ΔΗΜΟΣΙΑ ΒΙΒΛΙΟΘΗΚΗ ΡΟΔΟΥ 1947

Η ΡΟΔΙΑΚΗ

ΠΛΗΡΩΜΕΝΟ ΤΕΛΟΣ Ταχ. Γραφείο Κ ΡΟΔΟΥ Αριθμ. Άδειας 1879

ΕΛΤΑ

ΚΥΡΙΑΚΗ
25 ΣΕΠΤΕΜΒΡΙΟΥ 2005
ΑΡ. ΦΥΛΛΟΥ 18.109
ΤΙΜΗ: ΕΥΡΩ 0,70

ΗΜΕΡΗΣΙΑ ΠΡΩΙΝΗ ΕΦΗΜΕΡΙΔΑ ΤΗΣ ΡΟΔΟΥ

64 ΣΕΛΙΔΕΣ

Ο δήμαρχος Ρόδου

Επανεξελέγη δια βοής

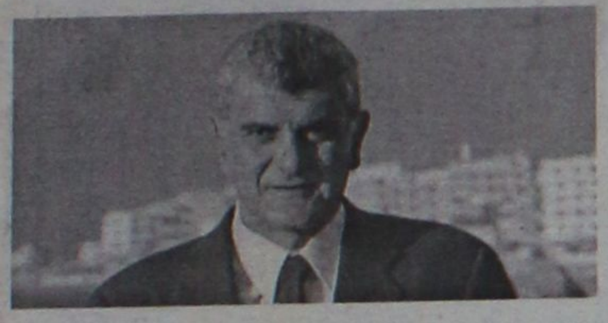

Πρόεδρος στον Οργανισμό Πόλεων Παγκόσμιας Πολιτιστικής Κληρονομιάς επανεξελέγη ο δήμαρχος Ρόδου κ. Γ. Γιαννόπουλος. Πρόκειται για τιμητική εκλογή που χρήζει και πολιτικών εκτιμήσεων. ΣΕΛ. 4

Η Νομαρχιακή Αναγέννηση

Δύσκολα χωρίς τον Καραγιάννη



Σύμφωνα με τις εκτιμήσεις που υπάρχουν, η επιβίωση της παράταξης είναι ιδιαίτερα δύσκολη. Υπάρχουν πάντως και οι πιο αισιόδοξοι που ισχυρίζονται ότι υπάρχει μέλλον. ΣΕΛ. 5

Φόβοι ότι υπάρχουν και άλλα

Βρέθηκαν 2 πλαστά



Δύο πλαστά χαρτονομίσματα των 200 ευρώ πιάστηκαν σε τράπεζα της Ρόδου. Ηταν σχεδόν τέλεια σελίδα 7

Εκτός κόμματος

Η Νέα Δημοκρατία έθεσε εκτός κόμματος το στέλεχος που κατηγορείται ότι εισέπραττε χρήματα για να κάνει διορισμούς. Στην υπόθεση αναμένεται να επέμβει και ο εισαγγελέας. Ανακοίνωση εξέδωσε η Ρηγίλλης σελίδα 3

Για την εξαίρεση της επιδότησης του επιτοκίου

ΦΟΥΡΤΟΥΝΕΣ στο Αιγαίο

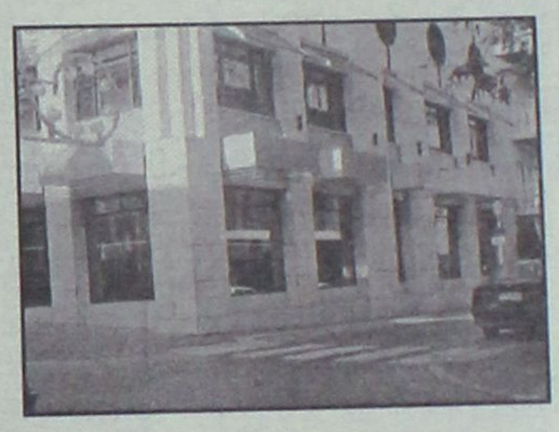

Ξεσηκώνονται παραγωγικές τάξεις και φορείς

Εντονες αντιδράσεις έχει προκαλέσει η εξαίρεση των νομών του Αιγαίου από το μέτρο επιδότησης του επιτοκίου (3%) των εμπορικών επιχειρήσεων. Επιστολή διαμαρτυρίας αποφάσισε να στείλει το διοικητικό συμβούλιο του Επιμελητηρίου Δωδεκανήσου στον υπουργό Οικονομίας κ. Γεώργιο Αλογοσκούφη. Μεθοδεύεται η παράσταση διαμαρτυρίας, ενώ το θέμα μπορεί να φτάσει και στον πρωθυπουργό κ. Κ. Καραμανλή. Το ζητούμενο είναι να τεθεί ξανά σε εφαρμογή το μέτρο και για τα νησιά του Αιγαίου, το οποίο είχε καταργήσει ο κ. Χριστοδουλάκης επί ΠΑΣΟΚ. ΣΕΛΙΔΑ 6

Σε υψηλά επίπεδα οι αφίξεις τουριστών

ΣΕΛ. 10

Κίνδυνος για παραγραφή



Πολλές υποθέσεις κινδυνεύουν με παραγραφή λόγω έλλειψης προσωπικού. Δραματική θεωρείται η κατάσταση. ΣΕΛ. 11

Πέντε κιλά χασίς



Υστερα από συντονισμένη επιχείρηση συνελήφθη χθες 35χρονος στη Ρόδο. Στην κατοχή του βρέθηκαν πέντε κιλά χασίς και 200 γραμμάρια ηρωίνης. ΣΕΛ. 7

Στο παλιό νοσοκομείο



Στο παλιό νοσοκομείο θα στεγαστούν οι υπηρεσίες Πρόνοιας της Νομαρχιακής Αυτοδιοίκησης. Το κτήριο έχει ανασκευαστεί πλήρως και έχει εκσυγχρονιστεί. ΣΕΛ. 12

Δεν πρέπει να πληρώνουν



Ξεκάθαρη η γνωμοδότηση του εισαγγελέα κ. Γ. Οικονόμου για το ειδικό τέλος στο Κτηματολόγιο Ρόδου. ΣΕΛ. 14

Βραβεύτηκαν 140 οδηγοί

ΣΕΛ. 15

Δεν περιμένω αναγνώριση



Αυτό απαντά στην ανακοίνωση της Περιφερειακής Επιτροπής Νοτίου Αιγαίου του ΠΑΣΟΚ ο περιφερειάρχης κ. Χαράλαμπος Κόκκινος. ΣΕΛ. 5

Θα επισκευαστεί το "Ελλη"

ΣΕΛ. 16

βενετσιάνος

ανταλλακτικά - λιπαντικά - αξεσουάρ

OPEL

Οι καλύτεροι επισκευαστές αυτοκινήτων, μας προτιμούν

CHEVROLET

τηλ. 2241 0 70850

ΑΤ3273(Γ)

ΗΜΕΡΟΛΟΓΙΟ

Κυριακή 25 Σεπτεμβρίου 2005
Ευφροσύνης οσίας.
Παφνουτίου μάρτ.

Ανατολή ηλίου: **06.15'**
Δύση ηλίου: **18.19'**

Σελήνη τελευταίο τέταρτο

ΦΑΡΜΑΚΕΙΑ

Σήμερα διημερεύει το φαρμακείο του κ. **Γανωτάκη** στην οδό Γ. Ευσταθίου 7 και διανυκτερεύει το φαρμακείο του κ. **Παπαμιχαήλ** στην οδό Ι. και Β. Τσαβαρή 7 (Ανάληψη)

ΒΕΝΖΙΝΑΔΙΚΑ

Σήμερα διανυκτερεύουν τα βενζινάδικα: **Ακρίτας** (Γ. Σεφέρη), **Τσαγκαράκης** (Λ. Καλλιθέας), **Τζωρτζής** (Ιαλυσός), **Κεφάλας** (Κρεμαστή), **Πάππου** (Παραδείσι), **Θεουλάκης** (Εμπωνα), **Δράκου** (Αφάντου), **Καλλιθενός** (Αρχάγγελος).

ΛΑΪΚΕΣ ΑΓΟΡΕΣ

Τετάρτη: στο Δημοτικό Νεκροταφείο.
Πέμπτη: στην οδό Βύρωνος
Παρασκευή: στην οδό Πτολεμαίων (Ανάληψη)
Σάββατο: στο Δημοτικό Νεκροταφείο.

ΑΕΡΟΠΟΡΙΚΑ ΔΡΟΜΟΛΟΓΙΑ

ΟΛΥΜΠΙΑΚΗ ΑΕΡΟΠΟΡΙΑ

ΑΠΟ ΡΟΔΟ-ΑΘΗΝΑ
- Καθημερινά 07.10, 13.40
- Πέμπτη 20.10, 22.45
- Καθημερινά πλην Πέμπτης 19.40, 22.25
- Καθημερινά πλην Κυριακής 10.40

ΑΠΟ ΑΘΗΝΑ-ΡΟΔΟ
- Καθημερινά 05.30,12.00
- Πέμπτη 18.30, 21.05
- Καθημερινά πλην Πέμπτης 18.00, 20.45
- Καθημερινά πλην Κυριακής 09.00

ΑΠΟ ΡΟΔΟ-ΘΕΣΣΑΛΟΝΙΚΗ
- Δευτέρα - Τετάρτη 09.45
- Πέμπτη 10.45
- Σάββατο 15.15
- ΔΕΥ-ΤΕΤ-ΠΑΡ-ΚΥΡ 16.10

ΑΠΟ ΡΟΔΟ-ΗΡΑΚΛΕΙΟ
- Δευτέρα - Παρασκευή-Κυριακή 17.45
- Τρίτη - Πέμπτη 18.30
- Τετάρτη - Σάββατο 19.20

ΑΠΟ ΗΡΑΚΛΕΙΟ-ΡΟΔΟ
- Δευτέρα-Παρασκευή-Κυριακή 19.05
- Τρίτη-Πέμπτη 19.50
- Τετάρτη - Σάββατο 20.40

ΑΠΟ ΡΟΔΟ-ΚΑΡΠΑΘΟ
- ΔΕΥ-ΠΕΜ-ΠΑΡ-ΣΑΒ 07.00, 10.40
- Τετάρτη-Κυριακή 10.40, 14.20

ΑΠΟ-ΡΟΔΟ-ΚΑΣΟ
- ΔΕΥ-ΠΕΜ-ΠΑΡ-ΣΑΒ 07.00
- Τετάρτη-Κυριακή 10.40

ΑΠΟ ΡΟΔΟ-ΚΑΣΤΕΛΛΟΡΙΖΟ
- ΔΕΥ-ΤΕΤ-ΠΑΡ-ΣΑΒ-ΚΥΡ 07.10

ΑΠΟ ΡΟΔΟ-ΧΙΟ
- Τρίτη στις 10.40 και Πέμπτη στις 10.45'

ΡΟΔΟΣ-ΜΥΤΙΛΗΝΗ
- Δευτέρα-Τετάρτη στις 09.45, Τρίτη στις 10.40', Πέμπτη στις 10.45' και Σάββατο στις 15.15

ΡΟΔΟΣ- ΣΑΜΟΣ
- Τρίτη στις 10.40', Σάββατο στις 15.15

ΡΟΔΟΣ-ΛΗΜΝΟΣ
- Δευτέρα-Τετάρτη στις 09.45', Τρίτη στις 10.40', Πέμπτη στις 10.45' και Σάββατο στις 15.15'

ΡΟΔΟΣ-ΑΣΤΥΠΑΛΑΙΑ
- Κάθε Τρίτη- Πέμπτη-Σάββατο 13.10'

ΡΟΔΟΣ-ΛΕΡΟΣ
- Κάθε Τρίτη - Πέμπτη-Σάββατο 13.10'

AEGEAN AIRLINES

ΑΠΟ ΡΟΔΟ-ΑΘΗΝΑ
Καθημερινές πτήσεις 14.15-16.30-19.50-22.40

ΑΠΟ ΑΘΗΝΑ-ΡΟΔΟ
Καθημερινά πτήση 05.30-08.45-14.50-18.10-21.00

ΑΠΟ ΡΟΔΟ-ΘΕΣΣΑΛΟΝΙΚΗ
Καθημερινά πτήση 10.20

ΑΠΟ ΘΕΣΣΑΛΟΝΙΚΗ-ΡΟΔΟ
Καθημερινά πτήση 12.20

Χρήσιμα τηλέφωνα κρατήσεων:
(22410) 24400.

Plaza Travel
Ιερού Λόχου 7 • τηλ. 2241029003
e-mail: travel@rhodes-plaza.com
AE268

Επώνυμον
το ανώνυμον...

Ο μύθος της δωρεάν υγείας

Στη χώρα των ακριβών μύθων κυκλοφορεί κι εκείνος της δωρεάν υγείας. Κάθε Έλληνας πληρώνει υποχρεωτικά ανά μήνα εκατοντάδες ευρώ για ασφάλιση και παρ' όλα αυτά δεν έχει περίθαλψη τη στιγμή που τη χρειάζεται. Οι ιδιωτικές δαπάνες Υγείας υπολογίζονται στο 45% του συνόλου των συνολικών δαπανών, πράγμα που δείχνει κάτι: Οι υποχρεωτικές εισφορές που δίνουμε στα ταμεία πάνε στο βρόντο. Είναι απλώς, φορολογία χωρίς ανταποδοτικότητα.

Σύμφωνα με επίσημη έκθεση του υπουργείου Οικονομικών, οι ιδιωτικές δαπάνες υγείας στη χώρα μας, ως ποσοστό επί του συνόλου των δαπανών, υπολογίζονται στο 45%, το οποίο είναι μακράν το μεγαλύτερο σε όλη την Ε.Ε. Έχει υπολογισθεί ότι σε ετήσια βάση τα ελληνικά νοικοκυριά δαπανούν, σε απόλυτους αριθμούς, το ποσόν των 7,3 δισ. ευρώ (δηλαδή 2,5 τρισεκατομμύρια δραχμές) γι' αυτόν τον σκοπό. Το ποσό αυτό αντιστοιχεί σε 3.000 ευρώ (περίπου 1.000.000 δραχμές) ανά οικογένεια, δηλαδή σε τέσσερις βασικούς μισθούς.

Αυτή η αιμορραγία του ελληνικού λαού πρέπει να τελειώσει κι αυτό επιχειρεί με το νέο σχέδιο που βήμα-βήμα υλοποιεί το αρμόδιο υπουργείο. Δεν είναι ότι το κράτος δίνει λίγα χρήματα στην υγεία. Απλώς, πολλά από αυτά χάνονται σε δαίδαλους δυσλειτουργιών, που αφενός ταλαιπωρούν τους πολίτες και αφετέρου, σπαταλώνται πολλά χρήματα. Ο νέος σχεδιασμός του υπουργείου έχει στόχο να αποσυμφορήσει τα εξωτερικά ιατρεία των νοσοκομείων για τα σοβαρά περιστατικά και να διοχετεύσει την πρωτοβάθμια ιατρική στα Κέντρα Υγείας.

Εκεί κατ' ουσίαν θα υπάρχει ο οικογενειακός ιατρός, ο οποίος θα γνωρίζει από πρώτο χέρι τις ανάγκες των ασθενών της περιοχής τους και όταν χρειάζεται θα τους στέλνει στα νοσοκομεία. Έτσι, και η περίθαλψη θα πάψει να είναι απρόσωπη, αλλά και θα γίνει καλύτερη εκμετάλλευση των πόρων που διαθέτει το κράτος. Η υγεία αποτέλεσε το μεγαλύτερο κεφάλαιο των προεκλογικών δεσμεύσεων της Νέας Δημοκρατίας. Η υλοποίηση αυτών των δεσμεύσεων ξεκίνησε και σύντομα θα αποδώσει καρπούς.

Στο κατώφλι της Ευρώπης

Η προ καιρού δίωξη του διάσημου Τούρκου συγγραφέα Ορχάν Παμούκ και η ακύρωση αυτές τις ημέρες του επιστημονικού συμποσίου, που διοργάνωσαν τρία τουρκικά πανεπιστήμια, δεν αποδεικνύουν μόνο ότι η αρμενική γενοκτονία είναι ταμπού για το μετακεμαλικό καθεστώς. Εάν επρόκειτο για μεμονωμένα κρούσματα, θα μπορούσαν ενδεχομένως να αποδοθούν στον υπερβάλλοντα ζήλο ορισμένων δικαστών. Επειδή, όμως, πρόκειται για πάγια και συστηματική πρακτική, αποδεικνύεται, επίσης, ότι παραμένει αλώβητη η παράδοση του τουρκικού καθεστώτος να χρησιμοποιεί τα δικαστήρια σαν νομιμοποιητικό μηχανισμό της καταστολής. Καταστολής που έχει στο στόχαστρό της ακόμη και την ελευθερία της ιστορικής έρευνας.

Ολα αυτά αποκτούν πρόσθετη σημασία, επειδή συμβαίνουν στις παραμονές της έναρξης των ενταξιακών διαπραγματεύσεων της Τουρκίας με την Ε.Ε. Και μάλιστα, όταν η ευρωπαϊκή της προοπτική αμφισβητείται ολοένα και περισσότερο στις χώρες-μέλη. Είναι ενδεικτικό μιας ολόκληρης νοοτροπίας το γεγονός ότι σ' αυτή τη δύσκολη γι' αυτήν συγκυρία, η Αγκυρα δεν δίστασε με τις ανωτέρω ενέργειές της να προκαλέσει το δημοκρατικό αίσθημα στη Γηραιά Ηπειρο.

Το κρίσιμο ερώτημα είναι πώς μια τέτοια χώρα αρχίζει σε 10 ημέρες ενταξιακές διαπραγματεύσεις; Για να φθάσει σ' αυτό το σημείο πέρασε από πολλές φάσεις. Συνδέθηκε τελωνειακά με την Ε.Ε., απέσπασε την ιδιότητα της υποψήφιας χώρας και στη σύνοδο κορυφής του περασμένου Δεκεμβρίου οι «25» προσδιόρισαν την ημερομηνία, κατά την οποίαν η Τουρκία θα τεθεί σε τροχιά ένταξης.

Ακόμη κι αν παρακαμφθεί η θέση πολλών ότι η γειτονική μας χώρα, λόγω διαφορετικής πολιτισμικής ταυτότητας, δεν έχει θέση στο ευρωπαϊκό «σπίτι», υπάρχει το μείζον ζήτημα των όρων. Του εάν, δηλαδή, πέρασε τα έως τώρα στάδια, έχοντας εκπληρώσει κάθε φορά τις αντίστοιχες προϋποθέσεις. Η αλήθεια είναι ότι αυτό δεν συνέβη. Αντιθέτως, λόγω και των ασφυκτικών αμερικανικών πιέσεων, όταν η Τουρκία έπρεπε να ανέβει κάποιο σκαλοπάτι, οι Ευρωπαίοι την διευκόλυναν, κάνοντας μεγάλες εκπτώσεις.

Σήμερα βρίσκονται αντιμέτωποι με τις συνέπειες εκείνων των επιλογών τους. Το αποτέλεσμα σχεδόν τρομάζει πολλούς εξ αυτών. Η αλήθεια, όμως, είναι ότι η Αγκυρα ποτέ δεν έκρυψε τις πρακτικές της όσον αφορά και την παραβίαση των ανθρωπίνων δικαιωμάτων και την πολιτική συμπεριφορά της έναντι των γειτόνων της. Δεν έκρυψε, επίσης, ότι επιδιώκει να ενταχθεί στην Ε.Ε. με τους δικούς της όρους σαν μεγάλη δύναμη κι όχι ως μία χώρα, που προσπαθεί να προσαρμοσθεί στις προδιαγραφές του ευρωπαϊκού πολιτικού πολιτισμού. Κατά συνέπεια, το πρόβλημα το έχει περισσότερο η Ενωση παρά η Τουρκία.

ΟΛΟΙ ΟΙ ΚΑΤΑΨΥΚΤΕΣ ΤΗΣ ΑΓΟΡΑΣ ΣΤΙΣ ΚΑΛΥΤΕΡΕΣ ΤΙΜΕΣ
ΜΟΝΟ στο ΜΟΣΧΙΔΗΣ ELECTRONET

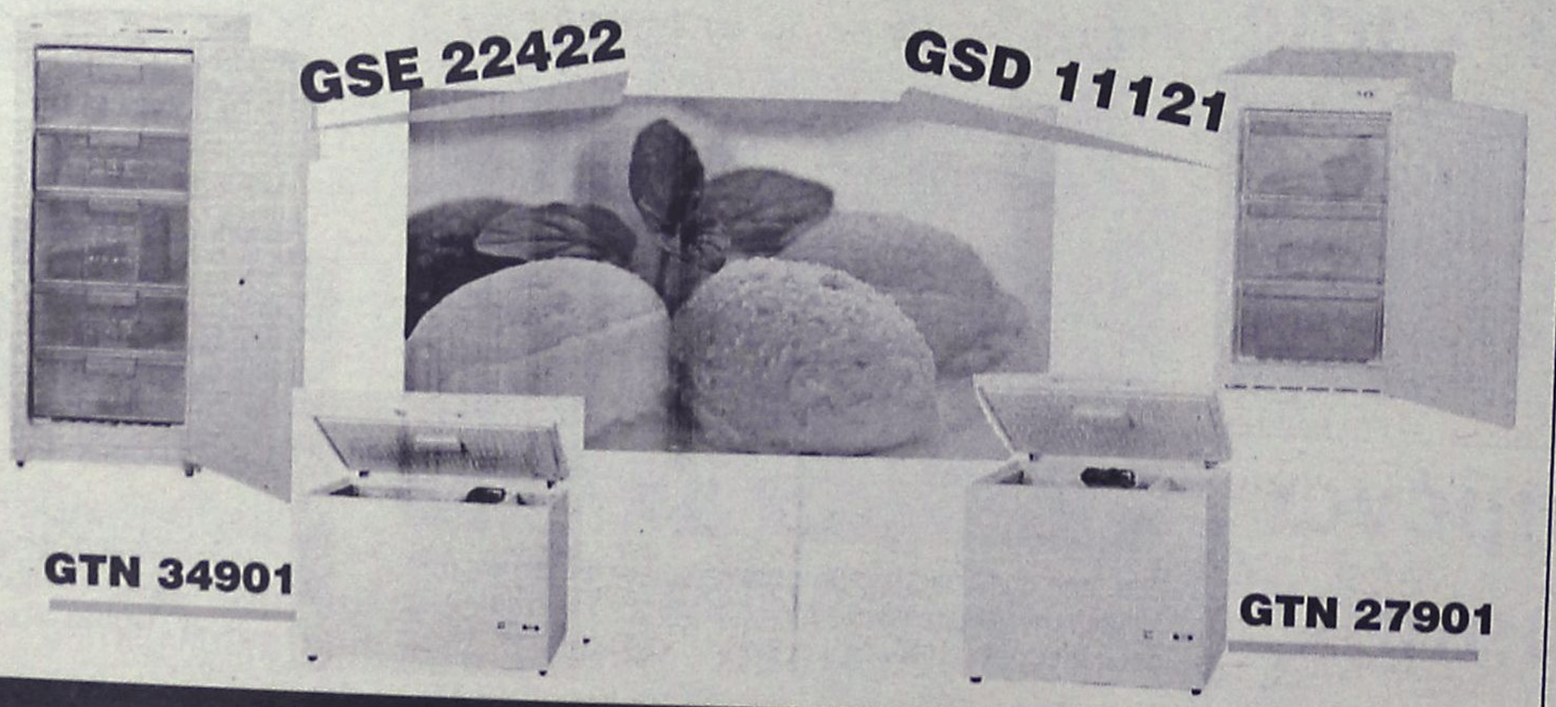

ELECTRO NET
ΜΟΣΧΙΔΗΣ
ΠΛΑΤΕΙΑ ΦΩΚΙΑΛΗ
80011900500-35846
AE0016

ΔΕΧΟΝΤΑΙ ΤΟ ΚΟΙΝΟ

Ο Νομάρχης Δωδεκανήσου **Γιάννης Μαχαιρίδης** και οι Βοηθοί Νομάρχη **Στέφανος Κουσουρνάς** και **Νίκος Ζωίδης** δέχονται το κοινό κάθε Τρίτη και Πέμπτη, από τις 11.00-13.00 το μεσημέρι.

ΤΑΞΙ

ΡΑΔΙΟ ΤΑΞΙ ΠΟΛΕΩΣ: 2241-0-69800
ΡΑΔΙΟ ΤΑΞΙ ΕΚΤΟΣ ΠΟΛΕΩΣ: 2241-0-69600

ΧΡΗΣΙΜΑ ΤΗΛΕΦΩΝΑ

ΝΟΣΟΚΟΜΕΙΟ:	2241-0-80000
ΑΜΕΣΗ ΔΡΑΣΗ ΠΥΡ/ΚΗΣ:	199
ΛΙΜΕΝΑΡΧΕΙΟ:	2241-0-22220, 2241-0-27695
ΒΛΑΒΕΣ Δ.Ε.Η.:	1050
ΒΛΑΒΕΣ Ο.Τ.Ε.:	121
ΑΜΕΣΗ ΔΡΑΣΗ:	100
ΒΛΑΒΕΣ ΥΔΡΕΥΣΗΣ:	2241-0-68750, 2241-0-68755
ΝΟΜΑΡΧΙΑ:	2241-0-46502
ΠΕΡ/ΚΗ Δ/ΝΣΗ	2241-0-38174
ΔΗΜΟΣ:	2241-0-46200
ΔΗΜ. ΕΠΙΧ. ΚΑΘΑΡ.:	2241-0-77600
ΥΠΗΡ. ΑΠΟΚΟΜΙΔΗΣ:	2241-0-61057
ΤΡΟΧΑΙΑ:	2241-0-44131
ΠΛΗΡΟΦ. Ο.Τ.Ε :	11888
ΔΕΛΤΙΟ ΚΑΙΡΟΥ:	149
ΛΑΧΕΙΑ:	1444
ΠΡΟΠΟ - ΛΟΤΤΟ:	1444
ΡΟΔΑ:	2241-0-26300
ΚΤΕΛ:	2241-0-27706
Ο.Α.Ε.Δ.:	2241-0-23265
Ι.Κ.Α.:	2241-0-64912
ΤΑΞ.Υ.:	2241-0-68701, 2241-0-68702
ΟΛΥΜΠΙΑΚΗ:	2241-0-24555
ΕΡΓΑΤ. ΚΕΝΤΡΟ:	2241-0-24730
AEGEAN AIRLINES	2241-0-98345

ΚΤΕΟ

- Από **01/09/2005** έως **31/10/2005** επιβατικά (Ε.Ι.Χ.) και φορτηγά μέχρι 3,5 (ΦΙΧ<3,5 Τ) με αριθμούς κυκλοφορίας **ΡΟΒ 8801 έως και 9999**
- Από **01/09/2005** έως **31/10/2005** επιβατικά (Ε.Ι.Χ.) και φορτηγά μέχρι 3,5 (ΦΙΧ<3,5 Τ) με συγκοινωνιακή έδρα Καλύμνου και Κω με αριθμούς κυκλοφορίας **ΚΧΛ** (από 4001 έως και 6500).

*** **Καλούνται όλα τα παραπάνω οχήματα να προβούν σε τεχνικό έλεγχο σε οποιοδήποτε Κ.Τ.Ε.Ο. ή Ι.Κ.Τ.Ε.Ο.**
*** **Επίσης θα ελέγχονται όσα οχήματα υποχρεούνται βάσει παλιοτέρων προγγραμμάτων πρόσκλησης.**
*** **Ο εμπρόθεσμος προγραμματισμός των οχημάτων για έλεγχο (ραντεβού) γίνεται έως και 15 ημέρες πριν της λήξης του προγράμματος πρόσκλησης.**

ΤΙΜΕΣ ΣΥΝΑΛΛΑΓΜΑΤΟΣ

ΔΟΛΛΑΡΙΟ Η.Π.Α	1,2424	1,2406
ΛΙΡΑ ΑΓΓΛΙΑΣ	0,67582	0,67488
ΚΟΡΩΝΑ ΔΑΝΙΑΣ	7,4596	7,4492
ΚΟΡΩΝΑ ΣΟΥΗΔΙΑΣ	9,3435	9,3305
ΓΙΕΝ ΙΑΠΩΝΙΑΣ	136,73	136,59
ΦΡΑΓΚΟ ΕΛΒΕΤΙΑΣ	1,5446	1,5424
ΚΟΡΩΝΑ ΝΟΡΒΗΓΙΑΣ	7,8035	7,7925
ΛΙΡΑ ΚΥΠΡΟΥ	0,5733	0,5725
ΔΟΛΛΑΡΙΟ ΚΑΝΑΔΑ	1,4612	1,4592
ΔΟΛΛΑΡΙΟ ΑΥΣΤΡΑΛΙΑΣ	1,6081	1,6059

Η ΡΟΔΙΑΚΗ
Ημερήσια Εφημερίδα της Ρόδου
Έτος Ιδρύσεως 1915
ΙΔΡΥΤΗΣ
ΕΜΜ. ΚΑΛΑΜΠΙΧΗΣ
ΙΔΙΟΚΤΗΣΙΑ
ΥΙΟΙ Σ. ΤΣΟΠΑΝΑΚΗ
Η. ΚΩΤΙΑΔΗΣ Ο.Ε.
ΕΚΔΟΤΗΣ
ΗΒΗ Γ. ΤΣΟΠΑΝΑΚΗ
ΔΙΕΥΘΥΝΤΗΣ
Σπύρος Παγκάς
ΑΡΧΙΣΥΝΤΑΚΤΗΣ
Λουκάς Μαστής
ΣΥΝΤΑΞΗ
Μιχάλης Μαστής
Κυριακή Πετρίδου
Βαρβάρα Μπαγδάνου
Ελευθερία Πελλού
ΑΘΛΗΤΙΚΑ
Μανόλης Μπάτης,
Νικήτας Κουσκούσης
Κώστας Παντίδος
Παύλος Ντοκουσπίλ
Σούγγαρη Μάγδα
ΥΠΕΥΘ. ΔΙΑΦΗΜΙΣΤΙΚΟΥ ΤΜΗΜΑΤΟΣ
Λάζαρος Λαζαράκης
ΓΡΑΦΕΙΑ ΣΥΝΤΑΞΗΣ
Μάρκου Μαλλιαράκη 11
Τηλ.2241-0- 24610,
Fax (22410) 75641
ΑΘΛΗΤΙΚΟ ΤΜΗΜΑ
Τηλ. 2241-0-75640
ΛΟΓΙΣΤΗΡΙΟ - ΔΙΑΦΗΜΙΣΕΙΣ
Μάρκου Μαλλιαράκη 11
Τηλ. 2241-0-22210
2241-0-75230
Fax (22410) 22471
http://www.rodiaki.gr.
irodiaki@otenet.gr

Διαβάστε ΣΗΜΕΡΑ στη «ΡΟΔΙΑΚΗ»

• ΤΟΥΡΙΣΜΟΣ ΚΑΙ ΑΝΑΠΤΥΞΗ *(σελίδες 23-24-41-42)*

• ΚΑΘΕ ΛΙΜΑΝΙ ΚΑΙ ΚΑΗΜΟΣ *(σελίδες 46-47)*

• ΠΑΓΚΟΣΜΙΑ ΗΜΕΡΑ ΤΗΣ ΚΑΡΔΙΑΣ
Άρθρο του κ. Νικήτα Μόσχου *(σελίδα 17)*

• ΔΥΟ ΣΕ ΕΝΑ *Η ανατρεπτική στήλη του κ. Σαμιωτάκη και του Γ. Μανωλά* *(σελίδα 18)*

• ΤΕΧΝΟΛΟΓΙΑ
Η σελίδα που επιμελείται ο Γ. Στάθης.

Άμεση η αντίδραση της νομαρχιακής επιτροπής της Ν.Δ.

Εκτός κόμματος για την κομπίνα

• Επέμβαση στην υπόθεση και του εισαγγελέα
• Ανακοίνωση από το γραφείο τύπου της Ρηγγίλης

Εκτός κόμματος, όπως αναμενόταν, τέθηκε προχθές το βράδυ ο πρόεδρος της τοπικής επιτροπής της Νέας Δημοκρατίας, που κατηγορείται ότι εισέπραττε χρήματα για να προβεί σε διορισμούς στο δημόσιο.

Ομόφωνα η νομαρχιακή εκτελεστική επιτροπή, αποφάσισε την διαγραφή του εν λόγω στελέχους, κρίνοντας (και σωστά) ότι η συμπεριφορά και οι πράξεις του δεν συνάδουν με την ιδιότητα του μέλους της Νέας Δημοκρατίας.

Σύμφωνα μάλιστα με πληροφορίες, ανάλογες εντολές δόθηκαν και από την κεντρική διοίκηση του κόμματος, τα στελέχη της οποίας δεν έκρυβαν τους προβληματισμούς τους.

Σύμφωνα με πληροφορίες, θα κληθεί ο ίδιος ο εμπλεκόμενος να δώσει εξηγήσεις, ενώ εξετάζεται και το ενδεχόμενο να υπάρχουν κι άλλοι συνεργοί στην απάτη.



Άγνωστο είναι πάντως, σε τι βαθμό είχε επεκταθεί η δράση του συγκεκριμένου «κομματάρχη». Οι φημολογίες αναφέρουν ότι είχε καταφέρει με την συνεργασία μιας γυναίκας να ξεγελάσει δεκάδες ενδιαφερομένους για πρόσληψη στο δημόσιο, από τους οποίους ζητούσε ποσό 500-700 ευρώ.

Γίνεται επίσης λόγος και για άλλους συνεργούς του «κομματάρχη», ενώ οι ίδιες φημολογίες αναφέρουν ότι η έκνομη δράση αφορούσε και άλλα θέματα.

Μέσα στις επόμενες μέρες, ο κομματάρχης αναμένεται να παραιτηθεί από την θέση του δημοτικού συμβούλου Καλλιθέας (είναι σύμβουλος της μειοψηφίας).

Πέραν των κομματικών όμως κυρώσεων, ο πρώην πρόεδρος της τοπικής επιτροπής θα βρεθεί αντιμέτωπος και με την δικαιοσύνη.

Αναμένεται συγκεκριμένα παρέμβαση από τον αρμόδιο εισαγγελέα, ύστερα και από τα δημοσιεύματα των τοπικών εφημερίδων.

Για το ίδιο θέμα σε ανακοίνωσή του το γραφείο Τύπου της Ν.Δ. (στην Αθήνα) εξέδωσε την παρακάτω ανακοίνωση:

«Με αφορμή δημοσιεύματα του Τύπου από το Γραφείο Τύπου της Νέας Δημοκρατίας, εκδόθηκε η παρακάτω ανακοίνωση:

Τα θέματα διαφάνειας και ο πόλεμος κατά της διαφθοράς για τη Νέα Δημοκρατία, είναι ζητήματα αρχών και αξιών.

Σε ό,τι αφορά την ουσία των όποιων καταγγελιών, αρμόδια είναι η ανεξάρτητη δικαιοσύνη στην οποία πρέπει να κατατίθονται όποια στοιχεία ή καταγγελίες υπάρχουν.

Σε ό,τι αφορά το συγκεκριμένο περιστατικό, μόλις ενημερώθηκε ο πρόεδρος της ΝΟΔΕ Δωδεκανήσου και ο Γραμματέας Οργανωτικού του κόμματος, κινήθηκε η διαδικασία έκπτωσης από το αξίωμά του και αντικατάστασης από τον αντιπρόεδρο και η υπόθεση παραπέμφθηκε στο Συμβούλιο Δεοντολογίας της Νέας Δημοκρατίας».

ΞΕΝΕΣ ΓΛΩΣΣΕΣ

UNIVERSITY of CAMBRIDGE ESOL Examinations
Authorised Centre for Internal Candidates

ΞΕΝΕΣ ΓΛΩΣΣΕΣ ΓΙΑ ΚΑΘΕ ΕΠΙΠΕΔΟ

ΑΓΓΛΙΚΑ: F.C.E. - C.A.E. - PROFICIENCY (CAMBRIDGE-MICHIGAN), T.O.E.I.C., TOEFL, IELTS, G.M.A.T, G.R.E
Προετοιμασία για αγγλική φιλολογία & Ιόνιο Πανεπιστήμιο

ΓΑΛΛΙΚΑ: DELF (A-1-2-3-4), DELF (A-5-6), DALF, (B-1-2-3-4)

ΙΤΑΛΙΚΑ: INTERMEDIO, MEDIO, SUPERIORE, CELI 1,2,3,4,5

ΓΕΡΜΑΝΙΚΑ: GRUNDSTUFE, MITTELSTUFE, K.D.S., G.D.S.

ΙΣΠΑΝΙΚΑ: INICIAL, BASICO, SUPERIOR

ΚΡΑΤΙΚΟ ΠΤΥΧΙΟ ΓΛΩΣΣΟΜΑΘΕΙΑΣ

ΠΡΩΤΟΠΟΡΙΑΚΟ ΣΥΣΤΗΜΑ ΕΚΠΑΙΔΕΥΣΗΣ

- VIDEOμαθήματα
- VIDEOσκόπηση
- Conversation Class
- Μαγνητοφώνηση σπουδαστών
- Slides
- INTERNET
- Ασκήσεις Multimedia
- Exam Workshops

Διαχείριση Αρχείων (WINDOWS)
WINDOWS 2000 & XP
Επεξεργασία Κειμένου (WORD)
Λογιστικά φύλλα (EXCEL)
Παρουσιάσεις (POWER POINT)
Βάσεις Δεδομένων (ACCESS)
Διαχείριση Πληροφοριών (INTERNET-OUTLOOK express)

ΕΞΕΙΔΙΚΕΥΜΕΝΑ ΠΡΟΓΡΑΜΜΑΤΑ
- ΤΥΦΛΟ ΣΥΣΤΗΜΑ, PHOTOSHOP CORELDRAW, FRONTPAGE, AUTOCAD
- ΓΛΩΣΣΕΣ ΠΡΟΓΡΑΜΜΑΤΙΣΜΟΥ C++, VISUAL BASIC

ΜΗΧΑΝΟΓΡΑΦΗΜΕΝΗ ΛΟΓΙΣΤΙΚΗ EUROFASMA, ΚΕΦΑΛΑΙΟ

ΠΑΙΔΙΑ-ΕΦΗΒΟΙ
ΠΡΟΕΤΟΙΜΑΣΤΕ ΤΟ ΜΕΛΛΟΝΙ

ΠΑΙΔΙΚΑ - ΕΦΗΒΙΚΑ
ΠΡΟΓΡΑΜΜΑΤΑ ΣΠΟΥΔΩΝ:
JUNIOR: Από 5 ετών - KIDS: 6-10 ετών
TEENS: 10-15 ετών

ΦΟΙΤΗΤΙΚΑ - ΕΝΗΛΙΚΩΝ:
ΠΡΟΓΡΑΜΜΑΤΑ ΓΙΑ ΠΙΣΤΟΠΟΙΗΣΗ:
ECDL - MICROSOFT - CAMBRIDGE

175 ΚΕΝΤΡΑ ΣΕ ΟΛΟ ΤΟΝ ΚΟΣΜΟ
ΕΛΛΑΔΑ - ΑΙΓΥΠΤΟΣ - ΠΟΛΩΝΙΑ - ΡΟΥΜΑΝΙΑ - ΤΣΕΧΙΑ

γύρισε τον κόσμο...
ΔΙΕΘΝΕΣ ΔΙΚΤΥΟ ΣΠΟΥΔΩΝ
AXON®
θα καταλήξεις!

UNIVERSITY of CAMBRIDGE ESOL Examinations
Authorised Centre for Internal Candidates

ΡΟΔΟΣ:
1ο) Καμείρου 1, Τηλ.: 2241 077.656
2ο) Τηλ.: 2241 070.902

ΔΙΕΘΝΕΣ ΔΙΚΤΥΟ ΣΠΟΥΔΩΝ AXON

ΑΕ 716

ΕΛΑ ΝΑ ΑΝΟΙΞΟΥΜΕ ΠΑΝΙΑ



ΑΘΛΗΤΙΚΟΣ ΣΥΛΛΟΓΟΣ
ΙΣΤΙΟΠΛΟΩΝ ΑΝΟΙΚΤΗΣ
ΘΑΛΑΣΣΗΣ ΡΟΔΟΥ
www.asiathr.gr
e-mail:info@asiarth.gr

Ελα να μάθεις να κυβερνάς ένα ιστιοφόρο σκάφος και να μπορείς να απολαμβάνεις το ταξίδι στη θάλασσα με τον αέρα και τα πανιά.

Θα διδαχθείς να αντιμετωπίζεις κάθε κίνδυνο στη θάλασσα, να διαβάζεις και να προβλέπεις τον καιρό, να διαβάζεις τους ναυτικούς χάρτες με τα σύμβολά τους και πολλά άλλα, αποκτώντας το δίπλωμα κυβερνήτου ιστιοφόρου σκάφους.

Ο εκπαιδευτικός κύκλος που οργανώνεται από τον Αθλητικό Σύλλογο Ιστιοπλόων Ανοικτής Θάλασσας Ρόδου περιλαμβάνει:

Πρακτική εκπαίδευση πάνω σε ιστιοφόρο σκάφος κάθε Σάββατο ή Κυριακή πρωί για δύο μήνες, τρίωρα θεωρητικά μαθήματα κάθε Σάββατο βράδυ, ένα εκπαιδευτικό διήμερο ταξίδι στη Σύμη.

ΕΝΑΡΞΗ ΜΑΘΗΜΑΤΩΝ 8/10/2005
ΠΛΗΡΟΦΟΡΙΕΣ-ΕΓΓΡΑΦΕΣ
Μιχάλης Παπαγαπητός: 2241024247
Γιαννης Κλείδωνας: 6937372146
AT3296(1)

ΚΥΚΛΟΣ

Δημιουργήσαμε:
- *ολιγομελή ομοιογενή τμήματα 6-8 μαθητών.*
- *γκρουπ 2-3 μαθητών*
- *ατομικές σημειώσεις για κάθε μαθητή.*

Παρέχουμε:
- *συνεχή ενημέρωση γονέων.*
- *επαναληπτικά - εβδομαδιαία διαγωνίσματα*
- *επαγγελματικός προσανατολισμός σε συνεργασία με ειδικούς επιστήμονες.*
- *δωρεάν ενισχυτικά μαθήματα στους αδύναμους μαθητές.*
- *ιδιαίτερα μαθήματα στο χώρο σας.*

Καταφέραμε:
... οι μαθητές μας να είναι τώρα καταξιωμένοι επιστήμονες...

ΕΝΑΡΞΗ ΜΑΘΗΜΑΤΩΝ

Γ' ΛΥΚΕΙΟΥ	1 ΑΥΓΟΥΣΤΟΥ
Β' ΛΥΚΕΙΟΥ	17 ΑΥΓΟΥΣΤΟΥ
Α' ΛΥΚΕΙΟΥ	
ΓΥΜΝΑΣΙΑ-ΤΕΕ	29 ΑΥΓΟΥΣΤΟΥ

Συμπληρώνουμε την εκπαίδευση....
Ολοκληρώνουμε την επιτυχία...

ΑΤΤΑΒΥΡΟΥ 49 ΡΟΔΙΝΙ ΤΗΛ. 2241032600
AE 560

Στον Οργανισμό Πόλεων Παγκόσμιας Κληρονομιάς

Διά βοής επανεξελέγη πρόεδρος ο δήμαρχος

Ιδιαίτερα τιμητική για την πόλη η εκλογή του

Ως ιδιαίτερα τιμητικό για τη Ρόδο αλλά και προσωπική επιτυχία του δημάρχου Ροδίων κ. Γιώργου Γιαννόπουλου καταγράφεται η εκ νέου εκλογή του, ομόφωνα, στην Προεδρία του Διοικητικού Συμβουλίου του Οργανισμού Πόλεων Παγκόσμιας Κληρονομιάς, χθες τις πρώτες πρωινές ώρες (σ.σ. ώρα Ελλάδος), στο Κούσκο του Περού, η οποία, αν μη τι άλλο, ενισχύει και το ενδεχόμενο μιας εκ νέου υποψηφιότητας του για το δημαρχιακό θώκο της Ρόδου μιας και προϋπόθεση για την εξάντληση της θητείας του στην προεδρία του Οργανισμού αποτελεί το να είναι εν ενεργεία δήμαρχος για τα επόμενα δύο χρόνια.

Ρεπορτάζ:
Κυριακή Πετρίδου
Kiriaki@rodiaki.gr

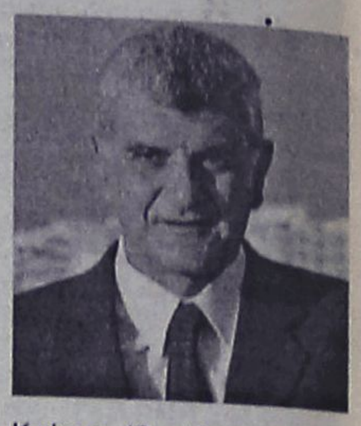

Καταρχάς, υπενθυμίζεται ότι ο κ. Γιαννόπουλος τις τελευταίες ημέρες βρισκόταν εκεί λόγω της ιδιότητάς του ως προέδρου του διοικητικού συμβουλίου του Οργανισμού, θέση στην οποία εξελέγη πριν από δύο χρόνια στο 7ο Συμπόσιο που είχε φιλοξενηθεί στη Ρόδο, μιας και η πόλη μας είναι μέλος του. Στο Κούσκο συμμετείχε στις εργασίες του 8ου Συμποσίου κατά το οποίο εκτός από τα θέματα που ήταν το αντικείμενό του θα γινόταν και η εκλογή νέου δ.σ. και φυσικά προέδρου.

Οι εργασίες του Συμποσίου ήταν τριήμερες και στη 1.00 ώρα Ελλάδος, χθες το πρωί, ο δήμαρχος Ροδίων ανανέωσε τη θητεία του στην προεδρία του Οργανισμού. Ο ίδιος, μιλώντας στη "Ρ", δεν έκρυψε, βέβαια, την ικανοποίησή του για το γεγονός, μιας και το θεωρεί ιδιαίτερα τιμητικό και ιδιαίτερα με τον τρόπο που έγινε αλλά προτίμησε να κρατήσει χαμηλούς τόνους μεταθέτοντας την επιτυχία στην πόλη της Ρόδου. Χαρακτηριστικά, δήλωσε ο κ. Γιαννόπουλος:

«Αναγνωρίστηκε από όλους τους συναδέλφους η δουλειά που έγινε. Το γεγονός ότι αναβαθμίστηκε ο ρόλος του Οργανισμού μέσα και από τη συνεργασία με διεθνή όργανα». Παράλληλα, ο δήμαρχος Ροδίων, τόνισε ότι η επιλογή που έγινε στο πρόσωπό του ιδίου, είναι εξαιρετικά τιμητική για την πόλη της Ρόδου.

ΜΗΠΩΣ... ΜΑΣ ΛΕΕΙ ΚΑΤΙ;

Εκτός από την επιτυχία αυτή του δημάρχου Ροδίων και της πόλης της Ρόδου σε διεθνές επίπεδο, δεν μπορεί να περάσει απαρατήρητο ότι η νέα θητεία του κ. Γιαννόπουλου στην προεδρία του Οργανισμού θα διαρκέσει μέχρι και τον Σεπτέμβριο του 2007. Για να την εξαντλήσει, όμως, και σύμφωνα με το καταστατικό του Οργανισμού, απαραίτητη προϋπόθεση είναι να τελεί εν ενεργεία δήμαρχος.

Αυτό επιβεβαίωσε και ο ίδιος στη "Ρ" δίχως να σχολιάσει κάτι περαιτέρω. Περιορίστηκε στο να πει ότι όντως αυτό ισχύει και ερωτώμενος για το τι θα γίνει μετά το 2006 που λήγει η θητεία του στο Δήμο Ροδίων, είπε ότι απομένουν μόνο εννέα μήνες από εκεί και μετά, δίχως να προσθέσει κάτι περισσότερο.

Ωστόσο, παρά το ότι όντως του χρόνου τον Οκτώβριο ο κ. Γιαννόπουλος θα έχει εξαντλήσει πάνω από το μισό της προεδρίας του στον Οργανισμό, γεγονός είναι ότι από τη μια πρόκειται για μία θέση η οποία είναι ιδιαίτερα τιμητική για έναν δήμαρχο και έναν πολιτικό μιας και βάζει τον ίδιο και την πόλη που εκπροσωπεί στον παγκόσμιο χάρτη, από την άλλη το αντικείμενο αυτό καθ' εαυτό του Οργανισμού ανέκαθεν έλκυε τον κ. Γιαννόπουλο και εν τέλει αφήνει...ορθάνοιχτο το ενδεχόμενο μίας νέας υποψηφιότητάς του στο Δήμο-δεν αποκλείει βέβαια και την αντίθετη περίπτωση-παρόλο που ο ίδιος δεν επισημοποιεί ακόμη κάτι τέτοιο.

ΔΙΑ... ΒΟΗΣ!

Λαϊκή συνέλευση στην αρχαία Αθήνα(!) θυμίζει η διαδικασία επανεκλογής του κ. Γιαννόπουλου στην προεδρία του Οργανισμού Πόλεων Παγκόσμιας Κληρονομιάς αφού έγινε...δια βοής!



Η διαδικασία των εκλογών στον Οργανισμό έχει ως εξής: Καταρχάς, εκλέγεται το διοικητικό συμβούλιο του Οργανισμού το οποίο είναι οκταμελές και μία θέση σ' αυτό διεκδίκησαν στο Κούσκο 13 πόλεις. Παράλληλα με την εκλογή του νέου δ.σ. προτείνονται από αυτό οι υποψήφιοι για την προεδρία. Στη συνέχεια, αυτοί τίθενται για ψηφοφορία στη γενική συνέλευση που τελικά εκλέγει και τον Πρόεδρο.

Στην περίπτωση του κ. Γιαννόπουλου, όμως, μόλις εκλέχθηκε το νέο δ.σ. ο ίδιος και μόνο αυτός προτάθηκε από τους συναδέλφους του και αμέσως εξελέγη δια...βοής!

Όσον αφορά στη διεξαγωγή του 9ου Συμποσίου του Οργανισμού Πόλεων Παγκόσμιας Κληρονομιάς 7 πόλεις ήταν υποψήφιες για να το φιλοξενήσουν και τελικά επεκράτησε το Καζάν της Ρωσίας όπου και θα γίνει σε δύο χρόνια.

Η ΘΕΜΑΤΟΛΟΓΙΑ ΤΟΥ ΣΥΜΠΟΣΙΟΥ

Ανάμεσα στα θέματα που απασχόλησαν το 8ο Συμπόσιο του Οργανισμού Πόλεων Παγκόσμιας Κληρονομιάς είναι και η φιλοξενία των τουριστών σ' αυτές καθώς και πως συμβιβάζεται αυτό με τις ανάγκες των κατοίκων τους αλλά και η συμμετοχή των ανθρώπων που μένουν εκεί στην αναζωογόνησή τους.

Πάνω σ' αυτό, στο Κούσκο, συζητήθηκε το ενδεχόμενο να ξεκινήσει ο Οργανισμός την εφαρμογή ενός προγράμματος σε συνεργασία με το ICROM καθώς και τον Διεθνή Οργανισμό Τουρισμού και να αρχίσει η πιλοτική εφαρμογή του σε συγκεκριμένες πόλεις-μέλη του Οργανισμού, ανάμεσά τους και η Ρόδος.

ΕΠΙΛΟΓΗ ΕΠΙΤΥΧΙΑΣ

ΥΠΕΥΘΥΝΟΙ ΣΠΟΥΔΩΝ
Χρήστος Μπάρδος
Φυσικός
Ξένια Λάμπρου
Φιλόλογος-Ιστορικός

Διδάσκονται:
Μαθηματικά
Φυσική
Χημεία
Φιλολογικά
Βιολογία
ΑΟΘ - ΑΟΔΕ
Ανάπτυξη Εφαρμογών Η/Υ

ΠΛΕΟΝΕΚΤΗΜΑ
ΦΡΟΝΤΙΣΤΗΡΙΟ ΜΕΣΗΣ ΕΚΠΑΙΔΕΥΣΗΣ

ΕΝΑΡΞΗ ΜΑΘΗΜΑΤΩΝ

Γ' ΛΥΚΕΙΟΥ	1/08/2005
Β' ΛΥΚΕΙΟΥ	17/08/2005
Α' ΛΥΚΕΙΟΥ- ΓΥΜΝΑΣΟ - ΤΕΕ	2/09/2005

- Αυστηρά ολιγομελή τμήματα
- Συνεχής αξιολόγηση των Μαθητών
- Τακτική ενημέρωση των γονέων
- Εβδομαδιαία επαναληπτικά τεστ
- Σύγχρονες μέθοδοι διδασκαλίας
- Λογικές τιμές
- Προσαρμοσμένο στο Ενιαίο Λύκειο και στο ΤΕΕ

Κων/νου Υδραίου & Απ. Ιωάννη (γωνία)
τηλ.: 22410-75577, 78252, 30676, κιν.: 6945976276
AE552

ΚΕΝΤΡΟ ΙΤΑΛΙΚΗΣ ΓΛΩΣΣΑΣ
Γ. ΧΑΡΤΕΡΟΣ

Διδάσκει η Ιταλίδα
Κ. Rosa Di Donato – Χαρτερού,
πτυχ. Πανεπ. Ρώμης «LASAPIENZA»

Αυστηρά ολιγομελή τμήματα για:
- *Μαθητές γυμνασίου–λυκείου*
- *Ξενοδοχοϋπαλλήλους–Επαγγελματίες–Ξεναγούς.*
- *Υποψήφιους ιταλικών πανεπιστημίων.*
- *Επίσης ιδιαίτερα μαθήματα και συμμετοχή των μαθητών στις εξετάσεις ΠΑΛΣΟ, CELI*

ΚΡΑΤΙΚΟ ΠΤΥΧΙΟ ΓΛΩΣΣΟΜΑΘΕΙΑΣ (ΤΟ ΜΟΝΟ ΑΝΑΓΝΩΡΙΣΜΕΝΟ ΑΠΟ ΤΟ ΑΣΕΠ)

*Σε 3 **ΧΡΟΝΙΑ** μαθαίνετε να μιλάτε **ΣΩΣΤΑ** από την πρώτη στιγμή με την **ΣΩΣΤΗ ΙΤΑΛΙΚΗ ΠΡΟΦΟΡΑ***
Διδασκαλία και με τη χρήση λογοτεχνικών βιβλίων, περιοδικών και εφημερίδων
ΤΜΗΜΑΤΑ ΓΙΑ ΞΕΝΟΔΟΧΟΫΠ. ΚΑΙ ΕΠΑΓΓΕΛΜΑΤΙΕΣ ΚΑΙ ΑΠΟ ΤΟ ΝΟΕΜΒΡΙΟ

Διεύθυνση: Νίκου Καζαντζάκη 21, Ρόδος (δίπλα στο Φυσιοθερ.)
Τηλ. 2241035275–26986 (ώρες 9–1π.μ. και 5–8 μ.μ.).
AT3294
ΟΙ ΕΓΓΡΑΦΕΣ ΑΡΧΙΣΑΝ

Δηλώνει ο περιφερειάρχης Ν. Αιγαίου

Δεν περιμένω να αναγνωρίσουν το έργο μου...

Απάντηση στην επιτροπή του ΠΑΣΟΚ

«Δεν πρόκειται να τους ακολουθήσω στον δρόμο του μηδενισμού και της ανευθυνότητας» δήλωσε ο γενικός γραμματέας της Περιφέρειας Νοτίου Αιγαίου κ. Χαράλαμπος Κόκκινος, σχολιάζοντας την ανακοίνωση που εξέδωσε εναντίον του η Περιφερειακή Επιτροπή του ΠΑΣΟΚ.



Ειδικότερα στην απάντησή του ο κ. Κόκκινος, αναφέρει τα εξής:

Και ξαφνικά...προέκυψε να εκδίδει ανακοινώσεις η Περιφερειακή Επιτροπή του ΠΑΣΟΚ Νοτίου Αιγαίου. Μετά από 18 μήνες ανυπαρξίας, επιστρέφουν με ύβρεις, προσπαθώντας να δικαιολογήσουν τον τίτλο τους ως κομματική οργάνωση.

Στο δρόμο αυτό, του μηδενισμού και της ανευθυνότητας, δεν πρόκειται να τους ακολουθήσω. Εξάλλου είναι νωπές ακόμη στους πολίτες, οι μνήμες από τον βίο και την πολιτεία, των κυβερνητικών τους μεθοδεύσεων.

Δεν πρόκειται λοιπόν να ασχοληθώ πλέον με τους κυρίους. Το έργο που παράγεται, οι δράσεις που πραγματοποιούνται και οι πρωτοβουλίες που αναλαμβάνουμε, είναι ξεκάθαρο πως ενοχλούν.

Τους διαβεβαιώνω πως θα συνεχίσω με τον ίδιο εντατικό ρυθμό να στέκομαι δίπλα στους νησιώτες μας. Αρωγός του καθημερινού αγώνα τους, δημιουργώντας τις συνθήκες για μια ισόρροπη ανάπτυξη.

Δεν περιμένω να αναγνωρίσουν το έργο που επιτελούμε γιατί δεν διαθέτουν την γενναιοψυχία, ώστε να ξεπεράσουν τις αγκυλώσεις του παρελθόντος. Περιμένω τουλάχιστον ουσιαστικές και εποικοδομητικές προτάσεις για την πορεία ανάπτυξης των νησιών μας.

Η παράταξη της "Νομαρχιακής Αναγέννησης"

Δύσκολα θα επιβιώσει χωρίς τον Καραγιάννη

Οπως εκτιμούν κομματικά στελέχη της Ν.Δ. και του ΣΥΝ

Δύσκολα θα μπορέσει να επιβιώσει το σχήμα της "Νομαρχιακής Αναγέννησης" χωρίς την παρουσία του κ. Σάββα Καραγιάννη, που εκ των πραγμάτων αποτελούσε τον συνεκτικό ιστό της παράταξης.







Αυτή η εκτίμηση προέρχεται από κομματικά στελέχη της Νέας Δημοκρατίας και του Συνασπισμού, των δύο δηλαδή κομμάτων που είχαν στηρίξει στις δύο προηγούμενες εκλογικές αναμετρήσεις τον συνδυασμό του κ. Καραγιάννη.

Σε κατ' ιδίαν συζητήσεις, στελέχη των δύο κομμάτων, αλλά και στελέχη της "Νομαρχιακής Αναγέννησης" θεωρούν ότι η παράταξη χωρίς τον κ. Καραγιάννη δεν μπορεί να "περπατήσει". Θεωρούν μάλιστα ότι πολύ σύντομα θα γίνουν εμφανή τα σημάδια διάλυσης της παράταξης με ό,τι αυτό συνεπάγεται.

Το κλίμα αυτό, σύμφωνα μ' αυτούς που διατυπώνουν αυτές τις εκτιμήσεις, αναμένεται να διαφανεί και στην διάρκεια της ολομέλειας της "Νομαρχιακής Αναγέννησης" που προγραμματίζεται για το τέλος Οκτωβρίου.

- *Υποτίθεται βέβαια ότι η ολομέλεια θα συγκληθεί για να εκλεγεί νέος επικεφαλής της παράταξης, για την θέση του οποίου ήδη έχουν εκφράσει ενδιαφέρον ο πρώην πρόεδρος του νομαρχιακού συμβουλίου κ. Θ. Σωτρίλλης και ο πρώην αντινομάρχης κ. Νίκος Τατάκης.*

Υπάρχουν όμως και τα στελέχη που διατυπώνουν την εκτίμηση ότι η "Νομαρχιακή Αναγέννηση" μπορεί να παραμείνει ενωμένη και ικανή να διεκδικήσει την νομαρχία Δωδεκανήσου.

Τα στελέχη αυτά, βρίσκονται και στο χώρο της ΝΔ και του Συνασπισμού, φαίνεται όμως να είναι η μειοψηφία σε σχέση με τις κρατούσες απόψεις.

Ολα αυτά πάντως, αναμένεται να ξεκαθαρίσουν στο τέλος Οκτωβρίου.

Μέχρι τότε, πιστεύεται ότι θα γίνουν ορατές και οι τάσεις της Νέας Δημοκρατίας, η οποία προς το παρόν, παρακολουθεί απλώς τις εξελίξεις.

Στην ουσία, ως ένα σημείο, η επιβίωση της "Νομαρχιακής Αναγέννησης" εξαρτάται και από τις αποφάσεις της Νέας Δημοκρατίας.

Εάν η ΝΔ κρίνει ότι την συμφέρει πολιτικά να ενισχύσει και να υποστηρίξει ένα σχήμα στο οποίο μετέχουν στελέχη και άλλων πολιτικών χώρων, είναι σαφές ότι η "Νομαρχιακή Αναγέννηση" θα έχει συνέχεια. Εάν σε αντίθετη περίπτωση κρίνει ότι χρειάζεται να υπάρξει ένας νέος συνδυασμός με νέα πρόσωπα κ.λπ., είναι εξίσου σαφές ότι περίπου η μοίρα της "Νομαρχιακής Αναγέννησης" είναι προδιεγεγραμμένη.

Μπάνιο
που δεν χρειάζεται
καμιά καθαριότητα;



Κι όμως το ceramicplus είναι η πρώτη κεραμική με την μοναδική επιφάνεια που δεν κρατάει ίχνος πουρί και διατηρείται σαν καινούργια.

Είτε στο νιπτήρα είτε στο WC η βρωμιά κυλάει μαζί με το νερό ενώ η επιφάνεια δεν συγκρατεί τίποτα πάνω της...

Ακόμα και οι δυσκολότεροι λεκέδες μπορούν να αφαιρεθούν με μια υγρή πετσέτα και με μαλακά απορρυπαντικά, διατηρώντας τα είδη υγιεινής σας πάντα καθαρά!

οι γυναίκες θα το λατρέψουν, όπως ένα ακριβό κόσμημα.

Πρωτοποριακό υλικό
ceramicplus
από την Villeroy & Boch



Στην ceramicplus ο καθαρισμός των αλάτων είναι εύκολος σαν παιχνιδάκι

ΕΙΔΗ ΥΓΙΕΙΝΗΣ-ΠΛΑΚΑΚΙΑ
Idea Bagno
Παπανικήτα - Καμπούρης
5ο χλμ. Ρόδου - Λίνδου, Τηλ. 22410 22204, Fax: 22410 23834
ΧΠ004

Lexis
ΚΕΝΤΡΟ ΑΓΓΛΙΚΗΣ ΓΛΩΣΣΑΣ
Η απόλυτη εξειδίκευση στη διδασκαλία της αγγλικής γλώσσας!



ImagePrduction

● ΤΜΗΜΑΤΑ JUNIOR
Φροντίζουμε η πρώτη επαφή των μικρών μαθητών με την αγγλική γλώσσα να γίνεται μέσα σε ευχάριστη και ενθαρρυντική ατμόσφαιρα. Ταυτόχρονα, οι μαθητές αποκτούν γνώσεις μέσα από ομαδικές δραστηριότητες, παιχνίδια, θεατρικά έργα και βίντεο.

● ΤΜΗΜΑΤΑ ΕΦΗΒΩΝ
Χτίζουμε το μέλλον των μαθητών αναπτύσσοντας τόσο τις γραπτές όσο και τις προφορικές δεξιότητές τους με τη χρήση σύγχρονων εκπαιδευτικών μεθόδων. Έτσι, εξασφαλίζουμε τις προϋποθέσεις για την ομαλή μετάβαση στις απαιτητικές τάξεις εξετάσεων.

● ΤΜΗΜΑΤΑ ΕΞΕΤΑΣΕΩΝ (ΕΦΗΒΩΝ - ΕΝΗΛΙΚΩΝ)
Συστηματική και ολοκληρωμένη διδασκαλία της γλώσσας, ειδικά προσαρμοσμένη σε κάθε είδος εξέτασης, με στόχο την άρτια προετοιμασία και βασισμένη στις πιο σύγχρονες και εγκεκριμένες παιδαγωγικές μεθόδους.

● ΤΜΗΜΑΤΑ ΕΝΗΛΙΚΩΝ
Ενήλικοι σπουδαστές μπορούν σε σύντομο χρονικό διάστημα να ανεβάσουν το επίπεδό τους και να ενταχθούν, αν το επιθυμούν, σε κάποιο από τα τμήματα εξετάσεων.

- Ολιγομελή τμήματα
- Χρήση σύγχρονων οπτικοακουστικών μέσων και computer
- Self – access centre
- Συνεργασία με κολέγια της Αγγλίας για την παρακολούθηση θερινών μαθημάτων



● ΕΞΕΤΑΣΕΙΣ
- Cambridge: Lower, Advanced, Proficiency
- Michigan: Basic, Lower, Advanced, Proficiency
- Κρατικό Πιστοποιητικό Γλωσσομάθειας: Επίπεδα Β2, Γ1, Γ2
- TOEIC

ΩΡΕΣ ΕΓΓΡΑΦΩΝ: ΔΕΥΤΕΡΑ ΕΩΣ ΠΑΡΑΣΚΕΥΗ 12:00 - 14:00, 18:00 - 21:00

Υπεύθυνος Σπουδών: Μάκης Παπαδημητρίου
Διεύθυνση : Εθνικής Αντιστάσεως 38 Α 2ος Όροφος (πρώην Άννης Μαρίας)
τηλ. 22410 30906 φαξ. 22410 30904, e-mail: lexisrho@postmaster.co.uk

Εγγραφές από 29 Αυγούστου και σε όλη τη διάρκεια της χρονιάς

ΑΕΠ30

Έντονη διαμαρτυρία του Επιμελητηρίου Δωδεκανήσου προς τους αρμοδίους κυβερνητικούς παράγοντες

Ξεσηκώνεται το Αιγαίο για την εξαίρεση της επιδότησης

Θα ζητηθεί συνάντηση με τον υπουργό Οικονομίας και Οικονομικών κ. Γιώργο Αλογοσκούφη

Φουρτούνες σε όλο το Αιγαίο προκάλεσε η απόφαση του υπουργείου Οικονομίας και Οικονομικών να εξαιρέσει τους νησιωτικούς νομούς από την απόφαση να επιδοτηθεί το επιτόκιο των εμπορικών επιχειρήσεων με 3%, απόφαση που ισχύει μόνο για τις επιχειρήσεις των 4 νομών της Θράκης.



Η εξαίρεση αυτή, που ακυρώνει στην πράξη την δεδομένη πρόθεση της κυβέρνησης για την εφαρμογή ειδικών νησιωτικών πολιτικών, έχει προκαλέσει έντονες αντιδράσεις, που θα κορυφωθούν μέσα στις επόμενες μέρες.

Εκπρόσωποι των παραγωγικών τάξεων και βουλευτές των νησιών του Αιγαίου πρόκειται μέσα στις επόμενες μέρες να κάνουν παράσταση στον υπουργό Οικονομίας και Οικονομικών κ. Γιώργο Αλογοσκούφη για να εκφράσουν την έντονη διαμαρτυρία τους. Πολύ πιθανόν μάλιστα να φθάσουν μέχρι και τον πρωθυπουργό κ. Κ. Καραμανλή και να ζητήσουν την εφαρμογή του μέτρου της επιδότησης επιτοκίου που ίσχυε από το 1989 και το 2003, που το κατάργησε ο τότε υπουργός του ΠΑΣΟΚ κ. Ν. Χριστοδουλάκης.

Το θέμα συζητήθηκε και στην προχθεσινοβραδινή συνεδρίαση του διοικητικού συμβουλίου του Επιμελητηρίου όπου οι εκπρόσωποι των παραγωγικών τάξεων, εξέφρασαν την έντονη δυσαρέσκειά τους.

Το έφερε ως θέμα συζήτησης εκτός ημερήσιας διάταξης ο πρόεδρος του Επιμελητηρίου κ. Ηλ. Κωτιάδης, ο οποίος εξέφρασε την ανάγκη να υπάρξει ψήφισμα διαμαρτυρίας προς την κυβέρνηση για το θέμα αυτό, εκφράζοντας παράλληλα την δυσαρέσκειά του για το γεγονός ότι οι προσπάθειες του Επιμελητηρίου δεν βρήκαν ανταπόκριση.



Σε ανάλογο ύφος ήταν και η τοποθέτηση του αντιπροέδρου του Επιμελητηρίου κ. Γ. Χατζημάρκου, ο οποίος αναφέρθηκε αναλυτικά στις προσπάθειες, στα υπομνήματα και τις συναντήσεις που είχαν εκπρόσωποι του Επιμελητηρίου με παράγοντες της κυβέρνησης.

Πρέπει να υπάρξουν συντονισμένες ενέργειες για να ισχύσει ξανά η απόφαση επιδότησης του επιτοκίου, τόνισε ο κ. Χατζημάρκος. Στο ίδιο πλαίσιο κινήθηκαν οι τοποθετήσεις και των άλλων μελών του διοικητικού συμβουλίου.

Αποφασίστηκε να σταλεί σχετική επιστολή διαμαρτυρίας στους υπουργούς Οικονομίας, Ανάπτυξης και Αιγαίου, η οποία θα κοινοποιηθεί επίσης σε όλα τα κόμματα και στους βουλευτές της Δωδεκανήσου.

Η ΕΠΙΣΤΟΛΗ

Στην επιστολή αυτή αναφέρονται τα εξής:

«Κύριε Υπουργέ,

με μεγάλη μας έκπληξη πληροφορηθήκαμε το περιεχόμενο της υπ' αριθμό 20863/Β1206/ΦΕΚ 791/(Β/10-06-05) απόφασής σας σύμφωνα με την οποία παρατείνεται έως 31-12-05 η ισχύς του μέτρου της επιδότησης του επιτοκίου δανεισμού των κεφαλαίων κίνησης των εμπορικών επιχειρήσεων των νομών Ξάνθης, Ροδόπης και Έβρου, προκειμένου όπως αναφέρεται στην παραπάνω απόφαση να στηριχθεί η «αναγκαιότητα διεύρυνσης της αναπτυξιακής δραστηριότητας και διατήρησης και επαύξησης των θέσεων απασχόλησης στις επιχειρήσεις των νομών Ξάνθης, Ροδόπης και Έβρου».

Διαπιστώνουμε κ. υπουργέ, πως με διαφορετικά κριτήρια αντιμετωπίζονται οι νησιωτικοί νομοί Δωδεκανήσου, Λέσβου, Σάμου και Χίου για τους οποίους η ανάγκη διεύρυνσης της αναπτυξιακής τους δραστηριότητας και η διατήρηση των θέσεων απασχόλησης, κρίθηκε ως καλυμμένη.

Διά της παρούσης σας μεταφέρουμε τη δυσαρέσκεια και τον έντονο προβληματισμό των εκπροσώπων των παραγωγικών τάξεων του νομού μας, που με ομόφωνη απόφασή τους κατά τη συνεδρίαση του δ.σ. της 23 Σεπτεμβρίου 2005 ζητούν για μία ακόμη φορά αυτό που και στο παρελθόν έχουν τεκμηριώσει με τις επιστολές και τα υπομνήματα που έχουν υποβάλει και ιδιοχείρως στις 29-06-04, στον υφυπουργό Οικονομίας και Οικονομικών κ. Δούκα Πέτρο και δεν είναι άλλο από την παράταση της εφαρμογής του παραπάνω μέτρου και στην περιοχή μας.

κ. Υπουργέ,

οι επιχειρήσεις της νησιωτικής περιοχής μας καλούνται από θέση σαφώς μειονεκτική, να ανταπεξέλθουν σε ένα περιβάλλον εξόχως ανταγωνιστικό και αυτό δεν μπορούν να το επιτύχουν χωρίς και την ουσιαστική στήριξή τους από πλευράς πολιτείας. Έχουμε κάθε λόγο να πιστεύουμε πως η ανταπόκρισή σας στο παραπάνω καθ' όλα δίκαιο, τεκμηριωμένο και επιβεβλημένο αίτημά μας θα είναι θετική.

Με ιδιαίτερη εκτίμηση,
Ο πρόεδρος
Ηλίας Κωτιάδης»

ΕΡΩΤΗΣΗ ΣΤΗ ΒΟΥΛΗ

Για το συγκεκριμένο θέμα κατέθεσε ερώτηση στη Βουλή η βουλευτής Χίου κ. Ελπίδα Τσουρή, η οποία απευθυνόμενη προς τους υπουργούς Οικονομίας, Ανάπτυξης και Αιγαίου, αναφέρει τα εξής:

«Με την υπ' αριθμ. 20863/Β.1206 (ΦΕΚ 791/Β/10-6-2005) απόφαση του Υπουργού Οικονομίας και Οικονομικών παρατάθηκε μέχρι 31.12.2005 η διάρκεια επιδότησης επιτοκίου στα δάνεια για κεφάλαια κίνησης των επιχειρήσεων των Νομών Ξάνθης, Ροδόπης και Έβρου, προκειμένου να στηριχθεί η επιχειρηματικότητα και να αυξηθούν οι θέσεις απασχόλησης στις επιχειρήσεις των περιοχών αυτών.

Αντιθέτως, η επιδότηση επιτοκίου για κεφάλαια κίνησης των επιχειρήσεων των νησιωτικών περιοχών Λέσβου, Χίου, Σάμου και Δωδεκανήσου δεν ισχύει πλέον, σύμφωνα με την παραπάνω απόφαση. Η εξέλιξη αυτή έχει προκαλέσει έντονη δυσαρέσκεια στις εμπορικές επιχειρήσεις και στους φορείς των νησιών του Αιγαίου, εξαιτίας της άνισης μεταχείρισης στο δύσκολο αγώνα που δίνουν για να αντιμετωπίσουν τα προβλήματα που απορρέουν από τον παραμεθόριο χαρακτήρα της περιοχής και τις ιδιαιτερότητες του νησιωτικού χώρου.

Επιπλέον, έκδηλη είναι η ανησυχία των νησιωτών για τις αρνητικές επιπτώσεις της συνεχούς ανόδου των τιμών του πετρελαίου στις επιχειρήσεις τους. Ανάμεσα στις επιπτώσεις αυτές συμπεριλαμβάνεται και η αύξηση του κόστους παραγωγής και μεταφοράς των προϊόντων.

Ερωτώνται οι κύριοι Υπουργοί

1. Τι προτίθεστε να πράξετε για τη στήριξη των επιχειρήσεων στην ευρύτερη περιοχή του Αιγαίου;
2. Θα παρατείνετε την εφαρμογή του ευνοϊκού κινήτρου της επιδότησης των τριών εκατοστιαίων μονάδων στα δάνεια για κεφάλαια κίνησης των επιχειρήσεων της περιοχής του Αιγαίου;
3. Ποια μέτρα σκοπεύετε να πάρετε για την ενίσχυση των ΜΜΕ, μέσω επιδοτήσεων κόστους μεταφοράς για τις νησιώτικες και απομακρυσμένες περιοχές;
4. Πώς αντιλαμβάνεται η κυβέρνηση την άσκηση νησιωτικής πολιτικής, εξαιτίας της οποίας, μάλιστα, μετονομάστηκε και το Υπουργείο Αιγαίου;

22.09.2005
Η ερωτώσα βουλευτής
Ελπίδα Τσουρή»

Ελεγκτές του υπουργείου σε εταιρεία

Έφθασαν χθες στη Ρόδο

Κλιμάκιο ελεγκτών του υπουργείου Οικονομικών βρίσκεται από χθες στη Ρόδο, και διενεργεί έλεγχο σε ναυτιλιακή εταιρία.

Σύμφωνα με πληροφορίες, το κλιμάκιο ήρθε κατευθείαν από Αθήνα, και προέβη σε κατάσχεση των βιβλίων, σκληρών δίσκων υπολογιστών κλπ.

Δεν έγινε γνωστό, αν πρόκειται για τακτικό έλεγχο ή οι επιθεωρητές αναζητούν συγκεκριμένη περίπτωση.

Πιθανόν το κλιμάκιο, όπως τουλάχιστον φημολογείται, να επεκτείνει τον έλεγχο και σε άλλες επιχειρήσεις του νησιού.





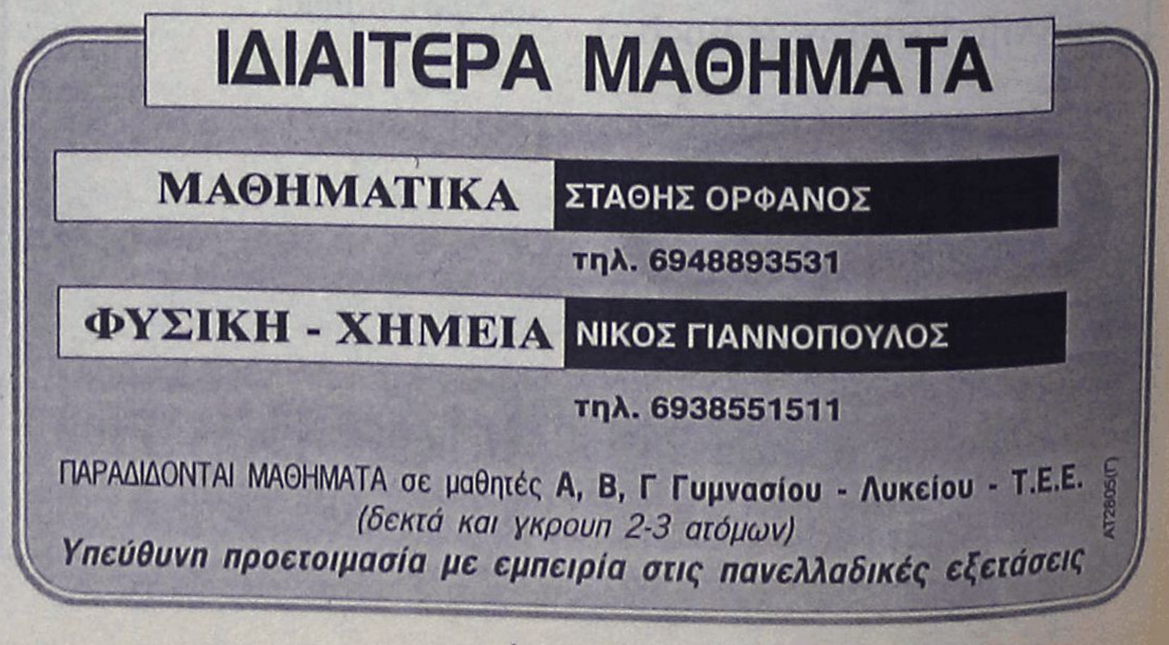

Ύστερα από πολυήμερη επιχείρηση της Αστυνομίας

Μεγάλη υπόθεση με ναρκωτικά

Συνελήφθη 35χρονος με 5 κιλά χασίς και 200 γρ. ηρωίνης

Μεγάλη υπόθεση ναρκωτικών, κατάφεραν να εξιχνιάσουν σύμφωνα με πληροφορίες, χθες αργά το μεσημέρι, οι αστυνομικοί του Τμήματος Δίωξης Ναρκωτικών Ρόδου, μετά από μια πολυήμερη και καλά σχεδιασμένη επιχείρηση.

Στα χέρια των αστυνομικών της περιοχής μας, βρίσκεται από χθες το μεσημέρι, ένας 35χρονος Ροδίτης, στην κατοχή του οποίου σύμφωνα με πληροφορίες, βρέθηκαν:

5 περίπου κιλά χασίς και 200 τουλάχιστον γραμμάρια ηρωίνης, οι οποίες ποσότητες αν διοχετεύονταν στα εξαρτημένα άτομα της Ρόδου θα απέφεραν στο κύκλωμα διακίνησης ποσό της τάξης των χιλιάδων ευρώ!

Η μεγάλη αυτή ποσότητα, **που προορίζονταν για δεκάδες εξαρτημένα άτομα της Ρόδου, βρέθηκε στην κατοχή του 35χρονου**, ο οποίος έχει απασχολήσει κι άλλες φορές τις αρμόδιες δικαστικές και αστυνομικές αρχές, για υποθέσεις ναρκωτικών.

Σύμφωνα με πληροφορίες, οι έρευνες για την συγκεκριμένη υπόθεση, δεν έχουν ακόμα ολοκληρωθεί, καθώς οι έμπειροι αστυνομικοί του Τμήματος Δίωξης Ναρκωτικών της περιοχής μας, **αναζητούν τώρα και άλλα άτομα που εμπλέκονται ενδεχομένως στην αλυσίδα** της διακίνησης και εμπορίας ναρκωτικών ουσιών.

Ανακοινώσεις αναφορικά με το περιστατικό αυτό, αναμένεται να εκδώσει σήμερα η Αστυνομική Διεύθυνση Δωδεκανήσου, ενώ πλήρως ενημερώθηκε χθες το μεσημέρι και ο εισαγγελέας Ρόδου, ενώπιον του οποίου θα προσαχθεί αμέσως μετά το πέρας του σχηματισμού δικογραφίας ο 35χρονος.

Η ΑΣΤΥΝΟΜΙΑ

Για το θέμα αυτό αργά το απόγευμα με ανακοίνωση της Αστυνομικής Διεύθυνσης, έγιναν γνωστά τα εξής:

«Η Αστυνομική Δ/νση Δωδ/σου συνεχίζει την προσπάθειά της στην καταπολέμηση της διάδοσης των ναρκωτικών δίνοντας για ακόμα μια φορά αποφασιστικό χτύπημα στα οργανωμένα κυκλώματα διακίνησης ναρκωτικών στην περιοχή ευθύνης της. Συγκεκριμένα αστυνομικοί του Τμήματος Δίωξης Ναρκωτικών Ρόδου ύστερα από πολυήμερη παρακολούθηση διενήργησαν σήμερα (24-9-2005) και ώρες πρωινές επιχείρηση με τη συμμετοχή του αστυνομικού σκύλου στην περιοχή Αγίου Δημητρίου Ρόδου, με αποτέλεσμα να συλληφθεί 37χρονος ημεδαπός, κάτοικος Ρόδου, άεργος, διότι κατείχε: α) 4 αυτοσχέδιες πλαστικές συσκευασίες που περιείχαν ηρωίνη συνολικού βάρους 170 γραμμ., β) 5 αυτοσχέδιες πλαστικές συσκευασίες που περιείχαν ακατέργαστη κάνναβη συνολικού βάρους 4.700 γραμμ. και γ) μία ηλεκτρονική ζυγαριά ακριβείας. Τα ανωτέρω κατασχέθηκαν. Ο συλληφθείς έχει κατ' επανάληψη απασχολήσει τις αρχές για υποθέσεις ναρκωτικών και έχει εκτίσει πολυετείς ποινές φυλάκισης. Κατά την προανάκριση τήρησε αρνητική στάση αρνούμενος να αποκαλύψει τους προμηθευτές του με σκοπό την συσκότιση της περαιτέρω διερεύνησης της υπόθεσης».

Εντοπίστηκαν στη Ρόδο

Δύο πλαστά των 200 ευρώ

Φόβοι και για ύπαρξη άλλων

Δύο πλαστά χαρτονομίσματα των 200 ευρώ έκαστο, εντοπίστηκαν κατά τη διάρκεια συναλλαγής σε υποκατάστημα Τράπεζας της Ρόδου.

Το περιστατικό σημειώθηκε την περασμένη Τετάρτη όταν ιδιοκτήτης ενοικιαζόμενων δωματίων πήγε να καταθέσει χρήματα, μεταξύ των οποίων και τα δύο διακοσάρικα, σε υποκατάστημα Τράπεζας στη πόλη της Ρόδου. Κατά τη διάρκεια της συναλλαγής ο υπάλληλος διαπίστωσε ότι επρόκειτο για πλαστά, γεγονός για το οποίο και ενημερώθηκε αμέσως η αστυνομία.



Όπως έγινε γνωστό, τα πλαστά χαρτονομίσματα ανήκαν σε ηλικιωμένο ζευγάρι Ρώσων, το οποίο είχε έρθει για διακοπές στο νησί μας.

Αξίζει να σημειωθεί ότι τα δύο διακοσάρικα ήταν τόσο καλά κατασκευασμένα που σχεδόν άγγιζαν το τέλειο, γεγονός που δυσκόλευσε αρκετά ακόμη και τους αρμόδιους υπαλλήλους της Τράπεζας της Ελλάδος να τα ξεχωρίσουν από τα νόμιμα, κατά τον έλεγχο που διενήργησαν. Για την υπόθεση έχει σχηματιστεί δικογραφία, ενώ τα δύο διακοσάρικα έχουν ήδη αποσταλεί στην Αθήνα στην αρμόδια υπηρεσία για περαιτέρω έλεγχο.

Σε κάθε περίπτωση πάντως, οι αστυνομικές αρχές της περιοχής μας, εφιστούν τη προσοχή σε όλους και κυρίως τους επιχειρηματίες, καθώς ενδέχεται να έχουν κυκλοφορήσει στην «αγορά» και άλλα πλαστά διακοσάρικα.

Υπενθυμίζεται ότι μέχρι σήμερα τη «πρωτιά» στη κυκλοφορία παραχαραγμένων χαρτονομισμάτων έχουν αυτά των 50 ευρώ.

Προβληθείτε μέσω της κάρτας σας
Περιέχει όλες τις κατηγορίες επαγγελμάτων
Πρακτική
Εύχρηστη
Χρήσιμη
καταχωρηθείτε σήμερα!
τηλ.: 22410 32822
ΔΙΑΝΕΜΕΤΑΙ ΔΩΡΕΑΝ
Επαγγελματική Καρτοθήκη Ρόδου 2006
Περιέχει όλες τις κατηγορίες επαγγελμάτων
Πρακτική
Εύχρηστη
Χρήσιμη
2006
Αναζητείστε εύκολα μέσα από εκατοντάδες κάρτες τον επαγγελματία που σας ενδιαφέρει
ΔΙΑΝΕΜΕΤΑΙ ΔΩΡΕΑΝ
Αναζητείστε εύκολα μέσα από εκατοντάδες κάρτες τον επαγγελματία που σας ενδιαφέρει
ImageProduction advertising Αυστραλίας 60, 85100 Ρόδος Τηλ.: 22410 32822
AE843

Καλώς ορίσατε ... στο Mike's Executive Catering.
Λάμψη, αριστοκρατεία, κομψότητα, φινέτσα.
Λέξεις που αποκτούν νόημα και ουσία στο Mike's Executive Catering, που αναλαμβάνει πλήρως και οργανωμένα τις σημαντικότερες εκδηλώσεις της ζωής σας. **Γαμήλια δεξίωση. Βάπτιση. Γενέθλια. Εγκαίνια.** Ή όποια άλλη δική σας ιδιαίτερη στιγμή. Το άψογο σέρβις, η άριστη ποιότητα των εδεσμάτων, γλυκών και αλμυρών, η σημασία στη λεπτομέρεια, εγγυώνται την επιτυχία της εκδήλωσής σας.
Κοντά σας από την πρώτη στιγμή...
Γιατί...
Μια οικογένεια είμαστε!
Mike's Executive Catering
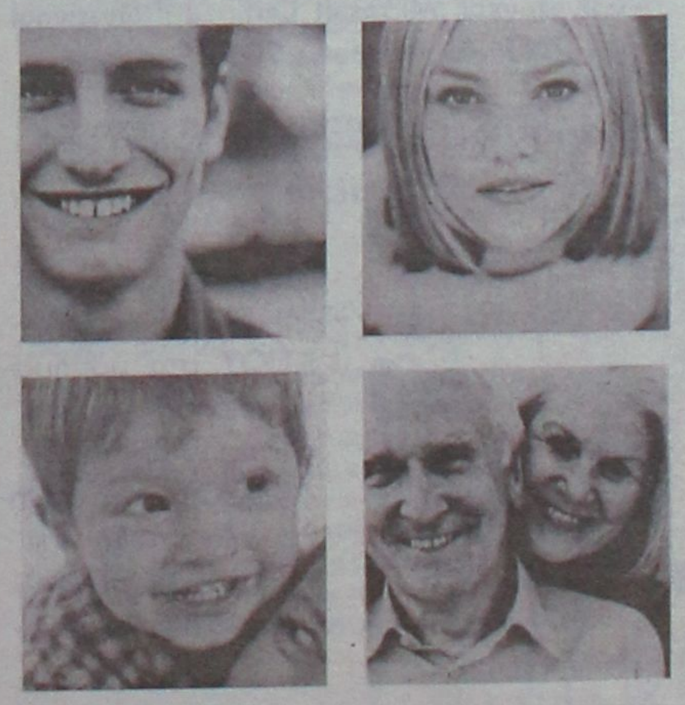
Γεωργίου Σεφέρη 108 Ρόδος.
Τηλ. 22410 66510/60038/60216. Fax: 22410 67579
www.mikes.gr • email: info@mikes.gr

Φυσική - Χημεία Μαθηματικά

ΠΕΤΡΟΣ Κ. ΠΑΡΑΓΥΙΟΣ
(Φυσικός)
ΑΝΑΣΤ. ΑΝΑΣΤΑΣΙΑΔΗ-ΜΠΑΚΑ
(Μαθηματικός)

- Ολιγομελή τμήματα
- Μεθοδική διδασκαλία
- Προσιτά δίδακτρα

ΕΝΑΡΞΗ ΜΑΘΗΜΑΤΩΝ

Β', Γ' Λυκείου:	**16 Αυγούστου**
Α' Λυκείου:	**29 Αυγούστου**
Α', Β', Γ' Γυμνασίου:	**1 Σεπτεμβρίου**

Δ/νση: Παπαφλέσσα 17, Μητρόπολη
(έναντι 4ου Γυμνασίου)
Τηλ.: 2241078236, 2241030880, 2241022218, 6948309240

ΑΕ749

Φιλολογικά Λεντή Ιωάννα

Κων/νου Παλαιολόγου 19 (απέναντι από το Βενετόκλειο),
Τηλ. 2241073035

Αυστηρά ολιγομελή τμήματα από 2 έως 4 άτομα
Δίδακτρα εξαιρετικά οικονομικά και με διακανονισμό

Αρχαία – Έκθεση – Ιστορία – Λατινικά – Φιλοσοφία – Λογοτεχνία

ΕΝΑΡΞΗ ΝΕΩΝ ΤΜΗΜΑΤΩΝ ΚΑΘΕ ΕΒΔΟΜΑΔΑ

Έναρξη μαθημάτων
- ✔ Α', Β' και Γ' γυμνασίου: **22 Αυγούστου**
- ✔ Α' λυκείου και Γ' λυκείου θετικής – τεχνολογικής κατεύθυνσης: **22 Αυγούστου**
- ✔ Β' και Γ' λυκείου Θεωρητικής κατεύθυνσης: **8 Αυγούστου**

ΓΙΑ ΠΡΩΤΗ ΦΟΡΑ και εντελώς **ΔΩΡΕΑΝ** λειτουργεί:
Υπό την καθοδήγηση της **ψυχολόγου – παιδαγωγού Λουτσιού Ζαφειρούλας,**
μέλους της Ένωσης Βρετανών Ψυχολόγων

- Συμβουλευτική ομάδα γονέων για την ενίσχυση της ταυτότητας του μαθητή
- Συμβουλευτική ομάδα μαθητών για επαγγελματικό προσανατολισμό και οργάνωση του χρόνου μελέτης

Παρέχονται Δωρεάν
- Συμπληρωματικές ασκήσεις
- Δανειστική βιβλιοθήκη λογοτεχνικών βιβλίων και εγκυκλοπαιδειών
- Χρήση ηλεκτρονικού υπολογιστή

Δραστηριότητες
- Δημοσιογραφική ομάδα μαθητών σε συνεργασία με την εφημερίδα Η ΡΟΔΙΑΚΗ
- Επισκέψεις σε μουσεία και εκθεσιακούς χώρους, εκπαιδευτικές εκδρομές

Εγγραφείτε και κερδίστε **ΕΚΠΤΩΣΕΙΣ για όλη την οικογένεια**
σε φροντιστήρια και εκπαιδευτήρια:
Φροντιστήριο αγγλικών, Φωτεινής Ευαγγελίδου
Φροντιστήριο γερμανικών, Ζαφείρας Σκουλλή
Εκπαιδευτήρια πληροφορικής, Α&Ι Εξαδάκτυλου, Futurekids (-20% ως 31/12/05)
Βιβλιοπωλείο Το Δέντρο (-10% για αγορές βιβλίων)

ΑΕ638

ΠΤΥΧΙΟΥΧΟΣ ΜΗΧΑΝΙΚΟΣ ΠΛΗΡΟΦΟΡΙΚΗΣ και ΤΕΧΝΟΛΟΓΙΑΣ ΥΠΟΛΟΓΙΣΤΩΝ,
διπλωματούχος Microsoft Certified Professional (MCP) for Windows 2000 Server.

Παραδίδει μαθήματα ιδιαίτερα ή σε ολιγομελή τμήματα

- Μαθητές **ΓΥΜΝΑΣΙΟΥ και ΛΥΚΕΙΟΥ** στα μαθήματα πληροφορικής
- Προετοιμασία **Γ' ΛΥΚΕΙΟΥ** στο μάθημα **«Ανάπτυξη εφαρμογών σε προγραμματιστικό περιβάλλον».**

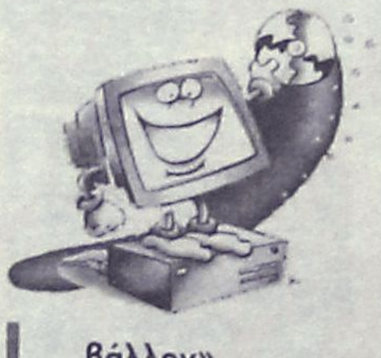

Πληροφορίες στα τηλέφωνα:
6946303165 και στο **2241076065**

AE673

Θα διαρκέσουν μέχρι και τον Μάρτιο του 2006

Στις 7 Νοεμβρίου τα έργα στην Παλιά Πόλη

Εδωσε την συγκατάθεσή του ο σύλλογος Καταστηματαρχών

Την...πολυπόθητη συγκατάθεσή του προκειμένου να ξεκινήσουν οι εργασίες για τα υπόγεια δίκτυα στη Μεσαιωνική Πόλη, από τις 7 Νοεμβρίου, έδωσε τελικά ο Σύλλογος των καταστηματαρχών της περιοχής.

Ως γνωστόν πρόσφατα είχε γίνει σύσκεψη στο Δήμο Ρόδου με αντικείμενο την έναρξη των εργασιών του πρώτου σταδίου της β' φάσης του έργου των υπογείων δικτύων στην Παλιά Πόλη και αυτή προσδιορίστηκε μετά το τέλος της τουριστικής περιόδου έτσι ώστε να μη δημιουργηθεί πρόβλημα στην κίνηση που υπάρχει αλλά και να μην υπάρξουν αντιδράσεις από τους καταστηματάρχες.

Έτσι, αυτές τις ημέρες, συνεδρίασε το Διοικητικό Συμβούλιο του Συλλόγου τους το οποίο κατέληξε στο ότι συνηγορεί να ξεκινήσουν οι εργασίες όσο πιο σύντομα γίνεται και μάλιστα στις 7 Νοεμβρίου οπότε και επισήμως θα έχει λήξει η σεζόν ευελπιστώντας ότι μέχρι τον Μάρτιο του 2006, δηλαδή πριν από την έναρξη της επόμενης, θα έχουν ολοκληρωθεί τουλάχιστον σ' αυτή τη φάση.

Υπενθυμίζεται ότι αυτή ήταν και η πρόταση της ΔΕΠΟΣ που θα εκτελέσει το έργο το οποίο έχει ξεκινήσει από το Μάρτιο του 2003 και το αρχικό χρονοδιάγραμμα προέβλεπε την ολοκλήρωσή της στο τέλος του 2005. Στη συνέχεια, προέκυψαν, όμως, προβλήματα με αποτέλεσμα για 20 μήνες να καθυστερήσουν οι εργασίες και έτσι το έργο να πάει πίσω.

Σύμφωνα με την αναθεωρημένη προγραμματική σύμβαση που εγκρίθηκε από το ελεγκτικό συνέδριο, μέχρι το Δεκέμβριο του 2007 υπολογίζεται η παράδοση του φυσικού αντικειμένου.

Πρόκειται για ένα έργο που συνιστά μία πολύ μεγάλη παρέμβαση στη Μεσαιωνική μας Πόλη, το οποίο είναι ενταγμένο στο ΠΕΠ Νοτίου Αιγαίου και ο προϋπολογισμός του ανέρχεται περίπου στα 3,5 εκατομμύρια ευρώ.

Το φυσικό αντικείμενο του έργου, δηλαδή εκεί που θα γίνουν εργασίες αφορά τόσο κεντρικά σημεία της Παλιάς Πόλης και πολλές οδούς όσο και το σύνολο του υπόλοιπου κομματιού που δεν είχε ολοκληρωθεί.

Συγκεκριμένα, συνεργεία θα μπουν στην οδό Σωκράτους και σε άλλες όπως οι: Αγησάνδρου, Πολυδώρου, Λάχητος, Αγίου Φανουρίου, Απελλού κ.α.

Στην περιοχή του Νοτίου Αιγαίου αλλά και συνολικά

Λιγότερα έσοδα από τα ακίνητα

Οπως προκύπτει από έρευνα της Κομισιόν

Ολο και μικρότερη είναι η συμβολή των εσόδων από ακίνητα στα καθαρά συνολικά έσοδα των Ελλήνων, όπως προκύπτει από έρευνα της Κομισιόν για τα έσοδα των νοικοκυριών στις περιφέρειες της Ευρωπαϊκής Ενωσης. Τη μεγαλύτερη πτώση εμφανίζει το βόρειο Αιγαίο και τη μικρότερη η Πελοπόννησος.

Συγκεκριμένα, το Βόρειο Αιγαίο εμφανίζει πτώση των εσόδων από ακίνητα κατά 11,1% και ακολουθεί η Αττική με 10,2%, το Νότιο Αιγαίο με 8,3%, η Ηπειρος με 7%, η Δυτική Μακεδονία με 6,6%, η Κρήτη 6,4%, η Δυτική Ελλάδα με 6,2% και η Πελοπόννησος με 6,1%.

Η χώρα μας παρουσιάζει από τις μεγαλύτερες διαφορές στα ποσοστά εσόδων από την ακίνητη περιουσία μεταξύ των περιφερειών της, καθώς η πρώτη περιφέρεια έχει 2,5 φορές υψηλότερα έσοδα από ακίνητα σε σχέση με την τελευταία σε έσοδα περιφέρεια. Το φαινόμενο αυτό παρατηρείται και στην υπόλοιπη Νότια Ευρώπη και συγκεκριμένα στη Γαλλία, την Ισπανία και την Πορτογαλία.

Το μεγαλύτερο ποσοστό εσόδων από ακίνητα παρουσιάζει η Ιταλία με 40% και είναι 9 φορές μεγαλύτερο από το ποσοστό της τελευταίας στην κατάταξη Σουηδίας που είναι 4,4%.

Από τα μικρότερα ποσοστά στην Ευρώπη εμφανίζει η Ελλάδα και στα έσοδα από μερίσματα, που αποτελούν μόλις το 1% του συνόλου του εισοδήματος των Ελλήνων.πως ανακοινώθηκε ο Αστυνομικός Διευθυντής Δωδεκανήσου κ. Αριστείδης Καρτάνος θα εκπροσωπήσει τον αρχηγό ΕΛ.ΑΣ στην τελετή συμπλήρωσης 62 ετών από την βύθιση (26-09-1943) του αντιτορπιλικού "Βασίλισσα Όλγα", που θα πραγματοποιηθεί στη Νήσο Λέρο την Δευτέρα 26-09-2005 και ώρα 10.30.

ΣΧΟΛΗ ΧΟΡΟΥ
Μαρί Γκίκα
ΑΝΑΓΝΩΡΙΣΜΕΝΗ ΑΠΟ ΤΟ ΚΡΑΤΟΣ

1984-2005 ·21 ΧΡΟΝΙΑ ΧΟΡΕΥΤΙΚΗΣ ΠΑΙΔΕΙΑΣ"

Η πολύχρονη εμπειρία μας, η αγάπη για τη τέχνη του χορού και το παιδί, σε συνδυασμό με το επιλεγμένο διδακτικό προσωπικό από Έλληνες & ξένους εξειδικευμένους καθηγητές, εγγυώνται την άριστη εκμάθηση και μύηση των παιδιών σας στο μαγικό κόσμο του χορού.

ΔΙΔΑΣΚΟΝΤΑΙ :

● Κλασσικό Μπαλλέτο (Συστ. Vaganova) ● Ακαδημαϊκό Κλασσικό Μπαλλέτο (χορήγηση διπλωμάτων μετά από εξετάσεις) ● Σύγχρονος Χορός ● Ρυθμική Κινητική Αγωγή Νηπίων ● Jazz ● Aerobic ● Δημιουργικός χορός ● Αυτοσχεδιασμός ● Κάρακτερ ● Flamenco ● Τμήματα μικρών & μεγάλων Μαζορεττών ● Εντατικό προεπαγγελματικό προετοιμασίας εξετάσεων ΥΠ.ΠΟ

ΔΕΚΤΑ ΠΑΙΔΙΑ ΑΠΟ 3,5 ΕΤΩΝ

ΕΓΓΡΑΦΕΣ ΑΠΟ 5/9 - ΕΝΑΡΞΗ ΜΑΘΗΜΑΤΩΝ 15/9/2005

Καθημερινά εκτός Σαββάτου - Κυριακής 18:00-21:00
● **ΣΧΟΛΗ ΡΟΔΟΥ, ΔΕΝΔΡΙΝΟΥ 19 , ΤΗΛ: 22410 35351**
● **ΣΧΟΛΗ ΑΡΧΑΓΓΕΛΟΥ, ΤΗΛ: 22440 22290**

ΜΑΡΙ ΓΚΙΚΑ: ● Διπλωματούχος Ανώτερης Επαγγελματικής Σχολής Χορού"Ραλλού Μανού" και Ακαδημίας Χορού Βάρνας - Βουλγαρίας ● Επίσημος αντιπρόσωπος της International Ballet Academy of Varna - Bulgaria του συστήματος "VAGANOVA" με δικαίωμα χορηγήσεως διπλωμάτων όλων των βαθμίδων ● Μέλος Διεθνούς Συμβ. Χορού της UNESCO. ● Μέλος Σ.Ι.Σ.Χ.Ε. (Σωματείο Ιδιοκτητών Σχολών Χορού Ελλάδος)

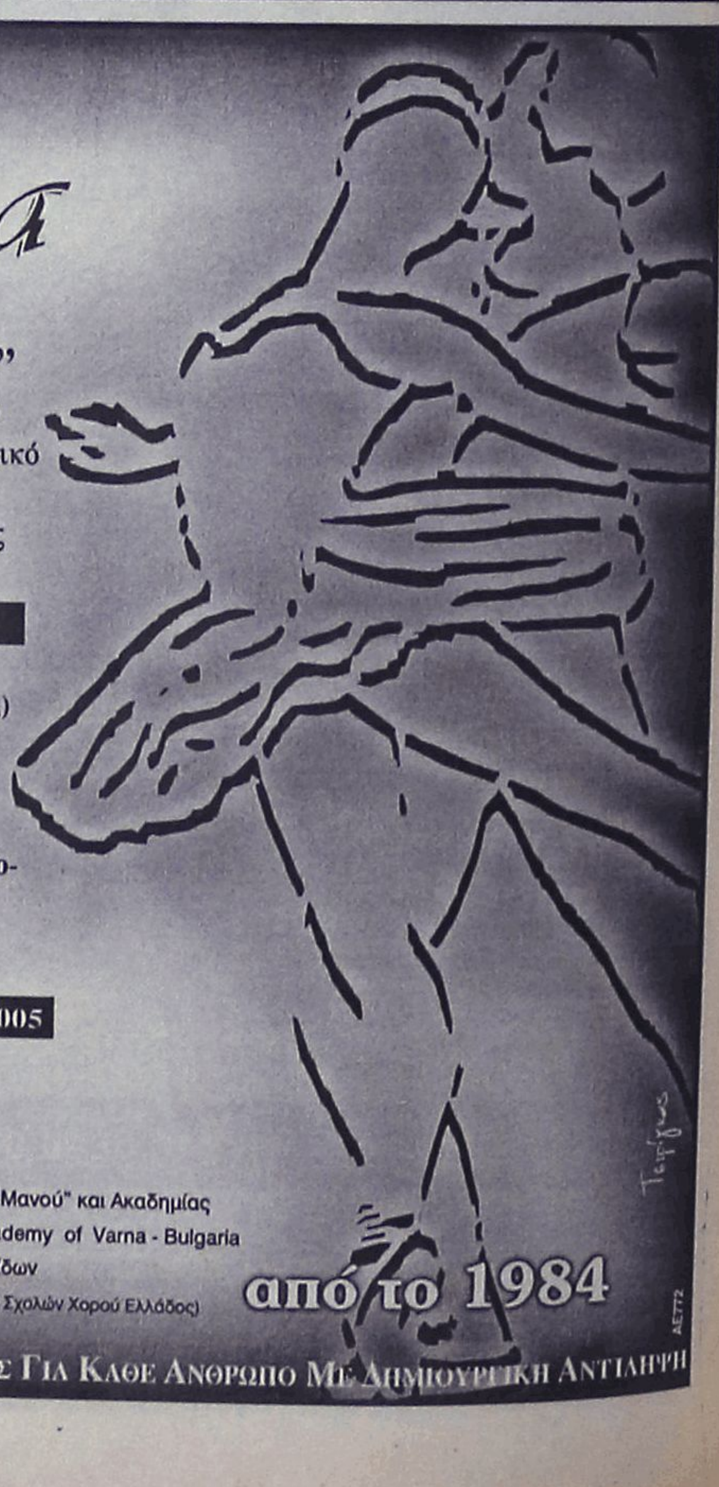

ΚΟΝΤΑ ΜΑΣ Ο ΧΟΡΟΣ ΕΙΝΑΙ ΠΑΙΔΕΙΑ & ΜΟΡΦΗ ΕΠΙΚΟΙΝΩΝΙΑΣ ΓΙΑ ΚΑΘΕ ΑΝΘΡΩΠΟ ΜΕ ΔΗΜΙΟΥΡΓΙΚΗ ΑΝΤΙΛΗΨΗ

AE772

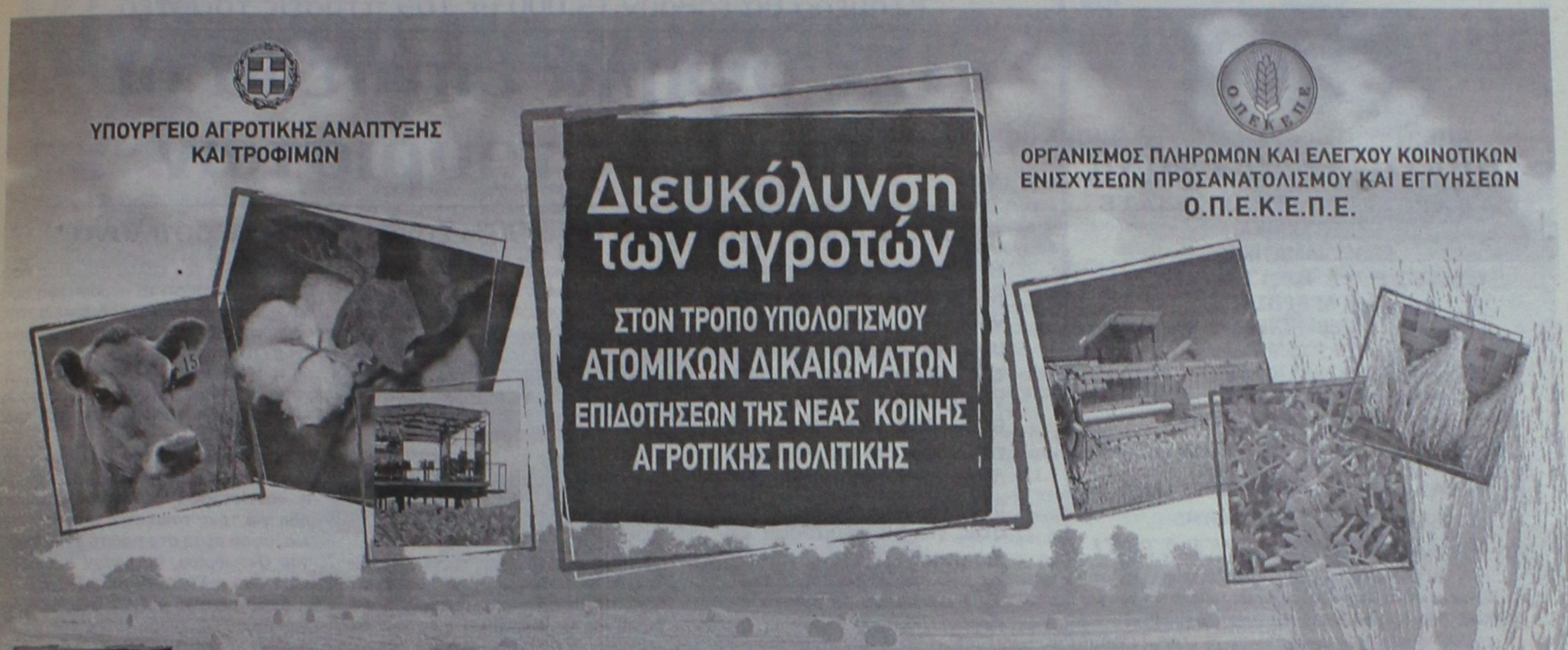

ΜΕΧΡΙ ΤΩΡΑ

Όπως όλοι οι δικαιούχοι αγρότες γνωρίζουν το πλαίσιο καταβολής των κοινοτικών επιδοτήσεων για όλα τα καθεστώτα και όλα τα προϊόντα **προϋπέθετε μέχρι και το 2005 υποβολή κάθε χρόνο από κάθε αγρότη αίτησης με τα απαραίτητα δικαιολογητικά για κάθε καλλιέργεια** όπως αυτά προβλέπονται στην ισχύουσα κοινοτική και εθνική νομοθεσία, διενέργεια πρωτοβάθμιων ελέγχων από τις Δ/νσεις Αγροτικής Ανάπτυξης (ΔΑΑ) των Νομαρχιακών Αυτοδιοικήσεων και δευτεροβάθμιων ελέγχων από τον Οργανισμό Ελέγχου και Πληρωμών (ΟΠΕΚΕΠΕ) προκειμένου μέσω των Ομάδων Παραγωγών, Ένωσης Ομάδων Παραγωγών και ΔΑΑ να υποβάλλονται πλήρεις φάκελοι στον ΟΠΕΚΕΠΕ για εκκαθάριση και πληρωμή. Στη μέχρι και τη φετινή περίοδο ισχύουσα διαδικασία **οι δικαιούχοι αγρότες συμπλήρωναν κάθε χρόνο** π.χ. τη **δήλωση ΟΣΔΕ** μέσω της Ένωσης Αγροτικών Συνεταιρισμών (ΕΑΣ) στην οποία ήταν μέλη καταβάλλοντας ένα ποσό που κυμαίνεται από **10 έως 235 ευρώ**, σύμφωνα με τιμοκατάλογο που είχε διαμορφώσει η ΠΑΣΕΓΕΣ σε συνεργασία με τις ΕΑΣ της χώρας από το 2001.

Η ΝΕΑ ΚΑΠ

Με την εφαρμογή της **νέας ΚΑΠ** και για τα καθεστώτα που συμπεριλαμβάνονται στην **ενιαία ενίσχυση** προβλέπεται **ενιαία αίτηση** για όλα τα προϊόντα και κλάδους κάθε γεωργικής εκμετάλλευσης καθώς και **ενιαία πληρωμή**. Έτσι δεν θα πληρώνεται ξεχωριστά ένας αγρότης την επιδότηση για κάθε προϊόν, αλλά θα πληρώνεται το σύνολο της δικαιούμενης ενιαίας ενίσχυσης **μία φορά ετησίως** και στο ίδιο χρονικό διάστημα.

ΕΦΑΡΜΟΓΗ ΝΕΑΣ ΚΑΠ

Η νέα ΚΑΠ επιβάλλει να καθοριστούν τα ατομικά δικαιώματα ενιαίας ενίσχυσης κάθε δικαιούχου αγρότη με βάση το μέσο όρο των εισπράξεων κοινοτικών επιδοτήσεων των ετών 1999, 2000, 2001 και 2002 για το καθεστώς ελαιολάδου και των ετών 2000, 2001 και 2002 για τα λοιπά καθεστώτα. Αυτά **αποφασίστηκαν τον Ιούνιο του 2003 από την προηγούμενη Κυβέρνηση που ασκούσε και την Προεδρία της Ε.Ε. και ισχύουν για όλα τα καθεστώτα που περιλαμβάνονται στο πλαίσιο της ενιαίας ενίσχυσης σε όλες τις χώρες της Ε.Ε. Δεν μπορούμε δε, όπως είναι αυτονόητο, ως χώρα να παρεκκλίνουμε ούτε στο ελάχιστο.**

Το Υπουργείο Αγροτικής Ανάπτυξης θα μπορούσε να επιλέξει η διαδικασία για κάθε αγρότη, να ξεκινήσει με αρχική δήλωση-αίτηση καθενός από τους 1.100.000 δικαιούχους για κάθε καλλιέργεια τους. Αυτό συμβαίνει άλλωστε κάθε χρόνο με τις δηλώσεις των αγροτών για κάθε αγροτική επιδότηση. **Συμβαίνει βεβαίως και σε κάθε συναλλαγή πολίτη με δημόσια υπηρεσία,** ώστε η αίτηση του πολίτη να κινεί αποκλειστικά και ως αναγκαία προϋπόθεση κάποια προβλεπόμενη διαδικασία της διοίκησης.

ΤΙ ΚΑΝΑΜΕ

Η κυβέρνηση για να διευκολύνει τους δικαιούχους αγρότες και να κατοχυρώσει την **πιστή αντιγραφή και αποτύπωση των εισπράξεων και εκτάσεων των δικαιούχων της περιόδου 1999-2002** προχώρησε με δική της πρωτοβουλία, κάνοντας χρήση σύγχρονων μεθόδων πληροφορικής **στην καταγραφή και υπολογισμό – χωρίς παρέμβαση, αίτηση, επιβάρυνση ή πρωτοβουλία των δικαιούχων – των αρχικών εισπράξεων κοινοτικών ενισχύσεων για κάθε έναν από τους 1.100.000 δικαιούχους,** όπως έχουν περιληφθεί **κάθε χρόνο και για κάθε επιδοτούμενη καλλιέργεια** στις καταστάσεις εγκρίσεων και πληρωμών κοινοτικών επιδοτήσεων του **ΟΠΕΚΕΠΕ**. Είναι προφανές ότι τα στοιχεία αυτά, είναι στη διάθεση των κατά τόπους ΕΑΣ, **και δεν μπορούν να αλλοιωθούν ούτε στο ελάχιστο από οποιονδήποτε,** γιατί αποτελούν πραγματοποιηθείσες τα χρόνια αυτά πληρωμές επιδοτήσεων σε κάθε δικαιούχο.

Έτσι απαλλάχθηκαν οι δικαιούχοι από την ευθύνη την υποχρέωση και την επιβάρυνση να βρουν οι ίδιοι τα στοιχεία που τους αφορούν και να καταθέσουν τις αρχικές αιτήσεις τους.

Η ΔΙΑΔΙΚΑΣΙΑ

Η διαδικασία προσδιορισμού των ατομικών δικαιωμάτων και οριστικοποίησής τους ως το τέλος του χρόνου, που θα γίνει μόνο μία φορά (φέτος) είναι πράγματι πολύπλοκη και σύνθετη έχει δε σχεδιασθεί στις ακόλουθες φάσεις:

1η φάση:

Προσδιορισμός των προσωρινών ατομικών δικαιωμάτων από τον ΟΠΕΚΕΠΕ, αποστολή τους στις ΕΑΣ κάθε νομού **και διανομή τους σε όλους τους δικαιούχους μέλη τους με τη διαδικασία που οι ΕΑΣ επιλέγουν χωρίς καμία επιβάρυνση των αγροτών,** αφού σύμφωνα με το συνυπογραφέν μνημόνιο μεταξύ Υπουργείου Αγροτικής Ανάπτυξης – ΠΑΣΕΓΕΣ και ΕΑΣ θα καταβάλλεται αμοιβή ενός (1) ευρώ ανά αγρότη από τον κρατικό προϋπολογισμό.

2η φάση:

Οι αγρότες δικαιούχοι αφού παραλάβουν μέσω της ΕΑΣ που είναι μέλη το φύλλο των προσωρινών ατομικών δικαιωμάτων τους και εφόσον διαπιστώσουν οποιαδήποτε διαφορά στην αξία των πραγματοποιηθεισών πληρωμών, ή στις εκτάσεις τους έχουν τη δυνατότητα να υποβάλουν αίτημα αναθεώρησης των προσωρινών ατομικών δικαιωμάτων τους μέσω της Ένωσης στην οποία ανήκουν με βάση διαδικασία που έχει προσδιορισθεί από τον ΟΠΕΚΕΠΕ και συγκεκριμένο λογισμικό που τους έχει σταλεί, **η δε αμοιβή** που θα εισπράττει μόνο μια φορά από κάθε ενιστάμενο αγρότη η κάθε ΕΑΣ καθορίζεται με απόφαση της ΠΑΣΕΓΕΣ και των ΕΑΣ **χωρίς να έχει καμία συμμετοχή το Υπουργείο Αγροτικής Ανάπτυξης στον προσδιορισμό αυτό.** Τα δικαιώματα αυτά αποτελούν περιουσιακό στοιχείο κάθε αγρότη και θα ισχύουν τουλάχιστον για επτά (7) χρόνια, ως το 2013. Είναι δε η αμοιβή αυτή σε κάθε περίπτωση πολύ μικρότερη του καταβαλλόμενου κάθε χρόνο ως τώρα ποσού π.χ. 10- 235 ευρώ για τη συμπλήρωση της δήλωσης ΟΣΔΕ. **Η αμοιβή των ΕΑΣ** αιτιολογείται από πλευράς τους δεδομένου ότι η **εργασία συμπλήρωσης είναι αντίστοιχη εκείνης του φοροτεχνικού ή λογιστή που σε ετήσια βάση συμπληρώνει π.χ. φορολογικές δηλώσεις κλπ.** Οι τυχόν διαφορές που εντοπίζονται στον προσδιορισμό των ατομικών προσωρινών δικαιωμάτων π.χ. στα **ελαιοκομικά εκτάρια**, αιτιολογούνται από συγκεκριμένα προβλήματα του **ελαιοκομικού μητρώου** σε εκτάσεις, δικαιούχους και κωδικούς αριθμούς ΕΑΣ και τ. Κοινοτήτων, λόγω ατελειών του συστήματος για τις οποίες επιβάλλονται οι νόμιμες κυρώσεις στις ανάδοχες εταιρείες σύνταξης προ του 2003 του ελαιοκομικού και αμπελουργικού μητρώου και παρά τις ρητές διαβεβαιώσεις της προηγούμενης κυβέρνησης ότι το μητρώο ήταν απόλυτα αξιόπιστο από τον Οκτώβριο του 2003.

Ενδεικτικές περιπτώσεις αναμενόμενων και αναπόφευκτων διορθώσεων και προσθηκών στα προσδιορισθέντα προσωρινά ατομικά δικαιώματα είναι :

α) διορθώσεις αλφαριθμητικών στοιχείων (ΑΦΜ, ΑΔΤ, κωδικοί κλπ.),

β) διορθώσεις αριθμητικών διαφορών εκτάσεων ή πληρωμών,

γ) περιπτώσεις αλλαγών - μεταβιβάσεων (αγορά, πώληση, γονική παροχή, δωρεά, κληρονομιά κλπ.),

δ) διορθώσεις λόγω ειδικών περιπτώσεων ανωτέρας βίας και φυσικών καταστροφών ή αποζημιώσεων του ΕΛΓΑ ή ΠΣΕΑ οι οποίες ήταν αδύνατον να είναι γνωστές στον ΟΠΕΚΕΠΕ κατά τη φάση του προσδιορισμού των ατομικών δικαιωμάτων επιδοτήσεων. Γνωστοποιούνται δε αποκλειστικά από τους δικαιούχους αγρότες στον ΟΠΕΚΕΠΕ.

Η Κυβέρνηση και ο ΟΠΕΚΕΠΕ ενθαρρύνουν την υποβολή αιτημάτων αναθεώρησης και προσθηκών από τους δικαιούχους, ώστε τα οριστικά δικαιώματα να είναι ακριβή και αξιόπιστα.

3η φάση:

Ενεργοποίηση των δικαιωμάτων την άνοιξη του 2006.

ΤΟ ΑΠΟΤΕΛΕΣΜΑ

Με βάση την ακολουθούμενη διαδικασία είναι προφανές ότι **επιτυγχάνεται διευκόλυνση των δικαιούχων και απόλυτη αξιοπιστία στον υπολογισμό των οριστικών ατομικών δικαιωμάτων κάθε αγρότη.** Επισημαίνεται ότι κατά τις πολύωρες συσκέψεις και συνεργασίες των αρμοδίων φορέων των αγροτών με το Υπουργείο και τους Οργανισμούς καθώς και κατά **τις εκατό (100) περίπου ενημερωτικές ημερίδες που έγιναν σε όλες τις περιοχές της χώρας** σχετικά με την εφαρμογή της νέας ΚΑΠ **δεν κατατέθηκε εναλλακτικά καμία λειτουργικότερη πρόταση αποτελεσματικότερου τρόπου προσδιορισμού,** έγκαιρης διανομής οριστικοποίησης και ενεργοποίησης των ατομικών δικαιωμάτων ενιαίας ενίσχυσης σε 1.100.000 περίπου δικαιούχους.

Το Υπουργείο Αγροτικής Ανάπτυξης και ο ΟΠΕΚΕΠΕ ευρισκόμενοι σε διαρκή συνεργασία με τη διοίκηση της ΠΑΣΕΓΕΣ, τους εκπροσώπους των ΕΑΣ σε όλους τους νομούς της χώρας και τις αρμόδιες Διευθύνσεις των Νομαρχιακών Αυτοδιοικήσεων, παρακολουθούν από κοντά τη διαδικασία που εξελίσσεται έγκαιρα και ικανοποιητικά μέχρι την ολοκλήρωσή της και θα λαμβάνουν σε κάθε φάση όλα τα ενδεικνυόμενα μέτρα, όπως η τεχνική βοήθεια στις ΕΑΣ και η ενδεχόμενη παράταση χρόνου καταληκτικής ημερομηνίας υποβολής αιτημάτων αναθεώρησης. Ώστε έγκαιρα να κατανεμηθούν τα ατομικά δικαιώματα μέχρι του ύψους του εθνικού ανώτατου ορίου πληρωμών επιδοτήσεων 2006-2013. Επισημαίνεται ότι **η μεγάλη και σημαντική αυτή προσπάθεια είναι πρωτόγνωρη σε μέγεθος, (αφού αφορά 38.000.000 εγγραφές στοιχείων), γίνεται ταχύτατα** και υποκαθιστά την έλλειψη Μητρώου Αγροτών που βαρύγδουπα είχε εξαγγελθεί ότι ολοκληρώθηκε από την προηγούμενη Κυβέρνηση.

ΧΠ: ΑΕΤ005



ΑΠΟΚΤΗΣΤΕ ΝΕΑ ΦΩΝΗ

ΣΑΣ ΑΡΕΣΕΙ ΝΑ ΤΡΑΓΟΥΔΑΤΕ
ΕΡΑΣΙΤΕΧΝΙΚΑ;
ΕΠΑΓΓΕΛΜΑΤΙΚΑ;
ΘΕΛΕΤΕ ΝΑ ΒΕΛΤΙΩΣΕΤΕ
ΤΗΝ ΑΡΘΡΩΣΗ,
ΤΗΝ ΕΡΜΗΝΕΙΑ,
ΤΟΝ ΡΥΘΜΟ,
ΤΗΝ ΚΙΝΗΣΗ ΣΑΣ
ΟΤΑΝ ΤΡΑΓΟΥΔΑΤΕ;
ΕΠΙΘΥΜΕΙΤΕ ΝΑ ΑΠΟΚΤΗΣΕΤΕ
ΕΛΑΦΡΟ -ΛΑΪΚΟ - ΡΕΜΠΕΤΙΚΟ
ΣΥΓΧΡΟΝΟ - ΡΕΠΕΡΤΟΡΙΟ
ΓΙΑ ΝΑ ΔΙΑΣΚΕΔΑΖΕΤΕ ΤΗΝ ΠΑΡΕΑ ΣΑΣ;
ΕΑΝ ΝΑΙ, ΤΟΤΕ ΣΑΣ ΠΕΡΙΜΕΝΟΥΜΕ
στο ΑΠΟΛΛΩΝΙΟ ΜΟΥΣΙΚΟ ΣΤΕΚΙ
σε ένα ζεστό και φιλικό περιβάλλον,
όπου με την άριστη καθοδήγησή μας θα αποκτήσετε νέα φωνή.
ΔΕΚΤΕΣ ΟΛΕΣ ΟΙ ΗΛΙΚΙΕΣ (ΕΙΔΙΚΕΣ ΤΙΜΕΣ ΣΕ ΜΑΘΗΤΕΣ)
Ο ΧΩΡΟΣ ΕΝΟΙΚΙΑΖΕΤΑΙ ΕΠΙΣΗΣ ΚΑΙ ΓΙΑ ΜΑΘΗΤΙΚΑ ΠΑΡΤΥ - ΕΟΡΤΕΣ (ΓΙΑ ΠΑΙΔΙΑ ΔΗΜΟΤΙΚΟΥ - ΓΥΜΝΑΣΙΟΥ)
ΑΠΟΛΛΩΝΙΟ ΜΟΥΣΙΚΟ ΣΤΕΚΙ
ΥΠΕΥΘΥΝΗ ΔΙΔΑΣΚΑΛΙΑΣ: ΑΓΛΑΪΑ ΥΨΗΛΑΝΤΗ
ΠΤΥΧΙΟΥΧΟΣ ΕΘΝΙΚΟΥ ΩΔΕΙΟΥ ΑΘΗΝΩΝ
Κέννεντυ 5, Ρόδος, Τηλ. 2241074797
AE818

Σήμερα θα έρθουν 15.000 με 109 πτήσεις τσάρτερ

Σε υψηλά επίπεδα οι αφίξεις τουριστών

Με πληρότητα πάνω από 90% έρχονται τα αεροπλάνα

Η τουριστική κίνηση «καλά κρατεί» ακόμη για το νησί της Ρόδου, καθώς μόνο για σήμερα, στο νησί της Ρόδου, έχουν προγραμματίσει να προσγειωθούν 109 πτήσεις τσάρτερ, που θα μεταφέρουν ούτε λίγο ούτε πολύ άλλες 15.000 νέους τουρίστες για να περάσουν τις διακοπές τους.

Σύμφωνα με όσα δήλωσε χθες μιλώντας στη «Ροδιακή» ο αεροσταθμάρχης της ΟΑ στο «Διαγόρας» Ρόδου κ. Μανώλης Χατζησάββας, οι αφίξεις των ξένων τουριστών προς τη Ρόδο, αλλά και η κίνηση επιβατών εσωτερικού, κυμαίνονται σε υψηλά για την εποχή επίπεδα.

Σήμερα, Κυριακή, 25 Σεπτεμβρίου,



στο αεροδρόμιο της Ρόδου, έχουν προγραμματιστεί για **να προσγειωθούν 109 συνολικά αεροσκάφη, η συντριπτική πλειοψηφία των οποίων θα μεταφέρει τουρίστες από την Γερμανία και την Αγγλία για να περάσουν τις διακοπές τους στη Ρόδο.**

Ενδεικτικό του καλού κλίματος που επικρατεί είναι ότι τα αεροσκάφη που θα προσγειωθούν στη διάρκεια της σημερινής μέρας από τη Γερμανία, έχουν πληρότητα επιβατών μεγαλύτερη του 90% ενώ αντίστοιχη επίσης είναι και η πληρότητα των αεροσκαφών που εκτελούν πτήσεις τσάρτερ από την Βρετανία.

Σε αντίθεση με την Γερμανική και Βρετανική αγορά, όπως όλα δείχνουν η «αντίστροφη μέτρηση» ξεκίνησε ήδη για τους τουρίστες από την Ιταλία, αφού μέσα στο πρώτο δεκαήμερο του Οκτωβρίου, θα έχουν αναχωρήσει και οι τελευταίοι επισκέπτες.

Αντίστοιχα, οι μαζικές αναχωρήσεις για τους Γερμανούς τουρίστες θα ξεκινήσουν στις 17 Οκτωβρίου ενώ για τους Σκανδιναβούς στις 23 Οκτωβρίου.

Τα αποτελέσματα δεν μας εφησυχάζουν

Επισημαίνει σε δηλώσεις του, ο υπουργός Τουριστικής Ανάπτυξης

«Σε πείσμα των περυσινών απαισιόδοξων προβλέψεων, η συντονισμένη πολιτική που ασκήσαμε έφερε θετικά αποτελέσματα, τα οποία δεν μας εφησυχάζουν, διότι η παγκόσμια τουριστική αγορά είναι απαιτητική και ο ανταγωνισμός μεγάλος» τόνισε μεταξύ άλλων σε δηλώσεις του ο υπουργός Τουριστικής Ανάπτυξης κ. Δ. Αβραμόπουλος.

Στο πλαίσιο των ίδιων δηλώσεων που δημοσιεύτηκαν χθες στην εφημερίδα «Τα Νέα», ο κ. Αβραμόπουλος πρόσθεσε ότι η Ελλάδα έχει εισέλθει σε μια νέα εποχή, ανεβάζοντας τον πήχη, με σκοπό να διαδραματίσει κεντρικό ρόλο στη διαμόρφωση της παγκόσμιας τουριστικής αγοράς.

Η στρατηγική που υιοθετεί το υπουργείο Τουριστικής Ανάπτυξης για τα προσεχή δέκα χρόνια κινείται γύρω από τον άξονα «υποδομές, ποιότητα και υπηρεσίες», σε συνδυασμό με τη διαμόρφωση ενός ελκυστικού και φιλόξενου επενδυτικού περιβάλλοντος.

«Από την πρώτη στιγμή που αναλάβαμε τα καθήκοντά μας, θέσαμε ως άμεση προτεραιότητα την ανάκαμψη του ελληνικού τουρισμού, κάτι που πραγματοποιήθηκε σε σύντομο χρονικό διάστημα, χάρη στην κινητοποίηση του υπουργείου Τουριστικής Ανάπτυξης, του ΕΟΤ και των περιφερειακών υπηρεσιών τους, σε συνδυασμό και με μια επιτυχημένη και έγκαιρη διαφημιστική εκστρατεία».

Πάντως, σύμφωνα με τον κ. Αβραμόπουλο, «η ανάκαμψη δεν συνιστά μόνη της την οριστική λύση των προβλημάτων της τουριστικής αγοράς, η οποία πρέπει να εισέλθει στα δύο επόμενα στάδια: αυτό της σταθεροποίησης της τουριστικής κίνησης και του τουριστικού εισοδήματος και, εν συνεχεία, της ενδυνάμωσης και διεύρυνσής τους».

ΩΔΕΙΟ ΡΟΔΟΥ
ΚΑΙΤΗ ΚΑΣΤΡΟΥΝΗ

Αναγνωρισμένο από το κράτος Αρ. Αδείας
ΚΑΤΕΧΝ/Δ/42004/31-8-98 ΦΕΚ 978ΤΒ/98
ΑΠ. ΠΑΥΛΟΥ 30-ΡΟΔΟΣ 85100 ΤΗΛ. 22410-65430

Η γνώση, η πείρα, το ταλέντο, η υπευθυνότητα, η αφοσίωση στην επίτευξη των στόχων μας, μας οδήγησαν στην ψηλότερη κορυφή προσφοράς ποιοτικών σπουδών στους μαθητές μας.
Γι' αυτό ΔΙΑΚΡΙΝΟΝΤΑΙ σε Μουσικές Εκδηλώσεις στην ΕΛΛΑΔΑ και το ΕΞΩΤΕΡΙΚΟ
ΠΡΟΓΡΑΜΜΑΤΑ ΣΠΟΥΔΩΝ ΣΧΟΛ. ΠΕΡΙΟΔΟΥ 2005-2006
ΜΟΥΣΙΚΗ ΣΤΗΝ ΑΓΚΑΛΙΑ για μωρά από 0... έως 3 ετών. Μοναδικό Πρωτοποριακό Πρόγραμμα, που εφαρμόζεται μόνο στο Ωδείο μας σε όλη την Ελλάδα.
Ντύστε το, αλλάξτε το, περιποιηθείτε το, νανουρίστε το με τραγούδια και Μουσικά Παιχνίδια, για να αφυπνήσετε το μουσικό του αισθητήριο, να ευαισθητοποιήσετε την ακουστική του αντίληψη και τις αισθήσεις του, να το ηρεμίσετε, δίνοντάς του ταυτόχρονα μια ξεχωριστή ευχαρίστηση και ψυχαγωγία.
ΜΟΥΣΙΚΗ ΠΡΟΠΑΙΔΕΙΑ, ΜΟΥΣΙΚΟΚΙΝΗΤΙΚΗ ΑΓΩΓΗ, ΣΥΣΤΗΜΑ CARL ORFF για παιδιά από 3 ετών. Μια αγωγή που βασίζεται στην ένωση ΜΟΥΣΙΚΗΣ, ΚΙΝΗΣΗΣ και ΛΟΓΟΥ. Μία μύηση του παιδιού στη Μουσική, με σύγχρονη καλλιέργεια του σώματος και του αισθητηρίου για την ομορφιά του Λόγου.
Η εφαρμογή του Παιχνιδιού, του Τραγουδιού του Ρυθμού και της Κίνησης με αγάπη και ευαισθησία, διαπαιδαγωγεί τα παιδιά στην τρυφερή τους ηλικία, βοηθά ώστε τα παιδιά του σήμερα να παραμείνουν παιδιά και να μας δώσουν την ελπίδα για έναν ολοκληρωμένο ενήλικα του αύριο.
ΣΧΟΛΗ ΠΙΑΝΟΥ Ειδική Διδασκαλία Πιάνου για παιδιά από 3 1/2 ετών. Διδάσκει η κ. Καίτη Καστρουνή Διευθύντρια του Ωδείου Διπλωματούχος Πιάνου και Ανώτερων Θεωρητικών του Εθνικού Ωδείο Αθηνών.
ΣΧΟΛΗ ΑΝΩΤΕΡΩΝ ΘΕΩΡΗΤΙΚΩΝ, ΚΛΑΣΣΙΚΗΣ ΚΙΘΑΡΑΣ, ΒΥΖ. ΜΟΥΣΙΚΗΣ, ΦΛΑΟΥΤΟΥ, ΦΛΟΓΕΡΑΣ, ΑΡΜΟΝΙΟΥ.
ΠΑΙΔΙΚΗ-ΝΕΑΝΙΚΗ ΧΟΡΩΔΙΑ Ελάτε στη χορωδία μας!
Γίνετε μέλος της EUROPA CANTAT
(The biggest European Youth Choir Organisation)
και ταξιδέψτε μαζί μας στο MAINZ στη Γερμανία στο XVI Πανευρωπαϊκό Φεστιβάλ 28/7-6/8/2006 με 3.000 χορωδούς και διακεκριμένους Μαέστρους από όλο τον κόσμο για συναρπαστικές, αξέχαστες μουσικές εμπειρίες.
ΧΟΡΩΔΙΑ ΕΝΗΛΙΚΩΝ Ελάτε στην παρέα μας!
Άνδρες και Γυναίκες ανεξαρτήτως ηλικίας, με ή χωρίς γνώσεις μουσικής είστε όλοι ευπρόσδεκτοι.

Πληροφορίες-Εγγραφές
Καθημερινά 10.30-13.00, 17.30-20.30
Τηλ. FAX: 22410/65430, 693/6359775
E-mail Kastrouni@rho.forthnet.gr
Απ. Παύλου 30-Απέναντι από την εκκλησία της Αναλήψεως, Ρόδος

ΕΝΑΡΞΗ ΜΑΘΗΜΑΤΩΝ ΠΕΜΠΤΗ 8 ΣΕΠΤΕΜΒΡΙΟΥ 2005
"ΩΔΕΙΟ ΡΟΔΟΥ ΚΑΙΤΗ ΚΑΣΤΡΟΥΝΗ"
ΓΙΑΤΙ Η ΜΟΥΣΙΚΗ ΕΙΝΑΙ Η ΖΩΗ ΜΑΣ
AE826

ΚΕΝΤΡΟ ΣΠΟΥΔΩΝ ΧΟΡΟΥ
ΜΑΪΡΗΣ ΜΑΡΚΟΥ - ΒΕΛΙΔΑΚΗ

(Διπλωματούχου: R.A.D. & A.I.S.T.D. - T.C. & T.D.)
Ειδικότητα στη διδασκαλία μικρών παιδιών
Royal Academy of Dance (London) *και*
Imperial Society of Teachers of Dance
Αναγνωρισμένη από το Κράτος

Η μόνη επίσημα εγγεγραμμένη σχολή χορού στη Ρόδο, που εκπροσωπεί την Βασιλική Ακαδημία Χορού, με δικαίωμα ετησίων εξετάσεων και στα δύο επίπεδα (Grades & Majors), διοργανώτρια το Βρετανικό Συμβούλιο Αθηνών.
Διδάσκονται:

★ **Ρυθμική**
★ **Κλασσικό Μπαλέτο ★ Κλακέτες**
★ **Jazz ★ Μοντέρνο (I.S.T.D.)**
★ **Σύγχρονο (Limon & Graham)**
★ **Κάρακτερ ★ Ελεύθερη κίνηση**
★ **Δημιουργικό εργαστήρι**
★ **Προ-επαγγελματικά τμήματα**
★ **Επαγγελματικό**
(προετοιμασία για Teachers Certificate)
★ **Χορευτική Γυμναστική**
★ **Νεο-Ελληνικοί Χοροί**
(χασάπικο - συρτάκι - ξεϊμπέκικο)
★ **Κοινωνικοί χοροί** (τανγκό, βαλς, salsa)
★ **YOGA**

Εγγραφές 5 Σεπτεμβρίου 2005
Έναρξη: 12 Σεπτεμβρίου 2005
Ώρες εγγραφών: 12-1 μ.μ. και 6-9 μ.μ., εκτός Σαββάτου - Κυριακής
Τηλέφωνα: 22410 27383, 92790
Διεύθυνση:
1. Παναγιώτου Ροδίου 77, Ρόδος
2. Μυκηνών 4, Ιαλυσός

AE764

Αρ. Αδείας 27506
Ωδείο A. Corelli
Α.ΚΑΡΑΤΖΙΑ

Η πορεία μας στη σωστή και υπεύθυνη εκπαίδευση της μουσικής παιδείας, μας δίνει τη δύναμη να συνεχίσουμε την ανοδική πορεία μας στο χώρο της μουσικής.
Το Ωδείο μας παρέχει καταξιωμένους καθηγητές με σύγχρονες μεθόδους διδασκαλίας. Τα μαθήματα γίνονται ιδιαίτερα στα εξής τμήματα:

- Πιάνο
- Βιολί
- Κιθάρα
- Αρμόνιο
- Ακορντεόν
- Σαξόφωνο
- Κρουστά
- Παραδοσιακή Μουσική
- Μπουζούκι (Τζουράς, Μαντολίνο)

Γενικά υποχρεωτικά μαθήματα:
• Θεωρία • Σολφέζ • Αρμονία • Ειδικό αρμονίας
Ανώτερα Θεωρητικά:
• Αντίστιξη • Φυγή (Fuga) • Ιστορία μουσικής • Μορφολογία • Χορωδία • Σύνθεση • Μονωδία φωνητική (ερμηνεία - έκφραση τραγουδιού)

Δώστε στα παιδιά σας την πνευματική ηρεμία μέσα από τη μουσική

Ώρες λειτουργίας καθημερινά 15.00-20.00
Σάββατο 10.00-13.00

Τηλέφωνο 22410 39647
Λεωφ. Ρόδου - Λίνδου 66 & Κων. Υδραίου γωνία

Κίνδυνος παραγραφής αδικημάτων

Λόγω των σοβαρών ελλείψεων σε προσωπικό που έχουν τα δικαστήρια της Ρόδου

Την κάλυψη των κενών θέσεων με τα υφιστάμενα οργανογράμματα, καθώς και το να γίνουν αυξήσεις στις οργανικές θέσεις στις υπηρεσίες των δικαστηρίων της περιοχής μας, σύμφωνα με τις πραγματικές τους ανάγκες, ζητά ο πρόεδρος του Συλλόγου Δικαστικών Υπαλλήλων Ρόδου κ. Γιώργος Λαουδίκος!

Ρεπορτάζ:
Ελευθερία Πελλού
pelloue@rodiaki.gr

«Το φίδι από την τρύπα» καλούνται για ακόμη μία φορά να βγάλουν οι δικαστικοί υπάλληλοι της περιοχής μας, οι οποίοι χρόνο με το χρόνο βλέπουν να αυξάνονται συνεχώς οι δικαστικές υποθέσεις όχι όμως και ο αριθμός του προσωπικού, ο οποίος μάλιστα δεν είναι καν αυτός που ορίζει το παμπάλαιο οργανόγραμμα!

Σε συνέντευξη που παραχώρησε προς τη **«Ροδιακή» ο πρόεδρος των Δικαστικών Υπαλλήλων Ρόδου κ. Γιώργος Λαουδίκος** επεσήμανε τις δύσκολες συνθήκες εργασίας για το προσωπικό των δικαστηρίων της περιοχής μας, δεδομένου και της αυξημένης «δικομανίας» που μας έχει κυριεύσει.

Αυτό έχει ως αποτέλεσμα, **υποθέσεις να κινδυνεύουν να παραγραφούν, το κοινό να μην μπορεί να εξυπηρετηθεί όπως πρέπει, αλλά και οι ίδιοι οι υπάλληλοι να διατρέχουν κίνδυνο να τιμωρηθούν πειθαρχικά, αφού εξαιτίας του ότι έχουν «χρεωθεί» τρία και τέσσερα αντικείμενα ο καθένας, δεν υπάρχει η δυνατότητα διεκπεραίωσής τους!**

Σύμφωνα με το οργανόγραμμα το οποίο ισχύει από τη δεκαετία του ΄40 και είχε συνταχθεί βάσει των αναγκών της τότε εποχής, θα έπρεπε να απασχολούνται συνολικά στις διάφορες υπηρεσίες των δικαστηρίων 96 άτομα, όταν σε αυτές βρίσκονται μόλις 67! Παρά το γεγονός δηλαδή ότι οι εποχές έχουν αλλάξει και οι υποθέσεις



συνεχώς αυξάνονται, παρατηρείται έλλειψη τουλάχιστον 29 ατόμων!

Η μεγαλύτερη έλλειψη παρουσιάζεται σε δακτυλογράφους καθώς ουδείς υπηρετεί στην περιοχή μας, ενώ η ίδια περίπου κατάσταση επικρατεί και στους επιμελητές, αφού είναι καλυμμένες μόλις οι 6 από τις 19 προβλεπόμενες από το σχετικό οργανόγραμμα θέσεις.

Πιο συγκεκριμένα:

Εφετείο Δωδεκανήσου

Γραμματείς: προβλέπονται 7, υπηρετούν 7.

Δακτυλογράφοι: προβλέπονται 1, δεν είναι καλυμμένη.

Επιμελητές: προβλέπονται 1, υπηρετούν 1.

Εισαγγελία Εφετών Δωδεκανήσου

Γραμματείς: προβλέπονται 4, υπηρετούν 4.

Επιμελητές: προβλέπονται 3, δεν έχουν καλυφθεί.

Πρωτοδικείο Ρόδου

Γραμματείς: προβλέπονται 26, υπηρετούν 20.

Δακτυλογράφοι: προβλέπονται 2, δεν έχουν καλυφθεί.

Επιμελητές: προβλέπονται 3, υπηρετούν 2.

Εισαγγελία Πρωτοδικών Ρόδου

Γραμματείς: προβλέπονται 15, υπηρετούν 14.

Επιμελητές: προβλέπονται 6, υπηρετούν 1.

Ειρηνοδικείο Ρόδου

Γραμματείς: προβλέπονται 6, υπηρετούν 4.

Επιμελητές: προβλέπεται 1, δεν έχει καλυφθεί.

Πταισματοδικείο Ρόδου

Γραμματείς: προβλέπονται 5, υπηρετούν 5.

Επιμελητές: προβλέπονται 3, δεν έχουν καλυφθεί.

Ειρηνοδικείο Καρπάθου

Γραμματείς: προβλέπεται 1, υπηρετεί 1.

Ειρηνοδικείο Σύμης

Γραμματείς: προβλέπεται 1, υπηρετεί 1.

Ειρηνοδικείο Μεγίστης

Γραμματείς: προβλέπεται 1, δεν έχει καλυφθεί.

Διοικητικό Πρωτοδικείο

Γραμματείς: προβλέπονται 7, υπηρετούν 5.

Δακτυλογράφοι: προβλέπεται 1, δεν έχει καλυφθεί.

Επιμελητές: προβλέπονται 2, υπηρετούν 2.

Το Κτηματολόγιο Ρόδου

Η ίδια περίπου κατάσταση επικρατεί και στο Κτηματολόγιο της Ρόδου, όπου σύμφωνα με τον νόμο 724/1977 προβλέπονται 34 οργανικές θέσεις υπαλλήλων, ενώ με αντίστοιχο έγγραφο που στάλθηκε από την υπηρεσία στη 1/2/1995 έχει ζητηθεί να αυξηθεί ο αριθμός αυτός σε 45 προκειμένου να αντιμετωπιστούν οι αυξημένες ανάγκες του Κτηματολογίου.

Βέβαια καμία αλλαγή δεν έχει γίνει μέχρι σήμερα στις οργανικές θέσεις, αλλά αντίθετα στην υπηρεσία απασχολούνται μόλις 20 υπάλληλοι.

Αξίζει δε να σημειωθεί ότι μέχρι τις αρχές του 2006 αναμένεται να συνταξιοδοτηθούν 4 υπάλληλοι, γεγονός που αυτόματα μειώνει σε 16 τον ήδη μειωμένο αριθμό υπηρετούντων!

Αξίζει να επισημανθεί ότι για το θέμα της έλλειψης προσωπικού



και της επιτακτικής πλέον ανάγκης κάλυψης των θέσεων, το αρμόδιο Υπουργείο είναι ήδη ενημερωμένο, καθώς δεκάδες είναι τα έγγραφα τα οποία έχουν κοινοποιηθεί από το Σύλλογο Δικαστικών Υπαλλήλων Ρόδου και στα οποία γίνεται πλήρης περιγραφή της κατάστασης.

Βέβαια παρά τις κατά καιρούς υποσχέσεις, καμία δεν έχει υλοποιηθεί μέχρι σήμερα με ό,τι αυτό συνεπάγεται για τη διόγκωση του προβλήματος.

Υπενθυμίζεται μάλιστα ότι μέσα στο Σεπτέμβριο επρόκειτο να δοθεί η απάντηση από το Υπουργείο Οικονομικών για τη πρόσληψημέσω διαγωνισμού- ενός σημαντικού αριθμού δικαστικών υπαλλήλων από το Υπουργείο Δικαιοσύνης, και οι οποίοι θα κατανεμηθούν σε διάφορες περιοχές της χώρας, μεταξύ των οποίων και η Δωδεκάνησος. Εάν αυτή η απάντηση είναι θετική τότε θα προχωρήσουν άμεσα οι διαδικασίες, ώστε μέσα στο 2006 να έχουν ολοκληρωθεί οι προσλήψεις.

ΓΝΩΡΙΣΤΕ τον κόσμο της Πληροφορικής

• OFFICE
WORD • EXCEL • ACCESS • POWERPOINT • OUTLOOK
• DESIGN
• PHOTOSHOP
• ΠΡΟΓΡΑΜΜΑΤΙΣΜΟΣ
• ΠΑΙΔΙΚΑ ΠΡΟΓΡΑΜΜΑΤΑ

ΠΙΣΤΟΠΟΙΗΣΤΕ τις γνώσεις σας με ευρωπαϊκό πιστοποιητικό σπουδών

ΕΠΙΛΕΞΤΕ την ποιότητα στην εκπαίδευση
InfoQuality
ΕΠΩΦΕΛΗΘΕΙΤΕ της εκπαιδευτικής μας προσφοράς τον μήνα Σεπτέμβριο
✓ ΕΚΠΤΩΣΗ 15% στο ECDL CORE
✓ ΠΑΙΔΙΚΟ ΠΡΟΓΡΑΜΜΑ 280 € το χρόνο
InfoQuality Κ. Τσαλδάρη 1 τηλ. 2241025253
AE648

ECDL
ΙΝΣΤΙΤΟΥΤΟ ΔΙΟΙΚΗΣΗΣ ΕΠΙΧΕΙΡΗΣΕΩΝ
ΕΡΓΑΣΤΗΡΙΑ ΕΛΕΥΘΕΡΩΝ ΣΠΟΥΔΩΝ – ΔΗΜ. ΑΝΑΣΤΑΣΙΑΔΗ 47 ΡΟΔΟΣ 85100
ΠΙΣΤΟΠΟΙΗΜΕΝΟ ΕΞΕΤΑΣΤΙΚΟ ΚΕΝΤΡΟ ECDL
ΓΙΝΕΤΕ ΚΑΙ ΕΣΕΙΣ ΔΥΝΑΜΙΚΟΙ ΧΕΙΡΙΣΤΕΣ ΣΤΟΥΣ ΥΠΟΛΟΓΙΣΤΕΣ ΜΕ ΠΙΣΤΟΠΟΙΗΤΙΚΑ ΓΝΩΣΗΣ ΤΗΣ ΠΛΗΡΟΦΟΡΙΚΗΣ ΑΝΑΓΝΩΡΙΣΜΕΝΑ ΑΠΟ ΤΟ ΔΗΜΟΣΙΟ
ΘΕΛΕΤΕ ΜΙΑ ΕΞΑΣΦΑΛΙΣΜΕΝΗ ΔΟΥΛΕΙΑ ΣΕ ΓΡΑΦΕΙΟ ΚΑΙ ΔΕΝ ΕΧΕΤΕ ΤΙΣ ΓΝΩΣΕΙΣ;
ΕΜΠΛΟΥΤΙΣΤΕ ΤΙΣ ΓΝΩΣΕΙΣ ΣΑΣ ΣΤΟΝ ΕΤΗΣΙΟ ΚΥΚΛΟ ΣΠΟΥΔΩΝ ΜΑΣ ΣΤΟΥΣ ΤΟΜΕΙΣ:
ΟΡΓΑΝΩΣΗ ΓΡΑΦΕΙΟΥ – ΤΡΑΠΕΖΙΚΕΣ ΕΡΓΑΣΙΕΣ
ΜΗΧΑΝΟΓΡΑΦΗΜΕΝΗΣ ΛΟΓΙΣΤΙΚΗΣ
ΓΡΑΜΜΑΤΕΩΝ ΔΙΟΙΚΗΣΗΣ
ΣΙΓΟΥΡΗ ΕΠΑΓΓΕΛΜΑΤΙΚΗ ΕΞΑΣΦΑΛΙΣΗ !!
ΤΜΗΜΑΤΑ ΓΙΑ ΜΑΘΗΤΕΣ, ΓΥΜΝΑΣΙΟΥ, ΛΥΚΕΙΟΥ, ΕΝΗΛΙΚΕΣ
ΕΙΔΙΚΑ ΤΜΗΜΑΤΑ ECDL E-KIDS ΓΙΑ ΜΑΘΗΤΕΣ ΔΗΜΟΤΙΚΟΥ
ΠΛΗΡΟΦΟΡΙΕΣ ΕΓΓΡΑΦΕΣ ΚΑΘΗΜΕΡΙΝΑ
→ ΤΗΛ 22410 - 75850 ←
Ι.Δ.Ε. ΑΠΟ ΤΟ 1993 ΤΟ ΚΛΕΙΔΙ ΣΤΗΝ ΕΚΠΑΙΔΕΥΣΗ ΤΗΣ ΠΛΗΡΟΦΟΡΙΚΗΣ ΚΑΙ ΔΙΟΙΚΗΣΗΣ ΕΠΙΧΕΙΡΗΣΕΩΝ!!!
ΑΕ 604

KYDON TOURS

ΠΡΟΣΟΧΗ-ΠΡΟΣΟΧΗ
ΕΚΔΡΟΜΕΣ ΕΚΠΛΗΞΗ
ΣΤΗ ΚΩΝΣΤΑΝΤΙΝΟΥΠΟΛΗ
Αεροπορική: Κατ' ευθείαν πτήσεις

• ΠΑΡΑΣΚΕΥΗ 30/9 ΡΟΔΟ-ΚΩΝ/ΛΗ
Αναχ. 12.00, Άφιξη 13.00
• ΚΥΡΙΑΚΗ 2/10 ΚΩΝ/ΛΗ-ΡΟΔΟ
Αναχ. 20.45, Άφιξη 21.45
• ΜΟΝΑΔΙΚΗ ΕΥΚΑΙΡΙΑ ΚΑΤΑΠΛΗΚΤΙΚΗ ΤΙΜΗ
Για να γνωρίσετε την ιστορική πόλη, την πανέμορφη Κωνσταντινούπολη. Μόνο **265 ευρώ** συν 45 φόρος.
ΠΕΡΙΛΑΜΒΑΝΕΙ: Αεροπορικά εισιτήρια - Ξενοδοχείο 4 αστέρων με πρωινό μπουφέ στο ΠΕΡΑΝ πλατεία TAKSIM. Μεταφορές - Ξενάγηση Κων/λης Αγία Σοφία-Πατριαρχεία - Παλάτι Τοπ Καπι-Μπαε-Τζαμί Sultan Ahmet - Grand Bazar 4000 μαγαζιά - (διασκέδαση προαιρετική-χορούς Oriental). Συνοδός η κ. Ελένη Ψυλλάκη.
Προλάβετε θέσεις περιορισμένες

• PRAGA Τετραήμερο 28ης Οκτωβρίου
Κατ' ευθείαν πτηση
ΑΝΑΧ. 27/10 16.00. Επιστροφή 30/10 22.00
Περιλαμβάνει αεροπορικά εισιτήρια - Ξενοδοχείο 4 αστέρων Suverior με ημιδιατροφή -Ξενάγηση Πράγας - Εκδρομή Καρλοβιβάρι - Διασκέδαση ψώνια - Μεταφορές.
Τιμή καταπληκτική μόνο **600 ευρώ.**

• ΠΑΤΡΑ-ΖΑΚΥΝΘΟΣ-ΚΕΦΑΛΛΟΝΙΑ-ΛΕΥΚΑΔΑ-ΚΕΡΚΥΡΑ 3/10-10/10/05
2 διανυκτερεύσεις Ζάκυνθο - 2 Κεφαλλονιά - 3 Κέρκυρα
Τα όμορφα νησιά του Ιονίου Πελάγους.

• RELAX ΜΑΡΜΑΡΙΣ Τριήμερο 28ης Οκτωβρίου
Μόνο με 110 ευρώ
Περιλαμβάνει ξενοδοχείο 5 αστέρων Elegance Blue Bay-Πισίνες Sauna-Hamam-Jaccuzi. Πάνω στη θάλασσα. Oriental χορός-Μεταφορές: Λιμάνι-Ξενοδοχείο-Λιμάνι-Φόρος Ελλάδος.
Αναχώρηση 28/10 Παρασκευή 08.00-13.00-16.00
Επιστροφή 30/10 Κυριακή 16.00 με καταμαράν.
Μόνο με 110 ευρώ
Προαιρ. εκδρομές στο Παμουκάλε-στο Fetiye.
Δυνατότης παρατάσεως ή μείωσης ημερών

• 27/10-30/10 ΣΜΥΡΝΗ-ΕΦΕΣΟ-ΚΟΥΣΑΝΤΑΣΙ
• 27/10-30/10 FETIYE-ΛΥΒΙΣΙ-ΚΑΣ-ΑΤΤΑΛΕΙΑ
• ΜΑΡΟΚΟ ΟΚΤΑΗΜΕΡΟ 17/11-24/11
• ΠΑΡΙΣΙ-EURODISNEY ΧΡΙΣΤΟΥΓΕΝΝΑ
ΚΑΤ' ΕΥΘΕΙΑΝ ΠΤΗΣΗ ΑΠΟ ΡΟΔΟ

• ΠΡΩΤΟΧΡΟΝΙΑ ΣΤΗΝ ΠΑΝΕΜΟΡΦΗ ΕΛΒΕΤΙΑ
ΣΑΣ ΤΑΞΙΔΕΥΟΥΜΕ 30 ΧΡΟΝΙΑ!!!

ΠΡΑΚΤΟΡΕΙΟ ΚΥΔΩΝ ΙΑΤΑ
Εθ. Δωδ/σίων 14-Ακτή Σαχτούρη 8 • Τηλ. 22410-23000, 27900, 27722 • E-mail: Kydon@otenet.gr
ΧΠ191

Ολοκληρώθηκαν τα έργα από τη νομαρχιακή αυτοδιοίκηση

Στο παλιό νοσοκομείο οι υπηρεσίες Πρόνοιας

Σε πλήρη λειτουργία από τις αρχές Οκτωβρίου

Σε ένα ανακαινισμένο και υπερσύγχρονο λειτουργικά κτιριακό συγκρότημα στις εγκαταστάσεις του παλιού νοσοκομείου της Ρόδου, θα στεγάζονται πλέον οι υπηρεσίες Υγείας – Πρόνοιας της Νομαρχίας Δωδεκανήσου, μετά την ολοκλήρωση των έργων που εκτελέστηκαν από τη Νομαρχία.

Πρόκειται για μια εσωτερική και εξωτερική «μεταμόρφωση» του κτιριακού συγκροτήματος, στον χώρο όπου στεγάζονταν τα παλιά εξωτερικά ιατρεία του Νοσοκομείου της Ρόδου, ο οποίος έγινε πραγματικά αγνώριστος, μετά τις παρεμβάσεις που διήρκεσαν **8 περίπου μήνες**.

Του Μιχάλη Μαστή
mihalis@rodiaki.gr



Το κόστος, αναλογικά με τον χώρο που ανακαινίσθηκε και ο οποίος φθάνει περίπου **τα 900 τετραγωνικά μέτρα,** καθώς επίσης και με τον τεχνολογικό εξοπλισμό που χρησιμοποιήθηκε, δεν είναι ιδιαίτερα μεγάλο.

Το γεγονός αυτό, όπως επισήμανε και στην τελευταία συνέντευξη που παραχώρησε **ο νομάρχης Δωδεκανήσου κ. Γιάννης Μαχαιρίδης**, αποτελεί **«ζωντανή» απόδειξη, ότι το κτιριακό συγκρότημα του παλιού νοσοκομείου της Ρόδου, με ελάχιστο κόστος και μέσα σε σύντομο χρονικό διάστημα, μπορεί να «μεταμορφωθεί» σε πραγματικά χρήσιμο και λειτουργικό για να στεγάσει έτσι τις υπηρεσίες του ΙΚΑ της περιοχής μας.**,

Ήδη, από την περασμένη Πέμπτη, ο **κ. Μαχαιρίδης** και ο αρμόδιος **αντινομάρχης κ. Στάθης Κουσουρνάς**, συνοδευόμενοι από τεχνικά στελέχη της Νομαρχιακής Αυτοδιοίκησης, έφθασαν στο ανακαινισμένο κτιριακό συγκρότημα επιθεωρώντας έτσι το τελικό στάδιο των εργασιών.

Από τα μέσα της προηγούμενης εβδομάδας, ξεκίνησε σταδιακά και η μεταστέγαση αρχείων των υπηρεσιών πρόνοιας από τους ίδιους τους υπαλλήλους η οποία και εκτιμάται ότι θα ολοκληρωθεί σταδιακά μέσα στις επόμενες μέρες.

Για την καλύτερη εξυπηρέτηση του προσωπικού αλλά και των εκατοντάδων συμπολιτών μας, εκτός από το γεγονός ότι έχουν μελετηθεί με πολύ προσοχή οι χώροι υποδοχής των συναλλασσόμενων, αγοράστηκαν επίσης και εγκαταστάθηκαν ήδη, υπερσύγχρονο τηλεφωνικό κέντρο πολλαπλών δυνατοτήτων.

Το συνολικό κόστος με μετασκευής – ανακαίνισης τμήματος του κτιριακού αυτού συγκροτήματος, κόστισε για τη Νομαρχιακή **Αυτοδιοίκηση 500.000 ευρώ περίπου** (μαζί με τους εξωτερικούς χώρους και τις παρεμβάσεις που έγιναν).

Η πλήρης λειτουργία του κτιριακού αυτού συγκροτήματος, αναμένεται να ξεκινήσει για τις υπηρεσίες Υγείας – Πρόνοιας της Νομαρχιακής Αυτοδιοίκησης Δωδεκανήσου, μέσα **στην πρώτη εβδομάδα του Οκτωβρίου.**

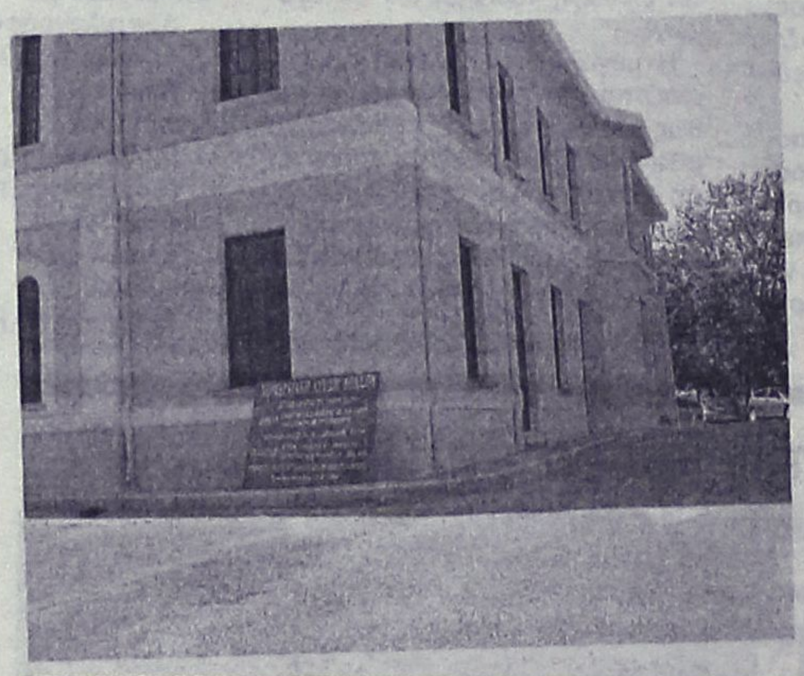

Κατείχε 350 cd

Με περισσότερα από 350 «μαϊμού» cd στην κατοχή του εντοπίστηκε 21χρονος από το Κασμίρ, ο οποίος και συνελήφθη.

Το νεαρό αλλοδαπό εντόπισαν προχθές άνδρες της Υποδιεύθυνσης Ασφαλείας Ρόδου και σε έλεγχο που του έκαναν βρήκαν να κατέχει 354 κλεψίτυπα cd Ελλήνων και ξένων καλλιτεχνών τα οποία και προόριζε να διαθέσει προς πώληση στην αγορά του νησιού μας.

Τα cd «μαϊμού» κατασχέθηκαν ενώ σε βάρος του 21χρονου από το Κασμίρ κινήθηκαν όλες οι προβλεπόμενες από το νόμο διαδικασίες.

ΕΠΙΠΛΑ ΚΟΥΖΙΝΑΣ
ΙΤΑΛΙΑΣ & ΙΣΠΑΝΙΑΣ
8 ΜΕΤΡΑ
ΑΠΟ 990* ΕΥΡΩ
('Η ΑΠΟ 29 ΕΥΡΩ ΤΟ ΜΗΝΑ*)

ΒΟΛΑΣ
ΚΟΥΖΙΝΕΣ

ΠΟΡΤΕΣ ΕΣΩΤΕΡΙΚΕΣ
ΑΠΟ 139 ΕΥΡΩ (ΜΕ ΤΟ ΦΠΑ)

*ΔΕΝ ΠΕΡΙΛΑΜΒΑΝΕΤΑΙ ΤΟΠΟΘΕΤΗΣΗ, ΠΑΓΚΟΣ ΚΑΙ ΝΕΡΟΧΥΤΗΣ
*Ο ΔΙΑΚΑΝΟΝΙΣΜΟΣ ΑΦΟΡΑ 48ΜΗΝΗ ΕΞΟΦΛΗΣΗ ΚΑΙ ΠΕΡΙΛΑΜΒΑΝΕΙ ΦΠΑ 13%

Λ. ΕΛΕΥΘΕΡΙΑΣ 43-45 ΚΡΕΜΑΣΤΗ ΡΟΔΟΣ - ΤΗΛ. 22410 91275
FAX: 22410 94370 -- e-mail: lazarosvolas@yahoo.gr
ΑΕ0096

ΒΙΒΛΙΟΠΩΛΕΙΟ ΠΟΛΥΓΩΝΟ
• ΧΑΡΤΙΚΑ
• ΣΧΟΛΙΚΑ
• ΕΙΔΗ ΣΧΕΔΙΟΥ-ΑΓΙΟΓΡΑΦΙΑΣ
• ΣΧΟΛΙΚΕΣ ΤΣΑΝΤΕΣ
• ΒΟΗΘΗΜΑΤΑ
• ΛΟΓΟΤΕΧΝΙΚΑ ΒΙΒΛΙΑ
• ΞΕΝΟΓΛΩΣΣΑ ΒΙΒΛΙΑ
• ΕΙΔΗ ΔΩΡΩΝ
• ΠΑΙΧΝΙΔΙΑ
ΑΠ. ΠΑΥΛΟΥ 32
ΑΝΑΛΗΨΗ
ΤΗΛ.: 2241065760
ΑΕ809

Παγκόσμια ημέρα της καρδιάς

Γράφει ο κ. Νικήτας Μόσχος διδάκτωρ Πανεπιστημίου Αθηνών

Παγκόσμια ημέρα σήμερα για το πολυτιμότερο όργανο του ανθρωπίνου οργανισμού και συνυφασμένου με την ίδια τη ζωή. Λειτουργεί η καρδούλα μας σημαίνει ότι υπάρχει ζωή. Διακοπή αυτής-ανακοπή-τέλος ζωής. Έτσι η διάρκεια της ζωής μπορεί να είναι από λίγα δευτερόλεπτα μέχρι πολλά χρόνια.

Αποτελεί όμως και έκφραση της καθημερινότητάς μας. Γέλα καρδούλα μου, ξεκαρδίστηκε. Η καρδιά μου πάει να σπάσει. Ήρεμα. Ήρεμα μην πάθεις κανένα έμφραγμα.

Οι παθήσεις της καρδιάς είναι γνωστές από την αρχαιότητα διότι η καρδιά πάντα εγοήτευε τον άνθρωπο ως όργανο και επηρέασε την ιατρική από την εποχή των αρχαίων πολιτισμών μέχρι και σήμερα. Γνωστή στους αρχαίους Αιγύπτιους αφού ανατομικές έρευνες σε μούμιες απέδειξαν αθηροσκλήρυνση στην αορτή και στα μεγάλα αγγεία.



Τον 1ο αιώνα μ.Χ. ο Seneca περιγράφει την προσωπική του πεί[illegible]ση στηθάγχης ενώ το 1450 ο Leonardo da Vinci κάνει λόγο για τις υπερσιτιζόμενες αρτηρίες.

Σήμερα οι καρδιακές παθήσεις αποτελούν πανδημία αφού παγκοσμίως πρόκειται για τη συχνότερη διάρκεια εξόδου από τα νοσοκομεία αλλά κι τη συχνότερη αιτία θανάτου. Ήδη το 60% των θανάτων έχουν καρδιαγγειακή αιτία με τους μισούς περίπου να οφείλονται σε οξύ έμφραγμα του μυοκαρδίου.

Οι συχνότερες ερωτήσεις στους διαδρόμους της εντατικής μονάδας εμφραγμάτων και στους διαδρόμους της καρδιολογικής κλινικής αντικατοπτρίζουν την αγωνία του κόσμου και είναι: τον προλάβαμε γιατρέ μου; θα ζήσει; θα κάνουμε στεφανιογραφία; θα κάνουμε εγχείρηση; Και όλα αυτά γιατί ελοχεύει πάντα ο κίνδυνος του αιφνιδίου θανάτου δηλαδή μιας αρρυθμίας ή και σε συνδυασμό με σημαντική πτώση της αρτηριακής πίεσης που στο σύνολό της ή στο 90% και πλέον των περιπτώσεων είναι αποτέλεσμα καρδιακής πάθησης.

Ποιά είναι η αλήθεια σήμερα; Παρά τη σημαντική ανάπτυξη της τεχνολογίας των εσωτερικών συσκευών, τη βελτίωση της φαρμακευτικής αγωγής, η μείωση της θνητότητας επήλθε στα χρόνια νοσήματα της καρδιάς και στα άτομα εκείνα που πρόλαβαν να έλθουν στο νοσοκομείο. Το ποσοστό αιφνιδίου θανάτου παραμένει υψηλό ή ακόμα στα ίδια επίπεδα αφού 1 στα 3 εμφράγματα του μυοκαρδίου πεθαίνει πριν προλάβει να έρθει στο νοσοκομείο.

Πως θα αντιμετωπιστεί αυτή η ηλεκτρική θύελλα; Εκτός της εκπαίδευσης διαφόρων κοινωνικών ομάδων για χρήση αυτόματων απινιδιστών και σε χώρους που συχνάζουν πολλά άτομα, η καλύτερη στρατηγική είναι η αλλαγή του τρόπου ζωής και ο συστηματικός έλεγχος όλων των προδιαθεσικών παραγόντων για ανάπτυξη της στεφανιαίας νόσου.

Τρόπος ζωής (lifestyle) συνίσταται σε μία:

1) καλύτερη διατροφή χαμηλή σε θερμίδες και λίπος και πλούσια σε θρεπτικά συστατικά βασισμένη σε σαλάτες και φρούτα.

2) καθημερινή ή τουλάχιστον τακτική άσκηση.

3) μείωση βάρους. σώματος για τους υπέρβαρους.



λιωμένη αιμοσφαιρίνη να είναι μικρότερη των 6 dl/ml.

Μια κινέζικη παλαιά φιλοσοφία έλεγε ότι ο χειρότερος γιατρός θεραπεύει αρρώστειες, ο μέσος γιατρός ασθενείς και ο καλύτερος γιατρός υγιείς. Γι' αυτό η στρατηγική πρέπει να είναι τέτοια ώστε να αντικατοπτρίζει την ιπποκρατική σκέψη ότι ο σκοπός της ιατρικής πρέπει να είναι: οι ασθενείς να πεθαίνουν νέοι όσο το δυνατό αργότερα.

ΝΙΚΗΤΑΣ ΜΟΣΧΟΣ
διδάκτωρ
Πανεπιστημίου
Αθηνών



Παρεμβάσεις θα γίνουν στο Ιπποκράτειο Λύκειο

Συνεργασία χθες Παυλίδη και Φάκκου

Ο υπουργός Αιγαίου και Νησιωτικής Πολιτικής Α. Παυλίδης κατά την επίσκεψή του στην Κω είχε συνεργασία με το δήμαρχο της Κω κ. Μ. Φάκκο, με τον λυκειάρχη του 1ου Λυκείου της Κω κ. Α. Μαρκόπουλο και τον εκπρόσωπο του ΟΣΚ κ. Κ. Χρήστου προκειμένου να οριστικοποιηθεί το σχέδιο των παρεμβάσεων: αφενός το ιστορικό κτήριο που στεγάζει το Ιπποκράτειο Λύκειο Κω να υποστεί τις απαραίτητες επεμβάσεις και αφετέρου να ολοκληρωθεί η εγκαταλελειμμένη προσπάθεια για την συμπλήρωσή του με νέες αίθουσες.

Σε αυτή την επέμβαση το υπουργείο Αιγαίου και Νησιωτικής Πολιτικής θα συμβάλει με χρηματοδότηση της απαραίτητης μελέτης.

Παράλληλα ο υπουργός Α. Παυλίδης επισκέφτηκε το εργοτάξιο του λιμενικού έργου που εξελίσσεται προ της ΔΕΗ και διαπίστωσε ότι η εργολαβία εξελίσσεται σύμφωνα με το καθορισμένο χρονοδιάγραμμα. Ανακοίνωσε παράλληλα ότι η μελέτη κόστους 38.000 ευρώ για την παρέμβαση στο εσωτερικό του λιμανιού της Κω από τα δελφίνια μέχρι τη ΔΕΗ ανετέθη στον μελετητή που εκπόνησε τη μελέτη του εκτελούμενου λιμενικού έργου.



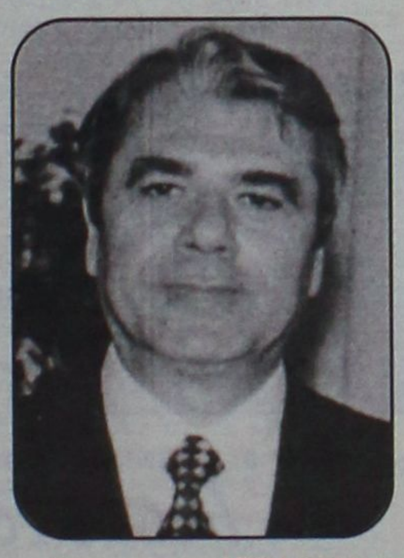

Σε ερώτηση που έγινε στον υπουργό Α. Παυλίδη σχετικά με την εξέλιξη των επεμβάσεων στο νοσοκομείο Κω απάντησε τα κάτωθι:

Ο υπουργός Υγείας ανέθεσε στην ΔΕΠΑΝΟΜ να ολοκληρώσει την εγκαταλελειμμένη από χρόνια εργολαβία για την προσθήκη χειρουργείων στο υπάρχον νοσοκομείο. Παράλληλα προχωρεί η κατασκευή ειδικού χώρου εντός του κτηρίου του νοσοκομείου, όπου θα εγκατασταθεί ο αξονικός τομογράφος, με προοπτική οι επεμβάσεις να αρχίσουν εντός του Οκτωβρίου.

Ο υπουργός Α. Παυλίδης μετά την Κω αναχώρησε για τη Ρόδο όπου παρακολούθησε τη γιορτή κρασιού στον Έμπωνα Ρόδου. Κατά τη σύντομη εκεί ομιλία του αναφέρθηκε στην ένταξη του φράγματος της Κρητηνίας καθώς και του αναγκαίου αρδευτικού έργου στο Γ' ΚΠΣ του υπουργείου Αγροτικής Ανάπτυξης, όπου και θα δημοπρατηθεί προ του τέλους του 2006.

Μετά τη Ρόδο θα αναχωρήσει για τη Λέρο όπου θα παραστεί στις εκδηλώσεις της επετείου της βυθίσεως του αντιτορπιλικού Βασίλισσα Όλγα.

ΑΝΑΚΟΙΝΩΣΙΣ

Η Κοινοπραξία
«ΡΟΔΙΑΚΕΣ ΘΑΛΑΣΣΙΕΣ ΕΚΔΡΟΜΕΣ»
και **«ΠΑΝΟΡΜΙΤΗΣ Ν.Ε.»**

Γνωστοποιούν ότι τα πλοία μας
«ΙΛΙΟΝ» και **«ΝΙΚΟΛΑΟΣ Χ»**
πραγματοποιούν τις κάτωθι εκδρομές:

1) **Ημερήσιες εκδρομές,** καθημερινά, προς τη **Μονή Πανορμίτη** και **Σύμη.**
Ώρα αναχ. 09.00 από το Μανδράκι (απέναντι από το Δικαστήριο) και επιστροφή στη Ρόδο στις 17.15.
2) **Κάθε Τρίτη - Πέμπτη - Σάββατο,** μονοήμερες εκδρομές προς **Μαρμαρίς** (Τουρκίας).
Ώρα αναχ. 09.00 και επιστροφή στη Ρόδο στις 18.00
* *Επίσης διαθέτουμε τα πλοία μας για διάφορες εκδηλώσεις συλλόγων, γάμους, βαπτίσεις κ.λπ.*

Για πληροφορίες τηλ.
22410 70030, 22410 70031

ΑΕ833

Blue Star Ferries

ΑΠΟ ΡΟΔΟ

ΑΝΑΧΩΡΗΣΗ ΑΠΟ							ΑΦΙΞΗ ΠΕΙΡΑΙΑ
ΡΟΔΟ	ΚΩ	ΛΕΡΟ	ΠΑΤΜΟ	ΜΥΚΟΝΟ	ΣΥΡΟ	ΑΜΟΡΓΟ (ΚΑΤΑΠΟΛΑ)	
ΤΡΙΤΗ 19:00	ΤΡΙΤΗ 22:15	...	...	ΤΕΤΑΡΤΗ 03:20	...	...	ΤΕΤΑΡΤΗ 07:10
ΠΕΜΠΤΗ 19:00	ΠΕΜΠΤΗ 22:15	ΠΕΜΠΤΗ 23:55	ΠΑΡΑΣΚΕΥΗ 01:05	...	ΠΑΡΑΣΚΕΥΗ 05:00	...	ΠΑΡΑΣΚΕΥΗ 09:00
ΣΑΒΒΑΤΟ 09:30	ΣΑΒΒΑΤΟ 12:15	...	...	...	...	ΣΑΒΒΑΤΟ 15:50	ΣΑΒΒΑΤΟ 21:00
ΚΥΡΙΑΚΗ 18:00	ΚΥΡΙΑΚΗ 21:15	ΚΥΡΙΑΚΗ 22:55	ΔΕΥΤΕΡΑ 00:05	...	ΔΕΥΤΕΡΑ 04:15	...	ΔΕΥΤΕΡΑ 08:00

ΠΡΟΣ ΡΟΔΟ

ΑΝΑΧΩΡΗΣΗ ΑΠΟ ΠΕΙΡΑΙΑ	ΑΦΙΞΗ						
	ΣΥΡΟ	ΜΥΚΟΝΟ	ΑΜΟΡΓΟ (ΚΑΤΑΠΟΛΑ)	ΠΑΤΜΟ	ΛΕΡΟ	ΚΩ	ΡΟΔΟ
ΔΕΥΤΕΡΑ 19:30	ΔΕΥΤΕΡΑ 23:15	...	...	...	...	ΤΡΙΤΗ 05:00	ΤΡΙΤΗ 08:00
ΤΕΤΑΡΤΗ 19:30	ΤΕΤΑΡΤΗ 22:50	...	...	ΠΕΜΠΤΗ 02:25	ΠΕΜΠΤΗ 03:35	ΠΕΜΠΤΗ 05:15	ΠΕΜΠΤΗ 08:30
ΠΑΡΑΣΚΕΥΗ 19:30	...	ΠΑΡΑΣΚΕΥΗ 23:20	...	...	...	ΣΑΒΒΑΤΟ 03:55	ΣΑΒΒΑΤΟ 06:55
ΣΑΒΒΑΤΟ 23:55	...	...	ΚΥΡΙΑΚΗ 05:05	ΚΥΡΙΑΚΗ 07:25	ΚΥΡΙΑΚΗ 08:35	ΚΥΡΙΑΚΗ 10:15	ΚΥΡΙΑΚΗ 13:15



RODOS FERRIES SERVICES/SKEVO'S TRAVEL

ΚΑΝΤΕ ΚΡΑΤΗΣΗ ΤΩΡΑ!

ΠΛΗΡΟΦΟΡΙΕΣ ΚΑΙ ΚΡΑΤΗΣΕΙΣ ΘΕΣΕΩΝ ΣΤΟΝ ΤΑΞΙΔΙΩΤΙΚΟ ΣΑΣ ΠΡΑΚΤΟΡΑ Η SKEVO'S TRAVEL: ΑΜΕΡΙΚΗΣ 111, ΡΟΔΟΣ, ΤΗΛ. ΚΡΑΤΗΣΕΩΝ ΕΠΙΒΑΤΩΝ ΚΑΙ Ι.Χ.: 22410-22461, 22410-75655, 22410-75310, ΤΗΛ. ΚΡΑΤΗΣΕΩΝ ΦΟΡΤΗΓΩΝ: 22410-76600

ΧΠ2156

2 ΣΤΟ ΕΝΑ



Με τον
ΚΩΣΤΑ ΣΑΜΙΩΤΑΚΗ



ΔΑΝΕΙΚΑ ΚΙ ΑΓΥΡΙΣΤΑ



Ντρουμ, ντρουμ, ντρουμ, ντρουμ, οι δηλώσεις που βροντούν. Ο επίτιμος είχε έναν καλό λόγο για όλους!!!



«Το παιδί δεν κάνει για πρωθυπουργός». Α. ρε Μητσοτάκη, πρωθυπουργάρα!!!



«Δεν εκτιμά σωστά το μέγεθος του προβλήματος. Να προσέξει μην κάνει πάλι λάθος στο μέτρημα». Αυτός ο επίτιμος... και στο μέτρημα ο καλύτερος!!!



«Αυτόν τον έκανε πρωθυπουργό ο βασιλιάς». Καρφί ! Καρφάρα δηλαδή !!! Α, ρε Μητσοτάκη λαοπρόβλητε!!!

ΝΑ ΜΗΝ ΞΕΧΑΣΩ!!



Το καθημερινό πρωινό ραδιοφωνικό της ραντεβού 08:00-11:00 στον ΠΑΛΜΟ 99,5 FM και μάλιστα 10:30-11:00 στην κοινή της εκπομπή με τον κύριο στην διπλανή στήλη...αλλά και το e-mail: vas-kos@otenet.gr για τυχόν παρατηρήσεις και επικοινωνία μαζί μου.

ΕΙΔΑ, ΑΚΟΥΣΑ ΚΑΙ Μ'ΑΡΕΣΕ...



Πετάει...πετάει ο γάϊδαρος;;; Αν πρόκειται για επιδοτούμενα δρομολόγια της άγονης γραμμής η απάντηση είναι Ναι!!!

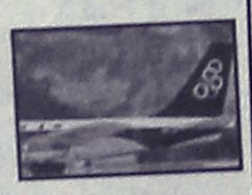

Πετάει πετάει ...η Ολυμπιακή;;; Με κυβέρνηση "κοινωνικού κέντρου" δύσκολο το βλέπω!!!

ΠΡΩΤΗ ΣΕΛΙΔΑ



ΘΕΕ



ΚΑΙ ΚΥΡΙΕ!!!!

Το κερασάκι στην τούρτα



Είναι μεγάλος ο καημός...είναι πικρό το δάκρυ... Γι'αυτό ζητήσαμε την βοήθεια εμπνευσμένου ποιητή και συνεργάτη της στήλης. Ο Don Alexandro άνοιξε την καρδιά του και μας αφιερώνει την παρακάτω στροφή...

«Ό,τι κι αν κάνει ο Ιταλός
Με όποιο σύστημα και αν παίξει
Τα ίδια χάλια θα 'χουμε
Κι ο κόσμος δεν θα αντέξει».
Don Alexandro

DVD-ΤΑΙΝΙΑ

Η Τελευταία Λέξη της Τζούλια - Ίστβαν Ζάμπο



Στο Λονδίνο του Μεσοπολέμου μια 45χρονη πρωταγωνίστρια θεάτρου, που δεν έχει πλέον ερωτική ζωή με το σύζυγό της, αψηφά τα κουτσομπολιά και ανταποκρίνεται στο φλερτ ενός νεαρού Αμερικανού. Όταν μαθαίνει ότι εκείνος έχει δεσμό με μια ηθοποιό, αποφασίζει να τον εκδικηθεί κατά τη διάρκεια μιας πρεμιέρας, στην οποία παρίσταται η αφρόκρεμα της πόλης.

Παίζουν: Ανέτ Μπένιγκ, Τζέρεμι Αϊρονς, Σον Ίβανς.

ΣΣΣΣ!!!... ΚΥΚΛΟΦΟΡΟΥΝ... ΑΚΟΥΣΤΕ!!!

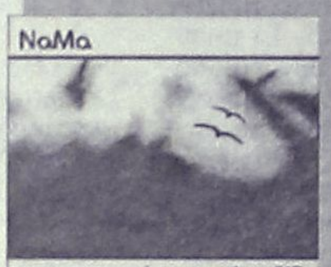

..ένα μακρύ ταξίδι

Το καλοκαίρι φαίνεται ότι ταιριάζει στους Νάμα. Τέτοια εποχή είχαν κυκλοφορήσει το CD Single "Το Ψαράκι" και την ίδια περίοδο επιλέγουν για το νέο τους άλμπουμ. Πλέει σε ποπ θάλασσες -με στοιχεία έθνικ- και περιέχει ένα remix, ένα μουσικό θέμα και δέκα τραγούδια σε μουσική του Αριστείδη Παυλή και σε στίχους της Ιφιγένειας, που είναι παράλληλα και η ερμηνεύτρια του σχήματος.

ΓΕΝΙΚΑ

Πολύ καλή η σκέψη της κυβέρνησης Μάκη μου , να αλλάξει τα πράγματα στο στρατό!!!

Μηράβο , μηράβο , μηράβο....

Πας φαντάρος θέλεις δεν θέλεις στα 18 σου ότι και αν κάνεις εκείνη την περίοδο , είτε σπουδάζεις είτε όχι , και το πιο καλό που άκουσα από τον κύριο Σαμιωτάκη ?

Αν έχεις 3 παιδία στα 18 σου δεν πας καθόλου φαντάρος...

Δεν μας είπαν όμως , πειράζει αν έχω 3 παιδιά σε διάφορες χώρες , όπως Φιλανδία , Νορβηγία , Σουηδία?

Τα θέμα είναι πώς θα βλέπεις τα παιδία σου σε αυτές τις χώρες , και με τι μέσον θα πηγαίνεις εκεί , μη είσαι και γάιδαρος...

Πετάει ο γάιδαρος ή δεν πετάει Μάκη μου?

Η ΝΔ λέει ότι πετάει , το ΠΑΣΟΚ λέει ότι δεν πετάει , και εμείς απολαμβάνουμε τα αίσχη τους...μακράν Ελλαδάρα!



Εφημερίδα

Τι έγινε ρε παιδία, χάσαμε την μπάλα ? Αυτή η εβδομάδα ήταν αφιερωμένη στην μπάλα με τα σπυράκια , και νομίζω πως άργησε κιόλας!



Με τον
ΓΙΩΡΓΟ ΜΑΝΩΛΑ

ΆΚΟΥΣΑ

Για δύο συναυλίες θα βρεθούν στην Ελλάδα οι A-Ha. Οι πιο γνωστοί εκπρόσωποι της νορβηγικής pop θα εμφανιστούν στην Θεσσαλονίκη την Παρασκευή 4 Νοεμβρίου και μία μέρα αργότερα στην Αθήνα

Ανακοινώθηκαν οι ημερομηνίες για τις συναυλίες των βρετανών Stereo MC's στην χώρα μας.

2 και 3 Δεκεμβρίου στην Αθήνα, στον χώρο του Club 22 , ενώ θα εμφανιστούν και στην Θεσσαλονίκη στο Principal Club την 1η Δεκεμβρίου.

Γκάλοπ για τα πιο "κακά παιδιά" οργάνωσε το μουσικό κανάλι VH1 και τα αποτελέσματα έφεραν στην πρώτη θέση τον κιθαρίστα των Rolling Stones Κιθ Ρίτσαρντς, στη δεύτερη την Κόρτνεϊ Λαβ και στην τρίτη τον Οζι Οσμπορν των Black Sabbath.

Ασχετο

Ένας κύριος αποφασίζει να πάει μετά από πολλά χρόνια εκεί που γεννήθηκε , στην Αυστραλία!

Μόλις φτάνει στο χωριό του πάει σε ένα ίντερνετ καφέ για να στείλει e-mail στην γυναίκα του , όμως κάνει λάθος το e-mail και αντί να το στείλει στην αγαπημένη του , το στέλνει σε μια χήρα στην Αμερική που μόλις έχει επιστρέψει από τα 9 μέρα του άντρα της !

Η χήρα τσεκάρει τον υπολογιστή της , και διαβάζει το λάθος e-mail του κύριου....

Ακούγεται ένας θόρυβος και ο γιος της χήρας πάει στο δωμάτιο της μητέρας του να δει τι έχει γίνει , εκεί βλέπει τη μητέρα του στο πάτωμα και στον υπολογιστή το ακόλουθο e-mail

Προς: γυναικούλα μου
Θέμα: Μόλις έφτασα
Ημερομηνία: 27 Σεπτεμβρίου
Ξέρω ότι σε ξαφνιάζει που επικοινωνώ μαζί σου!

Έχουν υπολογιστές πλέον εδώ , προχώρησε η τεχνολογία , και σου επιτρέπεται να στέλνεις e-mail στα αγαπημένα σου πρόσωπα!

Μόλις έφτασα και τσέκαρα και τη δική σου θέση για να έρθεις κοντά μου αύριο...

Θα σε περιμένω με ανυπομονησία!!!

Ελπίζω το ταξίδι σου να είναι ευχάριστο όπως ήταν και το δικό μου.

Υ.Γ ΒΑΛΕ ΚΑΤΙ ΕΛΑΦΡΥ...ΚΑΝΕΙ ΠΟΛΛΗ ΖΕΣΤΗ ΕΔΩ ΚΑΤΩ

Το κερασάκι στην τούρτα

Ήρθε στη Ρόδο την εβδομάδα που μας πέρασε ο υπουργός άμυνας κύριος Σπηλιωτόπουλος και χτυπούσαν οι συναγερμοί του στρατού, αν έρθει δηλαδή ο υπουργός εθνικής οικονομίας τι πρέπει να κάνουμε , να τρέχουμε στα χαρακώματα?



ΤΕΧΝΟΛΟΓΙΑ

ΥΠΟΛΟΓΙΣΤΕΣ

Υπολογιστές & επιχειρήσεις

Η είσοδος των υπολογιστών στις επιχειρήσεις τα τελευταία χρόνια έχει επιφέρει δραστικές αλλαγές στην οργάνωση και λειτουργία τους. Έτσι, σήμερα, η χρήση του υπολογιστή και των δικτύων στις σύγχρονες μικρομεσαίες επιχειρήσεις είναι πια αρκετά διαδεδομένη και καλύπτει ένα μεγάλο εύρος δραστηριοτήτων και αναγκών.

Αναλυτικότερα με την χρήση των ηλεκτρονικών υπολογιστών μπορούμε να πετύχουμε τα εξής :

Α) Οργάνωση του αρχείου της και αυτοματισμός γραφείου.

Μια μικρομεσαία επιχείρηση, σε όλο τον κύκλο των δραστηριοτήτων της, πρέπει να διατηρεί να συντηρεί να εξελίσσει κάποια έγγραφα τα οποία σχετίζονται με το ιστορικό της εταιρείας ή την καθημερινή της λειτουργία, όπως, για παράδειγμα, βιογραφικά στοιχεία εργαζομένων, προσφορές, κοστολογήσεις, πιθανή αλληλογραφία κτλ. Με την χρήση μιας σουίτας γραφείου - με κυριότερο παράδειγμα το Microsoft Office - μπορούμε να ψηφιοποιήσουμε τα αρχεία αυτά και να τα ταξινομήσουμε σε ηλεκτρονικά μέσα ώστε η εργασία μας να γίνεται γρηγορότερα και καλύτερα.

Β) Εμπορική Διαχείριση

Ο υπολογιστής μπορεί να χρησιμοποιηθεί ως εργαλείο μηχανοργάνωσης και λογιστηρίου σε συνδυασμό με προγράμματα εμπορικής διαχείρισης, τα οποία εξυπηρετούν το πελατολόγιο, όλο το κύκλωμα αποθήκης, παραγγελίας, τιμολόγησης, αποστολής και χρέωσης-αποπληρωμής του προϊόντος, καθώς και τη σύνταξη μισθοδοτικών καταστάσεων και ισολογισμών.

Με αυτόν τον τρόπο γίνεται άμεση ενημέρωση της αποθήκης και είναι εύκολο για κάθε στέλεχος της επιχείρησης να ελέγξει πληροφορίες και να εξυπηρετήσει τους πελάτες και τους συνεργάτες της επιχείρησης. Έτσι, σε οποιαδήποτε χρονική στιγμή, μπορεί να πραγματοποιηθεί εύκολα και γρήγορα η έκδοση αποδείξεων, πιστωτικών τιμολογίων, μισθοδοτικών καταστάσεων, ισολογισμών κ.τ.λ.

Γ) Άμεση επικοινωνία με χαμηλότερο κόστος

Μία από τις βασικές λειτουργίες του γραφείου μιας επιχείρησης είναι η επικοινωνία, καθώς και η πρόσβαση στις διάφορες πληροφορίες και η διαχείρισή τους. Σήμερα, η τεχνολογία των δικτύων (τοπικών ή παγκόσμιων - Internet) δίνει στους χρήστες τη δυνατότητα άμεσης επικοινωνίας. Η χρήση του ηλεκτρονικού ταχυδρομείου, η ενημέρωση και διαφήμιση μέσω του web, η επικοινωνία με δημόσιους οργανισμούς και τράπεζες καθώς και η χρήση των προγραμμάτων ανταλλαγής μηνυμάτων (messengers), τηλεδιάσκεψης και τηλεφωνικής επικοινωνίας μέσω του διαδικτύου (voice over IP, VOIP) μπορεί να διευκολύνει σε μεγάλο βαθμό τις εργασίες στην επιχείρησή μας και να βελτιώσει την εικόνα της προς τα έξω. Φυσικά δεν θα πρέπει να ξεχνάμε και το ηλεκτρονικό εμπόριο που βοηθάει στην διεύρυνση της αγοράς, στη κατάργηση του ωραρίου και στη διευκόλυνση της πώλησης γενικά.

Αν αναλογιστείτε τους βασικούς αυτούς άξονες θα καταλάβετε πως η χρήση των υπολογιστών στην επιχείρηση πλέον είναι απαραίτητη. Οι εργασίες πλέον που διεκπεραιώνονται σε μια σύγχρονη επιχείρηση είναι πολλές και ο χρόνος πολύτιμος. Από την άλλη όπως είναι λογικό θα πρέπει να ξέρουμε πως για την εφαρμογή των νέων τεχνολογιών θα υπάρχει και κάποιο κόστος που δεν είναι αμελητέο. Θα πρέπει να προϋπολογίσουμε σωστά το κόστος αγοράς και συντήρησης των μηχανών γραφείου, το κόστος αγοράς και συντήρησης λογισμικού που είναι το βασικότερο συστατικό για την ορθή λειτουργία της μηχανοργάνωσής μας και θα πρέπει να επιλεγεί με μεγάλη προσοχή για να καλύπτει τις ανάγκες μας, το κόστος των αναλωσίμων ειδών σε ετήσια βάση καθώς και το κόστος της επένδυσης σε τεχνολογίες σχετικές με το διαδίκτυο (συνδρομές σύνδεσης, ηλεκτρονική διαφήμιση, κατασκευή ιστοσελίδων, κατασκευή ηλεκτρονικών καταστημάτων).

Με λίγη προσοχή θα έχουμε μια επιτυχημένη μηχανοργάνωση και μηχανογράφηση που μεταφράζεται σε μείωση των χρόνων για την εκτέλεση εργασιών, καλύτερη πληροφόρηση και διεύρυνση του πελατολογίου μας που τελικά μας οδηγούν σε αύξηση του κέρδους, δηλαδή στην επίτευξη του στόχου της κάθε επιχείρησης.



INTERNET

Για τα ανήσυχα πνεύματα....

http://www.enterprisemission.com

Αρκετές φορές έχουμε αναρωτηθεί να είμαστε μόνοι στον κόσμο, πολλές φορές έχουμε ακούσει και δει ανεξήγητα πράγματα να συμβαίνουν, πολλές φορές πιστεύουμε ότι κάποιοι μας κρύβουν κάτι. Έχει λοιπόν δημιουργηθεί μια φιλοσοφία παγκόσμιας συνωμοσίας με αρκετούς φανατικούς οπαδούς. Αν λοιπόν σαν ενδιαφέρουν αυτά τα θέματα και θέλετε να ενημερωθείτε το www.enterprisemission.com είναι ένα site που μάλλον σας ενδιαφέρει αφού προσπαθεί με βάση την παραπάνω φιλοσοφία να εξηγήσει φαινόμενα του διαστήματος που απασχολούν την κοινή γνώμη για αρκετό καιρό όπως και φαινόμενα λιγότερο γνωστά αλλά εξίσου μυστήρια. Ρίξτε μια ματιά, αξίζει.

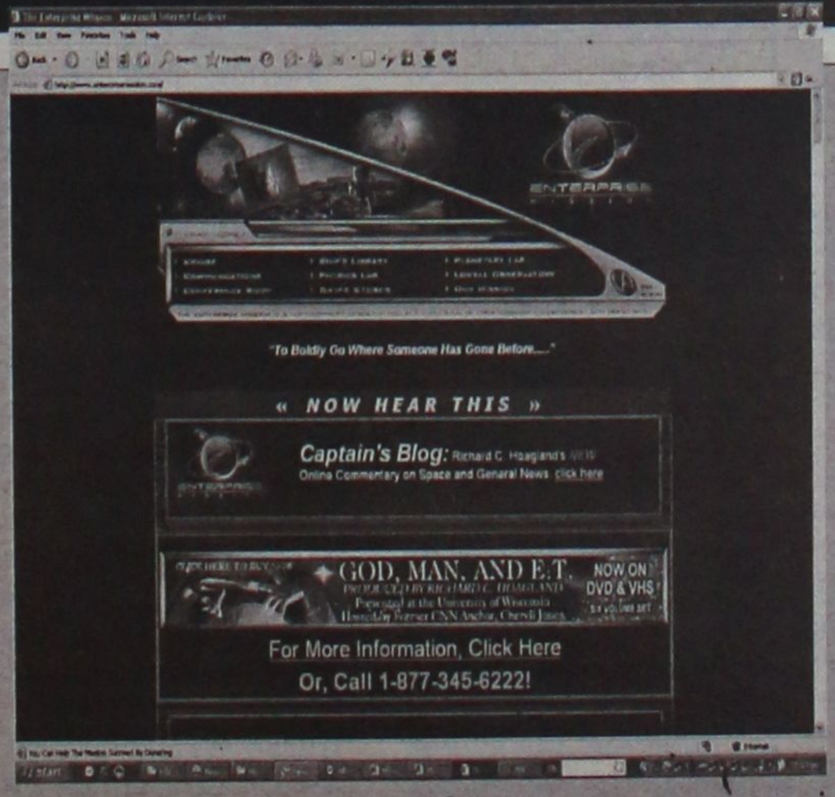

GAMES

Need For Speed Underground 2

Ένα χρόνο μετά τη μεγάλη περσινή επιτυχία του Need For Speed Underground, η Electronic Arts ετοίμασε την αναπόφευκτη συνέχεια, η οποία προσφέρει αρκετά νέα πράγματα, χωρίς να διακινδυνεύει τη ζητούμενη εμπορική επιτυχία.





Και πάλι στους δρόμους των παράνομων αγώνων ταχύτητας λοιπόν, και πάλι με μια μεγάλη γκάμα οχημάτων διαθέσιμη, και πάλι με έμφαση στις μετατροπές και τις ρυθμίσεις των χαρακτηριστικών κάθε τετράτροχου. Τριάντα και πλέον αυτοκίνητα που έχουν αναδειχθεί πολύ δημοφιλή για αγώνες δρόμου πόλης (Nissan, Mitsubishi και Toyota είναι τα σημαντικότερα μοντέλα) θα αποκαλυφθούν όσο οι παίκτες συμμετέχουν και κερδίζουν σε αγώνες, κάθε ένα με επαρκώς διαφορετική συμπεριφορά οδήγησης και απίστευτα μεγάλη δυνατότητα παραμετροποίησης από τα στοιχεία που καθορίζουν τις επιδόσεις του σε όλα τα επίπεδα, έως τα αμιγώς εξωτερικά και διακοσμητικά.

Οι διαφορές της νέας έκδοσης από την προηγούμενη είναι κυρίως ποσοτικές : πιο λεπτομερής ρύθμιση των αυτοκινήτων, πιο πολλές επιλογές διακοσμητικών και τρεις νέοι τρόποι συναγωνισμού, που εμπλουτίζουν το game play σε σημαντικό βαθμό. Οι πέντε διαφορετικές περιοχές της πόλης όπου διαδραματίζονται οι αγώνες είναι καλοσχεδιασμένες και προσφέρουν ποικιλία σκηνικών σε κάθε πίστα, ενώ ο παίκτης μπορεί να μεταβεί ελεύθερα από την μια περιοχή στην άλλη (όπως στο Grand Theft Auto). Ο οπτικοακουστικός τομέας είναι επίσης καλύτερος, με πιο εντυπωσιακά γραφικά και πιο ρεαλιστικό ήχο. Τα καλά εξοπλισμένα PCs θα δώσουν ρεσιτάλ με το νέο NFS Underground. Τελευταίο, αλλά όχι λιγότερο σημαντικό χαρακτηριστικό είναι η υποστήριξη συμμετοχής πολλών παικτών ταυτόχρονα (όχι μόνο σε τοπικό δίκτυο, αλλά και μέσω Internet), που αποτελεί σαφώς ένα ισχυρό ατού.

Συνοψίζοντας λοιπόν καταλήγουμε στο συμπέρασμα ότι ο νέος τίτλος δεν διαφέρει πολύ από τον παλιό. Οι προσθήκες είναι ευπρόσδεκτες και όχι ευκαταφρόνητες, αλλά το «2» απονέει την ίδια, γενικά αίσθηση με τον προκάτοχό του. Όσον αφορά στην αγορά του επομένως, είναι όλα υποκειμενικά : αν τα νέα χαρακτηριστικά είναι αρκετά για τους fans του αρχικού τίτλου, η επένδυση αξίζει. Αν πάλι αυτοί ψάχνουν για κάτι πολύ διαφορετικό, η νέα έκδοση δεν κάνει για αυτούς. Άλλος παρόμοιος τίτλος για PC δεν υπάρχει, οπότε, για να το απολαύσετε περισσότερο, μπορείτε να συμπεριλάβετε στις αγορές σας και ένα χειριστήριο τιμόνι.

επιμέλεια: **Γιώργος Στάτης,**
email: statisrho@gmail.com

Οριστικές αποφάσεις στις 7 Οκτωβρίου

Διαπραγματεύσεις για μισθούς

Επιστροφή επιδοτήσεων από όσους απαξιώνουν τις επιχειρήσεις ζητά με επιστολή η ΓΣΕΕ

Στις 7 Οκτωβρίου αποφασίζεται η καταγγελία της Εθνικής Γενικής Συλλογικής Σύμβασης Εργασίας και η έναρξη διαπραγματεύσεων για τις αυξήσεις μισθών του 2006.

Θέμα επιστροφής των κεφαλαίων που άντλησαν είτε από το ελληνικό Δημόσιο είτε μέσω του Χρηματιστηρίου όσες επιχειρήσεις, στη συνέχεια, έβαλαν λουκέτο ή μετέφεραν τις δραστηριότητές τους στο εξωτερικό, θέτει και επισήμως η Γενική Συνομοσπονδία Εργατών Ελλάδος στην κυβέρνηση μετά το κύμα των απολύσεων και της μετεγκατάστασης επιχειρήσεων από τη Βόρεια Ελλάδα στα (φθηνότερα ως προς το εργατικό κόστος και όχι μόνο) γειτονικά βαλκανικά κράτη.



Οι εργαζόμενοι και οι Ελληνες φορολογούμενοι ζητούν να γνωρίσουν πού πήγαν τα χρήματα της εθνικής οικονομίας και εάν αποδειχθούν ευθύνες, οι υπεύθυνοι να τιμωρηθούν παραδειγματικά, αναφέρεται στην επιστολή που υπέγραψαν χθες ο πρόεδρος της ΓΣΕΕ Χρήστος Πολυζωγόπουλος και ο γενικός γραμματέας και επικεφαλής της ΔΑΚΕ Κ. Πουπάκης και απέστειλαν στους υπουργούς Οικονομίας και Οικονομικών Γιώργο Αλογοσκούφη, ΥΠΕΧΩΔΕ Γιώργο Σουφλιά και Ανάπτυξης Δημήτρη Σιούφα.

Δημοσιοποίηση

Η κυβέρνηση πρέπει να δημοσιοποιήσει τα ονόματα αυτών των επιχειρηματιών και να κινήσει άμεσα διαδικασίες για την επιστροφή των κεφαλαίων, τονίζεται στην επιστολή.

Η ΓΣΕΕ αφήνει αιχμές κατά του Δημοσίου και της κυβέρνησης για την ανοχή που δείχνει απέναντι σε επιχειρηματίες-σαλταδόρους που ιδιοποιήθηκαν κεφάλαια από επιδοτήσεις ή και από το Χρηματιστήριο, απαξίωσαν δόλια τις επιχειρήσεις τους, αδιαφόρησαν προκλητικά για τις υποχρεώσεις, τις οποίες ανέλαβαν, όπως τη δημιουργία και διατήρηση θέσεων εργασίας, και φυγαδεύουν τα κεφάλια αυτά στο εξωτερικό πετώντας στο δρόμο τους εργαζόμενους και στο καλάθι των αχρήστων τις συμβατικές και νομικές υποχρεώσεις τους.

Για τις τιμές του πετρελαίου

Αδυναμία παρεμβάσεων

Συναντήσεις της G7 στην Ουάσινγκτον

«Το μόνο που μπορούμε να κάνουμε για να υποχωρήσουν οι τιμές του πετρελαίου είναι... να προσευχόμαστε» δήλωσε κορυφαίος οικονομολόγος του ΔΝΤ λίγες ώρες πριν από την επίσημη έναρξη της συνόδου υπουργών Οικονομικών και κεντρικών τραπεζιτών της G7 στην Ουάσινγκτον, κατά την οποία κυριάρχησαν οι συνομιλίες για τις τιμές των καυσίμων.

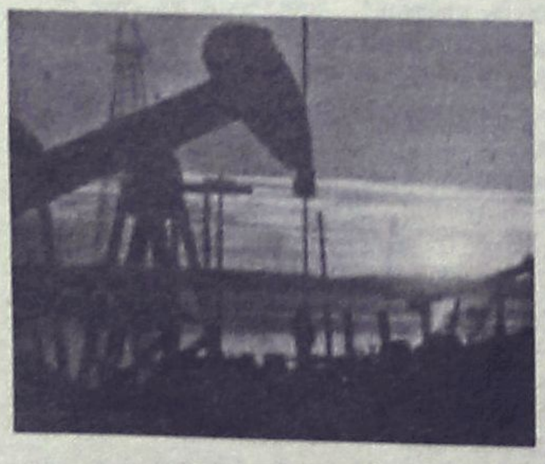

Τις εντυπώσεις κατά την πρώτη ημέρα των συναντήσεων έκλεψε η προσκεκλημένη Κίνα, ανακοινώνοντας διεύρυνση της κλίμακας συναλλαγματικής διακύμανσης του εθνικού νομίσματος και προκαλώντας βύθιση στο δολάριο, μέχρι να αποδειχθεί ότι επρόκειτο για κίνηση εντυπωσιασμού και να ανακάμψει αισθητά το πράσινο νόμισμα.

Οσο για το πετρέλαιο, οι τιμές κινήθηκαν κάτω από τα 67 δολάρια στη Νέα Υόρκη.

Το Χρηματιστήριο την εβδομάδα που πέρασε

Δεν άντεξε στις ισχυρές πιέσεις

Πτώση 0,49% του Γενικού Δείκτη σε εβδομαδιαία βάση

Με μικρές απώλειες έκλεισε σε εβδομαδιαία βάση ο Γενικός Δείκτης, μειωμένος κατά 0,49%, τερματίζοντας την συνεδρίαση της Παρασκευής στις 3.250,93 μονάδες.

Με "μπαράζ" αρνητικών ειδήσεων κυρίως από το εξωτερικό, με άμεσο αντίκτυπο στις κυριότερες μετοχικές αγορές, η θετική εικόνα της προηγούμενης εβδομάδας δεν άντεξε στις πιέσεις που εκδηλώθηκαν σε όλες σχεδόν τις χρηματιστηριακές αγορές. Ωστόσο οι αρχικές αναταράξεις που παρατηρήθηκαν στο ξεκίνημα της εβδομάδας, μετριάστηκαν προς το τέλος, καθώς οι φόβοι για νέα ανατιμητική κίνηση στο πετρέλαιο υποχώρησαν μετά την υποβάθμιση της δυναμικότητας του τυφώνα «Ρίτα». Προσωρινές αναταράξεις στην εγχώρια αγορά προκάλεσε και η πρόθεση των χρηματιστηριακών αρχών να καταργήσουν το θεσμό του "Τ+3".

Σε εβδομαδιαία βάση ο βασικός χρηματιστηριακός δείκτης έκλεισε στις 3.250,93 μονάδες, έναντι 3.266,90 μονάδων της περασμένης Παρασκευής καταγράφοντας πτώση 15,97 μονάδων σε ποσοστό 0,49%.

Από τις αρχές του 2005 ο Γενικός Δείκτης καταγράφει άνοδο σε ποσοστό 16,68%.

Ο δείκτης FTSE/ASE 20 έκλεισε με πτώση σε ποσοστό 0,82 %, ενώ ο δείκτης FTSE/ASE 40 έκλεισε με απώλειες σε ποσοστό 0,13%. Ο δείκτης FTSE/ASE SMALLCAP 80 έκλεισε με πτώση σε ποσοστό 0,89%.

Οι κλαδικοί δείκτες διαμορφώθηκαν ως εξής: Τραπεζικός: πτώση 0,69%, Τηλεπικοινωνιών: πτώση 1,45%, Ασφαλειών: πτώση 1,84%, Επενδύσεων: άνοδος 0,30%, Κατασκευαστικών: πτώση 0,59%, Κλωστοϋφαντουργίας: πτώση 2,14%, Βιομηχανιών: άνοδος 1,69%, Συμμετοχών: πτώση 0,66%. Εκδόσεις-Εκτυπώσεις: πτώση 2,72%, Βασικών Μετάλλων: πτώση 1,13%, Μη μεταλλικών Ορυκτών: πτώση 2,26%, Λιανικού Εμπορίου: πτώση 0,75%, Πληροφορικής: άνοδος 0,05%, Ειδών Λύσεων Πληροφορικής: πτώση 0,24%, Χονδρικό εμπόριο: άνοδος 1,02%, Τρόφιμα-ποτά: άνοδος 1,94%, Παράλληλης Αγοράς: άνοδος 0,26%, Διυλιστήρια: άνοδος 10,30% και Ακίνητης Περιουσίας: άνοδος 0,17%.

ΕΒΔΟΜΑΔΙΑΙΑ ΜΕΤΑΒΟΛΗ ΔΕΙΚΤΩΝ-ΚΛΕΙΣΙΜΟ

ΔΕΙΚΤΕΣ	16/9/2005	23//9/2005	ΜΕΤΑΒΟΛΗ
ΓΕΝΙΚΟΣ	3.266,90	3.250,93	-0,49%
FTSE 20	1.812,47	1.797,67	-0,82%
FTSE 40	2.840,98	2.837,18	-0,13%
FTSE 80	516,58	511,98	-0,89%
ΤΡΑΠΕΖΙΚΟΣ	6.931,57	6.883,99	-0,69%
ΑΣΦΑΛΕΙΩΝ	633,24	621,57	-1,84%
ΕΠΕΝΔΥΣΕΩΝ	1.093,68	1.096,94	+0,30%
ΒΙΟΜΗΧΑΝΙΚΟΣ	1.529,91	1.555,70	+1,69%
ΣΥΜΜΕΤΟΧΩΝ	1.592,10	1.581,67	-0,66%
ΚΑΤΑΣΚΕΥΩΝ	619,74	616,06	-0,59%
ΒΑΣΙΚΩΝ ΜΕΤΑΛΛΩΝ	402,56	398,03	-1,13%
ΛΥΣΕΩΝ ΠΛΗΡΟΦΟΡΙΚΗΣ	233,99	233,42	-0,24%
ΕΚΔΟΣΕΙΣ-ΕΚΤΥΠΩΣΕΙΣ	323,62	314,82	-2,72%
ΚΛΩΣΤΟΥΦΑΝΤΟΥΡΓΙΑΣ	160,49	157,06	-2,14%
ΛΙΑΝΙΚΟΥ ΕΜΠΟΡΙΟΥ	1.210,15	1.201,07	-0,75%
ΜΗ ΜΕΤΑΛΛΙΚΩΝ	1.121,19	1.095,82	-2,26%
ΠΛΗΡΟΦΟΡΙΚΗΣ	573,76	574,07	+0,05%
ΤΗΛΕΠΙΚΟΙΝΩΝΙΩΝ	1.270,50	1.252,13	-1,45%
ΤΡΟΦΙΜΩΝ	429,43	437,78	+1,94%
ΧΟΝΔΡΙΚΟΥ ΕΜΠΟΡΙΟΥ	595,74	601,83	+1,02%
REAL ESTATE	679,82	681,00	+0,17%
ΔΙΥΛΙΣΤΗΡΙΩΝ	1.905,43	2.101,69	+10,30%
ΠΑΡΑΛΛΗΛΗ	155,16	155,56	+0,26%

Η συνολική αξία των συναλλαγών στις συνεδριάσεις της εβδομάδος ανήλθε στα 1.025,978 εκατ. ευρώ, ενώ η μέση αξία συναλλαγών ανά συνεδρίαση διαμορφώθηκε στα 205,196 εκατ. ευρώ, έναντι 269,780 εκατ. ευρώ της περασμένης εβδομάδος.

Ελέγχους ξεκινά άμεσα το υπουργείο Οικονομικών

Στόχος οι μεγάλοι οφειλέτες

Ποιές μεθόδους θα ακολουθήσουν οι υπηρεσίες

Συντονισμένη επιχείρηση του φορολογικού μηχανισμού για την είσπραξη ποσού 3,8 δισ. ευρώ σε μεσοπρόθεσμη βάση από τους ληξιπρόθεσμους οφειλέτες του Δημοσίου –κυρίως εκείνους που χρωστούν τα υψηλότερα ποσά– ξεκινά άμεσα η κυβέρνηση.

Στους ελεγκτικούς στόχους του υπουργείου Οικονομικών για την είσπραξη αυτού του ποσού (με το μεγαλύτερο τμήμα τους να προγραμματίζεται για την τρέχουσα διετία) τίθενται πέραν των πρωτοφειλετών, τόσο οι τυχόν συνυπόχρεοι οφειλέτες όσο και οι εγγυητές.

Η μέθοδος που θα ακολουθήσουν οι αρμόδιες υπηρεσίες για την είσπραξη ενός ποσού που ισούται με το 2% του ΑΕΠ συνίσταται στα εξής στοιχεία:

Πρώτον, στην παρακολούθηση 4 επιμέρους κριτηρίων που θα περιέχει ένας ενιαίος κατάλογος με τους κατά προτεραιότητα στόχους, τα οποία είναι οι οφειλέτες, οι τυχόν εγγυητές και συνυπόχρεοι, η κατάταξη αναλόγως των ποσών των χρεών και η διαπίστωση της δυνατότητας είσπραξης της οφειλής.

Δεύτερον, η σύσταση μέσα στο επόμενο δίμηνο νέας υπηρεσίας, αρμόδιας για τις ληξιπρόθεσμες οφειλές, η οποία θα επεκτείνει τους ελέγχους και κατά κάθε τρίτου που θεωρείται συνυπόχρεος ή εγγυητής για την καταβολή φόρων και προστίμων προς το Δημόσιο (σύζυγοι, κληρονόμοι, εταίροι και διαχειριστές για χρέη επιχειρήσεων, αγοραστές ακινήτων για οφειλές προηγούμενων ιδιοκτητών, κ.λπ.).

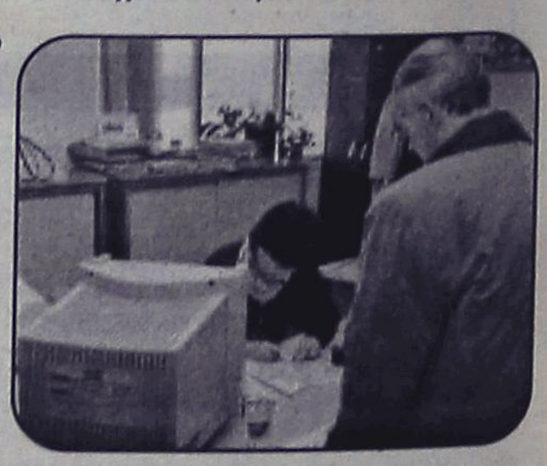

Τρίτον, η εξειδίκευση προσωπικού των ΔΟΥ, καθώς εκτιμάται ότι θα απαιτηθεί η απασχόληση περίπου 500 εφοριακών υπαλλήλων, με αντικείμενο την άσκηση πιέσεων στους οφειλέτες του Δημοσίου να εξοφλήσουν τα ληξιπρόθεσμα χρέη τους.

Στο πλαίσιο αυτό, οι συγκεκριμένοι υπάλληλοι θα εξαντλούν όλα τα μέσα που προβλέπει η ισχύουσα νομοθεσία για αναγκαστική είσπραξη, δηλαδή θα προχωρούν σε διαδικασίες κατασχέσεων περιουσιακών στοιχείων, ποινικών διώξεων ειδικά για μεγάλους οφειλέτες, ενώ θα αναστέλλουν την έκδοση αποδεικτικών φορολογικής ενημερότητας για όλους τους οφειλέτες.

Για το δήμο της Αθήνας

Υποψήφιος ο Γ. Δημαράς

Ζήτησε να ενωθούν οι αριστερές δυνάμεις

Την πρόθεσή του να διεκδικήσει το Δήμο Αθηναίων στις εκλογές του 2006 εξέφρασε ο βουλευτής του ΠΑΣΟΚ Γιάννης Δημαράς, υπογραμμίζοντας ταυτόχρονα ότι η έγκριση της όποιας υποψηφιότητας θα αποφασιστεί από το κόμμα της Αξιωματικής Αντιπολίτευσης.

Μιλώντας χθες σε συνέντευξή του, ο κ. Δημαράς εξέφρασε την ελπίδα να μην χαθεί η ευκαιρία για ενότητα των αριστερών δυνάμεων στις δημοτικές και νομαρχιακές εκλογές του επόμενου έτους.



Ο Γιάννης Δημαράς είναι επικεφαλής της δημοτικής παράταξης «Αθήνα, η πόλη μας»

«Εύχομαι η ευκαιρία, η οποία δίνεται στην Αριστερά, χωρίς δογματισμούς και ταμπού, στις προσεχείς δημοτικές και νομαρχιακές εκλογές είκοσι χρόνια μετά, να μην πάει χαμένη και να είναι η πλειοψηφία» σημείωσε.

Μιλώντας για τη δημαρχία της Ντόρας Μπακογιάννη τόνισε ότι υπήρξε η πλέον ευνοημένη των τελευταίων δεκαετιών, δεδομένου ότι η ευτυχής συγκυρία των Ολυμπιακών Αγώνων τής επέτρεψε να διασφαλίσει σημαντικούς οικονομικούς πόρους. «Ωστόσο, θα μπορούσαν να έχουν γίνει περισσότερα».

Σχολιάζοντας το ενδεχόμενο να κατέλθει υποψήφιος ο νυν υπουργός Υγείας, ο κ. Δημαράς σημείωσε ότι ο Νικήτας Κακλαμάνης θα είναι ο πιο δύσκολος αντίπαλος για κάθε άλλη υποψηφιότητα.

Από τους Οδοντιατρικούς Συλλόγους

Στοπ στους τιμοκαταλόγους

Απόφαση της αρμόδιας Επιτροπής

Με πρόστιμο 3.000 ευρώ έκαστος για κάθε μέρα καθυστέρησης συμμόρφωσης κινδυνεύουν οι οδοντιατρικοί σύλλογοι, εάν, σύμφωνα με απόφαση της Επιτροπής Ανταγωνισμού, δεν σταματήσουν άμεσα να εκδίδουν τιμοκαταλόγους με τα κατώτατα όρια αμοιβής τους.

Η Επιτροπή Ανταγωνισμού εξέδωσε την Παρασκευή



Η Ελληνική Οδοντιατρική Ομοσπονδία υποχρεούται να ενημερώσει τα μέλη της για την απόφαση

την απόφασή της σχετικά με το θέμα και τονίζει ότι όχι μόνο θα πρέπει να σταματήσουν οι οδοντιατρικοί σύλλογοι να λαμβάνουν αποφάσεις για την τιμολογιακή πολιτική των μελών τους, αλλά και:

- Να ενημερώσουν εγγράφως τα μέλη τους για την απόφαση της Επιτροπής εντός ενός μήνα,
- να διαγράψουν από τις ιστοσελίδες τους, τους πίνακες κατώτατων ορίων αμοιβών που έχουν αποφασίσει και εκδώσει οι ίδιοι, καθώς και κείμενο που αφορά θέματα ρύθμισης της τιμολογιακής πολιτικής των μελών τους σε συλλογικό επίπεδο και
- να αποσύρουν και να ακυρώσουν κάθε έντυπο υλικό που διαθέτουν και αναφέρεται στην απαγόρευση.

ΜΕ ΤΗΝ ΗΓΕΣΙΑ ΤΟΥ ΣΤΕΙΤ ΝΤΙΠΑΡΤΜΕΝΤ

Επαφές Βαληνάκη στις ΗΠΑ

Συζητήθηκαν Ελληνοτουρκικά και άλλα θέματα

Πλήρης συμμόρφωση σημαίνει και πλήρης ένταξη, δήλωσε από την Ουάσινγκτον ο υφυπουργός Εξωτερικών Γιάννης Βαληνάκης αναφερόμενος στην ευρωπαϊκή πορεία της Τουρκίας. Ο κ. Βαληνάκης είχε συνάντηση στο Στέιτ Ντιπάρτμεντ με τον Αμερικανό βοηθό υφυπουργό Εξωτερικών για ευρωπαϊκά θέματα Ντάνιελ Φριντ και τον αναπληρωτή βοηθό υφυπουργό Ματ Μπράιζα, ο οποίος χειρίζεται τα θέματα που αφορούν την Ελλάδα.

Μετά τις συναντήσεις, ο κ. Βαληνάκης δήλωσε ότι εξετάσθηκαν «σειρά θεμάτων ειδικότερου ενδιαφέροντος για τις δύο χώρες, διμερή, ευρωπαϊκά και διεθνή, και φυσικά μας απασχόλησαν ιδιαίτερα οι εξελίξεις στην περιοχή γύρω από την Ελλάδα, την γειτονιά μας».

Αναφερόμενος ειδικότερα στις σχέσεις ΕΕ - Τουρκίας τόνισε: «Συζητήσαμε με φυσικά και τις τελευταίες εξελίξεις γύρω από την πορεία της Τουρκίας προς την Ευρωπαϊκή Ένωση. Πιστεύω ότι αν όλα πάνε καλά, και θα πάνε καλά, η Τουρκία θα ξεκινήσει στις 3 Οκτωβρίου διαπραγματεύσεις με σκοπό την πλήρη ένταξή της. Δική μας θέση είναι ότι η πλήρης συμμόρφωση σημαίνει και πλήρη ένταξη, και πιστεύουμε ότι για να γίνει στο τέλος η Τουρκία μέλος της ΕΕ, θα πρέπει βεβαίως να έχει εκπληρώσει όλα τα κριτήρια και όλα τα προαπαιτούμενα που έχουν τεθεί από πλευράς της ΕΕ».

Τέλος, ο κ. Βαληνάκης τόνισε ότι συζητήθηκε «και το θέμα του ονόματος [της ΠΓΔΜ], το οποίο βρίσκεται σε εκκρεμότητα. Εμείς εξηγήσαμε τις θέσεις μας, που είναι ότι η ελληνική κυβέρνηση θεωρεί ως βάση των διαπραγματεύσεων την πρόταση που έκανε ο κ. Νίμιτς τον περασμένο Μάρτιο. Πιστεύουμε ότι το θέμα αυτό πρέπει να λυθεί μέσα από μια αμοιβαία αποδεκτή λύση που θα βοηθήσει και την ευρωπαϊκή προοπτική των Σκοπίων».



Ο υφυπουργός Εξωτερικών Γιάννης Βαληνάκης

ΕΝΑΣ ΣΤΟΥΣ ΔΥΟ ΓΝΩΡΙΖΕΙ ΞΕΝΗ ΓΛΩΣΣΑ

Γλωσσομαθείς είναι οι Έλληνες

Στοιχεία από το Ευρωβαρόμετρο

Ικανός να συνεννοηθεί σε μία τουλάχιστον ξένη γλώσσα είναι ένας στους δύο Έλληνες (49%), αριθμός που συμπίπτει με τον κοινοτικό μέσο όρο. Σύμφωνα με την κοινοτική δημοσκόπηση Ευρωβαρόμετρο, τα αποτελέσματα της οποίας δόθηκαν στη δημοσιότητα την Παρασκευή, κύρια δεύτερη γλώσσα των Ελλήνων είναι τα αγγλικά.

Σύμφωνα με τη δημοσκόπηση, το 50% των Ευρωπαίων δηλώνει ότι μπορεί να συνεννοηθεί σε μία τουλάχιστον ξένη γλώσσα εκτός από τη μητρική τους. Ειδικότερα για την Ελλάδα, αναφέρεται ότι το 44% των Ελλήνων έχει ως δεύτερη γλώσσα (μετά τη μητρική) τα αγγλικά, το 8% τα γαλλικά και τα γερμανικά και το 3% συνεννοείται καλύτερα στα ιταλικά.

Τα αγγλικά είναι η πιο διαδεδομένη γλώσσα μεταξύ των Ευρωπαίων, καθώς το 34% τα χρησιμοποιεί ως δεύτερη γλώσσα. Ακολουθούν τα γερμανικά (12%) και τα γαλλικά (11%).

Οι Λουξεμβούργιοι είναι οι πιο γλωσσομαθείς στην Ευρώπη, καθώς το 99% μπορεί να συνεννοηθεί σε μία τουλάχιστον ξένη γλώσσα. Ακολουθούν οι Λετονοί (93%), οι Μαλτέζοι (93%) και οι Ολλανδοί (91%). Αντιθέτως, μόλις το 29% των Ούγγρων μιλά μια ξένη γλώσσα, ενώ ακολουθούν οι Άγγλοι (30%), οι Πορτογάλοι, οι Ισπανοί και οι Ιταλοί (36%).

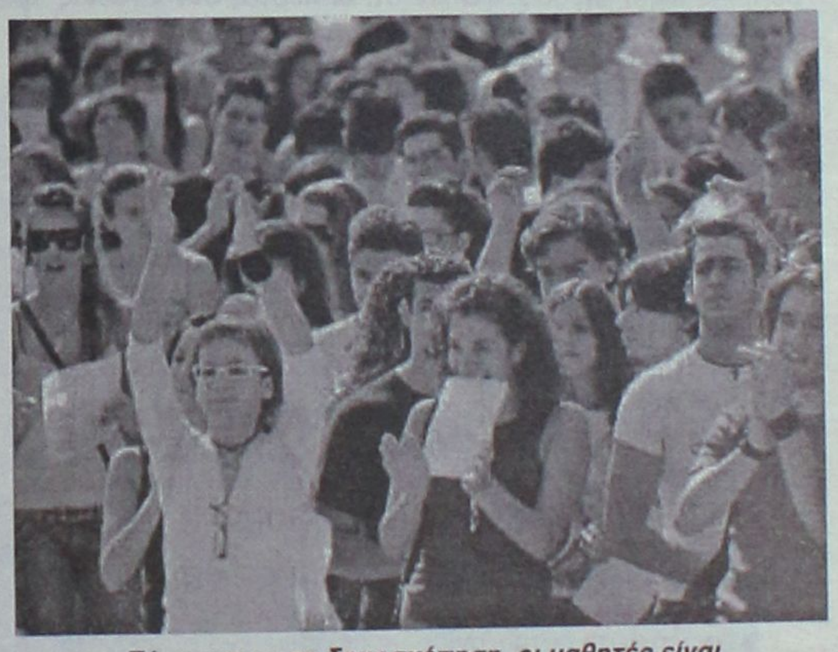

Σύμφωνα με τη δημοσκόπηση, οι μαθητές είναι οι πλέον γλωσσομαθείς

Στη δημοσκόπηση σημειώνεται ότι οι μαθητές είναι οι πιο γλωσσομαθείς, καθώς οκτώ στους δέκα είναι σε θέση να συνεννοηθούν σε μία τουλάχιστον ξένη γλώσσα.

Η ΕΕ επενδύει πάνω από 30 εκατ. ευρώ το χρόνο σε προγράμματα που προωθούν την εκμάθηση των γλωσσών, όπως το Socrates και το Leonardo da Vinci, προγράμματα που αναφέρονται κυρίως σε νέους και ουσιαστικά αφορούν την ανταλλαγή μαθητών ή φοιτητών σε διαφορετικά σχολεία ή πανεπιστήμια της Ευρώπης, εκπαίδευση των καθηγητών κ.λπ.

Ζελατοδυναμίτιδα σε δάσος

Ποσότητα 530 γραμμαρίων ζελατοδυναμίτιδας και δύο συσκευές κινητών τηλεφώνων εντόπισαν, εντός νάιλον σακούλας που βρέθηκε στο περιαστικό δάσος Σέιχ Σου, καλυμμένη κατά το ήμισυ με χώματα, αστυνομικοί της Διεύθυνσης Ασφάλειας Θεσσαλονίκης.

Η υπόθεση ερευνάται από τη Διεύθυνση Ασφαλείας Θεσσαλονίκης.

Η ζελατοδυναμίτιδα ή νεοδυναμίτιδα εφευρέθηκε το 1875 από το γνωστό Σουηδό χημικό Αλφρεντ Νόμπελ. Θεωρείται συνηθισμένο εκρηκτικό, που χρησιμοποιείται συνήθως από βομβιστές. Πρόκειται για εκρηκτικό υλικό που έχει κατά το παρελθόν χρησιμοποιηθεί και από τρομοκρατικές οργανώσεις.



Το δάσος του Σέιχ Σου στη Θεσσαλονίκη

Μεταξύ Μέρκελ και Πρασίνων

Άκαρπες οι επαφές

Δεν θα γίνει άλλη συνάντηση

Άκαρπες απέβησαν οι επαφές της ηγεσίας των Χριστιανοδημοκρατών με τους Πράσινους. Η Μέρκελ ξεκαθάρισε μετά τη συνάντηση ότι δεν θα υπάρξουν άλλες διαβουλεύσεις με το κόμμα αυτό για το σχηματισμό κυβέρνησης συνασπισμού στη Γερμανία με τη συνεργασία και των Φιλελεύθερων.

Ετσι, απομακρύνεται το ενδεχόμενο σχηματισμού κυβέρνησης «Τζαμάικα» δηλαδή στα χρώματα της σημαίας της χώρας -μαύρο, κίτρινο, πράσινο- που συμπίπτουν με αυτά των τριών κομμάτων (CDU, Φιλελεύθεροι και Πράσινοι).



Η Ανγκελα Μέρκελ μαζί με τον Έντμουντ Στόιμπερ σε δηλώσεις προς τους δημοσιογράφους

Επειτα από τη διάρκειας 1,5 ώρας συνάντηση με την ηγεσία των Πρασίνων, η Ανγκελα Μέρκελ δήλωσε μεν ότι έγινε σε πολύ καλή ατμόσφαιρα και ότι οι πόρτες συνεργασίας δεν είναι για πάντα κλειστές.

Ωστόσο, ο πρόεδρος της CSU, Έντμουντ Στόιμπερ, διευκρίνισε: «Οι αντιθέσεις ήταν πάρα πολύ μεγάλες, όπως εικάζαμε και νωρίτερα». Προφανώς είναι τόσο μεγάλες, που δεν επιτρέπουν τη συνέχιση των διερευνητικών επαφών Χριστιανοδημοκρατών και Πρασίνων.

Στο κέντρο της Βαγδάτης

Νέες επιθέσεις καμικάζι

Πέντε νεκροί και τραυματίες

Τρεις Ιρακινοί στρατιώτες και ένας πολίτης και άλλα πέντε άτομα τραυματίστηκαν το πρωί του Σαββάτου, σε επίθεση αυτοκτονίας με παγιδευμένο αυτοκίνητο που είχε στόχο σημείο ελέγχου του στρατού στο κέντρο της Βαγδάτης.



Από τη νέα επίθεση καμικάζι το πρωί του Σαββάτου

Μετά την έκρηξη πυκνό σύννεφο καπνού σκέπασε την περιοχή. Η επίθεση σημειώθηκε στις 09:40 στη συνοικία Καράντα, όπου διαμένουν πολλοί Ιρακινοί αξιωματούχοι, μεταξύ τους και ο πρόεδρος της χώρας Τζαλάμ Ταλαμπανί.

«Δύο στρατιώτες σκοτώθηκαν κατά την έκρηξη του παγιδευμένου αυτοκινήτου και πέντε άτομα τραυματίστηκαν, τρεις στρατιώτες και δύο πολίτες» διευκρίνισε η πηγή του ιρακινού υπουργείου Εσωτερικών. Τέσσερα αυτοκίνητα καταστράφηκαν κατά την επίθεση.

Την Παρασκευή σημειώθηκε άλλη επίθεση, κατά την οποία καμικάζι αυτοκτονίας ανατινάχθηκε σε στάση λεωφορείου σκοτώνοντας τουλάχιστον πέντε ανθρώπους και τραυματίζοντας άλλους 17, σύμφωνα με την αστυνομία.

ΑΝΑΜΕΝΟΝΤΑΣ ΤΗΝ ΚΑΤΑΣΤΡΟΦΗ

Στις ακτές του Τέξας ο κυκλώνας

Μαζί του φέρνει σφοδρές καταιγίδες και θυελλώδεις ανέμους

Στις ακτές της Λουιζιάνα και του Τέξας βρίσκεται από το πρωί χθες ο κυκλώνας Ρίτα. Στο «μάτι» του βρέθηκε πρώτο το Λέικ Τσαρλς, όπου ισοπεδώθηκαν σπίτια. Πόλεις - «φαντάσματα» το Χιούστον και το Γκάλβεστον. Αισιόδοξη εξέλιξη το γεγονός ότι το απόγευμα υποβαθμίστηκε στην Κατηγορία 2.

Αρχικά το Εθνικό Κέντρο Μετεωρολογίας των ΗΠΑ ανακοίνωσε ότι ο κυκλώνας βρισκόταν στην «επικίνδυνη» Κατηγορία 3 με ανέμους 192χλμ/ώρα και σφοδρές καταιγίδες.

Τα «άκρα» του κυκλώνα έπληξαν από τα ξημερώματα του Σαββάτου (τοπική ώρα) τις ακτές του Τέξας κατά μήκος του Κόλπου του Μεξικού, όλη την παράκτια Λουιζιάνα και τμήματα του Μισσισιπί.



Την οργή του κυκλώνα δοκίμασε πρώτη η πόλη Λέικ Τσαρλς, περίπου 250χλμ. δυτικά της Νέας Ορλεάνης. Οι Αρχές της πόλης δήλωσαν ότι ήδη οι καταστροφές είναι μεγάλες: τεράστια δέντρα έπεσαν στη λίμνη Τσαρλς, η στάθμη του νερού στη λίμνης έχει ανεβεί σημαντικά, ενώ δεκάδες σπίτια ισοπεδώθηκαν.

«Η καταστροφή ήταν μεγάλη. Δεν μπορούσαμε καν να βγούμε από το κτήριο» δήλωσε στο CNN εκπρόσωπος του σερίφη της περιοχής.

Στο Λάμπερτον του Τέξας η αστυνομία αναγκάστηκε να παρέμβει προκειμένου να απομακρύνει από το σπίτι της μια ολόκληρη οικογένεια. Στο σπίτι τους έπεσε ένα τεράστιο δέντρο με αποτέλεσμα να είναι αδύνατον να το εγκαταλείψουν.

Εκρηξη σε στρατιωτική εκδήλωση της Χαμάς

Η παρέλαση βάφτηκε με αίμα

Δέκα νεκροί και 85 τραυματίες

Με αίμα βάφτηκε την Παρασκευή η τελευταία στρατιωτικού τύπου -από το Σάββατο ισχύει απαγόρευση επίδειξης όπλων δημοσίως- παρέλαση της Χαμάς στη Λωρίδα της Γάζας. Δέκα Παλαιστίνιοι σκοτώθηκαν και 85 τραυματίστηκαν όταν εξερράγη φορτηγάκι που μετέφερε μαχητές και αυτοσχέδιες ρουκέτες...

Η Χαμάς κατηγόρησε για την έκρηξη το Ισραήλ, όμως εκπρόσωπος του ισραηλινού στρατού αρνήθηκε οποιαδήποτε ανάμειξη και το παλαιστινιακό υπουργείο Εσωτερικών ανακοίνωσε πως η ανατίναξη προκλήθηκε από αδέξιο χειρισμό εκρηκτικών. Από τους 85 τραυματίες οι δέκα βρίσκονται σε κρίσιμη κατάσταση, μεταδίδει το Associated Press.

Η παρέλαση λάμβανε χώρα στον προσφυγικό καταυλισμό της Τζαμπαλίγια παρουσία εκατοντάδων Παλαιστινίων. Το Associated Press επισημαίνει πως επρόκειτο για μία από τις τελευταίες στρατιωτικού-τύπου παρελάσεις, καθώς από το απόγευμα του Σαββάτου τίθεται σε ισχύ απαγόρευση στη δημόσια επίδειξη όπλων με τη σύμφωνη γνώμη όλων των εξτρεμιστικών οργανώσεων.

Αργά το βράδυ της Παρασκευής, η Φατάχ του Μαχμούντ Αμπάς εξέδωσε ανακοίνωση, με την οποία επέρριψε την ευθύνη για την αιματηρή έκρηξη στην ίδια τη Χαμάς.

Ρουκέτες προς το Ισραήλ

Νωρίτερα την Παρασκευή εκτοξεύτηκαν ρουκέτες από τη Λωρίδα της Γάζας προς το Ισραήλ.

Η ένοπλη πτέρυγα της Ισλαμικής Τζιχάντ ανακοίνωσε ότι εκτόξευσε πέντε ρουκέτες προς το Ισραήλ από το βόρειο τμήμα της Γάζας σε αντίποινα για τη δολοφονία τριών μαχητών της κατά τη διάρκεια επιδρομής του ισραηλινού στρατού στην Τουκαρέμ της Δυτικής Όχθης τα ξημερώματα της Παρασκευής.

Πρόκειται τόσο για την πρώτη επιδρομή των Ισραηλινών, όσο και την πρώτη επίθεση Παλαιστινίων με ρουκέτες εντός Ισραήλ, μετά την ολοκλήρωση της αποχώρησης των εποίκων και των ισραηλινών στρατιωτικών δυνάμεων από τη Λωρίδα της Γάζας έπειτα από 38 χρόνια κατοχής. Το Reuters επισημαίνει πως δεν αναφέρθηκαν θύματα από την εκτόξευση των ρουκετών.

Στην ισραηλινή πολιτική σκηνή ο Αριέλ Σαρόν φαίνεται ότι χάνει έδαφος έναντι του Μπέντζαμιν Νετανιάχου εν όψει «μάχης» εξουσίας στο Λικούντ, η οποία θα μπορούσε να ανατρέψει τα πολιτικά πράγματα στο Ισραήλ μετά την αποχώρηση από τη Λωρίδα της Γάζας.



Σε επίδειξη ισχύος μαχητές της Ισλαμικής Τζιχάντ

Η Κεντρική Επιτροπή του Λικούντ -η οποία αντιτάχθηκε στη στρατιωτική απόσυρση από τη Γάζα- ψηφίζει τη Δευτέρα επί πρότασης Νετανιάχου για προκριματική εκλογή προέδρου τη 2α Νοεμβρίου σε μία άνευ προηγουμένου κίνηση για την ανατροπή δημοφιλούς πρωθυπουργού.

Δημοσκόπηση της Yedioth Ahronoth καταδεικνύει ότι ποσοστό της τάξεως του 49% των μελών της Κεντρικής Επιτροπής τάσσεται υπέρ της επίσπευσης της προκριματικής εκλογής (άνοδος 3% από προηγούμενη δημοσκόπηση), έναντι ποσοστού 46% που αντιδρά στο ενδεχόμενο αυτό (πτώση επίσης τριών ποσοστιαίων μονάδων).

Οι επιπτώσεις των υψηλών τιμών του πετρελαίου
Αρθρο του Νικήτα Δολαψάκη
σελ. 28





Η άρση του κορεσμού στις τουριστικές περιοχές
Μια άλλη άποψη από την "Συμπαράταξη Ελπίδας"
σελ. 46

ΤΟΥΡΙΣΜΟΣ & ΑΝΑΠΤΥΞΗ

ΕΒΔΟΜΑΔΙΑΙΑ ΕΚΔΟΣΗ ΤΗΣ ΕΦΗΜΕΡΙΔΑΣ Η ΡΟΔΙΑΚΗ
ΚΥΡΙΑΚΗ 25 ΣΕΠΤΕΜΒΡΙΟΥ 2005

Προτρέπει ο υφυπουργός Τουριστικής Ανάπτυξης

Κάντε κάτι με τα αδέσποτα

Δυσφημιστικές καταστάσεις για τον τουρισμό

Να υπάρξει μέριμνα για την περισυλλογή των αδέσποτων και νεκρών ζώων, ειδικά στις τουριστικές περιοχές, ζήτησε με εγκύκλιό του από τις νομαρχίες όλης της χώρας ο υφυπουργός Τουριστικής Ανάπτυξης κ. Αναστ. Λιάσκος.

Το θέμα αυτό πρέπει να είναι στις προτεραιότητες των δήμων και νομαρχιών, τονίζει ο κ. Υφυπουργός, αναφέροντας ότι η κατάστση που επικρατεί δυσφημίζει τουριστικά τη χώρα μας, πέραν των άλλων παρενεργειών.

Ειδικότερα, στην εγκύκλιο αναφέρονται τα εξής:

«Στα πλαίσια αναβάθμισης και προβολής της Χώρας, κατά την τουριστική περίοδο που διανύουμε και όχι μόνο, θεωρούμε ότι κύριο μέλημα στις προτεραιότητες των τοπικών αρχών, πρέπει να είναι το καθαρό, φροντισμένο περιβάλλον, απαλλαγμένο από κάθε είδους ρύπανση.

Συγκεκριμένα, η εικόνα που αποτυπώνεται στη θέα νεκρών ζώων, τα οποία παραμένουν για μέρες στους δρόμους και ιδιαίτερα στις τουριστικές περιοχές, προκαλεί δυσμενή σχόλια και κατά συνέπεια δυσφημίζει την τουριστική προσφορά της Χώρας. Επιπλέον, η συγκεκριμένη κατάσταση θέτει σε κίνδυνο την δημόσια υγεία, θίγει την ευαισθησία μας καθώς και τις συνθήκες αξιοπρεπούς - πολιτισμένης διαβίωσης τόσο για τους κατοίκους όσο και για τους επισκέπτες.

Το εν λόγω φαινόμενο, πρέπει και μπορεί να εξαλειφθεί ή τουλάχιστον να περιορισθεί στο ελάχιστο, εάν υπάρξει μέριμνα από τους ΟΤΑ για την ταχύτερη δυνατή περισυλλογή των νεκρών ζώων και παράλληλα, με ενδεχόμενη συνεργασία τοπικών φορέων και φιλοζωικών οργανώσεων να γίνει περισυλλογή των αδέσποτων ζώων και στείρωσή τους.

Θεωρούμε επιτακτικά αναγκαίο να ευαισθητοποιηθούν οι Νομαρχιακές, Δημοτικές και λοιπές τοπικές αρχές για την ανάπτυξη κάθε είδους πρωτοβουλίας με στόχο την εξάλειψη του φαινομένου».



ΔΥΣΦΗΜΙΣΗ

Ενα και μόνο περιστατικό αρκεί για να δυσφημίσει συνολικά τον τουρισμό της Ρόδου και της Δωδεκανήσου.

Φάνηκε αυτό, με τον πιο οδυνηρό τρόπο, με το "βρόμικο" ξενοδοχείο που ανακάλυψε κάμερα τηλεοπτικού σταθμού την περασμένη εβδομάδα.

Διότι μόνο όσοι κρύβονται πίσω από το δάκτυλό τους, δεν μπορούν πιθανόν να αντιληφθούν το πρόβλημα που προκαλείται από τέτοια μεμονωμένα περιστατικά.

Προκύπτει όμως και πόσο δίκαιο είχε η διοίκηση του Επιμελητηρίου Δωδεκανήσου και των επαγγελματικών σωματείων (ταξιτζήδες, εστιάτορες κ.λπ.) που προχώρησαν φέτος στην καμπάνια για την συμπεριφορά των επαγγελματιών και των εργαζομένων στον τουρισμό.

Ακόμη και τα πιο μικρά περιστατικά προκαλούν μεγάλη ζημιά στην υποδομή του τουρισμού. Αυτό θα πρέπει να το καταλάβουν όλοι, όσοι ασχολούνται με τον τουρισμό είτε είναι επιχειρηματίες είτε εργαζόμενοι, και να απομονώσουν τους ελάχιστους "αεριτζήδες" που δημιουργούν τέτοιου είδους καταστάσεις.

Αλλιώς όσες χιλιάδες ευρώ και να ξοδεύουμε για την τουριστική προβολή και διαφήμιση, δεν θα πιάνουν τόπο.

ΤΟΥΡΙΣΜΟΣ ΤΟΥ ΓΚΟΛΦ
Από τις πλέον ανερχόμενες μορφές
σελ. 45

ΤΙ ΣΥΜΒΑΙΝΕΙ ΑΛΛΟΥ
Πληροφορίες και ειδήσεις για το τι συμβαίνει στις άλλες τουριστικές περιοχές
σελ. 46

ΣΧΟΛΙΑ
Πρόσωπα και επιχειρήσε
Πράγματα και καταστάσεις συμβαίνουν πέριξ του του και των επιχειρήσεων





ΠΡΟΣΩΠΑ & ΕΠΙΧΕΙΡΗΣΕΙΣ

Το ανέκδοτο του Αλβανού τουρίστα σε λίγα χρόνια μπορεί ν' αποτελεί πραγματικότητα. Αν ψάξει κανείς τις αφίξεις τσάρτερ στους μεγάλους ελληνικούς προορισμούς, Κρήτη, Ρόδο, Κέρκυρα, μεγάλη δυναμική δείχνουν οι βαλκανικές χώρες. Ρουμάνοι, Σέρβοι, Σλοβένοι, Βούλγαροι έχουν σχεδόν διπλασιάσει τις αφίξεις τους. Μάλιστα κάποιοι απ' αυτούς προτιμούν μικρότερα νησιά όπως οι Σλοβένοι που έχουν ανακαλύψει την Κάρπαθο εδώ και χρόνια. Ναι μεν έχουν μικρότερη σεζόν μας είπε ο **πράκτορας κ. Φιλιππίδης** αλλά για την Κάρπαθο είναι πολύ σημαντικοί πελάτες μια και τα δωμάτια που κλείνουν τα γεμίζουν, πληρώνουν στην ώρα τους, πάνε εκδρομές και συμπεριφέρονται πολιτισμένα. Δεν αποκλείεται λοιπόν στο μέλλον ν' ακούσουμε για τσάρτερ απ' τα Τίρανα ή ακόμα και απ' τα Σκόπια.



Βέβαια τα νούμερα αυτών των αγορών στην Τουρκία σε πτήσεις τσάρτερ είναι τουλάχιστον είκοσι φορές μεγαλύτερα απ' ότι στην Ελλάδα. Δευτερεύοντες τουρκικοί προορισμοί όπως το BODRUM ή το MARMARIS γεμίζουν κυριολεκτικά με τέτοιες εθνικότητες για δύο κυρίως λόγους. Αυτόν της βίζας, μια και για την Ελλάδα υπάρχουν οι γνωστές δυσκολίες και δεύτερον γιατί πολλοί Τούρκοι επιχειρηματίες έχουν ανοίξει τους δικούς τους τουρ – οπερέτορς στις χώρες αυτές για την προώθηση των δικών τους προϊόντων. Στην προσπάθεια αυτή βοηθά και η πληθώρα αεροπορικών εταιρειών τσάρτερ που έχουν οι Τούρκοι και που αλωνίζουν γενικά όλη την Ευρώπη.

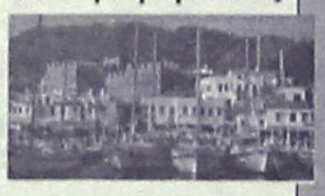

Απ' ό,τι φαίνεται και για το 2006 τα καταλύματα του Φαληρακίου θα έχουν προβλήματα πληρότητας. Ναι μεν κατάφεραν περισσότερα απ' ό,τι φέτος, να κάνουν συμβόλαια για του χρόνου αλλά όχι εγγυημένα όπως τα παλιά καλά χρόνια. Το κακό βέβαια είναι ότι το 2006 είναι και περίοδος δημοτικών εκλογών οπότε το όλο πρόβλημα της περιοχής θα παίξει σημαντικά σ' όλη την προεκλογική περίοδο. Οι επιλογές του **κ. Ιατρίδη** που εμείς πιστεύουμε θα ήταν οι μόνες δυνατές, θ' αμφισβητηθούν από τους αντιπάλους του με όλα τα γνωστά επακόλουθα. Καλό θα είναι όλοι να αναλογισθούν τις ευθύνες τους πριν αρχίσουν να πυροβολούν ο ένας τον άλλο.



Την καλύτερη χρονιά τους θα έχουν τα Κολύμπια το 2006 σύμφωνα με δηλώσεις του κ. Αγγελάκου γνωστού ξενοδόχου της περιοχής. Η μεγάλη ζήτηση από τουρ – οπερέτορς της Τσεχίας και της Σλοβακίας που φαίνεται ότι δεν μπορούν να κάνουν πρόγραμμα χωρίς κρεβάτια σ' αυτήν την περιοχή, η εισβολή των Ιταλών που έχουν νοικιάσει τρία από τα ξενοδοχεία των Κολυμπίων (MISTRA, MEMFIS, MYRINA), τα clubs της TUI Γερμανίας και του THOMSON στα ξενοδοχεία του κ. Νικολαΐδη μαζί μ' αυτό της ALLTOURS στο ALPHA – BEACH και του 1-2-FLY στο MIKRI POLIS έχουν στριμώξει τα πράγματα οπότε η ζήτηση διαχέεται περισσότερο και προς τα άλλα ξενοδοχεία. Είναι γεγονός ότι η περιοχή χρειάζεται καλές χρονιές γιατί τελευταία [illegible] οπερέτορς ειδικά από την Γερ[illegible] καλλευόντουσαν σαν περιοχή πελατών [illegible] μηνών καταγγίζοντας εκπτώσεις και μέχρι [illegible] υπουργεύ τις τιμές των συμβολαίων.

[illegible] στρατιώτες κα[illegible]
[illegible] ιρακινού
[illegible] ταστράφηκαν

Την Παρ[illegible]
καμικάζι[illegible]
σκοτ[illegible]
ζο[illegible]

Οι επιπτώσεις των υψηλών τιμών του πετρελαίου

σε οικονομικό, κοινωνικό και επιχειρηματικό επίπεδο

Οι υπερθερμασμένες τιμές πετρελαίου και η ξέφρενη πορεία που αυτές ακολουθούν το τελευταίο διάστημα, προκαλούν δυσμενείς αντιδράσεις στην παγκόσμια οικονομία και αναμένεται να "ψαλιδίσουν" από το παγκόσμιο ΑΕΠ περί τις 0,8 ποσοστιαίες μονάδες φέτος, εάν η μέση τιμή του μαύρου χρυσού διαμορφωθεί στα επίπεδα των 50-60 δολαρίων το βαρέλι.

Η εκτίμηση όμως αυτή, ίσως αποδειχθεί πολύ μετριπαθής και οι παρενέργειες στην ανάπτυξη και τον πληθωρισμό να είναι πολύ μεγαλύτερες. Και τούτο διότι με τα σημερινά δεδομένα, η μέση τιμή του πετρελαίου βρίσκεται στα 53 δολάρια το βαρέλι κι ενδεχομένως να φτάσει σε πολύ υψηλότερα επίπεδα εάν συνεχιστεί - όπως όλα δείχνουν - η φρενήρης άνοδος.

Το ακριβό πετρέλαιο όχι μόνο θα επιβραδύνει την ανάπτυξη αλλά και θα επιδεινώσει τα ελλείμματα τρεχουσών συναλλαγών τόσο στις πλούσιες όσο και στις αναπτυσσόμενες χώρες. Στην Ευρώπη, το επίπεδο ρεκόρ του πετρελαίου θέτει σε κίδυνο την ανάπτυξη της Ευρωζώνης, και σε συνδυασμό με το εξασθενημένο ευρώ, ενδεχομένως να αυξήσει τους πληθωριστικούς κινδύνους στα κράτη μέλη.

Αρθρο του
ΝΙΚΗΤΑ ΔΟΛΑΨΑΚΗ*

Εστιάζοντας ακόμη περισσότερο τις επιπτώσεις από τις υψηλές τιμές του πετρελαίου αλλά και των παραγώγων του, στην Ελληνική Οικονομία και ειδικότερα στις αλυσιδωτές αντιδράσεις που αυτή προκαλεί σε μια σειρά υπηρεσιών αλλά και προϊόντων ευρείας κατανάλωσης, διαπιστώνουμε μείωση στο εισόδημα των ασθενέστερων τάξεων αλλά και των χαμηλόμισθων εργαζομένων.

Παράλληλα δημιουργούνται σημαντικά προβλήματα στις μικρές και στις μεσαίες επιχειρήσεις όπως η αύξηση του κόστους παραγωγής των προϊόντων τους, η αύξηση του κόστους μεταφοράς τους, η αναγκαιότητα αντικατάστασης μέρους της καταναλισκόμενης παραγωγικής ενέργειας που σήμερα βασίζεται στο πετρέλαιο με άλλες πηγές όπως οι ανανεώσιμες πηγές ενέργειας ή το φυσικό αέριο, κλπ.

Το αυξημένο κόστος παραγωγής των προϊόντων και των υπηρεσιών για τις ΜΜΕ, είναι πολύ δύσκολο έως αδύνατον να απορροφηθεί από αυτές. Μοιραία, μετακυλιέται προς τους καταναλωτές, οι οποίοι είναι τελικά και οι αποδέκτες αυτού. Η κυβέρνηση οφείλει να προστατέψει και να ενισχύσει τις ΜΜΕ την δύσκολη αυτή συγκυρία με μια σειρά μέτρων όπως:

- **Επιδότηση** μέρους ή του συνολικού κόστους μεταφοράς των προϊόντων ιδιαίτερα όταν αυτές βρίσκονται σε Νησιωτικές και απομονωμένες περιοχές.
- **Κάλυψη** της αύξησης στο κόστος παραγωγής λόγω των αυξημένων τιμών του πετρελαίου με μέτρα φορολογικού και αναπτυξιακού χαρακτήρα.
- **Μεγαλύτερη** προώθηση των προγραμμάτων για αντικατάσταση των συμβατικών μεθόδων παραγωγής ενέργειας με ανενεώσιμες πηγές που αφορούν τις ΜΜΕ.
- **Αύξηση** των πιέσεών της προς τις πετρελαϊκές εταιρίες, ώστε να μειώσουν τις τιμές αλλά και να αυξήσουν τις επενδύσεις στις ανανεώσιμες πηγές ενέργειας.

Οι αντιδράσεις των κοινωνικών και παραγωγικών τάξεων ολοένα και πληθαίνουν απειλώντας με κινητοποιήσεις σε αρκετές από τις Ευρωπαϊκές χώρες, προσπαθώντας με τον τρόπο αυτό να ασκήσουν πίεση προς τις κυβερνήσεις τους ώστε να λάβουν τα μέτρα εκείνα που θα θωρακίσουν και θα προστατέψουν τους καταναλωτές και τις επιχειρήσεις.

Το μόνο βέβαιο από τα μέχρι σήμερα δεδομένα είναι ότι έχουμε πλέον εισέλθει σε μια περίοδο ανάκαμψης για την Ευρωπαϊκή και την Ελληνική οικονομία. Η σημερινή όμως ανάκαμψη, μπορεί κάλλιστα, να μετατραπεί σε σταθερή και ευρεία ανάπτυξη.

Για να συμβεί όμως αυτό, οι αρμόδιοι φορείς πρέπει να βελτιώσουν τις εγχώριες πολιτικές τους και να αρχίσουν να συνεργάζονται σε ευρωπαϊκό και παγκόσμιο επίπεδο. Είναι ο μόνος τρόπος αντιμετώπισης της υπάρχουσας οικονομικής, κοινωνικής και πολιτικής κρίσης στο παγκοσμιοποιημένο πλέον περιβάλλον που ζούμε και δραστηριοποιούμαστε.

**Ο Νικήτας Δολαψάκης είναι πρόεδρος του Επιμελητηριακού Ομίλου Ανάπτυξης Ελληνικών Νήσων (ΕΟΑΕΝ)*



ΜΙΚΡΕΣ αγγελίες

ΘΑ ΜΑΣ ΒΡΕΙΤΕ
στα κεντρικά μας γραφεία επί της Μαρ. Μαλλιαράκη 11 (τελευταία πάροδος Καναδά).

Τα τηλέφωνα μας είναι:
(22410) 22210, (22410) 75230

ενοικιασεις ακινητων & επιχειρησεων

ΕΝΟΙΚΙΑΖΕΤΑΙ διαμέρισμα δύο δωματίων με κουζίνα και μπάνιο ημιυπόγειο επιπλωμένο στην πλατεία Αγίου Νικολάου. Πληρ. τηλ. 2241075193 από 10-2 και 6945889939 από 6-8
MZT240920

ΕΝΟΙΚΙΑΖΕΤΑΙ κατάστημα 50 τ.μ. ισόγειο και 15 τ.μ. όροφος, επί της οδού Σωκράτους στην Παλιά Πόλη. Μόνο σοβαρές προτάσεις. Πληρ. τηλ. 6945585152, 2241023320
MXP12939

ΕΝΟΙΚΙΑΖΟΝΤΑΙ δίχωρες και μονόχωρες **γκαρσονιέρες** επιπλωμένες με πολυκούζινο, air condition, θερμοσίφωνο, ψυγείο, κεντρική κεραία τηλεόρασης στην περιοχή Καρακόνερο. Πρώτη ενοικίαση. Πληρ. τηλ. 6944377688, 6948582934
MZT240914

ΕΝΟΙΚΙΑΖΕΤΑΙ διαμέρισμα στον **Πειραιά** - Πασαλιμάνι - ρετιρέ 52 τ.μ. μεζονέτα, πλησίον Πανεπιστήμιο Πειραιά, επιπλωμένο και με ηλεκτρικές συσκευές, κεντρική θέρμανση, air condition και ηλιακό θερμοσίφωνα. Τιμή ενοικίου 450 ευρώ. Πληρ. τηλ. 6942529355
MAT3308

ΕΝΟΙΚΙΑΖΕΤΑΙ διαμέρισμα α' ορόφου Κοσκινού σε διώροφη μονοκατοικία με μεγάλη θέα 110 τ.μ. 2 υπνοδωματίων, αυτόνομο, διαμπερές, λουξ κατασκευής, με κλιματισμό, ηλ. θερμοσίφωνα. Πληρ. τηλ. 6937262501 κα Μαρία
MZT240901

ΕΝΟΙΚΙΑΖΟΝΤΑΙ ανακαινισμένες ισόγειες γκαρσονιέρες πλήρως εξοπλισμένες στην περιοχή Ροδίνι επί της οδού Κυρά της Ρω 13 δίχωρες και μονόχωρες. Τιμή 230-240 ευρώ αντίστοιχα. Πληρ. τηλ. 2241066680, 6977275783
MZT230911

ΕΝΟΙΚΙΑΖΕΤΑΙ διαμέρισμα 3ου ορόφου, 100 τ.μ. στην οδό Κοδρικτώνος 24 με δύο υπνοδωμάτια, χωλ, κουζίνα, μπάνιο, σαλόνι, ηλιακό θερμοσίφωνα, νυχτερινό ρεύμα, θερμοπομπούς, τζάκι. Πληρ. τηλ. 2241096673, 2241046243, 6974500223
MXP12935

ΕΝΟΙΚΙΑΖΕΤΑΙ επί της οδού Δαμασκηνού **διαμέρισμα** πρώτου ορόφου καινούργιο, γωνιακό 60 τ.μ. αποτελούμενο από δύο υπνοδωμάτια, κουζίνα, καθιστικό, σε πολυκατοικία που διαμένουν φοιτήτριες χωρίς κοινόχρηστα. Πληρ. τηλ. 6944295930
MAT8011

ΕΝΟΙΚΙΑΖΕΤΑΙ διαμέρισμα 80 τ.μ. στην Παλιά Πόλη (κοντά στον Αγ. Παντελεήμονα). Πληρ. τηλ. 6932578868
MZT240912

ΕΝΟΙΚΙΑΖΕΤΑΙ διαμέρισμα καινούργιο 3 δωματίων. Επίσης **studios** επιπλωμένα, με κουζίνα, TV, μπαλκόνι στα Κοσκινού. Πληρ. τηλ. 2241061435, 6946556428
MZT230920

ΕΝΟΙΚΙΑΖΟΝΤΑΙ α) δύο **διαμερίσματα** κοντά στο Πανεπιστήμιο Αιγαίου κατάλληλα για φοιτητές - καθηγητές, β) **αποθήκη** επί της Στ. Κωτιάδη κατάλληλη για επαγγελματική χρήση. Πληρ. τηλ. 2241036838, 6978448603
MZT230919

ΕΝΟΙΚΙΑΖΕΤΑΙ δυάρι στα Κοσκινού πλήρως ανακαινισμένο με A/C. Τιμή 270 ευρώ. Πληρ. τηλ. 2241062234, 6948140494
MZT230921

ΕΝΟΙΚΙΑΖΕΤΑΙ οροφοδιαμέρισμα 100 τ.μ. με 3 υπνοδωμάτια, τζάκι, ηλιακό θερμοσίφωνα στο 20ό χλμ. Εθνικής οδού Ρόδου-Λίνδου πλησίον super market "Παναγιωτάς" στ' Αφάντου. Πληρ. τηλ. 2241064943, 6939764502
ΜΑΠ334

ΕΝΟΙΚΙΑΖΕΤΑΙ δίχωρο **γραφείο** 50 τ.μ. στο Μανδράκι (Τάρπον Σπρινγκ και Καρπάθου) ανακαινισμένο, με κλιματισμό, σε κτήριο που στεγάζει μόνο γραφεία. Τιμή 400 ευρώ. Πληρ. τηλ. 2245022010, 6972701476
MXP12934

ΕΝΟΙΚΙΑΖΕΤΑΙ πλήρως επιπλωμένη οικία στα Κρητικά 103. Πληρ. τηλ. 2241037217
MXP12938

ΕΝΟΙΚΙΑΖΕΤΑΙ μεζονέτα και **studio** πλήρως εξοπλισμένο επί της οδού Στοκχόλμης 6 στο Ανω Ροδίνι. Πληρ. τηλ. 2241061628, 6944410537
MZT230901

ΕΝΟΙΚΙΑΖΕΤΑΙ επιπλωμένη **γκαρσονιέρα** σε ρετιρέ πολυκατοικίας στην οδό Νικηταρά 11. Πληρ. τηλ. 2241076504, 6944170618
MZT230903

ΕΝΟΙΚΙΑΖΕΤΑΙ διαμέρισμα δυάρι στην οδό Μητροπόλεως 22d Ρόδος. Μόνο για δημόσιους υπαλλήλους καθώς και φοιτητές. Πληρ. τηλ. 2245061300, 6973475511
ΜΑΠ335

TOP PROPERTIES

GEORGE & SAVAS PIPINOS
ΓΕΩΡΓΙΟΣ & ΣΑΒΒΑΣ ΠΙΠΙΝΟΣ
ΣΥΜΒΟΥΛΟΙ ΚΑΙ ΕΚΤΙΜΗΤΕΣ ΑΚΙΝΗΤΩΝ
REAL ESTATE AGENTS • MEMBER OF F.I.A.B.C.I.-NAEA-C.E.I.

Από το 1971

Email: gpipinos@otenet.gr URL: www.rhodes-top-properties.com and www.pipinos.gr



Η "**TOP PROPERTIES**" είναι ατομική επιχείρηση και ανήκει στους Γεώργιο και Σάββα Πιπίνο. Το γραφείο ασχολείται από το 1971 αποκλειστικά και μόνο με επενδύσεις και REAL ESTATE, στο νησί της Ρόδου και στην ευρύτερη περιοχή της Δωδεκανήσου.

ΑΠΕΥΘΥΝΟΜΑΣΤΕ: Στους **σοβαρούς, απαιτητικούς και επιλεκτικούς** επενδυτές-επιχειρηματίες, Έλληνες και ξένους που ενδιαφέρονται να κάνουν μια σοβαρή επένδυση προβολής στο νησί της Ρόδου.

ΠΡΟΣΦΕΡΟΥΜΕ: Α) Υπηρεσίες και πληροφορίες που γίνονται σε προσωπικό επίπεδο με εχεμύθεια, διακριτικότητα και σοβαρότητα.
Β) Μεγάλη γκάμα υψηλής ποιότητας, ακινήτων, όπως:1) Ξενοδοχεία Α' και Β' κατηγορίας των 600-500-350-300 κλινών, 2) Κεντρικά αστικά ακίνητα κατάλληλα για Τράπεζες-καταστήματα-γραφεία, 3) Παραλιακές εκτάσεις, κατάλληλες για τουριστικές επενδύσεις των 150.000-100.000-70.000-50.000-36.000 τ.μ. και 4) Διαμερίσματα και μεζονέτες προβολής, και 5) Αξιόλογες Παραθεριστικές κατοικίες.

ΣΤΟΧΟΣ ΜΑΣ ΕΙΝΑΙ: Να προσφέρουμε στο αγοραστικό μας κοινό υψηλής ποιότητας ακίνητα και ευκαιρίες στο νησί της Ρόδου. Η τριακονταετής και πλέον πείρα μας στον τομέα αυτό αποτελεί εγγύηση.

ΣΥΝΘΗΜΑ ΜΑΣ ΕΙΝΑΙ: Επενδύστε στη ΡΟΔΟ ΤΩΡΑ, σε ακίνητα που ΑΝΤΕΧΟΥΝ ΣΤΟ ΧΡΟΝΟ

Γεώργιος και Σάββας Πιπίνος
ΜΕΣΙΤΕΣ ΑΣΤΙΚΩΝ ΣΥΜΒΑΣΕΩΝ
Γιατί εμείς γνωρίζουμε καλύτερα!

Since 1971

TOP PROPERTIES is a father and son business. The senior, Mr George S. Pipinos, the founder of the office, has carved over the years a reputation for integrity and excellence in the world of Real Estate in the Dodecanese. The junior, Dr. Savas Pipinos, has returned from his studies in the UK to aid in his father´s footsteps.
AT TOP PROPERTIES we try hard to attract important and selective investors, high calibre businessmen/women and discerning professional people, both Greek and foreign, who wish to acquire substantial and valuable property on Rhodes.
We offer our expertise and advice privately, discreetly and in strict confidence.
We keep a comprehensive list of real estate of the highest specifications:
a. A' and B' class hotels (600, 500, 350, 300 beds capacity)
b. Centrally situated office buildings and other business premises.
c. Seaside land, ideal for development (hotels, holiday resorts, etc), of 150.000, 100.000, 70.000, 50.000, 36.000 square metres.
d. Villas, luxury apartments, detached, semi-detached and terraced houses.
e. Holiday and Retirement Homes.
Our aim is to give our clients the opportunity to acquire value for money, first class real estate on Rhodes. Our 30 and more years of experience is our warranty.
Our motto is Invest in Rhodes, Invest in property, It stands the test of time.

TOP PROPERTIES
George and Savas Pipinos
Because we know best



Προβάλλεται τα ακίνητά σας δωρεάν στο side Πιπίνος αγγελίες www.pipinos.gr

KENNENTY 38, ΡΟΔΟΣ, 85 100, ΤΗΛ. (22410) 23895,FAX: (22410) 20883
38 KENNEDY STR., RHODES, 85 100, TEL. (22410) 23895, FAX: (22410) 20883
U.K. Direct line: 08717115396 ΧΠ399

Σε νέα διώροφη κατοικία

ΕΝΟΙΚΙΑΖΕΤΑΙ

ΚΑΙΝΟΥΡΓΙΟ ΔΙΑΜΕΡΙΣΜΑ

138 τ.μ. ανατολικό, διαμπερές, 2 μεγάλων υπνοδωματίων με εντοιχισμένες ντουλάπες, μεγάλο σαλόνι, άνετο κουζινοκαθιστικό με εντοιχισμένη κουζίνα και διαχωριστικό, μεγάλο μπάνιο με προχώλ και πατάρι, WC, αποθήκη με ράφια, μεγάλη βεράντα, αυτόνομη θέρμανση, ηλιακός θερμοσ., διπλά τζάμια, θερμο-ηχομόνωση.

Οδός Θεμ. Σοφούλη 65 τηλ. 2241073053

ΜΑΤ3217(Γ)

ΕΝΟΙΚΙΑΖΟΝΤΑΙ

ΔΩΜΑΤΙΑ ΜΕ ΤΟΝ ΜΗΝΑ

ΤΙΜΕΣ ΑΠΟ 200 ΕΥΡΩ



Το ξενοδοχείο

ΠΑΡΘΕΝΩΝ

θα είναι πάλι κοντά σας για την χειμερινή περίοδο.
Τα δωμάτιά μας διαθέτουν ατομικό μπάνιο, ψυγείο, τηλέφωνο, τηλεόραση, κεντρική θέρμανση και εβδομαδιαία καθαριότητα
Στο σαλόνι μας υπάρχει μεγάλη τηλεόραση, DVD, επιτραπέζια παιχνίδια καθώς και café bar.
Το ξενοδοχείο διαθέτει και πισίνα.
Σκοπός μας είναι η ευχάριστη διαμονή σας σε ένα φιλικό περιβάλλον.
Βρισκόμαστε και σας περιμένουμε επί της οδού
ΑΝΘΟΥΛΑΣ ΖΕΡΒΟΥ 4 ΡΟΔΟΣ (ΠΕΡΙΟΧΗ ΨΑΡΟΠΟΥΛΑ)
Τηλ. πληροφοριών
2241022351 κινητό **6944844177**
Υπεύθυνος Καλούδης Τάσος ΜΑΤ3234(Γ)

Μετακομίζετε;

γρήγορα
εύκολα
οικονομικά

MET.PO

MET.PO ΡΟΔΟΣ: τηλ. 2241024388/6948003320
ΑΘΗΝΑ: τηλ. 2103464235/3476818-008

ΕΝΤΟΣ ΝΗΣΟΥ ΚΑΙ ΠΡΟΣ ΟΛΗ ΤΗΝ ΕΛΛΑΔΑ

ΜΑΤ424

ΕΝΟΙΚΙΑΣΕΙΣ

συνέχεια από την προηγούμενη

ΕΝΟΙΚΙΑΖΕΤΑΙ διαμέρισμα 100 τ.μ. επί της οδού Υψηλάντου περιοχή Αγ. Νικολάου (έναντι δημοτικού σχολείου) στον 1ο όροφο. Πληρ. τηλ. 2241090260 MZT230909

ΕΝΟΙΚΙΑΖΕΤΑΙ α) **γκαρσονιέρα** μονόχωρη επιπλωμένη α' ορόφου, β) επαγγελματικός χώρος α' ορόφου 100 τ.μ. κατάλληλος για **γραφεία, ιατρείο, ινστιτούτο αισθητικής** πλήρως ανακαινισμένος, σε πολυκατοικία επί της οδού Λεμεσού 34 (πλησίον Εθνικής Αντιστάσεως, παραπλεύρως Eurobank). Πληρ. τηλ. 6944985612 MZT230913

ΕΝΟΙΚΙΑΖΟΝΤΑΙ γκαρσονιέρες επιπλωμένες δίχωρες σε μονοκατοικία στην Ψαροπούλα. Πληρ. τηλ. 2241032291, 9-2 π.μ. και 7-10 μ.μ. Κατάλληλες για φοιτητές και εκπαιδευτικούς MZT230902

ΕΝΟΙΚΙΑΖΕΤΑΙ αποθήκη 200 τ.μ. επί της Στ. Κωτιάδη και Κων/νου Υδραίου 46 με τζαμαρία, φως, τηλέφ. κατάλληλη για οποιαδήποτε χρήση. Πληρ. τηλ. 2241047642, 6938938174 MZT230906

ΕΝΟΙΚΙΑΖΕΤΑΙ μονοκατοικία 3 υπνοδωματίων, σαλόνι, κουζίνα, WC με καινούργια έπιπλα κατάλληλη για στρατιωτικούς, εκπαιδευτικούς, φοιτητές. Περίοδος ενοικίασης έως 30/5/06. Πληρ. τηλ. 2241039144 MZT220935

ΕΝΟΙΚΙΑΖΟΝΤΑΙ επί της Αγ. Νικολάου 72 επιπλωμένα **δωμάτια** με πολυκουζινάκια, TV, ari condition, θέρμανση. Πληρ. τηλ. 2241023129, 6945828280 MZT230912

ΕΝΟΙΚΙΑΖΕΤΑΙ γκαρσονιέρα επιπλωμένη στην Ανάληψη. Πληρ. τηλ. 2241036065, 6972057263 MZT230914

ΕΝΟΙΚΙΑΖΕΤΑΙ διαμέρισμα με δύο υπνοδωμάτια, σαλόνι, κουζίνα και μπάνιο στο Ροδίνι, Ελσίνκι 7. Πληρ. τηλ. 2241092533, 2241094079 MZT230918

Στο κέντρο της πόλης **ΕΝΟΙΚΙΑΖΕΤΑΙ διαμέρισμα** 3 υπνοδωματίων με μεγάλες ντουλάπες, σαλόνι, κουζίνα american style, βεράντες γύρω γύρω, 2 λουτρά, τζάκι, κουζίνα της BELLA CASA με εντοιχισμένες ηλεκτρικές συσκευές, ημιεπιπλωμένο σε οικοδομή τεσσάρων διαμερισμάτων στον α' όροφο, οδός Πάφου 14 πάροδος Εθνικής Αντίστασης κοντά στην πιτσαρία "Λεβέντης". Πληρ. τηλ. 6944919985, 2241065645 MZT230917

ΣΤΗΝ ΙΑΛΥΣΟ ΕΝΟΙΚΙΑΖΕΤΑΙ μεζονέτα λουξ καινούργια με 4 υπνοδωμάτια, 3 WC, κεντρική ψύξη - θέρμανση, κλειστό γκαράζ και ηλιακό θερμοσίφωνα. Πληρ. τηλ. 6938058587, 2241041150, 2241064054 MZT230916

ΕΝΟΙΚΙΑΖΟΝΤΑΙ επιπλωμένα **διαμερίσματα** δύο δωματίων και κουζίνας στο κέντρο της πόλεως, κατάλληλα για φοιτητές - εκπαιδευτικούς. Πληρ. τηλ. 2241027608, 2241073647 MAT3299

ΕΝΟΙΚΙΑΖΟΝΤΑΙ διαμερίσματα δυάρια καινούργια, πλήρως επιπλωμένα με εντοιχισμένη κουζίνα και φούρνο, αιρ κοντίσιον, θέρμανση - ψύξη, έναντι Μίρα Μάρε στην Ιξιά. Πληρ. τηλ. 6977656668, 2241075662 ΜΑΠ330

ΕΝΟΙΚΙΑΖΟΝΤΑΙ

α) **διαμέρισμα** 85 τ.μ. α' ορόφου με 2 υπν/τια, σαλόνι, κουζίνα, λουτρό, κοντά στη ΔΕΥΑΡ προς 330 ευρώ/μήνα,
β) **διαμέρισμα** 75 τ.μ. στην Ιξιά α' ορόφου με 2 υπνοδωμάτια, σαλόνι, κουζίνα προς 350 ευρώ/μήνα
γ) **γκαρσονιέρα** καινούργια στην Ανάληψη 45 τ.μ. με πλήρη επίπλωση, ψυγείο, φουρνάκι, πλυντήριο, κλιματισμό προς 310 ευρώ/μήνα.

Ευρωπαϊκή Επενδυτική
τηλ. 2241039300-6977582152, κο Θεόφιλο
ΜΑΠ315(Γ)

Σε νέα τριώροφη πολυκατοικία

ΕΝΟΙΚΙΑΖΕΤΑΙ

ΚΑΙΝΟΥΡΓΙΟ ΔΙΑΜΕΡΙΣΜΑ

105 τ.μ. με 3 μεγάλα υπνοδωμάτια με εντοιχιζόμενες ντουλάπες, εντοιχιζόμενη κουζίνα, 2 WC, σαλόνι, κουζίνα και 2 πατάρια με ηλιακό θερμοσίφωνα και αυτόνομη θέρμανση, στην περιοχή Ροδινιού.
Πληρ. τηλ. 6976787668
ΜΑΠ333(Γ)

ΕΝΟΙΚΙΑΣΗ ΑΚΙΝΗΤΟΥ

ΕΝΟΙΚΙΑΖΕΤΑΙ στην προέκταση Αννης Μαρίας - Εθνικής Αντίστασης **κατοικία** ισόγεια 220 τ.μ. (με αυλή 1.500 τ.μ. χώρος άνετος πάρκιν ή για άλλη χρήση) κατάλληλο για Τράπεζα, Ασφαλιστική Εταιρεία, Βρεφονηπιακός Σταθμός, Εστιατόριο, Ζαχαροπλαστείο, Καφετέρια και οποιαδήποτε άλλη νόμιμη Εμπορική και επαγγελματική χρήση. Δεκτές σοβαρές προτάσεις.
Πληρ. κ. Ανέστη
τηλ. 2241026281, 6947047651
ΜΧΠ1659

ΕΝΟΙΚΙΑΖΟΝΤΑΙ

πολυτελή επιπλωμένα **διαμερίσματα** των 55 τ.μ. στο κέντρο της πόλης Ρόδου (πάροδος Αμερικής). Παρέχουν όλο τον απαραίτητο εξοπλισμό.
Πληρ. τηλ. 2241085477, 6937370977
ΜΑΤ3295(Γ)

ΟΙΚΟΝΟΜΟΛΟΓΟΣ
ΜΕΣΙΤΗΣ ΑΣΤΙΚΩΝ ΣΥΜΒΑΣΕΩΝ
ΕΜΜΑΝΟΥΗΛ ΚΡΑΝΙΔΗΣ

ΕΝΟΙΚΙΑΖΟΝΤΑΙ

1. **ΕΝΟΙΚΙΑΖΕΤΑΙ** επί της οδού Κορδικτώνος 2άρι διαμέρισμα 50 τ.μ. μίσθωμα 350 ευρώ το μήνα
2. **ΕΝΟΙΚΙΑΖΕΤΑΙ** στο Ροδίνι 2άρι διαμέρισμα ισόγειο 50 τ.μ. καινούργιο με θέρμανση
3. **ΕΝΟΙΚΙΑΖΕΤΑΙ** στους Δασκάλους 2άρι διαμέρισμα 50 τ.μ. μίσθωμα 450 ευρώ το μήνα
4. **ΕΝΟΙΚΙΑΖΕΤΑΙ** στην Ιαλυσό 2άρι διαμέρισμα 50 τ.μ. μίσθωμα 280 ευρώ το μήνα.
5. **ΕΝΟΙΚΙΑΖΕΤΑΙ** στο Ροδίνι 4άρι διαμέρισμα καινούργιο γ' ορόφου
6. **ΕΝΟΙΚΙΑΖΕΤΑΙ ή ΠΩΛΕΙΤΑΙ** εστιατόριο στα Κολύμπια πλήρως εξοπλισμένο με καλή πελατεία
7. **ΕΝΟΙΚΙΑΖΕΤΑΙ** στα 100 Μαγαζιά κατάστημα 36 τ.μ. (επισκέψιμος χώρος) και 15 τ.μ. πατάρι για σοβαρούς επιχειρηματίες
8. **ΕΝΟΙΚΙΑΖΕΤΑΙ** 1.500 τ.μ. κτίριο στο Φαληράκι με πισίνα, για εστιατόριο, νυχερινό κέντρο, bar.
9. **ΕΝΟΙΚΙΑΖΕΤΑΙ** κεντρική επιχείρηση - εστιατόριο στα 100 μαγαζιά
10. **ΕΝΟΙΚΙΑΖΕΤΑΙ** κεντρικό εστιατόριο στη Ρόδο.

Πληρ. Εμμ. Κρανίδης & Συνεργάτης
τηλ. 2241027082-6944347405, 6942010248
2ος όροφος
email: info@kranidis.gr
www. kranidis.gr
Αμερικής 50, Ρόδος
ΧΠ092

RHODES-GREECE
CAIRO PALACE

- **ΚΑΤΑΣΤΗΜΑ ή ΓΡΑΦΕΙΟ** 43 τ.μ. στον όροφο των καταστημάτων του εμπορικού κέντρου
- **ΓΡΑΦΕΙΟ** 105 τ.μ. στον γ' όροφο επί της οδού Εθνάρχου Μακαρίου
- **ΓΡΑΦΕΙΟ** 135 τ.μ. στον γ' όροφο επί του αίθριου της Εθ. 12νησίων
- **ΓΡΑΦΕΙΟ** 90 τ.μ. στον γ' όροφο επί του αίθριου της Εθ. 12νησίων.

Πληροφορίες: Κα ΦΡΑΝΣΙΣ ΝΙΟΤΗ
τηλ. 2241027600,
κιν. 6944618757, 6973572262, φαξ 2241023462
email: fniotis@otenet.gr
ΜΧΠΞΕΝ102

ΕΝΟΙΚΙΑΖΟΝΤΑΙ

στην Γρηγορίου Ε' **διαμερίσματα** αρίστης κατασκευής και με πανοραμική θέα: 1) **διαμέρισμα** α' ορόφου 200 τ.μ. με βεράντα 100 τ.μ. και μηνιαίο μίσθωμα 700 ευρώ, 2) **Διαμέρισμα** β' ορόφου 120 τ.μ. με βεράντα 80 τ.μ. και μηνιαίο μίσθωμα 500 ευρώ.
Πληρ. κ. Ανέστη τηλ. 2241026281 και κιν. 6947047651
ΜΧΠ659

ΕΝΟΙΚΙΑΖΟΝΤΑΙ

από ιδιώτη

α) **Διαμέρισμα** 119 τ.μ. με μεγάλη αυλή και κεντρική θέρμανση, στην οδό Παύλου Μελά αριθμ. 45 στη Ρόδο, κατάλληλο και για επαγγελματική χρήση.
β) **ισόγειο κατάστημα** 75 τ.μ. περίπου με αποθήκη 21 τ.μ. στον πρώτο όροφο, στην οδό Ορφανίδου, αριθμ. 16 (Νιοχώρι)
γ) **Διώροφο κατάστημα** 53 τ.μ. ισόγειο, 51 τ.μ. στον πρώτο όροφο, με βεράντα 31 τ.μ. στην οδό Γεωργίου Λέοντος αριθμ. 13-15, κοντά στο Ξεν. "Μανούσος" (Νιοχώρι).
δ) **κατάστημα** 50 τ.μ. επί της Λεωφ. Δημοκρατίας στο χωριό Παραδείσι
ε) **Διαμέρισμα** 50 τ.μ. στον α' όροφο, στη Λεωφ. Δημοκρατίας και Κανάρη 1, στο χωριό Παραδείσι
στ) **διώροφη μεζονέτα**, 50 τ.μ. με υπόγειο 25 τ.μ. στη Λεωφ. Δημοκρατίας και Κανάρη 1α στο χωριό Παραδείσι.

Το πιο πάνω τρία ακίνητα στο Παραδείσι ενοικιάζονται και σαν ενιαίος χώρος.

Πληρ. τηλ. 2241025450, 2241020277, κιν. 6979357878
ΜΑΠ1268(Γ)



Vitzileos

ΚΤΗΜΑΤΟΜΕΣΙΤΙΚΟ ΓΡΑΦΕΙΟ - REAL ESTATE AGENCY

ΚΑΤΑΣΤΗΜΑΤΑ - ΓΡΑΦΕΙΑ - ΕΠΙΧΕΙΡΗΣΕΙΣ

Κάμπινγκ (οικόπεδο) στην παραθαλάσσια περιοχή Πεταλίδι της Μεσσηνίας	25.000 τ.μ.	1 400 000 €
Μαγαζί με πατάρι στην οδό Ρόδου- Λίνδου	55 τ.μ.	110 000 €
Ημιτελές κτίριο 375 τ.μ. σε 200 τ.μ. οικόπεδο με πολύ άνετο χώρο υπογείου, με ισόγειο 95 τ.μ.., με πρώτο όροφο 95 τ.μ. , με 2ο όροφο 75 τ.μ. Το κτίσμα παρέχει θέα στην θάλασσα.	375 τ.μ.	330 000 €
Επιχείρηση SNACK-BAR πλήρως εξοπλισμένο με άδεια για 30 καθίσματα στην Παλιά Πόλη	55 τ.μ.	75 000 €
Επιχείρηση Στεγνοκαθαριστήριο στην περιοχή Αφάντου (υπάρχει και υποκατάστημα στην Ρόδο)	100 τ.μ.	120 000 €
Κατάστημα με 40 τ.μ. υπόγειο, 40 μ ισόγειο και επιπλέον 40 τ.μ. πρώτος όροφος στο Μανδράκι	120 τ.μ.	300 000 €
Κατάστημα με πατάρι σε εμπορική περιοχή στο κέντρο της πόλης	122 τ.μ.	200 000 €
Διατηρητέο ακίνητο το οποίο αποτελείται από 72 τ.μ. ισόγειο και 72 τ.μ. 1ος όροφος και 200τ.μ. αυλή στην περιοχή Ψαροπούλα.	144 τ.μ.	450 000 €
Ευρύχωρη Αποθήκη στην Οδό Παναγιώτη Ροδίου	180 τ.μ.	82 000 €
Επιχείρηση Εστιατόριο- SNAK-ΜΠΑΡ στο κέντρο της πόλης σε 880 τ.μ. οικόπεδο	200 τ.μ.	150 000 €
ΞΕΝ/ΧΕΙΟ Β ΚΑΤΗΓ. 95 Δωμάτια σε 13 στρεμ. στην παραλία Ιαλυσού		2 642 000 €
ΞΕΝ/ΧΕΙΟ 15 Διαμαντίων πάνω στο κύμα και μονοκατοικία 80 τ.μ. στο Γεννάδι 440 000 €		
ΞΕΝ/ΧΕΙΟ 60 Δωματίων, 130 Κλινών, Σε οικόπεδο 8.000 τ.μ., με ΔΥΟ ΠΙΣΙΝΕΣ. Επιπλέον Εστιατόριο και μπαρ στην Θολό.		2 750 000 €
Συγκρότημα Εφτά διαμερισμάτων με Δυο Μαγαζιά 250 τ.μ. στην Παραλία Ιξιάς 338 000 €		
Κτηριακό συγκρότημα στο λιμάνι, σε 1.808 τ.μ. οικόπεδο επί της οδού Αυστραλίας	1300 τ.μ.	1 470 000 €
Βιοτεχνικός χώρος σε 6 στρ. οικόπεδο επί της Λεωφόρου Ρόδου - Λίνδου 2 650 000 €	2300 τ.μ.	
Στεγασμένος χώρος σε οικόπεδο 31.450 τ.μ. στο Κανδυλί και είναι κατάλληλο για οποιαδήποτε χρήση	3600 τ.μ	880 000 €

ΜΕΖΟΝΕΤΕΣ – ΜΟΝΟΚΑΤΟΙΚΙΕΣ – ΟΙΚΟΔΟΜΕΣ

Παραδοσιακό σπίτι στο Παραδείσι με ένα ευρύχωρο υπνοδωμάτιο, μεγάλη κουζίνα, μεγάλους χώρους και με αυλή. Υπάρχει δυνατότητα επέκτασης της οικοδομής	127 τ.μ.	100 000 €
Τριώροφη πολυτελής μονοκατοικία στα Άφαντου με τρία υπνοδωμάτια με κεντρική θέρμανση, τρία λουτρά (με W.C., Τζακούζι, ντους, και μπανιέρα) επίσης παρέχει Αποθήκη τροφίμων και Γκαράζ	210 τ.μ.	260 000 €
Τριώροφη Μεζονέτα, Πολυτελής Κατασκευή, δίπλα στην θάλασσα	300 τ.μ.	380 000 €
Διώροφη μονοκατοικία με δυο υπνοδωμάτια και σαλοτραπεζαρία και ένα μπάνιο στην Κάλυμνο		45 000 €
Τριώροφη μεζονέτα σε μπετά που θα διευκολύνει την / τον νέο ιδιοκτήτη να διαμορφώσει το κτίσμα με το δική του άποψη και γούστο και βρίσκεται μέσα σε 1000 μ Οικόπεδο στα Τριάντα	170 τ.μ.	150 000 €
Μονοκατοικία ανακαινισμένη στην περιοχή Κρητικά	135 τ.μ.	265 000 €
Μονοκατοικία 70 τ.μ. δυνατότητα χρήσης μαγαζού στις Καλυθιες	140 τ.μ.	70 000 €
Νεοκλασικό Διατηρητέο Αρχοντικό σε οικόπεδο 1.100 τ.μ., Σ.Δ. 1,4 στο Κέντρο της Πόλης	170 τ.μ.	1 500 000 €
Δικόροφη μονοκατοικία με τέσσερα υπνοδωμάτια, δυο μπάνια στην Αφάντου 150 000 €		

ΠΩΛΟΥΝΤΑΙ ΔΙΑΜΕΡΙΣΜΑΤΑ

Διαμέρισμα με δυο υπνοδωμάτια στον τέταρτο όροφο (ρετιρέ) με Θεά στην Θάλασσα στην Οδό Ατταβύρου.	80 τ.μ.	95 000 €
Διαμερίσματα σε τριώροφη οικοδομή στην περιοχή Δασκάλους	85 τ.μ.	165 000 €
Γκαρσονιέρα με θεά στην θάλασσα στην περιοχή Γεννάδι	50 τ.μ.	53 000 €
Διαμέρισμα με δυο υπνοδωμάτια με Εκπληκτική Θεά στην περιοχή Γεννάδι 55 000 €	60 τ.μ.	
Διαμέρισμα στον πρώτο όροφο, με τρία υπνοδωμάτια στην Οδό Κέννεντυ 130 000 €	98 τ.μ.	
Παραδοσιακό διαμέρισμα απέναντι από Καζίνο Ρόδου	116 τ.μ.	146 700 €
Διαμέρισμα Ισόγειο με Κήπο και Γκαράζ, με θέα στην Θάλασσα, στην περιοχή Ροδίνι	220 τ.μ.	360 000 €

ΟΙΚΟΠΕΔΑ ΕΝΤΟΣ ΚΑΙ ΕΚΤΟΣ ΡΟΔΟΥ

Οικόπεδο Εντός Ζώνης στην περιοχή Αφάντου	17000 τ.μ.	750 000 €
Οικόπεδο Στην περιοχή Καναμάτ μέσα στον οικισμό	360 τ.μ.	135 000 €
Οικόπεδο Εντός Ζώνης στην Περιοχή Τριαντών με Θέα στην Θάλασσα 120 000 €	2500 τ.μ.	
Οικόπεδο Περιοχή Ατσίπας στην Αφάντου	7400 τ.μ.	110 000 €
Οικόπεδο Λίγο πριν την Κρητηνία περιοχή Λαβαριανής	5000 τ.μ.	45 000 €
Οικόπεδο Πάνω στην Λεωφόρο Ρόδου - Λίνδου με κόμβο με οικοδομική άδεια για 3000 μ κτίσμα σε δυο ορόφους επιπλέον 400 τ.μ. υπόγειο	8500 τ.μ.	1 500 000 €
Οικόπεδο Στο Φυτώριο με Θέα στην Θάλασσα κατάλληλο για κατοικία 350 000 €	8100 τ.μ.	
Οικόπεδο Στον Άγιο Νικόλαο Σ.Δ. 1,20	412 τ.μ.	220 000 €
Οικόπεδο Στη Σύμη περιοχή λιμανιού πάνω στο κύμα	600 τ.μ.	100 000 €
Οικόπεδο Στο Γεννάδι Εντός Σχεδίου Πόλεως	750 τ.μ.	18 000 €
Οικόπεδο Στο Γεννάδι πάνω στον Δρόμο Ελαιώνας- Φουρνάκι	2500 τ.μ.	23 000 €
Οικόπεδο Στην Κάμειρο Σκάλα πάνω στο κύμα εντός οικισμού	2600 τ.μ.	85 000 €
Οικόπεδο Στο Γεννάδι εντός οικισμού	3160 τ.μ.	100 000 €
Οικόπεδο Στο Γεννάδι εντός οικισμού με Θέα	3400 τ.μ.	88 000 €
Οικόπεδο Παραθαλάσσιο Σ.Δ. 0,2 πάνω στον Δρόμο στο νησί της Λέρου 205 000 €	4075 τ.μ.	
Οικόπεδο Στην Κω σε Εξοχική Τοποθεσία της περιοχής Ψαλίδι	5400 τ.μ.	73 000 €
Οικόπεδο Στο Φαληράκι	8000 τ.μ.	230 000 €
Οικόπεδο Στα Μαριτσά Εντός Ζώνης	9000 τ.μ.	132 000 €
Οικόπεδο Επί της Λεωφόρου Ρόδου- Λίνδου	9760 τ.μ.	560 000 €
Οικόπεδο Πάνω στο Κύμα, Κατάλληλο για οποιαδήποτε χρήση στα Καλαβάρδα	20000 τ.μ.	880 000 €
Οικόπεδο Στο Πλημμύρι πάνω στο Κύμα	20000 τ.μ.	470 000 €
Οικόπεδο Στα Καλαβάρδα	25000 τ.μ.	295 000 €
Οικόπεδο Πάνω στο Κύμα στην Θολό	34000 τ.μ.	611 000 €
Οικόπεδο Στο Τσαΐρι επί της Λεωφόρου ΤΣΑΪΡΙ- ΑΕΡΟΔΡΟΜΙΟΥ	98000 τ.μ.	1 300 000 €
Οικόπεδο Στην Πυλώνα οικοπεδική έκταση με φανταστική Θέα στην Θάλασσα	115000 τ.μ.	680 000 €

ΑΚΙΝΗΤΑ ΑΘΗΝΩΝ

Διαμέρισμα – Ρετιρέ στον τέταρτο Όροφο, Πλατεία Κυψέλης	83 τ.μ.	123 300 €
Διαμέρισμα στον τέταρτο όροφο στην Αγια Παρασκευή κοντά στο Αμερικανικό Κολέγιο με δυο μεγάλα υπνοδωμάτια και θέρμανση	86 τ.μ.	150 000 €
Διαμέρισμα ανακαινισμένο με υπερυψωμένο Ισόγειο και Κήπο στην Άνω Γλυφάδα	112 τ.μ.	170 000 €

ΕΝΟΙΚΙΑΖΟΝΤΑΙ ΚΑΤΑΣΤΗΜΑΤΑ - ΕΠΙΧΕΙΡΗΣΕΙΣ

Οροφο- Διαμέρισμα στην περιοχή Ζέφυρος για Επαγγελματική Χρήση 1 000 €	150 τ.μ.	
Διαμέρισμα στη Οδό Στ.Λιου Κοπάδη κατάλληλο για επαγγελματική χρήση 450 €	85 τ.μ.	
Κατάστημα στην Θολό	800 τ.μ.	2 500 €

ΕΝΟΙΚΙΑΖΟΝΤΑΙ ΔΙΑΜΕΡΙΣΜΑΤΑ

Διαμέρισμα με Τρία υπνοδωμάτια στην Περιοχή Μητρόπολη	120 τ.μ.	500 €
Γκαρσονιέρα σε ρετιρέ στο Κανακόνερο	25 τ.μ.	230 €
Επιπλωμένο διαμέρισμα στα Τριάντα	60 τ.μ.	300 €

ΒΙΤΖΗΛΑΙΟΣ ΜΑΡΙΟΣ ΤΗΛ: 22410-24900, ΚΙΝ: 6932704919, 6932196325 FAX: 22410-25544, WEBSITE: www.vitzileos.gr, EMAIL:mvre@otenet.gr
AE043

ενοικιασεις

συνέχεια από την προηγούμενη

ΕΝΟΙΚΙΑΖΕΤΑΙ διαμέρισμα 110 τ.μ. αποτελούμενο από τρία υπνοδωμάτια, μεγάλο σαλόνι, κουζίνα, WC, στον δεύτερο όροφο μικρής πολυκατοικίας στην Ανάληψη οδός Μιχαήλ Λάμπρου 6. Πληρ. τηλ. 2241067107, 6944883688, 6932990105 MZT220934

ΕΝΟΙΚΙΑΖΕΤΑΙ κατάστημα έναντι του Παν/μίου Αιγαίου. Πληρ. τηλ. 2241030759, 6942955684 MZT220926

ΕΝΟΙΚΙΑΖΕΤΑΙ καινούργιο **διαμέρισμα** α' ορόφου αποτελούμενο από 3 υπνοδωμάτια, σαλόνι, κουζίνα με εντοιχισμένες ηλεκτρικές συσκευές, ηλιακό θερμοσίφωνο και μεγάλες βεράντες επί της οδού Αντιοχείας. Πληρ. τηλ. 6974123146, 6944153714, 2241073302 MZT220931

ΜΗΝΙΑΙΑ ΕΝΟΙΚΙΑΣΗ ΔΩΜΑΤΙΩΝ ΣΕ ΞΕΝΟΔΟΧΕΙΟ

Το **ξενοδοχείο ΝΟΥΦΑΡΑ** που βρίσκεται στο **κέντρο της πόλεως Ρόδου (10 λεπτά από το Παν/μιο Αιγαίου) επί της Γρ. Λαμπράκη 35,**

ενοικιάζει δωμάτια μονόκλινα και δίκλινα σε φοιτητές και σε οποιονδήποτε άλλο ενδιαφερόμενο.

Το δωμάτιο διαθέτει:

1. Ατομικό μπάνιο
2. Τηλέφωνο
3. Ραδιόφωνο
4. Τηλεόραση
5. Ψυγείο
6. Θέρμανση
7. Ζεστό νερό
8. Κοινόχρηστο χώρο για επιτραπέζια παιχνίδια
8. Εβδομαδιαίος καθαρισμός δωματίου και
10. Διάθεση ιματισμού (σεντόνια, κουβέρτες)

MAT6008(Γ)

Τιμή δίκλινου δωματίου (1 άτομο) 260 ευρώ ανά μήνα
Τιμή δίκλινου δωματίου (2 άτομα) 330 ευρώ ανά μήνα

ΠΛΗΡ. ΤΗΛ. 2241024545

ΜΗΝΙΑΙΑ ΕΝΟΙΚΙΑΣΗ ΔΩΜΑΤΙΩΝ ΣΕ ΞΕΝΟΔΟΧΕΙΟ

Το **ξενοδοχείο CARINA**
που βρίσκεται στο κέντρο της πόλης
σε μικρή απόσταση από το λιμάνι και το Πανεπιστήμιο,
επί της οδού

Γρίβα 36

ενοικιάζει δωμάτια
ιδανικά για φοιτητές, στρατιωτικούς
και όποιον άλλο ενδιαφερόμενο.

Το δωμάτιο διαθέτει:
1. Ατομικό μπάνιο
2. Τηλέφωνο
3. Ραδιόφωνο
4. Τηλεόραση
5. Ψυγείο
6. Ζεστό νερό
7. Διάθεση ιματισμού (σεντόνια - κουβέρτες)
8. Εβδομαδιαίο καθαρισμό δωματίου

Επίσης υπάρχει κοινόχρηστος χώρος στο σαλόνι του ξενοδοχείου

Πληρ. τηλ. 2241022381 9-1 μ.μ.
Τιμή 200 ευρώ ανά μήνα

MAT3302(Γ)

ευσταθίου ΕΥΡΩΚΤΗΜΑΤΙΚΗ
ΚΤΗΜΑΤΟΜΕΣΙΤΙΚΟ ΓΡΑΦΕΙΟ

Εθν. Αντιστάσεως 83 • Τηλ.: 22410 73819, 74917
Κιν.: 6944 374546, 6945 292030
Fax: 22410 38641 • e-mail: info@euroktimatiki.gr

ΜΙΣΘΩΣΕΙΣ ΚΑΤΑΣΤΗΜΑΤΩΝ

- **Κατάστημα** επί της οδού Ορφανίδου 75 τ.μ. με αποθήκη 21 τ.μ. με αυλή κατάλληλο για οποιαδήποτε χρήση.
- **Κατάστημα** επί της Γ. Λέοντος αποτελούμενο από ισόγειο 53 τ.μ. και Α΄ όροφο 51 τ.μ. με μεγάλες βεράντες (33 τ.μ.) κατάλληλο για οποιαδήποτε χρήση.
- **Καταστήματα** στην συμβολή των οδών Ολυμπίας και Δελφών στο Καρακόνερο 70 τ.μ. το κάθε ένα, σε νεόδμητη οικοδομή, κατάλληλο για οποιαδήποτε χρήση.
- **Κατάστημα** επί της οδού Εθν. Αντιστάσεως , δίπλα από το κατάστημα Musses, 110 τ.μ. με πατάρι και υπόγειο, κατάλληλο για οποιαδήποτε χρήση.
- **Κατάστημα** επί της Κωνσταντίνου Παλαιολόγου κοντά στο Super Market Σπανός 45 τ.μ. , κατάλληλο για οποιαδήποτε χρήση , Μηνιαίο Μίσθωμα 450 ευρώ.
- **Καταστήματα** επί της Ιερού Λόχου στην Ιαλυσό, 40 τ.μ. το κάθε ένα, κατάλληλο για οποιαδήποτε χρήση. Μηνιαίο Μίσθωμα 500 ευρώ.

XΠ401/2029

ΣΑΒΒΑΪΔΗΣ & Συνεργάτες

Μεσίτες & Σύμβουλοι Ακινήτων



ΠΩΛΗΣΕΙΣ

Το γραφείο μας διαθέτει σε αποκλειστικότητα δεκάδες επιλεγμένα ακίνητα

- Διαμέρισμα-Μονοκατοικίες-Μεζονέτες
- Οικόπεδα-Αγροτεμάχια
- Κεντρικά Καταστήματα - Γραφεία - Αυτοτελή Κτίρια
- Ξενοδοχειακές Μονάδες

Η προώθηση και προβολή των ακινήτων σας επιτυγχάνεται με σειρά συστηματικών δράσεων που περιλαμβάνουν

- Συμμετοχή σε εκθέσεις ακινήτων του εξωτερικού
- Διαφήμιση σε εφημερίδες και περιοδικά του κλάδου.
-Υποκαταστήματα σε κεντρικά σημεία της Ρόδου
- Συνεργασία με μεσιτικά γραφεία της Ελλάδας και του εξωτερικού

ΕΚΤΙΜΗΣΕΙΣ

Σε συνεργασία με διεθνή γραφεία συμβούλων ακίνητης περιουσίας και με βάση τα αυστηρά πρότυπα και την μεθολογία του Βρετανικού Ινστιτούτου Ορκωτών Πραγματογνόμων και Εκτιμητών (Royal Institution of Charteted Surveyors) αναλαμβάνουμε εκτιμήσεις ακίνητης περιουσίας.

Προεκτιμήσεις ακινήτων αυθημερόν ΔΩΡΕΑΝ
τηλ 22410-26281 22410-78660 22410-78661







Γρ. Λαμπράκη 14 & Αμερικής, Ρόδος
τηλ: 22410 26281, Φαξ: 22410 34663 e-mail info@savvaidis.gr

ΣΑΒΒΑΪΔΗΣ & Συνεργάτες
Μεσίτες & Σύμβουλοι Ακινήτων

XΠ659

ΕΝΟΙΚΙΑΣΕΙΣ

συνέχεια από την προηγούμενη

ΕΝΟΙΚΙΑΖΕΤΑΙ διαμέρισμα 90 τ.μ. 2 υπνοδωμάτια, τουαλέτα, σαλόνι εντοιχισμένη κουζίνα με εντοιχιζόμενες συσκευές, εντοιχισμένες ντουλάπες και με ηλιακό θερμοσίφωνο. Περιοχή Ανάληψη, οδός Παπανδρέου και Κανονάρχου 2. Πληρ. τηλ. 2241029318, 6942711565 κ. Ιουλία
ΜΖΤ220923

ΕΝΟΙΚΙΑΖΕΤΑΙ διαμέρισμα στην περιοχή Τριανδρίας (κοντά στο Καυντατζόγλειο γήπεδο) στη **Θεσ/νίκη** κατάλληλο για φοιτητές. Πληρ. τηλ. 2241023088 από 08.00-15.00 και 18.00-20.00 ΜΖΤ220930

ΕΝΟΙΚΙΑΖΕΤΑΙ γκαρσονιέρα επιπλωμένη με θέα την θάλασσα επί της οδού Αυστραλίας. Πληρ. τηλ. 6944162646 ΜΖΤ220927

ΕΝΟΙΚΙΑΖΕΤΑΙ διαμέρισμα ενός δωματίου 43 τ.μ. στον α' όροφο στην περιοχή της Μητρόπολης. Πληρ. τηλ. 6974901588 και 2241028079 ΜΑΠ328

ΕΝΟΙΚΙΑΖΕΤΑΙ διαμέρισμα τριών υπνοδωματίων, με κήπο στην Ιαλυσό. Πληρ. τηλ. 2241094629, 6947850462 ΜΖΤ020803

ΕΝΟΙΚΙΑΖΕΤΑΙ διαμέρισμα ρετιρέ οδός Λονδίνου (περιοχή Ροδίνι). Ενα υπνοδωμάτιο, σαλόνι, κουζίνα, μπάνιο, κεντρική θέρμανση. Πληρ. τηλ. 2241061131, 6946908981
ΜΖΤ220912

ΕΝΟΙΚΙΑΖΕΤΑΙ στην Ιαλυσό **οροφοδιαμέρισμα**, καινούργιο, διαμπερές, ρετιρέ, πολυτελούς κατασκευής, 2 υπνοδωματίων με εντοιχισμένες ηλεκτρικές συσκευές, (πλυντήριο πιάτων, ρούχων, φούρνο, κεραμική εστία) με ηλιακό θερμοσίφωνα, άνετα μπαλκόνια, διπλά τζάμια. Πληρ. τηλ. 2241028458, 6946948756
ΜΖΤ210910

ΕΝΟΙΚΙΑΖΟΝΤΑΙ επιπλωμένα **διαμερίσματα** στο κέντρο της πόλης σε ήσυχο δρόμο και κοντά στο Πανεπιστήμιο. Τα διαμερίσματα είναι με καθιστικό, κουζίνα, μπάνιο, ένα υπνοδωμάτιο και δύο υπνοδωμάτια. Πληρ. τηλ. 6944199527
ΜΖΤ220916

ΕΝΟΙΚΙΑΖΕΤΑΙ 2άρι 45 τ.μ. πολυτελούς κατασκευής με μεγάλη βεράντα και θέα, στην οδό Χανίων 10, Ανάληψη. Διαθέτει επίπλωση, ηλεκτρικές συσκευές, air condition, ηλιακό θερμοσίφωνα. Πληρ. τηλ. 6977633722 ΜΖΤ220918

ΚΡΕΜΑΣΤΗ ΕΝΟΙΚΙΑΖΟΝΤΑΙ καινούργια **διαμερίσματα** δυάρια και τριάρι επιπλωμένα με διπλά τζάμια και ρολά μεγάλο κήπο και πάρκιν κοντά στο Γυμνάσιο και τη θάλασσα. Πληρ. τηλ. 2241094822, 6946671053 ΜΖΤ220920

ΕΝΟΙΚΙΑΖΕΤΑΙ γκαρσονιέρα πλησίον Πανεπιστημίου Αιγαίου αποτελούμενη από μια κουζίνα, ένα υπνοδωμάτιο και ένα μπάνιο. Πληρ. τηλ. 6944453824
ΜΖΤ220921

ΕΝΟΙΚΙΑΖΕΤΑΙ σπίτι κοντά στο Παλάτι των Ιπποτών στην Π. Πόλη αποτελούμενο από 4 δωμάτια, 2 WC, κουζίνα. Πληρ. τηλ. 2241030635
ΜΖΤ220922

ΕΝΟΙΚΙΑΖΕΤΑΙ επιπλωμένο **διαμέρισμα** με 3 υπνοδωμάτια, 2 μπάνια, σαλόνι, κουζίνα, επί της οδού Μ. Πετρίδη. Πληρ. τηλ. 2241048305, 6944521378 ΜΧΡ12929

ΕΝΟΙΚΙΑΖΕΤΑΙ studio επιπλωμένο με πολυκουζινάκι και air condition, σε νεόκτιστη πολυκατοικία με ασανσέρ στο Νιοχώρι, δίπλα στο ξενοδοχείο Μανούσος. Πληρ. τηλ. 6978837679 (από 08.00 μέχρι 14.00) και 2241076525 όλη την ημέρα
ΜΖΤ2209021

ΕΝΟΙΚΙΑΖΕΤΑΙ διαμέρισμα 100 τ.μ. επί της Κανελλοπούλου 4 (προέκταση Αννης Μαρίας) με ηλιακό, air condition και νυχτερινό ρεύμα. Πληρ. τηλ. 6974450507, 2241028806, 10.00-13.00
ΜΖΤ220915

ΕΝΟΙΚΙΑΖΕΤΑΙ studio δίχωρο, πλήρως επιπλωμένο, με αυτόνομο ρεύμα, ηλιακό θερμοσ., ήσυχο, μεγάλος κήπος, τελείως ανεξάρτητο, ενοικιάζεται στην Ιξιά. Πληρ. τηλ. 2241031084 ή 73450 ή 6973787583
ΜΖΤ220905

ΕΝΟΙΚΙΑΖΕΤΑΙ ισόγειο **διαμέρισμα** 120 τ.μ. ανεξάρτητο, με μεγάλη αυλή, θέα, αυτόνομη κεντρική θέρμανση, σε λογική τιμή. Πλησίον Μουσικού Σχολείου (περιοχή Αμερικάνικου Σταθμού). Πληρ. τηλ. 6945200465, 6947124532
ΜΖΤ220907

ΕΝΟΙΚΙΑΖΟΝΤΑΙ α) **γκαρσονιέρα** ημιεπιπλωμένη (2 δωματίων) ενοίκιο 150 ευρώ, β) **studio** επιπ/νο 150 ευρώ, γ) ένα μικρό **δωμάτιο** (1 κρεβάτι) με το WC του ενοίκιο 120 ευρώ. Ολα στο 6ο χλμ. Λεωφόρου Ρόδου-Καλλιθέας. Επίσης **μονοκατοικία** 180 τ.μ. σε 4 στρ/τα οικ/δο στ' Ασγούρου. Ενοίκιο 1000 ευρώ. Πληρ. τηλ. 2241028838 (Αποκλείονται οι αλλοδαποί). Ωρες τηλ/νου 10-1 καθημερινά το πρωί, τηλ. 2241022943, 2241028838
ΜΧΠ851

ΕΝΟΙΚΙΑΖΕΤΑΙ διαμέρισμα τεσσάρων δωματίων, γωνιακό, στον 2ο όροφο, πρόσφατα ανακαινισμένο στην οδό Αγίας Σοφίας 12 (πρώην Γράμμου). Πληρ. τηλ. 2104280074, 2106725433, 6978263850
ΜΑΠ325

ΕΝΟΙΚΙΑΖΟΝΤΑΙ α) στην Ρόδο και επί της Παναγ. Κανελλοπούλου αριθμ. 8 **διαμέρισμα** 120 τ.μ. με κεντρική θέρμανση, στον πρώτο όροφο πολυκατοικίας, σαλόνι, τραπεζαρία, 3 δωματίων, 2 WC, κουζίνα και αποθήκη, β) στ' Αφάντου **διαμέρισμα** 40 τ.μ. επιπλωμένο με air condition επί της Πανορμ. Ράμου 178 κατάλληλο για στρατιωτικούς, εργένηδες και εκπαιδευτικούς. Πληρ. τηλ. 6976670326
ΜΧΡ12921

ΕΝΟΙΚΙΑΖΕΤΑΙ διαμέρισμα 90 τ.μ. στο κέντρο της πόλης με μία κρεβατοκάμαρα, χωλ, σαλονι, μεγάλη κουζίνα και WC. Πληρ. τηλ. 2241023368, 76204, 6944749788
ΜΧΡ12920

ΕΝΟΙΚΙΑΖΕΤΑΙ επιπλωμένο κάτω από μεζονέτα (ημιυπόγειο) 62 τ.μ. σε ωραία περιοχή της Αναλήψεως με 1 κρεβατοκάμαρα, 2 μπάνια, μεγάλη κουζίνα, εντ/νοι καναπέδες με μαξιλάρες, πολλές ντουλάπες. Υπάρχει αυλή στον κήπο Πληρ. τηλ. 6977433315, 2243047127, 2241065977
ΜΑΠ326

ΕΝΟΙΚΙΑΖΕΤΑΙ διαμέρισμα με 2 υπνοδωμάτια, κουζίνα, σαλόνι, WC, 2ος όροφος, οδός Κομνηνών 35, κοντά στο Πανεπιστήμιο Αιγαίου. Πληρ. τηλ. 2241061613, 6947128494
ΜΖΤ210937

ΑΘΗΝΑ. ΕΝΟΙΚΙΑΖΕΤΑΙ διαμπερές **διαμέρισμα** γ' ορόφου 2 υπνοδωματίων, σαλόνι, κουζίνα, χωλ στην Πανεπιστημιούπολη. Κατάλληλο για φοιτητές. Πληρ. τηλ. 2107524174, 6974051572
ΜΖΤ210936

ΕΝΟΙΚΙΑΖΕΤΑΙ επιπλωμένη **γκαρσονιέρα** ισόγειος σε άριστη κατάσταση και δική της τουαλέτα, ηλιακό θερμοσίφωνο, με τηλεόραση, πολύ κοντά στο Πανεπιστήμιο, για φοιτητές, φοιτήτριες, στρατιωτικούς. Τιμή 250 ευρώ στην τιμή περιλαμβάνεται ρεύμα και νερό. Πληρ. τηλ. 2241021475
ΜΖΤ210935

ΕΝΟΙΚΙΑΖΕΤΑΙ 3άρι **διαμέρισμα** 106 τ.μ. πλήρως ανακαινισμένο με air condition επί της οδού Βουλγαροκτόνου 31, περιοχή Αγ. Αναργύρων στην πόλη της Ρόδου. Πληρ. τηλ. 2241028922 ΜΖΤ210923

ΕΝΟΙΚΙΑΖΟΝΤΑΙ επιπλωμένα **studios** στο κέντρο της πόλης και πολύ κοντά στο Πανεπιστήμιο. Ιδανικά για φοιτητές, αλλοδαποί αποκλείονται. Πληρ. τηλ. 2241024026, 6976684987 ΜΖΤ210918

ΕΝΟΙΚΙΑΖΟΝΤΑΙ γκαρσονιέρες καινούργιες πλήρως επιπλωμένες με κλιματισμό, κοντά στο Πανεπιστήμιο. Πληρ. τηλ. 2241078965
ΜΖΤ210934

ΕΝΟΙΚΙΑΖΕΤΑΙ διαμέρισμα με δύο υπνοδωμάτια, καθιστικό, μεγάλη κουζίνα, μπάνιο, ηλιακό και κεντρική θέρμανση στο κέντρο της πόλης. Πληρ. τηλ. 6944198200, 6944645007, 2241090596
ΜΖΤ210917

ΕΝΟΙΚΙΑΖΕΤΑΙ ΟΛΟΚΑΙΝΟΥΡΓΙΟ ΙΣΟΓΕΙΟ ΔΙΑΜΕΡΙΣΜΑ 125 Τ.Μ. ΣΕ ΔΙΩΡΟΦΗ ΟΙΚΟΔΟΜΗ ΜΕ ΠΕΡΙΜΕΤΡΙΚΗ ΑΥΛΗ 170 Τ.Μ. ΜΕ ΜΕΓΑΛΗ ΣΑΛΟΤΡΑΠΕΖΑΡΙΑ ΚΑΙ ΚΑΘΙΣΤΙΚΟ, 3 ΑΝΕΤΑ ΥΠΝΟΔΩΜΑΤΙΑ, 2 ΜΠΑΝΙΑ, ΤΖΑΚΙ, ΑΠΟΘΗΚΗ, ΑΥΤΟΝΟΜΗ ΚΕΝΤΡΙΚΗ ΘΕΡΜΑΝΣΗ, ΗΛΙΑΚΟ ΚΑΙ ΠΑΡΚΙΝ. ΜΕΣΑ ΣΕ 3.500 Τ.Μ. ΚΤΗΜΑ, ΣΕ ΕΝΑ ΚΑΤΑΠΡΑΣΙΝΟ ΗΣΥΧΟ ΠΕΡΙΒΑΛΛΟΝ, ΠΕΡΙΟΧΗ ΑΣΓΟΥΡΟΥ. ΠΛΗΡ. ΤΗΛ. 2241077120, 2241028360, 6937080173
ΜΖΤ210925(26)

ΠΩΛΕΙΤΑΙ ΕΠΩΝΥΜΗ ΜΕΓΑΛΗ ΕΠΙΧΕΙΡΗΣΗ ΕΠΙΠΛΩΝ & ΚΟΥΦΩΜΑΤΩΝ

με υψηλούς τζίρους, με επανδρωμένα συνεργεία τοποθέτησης και service.

Η εταιρεία είναι εξοπλισμένη με αυτοκίνητα μεταφοράς των προϊόντων και με όλα τα απαραίτητα εργαλεία τοποθέτησης

Πληρ. τηλ. 6978110000
ΜΧΠΕΜΠ383

ΜΗΝΙΑΙΑ ΕΝΟΙΚΙΑΣΗ ΔΩΜΑΤΙΩΝ ΣΕ ΞΕΝΟΔΟΧΕΙΟ

Το ξενοδοχείο ΕΛΕΝΑ
που βρίσκεται στο κέντρο της πόλεως Ρόδου, σε μικρή απόσταση από το λιμάνι και το Πανεπιστήμιο επί της οδού Γρίβα 78,

ΕΝΟΙΚΙΑΖΕΙ ΔΩΜΑΤΙΑ

ιδανικά για φοιτητές, στρατιωτικούς κ.λπ

Το δωμάτιο διαθέτει:
α) ατομικό μπάνιο
β) τηλέφωνο
γ) ραδιόφωνο
δ) τηλεόραση
ε) ψυγείο
στ) θέρμανση
ζ) ζεστό νερό
η) εβδομαδιαίος καθαρισμός δωματίου και
θ) διάθεση ιματισμού (σεντόνια, κουβέρτες)

Πληρ. τηλ. 2241024755, 2241093019
ΜΑΤ2822

ευσταθίου ΕΥΡΩΚΤΗΜΑΤΙΚΗ
ΚΤΗΜΑΤΟΜΕΣΙΤΙΚΟ ΓΡΑΦΕΙΟ

Εθν. Αντιστάσεως 83
Τηλ.: 22410 73819, 74917 • Κιν.: 6946 103929
Fax: 22410 38641 • e-mail: info@euroktimatiki.gr

ΜΙΣΘΩΣΕΙΣ ΚΑΤΟΙΚΙΩΝ

- **Διαμέρισμα** 45 τ.μ. περιοχή Μητρόπολη, β' ορόφου, σε νεόδμητη οικοδομή με ένα υπνοδωμάτιο, σαλόνι, κουζίνα, μπάνιο, κεντρική αυτόνομη θέρμανση. Μηνιαίο μίσθωμα 320 ευρώ.
- **Διαμέρισμα** 120 τ.μ. περιοχή Αγ. Νικολάου α' ορόφου, με (3) τρία υπνοδωμάτια, σαλόνι, κουζίνα, δύο μπάνια, κεντρική αυτόνομη θέρμανση, σε άριστη κατάσταση. Μηνιαίο μίσθωμα 550 ευρώ.
- **Διαμέρισμα** 96 τ.μ. επί της οδού Κέννεντυ με (2) δύο υπνοδωμάτια, σαλόνι, κουζίνα, κεντρική θέρμανση και ηλιακό θερμοσίφωνα. Μηνιαίο μίσθωμα 380 ευρώ.
- **Διαμέρισμα** 120 τ.μ. περιοχή στάδιο Διαγόρα με (2) δύο υπνοδωμάτια, σαλόνι, κουζίνα, θέρμανση, ηλιακός θερμοσίφωνας και νυχτερινό ρεύμα. Μηνιαίο μίσθωμα 550 ευρώ.
- **Διαμέρισμα** 45 τ.μ. με (1) ένα υπνοδωμάτιο, σαλόνι, κουζίνα, **πλήρως επιπλωμένο**, α' ορόφου. Μηνιαίο μίσθωμα 300 ευρώ.
- **Διαμέρισμα** στα Κοσκινού α' ορόφου σε νεόδμητη οικοδομή 105 τ.μ. διαθέτει (2) δύο υπνοδωμάτια, σαλόνι, κουζίνα, ηλιακό θερμοσίφωνα, air condition. Μηνιαίο μίσθωμα 550 ευρώ
- **Διαμέρισμα** 105 τ.μ. επί της οδού Εθνικής Αντιστάσεως 1ου ορόφου με δύο υπνοδωμάτια σαλόνι, κουζίνα. Διαθέτει θέρμανση με θερμοπομπούς. Μηνιαίο μίσθωμα 400 ευρώ.
- **Διαμέρισμα** 110 τ.μ. με δύο υπνοδωμάτια β' ορόφου, στην Ανάληψη, με καταπληκτική θέα, σαλόνι, κουζίνα. Μηνιαίο μίσθωμα 450 ευρώ.
- **Διαμέρισμα** 119 τ.μ. επί της Παύλου Μελά, με (3) τρία υπνοδωμάτια, σαλόνι, κουζίνα, κήπο, κεντρική θέρμανση. Μηνιαίο μίσθωμα 450 ευρώ.
- **Διαμέρισμα** 50 τ.μ. ισόγειο, στην Παστίδα, σε νεόδμητη οικοδομή, μερικώς επιπλωμένο (ηλεκτρικές συσκευές), με αυτόνομη θέρμανση και πάρκινγκ, κήπο. Μηνιαίο μίσθωμα 300 ευρώ.
- **Μεζονέτα** 180 τ.μ. με 3 υπνοδωμάτια, σαλόνι, κουζίνα και σοφίτα στην Ιαλυσό πολυτελούς κατασκευής με κεντρική αυτόνομη θέρμανση, ηλιακό θερμοσίφωνο, αυλή, πάρκιν. Μηνιαίο μίσθωμα 800 ευρώ.
- **Μονοκατοικία** 150 τ.μ. στο Τσαΐρι, **επιπλωμένη**, με (3) τρία υπνοδωμάτια, σαλόνι, κουζίνα, πάρκινγκ με τηλεχειρισμό, πισίνα, κήπο, BBQ. Μηνιαίο μίσθωμα 1400 ευρώ.
- **Μονοκατοικία** 145 τ.μ. στον Αρχάγγελο με (3) τρία υπνοδωμάτια, σαλόνι, κουζίνα, πάρκινγκ, πάνω στον κεντρικό δρόμο. Μηνιαίο μίσθωμα 400 ευρώ.
- **Μονοκατοικία** 140 τ.μ. στο Τσαΐρι εντός οικοπέδου 4.000 τ.μ. αποτελείται από δύο (2) υπνοδωμάτια, σαλόνι, κουζίνα, μπάνια, διαθέτει κεντρική θέρμανση, ηλιακό θερμοσίφωνα, αυλή, κήπο, πάρκινγκ. Μηνιαίο μίσθωμα 750 ευρώ
- **Μονοκατοικία** 175 τ.μ. εντός της πόλης αποτελείται από τρία (3) υπνοδωμάτια, γραφείο, σαλόνι, κουζίνα, αποθήκη, διαθέτει θέρμανση με θερμοπομπούς και ηλιακό θερμοσίφωνα. Μηνιαίο μίσθωμα 750 ευρώ.
- **Παραδοσιακή κατοικία** 40 τ.μ. περιοχή Αραπάκι, με ένα υπνοδωμάτιο, σαλόνι, κουζίνα με κήπο και αυλή. Μηνιαίο μίσθωμα 250 ευρώ.
- **Γκαρσονιέρα** 40 τ.μ. επί της Ρόδου - Λίνδου α' ορόφου, με ένα υπνοδωμάτιο, σαλόνι, κουζίνα. Μηνιαίο μίσθωμα 220 ευρώ.
- **Γκαρσονιέρα** 40 τ.μ. επί της Ιερού Λόχου στην Ιαλυσό, α' ορόφου, σε νεόδμητη οικοδομή. Μηνιαίο μίσθωμα 220 ευρώ
- **Γκαρσονιέρες** 40 τ.μ., πλήρως επιπλωμένες πολυτελούς κατασκευής στο Φαληράκι Μηνιαίο μίσθωμα 240 ευρώ.
- **Γκαρσονιέρες-studios** στη Ιξιά πλήρως επιπλώμενα με μηνιαίο μίσθωμα 300 και 275 ευρώ αντίστοιχα.
- **Studios** πλήρως επιπλωμένα στις Καλυθιές, κοντά στην Εθνική οδό Ρόδου-Λίνδου. Μηνιαίο μίσθωμα 230 ευρώ.
- **Studios** πλήρως επιπλωμένα επί της Ρόδου-Λίνδου. Μηνιαίο μίσθωμα 280 ευρώ.
- **Studios** στα Κοσκινού πλήρως επιπλωμένες με μεγάλη αυλή με γκαζόν με πανοραμική θέα. Μηνιαίο μίσθωμα 200 ευρώ.

ΚΠΑΠ12029

The Real Estate Leaders
RE/MAX

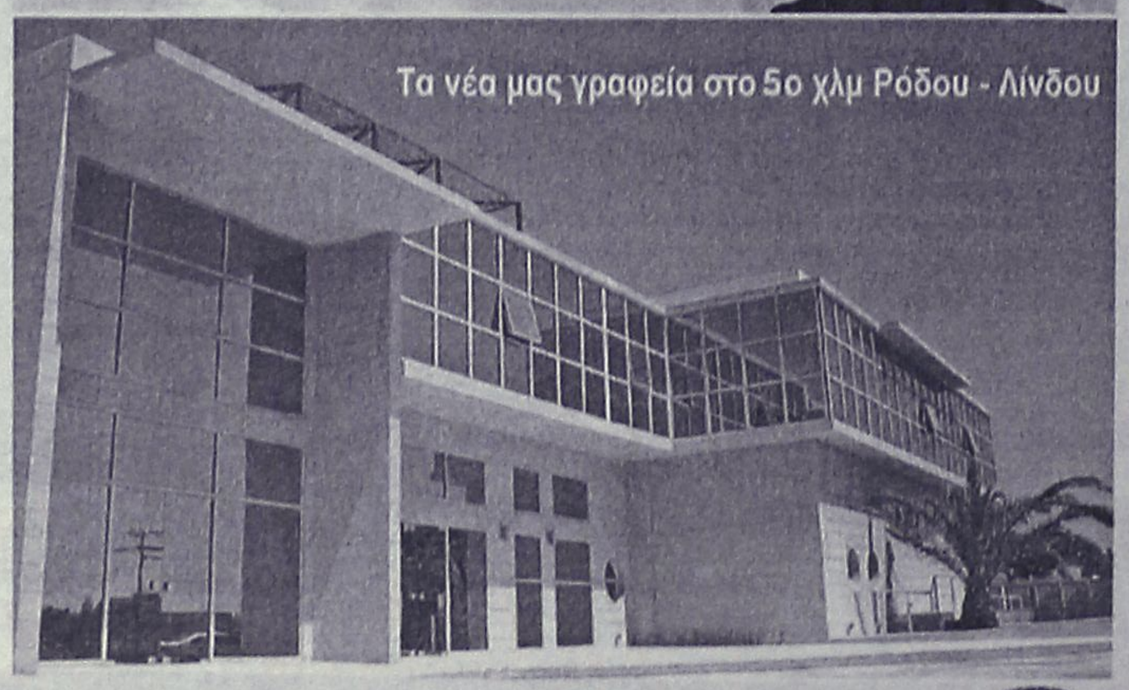

RE/MAX
Outstanding Agents.
Outstanding Results.

• Αγοραπωλησίες - Ενοικιάσεις ακινήτων
• Με σοβαρότητα και επαγγελματισμό
• Στη Ρόδο, σε όλη την Ελλάδα
και για κάθε γωνιά του κόσμου

RE/MAX EXCLUSIVE RE/MAX EXPRESS

REMAX EXPRESS: Εθνάρχου Μακαρίου 45 (στοά Ροίκου, ημιόροφος)
Τηλ: 22410 43730 - 1, fax: 22410 73200 • www.remax.gr • e-mail: info@remaxexpress.gr
ΑΕ740

ΚΤΗΜΑΤΟΜΕΣΙΤΙΚΟ ΓΡΑΦΕΙΟ
ΖΑΦΕΙΡΗΣ Μ. ΚΑΡΑΓΙΑΝΝΗΣ Δ. Ο.Ε.

Πωλήσεις ακινήτων. Τηλ. (2241060380-60381)
17.30-20.30 μ.μ. Δευτέρα-Παρασκευή
Fax: 2241060380 • e-mail: zafkar@hellasnet.gr

• Κατοικίες
- Εξοχική κατοικία 50 τ.μ. (υπό ανέγερση) εντός οικοπέδου 440 τ.μ. στην περιοχή Κολυμπίων
- Εξοχική κατοικία 70 τ.μ. (υπό ανέγερση) εντός οικοπέδου 500 τ.μ. στην περιοχή Κολυμπίων
- Επαγγελματική στέγη επί της Ρόδου-Λίνδου περιοχή Κολυμπίων (εστιατόριο)

• Ξενοδοχειακό συγκρότημα
- Ημιτελής σε μπετά ξενοδοχειακό συγκρότημα Α' κατηγορίας εντός οικοπέδου 22.400 τ.μ.

• Οικόπεδα
- Εντός οικισμού στον Δήμο Αφάντου 2000 τ.μ.
- Στον Δήμο Αφάντου 520 τ.μ. με άδεια οικοδομής 53 τ.μ.
- Στον Δήμο Αφάντου 1000 τ.μ. επί της εθνικής οδού Ρόδου-Λίνδου
- Στον Δήμο Αφάντου 866 τ.μ. επί της εθνικής οδού Ρόδου-Λίνδου
- Εντός οικισμού στην Παστίδα 2000 τ.μ.
- Στην παραλία Αφάντου 2125 τ.μ. 200 τ.μ. από την θάλασσα δικαίωμα δόμησης Σ.Δ. 100 τ.μ.

• Αγροτεμάχια
- Στην περιοχή Κολυμπίων αγροτεμάχια 10.200 τ.μ. (πανοραμική θέα)
- Στην περιοχή Κολυμπίων αγροτεμάχιο 4.969 τ.μ.
- Στην περιοχή Ψίνθου αγροτεμάχιο 22.400 τ.μ.
- Στην περιοχή Ψίνθου αγροτεμάχιο 19.840 τ.μ.
- Στην περιοχή Τραπεζία αγροτεμάχιο 5.800 τ.μ.
- Στον Δήμο Αφάντου αγροτεμάχιο 6.120 τ.μ.
- Στον Δήμο Αφάντου αγροτεμάχιο 11.520 τ.μ.
- Στον Δήμο Αφάντου το 1/2 αγροτεμαχίου 5.080 τ.μ. με ελαιόδεντρα
- Στον Δήμο Αφάντου 7500 τ.μ. αγροτεμάχιο

ΧΠ2499

ΕΝΟΙΚΙΑΣΕΙΣ

συνέχεια από την προηγούμενη

ΕΝΟΙΚΙΑΖΕΤΑΙ διαμέρισμα ολοκαίνουργιο δίπλα στο Πανεπιστήμιο Αιγαίου επί της οδού Μεσολογγίου 3, με 2 υπνοδωμάτια, σαλόνι, κουζίνα, μπάνιο. Πληρ. τηλ. 2241036203, 6944166802, 6944308564 ΜΟΟ161

ΕΝΟΙΚΙΑΖΕΤΑΙ διαμέρισμα 105 τ.μ. στην Ανάληψη 3 υπνοδωματίων, σαλόνι, κουζίνα, με ηλιακό. Πληρ. τηλ. 2241065963, 6947957727 MZT210932

ΕΝΟΙΚΙΑΖΕΤΑΙ τριάρι **διαμέρισμα** επί της οδού Κέννεντυ 18. Πληρ. τηλ. 6976320470, 2241026640 MZT210931

ΕΝΟΙΚΙΑΖΕΤΑΙ τριάρι επί της Ηρακλείου Κρήτης περιοχή Αγ. Αναστασίας. Πληρ. τηλ. 2241092078, 6946847696 MZT210912

ΕΝΟΙΚΙΑΖΕΤΑΙ δίχωρη **γκαρσονιέρα** ανακαινισμένη επιπλωμένη με κλιματισμό επί της Κοδριγκτώνος. Πληρ. τηλ. 2241020949, 6972246836 MZT210913

ΕΝΟΙΚΙΑΖΕΤΑΙ στα Κοσκινού καινούργιο **ρετιρέ** λουξ κατασκευής 50 τ.μ. με αυτόνομη θέρμανση και απεριόριστη θέα, ηλεκτρικές συσκευές και επιπλωμένο Πληρ. τηλ. 2241034886, 6932437142, 6932437144 MAT3270

ΕΝΟΙΚΙΑΖΟΝΤΑΙ δίχωρα επιπλωμένα **διαμερίσματα** 50 τ.μ. στην περιοχή της Ιξιάς, με χώρο στάθμευσης, κήπο, πισίνα, θέρμανση και ζεστό νερό. Ιδανικά για εκπαιδευτικούς. Πληρ. τηλ. 2241093791, 6944658034 www.eleonas.net MAT3271

ΕΝΟΙΚΙΑΖΕΤΑΙ ΔΙΑΜΕΡΙΣΜΑ 150 Τ.Μ. ΕΠΙ ΤΗΣ ΦΛΕΜΙΝΓΚ 4 ΠΡΩΤΗΝ ΕΛ. ΒΕΝΙΖΕΛΟΥ. ΠΛΗΡ. ΤΗΛ. 6972845264 ΩΡΕΣ 10.00-13.00 ΚΑΙ 18.00-20.00 MAT3872

ΕΝΟΙΚΙΑΖΕΤΑΙ δίχωρη επιπλωμένη **γκαρσονιέρα** στην οδό Κέννεντυ 18 για φοιτητές, στρατωτικούς και εκπαιδευτικούς. Πληρ. τηλ. 2241027006 MZT210901

ΕΝΟΙΚΙΑΖΟΝΤΑΙ διαμερισματάκια 40-50 τ.μ. λουξ κατασκευής επιπλωμένα και με τα ηλεκτρικά είδη δίπλα στη θάλασσα και κοντά στο Πανεπιστήμιο Αιγαίου. Πληρ. τηλ. 6945152292 MZT210921

Στ' Ασγούρου **ΕΝΟΙΚΙΑΖΕΤΑΙ διαμέρισμα** 50 τ.μ. σε μονοκατοικία με 500 τ.μ. κήπο πλήρως επιπλωμένο, TV, πλυντήριο, κουζίνα. Ενοίκιο 380 ευρώ. Πληρ. τηλ. 2241066591, 6944636141 MAT3267

ΕΝΟΙΚΙΑΖΕΤΑΙ διαμέρισμα πρώτου ορόφου με δύο υπνοδωμάτια, σαλόνι, κουζίνα, WC επί της οδού Λίνδου 68. Πληρ. τηλ. 6947323495, 2241033188 MXP12918

ΕΝΟΙΚΙΑΖΕΤΑΙ ισόγειο υπερυψωμένο **διαμέρισμα**, δυάρι, επιφανείας 48 τ.μ. ευάερο, ευήλιο, στην οδό Κλεοβούλου 17, Κρεμαστή Ρόδου. Πληρ. τηλ. 2241028237 (ώρες γραφείου), καν. 6948835074, 6947722010 MZT210906

ΣΑΣ ΕΝΔΙΑΦΕΡΕΙ!!!
ΠΩΛΕΙΤΑΙ
Ή ΕΝΟΙΚΙΑΖΕΤΑΙ
(ΑΠΟ ΙΔΙΟΚΤΗΤΗ)

Ισόγειος χώρος στεγασμένης επιφανείας 1.350 τ.μ. και 500 τ.μ. αυλή.
Είναι κατάλληλος για όλες τις χρήσεις *(κυρίας χρήσεως και υγειονομικού ενδιαφέροντος)* χωρίς κολώνες και ύψος 7 μέτρα με θέα την θάλασσα.
Πρόσβαση για κάθε τύπου τροχοφόρο και απεριόριστο πάρκιν.
Ευρίσκεται στο Εμπορικό Κέντρο Πανάγου επί της Γ. Σεφέρη 108 πλησίον του νέου νοσοκομείου.

Πληρ. τηλ. 6932612032

ΧΠ499

ευσταθίου ΕΥΡΩΚΤΗΜΑΤΙΚΗ
ΚΤΗΜΑΤΟΜΕΣΙΤΙΚΟ ΓΡΑΦΕΙΟ

Εθν. Αντιστάσεως 83 • Τηλ.: 22410 73819, 74917
Κιν.: 6944 374546, 6945 292030 • Fax: 22410 38641
info@euroktimatiki.gr


€ 310.000

Μονοκατοικία στα Κοσκινού
154 τ.μ. διώροφη με 3 υπνοδωμάτια σε 1200 τ.μ. περιτοιχισμένο οικόπεδο, σε μαρμαροσοβά, με ολοκληρωμένες τις ηλεκτρικές και υδραυλικές εγκαταστάσεις, με ατομικό βόθρο, διαμορφωμένη πρόσβαση, με υπέροχη θέα σε βουνό και θάλασσα.


€ 110.000

Μονοκατοικία στην Δαματριά
87 τ.μ. διώροφη με 3 υπνοδωμάτια ανακαινισμένη με αυλή και μεγάλη άνετη βεράντα.

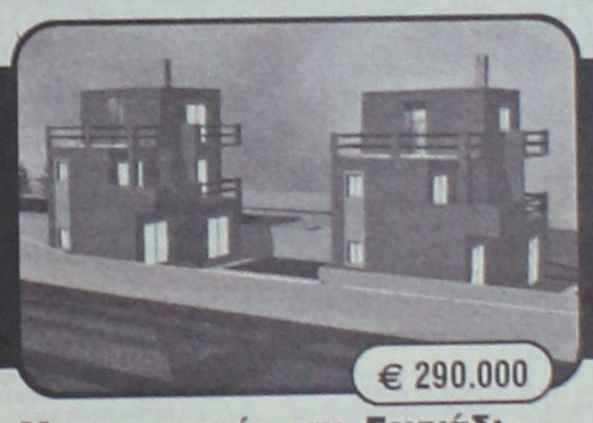
€ 290.000

Μονοκατοικία στο Γεννάδι
135 τ.μ. τριώροφη με 3 υπνοδωμάτια, σε 1200 τ.μ. οικόπεδο, Νεόδμητη, ετοιμοπαράδοτη, στο κύμα, με θέρμανση, εγκατ. Air-Condition, εντοιχισμένη κουζίνα, μεγάλη άνετη βεράντα, με υπέροχη θέα.


€ 290.000

Μεζονέτα στο Γεννάδι
135 τ.μ. τριώροφη με 3 υπνοδωμάτια, σε 1200 τ.μ. οικόπεδο, Νεόδμητη, ετοιμοπαράδοτη, στο κύμα, με θέρμανση, εγκατ. Air-Condition, εντοιχισμένη κουζίνα, μεγάλη άνετη βεράντα, με υπέροχη θέα, BBQ.


€ 125.000

Μονοκατοικία στην Παστίδα
142 τ.μ. διώροφη με 3 υπνοδωμάτια σε 2.000 τ.μ. οικόπεδο σε μπετά, με περιτοίχιση από πέτρα με ατομικό βόθρο, με θεά στη Φιλέρημο.


Μεζονέτα στην Ιαλυσό
130 τ.μ. διώροφη, με 3 υπνοδωμάτια, με 2 άνετες αυλές, θέρμανση, τζάκι, εντοιχισμένη κουζίνα, σοφίτα. Σάουνα.
€ 215.000

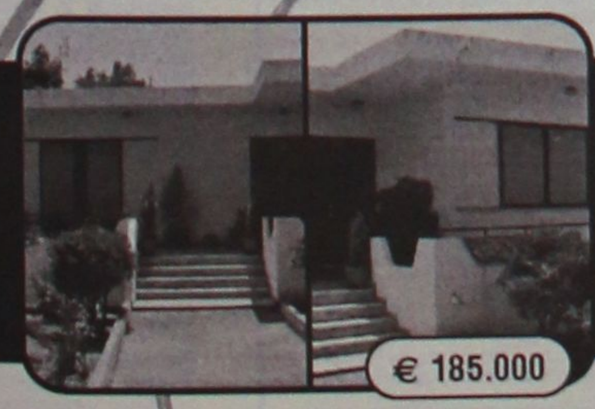
€ 185.000

Μονοκατοικία στην Αρχίπολη
130 τ.μ. μονώροφη και 100 τ.μ. υπόγειο, με 3 υπνοδωμάτια σε 500 τ.μ. οικόπεδο, με υπέροχη θέα σε δάσος με θέρμανση, τζάκι, εντοιχισμένη κουζίνα, στεγασμένο Parking.


€ 260.000

Μεζονέτα στο Ροδίνι
130 τ.μ. διώροφη με 3 υπνοδωμάτια και 166 τ.μ. κήπο, σε γωνιαίο οικόπεδο, σε ήσυχη περιοχή.


Διαμερίσματα στο Κέντρο της Πόλης
40 τ.μ. διαμέρισμα με 1 υπνο-δωμάτιο, πολυτελούς κατασκευής, με κλιματισμό, εντοιχισμένη κουζίνα, σε ήσυχη περιοχή.
€ 78.000

ΕΝΟΙΚΙΑΣΕΙΣ

συνέχεια από την προηγούμενη

ΕΝΟΙΚΙΑΖΕΤΑΙ διαμέρισμα επιπλωμένο, αποτελείται από 3 υπνοδωμάτια, καθιστικό, κουζίνα και μπάνιο, με ηλιακό θερμοσίφωνα και TV, κατάλληλο για συγκατοίκηση φοιτητών κ.λπ., επί της Αλεξ. Διάκου 15, πάρα πολύ κοντά στο Πανεπιστήμιο και την Τουριστική σχολή. Πληρ. τηλ. 2241021335 ή 6945393764. MXP12915



ΚΤΗΜΑΤΟΜΕΣΙΤΙΚΟ ΓΡΑΦΕΙΟ

ΑΙΓΑΙΟΚΤΗΜΑΤΙΚΗ

ΕΠΙΛΕΓΜΕΝΕΣ ΠΡΟΤΑΣΕΙΣ ΑΚΙΝΗΤΩΝ

- 80 τ.μ. Αγ. Νικόλαος 85.000 ευρώ
- 80 τ.μ. Σωτήρος 90.000 ευρώ (ΔΔ)
- 95 τ.μ. μετ/νο Ιαλυσός 90.000 ευρώ
- 100 τ.μ. μον/κία 4 ετών 500 τ.μ. οικ/δο στην Ιαλυσό 300.000 ευρώ (ΔΔ)
- 108 τ.μ. (3 υπν.) β' ορ. με θέα Δασκάλους 190.000 ευρώ
- 117 τ.μ. καινούργιο ρετιρέ Αραπάκι 200.000 ευρώ
- 120 τ.μ. μονοκία Π. Πόλη Ρολόι 145.000 ευρώ
- 138 τ.μ. (3 υπν.) - (2 μπάνια) - θέα - θέρμανση, 5 ετών - Παρθενώνης 230.000 ευρώ
- 120 τ.μ. (β') ορ/σμα - καινούργιο - λουξ κατασκευής - Ηρωίδας Αναστασίας 190.000 ευρώ (ΔΔ)
- 236 τ.μ. μονοκατοικία Θολό σε 2.174 τ.μ. οικ/δο με έξτρα Σ.Δ. 764 τ.μ. 264.000 ευρώ
- 265 τ.μ. μεζ/τα (10 ετών) σε 2 στρ. Τσαΐρι 265.000 ευρώ (ΔΔ)
- 2 οικοδομικές μερίδες οικ/κου συν/σμου ΑΥΤΟΣΤΕΓΑΣΗΣ και 1 μερίδα ΑΠΟΛΛΩΝ/ΒΑΚΧΟ/
- Οικ/δο 4 στρ. στο Κανδυλί 120.000 ευρώ.
- Κατάστημα 40 τ.μ. με 70 τ.μ. απ/κη πρ/ση Αννης Μαρίας 110.000 ευρώ
- Γραφεία 23 τ.μ., 45 τ.μ., 67 τ.μ. κοντά στην Ακαδημία Χ2.500 το τ.μ.
- 480 τ.μ. οικ/δο Σ.Δ. 1 Ανάληψη 280.000 ευρώ

ΕΚΤΟΣ ΑΥΤΩΝ ΤΩΝ ΑΚΙΝΗΤΩΝ ΔΙΑΘΕΤΟΥΜΕ ΜΕΓΑΛΗ ΠΟΙΚΙΛΙΑ ΣΕ ΔΙΑΜ/ΤΑ (ΜΕΤ/ΝΑ-ΚΑΙΝΟΥΡΓΙΑ) ΣΤΙΣ ΚΑΛΥΤΕΡΕΣ ΤΙΜΕΣ ΤΗΣ ΑΓΟΡΑΣ-ΟΙΚ/ΔΑ ΚΑΙ ΕΝΟΙΚΙΑΣΕΙΣ ΑΚΙΝΗΤΩΝ - ΑΝΤΙΠΑΡΟΧΕΣ

ΡΕΝΑ ΒΑΖΟΥΚΟΥ

(ΜΕΣΙΤΗΣ ΑΣΤΙΚΩΝ ΣΥΜΒΑΣΕΩΝ)

ΔΙΕΥΘ. ΓΡΑΦΕΙΟΥ ΔΗΜ. ΘΕΟΔΩΡΑΚΗ 3

9-1 το πρωί καθημερινά και 6.30-9 απ/τα (Δευτ. και Πέμπτης)

Τηλ. (22410) 22943-28838 FAX: 28838, κιν. 6945466773

email.vazoukou@acn.gr

ΧΠ851

ΕΝΟΙΚΙΑΖΕΤΑΙ διαμέρισμα επιπλωμένο 72 τ.μ. Εθνικής Αντιστάσεως και Βεργή 2 Αθήνα Ανω Ιλίσια ανάμεσα 5η-6η στάση. Πληρ. τηλ. Ρόδου 2241027006, Αθήνα 6947060794 MZT210902

ΕΝΟΙΚΙΑΖΕΤΑΙ επιπλωμένο **studios** 50 τ.μ. με αυλή στην ενορία Αγίου Γεωργίου Κάτω κατάλληλο για φοιτητές με δυνατότητα συγκατοίκησης δύο φοιτητών. Πληρ. τηλ. 2241028330 MZT210904

ΕΝΟΙΚΙΑΖΕΤΑΙ γκαρσονιέρα στην Κρεμαστή. Πληρ. τηλ. 6944789087, 6944652600, 2241093046 MZT210908

ΕΝΟΙΚΙΑΖΟΝΤΑΙ δυάρι 60 τ.μ., **γκαρσονιέρα** 40 τ.μ., 1ου ορόφου και ημιορόφου, επιπλωμένα, TV, σίτες, μεγάλη κουζίνα, 329 και 290 ευρώ αντίστοιχα. Μίσθωση ελάχιστη ενός χρόνου, οδός Σκεύου Ζερβού, πλησίον πλ. Αγ. Νικολάου, Παλιά Πόλη, Σινεμά. Πληρ. τηλ. 6972812184 MZT200905

ΕΝΟΙΚΙΑΖΕΤΑΙ διαμέρισμα 110 τ.μ. αποτελούμενο από σαλόνι, 3 υπνοδωμάτια, χωλ, κουζίνα, μπάνιο και γύρω γύρω βεράντες επί της οδού Κομνηνών 59. Πληρ. τηλ. 2241022630 MZT210907

ΕΝΟΙΚΙΑΖΕΤΑΙ στην Ιαλυσό νεόχτιστο δίχωρο **διαμέρισμα**, με θέρμανση και ηλιακό θερμοσίφωνα. Πληρ. τηλ. 2241092381 MXP12917

ΕΝΟΙΚΙΑΖΟΝΤΑΙ ξενοδοχειακά διαμερίσματα και **studios** στις "7 Βαγιές" με το μήνα σε συγκρότημα προσφάτως ανακαινισμένο, πλήρως εξοπλισμένο με τηλεόραση, τηλέφωνο, ηλιακό, κλιματισμό, ψύξη, θέρμανση, καθαριότητα 2 φορές την εβδομάδα από την καμαριέρα του ξενοδοχείου με πλήρη ρουχισμό και εξοπλισμό κουζίνας με χρήση της πισίνας, της πέργκολας και του σαλονιού / bar του ξενοδοχείου κ.λπ. Πληρ. τηλ. 2241036830, 6932934562 MZT150926

ΓΙΑΝΝΗΣ ΝΙΚΟΛΙΔΑΚΗΣ

Μηχανολόγος-Μηχανικός

Γαλλίας 12-Ρόδος • τηλ. (22410)22291, 35103

ΠΩΛΟΥΝΤΑΙ

- Επί της οδού **Κων. Υδραίου** (πλησίον Ρόδου - Λίνδου) πολυτελή **διαμερίσματα** με απεριόριστη θέα, ιδιωτικούς χώρους parking και αποθήκες 90 τ.μ. και 126 τ.μ.
- Επί της οδού **Καθοπούλη** (Νιοχώρι) **αποθήκη** 222 τ.μ., **κατάστημα** 59 τ.μ. με πατάρι 15 τ.μ., **διαμερίσματα** από 45 τ.μ. έως 58 τ.μ.

ΧΠ2675

ΕΝΟΙΚΙΑΖΕΤΑΙ ΝΕΟΑΝΑΚΑΙΝΙΣΜΕΝΟ LUX ΤΡΙΑΡΙ 75 Τ.Μ. ΟΡΟΦΟΔΙΑΜΕΡΙΣΜΑ ΡΕΤΙΡΕ 2ου ΟΡΟΦΟΥ ΜΕ ΒΕΡΑΝΤΕΣ 40 Τ.Μ. ΚΑΤΑΠΛΗΚΤΙΚΗ ΘΕΑ ΚΟΝΤΑ ΣΤΗ ΘΑΛΑΣΣΑ ΚΑΙ 10 ΛΕΠΤΑ ΑΠΟ ΤΟ ΚΕΝΤΡΟ ΤΗΣ ΠΟΛΗΣ ΚΑΙ ΤΟ ΠΑΝΕΠΙΣΤΗΜΙΟ. ΘΕΡΜΑΝΣΗ ΑΥΤΟΝΟΜΗ. ΤΙΜΗ ΕΝΟΙΚΙΟΥ 600 ΕΥΡΩ. ΜΟΝΟ ΣΟΒΑΡΕΣ ΠΡΟΤΑΣΕΙΣ. ΠΛΗΡ. ΤΗΛ. 6973495230 ΜΑΤ3265

ΕΝΟΙΚΙΑΖΕΤΑΙ οροφοδιαμέρισμα διαμπερές στην Κ. Τσαλδάρη στην Ανάληψη, κοντά στο ζαχαροπλαστείο "ΣΠΙΤΙΚΟ". Πληρ. τηλ. 2241027836, 2241039456 MZT200925

ΕΝΟΙΚΙΑΖΕΤΑΙ επιπλωμένο **διαμέρισμα** 40 τ.μ., πλήρως εξοπλισμένο, δύο δωματίων, καθιστικό, κουζίνα, υπνοδωμάτιο, WC, με δίπορτο ψυγείο, TV, ηλιακό θερμοσίφωνο, αερόθερμο, σόμπα υγραερίου, χρηματοκιβώτιο, φουρνάκι με μάτια, απορροφητήρας, διπλό κρεβάτι, μονωμένη οροφή, άνετος χώρος παρκαρίσματος, εγκατάσταση για πλυντήριο ρούχων, βεράντα 12 τ.μ. στην Κρεμαστή, μίσθωμα 260 ευρώ. Πληρ. τηλ. 2241096742, κιν. 6944819048 MZT200915

ΕΝΟΙΚΙΑΖΕΤΑΙ διαμέρισμα κατάλληλο για φοιτητές στην περιοχή της Μητρόπολης, χωρίς κοινόχρηστα. Πληρ. τηλ. 2241076633, 2241029025 και 6947006681 MZT200924

ΕΝΟΙΚΙΑΖΕΤΑΙ οροφοδιαμέρισμα μεζονέτα, στην περιοχή Ανάληψης, με 3 υπνοδωμάτια, 2 λουτρά, μεγάλες βεράντες και ηλιακό θερμοσίφωνο. Πληρ. τηλ. 2241067253, 2243047568, 6974849833 MZT200913

ΕΝΟΙΚΙΑΖΕΤΑΙ το ισόγειο σε τριώροφη μεζονέτα, στην περιοχή Κοσκινού, αποτελούμενο από 2 υπνοδωμάτια, σαλόνι, κουζίνα, WC και κήπο. Τιμή 400 ευρώ. Πληρ. τηλ. 2241069626 MZT200919

ΕΝΟΙΚΙΑΖΕΤΑΙ επιπλωμένη οικία α' ορόφου, 105 τ.μ. στο Νιοχώρι, με 3 υπνοδωμάτια, σαλόνι, κουζίνα, μπάνιο και ηλιακό θερμοσίφωνο. Πληρ. τηλ. 6976559433 MZT200912

ΕΝΟΙΚΙΑΖΕΤΑΙ επί της Ελ. Βενιζέλου 1 στην Ιξιά, **διαμέρισμα** αποτελούμενο από 2 υπνοδωμάτια, σαλοτραπεζαρία, κουζίνα και μπάνιο. Πληρ. τηλ. 6979335744, 2241066067 MAT3260

ΕΝΟΙΚΙΑΖΕΤΑΙ καινούργιο λουξ **δυάρι,** κοντά στο κέντρο της πόλης, Κορίνθου 8 και Καμείρου (περιοχή Αραπάκι), με αυτόνομη θέρμανση, aircondition, ηλιακό θερμοσίφωνα, εντοιχισμένη ηλεκτρική κουζίνα, ατομική θέση στάθμευσης. Πληρ. τηλ. 2241029905, ώρες καταστημάτων. MZT200916

ΕΝΟΙΚΙΑΖΕΤΑΙ οροφοδιαμέρισμα στη Θεσσαλονίκη, στον δεύτερο όροφο διώροφης οικοδομής, 90 τ.μ., 2 υπνοδωμάτια, σαλόνι, κουζίνα, χωλ, μπάνιο και αποθήκη, διαμπερές, ήσυχο, φωτεινό, με ατομική κεντρική θέρμανση και χωρίς κοινόχρηστα. Πληρ. τηλ. 2241023781 και 6947045965 MXP12911

ΕΝΟΙΚΙΑΖΕΤΑΙ γκαρσονιέρα καινούργια και επιπλωμένη, στην πόλη της Ρόδου, περιοχή S.M. Μαρινόπουλος. Πληρ. τηλ. 2241020530 και 6947958106 MZT200921

ΕΝΟΙΚΙΑΖΕΤΑΙ χώρος επί της οδού Αννης Μαρίας, κατάλληλος για ιατρείο, πολιτικό μηχανικό, λογιστή κ.λπ. Πληρ. τηλ. 6945476491 MXP12913

ΕΝΟΙΚΙΑΖΕΤΑΙ διαμέρισμα στην Ιαλυσό, δύο υπνοδωματίων, επιπλωμένο, 1ου ορόφου, με θέα τη θάλασσα, ευρύχωρο πάρκιν, με ηλιακό θερμοσίφωνα, σε ήσυχη περιοχή, χωρίς κοινόχρηστα. Πληρ. τηλ. 6932051602 MZT200906

ΕΝΟΙΚΙΑΖΕΤΑΙ πλήρως επιπλωμένη **γκαρσονιέρα** δίχωρη κοντά στο Πανεπιστήμιο με θέρμανση και ασανσέρ, κατάλληλη για φοιτητές και φοιτήτριες. Πληρ. τηλ. 6946234020 MZT200908

ΕΝΟΙΚΙΑΖΟΝΤΑΙ α) **studios** επιπλωμένα κατάλληλα για φοιτητές και εκπαιδευτικούς. Διαθέτουν τηλεόραση και κλιματισμό στην περιοχή Δασκάλων, Παπαναστάση 10, β) **διαμέρισμα** στην Π. Πόλη επί της Τηλεπολέμου. Πληρ. τηλ. 2241029196, 6946348257 MZT190935

ΕΝΟΙΚΙΑΖΟΝΤΑΙ στην Ιαλυσό 3 υπέροχα νεόδμητα **οροφοδιαμερίσματα.** Μοντέρνος σχεδιασμός, τέλεια λειτουργικότητα, άνετοι χώροι, ευχάριστο περιβάλλον. Ιδανικά για ζευγάρια που σκέπτονται να ξεκινήσουν τώρα την καινούργια τους ζωή. Μόνο σοβαρές προτάσεις, με ραντεβού. Πληρ. τηλ. 2241095815 MZT200911

ΕΝΟΙΚΙΑΖΟΝΤΑΙ στην Κρεμαστή **studios** με το μήνα, επιπλωμένα με πολυκουζινάκι. Ενοίκιο 180 ευρώ χωρίς ρεύμα και νερό. Αποκλείονται αλλοδαποί. Πληρ. τηλ. 2241091483 MZT200910

ΕΝΟΙΚΙΑΖΕΤΑΙ παραδοσιακή μονοκατοικία 2 δωματίων με κήπο ανεξάρτητο κοντά στο Παλαιό Αεροδρόμιο Μαριτσών σε καλή τιμή. Πληρ. τηλ. 2241048381, 47516, 6978584736, 6944177280 MZT190940

ΕΝΟΙΚΙΑΖΟΝΤΑΙ διαμερίσματα πλήρως επιπλωμένα με θέα τη θάλασσα σε ήσυχη περιοχή. Studios, γκαρσονιέρα, δυάρι, τριάρι. Πληρ. τηλ. 2241067203, 6937599248 MZT190929

ΕΝΟΙΚΙΑΖΕΤΑΙ μεζονέτα πολυτελούς κατασκευής στην Ιξιά Ηρακλειδών 51Α πάροδος πλησίον φούρνου "Καραβόλια" αποτελούμενο από 3 υπνοδωμάτια, 2 μπάνια - WC αυτόνομη θέρμανση, ηλιακός θερμοσίφωνας. Πληρ. τηλ. 2241026141, 6939183314 MZT190928

Mediterranean

Real Estate Agency

Κτηματομεσιτικό γραφείο

ΗΡΑΚΛΗΣ Δ.ΧΟΡΟΖΙΔΗΣ

Σύμβουλοι και φίλοι για μια ζωή!



Μεσίτης & Σύμβουλος επενδύσεων Ακίνητης Περιουσίας

www.dodecaneserealestate.com

ΠΩΛΗΣΕΙΣ - ΜΙΣΘΩΣΕΙΣ ΑΚΙΝΗΤΩΝ

Πωλήσεις Μονοκατοικιών- Μεζονέτων

-**Κανδυλί.** Μεζονέτα 3 επιπέδων,συνολικής επιφάνειας 270 τμ. στα σοβατίσματα. Έκταση 1,470 τμ.
- **Κανδυλί.** Μεζονέτα 120 τμ, στα μπετά, σε οικόπεδο 2067 τμ.
- **Κανδυλί.** Μεζονέτα 120 τμ, στα μπετά, σε οικόπεδο 1480 τμ.
- **Κανδυλί.** Μεζονέτα 120 τμ, στα μπετά, σε οικόπεδο 639 τμ.
- **Κανδυλί.** Μεζονέτα 120 τμ, στα μπετά, σε οικόπεδο 620 τμ.
-**Τσαΐρι.** Μεζονέτα 265 τμ, 3 επιπέδων με 4 υ/δ, 2 μπάνια, μεγάλα μπαλκόνια, γκαράζ και στούντιο 35 τμ, σε οικόπεδο 2 στρεμμάτων.
-**Αφάντου.** Μεζονέτα υπερπολυτελούς κατασκευής 211 τμ με 50τμ βεράντες, 3 υ/δ, 3 μπάνια, εσωτερικό ηλεκτρ.γκαράζ, κεντρικό κλιματισμό,υδρομασάζ,τζακούζι, εντοιχιζόμενη κουζίνα πλήρως εξοπλισμένη με ηλεκτρικές συσκευές Bosch.
-**Αφάντου.** Μεζονέτα υπερπολυτελούς κατασκευής 230τμ με 70τμ βεράντες, 4υ/δ, 3 μπάνια, εσωτερικό ηλεκτρ.γκαράζ, κεντρικό κλιματισμό,υδρομασάζ,τζακούζι, εντοιχιζόμενη κουζίνα πλήρως εξοπλισμένη με συσκευές Bosch.
-**Αφάντου.**Μονοκατοικία 75 τμ, με 2 υ/δ, και ενιαίο χώρο κουζίνας-καθιστικού με τζάκι.Διαμορφωμένοι εξωτερικοί χώροι 800 τμ με ανεξάρτητο σπιτάκι 25 τμ στον κήπο. 300 μ από την θάλασσα.
- **Κολύμπια.** Πωλούνται νεόδμητες μεζονέτες 107 τμ η κάθε μία, ιδιαίτερης αισθητικής πλήρως εξοπλισμένες, με ή χωρίς πισίνα, κήπο, πάρκιν, μεγάλες βεράντες, 380 μ από τη θάλασσα.
-**Αρχάγγελος.** Μεζονέτες 108 τμ η κάθε μία, στα μπετά,σε ήρεμη περιοχή, με απεριόριστη θέα.
-**Γεννάδι.** Μεζονέτες 117 τμ με διαμορφωμένους εξωτερικούς χώρους (πισίνα, χώρο ρολοπαιδιών, κιόσκι, πάρκιν) με θέα τη θάλασσα.
-**Ιαλυσός** Στην περιοχή Σωτήρος σε ήσυχη τοποθεσία, πωλείται μεζονέτα 200 τμ υπερπολυτελούς κατασκευής, σαλοτραπεζαρία, κουζίνα, καθιστικό,3 υ/δ, 2 μπάνια, αποθήκη, κεντρική θέρμανση, τζάκι,κήπο,πάρκιν.
-**Ιαλυσός** Στην περιοχή Σωτήρος σε ήσυχη τοποθεσία, πωλείται ημιτελής 3όροφος μεζονέτα 290 τμ. Το ημιυπόγειο είναι ανεξάρτητη τελειωμένη κατοικία 90 τμ με σαλόνι,τραπεζαρία,2 υ/δ και μπάνιο. Το ισόγειο και ο 1ος είναι 200 τμ με σαλόνι,τραπεζαρία,κουζίνα,4 υ/δ,1γραφείο 3 μπάνια, μεγάλο κήπο και πάρκιν.
-**Παστίδα.** Περιοχή Κήποι διόροφη κατοικία υπερπολυτελούς κατασκευής, υπερυψωμένο ισόγειο 150 τμ, 3 υ/δ, 2 μπάνια, σαλόνι, κουζίνα, τζάκι, μεγάλα μπαλκόνια. Α' όροφος 112 τμ, 3 υ/δ, 2 μπάνια, σαλόνι, κουζίνα, τζάκι, μεγάλα μπαλκόνια,απεριόριστη θέα, υπέροχα διαμορφωμένοι εξωτερικοί χώροι σε μεγάλο οικόπεδο.
-**Παστίδα.** Υπερπολυτελής 2όροφη μονοκατοικία 482τμ σε οικόπεδο 4.200τμ, ιδιαίτερου αρχιτεκτονικού σχεδιασμού, με 4 υ/δ, σαλόνι, κουζίνα υψ/λης αισθητικής, 4 μπάνια, αποθήκη, κεντρικό σύστημα κλιματισμού ψύξης-θέρμανσης, διαμορφωμένο και δεντροφυτεμένο εξωτερικό χώρο, μεγάλες βεράντες απέραντη θέα.
- **Δαματριά.** Νεόδμητη μεζονέτα 100τμ.διαμορφωμένη σε 3 διαφορετικά επίπεδα με απέραντη θέα.
-**Θεολόγος.** 2 όροφη μονοκατοικία 120 τμ σε οικόπεδο 4700 τμ. 60μ από τη θάλασσα με απέραντη θέα.

Πωλήσεις Διαμερισμάτων

-**Ρόδος.** Στο Ροδίνι στην οδό Σμύρνης και μονής Καλόπετρας,

Κάνετε τα όνειρα σας ΠΡΑΓΜΑΤΙΚΟΤΗΤΑ *στην τιμή που θέλετε.*

σε ήσυχη τοποθεσία, πωλούνται διαμερίσματα α ορόφου, β ορόφου και ρετιρέ, 2 υ/δ 80 τμ, και 3 υ/δ 99 τμ. Νεόδμητα και παραδοτέα πλήρως εξοπλισμένα.
- **Ρόδος.** Στο κέντρο της πόλης επί της Διλμπεράκη πωλείται διαμέρισμα 90 τμ, β ορόφου, πλήρως ανακαινισμένο.
-**Ιαλυσός.** Οδός Σωτήρος διαμέρισμα 115 τμ 2ου ορόφου, 3 υ/δ, μεγάλα σαλόνι, κουζίνα, μικρή αποθήκη θερμοπομπούς.
-**Αφάντου.** Σε κεντρικό σημείο, διαμέρισμα 2ου ορόφου 75 τμ σε νεόδμητη πολυκατοικία,2υ/δ,σαλοτραπεζαρία,κουζίνα,μπάνιο.

Πωλήσεις Ξενοδοχειακών μονάδων

-**Αφάντου.** Σε ύψωμα με πανοραμική θέα, πωλείται ξενοδοχειακή μονάδα Που αποτελείται από: 1) 37 δωμάτια (80 κλίνες). 2) 12 δωμάτια ημιτελή (24 κλίνες). 3) Δόμηση για επιπλέων 22 δωμάτια (44 κλίνες). Σύνολο 148 κλίνες. 4) Πισίνα, σνακ μπαρ, εστιατόριο.

Πωλήσεις Παραδοσιακών κατοικιών

- **Ρόδος. Νιοχώρι,** 2όροφο παλαιό αρχοντικό 200 τμ, ανακαινισμένο, ιδιαίτερης αρχιτεκτονικής με τζάκι, βοτσαλωτά δάπεδα και με υπέροχα διαμορφωμένους εξωτερικούς χώρους 250 τμ.Υπόλοιπο δόμησης 90 τμ.
-**Παλιά πόλη.** 3όροφη παραδοσιακή κατοικία 95τμ, 3υπν/τίων καινούρια κουζίνα και μπάνιο,πλήρως ανακαινισμένο.
-**Παλιά πόλη.** 2όροφη παραδοσιακή κατοικία 350τμ σε κεντρικό σημείο.Στο ισόγειο έχει και κατάστημα για οποιαδήποτε χρήση.
-**Παλιά πόλη.** Επί της Μενεκλέους πωλείται παραδοσιακή κατοικία 99 τμ, με αυλή, κατάλληλο και για επαγγ. χρήση
-**Αφάντου.** Παραδοσιακή καμάρα 79τμ σε οικόπεδο 94τμ σε καλή κατάσταση.
- **Κοσκινού.** Παραδοσιακή καμάρα 235 τμ με βεράντα 25 τμ, βοτσαλωτά δάπεδα, τζάκι και ξύλινη σοφίτα για χρήση υ/δ. Το παραδοσιακό και το μοντέρνο σε τέλεια αρμονία.
- **Κοσκινού.** Πωλείται ανακαινισμένη παραδοσιακή κατοικία,110 τμ, με αυλή 10 τμ, με εσωτερικά επίπεδα διαμορφωμένα σε υ/δ.
- **Κοσκινού.** Γωνιακή παραδοσιακή κατοικία (καμάρα) 110 τμ με ανεξάρτητη κουζίνα, και αυλή 10 τμ. Επιπλωμένη με όλο τον παραδοσιακό εξοπλισμό.
-**Κοσκινού.** Πωλείται παραδοσιακή κατοικία πλήρως ανακαινισμένη, 75 τμ καθαρού χώρου και σύνολο με τους εξωτερικούς 103 τμ.
- **Μαλώνα.** Παραδοσιακή καμάρα 114 τμ σε καλή κατάσταση.
- **Μαλώνα.** Παραδοσιακή κατοικία 58 τμ σε τιμή ευκαιρίας.
- **Μαλώνα.** Νεόδμητη παραδοσιακή κατοικία 95 τμ με μεγάλη αυλή με πέργκολα, τζάκι,κλιματισμό,ηλεκτρ.συσκευές και επιπλωμένη.
- **Λάερμα.**Παραδοσιακή κατοικία 70 τμ και 30 τμ υπόλοιπο οικοπέδου.
- **Βάτι.** Πωλείται παραδοσιακή κατοικία 70 τμ με αυλή 75 τμ.
- **Παραδείσι.** Μονοκατοικία 85τμ με μεγάλη αυλή.
- **Σορωνή.**Παραδοσιακή κατοικία 110 τμ και 30 τμ αυλή.
- **Σύμη.** Παραδοσιακή νεοκλασική 2όροφη κατοικία 150τμ σε πολύ καλή κατάσταση σε κεντρικό σημείο της Σύμης,με δρόμο.
- **Σύμη.** Σε κεντρικό σημείο , παραδοσιακή κατοικία 95τμ , αυλή 15τμ. Με δρόμο.
- **Σύμη.** Παραδοσιακή διόροφη κατοικία 165 τμ με αυλή, στην περιοχή Καλή στράτα , σε άριστη κατάσταση, με όλο τον οικιακό εξοπλισμό.

Αναλαμβάνουμε και εκδόσεις δανείων

- **Σύμη.** Στην κέντρο της Σύμης περιοχή καταρράκτης, πωλείται παραδοσιακή κατοικία 70 τμ με πέτρινη αυλή και μικρό οικόπεδο με υπόλοιπο δόμησης.
- **Σύμη.** Πωλείται παραδοσιακή κατοικία 2 υ/δ με αυλή και περιβόλι, συνολικής επιφάνειας 110 τμ, κοντά σε δρόμο και θέα.

Πωλήσεις Οικοπέδων- Αγροτεμαχίων

- **Ρόδος.**180τμ με μεγάλο συντελεστή δόμησης στο Νιοχώρι(οδός Διλμπεράκη).
-**Ρόδος.** Επί της Ρόδου- Λίνδου (μετά το Rhodos gold Βογιατζής) πωλείται οικόπεδο 20,000 τμ ιδιαίτερης προβολής, κατάλληλο για κάθε χρήση.
-**Ιαλυσός.** Πωλείται οικόπεδο 1.030 τμ στο κέντρο της Ιαλυσού, 100 μ από κεντρική πλατεία.
-**Τσαΐρι.** Πωλούνται οικόπεδα 4.000 τμ, 300 μ από την κεντρική λεοφώρο κατάλληλο για βιοτεχνικούς χώρους.
-**Τσαΐρι.**Πωλείται οικόπεδο 300 τμ με άδεια για βιομηχανικό κτίριο 900 τμ κατάλληλο για βιοτεχνική χρήση
- **Ασγούρου.** Πωλείται οικόπεδο 5,200 τμ με συγκοινωνιακό κόμβο, και με άδεια για 2 βιομηχανικά κτίρια 2.500 τμ έκαστο.
- **Ασγούρου.** Πωλείται οικόπεδο 6,520 τμ.
-**Αφάντου.** Πωλούνται οικόπεδα 2,000 τμ εντός ζώνης, με δόμηση 200 τμ με θέα στη θάλασσα.
-**Αφάντου.** Οικόπεδο 4010 τμ άρτιο και οικοδομήσιμο στην περιοχή Τραπεζία. Απεριόριστη θέα.
-**Αρχάγγελος.** Πωλείται αγροτεμάχιο 11,250 τμ, 500 μ μετά τη διασταύρωση Τσαμπίκας, 20μ από το δρόμο.
-**Κάλαθος.** Περιοχή Άγιος Ιωάννης οικόπεδο 3,525 τμ κοντά στη θάλασσα.
-**Κάλαθος.** Περιοχή Τρούλος στο ύψωμα της Καλάθου οικόπεδο με πανοραμική θέα 5,100 τμ.
-**Κάλαθος.** Οικόπεδο 2,880 τμ επί της κεντρικής λεωφόρου Ρόδου-Λίνδου.Ιδιαίτερης προβολής.
-**Πυλώνα.** Πωλείται οικόπεδο 2.000 τμ άρτιο και οικοδομήσιμο.
-**Πυλώνα.** Πωλείται αγροτεμάχιο 3,960 τμ.
-**Λάρδος.** 2 οικόπεδα 4450 το κάθε ένα, στην παραλία της Λάρδου, 100τμ από τη θάλασσα.
-**Κιοτάρι.** Οικόπεδο 800 τμ, με άδεια δυόροφης οικοδομής για 2 καταστήματα 80 τμ ισογείου, 80 τμ α ορόφου με υπόγειο.
- **Κιοτάρι.** Οικόπεδο 5.000 τμ, με πρόσοψη στην κεντρική λεωφόρο.
- **Κιοτάρι.** Αγροτεμάχιο 4010 τμ με πανοραμική θέα στη θάλασσα.
-**Λαχανιά.** Οικόπεδο 4000 τμ με άδεια για 3 μεζονέτες, στον κεντρικό δρόμο με θέα στη θάλασσα.
-**Παραδείσι.** 583τμ στην κεντρική λεωφόρο με μεγάλο συντελεστή δόμησης.
-**Παραδείσι.**Περιοχή κάτω Καλαμώνας οικόπεδο 6100τμ με δόμηση 150 τμ.
-**Παραδείσι.** 12,080 τμ στην περιοχή Θάλαρος, 60 μ από τη θάλασσα.
-**Σορωνή.** Οικόπεδα 500τμ το κάθε ένα ,εντός οικισμού, κοντά στη θάλασσα.
-**Κως-Αντιμάχεια.** Οικόπεδο 4,650 τμ.
-**Κως-Καρδάμενα.** Οικόπεδο 416 τμ με μεγάλο συντελεστή.
-**Σύμη.** Περιοχή Νούλια-Τούρκος πωλείται οικόπεδο 13.500 τμ με 82,5 μ πρόσοψη έως το κύμα.

Πωλήσεις επιχειρήσεων

-**Ρόδος.** Περιοχή Ψαροπούλας, Ερ.Σταυρού και Αλ.Διάκου Επιχείρηση αναψυκτήριο ανακ-μπαρ,γωνιακό πλήρως εξοπλισμένο με ωραίο εσωτερικό χώρο και μεγάλη αυλή. Δυνατότητα αλλαγής χρήσης.
-**Ρόδος.** Πωλείται επιχείρηση εστιατόριο καφέ μπαρ 130 τμ κεντρικού κτιρίου και 350 τμ αυλής με άδεια 200 ατόμων. Πλήρως ανακαινισμένο. Ιδιαίτερης αισθητικής και διακόσμησης.
-**Ρόδος.** Περιοχή Κόβα επί της οδού Κολοκοτρώνη πωλείται ισόγειο κατάστημα 55 τμ με αυλή, κατάλληλο για κάθε χρήση.
-**Ρόδος.** Επί της Κων/νου Παλαιολόγου, απέναντι από Βενετόκλειο, κατάστημα, υπερυψωμένο ισόγειο 75 τμ με είδη διακόσμησης και κρύσταλλα γνωστής εταιρίας.
- **Ρόδος- Ροδίνι** Επί της Ατταβύρου, πωλείται κατάστημα 40 τμ με πατάρι, υπόγειο 50 τμ, αυλή 15 τμ
-**Παλιά πόλη.** Πωλείται επιχείρηση σε προνομιακό σημείο.Ομόρου και Ιπποδάμου γωνία.
-**Παλιά πόλη** .Πωλείται επιχείρηση με άδεια εστιατορίου και όλο τον εξοπλισμό, σε κεντρικό σημείο (πλησίον πλατείας Σωκράτους).
- **Νιοχώρι.** Πωλείται νεοκλασικό κτήριο σε εμπορικό δρόμο κατάλληλο και για επαγγελματική χρήση.
- **Φαληράκι** Σε εμπορικό κέντρο πωλείται καφετέρια σνακ μπαρ 113 τμ κτήριο με 500 τμ αυλή με μεγάλη πισίνα.
-**Κολύμπια.** Πωλείται ακίνητο 600 τμ ενιαίος χώρος, κατάλληλο για κάθε χρήση, ήδη σε λειτουργία.
- **Λίνδος.** Πωλείται επιχείρηση εστιατόριο, διαμορφωμένο σε 4 εξωτερικά επίπεδα(ταράτσες) όλα με θέα την ακρόπολη της Λίνδου αλλά και πανοραμική άποψη όλης της περιοχής.Χωρητικότητας 250 ατόμων, πλήρως εξοπλισμένο ήδη σε λειτουργία.
- **Ιαλυσός.** Πωλείται καφετέρια πολυτελείας με σταθερή πελατεία.
- **Παραδείσι.** Στην κεντρική πλατεία πωλείται 2όροφο κατάστημα για οποιαδήποτε χρήση.
-**Κως.** Στο Μαστιχάρι πωλείται κτιριακό συγκρότημα που αποτελείται από 8 γκαρσονιέρες και χώρους καταστημάτων.

Αποθήκες

-**Ρόδος.** Επί της Μ.Πετρίδη 65 πωλείται αποθήκη 170 τμ με μεγάλη ράμπα σε τιμή ευκαιρίας για οποιαδήποτε χρήση.
-**Ρόδος.** Πωλείται αποθήκη 55 τμ, με άμεση πρόσβαση αυτοκινήτων, στην περιοχή Κόβα.
-**Ρόδος.** Βιοτεχνικό κέντρο Μανουσέλη πωλείται βιοτεχνικός χώρος 320 τμ σε 2 ενοποιημένους χώρους με γραφείο,wc, ηλεκτρικά ρολά, ενιαία τζαμαρία στην πρόσοψη.
- **Ασγούρου.** Πωλείται αποθήκη σε βιομηχανική περιοχή 400 τμ και με άδεια για επιπλέον 400 τμ όροφο.
- **Ανάληψη** Πωλείται υπόγεια αποθήκη 160 τμ σε νέα οικοδομή κατάλληλη για εμπορική χρήση.

Ενοικιάσεις επιχειρήσεων

- **Ρόδος.** Εμπορικό κέντρο Cairo Palace, ενοικιάζεται κατάστημα 1ου ορόφου με πρόσοψη στον εσωτερικό ακάλυπτο χώρο, 53 τμ με wc και κλιματισμό. Κατάλληλο για κατάστημα ή γραφείο.
-**Ρόδος.** Εμπορικό κέντρο Cairo Palace, πωλείται επιχείρηση 100 τμ, με όλο τον εξοπλισμό του.
-**Ρόδος.** Επί της Εθελοντών Δωδεκανησίων 29, 3ος όροφος, ενοικιάζεται γραφείο 64 τμ, με 3 χώρους και wc.
-**Ρόδος.** Επί της Αλεξ. Διάκου ενοικιάζεται κατάστημα 60 τμ με μεγάλες βιτρίνες και αποθήκη 90 τμ.
-**Ρόδου-Λίνδου** κατάστημα 500 τμ σε 2 επίπεδα κατάλληλο για κάθε χρήση,μεγάλο πάρκιν.
- **Ιαλυσός.** Επί της Ιερού Λόχου κατάστημα 70 τμ, με αυλή 100 τμ, κατάλληλο για κάθε χρήση.
-**Φαληράκι.** Ενοικιάζεται επι

ΕΝΟΙΚΙΑΣΕΙΣ

συνέχεια από την προηγούμενη

ΕΝΟΙΚΙΑΖΟΝΤΑΙ δύο **διαμερίσματα** στην Ανάληψη των 70 τ.μ. και 105 τ.μ. αντιστοίχως. Πληρ. τηλ. 6938845498
MZT190939

290 ευρώ/μήνα. ΕΝΟΙΚΙΑΖΕΤΑΙ στην περιοχή Καστελλοριζιών στην Ιξιά **τριάρι** (70 τ.μ.) α' ορόφου σε διώροφη οικοδομή χωρίς κοινόχρηστα διαμπερές με άνετο πάρκιν. Πληρ. τηλ. 2241062139, 2241064995, 6942431346
MZT190937

ΕΝΟΙΚΙΑΖΕΤΑΙ ΔΙΑΜΕΡΙΣΜΑ ΔΥΑΡΙ, 2ΟΥ ΟΡΟΦΟΥ (ΥΠΝΟΔΩΜΑΤΙΟ, ΚΟΥΖΙΝΑ, ΚΑΘΙΣΤΙΚΟ, ΜΠΑΝΙΟ, ΒΕΡΑΝΤΑ) ΜΕ ΑΣΑΝΣΕΡ, ΠΛΗΡΩΣ ΕΠΙΠΛΩΜΕΝΟ ΚΑΙ ΕΞΟΠΛΙΣΜΕΝΟ, ΚΟΝΤΑ ΣΤΟ ΠΑΝΕΠΙΣΤΗΜΙΟ ΚΑΙ ΣΤΟ ΚΕΝΤΡΟ ΤΗΣ ΠΟΛΗΣ. ΠΛΗΡ. ΤΗΛ. 6945101024
MAT3235

ΕΝΟΙΚΙΑΖΕΤΑΙ διαμέρισμα επιπλωμένο τριών υπνοδωματίων με κουζίνα, σαλόνι και μπάνιο. Το σπίτι έχει είσοδο και από Σοφούλη 67 και από Μεσολογγίου 10. Με κήπο, χωρίς κοινόχρηστα. Είναι κοντά στο πανεπιστήμιο και στην Τουριστική σχολή, κατάλληλο για φοιτητές. Ελεύθερο από τέλη Σεπτεμβρίου. Πληρ. τηλ. 2241029785, 2241033185, 6944862197
MZT170909

ΕΝΟΙΚΙΑΖΕΤΑΙ διαμέρισμα ισόγειο αποτελούμενο από 2 υπνοδωμάτια, σαλόνι, κουζίνα, μπάνιο επί της οδού Κοραή 10, περιοχή Αγ. Νικολάου. Πληρ. τηλ. 2241020445
MZT190938

ΕΝΟΙΚΙΑΖΟΝΤΑΙ: διαμέρισμα 2 υπνοδωματίων, με κλιματιστικά, κουζίνα, μπάνιο και **διαμέρισμα** 1 υπνοδωματίου, επιπλωμένα και τα δύο. Είναι κατάλληλα για φοιτητές-τριες κοντά στο Πανεπιστήμιο Αιγαίου. Πληρ. τηλ. 2241023446, 6944324488
MZT190934

ΕΝΟΙΚΙΑΖΕΤΑΙ γκαρσονιέρα πλήρως επιπλωμένη (ψυγείο, κουζίνα, ηλιακό θερμοσίφωνα). Πληρ. τηλ. 2241066475, 6936131015, 6936131019
MZT190936

ΕΝΟΙΚΙΑΖΟΝΤΑΙ με το μήνα και για όλο το χρόνο μονόχωρα **studios επιπλωμένα** (πολυκουζινάκι, ηλιακός, air condition, TV) στο Φαληράκι δίπλα στην εκκλησία του Αγίου Νεκταρίου. Τιμή ενοικίου 180 ευρώ/μήνα. Πληρ. 09.00-14.00, 18.00-21.00 τηλ. 6944548683
MZT190903

ΕΝΟΙΚΙΑΖΕΤΑΙ ημιϋπόγειο **διαμερισματάκι** 46 τ.μ. επιπλωμένο, φωτεινό, που βλέπει σε κηπάκι, κατάλληλο για εκπαιδευτικούς, φοιτήτρια ή ζευγάρι. Πληρ. τηλ. 2241092542 ώρες 09.00-11.00 και 15.00-17.00
MZT190908

ΕΝΟΙΚΙΑΖΕΤΑΙ διαμέρισμα επιπλωμένο κατάλληλο για ένα ή για δύο άτομα. Περιοχή Καρακόνερο. Πληρ. τηλ. 2241061556
MZT190923

ΕΝΟΙΚΙΑΖΕΤΑΙ ισόγειο **διαμερισματάκι** 45 τ.μ. επιπλωμένο με 1 υπνοδωμάτιο (πολυκουζινάκι, πλυντήριο) επί της Ιερού Λόχου στην Ιαλυσό. Πληρ. τηλ. 2241094160
MZT190901

ΕΝΟΙΚΙΑΖΕΤΑΙ μικρό **διαμέρισμα** επιπλωμένο με ηλεκτρικές συσκευές 350 ευρώ επί της Αθηνών (Ανάληψη). Πληρ. τηλ. 2241030069, 2241077322 MZT190906

ΕΝΟΙΚΙΑΖΕΤΑΙ διαμέρισμα 112 τ.μ. πλήρως ανακαινισμένο στην οδό Βενετοκλέων 15 με air condition και ηλιακό θερμοσίφωνα κατάλληλο για στρατιωτικούς και φοιτητές. Ενοίκιο 500 ευρώ. Πληρ. τηλ. 2241030602, 6946734691 MZT190909

ΕΝΟΙΚΙΑΖΕΤΑΙ στ' Αφάντου **διαμέρισμα** α' ορόφου 80 τ.μ. διαμπερές αποτελούμενο από 2 υπνοδωμάτια, σαλόνι, κουζίνα, μπάνιο. Διατίθεται ως επιπλωμένο ή μη. Κοντά στην πλατεία και στο σχολείο. Πληρ. τηλ. 6946817378, 2241064374 κα Ελένη MZT190921

ΠΩΛΕΙΤΑΙ
ΑΥΤΟΜΑΤΟ ΠΛΥΝΤΗΡΙΟ ΑΥΤΟΚΙΝΗΤΩΝ
μάρκας EUROMATIC 5 ετών με καινούργιες βούρτσες στην τιμή των 8.000 ευρώ μετρητοίς.
Πληρ. τηλ. 6932313030 ΜΑΤ3288(Π)

ΚΛΑΔΟΓΕΝΗΣ ΜΙΧΑΗΛ
ΠΟΛΙΤΙΚΟΣ ΜΗΧΑΝΙΚΟΣ Ε.Μ.Π.
ΑΤΤΑΒΥΡΟΥ 20-ΡΟΔΟΣ
ΤΗΛ. 2241022394
ΠΩΛΟΥΝΤΑΙ
1. **Μεζονέτες** με απεριόριστη θέα και θέα στη θάλασσα, στο Καρακόνερο, με 3 υπνοδωμάτια, σαλόνι, κουζίνα, 2 λουτρά, αποθήκης και με υπόγειο χώρο στάθμευσης και λοιπών βοηθητικών χώρων, εμβαδού 125 τ.μ. και εμβαδού υπογείου 65 τ.μ., συνολικής επιφάνειας με το υπόγειο 190 τ.μ.
2. **Διαμερίσματα** πολυτελούς κατασκευής με απεριόριστη θέα και θέα στη θάλασσα, στο Καρακόνερο, με 3 υπνοδωμάτια, λουτρού και αποθήκης εμβαδού 105 τ.μ.
ΑΕ0058

ΕΥΡΩΣΤΕΓΑΣΤΙΚΗ
ΚΤΗΜΑΤΟΜΕΣΙΤΙΚΟ ΓΡΑΦΕΙΟ - ΧΑΤΖΗΜΑΡΚΟΣ Ν. ΓΕΩΡΓΙΟΣ
Θ. ΣΟΦΟΥΛΗ 153 – Τ.Κ. 85100 ΡΟΔΟΣ
Πληροφορίες στο κινητό, διαθέσιμο όλες τις ώρες : 6973331692.
Τηλ. Γραφείου : 22410-29016. Ώρες γραφείου: 18:00 μ.μ έως 20:30 μ.μ.
Λοιπές ώρες και Σαββάτο, με ραντεβού.

ΠΩΛΟΥΝΤΑΙ ΚΑΙΝΟΥΡΓΙΑ ΔΙΑΜΕΡΙΣΜΑΤΑ ΛΟΥΞ ΚΑΤΑΣΚΕΥΗΣ

1. ΚΟΣΚΙΝΟΥ: Οροφοδιαμέρισμα διαμπερές, 209 τ.μ. 1ου ορόφου, με 4 υπνοδωμάτια, και πολύ μεγάλες βεράντες, με φανταστική και απεριόριστη θέα. Με αυτόνομη κεντρική θέρμανση και πλήρες ηλεκτρικών συσκευών. Τιμή 275.000 EURO.
2. ΚΑΡΑΚΟΝΕΡΟ: Διαμέρισμα 110 τ.μ. διαφόρων ορόφων, και ρετιρέ, 3ων υπνοδωματίων και μικρή αποθήκη. Με απεριόριστη θέα, και θέα στην θάλασσα. Τιμή 210.000 ευρω.
3. ΑΡΑΠΑΚΙ-ΚΟΡΙΝΘΟΥ : Διαμέρισμα 82 τ.μ. – 2 υπνοδ. – 1ου ορόφου – Τιμή 147.000 EURO.
4. ΜΙΧ. ΠΕΤΡΙΔΗ : Διαμερίσματα από 1.760 έως 2.000 EURO τ.μ.
5. ΚΩΝΣΤΑΝΤΙΝΟΥ ΥΔΡΑΙΟΥ: Διαμέρισμα 125 τ.μ. 2ου ορόφου, με γκαράζ, τζάκι, μεγάλες βεράντες, καταπληκτική θέα. Τιμή 265.000 EURO.
6. ΑΡΑΠΑΚΙ : Διαμέρισμα 85 τ.μ – 1ου ορόφου - 2 υπνοδωμάτια - τιμή: 155.000 EURO.
7. ΡΟΔΙΝΙ: Διαμερίσματα 80 τ.μ. 1ου και 2ου ορόφου. 2 υπνοδωματίων. Τιμή 152.000 EURO
8. ΑΡΑΠΑΚΙ : Διαμέρισμα 117 τ.μ – 3ου ορόφου (ρετιρέ) - 3 υπν. - τιμή: 216.000 EURO.
9. ΡΟΔΙΝΙ : Διαμέρισμα 85τ.μ – 2 υπνοδωματίων – υπό κατασκευή - τιμή: 162.000 EURO.
10. ΡΟΔΙΝΙ : Διαμέρισμα 95τ.μ – 3 υπνοδωματίων – υπό κατασκευή - τιμή: 181.000 EURO.
11. ΑΣΓΟΥΡΟΥ : Γκαρσονιέρα 40 τ.μ – 2ου ορόφου – τιμή : 55.000 EURO.
12. ΤΡΙΑΝΤΑ : Ισόγειο διαμέρισμα 95τ.μ – με αυλή - 2 υπνοδωμάτια – τιμή: 132.000 EURO.
13. ΤΡΙΑΝΤΑ: Διαμέρισμα ισόγειο 115 τ.μ. υπό κατασκευή με 2 ή 3 υπνοδωμάτια κατά επιλογή, με μικρή αυλή. Τιμή 161.000 EURO

ΠΩΛΟΥΝΤΑΙ ΜΕΤΑΧΕΙΡΙΣΜΕΝΑ ΔΙΑΜΕΡΙΣΜΑΤΑ

14 ΠΑΛΙΑ ΠΟΛΗ: Διώροφη κατοικία 55 τ.μ. με αυλή 230 τ.μ. και επιπλέον δόμηση 63 τ.μ. Τιμή 152.000 EURO.
15.ΑΝΑΛΗΨΗ- ΠΤΟΛΕΜΑΙΩΝ: Ισόγειο διαμέρισμα 82 τ.μ. με ιδιόκτητη αυλή, και 2 μικρές αποθήκες, με 2 υπνοδωμάτια, σε άριστη κατάσταση 18ετίας. Τιμή 120.000 EURO
16. ΠΕΡΙΟΧΗ ΑΝΑΛΗΨΗ: Διαμέρισμα 1ου ορόφου 131 τ.μ. (126 τ.μ. καθαρό, κύριοι χώροι) 15ετίας, 3 υπνοδωμάτια, 2 μπάνια, αποθήκη, αποχέτευση στο κεντρικό δίκτυο, σε καλή κατάσταση. Τιμή 145.000 EURO
17. ΖΕΦΥΡΟΣ : Πωλείται συγκρότημα 2 διαμερισμάτων και 1 γκαρσονιέρας με συνολικό εμβαδόν 260 τ.μ. – Τιμή 270.000 EURO.
18. ΚΟΣΚΙΝΟΥ Διαμέρισμα 55 τ.μ. 2 υπνοδωματίων, ημιϋπόγειο, με ηλακόστρωτη αυλή, και με μικρή αποθήκη. Πλήρες καινούργων επίπλων και ηλεκτρικών συσκευών και κλιματιστικών. Τιμή 77.000 EURO
19. ΠΙΝΔΟΥ:Γκαρσονιέρα 24 τ.μ – τιμή: 22.000 EURO.
20. ΠΕΡΙΟΧΗ ΑΝΑΛΗΨΗ: Ημιυπόγειος βοηθ. χώρος 73 τ.μ - σε σοβάδες, με αυλή 40 τ.μ – τιμή: 40.000 EURO.
21. ΙΑΛΥΣΟΣ: Επιπλωμένο διαμέρισμα 51 τ.μ., 3ου ορόφου (ρετιρέ), 1 υπνοδωμάτιο, σαλόνι, κουζίνα. Κτίσμα του '81, σε άριστη κατάσταση. Τιμή 68.000 EURO.

ΠΩΛΟΥΝΤΑΙ ΜΟΝΟΚΑΤΟΙΚΙΕΣ – ΜΕΖΟΝΕΤΕΣ

22. GOLF ΑΦΑΝΤΟΥ: Παραθαλάσσιες τριόροφες μονοκατοικίες 169 τ.μ. με 3 υπνοδωμάτια σε 520 τ.μ. οικόπεδο πλήρες περίφραξη τιχείων 100 μ. από την θάλασσα με τζάκι, ιδιόκτητο parking 2 θέσεων, μεγάλες βεράντες, κήπο και σοφίτα. Πανοραμική θέα. Τιμή 325.000 EURO.
23. ΤΡΙΑΝΤΑ: Νεόδμητη διώροφη μονοκατοικία 220 τ.μ. σε οικόπεδο 300 τ.μ. στην ορεινή πλευρά, με τζάκι και φανταστική θέα. Τιμή 400.000 ευρώ.
24. ΤΡΙΑΝΤΑ: Τριώροφες μονοκατοικίες έως και μαρμαροσουβά, συνολικής επιφάνειας 210 τ.μ. (3Χ70 τ.μ.) σε οικόπεδο 350 τ.μ. σε περιοχή με θέα. Τιμή 200.000 EURO.
25. ΙΞΙΑ: Μεζονέτες 155 τ.μ. με 4 υπνοδωμάτια και τζάκι. Τιμή 270.000 EURO.
26. ΙΞΙΑ: Μονοκατοικίες 155 τ.μ. με 4 υπνοδωμάτια και τζάκι. Τιμή 279.000 EURO.
27. ΜΑΡΙΤΣΑ: Εξοχική μονοκατοικία 100 τ.μ. ισόγεια, σε οικόπεδο 1.400 τ.μ. σε μπετά. Τιμή 110.000 EURO.
28. ΜΑΡΙΤΣΑ: Εξωχική μονοκατοικία 135 τ.μ. νεόκτιστη σε ύψωμα, σε οικόπεδο 4.600 τ.μ. με επιπλέον δόμηση 320 τ.μ. και απεριόριστη θέα. Τιμή 260.000 ευρώ.
29. ΠΑΣΤΙΔΑ: Εξοχικές διώροφες μονοκατοικίες 125 τ.μ., 3 υπνοδωματίων, σε οικόπεδο 250 τ.μ. περιφραγμένο με τοιχία, και θέση parking. Υπό κατασκευή, παραδίδονται τελειωμένες πλην ξυλουργικών. Τιμή 160.000 EURO
30. ΠΑΣΤΙΔΑ: Εξοχικές διώροφες μονοκατοικίες 125 τ.μ., 3 υπνοδωματίων, με επιπλέον δόμηση 75 τ.μ., σε οικόπεδο 400 τ.μ. Περιφραγμένο με τοιχία και θέση parking. Υπό κατασκευή, παραδίδονται τελειωμένες, πλην ξυλουργικών. Τιμή 195.000 EURO.
31. ΠΑΣΤΙΔΑ: Μονοκατοικία 135 τ.μ – 3 υπνοδ. – σε μαρμαροσουβά – τιμή : 160.000 EURO.
32. ΚΟΣΚΙΝΟΥ: (κοντά στο μουσικό Γυμνάσιο). Μεζονέτα σε μπετά 216 τ.μ. (υπόγειο 72 τ.μ. ισόγειο 72 τ.μ. και όροφορ 72 τ.μ.) σε οικόπεδο 1.350 τ.μ. με απεριόριστη θέα. Τιμή 170.000 ευρώ.
33. ΚΟΣΚΙΝΟΥ: (Κοντά στο μουσικό Γυμνάσιο). Μονοκατοικία σε μπετά 216 τ.μ. (υπόγειο 72 τ.μ. ισόγειο 72 τ.μ. και όροφο 72 τ.μ.) σε οικόπεδο 1.350 τ.μ. με απεριόριστη θέα. Τιμή 200.000 ευρώ.
34. ΚΟΣΚΙΝΟΥ: Ανεξάρτητες μικρές μονοκατοικίες σε μπετά σε οικόπεδο 650 τ.μ. – Τιμή 140.000 EURO - η παραδίδονται και τελειωμένες.
35. ΚΑΛΑΒΑΡΔΑ: Τριώροφη μεζονέτα 180 τ.μ. κτίσμα του '86 σε οικόπεδο 2.600 τ.μ. με οπωροφόρα δένδρα. Σε άριστη κατάσταση με φανταστική θέα στη θάλασσα. Τιμή 250.000 EURO

ΠΩΛΟΥΝΤΑΙ ΚΑΤΑΣΤΗΜΑΤΑ

36. ΚΩΝ. ΠΑΛΑΙΟΛΟΓΟΥ : Κατάστημα κεντρικό, επί της Κων. Παλαιολόγου, 23 τ.μ., με αυλή 20 τ.μ. και WC κατάλληλο για κάθε εμπορική χρήση. Τιμή 58.000 EURO.
37. ΠΑΛΙΑ ΠΟΛΗ : Επί της Σωκράτους, πωλείται ακίνητο 50 τ.μ. (Κατάστημα επί το μέσον της Σωκράτους) ή πωλείται η επιχείρηση.
38. 7 ΒΑΓΙΕΣ: Για επαγγελματική στέγη, επί της πλατείας, πωλείται διώροφη μονοκατοικία 206 τ.μ. (103 τ.μ. ισόγειο και 103 τ.μ. 1ος όροφος) επιπλέον 18 τ.μ. ακάλυπτος χώρος. Ιδανική για τεχνικό Γραιρείο, Ιατρείο, Λογιστήριο κ.λπ. Τιμή 250.000 EURO.
39. ΜΑΝΔΡΑΚΙ: Πωλείται επαγγελματικός χώρος 64 τ.μ. 2ος όροφος, κατάλληλος για τεχνικό γραφείο κ.λπ. Τιμή 153.000 EURO

ΠΩΛΟΥΝΤΑΙ ΕΞΟΠΛΙΣΜΕΝΕΣ ΕΠΙΧΕΙΡΗΣΕΙΣ

40. ΠΕΥΚΟΙ : Πωλείται επιχείρηση fast food - γυράδικο 50 τ.μ. πλήρως εξοπλισμένη, με μεγάλη αυλή με τραπεζοκαθίσματα στην πλατεία Λοθιάρικα Πεύκων. Τιμή 25.000 EURO – Μίσθωμα 600 EURO - Με νέο 12ετές συμβόλαιο
41. Πωλείται: επιτυχημένη γνωστή επιχείρηση – cafe – bar – restaurant – 530 τ.μ (με την αυλή), - πλήρως εξοπλισμένη, μέσα στην πόλη – χωρητικότητας 250 ατόμων καθήμενων – με ενοίκιο 950 EURO, και νέο 12 ετές συμβόλαιο – τιμή: 150.000 EURO.
42. Πωλείται επιχείρηση - ΣΟΥΠΕΡ ΜΑΡΚΕΤ - συνοικιακή – οικογενειακή, με όλον τον εξοπλισμό και το υπάρχον εμπόρευμα – με μέση ημερήσια είσπραξη 1.000 EURO, βάση βιβλίων. Δεκτός κάθε έλεγχος. Τιμή : 100.000 EURO.
43. ΠΑΛΙΑ ΠΟΛΗ : Πωλείται επιχείρηση 15 τ.μ – τιμή : 65.000 EURO, - σε πολύ εμπορικό πόστο – νέο 12ετές συμβόλαιο.
44. ΚΙΟΤΑΡΙ: Στο εμπορικό κέντρο, πωλείται φάστ – φούντ – εξοπλισμένη επιχείρηση μαζί με το ακίνητο 25 τ.μ. και αυλή 20τ.μ – τιμή: 100.000 EURO.
45. ΠΑΛΙΑ ΠΟΛΗ : Πωλείται επιχείρηση εστιατόριο – μπαρ , 100 τ.μ - πλήρως εξοπλισμένο, με κατοικία άνωθεν αυτού 90 τ.μ, 3 υπνοδωματίων σε εμπορικότατη ζώνη. – τιμή: 110.000 EURO. Μίσθωμα 820 EURO.

ΠΩΛΟΥΝΤΑΙ ΚΤΗΜΑΤΑ – ΟΙΚΟΠΕΔΑ

46. ΡΟΔΙΝΙ - ΜΟΣΧΑΣ : Οικόπεδο 1.000 τ.μ. δόμηση 0,4. Τιμή 315.000 EURO.
47. ΤΡΙΑΝΤΑ : Προνομιακό οικόπεδο 1.030 τ.μ. εντός σχεδίου, επί της συμβολής ασφαλτοστρωμένων οδών, ιδανικό για ανέγερση διώροφης μονοκατοικίας, συνολικής επιφάνειας 133 τ.μ. εκτός υπογείου και σοφίτας. Τιμή 145.000 EURO.
48. ΚΡΕΜΑΣΤΗ : Οικόπεδο 1.090 τ.μ. με δόμηση 400 τ.μ. Τιμή 130.000 EURO.
49. ΑΦΑΝΤΟΥ : Οικόπεδο 780 τ.μ. εντός οικισμού επί δημοτικής οδού εφαπτόμενο, με δόμηση 370 τ.μ. Τιμή 80.000 EURO.
50. ΔΑΜΑΤΡΙΑ: Οικόπεδο 4.000 τ.μ. Πωλείται εξ' ολοκλήρου ή εξ' αδιαιρέτου. Τιμή 88.000 EURO.
51. ΔΑΜΑΤΡΙΑ: Προνομιακό οικόπεδο 4.000 τ.μ. Πωλείται εξ' ολοκλήρου ή εξ' αδιαιρέτου. Τιμή 103.000 EURO.
52. ΤΣΑΪΡΙ: (300 μ. από την Λεωφόρο Ρόδου-Λίνδου) οικόπεδα 4.000 τ.μ. για βιοτεχνικούς χώρους κτίζονται 3Χ1.200 τ.μ. (ισόγειο, 1ος όροφος, 2ος όροφος, σύνολο κάλυψης 3.600 τ.μ.). Τιμή 200.000 EURO - δίδονται και 2 στρέμματα - τιμή 100.000 EURO.
53. ΕΠΙ ΤΗΣ ΛΕΩΦ. ΡΟΔΟΥ - ΚΑΛΛΙΘΕΩΝ : Προνομιούχο οικόπεδο 825 τ.μ με άδεια οικοδομής 108 τ.μ κυρίας χρήσης – τιμή: 120.000 EURO.
54. ΡΟΔΟΥ-ΛΙΝΔΟΥ: Οικόπεδο εφαπτόμενο επί της οδού, 4.000 τ.μ. Με την άδεια οικοδομής για καταστήματα με υπόγειο 400 τ.μ., ισόγειο 400 τ.μ. και όροφο 300 τ.μ. Τιμή 330.000 ευρώ.
55. ΡΟΔΟΥ-ΛΙΝΔΟΥ: Οικόπεδο 3.400 τ.μ. εφαπτόμενο επί της οδού, με πρόσωπο 107 τ.μ. Με δόμηση για κατάστημα συνολικά 417 τ.μ. (υπόγειο 139 τ.μ., ισόγειο 139 τ.μ. και όροφο 139 τ.μ. και δόμηση για βιοτεχνική χρήση συνολικά 712 τ.μ. (υπόγειο 178 τ.μ. ισόγειο 178 τ.μ. Α' όροφο 178 τ.μ. και Β' όροφο 178 τ.μ. Τιμή 350.000 ευρώ.
56. ΑΣΓΟΥΡΟΥ: Αγροτεμάχιο 21.300 τ.μ. (περιοχή πρώην σκουπιδιών). Τιμή 530.000 ευρώ.
57. ΑΣΓΟΥΡΟΥ : Οικόπεδο 6.700 τ.μ – προσβάσιμο από δυο δρόμους , κατάλληλο για οποιαδήποτε χρήση – τιμή: 280.000 EURO.
58. ΚΟΣΚΙΝΟΥ: Οικόπεδα 650 τ.μ. εντός ζώνης με την άδεια οικοδομής – Τιμή 90.000 EURO
59. ΚΟΣΚΙΝΟΥ : Οικόπεδο 2.950 τ.μ - ΕΝΤΟΣ ΣΧΕΔΙΟΥ – πανοραμική θέα – τιμή : 650.000 EURO.
60. ΕΛΕΟΥΣΑ: 14.880 τ.μ. κοντά στο χωριό με ρεύμα και νερό, με 100 ελαιόδενδρα, και πρόσβαση από 2 δρόμους. Τιμή 108.000 EURO
61. ΨΙΝΘΟΣ : Κτήμα 8.440 τ.μ. – ισόπεδο με το δρόμο - 7 χιλιόμετρα από το χωριό - τιμή: 23.000 EURO.
62. ΠΕΤΑΛΟΥΔΕΣ: 6.100 τμ. με θέα βουνό και θάλασσα-Τιμή 100.000 EURO.
63. ΚΡΗΤΗΝΙΑ: Έκταση, εφαπτόμενη επί της Λεωφόρου, 6.450 τ.μ. Τιμή 60.000 EURO.
64. ΠΑΣΤΙΔΑ : Πρόποδες Φιλερήμου 2.040 τ.μ. εντός ζώνης, με άδεια οικοδ. Τιμή 120.000 EURO.
65. ΠΑΣΤΙΔΑ: Κτήμα 4 στρέμματα - τιμή: 105.000 EURO.

ΠΩΛΟΥΝΤΑΙ ΠΑΝΣΙΟΝ – ΞΕΝΟΔΟΧΕΙΑ

66. ΠΑΛΙΑ ΠΟΛΗ : Πωλείται πανσιόν σε ήρεμη και γραφική περιοχή – αποτελούμενη - από 2 δωμάτια των 50 τ.μ – 3 δωμάτια των 26 τ.μ – 1 δωμάτιο των 40 τ.μ – και αυλή 70 τ.μ – τιμή: 320.000 EURO.

ΒΙΟΤΕΧΝΙΚΟΙ ΧΩΡΟΙ – ΑΠΟΘΗΚΕΣ

67. ΑΝΑΛΗΨΗ: Πωλείται πάνω στον κεντρικό δρόμο, πολυτελής υπόγειος χώρος 160 τ.μ. μισθωμένος προς 485 ευρώ μηνιαίως. Με 2 w.c. κατάλληλος για όλες τις χρήσεις. Ιδανικός για τεχνικό γραφείο, Λογιστήριο, Βιοτεχνία, Γυμναστήριο κ.λπ. Αρχική τιμή 100.000 EURO. Δεκτές και λοιπές λογικές προτάσεις.
68. ΑΣΓΟΥΡΟΥ: Αποθήκη 400 τ.μ. αποπερατωμένη πάνω στον δρόμο, εύκολη πρόσβαση για κάθε τύπο οχήματος με άνεση χώρου και μεγάλη αυλή. Τιμή 352.000 EURO.
69. ΡΟΔΟΥ ΛΙΝΔΟΥ : Πωλείται ισόγειος βιοτεχνικός χώρος 300 τ.μ. χωρίς κολόνες αποπερατωμένος, εύκολης πρόσβασης, με ύψος 5 μ. – Τιμή 265.000 EURO.
70. ΡΟΔΟΥ ΛΙΝΔΟΥ: Απέναντι από Βασιλόπουλο, κατάστημα αποπερατωμένο, βιοτεχνικός χώρος 60 τ.μ – τιμή: 65.000 EURO.
71. ΚΑΡΑΚΟΝΕΡΟ: Πωλούνται αποθήκες – 110τ.μ – 88.000 EURO, και 120 τ.μ – 102.700 EURO.
72. ΚΑΘΗΓΗΤΩΝ: (Κοντά στο Super Market ΜΠΑΖΑΡ), ισόγεια αποθήκη, με wc εμβαδόν συνολικά 126 τ.μ. σε κεντρικό σημείο, νεόκτιστη, κατάλληλη για τεχνικό γραφείο. Τιμή 114.000 EURO.

ΖΗΤΟΥΝΤΑΙ ΓΙΑ ΑΓΟΡΑ
ΜΕΤΑΧΕΙΡΙΣΜΕΝΑ ΔΙΑΜΕΡΙΣΜΑΤΑ
ΚΑΙ ΑΚΙΝΗΤΑ ΠΑΣΗΣ ΦΥΣΕΩΣ
● ΖΗΤΟΥΝΤΑΙ ΟΙΚΟΠΕΔΑ ΓΙΑ ΑΝΤΙΠΑΡΟΧΗ ●
Αναλαμβάνουμε την πώληση ή ενοικίαση της επιχείρησης ή του ακινήτου σας και την χωρίς χρέωση προβολή του με ένα απλό τηλεφώνημα.
ΑΕ0101



RE/MAX®
Re/Max Express , Εθνάρχου Μακαρίου 45, (στοά Ροίκου) Ρόδος Τηλ. 22410 43730 / 1

ΠΡΟΣ ΠΩΛΗΣΗ

Κατοικίες :
1. Διαμερίσματα, **55, 75, 125, τ.μ** στην Ανάληψη, Τιμή από 64.000 - 145.000 €
2. **Διαμερίσματα** νεόκτιστα στο Ροδίνι 70 , 92 και 140 τ.μ. σε τιμή από 140.000 , 175.000 και 260.000 €
3. **Διαμέρισμα** (ισόγειο) 260 τ.μ με αυλή στο «**Άνω Ροδίνι**» Τιμή 350.000 €
4. **Μονοκατοικία** 120 τ.μ σε οικόπεδο 500 τ.μ, **στο Γεννάδι**, 250μ. από τη θάλασσα Τιμή 235.000 ευρω (με όλη την οικοσυσκεύη)
5. Μονοκατοικία 145 τ.μ **στο Γεννάδι** . Τιμή 230.000 ευρώ
6. Μεζονέτες 70 τ.μ στο Γεννάδι, με το κλειδί στο χέρι. 150.000 €
7. Μεζονέτα σε μπετά 100 τ.μ με οικόπεδο 800 τ.μ στο Κανδυλί με φανταστική θέα 125.000 €
8. **Παλιά Πόλη**, κοντά στην πλατεία Ιπποκράτους, σπίτι 55 τ.μ. μαζί με ένα γκρεμισμένο σπίτι με αυλή κι ένα οικόπεδο 137 τ.μ. Τιμή 155.000 €
9. **Παλιά Πόλη:** Οικόπεδο 927 τ.μ με παλιό κτίσμα 500 τ.μ. Τιμή 800.000 €
10. **Βίλα υπερπολυτελείας** 1200 τ.μ. σε οικόπεδο 2290 τ.μ στην **Ιαλυσό** (100 μ. από τη θάλασσα). Τιμή 2.500.000 €
11. **Σύμη:** Μικρό σπίτι 50 τ.μ, στους Μύλους (δύο δωμάτια, κουζινάκι και αυλή). Τιμή: 55.000 €
12. **Σπίτια** και οικόπεδα στη Μύκονο και στη Σαντορίνη

Επαγγελματικοί Χώροι :
1.Κατάστημα ψηλοτάβανο 92 τ.μ (μαζί με πατάρι) στο κέντρο της πόλης της Ρόδου. Τιμή 250.000 €
2.Οικόπεδο 2.300 τ.μ σε αναπτυσσόμενη περιοχή στη πόλη της Ρόδου με Σ.Δ (0,8) Τιμή 1.500.000 €
3. 400 τ.μ στην περιοχή Σγουρού, μαζί με εφαπτόμενο αγροτεμάχιο 400 τμ. Τιμή 350.000 €
5. Στεγασμένα 200 τ.μ. μαζί με κτήριο σε μπετό 800 τ.μ. επί της Ρόδου Λίνδου. Τιμή: 2.000.000 €
4. 2.885 τ.μ. με δυνατότητα ανέγερσης κτηρίου 2.306 τ.μ. πολύ κοντά στο λιμάνι της Ακαντιάς. Τιμή: 2.000.000 €
5. Ξενοδοχείο Γ' κατηγορίας στη περιοχή Θεολόγο , 1.350.000 €

Οικόπεδα / Αγροτεμάχια :
1. **Οικόπεδα** 2 στρ. με άδεια οικοδομής στους πρόποδες της Φιλέρημου. Τιμή 250.000 €
2. **Οικόπεδο** στο **Βάτι** - εντός οικισμού - 3075τ.μ, με δύο ιταλικά κτίσματα 400 τ.μ. Τιμή 190.000 €
3. **Οικόπεδο** στη **Σύμη** - **Νημπορειό**, εντός οικισμού, πάνω στη θάλασσα 4 στρ. Τιμή 340.000 €
4. **Οικόπεδο** στη **Σύμη – Άγιο Γεώργιο** 4367 τ.μ. άρτιο και οικοδομήσιμο με κτίσμα 27 τ.μ. & στέρνα 22,75 τ.μ. Τιμή 220.000 €
5. **Οικόπεδα** στη Μύκονο και Σαντορίνη στις πιο περιζήτητες περιοχές με τις κατοικίες των επωνύμων

ΠΡΟΣ ΕΝΟΙΚΙΑΣΗ

- Επαγγελματική στέγη στο **5ο χλμ. Ρόδου – Λίνδου** αποτελούμενο από υπόγειο , ισόγειο και 2 ορόφους (800 τ.μ) το κάθε επίπεδο .
- Επαγγελματικός χώρος 60 τ.μ (πετρόκτιστο) στο κέντρο της πλατείας Τριαντών – για όλες τις χρήσεις

ΧΠΚΤΗ005

ΠΩΛΗΣΕΙΣ ΑΚΙΝΗΤΩΝ

Ο ΔΙΑΜΕΡΙΣΜΑΤΑ
- Πειραιώς 85 τ.μ. μεταχειρισμένο 105.000 €
- Ροδίνι δυάρια, τριάρια, τεσσάρια λουξ κατασκευής
- Πειραιώς 40 τ.μ. μεταχειρισμένο 73.000 €
- Αραπάκι, δυάρια, τριάρια, τεσσάρια λουξ κατασκευής
- Στέλιου Κωτιάδη 83 τ.μ. λουξ κατασκευής 140.900 €
- Στέλιου Κωτιάδη 50 τ.μ. λουξ κατασκευής 83.650 €
- Δασκάλους 80 τ.μ. λουξ κατασκευής 132.000€
- Ρόδου-Λίνδου 90 τ.μ. λουξ κατασκευής 145.000 €
- Παλιά Πόλη 126 τ.μ. διώροφη μονοκατοικία 108.584 €
- Δασκάλους 86 τ.μ. λουξ κατασκευής 43.000.000 δρχ. - 126.200 €

Ο ΜΕΖΟΝΕΤΕΣ – ΜΟΝΟΚΑΤΟΙΚΙΕΣ
- Παστίδα 110 τ.μ. με 250 μ. οικόπεδο 161.400 €
- Αφάντου 130τ.μ. με 1.000 μ. οικόπεδο 161.400 €
- Λάερμα 95 τ.μ. διώροφη κατοικία καινούργια 95.000 €
- Γεννάδι ερειπωμένη μονοκατοικία μέσα στο χωριό 25.000 €
- Κανδυλί 130 τ.μ. διώροφες μεζονέτες με 650 μ. οικόπεδο μέχρι χτισίματα 40.000.000 δρχ. -117.400 €

Ο ΟΙΚΟΠΕΔΑ
- Χαράκα 1.000 τ.μ. πάνω στο δρόμο 50.000 €
- Λαχανιά 2.080 τ.μ. πάνω στον κεντρικό με άδεια οικοδομής 60.000€
- Γεννάδι 300 τ.μ. εντός σχεδίου 18.000 €
- Γεννάδι προς Λαχανιά 3.220 τ.μ. πάνω στον δρόμο 73.500 €
- Κανδυλί 2.885 τ.μ. κοντά στους Καστελλοριζιούς 211.000 €
- Κατταβιά 1.730 τ.μ. πάνω στον κεντρικό 14.000 €
- Λαχανιά 2.360 τ.μ. πάνω στον κεντρικό 50 μ. από θάλασσα με άδεια ο

ΕΝΟΙΚΙΑΣΕΙΣ

συνέχεια από την προηγούμενη

ΙΑΛΥΣΟΣ. ΕΝΟΙΚΙΑΖΕΤΑΙ διαμέρισμα 1ου ορόφου 120 τ.μ. με 3 υπνοδωμάτια, σαλόνι, τζάκι, κουζίνα με ηλεκτρικές συσκευές, 100 μέτρα από τη θάλασσα στην Ιαλυσό, οδός Μυρτενής σε οικοπεδο 2 στρεμμάτων. Πληρ. τηλ. 2241061018 MZT190913

ΕΝΟΙΚΙΑΖΕΤΑΙ γκαρσονιέρα κοντά στο Πανεπιστήμιο Αιγαίου, οδός Διαγοριδών 13 . Πληρ. τηλ. 2241094812 MZT190916

ΕΝΟΙΚΙΑΖΟΝΤΑΙ: α) **ισόγειος χώρος** 60 τ.μ. κατάλληλος για κατάστημα, βιοτεχνία, γραφείο κ.λπ. πλακόστρωτο με WC, ρεύμα και νερό, β) **αποθήκη** 40 τ.μ. ισόγεια με αυτόματη γκαραζόπορτα, κατάλληλη για γκαράζ αυτοκινήτου, κ.λπ. επί της Ολύμπου Καρπάθου 14. Πληρ. τηλ. 2241024584, 6934578670 MZT190922

ΕΝΟΙΚΙΑΖΕΤΑΙ επαγγελματικός χώρος 70 τ.μ. κατάλληλος για ιατρείο ή γραφείο στον α' όροφο επί της οδού Κωνστ. Παλαιολόγου και Μεγ. Κωνσταντίνου. Πληρ. τηλ. 2241051888, 2241052016, 6938060340 MZT170911(12)

ΕΝΟΙΚΙΑΖΕΤΑΙ ρετιρέ δυάρι στα Εξάρχεια δίπλα στα Πανεπιστήμια πλήρως ανακαινισμένο. Πληρ. τηλ. 6932208116, 6947802186 MZT170910

ΕΝΟΙΚΙΑΖΟΝΤΑΙ γκαρσονιέρες επιπλωμένες και **διαμερίσματα** για φοιτητές, εκπαιδευτικούς και στρατιωτικούς. Πληρ. τηλ. 2241073229, 6937506899 MZT070920

ΕΝΟΙΚΙΑΖΟΝΤΑΙ: α) **διαμέρισμα** 120 τ.μ. στη Ρόδο α' ορόφου επί της οδού Βύρωνος κοντά στο γήπεδο 550 ευρώ το μήνα, β) στην Ιξιά **διαμέρισμα** 80 τ.μ. α' ορόφου πλήρως επιπλωμένο και με ηλεκτρικές συσκευές και air condition 300 ευρώ το μήνα. Πληρ. κ. Σταμάτη τηλ. 6932238837 MZT190924

ΚΡΕΜΑΣΤΗ σε ήσυχη και άνετη περιοχή μόλις 200 μ. από την πλατεία, ενοικιάζονται νέα, πλήρως επιπλωμένα **STUDIOS** (ενιαίος χώρος συν λουτρό), διαμπερή, με ηλιακό - ηλεκτρικό θερμοσίφωνα, πολυκουζίνα, βεράντες, άνετο πάρκινγκ. Πληρ. κ. Μάνος τηλ. 22410/81478-88818, 6938626179 ΜΑΠ311

ΠΩΛΕΙΤΑΙ
ΕΠΙΧΕΙΡΗΣΗ BAR
πλήρως εξοπλισμένη, στην Π. Πόλη, στην οδό Μενεκλέους.
Πληρ. τηλ. 6947264661
ΜΑΠ320(Γ)

ΠΩΛΕΙΤΑΙ
ΟΙΚΟΠΕΔΟ
στην είσοδο του Γενναδίου 1.780 τ.μ.
άρτιο και οικοδομήσιμο με πρόσοψη 60 μ. στο δρόμο.
Πληρ. τηλ. 6945598994
ΜΧΠ1210

ΤΣΟΥΡΟΥΝΑΚΗΣ Κεφάλαιο
Κτηματομεσιτικό Γραφείο
Γ. ΣΕΦΕΡΗ 12 (παραπλεύρως ΜΗΔΙΑ)
ΤΗΛ/FAX.: (22410) 60060
www.e-kefaleo.com

ΠΩΛΗΣΕΙΣ ΑΚΙΝΗΤΩΝ

ΔΙΑΜΕΡΙΣΜΑΤΑ

- 34 τ.μ.1ου,γκαρσονιέρα, καινούριο, Καρακόνερο, 23εκ-67.498€
- 44 τ.μ.1ου,1 υπν/τιου, καινούριο, Τριάντα,28εκ-82.172€
- 50 τ.μ.1ου,1 υπν/τιου, καινούριο, Καρακόνερο, 30εκ-88.000€
- 50 τ.μ.1ου,1 υπν/τιου, καινούριο, Ανάληψη, 35εκ-102.714€
- 60τ.μ.2 υπν/τιων, καινούριο, Ανάληψη, 36εκ - 105.649€
- 70 τ.μ , 1ου.2 υπν/τιων Τριάντα,40εκ-117.388€
- 73 τ.μ.1ου, 2 υπν/τιων, Καρακόνερο, 45εκ-132.061€
- 80 τ.μ. ισόγειο, 2υπν/τιων, καινούριο, Δενδρινού, 60εκ-176.080€
- 80 τ.μ. ισόγειο, 2υπν/τιων, καινούριο,Μιχ.Πετρίδη, 52εκ-152.604€
- 80 τ.μ .ισόγειο, 2υπν/τιων, γκαράζ , καινούριο, Τριάντα 48 εκ- 140.865 €
- 82τ.μ.1ου,2 υπν/τιων, καινούριο, γκαράζ, Αραπάκι, 50εκ - 147.387 €
- 85τ.μ. ισόγειο, 2 υπν/τιων, καινούριο, γκαράζ, Αραπάκι, 52εκ - 152.670 €
- 91 τ.μ. ισόγειο, 2υπν/τιων, καινούριο, Ανάληψη, 56.5εκ-165.810€
- 95τ.μ.1ου, 3 υπν/τιων, καινούριο, Ροδίνι, 62εκ - 181.951€
- 100τ.μ.1ου ,3 υπν/τιων, καινούριο, Μιρα Μάρε, 60εκ - 176.062 €
- 100τ.μ.1ου ,3 υπν/τιων, καινούριο, Ανάληψη, 68εκ - 199.559 €
- 102τ.μ.ισόγειο,3υπν/τιων, λουξ κατασκευής, τζάκι, γκαράζ, αποθήκη Καρακόνερο 60εκ-176.082€
- 110τ.μ. 3ου, 3υπν/τιων, λουξ κατασκευής, Καρακόνερο 71.5εκ-209.831€
- 113τ.μ. 3ου, 3υπν/τιων, λουξ κατασκευής, Ανάληψη, 73,5-215.700€
- 115τ.μ. 2ου, 3υπν/τιων, λουξ κατασκευής, Καρακόνερο 75εκ-220.010€
- 116 τ.μ, 1ου, 3 υπν/τιων , καινούριο, πάρκιν, Αραπάκι 71εκ - 208.363€
- 118 τ.μ,1ου, 3υπν/τιων, καινούριο, Μιχ. Πετρίδη, 73εκ-214.233€
- 120 τ.μ,1ου, 3υπν/τιων, καινούριο, Ανάληψη, 74,4εκ-218.341€

ΜΕΖΟΝΕΤΕΣ-ΜΟΝ/ΚΙΕΣ

- 150 τ.μ, μεζονέτα,Τριάντα 90 εκ-264.123 €
- 170 τ.μ, μεζονέτα,Τριάντα 95 εκ-278.797 €
- 205 τ.μ, μεζονέτα μαρμαροσοβά, Τριάντα 68 εκ-200.000 €

ΟΙΚΟΠΕΔΑ

- Οικόπεδο, 6700μ. περιοχή Ασγούρου 270.000€

ΕΠΑΓΓΕΛ/ΚΟΙ ΧΩΡΟΙ

- Καταστήματα 80, 100, 150τ.μ ,Ρόδου-Κρεμαστής προς 2.200 € το τ.μ

ΧΠ1629

Ευρωπαϊκή Επενδυτική
Κτηματομεσιτικό Γραφείο
Θεόφιλος Κλωνάρης
Εθνικής Αντίστασης 48 τηλ.2241039300,κιν.6977582152

ΔΙΑΜΕΡΙΣΜΑΤΑ:

Οροφοδιαμέρισμα Β ορόφου 90 τ.μ. στην Μητρόπολη,θέρμανση,τζάκι,πανταχόθεν ελεύθερο	€ 95000
Διαμερισμα 90τ.μ. Β ορόφου με 2 υπν/τια 15 ετών,απεριόριστη Θέα,Στ.Κωτιάδη	€ 112000
Διαμέρισμα 75 τ.μ. 2 υπνοδωματίων υπο κατασκευή με θέρμανση ,Κ.Υδραίου	€ 137000
Διαμέρισμα 85τ.μ. Στ.Κωτιάδη σε μικρή οικοδομή,υπο κατασκευή.Δάνεια Δεκτά	€ 149000
Διαμέρισμα 112τ.μ. με 3 υπν/τια,πάρκιν,θέρμανση,τζάκι,ασανσέρ σε άριστη κατασταση	€ 185000
Διαμέρισμα 115τ.μ. στο Ροδίνι με 3 υπνοδωματια,4 ετών σε άριστη κατάσταση.Δάνεια Δεκτά	€ 195000
Οροφοδιαμέρισμα 110τ.μ.ετοιμοπαράδοτο ,3 υπνοδωματίων, με απεριόριστη θέα	€ 220000
120τ.μ. πολυτελούς κατασκευής με 3 υπνοδωμάτια κοντά στον Μαρινόπουλο με Γκαράζ	€ 230000
Ρετιρέ πολυτελές οροφοδιαμέρισμα 135τ.μ. με μεγάλες βεράντες και απεριόριστη θέα υπο κατασκευή	
2 διαμερίσματα των 85&95 τ.μ. στον Αρχάγγελο με 2 υπνοδωμάτια σε ήσυχη περιοχή. Δάνεια Δεκτά	

ΜΟΝΟΚΑΤΟΙΚΙΕΣ:

Μονοκατοικίες στην Παστίδα 130τ.μ. με 300τ.μ. οικόπεδο σε μπετά.Δάνεια Δεκτά	€ 95000
Κατοικία σε μπετά 135 τ.μ.στο Γεννάδι επι του κεντρικού δρόμου με οικόπεδο 600τ.μ.	€ 100000
Μεζονετα στην Παστιδα 110τ.μ. ετοιμοπαραδοτη με τζάκι,εξαιρετικης κατασκευής.	€ 176000
Μονοκατοικίες στα Κοσκινού 160τ.μ.σε οικοπεδο 1000 ,με δυνατότητα επεμβάσεων	€ 250000
Μονοκατοικία στην Ιξιά, εξαιρετικής κατασκευής 165 τ.μ. με 4 υπνοδωμάτια ετοιμοπαράδοτη	€ 280000
Μονοκατοικία στην Ιξιά 286τ.μ.,σε 1200τ.μ. οικόπεδο σε μαρμαροσοβά.Δάνεια Δεκτά	€ 400000
Κατοικίες 2 υπνοδωματίων υπο κατασκευή στην Λαχανιά σε λογικές τιμές.Δάνεια Δεκτά	

ΟΙΚΟΠΕΔΑ - ΚΑΤΑΣΤΗΜΑΤΑ:

Οικόπεδο 2850τ.μ. στην παλιά Άνοιξη με δόμηση 120τ.μ.Καταπληκτική περιοχή.Δάνεια Δεκτά	€175000
Οικόπεδο 1000τ.μ. στο Τσαίρι με βιοτεχνικό χώρο 300τ.μ. σε θεμελίωση+300 όροφος	€ 100000
Οικόπεδο στο Τσαίρι 4000 τ.μ. καταλληλο για βιοτεχνικό χώρο 1200τ.μ.	€ 180000
Κτίριο στο Νισχώρι 200τ.μ. με αυλή 250τ.μ. και υπόλοιπο δόμησης κατάλληλο για επαγγ. χρήση	
Βιοτεχνική αποθήκη 250τ.μ. με ημιόροφο 170τ.μ.,με τουαλέτα και γραφείο,σοβατισμένη με πλακάκι	
Καινούργιο κατάστημα 67τ.μ γωνιακό με 17μ βιτρίνα σε εμπορικό σημείο της Ανάληψης	

Αγορές-πωλήσεις-μισθώσεις-εκτιμήσεις-Ακινήτων
Δάνεια Δεκτά
ΧΠ2604

ΚΤΗΜΑΤΙΚΗ ΠΡΟΟΠΤΙΚΗ
ΜΕΣΙΤΙΚΟ ΓΡΑΦΕΙΟ
Μαρίνα Στυλιανού
Κλαυδίου Πέπερ 125 Ρόδος τηλ. 2241037906, 6972292958

ΠΩΛΗΣΕΙΣ ΑΚΙΝΗΤΩΝ

ΔΙΑΜΕΡΙΣΜΑΤΑ

1. Πάροδος Ατταβύρου καινούργιου με 3 υπνοδωμάτια, 2 τουαλέτες και αποθήκη 180.000 ευρώ
2. Επί της Κωνσταντίνου Υδραίου διαμέρισμα 100 τ.μ. τριών υπνοδωματίων μεταχειρισμένο σε άριστη κατάσταση. Τιμή 150.000 ευρώ.
3. Μεταχειρισμένο διαμέρισμα στην Κέννεντυ 100 τ.μ. (μπορεί να διαμορφωθεί και σε 3 γκαρσονιέρες για φοιτητές) 140.000 ευρώ.
4. Μεταχειρισμένο διαμέρισμα 117 τ.μ. στην προέκταση της Αννης Μαρίας 150.000 ευρώ.
5. Καινούργια διαμερίσματα 70-50 τ.μ. στην περιοχή της Ιαλυσού, θέρμανση και πάρκιν. Τιμή 117.000-100.000 ευρώ.
6. Μεταχειρισμένο διαμέρισμα 76 τ.μ. επί της Στέλιου Κωτιάδη. Τιμή 100.000 ευρώ.
7. Στο Ροδίνι 90 τ.μ. με θέα προς 1910 ευρώ το τ.μ.
8. Στο Ροδίνι λουξ διαμέρισμα καινούργιο 57 τ.μ. με άνετο πάρκιν. Τιμή 120.000 ευρώ.
9. Στην Ιερού Λόχου στην Ιαλυσό 2 γκαρσονιέρες 50 τ.μ. υπό ανέγερση 95.000 ευρώ.

ΟΙΚΟΠΕΔΑ

1. Περιοχή Ιαλυσού 5.200 τ.μ.
2. Ιαλυσός 390 τ.μ. Σ.Δ. 0,6
3. Παραλία Ιαλυσού 2.500 δίδεται προς αντιπαροχή

ΜΟΝΟΚΑΤΟΙΚΙΕΣ

1. Στο Καρακόνερο μονοκατοικία 315 τ.μ. με τζάκι- ενδοδαπέδια θέρμανση σε άριστη κατάσταση με γκαράζ και αποθήκη
2. Στην Αγία Παρασκευή μονοκατοικίες 140 τ.μ. (καινούργια) σε οικόπεδα 320-330 τ.μ.)
3. Στην Ιαλυσό στην Αγίου Νικολάου (κοντά στην στάση Παρασκευά 140 τ.μ. καινούργιες)
4. Στην Ιαλυσό μονοκατοικίες 153 τ.μ. σε 350 τ.μ οικόπεδο
5. Στην Παστίδα 160 τ.μ. σε 330 τ.μ. οικόπεδο εντός σχεδίου
6. Στην Παστίδα σε 600 τ.μ. οικόπεδο 140 τ.μ. σε μπετά εντός ζώνης
7. Στα Κοσκινού 140 τ.μ. σε 700 μέτρα οικόπεδο
8. Στην Κρεμαστή μονοκατοικία 350 τ.μ. σε 1500 μέτρα οικόπεδο
9. Μονοκατοικία στην Ιαλυσό 130 τ.μ. σε 300 μέτρα οικόπεδο

ΕΠΑΓΓΕΛΜΑΤΙΚΗ ΣΤΕΓΗ

1. Στην Βιοτεχνική ζώνη στο Τσαίρι 1 στρέμμα με άδεια οικοδομής 600 μέτρα
2. Στην περιοχή του Τζάμπο έκταση 4.700 με άδεια για 2.000 τ.μ. για μεταλλικό κτήριο (κατάλληλο και για μονοκατοικία το οικόπεδο)
3. Στην Ανάληψη αποθήκη 113 τ.μ. με τριφασικό ρεύμα
4. Επιχείρηση 14 δωματίων πλήρως επιπλωμένα με μια μονοκατοικία στο ισόγειο που μπορεί να διαμορφωθεί και σε γκαρσονιέρες κοντά στο Πανεπιστήμιο.
5. Στην περιοχή Λαδικό πάνω στο δρόμο επιχείρηση 10 δωματίων πλήρως εξοπλισμένα ενοικιασμένα όλο τον χρόνο
6. Στο Τσαίρι κτίσμα 276 τ.μ. πάνω στο δρόμο
7. Στο Φαληράκι επιχείρηση αναψυκτήριο. Τιμή 20.000 ευρώ με τον εξοπλισμό.

ΑΤ3285(Γ)

NewAge Real Estate
ΜΕΣΙΤΙΚΟ ΓΡΑΦΕΙΟ
Νέα Εποχή στο Χώρο του Ακινήτου
ΜΕΛΕΟΥΝΗ - ΚΕΧΑΓΙΑ ΜΑΙΡΗ
TARGET

ΔΙΑΜΕΡΙΣΜΑΤΑ

- 33 τ.μ. γκαρσονιέρα στη Μ. Πετρίδη. Τιμή 38.000 €
- 85 τ.μ. 2 υπν/τιων πλησίον Μ. Πετρίδη. Τιμή 150.000 €
- 117 τ.μ. 3 υπν/τιων πλησίον Μ. Πετρίδη. Τιμή: 202.000 €
- 129 τ.μ. 3 υπν/τιων στους Δασκάλους λιν κατασκευής. Τιμή 247.000 €
- 50 τ.μ. στην Ανάληψη. Τιμή 90.000 €
- 70 τ.μ. 1 υπν/τιου στο Καρακόνερο. Τιμή 127.000 €
- 84 τ.μ. 2 υπν/τιων στο Καρακόνερο. Τιμή 170.000 €
- 85 τ.μ. πλησίον Μ. Πετρίδη. Τιμή 162.000 €
- 80 τ.μ. 2 υπν/τιων στη Ρόδου Λίνδου λιν κατασκευής. Τιμή 120.000 €
- 100 τ.μ. 3 υπν/τιων στην Ανάληψη. Τιμή 162.000 €
- 100 τ.μ. 3 υπν/τιων στην Ανάληψη λιν κατασκευής. Τιμή 192.000 €
- 110 τ.μ. 3 υπν/τιων στο Καρακόνερο με απεριόριστη θέα. Τιμή 200.000 €
- 112 τ.μ. 3 υπν/τιων στο Καρακόνερο. Τιμή 212.000 €
- 136 τ.μ. 3 υπν/τιων στην Ανάληψη, λιν κατασκευής. Τιμή 275.000 €
- 75 τ.μ. 2 υπν/τιων στ' Αφάντου. Τιμή 110.000 €
- 118 τ.μ. στη Μιχαήλ Πετρίδη. Τιμή 215.000€
- 132 τ.μ πλησίον εφορίας. Τιμή 200.000€

ΜΟΝΟΚΑΤΟΙΚΙΕΣ – ΜΕΖΟΝΕΤΕΣ

- 90 τ.μ. διώροφη κατοικία στην Π. Πόλη πλήρως ανακαινισμένη. Τιμή 160.000 €
- 170 τ.μ. στην Ιξιά εντός ζώνης σε 1.000 τ.μ. οικόπεδο σε μπετά. Τιμή 165.000 €
- 190 τ.μ. ανεξάρτητη κατοικία 3 ορόφων εντός π. Ρόδου σε 200 τ.μ. οικόπεδο. Τιμή 310.000 €
- 135 τ.μ. στα Κοσκινού σε οικόπεδο 1.000 τ.μ. Τιμή 220.000 €
- 140 τ.μ. 2 ορόφων στην Παστίδα σε οικόπεδο 270 τ.μ. Τιμή 180.000€
- 170 τ.μ. 3 ορόφων στην Ιαλυσό στους πρόποδες Φιλερήμου σε οικόπεδο 650 τ.μ. Τιμή 270.000 €
- 180 τ.μ. 3 επιπέδων σε οικόπεδο 1000 τ.μ. στα Κοσκινού. Τιμή 265.000 €
- 185 τ.μ. 2 ορόφων προς παρ. Ιαλυσού. Τιμή 315.000 €
- 195 τ.μ. πλησίον παρ. Ιαλυσού 3 ορόφων σε οικόπεδο 280 τ.μ. με εσωτερικό ασανσέρ. Τιμή 270.000 €
- 195 τ.μ. στην Ιξιά 3 ορόφων ,ε 25 τ.μ. σοφίτα. Τιμή 290.000 €
- 195 τ.μ. σ' Ασγούρου 3 ορόφων σε 1.000 τ.μ. οικόπεδο, εντός ζώνης σε μπετά. Τιμή 160.000 €
- 210 τ.μ. 3 ορόφων μπετά σε οικόπεδο 1300 τ.μ. στα Κοσκινού. Τιμή 155.000 €
- 195 τ.μ. 3 ορόφων στην Ιαλυσό. Τιμή 220.000 €
- Νεοκλασική κατοικία εντός πόλεως Ρόδου

● ΨΙΝΘΟΣ. Στο ωραιότερο σημείο του χωριού:
- 75 τμ. σε οικόπεδο 450 τ.μ. 125.000 €
- 210 τ.μ. σε οικόπεδο 1000 τ.μ. 230.000 €
- 147 τ.μ. σε οικόπεδο 900 τ.μ. 215.000 €

● ΜΑΛΩΝΑ.
- Νεόδμητη, πετρόκτιστη κατοικία πλήρως εξοπλισμένη. Τιμή 140.000 €
- Παλιά κατοικία 80 τ.μ. Τιμή 30.000 €

● ΓΕΝΝΑΔΙ. Παραδοσιακή κατοικία 80 τ.μ. Τιμή 60.000 €

ΟΙΚΟΠΕΔΑ

- 4.000 τ.μ. στα Κοσκινού με απεριόριστη θέα. Τιμή 235.000 €
- 5.500 τ.μ. στην παραλία Σορωνής πάνω στο κύμα. Τιμή 180.000 €
- 610 τ.μ. στην Ιαλυσό εντός σχεδίου με Σ.Δ. 0,4. Τιμή 180.000 €
- 2.000 τ.μ. εξ αδιαιρέτου στο Τσαίρι, κατάλληλο για βιοτεχνική χρήση. Τιμή 150.000 €
- 4.000 τ.μ. επί της Ρόδου-Λίνδου. Τιμή 300.000€
- 2.400 τ.μ. επί της Ρόδου-Ιαλυσού με Σ.Δ. 0,4. Τιμή 820.000€
- 4.000 τ.μ. στα Κοσκινού με πανοραμική θέα. Τιμή 260.000 €
- 4.000 τ.μ. στο Κανδυλί. Τιμή 155.000 €
- 4.000 τ.μ. στο Κανδυλί. Τιμή 120.000 €
- 6.420 τ.μ. στα Ασγούρου. Τιμή 160.000 €
- 5.500 τ.μ. στην παρ. Παραδεισίου μπροστά στο κύμα. Τιμή 100.000€
- 15.000 τ.μ. στον Θεολόγο με πανοραμική θέα. Τιμή 165.000€
- 5.250 τ.μ. στον Αρχάγγελο. Τιμή 65.000 €
- 4.800 τ.μ. στα Μάσαρη. Τιμή 60.000 €
- 2.200 τ.μ. στο Γεννάδι με πανοραμική θέα. Τιμή 65.000 €
- 3.000 τ.μ. στο Γεννάδι επί της Λεωφόρου κατάλληλο για οποιαδήποτε χρήση. Τιμή 150.000 €
- 600 τ.μ. στο Κιοτάρι μπροστά στη θάλασσα κατάλληλο για επαγγελματική χρήση. Τιμή 120.000 €
- έκταση 110.000 τ.μ. στην ευρύτερη περιοχή Κοσκινού
- έκταση 21.000 τ.μ. στ' Ασγούρου

ΕΝΟΙΚΙΑΣΕΙΣ

- Διαμέρισμα 110 τ.μ. σε νέα οικοδομή 3 υπνιών. Τιμή 600€
- Γκαρσονιέρα επιπλωμένη στην περιοχή Ψαρουλάς με απεριόριστη θέα. Τιμή 350 €
- Διαμέρισμα καινούργιο 1 υπνιτίου στην Ιξιά επί της Ηρακλειδών. Τιμή 350 €
- 200 τ.μ. ενιαίος χώρος 1ου ορόφου στην Ιξιά επί της Ηρακλειδών κατάλληλος και για επαγγελματική χρήση. Τιμή 1200€

ΠΩΛΕΙΤΑΙ ΒΙΟΤΕΧΝΙΚΟΣ ΧΩΡΟΣ 300 τ.μ. ΠΛΗΣΙΟΝ ΡΟΔΟΥ-ΛΙΝΔΟΥ ΣΤΑ ΚΟΣΚΙΝΟΥ. ΤΙΜΗ 270.000 €

Θεμ. Σοφούλη 8 - 85100 Ρόδος Τηλ. & Fax: 22410 23447
Κιν. 6948 808023 • E-mail: info@newage-realestate.gr

ΚΤΗΜΑΤΟΜΕΣΙΤΙΚΟ ΓΡΑΦΕΙΟ
ΝΙΚΟΛΑΟΣ Δ. ΑΣΒΕΣΤΗΣ
ΓΕΩΡΓΙΟΣ Η. ΑΛΕΞΙΟΥ
ΠΩΛΗΣΕΙΣ ΑΚΙΝΗΤΩΝ

1. **ΑΝΑΛΗΨΗ** Διαμερίσματα 62 και 113 σε κεντρικό σημείο, πολυτελούς κατασκευής με αυτόνομη θέρμανση και απεριόριστη θέα προς 1.900 € το τ.μ.
2. **ΑΝΑΛΗΨΗ** Οροφοδιαμέρισμα 120 τ.μ. προς 1.800€ ανά τ.μ.
3. **ΡΟΔΙΝΙ** Διαμέρισμα 70 τ.μ. σε αυτόνομη θέρμανση, γκαράζ προς 1900 € το τ.μ.
4. **ΡΟΔΙΝΙ** Διαμέρισμα 90 τ.μ. 1ου ορόφου πολυτελούς κατασκευής και με θέση parking προς 1.750 € το τ.μ.
5. **ΜΙΧ. ΠΕΤΡΙΔΗ** Διαμερίσματα 87 και 89 τ.μ. με αυτόνομη θέρμανση, θέση parking προς 1.900 € το τ.μ.
6. **ΚΑΡΑΚΟΝΕΡΟ** Διαμερίσματα 108 τ.μ. με απεριόριστη θέα - αυτόνομη θέρμανση- γκαράζ προς 1.800 € το τ.μ.
7. **ΚΑΡΑΚΟΝΕΡΟ** Διαμερίσματα 70, 84, 99, 122 τ.μ. με γκαράζ - αποθήκη - αυτ. θέρμανση σε λογική τιμή
8. **ΣΤ. ΚΩΤΙΑΔΗ** Διαμερίσματα 50, 83 τ.μ. (σε διώροφη οικοδομή) προς 1.800 € το τ.μ.
9. **ΡΟΔΟΣ** Μεζονέτα σε κεντρικό σημείο της πόλης 210 τ.μ. (140 τ.μ. κυρίας χρήσεως και 70 τ.μ. υπόγειο) πολυτελούς κατασκευής με κήπο, κεντρική θέρμανση, αποθήκη, γκαράζ, θέα καταπληκτική, τιμή λογική.
10. **ΡΟΔΟΣ** Καταστήματα σε κεντρικό σημείο της Ανάληψης
11. **ΠΑΣΤΙΔΑ** Μεζονέτες (υπό κατασκευή) διαφόρων διαστάσεων σε λογική τιμή
12. **ΓΕΝΝΑΔΙ** Μεζονέτες (ετοιμοπαράδοτες) 102,36-104,34-107,23 τ.μ. πολυτελούς κατασκευής και απεριόριστη θέα σε οικόπεδο των 900 τ.μ. σε λογική τιμή
13. **ΙΑΛΥΣΟΣ** Μεζονέτες (σε μαρμαροσοβά) 205 τ.μ., σε ανεξάρτητα οικόπεδα και σε πολύ καλή περιοχή 200.000 €
14. **ΙΑΛΥΣΟΣ** Μεζονέτα ετοιμοπαράδοτη συνολικής επιφάνειας 150 τ.μ. σε οικόπεδο 500 τ.μ. 250.000 €
15. **ΚΟΣΚΙΝΟΥ** Μεζονέτες σε μπετά συνολικής επιφάνειας 192 τ.μ. σε οικόπεδο 1.000 τ.μ. 140.000 €
16. **ΑΓΙΑ ΒΑΡΒΑΡΑ** Μονοκατοικία (ελαφρώς μεταχειρισμένη) συνολικής επιφάνειας 265 τ.μ. σε οικόπεδο 2.000 τ.μ. σε τιμή ευκαιρίας
17. **ΡΟΔΟΣ** Διαμέρισμα (μεταχειρισμένο) σε κεντρική περιοχή 87 τ.μ. με αποκλειστική χρήση αυλής 25 τ.μ., πρόσφατα ανακαινισμένο σε πολύ καλή τιμή
18. **ΡΟΔΟΣ** Οικόπεδο 2000 τ.μ. επί της Ε.Ο. Ρόδου-Λίνδου, με άδεια οικοδομής βιοτεχνικού χώρου συνολικής επιφάνειας 2.400 τ.μ. (4Χ600) σε πολύ καλή τιμή.
19. **ΓΕΝΝΑΔΙ** Οικόπεδο 2.360 τ.μ. με άδεια οικοδομής (200 τ.μ. κύριας χρήσεως, 200 τ.μ. υπόγειο, 40 τ.μ. ημιυπαίθριο) με πρόσοψη στο κεντρικό δρόμο, καταπληκτική θέα, σε απόσταση 50 μέτρων από τη θάλασσα σε πολύ καλή τιμή.
20. **ΚΙΟΤΑΡΙ** Παραθαλάσσιο οικόπεδο 42.000 τ.μ. κατάλληλο για ξενοδοχειακή μονάδα ή για οποιαδήποτε επαγγελματική χρήση (τουριστική χρήση)
21. **ΚΑΣΤΕΛΛΟΡΙΖΟ** Πωλούνται Μονοκατοικίες και οικόπεδα σε τιμή ευκαιρίας

ΠΩΛΗΣΕΙΣ - ΕΚΤΙΜΗΣΕΙΣ - ΑΝΤΙΠΑΡΟΧΕΣ - ΕΠΕΝΔΥΤΙΚΕΣ ΠΡΟΤΑΣΕΙΣ

Αγίου Ιωάννου 46, Ρόδος
Τηλ. 22410 32809, 6947848288, 6946 348131

ΚΤΗ3

LANDSCOPE
ΠΩΛΗΣΕΙΣ ΑΚΙΝΗΤΩΝ

ΕΘΝΙΚΗΣ ΑΝΤΙΣΤΑΣΗΣ & ΤΣΑΛΔΑΡΗ
(ΠΑΝΩ ΑΠΟ ΤΟΝ ΚΩΤΣΟΒΟΛΟ)
ΚΙΝ : 6976872626 , 6972257246
ΤΗΛ / ΦΑΞ : 22410 28629

1. **ΚΟΣΚΙΝΟΥ** μεζονέτες πολυτελούς κατασκευής, 120τμ -140τμ με κήπο 200τμ, 3υ/δ, λουτρό, wc, μεγάλες βεράντες. € **200.000 - € 220.000**
2. **ΚΟΣΚΙΝΟΥ** μον/τοικία 170τμ, με κήπο 1.300τμ.€ **150.000** (ΜΠΕΤΑ)
3. **ΚΟΣΚΙΝΟΥ** μον/τοικία 210τμ, με κήπο 1.300τμ.€ **180.000** (ΜΠΕΤΑ)
4. **ΚΟΣΚΙΝΟΥ** μον/τοικία 200τμ, με κήπο 2.000τμ.€ **180.000** (ΜΠΕΤΑ)
5. **ΚΟΣΚΙΝΟΥ** μον/τοικία, 110τμ, σε 2 επίπεδα με κήπο 150τμ, 3υ/δ, λουτρό, wc, δύο θέσεις πάρκιν, θέα θάλασσα. € **200.000**
6. **ΚΟΣΚΙΝΟΥ** μον/τοικία 140τμ, με κήπο 500τμ, 3υ/δ, λουτρό, wc, φανταστική θέα. € **240.000**
7. **ΚΟΣΚΙΝΟΥ** μον/τοικίες νεόδμητες, 170τμ, κήπο 1.300τμ, 3υ/δ, λουτρό , wc, σε ωραία τοποθεσία (ετοιμοπαράδοτές) . € **265.000**
8. **ΚΟΣΚΙΝΟΥ** μον/τοικία 140τμ, νεόδμητη με φανταστική θέα, κήπιο 1.300τμ, δυνατότητα επιλογής εξοπλισμού κατοικίας. € **290.000**
9. **ΑΝΟΙΞΗ** μον/τοικία 120τμ, με κήπο 450τμ, ενιαίο σαλόνι/κουζίνα, 3υ/δ, λουτρό, πάρκιν, τζάκι, θέρμανση, πολυτελούς κατασκευής. € **230.000**
10. **ΙΑΛΥΣΟΣ** μον/τοικία 204τμ, με κήπιο 350τμ. € **180.000** (ΣΟΒΑ)
11. **ΙΑΛΥΣΟΣ** μεζονέτες νεόδμητες, 140τμ σε 3 επίπεδα άριστης κατασκευής, 2+1 υ/δ, λουτρό, wc, ηλιακό, αυτόνομη θέρμανση. € **191.000**
12. **ΙΑΛΥΣΟΣ** μον/τοικία 225τμ, με κήπιο 350τμ. € **200.000** (ΣΟΒΑ)
13. **ΙΑΛΥΣΟΣ** μεζονέτα, 117τμ + σοφίτα , 3υ/δ, λουτρό, σάουνα, ενδοδαπέδια θέρμανση, τζάκι, ηλιακός, roof garden. € **215.000**
14. **ΙΑΛΥΣΟΣ** μεζονέτες νεόδμητες, 160τμ, πολυτελούς κατασκευής, 3+1 υ/δ, λουτρό, wc, ηλιακό, θέρμανση. € **220.000**
15. **ΙΑΛΥΣΟΣ** μεζονέτες, lux κατασκευής 155τμ, κήπιος 650τμ, 3υ/δ, λουτρό, wc, σοφίτα με θέα βουνό/θάλασσα. € **250.000**
16. **ΙΑΛΥΣΟΣ** μον/τοικία 140τμ σε 2 επίπεδα με κήπιο 250τμ. € **260.000**
17. **ΙΑΛΥΣΟΣ** μεζονέτες, 180τμ με κήπιο 300τμ, πολυτελούς κατασκευής 4υ/δ, λουτρό, wc, εντός οικισμού. € **269.000**
18. **ΙΑΛΥΣΟΣ** μονοκατοικία, 220τμ με κήπιο 1.000τμ, πολυτελούς κατασκευής 4υ/δ, λουτρό, wc, δάπεδα απο μάρμαρο, τζάκι, πισίνα. € **450.000**
19. **ΚΡΕΜΑΣΤΗ** (παραθαλάσσια - κοντά στο μπουλίνγκ) μονοκατοικίες 186τμ νεόδμητες με κήπιο 300τμ, ενιαίοι χώροι, 3υ/δ, λουτρό, wc, τζάκι, ενδοδαπέδια θέρμανση, σάουνα. € **250.000**
20. **ΑΣΓΟΥΡΟΥ** μον/τοικία σε 3 επίπεδα, 180τμ, με κήπιο 1.000τμ, 3υ/δ, λουτρό, wc. € **160.000** (ΜΠΕΤΑ)
21. **ΠΑΣΤΙΔΑ** μον/τοικία σε 2 επίπεδα, 140τμ με αυλή 250τμ, 3υ/δ, λουτρο, wc. € **110.000** (ΜΠΕΤΑ)
22. **ΛΕΥΚΩΣΙΑΣ** διαμέρισμα 87τμ, 1ου ορόφου, 2υ/δ, λουτρό. € **117.000**
23. **ΑΓΙΟΣ ΝΙΚΟΛΑΟΣ** διαμέρισμα τον 65τμ ισόγειο, 65τμ 1ος, 40τμ ρετιρε σε άριστη κατασταση. €**187.000**
24. **ΔΑΣΚΑΛΟΥΣ** διαμέρισμα 85τμ, 2υ/δ, λουτρό, ρετιρέ. €**150.000**
25. **ΣΤΕΛΙΟΥ ΚΩΤΙΑΔΗ** (πάροδος) διαμερίσματα 50τμ, ισόγειου, 1ου , 2ου ,3ου ορόφου, 1ω/δ, λουτρό, σε ωραία θέση. € **99.000**
26. **ΑΡΑΠΑΚΙ** διαμέρισμα 88τμ, lux, 2υ/δ, λουτρό, φανταστική θέα. € **182.000**
27. **ΑΝΑΛΥΨΗΙ** διαμέρισμα 97τμ, ενιαίοι χώροι υποδοχής, lux κατασκευαστικής, 2υ/δ, λουτρό. € **155.000**
28. **ΑΡΑΠΑΚΙ** διαμέρισμα 136τμ, lux, 3υ/δ, λουτρό, άνετοι χώροι με φανταστική θέα, ρετιρέ. € **281.000**
29. **ΡΟΔΙΝΙ** διαμέρισμα 88τμ, 2υ/δ, λουτρό, άνετοι χώροι. € **146.000**
30. **ΜΙΧΑΗΛ ΠΕΤΡΙΔΗ** διαμερίσματα 118τμ, 122τμ, νεόδμητα, 3υ/δ, λουτρό, υπόγειο πάρκιν, τζάκι (έτοιμοπαράδοτα).
31. **ΜΙΧΑΗΛ ΠΕΤΡΙΔΗ** διαμερίσματα 85τμ πολυτελούς κατασκευής, ενιαίοι χώροι υποδοχής, 2υ/δ, λουτρό. € **161.000**
32. **ΚΑΝΔΥΑΙ** οικοπεδο 4.000τμ, με άδεια οικοδομής. € **190.000**
33. **ΚΟΣΚΙΝΟΥ** οικόπεδο 1.000τμ, με θέα άδεια οικοδ/μής. €**100.000**
34. **ΚΟΣΚΙΝΟΥ** οικόπεδο 1.300τμ, φανταστική θέα. € **100.000**
35. **ΚΟΣΚΙΝΟΥ** οικόπεδο 4.000τμ, με φανταστική θέα. € **220.000**
36. **ΛΑΡΔΟΣ** οικόπεδο 30 στρμ. για επαγγ/τική εκμετάλευση. € **795.000**
37. **ΡΟΔΟΥ ΛΙΝΔΟΥ** οικόπεδο 3.800τμ, εφαπτόμενο στον δρόμο. € **350.000**
38. **ΚΙΟΤΑΡΙ** οικόπεδο 800τμ, σε απόσταση 15μ απο την θάλασσα. € **135.000**
39. **ΓΕΝΝΑΔΙ** οικόπεδο εντός οικισμού με θέα. €**32.000**
40. **ΡΟΔΟΥ ΛΙΝΔΟΥ** κατάστημα πρώτης προβολής 600τμ σε 3 επίπεδα με κόμβο, δυνατότητα επέκτασης 200τμ. € **1.300.000**
41. **ΜΕΓ. ΚΩΝ/ΝΤΙΝΟΥ** κατάστημα μεγάλης προβολής 176τμ υπογειο, 176 ισόγειο. € **586.000**

AE255

ΕΝΟΙΚΙΑΣΕΙΣ

συνέχεια από την προηγούμενη

ΕΝΟΙΚΙΑΖΟΝΤΑΙ studios σε κεντρικό σημείο της Παλιάς Πόλης (έναντι BADUZ) είναι καινούργια, πλήρως επιπλωμένα. Κοντά στο Πανεπιστήμιο και στις τουριστικές σχολές. Πληρ. τηλ. 2241075168, 6936953952 MXP12909

ΕΥΚΑΙΡΙΑ
ΠΩΛΟΥΝΤΑΙ

από ιδιοκτήτη μέσα στον οικισμό Παστίδας δύο διώροφες κατοικίες (μεζονέτες) καθαρής επιφανείας 124 τ.μ. σε τμήμα οικοπέδου επιφανείας (κάθετης ιδιοκτησίας) 240 τ.μ. Παράδοση με το κλειδί στο χέρι, τιμή 195.000 ευρώ. Δεκτά δάνεια

Πληρ. τηλ. 6934439528, 6974676500

ΜΑΠ3301(Γ)

ΠΩΛΟΥΝΤΑΙ

Διαμερίσματα λουξ κατασκευής των 82 τ.μ. σε νεόκτιστη οικοδομή στ' Αφάντου.

ΖΗΤΟΥΝΤΑΙ

Οικόπεδα για αντιπαροχή ή ανταλλαγή

ΑΝΑΛΑΜΒΑΝΟΥΜΕ

Ιδιωτικά έργα πάσης φύσεως οικοδομικών εργασιών:-μπετά-κτισίματα-σοβάδες-πλακάκια κ.λπ.

ΧΑΤΖΗΜΙΧΑΛΗΣ ΚΩΝΣΤΑΝΤΙΝΟΣ

ΔΟΜΙΚΟΣ ΕΡΓΟΛΑΒΟΣ ΔΗΜΟΣΙΩΝ και ΙΔΙΩΤΙΚΩΝ ΕΡΓΩΝ

ΚΑΤΑΣΚΕΥΕΣ-ΠΩΛΗΣΕΙΣ-ΑΝΤΙΠΑΡΟΧΕΣ
Τηλ. 2241021834, 6937080125, 6974198504

ΜΑΠ303(Γ)

ΩΜΕΓΑ
ΚΑΡΑΓΕΩΡΓΙΟΥ ΓΕΩΡΓΙΟΣ
ΑΣΦΑΛΕΙΕΣ ΑΚΙΝΗΤΑ ΕΠΕΝΔΥΣΕΙΣ ΔΑΝΕΙΑ

ΚΕΝΤΡΙΚΟ: ΜΕΓ. ΚΩΝ/ΝΟΥ 61 ΡΟΔΟΣ
ΤΗΛ. 22410 77122, ΦΑΞ. 22410 77522
e-mail: omega-gfk@rho.forthnet.gr
www.rodos-k.gr

1. ΡΟΔΟΣ, οικόπεδο 430 τ.μ. με ΣΔ 0,8, 300,000 ευρώ.
2. ΡΟΔΟΣ, διαμ/μα 48 τ.μ. 15ετίας με ωραία θεά σε αρίστη κατάσταση, 75.000, ευρώ.
3. ΡΟΔΟΣ, οικόπεδο 4.000 τ.μ. Αγ. Αποστόλους, 75.000 ευρώ.
4. Μονοκατοικίες νέες υπό κατασκευή διαφόρων διαστάσεων σε Ιαλυσό, Παστίδα, Αφάντου από 1.615ευρώ/τμ.
5. ΑΦΑΝΤΟΥ, μον/κια 143 τ.μ. με θέα θάλασσα σε οικόπεδο 1.350 τ.μ. με 3Υ/Α, 230.000 ευρώ.
6. ΑΦΑΝΤΟΥ, οικόπεδο 2.300 τ.μ. εντός ζώνης ωραία θέα 100,000 ευρώ.
7. ΑΦΑΝΤΟΥ εκτός οικισμού 4.920 τ.μ. πάνω από golf θέα θάλασσα 125.000 ευρώ.
8. ΙΑΛΥΣΟΣ, οικόπεδο 4.000 τ.μ. με άδεια οικοδομής 205.000 ευρώ.
9. ΙΑΛΥΣΟΣ, οικόπεδο 5.000 τ.μ. καλή τοποθεσία, 220.000 ευρώ.
10. ΙΞΙΑ, βίλα 210 τ.μ. με 800 τ.μ. κήπο ωραία θέα, ησυχία 400,000 ευρώ.
11. ΙΞΙΑ, βίλα 286 τ.μ. με 1200 τ.μ. ωραία θέα, ησυχία 500,000 ευρώ.
12. ΚΡΕΜΑΣΤΗ, οικόπεδο 2.000 τ.μ. εντός ζώνης, 120.000 ευρώ.
13. ΚΡΕΜΑΣΤΗ, οικόπεδο 4.000 τ.μ., 95.000 ευρώ.
14. ΚΟΣΚΙΝΟΥ, ιοκόπεδο με θέα θάλασσα 4.000 τ.μ., 250.000 ευρώ.
15. ΚΑΛΑΘΟΣ, οικόπεδο με θέα θάλασσα 5.300 τ.μ., 75.000 ευρώ.
16. ΜΑΡΙΤΣΑ, μον/κια με θέα θάλασσα 130 τ.μ. σε οικόπεδο 5.000 τ.μ., 245.000 ευρώ.
17. ΜΑΡΙΤΣΑ, οικόπεδο με θέα θάλασσα 97.000 ευρώ.
18. ΠΑΛ. ΠΟΛΗ, διώροφη μον/κια 48+48 τ.μ. με αυλή 20 τ.μ., 88.000 ευρώ.
19. ΠΑΛ. ΠΟΛΗ, διώροφη μον/κια 140 τ.μ. με αυλή 40 τ.μ. κατοικήσιμο 180.000 ευρώ.
20. ΤΣΑΙΡΙ 3.800 τ.μ. με άδεια οικοδομής Α, Β, Γ, ορόφου από 175 τ.μ. εκάστος. 350.000 ευρώ.
21. ΤΡΕΙΣ, μον/κία με υπόγειο, ισόγειο και Α' όροφο 300 τ.μ. στους σοβάδες με 1.500 τ.μ. οικόπεδο 250.000 ευρώ.
22. ΚΙΟΤΑΡΙ εκτός σχεδίου 11.000 τ.μ. φανταστική θέα με φως και νερό 700 μ. από θάλασσα 165.000 ευρώ.
23. ΚΙΟΤΑΡΙ εκτός σχεδίου 3.700 τ.μ. ωραία θέα 1000 μ. από θάλασσα 25.000 ευρώ.
24. ΚΙΟΤΑΡΙ εκτός σχεδίου 9.700 τ.μ. ωραία θέα 800 μ. από θάλασσα 55.000 ευρώ.
25. ΛΑΧΑΝΙΑ, εκτός σχεδίου 4.000 τ.μ. θέα θάλασσα, 50.000 ευρώ.
26. ΛΑΧΑΝΙΑ, εκτός σχεδίου 20.000 τ.μ. θέα θάλασσα 110.000 ευρώ.
27. ΛΑΧΑΝΙΑ, εντός σχεδίου 2 κατοικίες με θέα θάλασσα, 90.000 ευρώ έκαστη.
28. ΛΑΧΑΝΙΑ θάλασσα 10.000 τ.μ., 587.000 ευρώ.
29. ΛΑΧΑΝΙΑ, θάλασσα 19.700 τ.μ., 675.000 ευρώ.
30. ΛΑΧΑΝΙΑ, εκτός σχεδίου 30.000 τ.μ. θέα θάλασσα 250.000 ευρώ.

Το γραφείο μας διαθέτει πολλά ακίνητα εντός και εκτός οικισμού μεγάλα και μικρά για όλες τις χρήσεις, άρτια και οικοδομήσιμα καθώς και αγροτεμάχια από 5 ευρώ/τμ.

AE658

ΠΩΛΕΙΤΑΙ
ΔΙΑΜΕΡΙΣΜΑ

στην **οδό Μ. Κων/νου 53** δίπλα από το super market ΣΠΑΝΟΣ. Αποτελούμενο από: ένα υπνοδωμάτιο, σαλόνι, κουζίνα, χωλ, μπάνιο.
Κατάλληλο και ευκαιρία για φοιτητές. Το διαμέρισμα βρίσκεται 200 μέτρα από το Πανεπιστήμιο. Το διαμέρισμα διαθέτει καλοριφέρ σε όλα τα δωμάτια σε όλους τους χώρους.
Η πολυκατοικία διαθέτει σκάλες και ασανσέρ

Πληρ. τηλ. 22410-91476

ΜΑΠ340(Γ)

ΠΩΛΟΥΝΤΑΙ

- **ΜΟΝΟΚΑΤΟΙΚΙΕΣ** 80 τ.μ., 109 τ.μ., 120 τ.μ. 133 τ.μ., 160 τ.μ. στην Παστίδα σε ανεξάρτητα οικόπεδα.
- **ΔΙΑΜΕΡΙΣΜΑ** λουξ κατασκευή 120 τ.μ. στην οδό Στοκχόλμης
- **ΔΙΑΜΕΡΙΣΜΑ** 112 τ.μ. στην οδό Ν. Καζαντζάκη
- **ΓΚΑΡΣΟΝΙΕΡΑ** 33 τ.μ. στην οδό Θεμ. Σοφούλη
- **ΔΙΑΜΕΡΙΣΜΑ** 70 τ.μ. λουξ κατασκευή στην Ιαλυσό
- **ΜΟΝΟΚΑΤΟΙΚΙΑ** 170 τ.μ. λουξ κατασκευή στην Ιαλυσό

ΕΝΟΙΚΙΑΖΕΤΑΙ ΔΙΑΜΕΡΙΣΜΑ 120 τ.μ. στην οδό Βύρωνος απέναντι από το πάρκο.

Πληρ. τηλ. 6932584374, 2241069984

ΜΑΤ3131(Γ)

ΟΙΚΟΔΟΜΗ ΡΟΔΟΥ

ΤΕΧΝΙΚΗ–ΚΑΤΑΣΚΕΥΑΣΤΙΚΗ ΕΤΑΙΡΕΙΑ
ΠΩΛΟΥΝΤΑΙ

1) **Καταστήματα, διαμερίσματα και οροφοδιαμερίσματα** στην οδό Αμστερνταμ, Βερολίνου και Μαδρίτης στο Ροδίνι διαφόρων μεγεθών (σε συγκρότημα 9 πολυκατοικιών)
2) **Μονοκατοικίες** 150 τ.μ. η κάθε μία σε κτήμα 2.000 τ.μ. (υπό κατασκευή)
3) **Μονοκατοικίες** στο Κιοτάρι Ασκληπειού (στο κύμα) 120 τ.μ. σε κτήμα 1.300 τ.μ. εκάστη (υπό κατασκευή)
4) **Διώροφες μονοκατοικίες** των 100 τ.μ. στο Γεννάδι, 200 μέτρα από τη θάλασσα σε κτήμα 1.300 τ.μ. (υπό κατασκευή)

Δεκτά δάνεια και ευκολίες πληρωμής έχουμε τις καλύτερες τιμές της αγοράς.

ΟΙΚΟΔΟΜΗ ΡΟΔΟΥ

Καμύνδου 4- Ρόδος-85100 Τηλ.: 22410/60460- 2 Fax: 22410/60463

ΜΑΝΟΛΗΣ ΣΠΥΡΙΔΗΣ
Πολιτικός Μηχανικός Δ.Π.Θ.
(Κιν:693 6660460)

ΚΩΣΤΑΣ ΚΩΝΣΤΙΝΤΙΝΙΔΗΣ
εργολάβος
(ΚΙΝ.: 6978.110.000)

ΕΜΠ00026

ΕΣΤΙΑ
ΚΤΗΜΑΤΟΜΕΣΙΤΙΚΟ ΓΡΑΦΕΙΟ
ΚΑΜΠΟΥΡΗΣ ΣΚ. ΕΜΜΑΝΟΥΗΛ

1. **ΟΙΚΟΠΕΔΟ** 2600 τ.μ. στην περιοχή Κοσκινού σε φανταστική τοποθεσία
2. **ΔΙΑΜΕΡΙΣΜΑΤΑ** διαφόρων διαστάσεων στο Ροδίνι
3. **ΔΙΑΜΕΡΙΣΜΑΤΑ** διαφόρων διαστάσεων στο Καρακόνερο
4. **ΜΟΝΟΚΑΤΟΙΚΙΕΣ** με αυλή στο Καρακόνερο
5. **ΜΟΝΟΚΑΤΟΙΚΙΕΣ - ΔΙΑΜΕΡΙΣΜΑΤΑ** στην ωραιότερη περιοχή Μαριτσών υπό κατασκευή
6. **ΟΙΚΟΠΕΔΟ** 2000 τ.μ. με άδεια στο Γεννάδι για 2 κατοικίες των 95 τ.μ.
7. **ΟΙΚΟΠΕΔΟ** στη Ρόδου-Λίνδου 9000 τ.μ. με άδεια οικοδομής

ΣΤΕΦ. ΚΑΖΟΥΛΗ 74 - ΡΟΔΟΣ
ΤΗΛ. 2241024858, 6947424462

AE691

ΕΝΟΙΚΙΑΣΕΙΣ

συνέχεια από την προηγούμενη

ΕΝΟΙΚΙΑΖΕΤΑΙ διαμέρισμα γωνιακό 105 τ.μ. α' ορόφου, τριώροφης πολυκατοικίας με ανεξάρτητη είσοδο επί των οδών Καναδά και Παπαιωάννου. Το διαμέρισμα είναι πλήρως ανακαινισμένο με καινούργια κουζίνα, δύο υπνοδωμάτια, σαλοτραπεζαρία, WC και μπάνιο. Παραδοτέο στις αρχές Σεπτεμβρίου. Τιμή ενοικίου 500 ευρω. Πληρ. τηλ. 2241073013, 2241024504
MAT3219(1)

ΕΝΟΙΚΙΑΖΟΝΤΑΙ επιπλωμένα **διαμερίσματα** στ' Αφάντου στον κεντρικό δρόμο. Πληρ. τηλ. 2241051888, 2241052016, 6938060340
MZT170913

ΕΝΟΙΚΙΑΖΕΤΑΙ διαμέρισμα ισόγειο 80 τ.μ. αποτελούμενο από 2 υπνοδωμάτια, σαλόνι, κουζίνα, μπάνιο επί της οδού Κων/νου Τσαλδάρη 43. Πληρ. τηλ. 2241064100
MXP12908

ΕΝΟΙΚΙΑΖΕΤΑΙ επιπλωμένη **γκαρσονιέρα** επί της οδού Θεοχάρη Αργύρη 38. Πληρ. τηλ. 2241024212, 2241068794 MAT170903

ΕΝΟΙΚΙΑΖΕΤΑΙ επιπλωμένο **studio** με αυτόνομο ρεύμα και ηλιακό θερμοσίφωνα επί της οδού Μουσών αρ. 7 στην πόλη της Ρόδου. Πληρ. ητλ. 6972105501 MXP12910

ΕΝΟΙΚΙΑΖΕΤΑΙ καινούργιο **διαμέρισμα** (πρώτος ενοικιαστής) πολυτελούς κατασκευής επί της οδού **Κων. Υδραίου** (πλησίον Ρόδου-Λίνδου) α' ορόφου με μεγάλες βεράντες και απεριόριστη θέα 138 τ.μ. τρία υπνοδωμάτια, μεγάλη σαλοτραπεζαρία με τζάκι, κουζίνα, 2 μπάνια, αυτόνομη κεντρική θέρμανση, ηλιακό, εντοιχιζόμενη κουζίνα, αποθήκη και δύο ιδιωτικούς χώρους πάρκιν σε εσωτερικό γκαράζ. Πληρ. τηλ. 2244031714, 6938149468
MZT160920

ΕΝΟΙΚΙΑΖΟΝΤΑΙ στην **ΙΑΛΥΣΟ** επί της Λεωφόρου πλησίον super market Μαρινόπουλου επιπλωμένα δίχωρα **διαμερίσματα**, με μεγάλο μπαλκόνι. Διαθέτουν κλιματιστικό, ηλιακό, ταχυθερμοσίφωνα, καρτοτηλέφωνο, και άνετο ιδιωτικό πάρκιν. Σε πολύ καλή τιμή. Πληρ. τηλ. 2241022328, 6947286406
MZT080907

ΕΝΟΙΚΙΑΖΕΤΑΙ διαμέρισμα 3 υπνοδ. μεγάλη σαλοτραπεζαρία, 50 τ.μ. κουζίνα με ντουλάπια ολόγυρα κλπ. Ηλιακό θερμοσίφωνο και βεράντες ολόγυρα σε συμφέρουσα τιμή, επί της Αννης Μαρίας. Πληρ. τηλ. 2241094811, 6977514231, 10-12 και 5-9
MZT140929

ΕΝΟΙΚΙΑΖΟΝΤΑΙ ΚΟΝΤΑ ΣΤΗΝ ΕΚΚΛΗΣΙΑ ΣΩΤΗΡΑ ΚΑΙΝΟΥΡΓΙΑ ΜΙΚΡΑ ΔΙΑΜΕΡΙΣΜΑΤΑ, ΠΟΛΥΤΕΛΕΙΑΣ, ΔΥΟ ΔΩΜΑΤΙΩΝ 46 Τ.Μ., ΠΛΗΡΩΣ ΕΠΙΠΛΩΜΕΝΑ, ΥΠΝΟΔΩΜΑΤΙΟ (ΔΙΠΛΗ ΚΡΕΒΑΤΟΚΑΜΑΡΑ, ΤΗΛΕΟΡΑΣΗ, ΤΟΥΑΛΕΤΑ ΕΠΙΠΛΟ, ΤΗΛΕΦΩΝΟ), ΣΑΛΟΝΙ ΚΑΙ ΚΟΥΖΙΝΑ ΜΑΖΙ (ΣΑΛΟΝΙ, ΠΟΛΥΚΟΥΖΙΝΑΚΙ, ΨΥΓΕΙΟ), ΧΩΛ ΕΙΣΟΔΟΥ ΜΕ ΕΝΤΟΙΧΙΣΜΕΝΗ ΝΤΟΥΛΑΠΑ, ΘΕΡΜΑΝΣΗ, ΚΟΙΝΟΧΡΗΣΤΟΙ ΧΩΡΟΙ ΜΕ ΚΗΠΟΥΣ ΚΑΙ ΠΙΣΙΝΑ, ΜΗΝΙΑΙΩΣ ΕΥΡΩ 300. ΠΛΗΡ. ΤΗΛ. 6977271571 MAT3156

ΕΝΟΙΚΙΑΖΕΤΑΙ επιπλωμένο **διαμέρισμα** δυάρι στην οδό Αγ. Ιωάννου 131, πολύ κοντά στο Πανεπιστήμιο Αιγαίου. Πληρ. τηλ. 2241027145
MZT150915

ΕΝΟΙΚΙΑΖΕΤΑΙ διαμέρισμα στον πρώτο όροφο επί της οδού Γαληνού, Μόντε Σμιθ, 3 υπνοδωμάτια, 2 WC, κουζίνα, σαλόνι 110 τ.μ. Πληρ. τηλ. 6948045329, 2241087777
MZT130929

ΕΝΟΙΚΙΑΖΕΤΑΙ κεντρικό **κατάστημα** 50 τ.μ. επί της 28ης Οκτωβρίου. Πληρ. τηλ. 6947444099 ΜΑΠ280

ΕΝΟΙΚΙΑΖΟΝΤΑΙ γκαρσονιέρες πλήρως εξοπλισμένες, σε κεντρική πλατεία της Ιαλυσού. Πληρ. τηλ. 2241091840 MZT120901

ΕΝΟΙΚΙΑΖΟΝΤΑΙ στο Φαληράκι με το μήνα ή την ημέρα **δωμάτια** δίχωρα (38 τ.μ.) και μονόχωρα (28 τ.μ.) από 2 έως 4 κλίνες. Προνομιούχος θέση. Εξαιρετική θέα. Εξοπλισμός κουζίνας πλήρης και air condition, τηλεόραση, τηλέφωνο, ζεστό νερό όλο το χρόνο, πάρκιν, φιλικό περιβάλλον, ησυχία, ασφάλεια κατάλληλο για στρατιωτικούς, εκπαιδευτικούς, δημ. υπαλλήλους. Πληρ. τηλ. 2241085713
MZT080914(15)

ΕΝΟΙΚΙΑΖΟΝΤΑΙ επιπλωμένα δωμάτια με το μήνα στο κέντρο της πόλης με θέρμανση-ψυγείο. Κατάλληλο για φοιτητές-καθηγητές-στρατιωτικούς. Τιμή 170 ευρώ. Πληρ. τηλ. 2241024051.
MZT120909

ΕΝΟΙΚΙΑΖΟΝΤΑΙ studio επιπλωμένα δίχωρα 40 τ.μ. με πολυκουζινάκι - TV - τηλέφωνο, A/C, ηλιακό θερμοσίφωνο, ιδιωτικό πάρκιν. Κατά προτίμηση εκπαιδευτικοί, στρατιωτικοί. Πληρ. τηλ. (22410)77038, 34523 MAT3162

ΕΝΟΙΚΙΑΖΕΤΑΙ διαμέρισμα 3 δωματίων, κουζίνα, σαλόνι, χωλ στον 3ο όροφο με ατομική θέρμανση, ηλιακό επί της Λίνδου 15 κατάλληλο και για επαγγελματική χρήση. Πληρ. τηλ. 6945102642.
MZT120912

ΕΝΟΙΚΙΑΖΟΝΤΑΙ καινούργια **διαμερίσματα** πλήρως εξοπλισμένα, με κουζίνα, τραπεζαρία, ντουλάπες, κρεβάτια, air condition, ηλιακό, TV, σε πολύ προσιτές τιμές σε ήσυχη περιοχή της Κρεμαστής. Πληρ. τηλ. 2241090005, 6979834185
MZT120918

ΙΑΛΥΣΟΣ Ενοικιάζονται με τον μήνα στο κέντρο της Ιαλυσού μονόχωρα ή δίχωρα επιπλωμένα **διαμερίσματα** πλήρως εξοπλισμένα με A/C, TV, 24ωρη παροχή ζεστού νερού, κατάλληλα για εκπαιδευτικούς, φοιτητές και στρατιωτικούς. Πληρ. τηλ. 6974345362, 2241094525
MAT2833

ΕΝΟΙΚΙΑΖΕΤΑΙ στον Αρχάγγελο καινούργια μονοκατοικία 145 τ.μ. με 3 υπνοδωμάτια, σαλόνι, κουζίνα, ηλιακό θερμοσίφωνα, πάρκιν, κατάλληλη και για επαγγελματική στέγη. Πληρ. τηλ. 6932746071.
MZT120925

ΕΝΟΙΚΙΑΖΕΤΑΙ διαμέρισμα 179 τ.μ. στην οδό Κέννεντυ 75 στη Ρόδο (ισόγειο), με 4 υπνοδωμάτια και 3 WC, χώρους υποδοχής, κουζίνα και βοηθητικούς χώρους. Ενοίκιο 1000 ευρώ. Πληρ. τηλ. 2241024977
MZT290819

ΕΝΟΙΚΙΑΖΟΝΤΑΙ στ' Αφάντου δύο διάρια διαμερίσματα, πλήρως εξοπλισμένα, κατάλληλα για στρατιωτικούς και εκπαιδευτικούς. Πληρ. τηλ. 22410 25188, 69674, 6977904694, 6976866157.
MZT030915

ΕΝΟΙΚΙΑΖΟΝΤΑΙ ΕΠΙΠΛΩΜΕΝΑ ΔΩΜΑΤΙΑ ΜΕ ΨΥΓΕΙΑΚΙ ΚΑΙ AIR CONDITION ΣΕ ΚΕΝΤΡΙΚΟ ΣΗΜΕΙΟ ΤΗΣ ΠΟΛΗΣ ΜΟΝΟ ΓΙΑ ΦΟΙΤΗΤΕΣ - ΤΡΙΕΣ. ΠΛΗΡ. ΤΗΛ. 6947158944, 6948885014
MXP12873

ΕΝΟΙΚΙΑΖΟΝΤΑΙ ΣΤΑ ΚΟΣΚΙΝΟΥ ΓΚΑΡΣΟΝΙΕΡΕΣ 55 Τ.Μ. ΠΟΛΥΤΕΛΟΥΣ ΚΑΤΑΣΚΕΥΗΣ, ΟΛΟΚΑΙΝΟΥΡΓΙΕΣ, ΠΛΗΡΩΣ ΕΞΟΠΛΙΣΜΕΝΕΣ ΜΕ A/C ΚΑΙ TV, ΜΕ ΜΕΓΑΛΕΣ ΒΕΡΑΝΤΕΣ ΚΑΙ ΠΑΡΚΙΝ. ΠΛΗΡ. ΤΗΛ. 2241065137
MAT3107

ΕΝΟΙΚΙΑΖΕΤΑΙ στη Ρόδου-Λίνδου (κάτω από το Lidl) **χώρος** κατάλληλος για οποιαδήποτε επαγγελματική χρήση συνολικής έκτασης 2000 τ.μ. εκ των οποίων 800 τ.μ. κύριας χρήσης και 1200 τ.μ. αποθηκευτικοί χώροι. Πληρ. τηλ. 6944386929 κος Αλέξης Παπαγρηγορίου
ΧΠ2367

ΕΝΟΙΚΙΑΖΟΝΤΑΙ ωραιότατα μονόχωρα και δίχωρα **διαμερισματάκια** των 35 και 55 τ.μ. με μεγάλες βεράντες, πλήρως εξοπλισμένα και με air condition, ηλιακούς και ηλεκτρ. θερμοσίφωνα, εύκολο πάρκινγκ και με ειδικές τιμές, χειμώνα - καλοκαίρι σε στρατιωτικούς, εκπαιδευτικούς και γενικά δημοσ. υπ/λους, Παραδείσι Ρόδου. Πληρ. τηλ. 6947429235, 2241073807
MZT020841

ΜΕΓΑΛΗ ΕΥΚΑΙΡΙΑ ΠΩΛΕΙΤΑΙ
η επικερδής επιχείρηση
"ΜΠΟΥΚΕΤΟ ΜΠΑΛΟΝΙΑ"
στη ΡΟΔΟ
λόγω αναχώρησης.
Μόνο σοβαρές προτάσεις
14.00-17.00 και μετά τις 21.00
Πληρ. τηλ. 6932843678
MAT3250(Γ)



ΚΤΗΜΑΤΟΜΕΣΙΤΙΚΟ ΓΡΑΦΕΙΟ
ΔΩΔΕΚΑΝΗΣΙΑΚΗ ΚΤΗΜΑΤΙΚΗ
ΠΑΠΟΥΤΣΗΣ ΚΩΝ/ΝΟΣ
ΠΩΛΟΥΝΤΑΙ

1. **Γκαρσονιέρα** 50 τ.μ. ισόγεια με αυλή 45 τ.μ. στην Ανάληψη. Τιμή 85.000€
2. **Διαμέρισμα** 97 τ.μ. 2ου ορόφου στην Αγ. Αναστασία.Τιμή 120.000€
3. **Διαμέρισμα** 98 τ.μ. 1ου ορόφου στην Ανάληψη. Τιμή 160.000€
4. **Διαμερίσματα** 85 τ.μ. ισογείου, 1ου και 2ου ορόφου στους Δασκάλους. Τιμή 155.000 €
5. **Διαμέρισμα** 115 τ.μ. 2ου στην Ιξιά. Τιμή 147.000€
6. **Διαμέρισμα** 83 τ.μ. ισογείου με αυλή στην Κέννεντυ. Τιμή 120.000€
7. **Διαμέρισμα** 87 τ.μ. ισογείου στο Ροδίνι. Τιμή 112.000 €
8. **Μεζονέτα** 142 τ.μ. στην Ιαλυσό. Τιμή 190.000 €
9. **Μεζονέτα** 200 τ.μ. σε οικόπεδο 400 τ.μ. στην Κρεμαστή. Τιμή 260.000 €
10. **Μονοκατοικία** διώροφη 110 τ.μ. στην Παλιά Πόλη. Τιμή 103.000 €
11. **Μονοκατοικία** ισόγεια 100 τ.μ. σε οικόπεδο 700 τ.μ. στην Παστίδα. Τιμή 190.000 €
12. **Μεζονέτα** 120 τ.μ. σε οικόπεδο 1500 τ.μ. στην Ψίνθο. Τιμή σε μπετά 75.000 € τελειωμένη 145.000 €
13. **Οικόπεδο** 4.000 τ.μ. στους Τρεις. Τιμή: 145.000 €
14. **Οικόπεδο** 303 τ.μ. εντός οικισμού στο Ασκληπειό. Τιμή: 35.000 €
15. **Αποθήκη** 180 τ.μ. στο Καρακόνερο. Τιμή 120.000€

ΕΝΟΙΚΙΑΣΕΙΣ

1. **Επαγγελματικός χώρος** στο κέντρο της πόλης. Μίσθωση 750 €
2. **Αποθήκη** υπόγεια 230 τ.μ. στην Εθνικής Αντιστάσεως. Μίσθωση 600 €

ΠΩΛΗΣΕΙΣ ΑΚΙΝΗΤΩΝ – ΟΙΚΟΠΕΔΩΝ– ΜΙΣΘΩΣΕΙΣ ΑΚΙΝΗΤΩΝ
ΩΡΕΣ ΓΡΑΦΕΙΟΥ 09.00-14.00 π.μ. και 17.00-21.00 μ.μ.
ΕΘΝΙΚΗΣ ΑΝΤΙΣΤΑΣΗΣ 45- 1ος ΟΡΟΦΟΣ • ΤΗΛ. - ΦΑΞ
2241025480 κιν. 6977855759 • e-mail: papoutsisk@in.gr
ΧΠ2673

ΠΩΛΕΙΤΑΙ
η επιχείρηση francise **"EPAVLIS"**
Πληρ. τηλ.
2241078263, 6944605854
ΜΑΤ324(Γ)

ΝΕΟΔΜΗΤΟΣ
ΚΑΤΟΙΚΙΑ
Στην περιοχή Τρεις,
μια από τις πιο όμορφες περιοχές της Ρόδου
α π ο κ τ ή σ τ ε
οικόπεδο 1000 τ.μ. με οικοδομική άδεια
μονοκατοικίας με υπόγειο ή κατασκευασμένη μέχρι και τα επιχρίσματα.
Επικοινωνήστε με το

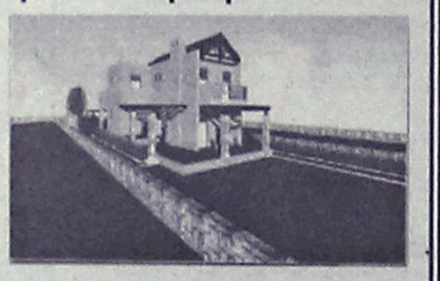

2241047252, 6944640451
για μια συνάντηση
ΑΤ3286(Γ)

Profit & Solution
ΣΥΜΒΟΥΛΟΙ ΑΚΙΝΗΤΩΝ ΚΑΙ ΕΠΕΝΔΥΣΕΩΝ
Λεμεσού 34, 85100 Ρόδος
τηλ.: 22410 28100 φαξ.: 22410 28104

Μεζονέτα
Παστίδα140 τ.μ οικόπεδο 250 τ.μ. τελειωμένη 210.000 Ε.
Παστίδα 140 τ.μ οικόπεδο 250 τ.μ. μπετά 110.000 Ε.
Παστίδα 109 τ.μ. οικόπεδο 300 τ.μ. τελειωμένη 155.000 Ε.
Ιαλυσό 230 τ.μ. Lux Κατασκευής 285.000 Ε
Γεννάδι 70 τ.μ. θέα θάλασσα τελειωμένη 150.000 Ε.
Ασγούρου 130 τ.μ οικόπεδο 870 τ.μ. μπετά 150.000 Ε.
Διαμέρισμα
Ροδίνι μπετά 95 τ.μ. οροφοδιαμέρισμα 120.000 Ε.
Ροδίνι μπετά 80 τ.μ. οροφοδιαμέρισμα 100.000 Ε.
Μιχ. Πετρίδη 120 τ.μ. Lux garage 218.000 Ε
Ανάληψη 92 τ.μ. τελειωμένο 170.000 Ε
Ανάληψη 112 τ.μ 3ος όροφος garage 195.000 Ε
Ανάληψη 100 τ.μ Lux κατασκευής 190.000 Ε
Ανάληψη 98 τ.μ τελειωμένο 165.000 Ε
Ιξιά 115 τ.μ. 130.000 Ε
Ιξιά 78 τ.μ 66.000 Ε.
Παραδείσι 85 τ.μ. 120.000 Ε.
Ιαλυσό 95 τ.μ. Lux κατασκευής 199.000 Ε
Ρόδος 85 τ.μ. τελειωμένο 150.000 Ε
Αγ. Ιωάννης 70 τ.μ. μετ/νο 76.000 Ε

Οικόπεδο
Γεννάδι 480 τ.μ. με άδεια 66 τ.μ. 27.000 Ε
Τσαίρι 500 τ.μ. με άδεια 300 τ.μ. 42.000 Ε
Χαράκι 1.500 τ.μ. 35.000 Ε
Μαριτσά 4.000 τ.μ. με άδεια 80.000 Ε
Παστίδα 500 τ.μ. με άδεια 58.000 τ.μ. Ε
Δαματριά 330 τ.μ. άρτιο οικοδ. 18.000 Ε
Ιαλυσό 850 τ.μ. άρτιο οικοδ. 200.000 Ε
Ροδίνι 300 τ.μ. άρτιο οικοδ. 300.000 Ε
Γεννάδι 2340 τ.μ. με άδεια οικοδ. 58.000 Ε
Γκαρσονιέρα
Ιαλυσό 45 τ.μ. 2 δωμ. μπάνιο 75.000 Ε
Ιαλυσό 30 τ.μ. 1 δωμ. μπάνιο 55.000 Ε
Ιαλυσό 47 τ.μ. Lux Κατασκευής 99.000 Ε
Κέντρο Ρόδου 50 τ.μ. Lux κατασκευής 90.000 Ε
Ενοικιάσεις
Διαμέρισμα Αγ. Νικολάου 104 τ.μ 30 υ/δ 450 Ε
Διαμέρισμα Ιαλυσό 135 τ.μ. 3 υ/δ 2 μπάνια 450 Ε
Γραφείο Αν. Μαρίας 100 τ.μ. 800 Ε
Αποθήκη-Κατάστημα Αν. Μαρίας 600 Ε
Κατάστημα Ιαλυσό 150 τ.μ. 1000 Ε

"Για περισσότερα ακίνητα επικοινωνήστε με το γραφείο μας"
ΑΕ516

Καριέρα στο real estate

Η ΕΠΙΧΕΙΡΗΣΗ

Η **Savvaidis & Associates**, απο το 1983 προσφέρει υπηρεσίες διαμεσολάβησης ακινήτων στο νησί της Ρόδου. Για το υψηλό επίπεδο υπηρεσιών της η εταιρεία έχει βραβευθεί για δύο συνεχή έτη ως Best Agent for Greece 2003 – 2004 από το έγκυρο περιοδικό International Homes (UK).

ΣΤΕΛΕΧΟΣ ΠΩΛΗΣΕΩΝ (Sales Support Executive)

Ο ΥΠΟΨΗΦΙΟΣ

- Άνδρας / γυναίκα έως 35 ετών, με δυναμική προσωπικότητα.
-Πτυχιούχος ΤΕΙ - ΑΕΙ στη Διοίκηση Επιχειρήσεων
-Άριστος χρήστης εφαρμογών MS OFFICE.
-Εκτενής γνώση του internet.
-Άριστη γνώση της Αγγλικής Γλώσσας σε γραπτό και προφορικό λόγο.
-Κάτοχος αυτοκινήτου.

Η ΘΕΣΗ

- Υποστήριξη πωλήσεων ακίνητων.
- Δημιουργία και υποστήριξη πελατολογίου.
- Στελέχωση υποκαταστημάτων.
- Σύγχρονο και φιλικό εργασιακό περιβάλλον.
- Συνεχές on the job training

Αποστείλατε βιογραφικό σας με φωτογραφία στο **info@savvaidis.gr**

SAVVAIDIS & Associates
Real Estate Agents & Consultants

Γρηγ. Λαμπράκη 14, Ρόδος
Τηλ. 22410-26281
http://www.savvaidis.gr
MXП659

ενοικιασεις

συνέχεια από την προηγούμενη

ΕΝΟΙΚΙΑΖΟΝΤΑΙ διαμερίσματα με το μήνα ή την ημέρα, πλήρως επιπλωμένα (πολυκουζινάκι, ψυγείο, ντους, WC, προσωπικό τηλέφωνο, κλιματισμό). Μονόχωρα και δίχωρα. Περιοχή Ζέφυρος, οδός Κωνσταντινίδη 9. Κατάλληλο για καθηγητές, δασκάλους, φοιτητές. Πληρ. τηλ. 2241030063, 6972551300
ΜΑΤ2816

ΑΠΟΘΗΚΕΣ ΣΤΗΝ ΙΑΛΥΣΟ, ΕΝΟΙΚΙΑΖΟΝΤΑΙ 1) ΑΠΟΘΗΚΕΥΤΙΚΟΙ ΧΩΡΟΙ ΑΠΟ 100 ΕΩΣ 2000 Τ.Μ. ΚΑΙ ΥΨΟΣ 8 Μ. ΑΣΦΑΛΕΙΣ ΜΕ ΜΕΓΑΛΟΥΣ ΧΩΡΟΥΣ ΔΙΑΚΙΝΗΣΗΣ ΦΟΡΤΩΣΗΣ ΚΑΙ ΕΚΦΟΡΤΩΣΗΣ ΠΡΟΪΟΝΤΩΝ, 2) ΥΠΑΙΘΡΙΟΙ ΧΩΡΟΙ ΠΕΡΙΦΡΑΓΜΕΝΟΙ, ΑΣΦΑΛΕΙΣ, ΚΑΤΑΛΛΗΛΟΙ ΓΙΑ ΑΠΟΘΗΚΕΥΣΗ ΠΡΟΪΟΝΤΩΝ ΣΕ ΠΑΛΕΤΕΣ. ΠΛΗΡ. ΤΗΛ.6977271571 ΑΠΟ ΔΕΥΤΕΡΑ ΕΩΣ ΠΑΡΑΣΚΕΥΗ 08.00-15.00 κ. ΓΙΩΤΑ ΧΠΕ1912

πωλησεις-αγορες ακινητων & επιχειρησεων

ΠΩΛΕΙΤΑΙ ΑΠΟ ΙΔΙΩΤΗ ΔΙΑΜΕΡΙΣΜΑ ΣΤΗΝ ΙΞΙΑ, 65,5 Τ.Μ. ΔΥΟ ΥΠΝΟΔΩΜΑΤΙΑ, 1 ΜΠΑΝΙΟ, ΜΙΑ ΚΟΥΖΙΝΑ, ΣΑΛΟΤΡΑΠΕΖΑΡΙΑ Κ.ΛΠ. ΠΛΗΡ. ΤΗΛ. 6944960838
ΜΧΡ112937

ΠΩΛΕΙΤΑΙ παραδοσιακή κατοικία στα Κοσκινού αναπαλαιωμένη ημιτελής με ωραία θέα. Πληρ. κ. Κατερίνα τηλ. 6945163283
ΜΧΡ12936

ΕΥΚΑΙΡΙΑ. ΠΩΛΕΙΤΑΙ λόγω συνταξιοδότησης οικογενειακή **επιχείρηση** εντός πόλεως Ρόδου βιώσιμη με εξασφαλισμένη πελατεία και εμπόρευμα. Κατάλληλοι χώροι με όλο τον εξοπλισμό, όπως φορτηγάκι, μηχανάκι, εξοπλισμό γραφείου και 1 τροχόσπιτο για διαμονή σε χώρο 2 στρεμμάτων. Πληρ. τηλ. 694666147
ΜΖΤ240909

ΠΩΛΕΙΤΑΙ επιχείρηση επί της οδού Ορφανίδου 48 απέναντι από το Κολοράντο είναι μεγάλη ευκαιρία λόγω αναχώρησης του επιχειρηματία. Τηλεφωνείστε όλες τις ώρες στο 6944581951 ΜΖΤ230923

ΠΩΛΕΙΤΑΙ ΣΥΓΚΡΟΤΗΜΑ ΑΠΟ 5 ΔΙΑΜΕΡΙΣΜΑΤΑΚΙΑ ΣΕ ΠΑΝΟΡΑΜΙΚΗ ΘΕΑ ΣΤΙΣ ΚΑΛΥΘΙΕΣ ΠΟΥ ΑΠΟΦΕΡΕΙ 1.000 ΕΥΡΩ ΜΗΝΙΑΙΩΣ ΑΠΟ 275.000 ΕΥΡΩ ΠΩΛΕΙΤΑΙ 200.000 ΕΥΡΩ ΕΠΕΙΔΗ ΥΠΑΡΧΟΥΝ ΣΟΒΑΡΟΙ ΛΟΓΟΙ ΥΓΕΙΑΣ. ΜΠΟΡΕΙ ΝΑ ΚΑΤΕΒΕΙ ΑΚΟΜΑ ΚΑΙ 170.000 ΕΥΡΩ. ΠΛΗΡ. ΤΗΛ. 6946780739
ΜΖΤ220939

ΠΩΛΕΙΤΑΙ περίπτερο επί της Ομήρου 87 (Π. Πόλη). Πληρ. τηλ. 2241075050 ΜΖΤ220914

ΠΩΛΕΙΤΑΙ διαμέρισμα 82 τ.μ. στην τιμή των 150.000 ευρώ. Βρίσκεται στον τελευταίο όροφο οικοδομής επί της οδού Αθηνών (πλησίον του Ρ/Σ "Παλμός"). Πληρ. στον κ. Παναγιώτη τηλ. 6972120301
ΜΧΡ12924

ΠΩΛΕΙΤΑΙ διαμέρισμα 87 τ.μ. στην περιοχή Αννης Μαρίας. Τιμή 110.000 ευρώ. Πληρ. τηλ. 6976242438 ΜΧΡ12923

ΕΥΚΑΙΡΙΑ! ΠΩΛΕΙΤΑΙ οικόπεδο στην Κρεμαστή 365 τ.μ. οικοδομήσιμο εντός σχεδίου πόλεως. Πληρ. τηλ. 6944758868, 2241028609
ΜΖΤ210920

ΠΩΛΕΙΤΑΙ α) **διαμέρισμα** 138 τ.μ. (3 υπν/τίων, 2 WC, θέα, θέρμανση, ασανσέρ) λουξ κατασκευής 5 ετών στην Παρθενόπης 210.000 ευρώ, β) **διαμέρισμα** 108 τ.μ. (3 υπν/τίων, με υπέροχη θέα) στους Δασκάλους 190.000 ευρώ, γ) **διαμέρισμα** 80 τ.μ. Αγ. Νικόλαο 95.000 ευρώ, δ) 50 τ.μ. **ρετιρέ** Αγ. Νικόλαος 50.000 ευρώ. Πληρ. ΑΙΓΑΙΟΚΤΗΜΑΤΙΚΗ τηλ. 2241022943, 2241028838
ΜΧΠ851.1

ΠΩΛΕΙΤΑΙ α) παραθαλάσσιο **κτήμα** 4.800 τ.μ. στην παραλία Κατταβιάς, με πηγάδι και αγροικία. Αμεση πρόσβαση από εθνική οδό, άρτιο, οικοδομήσιμο, κτίζει 600 τ.μ. ισόγειο και 600 τ.μ. υπόγειο. Τιμή 75.000 ευρώ, β) **κτήμα** 1800 τ.μ. στο κύμα Καλαβάρδων κατάλληλο για τροχοβίλα 22.000 ευρώ. Πληρ. τηλ. 6973392142, 2241021198
ΜΖΤ210928

ΠΩΛΕΙΤΑΙ Ή ΕΝΟΙΚΙΑΖΕΤΑΙ παραδοσιακό καφενείο στο κέντρο της πόλης, σε πολύ χαμηλή τιμή. Πληρ. τηλ. 6947949329 και από 19.00-21.00 στο 2241074175
ΜΖΤ200914

ΠΩΛΕΙΤΑΙ επιχείρηση σφολιατοειδών και πίτσας με ετήσια λειτουργία, με όλο τον εξοπλισμό και εξασφαλισμένη πελατεία. Πληρ. τηλ. 6978098501 ΜΧΡ12912

ΕΥΚΑΙΡΙΑ. ΠΩΛΟΥΝΤΑΙ: α) οικία εντός οικισμού Παστίδας, 55 τ.μ. σε οικόπεδο 85 τ.μ., 46.000 ευρώ. **β) Αγρός** στην Παστίδα 4.000 τ.μ. 95.000 ευρώ, **γ) Αγρός** στην Παστίδα 4.300 τ.μ., επί της εθνικής οδού Αεροδρομίου - Φαληράκι, 140.000 ευρώ, **δ) Μονοκατοικία** στην Παστίδα, 100 τ.μ. 168.000 ευρώ. Πληρ. τηλ. 2241047018, κιν. 6944182377
ΜΖΤ200904

ΠΩΛΟΥΝΤΑΙ ΣΤΗΝ ΙΑΛΥΣΟ **ΟΡΟΦΟΔΙΑΜΕΡΙΣΜΑΤΑ** ΤΟΥ ΕΝΟΣ ΥΠΝΟΔΩΜΑΤΙΟΥ, 120 Μ. ΑΠΟ ΤΟΝ ΚΕΝΤΡΙΚΟ ΔΡΟΜΟ (ΠΡΟΣ ΤΗ ΘΑΛΑΣΣΑ), ΠΟΛΥΤΕΛΟΥΣ ΚΑΤΑΣΚΕΥΗΣ, ΑΠΟΚΛΕΙΣΤΙΚΗ ΘΕΣΗ ΣΤΑΘΜΕΥΣΗΣ, ΗΛΙΑΚΟΣ ΘΕΡΜΟΣΙΦΩΝΑΣ, ΚΕΝΤΡΙΚΗ ΘΕΡΜΑΝΣΗ. ΙΔΙΑΙΤΕΡΑ ΠΡΟΣΕΓΜΕΝΟΣ ΑΡΧΙΤΕΚΤΟΝΙΚΟΣ ΣΧΕΔΙΑΣΜΟΣ, ΜΙΚΡΗ ΠΟΛΥΚΑΤΟΙΚΙΑ 4 ΔΙΑΜΕΡΙΣΜΑΤΩΝ, ΤΡΕΙΣ ΠΛΕΥΡΕΣ ΕΛΕΥΘΕΡΕΣ. ΠΛΗΡ. ΤΗΛ. 6945268254
ΜΖΤ200928

ΠΩΛΕΙΤΑΙ οικόπεδο εντός οικισμού Παστίδας, σε απόσταση 100 μ. από το κοινοτικό γραφείο και 50 μ. από το σχολείο, επιφανείας 308,37 τ.μ. με πρόσοψη σε ασφαλτοστρωμένο δημοτικό δρόμο πλάτους 5 μ. με οικοδομική άδεια η οποία προβλέπει διώροφη μονοκατοικία πανταχόθεν ελεύθερη επιφανείας 227,72 τ.μ. χώρου κύριας χρήσης (κατοικία) και 28,04 τ.μ. ημιυπαίθριους χώρους με δυνατότητα από την υπάρχουσα αρχιτεκτονική μελέτη να διαχωρισθεί το κτήριο σε δύο οροφοδιαμερίσματα με ανεξάρτητη είσοδο το καθένα επιφανείας 113,86 τ.μ. και 14,02 τ.μ. ημιυπαίθριο χώρο ανά όροφο. Τιμή πώλησης 100.000 ευρώ. Πληρ. τηλ. 2241034707, 6974432273, ώρες γραφείου
ΜΖΤ190933

ΠΩΛΟΥΝΤΑΙ α) **οικόπεδα** στα Κοσκινού με θέα θάλασσα 1000 τ.μ. εντός ζώνης και άδεια 200 τ.μ. Παραδίδονται και κτισμένα, β) Μαριτσά 2000 τ.μ. θέα θάλασσα εντός σχεδίου με δόμηση από 800 τ.μ. και πάνω 78.000 ευρώ, γ) Μαριτσά **οικόπεδα** εντός ζώνης των 2 στρεμμάτων στον Προφ. Ηλία θέα απέραντη 58.700 ευρώ, δ) Κοσκινού 4 στρεμ. εκτός σχεδίου με θέα Φαληράκι και πηγές Καλλιθέας 230.000 ευρώ. Πληρ. κ. Νίκο τηλ. 6944592908
ΜΖΤ190927

ΠΩΛΟΥΝΤΑΙ α) **μονοκατοικίες** εντός σχεδίου 120 και 140 τ.μ. 3 Υ/Δ με 200.000 και 220.000 ευρώ, β) Ασγούρου 183 τ.μ. οικοδομή εντός ζώνης 1000 τ.μ. οικόπεδο, στα μπετά 160.000 ευρώ, γ) Κανδυλί στα μπετά 130-180 τ.μ. με 1000 τ.μ. αυλή 105.000 ευρώ. Πληρ. κ. Νίκο τηλ. 6944592908
ΜΖΤ190925

ΠΩΛΟΥΝΤΑΙ α) Ιαλυσό - Κρεμαστή πολύ κοντά στην θάλασσα **μεζονέτες** αυτόνομες με 250-300 τ.μ. αυλή εντός σχεδίου περιέχουν ενδοδαπέδια θέρμανση και σάουνα, 250.000 ευρώ, β) Ρόδος συγκρότημα διατηρητέων κατοικιών με μεγάλο οικόπεδο διαμορφωμένο με βότσαλο. Εχει νερόμυλο μέσα, χώρο να φτιαξουν και άλλες οικοδομές. 500.000 ευρώ. Πληρ. κ. Νίκο τηλ. 6944592908
ΜΖΤ190926

ΠΩΛΕΙΤΑΙ ισόγειος χώρος 25 τ.μ. κατάλληλος για αποθήκη ή κατάστημα επί της οδού Μητροπόλεως 75. Πληρ. τηλ. 2241051888, 2241052016, 6938060340
ΜΖΤ170914

ΠΩΛΟΥΝΤΑΙ μεζονέτες προς κατασκευή, α) κοντά στην Ρόδο μέσα στα πεύκα από 190.000 ευρώ τελειωμένες σε 1200 τ.μ. οικόπεδο, β) στην Κρεμαστή σε 800 τ.μ. οικόπεδο από 200.000 ευρώ, γ) στην Κρεμαστή με αυλή από 170.000 ευρώ. Πληρ. τηλ. 2241032159, 6945420349 ΜΖΤ190902

ΕΥΚΑΙΡΙΑ. ΠΩΛΟΥΝΤΑΙ στον οικισμό Αφάντου 2 πολυτελείς **μεζονέτες.** Διαθέτουν εντοιχιζόμενες κουζίνες με τα ηλεκτρικά, 4 υπνοδωμάτια, 3 μπάνια, γκαράζ για 2 αυτοκίνητα, τζακούζι με υδρομασάζ, ντους με υδρομασάζ, κεντρικό κλιματισμό και θέρμανση. Πληρ. τηλ. 6946339512
ΜΖΤ160906

ΠΩΛΕΙΤΑΙ διαμέρισμα 45 τ.μ. με ένα υπνοδωμάτιο, κουζίνα, καθιστικό, και λουτρό με μεγάλα μπαλκόνια, 2ου ορόφου σε άριστη κατάσταση στην οδό Πειραιώς. Τιμή 75.000 ευρώ. Πληρ. Σταμάτης Μανωλάκος, πωλήσεις ακινήτων τηλ. 2241023815, 2241078275, 6945769958 ΜΧΠ1588.1

ΖΗΤΕΙΤΑΙ

παραγωγός διαφήμισης

(άνδρας - γυναίκα άνω των 24 ετών)
από διαφημιστικό γραφείο, με εμπειρία στο χώρο, οργανωτικός με άνεση στην επικοινωνία, κάτοχος αυτοκινήτου. Υψηλές αποδοχές.

Βιογραφικά στο e-mail: info@imageproduction.gr, fax: 2241032821

ΜΧΠΔΕΤ007(2)

ΖΗΤΕΙΤΑΙ

ΜΑΡΑΓΚΟΣ

για εγκαταστάσεις επίπλων κουζίνας

- **Ευνοϊκοί όροι αμοιβής**
- **Δίπλωμα οδήγησης και προϋπηρεσία κρίνονται απαραίτητα**

Πληρ. τηλ. 2241091275 ΜΧΠΕΜΠΟΟ3

ΖΗΤΕΙΤΑΙ

ΟΙΚΙΑΚΗ ΒΟΗΘΟΣ

για πλήρη απασχόληση με δυνατότητα στέγασης και διατροφής, κατά προτίμηση Φιλιππινέζα.

Πληρ. κ. Νίκο τηλ. 6936656956

ΜΧΠ659

ΓΥΜΝΑΣΤΕΣ ΖΗΤΟΥΝΤΑΙ

για την επίβλεψη στην αίθουσα οργάνων και aerobic instructors. Κάτοχοι πτυχίου Τ.Ε.Φ.Α.Α. ή ιδιωτικής σχολής. Ο γυμναστής που θα επιλέξουμε θα ενταχθεί σε μια εταιρία κορυφαία στο είδος της που έχει ως παράδοση να αναδεικνύει στελέχη από την γραμμή της. Η εταιρία παρέχει σεμινάρια στο άτομο που θα επιλεχθεί και ένα θαυμάσιο χώρο εργασίας.

Πληρ. τηλ. 2241070510-11 ΜΧΠΠΑΡ065

Rare & Exciting Career Opportunity

SAVVAIDIS & Associates

Are looking for a dynamic, motivated individual.

Do you like dealing with people?
Are you a good team player?
Would you like to work for a company that appreciates what you do?

The position
ESTATE AGENT
Based in Rhodes Town

Skills Required:
English Language
Good Organizational Skills
Time Management essential
Computer Literacy

E-mail your CV now at info@savvaidis.gr with a recent photo

SAVVAIDIS & Associates – Lambraki 14 – Rhodes
tel +30-22410-70017 http://www.savvaidis.gr

ΜΧΠ659

ΣΑΒΒΑΪΔΗΣ & ΣΥΝΕΡΓΑΤΕΣ
Κτηματομεσιτικό Γραφείο
Γρ. Λαμπράκη 14 ΡΟΔΟΣ 85100
Τηλ. 2241026281

ΠΩΛΗΣΕΙΣ ΑΚΙΝΗΤΩΝ

Α) ΟΙΚΟΠΕΔΑ ΕΝΤΟΣ ΣΧΕΔΙΟΥ - **1)** ΡΟΔΟΣ: α) Ροδίνι 400 τ.μ. με Σ.Δ. 0,4 τίμημα 175.000 ευρώ, β) Ανάληψη 400 τ.μ. με Σ.Δ. 0,8 τίμημα 230.000 ευρώ, γ) Καναμάτ 400 τ.μ. Σ.Δ. 0,4 τίμημα 165.000, **2)** Μέγγαβλη 350 τ.μ. αποτελεί μερίδα Οικοδομικού Συνεταιρισμού Αιγυπτίων Ρόδου, τίμημα 25.000 ευρώ.

Β) ΟΙΚΟΠΕΔΑ ΕΚΤΟΣ ΣΧΕΔΙΟΥ: 1) ΡΟΔΟΣ: Μόντε Σμίθ 2.000 τ.μ., 2) Ασγούρου 4.000 τ.μ., τίμημα 200.000 ευρώ, 3) Τσαΐρι 21.367 τ.μ., 4) Ιαλυσό 2.000 τ.μ., περιοχή Φιλέρημος, τίμημα 265.000 ευρώ, 5) Κοσκινού 4.002 τ.μ. τίμημα 265.000 ευρώ, 6) Μαριτσά επί της επαρχιακής οδού Κρεμαστής - Μαριτσά 9.500 τ.μ. τίμημα 250.000 ευρώ, 7) Κανδυλί 4.440 τ.μ. τίμημα 135.000 ευρώ, 8) Κανδυλί 4.000 τ.μ. τίμημα 235.000 ευρώ, 9) Καλύμπια: α) 9.000 τ.μ, β) 19.770 τ.μ., γ) 28.500 τ.μ., 10) Λίνδος: α) Βληχά 8.190 τ.μ. παραθαλάσσιο, τίμημα 320.000 ευρώ, β) Πάνω Αλώνια 3.540 τ.μ. επί επαρχιακής οδού Λίνδου - Πεύκοι, τίμημα 155.000 ευρώ, γ) Πεύκοι 32.500 τ.μ.. - 42.300 τ.μ. και 19.800 τ.μ. με πανοραματική θέα, δ) Ψάρτος 15.600 τ.μ. στο "κύμα".

Γ) ΜΟΝΟΚΑΤΟΙΚΙΕΣ: **Α)** ΡΟΔΟΣ: 1) Παλιά Πόλη: α) ανακαινισμένο 700 τ.μ. με κήπο 160 τ.μ., β) λιθόκτιστο παλιό 500 τ.μ. με κήπο 500 τ.μ., γ) ανακαινισμένο 140 τ.μ. με αυλή 60 τ.μ., δ) παλιό στο Μόντε Σμιθ 287 τ.μ. κήπο 2.100 τ.μ., ε) ανακαινισμένο 146 τ.μ. με μικρή αυλή. 2) Αγ. Νικολάου νεοκλασικό παλιό ισόγειο 115 τ.μ. α' όροφ. 115 τ.μ. με μεγάλη αυλή, τίμημα 305.000 ευρώ. 3) Αγ. Αναστασία 133 τ.μ. με αυλή 191 τ.μ. τίμημα 135.000 ευρώ, 4) Αγ. Νικολάου πετρόκτιστο και ανακαινισμένο 250 τ.μ.,τίμημα 315.000 ευρώ. **Β)** ΚΟΛΥΜΠΙΑ: α) 107 τ.μ. με κήπο 283 τ.μ. τίμημα 240.000 ευρώ, β) 107 τ.μ. με κήπο 305 τ.μ. τίμημα 260.000 ευρώ, γ) 107 τ.μ. με κήπο 310 τ.μ. τίμημα 290.000 ευρώ. **Γ)** ΙΑΛΥΣΟΣ: α) Εντός σχεδίου 175 τ.μ. οικόπεδο 300 τ.μ.. τίμημα 310.000 ευρώ, β) Κανδυλί (μέχρι κτίσματα) σε οικόπεδο 4.232 τ.μ. τίμημα 200.000 ευρώ, γ) εντός σχεδίου 220 τ.μ. σε οικόπεδο 260 τ.μ. τίμημα 380.000 ευρώ, δ) Ανοιξη εκτός σχεδίου 150 τ.μ. σε οικόπεδο 2.000 τ.μ. τίμημα 335.000 ευρώ, ε) Ιξιά 200 τ.μ. σε οικόπεδο 1.000 τ.μ. τίμημα 400.000 ευρώ, στ) Βουνάρα πολυτελούς κατασκευής 220 τ.μ. σε οικόπεδο 1.100 τ.μ.

ΕΝΟΙΚΙΑΣΕΙΣ ΚΑΤΑΣΤΗΜΑΤΩΝ

ΡΟΔΟΣ: Επί της Εθν. Αντίστασης: α) Ισόγειο 69 τ.μ. με υπόγειο 69 τ.μ. και πατάρι 20 τ.μ. μηνιαίο μίσθωμα 1.300 ευρώ, β) Προέκταση Εθν. Αντίστασης 220 τ.μ. με κήπο μεγάλο, κατάλληλο για πάρκιν, μηνιαίο μίσθωμα 1.200 ευρώ, γ) 130 τ.μ. μηνιαίο μίσθωμα 2.600 τ.μ., δ) Ισόγειο 140 τ.μ. α' όροφο, 140 τ.μ., μηνιαίο μίσθωμα 3.500 ευρώ.

Πληροφ. κ. ΑΝΕΣΤΗ, κιν. 6947-047651, τηλ. 22410-26281
ΜΧΠ659

ΑΠΟ ΙΔΙΟΚΤΗΤΗ ΠΩΛΟΥΝΤΑΙ ΣΤΟ ΓΕΝΝΑΔΙ

- **ΟΙΚΟΠΕΔΟ** εντός επεκτάσεως οικισμού (Γεννάδι), πανοραμικό σε ύψωμα 2.000 τ.μ. κάλυψη 60% (1.200 μ.) με δρόμο, κατάλληλο για εξοχικές κατοικίες, 200 μ. από το χωριό και 300 μ. από τη θάλασσα.
- **ΔΥΟ ΟΙΚΟΠΕΔΑ** τετραγωνισμένα των 4 και 8 στρεμμάτων, με δρόμο 5 μ. και νερό, άρτια και οικοδομήσιμα, 850 μ. μετά το Γεννάδι, με δρόμο ο οποίος φτάνει μέχρι τη θάλασσα (400 μ.).
- **ΑΓΡΟΚΤΗΜΑ** στα Κοσκινού 5.800 τ.μ. με δρόμο και τρεχούμενοι νερό όλο τον χρόνο.

Πληρ. τηλ. οικίας 2241032589, 2241028007, κιν. 6944522149 από 09.00-20.00

ΜΑΠ338(Γ)

ΠΩΛΕΙΤΑΙ ΣΤΟ ΡΟΔΙΝΙ

Οικόπεδο 1.000 τ.μ. με συντελεστή δόμησης 0,4 σε τιμή λογική.

ΠΩΛΕΙΤΑΙ ΣΤΑ ΜΑΡΙΤΣΑ

Οικόπεδο εντός ζώνης 4.600 τ.μ. με εντός αυτού ετοιμοπαράδοτη νεόδμητη μονοκατοικία 135 τ.μ. και επιπλέον δόμηση 320 τ.μ. σε λόφο, με απεριόριστη θέα. Τιμή πώλησης 260.000 ευρώ.

ΠΩΛΟΥΝΤΑΙ ΣΤΗΝ ΠΑΣΤΙΔΑ

Διώροφες μονοκατοικίες 125 τ.μ. με οικόπεδο 250 τ.μ. Παραδίδονται πλην ξυλουργικών. Τιμή πώλησης 160.000 ευρώ και **διώροφες μονοκατοικίες** 125 τ.μ. με οικόπεδο 400 τ.μ. και επιπλέον μελλοντική δόμηση 75 τ.μ. Παραδίδονται πλην ξυλουργικών. Τιμή πώλησης 195.000 ευρώ.

ΚΤΗΜΑΤΟΜΕΣΙΤΙΚΟ ΓΡΑΦΕΙΟ
ΕΥΡΩΣΤΕΓΑΣΤΙΚΗ
ΧΑΤΖΗΜΑΡΚΟΣ Ν. ΓΕΩΡΓΙΟΣ
τηλ. 6973331692 ΧΠΚΤΗ035

πωλησεις

συνέχεια από την προηγούμενη

Από αρχιτέκτονα μηχανικό **ΖΗΤΕΙΤΑΙ ΠΡΟΣ ΑΓΟΡΑ μερίδα πολυτέκνων** μέχρι 130.000 ευρω ή αμφιθεατρικό αγρόκτημα 4 στρεμμάτων ευρύτερης περιοχής Ρόδου μέχρι 180.000 ευρώ. Πληρ. τηλ. 6974344004, 6977463720
MAT3214

ΠΩΛΕΙΤΑΙ οικόπεδο από ιδιώτη εντός πόλεως 425 τ.μ. στην περιοχή Ροδοπούλα. Τιμή 300.000 ευρώ. Πληρ. τηλ. 2241039218
MZT190920

ΠΩΛΕΙΤΑΙ διώροφη κατοικία (ισόγειο και 1ο όροφος) 90 τ.μ. έκαστο, στην πλατεία Αφάντου. Πληρ. τηλ. 6977719595 MXP12905

ΠΩΛΕΙΤΑΙ διαμέρισμα 85 τ.μ. 2ου ορόφου με 2 υπνοδωμάτια, κουζίνα - καθιστικό - λουτρό με πατάρι και αποθήκη με μεγάλες βεράντες σε άριστη κατάσταση σε καλή περιοχή στην οδό Πειραιώς. Τιμή 105.000 ευρώ. Πληρ. Σταμάτης Μανωλάκος πωλήσεις ακινήτων τηλ. 2241023815, 2241078275, 6945769958 MXΠ1588

ΠΩΛΕΙΤΑΙ PUB - ΚΑΦΕΤΕΡΙΑ στο τουριστικό κέντρο πλησίον νέου καζίνο. Πλήρως εξοπλισμένη, ανακαινισμένη, η καλύτερη στο είδος της. Συμβόλαιο 12ετές. Πληροφορίες άλλες δεν θα δοθούν τηλεφωνικώς. Πληρ. για συνεννόηση τηλ. 2241078392, 6977339669, 6936607154 μετά τις 12 το μεσημέρι MXP12894

ΠΩΛΟΥΝΤΑΙ μεζονέτες στην Ιαλυσό, 140-150 τ.μ. από ιδιοκτήτη κατασκευαστή, τελειωμένες. Πληρ. τηλ. 6932350214 MAT3147(1)

ΠΩΛΕΙΤΑΙ οικία διώροφη περιοχή Ακαδημίας επιφανείας 220 τ.μ.-συν 55 τ.μ. σοφίτα κατάλληλη και για επαγγελματική στέγη. Τιμή ευκαιρίας. Πληρ. τηλ. 6977000977.
MZT120935

ΠΩΛΟΥΝΤΑΙ από ιδιοκτήτη **οροφοδιαμερίσματα** ενός υπνοδωματίου 60 τ.μ. πολυτελούς κατασκευής (με ηλιακό θερμοσίφωνα, θέση στάθμευσης, καλοριφέρ κ.λπ.) σε πολυκατοικία τεσσάρων διαμερισμάτων με αρχιτεκτονικό σχεδιασμό στην Ιαλυσό 100 μ. από τον κεντρικό δρόμο 10' από την θάλασσα, πλησίον του νέου κολυμβητηρίου. Επίσης στούντιο και σοφίτα στην ίδια πολυκατοικία. Τιμή 120.00 ευρώ τα διαμερίσματα, 55.000 ευρώ το στούντιο, 80.000 η σοφίτα. Πληρ. τηλ. 6945268254, 2241068416 MXP12872

ΠΩΛΕΙΤΑΙ από ιδιώτη: Στο Γεννάδι οικόπεδο 2 στρεμμάτων με άδεια οικοδομής 200 μέτρα (2 μονοκατοικίες Χ 95 τ.μ.). Πληρ. τηλ. 6973984108, 2241094074.
MZT030919

ΠΩΛΟΥΝΤΑΙ από ιδιώτη αυτόνομες πολυτελούς κατασκευής **μεζονέτες** 120 τ.μ. και 150 τ.μ. στην Παστίδα σε πολύ καλή περιοχή με θέα το Φιλέρημο. Πληρ. τηλ. 6944636141
MAT8007

ΠΩΛΟΥΝΤΑΙ μεζονέτες στην Κρεμαστή, 200 τ.μ. σε 400 τ.μ. οικόπεδο, με ηλιακό θερμοσίφωνα, θέρμανση, γκαράζ, συναγερμό, στα πλακάκια ή τελειωμένες. Πληρ. τηλ. 6932350214 MAT3147(2)

Στο Γεννάδι **ΠΩΛΕΙΤΑΙ οικόπεδο** 1750 τ.μ. με άδεια οικοδομής 200 τ.μ. επί της Λεωφόρου 600 μέτρα πριν το Γεννάδι. Πληρ. τηλ. 2241061628, 6944410537
MZT290868

εργασιες

ΖΗΤΕΙΤΑΙ υπάλληλος για το κατάστημα της VODAFONE (Αμερικής 42) προϋπόθεση η γνώση Η/Υ και Αγγλικής γλώσσας. Πληρ. τηλ. 2241077070 MZT240916

ΖΗΤΟΥΝΤΑΙ κοπέλες για να εργασθούν σε cafe bar. Πληρ. τηλ. 6948486183 MZT240918

ΖΗΤΕΙΤΑΙ πωλήτρια για κατάστημα ενδυμάτων στο κέντρο της πόλης. Πληρ. τηλ. 2241023868 ώρες καταστημάτων MZT240905

ΖΗΤΕΙΤΑΙ δασκάλα ή δάσκαλος για παιδί 4ης δημοτικού στην περιοχή της Παστίδας. Επίσης ζητείται ειδική **παιδαγωγός** με μεταπτυχιακό στα μαθησιακά. Πληρ. τηλ. 6945953599
MZT230910

ΖΗΤΕΙΤΑΙ υπάλληλος για μόνιμη απασχόληση, να εργασθεί ως πωλητής σε εταιρεία ιατρικών ειδών. Απαραίτητα: Γνώση Αγγλικής και Ηλεκτρονικών Υπολογιστών, πτυχίο ΑΕΙ ή ΤΕΙ θα ληφθεί σοβαρά υπ' όψιν. Ωράριο σπαστό. Πληρ. κα Γεωργία τηλ. 2241033354, βιογραφικό fax 2241028484
MAT3297

Από το **PAVLAKIS MUSIC HOUSE**

ΖΗΤΕΙΤΑΙ

ΥΠΑΛΛΗΛΟΣ

για μόνιμη εργασία, γνώστης του αντικειμένου με δίπλωμα αυτοκινήτου και μοτοποδηλάτου, απόφοιτος Λυκείου με εκπληρωμένες στρατιωτικές υποχρεώσεις έως 28 ετών.

Αποστολή βιογραφικών fax 2241037720
Πληρ. τηλ. 2241037737
MAT3298(Γ)

ΖΗΤΕΙΤΑΙ

ΚΑΘΗΓΗΤΡΙΑ ΦΥΣΙΚΗΣ ΑΓΩΓΗΣ

για πενθήμερη απασχόληση
από τις 9.30 έως τις 12.30
Πληρ. τηλ. 6936898822
MAT3293(Γ)

ΖΗΤΟΥΝΤΑΙ

ΑΙΣΘΗΤΙΚΟΙ

για 4ωρη ή 8ωρη απασχόληση στο κατάστημα **SEPHORA** Ρόδου.

ΠΛΗΡ. ΤΗΛ. 22410-20804, 20893 (9π.μ.-2 μ.μ.)
κ. Γκικάκης ή κα Ταμπουρατζή
MAT3256(Γ)

ΑΠΟ ΠΟΛΥΔΥΝΑΜΟ ΚΕΝΤΡΟ

ΖΗΤΟΥΝΤΑΙ

ΑΤΟΜΑ ΓΙΑ ΜΥΟΧΑΛΑΡΩΤΙΚΟ ΜΑΣΑΖ

κάτοχοι πτυχίου
βοηθού φυσιοθεραπευτή ή αισθητικής.
Τα άτομα που θα επιλέξουμε θα έχουν την ευκαιρία να εργαστούν σε ένα θαυμάσιο χώρο εργασίας με δυνατότητα ανέλιξης.

Πληρ. τηλ. 2241070510
MXΠΠΑΡ065

ΖΗΤΟΥΝΤΑΙ

ΑΜΕΣΑ ΔΙΑΝΟΜΕΙΣ

για μόνιμη πενθήμερη πρωινή απασχόληση σε φαρμακαποθήκη
Απαιτούμενα προσόντα:
- Ελληνική υπηκοότητα
- Ηλικία 20-28 ετών
- Απολυτήριο στρατού
- Απολυτήριο Γυμνασίου ή Λυκείου
- Δίπλωμα μοτοποδηλάτου και αυτοκινήτου

Κατάθεση βιογραφικών από Δευτέρα έως Παρασκευή και ώρες 10.00-15.00 στη διεύθυνση
MEDIQUICK Α.Ε. Μάρκου Μαλλιαράκη 22 Ρόδος (πάροδος Καναδά) κ. Κώστα
MAT3265(Γ)

ΖΗΤΕΙΤΑΙ

γραφίστας-στρια

για το δημιουργικό τμήμα του περιοδικού "Δόμηση και Διακόσμηση" Photoshop, Illustrator, InDesign απαραίτητα με δείγματα δουλειάς. Δημιουργικότητα και ικανότητα παράδοσης project σε ορισμένους χρόνους απαραίτητη προϋπόθεση.

Βιογραφικό info@imageproduction.gr,
fax: 2241032821
MXΠΔΕΤ007(1)

Από τα "Εκπαιδευτήρια Δωδεκανήσου Α.Ε."

ΖΗΤΕΙΤΑΙ

ΟΔΗΓΟΣ

για ημιαπασχόληση
Για περισσότερες πληρ. απευθυνθείτε στα τηλ. 2241060750 από 09.00-14.00
ΧΠΕΚΠ020

Από τεχνική εταιρεία

ΖΗΤΟΥΝΤΑΙ

τεχνίτες καλουπατζήδες

για έργα στη Ρόδο και τον Αρχάγγελο
Πληρ. τηλ. 2241035139
MAT1254(Γ)

ΖΗΤΟΥΝΤΑΙ

α) Ηλεκτρολόγοι ή Μηχανολόγοι απόφοιτοι ΑΕΙ ή ΤΕΙ. Απαραίτητη γνώση Η/Υ και AUTOCAD
β) Απόφοιτοι Λυκείου ή ΙΕΚ με γνώση Η/Υ για στήριξη γραμματείας.
Πληρ. ώρες 9-1 π.μ. και 6-9 μ.μ.
στα τηλ. 2241066181-66184 MAT3274(Γ)

ΚΕΝΤΡΑ ΑΙΣΘΗΤΙΚΗΣ ΡΟΔΟΥ Α.Ε.

«Medi - Jeunesse»

ΖΗΤΟΥΝΤΑΙ

ΒΟΗΘΟΙ ΑΙΣΘΗΤΙΚΟΙ

για πλήρη και μόνιμη απασχόληση.

ΠΛΗΡ. ΤΗΛ. (22410) 76268-9
MAT3255

Μεγάλη Αμερικανική Εταιρία φαγητού
"SUBWAY" (FRANCHISE)

ΖΗΤΑΕΙ

να προσλάβει προσωπικό

για 12μηνη απασχόληση

Προϋποθέσεις:
- 18-35 ετών
- Γνώση της Αγγλικής

Στείλτε το **βιογραφικό σημείωμα** στο:
mosxi@vivodinet.gr ή peridis@otenet.gr
ή fax 2241060080
Τηλέφωνα 6972894595 κ. Στέλλα,
6942923386 κ. Αντώνη
MAT3212(Γ)

ΖΗΤΕΙΤΑΙ

ΗΛΕΚΤΡΟΛΟΓΟΣ

με γνώση χειρισμού Η/Υ από επιχείρηση ηλεκτρολογικού και επαγγελματικού εξοπλισμού.
Πληρ. τηλ. 2241026873
(ώρες 11.00-13.00 και 18.00-20.00)
MAT3310(Γ)

Από την αντιπροσωπεία αυτοκινήτων
HONDA - MITSUBISHI

ΖΗΤΕΙΤΑΙ

α. ΠΩΛΗΤΗΣ ΑΥΤΟΚΙΝΗΤΩΝ
β. ΗΛΕΚΤΡΟΛΟΓΟΣ ΑΥΤΟΚΙΝΗΤΩΝ

Επιθυμητή προϋπηρεσία στο χώρο.
Καλή γνώση Η/Υ και Αγγλικών.

Απαραίτητη αποστολή βιογραφικού σημειώματος στη διεύθυνση **Λ. Λίνδου 138 Ρόδος**
Τηλ. 2241067440-41
Φαξ 2241068462
Email: kaligcar@otenet.gr
MXΠ915

Από το **ΑΥΤΟΕΠΙΛΟΓΕΣ**

ΖΗΤΕΙΤΑΙ

Νέος για μερική απασχόληση στην προετοιμασία των αυτοκινήτων. Απαραίτητα δίπλωμα αυτοκινήτου.
Πληρ. τηλ. 2241060910
MXΠ1210

★★★★★
RODOS PALACE
Resort Hotel • Convention Center

Το Ξενοδοχειακό και Συνεδριακό Συγκρότημα Πολυτελείας της Ρόδου ζητεί για άμεση πρόσληψη:

ΓΡΑΜΜΑΤΕΑ ΓΕΝΙΚΗΣ ΔΙΕΥΘΥΝΣΗΣ
EXECUTIVE SECRETARY

Απαραίτητα προσόντα:

- Απόφοιτος Γραμματειακής ή Τουριστικής σχολής
- Άριστη γνώση της Αγγλικής και κατά προτίμηση της γαλλικής γλώσσας
- Άριστη Ικανότητα Χειρισμού Η/Υ (Word, Excel κ.λ.π.)

Η ιδανική υποψήφια πρέπει να είναι έως 35 ετών με ανάλογη προϋπηρεσία. Οποιαδήποτε επιπλέον προσόντα όπως προϋπηρεσία και εξοικείωση με το ξενοδοχειακό ή τουριστικό περιβάλλον θα συνεκτιμηθούν στην αξιολόγηση. Η απασχόληση είναι 12μηνης βάσης.

Οι ενδιαφερόμενες μπορούν να αποστείλουν το βιογραφικό τους σημείωμα μαζί με μια φωτογραφία στην Διεύθυνση της εταιρείας υπ' όψιν Κου Π.Ρούμπη

Ξενοδοχείο Ρόδος Παλάς
Λεωφ. Τριαντών, Τ.Θ. 121 Ιξιά, Ρόδος
Τηλ. 22410 25222, Fax: 22410 25350
E-mail info@rodos-palace.gr
MXΠ124

εργασιες

συνέχεια από την προηγούμενη

ΑΒΑΔΙΣΤΑ, ΑΒΑΣΑΝΙΣΤΑ Η ΤΑΧΥΤΕΡΗ ΑΝΑΠΤΥΣΣΟΜΕΝΗ ΕΤΑΙΡΕΙΑ ΕΠΕΚΤΕΙΝΕΤΑΙ ΣΤΑ ΔΩΔΕΚΑΝΗΣΑ, ΜΕ ΑΔΕΙΑ ΛΕΙΤΟΥΡΓΙΑΣ ΣΕ 60 ΧΩΡΕΣ. ΑΝΑΓΚΗ ΑΜΕΣΗΣ ΚΑΛΥΨΗΣ ΘΕΣΕΩΝ ΑΝΕΞΑΡΤΗΤΗΣ ΣΥΝΕΡΓΑΣΙΑΣ. ΗΜΙΑΠΑΣΧΟΛΗΣΗ 2000-3000 ΕΥΡΩ/ΜΗΝΑ, ΠΛΗΡΗΣ ΑΠΑΣΧΟΛΗΣΗ 3000 ΕΥΡΩ-10.000 ΕΥΡΩ/ΜΗΝΑ. ΠΑΡΕΧΕΤΑΙ ΠΛΗΡΗΣ ΕΚΠΑΙΔΕΥΣΗ, ΔΥΝΑΤΟΤΗΤΑ ΕΡΓΑΣΙΑΣ ΑΠΟ ΤΟ ΣΠΙΤΙ Η ΤΟ ΓΡΑΦΕΙΟ. ΕΞΤΡΑ ΜΠΟΝΟΥΣ, ΔΩΡΕΑΝ ΔΙΑΚΟΠΕΣ. ΚΑΛΕΣΤΕ ΤΩΡΑ ΓΙΑ ΔΩΡΕΑΝ ΕΝΗΜΕΡΩΤΙΚΟ ΦΥΛΛΑΔΙΟ. ΠΛΗΡ. ΤΗΛ. 2102801185, 2102801244, 6974027375, 6973240186, WWW.IMSHOMEBIZ.COM
MAT3300

Από μεγάλη τεχνική εταιρεία **ΖΗΤΟΥΝΤΑΙ οδηγοί** με Γ' κατηγορίας δίπλωμα. Πληρ. τηλ. 6932336091, 6973322815 MAT3283

ΖΗΤΕΙΤΑΙ νεαρή **κοπέλα** να εργαστεί στο DVD VIDEO CLUB "FANTASY", πρωινές ώρες. Πληρ. τηλ. 2241027801 MZT220902

ΖΗΤΟΥΝΤΑΙ βοηθοί σερβιτόρου και **ντιλίβερι.** Πληρ. τηλ. 2241033077
MAT3287

Η επιχείρηση "PANE DI CAPO" (καφέ - φούρνος) **ΖΗΤΑΕΙ προσωπικό.** Πληρ. τηλ. 6946330226
MZT210911

ΕΞΤΡΑ ΕΙΣΟΔΗΜΑ μέσα από σοβαρή τρίωρη πρωινή ή απογευματινή απασχόληση (από 23 ετών και άνω). Πληρ. τηλ. 6942037717, ώρες επικ. 10.00-14.00, κ. Μαλινάκης ΑΠΥ318

ΣΧΕΔΙΑΣΤΡΙΑ ΖΗΤΑ ΕΡΓΑΣΙΑ σε αρχιτεκτονικό γραφείο. Δεκτές και οι προτάσεις από γραφεία, εταιρείες ή επιχειρήσεις διακόσμησης. Άτομο σοβαρό με στόχο την επαγγελματική σταδιοδρομία. Πληρ. τηλ. 6946719364, 2241092995
MZT210929

Σουβλατζίδικο **ΖΗΤΕΙ άτομο** με πείρα για 4ωρη βραδινή απασχόληση. Πληρ. τηλ. 2241035170 από 17.00-24.00 και 6944583136
MZT200922

ΖΗΤΕΙΤΑΙ πωλήτρια, να εργαστεί σε μπουτίκ (προϋπηρεσία θα ληφθεί υπόψη). Πληρ. τηλ. 224123041
MXP12914

ΖΗΤΟΥΝΤΑΙ 2 υπεύθυνα άτομα άνω των 18 ετών για στελέχωση επιχείρησης. Πληρ. τηλ. 6947447404 ώρες επικ. 10.00-14.00, κ. Φιλοΐτης.
ΜΑΠ317

ΑΜΕΣΑ ζητώ άτομα για μερική ή πλήρη απασχόληση, από 433 ευρώ. Πληρ. τηλ. 6942598771 ΜΑΠ319

ΖΗΤΕΙΤΑΙ γυμναστής-τρια καθώς επίσης και aerobic instractor (καθηγητής αεροβικής) από το γυμναστήριο Body Gym. Προϋπηρεσία θα εκτιμηθεί ανάλογα. Πληρ. τηλ. 2241098037, 6974998724
MAT3261

ΖΗΤΟΥΝΤΑΙ δύο μπαργούμαν για νυχτερινή απασχόληση, σε καφέ μπαρ στην Ιαλυσό. Πληρ. τηλ. 6942063556 MZT200907

ΕΙΣΤΕ ΑΝΕΡΓΟΣ, ΨΑΧΝΕΤΕ ΓΙΑ ΔΟΥΛΕΙΑ μοναδική ευκαιρία. Πολυεθνική εταιρεία, **ΖΗΤΑ** άμεσα άτομα για κάλυψη θέσεων στα Δωδεκάνησα. Πλήρες σύστημα εκπαίδευσης, ευέλικτο ωράριο, υψηλές αποδοχές, εργασία και μέσω Ίντερνετ. Πληρ. τηλ. 2241093901, 6936650000 meskouma@b-online.gr MAT3238

ΕΧΤRA ΕΙΣΟΔΗΜΑ. Μέσα από τον δικό σας χώρο δουλεύοντας 5-10 ώρες την εβδομάδα αποκτήστε extra εισόδημα, κερδίζοντας 600-1000 ευρώ το μήνα. Ωράριο ελεύθερο. Internet επιθυμητό, όχι απαραίτητο. Bonus extra προμήθειες. Πληρ. τηλ. 6974243448
MZT190930

ΕΞΤΡΑ ΕΙΣΟΔΗΜΑ. Αποκτήστε 600-1000 ευρώ το μήνα έξτρα εισόδημα με 10-15 ώρες την εβδομάδα. Αμεση κάλυψη θέσεων. Ίντερνετ επιθυμητό. Πληρ. τηλ. 2241037362 ή επισκεφθείτε την ιστοσελίδα μας www.umswork4you.com
MAT3236

ΖΗΤΟΥΝΤΑΙ άτομα για απασχόληση. Δυνατότητα πλήρους απασχόλησης και ημιαπασχόλησης. Υψηλά εισοδήματα. Πληρ. τηλ. 6944532709 κος Νταλάκας. Παρακαλώ μόνο σοβαρά ενδιαφερόμενοι
ΜΑΠ316

Από την εταιρεία "ΧΥΤΗΡΟΓΛΟΥ Α.Ε." **ΖΗΤΕΙΤΑΙ άνδρας** ηλικίας από 26-36 ετών για εξωτερική - εσωτερική εργασία με γνώσεις χρήσης μέτρων και εργαλείων για τοποθέτηση κουρτινόξυλων κ.λπ. Πληρ. τηλ. (22410)63121, 63311
MZT190911

ΖΗΤΕΙΤΑΙ υπάλληλος σε super market με δίπλωμα οδήγησης αυτοκινήτου. Πληρ. τηλ. (22410)60078, 64185 MAT3233

ΖΗΤΟΥΝΤΑΙ νέοι- νέες από 18 ετών, φιλόδοξοι που να ευελπιστούν στην γρήγορη, οικονομική και επαγγελματική τους ανεξαρτησία. Πληρ. τηλ. 6945915043
MZT190905

ΖΗΤΕΙΤΑΙ οικιακή βοηθός κατά προτίμηση Ελληνίδα, απαραίτητες συστάσεις, για καθημερινή απασχόληση. Πληρ. τηλ. 6934145446
MZT200903

ΘΕΛΕΤΕ ΕΞΤΡΑ ΧΡΗΜΑΤΑ ΓΙΑ ΤΟ ΣΠΙΤΙ ΣΑΣ, ΤΗΝ ΜΟΡΦΩΣΗ ΤΩΝ ΠΑΙΔΙΩΝ ΣΑΣ, ΚΑΝΕ ΚΑΙ ΕΣΥ, ΑΥΤΟ ΠΟΥ ΚΑΝΩ ΚΑΙ ΕΓΩ... ΤΗΛ. 6977946940 MZT190904

ΑΤΟΜΑ ΖΗΤΟΥΝΤΑΙ για μερική ή πλήρη απασχόληση από 500 ευρώ έως 1000 ευρώ έξτρα μπόνους, δωρεάν ταξίδια. Πληρ. κα Αναγνωστοπούλου τηλ. 6948545217
MZT170904

ΖΗΤΕΙΤΑΙ δραστήρια εσωτερική **οικιακή βοηθός.** Πληρ. μετά τις 14.00 μ.μ. τηλ. 6993978927
MXP12907

ΖΗΤΟΥΝΤΑΙ Α) ΜΠΑΡΓΟΥΜΑΝ, Β) ΣΕΡΒΙΤΟΡΑ. ΓΙΑ ΤΟ ΜΠΑΡ "ΕΣΠΕΡΙΝΟΣ" ΣΤΑ ΜΑΡΙΤΣΑ. ΠΛΗΡ. ΤΗΛ. 6947264661
MZT170920

ΑΤΟΜΑ ΖΗΤΟΥΝΤΑΙ για ημιαπασχόληση ή πλήρη εισόδημα από 1500 ευρώ, δωρεάν ταξίδι α μπόνους. Πληρ. κος Μαρκογιαννάκης τηλ. 6939704745 MZT170905

ΑΝΑΠΤΥΣΣΟΜΕΝΗ εμπορική εταιρεία επεκτείνεται σε όλη την Ελλάδα **ΤΩΡΑ ΣΤΗΝ ΡΟΔΟ** και στα Δωδεκάνησα. **ΖΗΤΑΕΙ άτομα** για την άμεση κάλυψη θέσεων με υψηλές αποδοχές, πλήρες σύστημα εκπαίδευσης, μερική / πλήρη απασχόληση. Απεριόριστες δυνατότητες εξέλιξης, Ίντερνετ επιθυμητό. Πληρ. τηλ. 2241030078, www.umswork4you.com.
INT2328(1)

ΖΗΤΕΙΤΑΙ κοπέλα για εργασία σε καφετέρια - μπαρ για όλο το χρόνο. Πληρ. τηλ. 2241047228, 6947930115, 6944760796
MZT160931

Αν ο πρώτος μισθός δεν φτάνει **ΕΧΟΥΜΕ να σας ΠΡΟΤΕΙΝΟΥΜΕ** μια σοβαρή ημιαπασχόληση. www.awayoflife.gr ΜΑΠ277

ΕΠΑΓΓΕΛΜΑΤΙΚΗ ΕΥΚΑΙΡΙΑ. ΖΗΤΟΥΝΤΑΙ άμεσα **συνεργάτες** για εργασία από το σπίτι ή το γραφείο σας. Κερδίστε από 600 έως 3000 ευρώ το μήνα με ελεύθερο ωράριο. Ανεξάρτητη συνεργασία. Όχι ντήλερ ή πλασιέ, πλήρες σύστημα εκπαίδευσης. Προοπτική καριέρας - έξτρα μπόνους - κερδισμένα ταξίδια. Πληρ. τηλ. 2241094767, 6978034309, www.homework4u.biz
ΜΑΠ284

ΑΜΕΣΑ ΖΗΤΟΥΝΤΑΙ 3 άτομα από πολυεθνική εμπορική εταιρία με βάση τα Δωδεκάνησα για στελέχωση και οργάνωση τμήματος Νέων Συνεργατών. Ξένη γλώσσα και Ίντερνετ επιθυμητά. Παρέχονται bonus, συνεχής εκπαίδευση, διακοπές. Αποκλείονται ντήλερ/πλασιέ. Κάλυψη θέσεων σε Βαλκάνια, Ρωσία, Τουρκία. Μερική/ολική απασχόληση και μέσα από το σπίτι σας. Αφήστε μήνυμα για την πρώτη σας εκπαίδευση στο 2241075118 ή στο www.succes fulhomebusiness.net
INT300807

Η εταιρεία Ι.Κ.Τ.Ε.Ο. ΔΩΔ/ΣΟΥ ΕΠΕ **ΖΗΤΕΙ προσωπικό** 1 έναν υπεύθυνο γραμμής ανά γραμμή ελέγχου, ο οποίος πρέπει να είναι τεχνολόγος μηχανικός (Τ.Ε.Ι., 2. έναν ελεγκτή γραμμής ανά γραμμή ελέγχου ο οποίος πρέπει να είναι απόφοιτος Τ.Ε.Ε. Β' Κύκλου με ειδικότητα μηχανών και συστημάτων αυτοκινήτου ή ηλεκτρομηχανικών συστημάτων και αυτοματισμού αυτοκινήτου, απόφοιτοι Ι.Ε.Κ. - Διπλωματούχοι του Οργανισμού Επαγγελματικής Εκπαίδευσης και Κατάρτισης (Ο.Ε.Ε.Κ.) με ειδικότητα τεχνικός αυτοκινήτων οχημάτων ή τεχνικός ηλεκτρολόγος αυτοκινήτων οχημάτων - Απόφοιτους Τεχνικών Επαγγελματικών Λυκείων Τομέας Μηχανολογικός Τμήματος Βιομηχανικών Εγκαταστάσεων και Βιομηχανικής Παραγωγής. Όλοι οι παραπάνω θα πρέπει να είναι κάτοχοι άδειας οδήγησης αυτοκινήτου οχήματος κατηγορίας Β'. Πληρ. Μελής Μιχάλης τηλ. 6945750000 MAT3111

ΑΤΟΜΑ ΖΗΤΟΥΝΤΑΙ (5 σοβαρά) για στελέχωση, εμπορικής εταιρίας σε διάφορους τομείς. Απαραίτητη προϋπόθεση, γνώσεις Η/Υ. Πληρ. τηλ. 2108081872 www.golden-opportunity.biz MAT190(1)

ΣΧΟΛΗ ΟΔΗΓΩΝ
ΚΟΥΣΗ ΠΑΝΤΕΛΗ
- ΔΙΠΛΩΜΑΤΑ
- ΕΡΑΣΙΤΕΧΝΙΚΑ
- ΕΠΑΓΓΕΛΜΑΤΙΚΑ
- ΜΟΤΟΣΙΚΛΕΤΑΣ
- ΜΑΘΗΜΑΤΑ ΘΕΩΡΗΤΙΚΗΣ ΔΙΔΑΣΚΑΛΙΑΣ

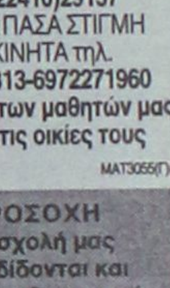

Οδός Βαλαωρίτου 9
(έναντι HOTEL SEMIRAMIS ΠΙΣΩ ΑΠΟ ΤΟ ΠΑΛΑΙΟ ΝΟΣΟΚΟΜΕΙΟ)
e-mail: kousisp@acn.gr

ΕΚΠΑΙΔΕΥΤΙΚΟ ΑΥΤΟΚΙΝΗΤΟ:
TOYOTA YARIS 1300 cc
AIR CONDITIONED
(ΠΡΟΣΟΧΗ): ΜΑΘΗΜΑΤΑ
α. Μοτοσικλέτας μεγάλου κυβισμού από 125 cc έως ανεξαρτήτου
β. Μοτ/τας έως 125 cc
γ. Μοτοποδηλάτου 50 cc
Διαθέτουμε επίσης κι αυτόματες μοτοσικλέτες 125 cc
Πληρ. τηλ. (22410)73820-94777, fax: (22410)29157
ΚΑΙ ΑΝΑ ΠΑΣΑ ΣΤΙΓΜΗ ΣΤΑ ΚΙΝΗΤΑ τηλ. **6944511313-6972271960**
Παραλαβή των μαθητών μας και από τις οικίες τους
ΜΑΤ3055(Γ)(2)

ΠΡΟΣΟΧΗ
Στη σχολή μας παραδίδονται και μαθήματα θεωρητικής διδασκαλίας

ΦΡΟΝΤΙΣΤΗΡΙΟ ΙΤΑΛΙΚΩΝ
ΣΤΑΘΗ ΜΙΧ. ΣΚΑΝΔΑΛΙΔΗ
Καθηγητή Ιταλικής γλώσσας και Φιλολογίας (πτυχ. Α.Π.Θ.) - Καθηγητή Α.Σ.Τ.Ε.Ρ.
Χριστόδ. Τσιγάντε 11
Τα **αυστηρώς ολιγομελή τμήματά** μας απευθύνονται,
με **συστηματική και μεθοδική προσωπική διδασκαλία**
σε υποψήφιους φοιτητές
ιταλικών πανεπιστημίων
σε **αποκλειστική συνεργασία**
με το **Ιταλικό Κολλέγιο**
DON BOSCO
της **Ιταλικής πόλης L' AQUILA,**
καθώς και σε μαθητές Δημοτικού, Γυμνασίου, Λυκείου και επαγγελματίες
Πληρ. τηλ. 2241029265
οικ. 2241061782 - κιν.: 6932272902
ΜΑΠ323(Γ)

ΜΑΘΗΜΑΤΙΚΑ στα ΤΡΙΑΝΤΑ
ΜΙΧΑΛΗΣ ΚΟΝΤΟΣ
Παραδίδονται μαθήματα
*σε **μαθητές Γυμνασίου και Λυκείου***
(ιδιαίτερα ή ολιγομελή τμήματα)
Ιερού Λόχου 8, Ιαλυσός
(πάνω από την ALPHA BANK στα Φανάρια)
τηλ. 2241096577
ΜΑΤ313(Γ)

AUTO CENTER
ΜΑΝ. ΚΩΣΤΑΚΗΣ Α.Ε.Β.Ε.
14ο ΧΛΜ. ΡΟΔΟΥ-ΑΕΡΟΔΡΟΜΙΟΥ
ΤΗΛ. 2241082000
ΜΕΤΑΧΕΙΡΙΣΜΕΝΑ ΑΥΤ/ΤΑ
ΑΤΟΚΑ
1. FIAT SEICENTO 99-00
2. FIAT PUNTO 5D 95-97-00
3. FIAT STILO 01-02
4. FIAT BRAVO 96-00
5. FIAT BRAVA 96-99
6. FIAT MAREA 96-97
7. FIAT COUPE 00
8. LANCIA LYBRA 02
9. LANCIA Y 96-97
10. LANCIA DEDRA 92
11. HYUNDAI ACCENT 99-00
12. CITROEN SAXO 99
13. ALFA 146 97-99
14. ALFA 164 92
15. ALFA 147 01
16. ALFA SPRIDER 03
17. TOYOTA CARINA 93
18. TOYOTA STARLET 98
19. RENAULT MEGANE 98
20. SUZUKI VITARA 00
0% ΠΡΟΚΑΤΑΒΟΛΗ ΕΩΣ 36 ΜΗΝΕΣ
ΑΤΟΚΑ
ΧΠΑΑΥ003

ΦΡΟΝΤΙΣΤΗΡΙΟ ΑΓΓΛΙΚΗΣ, ΙΤΑΛΙΚΗΣ, ΤΟΥΡΚΙΚΗΣ ΓΛΩΣΣΑΣ
ΜΑΡΙΟΣ ΠΙΕΡΗΣ
Καθηγητής Αγγλικών και Ιταλικών
με 14ετή φροντιστηριακή πείρα παραδίδει ιδιαίτερα μαθήματα σε γκρουπ έως και 5 ατόμων.
- Προετοιμασία με υψηλά ποσοστά επιτυχίας σε όλα τα επίπεδα CAMBRIDGE, MICHIGAN, EDEXCEL
- Προετοιμασία εξετάσεων CELI 1, 2, 3, 4, 5 Ιταλικής γλώσσας
- Τουρκικά για αρχάριους και ύλη Πανεπιστημίου Αιγαίου
- Μαθήματα σε ιδιόκτητο, σύγχρονο και ανακαινισμένο διδασκαλείο 200 μ. από το Πανεπιστήμιο Αιγαίου.
- Ειδικές τιμές για φοιτητές

ΕΝΑΡΞΗ ΜΑΘΗΜΑΤΩΝ: ΔΕΥΤΕΡΑ 19/9/2005
Τηλ. 2241073912, 6932255547
Πληροφορίες καθημερινά 5.30 μ.μ.-8.30 μ.μ.
Διεύθ.: Πάροδος Χειμάρας 47 (πλησίον βιβλιοπωλείου Δέντρο)

ΠΑΙΔΑΓΩΓΙΚΟ ΕΡΓΑΣΤΗΡΙ ΤΕΧΝΗΣ
ΜΑΘΗΜΑΤΑ «ΜΟΥΣΙΚΗΣ ΠΡΟΠΑΙΔΕΙΑΣ» και «ΜΟΥΣΙΚΗΣ ΕΥΑΙΣΘΗΤΟΠΟΙΗΣΗΣ»
σε παιδιά από 3 έως 8 χρόνων
Μέσα από το ΠΑΙΧΝΙΔΙ και την ΚΙΝΗΣΗ
ΕΠΙΜΕΛΗΤΗΣ ΠΡΟΓΡΑΜΜΑΤΟΣ: Γ. ΣΑΚΕΛΛΑΡΙΔΗΣ

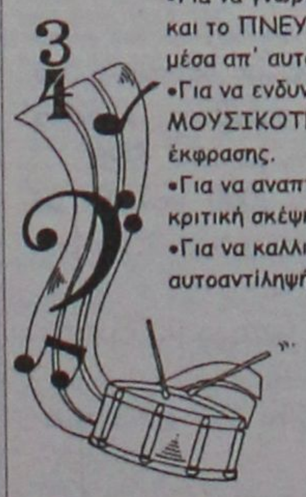

- Για να γνωρίσουν τα παιδιά με τη ΨΥΧΗ, το ΣΩΜΑ και το ΠΝΕΥΜΑ, τον ΚΟΣΜΟ ΤΗΣ ΜΟΥΣΙΚΗΣ και μέσα απ' αυτόν τον εαυτό τους και τους άλλους.
- Για να ενδυναμώσουν έμφυτες δομές ΜΟΥΣΙΚΟΤΗΤΑΣ, δημιουργικότητας, φαντασίας και έκφρασης.
- Για να αναπτύξουν συνεργατικές δεξιότητες και κριτική σκέψη.
- Για να καλλιεργήσουν την αυτοεκτίμηση και την αυτοαντίληψή τους.

Γιατί η ΜΟΥΣΙΚΗ μπορεί να διαμορφώσει προσωπικότητες όταν προσεγγίζεται μεθοδικά από νωρίς.

Διδάσκουν:
Γ. Σακελλαρίδης (Μουσικο-παιδαγωγός), Ν. Ελευθερίου (Μουσικολόγος), Π. Μπέλος (Καθηγητής Μουσικής).

Τα μαθήματα πραγματοποιούνται μια φορά τη βδομάδα, στις αίθουσες της «Μουσικής Σχολής Δωδ/κού Ομίλου» (οδός Ιπποτών Παλιά Πόλη).

Έναρξη μαθημάτων από 21 Σεπτεμβρίου 2005
Εγγραφές πληροφορίες στα τηλέφωνα: 22410 78100 και 697.6968055
ΜΑΠ327(Γ)

διαφορα

συνέχεια από την προηγούμενη

ΑΒΑΣΑΝΙΣΤΑ έξτρα εισόδημα. Ανήκετε σε μια από τις παρακάτω κατηγορίες: Υπάλληλος- επιχειρηματίας - φοιτητής - συνταξιούχος - νοικοκυρά - ο,τιδήποτε άλλο!!! **ΖΗΤΟΥΜΕ** συνεργάτες για ημια/ση - πλήρης απασχόληση. Εισόδημα 1000-3000 μηνιαίως. Πληρ. τηλ. 2108085062 www.golden-opportunity.biz MAT190(2)

διαφορα

ΠΩΛΕΙΤΑΙ ΝΤΡΑΜΣ ΚΟΜΠΛΕ 300 ΕΥΡΩ, ΚΑΙΝΟΥΡΓΙΑ, ΧΡΩΜΑΤΟΣ ΜΑΥΡΟΥ, ΤΥΠΟΥ MILLENIUM. ΠΛΗΡ. ΤΗΛ. 2241075050 MZT220913

ΠΩΛΕΙΤΑΙ 1 σαλόνι, 1 σύνθετο, 1 έπιπλο παλιό 80 ετών, 1 κρεβάτι πώληση. Τιμή 5.000 ευρώ. Πληρ. τηλ. 6946801752 ΜΑΠ339

ΠΩΛΕΙΤΑΙ πλήρης **εξοπλισμός ταβέρνας.** Πληρ. τηλ. 6945205364 MZT210930

ΖΗΤΕΙΤΑΙ συνέταιρος χρηματοδότης να διαθέσει γύρω στα 30.000 έως 40.000 ευρώ να ολοκληρωθεί μια πολύ καλή επιχείρηση μοναδική στο είδος της. Για να ενημερωθείτε σωστά μόνο με ραντεβού καλέστε 6977144804, κ. Αλέξανδρος MZT210919

ΠΩΛΕΙΤΑΙ εξωλέμβια μηχανή YAMAHA 75 hp, μοντέλο '96. Πληρ. τηλ. 6945428760 μετά τις 17.00. MZT210903

ΠΩΛΕΙΤΑΙ πλήρης **εξοπλισμός επιχείρησης ειδών δώρου- φο μπιζού** αποτελούμενος από SLAT διαστάσεων 3,5 μ. επί 2,5 μ. ύψος, βιτρίνα κοσμημάτων, ράφια, γραφείο, πολυσυσκευή fax μάρκας PANASONIC σε ιδιαίτερα συμφέρουσα τιμή. Πληρ. τηλ. 2241041444, 6937268688 MZT190912

ΠΩΛΕΙΤΑΙ κουτάβι 3 μηνών, θηλυκό, γνήσιο ποιμενικό Καυκάσου, ιδανικό για φύλακας. Τιμή 200 ευρώ. Πληρ. τηλ. 6932647152 MZT200917

ΠΩΛΕΙΤΑΙ βάρκα με επαγγελματική άδεια 4,40 μ. με τρέιλερ, μηχανή Tohatsu 15 HP και με όλα τα σωστικά. Πληρ. τηλ. 6977401117 MXP12919

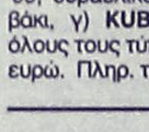

ΠΩΛΕΙΤΑΙ XT 500 μοντέλο 2003 με 15000 χλμ. σε άριστη κατάσταση. Τιμή 3500 ευρώ. Πληρ. τηλ. 2241035755, 6938927841 MZT240904

ΠΩΛΕΙΤΑΙ α) **FIAT PUNTO** 75 με A/C, ηλεκτρικά παράθυρα, στέρεο, μοντέλο 2000 με λίγα χλμ. σε άριστη κατάσταση 4.200 ευρώ, β) **βάρκα** 4,30 μ. καινούργια με MARINEP 25 HP τρέιλερ, ταχύτης 30 μίλια, 3.600 ευρώ. Πληρ. τηλ. 6973392142, 2241021198 MZT210927

ΠΩΛΕΙΤΑΙ μηχανή XT 500cc, έτος 1999, 5ος μήνας, 10.500 χλμ., καινούργια λάστιχα ε.π. σχάρα με βαλιτσάκι 48λίτρων. Πληρ. τηλ. 2241087131, κιν. 6946441632, Στάμος. MZT200901

ΠΩΛΕΙΤΑΙ α) **MITSUBISHI** L300 μοντέλο '98, 4X4 2400 cc TURBO DIESEL κλούβα, β) **RENAULT KANGO** 1900 cc Diesel μοντέλο '99, υδραυλικό τιμόνι, AR/B κλουβάκι, γ) **KUBOTA TRACTER** σε όλους τους τύπους. Τιμή από 2900 ευρώ. Πληρ. τηλ. 6944811401 MZT160908

ΠΩΛΕΙΤΑΙ 100% **ταξί.** Πληρ. τηλ. 6945191097, 2241067683 κ. Νίκος. MZT150928

ΣΧΟΛΗ ΧΕΙΡΙΣΤΩΝ ΤΑΧΥΠΛΟΩΝ ΣΚΑΦΩΝ

Π. ΚΟΥΣΗΣ

τ. εκπαιδευτής αμφιβίων καταδρομών των Λ.Ο.Κ.

Βαλαωρίτου 9, Ρόδος
(έναντι HOTEL ΚΥΠΡΙΩΤΗΣ,
περιοχή Ψαροπούλας)
Τηλ. 2241073820,
fax 2241029157
ΚΙΝ.: 6944511313,
6972271960

ΘΕΩΡΗΤΙΚΑ ΜΑΘΗΜΑΤΑ:
ΔΙΚΑΣ-Ασφαλείς πλεύσεις - χάρτες - ωκεάνια κλπ.
ΠΡΑΚΤΙΚΑ ΜΑΘΗΜΑΤΑ:
Πλαγιοπλευρίσεις-Πλωρο-πρυμοδετήσεις- Δεσίματα-πλεύσεις
(Για τις ανάγκες των εξετάσεων και όχι μόνο)

ΠΡΟΣΟΧΗ: *Η διδασκαλία μας εγγυάται την επιτυχία σας στη θεωρητική και πρακτική εξέταση.*
Αλλιώστε είναι αδύνατος ο χειρισμός του εκπαιδευτικού σκάφους χωρίς προηγουμένως έναν μίνιμουμ αριθμού μαθημάτων, έστω σ' αυτά που απαιτούνται στις εξετάσεις από τους κ. Λιμενικούς.
(Το εκπαιδευτικό σκάφος: 7m-καμπινάτο-πολυεστερικό)
Τα θεωρητικά μαθήματα παραδίδονται σε αίθουσα διδασκαλίας 45 τ.μ. ειδικά διαμορφωμένη - με εποπτικά μέσα - όπως προβλέπει ο νόμος και σε ετήσια βάση, όπως βεβαίως υποχρεούμαστε, ασχέτως αν οι εξετάσεις πραγματοποιούνται τους θερινούς μήνες (δις μηνιαίως). Απαντα είναι απολύτως ελεγμένα και εγκεκριμένα από την Λιμενική Αρχή.

ΤΙΜΕΣ ΕΚΠΛΗΞΗ!!!
Πολύ κάτω του κόστους λειτουργίας της Σχολής
MAT3055(Γ)(1)

ΠΩΛΕΙΤΑΙ
μηχανή εξωλέμβια
τετράχρονη HONDA 130 HP
σε άριστη κατάσταση και με ευκολίες.
Πληρ. τηλ. 2241067440 ΜΟΠ915

ΜΟΤΟΜΙΚΕ

ΜΕΤΑΧΕΙΡΙΣΜΕΝΑ
Από το κατάστημα **YAMAHA MOTOMIKE**
πωλούνται
τα παρακάτω δίκυκλα σε άριστη κατάσταση

ΜΟΝΤΕΛΟ	ΜΑΡΚΑ	ΧΛΜ	ΧΡΩΜΑ	ΤΙΜΗ	ΗΜ/ΝΙΑ ΑΓΟΡΑΣ
R1 1000	YAMAHA SUPER-SPORT FULL EXTRA	13335	ΓΚΡΙ	11800	2005
FZS 1000 FAZER	YAMAHA SPORT-TURING	3900	ΓΚΡΙ	9500	2005
FZS 1000 FAZER	YAMAHA SPORT-TURING	4200	ΜΠΛΕ	9500	2004
YZF R6 - 600cc	YAMAHA SUPER-SPORT	4500	ΚΟΚΚΙΝΟ	8000	2004
FZ6 NAKED	YAMAHA STREET	3200	ΜΑΥΡΟ	6500	2005
FZ6 NAKED	YAMAHA STREET	8250	ΚΟΚΚΙΝΟ	6000	2004
FZS 600 FAZER	YAMAHA STREET	45000	ΜΑΥΡΟ	4000	2000
GSXF600S BADID	SUZUKI STREET	15850	ΚΟΚΚΙΝΟ	3000	1996
DRAGSTAR 650	YAMAHA CRUISER	6888	ΠΟΡΤΟΚΑΛΙ	4900	1999
TIGER 900	TRIUMPH ENDURO	79.882	ΜΑΥΡΟ	4000	1995
XF 650 Freewind	SUZUKI ON-OFF	22000	ΓΚΡΙ	3000	1997
KTM 640 LC4	KTM SUPER-MOTAD	200	ΜΑΥΡΟ	7500	2005
SR500	YAMAHA CASTOM	13200	ΜΠΟΡΝΤΟ	1000	1992
GS 400 E	SUZUKI STREET	17650	ΜΠΛΕ	1000	1995
MAGNA 250	HONDA CRUISER	15320	ΓΚΡΙ	1800	1996
RYNNER 180	PIAGIO SCOOTER	13500	ΓΚΡΙ	1800	2002
YP 125 MAJESTY	YAMAHA SCOOTER	9900	ΜΠΛΕ	1500	1999
PASSINC 125	CAGIVA SCOOTER	32000	ΚΟΚΚΙΝΟ	500	2000
CRYPTON 115	YAMAHA παπάκι	3200	ΚΟΚΚΙΝΟ	1600	2005
AERROX-NITRO 100	YAMAHA SCOOTER	3.330	ΜΠΛΕ	1300	2005
MANKEY 50	HONDA ΜΠΟΜΠΑΚΙ	6.220	ΜΠΛΕ	900	2000

ΜΟΝΤΕΛΟ ΤΕΤΡΑΤΡΟΧΕΣ	ΜΑΡΚΑ ATV-QUADS	ΧΛΜ	ΤΙΜΗ	ΗΜ/ΝΙΑ ΑΓΟΡΑΣ
BREZZE 125 Μπλε	YAMAHA Με αριθμό κυκλοφορίας	1.100	3500,00	2004
RAPTOR 350 Μπλε	YAMAHA Με δυνατότητα ταξινόμησης	0	8300,00	ΚΑΙΝΟΥΡΓΙΟ

✓ ΑΠΟ 0% ΠΡΟΚΑΤΑΒΟΛΗ ΕΩΣ 60 ΜΗΝΕΣ ΕΞΟΦΛΗΣΗ !!!
✓ ΕΓΓΥΗΣΗ 1 ΧΡΟΝΟ ΣΕ ΟΛΑ ΤΑ ΜΕΤΑΧΕΙΡΙΣΜΕΝΑ !!!

Πατριάρχου Αθηναγόρα 13, Ρόδος 85100 • Τηλ. & Fax 2241026360
www.motomike.gr info@motomike.gr AE827

ΣΥΝΕΡΓΕΙΟ ΑΥΤΟΚΙΝΗΤΩΝ-
ΕΜΠΟΡΙΑ ΑΝΤΑΛΛΑΚΤΙΚΩΝ-
ΕΙΣΑΓΩΓΕΣ ΜΕΤΑΧΕΙΡΙΣΜΕΝΩΝ Ι.Χ. και ΕΠΑΓΓΕΛΜΑΤΙΚΩΝ ΦΟΡΤΗΓΩΝ ΑΥΤΟΚΙΝΗΤΩΝ-ΓΕΩΡΓΙΚΩΝ ΜΗΧΑΝΗΜΑΤΩΝ

ΙΩΑΝΝΗΣ ΚΡΗΤΙΚΟΣ
CAR CENTER

ΠΩΛΗΣΕΙΣ ΜΕΤΑΧΕΙΡΙΣΜΕΝΩΝ:

- **MERCEDES SPRINTER** κλειστό κλούβα 312D μοντέλο 1998 εισαγωγής.
- **MERSEDES SPRINTER** κλειστό κλούβα, 308D εισαγωγής.
- **FORD TRANSIT** κλούβα 1999, DIESEL εισαγωγής.
- **OPEL COMBO** 2000 μοντέλο με υδραυλικό τιμόνι εισαγωγής.
- **OPEL COMBO** 1997 μοντέλο DIESEL Ελλάδα.
- **ALFA ROMEO 145** δίπορτο μοντέλο 1996 με υδραυλικό τιμόνι, ηλεκτρ. παράθυρα.
- **HYUNDAI COUPE** 1600 c.c. με υδραυλικό και A/C, ABS και ηλεκτρικά παράθυρα, κεντρικό κλείδωμα, δερμάτινο σαλόνι, μοντέλο 1998.
- **NISSAN ALMERA** 1500 c.c. 2000 μοντέλο με airbag, AC, υδραυλικό τιμόνι, κεντρικό κλείδωμα.
- **ΤΡΑΚΤΕΡ JJEKH 28HP** 1999 μοντέλο μαζί με παρελκόμενα δεντροκομικό.
- **TOYOTA HI-ACE/ψυγείο** κλούβα 1999 μοντέλο εισαγωγής.
- **VW CADY** κλουβάκι 2000 μοντέλο εισαγωγής.

Εναντι παλαιού αεροδρομίου Μαριτσών
Πληρ. τηλ. 224 1047670, 6944476553
AE674

ΞΕΝΑΚΗΣ ΑΥΤΟΚΙΝΗΤΑ ΑΕΒΕ

Εξουσιοδοτημένος Έμπορος VW-Audi.
Πωλήσεις-Service-Ανταλλακτικά -Φανοποιείο-Βαφείο
10ο χλμ. Ρόδου-Λίνδου, τηλ. 2241086777, fax 2241086788

1 **CRYSLER PT CRUISER 1600cc, μοντ. 2002, μπλέ.**
αερόσακος οδηγού-συνοδηγού, ABS, Climatronic, δερμ. σαλόνι, υδρ. τιμόνι, ζάντες αλουμ, ηλ. παραθ, κεντρ. κλειδ, ηχοσύστημα.

2 **VW TOURAN 1600cc, μοντ. 2004, μπλέ.**
6 αερόσακοι, ASR, EPL, HBA, ABS, Climatronic, υδρ. τιμόνι, ηλ. παραθ, κεντρ. κλειδ, ηχοσύστημα.

3 **AUDI A3 AMBIENTE 1600cc, μοντ. 2003, ασημί.**
6 αερόσακοι, ASR, ESP, EDL, ABS, Climatronic, φώτα xenon, sport ανάρτηση, ηλιοροφή, συναγερμός, υδρ. τιμόνι, ηλ. παραθ, κεντρ. κλειδ, ηχοσύστημα.

4 **VW GOLF SPORTLINE 1400cc, μοντ. 2004, μπλέ.**
αερόσακος οδηγού-συνοδηγού, ABS, Climatronic, δερμ. σαλόνι, υδρ. τιμόνι, ζάντες αλουμ, ηλ. παραθ, κεντρ. κλειδ, ηχοσύστημα.

5 **ALFA ROMEO 156 1600cc, μοντ. 2002, θαλασσί.**
6 αερόσακοι, ABS, Clima, υδρ. τιμόνι, ζάντες αλουμινίου, ηλ. παραθ, κεντρ. κλειδ, ηχοσύστημα.

6 **PEUGEOT 307 1400cc, μοντ. 2004, πράσινο.**
4 αερόσακοι, air condition, υδρ. τιμόνι, ζάντες αλουμινίου, ηλ. παραθ, κεντρ. κλειδ, ηχοσύστημα.

7 **VW PASSAT COMFORT 1600cc, μοντ. 1999, ασημί.**
αερόσακος οδηγού-συνοδηγού, ABS, Climatronic, δερμ. σαλόνι, υδρ. τιμόνι, ζάντες αλουμ, ηλ. παραθ, κεντρ. κλειδ, ηχοσύστημα.

8 **VW BORA 1600cc, μοντ. 1999, ασημί.**
4 αερόσακοι, ABS, air condition, υδρ. τιμόνι, ηλ. παραθ, κεντρ. κλειδ, ηχοσύστημα.

9 **AUDI A3 1600cc, μοντ. 1999, μπορντώ.**
αερόσακος οδηγού-συνοδηγού, ABS, air condition, υδρ. τιμόνι, ζάντες αλουμινίου, ηλ. παραθ, κεντρ. κλειδ, ηχοσύστημα.

10 **VW POLO COMFORTLINE 5D, 1200cc, μοντ.2005, μαύρο**
4 αερόσακοι, climatic, ABS, υδρ. τιμόνι, ηλ. παραθ, κεντρ. κλειδ,

11 **OPEL ASTRA 1400cc, μοντ. 1999, μπλέ.**
αερόσακος οδηγού-συνοδηγού, air condition, υδρ. τιμόνι, ηλ. παραθ, κεντρ. κλειδ, ηχοσύστημα.

12 **TOYOTA AVENSIS 1600cc, μοντ. 1999, μαύρο.**
air condition, ABS, υδρ. τιμόνι, 4 ηλ. παραθ, κεντρ. κλειδ, ηχοσύστημα.

13 **VW GOLF COMFORT 1400cc, μοντ. 1998, πράσινο.**
αερόσακος οδηγού-συνοδηγού, air condition, υδρ. τιμόνι, ζάντες αλουμινίου, ηλ. παραθ, κεντρ. κλειδ, σετ σπόιλερ, αεροτομή, προβ. ομίχλης, ηχοσύστημα.

14 **SCODA FABIA 1400cc, μοντ. 2001, θαλασσί.**
ABG, air condition, υδρ. τιμόνι, ηλ. παραθ, κεντρ. κλειδ, ηχοσύστημα.

15 **DAEWOO NUBIRA 1600cc, μοντ. 2000, μπορντώ.**
2 αερόσακοι, air condition, ABS, υδρ. τιμόνι, 4 ηλ. παραθ, κεντρ. κλειδ, ηχοσύστημα.

16 **SEAT IBIZA 1400cc, μοντ. 2001, ασημί.**
αερόσακος οδηγού-συνοδηγού, air condition, ABS, υδρ. τιμόνι, ζάντες αλουμινίου, ηλ. παραθ, κεντρ. κλειδ, ηχοσύστημα.

17 **RENAULT MEGANE 1400cc, μοντ. 1996, μολυβί.**
air condition, υδρ. τιμόνι, ηλ. παραθ, κεντρ. κλειδ, ηχοσύστημα.

18 **FORD MONDEO 1600cc, μοντ. 1994, μπορντώ.**
ABS, υδρ. τιμόνι, ηλ. παραθ, κεντρ. κλειδ, ηχοσύστημα.

19 **ROVER 414 SI 1400cc μοντ. 1995, μπλέ.**
υδρ. τιμόνι, ηλιοροφή, ηλ. παραθ, κεντρ. κλειδ, ηχοσύστημα.

20 **PEUGEOT 306 1400cc, μοντ. 1995, μολυβί.**
ηλ. παραθ, κεντρ. κλειδ, ηχοσύστημα.

21 **VW GOLF III VARIANT 1400cc, μοντ. 1996, μαύρο.**
υδρ. τιμόνι, κεντρ. κλειδ, ηχοσύστημα.

22 **VW PASSAT VARIANT 1800cc, μοντ. 1993, μπλέ.**
υδρ. τιμόνι, ηλ. παραθ, κεντρ. κλειδ, ηχοσύστημα.

23 **ROVER 214 SI 1400cc, μοντ. 1995, ασημί.**
υδρ. τιμόνι, κεντρ. κλειδ, ηλ. παρθ, ηχοσύστημα.

24 **OPEL CORSA 1000cc, μοντ. 1998, ασημί.**
ηλ. παραθ, ηχοσύστημα.

25 **SUZUKI SWIFT 1000cc, μοντ. 1999, λευκό.**
air condition, ηχοσύστημα.

26 **LANCIA Y 1000cc, μοντ. 1996, μαύρο.**
ηχοσύστημα.

27 **FORD MONDEO 1600cc, μοντ. 1994, μπορντώ.**
ABS, υδρ. τιμόνι, ηλ. παραθ, κεντρ. κλειδ, ηχοσύστημα.

28 **HYUNDAI COUPE 1600cc, μοντ. 1997, λευκό.**
air condition, υδρ. τιμόνι, ζάντες αλουμινίου, ηλ. παραθ, κεντρ. κλειδ, ηχοσύστημα.

29 **FIAT FIORINO VAN 1700cc DIESEL, μοντ. 1995 λευκό.**

30 **VW POLO CLASSIC 1400cc μοντ. 1998, πράσινο.**
υδρ. τιμόνι, ζάντες αλουμινίου, ηλ. παραθ, κεντρ. κλειδ, ηχοσύστημα.

31 **AUDI A4 1600cc, μοντ. 1997, μπλέ.**
4 αερόσακοι, clima, δερμάτινο σαλόνι, υδρ. τιμόνι, ζάντες αλουμινίου, ηλ. παραθ, κεντρ. κλειδ, ηχοσύστημα.

32 **TOYOTA HILUX 1600 cc , μοντ. 1993, μολυβί.**
2*4, BENZINH.

33 **FORD FOCUS 1600 cc μοντ 1999 ασημί**
αερόσακος οδηγού-συνοδηγού, air condition, ABS, υδρ. τιμόνι, ζάντες αλουμινίου, ηλ. παραθ, κεντρ. κλειδ, ηχοσύστημα.

ΑΠΟ 0% **ΠΡΟΚΑΤΑΒΟΛΗ**
ΕΩΣ 72 **ΜΗΝΙΑΙΕΣ ΟΣΕΙΣ**
ΧΠ1687

auto-moto

συνέχεια από την προηγούμενη

ΠΩΛΕΙΤΑΙ μηχανή BMW 1150RT, 2002 μοντέλο, χρώματος ασημί, ηλεκτρική ζελατίνα ABS EVO INTEGRAL, θερμαινόμενα Grips, πλαϊνές βαλίτσες, σε άριστη κατάσταση, με 8.500 χλμ. Πληρ. τηλ. 6936497493 MZT200909

ΠΩΛΕΙΤΑΙ αυτοκίνητο μάρκας TOYOTA CELICA 1800 cc μοντέλο 1999, με LOOK GT4, πλούσια έκδοση ΚΜ 58000 σε άριστη κατάσταση. Τιμή 19.000 ευρώ. Δεκτός διακανονισμός. Πληρ. Λυριστής Νικόλαος, Πηγάδια Κάρπαθος, τηλ. 2245023013, 2245023043, 6973079381 ΜΑΠ298

ΠΩΛΕΙΤΑΙ μηχανή AFRICA TWIN 750 χρώματος μαύρη, μοντέλο '98, με συναγερμό, διπλό σταντ και μπαγαζιέρα, σε καλή τιμή. Πληρ. τηλ. 6944353954 MZT130908

ΠΩΛΟΥΝΤΑΙ ΕΛΑΦΡΩΣ ΜΕΤΑΧΕΙΡΙΣΜΕΝΑ ΑΥΤΟΚΙΝΗΤΑ ΠΑΝΤΟΣ ΤΥΠΟΥ: ΙΧ ΕΠΙΒΑΤΙΚΑ: ΑΓΡΟΤΙΚΑ, ΕΠΑΓΓΕΛΜΑΤΙΚΑ, ΦΟΡΤΗΓΑ. ΕΤΟΙΜΟΠΑΡΑΔΟΤΑ Ή ΚΑΤΟΠΙΝ ΠΑΡΑΓΓΕΛΙΑΣ. ΠΑΡΕΧΟΥΜΕ ΠΙΣΤΟΠΟΙΗΤΙΚΟ ΕΛΕΓΧΟΥ ΚΑΛΗΣ ΛΕΙΤΟΥΡΓΙΑΣ ΚΑΙ ΓΡΑΠΤΗ ΕΓΓΥΗΣΗ ΕΝΟΣ ΕΤΟΥΣ. ΠΩΛΗΣΗ ΧΟΝΔΡΙΚΗ ΛΙΑΝΙΚΗ. ΠΑΡΑΔΟΣΗ ΣΤΟ ΧΩΡΟ ΣΑΣ. ΠΛΗΡ. ΤΗΛ. 2431074709, FAX 2431027008, ΚΙΝ. 6974456200 κ. ΜΠΟΥΝΤΟΥΡΗ ΔΗΜΗΤΡΗ ΜΑΤ3011

GM AUTO Special

ΕΙΣΑΓΩΓΕΣ - ΕΜΠΟΡΙΑ - ΑΝΤΑΛΛΑΓΕΣ ΑΥΤΟΚΙΝΗΤΩΝ & ΑΞΕΣΟΥΑΡ

ΓΙΩΡΓΟΣ Π. ΜΥΡΙΑΛΛΑΚΗΣ

Λεωφόρος Ηρακλειδών (δίπλα ταβέρνα "Αντώνης") Ιαλυσός
τηλ. 2241096692 κιν. 6945991030, fax 2241096632
email: info@gmautospecial.gr
site: www.gmautospecial.gr

ΕΙΣΑΓΩΓΕΣ - ΠΩΛΗΣΕΙΣ - ΑΝΤΑΛΛΑΓΕΣ ΜΕΤΑΧΕΙΡΙΣΜΕΝΩΝ ΑΥΤΟΚΙΝΗΤΩΝ

- **MERCEDES C 200 K Sportcoupe Evolution** μοντέλο 2002, οροφή PANORAMA γυάλινη, αυτόματο, aircon, ABS, ESP, ζάντες αλουμινίου, Parktronic. **ΕΙΣΑΓΩΓΗ ΓΕΡΜΑΝΙΑ.**
- **AUDI TT CABRIO TURBO** μοντ. 2003, χρώμα κόκκινο μεταλλικό, 180 PS, δερμάτινο σαλόνι και τιμόνι μαύρο, ηλεκτρικός ανεμοθραύστης, αυτόματο σειριακό, ζάντες AUDI αλουμινίου 17΄΄, RCD, ΕΙΣΑΓΩΓΗ ΓΕΡΜΑΝΙΑ
- **MERCEDES C220 CDI TURBO** (πετρέλαιο) Kompressor μοντέλο 2001-02, μαύρο μεταλλικό, ηλεκτρική ηλιοροφή, klima, τηλέφωνο full super extra... **ΕΙΣΑΓΩΓΗ ΓΕΡΜΑΝΙΑ**
- **JEEP TOYOTA RAV 4**, μεταλλικό μπλε, μοντέλο 2002-2003, χιλιόμετρα 35.000, μπαριέρες ανοξείδωτες μπρος και πλαινές, RCD, σχάρα, ΟΛΟΚΑΙΝΟΥΡΓΙΟ.. **ΕΙΣΑΓΩΓΗ ΓΕΡΜΑΝΙΑ**
- **NISSAN PRIMERA** μοντέλο 2000, μεταλλικό πράσινο λαδί, ραδιοκασ/να, AIR CONDITION, καθίσματα ύφασμα μπεζ, ηλεκτρικές κλειδαριές και παράθυρα. ΚΑΤΑΣΤΑΣΗ ΑΡΙΣΤΗ.
- **JEEP CHEROKEE** 3,7 limited, μαύρο μεταλλικό, μπεζ δερμάτινα καθίσματα, full extra.
- **JEEP CHEROKEE** 2500 cc, turbo diesel, μοντέλο 2002-3, χρώμα μεταλλικό ασημί, ABS, ESP, air condition, ζάντες αλουμινίου, full extra. **ΕΙΣΑΓΩΓΗ ΓΕΡΜΑΝΙΑ**
- **BMW 316i Limussene** μοντέλο 2002, μαύρο, 1900 cc, klima, parktronic system., RCD, Ηλεκτρ. καθρέφτες, Alarm, full extra, υδραυλική ηλιοροφή. **ΕΙΣΑΓΩΓΗ ΓΕΡΜΑΝΙΑ**
- **SMART CABRIO** μοντέλο 2002, αυτόματο κιβώτιο, ABS, κεντρικό κλείδωμα, ζέντες αλουμινίου, δίχρωμο μπλε μεταλλικό ή μαύρο, RCD, κατάσταση άριστη. Τιμή έκπληξη. **ΕΙΣΑΓΩΓΗ ΓΕΡΜΑΝΙΑ.**
- **KIA SHUMA μοντέλο 2000,** μεταλλικό ασημί, δερμάτινο σαλόνι, air condition, ζαντολάστιχα καινούργια, RCD, 1500cc, ηλεκτρ. παράθυρα - καθρέπτες - κλειδαριές. Τιμή 5.650 ευρώ!!!
- **SUBARU IMPREZA TURBO** 180PS ΜΟΝΤΕΛ 2004, 13.000 kh, 1600 cc, τετρακίνηση τροχών, μπλε μεταλλικό, αεροτομή, ζάντ χρυσές, air con klima, ABS, ηχοσύστημα KENWOOD, ηλεκτρομηχ/κές κλειδαριές, κατακαίνουργιο.
- **JEEP CHEROKEE 3700 cc LIMITED,** αυτόματο, συριακό, συναγερμός, μοντέλο 2004, air condition, RCD τηλεκοντρόλ, μεταλλικό ασημί, XENON, χιλιόμετρα ΜΟΝΟ 21.900, δερμάτινο σαλόνι, μπάρες ανοξείδωτες, σκαλιέρες, TV, ηλεκτρ. οροφή, ζαντολάστιχα αλουμινίου, ΚΑΤΑΚΑΙΝΟΥΡΓΙΟ.
- **AUDI TT COUPE QUATRO 225 PS** μεταλλικό κόκκινο, klima, XENON φώτα, 6τάκαπο, 6άρα CD, Subwoofers με ενισχυτές, ηχοσύστημα BOSE, ζάντες 17΄΄, συναγερμός, ΑΡΙΣΤΗ ΚΑΤΑΣΤΑΣΗ.
- **MERCEDES CLK** μοντέλο 2003, δερμάτινο σαλόνι, ανθρακί μεταλλικό, 18΄΄ ζάντες, αυτόματο συριακό, klima, τηλέφωνο, RCD, συναγερμός, Parktronik, full extra, ΑΡΙΣΤΗ ΚΑΤΑΣΤΑΣΗ.
- **BMW 318i Cambrio** 1800 cc, πράσινο σκούρο μεταλλικό, ηλεκτρική οροφή αναδιπλούμενη εσωτερικά, ζάντες αλουμινίου, full service BMW ηχοσύστημα SONY με τηλ/σμό 63.000 χλμ. κατάσταση άριστη, μοντέλο 1996.
- **FORD FOCUS 1,8 TDDi** turbo Diesel Kombi (κάραβαν), 90 HP, μεταλ. silver, air condition, υδραυλ. τιμόνι, RCD, ABS, ζάντες αλουμινίου, σκάρες, κοτσαδόρος. **ΕΙΣΑΓΩΓΗ ΓΕΡΜΑΝΙΑ**
- **MERCEDES C200 Kompressor Sportcoupe Evolution** μοντέλο 2002, χρώμα ασημί μεταλλικό, ελάχιστα χιλιόμετρα, καινούργια. **ΕΙΣΑΓΩΓΗ ΓΕΡΜΑΝΙΑ**
- **HONDA S 2000,** διθέσιο, μοντέλο 2003, 242 PS, 2000 cc, χιλιόμετ. 29.000, ηλεκτρική οροφή, ηχοσύστημα, σαλόνι κόκκινο δέρμα, αεροτομή και spoiler SHARK. ΜΟΝΑΔΙΚΟ!
- **MERCEDES C. 190 E,** μεταλλικό χρώμα, 1.800 cc, ηλεκτρ. παράθυρα, κλειδαριές, καινούργια λάστιχα, full service, RCD, κατάσταση άριστη. ΤΙΜΗ ΑΠΙΣΤΕΥΤΗ!!!
- **RENAULT MEGANE CABRIO,** μεταλλικό χρώμα, ηλεκτρική οροφή, ηλεκτ. παράθυρα, καθρέπτες, ηχοσύστημα με ενισχυτές, ζαντολάστιχα, αγωνιστικά σε άριστη κατάσταση. ΕΥΚΑΙΡΙΑ!!!

ΕΠΑΓΓΕΛΜΑΤΙΚΑ

- **ΚΛΟΥΒΕΣ MERCEDES VITO 110** νέα μοντέλα
- **ΤΡΟΧΟΣΠΙΤΟ,** ρυμουλκόμενο 6 ατόμων μήκος 6,5 μ., σε άριστη κατάσταση, σαλονάκι, κουζίνα, τουαλέτα, θέρμανση, διπλά συστήματα εγκατάστασης ηλεκτρικών και κυκλωμάτων γκαζιού. **ΤΙΜΗ ΕΚΠΛΗΞΗ**

Ολα ετοιμοπαράδοτα.
Σε καταπληκτική κατάσταση

✓ Οι επιλογές των αυτοκινήτων μας εγγυώνται την ποιότητα και την σιγουριά.
✓ Επισκεφθείτε μας πριν αποφασίσετε
✓ Αναλαμβάνουμε την χρηματοδότηση σας με τα χαμηλότερα επιτόκια.
✓ Θα χαρούμε να σας ξεναγήσουμε

Από 0% προκαταβολή έως 72 μην. δόσεις
AE264

TOP CARS

ΠΡΩΤΗ ΣΕ ΕΙΣΑΓΩΓΕΣ ΑΥΤΟΚΙΝΗΤΩΝ ΣΤΑ ΔΩΔΕΚΑΝΗΣΑ

ΕΙΣΑΓΩΓΕΣ ΑΓΟΡΕΣ - ΠΩΛΗΣΕΙΣ - ΑΝΤΑΛΛΑΓΕΣ ΜΕΤΑΧΕΙΡΙΣΜΕΝΩΝ ΑΥΤΟΚΙΝΗΤΩΝ

1. **MERCEDES CLK 200 KOMPRESSOR, χρώμα ασημί,** μοντ. 2002 ABS, klima, υδρ. τιμόνι, αερόσακοι-οδηγού-συνοδηγού-πλευρικοί, ηλεκτρ. παράθυρα, ηλεκτρ. καθρέφτες, κεντρ. κλείδωμα,immobil, θερμαινόμενο σαλόνι, δερμάτινο σαλόνι, ζαντολάστιχα. Μεταλλικό χρώμα, προβολείς ομίχλης,, SUN-ROOF. **ΕΙΣΑΓΩΓΗΣ–FULL EXTRA**
2. **MERCEDES C180 ELEGANCE χρώμα μαύρο,** μοντ. '96, ABS, klima, αερόσακοι οδηγού-συνοδηγού-πλευρικοί, υδρ. τιμόνι, κεντρ. κλείδωμα, immobil, προβολείς ομίχλης, ηλεκτ. παράθυρα, ηλεκτ. καθρέφτες, θερμαινόμενο σαλόνι, ζαντολάστιχα, μεταλλικό χρώμα. **FULL EXTRA**
3. **MERCEDES C200 CLASSIC χρώμα μπλε σκούρο** μοντ. '97, ABS, klima, αερόσακοι οδηγού-συνοδηγού-πλευρικοί, υδρ. τιμόνι, κεντρ. κλείδωμα, immobil, προβολείς ομίχλης, ηλεκτ. παράθυρα, ηλεκτ. καθρέφτες, θερμαινόμενο σαλόνι, τηλέφωνο, ζαντολάστιχα, μεταλλικό χρώμα. **FULL EXTRA**
4. **MERCEDES C200 CABRIO,** μοντ. '96, ABS, A/C, klima, υδρ. τιμόνι, αερόσακοι οδηγού-συνοδηγού, ηλεκτ. παράθυρα, ηλεκτ. καθρέφτες, κεντρ. κλείδωμα, immobil, ζάντες αλουμινίου, προβολείς ομίχλης, δερμάτινο σαλόνι, κουκούλα ηλεκτρική, πλήρες ηχοσύστημα, μεταλλικό χρώμα. **FULL EXTRA**
5. **MERCEDES CLK 200 CABRIO KOMPRESSOR CLASSIC, χρώμα μαύρο,** μοντ. '02, ABS, klima, υδρ. τιμόνι, αερόσακοι οδηγού- συνοδηγού, ηλεκτ. παράθυρα, ηλεκτρ. καθρέφτες, κεντρ. κλείδωμα, immobil, P/K, CD, ζαντολάστιχα, δερμάτινο σαλόνι, antispin, ηλεκτρ. οροφή, ηλεκτρ. κουκούλα, μεταλλικό χρώμα. **FULL EXTRA ΕΙΣΑΓΩΓΗΣ**
6. **MERCEDES A140, χρώμα μπλε,** ABS, klima, μοντ. '02, A/C, υδρ. τιμόνι, αερόσακοι οδηγού- συνοδηγού, ηλεκτ. παράθυρα, κεντρ. κλείδωμα, immobil, P/K, μεταλλικό χρώμα, προβολείς ομίχλης, ηλεκτρ. καθρέπτες. **FULL EXTRA ΕΙΣΑΓΩΓΗΣ**
7. **BMW 320 COUPE χρώμα μπλε 6 κύλινδροι 158 PS,** μοντ. '02 ABS, klima, υδραυλικό τιμόνι, αερόσακοι οδηγού-συνοδηγού-πλευρικοί, ηλεκτ. παράθυρα, ηλεκτρ. καθρέφτες, κεντρ. κλείδωμα, immobil, P/K, ζαντολάστιχα, ηλιοροφή, προβολείς ομίχλης, μεταλλικό χρώμα, ηχοσύστημα, εγκατάσταση τηλεφώνου. **FULL EXTRA ΕΙΣΑΓΩΓΗΣ**
8. **BMW 320 COUPE χρώμα μπλε 6 κύλινδροι,** μοντ. '02 ABS, A/C, klima, υδραυλικό τιμόνι, αερόσακοι οδηγού-συνοδηγού-πλευρικοί, ηλεκτ. παράθυρα, ηλεκτρ. καθρέφτες, κεντρ. κλείδωμα, immobil, P/K, ζαντολάστιχα, ηλιοροφή, προβολείς ομίχλης, μεταλλικό χρώμα, ηχοσύστημα, εγκατάσταση τηλεφώνου, αυτόματο κιβώτιο ταχυτήτων.
9. **LOTUS ELISSE χρώμα μπορντώ.** μοντ. '03 ABS, A/C, αερόσακοι οδηγού-συνοδηδοιύ, κεντρ. κλείδωμα, immobil, P/K, ζαντολάστιχα, συναγερμός, πλήρες ηχοσύστημα, προβολείς ομίχλης, δερμάτινο σαλόνι.
10. **SAB 93 CABRIO, χρώμα ασημί 220 PS,** μοντ. '01 ABS, klima, κεντρ. κλείδωμα, immobil, υδραυλικό τιμόνι, ηλεκτ. παράθυρα, αερόσακοι οδηγού- συνοδηγού, ηλεκτρ. καρθέπτες, προβοείς ομίχλης, δερμάτινο σαλόνι, ηλεκτρ. κουκούλα, πλήρες ηχοσύστημα, ζαντολάστιχα. **FULL EXTRA**
11. **ALFA ROMEO A147, χρώμα ασημί,** μοντ. '03 ABS, A/C, υδραυλικό τιμόνι, αερόσακοι οδηγού-συνοδηγού, ηλεκτρ. παράθυρα, ηλεκτ. καθρέφτες, immobil, klima, προβολείς ομίχλης. **FULL EXTRA**
12. **RENAULT MEGANE χρώμα άσπρο 16V,** μοντ. '02 ABS, klima, υδρ. τιμόνι, αερόσακοι οδηγού-συνοδηγού-πλευρικοί, ηλεκτ. παράθυρα, ηλεκτρ. καθρέπτες, κεντρ. κλείδωμα, immobil, P/K
13. **FIAT PUNTO** μοντ. '03 **A/C,** υδραυλικό τιμόνι, αερόσακοι οδηγού-συνοδηγού, ABS, ηλεκτ. παράθυρα, ηλεκτ. καθρέφτες, κεντρ. κλείδωμα, P/K
14. **KIA SHUMA χρώμα πράσινο,** μοντ. '00 ABS, A/C, υδρ. τιμόνι, αερόσακοι οδηγού-συνοδηγού, ηλεκτρ. παράθυρα, ηλεκτρ. καθρέπτες, κεντρ. κλείδωμα, immobil, P/K, μεταλλικό χρώμα, προβολείς ομίχλης, **FULL EXTRA**
15. **VOLKSWAGEN BORA χρώμα μπλε,** μοντ. '01 ABS, A/C, αερόσακοι οδηγού-συνοδηγού, ηλεκτρ. παράθυρα, ηλεκτρ. καρθέπτες, κεντρ. κλείδωμα, immobil, P/K, ζαντολάστιχα, συναγερμός
16. **BMW 318 χρώμα μπλε,** μοντ. '95 ABS, klima, υδραυλικό τιμόνι, ηλεκτρ. παράθυρα, ηλεκτρ. καθρέπτες αερόσακοι οδηγού-συνοδηγού-πλευρικοί, κεντρ. κλείδωμα, P/K, immobil, μεταλλικό χρώμα
17. **FORD χρώμα μπορντώ,** μοντ. '00 ABS, A/C, υδρ. τιμόνι, αερόσακοι οδηγού - συνοδηγού-πλευρικοί, ηλεκτρ. παράθυρα, ηλεκτρ. καθρέπτες, κεντρ. κλείδωμα, immobil, μεταλλικό χρώμα. **FULL EXTRA**
18. **NISSAN ALMERA,**μοντ. '99 ABS, A/C, υδρ. τιμόνι, αερόσακοι οδηγού-συνοδηγού, ηλεκτρ. παράθυρα, κεντρ. κλείδωμα, immobil, P/K , μεταλλικό χρώμα, προβολείς ομίχλης.
19. **SMART PASSION,** μοντ. '03, γυάλινη οροφή, ABS, A/C, υδραυλικό τιμόνι, αερόσακοι οδηγού-συνοδηγού, ηλεκτ. παράθυρα, κεντρ. κλείδωμα, immobil, ζάντες αλουμινίου. **FULL EXTRA –ΕΙΣΑΓΩΓΗΣ**

JEEP

1. **JEEP GRAND CHEROKEE LIMITED, μοντ. '03, 2700 cc TURBO DIESEL, χρώμα μαύρο,** ABS, klima, υδραυλικό τιμόνι πολλαπλών χρήσεων, αερόσακοι οδηγού-συνοδηγού-πλευρικοί, προβολείς ομίχλης, ηλεκτρ. παράθυρα, ηλεκτρ. αναδιπλώμενοι και εκθαμπωτικοί καθρέφτες, δερμάτινο με μνήμες σαλόνι, κεντρ. κλείδωμα, immobil, ηχοσύστημα, TV SUN-ROOF-PARK PILOT SYSTEM, NAVIGATION SUSTEM, αυτόματο κιβώτιο ταχυτήτων, εγκατάσταση τηλεφώνου, μεταλλικό χρώμα. **FULL EXTRA–ΕΙΣΑΓΩΓΗΣ**
2. **JEEP CHEROKEE CLASSIC και LIMITED EDITION DIESEL, μοντ. '03, 2500 cc,** ABS, klima, υδραυλικό τιμόνι πολλαπλών χρήσεων, αερόσακοι οδηγού-συνοδηγού-πλευρικοί, ηλεκτ. καθρέφτες, δερμάτινο σαλόνι, ηλεκτρ. παράθυρα, κεντρ. κλείδωμα immobil, προβολείς ομίχλης, προεγκατάσταση κινητού. SUN ROOF, μεταλλικό χρώμα. **FULL EXTRA–ΕΙΣΑΓΩΓΗΣ**
3. **BMW X5 3000ccDIESEL, χρώμα μαύρο,** μοντ. '03 ABS, klima, υδραυλικό τιμόνι, αερόσακοι οδηγού-συνοδηγού-πλευρικοί, ηλεκτρ. παράθυρα, ηλεκτρ. καθρέφτες, κεντρ. κλείδωμα, immobil, μεταλλικό χρώμα, ζαντολάστιχα, προβολείς ομίχλης, δερμάτινο σαλόνι, προεγκατάσταση τηλεφώνου. **FULL EXTRA–ΕΙΣΑΓΩΓΗΣ**
4. **SUZUKI GRAND VITARA χρώμα άσπρο,** μοντ. '01 ABS, A/C, υδρ. τιμόνι, αερόσακοι οδηγού-συνοδηγού, ηλεκτρ. παράθυρα, ηλεκτρ. καθρέπτες, κεντρ. κλείδωμα, immobil, μεταλλικό χρώμα. **FULL EXTRA**
5. **MERCEDES ML 270 DIESEL,** μοντ. '02 ABS, klima, συναγερμός, υδρ. τιμόνι, αερόσακοι οδηγού - συνοδηγού-πλευρικοί, ηλεκτρ. παράθυρα, ηλεκτρ. καθρέτπες, κεντρ. κλείδωμα, immobil, ζαντολάστιχα, προβολείς ομίχλης, δερμάτινο σαλόνι, μεταλλικό χρώμα, **FULL EXTRA–ΕΙΣΑΓΩΓΗΣ**
6. **KIA SPORTAGE** , μοντ, '02 ABS, klima, αερόσακοι οδηγού- συνοδηγού-πλευρικοί, υδρ. τιμόνι, ηλετκρ. παράθυρα, ηλεκτρ. καθρέπτες, κεντρ. κλείδωμα, immobil, προβολείς ομίχλης, μεταλλικό χρώμα. **FULL EXTRA**

ΕΠΑΓΓΕΛΜΑΤΙΚΑ

1. **MERCEDES 313 SPRINTER,** ABS, υδραυλικό τιμόνι, αερόσακοι οδηγού-συνοδηγού, κεντρ. κλείδωμα, immobil, προβολείς ομίχλης, ηλεκτ. παράθυρα, ηλεκ. καθρέφτες. **ΕΙΣΑΓΩΓΗΣ DIESEL**
2. **MERCEDES VITO 110 DIESEL, χρώμα μπλε-ασημί-άσπρη,** ASB, υδραυλικό τιμόνι, αερόσακοι οδηγού-συνοδηγού, κεντρ. κλείδωμα, immobil, προβολείς ομίχλης, ηλεκ. παράθυρα, ηλεκ. καθρέφτες. **ΕΙΣΑΓΩΓΗΣ**
3. **MERCEDES 512 SPRINTER DIESEL ανοικτό,** ABS, υδραλικό τιμόνι, αερόσακοι οδηγού-συνοδηγού. **ΕΙΣΑΓΩΓΗΣ**
4. **MERCEDES ΨΥΓΕΙΟ DIESEL 412,** ABS, υδραλικό τιμόνι, αερόσακοι οδηγού-συνοδηγού, ηλεκτ. παράθυρα. **ΕΙΣΑΓΩΓΗΣ**
5. **NISSAN PIK-UP 4X4,** ABS, A/C, υδραλικό τιμόνι, αερόσακοι οδηγού-συνοδηγού, ηλεκτ. παράθυρα, ηλεκτ. καθρέφτες, κεντρ. κλείδωμα, immobil, προβολείς ομίχλης, προβολείς οροφής, εργάτης, μεταλλικό χρώμα, φιμέ τζάμια. **FULL EXTRA**
6. **OPEL COMBO DIESEL,** υδραλικό τιμόνι, κεντρ. κλείδωμα, μεταλλικό χρώμα, αερόσακοι οδηγού, ABS, A/C.
7. **MAZDA 4X2 DIESEL,** ABS, A/C klima, υδραλικό τιμόνι, αερόσακοι οδηγού-συνοδηγού, κεντρ. κλείδωμα, μεταλλικό χρώμα.
8. **ΤΡΑΚΤΟΡΑΣ MAN** μοντ. 8/88, υπερυψωμένος τύπος MAN 19463 ΤΡΑΚΤΟΡΑΣ. Εχει τηλέφωνο, ηλεκτρ. παράθυρα, ηλεκτρ. οροφή, ABS, klima

✓ Ενα χρόνο γραπτή εγγύηση
✓ Από 0-72 δόσεις
1. Αγοράζουμε το αυτοκίνητο σας
2. Το ανταλλάσσουμε με ο,τιδήποτε μοντέλο της αρεσκείας σας
3. Αναλαμβάνουμε την πώληση του αυτοκινήτου σας χωρίς καμιά επιβάρυνση

- 1ο κατάστημα: Λ. Ελευθερίας Κρεμαστή τηλ. (22410)96889, κιν. 6972261775
- 2ο κατάστημα: 2ο χλμ. Λ. Ρόδου-Λίνδου τηλ. (22410)69518 fax 2241069517

ΧΠ2457

ΑΥΤΟ ΕΠΙΛΟΓΕΣ

ΕΚΘΕΣΗ ΜΕΤΑΧΕΙΡΙΣΜΕΝΩΝ ΑΥΤΟΚΙΝΗΤΩΝ
ΚΟΥΚΟΥΡΑΣ ΑΛΕΞΑΝΔΡΟΣ
ΛΕΩΦ. ΡΟΔΟΥ-ΛΙΝΔΟΥ 255 • ΤΗΛ. (22410)60910
www.autoepiloges.com

ΑΓΟΡΑ-ΠΩΛΗΣΗ-ΑΝΤΑΛΛΑΓΗ ΜΕΤΑΧΕΙΡΙΣΜΕΝΩΝ ΑΥΤΟΚΙΝΗΤΩΝ

1. **MERCEDES SLK KOMPRESSOR 2000cc,μοντ. 2003, μαύρο. 14. 800χλμ**
ABGS, ABS, klima,αυτόματος πιλότος,, κόκκινο δερμάτινο σαλόνι, επένδ. αλουμ.,ηλ. οροφή, κεντρ. κλειδ., ηλ. παράθ., ηλ.καθρ., υδρ. τιμ., ζάντες αλουμ. και ηχοσύστημα
2. **MERCEDES CLK 200 CABRIO SPORT, 2000cc, μοντ. 1999, ασημί.**
ABGS, ABS,A/C ,ηλ. ηλιορ.,δερμ. σαλόνι, κεντρ. κλειδ., ηλ. παράθ, ζάντες αλουμ. και ηχοσύστημα
3. **MERCEDES E200 KOMPRESSOR 2000cc,μοντ. 2000, μπλέ.**
ABGS, ABS, klima,αυτόματος πιλότος, ηλ. οροφή, κεντρ. κλειδ., ηλ. παράθ., ηλ.καθρ., υδρ. τιμ., ζάντες αλουμ. και ηχοσύστημα
4. **MERCEDES C200 KOMPRESSOR 1800cc SPORT COUPE, 163HP μοντ. 2004, ασημί. 11. 000χλμ**
ABGS, ABS, klima,, κεντρ. κλειδ., ηλ. παράθ., ηλ.καθρ., υδρ. τιμ., ζάντες αλουμ. Book service αντιπροσωπείας και ηχοσύστημα
5. **MERCEDES 320 S 3200cc, θαλασσί.**
ABGS, ABS, klima, αυτόματος πιλότος, ηλιοροφή, κεντρ. κλειδ., ηλ. παράθ., ηλ.καθρ., υδρ. τιμ.,ηλ.καθίσματα εμπρός πίσω, δερμάτ.σαλόνι, ξύλινη επένδυση, συναγερμός, car kit, ζάντες αλουμ. και ηχοσύστημα
6. **MERCEDES A140, 1400cc, μοντ.2001, μπλε.**
ABGS, ABS, A/C, κεντρ. κλειδ., ηλ. παράθ, υδρ. τιμόνι,ζάντες αλ.,book service αντιπροσωπείας και ηχοσύστημα
7. **MAZDA RX-8 1300cc, 231HP NEW COSMO μοντ. 2004, μαύρο.**
ABG, ABS, Clima, ζάντες αλουμ., δερμ. σαλόνι, κεντρ. κλειδ., ηλ. παράθ, υδρ. τιμόνι και ηχοσύστημα
8. **BMW 316i, 1600cc, μοντ. 1995, μαύρο.**
ABG,ABS,clima ,κεντρ.κλείδωνα, ηλ.παράθ., υδρ. τιμόνι, ζάντ. αλουμ.,ηλ. και ηχοσύστημα
9. **BMW 518 1800cc, μοντ. 1991, λευκό .**
κεντρ. κλειδ., ηλ. παράθ., υδρ. τιμόνι και ηχοσύστημα.
10. **MITSUBISHI OUTLANDER 4x4 2000cc, μοντ. 10/2003, ασημί.**
FULL EXTRA
11. **NISSAN ALMERA 1800cc, 138hp, 11.500χλμ,μοντ. 2004, μαύρο .**
ABGS, ABS, A/C, κεντρ. κλειδ., ηλ. παράθ., υδρ. τιμόνι, ηλ.καθρ., ζάντες αλουμινίου και ηχοσύστημα.
12. **NISSAN ALMERA MOTIVA 1500cc, μοντ. 2003, μπλέ .**
ABGS, A/C, κεντρ. κλειδ., ηλ. παράθ., υδρ. τιμόνι και ηχοσύστημα.
13. **NISSAN PRIMERA 1600cc, μοντ. 2000, θαλασσί.**
ABGS , κλίμα, ABS, κεντρ. κλειδ., ηλ. παράθ., υδρ. τιμόνι, ηλ. καθρ, και ηχοσύστημα.
14. **OPEL VECTRA 1600 cc, μοντ. 2000, ασημί.**
ABGS - ABS, clima κεντρ. κλειδ.ηλ.παράθυρα., υδρ. τιμόνι,ηλ.καθρέπτες, επένδ. Καρυδιάς, ζάντες αλουμινίου και ηχοσύστημα
15. **OPEL VECTRA 1600cc, μοντ. 1996, χρυσαφί .**
ABGS, ABS, A/C, κεντρ. κλειδ., ηλ. παράθ., υδρ. τιμόνι και ηχοσύστημα.
16. **OPEL ASTRA 1400 cc, μοντ. 2003, ασημί.**
ABGS. κλειδ. με τηλεχ., υδρ. τιμόνι, ζάντες αλουμινίου και ηχοσύστημα
17. **OPEL CALIBRA 2000cc Turbo 210HP, μοντ. 1992, κόκκινο.**
ABS, A/C, υδρ. τιμόνι, κεντρ. κλειδ., ηλ. παράθ.,ηλ.καθρέπτες, ζάντες αλουμ., σπόιλερ και ηχοσύστημα
18. **HONDA HRV , 1600cc,μοντ. 2000, ασημί.**
FULL EXTRA
19. **RENAULT MEGANE CABRIO 1400cc, μοντ. 2001, κίτρινο .**
ABGS , ABS, A/C, κεντρ. κλειδ., ηλ. παράθ., υδρ. τιμόνι.,ηλ. καθρ., ζάντ. αλουμ. και ηχοσύστημα.
20. **RENAULT MEGANE COUPE 1400cc, μοντ. 2001, κίτρινο**
ABGS, ABS, A/C, υδρ. τιμόνι, κεντρ. κλειδ., ηλ. παράθ., ζάντες αλουμ.,σπόιλερ, ηχοσύστημα..
21. **RENAULT MEGANE COUPE 1400cc, μοντ. 2001, κόκκινο.**
ABGS, ABS, A/C, υδρ. τιμόνι, κεντρ. κλειδ., ηλ. παράθ., ζάντες αλουμ., σπόιλερ, ηχοσύστημα.
22. **MAZDA 6 1800cc, μοντ. 2004, μαύρο.**
8 ABG, ABS, A/C , ζάντες αλουμ., συναγερμός, κεντρ. κλειδ., ηλ. παράθ, υδρ. τιμόνι σπόιλερ και ηχοσύστημα
23. **SSANGYONG KORANDO 2000cc, μοντ. 2002, λευκό.**
ABGS, ABS,A/C, ζάντες αλουμ., υδρ. τιμ, κεντρ. κλειδ., ηλ. παράθ και ηχοσύστημα
24. **CHRYSLER STRATUS CABRIO LX 2D 2000cc, μοντ. 1997, κυπαρισσί.**
ABGS , ABS, A/C,δερμάτινο σαλόνι, υδρ. τιμόνι, κεντρ. κλειδ., ηλ. παράθ., ζάντες αλουμινίου,αυτ. πιλότο,ηλ. κουκούλα, προβ. ομίχλης και ηχοσύστημα
25. **FIAT COUPE 1800cc, 26.000 χλμ. μοντ. 2000, μαύρο**
ABGS, ABS, klima, κεντρ. κλειδ., ηλ. παράθ., υδρ. τιμ.,ηλ.καθρ., συναγερμός, ζάντες αλουμ.,book service αντιπροσωπείας και ηχοσύστημα
26. **FIAT PUNTO SPORTING 1300cc,μοντ.2000, ασημί**
ABGS, ABS, A/C, υδρ. τιμόνι, κεντρ. κλειδ., ηλ. παράθ.,ηλ.καθρέπτες ,ηχοσύστημα.
27. **FIAT CINQUECENTO SPORTING 1100cc μοντ. 1997, μπλέ.**
Κεντρ. κλειδ., ηλ. παράθ., ζάντες αλουμ., και ηχοσύστημα.
28. **SUZUKI JIMNY 1300cc,METAL TOP, μοντ.2000, ασημί**
ABGS, ABS, A/C, υδρ. τιμόνι, κεντρ. κλειδ., ηλ. παράθ. ,ηχοσύστημα.
29. **ROVER 414 SI 1400cc, μοντ.1996, πράσινο.**
ABGS, ABS, A/C, υδρ. τιμόνι, κεντρ. κλειδ., ηλ. παράθ., ηχοσύστημα
30. **PEUGEOT 206 CABRIO 1600cc,μοντ. 2002, ασημί.**
ABGS, ABS, A/C, κεντ.κλειδ, ηλ.παραθ. υδρ. τιμόνι, δερμ.σαλόνι, ηλιοροφή, ζάντες αλουμ. και ηχοσύστημα.
31. **PEUGEOT 206 CABRIO 1600cc,μοντ. 2002, μαύρο.**
ABGS, ABS, A/C, κεντ.κλειδ, ηλ.παραθ. υδρ. τιμόνι, ζάντες αλουμ. και CD.
32. **VW GOLF 1400cc, μοντ. 2001, ασημί .**
ABGS, ABS, A/C, κεντρ. κλειδ., ηλ. παράθ., υδρ. τιμόνι., ζάντ. αλουμ. και ηχοσύστημα.
33. **SEAT IBIZA TOP GUN 1400 cc, μοντ. 2001, ασημί.**
ABGS, ABS, A/C, κεντρ. κλειδ., υδρ. τιμ.,ηλ. παραθ.,σποιλερ και ηχοσύστημα
34. **FORD FOCUS 1600cc, μοντ. 2000, θαλασσί**
ABGS, A/C, κεντρ. κλειδ. ηλ. παράθ, υδρ. τιμόνι, ζάντες αλουμ. και ηχοσύστημα
35. **DAEWOO LANOS 4Dr 1300cc, μοντ. 2001, μπορντό.**
ABG, ABS, A/C , υδρ. τιμόνι, κεντρ. κλειδ., ηλ. παράθ., και ηχοσύστημα
36. **DAEWOO LANOS EXTREME 1300cc, 90HP, μοντ. 2000, ασημί.**
A/C, υδρ. τιμόνι, κεντρ. κλειδ., ηλ. παράθ., ζάντες αλουμ., και ηχοσύστημα
37. **VW POLO 1000cc, μοντ. 2000, θαλασσί**
ABG, ABS, A/C ,κεντρ. κλειδ., ηλ. παράθ, υδρ. τιμόνι και ηχοσύστημα
38. **CITROEN SAXO 1100cc, μοντ. 2000, μπλέ.**
A/C, ABG, κεντρ. κλειδ., ηλ. παράθ., και ηχοσύστημα

ΑΠΟ 0% ΠΡΟΚΑΤΑΒΟΛΗ
ΕΩΣ 72 ΜΗΝΙΑΙΕΣ ΔΟΣΕΙΣ
**ΜΕ ΤΑ ΧΑ

μαθηματα

συνέχεια από την προηγούμενη

ΕΡΓΑΣΤΗΡΙΟ ΕΛΕΥΘΕΡΩΝ ΣΠΟΥΔΩΝ ΗΛΕΚΤΡΟΝΙΚΩΝ ΥΠΟΛΟΓΙΣΤΩΝ
Program
ΕΠΙΣΗΜΟ ΕΞΕΤΑΣΤΙΚΟ ΚΕΝΤΡΟ ΤΗΣ ECDL HELLAS
ECDL Diploma
ΤΜΗΜΑΤΑ ΠΑ:
Παιδιά
Εντήλικες
Αρχάριους
Επαγγελματίες
ΕΝΤΑΤΙΚΑ ΜΑΘΗΜΑΤΑ COMPUTER
ΕΓΓΡΑΦΕΣ ΤΩΡΑ
Μανώλης Ι. Σοφίλλας
Τηλ.(22410)31761
ΚΟΔΡΙΓΚΤΩΝΟΣ 91 - ΡΟΔΟΣ
ΧΠ1841

ΑΠΟΦΡΑΞΕΙΣ - ΕΚΚΕΝΩΣΕΙΣ ΡΟΔΟΥ

Κων. 6932470404 Κων. 6944361464
Κώστας & Λευτέρης
ΑΠΟΦΡΑΞΕΙΣ ΑΠΟΧΕΤΕΥΤΙΚΩΝ ΑΓΩΓΩΝ ΜΕ ΥΔΡΟΒΟΛΗ, ΚΟΥΖΙΝΕΣ, ΤΟΥΑΛΕΤΕΣ, ΣΙΦΩΝΙΑ, ΥΔΡΟΡΟΕΣ, ΑΠΟΛΥΜΑΝΣΕΙΣ, ΜΗΝΙΑΙΕΣ ΣΥΝΤΗΡΗΣΕΙΣ ΠΟΛΥΚΑΤΑΣΤΗΜΑΤΑ, ΣΤΡΑΤΟΠΕΔΑ, ΞΕΝΟΔΟΧΕΙΑ, ΝΟΣΟΚΟΜΕΙΑ, ΔΗΜΟΥΣ, ΠΟΛΥΚΑΤΟΙΚΙΕΣ, ΣΠΙΤΙΑ κ.λπ.
Αντληση υδάτων από υπόγειους χώρους
Αμεση εξυπηρέτηση!!! ΟΙ ΚΑΛΥΤΕΡΕΣ ΤΙΜΕΣ!
Τηλ. 2241085977, 2241086634
Κιν. 6944361464, 6932470404
ΑΕ639

ΤΑΠΗΤΟΚΑΘΑΡΙΣΤΗΡΙΑ
ΠΑΝΕΛΛΑΔΙΚΟ ΔΙΚΤΥΟ
Art Clean EXPRESS
Είμαστε λίιιι...γο πιο μπροστά από τους άλλους!
ΠΛΥΣΙΜΟ-ΑΠΟΛΥΜΑΝΣΗ-ΦΥΛΑΞΗ
ΧΑΛΙΩΝ- ΜΟΚΕΤΩΝ - ΣΑΛΟΝΙΩΝ (και επί τόπου)
ΠΑΠΛΩΜΑΤΑ - ΚΟΥΒΕΡΤΕΣ - ΦΛΟΚΑΤΕΣ
ΣΤΕΓΝΟ ΓΙΑ ΜΕΤΑΞΩΤΑ ΚΑΙ ΧΕΙΡΟΠΟΙΗΤΑ
ΑΔΙΑΒΡΟΧΟΠΟΙΗΣΕΙΣ & ΕΠΙΔΙΟΡΘΩΣΕΙΣ ΤΑΠΗΤΩΝ
ΠΑΡΑΛΑΒΗ - ΠΑΡΑΔΟΣΗ ΚΑΤ' ΟΙΚΟΝ
ΔΩΡΕΑΝ ΦΥΛΑΞΗ
ΑΛΑΦΑΚΗΣ ΤΑΣΟΣ
ΤΗΛ. ΧΩΡΙΣ ΧΡΕΩΣΗ 80011400400
ΤΗΛ. 2241082800- ΚΙΝ. 6944350247
email: artclean@otenet.gr
ΧΠ2286

ΠΩΛΕΙΤΑΙ ROVER 200 μοντέλο 1998, σε άριστη κατάσταση με service αντιπροσωπείας, 1400 cc, 103 ίππους με κλιματισμό, ηλ. παράθυρα, υδρ. τιμόνι, και CD PLAYER 10 δίσκων της KENWOOD με 79.000 χλμ. προς 5500 ευρώ. Τιμή συζητήσιμη. Δεκτός κάθε έλεγχος. Πληρ. τηλ. 6937163665
MZT130902

μαθήματα

ΚΑΘΗΓΗΤΡΙΑ ΦΙΛΟΛΟΓΟΣ. Πανεπιστήμιο Αθηνών, κλασικό τμήμα, με πολύχρονη διδακτική πείρα, παραδίδει μαθήματα Θεωρητικής κατεύθυνσης και γενικής παιδείας (Εκφραση-Εκθεση, Αρχαία Ελληνικά, Ιστορία, Λατινικά, Νεοελληνική Λογοτεχνία). Περιοχές Καλλιθέα, Κοσκινού, Φαληράκι, Καλυθιές. Πληρ. τηλ. 2241069764, 6945713765
MZT240921

Εμπειρος **ΚΑΘΗΓΗΤΗΣ ΜΑΘΗΜΑΤΙΚΩΝ** με διδακτορικό **ΠΑΡΑΔΙΔΕΙ ΚΑΤ' ΟΙΚΟΝ** σε παιδιά Γυμνασίου-Λυκείου-Πανελλήνιες, τη νέα σχολική χρονιά. Πληρ. τηλ. 6944390803 MZT240917

ΚΑΘΗΓΗΤΡΙΑ ΦΙΛΟΛΟΓΟΣ πτυχιούχος Φιλοσοφικής Σχολής του Α.Π.Θ. παραδίδει μαθήματα κατ' οίκον σε παιδιά Γυμνασίου και Λυκείου. Αναλαμβάνει επίσης διάβασμα για παιδιά Δημοτικού. Προσιτές τιμές. Πληρ. τηλ. 2241023420, 6944164097
MZT230908

ΠΑΡΑΔΙΔΟΝΤΑΙ από καθηγήτρια ιδιαίτερα ή σε ολιγομελή τμήματα **μαθήματα Πληροφορικής και Γερμανικών.** Ειδικές τιμές για αδέλφια. Τιμές λογικές. Αριστη εμπέδωση και κατανόηση της διδακτέας ύλης. Πληρ. τηλ. 6945507578
MZT160904

ΚΑΘΗΓΗΤΡΙΑ ΓΕΡΜΑΝΙΚΩΝ απόφοιτη Παν. Μονάχου παραδίδει μαθήματα Γερμανικών σε παιδιά δημοτικού, Γυμνασίου, Λυκείου. Τιμές προσιτές. Πληρ. τηλ. 6998568660
MZT220928

ΦΙΛΟΛΟΓΟΣ πτυχιούχος της Ελληνικής Κλασσικής Φιλολογίας του Πανεπιστημίου Αθηνών παραδίδει ιδιαίτερα μαθήματα σε μαθητές δημοτικού, γυμνασίου, λυκείου και ΤΕΕ. Τιμές προσιτές. Πληρ. τηλ. 6972606707, 6979775164
MXP12933

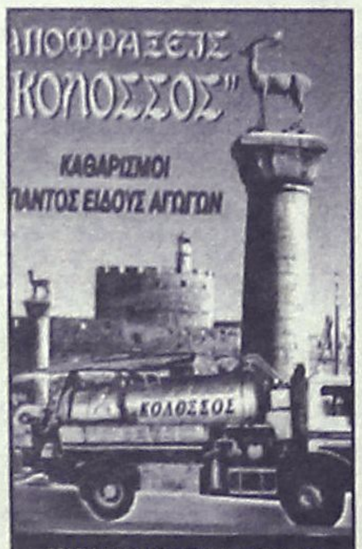

ΜΗΧΑΝΗΜΑΤΑ ΥΨΗΛΗΣ ΠΙΕΣΗΣ ΜΕ ΥΔΡΟΒΟΛΗ
ΑΝΑΡΡΟΦΗΣΗ-ΕΚΤΟΞΕΥΣΗ
ΚΑΘΑΡΙΣΜΟΙ-ΨΕΚΑΣΜΟΙ ΒΟΘΡΩΝ & ΦΡΕΑΤΙΩΝ
ΠΛΥΣΙΜΟ ΠΑΝΤΟΣ ΕΙΔΟΥΣ ΕΠΙΦΑΝΕΙΑΣ ΜΕ ΥΔΡΟΒΟΛΗ
Κ. ΠΗΔΙΑΚΗΣ
2241091881 -ΚΙΝ. 6977717048
Π. ΚΑΣΕΡΗΣ
2241047915 - ΚΙΝ. 6944325234
ΧΠ2366

ΠΑΡΑΔΙΔΟΝΤΑΙ από έμπειρο καθηγητή ιδιαίτερα μαθήματα **Φυσικής - Χημείας- Μαθηματικών.** Τιμές προσιτές. Πληρ. τηλ. 6972051170, 2241022477
MZT230907

ΚΑΘΗΓΗΤΡΙΑ ΦΙΛΟΛΟΓΟΣ πτυχιούχος Φιλοσοφικής σχολής του Αριστοτελείου Πανεπιστημίου Θεσσαλονίκης παραδίδει ιδιαίτερα μαθήματα σε μαθητές δημοτικού, γυμνασίου και λυκείου. Τιμές προσιτές. Πληρ. τηλ. 6973438116
MZT210914

ΠΑΙΔΑΓΩΓΟΣ αναλαμβάνει μαθητές δημοτικού - γυμνασίου. Πληρ. τηλ. 6938392359
MZT160930

ΚΑΘΗΓΗΤΡΙΑ ΦΥΣΙΚΟΣ με πολυετή πείρα και επιτυχίες παραδίδει μαθήματα φυσικής - χημείας σε μαθητές γυμνασίου και λυκείου. Πληρ. τηλ. 2241022181
MZT190931

ΑΡΙΣΤΟΥΧΟΣ ΠΤΥΧΙΟΥΧΟΣ ΚΑΘΗΓΗΤΡΙΑ Αγγλικής Φιλολογίας Αμερικανικού Πανεπιστημίου και **ΦΟΙΤΗΤΡΙΑ** Πανεπιστημίου Αιγαίου αναλαμβάνει παιδιά Δημοτικού. Προσιτές τιμές. Πληρ. τηλ. 6942484262
MZT190907

ΠΤΥΧΙΟΥΧΟΣ παραδίδει μαθήματα σε παιδιά δημοτικού. Πληρ. τηλ. 6973375133 MZT190910

ΚΑΘΗΓΗΤΡΙΑ ΑΓΓΛΙΚΩΝ απόφοιτη Αγγλικής Φιλολογίας παραδίδει μαθήματα για όλα τα επίπεδα (από Junior έως και Proficiency). Προετοιμασία εξετάσεων Michigan, Cambridge, Edexcel καθώς και για το Κρατικό Πιστοποιητικό Γλωσσομάθειας. Τιμές προσιτές. Πληρ. τηλ. 22410 24682, 20617, 6947262772
MAT3192

ΠΑΡΑΔΙΔΟΝΤΑΙ ΙΔΙΑΙΤΕΡΑ ΜΑΘΗΜΑΤΑ ΦΥΣΙΚΗΣ - ΧΗΜΕΙΑΣ ΣΕ ΜΑΘΗΤΕΣ ΓΥΜΝΑΣΙΟΥ - ΛΥΚΕΙΟΥ - ΤΕΕ. ΥΠΕΥΘΥΝΗ ΠΡΟΕΤΟΙΜΑΣΙΑ ΠΑΝΕΛΛΗΝΙΩΝ ΕΞΕΤΑΣΕΩΝ. ΔΥΝΑΤΟΤΗΤΑ ΣΧΗΜΑΤΙΣΜΟΥ ΓΚΡΟΥΠ 2-3 ΑΤΟΜΩΝ. ΠΛΗΡ. ΤΗΛ. 6947705716
MAT3146(2)

ΦΥΣΙΚΗ - ΧΗΜΕΙΑ. Παραδίδονται μαθήματα ιδιαίτερα ή σε γκρουπ 2-3 ατόμων. Τιμές προσιτές. Πληρ. τηλ. 6946333220
MZT090909

ΦΙΛΟΛΟΓΟΣ ΚΑΘΗΓΗΤΗΣ, με πολυετή εμπειρία, εξειδίκευση στην εφηβική ψυχολογία και τη Συναισθηματική Νοημοσύνη, μεταπτυχιακές σπουδές και υποψήφιος διδάκτωρ: α) παραδίδει ιδιαίτερα μαθήματα σε μαθητές Γυμνασίου - Λυκείου (ατομικά ή σε μικρά γκρουπ) και β) προετοιμάζει υποψηφίους εξετάσεων του ΑΣΕΠ για διορισμό στο Δημόσιο στα φιλολογικά μαθήματα (Αρχαία και Νέα Ελληνική Γλώσσα, Λογοτεχνία, Ιστορία), καθώς και στην Παιδαγωγική Ψυχολογία, Γενική Διδακτική Μεθοδολογία σε ολιγομελή τμήματα. Σημειώσεις, πλούσιο υλικό, θέματα προηγούμενων εξετάσεων. Πληρ. τηλ. 6945857273 MXP12863

ΜΑΘΗΜΑΤΙΚΟΣ με μεγάλη φροντιστηριακή πείρα παραδίδει ιδιαίτερα μαθήματα κατ' οίκον σε μαθητές Γυμνασίου - Λυκείου - ΤΕΕ. Προετοιμασία για Πανελλήνιες εξετάσεις. Πληρ. τηλ. 2241081765, 6976436973
MZT090915

ΜΑΘΗΜΑΤΙΚΑ - ΦΥΣΙΚΗ - ΧΗΜΕΙΑ. Παραδίδονται ιδιαίτερα μαθήματα ή σε γκρουπ 2 ατόμων από έμπειρους καθηγητές. Γυμνάσιο - Λύκειο. Πληρ. τηλ. 2241060860, 6946946655, 6945018220
MZT060953

ΦΙΛΟΛΟΓΟΣ ΚΑΘΗΓΗΤΡΙΑ πτυχιούχος της Φιλοσοφικής Σχολής του Αριστοτελείου Πανεπιστημίου Θεσσαλονίκης με πολύχρονη φροντιστηριακή πείρα, παραδίδει ιδιαίτερα μαθήματα σε μαθητές Γυμνασίου-Λυκείου. Τιμές προσιτές. Ενημέρωση γονέων. Πληρ. τηλ. 22410 22428, 6936895362.
ΜΧΠΕΚΠ012

ΚΑΘΗΓΗΤΡΙΑ ΦΙΛΟΛΟΓΟΣ με φροντιστηριακή πείρα παραδίδει μαθήματα ιδιαίτερα και κατ' οίκον σε μαθητές Λυκείου. Παρέχεται φωτοτυπημένο υλικό στα μαθήματα κατεύθυνσης, στην Εκθεση και στην Ιστορία Γ. Παιδείας. Τιμές προσιτές. Πληρ. τηλ. 2241022475 (13.00-17.00) 6938321762
MZT020924

ΑΓΓΛΙΚΑ. Καθηγήτρια Αγγλικών με 12 ετή πείρα, πτυχιούχος Αγγλικού Παν/μίου με MASTER, παραδίδει ιδιαίτερα μαθήματα σε μαθητές όλων των επιπέδων. Τμήματα μονομελή, διμελή. Υπεύθυνη προετοιμασία για τις εξετάσεις Cambridge (FCE, CPE), Michigan (ECCE, ECPE). Τιμές προσιτές. Πληρ. τηλ. 2241022886, 6942061931 MAT2834

γνωριμιες

ΤΡΑΒ 22 ετών πολύ όμορφη, εχέμυθη **ΖΗΤΑ ΓΝΩΡΙΜΙΑ** με κυρίους. Πληρ. τηλ. 6946074523
MZT240922

Με λένε ΝΤΟΝΑ, είμαι τραβ και ζητώ γνωριμίες. Πληρ. τηλ. 6939516525
MZT200920

ΠΑΝΕΜΟΡΦΗ ΕΛΛΗΝΙΔΑ καινούργια στην πόλη, σας περιμένει για 99,99% super γνωριμία. Ηφαίστου Α', Π. Πόλη, είσοδος από πύλη Αγ. Φραγκίσκου, από 18.00-23.00.
MZT200902

ΤΡΑΒ 22 ετών, πολύ όμορφη, εχέμυθη, **ΖΗΤΑ ΓΝΩΡΙΜΙΑ** με κυρίους. Πληρ. τηλ. 6946074523
MZT170915

ΕΥΚΑΙΡΙΑ ΠΩΛΟΥΝΤΑΙ
ΟΛΟΚΑΙΝΟΥΡΓΙΑ
2 κουζίνες ιταλικές της BIENTE
8 μέτρα με τον απορροφητήρα και
4 ντουλάπες της BIENTE 5.000 ευρώ.
Πληρ. τηλ. 6976787668
ΜΑΠ332(Γ)

ΠΛΥΝΤΗΡΙΟ ΧΑΛΙΩΝ
Cleaning Pro
ΜΑΤ7867

πλένουμε & φυλάμε:
• ΧΑΛΙΑ - ΜΟΚΕΤΕΣ - ΦΛΟΚΑΤΕΣ
• ΠΑΠΛΩΜΑΤΑ - ΚΟΥΒΕΡΤΕΣ
☎ 22410.60585
email: abonis@otenet.gr
ΜΠΟΝΗΣ ΑΝΤΩΝΗΣ - ΚΑΖΑΝΤΖΙΔΟΥ ΕΙΡΗΝΗ
ΝΙΚΗΦ. ΒΡΕΤΤΑΚΟΥ - ΑΣΓΟΥΡΟΥ

ΚΥΡΙΑ εντυπωσιακή, κοινωνική **ΖΗΤΑΕΙ ΓΝΩΡΙΜΙΑ** με κύριο ευγενικό από Ρόδο για Ρόδο. Πληρ. τηλ. 6932971809 (ώρες επικοινωνίας 08.00-15.00 και 18.00-02.00)
ΜΑΠ276

ΝΕΑΡΗ ΞΕΝΑΓΟΣ με νυχτερινές ανησυχίες, επιθυμεί κουβέντα και συνομιλία, και ό,τι προκύψει... Πάρε στο 9011314493
MAT2252

προσφορές εργασίας

ΚΥΡΙΑ από Βουλγαρία **ΝΟΣΟΚΟΜΑ ΖΗΤΑΕΙ ΕΡΓΑΣΙΑ** για φύλαξη ηλικιωμένων. Μόνο σοβαρές προτάσεις. Πληρ. τηλ. 6946659032
MZT220923

ΑΓΟΡΑΖΩ
ΧΡΥΣΑΦΙΚΑ
ΚΟΣΜΗΜΑΤΑ
ΝΟΜΙΣΜΑΤΑ
ΧΡΥΣΑ ΔΟΝΤΙΑ
ΜΕΤΟΧΕΣ
ΩΡΟΛΟΓΙΑ
ΑΝΤΙΚΕΣ
Δάνεια επί ενεχύρω
«ΜΠΑΜΠΗΣ»
Δημ. Θεοδωράκη 15 (1ος όροφος) ΡΟΔΟΣ
ΜΑΤ1113

ΕΚΚΕΝΩΣΕΙΣ ΜΕΤΡΟΠΟΝΤΙΚΑΣ
"ΜΑΡΙΑ"
ΑΠΟΦΡΑΞΕΙΣ

ΑΠΟΦΡΑΞΕΙΣ ΑΠΟΧΕΤΕΥΤΙΚΩΝ ΑΓΩΓΩΝ ΜΕ ΥΔΡΟΒΟΛΗ, ΚΟΥΖΙΝΕΣ, ΤΟΥΑΛΕΤΕΣ, ΣΙΦΩΝΙΑ, ΥΔΡΟΡΟΕΣ, ΜΗΝΙΑΙΕΣ ΣΥΝΤΗΡΗΣΕΙΣ ΠΟΛΥΚΑΤΑΣΤΗΜΑΤΑ, ΣΤΡΑΤΟΠΕΔΑ, ΞΕΝΟΔΟΧΕΙΑ, ΝΟΣΟΚΟΜΕΙΑ, ΔΗΜΟΥΣ, ΠΟΛΥΚΑΤΟΙΚΙΕΣ, ΣΠΙΤΙΑ κ.λπ.
Αντληση υδάτων από υπόγειους χώρους
Πληρ. τηλ. 2241065120/35555
ΑΕ179

ΦΥΣΙΟΘΕΡΑΠΕΙΑ (νέα μέθοδος για θεραπεία, διάφορες αρρώστιες και μασάζ, θεραπευτικό, χαλαρωτικό). Τηλεφωνείστε, ελάτε και οι αρρώστιες σας φεύγουν στο παρελθόν!!! Πληρ. τηλ. 6942095457
MZT140906

ΚΥΡΙΑ διπλωματούχος μασέρ κάνει θεραπευτικό, αθλητικό, χαλαρωτικό μασάζ. Πληρ. τηλ. 6948553306
MZT070919

ΚΥΡΙΑ διπλωματούχος μασέρ προσφέρει θεραπευτικό, κλασικό, αθλητικό, αδυνατίσματος, χαλαρωτικό, αισθητικό και καθαρισμό προσώπου (μάσκες, μασάζ). Πληρ. τηλ. 2241035252, 6932024975·
MZT050802

ΧΡΕΙΑΖΕΣΤΕ ΧΡΗΜΑΤΑ;
ΕΝΕΧΥΡΟΔΑΝΕΙΣΤΗΡΙΟ
"Η ΘΥΡΙΔΑ"
ΕΝΕΧΥΡΙΑΖΩ και ΑΓΟΡΑΖΩ
ΧΡΥΣΑΦΙΚΑ - ΚΟΣΜΗΜΑΤΑ - ΛΙΡΕΣ - ΠΑΛΑΙΑ ΝΟΜΙΣΜΑΤΑ - ΜΕΤΟΧΕΣ και ΑΝΤΙΚΕΣ
Αντ. Δαμασκηνού 25 (περ. Μητρόπολη)
Τηλ. 2241032537, 6942613540, 6947965279
ΑΕ639

ΤΑ ΜΟΝΑΔΙΚΑ ΥΠΕΡΣΥΓΧΡΟΝΑ
ΤΑΠΗΤΟΚΑ-ΘΑΡΙΣΤΗΡΙΑ
ΚΛΕΟΠΑΤΡΑ
Τέλος στα προβλήματα με το πλύσιμο των χαλιών σας
Η εταιρία μας πρωτοπορεί με το ΝΕΟ υπερσύγχρονο Πλυντήριο Ταπήτων.
Προσφέρουμε άψογο και προσεγμένο πλύσιμο, καθάρισμα, φύλαξη & επιδιορθώσεις σε όλους τους τύπους χαλιών, χειροποίητα χαλιά μηχανής, ανατολίτικα, μοκέτες, καμπέ, μεταξωτά, φλοκάτες, παπλώματα
ΚΑΙ ΤΟ 2005 Η ΦΥΛΑΞΗ ΔΩΡΕΑΝ
• Επιτόπου καθαρισμούς σαλονιών, μοκετών
• Παραλαβή & παράδοση κατ' οίκον σε όλη την Ρόδο
• Ενημερωθείτε για την συντήρηση των χαλιών σας
Τηλ. 2241051996, κιν. 6945793626, Fax: 2241051322
ΚΟΥΦΑΛΑΚΗΣ ΣΤΑΥΡΟΣ
ΜΑΤ7915

ΣΕ ΜΙΑ από τις πλέον ανερχόμενες μορφές τουρισμού στον κόσμο εξελίσσεται τα τελευταία χρόνια το σπορ του γκολφ. Σήμερα μετρά περισσότερους από 57 εκατομμύρια παίχτες σε όλη την υφήλιο, ενώ ο αριθμός των γηπέδων πλησιάζει τα 40.000. Η Ευρώπη πρωταγωνιστεί και η Ελλάδα φαίνεται να ετοιμάζεται για τη δημιουργία τουλάχιστον 20 νέων γηπέδων. Η «Ν» καταγράφει σήμερα την Ευρωπαϊκή βιομηχανία του γκολφ, τη θέση της Ελλάδας απέναντι στον ανταγωνισμό, και τις προθέσεις των επενδυτών για την κατασκευή γηπέδων στη χώρα μας.



Από τις πλέον ανερχόμενες μορφές τουρισμού ο τουρισμός του γκολφ

Το γκολφ είναι μια βιομηχανία αρκετών δεκάδων δισεκατομμυρίων ευρώ και πολλών εκατομμυρίων τουριστών. Το άθλημα τα τελευταία 15 χρόνια εισέβαλε δυναμικά στον τουρισμό, ως η πιο δημοφιλής μορφή αθλητικού τουρισμού. Παγκοσμίως τα γήπεδα γκολφ χαρακτηρίζονται ως έργα «ειδικής τουριστικής υποδομής» παρά ως αθλητικές εγκαταστάσεις, αφού οι φανατικοί του αθλήματος επιδιώκουν να ταξιδεύουν σε διαφορετικά μέρη προκειμένου να παίξουν. Υπολογίζεται ότι ένας παίχτης - τουρίστας του γκολφ ξοδεύει τα τριπλάσια χρήματα από ένα τουρίστα παραθεριστή.

Χώρες με ήπιο κλίμα έσπευσαν από την αρχή να εκμεταλλευτούν τον «τουρισμό γκολφ», που τους εξασφαλίζει πελατεία 12 μηνών, συμβάλλοντας δραστικά στην επιμήκυνση της τουριστικής περιόδου. Από μόνο του ένα γήπεδο γκολφ είναι δύσκολο να φέρει υψηλά κέρδη, όμως μπορεί να αποδειχθεί χρυσωρυχείο αν γύρω από αυτό κατασκευαστούν βίλες και πολυτελή διαμερίσματα.

Ο κλάδος της παραθεριστικής κατοικίας γνωρίζει τεράστια ανάπτυξη και τα σπίτια με θέα ένα καταπράσινο γήπεδο γκολφ είναι πρώτα στις προτιμήσεις. Τα οφέλη είναι πολλά και για τα ξενοδοχεία των γύρω περιοχών που μένουν ανοικτά όλο το χρόνο, φιλοξενώντας τουρίστες-γκόλφερ με υψηλά εισοδήματα.

Η πορεία της βιομηχανίας του γκολφ στον κόσμο είναι χαρακτηριστική. Κατά την τελευταία δεκαετία στην περιοχή της Αμερικής κατασκευάστηκαν 240 νέα γήπεδα γκολφ, στην Ευρώπη περισσότερα από 180 και στη Δυτική Ευρώπη τα γήπεδα αυξήθηκαν κατά 150%. Αναμφισβήτητα η Ευρώπη εντυπωσιάζει με τα νούμερά της. Τα τέσσερα εκατομμύρια ξεπέρασαν φέτος οι εγγεγραμμένοι παίχτες γκολφ στη γηραιά ήπειρο, αριθμός που διπλασιάζεται προσθέτοντας τους ερασιτέχνες, με το 65% από αυτούς να δηλώνουν ότι ενδιαφέρονται για τον «τουρισμό γκολφ» και το 70% να αναζητεί νέους προορισμούς, προτιμώντας μέσες αποστάσεις που μεταφράζονται σε πτήση τριών ωρών. Στη χώρα μας το θέμα συχνά διχάζει, αλλά η πραγματικότητα είναι αποστομωτική. Διαθέτουμε μόλις 6 γήπεδα διασκορπισμένα από το Βορρά μέχρι και το νότο.

Ευρώπη

Ο αριθμός των γηπέδων στην Ευρωπαϊκή ήπειρο διπλασιάστηκε τα τελευταία 16 χρόνια, ενώ ο αριθμός των εγγεγραμμένων παικτών αυξάνεται κατά 6% ετησίως. Σύμφωνα με πλέον πρόσφατα στοιχεία για το 2005 της Ευρωπαϊκής Ένωσης Γκολφ, στην Ευρώπη σήμερα υπάρχουν 6.235 γήπεδα. Η Αγγλία, με μεγάλη διαφορά από τη δεύτερη, είναι η χώρα με τα περισσότερα γήπεδα, αφού σήμερα αριθμεί 1.911. Ακολουθεί η Γερμανία με 648, η Γαλλία με 548, η Σκοτία με 546, και η Σουηδία με 430.

Στη Μεσόγειο τα σκήπτρα ανήκουν στην Ισπανία με 266 γήπεδα, ακολουθεί η Ιταλία με 229, η Πορτογαλία 67, η Τουρκία με 9 και η Ελλάδα με 6. Το 54% των παικτών γκολφ στην Ισπανία είναι τουρίστες, ενώ το υπόλοιπο ποσοστό είναι ντόπιοι αλλά και ξένοι που έχουν αποκτήσει παραθεριστικές κατοικίες στη χώρα.

Η Τουρκία ακολουθεί το παράδειγμα της Ισπανίας και φιλοδοξεί να κατασκευάσει στα επόμενα 5 χρόνια 100 γήπεδα γκολφ, με τα 34 από αυτά να βρίσκονται στην περιοχή της Αττάλειας και τα 20 γύρω από την πόλη της Κωνσταντινούπολης.

Ελλάδα

Παρά τις εξαγγελίες της επίσημης πολιτείας και τα φιλόδοξα σχέδια ξένων και εγχώριων επενδυτών εδώ και χρόνια, η Ελλάδα βρίσκεται εκεί που ήταν πριν από 3 δεκαετίες. Η σημερινή υποδομή σε γήπεδα γκολφ είναι ελλιπής για να χαρακτηρισθεί ως προορισμός για τουρισμό γκολφ. Τα έξι γήπεδα που διαθέτει η χώρα μας είναι πολύ μακριά το ένα από το άλλο να μπορέσουν να δημιουργήσουν δίκτυο (απαιτεί 3 γήπεδα σε κοντινή απόσταση μεταξύ τους).

Ο τουρισμός - γκολφ υποστηρίζεται στη χώρα μας από το σύνολο των τουριστικών επιχειρηματιών, ενώ κάποιοι κάνουν λόγο για «μονόδρομο» στην ανάπτυξη και διαφοροποίηση του ελληνικού τουριστικού προϊόντος.

Αξίζει να σημειωθεί η άποψη του προέδρου του Συνδέσμου Ελληνικών Τουριστικών Επιχειρήσεων κ. Στ. Ανδρεάδη, που υποστηρίζει την αναγκαιότητα ανάπτυξης του τουρισμού γκολφ ο οποίος θα φέρει επισκέπτες από τις κύριες αγορές της Ευρώπης: «Την έννοια "νέες αγορές" δεν πρέπει να την προσεγγίζουμε μόνο στη βάση των γεωγραφικών ορίων, αλλά και στη βάση των χαρακτηριστικών των ειδικών ενδιαφερόντων της ζήτησης. Όταν για παράδειγμα καταφέρουμε να αναπτύξουμε το προϊόν γκολφ, προσφέροντας έναν ικανοποιητικό αριθμό γηπέδων στην Κρήτη, τη Ρόδο, την Κέρκυρα ή τη Χαλκιδική, τότε οι τουρίστες - golfers θα είναι μια νέα αγορά από πλευράς ενδιαφέροντος που θα προέλθει σε μεγάλο βαθμό από τις γεωγραφικά παραδοσιακές αγορές μας, της Γερμανίας και της Αγγλίας».

Ποια είναι όμως η υποδομή της χώρας σήμερα και ποιες οι προτάσεις που αν πραγματοποιηθούν θα αλλάξουν σε ένα βαθμό τον τουριστικό χάρτη της Ελλάδας;

Ξεκινώντας από την Κρήτη, φιλοξενεί το «The Crete Golf Club», το νεότερο γήπεδο της χώρας, το πρώτο με 18 τρύπες, στην περιοχή Χερσονήσου, και ένα από τα πλέον σύγχρονα στην Ευρώπη. Οι μέτοχοι της εταιρείας Κρητικά Γκολφ Α.Ε. σχεδιάζουν στο αμέσως επόμενο διάστημα τη δημιουργία ενός επιπλέον γηπέδου. Ένα ακόμη γήπεδο 9 οπών υπάρχει στην Ελούντα. Το νησί θα αποκτήσει τουλάχιστον άλλα 3 γήπεδα τα επόμενα χρόνια, τα οποία περιλαμβάνονται στα σχέδια της επένδυσης της Minoan Group Plc. στο νομό Λασιθίου. Η εταιρεία έχει μάλιστα υπογράψει πρόσφατα την παραχώρηση του μάνατζμεντ των γηπέδων στην αγγλική PGA Golf Management Limited, θυγατρική της PGA (Professional Golf Players).

Στη Ρόδο το γκολφ στα Αφάντου πρόκειται να αξιοποιηθεί από την Εταιρεία Τουριστικής Ανάπτυξης, αφού έως το τέλος του έτους, θα προκηρυχθεί διαγωνισμός για τη μακροχρόνια εκμίσθωση της έκτασης των 1.838 στρ. που περιλαμβάνει κτιριακές εγκαταστάσεις και έκταση γκολφ.

Η Αθήνα διαθέτει το ιστορικό γκολφ της Γλυφάδας, ενώ σε ξένα sites υπάρχουν αγγελίες για την προσέλκυση επενδυτών, όπου διαφημίζονται περιοχές στα Βόρεια προάστια της Αττικής με σχέδια για την κατασκευή γηπέδων γκολφ.

Στην Κέρκυρα πρόσφατα ξεκίνησαν οι εργασίες πλήρους ανακαίνισης του γηπέδου γκολφ. Το υπουργείο Οικονομικών ενέκρινε την πρόταση εκσυγχρονισμού που υπέβαλε η εταιρεία Pona A.E. - Corfu Golf Club, και αφορούσε τη ριζική ανακαίνιση τόσο του γηπέδου γκολφ, όσο και των κτιριακών εγκαταστάσεων στην περιοχή Λειβάδι Ρόπα της Κέρκυρας. Στο νησί υπάρχει ακόμα μια πρόταση από την ολλανδική εταιρεία Red Resort Development, που σχεδιάζει να κατασκευάσει 2 γήπεδα στη χερσόνησο του Ίσσου.

Στα Επτάνησα υπάρχουν δύο ακόμη προτάσεις από ξένους επενδυτές και αφορούν την κατασκευή γηπέδων στην Κεφαλλονιά και τη Ζάκυνθο. Στο νησί Αρκούδι Βόρεια της Κεφαλονιάς Άγγλοι επενδυτές σχεδιάζουν τη δημιουργία γηπέδου γκολφ 18 οπών, ενώ στη Ζάκυνθο η ελβετική εταιρεία «Swiss Golf Invest AG» προωθεί επένδυση που περιλαμβάνει δύο γήπεδα γκολφ 18 και 9 οπών.

Στη Χαλκιδική το γήπεδο γκολφ του Porto Carras ανακαινίστηκε πρόσφατα με κόστος 12.000.000 ευρώ, ενώ ο επιχειρηματίας Α. Στέγγος επιθυμεί τη δημιουργία ακόμη ενός γηπέδου. Οι φορείς της Χαλκιδικής σε μια προσπάθεια επιμήκυνσης της τουριστικής περιόδου μελετούν τη δημιουργία δικτύου γηπέδων γκολφ. Την περιοχή επισκέφτηκε μια από τις μεγαλύτερες εταιρείες μελέτης και κατασκευής γηπέδων, η αγγλική PGA, τα στελέχη της οποίας διαπίστωσαν ότι η περιοχή είναι ένας από τους καλύτερους προορισμούς παγκοσμίως για την ανάπτυξη γηπέδων γκολφ.

Έντονο ενδιαφέρον για επενδύσεις σε γήπεδα εμφανίζει ο νομός Μαγνησίας με προτάσεις να έχουν γίνει από επενδυτές για την κατασκευή τουλάχιστον ενός γηπέδου στο Δήμο Σούρπης, στο χωριό Νιες.

Αντίστοιχο ενδιαφέρον εμφανίζει και η Πελοπόννησος. Στη Μεσσηνία ο εφοπλιστής Β. Κωνσταντακόπουλος προωθεί επένδυση που αφορά στην Περιοχή Ολοκληρωμένης Τουριστικής Επένδυσης (ΠΟΤΑ) όπου περιλαμβάνονται τρία γήπεδα γκολφ. Στην περιοχή της Ηλείας η αμερικανική εταιρεία Trident σχεδιάζει την επένδυση «Olympia Resort» που επίσης περιλαμβάνει ένα γήπεδο.

(Αρθρο της Βίκης Βαμιεδάκη που δημοσιεύτηκε στην εφημερίδα "ΝΑΥΤΕΜΠΟΡΙΚΗ")

Με αφορμή τον εορτασμό της Παγκόσμιας Ημέρας Τουρισμού

4ο Πολυ-πολιτισμικό φεστιβάλ Κω

Ο Δήμος Κω και ο Ενιαίος Φορέας Τουρισμού Κω – Νισύρου, διοργανώνουν το 4ο Πολύ-Πολιτισμικό Φεστιβάλ Κω, στα πλαίσια εορτασμού της Παγκόσμιας Ημέρας Τουρισμού.

Το φεστιβάλ θα πραγματοποιηθεί στην Πλατεία Ελευθερίας, με ελεύθερη είσοδο για όλους τους πολίτες και τους επισκέπτες του νησιού, από τις 19:00 έως τις 23:00. Το εορταστικό πρόγραμμα περιλαμβάνει μουσικοχορευτικές εκδηλώσεις με τοπικές ενδυμασίες καθώς και έκθεση λαογραφικού υλικού, παραδοσιακών προϊόντων και τοπικών εδεσμάτων από πολιτιστικούς συλλόγους και ντόπιους επιχειρηματίες.

Στόχος του Ενιαίου Φορέα Τουρισμού μέσα από αυτή τη γιορτή, δεν είναι μόνο να προβάλει το πολιτισμικό μωσαϊκό που συναντά κανείς στο νησί μας, τις ιδιαιτερότητες, τα έθιμα και την τοπική μας γαστρονομία, αλλά παράλληλα να τιμήσει τους επισκέπτες εκείνους που αποτελούν αφενός μεν κεφάλαιο για την τουριστική μας ανάπτυξη, αφετέρου πρεσβευτές και διαφημιστές του νησιού μας, στις χώρες προέλευσής τους.

ΤΟ ΠΡΟΓΡΑΜΜΑ

- *Έναρξη του Φεστιβάλ στις 19:15 Φιλαρμονική Δήμου Κω*
- *Χαιρετισμός από τον Δήμαρχο Κω κ. Μιλτιάδη Φάκκο.*
- *Παραδοσιακοί χοροί της Κω από το Λύκειο Ελληνίδων – Παράρτημα Κω*
- *Παραδοσιακοί χοροί της Ηπείρου από το Λύκειο Ελληνίδων Καρδάμαινας*
- *Παράσταση από τον ταχυδακτυλουργό Γιάννη Ντινώρη*
- *Παραδοσιακοί χοροί της Νισύρου.*
- *Παραδοσιακοί χοροί της Καλύμνου από τον Πολιτιστικό Σύλλογο «Ο Θεόκριτος»*
- *Αμερικάνικος μοντέρνος χορός "Hip – Hop" από το Κέντρο Χορού Κεφάλου*
- *Βράβευση επαναλαμβανόμενων επισκεπτών περιοχής Δήμου Κω από τον Ενιαίο Φορέα Τουρισμού*
- *Παραδοσιακοί χοροί της Κρήτης από το Λύκειο Ελληνίδων – Παράρτημα Κω*
- *Απαγγελία του Ιπποκρατικού Όρκου από τον κ. Μηνά Χατζηαντωνίου.*
- *Παραδοσιακοί χοροί από την Μικρά Ασία από το Λύκειο Ελληνίδων – Παράρτημα Κω.*
- *Κλήρωση μιας εβδομάδας δωρεάν διαμονής για 2 άτομα από την Ένωση Ξενοδόχων Κω.*
- *Ελληνικοί λαϊκοί χοροί από το Λύκειο Ελληνίδων – Παράρτημα Κω.*
- *Χορός με τους επισκέπτες από το Λύκειο Ελληνίδων – Παράρτημα Κω.*
- *Κλείσιμο των εορταστικών εκδηλώσεων και ρίψη πυροτεχνημάτων.*
- *Παραδοσιακά προϊόντα και τοπικά εδέσματα προσφέρονται δωρεάν.*

Τι συμβαίνει αλλού...

ΣΑΜΟΣ. Υπογράφηκε το Προεδρικό Διάταγμα για την ίδρυση Ταμείου Ασφάλισης Ξενοδοχοϋπαλλήλων Σάμου με έδρα το Βαθύ και τοπικά όρια τα αντίστοιχα του Νομού Σάμου. Με αφορμή αυτό το γεγονός το Σωματείο Εργαζομένων στα Ξενοδοχεία – Τουριστικά γραφεία και Επισπτικά επαγγέλματα Σάμου καλεί τα μέλη του να εγγραφούν στο εν λόγω ταμείο.

ΒΟΛΟΣ. Ακόμη και την προσφυγή στη Δικαιοσύνη εξετάζει η Ομοσπονδία Επαγγελματιών-Βιοτεχνών και Εμπόρων Μαγνησίας για να πιέσει το Υπουργείο Ανάπτυξης να δημοσιοποιήσει τους όρους διακήρυξης για το Βιοτεχνικό Πάρκο Βόλου. Σημειώνεται ότι στο τέλος του μήνα λήγει η προθεσμία που είχε τεθεί, για να υπογράψουν οι ενδιαφερόμενοι βιοτέχνες για την παραλαβή των οικοπέδων τους.

ΝΑΟΥΣΑ. Νέες θέσεις εργασίας, που συνολικά ανέρχονται στις 1.000, αναμένεται να αναίξουν οι σχεδιασμοί του Δήμου Νάουσας που έχουν να κάνουν με την περαιτέρω ανάπτυξη του Χιονοδρομικού Κέντρου «3-5 Πηγάδια». Όπως χαρακτηριστικά δήλωσε ο δήμαρχος Νάουσας, κ. Αναστάσιος Καραμπατζός, "υπάρχει προοπτική δημιουργίας περισσοτέρων των 1.000 θέσεων εργασίας, μόνο από τη δημιουργία 3.500 κλινών σε μονάδες διαμονής (ξενοδοχεία, ξενώνες, bungalows, τουριστικά χωριά)". Μάλιστα, για το εν λόγω εγχείρημα, η καναδική εταιρία Ecosign, με εξειδίκευση στον τομέα του σχεδιασμού των χιονοδρομικών κέντρων, έχει ήδη συντάξει επιχειρηματικό δελτίο (master plan) για την ανάπτυξη του Χιονοδρομικού Κέντρου «3-5 Πηγάδια». Το κόστος της μελέτης ανέρχεται σε 40.000 ευρώ και περιλαμβάνει τρεις εναλλακτικές προτάσεις. Να τονιστεί ότι στόχος του δήμου Νάουσας είναι η ανάπτυξη δράσεων και εναλλακτικών μορφών τουρισμού, με την προσέλκυση ιδιωτικών επενδύσεων. Οι επενδύσεις, σύμφωνα με τον κ. Καραμπατζό, "μπορούν να πραγματοποιηθούν με τη μορφή συμπράξεων - κοινοπραξιών του δήμου με ιδιώτες ή με μακροχρόνια μίσθωση σε ιδιώτη".

ΣΕΡΡΕΣ. Ένα ιδιαίτερο πρόγραμμα, που κύρια θεματική του έχει την ενίσχυση της προστασίας του περιβάλλοντος και περιοχών πολιτιστικής κληρονομιάς μέσα από δράσεις των νέων και πραγματοποιείται με ανταλλαγές φοιτητών, έχει ξεκινήσει την υλοποίηση του στην περιοχή των Σερρών από τις αρχές του μήνα. Πιο συγκεκριμένα, το Πρόγραμμα Νεολαία, που φέρει τον τίτλο «Ενίσχυση προστασίας του περιβάλλοντος και περιοχών πολιτιστικής κληρονομιάς μέσα από δράσεις των νέων» ξεκίνησε την 1η Σεπτεμβρίου και ολοκληρώνεται στις 8 Οκτωβρίου 2005, ενώ η ανταλλαγή των φοιτητών ξεκινά στις 2 Νοεμβρίου και τελειώνει στις 8 Νοεμβρίου 2005.
Στο Πρόγραμμα συμμετέχουν νέοι και των δύο φύλων, ηλικίας 15-25 ετών, ενώ χώρες προέλευσής τους είναι η Ελλάδα, η Γαλλία, η Βουλγαρία, η Ιταλία, η Λιθουανία και η Ρουμανία.

ΗΡΑΚΛΕΙΟ. Ισχυρή πίεση και όχι πάγωμα ασκεί η Δημοτική Αρχή για την ολοκλήρωση της μελέτης της παλιάς πόλης του Ηρακλείου, υποστηρίζουν οι αντιδήμαρχοι Πολεοδομικού και Τεχνικών Έργων. Σε κοινή ανακοίνωσή τους, οι κύριοι Καρατζάνης και Μαμουλάκης, καταφέρονται κατά του Συλλόγου Αρχιτεκτόνων του Ηρακλείου που καταλόγισε σε πρόσφατη σύσκεψη στη Δημοτική Αρχή, προμελετημένη εγκληματικότητα στο θέμα. Οι δύο αντιδήμαρχοι, καλούν όποιον έχει στοιχεία για κατεδαφίσεις διατηρητέων, να κατονομάσει έστω και μια περίπτωση, ενώ τονίζουν ότι λειτουργούν 5 επιτροπές με ευθύνη της Νομαρχίας, για την κρίση των ετοιμόρροπων κτιρίων.

Η άρση κορεσμού στις τουριστικές περιοχές

ΜΙΑ ΑΛΛΗ ΑΠΟΨΗ από την "Συμπαράταξη Ελπίδας"

Το πρόβλημα δεν είναι η άρση του κορεσμού, ούτε ο κορεσμός αλλά ο αναγκαίος σχεδιασμός. Αυτό υποστηρίζει σε ανακοίνωσή της η δημοτική παράταξη Κω "Συμπαράταξη Ελπίδας", με αφορμή την πρόσφατη απόφαση του υπουργείου Τουριστικής Ανάπτυξης να άρει τις απαγορεύσεις για ανέγερση νέων ξενοδοχειακών μονάδων στη Ρόδο, Κω, Λίνδο και Καρδάμαινα Κω. Ειδικότερα αναφέρονται στην ανακοίνωση που διαβιβάστηκε στους δήμους Κω, Δικαίου και Ηρακλειδών τα εξής:



-Α. Η άρση του χαρακτηρισμού «κορεσμένης τουριστικά περιοχή» για το σχέδιο πόλεως Κω και Καρδαμαίνης και η απελευθέρωση της δημιουργίας νέων τουριστικών μονάδων, εμπεριέχει πολλούς κινδύνους. Η πρόταση έχει ενδιαφέρον και προοπτική μόνο αν συνοδευτεί, με ισχυρά μέτρα περιορισμού της εκτός σχεδίου δόμησης και η ενίσχυση της ανάπλασης και του εκσυγχρονισμού των οικιστικών μας περιοχών που θα βοηθήσει τις μικρές επιχειρήσεις στον τουρισμό. Διαφορετικά η όλη ενέργεια αποσκοπεί στην τακτοποίηση αυθαιρέτων κατασκευών υπαρχόντων ξενοδοχειακών μονάδων εντός των σχεδίων πόλεως. Κατά την γνώμη μας αλλού πρέπει να στραφεί η προσοχή μας.

-Β. Είμαστε όμως μπροστά σε κρισιακά φαινόμενα που έχουν να κάνουν με την μείωση του ποσοστού κέρδους μέχρι μηδενισμού του, σε επενδεδυμένα κεφάλαια. Με απαξίωση μικρών επιχειρήσεων. Με γήρανση των δημοσίων υποδομών και αδυναμία ανακαίνισης και εκσυγχρονισμού. Με απαξίωση της ιστορικής πόλης ως ελκτικού παράγοντα και ως μηχανισμού αναδιανομής των εισοδημάτων από τον τουρισμό, μέσω της αγοράς. Με μείωση των αμοιβών εργασίας. Με μεγάλες περιβαλλοντικές επιβαρύνσεις. Με την απουσία επενδυτικών προτάσεων που να εμπλουτίζουν την παραγωγή αλλά και να δημιουργούν εξειδικευμένη παροχή υπηρεσιών οι οποίες να στηρίζονται στην αποκλειστικότητα που μας παρέχει ο τόπος μας (αγροδιατροφικά προϊόντα, αρχαιολογικοί περίπατοι, δασικός και βοτανολογικός πλούτος, ποδηλατοκίνηση, πεζοπορίες, κλπ).

Έχουν γίνει σημαντικά λάθη. Υπάρχουν καθυστερήσεις. Υστερούμε ακόμη και σε αυτό που λέγεται σταθερό επενδυτικό κλίμα, έχοντας υπονομεύσει κάθε έννοια ισονομίας, με την καταστρατήγηση της νομιμότητας και την δημιουργία μη ελεγχόμενων καταστάσεων στον οικονομικό ανταγωνισμό.

-Γ. Το βασικό και αντιμετωπίσιμο μέσα στις υπάρχουσες οικονομικές συνθήκες πρόβλημα, είναι η μονοδιάστατη παραγωγική δραστηριότητα, η πλήρης εξάρτηση της τοπικής οικονομίας από τον τουρισμό. Αν αυτός είναι ο κυρίαρχος λόγος της προβληματικής κατάστασης, αυτόν πρέπει να αντιμετωπίσουμε κατευθύνοντας τις επενδύσεις σε δραστηριότητες που διευρύνουν την παραγωγική βάση του νησιού μας! Ο κύριος στόχος μας πρέπει να είναι το τοπικό αναπτυξιακό πρόγραμμα και η σύστοιχη δημιουργία ΤΟΠΙΚΗΣ αυτόνομης χρηματοδοτικής βάσης. Απαιτείται μεθοδική υποστήριξη συγκεκριμένων παραγωγικών κλάδων και δράσεων στην Κω και στα νησιά που μας περιτριγυρίζουν, στο πλαίσιο μιας διανησιωτικής πολιτικής. Για να γίνει αυτό, προϋποτίθεται προσπάθειες όπως:

- μελέτη ειδικών ζητημάτων όπως επιπτώσεις του τουρισμού στα Δωδεκάνησα, ο μεταποιητικός τομέας, ο αγροτικός τομέας, το περιβάλλον κ.λπ.

- συμμετοχή στον σχεδιασμό της αναπτυξιακής διαδικασίας με υποβολή συγκεκριμένων προτάσεων στην κεντρική και περιφερειακή πολιτική ηγεσία, αλλά και στην επιχειρηματική πρωτοβουλία.

- σύνταξη χωροταξικών, πολεοδομικών και περιβαλλοντικών ρυθμίσεων.

- χρηματοδοτική στήριξη εξειδικευμένων πολιτικών για την παραγωγή-τυποποίηση και εμπορία παραδοσιακών τροφίμων, προϊόντων και δραστηριοτήτων.

-συνεργασία με τους Δήμους, τα γειτονικά νησιά και την Νομαρχία αλλά και επιχειρηματικούς ομίλους για από κοινού επενδύσεις σε επιλεγμένους αναπτυξιακούς πρωτοποριακούς στόχους.

-έργα βελτίωσης των αναγκαίων υποδομών. Υποδομές δεν είναι μόνο οι δρόμοι, το λιμάνι, το αεροδρόμιο, το νοσοκομείο και οι υπηρεσίες (ΧΥΤΑ, ΒΙΟΛΟΓΙΚΟΙ, ΠΛΗΡΟΦΟΡΗΣΗ, κ.λπ.) που πρέπει να βελτιωθούν. Υποδομές είναι και το νερό, και η ηλιακή ενέργεια, και η μόρφωση του ανθρώπινου παραγωγικού δυναμικού, η δικτύωση με τις νέες τεχνολογίες, η δημιουργία βάσεων δεδομένων για όλες τις δράσεις που υπάρχουν και για τις εν δυνάμει αναπτυξιακές δυνατότητες.

-Δ. Το πρόβλημα δεν είναι η άρση του κορεσμού ούτε ο κορεσμός, αλλά ο αναγκαίος σχεδιασμός.

Αν εξακολουθήσουμε την εμπλοκή μας στον μαζικό τουρισμό με νέες πανάκριβες και αντιορθολογικές επενδύσεις, και με σκοπό την διεκδίκηση όλο και μεγαλύτερου μεριδίου της ΠΡΟΒΛΗΜΑΤΙΚΗΣ ΜΑΖΙΚΗΣ ΠΑΓΚΟΣΜΙΑΣ τουριστικής αγοράς, έχουμε χάσει! Οι επιχειρήσεις θα στρέφονται στον γιγαντισμό ή στην δικτύωσή τους με μεγάλους ομίλους με αποτέλεσμα την ελαχιστοποίηση του απομένοντος κέρδους για την τοπική κοινωνία. Την ίδια στιγμή δεν αξιολογείται το κόστος της σπατάλης των φυσικών μας πόρων.

Αν όμως επιλέξουμε αυστηρά την αξιοποίηση της χρηματοδοτικής δυνατότητας σε διαδικασίες διατήρησης και αναβάθμισης του υφιστάμενου τουριστικού κεφαλαίου, των υπαρχουσών μονάδων, της βελτίωσης των δημοσίων υποδομών, της ελεγχόμενης εκμετάλλευσης των φυσικών πόρων, τον εμπλουτισμό με νέες δράσεις της παραγωγικής διαδικασίας και της προώθησης πολιτικών που τονίζουν τον κοινωνικό χαρακτήρα της ανάπτυξης, τότε μπορούμε να περιμένουμε θετικές εξελίξεις στα τοπικά εισοδήματα.

Στις δοσμένες συνθήκες η δημιουργία νέων υποδομών όπως αυτές που λέγονται για νέο λιμάνι, επέκταση μαρίνας, τεχνητή παραλία στο Ψαλίδι, κ.λπ. είναι καταστροφικές γιατί οδηγούν σε νέα ανισορροπία την τοπική οικονομία! Νέες επενδύσεις στο τουρισμό υπό τον μανδύα των υψηλών κατηγοριών και των νέων θεματικών (πχ. γκολφ, ΠΟΤΑ...) θα επιτείνουν την πορεία απαξίωσης μιας σειράς μικρών και μεσαίων επιχειρήσεων.

ΝΑΥΤΙΚΗ ΕΤΑΙΡΕΙΑ
ΤΗΛΟΣ 21ος ΑΙΩΝΑΣ

ΠΡΟΓΡΑΜΜΑ SEA STAR
από 20/9/2005

ΔΕΥΤΕΡΑ

	ΑΦΙΞΗ	ΑΝΑΧΩΡΗΣΗ
ΡΟΔΟΣ		08.45
ΤΗΛΟΣ	10.05	14.15
ΝΙΣΥΡΟΣ	14.50	17.30
ΤΗΛΟΣ	18.05	18.20
ΡΟΔΟΣ	19.40	Δ.

ΤΡΙΤΗ

	ΑΦΙΞΗ	ΑΝΑΧΩΡΗΣΗ
ΡΟΔΟΣ		17.00
ΤΗΛΟΣ	18.20	Δ.

ΤΕΤΑΡΤΗ

	ΑΦΙΞΗ	ΑΝΑΧΩΡΗΣΗ
ΤΗΛΟΣ		09.00
ΡΟΔΟΣ	10.20	19.00
ΤΗΛΟΣ	20.20	Δ.

ΠΕΜΠΤΗ

ΚΕΝΟ

ΠΑΡΑΣΚΕΥΗ

	ΑΦΙΞΗ	ΑΝΑΧΩΡΗΣΗ
ΤΗΛΟΣ		09.00
ΡΟΔΟΣ	10.20	Δ.

ΣΑΒΒΑΤΟ

	ΑΦΙΞΗ	ΑΝΑΧΩΡΗΣΗ
ΡΟΔΟΣ		09.00
ΧΑΛΚΗ	10.15	10.30
ΤΗΛΟΣ	11.20	Δ.

ΚΥΡΙΑΚΗ

	ΑΦΙΞΗ	ΑΝΑΧΩΡΗΣΗ
ΤΗΛΟΣ		07.30
ΡΟΔΟΣ	08.50	17.30
ΤΗΛΟΣ	18.50	19.20
ΧΑΛΚΗ	20.15	20.20
ΡΟΔΟΣ	21.30	Δ.

ΠΛΗΡΟΦΟΡΙΕΣ: ΡΟΔΟΣ, ΤΑΡΠΟΝ ΣΠΡΙΝΓΚΣ 44
ΤΗΛ. 2241078052 • ΚΙΝΗΤΟ 6938244523
ΤΗΛΟΣ Τηλ.: 2246044000

ΧΠ1691

ΠΡΑΚΤΟΡΕΙΟ ΤΑΞΙΔΙΩΝ
ΣΑΒΒΑΣ ΣΑΗΣ

ΠΡΟΣΦΕΡΟΥΜΕ
τα φθηνότερα αεροπορικά εισιτήρια για όλο τον κόσμο με όλες τις αεροπορικές πτήσεις

ΑΚΟΜΗ
- ΒΙΖΑ επισκέπτου για ΑΥΣΤΡΑΛΙΑ σε μία μέρα
- Εκδοση διαβατηρίων
- Εκδοση αδειών αυτοκινήτων

ΞΕΝΟΔΟΧΕΙΑ ΣΤΗΝ ΑΘΗΝΑ-ΕΛΛΑΔΑ
PRESIDENT Α' ΚΑΤΗΓΟΡΙΑΣ Λεωφόρος Κηφισίας (έως 31/8)
Μονόκλινο € 73 Δίκλινο € 83 Τρίκλινο € 105
ROYAL OLYMPIC LUX κοντά στο Σύνταγμα (έως 31/10)
Μονόκλινο €95 Δίκλινο € 97 Τρίκλινο € 120
OLYMPIC PALACE Α' ΚΑΤΗΓΟΡΙΑ Σύνταγμα (έως 31/10)
Μονόκλινο € 78 Δίκλινο € 88 Τρίκλινο € 109
ΚΑΝΙΓΚΟΣ 21 Α' ΚΑΤΗΓΟΡΙΑΣ (οδός Κάνιγκος)
(από 1/5 έως 31/12/05)
Μονόκλινο € 78 Δίκλινο € 88
BEST WESTERN ILISIA Α' ΚΑΤΗΓΟΡΙΑΣ ILISIA Μιχαλακοπούλου
(από 1/5 έως 31/12/05)
Μονόκλινο € 84 Δίκλινο € 93 Τρίκλινο € 110
HELLINIS Β' ΚΑΤΗΓΟΡΙΑ ΟΝΑΣΙΟ Συγγρού (έως 31/12)
Μονόκλινο € 48 Δίκλινο € 58 Τρίκλινο € 70
ARETOUSA Β' ΚΑΤΗΓΟΡΙΑΣ Μητροπόλεως - Σύνταγμα (έως 31/10)
Μονόκλινο € 58 Δίκλινο € 76 Τρίκλινο € 100
ASTOR Σύνταγμα (έως 31/10)
Μονόκλινο € 75 Δίκλινο € 97 Τρίκλινο € 115
DORIAN Β' ΚΑΤΗΓΟΡΙΑΣ Ομόνοια
Μονόκλινο € 67 Δίκλινο € 80 Τρίκλινο € 106
POLIS GRAND HOTEL Β' ΚΑΤΗΓΟΡΙΑΣ Πατησίων & Βερανζέρου 10
(έως 30/6)
Μονόκλινο € 74 Δίκλινο € 81 Τρίκλινο €110
ΒΕΡΓΙΝΑ Β' ΚΑΤΗΓΟΡΙΑΣ ΘΕΣ/ΚΗ (κεντρικό) (έως 31/10)
Μονόκλινο € 58 Δίκλινο € 75 Τρίκλινο € 90
ANEMONI KENTRIKO-PEIRAI
Μονόκλινο € 60(έως 10/05) € 65 (10/5-25/10)
Δίκλινο € 70 » € 78 »
Τρίκλινο € 85 » € 94 »

ΣΑΣ ΣΥΜΦΕΡΕΙ ΠΡΙΝ ΚΛΕΙΣΕΤΕ ΟΠΟΥΔΗΠΟΤΕ ΝΑ ΜΑΣ ΕΠΙΣΚΕΦΘΕΙΤΕ
ΠΡΑΚΤΟΡΕΙΟ ΤΑΞΙΔΙΩΝ
ΣΑΒΒΑΣ ΣΑΗΣ
ΤΑΡΠΟΝ ΣΠΡΙΝΓΚΣ 42 (δίπλα στην Τραπ. Πίστεως) • **Τηλ. 39781-3**

ΧΠ127

Του WinMX

Εκλεισε δημοφιλής ιστοσελίδα

Μέσω αυτής αντάλλασσαν αρχεία

Ο δικτυακός τόπος του δημοφιλούς προγράμματος ανταλλαγής αρχείων WinMX διέκοψε τη λειτουργία του και η εταιρεία του eDonkey.com έκλεισε τα γραφεία της στη Νέα Υόρκη. Η πρόσφατη απόφαση της αμερικανικής Δικαιοσύνης αρχίζει να έχει αποτελέσματα υπέρ της δισκογραφικής βιομηχανίας.

Την περασμένη εβδομάδα, αναφέρει το CNet.com, η Ένωση Δισκογραφικής Βιομηχανίας Αμερικής (RIAA) έστειλε προειδοποιητικές επιστολές σε επτά εταιρείες που



διαχειρίζονται ομότιμα (peer-to-peer) δίκτυα ανταλλαγής αρχείων, απαιτώντας τη διακοπή λειτουργίας τους.

Οι επτά εταιρείες δεν κατονομάστηκαν, ωστόσο, σύμφωνα με το Cnet, το eDonkey, το WinMX και το BearShear βρίσκονται μεταξύ των στόχων.

Αν και μέχρι στιγμής δεν έχουν υπάρξει επίσημες ανακοινώσεις, ο δικτυακός τόπος winmx.com της Frontcode Technologies βρίσκεται εκτός λειτουργίας από την Τετάρτη, και τα τηλέφωνα στα γραφεία του eDonkey στη Νέα Υόρκη φαίνεται να έχουν διακοπεί.

Οι τελευταίες εξελίξεις είναι αποτέλεσμα της απόφασης που εξέδωσε τον περασμένο Ιούνιο το Ανώτατο Δικαστήριο των ΗΠΑ, σύμφωνα με την οποία οποιοσδήποτε διανέμει συσκευές ή λογισμικό το οποίο προορίζεται για παραβίαση πνευματικής ιδιοκτησίας φέρει νομική ευθύνη για τις ακόλουθες παραβιάσεις από την πλευρά των χρηστών.

Όμως παρά τη δικαστική διαμάχη, πολλοί αναλυτές υποστηρίζουν ότι οι τεχνολογίες ελεύθερης ανταλλαγής αρχείων δεν πρόκειται να εγκαταληφθούν και ότι τελικά η δισκογραφική βιομηχανία και το Χόλιγουντ θα τις υιοθετήσουν και θα τις αξιοποιήσουν εμπορικά με νόμιμες πρακτικές.

ΑΝΘΡΩΠΙΝΟ ΧΡΩΜΟΣΩΜΑ ΣΕ ΠΟΝΤΙΚΙΑ

Φως στην τρισωμία 21

Πειράματα Βρετανών επιστημόνων

Σχεδόν ολόκληρο το ανθρώπινο χρωμόσωμα 21 μεταφέρθηκε σε ποντίκια από Βρετανούς ερευνητές, σε μια εντυπωσιακά επιτυχή προσπάθεια να δημιουργηθεί ένα ζωικό μοντέλο για τη μελέτη του συνδρόμου Ντάουν και άλλων διαταραχών.

Τα άτομα που πάσχουν από σύνδρομο Ντάουν, γνωστό και ως τρισωμία 21, φέρουν τρία αντίγραφα του χρωμοσώματος 21 αντί για δύο.

Αν και το χρωμόσωμα αυτό είναι το μικρότερο από τα 23 ζεύγη χρωμοσωμάτων στο ανθρώπινο γονιδίωμα (περιλαμβάνει μόνο 225 λειτουργικά γονίδια) τα παιδιά με το σύνδρομο παρουσιάζουν υστέρηση στη σωματική και νοητική ανάπτυξη. Εκδηλώνουν επίσης με αυξημένη συχνότητα καρδιακές διαταραχές, προβλήματα στην ακοή, ορισμένες μορφές λευχαιμίας και πρόωρη εμφάνιση της νόσου του Αλτσχάιμερ.

«Είμαστε πολύ αισιόδοξοι ότι θα βρούμε νέα στοιχεία για το τι δεν πάει καλά στα άτομα με σύνδρομο Ντάουν» σχολιάζει στο Reuters ο Δρ. Βίκτορ Τιμπούλεβιτς, επικεφαλής των δύο ομάδων στο βρετανικό Εθνικό Κέντρο Ιατρικής Έρευνας και το Πανεπιστημιακό Κολέγιο του Λονδίνου. «Αυτές οι διαταραχές που παρουσιάζουν συχνότερα τα άτομα με Ντάουν είναι διαταραχές που εμφανίζονται επίσης και σε άλλους ανθρώπους» προσθέτει.

Οι ερευνητές περιγράφουν τα πειράματά τους στο τελευταίο τεύχος του περιοδικού Science. Αρχικά



απομόνωσαν το χρωμόσωμα από καλλιέργειες ανθρώπινων κυττάρων και το μετέφεραν σε καλλιέργειες εμβρυικών κυττάρων ποντικού, προσθέτοντας και μια ουσία που διευκολύνει το επιπλέον DNA να εισέλθει στα κύτταρα.

Τα εμβρυικά (βλαστικά) κύτταρα που είχαν απορροφήσει το χρωμόσωμα διοχετεύθηκαν στη συνέχεια με ένεση μέσα σε πρώιμα έμβρυα ποντικών. Τα έμβρυα αυτά μεταφέρθηκαν στη μήτρα άλλων πειραματόζωων και αναπτύχθηκαν σε ποντίκια με το επιπλέον χρωμόσωμα 21.

Αν και οι επιστήμονες είχαν δημιουργήσει και παλαιότερα πειραματόζωα με μερικά από τα γονίδια του 21, τα συμπτώματα που παρουσίαζαν είχαν περιορισμένο εύρος, σε σχέση με τις επιπτώσεις του συνδρόμου.

Στην τελευταία έρευνα, το μεγάλο μέγεθος του DNA που μεταφέρθηκε οδήγησε τελικά στην εκδήλωση περισσότερων διαταραχών που σχετίζονται με το σύνδρομο στον άνθρωπο.

Μεταξύ άλλων, τα γενετικά τροποποιημένα ποντίκια παρουσιάζουν προβλήματα στη μνήμη και την εγκεφαλική λειτουργία γενικότερα, καθώς και ατελή σχηματισμό της καρδιάς, ανάλογο με αυτό που παρατηρείται στους ανθρώπινους ασθενείς.

"PAMELA ANDERSON"

Η συχνότερη φράση-κλειδί

Πρώτη σε χιτ εδώ και δέκα χρόνια

Η πληθωρική πρώην πρωταγωνίστρια του Baywatch αναδεικνύεται στον δημοφιλέστερο διαδικτυακό προορισμό της δεκαετίας, σύμφωνα τουλάχιστον με μια από τις πρώτες μηχανές αναζήτησης. Με την ευκαιρία των δέκατων γενεθλίων του, το Lycos ανακοίνωσε ότι το όνομα της Πάμελα Αντερσον παραμένει η συχνότερη φράση-κλειδί που χρησιμοποιήθηκε ποτέ.



Στο Top 10 που δημοσίευσε το Lycos την Πέμπτη περιλαμβάνονται επίσης οι όροι «Pokemon», «Χριστούγεννα» και «Λας Βέγκας». Από τη λίστα εξαιρέθηκαν οι λέξεις-κλειδιά με σεξουαλικό περιεχόμενο - αν εξαιρέσει κανείς την Πάμελα.

Η Μπρίτνι Σπίαρς καταλαμβάνει την τέταρτη θέση και αναδυκνύεται στη δημοφιλέστερη τραγουδίστρια ή τραγουδιστή. Στο χώρο του αθλητισμού δεν προκαλεί έκπληξη το όνομα της Αννας Κουρνίκοβα, ενώ στην τηλεόραση και το σινεμά πρώτοι έρχονται οι Simpsons και το Star Wars αντίστοιχα.

Παρά τη... διαχρονική αξία της, η Πάμελα βρέθηκε στο απόγειο της διαδικτυακής δόξας της το 1997, όταν διέρρευσε μια ερασιτεχνική βιντεοκασέτα που την έδειχνε σε ερωτικές περιπτύξεις με τον τότε φίλο της Τόμι Λι.

Αντίστοιχη λίστα με τις δημοφιλέστερες λέξεις-κλειδιά δημοσιεύει κάθε χρόνο και το Google. Τις τελευταίες δύο χρονιές στην πρώτη θέση βρέθηκε η Μπρίτνι Σπίαρς.

ΚΕΝΤΡΟ ΕΙΔΙΚΩΝ ΘΕΡΑΠΕΙΩΝ ΤΟΥ ΠΑΙΔΙΟΥ ΔΩΔΕΚΑΝΗΣΟΥ

ΚΩΝ/ΝΟΣ ΜΠΑΔΑΝΗΣ - ΣΟΥΖΗ ΓΕΩΡΓΙΛΟΠΟΥΛΟΥ

ΕΡΓΟΘΕΡΑΠΕΥΤΗΣ
ΠΤΥΧΙΟΥΧΟΣ
ΜΕΘΟΔΟΥ BOBATH N.D.T
ΜΕΘΟΔΟΣ PORTAGE
ΑΙΣΘΗΤΗΡΙΑΚΗΣ ΟΛΟΚΛΗΡΩΣΗΣ (S.I.)
ΜΕΤΕΚΠΑΙΔΕΥΣΗ ΣΤΙΣ ΝΕΥΡΟΛΟΓΙΚΕΣ ΚΑΙ ΚΙΝΗΤΙΚΕΣ ΔΙΑΤΑΡΑΧΕΣ

ΛΟΓΟΠΑΘΟΛΟΓΟΣ
ΜΕΤΑΠΤΥΧΙΑΚΟ ΑΚΟΥΟΛΟΓΙΑΣ

Αποστόλου Παύλου 84, Ρόδος 85100,
τηλ. / fax (22410)60999/60579

ΧΠ1871/1872

ΑΓΩΓΗ ΛΟΓΟΥ-ΛΟΓΟΘΕΡΑΠΕΙΑ
στο παιδί και τον έφηβο

.....Χρύσα Καραπαναγιώτου-Χατζηδάκη.....
.....Λογοθεραπεύτρια.....
.....Πτυχιούχος Α.Τ.Ε.Ι. Πάτρας.....
Μέλος της Αμερικανικής Ένωσης Λογοπαθολόγων
δέχεται με ραντεβού

Στεφ. Καζούλη 18 & Βενετοκλέων, Ρόδος 85100
τηλ.: 22410 25355 - κιν.: 6972276527
e-mail: karapanagiotou@tee.gr AE0135

ΛΟΥΤΣΙΟΥ ΖΑΦΕΙΡΟΥΛΑ

ΨΥΧΟΛΟΓΟΣ - ΠΑΙΔΟΨΥΧΟΛΟΓΟΣ - ΠΑΙΔΑΓΩΓΟΣ
Πτυχιούχος UNIVERSITY OF CENTRAL LANCASHIRE UK.
ΠΑΝΕΠΙΣΤΗΜΙΟΥ ΑΙΓΑΙΟΥ
MSc ΠΑΙΔΟΨΥΧΟΛΟΓΙΑΣ UNIVERSITY OF LONDON
Μέλος της Ενωσης Βρετανών Ψυχολόγων (BPS)

Διάγνωση-Αντιμετώπιση:
✓ Ειδικών Μαθησιακών Δυσκολιών (δυσλεξία - δυσγραφία - δυσαριθμησία)
✓ Υπερκινητικότητας - Διάστασης προσοχής

Αντιμετώπιση προβλημάτων:
✓ Επιθετικότητας - συστολής - άγχους - κατάθλιψης
✓ Σύναψης - διατήρησης φιλικών σχέσεων
✓ Μειωμένης επιθυμίας για σχολείο - Μειωμένης σχολικής επίδοσης

Συμβουλευτική - Αντιμετώπιση Οικογενειακών προβλημάτων:
✓ Σχέσεις γονέων - γονέων παιδιών - αδελφιών
✓ Διαζύγιο - πένθος - προβλήματα υγείας
✓ Εφηβικής ηλικίας

Ψυχολογική Υποστήριξη - Ψυχοθεραπεία Παιδιών / εφήβων / ενηλίκων για:
✓ Ελλειψη αυτοπεποίθησης - αυτοεκτίμησης - αυτοσεβασμού
✓ Αντιμετώπιση άγχους - κατάθλιψης
✓ Χειρισμό συναισθημάτων - έλεγχο θυμού / παρορμήσεων
✓ Ανάπτυξη κινήτρων για προσωπική -επαγγελματική επιτυχία
✓ Σχέσεις εξάρτησης: ζήλια - ενοχές - παθολογική αγάπη - συγκρούσεις - φόβος μοναξιάς

Δέχεται με ραντεβού τηλ. 2241064841, 6945234100,
Κωνσταντινουπόλεως 48, Ρόδος ΧΠ2624

ΚΕΝΤΡΟ ΔΙΑΓΝΩΣΗΣ - ΑΠΟΚΑΤΑΣΤΑΣΗΣ ΜΑΘΗΣΙΑΚΩΝ ΔΥΣΚΟΛΙΩΝ ΚΑΙ ΣΥΜΒΟΥΛΕΥΤΙΚΗΣ ΓΟΝΕΩΝ

ΣΤΑΣΙΝΟΠΟΥΛΟΥ ΜΑΡΙΚΑ
Ψυχολόγος - Ψυχοπαιδαγωγός
Πτυχιούχος Πανεπιστημίου Αθηνών & Πανεπιστημίου Ιωαννίνων

✓ Αξιολόγηση Μαθησιακών Δεξιοτήτων και Νοημοσύνης Παιδιών & Εφήβων
✓ Αξιολόγηση Σχολικής Ετοιμότητας Νηπίων για Εισαγωγή στο Δημοτικό Σχολείο
✓ Διάγνωση - Αποκατάσταση Ειδικών Μαθησιακών Δυσκολιών
• Δυσλεξία • Δυσορθογραφία
• Δυσγραφία • Δυσαριθμησία
✓ Αξιολόγηση - Αντιμετώπιση Μαθησιακών Δυσκολιών / Χαμηλής Σχολικής Επίδοσης
✓ Μαθησιακή Υποστήριξη Παιδιών με Διαταραχή Ελλειμματικής Προσοχής / Υπερκινητικότητα
✓ Ψυχολογική Υποστήριξη Παιδιών που παρουσιάζουν Δυσκολίες στη Μάθηση
✓ Συμβουλευτική Γονέων

ΔΕΧΕΤΑΙ ΚΑΤΟΠΙΝ ΡΑΝΤΕΒΟΥ
Εθν. Αντίστασης 15, 3ος όροφος
Κιν.: 6972 721967 AE556

INEMA

ΙΑΤΡΙΚΟΣ & ΝΟΣΟΚΟΜΕΙΑΚΟΣ ΕΞΟΠΛΙΣΜΟΣ
17 ΧΡΟΝΙΑ ΕΜΠΕΙΡΙΑΣ από το 1988
ΕΙΜΑΣΤΕ ΟΙ ΜΕΓΑΛΥΤΕΡΟΙ ΠΡΟΜΗΘΕΥΤΕΣ ΙΑΤΡΙΚΟΥ – ΟΡΘΟΠΕΔΙΚΟΥ ΚΑΙ ΝΟΣΟΚΟΜΕΙΑΚΟΥ ΥΛΙΚΟΥ ΣΤΗ ΔΩΔΕΚΑΝΗΣΟ
ΕΜΠΙΣΤΕΥΘΕΙΤΕ ΜΑΣ !!!
ΛΕΜΕΣΣΟΥ 2 ΡΟΔΟΣ ΤΗΛ.22410 32238 – FAX.22410 28484



ΑΝΑΠΗΡΙΚΑ ΚΑΡΟΤΣΙΑ–ΒΑΔΙΣΤΙΚΑ -ΟΡΘΟΠΕΔΙΚΑ ΕΙΔΗ–ΜΠΛΟΥΖΕΣ ΙΑΤΡΙΚΕΣ–ΚΑΛΤΣΕΣ ΦΛΕΒΙΤΙΔΑΣ–ΠΕΛΜΑΤΑ–ΟΡΘΟΠΕΔΙΚΑ ΜΑΞΙΛΑΡΙΑ–ΚΡΕΒΑΤΙΑ ΝΟΣΟΚΟΜΕΙΑΚΑ – ΙΑΤΡΙΚΟΣ ΕΞΟΠΛΙΣΜΟΣ ΚΑΙ ΑΝΑΛΩΣΙΜΑ – ΟΡΓΑΝΑ ΧΗΜΕΙΟΥ ΚΑΙ ΚΑΘΕ ΑΛΛΟ ΕΙΔΟΣ ΓΙΑ ΚΑΤ ΟΙΚΟ ΝΟΣΗΛΕΙΑ .

ΧΠ1720

ΑΚΟΥΣΤΙΚΑ ΒΑΡΗΚΟΪΑΣ
ΑΝΑΛΟΓΙΚΑ - ΠΡΟΓΡΑΜΜΑΤΙΖΟΜΕΝΑ - ΨΗΦΙΑΚΑ

Ακούστε τους ήχους της Ζωής

Στο πληρέστερο Κέντρο Ακουστικών Εφαρμογών στα Δωδεκάνησα. Με τις καλύτερες τιμές και τον καλύτερο διακανονισμό.
Εμπιστευθείτε τους πιο έμπειρους στο χώρο, επιλέγοντας ανάμεσα στους μεγαλύτερους κατασκευαστές ακουστικών βαρηκοΐας στον κόσμο.

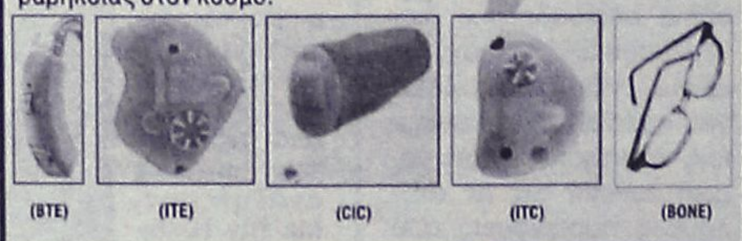
(BTE) (ITE) (CIC) (ITC) (BONE)

BELTONE – STARKEY – HANSATON – UNITRON – SIEMENS
BERNAFON – PHILIPS – COSELGI – REXTON
MICROSON – PURETONE – AUDIFON

ΚΕΝΤΡΟ ΙΑΤΡΙΚΩΝ ΒΟΗΘΗΜΑΤΩΝ

Εθνικής Αντιστάσεως 18
(πρωην Αννης Μαρίας)
Τηλ: 2241020359 Κιν: 6932748916

Συμβάσεις με όλα τα ταμεία.
Ειδικές τιμές ΟΓΑ

ΧΠ2367

Πάντα

Μέθοδοι δια

Γράφει η

Πετρίδη Κατερίνα
Διατροφολόγος - Κλινικός Διαιτολόγος

Το φυσιολογικό βρέφος θηλάζει ή τρέφεται τεχνητά με γάλα αγελάδας. Ο **θηλασμός** από πολλούς θεωρείται ιδανική τροφή για το βρέφος αλλά υπάρχουν και μερικοί «πολέμιοι» της μεθόδου αυτής την οποία χαρακτηρίζουν υπερβολικά συναισθηματική. Φυσικά υπάρχουν περιπτώσεις κατά τις οποίες ο θηλασμός αντενδείκνειται (π.χ. το βρέφος πρέπει να είναι ικανό να εφαρμόζει καλά το στόμα του στη θηλή ώστε ο θηλασμός να είναι επαρκής. Επομένως τα πολύ πρόωρα βρέφη ή εκείνα που έχουν ανωμαλίες στα χείλη και την υπερώα δεν είναι σε θέση να το πετύχουν αυτό. Επίσης αν η μητέρα έχει κάποια πάθηση ή παίρνει φάρμακα καλό είναι ο θηλασμός να αποφεύγεται).

'Διαιτητικές συμβουλές στην μητέρα'

Για να υπάρχει ικανοποιητική έκκριση γάλακτος πρέπει να δίδονται σωστές διαιτητικές συμβουλές στην μητέρα για την χρησιμοποίηση ανάλογης δίαιτας.

Δεν χρειάζεται να υπερσιτίζεστε ούτε να τρώτε για δύο! Οι ανάγκες σας σε ενέργεια αυξάνουν ημερησίως περίπου κατά 300 - 500 θερμίδες σε σχέση με πριν από την εγκυμοσύνη ή 200-300 θερμίδες σε σχέση με όσες λαμβάνατε κατά τη διάρκεια αυτής. Το ποσό αυτό δεν αντιστοιχεί σε μεγάλη αύξηση της ποσότητας του φαγητού. Για παράδειγμα, ένα ποτήρι -γάλα και ένα τοστ συμπληρώνουν επαρκώς το γεύμα σας.

Κατά τη διάρκεια του θηλασμού απαιτούνται μεγαλύτερες ποσότητες σε συγκεκριμένα θρεπτικά συστατικά σε σχέση με την περίοδο της εγκυμοσύνης ή πριν από αυτή. Τέτοια είναι οι πρωτεΐνες, οι βιταμίνες A, C, E, αυτές του συμπλέγματος Β, το φυλλικό οξύ και το ασβέστιο. Σε γενικές γραμμές, ένα διαιτολόγιο παρόμοιο με της εγκυμοσύνης καλύπτει τις ανάγκες σας. Εξασφαλίζοντας ποικιλία και ισορροπία στις τροφικές επιλογές, δεν έχετε κανένα λόγο να ανησυχείτε.

'Τι πρέπει να αποφεύγει μια θηλάζουσα μητέρα'

Αλκοόλ

Το αλκοόλ μεταφέρεται στο γάλα, γι' αυτό φροντίστε να το αποφεύγετε όσο θηλάζετε. Έχει βρεθεί ότι ακόμη και μικρή ποσότητα αλκοόλ (ισοδύναμη ενός κουτιού μπύρας) μειώνει την πρόσληψη γάλακτος από το βρέφος, διότι είτε αλλάζει τη γεύση

ΟΡΘΟΠΕΔΙΚΑ - ΙΑΤΡΙΚΑ
ΧΑΡΙΤΟΣ



Ορθοπεδικά είδη & κατασκευές
Εξοπλισμός Ιατρείου & αναλώσιμα
Είδη νοσηλείας κατ' οίκον & μηχανήματα οξυγονοθεραπείας
Ακουστικά Βαρηκοΐας

ΧΠ2397

ΕΛΕΥΘ. ΒΕΝΙΖΕΛΟΥ 6 (Δίπλα στη Ροδιακή Επαυλη) - ΡΟΔΟΣ
Τηλ.: 22410 24112 Fax: 22410 75969 e-mail: orken@rho.forthnet.gr

με υγείαν...

τροφής του βρέφους

του είτε μειώνει την παραγωγή του είτε δεν μεταβολίζεται επαρκώς από το μωρό. Ωστόσο, ένα ποτήρι κρασί 3 - 4 φορές την εβδομάδα δεν φαίνεται να βλάπτει το μωρό σας, διότι σε αυτή την περίπτωση ο τοξικός μεταβολίτης του αλκοόλ, η ακεταλδεΰδη, δεν ανιχνεύεται στο μητρικό γάλα.

Κάπνισμα

Τα χημικά που περιέχει το τσιγάρο μεταφέρονται στο γάλα και προκαλούν μείωση του όγκου του. Αν η μητέρα περιορίζεται σε 3 - 4 τσιγάρα την ημέρα και φροντίζει να μην καπνίζει πριν από το θηλασμό, πιθανόν να μην ενοχλήσει το μωρό. Το κάπνισμα προκαλεί στο βρέφος αποστροφή για το θηλασμό, απάθεια ή ακόμη και εμετό. Σκεφτείτε επίσης ότι και το παθητικό κάπνισμα μπορεί να βλάψει το μωρό, αφού η ποσότητα του καπνού που εισπνέει από το περιβάλλον μπορεί να είναι μεγαλύτερη αυτής που περνά στο μητρικό γάλα.

Καφές

Η καφεΐνη περνά στο μητρικό γάλα και, παρόλο που μεταφέρεται σε μικρή ποσότητα, φτάνει στο βρέφος και συσσωρεύεται. Η μητέρα πρέπει να προσέχει, ώστε να μην ξεπερνά τα 1-2 φλιτζάνια οποιουδήποτε ροφήματος περιέχει καφεΐνη. Κάθε μωρό βέβαια αντιδρά διαφορετικά στις ποικίλες ουσίες που κυκλοφορούν στο αίμα του. Έτσι, με την ίδια ποσότητα καφεΐνης κάποια μπορεί να μην ενοχληθούν, ενώ άλλα ίσως παρουσιάσουν νευρικότητα, ευερεθιστότητα ή και αυπνία.

Τροφές που μπορεί να ενοχλήσουν το μωρό

Ορισμένες τροφές που καταναλώνετε πιθανόν να μην είναι ανεκτές από το μωρό. Τέτοιες μπορεί να είναι το κουνουπίδι, το σκόρδο και τα όσπρια. Κάθε μωρό αντιδρά διαφορετικά, γι' αυτό χρειάζεται προσοχή και παρακολούθηση.

Η **τεχνητή διατροφή** είναι γνωστή από αρχαιοτάτων χρόνων. Κατά καιρούς χρησιμοποιήθηκε το γάλα διάφορων ζώων σε αντικατάσταση του μητρικού και κυρίως το γάλα αγελάδος. Πολύ σύντομα όμως παρατηρήθηκε ότι το ξένο γάλα μπορεί να δημιουργήσει σοβαρά προβλήματα στον βρεφικό οργανισμό όπως γαστρεντερίτιδα, μολύνσεις οφειλόμενες σε ορισμένους σερότυπους E. Coli, ξαφνικά θανατηφόρα περιστατικά, κ.α.

Στα βρέφη που σιτίζονται με γάλα αγελάδας δημιουργούνται συνθήκες που ευνοούν την ανάπτυξη της E.coli στο έντερο σε αντίθεση με εκείνα που θηλάζουν, όπου κυριαρχεί ο γαλακτοβάκιλος, γνωστό μη παθογόνο μικρόβιο. Το επόμενο βήμα ήταν να κατασκευασθεί τεχνητό γάλα με την ίδια περιεκτικότητα σε πρωτεΐνες λακτόζη, φώσφορο και ίδιο ph με το μητρικό γάλα. Πειραματική εξέταση αυτού του γάλακτος έδειξε περίπου τα ίδια αποτελέσματα με το μητρικό γάλα, τα οποία όμως δεν έχουν την ίδια διάρκεια αλλά είναι προσωρινά.

ΣΥΓΚΡΙΣΗ ΘΗΛΑΣΜΟΥ ΚΑΙ ΤΕΧΝΗΤΗΣ ΔΙΑΤΡΟΦΗΣ

Ο θηλασμός εξυπηρετεί 2 βασικούς σκοπούς:

1. προμηθεύει το βρέφος με θρεπτικά συστατικά για την ανάπτυξή του και αντισώματα τα οποία προστατεύουν κυρίως από γαστροεντερίτιδα.
2. καθυστερεί την πρώτη ωορρηξία μετά τον τοκετό στην μητέρα. Έτσι κατά αυτό τον τρόπο το βρέφος δίνει στον εαυτό του περισσότερες πιθανότητες να αναπτυχθεί ομαλά εφόσον όλα τα αποθέματα του μητρικού οργανισμού βρίσκονται στην διάθεσή του χωρίς ανταγωνισμό από μια πιθανή μελλοντική εγκυμοσύνη.

Εκτός από τους 2 αυτούς σκοπούς ο θηλασμός είναι ένας τρόπος σίτισης με πολλά πλεονεκτήματα.

- Το μητρικό γάλα είναι αποστειρωμένο και εισέρχεται κατευθείαν στον πεπτικό σωλήνα του μωρού σε αντίθεση με το γάλα αγελάδος που μπορεί να έχει υψηλό ποσοστό μικροοργανισμών και να προκαλέσει μόλυνση.
- Το μητρικό γάλα είναι πιο φθηνό και δεν απαιτεί πολύπλοκη προπαρασκευή, σπάνια δε προκαλεί αλλεργικές αντιδράσεις.
- Η ύπαρξη αντισωμάτων στο μητρικό γάλα (Ig A) αυξάνει την ανοσοποιητική του ικανότητα. Εκτός όμως από την ανοσοσφαιρίνη περιέχει και άλλους παράγοντες όπως αντιμικροβιακά ένζυμα, λεμφοκύτταρα, μακροφάγα, συμπλήρωμα, λυσοσώματα και γαλατοϋπεροξειδάσες.
- Τα γάλα της μητέρας περιέχει ως κύρια πρωτεΐνη την γαλακτολευκωματίνη και όχι την καζεΐνη του γάλακτος της αγελάδος. Όταν το βρέφος τρέφεται με αγελαδινό γάλα το απεκκρινόμενο άζωτο στα ούρα είναι πολύ περισσότερο αλλά παρόλα αυτά συγκρατείται περισσότερο άζωτο στους ιστούς. Αυτό το αποτέλεσμα βρίσκεται όταν μετρηθεί το ισοζύγιο αζώτου και στις 2 περιπτώσεις, αλλά το αποτέλεσμα θεωρείται σχετικό εφόσον ο ρυθμός ανάπτυξης των βρεφών είναι ίδιος. Για το λόγο αυτό αλλά και επειδή η περιεκτικότητα του μητρικού γάλακτος είναι χαμηλότερη σε άλατα και ιχνοστοιχεία η νεφρική επιβάρυνση του βρέφους είναι μικρότερη κατά τον θηλασμό.
- Υπάρχουν ενδείξεις ότι η απορρόφηση του σιδήρου είναι καλύτερη στο μητρικό γάλα και σε αυτό συντελεί η υψηλή περιεκτικότητά του σε λακτόζη, και βιταμίνη C, ενώ η υψηλή περιεκτικότητα σε φώσφορο του γάλακτος της αγελάδας μειώνει αυτή την απορρόφηση.
- Το γάλα της γυναίκας είναι πλούσιο σε απαραίτητα λιπαρά οξέα, υπάρχουν όμως σημαντικές διαφορές ως προς την περιεκτικότητα μεταξύ των λαών αλλά ακόμη και της ίδιας γυναίκας που εξαρτώνται από την διατροφή τους.
- Κατά την εγκυμοσύνη αποθηκεύονται από το έμβρυο πολυακόρεστα λιπαρά οξέα που χρησιμοποιούνται για την ανάπτυξη του εγκέφαλου. Το γάλα της γυναίκας περιέχει 3 φορές περισσότερα βασικά λιπαρά οξέα από ότι το γάλα της αγελάδας, αλλά καθώς ο θηλασμός παρατείνεται για ένα μεγάλο χρονικό διάστημα η περιεκτικότητα του γάλακτος σε κορεσμένα και μονοακόρεστα λιπαρά οξέα αυξάνει. Στο στάδιο αυτό η αύξηση κορεσμένων και μονοακόρεστων λιπαρών είναι απαραίτητη για το σχηματισμό εμμύελων νευρικών ινών.

Από τα προαναφερόμενα θα μπορούσε να συμπεράνει κανείς ότι το γάλα της γυναίκας είναι η καλύτερη τροφή για το φυσιολογικό βρέφος, αλλά αυτό δεν ισχύει για τα πρώιμα βρέφη (όταν μια εγκυμοσύνη διαρκεί λιγότερο από 32 εβδομάδες το γάλα της γυναίκας περιέχει ανεπαρκή ποσότητα πρωτεϊνών και σιδήρου, ενώ τα αντίστοιχα προϊόντα που βρίσκουμε στο εμπόριο για αυτές τις περιπτώσεις είναι εμπλουτισμένα με αυτά τα συστατικά) και παιδιά με ειδικές διατροφικές ανάγκες.

Τα λαχανικά μειώνουν τον κίνδυνο εκδήλωσης καρκίνου του παγκρέατος

Η κατανάλωση πολλών ωμών λαχανικών σε καθημερινή βάση, ειδικά κίτρινων και σκούρων πράσινων, ίσως συμβάλλει στη μείωση του καρκίνου του παγκρέατος στο μισό, σύμφωνα με αμερικανική μελέτη που δημοσιεύεται στο επιστημονικό έντυπο Cancer, Epidemiology, Biomarkers and Prevention.

Ερευνητική ομάδα του Πανεπιστημίου της Καλιφόρνια, στο Σαν Φρανσίσκο με επικεφαλής την Δρ Ελίζαμπεθ Χόλλυ πήρε συνεντεύξεις από 2.233 άνδρες και γυναίκες, περιλαμβανομένων και 532 πασχόντων από καρκίνο του παγκρέατος, και σημείωσαν πόσα προϊόντα έτρωγαν έναν ολόκληρο χρόνο. Επίσης τους ρώτησαν για άλλους παράγοντες όπως η γενική διατροφική τακτική τους και το κάπνισμα.

Στη συνέχεια συνέκριναν τις συνήθειες των καρκινοπαθών με αυτές 1.701 άλλων, που επιλέχθηκαν τυχαία. Εκείνοι που έτρωγαν τουλάχιστον πέντε μερίδες λαχανικών είχαν τον μισό κίνδυνο εκδήλωσης καρκίνου συγκριτικά με εκείνους που έτρωγαν δύο ή λιγότερες μερίδες.

Συγκεκριμένα η κατανάλωση πέντε ή περισσότερων μερίδων γλυκοπατάτας, καλαμποκιού, καρότων, κρεμμυδιών και άλλων όμοιων λαχανικών σχετίστηκε με χαμηλότερο κίνδυνο νόσησης.

Τα σκούρα πράσινα φυλλώδη λαχανικά όπως το σπανάκι, το λάχανο και το μπρόκολο, επίσης είχαν θετική επίδραση. Τέλος, τα λιγότερο πράσινα λαχανικά και οι ντομάτες ήταν ελαφρώς λιγότερο ευεργετικά στη μείωση του κινδύνου εκδήλωσης καρκίνου του παγκρέατος.

Η μελέτη χρηματοδοτήθηκε από το Εθνικό Αντικαρκινικό Ινστιτούτο.

ΧΡΙΣΤΙΝΑ ΣΑΒΒΑΚΗ-ΓΚΡΑΝΖΑΝ
Κλινική Ψυχολόγος
Πτυχιούχος Γαλλίας
Μεταπτυχιακή εκπαίδευση (Dess) στην Κλινική Ψυχολογία Ενηλίκου-Εφήβου & Παιδιού
ψυχολογικό εργαστήρι
Για τον ενήλικο
-Ψυχολογική αξιολόγηση & διάγνωση
-Ψυχολογική υποστήριξη
-Συμβουλευτική ατόμου, ζεύγους, οικογένειας
-Ψυχοδυναμική ψυχοθεραπεία
-Ομάδες αυτογνωσίας μέσα από την τέχνη
Για το παιδί
-Αξιολόγηση νοητικής & συναισθηματικής σφαίρας προσωπικότητας
-Διάγνωση μαθησιακών δυσκολιών & διαταραχών συμπεριφοράς
-Ψυχοθεραπεία μέσω παιχνιδιού & εικαστικών
κωνσταντίνου υδραίου 24
τηλ. 2241077350, κιν. 6937684251
δέχεται με ραντεβού
ΧΠ1511

ΙΑΤΡΙΚΗ ΑΝΑΚΟΙΝΩΣΗ
Το ΜΙΚΡΟΒΙΟΛΟΓΙΚΟ - ΔΙΑΓΝΩΣΤΙΚΟ ΚΕΝΤΡΟ του ιατρού
ΙΩΑΝΝΗ ΜΗΝΕΤΤΟΥ
θα μείνει ΚΛΕΙΣΤΟ
μέχρι την Πέμπτη 29 Σεπτεμβρίου.
Θα λειτουργήσει κανονικά την
Παρασκευή 30 Σεπτεμβρίου από τις 7.30 το πρωί
Σοφοκλή Βενιζέλου 1
τηλ. 2241029864, 2241077407
ΜΑΠ329(Γ)

nutriTherapy
Χριστίνα Μιχαλαρέα
Κλινική Διαιτολόγος - Διατροφολόγος
Πτυχιούχος Παν/ίου Σάρρυ Αγγλίας
Ισοτιμία και εξομοίωση με το Χαροκόπειο Παν/ιο Αθηνών
Μεταπτυχιακός τίτλος στην Κλινική Διατροφή και Ανοσολογία, Παν/ιο Σάρρυ Αγγλίας
Κάτοχος Πιστοποιητικού περί Ασφάλειας Τροφίμων, The Royal Institute of Public Health and Hygiene, UK
• Εξατομικευμένα Προγράμματα Διαθήτη, Χρόνια Νεφρική Ανεπάρκεια (αιμοκάθαρση), Ηπατική Ανεπάρκεια, Οστεοπόρωση, Ανορεξία, Βουλιμία, Αναιμία, Καρδιαγγειακές παθήσεις, παθήσεις του πεπτικού, Παχυσαρκία, κ.α
Επίσης διατροφή σε όλα τα στάδια της ζωής: (εγκυμοσύνη, θηλασμό, βρεφική και παιδική διατροφή, διατροφή στην τρίτη ηλικία).
Μέλος Ευρωπαϊκής Ομοσπονδίας Διαιτολόγων, Μέλος Διατροφολόγων Βρετανίας, Μέλος Πανελλήνιου Συλλόγου Διαιτολόγων, Γ. Γραμ. Δωδεκανησιακού Συλλόγου Αυτοάνοσων Νοσημάτων «ΘΑΛΛΕΙΑ», Μέλος Ελληνικής Αντικαρκινικής Εταιρείας, Επιστημονικός Συνεργάτης εκπομπής «Υγεία για όλους» κρατικό κανάλι ΝΕΤ
ΛΙΝΔΟΥ 15, Ρόδος τηλ. 22410 34448 - email: ntherapy@otenet.gr
ΑΤ3133

ΚΕΝΤΡΟ ΥΠΟΣΤΗΡΙΞΗΣ ΨΥΧΟΛΟΓΙΚΩΝ ΠΡΟΒΛΗΜΑΤΩΝ
ΣΙΑΓΚΑ ΚΩΝΣΤΑΝΤΙΝΑ
ΨΥΧΟΛΟΓΟΣ
Απόφοιτος Αριστοτελείου Πανεπιστημίου Θεσσαλονίκης
τηλ. 6945557447
ΚΥΠΡΙΩΤΗ ΑΛΕΞΙΑ
ΨΥΧΟΛΟΓΟΣ
ΨΥΧΟΛΟΓΟΣ ΥΓΕΙΑΣ
Απόφοιτος Πανεπιστημίου Κρήτης, MSC Surrey University of England
τηλ. 6944717520
Δέχονται κατόπιν ραντεβού
Στεφ. Καζούλη 18-1ος όροφος
τηλ. 2241022102
ΧΠ2763

ΚΕΝΤΡΟ ΛΟΓΟΘΕΡΑΠΕΙΑΣ
Αποκατάσταση άρθρωσης, φωνολογίας και γλωσσικών δεξιοτήτων
✓ Δυσαρθρία - Δυσλαλία - Αφασία
✓ Καθυστέρηση ομιλίας - Δυσλεξία
✓ Τραυλισμός - Ταχυλαλία - Βαρηκοΐα
✓ Εγκεφαλική Παράλυση - Νοητική καθυστέρηση
✓ Αυτισμός - Σύνδρομο Down
ΠΑΠΑΧΡΙΣΤΟΔΟΥΛΟΥ ΑΣΤΕΡΟΠΗ
ΛΟΓΟΠΕΔΙΚΟΣ
Δέχεται με ραντεβού
Κων. Παλαιολόγου 6, Τηλ.: 2241039756, Κιν.: 6944719958
Α.Τ.3134

ΧΡΥΣΙΔΗ Ν. ΚΑΛΛΙΟΠΗ
Χειρουργός Οδοντίατρος
(Πτυχιούχος Πανεπιστημίου Αθηνών)
Δέχεται καθημερινά με ραντεβού
(εκτός Σαββάτου)
09.00-13.00, 17.00-20.00
Μεγάλου Κωνσταντίνου 36 (Ισόγειο)
Τηλ.: 2241024171, Κιν. 6977963848
ΑΕ831

LANE

Το πρακτορείο STEFANAKIS TOURS διοργανώνει εκδρομή-προσκύνημα στους Αγίους Τόπους

ΤΑΜΑ ΖΩΗΣ

6ήμερη αεροπορική εκδρομή στους

Αγίους Τόπους

Ρόδο-Αθήνα-Τελ Αβίβ-Ιερουσαλήμ-Πανάγιος Τάφος-Γολγοθάς-Βηθλεέμ-Ορος Ελαιών-Τάφος Παναγίας-Γαλιλαία-Γεσθημανή-Τιβεριάδα-Ορος Θαβώρ-Ιορδάνης-Σαραντάριο

Τετάρτη 05-10-05
Ρόδο-Αθήνα-Τελ Αβίβ-Παλιά Ιερουσαλήμ-Πανάγιος Τάφος-Γολγοθάς.

Πέμπτη 06-10-05
Βηθλεέμ-Μονή Αγίου Σάββα-Μονή Αγίου θεοδοσίου-Μονή Προφήτη Ηλία.

Παρασκευή 07-10-05
Ορος Ελαιών-Μονή Αναλήψεως-Γεσθημανή-Τάφος Παναγίας-Ορος Σιών-Μονή Τιμίου Σταυρού.

Σάββατο 08-10-05
Γαλιλαία-Ορος Θαβώρ-Ναζαρέτ-Κανά-Τιβεριάδα-Ιορδάνης

Κυριακή 09-10-05
Έρημος Ιορδάνη-Αγιος Γεώργιος Χοζεβίτης-Σαραντάριο Ορος-Άγιος Γεράσιμος Ιορδανίτης.

Δευτέρα 10-10-05
Πτήση Τελ Αβίβ-Αθήνα-Ρόδος

ΧΠ1864

Συνοδεύει ο πατέρας Αθηναγόρας
Πληροροφίες: Αλεξάνδρου Διάκου 38, 85100 Ρόδος, 85100
Tel: 22410-20625, 30054, 33603, 33607, Fax: 22410-26745

ALHAMBRA TRAVEL

LOUIS HELLENIC CRUISES
...μαζί σας όλο το χρόνο!!!

8/9ήμερη "ΘΗΣΑΥΡΟΙ ΤΗΣ ΔΥΤΙΚΗΣ ΜΕΣΟΓΕΙΟΥ" με το κρουαζιερόπλοιο "AQUAMARINA", 23.000 τ.
από 24/10 έως 1/11

ΠΑΤΡΑ, ΜΑΛΤΑ, ΤΥΝΙΔΑ (Λα Γκουλέτ), ΜΙΝΟΡΚΑ, ΝΙΚΑΙΑ/ ΜΟΝΤΕ ΚΑΡΛΟ, ΛΙΒΟΡΝΟ/ΦΛΩΡΕΝΤΙΑ, ΝΑΠΟΛΗ/ΠΟΜΠΗΙΑ, ΜΕΣΣΙΝΑ/ΤΑΟΡΜΙΝΑ, ΠΕΙΡΑΙΑ

...με τη μοναδική προσφορά...

50% ΕΚΠΤΩΣΗ

στο δεύτερο επιβάτη
...και τα παιδιά ΔΩΡΕΑΝ...
μέχρι 17 ετών

Τιμή από 835

Πληροφορίες-Προγράμματα
ALHAMBRA TRAVEL
Δημ. Θεοδωράκη 13
Τηλ. 2241025698 και 2241037052

ΧΠ 17Κ002

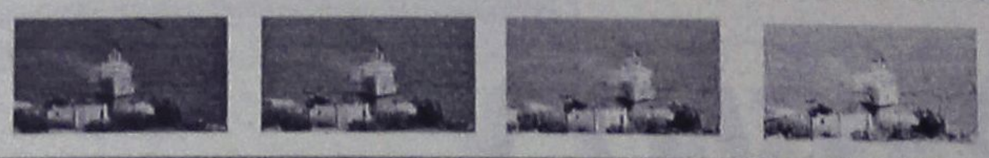

κάθε λιμάνι

Ειδήσεις, γεγονότα, προβληματισμοί

Δάνειο του δήμου Λέρου για αποκατάσταση ξενοδοχείου

Από το Ταμείο Παρακαταθηκών και Δανείων

Στη λήψη δανείου για την αποκατάσταση του ξενοδοχείου "Λέρος" αποφάσισε να προχωρήσει ο δήμος Λέρου. Το δάνειο θα συναφθεί με το Ταμείο Παρακαταθηκών και Δανείων και ήδη πάρθηκε σχετική απόφαση από το δημοτικό συμβούλιο.

Στη σχετική εισήγησή του ο δήμαρχος Λέρου Τιμόθεος Κωττάκης ανέφερε ότι η χρονοβόρα διαδικασία ολοκήρωσης της μελέτης για την αναπαλαίωση του παραδοσιακού κτιρίου του ξενοδοχείου "Λέρος" θα έχει τελειώσει έως το τέλος του μήνα και θα περάσει από το Σώμα για σχετική έγκριση. Το τελικό κόστος του έργου θα πλησιάσει το ποσό των 3 εκατομμυρίων ευρώ, αλλά επειδή έχει αποφασιστεί από το δήμο να λειτουργήσει σαν ξενοδοχείο δεν είναι δυνατή η ένταξη του έργου σε χρηματοδοτικό πρόγραμμα της Ευρωπαϊκής Ενωσης. Η αποκατάστασή του πρέπει να ξεκινήσει το συντομότερο δυνατόν επειδή το κτίριο είναι σε εξαιρετικά άσχημη κατάσταση με κίνδυνο ανά πάσα στιγμή να καταρρεύσει.

Στη συνέχεια ο δήμαρχος Λέρου αναφέρθηκε σε συνάντηση που είχε με τον πρόεδρο του Ταμείου Παρακαταθηκών και Δανείων κατά την οποία του γνωστοποιήθηκε εγγράφως η διαδικασία και τα έγγραφα που απαιτούνται για τη λήψη δανείου από το δήμο και ζήτησε από το Σώμα την έγκρισή του για τη λήψη δανείου από το Ταμείο Παρακαταθηκών και Δανείων ύψους 2 εκατ. ευρώ.

Επίσης από το ποσόν αυτό θα γίνει δυνατή η αγορά της Λεριακής Λέσχης για την οποία υπάρχει σχετική απόφαση του Σώματος (348/2004).

Το προαναφερόμενο ποσόν καλύπτει το 60% της δαπάνης του έργου και στη συνέχεια ο δήμος θα αναζητήσει πηγή χρηματοδότησης για την αποπληρωμή του υπολοίπου.

Με το έργο αυτό, είπε ο δήμαρχος, ο δήμος μας θα έχει οικονομικά οφέλη με τη μίσθωση του ξενοδοχείου και των ισογείων καταστημάτων του και αφετέρου με την αγορά της πρώην Λεριακής Λέσχης, η οποία θα χρησιμοποιηθεί ως νέο δημοτικό κτίριο, αφού θα εγκατασταθούν υπηρεσίες του δήμου, ο οποίος έτσι θα απαλλαγεί από την καταβολή μηνιαίων μισθωμάτων σε ιδιώτες, ενώ παράλληλα η συγκέντρωση των διαφόρων υπηρεσιών σ' ένα ενιαίο κτίριο θα βοηθήσει στην εύρυθμη λειτουργία του.

Ξανά υποψήφιος ο Αλ. Μιχελής

Για το δήμο της Πάτμου



Την απόφασή του να είναι ξανά υποψήφιος δήμαρχος Πάτμου, εξέφρασε με δηλώσεις του ο πρώην δήμαρχος κ. Αλέκος Μιχελής.

Οπως τόνισε, οι λόγοι της απόφασής του είναι ότι αγαπά τον τόπο που μεγάλωσε και ζει και αισθάνεται την ανάγκη και το χρέος να προσφέρει σ' αυτό τον τόπο.

Ως προτεραιότητά του ανέφερε τα μεγάλα έργα που έχει ανάγκη το νησί, όπως ο βιολογικός καθαρισμός, το αποχετευτικό δίκτυο, η ύδρευση, η θαλάσσια συγκοινωνία κ.ά.

Κυκλοφοριακό πάρκο αγωγής

Ετοιμο στις αρχές Οκτωβρίου

Ολοκληρώθηκαν οι κύριες υποδομές του Πάρκου Κυκλοφοριακής Αγωγής, όπως προβλέπονταν στην σύμβαση του δήμου Κω με το υπουργείο Μεταφορών και πιστοποιήθηκε η ολοκλήρωσή τους από το Αριστοτέλειο Πανεπιστήμιο Θεσσαλονίκης, που έχει αναλάβει το ελεγκτικό έργο. Πιστοποιήθηκε, επίσης, η κατάρτιση των δημοτικών υπαλλήλων που θα αναλάβουν την υλοποίηση των εκπαιδευτικών προγραμμάτων.

Στον ίδιο χώρο, επιπλέον των βασικών υποδομών που προέβλεπε η αρχική σύμβαση, δημιουργούνται ενισχυτικές υποδομές, στις οποίες περιλαμβάνονται κυλικείο, τουαλέτες και διαμόρφωση περιβάλλοντος χώρου.

Το Πάρκο αναμένεται να ανοίξει τις πύλες του στις αρχές Οκτωβρίου.

Το Νισύρικο σχολείο στην Αμερική

Επί 30 ολόκληρα χρόνια λειτουργούσε στην Αστόρια το Νισύρικο Ελληνικό Σχολείο με τη φροντίδα του Συλλόγου της Νισυριακής Νεολαίας Αμερικής. Κι ήταν το μοναδικό σχολείο σ' όλη την Ομογένεια που λειτουργούσε με τη φροντίδα μεμονωμένου Συλλόγου, γι' αυτό και ο ελληνόφωνος Τύπος επανειλημμένα αναφέρθηκε σ' αυτό και επαίνεσε με εγκωμιαστικά σχόλια την προσπάθεια του Συλλόγου.

Στο σχολείο, που ήταν το καμάρι της παροικίας μας, φοίτησαν πολλά Νισυρόπουλα, διακεκριμένοι σήμερα παράγοντες της παροικίας και επιτυχημένα στελέχη της κοινωνίας. Εκεί διδάχτηκαν τη μητρική τους γλώσσα, εκεί έμαθαν για τη θρησκεία των πατέρων τους, για την ιστορία, τις παραδόσεις και τα ιδανικά της φυλής μας, εκεί εδραιώθηκε μέσα τους η ελληνική συνείδηση και εκεί έμαθαν γιατί πρέπει να είναι περήφανοι για τις ελληνικές ρίζες τους.

Πρώτη δασκάλα του Σχολείου ήταν η Ελένη Γαβρ. Σακελλαρίδη, ενώ για πολλά χρόνια λειτούργησε υπό τη διεύθυνση του Τιμολ. Κόκκινου, ο οποίος επιτέλεσε έργο σοβαρό και σπουδαίο και έδωσε τον ίδιο τον εαυτό του για να μπορέσει το σχολείο ν' ανταποκριθεί στις επιδιώξεις του. Ομως για σοβαρούς προσωπικούς λόγους ο κ. Κόκκινος υπέβαλε την παραίτησή του από την περασμένη σχολική χρονιά και έκτοτε το σχολείο διέκοψε την λειτουργία του ελλείψει εκπαιδευτικού προσωπικού.

Οπως μας δήλωσαν οι συμπατριώτες μας, το θέμα είναι σοβαρό και η επαναλειτουργία του σχολείου θα πρέπει ν' απασχολήσει καθένα που θα μπορέσει να συμβάλει θετικά στην εξεύρεση λύσης. Γι' αυτό θέλουμε να πιστεύουμε ότι το θέμα θα εξεταστεί κατά προτεραιότητα από το Δ.Σ. του ενιαίου Συλλόγου, του οποίου πολλά από τα μέλη έχουν φοιτήσει στο σχολείο αυτό και θ' αντιμετωπίζουν με ιδιαίτερη ευαισθησία την ανάγκη επαναλειτουργίας του.

(Από την εφημερίδα "Νισυριακά Νέα")

καικαημός

από κάθε γωνιά της Δωδεκανήσου

Εγκρίθηκαν αρκετά έργα

Που αφορούν τα νησιά της Δωδεκανήσου

Αρκετά θέματα που αφορούν έργα στα νησιά του νομού, απασχόλησαν τη νομαρχιακή επιτροπή Οικονομικών - Ανάπτυξης και Εκτέλεσης έργων που πραγματοποιήθηκε στις 12 Σεπτεμβρίου.

Μεταξύ των αποφάσεων που πάρθηκαν ήταν και οι εξής:

- Εγκρίθηκαν τα πρακτικά δημοπρασίας του έργου. "συντήρηση - ασφαλτόστρωση δρόμου Μενετών - Σταματουλίτσας" **στην Κάρπαθο**, προϋπολογισμού 150.000 ευρώ.

- Εγκρίθηκαν τα πρακτικά δημοπρασίας του έργου "συντήρηση οδικού δικτύου **Νότιας Καρπάθου**", προϋπολογισμού 76.900 ευρώ.

- Εγκρίθηκαν τα πρακτικά δημοπρασίας του έργου "ασφαλτόστρωση οδού από Αρβανιτοχώρι - πόλη Κάσου", προϋπολογισμού 99.000 ευρώ.

- Αποφασίστηκε η σύναψη προγραμματικής σύμβασης μεταξύ της Νομαρχιακής Αυτοδιοίκησης Δωδεκανήσου και του **δήμου Λέρου** του έργου: "ίδρυση μονάδας σφαγείων νήσου Λέρου", προϋπολογισμού: 384.000 ευρώ, συμπεριλαμβανομένου του ΦΠΑ.



- Εγκρίθηκε η μελέτη και δημοπράτηση του έργου "Διθέσιο Νηπιαγωγείο στο Παντέλι Λέρου", προϋπολογισμού: 340.000 ευρώ.

Το άγαλμα του Καλύμνιου σφουγγαρά

Κατασκευάστηκε από τον γλύπτη Σακελλάρη Κουτούζη

Ετοιμο είναι το μπρούτζινο άγαλμα του Καλύμνιου σφουγγαρά που κατασκευάστηκε από τον συμπατριώτη μας γλύπτη Σακελλάρη Κουτούζη και αναμένεται η διάθεση της σχετικής πίστωσης από τη Νομαρχία Δωδεκανήσου, η οποία ανέλαβε να το χρηματοδοτήσει, προκειμένου να στηθεί στο χώρο μπροστά από το Ναυτικό Μουσείο.

Για την ιστορία αυτού του αγάλματος να αναφέρουμε ότι τα ερεθίσματα ο Σακελλάρης Κουτούζης τα πήρε το 2002 όταν είδε φωτογραφίες από πλατεία της Αλικαρνασσού στην οποία υπήρχε άγαλμα σφουγγαρά που έφερε σκάφανδρο. Παράλληλα συνέπεσε εκείνη την εποχή να επισκεφθεί την Κάλυμνο ο τότε δήμαρχος Αθηναίων Δημήτρης Αβραμόπουλος, ο οποίος δήλωσε ότι προτίθεται να τιμήσει τον Καλύμνιο Σφουγγαρά τοποθετώντας κάποιο άγαλμα στην Αθήνα. Με τα ερεθίσματα αυτά και με τη σκέψη ότι δεν είναι δυνατόν να τιμάται ο σφουγγαράς σε άλλα μέρη και να μην συμβαίνει αυτό στο κατ' εξοχήν νησί των σφουγγαράδων ο Σακελλάρης Κουτούζης προχώρησε στην κατασκευή του αγάλματος του δύτη με σκάφανδρο που καθήμενος στην κουπαστή του πλοίου καπνίζει τσιγάρο, αμέσως μετά τη βουτιά.

Το Σεπτέμβρη του 2003, το συγκεκριμένο άγαλμα εξετέθη σε γύψο, σε έκθεση που πραγματοποίησε ο καλλιτέχνης στη Ρόδο και απέσπασε τα εγκωμιαστικά σχόλια τόσο του τέως υπουργού Πολιτισμού Ευάγγελου Βενιζέλου, όσο και των επισκεπτών αλλά και των τοπικών ΜΜΕ. Εκτοτε παρέμεινε στο εργαστήριο του καλλιτέχνη στο νησί και αρκετά σχολεία επισκεπτόμενα το εργαστήριο, πάντα συγκέντρωναν την προσοχή τους στο άγαλμα αυτό, δίνοντας αφορμή στους δασκάλους για μια εκτενέστερη αναφορά στους σφουγγαράδες. Ο νομάρχης Γιάννης Μαχαιρίδης μετά και από πρόταση του Επαρχιακού Συμβουλίου, δεσμεύθηκε για την αγορά του αγάλματος από τη Νομαρχία Δωδεκανήσου προκειμένου να το δωρίσει στο νησί της Καλύμνου ως το μικρότερο χρέος της πολιτείας απέναντι στους σφουγγαράδες. Το θέμα εγκρίθηκε από το νομαρχιακό συμβούλιο και η ανάλογη πίστωση εγγράφηκε στον προϋπολογισμό του ΟΠΑΔ. Μετά από αυτή την εξέλιξη ο κ. Κουτούζης προχώρησε στις διαδικασίες χύτευσης σε μπρούντζο, σε ειδικό εργαστήριο και από τις 25 Αυγούστου το άγαλμα βρίσκεται στην Κάλυμνο έτοιμο να στηθεί και να κοσμήσει το νησί μας. Πιστεύουμε ότι ο νομάρχης Γιάννης Μαχαιρίδης θα επισπεύσει τις γραφειοκρατικές διαδικασίες, ώστε να διατεθεί άμεσα η σχετική πίστωση και το άγαλμα του καλύμνιου σφουγγαρά, του ατρόμητου μαχητή του βυθού, του συμβόλου του επαγγέλματος που κράτησε τη ζωή για αιώνες στο νησί, πάρει τη θέση που του αξίζει.

(Από την εφημερίδα "Νησιώτικη Διαδρομή")

Διαμόρφωση κεντρικού δρόμου στο Ζηπάρι Κω

Εντάχθηκε το έργο στο "Θησέας"

Με απόφαση του περ/ρχη κ. Κόκκινου εντάχθηκε στο πρόγραμμα "Θησέας" το έργο "διαμόρφωση του κεντρικού δρόμου Ζηπαρίου", με προϋπ/σμό 476.697 ευρώ.

Πρόκειται για έργο που θ' αλλάξει την όψη της περιοχής, θα βελτιώσει την κυκλοφορία πεζών και οχημάτων, θα γίνουν έργα ανάπλασης, χώρος αποβίβασης επιβατών των λεωφορείων κ.ά.

Τα έργα θ' αρχίσουν άμεσα και θα ολοκληρωθούν ως τα τέλη του 2006.

- Αξίζει να σημειωθεί ότι σε καλό δρόμο βρίσκεται και το δεύτερο μεγάλο έργο του δήμου Δικαίου στο "Θησέας" και αφορά την κατασκευή του νέου Δημαρχείου, προϋπ/σμού 3 εκ. ευρώ.

Εργα στο καταφύγιο

Στη Μελιτσάχα Καλύμνου

Συμπληρωματικά έργα πρόκειται να γίνουν στο αλιευτικό καταφύγιο Μελιτσάχα στο νησί της Καλύμνου.

Το έργο έχει ήδη προκηρυχθεί από το Δημοτικό Λιμενικό Ταμείο Καλύμνου, και ο σχετικός διαγωνισμός για την ανάδειξη εργολάβου πρόκειται να γίνει στις 10 Οκτωβρίου.

Η προϋπολογιζόμενη δαπάνη σύμφωνα με την μελέτη που έχει γίνει, προβλέπει εργασίες ύψους 130.000 ευρώ, συμπεριλαμβανομένης της αναθεώρησης και του ΦΠΑ.

Πρόκειται για την πρώτη φάση των εργασιών και το έργο θα χρηματοδοτηθεί από ιδίους πόρους του Δημοτικού Λιμενικού Ταμείου Καλύμνου.



ΑΝΑΧΩΡΗΣΗ 15/11/2005
ΜΕ ΠΤΗΣΗ ΤΣΑΡΤΕΡ ΑΠΟ ΡΟΔΟ
8ΗΜΕΡΗ ΑΕΡΟΠΟΡΙΚΗ ΕΚΔΡΟΜΗ
ΠΡΑΓΑ-ΒΟΥΔΑΠΕΣΤΗ-ΒΙΕΝΝΗ



ΜΟΝΟ 755 €!!! -Σε ξενοδοχεία 4* με πρωϊνό μπουφέ και ημιδιατροφή
-Μεταφορές με πολυτελές κλιματιζόμενο πούλμαν
-Περιηγήσεις - ξεναγήσεις
-Εμπειρος αρχηγός

8ημερη ΑΕΡΟΠΟΡΙΚΗ ΕΚΔΡΟΜΗ ΣΤΗΝ ΜΑΓΕΥΤΙΚΗ ΠΡΑΓΑ!!!
Απολαύστε την Πράγα 8 ημέρες γεμάτες διασκέδαση
Και μαζί μονοήμερες εκδρομές στο Βερολίνο και Krunlov

ΑΝΑΧΩΡΗΣΗ 15/11/2005 ΜΕ ΠΤΗΣΗ ΤΣΑΡΤΕΡ ΑΠΟ ΡΟΔΟ
ΜΟΝΟ 699 €!!! -Σε ξενοδοχεία 4* με πρωϊνό μπουφέ και ημιδιατροφή
-Μεταφορές με πολυτελές κλιματιζόμενο πούλμαν
-Περιηγήσεις - ξεναγήσεις
-Εμπειρος αρχηγός

Τηλεφωνείστε μας για περισσότερες πληροφορίες.
Ειδικές τιμές για γκρουπ και συλλόγους.

sigma travel agency
Υπεύθυνος: Στεργενάκης Στέργος
πλαίσιο
Λεωφ. Ηρακλειδών (Εμπορικό Κέντρο Rhodesland- μεταξύ Avra Beach και Mira Mare)
Τηλ. 90049 & 96697 - Fax: 96697 ΩΡΑΡΙΟ: 09:00-17:00 18:00-22:00
ΑΕ792

G.A. FERRIES
ΠΡΟΓΡΑΜΜΑ ΔΡΟΜΟΛΟΓΙΩΝ
Ε/Γ-Ο/Γ ΡΟΔΑΝΘΗ • Ε/Γ-Ο/Γ ΜΑΡΙΝΑ - Ε/Γ-Ο/Γ ΑΝΘΗ-ΜΑΡΙΝΑ • Ε/Γ ΡΟΜΙΛΝΤΑ
ΡΟΔΟΣ - ΠΕΙΡΑΙΑΣ

ΠΑΡΑΣΚΕΥΗ 23/9
ΑΝΘΗ-ΜΑΡΙΝΑ 17.00 ΚΩ (21.30)-ΛΕΡΟ(23.59)-ΠΑΤΜΟ (01.30)-ΠΕΙΡΑΙΑ (11.00)
ΣΑΒΒΑΤΟ 24/9
ΡΟΔΑΝΘΗ 20.00 ΣΥΜΗ (21.40)-ΤΗΛΟ (23.59)-ΝΙΣΥΡΟ (01.30)-ΚΩ (03.30)-ΚΑΛΥΜΝΟ(05.00)-ΛΕΡΟ (06.30)-ΠΑΤΜΟ (08.00)-ΝΑΞΟ (12.30)-ΠΑΡΟ (14.00)-ΠΕΙΡΑΙΑ (19.50)
ΔΕΥΤΕΡΑ 26/9
ΑΝΘΗ-ΜΑΡΙΝΑ 20.00 ΚΩ(23.59)-ΛΕΡΟ(02.30)-ΠΑΤΜΟ (04.00)-ΠΕΙΡΑΙΑ (13.30)
ΤΡΙΤΗ 27/9
ΡΟΔΑΝΘΗ 16.00 ΚΩ (20.20)-ΚΑΛΥΜΝΟ (21.50)-ΑΣΤΥΠΑΛΑΙΑ (00.40)-ΠΕΙΡΑΙΑ (11.00)
ΤΕΤΑΡΤΗ 28/9
ΑΝΘΗ-ΜΑΡΙΝΑ 17.00 ΚΩ (21.30)-ΛΕΡΟ (23.59)-ΠΑΤΜΟ (01.30)-ΠΕΙΡΑΙΑ (11.00)
ΠΕΜΠΤΗ 29/9
ΡΟΔΑΝΘΗ 16.00 ΤΗΛΟ(19.10)-ΝΙΣΥΡΟ(20.40)-ΚΩ(22.40)-ΚΑΛΥΜΝΟ (00.10)-ΠΕΙΡΑΙΑ (11.20)
ΠΑΡΑΣΚΕΥΗ 30/9
ΑΝΘΗ-ΜΑΡΙΝΑ 17.00 ΚΩ (21.30)-ΛΕΡΟ(23.59)-ΠΑΤΜΟ (01.30)-ΠΕΙΡΑΙΑ (11.00)

ΠΡΟΣΦΟΡΑ
Πακέτα εισιτηρίων άνω των 300,00 ευρώ, μπορείτε να τα εξοφλήσετε σε 4 άτοκες μηνιαίες δόσεις με την πιστωτική σας κάρτα VISA ή MASTER!
Η εταιρία G.A. FERRIES σας ενημερώνει ότι η έκπτωση 50% (πολύτεκνοι-στρατιωτικοί-ανάπηροι κ.τ.λ.) ισχύει για όλες τις θέσεις.

Πληροφορίες στο κεντρικό πρακτορείο
TSAGARIS TRAVEL
και στον ταξιδιωτικό σας πράκτορα
Τηλ. (22410) 35066-36170, FAX: 22410-28597 ΧΠ589

PELLOS TRAVEL
Α. ΠΑΠΑΣΑΒΒΑΣ
ΠΟΙΟΤΗΤΑ-ΟΡΓΑΝΩΣΗ-ΕΓΓΥΗΣΗ

ΕΚΔΡΟΜΕΣ ΟΚΤΩΒΡΙΟΥ-ΝΟΕΜΒΡΙΟΥ

○ **RELAX ΜΑΡΜΑΡΙΣ**
Διήμερα – Τριήμερα αργίας 28ης Οκτωβρίου
Ξενοδοχείο Elegance 5*****, Aqua Maris 5*****, Anemon 4**** , Blue Bay 4**** κ.α. με ημιδιατροφή, πλούσιο μπουφέ, Χαμάμ, Spa, πισίνες ORIENTAL στο ξενοδοχείο. Προαιρετικές εκδρομές στο PAMUKALE και στο FETIYE- DACIA-Λιβίσι.
ΤΙΜΗ ΑΠΟ 95 ΕΥΡΩ το άτομο με ημιδιατροφή.
Αναχωρήσεις με καταμαράν: **Παρασκευή 28 Οκτωβρίου** ώρες 08:00, 13:00, 16:00 • **Σάββατο 29 Οκτωβρίου** ώρες 08:00 και 16:00 • Επιστροφές με καταμαράν: **Κυριακή 30 Οκτωβρίου** ώρα 16:00 * **Δευτέρα 31 Οκτωβρίου** ώρες 08:00 και 16:00

○ **25/10 – 30/10**
6ΗΜΕΡΗ ΕΚΔΡΟΜΗ
ΣΤΗΝ ΚΩΝΣΤΑΝΤΙΝΟΥΠΟΛΗ
ΜΑΡΜΑΡΙΣ-ΣΜΥΡΝΗ-ΕΦΕΣΣΟΣ- ΚΩΝΣΤΑΝΤΙΝΟΥΠΟΛΗ-ΠΡΟΥΣΑ- ΠΡΙΓΚΗΠΟΝΗΣΣΑ
ΤΙΜΗ 275 ΕΥΡΩ ΤΟ ΑΤΟΜΟ ΜΕ ΦΑΓΗΤΟ.

○ **ΤΡΙΗΜΕΡΗ ΑΕΡΟΠΟΡΙΚΗ ΕΚΔΡΟΜΗ**
5/11 – 7/11 ΜΥΤΙΛΗΝΗ
ΑΓΙΟΣ ΡΑΦΑΗΛ - ΠΕΤΡΑ - ΜΟΛΥΒΟΣ ΜΑΝΤΑΜΑΔΕΣ
ΑΝΑΧ. 5/11 ΜΕ ΟΑ ΣΤΙΣ 14.55 ΣΑΒΒΑΤΟ. ΕΠΙΣ. 7/11 ΜΕ ΟΑ ΣΤΙΣ 08:15 ΤΟ ΠΡΩΙ ΤΗΣ ΔΕΥΤΕΡΑΣ
Τ Ι Μ Η Ε Κ Π Λ Η Ξ Η ! ! !

○ **10/11 – 20/11**
10ΗΜΕΡΗ ΑΚΤΟΠΛΟΙΚΗ
ΡΩΜΗ-ΦΛΩΡΕΝΤΙΑ-ΠΙΖΑ-ΒΕΝΕΤΙΑ-ΣΙΕΝΑ ΑΝΚΩΝΑ-ΠΟΜΠΗΙΑ

○ **2/11 – 9/11 8ΗΜΕΡΗ**
ΖΑΚΥΝΘΟΣ-ΓΥΡΟΣ ΠΕΛΟΠΟΝΝΗΣΟΥ
2 διανυκτερεύσεις Ζάκυνθο, 1 διανυκτέρευση Καλαμάτα, 1 διανυκτέρευση Μονεμβασιά, 1 διανυκτέρευση Ναύπλιο, 1 διανυκτέρευση Αθήνα

○ **27/10 – 30/10 4ΗΜΕΡΗ**
ΣΜΥΡΝΗ-ΕΦΕΣΣΟΣ- ΚΟΥΣΑΝΤΑΣΙ-ΤΣΕΣΜΕ

○ **11/11 – 18/11**
ΓΥΡΟΣ ΕΛΛΑΔΟΣ
ΡΟΔΟΣ-ΠΑΤΡΑ-ΑΓΡΙΝΙΟ-ΜΕΣΟΛΟΓΓΙ-ΙΩΑΝΝΙΝΑ-ΜΕΤΕΩΡΑ-ΘΕΣΣΑΛΟΝΙΚΗ-ΣΟΥΜΕΛΑ-ΛΑΡΙΣΑ-ΠΕΙΡΑΙΑΣ-ΡΟΔΟΣ

○ **ΤΕΤΡΑΗΜΕΡΗ ΕΚΔΡΟΜΗ (27/10- 30/10)**
ΜΑΡΜΑΡΙΣ-ΦΕΤΙΓΙΕ-ΚΑΣ-ΜΥΡΑ(ΑΓΙΟΣ ΝΙΚΟΛΑΟΣ)-ΛΙΒΙΣΙ-ΑΤΤΑΛΕΙΑ
Τ Ι Μ Η Ε Κ Π Λ Η Ξ Η ! ! ! ! !

○ **27/10 – 01/11**
6ΗΜΕΡΗ ΕΚΔΡΟΜΗ
ΣΥΡΟΣ–ΤΗΝΟΣ- ΜΥΚΟΝΟΣ
ΑΝΑΧΩΡΗΣΗ 27/10/05 ΠΕΜΠΤΗ ΣΤΙΣ 19.00 ΤΟ ΒΡΑΔΥ ΜΕ ΤΟ STAR FERRIES ΕΠΙΣΤΡΟΦΗ 1/11/05 ΤΡΙΤΗ ΣΤΙΣ 07.00 ΤΟ ΠΡΩΙ ΜΕ BLUE STAR FERRIES

ΠΕΡΙΛΑΜΒΑΝΟΝΤΑΙ: Εισιτήρια Ρόδος- Σύρος- Τήνος –Μύκονος-Ρόδος σε Γ' θέση - Ξενοδοχεία με πρωινό -Μεταφορές – 3 διανυκτερεύσεις - Εκδρομές- Ταξιδιωτική ασφάλεια – Συνοδός γραφείου-Φ.Π.Α. • **ΔΕΝ ΠΕΡΙΛΑΜΒΑΝΟΝΤΑΙ:** Είσοδοι σε αρχαιολογικούς χώρους - Διασκέδαση
ΤΙΜΗ 195 ΕΥΡΩ ΤΟ ΑΤΟΜΟ

ΚΡΟΥΑΖΙΕΡΕΣ ΟΚΤΩΒΡΙΟΥ

Με το κρουαζιερόπλοιο AQUAMARINE 23.000 τόνων

*** 8/9ΗΜΕΡΗ ΕΚΔΡΟΜΗ LOUIS HELLENIC CRUISE 24/10 – 01/11 ΘΗΣΑΥΡΟΙ ΤΗΣ ΔΥΤΙΚΗΣ ΜΕΣΟΓΕΙΟΥ ΠΑΤΡΑ-ΜΑΛΤΑ-ΤΥΝΙΔΑ (Λα Γκουλέτ)- ΜΙΝΟΡΚΑ, ΝΙΚΑΙΑ/ΜΟΝΤΕ ΚΑΡΛΟ, ΛΙΒΟΡΝΟ/ΦΛΩΡΕΝΤΙΑ, ΝΑΠΟΛΗ/ΠΟΜΠΗΙΑ,ΜΕΣΣΙΝΑ/ΤΑΟΡΜΙΝΑ,ΠΕΙΡΑΙΑΣ**

Από 780 ΕΥΡΩ το άτομο - 50% ΕΚΠΤΩΣΗ στον δεύτερο επιβάτη!!!

.... και τα παιδιά μέχρι 17 ετών ΔΩΡΕΑΝ!!!!

Διαθέτουμε επίσης:
Εισιτήρια με ΟΑ, AEGEAN και CHARTER. Ακτοπλοϊκά εισιτήρια. Ειδικά πακέτα για μεμονωμένους, συλλόγους, νεόνυμφους για Ελλάδα, Κύπρο, Τυνησία, Αίγυπτος, Μαρόκο, Ιταλία, Αγγλία, Γαλλία κ.ά.

ΓΙΑ ΠΕΡΙΣΣΟΤΕΡΕΣ ΠΛΗΡΟΦΟΡΙΕΣ, ΚΡΑΤΗΣΕΙΣ ΚΑΙ ΑΝΑΛΥΤΙΚΑ ΠΡΟΓΡΑΜΜΑΤΑ ΣΤΟ ΠΡΑΚΤΟΡΕΙΟ ΓΕΝΙΚΟΥ ΤΟΥΡΙΣΜΟΥ:

PELLOS TRAVEL Α. ΠΑΠΑΣΑΒΒΑΣ - TOUR OPERATOR
ΛΕΩΦΟΡΟΣ ΚΑΛΛΙΘΕΑΣ 125, ΦΑΛΗΡΑΚΙ, ΡΟΔΟΣ
ΤΗΛ: 2241087615, 2241052276 FAX: 2241087616
E.mail: pellostravel@rho.fortnet.gr • www.pellostravel.gr

Συνέδριο που θα λάβει χώραν στην Κω

Οι απόψεις και θέσεις του νομάρχη κ. Μαχαιρίδη για τον αρχιτεκτονικό πλούτο του Αιγαίου, τελείως διάφοροι της «εποχής του λίθου» για τα φασιστικά κτίρια

Ηταν η ιταλική στυγνή φασιστική κατοχή απλά "παρουσία";

ΓΡΑΦΕΙ ο
ΑΝΤΩΝΗΣ Σ. ΜΑΪΛΛΗΣ

Είναι γνωστές οι απόψεις και θέσεις του νομάρχη Δωδεκανήσου κ. Ι Μαχαιρίδη ως προς το ζήτημα του αρχιτεκτονικού πλούτου του Αιγαίου γενικότερα, από άρθρο του που δημοσιεύτηκε στην «Κυριακάτικη Ελευθεροτυπία» στις 10 Αυγούστου 2003. Στο άρθρο αυτό κατέληγε ότι «σήμερα οι νησιώτικες κοινωνίες συνειδητοποίησαν τον κίνδυνο και αντιστέκονται μπροστά στον ανεπανόρθωτο εκφυλισμό της αρχιτεκτονικής ποιότητας των οικισμών, πρωτοστατούν στη διάσωση και διατήρηση ίσως γιατί γνωρίζουν πως η διατήρηση και η ανάδειξη του δομημένου περιβάλλοντος στους παραδοσιακούς οικισμούς, πέραν του ότι συνδέονται άρρηκτα με την ιστορική συνέχεια του τόπου μπορεί να αποτελέσουν αναπτυξιακό πόρο, μιας και μπορεί να καλύψουν τις νέες τάσεις και αντιλήψεις που διαμορφώνονται στο χώρο του τουρισμού όσον αφορά τα νέα καταναλωτικά πρότυπα, τις νέ ες απαιτήσεις ποιότητας ζωής και τις διαφο ρετικές προσδοκίες κατανάλωσης του ελευθέρου χρόνου.

«Και τα οικιστικά σύνολα του Αιγαίου μπορούν να ικανοποιήσουν αυτά τα πρότυπα, μιας και οι ήπιοι ρυθμοί, η μικρή κλίμακα, η ποιοτική ζωτική παράδοση εκφράζουν αξίες που απορρέουν από ένα τρόπο ζωής βαθιά ανθρώπινο που τόσο χρειάζεται ο σύγχρονος άνθρωπος...».

Αυτές τις θέσεις με λίγη...φαντασία ας τις τοποθετήσουμε το 1926 ή το 1928 όταν ο πολύς και στυγνός θιασώτης του φασισμού Μάριο Λάγκο άρχιζε την «εποχή του λίθου» και καταχώνιαζε ό,τι ελληνικό υπήρχε, φτιάχνοντας από πάνω τα φασιστικά κτίρια για να δημιουργήσει έτσι στη Ρόδο και στην Κω την τυραννική φασιστική σκηνογραφία του.

Εμείς θα προσθέσουμε μια συνομιλία που είχαμε το 2003 με τον κ. νομάρχη, όταν μας ζήτησε να επανεκδοθεί ο τόμος περί «Δωδεκανήσου-Στις αρχές του 20ού αιώνα», εκδόσεις Θυμέλη-Μπανούση, που εξεδόθη από το υπουργείο Αιγαίου και να γράψει τον πρόλογο για να καταφέρεται κατά της πολιτικής της φασιστικής Ιταλίας ως προς την οικοδομική δραστηριότητά της στα Δωδεκάνησα.

Σήμερα ο νομάρχης κ. Ι. Μαχαιρίδης εμφανίζεται στην επίτιμη προεδρία του συνεδρίου που θα λάβει χώραν στην Κω στις 3 Οκτωβρίου. Το γιατί δέχτηκε αυτή την...τιμητική θέση, αφού υπήρχε το προηγούμενο και το τι επεσυνέβη στη Ρόδο, αυτό είναι μια άλλη ιστορία!..

Πρέπει να τονίσουμε ότι πώς είναι δυνατόν να λαμβάνει χώραν ένα συνέδριο, όπως αυτό στην Κω, που ο οποιοσδήποτε που θέλει να μετάσχει πρέπει να αποταθεί στην Φλωρεντία, να πληρώσει εκεί και το...σχετικό παράβολο!.. Αυτό και μόνο το γεγονός δεν το είδε ή μάλλον δεν το αντιλήφθηκε ο κ. νομάρχης;

Υπήρχε το προηγούμενο που ήταν και το πιο ακραίο, που η γραμματεία της νομαρχίας Δωδεκανήσου εκτελούσε χρέη γραμματείας στο α' συνέδριο που έγινε στη Ρόδο. Τότε διοργανώθηκε και συνέντευξη Τύπου για το συνέδριο, υπήρχε μια κάποια κινητικότητα, μετάβαση του τότε νομάρχη στην Ιταλία κλπ.

Σήμερα, για το συνέδριο της 3ης Οκτωβρίου, επικρατεί απόλυτη ησυχία, σαν να μη συμβαίνει τίποτε. Και μπορούμε να σημειώσουμε ότι επικρατεί...άκρα του τάφου σιωπή...Γιατί; Επανερχόμεθα, και σωστά, στη δήλωση του δημάρχου Ροδίων κ. Γ. Γιαννόπουλου περί κτιρίων ότι «πρέπει να συμφιλιωθούμε με την Ιστορία και πρέπει να επουλωθούν οι πληγές για να μπορέσει τελικά να γίνει η κατάταξη όλων των αρχιτεκτονημάτων που έχουμε, ως παραγωγή του 20ού αιώνα έτσι θα μπορέσουμε να τα κατατάξουμε εκεί που τους πρέπει, για να τα διαφυλάξουμε έτσι όπως πρέπει, ώστε να εκφράζουν αυτό που πρέπει...» Και αναφέρθηκε στο γεγονός ότι οι Κύπριοι έχουν να επιδείξουν τα φυλακισμένα μνήματα, εμείς τις φυλακές της Γυάρου και τη Λέρο όταν ήθελαν να πνιγεί η φωνή για Ελευθερία και Δημοκρατία.

Εμείς προσθέτουμε για-τί να μην τοποθετήσουμε στην είσοδο του Μανδρακιού ή της πόλεως της Κω πινακίδες για να υπενθυμίζουν τη φασιστική σκηνογραφία που σήμερα βαπτίζεται έτσι απλά ιταλική παρουσία. Νομίζουμε ότι η κα Αβραμίδου πλανάται πλάνην οικτράν εάν νομίζει ότι μια στυγνή φασιστική ιταλική κατοχή θα αρχίσει να ονομάζεται ύστερα από τόσα χρόνια απλά παρουσία. Η πληγές είναι ακόμη ανοικτές...

Εάν δεν γίνει κάτι τέτοιο αποδεκτό περί πινακίδων, γιατί να βασανιζόμαστε με συνέδρια, μελέτες, τυχάρπαστα καμώματα, και δεν δίνουμε και κανένα δρόμο στους μεγάλους αυτούς...αναμορφωτές και δημιουργούς των νησιών μας, στον Μάριο Λάγκο, αυτό τον καταπληκτικό κλεφταράκο-λήστεψε τα αρχαία της Δωδεκανήσου και το σπίτι του ήταν ένα από τα πληρέστερα συλλεκτικά μέρη της ροδιακής και κωακής αρχαϊκής Τέχνης στον κόσμο-και τον Ντε Βέκκι. Δεν είναι αργά, να δούμε κι αυτό για να τελειώνουμε.

Επίσης τώρα που συνεχίζονται οι εργασίες για την restauration της νομαρχίας, γιατί ο κ. νομάρχης δεν εισηγείται έστω στο ένα παράθυρο-εκεί στην κεντρική είσοδο, στο δεύτερο παράθυρο-να τοποθετηθούν τα εμβλήματα του facio εις ανάμνηση του γεγονότος, ότι απ' εκεί ο βασιλιάς της Ιταλίας Βιτόριο Εμμανουέλλε, χαιρέτισε τα...ενθουσιώντα ροδιακά πλήθη!.. Για την Ιστορία τα εμβλήματα του facio υπήρχαν σε όλα τα πορτοπαράθυρα της τότε Διοικήσεως!..

Αλλά επανερχόμαστε στην καθηγήτρια κα Νίνα Αβραμίδου λίγες μέρες πριν την έναρξη του συνεδρίου για να της υπενθυμίσουμε την ερώτηση που δεν την απάντησε ακόμη:

-Υπήρξε στα Δωδεκάνησα ιταλική παρουσία ή στυγνή φασιστική τυραννία; Επίσης εμείς επιθυμούμε διακαώς τα κτίρια αυτά της φασιστικής Ιταλίας να επιδιορθώνονται και να συντηρούνται για να θυμίζουν μια εποχή που έφυγε και δεν θα ξαναγυρίσει ποτέ, μα ποτέ!..

Ο φασισμός και η ποδηγέτηση ενός υπερήφανου λαού είναι πράγματα σκληρά και αχώνευτα για το Δωδεκανήσιο.

Επίσης, μπορούμε να τη βοηθήσουμε-λόγω συλλεκτικής μανίας τα έχουμε στην κατοχή μας-και να της στείλουμε ιταλική και ελληνική βιβλιογραφία των όσων συνέβησαν στη Δωδεκάνησο αυτή την σκληρή και μαύρη περίοδο, από το 1912-1943.

Επίσης θα τη βοηθούσε πολύ, πριν χαράξει τις τελευταίες αράδες της εισηγήσεώς της, να κάμει μια βόλτα στην οδό Πλάτωνος, εκεί που ήταν το κατάστημα του πατρός της στα τέλη της δεκαετίας του'50, όταν ήρθε στη Ρόδο, και στους τοίχους ίσως να υπάρχουν τα ίχνη της λέξεως «Ritorneremo», που έγραψαν οι Ιταλοί λίγο πριν φύγουν το 1951. Έγραφαν λοιπόν, «θα επιστρέψουμε», χρησιμοποιούντες τη φασιστική ορολογία όταν εγκατέλειψαν την Αβησσυνία και την ανακατέλαβαν, το 1936.

Επιπροσθέτως μπορεί να εντρυφήσει στα επίσημα ντοκιμαντέρ της «Luce» και ειδικά στο υπ' αριθμ. B0329 giornale sonore και με χρονολογία 1933, διάρκειας 11'40'' και που αναφέρεται στη «Rodi splendori di civilità italica dei cavalieri. Le terme de Calitea e l' albergo delle rose». Επίσης την ίδια χρονιά, δηλαδή το 1933 το υπ' αριθμόν B0308, διάρκειας 1'36'' με τίτλο «L' estate a Rodi», και με περιεχόμενα «Tra la spiaggia del Grande albergo delle rose e la salutary terme di Calitea la stagione balneare di Rodi fiorisce in un quadro accezionale di natura, d' arte e di storia.Gli italiani ricordino che Rodi èuna diliziosa villeggiatura d' Italia», στο ντοκιμαντέρ με ημερομηνία 7.6.1940 και αριθμό C0043, διάρκειας 3' και με τίτλο « Nel Sole di Rodi. Una visita al castello antica sede dei Cavalieri di San Giovanni Un rapido viaggio nella capitale dei nostri possedimenti nell' Egeo». Το ντοκιμαντέρ A0357 που αναφέρεται στην επίσκεψη του βασιλιά της Ιταλίας στην Κω το 1929, διάρκειας 2' 05'', όπου γίνεται καταγραφή των κτισμάτων που ανεγέρθηκαν, το φρούριο των ιπποτών των σχολείων της εκκλησίας, της καζέρμας με παράτες αλλά πουθενά δεν αναφέρεται πού κτίστηκαν αυτά τα κτίρια και πώς.

Από το δ.σ. του Ιατρικού Συλλόγου Ρόδου

Καλείται για εξηγήσεις ο δήμαρχος της Τήλου

Και η διευθύντρια του Πολυδύναμου Ιατρείου

Σε "απολογία" αποφάσισε να καλέσει το διοικητικό συμβούλιο του Ιατρικού συλλόγου Ρόδου, τον δήμαρχο Τήλου κ. Αν. Αλιφέρη και την διευθύντρια του Πολυδύναμου Ιατρείου Τήλου κ. Μ. Μαλίσοβα, για το επεισόδιο που είχε προκληθεί μεταξύ τους.

Το θέμα συζητήθηκε στην συνεδρίαση του διοικητικού συμβουλίου την περασμένη Τετάρτη, και προκάλεσε εύλογους προβληματισμούς. Οπως είναι γνωστό η κ. Μαλίσοβα κατήγγειλε και στον ιατρικό σύλλογο ότι ο κ. Αλιφέρης (που είναι υφιστάμενός της) της συμπεριφέρθηκε σκαιότατα, ενώ από την πλευρά του ο κ. Αλιφέρης έχει διαψεύσει ότι συνέβη τέτοιο επεισόδιο.

Σύμφωνα με όσα έγιναν γνωστά, το διοικητικό συμβούλιο του Ιατρικού συλλόγου Ρόδου, αποφάσισε να καλέσει και την κ. Μαλίσοβα και τον κ. Αλιφέρη για να δώσουν εξηγήσεις.

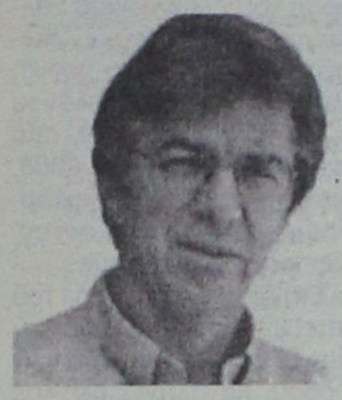

ΕΝΔΙΑΦΕΡΟΥΣΕΣ ΕΚΔΗΛΩΣΕΙΣ

Μια σειρά από εκδηλώσεις με ιδιαίτερο επιστημονικό ενδιαφέρον, πρόκειται να οργανώσει μέσα στο προσεχές χρονικό διάστημα, ο Ιατρικός Σύλλογος Ρόδου. Οι εκδηλώσεις ξεκίνησαν χθες το απόγευμα με εκδήλωση στο "Ρόδος Παλάς" που αφορούσε τον **νευροπαθητικό πόνο,** ενώ για τις επόμενες μέρες έχουν προγραμματιστεί οι εξής:

- Στις 28 Σεπτεμβρίου θα γίνει εκδήλωση στο ξενοδοχείο "Aldemar" με θέμα την **χοληστερίνη και την δυσλιπιδαιμία** με ομιλητή τον καρδιολόγο κ. Πιτσαβό.
- Στις 29 Σεπτεμβρίου σε συνεργασία με το Πανεπιστήμιο Κρήτης θα γίνει εκδήλωση για την **ακτινολογία και την θεραπευτική έρευνα στο πεπτικό σύστημα,** με ομιλητή τον καθηγητή κ. Ν. Γκουρτζογιάννη.
- Επίσης στις 30 Σεπτεμβρίου, 1 και 2 Οκτωβρίου σε συνεργασία με τον Πανελλήνιο Ιατρικό σύλλογο και το Πανεπιστήμιο Αθηνών θα γίνει εκπαίδευση παθολόγων γιατρών και γενικής ιατρικής στο πλαίσιο προγράμματος του υπουργείου Υγείας.

Στα 279,1 εκατομμύρια ευρώ ο ισολογισμός του δήμου Ρόδου

Για την διαχείριση του 2004

Στα 279.156.930,771 ευρώ, ανέρχεται ο ισολογισμός του Δήμου Ροδίων κατά τη διαχειριστική περίοδο από 1ης Ιανουαρίου 2004 εώς 31 Δεκεμβρίου 2004, που θα έρθει για έγκριση στη συνεδρίαση του δημοτικού συμβουλίου της ερχόμενης Πέμπτης 29 Σεπτεμβρίου.

Από τον ισολογισμό προκύπτει ότι τα αποτελέσματα της χρήσης 2004 ανήλθαν σε έλλειμμα 3.708.513,71 ευρώ, σε σχέση με τη χρήση του 2003 που ανήλθαν σε έλλειμμα 15.582,143,05 ευρώ, που σημαίνει ότι βελτιώθηκε η ρευστότητα του Δήμου.



Τον προέλεγχο του απολογισμού και ισολογισμού του Δήμου για την παραπάνω διαχειριστική περίοδο, εισηγείται στο δ.σ. η Δημαρχιακή Επιτροπή η οποία και συνήλθε γι' αυτό τον λόγο.

Οπως προέκυψε από την ανάλυση του υπό κρίση απολογισμού του 2004, αυτός παρουσιάζει έσοδα α) βεβαιωθέντα 67.202.099,61 ευρώ, β) εισπραχθέντα 59.135.798,52 ευρώ αφήνει δηλ. εισπρακτέα υπόλοιπα 8.066.301,09 ευρώ και έξοδα α) ενταλθέντα 62.174.285,48 ευρώ και πληρωθέντα 59.109.795,71 ευρώ αφήνει δηλ. πληρωτέα υπόλοιπα 3.064.489,77 ευρώ, ήτοι ποσοστό υλοποίησης 85,19% με βάση τα ενταλθέντα έσοδα.

Σε σχέση με τον απολογισμό του έτους 2003, φαίνεται ότι υπάρχει αύξηση εισπράξεων κατά 35,47%, αλλά και αύξηση εσόδων κατά 35,57%.

Η αύξηση εσόδων οφείλεται κατά ένα μέρος στη λήψη δανείου από το Τ.Π.Δ. για εξόφληση ληξιπρόθεσμων οφειλών προς ιδιώτες και ασφαλιστικά ταμεία ύψους 8.218.908,15 ευρώ.

Η πραγματική αύξηση εσόδων ανέρχεται σε ποσοστό 16,55%.

Αναλύοντας τα έξοδα είπε ότι το 18,95% καταλαμβάνει η μισθοδοσία και οι παροχές (πλην τεχνικού προγράμματος) 14,19% οι επιχορηγήσεις, 10,41% οι υποχρεωτικές εισφορές-παρακρατήσεις-αποδόσεις και 5,37% το τεχνικό πρόγραμμα συμπεριλαμβανομένων των μισθοδοσιών στα έργα με αυτεπιστασία.

ΜΣ
ΣΧΟΛΗ ΧΟΡΟΥ
ΣΟΦΙΑ ΜΕΛΙΣΣΟΥΡΓΟΥ
ΑΝΑΓΝΩΡΙΣΜΕΝΗ ΑΠΟ ΤΟ ΚΡΑΤΟΣ

ΚΛΑΣΙΚΟ ΜΠΑΛΕΤΟ
Ρώσικο σύστημα Vaganova
ΣΥΓΧΡΟΝΟΣ ΧΟΡΟΣ
Σύστημα M.Graham, J. Limon
JAZZ Τμήματα παιδικά - ενηλίκων
ΡΥΘΜΙΚΗ ΚΙΝΗΤΙΚΗ ΑΓΩΓΗ
Σύστημα Dalcroze και Μ. Κυνηγού
ΤΑΞΗ POINTS ΜΠΑΛΕΤΟΥ
Προετοιμασία για επαγγελματικές σχολές
LATIN - ΑΡΓΕΝΤΙΝΙΚΟ TANGO
FLAMENCO Η πρώτη σχολή στη Ρόδο από το 1995 που το καθιέρωσε και το διδάσκει με επιτυχία καθημερινά και συστηματικά (τμήματα ανδρών-γυναικών)
ΙΣΠΑΝΙΚΟΙ ΧΟΡΟΙ Pasodobles, Sevillanas, Fandangos técnica de castañuelas y abanicos
• Σεμινάρια από διεθνούς φήμης χορευτές

ΣΟΦΙΑ ΜΕΛΙΣΣΟΥΡΓΟΥ:
Απόφ. Ανωτ. Επ. Σχ. Χορού "Ραλλού Μανου", διπλ. "Escuela Carmen de la Cuevas" Γρανάδας, "Escuela Relatores-Mercedes y Albano" Μαδρίτης, μετεκπ. στην Αν. Επ. Σχ. "Matilde Coral" της Σεβίλλης
Μέλος της Ακαδημίας Ισπανικών Χορών "Sociedad de Baile Español", Μέλος Διεθνούς Συμβουλίου Χορού UNESCO



ΕΓΓΡΑΦΕΣ ΑΠΟ 5 ΣΕΠΤΕΜΒΡΙΟΥ
(Δευ.-Παρ. 5:30 - 9:30 μ.μ.)
ΕΝΑΡΞΗ ΜΑΘΗΜΑΤΩΝ 15 ΣΕΠΤΕΜΒΡΙΟΥ

ΤΡΟΙΑΣ 10 - 85100 ΡΟΔΟΣ - ΤΗΛ: 22410 31000 - FAX 22410 78500 - e-mail: sofimel@otenet.gr
AE735

FUTUREKIDS ΡΟΔΟΥ
160 ΕΚΠΑΙΔΕΥΤΙΚΑ ΚΕΝΤΡΑ ΠΛΗΡΟΦΟΡΙΚΗΣ ΣΕ ΟΛΗ ΤΗΝ ΕΛΛΑΔΑ

ΓΙΑΤΙ FUTUREKIDS ΓΙΑ ΤΑ ΠΑΙΔΙΑ ΣΑΣ;

- ΓΙΑΤΙ ΕΧΟΥΜΕ ΕΞΕΙΔΙΚΕΥΜΕΝΑ ΠΡΟΓΡΑΜΜΑΤΑ ΓΙΑ ΠΑΙΔΙΑ ΑΠΟ 1η ΔΗΜΟΤΙΚΟΥ ΜΕΧΡΙ 3η ΛΥΚΕΙΟΥ
- ΓΙΑΤΙ ΤΑ ΠΑΙΔΙΑ ΑΠΟΚΤΟΥΝ ΤΟ ΑΝΑΓΝΩΡΙΣΜΕΝΟ ΑΠΟ ΤΟ ΔΗΜΟΣΙΟ ΚΑΙ ΙΔΙΩΤΙΚΟ ΤΟΜΕΑ ΠΙΣΤΟΠΟΙΗΤΙΚΟ ECDL
- ΓΙΑΤΙ ΕΧΟΥΝ ΜΑΘΗΜΑ 1 ή 2 ΦΟΡΕΣ ΤΗΝ ΕΒΔΟΜΑΔΑ ΧΩΡΙΣ ΝΑ ΕΠΙΒΑΡΥΝΟΥΜΕ ΤΟ ΠΡΟΓΡΑΜΜΑ ΤΟΥΣ
- ΤΩΡΑ ΚΑΙ ΜΑΘΗΜΑΤΑ ΠΛΗΡΟΦΟΡΙΚΗΣ ΣΧΟΛΕΙΟΥ ΓΙΑ ΛΥΚΕΙΟ - ΤΕΕ ΣΕ ΣΥΝΕΡΓΑΣΙΑ ΜΕ ΤΟ ΦΡΟΝΤΙΣΤΗΡΙΟ ΚΥΚΛΟΣ

Η ΓΝΩΣΗ ΥΠΟΛΟΓΙΣΤΩΝ ΑΠΟΤΕΛΕΙ ΠΛΕΟΝ ΑΝΑΓΚΗ

ECDL ΟΙ ΕΓΓΡΑΦΕΣ ΑΡΧΙΣΑΝ!
OLD DOMINION UNIVERSITY
CAMBRIDGE INTERNATIONAL EXAMINATIONS
FUTUREKIDS ATTACHED CENTRE

Λεμεσού 29 (κοντά στο Βενετόκλειο) Τηλ. 2241070431
Απ.Παύλου 42 (στην Ανάληψη) Τηλ. 2241060918
AE719

ΑΝΑΚΟΙΝΩΣΗ
Σας ενδιαφέρει ένα επάγγελμα που θα σας χαρίσει
ΑΜΕΣΑ ΚΕΡΔΗ ΚΑΙ ΛΑΜΠΡΟ ΜΕΛΛΟΝ;
ΑΝ ΝΑΙ!!!
ΣΠΟΥΔΑΣΤΕ ΚΟΜΜΩΤΙΚΗ
ΕΡΓΑΣΤΗΡΙΟ ΕΛΕΥΘΕΡΩΝ ΣΠΟΥΔΩΝ ΚΟΜΜΩΤΙΚΗΣ
ΣΑΚΚΑ ΠΟΠΗ
ΓΡΙΒΑ 41 ΤΗΛ. 22410 22810
ΠΡΟΣΦΕΡΟΥΜΕ:
✔ ΣΥΝΤΟΜΗ ΕΚΜΑΘΗΣΗ: ΜΟΝΟ 10 ΜΗΝΕΣ
✔ ΜΕΤΕΚΠΑΙΔΕΥΣΗ ΣΤΑ ΕΡΓΑΣΤΗΡΙΑ ΜΑΣ
✔ ΕΞΑΣΦΑΛΙΣΜΕΝΗ ΕΡΓΑΣΙΑ
✔ ΔΥΝΑΤΟΤΗΤΑ ΣΥΝΕΧΙΣΗΣ ΣΠΟΥΔΩΝ ΣΤΗ ΓΑΛΛΙΑ
AE801

ΤΖΙΝΑ ΔΑΒΙΛΑ
ΘΕΟΛΟΓΟΣ-ΦΙΛΟΛΟΓΟΣ

- ΕΚΘΕΣΗ
- ΦΙΛΟΣΟΦΙΑ
- ΑΡΧΑΙΑ ΕΛΛΗΝΙΚΑ
- ΙΣΤΟΡΙΑ

σε: ΕΝΙΑΙΟ - ΤΕΕ - ΓΥΜΝΑΣΙΟ

- Εγγυημένη επιτυχία στις πανελλαδικές
- Πνευματική εξέλιξη και πρόοδος

ΑΕ606

Τηλ. 2241039806, 6937016701

Δεν πρέπει να πληρώνει ο κόσμος στο Κτηματολόγιο

Όπως γνωμοδότησε και ο εισαγγελέας Πλημμελιοδικών

Με γνωμοδότησή του, ο προϊστάμενος της Εισαγγελίας Πρωτοδικών Ρόδου κ. Γεώργιος Οικονόμου, δικαιώνει τον Δικηγορικό Σύλλογο της Ρόδου μετά την παρέμβαση που έγινε έτσι ώστε να μην χρεώνονται οι πολίτες και οι συναλλασσόμενοι με το Κτηματολόγιο, με ποσά που ούτε δικαιολογούνται αλλά ούτε και προβλέπονται.

Για το θέμα αυτό, με επιστολή που είχε αποστείλει ο πρόεδρος του Δικηγορικού Συλλόγου της Ρόδου κ. Κώστας Σαρρής και η γενική γραμματέας του Συλλόγου κ,. Αθανασία Πάππου, από τις 8 Σεπτεμβρίου 2005, ζητούνταν η άμεση κατάργηση του «τέλους» αυτού, ως πράξη μη σύννομη.

Στην γνωμοδότησή του στις 22 Σεπτεμβρίου ο εισαγγελέας Πρωτοδικών Ρόδου, καταλήγει ότι «σε καμία των περιπτώσεων, δεν προκύπτει από τις διατάξεις του νόμου ότι στην χορήγηση φωτοαντιγράφου του σχεδιαγράμματος ή στην χορήγηση φωτογραφιών των πιστοποιητικών και τυχόν καταβολής τέλους, πρέπει να καταβάλλεται ειδικό τέλος».



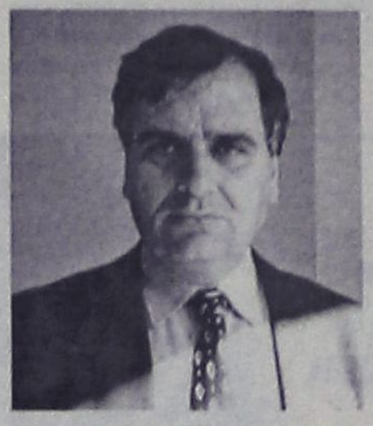

Τονίζεται επίσης, ότι ο νομοθέτης, καθόρισε καταβολή τέλους για την έκδοση πιστοποιητικού, βεβαιώσεως ή φύλλου αντιγράφου όπου προφανώς υπεισέρχεται η προσωπική εργασία του υπαλλήλου του Κτηματολογίου, καθώς επίσης και η ευθύνη για τη σύνταξη οικείου πιστοποιητικού ή αντιγράφου ενός φύλλου ή και του κειμένου μια βεβαίωσης.

Ο ΔΣΡ

Στην αναφορά που είχαν αποστείλει οι δικηγόροι της Ρόδου στον εισαγγελέα, αναφέρονταν επίσης ότι το Κτηματολόγιο της Ρόδου εισπράττει από κάθε πολίτη που ζητά την έκδοση σχεδιαγράμματος το ποσό των 4,5 ευρώ για κάθε σχεδιάγραμμα. «Πιστεύουμε – κατέληγε ο ΔΣΡ- ότι η είσπραξη του ποσού αυτού είναι μη σύννομη, διότι απ' ότι συνάγουμε, ο νομοθέτης θέλησε την καταβολή του τέλους ανά φύλλο εκεί όπου απαιτείται εργασία για την παραγωγή του απαιτούμενου εγγράφου, όπως είναι το πιστοποιητικό κυριότητας, το οποίο πρέπει να αντιγράφει ο υπάλληλος στη χορήγηση βεβαιώσεως ή στην αντιγραφή ενός φύλλου και όχι στην φωτοτυπία του σχεδιαγράμματος».

Απόβαση λαθρομεταναστών

Έφθασαν 16 άτομα προχθές στην Κω

Σε ακτή της Λέρου εντοπίστηκαν προχθές άλλοι 16 λαθρομετανάστες, προερχόμενοι με ξύλινη βάρκα από τις απέναντι τουρκικές ακτές, την οποία μετά την αποβίβασή τους την κατέστρεψαν!

Τους 15 άνδρες και τη μία γυναίκα εντόπισαν προχθές το μεσημέρι άνδρες της Λιμενικής Αρχής Λέρου, στις νότιες ακτές της Ν. ΠΗΓΑΝΟΥΣΑ του νησιού και όταν πλέον είχαν αποβιβαστεί στην ακτή.

Όπως οι ίδιοι δήλωσαν στους λιμενικούς, το ταξίδι τους είχε ξεκινήσει πριν από μερικές ημέρες από τις απέναντι τουρκικές ακτές με ξύλινο σκάφος, το οποίο και κατέστρεψαν μετά την αποβίβασή τους.

Για την υπόθεση διενεργείται προανάκριση από τη Λιμενική αρχή Λέρου.

Υπενθυμίζεται ότι 5 λαθρομετανάστες εντοπίστηκαν επίσης προχθές το πρωί στη Κω και συγκεκριμένα στη ακτή Σκανδαρίου.

Οι λαθρομετανάστες αφίχθηκαν μπροστά από ξενοδοχείο της περιοχής με πλαστική κωπήλατη λέμβο, προερχόμενοι από τις μικρασιατικές ακτές.

Εκπολιτιστικό Σωματείο ελληνικών Λαϊκών χορών

υπό την δ/νση της κ. Νέλλης Δημόγλου

Μαθήματα Ελληνικών παραδοσιακών και λαϊκών χορών

- Τμήματα παιδικά - εφηβικά - ενηλίκων
- Τμήματα αρχαρίων και προχωρημένων
- Τμήματα πρωινά (κάθε Δευτέρα και Τετάρτη)
- Τμήματα βραδινά (κάθε Τρίτη και Πέμπτη)

Αγόρια και κορίτσια από 1ης δημοτικού και άνω

Εκμεταλλευτείτε τον ελεύθερο χρόνο του χειμώνα για να γυμνασθείτε, να μάθετε και να διασκεδάσετε

Έναρξη Σάββατο 1η Οκτωβρίου

Διδάσκουν ειδικευμένοι δάσκαλοι: (Τζέλλος Βαγγέλης- Δημόγλου Κατερίνα)

Δ/νση σχολής: Μανόλη Παπαναστάση και Εργάνης Αθηνάς στους Δασκάλους

Εγγραφές-πληροφορίες στα τηλ. 22410 -20157 Δημόγλου Κατερίνα 6972817194 κ. Τζέλλος Βαγγέλης

AE630

ΘΕΛΩ ΠΑΡΤΥ!!!



ΨΑΧΝΕΤΕ ΓΙΑ ΕΝΑ ΜΟΝΤΕΡΝΟ ΚΑΤΑΛΛΗΛΑ ΔΙΑΜΟΡΦΩΜΕΝΟ και ΕΞΟΠΛΙΣΜΕΝΟ ΧΩΡΟ ΓΙΑ ΝΑ ΓΙΟΡΤΑΣΕΙ ΤΟ ΠΑΙΔΙ ΣΑΣ ΤΗ ΓΙΟΡΤΗ ΤΟΥ - ΤΑ ΓΕΝΕΘΛΙΑ ΤΟΥ;

Το ΑΠΟΛΛΩΝΙΟ

ΜΟΥΣΙΚΟ ΣΤΕΚΙ

ΣΑΣ ΠΑΡΕΧΕΙ ΑΥΤΟ ΠΟΥ ΖΗΤΑΤΕ ΓΙΑ ΝΑ ΔΙΑΣΚΕΔΑΣΟΥΝ ΟΙ ΚΑΛΕΣΜΕΝΟΙ ΣΑΣ ΚΑΙ ΝΑ ΤΟΥΣ ΜΕΙΝΕΙ ΑΞΕΧΑΣΤΗ ΑΥΤΗ Η ΓΙΟΡΤΗ

ΑΝΙΜΑΤΕΡ
ΜΟΥΣΙΚΗ
ΚΑΡΑΟΚΕ

και φυσικά πολύ πολύ κέφι...

Κέννεντυ 5, Ρόδος • Τηλ. 2241074797

AE818

ΜΗΝΑΣ ΠΡΟΣΦΟΡΩΝ

ΤΙΜΕΣ ΣΟΚ

CANDY

ΓΝΩΡΙΖΕΙ ΤΟΝ ΤΡΟΠΟ

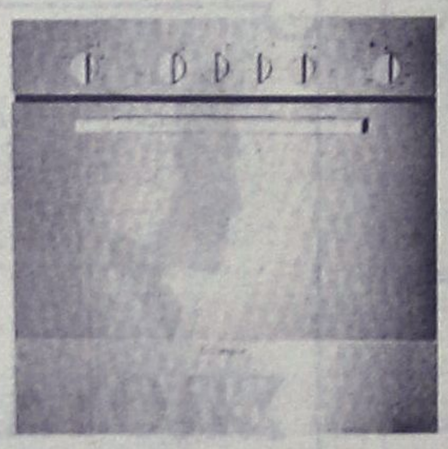

Εντοιχιζόμενος φούρνος και εστία (INOX) CANDY

πάνω 590€

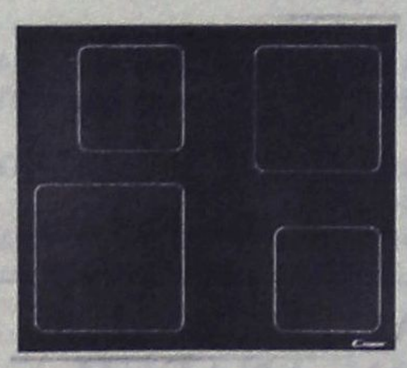

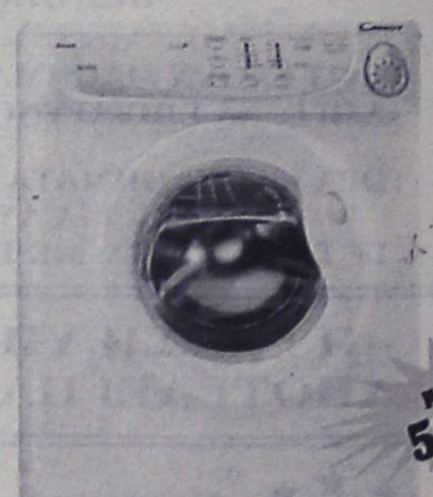

πάνω 520€

Πλυντήριο ρούχων 7kg CANDY

- 1.200 στροφές
- αντιβακτηριδιακά πετρύγια
- πρόγραμμα για λευκά και χρωματιστά μαζί

ΧΑΡΑΛΑΜΠΑΚΗΣ

ΗΛΕΚΤΡΙΚΑ ΕΙΔΗ

Εθν. Αντίστασης 75 • τηλ. 2241032117

AE634

Στις 3 Οκτωβρίου το επίδομα για τους οικοδόμους

Ποια δικαιολογητικά απαιτούνται

Από τις 3 Οκτωβρίου (την μεθεπόμενη Δευτέρα) θα αρχίσει η καταβολή του ειδικού εποχιακού βοηθήματος στον κλάδο των οικοδόμων, λατόμων, ασβεστοποιών και υδραυλικών.

Τα δικαιολογητικά που είναι απαραίτητα για την καταβολή του επιδόματος αυτού είναι:

1. Απόσπασμα ατομικού ασφαλιστικού λογαριασμού (ένσημα) για το έτος 2004.
2. Εκκαθαριστικό σημείωμα εφορίας του 2005 για τα εισοδήματα έτους 2004.
3. Υπεύθυνη δήλωση του Ν. 1599/86 (υπόδειγμα 2), στην οποία να δηλώνουν ότι α) ασκούν το επάγγελμα και β) ότι δεν είναι εργολάβοι ή υπερεργολάβοι και απασχολούν λιγότερους από τρεις μισθωτούς.
4. Αστυνομική ταυτότητα.
5. Άδεια εργασίας προκειμένου περί αλλοδαπών, η οποία να είναι εν ισχύ τουλάχιστον έως 31/12/2005.
6. Αριθμό λογαριασμού της Εθνικής Τράπεζας της Ελλάδος να είναι απαραίτητα στο όνομα του δικαιούχου.
7. Οικοδομική ταυτότητα (απαραίτητη).
8. Όλα τα δικαιολογητικά να είναι σε φωτοτυπία.

Οι προϋποθέσεις για την καταβολή του επιδόματος, σύμφωνα με σχετική ανακοίνωση του σωματείου οικοδόμων, είναι τα εξής:

Να έχουν πραγματοποιήσει στον κλάδο οικοδομών, υδραυλικών, ασβεστοποιών και λατόμων από 95 έως 210 ημερομίσθια στο έτος 2004.

Σε αυτές τις προϋποθέσεις περιλαμβάνονται και οι ανάλογες ημέρες αδείας.

Για τους οικοδόμους χρειάζονται 73 μέχρι 163 κολλημένα ένσημα.

Οι συνάδελφοι δικαιούχοι θα καταθέτουν τα απαιτούμενα δικαιολογιτικά στο Σωματείο Οικοδόμων Ρόδου, Στεφάνου Καζούλη 30, από τις 5 μ.μ. έως 8 μ.μ. κάθε Δευτέρα και Πέμπτη.

Από την Πέμπτη 29-9-2005 θα αρχίσει η παραλαβή των δικαιολογητικών από το Σωματείο.

Βραβεύτηκαν 140 οδηγοί με εισιτήρια για σινεμά

Μπορεί να επαναληφθεί η αξιέπαινη πρωτοβουλία

Με μεγάλη επιτυχία πραγματοποιήθηκε στη περιοχή μας, από άνδρες του Τμήματος Τροχαίας Ρόδου, το πρόγραμμα «επιβράβευσης των συνετών οδηγών», το οποίο μάλιστα δεν αποκλείεται να επαναληφθεί στο αμέσως επόμενο χρονικό διάστημα!

Πρόκειται ουσιαστικά για μία πρωτότυπη ιδέα, την οποία είχε **ο αρχιφύλακας του Τμήματος Τροχαίας Ρόδου κ. Δημήτρης Ρούσσης,** θεωρώντας ότι οι τροχονόμοι θα πρέπει και να επιβραβεύουν τους οδηγούς και όχι μόνο να τους βεβαιώνουν παραβάσεις.

Για την ιδέα αυτή ο κ. Ρούσσης ενημέρωσε **τον διοικητή της Τροχαίας κ. Φώτη Νικολόπουλο και τον αστυνομικό διευθυντή Δωδεκανήσου, Ταξίαρχο κ. Αριστείδη Καρτάνο,** όπου και αποφασίστηκε να εφαρμοστεί δοκιμαστικά, προσφέροντας μάλιστα σε κάθε «συνετό» οδηγό και μία πρόσκληση για το κινηματογράφο.

Το πρόγραμμα ουσιαστικά αφορούσε τους οδηγούς που επανειλλειμένως έχουν εντοπιστεί να εφαρμόζουν κατά γράμμα το Κώδικα Οδικής Κυκλοφορίας και άρχισε να εφαρμόζεται στις αρχές Φεβρουαρίου. Μέχρι τον Απρίλιο, οπότε και ολοκληρώθηκε **είχαν επιβραβευθεί συνολικά 140 οδηγοί**, άνδρες και γυναίκες, όλων των κατηγοριών (δικυκλιστές, οδηγοί ι.χ.ε., φορτηγών, ΤΑΞΙ κ.ά.) και βέβαια κάθε ηλικίας.

Ήταν πραγματικά ευχάριστη έκπληξη σχεδόν για όλους όσοι πήραν την αντίστοιχη πρόσκληση, καθώς μέχρι τότε είχαν συνηθίσει τους άνδρες της Τροχαίας να τους επιδίδουν μόνο κλήσεις.

Χαρακτηριστικό παράδειγμα είναι η αντίδραση του πρώτου οδηγού, ο οποίος τους είπε ότι πριν από λίγα λεπτά συνάδελφοί τους τον είχαν σταματήσει και πάλι.

Μόλις οι αστυνομικοί του εξήγησαν ότι ήθελαν απλά να τον επιβραβεύσουν για τον τρόπο που οδηγούσε, κυριολεκτικά έμεινε έκπληκτος !

Κάτι ανάλογο συνέβη και με τους υπόλοιπους οδηγούς, οι οποίοι κέρδισαν το «μπράβο» των αστυνομικών, καθώς εκτός από τη πρόσκληση ακολουθούσε και σχετική επιστολή από την Αστυνομική Διεύθυνση Δωδεκανήσου.

Αξίζει να σημειωθεί ότι η πρωτότυπη αυτή ιδέα του Τμήματος Τροχαίας Ρόδου, έγινε πανελληνίως γνωστή, ενώ σχετικά ενημερώθηκε και το υπουργείο Δημόσιας Τάξης, το οποίο μάλιστα και την υιοθέτησε προκειμένου να εφαρμοστεί και σε άλλες περιοχές της χώρας.

Σε κάθε περίπτωση πάντως, τόσο η ηγεσία της Αστυνομικής Διεύθυνσης Δωδεκανήσου, όσο και του Τμήματος Τροχαίας Ρόδου, προγραμματίζουν στο αμέσως επόμενο χρονικό διάστημα να ξαναεφαρμόσουν παρόμοιο πρόγραμμα, θέλοντας έτσι να αποδείξουν και εμπράκτως ότι η αστυνομία θέλει και είναι δίπλα στον πολίτη και όχι απέναντι!

Διεκδικεί οκτώ στρέμματα της ΕΤΑ

Ο δήμος της Καλλιθέας

Την ερχόμενη Τετάρτη 28 Σεπτεμβρίου, αναμένεται να συνεδριάσει το δημοτικό συμβούλιο Καλλιθέας, το οποίο και θα ασχοληθεί μεταξύ των άλλων με δύο κρίσιμα θέματα που έχουν σχέση με απεμπλοκή εκτάσεων της περιοχής, για να αξιοποιηθούν στη συνέχεια από το Δήμο.

Τα ζητήματα, που πρόκειται να εξετάσει και να αποφασίσει μεθοδευμένα πλέον για τις ενέργειες που θα γίνουν, είναι το αίτημα του Δήμου Καλλιθέας προς την ΕΤΑ για παραχώρηση 8 στρεμμάτων στην περιοχή της παραλίας «Τραουνού» καθώς επίσης και τα υπόλοιπα 200 στρέμματα για την περιοχή της Καλλιθέας.

Σε δηλώσεις που έκανε μιλώντας στη «Ροδιακή» ο Δήμαρχος Καλλιθέας κ. Γιάννης Ιατρίδης, σημείωσε χθες ότι και τα δύο αυτά ζητήματα, έχουν την δική τους σημασία και σε κάθε περίπτωση η προώθηση για την ταχύτερη παραχώρησή τους στον Δήμο Καλλιθέας, είναι σημαντική για την άμεση εφαρμογή των όσων έχουν σχεδιαστεί.



Αναχωρήσεις από Ρόδο
από λιμάνι Μανδράκι
Κάθε **Δευτέρα, Τρίτη, Τετάρτη**
και **Κυριακή** για **Κω**
στις 16:00.
Κάθε **Παρασκευή** για **Νίσυρο - Κω**
στις 15:30.
Κάθε **Σάββατο** για **Σύμη - Κω**
στις 15:25.
Κρατήσεις - Εισιτήρια στην ΑΝΕΣ Αυστραλίας 88, Ρόδος
Τηλ: 22410 37769 & 22410 77760
AE608



ΓΝΩΜΩΝ
ΦΡΟΝΤΙΣΤΗΡΙΑ
Μ. ΓΙΑΝΝΙΚΟΥΡΗΣ

32 ΧΡΟΝΙΑ ΔΗΜΙΟΥΡΓΙΚΗΣ ΠΡΟΣΦΟΡΑΣ!
.... και συνεχίζουμε

Διδάσκουν:
Γιαννικουρής Μανώλης
Οικονόμου Νέστορας
Σέρβου Βεατρίκη

• Μαθηματικά • Φυσική • Χημεία • Αρχαία
• Ιστορία • Έκθεση • Α.Ο.Θ. • Α.Ο.Δ.Ε.
• Ανάπτυξη εφαρμογών σε προγραμματιστικό περιβάλλον
Τμήματα: 4μελή - 6μελή - 8μελή - Ιδιαίτερα
Έναρξη Μαθημάτων:
• Β'-Γ' Λυκείου: 16 Αυγούστου
• Α' Λυκείου - Α'-Β'-Γ' Γυμνασίου-ΤΕΕ: 1 Σεπτεμβρίου
• Τμήματα Αποφοίτων
ΠΛΗΡΟΦΟΡΙΕΣ: Καθημερινά 10.00-13.00 και 18.00-22.00
Χειμάρρας 117 • Τηλέφωνα: 22410 25700 - 25250 - 25252 Κιν.: 6948889689
AE625

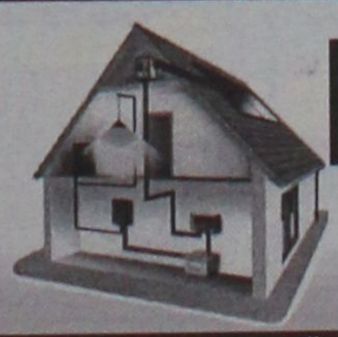

Ηλιος & Ανεμος
Ανεξάντλητη πηγή ενέργειας
ΦΩΤΟΒΟΛΤΑΪΚΑ – ΑΝΕΜΟΓΕΝΝΗΤΡΙΕΣ – INVERTER
για εξοχικά σπίτια • καταστήματα • τροχόσπιτα •
σκάφη αναψυχής • απομακρυσμένα σπίτια χωρίς δίκτυο
ΚΕΝΤΡΟ ΜΠΑΤΑΡΙΑΣ ΔΩΔ/ΣΟΥ
ΚΑΠΟΔΙΣΤΡΙΟΥ 74 • ΤΗΛ. 2241021507
AE2789

LANE

STEFANAKIS TOURS-RODOS

Representative of Line Sea Lines

38 Alexandrou Diakou street, 85100 Tel: 22410-20625, 30054, 31833
Fax: 22410-26745
E-Mail: stefanakistours@yahoo.gr

ΙΕΡΑΠΕΤΡΑ

ΤΕΤΑΡΤΗ: Ρόδος (4.30), **Χάλκη** (6.45), **Διαφάνι** (8.45), **Πηγάδια** (10.15), **Κάσος** (11.50), **Σητεία** (15.20), **Αγ. Νικόλαος** (17.15), **Σαντορίνη** (22.15), **Μήλος** (2.00), **Πειραιάς** (6.50)

ΚΥΡΙΑΚΗ: Ρόδος (4.30), **Χάλκη** (6.45), **Διαφάνι** (8.45), **Πηγάδια** (10.15), **Κάσος** (11.50), **Σητεία** (15.20), **Αγ. Νικόλαος** (17.15), **Σαντορίνη** (22.15), **Μήλος** (2.00), **Πειραιάς** (6.50)

ΣΑΒΒΑΤΟ: Ρόδος (13.00), **Καστελλόριζο** (17.00).

ΚΟΡΝΑΡΟΣ

ΠΕΜΠΤΗ: Ρόδος (4.30), **Χάλκη** (6.45), **Διαφάνι** (8.45), **Πηγάδια** (10.15), **Κάσος** (11.50), **Σητεία** (15.20), **Αγιος Νικόλαος** (17.15), **Σαντορίνη** (22.15), **Μήλος** (2.00), **Πειραιά** (6.50).

ΣΑΒΒΑΤΟ: Ρόδος (00.00), **Κως** (4.00), **Κάλυμνος** (5.10), **Σάμος** (09.10), **Χίος** (12.40), **Μυτιλήνη** (16.10), **Λήμνος** (21.45), **Αλεξανδρούπολη** (1.50).

ΤΡΙΤΗ: Ρόδος (16.00), **Καστελλόριζο** (20.00).

ΤΕΤΑΡΤΗ: Ρόδος (13.00), **Καστελλόριζο** (17.00).

* Τα παραπάνω δρομολόγια ισχύουν μέχρι 16/10

ΧΠ864

Μετά την ένταξη του έργου στο πρόγραμμα «Θησέας»

Ξεκινούν σύντομα οι εργασίες για το «Έλλη»

Το θέμα συζητείται στο δημοτικό συμβούλιο την Πέμπτη

Η αναμόρφωση μίας από τις «πληγές» στο κέντρο της πόλης αναμένεται να ξεκινήσει μέσα στο τρέχον έτος και δεν είναι άλλη από το κτήριο του «Έλλη» το οποίο παρουσιάζει, τα τελευταία χρόνια, εικόνα εγκατάλειψης.

Στη συνεδρίαση, λοιπόν του δημοτικού συμβουλίου Ρόδου, την ερχόμενη Πέμπτη 29 Σεπτεμβρίου το σώμα καλείται να εγκρίνει την οικονομοτεχνική μελέτη καθώς και τον τρόπο εκτέλεσης και διάθεσης πίστωσης, του έργου «Αποκατάσταση κτηρίου ΕΛΛΗ. Προκαταρκτικές εργασίες».

Το έργο αυτό, εντάχθηκε πρόσφατα στο πρόγραμμα «Θησέας» και ο προϋπολογισμός του ανέρχεται στο 1.000.000 ευρώ.

Το δ.σ. καλείται, καταρχάς, να εγκρίνει την οικονομοτεχνική μελέτη που συνέταξε η Διεύθυνση Προστασίας Μεσαιωνικής Πόλης και τοκόστος της οποίας ανέρχεται στα 60 χιλιάδες ευρώ.

Η εισήγηση που κατατέθηκε για έγκριση στο δ.σ. έχει ως εξής:

Το δημοτικό συμβούλιο δήμου Ροδίων με την 132/2005 απόφασή του καθόρισε την πρόταση του δήμου Ροδίων στο πρόγραμμα «Θησέας». Στο σημείο 5 (πέντε) της λίστας των έργων που εγκρίνονται αναφέρεται το έργο: «Αποκατάσταση κτηρίου ΕΛΛΗ» με προϋπολογισμό 1.000.000 ευρώ.

Το έργο προτείνεται να υλοποιηθεί σε δύο φάσεις. Η πρώτηφάση περιλαμβάνει προκαταρκτικές και διερευνητικές εργασίες ώστε να ολοκληρωθούν σωστά οι μελέτες που αφορούν τη δεύτερη φάση της οριστικής αποκατάστασης.

Το πρώτο υποέργο περιλαμβάνει τις εργασίες καθαίρεσης των σαθρών τμημάτων στα στηθαία των δωμάτων και του ορόφου, καθαιρέσεις επιχρισμάτων, διερευνητικές τομές στα θε-



μέλια καθώςκαι διερευνητικές καθαιρέσεις στον τρούλο και στα υποστυλώματα, τοποθέτηση ικριωμάτων για τον καθορισμό του εσωραχίου του τρούλου, προστασία των σιδηρών οπλισμών που είναι εκτεθειμένοι, ασφαλή περίφραξη του εργοταξίου.

Η Διεύθυνση Προστασίας Μεσαιωνικής Πόλης προχώρησε στη σύνταξη της οικονομοτεχνικής μελέτης του έργου «Αποκατάσταση κτηρίου ΕΛΛΗ-προκαταρκτικές εργασίες» συνολικού ύψους 60.000,00 ευρώ. Για το ίδιο έργο, είχε κατατεθεί τεχνικό δελτίο στο πρόγραμμα «Θησέας» και έγινε η οριστική ένταξή του κατόπιν της υπ' αριθ. 12678/8-9-2005 αποφ. της Περιφέρειας Νοτίου Αιγαίου Δ/νση Δημ. Έργων.

Οι πιστώσεις από το πρόγραμμα «Θησέας» θα κατανεμηθούν χρονολογικά ως εξής:

Έτος 2005: 60.000,00 ευρώ, έτος 2006: 500.000,00 ευρώ, έτος 2007: 440.000,00 ευρώ.

Αυτό το πρώτο υποέργο, θα εκτελεσθεί με αυτεπιστασία, ενώ το επόμενο με ανάθεση μετά από μειοδοτικό διαγωνισμό.

Το έργο δεν συμπεριλαμβάνεται στο τεχνικό πρόγραμμα του δήμου Ροδίων που ψηφίστηκε με την υπ' αριθ. 430/2004 απόφαση του δ.σ.

Ζητείται:

1. Η έγκριση της οικονομοτεχνικής μελέτης των 60.000,00 ευρώ του παραπάνω έργου.
2. Η τροποποίηση του τεχνικού προγράμματος και του προϋπολογισμού με την ένταξη του έργου «Αποκατάσταση κτηρίου ΕΛΛΗ-προκαταρκτικές εργασίες», προϋπολογισμού 60.000,00 ευρώ για το έτος 2005 στον Κ.Α. 71/7321.15
3. Η ψήφιση και διάθεση της πίστωσης των 60.000,00 ευρώ για το έτος 2005 σε βάρος του Κ.Α. 71/7321.15 με μεταφορά του ποσού από τον Κ.Α. 71/7329.11
4. Η έγκριση τρόπου εκτέλεσης με αυτεπιστασία.

TIMETABLE		RHODES	SIMI		PANORMITIS		KOS		KALYMNOS		LEROS		LIPSI		PATMOS		LIPSI		LEROS		KALYMNOS		KOS		SIMI		PANORMITIS		RHODES	KASTELORIZO	
DAYS/ΗΜΕΡΕΣ	SHIP	DEPARTURE	ARRIVAL	DEPARTURE	ARRIVAL	DEPARTURE	ARRIVAL	DEPARTURE	ARRIVAL	DEPARTURE	ARRIVAL	DEPARTURE	ARRIVAL	DEPARTURE	ARRIVAL	DEPARTURE	ARRIVAL	DEPARTURE	ARRIVAL	DEPARTURE	ARRIVAL	DEPARTURE	ARRIVAL	DEPARTURE	ARRIVAL	DEPARTURE	ARRIVAL	DEPARTURE	ARRIVAL	ARRIVAL	DEPARTURE
SUNDAY ΚΥΡΙΑΚΗ	EXPRESS	8.30	9.20	9.25	·	·	11.00	11.10	11.50	12.00	12.50	12.55	13.15	13.20	13.40	13.45	·	·	14.25	14.30	15.20	15.30	16.10	16.20	17.45	17.50	·	·	18.30	·	·
	PRIDE	15.30	·	·	16.10	16.15	17.30	17.40	18.20	18.30	19.15	19.20	19.40	19.45	20.05	6.00	6.20	6.25	6.45	6.50	7.35	7.45	8.20	8.30	·	·	9.45	9.50	10.50	·	·
MONDAY ΔΕΥΤΕΡΑ	EXPRESS	8.30	·	·	·	·	·	·	·	·	·	·	·	·	·	·	·	·	·	·	·	·	·	·	·	·	·	·	·	11.00	16.00
	PRIDE	15.30	16.20	16.25	·	·	17.40	17.50	18.30	18.40	19.25	19.30	19.50	19.55	20.15	6.00	6.20	6.25	6.45	6.50	7.35	7.45	8.20	8.30	9.45	9.50	·	·	10.40	·	·
TUESDAY ΤΡΙΤΗ	EXPRESS	8.30	·	·	·	·	10.40	10.50	11.30	11.40	12.30	12.35	12.55	13.00	13.20	13.30	·	·	14.20	14.30	15.20	15.30	16.10	16.20	·	·	·	·	18.30	·	·
	PRIDE	15.30	16.20	16.25	·	·	17.40	17.50	18.30	18.40	19.25	19.30	19.50	19.55	20.15	6.00	6.20	6.25	6.45	6.50	7.35	7.45	8.20	8.30	9.45	9.50	·.	·	10.40	·	·
WEDNESDAY ΤΕΤΑΡΤΗ	EXPRESS	8.30	9.20	9.25	·	·	11.00	11.10	11.50	12.00	12.50	12.55	13.15	13.20	13.40	13.45	·.	·	14.25	14.30	15.20	15.30	16.10	16.20	17.45	17.50	·	·	18.30	·	·
	PRIDE	15.30	16.20	16.25	·	·	17.40	17.50	18.30	18.40	19.25	19.30	19.50	19.55	20.15	6.00	6.20	6.25	6.45	6.50	7.35	7.45	8.20	8.30	9.45	9.50	·	·	10.40	·	·
THURSDAY ΠΕΜΠΤΗ	EXPRESS	8.30	·	·	·	·	10.40	10.50	11.30	11.40	12.30	12.35	12.55	13.00	13.20	13.30	·	·	14.20	14.30	15.20	15.30	16.10	16.20	·	·	·	·	18.30	·	·
	PRIDE	15.30	16.20	16.25	·	·	17.40	17.50	18.30	18.40	19.25	19.30	19.50	19.55	·	6.00	6.20	6.25	6.45	6.50	7.35	7.45	8.20	8.30	9.45	9.50	·	·	10.40	·	·
FRIDAY ΠΑΡΑΣΚΕΥΗ	EXPRESS	8.30	·	·	·	·	10.40	10.50	11.30	11.40	12.30	12.35	12.55	13.00	13.20	13.30	·	·	14.20	14.30	15.20	15.30	16.10	16.20	·	·	·	·	18.30	·	·
	PRIDE	15.30	16.20	16.25	·	·	17.40	17.50	18.30	18.40	19.25	19.30	19.50	19.55	20.15	6.00	6.20	6.25	6.45	6.50	7.35	7.45	8.20	8.30	9.45	9.50	·	·	10.40	·	·
SATURDAY ΣΑΒΒΑΤΟ	EXPRESS	8.30	·	·	9.10	9.20	10.50	11.00	11.40	11.50	12.40	12.45	13.05	13.10	13.30	13.40	·	·	14.20	14.30	15.20	15.30	16.10	16.20	·	·	17.45	17.50	18.30	·	·
	PRIDE	15.30	16.20	16.25	·	·	17.40	17.50	18.30	18.40	19.25	19.30	19.50	19.55	20.15	6.00	6.20	6.25	6.45	6.50	7.35	7.45	8.20	8.30	9.45	9.50	·	·	10.40	·	·

Δρομολόγια 15/9/2005 έως 15/6/2006



Με όραμα και αγάπη για τα Δωδεκάνησα, το ταξίδι μας συνεχίζεται.

DODEKANISOS SEAWAYS
η δική μας ναυτιλιακή

Αναχωρήσεις για:
Ρόδο • Σύμη • Πανορμίτη • Κω • Κάλυμνο • Λέρο • Λειψούς • Πάτμο • Καστελόριζο

DODEKANISOS SEAWAYS Αυστραλίας 3, 85100 Ρόδος, τηλ.: 22410 70590, fax: 22410 70591, e-mail: info@12ne.gr, www.12ne.gr

AE592

ΑΘΛΗΤΙΚΗ ΡΟΔΙΑΚΗ
ΚΥΡΙΑΚΗ 25 ΣΕΠΤΕΜΒΡΙΟΥ 2005

ΔΙΑΓΟΡΑΣ: ΑΠΟΦΑΣΙΣΜΕΝΟΣ ΝΑ ΠΕΤΥΧΕΙ
ΣΕΛ. 42

Στη σέντρα η Ρόδος

- *Θέλει να ξεκινήσει κατά τον καλύτερο τρόπο την φετινή προσπάθεια στο πρωτάθλημα της Γ' Εθνικής Κατηγορίας υποδεχόμενη στις 17.00 τον Αιολικό.*
- *Δεν ήρθε ακόμα το δελτίο του Μονσελί που μια διευκρίνιση τον κρατάει εκτός αγώνα και πρεμιέρας.*
- *Χοσάδας:«Κάθε αρχή και δύσκολη»*

Όλοι οι δρόμοι οδηγούν στις 17.00 στο Δημοτικό Στάδιο της πόλης μας όπου η Ρόδος ξεκινάει την προσπάθειά της στο πρωτάθλημα της Γ΄ Εθνικής Κατηγορίας φιλοξενώντας τον δυνατό Αιολικό που θέλει να μπει φιλόδοξα και αποφασιστικά στον μαραθώνιο.

Είναι ένα απόγευμα που σίγουρα θα πρέπει να είναι νικηφόρο για την Ρόδο που περνώντας μέσα από συμπληγάδες είναι ήδη καλή ομάδα και αναμένεται να το αποδείξει και στα επίσημα παιχνίδια του πρωταθλήματος στην Γ΄Εθνική Κατηγορία.

Ο Βαγγέλης Χοσάδας και οι παίκτες του έχουν προετοιμασθεί κατάλληλα για αυτή την στιγμή αλλά και για ό,τι επακολουθήσει στην συνέχεια. Έγιναν πρώτα ομάδα, πήγαν στην Κρήτη για δέκα μέρες, προετοιμάσθηκαν κατάλληλα και είναι έτοιμοι για να αποκαλυφθούν μπροστά στους πολλούς φίλους της ομάδας που αναμένεται να δώσουν σήμερα βροντερό παρών στο Δημοτικό Στάδιο της πόλης μας.

Από την άλλη πλευρά θα πρέπει να σημειωθεί πώς ο κόσμος πρέπει να είναι τέτοιος και να έχει και τόσο παλμό που ο Αιολικός να καταλάβει πως δεν έχει καμιά τυχη στην σημερινή συνάντηση.

Ο προπονητής της ομάδας έχει κι εκείνος το άγχος της πρώτης φοράς. Μπορεί να είναι χρόνια στο ποδόσφαιρο αλλά σαν προπονητής σε αυτή την Κατηγορία είναι η πρώτη φορά που κάθεται σε ένα πάγκο με την δυναμική της Ρόδου.

Χαρακτηριστικές οι χθεσινές δηλώσεις του για την πρεμιέρα και το σημερινό παιχνίδι:

«Σίγουρα ο στόχος μας είναι η νίκη και οι τρεις βαθμοί στην πρεμιέρα. Κάθε αρχή πάντως είναι και δυσκολη για την οποιαδήποτε ομάδα. Στα μέχρι τώρα φιλικά παιχνίδια δείξαμε πώς είμαστε σε καλή κατάσταση και αυτό θα πρέπει να κάνουμε και σήμερα. Το πόσο καλή ομάδα είμαστε θα φανεί σήμερα στο γήπεδο».

Χωρίς τον Μονσελί

Τελικά η ομάδα της Ρόδου θα παραταχθεί κόντρα στον Αιολικό χωρίς τον Μουσα Μονσελί αφου το δελτίο του δεν εκδόθηκε καθώς χρήζει κάποιας ακόμα διευκρίνησης. Η Ουαλική Ομοσπονδία πάντως έστειλε το σχετικό έγγραφο στην ΕΠΟ αλλά δεν αναφέρει σε αυτό αν είναι επαγγελματίας ή ερασιτέχνης ο παίκτης και κατά συνέπεια δεν μπορεί η Ελληνική Ομοσπονδία να το χρησιμοποιήσει.

Η αρμόδια επιτροπή της ΕΠΟ ειδοποίησε την διοίκηση της Ρόδου πως θα ασχοληθεί με τον ποδοσφαιριστή και την περίπτωση αυτή από αυριο Δευτέρα ουτως ώστε να τον έχει η Ρόδος στην διάθεσή της για τον δευτερο αγώνα του πρωταθλήματος.

Στον αγωνιστικό τομέα τώρα ο προπονητής της Ρόδου δεν υπολογίζει:

-Στους τραυματίες Ροδανάκη, Μποϊλή, Γκαντέα, και Στόιο

-και στους υπεράριθμους Κουτολο, Παπαοικονόμου, Εργάτη, Δερμιτζάκη, (είναι και ανέτοιμος) και τον Μονσελί.

Στην δεκαοκτάδα πάντως κάλεσε τους εξής ποδοσφαιριστές:

Κλιάφα, Ανδριόπουλο, Σκέντζο, Μακρυδημήτρη, Πάττα, Δανά, Μητράκα, Αγγελόπουλο, Πλύγκο, Καντιμοίρη, Αχιολά, Αθανασίου, Γκινή, Ζαχαριέφσκι, Καρκαλέτση, Στράντζαλη, Τσαγκαβέλη και Ισκά.

Η ομάδα της Ρόδου θα γευματίσει σε καθορισμένη ώρα σε γνωστή ταβέρνα της πόλης και στην συνέχεια θα ξαναβρεθουν στο γήπεδο για το παιχνίδι..



Ο Σταμάτης Καντιμοίρης θα αποτελέσει ένα από τα ατού της σημερινής Ρόδου

Παρροδιακό κάλεσμα

«Φίλαθλε της Ρόδου τώρα ήρθε η δική σου η σειρά» αναφέρει μεταξύ άλλων στη χθεσινή ανακοίνωσή της η ΠΑΕ Ρόδος με την οποία καλεί όλο τον κόσμο στο γήπεδο να την ενισχύσει στη νέα της προσπάθεια.

Χρειάζονται οι πάντες. Είναι αναγκαία για μια ποδοσφαιρική εταιρία η παρουσία όλων καθώς η Ρόδος στηρίζεται πολύ στη δύναμή της που είναι ο φίλαθλος κόσμος της.

- *Η ΠΑΕ Ρόδος καλεί όλο τον φίλαθλο κόσμο στο γήπεδο αφού η ομάδα χρειάζεται άμεση ενίσχυση*

Αναλυτικά η ανακοίνωση της ΠΑΕ αναφέρει τα εξής:

Φίλαθλε της «Ρόδου»,

Η αγαπημένη μας ομάδα, παρ' όλες τις δύσκολες στιγμές που πέρασε το τελευταίο διάστημα, κατάφερε να σταθεί και πάλι στα πόδια της.

Η διοίκηση και ο προπονητής μας, λειτουργώντας αθόρυβα και μεθοδικά, κάναμε κάθε δυνατή προσπάθεια, προκειμένου να φτιάξουμε ένα αξιόμαχο σύνολο, που θα μπορέσει να ανταποκριθεί στο δύσκολο πρωτάθλημα της Γ' Εθνικής και γιατί όχι, ακόμα και να διακριθεί σε αυτό. Τα αποτελέσματα της προσπάθειας αυτής, είμαστε βέβαιοι, ότι σύντομα θα φανούν μέσα στο γήπεδο.

Φίλαθλε της «Ρόδου»,

Τώρα ήλθε η δική σου σειρά, να ενισχύσεις την αγαπημένη σου ομάδα. Κάνε την αρχή από το κυριακάτικο πρώτο παιχνίδι με τον Αιολικό Μυτιλήνης. Με την παρουσία σου, τη φωνή και το εισιτήριό σου, δώσε τη δύναμη στους παίκτες της ομάδας, στην τεχνική ηγεσία και στη διοίκηση, να συνεχίσουν να προσπαθούν, για να έλθουν σύντομα ακόμα καλύτερες μέρες. Είναι στοίχημα για όλους μας, που ισχυριζόμαστε ότι αγαπάμε αυτήν την ομάδα, να το αποδείξουμε στην πράξη. Ακόμα και το μειωμένο εισιτήριο του ενός φιλάθλου, είναι απολύτως αναγκαίο.

Όλοι μαζί ενωμένοι και ο καθένας με όποιον τρόπο μπορεί, αξίζει να στηρίξουμε την αγαπημένη μας ομάδα. Ταμείο θα κάνουμε στο τέλος. Μέχρι τότε όμως δεν χωρεί εφησυχασμός. Οι ιαχές «Ρόδος ολέ» και «φόρτσα Ρόδος», που έβγαιναν από τα στόματα και τα έγκατα των ψυχών των χιλιάδων φιλάθλων της «Ρόδου», δονώντας την ατμόσφαιρα μέσα κι έξω από το γήπεδο, είναι ώρα να επιστρέψουν ξανά στο γήπεδο και να γίνουν φόβητρο για κάθε έναν που τόλμησε να αμφισβητήσει τη δύναμη αυτής της ομάδας. Γιατί η πραγματική δύναμή της, είσαι ΕΣΥ «φίλαθλε της Ρόδου».

Φίλαθλε της «Ρόδου»,

Από εδώ και στο εξής βάλε κι εσύ το δικό σου λιθαράκι, για να χτίσουμε όλοι μαζί, μια μεγάλη και δυνατή Ρόδο.

- Όλοι κάθε Κυριακή, να γεμίζουμε το γήπεδο.
- Όλοι να στηρίζουμε κάθε εκδήλωση της ομάδας.
- Όλοι μπροστάρηδες στην κοινή προσπάθεια.

Δώσε κι εσύ το παρών, για να ζήσουμε ξανά, ανεπανάληπτες στιγμές με τη Ρόδο μας.

Τα ελάφια τραγουδάνε ακόμα: Φόρτσα Ρόδος ολέ».

Γ ΕΘΝΙΚΗ-ΠΕΡΙΦΕΡΕΙΑΚΟ

Αποφασισμένος να πετύχει

• Με αρκετή αισιοδοξία παίζει σήμερα στην Ριζούπολη ο Διαγόρας με στόχο την νίκη και τους τρεις βαθμούς απέναντι σε μια ομάδα που τώρα αποκτά και πάλι την χαμένη της αίγλη.

• Χωρίς τους Βελή, Μοσχή, Γουλόπουλο θα αγωνισθούν σήμερα στις 17.00 οι κυανέρυθροι.



Θέλουν να πανηγυρίσουν στην Ριζούπολη οι παίκτες του Διαγόρα. (ΒΙΚΤΩΡ-ΦΩΤΟ ΜΑΡΚΕΤ-ΙΑΛΥΣΟΣ)

Είναι αποφασισμένος να πετύχει, άσχετα αν ξεκινάει από την Ριζούπολη το φετινό οδοιπορικό στην καινούργια Κατηγορία. Πέρασε από πολλά στάδια αυτή η προετοιμασία και περιείχε ακόμα και αλλαγή προπονητή καθώς δεν πληρούσε κατά την ίδια την διοίκηση τις προϋποθέσεις ο Βασίλης Τζαλακώστας.

Ο Βάλτερ Σκότσικ βέβαια είναι μιας άλλης εμβέλειας αλλά ομάδα δεν είναι μόνο ο προπονητής. Είναι η διοίκηση, είναι οι παίκτες, είναι ο κόσμος αλλά είναι και ολόκληρη η φιλοσοφία που διέπει την ομάδα και δη τον σύλλογο καθώς είναι γνωστό στους πάντες πως ο Διαγόρας είναι από τα πιο αγαπητά σωματεία στην Ελλάδα εξαιτίας αυτής της φιλοσοφίας.

Ο Διαγόρας λοιπόν συνήλθε με τον Βάλτερ Σκότσικ που επέμεινε σε πολλά πράγματα από τότε που ανέλαβε την τεχνική ηγεσία χωρίς να αναφερθεί ούτε μια φορά στο έργο του προκατόχου του που ωστόσο ήταν εκείνο που ανάγκασε την διοίκηση Χρυσοχοΐδη να αλλάξει κάποια πράγματα στην ομάδα .

Αυτά όμως πέρασαν και ο κ. Σκότσικ παρά τον λίγο χρόνο που είχε στην ομάδα έβαλε τις δικές του γνώσεις σε μια ομάδα που είναι κατά το μεγάλο ποσοστό καινούργια αλλά και όπως δήλωσε ο κ. Σκότσικ την Παρασκευή σε ποσοστό 70-80% έτοιμη για να αντιμετωπίσει τον πάλαι ποτέ ισχυρό Απόλλωνα Αθηνών του Πέτρου Μπόντζου.

Ο προπονητής της ομάδας δεν έχει στην διάθεσή του στο σημερινό παιχνίδι

- Τον Χρήστο Βελή που ακολουθεί ήδη ειδικό πρόγραμμα.
- Ο Χάρης Μοσχής που δεν είναι έτοιμος ακόμα να μπει στην ομάδα.
- Ο Γρηγόρης Γουλόπουλος που έχασε αρκετές προπονήσεις.

Ενώ με πρόβλημα ταξίδεψαν οι Νίκος Πήλιουρας και Ρεΐσης Μαΐλης.

Στην διάθεσή του ο Αυστριακός τεχνικός έχει για το σημερινό παιχνίδι τους *Τυράτσκι, Κεφάλα, Μαλλιάκα, Ρουτζιέρη, Σαλαμαστράκη, Πήλιουρα, Παφιάκη, Παπαδημήτρη, Βασιλάκη, Γιόνοβιτς, Κοσκινιάτη, Μαΐλη, Μπαλογιάννη, Στεργαλά, Σπάρταλη, Αμπίλιο, Τσιαντούλη και Σούβαρι.*

ΟΙ ΑΛΛΟΙ ΑΓΩΝΕΣ

Στα άλλα παιχνίδια της πρεμιέρας στην Γ΄Εθνική θα παίξουν:

Άγιος Δημήτριος-Λήλας Βασιλικού
Θύελλα Π.-Κερατσίνι
Αχαϊκή-Αστέρας Τρίπολης
Μεσσηνιακός-Ιωνία 2000
Αχαρναϊκός-Βύζας
Ατσαλένιος-Εθνικός
Ρεπό έχει ο Παναιτωλικός.

"Δεν τους ενδιαφέρει"

• ΓΚΑΪΔΑΣ: "Δεν γινόμαστε έτσι ανταγωνιστικοί".

Πολλά είναι τα παράπονα που εξέφρασε ο τεχνικός του Ιάλυσου Γιώργος Γκάιδας προς την ΕΠΟ, όσον αφορά τη γνωστή απόφασή της για τη χρηματοδότηση των μετακινήσεων. Συγκεκριμένα, ο κ. Γκάιδας σε γνωστό σαϊτ τόνισε: *«Είναι λυπηρό αυτό που γίνεται. Έχουμε φοβερό πρόβλημα και δεν ασχολείται κανένας. Δεν τους αγγίζει και δεν καταλαβαίνω το λόγο. Κάναμε μια διαμαρτυρία προς την ΕΠΟ, αλλά δεν την ενδιαφέρει. Μετά πώς λένε να γίνουν ανταγωνιστικές οι ομάδες, όταν δεν έχουμε την οικονομική ευχέρεια και δεν μπορούμε να παρουσιαζόμαστε πλήρεις».*



"Έχουμε φοβερό πρόβλημα αλλά δεν ασχολείται κανένας", δήλωσε για την ταλαιπωρία σε γνωστό site ο τεχνικός του Ιάλυσου.

Ο λόγος φυσικά είναι πως δεν υπάρχουν λεφτά για τίποτα στην Ομοσπονδία και αυτό οφείλεται κατά κύριο λόγο στην διαμάχη της ΕΠΟ με τον κ. Ορφανό.

Ο Ιάλυσος γνώρισε χθες την απόλυτη ταλαιπωρία και με πρωτοβουλία των ανθρώπων του πήγε σε ξενοδοχείο για να νιώσουν οι παίκτες του... ποδοσφαιριστές!!!

Σύμφωνα με τα όσα έγιναν γνωστά πάντως οι κιτρινοκόκκινοι κατέλυσαν με πρωτοβουλία των μελών του δ.σ. σε ξενοδοχείο και θα παρέμεναν εκεί μέχρι την ώρα αναχώρησης για το γήπεδο της Κερατέας.

Φυσικά και το οικονομικό έχει κάνει τον κόσμο του Ιάλυσου να τρέχει για να μην υπάρξουν εμπόδια στην ομαλή λειτουργία της ομάδας.

Παρά την ταλαιπωρία πάντως όλοι περίμεναν το θετικό αποτέλεσμα από την ομάδα και τον αγώνα στην Κερατέα.

Ζεστάθηκαν αλλιώς!

• Οι παίκτες της ΑΕ Κω είδαν το φως του χρήματος την Παρασκευή το βράδυ και γευμάτισαν με την τεχνική ηγεσία και την διοίκηση.

• Άρχισε να λειτουργεί και διαφορετικά η ομάδα της Κω που πάει με άλλο αέρα στο σημερινό ματς με τον Ατρόμητο Πειραιά στο Δημοτικό Στάδιο "Ανταγόρας"(16.30).

Πανέτοιμη από κάθε άποψη η ομάδα της Κω περιμένει στις 16.30 την ομάδα του Ατρομήτου Πειραιά για να πετύχει την πρώτη της νίκη και να ξεκινήσει κατά τον καλύτερο τρόπο το φετινό περιφερειακό πρωτάθλημα στο οποίο ως γνωστό έχει στόχο την γρήγορη παραμονή στην Κατηγορία.

Την Παρασκευή το βράδυ λοιπόν σε μια προσπάθεια καλύτερης γνωριμίας αλλά και σύσφιξης σχέσεων και οι βυσσινί γευμάτισαν με την τεχνική ηγεσία αλλά και την διοίκηση του Μιχάλη Αγγελίδη σε γνωστή ταβέρνα του νησιού για να δέσουν ακόμα περισσότερο σαν ομάδα.

ΚΩΣ
Του ανταποκριτή μας
Γιώργου Αναγνώστου

Λίγο πριν πάντως οι ποδοσφαιριστές της ΑΕ Κω πήραν μέρος των οφειλομένων από τους διοικούντες και απέκτησαν αυτόματα άλλη ψυχολογία αφού ζεστάθηκαν οικονομικά και θα πάνε σίγουρα να παίξουν αλλιώς το σημερινό παιχνίδι με τον Ατρόμητο Πειραιά.

Ήταν μια ωραία βραδιά που τους ζέστανε όλους και τους χαροποίησε ιδιαίτερα καθώς έτσι η ομάδα άρχισε να λειτουργεί διαφορετικά και να δείχνει οικογένεια.

Η Κως λοιπόν ξεκινάει με τους καλύτερους οιωνούς το φετινό περιφερειακό πρωτάθλημα σε αυτόν τον τομέα.

Από αγωνιστικής πλευράς πάντως δεν λείπουν τα προβλήματα.

- Ο Συλαϊδόπουλος αλλά πιθανόν και ο Στεφαδούρος δεν θα είναι στην διάθεση του Γιάννη Μανούσογλου για το σημερινό παιχνίδι.
- Αντίθετα είναι σε καλή κατάσταση και θα μπουν από την αρχή στον αγώνα οι Θαλασσινός και Γούλας.



Ανεβασμένη η ψυχολογία των παικτών της ΑΕ Κω. (ΒΙΚΤΩΡ-ΦΩΤΟ ΜΑΡΚΕΤ-ΙΑΛΥΣΟΣ)

Ο προπονητής της ομάδας πάντως Γιάννης Μανούσογλου κάλεσε όλους τους παίκτες σήμερα στο γήπεδο και εκεί θα επιλέξει τους δεκαοκτώ της σημερινής συνάντησης. Όλοι πιστεύουν πάντως να ξεκινήσει με το δεξί η ΑΕ Κως το φετινό πρωτάθλημα και ευελπιστούν πως όπως και πέρυσι θα φθάσουν γρήγορα στον στόχο τους που είναι η γρήγορη παραμονή.

Στα άλλα παιχνίδια της 2ης αγωνιστικής του πρωταθλήματος θα παίξουν:

Κορωπί – Αριάδνη
Πανναξιακός – Μοσχάτο
Αίας Σαλ.-Ερμής Κορ.
Γλυκά Νερά-Μαρκό
Ρεπό έχει ο Σαρωνικός

ΚΑΣΤΗΣ ΜΙΧΑΗΛ & ΣΙΑ Ο.Ε.
ΝΕΑ ΜΑΝΤΡΑ
ΟΙΚΟΔΟΜΙΚΩΝ ΥΛΙΚΩΝ
ΓΕΝΝΑΔΙ-ΝΟΤΙΑ ΡΟΔΟΣ Τ.Κ. 85109
ΤΗΛ. 22440 43169-6973690219
A13215(1)

ΤΟΠΙΚΟ ΠΟΔΟΣΦΑΙΡΟ

Στη σέντρα οι δώδεκα

• Με έξι παιχνίδια ανοίγει σήμερα η αυλαία του πρωταθλήματος της β' κατηγορίας. Δύο τοπικά ντέρμπι στην Κω, ενώ στις Φάνες ο Ακουσίλαος υποδέχεται τον Δαμάγητο. Δύσκολη αποστολή για την Κατταβιά που θα βρεθεί στο Πυλί.

Από το γήπεδο της Σαλάκου ανοίγει σήμερα η αυλαία του πρωταθλήματος της β' κατηγορίας, η οποία μπαίνει στο ...χορό μια εβδομάδα μετά την έναρξη της μεγάλης τοπικής κατηγορίας.

Η Ασπίδα Σ. και η Α.Ε. Λέρου θα κάνουν πρώτες σέντρα, καθώς το μεταξύ τους παιχνίδι ξεκινάει νωρίτερα από τα υπόλοιπα 5 σημερινά ματς. Συγκεκριμένα στις 12 το μεσημέρι θα δοθεί το εναρκτήριο λάκτισμα, με τους γηπεδούχους να είναι θεωρητικά πιο κοντά στη νίκη, βάσει και της εικόνας που παρουσίασαν οι δύο ομάδες στο περυσινό πρωτάθλημα, όπου η Ασπίδα έχασε την άνοδο στον αγώνα μπαράζ από τον Ορφέα, ενώ αντίθετα η ΑΕΛ κέρδισε την παραμονή της στον αγώνα μπαράζ μ' αντίπαλο τον Πήγασο, που είχε ξεχάσει να ανανεώσει την κατάσταση υγείας των ποδοσφαιριστών του.

Ένα ...ημίχρονο αργότερα (12.45), στο γήπεδο του Πυλίου, η ομώνυμη ομάδα θα φιλοξενήσει την ομάδα της Κατταβιάς, η οποία έχει ως στόχο την άμεση επιστροφή στην α' κατηγορία. Το έργο της δεν θα είναι καθόλου εύκολο, καθώς το Πυλί θεωρείται μια από τις σκληρότερες έδρες της κατηγορίας.

Τα υπόλοιπα τέσσερα παιχνίδια είναι προγραμματισμένα να ξεκινήσουν στις 16.30, με τα δύο να γίνονται στη Ρόδο και τα άλλα δύο στην Κω.

Στις Φάνες, ο φιλόδοξος φέτος Ακουσίλαος θα αναμετρηθεί με τον νεοφώτιστο Δαμάγητο με τη νίκη να είναι μονόδρομος για τους γηπεδούχους, που θέλουν από το πρώτο τους παιχνίδι να αποδείξουν πως δικαίως θα πρέπει να θεωρηθούν ένα από τα μεγάλα φαβορί για την άνοδο.

Από την πλευρά τους οι Θολοενοί έχουν ενισχυθεί κι αυτοί, αλλά αυτό που προέχει για φέτος, είναι η όσο γρηγορότερη εξασφάλιση της παραμονής τους στην κατηγορία.

Στο τρίτο και τελευταίο σημερινό παιχνίδι που γίνεται στο νησί μας, ο Άγιος Ισίδωρος που κέρδισε και αυτός την άνοδό του στην κατηγορία.

Λίγα χιλιόμετρα πιο δυτικά, στο γήπεδο της Κέφαλου, ο Νικαγόρας θα τεθεί αντιμέτωπος με τον Αντίμαχο.

Παρατηρητής: Μανιάς.
-Φάνες(16.30): Ακουσίλαος - Δαμάγητος
Διαιτησία: Φεσσάρας-Στεφανάκης-Κατταβενός
Παρατηρητής: Σταματίου



Δύσκολη αποστολή έχει σήμερα η ομάδα της Κατταβιάς

Παρ. Διαιτησίας: Κυπραίος Ν.
-Αγ. Ισίδωρος(16.30): Άγιος Ισίδωρος - Ερμής.
Διαιτησία: Κετσές-Ορφανός-Πλακογιάννης.
Παρατηρητής: Σεβδαλάκης.
Παρ. Διαιτησίας: Σταματάκης.
-Κέφαλος(16.30): Νικαγόρας - Αντίμαχος.
Διαιτησία: Αργυρίου-Μουστάκας-Τσομπάνος.
Παρατηρητής: Ιερομνήμων.
-Καρδάμαινα(16.30): Δόξα Κ. - Ασκληπιός.
Διαιτησία: Φραγκιαδάκης-Βασιλείου-Δοδούς.
Παρατηρητής: Κίνας.

ΤΕΤΑΡΤΗ (28/9)
-Μάσαρη(16.00): Αστέρας Μ. – Τήλος.
Διαιτησία: Γουλάρας-Κόττορος-Καραχανής.
Παρατηρητής: Παυλούς.
Παρ. Διαιτησίας: Καψάσκης.

Οι δύο αντίπαλοι είχαν βρεθεί και πέρυσι αντιμέτωποι, με τους φιλοξενούμενους να φεύγουν από την Κέφαλο με την νίκη.

Η 1η αγωνιστική θα ολοκληρωθεί την Τετάρτη με τον αγώνα Αστέρας Μ. – Τήλος.

Αναλυτικά το πρόγραμμα της πρεμιέρας της β' κατηγορίας:

ΣΗΜΕΡΑ
-Σάλακος(12.00): Ασπίδα Σ. - ΑΕΛ.
Διαιτησία: Ρουμάνης-Παπαγεωργίου-Κεφαλάκης.
Παρατηρητής: Κωνσταντίνου.
Παρ. Διαιτησίας: Καραμαρίας.
-Πυλί(12.45): Πυλί - Κατταβιά.
Διαιτησία: Κατσιδώνης Ε.-Αλαχιώτης-Τσομπάνος.

Την προηγούμενη περίοδο, θα υποδεχθεί στην έδρα του τον Ερμή, ο οποίος από την πλευρά του κέρδισε την παραμονή του στον αγώνα μπαράζ μ' αντίπαλο την Δόξα Ψ.

Κι εδώ φαβορί μπορεί να θεωρηθούν οι γηπεδούχοι, οι οποίοι διαθέτουν αρκετούς έμπειρους ποδοσφαιριστές.

Πηγαίνοντας στο νησί του Ιπποκράτη απομένουν δύο τοπικά ντέρμπι για να κλείσει η σημερινή ημέρα.

Στο γήπεδο Καρδάμαινας η τοπική Δόξα που την προηγούμενη Τετάρτη έκανε την μεγάλη έκπληξη αποκλείοντας τον Ανταγόρα για το θεσμό του κυπέλλου, θα συγκρουσθεί με τον Ασκληπιό, ο οποίος προέρχεται από υποβιβασμό από την α'

Δείχνει την έκτακτη Γ.Σ.

• Η ΕΠΣΔ θα υποστηρίξει την πιθανή πρόταση της διοίκησης της ΕΠΟ για κατέβασμα των ρολών, με τον Μιχάλη Βεργωτή να θεωρεί πως χωρίς εξελίξεις σε κεντρικό επίπεδο, δεν πρόκειται να βρεθούν λύσεις στα προβλήματα της Ένωσης. Πάντως, δηλώνει πιο αισιόδοξος από κάθε προηγούμενη φορά για το ενωσιακό γήπεδο.

Την έκτακτη Γενική Συνέλευση των Ενώσεων στις 5 Οκτωβρίου δείχνει ο πρόεδρος της ΕΠΣΔ, Μιχάλης Βεργωτής, μετά την προχθεσινή του επίσκεψη στην ΕΠΟ και την συνάντησή του με την ηγεσία της, δείχνοντας ξεκάθαρα πως δεν περιμένει τίποτα από την Ομοσπονδία αν πρώτα δεν λυθεί το δικό της οικονομικό πρόβλημα.

Σύμφωνα με τα όσα δήλωσε στην «Α.Ρ.» ο πρόεδρος της Ένωσης, η ΕΠΣΔ θα ψηφίσει την πρόταση να ανασταλεί η λειτουργία της Ομοσπονδίας, αν αυτή καταθεί στην επικείμενη έκτακτη Γενική Συνέλευση, ενώ θα επαναλάβει πως ο νομός της Δωδεκανήσου έχει τις περισσότερες ανάγκες και ως εκ τούτου θα πρέπει να αντιμετωπίζεται με μεγαλύτερη ευαισθησία. Ο Μιχάλης Βεργωτής δηλώνει πιο αισιόδοξος από κάθε προηγούμενη φορά για την τήρηση της εξαγγελίας της ΕΠΟ για την δημιουργία του ενωσιακού γηπέδου στο Καρακόνερο, όμως δεν διστάζει να της προσδώσει μία πινελιά δυσπιστίας, λέγοντας πως αν δεν δει, δεν πιστεύει.



«Το οικονομικό πρόβλημα της ΕΠΟ είναι ορατό. Το πιθανότερο σενάριο ενόψει της έκτακτης Γενικής Συνέλευσης είναι το κλείσιμο της Ομοσπονδίας και η ποδοσφαιρική απραξία σε όλα τα επίπεδα. Είναι το τελευταίο μέτρο πίεσης της ΕΠΟ προς το υπουργείο Αθλητισμού για να πάρει τα χρήματα που της οφείλονται.

Ως ΕΠΣΔ παρακολουθούμε τα τεκταινόμενα και θα είμαστε παρόντες στην Γενική Συνέλευση της 5ης Νοεμβρίου. Θα εκθέσουμε για άλλη μία φορά τα προβλήματα που αντιμετωπίζουμε και θα επαναλάβουμε πως είμαστε η Ένωση που αντιμετωπίζουμε το μεγαλύτερο πρόβλημα σε σχέση με τις υπόλοιπες Ενώσεις.

Όσο για το ενωσιακό γήπεδο, από την στιγμή που ήταν θέμα στο δ.σ. και ο πρόεδρος της ΕΠΟ είπε πως τα εμπόδια έχουν αρθεί, είμαι πιο αισιόδοξος από κάθε άλλη φορά και δεν θέλω να πιστεύω πως θα παρουσιαστούν νέα προβλήματα. Πάντως, αν δεν δω το συνεργείο να δουλεύει, δεν πιστεύω τίποτα».



ΤΟΠΙΚΟ ΠΟΔΟΣΦΑΙΡΟ-ΜΠΑΣΚΕΤ

«Τι είχες Γιάννη, τι είχα πάντα»

• Με μία λακωνική δήλωση σχολίασε ο Κάλλιστος Διακογεωργίου το αποτέλεσμα της επίσκεψης του Μιχάλη Βεργωτή στην ΕΠΟ, προαναγγέλλοντας την συνέχεια για την ερχόμενη Τετάρτη. Υψηλή αναμένεται να είναι η θερμοκρασία της συνεδρίασης του δ.σ. της ΕΠΣΔ.

Την γνωστή λαϊκή ρήση «τι είχες Γιάννη, τι είχα πάντα», επέλεξε ο επικεφαλής της μειοψηφίας του Δ.Σ. της ΕΠΣΔ, Κάλλιστος Διακογεωργίου, ως ένα πρώτο σχόλιο για τα αποτελέσματα της επίσκεψης του προέδρου της Ένωσης, Μιχάλη Βεργωτή, στην Αθήνα και τις επαφές του με τους πρόεδρο και γενικό γραμματέα της Ομοσπονδίας, Βασίλη Γκαγκάτση και Γιάννη Οικονομίδη αντίστοιχα.

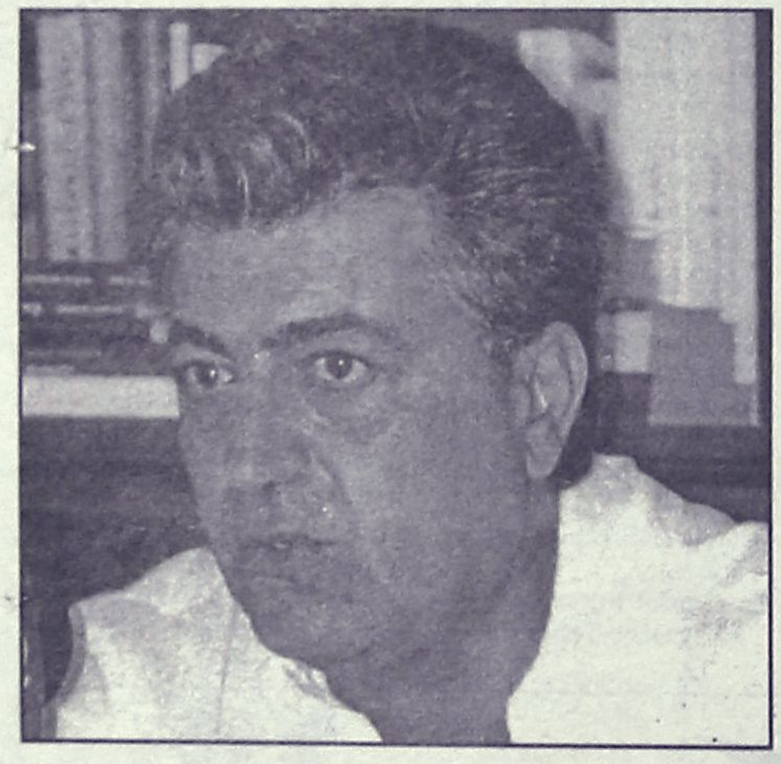

Περισσότερα δεν είχε διάθεση να πει, τουλάχιστον χθες, παραπέμποντας για την συνέχεια στην συνεδρίαση του διοικητικού συμβουλίου της ΕΠΣΔ την ερχόμενη Τετάρτη. Μια συνεδρίαση, η θερμοκρασία της οποίας αναμένεται να είναι υψηλή, αφού πρόκειται να δώσουν το παρών και τα τέσσερα μέλη της αντιπολίτευσης και να ασκήσουν σφοδρή κριτική για μια σειρά θεμάτων που απασχολούν την επικαιρότητα σκεμμένα κάνοντας λόγο για κίνηση διαμαρτυρίας για τα όσα συμβαίνουν το τελευταίο διάστημα στο δωδεκανησιακό ποδόσφαιρο. Η πλειοψηφία είχε κατηγορήσει την αντιπολίτευση πως το μόνο που επιχείρησε ήταν να δημιουργήσει εντυπώσεις, αφού οι δύο από τους τέσσερις (Γκογκίδης και Καλαθενός) απουσίαζαν εκτός Ρόδου, για να πάρει την απάντηση του Διακογεωργίου πως η απόφαση ήταν κοινή. Μάλιστα, την ερχόμενη Τετάρτη αναμένεται να παρουσιαστεί ένας κατάλογος θεμάτων που θα τεθεί προς συζήτηση, με τους Κάλλιστο Διακογεωργίου, Πασχάλη Γκογκίδη, Θεοδόση Στεφανάκη και Σάββα Καλαθενό να θέτουν σειρά ερωτημάτων και να ζητούν εξηγήσεις. Έχει περάσει αρκετός καιρός από τότε που στην συνεδρίαση του διοικητικού συμβουλίου της ΕΠΣΔ υπήρξε απαρτία και η αποκατάστασή της την ερχόμενη Τετάρτη αναμένεται να φέρει εντάσεις.

ΚΥΠΕΛΛΟ ΕΛΛΑΔΑΣ

Στο δρόμο για το Ελληνικό

• Δεύτερη αγωνιστική της α' φάσης και στην τελική ευθεία πριν την είσοδο των ομάδων της Α1.



Ημέρα Κυπέλλου και σήμερα αφού οι ομάδες της Α2 και της Β' εθνικής έχουν μπει για τα καλά στην αγωνιστική δράση και οι δεκαέξι που προκρίθηκαν την περασμένη Τετάρτη συνεχίζουν τη μάχη για τα δύο εισιτήρια της Β' φάσης όπου τις περιμένουν Ολυμπιακός και Γυμναστικός Λάρισας.

Αναλυτικά το σημερινό πρόγραμμα και οι διαιτητές της 2ης αγωνιστικής:

• Λίντο (12.00') Ηράκλειο – Ιωνικός Λαμίας (21)
Διαιτητές: Αναστόπουλος – Θεωνάς
Κομισάριος: Ευαγγελινός

• Υμηττός (17.00') Αμύντας – Ολυμπιάδα Πατρών (17)
Διαιτητές: Σταματόπουλος – Καλούτσας
Κομισάριος: Ορφανός

• Άλιμος (17.00') Άλιμος – ICBS (κεκλ. θυρών) **(18)**
Διαιτητές: Μαχαιριανάκης – Επιτροπάκης
Κομισάριος: Σγουρός

• Πατήσια (17.00') Σπόρτιγκ – ΜΕΝΤ (19)
Διαιτητές: Μητσόπουλος – Θεοδωρόπουλος
Κομισάριος: Ακάσογλου

• Νέα Σμύρνη (17.00') Παλαιό Φάληρο – Περιστέρι (20)
Διαιτητές: Αγαδάκος – Ψαριανός
Κομισάριος: Μακρίδης

• 3ο ΚΓ Άνω Λιοσίων (17.00') ΔΑΣ Άνω Λιοσίων – Ρέθυμνο (22)
Διαιτητές: Ταβουλαρέας – Ξανθός
Κομισάριος: Χασάπης

• ΕΑΚ Βόλου (17.00') Ολυμπιακός Βόλου – Δούκας (23)
Διαιτητές: Χουλιάρας – Πουρσανίδης
Κομισάριος: Γκανάτσιος Θ.

• Κάνηθος (17.00') Χαλκίδα – Ηλυσιακός (24)
Διαιτητές: Τσούντσουρας – Ευθυμιόπουλος
Κομισάριος: Αλμπάνη

Τι έγινε στην 1η αγωνιστική:

ΔΟΥΚΑΣ	79	ΕΡΜΗΣ ΛΑΓΚΑΔΑ	71
ΝΗΑΡ ΗΣΤ	71	**ΗΛΥΣΙΑΚΟΣ**	74
ΑΜΥΝΤΑΣ	64	ΠΑΓΚΡΑΤΙ	57
ΤΑΥΡΟΣ	52	**ΡΕΘΥΜΝΟ**	58
ΜΙΛΩΝ	82	**ΔΑΣ ΑΝΩ ΛΙΟΣΙΩΝ**	85
ΜΕΝΤ	92	ΠΑΝΟΡΑΜΑ	79
ICBS	74	ΤΡΙΚΑΛΑ 2000	72
ΣΠΟΡΤΙΓΚ	72	ΞΑΝΘΗ	63
ΣΙΑΤΙΣΤΑ	63	**ΑΓΕ ΧΑΛΚΙΔΟΣ**	68
ΑΛΙΜΟΣ	90	ΔΑΦΝΗ	82
ΗΡΑΚΛΕΙΟ	75	ΑΙΓΑΛΕΩ	72
ΚΑΟ ΔΡΑΜΑΣ	79	**ΙΩΝΙΚΟΣ ΛΑΜΙΑΣ**	86
ΙΩΝΙΚΟΣ	67	**ΠΕΡΙΣΤΕΡΙ**	74
ΟΛΥΜΠΙΑΚΟΣ	91	ΠΟΣΕΙΔΩΝ	68
ΙΩΝΙΚΟΣ ΝΙΚΑΙΑΣ	54	**ΟΛΥΜΠΙΑΣ**	75
Π. ΦΑΛΗΡΟ	70	ΚΟΜΟΤΗΝΗ	63

Τι γίνεται στη συνέχεια:

3η αγωνιστική (Τετάρτη 28/09/05)

25	ΝΙΚΗΤΗΣ 22	ΝΙΚΗΤΗΣ 20
26	ΝΙΚΗΤΗΣ 18	ΝΙΚΗΤΗΣ 23
27	ΝΙΚΗΤΗΣ 21	ΝΙΚΗΤΗΣ 24
28	ΝΙΚΗΤΗΣ 17	ΝΙΚΗΤΗΣ 19

4η αγωνιστική (Κυριακή 02/10/05)

29	ΝΙΚΗΤΗΣ 26	ΝΙΚΗΤΗΣ 25
30	ΝΙΚΗΤΗΣ 27	ΝΙΚΗΤΗΣ 28

2Η ΦΑΣΗ

1η αγωνιστική (Κυριακή 09/10/05)

31	ΜΑΚΕΔΟΝΙΚΟΣ	ΟΛΥΜΠΙΑ
32	ΠΑΝΙΩΝΙΟΣ	ΠΑΟΚ
33	ΗΡΑΚΛΗΣ	ΠΑΝΑΘΗΝΑΪΚΟΣ
34	ΑΕΚ	ΑΠΟΛΛΩΝ ΠΑΤΡΑΣ
35	**ΚΟΛΟΣΣΟΣ**	**ΜΑΡΟΥΣΙ**
36	ΠΑΝΕΛΛΗΝΙΟΣ	ΑΡΗΣ
37	ΛΑΡΙΣΑ	ΝΙΚΗΤΗΣ 30
38	ΝΙΚΗΤΗΣ 29	ΟΛΥΜΠΙΑΚΟΣ

2η αγωνιστική (Τετάρτη 12/10/05)

39	ΝΙΚΗΤΗΣ 34	ΝΙΚΗΤΗΣ 37
40	ΝΙΚΗΤΗΣ 38	ΝΙΚΗΤΗΣ 33
41	ΝΙΚΗΤΗΣ 32	ΝΙΚΗΤΗΣ 36
42	**ΝΙΚΗΤΗΣ 35**	**ΝΙΚΗΤΗΣ 31**

3Η ΦΑΣΗ

Ημιτελικοί Α' Αγώνας (Κυριακή 16/10/05)

43	ΝΙΚΗΤΗΣ 40	ΝΙΚΗΤΗΣ 39
44	**ΝΙΚΗΤΗΣ 41**	**ΝΙΚΗΤΗΣ 42**

Ημιτελικοί Β' Αγώνας (Τετάρτη 19/10/05)

45	ΝΙΚΗΤΗΣ 39	ΝΙΚΗΤΗΣ 40
46	**ΝΙΚΗΤΗΣ 42**	**ΝΙΚΗΤΗΣ 41**

Τελικός (Σάββατο 18/03/06)

47	ΝΙΚΗΤΗΣ 43/45	ΝΙΚΗΤΗΣ 44/46

ΤΟΠΙΚΟ ΠΟΔΟΣΦΑΙΡΟ

Θέλουν το τρίποντο

• Ευαγόρας και Άγιος Γεώργιος θέλουν τη νίκη σήμερα στα Κοσκινού, στο παιχνίδι που κλείνει την αυλαία της 2ης αγωνιστικής.

Στις 16.30 στο γήπεδο Κοσκινού θα ολοκληρωθεί σήμερα το πρόγραμμα της 2ης αγωνιστικής της α' κατηγορίας. Εκεί ο τυπικά γηπεδούχος Ευαγόρας, που θα χρησιμοποιεί το συγκεκριμένο γήπεδο ως έδρα, ωσότου ετοιμασθεί το γήπεδο των Αγίων Αποστόλων, θα υποδεχθεί την ομάδα του Αγίου Γεωργίου.

Οι νεοφώτιστοι γηπεδούχοι που ξεκίνησαν το πρωτάθλημα με συντριβή στο Παραδείσι, γνωρίζοντας την ήττα με 7-0 από τον Κλεάνθη, θέλουν σήμερα να αποδείξουν πως ήταν μια άτυχη στιγμή αυτό το παιχνίδι και πως δεν αντικατοπτρίζει την πραγματική εικόνα της ομάδας.

Επομένως ο Γρηγόρης Σαρρής και οι παίκτες του θα προσπαθήσουν σήμερα να ξεκινήσουν τα εντός έδρας παιχνίδια τους με νίκη, διασκεδάζοντας ταυτόχρονα τις κακές εντυπώσεις από τον πρώτο αγώνα.

Από την πλευρά τους οι Μαλωνίτες προέρχονται από εντός έδρας ισοπαλία (1-1), κόντρα στον Ηρακλή Μ. και θα θελήσουν τους δύο αυτούς χαμένους βαθμούς να τους κερδίσουν από κάποιο εκτός έδρας παιχνίδι, ελπίζοντας από το σημερινό.

Στόχος τους είναι η γρήγορη παραμονή και όπως μια νίκη σήμερα στα Κοσκινού θα τους βοηθήσει σημαντικά στη συνέχεια.

Τον σημερινό αγώνα ορίσθηκε να τον διευθύνει ο διαιτητής Σταύρος Πηδιάκης που θα έχει βοηθούς τους Παναγιώτη Κατσιδώνη και Τάκη Σάββενα.

Παρατηρητής αγώνα θα είναι ο κ. Καρίκης, ενώ παρατηρητής διαιτησίας θα είναι ο κ. Κωνσταντίνου.



Να δείξει διαφορετικό πρόσωπο, θα επιδιώξει σήμερα ο Ευαγόρας.

Δεν τα κατάφερε...

Παλεψε με τη ζωή αλλά τελικά δεν κατάφερε να κρατηθεί σ' αυτήν.

Ο νεαρός ποδοσφαιριστής του Πετρώνα, Μανώλης Χ"νικολού που πριν μερικές ημέρες τραυματίστηκε σοβαρά σε τροχαίο, βρισκόταν στην εντατική του νοσοκομείου Ηρακλείου, δίνοντας μάχη να κρατηθεί στη ζωή. Χθες όμως δεν τα κατάφερε και έφυγε από κοντά μας.

Η διοίκηση του Άρη μετά το άκουσμα της θλιβερής είδησης, συλλυπάται την οικογένεια του άτυχου νέου καθώς και την ομάδα του Πετρώνα.

ΚΥΠΕΛΛΟ

Ετοιμάζεται το δεύτερο...

Την προσεχή Τετάρτη 28 Σεπτεμβρίου θα διεξαχθούν τα παιχνίδια του 2ου γκρουπ για την α' φάση του κυπέλλου Δωδεκανήσου.

Συγκεκριμένα ορίσθηκαν 5 παιχνίδια για τον όμιλο της Ρόδου και 2 για τον υποόμιλο της Κω.

Το πρόγραμμα:

ΟΜΙΛΟΣ ΡΟΔΟΥ

• **Απολακκιά (16.00)** Ασπίδα Απ. - Αλθαιμένης

Παρατηρητής: *Σαββίδης*

• **Μαριτσά (16.00)** Φοίβος-Ζεύς

Παρατηρητής: *Καρίκης*

• **Παραδείσι (16.00)** Ευαγόρας-Δόξα Ψίνθου

Παρατηρητής: *Σταματίου*

• **Παστίδα (16.00)** Δαμάγητος-Απόλλων Καλ.

Παρατηρητής: *Περαντινός*

• **Ασκληπειό (16.00)** ΠΑΣ Ασκληπειού-Ορφέας

Παρατηρητής: *Χουρδάς*

ΥΠΟΟΜΙΛΟΣ ΡΟΔΟΥ

• **Πυλί (16.00)** ΑΟ Πυλίου-Νικαγόρας

Παρατηρητής: *Γιμέλας*

• **Αντιμάχεια (16.00)** Αντίμαχος-Ασκληπιός Κω

Παρατηρητής: *Ραπάνος*

Του χρόνου οι όποιες αλλαγές

• Ως έχει θα παραμείνει φέτος το πρωτάθλημα της Β' κατηγορίας και η αναλογία των ομάδων της Ρόδου με αυτές των νησιών θα κρίνει την διάσπαση της κατηγορίας σε γεωγραφικούς ομίλους.

Χωρίς αλλαγές θα κυλήσει και θα ολοκληρωθεί το φετινό πρωτάθλημα της Β' κατηγορίας, ωστόσο για του χρόνου, κανένας δεν μπορεί να αποκλείσει το πισωγύρισμα στο καθεστώς των ομίλων Ρόδου και Νήσων. Τα πάντα θα εξαρτηθούν από την οικονομική κατάσταση στην οποία θα βρίσκεται η ΕΠΣΔ και το κατά πόσο θα μπορέσει να ανταποκριθεί στα έξοδα των μετακινήσεων. Όπως έλεγε ο πρόεδρος της ΕΠΣΔ, Μιχάλης Βεργωτής, η αλλαγή στους όρους της προκήρυξης δεν είναι δυνατή, οπότε το δεδομένο είναι πώς το πρωτάθλημα της Β' κατηγορίας της επόμενης αγωνιστικής περιόδου θα διεξαχθεί ούτως ή άλλως σε δύο ομίλους. Το ερώτημα είναι αν θα πρόκειται για μικτούς ομίλους ή γεωγραφικούς. Αν ο αριθμός των ομάδων της που θα έχουν του χρόνου το δικαίωμα συμμετοχής στην Β' κατηγορία φέρει τα ροδίτικα σωματεία να υπερτερούν, τότε οι όμιλοι θα παραμείνουν μικτοί. Αν, όμως, μείνουν περισσότερες ομάδες από τα νησιά ή υπάρξει αριθμητική ισορροπία, τότε θα συμβεί το απευκταίο για το δωδεκανησιακό ποδόσφαιρο. Η γεωγραφική διάσπαση, με ό,τι αυτό συνεπάγεται για την ποιότητα και το επίπεδο του πρωταθλήματος της Β' κατηγορίας. Η μοναδική λύση για να παραμείνει η κατηγορία μικτή και να επιστρέψει μελλοντικά στο καθεστώς του ενός ομίλου είναι η αποκατάσταση της κανονικής ροής των επιχορηγήσεων της ΕΠΟ προς την ΕΠΣΔ. Σε διαφορετική περίπτωση το πρόβλημα θα γίνει τεράστιο.

Πέρασε αστραπή

• Ο Κλεάνθης διπλασίασε τις νίκες του κερδίζοντας στην Κάλυμνο 4-0.

Την 2η συνεχή νίκη του στο πρωτάθλημα και μάλιστα επίσης με ευρύ σκορ, πέτυχε χθες το μεσημέρι στην Κάλυμνο ο Κλεάνθης.

Οι Παραδεισιώτες αποδεικνύοντας πως ήταν ανώτεροι από τους γηπεδούχους, νίκησαν με χαρακτηριστική άνεση τον Καλυμνιακό με 4-0. Το σκορ άνοιξε στο 41' ο Γεωργαλλής με κεφαλιά εκμεταλλευόμενος σέντρα του Ξύπα, ενώ, στο 60' οι φιλοξενούμενοι κέρδισαν πέναλτι στο χώρο του Σαγρέ, ο οποίος δέχθηκε κίτρινη κάρτα, που ήταν η δεύτερη, αφήνοντας έτσι την ομάδα του με 10 παίκτες.

Την εκτέλεση του πέναλτι ανέλαβε ο Ξύπας γράφοντας το 0-2.

Με πέναλτι επιτεύχθηκε και το 0-3, όταν ο τερματοφύλακας Λελέκης ανέτρεψε ποδοσφαιριστή του Κλεάνθη.

Αυτή τη φορά το πέναλτι εκτέλεσε ο Σάββενας. Το τελικό 0-4 διαμόρφωσε στο 70' ο Γεωργαλλής με σουτ, εκμεταλλευόμενος μπάσιμο και πάσα του Ξύπα.



Ο Αντώνης Ξύπας σκόραρε και χθες

Καλυμνιακός: *Λελέκης, Χαλίκος Δ., Καμπούρης Μ. (56' Κατσάνης), Σαγρός, Φυλακούρης, Τριαντάφυλλος (70' Κμπούρης Ι.), Κατσαρής, Χαλίκος Θ., Βεζυρόπουλος, Παντελής, Τσουμάνης (58' Χ"δάκης).*

Κλεάνθης: *Σαββιδάκης Γ., Κουμπιού, Μαννάκης, Γεωργαλλής, Μανιάς (75' Τριανταφύλλου), Κυριαζής, Ξύπας, Σαββένας, Σπάρταλης Μ. (70' Σπάρταλης Α.), Καραβόλιας, Κρομμύδας (85' Πάττας).*



Στη μικτή κόσμου ο Καρυπίδης

Μεγάλη διάκριση για τον Σάββα Καρυπίδη και το ελληνικό χάντμπολ. Ο διεθνής αθλητής της γερμανικής Βέτσλαρ κλήθηκε στη μικτή κόσμου για το παιχνίδι, που θα διεξαχθεί στις 28 Δεκεμβρίου στη Μόσχα με αντίπαλο την Εθνική Ρωσίας, προς τιμή των Ρώσων αθλητών Τούτσκιν, Λαβρόφ, Κουντίνοφ, οι οποίοι αποχωρούν από την ενεργό δράση.

Έτσι, ο Καρυπίδης έγινε ο πρώτος Ελληνας αθλητής που καλείται στη μικτή κόσμου.

"Είμαι πολύ χαρούμενος. Είναι μεγάλη τιμή για μένα, η οποία αντανακλά στο πρόσωπο όλων των αθλητών της Εθνικής ομάδας", ήταν τα πρώτα λόγια του Ελληνα διεθνούς άσου, όταν έλαβε την πρόσκληση.

"Είναι το αποτέλεσμα της σκληρής δουλειάς που έχουμε κάνει στην Εθνική ομάδα και έρχεται σαν απόρροια της 6ης θέσης στους Ολυμπιακούς Αγώνες και της 6ης θέσης στο Παγκόσμιο Πρωτάθλημα της Τυνησίας. Για μένα θα είναι εξαιρετικό το γεγονός ότι θα βρεθώ με τα μεγάλα αστέρια του παγκόσμιου χάντμπολ απ' όλη την υφήλιο και παράλληλα θα έχω την ύψιστη χαρά να τιμήσω και εγώ με την παρουσία μου αθλητές της αξίας του Τούτσκιν, του Λαβρόφ, του Κουντίνοφ και των άλλων. Ιδιαίτερα χαίρομαι γιατί με τον Τούτσκιν έχω φορέσει στον Φίλιππο την ίδια φανέλα και θα είμαι κοντά του σ' αυτή την στιγμή που αποχαιρετισμού", δήλωσε ο άσος της Βέτσλαρ.

Για όλα φταίει η μικρή Ολλανδέζα

Ο Φαν Ντερ Φάαρτ έχει βοηθήσει πολύ ως τώρα στη φετινή πορεία του Αμβούργου. Ο Ολλανδός έχει πετύχει σημαντικά γκολ αλλά όλα εκτός έδρας! Τα γερμανικά ΜΜΕ υποστηρίζουν ότι ο Ολλανδός δεν μπορεί να σκοράρει εντός, εξαιτίας της παρουσίας μίας "εκρηκτικής" γυναίκας.

Ο Ράφαελ φαν ντερ Φάαρτ έχει αρχίσει να "ξεπληρώνει" τα λεφτά που έχει ξοδέψει το Αμβούργο για να τον αποκτήσει. Ο πρώην ποδοσφαιριστής του Άγιαξ έχει πετύχει ήδη τρία γκολ σε έξι αναμετρήσεις της Μπουντεσλίγκα αλλά οι άνθρωποι του τεχνικού τιμ του Αμβούργου προβληματίζονται καθώς ως τώρα έχει καταφέρει να σκοράρει μόνο εκτός έδρας.

Όταν η ομάδα του Τόμας Ντολ αγωνίζεται μέσα στην έδρα της τότε ο Ολλανδός είναι... αγνώριστος. Τι φταίει και δεν βρίσκει δίχτυα μέσα στο "AOL Arena" ο 22χρόνος μέσος; Η γερμανική εφημερίδα "Bild" που της αρέσει να... απασχολείται με τέτοια θέματα βρήκε τον λόγο! Μα φυσικά η γυναίκα του!

"Του παίρνει τα μυαλά"

Η πανέμορφη Ολλανδέζα Σίλβια δεν έχει χάσει αγώνα του Αμβούργο στο "AOL Arena" καθώς θέλει να βρίσκεται συνέχεια δίπλα στον άνδρα της και να τον ενθαρρύνει με τον... τρόπο της. Ωστόσο όταν η σέξι Σίλβια βρίσκεται στις κερκίδες, ο φαν ντερ Φάαρτ δεν μπορεί να... πάρει τα πόδια του! Φαίνεται ότι η παρουσία της "κλέβει" την προσοχή του ικανότατου μέσου, ακόμη και όταν αυτός αγωνίζεται.



Πάντως ο προπονητής του Αμβούργου Τόμας Ντολ πιστεύει ότι είναι θέμα χρόνου για να πετύχει γκολ και μέσα στο "AOL Arena": "Είναι υπέροχο που διαθέτουμε έναν τόσο σπουδαίο ποδοσφαιριστή που παρόλο που είναι μέσος έχει τόσο καλή επαφή με τα δίχτυα.

Κάποια στιγμή θα του βγει και το γκολ στην έδρα μας" λέει ο τεχνικός της γερμανικής ομάδας. Σήμερα το Αμβούργο υποδέχεται την Μπάγερν σε ένα σπουδαίο αγώνα. Ο φαν ντερ Φάαρτ είναι πανέτοιμος να δώσει τον καλύτερο εαυτό του... όμως η Σίλβιε θα βρίσκεται και αυτή εκεί!

Ορφανός: "Να αλλάξουμε τρόπο ζωής"

Με αφορμή την 17η Ευρωπαϊκή συνδιάσκεψη αθλητισμού που διεξάγεται στην Αθήνα, ο υφυπουργός Πολιτισμού, αρμόδιος σε θέματα αθλητισμού, Γιώργος Ορφανός, δήλωσε ότι η χώρα βρίσκεται σε στάδιο αθλητικής αναμόρφωσης.

"Πιστεύω ότι η συμπερίληψη της έννοιας του αθλητισμού στο σχέδιο του Ευρωπαϊκού συντάγματος είναι μεγάλη υπόθεση άσχετα με το γεγονός ότι δεν ψηφίστηκε, λόγω των δημοψηφισμάτων. Στην κυλιόμενη ατζέντα που βάζουμε κάθε φορά τα θέματα, το θέμα της ποιότητας της ζωής είναι συμβεβλημένο με τον αθλητισμό", είπε ο κύριος Ορφανός, στον SuperSport FM.



Στη συνέχεια τόνισε ότι είναι ανάγκη να αλλάξουμε τον τρόπο ζωής μας: "Για κάθε ένα ευρώ που ξοδεύει μια χώρα σε θέματα αθλητισμού κερδίζει τρία ευρώ που θα ξόδευε σε θέματα υγείας. Μιλάμε για την ανάγκη να αλλάξουμε τον τρόπο ζωής μας, να έχουμε περισσότερη φυσική εκπαίδευση στα σχολεία αλλά και έξω από αυτά".

Τέλος, επεσήμανε την ανάγκη ακόμα περισσότερων αθλητικών εγκαταστάσεων: "Να φτιάξουμε περισσότερες αθλητικές εγκαταστάσεις για να υπάρχει εύκολη πρόσβαση σε όλους. Συζητάμε θέματα όπως οι κυβερνητικές και μη κυβερνητικές οργανώσεις του αθλητισμού, οι ομοσπονδίες, τα όρια των δυνατοτήτων της κάθε μιας και οι αρμοδιότητες τους. Είμαστε σε ένα στάδιο θετικών μεταβολών, τον επόμενο μήνα θα υπογράψουμε τη σύμβαση για την καταπολέμηση του Ντόπινγκ με την UNESCO. Είναι η πρώτη διακρατική.

Ντοπέ λόγω φαλάκρας

Δεν έφταναν οι κόντρες μεταξύ των παικτών στην εθνική Τουρκίας, αποδείχθηκε πως ανάμεσά τους υπάρχουν και υποψίες για χρήση αναβολικών. Ο αλβανικής καταγωγής Ερμάλ Κούγκο βρέθηκε θετικός σε σχετικό έλεγχο, έστω κι αν ο ίδιος δηλώνει πως πρόκειται περί παρεξήγησης.

Συγκεκριμένα ο παίκτης ισχυρίζεται ότι για όλα φταίει ένα φάρμακο κατά της τριχόπτωσης, το οποίο χρησιμοποιεί, ωστόσο μένει να φανεί κατά πόσο αυτό όντως ισχύει. Το φάρμακο, πάντως, δεν είχε δηλωθεί στις αρμόδιες αρχές πριν υπάρξει θέμα τιμωρίας του παίκτη για χρήση απαγορευμένων ουσιών.

Την ίδια στιγμή ο Μεχμέτ Οκούρ με δηλώσεις του ρίχνει και άλλο λάδι στην φωτιά, καθώς υποστηρίζει ότι ο Τουρκσάν ήταν συνεχώς εριστικός απέναντι του, ακόμα και σε σχετικά αδιάφορα ματς, όπως αυτό κόντρα στην Βουλγαρία.

"Στημένοι" και στη Νότια Αμερική!

Μεγάλο σκάνδαλο με στημένες αναμετρήσεις του βραζιλιάνικου πρωταθλήματος αλλά και των αγώνων του Κόπα Λιμπερταδόρες ταράζει τη Νότια Αμερική.

Το ποδόσφαιρο, ο "βασιλιάς" του αθλητισμού δέχεται τα τελευταία χρόνια το ένα χτύπημα μετά το άλλο. Μετά τις συγκλονιστικές αποκαλύψεις για τα στημένα παιχνίδια στην Ιταλία, την Γερμανία, αλλά και σε άλλες χώρες της Ευρώπης, τώρα νέες αποκαλύψεις "πλημμυρίζουν" το ποδόσφαιρο, αυτή τη φορά στη Βραζιλία!

Μετά την Ευρώπη τα διαιτητικά σκάνδαλα απλώνονται και στην Νότια Αμερική. Μεγάλη αναστάτωση έχει προκαλέσει η αποκάλυψη του περιοδικού "Veja" ότι "στήθηκαν" πολλοί αγώνες από διαιτητές τόσο στο πρωτάθλημα της Βραζιλίας όσο και στο Κόπα Λιμπερταδόρες! Σύμφωνα με το περιοδικό σημαντικοί επιχειρηματίες έπαιζαν πολλά εκατομμύρια, σε αναμετρήσεις του ποδοσφαιρικού στοιχήματος, που γνώριζαν από πριν την έκβαση των αποτελεσμάτων, αφού πρώτα, είχαν "πλασώσει" τους διαιτητές με σημαντικά χρηματικά ποσά.

ΑΠΟΤΕΛΕΣΜΑΤΑ

ΠΕΡΙΦΕΡΕΙΑΚΟ

ΑΕΡΑ - Νίκαια	2-0
Κεραυνός Κερ. - Ιάλυσος	3-0

Α' ΚΑΤΗΓΟΡΙΑ

Καλυμνιακός - Κλεάνθης	0-4
Αναγέννηση Εμ. - Ασπίδα Απ.	2-1
Ηρακλής - Απόλλων Απ.	1-0
Απόλλων Κ. - Ορφέας	3-2
Ανταγόρας - Φοίβος	2-3
Διαγόρας Β. - Διγενής	1-2
Κλεόβουλος - Αρης	1-0

Αγκαθι

●●● **Νωρίς νωρίς άρχισαν τα παρατράγουδα. Στο Βάτι έγινε πανικός, αποβολές. Εξω όλος ο πάγκος των Βατενών, δύο Κοσκινιάτες με κόκκινη...**

●●● *Οι Κοσκινιάτες φωνάζουν για την δεύτερη κόκκινη και υποστηρίζουν πως ήταν ανύπαρκτη. Φωνάζουν και για γκολ οφσάιντ.*

●●● **Δηλαδή, σε λίγο διάστημα που θα αρχίσει να ζεσταίνεται βαθμολογικά το πρωτάθλημα πού θα φθάσουμε, στα εγκλήματα;**

●●● *Δεύτερη νίκη ήταν αυτή για τους Κοσκινιάτες, όπως και για Παραδεισιώτες, Κρεμαστενούς. Οι δύο τελευταίοι πέρασαν από τα νησιά νικηφόρα και απέκτησαν ένα συν επιπλέον από τις άλλες ομάδες.*

●●● **Λέτε να γίνονται από τώρα τέτοια; Εμαθα ότι ένας προπονητής είπε σε παίκτη άλλης ομάδας ότι στο μεταξύ τους παιχνίδι δεν θα παίξει και δικαιώθηκε! Δεν θα παίξει γιατί αποβλήθηκε!**

●●● *Ο παίκτης είχε ενημερώσει πριν τον αγώνα τους υπεύθυνους της ομάδας του, αλλά δεν την απέφυγε. Πάμε καλά... Καλημέρα σας...*

Ο τολμών νικά

Για όλα φταίει... η εθνική ομάδα της Γκάνα που συμμετέχει στο τουρνουά νέων κάτω των 17 ετών. Το αντιπροσωπευτικό συγκρότημα της αφρικανικής χώρας τα πάει εξαιρετικά, καθώς έχει 2 στις 2 νίκες και μόνο από θαύμα δεν θα προκριθεί στα προημιτελικά της εν λόγω διοργάνωσης. 282 ένθερμοι φίλαθλοι αποφάσισαν να μεταβούν και να υποστηρίξουν την ομάδα τους στα επόμενα της παιχνίδια, όμως αυτή τους η απόφαση παραλίγο να δημιουργήσει διπλωματικό επεισόδιο μεταξύ της χώρας τους και του Περού...

Όταν η μερίδα των «ξετρελαμένων» Γκανέζων οπαδών ναύλωναν το τσάρτερ που θα τους μετέφερε στην χώρα της Νοτίου Αμερικής όπου το αντιπροσωπευτικό τους συγκρότημα διαπρέπει, ήξεραν ότι θα αντιμετώπιζαν πρόβλημα αφού δεν είχαν λάβει καμία σχετική άδεια απ' τις τοπικές αρχές γι' αυτή τους την μετάβαση. Έτσι λοιπόν συνέλαβαν μια απίστευτη ιδέα που θα μπορούσε να τους επιτρέψει αυτή τους η επιθυμία να γίνει πραγματικότητα.

Συγκεκριμένα, ο πιλότος του Tri-Star L1011, που μετέφερε τους παράτολμους Αφρικάνους φίλαθλους, μπήκε στον εναέριο χώρο του Περού και παρά τις προειδοποιήσεις που έλαβε από τις αρχές του αεροδρομίου της Λίμα να εξέλθει απ' αυτόν, εκείνος ισχυριζόμενος πρόβλημα στο αεροσκάφος του εξέπεμψε σήμα κινδύνου και ζήτησε άδεια για αναγκαστική προσγείωση στο αεροδρόμιο της Πιούρα, που «συμπτωματικά» ήταν και η πόλη όπου η εθνική ομάδα της Γκάνα αγωνίζεται. Όπως είναι φυσικό η σχετική άδεια του δόθηκε και όταν τελικά το αεροσκάφος προσγειώθηκε οι δυνάμεις της πυροσβεστικής και της αστυνομίας που έσπευσαν προς αυτό αντίκρισαν τους 282 οπαδούς εμφανώς ευτυχισμένους για το κατόρθωμα τους.

Όταν μάλιστα εξέτασαν το αεροσκάφος και δεν διαπίστωσαν το παραμικρό πρόβλημα σε αυτό κατάλαβαν πλέον το τι είχε συμβεί. Μετά από πολύωρες διαβουλεύσεις με αξιωματούχους της κυβέρνησης της Γκάνα αποφάσισαν τελικά να αφήσουν τους «θερμόαιμους» οπαδούς να παρακολουθήσουν την συνέχεια του τουρνουά στέλνοντάς τους... στον 7ο ουρανό.

Νεκρός 35χρονος αθλητής

Μόλις τρεις μήνες διήρκεσε η θητεία του Λιβάντερ Τζόνσον ως παγκόσμιου πρωταθλητή πυγμαχίας στην κατηγορία ελαφρών βαρών. Στον πρώτο του αγώνα για την υπεράσπιση του τίτλου του ο 35χρονος Αμερικανός τραυματίστηκε θανάσιμα.

Είναι ο δεύτερος αθλητής πυγμαχίας που χάνει τη ζωή του σε διάστημα 2,5 μηνών από εγκεφαλική αιμορραγία εξαιτίας τραυματισμών κατά τη διάρκεια αγώνα. Το περασμένο Σάββατο ο Αμερικανός έδωσε τον πρώτο του αγώνα ως παγκόσμιος πρωταθλητής, έναν τίτλο που διεκδικούσε 16 χρόνια.

Ο διαιτητής της αναμέτρησης διέκοψε τον αγώνα στον 11ο γύρο όταν ο Τζόνσον δέχτηκε περίπου 24 χτυπήματα στο κεφάλι. Υπολογίζεται πως ο αντίπαλός του, Χεσούς Τσάβες του κατάφερε 400 συνολικά χτυπήματα. Ο Τζόνσον κατέρρευσε στα αποδυτήρια αμέσως μετά τη λήξη του αγώνα και εισήχθη εσπευσμένα στο χειρουργείο. Σαράντα λεπτά μετά βρισκόταν στο χειρουργικό κρεβάτι, όμως ποτέ δεν ανέκτησε τις αισθήσεις του.

Η καρδιά του είχε σταματήσει να κτυπά ενώ και τα νεφρά του δεν λειτουργούσαν όταν οι συγγενείς του πήραν την απόφαση να αποσυνδέσουν τον άτυχο αθλητή από τα μηχανήματα που τον κρατούσαν στη ζωή. Όλα τα μέλη της οικογενείας του ήσαν παρόντες όταν ανακοινώθηκε ο θάνατός του στις 4:23 το απόγευμα τοπική ώρα. Ο Τζόνσον άφησε πίσω του 4 παιδιά.

Αντίο Σεργκέι

Θέμα χρόνου είναι να ανακοινωθεί επισήμως η απόλυση του προπονητή της εθνικής Ρωσίας Σεργκέι Μπάμπκοφ. Μετά την ήττα και από την Λιθουανία η ομοσπονδία θεωρεί ότι χρειάζεται οπωσδήποτε αλλαγή προσώπου στον πάγκο.

Μάλιστα υπάρχει ουσιαστική πιθανότητα ο αντικαταστάτης του Μπάμπκοφ να μην είναι Ρώσος, αλλά προπονητής άλλης εθνικότητας. Ακόμα, βέβαια, είναι νωρίς για να ακουστούν πιθανά ονόματα, καθώς οι Ρώσοι έχουν άλλους μπελάδες.

Η ομοσπονδία τους κινείται παρασκηνιακά προκειμένου να εξασφαλίσει μία κάρτα ελεύθερης συμμετοχής στο παγκόσμιο πρωτάθλημα και το μεγάλο όπλο της είναι η εμπορικότητα του Κιριλένκο, καθώς όλοι ανεξαιρέτως οι παίκτες του NBA πουλάνε στην Ιαπωνία.

Φλερτάρει με τον τίτλο



Προχωράει η Λένα

Την ευκαιρία να διεκδικήσει τον πρώτο τίτλο της χρονιάς θα έχει η Λένα Δανιηλίδου στο τουρνουά των 140.000 δολαρίων της Σλοβενίας. Η Ελληνίδα πρωταθλήτρια που δείχνει να έχει βρει τον εαυτό της, πήρε την πρόκριση για τα ημιτελικά του μονού, ενώ στις «τέσσερις» σταμάτησε η πορεία της στο διπλό. Η Δανιηλίδου απέκλεισε με 6-4, 6-1 τη Γαλλίδα Σεβερίν Μπρεμόντ και θα αντιμετωπίσει στη συνέχεια την Σλοβένα, Καταρίνα Σρεμπότνικ, Νο6 του ταμπλό για το εισιτήριο του τελικού. Λίγο νωρίτερα, οι δυο τους βρέθηκαν αντιμέτωπες για το διπλό της διοργάνωσης, με την Σλοβένα (Νο2 του ταμπλό στο διπλό) να παίρνει την πρόκριση με 7-6, 6-4 κόντρα στις Δανιηλίδου/Γουέρ, με παρτενέρ την Ρωσίδα, Γελένα Κόστανιτς.

Ο Τσακαλίδης πήρε θέση!

Οι ρίζες του είναι στη Ρωσία και το όνομά του είναι Αλεξέι Λέντκοφ. Μόνο που πήρε ελληνική θέση! Ο... δικός μας Ιάκωβος Τσακαλίδης τηλεφώνησε στον αρχηγό της ελληνικής αποστολής στο Βελιγράδι, τον Γιώργο Κολοκυθά, προκειμένου να



Μας θυμήθηκε!

δώσει συγχαρητήρια για τη νίκη επί της Ρωσίας και την πρόκριση στα ημιτελικά του ευρωμπάσκετ. Ο σέντερ των Γκρίζλις είχε τηλεφωνήσει και πριν το τουρνουά, όμως κάπως καθυστερημένα και γι' αυτό δεν τέθηκε ποτέ θέμα να ενσωματωθεί στην εθνική ομάδα.

Στην επικοινωνία του με τον Κολοκυθά, ο Τσακαλίδης φρόντισε να αφήσει παράθυρο για το μέλλον και το ενδεχόμενο να παίξει ξανά για την εθνική ομάδα, όμως τα αποτελέσματα μάλλον τον απομακρύνουν. Κι αυτό γιατί το αντιπροσωπευτικό μας συγκρότημα απέδειξε ότι τα καταφέρνει μια χαρά (για την ακρίβεια πολύ καλύτερα) απ' ότι με τον Τσακαλίδη στη σύνθεσή του.

Ο Ρογκ στο πλευρό του Λανς

Μην πυροβολείτε τον Άρμστρονγκ, μας κάνετε κακό! Ο πρόεδρος της ΔΟΕ, Ζακ Ρογκ σε συνέντευξη που παραχώρησε εξήγησε ότι οι διαμάχες γύρω απο την υπόθεση του Λανς Άρμστρονγκ, αποτελούν δυσφήμηση για τον πόλεμο εναντίον του ντόπινγκ.

Ο Βέλγος "αθάνατος" κράτησε τις αποστάσεις του, αλλά φάνηκε σε αρκετές περιπτώσεις να στηρίζει τον Τεξανό παλαίμαχο πλέον ποδηλάτη, μιλώντας στην εφημερίδα "De Morgen".

"Πρέπει να σεβαστούμε την αθωότητα ενός αθλητή μέχρι αποδείξεως του εναντίου. Δεν αφορά έναν αθλητή να αποδείξει ότι είναι αθώος, αλλά οι αθλητικοί οργανισμοί να αποδείξουν την πιθανή ενοχή του. Η υπόθεση Άρμστρονγκ απο ό,τι βλέπω αφορά μόνο την επιστημονική έρευνα και όχι το ντόπινγκ κοντρόλ".

Πάνω στο ίδιο θέμα ανέφερε ότι "κάποιος μπορεί να κάνει ερωτήσεις για τον Άρμστρονγκ αν υπάρχει απόδειξη χωρίς αμφιβολία ότι τα δείγματα είναι δικά του, ότι περιείχαν EPO και αν τηρήθηκαν όλα τα δικαιώματα του στη διαδικασία. Ερωτήματα έχουν ανακύψει και για τα τρία".

Ο Ρογκ πρόσθεσε ότι θέλει η WADA, της οποίας ηγείται ο πάλαι ποτέ αντίπαλός του στη διεκδίκηση της προεδρίας των "αθανάτων", Καναδός Ντικ Πάουντ να θέσει ορισμένους κανόνες που να αφορούν τον έλεγχο απαγορευμένων ουσιών, τα οποία θα επιτρέψουν τη διεξαγωγή ανεξάρτητης έρευνας.

Βγήκαν εκτός θέματος

Σχολιάζοντας την κίνηση των Ντένις Όσβαλντ και Σεργκέι Μπούμπκα με ανοιχτή επιστολή τους να ζητήσουν την τιμωρία του εργαστηρίου που έφερε στο προσκήνιο τα έξι θετικά δείγματα του Άρμστρονγκ, ο Ρογκ στο άκουσμά της, την χαρακτήρισε "ατυχή και με ελλειπή ενημέρωση".

"Πάντως αξίζει μία απάντηση και ελπίζουμε ότι (οι Όσβαλντ και Μπούμπκα) θα διαφοροποιήσουν τη θέση τους, μόλις διαπιστώσουν πόσο μακριά βρίσκονται από τη βάση".

Όσο για την εικόνα του ντόπινγκ κοντρόλ προς τα έξω, τα νέα δεν είναι ενθαρρυντικά σύμφωνα με τον Ρογκ, γιατί "ο πόλεμος εναντίον του ντόπινγκ δεν μπορεί να συνεχιστεί με τον τρόπο που διεξάγεται αυτή η (λεκτική) διαμάχη".

ΑΝΕΚΔΟΤΟ

Ο ενοικιαστής καλεί τον ιδιοκτήτη της κατοικίας όπου διαμένει αγανακτισμένος.

- "Δεν πάει άλλο η κατάσταση. Το σπίτι έχει γεμίσει ποντίκια."

- "Αποκλείεται δε σε πιστεύω", απαντά ο ιδιοκτήτης.

- "Κάτσε και θα δεις."

Πηγαίνει ο ενοικιαστής στην κουζίνα παίρνει ένα μεγάλο κομμάτι τυρί. Κόβει ένα κομματάκι και το πετάει χάμω. Σε κλάσματα δευτερολέπτου ένα ποντίκι το αρπάζει και εξαφανίζεται.

- "Σιγά του λέει ο ιδιοκτήτης! Κάνεις έτσι για ένα ποντικάκι;"

- "Περίμενε", απαντά.

Κόβει δύο κομματάκια τυρί τα πετάει χάμω. Ξεπετάγονται αμέσως δύο ποντίκια τα αρπάζουν και εξαφανίζονται.

- "Σιγά μωρέ. Πως κάνεις έτσι για δύο ποντικάκια!"

- "Δύο; Περίμενε κάι θα δεις."

Κόβει τέσσερα κομματάκια τυρί τα πετάει χάμω. Τέσσερα ποντίκια ορμάνε αρπάζουν το τυρί και φεύγουν.

- "Ε καλά. Και τι έγινε; Για τέσσερα ποντίκια κάνεις τόση φασαρία;"

- "Τέσσερα; Για κοίταξε."

Μοιράζει όλο το υπόλοιπο τυρί σε πολλά κομματάκια και τα πετάει χάμω. Αμέτρητα ποντίκια εμφανίζονται και αρπάζουν τα τυράκια. Ανάμεσά τους και ένα ψάρι!

- "Εεεεπ! Τι γυρεύει το ψάρι εδώ", ρωτάει ο ιδιοκτήτης;

- "Άσε το ψάρι τώρα και δες τα ποντίκια. Για την υγρασία θα τα πούμε αργότερα!"



ΜΠΑΣΚΕΤ

Διήμερη ξεκούραση

• Ρεπό έδωσε ο Βασίλης Φραγκιάς το σαββατοκύριακο στους παίκτες του Κολοσσού που επανέρχονται αύριο στις προπονήσεις.

Οι Κυριακές παραδοσιακά είναι «ελεύθερες» για τους παίκτες του Κολοσσού από την έναρξη της προετοιμασίας τους. Αυτή τη φορά πήραν επιπλέον μία μέρα ρεπό ως ...μπόνους από τον Βασίλη Φραγκιά. Ο προπονητής των «θαλασσί» ήθελε να φρεσκάρει την ομάδα μετά τα συνεχόμενα φιλικά παιχνίδια του τελευταίου πενθημέρου προκειμένου από αύριο να μπουν με φορτισμένες μπαταρίες στο παρκέ για τη συνέχεια των προπονήσεων. Εξάλλου, την Παρασκευή αρχίζει το «Τάσος Κουταλιανός», το πιο δύσκολο και σημαντικό τεστ της προετοιμασίας παραμονές των πρώτων επίσημων αγώνων για τη νέα σεζόν (Κύπελλο).

Ενώ άλλες ομάδες της Α1 ταλαιπωρούνται από απουσίες και πλήττονται από τραυματισμούς, ο κόουτς του Κολοσσού είδε με ανακούφιση να ολοκληρώνουν οι παίκτες του την «περιοδεία» σε Καλαμάτα και Αθήνα χωρίς απρόοπτα. Αυτό σημαίνει ότι από αύριο θα τους έχει όλους παρόντες στο γήπεδο ενώ την Τετάρτη θα προπονηθεί και ο Τζερόντ Χέντερσον που έρχεται την Τρίτη.

• Με την μεταγραφή του Χέντερσον στον Κολοσσό ενθουσιάστηκε και ο πρόεδρος του Πανιωνίου Ηλίας Λιανός που ως γνωστόν διατηρεί πολύ φιλικές σχέσεις με τη διοίκηση των νεοφώτιστων. Ο ισχυρός άνδρας των Νεοσμυρνιωτών γνωρίζει βέβαια πολύ καλά τον Αμερικανό γκαρντ από τη θητεία του στην πλατεία και μόλις έμαθε τις εξελίξεις τόνισε χαρακτηριστικά: «αυτός είναι παικταράς»!

Στο γιατί δεν έμεινε περισσότερο από πέντε αγώνες στους «κυανέρυθρους», απάντηση μπορεί να δώσει ο Γιώργος Διαμαντόπουλος...

ΤΟΥΡΝΟΥΑ «ΤΑΣΟΣ ΚΟΥΤΑΛΙΑΝΟΣ»

Χωρίς δύο στη Ρόδο

• Ο Βαγγέλης Αλεξανδρής δεν συμπεριέλαβε στην αποστολή της Ολύμπιας τους Βουκαντίνοφ και Αποστολίδη.

Τα ονόματα που θα απαρτίσουν την αποστολή της Ολύμπιας για το τουρνουά της Ρόδου απέστειλαν χθες οι ιθύνοντες της λαρισινής ΚΑΕ προκειμένου να δημοσιοποιηθούν στα ΜΜΕ εν όψει της διοργάνωσης και φυσικά να «κλειστούν» τα δωμάτια στο ξενοδοχείο όπου θα καταλύσει η ομάδα του κάμπου.

Δεκατρείς αθλητές θα έχει στη διάθεσή του ο Βαγγέλης Αλεξανδρής στους αγώνες αφού έμειναν εκτός οι Ιβάν Βουκαντίνοφ και Γιώργος Αποστολίδης λόγω τραυματισμού. ***Το ρόστερ της Ολύμπιας:***

Όνομα	Ετ. γεν.	Ύψος	Θέση	Υπηκοότητα
Κακλαμάνος Νίκος	1981	1.88	γκαρντ	Ελληνική
Mason Alton	1977	1.86	γκαρντ	Αμερικανική
Vogadinov Ivan	1982	1.93	σ.γκαρντ	Σερβική
Λάππας Γιάννης	1976	2.00	σ.φόργουορντ	Ελληνική
Νικολαΐδης Πρόδρομος	1978	1.98	σ.φόργουορντ	Ελληνική
Αποστολίδης Γιώργος	1984	1.94	γκαρντ	Ελληνική
Χαρισμίδης Τάσος	1981	2.04	φόργουορντ	Ελληνική
Παπαβασιλείου Σπύρος	1976	1.98	φόργουορντ	Ελληνική
Jonsen Jan Fredrik	1978	2.08	σέντερ	Σουηδική
Sheinfeild Israel	1976	2.08	σέντερ	Ισραηλινή
Stewart Larry	1969	2.02	π.φόργουορντ	Αμερικανική
Νεοφυτίδης Λευτέρης	1986	2.08	σέντερ	Ελληνική
Τριχόπουλος Γιώργος	1987	1.94	γκαρντ	Ελληνική
Καραβασάνης Γιάννης	1987	1.93	γκαρντ	Ελληνική
Τραϊανός Τάσος	1987	1.95	φόργουορντ	Ελληνική

Προπονητής: Αλεξανδρής Βαγγέλης
Βοηθοί: Κουτσοκέρας Βαγγέλης, Αντονέφσκι Ντούλι.

Στις δαγκάνες της δικαιοσύνης

• Γνωστός αθλητής στίβου που ανήκει σε μεγάλο σύλλογο της Ρόδου κρίθηκε προφυλακιστέος για διακίνηση ναρκωτικών ουσιών.

Σάλος στον κλασσικό αθλητισμό όχι μόνο της Δωδεκανήσου αλλά ολόκληρης της Ελλάδας. Γνωστός αθλητής που στο παρελθόν έχει τιμήσει τον στίβο του νομού μας φορώντας τη φανέλα εθνικών ομάδων και μέχρι πρότινος συμμετείχε σε σημαντικές διοργανώσεις (εγχώριες και μη) συνελήφθη και προφυλακίστηκε με βαριές κατηγορίες!

Εδώ και μία εβδομάδα περίπου που πραγματοποιήθηκε η σύλληψη του 23χρονου αθλητή (αλλά και του πατέρα του που φέρεται κι αυτός εμπλεκόμενος στην υπόθεση) βγαίνουν καθημερινά στο φως νέα στοιχεία.

«Μπλόκο» από Λιμενικό

Σύμφωνα με τα όσα έγιναν γνωστά, ο νεαρός αθλητής (ο οποίος βρίσκεται στην Αθήνα και τα τελευταία χρόνια προπονείται στις εγκαταστάσεις του Αγίου Κοσμά) έστειλε ασυνόδευτο ένα μεγάλο δέμα με πλοίο της γραμμής με παραλήπτη τον πατέρα του.

Το δέμα υποτίθεται ότι περιείχε αθλητικό υλικό.

Το Λιμενικό όμως δέχθηκε μία πληροφορία σχετικά με το συγκεκριμένο δέμα και έκανε έλεγχο. Εκεί αποκαλύφθηκε ότι το «αθλητικό υλικό» ήταν τελικά ναρκωτικές ουσίες (ακατέργαστη ινδική κάνναβη) περίπου δυόμισι κιλών!

Ο πατέρας συνελήφθη από αξιωματικούς του Κεντρικού Λιμεναρχείου Ρόδου το πρωί του περασμένου Σαββάτου ενώ ο νεαρός αθλητής κρίθηκε προφυλακιστέος και αντιμετωπίζει βαριές κατηγορίες όπως εμπορία, μεταφορά, κατοχή και διακίνηση ναρκωτικών ουσιών.

Σχηματίζεται δικογραφία

Το όνομα του αθλητή φυσικά και δεν μπορεί να δημοσιοποιηθεί όσο η υπόθεση βρίσκεται σε πρώιμο στάδιο και προς το παρόν σχηματίζεται δικογραφία.

Η αλήθεια είναι ότι κινδυνεύει ακόμα και με δεκαετή κάθειρξη αν κριθεί ένοχος από το δικαστήριο.

Ο ίδιος πάντως και η οικογένειά του ισχυρίζονται ότι κάποιος «φύτεψε» στο δέμα την ποσότητα χασίς για να τον ενοχοποιήσουν.



ΑΚΑΔΗΜΙΑ ΜΠΑΣΚΕΤ
ΓΡΑΦΕΙΑ: ΓΗΠΕΔΟ ΠΛΑΤΕΙΑΣ ΒΡΟΥΧΟΥ (ΜΗΤΡΟΠΟΛΗ)
ΤΗΛΕΦΩΝΟ: 22410 22261, ΤΗΛΕΦΩΝΟ & ΦΑΞ: 22410 31843

Α.Ο. ΚΟΛΟΣΣΟΣ-ΑΚΑΔΗΜΙΑ ΜΠΑΣΚΕΤ ΑΝΑΚΟΙΝΩΣΗ ΕΝΑΡΞΗΣ ΕΓΓΡΑΦΩΝ

Άρχισαν και συνεχίζονται οι εγγραφές στην Ακαδημία Μπάσκετ του ΑΟ Κοΐοσσός.

Στην Ακαδημία γίνονται δεκτά αγόρια και κορίτσια από 5 έως 14 ετών.

Οι προπονήσεις γίνονται στο Δημοτικό Στάδιο Ρόδου «Διαγόρας» (γήπεδα Μπάσκετ) καθημερινά από 16 έως 22.30.

Τα παιδιά τοποθετούνται σε γκρουπ ανάλογα με την ηλικία, το φύλο και το επίπεδο γνώσης του Μπάσκετ.

Οι προπονητές μας: Κώστας Δόσπρας, Κυριάκος Μάγος, Θωμάς Μπελάγιας, Γιώργος Νικηφορίδης και Νίκος Φραγκεσκάκης.

Υπεύθυνος για περισσότερες πληροφορίες και εγγραφές, κ. Κώστας Καψάσκης.

Καθημερινά από 17 έως 20 στο Δημοτικό Στάδιο Ρόδου «Διαγόρας» (γήπεδα Μπάσκετ). Τηλέφωνο επικοινωνίας: 6974640191

Υπεύθυνοι για τη λειτουργία της Ακαδημίας: Μπάμπης Σταυρόπουλος (6944588572), Θεόδωρος Λεβέντης και Μιχάλης Μπράτιτσης.

Α.Τ.3154(Γ)

Συνέδριο για την ασφάλεια των διαδικτυακών εργασιών

Θα πραγματοποιηθεί με αρκετά θέματα τον Οκτώβρη

Ένα σημαντικό συνέδριο που αφορά άμεσα και εκατοντάδες μικρές και μεγάλες επιχειρήσεις της Δωδεκανήσου και αφορά την ασφάλεια των δικτύων και των εργασιών που γίνονται μέσω του ΙΝΤΕΡΝΕΤ, θα πραγματοποιηθεί στην Αθήνα από τις 23 έως και τις 25 Οκτωβρίου 2005.

Του Μιχάλη Μαστή
mihalis@rodiaki.gr

Σκοπός του συνεδρίου είναι οι συμμετέχοντες σύνεδροι και κυρίως οι επιχειρηματίες και τα στελέχη των επιχειρήσεων, να ενημερωθούν και να κατανοήσουν τα προβλήματα και τις επιπτώσεις από:

- Επιθέσεις μέσω του διαδικτύου.
- Το κόστος και τα προβλήματα που δημιουργούνται από την σύγχρονη μάστιγα της τηλεπικοινωνιακής απάτης.
- Τους κινδύνους από την κακή ή κακόβουλη χρήση των υπολογιστών στο εσωτερικό της εταιρίας ή του οργανισμού.
- Τις νομικές και τις οικονομικές συνέπειες από τα ανωτέρω.
- Τέλος τις μεθόδους, τους τρόπους και τα εργαλεία για την αντιμετώπιση των προβλημάτων αυτών

Η ανάπτυξη των υπολογιστών και η εξάρτηση από αυτούς κάθε δραστηριότητας, καθώς και η ευρεία χρήση του διαδικτύου, εκτός από τα τεράστια οφέλη που προσέφεραν, δημιούργησαν και πολύ σοβαρά και άκρως επικίνδυνα προβλήματα.

Το συνέδριο αυτό, αξίζει να σημειωθεί ότι θα πραγματοποιηθεί με την στήριξη ανώτερων εξειδικευμένων στελεχών του ΟΤΕ και με την άμεση υποστήριξη της Υπηρεσίας Δίωξης Ηλεκτρονικού Οικονομικού Εγκλήματος του Υπουργείου Δημόσιας Τάξης.

Ανάμεσα στους ομιλητές του συνεδρίου, περιλαμβάνονται εξειδικευμένα στελέχη που επί σειρά ετών έχουν ασχοληθεί με τα θέματα αυτά, σε πολλαπλούς τομείς του διαδικτύου.

ΜΑΣΤΙΓΑ ΓΙΑ ΤΙΣ ΕΠΙΧΕΙΡΗΣΕΙΣ

Η τηλεπικοινωνιακή απάτη γίνεται συνεχώς αιτία τεράστιων οικονομικών, και όχι μόνο, απωλειών για επιχειρήσεις και οργανισμούς.

Τα προσωπικά δεδομένα καθημερινά εκτίθενται με σοβαρές συνέπειες, νομικές και οικονομικές. Στο συνέδριο αυτό, έγκριτοι ομιλητές, γνώστες του χώρου, των θεμάτων και των προβλημάτων θα παρουσιάσουν και θα προτείνουν μεθόδους, εργαλεία και λύσεις.

Οι ενότητες στις οποίες θα εστιαστούν οι εργασίες του συνεδρίου, αφορούν:

1. ΤΟ ΗΛΕΚΤΡΟΝΙΚΟ ΕΓΚΛΗΜΑ ΣΤΑ ΤΗΛΕΠΙΚΟΙΝΩΝΙΑΚΑ ΔΙΚΤΥΑ ΚΑΙ ΤΙΣ ΝΕΕΣ ΥΠΗΡΕΣΙΕΣ - Ματιές στο μέλλον.
2. ΑΣΦΑΛΕΙΑ ΣΤΟΝ ΤΡΑΠΕΖΙΚΟ ΧΩΡΟ, ΤΙΣ ΣΥΝΑΛΛΑΓΕΣ ΚΑΙ ΤΟ ΗΛΕΚΤΡΟΝΙΚΟ ΕΜΠΟΡΙΟ.
3. ΤΗΛΕΠΙΚΟΙΝΩΝΙΕΣ ΚΑΙ ΗΛΕΚΤΡΟΝΙΚΟ ΕΓΚΛΗΜΑ.
4. ΝΟΜΙΚΕΣ ΠΛΕΥΡΕΣ ΤΟΥ ΗΛΕΚΤΡΟΝΙΚΟΥ ΕΓΚΛΗΜΑΤΟΣ.
5. ΗΛΕΚΤΡΟΝΙΚΟ ΕΓΚΛΗΜΑ ΣΤΟΝ ΚΥΒΕΡΝΟΧΩΡΟ.
6. ΑΣΦΑΛΕΙΑ ΚΑΙ ΠΛΗΡΟΦΟΡΙΑΚΗ ΥΠΟΔΟΜΗ.

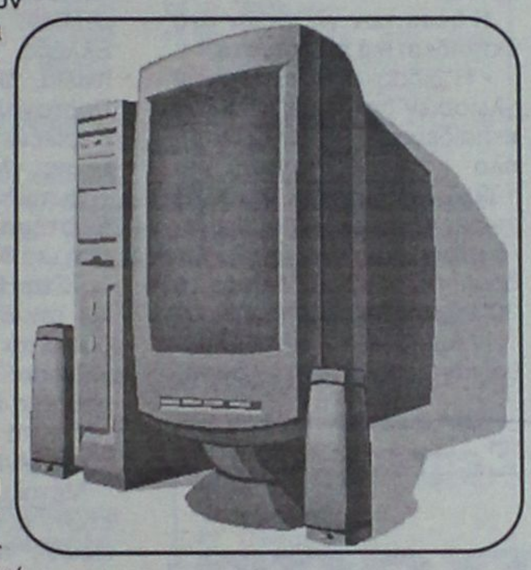

Πρόγραμμα του ΚΕΚ

Το ΚΕΚ ΓΣΕΒΕΕ υλοποιεί πρόγραμμα επιμόρφωσης εργοδοτών για θέματα άσκησης καθηκόντων τεχνικού ασφαλείας στα πλαίσια της υπ' αριθμόν 133225/21-12-2004 απόφασης του υπουργείου Απασχόλησης και Κοινωνικής Προστασίας για επιχειρήσεις που εντάσσονται στην Β' κατηγορία επικινδυνότητας με αριθμό εργαζομένων μικρότερο του 50 (π.δ. 294/88).

Το σεμινάριο θα υλοποιηθεί στις πιστοποιημένες δομές του ΚΕΚ «Γ. Γεννηματάς Α.Ε.» στην οδό Γ. Σεφέρη 108, (Χειροτεχνικό Κέντρο), στη Ρόδο σύμφωνα με την υπ' αριθμόν οικ. 260133/8-9-2005 εγκριτική απόφαση του υπουργείου Απασχόλησης και Κοινωνικής Προστασίας.

Το πρόγραμμα θα έχει συνολική διάρκεια 35 ώρες, θα υλοποιηθεί από 26/9/2005 έως 3/10/2005 και θα συμμετάσχουν 24 μέλη του Συνδέσμου Εργολάβων Υδραυλικών Ρόδου, με εκπαιδευτές τους κ. Γάκη Δημήτριο και Καραγιάννη Αθανάσιο.

Στο όρος Abu πάει ο Αντύπας



Ο καθηγούμενος και πατριαρχικός Εξαρχος Πάτμου Αρχιμανδρίτης κ. Αντίπας προσεκλήθη να συμμετάσχει εις την Διεθνή Συνάντηση "The Inner Voice of Peace" , η οποία θα πραγματοποιηθεί μεταξύ 10ης και 16ης Οκτωβρίου στο όρος Abu και στο Δελχί των Ινδιών και έχουν προσκληθεί να συμμετάσχουν εκπρόσωποι εκκλησιών και θρησκειών.

Το όρος Abu αποτελεί ιερό τόπο για ινδουιστές, χριστιανούς, μουσουλμάνους, βουδιστές και έδρα του Παγκοσμίου Πνευματικού Πανεπιστημίου Brahma Kumaris.

Η συνάντηση τελεί υπό την αιγίδα του Προέδρου της Δημοκρατίας των Ινδιών και θα παραστούν αντιπρόσωποι Διεθνών Οργανισμών και Ιδρυμάτων.

Στη Λέρο ο Καρτάνος

Όπως ανακοινώθηκε ο Αστυνομικός Διευθυντής Δωδεκανήσου κ. Αριστείδης Καρτάνος θα εκπροσωπήσει τον αρχηγό ΕΛ.ΑΣ στην τελετή συμπλήρωσης 62 ετών από την βύθιση (26-09-1943) του αντιτορπιλικού "Βασίλισσα Όλγα", που θα πραγματοποιηθεί στη νήσο Λέρο τη Δευτέρα 26-09-2005 και ώρα 10.30.

SAIS TRAVEL
ΤΡΙΗΜΕΡΕΣ ΑΠΟΔΡΑΣΕΙΣ
όποια μέρα εσείς επιθυμείτε με δυνατότητα επέκτασης του τριημέρου
RELAX στα νησιά μας
• ΚΑΛΥΜΝΟΣ 140 ευρώ • ΛΕΡΟΣ 160 ευρώ
• ΠΑΤΜΟΣ 175 ευρώ
Περιλαμβάνει:
• Εισιτήρια με το catamaran Δωδ/σος Express • Ξενοδοχεία πάνω στη θάλασσα με πρωινό • Αυτοκίνητο 3 μέρες παραλαβή και παράδοση στο λιμάνι.
• ΧΙΟΣ 205 ευρώ • ΜΥΤΙΛΗΝΗ 245 ευρώ
• ΣΑΜΟΣ 235 ευρώ τετραήμερο
Περιλαμβάνει:
• Αεροπορικά εισιτήρια με επιστροφή • Φόρους αεροδρομίων • Ξενοδοχείο στη θάλασσα με πρωινό • Αυτοκίνητο 3 μέρες παραλαβή και παράδοση στο αεροδρόμιο.
ΑΚΟΜΗ ΠΑΚΕΤΑ για • ΜΥΚΟΝΟ – ΠΑΡΟ – ΣΑΝΤΟΡΙΝΗ
RELAX Μαρμαρίς
Τριήμερο χωρίς διαβατήριο
Περιλαμβάνει:• Ξενοδοχείο 5 αστέρων με ημιδιατροφή • Εισιτήρια με το catamaran με επιστροφή.
• ΑΓ. ΡΑΦΑΗΛ
ΤΡΙΗΜΕΡΗ ΕΚΔΡΟΜΗ (ΑΕΡΟΠΟΡΙΚΩΣ)
ΑΠΟ 10 ΕΩΣ 13/10
ΕΚΠΛΗΚΤΙΚΗ ΠΡΟΣΦΟΡΑ
το τριήμερο της 28ης Οκτωβρίου
RELAX MARMARIS
ΜΟΝΟΝ ΜΕ 100 ΕΥΡΩ
Σε 5 αστέρων ξενοδοχείο με sauna-xamam-jaguzzi-γυμναστήριο-τένις-club με προαιρετική εκδρομή στην DACIA ή ΦΕΤΙΓΕ-ΛΙΒΙΣΙ ή ΠΑΜΟΥΚΑΛΕ
ΑΝΑΧΩΡΗΣΕΙΣ με το CATAMARAN
• 28/10 Παρασκευή ώρα 08.00-13.00-16.00
• 29/10 Σάββατο ώρες 08.00-16.00
ΕΠΙΣΤΡΟΦΕΣ με το CATAMARAN
• 30/10 Κυριακή ώρα 16.00
• 31/10 Δευτέρα ώρα 08.00-16.00
ΠΡΟΣΟΧΗ για κρατήσεις με προκαταβολή έως 5 Οκτωβρίου η τιμή είναι 100 ευρώ το άτομο από 6 Οκτωβρίου η τιμή είναι 110 ευρώ το άτομο.
Περιλαμβάνει:
• Εισιτήρια Ρόδο-Μαρμαρίς-Ρόδο.
• Ξενοδοχείο 5 αστέρια lux με πρωινό και ένα γεύμα ημερησίως
• Μεταφορές λιμάνι-ξενοδοχείο-λιμάνι.
• Φόρους Ελλάδος.
Ταξιδεύετε και με ταυτότητα με λατινικά και ελληνικά γράμματα
ΙΑΜΑΤΙΚΑ ΛΟΥΤΡΑ ΠΕΛΛΑΣ
ΑΠΟ 2 ΕΩΣ 11/11 (ΑΕΡΟΠΟΡΙΚΩΣ)
ΒΟΡΕΙΑ ΕΛΛΑΔΑ
Θεσ/κη-Βεργίνα-Βέροια-Νάουσα-Έδεσσα-Παναγιά Σουμελά
ΑΠΟ 2 ΕΩΣ 6/11
ΙΣΠΑΝΙΑ
8ήμερη εκδρομή ΑΠΟ 4 ΕΩΣ 11/11
Μαδρίτη-Κόρδοβα-Σεβίλλη-Γρανάδα-Τολέδο
ΤΙΜΗ ΕΚΠΛΗΞΗ
ΓΥΡΟΣ ΠΕΛΟΠΟΝΝΗΣΟΥ
8ήμερη εκδρομή
ΑΠΟ 15 ΕΩΣ 22/11 και ΑΠΟ 23 ΕΩΣ 30/11
Επίδαυρο-Ναύπλιο-Τολο-Παναγιά Μαλαβή-Τρίπολη-Σπάρτη-Μονεμβασιά-Γύθειο-Σπήλαια Δυρού-Καλαμάτα-Ολυμπία-Πάτρα-Καλάβρυτα-Μέγα Σπήλαιο-Αγ. Λαύρα
ΠΡΑΚΤΟΡΕΙΟ ΤΑΞΙΔΙΩΝ
ΣΑΒΒΑΣ ΣΑΗΣ
Το πρακτορείο που εμπιστεύονται όλοι για τη σοβαρότητά του και την ποιότητα των εκδρομών του.
ΔΙΑΦΗΜΙΣΤΕΣ ΜΑΣ ΕΙΝΑΙ ΟΙ ΙΔΙΟΙ ΟΙ ΠΕΛΑΤΕΣ ΜΑΣ
ΤΑΡΠΟΝ ΣΠΡΙΝΓΚΣ 42 (δίπλα στην Alpha Bank) • Τηλ. 22410-39781
ΧΠ127

TECHNO GROUP
Μελέτη - Συντήρηση
ΠΑΡΑΔΟΣΗ ΣΕ ΠΛΗΡΗ ΛΕΙΤΟΥΡΓΙΑ ΑΠΟ ΠΕΠΕΙΡΑΜΕΝΟ ΣΥΝΕΡΓΕΙΟ
ΘΕΡΜΑΝΣΗ–ΗΛΙΑΚΑ–ΚΛΙΜΑΤΙΣΜΟΣ
ΕΥΚΟΛΙΕΣ ΠΛΗΡΩΜΗΣ

ΔΑΠΕΔΟΘΕΡΜΑΝΣΗ
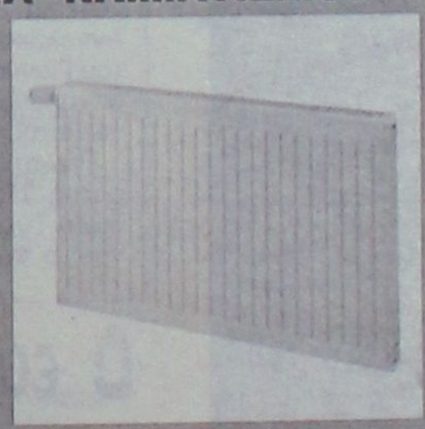


Πιστοποιημένη τεχνική υποστήριξη για μετάφορά ακόμα και τοποθέτηση
10 ετών ΕΓΓΥΗΣΗ
GLASS
INOX
ΧΑΛΚΙΝΟ
ΑΝΟΞΕΙΔΟΤΗ ΥΠΕΡΟΧΗ A.I.S.I. 316
ΣΥΝΔΕΟΝΤΑΙ ΚΑΙ ΜΕ ΚΑΛΟΡΙΦΕΡ
Από 25.00€ το μήνα!
ΠΡΟΪΟΝΤΑ ΓΕΡΜΑΝΙΑΣ-ΙΤΑΛΙΑΣ
Δημ. Αναστασιάδη 8 - Τηλ. & Fax: 22410 32181
ΑΕΘ45

Ειδικό έντυπο εξέδωσε για τον σκοπό αυτό η Ευρωπαϊκή Ένωση

Ευρωπαϊκή Ημέρα Γλωσσών η 26η του Σεπτέμβρη

Αποσπάσματα από τα στοιχεία που αναφέρονται σ' αυτό

Ως Ευρωπαϊκή Ημέρα Γλωσσών γιορτάζεται η 26η Σεπτεμβρίου και για τον σκοπό αυτό έχει εκδοθεί ειδικό έντυπο από την Ευρωπαϊκή Ένωση.

Για το έντυπο αυτό μας πληροφορεί το Κέντρο Ευρωπαϊκής Πληροφόρησης Ρόδου, "Europe Direct", το οποίο λειτουργεί υπό την αιγίδα της Αναπτυξιακής Δωδεκανήσου (ΑΝ.ΔΩ.) και της Ευρωπαϊκής Επιτροπής.

Ενδιαφέροντα είναι τα στοιχεία που προκύπτουν από το έντυπο αυτό, απόσπασμα του οποίου είναι τα παρακάτω:

Η αγγλική είναι η γλώσσα που "ομιλείται" περισσότερο στην Ε.Ε.. Είναι η μητρική γλώσσα του 16% του ευρωπαϊκού πληθυσμού, ενώ ένα επιπλέον 31% των πολιτών της Ε.Ε. την μιλά σε επίπεδο που του επιτρέπει να συμμετάσχει σε μια συζήτηση.

• Με εξαίρεση την αγγλική, η σειρά κατάταξης των γλωσσών ακολουθεί λίγο ως πολύ τη σειρά κατάταξης του πληθυσμού.

• Η γερμανική είναι η μητρική γλώσσα του 24% των πολιτών της Ε.Ε. και ομιλείται αρκετά καλά ως "δεύτερη" γλώσσα από το 8% των πολιτών της Ε.Ε..

• Η γαλλική ομιλείται από το 28% του πληθυσμού, ενώ περισσότερο από το ήμισυ του ποσοστού αυτού την μιλά ως μητρική γλώσσα.

• Η ιταλική είναι η τέταρτη πιο διαδεδομένη γλώσσα - ομιλείται ως μητρική γλώσσα από ισάριθμους πολίτες με τη γαλλική, ενώ το ποσοστό των ατόμων που τη μιλούν ως ξένη γλώσσα είναι σημαντικά μικρότερο (2%).

• Το 15% του πληθυσμού της Ευρωπαϊκής Ένωσης μιλά την ισπανική (το 11% ως μητρική γλώσσα και το 4% ως ξένη γλώσσα).

Η μισή Ευρώπη είναι ήδη πολύγλωσση

• Το 45% των ευρωπαίων πολιτών μπορεί να συμμετάσχει σε συζητήσεις σε διαφορετική γλώσσα από τη μητρική του.

• Υπάρχουν μεγάλες διαφορές ανάμεσα στα κράτη μέλη...

• ...στο Λουξεμβούργο, σχεδόν όλοι μιλούν μια άλλη γλώσσα αρκετά καλά ώστε να συμμετάσχουν σε μια συζήτηση.

• ...αυτό ισχύει επίσης για 8 στα 10 άτομα που διαμένουν στις Κάτω Χώρες, τη Δανία και τη Σουηδία.

• Τα άτομα που μένουν στο Ηνωμένο Βασίλειο, την Ιρλανδία και την Πορτογαλία έχουν τις λιγότερες πιθανότητες να μιλούν μια δεύτερη γλώσσα, καθώς λιγότερο από το ένα τρίτο του πληθυσμού τους ισχυρίζεται κάτι τέτοιο.

Η θέση των γλωσσών στα εκπαιδευτικά συστήματα

• Η διδασκαλία των ξένων γλωσσών στην πρωτοβάθμια εκπαίδευση εξαπλώνεται όλο και περισσότερο. Το 1991/92 μόνο σε τέσσερις χώρες (Δανία, Κάτω Χώρες, Πορτογαλία, Βέλγιο-Φλάνδρα) περισσότερο από το 20% των μαθητών της πρωτοβάθμιας εκπαίδευσης μάθαιναν κάποια ξένη γλώσσα.

• Τα πιο πρόσφατα στοιχεία υποδεικνύουν ότι η διδασκαλία των ξένων γλωσσών στο δημοτικό σχολείο αυξάνεται στην Ευρώπη: στη Δανία, τις Κάτω Χώρες, το Βέλγιο-Φλάνδρα, την Ελλάδα, την Ισπανία, την Αυστρία, τη Φινλανδία και τη Σουηδία, περισσότερο από το 33% των μαθητών του δημοτικού σχολείου μαθαίνει μια ξένη γλώσσα.

• Η διδασκαλία των ξένων γλωσσών στην υποχρεωτική εκπαίδευση έχει εξαπλωθεί περισσότερο από ότι στο παρελθόν: στη Δανία, την Ελλάδα, την Ισπανία, την Ιταλία, τις Κάτω Χώρες, την Πορτογαλία και το Ηνωμένο Βασίλειο η διδασκαλία μιας ξένης γλώσσας είναι υποχρεωτική- για μεγαλύτερο διάστημα από ότι ήταν πριν από μια δεκαετία.

• Στην Ιρλανδία, την Ιταλία και την Ελλάδα συνήθως διδάσκεται μόνο μία ξένη γλώσσα. Σε άλλες χώρες οι μαθητές διδάσκονται ή μπορούν να διδαχθούν δύο ή τρεις ξένες γλώσσες.

Μεταξύ των 12 και των 18 ετών, ο συνολικός αριθμός ωρών που αφιερώνονται στην εκμάθηση ξένων γλωσσών ποικίλλει από 6 ώρες την εβδομάδα στην Πορτογαλία έως 1 - 3 ώρες την εβδομάδα στο Βέλγιο (Βαλλονία), στην Ελλάδα, την Ιρλανδία και την Ιταλία.

Περιφερειακές και μειονοτικές γλώσσες της Ευρωπαϊκής Ένωσης

Σε διάφορες περιοχές της Ευρωπαϊκής Ένωσης υπάρχουν αυτόχθονες ομάδες που μιλούν διαφορετική γλώσσα από εκείνη που μιλά η πλειονότητα του πληθυσμού του κράτους. Υπολογίζεται ότι έως και 40 εκατομμύρια πολίτες της Ένωσης χρησιμοποιούν τακτικά μία περιφερειακή ή μειονοτική γλώσσα η οποία έχει περάσει από γενιά σε γενιά, συνήθως επιπλέον από την επίσημη γλώσσα ή τις γλώσσες του κράτους.

Ο συνήθης ορισμός της περιφερειακής ή μειονοτικής γλώσσα είναι αυτός που χρησιμοποιείται στον Ευρωπαϊκό χάρτη για τις περιφερειακές και μειονοτικές γλώσσες, μια διεθνή συνθήκη υπό την εποπτεία του Συμβουλίου της Ευρώπης η οποία έχει υιοθετηθεί από πολλά κράτη μέλη της Ε.Ε., δηλαδή γλώσσες που χρησιμοποιούνται παραδοσιακά από μέρος του πληθυσμού ενός κράτους, που δεν είναι διάλεκτοι επίσημων γλωσσών του κράτους, γλώσσες μεταναστών ή τεχνητά δημιουργημένες γλώσσες. Ο ορισμός αυτός καλύπτει μεγάλη ποικιλία γλωσσών και εξίσου ευρύ φάσμα κοινωνικών, πολιτικών και γλωσσικών καταστάσεων. Τα καταλανικά για παράδειγμα ομιλούνται από περίπου 7 εκατομμύρια άτομα στην Ισπανία, τη Γαλλία και την πόλη Alghero στη Σαρδηνία. Οι περισσότεροι ομιλούντες την καταλανική κατοικούν σε αυτόνομες κοινότητες της Ισπανίας όπου η γλώσσα ομιλείται από την πλειονότητα του πληθυσμού και είναι επίσημο καθεστώς μαζί με τα ισπανικά. Τα σάαμι, αντίθετα, είναι μια οικογένεια γλωσσών που ομιλούνται από τους ιθαγενείς στη Βόρεια Φινλανδία, τη Σουηδία, τη Νορβηγία και τη χερσόνησο Kola της Ρωσίας, μερικές από τις οποίες ομιλούνται μόνον από μερικές εκατοντάδες άτομα και απειλούνται να εξαφανιστούν.

Ο ορισμός αυτός περιλαμβάνει επίσης κοινότητες που ομιλούν μια γλώσσα πολύ παρόμοια ή ίδια με την επίσημη γλώσσα ή τη γλώσσα της πλειοψηφίας ενός γειτονικού κράτους. Τέτοια παραδείγματα είναι οι γερμανόφωνες κοινότητες του Βελγίου, της Δανίας, της Γαλλίας και της Ιταλίας και η δανόφωνη κοινότητα της Γερμανίας, οι αλβανόφωνες και ελληνόφωνες κοινότητες της νότιας Ιταλίας και οι κοινότητες της Ιταλίας και Αυστρίας που μιλούν κροατικά και σλοβένικα. Αν και αυτές οι γλώσσες δεν κινδυνεύουν αυτές καθαυτές, χάρις στο επίσημο καθεστώς τους σε κάποια γειτονική χώρα, η ζωντάνια της γλώσσας και η σχετική πολιτιστική κληρονομιά στις περιοχές αυτές υπόκεινται σε πιέσεις παρόμοιες με εκείνες των μειονοτικών γλωσσών όπως τα βρετονικά ή τα γαελικά.

Εκτός από τις εδαφικές γλώσσες που περιγράφηκαν παραπάνω, ο ορισμός περιλαμβάνει τα γερμανοεβραϊκά και τις γλώσσες των Romani και των Sinti που ομιλούνται παραδοσιακά σε ολόκληρη την Ευρώπη. Ειδική περίπτωση αποτελούν τα ιρλανδικά και τα λουξεμβουργιανά, που παρά το επίσημο καθεστώς τους ως εθνικές γλώσσες στις αντίστοιχες χώρες, έχουν, σε διαφόρους βαθμούς, πολλά κοινά χαρακτηριστικά με τις περιφερειακές ή μειονοτικές γλώσσες.

Συνολικά μπορούν να αναγνωριστούν περισσότερες από 60 αυτόχθονες περιφερειακές ή μειονοτικές γλωσσικές κοινότητες. Αν και η κοινωνική, οικονομική και πολιτική κατάσταση αυτών των κοινοτήτων μπορεί να ποικίλλει πάρα πολύ, υπάρχουν πολλοί κοινοί παράγοντες που τις συνδέουν σε ολόκληρη την Ευρωπαϊκή Ένωση. Μερικές κοινότητες έχουν δεσμούς που διασχίζουν τα εθνικά σύνορα, όπως οι βασκικές και καταλανικές κοινότητες της Ισπανίας και της Γαλλίας.

Άλλες έχουν παραδοσιακούς πολιτιστικούς και ιστορίκούς δεσμούς όπως η ομάδα κελτικών γλωσσών στη Γαλλία, την Ιρλανδία και το Ηνωμένο Βασίλειο. Αν και οι δεσμοί αυτοί είναι αναμφίβολα σημαντικοί και εξακολουθούν να προωθούνται σε διαπεριφερειακό επίπεδο, όλες σχεδόν οι περιφερειακές και μειονοτικές γλωσσικές κοινότητες έχουν πολλά κοινά βαθύτερα συμφέροντα που σχετίζονται με την επιβίωση και τη συνέχιση της εξέλιξης των γλωσσών και των πολιτισμών τους και την πραγματοποίηση του δυναμικού τους στο εσωτερικό της Ευρωπαϊκής Ένωσης.

Η Ευρωπαϊκή Επιτροπή ανέθεσε μια λεπτομερή μελέτη των περιφερειακών και μειονοτικών γλωσσικών κοινοτήτων της Ευρωπαϊκής Ένωσης, τα αποτελέσματα της οποίας δημοσιεύονται στην έκθεση Euromosaic.

Αυλαία για το φεστιβάλ

Σήμερα Κυριακή 25 Σεπτεμβρίου στις 9 μ.μ. στην Παναγιά του Κάστρου ο Πολιτιστικός Οργανισμός Δήμου Ροδίων και η Εταιρεία Συναυλιών Φορμιγξ παρουσιάζουν το μουσικό σύνολο «I SOLISTI DI PERUGIA» και τον MAURIZIO MORETTI στο πιάνο. Με αυτή τη μουσική εκδήλωση ολοκληρώνεται το μουσικό φεστιβάλ «ΗΜΕΡΕΣ ΜΟΥΣΙΚΗΣ» που οργανώθηκε με μεγάλη επιτυχία για άλλη μια φορά στην πόλη μας.

Οι Solisti di Perugia βρίσκονται ανάμεσα στα πιο σημαντικά μουσικά σύνολα της Ιταλίας, με τακτικό κύκλο συναυλιών στην πόλη τους και περιοδείες σε όλη την Ευρώπη. Τα μουσικά περιοδικά Amadeus και Cd Classics στο έτος 2003 κυκλοφόρησαν με πολλά Cd της Ορχήστρας όπου το κάθε τεύχος εξαντλήθηκε.

Ο Maurizio Moretti σπούδασε πιάνο με την Ida Allegretto και τον Aldo Ciccolini. Ξεκίνησε την καριέρα του με συναυλίες σε όλη την Ιταλία και στην Ευρώπη. Εμφανίστηκε στις μεγαλύτερες αίθουσες όπως η Concertgebouw του Αμστερνταμ τόσο με ορχήστρες όσο και συμπράττοντας με ορχήστρες.

Θα ακουστούν έργα των: C.Debussy, W.A. Mozart και L.Boccherini.

Την Τετάρτη 28 Σεπτεμβρίου

Παράσταση στην τάφρο

Το έργο «Έγινε παρεξήγηση...»

Την παράσταση « Έγινε παρεξήγηση....» από το έργο του Μενάνδρου παρουσιάζει το ΔΗ.ΠΕ.ΘΕ. Ρόδου σε συνεργασία με το Θέατρο Νοτίου Αιγαίου –Πελοποννήσου την Τετάρτη 28 Σεπτεμβρίου στις 8 μ.μ. στο θέατρο της Μεσαιωνικής Τάφρου « Μελίνα Μερκούρη».

Η μετάφραση είναι του Γιώργου Χατζάκη, η σκηνοθεσία του Ζαχαρία Αγγελάκου, η μουσική του Γιάννη Ζουγανέλη και οι χορογραφίες του Σίμωνα Πάτροκλου.

Πρωταγωνιστούν ο Στεμάτης Τζελέπης, η Θεοδώρα Τσέπα, η Αθηνά Ληνού, ο Φιλιππος Γκιώνης, η Φραντζέσκα Δημητριάδου, ο Τάκης Βαμβακίδης, ο Τάσος Σωτηράκης και ο Κώστας Μπακάλης.

Ένας ερωτύλος νεαρός, ο Μοσχίωνας ορμάει ξαφνικά, πάνω σε μια όμορφη γειτονοπούλα του, την Γλυκερία και την φιλάει. Ξαφνιάζεται το κορίτσι μα δεν τραβιέται, διότι ξέρει ότι ο νεαρός είναι ο δίδυμος αδερφός της που αυτός δεν το ήξερε. Απάνω στο φιλί φτάνει ο αρραβωνιαστικός της ο Πολέμωνας και όπως νομίζει, και με το δίκιο του, τη «κάνει τσακωτή». Θυμώνει,τραβάει το σπαθί του και κόβει με μια σπαθιά την κοτσίδα της....

Ο εορτασμός της «Ημέρας Τουρισμού» στην Καλλιθέα

Εορταστικές εκδηλώσεις για την Παγκόσμια Ημέρα Τουρισμού πραγματοποιεί ο δήμος Καλλιθέας την Τρίτη 27 Σεπτεμβρίου. Οι εκδηλώσεις θα πραγματοποιηθούν, όπως και κάθε χρόνο, στην πλατεία Φαληρακίου με χορούς και τραγούδια ενώ θα απονεμηθούν και διπλώματα στους τουρίστες που μας έχουν επισκεφτεί για πολλοστή φορά.

Αναλυτικά το πρόγραμμα των εκδηλώσεων έχει ως εξής:

Τρίτη 27 Σεπτεμβρίου

18.30-19.30 Μουσική από τη φιλαρμονική του δήμου Καλλιθέας με το τρενάκι.

18.30 Απονομή τιμητικών διπλωμάτων στους φίλους επισκέπτες του δήμου μας.

20.00 Παραδοσιακοί χοροί και τραγούδια με τη συμμετοχή των εργαστηρίων παραδοσιακής μουσικής και χορών του Πολιτιστικού Οργανισμού του δήμου Καλλιθέας.

22.00 Ρίψη πυροτεχνημάτων.

Η «Ημέρα χωρίς αυτοκίνητο» στο δήμο της Κω

Με αφορμή την καθιέρωση, εδώ και χρόνια, της 22ας Σεπτεμβρίου ως «Ημέρα χωρίς αυτοκίνηση», η δημοτική κίνηση «Συμπαράταξη Ελπίδας» στην Κω, διοργανώνει σήμερα Κυριακή 25 Σεπτεμβρίου, εκδήλωση με συζήτηση για το θέμα «ευρωπαϊκή μέρα για την πόλη χωρίς αυτοκίνητα».

Στην ανακοίνωση της δημοτικής κίνησης, επισημαίνεται ότι, φέτος, η εβδομάδα από 16 έως 25 Σεπτεμβρίου είναι αφιερωμένη στην «έξυπνη διαχείριση της κυκλοφορίας στις πόλεις».

Η «Συμπαράταξη Ελπίδας»καλεί τους πολίτες και τους φίλους της πεζοδρόμησης και της πόλης σήμερα, στις 10.30 το πρωί, στον πεζόδρομο της οδού Πασανικολάκη, στην Παλιά Πόλη, όπου θα βρεθούν με βασικό αίτημα «Ελευθερώστε το κέντρο της πόλης από τα μηχανοκίνητα». Όπως αναφέρεται στη σχετική ανακοίνωση:

Πέρα από τον δια-παιδαγωγικό χαρακτήρα της επετείου και των εκδηλώσεων που γίνονται, σε όλη την Ευρώπη, είναι χρήσιμο να μιλήσουμε για τα μέτρα πεζοδρόμησης που έχουν εφαρμοστεί. Να αποτιμήσουμε κριτικά την πρόοδο που κάνουμε στην μικρή μας πόλη, την Κω, σε σχέση με τον μεγάλο στόχο, μιας πόλης που δημιουργεί τις προϋποθέσεις για την σοφή συνύπαρξη πεζών, ποδηλάτων και μηχανικών μέσων μεταφοράς.

ΠΑΛΛΑΣ 5 CINEMAS CENTER
22/09/2005 - 28/09/2005
www.cinemapallas.gr
Για κρατήσεις
22410 24475/70670
Δημοκρατίας 13, Ρόδος



THE 40 YEAR-OLD VIRGIN
ΠΑΡΘΕΝΟΣ ΕΤΩΝ 40
ΚΑΤΑΛΛΗΛΟ
Σε πρώτη πανελλήνια προβολή!!
Θα κρατάτε την κοιλιά σας απ'τα γέλια επί δύο ώρες!
ΚΑΝΤΕ ΕΓΚΑΙΡΑ ΤΙΣ ΚΡΑΤΗΣΕΙΣ ΣΑΣ!
Αίθουσα RED 5 //ώρες έναρξης //17:50 • 20:15 • 22:40

Αγκάθα Κρίστι ΣΤΑ ΙΧΝΗ ΤΟΥ ΔΟΛΟΦΟΝΟΥ
ΚΑΤΑΛΛΗΛΟ
Η γνωστή κωμωδία μυστηρίου της Αγκάθα Κρίστι με ανεπανάληπτο τρόπο στη μεγάλη οθόνη!!!
Αίθουσα aprilia 1 //ώρες έναρξης//18:00 • 20:15 • 22:30



RED EYE ΝΥΧΤΕΡΙΝΗ ΠΤΗΣΗ
Ενα συγκλονιστικό θρίλερ από τον μετρ του τρόμου Γουές Κρέιβεν (Scream, Εφιάλτης στο δρόμο με τις Λεύκες)
ΚΑΤΑΛΛΗΛΟ ΑΠΟ 13
Αίθουσα interlingua 2
ώρες έναρξης 18:00 • 20:10 • 22:35



THE ISLAND το ΝΗΣΙ
Από τον σκηνοθέτη του ΑΡΜΑΓΕΔΩΝ, και του ΠΕΡΛ ΧΑΡΜΠΟΡ, η περιπέτεια που αναμένεται να σπάσει ταμεία!!! Η μοναδική σωτηρία είναι η απόδραση!!!
Αίθουσα ΖΑΚΑ 4
ώρες έναρξης //17:25 • 20:00 • 22:35



...ΠΑΤΗΣΤΕ ΓΚΑΖΙ!!
THE DUKES OF HAZZARD
ΚΑΤΑΛΛΗΛΟ
Ηρθε ...η super κωμική περιπέτεια!!!
Αίθουσα 3 //ώρες έναρξης//18:10 • 20:20 • 22:35



ΕΡΧΕΤΑΙ! ΠΕΜΠΤΗ 29 ΣΕΠΤΕΜΒΡΙΟΥ
WEDDING CRASHERS
ΓΑΜΟΜΠΕΛΑΔΕΣ
Με τους Barret Swatek, Brandon Killham
Η πολυαναμενόμενη, ανεπανάληπτη, ξεκαρδιστική κωμωδία, κατευθείαν από τα Top Charts της Αμερικής!!!



METROPOL MULTICINEMA ODEON
ΚΑΘΕ ΠΕΜΠΤΗ ΑΛΛΑΓΗ ΠΡΟΓΡΑΜΜΑΤΟΣ
INFORMATION - RESERVATIONS 22410 28400 ΠΛΗΡΟΦΟΡΙΕΣ - ΚΡΑΤΗΣΕΙΣ
ΕΒΔΟΜΑΔΙΑΙΟ ΠΡΟΓΡΑΜΜΑ WEEKLY PROGRAM 22/09/05 - 28/09/05



ΑΙΘΟΥΣΑ 1 ΩΡΕΣ ΕΝΑΡΞΗΣ / SHOW TIMES 17:30, 20:00, 22:20
Η ΑΥΤΟΚΡΑΤΟΡΙΑ ΤΩΝ ΛΥΚΩΝ
Μια ταινία δράσης και μυστηρίου που κόβει την ανάσα.
Με τους Ζαν Ρενο και Αρλι Ζοβερ



ΑΙΘΟΥΣΑ 2 ΩΡΕΣ ΕΝΑΡΞΗΣ / SHOW TIMES 18:30, 20:45
ΣΑΒΒΑΤΟ - ΚΥΡΙΑΚΗ EXTRA ΠΡΟΒΟΛΗ ΣΤΙΣ 16:00
IZNOGOUD
Ο ΧΑΛΙΦΗΣ ΣΤΗ ΘΕΣΗ ΤΟΥ ΧΑΛΙΦΗ
Είναι πασίγνωστος ήρωας κόμικ.
Έγινε πρωταγωνιστής τηλεοπτικής σειράς και τώρα ήρωας της... μεγάλης οθόνης!



ΑΙΘΟΥΣΑ 2 ΩΡΑ ΕΝΑΡΞΗΣ / SHOW TIME 22:45
THE CAVE
ΜΙΑ ΣΠΗΛΙΑ ΓΕΜΑΤΗ ΤΡΟΜΟ
Μια κλειστοφοβική ταινία τρόμου που διαδραματίζεται στα έγκατα της Γης έχει ήδη αρχίσει να αποκτά φανταστικούς οπαδούς



ΑΙΘΟΥΣΑ 3 ΩΡΕΣ ΕΝΑΡΞΗΣ / SHOW TIMES 18:15
ΣΑΒΒΑΤΟ - ΚΥΡΙΑΚΗ EXTRA ΠΡΟΒΟΛΗ ΣΤΙΣ 16:15
Herbie: Fully Loaded
Ο ΧΕΡΜΠΙ ΕΠΙΣΤΡΕΦΕΙ
Η Walt Disney παρουσιάζει μεταγλωττισμένο στα Ελληνικά το πιο διάσημο κινηματογραφικό αυτοκίνητο που γκαζώνει για νέες περιπέτειες. Το αυτοκίνητο που λατρεύτηκε από τις προηγούμενες γενιές, επανέρχεται δυναμικά.

ΑΙΘΟΥΣΑ 3 ΩΡΕΣ ΕΝΑΡΞΗΣ / SHOW TIMES 20:15, 22:30
BEWITCHED
ΜΑΓΙΣΣΑ...IN LOVE
Οταν μια μάγισσα ερωτευτεί έναν θνητό.. τότε έρχονται όλα τα πάνω κάτω

ΕΡΧΟΝΤΑΙ ΤΗΝ ΠΕΜΠΤΗ 22 ΣΕΠΤΕΜΒΡΙΟΥ



Οι φύλακες της νύχτας
Η αρχή μιας επικής τριλογίας
Ο "Αρχοντας των δακτυλιδιών" και το "Matrix" έχουν βρεί το διάδοχό τους
Ο πύργος έχει ανέβει ψηλά



Στοιχειωμένο νερό
ΑΠΟ ΤΟΝ ΣΥΓΓΡΑΦΕΑ ΤΟΥ ΒΙΒΛΙΟΥ "THE RING" η βραβευμένη με όσκαρ ΤΖΕΝΙΦΕΡ ΚΟΝΕΛΙ σε ένα ατμοσφαιρικό θρίλερ. Τίποτα δεν είναι αθώο ακόμα και το νερό

Άρτος (;) Θεάματα (;)...

... Και τηλεόραση (όπως λέμε τηλοψία...)

ΕΤ1

08.00 **Θεία Λειτουργία**
10.15 **Αρχονταρίκι**
11.15 **Μουσική παράδοση**
12.00 **Βουλή των Ελλήνων**
13.00 **Ευρωμπάσκετ 2005.** Αγώνας κατάταξης. Απευθείας μετάδοση από το Βελιγράδι
15.15 **Ευρωμπάσκετ 2005.**
17.15 **Ξένη ταινία.** «Εκπαιδεύοντας τον μπαμπά». Κωμωδία.
19.00 **Ευρωμπάσκετ 2005.** Μικρός τελικός. Απευθείας μετάδοση από το Βελιγράδι.
21.00 **Ξένη ταινία.** «Ο διώκτης». Αστυνομική περιπέτεια.
23.00 **Ευρωμπασκετούπολη.** Αθλητική εκπομπή.
00.30 **Ιδέες**

NET

06.30 **Σαββατοκύριακο στη NET.** Με τους Τάκη Σπηλιόπουλο και την Κατερίνα Μπακογιάννη.
09.00 **Παιδικό πρόγραμμα**
12.00 **Ειδήσεις**
12.30 **Press.** Ενημερωτική εκπομπή με τον Κωνσταντίνο Ζούλα.
13.30 **Ελληνική ταινία.** «Θέλω να ζήσω στον ήλιο» Δραματική.
15.00 **Ειδήσεις**
16.00 **Ελληνική ταινία.** «Ταπεινός και καταφρονεμένος». Δραματική περιπέτεια.
18.00 **Ειδήσεις**
18.30 **Αποστολή στο Διάστημα.** Σειρά επιστημονικής φαντασίας.
19.15 **Ξένη ταινία.** «Τζο, ο τρομερός». Σάτιρα.
21.00 **Ειδήσεις**
22.00 **Ντο - ρε, ένα τραγούδι για τη Θεσσαλονίκη.**
23.30 **Αθλητική Κυριακή**
01.15 **Ειδήσεις**
01.30 **Ξένη ταινία.** «Ο πρίγκιπας του Μπελ Αίρ»

ΕΤ3

07.30 **Εκεί στη Σαμοθράκη στο μεγάλο αρχιπέλαγος**
08.30 **Θεία Λειτουργία**
09.30 **Moto GP**
11.00 **Από το όνειρο στην πραγματικότητα**
11.30 **Γόνιμη γη: Η Ευρώπη της αειφόρου γεωργίας**
12.00 **Θέση εργασίας**
12.30 **Κάθε τόπος και τραγούδι**
13.00 **Ειδήσεις**
13.30 **Περί γης ο λόγος**
14.30 **Moto GP**
16.00 **Ντημένη πορεία.** Ντοκιμαντέρ.
17.00 **Το αύριο αρχίζει σήμερα**
17.45 **Design** (Ε)
18.15 **Επί τροχών** (Ε)
19.00 **Ειδήσεις**
20.10 **Οι λαθρέμποροι**
20.30 **Ειδήσεις - Οι μητέρες των στρατιωτών**
21.00 **Δρόμοι**
22.00 **Δρομολόγια εσωτερικού**
23.00 **Το τρίτο μάτι**
24.00 **Ειδήσεις**
00.30 **Σπορ στο 3**
01.30 **Euromadica** 1997- Μέρος Β'

FILMNET

06.20 **Ξένη ταινία.** «Ο άνθρωπος που θα γινόταν βασιλιάς». Περιπέτεια.
08.50 **Ξένη ταινία.** «Αληθινά παραμύθια»
10.25 **Ξένη ταινία.** «Μεγαλώνοντας τον Γουάιλον»
12.00 **US: Οι καλύτερες ταινίες της εβδομάδας.**
12.35 **Ξένη ταινία.** «Τετράποδος μπαλαδόρος».
14.05 **Ξένη ταινία.** «Κατάσκοποι»
16.00 **Ξένη ταινία.** «Κάλλιο αργά παρά αργότερα»
18.10 **Νοικοκυρές σε απόγνωση**
19.25 **Ξένη ταινία.** «I am David»
21.00 **Safe sex.**
22.00 **Ξένη ταινία.** «Sky captain: Ο κόσμος του αύριο». Περιπέτεια επιστημονικής φαντασίας
23.50 **Ξένη ταινία.** «Το κορίτσι της διπλανής πόρτας»
01.40 **Mad on Filmnet**
02.10 **Ξένη ταινία.** «Ερωτικό στοίχημα»
03.40 **Ξένη ταινία.** «Πορφυρή πεταλούδα»

ALTER

06.30 **Alter kids**
11.45 **Ζορό.** Κινούμενα σχέδια.
12.15 **Ρεξ.** Αστυνομική σειρά.
13.15 **Number one**
13.45 **Ειδήσεις**
14.00 **TV weekend**
16.15 **Παρατράγουδα με την Αννίτα Πάνια.** Ψυχαγωγική εκπομπή.
18.45 **Το πρώτο θέμα.**
19.00 **Ειδήσεις**
20.00 **Η φωνή του πολίτη.** Ενημερωτική εκπομπή.
21.00 **Το πάρτι της ζωής σου.** Ψυχαγωγική εκπομπή με τον Ακη Παυλόπουλο.
23.00 **Ειδήσεις**
24.00 **Οι πύλες του ανεξήγητου.** Εκπομπή με τον Κώστα Χαρδαβέλλα
01.45 **Ξένη ταινία.** «Γυμνή απάτη»



08.00 **Παιδικό πρόγραμμα**
10.00 **Τηλεπωλήσεις**
15.00 **Ειδήσεις**
17.30 **Ειδήσεις**
18.00 **Κοντά στην παράδοση**
19.00 **Απόψε αυτοσχεδιάζουμε** (Ε). Η Σοφία Αδαμίδου φιλοξενεί ανθρώπους της τέχνης. Μιλούν για την ζωή και την πορεία τους στο χώρο του θεάτρου, της μουσικής, του κινηματογράφου και του βιβλίου.
20.00 **Δρόμοι λογοτεχνίας** (Ε).
21.00 **Ειδήσεις**
22.00 **Αθλητικές συναντήσεις**
24.00 **Ειδήσεις**

MEGA

06.00 **Οι άντρες με τα μαύρα** (Ε)
06.30 **Mega Σαββατοκύριακο.** Ενημερωτική εκπομπή.
10.00 **Και πάλι φίλοι** (Ε) Κωμική σειρά.
12.00 **Τηλεμπόρα** (Ε) Κωμική σειρά.
14.00 **Ειδήσεις**
14.50 **Ξένη ταινία.** «Ρομπέν των δασών: Οι ήρωες με τα κολάν». Κωμωδία.
16.55 **Ματιές στα γεγονότα**
17.00 **Ελληνική σειρά** (Ε)
18.00 **Ελληνική ταινία.** «Ο εξυπνάκιας». Κωμωδία. Παίζουν: Δημήτρης Παπαμιχαήλ, Μαριάνα Κουράκου, Νίκος Σταυρίδης
20.00 **Ειδήσεις**
21.00 **Ξένη ταινία.** «Η συμμορία των έντεκα». Αστυνομική. Παίζουν: Μπραντ Πιτ, Τζορτζ Κλούνεϊ
23.30 **Ξένη ταινία.** «Το μεγάλο χτύπημα». Κωμική περιπέτεια.
00.15 **Τελευταία γεγονότα.**
00.30 **Ξένη ταινία.** (Σ)
01.00 **Ξένη ταινία.** «Σέξι ιεραπόστολος». Κωμωδία.
03.30 **Τηλεμάρκετινγκ**
04.00 **Ξένη ταινία.** «Κάπτεν Μάλαξ». Κωμωδία.

ΑΝΤ1

06.30 **Στούντιο με θέα.** Ενημερωτική εκπομπή με το Νίκο Μάνεση και τη Φαίη Μαυραγάνη.
10.30 **Για μια γυναίκα κι ένα αυτοκίνητο** (Ε).
11.30 **Της Ελλάδος τα παιδιά** (Ε)
12.10 **Οι μεν και οι δεν** (Ε)
12.55 **Super Game**
13.00 **Κωνσταντίνου και Ελένης.** (Ε) Κωμική σειρά.
14.00 **Ειδήσεις**
14.40 **Ξένη ταινία**
16.40 **Ελληνική σειρά** (Ε)
17.30 **Τα νέα του ΑΝΤ1 σε 5'-Ειδήσεις στη νοηματική γλώσσα.**
17.40 **Ελληνική σειρά** (Σ)
18.10 **Ελληνική ταινία.**
20.00 **Ειδήσεις**
21.00 **Μις Υφήλιος 2005.** Μαγνητοσκοπημένη μετάδοση του διαγωνισμού ομορφιάς.
00.30 **Νυχτερινές ειδήσεις**
00.45 **Μις Υφήλιος** (Σ)
01.50 **Αλι Μακμπίλ.** Χιουμοριστική σειρά. Παίζουν: Καλίστα Φλόκχαρτ, Γκιλ Μπέλοους
02.20 **Κρυφές κάμερες**
02.50 **Τηλεμάρκετινγκ**
03.30 **Mobile fun**
04.00 **Κατά λάθος ενήλικες**
04.30 **Ο φανταστικός κόσμος του Τεξ Είβερι**
05.00 **Αστυνόμος Θανάσης Παπαθανάσης.** Κωμική σειρά.

alpha

06.30 **Πρωινές σελίδες.** Ενημερωτική εκπομπή με τον Γιώργο Οικονομέα.
10.00 **Αυτό μας έλειπε.** Ψυχαγωγικό μαγκαζίνο με τη Σοφία Αλιμπέρτη.
13.00 **7 ημέρες ALPHA.** Με τη Βασιλική Παναγιωτοπούλου.
14.00 **Εικόνες**
15.00 **Ειδήσεις**
15.30 **Λάρισα - ΑΕΚ.** Απευθείας μετάδοση
17.30 **Ειδήσεις**
17.45 **Ξένη ταινία.** «Knock off». Περιπέτεια. Παίζουν: Ζαν Κλοντ Βαν Νταμ, Ρομπ Σνάιντερ, Πολ Σορβίνο.
19.45 **Φόρμουλα 1.** Γκραν πρι Βραζιλίας. Απευθείας μετάδοση
20.00 **Ειδήσεις**
21.45 **Παίξτε μπάλα.**
23.15 **Κίτρινος τύπος.** Εκπομπή έρευνας με τον Μάκη τριανταφυλλόπουλο.
01.45 **Ειδήσεις**
02.00 **Στην εντατική.** Δραματική σειρά.
03.00 **Τηλεαγορές**
03.15 **Πάτρα - Βενετία** (Ε) Κωμική σειρά.
04.15 **Μη μασάς το παραμύθι** (Ε) Κωμική σειρά.

STAR

06.00 **Παιδικό πρόγραμμα**
12.30 **Τα στρουμφάκια**
13.00 **Ειδήσεις**
13.30 **Everwood: Η μικρή πόλη.** Δραματική σειρά.
14.30 **Τα φιλαράκια.** Κωμική σειρά.
15.30 **Έτσι είναι η ζωή.** Κωμική σειρά.
16.30 **Τα σαγόνια της γης.** Σειρά επιστημονικής φαντασίας.
17.30 **Ξένη ταινία.** «Η αρκούδα». Περιπέτεια.
19.30 **Ειδήσεις**
21.00 **Ξένη ταινία.** «Οσα παίρνει ο άνεμος». Ρομαντική. Παίζουν: Βίβιαν Λι, Κλαρκ Γκέιμπλ, Λέσλι Χάουαρντ, Ολίβια Ντε Χάβιλαντ, Χάτι ΜακΝτάνιελ
01.30 **Ξένη ταινία.** «Η γλύπτρια». Θρίλερ. Παίζουν: Τζεφ Φέιχι, Πατρίκ Μπουσό, Κέιτι Ράιτ
03.30 **Ξένη ταινία.** «Οδύνη». Δραματική περιπέτεια.
05.45 **Αστέρια στο πεντάγραμμο.** Βιντεοκλίπ με γνωστούς καλλιτέχνες από το ελληνικό πεντάγραμμο.



10.00 **Ισπανικό πρωτάθλημα**
12.00 **Ιταλικό πρωτάθλημα**
14.00 **Tennis club**
15.00 **Γαλλικό πρωτάθλημα**
17.00 **Οι μεγάλες στιγμές του αθλητισμού**
18.00 **Η ώρα των πρωταθλητών**
20.00 **Ελληνικό πρωτάθλημα**
22.00 **Η ώρα των πρωταθλητών**
24.00 **Αγγλικό πρωτάθλημα**
02.00 **Ισπανικό πρωτάθλημα**
04.00 **Γαλλικό πρωτάθλημα**

ΜΝΗΜΟΣΥΝΑ



Την 25η μηνός Σεπτεμβρίου ημέρα Κυριακή και ώρα 8.30 π.μ. εις τον Ιερό Ναό Ταξιαρχών Νεκροταφείου Ρόδου, τελούμε 9ήμερο μνημόσυνο υπέρ αναπαύσεως της ψυχής του λατρευτού μας υιού, αδελφού, εγγονού, ανιψιού και εξαδέλφου

ΣΤΕΦΑΝΟΥ ΧΑΤΖΗΑΝΤΩΝΙΟΥ

Οι γονείς: Γιώργος-Καθολική

Ο αδελφός: Φιλήμονας

Ο παππούς, οι γιαγιάδες, οι θείοι, οι θείες, τα εξαδέλφια και οι λοιποί συγγενείς.

ΧΠ2830



Την 25η μηνός Σεπτεμβρίου ημέρα Κυριακή και ώρα 4.30 μ.μ. εις τον Ιερό Ναό Νεκροταφείου Αγίου Στεφάνου Αφάντου, τελούμε 9ήμερο μνημόσυνο υπέρ αναπαύσεως της ψυχής του λατρευτού μας πατέρα και παππού

ΔΗΜΗΤΡΙΟΥ ΣΥΜΙΑΚΟΥ

ετών 83

Τα παιδιά και τα εγγόνια.

MZT220929



Την 27η μηνός Σεπτεμβρίου ημέρα Τρίτη και ώρα 8 π.μ. εις τον Ιερό Ναό Αγίας Ειρήνης Ορφανοτροφείου Θηλέων, τελούμε 3μηνο μνημόσυνο υπέρ αναπαύσεως της ψυχής της λατρευτής μας μητέρας, γιαγιάς, αδελφής και θείας

ΕΙΡΗΝΗΣ ΚΑΡΙΚΑ

Τα παιδιά: Μανώλης-Σταματία, Χρήστος-Λίζα, Ασπασία, Μαρία, Βασιλεία.

Τα εγγόνια, τα δισέγγονα, τ' ανίψια και οι λοιποί συγγενείς.

MZT220941(Γ)



Την 27η μηνός Σεπτεμβρίου ημέρα Τρίτη και ώρα 8 π.μ. εις τον Ιερό Ναό Ταξιαρχών Νεκροταφείου Ρόδου, τελούμε 6μηνο μνημόσυνο υπέρ αναπαύσεως της ψυχής της λατρευτής μας μητέρας, γιαγιάς, αδελφής και θείας

ΑΘΑΝΑΣΙΑΣ ΔΙΑΚΑΝΘΟΥ

Τα παιδιά: Νίκη-Χρήστος Δέσπω-Δήμος, Έλλη-Αγαπητός, Λάκης-Κίτσα, Σέβα

Τα εγγόνια, τ' αδέλφια, τ' ανίψια και οι λοιποί συγγενείς.

MZT240902(Γ)



Την 27η μηνός Σεπτεμβρίου ημέρα Τρίτη και ώρα 8 π.μ. εις τον Ιερό Ναό Ταξιαρχών Νεκροταφείου Ρόδου, τελούμε 9ήμερο μνημόσυνο υπέρ αναπαύσεως της ψυχής του λατρευτού μας συζύγου, πατέρα, παππού, υιού, αδελφού και θείου

ΑΝΑΣΤΑΣΙΟΥ ΧΑΤΖΗΝΙΚΗΤΑ

Η σύζυγος: Ειρήνη

Τα παιδιά: Μιχάλης-Χριστίνα, Ανδρέας, Ευδοκία

Η εγγονή: Στέλλα

Τα πεθερικά, τ' αδέλφια, τ' ανίψια και οι λοιποί συγγενείς.

ΧΠ2830

ΜΝΗΜΗΣ ΕΝΕΚΕΝ
ΠΑΡΑΣΚΕΥΑΣΤΗΡΙΟΝ ΜΝΗΜΟΣΥΝΩΝ
Αναλαμβάνουμε την οργάνωση των μνημοσύνων σας, προσφέροντάς σας όλα όσα χρειάζονται για την άψογη μνημόνευση των αγαπημένων εκλιπόντων σας.
Προσφέρουμε μεγάλη ποικιλία πρωτότυπων σχεδίων σε δίσκους της επιλογής σας με τα συνοδευτικά αρτύματα. Παράλληλα διαθέτουμε όλα τα απαραίτητα είδη μνημοσύνων.
Στο χώρο μας θα βρείτε τέλεια εξυπηρέτηση, καθαριότητα και πάνω απ' όλα σεβασμό στη δύσκολη στιγμή σας. ΑΤ3108
Γ. ΠΑΠΑΝΔΡΕΟΥ 78, ΑΝΑΛΗΨΗ - Τηλ./Fax: 22410 69620



Την 27η μηνός Σεπτεμβρίου ημέρα Τρίτη και ώρα 7.30 π.μ. εις τον Ιερό Ναό Κοιμήσεως Θεοτόκου Κρεμαστής, τελούμε 3μηνο μνημόσυνο υπέρ αναπαύσεως της ψυχής του λατρευτού μας υιού, αδελφού, εγγονού, εξαδέλφου και ανιψιού

ΒΑΣΙΛΕΙΟΥ ΜΠΑΡΤΑΤΙΛΑ

Οι γονείς: Νίκος-Έφη

Ο αδελφός: Δημήτρης

Ο παππούς: Δημήτρης

Οι γιαγιάδες: Βασιλική, Λουκία

Τα εξαδέλφια και οι λοιποί συγγενείς.

ΧΠ2830

Την 27η μηνός Σεπτεμβρίου ημέρα Τρίτη και ώρα 8.30 π.μ. εις τον Ιερό Ναό Αγίας Ειρήνης Ορφανοτροφείου Θηλέων, τελούμε 9μηνο μνημόσυνο υπέρ αναπαύσεως της ψυχής της λατρευτής μας μητέρας, γιαγιάς, προγιαγιάς και θείας

ΕΙΡΗΝΗΣ ΠΑΛΑΙΟΛΟΓΟΥ

Τα παιδιά, τα εγγόνια, τα δισέγγονα και τ' ανίψια.

MZT240903(Γ)



Την 27η μηνός Σεπτεμβρίου ημέρα Τρίτη και ώρα 8 π.μ. εις τον Ιερό Ναό Αγίου Νικολάου Ρόδου, τελούμε 40ήμερο μνημόσυνο υπέρ αναπαύσεως της ψυχής του λατρευτού μας συζύγου και πατέρα

ΑΝΑΣΤΑΣΙΟΥ ΣΤΑΜΑΤΙΟΥ

Η σύζυγος: Άννα Μαρία

Τα παιδιά: Γιώργος-Μαριάννα, Πέτρος

Και οι λοιποί συγγενείς.

MZT240908



Την 28η μηνός Σεπτεμβρίου ημέρα Τετάρτη και ώρα 8 π.μ. εις τον Ιερό Ναό Ταξιαρχών Νεκροταφείου Ρόδου, τελούμε 3μηνο μνημόσυνο υπέρ αναπαύσεως της ψυχής του λατρευτού μας συζύγου, υιού, πατέρα, αδελφού, ανιψιού και θείου

ΚΥΡΙΑΚΟΥ ΔΕΛΗΓΙΩΡΓΗ

Η σύζυγος: Ρίτσα

Οι γονείς: Γιώργος-Κατερίνα.

Τα πεθερικά: Αλέξανδρος-Κατερίνα.

Τα παιδιά: Γιώργος, Αλέξανδρος, Κατερίνα.

Τ' αδέλφια: Ηλίας-Κική, Μάκης-Βάνα, Μανώλης-Ρόζα, Κώστας, Γιάννης-Ρένα, Αγαπητός-Αντιγόνη.

Οι θείοι, τ' ανίψια και οι λοιποί συγγενείς.

MZT230905(Γ)

ΑΡΙΘΜ. 12456/2005

ΑΠΟΣΠΑΣΜΑ

Επισπεύδουσα: Alpha Τράπεζα Πίστεως ΑΕ ήδη Alpha Bank νόμιμα εκπ/νη

Οφειλέτης: Χρυσάνθη Θεοδώρου Κόζα

Πλειστηριασμός: 12.10.2005 Υπάλληλος κ. Μαίρη Παπαδάκη

Τόπος: Στο Δημοτικό Κατάστημα ΔΟΝΑ ΡΟΔΟΥ

Το με στοιχείο πίνακα Ι 1 διαμέρισμα του ισογείου έκτασης 110,86 τ.μ στην οδό Καναδά της πόλης της Ρόδου με Κτηματολογικά στοιχεία **Τόμος** (37, 79, 81) οικ. Ρόδου, **Φύλλο** (69, 41, 40), **Μερίδα** V-1476Δ και **Φάκελος** 7136 νομικής φύσης Μουλκ.

Εκτίμηση: 200.000 ευρώ με την 1490/2005 αποφ. Μον. Πρωτ. Ρόδου

Επί του ακινήτου υπάρχουν 4 βάρη.

Ο πλειστηριασμός θα γίνει με πρώτη προσφορά το μισό της εκτίμησης 100.000 ευρώ, για τους υπόλοιπους όρους σύμφωνα με την με ίδιο αριθμό περίληψη της κατασχετήριας έκθεσης και την εντολή που έχω.

Σύνταξα την παρούσα, σήμερα στις 22.06.2005 στο γραφείο μου, στην οδό Εθν. Μακαρίου 45, 3ος όροφος, το υπογράφω και το σφραγίζω νόμιμα.

Ο Δηλοποιών Δικαστικός Επιμελητής
ΜΙΧΑΗΛ ΣΤΕΦΑΝΟΥ
ΜΕΛΛΙΝΗΣ

ΔΔΚ-15

ΚΑΘΗΜΕΡΙΝΑ ΟΛΑ ΤΑ ΝΕΑ ΤΗΣ ΔΩΔΕΚΑΝΗΣΟΥ ΣΤΟ INTERNET
www.rodiaki.gr

Σκέψη της εβδομάδας

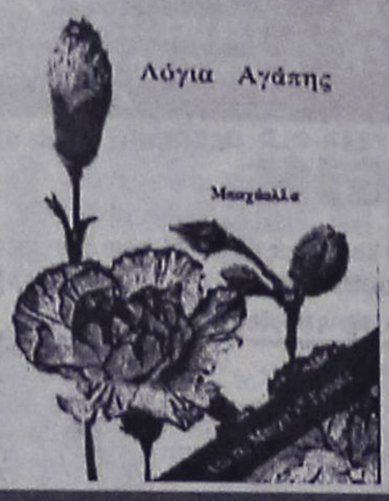

Οι άνθρωποι του Μπαχά πρέπει κάτω απ" όλες τις συνθήκες να τηρούν ό,τι είναι πρέπον και κόσμιο και να νουθετούν τους ανθρώπους ανάλογα.

Μπαχάϊ Κοινότητα Ρόδου
Τ.Θ. 156
Τ.Κ. 85100 Ρόδος
www.gr.bahai.org
ΜΠΑΧΑΟΛΛΑ

ΜΑΠ321

ΕΚΛΟΓΕΣ ΣΤΟ «ΣΠΙΤΙ ΤΗΣ ΕΥΡΩΠΗΣ ΣΤΗ ΡΟΔΟ»

Την Κυριακή 18 Σεπτεμβρίου 2005 στα γραφεία του Σωματείου **«Το Σπίτι της Ευρώπης στη Ρόδο»**, έγιναν εκλογές για την ανάδειξη νέων διοικητικών οργάνων. Μετά την γενική συνέλευση και τις εκλογές αναδείχθηκε το νέο δ.σ. για τη διετία 2005-2007, που συνεστήθη σε σώμα και απαρτίζεται από τις εξής:

Πρόεδρος: Άννα Χαρίτου

Γραμματέας: Μαριλένα Σωκιανού

Ταμίας: Πέτρα Ζήφου

Μέλη: Φιλίππου Μαρία, Κρεμλή Μαίρη, Νισυρίου Μαρία και Σταυριανού Έφη

Επιλαχών για το δ.σ. εξελέγη ο κ. Πρωτολάτης Γεράσιμος

Για τη νέα Εξελεγκτική Επιτροπή εξελέγησαν οι: Παρασκευά Βαλασία, Μαρκακιού Βερόνικα και η Κρητικού Κατίνα με επιλαχούσα την Νικολιδάκη Έφη.

MZT240911

ΟΕΚ

Δ/ΝΣΗ ΣΤΕΓΑΣΤΙΚΗΣ ΣΥΝΔΡΟΜΗΣ

ΠΕΡΙΛΗΨΗ ΠΡΟΣΚΛΗΣΗΣ

ΑΓΟΡΑΣ 3.000 ΔΙΑΜΕΡΙΣΜΑΤΩΝ ΤΟΥ ΠΡΟΓΡΑΜΜΑΤΟΣ «ΠΑΚΑΔΙ ΙΙ 2005» ΣΕ ΟΛΟΥΣ ΤΟΥΣ ΝΟΜΟΥΣ ΤΗΣ ΕΛΛΑΔΟΣ.

Ο Ο.Ε.Κ. προκειμένου να προβεί στην αγορά 3.000 διαμερισμάτων, αποπερατωμένων πριν τη σύνταξη του αγοραστικού συμβολαίου ωφελίμου εμβαδού από 60.00 m2 έως 120.00 m2 και με τιμή προσφοράς το ανώτερο έως 2.000 ευρώ/m2 κατοικίας ή δ/τος σε όλους τους νομούς της Ελλάδος για να χρησιμοποιηθούν για τις ανάγκες στέγασης των δικαιούχων του, σύμφωνα με:

α) τον κανονισμό ΟΕΚ (Υ.Α. 30727/4815/1971 «περί προϋποθέσεων παροχής κατοικιών και δανείων από τον Ο.Ε.Κ.» όπως τροποποιήθηκε και ισχύει.

β) τον Κανονισμό Αγοράς Δ/των (ΠΑΚΑΔΙ) εγκριθέντα με την υπ' αρ. 50635/1992 απόφαση του Γενικού Γραμματέα Υπουργείου Εργασίας, που τροποποιήθηκε με τις 50403/1998 και 50332/2005 αποφάσεις του Υπουργού Εργασίας, εκδοθέντα κατ' εξουσιοδότηση άρθρου 20 ν. 1332/1983, με το οποίο κυρώθηκε η 94 Π.Υ.Σ. και

γ) την 22/05 (θ. 36) απόφαση ΔΣ-ΟΕΚ, σύμφωνα με την οποία η χρονική διάρκεια του προγράμματος είναι μηνιαία επαναλαμβανόμενη ήτοι λήγει με το πέρας του μηνός και ανανεούται την πρώτη του επομένου, περιλαμβάνει δε πέντε μηνιαία προγράμματα.

Καλεί

τους ενδιαφερομένους να υποβάλουν τις προσφορές τους από:

α) 1-9-05 έως 30-9-05, β) 1-10-05 έως 31-10-05, γ) 1-11-05 έως 30-11-05 και δ) 1-12-05 έως 31-12-05 τις εργάσιμες ημέρες και ώρες προς την Δ/νση Στεγαστικής Συνδρομής του ΟΕΚ για το νομό Αττικής και στις κατά τόπους Περιφερειακές Δ/νσεις και Περ/κά Τμήματα του ΟΕΚ για τους υπόλοιπους νομούς της χώρας. Επισημαίνεται ότι ο έλεγχος και η επεξεργασία των υποβαλλομένων προσφορών κάθε μήνα θα ξεκινάει στο τέλος του μήνα υποβολής και όχι μετά τη λήξη του προγράμματος (31 Δεκ. 2005).

Για το νομό.....στ.....

.....

υπεύθυν.....

Οι ενδιαφερόμενοι οφείλουν να παραλάβουν και το αναλυτικό κείμενο της πρόσκλησης για να λάβουν γνώση των όρων και προϋποθέσεων της προσφοράς.

Αθήνα
Ο πρόεδρος ΔΣ-ΟΕΚ
ΑΓΓΕΛΟΣ ΟΙΚΟΝΟΜΟΠΟΥΛΟΣ

ΧΠ967

Η απόφαση για τους ξενοδοχοϋπαλλήλους

Δημοσιεύτηκε στην Εφημερίδα της Κυβερνήσεως η απόφαση του υπουργού Απασχόλησης και Κοινωνικής Προστασίας κ. Πάνου Παναγιωτόπουλου, αναφορικά με την χορήγηση προκαταβολής επιδόματος ανεργίας στους απασχολούμενους σε ξενοδοχειακές, τουριστικές και επισιτιστικές επιχειρήσεις που λειτουργούν εποχιακά.

Η απόφαση αυτή που ενδιαφέρει άμεσα τους ξενοδοχοϋπαλλήλους της περιοχής μας, αναφέρει τα εξής:

«Εχοντας υπόψη:

1. Τις διατάξεις του άρθρου 29^Α του Ν. 1558/85 «Κυβέρνηση και Κυβερνητικά Όργανα» (ΦΕΚ 137/Α'/85).

2. Τις διατάξεις του Π.Δ. 368/89 «Οργανισμός του υπουργείου Εργασίας» (ΦΕΚ 163/Α/16-6-98).

3. Τις διατάξεις του Ν.Δ. 212/69 «Περί Οργανώσεως και Διοικήσεως του Οργανισμού Απασχολήσεως Εργατικού Δυναμικού» (ΦΕΚ 112/Α/69).

4. Τις διατάξεις του Ν. 2956/2001 «Αναδιάρθρωση του ΟΑΕΔ και άλλες διατάξεις» (ΦΕΚ 258/Α/6-11-01).

5. Τις διατάξεις του άρθρου 3 του Ν. 3302/2004 (ΦΕΚ 267/Α'/2004).

6. Την υπ' αριθμ. 1739/14-6-2005) απόφαση του δ.σ. του ΟΑΕΔ (αριθμ. συνεδρίασης 30/14-6-2005) που μας υποβλήθηκε με το υπ' αριθμ. Β120434/17-6-05 έγγραφό του.

7. Το γεγονός ότι από τις διατάξεις της παρούσας Υπουργικής Απόφασης δεν προκαλείται επιπλέον δαπάνη σε βάρος του Κρατικού προϋπολογισμού και ως εκ τούτου δεν εμπίπτει στις διατάξεις της παρ. 3 του άρθρου 22 του Ν. 2362/95.

Αποφασίζουμε:

Καθορίζουμε τη διαδικασία, τις προϋποθέσεις, τον τρόπο και κάθε λεπτομέρεια χορήγησης προκαταβολής επιδόματος ανεργίας στους απασχολούμενους σε ξενοδοχειακές, τουριστικές ή επισιτιστικές επιχειρήσεις που λειτουργούν εποχιακά, ως εξής:

1. Δικαιούχοι της προκαταβολής είναι οι ασφαλισμένοι οι οποίοι:

α) Απασχολούνται σε ξενοδοχειακές, τουριστικές ή επισιτιστικές επιχειρήσεις που θεωρούνται εποχιακές, σύμφωνα με τις διατάξεις του άρθρου 24 του Ν. 1836/1989, όπως ισχύουν,

β) Εχει λυθεί ή λήξει η σύμβαση εργασίας τους κατά το χρονικό διάστημα από 1ης Σεπτεμβρίου μέχρι 30 Νοεμβρίου έκαστου ημερολογιακού έτους.

γ) Καταθέτουν μαζί με την αίτηση τα προηγούμενα για την επιδότησή τους δικαιολογητικά.

Δεν δικαιούνται την προκαταβολή της παραγράφου 2 του άρθρου 3 του Ν. 3302/2004:

αα) οι ασφαλισμένοι οι οποίοι δεν πληρούν τις προϋποθέσεις επιδότησης λόγω ανεργίας, όπως προκύπτει από αιτιολογημένη απόφαση του προϊσταμένου της αρμόδιας υπηρεσίας του ΟΑΕΔ, η οποία κοινοποιείται στον ασφαλισμένο.

ββ) όσοι δεν επιθυμούν με δήλωσή τους να λάβουν την προκαταβολή. Η σχετική δήλωση του ασφαλισμένου αναφέρεται επί του εντύπου της αίτησης-δήλωσης τακτικής επιδότησης ανεργίας.

2. Αρμόδια Υπηρεσία για τη χορήγηση της προκαταβολής είναι η κατά τόπο αρμόδια για την τακτική επιδότηση του ανέργου υπηρεσία του ΟΑΕΔ.

3. Το ύψος της προκαταβολής ανέρχεται σε δύο (2) βασικά μηνιαία επιδόματα ανεργίας όπως αυτά ισχύουν κατά το χρόνο χορήγησης της προκαταβολής.

4. Το ποσό της προκαταβολής χορηγείται στο δικαιούχο, μετά την υποβολή της αίτησης για επιδότηση ανεργίας, με «εντολή πληρωμής» προς το κατάστημα της Τράπεζας με το οποίο συνεργάζεται η συγεκκριμένη υπηρεσία του ΟΑΕΔ.

5. Η προκαταβολή της απόφασης αυτής συμψηφίζεται, σε κάθε περίπτωση, εξ ολοκλήρου με την καταβολή των αμέσως δύο (2) επόμενων μηνιαίων επιδομάτων ανεργίας που δικαιούται ο άνεργος. Στην περίπτωση όπου κατά την έκδοση της απόφασης επιδότησης διαπιστωθεί ότι ο ασφαλισμένος δεν θεμελιώνει δικαίωμα τακτικής επιδότησης ανεργίας, ενώ έχει εισπράξει την προκαταβολή, υποχρεούται να επιστρέψει εφάπαξ στον Οργανισμό το ποσό που εισέπραξε αχρεωστήτως. Σε περίπτωση αναστολής της επιδότησης, για οποιονδήποτε λόγο, και εφόσον παραμένει χρέος από τη χορηγηθείσα προκαταβολή, αυτό θα συμψηφίζεται με μελλοντική επιδότηση ανεργίας του οφειλέτη.

6. Η δαπάνη που προκαλείται από τις διατάξεις της απόφασης αυτής δεν επιβαρύνει επιπρόσθετα το λογαριασμό ανεργίας (ΚΑΕ 0651).

7. Η ισχύς της απόφασης αυτής αρχίζει από την ημερομηνία δημοσίευσής της στην Εφημερίδα της Κυβερνήσεως.

Η απόφαση αυτή να δημοσιευθεί στην Εφημερίδα της Κυβέρνησης σύμφωνα με τις διατάξεις της παρ. 1 του άρθρου 1 του Ν. 301/76».

Συνεδριάζει το δ.σ. Αφάντου

Σε συνεδρίαση συνέρχεται αύριο στις 7 το απόγευμα το δημοτικό συμβούλιο Αφάντου, με δύο θέματα στην ημερήσια διάταξη.

Ουσιαστικά πρόκειται για τα θέματα που λόγω των έντονων αντιπαραθέσεων που είχαν σημειωθεί στη τελευταία συνεδρίαση, δεν είχαν συζητηθεί και τα οποία θα εξεταστούν αύριο.

Ειδικότερα στην ημερήσια διάταξη περιλαμβάνονται τα εξής:

-Εγκριση ισολογισμού οικονομικού έτους 2004

- Εγκριση απολογισμού οικονομικού έτους 2004

ΣΥΓΧΑΡΗΤΗΡΙΟ

Στην αγαπημένη μας **Παντελλίδη Βασιλική-Κων/να** του Σταματίου, που έλαβε την άδεια άσκησης του δικηγόρου και ενεγράφη επιτυχώς στο Δικηγορικό Σύλλογο Ρόδου, ευχόματε λαμπρή σταδιοδρομία και κάθε επιτυχία.

Οικογένεια
Αλεξάνδρου Β. Νούλη

MZT240915

ΜΗΝΥΜΑΤΑ ΤΟΥ ΙΗΣΟΥ ΧΡΙΣΤΟΥ ΓΙΑ ΟΛΟ ΤΟΝ ΚΟΣΜΟ

Η ΑΛΗΘΙΝΗ ΕΝ ΘΕΩ ΖΩΗ

Ο 9ος τόμος έχει εκδοθεί και είναι διαθέσιμος στο βιβλιοπωλείο το «ΔΕΝΤΡΟ»

ΑΓΝΗ ΠΑΡΘΕΝΙΚΗ ΚΑΡΔΙΑ ΤΗΣ ΜΑΡΙΑΣ, ΛΥΠΗΣΟΥ ΤΑ ΠΑΙΔΙΑ ΣΟΥ

4 Απριλίου, 1997

Η Παναγία:

- Κι Εγώ, η Αγία Μητέρα σας, σε χαιρετώ, Βασούλα. Ναι, οι Καρδιές Μας θα ανατείλουν σαν την αυγή για να φωτίσουν τη γη που είναι σήμερα βυθισμένη στο σκοτάδι. Οι Καρδιές Μας μέσα στο θρίαμβό τους, θα λάμψουν πάνω στην ανθρωπότητα, λαμπρότερες απ' όλους τους αστερισμούς μαζί, πιο αστραφτερές από χίλιους ήλιους, κι ο λαός που χρόνια τώρα περπατούσε στο σκοτάδι, θα δει ένα μεγάλο φως από τον ουρανό. Σ' αυτούς που ζούσαν στη χώρα της σκιάς, ένα φως θα λάμψει πάνω τους. Πολλοί από σας, παιδιά Μου, περιμένουν εξωτερικά σημάδια και εξωτερικά θαύματα. Πολλοί από σας στρέφουν το βλέμμα τους ψηλά ψάχνοντας στον ουρανό, κι όμως, ο Υιός Μου, ο Ιησούς, σας προέτρεψε να μη γυρεύετε εξωτερικά σημάδια, αλλά να γυρεύετε μέσα σας ό,τι είναι αληθινό και θείο. Πολλοί από σας διαβάζουν και ξαναδιαβάζουν αυτή την προφητική αποκάλυψη με τα μάτια αλλά δεν βλέπουν τίποτα, επειδή όταν διαβάζετε, διαβάζετε με μοναδικό ενδιαφέρον να βρείτε υπερφυσικά σημάδια ή ενδείξεις για θαυματουργικές ενέργειες, αντί να παρακαλείτε το Άγιο Πνεύμα να σας χαρίσει πνεύμα διάκρισης και αντίληψης για να εισχωρήσετε στο μυστήριο του Χριστού και στο μυστήριο της Ανάστασής Του και να μπορέσει η ψυχή σας να προοδεύσει πνευματικά και να φτάσει στη γη της επαγγελίας...



Όποιος συνεχίζει να σκέπτεται και να αισθάνεται έτσι, καημένα Μου παιδιά, την ημέρα που θα αντικρίσετε τον Δημιουργό σας, θα σταθείτε όρθιοι μπροστά στο Θρόνο Του με άδεια χέρια γιατί η ψυχή σας θα είναι ακόμη ένας ξερότοπος, μια άνυδρη γη, μια έρημος. Αν όμως εισχωρήσετε με ειλικρινή διάθεση στα Μυστήρια που σας αποκαλύπτουμε τώρα με τα Μηνύματα αυτά, θα αρχίσετε να καταλαβαίνετε ότι κάθε έργο που κάνει ο Θεός είναι γεμάτο δόξα και μεγαλοπρέπεια. Όταν στολίζει με τη Μεγαλοπρέπειά Του μια ψυχή και την μεταμορφώνει για την είσοδό της στη Βασιλεία Του και στον Ουρανό, τότε θα τιμήσετε αυτό το θαύμα επειδή θα δείτε την Δόξα του. Όταν ο Θεός φροντίζει τους πεινασμένους κι αυτούς που Τον σέβονται με την Ουράνια τροφή Του, για να μπορούν κι αυτοί να κληρονομήσουν την Βασιλεία Του και να είναι ζωσμένοι με την πιστότητα και την ακεραιότητα, τότε θα τιμήσετε κι αυτό το θαύμα, γιατί θα αναγνωρίσετε την Ευλογία Του και θα φορέσετε γύρω από το λαιμό σας την Ευλογία αυτή όπως φοριέται ένα στεφάνι.

Όταν τα Σοφά Έργα Του, που μοιάζουν με απέραντη θάλασσα και λάμπουν σαν χίλιοι ήλιοι, θα λαμπρύνουν την ψυχή σας, για να αυξηθεί ο καρπός στα χείλη σας, και κάθε λέξη που θα προφέρουν να είναι σαν φωτιά που κατακαίει και καθαρίζει αυτή τη γη, εκείνη τη μέρα και τη νύχτα θα ψάλλετε αδιάκοπα ύμνους στον Αμήν για την άφθονη καλοσύνη Του, την υπομονή και την επιείκεια που σας έδειξε όλα αυτά τα χρόνια της ερήμωσής σας, η ψυχή σας θα τιμήσει αυτά τα θαύματα και τα καταπληκτικά έργα, κάθε μέρα της ζωής σας. Για τον λόγο αυτό, παιδιά Μου, με τη μεταστροφή σας θα ανακαλύψετε την αληθινή δόξα του Θεού που κατοικεί και λάμπει μέσα σας. Ξεσκεπάστε τα μάτια σας για να δείτε ότι ο Δημιουργός σας, που σας περιβάλλει με την Αγάπη Του, ζει επίσης μέσα σας. Ο Δημιουργός σας είναι και Νυμφίος σας, επειδή Αυτός είναι η Κεφαλή κάθε δημιουργήματος... Προσευχηθείτε, παιδιά Μου, για τις καρδιές εκείνες που είναι μακριά από το Θεό. Πολλοί απ' αυτούς λένε: "ας φάμε και ας πιούμε σήμερα, αύριο θα πεθάνουμε. Ελάτε, ας γλεντήσουμε τώρα όσο είμαστε ζωντανοί, η ζωή μας θα διαβεί σαν συννεφάκι, ναι, οι μέρες μας εδώ είναι μετρημένες και θα περάσουν σαν σκιά, ας γλεντήσουμε λοιπόν!" και εξακολουθούν να ντροπιάζουν τους εαυτούς τους και την Εικόνα του Θεού βουλιάζοντας όλο και πιο βαθιά στην αμαρτία, χωρίς να αντιλαμβάνονται ότι είναι μάλλον νεκροί παρά ζωντανοί... Αχ, πολλοί από αυτούς πλανήθηκαν από την ίδια τους την έπαρση, και διεστραμμένες γνώμες παραμόρφωσαν τις ιδέες τους... Ο Υιός Μου, ο Ιησούς Χριστός, ο Λυτρωτής της ανθρωπότητας, έχει τη δύναμη να τους σώσει όλους επειδή ο Πατέρας, ο Δημιουργός σας, Του έδωσε εξουσία πάνω σε όλη την ανθρωπότητα.

Σήμερα κάνει μεγάλα και καταπληκτικά θαύματα όπως ποτέ άλλοτε στην ιστορία. Ο Θεός σκύβει, παιδιά Μου, από τον ουρανό για να σας πλησιάσει. Ο Βασιλιάς σας ο Ιησούς, άφησε το Στέμμα Του και κατέβηκε από τον ένδοξο Θρόνο Του για να σας πλησιάσει. Ο Βασιλιάς αυτός, καθισμένος στο Βασιλικό Του Θρόνο, ντυμένος φοβερή μεγαλοπρέπεια, πιο λαμπρός μέσα στη Δόξα Του από το χρυσάφι και τα πολύτιμα πετράδια, σήκωσε το Πρόσωπό Του γεμάτο ευσπλαχνία και ακτινοβολώντας μεγαλείο, κοίταξε τους χορούς των αγγέλων γύρω Του. Κοίταξε τους Αγίους Του και όλη την Ουράνια Αυλή και είπε, με καρδιά φλογισμένη από αγάπη:

"Αποφάσισα να ανοίξω τις Ουράνιες Αποθήκες Μου και να σκορπίσω πάνω σε τούτη την απερίσκεπτη γενεά το κρυμμένο Μου Μάννα, ένα θησαυρό που φυλάχτηκε γι' αυτούς τους καιρούς όταν ο κόσμος θα ψυχραινόταν και θα απομακρυνόταν από την αγάπη του Θεού μέσα στην παγωνιά της καρδιάς του.

Ας μάθει τώρα ο κόσμος ότι οι ασεβείς θα τραφούν από τα αποθέματα αυτά. Εγώ ο ίδιος θα τους πλησιάσω με λόγια ενθαρρυντικά και θα ανακουφίσω τους ταλαίπωρους. Θα δείξω στην Αθλιότητα την μεγάλη Μου Αγάπη, και θα θεραπεύσω τις πληγές τους.

Εγώ ο Ίδιος θα τους μιλήσω και θα τους πω ότι είμαι ο αδελφός τους και ο Θείος τους φίλος που μπορεί να τους ξαναδώσει την θεότητά τους. Μέσα στην πίκρα της δουλείας τους, θα αναρωτηθούν ο ένας μετά τον άλλο: "Πώς έφτασα να θεωρούμαι παιδί του Υψίστου, εγώ που είμαι το σκουλήκι των σκουληκιών, σκουλήκι ανάμεσα σε σκουλήκια; Πώς γίνεται αυτός ο Υπερένδοξος Θεός να με προσέξει και να με συγκαταλέξει μεταξύ των Αγίων Του; Πώς γίνεται αυτός ο ένδοξος Ήλιος να ανατέλλει και να λάμπει και για μας;" Όχι, σκουλήκι, όχι, δεν θα πεθάνεις. Ο Βασιλιάς σου δεν θα σε αφήσει να πεθάνεις, θα σε σώσω με το Χέρι Μου, σκουληκάκι, και θα έρθω σε βοήθειά σου για να αξιωθείς κι εσύ να παρουσιαστείς μια μέρα στις Αυλές Μου. Θα μεταμορφώσω την απέχθειά σου σε γιορτή, επειδή ο Βασιλιάς σας είναι κοντά σας τώρα και από γιορτή θα σας μεταμορφώσω σε παράδεισο, σε ένδοξο ουρανό για να εξυμνηθεί και να δοξαστεί το Μεγαλείο Μου. Μέσα σε αυτόν τον ουρανό, θα Με επικαλείστε και στο εξής θα ακολουθείτε τους Δρόμους Μου για να έχετε ζωή.

Η Παντοδύναμη Πνοή Μου θα φυσήξει πάνω σας την ευωδία Μου. Κανείς δεν γνωρίζει όλα τα θαύματα που περικλείει ο ουρανός και πώς μπορώ να κάνω γνωστό το Θέλημά Μου στη γη όπως είναι στον ουρανό. Για να σε ανορθώσω σκουλήκι, σπουδαίο ή συνηθισμένο, πλούσιο ή φτωχό, θα ανοίξω τα Χείλη Μου κι από το Στόμα Μου θα σκορπίσω πάνω σου, σκουλήκι, το λεπτό Μου μύρο, μυρώνοντας τον καθένα από σας". Ναι, θα έρθω να τους ελευθερώσω, να τους ενθαρρύνω, θα τους δείξω τα θαυμαστά Μου έργα, υπενθυμίζοντάς τους την κληρονομιά τους, προσφέροντάς τους την Βασιλεία Μου...

Χάρη στην Άπειρη καλοσύνη Μου, θα σκύψω από τον ουρανό και με το χρυσό Μου σκήπτρο θα σηκώσω αυτούς που μόλις γεννήθηκαν για να Με ακολουθήσουν στα ίχνη Μου. Πολλοί θα κοιτάζουν χωρίς να καταλαβαίνουν την εκλογή Μου ότι η χάρη και το έλεος μπορούν να δοθούν και σε όσους κάποτε έπαψαν να υπάρχουν. Θα κατέβω ως αυτούς και θα φτάσω ως τις πιο απομακρυσμένες περιοχές και θα αναμιχθώ μαζί τους. Και θα εξυμνήσουν την αγάπη Μου περισσότερο από το κρασί, με αυτά τα λόγια:

"Πόσο σωστό είναι να Σε αγαπούμε, Κυρίαρχε του Σύμπαντος!"

Τότε, γεμάτος ευσπλαχνία, ύψωσε το δεξί Του χέρι κι ευλόγησε τη γη. Κι εσύ, κόρη Μου, φέρε εις πέρας ό,τι σε πρόσταξε ο Θεός να κάνεις. Βλέπεις πόσο πιο φωτεινά είναι τα μάτια σου τώρα που έφαγες αυτή την μπουκιά μέλι; Γέμισε το στόμα σου με μύρο και πήγαινε με τις ευλογίες Μου. Είμαι μαζί σου.

ΟΡΘΟΔΟΞΟΣ ΣΥΛΛΟΓΟΣ ΕΙΡΗΝΗΣ ΚΑΙ ΑΓΑΠΗΣ
ΑΙΟΛΟΥ 10 Τ.Κ. 17561 Π. ΦΑΛΗΡΟ – ΑΘΗΝΑ
Τηλ: 2109939604
ΡΟΔΟΣ Τηλ: 2241064417
www.tlig.org & e-mail tlighellas@in.gr
Ακούστε το ραδιόφωνο της Αληθινής Εν Θεώ Ζωής
www.tligradio.org
κάθε Δευτέρα στις 5:00 μ.μ. και Τετάρτη στις 7:00 μ.μ.

MZT240908

ΜΟΛΙΣ ΚΥΚΛΟΦΟΡΗΣΕ

το βιβλίο του καθηγητή

Μιχάλη Εμμ. Αρφαρά

«ΤΑ ΣΕΒΑΣΜΑΤΑ ΤΗΣ ΧΡΙΣΤΙΑΝΙΚΗΣ ΛΑΤΡΕΙΑΣ ΣΤΗΝ ΙΑΛΥΣΟ ΡΟΔΟΥ»

Εποπτική έρευνα - καταγραφή για τα ναοδομικά μας μνημεία και την πολιτιστική - χριστιανική μας κληρονομιά.



ΤΙΜΗ 65 €

Χειροποίητος χρυσοδερματόδετος τόμος 256 σελίδων στο μέγα πλάγιο σχήμα 25 επί 35 εκατ. σε περιορισμένα αντίτυπα

ΠΩΛΕΙΤΑΙ ΣΕ ΕΠΙΛΕΓΜΕΝΑ ΒΙΒΛΙΟΠΩΛΕΙΑ ΚΑΙ ΣΤΟ ΤΗΛ. 210-2818842

Επίσης διατίθενται τα τελευταία αντίτυπα του έργου ΑΕ624

"ΙΠΠΟΤΙΚΟΙ ΚΑΙ ΝΕΟΚΛΑΣΙΚΟΙ ΠΥΡΓΟΙ ΙΑΛΥΣΟΥ ΡΟΔΟΥ" (60 €)

ΝΤΕΤΕΚΤΙΒΣ

30 ΧΡΟΝΙΑ ΜΟΝΙΜΑ ΚΑΙ ΣΤΗ ΡΟΔΟ

35354 - 28780

Π.Π. ΓΕΡΜΑΝΟΥ 6 (ΠΛ. ΦΩΚΙΑΛΗ)

Η ΛΥΣΗ!!! ΣΕ ΚΑΘΕ ΣΑΣ ΠΡΟΒΛΗΜΑ

EXPRESS SECURITY

ΧΠΕΜΠ-16

SHIPPING COMPANY OF SYMI

Α.Ν.Ε.Σ.

ΑΝΩΝΥΜΗ ΝΑΥΤΙΛΙΑΚΗ ΕΤΑΙΡΕΙΑ ΣΥΜΗΣ

ΔΡΟΜΟΛΟΓΙΑ ΑΠΟ 2 ΑΥΓΟΥΣΤΟΥ ΕΩΣ 30 ΣΕΠΤΕΜΒΡΙΟΥ 2005

	Ε/Τ-Ο/Γ ΣΥΜΗ	Ε/Τ - Υ/Γ ΑΙΓΑΗ	Ε/Γ ΠΑΝΟΡΜΙΤΗΣ
Κάθε ΔΕΥΤΕΡΑ	09.00 ΡΟΔΟ-ΣΥΜΗ 14.00 ΣΥΜΗ-ΠΑΝΟΡΜ 16.00 ΠΑΝΟΡΜ-ΡΟΔΟ	08.45ΡΟΔΟ-ΣΥΜΗ 09.40ΣΥΜΗ-ΚΩΣ 15.30ΚΩΣ-ΣΥΜΗ 17.05ΣΥΜΗ-ΡΟΔΟ 18.00ΡΟΔΟ-ΣΥΜΗ	07.30 ΣΥΜΗ-ΡΟΔΟ 10.30 ΡΟΔΟ-ΠΑΝΟΡΜ 12.30 ΠΑΝΟΡΜ-ΣΥΜΗ 17.00 ΣΥΜΗ-ΡΟΔΟ
Κάθε ΤΡΙΤΗ	09.00 ΡΟΔΟ-ΣΥΜΗ 14.00 ΣΥΜΗ-ΠΑΝΟΡΜ 16.00 ΠΑΝΟΡΜ-ΡΟΔΟ	07.30 ΣΥΜΗ-ΡΟΔΟ 08.45 ΡΟΔΟ-ΣΥΜΗ 10.00 ΣΥΜΗ-ΡΟΔΟ	10.30 ΡΟΔΟ-ΠΑΝΟΡΜ 12.30 ΠΑΝΟΡΜ-ΣΥΜΗ 17.00 ΣΥΜΗ-ΡΟΔΟ 18.30 ΡΟΔΟ-ΣΥΜΗ
Κάθε ΤΕΤΑΡΤΗ	09.00 ΡΟΔΟ-ΣΥΜΗ* 14.00 ΣΥΜΗ-ΠΑΝΟΡΜ* 16.00 ΠΑΝΟΡΜ-ΡΟΔΟ* 18.30 ΡΟΔΟ-ΣΥΜΗ *ΜΕ ΤΟ ΣΥΜΗ ΙΙ	08.45 ΡΟΔΟ-ΣΥΜΗ 10.00 ΣΥΜΗ-ΡΟΔΟ 14.30 ΡΟΔΟ-ΣΥΜΗ 17.00 ΣΥΜΗ-ΡΟΔΟ	08.45 ΣΥΜΗ-ΡΟΔΟ 10.30 ΡΟΔΟ-ΠΑΝΟΡΜ 12.30 ΠΑΝΟΡΜ-ΣΥΜΗ 17.00 ΣΥΜΗ-ΡΟΔΟ
Κάθε ΠΕΜΠΤΗ	06.00 ΣΥΜΗ-ΡΟΔΟ 09.00 ΡΟΔΟ-ΣΥΜΗ 14.00 ΣΥΜΗ-ΠΑΝΟΡΜ 16.00 ΠΑΝΟΡΜ-ΡΟΔΟ 18.30 ΡΟΔΟ-ΣΥΜΗ	08.45 ΡΟΔΟ-ΣΥΜΗ 10.00 ΣΥΜΗ-ΡΟΔΟ 14.30 ΡΟΔΟ-ΣΥΜΗ	10.30 ΡΟΔΟ-ΠΑΝΟΡΜ 12.30 ΠΑΝΟΡΜ-ΣΥΜΗ 17.00 ΣΥΜΗ-ΡΟΔΟ
Κάθε ΠΑΡΑΣΚ.	06.00 ΣΥΜΗ-ΡΟΔΟ 09.00 ΡΟΔΟ-ΣΥΜΗ 14.00 ΣΥΜΗ-ΠΑΝΟΡΜ 16.00 ΠΑΝΟΡΜ-ΡΟΔΟ 18.30 ΡΟΔΟ-ΣΥΜΗ	07.30 ΣΥΜΗ-ΡΟΔΟ 08.45 ΡΟΔΟ-ΣΥΜΗ 10.00 ΣΥΜΗ-ΡΟΔΟ 15.00 ΡΟΔΟ-ΣΥΜΗ 17.00 ΣΥΜΗ-ΡΟΔΟ	10.30 ΡΟΔΟ-ΠΑΝΟΡΜ 12.30 ΠΑΝΟΡΜ-ΣΥΜΗ 17.00 ΣΥΜΗ-ΡΟΔΟ
Κάθε ΣΑΒΒΑΤΟ	06.00 ΣΥΜΗ-ΡΟΔΟ 09.00 ΡΟΔΟ-ΣΥΜΗ 14.00 ΣΥΜΗ-ΠΑΝΟΡΜ 16.00 ΠΑΝΟΡΜ-ΡΟΔΟ 18.30 ΡΟΔΟ-ΣΥΜΗ	09.00 ΡΟΔΟ-ΣΥΜΗ 10.15 ΣΥΜΗ-ΝΤΑΤΣΑ 16.00 ΝΤΑΤΣΑ-ΣΥΜΗ 17.00 ΣΥΜΗ-ΡΟΔΟ 18.00 ΡΟΔΟ-ΣΥΜΗ	10.30 ΡΟΔΟ-ΠΑΝΟΡΜ 12.30 ΠΑΝΟΡΜ-ΣΥΜΗ 17.00 ΣΥΜΗ-ΡΟΔΟ
Κάθε ΚΥΡΙΑΚΗ	06.00 ΣΥΜΗ-ΡΟΔΟ 09.00 ΡΟΔΟ-ΠΑΝΟΡΜ 12.00 ΠΑΝΟΡΜ-ΣΥΜΗ 16.00 ΣΥΜΗ-ΡΟΔΟ	07.30 ΣΥΜΗ-ΡΟΔΟ 09.00 ΡΟΔΟ-ΣΥΜΗ* 17.00 ΣΥΜΗ-ΡΟΔΟ* *ΤΗΝ ΚΥΡΙΑΚΗ 5.6 ΑΝΕΚΤΕΛΕΣΤΑ	10.30 ΡΟΔΟ-ΣΥΜΗ 15.30 ΣΥΜΗ-ΠΑΝΟΡΜ 17.00 ΠΑΝΟΡΜ-ΡΟΔΟ 18.30 ΡΟΔΟ-ΣΥΜΗ

Τα δρομολόγια μπορούν να τροποποιηθούν λόγω εκτάκτων συγκοινωνιακών αναγκών ή καιρικών συνθηκών

Παρακαλούμε πριν ταξιδέψετε επικοινωνήστε με την Εταιρία:

www.anes.gr

Γραφείο ΣΥΜΗΣ Τηλ.: (22460) 71444 - Φαξ: (22460) 71373

Γραφείο ΡΟΔΟΥ Τηλ.: (22410) 37769 - Φαξ: (22410) 34493

ΧΠ2865



Ρόδος: εἰχῆ καὶ ὡς ἔτυχε...

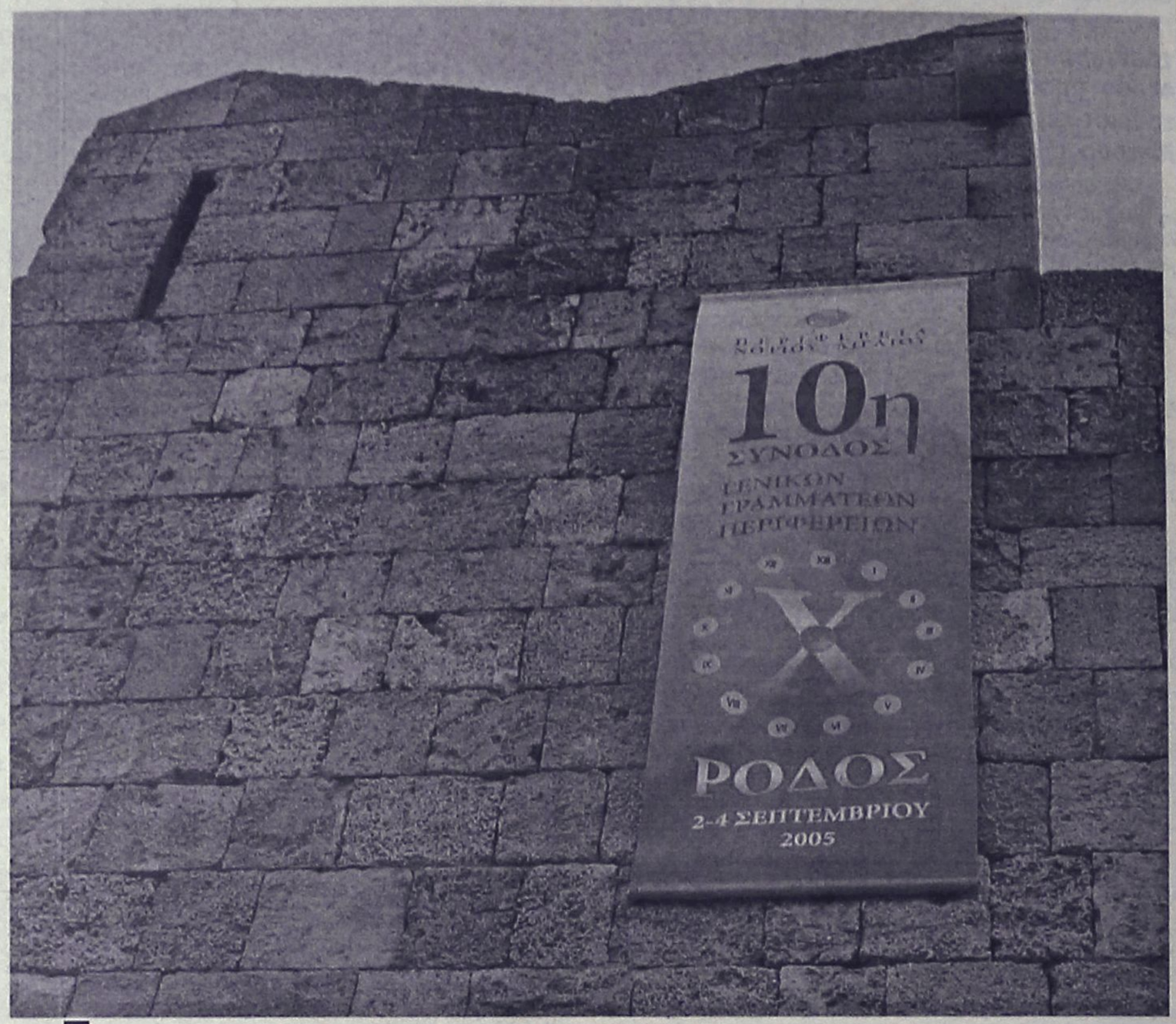

Μάλλον το 'χουν ξεχάσει το διαφημιστικό "πανωσέντονο" να κυματίζει εκεί στα Τείχη, κοντά στην θαλασσινή Πύλη, που μας πληροφορεί ότι η συνάντηση των Περιφερειαρχών έληξε στις 3 Σεπτεμβρίου.

... Ισως, όμως, το αφήνουν "αξεπίτηδες" εκεί για να το εμπεδώσουμε!

... Βασίλης Καζούλλης, ο φιλόξενος

Θυμάται ο τραγουδοποιός ***Σωκράτης Μάλαμας:***

- «Τις θυμάσαι εκείνες τις πρώτες παραστάσεις στην Αθήνα: Επειτα από τόσα χρόνια τις βλέπεις καθαρά ή αχνοφαίνονται;»

«Αν τις θυμάμαι λέει! Είναι σαν να ήταν χθες αυτές οι παραστάσεις. Υπήρχε η ένταση των πρώτων εργασιών. Πώς θα δεχτεί ο κόσμος τα τραγούδια και αν υπάρχει κόσμος που έχει ακούσει αυτές τις δουλειές. Δεν μπορείς να τα ξεχάσεις αυτά τα πράγματα εύκολα, πρέπει πρώτα να πάθει αλτσάιμερ. Ακόμη δεν έχω τέτοιες βλάβες».

- «Επειτα από κάποια παράσταση, που δεν έγινε, βρέθηκες να γυρίζεις άφραγκος στα Εξάρχεια και σου στάθηκε πολύ ένας συνάδελφος...»

«Βέβαια, ο Βασίλης ο Καζούλλης, με φιλοξένησε στο σπίτι του! Τότε είχε κάνει τραγούδια που παίζονταν πολύ στο ραδιόφωνο και ήταν μέσα στα πράγματα. Πολύ άνετος άνθρωπος, με πήρε σπίτι του και μου έδωσε κουράγιο. «Εντάξει, δεν τρέχει τίποτα, τι έγινε;» μου έλεγε. «Δεν πέτυχε αυτή η δουλειά, θα πετύχει η επόμενη».

... Μαρίζα Κωχ: «Σαν ουράνιο τόξο - Μουσικά ερεθίσματα για βρέφη

Σημαντικά κλειδιά στην κατανόηση της ανάπτυξης των ικανοτήτων επικοινωνίας περνούν μέσα από τα μουσικά ερεθίσματα της Κωχ, που το εκπαιδευτικό έργο της γύρω από τα παιδιά σε βάθος χρόνου είναι αξιοθαύμαστο και ουσιαστικό. Ο συνδυασμός στοιχείων ομιλίας και μουσικής φωτίζει τις εκφραστικές διαστάσεις των δύο αυτών τομέων στο έργο της αυτό που ερμηνεύει η ίδια. Η χρήση ήχων και οργάνων μας ταξιδεύει σε αρχαίους παραδοσιακούς μουσικούς δρόμους. Δεν πρόκειται απλώς για μια εξερεύνηση στους ήχους και στους φθόγγους που χρησιμοποιεί η μάνα την ώρα που παίζει με το παιδί, αλλά ένα μουσικό ταξίδι ανθρώπινων συναισθημάτων, στοιχεία διάχυτα στην πορεία της ασυμβίβαστης ερμηνεύτριας και δημιουργού.

«Η άρπα στη "Γοργόνα ταξιδεύει το μικρό παιδί στην πλάτη της θάλασσας", το σουραύλι στο "Ρόδισε η Ανατολή", το κλαρίνο στο "Ο ήλιος χρυσίζει τους καβαλάρηδες της πρωίας", ο ταμπουράς στο "Γυαλό γυαλό στα παράλια της Μικράς Ασίας", τα κουδούνια, το τάλαντο, το τουμπελέκι στη "Γαλήνη στο Αγιον Ορος". Ο ήχος του τάλαντου. "Απόμακρος Χορός" το ούτι στο "Παιχνίδι των δελφινιών" ξελογιάζει το μικρό παιδί» και πολλά ακόμα όργανα, όπως λαούτο, φλογέρα, ντέφι, βιολί, κεμετζές, χορδές οργάνου, δίαυλος κ.ά., χαρίζουν στο αυτί μια πανδαισία ήχων».

... Πρακτικές και εκμάθηση για το σαντούρι

Από τον κ. Δημήτρη Β. Κοφτερό κυκλοφόρησε πρόσφατα το νέο μουσικό βιβλίο ***"Μελίφθογγο - Ελληνικό Σαντούρι - Πρακτική και εκμάθηση"*** (εκδόσεις "Φίλιππος Νάκας), που αναφέρεται στην πρακτική και εκμάθηση του ελληνικού σαντουριού.

Είναι το πρώτο βιβλίο του είδους για το εξαίσιο αυτό μουσικό όργανο, το οποίο συναντάται στην ελληνική παράδοση (ηπειρωτική και νησιωτική) ως ένα από τα συστατικά μέλη - μαζί με το κλαρίνο, το βιολί και το λαούτο - της ελληνικής κομπανίας. Αν και ξεχασμένο, τα τελευταία χρόνια έχει αποκτήσει αρκετούς νέους θαυμαστές. Σ' αυτό το τεύχος ο συγγραφέας εστιάζει τη διδασκαλία του στην "τεχνική της μπαγκέτας" και προτείνει τρόπους και δοκιμασμένα συστήματα, που σκοπό έχουν να βοηθήσουν τον μαθητή.

Ο συγγραφέας υποστηρίζει ότι η "τεχνική της μπαγκέτας" είναι μέρος της όλης διδασκαλίας εκμάθησης του σαντουριού. Η γνώση των ρυθμών (ρυθμικά σχήματα) και ο τρόπος συνοδείας, ο αυτοσχεδιασμός που βασίζεται στους δρόμους της παραδοσιακής μας μουσικής κ.λπ., είναι απαραίτητα εφόδια για να γίνει κάποιος καλός παίκτης του ελληνικού σαντουριού.

... Τσούρι τα λαχεία

Παρ' ότι εδώ και μια εκατονταετία, οι τίτλοι και τα αξιώματα δεν είναι πια εξαγοράσιμα ο Κ. Σκανδαλίδης, έδειξε όλη την καλή διάθεση να "πληρώσει"... Το πρωί του περασμένου Σαββάτου καθόταν κι έπινε τον καφέ του στην πλατεία Αριστοτέλους διαβάζοντας την αγαπημένη του "κόκκινη" εφημερίδα, το "Φως" (κόκκινη από τον Ολυμπακό).

Ενας λαχειοπώλης τον πλησίασε και τον ρώτησε: "Τι κάνετε, κύριε υπουργέ;". Ε, αυτό ήταν. Ρίγη συγκίνησης τον διαπέρασαν σύγκορμο. Κατέβασε από το καλάμι όλα τα λαχεία και έκανε δώρο από μια τετράδα σε όλους τους δημοσιογράφους.

... Πού να τον είχε εκφωνήσει και πρωθυπουργό!

(εκ)πολιτισμικά παίγνια

επιμέλεια: Κωστής Νικολάκης

Μαριγούλα Κρητσιώτη

Πανηγύρι στο Οθος Καρπάθου

... από το περιοδικό "Τέχνη και Παράδοση"

Στο τελευταίο τεύχος του περιοδικού ***"Παράδοση και Τέχνη"*** (Ιούλιος - Αύγουστος 2005), η κα. Μαριγούλα Κρητσιώτη κάνει ορισμένες παρατηρήσεις με αφορμή το πανηγύρι του Αγίου Παντελεήμονα που γίνεται στο ***Οθος*** Καρπάθου.

«Κάθε χρόνο στις 27 Ιουλίου, του Αγίου Παντελεήμονος, *γιορτάζεται στο Οθος Καρπάθου το πανηγύρι, το μεγαλύτερο ανάμεσα στα πανηγύρια του χωριού. Οι όπου γης Οθείτες φροντίζουν να είναι παρόντες στις τρεις μέρες του εορτασμού του: την παραμονή, πρώτη μέρα και δεύτερη μέρα. Το επισκέπονται και προσκυνητές από τα άλλα χωριά. Για την προετοιμασία του δουλεύουν αρκετές μέρες νωρίτερα πολλά άτομα, με το συντονισμό και την προσωπική εργασία της εκκλησιαστικής επιτροπής, ώστε να δώσουν την καλύτερη εικόνα του χωριού».*

• Οι άνδρες χορευτές

«Με τα χρόνια λιγοστεύουν οι άνδρες χορευτές. *Οι νεότεροι δεν τολμούν να πάρουν στα χέρια τους το χορό. Στην παρούσα πολιτισμική φάση, μόνο όταν ξεκινήσουν οι μεγαλύτεροι να χορεύουν βρίσκουν κι αυτοί την ευκαιρία να καταλάβουν κάποια θέση στην αλυσίδα, χωρίς πρόθεση να ανταποκριθούν στα καθήκοντα του άντρα χορευτή. Αποφεύγουν δηλαδή να μείνουν στο χορό, ώσπου να τον κλείνουν από τη θέση του τελευταίου, αποφεύγουν την επόμενη πράξη, που είναι να αποσπασθούν από εκεί και να γίνουν κορυφαίοι, να καθοδηγήσουν, όπως καθένας για ένα διάστημα το σύνολο των χορευτών, να χορέψουν από αυτή τη θέση και γι' αυτό το διάστημα τις ντάμες τους, να τις τιμήσουν με αυτόν τον τρόπο, αλλά και με μια συμβολική πληρωμή στα όργανα.*

Δεν έχουν τη λογική, *με μέσον το χορό να βγουν στο προσκήνιο της δημοσιότητας για να δείξουν τα καθήκονα και τις υποχρεώσεις που συντηρούν τις θέσεις τους μέσα στην καθημερινή συνάφεια, να δείξουν ποιοι είναι και ποιές ιδιότητες τους διακρίνουν ή ποιες θέσεις παίρνουν ως μέρος του συνόλου και έναντι του συνόλου. Ενδεχομένως αισθάνονται την ανάγκη για όλα αυτά, αλλά δυσκολεύονται να διαχειρισθούν το σώμα τους μπροστά στο κριτικό βλέμμα του κοινού, προπάντων στις θέσεις που οφείλουν να διακρίνονται ανάμεσα στο σύνολο των χορευτών. Ωστόσο, το πρόβλημα παραμένει και σηματοδοτεί μια δύσκολη εποχή για το χορό που εκφράζεται σε πολλά επίπεδα».*

• Η ηγεμονία οργανοπαιχτών και μηχανημάτων

«Τον καθοριστικό ρόλο τους στα πανηγύρια προβάλλουν καταπιεστικά οι οργανοπαίχτες, *ιδιαίτερα από τα χρόνια που η οικονομική ευμάρεια των Καρπάθιων άρχισε να εκφράζεται με σημαντικά φιλοδωρήματα προς αυτούς. Μπορεί, ακολουθώντας τις παραδόσεις να μην διαπραγματεύονται μια αμοιβή, ωστόσο επιζητούν την αξιόλογη ανταμοιβή, δηλαδή τα σημαντικά φιλοδωρήματα από τους χορευτές και γενικότερα από τους εορταστές. Πάνω σ' αυτό δημιουργούνται διάφορα προβλήματα. Κάποτε παραβιάζουν τους κανόνες της μοιρασιάς.*

Το Οθος είναι ένα μουσικό χωριό. *Σήμερα οι παλαιοί μαζί με τους καινούργιους οργανοπαίχτες φτάνουν γύρω στους 18. Το πρόβλημα, όμως, ανάμεσά τους είναι πιο βαθύ. Εντονα ανταγωνιστικά παιχνίδια διαπλέκονται στις συμπεριφορές τους. Εκείνοι που έχουν καταξίωση λόγω ηλικίας, υπονομεύουν όλους τους νεότερους και συχνά πιο δεξιοτέχνες από αυτούς, ενώ προωθούν εκείνους με τους οποίους συνδέονται συγγενικά. Αποκαρδιωμένοι οι πρώτοι, έχουν αποφασίσει να μη διεκδικούν συμμετοχή, τουλάχιστον στις επίσημες εκδηλώσεις».*

Ενας επιπλέον λόγος πολύ σημαντικός μάλιστα, *είναι ότι με τα μηχανικά μέσα που διαθέτουν ελέγχουν τα μουσικοχορευτικά πράγματα.*

Από το 1976 περίπου έχουν στην κατοχή τους συστήματα ενίσχυσης ήχου. Η ηλεκτρονική απόδοση του ήχου έχει γίνει αναγκαία, καθώς οι χώροι των διασκεδάσεων είναι πολύ μεγαλύτεροι από τους παλιούς, καθώς επίσης δεν ισχύουν τα παλαιά κριτήρια συμμετοχής που περιόριζαν τη συμμετοχή. Με μέσον λοιπόν τα μηχανήματα εξουσιάζουν, κακοποιούν, διακυβεύουν, εκβιάζουν.

Τα τελευταία χρόνια *έχουν προσαρτήσει στα μηχανήματά τους και ντραμ μασίν, εξάρτημα που προβάλλει το ρυθμό. Αυτό το ρυθμίζουν έτσι που να ακούγεται περισσότερο από τη λύρα, με αποτέλεσμα να αλλοιώνεται η ίδια η μελωδία, να χάνονται από το αυτί τα λεπτά μουσικά στοιχεία που δημιουργούν το μουσικό ύφος, που κατ' επέκταση υπαγορεύουν και το χορευτικό ύφος. Το τάμπα - τούμπα είναι τόσο κυρίαρχο που δεν αναγνωρίζει κανείς αν πρόκειται για τη μελωδία της Σούστας, του Πάνω Χορού ή του Ζερβού και των άλλων χορών. Κατ' αυτόν τον τρόπο, λένε οι άλλοι μουσικοί επιχειρείται μια συγκάλυψη των αδυναμιών στο παίξιμο του ρυθμικού οργάνου, του λαούτου, εφόσον σ' αυτό πειραματίζεται ο γιος ή ο ανιψιός ή ο γαμπρός του λυριστή.*

Συμβαίνει και το εξής κακόγουστο, *όταν πάρουν θέση στην εξέδρα οργανοπαίχτες που ξεσηκώνουν τους χορευτές, τότε οι οργανοπαίκτες - ιδιοκτήτες και χειριστές των μηχανημάτων αλλάζουν το χρόνο στο ντραμ μασίν σε πολύ αργό ή πολύ γρήγορο από το τέμπο της Σούστας ή του Πάνω χορού, με αποτέλεσμα να μην μπορούν οι ερμηνευτές οργανοπαίχτες να αλλάξουν τη ρυθμική αγωγή, καθώς είναι συνδεδεμένοι με τα μηχανήματα και ακούνε ηχηρά ένα άλλο τέμπο από αυτό που θέλουν να τηρήσουν».*



ΞΥΛΟΤΕΧΝΟΥΡΓΗΜΑΤΑ

ΕΜΠΟΤΙΣΜΕΝΗΣ ΞΥΛΕΙΑΣ
ΚΗΠΟΥ - ΒΕΡΑΝΤΑΣ
Προτάσεις & Λύσεις στο χώρο σας
ΕΞΟΦΛΗΣΗ ΕΩΣ ΚΑΙ 36 ΔΟΣΕΙΣ
ΥΠΕΥΘΥΝΟΣ ΚΑΤΑΣΚΕΥΩΝ:
ΣΤΕΦΑΝΗΣ ΑΠΟΣΤΟΛΟΣ· ΤΗΛ. 6946 903331
ΥΠΕΥΘΥΝΟΣ ΠΩΛΗΣΕΩΝ:
ΣΤΕΦΑΝΗΣ ΠΕΤΡΟΣ 6944355694
Δ/ΝΣΗ ΚΑΤΑΣΤΗΜΑΤΟΣ ΕΝΤΟΣ ΕΜΠΟΡ. ΚΕΝΤΡ. ΦΩΚΙΑΛΗ
ΤΗΛ. 22410 35091 ΧΠ1937

Παντρεύω & Βαπτίζω...

... Με Προσκλητήρια, Μπομπονιέρες, Στέφανα, Λαμπάδες, Αξεσουάρ Ιταλίας, Τιάρες και Κουαφ, Είδη Βάπτισης, Διακοσμητικά δεξίωσης...

& σε συνεργασία με διάσημους οίκους

Παντρεύω και βαπτίζω...
... Με πρωτοτυπία και αισθητική, κάνουμε το όνειρό σας πραγματικότητα, σκηνοθετώντας για εσάς κάθε είδους εκδήλωση

Με την φροντίδα της
Τζένης Μυριαλλάκη

Παντρεύω και βαπτίζω...
Πετυχημένα...
Και η στιγμή σας έγινε μοναδική!!!

Ωράριο λειτουργίας 09.30-14.00 και 17.30-21.30
Αλεξάνδρου Διάκου 7Β•Τηλ. 2241032302
ΑΤ1413

«ΡΟΔΙΑΚΗ» ΑΠΟ ΤΟ 1915

Φλας στο παρελθόν


ΡΟΔΙΑΚΗ
ΠΕΡΙΟΔΙΚΟΝ ΕΒΔΟΜΑΔΙΑΙΟΝ

Εν Ρόδω
ΔΕΥΤΕΡΑ 21 ΣΕΠΤΕΜΒΡΙΟΥ 1931
ΑΡΙΘΜ. 1237

Η επάνοδος του Γεν. Γραμματέως

Μετά δίμηνον απουσίαν επανέκαμψε την παρελθούσαν Τετάρτην εις την πόλιν μας και ανέλαβε αμέσως τα καθήκοντά του ο εκλ. Γεν. Γραμματεύς της Διοικήσεως Ταξ. Κουΐρ. Κριβελλάρι, τον οποίον μετά πολλής της χαράς επανείδον πάντες οι γνωρίσαντες την ευγένειαν του χαρακτήρος και την προθυμίαν και το ενδιαφέρον, άτινα επιδεικνύει εν τη επιτελέσει των υψηλών καθηκόντων του.

Κατόπιν τούτου ανεχώρησε χθες κατευθυνόμενος εις Ιταλίαν ο προσωρινώς κατέχων την Γεν. Γραμματείαν ταξ. Τριτόνι, μετά της ευγενεστάτης κυρίας του.

Δημαρχείον Ρόδου
Μειοδοσία

Το Δημαρχείον Ρόδου προκηρύσσει μειοδοσίαν δια την προμήθειαν 2000 περίπου κυβ. μέτρων χονδρής άμμου. Οι όροι και ο τρόπος της προμηθείας είνε κατατεθειμένοι εις το Δημαρχείον, δύνανται δε να λάβωσι γνώσιν αυτών οι ενδιαφερόμενοι από της 8 μέχρι της 12 ώρας εκάστης ημέρας.

Εν Ρόδω τη 16 Σεπτεμβρίου 1931
Ο Δήμαρχος
Αλφ. Μπιλλιότι

ΠΡΙΝ 50 ΧΡΟΝΙΑ

ΤΡΙΤΗ 17 ΜΑΪΟΥ 1955
ΑΡΙΘΜ. 1217

ΑΙ ΑΠΟΦΑΣΕΙΣ ΤΗΣ ΓΕΝΙΚΗΣ ΣΥΝΕΛΕΥΣΕΩΣ ΤΩΝ ΜΕΛΩΝ ΤΗΣ ΚΑΠΝΟΒΙΟΜΗΧΑΝΙΑΣ ΡΟΔΟΥ

Χθες και περί ώραν 6.30' μ.μ. συνήλθον εις γενικήν συνέλευσιν εις την αίθουσαν συνεδριάσεων του Εργατικού Κέντρου Ρόδου τα μέλη του σωματείου Καπνοβιομηχανίας Ρόδου.

Κατ' αυτήν συνέταξαν ψήφισμα διαμαρτυρίας δια τους όρους υπό τους οποίους επεξετάσθη εις Δωδεκάνησον το Επικουρικόν Ταμείον Μισθωτών Βιομηχανίας Καπνού και ζητούν την τροποποίησιν ωρισμένων διατάξεων. Εις εναντίαν περίπτωσιν θα κατέλθουν εις απεργίαν διαρκείας δια να επιτύχουν την αναστολήν της επεκτάσεως τούτου.

Το εν λόγω ψήφισμα θα επιδοθή προς τον υπουργόν Εργασίας, τους βουλευτάς Δωδεκανήσου, Νομάρχην, Γ.Σ.Ε.Ε. και Ε.Κ.Ρ.

Επίσης κατά την ως άνω συνέλευσιν, απεφάσισαν όπως διαμαρτυρηθούν δια την κυκλοφορίαν Αθηναϊκών σιγαρέττων υπό ορισμένων περιπτεριούχων και να ζητήσουν την κατάργησιν της εισαγωγής ως και την άρσιν της αδείας των περιπτεριούχων.

Η ΔΙΗΜΕΡΟΣ ΕΚΔΡΟΜΗ ΤΩΝ ΔΥΟ ΤΕΛΕΥΤΑΙΩΝ ΤΑΞΕΩΝ ΤΟΥ ΒΕΝΕΤΟΚΛΕΙΟΥ ΓΥΜΝΑΣΙΟΥ

Την παρελθούσαν Παρασκευήν αι δύο τελευταίαι τάξεις του Βενετοκλείου Γυμνασίου Αρρένων Ρόδου, συνοδευόμεναι υπό του γυμνασιάρχου των κ. Ι. Λεωνίδου και των καθηγητών κ.κ. Παλαιολόγου και Μάτση, εξέδραμον επί διήμερον δια τον γύρον της Ρόδου.

Την νύκτα της Παρασκευής διανυκτέρευσαν εις την Ι. Μονήν Σκιάδι, όπου αφίχθη και η Α.Σ ο Μητροπολίτης Ρόδου κ. Σπυρίδων, ο οποίος εσυνοδεύετο υπό του Εισαγγελέως Εφετών κ. Βασιλόπουλο.

Η Α.Σ ετέλεσεν το εσπέρας εσπερινόν και την πρωίαν την Θ. Λειτουργίαν. Μετά το πέρας της Θ. Λειτουργίας ωμίλησεν προς τους τελειοφοίτους.

Επίσης προσέφερεν εις τους μαθητάς δύο αρνιά.

Η αναχώρησις από το Σκιάδι εγένετο την 10.30 π.μ. του Σαββάτου. Εν συνεχεία διήλθον εκ των χωρίων Απολακκιά, Μονόλιθο, Σιάννα, Αγιο Ισίδωρο, Σάλακο, Καλαβάρδα, Φάνες, Σορωνή, Θολός, Παραδείσι, Κρεμαστή, Τριάντα και αφίχθησαν εις Ρόδον το εσπέρας της αυτής.

Αντίλαλοι

ΠΟΛΙΤΙΚΟΙ και άλλοι...

Δύσκολα

Το μεγάλο στοίχημα για την "Νομαρχιακή Αναγέννηση" είναι πράγματι το κατά πόσο θα καταφέρει να παραμείνει ενωμένη και συγκροτημένη σαν παράταξη και μετά την αποχώρηση του κ. Σάββα Καραγιάννη.

Όντως είναι δύσκολο και πολύ μάλιστα λένε τα ίδια τα στελέχη της παράταξης, αλλά... όχι και ακατόρθωτο!

Λ.Μ.

Προσωπικά



Έχουμε την εντύπωση ότι πλήττει και προσωπικά τον υπουργό Αιγαίου κ. Αριστοτέλη Παυλίδη, η απόφαση του υπουργείου Εθνικής Οικονομίας με την οποία επανήλθε το μέτρο επιδότησης του επιτοκίου 3% μόνο για τους νομούς Θράκης, και όχι για τους νομούς του Αιγαίου.

Ακόμα κι αν υποθέσουμε ότι το πήρε χαμπάρι εκ των υστέρων, θα πρέπει τώρα τα "πάνω-κάτω" για να επεκταθεί το μέτρο και στα νησιά του Αιγαίου.

Αλλιώς για τί είδους νησιωτικές πολιτικές μιλάμε; **Λ.Μ.**

Πότε θα συζητηθούν;

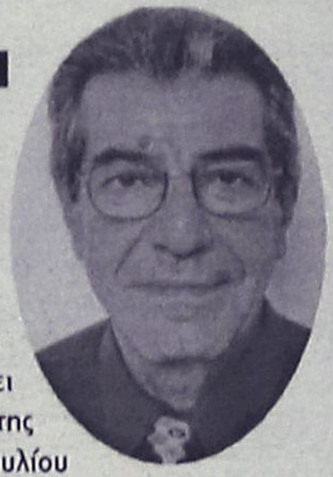

Ιδιαίτερα αισιόδοξος άνθρωπος θα πρέπει να είναι ο πρόεδρος του δημοτικού συμβουλίου Ρόδου, κ. Αντώνης Αλαβέρας, ***αν πιστεύει*** ότι θα συζητηθούν όλα τα θέματα που έχει συμπεριλάβει στην ημερήσια διάταξη της συνεδρίασης του δημοτικού συμβουλίου Ρόδου, την ερχόμενη Πέμπτη.

Για να συζητηθούν όλα αυτά τα θέματα, η συνεδρίαση ***θα πρέπει*** να διαρκέσει μέχρι το μεσημέρι της Παρασκευής!

Λ.Μ.

Τον Μάιο;

Εάν αληθεύει η πληροφορία που μάθαμε μάλλον ...αλλάζουν τα σενάρια! Ο υπουργός Εσωτερικών κ. Προκόπης Παυλόπουλος προσανατολίζεται να αλλάξει την ημερομηνία των δημοτικών εκλογών. Αντί να γίνονται Οκτώβριο, θα γίνονται Μάιο, οπότε ...αναπροσαρμόζονται και οι στρατηγικές.

Πληροφορίες είναι, αλλά... καμιά φορά επαληθεύονται. **Λ.Μ.**

Να υποθέσουμε ότι την Δευτέρα θα είναι καλά τα νέα για τους συμβασιούχους των παιδικών σταθμών του δήμου, ή μήπως θα έχουμε πιο μεγάλο πρόβλημα; **Λ.Μ.**

Ποιος φταίει;

Εκτός από προκλητικό είναι και θλιβερό για αυτή την τοπική κοινωνία που για 15 ολόκληρα χρόνια, μεταστέγαση του ΙΚΑ ακούει και μεταστέγαση δεν βλέπει, να εξακολουθεί να ανέχεται τους εκάστοτε διοικούντες γραφειοκράτες αυτού του δύσμοιρου οργανισμού.

Από... ένα τοίχο κάθε χρόνο να έκτιζαν, από τότε που ξεκίνησε να συζητείται το θέμα της μεταστέγασης, θα είχε επιλυθεί σήμερα το πρόβλημα. Έχουμε βαρεθεί πια να το λέμε και να το επαναλαμβάνουμε: Ότι δηλαδή, την κύρια ευθύνη γι αυτό το χάλι, την έχουμε εμείς. **Μιχ.Μ.**

Είδε κανείς;

Πολλά τα προβλήματα που δημιουργήθηκαν από την προχθεσινή νεροποντή στην Αττική, η οποία απ΄ ό,τι φάνηκε τους έπιασε όλους στον "ύπνο".

Και βέβαια αυτό μας κάνει να αναρωτηθούμε αν και κατά πόσο στη δική μας περιοχή έχουν αρχίσει οι "προετοιμασίες" για τέτοιου είδους φυσικά φαινόμενα.

Μήπως κανείς έχει δει συνεργεία των Δήμων να προχωρούν στο καθαρισμό των φρεατίων για παράδειγμα, ούτως ώστε να μην πλημμυρίσουμε με τη πρώτη δυνατή βροχή;

Μάλλον όχι, άρα για καλό και για κακό, προμηθευτείτε με τα ανάλογα "αξεσουάρ" προτού βρεθείτε εξ απροόπτου!!

Ελ. Π.

Εύλογοι οι συνειρμοί



Μπορεί να μην σημαίνει τίποτα, μπορεί, όμως, να υποκρύπτει και τις προθέσεις του για τις επικείμενες δημοτικές εκλογές.

Ο λόγος για την επανεκλογή του δημάρχου Ροδίων, κ. Γιώργου Γιαννόπουλου, στην προεδρία του Οργανισμού Πόλεων Παγκόσμιας Κληρονομιάς προχθές στο Κούσκο του Περού. Και οι...συνειρμοί είναι εύλογοι μιας και σύμφωνα με τον κανονισμό του διοικητικού συμβουλίου του Οργανισμού, προϋπόθεση για την εξάντληση της θητείας στην προεδρία του είναι αυτός που θα την αναλάβει να είναι εν ενεργεία δήμαρχος για τα δύο χρόνια που είναι η διάρκειά της.

Η θητεία του κ. Γιαννόπουλου στο Δήμο της Ρόδου τελειώνει, βέβαια, το 2006 ενώ η εκ νέου ανάληψη της προεδρίας στον Οργανισμό θα έχει διάρκεια μέχρι τον Σεπτέμβριο του 2007. Ο ίδιος περιορίζεται να επιβεβαιώσει ότι έτσι είναι δίχως να λέει κάτι περισσότερο, για το αν αυτομάτως, δηλαδή, αυτό σημαίνει και εκ νέου υποψηφιότητά του για το Δήμο της Ρόδου. Το σίγουρο είναι, πάντως, ότι όχι μόνο δεν το αποκλείει αλλά ενισχύει κιόλας το ενδεχόμενο...

Κυρ. Π..

Νά μην πάρει χαμπάρι



Έτσι και πάρει χαμπάρι ο πρόεδρος της ΔΕΗ κ. Γιάννης Παλαιοκρασσάς, ότι την ίδια ώρα που τον είχε καλέσει ο πρωθυπουργός στο Μαξίμου, τα... πολλαπλά χαμόγελα ανάμεσα στην αντιπροσωπεία της Ρόδου και... τον διευθύνοντα σύμβουλο του κ. Γ. Μανιαδάκη, έδιναν κι έπαιρναν, τότε... θα πρέπει να ανησυχούμε.

Ως γνωστόν, τον κ. Γιάννη Παλαιοκρασσά τον... χωρίζουν εκατοντάδες Μεγαβάτ από τον διευθύνοντα σύμβουλό του! Σε αυτή την περίπτωση, βέβαιο θα πρέπει να θεωρείται ότι όχι μόνο αντισταθμιστικά οφέλη δεν πρόκειται να "δει" η Ρόδος, αλλά πολύ πιθανό ούτε και νέο εργοστάσιο! **Μιχ. Μ.**

ΠΟΛΙΤΙΣΤΙΚΟΣ ΟΡΓΑΝΙΣΜΟΣ ΔΗΜΟΥ ΡΟΔΙΩΝ

ΑΝΑΚΟΙΝΩΣΗ

Ο Πολιτιστικός Οργανισμός Δήμου Ροδίων ανακοινώνει ότι από την **Δευτέρα 26/9/05** **ξεκινούν οι εγγραφές** στα παρακάτω εργαστήρια.

- **Εργαστήρι Ελληνικών Χορών**
- **Εργαστήρι Ζωγραφικής**
- **Εργαστήρι Καλλιτεχνικής Κεραμικής**
- **Εργαστήρι Παιδικής - Νεανικής-Πειραματικής Χορωδίας**

ΧΤ030

Εγγραφές μέχρι και την Παρασκευή 7/10/05

Πληροφορίες: τηλ. 2241027427 κατά τις ώρες 8:30-13:30

ΚΕΝΤΡΟ ΞΕΝΩΝ ΓΛΩΣΣΩΝ
Ελένη Κύρη ΒΑ.
Εξετάσεις CAMBRIDGE - MICHIGAN - PALSO - EDEXCEL
Αγγλικά - Γερμανικά - Γαλλικά - Ιταλικά
Μεσολογγίου 19, Ρόδος · Τηλ. 22410 75770
eleni-kyri@rho.forthnet.gr
ΑΕ768

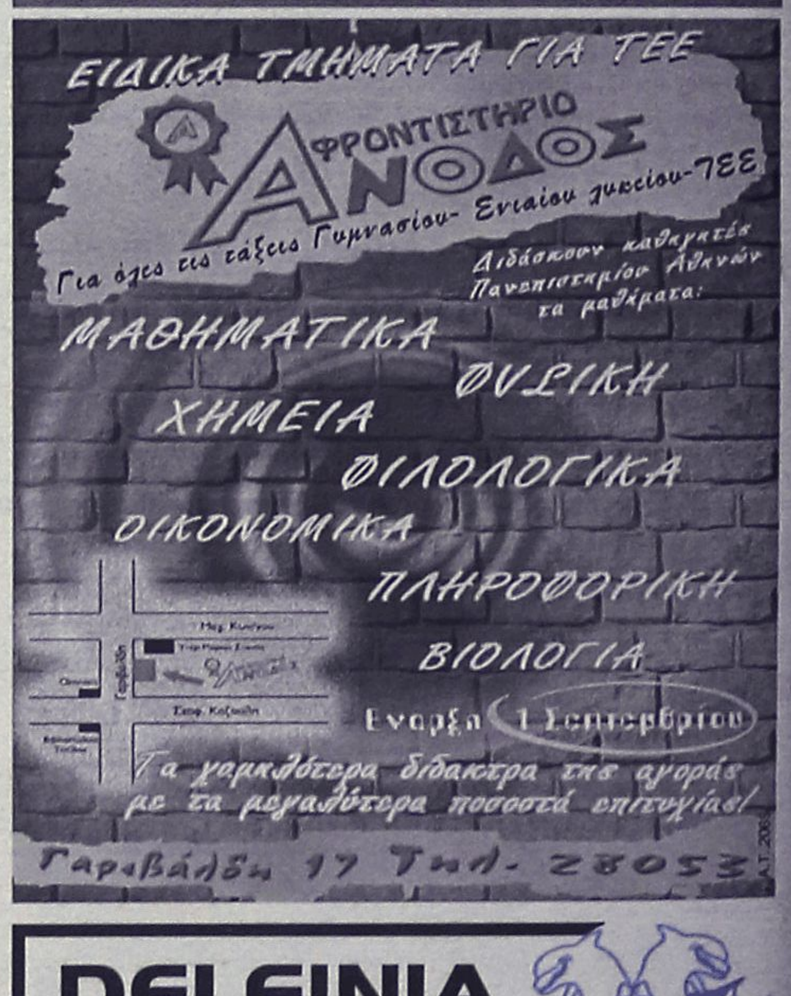

DELFINIA RESORT HOTEL
ΓΑΜΟΙ-ΒΑΦΤΙΣΕΙΣ-ΕΚΔΗΛΩΣΕΙΣ
στην πλήρως ανακαινισμένη αίθουσά μας
Υπεύθυνος εκδηλώσεων κ. Κασίου Σ.
τηλ. 6946860639, 2241056601 ΑΕ648

Web Promotion | Home | Web Design | Διαφήμιση
M.G.K. ADVERTISING
Προβληθείτε στο Internet μέσω του δικτύου μας:
M.G.K. WORLD NET
www.mgkworld.net, www.webport.gr, www.rhodes.com.gr
www.mgk-advertising.gr
proud owner of www.mgkworld.net
ΑΕ781