Η ΡΟΔΙΑΚΗ

ΠΑΝΡΩΜΕΝΟ ΤΕΛΟΣ Ταχ. Γραφείο Κ ΡΟΔΟΥ Αριθμ. Αδειας 1978

ΕΛΤΑ

ΤΕΤΑΡΤΗ
28 ΣΕΠΤΕΜΒΡΙΟΥ 2005
ΑΡ. ΦΥΛΛΟΥ 18.111
ΤΙΜΗ: ΕΥΡΩ 0,70

ΗΜΕΡΗΣΙΑ ΠΡΩΙΝΗ ΕΦΗΜΕΡΙΔΑ ΤΗΣ ΡΟΔΟΥ — 56 ΣΕΛΙΔΕΣ

Το ΑΣΕΠ ανακοίνωσε χθες τα αποτελέσματα

Τέλος στην αγωνία των συμβασιούχων



- *Νηπιαγωγοί αλλά και άλλοι εργαζόμενοι στον δήμο Ροδίων μονιμοποιούνται, σύμφωνα με απόφαση του ΑΣΕΠ.* ΣΕΛΙΔΑ 12

ΣΕ ΟΛΑ ΤΑ ΝΗΣΙΑ ΤΟΥ ΑΙΓΑΙΟΥ



Κινητικότητα γύρω από το θέμα της επιδότησης

Συναντήσεις με κυβερνητικούς παράγοντες ώστε να επανέλθει το καθεστώς της επιδότησης του επιτοκίου στα νησιά του Αιγαίου.

ΣΕΛΙΔΑ 4

ΜΕ ΑΠΟΦΑΣΗ ΚΑΙ ΤΗΣ ΤΕΔΚΔ

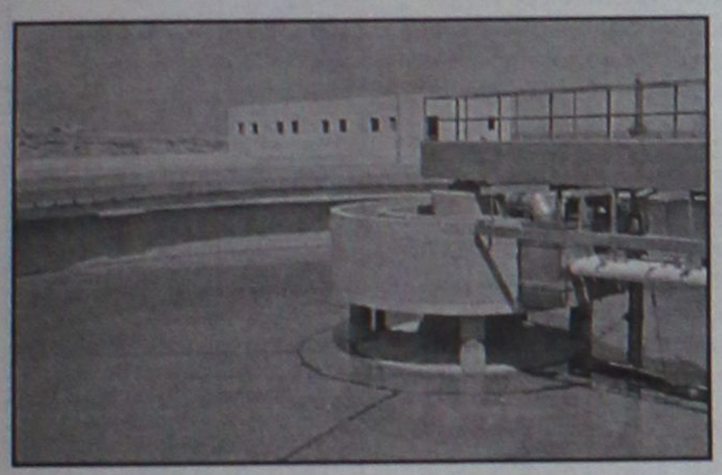

Λυματολάσπη ...σε όλους παρά τις αντιδράσεις...

Εκ περιτροπής η λυματολάσπη στους δήμους της Ρόδου με απόφαση και της ΤΕΔΚΔ. Ωστόσο εκδηλώθηκαν οι πρώτες αντιδράσεις.

ΣΕΛΙΔΑ 6

Σύμφωνα με τα υπάρχοντα επίσημα στοιχεία

ΠΑΜΕ ΚΑΛΑ και τον Οκτώβριο!

Συνεδρίασε χθες το Εθνικό Συμβούλιο Τουριστικής Πολιτικής

ΠΡΩΤΟΣ ΣΤΟΧΟΣ Η ΒΕΛΤΙΩΣΗ ΤΗΣ ΠΟΙΟΤΗΤΑΣ

Διαψεύστηκαν οι Κασσάνδρες. Αυτό δήλωσε χθες ο υπουργός Τουρισμού κ. Αβραμόπουλος μιλώντας στο Εθνικό Συμβούλιο Τουρισμού. Οι ρυθμοί στις αφίξεις θα

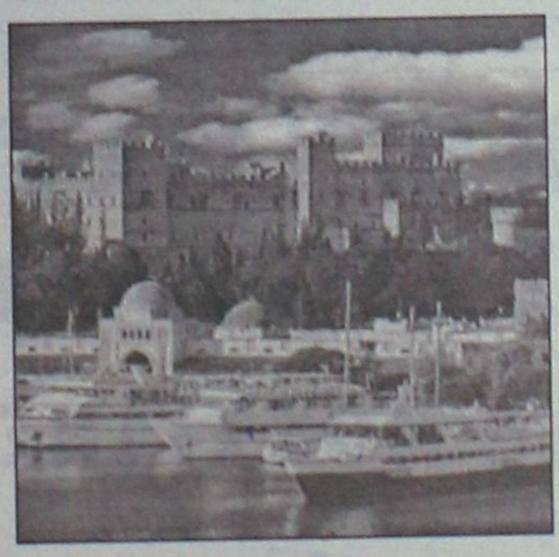

είναι ανοδικοί και τον Οκτώβριο. Πρώτος στόχος τώρα είναι η αναβάθμιση της ποιότητας στα τουριστικά κέντρα με την συνεργασία των δήμων. Λεπτομέρειες:

ΣΕΛΙΔΑ 3

Ο Ν. ΖΩΙΔΗΣ



Δηλώνει πίστη στον αρχηγό

- *«Δεν αποχωρώ από την παράταξη», δήλωσε χθες με ανακοίνωσή του ο Ν. Ζωίδης.* ΣΕΛΙΔΑ 4

Η θαλαμηγός του Αμπράμοβιτς

Το πλωτό παλάτι ήρθε



Ο ίδιος αναμένεται την Παρασκευή στη Ρόδο. Θα ακολουθήσει κρουαζιέρα στα γύρω νησιά.

ΣΕΛΙΔΑ 10

ΜΟΥΣΕΣ



Dynamicstick
ΚΟΛΛΕΣ ΠΛΑΚΙΔΙΩΝ
Υψηλών προδιαγραφών
ΠΑΡΑΓΩΓΗ ΔΟΜΙΚΩΝ ΥΛΙΚΩΝ
Τιμές εργοστασίου
ΔΩΡΕΑΝ ΜΕΤΑΦΟΡΑ στο χώρο σας σ' όλη τη Ρόδο.
ΜΙΧΑΗΛ ΕΛΕΝΑΣ τηλ. 6944755214

broadcast stores
Με χαρά σας προσκαλούμε στα πιο...
Λαμπερά Εγκαίνια!
Τετάρτη 28 Σεπτεμβρίου
ώρα 19:30
Σας περιμένουμε με ζωντανή μουσική χορό, πολλές κληρώσεις δώρα και επιλήξεις!
Χορηγοί: Coca-Cola Λόγια TOYOTA in+out
Κ. Τσαλδάρη και Εθνικής Αντίστασης
Τηλ: 22410 22003 - www.broadcast-stores.gr

ΗΜΕΡΟΛΟΓΙΟ

Τετάρτη 28 Σεπτεμβρίου 2005
Χαρίτωνος ομολογ.
Βαρουχ προφήτου

Ανατολή ηλίου: **06.18'**
Δύση ηλίου: **18.13'**
Σελήνη 25 ημερών

ΦΑΡΜΑΚΕΙΑ

Σήμερα διημερεύει το φαρμακείο της κ. **Μπίκου** στην Μεγ. Κων/νου 45 και διανυκτερεύει το φαρμακείο του κ. **Χατζηκώστα** στην Γριβα 24.

ΒΕΝΖΙΝΑΔΙΚΑ

Σήμερα διανυκτερεύουν τα βενζινάδικα: **Τζωρτζής** (Αγ. Φραγκίσκος), **Καϋσιμα Ρόδου** (Λ. Καλλιθέας), **Κορωναίος** (Κρεμαστή), **Πισσαδάκης** (Παραδείσι), **Καραγιάννης** (Σορωνή), **Νικολουδάκη** (Κρητηνία), **Μάστορης** (Τσαΐρι), **Καλλιθενός** (Αρχάγγελος)

ΛΑΪΚΕΣ ΑΓΟΡΕΣ

Τετάρτη: στο Δημοτικό Νεκροταφείο.
Πέμπτη: στην οδό Βύρωνος
Παρασκευή: στην οδό Πτολεμαίων (Ανάληψη)
Σάββατο: στο Δημοτικό Νεκροταφείο.

ΑΕΡΟΠΟΡΙΚΑ ΔΡΟΜΟΛΟΓΙΑ

ΟΛΥΜΠΙΑΚΗ ΑΕΡΟΠΟΡΙΑ

ΑΠΟ ΡΟΔΟ-ΑΘΗΝΑ
- Καθημερινά 07.10, 13.40
- Πέμπτη 20.10, 22.45
- Καθημερινά πλην Πέμπτης 19.40, 22.25
- Καθημερινά πλην Κυριακής 10.40

ΑΠΟ ΑΘΗΝΑ-ΡΟΔΟ
- Καθημερινά 05.30,12.00
- Πέμπτη 18.30, 21.05
- Καθημερινά πλην Πέμπτης 18.00, 20.45
- Καθημερινά πλην Κυριακής 09.00

ΑΠΟ ΡΟΔΟ-ΘΕΣΣΑΛΟΝΙΚΗ
- Δευτέρα - Τετάρτη 09.45
- Πέμπτη 10.45
- Σάββατο 15.15
- ΔΕΥ-ΤΕΤ-ΠΑΡ-ΚΥΡ 16.10

ΑΠΟ ΡΟΔΟ-ΗΡΑΚΛΕΙΟ
- Δευτέρα - Παρασκευή-Κυριακή 17.45
- Τρίτη - Πέμπτη 18.30
- Τετάρτη - Σάββατο 19.20

ΑΠΟ ΗΡΑΚΛΕΙΟ-ΡΟΔΟ
- Δευτέρα-Παρασκευή-Κυριακή 19.05
- Τρίτη-Πέμπτη 19.50
- Τετάρτη - Σάββατο 20.40

ΑΠΟ ΡΟΔΟ-ΚΑΡΠΑΘΟ
- ΔΕΥ-ΠΕΜ-ΠΑΡ-ΣΑΒ 07.00, 10.40
- Τετάρτη-Κυριακή 10.40, 14.20

ΑΠΟ-ΡΟΔΟ-ΚΑΣΟ
- ΔΕΥ-ΠΕΜ-ΠΑΡ-ΣΑΒ 07.00
- Τετάρτη-Κυριακή 10.40

ΑΠΟ ΡΟΔΟ-ΚΑΣΤΕΛΛΟΡΙΖΟ
- ΔΕΥ-ΤΕΤ-ΠΑΡ-ΣΑΒ-ΚΥΡ 07.10

ΑΠΟ ΡΟΔΟ-ΧΙΟ
- Τρίτη στις 10.40 και Πέμπτη στις 10.45'

ΡΟΔΟΣ-ΜΥΤΙΛΗΝΗ
- Δευτέρα-Τετάρτη στις 09.45, Τρίτη στις 10.40', Πέμπτη στις 10.45' και Σάββατο στις 15.15

ΡΟΔΟΣ- ΣΑΜΟΣ
- Τρίτη στις 10.40', Σάββατο στις 15.15

ΡΟΔΟΣ-ΛΗΜΝΟΣ
- Δευτέρα-Τετάρτη στις 09.45', Τρίτη στις 10.40', Πέμπτη στις 10.45' και Σάββατο στις 15.15'

ΡΟΔΟΣ-ΑΣΤΥΠΑΛΑΙΑ
- Κάθε Τρίτη- Πέμπτη-Σάββατο 13.10'

ΡΟΔΟΣ-ΛΕΡΟΣ
- Κάθε Τρίτη - Πέμπτη-Σάββατο 13.10'

AEGEAN AIRLINES

ΑΠΟ ΡΟΔΟ-ΑΘΗΝΑ
Καθημερινές πτήσεις 14.15-16.30-19.50-22.40

ΑΠΟ ΑΘΗΝΑ-ΡΟΔΟ
Καθημερινά πτήση 05.30-08.45-14.50-18.10-21.00

ΑΠΟ ΡΟΔΟ-ΘΕΣΣΑΛΟΝΙΚΗ
Καθημερινά πτήση 10.20

ΑΠΟ ΘΕΣΣΑΛΟΝΙΚΗ-ΡΟΔΟ
Καθημερινά πτήση 12.20

Χρήσιμα τηλέφωνα κρατήσεων:
(22410) 24400.

Plaza Travel
Ιερού Λόχου 7 • τηλ. 2241029003
e-mail: travel@rhodes-plaza.com
AE258

Επώνυμον

το ανώνυμον...

Πολλαπλασιαστές εθνικής ισχύος

Μπορεί η Εθνική ομάδα μπάσκετ να κάνει εξωτερική πολιτική; Είναι δυνατόν να αναδειχθούν σε... πρεσβευτές της χώρας ο Γιαννάκης, ο Παπαλουκάς και ο Διαμαντίδης; Μη βιαστείτε να απαντήσετε "όχι". Η ανάδειξη της Εθνικής σε πρωταθλήτρια Ευρώπης λειτουργεί, όπως λένε στη διπλωματική γλώσσα, ως "πολλαπλασιαστής ισχύος" της χώρας στο εξωτερικό.

Η λέξη "Ελλάδα" ακούστηκε, γράφτηκε, σχολιάστηκε εκατοντάδες φορές το τελευταίο διήμερο στην ήπειρό μας και πέρα από αυτή και μάλιστα πότε; Ενα μήνα πριν αρχίσει η νέα διαφημιστική καμπάνια του υπουργείου Τουρισμού σε όλο τον κόσμο. Αν το δούμε, λοιπόν, με όρους αγοράς, με την Κούπα ξαναθυμίσαμε στο πλανητικό χωριό τον προϊόν "Ελλάς".

Αν το δούμε με όρους διεθνών σχέσεων, η είδηση πως μια μικρή χώρα δέκα εκατομμυρίων κατοίκων κερδίζει τίτλους σε συλλογικά αθλήματα όπως το ποδόσφαιρο δημιουργεί την εντύπωση (την απατηλή έστω) πως είναι σοβαρή. Ποιος λησμονεί, άλλωστε, ότι στην προ της καταρρεύσεως του Τείχους του Αίσχους εποχή, οι Σοβιετικοί πάσχιζαν για χρυσά μετάλλια σε όλα τα αθλήματα, ώστε να αποδεικνύουν ότι ο σοσιαλισμός παράγει καλύτερους αθλητές από τον "καπιταλισμό";

Η σημασία της νίκης των παιδιών στο Βελιγράδι δεν είναι, λοιπόν, μόνο αθλητική ή επικοινωνιακή. Είναι πολύ μεγαλυτερη από όσο νομίζουν και οι ίδιοι. Στο υπουργείο Εξωτερικών χρησιμοποιούν έναν όρο γι' αυτού του είδους την εξωτερική πολιτική. Την ονομάζουν "δημόσια διπλωματία" και πριν από λίγο καιρό έκαναν στο αμφιθέατρο "Γιάννης Κρανιδιώτης" και ένα σεμινάριο το οποίο πέρασε στα ψιλά των εφημερίδων.

Στο σεμινάριο αυτό που έγινε έπειτα από επιμονή του εκπροσώπου Τύπου Γιώργου Κουμουτσάκου μίλησε ο υπουργός Εξωτερικών, Πέτρος Μολυβιάτης, και εξήγησε-ναι, αυτός ο "παλαιομοδίτης" πολιτικός κατά τους επικριτές του-τι σημαίνει μοντέρνα διπλωματία. Τι είπε ο υπουργός;



Κατέγραψε καταρχήν ποια είναι τα ελληνικά brandname με το μεγαλύτερο "σουξέ" στον πλανήτη.

- Το ολυμπιακό πνεύμα.
- Ο ελληνικός πολιτισμός.
- Η ναυτιλία.
- Η ελληνορθόδοξη πίστη.

Σε αυτές τις γνωστές ελληνικές μάρκες προστέθηκαν τελευταίως και δύο νέες.

- Ελλάδα, παγκόσμια δύναμη ανθρωπιάς (ποιος ξεχνά ότι παρείχαμε πρώτοι ανθρωπιστική βοήθεια στο Μπεσλάν, στις χώρες που επλήγησαν από το τσουνάμι κ.ά.).

- Ελλάδα, ευρωπαϊκή αθλητική δύναμη.

Ολοι αυτοί είναι τομείς στους οποίους έχουμε συγκριτικό πλεονέκτημα. Η ακτινοβολία μας στον καθένα εξ αυτών λειτουργεί ως πολλαπλασιαστής της εθνικής ισχύος μας. Στρατηγική επιλογή του κ. Μολυβιάτη είναι μία: Οπουδήποτε στον κόσμο συγκαλείται συνέδριο, forum, διάσκεψη με αντικείμενα τους Ολυμπιακούς Αγώνες, τον πολιτισμό, τη ναυτιλία, τις θρησκείες, τον αθλητισμό και τον εθελοντισμό, η Ελλάδα να είναι παρούσα.

Να κερδίζει το ζωτικό χώρο που της ανήκει.

Με τη δημόσια διπλωματία προβάλλεται, άλλωστε, η "ήπια ισχύς" κάθε χώρας, αυτό που τη διαφοροποιεί σε σχέση με τις άλλες και ενισχύει την εικόνα της στην παγκόσμια κοινότητα.

Και για να μην πάμε μακριά, "δημόσια διπλωματία" είναι και το... πανηγυράκι της Eurovision που θα γίνει την άνοιξη στην Αθήνα. Πολλοί εχλεύασαν το "Number one" και την Παπαρίζου, ακόμη περισσότεροι ειρωνεύθηκαν τη διπλωματική κινητοποίηση των υπουργείων Εξωτερικών και Επικρατείας για τη Eurovision, το αποτέλεσμα όμως δικαίωσε την προσπάθεια. Το brandname "Ελλάς" ακούστηκε σε όλη την Ευρώπη.

Συμπερασματικά: Ο,τιδήποτε ενισχύει την εικόνα ότι είμαστε ένα δυναμικό και ανερχόμενο έθνος συνιστά εθνική υπηρεσία. Δεν ξέρω αν το κατάλαβαν αυτό τα παιδιά του Γιαννάκη, αλλά αυτό επέτυχαν.

ΟΛΟΙ ΟΙ ΚΑΤΑΨΥΚΤΕΣ ΤΗΣ ΑΓΟΡΑΣ ΣΤΙΣ ΚΑΛΥΤΕΡΕΣ ΤΙΜΕΣ

ΜΟΝΟ στο ΜΟΣΧΙΔΗΣ ELECTRONET



ELECTRO NET
ΜΟΣΧΙΔΗΣ
ΠΛΑΤΕΙΑ ΦΩΚΙΑΛΗ
80011900500-35846
AE3016

ΔΕΧΟΝΤΑΙ ΤΟ ΚΟΙΝΟ

Ο Νομάρχης Δωδεκανήσου **Γιάννης Μαχαιρίδης** και οι Βοηθοί Νομάρχη **Στάθης Κουσουρνάς** και **Νίκος Ζωίδης** δέχονται το καινό κάθε Τρίτη και Πέμπτη, από τις 11.00-13.00 το μεσημέρι.

ΤΑΞΙ

ΡΑΔΙΟ ΤΑΞΙ ΠΟΛΕΩΣ: 2241-0-69800
ΡΑΔΙΟ ΤΑΞΙ ΕΚΤΟΣ ΠΟΛΕΩΣ: 2241-0-69600

ΧΡΗΣΙΜΑ ΤΗΛΕΦΩΝΑ

ΝΟΣΟΚΟΜΕΙΟ:	2241-0-80000
ΑΜΕΣΗ ΔΡΑΣΗ ΠΥΡ/ΚΗΣ:	199
ΛΙΜΕΝΑΡΧΕΙΟ:	2241-0-22220, 2241-0-27695
ΒΛΑΒΕΣ Δ.Ε.Η.:	1050
ΒΛΑΒΕΣ Ο.Τ.Ε.:	121
ΑΜΕΣΗ ΔΡΑΣΗ:	100
ΒΛΑΒΕΣ ΥΔΡΕΥΣΗΣ:	2241-0-68750, 2241-0-68755
ΝΟΜΑΡΧΙΑ:	2241-0-46502
ΠΕΡ/ΚΗ Δ/ΝΣΗ	2241-0-38174
ΔΗΜΟΣ:	2241-0-46200
ΔΗΜ. ΕΠΙΧ. ΚΑΘΑΡ.:	2241-0-77600
ΥΠΗΡ. ΑΠΟΚΟΜΙΔΗΣ:	2241-0-61057
ΤΡΟΧΑΙΑ:	2241-0-44131
ΠΛΗΡΟΦ. Ο.Τ.Ε :	11888
ΔΕΛΤΙΟ ΚΑΙΡΟΥ:	149
ΛΑΧΕΙΑ:	1444
ΠΡΟΠΟ - ΛΟΤΤΟ:	1444
ΡΟΔΑ:	2241-0-26300
ΚΤΕΛ:	2241-0-27706
Ο.Α.Ε.Δ.:	2241-0-23265
Ι.Κ.Α.:	2241-0-64912
ΤΑΞ.Υ.:	2241-0-68701, 2241-0-68702
ΟΛΥΜΠΙΑΚΗ:	2241-0-24555
ΕΡΓΑΤ. ΚΕΝΤΡΟ:	2241-0-24730
AEGEAN AIRLINES	2241-0-98345

ΚΤΕΟ

- Από **01/09/2005** έως **31/10/2005** επιβατικά (Ε.Ι.Χ.) και φορτηγά μέχρι 3,5 (ΦΙΧ<3,5 Τ) με αριθμούς κυκλοφορίας **ΡΟΒ 8801 έως και 9999**
- Από **01/09/2005** έως **31/10/2005** επιβατικά (Ε.Ι.Χ.) και φορτηγά μέχρι 3,5 (ΦΙΧ<3,5 Τ) με συγκοινωνιακή έδρα Καλύμνου και Κω με αριθμούς κυκλοφορίας **ΚΧΛ** (από 4001 έως και 6500).

*** Καλούνται όλα τα παραπάνω οχήματα να προβούν σε τεχνικό έλεγχο σε οποιοδήποτε Κ.Τ.Ε.Ο. ή Ι.Κ.Τ.Ε.Ο.
*** Επίσης θα ελέγχονται όσα οχήματα υποχρεούνται βάσει παλιοτέρων προγγραμμάτων πρόσκλησης.
*** Ο εμπρόθεσμος προγραμματισμός των οχημάτων για έλεγχο (ραντεβού) γίνεται έως και 15 ημέρες πριν της λήξης του προγράμματος πρόσκλησης.

ΤΙΜΕΣ ΣΥΝΑΛΛΑΓΜΑΤΟΣ

ΔΟΛΛΑΡΙΟ Η.Π.Α	1,2424	1,2406
ΛΙΡΑ ΑΓΓΛΙΑΣ	0,67582	0,67488
ΚΟΡΩΝΑ ΔΑΝΙΑΣ	7,4596	7,4492
ΚΟΡΩΝΑ ΣΟΥΗΔΙΑΣ	9,3435	9,3305
ΓΙΕΝ ΙΑΠΩΝΙΑΣ	136,73	136,53
ΦΡΑΓΚΟ ΕΛΒΕΤΙΑΣ	1,5446	1,5424
ΚΟΡΩΝΑ ΝΟΡΒΗΓΙΑΣ	7,8035	7,7925
ΛΙΡΑ ΚΥΠΡΟΥ	0,5733	0,5725
ΔΟΛΛΑΡΙΟ ΚΑΝΑΔΑ	1,4612	1,4592
ΔΟΛΛΑΡΙΟ ΑΥΣΤΡΑΛΙΑΣ	1,6081	1,6059

Η ΡΟΔΙΑΚΗ

Ημερήσια Εφημερίδα της Ρόδου
Έτος Ιδρύσεως 1915
ΙΔΡΥΤΗΣ
ΕΜΜ. ΚΑΛΑΜΠΙΧΗΣ
ΙΔΙΟΚΤΗΣΙΑ
ΥΙΟΙ Σ. ΤΣΟΠΑΝΑΚΗ
Η. ΚΩΤΙΑΔΗΣ Ο.Ε.
ΕΚΔΟΤΗΣ
ΗΒΗ Γ. ΤΣΟΠΑΝΑΚΗ
ΔΙΕΥΘΥΝΤΗΣ
Σπύρος Παγκάς
ΑΡΧΙΣΥΝΤΑΚΤΗΣ
Λουκάς Μαστής
ΣΥΝΤΑΞΗ
Μιχάλης Μαστής
Κυριακή Πετρίδου
Βαρβάρα Μπογδάνου
Ελευθερία Πελλού
ΑΘΛΗΤΙΚΑ
Μανόλης Μπάτης,
Νικήτας Κουσκούσης
Κώστας Παντίδος
Παύλος Ντοκουάπιλ
Σούγγαρη Μάγδα
ΥΠΕΥΘ. ΔΙΑΦΗΜΙΣΤΙΚΟΥ ΤΜΗΜΑΤΟΣ
Λάζαρος Λαζαράκης
ΓΡΑΦΕΙΑ ΣΥΝΤΑΞΗΣ
Μάρκου Μαλλιαράκη 11
Τηλ.2241-0- 24610,
Fax (22410) 75641
ΑΘΛΗΤΙΚΟ ΤΜΗΜΑ
Τηλ. 2241-0-75640
ΛΟΓΙΣΤΗΡΙΟ - ΔΙΑΦΗΜΙΣΕΙΣ
Μάρκου Μαλλιαράκη 11
Τηλ. 2241-0-22210
2241-0-75230
Fax (22410) 22471
http://www.rodiaki.gr.
irodiaki@otenet.gr

Οπως δήλωσε ο **Δημήτρης Αβραμόπουλος** χθες στο **Εθνικό Συμβούλιο Τουρισμού**

Ανοδικοί ρυθμοί και τον Οκτώβριο

Ποιοί είναι οι επόμενοι στόχοι του Υπουργείου Τουρισμού • Προτεραιότητα στη συνεργασία με τους δήμους για αναβάθμιση του προσφερόμενου στους τουρίστες προϊόντος





Ανοδικούς ρυθμούς συνεχίζει να καταγράφει η τουριστική κίνηση στη χώρα μας, σύμφωνα με τα στοιχεία που παρουσίασε χθες ο υπουργός Τουριστικής Ανάπτυξης Δημήτρης Αβραμόπουλος στη διάρκεια της συνεδρίασης του 3ου Εθνικού Συμβουλίου Τουρισμού.

Ξεκινώντας από τα στοιχεία του αεροδρομίου «Ελ. Βενιζέλος», ο κ. Αβραμόπουλος είπε ότι η κίνηση φέτος έχει παρουσιάσει αύξηση άνω του 12% για τους ξένους επιβάτες, ενώ ταυτόχρονα οι πτήσεις τσάρτερ διπλασιάστηκαν σε σχέση με την αντίστοιχη περίοδο του 2004.

Συνεχίζοντας, ο υπουργός Τουριστικής Ανάπτυξης τόνισε ότι η εξέλιξη της τουριστικής κίνησης συνεχίζει την ανοδική της πορεία τον Σεπτέμβριο αλλά και τον Οκτώβριο, ειδικότερα σε ό,τι αφορά τα τουριστικά καταλύματα ποιότητας. Όσον αφορά τις τρέχουσες συναλλαγές, η Τράπεζα της Ελλάδος ανακοίνωσε ότι οι ακαθάριστες εισπράξεις από ταξιδιωτικές υπηρεσίες αυξήθηκαν κατά 6,1% σε σύγκριση με την περυσινή, περίοδο των Ολυμπιακών Αγώνων.

Για τον ΕΟΤ, ο κ. Αβραμόπουλος είπε ότι αναβαθμίστηκε, ενώ για τα γραφεία του Οργανισμού στο εξωτερικό τόνισε ότι έχουν μπει σε τροχιά ανανέωσης του προσωπικού και σε λίγες ημέρες αναμένεται η στελέχωσή τους με 30 στελέχη υψηλών προδιαγραφών.

Για τον τομέα της αξιοποίησης των τουριστικών ακινήτων, είπε ότι ολοκληρώθηκε ο στρατηγικός σχεδιασμός των ετών 2005-2006 και προχωρά άμεσα η αξιοποίηση των περιουσιακών στοιχείων ιδιαίτερου τουριστικού ενδιαφέροντος.

Όσον αφορά την επικοινωνιακή πολιτική, ο κ. Αβραμόπουλος επισήμανε ότι ολοκληρώθηκε από τον ΕΟΤ ο διαγωνισμός για τη διαφήμιση εξωτερικού του 2006, ενώ ολοκληρώνεται στα μέσα Οκτωβρίου ο διαγωνισμός για τον διεθνή στρατηγικό σύμβουλο μάρκετινγκ του τουρισμού, καθώς και ο διαγωνισμός για την κατασκευή διαδικτυακής πύλης του ελληνικού τουρισμού.

Ο κ. Αβραμόπουλος μεταξύ των άλλων είπε τα εξής:

Αυτή η σημερινή μας συνεδρίαση έρχεται σε μια στιγμή που είμαστε σε θέση να μιλούμε με περισσότερη ακρίβεια, σκιαγραφώντας την νέα ταυτότητα αλλά και την πορεία του ελληνικού τουρισμού, όχι μονάχα για φέτος, αλλά και για τα χρόνια που έρχονται. Μη λησμονείτε, ότι πλέον η χώρα μας κινείται στη βάση μιας νέας στρατηγικής, με προοπτική βάθους χρόνου τουλάχιστον δεκαετίας. Δεν υπάρχει πλέον καμία αμφιβολία ότι ανατρέψαμε το αρνητικό κλίμα των τελευταίων πέντε ετών. Ο τουρισμός στην πατρίδα μας έχει οδηγηθεί πλέον σε μία νέα πορεία ανάπτυξης της Ελλάδος, ως προορισμού υψηλής ποιότητας παγκόσμια.

Στο διάστημα αυτών των 18 μηνών διακυβέρνησής μας, κυριολεκτικά και σε πείσμα των τότε προβλέψεων - τα θυμόσαστε αυτά από πέρσι - ανατρέψαμε την καθοδική πορεία του τουριστικού ρεύματος και τη θέσαμε σε μία νέα ανοδική τροχιά, αξιοποιώντας με τον καλύτερο δυνατό τρόπο μέσα από μία παγκόσμια διαφημιστική εκστρατεία που ξεκίνησε έγκαιρα, αλλά και μια πολιτική αναβάθμισης της παρουσίας της χώρας μας σε όλα τα διεθνή τουριστικά γεγονότα, εκθέσεις, φόρα, το θετικό αντίκτυπο που είχαν για την Ελλάδα οι Ολυμπιακοί Αγώνες.

Θέσαμε τα θεμέλια μιας νέας εποχής για τον ελληνικό τουρισμό και για τη χώρα μας. Και όλα αυτά σε πείσμα, επαναλαμβάνω, όλων εκείνων των δυσοίωνων προβλέψεων που ήθελαν τον ελληνικό τουρισμό να συνεχίζει την πτωτική του πορεία. Με άλλα λόγια, οι Κασσάνδρες διαψεύστηκαν.

Πρώτη μας άμεση προτεραιότητα ήταν η αύξηση της τουριστικής κίνησης για τη θερινή περίοδο. Δεν θα αναφερθούμε ακόμα σε αριθμούς, οι οποίοι θα δοθούν στη δημοσιότητα τη στιγμή που πρέπει, αλλά μπορούμε να πούμε, ότι επιβεβαιώνονται σε γενικές γραμμές οι προβλέψεις διεθνών αλλά και εθνικών οργανισμών που έχουμε στα χέρια μας πολύ πριν από το καλοκαίρι.

Μάλιστα, σύμφωνα με τον Πρόεδρο του Παγκοσμίου Συμβουλίου Τουρισμού, ο οποίος όπως γνωρίζετε ήταν στη χώρα μας το Σαββατοκύριακο που μας πέρασε, στο πλαίσιο των εκδηλώσεων για την Παγκόσμια Ημέρα Τουρισμού, η Ελλάδα και ο ελληνικός τουρισμός ξεπέρασε τις προβλέψεις, τις οποίες είχε κάνει τότε το Παγκόσμιο Συμβούλιο Τουρισμού.

Αποτελεί δε η χώρα μας σημείο αναφοράς για το σημαντικό αυτό διεθνές όργανο τουρισμού, το Παγκόσμιο Συμβούλιο, το οποίο θα αξιοποιηθεί με τον καλύτερο επίσης δυνατό τρόπο, χρησιμοποιώντας στο έπακρο τη νέα δυναμική της πατρίδας μας. Είναι δε σημαντικό να γνωρίζετε, ότι ήδη αποφασίστηκε η διοργάνωση στην Ελλάδα του Ετήσιου Φόρουμ για τον παγκόσμιο τουρισμό, την 18η Φεβρουαρίου του 2006.

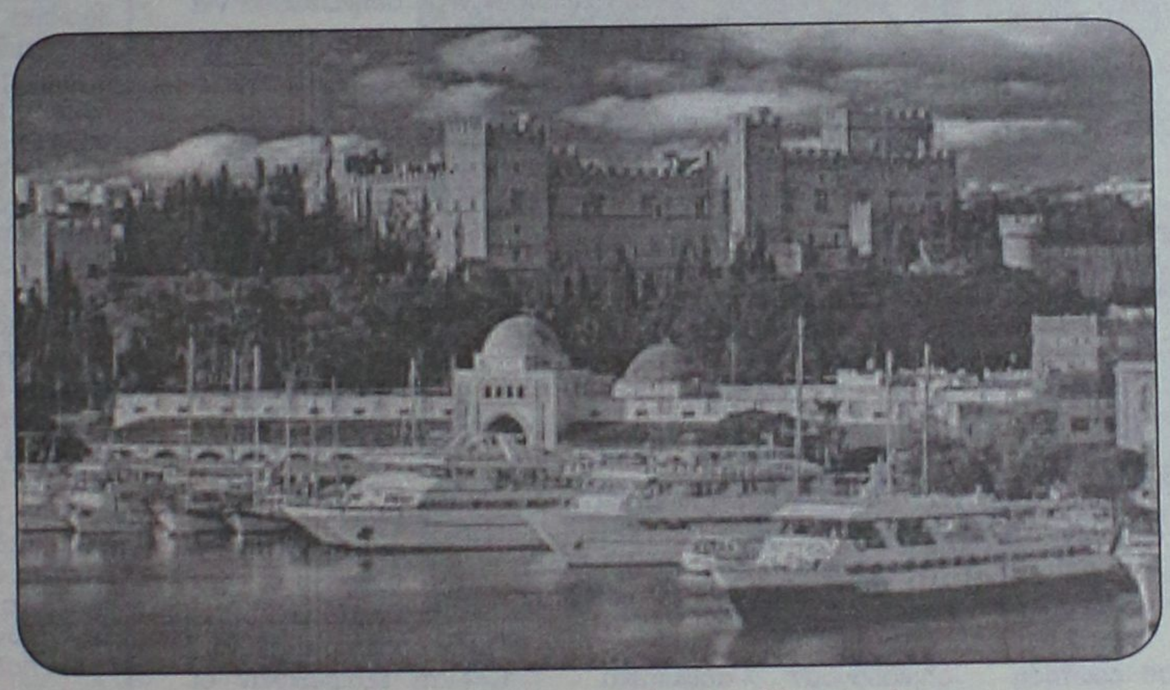

Στο Φόρουμ αυτό αναμένεται να αποφασιστεί η μόνιμη εγκατάσταση στην πατρίδα μας παρατηρητηρίου του Παγκόσμιου Συμβουλίου Τουρισμού, με άξονα δράσης την περιοχή της νότιας και νοτιοανατολικής Ευρώπης και της Μεσογείου.

Η εξέλιξη της τουριστικής κίνησης πάντως συνεχίζει την ανοδική της πορεία και το μήνα Σεπτέμβριο, αλλά και για το μήνα Οκτώβριο, σύμφωνα με τις προβλέψεις αλλά και τα στοιχεία που έχουμε, ειδικότερα σε ό,τι αφορά τα τουριστικά καταλύματα ποιότητας. Η χρονιά αυτή θεωρείται απ' τους επαγγελματίες του χώρου, από εσάς δηλαδή, ως η πρώτη διορθωτική χρονιά στον τουρισμό μετά από πέντε χρόνια.

Κατά τη διάρκεια αυτής της διαδρομής συνέβησαν πολλά. Έχει σημασία να αναφερθούμε στο γεγονός, ότι η τρομοκρατία πάγωσε κυριολεκτικά την παγκόσμια τουριστική αγορά. Τα απόνερα αυτών των ενεργειών άγγιξαν και τη χώρα μας. Παρατηρήθηκε ότι μετά τις τρομοκρατικές ενέργειες σε γειτονικές σχετικά χώρες, οι αυξήσεις για ένα μικρό χρονικό διάστημα, έπεσαν.

Η χώρα μας όμως καλά κρατεί. Δεν παύει από το να είναι ένας εκ των πλέον ασφαλών προορισμών, χωρίς αυτό να σημαίνει ότι δεν πρέπει να έχουμε πάντοτε το νου μας. Το λέω αυτό διότι είναι από εκείνα, που δεν μπορεί να προβλέψει κανείς και βέβαια σε καμία περίπτωση δεν πρέπει να δίνεται η αίσθηση, ότι αυτά που συμβαίνουν σε γειτονικές χώρες θα μπορούσαν να είχαν θετικές επιπτώσεις σε εμάς. Αντίθετα μάλιστα, όπως είπα πρωτύτερα, επειδή ο τουρισμός είναι πάνω απ' όλα ψυχολογία και αυτό φάνηκε απ' τις αφίξεις, για ένα χρονικό διάστημα μας έβλαψαν.

Τέλος, ο υπουργός ανακοίνωσε ότι αποφασίστηκε η διοργάνωση στην Ελλάδα του ετήσιου φόρουμ για τον Παγκόσμιο Τουρισμό, στις 18 Φεβρουαρίου 2006.

Ο κ. ΛΙΑΣΚΟΣ

Ο υφυπουργός κ. Λιάσκος μεταξύ άλλων είπε τα εξής:

Οι δεσμεύσεις μας, αυτές οι δεσμεύσεις που από το κυβερνητικό μας πρόγραμμα βλέπετε να υλοποιούνται σταδιακά, είναι δεδομένο ότι σηματοδοτούν αυτή τη νέα πορεία στην οποία αναφέρθηκε ο κ. Υπουργός προηγούμενα και θα ήθελα εδώ να πω ότι η βασική μας δέσμευση της ίδρυσης και της αναβάθμισης του Εθνικού Συμβουλίου Τουρισμού και της καθιέρωσής του ως κύριου συμβουλευτικού οργάνου της πολιτείας, είναι πλέον γεγονός.

Παράλληλα με τη δημιουργία της Εκτελεστικής Γραμματείας του Εθνικού Συμβουλίου Τουρισμού, δώσαμε την οραματική διάσταση που χρόνια ολόκληρα έμπαινε ως πάγιο αίτημα των πανελλήνιων τουριστικών φορέων, **δηλαδή της συνδιαμόρφωσης ουσιαστικά μιας τουριστικής πολιτικής σε βάθος χρόνου, με τη συνέργια και την εμπλοκή όλων των αρμοδίων, αλλά και ταυτόχρονα με αυτό που εσείς οι ίδιοι χρόνια επιδιώκατε, δηλαδή τη βελτίωση της ποιότητας και της ανταγωνιστικότητας του ελληνικού τουρισμού.**

Ήδη η Εκτελεστική Γραμματεία έχει συνεδριάσει 2 φορές, έχει διαμορφώσει τα θεματικά πεδία στα οποία με τη συνεργασία του κ. Κοκκώση του Ειδικού Γραμματέα εξειδικεύεται καθιερώνοντας πλαίσιο προτάσεων.

Αλλά και ταυτόχρονα ήδη έγινε η πρώτη κοινή σύσκεψη με την Επιτροπή η οποία έχει συσταθεί επίσης με τον ιδρυτικό νόμο του Υπουργείου Τουριστικής Ανάπτυξης της ΕΝΑΕ και της ΚΕΔΚΕ και της Εκτελεστικής Γραμματείας του Εθνικού Συμβουλίου Τουρισμού, με θέματα την εξέταση των προβλημάτων που επηρεάζουν τον τουρισμό σε τοπικό και νομαρχιακό επίπεδο και τον συντονισμό των δράσεων στην τουριστική πολιτική.

Μια ομολογουμένως πάρα πολύ καλή συνεδρίαση, όπου η αλληλοροή των θεμάτων μεταξύ Αυτοδιοίκησης α' και β' βαθμού και φορέων για πρώτη φορά δίνει ένα νέο στίγμα συνεργασίας, όπου συμφωνήθηκαν και ορισμένες δράσεις για την παραπέρα πορεία.

Οι κοινές συσκέψεις εργασίας της Εκτελεστικής Γραμματείας του Εθνικού Συμβουλίου θα συνεχιστούν και με τις άλλες θεματικές Επιτροπές Τουρισμού που έχει συστήσει το Υπουργείο Τουριστικής Ανάπτυξης, αλλά και σε συνέργια με άλλα αρμόδια Υπουργεία, με τις Περιφέρειες, με σαφή στόχο την επεξεργασία προτάσεων και τον συντονισμό δράσεων για τη διαρκή βελτίωση της ανταγωνιστικότητας του τουριστικού μας προϊόντος.

Τέτοιες δράσεις είναι η προώθηση των εναλλακτικών μορφών τουρισμού, η οριοθέτηση και η οργάνωση των τουριστικών προϊόντων σε συνεργασία με τα αρμόδια εμπλεκόμενα Υπουργεία, για να πετύχουμε μια ξεκάθαρη διαμόρφωση του τουριστικού προϊόντος, συγκεκριμένα και εξειδικευμένα χαρακτηριστικά για συγκεκριμένη πελατεία και συγκεκριμένο τόπο και χρόνο που θα εξειδικεύεται σε τουριστικούς προορισμούς ανάλογα με το θεματικό πεδίο που αναδεικνύεται ως συγκριτικό πλεονέκτημα της κάθε περιφέρειας ή του κάθε τουριστικού προορισμού.

Επίσης, για τη συνέχεια στις παρεμβάσεις, προκειμένου να βελτιωθούν οι υποστηρικτικές υποδομές - υποδοχές που αφορούν τις ειδικές τουριστικές υποδομές, αλλά και άλλα ζητήματα, όπως το καθεστώς χορήγησης βίζας, τον θεσμό των charters, τη βελτίωση των ακτοπλοϊκών και των αεροπορικών συνδέσεων, την εξυγίανση της αγοράς, τον επανακαθορισμό ωραρίων των μουσείων, την εφαρμογή καινοτόμων κινήτρων, ρυθμίσεων, που να ευνοούν τους συνεπείς και να αποθαρρύνουν τους ασυνεπείς για καλύτερες παρεχόμενες υπηρεσίες οι οποίες επηρεάζουν πάρα πολύ την ποιότητα του προϊόντος μας.

Επίσης, για τη χάραξη συγκεκριμένης στρατηγικής ημών ως μοντέλο marketing και πωλήσεων, την παροχή έγκυρων πληροφοριών και στατιστικών στον κλάδο του τουρισμού. Ακόμα στην τουριστική εκπαίδευση, όπως είπε και ο κ. Υπουργός προηγούμενα, αναπτύσσονται συνεχόμενα εκτός από την αναβάθμιση του Οργανισμού Τουριστικής Εκπαίδευσης και συνέργιες του Δημοσίου με τον ιδιωτικό τομέα για τις πραγματικές ανάγκες του κλάδου και με την προοπτική της δια βίου εκπαίδευσης και κατάρτισης.

Είναι αναγκαία επίσης η ανάπτυξη στην εκπαίδευση και κατάρτιση, κυρίως στην περιφέρεια. Κι εδώ θέλω να πω ότι με την παρέμβαση του κ. Αβραμόπουλου - θα το διαβάσατε προσφάτως - η κυβερνητική επιτροπή, ανακοινώθηκε αυτό που ήταν πάγιο αίτημα των τουριστικών φορέων, η ίδρυση πανεπιστημίου για τον τουρισμό, δηλαδή ανακοινώθηκε η ανωτατοποίηση της τουριστικής εκπαίδευσης, πράγμα που θεωρώ και θεωρούμε όλοι μας πάρα πολύ σημαντικό για την παραπέρα ποιοτική μας διαμόρφωση.

Επίσης ενέργειες για τη βελτίωση της ποιότητας των παρεχομένων υπηρεσιών του δημοσίου και ιδιωτικού τομέα, καθώς και του διοικητικού διαχειριστικού μοντέλου στους τουριστικούς προορισμούς. Ακόμη, ο συντονισμός των διοικητικών δράσεων για την εξυπηρέτηση των αιτημάτων του εμπλεκόμενου πολίτη, τουρίστα, αλλά και του επενδυτή. Στόχος η μείωση της γραφειοκρατίας, ιδιαίτερα στις μεγάλες επενδύσεις, στις ειδικές μορφές τουρισμού και η δημιουργία ισχυρού θεσμικού πλαισίου και κυρίως ισχυρών ελεγκτικών μηχανισμών.

Μιλήσαμε και συμφωνήσαμε σταδιακά να οργανώσουμε μηχανισμούς διαχείρισης όσον αφορά τα παρελκόμενα του προϊόντος στους προορισμούς, όπως ο καλλωπισμός δρόμων και πεζοδρομίων, μνημείων, ακτών, σημαντικά θέματα που έθιξα προηγούμενα με την Αυτοδιοίκηση, από αποκομιδή σκουπιδιών, σταθμών λεωφορείων, λιμανιών, ενδεικτικών σημάνσεων, πινακίδων, θέματα ηχορύπανσης, τα οποία σταδιακά με τις συνέργιες που θα αναπτυχθούν, που ξεκίνησαν ήδη και αναπτύσσονται, θα επιλύονται.

Από την πλευρά τους, οι φορείς του τουριστικού κλάδου εξέφρασαν την ικανοποίησή τους για την εξέλιξη της κίνησης, ενώ οι αιτιάσεις που ακούστηκαν αφορούσαν βασικά στην ανεπάρκεια των υποδομών (κυρίως στα λιμάνια και αεροδρόμια), καθώς όπως είπαν, αποτελούν τροχοπέδη για περαιτέρω αύξηση της τουριστικής κίνησης.

Σε όλα τα νησιά του Αιγαίου

Κινητικότητα για το θέμα της επιδότησης επιτοκίου

• Συνάντηση Καραμάριου–Δούκα σήμερα
• Ερώτηση κατέθεσε ο Γ. Παρασκευάς στη Βουλή

Μεγάλη κινητικότητα στο σύνολο των νησιών του Αιγαίου αναπτύσσεται αυτές τις μέρες, με σκοπό να αποκαταστήσει η κυβέρνηση την αδικία που σημειώθηκε σε βάρος των νησιωτικών επιχειρήσεων στο θέμα επιδότησης του επιτοκίου των εμπορικών επιχειρήσεων.

Το σύνολο των βουλευτών των νομών του Αιγαίου, έχει πράγματι δραστηριοποιηθεί και οι πιέσεις στο υπουργείο Οικονομίας και Οικονομικών έρχονται από κάθε πλευρά. Υπάρχουν μάλιστα βάσιμες ενδείξεις, ότι θα αποκατασταθεί η αδικία και ότι το υπουργείο θα εκδόσει νέα απόφαση με την οποία θα ισχύει η επιδότηση του επιτοκίου (3%) και για τους νομούς του Αιγαίου, όπως ισχύει και για τους νομούς της Θράκης.

Ανάλογες πιέσεις και διαμαρτυρίες υπάρχουν και από τους εκπροσώπους των παραγωγικών τάξεων, που έχουν διαμηνύσει τη δυσαρέσκειά τους στους αρμόδιους κυβερνητικούς παράγοντες.

Σύμφωνα με πληροφορίες για το θέμα αυτό πρόκειται να συναντηθεί σήμερα στην Αθήνα με τον **υφυπουργό Οικονομικών κ. Πέτρο Δούκα ο βουλευτής Δωδεκανήσου κ. Αν. Καραμάριος.** Κατά τη συνάντηση αυτή ο κ. Καραμάριος θα ενημερώσει τον κ. Υφυπουργό για τα «καμώματα» των μανδαρίνων του υπουργείου και θα ζητήσει να επανέλθει σε ισχύ η επιδότηση του επιτοκίου, μέτρο που ως γνωστόν ίσχυε την χρονική περίοδο 1987-2003 ώσπου το κατήργησε επί ΠΑΣΟΚ ο υπουργός κ. Χριστοδουλάκης.

Για το ίδιο θέμα, έχει ανακοινώσει ότι θα αναλάβει πρωτοβουλίες και ο υπουργός Αιγαίου **κ. Αρ. Παυλίδης,** που πρόκειται σύντομα να συναντηθεί με τον αρμόδιο υπουργό Οικονομίας κ. Γ. Αλογοσκούφη.

ΕΡΩΤΗΣΗ

Παρέμβαση υπήρξε επίσης και από τον βουλευτή του ΠΑΣΟΚ κ. Γ. Παρασκευά, ο οποίος κατέθεσε ερώτηση στον υπουργό Οικονομίας και Οικονομικών, στην οποία αναφέρει τα εξής:

«Κύριε Υπουργέ,

είμαι απόλυτα βέβαιος, ότι είστε γνώστης των συνθηκών λειτουργίας των κάθε είδους εμπορικών επιχειρήσεων στο νησιωτικό χώρο. Θα ήθελα να σας υπενθυμίσω κ. Υπουργέ, τις δυσμενείς παραμέτρους λειτουργίας των εμπορικών καταστημάτων: απόσταση-θαλάσσιες συγκοινωνίες-κόστος μεταφοράς εμπορευμάτων- περιοδικός χρόνος λειτουργίας- απόλυτη εξόρμηση από την τουριστική κίνηση. Όλες αυτές οι παράμετροι αθροιζόμενες, δημιουργούν ασφυκτικό πλαίσιο λειτουργίας των εμπορικών επιχειρήσεων το χειμώνα.



Με την έκδοση της υπ' αριθμό 20863/Β1206/ΦΕΚ 791 (Β'/10-06-05) απόφασής σας με την οποία παρατείνεται το μέτρο της επιδότησης του επιτοκίου δανεισμού των εμπορικών επιχειρήσεων των νομών Έβρου, Ξάνθης και Ροδόπης με το αιτιολογικό την διεύρυνση της αναπτυξιακής δραστηριότητας, εξαιρούνται οι νομοί του Αιγαίου.

Θα ήταν λάθος, κ. Υπουργέ, η επίκληση προγενέστερων αποφάσεων για τη δικαιολόγηση της ενέργειάς σας.

Ο χειμώνας θα είναι «βαρύς και ασήκωτος» για όλους τους μικρούς επιχειρηματίες.

Ο εμπορικός κόσμος των νησιών του Αιγαίου βλέπει τη θηλιά να σφίγγει το λαιμό τους.

Έχω την αίσθηση ότι όλα αυτά τα βαρύγδουπα «περί νησιωτικών πολιτικών» επαναλαμβάνονται για επικοινωνιακούς λόγους.

Ερωτάται ο κ. Υπουργός:

1. Γιατί εξαιρέθηκαν οι νησιωτικοί νομοί;
2. Προτίθεται ο κ. Υπουργός να τροποποιήσει την απόφασή του και να δώσει λύση και ανάσα στην οικονομική δυσπραγία των εμπορικών επιχειρήσεων των νησιών»;

Με χθεσινή ανακοίνωσή του

Πιστός στην παράταξη και τον Γ. Μαχαιρίδη δηλώνει ο κ. Ν. Ζωίδης

«Παραπληροφόρηση» οι επαφές, που έχει με τη ΝΕ της Ν.Δ.

Με μια οργισμένη γραπτή ανακοίνωση, απάντησε χθες το μεσημέρι ο αντινομάρχης Δωδεκανήσου κ. Νίκος Ζωίδης, κάνοντας λόγο για ενορχηστρωμένη επίθεση σε βάρος του, από συγκεκριμένα κέντρα που ενοχλούνται από την πολιτική του παρουσία και τα οποία έχουν ως στόχο μεταξύ των άλλων να δημιουργήσουν ρήγμα στις σχέσεις του με το ΠΑΣΟΚ.

Ο κ. Ζωίδης, κάνει επίσης λόγο για «ινστρούχτορες», που επιχειρούν να ποδηγετήσουν τη δημόσια ζωή, εκμεταλλευόμενοι την ανοχή και την σιωπή του, αποφεύγοντας ωστόσο να κατονομάσει συγκεκριμένα, πρόσωπα και... κέντρα παραπληροφόρησης.



Στην ανακοίνωση, η οποία ενδεχομένως θα μπορούσε να ερμηνευθεί και ως απάντηση – ξεκαθάρισμα στους εσωπαραταξιακους και εσωκομματικούς του αντιπάλους, ο κ. Νίκος Ζωίδης σημειώνει συγκεκριμένα:

"Τον τελευταίο ιδιαιτέρως καιρό, με διάφορα ενορχηστρωμένα δημοσιεύματα, τα οποία ενδεχομένως να εκπορεύονται από συγκεκριμένα κέντρα που ενοχλούνται από την πολιτική μου παρουσία, επιχειρείται η δημιουργία ρηγμάτων ακόμα και με τον κομματικό φορέα από τον οποίο προέρχομαι.

Παρά ταύτα, προτίμησα να ασχοληθώ με τη δουλειά μου, δεδομένου ότι οι Δωδεκανήσιοι αντιμετωπίζουν πλείστα όσα προβλήματα και δεν έχω προσωπικά την πολυτέλεια του χρόνου να απασχολούμαι με τις διαψεύσεις σεναρίων ευφάνταστων κονδυλοφόρων.

Με πολλή λύπη και πικρία διαπιστώνω, όμως, ότι η οικογενειακή, επαγγελματική και κοινωνική μου ζωή αποτελούν από ορισμένους αντικείμενο πολιτικής εκμετάλλευσης, με τη διαρκή εισαγωγή στη δημόσια ζωή «καινών δαιμονίων» και με την ανάμειξή μου σε διαδικασίες ξένες προς την πολιτική μου ηθική.

Οφείλω πλέον να δηλώσω άπαξ και διά παντός, ότι δεν ανήκω σε αυτούς που προδίδουν ή διαπραγματεύονται «ιδεολογίες και πιστεύω» για καμία αιτία και για κανέναν σκοπό και ότι δεν σκέφτηκα ποτέ να αποχωρήσω από τον πολιτικό φορέα, **μέλος του οποίου ήμουν και εξακολουθώ να είμαι, εις πείσμα όσων τεχνηέντως επιχειρούν να παραπληροφορούν την κοινή γνώμη.**

Η δήλωση αυτή δεν θα χρειαζόταν αν δεν είχα την ατυχία να διαπιστώσω ότι ακόμα και πολιτικά αφελείς, αλλά και «ινστρούχτορες», διεκδικούν θέση στη δημόσια ζωή και ότι παρερμηνεύονται η σιωπή και η ανοχή».

ΕΛΑ ΝΑ ΑΝΟΙΞΟΥΜΕ ΠΑΝΙΑ

ΑΘΛΗΤΙΚΟΣ ΣΥΛΛΟΓΟΣ ΙΣΤΙΟΠΛΟΩΝ ΑΝΟΙΚΤΗΣ ΘΑΛΑΣΣΗΣ ΡΟΔΟΥ
www.asiathr.gr
e-mail:info@asiarth.gr



Έλα να μάθεις να κυβερνάς ένα ιστιοφόρο σκάφος και να μπορείς να απολαμβάνεις το ταξίδι στη θάλασσα με τον αέρα και τα πανιά.

Θα διδαχθείς να αντιμετωπίζεις κάθε κίνδυνο στη θάλασσα, να διαβάζεις και να προβλέπεις τον καιρό, να διαβάζεις τους ναυτικούς χάρτες με τα σύμβολά τους και πολλά άλλα, αποκτώντας το δίπλωμα κυβερνήτου ιστιοφόρου σκάφους.

Ο εκπαιδευτικός κύκλος που οργανώνεται από τον Αθλητικό Σύλλογο Ιστιοπλόων Ανοικτής Θάλασσας Ρόδου περιλαμβάνει:

Πρακτική εκπαίδευση πάνω σε ιστιοφόρο σκάφος κάθε Σάββατο ή Κυριακή πρωί για δύο μήνες, τρίωρα θεωρητικά μαθήματα κάθε Σάββατο βράδυ, ένα εκπαιδευτικό διήμερο ταξίδι στη Σύμη.

ΕΝΑΡΞΗ ΜΑΘΗΜΑΤΩΝ 8/10/2005
ΠΛΗΡΟΦΟΡΙΕΣ-ΕΓΓΡΑΦΕΣ
Μιχάλης Παπαγαπητός: 2241024247
Γιάννης Κλείδωνας: 6937372146
AT3296(Γ)

ΑΝΟΙΞΤΕ ΤΗΝ ΔΙΚΗ ΣΑΣ ΠΟΡΤΑ ΣΤΟ ΜΕΛΛΟΝ ΜΕ WARLYN DOORS



MADE IN ENGLAND

Στ. Καζούλη 23 & Πελοποννήσου 2
Τηλ.: 22410 22684 / 22831
Fax: 22410 22684
e-mail: ilnts5@otenet.gr
AT3181



AT1161
Εθελ. Δωδεκανησίων 37, Ρόδος - Τηλ. 22410 78327

Σκληρή αλλά πρέπουσα απάντηση της ΝΕ της ΝΔ σε στελέχη του ΠΑΣΟΚ

Στο «θερμοκήπιο» σας φύτρωσαν... φυντάνια!

Αιτία ο συνεχιζόμενος θόρυβος για τον χρηματισμό ενός στελέχους τον οποίο κατήγγειλε το ίδιο το κόμμα • Δηλώσεις και του κ. Ρουσόπουλου

Στο σπίτι του κρεμασμένου δεν μιλάνε για σχοινί, υπενθυμίζει η Νομαρχιακή Επιτροπή της Νέας Δημοκρατίας προς τα στελέχη του ΠΑΣΟΚ που ξαφνικά άρχισαν να παρουσιάζονται ως τιμητές του δημόσιου βίου!

Η ανακοίνωση της ΝΟΔΕ, αποτελεί στην ουσία απάντηση στον βουλευτή του ΠΑΣΟΚ κ. Γ. Παρασκευά, που έσπευσε να καταθέσει ερώτηση στη Βουλή, για την περίπτωση του στελέχους που κατηγορείται ότι εισέπραττε χρήματα για να προωθήσει προσλήψεις στο δημόσιο.

Το στέλεχος αυτό, η Νέα Δημοκρατία ήδη το έχει θέσει εκτός κόμματος, αποδεικνύοντας στην πράξη ότι τέτοια στελέχη δεν έχουν θέση στη Νέα Δημοκρατία, σε αντίθεση βέβαια με το «θερμοκήπιο» του ΠΑΣΟΚ που ανέδειξε πολλά «φυντάνια» τα προηγούμενα χρόνια.

Ειδικότερα η ανακοίνωση – απάντηση της ΝΟΔΕ αναφέρει τα εξής:

«Η δημοσιοποίηση της απάτης ενός μέλους τοπικής οργάνωσης της Ν.Δ. από την ΝΟΔΕ Δωδεκανήσου είναι η καλύτερη απάντηση στις ερωτήσεις που με όψιμο ενδιαφέρον για την λειτουργία των θεσμών, καταθέτουν βουλευτές του ΠΑΣΟΚ.

Η διαφάνεια θέλουμε και πρέπει να επιβληθεί στην δημόσια ζωή. Η σεμνότητα και η ταπεινότητα ως λογική και φιλοσοφία λειτουργίας των δημόσιων προσώπων θα επιβληθεί όσο σκληρά κι αν είναι τα μέτρα που θα πρέπει να ληφθούν.

Ας μας ακολουθήσουν και οι αντίπαλοι, γιατί είναι γνωστό πως τέτοια φαινόμενα προωθήθηκαν και επιβλήθηκαν στην κοινωνία από λειτουργίες άλλων περασμένων και καταδικασμένων εποχών που αυτοί υπηρέτησαν και χρειάζεται η συναίνεση και η βοήθεια όλων για να εκλείψουν.

Οι ερωτήσεις και ο θόρυβος εκ των υστέρων, ούτε νόημα έχουν ούτε επί της ουσίας εξυπηρετούν τον πολιτικό πολιτισμό που εμείς εφαρμόζουμε.

Γι' αυτό, για πολλοστή φορά επαναλαμβάνουμε: Στο σπίτι του κρεμασμένου δεν μιλούν για σχοινί...».

Από το γραφείο ενημέρωσης.

Ο κ. ΡΟΥΣΟΠΟΥΛΟΣ

Η Νέα Δημοκρατία αντέδρασε όπως έπρεπε να αντιδράσει, για την περίπτωση του στελέχους που κατηγορείται ότι ζητούσε χρήματα για να προβεί σε διορισμό στο δημόσιο.

Αυτή την απάντηση έδωσε χθες ο υπουργός Επικρατείας κ. Θ. Ρουσόπουλος, στην τακτική επικοινωνία του με τους πολιτικούς συντάκτες στο πρες ρουμ. Το θέμα του εν λόγω κομματάρχη από την Ρόδο, ήταν ένα από τα θέματα που τέθηκαν χθες, όπως και προχθές.

Ειδικότερα, οι ερωτήσεις που έγιναν και οι σχετικές απαντήσεις του κ. Ρουσόπουλου έχουν ως εξής:

ΣΑΡΑΝΤΑΚΟΣ: Κύριε Υπουργέ, εγώ ήθελα τη συνολική σας εκτίμηση. Τον τελευταίο μήνα έχουμε τα εξής φαινόμενα και διορθώστε με αν κάνω κάπου λάθος: Βουλευτής της Νέας Δημοκρατίας λέει ότι κάποιοι και στη Νέα Δημοκρατία «τα παίρνουν». Ο κ. Ρεγκούζας χρησιμοποιεί αυτή την ατελή, όπως είπατε, φράση, νομιμοποιώντας, όπως λέει το ΠΑΣΟΚ το «γρηγορόσημο». Ο κ. Κοκκινούλης φέρεται να λέει ότι χρηματίζεται υπουργός. Στην Πάτρα, δικό σας στέλεχος, οργανώνει δείπνο αξίας κάποιων δεκάδων χιλιάδων ευρώ. Στη Ρόδο, υπάρχει κάποιο άλλο δικό σας κομματικό στέλεχος, όπου φέρεται εμπλεκόμενος σε υποθέσεις αδιαφάνειας. Η κυβέρνηση είναι ικανοποιημένη από αυτό το κλίμα και μήπως αυτή η νοοτροπία, για την οποία μας μιλήσατε, αφορά και δικά σας στελέχη και όχι μόνο το κακό, όπως έλεγε ο κ. Καραμανλής και εσείς, ΠΑΣΟΚ;

ΡΟΥΣΟΠΟΥΛΟΣ: Εάν δεν υπήρχαν απαντήσεις, εάν δεν υπήρχαν δράσεις και αντιδράσεις στα όσα αναφέρατε, δεν θα ήμουν ικανοποιημένος. Όμως, άμα τα εξετάσουμε ένα προς ένα, θα δείτε ότι υπήρξαν και δράσεις και αντιδράσεις. Για παράδειγμα, στο θέμα του βουλευτή: Οταν εκλήθη να ξεκαθαρίσει τι εννοεί με τα όσα δήλωσε στους δημοσιογράφους, είπε ότι δεν εννοούσε κάτι, ούτε είχε κάτι συγκεκριμένο. Υπήρξε, λοιπόν, μια αντίδραση και μια ποινή που του επιβλήθηκε. Στο θέμα του κ. Κοκκινούλη, το οποίο επίσης αναφέρατε, γνωρίζετε ότι και ο ίδιος ο κ. Κοκκινούλης διαρρήγνυε τα ιμάτιά του από Μέσο σε Μέσο ότι δεν έκανε ποτέ αυτή τη δήλωση. Στο θέμα της Πάτρας, γνωρίζετε ότι ο επικεφαλής είναι εκείνος ο οποίος έφερε το ζήτημα στο Διοικητικό Συμβούλιο και δεν ήρθε «ουρανοκατέβατα». Το έφερε ο ίδιος, λοιπόν, και ζήτησε ο ίδιος εξηγήσεις από εκείνα τα μέλη του Δ.Σ. που είχαν την ευθύνη. Όχι για ένα γεύμα, όπως είπατε, γιατί γνωρίζετε πολύ καλά ότι δεν είναι ένα γεύμα. Εχει εξηγηθεί. Είναι μια διήμερη φιλοξενία κάποιων ξένων. Στο θέμα της Ρόδου, γνωρίζετε ότι υπήρξε αντίδραση. Το κόμμα της Νέας Δημοκρατίας, όπως γνωρίζετε, αντέδρασε εντόνως στο ζήτημα αυτό. Αρα, λοιπόν, θα ίσχυε αυτό που με ρωτάτε ή θα μπορούσε να απαντήσει κανείς σε αυτό που με ρωτάτε, μόνον εάν το κόμμα της Νέας Δημοκρατίας και η κυβέρνηση δεν είχαν αντιδράσει ή δεν είχαν δράσει ή μόνον εάν έβλεπαν τα επιφαινόμενα και δεν έμπαινε στην ουσία ενός εκάστου ζητήματος.



ΣΑΡΑΝΤΑΚΟΣ: Το δεύτερο σκέλος της ερώτησής μου, ήταν αν για τη νοοτροπία που μιλήσατε, αφορά και στελέχη της Νέας Δημοκρατίας και στελέχη της κυβέρνησης της Νέας Δημοκρατίας, υπάρχει και εκεί μια κακή νοοτροπία, όχι σε όλους, σε ορισμένους.

ΡΟΥΣΟΠΟΥΛΟΣ: Μίλησα για ζητήματα νοοτροπιών. Όπως γνωρίζετε, τα ζητήματα νοοτροπιών σε ένα λαό ριζώνονται για πολλά χρόνια και πολύ βαθιά. Χρειάζεται πολύς κόπος, καλύτερη παιδεία και καλύτερη κουλτούρα για να μπορέσουν να αντιμετωπιστούν. Πάνω από όλα, χρειάζεται πολιτική βούληση και αποφασιστικότητα. Αυτή την πολιτική βούληση και αποφασιστικότητα την έχει δείξει ουκ ολίγες φορές ο Πρωθυπουργός και η κυβέρνησή του.

ΣΟΥΓΛΕΡΗΣ: Εδώ μιλάμε ότι στους πρώτους 19 μήνες είναι πολλά τα κρούσματα. Με αυτή τη λογική ότι κάποια στιγμή ο Πρωθυπουργός ή τα κομματικά όργανα δεν βάζουν το μαχαίρι στο κόκαλο, φαντάζεστε ότι από εδώ και κάτω αυτές οι ποινές πέφτουν στα μαλακά. Και στην Πάτρα και στη Θεσσαλονίκη κ.τ.λ. Πώς μπορεί η κυβέρνηση να συνεχίσει να μιλά για διαφάνεια, για σεμνότητα, για ταπεινότητα, όταν και εμείς και τα ΜΜΕ μιλούν καθημερινά γι' αυτό το πρόβλημα που παρατηρείται τον τελευταίο. καιρό.

ΡΟΥΣΟΠΟΥΛΟΣ: Είναι «στα μαλακά» η διαγραφή και παραπομπή στον εισαγγελέα ενός στελέχους, το οποίο φέρεται να ζητούσε χρήματα; Δεν νομίζω ότι είναι «στα μαλακά». Αρα, λοιπόν, η υπόθεσή σας, έτσι όπως διατυπώθηκε, παρότι έδωσα αναλυτική απάντηση για ένα προς ένα τα θέματα που ανέφερε, επαναφέρει το ζήτημα από την πίσω πόρτα. Νομίζω ότι αδικείτε και τον εαυτό σας και τα όσα ειπώθηκαν σε αυτή την αίθουσα.

Για την άδεια που έδωσε σε πρατήριο βενζίνης

Οι βενζινοπώλες κατά του αντινομάρχη Δωδεκανήσου!

Ο κ. Ζωίδης αντικρούει τις κατηγορίες

Τον αντινομάρχη Δωδεκανήσου κ. Νίκο Ζωίδη, καταγγέλλουν οι εκπρόσωποι της Πανελλήνια Ομοσπονδίας Βενζινοπωλών, για την επίμαχη απόφαση που εξέδωσε αναφορικά με τη λειτουργία πρατηρίου υγρών καυσίμων στην περιοχή Ασγούρου.

Ο πρόεδρος της Ομοσπονδίας, κ. Δημήτρης Μακρυβέλος, σε χθεσινές του δηλώσεις στην αθηναϊκή εφημερίδα «Εθνος» κάνει λόγο για σφηκοφωλιά και επίορκους υπαλλήλους στις Διευθύνσεις Μεταφορών που χορηγούν παράνομα άδειες λειτουργίας πρατηρίων καυσίμων κοντά σε σχολεία, νοσοκομεία και σούπερ μάρκετ. Ανάμεσα στα 6 πρατήρια που αναφέρονται ότι δόθηκαν παράτυπα άδειες λειτουργίας σε όλη τη χώρα είναι και ένα της Ρόδου.

Απαντώντας χθες με δηλώσεις που έκανε ο αντινομάρχης κ. Νίκος Ζωίδης, σημείωσε μεταξύ των άλλων ότι ο ίδιος εφάρμοσε την απόφαση αυτή έπειτα από γνωμοδότηση της νομικής υπηρεσίας, την επιστημονική άποψη της οποίας ζήτησε έπειτα από τις αντιδράσεις που άρχισαν να καταγράφονται από τους βενζινοπώλες σε τοπικό επίπεδο.

«Η υπόθεση εκκρεμεί στο Συμβούλιο της Επικρατείας» δήλωσε επίσης ο κ. Ζωίδης και υποστήριξε ότι οι τελικές αποφάσεις, για το ποιος έχει δίκαιο ή άδικο, θα ληφθούν από τα αρμόδια όργανα.

Το προεδρείο της Ομοσπονδίας πάντως, αναφέρεται σε νομοθεσία του 1997 αλλά και σε εγκύκλιο του κ. Λιάπη, στις 24 Ιανουαρίου 2005, βάσει της οποίας απαγορεύεται η εγκατάσταση πρατηρίων υγρών καυσίμων σε απόσταση μικρότερη των 200 μέτρων από εκπαιδευτήρια, νοσοκομεία εκκλησίες και άλλους χώρους συγκέντρωσης κοινού των οποίων η χωρητικότητα ξεπερνά τα 50 άτομα.

Ο πρόεδρος κ. Μακρυβέλος, παρουσίασε περιπτώσεις κατά των οποίων η Ομοσπονδία έχει προσφύγει μέχρι το Συμβούλιο της Επικρατείας, αναλύοντας έτσι πως δίνονται άδειες, παρακάμπτοντας τη νομοθεσία με τη μετονομασία των πρατηρίων σε σταθμούς εξυπηρέτησης αυτοκινήτων που διαθέτουν μόλις πέντε ή δέκα θέσεις αλλά και πληθώρα αντλιών.

Προβληματίζεται η διοίκηση στο ΙΚΑ

Το θέμα της μεταστέγασης απασχολεί τους γιατρούς

Επρόκειτο να πάρουν απόφαση χθες το βράδυ

Με κυρίαρχο θέμα τη μεταστέγαση των υπηρεσιών του ΙΚΑ Ρόδου, αναμενόταν να συνεδριάσει χθες βράδυ το διοικητικό συμβούλιο των συμβαλλόμενων με το ίδρυμα γιατρών.

Οι γιατροί του ΙΚΑ Ρόδου, θεωρώντας ότι το «ποτήρι έχει πλέον ξεχειλίσει», καθώς ουδεμία ξεκάθαρη απάντηση δεν έχει δοθεί για την ακριβή ημερομηνία μεταστέγασης των υπηρεσιών στο κτήριο του παλαιού νοσοκομείου, θέτουν το ζήτημα επί τάπητος, σε μία προσπάθεια συντονισμού δράσεως και κινήσεων για την άμεση προώθησή του.

Παράλληλα με αφορμή και τις εργασίες κατασκευής πρόσθετων χώρων που γίνονται στο κτήριο που στεγάζεται το ΙΚΑ Ρόδου, η ανησυχία έχει αυξηθεί, μήπως το γεγονός αυτό αποτελεί διαδικασία πρόσθετης καθυστέρησης ή παράτασης ή ανατροπής των όσων αποφάσεων έχουν ληφθεί μέχρι σήμερα.

Για το λόγο αυτό, χθες βράδυ επρόκειτο να συνεδριάσει το διοικητικό συμβούλιο των γιατρών για να λάβουν και τις σχετικές αποφάσεις.

Σε κάθε περίπτωση πάντως, οι όποιες αποφάσεις παρθούν αναμένεται να υποστηριχθούν από διοίκηση, προσωπικό και γιατρούς, προς κάθε κατεύθυνση.

Αξίζει να σημειωθεί ότι στις 30 Σεπτεμβρίου λήγει η προθεσμία που έχει δοθεί από το Νομαρχιακό Συμβούλιο Δωδεκανήσου, ημερομηνία κατά την οποία θα πρέπει να είναι έτοιμο το χρονοδιάγραμμα που θα ακολουθηθεί για την μεταστέγαση του ΙΚΑ στο κτιριακό συγκρότημα του παλαιού νοσοκομείου.

Οι υγειονομικές υπηρεσίες

Εντονος είναι ο προβληματισμός τόσο των εργαζόμενων όσο και των γιατρών του ΙΚΑ, καθώς παρά τις όποιες προσπάθειες και πρόοδους έχουν γίνει δεν υπάρχει κάτι το συγκεκριμένο για το θέμα της μεταστέγασης, με αποτέλεσμα οι άμεσα ενδιαφερόμενοι να συζητούν ακόμη και το ενδεχόμενο της μεταφοράς, καταρχήν, μόνο των υγειονομικών υπηρεσιών και στη συνέχεια των υπολοίπων.

Πρακτικά αυτό είναι εφικτό και μάλιστα σε σύντομο χρονικό διάστημα, χωρίς να δημιουργούνται ιδιαίτερα προβλήματα για τους συμβαλλόμενους με το ταμείο. Το «σύστημα» αυτό θα μπορούσε να λειτουργήσει και σε συνάρτηση με το διοικητικό προσωπικό και με την εγκατάσταση ενός τέτοιου υπαλλήλου στον ίδιο χώρο όπου θα βρίσκονται οι γιατροί.

Η πρόταση αυτή έχει ήδη κατατεθεί προς τους αρμόδιους φορείς σε μία προσπάθεια να γίνει επιτέλους η αρχή.

Θα εναποτίθεται η λυματολάσπη από τον βιολογικό καθαρισμό

Εκ περιτροπής σε όλους τους δήμους

Πείσθηκαν τελικά όλοι οι δήμαρχοι για την αναγκαιότητα

Με τη λογική του «μη χείρον βέλτιστον», πείσθηκαν τελικά χθες οι Δήμαρχοι του νησιού της Ρόδου και, σε επίπεδο Τοπικής Ένωσης Δήμων και Κοινοτήτων Δωδεκανήσου (ΤΕΔΚΔ), οι οποίοι δέχθηκαν τελικά την εκ περιτροπής εναπόθεση της λυματολάσπης σε κάθε έναν από τους Δήμους του νησιού της Ρόδου, τρεις φορές το μήνα έκαστος, και με πιθανή εξαίρεση αυτόν του Αφάντου.

Παρά τις όποιες αντιρρήσεις και επιφυλάξεις εκφράσθηκαν κατά τη σύσκεψη που πραγματοποιήθηκε χθες στα γραφεία της ΤΕΔΚΔ, τελικά όλοι φάνηκε να αποδέχονται ότι η χειρότερη κατάσταση είναι αυτή που βιώνουμε τώρα καθώς το βάρος για όλο το νησί επωμίζεται μόνο ο Βιολογικός της Ρόδου.

Όπως τόνισε, μάλιστα, και ο εισηγητής του θέματος, Δήμαρχος Καλλιθέας κ. Γιάννης Ιατρίδης, ο κίνδυνος για το περιβάλλον είναι μεγάλος και η κατάσταση αυτή δεν μπορούσε να συνεχισθεί ούτε μία ημέρα μιας και καθημερινά εναποτίθενται 15 κυβικά λυματολάσπης.

Εκείνο, πάντως, το οποίο έθεσαν ευθύς εξ' αρχής και στο οποίο διαφοροποιήθηκε η απόφαση που λήφθηκε χθες σε σχέση με αυτήν της προηγούμενης εβδομάδας, κατά τη σύσκεψη που είχε γίνει στις εγκαταστάσεις του Βιολογικού, είναι ότι εισακούσθηκε το αίτημα των περισσότερων Δημάρχων να μην είναι ένας μήνας η διάρκεια της εναπόθεσης της λυματολάσπης σε κάθε Δήμο, αλλά τρεις φορές το μήνα. Στη συνέχεια, με μία διαδικασία που θύμιζε...κλήρωση, βγήκε και το πρόγραμμα για όλους τους Δήμους. Έτσι, π.χ. στο Δήμο Καμείρου, η εναπόθεση της λυματολάσπης θα γίνεται κάθε 5, 15 και 25 του μηνός, ανά δεκαήμερο δηλαδή.

Παράλληλα, το θέμα θα έρθει, καθαρά για διαδικαστικούς λόγους, στα δημοτικά συμβούλια ενώ κάθε Δήμος αναλαμβάνει να αποφασίσει το σημείο όπου θα γίνεται η εναπόθεση της λυματολάσπης εντός των Διοικητικών του ορίων.

Εκείνο που τονίσθηκε, ακόμη, μετά και τις κινητοποιήσεις που υπήρξαν κατά τη χθεσινή ημέρα στη Νότια Ρόδο, είναι ότι θα πρέπει να υπάρξει ενημέρωση του κοινού ότι η λύση αυτή είναι προσωρινή και αποτελεί την καλύτερη δυνατή που μπορούσε να δοθεί τη δεδομένη στιγμή.

Η διαδικασία αυτή, θα διαρκέσει ένα χρόνο, μετά και τη δέσμευση χθες του Προέδρου της Δ.Ε.Υ.Α.Ρ., κ. Κάλλιστου Διακογεωργίου ότι το λιγότερο από ένα χρόνο και όχι ενάμιση που είχε πει αρχικά, θα είναι έτοιμη η οριστική επίλυση του προβλήματος, μιας και οι διαδικασίες έχουν ήδη ξεκινήσει.

Αυτό σημαίνει ότι, στο διάστημα αυτό, θα έχουν ήδη κατασκευαστεί οι εγκαταστάσεις για την

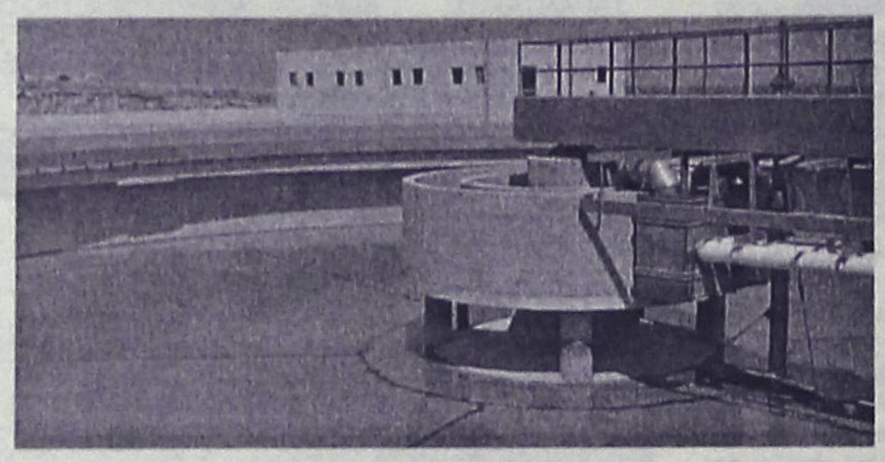



επεξεργασία της λυματολάσπης στο νησί της Ρόδου, κάτι το οποίο, βέβαια, αποτελεί και την οριστική επίλυση του προβλήματος.

Από τη διαδικασία, πάντως, που επιλέχθηκε για προσωρινή λύση αναμένεται να εξαιρεθεί ο Δήμος Αφάντου μετά και τις επαφές που θα έχουν οι αρμόδιοι με τη Δ.Ε.Υ.Α.Ρ μετά από σχετική πρόταση του Δημάρχου κ. Σταμάτη Καββάδα κατά τη χθεσινή σύσκεψη με τη λογική ότι αυτό θα πρέπει να γίνει επειδή ο συγκεκριμένος Δήμος για χρονικό διάστημα, πέντε με έξι μηνών είχε επωμισθεί το βάρος της ρίψης αδρανών υλικών.

Επίσης, μετά από πρόταση του Δημάρχου Πεταλούδων και Αντιπροέδρου της ΤΕΔΚΔ, κ. Μιχάλη Κορδίνα (σ.σ. απόντος και του Προέδρου της, Δημάρχου Ροδίων κ. Γιώργου Γιαννόπουλου ο οποίος χθες βρισκόταν στην Αθήνα λόγω υποχρεώσεών του ως Αντιπρόεδρος της ΚΕΔΚΕ), οι παρόντες δεσμεύτηκαν να ξεκινήσουν οι διαδικασίες για να συσταθούν Ενιαίοι φορείς διαχείρισης υδάτινων πόρων αλλά και βιολογικών και άλλων όπως των σκουπιδιών ή τα μπάζα και γενικά διαχείρισης τέτοιων προβλημάτων που απασχολούν το νησί. Όπως δήλωσε ο κ. Κορδίνας μετά το πέρας της συνεδρίασης, υπάρχουν ζητήματα που έχουν τοποθετηθεί και υπάρχει νομικό πλαίσιο αλλά δεν έχουν προχωρήσει ποτέ ίσως γιατί ο καθένας διαφυλάττει τα κεκτημένα του και δεν κατανοούν ότι πρόβλημα αφορά όλο το νησί και όχι κάθε ένα Δήμο χωριστά».

Έτσι, χθες, δεσμεύτηκαν να προχωρήσουν άμεσα στην υλοποίηση αποφάσεων της ΤΕΔΚΔ σύμφωνα με την οποία θα ξεκινήσει η δημιουργία Ενιαίων φορέων, κάτι το οποίο θα αποτελέσει τη ριζική αντιμετώπιση όλων των προβλημάτων που συζητούν κατά καιρούς και επιλύουν αποσπασματικά. Μάλιστα, τέτοια πρόταση αναμένεται να κατατεθεί και στο Ετήσιο Συνέδριο της ΤΕΔΚΔ που θα πραγματοποιηθεί φέτος στις 20 με 22 Οκτωβρίου στην Κάλυμνο.

Ο Αντιπρόεδρος της ΤΕΔΚΔ, δήλωσε ακόμη ότι οι συνάδελφοί του «πράγματι αναγνώρισαν όλοι το πρόβλημα που υπάρχει και κατανόησαν το γεγονός ότι πρέπει άμεσα να βρεθεί λύση και έδειξαν για άλλη μία φορά οι Δήμαρχοι το πνεύμα αλληλεγγύης που υπάρχει στο νησί αλλά και σε όλο το Νομό».

Στη χθεσινή σύσκεψη, τέλος, συμμετείχαν ακόμη ο Δήμαρχος Καλλιθέας κ. Γιάννης Ιατρίδης, Καμείρου, κ. Στέφανος Δημητράς, Ιαλυσού κ. Στέργος Στάγκας, Λινδίων κ. Γιώργος Θαρρενός, Ατταβύρου κ. Παναγιώτης Κυριακούλης, Νότιας Ρόδου κ. Μανόλης Σαββής, Αφάντου κ. Σταμάτης Καββάδας, εκπρόσωποι από τους υπόλοιπους Δήμους και βέβαια φορέων όπως ο Πρόεδρος της Δ.Ε.Υ.Α.Ρ. κ. Κάλλιστος Διακογεωργίου, ο Διευθυντής της ΔΕΚΡ κ. Υψηλάντης, ο Νομίατρος κ. Παντελής Διακογεωργίου κ.α.

Απέκλεισαν την χωματερή

Της Ψυττάλειας έγινε χθες στη Νότια Ρόδο

Για τη λυματολάσπη

Της «Ψυττάλειας» έγινε χθες στη Νότια Ρόδο, καθώς κάτοικοι της περιοχής με επικεφαλής τον πρώην δήμαρχο κ. Φίλιππο Αντωναρά, απέκλεισαν από τα ξημερώματα την χωματερή στο Γεννάδι και απαίτησαν από τα οχήματα που θα μετέφεραν λυματολάσπη από τον Βιολογικό της Ρόδου, να μην την εναποθέσουν στην περιοχή τους.

Οι αντιδράσεις αξίζει να σημειωθεί ότι κλιμακώθηκαν, χθες νωρίς το πρωί, όταν επιχειρήθηκε να εφαρμοστεί η απόφαση που είχε παρθεί στο πλαίσιο σύσκεψης που έγινε πριν από μερικές μέρες, με την συμμετοχή εκπροσώπων από όλους τους Δήμους του νησιού μας.

Του Μιχάλη Μαστή
mihalis@rodiaki.gr



Οι κάτοικοι του Γενναδίου μάλιστα, που απειλούν με γενίκευση των κινητοποιήσεων στην περίπτωση που συνεχιστεί η προσπάθεια μεταφοράς, εξαπέλυσαν και αυστηρή κριτική σε βάρος του Δημάρχου κ. Μανώλη Σαββή και της δημοτικής αρχής γενικότερα, κάνοντας λόγο για αποφάσεις ερήμην των κατοίκων της Νότιας Ρόδου.

«Δεν πρόκειται σε καμία περίπτωση να αφήσουμε τον τόπο μας να γίνει η «χωματερή» της Ρόδου, εξάλλου γνωρίζοντας τη νοοτροπία που λειτουργούν υπηρεσίες και φορείς, ξέρουμε πολύ καλά ότι... ουδέν μονιμότερο του προσωρινού» δήλωσε χθες ο κ. Φίλιππος Αντωναράς.

Οι κάτοικοι επίσης, στην διαμαρτυρία που έκαναν, στήνοντας «οδοφράγματα» για τα φορτηγά που μετέφεραν την λυματολάσπη στην χωματερή του Δήμου Γενναδίου, έκαναν λόγο για προχειρότητα στις αποφάσεις και για μεθοδευμένο σχέδιο που έχει ως στόχο να μετατεθεί το πρόβλημα στους Δήμους Νότιας Ρόδου και Καμείρου αντίστοιχα.

Σημειώνεται ότι το ζήτημα αναμένεται να απασχολήσει και το Δημοτικό Συμβούλιο της Νότιας Ρόδου, στην συνεδρίασή του, έτσι ώστε να απαντηθούν όλα τα ερωτηματικά που τέθηκαν από τους κατοίκους.

ΦΡΟΝΤΙΣΤΗΡΙΟ ΜΕΣΗΣ ΕΚΠΑΙΔΕΥΣΗΣ ΙΑΛΥΣΟΥ
ΑΡΙΣΤΕΙΟΝ
ΦΡΟΝΤΙΣΤΗΡΙΟ ΜΕΣΗΣ ΕΚΠΑΙΔΕΥΣΗΣ
ΠΑΝΑΓΟΣ ΜΙΧΑΛΗΣ ΜΑΘΗΜΑΤΙΚΟΣ
ΜΠΑΡΔΟΣ ΧΡΗΣΤΟΣ ΦΥΣΙΚΟΣ
ΤΗΛ: 22410 – 90801,75577 6942 011005
ΤΜΗΜΑΤΑ ΓΥΜΝΑΣΙΟΥ ΛΥΚΕΙΟΥ - ΤΕΕ
ΔΙΔΑΣΚΟΥΝ ΟΙ
• ΦΥΣΙΚΗ
• ΧΗΜΕΙΑ
• ΜΑΘΗΜΑΤΙΚΑ
• ΦΙΛΟΛΟΓΙΚΑ
• ΑΟΟ
• ΑΟΔΕ
• ΒΙΟΛΟΓΙΑ
• ΥΠΟΛΟΓΙΣΤΕΣ
• ΣΥΡΙΧΙΔΗΣ ΜΙΧΑΛΗΣ (ΦΥΣΙΚΟΣ)
• ΚΑΡΑΣΟΥΛΗΣ ΓΙΑΝΝΗΣ (ΗΛΕΚ ΥΠΟΛΟΓΙΣΤΕΣ)
• ΓΕΩΡΓΑΛΙΔΗ ΕΛΕΝΗ (ΜΑΘΗΜΑΤΙΚΟΣ)
• ΚΟΛΕΤΣΗΣ ΚΩΣΤΑΣ (ΦΥΣΙΚΟΣ)
• ΛΑΜΠΡΟΥ ΞΕΝΙΑ (ΦΙΛΟΛΟΓΟΣ)
• ΜΠΑΡΔΟΣ ΧΡΗΣΤΟΣ (ΦΥΣΙΚΟΣ)
• ΜΑΓΑΛΙΟΣ ΒΑΪΟΣ (ΧΗΜΙΚΟΣ)
• ΠΑΝΑΓΟΣ ΜΙΧΑΛΗΣ (ΜΑΘΗΜΑΤΙΚΟΣ)
• ΠΑΠΑΚΩΝΣΤΑΝΤΙΝΟΥ ΣΟΦΙΑ (ΒΙΟΛΟΓΟΣ)
• ΣΕΡΒΟΥ ΒΕΑΤΡΙΚΗ (ΟΙΚΟΝΟΜΟΛΟΓΟΣ)
• ΣΤΑΥΡΟΥ ΕΛΕΝΗ (ΦΙΛΟΛΟΓΟΣ)
• ΤΟΥΡΝΑ ΜΑΡΙΑ (ΜΑΘΗΜΑΤΙΚΟΣ)
• ΧΑΡΑΛΑΜΠΟΥΣ ΑΝΑΣΤΑΣΙΑ (ΦΙΛΟΛΟΓΟΣ)
ΕΓΓΡΑΦΕΣ ΚΑΘΗΜΕΡΙΝΑ ΑΠΟ ΤΙΣ 10-12 ΤΟ ΠΡΩΪ ΚΑΙ ΑΠΟ ΤΙΣ 6-8 ΤΟ ΑΠΟΓΕΥΜΑ ΣΤΗΝ ΓΡΑΜΜΑΤΕΙΑ ΣΤΟΝ ΠΡΩΤΟ ΟΡΟΦΟ ΤΟΥ ΦΡΟΝΤΙΣΤΗΡΙΟΥ ΙΑΛΥΣΟΥ 29 .
ΑΕ571

ΚΕΝΤΡΟ ΙΤΑΛΙΚΗΣ ΓΛΩΣΣΑΣ
Γ. ΧΑΡΤΕΡΟΣ
Διδάσκει η Ιταλίδα
Κ. Rosa Di Donato – Χαρτερού,
πτυχ. Πανεπ. Ρώμης «LASAPIENZA»
Αυστηρά ολιγομελή τμήματα για:
– Μαθητές γυμνασίου–λυκείου
– Ξενοδοχοϋπαλλήλους–Επαγγελματίες–Ξεναγούς.
– Υποψήφιους ιταλικών πανεπιστημίων.
– Επίσης ιδιαίτερα μαθήματα και συμμετοχή των μαθητών στις εξετάσεις ΠΑΛΣΟ, CELI
ΚΡΑΤΙΚΟ ΠΤΥΧΙΟ ΓΛΩΣΣΟΜΑΘΕΙΑΣ (ΤΟ ΜΟΝΟ ΑΝΑΓΝΩΡΙΣΜΕΝΟ ΑΠΟ ΤΟ ΑΣΕΠ)
Σε 3 ΧΡΟΝΙΑ μαθαίνετε να μιλάτε ΣΩΣΤΑ από την πρώτη στιγμή με την ΣΩΣΤΗ ΙΤΑΛΙΚΗ ΠΡΟΦΟΡΑ
Διδασκαλία και με τη χρήση λογοτεχνικών βιβλίων, περιοδικών και εφημερίδων
ΤΜΗΜΑΤΑ ΓΙΑ ΞΕΝΟΔΟΧΟΫΠ. ΚΑΙ ΕΠΑΓΓΕΛΜΑΤΙΕΣ ΚΑΙ ΑΠΟ ΤΟ ΝΟΕΜΒΡΙΟ
Διεύθυνση: Νίκου Καζαντζάκη 21, Ρόδος (δίπλα στο Φυσιοθερ.)
Τηλ. 2241035275–26986 (ώρες 9–1π.μ. και 5–8 μ.μ.).
ΑΤ3294 ΟΙ ΕΓΓΡΑΦΕΣ ΑΡΧΙΣΑΝ

Για τις μέχρι τώρα προσπάθειες που γίνονται για την λύση του προβλήματος

Έγγραφα στον εισαγγελέα για τις εφημερίες των γιατρών

Κατέθεσε χθες το πρωί ο διοικητής του νοσοκομείου κ. Γ. Κεφαλάς

Έγγραφα στα οποία αναφέρονται οι μέχρι τώρα προσπάθειες που έχουν γίνει από πλευράς διοίκησης του νοσοκομείου Ρόδου για την καταβολή των εφημεριών στους γιατρούς, κατέθεσε χθες το πρωί στην Εισαγγελία Πλημμελειοδικών Ρόδου, ο διοικητής κ. Γιάννης Κεφαλάς.

Τον ρόλο «διαμεσολαβητή» καλείται να διαδραματίσει ο Εισαγγελέας Πλημμελειοδικών Ρόδου, προκειμένου να βρεθεί λύση στο πρόβλημα που έχει δημιουργηθεί αναφορικά με τη καταβολή των εφημεριών στους νοσοκομειακούς γιατρούς, με αποτέλεσμα οι τελευταίοι να έχουν προχωρήσει σε επίσχεση εργασίας από τη περασμένη Πέμπτη.

Χθες το πρωί ο διοικητής του νοσοκομείου Ρόδου κ. Γιάννης Κεφαλάς, κατέθεσε στην Εισαγγελία Πλημμελειοδικών Ρόδου το «χρονοδιάγραμμα» των διαδικασιών που έχουν γίνει από πλευράς διοίκησης προς το αρμόδιο Υπουργείο αλλά και κάθε εμπλεκόμενο φορέα, προκειμένου οι γιατροί να λάβουν τις εφημερίες που τους οφείλονται.

Τα έγγραφα αυτά είχαν ζητηθεί από τον ίδιο τον Εισαγγελέα Πλημμελειοδικών Ρόδου κ. Γιώργο Οικονόμου, ο οποίος μάλιστα την περασμένη Παρασκευή είχε συγκαλέσει σύσκεψη στο γραφείο του, με τη συμμετοχή όλων των ενδιαφερομένων πλευρών, σε μία προσπάθεια διευθέτησης της κατάστασης που έχει δημιουργηθεί.

Υπενθυμίζεται ότι προχθές κατά τη διάρκεια γενικής συνέλευσης των νοσοκομειακών γιατρών, αποφασίστηκε ομόφωνα η συνέχιση της επίσχεσης εργασίας με ότι αυτό συνεπάγεται για την εξυπηρέτηση του κοινού τόσο στο νοσοκομείο, όσο και στα κέντρα υγείας και τα αγροτικά ιατρεία του νησιού.

Δηλώνει η δήμαρχος Χάλκης

Για λόγους εντυπώσεων οι παραιτήσεις

«Να πάνε στον εισαγγελέα»

Οι παραιτήσεις των συμβούλων της μειοψηφίας έγιναν για λόγους εντυπώσεων, δήλωσε χθες η δήμαρχος Χάλκης κ. Ελ. Παναγή, απαντώντας στις κατηγορίες εναντίον της δημοτικής αρχής.

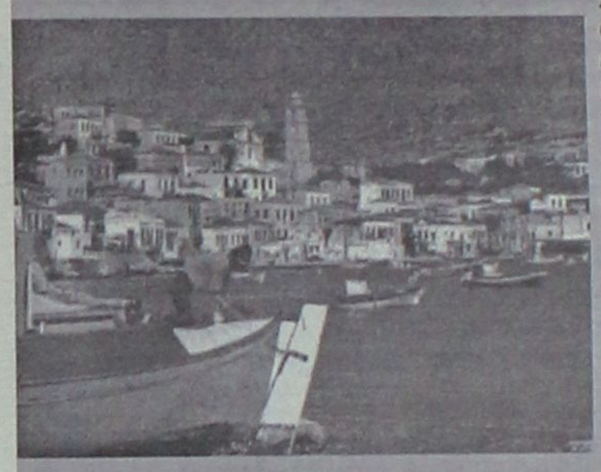

Η κ. δήμαρχος κάλεσε μάλιστα τους παραιτηθέντες συμβούλους αν έχουν στοιχεία για τα όσα καταγγέλλουν να τα καταθέσουν στον εισαγγελέα.

Όπως είναι γνωστό την περασμένη Κυριακή οι 4 σύμβουλοι της μειοψηφίας κ.κ. Μ. Πατρός, Β. Χειμωνέτος, Β. Πασιάκος και Π. Τσουρούτης, παραιτήθηκαν, κατηγορώντας την δημοτική αρχή για φασιστική νοοτροπία.

Σε δηλώσεις που έκανε χθες ο κ. Πατρός αιτιολογώντας την απόφασή του να παραιτηθεί, υποστήριξε μεταξύ άλλων ότι έχει ζητήσει την διενέργεια διαχειριστικού ελέγχου από την Περιφέρεια Νοτίου Αιγαίου, χωρίς όμως αποτέλεσμα.

Πυρ και μανία είναι οι ξεναγοί της Ρόδου

Με τους αλλοδαπούς αρχηγούς των γκρουπ και τις δραστηριότητές τους

Πυρ και μανία, εναντίον των αλλοδαπών αρχηγών τουριστικών γκρουπ που κάνουν τους ξεναγούς, και κατ' επέκταση εκείνων των πρακτορείων που συντηρούν το καθεστώς, είναι τα μέλη του σωματείου διπλωματούχων ξεναγών Δωδεκανήσου.

Το φαινόμενο , έχει ξεπεράσει πλέον κάθε προηγούμενο και για το λόγο αυτό το διοικητικό συμβούλιο, σκοπεύει να ενημερώσει τη δικαιοσύνη και να προβεί σε μηνύσεις.

Το θέμα επρόκειτο να συζητηθεί κατά τη συνεδρίαση του δ.σ. προχθές βράδυ, όμως λόγω μη απαρτίας, η συνεδρίαση μεταφέρθηκε για το βράδυ της Πέμπτης.

Όπως δήλωσε χθες στη «Ροδιακή», ο πρόεδρος του Σωματείου κ. Αλέξανδρος Κολιάδης, το πρόβλημα έχει πάρει πλέον ανεξέλεγκτες διαστάσεις γι' αυτό και πρέπει να μπει ένα τέλος.

Μίλησε για ασυδοσία, από μεγάλο αριθμό αρχηγών γκρουπ, οι οποίοι κάνουν αυτή τη δουλειά συστηματικά για χρόνια! Επί του θέματος έχει ενημερωθεί η Τουριστική Αστυνομία και Δ/νση του ΕΟΤ, όμως επειδή δεν διαφαίνεται λύση, θεωρείται επιβεβλημένη η επίσκεψη στον εισαγγελέα.

Ο κ. Κολιάδης, έκανε λόγο για υποκλοπή έργου και για διαφυγόντα κέρδη, ενώ δεν παρέλειψε να περιγράψει τη δραματική κατάσταση που παρατηρείται στη Σύμη.

Όπως τόνισε, εκεί, ανθεί ο κατευθυνόμενος τουρισμός, καθώς πολλοί αρχηγοί, οδηγούν τους αλλοδαπούς, επισκέπτες σε συγκεκριμένα καταστήματα που πωλούν σφουγγάρια, χρυσαφικά, δερμάτινα κ.ά.

Οι άνθρωποι αυτοί, κάνουν ξεναγήσεις λέγονται ότι θέλουν, χωρίς φυσικά να γνωρίζουν τι και πως πρέπει να το πουν, ενώ κάποιοι εξ αυτών διαβάζουν από οδηγούς και βιβλία!

Κάτι αντίστοιχο, κάνουν όπως υποστηρίζουν τα μέλη του σωματείου, και ορισμένοι οδηγοί ταξί. Μάλιστα για το θέμα ο κ. Κολιάδης ζήτησε από τον πρόεδρο των ταξιτζήδων κ. Καστανίδη να επιληφθεί του θέματος.

Στην συνεδρίαση της Πέμπτης εκτός από τα θέματα του κλάδου, θα συζητηθούν και όλα τα προβλήματα που αντιμετωπίζουν οι ξεναγοί κατά την άσκηση του επαγγέλματός τους.

Πυρκαγιά στο λιμάνι Πάτμου

Προκλήθηκαν ζημιές σε 2 τουριστικά πλοιάρια

Πυρκαγιά εκδηλώθηκε χθες από άγνωστη μέχρι στιγμής αιτία σε δύο τουριστικά πλοία στη Πάτμο, με αποτέλεσμα να προκληθούν σοβαρές υλικές ζημιές τόσο σε αυτά όσο και σε διπλανό σκάφος.

Όπως έγινε γνωστό, η φωτιά ξέσπασε κάτω από αδιευκρίνιστες μέχρι στιγμής συνθήκες χθες το πρωί στα επιβατικά- τουριστικά πλοία «Γρύλλης» και «Λάμπη», τα οποία ήταν πρυμνοδετημένα στο λιμάνι της Πάτμου.

Αμέσως στη περιοχή έσπευσε όχημα της Πυροσβεστικής Υπηρεσίας, άνδρες της οποίας με τη συνδρομή κατοίκων και ιδιοκτητών σκαφών, κατάφεραν να θέσουν υπό έλεγχο τη φωτιά.

Από την πυρκαγιά προκλήθηκαν υλικές ζημιές στα δύο πλοία, καθώς επίσης και πλοίο «Λάμπη ΙΙ», το οποίο ήταν δεμένο σε κοντινή απόσταση από τα φλεγόμενα σκάφη.

Για τα ακριβή αίτια που προκάλεσαν τη πυρκαγιά διενεργείται προανάκριση από τη Λιμενική Αρχή Πάτμου.



Φυσική - Χημεία Μαθηματικά

ΠΕΤΡΟΣ Κ. ΠΑΡΑΓΥΙΟΣ
(Φυσικός)
ΑΝΑΣΤ. ΑΝΑΣΤΑΣΙΑΔΗ-ΜΠΑΚΑ
(Μαθηματικός)

☞ Ολιγομελή τμήματα
☞ Μεθοδική διδασκαλία
☞ Προσιτά δίδακτρα

ΕΝΑΡΞΗ ΜΑΘΗΜΑΤΩΝ

☞ Β', Γ' Λυκείου: **16 Αυγούστου**
☞ Α' Λυκείου: **29 Αυγούστου**
☞ Α', Β', Γ' Γυμνασίου: **1 Σεπτεμβρίου**

Δ/νση: Παπαφλέσσα 17, Μητρόπολη
(έναντι 4ου Γυμνασίου)
Τηλ.: 2241078236, 2241030880, 2241022218, 6948309240

ΑΕ749

Φιλολογικά Λεντή Ιωάννα

Κων/νου Παλαιολόγου 19 (απέναντι από το Βενετόκλειο),
Τηλ. 2241073035

Αυστηρά ολιγομελή τμήματα από 2 έως 4 άτομα
Διδάκτρα εξαιρετικά οικονομικά και με διακανονισμό

Αρχαία – Έκθεση – Ιστορία – Λατινικά – Φιλοσοφία – Λογοτεχνία

Έναρξη μαθημάτων
✔ Α', Β' και Γ' γυμνασίου: **22 Αυγούστου**
✔ Α' Λυκείου και Γ' λυκείου θετικής – τεχνολογικής κατεύθυνσης: **22 Αυγούστου**
✔ Β' και Γ' λυκείου Θεωρητικής κατεύθυνσης: **8 Αυγούστου**

ΕΝΑΡΞΗ ΝΕΩΝ ΤΜΗΜΑΤΩΝ ΚΑΘΕ ΕΒΔΟΜΑΔΑ

ΓΙΑ ΠΡΩΤΗ ΦΟΡΑ και εντελώς **ΔΩΡΕΑΝ** λειτουργεί:
Υπό την καθοδήγηση της **ψυχολόγου – παιδαγωγού Λουτσιού Ζαφειρούλας,**
μέλους της Ένωσης Βρετανών Ψυχολόγων

➠ Συμβουλευτική ομάδα γονέων για την ενίσχυση της ταυτότητας του μαθητή
➠ Συμβουλευτική ομάδα μαθητών για επαγγελματικό προσανατολισμό και οργάνωση του χρόνου μελέτης

Παρέχονται Δωρεάν
✍ Συμπληρωματικές ασκήσεις
✍ Δανειστική βιβλιοθήκη λογοτεχνικών βιβλίων και εγκυκλοπαιδειών
✍ Χρήση ηλεκτρονικού υπολογιστή

Δραστηριότητες
✍ Δημοσιογραφική ομάδα μαθητών σε συνεργασία με την εφημερίδα Η ΡΟΔΙΑΚΗ
✍ Επισκέψεις σε μουσεία και εκθεσιακούς χώρους, εκπαιδευτικές εκδρομές

Εγγραφείτε και κερδίστε **ΕΚΠΤΩΣΕΙΣ για όλη την οικογένεια** σε φροντιστήρια και εκπαιδευτήρια:
Φροντιστήριο αγγλικών, Φωτεινής Ευαγγελίδου
Φροντιστήριο γερμανικών, Ζαφείρας Σκουλλή
Εκπαιδευτήρια πληροφορικής,
A&I Εξαδάκτυλου, Futurekids (-20% ως 31/12/05)
Βιβλιοπωλείο Το Δέντρο (-10% για αγορές βιβλίων)

ΑΕ639

ΠΤΥΧΙΟΥΧΟΣ ΜΗΧΑΝΙΚΟΣ ΠΛΗΡΟΦΟΡΙΚΗΣ και ΤΕΧΝΟΛΟΓΙΑΣ ΥΠΟΛΟΓΙΣΤΩΝ,
διπλωματούχος Microsoft Certified Professional (MCP) for Windows 2000 Server.

Παραδίδει μαθήματα ιδιαίτερα ή σε ολιγομελή τμήματα

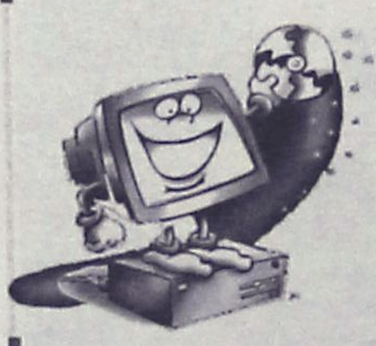

· Μαθητές **ΓΥΜΝΑΣΙΟΥ και ΛΥΚΕΙΟΥ** στα μαθήματα πληροφορικής
· Προετοιμασία **Γ' ΛΥΚΕΙΟΥ** στο μάθημα **«Ανάπτυξη εφαρμογών σε προγραμματιστικό περιβάλλον».**

Πληροφορίες στα τηλέφωνα:
6946303165 και στο **2241076065**

ΑΕ673

Συγχαρητήρια της ΤΕΔΚ στο δήμαρχο της Ρόδου

Για την επανεκλογή του στον Οργανισμό Πολιτιστικής Κληρονομιάς

Την ικανοποίησή τους για την επανεκλογή του Δημάρχου Ροδίων και Προέδρου της Τοπικής Ένωσης Δήμων και Κοινοτήτων Δωδεκανήσου (ΤΕΔΚΔ), κ. Γιώργου Γιαννόπουλου, στην προεδρία του Διοικητικού Συμβουλίου του Οργανισμού Πόλεων Παγκόσμιας Κληρονομιάς, εξέφρασαν χθες, με ανακοίνωσή τους, οι δήμαρχοι του νησιού της Ρόδου.

Συγκεκριμένα, στο περιθώριο της σύσκεψης που πραγματοποιήθηκε, χθες το μεσημέρι, στην ΤΕΔΚΔ, έγινε λόγος για την επιτυχία του δημάρχου Ροδίων ο οποίος με την εκλογή του αυτή έβαλε τη Ρόδο στο παγκόσμιο πολιτιστικό σκηνικό.

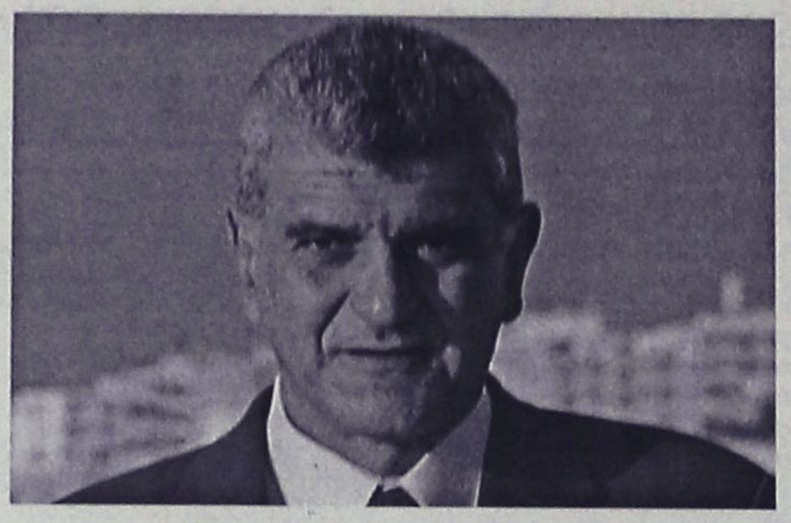

Στην ανακοίνωσή της η ΤΕΔΚΔ αναφέρει:

"Αισθανόμαστε την ανάγκη να εκφράσουμε την ικανοποίησή μας για την εκλογή του προέδρου του δ.σ. της ΤΕΔΚΔ, δημάρχου Ροδίων, στη θέση του προέδρου του Συμβουλίου Πόλεων Παγκόσμιας Πολιτιστικής Κληρονομιάς.

Η εκλογή αυτή περιποιεί τιμή στην αυτοδιοίκηση της Δωδεκανήσου αφού στο πρόσωπο του κ. Γιώργου Γιαννόπουλου αναδεικνύεται η δυναμική της Δωδεκανησιακής κοινωνίας και αναγνωρίζεται παγκοσμίως.

Η παρουσία στελεχών της Αυτοδιοίκησης σε θέσεις διεθνούς εμβέλειας κατοχυρώνει το μέλλον της Δωδεκανησιακής Αυτοδιοίκησης και διαμορφώνει ευοίωνες προοπτικές για το μέλλον".

Ημερίδα του ΟΕΕΚ στη Ρόδο για τον φάκελο Europass

Θα πραγματοποιηθεί την Παρασκευή στο Mediterranean

Ο Οργανισμός Επαγγελματικής Εκπαίδευσης και Κατάρτισης (ΟΕΕΚ), ως το Εθνικό Κέντρο Europass, διοργανώνει στη Ρόδο ημερίδα για την παρουσίαση του φακέλου Europass. Η ημερίδα εντάσσεται στο κοινό ευρωπαϊκό πλαίσιο δράσης για τη διαφάνεια των επαγγελματικών προσόντων και δεξιοτήτων και θα πραγματοποιηθεί την Παρασκευή 30 Σεπτεμβρίου 2005, στο ξενοδοχείο "Mediterranean" (10 π.μ.).

Στην εκδήλωση αυτή θα παραβρεθούν ο πρόεδρος του ΟΕΕΚ κ. Χαράλαμπος Μπότσαρης και ο αντιπρόεδρος κ. Κωνσταντίνος Μαργαρίτης, οι οποίοι θα απευθύνουν χαιρετισμό και θα αναφερθούν στην ευρωπαϊκή διάσταση της επαγγελματικής κατάρτισης.

Η βελτίωση της διαφάνειας διευκολύνει την κινητικότητα για επαγγελματικούς σκοπούς τόσο στις χώρες της Ευρωπαϊκής Ένωσης όσο και στην εγχώρια αγορά, συμβάλλοντας έτσι στην ανάπτυξη εκπαίδευσης και κατάρτισης υψηλής ποιότητας. Στο πλαίσιο αυτό δημιουργήθηκε σε κοινοτικό επίπεδο μια σειρά εγγράφων / μέσων που σκοπό έχουν να βοηθήσουν τους ευρωπαίους πολίτες να γνωστοποιούν καλύτερα τα επαγγελματικά προσόντα και τις ικανότητές τους, όταν αναζητούν εργασία ή υποβάλουν αίτηση για συμμετοχή σε ένα πρόγραμμα μάθησης/κατάρτισης.

Τα κοινοτικά αυτά έγγραφα που θα παρουσιαστούν στην ημερίδα της 30ής Σεπτεμβρίου 2005 (10 π.μ. - 12.30 μ.μ., ξενοδοχείο "Mediterranean") είναι το κοινό ευρωπαϊκό υπόδειγμα βιογραφικού σημειώματος, το διαβατήριο ευρωπαϊκών γλωσσών, το Europass κινητικότητα, το συμπλήρωμα διπλώματος και το συμπλήρωμα πιστοποιητικού. Το απόγευμα της ίδιας ημέρας (3 - 4.30 μ.μ.) θα πραγματοποιηθεί σεμινάριο με θέμα τον τρόπο συμπλήρωσης και χρήσης των εγγράφων Europass, στο Εργαστήριο Πληροφορικής του ΙΕΚ Ρόδου (οδός Κλαυδίου Πέππερ 1, Ζέφυρος). Το σεμινάριο απευθύνεται σε άτομα που ασχολούνται με επαγγελματικό προσανατολισμό, κατάρτιση και ευρωπαϊκά προγράμματα.

Η ημερίδα είναι ανοικτή στο κοινό, σε εκπροσώπους φορέων εκπαίδευσης και κατάρτισης, μαθητές ΤΕΕ, καταρτιζόμενους ΙΕΚ, φοιτητές ΤΕΙ και ΑΕΙ και εργαζομένους.

Θέματα της Καλύμνου απασχόλησαν το ΠΑΣΟΚ

Στην συνεδρίαση της νομαρχιακής επιτροπής Βορείου συγκροτήματος

Στην Κάλυμνο στις 24-09, πραγματοποιήθηκε κοινή συνεδρίαση της Νομαρχιακής Επιτροπής Βορείου Συγκροτήματος Δωδ/σου και της Δημοτικής Οργάνωσης ΠΑΣΟΚ του νησιού.

Συζητήθηκαν μεταξύ άλλων τα τοπικά προβλήματα της Καλύμνου, και αναδείχθηκε η αναγκαιότητα της κλιμάκωσης των προσπαθειών για την επίλυση του προβλήματος της ακτοπλοϊκής σύνδεσης των νησιών μας. Για τον λόγο αυτό αποφασίστηκε να οργανωθούν ημερίδες στα νησιά Κάλυμνο και Λέρο προκειμένου το ΠΑΣΟΚ να ενημερώσει τις τοπικές κοινωνίες για τις θέσεις του.

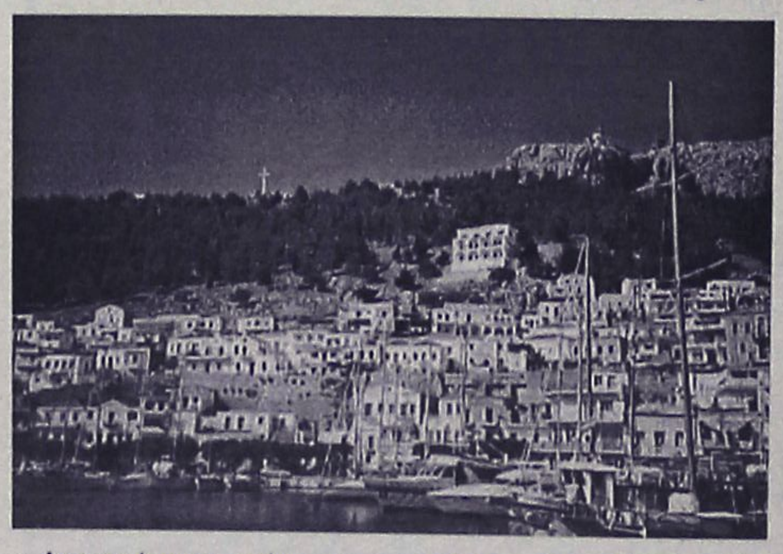

Αποφασίστηκε επίσης η διεξαγωγή ημερίδας με αντικείμενο τις θέσεις του ΠΑΣΟΚ για την Παιδεία, η οποία θα πραγματοποιηθεί στην Κω.

Η Ν.Ε. σε συνεργασία με τις Δημοτικές οργανώσεις θα οργανώσει θεματικές εκδηλώσεις για την Τοπική Αυτοδιοίκηση.

Τέλος, εκφράστηκε η ικανοποίηση για την κατασκευή σύγχρονων σφαγείων στο νησί της Λέρου. Το έργο, που χρηματοδοτείται κατά το 50% από την Νομαρχιακή Αυτοδιοίκηση Δωδ/σου, θα είναι ένα ακόμα βήμα εκσυγχρονισμού και προόδου προς την κατεύθυνση της προστασίας των καταναλωτών.

Αποφασίστηκε η επόμενη συνεδρίαση της Ν.Ε. να πραγματοποιηθεί στην Νίσυρο στις αρχές Οκτωβρίου.

Υστερα από τις έντονες διαμαρτυρίες των οικολογικών οργανώσεων σε τοπικό και πανελλαδικό επίπεδο

Απετράπη άσκηση σε νησίδες της Πάτμου

Είχε προγραμματιστεί από τον Στρατό Ξηράς για τις 27 και 28 Σεπτεμβρίου

Στις 21.09.05 ο Στρατός Ξηράς, κοινοποίησε στην Υδρογραφική Υπηρεσία, καθώς και στο Λιμεναρχείο και τους φορείς της Πάτμου, «Ανακοίνωση Βολής με πραγματικά πυρά» που προγραμματιζόταν να υλοποιηθεί στις 27 και 28/9/05 στις βραχονησίδες Άνυδρο και Πετροκάραβο (βόρεια της νήσου Πάτμου)

Η ενέργεια αυτή έρχεται σε αντίθεση με το περιεχόμενο του ΦΕΚ No. 1417/16.09.2004, το οποίο θεσμοθετήθηκε με βάση έρευνα της περιβαλλοντικής οργάνωσης Αρχιπέλαγος Αιγαίου και τις διεθνείς συμβάσεις κατά την οποία οι βραχονησίδες Άνυδρος και Πετροκάραβο συγκαταλέγονται στις 14 νησίδες , του Καταφυγίου Άγριας ζωής , οι οποίες αποτελούν σημαντικούς οικοτόπους, μόνιμου πληθυσμού αναπαραγωγής.

Από την ανακοίνωση αυτή ευαισθητοποιήθηκαν κάτοικοι, Μ.Μ.Ε του νησιού της Πάτμου, και η περιβαλλοντική οργάνωση Αρχιπέλαγος Αιγαίου, η οποία προέβη σε γραπτή διαμαρτυρία στην προσπάθεια της να αποτρέψει την Στρατιωτική Άσκηση στην Άνυδρο και το Πετροκάραβο, και να σταματήσει δια παντός τη χρήση των νησίδων ως πεδίο βολής. Παράλληλα ενημέρωσε και κινητοποίησε μία σειρά από διεθνείς οργανισμούς για την προστασία του περιβάλλοντος, όπως:

- το κεντρικό γραφείο της IFAW (διεθνές ταμείο για την προστασία των ζώων) στις Βρυξέλλες,
- τη Διεύθυνση που χειρίζεται τη συνθήκη της Βέρνης για την Ευρωπαική Άγρια Πανίδα και τους Φυσικούς Οικοτόπους
- την WDCS (Παγκόσμια Οργάνωση για την Προστασία των Δελφινιών και των Φαλαινών)
- τον πρόεδρο του CIESM (Διεθνής Επιτροπή για την Επιστημονική Μελέτη της Μεσογείου)
- το Eurogroup & intergroup για την προστασία των ζώων
- την οργάνωση Ocean Care, στην Ελβετία, (Οργάνωση που ασχολείται με την προστασία των θαλάσσιων θηλαστικών παγκοσμίως,

καθώς επίσης και μεγάλο αριθμό ανεξάρτητων επιστημόνων

Όλοι οι παραπάνω απέστειλαν επιστολές στους υπουργούς και υφυπουργούς Εθνικής Αμύνης, ΥΠΕΧΩΔΕ, Αγροτικής Ανάπτυξης, Αιγαίου, κλπ, καθώς και στον Ελληνα Επιτροπο Περιβάλλοντος της ΕΕ κ. Δήμα, καταγγέλλοντας το ανεπίτρεπτο της υλοποίησης στρατιωτικής άσκησης στο Άνυδρο και το Πετροκάραβο που αποτελούν προστατεύμενη περιοχή σπάνιας βιοποικιλότητας, με σκοπό την αποτροπή της υλοποίησης της άσκησης βολής.

Ανέφερε στη διαμαρτυρία της, η περιβαλλοντική οργάνωση.

«Σε απάντηση της «Ανακοίνωσης Βολής με πραγματικά πυρά» που προγραμματίζει να υλοποιήσει παρανόμως ο Στρατός Ξηράς, στις 27 - 28/9/05 στις προστατευόμενες βραχονησίδες Άνυδρο και Πετροκάραβο, το Αρχιπέλαγος Αιγαίου:

• λαμβάνει όλα τα απαραίτητα νομικά μέτρα για την αποτροπή της στρατιωτικής άσκησης στην περιοχή, αλλά για την οριστική παύση της χρήσης των νησίδων ως πεδίο βολής.

• ενώ παράλληλα, μέλη της ερευνητικής ομάδας του Αρχιπελάγους, καθώς και αλιείς και ευαισθητοποιημένοι πολίτες των γύρω νησιών, προκειται να βρίσκονται πάνω και γύρω από τις βραχονησίδες αυτές τα ξημερώματα της Τρίτης 27/9, ώστε να αποτραπει οποιαδήποτε πιθανότητα πραγματοποίησης της άσκησης

Οι βραχονησίδες Άνυδρο και Πετροκάραβο, στα βορεια Δωδεκάνησα, αποτελούν μέρος Μόνιμου Καταφυγίου Άγριας Ζωής, σύμφωνα με το ΦΕΚ No. 1417/16.09.2004, το οποίο θεσμοθετήθηκε με βάση έρευνα της περιβαλλοντικής οργάνωσης Αρχιπέλαγος Αιγαίου, και με τη συνεργασία των κατοίκων, του Δήμου

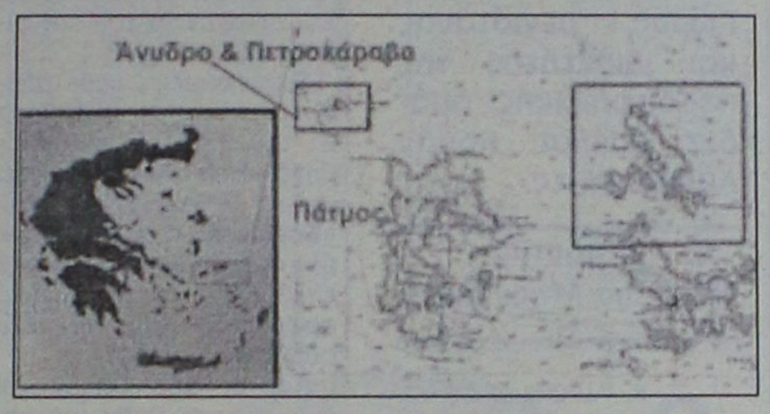

Πάτμου, και της Περιφέρειας Νοτίου Αιγαίου. Σύμφωνα το παραπάνω ΦΕΚ, στα 14 νησιά, νησίδες και βραχονησίδες του Καταφυγίου, απαγορεύεται επ' αόριστον:

- το κυνήγι και η σύλληψη κάθε θηράματος και κάθε είδους άγριας πανίδας,
- η αμμοληψία και η ρύπανση των υδατικών πόρων,
- η καταστροφή κάθε είδους ζώνης με φυσική βλάστηση,
- η ένταξη έκτασης των νησίδων σε πολεοδομικό ή ρυμοτομικό σχεδιασμό ."

Η περιβαλλοντική Οργάνωση Αρχιπέλαγος Αιγαίου στη συνέχεια της διαμαρτυρίας της αναφέρεται και στα κατά προτεραιότητα προστατευόμενα είδη για τα οποία οι βραχονησίδες Άνυδρος και Πετροκάραβο, αποτελούν σημαντικούς οικοτόπους κα τα οποία είναι :

"- Μεσογειακή Φώκια (Monachus monachus)

Το πιο απειλούμενο είδος θηλαστικού στην Ευρώπη, έχει μόνιμο πληθυσμό στην περιοχή και στις βραχονησίδες Άνυδρο και Πετροκάραβο. Η Μεσογειακή Φώκια αποτελεί είδος που απειλείται με άμεση εξαφάνιση, και η Ελλάδα έχει δεσμευτεί για την προστασία του είδους αυτού, υπογράφοντας Διεθνείς Συμβάσεις για την προστασία της άγριας πανίδας, όπως τη Συνθήκη της Βόννης για τα Μεταναστευτικά Είδη (Παραρτημα I), τη Συνθήκη της Βέρνης για την Ευρωπαική Άγρια Πανίδα και τους Φυσικούς Οικοτόπους (Παραρτημα II), τη Συνθήκη της Βαρκελώνης για την προστασία της παράκτιας ζώνης της Μεσογείου και τα σχετικά Πρωτόκολλα (Παραρτημα II του Πρωτοκόλλου για τις Προστατευόμενες Περιοχές), CITES (Παραρτημα I) και την Ευρωπαική Οδηγία για την προστασία των Οικοτόπων (Παραρτημα II).

- Μαυροπετρίτης (Falco eleonorae)

Είδος γερακιού το οποίο μεταναστεύει από διάφορες περιοχές της Αφρικής και της Ν. Αμερικής, προς τις μικρές νησίδες του Αιγαίου όπου και αναπαράγεται. Το Άνυδρο και το Πετροκάραβο, αποτελούν σημαντικές περιοχές αναπαραγωγής για το είδος αυτό. Η Ελλάδα έχει δεσμευτεί για την προστασία του Μαυροπετρίτη, υπογράφοντας Διεθνείς Συμβάσεις για την προστασία της άγριας πανίδας, όπως τη Συνθήκη της Βόννης για τα Μεταναστευτικά Είδη (Παραρτημα II), τη Συνθήκη της Βέρνης για την Ευρωπαική Άγρια Πανίδα και τους Φυσικούς Οικοτόπους (Παραρτημα II), και την Ευρωπαική Οδηγία για την προστασία της Πτηνοπανίδας (Παραρτημα I).

Λόγω της γεωγραφικής απομόνωσης και της ιδιαίτερης γεωμορφολογίας των βραχονησίδων αυτών, αποτελούν χώρο αναπαραγωγής και για πλήθος άλλων σπάνιων και προστατευόμενων ειδών πουλιών, όπως ο Μύχος, ο Αρτέμης, ο Κορμοράνος, ο Αιγαιόγλαρος και πολλά άλλα.

Όσο και αν φαινεται εξωπραγματικό, συνεχίζει, στην Ελλάδα του 2005, οι νησίδες αυτές, αντί να προβάλλονται για τη μοναδική περιβαλλοντική τους σημασία, συνεχίζουν να αποτελούν παρανόμως πεδίο βολής για τις Ελληνικές Ένοπλες Δυνάμεις (Στρατό Ξηράς, Πολεμικό Ναυτικό, Αεροπορία). Πρέπει να τονίσουμε ότι δεδομένου ότι αποτελούν μέρος Καταφυγίου Άγριας Ζωής, στις βραχονησίδες αυτές απαγορεύεται να χρησιμοποιήσει ένας πολίτης κυνηγετικό όπλο. Εν ονόματι όμως του αξιόμαχου των ελληνικών ενόπλων δυνάμεων, υλοποιούνται βολές με κάθε λογής όπλο: ρουκέτες, κανόνια, πυροβόλα όπλα κα."

Στη συνέχεια η περιβαλλοντική Οργάνωση αναφέρεται και στις δραματικές επιπτώσεις που μπορεί να έχει στην υγεία των κατοίκων των περιοχών που τρέφονται από τα αλιεύματα της περιοχής ως εξής:

"Οι βολές αυτές, πέρα από τις δραματικές επιπτώσεις που προκαλούν στα προστατευόμενα είδή και τους οικοτόπους τους, ελευθερώνουν στα χερσαία και θαλάσσια οικοσυστήματα, τοξικές ουσίες (π.χ. βαρέα μέταλλα όπως ο μόλυβδος, νικέλιο, κα) επιβαρύνοντας και την υγεία των τοπικών κοινωνιών που τρέφονται από τα αλιεύματα της περιοχής."

Η διαμαρτυρία ολοκληρώνεται ως εξής:

Η περιβαλλοντική οργάνωση Αρχιπέλαγος Αιγαίου, δεν πρόκειται να ανεχθεί σε καμία περίπτωση να συνεχιστεί αυτή η καταστροφή. Οι επιστήμονες και ερευνητές που δουλεύουν αφιλοκερδώς, 12 μήνες το χρόνο στο πεδίο, σε διάφορες περιοχές του Αιγαίου και τα τελευταία 5 χρόνια στην περιοχή της βορ. Δωδεκανήσου, συχνά υπό ιδιαίτερα αντίξοες συνθήκες, με στόχο την καταγραφή και προστασία του μοναδικού φυσικού πλούτου της περιοχής, θα λάβουν όλα τα διαθέσιμα μέτρα, για την αποτροπή αυτής της καταστροφής, και την παύση της χρήσης των βραχονησίδων αυτών ως πεδίο βολής.

Σε περίπτωση που ο Στρατός Ξηράς δεν αποσύρει άμεσα την Ανακοίνωση Βολής, πρόκειται να γίνει η απαραίτητη καταγγελία σε όλους τους αρμόδιους διεθνείς οργανισμούς, στους οποίους η Ελλάδα έχει δεσμευθεί υπογράφοντας διεθνείς συμβάσεις για την προστασία των ειδών που αναφέρονται παραπάνω. Επίσης πρόκειται να ληφθούν δικαστικά μέτρα για τη μη-τήρηση της Ελληνικής Νομοθεσίας (ΦΕΚ No. 1417/16.09.2004) που ορίζει τις βραχονησίδες Άνυδρο και Πετροκάραβο ως Μόνιμο Καταφύγιο Άγριας Ζωής.

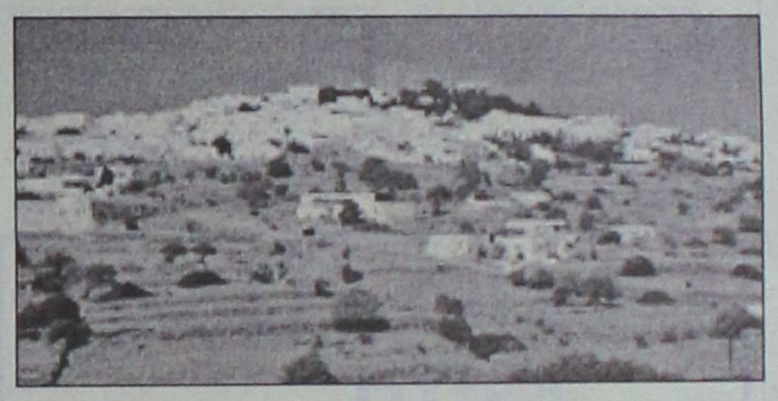

Η όποια παράβαση τιμωρείται με τις ποινές που προβλέπονται από τις διατάξεις του Νομοθετικού Διατάγματος 86/69 (παρ 9 και 18 του άρθρου 287) και της αριθ. 414985/29-11-85 (Φ.Ε.Κ. 757/Β'/18-12-85: Μέτρα διαχείρισης της αγριας πτηνοπανίδας)."

Μετά την διαμαρτυρία και την κινητοποίηση των διεθνών περιβαλλοντικές οργανώσεων οι οποίες άσκησαν παράλληλη πίεση στις ελληνικές υπηρεσίες των υπουργείων για την αποτροπή της άσκησης, την οποία και τελικά πέτυχαν.

(Ρεπορτάζ της Σμαράγδας Μουλιάτη στους Aegean Times).

ΤΖΙΝΑ ΔΑΒΙΛΑ
ΘΕΟΛΟΓΟΣ-ΦΙΛΟΛΟΓΟΣ
ΕΚΘΕΣΗ
ΦΙΛΟΣΟΦΙΑ
ΑΡΧΑΙΑ ΕΛΛΗΝΙΚΑ
ΙΣΤΟΡΙΑ
σε: ΕΝΙΑΙΟ - ΤΕΕ - ΓΥΜΝΑΣΙΟ
Εγγυημένη επιτυχία στις πανελλαδικές
Πνευματική εξέλιξη και πρόοδος
AE606
Τηλ. 2241039806, 6937016701

ΣΧΟΛΗ ΧΟΡΟΥ
ΣΟΦΙΑ ΜΕΛΙΣΣΟΥΡΓΟΥ
ΝΕΑ ΤΜΗΜΑΤΑ ΑΡΧΑΡΙΩΝ
(ΑΝΔΡΩΝ- ΓΥΝΑΙΚΩΝ)
ΓΙΑ ΕΝΗΛΙΚΕΣ
ΞΕΚΙΝΟΥΝ ΤΩΡΑ ΣΕ ΡΥΘΜΟΥΣ:
• JAZZ-ΧΟΡΕΥΤΙΚΗΣ ΓΥΜΝΑΣΤΙΚΗΣ
• LATIN (RUMBA, SALSA, JIVE, MAMBO, CHA-CHA-CHA, SAMBA).
ΔΩΡΟ ΤΑ ΔΥΟ ΠΡΩΤΑ ΜΑΘΗΜΑΤΑ!
ΠΛΗΡΟΦΟΡΙΕΣ ΚΑΘΗΜΕΡΙΝΑ 5-9 μ.μ.,
ΤΡΟΙΑΣ 10, ΤΗΛ: 22410-31000
AE735

Την 1η Οκτωβρίου

Γενική συνέλευση των αποφοίτων του Βενετοκλείου

Πρόσκληση του συλλόγου για μαζική συμμετοχή αποφοίτων

Πρόσκληση στους απόφοιτους του Βενετοκλείου, να συμμετάσχουν στη γενική συνέλευση του συλλόγου αποφοίτων, την 1η Οκτωβρίου, απευθύνει η διοίκηση του συλλόγου.

Ειδικότερα στην ανακοίνωση που εκδόθηκε αναφέρονται τα εξής:

«Παρακαλούνται και προσκαλούνται οι σημερινοί πολίτες της Ρόδου απόφοιτοι του Βενετοκλείου Γυμνασίου Αρρένων Ρόδου επαγγελματίες, έμποροι, επιστήμονες κλπ., στα πλαίσια της αναγνώρισης του αποτελεσματικού εκπαιδευτικού ρόλου και της ηθικής υποχρέωσης που έχουν-έχουμε για το Γυμνάσιό μας να πλαισιώσουν τον σύλλογό μας, εγγραφόμενοι ως μέλη προκειμένου να στηρίξουμε με κάθε μέσο τις ανάγκες του γυμνασίου, να γνωριστούμε μεταξύ μας, να αναπολήσουμε τις ωραίες εκείνες αξέχαστες μαθητικές στιγμές, μέσα από συναντήσεις, συνευρέσεις, περιηγήσεις κλπ.

Αποτελεί πρόκληση και υποχρέωση όλων μας να πλαισιώσουμε και να ενδυναμώσουμε τον σύλλογό μας κυρίως δε την μεταξύ μας στενότερη σχέση και ανταλλαγή απόψεων για το καλό του Γυμνασίου μας.

Σας προσκαλούμε στις αρχαιρεσίες του συλλόγου μας και συγκεκριμένα στην γενική συνέλευση του συλλόγου μας στις 1-10-2005».

Ο ίδιος θα έρθει στη Ρόδο την Παρασκευή

Στο λιμάνι η θαλαμηγός του Ρώσου Αμπράμοβιτς

Ο Ρώσος μεγιστάνας θα πραγματοποιήσει κρουαζιέρα στα γύρω νησιά. Δρακόντεια μέτρα ασφαλείας

Την Παρασκευή, θα έρθει-εκτός απροόπτου- στη Ρόδο, ο Ρώσος μεγιστάνας και ιδιοκτήτης της ποδοσφαιρικής ομάδας Τσέλσι, Ρομάν Αμπράμοβιτς.

Ρεπορτάζ
Βαρβάρα Μπογδάνου

Ο κ. Αμπράμοβιτς, είναι από τους πλουσιότερους ανθρώπους στον κόσμο, με περιουσία 13,3 δισ. δολάρια θα επιβιβαστεί στην πολυτελή θαλαμηγό του, προκειμένου να πραγματοποιήσει περιοδεία στα γύρω νησιά.

Ήδη η θαλαμηγός του **«Pelorus»** βρίσκεται στο λιμάνι της Ρόδου, από τα μεσάνυχτα της Δευτέρας μόνο με το πλήρωμά της για να κάνει τις προετοιμασίες του ταξιδιού, και όπως ήταν φυσικό έχουν παρθεί αυστηρά μέτρα ασφαλείας.

Λόγω των στενών φιλικών σχέσεων που διατηρεί με τον κ. Αμπράμοβιτς, ο πρόεδρος της Ρωσίας **Βλαντιμίρ Πούτιν,** κυκλοφόρησαν ήδη και τα πρώτα σενάρια περί επίσκεψης και του Ρώσου προέδρου στη Ρόδο.

ΕΧΕΙ ΞΑΝΑΡΘΕΙ

Όπως είναι γνωστό ο Ρώσος μεγιστάνας έχει ξανάρθει στη Ρόδο πραγματοποιώντας πολυήμερη κρουαζιέρα στα νησιά, με την οικογένειά του και φίλους του.

Συγκεκριμένα ήρθε πέρσι τον Αύγουστο (Σάββατο 21 του μήνα) με τη θαλαμηγό **«Pelorus»** και με μία ακόμα θαλαμηγό την **«Ecstasea»** η οποία έφερε ελικόπτερο και στην οποία επέβαινε προσωπικό ασφαλείας και τεχνικοί σύμβουλοι.

Και οι δύο θαλαμηγοί έμειναν στη Ρόδο για αρκετές μέρες και ειδικότερα μέχρι το τέλος Αυγούστου, ενώ η επίσκεψη Πούτιν εξακολουθούσε να παραμένει μυστήριο για όλο το διάστημα.

Εκείνες τις μέρες πάντως, αθηναϊκή εφημερίδα ανέφερε ότι ο κ. **Πούτιν** συναντήθηκε επί της θαλαμηγού **«Pelorus»** με τον πρωθυπουργό της Σερβίας **Βόισλαβ Κοστούνιτσα,** και συζήτησαν για τα πολιτικά προβλήματα της χώρας.

Το μυστήριο είχε κορυφωθεί όταν εκείνες τις μέρες, προσγειώθηκε στο αεροδρόμιο Ρόδου ένα μεγάλο αεροπλάνο, το οποίο έφερε μία γυναίκα και την οποία περίμενε λιμουζίνα για να την παραλάβει. Πιθανόν να επρόκειτο για τη σύζυγο του Ρώσου προέδρου.

Ο ΑΜΠΡΑΜΟΒΙΤΣ

Ο Ρομάν Αμπράμοβιτς 39 ετών, είναι ο 21ος πιο πλούσιος άνθρωπος στον κόσμο, με πλούσια επιχειρηματική δραστηριότητα και υψηλές γνωριμίες.

Αγόρασε με 180 εκατομ. λίρες την ποδοσφαιρική ομάδα **Τσέλσι** και ξόδεψε πάνω από 110 εκατ. για να στηρίξει την επένδυσή του. Κατάφερε να μπει στη μικρή βουλή, να επενδύσει σε πολλούς τομείς και να αποκτήσει προσωπικές σχέσεις με τον πρόεδρο Γιέλτσιν και την κόρη του.

Ο Αμπράμοβιτς διαθέτει μεταξύ άλλων ένα μπόινγκ 767 αξίας 75 εκ. ευρώ και δύο πολυτελείς θαλαμηγούς που κοστίζουν συνολικά 165 εκατ. ευρώ.

Σύμφωνα με όσα έγιναν γνωστά, ο Ρώσος κροίσος, διατηρεί φιλικές σχέσεις και με οικογένεια στη Ρόδο, η οποία πέρσι, τον επισκέφθηκε στη θαλαμηγό του.



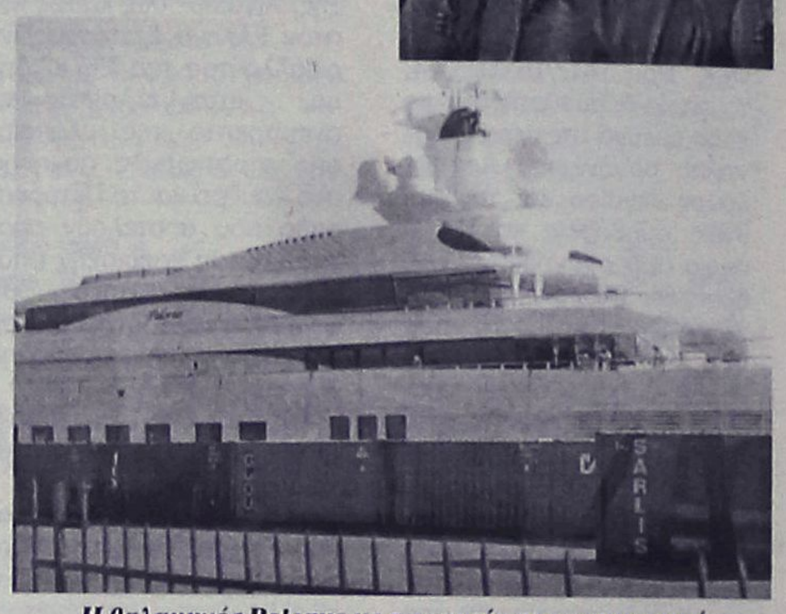

Η θαλαμηγός Pelorus με τα κοντέινερς περιμετρικά για λόγους ασφαλείας

ΩΔΕΙΟ ΡΟΔΟΥ
ΚΑΙΤΗ ΚΑΣΤΡΟΥΝΗ
Αναγνωρισμένο από το κράτος Αρ. Αδείας
ΚΑΤΕΧΝ/Δ/42004/31-8-98 ΦΕΚ 978ΤΒ/98
ΑΠ. ΠΑΥΛΟΥ 30-ΡΟΔΟΣ 85100 ΤΗΛ. 22410-65430

Η γνώση, η πείρα, το ταλέντο, η υπευθυνότητα, η αφοσίωση στην επίτευξη των στόχων μας, μας οδήγησαν στην ψηλότερη κορυφή προσφοράς ποιοτικών σπουδών στους μαθητές μας.
Γι' αυτό ΔΙΑΚΡΙΝΟΝΤΑΙ σε Μουσικές Εκδηλώσεις στην ΕΛΛΑΔΑ και το ΕΞΩΤΕΡΙΚΟ
ΠΡΟΓΡΑΜΜΑΤΑ ΣΠΟΥΔΩΝ ΣΧΟΛ. ΠΕΡΙΟΔΟΥ 2005-2006
ΜΟΥΣΙΚΗ ΣΤΗΝ ΑΓΚΑΛΙΑ για μωρά από 0... έως 3 ετών. Μοναδικό Πρωτοποριακό Πρόγραμμα, που εφαρμόζεται μόνο στο Ωδείο μας σε όλη την Ελλάδα.
Ντύστε το, αλλάξτε το, περιποιηθείτε το, νανουρίστε το με τραγούδια και Μουσικά Παιχνίδια, για να αφυπνήσετε το μουσικό του αισθητήριο, να ευαισθητοποιήσετε την ακουστική του αντίληψη και τις αισθήσεις του, να το ηρεμίσετε, δίνοντάς του ταυτόχρονα μια ξεχωριστή ευχαρίστηση και ψυχαγωγία.
ΜΟΥΣΙΚΗ ΠΡΟΠΑΙΔΕΙΑ, ΜΟΥΣΙΚΟΚΙΝΗΤΙΚΗ ΑΓΩΓΗ, ΣΥΣΤΗΜΑ CARL ORFF για παιδιά από 3 ετών. Μια αγωγή που βασίζεται στην ένωση ΜΟΥΣΙΚΗΣ, ΚΙΝΗΣΗΣ και ΛΟΓΟΥ. Μία μύηση του παιδιού στη Μουσική, με σύγχρονη καλλιέργεια του σώματος και του αισθητηρίου για την ομορφιά του Λόγου.
Η εφαρμογή του Παιχνιδιού, του Τραγουδιού του Ρυθμού και της Κίνησης με αγάπη και ευαισθησία, διαπαιδαγωγεί τα παιδιά στην τρυφερή τους ηλικία, βοηθά ώστε τα παιδιά του σήμερα να παραμείνουν παιδιά και να μας δώσουν την ελπίδα για έναν ολοκληρωμένο ενήλικα του αύριο.
ΣΧΟΛΗ ΠΙΑΝΟΥ Ειδική Διδασκαλία Πιάνου για παιδιά από 3 1/2 ετών. Διδάσκει η κ. Καίτη Καστρουνή Διευθύντρια του Ωδείου Διπλωματούχος Πιάνου και Ανώτερων Θεωρητικών του Εθνικού Ωδείο Αθηνών.
ΣΧΟΛΗ ΑΝΩΤΕΡΩΝ ΘΕΩΡΗΤΙΚΩΝ, ΚΛΑΣΣΙΚΗΣ ΚΙΘΑΡΑΣ, ΒΥΖ. ΜΟΥΣΙΚΗΣ, ΦΛΑΟΥΤΟΥ, ΦΛΟΓΕΡΑΣ, ΑΡΜΟΝΙΟΥ.
ΠΑΙΔΙΚΗ-ΝΕΑΝΙΚΗ ΧΟΡΩΔΙΑ Ελάτε στη χορωδία μας!
Γίνετε μέλος της EUROPA CANTAT
(The biggest European Youth Choir Organisation)
και ταξιδέψτε μαζί μας στο MAINZ στη Γερμανία στο XVI Πανευρωπαϊκό Φεστιβάλ 28/7-6/8/2006 με 3.000 χορωδούς και διακεκριμένους Μαέστρους από όλο τον κόσμο για συναρπαστικές, αξέχαστες μουσικές εμπειρίες.
ΧΟΡΩΔΙΑ ΕΝΗΛΙΚΩΝ Ελάτε στην παρέα μας!
Άνδρες και Γυναίκες ανεξαρτήτως ηλικίας, με ή χωρίς γνώσεις μουσικής είστε όλοι ευπρόσδεκτοι.

Πληροφορίες-Εγγραφές
Καθημερινά 10.30-13.00, 17.30-20.30
Τηλ. FAX: 22410/65430, 693/6359775
E-mail Kastrouni@rho.forthnet.gr
Απ. Παύλου 30-Απέναντι από την εκκλησία της Αναλήψεως, Ρόδος

ΕΝΑΡΞΗ ΜΑΘΗΜΑΤΩΝ ΠΕΜΠΤΗ 8 ΣΕΠΤΕΜΒΡΙΟΥ 2005
"ΩΔΕΙΟ ΡΟΔΟΥ ΚΑΙΤΗ ΚΑΣΤΡΟΥΝΗ"
ΓΙΑΤΙ Η ΜΟΥΣΙΚΗ ΕΙΝΑΙ Η ΖΩΗ ΜΑΣ
ΑΕ826

ΚΕΝΤΡΟ ΣΠΟΥΔΩΝ ΧΟΡΟΥ ΜΑΙΡΗΣ ΜΑΡΚΟΥ - ΒΕΛΙΔΑΚΗ
(Διπλωματούχου: R.A.D. & A.I.S.T.D. - T.C. & T.D.)
Ειδικότητα στη διδασκαλία μικρών παιδιών
Royal Academy of Dance (London) *και*
Imperial Society of Teachers of Dance
Αναγνωρισμένη από το Κράτος

Η μόνη επίσημα εγγεγραμμένη σχολή χορού στη Ρόδο, που εκπροσωπεί την Βασιλική Ακαδημία Χορού, με δικαίωμα ετησίων εξετάσεων και στα δύο επίπεδα (Grades & Majors), διοργανώτρια το Βρετανικό Συμβούλιο Αθηνών.
Διδάσκονται:

★ Ρυθμική
★ Κλασσικό Μπαλέτο ★ Κλακέτες
★ Jazz ★ Μοντέρνο (I.S.T.D.)
★ Σύγχρονο (Limon & Graham)
★ Κάρακτερ ★ Ελεύθερη κίνηση
★ Δημιουργικό εργαστήρι
★ Προ-επαγγελματικά τμήματα
★ Επαγγελματικό
(προετοιμασία για Teachers Certificate)
★ Χορευτική Γυμναστική
★ Νεο-Ελληνικοί Χοροί
(χασάπικο - συρτάκι - ξεϊμπέκικο)
★ Κοινωνικοί χοροί (τανγκό, βαλς, salsa)
★ YOGA

Εγγραφές 5 Σεπτεμβρίου 2005
Εναρξη: 12 Σεπτεμβρίου 2005
Ωρες εγγραφών: 12-1 μ.μ. και 6-9 μ.μ., εκτός Σαββάτου - Κυριακής
Τηλέφωνα: 22410 27383, 92790

Διεύθυνση:
1. Παναγιώτου Ροδίου 77, Ρόδος
2. Μυκηνών 4, Ιαλυσός

ΑΕ764

Αρ. Αδείας 27506
Ωδείο A. Corelli
Α.ΚΑΡΑΤΖΙΑ

Η πορεία μας στη σωστή και υπεύθυνη εκπαίδευση της μουσικής παιδείας, μας δίνει τη δύναμη να συνεχίσουμε την ανοδική πορεία μας στο χώρο της μουσικής.
Το Ωδείο μας παρέχει καταξιωμένους καθηγητές με σύγχρονες μεθόδους διδασκαλίας. Τα μαθήματα γίνονται ιδιαίτερα στα εξής τμήματα:

- Πιάνο
- Βιολί
- Κιθάρα
- Αρμόνιο
- Ακορντεόν
- Σαξόφωνο
- Κρουστά
- Παραδοσιακή Μουσική
- Μπουζούκι (Τζουράς, Μαντολίνο)

Γενικά υποχρεωτικά μαθήματα:
• Θεωρία • Σολφέζ • Αρμονία • Ειδικό αρμονίας

Ανώτερα Θεωρητικά:
• Αντίστιξη • Φυγή (Fuga) • Ιστορία μουσικής • Μορφολογία • Χορωδία • Σύνθεση • Μονωδία φωνητική (ερμηνεία - έκφραση τραγουδιού)

Δώστε στα παιδιά σας την πνευματική ηρεμία μέσα από τη μουσική

Ωρες λειτουργίας καθημερινά 15.00-20.00
Σάββατο 10.00-13.00

Τηλέφωνο 22410 39647
Λεωφ. Ρόδου - Λίνδου 66 & Κων. Υδραίου γωνία

ΑΤ3223(Π)

ΣΗΜΕΡΑ

Συνεδρίαση Δημ. Συμβουλίου Νοτ. Ρόδου

Ένταξη έργων σε πρόγραμμα της Ε.Ε.

Σε κατεπείγουσα συνεδρίαση καλείται σήμερα το απόγευμα το δημοτικό συμβούλιο της Νότιας Ρόδου. Τα θέματα που θα συζητηθούν σύμφωνα με την ημερήσια διάταξη είναι τα εξής:

1. Προτάσεις για ένταξη έργων, στο Κοινοτικό Διακρατικό Πρόγραμμα Intereg III, στο σκέλος «Ελλάδα - Τουρκία».



2. Προτάσεις για ένταξη έργων, στο Τομεακό Επιχειρησιακό Πρόγραμμα 2000-2006 του Υπουργείου Πολιτισμού.

3. Έγκριση μελέτης, του έργου «Μουσείο Διαχρονικής και Πολιτισμικής εξέλιξης στο Δ.Δ. Μεσαναγρού Νότιας Ρόδου».

4. Έγκριση μελέτης, του έργου «Πιλοτική Διαχείριση Υδρευσης Νότιας Ρόδου με σύστημα τηλεμετρίας και αυτοματισμού».

5. Έγκριση μελέτης, για το έργο «Τοποθέτηση ηλιακών συλλεκτών για δημοτικό φωτισμό».

Αιτία σύγκλησης του δ.σ., με την διαδικασία του κατεπείγοντος (άρθρα 94 παρ. 3 και 119 του Π.Δ. 410/95), είναι ότι η απόφαση γι' αυτά τα θέματα έχει άμεση σχέση με υποβολή προτάσεων σε Κοινοτικά Προγράμματα, με καταληκτικές ημερομηνίες.

Δημιουργείται στο κτήριο του παλιού Ελληνικού Προξενείου

Μουσείο Νεότερης Ιστορίας

Το έργο θα ενταχθεί στον Αναπτυξιακό Νόμο. Προϋπολογισμός 1.300.000 ευρώ

Μουσείο Νεότερης Ιστορίας της Δωδεκανήσου,σκοπεύει να δημιουργήσει η νομαρχιακή αυτοδιοίκηση και μάλιστα για να εξασφαλίσει τους απαιτούμενους πόρους σχεδιάζει την υπαγωγή του έργου στον τρέχοντα αναπτυξιακό νόμο.

Το θέμα θα συζητηθεί στην προσεχή συνεδρίαση του νομαρχιακού συμβουλίου (1 Οκτωβρίου στους Λειψούς) και τη σχετική εισήγηση θα κάνει ο αντινομάρχης Στάθης Κουσουρνάς.

Το μουσείο νεότερης ιστορίας της Δωδεκανήσου πρόκειται να ιδρυθεί από τη Νομαρχιακή Αυτοδιοίκηση Δωδεκανήσου και θα στεγασθεί σε ένα σημαντικό νεοκλασικό κτήριο της πόλης της Ρόδου, το οποίο αγοράστηκε για τον σκοπό αυτό το1999.

Βρίσκεται στην περιοχή Νιοχώρι της πόλης της Ρόδου, στην οδό Ιωάννη Καζούλλη. Το κτήριο είναι γνωστό για την ιστορία του σε όλους τους κατοίκους του νησιού αφού εκεί στεγαζόταν το Ελληνικό Προξενείο κατά τη διάρκεια της Ιταλικής κατοχής και μέχρι την Ενσωμάτωση της Δωδεκανήσου με την Ελλάδα. Σε διηγήσεις οι κάτοικοι θυμούνται το σκίρτημα που ένιωθαν κάθε φορά που περνούσαν από εκεί όπου ήταν το μοναδικό μέρος που κυμάτιζε η ελληνική σημαία. Ακόμη μέχρι σήμερα διατηρείται η ξύλινη οροφή του κεντρικού διαδρόμου εισόδου βαμμένη στα χρώματα της ελληνικής σημαίας.







Η μόνιμη έκθεση η οποία θα παρουσιάσει τη νεότερη ιστορία της Δωδεκανήσου θα περιλαμβάνει εκθέματα, εποπτικό υλικό και οπτικοακουστικά μέσα.

Το κτήριο που βρίσκεται στο τμήμα της οδού μεταξύ των οδών Ηρώων Πολυτεχνείου και Αμερικής και είναι διώροφο με ένα μικρό υπόγειο.

Η πρόταση της νομαρχίας για τις λειτουργίες του κτηρίου έχει ως εξής:

Στο υπόγειο
- Αποθήκη

Στο ισόγειο
- Χώρος οπτικοακουστικών μέσων και ηλεκτρονικών υπολογιστών
- Μικρός χώρος διαλέξεων ή περιοδικών εκθέσεων
- Χώρος ατομικής ακρόασης μουσικής
- Χώρος πωλητέων και εισιτηρίων
- Εργαστήριο
- Χώροι υγιεινής

Στον όροφο
- Εκθεσιακοί χώροι
- Μικρή βιβλιοθήκη
- Γραφείο

Οι επεμβάσεις που προτείνονται στο κτήριο μπορούν να ομαδοποιηθούν σε:

Εργασίες καθαιρέσεων και συμπληρώσεων στην τοιχοποιΐα, στα δάπεδα και τις οροφές.

Εργασίες συντήρησης και επισκευής υπαρχόντων στοιχείων.

Εργασίες αντικατάστασης υπαρχόντων στοιχείων.

Εργασίες κατασκευής νέων στοιχείων.

Οι παραπάνω επεμβάσεις γίνονται με στόχο την ένταξη της νέας χρήσης και την κατά το δυνατόν καλή λειτουργία της. Την αποκατάσταση, συντήρηση και επισκευή του κτηρίου. Σε όλα τα παραπάνω βασικό κριτήριο σχεδιασμού είναι ο σεβασμός του υπάρχοντος κτηρίου και η ανάδειξή του.

Σύμφωνα με τον κ. Κουσουρνά, έχει ήδη εκπονηθεί η τεχνική μελέτη για το προτεινόμενο έργο. Προκειμένου να εξασφαλισθούν οι πόροι για τη χρηματοδότηση της κατασκευής του, προτείνεται το έργο να ενταχθεί στον τρέχοντα αναπτυξιακό νόμο 3299/2004.

Πιο συγκεκριμένα και προκειμένου αυτό να επιτευχθεί πρέπει να γίνουν οι παρακάτω ενέργειες τηρουμένων των βασικών αρχών σχεδιασμού που είναι:

- Η ανάδειξη της ιστορικής, καλλιτεχνικής και αισθητικής αξίας του κτηρίου.
- Η συντήρηση και αποκατάσταση του κτηρίου.
- Η ένταξη της νέας χρήσης θα γίνει με σεβασμό στις αξίες του κτηρίου και να στοχεύει στην ισόρροπη ανάδειξη των εκθεμάτων και του κτηρίου.
- Η λειτουργική ένταξη της νέας χρήσης με σύγχρονες προδιαγραφές.
- Οι λιγότερες δυνατές επεμβάσεις στο κτήριο ώστε να διατηρηθεί η αυθεντικότητά του και να λειτουργήσει μουσειακά το ίδιο το κτήριο σαν δείγμα της ροδίτικης αρχιτεκτονικής της περιόδου την οποία κτίστηκε.
- Η διασφάλιση της προσβασιμότητας του κτηρίου για τα ΑΜΕΑ, η υγιεινή καιη ασφάλειά του.
- Η δημιουργία ενός πολυδύναμου χώρου πολιτισμού και εκπαίδευσης με σύγχρονα επικοινωνιακά μέσα, απαραίτητα και λόγω του μικρού μεγέθους του.

Ο προϋπολογισμός της πρότασης ανέρχεται σε 1.300.000 ευρώ.

ΓΝΩΡΙΣΤΕ τον κόσμο της Πληροφορικής

• OFFICE
WORD • EXCEL • ACCESS • POWERPOINT • OUTLOOK
• DESIGN
• PHOTOSHOP
• ΠΡΟΓΡΑΜΜΑΤΙΣΜΟΣ
• ΠΑΙΔΙΚΑ ΠΡΟΓΡΑΜΜΑΤΑ

ΠΙΣΤΟΠΟΙΗΣΤΕ τις γνώσεις σας με ευρωπαϊκό πιστοποιητικό σπουδών

ΕΠΙΛΕΞΤΕ την ποιότητα στην εκπαίδευση
InfoQuality
ΕΠΩΦΕΛΗΘΕΙΤΕ της εκπαιδευτικής μας προσφοράς τον μήνα Σεπτέμβριο
✓ ΕΚΠΤΩΣΗ 15% στο ECDL CORE
✓ ΠΑΙΔΙΚΟ ΠΡΟΓΡΑΜΜΑ 280 € το χρόνο
InfoQuality Κ. Τσαλδάρη 1 τηλ. 2241025253
AE648

ECDL
ΙΝΣΤΙΤΟΥΤΟ ΔΙΟΙΚΗΣΗΣ ΕΠΙΧΕΙΡΗΣΕΩΝ
ΕΡΓΑΣΤΗΡΙΑ ΕΛΕΥΘΕΡΩΝ ΣΠΟΥΔΩΝ -- ΔΗΜ. ΑΝΑΣΤΑΣΙΑΔΗ 47 ΡΟΔΟΣ 85100
ΠΙΣΤΟΠΟΙΗΜΕΝΟ ΕΞΕΤΑΣΤΙΚΟ ΚΕΝΤΡΟ ECDL
ΓΙΝΕΤΕ ΚΑΙ ΕΣΕΙΣ ΔΥΝΑΜΙΚΟΙ ΧΕΙΡΙΣΤΕΣ ΣΤΟΥΣ ΥΠΟΛΟΓΙΣΤΕΣ ΜΕ ΠΙΣΤΟΠΟΙΗΤΙΚΑ ΓΝΩΣΗΣ ΤΗΣ ΠΛΗΡΟΦΟΡΙΚΗΣ ΑΝΑΓΝΩΡΙΣΜΕΝΑ ΑΠΟ ΤΟ ΔΗΜΟΣΙΟ
ΘΕΛΕΤΕ ΜΙΑ ΕΞΑΣΦΑΛΙΣΜΕΝΗ ΔΟΥΛΕΙΑ ΣΕ ΓΡΑΦΕΙΟ ΚΑΙ ΔΕΝ ΕΧΕΤΕ ΤΙΣ ΓΝΩΣΕΙΣ;
ΕΜΠΛΟΥΤΙΣΤΕ ΤΙΣ ΓΝΩΣΕΙΣ ΣΑΣ ΣΤΟΝ ΕΤΗΣΙΟ ΚΥΚΛΟ ΣΠΟΥΔΩΝ ΜΑΣ ΣΤΟΥΣ ΤΟΜΕΙΣ:
ΟΡΓΑΝΩΣΗ ΓΡΑΦΕΙΟΥ – ΤΡΑΠΕΖΙΚΕΣ ΕΡΓΑΣΙΕΣ
ΜΗΧΑΝΟΓΡΑΦΗΜΕΝΗΣ ΛΟΓΙΣΤΙΚΗΣ
ΓΡΑΜΜΑΤΕΩΝ ΔΙΟΙΚΗΣΗΣ
ΣΙΓΟΥΡΗ ΕΠΑΓΓΕΛΜΑΤΙΚΗ ΕΞΑΣΦΑΛΙΣΗ !!
ΤΜΗΜΑΤΑ ΓΙΑ ΜΑΘΗΤΕΣ, ΓΥΜΝΑΣΙΟΥ, ΛΥΚΕΙΟΥ, ΕΝΗΛΙΚΕΣ
ΕΙΔΙΚΑ ΤΜΗΜΑΤΑ ECDL E-KIDS ΓΙΑ ΜΑΘΗΤΕΣ ΔΗΜΟΤΙΚΟΥ
ΠΛΗΡΟΦΟΡΙΕΣ ΕΓΓΡΑΦΕΣ ΚΑΘΗΜΕΡΙΝΑ
→ ΤΗΛ 22410 - 75850 ←
Ι.Δ.Ε. ΑΠΟ ΤΟ 1993 ΤΟ ΚΑΛΕΙΔΙ ΣΤΗΝ ΕΚΠΑΙΔΕΥΣΗ ΤΗΣ ΠΛΗΡΟΦΟΡΙΚΗΣ ΚΑΙ ΔΙΟΙΚΗΣΗΣ ΕΠΙΧΕΙΡΗΣΕΩΝ!!!
AE 694

KYDON TOURS

ΠΡΟΣΟΧΗ-ΠΡΟΣΟΧΗ
ΕΚΔΡΟΜΕΣ ΕΚΠΛΗΞΗ
ΣΤΗ ΚΩΝΣΤΑΝΤΙΝΟΥΠΟΛΗ
Αεροπορική: Κατ' ευθείαν πτήσεις

• ΠΑΡΑΣΚΕΥΗ 30/9 ΡΟΔΟ-ΚΩΝ/ΛΗ
Αναχ. 12.00, Άφιξη 13.00
• ΚΥΡΙΑΚΗ 2/10 ΚΩΝ/ΛΗ-ΡΟΔΟ
Αναχ. 20.45, Άφιξη 21.45
• ΜΟΝΑΔΙΚΗ ΕΥΚΑΙΡΙΑ ΚΑΤΑΠΛΗΚΤΙΚΗ ΤΙΜΗ
Για να γνωρίσετε την ιστορική πόλη, την πανέμορφη Κωνσταντινούπολη. Μόνο **265 ευρώ** συν 45 φόρος.
ΠΕΡΙΛΑΜΒΑΝΕΙ: Αεροπορικά εισιτήρια - Ξενοδοχείο 4 αστέρων με πρωινό μπουφέ στο ΠΕΡΑΝ πλατεία TAKSIM. Μεταφορές - Ξενάγηση Κων/λης Αγία Σοφία-Πατριαρχεία.- Παλάτι Τοπ Καπι-Μπαε-Τζαμί Sultan Ahmet - Grand Bazar 4000 μαγαζιά - (διασκέδαση προαιρετική-χορούς Oriental). Συνοδός η κ. Ελένη Ψυλλάκη.
Προλάβετε θέσεις περιορισμένες

• PRAGA Τετραήμερο 28ης Οκτωβρίου
Κατ' ευθείαν πτηση
ΑΝΑΧ. 27/10 16.00. Επιστροφή 30/10 22.00
Περιλαμβάνει αεροπορικά εισιτήρια - Ξενοδοχείο 4 αστέρων Suverior με ημιδιατροφή -Ξενάγηση Πράγας - Εκδρομή Καρλοβιβάρι - Διασκέδαση ψώνια - Μεταφορές.
Τιμή καταπληκτική μόνο **600 ευρώ.**

• ΠΑΤΡΑ-ΖΑΚΥΝΘΟΣ-ΚΕΦΑΛΛΟΝΙΑ-ΛΕΥΚΑΔΑ-ΚΕΡΚΥΡΑ 3/10-10/10/05
2 διανυκτερεύσεις Ζάκυνθο - 2 Κεφαλλονιά - 3 Κέρκυρα
Τα όμορφα νησιά του Ιονίου Πελάγους.

• RELAX ΜΑΡΜΑΡΙΣ Τριήμερο 28ης Οκτωβρίου
Μόνο με 110 ευρώ
Περιλαμβάνει ξενοδοχείο 5 αστέρων Elegance Blue Bay-Πισίνες Sauna-Hamam-Jaccuzi. Πάνω στη θάλασσα. Oriental χορός-Μεταφορές: Λιμάνι-Ξενοδοχείο-Λιμάνι-Φόρος Ελλάδος.
Αναχώρηση 28/10 Παρασκευή 08.00-13.00-16.00
Επιστροφή 30/10 Κυριακή 16.00 με καταμαράν.
Μόνο με 110 ευρώ
Προαιρ. εκδρομές στο Παμουκάλε-στο Fetiye.
Δυνατότης παρατάσεως ή μείωσης ημερών

• 27/10-30/10 ΣΜΥΡΝΗ-ΕΦΕΣΟ-ΚΟΥΣΑΝΤΑΣΙ
• 27/10-30/10 FETIYE-ΛΥΒΙΣΙ-ΚΑΣ-ΑΤΤΑΛΕΙΑ
• ΜΑΡΟΚΟ ΟΚΤΑΗΜΕΡΟ 17/11-24/11
• ΠΑΡΙΣΙ-EURODISNEY ΧΡΙΣΤΟΥΓΕΝΝΑ
ΚΑΤ' ΕΥΘΕΙΑΝ ΠΤΗΣΗ ΑΠΟ ΡΟΔΟ
• ΠΡΩΤΟΧΡΟΝΙΑ ΣΤΗΝ ΠΑΝΕΜΟΡΦΗ ΕΛΒΕΤΙΑ
ΣΑΣ ΤΑΞΙΔΕΥΟΥΜΕ 30 ΧΡΟΝΙΑ!!!
ΠΡΑΚΤΟΡΕΙΟ ΚΥΔΩΝ ΙΑΤΑ
Εθ. Δωδ/σίων 14-Ακτή Σαχτούρη 8 • Τηλ. 22410-23000, 27900, 27722 • E-mail: Kydon@otenet.gr
ΧΠ191

Τέλος στην αγωνία των συμβασιούχων

Τέλος στην αγωνία των συμβασιούχων εργαζόμενων στο Δήμο της Ρόδου δόθηκε χθες, αφού ο ΑΣΕΠ ανακοίνωσε τις αιτήσεις που ενέκρινε για αυτούς που τις είχαν καταθέσει.

Εγκρίθηκαν οι 94 αιτήσεις από το ΑΣΕΠ

Συγκεκριμένα, και όπως δήλωσε στη "Ρ", ο βουλευτής Δωδεκανήσου κ. Τάσος Καραμάριος, συνολικά, το Συμβούλιο, ενέκρινε 94 αιτήσεις για μονιμοποίηση για το Δήμο της Ρόδου και απέρριψε 13.

Πιο αναλυτικά, τουλάχιστον με όσα είχαν γίνει γνωστά μέχρι χθες, η κατάσταση για τις δομές του Δήμου της Ρόδου που στελεχώνονταν με συμβασιούχους έχει ως εξής:

- Όσο αφορά στα **προσχολικά κέντρα** τα οποία μάλιστα όλο αυτό το διάστημα παρέμεναν κλειστά δημιουργώντας μείζον κοινωνικό πρόβλημα, το ΑΣΕΠ προέταξε τελικά τις αιτήσεις των συμβασιούχων που τα στελέχωναν και ενέκρινε τις 45 ενώ απέρριψε 11

- Όσο αφορά στις δομές που υπάγονται στον **Δημοτικό Οργανισμό Πρόνοιας,** ενέκρινε 39 αιτήσεις και απέρριψε 1 και

- Όσο αφορά στους συμβασιούχους εργαζόμενους στον **Δημοτικό οργανισμό Νεολαίας και Άθλησης** (Δ.Ο.Ν.Α.), ενέκρινε 10 αιτήσεις και απέρριψε 1.

Οι δήμαρχοι κάνουν ότι θέλουν

Επιστολή διαμαρτυρίας από δημοτικό σύμβουλο της Καμείρου

Οι όποιες θέσεις των δημάρχων πρέπει να επικυρώνονται από τα δημοτικά συμβούλια, αναφέρει ο δημοτικός σύμβουλος Καμείρου κ. Ελευθ. Ευθυμίου, με αφορμή το θέμα της λυματολάσπης του βιολογικού καθαρισμού.

Ειδικότερα, τονίζει τα εξής:

"Κύριε διευθυντή, μέγα θέμα έχει δημιουργηθεί με τις λάσπες του βιολογικού της Ρόδου. Και πρώτα επί της ουσίας:

1. Τι προβλέπει η μελέτη της λειτουργίας του βιολογικού για τις λάσπες;

2. Τί προβλέπουν οι περιβαλλοντικές μελέτες που και ακριβοπληρωμένες είναι;

3. Γιατί άρχισε να λειτουργεί μια δραστηριότητα χωρίς να ολοκληρωθεί πραγματικά; Ποιός έδωσε την άδεια λειτουργίας; Γιατί θέλουμε να διαιωνίζουμε τη κακή νοοτροπία στην Ελλάδα να μην ολοκληρώνονται ποτέ τα έργα;

Και τώρα για τη "δημοκρατία" των δημάρχων: Ποιός έδωσε το δικαίωμα στους δημάρχους να είναι τα αποφασιστικά όργανα του δήμου; Ποιός είναι ο ρόλος των δημοτικών συμβουλίων;

Ο κώδικας δήμων και κοινοτήτων καθορίζει σαφέστατα: Αποφασιστικό όργανο του δήμου είναι το δημοτικό συμβούλιο και εκτελεστής των αποφάσεών του ο δήμαρχος. Δημοκρατικά λοιπόν οι όποιες θέσεις των δημάρχων οφείλουν να επικυρωθούν από τα δημοτικά συμβούλια, τα οποία πρέπει να συγκαλούνται έγκαιρα να αποφασίζουν και όχι εκβιαστικά όταν οι καταστάσεις είναι μη αναστρέψιμες...

Ευχαριστώ για τη φιλοξενία
Ευθυμίου Ελευθέριος
Δημοτικός σύμβουλος Καμείρου"

Ανεσύρθη νεκρός

«Βουτιά θανάτου» έκανε κάτω από αδιευκρίνιστες συνθήκες 74χρονος αλλοδαπός, από ιστιοφόρο στο οποίο επέβαινε.

Σύμφωνα με όσα έγιναν γνωστά, ο άτυχος αλλοδαπός επέβαινε στο ιστιοφόρο «YUKSEL XXX» με σημαία Τουρκίας, το οποίο και απέπλευσε από το λιμάνι του Μανδρακίου χθες το μεσημέρι.

Κατά τη διάρκεια του απόπλου και από άγνωστη μέχρι στιγμής αιτία, ο 74χρονος έπεσε στη θάλασσα. Αμέσως το περιστατικό έγινε αντιληπτό από τους άλλους επιβαίνοντες, οι οποίοι και τον ανέσυραν, ενώ ασθενοφόρο μετέφερε τον αλλοδαπό στο νοσοκομείο της Ρόδου όπου και διαπιστώθηκε ο θάνατός του.

Για την υπόθεση διενεργεί προανάκριση το Κεντρικό Λιμεναρχείο Ρόδου, ενώ παράλληλα έχει διαταχθεί και η διενέργεια νεκροψίας- νεκροτομής.

ΕΠΙΠΛΑ
ΚΟΥΖΙΝΑΣ
ΙΤΑΛΙΑΣ
ΙΣΠΑΝΙΑΣ
8 ΜΕΤΡΑ
ΑΠΟ 990* ΕΥΡΩ
('Η ΑΠΟ 29 ΕΥΡΩ ΤΟ ΜΗΝΑ*)
ΒΟΛΑΣ
ΚΟΥΖΙΝΕΣ
ΠΟΡΤΕΣ ΕΣΩΤΕΡΙΚΕΣ
ΑΠΟ 139 ΕΥΡΩ (ΜΕ ΤΟ ΦΠΑ)
*ΔΕΝ ΠΕΡΙΛΑΜΒΑΝΕΤΑΙ ΤΟΠΟΘΕΤΗΣΗ, ΠΑΓΚΟΣ ΚΑΙ ΝΕΡΟΧΥΤΗΣ
*Ο ΔΙΑΚΑΝΟΝΙΣΜΟΣ ΑΦΟΡΑ 48ΜΗΝΗ ΕΞΟΦΛΗΣΗ ΚΑΙ ΠΕΡΙΛΑΜΒΑΝΕΙ ΦΠΑ 13%
Λ. ΕΛΕΥΘΕΡΙΑΣ 43-45 ΚΡΕΜΑΣΤΗ ΡΟΔΟΣ - ΤΗΛ. 22410 91275
FAX: 22410 94370 -- e-mail: lazarosvolas@yahoo.gr
ΑΕ0096

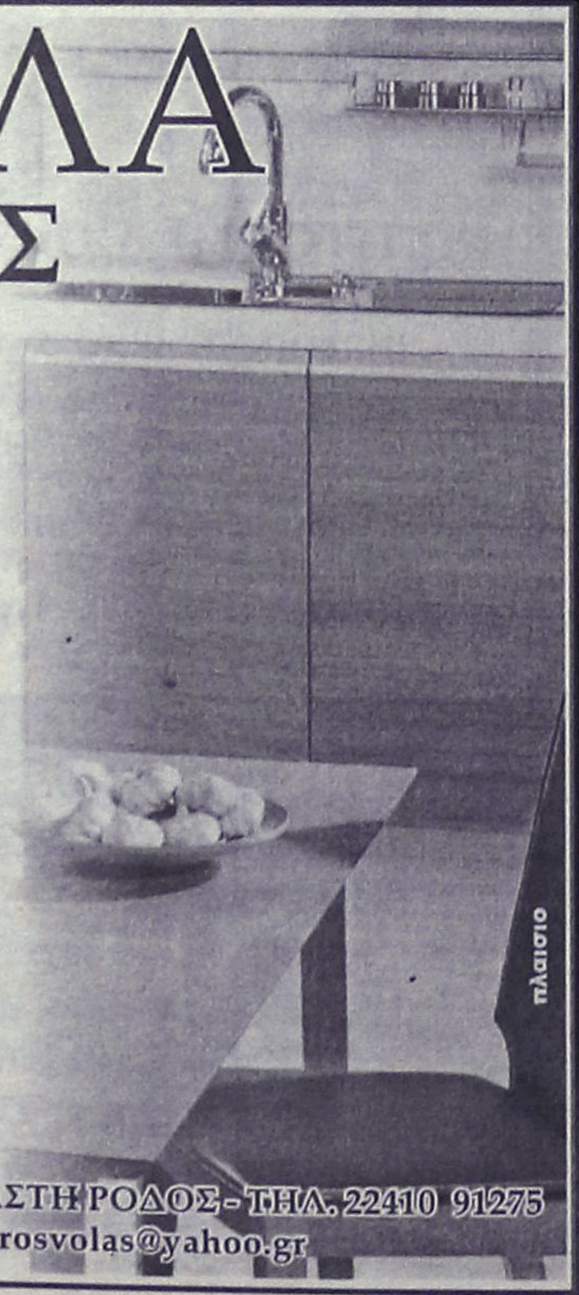

ΒΙΒΛΙΟΠΩΛΕΙΟ ΠΟΛΥΓΩΝΟ
ΒΙΒΛΙΟΠΩΛΕΙΟ ΠΟΛΥΓΩΝΟ
• ΧΑΡΤΙΚΑ
• ΣΧΟΛΙΚΑ
• ΕΙΔΗ ΣΧΕΔΙΟΥ-ΑΓΙΟΓΡΑΦΙΑΣ
• ΣΧΟΛΙΚΕΣ ΤΣΑΝΤΕΣ
• ΒΟΗΘΗΜΑΤΑ
• ΛΟΓΟΤΕΧΝΙΚΑ ΒΙΒΛΙΑ
• ΞΕΝΟΓΛΩΣΣΑ ΒΙΒΛΙΑ
• ΕΙΔΗ ΔΩΡΩΝ
• ΠΑΙΧΝΙΔΙΑ
ΑΠ. ΠΑΥΛΟΥ 32
ΑΝΑΛΗΨΗ
ΤΗΛ.: 2241065760
ΑΕ809

Την περασμένη εβδομάδα στα Φαληράκι

Λόγω ...πεζοδρομίων συνέβη το ατύχημα

Οπως καταγγέλλει στη "Ροδιακή" αναγνώστης

Στην έλλειψη πεζοδρομίων στο Φαληράκι, αναφέρεται με επιστολή του στη "Ροδιακή" αναγνώστης, αναφέροντας συγκεκριμένα τα εξής:

Αξ/με κύριε Διευθυντά. Ονομάζομαι Περίδης Γεώργιος του Αντωνίου και κατοικώ στο Φαληράκι. Στην εφημερίδα σας του Σαββάτου 24-9-2005 και στην εσωτερική σελίδα 10 αναφέρεστε σ' ένα τροχαίο ατύχημα που συνέβη στο Φαληράκι και συγκεκριμένα στο 15ο χιλιόμετρο όπου ένα Ι.Χ. παρά λίγο να ξεκληρίσει- όπως χαρακτηριστικά αναφέρετε στο δημοσίευμά σας- μια τριμελή οικογένεια γερμανών τουριστών. Και τελειώνοντας το σχόλιό σας σχετικά με το ατύχημα καταλήγετε με την χαρακτηριστική φράση... Για τα ακριβή αίτια που προκάλεσαν το ατύχημα διενεργεί προανάκριση η Τροχαία Ρόδου. Θα ήθελα κύριε Διευθυντά στο σημείο αυτό να κάνω δύο παρατηρήσεις.

1ο) Το ότι αναφερθήκατε στο ατύχημα στις εσωτερικές σελίδες της εφημερίδας σας (σελ. 10) ενώ έπρεπε να ασχολειθείτε με αυτό στην πρώτη σελίδα, και μάλιστα με κεφαλαία γράμματα μήπως και αφυπνηστούν ορισμένοι αρμόδιοι.

2ο) Γιατί δεν δώσατε εσείς την εξήγηση του ατυχήματος που όλοι μας γνωρίζουμε ότι προέκυψε επειδή δεν υπάρχουν πεζοδρόμια στην συγκεκριμένη περιοχή και οι τουρίστες αναγκάζονται να περπατάνε μέσα στη λεωφόρο μαζί με τα διάφορα διερχόμενα αυτοκίνητα. Διότι εάν υπήρχαν πεζοδρόμια και η συγκεκριμένη οικογένεια περπατούσε πάνω στο πεζοδρόμιο, δεν θα υπήρχε κανένας μα κανένας κίνδυνος να συμβεί αυτό το ατύχημα. Εγώ μένω ακριβώς απέναντι από το σημείο όπου έγινε το ατύχημα και βρέθηκα εκεί πριν ακόμη φθάσει το ΕΚΑΒ και η Τροχαία. Ξέρετε κύριε Διευθυντά τί μας λένε οι διάφοροι tour operators που έρχονται να κλείσουν συμβόλαια συνεργασίας μαζί μας; Μα κύριε Περίδη τα καταλύματά σας είναι πολύ ωραία, έχετε και πισίνα, έχετε και μπαρ, θα βάλετε και air-contition αλλά μπορείτε να μας εγγυηθείτε ότι οι τουρίστες που θα φέρουμε στα καταλύματά σας του χρόνου (2006) θα μπορούν να περπατούν σε κάποιο πεζοδρόμιο για να πάνε στο Φαληράκι ή θα πρέπει να περπατούν μέσα στην λεωφόρο **διακινδυνεύοντας τη ζωή τους;**

Κι επειδή κύριε διευθυντά ψάχνω να βρω κάποιον αρμόδιο να μου απαντήσει και δεν βρίσκω, γιαυτό δια μέσου της εφημερίδας σας απευθύνω έκκληση προς όλους τους αρμοδίους όπως μεριμνήσουν ούτως ώστε πριν το ξεκίνημα της νέας περιόδου να υπάρχει πεζοδρόμιο τουλάχιστον **από την διακλάδωση της μάντρας υλικών του Κυριαζή προς Καλυθιές μέχρι την διακλάδωση προς Λαδικό.** Εγώ πάντως προσωπικά απορώ πως μέχρι σήμερα δεν είχαμε θανατηφόρο ατύχημα σ' αυτή την περιοχή, όπου καθημερινά εκατοντάδες τουρίστες με τα παιδιά τους πολλές φορές σέρνοντας παιδικά καρότσια, περπατούν μέσα στη λεωφόρο μαζί με τα διερχόμενα αυτοκίνητα. Επί τη ευκαιρία θα ήθελα να εκφράσω το παράπονό μου προς την κυβέρνηση και απευθύνομαι ιδιαίτερα στον υπουργό κ. Παυλίδη καθώς και προς όλους τους βουλευτές του νομού μας όπως μεριμνήσουν ούτως ώστε να ψηφίσουν κάποιο νόμο που να καταργείται ο νόμος 128/75 που αναφέρεται στην εισφορά υπέρ του κράτους (κυβερνητική επιβάρυνση) το ονομάζουν, όπου το κράτος σαν ένας επιβλητικός νταβαντζής αναγκάζει τους δανειολήπτες ανάλογα με τους τόκους που πληρώνουν, στην τράπεζα, να πληρώνουν κι ένα ποσό ως κυβερνητική επιβάρυνση. Και ερωτώ, γιατί δεν παριστάνει το κράτος τον νταβατζή στις τράπεζες και να αφαιρεί το ποσό αυτό από τους τόκους παρά μόνο το εισπράττει από τους δανειολήπτες; Σας επισυνάπτω έγγραφο τράπεζας της Ρόδου όπου φαίνεται ο δανειολήπτης να πληρώνει για ένα χρόνο τόκους 15.796,02 ευρώ και κυβερνητική επιβάρυνση 872,20 ευρώ. Ε, λοιπόν αυτό είναι νταβατζιλίκι, μα δεν είπε ο κ. Καραμανλής, τέρμα οι νταβατζήδες; ή μήπως δεν άκουσα καλά. Ας φροντίσουν λοιπόν αυτή την κυβερνητική επιβάρυνση να την εισπράττουν από τις τράπεζες που θυσαυρίζουν και να απαλύνουν λίγο τους διάφορους δανειλήπτες γιατί διαφορετικά θα πιστέψω κι εγώ αυτό που λέει ο λαός μας: Τί ΠΑΣΟΚ και τι Ν.Δ., άλλαξε ο Μανωλιός, κι έβαλε τα ρούχα του αλλιώς.

Ευχαριστώ για τη φιλοξενία

Σημαντικός ο ρόλος των ανεξάρτητων εργαστηρίων

Σε ό,τι αφορά τους ελέγχους σε τρόφιμα κ.λπ.

Τον σημαντικό και καθοριστικό ρόλο των ανεξάρτητων ιδιωτικών εργαστηρίων σε ό,τι αφορά τον τομέα ελέγχων σε τρόφιμα και μια σειρά άλλα είδη, υποστήριξε και ανέλυσε με τεκμηριωμένα επιχειρήματα σε συνέδριο που πραγματοποιήθηκε την περασμένη Παρασκευή στην Αθήνα, ο γνωστός συμπολίτης μας κ. Δημήτρης Οικονομίδης, ως πρόεδρος του Πανελληνίου Συνδέσμου Ιδιωτικών – Ανεξάρτητων Εργαστηριών Ποιοτικού Ελέγχου.

Το σχετικό συνέδριο έγινε την περασμένη Παρασκευή, 23 Σεπτεμβρίου στο πλαίσιο της Έκθεσης "FOOD TECH" 2005, στην Αθήνα, (σε συνεργασία με την Ένωση Ελλήνων Χημικών) εκδήλωση με θέμα: **«Ο Ρόλος των Ιδιωτικών (Ανεξάρτητων) Εργαστηρίων Δοκιμών στην Ανάπτυξη (Βιομηχανία, Εμπόριο, Υπηρεσίες)».**

Στην ημερίδα παρέστη ο γενικός γραμματέας καταναλωτή του Υπουργείου Ανάπτυξης κος Αθ. Σκορδάς, ο οποίος στην ομιλία-του αναφέρθηκε σε θέματα Προστασίας των καταναλωτών, επισήμων ελέγχων από πλευράς Πολιτείας αλλά και στο ρόλο των Ιδιωτικών – Ανεξάρτητων Εργαστηρίων στη διαδικασία των αυτοελέγχων.

Μίλησαν επίσης ο πρόεδρος της Ενωσης Ελλήνων Χημικών Δρ. Γ. Δημόπουλος, ο πρόεδρος του Πανελληνίου Συνδέσμου Ιδιωτικών – Ανεξάρτητων Εργαστηριών Ποιοτικού Ελέγχου (ΠΑ.Σ.Ε.Π.Ε.) κ. Δημήτρης Οικονομίδης, και εκ μέρους της Επιτροπής Τροφίμων της Ενωσης Ελλήνων Χημικών η κα Ι. Πετροχείλου.

Τόσο από τις εισηγήσεις των ομιλητών, αλλά και ως συμπέρασμα του διαλόγου που ακολούθησε επισημάνθηκε ο ρόλος των Ανεξάρτητων – Ιδιωτικών Εργαστηρίων Δοκιμών ως αυθεντικού και γνήσιου παραγωγικού τομέα, αφού παρέχουν καίριες υπηρεσίες, τόσο για τη συμμόρφωση προς τις κείμενες διατάξεις **(διαδικασία αυτοελέγχων)**, όσο και για τη βελτίωση των υπηρεσιών και προϊόντων. Με τις επενδύσεις, την γνώση και την εργασία-τους προσφέρουν ουσιαστικό έργο στον τόπο και σε θέματα αιχμής, μεταξύ άλλων:

- Την Υγιεινή & την Ασφάλεια των Τροφίμων (Εφαρμογή haccp)
- Το νερό (πόσιμο, χρήσης, κολύμβησης)
- Την Οικολογία & την Προστασία του Περιβάλλοντος.
- Την Προστασία πολιτών και εργαζομένων από επικίνδυνες ουσίες ή διαδικασίες.

Εκπαίδευση για την τυποποίηση

Εκπαίδευση για τον αγροτικό κόσμο της Ρόδου, με θέμα την «Μεταποίηση – Τυποποίηση- Εμπορία παραδοσιακών αγροτικών προϊόντων» διοργανώνει το Νοέμβριο στη Ρόδο, ο Οργανισμός Επαγγελματικής Εκπαίδευσης Αγροτών σε συνεργασία με το κέντρο «ΔΗΜΗΤΡΑ» Ρόδου.

Ο εκπαιδευτικός χρόνος, θα είναι διάρκειας 25 ημερών (150 ωρών) και σύμφωνα με την ανακοίνωση που εκδόθηκε χθες, οι συμμετάσχοντες θα καλύψουν το 25% του συνολικού κόστους της εκπαίδευσης με πρώτη δόση το ποσό των 100 ευρώ. Για περισσότερες πληροφορίες, οι ενδιαφερόμενοι θα μπορούν να επικοινωνούν με τον κ. Αντώνη Παπαδημητράκη στο τηλέφωνο 22410 62706.

ΑΝΑΚΟΙΝΩΣΙΣ

Η Κοινοπραξία
«ΡΟΔΙΑΚΕΣ ΘΑΛΑΣΣΙΕΣ ΕΚΔΡΟΜΕΣ»
και **«ΠΑΝΟΡΜΙΤΗΣ Ν.Ε.»**

Γνωστοποιούν ότι τα πλοία μας
«ΙΛΙΟΝ» και **«ΝΙΚΟΛΑΟΣ Χ»**
πραγματοποιούν τις κάτωθι εκδρομές:

1) **Ημερήσιες εκδρομές,** καθημερινά, προς τη **Μονή Πανορμίτη** και **Σύμη.**
Ώρα αναχ. 09.00 από το Μανδράκι (απέναντι από το Δικαστήριο) και επιστροφή στη Ρόδο στις 17.15.
2) **Κάθε Τρίτη - Πέμπτη - Σάββατο,** μονοήμερες εκδρομές προς **Μαρμαρίς** (Τουρκίας).
Ώρα αναχ. 09.00 και επιστροφή στη Ρόδο στις 18.00
* *Επίσης διαθέτουμε τα πλοία μας για διάφορες εκδηλώσεις συλλόγων, γάμους, βαπτίσεις κ.λπ.*

Για πληροφορίες τηλ.
224 10 70030, 224 10 70031
AE833

Sigma travel agency

ΑΝΑΧΩΡΗΣΗ 15/11/2005 ΜΕ ΠΤΗΣΗ ΤΣΑΡΤΕΡ ΑΠΟ ΡΟΔΟ

8ήμερη ΑΕΡΟΠΟΡΙΚΗ ΕΚΔΡΟΜΗ ΠΡΑΓΑ-ΒΟΥΔΑΠΕΣΤΗ-ΒΙΕΝΝΗ!!!
• *Σε ξενοδοχεία 4* με πρωινό μπουφέ και ημιδιατροφή.*
• *Μεταφορές με πολυτελές κλιματιζόμενο πούλμαν*
-ΠΕΡΙΗΓΗΣΕΙΣ-ΞΕΝΑΓΗΣΕΙΣ
ΜΟΝΟ 755,00 €!!!

8ήμερη ΑΕΡΟΠΟΡΙΚΗ ΕΚΔΡΟΜΗ ΣΤΗΝ ΜΑΓΕΥΤΙΚΗ ΠΡΑΓΑ!!!
Απολαύστε την Πράγα 8 ημέρες γεμάτες διασκέδαση
Και μαζί μονοήμερες εκδρομές στο Βερολίνο και Krumlov
• *Σε ξενοδοχεία 4* με πρωινό μπουφέ και ημιδιατροφή*
• *Μεταφορές με πολυτελές κλιματιζόμενο πούλμαν*
-ΠΕΡΙΗΓΗΣΕΙΣ-ΞΕΝΑΓΗΣΕΙΣ
ΕΜΠΕΙΡΟΣ ΑΡΧΗΓΟΣ
ΜΟΝΟ 690 €!!!

8ήμερη ΑΕΡΟΠΟΡΙΚΗ ΕΚΔΡΟΜΗ ΒΕΡΟΛΙΝΟ-ΚΟΠΕΝΧΑΓΗ-ΑΝΟΒΕΡΟ
• Σε ξενοδοχεία 4* με πρωινό μπουφέ και ημιδιατροφή
• Μεταφορές με πολυτελές κλιματιζόμενο πούλμαν
-ΠΕΡΙΗΓΗΣΕΙΣ-ΞΕΝΑΓΗΣΕΙΣ
ΕΜΠΕΙΡΟΣ ΑΡΧΗΓΟΣ

ΤΗΛΕΦΩΝΗΣΤΕ ΜΑΣ ΓΙΑ ΠΕΡΙΣΣΟΤΕΡΕΣ ΠΛΗΡΟΦΟΡΙΕΣ
ΕΙΔΙΚΕΣ ΤΙΜΕΣ ΓΙΑ ΓΚΡΟΥΠ ΚΑΙ ΣΥΛΛΟΓΟΥΣ!!!
SIGMA S.S. TRAVEL
Τηλ.: 22410 90049
Fax: 22410 96697
Υπεύθυνος: Σταργενάκης Σ.
ΑΝΟΙΚΤΑ 09.00-17.00 18.00-22.00
AE732

G.A. FERRIES

ΠΡΟΓΡΑΜΜΑ ΔΡΟΜΟΛΟΓΙΩΝ
Ε/Γ-Ο/Γ ΡΟΔΑΝΘΗ • Ε/Γ-Ο/Γ ΜΑΡΙΝΑ - Ε/Γ-Ο/Γ ΑΝΘΗ-ΜΑΡΙΝΑ • Ε/Γ ΡΟΜΙΛΝΤΑ
ΡΟΔΟΣ - ΠΕΙΡΑΙΑΣ

ΠΑΡΑΣΚΕΥΗ 23/9
ΑΝΘΗ-ΜΑΡΙΝΑ 17.00 ΚΩ (21.30)-ΛΕΡΟ(23.59)-ΠΑΤΜΟ (01.30)-ΠΕΙΡΑΙΑ (11.00)
ΣΑΒΒΑΤΟ 24/9
ΡΟΔΑΝΘΗ 20.00 ΣΥΜΗ (21.40)-ΤΗΛΟ (23.59)-ΝΙΣΥΡΟ (01.30)-ΚΩ (03.30)-ΚΑΛΥΜΝΟ(05.00)-ΛΕΡΟ (06.30)-ΠΑΤΜΟ (08.00)-ΝΑΞΟ (12.30)-ΠΑΡΟ (14.00)-ΠΕΙΡΑΙΑ (19.50)
ΔΕΥΤΕΡΑ 26/9
ΑΝΘΗ-ΜΑΡΙΝΑ 20.00 ΚΩ(23.59)-ΛΕΡΟ(02.30)-ΠΑΤΜΟ (04.00)-ΠΕΙΡΑΙΑ (13.30)
ΤΡΙΤΗ 27/9
ΡΟΔΑΝΘΗ 16.00 ΚΩ (20.20)-ΚΑΛΥΜΝΟ (21.50)-ΑΣΤΥΠΑΛΑΙΑ (00.40)-ΠΕΙΡΑΙΑ (11.00)
ΤΕΤΑΡΤΗ 28/9
ΑΝΘΗ-ΜΑΡΙΝΑ 17.00 ΚΩ (21.30)-ΛΕΡΟ (23.59)-ΠΑΤΜΟ (01.30)-ΠΕΙΡΑΙΑ (11.00)
ΠΕΜΠΤΗ 29/9
ΡΟΔΑΝΘΗ 16.00 ΤΗΛΟ(19.10)-ΝΙΣΥΡΟ(20.40)-ΚΩ(22.40)-ΚΑΛΥΜΝΟ (00.10)-ΠΕΙΡΑΙΑ (11.20)
ΠΑΡΑΣΚΕΥΗ 30/9
ΑΝΘΗ-ΜΑΡΙΝΑ 17.00 ΚΩ (21.30)-ΛΕΡΟ(23.59)-ΠΑΤΜΟ (01.30)-ΠΕΙΡΑΙΑ (11.00)

****ΠΡΟΣΦΟΡΑ****
Πακέτα εισιτηρίων άνω των 300,00 ευρώ, μπορείτε να τα εξοφλήσετε σε 4 άτοκες μηνιαίες δόσεις με την πιστωτική σας κάρτα VISA ή MASTER!
Η εταιρία G.A. FERRIES σας ενημερώνει ότι η έκπτωση 50% (πολύτεκνοι-στρατιωτικοί-ανάπηροι κ.τ.λ.) ισχύει για όλες τις θέσεις.

Πληροφορίες στο κεντρικό πρακτορείο
TSAGARIS TRAVEL
και στον ταξιδιωτικό σας πράκτορα
Τηλ.. (22410) 35066-36170, FAX: 22410-28597 ΧΠ589

Σε ξενοδοχείο της Ιαλυσού

Καλοπερνούσε για τρεις μήνες 47χρονος Γερμανός

Έτρωγε και έπινε χωρίς να πληρώνει και διέρρηξε και δωμάτιο

Τον πελάτη για περισσότερο από τρεις μήνες, παρίστανε 49χρονος Γερμανός σε γνωστό ξενοδοχείο της Ιαλυσού, στο οποίο έτρωγε και έπινε χωρίς να πληρώνει τίποτα! Παράλληλα διέρρηξε και δωμάτιο στο οποίο διέμενε 40χρονη από την Αυστρία, αφαιρώντας από αυτό διάφορα αντικείμενα.

Ζωή «χαρισάμενη» πέρασε για τρεις και πλέον μήνες 49χρονος Γερμανός, ο οποίος προσποιούμενος ότι ήταν πελάτης ξενοδοχείου στην Ιαλυσό, είχε λύσει το «πρόβλημα» της διατροφής του και μάλιστα χωρίς κόστος.

Πιο συγκεκριμένα, ο αλλοδαπός το χρονικό διάστημα από τις 21 Ιουνίου έως και τις 26 Σεπτεμβρίου, χρησιμοποιώντας τη μέθοδο αυτή, κατάφερε να εξαπατήσει το προσωπικό της τουριστικής μονάδας και να χρησιμοποιεί τόσο το εστιατόριο όσο και το σνακμπαρ, κάνοντας ούτε λίγο ούτε πολύ, λογαριασμό ύψους 1.500 ευρώ, τα οποία βέβαια και δεν πλήρωσε!

Και σαν να μην έφθαναν αυτά, προχθές τα ξημερώματα διασκέδαζε με 40χρονη Αυστριακή ένοικο του ξενοδοχείου από την οποία κατάφερε να πάρει το κλειδί του δωματίου της, στη συνέχεια να μπει μέσα σε αυτό και να αφαιρέσει ένα κινητό τηλέφωνο, ένα φορτιστή και δύο μαγιό!

Τον «πολυμήχανο» αλλοδαπό κατάφεραν να εντοπίσουν προχθές στις 9.30 το βράδυ άνδρες του Αστυνομικού Τμήματος Ιαλυσού και βέβαια να τον συλλάβουν.

Χθες ο 49χρονος Γερμανός προσάχθηκε ενώπιον του αντεισαγγελέα Πλημμελειοδικών Ρόδου κ. Κωνσταντίνου Μπούτσικου, ο οποίος του άσκησε ποινική δίωξη για απάτη, κλοπή και δόλια αποδοχή παροχών σε βαθμό κακουργήματος, παραπέμποντας να εξεταστεί η υπόθεσή του σήμερα στο Τριμελές Αυτόφωρο Πλημμελειοδικείο Ρόδου, αλλά και διατάσσοντας τη συνέχιση της κράτησής του.

Μεταξύ Γ. Παρασκευά και υπουργού Γεωργίας

Αλληλογραφία για τα κτήματα στα Λάερμα

Δεν υπεβλήθη κανένα αίτημα δηλώνει ο κ. Μπασιάκος • Επανέρχεται ο βουλευτής Δωδ/σου

Σε ...αλληλογραφία με τον υπουργό Αγροτικής Ανάπτυξης κ. Ε. Μπασιάκο, βρίσκεται ο βουλευτής Δωδεκανήσου κ. Γιάννης Παρασκευάς, αναφορικά με τις δασοθείσες εκτάσεις στο δημοτικό διαμέρισμα Λαέρμων.

Επί του θέματος ο κ. Παρασκευάς, είχε καταθέσει σχετική ερώτηση, στην οποία απαντώντας συμπληρωματικά ο κ. Μπασιάκος, ανέφερε τα εξής:

"Απαντώντας στην παραπάνω ερώτηση που κατέθεσε ο βουλευτής κ. Γ. Παρασκευάς και συμπληρωματικά της με αριθμ. πρωτ. 127/26-8-2005 απάντησής μας, σας πληροφορούμε τα εξής:

Για τα παραχωρητήρια ισχύουν οι διατάξεις του άρθρου 17 του ν. 3208/03 (ΦΕΚ/303/Α'), που έχει ψηφισθεί από την προηγούμενη κυβέρνηση.

Οσον αφορά τις εκτάσεις, που το 80% αυτών χαρακτηρίσθηκαν ως δάση, εφ' όσον αυτές ήταν κατά το παρελθόν αγροτικές, ισχύουν οι διατάξεις του άρθρου 12 του προαναφερθέντος νόμου ήτοι των δασωμένων αγρών.

Θέματα ανταλλαγής δασών με άλλες εκτάσεις για καλλιέργεια δεν έχουν απασχολήσει τη δασική υπηρεσία της Δ/νσης Δασών Ρόδου που υπάγεται στην Περιφέρεια Νοτίου Αιγαίου, αφού μέχρι σήμερα δεν υπάρχει σχετικό αίτημα των κατοίκων της περιοχής.



Τέλος δεν μας έχει αναφερθεί έως σήμερα καταχρηστική συμπεριφορά των δασικών υπηρεσιών κατά την εφαρμογή του περί δασών νόμου".

ΕΠΑΝΕΡΧΕΤΑΙ Ο ΠΑΡΑΣΚΕΥΑΣ

Από την απάντηση πάντως δεν έμεινε ικανοποιημένος ο βουλευτής Δωδεκανήσου, οπότε επανήλθε στο θέμα με επιστολή του προς τον κ. Μπασιάκο, όπου αναφέρει τα εξής:

"Κύριε Υπουργέ, με την υπ' αριθ. 235/23/9/05 απάντησή σας σε σχετική ερώτησή μου για το "ιδιοκτησιακό καθεστώς δασοθεισών εκτάσεων" νίπτεται τας χείρας σας και δεν ασχολείσθε καθόλου με την ουσία του προβλήματος.

Αν η συμπεριφορά και η τακτική των υπαλλήλων της Διεύθυνσης Δασών του Ν. Δωδ/σου στις διαδικασίες χαρακτηρισμού δασικών εκτάσεων ήταν "εκτός ορίων του Νόμου", τότε οι πολίτες θα είχαν και άλλους τρόπους αντίδρασης.

Δυστυχώς "η υπερβολή" στην τήρηση διατάξεων της κείμενης Νομοθεσίας οδηγεί σε αδικίες και δημιουργεί καταστάσεις πέραν κάθε λογικής.

Εκχερσώσεις ιδιωτικών εκτάσεων, που λόγω μετανάστευσης ή πρόσκαιρης εγκατάλειψης, απέκτησαν τα στοιχεία που κατά τον Νόμο χαρκατηρίζονται "δασικές εκτάσεις", τιμωρούνται με εξοντωτικά πρόστιμα.

Το πρόβλημα της ανταλλαγής ή παραχώρησης εκτάσεων για καλλιέργεια τέθηκε πολλές φορές, τίθεται εκ νέου και τώρα, και το υπουργείο οφείλει να δώσει σαφείς απαντήσεις.

Κάθε άλλη υπεκφυγή κ. Υπουργέ, γίνεται "ταφόπετρα" για τον πρωτογενή τομέα σε πολλές περιοχές της χώρας".

Πρόληψη της εγκληματικότητας

Εξόρμηση των ανδρών της Αστυνομικής Διεύθυνσης

Συλλήψεις και βεβαιώσεις παραβάσεων

Περισσότερα από 550 άτομα και 300 οχήματα πέρασαν από «ψιλό κόσκινο» προχθές κατά τη διάρκεια «εξόρμησης» των ανδρών των υπηρεσιών της Αστυνομικής Διεύθυνσης Δωδεκανήσου! Οι έλεγχοι που διενεργήθηκαν από 53 αστυνομικούς, πραγματοποιήθηκαν στο πλαίσιο των αποφάσεων που έχουν ληφθεί για τη πρόληψη και καταστολή της εγκληματικότητας και είχαν ως αντικείμενό τους την εφαρμογή των διατάξεων του Κώδικα Οδικής Κυκλοφορίας, την εφαρμογή των διατάξεων υγειονομικού ενδιαφέροντος σε καταστήματα, εντοπισμό καταδιωκόμενων ατόμων, ναρκωτικά κ.ά.

Συνολικά ελέγχθηκαν 558 άτομα, 332 οχήματα και 44 καταστήματα από τα οποία και βεβαίωσαν τις εξής παραβάσεις:

- **143 πταίσματα Κ.Ο.Κ.**
- **48 πλημμελήματα Κ.Ο.Κ. (όπου συνελήφθηκαν 13 άτομα για στέρηση αδειών οδήγησης οχημάτων)**
- **9 περί υγειονομικού κανονισμού.**

Επίσης κατά τη διάρκεια των ίδιων ελέγχων συνελήφθηκαν και δύο αλλοδαποί επειδή διέμεναν παράνομα στη χώρα μας, καθώς επίσης και ένας ακόμη αλλοδαπός για παράβαση του νόμου περί πνευματικής ιδιοκτησίας, καθώς στη κατοχή του εντοπίστηκαν 251 cd «μαϊμού», Ελλήνων και ξένων καλλιτεχνών τα οποία προόριζε να πουλήσει στο νησί μας. Ο αλλοδαπός αφέθηκε ελεύθερος, ενώ ορίστηκε η εξέταση της υποθέσεώς του για τις 22 Φεβρουαρίου 2006 από το Τριμελές Πλημμελειοδικείο Ρόδου.

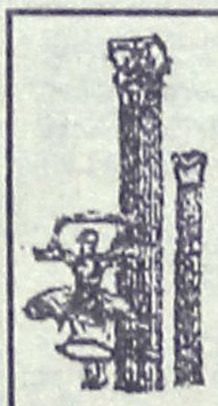

Εκπολιτιστικό Σωματείο ελληνικών Λαϊκών χορών

υπό την δ/νση της κ. Νέλλης Δημόγλου

Μαθήματα Ελληνικών παραδοσιακών και λαϊκών χορών

- ✓ Τμήματα παιδικά - εφηβικά - ενηλίκων
- ✓ Τμήματα αρχαρίων και προχωρημένων
- ✓ Τμήματα πρωινά (κάθε Δευτέρα και Τετάρτη)
- ✓ Τμήματα βραδινά (κάθε Τρίτη και Πέμπτη)

Αγόρια και κορίτσια από 1ης δημοτικού και άνω

Εκμεταλλευτείτε τον ελεύθερο χρόνο του χειμώνα για να γυμνασθείτε, να μάθετε και να διασκεδάσετε

Εναρξη Σάββατο 1η Οκτωβρίου

Διδάσκουν ειδικευμένοι δάσκαλοι: (Τζέλλος Βαγγέλης- Δημόγλου Κατερίνα)

Δ/νση σχολής: Μανόλη Παπαναστάση και Εργάνης Αθηνάς στους Δασκάλους

Εγγραφές-πληροφορίες στα τηλ. . 22410 -20157 Δημόγλου Κατερίνα 6972817194 κ. Τζέλλος Βαγγέλης

AE830

ΜΗΝΑΣ ΠΡΟΣΦΟΡΩΝ

ΤΙΜΕΣ ΣΟΚ



CANDY ΓΝΩΡΙΖΕΙ ΤΟΝ ΤΡΟΠΟ

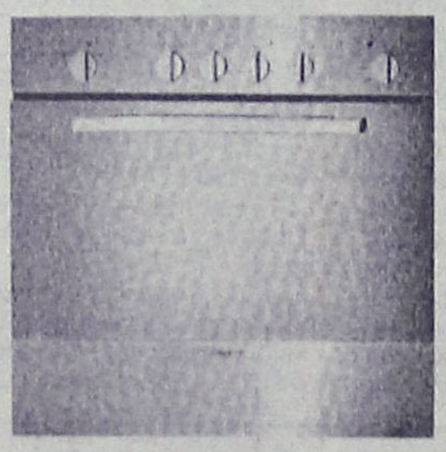

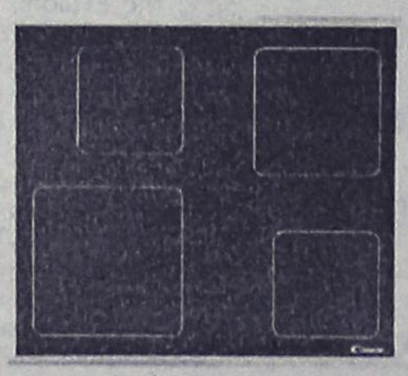

Εντοιχιζόμενος φούρνος και εστία (INOX) CANDY

Πριν 590€

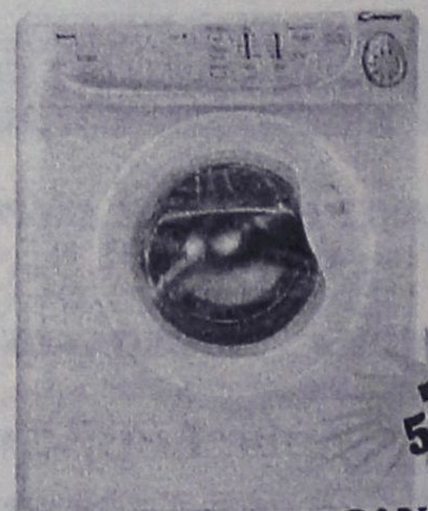

Πριν 520€

Πλυντήριο ρούχων 7kg CANDY

- 1.200 στροφές
- αντιβακτηριδιακά πτερύγια
- πρόγραμμα για λευκά και χρωματιστά μαζί

ΧΑΡΑΛΑΜΠΑΚΗΣ

ΗΛΕΚΤΡΙΚΑ ΕΙΔΗ

AE634

Εθν. Αντίστασης 75 • τηλ. 2241032117

Στην Κάλυμνο ο νομάρχης

Το νησί της Καλύμνου επισκέφθηκε χθες, ο νομάρχης Δωδεκανήσου Γιάννης Μαχαιρίδης, πραγ-



ματοποιώντας έτσι αυτοψία στη διπλή εργολαβία του οδικού έργου Αργυνώντα – Βαθύ, προκειμένου να εξετάσει την πρόοδο των εργασιών.

Παράλληλα, ο κ. Μαχαιρίδης είχε σειρά επαφών με την έπαρχο Καλύμνου Χρυσούλα Συφουνιού, νομαρχιακούς συμβούλους και εκπροσώπους φορέων του νησιού.

Το προηγούμενο τριήμερο ο νομάρχης παρακολούθησε στη Λέρο τις εκδηλώσεις «Μέρες Μνήμης και Δημοκρατίας», όπως και τις εκδηλώσεις για την 62η επέτειο από τη βύθιση του «Βασίλισα Ολγα».

Είχε συντονισθεί με τη συχνότητα της ΕΛΑΣ

Φορητό ραδιοσταθμό συντονισμένο με τη συχνότητα της αστυνομίας, εντοπίστηκε να διαθέτει 37χρονος, ο οποίος και συνελήφθη.

Τα «μυστικά» της αστυνομίας ήθελε από ό,τι φαίνεται να μάθει ο 37χρονος, ο οποίος προχθές στις 6 το απόγευμα, εντοπίστηκε από αστυνομικούς μικτού συνεργείου ελέγχου να έχει στη κατοχή του ένα φορητό ραδιοσταθμό.

Μάλιστα όπως έγινε γνωστό από την Αστυνομική Διεύθυνση Δωδεκανήσου, ο δράστης τον είχε συντονισμένο με τη συχνότητα όπου επικοινωνούν οι υπηρεσίες της αστυνομίας μεταξύ τους και παρακολουθούσε ανταπόκριση που γινόταν εκείνη τη στιγμή.

Ο 37χρονος χθες το μεσημέρι προσάχθηκε ενώπιον του αντεισαγγελέα Πλημμελειοδικών Ρόδου κ. Κωνσταντίνου Μπούτσικου, ο οποίος και του άσκησε ποινική δίωξη σε βαθμό κακουργήματος, παραπέμποντάς τον να δικαστεί για αυτή του την πράξη από το Τριμελές Πλημμελειοδικείο Ρόδου στις 22 Φεβρουαρίου 2006 και αφέθηκε ελεύθερος.

Πρόταση για ένταξη σε προγράμματα της Ε.Ε.

Έργα στην κοιλάδα του Αίθωνα

Αποκατάσταση του Βιοτόπου και ανάδειξη της πανίδας

Πρόταση με τίτλο "Δράσεις αποκατάστασης-ανάδειξης και προστασίας του φυσικού περιβάλλοντος στην κοιλάδα του Αίθωνα" συνολικού προϋπολογισμού 460.000 ευρώ θα υποβάλει η ΝΑ Δωδ/σου στο πλαίσιο του μέτρου 3.2 "Προστασία και Διαχείριση του Φυσικού Περιβάλλοντος" του Interreg III/A Ελλάδα-Τουρκία 2000-2006.



Με το παρόν έργο προτείνεται

α) η **αποκατάσταση του βιοτόπου και η προστασία της βιοποικιλότητας** του φυσικού περιβάλλοντος στην κοιλάδα του Αίθωνα της Ρόδου (καθαρισμός της κοίτης και των όχθεων του Χα, δημιουργία λακκουβών καταφυγής για το γκιζάνι, τοποθέτηση ποτίστρων για το μικρόσωμο άλογο της Ρόδου, κ.ά.) και

β) η **ανάδειξη της περιοχής** (δημιουργία περιπατητικών διαδρόμων, εγκατάσταση περιπτέρου περιβαλλοντικής ενημέρωσης, τοποθέτηση ενημερωτικών πινακίδων, κ.ά.) καθώς και η, **σε διασυνοριακό επίπεδο, ενημέρωση και ευαισθητοποίηση** των αρμοδίων φορέων, των χρηστών, άλλων ενδιαφερόμενων ομάδων και των πολιτών στα θέματα προστασίας του περιβάλλοντος (σχεδιασμός και παραγωγή δίγλωσσου ενημερωτικού φυλλαδίου, τρίγλωσσου δικτυακού τόπου, συνδιοργάνωση ενημερωτικών ημερίδων και συμποσίου, κ.ά).

Σχετική συζήτηση, θα γίνει, στο νομαρχιακό συμβούλιο, το οποίο συνεδριάζει το Σάββατο 1 του Οκτώβρη κατόπιν εισήγησης του θέματος από τον αντινομάρχη Στάθη Κουσουρνά.

Ειδικότερα ο κ. Κουσουρνάς επισημαίνει τα εξής:

Η υλοποίηση του παραπάνων έργου θεωρείται απολύτως σκόπιμη στα πλαίσια του μέτρου 3.2. της Κοινοτικής πρωτοβουλίας INTERREG III/A Ελλάδα-Τουρκία 2000-2006 και του πεδίου παρέμβασης «Προστασία, βελτίωση και ανάπλαση του φυσικού περιβάλλοντος», καθώς εναρμονίζεται με τους στόχους του μέτρου που είναι η κοινή προστασία οικοσυστημάτων ιδιαίτερης οικολογικής αξίας, βιοτόπων, χλωρίδας και πανίδας.

Πιο συγκεκριμένα, το προτεινόμενο έργο αφορά στην προστασία, ανάδειξη και διαχείριση μίας περιοχής ιδιαίτερης οικολογικης αξίας, που πρόκειται να συμπεριληφθεί επιπλέον και στις περιοχές NATURA 2000 της Ρόδου, και απειλείται με υποβάθμιση λόγω ανθρωπογενών δραστηριοτήτων όπως η υπεράντληση νερού, σε συνδυασμό με την ανεπαρκή συνειδητοποίηση της περιβαλλοντικής της σημασίας. Για την αντιμετώπιση της υποβάθμισης της περιοχής αυτής, θα αναληφθούν δράσεις προστασίας και ανάδειξης της βιοποικιλότητας της και θα δημιουργηθούν υποδομές περιβαλλοντικής ενημέρωσης και ευαισθητοποίησης, στα πλαίσια μίας διαρκούς ανταλλαγής τεχνογνωσίας για την προστασία της περιβαλλοντικής κληρονομιάς ανάμεσα σε επιστημονικούς και διοικητικούς φορείς των δύο χωρών. Η συγκεκριμένη διασυνοριακή περιοχή της Ελλάδας και της Τουρκίας περιλαμβάνει πολλούς σημαντικούς βιότοπους, οι οποίοι δέχονται έντονες πιέσεις από την ανθρωπογενή παρουσία και παρέμβαση, που θα πρέπει να τύχουν επιστημονικά άρτιας, ολοκληρωμένης και διασυνοριακής αντιμετώπισης.

Η υλοποίηση των δράσεων αποκατάστασης και προστασίας του φυσικού περιβάλλοντος στην κοιλάδα του Αίθωνα, στα πλαίσια του παρόντος έργου, πιστεύεται ότι θα συμβάλλει στη συνεργασία και ανταλλαγή τεχνογνωσίας των επιστημονικών και διοικητικών φορέων των όμορων περιοχών, στην κατεύθυνση της προστασίας και βιώσιμης διαχείρισης των περιβαλλοντικών τους πόρων στο μέλλον, σύμφωνα και με τις τρέχουσες πολιτικές της Ευρωπαικής Ένωσης για το περιβάλλον. Επιπλέον, οι δράσεις περιβαλλοντικής ενημέρωσης και ευαισθητοποίησης, με στόχο ενδιαφερόμενες ομάδες από το χώρο της εκπαίδευσης και του τουρισμού αλλά και το ευρύτερο κοινό των δύο χωρών, θα συμβάλλει στην ενεργό συμμετοχή τους στην κατεύθυνση της αναβάθμισης της ζωής και της διατήρησης υψηλής ποιότητας στο περιβάλλον.

Επειτα από σειρά επαφών με φορείς από γειτονικές συνοριακές περιοχές της Τουρκίας εξασφαλίσαμε την συνεργασία και συμμετοχή του πανεπιστημίου των Μούγλων στην συγκεκριμένη πρόταση.

Με την υλοποίηση του παρόντος έργου θα παραχθούν τα παρακάτω αποτελέσματα:

• Διεπιστημονική ανταλλαγή τεχνογνωσίας και συνεργασία μεταξύ φορέων των δύο χωρών στο επίπεδο του δσχεδιασμού και της υλοποίησης των περιβαλλοντικών παρεμβάσεων με τη διοργάνωση συναντήσεων εργασίας.

• Ενημέρωση και ευαισθητοποίηση των αρμόδιων φορέων αλλά και του ευρύτερου κοινού σε θέματα περιβαλλοντικής προστασίας με τη διοργάνωση ημερίδων και συμποσίου και την παραγωγή έντυπου και ψηφιακού ενημερωτικού υλικού με αποδέκτες και στις δύο χώρες.

• Δυνατότητα απομακρυσμένης πρόσβασης της παγκόσμιας επιστημονικής κοινότητας αλλά και των απλών χρηστών στο περιβαλλοντικό πλούτο της περιοχής, μέσω της δημιουργίας σχετικού διαδικτυακού τόπου.

• Ανάδειξη του φυσικού περιβάλλοντος της υπό αποκατάσταση περιοχής.

• Αναβάθμιση και εξορθολογισμός της επισκεψιμότητας της υπό αποκατάσταση περιοχής.

• Προβολή και διαφήμιση σε διεθνές επίπεδο της περιοχής μέσα από την περιβαλλοντική της κληρονομιά.

• Σύσφιξη των σχέσεων των δύο χωρών σε ακαδημαϊκό, εκπαιδευτικό και διοικητικό επίπεδο.

Ένας σημαντικός αριθμός ενδιαφερόμενων ομάδων θα αξιοποιήσει τα αποτελέσματα του έργου και περιλαμβάνεται στους άμεσα ή/ και έμμεσα ωφελούμενους από της υλοποίησή του, όπως:

• Οι διοικητικοί και άλλοι φορείς που εμπλέκονται σε θέματα διαχείρισης του περιβάλλοντος, με την ανάδειξη και διάχυση ορθών πρακτικών στον τομέα αυτό.

• Η επιστημονική κοινότητα της Ελλάδας και της Τουρκίας, με την ανταλλαγή τεχνογνωσίας και διαχειριστικών πρακτικών σε θέματα περιβάλλοντος.

• Οι φοιτητές ανώτερων εκπαιδευτικών ιδρυμάτων και των δύο χωρών, με την εκπαίδευσή τους σε θέματα περιβαλλοντικής προστασίας και διαχείρισης, η οποία θα συμβάλλει στην εξειδίκευση και μελλοντική επαγγελματική τους αποκατάσταση.

• Οι διάφορες επαγγελματικές ομάδες που δραστηριοποιούνται στον τομέα του τουρισμού στις όμορες περιοχές, όπως οι ξεναγοί, οι οποίοι μέσω της ενημέρωσής τους θα συμβάλλουν στην οικοτουριστική ανάπτυξη των περιοχών αυτών.

• Ο τοπικός πληθυσμός μέσω της προστασίας και ανάδειξης του τοπικού περιβαλλοντικού πλούτου.

• Οι τουρίστες, μέσω του ενημερωτικού υλικού αλλά και η δυνατότητα επίσκεψης της υπό ανάδειξη περιοχής.



Αναχωρήσεις από Ρόδο
από λιμάνι Μανδράκι
Κάθε **Δευτέρα, Τρίτη, Τετάρτη**
και **Κυριακή** για **Κω**
στις 16:00.
Κάθε **Παρασκευή** για **Νίσυρο - Κω**
στις 15:30.
Κάθε **Σάββατο** για **Σύμη - Κω**
στις 15:25.
Κρατήσεις - Εισιτήρια στην ΑΝΕΣ Αυστραλίας 88, Ρόδος
Τηλ: 22410 37769 & 22410 77760
ΑΕ608

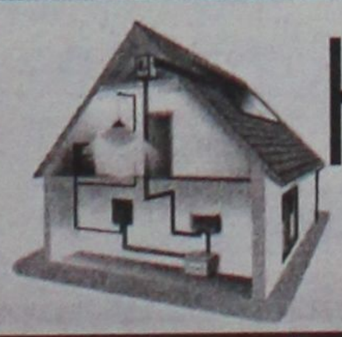

Ηλιος & Ανεμος
Ανεξάντλητη πηγή ενέργειας
ΦΩΤΟΒΟΛΤΑΪΚΑ – ΑΝΕΜΟΓΕΝΝΗΤΡΙΕΣ – INVERTER
για εξοχικά σπίτια • καταστήματα • τροχόσπιτα •
σκάφη αναψυχής • απομακρυσμένα σπίτια χωρίς δίκτυο
ΚΕΝΤΡΟ ΜΠΑΤΑΡΙΑΣ ΔΩΔ/ΣΟΥ
ΚΑΠΟΔΙΣΤΡΙΟΥ 74 • ΤΗΛ. 2241021507
ΑΕ2789

LANE

STEFANAKIS TOURS-RODOS

Representative of Line Sea Lines

38 Alexandrou Diakou street, 85100 Tel: 22410-20625, 30054, 31833

Fax: 22410-26745

E-Mail: stefanakistours@yahoo.gr

ΙΕΡΑΠΕΤΡΑ

ΤΕΤΑΡΤΗ: Ρόδος (4.30), **Χάλκη** (6.45), **Διαφάνι** (8.45), **Πηγάδια** (10.15), **Κάσος** (11.50), **Σητεία** (15.20), **Αγ. Νικόλαος** (17.15), **Σαντορίνη** (22.15), **Μήλος** (2.00), **Πειραιάς** (6.50)

ΚΥΡΙΑΚΗ: Ρόδος (4.30), **Χάλκη** (6.45), **Διαφάνι** (8.45), **Πηγάδια** (10.15), **Κάσος** (11.50), **Σητεία** (15.20), **Αγ. Νικόλαος** (17.15), **Σαντορίνη** (22.15), **Μήλος** (2.00), **Πειραιάς** (6.50)

ΣΑΒΒΑΤΟ: Ρόδος (13.00), **Καστελλόριζο** (17.00).

ΚΟΡΝΑΡΟΣ

ΠΕΜΠΤΗ: Ρόδος (4.30), **Χάλκη** (6.45), **Διαφάνι** (8.45), **Πηγάδια** (10.15), **Κάσος** (11.50), **Σητεία** (15.20), **Αγιος Νικόλαος** (17.15), **Σαντορίνη** (22.15), **Μήλος** (2.00), **Πειραιά** (6.50).

ΣΑΒΒΑΤΟ: Ρόδος (00.00), **Κως** (4.00), **Κάλυμνος** (5.10), **Σάμος** (09.10), **Χίος** (12.40), **Μυτιλήνη** (16.10), **Λήμνος** (21.45), **Αλεξανδρούπολη** (1.50).

ΤΡΙΤΗ: Ρόδος (16.00), **Καστελλόριζο** (20.00).

ΤΕΤΑΡΤΗ: Ρόδος (13.00), **Καστελλόριζο** (17.00).

*** Τα παραπάνω δρομολόγια ισχύουν μέχρι 16/10**

ΧΠ864

Από την 3η Οκτωβρίου η καταβολή του

Το ειδικό εποχιακό βοήθημα

Προϋποθέσεις χορήγησης στους δικαιούχους

Την 3η Οκτωβρίου 2005 θα αρχίσει η καταβολή του ειδικού εποχιακού βοηθήματος στις επαγγελματικές κατηγορίες εργαζομένων, που περιλαμβάνονται στην παρ. 1 του άρθρου 22 του Ν. 1836/89.

Προϋποθέσεις χορήγησης

Ι. Οικοδόμοι

1. Να έχουν πραγματοποιήσει το ημερολογιακό έτος που προηγείται του έτους καταβολής του βοηθήματος αποκλειστικά σε οικοδομικές εργασίες από 95 έως 210 ημέρες εργασίας (Η.Ε.)

Στις ανωτέρω ημέρες συμπεριλαμβάνεται η προσαύξηση 20% καθώς και οι αναλογούσες ημέρες άδειας.

Ουσιαστικά δηλαδή δικαιούται το βοήθημα ο ασφαλισμένος που πραγματοποιεί 73 μέχρι 163 πραγματικές ημέρες εργασίας (Η.Ε.)

2. Να μην είναι εργολάβοι ή υπεργολάβοι οικοδομικών εργασιών και απασχολούν περισσότερους από 3 μισθωτούς.

3. Να απασχολούνται αποκλειστικά στον κλάδο.

ΙΙ. Λοιπές κατηγορίες (πλην οικοδόμων)

1. Να έχουν πραγματοποιήσει το ημερολογιακό έτος που προηγείται του έτους καταβολής του βοηθήματος αποκλειστικά σε εργασίες του κλάδου τους από 50 έως 210 ημέρες ασφάλισης στον κλάδο τους.

2. Για τους δασεργάτες - ρητινοσυλλέκτες και σμυριδορύκτες Νάξου απαιτούνται από 50-240 ημέρες ασφάλισης στον κλάδο τους.

3. Οι μισθωτοί τουριστικών και επισιτιστικών επαγγελμάτων πρέπει να έχουν πραγματοποιήσει κατά το ημερολογιακό έτος που προηγείται της καταβολής του βοηθήματος 75 τουλάχιστον ημερομίσθια και όχι περισσότερα από 50 ημερομίσθια κατά τη χρονική περίοδο από 1η Οκτωβρίου έως 31 Δεκεμβρίου του προηγούμενου της καταβολής ημερολογιακού έτους.

4. Τα ημερομίσθια που έχουν τυχόν πραγματοποιήσει σε άλλους κλάδους κατά το ημερολογιακό έτος που προηγείται της καταβολής να μην είναι περισσότερα απ' αυτά που πραγματοποίησαν στον επαγγελματικό κλάδο ως μέλη του οποίου ζητούν το βοήθημα.

5. Το σύνολο των ημερομισθίων που έχουν πραγματοποιήσει κατά το ημερολογιακό έτος που προηγείται της καταβολής να μην υπερβαίνει τα 240 ημερομίσθια.

Δικαιολογητικά



Ι. Οικοδόμοι - λοιπές κατηγορίες

1. Αίτηση

2. Απόσπασμα ατομικού ασφαλιστικού λογαριασμού (ένσημα) για το πριν την καταβολή του βοηθήματος έτος 2004.

3. Εκκαθαριστικό αρμόδιας ΔΟΥ για τα εισοδήματα έτους 2004.

4. Υπεύθυνη δήλωση του Ν. 1599/86, στην οποία να δηλώνουν ότι: α) ασκούν το επάγγελμα και β) ότι δεν είναι εργολάβοι ή υπερεργολάβοι και απασχολούν λιγότερους από τρεις μισθωτούς.

5. Αστυνομική ταυτότητα.

6. Αδεια εργασίας προκειμένου περί αλλοδαπών.

Τα δικαιολογητικά (πλην της αίτησης που πρέπει να φέρει πρωτότυπη υπογραφή) υποβάλλονται σε φωτοαντίγραφα, νόμιμα θεωρημένα.

Χρόνος καταβολής

Περίοδος καταβολής του ειδικού εποχιακού βοηθήματος είναι η 3/10/05 έως και 20/12/05.

Τρόπος καταβολής

Οι ασφαλισμένοι σε έναν από τους πιο πάνω κλάδους συμπληρώνουν σχετική αίτηση την οποία καταθέτουν μαζί με τα λοιπά δικαιολογητικά τους στον ΟΑΕΔ του τόπου κατοικίας τους, εφόσον όμως έχουν λάβει το βοήθημα έτους 2003 θα πρέπει να αναζητήσουν την προσυμπληρωμένη αίτηση από την υπηρεσία.

Η κατάθεση της αίτησης και των σχετικών δικαιολογητικών δυνατόν να γίνει και μέσω του Κέντρου Εξυπηρέτησης Πολίτη (Κ.Ε.Π.) ή δι' αλληλογραφίας στις Τ.Υ. του ΟΑΕΔ όπου ανήκουν.

Για την διευκόλυνση των ασφαλισμένων επισυνάπτουμε αναλυτικό πίνακα των Τ.Υ. ΟΑΕΔ και των ταχυδρομικών δ/νσεων αυτών.

Η πληρωμή του βοηθήματος στους δικαιούχους γίνεται με πίστωση λογαριασμού τραπέζης και στην προκειμένη περίπτωση της τράπεζας με την οποία συνεργάζεται ο ΟΑΕΔ, δηλαδή την Εθνική Τράπεζα Ελλάδας (ΕΤΕ).

Σε περίπτωση που κάποιος από τους ασφαλισμένους δεν έχει λογαριασμό στην ΕΤΕ θα πρέπει να απευθυνθεί στην υπηρεσία προκειμένου να του υποδειχθεί τρόπος ανοίγματος λογαριασμού όψεως. Το άνοιγμα του λογαριασμού όψεως γίνεται χωρίς προμήθεια από την τράπεζα.

Σημείωση: Οι νέοι δικαιούχοι θα πρέπει να προσέρχονται για την κατάθεση των δικαιολογητικών, αυτοπροσώπως στις κατά τόπους υπηρεσίες του ΟΑΕΔ.

TIMETABLE		RHODES	SIMI		PANORMITIS		KOS		KALYMNOS		LEROS		LIPSI		PATMOS		LIPSI		LEROS		KALYMNOS		KOS		SIMI		PANORMITIS		RHODES	KASTELORIZO	
DAYS/ΗΜΕΡΕΣ	SHIP	DEPARTURE	ARRIVAL	DEPARTURE	ARRIVAL	DEPARTURE	ARRIVAL	DEPARTURE	ARRIVAL	DEPARTURE	ARRIVAL	DEPARTURE	ARRIVAL	DEPARTURE	ARRIVAL	DEPARTURE	ARRIVAL	DEPARTURE	ARRIVAL	DEPARTURE	ARRIVAL	DEPARTURE	ARRIVAL	DEPARTURE	ARRIVAL	DEPARTURE	ARRIVAL	DEPARTURE	ARRIVAL	ARRIVAL	DEPARTURE
SUNDAY ΚΥΡΙΑΚΗ	EXPRESS	8.30	9.20	9.25	-	-	11.00	11.10	11.50	12.00	12.50	12.55	13.15	13.20	13.40	13.45	-	-	14.25	14.30	15.20	15.30	16.10	16.20	17.45	17.50	-	-	18.30	-	-
	PRIDE	15.30	-	-	16.10	16.15	17.30	17.40	18.20	18.30	19.15	19.20	19.40	19.45	20.05	6.00	6.20	6.25	6.45	6.50	7.35	7.45	8.20	8.30	-	-	9.45	9.50	10.50	-	-
MONDAY ΔΕΥΤΕΡΑ	EXPRESS	8.30	-	-	-	-	-	-	-	-	-	-	-	-	-	-	-	-	-	-	-	-	-	-	-	-	-	-	-	11.00	16.00
	PRIDE	15.30	16.20	16.25	-	-	17.40	17.50	18.30	18.40	19.25	19.30	19.50	19.55	20.15	6.00	6.20	6.25	6.45	6.50	7.35	7.45	8.20	8.30	9.45	9.50	-	-	10.40	-	-
TUESDAY ΤΡΙΤΗ	EXPRESS	8.30	-	-	-	-	10.40	10.50	11.30	11.40	12.30	12.35	12.55	13.00	13.20	13.30	-	-	14.20	14.30	15.20	15.30	16.10	16.20	-	-	-	-	18.30	-	-
	PRIDE	15.30	16.20	16.25	-	-	17.40	17.50	18.30	18.40	19.25	19.30	19.50	19.55	20.15	6.00	6.20	6.25	6.45	6.50	7.35	7.45	8.20	8.30	9.45	9.50	-	-	10.40	-	-
WEDNESDAY ΤΕΤΑΡΤΗ	EXPRESS	8.30	9.20	9.25	-	-	11.00	11.10	11.50	12.00	12.50	12.55	13.15	13.20	13.40	13.45	-	-	14.25	14.30	15.20	15.30	16.10	16.20	17.45	17.50	-	-	18.30	-	-
	PRIDE	15.30	16.20	16.25	-	-	17.40	17.50	18.30	18.40	19.25	19.30	19.50	19.55	20.15	6.00	6.20	6.25	6.45	6.50	7.35	7.45	8.20	8.30	9.45	9.50	-	-	10.40	-	-
THURSDAY ΠΕΜΠΤΗ	EXPRESS	8.30	-	-	-	-	10.40	10.50	11.30	11.40	12.30	12.35	12.55	13.00	13.20	13.30	-	-	14.20	14.30	15.20	15.30	16.10	16.20	-	-	-	-	18.30	-	-
	PRIDE	15.30	16.20	16.25	-	-	17.40	17.50	18.30	18.40	19.25	19.30	19.50	19.55	-	6.00	6.20	6.25	6.45	6.50	7.35	7.45	8.20	8.30	9.45	9.50	-	-	10.40	-	-
FRIDAY ΠΑΡΑΣΚΕΥΗ	EXPRESS	8.30	-	-	-	-	10.40	10.50	11.30	11.40	12.30	12.35	12.55	13.00	13.20	13.30	-	-	14.20	14.30	15.20	15.30	16.10	16.20	-	-	-	-	18.30	-	-
	PRIDE	15.30	16.20	16.25	-	-	17.40	17.50	18.30	18.40	19.25	19.30	19.50	19.55	20.15	6.00	6.20	6.25	6.45	6.50	7.35	7.45	8.20	8.30	9.45	9.50	-	-	10.40	-	-
SATURDAY ΣΑΒΒΑΤΟ	EXPRESS	8.30	-	-	9.10	9.20	10.50	11.00	11.40	11.50	12.40	12.45	13.05	13.10	13.30	13.40	-	-	14.20	14.30	15.20	15.30	16.10	16.20	-	-	17.45	17.50	18.30	-	-
	PRIDE	15.30	16.20	16.25	-	-	17.40	17.50	18.30	18.40	19.25	19.30	19.50	19.55	20.15	6.00	6.20	6.25	6.45	6.50	7.35	7.45	8.20	8.30	9.45	9.50	-	-	10.40	-	-

Β' περίοδος από 13/05/05 έως 15/10/05



Με όραμα και αγάπη για τα Δωδεκάνησα,
το ταξίδι μας συνεχίζεται.

DODEKANISOS SEAWAYS

η δική μας ναυτιλιακή

Αναχωρήσεις για:
Ρόδο • Σύμη • Πανορμίτη • Κω • Κάλυμνο • Λέρο • Λειψούς • Πάτμο • Καστελόριζο

DODEKANISOS SEAWAYS Αυστραλίας 3, 85100 Ρόδος, τηλ.: 22410 70590, fax: 22410 70591, e-mail: info@12ne.gr, www.12ne.gr

AE592

Στοιχεία του Εθνικού Κέντρου Κοινωνικών Ερευνών

Η κοινωνία χαρακτηρίζεται από σοβαρά προβλήματα...

Φτώχεια, γήρανση του πληθυσμού, γάμοι, μετανάστες, αγορά εργασίας, εκπαίδευση στο μικροσκόπιο της έρευνας

Φτώχεια, γήρανση του πληθυσμού, γάμος, γονιμότητα, μετανάστες, αγορά εργασίας, εκπαίδευση, υγεία, ζητήματα που ορίζουν ευρύτερα τη δομή και τη λειτουργία μιας κοινωνίας, μπήκαν στο μικροσκόπιο της έρευνας του Εθνικού Κέντρου Κοινωνικών Ερευνών (ΕΚΚΕ) με τίτλο το «Κοινωνικό Πορτρέτο της Ελλάδας 2003-2004».

Η Ελλάδα γερνάει όλο και περισσότερο, όπως και οι λοιπές χώρες της ΕΕ. Η τάση γήρανσης του πληθυσμού, όπως αποδεικνύουν τα στοιχεία, είναι έντονα αυξητική μολονότι η εισροή οικονομικών μεταναστών τα τελευταία χρόνια μειώνει την αναλογία νεώνηλικιωμένων.

Ο γάμος στην Ελλάδα, παραμένει ακόμα ισχυρός δεσμός με μικρά ποσοστά διαζυγίων, σε σχέση με τις χώρες της Βόρειας Ευρώπης, αλλά αυτό συμβαίνει λόγω της αδύναμης οικονομικής θέσης των γυναικών που επιδεινώνεται από τη σχεδόν ανυπαρξία του κράτους πρόνοιας.

Στο τομέα της εργασίας βρίσκουμε την Ελλάδα να έχει σημαντικά χαμηλότερο ποσοστό απασχολούμενων σε σχέση με τις χώρες της ΕΕ, γεγονός που σχετίζεται επίσης με τις γυναίκες και τους νέους και το ρόλο της οικογένειας στην κοινωνία μας.

Στο θέμα της φτώχειας η Ελλάδα βρίσκεται, μαζί με την Πορτογαλία, σταθερά στις χαμηλότερες θέσεις. Το όριο της φτώχειας ενός μονομελούς νοικοκυριού αντιστοιχεί σε ετήσιο εισόδημα 4.800 ευρώ, ενώ για ένα 4μελές νοικοκυριό ανέρχεται στα 10.800 ευρώ (τιμές 2002).

Ευπαθείς κατηγορίες είναι οι συνταξιούχοι (26,30% φτωχοί), αλλά και οι ηλικιωμένοι άνω των 65 ετών (28,10%), και τα πολυμελή νοικοκυριά (από 5- 7 και άνω μέλη, σε ποσοστά από 25%-55%).



Η φτώχεια βέβαια συνδέεται άμεσα με την ανεργία, καθώς όσοι εργάζονται είναι «λιγότερο» φτωχοί (μόνο το 15,7% των εργαζομένων εμφανίζεται ως φτωχό), ενώ στους ανέργους το ποσοστό σχεδόν διπλασιάζεται 28,10%.

Οι περισσότεροι φτωχοί Έλληνες αποφεύγουν τη λήψη δανείων, την αγορά ΙΧ αυτοκινήτου και τη χρήση κοινωνικών υπηρεσιών με εξαίρεση τα νοσοκομεία ή τα Κέντρα Υγείας. Η ανισότητα ανάμεσα σε φτωχούς και μη είναι ευδιάκριτη και στο θέμα της εκπαίδευσης, ιδιαίτερα στην τριτοβάθμια τόσο για τους άνδρες όσο και για τις γυναίκες.

Φτώχεια, ανισότητα και κοινωνικός αποκλεισμός πλήττουν περισσότερο, όπως προκύπτει από την έρευνα, ορισμένες πληθυσμιακές ομάδες, όπως είναι οι ηλικιωμένοι, τα άτομα με αναπηρία, οι μετανάστες, οι πρώην χρήστες ναρκωτικών κλπ. Μέσα από την έρευνα σκιαγραφείται μία σαφής εικόνα που πρέπει να προβληματίσει.

Γι' αυτό και η συμβολή του ΕΚΚΕ, όπως τόνισε ο γενικός γραμματέας του υπουργείου Ανάπτυξης κ. Τσουκαλάς, μεταφέροντας χαιρετισμό του υπουργού Δημήτρη Σιούφα, είναι ανεκτίμητη στην Ελλάδα, καθώς το κεντρικό ζητούμενο είναι η καταπολέμηση της φτώχειας, η άρση του κοινωνικού αποκλεισμού και η μείωση των ανισοτήτων.

Κάποιοι σήμερα είναι «χαμένοι από χέρι», δεν έχουν καμία ευκαιρία, τόνισε ο καθηγητής κ. Πανούσης, σχολιάζοντας τα στοιχεία της έρευνας. Κατά την άποψή του δύο είναι τα ερωτήματα που πρέπει να μας απασχολήσουν. Αφενός αν η πολιτική εξουσία υπηρετεί το σύνολο των πολιτών και αφετέρου αν υπάρχει κοινό αγαθό της ανθρωπότητας, (κοινό όραμα, κοινή προσπάθεια) που να μπορεί να λειτουργήσει εκτός κοινωνικού κράτους. Κατά πόσο είμαστε, δηλαδή, μια κοινωνία που μπορεί να είναι με το μέρος των «χαμένων».

Ειδικότερα στοιχεία και συμπεράσματα για τη φτώχεια έχουν εξαχθεί και από το πρόσφατο συνέδριο του ΕΚΚΕ. Το 21% των Ελλήνων, 2,2 εκατομμύρια άτομα, ζει κάτω από το όριο της φτώχειας. Οι «εργαζόμενοι φτωχοί» είναι 550.000 άτομα.

Κρίσιμο σημείο είναι η μορφή απασχόλησης (μερική) και η ποιότητα της θέσης εργασίας, αλλά και η διάρθρωση της οικογένειας με ενήλικα μέλη και έναν εργαζόμενο. Κομβικός θεωρείται ο ρόλος της εκπαίδευσης και η αποκέντρωση της διαχείρισης της κοινωνικής πολιτικής με την ουσιαστική συμμετοχή της Τοπικής Αυτοδιοίκησης.

Blue Star Ferries

ΑΠΟ ΡΟΔΟ

ΑΝΑΧΩΡΗΣΗ ΑΠΟ							ΑΦΙΞΗ
ΡΟΔΟ	ΚΩ	ΛΕΡΟ	ΠΑΤΜΟ	ΜΥΚΟΝΟ	ΣΥΡΟ	ΑΜΟΡΓΟ (ΚΑΤΑΠΟΛΑ)	ΠΕΙΡΑΙΑ
ΤΡΙΤΗ 19:00	ΤΡΙΤΗ 22:15	---	---	ΤΕΤΑΡΤΗ 03:20	---	---	ΤΕΤΑΡΤΗ 07:10
ΠΕΜΠΤΗ 19:00	ΠΕΜΠΤΗ 22:15	ΠΕΜΠΤΗ 23:55	ΠΑΡΑΣΚΕΥΗ 01:05	---	ΠΑΡΑΣΚΕΥΗ 05:00	---	ΠΑΡΑΣΚΕΥΗ 09:00
ΣΑΒΒΑΤΟ 09:30	ΣΑΒΒΑΤΟ 12:15	---	---	---	---	ΣΑΒΒΑΤΟ 15:50	ΣΑΒΒΑΤΟ 21:00
ΚΥΡΙΑΚΗ 18:00	ΚΥΡΙΑΚΗ 21:15	ΚΥΡΙΑΚΗ 22:55	ΔΕΥΤΕΡΑ 00:05	---	ΔΕΥΤΕΡΑ 04:15	---	ΔΕΥΤΕΡΑ 08:00

ΠΡΟΣ ΡΟΔΟ

ΑΝΑΧΩΡΗΣΗ ΑΠΟ ΠΕΙΡΑΙΑ	ΑΦΙΞΗ						
	ΣΥΡΟ	ΜΥΚΟΝΟ	ΑΜΟΡΓΟ (ΚΑΤΑΠΟΛΑ)	ΠΑΤΜΟ	ΛΕΡΟ	ΚΩ	ΡΟΔΟ
ΔΕΥΤΕΡΑ 19:30	ΔΕΥΤΕΡΑ 23:15	---	---	---	---	ΤΡΙΤΗ 05:00	ΤΡΙΤΗ 08:00
ΤΕΤΑΡΤΗ 19:30	ΤΕΤΑΡΤΗ 22:50	---	---	ΠΕΜΠΤΗ 02:25	ΠΕΜΠΤΗ 03:35	ΠΕΜΠΤΗ 05:15	ΠΕΜΠΤΗ 08:30
ΠΑΡΑΣΚΕΥΗ 19:30	---	ΠΑΡΑΣΚΕΥΗ 23:20	---	---	---	ΣΑΒΒΑΤΟ 03:55	ΣΑΒΒΑΤΟ 06:55
ΣΑΒΒΑΤΟ 23:55	---	---	ΚΥΡΙΑΚΗ 05:05	ΚΥΡΙΑΚΗ 07:25	ΚΥΡΙΑΚΗ 08:35	ΚΥΡΙΑΚΗ 10:15	ΚΥΡΙΑΚΗ 13:15



RODOS FERRIES SERVICES/SKEVO'S TRAVEL

ΚΑΝΤΕ ΚΡΑΤΗΣΗ ΤΩΡΑ!

ΠΛΗΡΟΦΟΡΙΕΣ ΚΑΙ ΚΡΑΤΗΣΕΙΣ ΘΕΣΕΩΝ ΣΤΟΝ ΤΑΞΙΔΙΩΤΙΚΟ ΣΑΣ ΠΡΑΚΤΟΡΑ Η SKEVO'S TRAVEL: ΑΜΕΡΙΚΗΣ 111, ΡΟΔΟΣ, ΤΗΛ. ΚΡΑΤΗΣΕΩΝ ΕΠΙΒΑΤΩΝ ΚΑΙ Ι.Χ.: 22410-22461, 22410-75655, 22410-75310, ΤΗΛ. ΚΡΑΤΗΣΕΩΝ ΦΟΡΤΗΓΩΝ: 22410-76600

ΧΠ2156

PELLOS TRAVEL
Α. ΠΑΠΑΣΑΒΒΑΣ
ΠΟΙΟΤΗΤΑ-ΟΡΓΑΝΩΣΗ-ΕΓΓΥΗΣΗ

ΕΚΔΡΟΜΕΣ ΟΚΤΩΒΡΙΟΥ-ΝΟΕΜΒΡΙΟΥ

○ **RELAX ΜΑΡΜΑΡΙΣ**
Διήμερα – Τριήμερα αργίας 28ης Οκτωβρίου
Ξενοδοχείο Elegance 5*****, Aqua Maris 5*****, Anemon 4**** , Blue Bay 4**** κ.α. με ημιδιατροφή, πλούσιο μπουφέ, Χαμάμ, Spa, πισίνες ORIENTAL στο ξενοδοχείο. Προαιρετικές εκδρομές στο PAMUKALE και στο FETIYE- DACIA-Λιβίσι.
ΤΙΜΗ ΑΠΟ 95 ΕΥΡΩ το άτομο με ημιδιατροφή.
Αναχωρήσεις με καταμαράν: **Παρασκευή 28 Οκτωβρίου** ώρες 08:00, 13:00, 16:00 • **Σάββατο 29 Οκτωβρίου** ώρες 08:00 και 16:00 • Επιστροφές με καταμαράν: **Κυριακή 30 Οκτωβρίου** ώρα 16:00 * **Δευτέρα 31 Οκτωβρίου** ώρες 08:00 και 16:00

○ **25/10 – 30/10**
6ΗΜΕΡΗ ΕΚΔΡΟΜΗ
ΣΤΗΝ ΚΩΝΣΤΑΝΤΙΝΟΥΠΟΛΗ
ΜΑΡΜΑΡΙΣ-ΣΜΥΡΝΗ-ΕΦΕΣΣΟΣ-ΚΩΝΣΤΑΝΤΙΝΟΥΠΟΛΗ- ΠΡΟΥΣΑ- ΠΡΙΓΚΗΠΟΝΗΣΣΑ
ΤΙΜΗ 275 ΕΥΡΩ ΤΟ ΑΤΟΜΟ ΜΕ ΦΑΓΗΤΟ.

○ **ΤΡΙΗΜΕΡΗ ΑΕΡΟΠΟΡΙΚΗ ΕΚΔΡΟΜΗ**
5/11 – 7/11 ΜΥΤΙΛΗΝΗ
ΑΓΙΟΣ ΡΑΦΑΗΛ - ΠΕΤΡΑ - ΜΟΛΥΒΟΣ ΜΑΝΤΑΜΑΔΕΣ
ΑΝΑΧ. 5/11 ΜΕ ΟΑ ΣΤΙΣ 14.55 ΣΑΒΒΑΤΟ. ΕΠΙΣ. 7/11 ΜΕ ΟΑ ΣΤΙΣ 08:15 ΤΟ ΠΡΩΙ ΤΗΣ ΔΕΥΤΕΡΑΣ
Τ Ι Μ Η Ε Κ Π Λ Η Ξ Η ! ! !

○ **10/11 – 20/11**
10ΗΜΕΡΗ ΑΚΤΟΠΛΟΙΚΗ
ΡΩΜΗ-ΦΛΩΡΕΝΤΙΑ-ΠΙΖΑ-ΒΕΝΕΤΙΑ-ΣΙΕΝΑ ΑΝΚΩΝΑ-ΠΟΜΠΗΙΑ

○ **2/11 – 9/11 8ΗΜΕΡΗ**
ΖΑΚΥΝΘΟΣ-ΓΥΡΟΣ ΠΕΛΟΠΟΝΝΗΣΟΥ
2 διανυκτερεύσεις Ζάκυνθο, 1 διανυκτέρευση Καλαμάτα, 1 διανυκτέρευση Μονεμβασιά, 1 διανυκτέρευση Ναύπλιο, 1 διανυκτέρευση Αθήνα

○ **27/10 – 30/10 4ΗΜΕΡΗ**
ΣΜΥΡΝΗ-ΕΦΕΣΣΟΣ- ΚΟΥΣΑΝΤΑΣΙ-ΤΣΕΣΜΕ

○ **11/11 – 18/11**
ΓΥΡΟΣ ΕΛΛΑΔΟΣ
ΡΟΔΟΣ-ΠΑΤΡΑ-ΑΓΡΙΝΙΟ-ΜΕΣΟΛΟΓΓΙ-ΙΩΑΝΝΙΝΑ-ΜΕΤΕΩΡΑ-ΘΕΣΣΑΛΟΝΙΚΗ-ΣΟΥΜΕΛΑ-ΛΑΡΙΣΑ-ΠΕΙΡΑΙΑΣ-ΡΟΔΟΣ

○ **ΤΕΤΡΑΗΜΕΡΗ ΕΚΔΡΟΜΗ (27/10- 30/10)**
ΜΑΡΜΑΡΙΣ-ΦΕΤΙΓΙΕ-ΚΑΣ-ΜΥΡΑ(ΑΓΙΟΣ ΝΙΚΟΛΑΟΣ)-ΛΙΒΙΣΙ-ΑΤΤΑΛΕΙΑ
Τ Ι Μ Η Ε Κ Π Λ Η Ξ Η ! ! ! ! !

○ **27/10 – 01/11**
6ΗΜΕΡΗ ΕΚΔΡΟΜΗ
ΣΥΡΟΣ–ΤΗΝΟΣ- ΜΥΚΟΝΟΣ
ΑΝΑΧΩΡΗΣΗ 27/10/05 ΠΕΜΠΤΗ ΣΤΙΣ 19.00 ΤΟ ΒΡΑΔΥ ΜΕ ΤΟ STAR FERRIES ΕΠΙΣΤΡΟΦΗ 1/11/05 ΤΡΙΤΗ ΣΤΙΣ 07.00 ΤΟ ΠΡΩΙ ΜΕ BLUE STAR FERRIES

ΠΕΡΙΛΑΜΒΑΝΟΝΤΑΙ: Εισιτήρια Ρόδος- Σύρος- Τήνος –Μύκονος- Ρόδος σε Γ' θέση - Ξενοδοχεία με πρωινό -Μεταφορές – 3 διανυκτερεύσεις - Εκδρομές- Ταξιδιωτική ασφάλεια – Συνοδός γραφείου- Φ.Π.Α. • **ΔΕΝ ΠΕΡΙΛΑΜΒΑΝΟΝΤΑΙ:** Είσοδοι σε αρχαιολογικούς χώρους - Διασκέδαση
ΤΙΜΗ 195 ΕΥΡΩ ΤΟ ΑΤΟΜΟ

ΚΡΟΥΑΖΙΕΡΕΣ ΟΚΤΩΒΡΙΟΥ

Με το κρουαζιερόπλοιο AQUAMARINE 23.000 τόνων

*** 8/9ΗΜΕΡΗ ΕΚΔΡΟΜΗ LOUIS HELLENIC CRUISE**
24/10 – 01/11 ΘΗΣΑΥΡΟΙ ΤΗΣ ΔΥΤΙΚΗΣ ΜΕΣΟΓΕΙΟΥ
ΠΑΤΡΑ-ΜΑΛΤΑ-ΤΥΝΙΔΑ (Λα Γκουλέτ)- ΜΙΝΟΡΚΑ, ΝΙΚΑΙΑ/ΜΟΝΤΕ ΚΑΡΛΟ, ΛΙΒΟΡΝΟ/ΦΛΩΡΕΝΤΙΑ, ΝΑΠΟΛΗ/ΠΟΜΠΗΙΑ,ΜΕΣΣΙΝΑ/ΤΑΟΡΜΙΝΑ,ΠΕΙΡΑΙΑΣ

Από 780 ΕΥΡΩ το άτομο - 50% ΕΚΠΤΩΣΗ στον δεύτερο επιβάτη!!!
.... και τα παιδιά μέχρι 17 ετών ΔΩΡΕΑΝ!!!!

Διαθέτουμε επίσης:
Εισιτήρια με ΟΑ, AEGEAN και CHARTER. Ακτοπλοϊκά εισιτήρια. Ειδικά πακέτα για μεμονωμένους, συλλόγους, νεόνυμφους για Ελλάδα, Κύπρο, Τυνησία, Αίγυπτος, Μαρόκο, Ιταλία, Αγγλία, Γαλλία κ.ά.

ΓΙΑ ΠΕΡΙΣΣΟΤΕΡΕΣ ΠΛΗΡΟΦΟΡΙΕΣ, ΚΡΑΤΗΣΕΙΣ ΚΑΙ ΑΝΑΛΥΤΙΚΑ ΠΡΟΓΡΑΜΜΑΤΑ ΣΤΟ ΠΡΑΚΤΟΡΕΙΟ ΓΕΝΙΚΟΥ ΤΟΥΡΙΣΜΟΥ:

PELLOS TRAVEL Α. ΠΑΠΑΣΑΒΒΑΣ - TOUR OPERATOR
ΛΕΩΦΟΡΟΣ ΚΑΛΛΙΘΕΑΣ 125, ΦΑΛΗΡΑΚΙ, ΡΟΔΟΣ
ΤΗΛ: 2241087615, 2241052276 FAX: 2241087616
E.mail: pellostravel@rho.fortnet.gr • www.pellostravel.gr

ΧΠ1710

Πληθώρα προσφορών

Χαμός για τα «ολυμπιακά φιλέτα»

Ενδιαφέρον από μεγάλες εταιρίες

Ισχυρά ονόματα του ελληνικού επιχειρηματικού κόσμου διασταυρώνουν τα ξίφη τους για δυο «ολυμπιακά φιλέτα». Συνολικά, 25 εταιρείες ή επιχειρηματίες, σε κοινοπραξίες ή αυτόνομα, κυρίως από την Ελλάδα αλλά και από το εξωτερικό, εκδήλωσαν επίσημα ενδιαφέρον

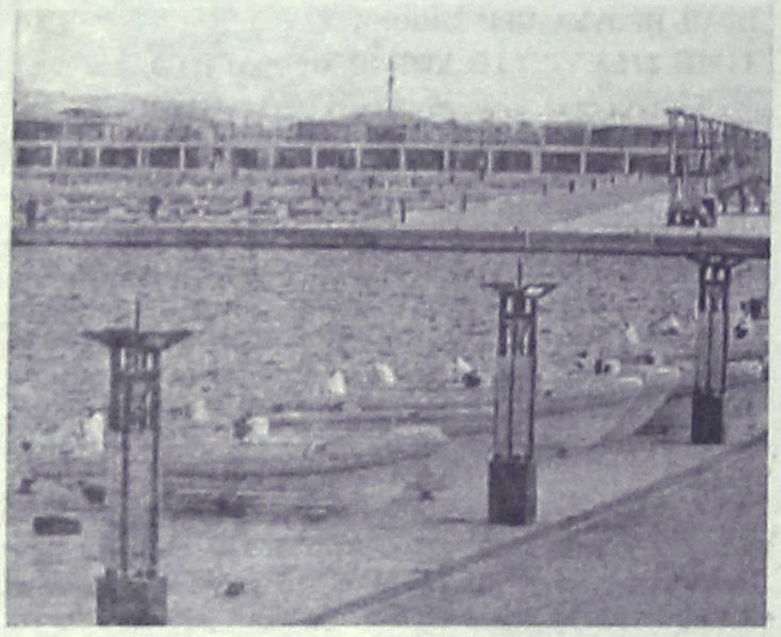

για τη μακροχρόνια μίσθωση είτε του Σλάλομ Κανόε Καγιάκ είτε του Κέντρου Ραδιοτηλεόρασης. Αν συνυπολογιστεί και το Κέντρο Μπάντμιγκτον, τότε συνολικά 34 κοινοπραξίες, εταιρείες και φυσικά πρόσωπα διεκδικούν τα 3 πρώτα ολυμπιακά ακίνητα που μπήκαν σε φάση δημοπράτησης.

Στην κυβέρνηση εμφανίζονται ικανοποιημένοι καθώς ονόματα όπως οι κατασκευαστικές ΑΚΤΩΡ, J&P ΑΒΑΞ, η Lamda Development που δραστηριοποιείται στο χώρο του real estate, ο ΑΝΤ1, η Village Roadshow που ελέγχει τα Village Cinemas, οι εταιρείες που ελέγχουν το Allou Fan Park, οι αλυσίδες Κωτσόβολος και Μουστάκας, οι εταιρείες συμμετοχών ΕΛΤΕΒ και ΓΕΚ, η ΙΝΤΡΑΚΑΤ, η Θρύλος ΑΕ και οι Επιχειρήσεις Ηχου και Εικόνας συγκαταλέγονται μεταξύ των ενδιαφερομένων.

Το α΄ εξάμηνο

Μειώθηκε το εμπορικό έλλειμμα

Τί λένε τα στοιχεία της Eurostat

Στα 14, 7 δις. ευρώ διαμορφώθηκε το εμπορικό έλλειμμα της Ελλάδας το πρώτο εξάμηνο του 2005, μειωμένο κατά 500 εκατ. ευρώ σε σχέση με την αντίστοιχη



περίοδο του 2004, όπως προκύπτει από στοιχεία της Eurostat. Ειδικότερα, την περίοδο Ιανουάριος-Ιούνιος 2005 οι ελληνικές εξαγωγές ανήλθαν σε 6,4 δις. ευρώ , οι εισαγωγές στα 21, 1 δις. ευρώ με αποτέλεσμα το εμπορικό έλλειμμα της Ελλάδας να μειωθεί από 15,2 δις. ευρώ σε 14,7 δις. ευρώ.

Σε σχέση με το πρώτο εξάμηνο του 2004, οι ελληνικές εξαγωγές αυξήθηκαν κατά 7% (από 5,9 δις. ευρώ σε 6,4 δις. ευρώ) ενώ οι εισαγωγές παρέμειναν στα ίδια επίπεδα (21,1 δις. ευρώ).

Σύμφωνα με τη Eurostat, το μεγαλύτερο εμπορικό πλεόνασμα στους «25» εμφανίζει η Γερμανία με 83,5 δις. ευρώ και ακολουθούν η Ολλανδία με 19,5 δις. ευρώ και η Ιρλανδία με 17 δις. ευρώ. Το μεγαλύτερο εμπορικό έλλειμμα εμφανίζει η Μεγάλη Βρετανία με 47,5 δις. ευρώ και ακολουθούν η Ισπανία με 34,7 δις. ευρώ, η Ελλάδα με 14, 7 δις. ευρώ και η Γαλλία με 13,9 δις. ευρώ.

Και κατά τη χθεσινή συνεδρίαση

Ανοδικές τάσεις στο ΧΑΑ

Ανοδος του Γενικού Δείκτη σε ποσοστό 0,35%

Ανοδικές τάσεις επικράτησαν στη χθεσινή συνεδρίαση του Χρηματιστηρίου, με τον Γενικό Δείκτη να διασπά ανοδικά τα επίπεδα των 3.300 μονάδων, μετά από 25 συνεδριάσεις, εν μέσω πτωτικού κλίματος στις ευρωπαϊκές αγορές.

Το ενδιαφέρον των επενδυτών στρέφεται στα αποτελέσματα του πρώτου εξαμήνου των εταιρειών υψηλής κεφαλαιοποίησης, τα οποία ανακοινώνονται τις επόμενες ημέρες. Πρωταγωνιστής της χθεσινής συνεδρίασης ήταν ο κλάδος των Διυλιστηρίων, ο οποίος ενισχύθηκε από την έκθεση της UBS. Ο διεθνής επενδυτικός οίκος δίνει τιμή στόχο τα 16,9 ευρώ για τη μετοχή των ΕΛΠΕ (κλείσιμο σήμερα στα 12,16 ευρώ με κέρδη 4,65% και νέο υψηλό έτους) και για τη Motor Oil δίνει τιμή-στόχο τα 23,1 ευρώ (κλείσιμο στα 18,64% με άνοδο 0,78%).

Με σημαντικά κέρδη, από την υψηλή κεφαλαιοποίηση, έκλεισαν και οι μετοχές των Folli Follie (+2,59% με νέο υψηλό έτους), Coca Cola 3E (+1,61%), Βιοχάλκο (+1,82%), Τιτάν (+2,12%) και ΟΤΕ (+1,08%). Αντιθέτως, με απώλειες έκλεισαν οι μετοχές των Eurobank (-1,42%), Ιντρακόμ (-1,37%), ΟΠΑΠ (-0,85%) και Alpha Bank (-0,43%).

Ο Γενικός Δείκτης Τιμών έκλεισε στις 3.310,22 μονάδες έναντι 3.298,82 μονάδων της προηγουμένης μέρας, σημειώνοντας άνοδο 11,40 μονάδων ή σε ποσοστό 0,35%, ενώ στη διάρκεια των συναλλαγών κατέγραψε ανώτερη τιμή στις 3.318,29 μονάδες.

Ο δείκτης FTSE/ASE 20 έκλεισε στις 1.833,31 μονάδες, με άνοδο σε ποσοστό 0,16%, ενώ ο δείκτης FTSE/ASE 40 έκλεισε στις 2.865,24 μονάδες με πτώση σε ποσοστό 0,16%. Ο δείκτης FTSE/ASE SMALLCAP 80 έκλεισε στις 517,24 μονάδες, με άνοδο σε ποσοστό 0,49%, ενώ ο δείκτης FTSE 140 έκλεισε στις 3.872,86 μονάδες, με άνοδο σε ποσοστό 0,13%.

Οι επιμέρους δείκτες έκλεισαν ως εξής:		
Τραπεζικός:	7.023,51	-0,44%
Τηλεπικοινωνιών:	1.290,20	+0,73%
Ασφαλειών:	674,29	+3,65%
Επενδύσεων:	1.108,07	+0,29%
Κατασκευαστικών:	608,07	-0,52%
Κλωστοϋφαντουργίας:	159,10	-0,36%
Βιομηχανιών:	1.582,90	+1,66%
Συμμετοχών:	1.601,40	+0,26%
Εκδόσεις- Εκτυπώσεις:	315,15	+0,06%
Βασικών Μετάλλων:	406,31	+1,12%
Μη Μεταλλικών Ορυκτών:	1.108,15	+1,55%
Λιανικού Εμπορίου:	1.213,06	+0,77%
Πληροφορικής:	580,60	-0,37%
Ειδών Λύσεων Πληροφορικής:	232,18	-0,91%
Χονδρικό εμπόριο:	605,95	-0,48%
Τρόφιμα- ποτά:	432,19	-0,23%
Παράλληλης Αγοράς:	157,27	+0,40%
Διυλιστήρια:	2.149,00	+3,30%
Ακίνητης Περιουσίας:	688,01	-0,53%

Από τις 333 μετοχές που διακινήθηκαν στη συνεδρίαση, 113 κινήθηκαν ανοδικά, 147 κινήθηκαν πτωτικά, ενώ η τιμή 73 μετοχών παρέμεινε αμετάβλητη.

Τη μεγαλύτερη ποσοστιαία άνοδο σημείωσαν οι μετοχές των εταιρειών:ΑΝΕΚ(πο΄90) +9,52%, Χατζηκρανιώτη +9,52%, Microland Computers +8,33%, Αφοί Μεσοχωρίτη +7,14%, Μινωϊκές Γραμμές +6,98%, Βαρβαρέσος +6,56%, S&B +6,27%, Ιπποτούρ(κ) +5,75%, Imperio +4,76% και Κλωνατέξ(κο) +4,76%.

Αντιθέτως τις μεγαλύτερες απώλειες σημείωσαν οι μετοχές των εταιρειών: Ελλατέξ -10,87%, Πουλιάδης-10,34%, Τρία Αλφα (πο) -10,00%, Plias -9,09%, Interfish -7,46%, Ευκλείδης -7,14%, Ευκλείδης -7,14%, Albio Holdings -6,62%,Space Hellas -5,80%, Εικόνα-Ηχος -5,66% και Informatics -5,56%.

Η αξία των συναλλαγών ανήλθε στα 234,118 εκατ. ευρώ, εκ των οποίων τα 30 εκατ. ευρώ αφορούσαν προσυμφωνημένες συναλλαγές.

Συγκεκριμένα, πραγματοποιήθηκαν ένα πακέτο 26.088 τεμαχίων της Εμπορικής στα 23,32 ευρώ, δύο πακέτα των 930 και 24.874 τεμαχίων της Εθνικής στα 31,04 και 30,92 ευρώ αντίστοιχα και ένα πακέτο 1.000 τεμαχίων της Τράπεζας Κύπρου στα 4,16 ευρώ.

Επίσης, έγινε ένα πακέτο 4.000 τεμαχίων της Χατζηιωάννου στα 0,95 ευρώ, δύο πακέτα των 25.000 και 165.880 τεμαχίων του ΟΠΑΠ στα 25,68 και 25,66 ευρώ αντίστοιχα, δύο πακέτα των 325.000 και 228.051 τεμαχίων της Cosmote στα 16 και 16,14 ευρώ αντίστοιχα και ένα πακέτο 39.430 τεμαχίων της Coca Cola στα 24 ευρώ. Ακόμα, έγιναν δύο πακέτα των 65.740 και 120.000 τεμαχίων της Motor Oil στα 17,86 και 17,72 ευρώ αντίστοιχα, ένα πακέτο 414 τεμαχίων της Χαλκόρ στα 1,55 ευρώ, δύο πακέτα των 100 και 196.731 τεμαχίων της ΔΕΗ στα 19,52 και 19,30 ευρώ αντίστοιχα και ένα πακέτο 150.000 τεμαχίων της ΕΧΑΕ στα 6,90 ευρώ.

Το μεγαλύτερο όγκο συναλλαγών παρουσίασαν οι μετοχές των εταιρειών: Lannet με 2.577.810 τεμάχια, ATEbank με 1.701.907, ΟΤΕ με 1.538.821 και ΔΕΗ με 984.060 τεμάχια. Την μεγαλύτερη αξία συναλλαγών σημείωσαν οι μετοχές των εταιρειών: ΟΤΕ με 25,902 εκατ. ευρώ, ΟΠΑΠ με 21,560 εκατ., Alpha Bank με 19,301 εκατ. και ΔΕΗ με 18,970 εκατ. ευρώ.

Η συνολική κεφαλαιοποίηση της αγοράς διαμορφώθηκε στα 115,016 δισ. ευρώ.

Επισκέφθηκε το Χρηματιστήριο της Νέας Υόρκης

Επαφές του κ. Αλογοσκούφη στις ΗΠΑ

Συναντήσεις με θεσμικούς επενδυτές και άλλους παράγοντες

Ο υπουργός Οικονομίας και Οικονομικών Γιώργος Αλογοσκούφης, επισκέφθηκε το χρηματιστήριο της Νέας Υόρκης, όπου του επιφυλάχθηκε θερμή υποδοχή από τον εκτελεστικό διευθυντή του, Τζον Θέιν και άλλα στελέχη του NYSE.

Καλωσορίζοντας τον κ. Αλογοσκούφη, ο κ. Θέιν εξέφρασε την ελπίδα να υπάρξουν και άλλες ελληνικές εταιρείες που οι μετοχές τους θα διαπραγματεύονται στις καθημερινές συναλλαγές της Γουόλ Στριτ.

Από την πλευρά του ο υπουργός αναφέρθηκε στην «επιτυχημένη ιδιωτικοποίηση» της Εθνικής Τράπεζας Ελλάδος και του ΟΤΕ, δυο επιχειρήσεις που συμμετέχουν στις συναλλαγές του NYSE.

Ο κ. Αλογοσκούφης εξέφρασε τη σιγουριά ότι και άλλες επιχειρήσεις της χώρας μας θα ενθαρρυνθούν ώστε οι μετοχές τους να



διαπραγματεύονται στο χρηματιστήριο της Νέας Υόρκης. Στη συνέχεια, ο κ. Αλογοσκούφης παρακάθισε σε γεύμα εργασίας, που παρέθεσε προς τιμή του ο πρόεδρος και εκτελεστικός διευθυντής του NASDAQ, Ρόμπερτ Γκρίφιλντ. Ο κ. Αλογοσκούφης είχε επισκεφθεί αρχικά την Ουάσιγκτον, όπου συμμετείχε στην ετήσια σύνοδο του Διεθνούς Νομισματικού Ταμείου και της Παγκόσμιας Τράπεζας. Στο περιθώριο της συνόδου είχε αρκετές επαφές με αξιωματούχους των Διεθνών Οργανισμών, τραπεζίτες, μέλη του Κογκρέσου και παράγοντες της ελληνοαμερικανικής κοινότητας.

Κατά τη διάρκεια της παρουσίας του στη Νέα Υόρκη, θα έχει σειρά συναντήσεων με θεσμικούς επενδυτές και χθες επρόκειτο να μιλήσει για τα αποτελέσματα της επίσκεψής του στις Ηνωμένες Πολιτείες, κατά τη διάρκεια συνέντευξης Τύπου, στο Ελληνικό Γραφείο Τύπου, στο Μανχάταν.

Για το ακτοπλοϊκό

Ερώτηση Εβερτ στη Βουλή

Ζητά πληροφορίες για τα πλοία της γραμμής

Τις τελευταίες εξελίξεις στην Ολυμπιακή με τις ακτοπλοϊκές συγκοινωνίες συνδέει ο πρώην πρόεδρος της ΝΔ Μιλτιάδης Έβερτ σε ερώτησή του προς τους



υπουργούς Μεταφορών, Εμπορικής Ναυτιλίας και Τουρισμού.

Ο κ. Έβερτ σημειώνει ότι περάν των δυσμενών παρενεργειών που θα προκύψουν είτε από την πτώχευση είτε από την πώληση της Ολυμπιακής, θα δημιουργηθούν προβλήματα στις συγκοινωνίες στα νησιά του Αιγαίου και του Ιονίου.

Για το λόγο αυτό, όπως σημειώνουν δημοσιεύματα, ο πρώην πρόεδρος της ΝΔ ρωτά τους υπουργούς:

• Ποια είναι τα ακτοπλοϊκά σκάφη, τα δρομολόγια καθενός, η χρονολογία κατασκευής τους και η ταχύτητα πλεύσης του.

• Ποιος είναι ο ανώτατος χρόνος από την κατασκευή τους που θα επιτρέπεται στα πλοία αυτά να εκτελούν δρομολόγια και εάν θα συντομευτεί αυτός ο χρόνος.

• Τι θα γίνει με τις άγονες γραμμές, ειδικά τη χειμερινή περίοδο.

Παράλληλα, ο κ. Έβερτ σημειώνει ότι η κατάσταση στην ακτοπλοία με τις συνεχείς βλάβες στα πλοία το περασμένο καλοκαίρι, είχαν ως συνέπεια να δυσφημηθεί ο τουρισμός μας.

Απόφαση του ΣτΕ

Αποζημιώσεις σε απολυθέντες

Πρόκειται για τους πρώην διοικητές των νοσοκομείων

Αυξημένη, επταμελής σύνθεση του Γ' Τμήματος του Συμβουλίου της Επικρατείας έκρινε, σε διάσκεψη που πραγματοποιήθηκε κεκλεισμένων των θυρών, ότι οι διοικητές των κρατικών νοσοκομείων που απολύθηκαν από τον υπουργό Υγείας πρέπει να αποζημιωθούν.

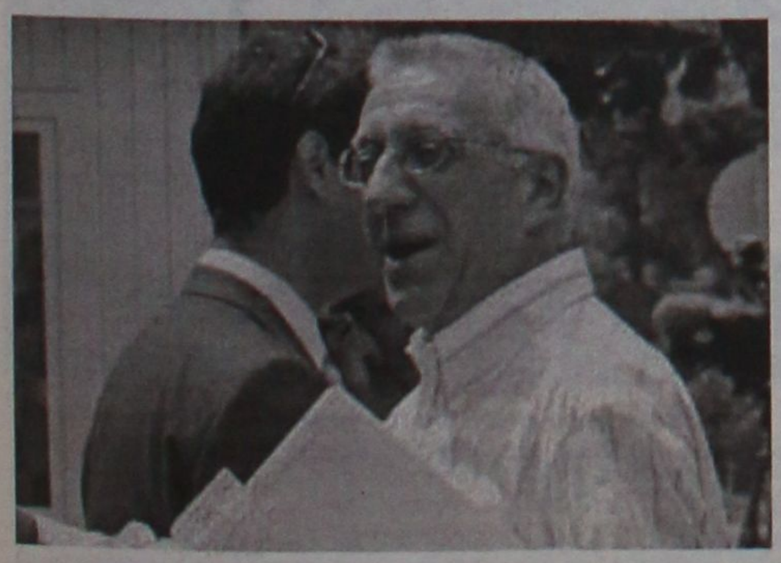

Οι διοικητές των κρατικών νοσοκομείων είχαν προσφύγει στο ΣτΕ, ζητώντας να κριθεί αντισυνταγματική και παράνομη η απόλυσή τους.

Το ΣτΕ έκρινε ότι, εφόσον οι απολύσεις έγιναν πριν τη λήξη της θητείας των διοικητών των νοσοκομείων και χωρίς να τους καταβληθεί η νόμιμη αποζημίωση, παραβιάστηκε το πρώτο πρόσθετο πρωτόκολλο της Ευρωπαϊκής Σύμβασης Δικαιωμάτων του Ανθρώπου.

Η δημοσίευση των αποφάσεων αναμένεται μέσα στον ερχόμενο μήνα.

Το σχέδιο πολιτικής διακήρυξης

Οι διαπραγματεύσεις Ε.Ε-Τουρκίας

Παρακολούθηση της υλοποίησης των δεσμεύσεων της Αγκυρας

Η παρακολούθηση της υλοποίησης των δεσμεύσεων της Τουρκίας είναι «στοιχείο-κλειδί» γιά την πορεία των διαπραγματεύσεων της Αγκυρας, ενώ από τις πλέον σημαντικές δεσμεύσεις είναι η εφαρμογή του πρωτοκόλλου της τελωνειακής ένωσης, σύμφωνα με το σχέδιο της πολιτικής διακήρυξης της Ευρωπαϊκής Ένωσης, που θα παρουσιάσει στις 3 Οκτωβρίου η βρετανική προεδρία στην τουρκική κυβέρνηση.

Σύμφωνα με διπλωματικές πηγές, το σχέδιο της πολιτικής διακήρυξης, το οποίο αναμένεται να εγκριθεί μέσα στη βδομάδα στην Επιτροπή των Μονίμων Αντιπροσώπων (COREPER) μαζί με το διαπραγματευτικό πλαίσιο, αναφέρεται και στις ελληνουρκικές διαφορές, ικανοποιώντας όλες τις επιδιώξεις της Αθήνας.

Όπως μετέδωσε το Κυπριακό Πρακτορείο Ειδήσεων (ΚΥΠΕ), στην παράγραφο 5 του σχεδίου της πολιτικής διακήρυξης, που θα παρουσιάσει για λογαριασμό της ΕΕ ο Βρετανός υπουργός Εξωτερικών, Τζακ Στρο, στον Τούρκο ομολογό του, Αμπντουλάχ Γκιουλ, τονίζονται τα εξής:

«Η παρακολούθηση των δεσμεύσεών σας θα αποτελέσει στοιχείο-κλειδί γιά τη λήψη, στο πλαίσιο του συμβουλίου, των απαραίτητων αποφάσεων γιά τη διεξαγωγή των διαπραγματεύσεων με εσάς». «Ιδιαίτερη προσοχή θα δοθεί στην εφαρμογή του πρωτοκόλλου, που αφορά στην προσαρμογή της Συμφωνίας της Αγκυρας, γιά το οποίο η θέση της ΕΕ παρουσιάστηκε στη δήλωση της 20ης Σεπτεμβρίου 2005», καταλήγει το σχέδιο πολιτικής διακήρυξης.

Στην παράγραφο 4 του σχεδίου της πολιτικής διακήρυξης ικανοποιείται η θέση της Κύπρου ότι θα πρέπει να καταστεί σαφές στην Αγκυρα πως οι ενταξιακές διαπραγματεύσεις διεξάγονται σε μιά διακυβερνητική διάσκεψη, στην οποία συμμετέχουν όλα τα κράτη-μέλη και η Τουρκία.

«Οι διαπραγματεύσεις που εγκαινιάζουμε σήμερα (3 Οκτωβρίου) βασίζονται στο άρθρο 49 της συνθήκης περί Ευρωπαϊκής Ένωσης. Επιτρέψτε μου να υπενθυμίσω ότι οι διαπραγματεύσεις μας διεξάγονται σε μια διακυβερνητική διάσκεψη με τη συμμετοχή όλων των κρατών-μελών, καθώς και της δικής σας χώρας», τονίζεται στο κείμενο.

Στην ίδια παράγραφο γίνεται αναφορά στις μεταρρυθμίσεις στην Τουρκία και στις ελληνοτουρκικές διαφορές.

Επιπλέον, το κείμενο

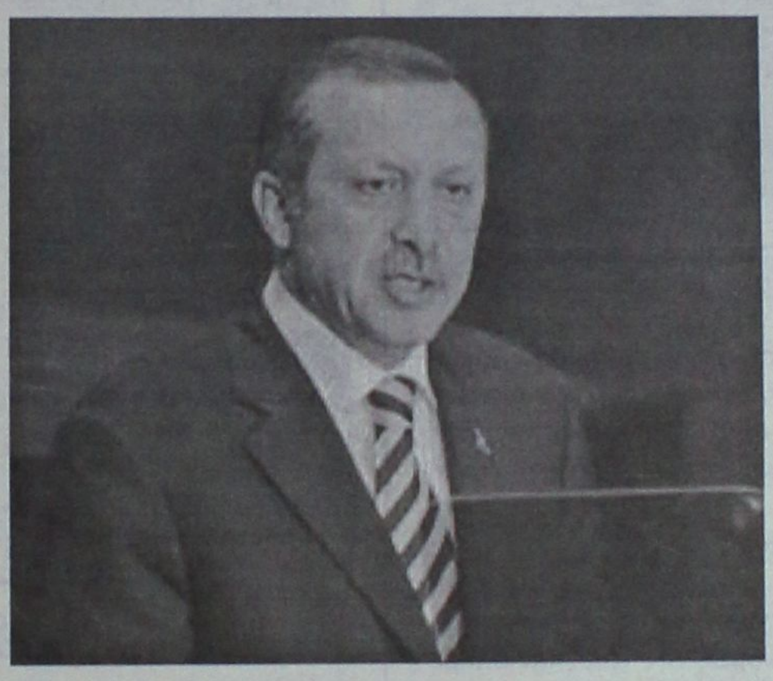

υπενθυμίζει την ανάγκη να εργασθεί η Τουρκία προς την πλήρη εφαρμογή της προενταξιακής στρατηγικής και των μεταρρυθμίσεων, ιδίως σε ό,τι αφορά την ενίσχυση της ανεξαρτησίας και λειτουργίας της δικαιοσύνης, το συνολικό πλαίσιο άσκησης των θεμελιωδών ελευθεριών (έκφρασης, συνεταιρισμού και θρησκείας), τα πολιτισμικά δικαιώματα, την περαιτέρω εναρμόνιση των σχέσεων πολιτικής και στρατιωτικής εξουσίας με την ευρωπαϊκή πρακτική και την κατάσταση στο νοτιανατολικό τμήμα της χώρας.

Σύμφωνα και με τη δέσμευση της Τουρκίας υπέρ της ειρήνης και της σταθερότητας και με την ανάπτυξη καλών γειτονικών σχέσεων, συμπεριλαμβανομένων λύσεων σε εκκρεμούντα διμερή ζητήματα, «η Τουρκία οφείλει να προωθεί ενεργά την περιφερειακή συνεργασία». «Αυτό αναμένεται να συμβάλει στη σταθερότητα στην περιοχή», τονίζεται στην παράγραφο αυτή.

Στη διακήρυξη γίνεται αναφορά και στην εξέλιξη των διαπραγματεύσεων και όπως αναφέρεται τα κράτη-μέλη θα αποφασίσουν, όταν έρθει η ώρα, κατά πόσον οι συνθήκες επιτρέπουν την ολοκλήρωση των διαπραγματεύσεων, έχοντας υπόψη τους τις εξελίξεις σχετικά με το κοινοτικό κεκτημένο από την εποχή της έναρξης των ενταξιακών διαπραγματεύσεων. «Στόχος είναι η ένταξη, αλλά οι διαπραγματεύσεις είναι ανοιχτού τέλους και δε μπορεί να δοθεί προηγούμενη εγγύηση γιά την έκβασή τους», αναφέρεται στο σχέδιο.

Αναφορικά με το διαπραγματευτικό πλαίσιο, στο σχέδιο του κειμένου ικανοποιείται και το άλλο αίτημα της Λευκωσίας, με το οποίο ζητείται από την Τουρκία να μην εμποδίζει την ένταξη της Κυπριακής Δημοκρατίας στους διάφορους διεθνείς οργανισμούς.

Η παράγραφος 5 του σχεδίου του διαπραγματευτικού πλαισίου αναφέρει πως «στην περίοδο μέχρι την προσχώρηση θα απαιτηθεί από την Τουρκία να ευθυγραμμίσει, σταδιακά, τις πολιτικές της έναντι τρίτων κρατών, καθώς και τις θέσεις της εντός διεθνών οργανισμών (συμπεριλαμβανομένων των θέσεων της σε σχέση με τη συμμετοχή όλων των κρατών-μελών σ' αυτούς τους οργανισμούς) με τις πολιτικές και θέσεις, που υιοθετούνται από την ΕΕ και τα κράτη-μέλη της».

Στην παράγραφο 4 του σχεδίου του διαπραγματευτικού πλαισίου τονίζεται πως η πρόοδος των διαπραγματεύσεων θα έχει ως οδηγό την πρόοδο, την οποία θα σημειώσει η Τουρκία στην προετοιμασία της προσχώρησης, στο πλαίσιο της οικονομικής και κοινωνικής σύγκλισης και με αναφορά στις εκθέσεις της Ευρωπαϊκής Επιτροπής. Η πρόοδος θα αξιολογηθεί ιδιαίτερα με τις ακόλουθες απαιτήσεις:

• Τα κριτήρια της Κοπεγχάγης.

• Την πλήρη δέσμευση της Τουρκίας υπέρ των σχέσεων καλής γειτονίας και της δέσμευσής της να επιλύσει τυχόν εκκρεμούσες συνοριακές διαφορές με βάση την αρχή της ειρηνικής επίλυσης διαφορών, σύμφωνα με το χάρτη των Ηνωμένων Εθνών, συμπεριλαμβανομένης, αν απαιτηθεί, της υπαγωγής στη δικαιοδοσία του διεθνούς δικαστηρίου.

• Τη συνεχιζόμενη υποστήριξη, από την πλευρά της Τουρκίας, των προσπαθειών να επιτευχθεί συνολική λύση του Κυπριακού, στο πλαίσιο των Ηνωμένων Εθνών και - σύμφωνα με τις ιδρυτικές αρχές της ΕΕ- συμπεριλαμβανομένων βημάτων, που συνεισφέρουν στη δημιουργία κλίματος, το οποίο να ευνοεί μιά συνολική λύση, καθώς και της επίτευξης προόδου στην ομαλοποίηση των διμερών σχέσεων μεταξύ της Τουρκίας και όλων των κρατών της ΕΕ, περιλαμβανομένης και της Κυπριακής Δημοκρατίας.

• Την εκπλήρωση των υποχρεώσεων της Τουρκίας, οι οποίες απορρέουν από τη Συμφωνία Σύνδεσης και το πρωτόκολλό, που επεκτείνει τη Συμφωνία της Αγκυρας σε όλα τα νέα κράτη-μέλη, ιδίως εκείνων, τα οποία αφορούν στην τελωνειακή ένωση ΕΕ - Τουρκίας, καθώς και στην εφαρμογή της εταιρικής σχέσης και των αναθεωρήσεών της.

Όπως γράφει η εφημερίδα Πολίτης, ο Τούρκος Πρωθυπουργός Ρετζέπ Ταγίπ Ερντογάν δήλωσε ότι δεν τον ενοχλεί η έκφραση «ανοικτής κατάληξης (open-ended) διαπραγματεύσεις» που περιλαμβάνεται στο σχέδιο του εγγράφου για το διαπραγματευτικό πλαίσιο της Τουρκίας.

Σε δηλώσεις στην Αγκυρα πριν την αναχώρησή του για το Ομάν, όπου θα έχει επίσημες επαφές, ο κ. Ερντογάν ανέφερε πως «υπάρχουν 35 κεφάλαια μπροστά μας στη διαπραγματευτική διαδικασία. Πιστεύουμε ότι θα καταστούμε πλήρες μέλος της ΕΕ στο τέλος της διαδικασίας'», μεταδίδει το τουρκικό πρακτορείο Anadolu.

Το νέο σχέδιο Σαρκοζί

Γενίκευση ελέγχων στη Γαλλία

Σε αντιτρομοκρατικό κλοιό πολλοί χώροι

Γενίκευση των ελέγχων στις τηλεπικοινωνίες κάθε μορφής, προβλέπει ο νέος αντιτρομοκρατικός νόμος της γαλλικής κυβέρνησης, τον οποίο παρουσίασε ο υπουργός Εσωτερικών Νικολά Σαρκοζί. Επίσης, εντείνονται οι έλεγχοι στους χώρους θρησκευτικής λατρείας, ενώ στο μικροσκόπιο μπαίνουν και τα ταξίδια σε χώρες «υψηλού κινδύνου».

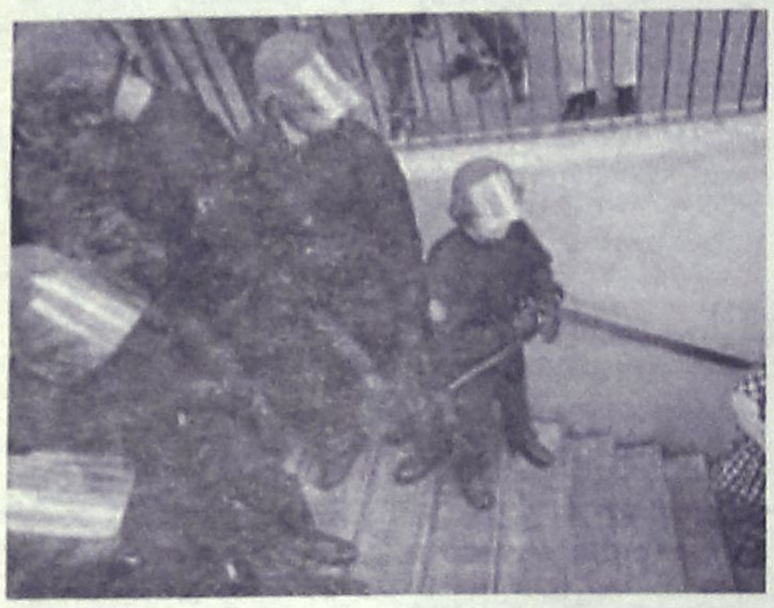

Σημειώνεται ότι η παρουσιάση του νέου αντιτρομοκρατικού νόμου συμπίπτει με την επιχείρηση της Αστυνομίας, στη διάρκεια της οποίας συνελήφθησαν εννέα άτομα με την κατηγορία ότι ετοίμαζαν τρομοκρατικά χτυπήματα στη Γαλλία.

Μάλιστα, πηγές της γαλλικής αστυνομίας που επικαλείται το Γαλλικό Πρακτορείο εκφράζουν την άποψη ότι οι συλληφθέντες σχεδίαζαν επιθέσεις εναντίον του μετρό, ενός αεροδρομίου ή της έδρας της γαλλικής υπηρεσίας αντικατασκοπείας (DST).

ΣΤΗΝ ΠΟΛΩΝΙΑ

Κυβέρνηση Συνασπισμού

Αρχισαν ήδη οι συνομιλίες

Συνομιλίες για το σχηματισμό της νέας πολωνικής κυβέρνησης ανακοίνωσαν το δεξιό και το φιλελεύθερο κόμμα, τα οποία συγκεντρώνουν την απόλυτη πλειοψηφία ψήφων και εδρών. Συνολικά έξι κόμματα



Ο Ντόναλντ Τασκ της Πλατφόρμας των Πολιτών και ο Λεχ Κασίνσκι του PiS (δεξιά) αναμένεται να ανακοινώσουν σύντομα τη νέα κυβέρνηση

εκπροσωπούνται στη νέα Βουλή της χώρας.

Με βάση τα τελικά αποτελέσματα, πρώτη δύναμη αναδείχθηκε το συντηρητικό Κόμμα του Νόμου και της Δικαιοσύνης (PiS) με 27%. Ακολουθεί η φιλελευθερη Πλατφόρμα των Πολιτών με 24,14%.

Στην τρίτη θέση η «Αυτοάμυνα της Πολωνικής Δημοκρατίας» (SO) με 12%, ακολούθησε η απερχόμενη κυβερνώσα Αριστερή Συμμαχία με 11%, οι εθνικιστές της Λίγκας των Πολωνικών Οικογενειών (LPR) με 8% και το Κόμμα Πολωνών Αγροτών με 6,96%.

Σε κοινή αμερικανο-ιρακινή επιχείρηση στη Βαγδάτη

Σκοτώθηκε ο υπαρχηγός της Αλ Κάϊντα στο Ιράκ.

Νέες επιθέσεις αυτοκτονίας από αντάρτες στη χώρα

Κοινή αμερικανο-ιρακινή επιχείρηση πραγματοποιήθηκε στη Βαγδάτη με «θύμα» τον δεύτερο στην ιεραρχία της αλ Κάιντα στο Ιράκ, Αμπού Αζάμ. Το πρωί χθες σημειώθηκαν δύο ακόμα επιθέσεις αυτοκτονίας με δέκα νεκρούς και 32 τραυματίες.

Στην πρώτη επίθεση ο καμικάζι ανατινάχτηκε ανάμεσα σε εκατοντάδες νεοσύλλεκτους αστυνομικούς στην Μπακούμπα, 65χλμ βόρεια της Βαγδάτης.

Οι νεοσύλλεκτοι επρόκειτο να καταταγούν στη Μονάδα Ταχείας Αντίδρασης, όπου εκπαιδεύονται επίλεκτοι της ιρακινής αστυνομίας.

Ακολούθησε και δεύτερη επίθεση αυτοκτονίας στην Ισκανταρίγια, 60χλμ νότια της Βαγδάτης με αποτέλεσμα να τραυματιστούν έξι πολίτες.



Αμερικανός στρατιώτης προσφέρει γλυκά σε μικρό Ιρακινό στα περίχωρα της Βαγδάτης

Νωρίτερα, ο σύμβουλος επί θεμάτων Εθνικής Ασφάλειας του Ιράκ, Μουάφακ αλ Ρουμπάιε, είχε ανακοινώσει το θάνατο του δεύτερου στην ιεραρχία της αλ Κάιντα στο Ιράκ.

Ο Αμπού Αζάμ ήταν παλαιστινιακής καταγωγής και σκοτώθηκε σε κοινή επιχείρηση των ιρακινών και των αμερικανικών δυνάμεων σε σπίτι στη Βαγδάτη.

Εν τω μεταξύ, ο γενικός γραμματέας του ΝΑΤΟ, Γιαπ ντε Χοπ Σέφερ εγκαινίασε στη Βαγδάτη την έδρα της αποστολής της Συμμαχίας στην ιρακινή πρωτεύουσα.

Η έδρα του ΝΑΤΟ βρίσκεται στην «Πράσινη Ζώνη», όπου στεγάζονται οι ξένες πρεσβείες και η έδρα της ιρακινής κυβέρνησης.

Απευθυνόμενος στους αξιωματικούς της Συμμαχίας ο Σέφερ τόνισε ότι το έργο τους έχει τεράστια σημασία για το Ιράκ και την ανάπτυξη των δημοκρατικών θεσμών στη χώρα.

Βλέπει "ευκαιρίες" για τη Χώρα των Βάσκων

Διάγγελμα από την οργάνωση ΕΤΑ

Δηλώνει όμως ότι δεν εγκαταλείπει τα όπλα

Παρέμβαση στα πολιτικά πράγματα της Χώρας των Βάσκων έκανε η οργάνωση ΕΤΑ, σημειώνοντας ότι υπάρχουν «νέες ευκαιρίες» για την περιοχή. Στο σχετικό κείμενο που δημοσιεύθηκε στην εφημερίδα Gara δεν γίνεται, πάντως, καμία αναφορά σε αποκήρυξη του ένοπλου αγώνα.

Η οργάνωση ξεκαθαρίζει στην ανακοίνωσή της ότι είναι απαραίτητο να συνεχιστεί ο αγώνας και η λαϊκή πίεση. «Στην καταπίεση και στην άρνηση των 30 χρόνων φρανκοισπανικής δημοκρατίας απαντάμε με την αντίσταση άλλων 30 χρόνων [...] Διατηρήσαμε ζωντανή τη φλόγα της ανεξαρτησίας.»

Οι «νέες ευκαιρίες» κατά την οργάνωση είναι το γεγονός ότι η λεγόμενη «πατριωτική αριστερά» (izquierda abertzale στα βασκικά, όρος που ουσιαστικά συμπίπτει με κόμματα ή οργανώσεις όπως το Μπατασούνα) είναι έτοιμη να εγκαταλείψει την άρνηση των τελευταίων 30 ετών, προσφέροντας τη δυνατότητα ενός δημοκρατικού ανοίγματος στη γνώμη όλων, χωρίς περιορισμούς. Πάντως, η ΕΤΑ ξεκαθαρίζει ότι στόχος παραμένει η ανεξαρτησία της Χώρας των Βάσκων. Μάλιστα ασκεί δριμεία κριτική στο κυβερνών Εθνικιστικό Βασκικό Κόμμα (PNV), κατηγορώντας το ότι έχει εγκαταλείψει τη «μοναδική λύση που μπορεί να εγγυηθεί το μέλλον των Βάσκων».

Χθες, ο ραδιοσταθμός Cadena Ser παρουσίασε δημοσκόπηση από την οποία προκύπτει ότι το 52% των Ισπανών τάσσεται υπέρ της έναρξης διαπραγματεύσεων μεταξύ ισπανικής κυβέρνησης και ΕΤΑ. Το 36,7% των ερωτηθέντων απάντησε αρνητικά. Οι Ισπανοί σε ποσοστό 48,3% θα αποδέχονταν μάλιστα κάποιες παραχωρήσεις στις διαπραγματεύσεις με αντάλλαγμα τον τερματισμό των επιθέσεων, αλλά η πλειοψηφία (54,7%) αντιτίθεται στην αποφυλάκιση στελεχών της βασκικής οργάνωσης.



Συγκέντρωση του εκτός νόμου κόμματος Μπατασούνα στο Μπιλμπάο της Χώρας των Βάσκων

Νέες εκρήξεις στην Ισπανία

Έκρηξη βόμβας σημειώθηκε το πρωί της Δευτέρας σε ηλεκτρικό σταθμό έξω από την πόλη της Σαραγόσα (που δεν χρησιμοποιείται) χωρίς να υπάρξουν θύματα.

Σύμφωνα με την ισπανική εφημερίδα El Pais, η οργάνωση ΕΤΑ είχε ειδοποιήσει τις Αρχές για την τοποθέτηση του εκρηκτικού μηχανισμού. Αργότερα, εξουδετερώθηκε ένας ακόμα εκρηκτικός μηχανισμός στον ίδιο υποσταθμό.

Σημειώνεται ότι στη Σαραγόσα αναμένεται να φτάσουν σήμερα Ο Ισπανός Χοσέ Θαπατέρο και ο υπουργός Αμυνας Χοσέ Μπόνο, προκειμένου να συμμετάσχουν σε συνεδρίαση του Γενικού Επιτελείου των ισπανικών Ένοπλων Δυνάμεων.

ΜΙΚΡΕΣ αγγελίες

ΘΑ ΜΑΣ ΒΡΕΙΤΕ
στα κεντρικά μας γραφεία επί της Μαρ. Μαλλιαράκη 11 (τελευταία πάροδος Καναδά).

Τα τηλέφωνα μας είναι:
(22410) 22210, (22410) 75230

ενοικιασεις ακινητων & επιχειρησεων

ΕΝΟΙΚΙΑΖΟΝΤΑΙ ξενοδοχειακά διαμερίσματα και **studios** στις "7 Βαγιές" με το μήνα σε συγκρότημα προσφάτως ανακαινισμένο, πλήρως εξοπλισμένο με τηλεόραση, τηλέφωνο, ηλιακό, κλιματισμό, ψύξη, θέρμανση, καθαριότητα 2 φορές την εβδομάδα από την καμαριέρα του ξενοδοχείου με πλήρη ρουχισμό και εξοπλισμό κουζίνας με χρήση της πισίνας, της πέργκολας και του σαλονιού / bar του ξενοδοχείου κ.λπ. Πληρ. τηλ. 2241036830, 6932934562 MZT150926

ΕΝΟΙΚΙΑΖΕΤΑΙ studio επιπλωμένο στη Νικολάου Μαυρή 9. Πληρ. τηλ. 22410 27585, 6944796950. MZT260936

ΕΝΟΙΚΙΑΖΕΤΑΙ διαμέρισμα σε μονοκατοικία με κήπο επιπλωμένο 2 υπνοδωματίων σαλόνι, κουζίνα με ψυγείο, αυτόνομη θέρμανση, χωρίς κοινόχρηστα 15 λεπτά από το Πανεπιστήμιο Αιγαίου. Ιδανικό για φοιτητές. Τιμή 400 ευρώ. Πληρ. τηλ. 6944650523. MZT270920

ΕΝΟΙΚΙΑΖΕΤΑΙ διαμέρισμα δύο υπνοδωματίων, μεγάλο σαλόνι, μπάνιο, κουζίνα, πλήρως επιπλωμένο, 1ου ορόφου, σε ήσυχη περιοχή, κατάλληλο για δύο φοιτητές/φοιτήτριες ή στρατιωτικούς. Οδός πάροδος Κομνηνών 29. Πληρ. τηλ. 6942461362. MZT270914

ΕΝΟΙΚΙΑΖΕΤΑΙ μεγάλο επιπλωμένο **studio** στα Κοσκινού, πλήρως επιπλωμένο με δικιά τουαλέτα με κήπο και άνετο πάρκιν. Πληρ. τηλ. 22410 60235. MZT270913

ΕΝΟΙΚΙΑΖΟΝΤΑΙ δωμάτια επιπλωμένα στην Αρκαδίου 14 απέναντι από το ξενοδοχείο Φαίδρα κατάλληλα για φοιτητές και στρατιωτικούς. Πληρ. τηλ. 22410 25710. MZT270906

ΕΝΟΙΚΙΑΖΕΤΑΙ κεντρικό κατάστημα 50 τ.μ. επί της 28ης Οκτωβρίου. Πληρ. τηλ. 6947444099. ΜΑΠ347

ΕΝΟΙΚΙΑΖΟΝΤΑΙ (2) γκαρσονιέρες νεόκτιστες πολυτελούς κατασκευής: α) ισόγεια 45 τ.μ. 2 χώρων, β) α' όροφος 42 τ.μ. 2 χώρων πλήρως εξοπλισμένες με κανονικά έπιπλα, και ηλεκτρ. συσκευές, περιοχή Αραπάκι-Παρθενόπης 18. Πληρ. τηλ. 6944209883. MZT270922

ΕΝΟΙΚΙΑΖΕΤΑΙ γκαρσονιέρα στη περιοχή Μητροπόλεως, επιπλωμένη με ένα υπνοδωμάτιο, κουζίνα, μπάνιο, κοντά στο Πανεπιστήμιο, κατάλληλο για εκπαιδευτικούς, φοιτήτριες και στρατιωτικούς. Πληρ. τηλ. 22410 74846, 6972212708. MZT120917

ΕΝΟΙΚΙΑΖΕΤΑΙ MINI MARKET με όλο τον εξοπλισμό του στην Ρόδο και επί της οδού Ουρανίας 6 (πρώην Θεμ. Σοφούλη 22Δ). Πληρ. τηλ. 22460 44334, κινητό 6948098375. MZT270915

ΕΝΟΙΚΙΑΖΕΤΑΙ για φοιτητή-τρια μονόχωρη **γκαρσονιέρα** επιπλωμένη πολύ κοντά στο Πανεπιστήμιο. Οδός Αντ. Βολονάκη 34. Πληρ. τηλ. 22410 70686. MZT270926

ΕΝΟΙΚΙΑΖΕΤΑΙ ισόγειο κατάστημα 60 τ.μ. με αυλή κατάλληλο για οποιαδήποτε χρήση. Πλατεία Ψαροπούλας. Πληρ. τηλ. 6977707095. MZT270924

ΕΝΟΙΚΙΑΖΕΤΑΙ διαμέρισμα 55 τ.μ. πλήρως ανακαινισμένο, στην περιοχή Ασγούρου. Πληρ. τηλ. 6932586060 και 22410 25603. MXP12942

ΕΝΟΙΚΙΑΖΕΤΑΙ 2,5 διαμέρισμα 2ου ορόφου, 64 τ.μ. στο Παγκράτι (Αγ. Φανουρίου 15), στην πλατεία, με πολύ λίγα κοινόχρηστα. Πωλούνται επίσης 3 οικόπεδα στους "Καστελλοριζιούς". Πληρ. τηλ. 22410 20807, 22410 28571 και 2102286545. MXP12943

ΕΝΟΙΚΙΑΖΕΤΑΙ διαμέρισμα 2ου ορόφου στην Ιαλυσό επιπλωμένο ή όχι 96 τ.μ., σε ήσυχη περιοχή στο κέντρο της Ιαλυσού. Πληρ. τηλ. 6946466175. MXP12944

TOP PROPERTIES

GEORGE & SAVAS PIPINOS
ΓΕΩΡΓΙΟΣ & ΣΑΒΒΑΣ ΠΙΠΙΝΟΣ
ΣΥΜΒΟΥΛΟΙ ΚΑΙ ΕΚΤΙΜΗΤΕΣ ΑΚΙΝΗΤΩΝ
REAL ESTATE AGENTS • MEMBER OF F.I.A.B.C.I.-NAEA-C.E.I.

Από το 1971

Email: *gpipinos@otenet.gr* ***URL:*** *www.rhodes-top-properties.com* ***and*** *www.pipinos.gr*



Η **"TOP PROPERTIES"** είναι ατομική επιχείρηση και ανήκει στους Γεώργιο και Σάββα Πιπίνο. Το γραφείο ασχολείται από το 1971 αποκλειστικά και μόνο με επενδύσεις και REAL ESTATE, στο νησί της Ρόδου και στην ευρύτερη περιοχή της Δωδεκανήσου.

ΑΠΕΥΘΥΝΟΜΑΣΤΕ: Στους **σοβαρούς, απαιτητικούς και επιλεκτικούς** επενδυτές-επιχειρηματίες, Έλληνες και ξένους που ενδιαφέρονται να κάνουν μια σοβαρή επένδυση προβολής στο νησί της Ρόδου.

ΠΡΟΣΦΕΡΟΥΜΕ: Α) Υπηρεσίες και πληροφορίες που γίνονται σε προσωπικό επίπεδο με εχεμύθεια, διακριτικότητα και σοβαρότητα.
Β) Μεγάλη γκάμα υψηλής ποιότητας, ακινήτων, όπως:1) Ξενοδοχεία Α' και Β' κατηγορίας των 600-500-350-300 κλινών, 2) Κεντρικά αστικά ακίνητα κατάλληλα για Τράπεζες-καταστήματα-γραφεία, 3) Παραλιακές εκτάσεις, κατάλληλες για τουριστικές επενδύσεις των 150.000-100.000-70.000-50.000-36.000 τ.μ. και 4) Διαμερίσματα και μεζονέτες προβολής, και 5) Αξιόλογες Παραθεριστικές κατοικίες.
ΣΤΟΧΟΣ ΜΑΣ ΕΙΝΑΙ: Να προσφέρουμε στο αγοραστικό μας κοινό υψηλής ποιότητας ακίνητα και ευκαιρίες στο νησί της Ρόδου. Η τριακονταετής και πλέον πείρα μας στον τομέα αυτό αποτελεί εγγύηση.
ΣΥΝΘΗΜΑ ΜΑΣ ΕΙΝΑΙ: Επενδύστε στη ΡΟΔΟ ΤΩΡΑ, σε ακίνητα που ΑΝΤΕΧΟΥΝ ΣΤΟ ΧΡΟΝΟ

Γεώργιος και Σάββας Πιπίνος
ΜΕΣΙΤΕΣ ΑΣΤΙΚΩΝ ΣΥΜΒΑΣΕΩΝ
Γιατί εμείς γνωρίζουμε καλύτερα!

Since 1971

TOP PROPERTIES is a father and son business. The senior, Mr George S. Pipinos, the founder of the office, has carved over the years a reputation for integrity and excellence in the world of Real Estate in the Dodecanese. The junior, Dr. Savas Pipinos, has returned from his studies in the UK to aid in his father´s footsteps.
AT TOP PROPERTIES we try hard to attract important and selective investors, high calibre businessmen/women and discerning professional people, both Greek and foreign, who wish to acquire substantial and valuable property on Rhodes.
We offer our expertise and advice privately, discreetly and in strict confidence.
We keep a comprehensive list of real estate of the highest specifications:
a. A' and B' class hotels (600, 500, 350, 300 beds capacity)
b. Centrally situated office buildings and other business premises.
c. Seaside land, ideal for development (hotels, holiday resorts, etc), of 150.000, 100.000, 70.000, 50.000, 36.000 square metres.
d. Villas, luxury apartments, detached, semi-detached and terraced houses.
e. Holiday and Retirement Homes.
Our aim is to give our clients the opportunity to acquire value for money, first class real estate on Rhodes. Our 30 and more years of experience is our warranty.
Our motto is Invest in Rhodes, Invest in property, It stands the test of time.

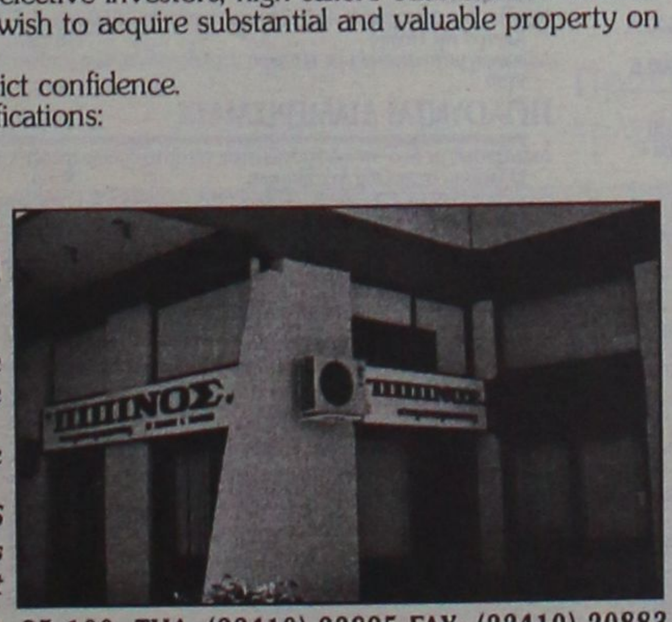

TOP PROPERTIES
George and Savas Pipinos
Because we know best

Προβάλλεται τα ακίνητά σας δωρεάν στο side Πιπίνος αγγελίες www.pipinos.gr

KENNENTY 38, ΡΟΔΟΣ, 85 100, ΤΗΛ. (22410) 23895,FAX: (22410) 20883
38 KENNEDY STR., RHODES, 85 100, TEL. (22410) 23895, FAX: (22410) 20883
U.K. Direct line: 08717115396 XΠ399

ΜΗΝΙΑΙΑ ΕΝΟΙΚΙΑΣΗ ΔΩΜΑΤΙΩΝ ΣΕ ΞΕΝΟΔΟΧΕΙΟ

Το ξενοδοχείο ΕΛΕΝΑ
που βρίσκεται στο κέντρο της πόλεως Ρόδου, σε μικρή απόσταση από το λιμάνι και το Πανεπιστήμιο επί της οδού Γρίβα 78,

ΕΝΟΙΚΙΑΖΕΙ ΔΩΜΑΤΙΑ
ιδανικά για φοιτητές, στρατιωτικούς κ.λπ

Το δωμάτιο διαθέτει:
α) ατομικό μπάνιο
β) τηλέφωνο
γ) ραδιόφωνο
δ) τηλεόραση
ε) ψυγείο
στ) θέρμανση
ζ) ζεστό νερό
η) εβδομαδιαίος καθαρισμός δωματίου και
θ) διάθεση ιματισμού (σεντόνια, κουβέρτες)

Πληρ. τηλ. 2241024755, 2241093019
MAT2822

ΕΝΟΙΚΙΑΖΟΝΤΑΙ
ΔΩΜΑΤΙΑ ΜΕ ΤΟΝ ΜΗΝΑ
ΤΙΜΕΣ ΑΠΟ 200 ΕΥΡΩ



Το ξενοδοχείο
ΠΑΡΘΕΝΩΝ
θα είναι πάλι κοντά σας για την χειμερινή περίοδο.
Τα δωμάτιά μας διαθέτουν ατομικό μπάνιο, ψυγείο, τηλέφωνο, τηλεόραση, κεντρική θέρμανση και εβδομαδιαία καθαριότητα
Στο σαλόνι μας υπάρχει μεγάλη τηλεόραση, DVD, επιτραπέζια παιχνίδια καθώς και café bar.
Το ξενοδοχείο διαθέτει και πισίνα.
Σκοπός μας είναι η ευχάριστη διαμονή σας σε ένα φιλικό περιβάλλον.
Βρισκόμαστε και σας περιμένουμε επί της οδού
ΑΝΘΟΥΛΑΣ ΖΕΡΒΟΥ 4 ΡΟΔΟΣ (ΠΕΡΙΟΧΗ ΨΑΡΟΠΟΥΛΑ)
Τηλ. πληροφοριών
2241022351 κινητό **6944844177**
Υπεύθυνος Καλούδης Τάσος MAT3234(Γ)

Μετακομίζετε;
γρήγορα
εύκολα
οικονομικά
MET.PO
ΡΟΔΟΣ: τηλ. 2241024388/6948003320
ΑΘΗΝΑ: τηλ. 2103464235/3476818-008
ΕΝΤΟΣ ΝΗΣΟΥ ΚΑΙ ΠΡΟΣ ΟΛΗ ΤΗΝ ΕΛΛΑΔΑ
MAT424

ΕΝΟΙΚΙΑΣΕΙΣ

συνέχεια από την προηγούμενη

ΕΝΟΙΚΙΑΖΕΤΑΙ ρετιρέ 50 τ.μ. στην Στέλιου Κωτιάδη τιμή 250 ευρω. Πληρ. τηλ. 6976625076 από 10.00-13.00 MZT260907

ΕΝΟΙΚΙΑΖΕΤΑΙ καινούργιο λουξ **δυάρι**, κοντά στο κέντρο της πόλης, Κορίνθου 8 και Καμείρου (περιοχή Αραπάκι) με αυτόνομη θέρμανση, air condition, ηλιακό θερμοσίφωνα, εντοιχισμένη ηλεκτρική κουζίνα, ατομική θέση στάθμευσης. Πληρ. τηλ. 2241029905, ώρες καταστημάτων MZT260921

ΕΝΟΙΚΙΑΖΕΤΑΙ γκαρσονιέρα δίχωρη με WC, πλυντήριο ρούχων, τηλεόραση, φουρνάκι, ψυγείο, ηλιακούς θερμοσίφωνες, βεράντες. Πληρ. τηλ. 2241027840, 6972896660 MZT260923

ΕΝΟΙΚΙΑΖΟΝΤΑΙ δωμάτια επιπλωμένα επί της Ομήρου 5 Π. Πόλη κοντά στο Πανεπιστήμιο ευάερα - ευήλια με κεντρική θέρμανση, ρεύμα και νερό συμπεριλαμβάνονται στην τιμή. Πληρ. ητλ. 2241031813 MZT260920

ΕΝΟΙΚΙΑΖΟΝΤΑΙ διαμερίσματα πλήρως επιπλωμένα με θέα τη θάλασσα σε ήσυχη περιοχή. Studios, γκαρσονιέρα, δυάρι, τριάρι. Πληρ. τηλ. 2241067203, 6937599248 MZT260918

ΕΝΟΙΚΙΑΖΕΤΑΙ διαμέρισμα 2 υπνοδωματίων, κουζίνα, σαλόνι, καθιστικό, μεγάλες βεράντες στην περιοχή "Επτά Βαγιές". Πληρ. τηλ. 2241085381 MZT260901

ΕΝΟΙΚΙΑΖΟΝΤΑΙ στούντιος και **γκαρσονιέρα** επιπλωμένα επί της οδού Πίνδου 25 κοντά στο Πανεπιστήμιο για εκπαιδευτικούς και φοιτήτριες. Πληρ.τηλ. 2241024846 MZT260902

ΕΝΟΙΚΙΑΖΕΤΑΙ μεζονέτα στην περιοχή Μηδεια 102 τ.μ. με υπόγειο, αυλή και ιδιωτικό πάρκιν. Διαθέτει air condition και ηλιακό θερμοσίφωνα. Πληρ. τηλ. 6973906382 ώρες 18.00-20.00 MZT260906

ΕΝΟΙΚΙΑΖΕΤΑΙ διαμέρισμα 2άρι 75 τ.μ. κοντά στο Πανεπιστήμιο Αιγαίου. Πληρ. τηλ. 6973674102 MZT260913

ΕΝΟΙΚΙΑΖΟΝΤΑΙ στούντιος καινουργή επιπλωμένα με ηλιακό θερμοσίφωνα, τηλεόραση , χαμηλές τιμές στην περιοχή Δασκάλων. Πληρ. τηλ. 6932227500, 2241077971 MZT260910

Σε νέα τριώροφη πολυκατοικία

ΕΝΟΙΚΙΑΖΕΤΑΙ

ΚΑΙΝΟΥΡΓΙΟ ΔΙΑΜΕΡΙΣΜΑ

105 τ.μ. με 3 μεγάλα υπνοδωμάτια με εντοιχιζόμενες ντουλάπες, εντοιχιζόμενη κουζίνα, 2 WC, σαλόνι, κουζίνα και 2 πατάρια με ηλιακό θερμοσίφωνα και αυτόνομη θέρμανση, στην περιοχή Ροδινιού.

Πληρ. τηλ. 6976787668

ΜΑΠ333(Γ)

ΕΝΟΙΚΙΑΣΗ ΑΚΙΝΗΤΟΥ

ΕΝΟΙΚΙΑΖΕΤΑΙ στην προέκταση Αννης Μαρίας - Εθνικής Αντίστασης **κατοικία** ισόγεια 220 τ.μ. (με αυλή 1.500 τ.μ. χώρος άνετος πάρκιν ή για άλλη χρήση) κατάλληλο για Τράπεζα, Ασφαλιστική Εταιρεία, Βρεφονηπιακός Σταθμός, Εστιατόριο, Ζαχαροπλαστείο, Καφετέρια και οποιαδήποτε άλλη νόμιμη Εμπορική και επαγγελματική χρήση. Δεκτές σοβαρές προτάσεις.

Πληρ. κ. Ανέστη

τηλ. 2241026281, 6947047651

ΜΧΠ659

ΕΝΟΙΚΙΑΖΕΤΑΙ

διαμέρισμα

90 τ.μ. με δύο υπνοδωμάτια, σαλοτραπεζαρία-κουζίνα-λουτρό, εντοιχισμένες ντουλάπες, με ηλιακό θερμοσίφωνα και αυτόνομη θέρμανση, γωνιακό στο ισόγειο, υπερυψωμένο επί των οδών Κέννεντυ και Χειμάρρας.

Πληρ. τηλ. 2241023602 και 6944445152

ΜΑΠ341(Γ)

ΕΝΟΙΚΙΑΖΟΝΤΑΙ

πολυτελή επιπλωμένα **διαμερίσματα** των 55 τ.μ. στο κέντρο της πόλης Ρόδου (πάροδος Αμερικής). Παρέχουν όλο τον απαραίτητο εξοπλισμό.

Πληρ. τηλ. 2241085477, 6937370977

ΜΑΤ3295(Γ)

ΟΙΚΟΝΟΜΟΛΟΓΟΣ
ΜΕΣΙΤΗΣ ΑΣΤΙΚΩΝ ΣΥΜΒΑΣΕΩΝ

ΕΜΜΑΝΟΥΗΛ ΚΡΑΝΙΔΗΣ

ΕΝΟΙΚΙΑΖΟΝΤΑΙ

1. **ΕΝΟΙΚΙΑΖΕΤΑΙ** επί της οδού Κορδικτώνος 2άρι διαμέρισμα 50 τ.μ. μίσθωμα 350 ευρώ το μήνα
2. **ΕΝΟΙΚΙΑΖΕΤΑΙ** στο Ροδίνι 2άρι διαμέρισμα ισόγειο 50 τ.μ. καινούργιο με θέρμανση
3. **ΕΝΟΙΚΙΑΖΕΤΑΙ** στους Δασκάλους 2άρι διαμέρισμα 50 τ.μ. μίσθωμα 450 ευρώ το μήνα
4. **ΕΝΟΙΚΙΑΖΕΤΑΙ** στην Ιαλυσό 2άρι διαμέρισμα 50 τ.μ. μίσθωμα 280 ευρώ το μήνα.
5. **ΕΝΟΙΚΙΑΖΕΤΑΙ** στο Ροδίνι 4άρι διαμέρισμα καινούργιο γ' ορόφου
6. **ΕΝΟΙΚΙΑΖΕΤΑΙ ή ΠΩΛΕΙΤΑΙ** εστιατόριο στα Κολύμπια πλήρως εξοπλισμένο με καλή πελατίεα
7. **ΕΝΟΙΚΙΑΖΕΤΑΙ** στα 100 Μαγαζιά κατάστημα 36 τ.μ. (επισκέψιμος χώρος) και 15 τ.μ. πατάρι για σοβαρούς επιχειρηματίες
8. **ΕΝΟΙΚΙΑΖΕΤΑΙ** 1.500 τ.μ. κτίριο στο Φαληράκι με πισίνα, για εστιατόριο, νυχερινό κέντρο, bar.
9. **ΕΝΟΙΚΙΑΖΕΤΑΙ** κεντρική επιχείρηση - εστιατόριο στα 100 μαγαζιά
10. **ΕΝΟΙΚΙΑΖΕΤΑΙ** κεντρικό εστιατόριο στη Ρόδο.

Πληρ. Εμμ. Κρανίδης & Συνεργάτης
τηλ. 2241027082-6944347405, 6942010248
2ος όροφος
email: info@kranidis.gr
www. kranidis.gr
Αμερικής 50, Ρόδος

ΧΠ092

RHODES-GREECE

CAIRO PALACE

- **ΚΑΤΑΣΤΗΜΑ ή ΓΡΑΦΕΙΟ** 43 τ.μ. στον όροφο των καταστημάτων του εμπορικού κέντρου
- **ΓΡΑΦΕΙΟ** 105 τ.μ. στον γ' όροφο επί της οδού Εθνάρχου Μακαρίου
- **ΓΡΑΦΕΙΟ** 135 τ.μ. στον γ' όροφο επί του αίθριου της Εθ. 12νησίων
- **ΓΡΑΦΕΙΟ** 90 τ.μ. στον γ' όροφο επί του αίθριου της Εθ. 12νησίων.

Πληροφορίες: Κα ΦΡΑΝΣΙΣ ΝΙΟΤΗ
τηλ. 2241027600,
κιν. 6944618757, 6973572262, φαξ 2241023462
email: fniotis@otenet.gr

ΜΧΠΞΕΝ102

ΕΝΟΙΚΙΑΖΟΝΤΑΙ

στην Γρηγορίου Ε' **διαμερίσματα** αρίστης κατασκευής και με πανοραμική θέα: 1) **διαμέρισμα** α' ορόφου 200 τ.μ. με βεράντα 100 τ.μ. και μηνιαίο μίσθωμα 700 ευρώ, 2) **Διαμέρισμα** β' ορόφου 120 τ.μ. με βεράντα 80 τ.μ. και μηνιαίο μίσθωμα 500 ευρώ.

Πληρ. κ. Ανέστη τηλ. 2241026281 και κιν. 6947047651

ΜΧΠ659

ΕΝΟΙΚΙΑΖΟΝΤΑΙ

από ιδιώτη

α) **Διαμέρισμα** 119 τ.μ. με μεγάλη αυλή και κεντρική θέρμανση, στην οδό Παύλου Μελά αριθμ. 45 στη Ρόδο, κατάλληλο και για επαγγελματική χρήση.

β) **ισόγειο κατάστημα** 75 τ.μ. περίπου με αποθήκη 21 τ.μ. στον πρώτο όροφο, στην οδό Ορφανίδου, αριθμ. 16 (Νιοχώρι)

γ) **Διώροφο κατάστημα** 53 τ.μ. ισόγειο, 51 τ.μ. στον πρώτο όροφο, με βεράντα 31 τ.μ. στην οδό Γεωργίου Λέοντος αριθμ. 13-15, κοντά στο Ξεν. "Μανούσος" (Νιοχώρι).

δ) κατάστημα 50 τ.μ. επί της Λεωφ. Δημοκρατίας στο χωριό Παραδείσι

ε) **Διαμέρισμα** 50 τ.μ. στον α' όροφο, στη Λεωφ. Δημοκρατίας και Κανάρη 1, στο χωριό Παραδείσι

στ) διώροφη μεζονέτα, 50 τ.μ. με υπόγειο 25 τ.μ. στη Λεωφ. Δημοκρατίας και Κανάρη 1α στο χωριό Παραδείσι.

Το πιο πάνω τρία ακίνητα στο Παραδείσι ενοικιάζονται και σαν ενιαίος χώρος.

Πληρ. τηλ. 2241025450, 2241020277, κιν. 6979357878

ΜΑΠ1268(Γ)



Vitzileos

ΚΤΗΜΑΤΟΜΕΣΙΤΙΚΟ ΓΡΑΦΕΙΟ – REAL ESTATE AGENCY

ΚΑΤΑΣΤΗΜΑΤΑ - ΓΡΑΦΕΙΑ - ΕΠΙΧΕΙΡΗΣΕΙΣ

Κάμπινγκ (οικόπεδο) στην παραθαλάσσια περιοχή Πεταλίδι της Μεσσηνίας	25.000 τ.μ.	1 400 000€
Μαγαζί με πατάρι στην οδό Ρόδου- Λίνδου	55 τ.μ.	110 000 €
Ημιτελές κτίριο 375 τ.μ. σε 200 τ.μ. οικόπεδο με πολύ άνετο χωρο υπογείου, με ισόγειο 95 τ.μ.., με πρώτο όροφο 95 τ.μ. , με 2ο όροφο 75 τ.μ. Το κτίσμα παρέχει θέα στην θάλασσα. 330 000 €	375 τ.μ.	
Επιχείρηση SNACK-BAR πλήρως εξοπλισμένο με άδεια για 30 καθίσματα στην Παλιά Πόλη	55 τ.μ.	75 000 €
Επιχείρηση Στεγνοκαθαριστήριο στην περιοχή Αφάντου (υπάρχει και υποκατάστημα στην Ρόδο)	100 τ.μ.	120 000 €
Κατάστημα με 40 τ.μ. υπόγειο, 40 μ ισόγειο και επιπλέον 40 τ.μ. πρώτος όροφος στο Μανδράκι	120 τ.μ.	300 000 €
Κατάστημα με πατάρι σε εμπορική περιοχή στο κέντρο της πόλης	122 τ.μ.	200 000 €
Διατηρητέο ακίνητο το οποίο αποτελείται από 72 τ.μ. ισόγειο και 72 τ.μ. 1ος όροφος και 200τ.μ. αυλή στην περιοχή Ψαροπούλα.	144 τ.μ.	450 000 €
Ευρύχωρη Αποθήκη στην Οδό Παναγιώτη Ροδίου	180 τ.μ.	82 000 €
Επιχείρηση Εστιατόριο- ΣΝΑΚ-ΜΠΑΡ στο κέντρο της πόλης σε 880 τ.μ. οικόπεδο	200 τ.μ.	150 000 €
ΞΕΝ/ΧΕΙΟ Β ΚΑΤΗΓ. 95 Δωμάτια σε 13 στρεμ. στην παραλία Ιαλυσού		2 642 000 €
ΞΕΝ/ΧΕΙΟ 15 Δωματίων πάνω στο κύμα και μονοκατοικία 80 τ.μ. στο Γεννάδι		440 000 €
ΞΕΝ/ΧΕΙΟ 60 Δωματίων, 130 Κλινών, Σε οικόπεδο 8.000 τ.μ., με ΔΥΟ ΠΙΣΙΝΕΣ. Επιπλέον Εστιατόριο και μπαρ στην Θολό.		2 750 000 €
Συγκρότημα Εφτά διαμερισμάτων με Δυο Μαγαζά 250 τ.μ. στην Παραλία Ιξιάς		338 000 €
Κτιριακό συγκρότημα στο λιμάνι, σε 1.808 τ.μ. οικόπεδο επί της οδού Αυστραλίας	1300 τ.μ.	1 470 000€
Βιοτεχνικός χώρος σε 6 στρ. οικόπεδο επί της Λεωφόρου Ρόδου - Λίνδου	2300 τ.μ.	2 650 000 €
Στεγασμένος χώρος σε οικόπεδο 31.450 τ.μ. στο Κανδυλί και είναι κατάλληλο για οποιαδήποτε χρήση	3600 τ.μ	880 000 €

ΜΕΖΟΝΕΤΕΣ – ΜΟΝΟΚΑΤΟΙΚΙΕΣ – ΟΙΚΟΔΟΜΕΣ

Παραδοσιακό σπίτι στο Παραδείσι με ένα ευρύχωρο υπνοδωμάτιο, μεγάλη κουζίνα, μεγάλους χώρους και με αυλή. Υπάρχει δυνατότητα επέκτασης της οικοδομής 127 τ.μ. 100 000 €

Τριώροφη πολυτελής μονοκατοικία στα Άφαντου με τρία υπνοδωμάτια με κεντρική θέρμανση, τρία λουτρά (με W.C., Τζακούζι, ντους, και μπανιέρα) επίσης παρέχει Αποθήκη τροφίμων και Γκαράζ. 210 τ.μ. 260 000 €

Τριώροφη Μεζονέτα, Πολυτελής Κατασκευή, δίπλα στην θάλασσα 300 τ.μ. 380 000 €

Διώροφη μονοκατοικία με δυο υπνοδωμάτια και σαλοτραπεζαρία και ένα μπάνιο στην Κάλυμνο 45 000 €

Τριώροφη μεζονέτα σε μπετά που θα διευκολύνει την / τον νέο ιδιοκτήτη να διαμορφώσει το κτίσμα με το δική του άποψη και γούστο και βρίσκεται μέσα σε 1000 μ Οικόπεδο στα Τριάντα 170 τ.μ. 150 000 €

Μονοκατοικία ανακαινισμένη στην περιοχή Κρητικά 135 τ.μ. 265 000 €

Μονοκατοικία 70 τ.μ. δυνατότητα χρήσης μαγαζιού στις Καλυθιες 140 τ.μ. 70 000 €

Νεοκλασικό Διατηρητέο Αρχοντικό σε οικόπεδο 1.100 τ.μ., Σ.Δ. 1,4 στο Κέντρο της Πόλης 170 τ.μ. 1 500 000 €

Διώροφη μονοκατοικία με τέσσερα υπνοδωμάτια, δυο μπάνια στην Αφάντου 150 000 €

ΠΩΛΟΥΝΤΑΙ ΔΙΑΜΕΡΙΣΜΑΤΑ

Διαμέρισμα με δυο υπνοδωματια στον τέταρτο όροφο (ρετιρέ) με Θεά στην Θάλασσα στην Οδό Ατταβύρου.	80 τ.μ.	95 000 €
Διαμερίσματα σε τριώροφη οικοδομή στην περιοχή Δασκάλους 165 000 €	85 τ.μ.	
Γκαρσονιέρα με θεά στην θάλασσα στην περιοχή Γεννάδι	50 τ.μ.	53 000 €
Διαμέρισμα με δυο υπνοδωμάτια με Εκπληκτική Θεά στην περιοχή Γεννάδι 60 τ.μ.	55 000 €	
Διαμέρισμα στον πρώτο όροφο, με τρία υπνοδωμάτια στην Οδό Κέννεντυ 98 τ.μ.	130 000 €	
Παραδοσιακό διαμέρισμα απέναντι από Καζίνο Ρόδου	116 τ.μ.	146 700 €
Διαμέρισμα Ισόγειο με Κήπο και Γκαράζ, με θέα στην Θάλασσα, στην περιοχη Ροδίνι	220 τ.μ.	360 000 €

ΟΙΚΟΠΕΔΑ ΕΝΤΟΣ ΚΑΙ ΕΚΤΟΣ ΡΟΔΟΥ

Οικόπεδο Εντός Ζώνης στην περιοχή Αφάντου	17000 τ.μ.	750 000 €
Οικόπεδο Στην περιοχή Καναμάτ μέσα στον οικισμό	360 τ.μ.	135 000 €
Οικόπεδο Εντός Ζώνης στην Περιοχή Τριαντων με Θέα στην Θάλασσα 2500 τ.μ.	120 000 €	
Οικόπεδο Περιοχή Ατσίπας στην Αφάντου	7400 τ.μ.	110 000 €
Οικόπεδο Λίγο πριν την Κρητηνία περιοχή Λαβαριανής	5000 τ.μ.	45 000 €
Οικόπεδο Πάνω στην Λεωφόρο Ρόδου - Λίνδου με κόμβο με οικοδομική άδεια γ ια 3000 μ κτίσμα σε δυο ορόφους επιπλέον 400 τ.μ. υπόγειο	8500 τ.μ.	1 500 000 €
Οικόπεδο Στο Φυτώριο με Θέα στην Θάλασσα κατάλληλο για κατοικία 8100 τ.μ.	350 000 €	
Οικόπεδο Στον Άγιο Νικόλαο Σ.Δ. 1,20	412 τ.μ.	220 000 €
Οικόπεδο Στη Σύμη περιοχή λιμανιού πάνω στο κύμα	600 τ.μ.	100 000 €
Οικόπεδο Στο Γεννάδι Εντός Σχεδίου Πόλεως	750 τ.μ.	18 000 €
Οικόπεδο Στο Γεννάδι πάνω στον Δρόμο Ελαιώνας- Φουρνάκι 23 000 €	2500 τ.μ.	
Οικόπεδο Στην Κάμειρο Σκάλα πάνω στο κύμα εντός οικισμού 85 000 €	2600 τ.μ.	
Οικόπεδο Στο Γεννάδι εντός οικισμού	3160 τ.μ.	100 000 €
Οικόπεδο Στο Γεννάδι εντός οικισμού με Θέα	3400 τ.μ.	88 000 €
Οικόπεδο Παραθαλάσσιο Σ.Δ. 0,2 πάνω στον Δρόμο στο νησί της Λέρου 4075 τ.μ. 205 000 €		
Οικόπεδο Στην Κω σε Εξοχική Τοποθεσία της περιοχής Ψαλίδι 73 000 €	5400 τ.μ.	
Οικόπεδο Στο Φαληράκι	8000 τ.μ.	230 000 €
Οικόπεδο Στα Μαριτσά Εντός Ζώνης	9000 τ.μ.	132 000 €
Οικόπεδο Επί της Λεωφόρου Ρόδου- Λίνδου	9760 τ.μ.	560 000 €
Οικόπεδο Πάνω στο Κύμα, Κατάλληλο για οποιαδήποτε χρήση στα Καλαβάρδα	20000 τ.μ.	880 000 €
Οικόπεδο Στο Πλημμύρι πάνω στο Κύμα	20000 τ.μ.	470 000 €
Οικόπεδο Στα Καλαβάρδα	25000 τ.μ.	295 000 €
Οικόπεδο Πάνω στο Κύμα στην Θολό	34000 τ.μ.	611 000 €
Οικόπεδο Στο Τσαϊρι επί της Λεωφόρου ΤΣΑΪΡΙ- ΑΕΡΟΔΡΟΜΙΟΥ 1 300 000 €	98000 τ.μ.	
Οικόπεδο Στην Πυλώνα οικοπεδική έκταση με φανταστική Θέα στην Θάλασσα	115000 τ.μ.	680 000 €

ΑΚΙΝΗΤΑ ΑΘΗΝΩΝ

Διαμέρισμα – Ρετιρέ στον τέταρτο Όροφο, Πλατεία Κυψέλης 123 300 €	83 τ.μ.	
Διαμέρισμα στον τέταρτο όροφο στην Αγια Παρασκευή κοντά στο Αμερικανικό Κολέγιο με δυο μεγάλα υπνοδωμάτια και θέρμανση 150 000 €	86 τ.μ.	
Διαμέρισμα ανακαινισμένο με υπερυψωμένο Ισόγειο και Κήπο στην Άνω Γλυφάδα	112 τ.μ.	170 000 €

ΕΝΟΙΚΙΑΖΟΝΤΑΙ ΚΑΤΑΣΤΗΜΑΤΑ - ΕΠΙΧΕΙΡΗΣΕΙΣ

Οροφο- Διαμέρισμα στην περιοχή Ζέφυρος για Επαγγελματική Χρήση 1 000 €	150 τ.μ.	
Διαμέρισμα στη Οδό Στέλιου Κοτιάδη κατάλληλο για επαγγελματική χρήση 450 €	85 τ.μ.	
Κατάστημα στην Θολό	800 τ.μ.	2 500 €

ΕΝΟΙΚΙΑΖΟΝΤΑΙ ΔΙΑΜΕΡΙΣΜΑΤΑ

Διαμέρισμα με Τρία υπνοδωμάτια στην Περιοχή Μητρόπολη 500 €	120 τ.μ.	
Γκαρσονιέρα σε ρετιρέ στο Κανακόνερο	25 τ.μ.	230 €
Επιπλωμένο διαμέρισμα στα Τριάντα	60 τ.μ.	300 €

ΒΙΤΖΗΛΑΙΟΣ ΜΑΡΙΟΣ ΤΗΛ: 22410-24900, ΚΙΝ: 6932704919, 6932196325 FAX: 22410-25544, WEBSITE: www.vitzileos.gr, EMAIL:mvre@otenet.gr

ΕΝΟΙΚΙΑΣΕΙΣ

συνέχεια από την προηγούμενη

ΕΝΟΙΚΙΑΖΕΤΑΙ διαμέρισμα α' ορόφου Κοσκινού σε διώροφη μονοκατοικία με μεγάλη θέα 110 τ.μ. 2 υπνοδωματίων, αυτόνομο, διαμπερές, λουξ κατασκευής, με κλιματισμό, ηλ. θερμοσίφωνα. Πληρ. τηλ. 6937262501 κα Μαρία
MZT240901

ΕΝΟΙΚΙΑΖΟΝΤΑΙ δίχωρες και μονόχωρες **γκαρσονιέρες** επιπλωμένες με πολυκούζινο, air condition, θερμοσίφωνο, ψυγείο, κεντρική κεραία τηλεόρασης στην περιοχή Καρακόνερο. Πρώτη ενοικίαση. Πληρ. τηλ. 6944377688, 6948582934
MZT240914

ΕΝΟΙΚΙΑΖΕΤΑΙ διαμέρισμα 80 τ.μ. στην Παλιά Πόλη (κοντά στον Αγ. Παντελεήμονα). Πληρ. τηλ. 6932578868
MZT240912

ΜΗΝΙΑΙΑ ΕΝΟΙΚΙΑΣΗ ΔΩΜΑΤΙΩΝ ΣΕ ΞΕΝΟΔΟΧΕΙΟ

Το **ξενοδοχείο ΝΟΥΦΑΡΑ** που βρίσκεται στο **κέντρο της πόλεως Ρόδου (10 λεπτά από το Παν/μιο Αιγαίου) επί της Γρ. Λαμπράκη 35,**
ενοικιάζει δωμάτια μονόκλινα και δίκλινα σε φοιτητές και σε οποιονδήποτε άλλο ενδιαφερόμενο.

Το δωμάτιο διαθέτει:
1. Ατομικό μπάνιο
2. Τηλέφωνο
3. Ραδιόφωνο
4. Τηλεόραση
5. Ψυγείο
6. Θέρμανση
7. Ζεστό νερό
8. Κοινόχρηστο χώρο για επιτραπέζια παιχνίδια
8. Εβδομαδιαίος καθαρισμός δωματίου και
10. Διάθεση ιματισμού (σεντόνια, κουβέρτες)

Τιμή δίκλινου δωματίου (1 άτομο) 260 ευρώ ανά μήνα
Τιμή δίκλινου δωματίου (2 άτομα) 330 ευρώ ανά μήνα

MAT8008(Γ)

ΠΛΗΡ. ΤΗΛ. 2241024545

ΜΗΝΙΑΙΑ ΕΝΟΙΚΙΑΣΗ ΔΩΜΑΤΙΩΝ ΣΕ ΞΕΝΟΔΟΧΕΙΟ

Το **ξενοδοχείο CARINA**
που βρίσκεται στο κέντρο της πόλης
σε μικρή απόσταση από το λιμάνι και το Πανεπιστήμιο,
επί της οδού
Γρίβα 36
ενοικιάζει δωμάτια
ιδανικά για φοιτητές, στρατιωτικούς
και όποιον άλλο ενδιαφερόμενο.

Το δωμάτιο διαθέτει:
1. Ατομικό μπάνιο
2. Τηλέφωνο
3. Ραδιόφωνο
4. Τηλεόραση
5. Ψυγείο
6. Ζεστό νερό
7. Διάθεση ιματισμού (σεντόνια - κουβέρτες)
8. Εβδομαδιαίο καθαρισμό δωματίου

Επίσης υπάρχει κοινόχρηστος χώρος στο σαλόνι του ξενοδοχείου

Πληρ. τηλ. 2241022381 9-1 μ.μ.
Τιμή 200 ευρώ ανά μήνα
MAT3302(Γ)

ευσταθίου ΕΥΡΩΚΤΗΜΑΤΙΚΗ
ΚΤΗΜΑΤΟΜΕΣΙΤΙΚΟ ΓΡΑΦΕΙΟ

Εθν. Αντιστάσεως 83 • Τηλ.: 22410 73819, 74917
Κιν.: 6944 374546, 6945 292030
Fax: 22410 38641 • e-mail: info@euroktimatiki.gr

ΜΙΣΘΩΣΕΙΣ ΚΑΤΑΣΤΗΜΑΤΩΝ

- **Κατάστημα** επί της οδού Ορφανίδου 75 τ.μ. με αποθήκη 21 τ.μ. με αυλή κατάλληλο για οποιαδήποτε χρήση.
- **Κατάστημα** επί της Γ. Λέοντος αποτελούμενο από ισόγειο 53 τ.μ. και Α΄ όροφο 51 τ.μ. με μεγάλες βεράντες (33 τ.μ.) κατάλληλο για οποιαδήποτε χρήση.
- **Καταστήματα** στην συμβολή των οδών Ολυμπίας και Δελφών στο Καρακόνερο 70 τ.μ. το κάθε ένα, σε νεόδμητη οικοδομή, κατάλληλο για οποιαδήποτε χρήση.
- **Κατάστημα** επί της οδού Εθν. Αντιστάσεως , δίπλα από το κατάστημα Musses, 110 τ.μ. με πατάρι και υπόγειο, κατάλληλο για οποιαδήποτε χρήση.
- **Κατάστημα** επί της Κωνσταντίνου Παλαιολόγου κοντά στο Super Market Σπανός 45 τ.μ. , κατάλληλο για οποιαδήποτε χρήση , Μηνιαίο Μίσθωμα 450 ευρώ.
- **Καταστήματα** επί της Ιερού Λόχου στην Ιαλυσό, 40 τ.μ. το κάθε ένα, κατάλληλο για οποιαδήποτε χρήση. Μηνιαίο Μίσθωμα 500 ευρώ.

ΧΠ401/2029

ΣΑΒΒΑΪΔΗΣ & Συνεργάτες

Μεσίτες & Σύμβουλοι Ακινήτων

ΠΩΛΗΣΕΙΣ

Το γραφείο μας διαθέτει σε αποκλειστικότητα δεκάδες επιλεγμένα ακίνητα

- Διαμέρισμα-Μονοκατοικίες-Μεζονέτες
- Οικόπεδα-Αγροτεμάχια
- Κεντρικά Καταστήματα - Γραφεία - Αυτοτελή Κτίρια
- Ξενοδοχειακές Μονάδες

Η προώθηση και προβολή των ακινήτων σας επιτυγχάνεται με σειρά συστηματικών δράσεων που περιλαμβάνουν

- Συμμετοχή σε εκθέσεις ακινήτων του εξωτερικού
- Διαφήμιση σε εφημερίδες και περιοδικά του κλάδου.
-Υποκαταστήματα σε κεντρικά σημεία της Ρόδου
- Συνεργασία με μεσιτικά γραφεία της Ελλάδας και του εξωτερικού

ΕΚΤΙΜΗΣΕΙΣ

Σε συνεργασία με διεθνή γραφεία συμβούλων ακίνητης περιουσίας και με βάση τα αυστηρά πρότυπα και την μεθολογία του Βρετανικού Ινστιτούτου Ορκωτών Πραγματογνόμων και Εκτιμητών (Royal Institution of Charteted Surveyors) αναλαμβάνουμε εκτιμήσεις ακίνητης περιουσίας.



Προεκτιμήσεις ακινήτων αυθημερόν ΔΩΡΕΑΝ
τηλ 22410-26281 22410-78660 22410-78661





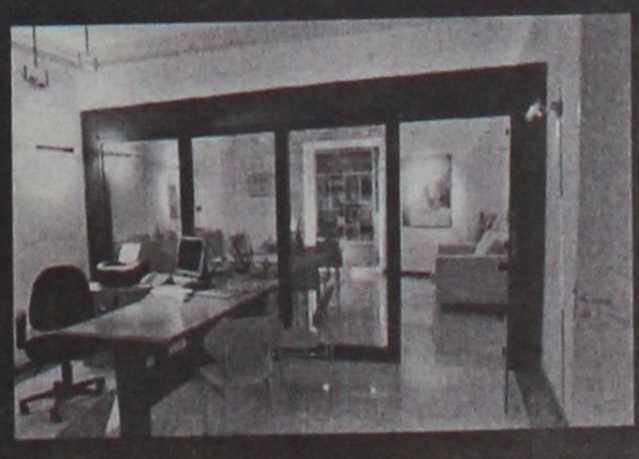

ΧΠ659

Γρ. Λαμπράκη 14 & Αμερικής, Ρόδος
τηλ: 22410 26281, Φαξ: 22410 34663 e-mail info@savvaidis.gr

ΣΑΒΒΑΪΔΗΣ & Συνεργάτες
Μεσίτες & Σύμβουλοι Ακινήτων

ΕΝΟΙΚΙΑΣΕΙΣ

συνέχεια από την προηγούμενη

ΕΝΟΙΚΙΑΖΕΤΑΙ γκαρσονιέρα επιπλωμένη 45 τ.μ. με air condition αποτελούμενη από κουζίνα - καθιστικό, υπνοδωμάτιο και WC επί της Λεωφ. Ρόδου-Λίνδου (κοντά στο ΙΚΑ) με θέα την Καλλιθέα. Πληρ. τηλ. (22410)37264, 66468, 6932586104 MZT260915

ΕΝΟΙΚΙΑΖΕΤΑΙ διαμέρισμα δύο δωματίων με κουζίνα και μπάνιο ημιυπόγειο επιπλωμένο στην πλατεία Αγίου Νικολάου. Πληρ. τηλ. 2241075193 από 10-2 και 6945889939 από 6-8 MZT240920

ΣΤΗΝ ΚΡΕΜΑΣΤΗ ΕΝΟΙΚΙΑΖΕΤΑΙ γκαρσονιέρα σε καλή τοποθεσία και πλήρως επιπλωμένη. Μόνο σε εκπαιδευτικούς. Πληρ. τηλ. 6974016725 MZT260911

ΕΝΟΙΚΙΑΖΕΤΑΙ διαμέρισμα στον **Πειραιά** - Πασαλιμάνι - ρετιρέ 52 τ.μ. μεζονέτα, πλησίον Πανεπιστημίο Πειραιά, επιπλωμένο και με ηλεκτρικές συσκευές, κεντρική θέρμανση, air condition και ηλιακό θερμοσίφωνα. Τιμή ενοικίου 450 ευρώ. Πληρ. τηλ. 6942529355 MAT3308

ΕΝΟΙΚΙΑΖΟΝΤΑΙ ανακαινισμένες ισόγειες γκαρσονιέρες πλήρως εξοπλισμένες στην περιοχή Ροδίνι επί της οδού Κυρά της Ρω 13 δίχωρες και μονόχωρες. Τιμή 230-240 ευρώ αντίστοιχα. Πληρ. τηλ. 2241066680, 6977275783 MZT230911

ΕΝΟΙΚΙΑΖΕΤΑΙ διαμέρισμα 3ου ορόφου, 100 τ.μ. στην οδό Κοδριγκτώνος 24 με δύο υπνοδωμάτια, χωλ, κουζίνα, μπάνιο, σαλόνι, ηλιακό θερμοσίφωνα, νυχτερινό ρεύμα, θερμοπομπούς, τζάκι. Πληρ. τηλ. 2241096673, 2241046243, 6974500223 MXP12935

ΕΝΟΙΚΙΑΖΕΤΑΙ κατάστημα 50 τ.μ. ισόγειο και 15 τ.μ. όροφος, επί της οδού Σωκράτους στην Παλιά Πόλη. Μόνο σοβαρές προτάσεις. Πληρ. τηλ. 6945585152, 2241023320 MXP12939

ΕΝΟΙΚΙΑΖΕΤΑΙ επί της οδού Δαμασκηνού **διαμέρισμα** πρώτου ορόφου καινούργιο, γωνιακό 60 τ.μ. αποτελούμενο από δύο υπνοδωμάτια, κουζίνα, καθιστικό, σε πολυκατοικία που διαμένουν φοιτήτριες χωρίς κοινόχρηστα. Πληρ. τηλ. 6944295930 MAT8011

ΕΝΟΙΚΙΑΖΕΤΑΙ διαμέρισμα καινούργιο 3 δωματίων. Επίσης **studios** επιπλωμένα, με κουζίνα, TV, μπαλκόνι στα Κοσκινού. Πληρ. τηλ. 2241061435, 6946556428 MZT230920

ΕΝΟΙΚΙΑΖΟΝΤΑΙ α) δύο **διαμερίσματα** κοντά στο Πανεπιστήμιο Αιγαίου κατάλληλα για φοιτητές - καθηγητές, β) **αποθήκη** επί της Στ. Κωτιάδη κατάλληλη για επαγγελματική χρήση. Πληρ. τηλ. 2241036838, 6978448603 MZT230919

ΕΝΟΙΚΙΑΖΕΤΑΙ δυάρι στα Κοσκινού πλήρως ανακαινισμένο με A/C. Τιμή 270 ευρώ. Πληρ. τηλ. 2241062234, 6948140494 MZT230921

ΕΝΟΙΚΙΑΖΕΤΑΙ οροφοδιαμέρισμα 100 τ.μ. με 3 υπνοδωμάτια, τζάκι, ηλιακό θερμοσίφωνα στο 20ό χλμ. Εθνικής οδού Ρόδου-Λίνδου πλησίον super market "Παναγιωτάς" στ' Αφάντου. Πληρ. τηλ. 2241064943, 6939764502 ΜΑΠ334

ΕΝΟΙΚΙΑΖΕΤΑΙ δίχωρο **γραφείο** 50 τ.μ. στο Μανδράκι (Τάρπον Σπρινγκ και Καρπάθου) ανακαινισμένο, με κλιματισμό, σε κτήριο που στεγάζει μόνο γραφεία. Τιμή 400 ευρώ. Πληρ. τηλ. 2245022010, 6972701476 MXP12934

ΕΝΟΙΚΙΑΖΕΤΑΙ διαμέρισμα 100 τ.μ. επί της οδού Υψηλάντου περιοχή Αγ. Νικολάου (έναντι δημοτικού σχολείου) στον 1ο όροφο. Πληρ. τηλ. 2241090260 MZT230909

ΕΝΟΙΚΙΑΖΕΤΑΙ μεζονέτα και **studio** πλήρως εξοπλισμένο επί της οδού Στοκχόλμης 6 στο Ανω Ροδίνι. Πληρ. τηλ. 2241061628, 6944410537 MZT230901

ΕΝΟΙΚΙΑΖΕΤΑΙ πλήρως επιπλωμένη οικία στα Κρητικά 103. Πληρ. τηλ. 2241037217 MKP12938

ΕΝΟΙΚΙΑΖΕΤΑΙ επιπλωμένη **γκαρσονιέρα** σε ρετιρέ πολυκατοικίας στην οδό Νικηταρά 11. Πληρ. τηλ. 2241076504, 6944170618 MZT230903

ΕΝΟΙΚΙΑΖΕΤΑΙ α) **γκαρσονιέρα** μονόχωρη επιπλωμένη α' ορόφου, β) επαγγελματικός χώρος α' ορόφου 100 τ.μ. κατάλληλος για **γραφείο, ιατρείο, ινστιτούτο αισθητικής** πλήρως ανακαινισμένος, σε πολυκατοικία επί της οδού Λεμεσού 34 (πλησίον Εθνικής Αντιστάσεως, παραπλεύρως Eurobank). Πληρ. τηλ. 6944985612 MZT230913

ΕΝΟΙΚΙΑΖΕΤΑΙ διαμέρισμα δυάρι στην οδό Μητροπόλεως 22d Ρόδος. Μόνο για δημόσιους υπαλλήλους καθώς και φοιτητές. Πληρ. τηλ. 2245061300, 6973475511 ΜΑΠ335

ΕΝΟΙΚΙΑΖΟΝΤΑΙ γκαρσονιέρες επιπλωμένες δίχωρες σε μονοκατοικία στην Ψαροπούλα. Πληρ. τηλ. 2241032291, 9-2 π.μ. και 7-10 μ.μ. Κατάλληλες για φοιτητές και εκπαιδευτικούς MZT230902

ΕΝΟΙΚΙΑΖΕΤΑΙ αποθήκη 200 τ.μ. επί της Στ. Κωτιάδη και Κων/νου Υδραίου 46 με τζαμαρία, φως, τηλέφ. κατάλληλη για οποιαδήποτε χρήση. Πληρ. τηλ. 2241047642, 6938938174 MZT230906

ΕΝΟΙΚΙΑΖΕΤΑΙ μονοκατοικία 3 υπνοδωματίων, σαλόνι, κουζίνα, WC με καινούργια έπιπλα κατάλληλη για στρατιωτικούς, εκπαιδευτικούς, φοιτητές. Περίοδος ενοικίασης έως 30/5/06. Πληρ. τηλ. 2241039144 MZT220935

ΕΝΟΙΚΙΑΖΟΝΤΑΙ επί της Αγ. Νικολάου 72 επιπλωμένα **δωμάτια** με πολυκουζινάκια, TV, air condition, θέρμανση. Πληρ. τηλ. 2241023129, 6945828280 MZT230912

ΕΝΟΙΚΙΑΖΕΤΑΙ γκαρσονιέρα επιπλωμένη στην Ανάληψη. Πληρ. τηλ. 2241036065, 6972057263 MZT230914

ΕΝΟΙΚΙΑΖΕΤΑΙ διαμέρισμα με δύο υπνοδωμάτια, σαλόνι, κουζίνα και μπάνιο στο Ροδίνι, Ελσίνκι 7. Πληρ. τηλ. 2241092533, 2241094079 MZT230918

Στο κέντρο της πόλης **ΕΝΟΙΚΙΑΖΕΤΑΙ διαμέρισμα** 3 υπνοδωματίων με μεγάλες ντουλάπες, σαλόνι, κουζίνα american style, βεράντες γύρω γύρω, 2 λουτρά, τζάκι, κουζίνα της BELLA CASA με εντοιχισμένες ηλεκτρικές συσκευές, ημιεπιπλωμένο σε οικοδομή τεσσάρων διαμερισμάτων στον α' όροφο, οδός Πάφου 14 πάροδος Εθνικής Αντίστασης κοντά στην πιτσαρία "Λεβέντης". Πληρ. τηλ. 6944919985, 2241065645 MZT230917

ΣΤΗΝ ΙΑΛΥΣΟ ΕΝΟΙΚΙΑΖΕΤΑΙ μεζονέτα λουξ καινούργια με 4 υπνοδωμάτια, 3 WC, κεντρική ψύξη - θέρμανση, κλειστό γκαράζ και ηλιακό θερμοσίφωνα. Πληρ. τηλ. 6938058587, 2241041150, 2241064054 MZT230916

ΕΝΟΙΚΙΑΖΟΝΤΑΙ επιπλωμένα **διαμερίσματα** δύο δωματίων και κουζίνας στο κέντρο της πόλεως, κατάλληλα για φοιτητές - εκπαιδευτικούς. Πληρ. τηλ. 2241027608, 2241073647 MAT3299

ΕΝΟΙΚΙΑΖΟΝΤΑΙ διαμερίσματα δυάρια καινούργια, πλήρως επιπλωμένα με εντοιχισμένη κουζίνα και φούρνο, αιρ κοντίσιον, θέρμανση - ψύξη, έναντι Μίρα Μάρε στην Ιξιά. Πληρ. τηλ. 6977656668, 2241075662 ΜΑΠ330

ΕΝΟΙΚΙΑΖΕΤΑΙ διαμέρισμα 110 τ.μ. αποτελούμενο από τρία υπνοδωμάτια, μεγάλο σαλόνι, κουζίνα, WC, στον δεύτερο όροφο μικρής πολυκατοικίας στην Ανάληψη οδός Μιχαήλ Λάμπρου 6. Πληρ. τηλ. 2241067107, 6944883688, 6932990105 MZT220934

ΠΩΛΕΙΤΑΙ ΕΠΩΝΥΜΗ ΜΕΓΑΛΗ ΕΠΙΧΕΙΡΗΣΗ ΕΠΙΠΛΩΝ & ΚΟΥΦΩΜΑΤΩΝ

με υψηλούς τζίρους, με επανδρωμένα συνεργεία τοποθέτησης και service.

Η εταιρεία είναι εξοπλισμένη με αυτοκίνητα μεταφοράς των προϊόντων και με όλα τα απαραίτητα εργαλεία τοποθέτησης

Πληρ. τηλ. 6978110000 ΜΧΠΕΜΠ383

COSMOΚΤΗΜΑΤΙΚΗ ΡΟΔΟΥ
Ι. ΘΑΡΡΕΝΟΣ
WELL KNOWN FOR OUR SERVICES
Πληρ. τηλ. 6945236522

ΠΩΛΟΥΝΤΑΙ

ΡΟΔΟΣ:
- Διαμέρισμα 100 τ.μ. Μιχ. Πετρίδη 150.000 €
- Διαμέρισμα 65 τ.μ. Καρακόνερο 130.000 €
- Διαμέρισμα 80 τ.μ. Ροδίνι 160.000 €
- Διαμέρισμα 110 τ.μ. Ροδίνι 220.000 €
- Κατάστημα 40 τ.μ. Ανάληψη 60.000 €
- Κατάστημα 45 τ.μ. Αραπάκι 55.000 €
- Μεζονέτες 150 τ.μ. με 1000 τ.μ. οικ. 280.000 €

ΚΟΣΚΙΝΟΥ:
- Οικ. 4.000 τ.μ. Προφήτη Ηλία, μεζονέτες 130 τ.μ.

ΑΦΑΝΤΟΥ:
2 μεζονέτες lux κατασκευής 230 τ.μ. 276.000 €

ΛΑΡΔΟΣ:
- Παραλιακό οικόπεδο 4.500 τ.μ. 220.000 €
- Κτήριο 200 τ.μ. σε μπετά 115.000 €
- Μεζονέτα 100 τ.μ. σε μπετά 120.000 €
- Μεζονέτα 130 τ.μ. στην περιοχή (Σταφύλια) της Λάρδου 140.000 € σε μπετά

ΠΕΥΚΟΙ:
- Εστιατόριο στους Πεύκους

ΚΙΟΤΑΡΙ:
- Μεζονέτες 70 τ.μ. σε μπετά 75.000 € κοντά στο κύμα
- Μεζονέτες 125 τ.μ. τελειωμένες από 250.000 € κοντά στο κύμα
- Οικόπεδο 1.800 τ.μ. 60.000 €
- Οικόπεδο 5.500 τ.μ. πάνω στον κεντρικό δρόμο
- Οικόπεδο με άδεια για 2 καταστήματα (δίπλα στο RODOS MARIS)

ΓΕΝΝΑΔΙ:
- Οικόπεδο με άδεια 1.200 τ.μ. 80.000 €
- Μεζονέτες 70 τ.μ. 150.000 €

ΛΑΧΑΝΙΑ:
- Οικόπεδο με άδεια 4.500 τ.μ. με θέα τη θάλασσα
- Οικόπεδο 2.500 τ.μ. με θεά τη θάλασσα
- Μεζονέτες σε σοβάδες 25.000

ΣΥΜΗ:
- Παραδοσιακά σπίτια

ΜΑΠ346(Γ)

ευσταθίου ΕΥΡΩΚΤΗΜΑΤΙΚΗ
ΚΤΗΜΑΤΟΜΕΣΙΤΙΚΟ ΓΡΑΦΕΙΟ

Εθν. Αντιστάσεως 83
Τηλ.: 22410 73819, 74917 • Κιν.: 6946 103929
Fax: 22410 38641 • e-mail: info@euroktimatiki.gr

ΜΙΣΘΩΣΕΙΣ ΚΑΤΟΙΚΙΩΝ

- **Διαμέρισμα** 45 τ.μ. περιοχή Μητρόπολη, β' ορόφου, σε νεόδμητη οικοδομή με ένα υπνοδωμάτιο, σαλόνι, κουζίνα, μπάνιο, κεντρική αυτόνομη θέρμανση. Μηνιαίο μίσθωμα 320 ευρώ.
- **Διαμέρισμα** 120 τ.μ. περιοχή Αγ. Νικολάου α' ορόφου, με (3) τρία υπνοδωμάτια, σαλόνι, κουζίνα, δύο μπάνια, κεντρική αυτόνομη θέρμανση, σε άριστη κατάσταση. Μηνιαίο μίσθωμα 550 ευρώ.
- **Διαμέρισμα** 96 τ.μ. επί της οδού Κέννεντυ με (2) δύο υπνοδωμάτια, σαλόνι, κουζίνα, κεντρική θέρμανση και ηλιακό θερμοσίφωνα. Μηνιαίο μίσθωμα 380 ευρώ.
- **Διαμέρισμα** 120 τ.μ. περιοχή στάδιο Διαγόρα με (2) δύο υπνοδωμάτια, σαλόνι, κουζίνα, θέρμανση, ηλιακός θερμοσίφωνας και νυχτερινό ρεύμα. Μηνιαίο μίσθωμα 550 ευρώ.
- **Διαμέρισμα** 45 τ.μ. με (1) ένα υπνοδωμάτιο, σαλόνι, κουζίνα, **πλήρως επιπλωμένο**, α' ορόφου. Μηνιαίο μίσθωμα 300 ευρώ.
- **Διαμέρισμα** στα Κοσκινού α' ορόφου σε νεόδμητη οικοδομή 105 τ.μ. διαθέτει (2) δύο υπνοδωμάτια, σαλόνι, κουζίνα, ηλιακό θερμοσίφωνα, air condition. Μηνιαίο μίσθωμα 550 ευρώ
- **Διαμέρισμα** 105 τ.μ. επί της οδού Εθνικής Αντιστάσεως 1ου ορόφου με δύο υπνοδωμάτια σαλόνι, κουζίνα. Διαθέτει θέρμανση με θερμοπομπούς. Μηνιαίο μίσθωμα 400 ευρώ.
- **Διαμέρισμα** 110 τ.μ. με δύο υπνοδωμάτια β' ορόφου, στην Ανάληψη, με καταπληκτική θέα, σαλόνι, κουζίνα. Μηνιαίο μίσθωμα 450 ευρώ.
- **Διαμέρισμα** 119 τ.μ. επί της Παύλου Μελά, με (3) τρία υπνοδωμάτια, σαλόνι, κουζίνα, κήπο, κεντρική θέρμανση. Μηνιαίο μίσθωμα 450 ευρώ.
- **Διαμέρισμα** 50 τ.μ. ισόγειο, στην Παστίδα, σε νεόδμητη οικοδομή, μερικώς επιπλωμένο (ηλεκτρικές συσκευές), με αυτόνομη θέρμανση και πάρκινγκ, κήπο. Μηνιαίο μίσθωμα 300 ευρώ.
- **Μεζονέτα** 180 τ.μ. με 3 υπνοδωμάτια, σαλόνι, κουζίνα και σοφίτα στην Ιαλυσό πολυτελούς κατασκευής με κεντρική αυτόνομη θέρμανση, ηλιακό θερμοσίφωνο, αυλή, πάρκιν. Μηνιαίο μίσθωμα 800 ευρώ.
- **Μονοκατοικία** 150 τ.μ. στο Τσαΐρι, **επιπλωμένη**, με (3) τρία υπνοδωμάτια, σαλόνι, κουζίνα, πάρκινγκ με τηλεχειρισμό, πισίνα, κήπο, BBQ. Μηνιαίο μίσθωμα 1400 ευρώ.
- **Μονοκατοικία** 145 τ.μ. στον Αρχάγγελο με (3) τρία υπνοδωμάτια, σαλόνι, κουζίνα, πάρκινγκ, πάνω στον κεντρικό δρόμο. Μηνιαίο μίσθωμα 400 ευρώ.
- **Μονοκατοικία** 140 τ.μ. στο Τσαΐρι εντός οικοπέδου 4.000 τ.μ. αποτελείται από δύο (2) υπνοδωμάτια, σαλόνι, κουζίνα, μπάνιο, διαθέτει κεντρική θέρμανση, ηλιακό θερμοσίφωνα, αυλή, κήπο, πάρκινγκ. Μηνιαίο μίσθωμα 750 ευρώ
- **Μονοκατοικία** 175 τ.μ. εντός της πόλης αποτελείται από τρία (3) υπνοδωμάτια, γραφείο, σαλόνι, κουζίνα, αποθήκη, διαθέτει θέρμανση με θερμοπομπούς και ηλιακό θερμοσίφωνα. Μηνιαίο μίσθωμα 750 ευρώ.
- **Παραδοσιακή κατοικία** 40 τ.μ. περιοχή Αραπάκι, με ένα υπνοδωμάτιο, σαλόνι, κουζίνα με κήπο και αυλή. Μηνιαίο μίσθωμα 250 ευρώ.
- **Γκαρσονιέρα** 40 τ.μ. επί της Ρόδου - Λίνδου α' ορόφου, με ένα υπνοδωμάτιο, σαλόνι, κουζίνα. Μηνιαίο μίσθωμα 220 ευρώ.
- **Γκαρσονιέρα** 40 τ.μ. επί της Ιερού Λόχου στην Ιαλυσό, α' ορόφου, σε νεόδμητη οικοδομή. Μηνιαίο μίσθωμα 220 ευρώ
- **Γκαρσονιέρες** 40 τ.μ., πλήρως επιπλωμένες πολυτελούς κατασκευής στο Φαληράκι Μηνιαίο μίσθωμα 240 ευρώ.
- **Γκαρσονιέρες-studios** στη Ιξιά πλήρως επιπλώμενα με μηνιαίο μίσθωμα 300 και 275 ευρώ αντίστοιχα.
- **Studios** πλήρως επιπλωμένα στις Καλυθιές, κοντά στην Εθνική οδό Ρόδου-Λίνδου. Μηνιαίο μίσθωμα 230 ευρώ.
- **Studios** πλήρως επιπλωμένα επί της Ρόδου-Λίνδου. Μηνιαίο μίσθωμα 280 ευρώ.
- **Studios** στα Κοσκινού πλήρως επιπλωμένες με μεγάλη αυλή με γκαζόν με πανοραμική θέα. Μηνιαίο μίσθωμα 200 ευρώ.

ΧΠ401/2029

The Real Estate Leaders RE/MAX

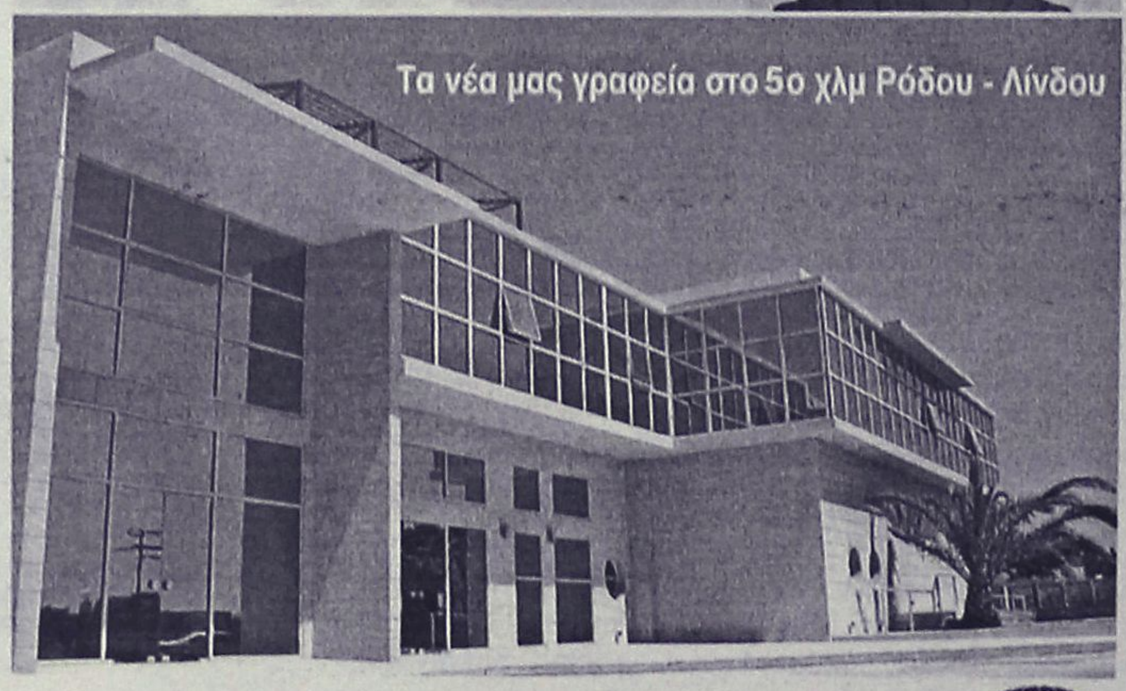

RE/MAX. Outstanding Agents. Outstanding Results.sm

- Αγοραπωλησίες - Ενοικιάσεις ακινήτων
- Με σοβαρότητα και επαγγελματισμό
- Στη Ρόδο, σε όλη την Ελλάδα και για κάθε γωνιά του κόσμου

RE/MAX EXCLUSIVE RE/MAX EXPRESS

REMAX EXPRESS: Εθνάρχου Μακαρίου 45 (στοά Ροίκου, ημιόροφος)
Τηλ: 22410 43730 - 1, fax: 22410 73200 • www.remax.gr • e-mail: info@remaxexpress.gr

AE740

ΚΤΗΜΑΤΟΜΕΣΙΤΙΚΟ ΓΡΑΦΕΙΟ
ΖΑΦΕΙΡΗΣ Μ. ΚΑΡΑΓΙΑΝΝΗΣ Δ. Ο.Ε.

Πωλήσεις ακινήτων. Τηλ. (2241060380-60381)
17.30-20.30 μ.μ. Δευτέρα-Παρασκευή
Fax: 2241060380 • e-mail: zafkar@hellasnet.gr

• Κατοικίες
- Εξοχική κατοικία 50 τ.μ. (υπό ανέγερση) εντός οικοπέδου 440 τ.μ. στην περιοχή Κολυμπίων
- Εξοχική κατοικία 70 τ.μ. (υπό ανέγερση) εντός οικοπέδου 500 τ.μ. στην περιοχή Κολυμπίων
- Επαγγελματική στέγη επί της Ρόδου-Λίνδου περιοχή Κολυμπίων (εστιατόριο)

• Ξενοδοχειακό συγκρότημα
- Ημιτελής σε μπετά ξενοδοχειακό συγκρότημα Α' κατηγορίας εντός οικοπέδου 22.400 τ.μ.

• Οικόπεδα
- Εντός οικισμού στον Δήμο Αφάντου 2000 τ.μ.
- Στον Δήμο Αφάντου 520 τ.μ. με άδεια οικοδομής 53 τ.μ.
- Στον Δήμο Αφάντου 1000 τ.μ. επί της εθνικής οδού Ρόδου-Λίνδου
- Στον Δήμο Αφάντου 866 τ.μ. επί της εθνικής οδού Ρόδου-Λίνδου
- Εντός οικισμού στην Παστίδα 2000 τ.μ.
- Στην παραλία Αφάντου 2125 τ.μ. 200 τ.μ. από την θάλασσα δικαίωμα δόμησης Σ.Δ. 100 τ.μ.

• Αγροτεμάχια
- Στην περιοχή Κολυμπίων αγροτεμάχια 10.200 τ.μ. (πανοραμική θέα)
- Στην περιοχή Κολυμπίων αγροτεμάχιο 4.969 τ.μ.
- Στην περιοχή Ψίνθου αγροτεμάχιο 22.400 τ.μ.
- Στην περιοχή Ψίνθου αγροτεμάχιο 19.840 τ.μ.
- Στην περιοχή Τραπεζία αγροτεμάχιο 5.800 τ.μ.
- Στον Δήμο Αφάντου αγροτεμάχιο 6.120 τ.μ.
- Στον Δήμο Αφάντου αγροτεμάχιο 11.520 τ.μ.
- Στον Δήμο Αφάντου το 1/2 αγροτεμαχίου 5.080 τ.μ. με ελαιόδεντρα
- Στον Δήμο Αφάντου 7500 τ.μ. αγροτεμάχιο

ΧΠ2499

ΕΝΟΙΚΙΑΣΕΙΣ

συνέχεια από την προηγούμενη

ΕΝΟΙΚΙΑΖΕΤΑΙ κατάστημα έναντι του Παν/μίου Αιγαίου. Πληρ. τηλ. 2241030759, 6942955684 MZT220926

ΕΝΟΙΚΙΑΖΕΤΑΙ καινούργιο **διαμέρισμα** α' ορόφου αποτελούμενο από 3 υπνοδωμάτια, σαλόνι, κουζίνα με εντοιχισμένες ηλεκτρικές συσκευές, ηλιακό θερμοσίφωνο και μεγάλες βεράντες επί της οδού Αντιοχείας. Πληρ. τηλ. 6974123146, 6944153714, 2241073302 MZT220931

ΕΝΟΙΚΙΑΖΕΤΑΙ διαμέρισμα 90 τ.μ. 2 υπνοδωμάτια, τουαλέτα, σαλόνι εντοιχισμένη κουζίνα με εντοιχιζόμενες συσκευές, εντοιχισμένες ντουλάπες και με ηλιακό θερμοσίφωνο. Περιοχή Ανάληψη, οδός Παπανδρέου και Κανονάρχου 2. Πληρ. τηλ. 2241029318, 6942711565 κ. Ιουλία MZT220923

ΕΝΟΙΚΙΑΖΕΤΑΙ διαμέρισμα στην περιοχή Τριανδρίας (κοντά στο Καυντατζόγλειο γήπεδο) στη **Θεσ/νίκη** κατάλληλο για φοιτητές. Πληρ. τηλ. 2241023088 από 08.00-15.00 και 18.00-20.00 MZT220930

ΕΝΟΙΚΙΑΖΕΤΑΙ γκαρσονιέρα επιπλωμένη με θέα την θάλασσα επί της οδού Αυστραλίας. Πληρ. τηλ. 6944162646 MZT220927

ΕΝΟΙΚΙΑΖΕΤΑΙ διαμέρισμα ενός δωματίου 43 τ.μ. στον α' όροφο στην περιοχή της Μητρόπολης. Πληρ. τηλ. 6974901588 και 2241028079 ΜΑΠ328

ΕΝΟΙΚΙΑΖΕΤΑΙ διαμέρισμα ρετιρέ οδός Λονδίνου (περιοχή Ροδίνι). Ενα υπνοδωμάτιο, σαλόνι, κουζίνα, μπάνιο, κεντρική θέρμανση. Πληρ. τηλ. 2241061131, 6946908981 MZT220912

ΕΝΟΙΚΙΑΖΕΤΑΙ στην Ιαλυσό **οροφοδιαμέρισμα**, καινούργιο, διαμπερές, ρετιρέ, πολυτελούς κατασκευής, 2 υπνοδωματίων με εντοιχισμένες ηλεκτρικές συσκευές, (πλυντήριο πιάτων, ρούχων, φούρνο, κεραμική εστία) με ηλιακό θερμοσίφωνα, άνετα μπαλκόνια, διπλά τζάμια. Πληρ. τηλ. 2241028458, 6946948756 MZT210910

ΕΝΟΙΚΙΑΖΟΝΤΑΙ επιπλωμένα **διαμερίσματα** στο κέντρο της πόλης σε ήσυχο δρόμο και κοντά στο Πανεπιστήμιο. Τα διαμερίσματα είναι με καθιστικό, κουζίνα, μπάνιο, ένα υπνοδωμάτιο και δύο υπνοδωμάτια. Πληρ. τηλ. 6944199527 MZT220916

ΕΝΟΙΚΙΑΖΕΤΑΙ 2άρι 45 τ.μ. πολυτελούς κατασκευής με μεγάλη βεράντα και θέα, στην οδό Χανίων 10, Ανάληψη. Διαθέτει επίπλωση, ηλεκτρικές συσκευές, air condition, ηλιακό θερμοσίφωνα. Πληρ. τηλ. 6977633722 MZT220918

ΚΡΕΜΑΣΤΗ ΕΝΟΙΚΙΑΖΟΝΤΑΙ καινούργια **διαμερίσματα** δυάρια και τριάρι επιπλωμένα με διπλά τζάμια και ρολά μεγάλο κήπο και πάρκιν κοντά στο Γυμνάσιο και τη θάλασσα. Πληρ. τηλ. 2241094822, 6946671053 MZT220920

ΕΝΟΙΚΙΑΖΕΤΑΙ γκαρσονιέρα πλησίον Πανεπιστημίου Αιγαίου αποτελούμενη από μια κουζίνα, ένα υπνοδωμάτιο και ένα μπάνιο. Πληρ. τηλ. 6944453824 MZT220921

ΣΑΣ ΕΝΔΙΑΦΕΡΕΙ!!!
ΠΩΛΕΙΤΑΙ
Ή ΕΝΟΙΚΙΑΖΕΤΑΙ
(ΑΠΟ ΙΔΙΟΚΤΗΤΗ)

Ισόγειος χώρος στεγασμένης επιφανείας 1.350 τ.μ. και 500 τ.μ. αυλή.
Είναι κατάλληλος για όλες τις χρήσεις *(κυρίας χρήσεως και υγειονομικού ενδιαφέροντος)* χωρίς κολώνες και ύψος 7 μέτρα με θέα την θάλασσα.
Πρόσβαση για κάθε τύπου τροχοφόρο και απεριόριστο πάρκιν.
Ευρίσκεται στο Εμπορικό Κέντρο Πανάγου επί της Γ. Σεφέρη 108 πλησίον του νέου νοσοκομείου.

Πληρ. τηλ. 6932612032

ΧΠ499

ευσταθίου ΕΥΡΩΚΤΗΜΑΤΙΚΗ
ΚΤΗΜΑΤΟΜΕΣΙΤΙΚΟ ΓΡΑΦΕΙΟ

Εθν. Αντιστάσεως 83 • Τηλ.: 22410 73819, 74917
Κιν.: 6944 374546, 6945 292030 • Fax: 22410 38641
info@euroktimatiki.gr


€ 310.000

Μονοκατοικία στα Κοσκινού
154 τ.μ. διώροφη με 3 υπνοδωμάτια σε 1200 τ.μ. περιτοιχισμένο οικόπεδο, σε μαρμαροσοβά, με ολοκληρωμένες τις ηλεκτρικές και υδραυλικές εγκαταστάσεις, με ατομικό βόθρο, διαμορφωμένη πρόσβαση, με υπέροχη θέα σε βουνό και θάλασσα.


€ 110.000

Μονοκατοικία στην Δαματριά
87 τ.μ. διώροφη με 3 υπνοδωμάτια ανακαινισμένη με αυλή και μεγάλη άνετη βεράντα.

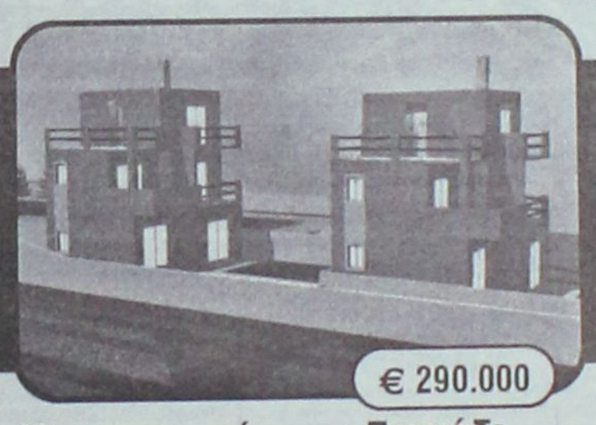
€ 290.000

Μονοκατοικία στο Γεννάδι
135 τ.μ. τριώροφη με 3 υπνοδωμάτια, σε 1200 τ.μ. οικόπεδο, Νεόδμητη, ετοιμοπαράδοτη, στο κύμα, με θέρμανση, εγκατ. Air-Condition, εντοιχισμένη κουζίνα, μεγάλη άνετη βεράντα, με υπέροχη θέα.


€ 290.000

Μεζονέτα στο Γεννάδι
135 τ.μ. τριώροφη με 3 υπνοδωμάτια, σε 1200 τ.μ. οικόπεδο, Νεόδμητη, ετοιμοπαράδοτη, στο κύμα, με θέρμανση, εγκατ. Air-Condition, εντοιχισμένη κουζίνα, μεγάλη άνετη βεράντα, με υπέροχη θέα, BBQ.


€ 125.000

Μονοκατοικία στην Παστίδα
142 τ.μ. διώροφη με 3 υπνοδωμάτια σε 2.000 τ.μ. οικόπεδο σε μπετά, με περιτοίχιση από πέτρα με ατομικό βόθρο, με θεά στη Φιλέρημο.


Μεζονέτα στην Ιαλυσό
130 τ.μ. διώροφη, με 3 υπνοδωμάτια, με 2 άνετες αυλές, θέρμανση, τζάκι, εντοιχισμένη κουζίνα, σοφίτα, Σάουνα.
€ 215.000


€ 185.000

Μονοκατοικία στην Αρχίπολη
130 τ.μ. μονώροφη και 100 τ.μ. υπόγειο, με 3 υπνοδωμάτια σε 500 τ.μ. οικόπεδο, με υπέροχη θέα σε δάσος με θέρμανση, τζάκι, εντοιχισμένη κουζίνα, στεγασμένο Parking.


€ 260.000

Μεζονέτα στο Ροδίνι
130 τ.μ. διώροφη με 3 υπνοδωμάτια και 166 τ.μ. κήπο, σε γωνιαίο οικόπεδο, σε ήσυχη περιοχή


Διαμερίσματα στο Κέντρο της Πόλης
40 τ.μ. διαμέρισμα με 1 υπνο-δωμάτιο, πολυτελούς κατασκευής, με κλιματισμό, εντοιχισμένη κουζίνα, σε ήσυχη περιοχή.
€ 78.000

ΕΝΟΙΚΙΑΣΕΙΣ

συνέχεια από την προηγούμενη

ΕΝΟΙΚΙΑΖΕΤΑΙ σπίτι κοντά στο Παλάτι των Ιπποτών στην Π. Πόλη αποτελούμενο από 4 δωμάτια, 2 WC, κουζίνα. Πληρ. τηλ. 2241030635 ΜΖΤ220922

ΕΝΟΙΚΙΑΖΕΤΑΙ επιπλωμένο **διαμέρισμα** με 3 υπνοδωμάτια, 2 μπάνια, σαλόνι, κουζίνα, επί της οδού Μ. Πετρίδη. Πληρ. τηλ. 2241048305, 6944521378 ΜΧΡ12929

ΕΝΟΙΚΙΑΖΕΤΑΙ studio επιπλωμένο με πολυκουζινάκι και air condition, σε νεόκτιστη πολυκατοικία με ασανσέρ στο Νιοχώρι, δίπλα στο ξενοδοχείο Μανούσος. Πληρ. τηλ. 6978837679 ΜΖΤ2209021

ΕΝΟΙΚΙΑΖΕΤΑΙ διαμέρισμα 100 τ.μ. επί της Κανελλοπούλου 4 (προέκταση Αννης Μαρίας) με ηλιακό, air condition και νυχτερινό ρεύμα. Πληρ. τηλ. 6974450507, 2241028806, 10.00-13.00 ΜΖΤ220915

ΕΝΟΙΚΙΑΖΕΤΑΙ studio δίχωρο, πλήρως επιπλωμένο, με αυτόνομο ρεύμα, ηλιακό θερμοσ., ήσυχο, μεγάλος κήπος, τελείως ανεξάρτητο, ενοικιάζεται στην Ιξιά. Πληρ. τηλ. 2241031084 ή 73450 ή 6973787583 ΜΖΤ220905

ΕΝΟΙΚΙΑΖΕΤΑΙ ισόγειο **διαμέρισμα** 120 τ.μ. ανεξάρτητο, με μεγάλη αυλή, θέα, αυτόνομη κεντρική θέρμανση, σε λογική τιμή. Πλησίον Μουσικού Σχολείου (περιοχή Αμερικάνικου Σταθμού). Πληρ. τηλ. 6945200465, 6947124532 ΜΖΤ220907

ΕΝΟΙΚΙΑΖΟΝΤΑΙ α) **γκαρσονιέρα** ημιεπιπλωμένη (2 δωματίων) ενοίκιο 150 ευρώ, β) **studio** επιπ/νο 150 ευρώ, γ) ένα μικρό **δωμάτιο** (1 κρεβάτι) με το WC του ενοίκιο 120 ευρώ. Ολα στο 6ο χλμ. Λεωφόρου Ρόδου-Καλλιθέας. Επίσης **μονοκατοικία** 180 τ.μ. σε 4 στρ/τα οικ/δο στ' Ασγούρου. Ενοίκιο 1000 ευρώ. Πληρ. τηλ. 2241028838 (Αποκλείονται οι αλλοδαποί). Ωρες τηλ/νου 10-1 καθημερινά το πρωί, τηλ. 2241022943, 2241028838 ΜΧΠ851

ΕΝΟΙΚΙΑΖΕΤΑΙ διαμέρισμα τεσσάρων δωματίων, γωνιακό, στον 2ο όροφο, πρόσφατα ανακαινισμένο στην οδό Αγίας Σοφίας 12 (πρώην Γράμμου). Πληρ. τηλ. 2104280074, 2106725433, 6978263850 ΜΑΠ325

ΕΝΟΙΚΙΑΖΟΝΤΑΙ α) στην Ρόδο και επί της Παναγ. Κανελλοπούλου αριθμ. 8 **διαμέρισμα** 120 τ.μ. με κεντρική θέρμανση, στον πρώτο όροφο πολυκατοικίας, σαλόνι, τραπεζαρία, 3 δωματίων, 2 WC, κουζίνα και αποθήκη, β) στ' Αφάντου **διαμέρισμα** 40 τ.μ. επιπλωμένο με air condition επί της Πανορμ. Ράμου 178 κατάλληλο για στρατιωτικούς, εργένηδες και εκπαιδευτικούς. Πληρ. τηλ. 6976670326 ΜΧΡ12921

ΕΝΟΙΚΙΑΖΕΤΑΙ διαμέρισμα τριών υπνοδωματίων, με κήπο στην Ιαλυσό. Πληρ. τηλ. 2241094629, 6947850462 ΜΖΤ020803

ΕΝΟΙΚΙΑΖΕΤΑΙ διαμέρισμα 90 τ.μ. στο κέντρο της πόλης με μία κρεβατοκάμαρα, χωλ, σαλονι, μεγάλη κουζίνα και WC. Πληρ. τηλ. 2241023368, 76204, 6944749788 ΜΧΡ12920

ΕΝΟΙΚΙΑΖΕΤΑΙ επιπλωμένο κάτω από μεζονέτα (ημιυπόγειο) 62 τ.μ. σε ωραία περιοχή της Αναλήψεως με 1 κρεβατοκάμαρα, 2 μπάνια, μεγάλη κουζίνα, εντ/νοι καναπέδες με μαξιλάρες, πολλές ντουλάπες. Υπάρχει αυλή στον κήπο Πληρ. τηλ. 6977433315, 2243047127, 2241065977 ΜΑΠ326

ΕΝΟΙΚΙΑΖΕΤΑΙ διαμέρισμα με 2 υπνοδωμάτια, κουζίνα, σαλόνι, WC, 2ος όροφος, οδός Κομνηνών 35, κοντά στο Πανεπιστήμιο Αιγαίου. Πληρ. τηλ. 2241061613, 6947128494 ΜΖΤ210937

ΑΘΗΝΑ. ΕΝΟΙΚΙΑΖΕΤΑΙ διαμπερές **διαμέρισμα** γ' ορόφου 2 υπνοδωματίων, σαλόνι, κουζίνα, χωλ στην Πανεπιστημιούπολη. Κατάλληλο για φοιτητές. Πληρ. τηλ. 2107524174, 6974051572 ΜΖΤ210936

ΕΝΟΙΚΙΑΖΕΤΑΙ επιπλωμένη **γκαρσονιέρα** ισόγειος σε άριστη κατάσταση και δική της τουαλέτα, ηλιακό θερμοσίφωνο, με τηλεόραση, πολύ κοντά στο Πανεπιστήμιο, για φοιτητές, φοιτήτριες, στρατιωτικούς. Τιμή 250 ευρώ στην τιμή περιλαμβάνεται ρεύμα και νερό. Πληρ. τηλ. 2241021475 ΜΖΤ210935

ΕΝΟΙΚΙΑΖΕΤΑΙ 3άρι **διαμέρισμα** 106 τ.μ. πλήρως ανακαινισμένο με air condition επί της οδού Βουλγαροκτόνου 31, περιοχή Αγ. Αναργύρων στην πόλη της Ρόδου. Πληρ. τηλ. 2241028922 ΜΖΤ210923

ΕΝΟΙΚΙΑΖΟΝΤΑΙ επιπλωμένα **studios** στο κέντρο της πόλης και πολύ κοντά στο Πανεπιστήμιο. Ιδανικά για φοιτητές, αλλοδαποί αποκλείονται. Πληρ. τηλ. 2241024026, 6976684987 ΜΖΤ210918

ΕΝΟΙΚΙΑΖΟΝΤΑΙ γκαρσονιέρες καινούργιες πλήρως επιπλωμένες με κλιματισμό, κοντά στο Πανεπιστήμιο. Πληρ. τηλ. 2241078965 ΜΖΤ210934

ΕΝΟΙΚΙΑΖΕΤΑΙ διαμέρισμα με δύο υπνοδωμάτια, καθιστικό, μεγάλη κουζίνα, μπάνιο, ηλιακό και κεντρική θέρμανση στο κέντρο της πόλης. Πληρ. τηλ. 6944198200, 6944645007, 2241090596 ΜΖΤ210917

ΕΝΟΙΚΙΑΖΕΤΑΙ ΟΛΟΚΑΙΝΟΥΡΓΙΟ ΙΣΟΓΕΙΟ ΔΙΑΜΕΡΙΣΜΑ 125 Τ.Μ. ΣΕ ΔΙΩΡΟΦΗ ΟΙΚΟΔΟΜΗ ΜΕ ΠΕΡΙΜΕΤΡΙΚΗ ΑΥΛΗ 170 Τ.Μ. ΜΕ ΜΕΓΑΛΗ ΣΑΛΟΤΡΑΠΕΖΑΡΙΑ ΚΑΙ ΚΑΘΙΣΤΙΚΟ, 3 ΑΝΕΤΑ ΥΠΝΟΔΩΜΑΤΙΑ, 2 ΜΠΑΝΙΑ, ΤΖΑΚΙ, ΑΠΟΘΗΚΗ, ΑΥΤΟΝΟΜΗ ΚΕΝΤΡΙΚΗ ΘΕΡΜΑΝΣΗ, ΗΛΙΑΚΟ ΚΑΙ ΠΑΡΚΙΝ. ΜΕΣΑ ΣΕ 3.500 Τ.Μ. ΚΤΗΜΑ, ΣΕ ΕΝΑ ΚΑΤΑΠΡΑΣΙΝΟ ΗΣΥΧΟ ΠΕΡΙΒΑΛΛΟΝ, ΠΕΡΙΟΧΗ ΑΣΓΟΥΡΟΥ. ΠΛΗΡ. ΤΗΛ. 2241077120, 2241028360, 6937080173 ΜΖΤ210925(26)

ΕΝΟΙΚΙΑΖΟΝΤΑΙ δίχωρα επιπλωμένα **διαμερίσματα** 50 τ.μ. στην περιοχή της Ιξιάς, με χώρο στάθμευσης, κήπο, πισίνα, θέρμανση και ζεστό νερό. Ιδανικά για εκπαιδευτικούς. Πληρ. τηλ. 2241093791, 6944658034 www.eleonas.net MAT3271

ΕΝΟΙΚΙΑΖΕΤΑΙ διαμέρισμα ολοκαίνουργιο δίπλα στο Πανεπιστήμιο Αιγαίου επί της οδού Μεσολογγίου 3, με 2 υπνοδωμάτια, σαλόνι, κουζίνα, μπάνιο. Πληρ. τηλ. 2241036203, 6944166802, 6944308564 ΜΟΟ161

ΕΝΟΙΚΙΑΖΕΤΑΙ τριάρι **διαμέρισμα** επί της οδού Κέννεντυ 18. Πληρ. τηλ. 6976320470, 2241026640 ΜΖΤ210931

ΕΝΟΙΚΙΑΖΕΤΑΙ διαμέρισμα 105 τ.μ. στην Ανάληψη 3 υπνοδωματίων, σαλόνι, κουζίνα, με ηλιακό. Πληρ. τηλ. 2241065963, 6947957727 ΜΖΤ210932

ΕΝΟΙΚΙΑΖΕΤΑΙ τριάρι επί της Ηρακλείου Κρήτης περιοχή Αγ. Αναστασίας. Πληρ. τηλ. 2241092078, 6946847696 ΜΖΤ210912

ΕΝΟΙΚΙΑΖΕΤΑΙ δίχωρη **γκαρσονιέρα** ανακαινισμένη επιπλωμένη με κλιματισμό επί της Κοδριγκτώνος. Πληρ. τηλ. 2241020949, 6972246836 ΜΖΤ210913

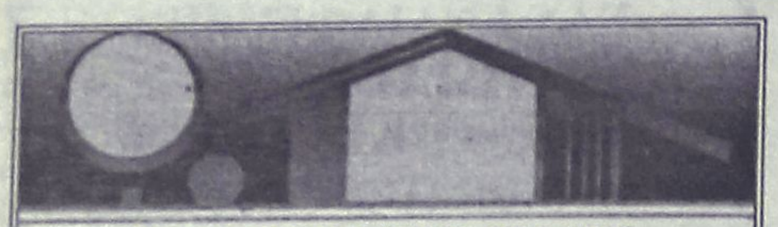

ΚΤΗΜΑΤΟΜΕΣΙΤΙΚΟ ΓΡΑΦΕΙΟ

ΑΙΓΑΙΟΚΤΗΜΑΤΙΚΗ

ΕΠΙΛΕΓΜΕΝΕΣ ΠΡΟΤΑΣΕΙΣ ΑΚΙΝΗΤΩΝ

- 80 τ.μ. Αγ. Νικόλαος 95.000 ευρώ
- 80 τ.μ. Σωτήρος 90.000 ευρώ (ΔΔ)
- 95 τ.μ. μετ/νο Ιαλυσος 90.000 ευρώ
- 100 τ.μ. μονάκια 4 ετών 500 τ.μ. οικ/δο στην Ιαλυσό 300.000 ευρώ (ΔΔ)
- 108 τ.μ. (3 υπν.) β' ορ. με θέα Δασκάλους 190.000 ευρώ
- 117 τ.μ. καινούργιο ρετρέ Αραπάκι 200.000 ευρώ
- 120 τ.μ. μονάκια Π. Πόλη Ρολάι 145.000 ευρώ
- 138 τ.μ. (3 υπν.) - (2 μπάνια) - θέα - θέρμανση, 5 ετών - Παρθενώνης 230.000 ευρώ
- 120 τ.μ. (β') ορ/φια - καινούργιο - λουξ κατασκευής - Ηρωίδας Αναστασίας 190.000 ευρώ (ΔΔ)
- 236 τ.μ. μονοκατοικία Θολό σε 2.174 τ.μ. οικ/δο με έξτρα Σ.Δ. 764 τ.μ. 264.000 ευρώ
- 265 τ.μ. μεζ/τα (10 ετών) σε 2 στρ. Ταιάρι 265.000 ευρώ (ΔΔ)
- 2 οικοδομικές μερίδες οικ/κου συνάμου ΑΥΤΟΣΤΕΓΑΣΗΣ και 1 μερίδα ΑΠΟΛΛΩΝ/ΒΑΚΧΟΥ
- Οικ/δο 4 στρ. στο Κανδυλί 120.000 ευρώ.
- Κατάστημα 40 τ.μ. με 70 τ.μ. απ/κη πρ/ση Αννης Μαρίας 110.000 ευρώ
- Γραφεία 23 τ.μ., 45 τ.μ., 67 τ.μ. κοντά στην Ακαδημία Χ2.500 το τ.μ.
- 480 τ.μ. οικ/δο Σ.Δ. 1 Ανάληψη 280.000 ευρώ

ΕΚΤΟΣ ΑΥΤΩΝ ΤΩΝ ΑΚΙΝΗΤΩΝ ΔΙΑΘΕΤΟΥΜΕ ΜΕΓΑΛΗ ΠΟΙΚΙΛΙΑ ΣΕ ΔΙΑΜ/ΤΑ (ΜΕΤ/ΝΑ-ΚΑΙΝΟΥΡΓΙΑ) ΣΤΙΣ ΚΑΛΥΤΕΡΕΣ ΤΙΜΕΣ ΤΗΣ ΑΓΟΡΑΣ-ΟΙΚ/ΔΑ ΚΑΙ ΕΝΟΙΚΙΑΣΕΙΣ ΑΚΙΝΗΤΩΝ - ΑΝΤΙΠΑΡΟΧΕΣ

ΡΕΝΑ ΒΑΖΟΥΚΟΥ

(ΜΕΣΙΤΗΣ ΑΣΤΙΚΩΝ ΣΥΜΒΑΣΕΩΝ)

ΔΙΕΥΘ. ΓΡΑΦΕΙΟΥ ΔΗΜ. ΘΕΟΔΩΡΑΚΗ 3

9-1 το πρωί καθημερινά και 6.30-9 απ/τα (Δευτ. και Πέμπτης)

Τηλ. (22410) 22943-28838 FAX: 28838, κιν. 6945466773

email.vazoukou@acn.gr ΧΠ851

ΠΩΛΟΥΝΤΑΙ

πολυτελή **διαμερίσματα**

πλήρως εξοπλισμένα α) 102 τ.μ. 3 υπνοδωματίων, β) 87 τ.μ. 2 υπνοδωματίων, γ) 36 τ.μ. ιδιόκτητο πάρκιν στο κέντρο της Ιαλυσού.

Πληρ. τηλ. 2241076985, 6932386180

Γεωργίου Νικόλαος ΜΑΠ342(Π)

ΓΙΑΝΝΗΣ ΝΙΚΟΛΙΔΑΚΗΣ

Μηχανολόγος-Μηχανικός

Γαλλίας 12-Ρόδος • τηλ. (22410)22291, 35103

ΠΩΛΟΥΝΤΑΙ

- Επί της οδού **Κων. Υδραίου** (πλησίον Ρόδου - Λίνδου) πολυτελή **διαμερίσματα** με απεριόριστη θέα, ιδιωτικούς χώρους parking και αποθήκες 90 τ.μ. και 126 τ.μ.
- Επί της οδού **Καθοπούλη** (Νιοχώρι) **αποθήκη** 222 τ.μ., **κατάστημα** 59 τ.μ. με πατάρι 15 τ.μ., **διαμερίσματα** από 45 τ.μ. έως 58 τ.μ.

ΧΠ2675

Mediterranean

Real Estate Agency

Κτηματομεσιτικό γραφείο

Σύμβουλοι και φίλοι για μια ζωή!

ΗΡΑΚΛΗΣ Δ.ΧΟΡΟΖΙΔΗΣ

Μεσίτης & Σύμβουλος επενδύσεων Ακίνητης Περιουσίας

www.dodecaneserealestate.com



ΠΩΛΗΣΕΙΣ - ΜΙΣΘΩΣΕΙΣ ΑΚΙΝΗΤΩΝ

Πωλήσεις Μονοκατοικιών- Μεζονέτων

-**Κανδυλί**. Μεζονέτα 3 επιπέδων,συνολικής επιφάνειας 270 τμ, στα ασβατίσματα. Έκταση 1,470 τμ.
- **Κανδυλί**. Μεζονέτα 120 τμ, στα μπετά, σε οικόπεδο 2067 τμ.
- **Κανδυλί**. Μεζονέτα 120 τμ, στα μπετά, σε οικόπεδο 1480 τμ.
- **Κανδυλί**. Μεζονέτα 120 τμ, στα μπετά, σε οικόπεδο 639 τμ.
- **Κανδυλί**. Μεζονέτα 120 τμ, στα μπετά, σε οικόπεδο 620 τμ.

-**Ταιάρι**. Μεζονέτα 265 τμ, 3 επιπέδων με 4 υ/δ, 2 μπάνια, μεγάλα μπαλκόνια, γκαράζ και στούντιο 35 τμ, σε οικόπεδο 2 στρεμμάτων.

-**Αφάντου**. Μεζονέτα υπερπολυτελούς κατασκευής 211 τμ με 50τμ βεράντες, 3 υ/δ, 3 μπάνια, εσωτερικό ηλεκτρ.γκαράζ, κεντρικό κλιματισμό,υδρομασάζ,τζακούζι, εντοιχιζόμενη κουζίνα πλήρως εξοπλισμένη με ηλεκτρικές συσκευές Bosch.

-**Αφάντου**. Μεζονέτα υπερπολυτελούς κατασκευής 230τμ με 70τμ βεράντες, 4υ/δ, 3 μπάνια, εσωτερικό ηλεκτρ.γκαράζ, κεντρικό κλιματισμό,υδρομασάζ,τζακούζι, εντοιχιζόμενη κουζίνα πλήρως εξοπλισμένη με συσκευές Bosch.

-**Αφάντου**.Μονοκατοικία 75 τμ, με 2 υ/δ, και ενιαίο χώρο κουζίνας-καθιστικού με τζάκι.Διαμορφωμένοι εξωτερικοί χώροι 800 τμ με ανεξάρτητο σπιτάκι 25 τμ στον κήπο. 300 μ από την θάλασσα.

- **Κολύμπια**. Πωλούνται νεόδμητες μεζονέτες 107 τμ η κάθε μία, ιδιαίτερης αισθητικής πλήρως εξοπλισμένες, με ή χωρίς πισίνα, κήπο, πάρκιν, μεγάλες βεράντες, 380 μ από τη θάλασσα.

-**Αρχάγγελος**. Μεζονέτες 108 τμ η κάθε μία, στα μπετά,σε ήρεμη περιοχή, με απεριόριστη θέα.

-**Γεννάδι**. Μεζονέτες 117 τμ με διαμορφωμένους εξωτερικούς χώρους (πισίνα, χώρο αθλοπαιδιών, κιόσκι, πάρκιν) με θέα τη θάλασσα.

-**Ιαλυσός** Στην περιοχή Σωτήρος σε ήσυχη τοποθεσία, πωλείται μεζονέτα 200 τμ υπερπολυτελούς κατασκευής, σαλοτραπεζαρία, κουζίνα, καθιστικό,3 υ/δ, 2 μπάνια, αποθήκη, κεντρική θέρμανση, τζάκι,κήπο,πάρκιν.

-**Ιαλυσός** Στην περιοχή Σωτήρος σε ήσυχη τοποθεσία, πωλείται ημιτελής 3όροφος μεζονέτα 290 τμ. Το ημιυπόγειο είναι ανεξάρτητη τελειωμένη κατοικία 90 τμ με σαλόνι,τραπεζαρία,2 υ/δ και μπάνιο. Το ισόγειο και ο 1ος είναι 200 τμ με σαλόνι,τραπεζαρία,κουζίνα,4 υ/δ,1γραφείο 3 μπάνια, μεγάλο κήπο και πάρκιν.

-**Παστίδα**. Περιοχή Κήπια διόροφη κατοικία υπερπολυτελούς κατασκευής, υπερυψωμένο ισόγειο 150 τμ, 3 υ/δ, 2 μπάνια, σαλόνι, κουζίνα, τζάκι, μεγάλα μπαλκόνια. Α' όροφος 112 τμ, 3 υ/δ, 2 μπάνια, σαλόνι, κουζίνα, τζάκι, μεγάλα μπαλκόνια,απεριόριστη θέα, υπέροχα διαμορφωμένοι εξωτερικοί χώροι σε μεγάλο οικόπεδο.

-**Παστίδα**. Υπερπολυτελής 2όροφη μονοκατοικία 482τμ σε οικόπεδο 4.200τμ, ιδιαίτερου αρχιτεκτονικού σχεδιασμού, με 4 υ/δ, σαλόνι, κουζίνα υψηλής αισθητικής, 4 μπάνια, αποθήκη, κεντρικό σύστημα κλιματισμού ψύξης-θέρμανσης, διαμορφωμένο και δεντροφυτεμένο εξωτερικό χώρο, μεγάλες βεράντες απέραντη θέα.

- **Δαματριά**. Νεόδμητη μεζονέτα 100τμ διαμορφωμένη σε 3 διαφορετικά επίπεδα με απέραντη θέα.

-**Θεολόγος**. 2 όροφη μονοκατοικία 120 τμ σε οικόπεδο 4700 τμ. 60μ από τη θάλασσα με απέραντη θέα.

Πωλήσεις Διαμερισμάτων

-**Ρόδος**. Στο Ροδίνι στην οδό Σμύρνης και μονής Καλόπετρος, σε ήσυχη τοποθεσία, πωλούνται διαμερίσματα α ορόφου, β ορόφου και ρετιρέ, 2 υ/δ 80 τμ, και 3 υ/δ 99 τμ. Νεόδμητα και παραδοτέα πλήρως εξοπλισμένα.

- **Ρόδος**. Στο κέντρο της πόλης επί της Διλμπεράκη πωλείται διαμέρισμα 90 τμ, β ορόφου, πλήρως ανακαινισμένο.

-**Ιαλυσός**. Οδός Σωτήρος διαμέρισμα 115 τμ 2ου ορόφου, 3 υ/δ, μεγάλο σαλόνι, κουζίνα, μικρή αποθήκη θερμοπομπούς.

-**Αφάντου**. Σε κεντρικό σημείο, διαμέρισμα 2ου ορόφου 75 τμ σε νεόδμητη πολυκατοικία,2υ/δ,σαλοτραπεζαρία,κουζίνα,μπάνιο.

Πωλήσεις Ξενοδοχειακών μονάδων

-**Αφάντου**. Σε ύψωμα με πανοραμική θέα, πωλείται ξενοδοχειακή μονάδα Που αποτελείται από: 1) 37 δωμάτια (80 κλίνες). 2) 12 δωμάτια ημιτελή (24 κλίνες). 3) Δόμηση για επιπλέων 22 δωμάτια (44 κλίνες). Σύναλο 148 κλίνες. 4) Πισίνα, σνακ μπαρ, εστιατόριο.

Πωλήσεις Παραδοσιακών κατοικιών

- **Ρόδος**. **Νιοχώρι**, 2όροφο παλαιό αρχοντικό 200 τμ, ανακαινισμένο, ιδιαίτερης αρχιτεκτονικής με τζάκι, βοτσαλωτά δάπεδα και με υπέροχα διαμορφωμένους εξωτερικούς χώρους 250 τμ.Υπόλοιπο δόμησης 90 τμ.

-**Παλιά πόλη**. 3όροφη παραδοσιακή κατοικία 95τμ, 3υπν/τίων καινούρια κουζίνα και μπάνιο,πλήρως ανακαινισμένο.

-**Παλιά πόλη**. 2όροφη παραδοσιακή κατοικία 350τμ σε κεντρικό σημείο.Στο ισόγειο έχει και κατάστημα για οποιαδήποτε χρήση.

-**Παλιά πόλη**. Επί της Μενεκλέους πωλείται παραδοσιακή κατοικία 99 τμ, με αυλή, κατάλληλο και για επαγγ. χρήση

-**Αφάντου**. Παραδοσιακή καμάρα 79τμ σε οικόπεδο 94τμ σε καλή κατάσταση.

- **Κοσκινού**. Παραδοσιακή καμάρα 235 τμ με βεράντα 25 τμ, βοτσαλωτά δάπεδα, τζάκι και ξύλινη σοφίτα για χρήση υ/δ. Το παραδοσιακό και το μοντέρνο σε τέλεια αρμονία.

- **Κοσκινού**. Πωλείται ανακαινισμένη παραδοσιακή κατοικία 110 τμ, με αυλή 10 τμ, με εσωτερικά επίπεδα διαμορφωμένα σε υ/δ.

- **Κοσκινού**. Γωνιακή παραδοσιακή κατοικία (καμάρα) 110 τμ με ανεξάρτητη κουζίνα, και αυλή 10 τμ. Επιπλωμένη με όλο τον παραδοσιακό εξοπλισμό.

-**Κοσκινού**. Πωλείται παραδοσιακή κατοικία πλήρως ανακαινισμένη, 75 τμ καθαρού χώρου και σύνολο με τους εξωτερικούς 103 τμ.

- **Μαλώνα**. Παραδοσιακή καμάρα 114 τμ σε καλή κατάσταση.

- **Μαλώνα**. Παραδοσιακή κατοικία 58 τμ σε τιμή ευκαιρίας.

- **Μαλώνα**. Νεόδμητη παραδοσιακή κατοικία 95 τμ με μεγάλη αυλή με πέργκολα, τζάκι,κλιματισμό,ηλεκτρ.συσκευές και επιπλωμένη.

- **Λάερμα**.Παραδοσιακή κατοικία 70 τμ και 30 τμ υπόλοιπο οικοπέδου.

- **Βάτι**. Πωλείται παραδοσιακή κατοικία 70 τμ με αυλή 75 τμ.

- **Παραδείσι**. Μονοκατοικία 85τμ με μεγάλη αυλή.

- **Σορωνή**.Παραδοσιακή κατοικία 110 τμ και 30 τμ αυλή.

- **Σύμη**. Παραδοσιακή νεοκλασική 2όροφη κατοικία 150τμ σε πολύ καλή κατάσταση σε κεντρικό σημείο της Σύμης,με δρόμο.

- **Σύμη**. Σε κεντρικό σημείο , παραδοσιακή κατοικία 95τμ , αυλή 15τμ. Με δρόμο.

- **Σύμη**. Παραδοσιακή διόροφη κατοικία 165 τμ με αυλή, στην περιοχή Καλή στράτα , σε άριστη κατάσταση, με όλο τον οικιακό εξοπλισμό.

- **Σύμη**. Στην κέντρο της Σύμης περιοχή καταρράκτης, πωλείται παραδοσιακή κατοικία 70 τμ με πέτρινη αυλή και μικρό οικόπεδο με υπόλοιπο δόμησης.

- **Σύμη**. Πωλείται παραδοσιακή κατοικία 2 υ/δ με αυλή και περιβόλι, συνολικής επιφάνειας 110 τμ, κοντά σε δρόμο και θέα.

Πωλήσεις Οικοπέδων- Αγροτεμαχίων

- **Ρόδος**.180τμ με μεγάλο συντελεστή δόμησης στο Νιοχώρι(οδός Διλμπεράκη).

-**Ρόδος**. Επί της Ρόδου- Λίνδου (μετά το Rhodos gold Βογιατζής) πωλείται οικόπεδο 20,000 τμ ιδιαίτερης προβολής, κατάλληλο για κάθε χρήση.

-**Ιαλυσός**. Πωλείται οικόπεδο 1.030 τμ στο κέντρο της Ιαλυσού, 100 μ από κεντρική πλατεία.

-**Ταιάρι**. Πωλούνται οικόπεδα 4.000 τμ, 300 μ από την κεντρική λεοφώρο κατάλληλο για βιοτεχνικούς χώρους.

-**Ταιάρι**.Πωλείται οικόπεδο 300 τμ με άδεια για βιομηχανικό κτίριο 900 τμ κατάλληλο για βιοτεχνική χρήση

- **Ασγούρου**. Πωλείται οικόπεδο 5,200 τμ με συγκοινωνιακό κόμβο, και με άδεια για 2 βιομηχανικά κτίρια 2.500 τμ έκαστο.

- **Ασγούρου**. Πωλείται οικόπεδο 6,520 τμ.

-**Αφάντου**. Πωλούνται οικόπεδα 2,000 τμ εντός ζώνης, με δόμηση 200 τμ με θέα στη θάλασσα.

-**Αφάντου**. Οικόπεδο 4010 τμ άρτιο και οικοδομήσιμο στην περιοχή Τραπεζία. Απεριόριστη θέα.

-**Αρχάγγελος**. Πωλείται αγροτεμάχιο 11,250 τμ, 500 μ μετά τη διασταύρωση Τσαμπίκας, 20μ από το δρόμο.

-**Κάλαθος**. Περιοχή Άγιος Ιωάννης οικόπεδο 3,525 τμ κοντά στη θάλασσα.

-**Κάλαθος**. Περιοχή Τρούλος στο ύψωμα της Καλάθου οικόπεδο με πανοραμική θέα 5,100 τμ.

-**Κάλαθος**. Οικόπεδο 2,880 τμ επί της κεντρικής λεωφόρου Ρόδου-Λίνδου.Ιδιαίτερης προβολής.

-**Πυλώνα**. Πωλείται οικόπεδο 2.000 τμ άρτιο και οικοδομήσιμο.

-**Πυλώνα**. Πωλείται αγροτεμάχιο 3,960 τμ.

-**Λάρδος**. 2 οικόπεδα 4450 το κάθε ένα, στην παραλία της Λάρδου, 100τμ από τη θάλασσα.

-**Κιοτάρι**. Οικόπεδο 800 τμ, με άδεια δυόροφης οικοδομής για 2 καταστήματα 80 τμ ισογείου, 80 τμ α ορόφου με υπόγειο.

- **Κιοτάρι**. Οικόπεδο 5.000 τμ, με πρόσοψη στην κεντρική λεοφώρο.

- **Κιοτάρι**. Αγροτεμάχιο 4010 τμ με πανοραμική θέα στη θάλασσα.

-**Λοχανιά**. Οικόπεδο 4000 τμ με άδεια για 3 μεζονέτες, στον κεντρικό δρόμο με θέα στη θάλασσα.

-**Παραδείσι**. 583τμ στην κεντρική λεωφόρα με μεγάλο συντελεστή δόμησης.

-**Παραδείσι**.Περιοχή κάτω Καλαμώνας οικόπεδο 6100τμ με δόμηση 150 τμ.

-**Παραδείσι**. 12,080 τμ στην περιοχή Θάλαρος, 60 μ από τη θάλασσα.

-**Σορωνή**. Οικόπεδα 500τμ το κάθε ένα ,εντός οικισμού, κοντά στη θάλασσα.

-**Κως-Αντιμάχεια**. Οικόπεδο 4,650 τμ.

-**Κως-Καρδάμενα**. Οικόπεδο 416 τμ με μεγάλο συντελεστή.

-**Σύμη**. Περιοχή Νούλια-Τούρκος πωλείται οικόπεδο 13.500 τμ με 82,5 μ πρόσοψη έως το κύμα.

Πωλήσεις επιχειρήσεων

-**Ρόδος**. Περιοχή Ψαροπούλας, Ερ.Σταυρού και Αλ.Διάκου Επιχείρηση αναψυκτήριο σνακ-μπαρ,γωνιακό πλήρως εξοπλισμένο με ωραίο εσωτερικό χώρο και μεγάλη αυλή. Δυνατότητα αλλαγής χρήσης.

-**Ρόδος**. Πωλείται επιχείρηση εστιατόριο καφέ μπαρ 130 τμ κεντρικού κτιρίου και 350 τμ αυλής με άδεια 200 ατόμων. Πλήρως ανακαινισμένο. Ιδιαίτερης αισθητικής και διακόσμησης.

-**Ρόδος**. Περιοχή Κόβα επί της οδού Κολοκοτρώνη πωλείται ισόγειο κατάστημα 55 τμ με αυλή, κατάλληλο για κάθε χρήση.

-**Ρόδος**. Επί της Κων/νου Παλαιολόγου, απέναντι από Βενετόκλειο, κατάστημα, υπερυψωμένο ισόγειο 75 τμ με είδη διακόσμησης και κρύσταλλα γνωστής εταιρίας.

- **Ρόδος- Ροδίνι** Επί της Ατταβύρου, πωλείται κατάστημα 40 τμ με πατάρι, υπόγειο 50 τμ, αυλή 15 τμ

-**Παλιά πόλη**. Πωλείται επιχείρηση σε προνομιακό σημείο.Ομήρου και Ιπποδάμου γωνία.

-**Παλιά πόλη** .Πωλείται επιχείρηση με άδεια εστιατορίου και όλο τον εξοπλισμό, σε κεντρικό σημείο (πλησίον πλατείας Σωκράτους).

- **Νιοχώρι**. Πωλείται νεοκλασικό κτήριο σε εμπορικό δρόμο κατάλληλο και για επαγγελματική χρήση.

- **Φαληράκι** Σε εμπορικό κέντρο πωλείται καφετέρια σνακ μπαρ 113 τμ κτήριο με 500 τμ αυλή με μεγάλη πισίνα.

-**Κολύμπια**. Πωλείται ακίνητο 600 τμ ενιαίος χώρος, κατάλληλο για κάθε χρήση, ήδη σε λειτουργία.

- **Λίνδος**. Πωλείται επιχείρηση εστιατόριο, διαμορφωμένο σε 4 εξωτερικά επίπεδα(ταράτσες) όλα με θέα την ακρόπολη της Λίνδου αλλά και πανοραμική άποψη όλης της περιοχής.Χωρητικότητας 250 ατόμων, πλήρως εξοπλισμένο ήδη σε λειτουργία.

- **Ιαλυσός**. Πωλείται καφετέρια πολυτελείας με σταθερή πελατεία.

- **Παραδείσι**. Στην κεντρική πλατεία πωλείται 2όροφο κατάστημα για οποιαδήποτε χρήση.

-**Κως**. Στο Μαστιχάρι πωλείται κτιριακό συγκρότημα που αποτελείται από 8 γκαρσονιέρες και χώρους καταστημάτων.

Αποθήκες

-**Ρόδος**. Επί της Μ.Πετρίδη 65 πωλείται αποθήκη 170 τμ με μεγάλη ράμπα σε τιμή ευκαιρίας για οποιαδήποτε χρήση.

-**Ρόδος**. Πωλείται αποθήκη 55 τμ, με άμεση πρόσβαση αυτοκινήτων, στην περιοχή Κόβα.

-**Ρόδος**. Βιοτεχνικό κέντρο Μανουσέλη πωλείται βιοτεχνικός χώρος 320 τμ σε 2 ενοποιημένους χώρους με γραφείο,wc, ηλεκτρικά ρολά, ενιαία τζαμαρία στην πρόσοψη.

- **Ασγούρου**. Πωλείται αποθήκη σε βιομηχανική περιοχή 400 τμ και με άδεια για επιπλέον 400 τμ όροφο.

- **Ανάληψη** Πωλείται υπόγεια αποθήκη 160 τμ σε νέα οικοδομή κατάλληλη για εμπορική χρήση.

Ενοικιάσεις επιχειρήσεων

- **Ρόδος**. Εμπορικό κέντρο Cairo Palace, ενοικιάζεται κατάστημα 1ου ορόφου με πρόσοψη στον εσωτερικό ακάλυπτο χώρο, 53 τμ με wc και κλιματισμό. Κατάλληλο για κατάστημα ή γραφείο.

-**Ρόδος**. Εμπορικό κέντρο Cairo Palace, πωλείται επιχείρηση 100 τμ, με όλο τον εξοπλισμό του.

-**Ρόδος**. Επί της Εθελοντών Δωδεκανησίων 29, 3ος όροφος, ενοικιάζεται γραφείο 64 τμ, με 3 χώρους και wc.

-**Ρόδος**. Επί της Αλεξ. Διάκου ενοικιάζεται κατάστημα 60 τμ με μεγάλες βιτρίνες και αποθήκη 90 τμ.

-**Ρόδου-Λίνδου** κατάστημα 500 τμ σε 2 επίπεδα κατάλληλο για κάθε χρήση,μεγάλο πάρκιν.

- **Ιαλυσός**. Επί της Ιερού Λόχου κατάστημα 70 τμ, με αυλή 100 τμ, κατάλληλο για κάθε χρήση.

-**Φαληράκι**. Ενοικιάζεται επιχείρηση σε εμπορικό κέντρο, σε κεντρικό σημείο, κατάλληλο για κατάστημα ένδυσης-υπόδησης.

-**Αφάντου**. Ενοικιάζεται οικοδομή στα μπετά 300 τμ, σε οικόπεδο 3.500 τμ. Κατάλληλο για επαγγελματική χρήση.

- **Αφάντου**. Ενοικιάζεται ξενοδοχειακή μονάδα 75 κλινών, με πισίνα εστιατόριο και σνακ μπαρ.

Αναλαμβάνουμε και εκδόσεις δανείων

Κάνετε τα όνειρα σας ΠΡΑΓΜΑΤΙΚΟΤΗΤΑ *

ΕΝΟΙΚΙΑΣΕΙΣ

συνέχεια από την προηγούμενη

ΕΝΟΙΚΙΑΖΕΤΑΙ στα Κοσκινού καινούργιο **ρετιρέ** λουξ κατασκευής 50 τ.μ. με αυτόνομη θέρμανση και απεριόριστη θέα, ηλεκτρικές συσκευές και επιπλωμένο Πληρ. τηλ. 2241034886, 6932437142, 6932437144 ΜΑΤ3270

ΕΝΟΙΚΙΑΖΕΤΑΙ ΔΙΑΜΕΡΙΣΜΑ 150 Τ.Μ. ΕΠΙ ΤΗΣ ΦΛΕΜΙΝΓΚ 4 ΠΡΩΗΝ ΕΛ. ΒΕΝΙΖΕΛΟΥ. ΠΛΗΡ. ΤΗΛ. 6972845264 ΩΡΕΣ 10.00-13.00 ΚΑΙ 18.00-20.00 ΜΑΤ3872

ΕΝΟΙΚΙΑΖΕΤΑΙ δίχωρη επιπλωμένη **γκαρσονιέρα** στην οδό Κέννεντυ 18 για φοιτητές, στρατωτικούς και εκπαιδευτικούς. Πληρ. τηλ. 2241027006 ΜΖΤ210901

ΕΝΟΙΚΙΑΖΟΝΤΑΙ διαμερισματάκια 40-50 τ.μ. λουξ κατασκευής επιπλωμένα και με τα ηλεκτρικά είδη δίπλα στη θάλασσα και κοντά στο Πανεπιστήμιο Αιγαίου. Πληρ. τηλ. 6945152292 ΜΖΤ210921

Στ' Ασγούρου **ΕΝΟΙΚΙΑΖΕΤΑΙ διαμέρισμα** 50 τ.μ. σε μονοκατοικία με 500 τ.μ. κήπο πλήρως επιπλωμένο, TV, πλυντήριο, κουζίνα. Ενοίκιο 380 ευρώ. Πληρ. τηλ. 2241066591, 6944636141 ΜΑΤ3267

ΕΝΟΙΚΙΑΖΕΤΑΙ διαμέρισμα πρώτου ορόφου με δύο υπνοδωμάτια, σαλόνι, κουζίνα, WC επί της οδού Λίνδου 68. Πληρ. τηλ. 6947323495, 2241033188 ΜΧΡ12918

ΕΝΟΙΚΙΑΖΕΤΑΙ ισόγειο υπερυψωμένο **διαμέρισμα**, δυάρι, επιφανείας 48 τ.μ. ευάερο, ευήλιο, στην οδό Κλεοβούλου 17, Κρεμαστή Ρόδου. Πληρ. τηλ. 2241028237 (ώρες γραφείου), κιν. 6948835074, 6947722010 ΜΖΤ210906

ΕΝΟΙΚΙΑΖΕΤΑΙ διαμέρισμα επιπλωμένο, αποτελείται από 3 υπνοδωμάτια, καθιστικό, κουζίνα και μπάνιο, με ηλιακό θερμοσίφωνα και TV, κατάλληλο για συγκατοίκηση φοιτητών κ.λπ., επί της Αλεξ. Διάκου 15, πάρα πολύ κοντά στο Πανεπιστήμιο και την Τουριστική σχολή. Πληρ. τηλ. 2241021335 ή 6945393764. ΜΧΡ12915

ΕΝΟΙΚΙΑΖΟΝΤΑΙ δυάρι 60 τ.μ., **γκαρσονιέρα** 40 τ.μ., 1ου ορόφου και ημιορόφου, επιπλωμένα, TV, σίτες, μεγάλη κουζίνα, 329 και 290 ευρώ αντίστοιχα. Μίσθωση ελάχιστη ενός χρόνου, οδός Σκεύου Ζερβού, πλησίον πλ. Αγ. Νικολάου, Παλιά Πόλη, Σινεμά. Πληρ. τηλ. 6972812184 ΜΖΤ200905

ΕΝΟΙΚΙΑΖΕΤΑΙ διαμέρισμα επιπλωμένο 72 τ.μ. Εθνικής Αντιστάσεως και Βεργή 2 Αθήνα Άνω Ιλίσια ανάμεσα 5η-6η στάση. Πληρ. τηλ. Ρόδου 2241027006, Αθήνα 6947060794 ΜΖΤ210902

ΕΝΟΙΚΙΑΖΕΤΑΙ επιπλωμένο **studios** 50 τ.μ. με αυλή στην ενορία Αγίου Γεωργίου Κάτω κατάλληλο για φοιτητές με δυνατότητα συγκατοίκησης δύο φοιτητών. Πληρ. τηλ. 2241028330 ΜΖΤ210904

ΕΝΟΙΚΙΑΖΕΤΑΙ γκαρσονιέρα στην Κρεμαστή. Πληρ. τηλ. 6944789087, 2241093046 Πληρ. τηλ. 6944652600, ΜΖΤ210908

ΕΝΟΙΚΙΑΖΕΤΑΙ στην Ιαλυσό νεόχτιστο δίχωρο **διαμέρισμα**, με θέρμανση και ηλιακό θερμοσίφωνα. Πληρ. τηλ. 2241092381 ΜΧΡ12917

ΕΝΟΙΚΙΑΖΕΤΑΙ ΝΕΟΑΝΑΚΑΙΝΙΣΜΕΝΟ LUX ΤΡΙΑΡΙ 75 Τ.Μ. ΟΡΟΦΟΔΙΑΜΕΡΙΣΜΑ ΡΕΤΙΡΕ 2ου ΟΡΟΦΟΥ ΜΕ ΒΕΡΑΝΤΕΣ 40 Τ.Μ. ΚΑΤΑΠΛΗΚΤΙΚΗ ΘΕΑ ΚΟΝΤΑ ΣΤΗ ΘΑΛΑΣΣΑ ΚΑΙ 10 ΛΕΠΤΑ ΑΠΟ ΤΟ ΚΕΝΤΡΟ ΤΗΣ ΠΟΛΗΣ ΚΑΙ ΤΟ ΠΑΝΕΠΙΣΤΗΜΙΟ. ΘΕΡΜΑΝΣΗ ΑΥΤΟΝΟΜΗ. ΤΙΜΗ ΕΝΟΙΚΙΟΥ 600 ΕΥΡΩ. ΜΟΝΟ ΣΟΒΑΡΕΣ ΠΡΟΤΑΣΕΙΣ. ΠΛΗΡ. ΤΗΛ. 6973495230 ΜΑΤ3265

ΕΝΟΙΚΙΑΖΕΤΑΙ οροφοδιαμέρισμα διαμπερές στην Κ. Τσαλδάρη στην Ανάληψη, κοντά στο ζαχαροπλαστείο "ΣΠΙΤΙΚΟ". Πληρ. τηλ. 2241027836, 2241039456 ΜΖΤ200925

ΕΝΟΙΚΙΑΖΕΤΑΙ διαμέρισμα κατάλληλο για φοιτητές στην περιοχή της Μητρόπολης, χωρίς κοινόχρηστα. Πληρ. τηλ. 2241076633, 2241029025 και 6947006681 ΜΖΤ200924

ΠΩΛΕΙΤΑΙ
ΑΥΤΟΜΑΤΟ ΠΛΥΝΤΗΡΙΟ ΑΥΤΟΚΙΝΗΤΩΝ
μάρκας EUROMATIC 5 ετών με καινούργιες βούρτσες στην τιμή των 8.000 ευρώ μετρητοίς.
Πληρ. τηλ. 6932313030 ΜΑΤ3288(Π)

ΚΛΑΔΟΓΕΝΗΣ ΜΙΧΑΗΛ
ΠΟΛΙΤΙΚΟΣ ΜΗΧΑΝΙΚΟΣ Ε.Μ.Π.
ΑΤΤΑΒΥΡΟΥ 20-ΡΟΔΟΣ
ΤΗΛ. 2241022394
ΠΩΛΟΥΝΤΑΙ
1. **Μεζονέτες** με απεριόριστη θέα και θέα στη θάλασσα, στο Καρακόνερο, με 3 υπνοδωμάτια, σαλόνι, κουζίνα, 2 λουτρά, αποθήκης και με υπόγειο χώρο στάθμευσης και λοιπών βοηθητικών χώρων, εμβαδού 125 τ.μ. και εμβαδού υπογείου 65 τ.μ., συνολικής επιφάνειας με το υπόγειο 190 τ.μ.
2. **Διαμερίσματα** πολυτελούς κατασκευής με απεριόριστη θέα και θέα στη θάλασσα, στο Καρακόνερο, με 3 υπνοδωμάτια, λουτρού και αποθήκης εμβαδού 105 τ.μ.
ΑΕ0058

ΕΥΡΩΣΤΕΓΑΣΤΙΚΗ
ΚΤΗΜΑΤΟΜΕΣΙΤΙΚΟ ΓΡΑΦΕΙΟ - ΧΑΤΖΗΜΑΡΚΟΣ Ν. ΓΕΩΡΓΙΟΣ
Θ. ΣΟΦΟΥΛΗ 153 – Τ.Κ. 85100 ΡΟΔΟΣ
Πληροφορίες στο κινητό, διαθέσιμο όλες τις ώρες : 6973331692.
Τηλ. Γραφείου : 22410-29016. Ώρες γραφείου: 18:00 μ.μ έως 20:30 μ.μ.
Λοιπές ώρες και Σαββάτο, με ραντεβού.

ΠΩΛΟΥΝΤΑΙ ΚΑΙΝΟΥΡΓΙΑ ΔΙΑΜΕΡΙΣΜΑΤΑ ΛΟΥΞ ΚΑΤΑΣΚΕΥΗΣ
1. ΚΟΣΚΙΝΟΥ: Οροφοδιαμέρισμα διαμπερές, 209 τ.μ. 1ου ορόφου, με 4 υπνοδωμάτια, και πολύ μεγάλες βεράντες, με φανταστική και απεριόριστη θέα. Με αυτόνομη κεντρική θέρμανση και πλήρες ηλεκτρικών συσκευών. Τιμή 275.000 EURO.
2. ΚΑΡΑΚΟΝΕΡΟ: Διαμέρισμα 110 τ.μ. διαφόρων ορόφων, και ρετιρέ, 3ων υπνοδωματίων και μικρή αποθήκη. Με απεριόριστη θέα, και θέα στην θάλασσα. Τιμή 210.000 ευρώ.
3. ΑΡΑΠΑΚΙ-ΚΟΡΙΝΘΟΥ : Διαμέρισμα 82 τ.μ. – 2 υπνοδ. – 1ου ορόφου – Τιμή 147.000 EURO.
4. ΜΙΧ. ΠΕΤΡΙΔΗ : Διαμερίσματα από 1.760 έως 2.000 EURO τ.μ.
5. ΚΩΝΣΤΑΝΤΙΝΟΥ ΥΔΡΑΙΟΥ: Διαμέρισμα 125 τ.μ. 2ου ορόφου, με γκαράζ, τζάκι, μεγάλες βεράντες, καταπληκτική θέα. Τιμή 265.000 EURO.
6. ΑΡΑΠΑΚΙ : Διαμέρισμα 85 τ.μ – 1ου ορόφου - 2 υπνοδωμάτια - τιμή: 155.000 EURO.
7. ΡΟΔΙΝΙ: Διαμερίσματα 80 τ.μ. 1ου και 2ου ορόφου. 2 υπνοδωματίων. Τιμή 152.000 EURO
8. ΑΡΑΠΑΚΙ : Διαμέρισμα 117 τ.μ – 3ου ορόφου (ρετιρέ) - 3 υπν. - τιμή: 216.000 EURO.
9. ΡΟΔΙΝΙ : Διαμέρισμα 85τ.μ – 2 υπνοδωματίων – υπό κατασκευή - τιμή: 162.000 EURO.
10. ΡΟΔΙΝΙ : Διαμέρισμα 95τ.μ – 3 υπνοδωματίων – υπό κατασκευή - τιμή: 181.000 EURO.
11. ΑΣΓΟΥΡΟΥ : Γκαρσονιέρα 40 τ.μ – 2ου ορόφου – τιμή : 55.000 EURO.
12. ΤΡΙΑΝΤΑ : Ισόγειο διαμέρισμα 95τ.μ – με αυλή - 2 υπνοδωμάτια – τιμή: 132.000 EURO.
13. ΤΡΙΑΝΤΑ: Διαμέρισμα ισόγειο 115 τ.μ. υπό κατασκευή με 2 ή 3 υπνοδωμάτια κατά επιλογή, με μικρή αυλή. Τιμή 161.000 EURO
ΠΩΛΟΥΝΤΑΙ ΜΕΤΑΧΕΙΡΙΣΜΕΝΑ ΔΙΑΜΕΡΙΣΜΑΤΑ
14 ΠΑΛΙΑ ΠΟΛΗ: Διώροφη κατοικία 55 τ.μ. με αυλή 230 τ.μ. και επιπλέον δόμηση 63 τ.μ. Τιμή 152.000 EURO.
15. ΑΝΑΛΗΨΗ- ΠΤΟΛΕΜΑΙΩΝ: Ισόγειο διαμέρισμα 82 τ.μ. με ιδιόκτητη αυλή, και 2 μικρές αποθήκες, με 2 υπνοδωμάτια, σε άριστη κατάσταση 18ετίας. Τιμή 126.000 EURO
16. ΠΕΡΙΟΧΗ ΑΝΑΛΗΨΗ: Διαμέρισμα 1ου ορόφου 131 τ.μ. (126 τ.μ. καθαρό, κύριοι χώροι) 15ετίας, 3 υπνοδωμάτια, 2 μπάνια, αποθήκη, αποχέτευση στο κεντρικό δίκτυο, σε καλή κατάσταση. Τιμή 145.000 EURO
17. ΖΕΦΥΡΟΣ : Πωλείται συγκρότημα 2 διαμερισμάτων και 1 γκαρσονιέρας με συνολικό εμβαδόν 260 τ.μ. – Τιμή 270.000 EURO.
18. ΚΟΣΚΙΝΟΥ Διαμέρισμα 55 τ.μ. 2 υπνοδωματίων, ημιυπόγειο, με πλακόστρωτη αυλή, και με μικρή αποθήκη. Πλήρες καινούργων επίπλων και ηλεκτρικών συσκευών και κλιματιστικών. Τιμή 77.000 EURO
19. ΠΙΝΔΟΥ:Γκαρσονιέρα 24 τ.μ – (ισόγειος βοηθητικός χώρος). Τιμή: 22.000 EURO.
20. ΠΕΡΙΟΧΗ ΑΝΑΛΗΨΗ: Ημιυπόγειος βοηθ. χώρος 73 τ.μ - σε σοβάδες, με αυλή 40 τ.μ – τιμή: 40.000 EURO.
21. ΙΑΛΥΣΟΣ: Επιπλωμένο διαμέρισμα 51 τ.μ., 3ου ορόφου (ρετιρέ), 1 υπνοδωμάτιο, σαλόνι, κουζίνα. Κτίσμα του '81, σε άριστη κατάσταση. Τιμή 68.000 EURO.
ΠΩΛΟΥΝΤΑΙ ΜΟΝΟΚΑΤΟΙΚΙΕΣ – ΜΕΖΟΝΕΤΕΣ
22. GOLF ΑΦΑΝΤΟΥ: Παραθαλάσσιες τριόροφες μονοκατοικίες 169 τ.μ. με 3 υπνοδωμάτια σε 520 τ.μ. οικόπεδο πλήρες περίφραξη τιχείων 100 μ. από την θάλασσα με τζάκι, ιδιόκτητο parking 2 θέσεων, μεγάλες βεράντες, κήπο και σοφίτα. Πανοραμική θέα. Τιμή 325.000 EURO.
23. ΤΡΙΑΝΤΑ: Νεόδμητη διώροφη μονοκατοικία 220 τ.μ. σε οικόπεδο 300 τ.μ. στην ορεινή πλευρά, με τζάκι και φανταστική θέα. Τιμή 400.000 ευρώ.
24. ΤΡΙΑΝΤΑ: Τριώροφες μονοκατοικίες έως και μαρμαροσουβά, συνολικής επιφάνειας 210 τ.μ. (3Χ70 τ.μ.) σε οικόπεδο 350 τ.μ. σε περιοχή με θέα. Τιμή 200.000 EURO.
25. ΙΞΙΑ: Μεζονέτες 155 τ.μ. με 4 υπνοδωμάτια και τζάκι. Τιμή 270.000 EURO.
26. ΙΞΙΑ: Μονοκατοικίες 155 τ.μ. με 4 υπνοδωμάτια και τζάκι. Τιμή 279.000 EURO.
27. ΜΑΡΙΤΣΑ: Εξοχική μονοκατοικία 100 τ.μ. ισόγεια, σε οικόπεδο 1.400 τ.μ. σε μπετά. Τιμή 110.000 EURO.
28. ΜΑΡΙΤΣΑ: Εξοχική μονοκατοικία 135 τ.μ. νεόκτιστη σε ύψωμα, σε οικόπεδο 4.600 τ.μ. με επιπλέον δόμηση 320 τ.μ. και απεριόριστη θέα. Τιμή 260.000 ευρώ.
29. ΠΑΣΤΙΔΑ: Εξοχικές διώροφες μονοκατοικίες 125 τ.μ., 3 υπνοδωματίων, σε οικόπεδο 250 τ.μ. περιφραγμένο με τοιχία, και θέση parking. Υπό κατασκευή, παραδίδονται τελειωμένες πλην ξυλουργικών. Τιμή 160.000 EURO
30. ΠΑΣΤΙΔΑ: Εξοχικές διώροφες μονοκατοικίες 125 τ.μ., 3 υπνοδωματίων, με επιπλέον δόμηση 75 τ.μ., σε οικόπεδο 400 τ.μ. Περιφραγμένο με τοιχία και θέση parking. Υπό κατασκευή, παραδίδονται τελειωμένες, πλην ξυλουργικών. Τιμή 195.000 EURO.
31. ΠΑΣΤΙΔΑ: Μονοκατοικία 135 τ.μ – 3 υπνοδ. – σε μαρμαροσουβά – τιμή : 160.000 EURO.
32. ΚΟΣΚΙΝΟΥ: (κοντά στο μουσικό Γυμνάσιο). Μεζονέτα σε μπετά 216 τ.μ. (υπόγειο 72 τ.μ. ισόγειο 72 τ.μ. και όροφο 72 τ.μ.) σε οικόπεδο 1.350 τ.μ. με απεριόριστη θέα. Τιμή 170.000 ευρώ.
33. ΚΟΣΚΙΝΟΥ: (Κοντά στο μουσικό Γυμνάσιο). Μονοκατοικία σε μπετά 216 τ.μ. (υπόγειο 72 τ.μ. ισόγειο 72 τ.μ. και όροφο 72 τ.μ.) σε οικόπεδο 1.350 τ.μ. με απεριόριστη θέα. Τιμή 200.000 ευρώ.
34. ΚΟΣΚΙΝΟΥ: Ανεξάρτητες μικρές μονοκατοικίες σε μπετά σε οικόπεδο 650 τ.μ. – Τιμή 140.000 EURO - η παραδίδονται και τελειωμένες.
35. ΚΑΛΑΒΑΡΔΑ: Τριώροφη μεζονέτα 180 τ.μ. κτίσμα του '86 σε οικόπεδο 2.600 τ.μ. με οπωροφόρα δένδρα. Σε άριστη κατάσταση με φανταστική θέα στη θάλασσα. Τιμή 250.000 EURO
ΠΩΛΟΥΝΤΑΙ ΚΑΤΑΣΤΗΜΑΤΑ
36. ΚΩΝ. ΠΑΛΑΙΟΛΟΓΟΥ : Κατάστημα κεντρικό, επί της Κων. Παλαιολόγου, 23 τ.μ., με αυλή 20 τ.μ. και WC κατάλληλο για κάθε εμπορική χρήση. Τιμή 58.000 EURO.
37. ΠΑΛΙΑ ΠΟΛΗ : Επί της Σωκράτους, πωλείται ακίνητο 50 τ.μ. (Κατάστημα επί το μέσον της Σωκράτους) ή πωλείται η επιχείρηση.
38. 7 ΒΑΓΙΕΣ: Για επαγγελματική στέγη, επί της πλατείας, πωλείται διώροφη μονοκατοικία 206 τ.μ. (103 τ.μ. ισόγειο και 103 τ.μ. 1ος όροφος) επιπλέον 18 τ.μ. ακάλυπτος χώρος. Ιδανική για τεχνικό Γραφείο, Ιατρείο, Λογιστήριο κ.λπ. Τιμή 250.000 EURO.
39. ΜΑΝΔΡΑΚΙ: Πωλείται επαγγελματικός χώρος 64 τ.μ. 2ος όροφος, κατάλληλος για τεχνικό γραφείο κ.λπ. Τιμή 153.000 EURO
ΠΩΛΟΥΝΤΑΙ ΕΞΟΠΛΙΣΜΕΝΕΣ ΕΠΙΧΕΙΡΗΣΕΙΣ
40. ΠΕΥΚΟΙ : Πωλείται επιχείρηση fast food - γυράδικο 50 τ.μ. πλήρως εξοπλισμένη, με μεγάλη αυλή με τραπεζοκαθίσματα στην πλατεία Λοθιάρικα Πεύκων. Τιμή 25.000 EURO – Μίσθωμα 600 EURO - Με νέο 12ετές συμβόλαιο
41. Πωλείται: επιτυχημένη γνωστή επιχείρηση – cafe – bar – restaurant – 530 τ.μ (με την αυλή), - πλήρως εξοπλισμένη, μέσα στην πόλη – χωρητικότητας 250 ατόμων καθήμενων – με ενοίκιο 950 EURO, και νέο 12 ετές συμβόλαιο – τιμή: 150.000 EURO.
42. Πωλείται επιχείρηση - ΣΟΥΠΕΡ ΜΑΡΚΕΤ - συνοικιακή – οικογενειακή, με όλον τον εξοπλισμό και το υπάρχον εμπόρευμα – με μέση ημερήσια είσπραξη 1.000 EURO, βάση βιβλίων. Δεκτός κάθε έλεγχος. Τιμή : 100.000 EURO.
43. ΠΑΛΙΑ ΠΟΛΗ : Πωλείται επιχείρηση 15 τ.μ – τιμή : 65.000 EURO, - σε πολύ εμπορικό πόστο – νέο 12ετές συμβόλαιο.
44. ΚΙΟΤΑΡΙ: Στο εμπορικό κέντρο, πωλείται φάστ – φούντ – εξοπλισμένη επιχείρηση μαζί με το ακίνητο 25 τ.μ, και αυλή 20τ.μ – τιμή: 100.000 EURO.
45. ΠΑΛΙΑ ΠΟΛΗ : Πωλείται επιχείρηση εστιατόριο – μπαρ , 100 τ.μ - πλήρως εξοπλισμένο, με κατοικία άνωθεν αυτού 90 τ.μ, 3 υπνοδωματίων σε εμπορικότατη ζώνη. – τιμή: 110.000 EURO. Μίσθωμα 820 EURO.
ΠΩΛΟΥΝΤΑΙ ΚΤΗΜΑΤΑ – ΟΙΚΟΠΕΔΑ
46. ΡΟΔΙΝΙ - ΜΟΣΧΑΣ : Οικόπεδο 1.000 τ.μ. δόμηση 0,4. Τιμή 315.000 EURO.
47. ΤΡΙΑΝΤΑ : Προνομιακό οικόπεδο 1.030 τ.μ. εντός σχεδίου, επί της συμβολής ασφαλτοστρωμένων οδών, ιδανικό για ανέγερση διώροφης μονοκατοικίας, συνολικής επιφάνειας 133 τ.μ. εκτός υπογείου και σοφίτας. Τιμή 145.000 EURO.
48. ΚΡΕΜΑΣΤΗ : Οικόπεδο 1.090 τ.μ. με δόμηση 400 τ.μ. Τιμή 130.000 EURO.
49. ΑΦΑΝΤΟΥ : Οικόπεδο 780 τ.μ. εντός οικισμού επί δημοτικής οδού εφαπτόμενο, με δόμηση 370 τ.μ. Τιμή 80.000 EURO.
50. ΔΑΜΑΤΡΙΑ: Οικόπεδο 4.000 τ.μ. Πωλείται εξ' ολοκλήρου ή εξ' αδιαιρέτου. Τιμή 88.000 EURO.
51. ΔΑΜΑΤΡΙΑ: Προνομιακό οικόπεδο 4.000 τ.μ. Πωλείται εξ' ολοκλήρου ή εξ' αδιαιρέτου. Τιμή 103.000 EURO.
52. ΤΣΑΪΡΙ: (300 μ. από την Λεωφόρο Ρόδου-Λίνδου) οικόπεδα 4.000 τ.μ. για βιοτεχνικούς χώρους κτίζονται 3Χ1.200 τ.μ. (ισόγειο, 1ος όροφος, 2ος όροφος, σύνολο κάλυψης 3.600 τ.μ.). Τιμή 200.000 EURO - δίδονται και 2 στρέμματα - τιμή 100.000 EURO.
53. ΕΠΙ ΤΗΣ ΛΕΩΦ. ΡΟΔΟΥ - ΚΑΛΛΙΘΕΩΝ : Προνομιούχο οικόπεδο 825 τ.μ με άδεια οικοδομής 108 τ.μ κύριας χρήσης – τιμή: 120.000 EURO.
54. ΡΟΔΟΥ-ΛΙΝΔΟΥ: Οικόπεδο εφαπτόμενο επί της οδού, 4.000 τ.μ. Με την άδεια οικοδομής για καταστήματα με υπόγειο 400 τ.μ., ισόγειο 400 τ.μ. και όροφο 300 τ.μ. Τιμή 330.000 ευρώ.
55. ΡΟΔΟΥ-ΛΙΝΔΟΥ: Οικόπεδο 3.400 τ.μ. εφαπτόμενο επί της οδού, με πρόσωπο 107 τ.μ. Με δόμηση για κατάστημα συνολικά 417 τ.μ. (υπόγειο 139 τ.μ., ισόγειο 139 τ.μ. και όροφο 139 τ.μ. και δόμηση για βιοτεχνική χρήση συνολικά 712 τ.μ. (υπόγειο 178 τ.μ. ισόγειο 178 τ.μ. Α' όροφο 178 τ.μ. και Β' όροφο 178 τ.μ. Τιμή 350.000 ευρώ.
56. ΑΣΓΟΥΡΟΥ: Αγροτεμάχιο 21.300 τ.μ. (περιοχή πρώην σκουπιδιών). Τιμή 530.000 ευρώ.
57. ΑΣΓΟΥΡΟΥ : Οικόπεδο 6.700 τ.μ – προσβάσιμο από δυο δρόμους , κατάλληλο για οποιαδήποτε χρήση – τιμή: 280.000 EURO.
58. ΚΟΣΚΙΝΟΥ: Οικόπεδα 650 τ.μ. εντός ζώνης με την άδεια οικοδομής – Τιμή 90.000 EURO
59. ΚΟΣΚΙΝΟΥ : Οικόπεδο 2.950 τ.μ - ΕΝΤΟΣ ΣΧΕΔΙΟΥ – πανοραμική θέα – τιμή : 650.000 EURO.
60. ΕΛΕΟΥΣΑ: 14.880 τ.μ. κοντά στο χωριό με ρεύμα και νερό, με 100 ελαιόδενδρα, και πρόσβαση από 2 δρόμους. Τιμή 108.000 EURO
61. ΨΙΝΘΟΣ : Κτήμα 8.440 τ.μ. – ισόπεδο με το δρόμο - 7 χιλιόμετρα από το χωριό - τιμή: 23.000 EURO.
62. ΠΕΤΑΛΟΥΔΕΣ: 6.100 τμ. με θέα βουνό και θάλασσα-Τιμή 100.000 EURO.
63. ΚΡΗΤΗΝΙΑ: Έκταση, εφαπτόμενη επί της λεωφόρου, 6.450 τ.μ. Τιμή 60.000 EURO.
64. ΠΑΣΤΙΔΑ : Πρόποδες Φιλερήμου 2.040 τ.μ. εντός ζώνης, με άδεια οικοδ. Τιμή 120.000 EURO.
65. ΠΑΣΤΙΔΑ: Κτήμα 4 στρέμματα - τιμή: 105.000 EURO.
ΠΩΛΟΥΝΤΑΙ ΠΑΝΣΙΟΝ – ΞΕΝΟΔΟΧΕΙΑ
66. ΠΑΛΙΑ ΠΟΛΗ : Πωλείται πανσιόν σε ήρεμη και γραφική περιοχή – αποτελούμενη - από 2 δωμάτια των 50 τ.μ – 3 δωμάτια των 26 τ.μ – 1 δωμάτιο των 40 τ.μ – και αυλή 70 τ.μ – τιμή: 320.000 EURO.
ΒΙΟΤΕΧΝΙΚΟΙ ΧΩΡΟΙ – ΑΠΟΘΗΚΕΣ
67. ΑΝΑΛΗΨΗ: Πωλείται πάνω στον κεντρικό δρόμο, πολυτελής υπόγειος χώρος 160 τ.μ. μισθωμένος προς 485 ευρώ μηνιαίως. Με 2 w.c. κατάλληλος για όλες τις χρήσεις. Ιδανικός για τεχνικό γραφείο, Λογιστήριο, Βιοτεχνία, Γυμναστήριο κ.λπ. Αρχική τιμή 100.000 EURO. Δεκτές και λοιπές λογικές προτάσεις.
68. ΑΣΓΟΥΡΟΥ: Αποθήκη 400 τ.μ. αποπερατωμένη πάνω στον δρόμο, εύκολη πρόσβαση για κάθε τύπο οχήματος με άνεση χώρου και μεγάλη αυλή. Τιμή 352.000 EURO.
69. ΡΟΔΟΥ ΛΙΝΔΟΥ : Πωλείται ισόγειος βιοτεχνικός χώρος 300 τ.μ. χωρίς κολόνες αποπερατωμένος, εύκολης πρόσβασης, με ύψος 5 μ. – Τιμή 265.000 EURO.
70. ΡΟΔΟΥ ΛΙΝΔΟΥ: Απέναντι από Βασιλόπουλο, κατάστημα αποπερατωμένο, βιοτεχνικός χώρος 60 τ.μ – τιμή: 65.000 EURO.
71. ΚΑΡΑΚΟΝΕΡΟ: Πωλούνται αποθήκες – 110τ.μ – 88.000 EURO, και 120 τ.μ – 102.700 EURO.
72. ΚΑΘΗΓΗΤΩΝ: (Κοντά στο Super Market ΜΠΑΖΑΡ), ισόγεια αποθήκη, με wc εμβαδόν συνολικά 126 τ.μ. σε κεντρικό σημείο, νεόκτιστη, κατάλληλη για τεχνικό γραφείο. Τιμή 130.000 EURO.

ΖΗΤΟΥΝΤΑΙ ΓΙΑ ΑΓΟΡΑ
ΜΕΤΑΧΕΙΡΙΣΜΕΝΑ ΔΙΑΜΕΡΙΣΜΑΤΑ
ΚΑΙ ΑΚΙΝΗΤΑ ΠΑΣΗΣ ΦΥΣΕΩΣ
● ΖΗΤΟΥΝΤΑΙ ΟΙΚΟΠΕΔΑ ΓΙΑ ΑΝΤΙΠΑΡΟΧΗ ●
Αναλαμβάνουμε την πώληση ή ενοικίαση της επιχείρησης ή του ακινήτου σας και την χωρίς χρέωση προβολή του με ένα απλό τηλεφώνημα.
ΑΕ0101

RE/MAX®
Re/Max Express , Εθνάρχου Μακαρίου 45, (στοά Ροίκου) Ρόδος Τηλ. 22410 43730 / 1

ΠΡΟΣ ΠΩΛΗΣΗ

Κατοικίες :
1. Διαμερίσματα, **55, 75, 125, τ.μ** στην Ανάληψη, Τιμή από 64.000 - 145.000 €
2. **Διαμερίσματα** νεόκτιστα στο Ροδίνι 70 , 92 και 140 τ.μ. σε τιμή από 140.000 , 175.000 και 260.000 €
3. **Διαμέρισμα** (ισόγειο) 260 τ.μ με αυλή στο **«Άνω Ροδίνι»** Τιμή 350.000 €
4. **Μονοκατοικία** 120 τ.μ σε οικόπεδο 500 τ.μ, **στο Γεννάδι**, 250μ. από τη θάλασσα Τιμή 235.000 ευρω (με όλη την οικοσυσκεύη)
5. Μονοκατοικία 145 τ.μ **στο Γεννάδι** . Τιμή 230.000 ευρώ
6. Μεζονέτες 70 τ.μ στο Γεννάδι, με το κλειδί στο χέρι. 150.000 €
7. Μεζονέτα σε μπετά 100 τ.μ με οικόπεδο 800 τ.μ στο Κανδυλί με φανταστική θέα 125.000 €
8. **Παλιά Πόλη**, κοντά στην πλατεία Ιπποκράτους, σπίτι 55 τ.μ. μαζί με ένα γκρεμισμένο σπίτι με αυλή κι ένα οικόπεδο 137 τ.μ. Τιμή 155.000 €
9. **Παλιά Πόλη:** Οικόπεδο 927 τ.μ με παλιό κτίσμα 500 τ.μ. Τιμή 800.000 €
10. **Βίλα υπερπολυτελείας** 1200 τ.μ. σε οικόπεδο 2290 τ.μ στην **Ιαλυσό** (100 μ. από τη θάλασσα). Τιμή 2.500.000 €
11. **Σύμη:** Μικρό σπίτι 50 τ.μ, στους Μύλους (δύο δωμάτια, κουζινάκι και αυλή). Τιμή: 55.000 €
12. **Σπίτια** και οικόπεδα στη Μύκονο και στη Σαντορίνη

Επαγγελματικοί Χώροι :
1. Κατάστημα ψηλοτάβανο 92 τ.μ (μαζί με πατάρι) στο κέντρο της πόλης της Ρόδου. Τιμή 250.000 €
2. Οικόπεδο 2.300 τ.μ σε αναπτυσσόμενη περιοχή στη πόλη της Ρόδου με Σ.Δ (0,8) Τιμή 1.500.000 €
3. 400 τ.μ στην περιοχή Σγουρού, μαζί με εφαπτόμενο αγροτεμάχιο 400 τμ. Τιμή 350.000 €
5. Στεγασμένα 200 τ.μ. μαζί με κτήριο σε μπετό 800 τ.μ. επί της Ρόδου Λίνδου. Τιμή: 2.000.000 €
4. 2.885 τ.μ. με δυνατότητα ανέγερσης κτηρίου 2.306 τ.μ. πολύ κοντά στο λιμάνι της Ακαντιάς. Τιμή: 2.000.000 €
5. Ξενοδοχείο Γ' κατηγορίας στη περιοχή Θεολόγο , 1.350.000 €

Οικόπεδα / Αγροτεμάχια :
1. **Οικόπεδα** 2 στρ. με άδεια οικοδομής στους πρόποδες της Φιλέρημου. Τιμή 250.000 €
2. **Οικόπεδο** στο **Βάτι** - εντός οικισμού - 3075τ.μ, με δύο ιταλικά κτίσματα 400 τ.μ. Τιμή 190.000 €
3. **Οικόπεδο** στη **Σύμη - Νημπορειό**, εντός οικισμού, πάνω στη θάλασσα 4 στρ. Τιμή 340.000 €
4. **Οικόπεδο** στη **Σύμη – Άγιο Γεώργιο** 4367 τ.μ. άρτιο και οικοδομήσιμο με κτίσμα 27 τ.μ. & στέρνα 22,75 τ.μ. Τιμή 220.000 €
5. **Οικόπεδα** στη Μύκονο και Σαντορίνη στις πιο περιζήτητες περιοχές με τις κατοικίες των επωνύμων

ΠΡΟΣ ΕΝΟΙΚΙΑΣΗ

- Επαγγελματική στέγη στο **5ο χλμ. Ρόδου – Λίνδου** αποτελούμενο από υπόγειο , ισόγειο και 2 ορόφους (800 τ.μ) το κάθε επίπεδο .
- Επαγγελματικός χώρος 60 τ.μ (πετρόκτιστο) στο κέντρο της πλατείας Τριαντών – για όλες τις χρήσεις

ΧΠΚΤΗ005

ΠΩΛΗΣΕΙΣ ΑΚΙΝΗΤΩΝ

Ο ΔΙΑΜΕΡΙΣΜΑΤΑ
- Πειραιώς 85 τ.μ. μεταχειρισμένο 105.000 €
- Ροδίνι δυάρια, τριάρια, τεσσάρια λουξ κατασκευής
- Πειραιώς 40 τ.μ. μεταχειρισμένο 73.000 €
- Αραπάκι, δυάρια, τριάρια, τεσσάρια λουξ κατασκευής
- Στέλιου Κωτιάδη 83 τ.μ. λουξ κατασκευής 140.900 €
- Στέλιου Κωτιάδη 50 τ.μ. λουξ κατασκευής 83.650 €
- Δασκάλους 80 τ.μ. λουξ κατασκευής 132.000€
- Ρόδου-Λίνδου 90 τ.μ. λουξ κατασκευής 145.000 €
- Παλιά Πόλη 126 τ.μ. διώροφη μονοκατοικία 108.584 €
- Δασκάλους 86 τ.μ. λουξ κατασκευής 43.000.000 δρχ. - 126.200 €

Ο ΜΕΖΟΝΕΤΕΣ – ΜΟΝΟΚΑΤΟΙΚΙΕΣ
- Παστίδα 110 τ.μ. με 250 μ. οικόπεδο 161.400 €
- Αφάντου 130τ.μ. με 1.000 μ. οικόπεδο 161.400 €
- Λάερμα 95 τ.μ. διώροφη κατοικία καινούργια 95.000 €
- Γεννάδι ερειπωμένη μονοκατοικία μέσα στο χωριό 25.000 €
- Κανδυλί 130 τ.μ. διώροφες μεζονέτες με 650 μ. οικόπεδο μέχρι χτισίματα 40.000.000 δρχ. -117.400 €

Ο ΟΙΚΟΠΕΔΑ
- Χαράκι 1.000 τ.μ. πάνω στ

ΕΝΟΙΚΙΑΣΕΙΣ

συνέχεια από την προηγούμενη

ΕΝΟΙΚΙΑΖΕΤΑΙ επιπλωμένο **διαμέρισμα** 40 τ.μ., πλήρως εξοπλισμένο, δύο δωματίων, καθιστικό, κουζίνα, υπνοδωμάτιο, WC, με δίπορτο ψυγείο, TV, ηλιακό θερμοσίφωνο, αερόθερμο, σόμπα υγραερίου, χρηματοκιβώτιο, φουρνάκι με μάτια, απορροφητήρας, διπλό κρεβάτι, μονωμένη οροφή, άνετος χώρος παρκαρίσματος, εγκατάσταση για πλυντήριο ρούχων, βεράντα 12 τ.μ. στην Κρεμαστή, μίσθωμα 260 ευρώ. Πληρ. τηλ. 2241096742, κιν. 6944819048 MZT200915

ΕΝΟΙΚΙΑΖΕΤΑΙ οροφοδιαμέρισμα μεζονέτα, στην περιοχή Ανάληψης, με 3 υπνοδωμάτια, 2 λουτρά, μεγάλες βεράντες και ηλιακό θερμοσίφωνο. Πληρ. τηλ. 2241067253, 2243047568, 6974849833 MZT200913

ΕΝΟΙΚΙΑΖΕΤΑΙ το ισόγειο σε τριώροφη μεζονέτα, στην περιοχή Κοσκινού, αποτελούμενο από 2 υπνοδωμάτια, σαλόνι, κουζίνα, WC και κήπο. Τιμή 400 ευρώ. Πληρ. τηλ. 2241069626 MZT200919

ΕΝΟΙΚΙΑΖΕΤΑΙ επιπλωμένη οικία α' ορόφου, 105 τ.μ. στο Νιοχώρι, με 3 υπνοδωμάτια, σαλόνι, κουζίνα, μπάνιο και ηλιακό θερμοσίφωνο. Πληρ. τηλ. 6976559433 MZT200912

ΕΝΟΙΚΙΑΖΕΤΑΙ επί της Ελ. Βενιζέλου 1 στην Ιξιά, **διαμέρισμα** αποτελούμενο από 2 υπνοδωμάτια, σαλοτραπεζαρία, κουζίνα και μπάνιο. Πληρ. τηλ. 6979335744, 2241066067 MAT3260

ΕΝΟΙΚΙΑΖΕΤΑΙ καινούργιο λουξ **δυάρι,** κοντά στο κέντρο της πόλης, Κορίνθου 8 και Καμείρου (περιοχή Αραπάκι), με αυτόνομη θέρμανση, aircondition, ηλιακό θερμοσίφωνα, εντοιχισμένη ηλεκτρική κουζίνα, ατομική θέση στάθμευσης. Πληρ. τηλ. 2241029905, ώρες καταστημάτων. MZT200916

ΕΝΟΙΚΙΑΖΕΤΑΙ οροφοδιαμέρισμα στη Θεσσαλονίκη, στον δεύτερο όροφο διώροφης οικοδομής, 90 τ.μ., 2 υπνοδωμάτια, σαλόνι, κουζίνα, χωλ, μπάνιο και αποθήκη, διαμπερές, ήσυχο, φωτεινό, με ατομική κεντρική θέρμανση και χωρίς κοινόχρηστα. Πληρ. τηλ. 2241023781 και 6947045965 MXP12911

ΕΝΟΙΚΙΑΖΕΤΑΙ γκαρσονιέρα καινούργια και επιπλωμένη, στην πόλη της Ρόδου, περιοχή S.M. Μαρινόπουλος. Πληρ. τηλ. 2241020530 και 6947958106 MZT200921

ΕΝΟΙΚΙΑΖΕΤΑΙ διαμέρισμα στην Ιαλυσό, δύο υπνοδωματίων, επιπλωμένο, 1ου ορόφου, με θέα τη θάλασσα, ευρύχωρο πάρκιν, με ηλιακό θερμοσίφωνα, σε ήσυχη περιοχή, χωρίς κοινόχρηστα. Πληρ. τηλ. 6932051602 MZT200906

ΕΝΟΙΚΙΑΖΕΤΑΙ πλήρως επιπλωμένη **γκαρσονιέρα** δίχωρη κοντά στο Πανεπιστήμιο με θέρμανση και ασανσέρ, κατάλληλη για φοιτητές και φοιτήτριες. Πληρ. τηλ. 6946234020 MZT200908

ΕΝΟΙΚΙΑΖΕΤΑΙ χώρος επί της οδού Αννης Μαρίας, κατάλληλος για ιατρείο, πολιτικό μηχανικό, λογιστή κ.λπ. Πληρ. τηλ. 6945476491 MXP12913

ΠΩΛΕΙΤΑΙ

ΟΙΚΟΠΕΔΟ

στην είσοδο του Γενναδίου 1.780 τ.μ.
άρτιο και οικοδομήσιμο με πρόσοψη 60 μ. στο δρόμο.
Πληρ. τηλ. 6945598994

MXΠ1210

ΤΣΟΥΡΟΥΝΑΚΗΣ
Κεφάλαιο
Κτηματομεσιτικό Γραφείο
Γ. ΣΕΦΕΡΗ 12 (παραπλεύρως ΜΗΔΙΑ)
ΤΗΛ/FAX.: (22410) 60060
www.e-kefaleo.com

ΠΩΛΗΣΕΙΣ ΑΚΙΝΗΤΩΝ

ΔΙΑΜΕΡΙΣΜΑΤΑ

❑34 τ.μ,1ου,γκαρσονιέρα, καινούριο, Καρακόνερο, 23εκ-67.498€

❑44 τ.μ,1ου,1 υπν/τιου, καινούριο, Τριάντα,28εκ-82.172€

❑50 τ.μ,1ου,1 υπν/τιου, καινούριο, Καρακόνερο, 30εκ-88.000€

❑50 τ.μ,1ου,1 υπν/τιου, καινούριο, Ανάληψη, 35εκ-102.714€

❑60τ.μ.2 υπν/τιων, καινούριο, Ανάληψη, 36εκ - 105.649€

❑70 τ.μ , 1ου,2 υπν/τιων Τριάντα,40εκ-117.388€

❑73 τ.μ,1ου, 2 υπν/τιων, Καρακόνερο, 45εκ-132.061€

❑80 τ.μ, ισόγειο, 2υπν/τιων, καινούριο, Δενδρινού, 60εκ-176.080€

❑80 τ.μ, ισόγειο, 2υπν/τιων, καινούριο,Μιχ.Πετρίδη, 52εκ-152.604€

❑80 τ.μ ,ισόγειο, 2υπν/τιων, γκαράζ , καινούριο, Τριάντα 48 εκ- 140.865 €

❑82τ.μ,1ου,2 υπν/τιων, καινούριο, γκαράζ, Αραπάκι, 50εκ - 147.387 €

❑85τ.μ, ισόγειο, 2 υπν/τιων, καινούριο, γκαράζ, Αραπάκι, 52εκ - 152.670 €

❑91 τ.μ, ισόγειο, 2υπν/τιων, καινούριο, Ανάληψη, 56.5εκ-165.810€

❑95τ.μ,1ου, 3 υπν/τιων, καινούριο, Ροδίνι, 62εκ - 181.951€

❑100τ.μ,1ου ,3 υπν/τιων, καινούριο, Μίρα Μάρε, 60εκ - 176.082 €

❑100τ.μ,1ου ,3 υπν/τιων, καινούριο, Ανάληψη, 68εκ - 199.559 €

❑102τ.μ,ισόγειο,3υπν/τιων, λουξ κατασκευής, τζάκι, γκαράζ, αποθήκη Καρακόνερο 60εκ-176.082€

❑110τ.μ, 3ου, 3υπν/τιων, λουξ κατασκευής, Καρακόνερο 71.5εκ-209.831€

❑113τ.μ, 3ου, 3υπν/τιων, λουξ κατασκευής, Ανάληψη, 73,5-215.700€

❑115τ.μ, 2ου, 3υπν/τιων, λουξ κατασκευής, Καρακόνερο 75εκ-220.010€

❑116 τ.μ, 1ου, 3 υπν/τιων , καινούριο, πάρκιν, Αραπάκι 71εκ - 208.363€

❑118 τ.μ,1ου, 3υπν/τιων, καινούριο, Μιχ. Πετρίδη, 73εκ-214.233€

❑120 τ.μ,1ου, 3υπν/τιων, καινούριο, Ανάληψη, 74,4εκ-218.341€

ΜΕΖΟΝΕΤΕΣ-ΜΟΝΟΚΙΕΣ

❑ 150 τ.μ, μεζονέτα,Τριάντα 90 εκ-264.123 €

❑ 170 τ.μ, μεζονέτα,Τριάντα 95 εκ-278.797 €

❑ 205 τ.μ, μεζονέτα μαρμαροσοβά, Τριάντα 68 εκ-200.000 €

ΟΙΚΟΠΕΔΑ

❑ Οικόπεδο, 6700μ. περιοχή Ασγούρου 270.000€

ΕΠΑΓΓΕΛΜΑΤΙΚΟΙ ΧΩΡΟΙ

❑ Καταστήματα 80, 100, 150τ.μ ,Ρόδου-Κρεμαστής προς 2.200 € το τ.μ

ΧΠ1629

ΚΤΗΜΑΤΙΚΗ ΠΡΟΟΠΤΙΚΗ
ΜΕΣΙΤΙΚΟ ΓΡΑΦΕΙΟ
Μαρίνα Στυλιανού
Κλαυδίου Πέπερ 125 Ρόδος τηλ. 2241037906, 6972292958

ΠΩΛΗΣΕΙΣ ΑΚΙΝΗΤΩΝ

ΔΙΑΜΕΡΙΣΜΑΤΑ

1. Πάροδος Ατταβύρου καινούργιου με 3 υπνοδωμάτια, 2 τουαλέτες και αποθήκη 180.000 ευρώ
2. Επί της Κωνσταντίνου Υδραίου διαμέρισμα 100 τ.μ. τριών υπνοδωματίων μεταχειρισμένο σε άριστη κατάσταση. Τιμή 150.000 ευρώ.
3. Μεταχειρισμένο διαμέρισμα στην Κέννεντυ 100 τ.μ. (μπορεί να διαμορφωθεί και σε 3 γκαρσονιέρες για φοιτητές) 140.000 ευρώ.
4. Μεταχειρισμένο διαμέρισμα 117 τ.μ. στην προέκταση της Αννης Μαρίας 150.000 ευρώ.
5. Καινούργια διαμερίσματα 70-50 τ.μ. στην περιοχή της Ιαλυσού, θέρμανση και πάρκιν. Τιμή 117.000-100.000 ευρώ.
6. Μεταχειρισμένο διαμέρισμα 76 τ.μ. επί της Στέλιου Κωτιάδη. Τιμή 100.000 ευρώ.
7. Στο Ροδίνι 90 τ.μ. με θέα προς 1910 ευρώ το τ.μ.
8. Στο Ροδίνι λουξ διαμέρισμα καινούργιο 57 τ.μ. με άνετο πάρκιν. Τιμή 130.000 ευρώ.
9. Στην Ιερού Λόχου στην Ιαλυσό 2 γκαρσονιέρες 50 τ.μ. υπό ανέγερση 95.000 ευρώ.
10. Πωλούνται δύο διαμερίσματα 73 τ.μ. καινούργια περιοχή Ίκαρος. Τιμή 132.000 ευρώ.

ΟΙΚΟΠΕΔΑ

1. Περιοχή Ιαλυσού 5.200 τ.μ.
2. Ιαλυσός 390 τ.μ. Σ.Δ. 0,6
3. Παραλία Ιαλυσού 2.500 δίδεται προς αντιπαροχή

ΜΟΝΟΚΑΤΟΙΚΙΕΣ

1. Στο Καρακόνερο μονοκατοικία 315 τ.μ. με τζάκι- ενδοδαπέδια θέρμανση σε άριστη κατάσταση με γκαράζ και αποθήκη
2. Στην Αγία Παρασκευή μονοκατοικίες 140 τ.μ. (καινούργια) σε οικόπεδα 320-330 τ.μ.)
3. Στην Ιαλυσό στην Αγίου Νικολάου (κοντά στην στάση Παρασκευά 140 τ.μ. καινούργιες)
4. Στην Ιαλυσό μονοκατοικίες 153 τ.μ. σε 350 τ.μ οικόπεδο
5. Στην Παστίδα 160 τ.μ. σε 330 τ.μ. οικόπεδο εντός σχεδίου
6. Στην Παστίδα σε 600 τ.μ. οικόπεδο 140 τ.μ. σε μπετά εντός ζώνης
7. Στα Κοσκινού 140 τ.μ. σε 700 μέτρα οικόπεδο
8. Στην Κρεμαστή μονοκατοικία 350 τ.μ. σε 1500 μέτρα οικόπεδο
9. Μονοκατοικία στην Ιαλυσό 130 τ.μ. σε 300 μέτρα οικόπεδο

ΕΠΑΓΓΕΛΜΑΤΙΚΗ ΣΤΕΓΗ

1. Στην Βιοτεχνική ζώνη στο Τσαΐρι 1 στρέμμα με άδεια οικοδομής 600 μέτρα
2. Στην περιοχή του Τζάμπο έκταση 4.700 με άδεια για 2.000 τ.μ. για μεταλλικό κτήριο (κατάλληλο και για μονοκατοικία το οικόπεδο)
3. Στην Ανάληψη αποθήκη 113 τ.μ. με τριφασικό ρεύμα
4. Επιχείρηση 14 δωματίων πλήρως επιπλωμένα με μια μονοκατοικία στο ισόγειο που μπορεί να διαμορφωθεί και σε γκαρσονιέρες κοντά στο Πανεπιστήμιο.
5. Στην περιοχή Λαδικό πάνω στο δρόμο επιχείρηση 10 δωματίων πλήρως εξοπλισμένα ενοικιασμένα όλο τον χρόνο
6. Στο Τσαΐρι κτίσμα 276 τ.μ. πάνω στο δρόμο
7. Στο Φαληράκι επιχείρηση αναψυκτήριο. Τιμή 20.000 ευρώ με τον εξοπλισμό.

ΑΤ3285(Γ)

Ευρωπαϊκή Επενδυτική
Κτηματομεσιτικό Γραφείο
Θεόφιλος Κλωνάρης
Εθνικής Αντίστασης 48 τηλ.2241039300,κιν.6977582152

ΔΙΑΜΕΡΙΣΜΑΤΑ:

Οροφοδιαμέρισμα Β ορόφου 90 τ.μ. στην Μητρόπολη,θέρμανση,τζάκι,πανταχόθεν ελεύθερο	€ 95000
Διαμερισμα 90τ.μ. Β ορόφου με 2 υπν/τια 15 ετών,απεριόριστη Θέα,Στ.Κωτιάδη	€ 112000
Διαμέρισμα 75 τ.μ. 2 υπνοδωματίων υπο κατασκευή με θέρμανση ,Κ.Υδραίου	€ 137000
Διαμέρισμα 85τ.μ. Στ.Κωτιάδη σε μικρή οικοδομή,υπο κατασκευή.Δάνεια Δεκτά	€ 149000
Διαμέρισμα 112τ.μ. με 3 υπν/τια,πάρκιν,θέρμανση,τζάκι,ασανσέρ σε άριστη καταστση	€ 185000
Διαμέρισμα 115τ.μ. στο Ροδίνι με 3 υπνοδωματια,4 ετών σε άριστη κατάσταση.Δάνεια Δεκτά	€ 195000
Οροφοδιαμέρισμα 110τ.μ.ετοιμοπαράδοτο ,3 υπνοδωματίων, με απεριόριστη θέα	€ 220000
120τ.μ. πολυτελούς κατασκευής με 3 υπνοδωμάτια κοντά στον Μαρινόπουλο με Γκαράζ	€ 230000
Ρετιρέ πολυτελές οροφοδιαμέρισμα 135τ.μ. με μεγάλες βεράντες και απεριόριστη θέα υπο κατασκευή	
2 διαμερίσματα των 85&95 τ.μ. στον Αρχάγγελο με 2 υπνοδωμάτια σε ήσυχη περιοχή. Δάνεια Δεκτά	

ΜΟΝΟΚΑΤΟΙΚΙΕΣ:

Μονοκατοικίες στην Παστίδα 130τ.μ. με 300τ.μ. οικόπεδο σε μπετά.Δάνεια Δεκτά	€ 95000
Κατοικία σε μπετά 135 τ.μ.στο Γεννάδι επι του κεντρικού δρόμου με οικόπεδο 600τ.μ.	€ 100000
Μεζονετα στην Παστιδα 110τ.μ. ετοιμοπαραδοτη με τζάκι,εξαιρετικης κατασκευής.	€ 176000
Μονοκατοικίες στα Κοσκινού 160τ.μ.σε οικοπεδο 1000 ,με δυνατότητα επεμβάσεων	€ 250000
Μονοκατοικία στην Ιξιά, εξαιρετικής κατασκευής 165 τ.μ. με 4 υπνοδωμάτια ετοιμοπαράδοτη	€ 280000
Μονοκατοικία στην Ιξιά 286τ.μ.,σε 1200τ.μ. οικόπεδο σε μαρμαροσοβά.Δάνεια Δεκτά	€ 400000
Κατοικίες 2 υπνοδωματίων υπο κατασκευή στην Λαχανιά σε λογικές τιμές.Δάνεια Δεκτά	

ΟΙΚΟΠΕΔΑ - ΚΑΤΑΣΤΗΜΑΤΑ:

Οικόπεδο 2850τ.μ. στην παλιά Ανοιξη με δόμηση 120τ.μ.Καταπληκτική περιοχή.Δάνεια Δεκτά	€175000
Οικόπεδο 1000τ.μ. στο Τσαίρι με βιοτεχνικό χώρο 300τ.μ. σε θεμελίωση+300 όροφος	€ 100000
Οικόπεδο στο Τσαίρι 4000 τ.μ. καταλληλο για βιοτεχνικό χώρο 1200τ.μ.	€ 180000
Κτίριο στο Νιοχώρι 200τ.μ. με αυλή 250τ.μ. και υπόλοιπο δόμησης κατάλληλο για επαγγ. χρήση	
Βιοτεχνική αποθήκη 250τ.μ. με ημιόροφο 170τ.μ.,με τουαλέτα και γραφείο,σοβατισμένη με πλακάκι	
Καινούργιο κατάστημα 67τ.μ γωνιακό με 17μ βιτρίνα σε εμπορικό σημείο της Ανάληψης	

Αγορές-πωλήσεις-μισθώσεις-εκτιμήσεις-Ακινήτων
Δάνεια Δεκτά

ΧΓΩ2694

NewAge
Real Estate
ΜΕΣΙΤΙΚΟ ΓΡΑΦΕΙΟ
Νέα Εποχή στο Χώρο του Ακινήτου
ΜΕΛΕΟΥΝΗ - ΚΕΧΑΓΙΑ ΜΑΙΡΗ

ΔΙΑΜΕΡΙΣΜΑΤΑ

- 33 τ.μ. γκαρσονιέρα στη Μ. Πετρίδη. Τιμή 38.000 €
- 65 τ.μ. 2 υπν/τίων πλησίον Μ. Πετρίδη. Τιμή 150.000 €
- 117 τ.μ. 3 υπν/τίων πλησίον Μ. Πετρίδη. Τιμή: 202.000 €
- 129 τ.μ. 3 υπν/τίων στους Δασκάλους lux κατασκευής. Τιμή 247.000 €
- 50 τ.μ. στην Ανάληψη. Τιμή 90.000 €
- 70 τ.μ. 1 υπν/τίου στο Καρακόνερο. Τιμή 127.000 €
- 84 τ.μ. 2 υπν/τίων στο Καρακόνερο. Τιμή 170.000 €
- 65 τ.μ. πλησίον Μ. Πετρίδη. Τιμή 162.000 €
- 80 τ.μ. 2 υπν/τίων στη Ρόδου Λίνδου lux κατασκευής. Τιμή 120.000 €
- 100 τ.μ. 3 υπν/τίων στην Ανάληψη. Τιμή 162.000 €
- 100 τ.μ. 3 υπν/τίων στην Ανάληψη lux κατασκευής. Τιμή 192.000 €
- 110 τ.μ. 3 υπν/τίων στο Καρακόνερο με απεριόριστη θέα. Τιμή 200.000 €
- 112 τ.μ. 3 υπν/τίων στο Καρακόνερο. Τιμή 212.000 €
- 136 τ.μ. 3 υπν/τίων στην Ανάληψη, lux κατασκευής. Τιμή 275.000 €
- 75 τ.μ. 2 υπν/τίων στ' Αφάντου. Τιμή 110.000 €
- 118 τ.μ. στη Μιχαήλ Πετρίδη. Τιμή 215.000€
- 132 τ.μ πλησίον εφορίας. Τιμή 200.000€

ΜΟΝΟΚΑΤΟΙΚΙΕΣ – ΜΕΖΟΝΕΤΕΣ

- 90 τ.μ. διώροφη κατοικία στην Π. Πόλη πλήρως ανακαινισμένη. Τιμή 180.000 €
- 170 τ.μ. στην Ιξιά εντός ζώνης σε 1.000 τ.μ. οικόπεδο σε μπετά. Τιμή 165.000 €
- 190 τ.μ. αντιξάρτη κατοικία 3 ορόφων εντός π. Ρόδου σε 200 τ.μ. οικόπεδο. Τιμή 310.000 €
- 135 τ.μ. στα Κοσκινού σε οικόπεδο 1.000 τ.μ. Τιμή 220.000 €
- 140 τ.μ. 2 ορόφων στην Παστίδα σε οικόπεδο 270 τ.μ. Τιμή 180.000€
- 170 τ.μ. 3 ορόφων στην Ιαλυσό στους πρόποδες Φιλερήμου σε οικόπεδο 650 τ.μ. Τιμή 270.000 €
- 180 τ.μ. 3 επιπέδων σε οικόπεδο 1000 τ.μ. στα Κοσκινού. Τιμή 265.000 €
- 185 τ.μ. 2 ορόφων προς παρ. Ιαλυσού. Τιμή 315.000 €
- 195 τ.μ. πλησίον παρ. Ιαλυσού 3 ορόφων σε οικόπεδο 280 τ.μ. με εσωτερικό ασανσέρ. Τιμή 270.000 €
- 195 τ.μ. στην Ιξιά 3 ορόφων με 25 τ.μ. σοφίτα. Τιμή 290.000 €
- 195 τ.μ. στ' Ασγούρου 3 ορόφων σε 1.000 τ.μ. οικόπεδο, εντός ζώνης σε μπετά. Τιμή 160.000 €
- 210 τ.μ. 3 ορόφων μπετά σε οικόπεδο 1300 τ.μ. στα Κοσκινού. Τιμή 155.000 €
- 195 τ.μ. 3 ορόφων στην Ιαλυσό. Τιμή 220.000 €
- Νεοκλασική κατοικία εντός πόλεως Ρόδου

● **ΨΙΝΘΟΣ.** Στο ωραιότερο σημείο του χωριού:
- 75 τμ. σε οικόπεδο 450 τ.μ. 125.000 €
- 210 τ.μ. σε οικόπεδο 1000 τ.μ. 230.000 €
- 147 τ.μ. σε οικόπεδο 900 τ.μ. 215.000 €

● **ΜΑΛΩΝΑ.**
- Νεόδμητη, πετρόκτιστη κατοικία πλήρως εξοπλισμένη. Τιμή 140.000 €
- Παλιά κατοικία 80 τ.μ. Τιμή 30.000 €

● **ΓΕΝΝΑΔΙ.** Παραδοσιακή κατοικία 80 τ.μ. Τιμή 60.000 €

ΟΙΚΟΠΕΔΑ

- 4.000 τ.μ. στα Κοσκινού με απεριόριστη θέα. Τιμή 235.000 €
- 5.500 τ.μ. στην παραλία Σορωνής πάνω στο κύμα. Τιμή 180.000 €
- 610 τ.μ. στην Ιαλυσό εντός σχεδίου με Σ.Δ. 0,4. Τιμή 180.000 €
- 2.000 τ.μ. εξ' αδιαιρέτου στο Τσαίρι, κατάλληλο για βιοτεχνική χρήση. Τιμή 150.000 €
- 4.000 τ.μ. επί της Ρόδου-Λίνδου. Τιμή 300.000€
- 2.400 τ.μ. επί της Ρόδου-Ιαλυσού με Σ.Δ. 0,4. Τιμή 820.000€
- 4.000 τ.μ. στα Κοσκινού με πανοραμική θέα. Τιμή 260.000 €
- 4.000 τ.μ. στο Καντυλί. Τιμή 155.000 €
- 4.000 τ.μ. στο Καντυλί. Τιμή 120.000 €
- 6.420 τ.μ. στα Ασγούρου. Τιμή 160.000 €
- 5.500 τ.μ. στην παρ. Παραδείσιου μπροστά στο κύμα. Τιμή 100.000€
- 15.000 τ.μ. στον Θεολόγο με πανοραμική θέα. Τιμή 165.000€
- 5.250 τ.μ. στον Αρχάγγελο. Τιμή 65.000 €
- 4.800 τ.μ. στα Μάσαρη. Τιμή 60.000 €
- 2.200 τ.μ. στο Γεννάδι με πανοραμική θέα. Τιμή 65.000 €
- 3.000 τ.μ. στο Γεννάδι επί της Λεωφόρου κατάλληλο για οποιαδήποτε χρήση. Τιμή 150.000 €
- 800 τ.μ. στο Κιοτάρι μπροστά στη θάλασσα κατάλληλο για επαγγελματική χρήση. Τιμή 120.000 €
- έκταση 110.000 τ.μ. στην ευρύτερη περιοχή Κοσκινού
- έκταση 21.000 τ.μ. στ' Ασγούρου

ΕΝΟΙΚΙΑΣΕΙΣ

- Διαμέρισμα 110 τ.μ. σε νέα οικοδομή 3 υπνίτίων. Τιμή 600€
- Γκαρσονιέρα επιπλωμένη στην περιοχή Ψαρουσίας με απεριόριστη θέα. Τιμή 350 €
- Διαμέρισμα καινούργιο 1 υπνίτίου στην Ιξιά επί της Ηρακλειδών. Τιμή 350 €
- 200 τ.μ. ενιαίος χώρος 1ου ορόφου στην Ιξιά επί της Ηρακλειδών κατάλληλος κα για επαγγελματική χρήση. Τιμή 1200€

ΠΩΛΕΙΤΑΙ ΒΙΟΤΕΧΝΙΚΟΣ ΧΩΡΟΣ 300 τ.μ. ΠΛΗΣΙΟΝ ΡΟΔΟΥ-ΛΙΝΔΟΥ ΣΤΑ ΚΟΣΚΙΝΟΥ. ΤΙΜΗ 270.000 €

Θεμ. Σοφούλη 8 - 85100 Ρόδος Τηλ. & Fax: 22410 23447
Κιν. 6948 808023 • E-mail: info@newage-realestate.gr

ΧΓΩΚΤΗ4021

ΚΤΗΜΑΤΟΜΕΣΙΤΙΚΟ ΓΡΑΦΕΙΟ
ΝΙΚΟΛΑΟΣ Δ. ΑΣΒΕΣΤΗΣ
ΓΕΩΡΓΙΟΣ Η. ΑΛΕΞΙΟΥ
ΠΩΛΗΣΕΙΣ ΑΚΙΝΗΤΩΝ

1. **ΑΝΑΛΗΨΗ** **Διαμερίσματα** 62 και 113 σε κεντρικό σημείο, πολυτελούς κατασκευής με αυτόνομη θέρμανση και απεριόριστη θέα προς 1.900 € το τ.μ.
2. **ΑΝΑΛΗΨΗ** **Οροφοδιαμέρισμα** 120 τ.μ. προς 1.800€ ανά τ.μ.
3. **ΡΟΔΙΝΙ** **Διαμέρισμα** 70 τ.μ. σε αυτόνομη θέρμανση, γκαράζ προς 1900 € το τ.μ.
4. **ΡΟΔΙΝΙ** **Διαμέρισμα** 90 τ.μ. 1ου οράφου πολυτελούς κατασκευής και με θέση parking προς 1.750 € το τ.μ.
5. **ΜΙΧ. ΠΕΤΡΙΔΗ** **Διαμερίσματα** 87 και 89 τ.μ. με αυτόνομη θέρμανση, θέση parking προς 1.900 € το τ.μ.
6. **ΚΑΡΑΚΟΝΕΡΟ** **Διαμερίσματα** 108 τ.μ. με απεριόριστη θέα - αυτόνομη θέρμανση- γκαράζ προς 1.800 € το τ.μ.
7. **ΚΑΡΑΚΟΝΕΡΟ** **Διαμερίσματα** 70, 84, 99, 122 τ.μ. με γκαράζ - αποθήκη - αυτ. θέρμανση σε λογική τιμή
8. **ΣΤ. ΚΩΤΙΑΔΗ** **Διαμερίσματα** 50, 83 τ.μ. (σε διώροφη οικοδομή) προς 1.800 € το τ.μ.
9. **ΡΟΔΟΣ** **Μεζονέτα** σε κεντρικό σημείο της πόλης 210 τ.μ. (140 τ.μ. κυρίας χρήσεως και 70 τ.μ. υπόγειο) πολυτελούς κατασκευής με κήπο, κεντρική θέρμανση, αποθήκη, γκαράζ, θέα καταπληκτική, τιμή λογική.
10. **ΡΟΔΟΣ** **Καταστήματα** σε κεντρικό σημείο της Ανάληψης
11. **ΠΑΣΤΙΔΑ** **Μεζονέτες** (υπό κατασκευή) διαφόρων διαστάσεων σε λογική τιμή
12. **ΓΕΝΝΑΔΙ** **Μεζονέτες** (ετοιμοπαράδοτες) 102,36-104,34-107,23 τ.μ. πολυτελούς κατασκευής και απεριόριστη θέα σε οικόπεδο των 900 τ.μ. σε λογική τιμή
13. **ΙΑΛΥΣΟΣ** **Μεζονέτες** (σε μαρμαροσοβά) 205 τ.μ., σε ανεξάρτητα οικόπεδα και σε πολύ καλή περιοχή 200.000 €
14. **ΙΑΛΥΣΟΣ** **Μεζονέτα** ετοιμοπαράδοτη συνολικής επιφάνειας 150 τ.μ. σε οικόπεδο 500 τ.μ. 250.000 €
15. **ΚΟΣΚΙΝΟΥ** **Μεζονέτες** σε μπετά συνολικής επιφάνειας 192 τ.μ. σε οικόπεδο 1.000 τ.μ. 140.000 €
16. **ΑΓΙΑ ΒΑΡΒΑΡΑ** **Μονοκατοικία** (ελαφρώς μεταχειρισμένη) συνολικής επιφάνειας 265 τ.μ. σε οικόπεδο 2.000 τ.μ. σε τιμή ευκαιρίας
17. **ΡΟΔΟΣ** **Διαμέρισμα** (μεταχειρισμένο) σε κεντρική περιοχή 87 τ.μ. με αποκλειστική χρήση αυλής 25 τ.μ., πρόσφατα ανακαινισμένο σε πολύ καλή τιμή
18. **ΡΟΔΟΣ** **Οικόπεδο** 2000 τ.μ. επί της Ε.Ο. Ρόδου-Λίνδου, με άδεια οικοδομής βιοτεχνικού χώρου συνολικής επιφάνειας 2.400 τ.μ. (4Χ600) σε πολύ καλή τιμή.
19. **ΓΕΝΝΑΔΙ** **Οικόπεδο** 2.360 τ.μ. με άδεια οικοδομής (200 τ.μ. κύριας χρήσεως, 200 τ.μ. υπόγειο, 40 τ.μ. ημιυπαίθριο) με πρόσοψη στο κεντρικό δρόμο, καταπληκτική θέα, σε απόσταση 50 μέτρων από τη θάλασσα σε πολύ καλή τιμή.
20. **ΚΙΟΤΑΡΙ** **Παραθαλάσσιο οικόπεδο** 42.000 τ.μ. κατάλληλο για ξενοδοχειακή μονάδα ή για οποιαδήποτε επαγγελματική χρήση (τουριστική χρήση)
21. **ΚΑΣΤΕΛΛΟΡΙΖΟ** **Πωλούνται Μονοκατοικίες και οικόπεδα** σε τιμή ευκαιρίας

ΠΩΛΗΣΕΙΣ - ΕΚΤΙΜΗΣΕΙΣ - ΑΝΤΙΠΑΡΟΧΕΣ - ΕΠΕΝΔΥΤΙΚΕΣ ΠΡΟΤΑΣΕΙΣ

Αγίου Ιωάννου 46, Ρόδος
Τηλ. 22410 32809, 6947848288, 6946 348131

ΚΤΗ3

LANDSCOPE
ΠΩΛΗΣΕΙΣ ΑΚΙΝΗΤΩΝ
ΕΘΝΙΚΗΣ ΑΝΤΙΣΤΑΣΗΣ & ΤΣΑΛΔΑΡΗ
(ΠΑΝΩ ΑΠΟ ΤΟΝ ΚΩΤΣΟΒΟΛΟ)
ΚΙΝ : 6976872626 , 6972257246
ΤΗΛ / ΦΑΞ : 22410 28629

1. **ΚΟΣΚΙΝΟΥ** μεζονέτες πολυτελούς κατασκευής, 120τμ -140τμ με κήπο 200τμ, 3υ/δ, λουτρό, wc, μεγάλες βεράντες. € **200.000 - € 220.000**
2. **ΚΟΣΚΙΝΟΥ** μον/τοικία 170τμ, με κήπο 1.300τμ.€ **150.000** (ΜΠΕΤΑ)
3. **ΚΟΣΚΙΝΟΥ** μον/τοικία 210τμ, με κήπο 1.300τμ.€ **180.000** (ΜΠΕΤΑ)
4. **ΚΟΣΚΙΝΟΥ** μον/τοικία 200τμ, με κήπο 2.000τμ.€ **180.000** (ΜΠΕΤΑ)
5. **ΚΟΣΚΙΝΟΥ** μον/τοικία, 110τμ, σε 2 επίπεδα με κήπιο 150τμ, 3υ/δ, λουτρό, wc, δύο θέσεις πάρκιν, θέα θάλασσα. € **200.000**
6. **ΚΟΣΚΙΝΟΥ** μον/τοικία 140τμ, με κήπιο 500τμ, 3υ/δ, λουτρό, wc, φανταστική θέα. € **240.000**
7. **ΚΟΣΚΙΝΟΥ** μον/τοικίες νεόδμητες, 170τμ, κήπιο 1.300τμ, 3υ/δ, λουτρό , wc, σε ωραία τοποθεσία (ετοιμοπαράδοτές) . € **265.000**
8. **ΚΟΣΚΙΝΟΥ** μον/τοικία 140τμ, νεόδμητη με φανταστική θέα, κήπιο 1.300τμ, δυνατότητα επιλογής εξοπλισμού κατοικίας. € **290.000**
9. **ΑΝΟΙΞΗ** μον/τοικία 120τμ, με κήπιο 450τμ, ενιαίο σαλόνι/κουζίνα, 3υ/δ, λουτρό, πάρκιν, τζάκι, θέρμανση, πολυτελούς κατασκευής. € **230.000**
10. **ΙΑΛΥΣΟΣ** μον/τοικία 204τμ, με κήπιο 350τμ. € **180.000** (ΣΟΒΑ)
11. **ΙΑΛΥΣΟΣ** μεζονέτες νεόδμητες, 140τμ σε 3 επίπεδα άριστης κατασκευής, 2+1 υ/δ, λουτρό, wc, ηλιακό, αυτόνομη θέρμανση. € **191.000**
12. **ΙΑΛΥΣΟΣ** μον/τοικία 225τμ, με κήπιο 350τμ. € **200.000** (ΣΟΒΑ)
13. **ΙΑΛΥΣΟΣ** μεζονέτα, 117τμ + σοφίτα , 3υ/δ, λουτρό, σάουνα, ενδοδαπέδια θέρμανση, τζάκι, ηλιακός, roof garden. € **215.000**
14. **ΙΑΛΥΣΟΣ** μεζονέτες νεόδμητες, 160τμ, πολυτελούς κατασκευής, 3+1 υ/δ, λουτρό, wc, ηλιακό, θέρμανση. € **220.000**
15. **ΙΑΛΥΣΟΣ** μεζονέτες, lux κατασκευής 155τμ, κήπιος 650τμ, 3υ/δ, λουτρό, wc, σοφίτα με θέα βουνό/θάλασσα. € **250.000**
16. **ΙΑΛΥΣΟΣ** μον/τοικία 140τμ σε 2 επίπεδα με κήπιο 250τμ. € **260.000**
17. **ΙΑΛΥΣΟΣ** μεζονέτες, 180τμ με κήπιο 300τμ, πολυτελούς κατασκευής 4υ/δ, λουτρό, wc, εντός οικισμού. € **269.000**
18. **ΙΑΛΥΣΟΣ** μονοκατοικία, 220τμ με κήπιο 1.000τμ, πολυτελούς κατασκευής 4υ/δ, λουτρό, wc, δάπεδα απο μάρμαρο, τζάκι, πισίνα. € **450.000**
19. **ΚΡΕΜΑΣΤΗ** (παραθαλάσσια - κοντά στο μπουλίνγκ) μονοκατοικίες 186τμ νεόδμητες με κήπιο 300τμ, ενιαίοι χώροι, 3υ/δ, λουτρό, wc, τζάκι, ενδοδαπέδια θέρμανση, σάουνα. € **250.000**
20. **ΑΣΓΟΥΡΟΥ** μον/τοικία σε 3 επίπεδα, 180τμ, με κήπιο 1.000τμ, 3υ/δ, λουτρό, wc. € **160.000** (ΜΠΕΤΑ)
21. **ΠΑΣΤΙΔΑ** μον/τοικία σε 2 επίπεδα, 140τμ με αυλή 250τμ, 3υ/δ, λουτρο, wc. € **110.000** (ΜΠΕΤΑ)
22. **ΛΕΥΚΩΣΙΑΣ** διαμέρισμα 87τμ, 1ου ορόφου, 2υ/δ, λουτρό. € **117.000**
23. **ΑΓΙΟΣ ΝΙΚΟΛΑΟΣ** διαμέρισμα τον 65τμ ισόγειο, 65τμ 1ος, 40τμ ρετιρε σε άριστη κατασταση. €**187.000**
24. **ΔΑΣΚΑΛΟΥΣ** διαμέρισμα 85τμ, 2υ/δ, λουτρό, ρετιρέ. €**150.000**
25. **ΣΤΕΛΙΟΥ ΚΩΤΙΑΔΗ** (πάροδος) διαμερίσματα 50τμ, ισόγειου, 1ου , 2ου ,3ου ορόφου, 1υ/δ, λουτρό, σε ωραία θέση. € **99.000**
26. **ΑΡΑΠΑΚΙ** διαμέρισμα 88τμ, lux, 2υ/δ, λουτρό, φανταστική θέα. € **182.000**
27. **ΑΝΑΛΥΨΗΙ** διαμέρισμα 97τμ, ενιαίοι χωροι υποδοχής, lux κατασκευαστικής, 2υ/δ, λουτρό. € **155.000**
28. **ΑΡΑΠΑΚΙ** διαμέρισμα 136τμ, lux, 3υ/δ, λουτρό, άνετοι χώροι με φανταστική θέα, ρετιρέ. € **281.000**
29. **ΡΟΔΙΝΙ** διαμέρισμα 88τμ, 2υ/δ, λουτρό, άνετοι χώροι. € **146.000**
30. **ΜΗΧΑΗΛ ΠΕΤΡΙΔΗ** διαμερίσματα 118τμ, 122τμ, νεόδμητα, 3υ/δ, λουτρό, υπόγειο πάρκιν, τζάκι (έτοιμοπαράδοτα).
31. **ΜΙΧΑΗΛ ΠΕΤΡΙΔΗ** διαμερίσματα 85τμ πολυτελούς κατασκευής, ενιαίοι χώροι υποδοχής, 2υ/δ, λουτρό. € **161.000**
32. **ΚΑΝΔΥΛΙ** οικοπεδο 4.000τμ, με άδεια οικοδομής. € **190.000**
33. **ΚΟΣΚΙΝΟΥ** οικόπεδο 1.000τμ, με θέα άδεια οικοδ/μής. €**100.000**
34. **ΚΟΣΚΙΝΟΥ** οικόπεδο 1.300τμ, φανταστική θέα. € **100.000**
35. **ΚΟΣΚΙΝΟΥ** οικόπεδο 4.000τμ, με φανταστική θέα. € **220.000**
36. **ΛΑΡΔΟΣ** οικόπεδο 30 στρμ. για επαγγ/τική εκμετάλευση. € **795.000**
37. **ΡΟΔΟΥ ΛΙΝΔΟΥ** οικόπεδο 3.800τμ, εφαπτόμενο στον δρόμο. € **350.000**
38. **ΚΙΟΤΑΡΙ** οικόπεδο 800τμ, σε απόσταση 15μ απο την θάλασσα. € **135.000**
39. **ΓΕΝΝΑΔΙ** οικόπεδο εντός οικισμού με θέα. €**32.000**
40. **ΡΟΔΟΥ ΛΙΝΔΟΥ** κατάστημα πρώτης προβολής 600τμ σε 3 επίπεδα με κόμβο, δυνατότητα επέκτασης 200τμ. € **1.300.000**
41. **ΜΕΓ. ΚΩΝ/ΝΤΙΝΟΥ** κατάστημα μεγάλης προβολής 176τμ υπογειο, 176 ισόγειο. € **586.000**

AE255

ΕΝΟΙΚΙΑΣΕΙΣ

συνέχεια από την προηγούμενη

ΕΝΟΙΚΙΑΖΟΝΤΑΙ α) **studios** επιπλωμένα κατάλληλα για φοιτητές και εκπαιδευτικούς. Διαθέτουν τηλεόραση και κλιματισμό στην περιοχή Δασκάλων, Παπαναστάση 10, β) **διαμέρισμα** στην Π. Πόλη επί της Τληπολέμου. Πληρ. τηλ. 2241029196, 6946348257

ΜΖΤ190935

ΕΥΚΑΙΡΙΑ
ΠΩΛΟΥΝΤΑΙ

από ιδιοκτήτη μέσα στον οικισμό Παστίδας δύο διώροφες κατοικίες (μεζονέτες) καθαρής επιφανείας 124 τ.μ. σε τμήμα οικοπέδου επιφανείας (κάθετης ιδιοκτησίας) 240 τ.μ. Παράδοση με το κλειδί στο χέρι, τιμή 195.000 ευρώ. Δεκτά δάνεια

Πληρ. τηλ. 6934439528, 6974676500

ΜΑΤ3301(Γ)

ΠΩΛΟΥΝΤΑΙ

Διαμερίσματα λουξ κατασκευής των 82 τ.μ. σε νεόκτιστη οικοδομή στ' Αφάντου.

ΖΗΤΟΥΝΤΑΙ

Οικόπεδα για αντιπαροχή ή ανταλλαγή

ΑΝΑΛΑΜΒΑΝΟΥΜΕ

Ιδιωτικά έργα πάσης φύσεως οικοδομικών εργασιών:-μπετά-κτισίματα-σοβάδες-πλακάκια κ.λπ.

ΧΑΤΖΗΜΙΧΑΛΗΣ ΚΩΝΣΤΑΝΤΙΝΟΣ

ΔΟΜΙΚΟΣ ΕΡΓΟΛΑΒΟΣ ΔΗΜΟΣΙΩΝ και ΙΔΙΩΤΙΚΩΝ ΕΡΓΩΝ

ΚΑΤΑΣΚΕΥΕΣ-ΠΩΛΗΣΕΙΣ-ΑΝΤΙΠΑΡΟΧΕΣ
Τηλ. 2241021834, 6937080125, 6974198504

ΜΑΠ303(Γ)

ΩΜΕΓΑ
ΚΑΡΑΓΕΩΡΓΙΟΥ ΓΕΩΡΓΙΟΣ
ΑΣΦΑΛΕΙΕΣ ΑΚΙΝΗΤΑ ΕΠΕΝΔΥΣΕΙΣ ΔΑΝΕΙΑ

ΚΕΝΤΡΙΚΟ: ΜΕΓ. ΚΩΝ/ΝΟΥ 61 ΡΟΔΟΣ
ΤΗΛ. 22410 77122, ΦΑΞ. 22410 77522
e-mail: omega-gfk@rho.forthnet.gr
www.rodos-k.gr

1. ΡΟΔΟΣ, οικόπεδο 430 τ.μ. με ΣΔ 0,8, 300,000 ευρώ.
2. ΡΟΔΟΣ, διαμ/μα 48 τ.μ. 15ετίας με ωραία θεά σε αρίστη κατάσταση, 75.000, ευρώ.
3. ΡΟΔΟΣ, οικόπεδο 4.000 τ.μ. Αγ. Αποστόλους, 75.000 ευρώ.
4. Μονοκατοικίες νέες υπό κατασκευή διαφόρων διαστάσεων σε Ιαλυσό, Παστίδα, Αφάντου από 1.615ευρώ/τμ.
5. ΑΦΑΝΤΟΥ, μον/κια 143 τ.μ. με θέα θάλασσα σε οικόπεδο 1.350 τ.μ. με 3Υ/Α, 230.000 ευρώ.
6. ΑΦΑΝΤΟΥ, οικόπεδο 2.300 τ.μ. εντός ζώνης ωραία θέα 100,000 ευρώ.
7. ΑΦΑΝΤΟΥ εκτός οικισμού 4.920 τ.μ. πάνω από golf θέα θάλασσα 125.000 ευρώ.
8. ΙΑΛΥΣΟΣ, οικόπεδο 4.000 τ.μ. με άδεια οικοδομής 205.000 ευρώ.
9. ΙΑΛΥΣΟΣ, οικόπεδο 5.000 τ.μ. καλή τοποθεσία, 220.000 ευρώ.
10. ΙΞΙΑ, βίλα 210 τ.μ. με 800 τ.μ. κήπο ωραία θέα, ησυχία 400,000 ευρώ.
11. ΙΞΙΑ, βίλα 286 τ.μ. με 1200 τ.μ. ωραία θέα, ησυχία 500,000 ευρώ.
12. ΚΡΕΜΑΣΤΗ, οικόπεδο 2.000 τ.μ. εντός ζώνης, 120.000 ευρώ.
13. ΚΡΕΜΑΣΤΗ, οικόπεδο 4.000 τ.μ., 95.000 ευρώ.
14. ΚΟΣΚΙΝΟΥ, ιοκόπεδο με θέα θάλασσα 4.000 τ.μ., 250.000 ευρώ.
15. ΚΑΛΑΘΟΣ, οικόπεδο με θέα θάλασσα 5.300 τ.μ., 75.000 ευρώ.
16. ΜΑΡΙΤΣΑ, μον/κια με θέα θάλασσα 130 τ.μ. σε οικόπεδο 5.000 τ.μ., 245.000 ευρώ.
17. ΜΑΡΙΤΣΑ, οικόπεδο με θέα θάλασσα 97.000 ευρώ.
18. ΠΑΛ. ΠΟΛΗ, διώροφη μον/κια 48+48 τ.μ. με αυλή 20 τ.μ., 88.000 ευρώ.
19. ΠΑΛ. ΠΟΛΗ, διώροφη μον/κια 140 τ.μ. με αυλή 40 τ.μ. κατοικήσιμο 180.000 ευρώ.
20. ΤΣΑΪΡΙ 3.800 τ.μ. με άδεια οικοδομής Α, Β, Γ, ορόφου από 175 τ.μ. εκάστος. 350.000 ευρώ.
21. ΤΡΕΙΣ, μον/κία με υπόγειο, ισόγειο και Α' όροφο 300 τ.μ. στους σοβάδες με 1.500 τ.μ. οικόπεδο 250.000 ευρώ.
22. ΚΙΟΤΑΡΙ εκτός σχεδίου 11.000 τ.μ. φανταστική θέα με φως και νερό 700 μ. από θάλασσα 165.000 ευρώ.
23. ΚΙΟΤΑΡΙ εκτός σχεδίου 3.700 τ.μ. ωραία θέα 1000 μ. από θάλασσα 25.000 ευρώ.
24. ΚΙΟΤΑΡΙ εκτός σχεδίου 9.700 τ.μ. ωραία θέα 800 μ. από θάλασσα 55.000 ευρώ.
25. ΛΑΧΑΝΙΑ, εκτός σχεδίου 4.000 τ.μ. θέα θάλασσα, 50.000 ευρώ.
26. ΛΑΧΑΝΙΑ, εκτός σχεδίου 20.000 τ.μ. θέα θάλασσα 110.000 ευρώ.
27. ΛΑΧΑΝΙΑ, εντός σχεδίου 2 κατοικίες με θέα θάλασσα, 90.000 ευρώ έκαστη.
28. ΛΑΧΑΝΙΑ θάλασσα 10.000 τ.μ., 587.000 ευρώ.
29. ΛΑΧΑΝΙΑ, θάλασσα 19.700 τ.μ., 675.000 ευρώ.
30. ΛΑΧΑΝΙΑ, εκτός σχεδίου 30.000 τ.μ. θέα θάλασσα 250.000 ευρώ.

Το γραφείο μας διαθέτει πολλά ακίνητα εντός και εκτός οικισμού μεγάλα και μικρά για όλες τις χρήσεις, άρτια και οικοδομήσιμα καθώς και αγροτεμάχια από 5 ευρώ/τμ.

AE658

ΠΩΛΕΙΤΑΙ
ΔΙΑΜΕΡΙΣΜΑ

στην **οδό Μ. Κων/νου 53** δίπλα από το super market ΣΠΑΝΟΣ. Αποτελούμενο από: ένα υπνοδωμάτιο, σαλόνι, κουζίνα, χωλ., μπάνιο.
Κατάλληλο και ευκαιρία για φοιτητές. Το διαμέρισμα βρίσκεται 200 μέτρα από το Πανεπιστήμιο. Το διαμέρισμα διαθέτει καλοριφέρ σε όλα τα δωμάτια σε όλους τους χώρους.
Η πολυκατοικία διαθέτει σκάλες και ασανσέρ

Πληρ. τηλ. 22410-91476

ΜΑΠ340(Γ)

ΠΩΛΟΥΝΤΑΙ

- **ΜΟΝΟΚΑΤΟΙΚΙΕΣ** 80 τ.μ., 109 τ.μ., 120 τ.μ. 133 τ.μ., 160 τ.μ. στην Παστίδα σε ανεξάρτητα οικόπεδα.
- **ΔΙΑΜΕΡΙΣΜΑ** λουξ κατασκευή 120 τ.μ. στην οδό Στοκχόλμης
- **ΔΙΑΜΕΡΙΣΜΑ** 112 τ.μ. στην οδό Ν. Καζαντζάκη
- **ΓΚΑΡΣΟΝΙΕΡΑ** 33 τ.μ. στην οδό Θεμ. Σοφούλη
- **ΔΙΑΜΕΡΙΣΜΑ** 70 τ.μ. λουξ κατασκευή στην Ιαλυσό
- **ΜΟΝΟΚΑΤΟΙΚΙΑ** 170 τ.μ. λουξ κατασκευή στην Ιαλυσό

ΕΝΟΙΚΙΑΖΕΤΑΙ ΔΙΑΜΕΡΙΣΜΑ 120 τ.μ. στην οδό Βύρωνος απέναντι από το πάρκο.

Πληρ. τηλ. 6932584374, 2241069984

ΜΑΤ3131(Γ)

ΟΙΚΟΔΟΜΗ ΡΟΔΟΥ

ΤΕΧΝΙΚΗ–ΚΑΤΑΣΚΕΥΑΣΤΙΚΗ ΕΤΑΙΡΕΙΑ
ΠΩΛΟΥΝΤΑΙ

1) **Καταστήματα, διαμερίσματα και οροφοδιαμερίσματα** στην οδό Αμστερνταμ, Βερολίνου και Μαδρίτης στο Ροδίνι διαφόρων μεγεθών (σε συγκρότημα 9 πολυκατοικιών)
2) **Μονοκατοικίες** 150 τ.μ. η κάθε μία σε κτήμα 2.000 τ.μ. (υπό κατασκευή)
3) **Μονοκατοικίες** στο Κιοτάρι Ασκληπειού (στο κύμα) 120 τ.μ. σε κτήμα 1.300 τ.μ. εκάστη (υπό κατασκευή)
4) **Διώροφες μονοκατοικίες** των 100 τ.μ. στο Γεννάδι, 200 μέτρα από τη θάλασσα σε κτήμα 1.300 τ.μ. (υπό κατασκευή)

Δεκτά δάνεια και ευκολίες πληρωμής έχουμε τις καλύτερες τιμές της αγοράς.

ΟΙΚΟΔΟΜΗ ΡΟΔΟΥ

Καμύνδου 4- Ρόδος-85100 Τηλ.: 22410/60460- 2 Fax: 22410/60463

ΜΑΝΟΛΗΣ ΣΠΥΡΙΔΗΣ
Πολιτικός Μηχανικός Δ.Π.Θ.
(Κιν:693 6660460)

ΚΩΣΤΑΣ ΚΩΝΣΤΙΝΤΙΝΙΔΗΣ
εργολάβος
(ΚΙΝ.: 6978.110.000)

ΕΜΠ00026

ΕΣΤΙΑ
ΚΤΗΜΑΤΟΜΕΣΙΤΙΚΟ ΓΡΑΦΕΙΟ
ΚΑΜΠΟΥΡΗΣ ΣΚ. ΕΜΜΑΝΟΥΗΛ

1. **ΟΙΚΟΠΕΔΟ** 2600 τ.μ. στην περιοχή Κοσκινού σε φανταστική τοποθεσία
2. **ΔΙΑΜΕΡΙΣΜΑΤΑ** διαφόρων διαστάσεων στο Ροδίνι
3. **ΔΙΑΜΕΡΙΣΜΑΤΑ** διαφόρων διαστάσεων στο Καρακόνερο
4. **ΜΟΝΟΚΑΤΟΙΚΙΕΣ** με αυλή στο Καρακόνερο
5. **ΜΟΝΟΚΑΤΟΙΚΙΕΣ - ΔΙΑΜΕΡΙΣΜΑΤΑ** στην ωραιότερη περιοχή Μαριτσών υπό κατασκευή
6. **ΟΙΚΟΠΕΔΟ** 2000 τ.μ. με άδεια στο Γεννάδι για 2 κατοικίες των 95 τ.μ.
7. **ΟΙΚΟΠΕΔΟ** στη Ρόδου-Λίνδου 9000 τ.μ. με άδεια οικοδομής

ΣΤΕΦ. ΚΑΖΟΥΛΗ 74 - ΡΟΔΟΣ
ΤΗΛ. 2241024858, 6947424462

AE691

ΕΝΟΙΚΙΑΣΕΙΣ

συνέχεια από την προηγούμενη

ΕΝΟΙΚΙΑΖΟΝΤΑΙ στην Ιαλυσό 3 υπέροχα νεόδμητα **οροφοδιαμερίσματα.** Μοντέρνος σχεδιασμός, τέλεια λειτουργικότητα, άνετοι χώροι, ευχάριστο περιβάλλον. Ιδανικά για ζευγάρια που σκέπτονται να ξεκινήσουν τώρα την καινούργια τους ζωή. Μόνο σοβαρές προτάσεις, με ραντεβού. Πληρ. τηλ. 2241095815 MZT200911

ΕΝΟΙΚΙΑΖΟΝΤΑΙ στην Κρεμαστή **studios** με το μήνα, επιπλωμένα με πολυκουζινάκι. Ενοίκιο 180 ευρώ χωρίς ρεύμα και νερό. Αποκλείονται αλλοδαποί. Πληρ. τηλ. 2241091483 MZT200910

ΕΝΟΙΚΙΑΖΕΤΑΙ διαμέρισμα ισόγειο αποτελούμενο από 2 υπνοδωμάτια, σαλόνι, κουζίνα, μπάνιο επί της οδού Καραή 10, περιοχή Αγ. Νικολάου. Πληρ. τηλ. 2241020445 MZT190938

ΕΝΟΙΚΙΑΖΟΝΤΑΙ: διαμέρισμα 2 υπνοδωματίων, με κλιματιστικά, κουζίνα, μπάνιο και **διαμέρισμα** 1 υπνοδωματίου, επιπλωμένα και τα δύο. Είναι κατάλληλα για φοιτητές-τριες κοντά στο Πανεπιστήμιο Αιγαίου. Πληρ. τηλ. 2241023446, 6944324488 MZT190934

ΕΝΟΙΚΙΑΖΕΤΑΙ επαγγελματικός χώρος 70 τ.μ. κατάλληλος για ιατρείο ή γραφείο στον α' όροφο επί της οδού Κωνστ. Παλαιολόγου και Μεγ. Κωνσταντίνου. Πληρ. τηλ. 2241051888, 2241052016, 6938060340 MZT170911(12)

ΕΝΟΙΚΙΑΖΟΝΤΑΙ στην **ΙΑΛΥΣΟ** επί της Λεωφόρου πλησίον super market Μαρινόπουλου επιπλωμένα δίχωρα **διαμερίσματα**, με μεγάλο μπαλκόνι. Διαθέτουν κλιματιστικό, ηλιακό, ταχυθερμοσίφωνα, καρτοτηλέφωνο, και άνετο ιδιωτικό πάρκιν. Σε πολύ καλή τιμή. Πληρ. τηλ. 2241022328, 6947286406 MZT080907

ΕΝΟΙΚΙΑΖΕΤΑΙ διαμέρισμα 3 υπνοδ. μεγάλη σαλοτραπεζαρία, 50 τ.μ. κουζίνα με ντουλάπια ολόγυρα κ.λπ. Ηλιακό θερμοσίφωνο και βεράντες ολόγυρα σε συμφέρουσα τιμή, επί της Αννης Μαρίας. Πληρ. τηλ. 2241094811, 6977514231, 10-12 και 5-9 MZT140929

ΕΝΟΙΚΙΑΖΟΝΤΑΙ επιπλωμένα **διαμερίσματα** στ' Αφάντου στον κεντρικό δρόμο. Πληρ. τηλ. 2241051888, 2241052016, 6938060340 MZT170913

ΕΝΟΙΚΙΑΖΕΤΑΙ καινούργιο **διαμέρισμα** (πρώτος ενοικιαστής) πολυτελούς κατασκευής επί της οδού **Κων. Υδραίου** (πλησίον Ρόδου-Λίνδου) α' ορόφου με μεγάλες βεράντες και απεριόριστη θέα 138 τ.μ. τρία υπνοδωμάτια, μεγάλη σαλοτραπεζαρία με τζάκι, κουζίνα, 2 μπάνια, αυτόνομη κεντρική θέρμανση, ηλιακό, εντοιχιζόμενη κουζίνα, αποθήκη και δύο ιδιωτικούς χώρους πάρκιν σε εσωτερικό γκαράζ. Πληρ. τηλ. 2244031714, 6938149468 MZT160920

ΕΝΟΙΚΙΑΖΟΝΤΑΙ ΚΟΝΤΑ ΣΤΗΝ ΕΚΚΛΗΣΙΑ ΣΩΤΗΡΑ ΚΑΙΝΟΥΡΓΙΑ ΜΙΚΡΑ ΔΙΑΜΕΡΙΣΜΑΤΑ, ΠΟΛΥΤΕΛΕΙΑΣ, ΔΥΟ ΔΩΜΑΤΙΩΝ 46 Τ.Μ., ΠΛΗΡΩΣ ΕΠΙΠΛΩΜΕΝΑ, ΥΠΝΟΔΩΜΑΤΙΟ (ΔΙΠΛΗ ΚΡΕΒΑΤΟΚΑΜΑΡΑ, ΤΗΛΕΟΡΑΣΗ, ΤΟΥΑΛΕΤΑ ΕΠΙΠΛΟ, ΤΗΛΕΦΩΝΟ), ΣΑΛΟΝΙ ΚΑΙ ΚΟΥΖΙΝΑ ΜΑΖΙ (ΣΑΛΟΝΙ, ΠΟΛΥΚΟΥΖΙΝΑΚΙ, ΨΥΓΕΙΟ), ΧΩΛ ΕΙΣΟΔΟΥ ΜΕ ΕΝΤΟΙΧΙΣΜΕΝΗ ΝΤΟΥΛΑΠΑ, ΘΕΡΜΑΝΣΗ, ΚΟΙΝΟΧΡΗΣΤΟΙ ΧΩΡΟΙ ΜΕ ΚΗΠΟΥΣ ΚΑΙ ΠΙΣΙΝΑ, ΜΗΝΙΑΙΩΣ ΕΥΡΩ 300. ΠΛΗΡ. ΤΗΛ. 6977271571 ΜΑΤ3156

ΕΝΟΙΚΙΑΖΕΤΑΙ διαμέρισμα στον πρώτο όροφο επί της οδού Γαληνού, Μόντε Σμιθ, 3 υπνοδωμάτια, 2 WC, κουζίνα, σαλόνι 110 τ.μ. Πληρ. τηλ. 6948045329, 2241087777 MZT130929

ΕΝΟΙΚΙΑΖΟΝΤΑΙ γκαρσονιέρες πλήρως εξοπλισμένες, σε κεντρική πλατεία της Ιαλυσού. Πληρ. τηλ. 2241091840 MZT120901

ΕΝΟΙΚΙΑΖΟΝΤΑΙ στο Φαληράκι με το μήνα ή την ημέρα **δωμάτια** δίχωρα (38 τ.μ.) και μονόχωρα (28 τ.μ.) από 2 έως 4 κλίνες. Προνομιούχος θέση. Εξαιρετική θέα. Εξοπλισμός κουζίνας πλήρης και air condition, τηλεόραση, τηλέφωνο, ζεστό νερό όλο το χρόνο, πάρκιν, φιλικό περιβάλλον, ησυχία, ασφάλεια κατάλληλο για στρατιωτικούς, εκπαιδευτικούς, δημ. υπαλλήλους. Πληρ. τηλ. 2241085713 MZT080914(15)

ΕΝΟΙΚΙΑΖΟΝΤΑΙ επιπλωμένα δωμάτια με το μήνα στο κέντρο της πόλης με θέρμανση-ψυγείο. Κατάλληλο για φοιτητές-καθηγητές-στρατιωτικούς. Τιμή 170 ευρώ. Πληρ. τηλ. 2241024051. MZT120909

ΕΝΟΙΚΙΑΖΟΝΤΑΙ studio επιπλωμένα δίχωρα 40 τ.μ. με πολυκουζινάκι - TV - τηλέφωνο, A/C, ηλιακό θερμοσίφωνο, ιδιωτικό πάρκιν. Κατά προτίμηση εκπαιδευτικοί, στρατιωτικοί. Πληρ. τηλ. (22410)77038, 34523 MAT3162

ΕΝΟΙΚΙΑΖΕΤΑΙ διαμέρισμα 3 δωματίων, κουζίνα, σαλόνι, χωλ στον 3ο όροφο με ατομική θέρμανση, ηλιακό επί της Λίνδου 15 κατάλληλο και για επαγγελματική χρήση. Πληρ. τηλ. 6945102642. MZT120912

ΕΝΟΙΚΙΑΖΟΝΤΑΙ καινούργια **διαμερίσματα** πλήρως εξοπλισμένα, με κουζίνα, τραπεζαρία, ντουλάπιες, κρεβάτια, air condition, ηλιακό, TV, σε πολύ προσιτές τιμές σε ήσυχη περιοχή της Κρεμαστής. Πληρ. τηλ. 2241090005, 6979834185 MZT120918

ΙΑΛΥΣΟΣ Ενοικιάζονται με τον μήνα στο κέντρο της Ιαλυσού μονόχωρα ή δίχωρα επιπλωμένα **διαμερίσματα** πλήρως εξοπλισμένα με A/C, TV, 24ωρη παροχή ζεστού νερού, κατάλληλα για εκπαιδευτικούς, φοιτητές και στρατιωτικούς. Πληρ. τηλ. 6974345362, 2241094525 MAT2833

ΕΝΟΙΚΙΑΖΕΤΑΙ στον Αρχάγγελο καινούργια μονοκατοικία 145 τ.μ. με 3 υπνοδωμάτια, σαλόνι, κουζίνα, ηλιακό θερμοσίφωνα, πάρκιν, κατάλληλη και για επαγγελματική στέγη. Πληρ. τηλ. 6932746071. MZT120925

ΕΝΟΙΚΙΑΖΕΤΑΙ διαμέρισμα 179 τ.μ. στην οδό Κέννεντυ 75 στη Ρόδο (ισόγειο), με 4 υπνοδωμάτια και 3 WC, χώρους υποδοχής, κουζίνα και βοηθητικούς χώρους. Ενοίκιο 1000 ευρώ. Πληρ. τηλ. 2241024977 MZT290819

ΕΝΟΙΚΙΑΖΟΝΤΑΙ στ' Αφάντου δύο διάρια διαμερίσματα, πλήρως εξοπλισμένα, κατάλληλα για στρατιωτικούς και εκπαιδευτικούς. Πληρ. τηλ. 22410 25188, 69674, 6977904694, 6976866157. MZT030915

ΕΝΟΙΚΙΑΖΕΤΑΙ στη Ρόδου-Λίνδου (κάτω από το Lidl) **χώρος** κατάλληλος για οποιαδήποτε επαγγελματική χρήση συνολικής έκτασης 2000 τ.μ. εκ των οποίων 800 τ.μ. κύριας χρήσης και 1200 τ.μ. αποθηκευτικοί χώροι. Πληρ. τηλ. 6944386929 κος Αλέξης Παπαγρηγορίου ΧΠ2367

ΕΝΟΙΚΙΑΖΟΝΤΑΙ ωραιότατα μονόχωρα και δίχωρα **διαμερισματάκια** των 35 και 55 τ.μ. με μεγάλες βεράντες, πλήρως εξοπλισμένα και με air condition, ηλιακούς και ηλεκτρ. θερμοσίφωνα, εύκολο πάρκινγκ και με ειδικές τιμές, χειμώνα - καλοκαίρι σε στρατιωτικούς, εκπαιδευτικούς και γενικά δημοσ. υπ/λους, Παραδείσι Ρόδου. Πληρ. τηλ. 6947429235, 2241073807 MZT020841

ΕΝΟΙΚΙΑΖΟΝΤΑΙ διαμερίσματα με το μήνα ή την ημέρα, πλήρως επιπλωμένα (πολυκουζινάκι, ψυγείο, ντους, WC, προσωπικό τηλέφωνο, κλιματισμό). Μονόχωρα και δίχωρα. Περιοχή Ζέφυρος, οδός Κωνσταντινίδη 9. Κατάλληλο για καθηγητές, δασκάλους, φοιτητές. Πληρ. τηλ. 2241030063, 6972551300 MAT2816

ΑΠΟΘΗΚΕΣ ΣΤΗΝ ΙΑΛΥΣΟ, ΕΝΟΙΚΙΑΖΟΝΤΑΙ 1) ΑΠΟΘΗΚΕΥΤΙΚΟΙ ΧΩΡΟΙ ΑΠΟ 100 ΕΩΣ 2000 Τ.Μ. ΚΑΙ ΥΨΟΣ 8 Μ. ΑΣΦΑΛΕΙΣ ΜΕ ΜΕΓΑΛΟΥΣ ΧΩΡΟΥΣ ΔΙΑΚΙΝΗΣΗΣ ΦΟΡΤΩΣΗΣ ΚΑΙ ΕΚΦΟΡΤΩΣΗΣ ΠΡΟΪΟΝΤΩΝ, 2) ΥΠΑΙΘΡΙΟΙ ΧΩΡΟΙ ΠΕΡΙΦΡΑΓΜΕΝΟΙ, ΑΣΦΑΛΕΙΣ, ΚΑΤΑΛΛΗΛΟΙ ΓΙΑ ΑΠΟΘΗΚΕΥΣΗ ΠΡΟΪΟΝΤΩΝ ΣΕ ΠΑΛΕΤΕΣ. ΠΛΗΡ. ΤΗΛ.6977271571 ΑΠΟ ΔΕΥΤΕΡΑ ΕΩΣ ΠΑΡΑΣΚΕΥΗ 08.00-15.00 κ. ΓΙΩΤΑ ΧΠΕ1912



ΠΩΛΕΙΤΑΙ μεζονέτα καινούργια από ιδιώτη 100 τ.μ. σε 1.000 τ.μ. οικόπεδο, τελειωμένη πλην εσωτερικής ξυλείας, με δυνατότητα 3ου ορόφου. Τιμή 149.000 ευρώ. Πληρ. τηλ. 6945757153. MZT270912

ΠΩΛΕΙΤΑΙ οικόπεδο οδός Δημ. Αναστασιάδη 46, εμβαδόν 401,06 τ.μ. με συντελεστή δόμησης 1 (ένα). Δίδεται και αντιπαροχή. Πληρ. τηλ. 6945-994321. MZT270907

ΠΩΛΕΙΤΑΙ από ιδιοκτήτη μεταχειρισμένο **διαμέρισμα, ρετιρέ** 56 τ.μ. με αυτόνομη θέρμανση και ηλιόθερμο, πλησίον Πανεπιστημίου. Τιμή 65.000 ευρώ. Πληρ. τηλ. 6944685548. MZT270908

ΠΩΛΕΙΤΑΙ επιχείρηση (εστιατόριο, σνακ μπαρ), φουλ εξοπλισμένο, στη Ψαροπούλα σε τιμή ευκαιρίας, με καλό τζίρο. Πληρ. τηλ. 6932228859. MXP12940

ΠΩΛΕΙΤΑΙ ΟΙΚΙΑ 68 Τ.Μ. ΣΤΟ ΒΑΤΙ ΤΗΣ ΝΟΤΙΑΣ ΡΟΔΟΥ, ΜΕ ΑΥΛΗ, ΑΠΟΘΗΚΗ ΚΑΙ ΠΑΡΑΔΟΣΙΑΚΗ ΠΑΓΚΑ. ΙΔΙΟΚΤΗΤΗΣ. ΠΛΗΡ. ΤΗΛ. 6947836645 MZT260924

ΠΩΛΕΙΤΑΙ ΑΠΟ ΙΔΙΩΤΗ ΔΙΑΜΕΡΙΣΜΑ ΣΤΗΝ ΙΞΙΑ, 65,5 Τ.Μ. ΔΥΟ ΥΠΝΟΔΩΜΑΤΙΑ, 1 ΜΠΑΝΙΟ, ΜΙΑ ΚΟΥΖΙΝΑ, ΣΑΛΟΤΡΑΠΕΖΑΡΙΑ Κ.ΛΠ. ΠΛΗΡ. ΤΗΛ. 6944960838 MXP112937

ΠΩΛΕΙΤΑΙ από ιδιοκτήτη **διαμέρισμα** 87 τ.μ. στην Ιξιά Ρόδου, 300 μ. από την θάλασσα, Σωτήρος 16Α στο ποσό των 95.000 ευρώ. Πληρ. τηλ. 6972289443 MZT260931

ΠΩΛΟΥΝΤΑΙ α) δύο **μεζονέτες** στα μπετά ή τελειωμένες εντός οικισμού Κοσκινού, β) **κτήμα** οκτώ στρεμμάτων εξ' αδιαιρέτου ποσοστό 8/20. Περιοχή Κοσκιθνού, γ) Δύο **διαμερίσματα** στη Ρόδο. Ενα δυάρι και ένα τριάρι καινούργιο. ΠΡΟΛΑΒΕΤΕ!!! Πληρ. τηλ. 2241030397, 6946049179 κ. Καργάκο Νίκο Θ. Σοφούλη 59 Ρόδος MZT260928

ΠΩΛΟΥΝΤΑΙ οικόπεδα εντός σχεδίου: Στην περιοχή Μόντε Σμιθ 2.000 τ.μ. Στην Ιξιά 1.200 τ.μ. με άδεια 125.000 ευρώ. Στον οικισμό ΑΥΤΟΣΤΕΓΑΣΗ 345 τ.μ. 120.000 ευρώ. Στο Ροδίνι 437 τ.μ. με Σ.Δ. 0,8 300.000 ευρώ. Στο Ροδίνι 1.000 τ.μ. με Σ.Δ. 0,4 320.000 ευρώ. Στο Ροδίνι 1.010 τ.μ. τρίφατσο 350.000 ευρώ. Στο Ροδίνι με Σ.Δ. 0,4 από 700 τ.μ. μέχρι 1.700 τ.μ. Τιμώνται ανά τ.μ. 350 ευρώ. Πληρ. κ. Χαρκιανάκη τηλ. 6946163242 MZT260914(3)

ΠΩΛΟΥΝΤΑΙ στο Ροδίνι: διαμέρισμα 100 τ.μ. λουξ ετοιμοπαράδοτο. Είναι σε μικρή οικοδομή και έχει ασανσέρ, κεντρική θέρμανση, εντοιχ/νη κουζίνα, ηλιακό θερ/νο και εξτρά αποθήκη 12 τ.μ. και εσωτερ. γκαράζ. Επίσης στην ίδια οικοδομή πωλείται υπερυψωμένο ισόγειο 92 τ.μ. με 2 υπνοδωμάτια και με όλα τα παραπάνω πλεονεκτήματα. Πληρ. κ. Χαρκιανάκη τηλ. 6946163242 MZT290914(1)

ΠΩΛΕΙΤΑΙ επιχείρηση επί της οδού Ορφανίδου 48 απέναντι από το Κολοράντο είναι μεγάλη ευκαιρία λόγω αναχώρησης του επιχειρηματία. Τηλεφωνείστε όλες τις ώρες στο 6944581951 MZT230923

ΜΕΓΑΛΗ ΕΥΚΑΙΡΙΑ
ΠΩΛΕΙΤΑΙ
η επικερδής επιχείρηση
"ΜΠΟΥΚΕΤΟ ΜΠΑΛΟΝΙΑ"
στη ΡΟΔΟ
λόγω αναχώρησης.
Μόνο σοβαρές προτάσεις
14.00-17.00 και μετά τις 21.00
Πληρ. τηλ. 6932843678
ΜΑΤ3250



ΚΤΗΜΑΤΟΜΕΣΙΤΙΚΟ ΓΡΑΦΕΙΟ
ΔΩΔΕΚΑΝΗΣΙΑΚΗ ΚΤΗΜΑΤΙΚΗ
ΠΑΠΟΥΤΣΗΣ ΚΩΝ/ΝΟΣ
ΠΩΛΟΥΝΤΑΙ

1. **Γκαρσονιέρα** 50 τ.μ. ισόγεια με αυλή 45 τ.μ. στην Ανάληψη. Τιμή 85.000€
2. **Διαμέρισμα** 97 τ.μ. 2ου ορόφου στην Αγ. Αναστασία.Τιμή 120.000€
3. **Διαμέρισμα** 98 τ.μ. 1ου ορόφου στην Ανάληψη. Τιμή 160.000€
4. **Διαμερίσματα** 85 τ.μ. ισογείου, 1ου και 2ου ορόφου στους Δασκάλους. Τιμή 155.000 €
5. **Διαμέρισμα** 115 τ.μ. 2ου στην Ιξιά. Τιμή 147.000€
6. **Διαμέρισμα** 83 τ.μ. ισογείου με αυλή στην Κέννεντυ. Τιμή 120.000€
7. **Διαμέρισμα** 87 τ.μ. ισογείου στο Ροδίνι. Τιμή 112.000 €
8. **Μεζονέτα** 142 τ.μ. στην Ιαλυσό. Τιμή 190.000 €
9. **Μεζονέτα** 200 τ.μ. σε οικόπεδο 400 τ.μ. στην Κρεμαστή. Τιμή 260.000 €
10. **Μονοκατοικία** διώροφη 110 τ.μ. στην Παλιά Πόλη. Τιμή 103.000 €
11. **Μονοκατοικία** ισόγεια 100 τ.μ. σε οικόπεδο 700 τ.μ. στην Παστίδα. Τιμή 190.000 €
12. **Μεζονέτα** 120 τ.μ. σε οικόπεδο 1500 τ.μ. στην Ψίνθο. Τιμή σε μπετά 75.000 € τελειωμένη 145.000 €
13. **Οικόπεδο** 4.000 τ.μ. στους Τρεις. Τιμή: 145.000 €
14. **Οικόπεδο** 303 τ.μ. εντός οικισμού στο Ασκληπειό. Τιμή: 35.000 €
15. **Αποθήκη** 180 τ.μ. στο Καρακόνερο. Τιμή 120.000€

ΕΝΟΙΚΙΑΣΕΙΣ

1. **Επαγγελματικός χώρος** στο κέντρο της πόλης. Μίσθωση 750 €
2. **Αποθήκη** υπόγεια 230 τ.μ. στην Εθνικής Αντιστάσεως. Μίσθωση 600 €

ΠΩΛΗΣΕΙΣ ΑΚΙΝΗΤΩΝ – ΟΙΚΟΠΕΔΩΝ– ΜΙΣΘΩΣΕΙΣ ΑΚΙΝΗΤΩΝ
ΩΡΕΣ ΓΡΑΦΕΙΟΥ 09.00-14.00 π.μ. και 17.00-21.00 μ.μ.
ΕΘΝΙΚΗΣ ΑΝΤΙΣΤΑΣΗΣ 45- 1ος ΟΡΟΦΟΣ • ΤΗΛ. - ΦΑΞ
2241025480 κιν. 6977855759 • e-mail: papoutsisk@in.gr
ΧΠ2673

Profit & Solution
ΣΥΜΒΟΥΛΟΙ ΑΚΙΝΗΤΩΝ ΚΑΙ ΕΠΕΝΔΥΣΕΩΝ
Λεμεσού 34, 85100 Ρόδος
τηλ.: 22410 28100 φαξ.: 22410 28104

Μεζονέτα
Παστίδα140 τ.μ οικόπεδο 250 τ.μ. τελειωμένη 210.000 Ε.
Παστίδα 140 τ.μ οικόπεδο 250 τ.μ. μπετά 110.000 Ε.
Παστίδα 109 τ.μ. οικόπεδο 300 τ.μ. τελειωμένη 155.000 Ε.
Ιαλυσό 230 τ.μ. Lux Κατασκευής 285.000 Ε
Γεννάδι 70 τ.μ. θέα θάλασσα τελειωμένη 150.000 Ε.
Ασγούρου 130 τ.μ οικόπεδο 870 τ.μ. μπετά 150.000 Ε.
Διαμέρισμα
Ροδίνι μπετά 95 τ.μ. οροφοδιαμέρισμα 120.000 Ε.
Ροδίνι μπετά 80 τ.μ. οροφοδιαμέρισμα 100.000 Ε.
Μιχ. Πετρίδη 120 τ.μ. Lux garage 218.000 Ε
Ανάληψη 92 τ.μ. τελειωμένο 170.000 Ε
Ανάληψη 112 τ.μ 3ος όροφος garage 195.000 Ε
Ανάληψη 100 τ.μ Lux κατασκευής 190.000 Ε
Ανάληψη 98 τ.μ τελειωμένο 165.000 Ε
Ιξιά 115 τ.μ. 130.000 Ε
Ιξιά 78 τ.μ 66.000 Ε.
Παραδείσι 85 τ.μ. 120.000 Ε.
Ιαλυσό 95 τ.μ. Lux κατασκευής 199.000 Ε
Ρόδος 85 τ.μ. τελειωμένο 150.000 Ε
Αγ. Ιωάννης 70 τ.μ. μετ/νο 76.000 Ε

Οικόπεδο
Γεννάδι 480 τ.μ. με άδεια 66 τ.μ. 27.000 Ε
Τσαλρι 500 τ.μ. με άδεια 300 τ.μ. 42.000 Ε
Χαράκι 1.500 τ.μ. 35.000 Ε
Μαριτσά 4.000 τ.μ. με άδεια 80.000 Ε
Παστίδα 500 τ.μ. με άδεια 58.000 τ.μ. Ε
Δαματριά 330 τ.μ. άρτιο οικοδ. 18.000 Ε
Ιαλυσό 850 τ.μ. άρτιο οικοδ. 200.000 Ε
Ροδίνι 300 τ.μ. άρτιο οικοδ. 300.000 Ε
Γεννάδι 2340 τ.μ. με άδεια οικοδ. 58.000 Ε
Γκαρσονιέρα
Ιαλυσό 45 τ.μ. 2 δωμ. μπάνιο 75.000 Ε
Ιαλυσό 30 τ.μ. 1 δωμ. μπάνιο 55.000 Ε
Ιαλυσό 47 τ.μ. Lux Κατασκευής 99.000 Ε
Κέντρο Ρόδου 50 τ.μ. Lux κατασκευής 90.000 Ε
Ενοικιάσεις
Διαμέρισμα Αγ. Νικολάου 104 τ.μ 30 υ/δ 450 Ε
Διαμέρισμα Ιαλυσό 135 τ.μ. 3 υ/δ 2 μπάνια 450 Ε
Γραφείο Αν. Μαρίας 100 τ.μ. 800 Ε
Αποθήκη-Κατάστημα Αν. Μαρίας 600 Ε
Κατάστημα Ιαλυσό 150 τ.μ. 1000 Ε

"Για περισσότερα ακίνητα επικοινωνήστε με το γραφείο μας"
AE516

Καριέρα στο real estate

Η ΕΠΙΧΕΙΡΗΣΗ

Η **Savvaidis & Associates**, απο το 1983 προσφέρει υπηρεσίες διαμεσολάβησης ακινήτων στο νησί της Ρόδου. Για το υψηλό επίπεδο υπηρεσιών της η εταιρεία έχει βραβευθεί για δύο συνεχή έτη ως Best Agent for Greece 2003 – 2004 από το έγκυρο περιοδικό International Homes (UK).

ΣΤΕΛΕΧΟΣ ΠΩΛΗΣΕΩΝ (Sales Support Executive)

Ο ΥΠΟΨΗΦΙΟΣ

- Άνδρας / γυναίκα έως 35 ετών, με δυναμική προσωπικότητα.
- Πτυχιούχος ΤΕΙ - ΑΕΙ στη Διοίκηση Επιχειρήσεων
- Άριστος χρήστης εφαρμογών MS OFFICE.
- Εκτενής γνώση του internet.
- Άριστη γνώση της Αγγλικής Γλώσσας σε γραπτό και προφορικό λόγο.
- Κάτοχος αυτοκινήτου.

Η ΘΕΣΗ

- Υποστήριξη πωλήσεων ακινήτων.
- Δημιουργία και υποστήριξη πελατολογίου.
- Στελέχωση υποκαταστημάτων.
- Σύγχρονο και φιλικό εργασιακό περιβάλλον.
- Συνεχές on the job training

Αποστείλατε βιογραφικό σας με φωτογραφία στο **info@savvaidis.gr**

SAVVAIDIS & Associates
Real Estate Agents & Consultants

Γρηγ. Λαμπράκη 14, Ρόδος
Τηλ. 22410-26281
http://www.savvaidis.gr
ΜΧΠ659

πωλησεις

συνέχεια από την προηγούμενη

ΠΩΛΟΥΝΤΑΙ οικόπεδα εκτός σχεδίου οικοδομήσιμα: Στην Ιξιά σε καλή θέση 4.000 τ.μ. και τιμή 176.000 ευρώ. Στην περιοχή Ασγούρου 4.500 τ.μ. κοντά στον κεντρικό δρόμο και 6.500 τ.μ. σε καλή θέση μη δασικά. Τιμώνται 200.000 ευρώ και 220.000 ευρώ αντίστοιχα. Στο Καρακόνερο εντός ζώνης οικοδομήσιμο και εφαπτόμενο επί δρόμου 2.500 τ.μ., 2.400 τ.μ., 4.800 τ.μ., 7.200 τ.μ. Τιμώνται 88 ευρώ το μέτρο. Στην παραλία Αφάντου 8.000 τ.μ. Τιμάται 300.000 ευρώ. Πληρ. κ. Χαρκιανάκη τηλ. 6946163242 MZT260914(2)

ΠΩΛΟΥΝΤΑΙ διαμερίσματα μεταχειρισμένα: Στην περιοχή Μητροπόλεως Ρόδου οροφοδιαμέρισμα 85 τ.μ. στον α' όροφο. Τιμάται μόνο 100.000 ευρώ, στ' Ασγούρου στον β' όροφο γωνιακό ανακαινισμένο 50 τ.μ. Τιμάται 70.000 ευρώ. Στην Ιαλυσό υπερυψωμένο ισόγειο 110 τ.μ. (3 ετών) με εντοιχ/νη κουζίνα και μικρό κήπο. Τιμάται 160.000 ευρώ. Πληρ. κ. Χαρκιανάκη τηλ. 6946163242 MZT260914(4)

ΠΩΛΟΥΝΤΑΙ διαμερίσματα στους Δασκάλους 85 τ.μ. γωνιακά σε καλή θέση. Τιμώνται 160.000 ευρώ το ένα. Στην Ανάληψη 98 τ.μ. με εντοιχ/νη κουζίνα 175.000 ευρώ. Στην Ανάληψη λουξ με θέα 100 τ.μ. -120 τ.μ. και 138 τ.μ. Τιμώνται 190.000-250.000 και 278.000 ευρώ αντίστοιχα. Πληρ. κ. Χαρκιανάκη τηλ. 6946163242 MZT260914(5)

ΠΩΛΟΥΝΤΑΙ μονοκατοικίες στην Ιξιά τριώροφη 150 τ.μ. χωρίς υπόγειο, λουξ με τζάκι, κεντρική θέρμανση και εντοιχ/νη κουζίνα με φανταστική θέα. Τιμάται 279.000 ευρώ. Στην Παστίδα διώροφη αποπερατωμένη λουξ 140 τ.μ. χωρίς υπόγειο. Εχει εντοιχ/νη κουζίνα, θέρμανση και αιρ κοντίσιον εγκατάσταση και μηχανήματα. Τιμάται 206.000 ευρώ. Στα Κοσκινού 140 τ.μ. διώροφη χωρίς υπόγειο με φανταστική θέα προς Φαληράκι και οικόπεδο 1.350 τ.μ. Τιμάται 290.000 ευρώ. Πληρ. κ. Χαρκιανάκη τηλ. 6946163242 MZT260914(6)

ΕΥΚΑΙΡΙΑ. ΠΩΛΕΙΤΑΙ λόγω συνταξιοδότησης οικογενειακή **επιχείρηση** εντός πόλεως Ρόδου βιώσιμη με εξασφαλισμένη πελατεία και εμπόρευμα. Κατάλληλοι χώροι με όλο τον εξοπλισμό, όπως φορτηγάκι, μηχανάκι, εξοπλισμό γραφείου και 1 τροχόσπιτο για διαμονή σε χώρο 2 στρεμμάτων. Πληρ. τηλ. 6946666147 MZT240909

ΠΩΛΕΙΤΑΙ παραδοσιακή κατοικία στα Κοσκινού αναπαλαιωμένη ημιτελής με ωραία θέα. Πληρ. κ. Κατερίνα τηλ. 6945163283 MXP12936

ΠΩΛΕΙΤΑΙ ΣΥΓΚΡΟΤΗΜΑ ΑΠΟ 5 ΔΙΑΜΕΡΙΣΜΑΤΑΚΙΑ ΣΕ ΠΑΝΟΡΑΜΙΚΗ ΘΕΑ ΣΤΙΣ ΚΑΛΥΘΙΕΣ ΠΟΥ ΑΠΟΦΕΡΕΙ 1.000 ΕΥΡΩ ΜΗΝΙΑΙΩΣ ΕΝΤΟΣ 275.000 ΕΥΡΩ ΠΩΛΕΙΤΑΙ 200.000 ΕΥΡΩ ΕΠΕΙΔΗ ΥΠΑΡΧΟΥΝ ΣΟΒΑΡΟΙ ΛΟΓΟΙ ΥΓΕΙΑΣ. ΜΠΟΡΕΙ ΝΑ ΚΑΤΕΒΕΙ ΑΚΟΜΑ ΚΑΙ 170.000 ΕΥΡΩ. ΠΛΗΡ. ΤΗΛ. 6946780739 MZT220939

ΠΩΛΕΙΤΑΙ περίπτερο επί της Ομήρου 87 (Π. Πόλη). Πληρ. τηλ. 2241075050 MZT220914

ΠΩΛΕΙΤΑΙ διαμέρισμα 82 τ.μ. στην τιμή των 150.000 ευρώ. Βρίσκεται στον τελευταίο όροφο οικοδομής επί της οδού Αθηνών (πλησίον του Ρ/Σ "Παλμός"). Πληρ. στον κ. Παναγιώτη τηλ. 6972120301 MXP12924

ΠΩΛΕΙΤΑΙ διαμέρισμα 87 τ.μ. στην περιοχή Αννης Μαρίας. Τιμή 110.000 ευρω. Πληρ. τηλ. 6976242438 MXP12923

ΕΥΚΑΙΡΙΑ! ΠΩΛΕΙΤΑΙ οικόπεδο στην Κρεμαστή 365 τ.μ. οικοδομήσιμο εντός σχεδίου πόλεως. Πληρ. τηλ. 6944758868, 2241028609 MZT210920

ΠΩΛΕΙΤΑΙ α) **διαμέρισμα** 138 τ.μ. (3 υπν/τίων, 2 WC, θέα, θέρμανση, ασανσέρ) λουξ κατασκευής 5 ετών στην Παρθενόπης 210.000 ευρώ, β) **διαμέρισμα** 108 τ.μ. (3 υπν/τίων, με υπέροχη θέα) στους Δασκάλους 190.000 ευρώ, γ) **διαμέρισμα** 80 τ.μ. Αγ. Νικόλαο 95.000 ευρώ, δ) 50 τ.μ. **ρετιρέ** Αγ. Νικόλαος 50.000 ευρώ. Πληρ. ΑΙΓΑΙΟΚΤΗΜΑΤΙΚΗ τηλ. 2241022943, 2241028838 MXΠ851.1

ΠΩΛΕΙΤΑΙ α) παραθαλάσσιο **κτήμα** 4.800 τ.μ. στην παραλία Κατταβιάς, με πηγάδι και αγροικία. Αμεση πρόσβαση από εθνική οδό, άρτιο, οικοδομήσιμο, κτίζει 600 τ.μ. ισόγειο και 600 τ.μ. υπόγειο. Τιμή 75.000 ευρώ, β) **κτήμα** 1800 τ.μ. στο κύμα Καλαβάρδων κατάλληλο για τροχοβίλα 22.000 ευρώ. Πληρ. τηλ. 6973392142, 2241021198 MZT210928

ΠΩΛΕΙΤΑΙ Ή ΕΝΟΙΚΙΑΖΕΤΑΙ παραδοσιακό καφενείο στο κέντρο της πόλης, σε πολύ χαμηλή τιμή. Πληρ. τηλ. 6947949329 και από 19.00-21.00 στο 2241074175 MZT200914

ΠΩΛΕΙΤΑΙ επιχείρηση σφολιατοειδών και πίτσας με ετήσια λειτουργία, με όλο τον εξοπλισμό και εξασφαλισμένη πελατεία. Πληρ. τηλ. 6978098501 MXP12912

ΕΙΜΑΣΤΕ ΜΕΤΑΦΟΡΙΚΗ ΕΤΑΙΡΕΙΑ
ΚΑΙ ΔΙΑΘΕΤΟΥΜΕ
ΕΠΑΓΓΕΛΜΑΤΙΚΟ ΧΩΡΟ
ΣΤΟΝ ΑΣΠΡΟΠΥΡΓΟ ΑΤΤΙΚΗΣ
ΖΗΤΑΜΕ
συνεργάτες - αντιπροσώπους
Πληρ. τηλ. 6973354301 ΜΑΠ345

ΝΕΟΔΜΗΤΟΣ
ΚΑΤΟΙΚΙΑ
Στην περιοχή Τρεις,
μια από τις πιο όμορφες
περιοχές της Ρόδου
α π ο κ τ ή σ τ ε
οικόπεδο 1000 τ.μ. με οικοδομική άδεια
μονοκατοικίας
με υπόγειο ή
κατασκευασμένη
μέχρι και
τα επιχρίσματα.
Επικοινωνήστε
με το
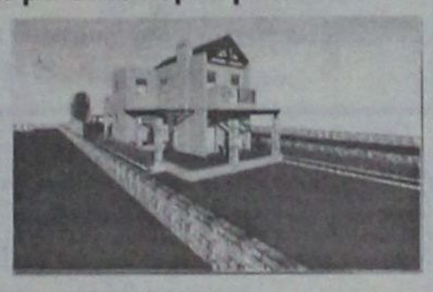
2241047252, 6944640451
για μια συνάντηση AT3286(Γ)

ΖΗΤΕΙΤΑΙ
παραγωγός διαφήμισης
(άνδρας - γυναίκα άνω των 24 ετών)
από διαφημιστικό γραφείο, με εμπειρία στο χώρο,
οργανωτικός με άνεση στην επικοινωνία,
κάτοχος αυτοκινήτου. Υψηλές αποδοχές.
Βιογραφικά στο e-mail:
info@imageproduction.gr,
fax: 2241032821 ΜΧΠΔΕΤ007(2)

ΖΗΤΕΙΤΑΙ
ΜΑΡΑΓΚΟΣ
για εγκαταστάσεις επίπλων κουζίνας
• Ευνοϊκοί όροι αμοιβής
• Δίπλωμα οδήγησης και προϋπηρεσία κρίνονται απαραίτητα
Πληρ. τηλ. 2241091275 ΜΧΠΕΜΠΟΟ3

ΖΗΤΕΙΤΑΙ
ΟΙΚΙΑΚΗ ΒΟΗΘΟΣ
για πλήρη απασχόληση με δυνατότητα στέγασης και διατροφής, κατά προτίμηση Φιλιππινέζα.
Πληρ. κ. Νίκο τηλ. 6936656956 ΜΧΠ659

ΓΥΜΝΑΣΤΕΣ ΖΗΤΟΥΝΤΑΙ
για την επίβλεψη στην αίθουσα οργάνων και aerobic instructors. Κάτοχοι πτυχίου Τ.Ε.Φ.Α.Α. ή ιδιωτικής σχολής. Ο γυμναστής που θα επιλέξουμε θα ενταχθεί σε μια εταιρία κορυφαία στο είδος της που έχει ως παράδοση να αναδεικνύει στελέχη από την γραμμή της. Η εταιρία παρέχει σεμινάρια στο άτομο που θα επιλεχθεί και ένα θαυμάσιο χώρο εργασίας.
Πληρ. τηλ. 2241070510-11 ΜΧΠΠΑΡ005

ΠΩΛΕΙΤΑΙ
η επιχείρηση francise "EPAVLIS"
Πληρ. τηλ.
2241078263, 6944605854 ΜΑΤ324(Γ)

ΑΠΟ ΙΔΙΟΚΤΗΤΗ
ΠΩΛΟΥΝΤΑΙ ΣΤΟ ΓΕΝΝΑΔΙ
• ΟΙΚΟΠΕΔΟ εντός επεκτάσεως οικισμού (Γεννάδι), πανοραμικό σε ύψωμα 2.000 τ.μ. κάλυψη 60% (1.200 μ.) με δρόμο, κατάλληλο για εξοχικές κατοικίες, 200 μ. από το χωριό και 300 μ. από τη θάλασσα.
• ΔΥΟ ΟΙΚΟΠΕΔΑ τετραγωνισμένα των 4 και 8 στρεμμάτων, με δρόμο 5 μ. και νερό, άρτια και οικοδομήσιμα, 850 μ. μετά το Γεννάδι, με δρόμο ο οποίος φτάνει μέχρι τη θάλασσα (400 μ.).
• ΑΓΡΟΚΤΗΜΑ στα Κοσκινού 5.800 τ.μ. με δρόμο και τρεχούμενοι νερό όλο τον χρόνο.
Πληρ. τηλ. οικίας 2241032589, 2241028007,
κιν. 6944522149 από 09.00-20.00 ΜΑΠ338(Γ)

ΣΑΒΒΑΪΔΗΣ & ΣΥΝΕΡΓΑΤΕΣ
Κτηματομεσιτικό Γραφείο
Γρ. Λαμπράκη 14 ΡΟΔΟΣ 85100
Τηλ. 2241026281
ΠΩΛΗΣΕΙΣ ΑΚΙΝΗΤΩΝ
Α) ΟΙΚΟΠΕΔΑ ΕΝΤΟΣ ΣΧΕΔΙΟΥ - 1) ΡΟΔΟΣ: α) Ροδίνι 400 τ.μ. με Σ.Δ. 0,4 τίμημα 175.000 ευρώ, β) Ανάληψη 400 τ.μ. με Σ.Δ. 0,8 τίμημα 230.000 ευρώ, γ) Καναμάτ 400 τ.μ. Σ.Δ. 0,4 τίμημα 165.000, 2) Μέγγαβλη 350 τ.μ. αποτελεί μερίδα Οικοδομικού Συνεταιρισμού Αιγυπτίων Ρόδου, τίμημα 25.000 ευρώ.
Β) ΟΙΚΟΠΕΔΑ ΕΚΤΟΣ ΣΧΕΔΙΟΥ: 1) ΡΟΔΟΣ: Μόντε Σμίθ 2.000 τ.μ., 2) Ασγούρου 4.000 τ.μ., τίμημα 200.000 ευρώ, 3) Τσαΐρι 21.367 τ.μ., 4) Ιαλυσό 2.000 τ.μ., περιοχή Φιλέρημος, τίμημα 265.000 ευρώ, 5) Κοσκινού 4.002 τ.μ. τίμημα 265.000 ευρώ, 6) Μαριτσά επί της επαρχιακής οδού Κρεμαστής - Μαριτσά 9.500 τ.μ. τίμημα 250.000 ευρώ, 7) Κανδυλί 4.440 τ.μ. τίμημα 135.000 ευρώ, 8) Κανδυλί 4.000 τ.μ. τίμημα 235.000 ευρώ, 9) Κολύμπια: α) 9.000 τ.μ, β) 19.770 τ.μ., γ) 28.500 τ.μ., 10) Λίνδος: α) Βληχά 8.190 τ.μ. παραθαλάσσιο, τίμημα 320.000 ευρώ, β) Πάνω Αλώνια 3.540 τ.μ. επί επαρχιακής οδού Λίνδου - Πεύκοι, τίμημα 155.000 ευρώ, γ) Πεύκοι 32.500 τ.μ.. - 42.300 τ.μ. και 19.800 τ.μ. με πανοραματική θέα, δ) Ψάρτος 15.600 τ.μ. στο "κύμα".
Γ) ΜΟΝΟΚΑΤΟΙΚΙΕΣ: Α) ΡΟΔΟΣ: 1) Παλιά Πόλη: α) ανακαινισμένο 700 τ.μ. με κήπο 160 τ.μ., β) λιθόκτιστο παλιό 500 τ.μ. με κήπο 500 τ.μ., γ) ανακαινισμένο 140 τ.μ. με αυλή 60 τ.μ., δ) παλιό στο Μόντε Σμιθ 287 τ.μ. κήπο 2.100 τ.μ., ε) ανακαινισμένο 146 τ.μ. με μικρή αυλή. 2) Αγ. Νικολάου νεοκλασικό παλιό ισόγειο 115 τ.μ. α' όροφ. 115 τ.μ. με μεγάλη αυλή, τίμημα 305.000 ευρώ. 3) Αγ. Αναστασία 133 τ.μ. με αυλή 191 τ.μ. τίμημα 135.000 ευρώ, 4) Αγ. Νικολάου πετρόκτιστο και ανακαινισμένο 250 τ.μ.,τίμημα 315.000 ευρώ. Β) ΚΟΛΥΜΠΙΑ: α) 107 τ.μ. με κήπο 283 τ.μ. τίμημα 240.000 ευρώ, β) 107 τ.μ. με κήπο 305 τ.μ. τίμημα 260.000 ευρώ, γ) 107 τ.μ. με κήπο 310 τ.μ. τίμημα 290.000 ευρώ. Γ) ΙΑΛΥΣΟΣ: α) Εντός σχεδίου 175 τ.μ. οικόπεδο 300 τ.μ.. τίμημα 310.000 ευρώ, β) Κανδυλί (μέχρι κτίσματα) σε οικόπεδο 4.232 τ.μ. τίμημα 200.000 ευρώ, γ) εντός σχεδίου 220 τ.μ. σε οικόπεδο 260 τ.μ. τίμημα 380.000 ευρώ, δ) Ανοιξη εκτός σχεδίου 150 τ.μ. σε οικόπεδο 2.000 τ.μ. τίμημα 335.000 ευρώ, ε) Ιξιά 200 τ.μ. σε οικόπεδο 1.000 τ.μ. τίμημα 400.000 ευρώ, στ) Βουνάρα πολυτελούς κατασκευής 220 τ.μ. σε οικόπεδο 1.100 τ.μ.
ΕΝΟΙΚΙΑΣΕΙΣ ΚΑΤΑΣΤΗΜΑΤΩΝ
ΡΟΔΟΣ: Επί της Εθν. Αντίστασης: α) Ισόγειο 69 τ.μ. με υπόγειο 69 τ.μ. και πατάρι 20 τ.μ. μηνιαίο μίσθωμα 1.300 ευρώ, β) Προέκταση Εθν. Αντίστασης 220 τ.μ. με κήπο μεγάλο, κατάλληλο για πάρκιν, μηνιαίο μίσθωμα 1.200 ευρώ, γ) 130 τ.μ. μηνιαίο μίσθωμα 2.600 τ.μ., δ) Ισόγειο 140 τ.μ. α' όροφο, 140 τ.μ., μηνιαίο μίσθωμα 3.500 ευρώ.
Πληροφ. κ. ΑΝΕΣΤΗ, κιν. 6947-047651, τηλ. 22410-26281 ΜΧΠ659

ΠΩΛΕΙΤΑΙ ΣΤΟ ΡΟΔΙΝΙ
Οικόπεδο 1.000 τ.μ. με συντελεστή δόμησης 0,4 σε τιμή λογική.
ΠΩΛΕΙΤΑΙ ΣΤΑ ΜΑΡΙΤΣΑ
Οικόπεδο εντός ζώνης 4.600 τ.μ. με εντός αυτού ετοιμοπαράδοτη νεόδμητη μονοκατοικία 135 τ.μ. και επιπλέον δόμηση 320 τ.μ. σε λόφο, με απεριόριστη θέα. Τιμή πώλησης 260.000 ευρώ.
ΠΩΛΟΥΝΤΑΙ ΣΤΗΝ ΠΑΣΤΙΔΑ
Διώροφες μονοκατοικίες 125 τ.μ. με οικόπεδο 250 τ.μ. Παραδίδονται πλην ξυλουργικών. Τιμή πώλησης 160.000 ευρώ και διώροφες μονοκατοικίες 125 τ.μ. με οικόπεδο 400 τ.μ. και επιπλέον μελλοντική δόμηση 75 τ.μ. Παραδίδονται πλην ξυλουργικών. Τιμή πώλησης 195.000 ευρώ.
ΚΤΗΜΑΤΟΜΕΣΙΤΙΚΟ ΓΡΑΦΕΙΟ
ΕΥΡΩΣΤΕΓΑΣΤΙΚΗ
ΧΑΤΖΗΜΑΡΚΟΣ Ν. ΓΕΩΡΓΙΟΣ
τηλ. 6973331692 ΧΠΚΤΗ036

Rare & Exciting Career Opportunity
SAVVAIDIS & Associates
Are looking for a dynamic, motivated individual.
Do you like dealing with people?
Are you a good team player?
Would you like to work for a company that appreciates what you do?
The position
ESTATE AGENT
Based in Rhodes Town
Skills Required:
English Language
Good Organizational Skills
Time Management essential
Computer Literacy
E-mail your CV now at info@savvaidis.gr with a recent photo
SAVVAIDIS & Associates – Lambraki 14 – Rhodes
tel +30-22410-70017 http://www.savvaidis.gr MXΠ659

πωλησεις

συνέχεια από την προηγούμενη

ΕΥΚΑΙΡΙΑ. ΠΩΛΟΥΝΤΑΙ: α) οικία εντός οικισμού Παστίδας, 55 τ.μ. σε οικόπεδο 85 τ.μ., 46.000 ευρώ. **β) Αγρός** στην Παστίδα 4.000 τ.μ. 95.000 ευρώ, **γ) Αγρός** στην Παστίδα 4.300 τ.μ., επί της εθνικής οδού Αεροδρομίου - Φαληράκι, 140.000 ευρώ, **δ) Μονοκατοικία** στην Παστίδα, 100 τ.μ. 168.000 ευρώ. Πληρ. τηλ. 2241047018, κιν. 6944182377 MZT200904

ΠΩΛΟΥΝΤΑΙ ΣΤΗΝ ΙΑΛΥΣΟ **ΟΡΟΦΟΔΙΑΜΕΡΙΣΜΑΤΑ** ΤΟΥ ΕΝΟΣ ΥΠΝΟΔΩΜΑΤΙΟΥ, 120 Μ. ΑΠΟ ΤΟΝ ΚΕΝΤΡΙΚΟ ΔΡΟΜΟ (ΠΡΟΣ ΤΗ ΘΑΛΑΣΣΑ), ΠΟΛΥΤΕΛΟΥΣ ΚΑΤΑΣΚΕΥΗΣ, ΑΠΟΚΛΕΙΣΤΙΚΗ ΘΕΣΗ ΣΤΑΘΜΕΥΣΗΣ, ΗΛΙΑΚΟΣ ΘΕΡΜΟΣΙΦΩΝΑΣ, ΚΕΝΤΡΙΚΗ ΘΕΡΜΑΝΣΗ. ΙΔΙΑΙΤΕΡΑ ΠΡΟΣΕΓΜΕΝΟΣ ΑΡΧΙΤΕΚΤΟΝΙΚΟΣ ΣΧΕΔΙΑΣΜΟΣ, ΜΙΚΡΗ ΠΟΛΥΚΑΤΟΙΚΙΑ 4 ΔΙΑΜΕΡΙΣΜΑΤΩΝ, ΤΡΕΙΣ ΠΛΕΥΡΕΣ ΕΛΕΥΘΕΡΕΣ. ΠΛΗΡ. ΤΗΛ. 6945268254 MZT200928

ΠΩΛΕΙΤΑΙ οικόπεδο εντός οικισμού Παστίδας, σε απόσταση 100 μ. από το κοινοτικό γραφείο και 50 μ. από το σχολείο, επιφανείας 308,37 τ.μ. με πρόσοψη σε ασφαλτοστρωμένο δημοτικό δρόμο πλάτους 5 μ. με οικοδομική άδεια η οποία προβλέπει διώροφη μονοκατοικία πανταχόθεν ελεύθερη επιφανείας 227,72 τ.μ. χώρου κύριας χρήσης (κατοικία) και 28,04 τ.μ. ημιυπαίθριους χώρους με δυνατότητα από την υπάρχουσα αρχιτεκτονική μελέτη να διαχωρισθεί το κτήριο σε δύο οροφοδιαμερίσματα με ανεξάρτητη είσοδο το καθένα επιφανείας 113,86 τ.μ. και 14,02 τ.μ. ημιυπαίθριο χώρο ανά όροφο. Τιμή πώλησης 100.000 ευρώ. Πληρ. τηλ. 2241034707, 6974432273, ώρες γραφείου MZT190933

ΠΩΛΕΙΤΑΙ ισόγειος χώρος 25 τ.μ. κατάλληλος για αποθήκη ή κατάστημα επί της οδού Μητροπόλεως 75. Πληρ. τηλ. 2241051888, 2241052016, 6938060340 MZT170914

ΠΩΛΟΥΝΤΑΙ μεζονέτες προς κατασκευή, α) κοντά στην Ρόδο μέσα στα πεύκα από 190.000 ευρώ τελειωμένες σε 1200 τ.μ. οικόπεδο, β) στην Κρεμαστή σε 800 τ.μ. οικόπεδο από 200.000 ευρώ, γ) στην Κρεμαστή με αυλή από 170.000 ευρώ. Πληρ. τηλ. 2241032159, 6945420349 MZT190902

ΕΥΚΑΙΡΙΑ. ΠΩΛΟΥΝΤΑΙ στον οικισμό Αφάντου 2 πολυτελείς **μεζονέτες.** Διαθέτουν εντοιχιζόμενες κουζίνες με τα ηλεκτρικά, 4 υπνοδωμάτια, 3 μπάνια, γκαράζ για 2 αυτοκίνητα, τζακούζι με υδρομασάζ, ντους με υδρομασάζ, κεντρικό κλιματισμό και θέρμανση. Πληρ. τηλ. 6946339512 MZT160906

Από αρχιτέκτονα μηχανικό **ΖΗΤΕΙΤΑΙ ΠΡΟΣ ΑΓΟΡΑ μερίδα πολυτέκνων** μέχρι 130.000 ευρω ή αμφιθεατρικό αγρόκτημα 4 στρεμμάτων ευρύτερης περιοχής Ρόδου μέχρι 180.000 ευρώ. Πληρ. τηλ. 6974344004, 6977463720 MAT3214

ΠΩΛΕΙΤΑΙ PUB - ΚΑΦΕΤΕΡΙΑ στο τουριστικό κέντρο πλησίον νέου καζίνο. Πλήρως εξοπλισμένη, ανακαινισμένη, η καλύτερη στο είδος της. Συμβόλαιο 12ετές. Πληροφορίες άλλες δεν θα δοθούν τηλεφωνικώς. Πληρ. για συνεννόηση τηλ. 2241078392, 6977339669, 6936607154 μετά τις 12 το μεσημέρι MXP12894

ΠΩΛΟΥΝΤΑΙ μεζονέτες στην Ιαλυσό, 140-150 τ.μ. από ιδιοκτήτη κατασκευαστή, τελειωμένες. Πληρ. τηλ. 6932350214 MAT3147(1)

ΠΩΛΕΙΤΑΙ οικία διώροφη περιοχή Ακαδημίας επιφανείας 220 τ.μ.-συν 55 τ.μ. σοφίτα κατάλληλη και για επαγγελματική στέγη. Τιμή ευκαιρίας. Πληρ. τηλ. 6977000977. MZT120935

ΠΩΛΕΙΤΑΙ από ιδιώτη: Στο Γεννάδι οικόπεδο 2 στρεμμάτων με άδεια οικοδομής 200 μέτρα (2 μονοκατοικίες Χ 95 τ.μ.). Πληρ. τηλ. 6973984108, 2241094074. MZT030919

ΠΩΛΟΥΝΤΑΙ από ιδιώτη αυτόνομες πολυτελούς κατασκευής **μεζονέτες** 120 τ.μ. και 150 τ.μ. στην Παστίδα σε πολύ καλή περιοχή με θέα το Φιλέρημο. Πληρ. τηλ. 6944636141 MAT8007

ΠΩΛΟΥΝΤΑΙ μεζονέτες στην Κρεμαστή, 200 τ.μ. σε 400 τ.μ. οικόπεδο, με ηλιακό θερμοσίφωνα, θέρμανση, γκαράζ, συναγερμό, στα πλακάκια ή τελειωμένες. Πληρ. τηλ. 6932350214 MAT3147(2)

Στο Γεννάδι **ΠΩΛΕΙΤΑΙ οικόπεδο** 1750 τ.μ. με άδεια οικοδομής 200 τ.μ. επί της Λεωφόρου 600 μέτρα πριν το Γεννάδι. Πληρ. τηλ. 2241061628, 6944410537 MZT290868

εργασιες

ΖΗΤΕΙΤΑΙ κυρία ή κοπέλα, ελληνόφωνη ή/ και γερμανόφωνη, απαραίτητως με συστάσεις για φύλαξη και απασχόληση μικρού παιδιού. TAGESMUTTER gesucht!!! Πληρ. τηλ. 6947863565, 10.00-13.00. MZT270904

ΖΗΤΕΙΤΑΙ κοπέλα για να εργασθεί βραδινές ώρες σε καφέ-μπαρ, εντός πόλεως. Πληρ. τηλ. 6947657686. MZT270903

ΒΙΟΜΗΧΑΝΙΚΗ ΕΜΠΟΡΙΚΗ ΕΤΑΙΡΕΙΑ

ΖΗΤΑ

Υπεύθυνο άτομο να αναλάβει την εξυπηρέτηση της πελατείας της, στη νήσο Ρόδο.
Προσόντα: Δραστήριος-επικοινωνιακός-φιλόδοξος.

Πληρ. τηλ. 22410 22960-80858, κιν. 6977925498

MAT3329

ΖΗΤΕΙΤΑΙ

γραφίστας-στρια

για το δημιουργικό τμήμα του περιοδικού "Δόμηση και Διακόσμηση" Photoshop, Illustrator, InDesign απαραίτητα με δείγματα δουλειάς. Δημιουργικότητα και ικανότητα παράδοσης project σε ορισμένους χρόνους απαραίτητη προϋπόθεση.

Βιογραφικό info@imageproduction.gr, fax: 2241032821

MXΠΔΕΤ007(1)

mothercare

Η ΜΕΓΑΛΥΤΕΡΗ ΑΛΥΣΙΔΑ ΚΑΤΑΣΤΗΜΑΤΩΝ ΕΞΕΙΔΙΚΕΥΜΕΝΩΝ ΣΤΗΝ ΜΗΤΕΡΑ ΚΑΙ ΤΟ ΠΑΙΔΙ

ΖΗΤΑΜΕ

ΠΩΛΗΤΡΙΕΣ ΚΑΤΑΣΤΗΜΑΤΟΣ
ΓΙΑ ΤΟ ΚΑΤΑΣΤΗΜΑ ΤΗΣ ΡΟΔΟΥ

Οι κατάλληλοι υποψήφιοι θα πρέπει να διαθέτουν τα εξής προσόντα:
• Άνεση και ευχέρεια στην επικοινωνία
• Καλή γνώση της αγγλικής γλώσσας
Η εταιρία προσφέρει:
• Ικανοποιητικό μισθό και bonus επί των πωλήσεων
• Συνεχή εκπαίδευση στις σύγχρονες μεθόδους πωλήσεων
• Αξιοκρατική εξέλιξη

ΒΙΟΓΡΑΦΙΚΑ ΣΤΟ FAX: 2241024381
ΠΛΗΡΟΦΟΡΙΕΣ ΣΤΟ ΤΗΛ.: 2241027328 Κο ΣΤΕΡΓΟ

MAT3315(Γ)

ΖΗΤΟΥΝΤΑΙ

ΑΜΕΣΑ ΔΙΑΝΟΜΕΙΣ

για μόνιμη πενθήμερη πρωινή απασχόληση σε φαρμακαποθήκη
Απαιτούμενα προσόντα:
• Ελληνική υπηκοότητα
• Ηλικία 20-28 ετών
• Απολυτήριο στρατού
• Απολυτήριο Γυμνασίου ή Λυκείου
• Δίπλωμα μοτοποδηλάτου και αυτοκινήτου

Κατάθεση βιογραφικών από Δευτέρα έως Παρασκευή και ώρες 10.00-15.00 στη διεύθυνση
MEDIQUICK Α.Ε. Μάρκου Μαλλιαράκη 22 Ρόδος (πάροδος Καναδά) κ. Κώστα

MAT3266(Π)

Από το PAVLAKIS MUSIC HOUSE

ΖΗΤΕΙΤΑΙ

ΥΠΑΛΛΗΛΟΣ

για μόνιμη εργασία, γνώστης του αντικειμένου με δίπλωμα αυτοκινήτου και μοτοποδηλάτου, απόφοιτος Λυκείου με εκπληρωμένες στρατιωτικές υποχρεώσεις έως 28 ετών.

Αποστολή βιογραφικών fax 2241037720
Πληρ. τηλ. 2241037737

MAT3298(Γ)

ΖΗΤΕΙΤΑΙ

ΚΑΘΗΓΗΤΡΙΑ ΦΥΣΙΚΗΣ ΑΓΩΓΗΣ

για πενθήμερη απασχόληση
από τις 9.30 έως τις 12.30
Πληρ. τηλ. 6936898822

MAT3293(Π)

Από τα "Εκπαιδευτήρια Δωδεκανήσου Α.Ε."

ΖΗΤΕΙΤΑΙ

ΟΔΗΓΟΣ

για ημιαπασχόληση
Για περισσότερες πληρ. απευθυνθείτε στα τηλ. 2241060750 από 09.00-14.00

ΧΠΕΚΠ020

Από τεχνική εταιρεία

ΖΗΤΟΥΝΤΑΙ

τεχνίτες καλουπατζήδες

για έργα στη Ρόδο και τον Αρχάγγελο
Πληρ. τηλ. 2241035139

MAT1254(Γ)

ΖΗΤΟΥΝΤΑΙ

α) Ηλεκτρολόγοι ή Μηχανολόγοι απόφοιτοι ΑΕΙ ή ΤΕΙ. Απαραίτητη γνώση Η/Υ και AUTOCAD
β) Απόφοιτοι Λυκείου ή ΙΕΚ με γνώση Η/Υ για στήριξη γραμματείας.

Πληρ. ώρες 9-1 π.μ. και 6-9 μ.μ. στα τηλ. 2241066181-66184

MAT3274(Π)

Μεγάλη Αμερικανική Εταιρία φαγητού "SUBWAY" (FRANCHISE)

ΖΗΤΑΕΙ

να προσλάβει προσωπικό

για 12μηνη απασχόληση

Προϋποθέσεις:
• 18-35 ετών
• Γνώση της Αγγλικής

Στείλτε το **βιογραφικό σημείωμα** στο:
mosxi@vivodinet.gr ή peridis@otenet.gr ή fax 2241060080
Τηλέφωνα 6972894595 κ. Στέλλα, 6942923386 κ. Αντώνη

MAT3212(Π)

ΖΗΤΕΙΤΑΙ

ΗΛΕΚΤΡΟΛΟΓΟΣ

με γνώση χειρισμού Η/Υ από επιχείρηση ηλεκτρολογικού και επαγγελματικού εξοπλισμού.
Πληρ. τηλ. 2241026873
(ώρες 11.00-13.00 και 18.00-20.00)

MAT3310(Γ)

Από την αντιπροσωπεία αυτοκινήτων
HONDA - MITSUBISHI

ΖΗΤΕΙΤΑΙ

α. ΠΩΛΗΤΗΣ ΑΥΤΟΚΙΝΗΤΩΝ
β. ΗΛΕΚΤΡΟΛΟΓΟΣ ΑΥΤΟΚΙΝΗΤΩΝ

Επιθυμητή προϋπηρεσία στο χώρο.
Καλή γνώση Η/Υ και Αγγλικών.

Απαραίτητη αποστολή βιογραφικού σημειώματος στη διεύθυνση **Λ. Λίνδου 138 Ρόδος**
Τηλ. 2241067440-41
Φαξ 2241068462
Email: kaligcar@otenet.gr

MXΠ915

Από το ΑΥΤΟΕΠΙΛΟΓΕΣ

ΖΗΤΕΙΤΑΙ

Νέος για μερική απασχόληση στην προετοιμασία των αυτοκινήτων. Απαραίτητα δίπλωμα αυτοκινήτου.
Πληρ. τηλ. 2241060910

MXΠ1210

rp

★★★★★

RODOS PALACE

Resort Hotel • Convention Center

Το Ξενοδοχειακό και Συνεδριακό Συγκρότημα Πολυτελείας της Ρόδου ζητεί για άμεση πρόσληψη:

ΓΡΑΜΜΑΤΕΑ ΓΕΝΙΚΗΣ ΔΙΕΥΘΥΝΣΗΣ
EXECUTIVE SECRETARY

Απαραίτητα προσόντα:

- Απόφοιτος Γραμματειακής ή Τουριστικής σχολής
- Άριστη γνώση της Αγγλικής και κατά προτίμηση της γαλλικής γλώσσας
- Άριστη Ικανότητα Χειρισμού Η/Υ (Word, Excel κ.λ.π.)

Η ιδανική υποψήφια πρέπει να είναι έως 35 ετών με ανάλογη προϋπηρεσία. Οποιαδήποτε επιπλέον προσόντα όπως προϋπηρεσία και εξοικείωση με το ξενοδοχειακό ή τουριστικό περιβάλλον θα συνεκτιμηθούν στην αξιολόγηση. Η απασχόληση είναι 12μηνης βάσης.

Οι ενδιαφερόμενες μπορούν να αποστείλουν το βιογραφικό τους σημείωμα μαζί με μια φωτογραφία στην Διεύθυνση της εταιρείας υπ' όψιν Κου Π.Ρούμπη

Ξενοδοχείο Ρόδος Παλάς
Λεωφ. Τριαντών, Τ.Θ. 121 Ιξιά, Ρόδος
Τηλ. 22410 25222, Fax: 22410 25350
E-mail info@rodos-palace.gr

MXΠ1124

εργασιες

συνέχεια από την προηγούμενη

Αν θέλεις να γίνεις οικονομικά ανεξάρτητος, πλούσιος και να γνωρίσεις τον κόσμο όλο!! **ΖΗΤΑΜΕ** άτομα για οργάνωση, στελέχωση και εποπτεία εμπορικής εταιρίας σε διάφορους τομείς. Πληρ. τηλ. 2108081987, www.golden-opportunity.biz. ΜΑΠ348

ΖΗΤΕΙΤΑΙ έμπειρη **μοδίστρα** για ράψιμο κουρτινών (μόνιμη απασχόληση) σε επώνυμο κατάστημα λευκών ειδών. Πληρ. τηλ. 6946111133. MZT270916

A **girl wanted** for work in a cocktail internet cafe. **ΖΗΤΕΙΤΑΙ νέα** για ολιγόωρη εργασία σε Internet CAFE. Προτιμούνται φοιτήτριες. Πληρ. τηλ. 22410 77971, 6932227500. MZT270911

ΖΗΤΕΙΤΑΙ κτίστης, σοβατζής, πρεσαδόρος. Πληρ. τηλ. 22410 62259 και 6932133093, ώρες 17.00-21.00. MZT270909

ΖΗΤΕΙΤΑΙ για άμεση πρόσληψη **νεαρή κοπέλλα** για να εργαστεί σε Ίντερνετ-καφέ. Ωράριο συνεχές, ευέλικτο. Πληρ. τηλ. 22410 67957 κ. Γιώργος. MXP12941

Από το Afisorama **ΖΗΤΕΙΤΑΙ υπάλληλος** για την κατασκευή κορνιζών για πλήρη ή μερική απασχόληση. Υπεύθυνος Παπαβασιλείου Μιχάλης τηλ. 2241073017 ΜΑΤ3316

ΖΗΤΕΙΤΑΙ υπάλληλος για το κατάστημα της VODAFONE (Αμερικής 42) προϋπόθεση η γνώση Η/Υ και Αγγλικής γλώσσας. Πληρ. τηλ. 2241077070 MZT240916

ΖΗΤΕΙΤΑΙ κοπέλα έως 35 ετών με εμπειρία στο χώρο των πωλήσεων για μαγαζί γνωστής αλυσίδας τηλεπικοινωνιών. Εμπειρία σε ανάλογο χώρο θα ληφθεί σοβαρά υπόψην. Ωράριο καταστήματος. Για περισσότερες πληρ. καλέστε στο 2241043900 κα Στασινοπούλου ΜΑΤ3312

ΖΗΤΟΥΝΤΑΙ νεαρές **κοπέλες** για μερική και πλήρη απασχόληση για γραμματείς σε γυμναστήριο. Πληρ. τηλ. 2241078993, 6944881908, 6942200158 ΜΑΤ3313

ΖΗΤΕΙΤΑΙ βοηθός σερβιτόρου ή βοηθός σερβιτόρα σε οικογενειακό εστιατόριο. Πληρ. τηλ. 2241025251 ΜΑΤ3314

ΖΗΤΟΥΝΤΑΙ κοπέλες για να εργασθούν σε cafe bar. Πληρ. τηλ. 6948486183 MZT240918

ΖΗΤΕΙΤΑΙ πωλήτρια για κατάστημα ενδυμάτων στο κέντρο της πόλης. Πληρ. τηλ. 2241023868 ώρες καταστημάτων MZT240905

ΖΗΤΕΙΤΑΙ δασκάλα ή δάσκαλος για παιδί 4ης δημοτικού στην περιοχή της Παστίδας. Επίσης ζητείται ειδική **παιδαγωγός** με μεταπτυχιακό στα μαθησιακά. Πληρ. τηλ. 6945953599 MZT230910

Από μεγάλη τεχνική εταιρεία **ΖΗΤΟΥΝΤΑΙ οδηγοί** με Γ' κατηγορίας δίπλωμα. Πληρ. τηλ. 6932336091, 6973322815 ΜΑΤ3283

ΖΗΤΕΙΤΑΙ υπάλληλος για μόνιμη απασχόληση, να εργασθεί ως πωλητής σε εταιρεία ιατρικών ειδών. Απαραίτητα: Γνώση Αγγλικής και Ηλεκτρονικών Υπολογιστών, πτυχίο ΑΕΙ ή ΤΕΙ θα ληφθεί σοβαρά υπ' όψιν. Ωράριο σπαστό. Πληρ. κα Γεωργία τηλ. 2241033354, βιογραφικό fax 2241028484 ΜΑΤ3297

ΑΒΑΔΙΣΤΑ, ΑΒΑΣΑΝΙΣΤΑ Η ΤΑΧΥΤΕΡΗ ΑΝΑΠΤΥΣΣΟΜΕΝΗ ΕΤΑΙΡΕΙΑ ΕΠΕΚΤΕΙΝΕΤΑΙ ΣΤΑ ΔΩΔΕΚΑΝΗΣΑ, ΜΕ ΑΔΕΙΑ ΛΕΙΤΟΥΡΓΙΑΣ ΣΕ 60 ΧΩΡΕΣ. ΑΝΑΓΚΗ ΑΜΕΣΗΣ ΚΑΛΥΨΗΣ ΘΕΣΕΩΝ ΑΝΕΞΑΡΤΗΤΗΣ ΣΥΝΕΡΓΑΣΙΑΣ. ΗΜΙΑΠΑΣΧΟΛΗΣΗ 2000-3000 ΕΥΡΩ/ΜΗΝΑ, ΠΛΗΡΗΣ ΑΠΑΣΧΟΛΗΣΗ 3000 ΕΥΡΩ-10.000 ΕΥΡΩ/ΜΗΝΑ. ΠΑΡΕΧΕΤΑΙ ΠΛΗΡΗΣ ΕΚΠΑΙΔΕΥΣΗ, ΔΥΝΑΤΟΤΗΤΑ ΕΡΓΑΣΙΑΣ ΑΠΟ ΤΟ ΣΠΙΤΙ Η ΤΟ ΓΡΑΦΕΙΟ. ΕΞΤΡΑ ΜΠΟΝΟΥΣ, ΔΩΡΕΑΝ ΔΙΑΚΟΠΕΣ. ΚΑΛΕΣΤΕ ΤΩΡΑ ΓΙΑ ΔΩΡΕΑΝ ΕΝΗΜΕΡΩΤΙΚΟ ΦΥΛΛΑΔΙΟ. ΠΛΗΡ. ΤΗΛ. 2102801185, 2102801244, 6974027375, 6973240186, WWW.IMSHOMEBIZ.COM ΜΑΤ3300

ΖΗΤΕΙΤΑΙ νεαρή **κοπέλα** να εργαστεί στο DVD VIDEO CLUB "FANTASY", πρωινές ώρες. Πληρ. τηλ. 2241027801 MZT220902

ΖΗΤΟΥΝΤΑΙ βοηθοί σερβιτόρου και **ντιλίβερι.** Πληρ. τηλ. 2241033077 ΜΑΤ3287

Η επιχείρηση "PANE DI CAPO" (καφέ - φούρνος) **ΖΗΤΑΕΙ προσωπικό.** Πληρ. τηλ. 6946330226 MZT210911

ΕΞΤΡΑ ΕΙΣΟΔΗΜΑ μέσα από σοβαρή τρίωρη πρωινή ή απογευματινή απασχόληση (από 23 ετών και άνω). Πληρ. τηλ. 6942037717, ώρες επικ. 10.00-14.00, κ. Μαλινάκης ΑΠΥ318

ΣΧΕΔΙΑΣΤΡΙΑ ΖΗΤΑ ΕΡΓΑΣΙΑ σε αρχιτεκτονικό γραφείο. Δεκτές και οι προτάσεις από γραφεία, εταιρείες ή επιχειρήσεις διακόσμησης. Άτομο σοβαρό με στόχο την επαγγελματική σταδιοδρομία. Πληρ. τηλ. 6946719364, 2241092995 MZT210929

Σουβλατζίδικο **ΖΗΤΕΙ άτομο** με πείρα για 4ωρη βραδινή απασχόληση. Πληρ. τηλ. 2241035170 από 17.00-24.00 και 6944583136MZT200922

ΖΗΤΕΙΤΑΙ πωλήτρια, να εργαστεί σε μπουτίκ (προϋπηρεσία θα ληφθεί υπόψη). Πληρ. τηλ. 224123041 MXP12914

ΖΗΤΟΥΝΤΑΙ 2 υπεύθυνα άτομα άνω των 18 ετών για στελέχωση επιχείρησης. Πληρ. τηλ. 6947447404 ώρες επικ. 10.00-14.00, κ. Φιλοίτης. ΜΑΠ317

ΑΜΕΣΑ ζητώ άτομα για μερική ή πλήρη απασχόληση, από 433 ευρώ. Πληρ. τηλ. 6942598771 ΜΑΠ319

ΖΗΤΕΙΤΑΙ γυμναστής-τρια καθώς επίσης και aerobic instractor (καθηγητής αεροβικής) από το γυμναστήριο Body Gym. Προϋπηρεσία θα εκτιμηθεί ανάλογα. Πληρ. τηλ. 2241098037, 6974998724 ΜΑΤ3261

ΖΗΤΟΥΝΤΑΙ δύο μπαργούμαν για νυχτερινή απασχόληση, σε καφέ μπαρ στην Ιαλυσό. Πληρ. τηλ. 6942063556 MZT200907

ΕΙΣΤΕ ΑΝΕΡΓΟΣ, ΨΑΧΝΕΤΕ ΓΙΑ ΔΟΥΛΕΙΑ μοναδική ευκαιρία. Πολυεθνική εταιρεία, **ΖΗΤΑ** άμεσα άτομα για κάλυψη θέσεων στα Δωδεκάνησα. Πλήρες σύστημα εκπαίδευσης, ευέλικτο ωράριο, υψηλές αποδοχές, εργασία και μέσω Ίντερνετ. Πληρ. τηλ. 2241093901, 6936650000 meskouma@b-online.gr ΜΑΤ3238

ΕΞΤΡΑ ΕΙΣΟΔΗΜΑ. Αποκτήστε 600-1000 ευρώ το μήνα έξτρα εισόδημα με 10-15 ώρες την εβδομάδα. Άμεση κάλυψη θέσεων. Ίντερνετ επιθυμητό. Πληρ. τηλ. 2241037362 ή επισκεφθείτε την ιστοσελίδα μας www.umswork4you.com ΜΑΤ3236

ΖΗΤΕΙΤΑΙ οικιακή βοηθός κατά προτίμηση Ελληνίδα, απαραίτητες συστάσεις, για καθημερινή απασχόληση. Πληρ. τηλ. 6934145446 MZT200903

ΖΗΤΕΙΤΑΙ κοπέλα για εργασία σε καφετέρια - μπαρ για όλο το χρόνο. Πληρ. τηλ. 2241047228, 6947930115, 6944760796 MZT160931

ΑΝΑΠΤΥΣΣΟΜΕΝΗ εμπορική εταιρεία επεκτείνεται σε όλη την Ελλάδα **ΤΩΡΑ ΣΤΗΝ ΡΟΔΟ** και στα Δωδεκάνησα. **ΖΗΤΑΕΙ άτομα** για την άμεση κάλυψη θέσεων με υψηλές αποδοχές, πλήρες σύστημα εκπαίδευσης, μερική / πλήρη απασχόληση. Απεριόριστες δυνατότητες εξέλιξης, Ίντερνετ επιθυμητό. Πληρ. τηλ. 2241030078, www.umswork4you.com.INT2328(1)

ΑΜΕΣΑ ΖΗΤΟΥΝΤΑΙ 3 άτομα από πολυεθνική εμπορική εταιρία με βάση τα Δωδεκάνησα για στελέχωση και οργάνωση τμήματος Νέων Συνεργατών. Ξένη γλώσσα και Ίντερνετ επιθυμητά. Παρέχονται bonus, συνεχής εκπαίδευση, διακοπές. Αποκλείονται ντήλερ/πλασιέ. Κάλυψη θέσεων σε Βαλκάνια, Ρωσία, Τουρκία. Μερική/ολική απασχόληση και μέσα από το σπίτι σας. Αφήστε μήνυμα για την πρώτη σας εκπαίδευση στο 2241075118 ή στο www.succes fulhomebusiness.net INT300807

ΕΠΑΓΓΕΛΜΑΤΙΚΗ ΕΥΚΑΙΡΙΑ. ΖΗΤΟΥΝΤΑΙ άμεσα **συνεργάτες** για εργασία από το σπίτι ή το γραφείο σας. Κερδίστε από 600 έως 3000 ευρώ το μήνα με ελεύθερο ωράριο. Ανεξάρτητη συνεργασία. Όχι ντήλερ ή πλασιέ, πλήρες σύστημα εκπαίδευσης. Προοπτική καριέρας - έξτρα μπόνους - κερδισμένα ταξίδια. Πληρ. τηλ. 2241094767, 6978034309, www.homework4u.biz ΜΑΠ284

διαφορα

ΠΩΛΕΙΤΑΙ επαγγελματικός εξοπλισμός εστιατορίου σε πολύ καλή κατάσταση. (Δίμετρο ψυγείο, μπουφέ, ανοξείδωτος πάγκος 2 μέτρων, ψησταριά, πλατό υγραερίου, φούσκα εξαερισμού με μοτέρ, τραπέζια, καρέκλες). Πληρ. τηλ. 6972947226. MZT270919

ΠΡΟΣΦΟΡΑ. ΠΩΛΕΙΤΑΙ εξοπλισμός επιχείρησης αρτοζαχαροπλαστείου (βιτρίνες - ψυγείο, μίξερ, σφολιατομηχανή, μπραλινομηχανή, φούρνος κ.λπ.) σε τιμές κάτω του κόστους. Πληρ. τηλ. 6946231928, 6936271745 MZT260903

ΠΩΛΕΙΤΑΙ ΝΤΡΑΜΣ ΚΟΜΠΛΕ 300 ΕΥΡΩ, ΚΑΙΝΟΥΡΓΙΑ, ΧΡΩΜΑΤΟΣ ΜΑΥΡΟΥ, ΤΥΠΟΥ MILLENIUM. ΠΛΗΡ. ΤΗΛ. 2241075050 MZT220913

ΖΗΤΕΙΤΑΙ συνέταιρος ή χρηματοδότης για έτοιμο cafe bar εκτός πόλεως στην δυτική πλευρά. Πληρ. τηλ. 6932155284 μετά 11 μ.μ. MZT260933

ΣΧΟΛΗ ΟΔΗΓΩΝ
ΚΟΥΣΗ ΠΑΝΤΕΛΗ
- ΔΙΠΛΩΜΑΤΑ
- ΕΡΑΣΙΤΕΧΝΙΚΑ
- ΕΠΑΓΓΕΛΜΑΤΙΚΑ
- ΜΟΤΟΣΙΚΛΕΤΑΣ
- ΜΑΘΗΜΑΤΑ ΘΕΩ–ΡΗΤΙΚΗΣ ΔΙΔΑΣΚΑΛΙΑΣ

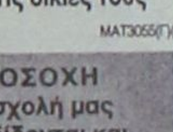

Οδός Βαλαωρίτου 9
(έναντι HOTEL SEMIRAMIS ΠΙΣΩ ΑΠΟ ΤΟ ΠΑΛΑΙΟ ΝΟΣΟΚΟΜΕΙΟ)
e-mail: kousisp@acn.gr

ΕΚΠΑΙΔΕΥΤΙΚΟ ΑΥΤΟΚΙΝΗΤΟ:
TOYOTA YARIS 1300 cc
AIR CONDITIONED
(ΠΡΟΣΟΧΗ): ΜΑΘΗΜΑΤΑ
α. Μοτοσικλέτας μεγάλου κυβισμού από 125 cc έως ανεξαρτήτου
β. Μοτ/τας έως 125 cc
γ. Μοτοποδηλάτου 50 cc
Διαθέτουμε επίσης κι αυτόματες μοτοσικλέτες 125 cc
Πληρ. τηλ.
(22410)73820-94777,
fax: (22410)29157
ΚΑΙ ΑΝΑ ΠΑΣΑ ΣΤΙΓΜΗ ΣΤΑ ΚΙΝΗΤΑ τηλ.
6944511313-6972271960
Παραλαβή των μαθητών μας και από τις οικίες τους
ΜΑΤ3055(Γ)(2)

ΠΡΟΣΟΧΗ
Στη σχολή μας παραδίδονται και μαθήματα θεωρητικής διδασκαλίας

ΦΡΟΝΤΙΣΤΗΡΙΟ ΙΤΑΛΙΚΩΝ
ΣΤΑΘΗ ΜΙΧ. ΣΚΑΝΔΑΛΙΔΗ
Καθηγητή Ιταλικής γλώσσας και Φιλολογίας (πτυχ. Α.Π.Θ.) – Καθηγητή Α.Σ.Τ.Ε.Ρ.
Χριστόδ. Τσιγάντε 11
Τα **αυστηρώς ολιγομελή τμήματά** μας απευθύνονται, με **συστηματική και μεθοδική προσωπική διδασκαλία** σε υποψήφιους φοιτητές ιταλικών πανεπιστημίων σε **αποκλειστική συνεργασία** με το **Ιταλικό Κολλέγιο**
DON BOSCO
της **Ιταλικής πόλης L' AQUILA,**
καθώς και σε μαθητές Δημοτικού, Γυμνασίου, Λυκείου και επαγγελματίες
Πληρ. τηλ. 2241029265
οικ. 2241061782 - κιν.: 6932272902
ΜΑΠ323(Γ)

ΦΡΟΝΤΙΣΤΗΡΙΟ ΑΓΓΛΙΚΗΣ, ΙΤΑΛΙΚΗΣ, ΤΟΥΡΚΙΚΗΣ ΓΛΩΣΣΑΣ
ΜΑΡΙΟΣ ΠΙΕΡΗΣ
Καθηγητής Αγγλικών και Ιταλικών
με 14ετή φροντιστηριακή πείρα παραδίδει ιδιαίτερα μαθήματα σε γκρουπ έως και 5 ατόμων.
- Προετοιμασία με υψηλά ποσοστά επιτυχίας σε όλα τα επίπεδα CAMBRIDGE, MICHIGAN, EDEXCEL
- Προετοιμασία εξετάσεων CELI 1, 2, 3, 4, 5 Ιταλικής γλώσσας
- Τουρκικά για αρχάριους και ύλη Πανεπιστημίου Αιγαίου
- Μαθήματα σε ιδιόκτητο, σύγχρονο και ανακαινισμένο διδασκαλείο 200 μ. από το Πανεπιστήμιο Αιγαίου.
- Ειδικές τιμές για φοιτητές

ΕΝΑΡΞΗ ΜΑΘΗΜΑΤΩΝ: ΔΕΥΤΕΡΑ 19/9/2005
ΜΑΤ2830(Γ)
Τηλ. 2241073912, 6932255547
Πληροφορίες καθημερινά 5.30 μ.μ.-8.30 μ.μ.
Διεύθ.: **Πάροδος Χειμάρας 47** (πλησίον Βιβλιοπωλείου "Δέντρο")

ΜΑΘΗΜΑΤΙΚΑ στα ΤΡΙΑΝΤΑ
ΜΙΧΑΛΗΣ ΚΟΝΤΟΣ
Παραδίδονται μαθήματα σε μαθητές Γυμνασίου και Λυκείου (ιδιαίτερα ή ολιγομελή τμήματα)
Ιερού Λόχου 8, Ιαλυσός
(πάνω από την ALPHA BANK στα Φανάρια)
τηλ. 2241096577
ΜΑΤ313(Γ)

ΠΑΙΔΑΓΩΓΙΚΟ ΕΡΓΑΣΤΗΡΙ ΤΕΧΝΗΣ
ΜΑΘΗΜΑΤΑ «ΜΟΥΣΙΚΗΣ ΠΡΟΠΑΙΔΕΙΑΣ» και «ΜΟΥΣΙΚΗΣ ΕΥΑΙΣΘΗΤΟΠΟΙΗΣΗΣ» σε παιδιά από 3 έως 8 χρόνων
Μέσα από το ΠΑΙΧΝΙΔΙ και την ΚΙΝΗΣΗ
ΕΠΙΜΕΛΗΤΗΣ ΠΡΟΓΡΑΜΜΑΤΟΣ: Γ. ΣΑΚΕΛΛΑΡΙΔΗΣ



- Για να γνωρίσουν τα παιδιά με τη ΨΥΧΗ, το ΣΩΜΑ και το ΠΝΕΥΜΑ, τον ΚΟΣΜΟ ΤΗΣ ΜΟΥΣΙΚΗΣ και μέσα απ' αυτόν τον εαυτό τους και τους άλλους.
- Για να ενδυναμώσουν έμφυτες δομές ΜΟΥΣΙΚΟΤΗΤΑΣ, δημιουργικότητας, φαντασίας και έκφρασης.
- Για να αναπτύξουν συνεργατικές δεξιότητες και κριτική σκέψη.
- Για να καλλιεργήσουν την αυτοεκτίμηση και την αυτοαντίληψή τους.

Γιατί η ΜΟΥΣΙΚΗ μπορεί να διαμορφώσει προσωπικότητες όταν προσεγγίζεται μεθοδικά από νωρίς.

Διδάσκουν:
Γ. Σακελλαρίδης (Μουσικο-παιδαγωγός), Ν. Ελευθερίου (Μουσικολόγος), Π. Μπέλος (Καθηγητής Μουσικής).

Τα μαθήματα πραγματοποιούνται μια φορά τη βδομάδα, στις αίθουσες της «Μουσικής Σχολής Δωδ/κού Ομίλου» (οδός Σποτών Παλιά Πόλη).

Έναρξη μαθημάτων από 21 Σεπτεμβρίου 2005
Εγγραφές πληροφορίες στα τηλέφωνα: 22410 78100 και 697.6968055
ΜΑΠ327(Γ)

AUTO CENTER
ΜΑΝ. ΚΩΣΤΑΚΗΣ Α.Ε.Β.Ε.
14ο ΧΛΜ. ΡΟΔΟΥ-ΑΕΡΟΔΡΟΜΙΟΥ
ΤΗΛ. 2241082000
ΜΕΤΑΧΕΙΡΙΣΜΕΝΑ ΑΥΤ/ΤΑ
ΑΤΟΚΑ
1. FIAT SEICENTO 99-00
2. FIAT PUNTO 5D 95-97-00
3. FIAT STILO 01-02
4. FIAT BRAVO 96-00
5. FIAT BRAVA 96-99
6. FIAT MAREA 96-97
7. FIAT COUPE 00
8. LANCIA LYBRA 02
9. LANCIA Y 96-97
10. LANCIA DEDRA 92
11. HYUNDAI ACCENT 99-00
12. CITROEN SAXO 99
13. ALFA 146 97-99
14. ALFA 164 92
15. ALFA 147 01
16. ALFA SPRIDER 03
17. TOYOTA CARINA 93
18. TOYOTA STARLET 98
19. RENAULT MEGANE 98
20. SUZUKI VITARA 00
0% ΠΡΟΚΑΤΑΒΟΛΗ ΕΩΣ 36 ΜΗΝΕΣ
ΑΤΟΚΑ
ΧΠΑΑΥ003

διαφορα

συνέχεια από την προηγούμενη

ΠΩΛΟΥΝΤΑΙ σε κατάσταση καινούργιου **ηλεκτρικά είδη** MIELE (ψυγείο, ηλεκτρ. κουζίνα, πλυντήριο πιάτων, πλυντηρίου, φούρνος μικροκυμ.), σαλόνι μπαμπού INTERNI, φωτιστικά μπαμπού INTERNI, σετ μπαμπού για μαπλκόνι, air condition, 2X9000 BTU, 1X12000, και πακέτο SONY PLASMA 42" με home sinema ΣΟΝΥ - δορυφορικό σύστημα HUMAX με 2 δορ. πιάτα και πολλά άλλα είδη σπιτιού σε πολύ καλή τιμή. Πληρ. τηλ. 6932533162 κος Τάκης MZT260934

ΨΑΧΝΕΤΕ! Για **έπιπλα μεταχειρισμένα** αλλά σε πολύ καλή κατάσταση; Εγώ τα έχω αυτά και τα πουλάω λόγω μετακόμισης: 1) Επιπλα κουζίνας, 2) Σαλονιού, 3) Κρεβατοκάμαρας και 4) Δωμάτιο επισκεπτών, 5) 2 καθρέπτες παρακολούθησης πελατών, 6) 2 κινητά ΝΟΚΙΑ. Ελάτε να τα δείτε και πέστε εσείς την τιμή. Πληρ. τηλ. (22410)65204, 6947413130 κ. Δημήτρη MZT260927

ΠΩΛΕΙΤΑΙ σκάφος καμπινάτο πολυεστερικό εξάμετρο με μηχανή λειτουργίας λίγων ωρών - τρέιλερ, C/B - κ.ά, έξτρα σε πάρα πολύ καλή κατάσταση της DOLFIN HELLAS μοντέλο '97. Πληρ. τηλ. 6946610375 και 2241074190 κος Γιάννης MZT260904

ΠΩΛΕΙΤΑΙ 1 σαλόνι, 1 σύνθετο, 1 έπιπλο παλιό 80 ετών, 1 κρεβάτι πώληση. Τιμή 5.000 ευρώ. Πληρ. τηλ. 6946801752 ΜΑΠ339

ΠΩΛΕΙΤΑΙ πλήρης **εξοπλισμός ταβέρνας.** Πληρ. τηλ. 6945205364 MZT210930

ΖΗΤΕΙΤΑΙ συνέταιρος χρηματοδότης να διαθέσει γύρω στα 30.000 έως 40.000 ευρώ να ολοκληρωθεί μια πολύ καλή επιχείρηση μοναδική στο είδος της. Για να ενημερωθείτε σωστά μόνο με ραντεβού καλέστε 6977144804, κ. Αλέξανδρος MZT210919

ΠΩΛΕΙΤΑΙ εξωλέμβια μηχανή YAMAHA 75 hp, μοντέλο '96. Πληρ. τηλ. 6945428760 μετά τις 17.00. MZT210903

ΠΩΛΕΙΤΑΙ κουτάβι 3 μηνών, θηλυκό, γνήσιο ποιμενικό Καυκάσου, ιδανικό για φύλακας. Τιμή 200 ευρώ. Πληρ. τηλ. 6932647152 MZT200917

ΠΩΛΕΙΤΑΙ βάρκα με επαγγελματική άδεια 4,40 μ. με τρέιλερ, μηχανή Tohatsu 15 HP και με όλα τα σωστικά. Πληρ. τηλ. 6977401117 MXP12919



πωλησεις αυτοκινητων & μοτοσικλετων

ΠΩΛΕΙΤΑΙ μηχανή **YAMAHA XT660** super motard, μοντέλο 2004 με πολλά εξτρά με 10.000 χλμ. Τιμή 6.350 ευρώ. Πληρ. τηλ. 6972292136. MZT270921

ΠΩΛΕΙΤΑΙ μηχανή YAMAHA FAZER 600 cc μοντέλο 2005, με 5.000 χλμ. σε άριστη κατάσταση. Τιμή 6.000 ευρώ. Πληρ. τηλ. 6945805242, 2241069663 MZT260932

ΠΩΛΕΙΤΑΙ BMW 318 is coupe 1.900 cc μοντέλο '98, M-PACK, sport ανάρτηση, δέρμα, A/C, 6-CD, ABS, ζάντες αλουμινίου, sport λάστιχα, full extra σε άριστη κατάσταση. Πληρ. τηλ. 6937027007 MZT260909

ΠΩΛΕΙΤΑΙ XT 500 μοντέλο 2003 με 15000 χλμ. σε άριστη κατάσταση. Τιμή 3500 ευρώ. Πληρ. τηλ. 2241035755, 6938927841 MZT240904

ΠΩΛΕΙΤΑΙ α) **FIAT PUNTO** 75 με A/C, ηλεκτρικά παράθυρα, στέρεο, μοντέλο 2000 με λίγα χλμ. σε άριστη κατάσταση 4.200 ευρώ, β) **βάρκα** 4,30 μ. καινούργια με MARINEP 25 HP τρέιλερ, ταχύτης 30 μίλια, 3.600 ευρώ. Πληρ. τηλ. 6973392142, 2241021198 MZT210927

ΣΧΟΛΗ ΧΕΙΡΙΣΤΩΝ ΤΑΧΥΠΛΟΩΝ ΣΚΑΦΩΝ

Π. ΚΟΥΣΗΣ

τ. εκπαιδευτής αμφιβίων καταδρομών των Λ.Ο.Κ.

Βαλαωρίτου 9, Ρόδος
(έναντι HOTEL ΚΥΠΡΙΩΤΗΣ, περιοχή Ψαροπούλας)
Τηλ. 2241073820, fax 2241029157
ΚΙΝ.: 6944511313, 6972271960

ΘΕΩΡΗΤΙΚΑ ΜΑΘΗΜΑΤΑ:
ΔΚΑΣ-Ασφαλείς πλεύσεις - χάρτες - ωστικά κ.λπ.
ΠΡΑΚΤΙΚΑ ΜΑΘΗΜΑΤΑ:
Πλαγιοπλευρίσεις-Πλώρο-πρυμοδετήσεις- Δεσίματα-πλεύσεις
(Για τις ανάγκες των εξετάσεων και όχι μόνο)

ΠΡΟΣΟΧΗ: *Η διδασκαλία μας εγγυάται την επιτυχία σας στη θεωρητική και πρακτική εξέταση.*
Αλλωστε είναι αδύνατος ο χειρισμός του εκπαιδευτικού σκάφους χωρίς προηγουμένως έναν μίνιμουμ αριθμού μαθημάτων, έστω σ' αυτά που απαιτούνται στις εξετάσεις από τους κ. Λιμενικούς.
(Το εκπαιδευτικό σκάφος: 7m-καμπινάτο-πολυεστερικό)
Τα θεωρητικά μαθήματα παραδίδονται σε αίθουσα διδασκαλίας 45 τ.μ. ειδικά διαμορφωμένη - με εποπτικά μέσα - όπως προβλέπει ο νόμος και σε ετήσια βάση, όπως βεβαίως υποχρεούμαστε, ασχέτως αν οι εξετάσεις πραγματοποιούνται τους θερινούς μήνες (δις μηνιαίως). Απαντα είναι απολύτως ελεγμένα και εγκεκριμένα από την Λιμενική Αρχή.

ΤΙΜΕΣ ΕΚΠΛΗΞΗ!!!
Πολύ κάτω του κόστους λειτουργίας της Σχολής
MAT3055(Γ)(1)

ΠΩΛΕΙΤΑΙ
μηχανή εξωλέμβια
τετράχρονη HONDA 130 HP
σε άριστη κατάσταση και με ευκολίες.
Πληρ. τηλ. 2241067440 ΜΧΠ915

ΜΟΤΟΜΙΚΕ

ΜΕΤΑΧΕΙΡΙΣΜΕΝΑ
Από το κατάστημα **YAMAHA MOTOMIKE**
πωλούνται
τα παρακάτω δίκυκλα σε άριστη κατάσταση

ΜΟΝΤΕΛΟ	ΜΑΡΚΑ	ΧΛΜ	ΧΡΩΜΑ	ΤΙΜΗ	ΗΜ/ΝΙΑ ΑΓΟΡΑΣ
R1 1000	YAMAHA SUPER-SPORT FULL EXTRA	13335	ΓΚΡΙ	11800	2005
FZS 1000 FAZER	YAMAHA SPORT-TURING	3900	ΓΚΡΙ	9500	2005
FZS 1000 FAZER	YAMAHA SPORT-TURING	4200	ΜΠΛΕ	9500	2004
YZF R6 - 600cc	YAMAHA SUPER-SPORT	4500	ΚΟΚΚΙΝΟ	8000	2004
FZ6 NAKED	YAMAHA STREET	3200	ΜΑΥΡΟ	6500	2005
FZ6 NAKED	YAMAHA STREET	8250	ΚΟΚΚΙΝΟ	6000	2004
FZS 600 FAZER	YAMAHA STREET	45000	ΜΑΥΡΟ	4000	2000
GSXF600S BADID	SUZUKI STREET	15850	ΚΟΚΚΙΝΟ	3000	1996
DRAGSTAR 650	YAMAHA CRUISER	6888	ΠΟΡΤΟΚΑΛΙ	4900	1999
TIGER 900	TRIUMPH ENDURO	79.882	ΜΑΥΡΟ	4000	1995
XF 650 Freewind	SUZUKI ON-OFF	22000	ΓΚΡΙ	3000	1997
KTM 640 LC4	KTM SUPER-MOTAD	200	ΜΑΥΡΟ	7500	2005
SR500	YAMAHA CASTOM	13200	ΜΠΟΡΝΤΟ	1000	1992
GS 400 E	SUZUKI STREET	17650	ΜΠΛΕ	1000	1995
MAGNA 250	HONDA CRUISER	15320	ΓΚΡΙ	1800	1996
RYNNER 180	PIAGIO SCOOTER	13500	ΓΚΡΙ	1800	2002
YP 125 MAJESTY	YAMAHA SCOOTER	9900	ΜΠΛΕ	1500	1999
PASSINC 125	CAGIVA SCOOTER	32000	ΚΟΚΚΙΝΟ	500	2000
CRYPTON 115	YAMAHA παπάκι	3200	ΚΟΚΚΙΝΟ	1600	2005
AERROX-NITRO 100	YAMAHA SCOOTER	3.330	ΜΠΛΕ	1300	2005
MANKEY 50	HONDA ΜΠΟΜΠΑΚΙ	6.220	ΜΠΛΕ	900	2000

ΜΟΝΤΕΛΟ ΤΕΤΡΑΤΡΟΧΕΣ	ΜΑΡΚΑ ATV-QUADS	ΧΛΜ	ΤΙΜΗ	ΗΜ/ΝΙΑ ΑΓΟΡΑΣ
BREZZE 125 Μπλε	YAMAHA Με αριθμό κυκλοφορίας	1.100	3500,00	2004
RAPTOR 350 Μπλε	YAMAHA Με δυνατότητα ταξινόμησης	0	8300,00	ΚΑΙΝΟΥΡΓΙΟ

✓ ΑΠΟ 0% ΠΡΟΚΑΤΑΒΟΛΗ ΕΩΣ 60 ΜΗΝΕΣ ΕΞΟΦΛΗΣΗ !!!
✓ ΕΓΓΥΗΣΗ 1 ΧΡΟΝΟ ΣΕ ΟΛΑ ΤΑ ΜΕΤΑΧΕΙΡΙΣΜΕΝΑ !!!

Πατριάρχου Αθηναγόρα 13, Ρόδος 85100 • Τηλ. & Fax 2241026360
www.motomike.gr info@motomike.gr AE827

ΣΥΝΕΡΓΕΙΟ ΑΥΤΟΚΙΝΗΤΩΝ-ΕΜΠΟΡΙΑ ΑΝΤΑΛΛΑΚΤΙΚΩΝ-ΕΙΣΑΓΩΓΕΣ ΜΕΤΑΧΕΙΡΙΣΜΕΝΩΝ Ι.Χ. και ΕΠΑΓΓΕΛΜΑΤΙΚΩΝ ΦΟΡΤΗΓΩΝ ΑΥΤΟΚΙΝΗΤΩΝ-ΓΕΩΡΓΙΚΩΝ ΜΗΧΑΝΗΜΑΤΩΝ

ΙΩΑΝΝΗΣ ΚΡΗΤΙΚΟΣ
CAR CENTER

ΠΩΛΗΣΕΙΣ ΜΕΤΑΧΕΙΡΙΣΜΕΝΩΝ:

- **MERCEDES SPRINTER** κλειστό κλούβα 312D μοντέλο 1998 εισαγωγής.
- **MERSEDES SPRINTER** κλειστό κλούβα, 308D εισαγωγής.
- **FORD TRANSIT** κλούβα 1999, DIESEL εισαγωγής.
- **OPEL COMBO** 2000 μοντέλο με υδραυλικό τιμόνι εισαγωγής.
- **OPEL COMBO** 1997 μοντέλο DIESEL Ελλάδα.
- **ALFA ROMEO 145** δίπορτο μοντέλο 1996 με υδραυλικό τιμόνι, ηλεκτρ. παράθυρα.
- **HYUNDAI COUPE** 1600 c.c. με υδραυλικό και A/C, ABS και ηλεκτρικά παράθυρα, κεντρικό κλείδωμα, δερμάτινο σαλόνι, μοντέλο 1998.
- **NISSAN ALMERA** 1500 c.c. 2000 μοντέλο με airbag, AC, υδραυλικό τιμόνι, κεντρικό κλείδωμα.
- **ΤΡΑΚΤΕΡ JJEKH 28HP** 1999 μοντέλο μαζί με παρελκόμενα δεντροκομικό.
- **TOYOTA HI-ACE/ψυγείο** κλούβα 1999 μοντέλο εισαγωγής.
- **VW CADY** κλουβάκι 2000 μοντέλο εισαγωγής.

Εναντι παλαιού αεροδρομίου Μαριτσών
Πληρ. τηλ. **224 1047670, 6944476553**
AE674

ΞΕΝΑΚΗΣ ΑΥΤΟΚΙΝΗΤΑ ΑΕΒΕ
Εξουσιοδοτημένος Έμπορος VW-Audi.
Πωλήσεις-Service-Ανταλλακτικά -Φανοποιείο-Βαφείο
10ο χλμ. Ρόδου-Λίνδου, τηλ. 2241086777, fax 2241086788

1 **CRYSLER PT CRUISER 1600cc, μοντ. 2002, μπλέ.**
αερόσακος οδηγού-συνοδηγού, ABS, Climatronic, δερμ. σαλόνι, υδρ. τιμόνι, ζάντες αλουμ, ηλ. παραθ, κεντρ. κλειδ, ηχοσύστημα.
2 **VW TOURAN 1600cc, μοντ. 2004, μπλέ.**
6 αερόσακοι, ASR, EPL, HBA, ABS, Climatronic, υδρ. τιμόνι, ηλ. παραθ, κεντρ. κλειδ, ηχοσύστημα.
3 **AUDI A3 AMBIENTE 1600cc, μοντ. 2003, ασημί.**
6 αερόσακοι, ASR, ESP, EDL, ABS, Climatronic, φώτα xenon, sport ανάρτηση, ηλιοροφή, συναγερμός, υδρ. τιμόνι, ηλ. παραθ, κεντρ. κλειδ, ηχοσύστημα.
4 **VW GOLF SPORTLINE 1400cc, μοντ. 2004, μπλέ.**
αερόσακος οδηγού-συνοδηγού, ABS, Climatronic, δερμ. σαλόνι, υδρ. τιμόνι, ζάντες αλουμ, ηλ. παραθ, κεντρ. κλειδ, ηχοσύστημα.
5 **ALFA ROMEO 156 1600cc, μοντ. 2002, θαλασσί.**
6 αερόσακοι, ABS, Clima, υδρ. τιμόνι, ζάντες αλουμινίου, ηλ. παραθ, κεντρ. κλειδ, ηχοσύστημα.
6 **PEUGEOT 307 1400cc, μοντ. 2004, πράσινο.**
4 αερόσακοι, air condition, υδρ. τιμόνι, ζάντες αλουμινίου, ηλ. παραθ, κεντρ. κλειδ, ηχοσύστημα.
7 **VW PASSAT COMFORT 1600cc, μοντ. 1999, ασημί.**
αερόσακος οδηγού-συνοδηγού, ABS, Climatronic, δερμ. σαλόνι, υδρ. τιμόνι, ζάντες αλουμ, ηλ. παραθ, κεντρ. κλειδ, ηχοσύστημα.
8 **VW BORA 1600cc, μοντ. 1999, ασημί.**
4 αερόσακοι, ABS, air condition, υδρ. τιμόνι, ηλ. παραθ, κεντρ. κλειδ, ηχοσύστημα.
9 **AUDI A3 1600cc, μοντ. 1999, μπορντώ.**
αερόσακος οδηγού-συνοδηγού, ABS, air condition, υδρ. τιμόνι, ζάντες αλουμινίου, ηλ. παραθ, κεντρ. κλειδ, ηχοσύστημα.
10 **VW POLO COMFORTLINE 5D, 1200cc, μοντ.2005, μαύρο**
4 αερόσακοι, climatic, ABS, υδρ. τιμόνι, ηλ. παραθ, κεντρ. κλειδ,
11 **OPEL ASTRA 1400cc, μοντ. 1999, μπλέ.**
αερόσακος οδηγού-συνοδηγού, air condition, υδρ. τιμόνι, ηλ. παραθ, κεντρ. κλειδ, ηχοσύστημα.
12 **TOYOTA AVENSIS 1600cc, μοντ. 1999, μαύρο.**
air condition, ABS, υδρ. τιμόνι, 4 ηλ. παραθ, κεντρ. κλειδ, ηχοσύστημα.
13 **VW GOLF COMFORT 1400cc, μοντ. 1998, πράσινο.**
αερόσακος οδηγού-συνοδηγού, air condition, υδρ. τιμόνι, ζάντες αλουμινίου, ηλ. παραθ, κεντρ. κλειδ, σετ σπόιλερ, αεροτομή, προβ. ομίχλης, ηχοσύστημα.
14 **SCODA FABIA 1400cc, μοντ. 2001, θαλασσί.**
ABG, air condition, υδρ. τιμόνι, ηλ. παραθ, κεντρ. κλειδ, ηχοσύστημα.
15 **DAEWOO NUBIRA 1600cc, μοντ. 2000, μπορντώ.**
2 αερόσακοι, air condition, ABS, υδρ. τιμόνι, 4 ηλ. παραθ, κεντρ. κλειδ, ηχοσύστημα.
16 **SEAT IBIZA 1400cc, μοντ. 2001, ασημί.**
αερόσακος οδηγού-συνοδηγού, air condition, ABS, υδρ. τιμόνι, ζάντες αλουμινίου, ηλ. παραθ, κεντρ. κλειδ, ηχοσύστημα.
17 **RENAULT MEGANE 1400cc, μοντ. 1996, μολυβί.**
air condition, υδρ. τιμόνι, ηλ. παραθ, κεντρ. κλειδ, ηχοσύστημα.
18 **FORD MONDEO 1600cc, μοντ. 1994, μπορντώ.**
ABS, υδρ. τιμόνι, ηλ. παραθ, κεντρ. κλειδ, ηχοσύστημα.
19 **ROVER 414 SI 1400cc μοντ. 1995, μπλέ.**
υδρ. τιμόνι, ηλιοροφή, ηλ. παραθ, κεντρ. κλειδ, ηχοσύστημα.
20 **PEUGEOT 306 1400cc, μοντ. 1995, μολυβί.**
ηλ. παραθ, κεντρ. κλειδ, ηχοσύστημα.
21 **VW GOLF III VARIANT 1400cc, μοντ. 1996, μαύρο.**
υδρ. τιμόνι, κεντρ. κλειδ, ηχοσύστημα.
22 **VW PASSAT VARIANT 1800cc, μοντ. 1993, μπλέ.**
υδρ. τιμόνι, ηλ. παραθ, κεντρ. κλειδ, ηχοσύστημα.
23 **ROVER 214 SI 1400cc, μοντ. 1995, ασημί.**
υδρ. τιμόνι, κεντρ. κλειδ, ηλ. παρθ, ηχοσύστημα.
24 **OPEL CORSA 1000cc, μοντ. 1998, ασημί.**
ηλ. παραθ, ηχοσύστημα.
25 **SUZUKI SWIFT 1000cc, μοντ. 1999, λευκό.**
air condition, ηχοσύστημα.
26 **LANCIA Y 1000cc, μοντ. 1996, μαύρο.**
ηχοσύστημα.
27 **FORD MONDEO 1600cc, μοντ. 1994, μπορντώ.**
ABS, υδρ. τιμόνι, ηλ. παραθ, κεντρ. κλειδ, ηχοσύστημα.
28 **HYUNDAI COUPE 1600cc, μοντ. 1997, λευκό.**
air condition, υδρ. τιμόνι, ζάντες αλουμινίου, ηλ. παραθ, κεντρ. κλειδ, ηχοσύστημα.
29 **FIAT FIORINO VAN 1700cc DIESEL, μοντ. 1995 λευκό.**
30 **VW POLO CLASSIC 1400cc μοντ. 1998, πράσινο.**
υδρ. τιμόνι, ζάντες αλουμινίου, ηλ. παραθ, κεντρ. κλειδ, ηχοσύστημα.
31 **AUDI A4 1600cc, μοντ. 1997, μπλέ.**
4 αερόσακοι, clima, δερμάτινο σαλόνι, υδρ. τιμόνι, ζάντες αλουμινίου, ηλ. παραθ, κεντρ. κλειδ, ηχοσύστημα.
32 **TOYOTA HILUX 1600 cc , μοντ. 1993, μολυβί.**
2*4, ΒΕΝΖΙΝΗ.
33 **FORD FOCUS 1600 cc μοντ 1999 ασημί**
αερόσακος οδηγού-συνοδηγού, air condition, ABS, υδρ. τιμόνι, ζάντες αλουμινίου, ηλ. παραθ, κεντρ. κλειδ, ηχοσύστημα.

ΑΠΟ 0% **ΠΡΟΚΑΤΑΒΟΛΗ**
ΕΩΣ 72 **ΜΗΝΙΑΙΕΣ ΟΣΕΙΣ**
XM1687

auto-moto

συνέχεια από την προηγούμενη

ΠΩΛΕΙΤΑΙ μηχανή XT 500cc, έτος 1999, 5ος μήνας, 10.500 χλμ., καινούργια λάστιχα ε.π. σχάρα με βαλιτσάκι 48λίτρων. Πληρ. τηλ. 2241087131, κιν. 6946441632, Στάμος.
MZT200901

ΠΩΛΕΙΤΑΙ α) **MITSUBISHI** L300 μοντέλο '98, 4X4 2400 cc TURBO DIESEL κλούβα, β) **RENAULT KANGO** 1900 cc Diesel μοντέλο '99, υδραυλικό τιμόνι, AR/B κλουβάκι, γ) **KUBOTA TRACTER** σε όλους τους τύπους. Τιμή από 2900 ευρώ. Πληρ. τηλ. 6944811401
MZT160908

ΠΩΛΕΙΤΑΙ 100% **ταξί.** Πληρ. τηλ. 6945191097, 2241067683 κ. Νίκος.
MZT150928

ΠΩΛΕΙΤΑΙ μηχανή BMW 1150RT, 2002 μοντέλο, χρώματος ασημί, ηλεκτρική ζελατίνα ABS EVO INTEGRAL, θερμαινόμενα Grips, πλαϊνές βαλίτσες, σε άριστη κατάσταση, με 8.500 χλμ. Πληρ. τηλ. 6936497493
MZT200909

ΠΩΛΕΙΤΑΙ αυτοκίνητο μάρκας TOYOTA CELICA 1800 cc μοντέλο 1999, με LOOK GT4, πλούσια έκδοση ΚΜ 58000 σε άριστη κατάσταση. Τιμή 19.000 ευρώ. Δεκτός διακανονισμός. Πληρ. Λυριστής Νικόλαος, Πηγάδια Κάρπαθος, τηλ. 2245023013, 2245023043, 6973079381
ΜΑΠ298

GM AUTO Special

ΕΙΣΑΓΩΓΕΣ - ΕΜΠΟΡΙΑ - ΑΝΤΑΛΛΑΓΕΣ ΑΥΤΟΚΙΝΗΤΩΝ & ΑΞΕΣΟΥΑΡ

ΓΙΩΡΓΟΣ Π. ΜΥΡΙΑΛΛΑΚΗΣ

Λεωφόρος Ηρακλειδών (δίπλα ταβέρνα "Αντώνης") Ιαλυσός
τηλ. 2241096692 κιν. 6945991030, fax 2241096632
email: info@gmautospecial.gr
site: www.gmautospecial.gr

ΕΙΣΑΓΩΓΕΣ - ΠΩΛΗΣΕΙΣ - ΑΝΤΑΛΛΑΓΕΣ ΜΕΤΑΧΕΙΡΙΣΜΕΝΩΝ ΑΥΤΟΚΙΝΗΤΩΝ

- **MERCEDES C 200 K Sportcoupe Evolution** μοντέλο 2002, οροφή PANORAMA γυάλινη, αυτόματο, aircon, ABS, ESP, ζάντες αλουμινίου, Parktronic. **ΕΙΣΑΓΩΓΗ ΓΕΡΜΑΝΙΑ.**
- **AUDI TT CABRIO TURBO** μοντ. 2003, χρώμα κόκκινο μεταλλικό, 180 PS, δερμάτινο σαλόνι και τιμόνι μαύρο, ηλεκτρικός ανεμοθραύστης, αυτόματο σειριακό, ζάντες AUDI αλουμινίου 17΄΄, RCD, ΕΙΣΑΓΩΓΗ ΓΕΡΜΑΝΙΑ
- **MERCEDES C220 CDI TURBO** (πετρέλαιο) Kompressor μοντέλο 2001-02, μαύρο μεταλλικό, ηλεκτρική ηλιοροφή, klima, τηλέφωνο full super extra.. **ΕΙΣΑΓΩΓΗ ΓΕΡΜΑΝΙΑ**
- **JEEP TOYOTA RAV 4**, μεταλλικό μπλε, μοντέλο 2002-2003, χιλιόμετρα 35.000, μπαρέρες αναξείδωτες μπρος και πλαινές, RCD, σκάρα, ΟΛΟΚΑΙΝΟΥΡΓΙΟ.. **ΕΙΣΑΓΩΓΗ ΓΕΡΜΑΝΙΑ**
- **NISSAN PRIMERA** μοντέλο 2000, μεταλλικό πράσινο λαδί, ραδιοκασ/νο, AIR CONDITION, καθίσματα ύφασμα μπεζ, ηλεκτρικές κλειδαριές και παράθυρα. ΚΑΤΑΣΤΑΣΗ ΑΡΙΣΤΗ.
- **JEEP CHEROKEE** 3,7 limited, μαύρο μεταλλικό, μπεζ δερμάτινα καθίσματα, full extra.
- **JEEP CHEROKEE** 2500 cc, turbo diesel, μοντέλο 2002-3, χρώμα μεταλλικό ασημί, ABS, ESP, air condition, ζάντες αλουμινίου, full extra. **ΕΙΣΑΓΩΓΗ ΓΕΡΜΑΝΙΑ**
- **BMW 316i Limussene** μοντέλο 2002, μαύρο, 1900 cc, klima, parktronic system., RCD, Ηλεκτρ. καθρέφτες, Alarm, full extra, υδραυλική ηλιοροφή. **ΕΙΣΑΓΩΓΗ ΓΕΡΜΑΝΙΑ**
- **SMART CABRIO** μοντέλο 2002, αυτόματο κιβώτιο, ABS, κεντρικό κλείδωμα, ζέντες αλουμινίου, δίχρωμο μπλε μεταλλικό ή μαύρο, RCD, κατάσταση άριστη. Τιμή έκπληξη. **ΕΙΣΑΓΩΓΗ ΓΕΡΜΑΝΙΑ.**
- **KIA SHUMA μοντέλο 2000,** μεταλλικό ασημί, δερμάτινο σαλόνι, air condition, ζαντολάστιχα καινούργια, RCD, 1500cc, ηλεκτρ. παράθυρα - καθρέπτες - κλειδαριές. Τιμή 5.650 ευρά!!!
- **SUBARU IMPREZA TURBO** 180PS ΜΟΝΤΕΛ 2004, 13.000 kh, 1600 cc, τετρακίνηση τροχών, μπλε μεταλλικό, αεροτομή, ζάντς χρυσές, air con klima, ABS, ηχοσύστημα KENWOOD, ηλεκτρομηχ/κές κλειδαριές, κατακαίνουργιο.
- **JEEP CHEROKEE 3700 cc LIMITED,** αυτόματο, συριακό, συναγερμός, μοντέλο 2004, air condition, RCD τηλεκοντρόλ, μεταλλικό ασημί, XENON, χιλιόμετρα MONO 21.900, δερμάτινο σαλόνι, μπάρες ανοξείδωτες, σκαλιέρες, TV, ηλεκτρ. οροφή, ζαντολάστιχα αλουμινίου, ΚΑΤΑΚΑΙΝΟΥΡΓΙΟ.
- **AUDI TT COUPE QUATRO 225 PS** μεταλλικό κόκκινο, klima, XENON φώτα, διάκυτα, 6άρα CD, Subwoofers με ενισχυτές, ηχοσύστημα BOSE, ζάντες 17΄΄, συναγερμός, ΑΡΙΣΤΗ ΚΑΤΑΣΤΑΣΗ.
- **MERCEDES CLK** μοντέλο 2003, δερμάτινο σαλόνι, ανθρακί μεταλλικό, 18΄΄ ζάντες, αυτόματο συριακό, klima, τηλέφωνο, RCD, συναγερμός, Parktronik, full extra, ΑΡΙΣΤΗ ΚΑΤΑΣΤΑΣΗ.
- **BMW 318i Cambrio** 1800 cc, πράσινο σκούρο μεταλλικό, ηλεκτρική οροφή αναδιπλούμενη εσωτερικά, ζάντες αλουμινίου, full service BMW ηχοσύστημα SONY με τηλ/σμό 63.000 χλμ. κατάσταση άριστη, μοντέλο 1996.
- **FORD FOCUS 1,8 TDDi** turbo Diesel Kombi (κάραβαν), 90 HP, μεταλ. silver, air condition, υδραυλ. τιμόνι, RCD, ABS, ζάντες αλουμινίου, σκάρες, κοτσαδόρος. **ΕΙΣΑΓΩΓΗ ΓΕΡΜΑΝΙΑ**
- **MERCEDES C200 Kompressor Sportcoupe Evolution** μοντέλο 2002, χρώμα ασημί μεταλλικό, ελάχιστα χιλιόμετρα, καινούργια. **ΕΙΣΑΓΩΓΗ ΓΕΡΜΑΝΙΑ**
- **HONDA S 2000,** διθέσιο, μοντέλο 2003, 242 PS, 2000 cc, χιλιόμετ. 29.000, ηλεκτρική οροφή, ηχοσύστημα, σαλόνι κόκκινο δέρμα, αεροτομή και spoiler SHARK. ΜΟΝΑΔΙΚΟ!
- **MERCEDES C. 190 E,** μεταλλικό χρώμα, 1.800 cc, ηλεκτρ. παράθυρα, κλειδαριές, καινούργια λάστιχα, full service, RCD, κατάσταση άριστη. ΤΙΜΗ ΑΠΙΣΤΕΥΤΗ!!!
- **RENAULT MEGANE CABRIO,** μεταλλικό χράμα, ηλεκτρική οροφή, ηλεκτ. παράθυρα, καθρέπτες, ηχοσύστημα με ενισχυτές, ζαντολάστιχα, αγωνιστικά σε άριστη κατάσταση. ΕΥΚΑΙΡΙΑ!!!

ΕΠΑΓΓΕΛΜΑΤΙΚΑ

- **ΚΛΟΥΒΕΣ MERCEDES VITO 110** νέα μοντέλα
- **ΤΡΟΧΟΣΠΙΤΟ,** ρυμουλκόμενο 6 ατόμων μήκος 6,5 μ., σε άριστη κατάσταση, σαλονάκι, κουζίνα, τουαλέτα, θέρμανση, διπλά συστήματα εγκατάστασης ηλεκτρικών και κυκλωμάτων γκαζιού. **ΤΙΜΗ ΕΚΠΛΗΞΗ**

Ολα ετοιμοπαράδοτα. Σε καταπληκτική κατάσταση

✓ Οι επιλογές των αυτοκινήτων μας εγγυώνται την ποιότητα και την σιγουριά.
✓ Επισκεφθείτε μας πριν αποφασίσετε
✓ Αναλαμβάνουμε την χρηματοδότηση σας με τα χαμηλότερα επιτόκια.
✓ Θα χαρούμε να σας ξεναγήσουμε

Από 0% προκαταβολή έως 72 μην. δόσεις
AE264

TOP CARS

ΠΡΩΤΗ ΣΕ ΕΙΣΑΓΩΓΕΣ ΑΥΤΟΚΙΝΗΤΩΝ ΣΤΑ ΔΩΔΕΚΑΝΗΣΑ

ΕΙΣΑΓΩΓΕΣ ΑΓΟΡΕΣ - ΠΩΛΗΣΕΙΣ - ΑΝΤΑΛΛΑΓΕΣ ΜΕΤΑΧΕΙΡΙΣΜΕΝΩΝ ΑΥΤΟΚΙΝΗΤΩΝ

1. **MERCEDES CLK 200 KOMPRESSOR, χρώμα ασημί,** μοντ. 2002 ABS, klima, υδρ. τιμόνι, αερόσακοι-οδηγού-συνοδηγού-πλευρικοί, ηλεκτρ. παράθυρα, ηλεκτρ. καθρέφτες, κεντρ. κλειδωμα,immobil, θερμαινόμενο σαλόνι, δερμάτινο σαλόνι, ζαντολάστιχα. Μεταλλικό χρώμα, προβολείς ομίχλης., SUN-ROOF. **ΕΙΣΑΓΩΓΗΣ–FULL EXTRA**
2. **MERCEDES C180 ELEGANCE χρώμα μαύρο,** μοντ. '96, ABS, klima, αερόσακοι οδηγού-συνοδηγού-πλευρικοί, υδρ. τιμόνι, κεντρ. κλειδωμα, immobil, προβολείς ομίχλης, ηλεκτ. παράθυρα, ηλεκτ. καθρέφτες, θερμαινόμενο σαλόνι, ζαντολάστιχα, μεταλλικό χρώμα. **FULL EXTRA**
3. **MERCEDES C200 CLASSIC χρώμα μπλε σκούρο** μοντ. '97, ABS, klima, αερόσακοι οδηγού-συνοδηγού-πλευρικοί, υδρ. τιμόνι, κεντρ. κλείδωμα, immobil, προβολείς ομίχλης, ηλεκτ. παράθυρα, ηλεκτ. καθρέφτες, θερμαινόμενο σαλόνι, τηλέφωνο, ζαντολάστιχα, μεταλλικό χρώμα. **FULL EXTRA**
4. **MERCEDES C200 CABRIO,** μοντ. '96, ABS, A/C, klima, υδρ. τιμόνι, αερόσακοι οδηγού-συνοδηγού, ηλεκτ. παράθυρα, ηλεκτ. καθρέφτες, κεντρ. κλείδωμα, immobil, ζάντες αλουμινίου, προβολείς ομίχλης, δερμάτινο σαλόνι, κουκούλα ηλεκτρική, πλήρες ηχοσύστημα, μεταλλικό χρώμα. **FULL EXTRA**
5. **MERCEDES CLK 200 CABRIO KOMPRESSOR CLASSIC, χρώμα μαύρο,** μοντ. '02, ABS, klima, υδρ. τιμόνι, αερόσακοι οδηγού- συνοδηγού, ηλεκτ. παράθυρα, ηλεκτρ. καθρέφτες, κεντρ. κλείδωμα, immobil, P/K, CD, ζαντολάστιχα, δερμάτινο σαλόνι, antispin, ηλεκτρ. οροφή, ηλεκτρ. κουκούλα, μεταλλικό χρώμα. **FULL EXTRA ΕΙΣΑΓΩΓΗΣ**
6. **MERCEDES A140, χρώμα μπλε,** ABS, klima, μοντ. '02, A/C, υδρ. τιμόνι, αερόσακοι οδηγού- συνοδηγού, ηλεκτ. παράθυρα, κεντρ. κλείδωμα, immobil, P/K, μεταλλικό χρώμα, προβολείς ομίχλης, ηλεκτρ. καθρέπτες. **FULL EXTRA ΕΙΣΑΓΩΓΗΣ**
7. **BMW 320 COUPE χρώμα μπλε 6 κύλινδροι 158 PS,** μοντ. '02 ABS, A/C, klima, υδραυλικό τιμόνι, αερόσακοι οδηγού-συνοδηγού-πλευρικοί, ηλεκτ. παράθυρα, ηλεκτρ. καθρέφτες, κεντρ. κλείδωμα, immobil, P/K, ζαντολάστιχα, ηλιοροφή, προβολείς ομίχλης, μεταλλικό χρώμα, ηχοσύστημα, εγκατάσταση τηλεφώνου. **FULL EXTRA ΕΙΣΑΓΩΓΗΣ**
8. **BMW 320 COUPE χρώμα μπλε 6 κύλινδροι,** μοντ. '02 ABS, A/C, klima, υδραυλικό τιμόνι, αερόσακοι οδηγού-συνοδηγού-πλευρικοί, ηλεκτ. παράθυρα, ηλεκτρ. καθρέφτες, κεντρ. κλείδωμα, immobil, P/K, ζαντολάστιχα, συναγερμός, πλήρες ηχοσύστημα, προβολείς ομίχλης, δερμάτινο σαλόνι.
9. **LOTUS ELISSE χρώμα μπορντώ.** μοντ. '03 ABS, A/C, αερόσακοι οδηγού-συνοδηδοιϋ, κεντρ. κλείδωμα, immobil, P/K, ζαντολάστιχα, συναγερμός, πλήρες ηχοσύστημα, προβολείς ομίχλης, δερμάτινο σαλόνι.
10. **SAB 93 CABRIO, χρώμα ασημί 220 PS,** μοντ. '01 ABS, klima, κεντρ. κλειδωμα, immobil, υδραυλικό τιμόνι, ηλεκτ. παράθυρα, αερόσακοι οδηγού- συνοδηγού, ηλεκτρ. καρθέπτες, προβοεις ομίχλης, δερμάτινο σαλόνι, ηλεκτρ. κουκούλα, πλήρες ηχοσύστημα, ζαντολάστιχα. **FULL EXTRA**
11. **ALFA ROMEO A147, χρώμα ασημί,** μοντ. '03 ABS, A/C, υδραυλικό τιμόνι, αερόσακοι οδηγού-συνοδηγού, ηλεκτρ. παράθυρα, ηλεκτ. καθρέφτες, immobil, klima, προβολείς ομίχλης. **FULL EXTRA**
12. **RENAULT MEGANE χρώμα άσπρο 16V,** μοντ. '02 ABS, klima, υδρ. τιμόνι, αερόσακοι οδηγού-συνοδηγού-πλευρικοί, ηλεκτ. παράθυρα, ηλεκτρ. καθρέπτες, κεντρ. κλείδωμα, immobil, P/K
13. **FIAT PUNTO** μοντ. '03 **A/C,** υδραυλικό τιμόνι, αερόσακοι οδηγού-συνοδηγού, ABS, ηλεκτ. παράθυρα, ηλεκτ. καθρέφτες, κεντρ. κλείδωμα, P/K
14. **KIA SHUMA χρώμα πράσινο,** μοντ. '00 ABS, A/C, υδρ. τιμόνι, αερόσακοι οδηγού-συνοδηγού, ηλεκτρ. παράθυρα, ηλεκτρ. καθρέπτες, κεντρ. κλείδωμα, immobil, P/K, μεταλλικό χρώμα, προβολείς ομίχλης. **FULL EXTRA**
15. **VOLKSWAGEN BORA χρώμα μπλε,** μοντ. '01 ABS, A/C, αερόσακοι οδηγού-συνοδηγού, ηλεκτρ. παράθυρα, ηλεκτρ. καρθέπτες, κεντρ. κλείδωμα, immobil, P/K, ζαντολάστιχα, συναγερμός
16. **BMW 318 χρώμα μπλε,** μοντ. '95 ABS, klima, υδραυλικό τιμόνι, ηλεκτρ. παράθυρα, ηλεκτρ. καθρέπτες αερόσακοι οδηγού-συνοδηγού-πλευρικοί, κεντρ. κλειδωμα, P/K, immobil, μεταλλικό χρώμα
17. **FORD χρώμα μπορντώ,** μοντ. '00 ABS, A/C, υδρ. τιμόνι, αερόσακοι οδηγού - συνοδηγού-πλευρικοί, ηλεκτρ. παράθυρα, ηλεκτρ. καθρέπτες, κεντρ. κλειδωμα, immobil, μεταλλικό χρώμα. **FULL EXTRA**
18. **NISSAN ALMERA** μοντ. '99 ABS, A/C, υδρ. τιμόνι, αερόσακοι οδηγού-συνοδηγού, ηλεκτρ. παράθυρα, κεντρ. κλειδωμα, immobil, P/K , μεταλλικό χρώμα, προβολείς ομίχλης.
19. **SMART PASSION,** μοντ. '03, γυάλινη οροφή, ABS, A/C, υδραυλικό τιμόνι, αερόσακοι οδηγού-συνοδηγού, ηλεκτ. παράθυρα, κεντρ. κλείδωμα, immobil, ζάντες αλουμινίου. **FULL EXTRA –ΕΙΣΑΓΩΓΗΣ**

JEEP

1. **JEEP GRAND CHEROKEE LIMITED, μοντ. '03, 2700 cc TURBO DIESEL, χρώμα μαύρο,** ABS, klima, υδραυλικό τιμόνι πολλαπλών χρήσεων, αερόσακοι οδηγού-συνοδηγού-πλευρικοί, προβολείς ομίχλης, ηλεκτρ. παράθυρα, ηλεκτρ. αναδιπλώμενοι και εκθαμπωτικοί καθρέφτες, δερμάτινο με μνήμες σαλόνι, κεντρ. κλείδωμα, immobil, ηχοσύστημα, TV SUN-ROOF-PARK PILOT SYSTEM, NAVIGATION SUSTEM, αυτόματο κιβώτιο ταχυτήτων, εγκατάσταση τηλεφώνου, μεταλλικό χρώμα. **FULL EXTRA–ΕΙΣΑΓΩΓΗΣ**
2. **JEEP CHEROKEE CLASSIC και LIMITED EDITION DIESEL, μοντ. '03, 2500 cc,** ABS, klima, υδραυλικό τιμόνι πολλαπλών χρήσεων, αερόσακοι οδηγού-συνοδηγού-πλευρικοί, ηλεκτρ. καθρέφτες, δερμάτινο σαλόνι, ηλεκτρ. παράθυρα, κεντρ. κλείδωμα immobil, προβολείς ομίχλης, προεγκατάσταση κινητού. SUN ROOF, μεταλλικό χρώμα. **FULL EXTRA–ΕΙΣΑΓΩΓΗΣ**
3. **BMW X5 3000ccDIESEL, χρώμα μαύρο,** μοντ. '03 ABS, klima, υδραυλικό τιμόνι, αερόσακοι οδηγού-συνοδηγού-πλευρικοί, ηλεκτρ. παράθυρα, ηλεκτρ. καθρέφτες, κεντρ. κλείδωμα, immobil, μεταλλικό χρώμα, ζαντολάστιχα, προβολείς ομίχλης, δερμάτινο σαλόνι, προεγκατάσταση τηλεφώνου. **FULL EXTRA–ΕΙΣΑΓΩΓΗΣ**
4. **SUZUKI GRAND VITARA χρώμα άσπρο,** μοντ. '01 ABS, A/C, υδρ. τιμόνι, αερόσακοι οδηγού-συνοδηγού, ηλεκτρ. παράθυρα, ηλεκτρ. καθρέπτες, κεντρ. κλείδωμα, immobil, μεταλλικό χρώμα. **FULL EXTRA**
5. **MERCEDES ML 270 DIESEL,** μοντ. '02 ABS, klima, συναγερμός, υδρ. τιμόνι, αερόσακοι οδηγού - συνοδηγού-πλευρικοί, ηλεκτρ. παράθυρα, ηλεκτρ. καθρέπτες, κεντρ. κλειδωμα, immobil, ζαντολάστιχα, προβολείς ομίχλης, δερμάτινο σαλόνι, μεταλλικό χρώμα, **FULL EXTRA–ΕΙΣΑΓΩΓΗΣ**
6. **KIA SPORTAGE ,** μοντ. '02 ABS, klima, αερόσακοι οδηγού- συνοδηγού-πλευρικοί, υδρ. τιμόνι, ηλετκρ. παράθυρα, ηλεκτρ. καθρέπτες, κεντρ. κλειδωμα, immobil, προβολείς ομίχλης, μεταλλικό χρώμα. **FULL EXTRA**

ΕΠΑΓΓΕΛΜΑΤΙΚΑ

1. **MERCEDES 313 SPRINTER,** ABS, υδραυλικό τιμόνι, αερόσακοι οδηγού-συνοδηγού, κεντρ. κλειδωμα, immobil, προβολείς ομίχλης, ηλεκτ. παράθυρα, ηλεκ. καθρέφτες. **ΕΙΣΑΓΩΓΗΣ DIESEL**
2. **MERCEDES VITO 110 DIESEL, χρώμα μπλε-ασημί-άσπρη,** ASB, υδραυλικό τιμόνι, αερόσακοι οδηγού-συνοδηγού, κεντρ. κλειδωμα, immobil, προβολείς ομίχλης, ηλεκ. παράθυρα, ηλεκ. καθρέφτες. **ΕΙΣΑΓΩΓΗΣ**
3. **MERCEDES 512 SPRINTER DIESEL ανοικτό,** ABS, υδραλικό τιμόνι, αερόσακοι οδηγού-συναδηγού. **ΕΙΣΑΓΩΓΗΣ**
4. **MERCEDES ΨΥΓΕΙΟ DIESEL 412,** ABS, υδραλικό τιμόνι, αερόσακοι οδηγού-συναδηγού, ηλεκτ. παράθυρα. **ΕΙΣΑΓΩΓΗΣ**
5. **NISSAN PIK-UP 4X4,** ABS, A/C, υδραλικό τιμόνι, αερόσακοι οδηγού-συνοδηγού, ηλεκτ. παράθυρα, ηλεκτ. καθρέφτες, κεντρ. κλειδωμα, immobil, προβολείς ομίχλης, προβολείς οροφής, εργάτης, μεταλλικό χρωμα, φιμέ τζάμια. **FULL EXTRA**
6. **OPEL COMBO DIESEL,** υδραλικό τιμόνι, κεντρ. κλείδωμα, μεταλλικό χρώμα, αερόσακοι οδηγου, ABS, A/C.
7. **MAZDA 4X2 DIESEL,** ABS, A/C klima, υδραλικό τιμόνι, αερόσακοι οδηγού-συνοδηγού, κεντρ. κλείδωμα, μεταλλικό χρώμα.
8. **ΤΡΑΚΤΟΡΑΣ MAN** μοντ. 8/88, υπερυψωμένος τύπος MAN 19463 ΤΡΑΚΤΟΡΑΣ. Εχει τηλέφωνο, ηλεκτρ. παράθυρα, ηλεκτρ. οροφή, ABS, klima

✓ Ενα χρόνο γραπτή εγγύηση
✓ Από 0-72 δόσεις
1. Αγοράζουμε το αυτοκίνητο σας
2. Το ανταλλάσσουμε με ο,τιδήποτε μοντέλο της αρεσκείας σας
3. Αναλαμβάνουμε την πώληση του αυτοκινήτου σας χωρίς καμιά επιβάρυνση

- 1ο κατάστημα: Λ. Ελευθερίας Κρεμαστή τηλ. (22410)96889, κιν. 6972261775
- 2ο κατάστημα: 2ο χλμ. Λ. Ρόδου-Λίνδου τηλ. (22410)69518 fax 2241069517

ΧΠ2457

ΑΥΤΟ ΕΠΙΛΟΓΕΣ

ΕΚΘΕΣΗ ΜΕΤΑΧΕΙΡΙΣΜΕΝΩΝ ΑΥΤΟΚΙΝΗΤΩΝ

ΚΟΥΚΟΥΡΑΣ ΑΛΕΞΑΝΔΡΟΣ

ΛΕΩΦ. ΡΟΔΟΥ-ΛΙΝΔΟΥ 255 • ΤΗΛ. (22410)60910

www.autoepiloges.com

ΑΓΟΡΑ-ΠΩΛΗΣΗ-ΑΝΤΑΛΛΑΓΗ ΜΕΤΑΧΕΙΡΙΣΜΕΝΩΝ ΑΥΤΟΚΙΝΗΤΩΝ

1. **MERCEDES SLK KOMPRESSOR 2000cc,μοντ. 2003, μαύρο. 14. 800χλμ** ABGS, ABS, klima,αυτόματος πιλότος,, κόκκινο δερμάτινο σαλόνι, επένδ. αλουμ.,ηλ. οροφή, κεντρ. κλειδ., ηλ. παράθ., ηλ.καθρ., υδρ. τιμ., ζάντες αλουμ. και ηχοσύστημα
2. **MERCEDES CLK 200 CABRIO SPORT, 2000cc, μοντ. 1999, ασημί.** ABGS, ABS,A/C ,ηλ. ηλιορ.,δερμ. σαλόνι, κεντρ. κλειδ., ηλ. παράθ, ζάντες αλουμ. και ηχοσύστημα
3. **MERCEDES E200 KOMPRESSOR 2000cc,μοντ. 2000, μπλέ.** ABGS, ABS, klima,αυτόματος πιλότος,,,ηλ. οροφή, κεντρ. κλειδ., ηλ. παράθ., ηλ.καθρ., υδρ. τιμ., ζάντες αλουμ. και ηχοσύστημα
4. **MERCEDES C200 KOMPRESSOR 1800cc SPORT COUPE, 163HP μοντ. 2004, ασημί. 11. 000χλμ** ABGS, ABS, klima,, κεντρ. κλειδ., ηλ. παράθ., ηλ.καθρ., υδρ. τιμ., ζάντες αλουμ. Book service αντιπροσωπείας και ηχοσύστημα
5. **MERCEDES 320 S 3200cc, θαλασσί.** ABGS, ABS, klima, αυτόματος πιλότος, ηλιοροφή, κεντρ. κλειδ., ηλ. παράθ., ηλ.καθρ., υδρ. τιμ.,ηλ.καθίσματα εμπρός πίσω, δερμάτ.σαλόνι, ξύλινη επένδυση, συναγερμός, car kit, ζάντες αλουμ. και ηχοσύστημα
6. **MAZDA RX-8 1300cc, 231HP NEW COSMO μοντ. 2004, μαύρο.** ABG, ABS, Clima , ζάντες αλουμ., δερμ.σαλόνι, κεντρ. κλειδ., ηλ. παράθ, υδρ. τιμόνι και ηχοσύστημα
7. **BMW 518 1800cc, μοντ. 1991, λευκό.** κεντρ. κλειδ., ηλ. παράθ., υδρ. τιμόνι και ηχοσύστημα.
8. **MITSUBISHI OUTLANDER 4x4 2000cc, μοντ. 10/2003, ασημί.** FULL EXTRA
9. **NISSAN ALMERA 1800cc, 138hp, 11.500χλμ,μοντ. 2004, μαύρο.** ABGS, ABS, A/C, κεντρ. κλειδ., ηλ. παράθ., υδρ. τιμόνι, ηλ.καθρ., ζάντες αλουμινίου και ηχοσύστημα.
10. **NISSAN ALMERA MOTIVA 1500cc, μοντ. 2003, μπλέ.** ABGS, A/C, κεντρ. κλειδ., ηλ. παράθ., υδρ. τιμόνι και ηχοσύστημα.
11. **NISSAN PRIMERA 1600cc, μοντ. 2000, θαλασσί.** ABGS , κλίμα, ABS, κεντρ. κλειδ., ηλ. παράθ., υδρ. τιμόνι, ηλ. καθρ, και ηχοσύστημα.
12. **OPEL VECTRA 1600 cc, μοντ. 2000, ασημί.** ABGS - ABS, clima κεντρ. κλειδ.ηλ.παράθυρα., υδρ. τιμόνι,ηλ.καθρέπτες, επένδ. Καρυδιάς, ζάντες αλουμινίου και ηχοσύστημα
13. **OPEL VECTRA 1600cc, μοντ. 1996, χρυσαφί.** ABGS, ABS, A/C, κεντρ. κλειδ., ηλ. παράθ., υδρ. τιμόνι και ηχοσύστημα.
14. **OPEL ASTRA 1400 cc, μοντ. 2003, ασημί.** ABGS. κλειδ. με τηλεχ., υδρ. τιμόνι, ζάντες αλουμινίου και ηχοσύστημα
15. **OPEL CALIBRA 2000cc Turbo 210HP, μοντ. 1992, κόκκινο.** ABS, A/C, υδρ. τιμόνι, κεντρ. κλειδ., ηλ. παράθ., ηλ.καθρέπτες, ζάντες αλουμ., σπόιλερ και ηχοσύστημα
16. **OPEL ASTRA WAGON 1400 cc, μοντ.1999, ασημί.** A/C, κεντρ. κλειδ., ηλ. παράθ., υδρ. τιμόνι.
17. **HONDA HRV , 1600cc,μοντ. 2000, ασημί.** FULL EXTRA
18. **RENAULT MEGANE CABRIO 1400cc, μοντ. 2001, κίτρινο.** ABGS , ABS, A/C, κεντρ. κλειδ., ηλ. παράθ., υδρ. τιμόνι,ηλ. καθρ., ζάντ. αλουμ. και ηχοσύστημα.
19. **RENAULT MEGANE COUPE 1400cc, μοντ. 2001, κίτρινο** ABGS, ABS, A/C, υδρ. τιμόνι, κεντρ. κλειδ., ηλ. παράθ., ζάντες αλουμ., σπόιλερ, ηχοσύστημα..
20. **RENAULT MEGANE COUPE 1400cc, μοντ. 2001, κόκκινο.** ABGS, ABS, A/C, υδρ. τιμόνι, κεντρ. κλειδ., ηλ. παράθ., ηλ.καθρέπτες, ζάντες αλουμ., σπόιλερ, ηχοσύστημα.
21. **SSANGYONG KORANDO 2000cc, μοντ. 2002, λευκό.** ABGS, ABS,A/C, ζάντες αλουμ., υδρ. τιμ, κεντρ. κλειδ., ηλ. παράθ και ηχοσύστημα
22. **CHRYSLER STRATUS CABRIO LX 2D 2000cc, μοντ. 1997, κυπαρισσί.** ABGS, ABS, A/C,δερμάτινο σαλόνι, υδρ. τιμόνι, κεντρ. κλειδ., ηλ. παράθ., ζάντες αλουμινίου,αυτ. πιλότο,ηλ. κουκούλα, προβ. ομίχλης και ηχοσύστημα
23. **FIAT COUPE 1800cc, 26.000 χλμ. μοντ. 2000, μαύρο** ABGS, ABS, klima, κεντρ. κλειδ., ηλ. παράθ., υδρ. τιμ., ηλ.καθρ., συναγερμός, ζάντες αλουμ.,book service αντιπροσωπείας και ηχοσύστημα
24. **FIAT PUNTO SPORTING 1300 cc, μοντ.2000, ασημί** ABGS, ABS, A/C, υδρ. τιμόνι, κεντρ. κλειδ., ηλ. παράθ., ηλ.καθρέπτες , ηχοσύστημα.
25. **SUZUKI JIMNY 1300 cc, METAL TOP, μοντ.2000, ασημί** ABGS, ABS, A/C, υδρ. τιμόνι, κεντρ. κλειδ., ηλ. παράθ. ,ηχοσύστημα.
26. **ROVER 414 Si 1400cc, μοντ.1996, πράσινο.** ABGS, ABS, A/C, υδρ. τιμόνι, κεντρ. κλειδ., ηλ. παράθ. ,ηχοσύστημα.
27. **PEUGEOT 206 CABRIO 1600cc,μοντ. 2002, μαύρο.** ABGS, ABS, A/C, κεντ.κλειδ, ηλ.παραθ. υδρ. τιμόνι, ζάντες αλουμ. και CD.
28. **VW GOLF 1400cc, μοντ. 2001, ασημί .** ABGS, ABS, A/C, κεντρ. κλειδ., ηλ. παράθ., υδρ. τιμόνι., ζάντ. αλουμ. και ηχοσύστημα.
29. **SEAT IBIZA TOP GUN 1400 cc, μοντ. 2001, ασημί.** ABGS, ABS, A/C, κεντρ. κλειδ., υδρ. τιμ.,ηλ. παραθ.,σποιλερ και ηχοσύστημα
30. **FORD FOCUS 1600cc, μοντ. 2000, θαλασσί.** ABGS, A/C, κεντρ. κλειδ. ηλ. παράθ, υδρ. τιμόνι, ζάντες αλουμ. και ηχοσύστημα
31. **DAEWOO LANOS 4Dr 1300cc, μοντ. 2001, μπορντό.** ABG, ABS, A/C , υδρ. τιμόνι, κεντρ. κλειδ., ηλ. παράθ., και ηχοσύστημα
32. **DAEWOO LANOS EXTREME 1300cc, 90HP, μοντ. 2000, ασημί.** A/C, υδρ. τιμόνι, κεντρ. κλειδ., ηλ. παράθ., ζάντες αλουμ., και ηχοσύστημα
33. **VW POLO 1000cc, μοντ. 2000, θαλασσί** ABG, ABS, A/C ,κεντρ. κλειδ., ηλ. παράθ, υδρ. τιμόνι και ηχοσύστημα
34. **SEAT IBIZA 3Dr 1400cc, μοντ.2002, μαύρο.** ABGS, ABS, Clima, κεντρ. κλειδ., ηλ. παράθ, υδρ. τιμόνι, ζάντες και ηχοσύστημα

ΑΠΟ 0% ΠΡΟΚΑΤΑΒΟΛΗ ΕΩΣ 72 ΜΗΝΙΑΙΕΣ ΔΟΣΕΙΣ ΜΕ ΤΑ ΧΑΜΗΛΟΤΕΡΑ ΕΠΙΤΟΚΙΑ ΤΗΣ ΑΓΟΡΑΣ

ΧΠ1210

auto-moto

συνέχεια από την προηγούμενη

ΕΡΓΑΣΤΗΡΙΟ ΕΛΕΥΘΕΡΩΝ ΣΠΟΥΔΩΝ ΗΛΕΚΤΡΟΝΙΚΩΝ ΥΠΟΛΟΓΙΣΤΩΝ
Program PM
ΕΠΙΣΗΜΟ ΕΞΕΤΑΣΤΙΚΟ ΚΕΝΤΡΟ ΤΗΣ ECDL HELLAS
ECDL Diploma
ΤΜΗΜΑΤΑ ΓΙΑ:
Παιδιά
Ενήλικες
Αρχάριους
Επαγγελματίες
ΕΝΤΑΤΙΚΑ ΜΑΘΗΜΑΤΑ COMPUTER
ΕΓΓΡΑΦΕΣ ΤΩΡΑ
Μανώλης Ι. Σοφίλλας
Τηλ.(22410)31761
ΚΟΔΡΙΓΚΤΩΝΟΣ 91 - ΡΟΔΟΣ
ΧΤ1841

ΑΠΟΦΡΑΞΕΙΣ - ΕΚΚΕΝΩΣΕΙΣ ΡΟΔΟΥ

Κιν. 6932470404 Κιν. 6944361464
Κώστας & Λευτέρης
ΑΠΟΦΡΑΞΕΙΣ ΑΠΟΧΕΤΕΥΤΙΚΩΝ ΑΓΩΓΩΝ ΜΕ ΥΔΡΟΒΟΛΗ, ΚΟΥΖΙΝΕΣ, ΤΟΥΑΛΕΤΕΣ, ΣΙΦΩΝΙΑ, ΥΔΡΟΡΟΕΣ, ΑΠΟΛΥΜΑΝΣΕΙΣ, ΜΗΝΙΑΙΕΣ ΣΥΝΤΗΡΗΣΕΙΣ
ΠΟΛΥΚΑΤΑΣΤΗΜΑΤΑ, ΣΤΡΑΤΟΠΕΔΑ, ΞΕΝΟΔΟΧΕΙΑ, ΝΟΣΟΚΟΜΕΙΑ, ΔΗΜΟΥΣ, ΠΟΛΥΚΑΤΟΙΚΙΕΣ, ΣΠΙΤΙΑ Κ.Λ.Π.
Αντληση υδάτων από υπόγειους χώρους
Αμεση εξυπηρέτηση!!! ΟΙ ΚΑΛΥΤΕΡΕΣ ΤΙΜΕΣ!
Τηλ. 2241085977, 2241086634
Κιν. 6944361464, 6932470404
AE635

ΤΑΠΗΤΟΚΑΘΑΡΙΣΤΗΡΙΑ
ΠΑΝΕΛΛΑΔΙΚΟ ΔΙΚΤΥΟ
Art Clean EXPRESS
Είμαστε λίιιι...γο πιο μπροστά από τους άλλους!
ΠΛΥΣΙΜΟ-ΑΠΟΛΥΜΑΝΣΗ-ΦΥΛΑΞΗ
ΧΑΛΙΩΝ- ΜΟΚΕΤΩΝ - ΣΑΛΟΝΙΩΝ (και επί τόπου)
ΠΑΠΛΩΜΑΤΑ - ΚΟΥΒΕΡΤΕΣ - ΦΛΟΚΑΤΕΣ
ΣΤΕΓΝΟ ΓΙΑ ΜΕΤΑΞΩΤΑ ΚΑΙ ΧΕΙΡΟΠΟΙΗΤΑ
ΑΔΙΑΒΡΟΧΟΠΟΙΗΣΕΙΣ & ΕΠΙΔΙΟΡΘΩΣΕΙΣ ΤΑΠΗΤΩΝ
ΠΑΡΑΛΑΒΗ - ΠΑΡΑΔΟΣΗ ΚΑΤ' ΟΙΚΟΝ
ΔΩΡΕΑΝ ΦΥΛΑΞΗ
ΑΛΑΦΑΚΗΣ ΤΑΣΟΣ
ΤΗΛ. ΧΩΡΙΣ ΧΡΕΩΣΗ 80011400400
ΤΗΛ. 2241082800-
ΚΙΝ. 6944350247
email: artclean@otenet.gr
ΧΠ2286

ΠΩΛΕΙΤΑΙ μηχανή AFRICA TWIN 750 χρώματος μαύρη, μοντέλο '98, με συναγερμό, διπλό σταντ και μπαγαζιέρα, σε καλή τιμή. Πληρ. τηλ. 6944353954 MZT130908

ΠΩΛΟΥΝΤΑΙ ΕΛΑΦΡΩΣ ΜΕΤΑΧΕΙΡΙΣΜΕΝΑ ΑΥΤΟΚΙΝΗΤΑ ΠΑΝΤΟΣ ΤΥΠΟΥ: ΙΧ ΕΠΙΒΑΤΙΚΑ: ΑΓΡΟΤΙΚΑ, ΕΠΑΓΓΕΛΜΑΤΙΚΑ, ΦΟΡΤΗΓΑ. ΕΤΟΙΜΟΠΑΡΑΔΟΤΑ Ή ΚΑΤΟΠΙΝ ΠΑΡΑΓΓΕΛΙΑΣ. ΠΑΡΕΧΟΥΜΕ ΠΙΣΤΟΠΟΙΗΤΙΚΟ ΕΛΕΓΧΟΥ ΚΑΛΗΣ ΛΕΙΤΟΥΡΓΙΑΣ ΚΑΙ ΓΡΑΠΤΗ ΕΓΓΥΗΣΗ ΕΝΟΣ ΕΤΟΥΣ. ΠΩΛΗΣΗ ΧΟΝΔΡΙΚΗ ΛΙΑΝΙΚΗ. ΠΑΡΑΔΟΣΗ ΣΤΟ ΧΩΡΟ ΣΑΣ. ΠΛΗΡ. ΤΗΛ. 2431074709, FAX 2431027008, ΚΙΝ. 6974456200 κ. ΜΠΟΥΝΤΟΥΡΗ ΔΗΜΗΤΡΗ
MAT3011

ΠΩΛΕΙΤΑΙ ROVER 200 μοντέλο 1998, σε άριστη κατάσταση με service αντιπροσωπείας, 1400 cc, 103 ίππους με κλιματισμό, ηλ. παράθυρα, υδρ. τιμόνι, και CD PLAYER 10 δίσκων της KENWOOD με 79.000 χλμ. προς 5500 ευρώ. Τιμή συζητήσιμη. Δεκτός κάθε έλεγχος. Πληρ. τηλ. 6937163665 MZT130902

μαθήματα

ΚΑΘΗΓΗΤΗΣ ΓΕΡΜΑΝΙΚΗΣ ΦΙΛΟΛΟΓΙΑΣ πτυχιούχος Πανεπιστημίου Maunheim Γερμανίας, παραδίδει μαθήματα όλων των επιπέδων σε μαθητές και ενήλικες. Πληρ. τηλ. 6932086580 και 22410 73007. MZT260937

ΔΑΣΚΑΛΟΣ με πείρα παραδίδει μαθήματα για όλες τις τάξεις του Δημοτικού. Πληρ. τηλ. 6942215535 MZT260922

Εμπειρος **ΚΑΘΗΓΗΤΗΣ ΜΑΘΗΜΑΤΙΚΩΝ** με διδακτορικό **ΠΑΡΑΔΙΔΕΙ ΚΑΤ' ΟΙΚΟΝ** σε παιδιά Γυμνασίου-Λυκείου-Πανελλήνιες, τη νέα σχολική χρονιά. Πληρ. τηλ. 6944390603 MZT240917

ΓΑΛΛΙΚΑ, ΙΣΠΑΝΙΚΑ, ΙΤΑΛΙΚΑ. Παραδίδονται μαθήματα από πτυχιούχο καθηγήτρια Πανεπιστημίου Paris 4 και Valencia Ισπανίας με πολυετή φροντιστηριακή πείρα. Προετοιμασία πτυχίων Γαλλικού Ινστιτούτου, CELI, Instituto Cervantes. Ξενοδοχειακή ορολογία επιχειρήσεις. Πληρ. τηλ. 6978733260 MZT260916

ΚΑΘΗΓΗΤΡΙΑ ΦΙΛΟΛΟΓΟΣ. Πανεπιστήμιο Αθηνών, κλασικό τμήμα, με πολύχρονη διδακτική πείρα, παραδίδει μαθήματα Θεωρητικής κατεύθυνσης και γενικής παιδείας (Εκφραση-Εκθεση, Αρχαία Ελληνικά, Ιστορία, Λατινικά, Νεοελληνική Λογοτεχνία). Περιοχές Καλλιθέα, Κοσκινού, Φαληράκι, Καλυθιές. Πληρ. τηλ. 2241069764, 6945713765 MZT240921

ΚΑΘΗΓΗΤΡΙΑ ΦΙΛΟΛΟΓΟΣ πτυχιούχος Φιλοσοφικής Σχολής του Α.Π.Θ. παραδίδει μαθήματα κατ' οίκον σε παιδιά Γυμνασίου και Λυκείου. Αναλαμβάνει επίσης διάβασμα για παιδιά Δημοτικού. Προσιτές τιμές. Πληρ. τηλ. 2241023420, 6944164097 MZT230908

ΚΑΘΗΓΗΤΡΙΑ ΓΕΡΜΑΝΙΚΩΝ απόφοιτη Παν. Μονάχου παραδίδει μαθήματα Γερμανικών σε παιδιά δημοτικού, Γυμνασίου, Λυκείου. Τιμές προσιτές. Πληρ. τηλ. 6998568660 MZT220928

ΦΙΛΟΛΟΓΟΣ πτυχιούχος της Ελληνικής Κλασσικής Φιλολογίας του Πανεπιστημίου Αθηνών παραδίδει ιδιαίτερα μαθήματα σε μαθητές δημοτικού, γυμνασίου, λυκείου και ΤΕΕ. Τιμές προσιτές. Πληρ. τηλ. 6972606707, 6979775164 MXP12933

ΠΑΡΑΔΙΔΟΝΤΑΙ από έμπειρο καθηγητή ιδιαίτερα μαθήματα **Φυσικής - Χημείας- Μαθηματικών.** Τιμές προσιτές. Πληρ. τηλ. 6972051170, 2241022477 MZT230907

ΚΑΘΗΓΗΤΡΙΑ ΦΙΛΟΛΟΓΟΣ πτυχιούχος Φιλοσοφικής σχολής του Αριστοτελείου Πανεπιστημίου Θεσσαλονίκης παραδίδει ιδιαίτερα μαθήματα σε μαθητές δημοτικού, γυμνασίου και λυκείου. Τιμές προσιτές. Πληρ. τηλ. 6973438116 MZT210914

ΚΑΘΗΓΗΤΡΙΑ ΑΓΓΛΙΚΩΝ απόφοιτη Αγγλικής Φιλολογίας παραδίδει μαθήματα για όλα τα επίπεδα (από Junior έως και Proficiency). Προετοιμασία εξετάσεων Michigan, Cambridge, Edexcel καθώς και για το Κρατικό Πιστοποιητικό Γλωσσομάθειας. Τιμές προσιτές. Πληρ. τηλ. 22410 24682, 20617, 6947262772 MAT3192

ΠΑΡΑΔΙΔΟΝΤΑΙ ΙΔΙΑΙΤΕΡΑ ΜΑΘΗΜΑΤΑ ΦΥΣΙΚΗΣ - ΧΗΜΕΙΑΣ ΣΕ ΜΑΘΗΤΕΣ ΓΥΜΝΑΣΙΟΥ - ΛΥΚΕΙΟΥ - ΤΕΕ. ΥΠΕΥΘΥΝΗ ΠΡΟΕΤΟΙΜΑΣΙΑ ΠΑΝΕΛΛΗΝΙΩΝ ΕΞΕΤΑΣΕΩΝ. ΔΥΝΑΤΟΤΗΤΑ ΣΧΗΜΑΤΙΣΜΟΥ ΓΚΡΟΥΠ 2-3 ΑΤΟΜΩΝ. ΠΛΗΡ. ΤΗΛ. 6947705716
MAT3146(2)

ΦΥΣΙΚΗ - ΧΗΜΕΙΑ. Παραδίδονται μαθήματα ιδιαίτερα ή σε γκρουπ 2-3 ατόμων. Τιμές προσιτές. Πληρ. τηλ. 6946333220 MZT090909

ΜΑΘΗΜΑΤΙΚΑ - ΦΥΣΙΚΗ - ΧΗΜΕΙΑ. Παραδίδονται ιδιαίτερα μαθήματα ή σε γκρουπ 2 ατόμων από έμπειρους καθηγητές. Γυμνάσιο - Λύκειο. Πληρ. τηλ. 2241060860, 6946946655, 6945018220 MZT060953

ΦΙΛΟΛΟΓΟΣ ΚΑΘΗΓΗΤΡΙΑ πτυχιούχος της Φιλοσοφικής Σχολής του Αριστοτελείου Πανεπιστημίου Θεσσαλονίκης με πολύχρονη φροντιστηριακή πείρα, παραδίδει ιδιαίτερα μαθήματα σε μαθητές Γυμνασίου-Λυκείου. Τιμές προσιτές. Ενημέρωση γονέων. Πληρ. τηλ. 22410 22428, 6936895362. ΜΧΠΕΚΠ012

ΑΠΟΦΡΑΞΕΙΣ ΚΟΛΟΣΣΟΣ
ΚΑΘΑΡΙΣΜΟΙ ΠΑΝΤΟΣ ΕΙΔΟΥΣ ΑΓΩΓΩΝ
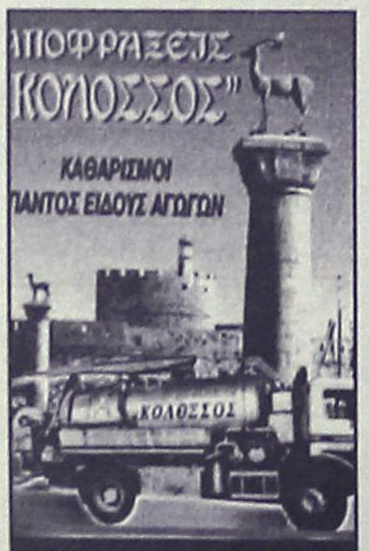
ΜΗΧΑΝΗΜΑΤΑ ΥΨΗΛΗΣ ΠΙΕΣΗΣ ΜΕ ΥΔΡΟΒΟΛΗ
ΑΝΑΡΡΟΦΗΣΗ-ΕΚΤΟΞΕΥΣΗ
ΚΑΘΑΡΙΣΜΟΙ-ΨΕΚΑΣΜΟΙ ΒΟΘΡΩΝ & ΦΡΕΑΤΙΩΝ
ΠΛΥΣΙΜΟ ΠΑΝΤΟΣ ΕΙΔΟΥΣ ΕΠΙΦΑΝΕΙΑΣ ΜΕ ΥΔΡΟΒΟΛΗ
Κ. ΠΗΔΙΑΚΗΣ
2241091881 -ΚΙΝ. 6977717048
Π. ΚΑΣΕΡΗΣ
2241047915 - ΚΙΝ. 6944325234
ΧΠ2366

γνωριμίες

ΕΛΛΗΝΙΔΑ πολύ εμφανίσιμη επιθυμεί **ΓΝΩΡΙΜΙΑ** με κύριο άνω των 30 ετών. Πληρ. τηλ. 6978872750. MZT270917

18χρονη Ελληνίδα - μοντέλο υψηλών προδιαγραφών, **ΖΗΤΑ ΓΝΩΡΙΜΙΑ** κυρίου και ό,τι προκύψει. Πληρ. τηλ. 6947536016. ΜΑΠ343

ΕΛΚΥΣΤΙΚΗ ΚΥΡΙΑ αδέσμευτη, επιτυχημένη επιχειρηματίας, με καλλιτεχνικά ενδιαφέροντα, **ΖΗΤΑ** σοβαρή **ΓΝΩΡΙΜΙΑ** με κύριο αρρενωπό, καλόκαρδο για φιλία, σχέση. Πληρ. τηλ. 6973540250 ΜΑΠ344.3

ΚΥΡΙΑ πανέμορφη, ρομαντική με σταθερό χαρακτήρα και αγάπη για την ανθρώπινη επικοινωνία, **ΖΗΤΑ ΓΝΩΡΙΜΙΑ** με κύριο αδέσμευτο, ευαίσθητο, κοινωνικό για σχέση ζωής. Πληρ. τηλ. 6938696465 ΜΑΠ344.2

ΔΕΣΠΟΙΝΙΔΑ πολύ εμφανίσιμη με χιούμορ και τρυφερό χαρακτήρα, **ΖΗΤΑ ΓΝΩΡΙΜΙΑ** με κύριο ρομαντικό, σοβαρό, εμφανίσιμο για σχέση, συμβίωση. Πληρ. τηλ. 6979340961 ΜΑΠ344.1

ΤΡΑΒ 22 ετών πολύ όμορφη, εχέμυθη **ΖΗΤΑ ΓΝΩΡΙΜΙΑ** με κυρίους. Πληρ. τηλ. 6946074523 MZT240922

Με λένε ΝΤΟΝΑ, είμαι τραβ και ζητώ γνωριμίες. Πληρ. τηλ. 6939516525 MZT200920

ΠΑΝΕΜΟΡΦΗ ΕΛΛΗΝΙΔΑ καινούργια στην πόλη, σας περιμένει για 99,99% super γνωριμία. Ηφαίστου Α', Π. Πόλη, είσοδος από πύλη Αγ. Φραγκίσκου, από 18.00-23.00. MZT200902

ΚΥΡΙΑ εντυπωσιακή, κοινωνική **ΖΗΤΑΕΙ ΓΝΩΡΙΜΙΑ** με κύριο ευγενικό από Ρόδο για Ρόδο. Πληρ. τηλ. 6932971809 (ώρες επικοινωνίας 08.00-15.00 και 18.00-02.00) ΜΑΠ276

ΝΕΑΡΗ ΞΕΝΑΓΟΣ με νυχτερινές ανησυχίες, επιθυμεί κουβέντα και συνομιλία, και ό,τι προκύψει... Πάρε στο 9011314493 MAT2252

προσφορές εργασίας

ΑΝΑΛΑΜΒΑΝΩ ΣΙΔΕΡΩΜΑ ΡΟΥΧΩΝ ΚΑΙ ΜΑΓΕΙΡΙΚΗ ΚΑΤΑ ΤΙΣ ΠΡΩΙΝΕΣ ΩΡΕΣ ΣΤΗΝ ΠΕΡΙΟΧΗ ΑΝΝΗΣ ΜΑΡΙΑΣ. ΠΛΗΡ. (ΠΡΩΙΝΕΣ ΩΡΕΣ) ΤΗΛ. 6998475912
MZT260930

ΚΥΡΙΑ διπλωματούχος μασέρ προσφέρει θεραπευτικό, κλασικό, αθλητικό, αδυνατίσματος, χαλαρωτικό, αισθητικό και καθαρισμό προσώπου (μάσκες, μασάζ). Πληρ. τηλ. 22410 35252, 6932024975. MZT270901

ΚΥΡΙΑ από Βουλγαρία **ΝΟΣΟΚΟΜΑ ΖΗΤΑΕΙ ΕΡΓΑΣΙΑ** για φύλαξη ηλικιωμένων. Μόνο σοβαρές προτάσεις. Πληρ. τηλ. 6946659032 MZT220923

ΦΥΣΙΟΘΕΡΑΠΕΙΑ (νέα μέθοδος για θεραπεία, διάφορες αρρώστιες και μασάζ, θεραπευτικό, χαλαρωτικό). Τηλεφωνείστε, ελάτε και οι αρρώστιες σας φεύγουν στο παρελθόν!!! Πληρ. τηλ. 6942095457 MZT140906

ΚΥΡΙΑ διπλωματούχος μασέρ κάνει θεραπευτικό, αθλητικό, χαλαρωτικό μασάζ. Πληρ. τηλ. 6948553306 MZT070919

ΑΓΟΡΑΖΩ
ΧΡΥΣΑΦΙΚΑ
ΚΟΣΜΗΜΑΤΑ
ΝΟΜΙΣΜΑΤΑ
ΧΡΥΣΑ ΔΟΝΤΙΑ
ΜΕΤΟΧΕΣ
ΩΡΟΛΟΓΙΑ
ΑΝΤΙΚΕΣ
Δάνεια επί ενεχύρω
«ΜΠΑΜΠΗΣ»
Δημ. Θεοδωράκη 15 (1ος όροφος) ΡΟΔΟΣ
ΜΑΤ1113

ΕΚΚΕΝΩΣΕΙΣ ΜΕΤΡΟΠΟΝΤΙΚΑΣ
"ΜΑΡΙΑ"
ΑΠΟΦΡΑΞΕΙΣ

ΑΠΟΦΡΑΞΕΙΣ ΑΠΟΧΕΤΕΥΤΙΚΩΝ ΑΓΩΓΩΝ ΜΕ ΥΔΡΟΒΟΛΗ, ΚΟΥΖΙΝΕΣ, ΤΟΥΑΛΕΤΕΣ, ΣΙΦΩΝΙΑ, ΥΔΡΟΡΟΕΣ, ΜΗΝΙΑΙΕΣ ΣΥΝΤΗΡΗΣΕΙΣ ΠΟΛΥΚΑΤΑΣΤΗΜΑΤΑ, ΣΤΡΑΤΟΠΕΔΑ, ΞΕΝΟΔΟΧΕΙΑ, ΝΟΣΟΚΟΜΕΙΑ, ΔΗΜΟΥΣ, ΠΟΛΥΚΑΤΟΙΚΙΕΣ, ΣΠΙΤΙΑ κ.λπ.
Αντληση υδάτων από υπόγειους χώρους
Πληρ. τηλ. 2241065120/35555
ΑΕ179

ΧΡΕΙΑΖΕΣΤΕ ΧΡΗΜΑΤΑ;
ΕΝΕΧΥΡΟΔΑΝΕΙΣΤΗΡΙΟ "Η ΘΥΡΙΔΑ"
ΕΝΕΧΥΡΙΑΖΩ και ΑΓΟΡΑΖΩ
ΧΡΥΣΑΦΙΚΑ - ΚΟΣΜΗΜΑΤΑ - ΛΙΡΕΣ - ΠΑΛΑΙΑ ΝΟΜΙΣΜΑΤΑ - ΜΕΤΟΧΕΣ και ΑΝΤΙΚΕΣ
Αντ. Δαμασκηνού 25 (περ. Μητρόπολη)
Τηλ. 2241032537, 6942613540, 6947965279
AE639

ΤΑ ΜΟΝΑΔΙΚΑ ΥΠΕΡΣΥΓΧΡΟΝΑ
ΤΑΠΗΤΟΚΑ-ΘΑΡΙΣΤΗΡΙΑ
ΚΛΕΟΠΑΤΡΑ
Τέλος στα προβλήματα με το πλύσιμο των χαλιών σας
Η εταιρία μας πρωτοπορεί με το ΝΕΟ υπερσύγχρονο Πλυντήριο Ταπήτων.
Προσφέρουμε άψογο και προσεγμένο πλύσιμο, καθάρισμα, φύλαξη & επιδιορθώσεις σε όλους τους τύπους χαλιών, χειροποίητα χαλιά μηχανής, ανατολίτικα, μοκέτες, καμπέ, μεταξωτά, φλοκάτες, παπλώματα
ΚΑΙ ΤΟ 2005 Η ΦΥΛΑΞΗ ΔΩΡΕΑΝ
- Επιτόπου καθαρισμούς σαλονιών, μοκετών
- Παραλαβή & παράδοση κατ' οίκον σε όλη την Ρόδο
- Ενημερωθείτε για την συντήρηση των χαλιών σας
Τηλ. 2241051996, κιν. 6945793626, Fax: 2241051322
ΚΟΥΦΑΛΑΚΗΣ ΣΤΑΥΡΟΣ
ΜΑΤ7915

ΕΥΚΑΙΡΙΑ ΠΩΛΟΥΝΤΑΙ
ΟΛΟΚΑΙΝΟΥΡΓΙΑ
2 κουζίνες ιταλικές της BIENTE
8 μέτρα με τον απορροφητήρα και
4 ντουλάπες της BIENTE 5.000 ευρώ.
Πληρ. τηλ. 6976787668
ΜΑΠ332(Γ)

ΠΛΥΝΤΗΡΙΟ ΧΑΛΙΩΝ
Cleaning Pro

πλένουμε & φυλάμε:
• ΧΑΛΙΑ - ΜΟΚΕΤΕΣ - ΦΛΟΚΑΤΕΣ
• ΠΑΠΛΩΜΑΤΑ - ΚΟΥΒΕΡΤΕΣ
☎ 22410.60585
email: abonis@otenet.gr
ΜΑΤ7867
ΜΠΟΝΗΣ ΑΝΤΩΝΗΣ - ΚΑΖΑΝΤΖΙΔΟΥ ΕΙΡΗΝΗ
ΝΙΚΗΦ. ΒΡΕΤΤΑΚΟΥ - ΑΣΓΟΥΡΟΥ

ΝΑΥΤΙΚΗ ΕΤΑΙΡΕΙΑ
ΤΗΛΟΣ 21ος ΑΙΩΝΑΣ

ΠΡΟΓΡΑΜΜΑ SEA STAR
από 20/9/2005

ΔΕΥΤΕΡΑ

	ΑΦΙΞΗ	ΑΝΑΧΩΡΗΣΗ
ΡΟΔΟΣ		08.45
ΤΗΛΟΣ	10.05	14.15
ΝΙΣΥΡΟΣ	14.50	17.30
ΤΗΛΟΣ	18.05	18.20
ΡΟΔΟΣ	19.40	Δ.

ΤΡΙΤΗ

	ΑΦΙΞΗ	ΑΝΑΧΩΡΗΣΗ
ΡΟΔΟΣ		17.00
ΤΗΛΟΣ	18.20	Δ.

ΤΕΤΑΡΤΗ

	ΑΦΙΞΗ	ΑΝΑΧΩΡΗΣΗ
ΤΗΛΟΣ		09.00
ΡΟΔΟΣ	10.20	19.00
ΤΗΛΟΣ	20.20	Δ.

ΠΕΜΠΤΗ

ΚΕΝΟ

ΠΑΡΑΣΚΕΥΗ

	ΑΦΙΞΗ	ΑΝΑΧΩΡΗΣΗ
ΤΗΛΟΣ		09.00
ΡΟΔΟΣ	10.20	Δ.

ΣΑΒΒΑΤΟ

	ΑΦΙΞΗ	ΑΝΑΧΩΡΗΣΗ
ΡΟΔΟΣ		09.00
ΧΑΛΚΗ	10.15	10.30
ΤΗΛΟΣ	11.20	Δ.

ΚΥΡΙΑΚΗ

	ΑΦΙΞΗ	ΑΝΑΧΩΡΗΣΗ
ΤΗΛΟΣ		07.30
ΡΟΔΟΣ	08.50	17.30
ΤΗΛΟΣ	18.50	19.20
ΧΑΛΚΗ	20.15	20.20
ΡΟΔΟΣ	21.30	Δ.

ΠΛΗΡΟΦΟΡΙΕΣ: ΡΟΔΟΣ, ΤΑΡΠΟΝ ΣΠΡΙΝΓΚΣ 44
ΤΗΛ. 2241078052 • ΚΙΝΗΤΟ 6938244523
ΤΗΛΟΣ Τηλ.: 2246044000
ΧΠ1691

ΠΡΑΚΤΟΡΕΙΟ ΤΑΞΙΔΙΩΝ
ΣΑΒΒΑΣ ΣΑΗΣ

ΠΡΟΣΦΕΡΟΥΜΕ
τα φθηνότερα αεροπορικά εισιτήρια για όλο τον κόσμο με όλες τις αεροπορικές πτήσεις

ΑΚΟΜΗ
• ΒΙΖΑ επισκέπτου για ΑΥΣΤΡΑΛΙΑ σε μία μέρα
• Εκδοση διαβατηρίων
• Εκδοση αδειών αυτοκινήτων

ΞΕΝΟΔΟΧΕΙΑ ΣΤΗΝ ΑΘΗΝΑ-ΕΛΛΑΔΑ
PRESIDENT Α' ΚΑΤΗΓΟΡΙΑΣ Λεωφόρος Κηφισίας (έως 31/8)
Μονόκλινο € 73 Δίκλινο € 83 Τρίκλινο € 105
ROYAL OLYMPIC LUX κοντά στο Σύνταγμα (έως 31/10)
Μονόκλινο €95 Δίκλινο € 97 Τρίκλινο € 120
OLYMPIC PALACE Α' ΚΑΤΗΓΟΡΙΑ Σύνταγμα (έως 31/10)
Μονόκλινο € 78 Δίκλινο € 88 Τρίκλινο € 109
ΚΑΝΙΓΚΟΣ 21 Α' ΚΑΤΗΓΟΡΙΑΣ (οδός Κάνιγκος)
(από 1/5 έως 31/12/05)
Μονόκλινο € 78 Δίκλινο € 88
BEST WESTERN ILISIA Α' ΚΑΤΗΓΟΡΙΑΣ ILISIA Μιχαλακοπούλου
(από 1/5 έως 31/12/05)
Μονόκλινο € 84 Δίκλινο € 93 Τρίκλινο € 110
HELLINIS Β' ΚΑΤΗΓΟΡΙΑ ΟΝΑΣΙΟ Συγγρού (έως 31/12)
Μονόκλινο € 48 Δίκλινο € 58 Τρίκλινο € 70
ARETOUSA Β' ΚΑΤΗΓΟΡΙΑΣ Μητροπόλεως - Σύνταγμα (έως 31/10)
Μονόκλινο € 58 Δίκλινο € 76 Τρίκλινο € 100
ASTOR Σύνταγμα (έως 31/10)
Μονόκλινο € 75 Δίκλινο € 97 Τρίκλινο € 115
DORIAN Β' ΚΑΤΗΓΟΡΙΑΣ Ομόνοια
Μονόκλινο € 67 Δίκλινο € 80 Τρίκλινο € 106
POLIS GRAND HOTEL Β' ΚΑΤΗΓΟΡΙΑΣ Πατησίων & Βερανζέρου 10
(έως 30/6)
Μονόκλινο € 74 Δίκλινο € 81 Τρίκλινο €110
ΒΕΡΓΙΝΑ Β' ΚΑΤΗΓΟΡΙΑΣ ΘΕΣ/ΚΗ (κεντρικό) (έως 31/10)
Μονόκλινο € 58 Δίκλινο € 75 Τρίκλινο € 90
ANEMONI KENTRIKO-PEIRAI
Μονόκλινο € 60(έως 10/05) € 65 (10/5-25/10)
Δίκλινο € 70 » € 78 »
Τρίκλινο € 85 » € 94 »

ΣΑΣ ΣΥΜΦΕΡΕΙ ΠΡΙΝ ΚΛΕΙΣΕΤΕ ΟΠΟΥΔΗΠΟΤΕ
ΝΑ ΜΑΣ ΕΠΙΣΚΕΦΘΕΙΤΕ
ΠΡΑΚΤΟΡΕΙΟ ΤΑΞΙΔΙΩΝ
ΣΑΒΒΑΣ ΣΑΗΣ
ΤΑΡΠΟΝ ΣΠΡΙΝΓΚΣ 42 (δίπλα στην Τραπ. Πίστεως) • **Τηλ. 39781-3**
ΧΠ127

Θάνατος από το βυθό

Οι δολοφονικές λίμνες του Καμερούν

Ανησυχία στην περιοχή για νέο αναβρασμό

Οι αντλίες που απομακρύνουν το διοξείδιο του άνθρακα από τον πυθμένα των λιμνών Νίος και Μονούν του Καμερούν δεν είναι αρκετά γρήγορες, και το αέριο, που παράγεται συνεχώς από ηφαιστειακή δραστηριότητα, απειλεί να αναδυθεί στην επιφάνεια σε μια γιγάντια φυσαλίδα.

Οι ειδικοί φοβούνται επανάληψη της τραγωδίας του 1986, όταν 1.800 άτομα πέθαναν από ασφυξία λόγω της μαζικής ανάδυσης αερίου από τα νερά.

Το διοξείδιο του άνθρακα, άχρωμο και άοσμο, δεν είναι δηλητηριώδες



όπως το μονοξείδιο του άνθρακα.

Ωστόσο, σε μεγάλες συγκεντρώσεις εμποδίζει την αιμοσφαιρίνη του αίματος να απορροφήσει οξυγόνο και προκαλεί απώλεια αισθήσεων και θάνατο.

Σύμφωνα με το New Scientist, ο Τζορτζ Κινγκ στο Πανεπιστήμιο του Μίσιγκαν εκτιμά ότι ο αγωγός αερισμού που εγκαταστάθηκε στη Νίος το 2001 και στη Μονούν το 2003 έχουν μεν μειώσει την ποσότητα του αερίου στο βυθό, ωστόσο η απόδοση όλο και μειώνεται. Καθώς το αέριο απομακρύνεται, η πίεσή του στο άκρο του αγωγού πέφτει, οπότε μειώνεται και ροή.

Μόλις 10% της σημερινής ποσότητας αερίου εκτιμάται ότι θα απορροφηθεί μέχρι το τέλος του 2006 -οι ερευνητές προτείνουν την εγκατάσταση και άλλων αντλιών άμεσα. «Το μοντέλο μας υποδεικνύει ότι το 75-99% του αερίου που απομένει θα μπορούσε να αφαιρεθεί μέχρι το 2010 με δύο αγωγούς στη Μονούν και πέντε στη Νίος, μειώνοντας σημαντικά τον κίνδυνο» γράφει ο Κινγκ στο Proceedings of The National Academy of Science.

Η δεύτερη κατά σειρά

Επανδρωμένη διαστημική αποστολή της Κίνας...

Θα πραγματοποιηθεί από 13 έως 17 Οκτωβρίου με διμελές πλήρωμα

Η κάψουλα Shenzhou VI (Θεϊκό Όχημα) θα εκτοξευτεί στο παράθυρο από 13 έως 17 Οκτωβρίου με διμελές πλήρωμα και θα παραμείνει σε τροχιά για πέντε ημέρες, μεταδίδουν τα κινεζικά μέσα.

Η δεύτερη επανδρωμένη αποστολή της Κίνας στο Διάστημα θα ξεκινήσει από τη Βάση Εκτόξευσης Δορυφόρων του Ζιουκουάν, στην έρημο Γκόμπι στα βόρεια της χώρας.



Αφίσα στο Πεκίνο. Το διαστημικό πρόγραμμα ήδη έχει γίνει σύμβολο της κινεζικής προόδου

Σύμφωνα με το πρακτορείο Xinhua, το σκάφος θα αναχωρήσει στις 11 το πρωί, και όχι τη νύχτα ή τα ξημερώματα όπως άλλοι πύραυλοι, προκειμένου να παρακολουθείται για λόγους ασφαλείας.

Πριν από ακριβώς δύο χρόνια, η Κίνα έγινε η τρίτη χώρα του κόσμου που στέλνει ανθρώπους στο Διάστημα, μετά τις ΗΠΑ και τη Ρωσία.

Το διαστημικό πρόγραμμα της χώρας, στενά συνδεδεμένο με το στρατό, προβάλλεται από το καθεστώς ως σύμβολο της κινεζικής προόδου.

Στα φιλόδοξα σχέδια του διαστημικού προγράμματος περιλαμβάνονται ρομποτική αποστολή στη Σελήνη έως το 2010 καθώς και δημιουργία μόνιμου τροχιακού σταθμού.

Ο πρώτος Κινέζος αυστροναύτης, ο πρώην πιλότος μαχητικών Γιανγκ Λιούι, θεωρείται ήδη ήρωας στην Κίνα. Ωστόσο, σύμφωνα με τις μέχρι τώρα πληροφορίες, ο ίδιος δεν θα συμμετάσχει και στη νέα αποστολή.

Ο Λιούι βοηθά πάντως στην εκπαίδευση των πιλότων μεταξύ των οποίων θα επιλεγεί το πλήρωμα. Από τους 14 υποψηφίους που είχαν απομείνει απομακρύνθηκαν οκτώ και απομένουν τώρα τρία υποψήφια ζευγάρια. Η κάψουλα Shenzhou, μια τροποποιημένη έκδοση του ρωσικού Soyuz, επιστρέφει στη Γη με αλεξίπτωτο. Στο νέο μοντέλο οι αστροναύτες θα μπορούν να βγάλουν τις στολές τους, βάρους δέκα κιλών, θα κινούνται ανάμεσα στην κάψουλα και τη μονάδα διαβίωσης, θα κοιμούνται σε σλίπινγκ μπαγκ και θα μπορούν να πλένονται και να ζεσταίνουν τα γεύματά τους.

Πριν 27.000 χρόνια

Βρέφη στην Αυστρία είχαν ταφεί μαζί με οστά μαμούθ

Τί αποκάλυψε πρόσφατη ανασκαφή

Τα οστά δύο νεογνών που είχαν ταφεί τελετουργικά πριν από 27.000 χρόνια ανακαλύφθηκαν κατά την ανασκαφή ενός λόφου στη βόρεια Αυστρία, ανακοίνωσε η Ακαδημία Επιστημών της χώρας.

Τα λείψανα βρέθηκαν τοποθετημένα κάτω από κόκκαλα μαμούθ και δίπλα τους ήταν αφημένο ένα κορδόνι με 31 χάντρες. Τα αντικείμενα αυτά, δήλωσε στο Γαλλικό Πρακτορείο η επικεφαλής της ανασκαφής, υποδεικνύουν ότι η ταφή έγινε με κάποιου είδους τελετουργία.

«Θα μπορούσαν να είναι δίδυμα. Έχουν όμοια άκρα και θάφτηκαν μαζί» σχολίασε η Δρ Κριστίν Νόιγκεμπαουερ-Μάρες. Ο τάφος, από τους αρχαιότερους στην περιοχή, δείχνει ότι τα βρέφη «ήταν μέλη της κοινωνίας» προσθέτει.



Οι αρχαιολόγοι χτενίζουν τώρα τη γύρω περιοχή μήπως βρίσκεται εκεί και ο σκελετός της μητέρας -ο τοκετός με δίδυμα πρέπει να ήταν εξαιρετικά δύσκολος, έως θανατηφόρος, για μια προϊστορική γυναίκα.

ΚΕΝΤΡΟ ΕΙΔΙΚΩΝ ΘΕΡΑΠΕΙΩΝ ΤΟΥ ΠΑΙΔΙΟΥ ΔΩΔΕΚΑΝΗΣΟΥ

ΚΩΝ/ΝΟΣ ΜΠΑΔΑΝΗΣ - ΣΟΥΖΗ ΓΕΩΡΓΙΛΟΠΟΥΛΟΥ

ΕΡΓΟΘΕΡΑΠΕΥΤΗΣ ΠΤΥΧΙΟΥΧΟΣ ΜΕΘΟΔΟΥ BOBATH N.D.T ΜΕΘΟΔΟΣ PORTAGE ΑΙΣΘΗΤΗΡΙΑΚΗΣ ΟΛΟΚΛΗΡΩΣΗΣ (S.I.) ΜΕΤΕΚΠΑΙΔΕΥΣΗ ΣΤΙΣ ΝΕΥΡΟΛΟΓΙΚΕΣ ΚΑΙ ΚΙΝΗΤΙΚΕΣ ΔΙΑΤΑΡΑΧΕΣ

ΛΟΓΟΠΑΘΟΛΟΓΟΣ ΜΕΤΑΠΤΥΧΙΑΚΟ ΑΚΟΥΟΛΟΓΙΑΣ

Αποστόλου Παύλου 84, Ρόδος 85100, τηλ. / fax (22410)60999/60579

ΧΠ1871/1872

ΑΓΩΓΗ ΛΟΓΟΥ-ΛΟΓΟΘΕΡΑΠΕΙΑ στο παιδί και τον έφηβο

.....Χρύσα Καραπαναγιώτου-Χατζηδάκη.....
.....Λογοθεραπεύτρια.....
.....Πτυχιούχος Α.Τ.Ε.Ι. Πάτρας.....
Μέλος της Αμερικανικής Ένωσης Λογοπαθολόγων

δέχεται με ραντεβού

Στεφ. Καζούλη 18 & Βενετοκλέων, Ρόδος 85100
τηλ.: 22410 25355 - κιν.: 6972276527
e-mail: karapanagiotou@tee.gr AE0135

ΛΟΥΤΣΙΟΥ ΖΑΦΕΙΡΟΥΛΑ

ΨΥΧΟΛΟΓΟΣ - ΠΑΙΔΟΨΥΧΟΛΟΓΟΣ - ΠΑΙΔΑΓΩΓΟΣ

Πτυχιούχος UNIVERSITY OF CENTRAL LANCASHIRE UK,
ΠΑΝΕΠΙΣΤΗΜΙΟΥ ΑΙΓΑΙΟΥ
MSc ΠΑΙΔΟΨΥΧΟΛΟΓΙΑΣ UNIVERSITY OF LONDON
Μέλος της Ενωσης Βρετανών Ψυχολόγων (BPS)

Διάγνωση-Αντιμετώπιση:
✓ Ειδικών Μαθησιακών Δυσκολιών (δυσλεξία - δυσγραφία - δυσαριθμησία)
✓ Υπερκινητικότητας - Διάσπασης προσοχής

Αντιμετώπιση προβλημάτων:
✓ Επιθετικότητας - συστολής - άγχους - κατάθλιψης
✓ Σύναψης - διατήρησης φιλικών σχέσεων
✓ Μειωμένης επιθυμίας για σχολείο - Μειωμένης σχολικής επίδοσης

Συμβουλευτική - Αντιμετώπιση Οικογενειακών προβλημάτων:
✓ Σχέσεις γονέων - γονέων παιδιών - αδελφιών
✓ Διαζύγιο - πένθος - προβλήματα υγείας
✓ Εφηβικής ηλικίας

Ψυχολογική Υποστήριξη - Ψυχοθεραπεία Παιδιών / εφήβων / ενηλίκων για:
✓ Ελλειψη αυτοπεποίθησης - αυτοεκτίμησης - αυτοσεβασμού
✓ Αντιμετώπιση άγχους - κατάθλιψης
✓ Χειρισμό συναισθημάτων - έλεγχο θυμού / παρορμήσεων
✓ Ανάπτυξη κινήτρων για προσωπική -επαγγελματική επιτυχία
✓ Σχέσεις εξάρτησης: ζήλια - ενοχές - παθολογική αγάπη - συγκρούσεις - φόβος μοναξιάς

Δέχεται με ραντεβού τηλ. 2241064841, 6945234100,
Κωνσταντινουπόλεως 48, Ρόδος ΧΠ2624

ΚΕΝΤΡΟ ΔΙΑΓΝΩΣΗΣ - ΑΠΟΚΑΤΑΣΤΑΣΗΣ ΜΑΘΗΣΙΑΚΩΝ ΔΥΣΚΟΛΙΩΝ ΚΑΙ ΣΥΜΒΟΥΛΕΥΤΙΚΗΣ ΓΟΝΕΩΝ

ΣΤΑΣΙΝΟΠΟΥΛΟΥ ΜΑΡΙΚΑ
Ψυχολόγος - Ψυχοπαιδαγωγός
Πτυχιούχος Πανεπιστημίου Αθηνών & Πανεπιστημίου Ιωαννίνων

✓ Αξιολόγηση Μαθησιακών Δεξιοτήτων και Νοημοσύνης Παιδιών & Εφήβων
✓ Αξιολόγηση Σχολικής Ετοιμότητας Νηπίων για Εισαγωγή στο Δημοτικό Σχολείο
✓ Διάγνωση - Αποκατάσταση Ειδικών Μαθησιακών Δυσκολιών
• *Δυσλεξία* • *Δυσορθογραφία*
• *Δυσγραφία* • *Δυσαριθμησία*
✓ Αξιολόγηση - Αντιμετώπιση Μαθησιακών Δυσκολιών / Χαμηλής Σχολικής Επίδοσης
✓ Μαθησιακή Υποστήριξη Παιδιών με Διαταραχή Ελλειμματικής Προσοχής / Υπερκινητικότητα
✓ Ψυχολογική Υποστήριξη Παιδιών που παρουσιάζουν Δυσκολίες στη Μάθηση
✓ Συμβουλευτική Γονέων

ΔΕΧΕΤΑΙ ΚΑΤΟΠΙΝ ΡΑΝΤΕΒΟΥ
Εθν. Αντίστασης 15, 3ος όροφος
Κιν.: 6972 721967 AE556

Πάντα

8 απαραίτητα

Μία από τις βασικότερες αρχές της διατροφής είναι η "ποικιλία τροφίμων στο τραπέζι". Σύμφωνα με την αρχή αυτή, καλό είναι να "σχεδιάζουμε" τα γεύματά μας χωρίς προκαταλήψεις, χρησιμοποιώντας καθημερινά διάφορα εποχικά κυρίως τρόφιμα. Το κάθε τρόφιμο μάς προσφέρει μέρος των θρεπτικών συστατικών που χρειαζόμαστε, και όλα μαζί καλύπτουν το σύνολο των αναγκών μας.

Για τον οργανισμό είναι εξίσου απαραίτητα τόσο, για παράδειγμα, τα βλίτα όσο και τα ψάρια. Η προσφορά του καθενός είναι αναντικατάστατη. Παρ' όλα αυτά, υπάρχουν κάποια τρόφιμα που πρέπει να "τυγχάνουν" της ιδιαίτερης εκτίμησής μας. Τα τρόφιμα αυτά θεωρείται ότι είναι απαραίτητο να βρίσκονται πάντα στη διάθεσή μας, δηλαδή να τα έχουμε πάντα στο ψυγείο ή στο ντουλάπι μας. Ας δούμε όμως για ποια τρόφιμα μιλάμε και για ποιους λόγους οι ειδικοί συμβουλεύουν να τα καταναλώνουμε συχνά.

Το ελαιόλαδο

Ποιό να προτιμήσουμε:

Ενώ παλαιότερα λέγαμε "όχι" στα λιπίδια και εκθειάζαμε την άλιπη δίαιτα, σήμερα λέμε "ναι" στα λιπίδια, αρκεί να είναι μονοακόρεστα - με άλλα λόγια αρκεί να είναι ελαιόλαδο. Δηλαδή, αντί να μειώσουμε τα λιπαρά, πρέπει απλώς να τα αντικαταστήσουμε με το ελαιόλαδο. Φυσικά, αναφερόμαστε στο αγνό παρθένο ελαιόλαδο, που μπορείτε να το βρείτε και ως extra παρθένο ελαιόλαδο ή εξαιρετικά παρθένο ελαιόλαδο (και οι τρεις αυτές ονομασίες δείχνουν ότι το ελαιόλαδο δεν είναι ραφιναρισμένο), και σε κανένα άλλο: ούτε στο ραφινέ ούτε στο γνήσιο, που είναι μείγμα παρθένου και ραφινέ. Επομένως, εάν η λέξη "ελαιόλαδο" στην ετικέτα συνοδεύεται μόνο από έναν επιθετικό προσδιορισμό (π.χ αγνό ελαιόλαδο και όχι

INEMA

ΙΑΤΡΙΚΟΣ & ΝΟΣΟΚΟΜΕΙΑΚΟΣ ΕΞΟΠΛΙΣΜΟΣ
17 ΧΡΟΝΙΑ ΕΜΠΕΙΡΙΑΣ από το 1988
ΕΙΜΑΣΤΕ ΟΙ ΜΕΓΑΛΥΤΕΡΟΙ ΠΡΟΜΗΘΕΥΤΕΣ ΙΑΤΡΙΚΟΥ – ΟΡΘΟΠΕΔΙΚΟΥ ΚΑΙ ΝΟΣΟΚΟΜΕΙΑΚΟΥ ΥΛΙΚΟΥ ΣΤΗ ΔΩΔΕΚΑΝΗΣΟ
ΕΜΠΙΣΤΕΥΘΕΙΤΕ ΜΑΣ !!!
ΛΕΜΕΣΣΟΥ 2 ΡΟΔΟΣ ΤΗΛ.22410 32238 – FAX.22410 28484



ΑΝΑΠΗΡΙΚΑ ΚΑΡΟΤΣΙΑ–ΒΑΔΙΣΤΙΚΑ -ΟΡΘΟΠΕΔΙΚΑ ΕΙΔΗ–ΜΠΛΟΥΖΕΣ ΙΑΤΡΙΚΕΣ–ΚΑΛΤΣΕΣ ΦΛΕΒΙΤΙΔΑΣ–ΠΕΛΜΑΤΑ–ΟΡΘΟΠΕΔΙΚΑ ΜΑΞΙΛΑΡΙΑ–ΚΡΕΒΑΤΙΑ ΝΟΣΟΚΟΜΕΙΑΚΑ – ΙΑΤΡΙΚΟΣ ΕΞΟΠΛΙΣΜΟΣ ΚΑΙ ΑΝΑΛΩΣΙΜΑ – ΟΡΓΑΝΑ ΧΗΜΕΙΟΥ ΚΑΙ ΚΑΘΕ ΑΛΛΟ ΕΙΔΟΣ ΓΙΑ ΚΑΤ ΟΙΚΟ ΝΟΣΗΛΕΙΑ . ΧΠ1720

ΑΚΟΥΣΤΙΚΑ ΒΑΡΗΚΟΪΑΣ
ΑΝΑΛΟΓΙΚΑ - ΠΡΟΓΡΑΜΜΑΤΙΖΟΜΕΝΑ - ΨΗΦΙΑΚΑ

Ακούστε τους ήχους της Ζωής

Στο πληρέστερο Κέντρο Ακουστικών Εφαρμογών στα Δωδεκάνησα. Με τις καλύτερες τιμές και τον καλύτερο διακανονισμό.
Εμπιστευθείτε τους πιο έμπειρους στο χώρο, επιλέγοντας ανάμεσα στους μεγαλύτερους κατασκευαστές ακουστικών βαρηκοίας στον κόσμο.



(BTE) (ITE) (CIC) (ITC) (BONE)

BELTONE – STARKEY – HANSATON – UNITRON – SIEMENS
BERNAFON – PHILIPS – COSELGI – REXTON
MICROSON – PURETONE – AUDIFON

ΚΕΝΤΡΟ ΙΑΤΡΙΚΩΝ ΒΟΗΘΗΜΑΤΩΝ

Εθνικής Αντιστάσεως 18
(πρωην Αννης Μαρίας)
Τηλ: 2241020359 Κιν: 6932748916

Συμβάσεις με όλα τα ταμεία.
Ειδικές τιμές ΟΓΑ

ΧΠ2397

ΟΡΘΟΠΕΔΙΚΑ - ΙΑΤΡΙΚΑ
ΧΑΡΙΤΟΣ



Ορθοπεδικά είδη & κατασκευές

Εξοπλισμός Ιατρείου & αναλώσιμα



Είδη νοσηλείας κατ' οίκον & μηχανήματα οξυγονοθεραπείας

Ακουστικά Βαρηκοΐας



ΕΛΕΥΘ. ΒΕΝΙΖΕΛΟΥ 6 (Δίπλα στη Ροδιακή Έπαυλη) - ΡΟΔΟΣ
Τηλ.: 22410 24112 Fax: 22410 75969 e-mail: orken@rho.forthnet.gr

με υγείαν...

τρόφιμα-βόμβες υγείας

αγνό παρθένο ελαιόλαδο ή extra παρθένο ελαιόλαδο ή εξαιρετικά παρθένο ελαιόλαδο), το λάδι δεν είναι της καλύτερης ποιότητας.

Τι μας προσφέρει: Είναι το μόνο εδώδιμο λάδι από το οποίο δεν κινδυνεύει το καρδιαγγειακό μας σύστημα. Είναι ιδιαίτερα ισορροπημένο στη σύστασή του από την άποψη των λιπαρών οξέων. Το ελαιόλαδο είναι επίσης πλούσιο σε βιταμίνη Ε και άλλες αντιοξειδωτικές ουσίες.

Πως να το καταναλώσουμε: Ο καλύτερος τρόπος για να χρησιμοποιηθεί το ελαιόλαδο είναι ωμό, δηλαδή ως έχει, χωρίς να υποστεί την οποιαδήποτε μαγειρική επεξεργασία. Επειδή όμως αντέχει (δεν διασπάται και δεν δημιουργεί παράγωγες ενώσεις) στην υψηλή θερμοκρασία, μπορεί και πρέπει να προτιμηθεί και στο τηγάνι (180° C).

Ελιές

Ποιές να προτιμήσουμε: Απ' όλες τις ελληνικές ποικιλίες μελετήθηκαν ιδιαίτερα οι ελιές Καλαμών, οι μαύρες και οι πράσινες ελιές, καθώς και οι θρούμπες. Οι θρούμπες ξεχώρισαν από τις υπόλοιπες ελιές, γιατί ωριμάζουν περισσότερο πάνω στο δέντρο και παρασκευάζονται με ξηρό αλάτισμα και όχι άλμη (νερό κι αλάτι).

Τι μας προσφέρουν: Όλες οι ελιές μπορούν να θεωρηθούν καλές πηγές φυτικών ινών, βιταμινών (A, E), μετάλλων (καλίου, νατρίου, μαγνησίου) και μονοακόρεστων λιπαρών οξέων.

Πως να τις καταναλώσουμε: Δυστυχώς, οι ελιές δεν είναι αγαπητές σε πολύ κόσμο και κυρίως στα παιδιά. Μπορούν όμως πολύ εύκολα να χρησιμοποιηθούν στις σαλάτες και να συμπεριληφθούν στο πρωινό μας γεύμα και στο κολατσιό. Πολύ καλή λύση για το ψωμί, αντί για το βούτυρο και τη μαργαρίνη, αποτελεί η φυσική πάστα ελιάς, που γίνεται από τον πολτοποιημένο καρπό και την προσθήκη συνήθως ρίγανης, αλατιού και ξιδιού.

Τα χόρτα

Ποια να προτιμήσουμε: Τα ταπεινά και παραμελημένα χορταράκια του βουνού ή του κάμπου. Αυτά που κάποτε ήξεραν όλοι να τα αναγνωρίζουν και να τα μαζεύουν. Σήμερα οι γνώστες εκλείπουν, γιατί οι νεότεροι παρουσιάζονται απρόθυμοι να μάθουν τα μυστικά της άγριας βρώσιμης χλωρίδας από τους γεροντότερους. Σήμερα περιοριζόμαστε μόνο στο να τα προμηθευόμαστε, μάλλον σπανίως, από τη λαϊκή αγορά.

Τι μας προσφέρουν: Μπορεί να είναι γνωστό ότι περιέχουν φυτικές ίνες, βιταμίνες και μέταλλα, δεν είναι όμως τόσο γνωστή η περιεκτικότητά τους σε φλαβονοειδή. Η πρόσληψη φλαβονοειδών συνδέεται με την πρόληψη από τα καρδιαγγειακά νοσήματα και τον καρκίνο. Ένα ήδη αναγνωρισμένο φλαβονοειδές είναι η κερκετίνη, που την περιέχει και το κρεμμύδι. Σε αναλύσεις βρέθηκε ότι το λάπαθο περιέχει διπλάσια ποσότητα κερκετίνης από αυτή του κρεμμυδιού.

Πως να τα καταναλώσουμε: Σαλάτες, μαγειρευτά, πίτες, μπουρέκια, τάρτες. Όπως και να 'ναι πάντως, απαιτούν το... σεβασμό μας. Αφού καθαριστούν και πλυθούν προσεκτικά, "πάνε" πολύ με το ελαιόλαδο. Χάνουν την "προσωπικότητά" τους και εξαφανίζονται τα χαρακτηριστικά τους αν τα επιβαρύνουμε με μαργαρίνη, βούτυρο ή κρέμα γάλακτος.

Το ψωμί

Ποιό να προτιμήσουμε: Το άσπρο σταρένιο ψωμί με προζύμι. Είναι ένα ψωμί που διατηρεί τη φρεσκάδα του ακόμη και μετά από αρκετές μέρες, έχει χαρακτηριστική ευχάριστη μυρωδιά και γεύση, χάρη στο γαλακτικό οξύ που περιέχει, και είναι σφιχτό και συνεκτικό. Αν και πολλοί φούρνοι διαφημίζουν ότι παρασκευάζουν ψωμί με προζύμι, αυτό είναι αμφίβολο, γιατί η προετοιμασία του προζυμιού είναι χρονοβόρα και δεν επιτρέπει τη μεγάλη παραγωγή. Η μαγιά κυριάρχησε στο χώρο της αρτοποιίας για λόγους πρακτικούς. Το ψωμί με μαγιά γίνεται εύκολα, γρήγορα και, όταν είναι φρέσκο, είναι πολύ μαλακό και αφράτο. Μπαγιατεύει όμως γρήγορα και παύει να είναι επιθυμητό την επόμενη μέρα.

Τι μας προσφέρει: Είναι πηγή αμύλου, βιταμινών του συμπλέγματος Β και γλουτένης, όπως και κάθε άλλο σταρένιο ψωμί. Υπερισχύει όμως έναντι των υπολοίπων, γιατί παρατείνει το αίσθημα του κορεσμού και παρουσιάζει χαμηλό γλυκαιμικό δείκτη. Αυτό σημαίνει ότι δεν ανεβάζει απότομα τα επίπεδα της γλυκόζης στο αίμα. Το ψωμί με προζύμι αποδεικνύεται σαφώς καλύτερο ακόμη και από αυτό της ολικής αλέσεως, που μέχρι πρότινος προτιμούσαμε.

Πως να το καταναλώσουμε: Μα φυσικά με το φαγητό μας. Λάθος πιστεύουμε ότι το ψωμί είναι αυτό που μας παχαίνει. Μία κανονική φέτα ψωμί σε καθένα από τα κύρια γεύματά μας (πρωινό, μεσημεριανό, βραδινό) θα μας δώσει ενέργεια περίπου ίση με 250 θερμίδες. Το αν θα παχύνουμε ή όχι αφορά τις υπόλοιπες επιλογές τροφίμων που θα κάνουμε κατά τη διάρκεια της ημέρας.

Το κρασί

Ποιο να προτιμήσουμε: Το κόκκινο κρασί, που έχει δεκαπλάσια ποσότητα τανίνης από το λευκό κρασί. Οι τανίνες είναι φυσικές ουσίες του σταφυλιού και βρίσκονται κυρίως στο φλοιό του, στα κουκούτσια και στα τσάμπουρα. Είναι ουσίες που επιδρούν θετικά στην ποιότητα του κρασιού και στην υγεία του καταναλωτή.

Τι μας προσφέρει: Χαλαρώνει, διευκολύνει την πέψη και μειώνει την LDL ("κακή" χοληστερίνη).

Πως να το καταναλώσουμε: Το κρασί θέλει ευχάριστη και ήρεμη ατμόσφαιρα. Το είδος του φαγητού που συνοδεύει το κρασί επηρεάζει τον τρόπο που αυτό επιδρά στον οργανισμό. Στη μεσογειακή δίαιτα, όπου ανάμεσα στα πιάτα κυριαρχούν τα λαδερά και τα όσπρια, ενώ απουσιάζει το κόκκινο κρέας, 1 με 2 ποτηράκια κρασί την ημέρα είχαν πάντοτε θετικά αποτελέσματα στην καρδιά.

Τα σύκα

Ποιά να προτιμήσουμε: Τα ξερά σύκα που αποθηκεύονται και διατηρούνται. Και όταν λέμε ξερά σύκα, εννοούμε τα λιασμένα. Αυτά που ξηραίνονται με τεχνητά μέσα συνήθως λευκαίνονται και θειώνονται, για να έχουν μεγαλύτερη διάρκεια ζωής. Τα λιασμένα ξερά σύκα λοιπόν, που για λόγους συντήρησης έχουν και λίγο αλάτι και μοσχοβολάνε από τη ρίγανη, είναι από τις εκλεκτότερες τροφές που συνοδεύουν ιστορικά τον άνθρωπο.

Τι μας προσφέρουν: Είναι πλούσια σε φρουκτόζη, προσφέρουν φυτικές ίνες, β-καροτένιο και αρκετό φολικό οξύ. Καλύπτουν την ανάγκη μας για γλυκό και η καθημερινή τους κατανάλωση βοηθά στο να αντιμετωπιστεί η δυσκοιλιότητα.

Πως να τα καταναλώσουμε: Η καλύτερη λύση είναι να τρώγονται σε κάποιο από τα ενδιάμεσα γεύματα (δεκατιανό, απογευματινό). Συνοδευόμενα και από καρύδια, προσφέρουν μέγιστη απόλαυση και πολλή ενέργεια. Ταιριάζουν επίσης με το γιαούρτι. Ο συνδυασμός γιαουρτιού και σύκου είναι ευεργετικός για την καλή λειτουργία του εντέρου.

Οι σαρδέλες

Ποιές να προτιμήσουμε: Οι φρέσκιες σαρδέλες βρίσκονται όλο το χρόνο στην αγορά, με έμφαση στο διάστημα ανάμεσα στον Απρίλιο και τον Οκτώβριο. Ισότιμές τους είναι και οι κονσερβοποιημένες, ενώ οι παστές χάνουν την ωφελιμότητά τους, εξαιτίας του αλατιού που περιέχουν.

Τι μας προσφέρουν: Θεωρούνται τα πιο κοινά και τα πιο ευεργετικά ψάρια των ελληνικών θαλασσών. Μας προμηθεύουν με καλής ποιότητας πρωτεΐνες και περιέχουν παράγοντες που εμποδίζουν το σχηματισμό θρόμβων (εικοσιπεντανοϊκό οξύ) και λιπαρά οξέα που μειώνουν τα τριγλυκερίδια και τις λιποπρωτεΐνες του αίματος (Ω-3 λιπαρά οξέα).

Πως να τις καταναλώσουμε: Όταν καταναλώνονται με τα κόκαλα, είναι πολύ καλή πηγή ασβεστίου. Συναγωνίζονται στο ασβέστιο τα γαλακτοκομικά τρόφιμα, και αυτό αφορά ιδιαίτερα τις γυναίκες που επιθυμούν να προλάβουν το πρόβλημα της οστεοπόρωσης, καθώς και όσους έχουν δυσανεξία στα γαλακτοκομικά προϊόντα.

Τα μυρωδικά

Ποιά να προτιμήσουμε: Όλα τα βότανα που χρησιμοποιούνται συνήθως αποξηραμένα στο μαγείρεμα, όπως η ρίγανη, ο δυόσμος, το θυμάρι, το κόλιανδρο, η δάφνη, ο βασιλικός κ.ά.

Τι μας προσφέρουν: Τα μυρωδικά βελτιώνουν κατά πολύ τη γεύση και το άρωμα του φαγητού και οδηγούν έτσι σε λιγότερη κατανάλωση αλατιού. Η χρήση του αλατιού είναι ένας από τους παράγοντες που προκαλεί υπέρταση, και έτσι τα μυρωδικά, με τον τρόπο τους, περιορίζουν τις πιθανότητες εμφάνισής της. Επίσης, είναι πλούσια σε βιολογικά ενεργά μικροστοιχεία, που διακρίνονται για την αντιοξειδωτική και αντιφλεγμονώδη δράση τους.

Πως να τα καταναλώσουμε: Είναι πολύ καλό στην κουζίνα μας να έχουμε όσο το δυνατόν περισσότερα από αυτά τα μυρωδικά και να τα χρησιμοποιούμε μόνα τους ή συνδυασμένα στο φαγητό. Και το γευστικό αποτέλεσμα του πιάτου βελτιώνουμε και την υγεία μας φροντίζουμε με τον πλέον εύκολο τρόπο.

Πρέπει να γνωρίζουμε ότι με την υψηλή θερμοκρασία χάνουν μέρος των πολύτιμων ιδιοτήτων τους, γι' αυτό είναι καλύτερα να προστίθενται στο φαγητό μετά το τέλος του μαγειρέματος.

(Πηγή:www.gourmet.gr)

ΚΕΝΤΡΟ ΥΠΟΣΤΗΡΙΞΗΣ ΨΥΧΟΛΟΓΙΚΩΝ ΠΡΟΒΛΗΜΑΤΩΝ

ΣΙΑΓΚΑ ΚΩΝΣΤΑΝΤΙΝΑ
ΨΥΧΟΛΟΓΟΣ
Απόφοιτος Αριστοτελείου Πανεπιστημίου Θεσσαλονίκης
τηλ. 6945557447

ΚΥΠΡΙΩΤΗ ΑΛΕΞΙΑ
ΨΥΧΟΛΟΓΟΣ
ΨΥΧΟΛΟΓΟΣ ΥΓΕΙΑΣ
Απόφοιτος Πανεπιστημίου Κρήτης, MSC Surrey University of England
τηλ. 6944717520

Δέχονται κατόπιν ραντεβού
Στεφ. Καζούλη 18-1ος όροφος
τηλ. 2241022102
ΧΠ2763

ΧΡΙΣΤΙΝΑ ΣΑΒΒΑΚΗ-ΓΚΡΑΝΖΑΝ
Κλινική Ψυχολόγος
Πτυχιούχος Γαλλίας
Μεταπτυχιακή εκπαίδευση (Dess) στην Κλινική Ψυχολογία Ενηλίκου-Εφήβου & Παιδιού

ψυχολογικό εργαστήρι

Για τον ενήλικο
-Ψυχολογική αξιολόγηση & διάγνωση
-Ψυχολογική υποστήριξη
-Συμβουλευτική ατόμου, ζεύγους, οικογένειας
-Ψυχοδυναμική ψυχοθεραπεία
-Ομάδες αυτογνωσίας μέσα από την τέχνη

Για το παιδί
-Αξιολόγηση νοητικής & συναισθηματικής σφαίρας προσωπικότητας
-Διάγνωση μαθησιακών δυσκολιών & διαταραχών συμπεριφοράς
-Ψυχοθεραπεία μέσω παιχνιδιού & εικαστικών

κωνσταντίνου υδραίου 24
τηλ. 2241077350, κιν. 6937684251
δέχεται με ραντεβού
ΧΠ1511

ΙΑΤΡΙΚΗ ΑΝΑΚΟΙΝΩΣΗ
Το ΜΙΚΡΟΒΙΟΛΟΓΙΚΟ - ΔΙΑΓΝΩΣΤΙΚΟ ΚΕΝΤΡΟ του ιατρού
ΙΩΑΝΝΗ ΜΗΝΕΤΤΟΥ
θα μείνει ΚΛΕΙΣΤΟ
μέχρι την Πέμπτη 29 Σεπτεμβρίου.
Θα λειτουργήσει κανονικά την Παρασκευή 30 Σεπτεμβρίου από τις 7.30 το πρωί
Σοφοκλή Βενιζέλου 1
τηλ. 2241029864, 2241077407
ΜΑΠ329(Γ)



ΧΡΥΣΙΔΗ Ν. ΚΑΛΛΙΟΠΗ
Χειρουργός Οδοντίατρος
(Πτυχιούχος Πανεπιστημίου Αθηνών)
Δέχεται καθημερινά με ραντεβού
(εκτός Σαββάτου)
09.00-13.00, 17.00-20.00
Μεγάλου Κωνσταντίνου 36 (Ισόγειο)
Τηλ.: 2241024171, Κιν. 6977963848
ΑΕ831

L.A.N.E

Το πρακτορείο STEFANAKIS TOURS διοργανώνει εκδρομή-προσκύνημα στους Αγίους Τόπους

ΤΑΜΑ ΖΩΗΣ

6ήμερη αεροπορική εκδρομή στους

Αγίους Τόπους

Ρόδο-Αθήνα-Τελ Αβίβ-Ιερουσαλήμ-Πανάγιος Τάφος-Γολγοθάς-Βηθλεέμ-Ορος Ελαιών-Τάφος Παναγίας-Γαλιλαία-Γεσθημανή-Τιβεριάδα-Ορος Θαβώρ-Ιορδάνης-Σαραντάριο

Τετάρτη 05-10-05

Ρόδο-Αθήνα-Τελ Αβίβ-Παλιά Ιερουσαλήμ-Πανάγιος Τάφος-Γολγοθάς.

Πέμπτη 06-10-05

Βηθλεέμ-Μονή Αγίου Σάββα-Μονή Αγίου θεοδοσίου-Μονή Προφήτη Ηλία.

Παρασκευή 07-10-05

Ορος Ελαιών-Μονή Αναλήψεως-Γεσθημανή-Τάφος Παναγίας-Ορος Σιών-Μονή Τιμίου Σταυρού.

Σάββατο 08-10-05

Γαλιλαία-Ορος Θαβώρ-Ναζαρέτ-Κανά-Τιβεριάδα-Ιορδάνης

Κυριακή 09-10-05

Έρημος Ιορδάνη-Αγιος Γεώργιος Χοζεβίτης-Σαραντάριο Ορος-Άγιος Γεράσιμος Ιορδανίτης.

Δευτέρα 10-10-05

Πτήση Τελ Αβίβ-Αθήνα-Ρόδος

ΧΠ1864

Συνοδεύει ο πατέρας Αθηναγόρας

Πληροροφίες: Αλεξάνδρου Διάκου 38, 85100 Ρόδος, 85100

Tel: 22410-20625, 30054, 33603, 33607, Fax: 22410-26745

ALHAMBRA TRAVEL

LOUIS HELLENIC CRUISES

...μαζί σας όλο το χρόνο!!!

8/9ήμερη "ΘΗΣΑΥΡΟΙ ΤΗΣ ΔΥΤΙΚΗΣ ΜΕΣΟΓΕΙΟΥ" με το κρουαζιερόπλοιο "AQUAMARINA", 23.000 τ. από 24/10 έως 1/11

ΠΑΤΡΑ, ΜΑΛΤΑ, ΤΥΝΙΔΑ (Λα Γκουλέτ), ΜΙΝΟΡΚΑ, ΝΙΚΑΙΑ/ ΜΟΝΤΕ ΚΑΡΛΟ, ΛΙΒΟΡΝΟ/ΦΛΩΡΕΝΤΙΑ, ΝΑΠΟΛΗ/ΠΟΜΠΗΙΑ, ΜΕΣΣΙΝΑ/ΤΑΟΡΜΙΝΑ, ΠΕΙΡΑΙΑ

...με τη μοναδική προσφορά...

50% ΕΚΠΤΩΣΗ

στο δεύτερο επιβάτη

...και τα παιδιά ΔΩΡΕΑΝ... μέχρι 17 ετών

Τιμή από 835

Πληροφορίες-Προγράμματα

ALHAMBRA TRAVEL

Δημ. Θεοδωράκη 13

Τηλ. 2241025698 και 2241037052

ΧΠ 17Ρ002

Συνέδριο που θα λάβει χώραν στην Κω

Αγνοείται εσκεμμένα η πρόσφατη ιστορία μας

Αποκαλείται η Ιταλική τυραννία απλά παρουσία και αγνοείται κάθε τί περί ελληνικού στοιχείου

ΓΡΑΦΕΙ ο
ΑΝΤΩΝΗΣ Σ. ΜΑΪΛΛΗΣ

Στο χθεσινό σημείωμά μας καταλήγαμε με ένα απλό «Εύγε», προς την καθηγήτρια κα Νίνα Αβραμίδου.

Σήμερα θα ασχοληθούμε με τα όσα ανέφερε ή μάλλον είπε στο Α' Συνέδριο για τα φασιστικά ιταλικά κτίρια στη Ρόδο κατά τη διάρκεια της ομιλίας της, στις 5 Απριλίου 2002. Αφήνουμε στην κρίση του αγαπητού αναγνώστη να βαθμολογήσει τα αποσπάσματα του κειμένου με όσα «εύγε» θέλει, ή εάν έχει την πρόθεση να τη αδικήσει να βάλει με κεφαλαία τη λέξη!..

Αρχίζουμε:

«Η αρχιτεκτονική που πραγματοποιήθηκε στην Δωδεκάνησο την περίοδο 1912-1943, περίοδο κατά την οποία τα νησιά της Δωδεκανήσου ήταν "ιταλική κτήση", αποτελεί ένα από τα πιο γοητευτικά κεφάλαια της ιστορίας του πολιτισμού, του Ελληνικού και του Ιταλικού, του 20°° αιώνα. Εκ των αποικιών γενικότερα, αυτή της Δωδεκανήσου παρουσιάζει ιδιαιτερότητες μη συγκρινόμενες με καμία άλλη των ιταλικών κτήσεων του 20ου αιώνα στην Αφρική και στα Βαλκάνια.

»Δεν μπορεί λοιπόν να εκπλήττει το επίκαιρο ενδιαφέρον στο να επαναφέρεται στο προσκήνιο και να ανακαλύπτεται εκ νέου "η αποικιακή ιταλική αρχιτεκτονική" του περασμένου αιώνα, όπως και κάθε πρόσφατη προσπάθεια για την προστασία και διαφύλαξή της, ως εξαιρετική πολιτιστική κληρονομιά του 20ού αιώνα

»Αρχίζοντας από το νησιά της Ρόδου, της Κω και της Λέρου, στην περίοδο 1912-43 πραγματοποιήθηκαν δημόσια κτίρια και συγκροτήματα κατοικιών, που προσπαθούν να ερμηνεύσουν την έννοια της ιταλικής παρουσίας σε συνδυασμό με το τοπικό πνεύμα, με τρόπο όντως πρωτότυπο και καινοτόμο...».

Κι εδώ ΠΑΡΟΥΣΙΑ. Ας ανοίξει η κα καθηγήτρια τα επίσημα ιταλικά αρχεία να δει αν υπάρχει πουθενά η λέξη αυτή, έστω με εισαγωγικά. Πού βρίσκει «τα γοητευτικά κεφάλαια της ιστορίας πολιτισμού, του Ελληνικού και του Ιταλικού»;

Είναι δικαίωμά της να το πιστεύει και να βαυκαλίζεται με τα γραφόμενά της. Μάλλον θέλει ή επιθυμεί να ξαναγράψει την ιστορία της Ρόδου!..

Και συνεχίζει «βλέποντας» στα κτίρια, ελάχιστο φασιστικό στοιχείο. Καλό κι αυτό. Ανέκδοτο ή φαντασία;

Και ιδού πώς:

«Στην περίοδο της κυβέρνησης του Μάριο Λάγκο που διήρκεσε από το 1923 μέχρι το 1936. στα νησιά της Δωδεκανήσου και κυρίως στην Ρόδο. πρωτεύουσα και διοικητικό κέντρο της Δωδεκανήσου, οι οικοδομικές επεμβάσεις υπήρξαν πολύ προσεκτικές και με σεβασμό στις τοπικές παραδόσεις διαφορετικών και υπό συμβίωση πολιτισμών. Μερικά από τα πλέον χαρακτηριστικά παραδείγματα αρχιτεκτονικής που υλοποιήθηκαν στην Ρόδο εκείνη την περίοδο όπως «Το ξενοδοχείο των Ρόδων», «Η έδρα του ναυτικού ομίλου», «Η έδρα της ιταλικής λέσχης, «Το Διοικητήριο», προέρχονται από ένα σύμπλεγμα διαφορετικών μορφολογικών στοιχείων του οθωμανικού, του μεσαιωνικού ιπποτικού, του βυζαντινού κα του Βενετσιάνικου αρχιτεκτονικού ρεπερτορίου.

»... "Είναι εύκολο να διαπιστωθεί ότι η αποικιακή αρχιτεκτονική είχε την σφραγίδα ενός αυθόρμητου εκλεκτικισμού, είχε την έκφραση μίας ενσυνείδητα σκόπιμης αναζήτησης της περιβαλλοντικής ένταξης, ικανής να συμφιλιώνει παρά να καταχράζεται, να πείθει με καλοσύνη αντί να επιβάλλεται ως αυταρχική έκφραση της εξουσίας", αναφέρει ο Κάρλο Κρέστι (πρακτικά σεμιναρίου -Αποικιακή αρχιτεκτονική στα Δωδεκάνησα-Φλωρεντία, Απρίλιος 2001). Ορισμένες εξαιρέσεις που επιβεβαιώνουν τον κανόνα υπάρχουν, όπως το μέγαρο του Ταχυδρομείου στη Ρόδο, άκομψη μνημειακή προσπάθεια, με την όψη τονισμένη από γιγάντιες παραστάδες, από παράθυρα εστεμμένα από βαριά τύμπανα και από εμβλήματα εκτός κλίμακας.. Στην πλειονότητά της όμως η αρχιτεκτονική που υλοποιήθηκε στα Δωδεκάνησα μεταξύ του 1923 και 1936, φέρνει τα ίχνη μιας πολυεθνικής και κατά συνέπεια πολυπολιτισμικής πραγματικότητας της Ρόδου και των άλλων νησιών της Δωδεκανήσου και παρουσιάζεται έτσι συντονισμένη με την τοπική οικοδομική παράδοση.

»Η αρχιτεκτονική κατάσταση δεν δέχθηκε ουσιαστικές τροποποιήσεις όταν την κυβέρνηση Λάγκο διαδέχθηκε το 1936 η κυβέρνηση του Ντε Βέκκι, που προσπάθησε να επιβάλλει στην αρχιτεκτονική ορισμένα χαρακτηριστικά γνωρίσματα της Φασιστικής Ρώμης, υποδεικνύοντας αυστηρά στους αρχιτέκτονες των καινούριων έργων να αναφέρονται στην αρχιτεκτονική της ιπποτικής περιόδου της Ρόδου, Ισπανο-Γαλλικού μοντέλου και μορφών και να αποφεύγουν με κάθε τρόπο τις ανατολίτικο - αραβικές αναφορές στις νέες κατασκευές.

Αυτή όμως η προσπάθεια αναφοράς σε οικοδομικά μοντέλα των Ιωαννιτών ιπποτών της Ιερουσαλήμ (εγκατεστημένοι στη Ρόδο από το 1306 μέχρι το 1522 όταν η πόλις κατελήφθη από τους Τούρκους μετά από έξι μήνες σκληρής πολιορκίας) εξαντλήτω (με «ω» παρακαλώ, έτσι το γράφει) αποκλειστικά σχεδόν στην κάθαρση των όψεων των ξενώνων των διαφόρων γλωσσών πού έβλεπαν στην οδό Ιπποτών, από όλες τις προσθήκες των Τούρκων και στην επαναφορά ορισμένων μεσαιωνικών ρυθμών στις όψεις των μικρότερων κτιρίων. Το άλλο τέχνασμα που αντίθετα υιοθετήθηκε για να φασιστικοποιηθεί η αποικιακή αρχιτεκτονική της Δωδεκανήσου, εκφραζόταν υπό μορφή επεμβάσεων "εξαγνισμού" των κατασκευών που υλοποιήθηκαν στην περίοδο της κυβέρνησης του Λάγκο, "εξαγνισμού" που στόχευε στην απαλοιφή από εκείνα τα κτίρια οιουδήποτε εξωτικού ρυθμού.

».. "κοιτάζοντας τις εικόνες των κτιρίων που κατασκευάστηκαν στην περίοδο Ντε Βέκκι και τις εικόνες εκείνων που ταυτόχρονα "εξαγνίστηκαν» αντικειμενικά θα πρέπει να αναγνωριστεί ότι αν υπάρχει "Φασιστικό στοιχείο", υπάρχει πολύ λίγο. Μπορεί το πολύ να λεχθεί ότι η εκκλησία του Αγίου Φραγκίσκου στην Ρόδο του 1936 - 39 μοιάζει στην όψη με την εκκλησία του Βασιλέα Χριστού (του 1934) στην Piecenza, που με την σειρά της μιμείται την εκκλησία στο Mûlheim di Fahrenkamp, {του 1928), και ακόμα ότι το θέατρο Puccini της Ρόδου (του 1936-37), με τον ψευδοορθολογισμό του περιπλεγμένο στους ρυθμούς του εξπρεσιονισμού του Mendelson, παραπέμπει σε μορφικές συνυπάρξεις χαρακτηριστικές των σύγχρονων δημόσιων κτιρίων που κτίστηκαν στην Ιταλία από τον Angiolo Mazzoni", και ακόμα, "....φαίνεται να νομιμοποιείται με βεβαιότητα το γεγονός της απουσίας η σχεδόν κάποιου Φασιστικού γονιδίου στην Ιταλική αρχιτεκτονική της Δωδεκανήσου που θεωρείται αποικιακή".

Στην αρχή αυτής της ενότητας των γραφομένων της κας Αβραμίδου, προφανώς λησμονήθηκε στο...ρεπερτόριό της το ελληνικό μορφολογικό στοιχείο!

Μήπως από αβλεψία;

Εμείς θα της υπενθυμίσουμε ότι αυτό, το ελληνικό, βρίσκεται καταχωνιασμένο κάτω από τα κτίρια, γιατί έτσι ήθελαν οι κρατούντες και ειδικά ο πολύς και ωραίος κλεφταράκος Μάριο Λάγκο!..

Και για να μην έχει καμιά αμφιβολία, της συνιστούμε το βιβλίο που εκδόθηκε από αυτούς τους ίδιους το 1938 και φέρνει τον τίτλο «MEMORIE-PUBLICATE A CURA DELL' ISTITUTO STORICO-ARCHEOLOGICO F.E.R.T. E DELLA R.DEPUTAZIONE DI STORIA PATRIA PER RODI». Ας ρίξει μια ματιά στις δύο φωτό που βρίσκονται χωρίς αρίθμηση μετά την 36η σελίδα να δει τι έχει «φάει» το Puccini.

Επίσης ας μην πάει μακριά, μια ματιά στους επίσημους τουριστικούς οδηγούς της Ιταλικής Διοικήσεως θα την πείσει τι απέγιναν οι θησαυροί της Ρόδου και η ιστορία της!..

Τα περί «εξαγνισμού», απαλοιφής οιουδήποτε εξωτικού ρυθμού και μη υπάρξεως «φασιστικού στοιχείου» πουθενά στα κτίρια ή πιο κάτω περί νομιμοποιήσεως και βεβαιότητος του γεγονότος της απουσίας ή σχεδόν κάποιου φασιστικού γονιδίου στα κτίρια, αυτά μόνο για ανέκδοτο μπορεί να γραφτούν. Όλα τα κτίρια όζουν φασιστικής ιδεολογίας...

Εμείς όπως παρατηρεί ο αγαπητός αναγνώστης είμαστε προσεκτικοί και τις λέξεις που αναφέρονται στο φασισμό τις γράφουμε με πεζά και όχι με κεφαλαία. Αυτό για την ιστορία...

Και η κα Αβραμίδου καταλήγει:

«...Από αυτήν την μικρή παρουσίαση διαφαίνεται ότι στο σύνολο τους τα κτίρια που κατασκευάστηκαν κατά την περίοδο της ιταλοκρατίας στα Δωδεκάνησα, αποτελούν ένα μοναδικό παράδειγμα του 20ου αιώνα μίας σχεδόν επανερμηνευμένης παραμυθένιας σχέσης μεταξύ δύο μεσογειακών αρχιτεκτονικών πολιτισμών με διαφορετικές ρίζες, δηλαδή τον Ιταλικό και τον Ελληνικό, διαφοροποιημένα σε ό,τι αφορά τους πρόσφατους αιώνες.

Η περίπτωση της Ρόδου εν κατακλείδι αποτελεί ένα μοναδικό κεφάλαιο και ακριβώς γι' αυτό άκρως αντιπροσωπευτικό της αρχιτεκτονικής ιστορίας της σύγχρονης ευρωπαϊκής κουλτούρας. Για αυτό τον λόγο και στην προσπάθεια να μειωθούν οι κίνδυνοι που αντιμετωπίζει σήμερα μια τέτοια πολιτιστική κληρονομιά έκθετη στην φυσιολογική φθορά ή στις έξωθεν αλλοιώσεις, επιλέχθηκε να πραγματοποιηθεί στην πόλη της Ρόδου το πρώτο διεθνές συνέδριο με θέμα. οι κίνδυνοι της πολιτιστικής κληρονομιάς του 20ου αιώνα και σχετικά μέτρα προστασίας...»

Έλεος!...

Ποιος την επέλεξε; Γιατί;

Και ποιος επέλεξε την Κω για το 2ο λεγόμενο συνέδριο;

Και ποιος θα επιλέξει τη Λέρο για το 3ο συνέδριο που από τώρα προετοιμάζουν για να γίνει εκεί;

Έλεος και πάλιν έλεος...

Υ.Γ. Αναφέρεται στην ομιλία της στη βιβλιογραφία της μιας πλευράς, της ιταλικής, και αυτή επιλεκτικά. Μα κα Αβραμίδου υπάρχουν έγγραφα, αρχεία ιταλικά που σήμερα «μιλούν» και γράφεται Ιστορία. Αν τα αγνοείτε μπορούμε να σας βοηθήσουμε ή να σας τα παραχωρήσουμε. Υπάρχει επίσης και η άλλη πλευρά, η ελληνική, με πλούσια βιβλιογραφία, με αρχεία επίσημα και ιδιωτικά. Αυτήν γιατί την αγνοείτε;

ΑΘΛΗΤΙΚΗ ΡΟΔΙΑΚΗ
ΤΕΤΑΡΤΗ
28 ΣΕΠΤΕΜΒΡΙΟΥ 2005

ΔΕΥΤΕΡΗ... ΔΟΣΗ ΚΥΠΕΛΟΥ ΣΗΜΕΡΑ
ΣΕΛ. 45

Επανεξέταση για Μονσελί


(ΒΙΚΤΩΡ - ΦΩΤΟ ΜΑΡΚΕΤ- ΙΑΛΥΣΟΣ)

ΔΗΜΟΣ ΡΟΔΟΥ

Ξεκίνησε προπονήσεις ο Αργεντινός Γκαντέα

• Εστάλη καινούργια αίτηση στην Ομοσπονδία της Ουαλίας για να επανεκδοθεί μπλε κάρτα με όλα τα στοιχεία πού ζητάει η ΕΠΟ

• Υπολογίζει στον Μάκη Μποϊλή ο Βαγγέλης Χοσάδας, που είδε χθες και τον Γκαντέα να ξεκινάει.

Την επανεξέταση του θέματος Μονσελί ζητάει με νέο έγγραφο η Ρόδος από την ΕΠΟ αλλά και την Ουαλική Ομοσπονδία. Ήταν ξεκάθαρο από την Κυριακή πώς η Ρόδος δεν μπορούσε να περιμένει άλλο καθώς η απουσία του επιθετικού ήταν ολοφάνερη.

Έτσι λοιπόν η Ρόδος με νέο έγγραφό της ζητάει:

-Από την Ουαλική Ομοσπονδία να εκδώσει νέο έγγραφο με το οποίο και θα γνωστοποιεί την πραγματική διάσταση του θέματος στην Ομοσπονδία την Ελληνική, αλλά και την ίδια την Ρόδο. Η αίτηση της ΠΑΕ αφορά την λήξη του συμβολαίου του παίκτη με την ομάδα πού αγωνιζόταν μέχρι τώρα αλλά και πότε έχει μείνει ελεύθερος. Ουσιαστικά ζητάει την έκδοση νέας μπλε κάρτας η οποία και θα χρησιμοποιηθεί αλλά και είναι αυτή που θα επισφραγίσει την έκδοση του δελτίου.

Αυτά σε ότι αφορά την περίπτωση Μονσελί για τον οποίο οι πάντες έχουν εκφρασθεί με τα καλύτερα λόγια και ο Βαγγέλης Χοσάδας περιμένει πως και πως για να τον ρίξει στις μάχες του πρωταθλήματος της Γ΄Εθνικής.

Σύμφωνα με τα όσα έγιναν γνωστά πάντως δεν αποκλείεται να υπάρξει απάντηση ακόμα και σήμερα και τα πράγματα να έχουν θετική εξέλιξη για την Ρόδο και τον παίκτη, που περιμένει πως και πως την ώρα να μπει σε κανονικούς ρυθμούς αγωνιστικούς αφού αυτός ήταν ο λόγος που ήρθε στην Ελλάδα.

Κατά τα άλλα πάντως οι πράσινοι προπονήθηκαν κανονικά χθες καθώς τους περιμένει δύσκολη έξοδος την Κυριακή. Η δεύτερη αγωνιστική φέρνει την ομάδα της Ρόδου στην Τρίπολη να παίζει με τον δυνατό Αστέρα που παρουσιάζεται αρκετά φιλόδοξος φέτος και διεκδικεί με αξιώσεις την άνοδο στην Β΄ Εθνική Κατηγορία.

Οι παίκτες του Βαγγέλη Χοσάδα θέλουν να ρεφάρουν την απώλεια των βαθμών στον αγώνα με τον Αιολικό. Θα πάνε λοιπόν στην Τρίπολη με όλη την επίγνωση των δυνατοτήτων τους αλλά και του αντιπάλου.

Χθες οι πράσινοι προπονήθηκαν κανονικά μέσα στο Δημοτικό Στάδιο νωρίτερα από τον Διαγόρα.

Το ευχάριστο για τον Βαγγέλη Χοσάδα είναι πώς

- Ο Μάκης Μποϊλής είναι σε πολύ καλή κατάσταση και υπολογίζεται από τον προπονητή του για την συνέχεια του πρωταθλήματος. Γυμνάσθηκε χθες και έδειξε πώς είναι σε καλή κατάσταση εν όψει Τρίπολης.

- Το δεύτερο θετικό από χθες για τον κώουτς της Ρόδου είναι η περίπτωση του Γκαντέα. Ο παίκτης πήρε το Ο.Κ. από τον γιατρό και είναι πλέον έτοιμος να μπει σε κανονικούς ρυθμούς και να βοηθήσει ύστερα από ένα ορισμένο χρονικό διάστημα.

- Και δεν αντιμετωπίζει κανείς άλλος παίκτης πρόβλημα τραυματισμού.

Έτσι οι παίκτες της ομάδας έχουν και διάθεση αλλά και όρεξη για να πετύχουν αυτό που έχασαν την περασμένη Κυριακή όπως άλλωστε το δήλωσε ο προπονητής τους.

Αλλαγή στα γκολπόστ;

• Πρησμένο το γόνατο του Τυράτσκι πού δεν προπονήθηκε ούτε και χθες.

• Ο Μιχάλης Κεφάλας ο αντικαταστάτης του σε περίπτωση πού δεν παίξει.

Κανονικά συνέχισε χθες την προετοιμασία του ο Διαγόρας εν όψει του δύσκολου παιχνιδιού της Κυριακής στο Δημοτικό Στάδιο με τον δυνατό Μεσσηνιακό πού έχει μεγάλους στόχους για φέτος όπως εξάλλου και ο Διαγόρας.

Οι κυανέρυθροι συνήλθαν από ότι φαίνεται πολύ γρήγορα από την ευφορία που προήλθε από την εκτός έδρας νίκη με τον Απόλλωνα στην Ριζούπολη. Ήταν και καλή η εμφάνιση αλλά και οι κυανέρυθροι φάνηκαν περισσότερο ώριμοι κατά την διάρκεια του αγώνα αλλά και με την εν γένει συμπεριφορά τους μέσα και έξω από το γήπεδο. Γνωρίζουν πως τους περιμένει δύσκολη συνέχεια αρχής γενομένης από την ερχόμενη Κυριακή και το ματς με την ομάδα του Αμορίμ.

Ο κ. Σκότσικ πάντως σε αυτό τον αγώνα δεν θα έχει στην διάθεση του δυο από τους ποδοσφαιριστές που ξεκίνησαν με την ομάδα της Ριζούπολης αλλά για διαφορετικους λόγους ο καθένας δεν μπορεί να αγωνισθεί με την μία περίπτωση να «παίζεται» ακόμα.

Πιο συγκεκριμένα:

-Ο Νόρμπερτ Τυράτσκι δεν προπονήθηκε χθες με τους υπόλοιπους παίκτες της ομάδας για τον απλούστατο λόγο του ότι χτύπησε στον αγώνα με τον Απόλλωνα και του τοποθετήθηκαν ράμματα ενώ ήταν και χθες εμφανές το πρήξιμο με αποτέλεσμα να είναι αμφίβολη και χθες η συμμετοχή του στο Κυριακάτικο παιχνίδι. Ο γκολκίπερ της ομάδας πάντως θα δοκιμασθεί ίσως και αυριο.

Ερωτηθείς ο παίκτης αν μπορεί να αγωνισθεί ακόμα και την Κυριακή απάντησε «έτσι κι έτσι».

-Ο άλλος παίκτης που σίγουρα δεν μπορεί να συμμετάσχει σε αυτό τον αγώνα είναι ο Νικήτας Μαλλιάκας αφού αποβλήθηκε από την συνάντηση της Ριζουπολης με δευτερη κίτρινη κάρτα.

Προπόνηση στο βοηθητικό

Οι κυανέρυθροι προπονήθηκαν χθες στο βοηθητικό και μάλιστα δυο φορές χθες. Την μία την πρωινή έκαναν βάρη και ασχολήθηκαν με την ενδυνάμωσή τους στην οποία ρίχνει ιδιαίτερο βάρος ο Βάλτερ Σκότσικ.

Το απόγευμα οι παίκτες του Διαγόρα γυμνάσθηκαν σε κανονικούς ρυθμούς και έπαιξαν και δίτερμα με μοναδικούς απόντες τον Γιάννη Έλληνα ο οποίος ίσως μπει στους κανονικούς ρυθμούς της ομάδας από την ερχόμενη Πέμπτη όπως τονίστηκε χθες και φυσικά όπως προαναφέρεται και ο Νόρμπερτ Τυράτσκι για τον γνωστό λόγο.

Αν τελικά πάντως δεν αγωνισθεί την Κυριακή την θέση του κάτω από τα γκολπόστ του Διαγόρα θα πάρει ο Μιχάλης Κεφάλας για πρώτη φορά φέτος σε επίσημο παιχνίδι και μάλιστα παίρνοντας το βάπτισμα του πυρός σε Εθνική Επαγγελματική Κατηγορία.

Οι κυανέρυθροι επίσης αισιοδοξούν πως θα τα καταφέρουν και την Κυριακή σε ένα ματς που χρειάζεται ομολογουμενέως προσοχή αφού ο Μεσσηνιακός σύμφωνα με τις υπάρχουσες πληροφορίες δεν αστειεύεται.



«Ζεσταίνει» τον Μιχάλη Κεφάλα για την ερχόμενη Κυριακή ο Βάλτερ Σκότσικ

ΠΕΡΙΦΕΡΕΙΑΚΟ

Ψάχνει το αποτέλεσμα

• Γκαϊδας: «Επιδιώκουμε την ψυχολογική απελευθέρωση των παικτών»

• Σάββατο ζήτησε να παίξει και αυτή την φορά ο Ιάλυσος για συγκοινωνιακούς λόγους.

Θέλει οπωσδήποτε το αποτέλεσμα και μάλιστα σύντομα για πολλούς λόγους ο Ιάλυσος που αναζητεί άμεσα τον τρόπο που θα τον ξαναφερει στην κατάσταση που βρισκόταν πριν έλθει αυτή η καθίζηση που ανέλπιστα ήρθε λίγο πριν από το ξεκίνημα του πρωταθλήματος, αλλά και θα φύγει από τον Ιάλυσο μέσα σε αυτό.

Οι Διοικούντες έχουν αλλεπάλληλες συζητήσεις με τον προπονητή αλλά και με τους παίκτες γενικότερα, σε μια προσπάθεια να τους τονώσει το ηθικό αλλά και να βρουν από κοινού τι φταίει και ο Ιάλυσος δεν έχει την εικόνα που είχε σε δυνατά φιλικά που έδωσε.

Σκοπός αυτών των συζητήσεων είναι να ανυψωθεί η ψυχολογία όλων και κύρια μετά από την βαριά ήττα της πρεμιέρας από το Κορωπί στο «Οικονομίδειο».

Ένας τρόπος και κύρια ο βασικός είναι το θετικό αποτέλεσμα σε ένα οποιοδήποτε παιχνίδι και κατά συνέπεια και στο ερχόμενο με την ομάδα του Ατρόμητου Πειραιά για να μπορέσει να ξεφύγει από την κακή εικόνα την αγωνιστική που παρουσιάζει, αλλά και την ψυχολογική που είναι και το ζητούμενο.

Η Διοίκηση της ομάδας συζήτησε χθες στην καθιερωμένη συνεδρίαση της Δευτέρας διεξοδικά με τον προπονητή αλλά και με τον γυμναστή την υπάρχουσα κατάσταση με απώτερο σκοπό να βρεθεί λύση.

Στην συζήτηση εκτός από τον **Γιώργο Γκαϊδα** πήραν μέρος και οι αρχηγοί της ομάδας στους οποίους βέβαια συνεστήθη περισσότερη προσπάθεια μέσα στον αγωνιστικό χώρο για να έρθει το αποτέλεσμα που θα απελευθερώσει από κάθε άποψη τους πάντες.

Χαρακτηριστικές οι δηλώσεις του προπονητή της ομάδας για το θέμα αυτό χθες στην «Α.Ρ.»: «Ψάχνουμε την ηρεμία και αυτό θα έρθει μέσα από την συνεχή προσπάθεια για να βρούμε την θετική μας ψυχολογία που έχουμε χάσει.

Νομίζω και έτσι είναι το σωστό πώς ένα θετικό αποτέλεσμα από όπου κι αν προέλθει θα βοηθήσει στην ψυχολογική απελευθέρωση των παικτών κάτι που θα σημαίνει και την δική μας αλλά και της ομάδας γενικότερα, φάνηκε πάντως πώς κάτι αλλάζει από το δεύτερο ημίχρονο στον αγώνα με τον Κεραυνό.

Αυτό όμως το παιχνίδι είναι παρελθόν και πρέπει να βρούμε τον δρόμο μας γρήγορα και για τα καλά πλέον αρχής γενομένης από τον αγώνα με τον Ατρόμητο εκτός έδρας»



Με μεγάλο ενδιαφέρον αναμένεται και η αποθεραπεία του Σάββα Κούρου που συνεχίζει τις θεραπείες (ΒΙΚΤΩΡ-ΦΩΤΟ ΜΑΡΚΕΤ-ΙΑΥΣΟΣ)

Και σε αυτό το ματς τώρα ο Ιάλυσος ζήτησε να παίξει Σάββατο για να διευκολυνθεί συγκοινωνιακά και να γυρίσει στην Ρόδο με το BLUE STAR που επιστρέφει από τον Πειραιά το Σάββατο αργά το βράδυ. Στον αγωνιστικό τομέα η προπόνηση περιλάμβανε χθες ταχύτητες, ταχυδύναμη αλλά άσκηση τακτικής με τους παίκτες να παίρνουν ρεπό αύριο για να είναι ξεκούραστοι για το τελευταίο προπονητικό διήμερο που περιλαμβάνει πολλή τακτική.

Τα μοναδικά προβλήματα που απασχολούν τον **Γιώργο Γκαϊδα** είναι αυτά των στρατευμένων **Θεοδοσίου, Μαννάκη** και **Ροδίτη** ο οποίος από το ξεκίνημα της προετοιμασίας δεν έχει εμφανισθεί ακόμα και όλοι στον Ιάλυσο αναρωτιούνται γιατί.

ΑΚΟΛΟΥΘΕΙ ΔΥΣΚΟΛΟ ΠΡΟΓΡΑΜΜΑ!

• Μοναδικό πρόβλημα για τον Νίκο Κασιώτη η απουσία μόνο του Αντώνη Γεωργαλή.

• Τα Γλυκά Νερά είναι τεχνική ομάδα και διευκολύνει στο παιχνίδι του τον ΑΕΡΑ.

Κλίμα πολύ καλό επικρατεί και στον ΑΕΡΑ ο οποίος και θέλει πάση θυσία την νίκη -το ερχόμενο Σάββατο πολύ πιθανόν –στον αγώνα με τα Γλυκά Νερά για να αποκτήσει άλλο αέρα στην συνέχεια του πρωταθλήματος αλλά και θα ανέβει ακόμα περισσότερο βαθμολογικά.

Αυτό θα είναι καλό για πολλούς λόγους αλλά και θα διευκολύνει την ομάδα του **Νίκου Κασιώτη** στον ψυχολογικό τομέα των παικτών αφού ακολουθεί αμέσως μετά δύσκολο πρόγραμμα για τον ΑΕΡΑ. Είναι μια τριπλέτα αγώνων με τους πρώτους βαθμολογικά στον ένατο όμιλο τουλάχιστον μέχρι αυτή την στιγμή και μετά από δύο αγωνιστικές στον φετινό μαραθώνιο. Ητοι:

- Αμέσως μετά τον αγώνα με τα Γλυκά Νερά ο ΑΕΡΑ θα παίξει με τον Αίαντα Σαλ. εκτός έδρας.

-Στην συνέχεια για την Πέμπτη αγωνιστική ο ΑΕΡΑ θα υποδεχθεί το Κορωπί που βγάζει με αυτό τον αγώνα μετά τον Ιάλυσο και την ομάδα των πρωταθλητών και κατά συνέπεια τελειώνει με την Ρόδο.

-Στην έκτη αγωνιστική ο ΑΕΡΑ θα αντιμετωπίσει εκτός έδρας και τον Κεραυνό Κερατέας που πρωταγωνιστεί μέχρι τώρα.

Επιβάλλεται συνεπώς να κερδίσει το παιχνίδι με την ομάδα των Γλυκών Νερών για να φθάσει τους έξι βαθμούς και να αναρριχηθεί κι άλλο στον βαθμολογικό πίνακα.

Από το ξεκίνημα της εβδομάδας έχει ξεκινήσει η προετοιμασία με τον **Νίκο Κασιώτη** να ζητάει από τους παίκτες του την μέγιστη προσπάθεια για να δει κατά πόσο είναι έτοιμοι για αυτό τον αγώνα.



Την νίκη θα επιδιώξουν και την Κυριακή ο Γιώργος Διακίδης και οι συμπαίκτες του (ΒΙΚΤΩΡ-ΦΩΤΟ ΜΑΡΚΕΤ-ΙΑΥΣΟΣ)

-Το ευχάριστο για τον τεχνικό της ομάδας είναι πώς θα έχει αυτή την φορά τον **Μιχάλη Λυριστή** στην διάθεσή του η χρησιμοποίηση του οποίου και θα δέσει ακόμα περισσότερο την ομάδα από την μεσαία γραμμή και προς την επίθεση.

-Αντίθετα είναι ακόμα προβληματική η συμμετοχή στο παιχνίδι αυτό του **Αντώνη Γεωργαλή** που δεν μπόρεσε να αποθεραπευθεί από τον τραυματισμό του.

Οι παίκτες του **Νίκου Κασιώτη** θα προπονηθούν περισσότερο στην τακτική αυτή την εβδομάδα με τον Θ. Λυριστή να είναι απών από το ματς αυτό λόγω της αποβολής του στον αγώνα με την ομάδα της Νίκαιας.(2-0)

Για τον αγώνα αυτό θα υπάρξει και πάλι κινητοποίηση του κόσμου αλλά και όλων των φίλων του νησιού που θέλουν να δουν για άλλη μια φορά τον ΑΕΡΑ να πετυχαίνει κι άλλη νίκη που μόνο όφελος αποφέρει και τίποτε άλλο.

Άπαντες το έχουν καταλάβει και κινούνται με όλες τις απαιτούμενες κινήσεις προς αυτή την κατευθυνση. Τα πάντα πάνε καλά λοιπόν στους πρωταθλητές...

ΖΗΤΗΣΕ ΝΑ ΠΑΙΞΕΙ ΣΑΒΒΑΤΟ

• Η Διοίκηση της ΑΕ Κω έθεσε αίτημα στην ΕΠΟ για να εξυπηρετηθεί για συγκοινωνιακούς λόγους.

• Στο καλό ποδόσφαιρο και την αξιοποίηση των ευκαιριών ρίχνει το βάρος η τεχνική ηγεσία των βυσσινί.

ΚΩΣ
Του ανταποκριτή μας
Γιώργου Αναγνώστου

Το Σάββατο ζήτησε να παίξει στην Αίγινα η ΑΕ Κως η οποία δίνει την τρίτη αγωνιστική ένα σχετικά δύσκολο παιχνίδι αντιμετωπίζοντας τον Σαρωνικό που παρουσιάζεται δυνατός φέτος και θέλει κι αυτός αυτό που θέλει και η Κως .

Τήν γρήγορη παραμονή στην ομάδα αλλά και κάτι καλύτερο όταν έρθει.

Η Διοίκηση του **Μιχάλη Αγγελίδη** έθεσε το αίτημα υπ όψιν της αρμόδιας επιτροπής της ΕΠΟ για να διευκολυνθεί συγκοινωνιακά και να προλάβει το πλοίο της γραμμής που αναχωρεί το Σάββατο το βράδυ από τον Πειραιά για το δρομολόγιο προς Δωδεκάνησο. Είναι πολύ πιθανό να γίνει λοιπόν Σάββατο ο αγώνας και για τον λόγο αυτό ξεκίνησε την προετοιμασία της από την περασμένη Δευτέρα.

Απώτερος σκοπός της τεχνικής ηγεσίας είναι να παίξει πρώτα καλό ποδόσφαιρο και να ικανοποιεί τον κόσμο που πάει στο γήπεδο. Η καλή απόδοση μέσα στον αγωνιστικό χώρο φέρνει τις ευκαιρίες στο ενενηντάλεπτο.

Ο **Γιάννης Μανούσογλου** αλλά και όλοι οι παίκτες έχουν ρίξει το βάρος στην αξιοποίησή τους για να κατακτούν όσο το δυνατόν γίνεται περισσότερους βαθμούς και να αξιοποιήσουν κυρίως τα εντός έδρας παιχνίδια της ομάδας. Χαρακτηριστικές οι πολλές ευκαιρίες που χάθηκαν στο ματς με τον Ατρόμητο Πειραιά που δεν επέτρεψαν τελικά στους βυσσινί να γευθούν το πρώτο τρίποντο της χρονιάς.

Η ΑΕ Κως πήγε χθες στο γήπεδο του Μαρμαρίου να προπονηθεί και να προετοιμασθεί όσο το δυνατόν καλύτερα για το ματς τής Αίγινας. Ο Σαρωνικός διαθέτει γήπεδο με συνθετικό χλοοτάπητα και κατά συνέπεια οι παίκτες του **Γιάνη Μανούσογλου** θα κάνουν την τακτική τους σε ιδιωτικό γήπεδο με συνθετικό χλοοτάπητα για να μπορέσουν να συνηθίσουν το παιχνίδι σε ένα γήπεδο με αυτού του είδους τον αγωνιστικό χώρο. Μοναδικό πρόβλημα για τον **Γιάνη Μανούσογλου** είναι ο νεαρός **Παπασεβαστός** ο οποίος είναι άξιος συγχαρητηρίων γιατί κάνει κάθε μέρα εκατό χιλιόμετρα για να παίξει ποδόσφαιρο με την ομάδα του και να αθληθεί γενικότερα.

Ο **Παπασεβαστός** πάντως δεν θα είναι στην διάθεση του κ. **Μανούσογλου** για τον αγώνα με τον Σαρωνικό.

ΤΟΠΙΚΟ ΠΟΔΟΣΦΑΙΡΟ

Διοικούντες υπεράνω των νόμων

• *Ούτε τα προσχήματα δεν κράτησαν οι παράγοντες της ΕΠΣΔ με την μετάθεση της διεξαγωγής του αγώνα ανάμεσα στον Αστέρα Μ. και την Τήλο. «Αφού τα βρήκαν τα δύο σωματεία, περιττεύουμε», ήταν η εκπληκτική δήλωση του προέδρου της Ένωσης, που προφανώς δεν διάβασε το άρθρο 22 του ΚΑΠ. Σε άχρηστα χαρτιά μετέτρεψαν ακόμα και τις προκηρύξεις τους.*

Φυσικά δεν είναι ούτε η πρώτη, ούτε η τελευταία φορά που η ΕΠΣΔ δείχνει αδυναμία στο να απαντήσει πειστικά όταν προκύπτει θέμα νομιμότητας ορισμένων αποφάσεών της. Στο χθεσινό της φύλλο η «Α.Ρ.» καυτηρίασε την μετάθεση του αγώνα της πρεμιέρας του πρωταθλήματος της Β' κατηγορίας ανάμεσα στον Αστέρα Μασσάρων και την Τήλο, τονίζοντας από την μία πλευρά το παράνομο της κίνησης και από την άλλη το επικίνδυνό της για την εύρυθμη λειτουργία των πρωταθλημάτων. Επιπλέον, δε, τον κίνδυνο που προδιαγράφει για την αξία και την ισχύ των κανονισμών, της νομιμότητας και της ισονομίας. Ισχύει το ίδιο που ισχύει και στην παρουσία ενός διαιτητή σε ένα ματς. Αν χαριστεί σε παράβαση και το καθιερώσει ως συμπεριφορά για να εξυπηρετεί και να είναι αρεστός, είναι μαθηματικά βέβαιο πως θα τινάξει το παιχνίδι στον αέρα. Και φυσικά κατ' επέκταση όχι μόνο το δικό του. Ίσως δεν υπάρχει πιο απλό παράδειγμα για να γίνει κατανοητό από ορισμένους που προσπερνούν τους νόμους με ένα «έλα μωρέ τώρα» (φυσικά ως κάλυμμα για να κάνουν την μικροπολιτική τους και να ενισχύσουν τις δημόσιες σχέσεις τους) πως η νομιμότητα είναι ο ακρογωνιαίος λίθος πάνω στον οποίο στηρίζεται η εύρυθμη λειτουργία μίας κοινής δραστηριότητας, όπως είναι το ποδόσφαιρο. Το δε χειρότερο με ορισμένους από τους παράγοντες της σημερινής ΕΠΣΔ είναι ότι όχι μόνο νομίζουν πως έχουν το δικαίωμα να υποκαθιστούν τους νόμους που πρώτοι οφείλουν να σέβονται και να υπερασπίζονται. Είναι ότι δεν διστάζουν να υπερασπίζονται ευθαρσώς το... «δικαίωμά» τους να βγάζουν παράνομες αποφάσεις, πότε ετσιθελικά και πότε σερβίροντας στον φίλαθλο κόσμο δικαιολογίες κόντρα σε κάθε λογική. Άλλες χθες και άλλες σήμερα.

Προχθές ο πρόεδρος της ΕΠΣΔ, Μιχάλης Βεργωτής, είπε σε συντάκτη της «Α.Ρ.» πως δεν έχει την γνώση των λεπτομερειών της μετάθεσης του εν λόγω αγώνα παραπέμποντας στον πρόεδρο της Επιτροπής Πρωταθλήματος, Γιώργο Νικολουδάκη. Ο τελευταίος φυσικά δεν απαντούσε στα τηλέφωνα και σε άλλη στήλη θα διαβάσετε το γιατί. Λίγη ώρα αργότερα ο ίδιος πρόεδρος της ίδιας ΕΠΣΔ έλεγε σε άλλον συντάκτη της «Α.Ρ» πως το ματς μετατέθηκε επειδή παντρευόταν ποδοσφαιριστής. Φυσικά, δεν είπε πως όπως ενημέρωσαν οι ίδιοι οι Τηλιακοί τους Μασσαρενούς, παντρευόταν την προηγούμενη του αγώνα... αδελφός ποδοσφαιριστή και το αίτημα για αναβολή του αγώνα έγινε επειδή οι φιλοξενούμενοι θα ήταν κουρασμένοι από το γαμήλιο γλέντι. Ούτε είπε, φυσικά, πως το θέμα συζητήθηκε κανονικά στην συνεδρίαση της Εκτελεστικής Γραμματείας την περασμένη Τετάρτη. Αυτό το θυμήθηκε χθες. Τι είπε ο Μιχάλης Βεργωτής σε επίσημη δήλωσή του; «Το αίτημα του σωματείου δεν έγινε δεκτό από την Εκτελεστική Γραμματεία. Το παιχνίδι ορίστηκε αρχικά για τη 1 το μεσημέρι της Κυριακής. Μετά επικοινωνήσαμε με το αντίπαλο σωματείο και αφού αυτό δεν είχε πρόβλημα, μεταθέσαμε το παιχνίδι. Όταν συμφωνούν τα δύο σωματεία, εμείς περιττεύουμε. Δεν έχουμε κανένα πρόβλημα. Ήταν αίτημα μετακινούμενου σωματείου». Πριν από οτιδήποτε άλλο να υπογραμμιστεί πως ο Μιχάλης Βεργωτής είχε τουλάχιστον το επίπεδο και το σθένος να διαχωρίσει το πρόσωπό του από την ιδιότητα του προέδρου της Ένωσης και να δώσει απάντηση ως επικεφαλής του Δ.Σ. της ΕΠΣΔ. Ως όφειλε να κάνει, δηλαδή, ως ένδειξη σεβασμού προς τον θεσμό και το φίλαθλο κοινό, το οποίο όφειλε να διαβάσει την εξήγηση της διοργανώτριας μετά από το χθεσινό δημοσίευμα της «Α.Ρ».

Ως προς το περιεχόμενο των λόγων του και της εξήγησής του, είναι φανερό πως οι διοικητικοί παράγοντες της ΕΠΣΔ αιφνιδιάστηκαν από την τροπή που πήραν τα πράγματα (όπως συνέβη και με το Σούπερ Καπ) και άρχισαν να μπερδεύονται. Είναι η μόνη εξήγηση που απομένει, αν θέλουν να λένε πως γνωρίζουν στοιχειωδώς τους κανονισμούς και τον ΚΑΠ, ακόμα και την ίδια τους την προκήρυξη. Διαφορετικά, αν πράγματι πιστεύουν αυτά τα οποία λένε, τα σωματεία θα πρέπει να διαπιστώσουν με λύπη τους πως τους διοικούν παράγοντες που δεν γνωρίζουν τους κανονισμούς. Και θα το καταλάβαιναν σκληρά στο πετσί τους όχι μόνο η Τήλος, αλλά και ο Αστέρας Μασσάρων, αν παρουσιαζόταν σωματείο να κάνει ένσταση. Γλίτωσαν και οι δύο τον μηδενισμό.



Ο Μιχάλης Βεργωτής

Όπως έλεγε ο Μιχάλης Βεργωτής και όπως πράγματι ισχύει, η Τήλος κατέθεσε αίτημα στο οποίο επικαλούνταν αδυναμία να δώσει το παρόν στο ματς των Μασσάρων για συγκοινωνιακούς λόγους. Η προκήρυξη της ΕΠΣΔ αναφέρει: «Οποιοδήποτε αίτημα Σωματείου για ορισμό του αγώνα του σε συγκεκριμένη ημέρα και ώρα πρέπει να γίνεται απαραίτητα εγγράφως και να φθάνει στα γραφεία της ΕΠΣΔ με αποδέκτη την Επιτροπή Πρωταθλήματος μέχρι εκάστη Τρίτη και ώρα 17:00 και να είναι πλήρως αιτιολογημένο». Στο αίτημά της η Τήλος επικαλέστηκε συγκοινωνιακούς λόγους. Αυτή ήταν η πλήρης αιτιολόγηση; Προφανώς όχι. Διότι η Τήλος δεν κατέθεσε έγγραφο του Λιμεναρχείου που να ανέφερε πως δεν γινόταν δρομολόγια που να μετέφεραν την ημέρα του αγώνα την αποστολή από την Τήλο προς την Ρόδο και αντίστροφα. Και φυσικά η Επιτροπή Πρωταθλήματος δεν μπήκε ποτέ στον κόπο να το ζητήσει για να δει «ποιοι ήταν οι συγκοινωνιακοί λόγοι». Πλοίο από την Τήλο προς την Ρόδο και αντίστροφα είχε την Κυριακή κανονικά. Ήταν το Sea Star. Προφανώς, λοιπόν, οι Τηλιακοί ήταν ειλικρινέστατοι και εξήγησαν για ποιον λόγο ήθελαν την αναβολή και οι άνθρωποι της ΕΠΣΔ ήταν αυτοί που τους είπαν να κάνουν ένα αίτημα επικαλούμενοι «συγκοινωνιακούς λόγους», για να είναι καλυμμένοι. Να έχει χαρτί στα χέρια της για να αναβάλει το ματς. Προφανώς δεν πίστευαν πως θα υπήρχαν σωματεία τα οποία θα άρχιζαν να σκαλίζουν την ιστορία. Αυτά, δηλαδή, που παρακίνησαν την «Α.Ρ.» να ψάξει το θέμα και να φτάσει στα σημερινά πολύ χρήσιμα συμπεράσματα.

Επειδή, όμως, ήξεραν πως ο πρόεδρος του Αστέρα Μασσάρων, Στέφανος Τριαντενός, θα αντιδρούσε σε ορισμό σε μία καθημερινή, έσπευσαν να τον πάρουν τηλέφωνο και να του ζητήσουν την συναίνεσή του. Κάτι που έγινε, παρά τις αρχικές αντιρρήσεις του. Σύμφωνα, λοιπόν, με τον Μιχάλη Βεργωτή, τα δύο σωματεία τα βρήκαν και η ΕΠΣΔ περιττεύει. Αυτός είναι προφανώς ο ΚΑΠ τόσο ο δικός του, όσο και των στενών του συνεργατών. Διότι ο αυθεντικός, αυτός που ισχύει για το ελληνικό ποδόσφαιρο, αναφέρει στην παράγραφο 1 του άρθρου 22 το εξής: «Οι ομάδες δεν έχουν το δικαίωμα αναβολής οποιουδήποτε αγώνα με κοινή συμφωνία τους». Οπότε δίκιο έχει ο πρόεδρος της Ένωσης. Όντως η ΕΠΣΔ περίττευε, όμως όχι επειδή τα βρήκαν τα σωματεία, αλλά επειδή της το υπαγόρευε ο ΚΑΠ, τον οποίο απλά έγραψε στα παλιά των υποδημάτων της. Άρα, ή μας δουλεύει ο πρόεδρος, ή δεν έχει διαβάσει τον Κανονισμό Αγώνων Ποδοσφαίρου. Και προφανώς δεν έχει αντιληφθεί πως με την εκπληκτική του δήλωση λέει ουσιαστικά πως αν τα βρουν δύο ομάδες, μπορούν να παίξουν όποτε θέλουν. Οπότε θα έχει ενδιαφέρον να το θυμηθεί και όταν επαναληφθεί ανάλογο με της Τήλου αίτημα και παρόμοια συμφωνία μεταξύ ομάδων σε κάποια στιγμή που τα πρωταθλήματα θα κρέμονται σε μία κλωστή και θα υπάρχει τεράστιο βαθμολογικό ενδιαφέρον. Ας μεταθέσουν τότε την διεξαγωγή ενός αγώνα και ας αφήσουν στις δύο ενδιαφερόμενες ομάδες να μάθουν τα αποτελέσματα που θα τις ενδιαφέρουν. Και αν δεν το κάνουν, ας βρουν κάτι πειστικό να πουν αν τα σωματεία θυμηθούν την απόφαση για την μετάθεση του αγώνα Αστέρας Μ.-Τήλος.

Ο ΚΑΠ αναφέρει και κάτι άλλο ιδιαίτερα ενδιαφέρον. Στην παράγραφο 3 του άρθρου 17, που συμπληρώνει το άρθρο 16. Αυτό το οποίο προβλέπει τις ποινές που επιβάλλονται βάσει του άρθρου 21 του ΚΑΠ σε ομάδες που απουσιάζουν αδικαιολόγητα από την σέντρα ενός αγώνα. Οι κυρώσεις είναι βαρύτατες, όμως όπως τονίζει η παράγραφος 3 «από τις παραπάνω κυρώσεις απαλλάσσεται η ομάδα που δηλώνει αδυναμία συμμετοχής σε αγώνα, εφόσον αυτή οφείλεται σε ανώτερη βία Ως ανώτερη βία νοείται, ενδεικτικά, η διακοπή των συγκοινωνιών (σιδηροδρομική, ακτοπλοϊκή, αεροπορική κ.λπ.) από οποιαδήποτε αιτία, από την οποία είναι αδύνατο η έγκαιρη προσέλευση στο γήπεδο της ομάδας».

Οπότε, που την ανακάλυψαν την ανωτέρα βία, Μήπως ζήτησαν χαρτί του Λιμεναρχείου; Γιατί αν το ζητούσαν θα έβλεπαν πως την Κυριακή υπάρχε τρόπος να μετακινηθεί η Τήλος.

Τέλος, και επειδή είναι πολύ πιθανό να καταφύγουν οι της ΕΠΣΔ στην δικαιολογία πως το ματς δεν είχε οριστεί, θα τους θυμίσουμε την προκήρυξή τους, η οποία αναφέρει ρητά πως το πρωτάθλημα της Β κατηγορίας ξεκινάει το Σαββατοκύριακο 24 και 25 Σεπτεμβρίου και πως οι αγώνες ορίζονται βάσει του προγράμματος, Αυτό, δηλαδή, που έχουν πάρει ήδη στα χέρια τους τα σωματεία. Άλλωστε, όπως έλεγε ο Μιχάλης Βεργωτής, η Εκτελεστική Γραμματεία όρισε αρχικά το παιχνίδι για την Κυριακή στη 1 το μεσημέρι, για να εξυπηρετηθεί η Τήλος και να μπορέσει να επιστρέψει στη νησί την ίδια μέρα. Δηλαδή, ο ίδιος ομολόγησε πως δεν συνέτρεχε κανένας λόγος ανωτέρας βίας. Παρά ταύτα, μέσα από αυτόν πήγαν να περάσουν μία παράνομη μικροεξυπηρέτηση, για να γίνουν αρεστοί και να δείξουν πως έχουν κατανόηση. Η μικροπολιτική στο μεγαλείο της, δηλαδή, και ο ΚΑΠ.

Χωρίς προβλήματα η Αναγέννηση

• *Πλήρης θα αντιμετωπίσει τον Ηρακλή Μαριτσών η Αναγέννηση Έμπωνας*

Με θετικό αποτέλεσμα ξεκίνησε τις εντός έδρας αναμετρήσεις η Αναγέννηση Έμπωνας η οποία κέρδισε με σκορ 2-1 την Ασπίδα Απολακκιάς στα πλαίσια της δεύτερης αγωνιστικής το προηγούμενο Σάββατο. Ο τεχνικός του Συλλόγου από την Έμπωνα Γιάννης Κρητικός με δηλώσεις του στην «ΑΡ» τόνισε σχετικά με τον αγώνα που έγινε το προηγούμενο Σάββατο τα εξής. «Στο πρώτο ημίχρονο παίξαμε πολύ καλά και είχαμε τις προϋποθέσεις για να πετύχουμε και δεύτερο γκολ αλλά δυστυχώς ισοφαριστήκαμε. Στο τέλος πετύχαμε το δεύτερο γκολ και όλα πήγαν καλά». Αξίζει ωστόσο να σημειωθεί ότι την επόμενη αγωνιστική η Αναγέννηση θα αντιμετωπίσει εκτός έδρας τον Ηρακλή Μαριτσών με τον Γιάννη Κρητικό να δηλώνει γι' αυτό το παιχνίδι. «Στο συγκεκριμένο αγώνα θα αγωνιστούμε χωρίς άγχος για να κάνουμε το καλύτερο που μπορούμε». Ευχάριστο ωστόσο είναι για τον τεχνικό του Συλλόγου από την Έμπωνα το γεγονός ότι η ομάδα του θα πάει κομπλέ στον αγώνα με τον Ηρακλή αφού κανένας από τους ποδοσφαιριστές του δεν αντιμετωπίζει πρόβλημα τραυματισμού.

ΤΟΠΙΚΟ ΠΟΔΟΣΦΑΙΡΟ

Ρίχνουν την αυλαία

• Αστέρας Μ. και Τήλος θα τεθούν σήμερα στις 4 μ.μ. αντιμέτωποι στο παιχνίδι που ολοκληρώνει το πρόγραμμα της 1ης αγωνιστικής της β' κατηγορίας

Σήμερα στις 4 μ.μ. στο γήπεδο των Μασσάρων θα ολοκληρωθεί το πρόγραμμα της 1ης αγωνιστικής της β' κατηγορίας, με τον γηπεδούχο Αστέρα να υποδέχεται την ομάδα της Τήλου.

Οι γηπεδούχοι έχοντας ως στόχο την άμεση επιστροφή τους στην μεγάλη τοπική κατηγορία, θέλουν οπωσδήποτε τη νίκη που θα τους δώσει ώθηση για την συνέχεια του πρωταθλήματος.

Από την πλευρά τους οι Τηλιακοί θα επιδιώξουν να αποσπάσουν κάποιο θετικό αποτέλεσμα μιας και φέτος πρώτος στόχος είναι η εύκολη παραμονή και από 'κει και πέρα ότι καλύτερο προκύψει. Τον αγώνα ορίσθηκε να διευθύνει ο Διονύσης Γουλάρας που θα έχει βοηθούς τους Γιώργο Κόττορο και Γιώργο Καραχανή.

Παρατηρητής αγώνα θα είναι ο Σάββας Παυλούς, ενώ παρατηρητής διαιτησίας ο Κώστας Καψάσκης.

Δίνει ευκαιρίες

• Το επίπεδο της ετοιμότητας των ποδοσφαιριστών που δεν είχαν συμμετοχές στις μέχρι τώρα επίσημες εκδηλώσεις του Φοίβου, εξετάζει σήμερα στο παιχνίδι του κυπέλλου στα Μαριτσά, με αντίπαλο τον Ζευς ο προπονητής τους Βασίλης Δελαπόρτας.

Δεκαεννιά ποδοσφαιριστές κάλεσε ο προπονητής του Φοίβου Βασίλης Δελαπόρτας, για το σημερινό παιχνίδι του κυπέλλου με αντίπαλό τον Ζευς.

Η δυναμικότητα του αντιπάλου που προέρχεται από το πρωτάθλημα της τρίτης κατηγορίας και η σημαντικότητα του αγώνα του πρωταθλήματος της επόμενης αγωνιστικής, τον ανάγκασε να προφυλάξει ορισμένους που «σήκωσαν το βάρος» της εκτός έδρας επιτυχίας της προηγούμενης αγωνιστικής στο Πυλί της Κω κόντρα στον Ανταγόρα, τους οποίους και θέλει να έχει «φρέσκους» το Σάββατο στα Κοσκινού, στο παραδοσιακό ντέρμπι κόντρα στον ισόβαθμο του μαζί και με τον Κλεάνθη στην πρώτη θέση του βαθμολογικού πίνακα Διγενή.

Μέρος της αυριανής φιλοσοφίας του Δελαπόρτα, αποτελεί και η κατάσταση ετοιμότητας που θέλει να έχουν όλοι οι ποδοσφαιριστές της ομάδας του, τους οποίους σήμερα αναμένεται να δώσει σε αυτούς που δεν είχαν επίσημες συμμετοχές, την ευκαιρία.

Ωστόσο ο στόχος για τον Κρεμαστενό τεχνικό παραμένει ο ίδιος, αφού και η κατάκτηση του κυπέλλου αποτελεί μέρος των στόχων που θέτει κάθε χρονιά ο «κυανοκίτρινος» σύλλογος.

Οι παίκτες που κλήθηκαν είναι οι εξής:

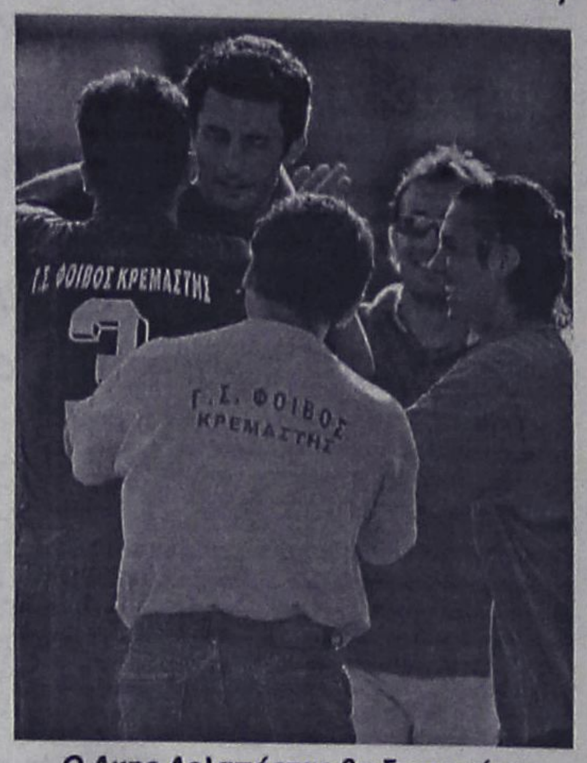

Ο Ακης Δελαπόρτας θα ξεκουράσει βασικούς

Καστανάκης, Καΐκας, Καρίδης, Κουδούνης, Χριστοδούλου, Αξιώτης, Αθανασίου, Χαρίτος, Μαχαιρίδης, Καστρουνής, Γιαννικάκης, Αρφαράς, Δελαπόρτας, Στρατής, Εγγλέζος, Κουτσουμπάρης, Ζουρούδης, Δράκος Π., Ορφανίδης.

Νέα ήθη και έθιμα

Εδώ και λίγες εβδομάδες οι συντάκτες της «Α.Ρ.» προσπαθούσαν να εντοπίσουν στο τηλέφωνο τον ταμία της ΕΠΣΔ και πρόεδρο της Επιτροπής Πρωταθλήματος, Γιώργο Νικολουδάκη, για να του θέσουν ερωτήματα για τα θέματα που άπτονται των αρμοδιοτήτων του. Κάθε απόπειρα κατέληγε σε αδιέξοδο, καθώς ποτέ δεν απαντούσε, ούτε επικοινωνούσε βλέποντας τους αριθμούς των κλήσεων. Το ίδιο συνέβαινε όταν η προσπάθεια γινόταν σε σταθερά τηλέφωνα. Η υποψία υπήρχε, όμως θεωρήσαμε πως θα αδικούσαμε τον Γιώργο Νικολουδάκη αν γράφαμε πως αποφεύγει τους συντάκτες της «Α.Ρ.» επειδή τον ενοχλεί η κριτική που ασκείται στην ΕΠΣΔ και φυσικά και στον ίδιο, πριν τον βρούμε και μας το πει ο ίδιος. Και αυτό είπε, με όλη την ειλικρίνεια που τον διακρίνει. Αυτό δεν μπορεί να το αμφισβητήσει κανείς. «Με την τακτική που ακολουθείτε ούτε πρόκειται να σας μιλήσω», ήταν η απάντησή του σε συντάκτη της «Α.Ρ.», ο οποίος τον εντόπισε στο τηλέφωνο χθες το μεσημέρι στον χώρο της εργασίας του και τον ρώτησε για ποιον λόγο είναι τόσο καιρό αδύνατη η επικοινωνία. Όχι πως υπάρχει κάποιο πρόβλημα από πλευράς «Α.Ρ.». Δικαίωμά του είναι να μιλάει ως Γιώργος Νικολουδάκης όπου και όποτε θέλει. Ως ιδιώτη να είναι σίγουρος πως δεν θα τον ενοχλήσουμε ποτέ. Άλλωστε δεν το έχουμε κάνει και ποτέ.

Ως ταμία όμως και πρόεδρο της Επιτροπής Πρωταθλήματος είμαστε υποχρεωμένοι να τον ενοχλούμε στο πλαίσιο της ενημέρωσης του φιλαθλου κόσμου. Σε αυτόν δείχνει ασέβεια με την συμπεριφορά του και ειλικρινά είναι ο πρώτος μετά από τόσα χρόνια στην ΕΠΣΔ που επιλέγει να κλείνει τα τηλέφωνα στην εφημερίδα μας, επειδή δεν του αρέσει... «η τακτική μας». Ποια τακτική δεν είπε. Προφανώς έτσι χαρακτηρίζει το καθήκον των συντακτών μίας εφημερίδας να κάνουν την δουλειά τους καταγράφοντας τα γεγονότα, την δραστηριότητα της διοίκησης της ΕΠΣΔ και φυσικά ασκώντας κριτική και καυτηριάζοντας αυτά που θεωρούν κακώς κείμενα, παρουσιάζοντας γεγονότα και στηρίζοντας τις θέσεις της σε επιχειρήματα. Για τα δικά του υπήρχε, υπάρχει και θα υπάρχει πάντα θέση και χώρος στην «Α.Ρ.», διότι όταν κρίνονται ενέργειες και όχι πρόσωπα- κάτι που προφανώς αδυνατεί ή δεν θέλει να ξεχωρίσει- γίνονται πάντα δεκτές με χαρά οι στηριγμένες σε επιχειρήματα θέσεις αυτών των οποίων οι ενέργειες κρίνονται. Αυτό το δικαίωμα ο Γιώργος Νικολουδάκης δεν το χρησιμοποίησε ποτέ, επιλέγοντας τον δρόμο του αναπάντητου τηλεφώνου. Το αν έχει ή δεν έχει επιχειρήματα για να απαντάει κάθε φορά που καυτηριάζονται τα κάποια κακώς κείμενα στην ΕΠΣΔ το ξέρει ο ίδιος. Ίσως και να νομίζει πως με τέτοιες συμπεριφορές δείχνει ανωτερότητα και σνομπάρει την «Α.Ρ.». Δικαίωμά του είναι και αυτό. Προφανώς δεν έχει καταλάβει πως ούτως ή άλλως για μας είναι το ίδιο και το αυτό. Αν δεν καταλαβαίνει πως η θέση του στην ΕΠΣΔ δεν είναι το προσωπικό του κτήμα, αλλά πως κατέχει την θέση του ταμία και προέδρου της Επιτροπής Πρωταθλήματος και ως εκ τούτου είναι δημόσιο πρόσωπο το οποίο πρέπει να υπηρετεί τον θεσμό, να ελέγχεται, να κρίνεται, να προβάλει το έργο του αλλά και να δίνει εξηγήσεις όταν υπάρχουν θέματα για τα οποία πρέπει να δώσει απαντήσεις στα σωματεία και στο φίλαθλο κοινό, τότε ναι μεν είναι δικαίωμά του να μην μιλάει, αλλά είναι και δικό μας δικαίωμα να καυτηριάσουμε την τακτική που ο ίδιος ακολουθεί. Και που την εισαγάγει ως μία ακόμα καινοτομία στην πρακτική των μελών του Δ.Σ. της ΕΠΣΔ, αφού όχι μόνο κανένας από τους παράγοντες τα τελευταία χρόνια, αλλά ούτε ο πρόεδρός του, Μιχάλης Βεργωτής, ο οποίος έχει δεχθεί σε σχέση με τον Νικολουδάκη ασυγκρίτως πιο σκληρή κριτική, δεν έχει φτάσει στο σημείο να πει... «δεν σας μιλάω». Ως πρόεδρος, δηλαδή ως θεσμικός παράγοντας, σέβεται την θέση του και τις υποχρεώσεις του προς την ενημέρωση.

Βέβαια, μέσω του...σπασμένου τηλεφώνου ο Γιώργος Νικολουδάκης ήταν χθες το απόγευμα πιο ομιλητικός και πολύ πιο άνετος. Σε σημείο που όταν συντάκτης της «Α.Ρ.» μιλούσε με τον Μιχάλη Βεργωτή συζητώντας το θέμα της αναβολής του ματς Αστέρας Μ.-Τήλος, ο κύριος Νικολουδάκης, που βρισκόταν δίπλα του σε γνωστή καφετέρια, άρχισε να φωνάζει με ύφος χιλίων καρδιναλίων «έλα μωρέ που τους δίνεις και εξηγήσεις. Άντε γιατί έχουν πάρει ψηλά τον αμανέ». Αυτό είναι, λοιπόν, το ύφος και η συμπεριφορά ενός παράγοντα που υπηρετεί ως εκλεγμένο μέλος της ΕΠΣΔ το δωδεκανησιακό ποδόσφαιρο. Να τον ενημερώσουμε μόνο, πως ως «Α.Ρ.» δεν έχουμε αλλάξει στάση τα τελευταία χρόνια, μένοντας συνεπείς στις αρχές που επιτάσσει η δουλειά μας. Δεν είμαστε εμείς αυτοί που γίναμε ξαφνικά οι καβαλάρηδες της εξουσίας. Χαιρόμαστε τουλάχιστον ότι γίναμε ο πρώτος λόγος που ο κύριος Νικολουδάκης ακολουθεί στην παραγοντική του σταδιοδρομία σταθερή στάση και δείχνει να υπερασπίζεται τον εγωισμό του. Διότι πριν από λίγες μέρες έλεγε στον αέρα του ΤΟΠ FM πως είναι «όπως του έρθει», ενώ πέρσι του είχε περάσει μέσα σε δύο εβδομάδες ο θυμός για μία χειρονομία του σημερινού προέδρου του. Τουλάχιστον τον ενοχλούν σταθερά τα δικά μας γραφόμενα.

Στην Απολακκιά με απουσίες

• Πέντε παίκτες του Κλεόβουλου θα απουσιάσουν από τον αγώνα με την Ασπίδα Απ., ενώ αμφίβολοι είναι Σακκάς και Κορνάρος

Ευχαριστημένος είναι σε γενικές γραμμές ο προπονητής του Κλεόβουλου Νίκος Μαντικός από την απόδοση της ομάδας του την προηγούμενη αγωνιστική κόντρα στον Άρη τον οποίο κέρδισε στην Λίνδο με 1-0. Την επόμενη αγωνιστική ο Κλεόβουλος θα αντιμετωπίσει εκτός έδρας την Ασπίδα Απολακκιάς με σκοπό να κάνει μια καλή εμφάνιση ανάλογη με αυτήν που έκανε κόντρα στον Άρη και να πάρει το θετικό αποτέλεσμα. Με δηλώσεις του στην «Α.Ρ.» ο τεχνικός του Κλεόβουλου Νίκος Μαντικός τόνισε για το παιχνίδι με τον Άρη όπως και γι' αυτό της τρίτης αγωνιστικής με την Ασπίδα τα εξής: «Με τον Άρη κάναμε ένα πολύ καλό παιχνίδι και πήραμε μια δίκαιη νίκη. Το αποτέλεσμα δεν ήταν τυχαίο και είμαι σε γενικές γραμμές ευχαριστημένος με την απόδοση των ποδοσφαιριστών μου. Το επόμενο παιχνίδι με την Ασπίδα είναι κι αυτό δύσκολο όπως όλα αλλά εμείς θα προσπαθήσουμε για το καλύτερο». Αξίζει βέβαια να σημειωθεί ότι στον αγώνα με την Ασπίδα ο Κλεόβουλος θα πάει πάλι με απουσίες αφού πολλοί από τους παίκτες της ομάδας από τη Λίνδο δε θα μπορέσουν να αγωνιστούν είτε λόγω τραυματισμού είτε για επαγγελματικούς λόγους. Ο Δεληγεωργίου θα είναι απών από την αναμέτρηση αφού υπηρετεί την στρατιωτική του θητεία ενώ ο Αγγελιδάκης για επαγγελματικούς λόγους δεν θα μπορέσει να συμμετάσχει στον αγώνα. Αμφίβολοι για επαγγελματικούς λόγους επίσης είναι ο Σακκάς με τον Κορνάρο και την τελευταία στιγμή θα ξέρει ο προπονητής τους αν θα τους υπολογίζει. Αυτοί που σίγουρα θα λείψουν από τον αγώνα είναι οι Χαρίτος , Οικονομάκης και Πιτσουρδάκης οι οποίοι αντιμετωπίζουν τραυματισμούς ενώ το θετικό για το Νίκο Μαντικό είναι το ότι θα επιστρέψει ξανά ο Ιωαννίδης που μπορεί πλέον να τον υπολογίζει.

Εψαχνε το πώς...

• Τον τρόπο που θα κάνει την διαμαρτυρία του στον ΣΔΠΔ για την διαιτησία του Βασίλη Στεφανάκη στο παιχνίδι της πρεμιέρας

Ομόφωνη ήταν απόφαση που πήρε προχθές το δ.σ του Δαμάγητου, με αφορμή την διαιτησία του Βασίλη Στεφανάκη στο παιχνίδι της πρεμιέρας με αντίπαλο την ομάδα του Ακουσίλαου.

Το συμβούλιο των νεοφώτιστων, αποφάσισε να διαμαρτυρηθεί προς τον σύνδεσμο, χωρίς όμως ακόμη να έχει ξεκαθαρίσει τον τρόπο, καθώς επικράτησε η σκέψη να αποφύγουν τον δρόμο της δημοσιότητας και να απευθυνθούν στον σύνδεσμο.

Η περίπτωση της πρώτης φοράς ήταν και ο λόγος που απέτρεψε τους Θολοενούς να ακολουθήσουν τον δρόμο της δημοσιότητας. Όπως αναφέρουν οι πληροφορίες θα αρκεστούν είτε με την αποστολή επιστολής προς τον σύνδεσμό, είτε με προφορική διαμαρτυρία.

Χθες πραγματοποιήθηκε η τελευταία προπόνηση πριν τον σημερινό αγώνα κυπέλλου στην Παστίδα με αντίπαλο τον Απόλλωνα Κ.

Τον θάνατο της πεθεράς του θρηνεί ο πρόεδρος του ΣΔΠΔ, Δημήτρης Κάπρος και η οικογένειά του. Η κηδεία της θα γίνει σήμερα στις 4 το απόγευμα από τον Ιερό Ναό Ταξιαρχών Ρόδου. Η "Α.Ρ." εκφράζει τα θερμά της συλλυπητήρια.

Φιλική νίκη

Σε καλό επίπεδο ετοιμότητας έδειξαν να βρίσκονται χθες σε φιλικό παιχνίδι που έγινε στη Παστίδα, δύο ομάδες που αναμένεται αν αγωνιστούν στο νέο πρωτάθλημα της Γ΄ κατηγορίας και θα έχουν πρωταγωνιστικούς στόχους. Ο γηπεδούχος Αστέρας Π επικράτησε με σκορ 3-0 του Πολύστρατου με σκόρερ τους, Λενιό, Αθανασίου Δ. και Λαυράκη.

ΜΠΑΣΚΕΤ

Στάση επαγγελματία

• Ο Τζερόντ Χέντερσον αρνήθηκε ευγενικά την άδεια του Βασίλη Φραγκιά να ξεκουραστεί και από το αεροδρόμιο πήγε κατευθείαν για προπόνηση!

• Μετά το τουρνουά θα πάρει την απόφασή του για τον κοινοτικό σέντερ ο προπονητής του Κολοσσού.

Άψογος επαγγελματίας αποδείχθηκε (και) χθες ο Τζερόντ Χέντερσον επιβεβαιώνοντας με αυτόν τον τρόπο τις πληροφορίες που τον συνοδεύουν. Ο Αμερικανός του Κολοσσού έφθασε χθες το μεσημέρι στη Ρόδο, όπως ήταν προγραμματισμένο, μετά από πολύωρο ταξίδι και μεγάλη ταλαιπωρία.

Αντί όμως να εκμεταλλευτεί την άδεια που του έδωσε ο Βασίλης Φραγκιάς και να πάει να ξεκουραστεί, προτίμησε να μεταβεί κατευθείαν από το αεροδρόμιο στο Βενετόκλειο και να λάβει μέρος στην προπόνηση!

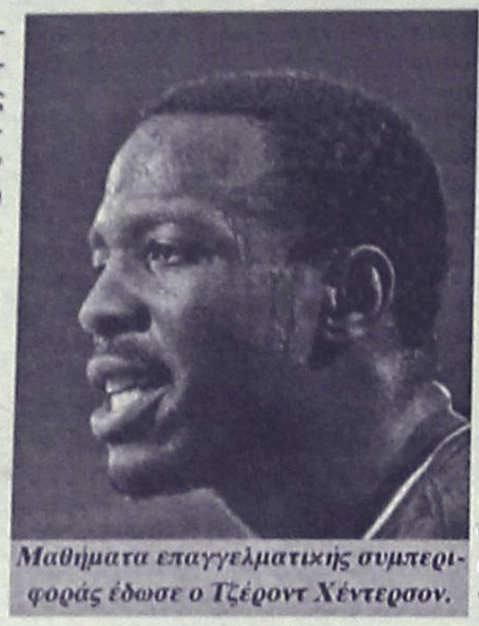

Μαθήματα επαγγελματικής συμπεριφοράς έδωσε ο Τζέροντ Χέντερσον.

Όπως συνέβη στις περιπτώσεις και των άλλων δύο Αμερικανών, ο προπονητής των «θαλασσί» σεβόμενος την κόπωση από το υπερατλαντικό ταξίδι έδωσε άδεια για ξεκούραση στον Χέντερσον και του είπε να ενσωματωθεί στην ομάδα σήμερα. Ο 27χρονος γκαρντ όμως, προς τιμή του, αρνήθηκε ευγενικά την πρόταση του προπονητή του και πήγε στο γήπεδο. Έλαβε μέρος στο πρόγραμμα της προετοιμασίας και παρά την κούραση έδειξε μέρος των δυνατοτήτων του.

Ο Τζερόντ Χέντερσον θα είναι κανονικά στη διάθεση του Βασίλη Φραγκιά στο τουρνουά «Τάσος Κουταλιανός» που ξεκινά την Παρασκευή.

Από βδομάδα ο σέντερ

Μία ακόμα μεταγραφή απομένει για να συμπληρωθεί το ρόστερ του Κολοσσού. Για τον κοινοτικό σέντερ, ο έμπειρος τεχνικός τόνισε: **«Όλα κυλούν θάσει προγράμματος. Πλέον απομένει να αποκτηθεί ένας κοινοτικός σέντερ για να κλείσει το ρόστερ. Θα πάρουμε την απόφαση την επόμενη εβδομάδα, μετά το τουρνουά».**

ΤΟΥΡΝΟΥΑ «ΤΑΣΟΣ ΚΟΥΤΑΛΙΑΝΟΣ»

Εν αναμονή των αφίξεων

• Στη Ρόδο αναμένονται το επόμενο 48ωρο οι αποστολές των Παναθηναϊκού, Πανιωνίου και Ολύμπιας.

Σε ρυθμούς τουρνουά κινείται το «σμαραγδένιο» νησί αφού την Παρασκευή στις 17.00' ανοίγει η αυλαία του «**Τάσος Κουταλιανός**» με την αναμέτρηση Κολοσσός – Πανιώνιος.

Σήμερα οι εκπρόσωποι των ομάδων θα βρίσκονται στην Αθήνα για την κλήρωση του πρωταθλήματος αλλά από αύριο ετοιμάζουν τις αποσκευές τους για το ταξίδι τους στο «σμαραγδένιο» νησί.

Ο Παναθηναϊκός

Οι **Βλάντο Σκεπάνοβιτς** και **Ντέγιαν Τομάσεβιτς** ενσωματώθηκαν στην ομάδα τους την Τρίτη οπότε και επέστρεψαν στις προπονήσεις όλοι οι παίκτες του Παναθηναϊκού. Το ίδιο απόγευμα αναμενόταν να γυρίσει στην Ελλάδα και ο **Ζέλικο Ομπράντοβιτς** ενώ οι υπόλοιποι διεθνείς, που ολοκλήρωσαν τις υποχρεώσεις τους στο Ευρωμπάσκετ, θα ενσωματωθούν στην ομάδα αύριο. Συγκεκριμένα θα συναντήσουν τους συμπαίκτες τους στο «Ελευθέριος Βενιζέλος» λίγο πριν από την αναχώρηση της αποστολής για τη Ρόδο.

Μοναδική εξαίρεση ο **Γιάκα Λάκοβιτς**, ο οποίος ζήτησε να ενσωματωθεί νωρίτερα και θα δώσει το παρών στη σημερινή προπόνηση, η οποία έχει προγραμματιστεί νωρίς το απόγευμα για να προλάβει η ομάδα του Παναθηναικού να παραβρεθεί εγκαίρως στη κλήρωση του πρωταθλήματος, όπου θα βραβευτεί ως πρωταθλήτρια της περασμένης σεζόν.

Ο Πανιώνιος

Την απόκτηση του **Ντονέλ Χάρβεϊ** ανακοίνωσε χθες ο Πανιώνιος. Ο 25χρονος Αμερικανός έφθασε χθες το πρωί στην Αθήνα και φυσικά θα ταξιδέψει με την ομάδα των «κυανέρυθρων» στη Ρόδο για το τουρνουά.

Ο **Ντονέλ Χάρβεϊ** γεννήθηκε στις 26 Αυγούστου 1980 και έχει ύψος 2μ.04. Επαιξε μία σεζόν στο Πανεπιστήμιο Φλόριντα (37 αγώνες, 374 πόντοι, 258 ριμπάουντ) και το 2000 επιλέχθηκε στο No22 του ντραφτ του NBA από τους Νιου Γιορκ Νικς. Τα δικαιώματά του μεταφέρθηκαν στους Ντάλας Μάβερικς μαζί με τον Τζον Ουάλας, αντί των Ερικ Στρίκλαντ και των δικαιωμάτων ντραφτ του Πιτ Μάικλ στις 28 Ιουνίου 2000. Στο Ντάλας αγωνίσθηκε σχεδόν δύο σεζόν και το 2002 (21 Φεβρουαρίου) έγινε ανταλλαγή μαζί με τον Τζουάν Χάουαρντ και τον Τιμ Χάρνταγουεϊ αλλά και ένα ντραφτ-πικ 1ου γύρου του 2002 στους Ντένβερ Νάγκετς αντί των Ραέφ Λα Φρεντζ, Ειβερι Τζόνσον (νυν παίκτης του Πανιωνίου), Νικ Βαν Εξελ και Ταρίκ Αμπντούλ Ουαχάντ. Στις 23 Σεπτεμβρίου 2003 υπέγραψε συμβόλαιο με τους Ορλάντο Μάτζικ και στις 23 Δεκεμβρίου της ίδιας χρονιάς έγινε ανταλλαγή στους Φοίνιξ Σανς για ένα ντραφτ-πικ του 2004. Την περασμένη σεζόν, υπέγραψε ένα δεκαήμερο συμβόλαιο με τους Νιου Τζέρσεϊ Νετς (1 Φεβρουαρίου 2005). Συνολικά, στην καριέρα του στο NBA έχει αγωνισθεί σε 205 αγώνες, έχει πετύχει 1.150 πόντους και έχει μαζέψει 827 ριμπάουντ.

«Έδεσε» στον κάμπο

Για πάντα στην Λάρισα φιλοδοξεί να κρατήσει τον **Βαγγέλη Αλεξανδρή** η Ολύμπια. Χθες το μεσημέρι ο «τίγρης» υπέγραψε την πενταετή επέκταση του συμβολαίου του που τον «δένει» με την ομάδα του κάμπου ως το 2012! Ο έμπειρος τεχνικός είχε συμβόλαιο μέχρι το 2007, όμως, μετά από συζήτηση που είχε με τους ισχυρούς άνδρες της ΚΑΕ **Γιώργο** και **Αποστόλη Μαλάκο** αποφάσισαν να υπογράψουν ένα συμβόλαιο με πενταετή επέκταση που θα τελειώνει το καλοκαίρι του 2012.

«Η συνεργασία που έχουμε είναι άψογη, το όραμα κοινό και το μοιραστήκαμε με τους ανθρώπους της ομάδας πραγματοποιώντας ένα καταπληκτικό ξεκίνημα», δήλωσε ο **Βαγγέλης Αλεξανδρής** και συνέχισε: «Στην πενταετία που ακολουθεί θέλουμε να δούμε την Ολύμπια στις υψηλές θέσεις, για να κάνουμε και την πόλη μας υπερήφανη».

Σήμερα ο προπονητής της Ολύμπιας και οι παίκτες **Γιάννης Λάππας** και **Φρέντερικ Γιόνζεν** θα δώσουν το παρών στην κλήρωση του πρωταθλήματος.

Το πρωί της Παρασκευής η αποστολή των «πορτοκαλί» θα αναχωρήσει από την Θεσσαλονίκη αεροπορικώς για την Ρόδο.

Τιμούν το καμάρι τους

• Ο Αλέξης Παπαδάτος θα είναι το τιμώμενο πρόσωπο του 1ου διεθνούς τουρνουά Κεφαλλονιάς.

Οι ημερομηνίες διεξαγωγής του «Τάσος Κουταλιανός» συμπίπτουν με το 1ο διεθνές τουρνουά καλαθοσφαίρισης στο Αργοστόλι Κεφαλλονιάς, την πατρίδα του Αλέξη Παπαδάτου. Με αφορμή τη διοργάνωση στην οποία συμμετέχουν οι ΑΕΚ, Μαρούσι, Απόλλων Πατρών και Ερυθρός Αστέρας, η διοίκηση του ΑΣ Κεφαλλονιάς αποφάσισε να τιμήσει τον παίκτη του Κολοσσού για την πολυετή προσφορά του στον ελληνικό αθλητισμό!

Ο Παπαδάτος εκτός από την θητεία του στα σαλόνια της Α1 έχει να επιδείξει, μεταξύ άλλων, ένα χρυσό μετάλλιο σε παγκόσμιο πρωτάθλημα κατηγορίας εφήβων πριν από δέκα ακριβώς χρόνια.

Ο 29χρονος γκαρντ θα ήθελε φυσικά να βρίσκεται στην ιδιαίτερη πατρίδα του ωστόσο οι αγωνιστικές του υποχρεώσεις με τον Κολοσσό στο «Κουταλιανός» δεν του επιτρέπουν το ταξίδι στην Κεφαλλονιά.

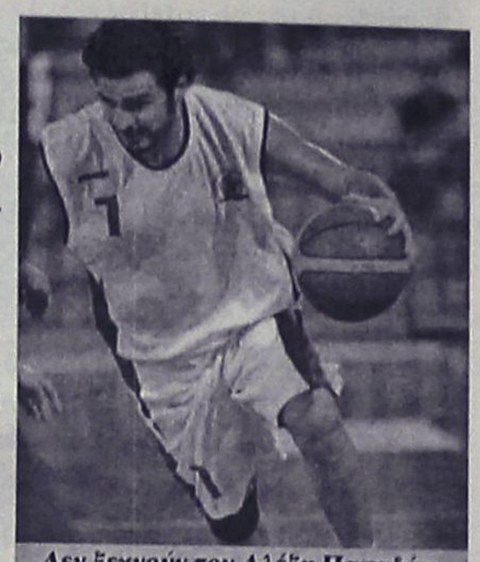

Δεν ξεχνούν τον Αλέξη Παπαδάτο στην Κεφαλλονιά



Όχι άλλο Περιστέρι

• Η ΕΕΑ έδωσε χθες τα τελευταία πιστοποιητικά συμμετοχής σε ΚΑΕ και ΤΑΚ.

Με τη φράση «δεν υπάρχει πλέον καμία εκκρεμότητα για τις ομάδες της Α1 και Α2 κατηγορίας» η Επιτροπή Επαγγελματικού Αθλητισμού άναψε το πράσινο φως σε όλες τις ΚΑΕ και τα ΤΑΚ για τη συμμετοχή τους στα νέα πρωταθλήματα!

Η ΕΕΑ, κατά τη χθεσινή της συνεδρίαση, πήρε τις παρακάτω αποφάσεις:

- Απέρριψε την αίτηση του αθλητή Αγαδάκου, για οφειλή προς αυτόν, της ΚΑΕ Πανιώνιος. Κατόπιν αυτού στην εν λόγω ΚΑΕ χορηγείται πιστοποιητικό συμμετοχής στο Πρωτάθλημα.

Επίσης, τακτοποιήθηκαν οι εκκρεμότητες που είχαν οι ΚΑΕ ΠΑΟΚ και ΜΕΝΤ και τους χορηγείται πιστοποιητικό.

- Πιστοποιητικό χορηγείται και στα ΤΑΚ : ΑΛΙΜΟΣ, ΜΥΛΩΝ, ΡΕΘΥΜΝΟ, ΧΑΛΚΙΔΑ, ΚΑΟ ΔΡΑΜΑΣ, ΝΗΑΡ ΗΣΤ.

Δεν υπάρχει πλέον καμία εκκρεμότητα για τις ομάδες, που μετέχουν στα Πρωταθλήματα Α1 και Α2 του Μπάσκετ.

Θεανώ Γιαμαλή: Η δασκάλα της Ροδίτικης Αντίστασης

Καπιταλισμός, ανδροκρατία, γυναίκα, δικαιώματα γυναικεία, νομοθετικά πλαίσια, διεθνείς οργανώσεις, κινήματα γυναικεία. Γυναίκες, ο μισός πληθυσμός του πλανήτη, που δουλεύει, που αγωνίζεται ολημερίς κι ολονυχτίς, που μαγειρεύει, που πλύνει, που καθαρίζει, που φροντίζει, που κυοφορεί, που γεννά όλους εμάς, που την βυζαίνουμε, που καταπιέζεται, που βιάζεται, που ξενυχτά στο προσκεφάλι μας από τον ομφάλιο λώρο ως τη θανή μας, που τη δολοφονούμε καθημερινά, που τη σμικραίνουμε και την απαξιώνουμε και της αφαιρούμε το μπόι της.

Κάποιοι υπολόγισαν τις παγκόσμιες εργατοώρες κι είπαν πως τα 2/3 από αυτές καλύπτονται από τη γυναικεία εργασία. Κι είπαν ακόμα, πως οι γυναίκες κερδίζουν μόλις το 1/10 του παγκόσμιου εισοδήματος και κατέχουν μόλις το 1/100 του παγκόσμιου πλούτου. Αν λοιπόν το γυναικείο φύλο δεν είναι «προνομιούχο» στο παγκόσμιο προλεταριάτο, τότε τι είναι;

Ομιλία του
Κ.Ε. ΣΚΑΝΔΑΛΙΔΗ
στο 6ο Συμπόσιο Λέρου

Φαίνεται πως η πανάρχαια αντίληψη, ότι η γυναίκα είναι σώνει και καλά ιδιοκτησία κάποιου ή κάποιων, δυστυχώς, εξακολουθεί και σήμερα να βασιλεύει επί της γης. Αρκούν ορισμένα επίσημα και μόνον στοιχεία για να πάψουμε να το ισχυριζόμαστε όσοι τυχόν το ισχυριζόμαστε ή το πιστεύουμε ή υποκρινόμαστε πως κάπως αλλιώς έχουν τα πράγματα.

Ιδού λοιπόν ο γυναικείος αποκλεισμός σε αριθμούς:

Φτώχεια. Από το 1.300.000.000 τα 910.000.000 είναι γυναίκες.

Μετανάστευση. Από τα 118.000.000 τα 56.000.000 είναι γυναίκες.

Βία. 20%-50% των γυναικών πέφτουν θύματα συζυγικής βίας. 1 στις 10 γυναίκες έχουν πέσει θύματα βιασμού.

Δουλεμπόριο-πορνεία. 4.000.000 είναι γυναίκες και παιδιά.

Ακρωτηριασμοί. 114.000.000 και μάλιστα γεννητικών οργάνων.

Aids. Από τα 5.600.000 κρούσματα το χρόνο τα 2.300.000 είναι γυναίκες.

Θάνατοι από εκτρώσεις. 200.000

Αναλφαβητισμός. Από τα 840.000.000 τα 538.000.000 είναι γυναίκες.

Πρόσφυγες. Από τα 27.000.000 το 80% είναι γυναίκες.

Εργασία-μισθοί. Οι γυναίκες είναι το 43% του εργατικού δυναμικού, το 50% των ανέργων, το 77% των χαμηλόμισθων.

Κατά τα άλλα, θα πρέπει να γνωρίζουμε πως η 8η Μαρτίου καθιερώθηκε ως Διεθνής Μέρα της Γυναίκας το 1910, για να τιμηθεί η απεργία των εργατριών στα υφαντουργεία και τα ραφτάδικα της Νέας Υόρκης στις 8 Μαρτίου του 1857. Εμείς απλώς τη γιορτάζουμε, έτσι για να 'χουμε να πορευόμαστε!

Από την άλλη και παρά τις επετείους που θεσπίζουμε, αυτό που εξακολουθεί να ισχύει είναι πως αν επιτεθούμε σε μια γυναίκα για να τη βιάσουμε, η πρώτη «ανδροπρεπής» και «ανδροκρατική» άμυνα που θα εκτοξευθεί είναι, *«μα τα ήθελε η τσούλα, γιατί φορούσε μίνι για να μας προκαλεί»!*

Θέλω να πιστεύω και ευελπιστώ, πως ο μόνος ορθός δρόμος απέναντι σε όλες αυτές τις «παραδοσιακές» νοοτροπίες και πρακτικές είναι οι ίδιες οι γυναίκες, οι δικές τους πρωτοβουλίες, τα γυναικεία κινήματα, η δική τους πίστη και αυτοπεποίθηση, έτσι ώστε να τους δοθεί ο χώρος που τους ανήκει. Η αντίσταση της γυναίκας πρέπει να γίνει κομμάτι της καθημερινότητάς της, πρέπει να γίνει συνείδηση όλων μας.

Η γυναίκα, είναι η μάνα μας, είναι η αδελφή μας, είναι η γιαγιά μας, είναι η συγγενής μας, είναι ο πρώτος μας έρωτας, είναι η σύζυγος, είναι η μάνα των παιδιών μας, είναι ο εαυτός μας, είναι πλευρά από την πλευρά μας κι είμαστε σπλάχνα από τα σπλάχνα της.

Σ΄ αυτό τον αγώνα για τη σωστή θέση της γυναίκας στη σύγχρονη κοινωνία, θέλω να αφιερώσω τη δική μου εισήγηση. Θέλω να σας μιλήσω για μια γυναίκα σαν όλες εσάς που είστε σήμερα εδώ και έχετε την «τιμητική» σας, (κατά πως μάθαμε να λέμε), μιας και οι φετινές **«Μέρες μνήμης και δημοκρατίας»**, είναι για τη **«γυναίκα στην αντίσταση»**.

Πρόκειται για μια γυναίκα, που στη ζωή της δεν ήταν τίποτα άλλο, παρά μόνον μια σαν όλες τις άλλες γυναίκες του κόσμου που περιγράψαμε λίγο πιο πριν. Μια δασκάλα σαν όλες τις άλλες δασκάλες. Ένα κοριτσόπουλο, που στα δύσκολα χρόνια της ιταλικής κατοχής, πάλεψε για την Ελευθερία της πατρίδας του. Έτσι της έμαθε ο γέρο **Φιλήμονας**, ο συνετός πατέρας της και δάσκαλος, πως πρέπει να κάνει.

Η Ρόδος στα δύσκολα χρόνια του φασισμού

Η Ρόδος, όπως όλα τα Δωδεκάνησα, περνά την τελευταία της σκλαβιά. Πριν λίγα μόλις χρόνια, το 1912, έγινε αλλαγή φρουράς από τους κατακτητές. Έφυγαν οι Τούρκοι κι ήρθαν οι Ιταλοί. *«Άλλαξε ο Μανολιός κι έβαλε τα ρούχα του αλλιώς»*. Τους βάρβαρους της Ανατολής αντικατέστησαν οι πεπολιτισμένοι της Δύσης. Οι Χριστιανοί πήραν τη θέση των αλλόθρησκων του Ισλάμ. Και η σκλαβιά συνεχίσθηκε. Και τα όνειρα και οι ελπίδες των Δωδεκανήσιων που περίμεναν τους απελευθερωτές, διαψεύστηκαν από τις πρώτες μόλις μέρες. Έφτασε ακόμη και η στιγμή να κάμουν οι ομόθρησκοι, αυτό που δεν τόλμησαν οι αλλόθρησκοι. Να κλείσουν ακόμη και τα σχολειά και να απαγορέψουν τη γλώσσα.

Είναι αλήθεια, πως οι νησιώτες δεν έμειναν με σταυρωμένα χέρια απέναντι σ΄ όλα αυτά. Πάλεψαν, αντιστάθηκαν, πείνασαν, εξορίστηκαν, βασανίστηκαν, φυλακίστηκαν και δώσανε τη ζωή τους για τη Λευτεριά.



Θεανώ Γιαμαλή
Η δασκάλα της Ροδίτικης Αντίστασης

Ήτανε, λοιπόν, τότε που όλα τα πλάκωνε η σκλαβιά στα Δωδεκάνησα, τον μόνο τόπο που δεν είχε δει ακόμη την Ελευθερία του. Δεν γνώριζαν οι άνθρωποι την έννοια της Ελευθερίας. Γεννιόντουσαν και πέθαιναν στη σκλαβιά, αιώνες τώρα, από το 1309. Δούλευαν για την επιβίωση και πάλευαν τον εχθρό με χίλιους τρόπους για να τον αποδιώξουν από το σβέρκο τους.

Η δασκάλα Θεανώ Γιαμαλή

Από το μακρινό Γεννάδι στη Νότια Ρόδο, το 1927, θα ξεκινήσει με τα μουλάρια μέσα από βουνά και κάμπους, χωρίς δρόμους αμαξωτούς, για να φτάσει στην πρωτεύουσα του νησιού, η πολυμελής οικογένεια του παλαίμαχου και καλοκάγαθου δασκάλου **Φιλήμονα Γιαμαλή**. Δυο γονείς και τέσσερα παιδιά, έξι στόματα σύνολο, που έπρεπε να επιβιώσουν. Ο γέρο **Φιλήμονας**, η μητέρα **Αναστασία** και τα παιδιά κατά σειρά, ο **Φιλιππής**, η **Θεανώ**, ο **Νικόλας** και η **Ρηνούλα**. Ο πατέρας, δάσκαλος ξακουστός στη δύσκολη εποχή του, θα τοποθετηθεί στην Κεντρική Αστική Σχολή, για να κάνει αναγκαστικά τον Επιστάτη-Παιδαγωγό, αφού οι Ιταλοί είχαν ήδη κλείσει τα Ελληνικά Σχολεία.

Η οικογένεια **Αγιακάτσικα** θα παραχωρήσει στο δάσκαλο ένα μεγάλο διώροφο σπίτι με πολλά δωμάτια (για να μην είναι άδειο και τους το επιτάξουν οι Γερμανοί) επί της οδού Κουρβουαζιέ, που ένας τοίχος το χωρίζει από την εκκλησία της Μητρόπολης και στα σαράντα μέτρα βρίσκεται η Καραμπινιερία, το Αστυνομικό Τμήμα. Σε μια ακτίνα ογδόντα μέτρων βρίσκονται τρία καταλύματα τα οποία εκείνη την περίοδο χρησιμοποιούνται ως κρησφύγετα από τα παιδιά της Αντίστασης.

Ο δικηγόρος και εκδότης της δισεβδομαδιαίας εφημερίδας *«Εθνική Φωνή»*, **Γεώργιος Θ. Γεωργιάδης** θα γράψει για τον υπέροχο αυτό πατέρα και δάσκαλο:

«...Κατά τας ημέρας των εορτών ο Ιταλός διοικητής έστελλε γλυκίσματα εις τους μαθητάς, ο δε Ιταλός διδάσκαλος έλεγεν εις τους Ελληνόπαιδας ότι τους τα στέλλει ο μεγάλος πατέρας τους ο Μουσολίνι. Κατόπιν όταν έφευγε ο Ιταλός διδάσκαλος παρουσιάζετο παρά πάντα κίνδυνον ο Έλλην διδάσκαλος Φιλήμων Γιαμαλής, ο οποίος έλεγε με πάθος ψυχικόν εις τα ίδια αυτά παιδιά «η Μάνα σας η Ελλάς δεν απέθανεν, αλλά ζει και γρήγορα θα έλθει εδώ», αντιδρών τοιουτοτρόπως εις την προπαγανδιστικήν ένεσιν που έκαμνεν ο Ιταλός διδάσκαλος εις τας ψυχάς των Ελληνοπαίδων και μεταδίδων εις αυτά το θάρρος και την πεποίθησιν, ότι παρά τα γλυκίσματα του Μουσολίνι και παρά τας ενέσεις της ιταλοποιήσεως, θα ανέκτων κάποτε την ελευθερίαν των, κατασυντριβομένης της τυραννίας...»

Το συναρπαστικό στην περίπτωσή μας είναι πως όλα τα παιδιά του γέρο Δασκάλου έδωσαν το παρόν τους με πλούσια δράση στην αντίσταση κατά των κατακτητών. Και το σπίτι τους στην Μητρόπολη, ήταν το πρώτο σπίτι που ο αρχηγός του συμμαχικού κλιμακίου **«ERRATIC II» Σπύρος Κατέχης**, στις 12 Μαΐου του '44 θα έλθει σε επαφή και θα πραγματοποιήσει τις πρώτες του ενέργειες. Από το Κάιρο του είχαν αναφέρει τα ονόματα των **Γεωργίου Κωσταρίδη, Μιχαήλ Βρούχου, Αργύρη Θεοχάρη, Κλεόβουλου Χατζηγεωργίου ή Γεωργιάδη, Στέφανου ή Αλέξη Γέροντα** και όλης της οικογένειας **Γιαμαλή**. Στη συνέχεια, το ίδιο αυτό σπίτι των **Γιαμαλήδων**, θα γίνει ο τόπος συνάντησης, συνεύρεσης και διαμονής των επικεφαλής των κλιμακίων και θα αποτελέσει το σύνδεσμο ανάμεσα στην πόλη και το ιστορικό πλέον **Λημέρι** της Μονολίθου.

«...Τα μάτια του κλιμακίου, γράφει ο **Κώστας Τσαλαχούρης** στο βιβλίο του ***«Ρόδος '43-'44 Μέρες αντίστασης και προδοσίας»***, *θα γίνουν τα αδέλφια Φιλιππής και Νικόλας, ενώ η Θεανώ βοηθά στις μεταφορές των σημειωμάτων και άλλων αντικειμένων που προωθούνταν στην Μονόλιθο. Ήταν το δεξί χέρι του Κατέχη. Κυριολεκτικά εκπλήσσει η αποφασιστικότητα της νεαρής δασκάλας. Δεν πέρασε πολύς χρόνος από την πρώτη συνάντησή τους και οι δύο νέοι αλληλοεκτιμήθηκαν. Ο δεσμός αυτός θα καταλήξει σε γάμο...»*

Οι εκθέσεις των αποστολών της Ρόδου, υπό τον **Σπύρο Κατέχη**, μετέπειτα διευθυντή του Ε.Ο.Τ. Δωδεκανήσου, που είχαν κατατεθεί στην Υπηρεσία Force 133 του Στρατηγείου Μέσης Ανατολής αναφέρουν μεταξύ των άλλων για την **Θεανώ**, ότι *«...στις αρχές Σεπτεμβρίου 1943 ο συμπατριώτης και συγγενής της Κυριάκος Μηνέττος* (οδοντίατρος) *έστειλε τον αδελφό του, Κώστα Μηνέττο, που μόλις γύρισε από το Γεννάδι και ζήτησε από τον πατέρα της, παρουσία και όλων των παιδιών (Φιλιππή, Θεανώς, Νικόλα και Ειρήνης) να φιλοξενήσουν τον αρχηγό Κώστα Κουμιανό ή Δρυ μαζί με το συνοδό του Βασίλη Κλημέντο, γιατί ο οδοντίατρος είχε επισκέψεις στο ιατρείο του, από πολλούς ασθενείς, μεταξύ των οποίων Ιταλοί και Γερμανοί, πράγμα πολύ επικίνδυνο για την αποστολή. Η πρόταση έγινε στο Φιλήμονα Γιαμαλή παρουσία των παιδιών του. Ο Φιλήμονας γύρισε και κοίταξε τα παιδιά του και πριν προλάβει ν΄ απαντήσει, η Θεανώ πετάχτηκε και είπε το «Ναι» χωρίς κανένα δισταγμό»*

(Θα πρέπει εδώ να σημειώσουμε, παρενθετικά, πως η παροχή ασύλου τα χρόνια εκείνα σε εχθρούς του Άξονα, επέσυρε τη θανατική ποινή.)

«Έτσι άρχισε η συνεργασία της οικογένειας Γιαμαλή με την πρώτη συμμαχική αποστολή στη Ρόδο, γράφει ο **Σπύρος Κατέχης** στο βιβλίο του ***«Μαρτυρίες Κατασκόπων Ρόδου 1943-1945»***, και συνεχίζει:

«Πριν πάρουν μέρος στη συνεργασία με αυτήν την αποστολή, είχαν ήδη προσφέ-ρει πολλά, ειδικά στο σχολείο που υπηρετούσαν, ο πατέρας σαν επιστάτης και η κόρη, που δίδασκε θρησκευτικά. Αλλά αντί Κατήχηση, δίδασκε Ελληνικά και Ιστορία. Μ΄ άλλα λόγια αναβίωσαν τότε τα περίφημα Κρυφά Σχολεία.

Η συνεργασία συνεχίστηκε και με τις άλλες αποστολές που ακολούθησαν, του Λευτέρη Προεστού, του Πανορμίτη Κουμιανού ή Δρυ, αδελφού του Κώστα. Βοήθησαν στην απόδραση του Προεστού και του ασυρματιστή του. Κατά την αναχώρησή τους επακολούθησε συμπλοκή με τους Γερμανούς, όπου φονεύθηκε ο συνοδός του Προεστού, Νικηφόρος (Παπαμιχαήλ).

Παρόλα αυτά δεν φοβήθηκαν, τους φιλοξένησαν και τους βοήθησαν.

Στη δική μου αποστολή πρόσφεραν πάρα πολλά. Η Θεανώ με βοήθησε να βγω από τον κλοιό, που είχαν στήσει οι Ιταλογερμανοί όταν έψαχναν να πιάσουν Ιταλούς λιποτάχτες και όσα μέλη της οργάνωσης δεν μπόρεσαν να συλλάβουν, αφού βρέθηκαν μπροστά σε βράχους, που δεν άνοιξαν το στόμα τους, παρόλα τα βασανιστήρια στα οποία τους υπέβαλαν. Ένα βράδυ με μια μόνιππο καρότσα με έβγαλε με ψεύτικο εισιτήριο του νοσοκομείου Ρόδου, ντυμένο σαν γριά, δήθεν ότι ήμουν η γιαγιά της...»

Η αντιστασιακή δράση της **Θεανώς** υπήρξε πολυσχιδής και πολύτιμη στον αγώνα κατά των κατακτητών. Εκμεταλλευόμενη ακόμη και το γεγονός ότι στο πατρικό της σπίτι στο Γεννάδι έμεναν Ιταλοί αξιωματικοί, θα πιάσει φιλίες με τον τότε υπολοχαγό **Rocco Martinelli**, πολιτικό μηχανικό και γνωστό αντιφασίστα, ο οποίος και θα την προμηθεύσει με πολλούς στρατιω-τικούς χάρτες της Ρόδου και άλλο χρήσιμο υλικό που θα παραδώσει στους **αδελφούς Κουμιανού** και μετέπειτα στον **Σπύρο Κατέχη** και το **Γιώργο Διαμαντίδη,** καθώς και στο κλιμάκιο του **Λευτέρη Προεστού** από την Κάλυμνο.

Ο **Πανορμίτης Κουμιανός ή Ντρης ή Δρυς**, αργότερα, θα γράψει με τη βοήθεια του δικού μας Καλύμνιου συγγραφέα **Γιάννη Μαγκλή** το βιβλίο του με τίτλο ***«Κομμάντος του Αιγαίου»***, στο οποίο από τα πρώτα πρόσωπα που αναφέρει ότι του πρόσφεραν τις υπηρεσίες τους στη Ρόδο ήταν ο **Φιλήμων** και η **Θεανώ Γιαμαλή**. Αλλά και ο **Αντώνης Νεσγός**, Ρόδιος αντιστασιακός, ασυρματιστής τότε στο πλάι του **Σπύρου Κατέχη**, θα γράψει: *«...οφείλω να εξάρω τας υπηρεσίας τας προσφερθείσας παρά της οικογενείας Γιαμαλή και της θυγατρός Θεανώς...»*

Όταν στη Ρόδο θα φτάσει ένα πειρατικό καΐκι για να

Συνέχεια στη σελ. 53

Γυρίσματα έγιναν από τις 18 έως τις 26 Σεπτεμβρίου και στη Νότια Ρόδο

Η Ρόδος "σκηνικό" της νέας ταινίας της Λουκίας Ρικάκη



Η πρώτη "διαδραστική" ταινία στην Ελλάδα, με την συμμετοχή των θεατών

Από τις 18 έως και τις 26 Σεπτεμβρίου, διήρκεσαν τα γυρίσματα της νέας ταινίας της Λουκίας Ρικάκη, με τίτλο "Κράτησέ με", στη Ρόδο και τη Νότια Ρόδο.

Το μόνο σίγουρο είναι, από αυτά που έχουν γίνει γνωστά, ότι η νέα ταινία της καλλιτεχνικής διευθύντριας του Φεστιβάλ Περιβαλλοντικού Κινηματογράφου της Ρόδου, "ecofilms", θα προκαλέσει αίσθηση αφού πρόκειται για την πρώτη "διαδραστική" ταινία που γυρίζεται στην Ελλάδα.

Λίγα λόγια, όμως, πρώτα για τα γυρίσματα τα οποία εκτός από τη Ρόδο, γίνονται, ακόμη, στην Αθήνα και το Μεσολόγγι.

Οι πρωταγωνιστές και το συνεργείο της ταινίας παρευρέθηκαν στη Ρόδο για 8 ημέρες απο 18 ως 26 Σεπτεμβρίου 2005 και γύρισαν σκηνές σε διάφορα επιλεγμένα τοπία του νησιού

Τα γυρίσματα πραγματοποιήθηκαν με την ευγενική χορηγία του Δήμου Νοτίας Ρόδου και του ξενοδοχείου LINDIAN VILLAGE .

Η ταινία θα ολοκληρωθεί ώστε να είναι έτοιμη για προβολή την ερχόμενη σαιζόν στους κινηματογράφους, ενώ επιλεγμένα αποσπάσματά της θα προβληθούν σε ειδική εκδήλωση στο Φεστιβάλ Κιννηματογράφου της Θεσσαλονίκης τον ερχόμενο Νοέμβριο 2005 στην ενότητα works in progress.

Στα γυρίσματα της ταινίας συμμετείχε ο νέος Ροδίτης σκηνοθέτης **Γιώργος Σιώκος** ο οποίος έχει αναλάβει τη σκηνοθεσία του making off με στιγμιότυπα απο τα όλα γυρίσματα της ταινίας και σε δύο μικρούς ρόλους συμμετείχαν τα παιδιά **Αλεξάνδρα Ταγαρούλια** και **Λογοθέτης Ταγαρούλιας**

Περισσότερες πληροφορίες στην ιστοσελίδα της ταινίας www.holdme.gr

ΛΙΓΑ ΛΟΓΙΑ ΓΙΑ ΤΗΝ ΤΑΙΝΙΑ...

Η νέα ταινία της Λουκίας Ρικάκη "κράτησέ με-το παιχνίδι των χαδιών", έχει ως θέμα της την απώλεια και ξεκίνησε από το Ιντερνετ, συγκεντρώνοντας ιστορίες από όλη την Ελλάδα.

Μια παραγωγός ραδιοφωνικής εκπομπής χάνει τον πατέρα της ξαφνικά

Για να καταφέρει να χειριστεί αυτή την απρόσμενη απώλεια δημιουργεί μία ιστοσελίδα στην οποία ακροατές του ραδιοφώνου στέλνουν ιστορίες τους.Αργότερα συναντιέται μαζί τους και μοιράζονται τις ιστορίες μέσα απο το παιχνίδι της αφής Στη διάρκεια αυτών των συναντήσεων που διαρκούν δυο χρόνια ένα παιδί χάνεται απρόσμενα. Μέσα από τις ιστορίες που μοιράζονται όλοι καταφέρνουν να χειριστούν την απώλεια τους και να συνεχίσουν τη ζωή τους με μεγαλύτερη δύναμη και αισιοδοξία.Το ίδιο και η ηρωίδα η Ιουλία μαθαίνει να συναναστρέφεται στο παρόν και να συμφιλιωθεί με το παρελθόν της

Τι έγραψε ο Τύπος για τηνταινία

Θέλετε να συνεισφέρετε με μια προσωπική σας ιστορία στη διαμόρφωση μιας κινηματογραφικής ταινίας ;

Στην ιστοσελιδα www.holdme.gr οι θεατές, οι αναγνώστες μοιράζονται με τους δημιουργούς της ταινίας τις ιστορίες τους πανω στις οποίες θα χτιστεί ένα μέρος του σεναρίου στο πλαίσιο του παιχνιδιού της αφής (όπως περιγράφεται πιό κάτω)

"Κράτησέ με"... ή όταν το κοινό γράφει σενάριο μέσω διαδικτύου Μια "διαδραστική" ταινία από τη Λουκία Ρικάκη. Το ερώτημα είναι απλό... Πώς μπορεί ο μέσος θεατής να συμμετάσχει στην παραγωγή μια ταινίας; Με άλλα λόγια, είναι εύκολο ο καθένας μας να δώσει ένα μικρό κομμάτι του εαυτού του για την παραγωγή μιας ταινίας; Σε αυτό το ερώτημα, η σκηνοθέτης Λουκία Ρικάκη θέλησε να δώσει μια θετική απάντηση και πρωτοτύπησε για άλλη μια φορά. Καλεί, λοιπόν, τον οποιοδήποτε θεατή που έχει την εμπειρία της απώλειας να μοιραστεί τη δική του ιστορία με τους δημιουργούς μιας ταινίας υπό διαμόρφωση, με τίτλο "Κράτησέ με". Πώς; Απλά διαβάστε παρακάτω... Ο καθένας μας έχει βιώσει εμπειρίες απώλειας. Αυτές ακριβώς οι ιστορίες μπορούν να αποτελέσουν την πρώτη ύλη, που η σκηνοθέτης θέλει να χρησιμοποιήσει για να χτίσει ένα μέρος του σεναρίου της νέας ταινίας που ετοιμάζει. Θα είναι μια ταινία, που θα παίζει με την αφή. Μια ταινία που θα περιστρέφεται γύρω από την εμπειρία της απώλειας, με θέμα τις σπάνιες συναντήσεις, εκείνες που προτείνουν τη γενναιοδωρία στη συναναστροφή.

Οι συντελεστές της ταινίας "Κράτησέ με" βρίσκονται ήδη στο στάδιο επεξεργασίας της δημιουργίας των βασικών χαρακτήρων και διαμορφώνουν την εξέλιξη της ιστορίας. Σε αυτό το στάδιο, λοιπόν, είναι που θέλουν να μοιραστούν με εμάς τις ιστορίες εκείνες που μας συνέβησαν, που μας τις διηγήθηκαν και έχουν να κάνουν με μια απώλεια αισθήσεων, ανθρώπων ή αντικειμένων.

Απώλεια... Ενα χαμένο ή λησμονημένο τοπίο. Ενα αντικείμενο που χάθηκε ή ξεχάστηκε ή εξαφανίστηκε...

Μια αίσθηση που απωλέσαμε με τα χρόνια. Ενα συναίσθημα που χάθηκε ξαφνικά...

Ενας άνθρωπος που έφυγε για να ξαναγυρίσει. Ενας άνθρωπος που έφυγε και δεν ξαναγύρισε πια. Ενας άνθρωπος που έφυγε για να μην ξαναγυρίσει...

Η μνήμη που χάνεται, επανέρχεται, χάνεται πάλι, ή βρίσκει άλλους δρόμους να χαθεί ή να βρεθεί...

Η σκηνοθέτης μας καλεί να μοιραστούμε αυτές μας τις εμπειρίες μαζί της και αν επιθυμούμε να εξηγήσουμε το πως χειριστήκαμε την απώλειά μας. Ορισμένες από τις ιστορίες που θα στείλει το κοινό, θα συμπεριληφθούν στην ταινία σε μία ενότητα που θα έχει τίτλο το "Παιχνίδι της Αφής".

Γράψτε, λοιπόν, την εμπειρία σας. Προηγουμένως, όμως, διαβάστε τις πρώτες ιστορίες που ήδη έχουν σταλεί από τον κόσμο. Βρίσκονται όλες στην ειδική ιστοσελίδα με τη διεύθυνση www.holdme.gr. Τις δικές σας ιστορίες μπορείτε να στείλετε με ηλεκτρονικό ταχυδρομείο στη διεύθυνση stories@holdme.gr, προκειμένου να ενταχθούν στην ιστοσελίδα. Αν για κάποιο λόγο δεν θέλετε η ιστορία που στέλνετε να συμπεριληφθεί στην ιστοσελίδα, μη διαστάσετε να το διευκρινήσετε.

Καθώς θα εξελίσσεται το σενάριο, η ιστοσελίδα θα φιλοξενεί τις ιστορίες που θα στέλνετε, τα στοιχεία για την ταυτότητα των χαρακτήρων της ταινίας όπως θα διαμορφώνονται σιγά- σιγά και το πως εκείνοι θα αρχίσουν να αφηγούνται τη δική τους ιστορία. Η παρέμβαση του κοινού και σε αυτό το στάδιο είναι δυνατή, καθώς όσοι ενδιαφέρονται μπορούν να στέλνουν τα δικά τους σχόλια, παρατηρήσεις, ιδέες που μπορεί να προκύπτουν καθώς θα διαβάζουν την ιστοσελίδα.

Η ιδέα, αν μη τι άλλο, είναι ενδιαφέρουσα. Είναι ένα πείραμα, στο οποίο καλούμαστε όλοι να συμμετάσχουμε. Σημείο των καιρών; Ισως... Πάντως, σίγουρα αυτό που θα προκύψει στη μεγάλη οθόνη, δεν θα περάσει απαρατήρητο...

Εγκώμια για το θρησκευτικό φεστιβάλ της Πάτμου από μαέστρο-καθηγητή

Τις μοναδικές στιγμές που έζησε στην Πάτμο κατά την διάρκεια του θρησκευτικού φεστιβάλ που διοργανώθηκε και φέτος στο νησί της Αποκάλυψης, θέλησε να περιγράψει, με άρθρο του στη "Ρ", ο μαέστρος κ. Γιάννης Ζαχαρίου, ο οποίος είναι καθηγητής μουσικής της Δευτεροβάθμιας Εκπαίδευσης Σάμου.

Συγκεκριμένα, αναφέρει ο κ. Ζαχαρίου:

Με την επιστροφή μου στη Σάμο κάνω τον απολογισμό του ολιγοήμερου ταξιδιού μου στην Πάτμο. Εκείνο που θυμάμαι τελευταίο είναι η μανιασμένη θάλασσα που μετά δυσκολίας επέτρεψε στο δελφίνι να ταξιδέψει τόσο στον πηγαινομό μου όσο και στο γυρισμό μου. Εχει περάσει ήδη μια εβδομάδα και αισθάνομαι την ανάγκη να μοιραστώ τις μοναδικές στιγμές που έζησα μια βραδιά στο θρησκευτικό φεστιβάλ της Πάτμου στο θαυμάσιο χώρο της Αποκάλυψης που δύσκολα θα ξεχάσω.

Η εξαιρετική σύντομη παρουσία της επάρχου της Καλύμνου με προδιέθεσε για το τί θα ακολουθούσε. Τους αποψινούς ήχους των βιολιών της κρατικής ορχήστρας Αθηνών τους ζηλεύουν και οι άγγελοι ...απόψε οι συμπατριώτες μου (χορωδία Καλύμνου) θα προκαλέσουν συνομιλία επίγειων και επουράνιων δυνάμεων". Προδιάθεση κι από την ξεκάθαρη φωνή του αντιδημάρχου που δεν έκρυψε την ικανοποίησή του και το θαυμασμό του για τους χορωδούς και το μαέστρο. Μαζί με τα καλά του λόγια χειροκρότησε εκ μέρους του λαού της Καλύμνου για την τιμή που γίνεται στο νησί του "η χορωδία του Γιώργου Χατζηθεοδώρου να συμμετέχει στο κορυφαίο φεστιβάλ του Αιγαίου που εδώ και πέντε χρόνια καλλιτεχνικός διευθυντής είναι ο απαιτητικός Αλκης Μπαλτάς".

Το oratorioum Ωδή στην Αποκάλυψη εκτός από την αποκάλυψη του νοήματος που είναι βασισμένο σε στίχους του Γενικού Διευθυντή της Ορθοδόξου Ακαδημίας Κρήτης, δρ. Αλέξανδρου Παπαδερού, μας αποκάλυψε αυτή τη θεϊκή μουσική σύλληψη του Γεώργιου Χατζηθεοδώρου. Από το πρώτο κιόλας μουσικό μέτρο προκαλείται η αυτοσυγκέντρωση, το δέος και η μοναδικότητα για ένα ταξίδεμα μέσα από βυζαντινούς δρόμους όπου τα διαστήματα του διατονικού, χρωματικού και εναρμόνιου γένους έδωσαν μια πλοκή που μόνο ο Χατζηθεοδώρου είχε πρωτακούσει το Φλεβάρη του 1995.

Για τη μαγευτική βραδιά συνετέλεσε η άψογη εκτέλεση των βιολιών της Κρατικής Ορχήστρας Αθηνών όπου μακριά από τους συγκερασμένους τόνους της Δύσης έδειξε ενθουσιασμένη, πράγμα που άμεσα μεταφέρθηκε στον θεατή που από πολύ νωρίς είχε κατακλύσει τον υπαίθριο χώρο του σπηλαίου.

ΔΙΑΛΕΧΤΕΣ ΠΑΡΟΥΣΙΕΣ

Μια έντονα κατανυκτική αφήγηση του κ. Γιάννη Πουγούνια σκορπούσε το άρωμα του βαθυστόχαστου προφητικού λόγου με διακριτική καθυστέρηση για να τον συμπληρώσει ο κ. Χατζηλάρης Λευτέρης σολίστας, ψάλτης, αυτή η άνετη απέραντη φωνή με την αιγαιοπελαγίτικη χροιά του λες και προϋπήρχε σ' αυτό το ρόλο και την επιστράτευσε ο Χατζηθεοδώρου. Τη βραδιά αυτή ειλικρινά τον ζήλεψα. Το τέλειο συμπληρωνόταν με την ολοφώτεινη παρουσία της χορωδίας, εξαιρετικό ντεκόρ, ιδιαίτερα πειθαρχημένο σύνολο για να ανταποκριθεί στις σοβαρές απαιτήσεις του έργου.

Ολα άρχιζαν και τέλειωναν στα χέρια του μεγάλου δάσκαλου του Αιγαίου, του μαέστρου Χατζηθεοδώρου, που με την εμπειρία και την σοβαρότητά του μετέτρεψε την αποκάλυψη σε Αποκάλυψη.

Μπράβο στην Κάλυμνο. Μπράβο στο θεσμό του φεστιβάλ. Μπράβο στην Πάτμο. Κλείνοντας θα ήθελα να ευχαριστήσω την εφημερίδα "Ροδιακή" για την φιλοξενία του άρθρου μου.

Υ.Γ.: Σ' ένα πολύ διακριτικό σημείο των κερκίδων (χώρος υψηλών απαιτήσεων ήχου και θεάματος μπόρεσα να διακρίνω τον αθόρυβο και μεθοδικό πρώην δήμαρχο Πάτμου και νυν Σχολάρχη της Πατμιάδας Εκκλησιαστικής Σχολής, τον γλυκύτατο κ. Ματθαίο Αιμιλινιανό. Ιδιαίτερα ικανοποιημένο και ενθουσιασμένο για το δρόμο που χάραξε και οραματίστηκε προ πενταετίας στην Πάτμο και το Αιγαίο.

Μπράβο!!!

Σήμερα στις 8 μ.μ. στο θέατρο της τάφρου

"Έγινε παρεξήγηση..."

Από το ΔΗ.ΠΕ.ΘΕ.Ρ. και το θέατρο Ν. Αιγαίου

Μια ευχάριστη βραδιά με πολύ γέλιο θα έχει την ευκαιρία να απολαύσει το κοινό σήμερα το βράδυ στις 8 στο Θέατρο της Μεσαιωνικής Τάφρου, με την παράσταση « Έγινε παρεξήγηση....» από το έργο του Μένανδρου, που παρουσιάζει το ΔΗ.ΠΕ.ΘΕ. Ρόδου σε συνεργασία με το Θέατρο Νοτίου Αιγαίου –Πελοποννήσου».



Η μετάφραση είναι του Γιώργου Χατζάκη, η σκηνοθεσία του Ζαχαρία Αγγελάκου, η μουσική του Γιάννη Ζουγανέλη και οι χορογραφίες του Σίμων Πάτροκλου.

Πρωταγωνιστούν ο Σταμάτης Τζελέπης, η Θεοδώρα Τσέπα, η Αθηνά Ληνού, ο Φίλιππος Γκιώνης, η Φραντζέσκα Δημητριάδου, ο Τάκης Βαμβακίδης, ο Τάσος Σωτηράκης και ο Κώστας Μπακάλης.

Ένας ερωτύλος νεαρός, ο Μοσχίωνας ορμάει ξαφνικά, πάνω σε μια όμορφη γειτονοπούλα του, την Γλυκερία και την φιλάει. Ξαφνιάζεται το κορίτσι μα δεν τραβιέται, διότι ξέρει ότι πως ο νεαρός είναι ο δίδυμος αδερφός της που αυτός δεν το ήξερε. Απάνω στο φιλί φτάνει ο αρραβωνιαστικός της ο Πολέμωνας και όπως νομίζει και με το δίκιο του τη « κάνει τσακωτή». Θυμώνει, τραβάει το σπαθί του και κόβει με μια σπαθιά την κοτσίδα της....

Η μεσολάβηση του Πάταικου οδηγεί πράγματι στην λύση των παρεξηγήσεων αφού αποκαλύπτεται πως αυτός είναι ο πατέρας των δυο δίδυμων ορφανών και στο τέλος όλα τελειώνουν καλά και ευτυχισμένοι όλοι αναφωνούν: Έγινε παρεξήγηση!

ΠΑΛΛΑΣ 5 CINEMAS CENTER
22/09/2005 - 28/09/2005
www.cinemapallas.gr
Για κρατήσεις
22410 24475/70678
Δημοκρατίας 13, Ρόδος


THE 40 YEAR-OLD VIRGIN ΠΑΡΘΕΝΟΣ ΕΤΩΝ 40
ΚΑΤΑΛΛΗΛΟ
Σε πρώτη πανελλήνια προβολή!!
Θα κρατάτε την κοιλιά σας απ'τα γέλια επί δύο ώρες!
ΚΑΝΤΕ ΕΓΚΑΙΡΑ ΤΙΣ ΚΡΑΤΗΣΕΙΣ ΣΑΣ!
Αίθουσα RED 5 //ώρες έναρξης //17:50 • 20:15 • 22:40

Αγκάθα Κρίστι ΣΤΑΛ ΙΧΝΗ ΤΟΥ ΔΟΛΟΦΟΝΟΥ
ΚΑΤΑΛΛΗΛΟ
Η γνωστή κωμωδία μυστηρίου της Αγκάθα Κρίστι με ανεπανάληπτο τρόπο στη μεγάλη οθόνη!!!
Αίθουσα aprilia 1 //ώρες έναρξης//18:00 • 20:15 • 22:30


RED EYE ΝΥΧΤΕΡΙΝΗ ΠΤΗΣΗ
Ενα συγκλονιστικό θρίλερ από τον μετρ του τρόμου Γουές Κρέιβεν (Scream, Εφιάλτης στο δρόμο με τις Λεύκες)
ΚΑΤΑΛΛΗΛΟ ΑΠΟ 13
Αίθουσα interlingua 2 ώρες έναρξης 18:00 • 20:10 • 22:35



THE ISLAND ΤΟ ΝΗΣΙ
Από τον σκηνοθέτη του ΑΡΜΑΓΕΔΩΝ, και του ΠΕΡΛ ΧΑΡΜΠΟΡ, η περιπέτεια που αναμένεται να σπάσει ταμεία!!! Η μοναδική σωτηρία είναι η απόδραση!!!
Αίθουσα ΒΑΚΑ 4 ώρες έναρξης //17:25 • 20:00 • 22:35

...ΠΑΤΗΣΤΕ ΓΚΑΖΙ!!! THE DUKES OF HAZZARD
ΚΑΤΑΛΛΗΛΟ
Ηρθε ...η super κωμική περιπέτεια!!!
Αίθουσα 3 //ώρες έναρξης//18:10 • 20:20 • 22:35



ΕΡΧΕΤΑΙ! ΠΕΜΠΤΗ 29 ΣΕΠΤΕΜΒΡΙΟΥ
WEDDING CRASHERS ΓΑΜΟΜΠΕΛΑΔΕΣ
Η πολυαναμενόμενη, ανεπανάληπτη, ξεκαρδιστική κωμωδία, κατευθείαν από τα Top Charts της Αμερικής!!!
Με τους Barrel Swatek, Brandon Killham

METROPOL ODEON MULTICINEMA
ΚΑΘΕ ΠΕΜΠΤΗ ΑΛΛΑΓΗ ΠΡΟΓΡΑΜΜΑΤΟΣ
INFORMATION - RESERVATIONS 22410 28400 ΠΛΗΡΟΦΟΡΙΕΣ - ΚΡΑΤΗΣΕΙΣ
ΕΒΔΟΜΑΔΙΑΙΟ ΠΡΟΓΡΑΜΜΑ WEEKLY PROGRAM 22/09/05 - 28/09/05


ΑΙΘΟΥΣΑ 1 ΩΡΕΣ ΕΝΑΡΞΗΣ / SHOW TIMES 17:30, 20:00, 22:20
Η ΑΥΤΟΚΡΑΤΟΡΙΑ ΤΩΝ ΛΥΚΩΝ
Μια ταινία δράσης και μυστηρίου που κόβει την ανάσα.
Με τους Ζαν Ρενο και Αρλι Ζοβερ


ΑΙΘΟΥΣΑ 2 ΩΡΕΣ ΕΝΑΡΞΗΣ / SHOW TIMES 18:30, 20:45
ΣΑΒΒΑΤΟ - ΚΥΡΙΑΚΗ EXTRA ΠΡΟΒΟΛΗ ΣΤΙΣ 16:00
IZNOGOUD
Ο ΧΑΛΙΦΗΣ ΣΤΗ ΘΕΣΗ ΤΟΥ ΧΑΛΙΦΗ
Είναι πασίγνωστος ήρωας κόμικ.
Έγινε πρωταγωνιστής τηλεοπτικής σειράς και τώρα ήρωας της... μεγάλης οθόνης!


ΑΙΘΟΥΣΑ 2 ΩΡΑ ΕΝΑΡΞΗΣ / SHOW TIME 22:45
THE CAVE
ΜΙΑ ΣΠΗΛΙΑ ΓΕΜΑΤΗ ΤΡΟΜΟ
Μια κλειστοφοβική ταινία τρόμου που διαδραματίζεται στα έγκατα της Γης έχει ήδη αρχίσει να αποκτά φανταστικούς οπαδούς


ΑΙΘΟΥΣΑ 3 ΩΡΕΣ ΕΝΑΡΞΗΣ / SHOW TIMES 18:15
ΣΑΒΒΑΤΟ - ΚΥΡΙΑΚΗ EXTRA ΠΡΟΒΟΛΗ ΣΤΙΣ 16:15
Herbie: Fully Loaded
Ο ΧΕΡΜΠΙ ΕΠΙΣΤΡΕΦΕΙ
Η Walt Disney παρουσιάζει μεταγλωττισμένο στα Ελληνικά το πιο διάσημο κινηματογραφικό αυτοκίνητο που γκαζώνει για νέες περιπέτειες. Το αυτοκίνητο που λατρεύτηκε από τις προηγούμενες γενιές, επανέρχεται δυναμικά.


ΑΙΘΟΥΣΑ 3 ΩΡΕΣ ΕΝΑΡΞΗΣ / SHOW TIMES 20:15, 22:30
BEWITCHED
ΜΑΓΙΣΣΑ...IN LOVE
Οταν μια μάγισσα ερωτευτεί έναν θνητό.. τότε έρχονται όλα τα πάνω κάτω

ΕΡΧΟΝΤΑΙ ΤΗΝ ΠΕΜΠΤΗ 22 ΣΕΠΤΕΜΒΡΙΟΥ

Οι φύλακες της νύχτας
Η αρχή μιας επικής τριλογίας
Ο "Αρχοντας των δακτυλιδιών" και το "Matrix" έχουν βρεί το διάδοχό τους
Ο πήχυς έχει ανέβει ψηλά

Στοιχειωμένο νερό
ΑΠΟ ΤΟΝ ΣΥΓΓΡΑΦΕΑ ΤΟΥ ΒΙΒΛΙΟΥ "THE RING" η βραβευμένη με όσκαρ ΤΖΕΝΙΦΕΡ ΚΟΝΕΛΙ σε ένα ατμοσφαιρικό θρίλερ. Τίποτα δεν είναι αθώο ακόμα και το νερό
XT0046

Άρτος (;) & Θεάματα (;)...

... Και τηλεόραση (όπως λέμε τηλοψία...)

ΕΤ1

07.00 **Παιδικό πρόγραμμα.**
09.30 **Μένουμε Ελλάδα.** (Ε)
11.00 **History channel**
11.45 **Ιστορία**
12.30 **Ντοκιμαντέρ**
13.30 **Ειδήσεις**
14.00 **Οι ατρόμητοι.**
16.00 **Εχει γούστο**
18.00 **Βιογραφίες-Ζωγράφοι «Ρέμπραντ».**
19.00 **Ιστορία.**
20.0 **Καταστροφικά στοιχεία φύσης**
21.00 **Κλήρωση πρωταθλήματος μπάσκετ**
21.45 **Σαν σήμερα τον 20ό αιώνα**
22.00 **Παρασκήνιο** (Ε)
23.00 **Ειδήσεις**
23.45 **Συλλαμβάνοντας τους Φρίντμαν**
00.45 **Ξένη ταινία.** «Ηλιακή απειλή»

ΝΕΤ

05.45 **Πρώτη γραμμή.** Ενημερωτική εκπομπή.
10.00 **Ειδήσεις**
10.10 **Συμβαίνει τώρα.** Ενημερωτικό μαγκαζίνο με την Πόπη Τσαπανίδου.
12.00 **Ειδήσεις**
13.00 **Τόλμη και γοητεία.**
14.00 **Ατίθασα νιάτα.**
15.00 **Ειδήσεις**
16.00 **Η ζωή είναι παιχνίδι.** Κοινωνική εκπομπή.
18.00 **Ειδήσεις**
19.00 **Ανυπότακτες καρδιές.** Νεανική σειρά.
20.00 **Τοις μετρητοίς.** Τηλεπαιχνίδι με τον Σπύρο Παπαδόπουλο
20.50 **Στιγμές τραγουδιού**
21.00 **Ειδήσεις**
22.00 **Μόνη εξ αμελείας.** Κομεντί. Παίζουν: Τζένη Μπότση, Μαργαρίτα Αμαραντίδη, Νατάσα Γαβαλά, Σαράντος Γεωγλερής, Μαίρη Λούση
23.30 **Η άλλη όψη**
24.00 **Ειδήσεις**
00.15 **Ξένη ταινία.** «Ολική επαναφορά». Θρίλερ
02.15 **Ξένη ταινία.** «Το μπαράκι». Αστυνομική σειρά.

ΕΤ3

07.30 **Θεσσαλονίκης εγκώμιον**
08.00 **Μήθυμνα ή Μόλυβος**
08.30 **Η παράδοση της Ανατολής**
09.00 **Πρωινή ενημερωτική εκπομπή**
11.00 **Τα βουνά της Μακεδονίας**
11.30 **Τα μυστικά της φύσης**
12.00 **Ον δε λουζ**
12.30 **Θάλασσα, ο υδάτινος κόσμος**
13.00 **Ειδήσεις**
14.30 **Με μια τρίτη ματιά.**
15.45 **Εκτη αίσθηση.**
15.55 **Ειδήσεις στη νοηματική γλώσσα**
16.00 **The boys from Ramallah**
16.30 **Ασυνήθιστα τρένα**
17.30 **Πάμε καλά**
19.00 **Ειδήσεις**
20.15 **Ο κόσμος των σπορ**
21.00 **Η Αλγερία της χίμαιρας**
22.00 **E-life**
22.30 **Ανιχνεύσεις**
24.00 **Ειδήσεις**
00.30 **Ξένη ταινία.** «Διαμάντια και αίμα». Αστυνομική περιπέτεια.
02.30 **Μήθυμνα ή Μόλυβος** (Ε)
02.30 **Θάλασσα, ο υδάτινος κόσμος**
03.45 **Ρίβερ Πλέιτ-Κορίνθιανς**

FILMNET

05.15 **Family sins.** Δραματική.
06.45 **Ανατολικά του έρωτα.** Ρομαντική κομεντί
08.40 **E! Entertainment**
09.15 **Μακρινά.** Δραματική.
11.05 **Le divorce.** Ρομαντική κομεντί.
13.05 **Η δεύτερη νιότη της Τζιν Μπρόντι.** Κοινωνικό δράμα.
15.05 **Κρυφές φωνές**
16.40 **Οι μάγοι**
18.30 **Ολοι οι άνθρωποι του δημάρχου**
20.25 **Σε δύσκολη θέση**
22.00 **Στην παγίδα του τζόγου.** Κοινωνικό δράμα.
23.35 **Kamchatka**
01.35 **The real thing**
03.30 **Αληθινή ζωή**

ALTER

06.30 **Alter kids**
09.00 **Ειδήσεις**
09.30 **Breakfast.** Μαγκαζίνο με την Ισαβέλλα Κούτση και την Ολγα Λαφαζάνη
11.30 **Καθαρές κουβέντες.** Ενημερωτική εκπομπή με τον Γιώργο Βαρεμένο.
12.45 **Ειδήσεις**
13.45 **TV Hello**
16.00 **Ειδήσεις**
16.05 **Ελληνική ταινία.** «Τα δίδυμα». Κωμωδία.
18.00 **TV Celebrities**
18.45 **Το πρώτο θέμα**
19.00 **Ειδήσεις**
20.00 **Η φωνή του πολίτη**
21.00 **Ρεξ**
22.00 **Κορίτσια, ο Μαρκούλης.** Σατιρική σειρά.
23.00 **Ειδήσεις**
23.15 **Auto Alter**
23.30 **Αϋπνίες με την Αννίτα Πάνια**
02.00 **Aphrodisia**
02.15 **Γυμνός έρωτας**

Προφήτης Ηλίας 41 UHF και Μόντε Σιμπ 45 UHF

07.00 **ΕΝ ... ΤΥΠΟΣ ... ΕΙΣ** Ενημερωτική εκπομπή.
10.00 **Τηλεπωλήσεις**
15.00 **Κάθε μέρα στις 3.** Ολοκληρωμένη καταγραφή της επικαιρότητας.
18.00 **Ειδήσεις στη νοηματική**
18.20 **Παιδικό πρόγραμμα.**
18.30 **Τεχνομορφές.** Επαγγέλματα, κατεργασία της ύλης και κατασκευές.
19.00 **Στα μονοπάτια του πολιτισμού**
20.15 **Εις υγείαν**
21.00 **Ειδήσεις**
22.00 **Μουσικές διαδρομές**
23.00 **Μικροπροοπτική**
24.00 **Ειδήσεις**

MEGA

05.45 **Από νωρίς.** Με την Μάρω Λεονάρδου.
06.45 **Πρωινό MEGA.** Με τον Δημήτρη Καμπουράκη.
08.00 **Κοινωνία ώρα 8.** Με τους Στρ. Λιαρέλλη, Δ. Καμπουράκη
10.00 **Ομορφος κόσμος το πρωί**
13.00 **Σαββατογεννημένες** (Ε) Κωμική σειρά.
14.00 **Ειδήσεις**
15.00 **Είσαι το ταίρι μου** (Ε) Κωμική σειρά.
16.00 **Αέρινες Σιωπές** (Ε) Κοινωνική σειρά.
17.30 **Ειδήσεις**
17.40 **Φιλοδοξίες** (Ε) Δραματική σειρά.
18.15 **Απαγορευμένη αγάπη.** Κοινωνική σειρά.
19.00 **Βέρα στο δεξί** (Ε) Κοινωνική σειρά.
20.00 **Κεντρικό δελτίο ειδήσεων**
21.00 **Σούπερ μπάλα LIVE**
21.45 **Ρεάλ Μαδρίτης-Ολυμπιακός**
23.50 **Σούπερ μπάλα Live** (Συν.)
00.10 **Λίβερπουλ-Τσέλσι**
02.10 **Σούπερ μπάλα Live** (Συν.)
03.00 **Τηλεμάρκετινγκ**
03.30 **Παγιδευμένη στο δίκτυο: Η σειρά**
04.30 **Μόνοι στο σπίτι**

ANT1

05.40 **Καλημέρα με τον ANT-1.** Ενημερωτική εκπομπή.
06.50 **Καλημέρα Ελλάδα.** Ενημερωτική εκπομπή με το Γιώργο Παπαδάκη
10.00 **Πρωινός καφές.** Ψυχαγωγική- ενημερωτική εκπομπή με την Ελεονώρα Μελέτη
13.00 **Τα νέα του ANT-1**
14.00 **Αποκάλυψη... τώρα!** Με την Τατιάνα Στεφανίδου
16.00 **Το πιο γλυκό μου ψέμα** (Ε)
16.40 **Super game**
16.45 **Τα νέα του ANT-1 - Ειδήσεις στη νοηματική γλώσσα**
17.00 **Κωνσταντίνου και Ελένης** (Ε)
17.55 **Super game**
18.00 **Καλημέρα ζωή.**
18.50 **Ερωτας.** Ερωτική - δραματική σειρά.
20.00 **Τα νέα του ANT-1**
21.00 **Σ' αγαπώ για πάντα** Κωμική σειρά.
21.45 **Θα βρείς τον δάσκαλό σου.** Κωμική σειρά.
22.45 **Ερωτας** (Ε).
00.30 **Νυχτερινές ειδήσεις**
00.45 **Ξένη ταινία** (Συν.)
01.45 **Αλι Μακμπίλ.** Χιουμοριστική σειρά
02.15 **Κρυφές κάμερες.** Ψυχαγωγικό πρόγραμμα
02.50 **Τηλεμάρκετινγκ - Τηλεαγορά**
03.30 **Mobile fun**
04.15 **Κατά λάθος ενήλικες**
04.50 **Ο φανταστικός κόσμος του Τεξ Ειθερι**

alpha

05.30 **Καινούργια ημέρα.** Ενημερωτική εκπομπή με τον Κώστα Μαρδά.
06.30 **Καλημέρα σας.** Ενημερωτική εκπομπή με τον Γιώργο Αυτιά και τη Μαρία Νικόλτσιου.
10.00 **Καφές με την Ελένη.** Ψυχαγωγικό μαγκαζίνο με την Ελένη Μενεγάκη.
13.00 **Κους- κους το μεσημέρι.** Ενημερωτικό μαγκαζίνο.
15.00 **Ειδήσεις**
16.00 **Κρυφά πάθη.** Δραματική σειρά.
16.30 **Δελτίο ειδήσεων**
16.45 **Από καρδιάς.** Κοινωνική εκπομπή με τον Ανδρέα Μικρούτσικο
18.30 **Στα βάθη της Ανατολής.** Κοινωνική σειρά
20.00 **Ειδήσεις**
21.00 **Εχεις γράμμα...**
21.50 **Μου λείπεις.** Δραματική σειρά.
22.50 **10η εντολή**
23.50 **Αποδείξεις.** Ενημερωτική εκπομπή με το Νίκο Ευαγγελάτο
01.45 **Ειδήσεις**
02.00 **Ξένη ταινία** «Οργάνωση δολοφόνων». Περιπέτεια.
04.00 **Τηλεαγορές**
04.15 **Πάτρα -Βενετία** (Ε)

STAR

06.45 **Κάθε μέρα καλημέρα.** Ενημερωτική εκπομπή με τον Τέρενς Κουίκ και την Εμη Λιβανίου.
10.00 **Όλα καλά.** Ψυχαγωγικό μαγκαζίνο με την Αλεξάνδρα Πασχαλίδου.
13.00 **Ειδήσεις**
14.00 **Super Star.**
16.30 **Ειδήσεις στη νοηματική**
16.45 **Ρωξάνη, μια ελεύθερη γυναίκα.** Αισθηματική σειρά.
17.45 **Χουάνα, η παρθένα.** Αισθηματική σειρά.
18.45 **Ηρακλής.** Ξένη σειρά.
19.45 **Ειδήσεις**
21.00 **Ελληνική ταινία.** «Μια Ιταλίδα από την Κυψέλη». Κωμωδία.
23.15 **Ξένη ταινία.** «Αντίστροφη μέτρηση». Περιπέτεια.
01.15 **Νόμος και τάξη: Αστυνομικές ιστορίες**
02.15 **Ειδήσεις**
02.30 **Ξένη ταινία.** «Μυστική βάση Ζέβρα». Περιπέτεια..
06.00 **Αστέρια στο πεντάγραμμο**

SUPER S

08.00 **Οποιος αντέξει**
10.00 **Champions zone**
12.00 **Μπιλιάρδο**
13.00 **Ιταλ. πρωτάθλημα**
15.00 **Ελλ. πρωτάθλημα**
17.00 **Tenis club**
18.00 **Γερμ. ποδόσφαιρο**
19.00 **Παγκύπριο πρωτάθλημα**
21.00 **Champions zone**
21.45 **Τσάμπιονς Λιγκ**
24.00 **Οποιος αντέξει**
02.00 **Γερμανικό πρωτάθλημα**
04.00 **Ιταλ. πρωτάθλημα**
06.00 **Γαλλικό πρωτάθλημα**

ΜΝΗΜΟΣΥΝΑ



Την 28η μηνός Σεπτεμβρίου ημέρα Τετάρτη και ώρα 17.00 εις τον Ιερό Ναό Αγίου Παντελεήμονα Νεκροταφείου Καλυθιών, τελούμε ετήσιο μνημόσυνο υπέρ αναπαύσεως της ψυχής της λατρευτής μας συζύγου, κόρης, μητέρας, αδελφής και θείας

ΙΟΥΛΙΑΝΗΣ (ΤΖΙΛ) ΚΩΣΤΑ

Ο σύζυγος: Ντίνος
Οι γονείς: Μενέλαος-Ειρήνη
Ο υιός: Μενέλαος
Τ' αδέλφια, τ' ανίψια και οι λοιποί συγγενείς.

MZT260905



Την 29η μηνός Σεπτεμβρίου ημέρα Πέμπτη και ώρα 8.30 π.μ. εις τον Ιερό Ναό Αγίας Ειρήνης Ορφανοτροφείου Θηλέων, τελούμε 40ήμερο μνημόσυνο υπέρ αναπαύσεως της ψυχής της λατρευτής μας συζύγου, μητέρας, κόρης, αδελφής, γιαγιάς και θείας

ΕΥΑΓΓΕΛΙΑΣ ΠΑΡΑΣΚΕΥΑ

Ο σύζυγος: Μιχαήλ
Τα παιδιά: Γεώργιος-Σταματία, Ιωάννης, Νομικός-Πετρούλα
Οι γονείς: Ιωάννης-Κυράννα Αχλαδιώτη
Τ' αδέλφια, τα εγγόνια, τ' ανίψια και οι λοιποί συγγενείς.

MZT260929



Την 29η μηνός Σεπτεμβρίου ημέρα Πέμπτη και ώρα 8 π.μ. εις τον Ιερό Ναό Ταξιαρχών Νεκροταφείου Ρόδου, τελούμε 40ήμερο μνημόσυνο υπέρ αναπαύσεως της ψυχής του λατρευτού μας συζύγου, πατέρα, παππού, αδελφού, και θείου

ΝΙΚΟΛΑΟΥ ΚΟΥΤΣΑΓΙΑ
του Σπύρου

Η σύζυγος: Κρυστάλλω
Τα παιδιά: Σπύρος-Μίκα, Κατερίνα-Γιάννης
Τα εγγόνια, τ' αδέλφια, τ' ανίψια και οι λοιποί συγγενείς.

MZT260935



Την 30ή μηνός Σεπτεμβρίου ημέρα Παρασκευή και ώρα 8 π.μ. εις τον Ιερό Ναό Ταξιαρχών Ιαλυσού (Παλαιό Νεκροταφείο), τελούμε 6ετές μνημόσυνο υπέρ αναπαύσεως της ψυχής της πολυαγαπημένης και αλησμόνητης θείας μας

ΧΡΥΣΑΝΘΗΣ Π. ΛΟΥΚΑΡΗ
το γένος Γεωργίου Παυλή ή Παυλίδη

Τα ανίψια: Κοκώνα-Σταύρος Κακάς
Ο ανιψιός: Πάρης Κακάς και οι λοιποί συγγενείς

MZT270918



Την 30ή μηνός Σεπτεμβρίου ημέρα Παρασκευή και ώρα 8 π.μ. εις τον Ιερό Ναό Ταξιαρχών Νεκροταφείου Ρόδου, τελούμε 6μηνο μνημόσυνο υπέρ αναπαύσεως της ψυχής του λατρευτού μας συζύγου, πατέρα, αδελφού, και θείου

ΑΝΤΩΝΙΟΥ ΚΩΣΤΑ

Η σύζυγος: Στέλλα
Τα παιδιά: Φίλιππας, Γιάννης, Ευθυμία, Φωτεινή, Στέφανος
Τ' αδέλφια: Φωτεινή-Στέφανος
Τ' ανίψια και οι λοιποί συγγενείς.

MZT260917

ΜΝΗΜΗΣ ΕΝΕΚΕΝ
ΠΑΡΑΣΚΕΥΑΣΤΗΡΙΟΝ ΜΝΗΜΟΣΥΝΩΝ

Αναλαμβάνουμε την οργάνωση των μνημοσύνων σας, προσφέροντάς σας όλα όσα χρειάζονται για την άψογη μνημόνευση των αγαπημένων εκλιπόντων σας.

Προσφέρουμε μεγάλη ποικιλία πρωτότυπων σχεδίων σε δίσκους της επιλογής σας με τα συνοδευτικά αρτύματα. Παράλληλα διαθέτουμε όλα τα απαραίτητα είδη μνημοσύνων.

Στο χώρο μας θα βρείτε τέλεια εξυπηρέτηση, καθαριότητα και πάνω απ' όλα σεβασμό στη δύσκολη στιγμή σας. AT3106

Γ. ΠΑΠΑΝΔΡΕΟΥ 78, ΑΝΑΛΗΨΗ · Τηλ./Fax: 22410 69620

ΕΥΧΑΡΙΣΤΗΡΙΟ ΠΕΝΘΟΥΣ

Ολους όσους παρακολούθησαν την κηδεία, τους καταθέσαντας στεφάνους ή δωρεές και εν γένει όσους συμπαραστάθησαν στο βαρύ πένθος μας για τον θάνατο του λατρευτού μας συζύγου, πατέρα υιού, αδελφού και θείου.

ΑΡΑΚΕΛ ΠΕΤΡΟΥΣΙΑΝ
θερμά ευχαριστούμε

Η σύζυγος: Τατιάνα
Οι γονείς του, τα πεθερικά του Ελένη-Κώστας Παπά
Τα αδέλφια και τα ανίψια

MOO/165

ΣΩΜΑΤΕΙΟ ΕΡΓΑΤΟΤΕΧΝΙΤΩΝ ΟΙΚΟΔΟΜΩΝ & ΣΥΝΑΦΩΝ ΕΠΑΓΓΕΛΜΑΤΩΝ ΡΟΔΟΥ
ΤΜΗΜΑ Γ.Σ.Ε.Ε.-Ε.Κ.Ρ.

ΑΝΑΚΟΙΝΩΣΗ

Ανακοινώνεται ότι στις 3/10/2005, ημέρα Δευτέρα θα αρχίσει η καταβολή του ειδικού εποχιακού βοηθήματος στον κλάδο των οικοδόμων, λατόμων, ασβεστοποιών και υδραυλικών.

Τα απαραίτητα δικαιολογητικά είναι τα παρακάτω:

1) Απόσπασμα ατομικού ασφαλιστικού λογαριασμού (ένσημα) για το έτος 2004.
2) Εκκαθαριστικό σημείωμα εφορίας του 2005 για τα εισοδήματα έτους 2004.
3) Υπεύθυνη δήλωση του Ν. 1599/86 (υπόδειγμα 2), στην οποία να δηλώνουν ότι α) ασκούν το επάγγελμα και β) ότι δεν είναι εργολάβοι ή υπερεργολάβοι και απασχολούν λιγότερους από τρεις μισθωτούς.
4) Αστυνομική Ταυτότητα.
5) Αδεια εργασίας προκειμένου περί αλλοδαπών, η οποία να είναι εν ισχύ τουλάχιστον έως 31/12/05.
6) Αριθμό λογαριασμού της Εθνικής Τράπεζας της Ελλάδος να είναι απαραίτητα στο όνομα του δικαιούχου.
7) Οικοδομική ταυτότητα (απαραίτητη).
8) Ολα τα παραπάνω δικαιολογητικά να είναι και σε φωτοτυπία.

ΠΡΟΣΟΧΗ

Οσοι από τους ενδιαφερόμενους δεν έχουν όλα τα παραπάνω δικαιολογητικά δεν θα εξυπηρετούνται.

ΠΡΟΫΠΟΘΕΣΕΙΣ

Απαραίτητη προϋπόθεση είναι να έχουν πραγματοποιήσει στον κλάδο οικοδομών, υδραυλικών, ασβεστοποιών και λατόμων από 95 έως 210 ημερομίσθια στο έτος 2004. Σε αυτές τις προϋποθέσεις περιλαμβάνονται και οι ανάλογες ημέρες άδειας. Για τους οικοδόμους χρειάζονται 73 μέχρι 163 κολλημένα ένσημα. Οι συνάδελφοι δικαιούχοι θα καταθέτουν τα απαιτούμενα δικαιολογητικά στο Σωματείο Οικοδόμων Ρόδου, Στεφάνου Καζούλη 30, από τις 5 μ.μ. έως τις 8 μ.μ. κάθε Δευτέρα και Πέμπτη. Από την Πέμπτη 29-9-05 θα αρχίσει η παραλαβή δικαιολογητικών από το Σωματείο. Για περισσότερες πληροφορίες να απευθύνεστε στο Σωματείο Οικοδόμων Ρόδου, τηλ. 22410-28088, τις απογευματινές ώρες

Η Διοίκηση

MZT270625

ΠΡΟΣΚΛΗΣΗ ΕΚΔΗΛΩΣΗΣ ΕΝΔΙΑΦΕΡΟΝΤΟΣ

για προμήθεια συστημάτων Η/Υ και λογισμικών

Το ΚΕΚ Γ. ΓΕΝΝΗΜΑΤΑΣ Α.Ε. Κέντρο Επαγγελματικής Κατάρτισης, προτίθεται να προμηθευτεί συστήματα Η/Υ και λογισμικών συνολικού προϋπολογισμού 23.652,00 ευρώ, συμπεριλαμβανομένου του Φ.Π.Α..

Η προμήθεια περιλαμβάνει τα κάτωθι:

1. Έντεκα (11) οθόνες τεχνολογίας TFT/LCD 17"
2. Τέσσερις (4) οθόνες τεχνολογίας CRT 17"
3. Δεκαέξι (16) ηλεκτρονικοί υπολογιστές
4. Δυο (2) φορητοί ηλεκτρονικοί υπολογιστές
5. Ένα (1) πολυμηχάνημα (print, copy, scan, fax)
6. Ένα (1) έγχρωμο εκτυπωτή Inkjet
7. Ένα (1) έγχρωμο εκτυπωτή laser
8. Διάφορα εξαρτήματα

α. Δεκατρία (13) πληκτρολόγια (keyboards)
β. Δεκατρία (13) ποντίκια (mousses)
γ. Δέκα (10) ζεύγη ηχεία
δ. Μία (1) RAM 512 MB
ε. Δυο (2) Flash Drive 1 GB
στ. Ένα (1) εξωτερικό σκληρό δίσκο USB, 120 GB

9 Εξαρτήματα ασύρματης δικτύωσης

α. Ένα (1) Access Point
β. Δέκα (10) ασύρματους USB adapters

10. Λογισμικά

α. Δεκαέξι (16) άδειες χρήσης για Windows XP Home Edition Gr
β. Μία (1) άδεια χρήσης για Windows XP Professional Edition En
γ. Δεκατρείς (13) άδειες χρήσης για το πακέτο Ms Office 2003 Professional Gr (Access, Excel, Outlook, Power Point, Word)

Για περισσότερες πληροφορίες, καθώς και την παραλαβή του τεύχους των τεχνικών προδιαγραφών των συστημάτων, καλούνται όσοι προμηθευτές ενδιαφέρονται, να επικοινωνήσουν με την γραμματεία του ΚΕΚ Γ. ΓΕΝΝΗΜΑΤΑΣ Α.Ε., σε ώρες εργασίας (08:00 – 16:00), στο τηλ.: 2241-070615 ή στην έδρα του (Πάρκο Ροδίνι 1ος όροφος).

Ως τελευταία προθεσμία κατάθεσης των προσφορών, σύμφωνα με τους όρους του διαγωνισμού ορίζεται η Παρασκευή, 21/10/2005 και ώρα 15:00, στα γραφεία του ΚΕΚ Γ. ΓΕΝΝΗΜΑΤΑΣ Α.Ε..

ΧΠ1760

ΕΛΛΗΝΙΚΗ ΔΗΜΟΚΡΑΤΙΑ
ΣΧΟΛΙΚΗ ΕΠΙΤΡΟΠΗ ΔΗΜΟΤΙΚΟΥ ΣΧΟΛΕΙΟΥ ΚΑΙ ΝΗΠΙΑΓΩΓΕΙΟΥ ΨΙΝΘΟΥ

ΔΙΑΚΗΡΥΞΗ

Θέμα: Εκμίσθωση κυλικείου

Η Σχολική Επιτροπή Δημοτικού και Νηπιαγωγείου Ψίνθου προκηρύσσει πλειοδοτικό διαγωνισμό ενσφράγιστων προσφορών για την εκμίσθωση του κυλικείου του 6/θέσιου Δημοτικού Σχολείου και Νηπιαγωγείου Ψίνθου για 4 (τέσσερα) χρόνια.

Ο διαγωνισμός θα γίνει στο γραφείο του Δημοτικού Σχολείου στις 28 Σεπτεμβρίου 2005, ημέρα Τετάρτη και ώρα 12η μεσημβρινή.

Για περισσότερες πληροφορίες οι ενδιαφερόμενοι να απευθύνονται στο σχολείο τις εργάσιμες ώρες και ημέρες στο τηλέφωνο 2241050058 απ' όπου μπορούν να παραλάβουν και την προκήρυξη του διαγωνισμού.

Ο πρόεδρος
Μανόλης Καρίκης

AT3328

ΠΕΡΙΛΗΨΗ ΔΙΑΚΗΡΥΞΗΣ ΔΗΜΟΠΡΑΣΙΑΣ

Η Υπηρεσία Πολιτικής Αεροπορίας (ΥΠΑ) προκηρύσσει δημόσιο μειοδοτικό διαγωνισμό με σφραγισμένες προσφορές με το σύστημα δημοπρασίας "προσφορά με επί μέρους ποσοστό έκπτωσης και έλεγχο ομαλότητας" σύμφωνα με το άρθρο 4 παράγραφος 4β του Νόμου 1418/84 και το άρθρο 7 του ΠΔ 609/85, όπως ισχύουν μετά την τροποποίησή τους με τους Νόμους 2229/94, 2308/95, 2372/96, 3212/03, 3263/04, 3316/05 και τα εκτελεστικά τους Π.Δ. και με τους όρους της διακήρυξης της εγκεκριμένης μελέτης και προσκαλεί τις ενδιαφερόμενες εργοληπτικές επιχειρήσεις να υποβάλουν οικονομική προσφορά για την ανάδειξη αναδόχου εκτέλεσης του έργου "Συμπληρωματικές οικοδομικές-Η/Μ εργασίες στον Αεροσταθμό-Διαμόρφωση περιβάλλοντος χώρου και αντικατάσταση περίφραξης στον Δημοτικό Αερολιμένα Λέρου" προϋπολογισμού ενός εκατομμυρίου εξακοσίων τριάντα οκτώ χιλιάδων και πεντακοσίων ευρώ (1.638.500 ευρώ), συμπεριλαμβανομένου του ΦΠΑ του τιμολογίου και της αναθεώρησης.

Ο Διαγωνισμός θα γίνει στις 24/10/2005 ημέρα Δευτέρα και ώρα 10 π.μ. (λήξη παραλαβής προσφορών) στα γραφεία της ΥΠΑ, Βασιλέως Γεωργίου 1 στο Ελληνικό.

Αν για οποιονδήποτε σοβαρό λόγο δεν διεξαχθεί η δημοπρασία στις 24/10/2005 τότε θα διενεργηθεί την 31/10/2005 ημέρα Δευτέρα και ώρα 10 π.μ.

Στο Διαγωνισμό γίνονται δεκτές εργοληπτικές επιχειρήσεις και κοινοπραξίες εργοληπτικών επιχειρήσεων εγγεγραμμένες στο ΜΕΕΠ κατέχουσες νέας κατάταξης εργοληπτικά πτυχία, (σύμφωνα με τις διατάξεις του άρθρου 4 του Ν. 2940/2001) με πτυχία ως ακολούθως:

Οικοδομικά και	**ΗΛΜ**	**ΕΔΡΑ**
1ης-3ης τάξης	1ης και άνω	Επιχειρήσεις χωρίς περιορισμό έδρας
1ης-4ης τάξης	1ης και άνω	Επιχειρήσεις με έδρα Νομό Δωδ/σου ή γειτονικό Νομό

Η εγγύηση συμμετοχής ορίζεται στο πόσόν των 27.002,00 ευρώ, δηλαδή 2% της προϋπολογιζόμενης δαπάνης του έργου σύμφωνα με το άρθρο 23 του ΠΔ 609/85.

Περισσότερες πληροφορίες, τεύχη δημοπρασίας, έντυπα κλπ. στα γραφεία της διεύθυνσης Δ7 της ΥΠΑ, οδός Βασιλέως Γεωργίου 1, Ελληνικό, τηλ. 210-8916302, 304 κατά τις εργάσιμες ημέρες και ώρες, μέχρι και έξι (6) ημερολογιακές ημέρες πριν τον διαγωνισμό.

Τα έξοδα δημοσίευσης της παρούσης Περίληψης Διακήρυξης βαρύνουν τον τελικό αναδειχθησόμενο ανάδοχο του έργου.

Υπηρεσία Πολιτικής Αεροπορίας
Ο διευθυντής Δ7
Ιωάννης Παπαδέλλης
Με Α' θαθμ. ΠΕ8

ΧΠ874

ΚΑΘΗΜΕΡΙΝΑ ΟΛΑ ΤΑ ΝΕΑ ΤΗΣ ΔΩΔΕΚΑΝΗΣΟΥ ΣΤΟ INTERNET

www.rodiaki.gr

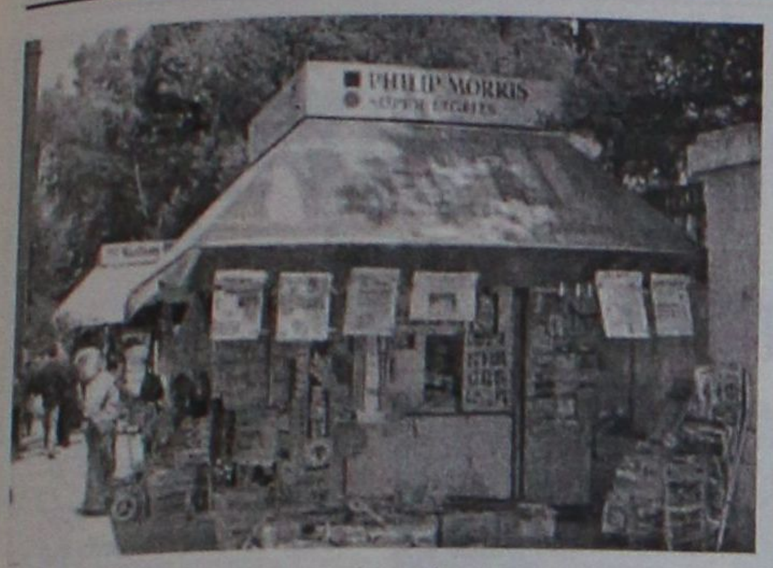

Ο κλάδος των περιπτερούχων ζητά τη νομιμοποίηση της σημερινής έκτασης των περιπτέρων στα 4 τ.μ.

Προωθείται από την Κυβέρνηση

Εκσυγχρονισμός θεσμικού πλαισίου για τα περίπτερα

Ποιές είναι οι προτάσεις του κλάδου

Τη συμβολή του υπουργείου Ανάπτυξης στον εκσυγχρονισμό του θεσμικού πλαισίου λειτουργίας των περιπτέρων ζήτησαν οι εκπρόσωποι του κλάδου από τον υφυπουργό Γιάννη Παπαθανασίου, στο πλαίσιο συνάντησης που είχαν μαζί του.

Ο πρόεδρος της Ομοσπονδίας Καπνοπωλών Περιπτερούχων Γιώργος Λάμπρης, σε δηλώσεις του μετά τη συνάντηση, τόνισε ότι ο υφυπουργός αντιμετώπισε θετικά τις προτάσεις του κλάδου, που μεταξύ άλλων, περιλαμβάνουν:

- Νομιμοποίηση της σημερινής έκτασης των περιπτέρων στα τέσσερα τετραγωνικά μέτρα.
- Νομιμοποίηση του συνόλου των προϊόντων που διακινούνται από τον κλάδο και η σχετική αρμοδιότητα να ανήκει αποκλειστικά στο υπουργείο Ανάπτυξης.
- Μείωση του ποσοστού αναπηρίας για τη χορήγηση των αδειών στην α΄ ζώνη (ευρύτερο κέντρο Αθήνας).
- Δυνατότητα μεταφοράς των περιπτέρων από δήμο σε δήμο.
- Δημιουργία νέων θέσεων για περίπτερα ανά την επικράτεια.

Θεανώ Γιαμαλή: Η δασκάλα της Ροδίτικης Αντίστασης

Συνέχεια από τη σελ. 49

παραλάβει το **Σπύ-ρο Κατέχη** στις 25 Σεπτεμβρίου του 1944 και να τον μεταφέρει στην Αίγυπτο, ο τελευταίος θα πάρει μαζί του τη **Θεανώ**, μιας και η σύλληψή της από τους κατακτητές εθεωρείτο περισσότερο και από βέβαιη. Θα την παντρευτεί αργότερα στον πατριαρχικό ναό του Καΐρου με κουμπάρο το δικηγόρο του Πατρι-αρχείου Αλεξανδρείας. Τις ημέρες εκείνες η Ρόδος θρηνούσε δυο λεβέντες, θύματα του αγώνα για την Ελευθερία. Το **Μιχάλη Βρούχο** και το **Γιώργο Κω-σταρίδη** που εκτέλεσαν οι Γερμανοί κατακτητές στη θέση Μπελ Πάσο, στα σημερινά κτήματα της ΚΑΪΡ.

Η **Θεανώ** κι ο **Σπύρος** θα αποκτήσουν δύο παιδιά. Την **Αγγελική** που γεννήθηκε στο Κάιρο και τον **Κώστα** που γεννήθηκε στη Ρόδο, όταν επέστρεψαν στην Ελλάδα τον Μάρτιο του '46.

Η **Θεανώ** θα αφήσει την τελευταία της πνοή, σε ηλικία μόλις 35 ετών, τον Οκτώβριο του 1955 στο Salisbury της τότε Νότιας Ροδεσίας, όπου βρίσκονταν με τον άνδρα της από το 1951, πάνω στη γέννα του τρίτου τους παιδιού, ενός χαριτωμένου κοριτσιού που κι αυτό θα πεθάνει.

Τα οστά της **Θεανώς** μεταφέρθηκαν τον Αύγουστο του 1995 στη Ρόδο και τοποθετήθηκαν στο νέο νεκροταφείο της πόλης με την ευγενική φροντίδα του Δήμου Ροδίων.

Ο **Σπύρος Κατέχης** στο βιβλίο του θα γράψει με αγάπη για την πρόωρα χαμένη ηρωίδα της Ρόδου: *«...ήταν μια ενθουσιώδης και στοργική μητέρα, με απέραντη αγάπη στην οικογένειά της, ειλικρινής, έντιμη, αγαπητή σε όλους, όσοι την γνώρισαν. Στην Αφρική την αγάπησαν λευκοί και μαύροι. Την κηδεία της παρακολούθησε ένα πλήθος κόσμου που υπολογίστηκε ότι, μόνο οι μαύροι, ήταν περί τις δύο χιλιάδες. Είχε ξεχωριστή αγάπη γι' αυτούς που είχαν διαφορετικό χρώμα και που εξαι-τίας αυτού, υπέφεραν την καταπίεση του ρατσισμού...»*

Ο δάσκαλος **Γιάγκος Θυρής** από την Μονόλιθο, δίνει την πιο σημαντική πληροφορία για τη **Θεανώ Γιαμαλή** σε κείμενο που εκφωνήθηκε την ημέρα του ενταφιασμού των οστών της στη Ρόδο, στις 27 Αυγούστου του 1995: *«...Έτσι εμυήθη στην αντίσταση η νεαρή τότε δασκάλα και έγινε στενή συνεργάτιδα των κατασκόπων, παίρνοντας και φέρνοντας διάφορες πληροφορίες στρατιωτικού περιεχομένου, με αποτέλεσμα άμεσο, την καταστροφή του αεροδρομίου Μαριτσών. Είχε στενή συνεργασία με τον παπα-Κλήμη Διακομανώλη, εφημέριο του Μονολίθου και αρχηγό των συνεργατών κατασκόπων που έμεναν στο Λημέρι...»*

Στην εφημερίδα ***«Καλυμνιακή Πνοή»*** τον Αύγουστο του 1987 ο **καπετάν Κουμιανός Κώστας**, στενός της συνεργάτης και κατάσκοπος στο **Λημέρι**, αναφερόμενος στις ηρωίδες γυναίκες κατασκόπους θα γράψει για τη **Θεανώ Γιαμαλή** από το Γεννάδι, τη θρυλική **Μαρία Μαλανδρή** και την **Ελισάβετ Παπασταματίου** από τη Μονόλιθο και την **Ανθούλα Κωσταρίδη** από τη Ρόδο, σαν τις *«τέσσερις γυναίκες που εξέθεσαν τη ζωή τους σε βέβαιο θάνατο»*.

Ειδικά για τη **Θεανώ Γιαμαλή**, ο **Κώστας Κουμιανός** θα γράψει: *«...Πρώτη από τις πρώτες η δασκάλα Θεανώ Γιαμαλή, που μέσα στο σπίτι της φωλιάσαμε εγώ και οι συνεργάτες μου και μέσα από αυτό το σπίτι στέλναμε με τον ασύρματό μας πολύτιμες πληροφορίες στρατιωτικού περιεχομένου, η πιο σημαντική των οποίων ήταν η καταστροφή του αεροδρομίου των Μαριτσών στις 12 Σεπτεμβρίου 1942...»*

Ένας μαθητής της, ο **Γεώργιος Μίσιος**, θα γράψει ύστερα από πολλά χρόνια στον αδελφό της **Θεανώς**, **Φιλιππή Γιαμαλή**:

Κύριε Γιαμαλή,

Λέγομαι Γεώργιος Μίσιος του Γαβριήλ και διάβασα στις εφημερίδες της Ρόδου σχετικά με την πατριωτική δράση της δασκάλας μου, αείμνηστης Θεανώς Γιαμαλή και χάρηκα, αλλά όλοι ξεχάσατε το εξής:

Όταν έκλεισαν τα ελληνικά σχολεία επί ιταλικής κατοχής, εγώ και άλλα ελληνόπαιδα, πήγαμε στο ιταλικό Σχολείο Αρρένων (Scuola Maschile) και ενθυμούμαι ότι δύο ώρες την εβδομάδα είχαμε θρησκευτικά και για τους Ορθοδόξους μαθητές.

Στο μάθημα αυτό, που το λέγαμε Facoltativa, (γιατί ήταν προαιρετικό), δασκάλα μας ήτο, τα έτη 1941 και 1942 η νέα δασκάλα πατριώτισσα Θεανώ Γιαμαλή, η οποία, αντί να μας κάνει μάθημα θρησκευτικών, μας έκανε μάθημα ελληνικής ιστορίας!!!

Της αξίζει κάθε τιμή.

Ο μαθητής της Γεώργιος Μίσιος

Επίλογος

Να κλείσουμε αυτό το σημείωμα με την επισήμανση, πως η πρόσφατη ιστορία του μαρτυρικού τόπου των Δωδεκανήσων, δεν έχει ακόμη γραφεί και δεν είναι πρόσφορος ο χρόνος για τη νηφάλια συγγραφή της. Τα στοιχεία για τη δική μας δασκάλα, την πανέμορφη ηρωίδα Θεανώ Γιαμαλή από τη Νότια Ρόδο, λιγοστά. Κι αυτό, γιατί η σεμνότητα της οικογένειας Γιαμαλή, αλλά και του Σπύρου Κατέχη, δεν μας επιτρέπει τις όποιες επεκτάσεις και λεπτομέρειες. Οι ιστορικοί του μέλλοντος, της το χρωστούν. Εμείς απλώς καταθέτουμε την ταπεινή άποψη του μαθητή της, πως της αξίζει κάθε τιμή.

Ρόδος Σεπτέμβριος 2005
Κώστας Ε. Σκανδαλίδης

Βιβλιογραφία

1.- Σπύρος Κατέχης, «Μαρτυρίες κατασκόπων Ρόδου 1943-1945», Τ.Ε.Δ.Κ. Δωδεκανήσου, Ρόδος 2001

2 .-Κώστας Φ. Τσαλαχούρης, «Ρόδος '43-'44 Μέρες αντίστασης και προδοσίας»,Τροχαλία, Αθήνα 1997

3.-www.arister.gr/documents/gynaikes/2003, «Τα τοπία της γυναικείας καταπίεσης», Γιάννα Γιαννουλοπούλου

ΕΜΠΟΡΙΚΟΣ ΣΥΛΛΟΓΟΣ ΡΟΔΟΥ

ΠΡΟΣΚΛΗΣΗ ΣΕ ΓΕΝΙΚΗ ΣΥΝΕΛΕΥΣΗ

Ο Εμπορικός Σύλλογος Ρόδου, σύμφωνα με το νόμο, το καταστατικό του και την απόφαση του Διοικητικού Συμβουλίου, καλεί τα μέλη του σε γενική συνέλευση την 3η Οκτωβρίου 2005, ημέρα Δευτέρα και ώρα 19.00 στην αίθουσα συνεδριάσεων του β' ορόφου του Επιμελητηρίου Δωδεκανήσου, με τα ακόλουθα θέματα ημερήσιας διάταξης:

1. Εκλογή προεδρείου γεν. συνέλευσης.
2. Διοικητικός και Οικονομικός απολογισμός, περιόδου από 25/6/2004 μέχρι σήμερα.
3. Ενημέρωση γεν. συνέλευσης για την εφαρμογή του Ν. 3377/19-8-2005 επί των παρακάτω θεμάτων:
α) Χειμερινό ωράριο λειτουργίας της αγοράς.
β) Λαικές αγορές - πλανόδιο εμπόριο
γ) Εκπτώσεις-Προσφορές
4. Ενημέρωση γεν. συνέλευσης επί των αναπτυξιακών επιδοτούμενων προγραμμάτων μικρομεσαίων επιχειρήσεων.
5. Λοιπά θέματα.

Εάν κατά την πρώτη σύγκληση δεν επιτευχθεί η απαιτούμενη από τον νόμο και το καταστατικό απαρτία, η γενική συνέλευση θα επαναληφθεί στις 10 Οκτωβρίου 2005, την αυτή ώρα και στον ίδιο χώρο.

Εάν και κατά την δεύτερη σύγκληση δεν επιτευχθεί η απαιτούμενη απαρτία, η γενική συνέλευση θα πραγματοποιηθεί οριστικά στις 17 Οκτωβρίου 2005 ημέρα Δευτέρα και ώρα 19.00, στον ίδιο ως άνω αναφερόμενο χώρο.

Ρόδος 23 Σεπτεμβρίου 2005
Εκ του Εμπορικού Συλλόγου Ρόδου

ΧΠ345

SAIS TRAVEL

ΤΡΙΗΜΕΡΕΣ ΑΠΟΔΡΑΣΕΙΣ

όποια μέρα εσείς επιθυμείτε με δυνατότητα επέκτασης του τριημέρου

RELAX στα νησιά μας

• **ΚΑΛΥΜΝΟΣ 140 ευρώ** • **ΛΕΡΟΣ 160 ευρώ**
• **ΠΑΤΜΟΣ 175 ευρώ**

Περιλαμβάνει:
• Εισιτήρια με το catamaran Δωδ/σος Express • Ξενοδοχεία πάνω στη θάλασσα με πρωινό • Αυτοκίνητο 3 μέρες παραλαβή και παράδοση στο λιμάνι.

• **ΧΙΟΣ 205 ευρώ** • **ΜΥΤΙΛΗΝΗ 245 ευρώ**
• **ΣΑΜΟΣ 235 ευρώ τετραήμερο**

Περιλαμβάνει:
• Αεροπορικά εισιτήρια με επιστροφή • Φόρους αεροδρομίων • Ξενοδοχείο στη θάλασσα με πρωινό • Αυτοκίνητο 3 μέρες παραλαβή και παράδοση στο αεροδρόμιο.

ΑΚΟΜΗ ΠΑΚΕΤΑ για • **ΜΥΚΟΝΟ – ΠΑΡΟ – ΣΑΝΤΟΡΙΝΗ**

RELAX Μαρμαρίς

Τριήμερο χωρίς διαβατήριο

Περιλαμβάνει:• Ξενοδοχείο 5 αστέρων με ημιδιατροφή • Εισιτήρια με το catamaran με επιστροφή.

• **ΑΓ. ΡΑΦΑΗΛ**

ΤΡΙΗΜΕΡΗ ΕΚΔΡΟΜΗ (ΑΕΡΟΠΟΡΙΚΩΣ)
ΑΠΟ 10 ΕΩΣ 13/10

ΕΚΠΛΗΚΤΙΚΗ ΠΡΟΣΦΟΡΑ
το τριήμερο της 28ης Οκτωβρίου

RELAX MARMARIS
MONON ΜΕ 100 ΕΥΡΩ

Σε 5 αστέρων ξενοδοχείο με sauna-xamam-jaguzzi-γυμναστήριο-τένις-club με προαιρετική εκδρομή στην DACIA ή ΦΕΤΙΓΕ-ΛΙΒΙΣΙ ή ΠΑΜΟΥΚΑΛΕ

ΑΝΑΧΩΡΗΣΕΙΣ με το CATAMARAN

• 28/10 Παρασκευή ώρα 08.00-13.00-16.00
• 29/10 Σάββατο ώρες 08.00-16.00

ΕΠΙΣΤΡΟΦΕΣ με το CATAMARAN

• 30/10 Κυριακή ώρα 16.00
• 31/10 Δευτέρα ώρα 08.00-16.00

ΠΡΟΣΟΧΗ για κρατήσεις με προκαταβολή έως 5 Οκτωβρίου η τιμή είναι 100 ευρώ το άτομο από 6 Οκτωβρίου η τιμή είναι 110 ευρώ το άτομο.

Περιλαμβάνει:
• Εισιτήρια Ρόδο-Μαρμαρίς-Ρόδο.
• Ξενοδοχείο 5 αστέρια lux με πρωινό και ένα γεύμα ημερησίως
• Μεταφορές λιμάνι-ξενοδοχείο-λιμάνι.
• Φόρους Ελλάδος.

Ταξιδεύετε και με ταυτότητα με λατινικά και ελληνικά γράμματα

ΙΑΜΑΤΙΚΑ ΛΟΥΤΡΑ ΠΕΛΛΑΣ
ΑΠΟ 2 ΕΩΣ 11/11 (ΑΕΡΟΠΟΡΙΚΩΣ)

ΒΟΡΕΙΑ ΕΛΛΑΔΑ

Θεσ/κη-Βεργίνα-Βέροια-Νάουσα-Έδεσσα-Παναγιά Σουμελά
ΑΠΟ 2 ΕΩΣ 6/11

ΙΣΠΑΝΙΑ

8ήμερη εκδρομή ΑΠΟ 4 ΕΩΣ 11/11

Μαδρίτη-Κόρδοβα-Σεβίλλη-Γρανάδα-Τολέδο
ΤΙΜΗ ΕΚΠΛΗΞΗ

ΓΥΡΟΣ ΠΕΛΟΠΟΝΝΗΣΟΥ

8ήμερη εκδρομή
ΑΠΟ 15 ΕΩΣ 22/11 και ΑΠΟ 23 ΕΩΣ 30/11

Επίδαυρο-Ναύπλιο-Τολο-Παναγιά Μαλαβή-Τρίπολη-Σπάρτη-Μονεμβασιά-Γύθειο-Σπήλαια Δυρού-Καλαμάτα-Ολυμπία-Πάτρα-Καλάβρυτα-Μέγα Σπήλαιο-Αγ. Λαύρα

ΧΠ127

ΠΡΑΚΤΟΡΕΙΟ ΤΑΞΙΔΙΩΝ
ΣΑΒΒΑΣ ΣΑΗΣ

Το πρακτορείο που εμπιστεύονται όλοι για τη σοβαρότητά του και την ποιότητα των εκδρομών του.

ΔΙΑΦΗΜΙΣΤΕΣ ΜΑΣ ΕΙΝΑΙ ΟΙ ΙΔΙΟΙ ΟΙ ΠΕΛΑΤΕΣ ΜΑΣ
ΤΑΡΠΟΝ ΣΠΡΙΝΓΚΣ 42 (δίπλα στην Alpha Bank) • **Τηλ. 22410-39781**

ΜΟΛΙΣ ΚΥΚΛΟΦΟΡΗΣΕ

το βιβλίο του καθηγητή

Μιχάλη Εμμ. Αρφαρά

«ΤΑ ΣΕΒΑΣΜΑΤΑ ΤΗΣ ΧΡΙΣΤΙΑΝΙΚΗΣ ΛΑΤΡΕΙΑΣ ΣΤΗΝ ΙΑΛΥΣΟ ΡΟΔΟΥ»

Εποπτική έρευνα - καταγραφή για τα ναοδομικά μας μνημεία και την πολιτιστική - χριστιανική μας κληρονομιά.

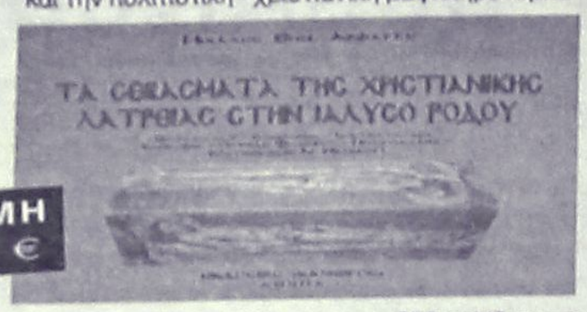

ΤΙΜΗ 65 €

Χειροποίητος χρυσοδερματόδετος τόμος 256 σελίδων στο μέγα πλάγιο σχήμα 25 επί 35 εκατ. σε περιορισμένα αντίτυπα

ΠΩΛΕΙΤΑΙ ΣΕ ΕΠΙΛΕΓΜΕΝΑ ΒΙΒΛΙΟΠΩΛΕΙΑ ΚΑΙ ΣΤΟ ΤΗΛ. 210-2818842

Επίσης διατίθενται τα τελευταία αντίτυπα του έργου AE624

"ΙΠΠΟΤΙΚΟΙ ΚΑΙ ΝΕΟΚΛΑΣΙΚΟΙ ΠΥΡΓΟΙ ΙΑΛΥΣΟΥ ΡΟΔΟΥ" (60 €)

ΝΤΕΤΕΚΤΙΒΣ

30 ΧΡΟΝΙΑ ΜΟΝΙΜΑ ΚΑΙ ΣΤΗ ΡΟΔΟ

35354 - 28780

Π.Π. ΓΕΡΜΑΝΟΥ 6 (ΠΛ. ΦΩΚΙΑΛΗ)

Η ΛΥΣΗ!!! ΣΕ ΚΑΘΕ ΣΑΣ ΠΡΟΒΛΗΜΑ

EXPRESS SECURITY

ΧΠΕΜΠ-16

SHIPPING COMPANY OF SYME

Α.Ν.Ε.Σ.

ΑΝΩΝΥΜΗ ΝΑΥΤΙΛΙΑΚΗ ΕΤΑΙΡΕΙΑ ΣΥΜΗΣ

ΔΡΟΜΟΛΟΓΙΑ ΑΠΟ 2 ΑΥΓΟΥΣΤΟΥ ΕΩΣ 30 ΣΕΠΤΕΜΒΡΙΟΥ 2005

	Ε/Γ-Ο/Γ ΣΥΜΗ	Ε/Γ - Υ/Γ ΑΙΓΑΙ	Ε/Γ ΠΑΝΟΡΜΙΤΗΣ
Κάθε ΔΕΥΤΕΡΑ	09.00 ΡΟΔΟ-ΣΥΜΗ 14.00 ΣΥΜΗ-ΠΑΝΟΡΜ 16.00 ΠΑΝΟΡΜ-ΡΟΔΟ	08.45ΡΟΔΟ-ΣΥΜΗ 09.40ΣΥΜΗ-ΚΩΣ 15.30ΚΩΣ-ΣΥΜΗ 17.05ΣΥΜΗ-ΡΟΔΟ 18.00ΡΟΔΟ-ΣΥΜΗ	07.30 ΣΥΜΗ-ΡΟΔΟ 10.30 ΡΟΔΟ-ΠΑΝΟΡΜ 12.30 ΠΑΝΟΡΜ-ΣΥΜΗ 17.00 ΣΥΜΗ-ΡΟΔΟ
Κάθε ΤΡΙΤΗ	09.00 ΡΟΔΟ-ΣΥΜΗ 14.00 ΣΥΜΗ-ΠΑΝΟΡΜ 16.00 ΠΑΝΟΡΜ-ΡΟΔΟ	07.30 ΣΥΜΗ-ΡΟΔΟ 08.45 ΡΟΔΟ-ΣΥΜΗ 10.00 ΣΥΜΗ-ΡΟΔΟ	10.30 ΡΟΔΟ-ΠΑΝΟΡΜ 12.30 ΠΑΝΟΡΜ-ΣΥΜΗ 17.00 ΣΥΜΗ-ΡΟΔΟ 18.30 ΡΟΔΟ-ΣΥΜΗ
Κάθε ΤΕΤΑΡΤΗ	09.00 ΡΟΔΟ-ΣΥΜΗ* 14.00 ΣΥΜΗ-ΠΑΝΟΡΜ* 16.00 ΠΑΝΟΡΜ-ΡΟΔΟ* 18.30 ΡΟΔΟ-ΣΥΜΗ *ΜΕ ΤΟ ΣΥΜΗ ΙΙ	08.45 ΡΟΔΟ-ΣΥΜΗ 10.00 ΣΥΜΗ-ΡΟΔΟ 14.30 ΡΟΔΟ-ΣΥΜΗ 17.00 ΣΥΜΗ-ΡΟΔΟ	08.45 ΣΥΜΗ-ΡΟΔΟ 10.30 ΡΟΔΟ-ΠΑΝΟΡΜ 12.30 ΠΑΝΟΡΜ-ΣΥΜΗ 17.00 ΣΥΜΗ-ΡΟΔΟ
Κάθε ΠΕΜΠΤΗ	06.00 ΣΥΜΗ-ΡΟΔΟ 09.00 ΡΟΔΟ-ΣΥΜΗ 14.00 ΣΥΜΗ-ΠΑΝΟΡΜ 16.00 ΠΑΝΟΡΜ-ΡΟΔΟ 18.30 ΡΟΔΟ-ΣΥΜΗ	08.45 ΡΟΔΟ-ΣΥΜΗ 10.00 ΣΥΜΗ-ΡΟΔΟ 14.30 ΡΟΔΟ-ΣΥΜΗ	10.30 ΡΟΔΟ-ΠΑΝΟΡΜ 12.30 ΠΑΝΟΡΜ-ΣΥΜΗ 17.00 ΣΥΜΗ-ΡΟΔΟ
Κάθε ΠΑΡΑΣΚ.	06.00 ΣΥΜΗ-ΡΟΔΟ 09.00 ΡΟΔΟ-ΣΥΜΗ 14.00 ΣΥΜΗ-ΠΑΝΟΡΜ 16.00 ΠΑΝΟΡΜ-ΡΟΔΟ 18.30 ΡΟΔΟ-ΣΥΜΗ	07.30 ΣΥΜΗ-ΡΟΔΟ 08.45 ΡΟΔΟ-ΣΥΜΗ 10.00 ΣΥΜΗ-ΡΟΔΟ 15.00 ΡΟΔΟ-ΣΥΜΗ 17.00 ΣΥΜΗ-ΡΟΔΟ	10.30 ΡΟΔΟ-ΠΑΝΟΡΜ 12.30 ΠΑΝΟΡΜ-ΣΥΜΗ 17.00 ΣΥΜΗ-ΡΟΔΟ
Κάθε ΣΑΒΒΑΤΟ	06.00 ΣΥΜΗ-ΡΟΔΟ 09.00 ΡΟΔΟ-ΣΥΜΗ 14.00 ΣΥΜΗ-ΠΑΝΟΡΜ 16.00 ΠΑΝΟΡΜ-ΡΟΔΟ 18.30 ΡΟΔΟ-ΣΥΜΗ	09.00 ΡΟΔΟ-ΣΥΜΗ 10.15 ΣΥΜΗ-ΝΤΑΤΣΑ 16.00 ΝΤΑΤΣΑ-ΣΥΜΗ 17.00 ΣΥΜΗ-ΡΟΔΟ 18.00 ΡΟΔΟ-ΣΥΜΗ	10.30 ΡΟΔΟ-ΠΑΝΟΡΜ 12.30 ΠΑΝΟΡΜ-ΣΥΜΗ 17.00 ΣΥΜΗ-ΡΟΔΟ
Κάθε ΚΥΡΙΑΚΗ	06.00 ΣΥΜΗ-ΡΟΔΟ 09.00 ΡΟΔΟ-ΠΑΝΟΡΜ 12.00 ΠΑΝΟΡΜ-ΣΥΜΗ 16.00 ΣΥΜΗ-ΡΟΔΟ	07.30 ΣΥΜΗ-ΡΟΔΟ 09.00 ΡΟΔΟ-ΣΥΜΗ* 17.00 ΣΥΜΗ-ΡΟΔΟ* *ΤΗΝ ΚΥΡΙΑΚΗ 5.6 ΑΝΕΚΤΕΛΕΣΤΑ	10.30 ΡΟΔΟ-ΣΥΜΗ 15.30 ΣΥΜΗ-ΠΑΝΟΡΜ 17.00 ΠΑΝΟΡΜ-ΡΟΔΟ 18.30 ΡΟΔΟ-ΣΥΜΗ

Τα δρομολόγια μπορούν να τροποποιηθούν λόγω εκτάκτων συγκοινωνιακών αναγκών ή καιρικών συνθηκών

Παρακαλούμε πριν ταξιδέψετε επικοινωνήστε με την Εταιρία:

www.anes.gr

Γραφείο ΣΥΜΗΣ Τηλ.: (22460) 71444 - Φαξ: (22460) 71373

Γραφείο ΡΟΔΟΥ Τηλ.: (22410) 37769 - Φαξ: (22410) 34493

ΧΤΣ285



Ρόδος: είχε και ως έτυχε...

... Το γυρουλό, το STOP και ο Αδόλφος

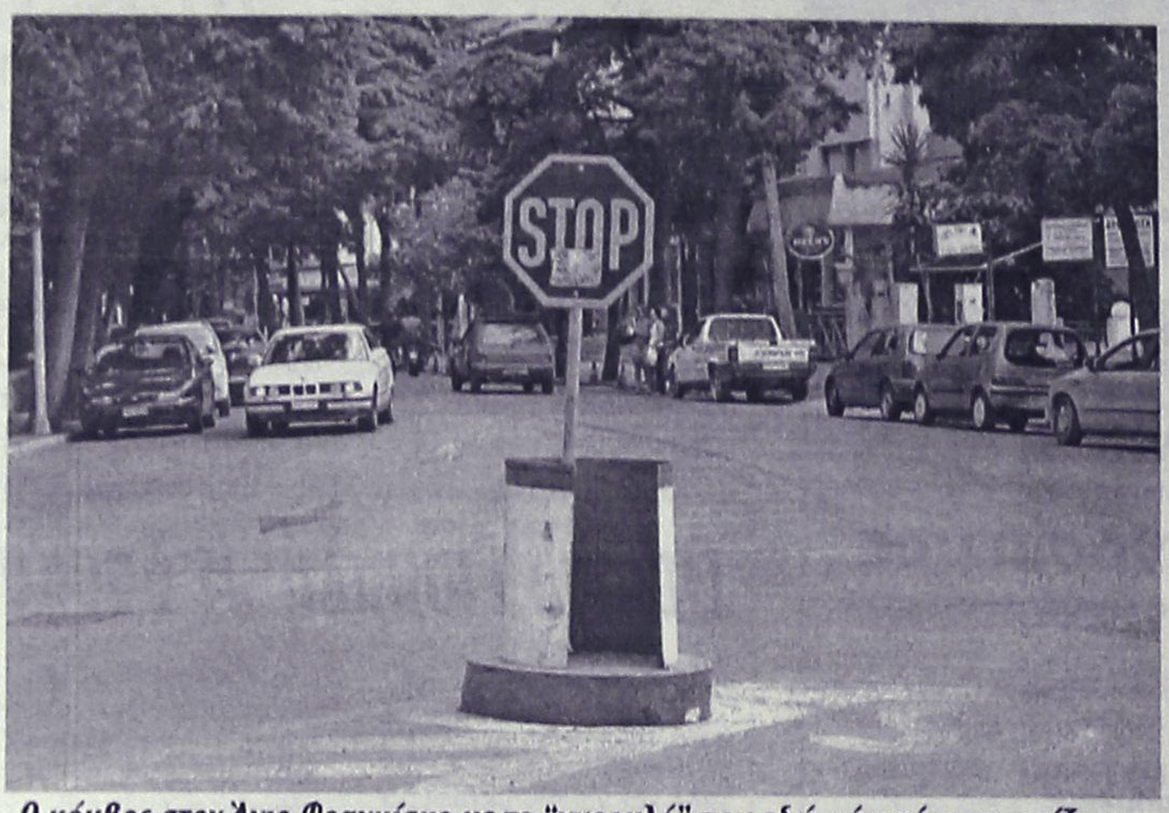

Ο κόμβος στον Άγιο Φραγκίσκο με το "γυρουλό" που εδώ κάτι τέρμινα παίζει τον ρόλο "σημαιοφόρου" με την πινακίδα STOP



Το "γυρουλό" στον Άγιο Φραγκίσκο με την "άδεια" πινακίδα, όπως την βλέπει όποιος έρχεται από το Στάδιο



Το STOP στο "γυρουλό" είναι διακοσμημένο με ένα αυτοκόλλητο που φέρει την φωτογραφία του Αδόλφου Χίτλερ και μια από τις "προφητείες" του για τον "Ελληνο-ναζιστικό πολιτισμό που θα βαστάζει εκατομμύρια χρόνια"!

***Μια ιδιαίτερη κυκλοφοριακή** "χαριτωμενιά" έχουμε στην Ρόδο και κάνουμε ότι είναι δυνατόν για να την ευτελίσουμε.*

Ο λόγος αφορά τα "γυρουλά" που διαχωρίζουν την ροή των οχημάτων που εδώ και κάτι μήνες έχουν εφοδιασθεί με διάφορες πινακίδες της Τροχαίας.

***Ως γνωστό σ' αυτά τα Βαρελάκια** έπαιρναν θέση οι τροχονόμοι στην δεκαετίες '50-'60, σηματοδότες τότε δεν υπήρχαν και από ότι ξέρουμε διατηρούνται μόνον στην πόλη μας, δίνοντας ένα ιδιαίτερο χρώμα πέρα από την χρηστικότητά τους.*

Ομως, τώρα βρήκαμε τον τρόπο να τα απαξιώσουμε, γιατί όλες σχεδόν οι διαγραμμίσεις στην άσφαλτο έχουν οβυστεί ή μόλις αχνοφαίνονται και οι αρμόδιοι αντί να τις ξαναφτιάξουν, βρήκαν την πατέντα με την ανάρτηση των πινακίδων.

Μικρό το κακό θα πείτε...

***Αλλά** το STOP στο γυρουλό του Αγίου Φραγκίσκου δεν είναι "ντουμπλφας" αλλά μονής όψεως και όποιος έρχεται από το Στάδιο βλέπει το γκρίζο κενό, τις διάφορες βίδες, το όνομα κάποιου Ντόσκου (ο προμηθευτής), αλλά το STOP το 'χει ρουφήξει η μαύρη τρύπα του κυκλοφοριακού.*

Αλλά να 'ταν μόνον αυτό...

Στην συγκεκριμένη πινακίδα υπάρχει και ένα αυτοκόλλητο με την φωτογραφία του Αδόλφου Χίτλερ και αναγράφεται μια από τις "προφητείες" του, που έχει ως εξής:

"Ο παθιασμένος μας αγώνας πρέπει να έχει πλατειά αντικείμενα. Ένας ολόκληρος πολιτισμός αγωνίζεται για την ύπαρξή του και αυτός ο πολιτισμός θα βαστάζει εκατομμύρια χρόνια γιατί θα αγκαλιάσει και θα συνταιριάζει τον Ελληνισμό με τον Γερμανισμό".

Adolf Hitler

...Βρε ούστ!

(εκ)πολιτισμικά παίγνια

επιμέλεια: Κωστής Νικολάκης

Γιώργος Θεοτοκάς

Γαμήλιο ταξίδι στην Ρόδο του 1948

...από το προσωπικό του ημερολόγιο

Ο ***Γιώργος Θεοτοκάς*** γεννήθηκε στην Κωνσταντινούπολη το 1905 και πέθανε στην Αθήνα το 1966.

Σπούδασε νομικά και υπήρξε ένας από τους κύριους εκπροσώπους της ***"γενιάς του '30"*** και διέπρεψε ως λογοτέχνης, θεατρολόγος, κριτικός, αλλά και ως θεωρητικός εκφραστής της ελληνικής αστικής τάξης και ήθελε να βγει η χώρα μας από το καθεστώς του προτεκτοράτου και της υποτέλειας.

Φέτος με την ευκαιρία των 100 χρόνων από την γέννησή του έχουν επανεκδοθεί αρκετά βιβλία του και μεταξύ αυτών και τα ***"Τετράδια ημερολογίου 1939-1953"*** (εκδόσεις "Εστία" τρίτη αναστοιχειοθετημένη έκδοση, πρόλογος: Μαρκ Μαζάουερ, εισαγωγή-επιμέλεια: Δημήτρης Τζιόβας).

Το ημερολόγιο του Θεοτοκά διαθέτει την εξής χαρακτηριστική αμεσότητα: δεν πρόκειται για αναδρομική εξιστόρηση αλλά για συγχρονική με τα γεγονότα συγγραφή, όπου εκφράζονται ανησυχίες, διατυπώνονται εικασίες, κρίνονται πρόσωπα και διαψεύδονται προσδοκίες. Σε πολλές από τις σελίδες του καταγράφεται ο παλμός της εποχής, η αντίδραση των απλών ανθρώπων στην κήρυξη του Δευτέρου Παγκοσμίου Πολέμου, στην εισβολή των Γερμανών και την Κατοχή. Δεν έχουμε βέβαια ιστορία γεγονότων, αλλά απόδοση του γενικού κλίματος, περιγραφή της ατομικής ανησυχίας και του φρονήματος του απλού ανθρώπου.



Ο Γιώργος Θεοτοκάς και η σύζυγός του Ναυσικά. Εκαναν το γαμήλιο ταξίδι τους στην Ρόδο, το 1948

• Το γαμήλιο ταξίδι στην Ρόδο, 1948

Στο "Ημερολόγιο" του συγγραφέα υπάρχουν δύο εγγραφές για τα ταξίδια που πραγματοποίησε στην Ρόδο και στην Κω, μαζί με την πρώτη του γυναίκα Ναυσικά.

Η πρώτη επίσκεψη διήρκησε έναν μήνα, από τις 11 Μαΐου μέχρι τις 12 Ιουνίου 1948 και ήταν το ταξίδι του μέλιτος. Γι' αυτό υπάρχουν 4 εκτενείς αναφορές.

Το δεύτερο ταξίδι έγινε μετά από ένα χρόνο και περιελάμβανε την παραμονή του ζεύγους στην ***Κω,*** από 5 Ιουλίου μέχρι 18 Ιουλίου 1949 και στην ***Ρόδο*** από τις 19 μέχρι 24 Ιουλίου.

Για το ταξίδι αυτό ο Θεοτοκάς έχει γράψει στο ημερολόγιό του τρεις εκτενείς αναφορές για το νησί της Κω.

Εκάλη, 10 Μαΐου

"Παντρευτήκαμε το Σάββατο, 8 Μαΐου, στις 11.30 π.μ. στην Αγιά-Σοφιά της Θεσσαλονίκης. Πετάξαμε το απόγευμα στην Αθήνα και ήρθαμε εδώ. Θα πετάξουμε αύριο στη Ρόδο. Είναι σαν παραμύθι. Ποτέ στη ζωή μου δεν έζησα μια τέτοια ευτυχία".

Ρόδος, 14 Μαΐου

"Νύχτες θεσπέσιες, μέρες παραμυθένιες, χαρά ανεξάντλητη της ψυχής και του κορμιού... Έχω ξαφνικά το αίσθημα πώς ολάκερη η ως σήμερα ζωή μου δεν ήταν άλλο τίποτα παρά μια προετοιμασία γι' αυτό που γίνεται τώρα, πώς ζω τις πιο τέλειες μέρες της ζωής μου, πως έχω φτάσει σε μια κορύφωση που δεν είχα φανταστεί ποτέ-πως τώρα, μονάχα τώρα μπορώ να πω στον εαυτό μου ότι η ζωή μου δεν πήγε χαμένη.

Μια απέραντη γαλήνη εμπρός στην καταγάλανη θάλασσα. Ένας βαθύς αναστεναγμός: Δόξα σοι ο Θεός! Κέρδισα τη ζωή μου! Και μόνο γι' αυτές τις έξι ημέρες στην Εκάλη και στη Ρόδο άξιζε να ζήσω. Και τίποτα άλλο αν δεν έμελλε να χαρώ, και σήμερα αν ήτανε να τελειώσει η ζωή μου, θα ήτανε μια ζωή θριαμβευτική εξαιτίας των έξι αυτών ημερών.

Είμαι γεμάτος ευτυχία, ευγνωμοσύνη, αγάπη για όλους και για όλα. Είμαι συμφιλιωμένος με τον κόσμο".

(Συνεχίζεται)

«ΡΟΔΙΑΚΗ» ΑΠΟ ΤΟ 1915

Φλας στο παρελθον


ΡΟΔΙΑΚΗ

PERIODICO SETTIMANALE

Εν Ρόδω

ΠΕΜΠΤΗ 24 ΣΕΠΤΕΜΒΡΙΟΥ 1931

ΑΡΙΘΜ. 1238

Σχολικά

Από της παρελθούσης εβδομάδος ήρχισαν αι εγγραφαί εις το Βενετόκλειον και τας λοιπάς κατωτέρας σχολάς της Κοινότητός μας. Από δε της Δευτέρας ήρχισαν και αι εισαγωγικαί εξετάσεις των νεωστί προσερχομένων και αι κατακτήριοι τοιαύτοι δια τους προσερχομένους εξ άλλων σχολών.

Λιμενικός Σύλλογος "Αγ. Νικόλαος" Μανδρακίου Νισύρου

Η τέως εν Κων/πόλει Αγαθοεργός Αδελφότης των Νισυρίων "Παναγία η Ποταμίτισσα" υπό την προεδρίαν του κ. Κ. Μαντουδάκη προσέφερεν υπέρ του λιμενικού Συλλόγου λίρας Τουρκίας χαρτίνας, εκατόν, ως πρώτην δόσιν αυτής.

Εκ του Προεδρείου

Κτηματολογικά

Διά προκηρύξεως του διευθυντού του Κτηματολογίου γνωστοποιείται ότι από της 18 Σεπτεμβρίου μέχρι της 20 Οκτωβρίου θα γίνη η βεβαίωσις των ακινήτων της περιφερείας του χωρίου Έμβωνα. Οι ενδιαφερόμενοι δέον εντός της ως άνω προθεσμίας να υποβάλωσι τας αιτήσεις των, διότι τα ακίνητα, δι 'α δεν ήθελε ζητηθή η βεβαίωσις θα παραμείνωσιν εις την κυριότητα του δημοσίου.

ΠΡΙΝ 50 ΧΡΟΝΙΑ

ΤΕΤΑΡΤΗ 18 ΜΑΪΟΥ 1955

ΑΡΙΘΜ. 1218

Ο κ. ΡΕΜΠΑΚΟΣ ΦΘΑΝΕΙ ΤΗΝ ΠΡΟΣΕΧΗ ΕΒΔΟΜΑΔΑ ΚΑΙ Ο κ. ΠΡΩΤΟΠΑΠΑΔΑΚΗΣ ΤΟΝ ΠΡΟΣΕΧΗ ΜΗΝΑ

Ανεκοινώθη ότι ο ονομασθείς υπό της Κυβερνήσεως Νομάρχης Δωδεκανήσου κ. Ρεμπάκος, ο οποίος επρόκειτο να φθάση σήμερον εξ Αθηνών, ανέβαλεν επί μίαν εβδομάδα την άφιξίν του. Ο κ. Ρεμπάκος συνεργάσθη μετά του υπουργού Οικονομικών κ. Ευταξία δια ζητήματα αφορώντα την λειτουργίαν και απόδοσιν του έργου του Οργανισμού Ακινήτου Περιουσίας.

Επίσης ο κ. Ρεμπάκος συνεργάσθη μετά του υπουργού Βιομηχανίας κ. Πρωτοπαπαδάκη επί ζητημάτων αφορώντων την περαιτέρω εξέλιξιν των δωδεκανησιακών πραγμάτων.

Εγνώσθη ότι ο κ. Πρωτοπαπαδάκης θα επισκεφθή την Ρόδον την 15ην Ιουνίου προκειμένου να μελετήση διάφορα ζητήματα.



ΞΥΛΟΤΕΧΝΟΥΡΓΗΜΑΤΑ

ΕΜΠΟΤΙΣΜΕΝΗΣ ΞΥΛΕΙΑΣ

ΚΗΠΟΥ - ΒΕΡΑΝΤΑΣ

Προτάσεις & Λύσεις στο χώρο σας

ΕΞΟΦΛΗΣΗ ΕΩΣ ΚΑΙ 36 ΔΟΣΕΙΣ

ΥΠΕΥΘΥΝΟΣ ΚΑΤΑΣΚΕΥΩΝ:
ΣΤΕΦΑΝΗΣ ΑΠΟΣΤΟΛΟΣ• ΤΗΛ. 6946 903331

ΥΠΕΥΘΥΝΟΣ ΠΩΛΗΣΕΩΝ:
ΣΤΕΦΑΝΗΣ ΠΕΤΡΟΣ 6944355694

Δ/ΝΣΗ ΚΑΤΑΣΤΗΜΑΤΟΣ ΕΝΤΟΣ ΕΜΠΟΡ. ΚΕΝΤΡ. ΦΩΚΙΑΛΗ

ΤΗΛ. 22410 35091 ΧΠ1937

Παντρεύω & Βαπτίζω...

... Με Προσκλητήρια, Μπομπονιέρες, Στέφανα, Λαμπάδες, Αξεσουάρ Ιταλίας, Τιάρες και Κουαφ, Είδη Βάπτισης, Διακοσμητικά δεξίωσης...

& σε συνεργασία με διάσημους οίκους

Παντρεύω και βαπτίζω...

... Με πρωτοτυπία και αισθητική, κάνουμε το όνειρό σας πραγματικότητα, σκηνοθετώντας για εσάς κάθε είδους εκδήλωση

Με την φροντίδα της
Τζένης Μυριαλλάκη

Παντρεύω και βαπτίζω...

Πετυχημένα...

Και η στιγμή σας έγινε μοναδική!!!

Ωράριο λειτουργίας 09.30-14.00 και 17.30-21.30

Αλεξάνδρου Διάκου 7Β•Τηλ. 2241032302

ΑΤ1413

Χωρίς φως

Δεκαπέντε ώρες, από προχθές το απόγευμα μέχρι χθες το πρωί, έμειναν οι κάτοικοι **στο Διαφάνι Καρπάθου** και δεν είναι η πρώτη φορά! Κι άλλες φορές, στη διάρκεια του Σεπτεμβρίου οι κάτοικοι του οικισμού ταλαιπωρήθηκαν **από το ίδιο πρόβλημα,** αλλά... δυστυχώς οι αρμόδιοι δεν συγκινούνται!

Λ. Μ.

Αντίλαλοι

ΠΟΛΙΤΙΚΟΙ και άλλοι...

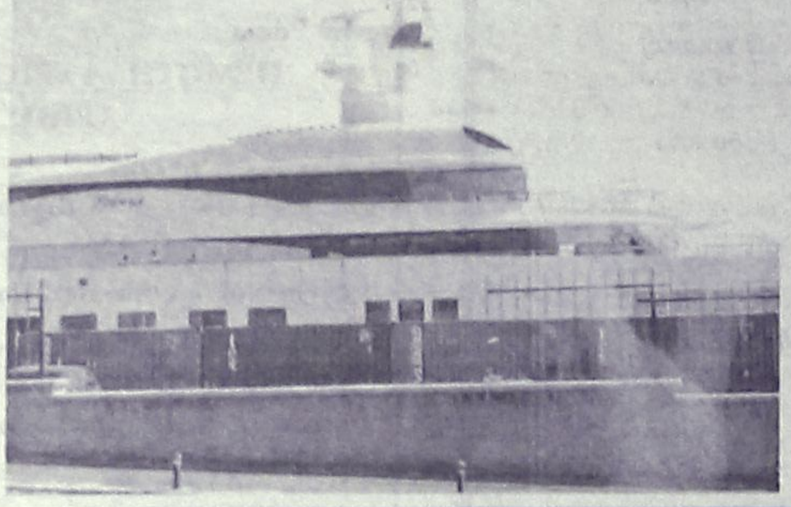

Έρχεται και φέτος!

Σε λάτρη και φίλο της Ρόδου, φαίνεται ότι θα εξελιχθεί ο Ρώσος μεγιστάνας **Ρομάν Αμπράμοβιτς.** Έρχεται και φέτος για διακοπές στην περιοχή (την Παρασκευή) ενώ η πολυτελής θαλαμηγός του **Pelorus** είναι ήδη στο λιμάνι και ετοιμάζεται για την κρουαζιέρα. Κι αν λάβουμε υπόψιν ότι διατηρεί φιλικές σχέσεις με τον πρόεδρο **Πούτιν,** τότε είναι δικαιολογημένα τα σενάρια που κυκλοφορούν για επίσκεψη του Ρώσου προέδρου στη Ρόδο φυσικά ανεπίσημα.

Β.Μ.

Στα πόσα;

Άλλο πάλι κι αυτό! Όπως κατήγγειλε χθες ο επικεφαλής της μειοψηφίας στον δήμο Χάλκης κ. Μιχ. Πατρός (που παραιτήθηκε), στο δήμο λέει ασφαλίζεται κάποιος 80χρονος! Στα πόσα δηλαδή θα... πάρει σύνταξη;

Λ.Μ.

ΜΕ... ΚΛΗΡΩΣΗ

Μπορεί να...αντιστάθηκαν, κάποιοι να εξέφρασαν τις αντιρρήσεις τους και σε άλλους να μην άρεσε καθόλου η ιδέα αλλά στο τέλος δεν μπορούσαν να κάνουν τίποτα άλλο από το να συμφωνήσουν ότι ανάμεσα σε δύο κακά προτιμότερο είναι το λιγότερο κακό.

Ο λόγος, βέβαια, για τη χθεσινή συνεδρίαση της ΤΕΔΚΔ για τη διαχείριση της λυματολάσπης που δεν θα μπορούσε παρά να καταλήξει σε συμφωνία. Πάντως, οι Δήμαρχοι της Ρόδου επέλεξαν έναν δίκαιο τρόπο-στον οποίο δεν συνηθίζουν να καταφεύγουν-προκειμένου να καθορίσουν το πρόγραμμα σύμφωνα με το οποίο θα γίνεται εκ περιτροπής η εναπόθεση της λυματολάσπης σε περιοχές τους: Την κλήρωση. Και έμειναν όλοι ευχαριστημένοι. Μήπως να το...επέλεγαν πιο συχνά;

Κυρ. Η.

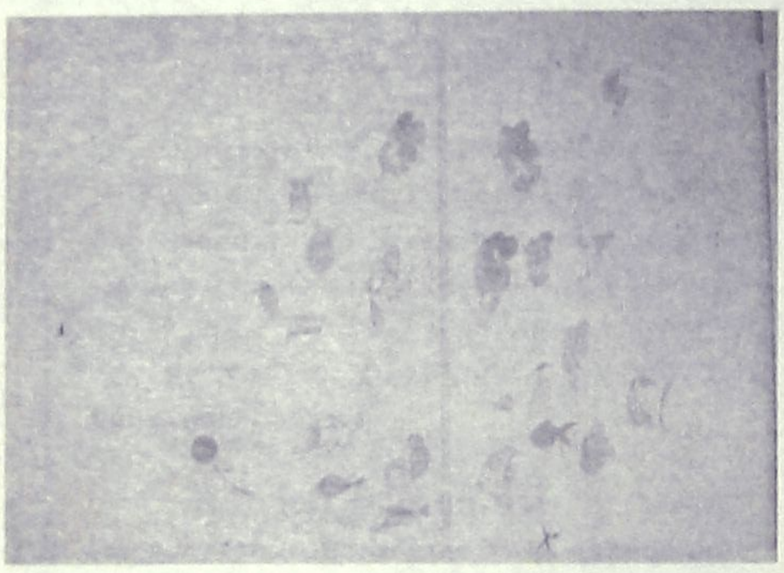

Quiz

Στην ερώτηση τι είναι αυτό που απεικονίζει η φωτογραφία, οι απαντήσεις θα μπορούσαν να είναι πολλές και ποικίλες.

Σε καμία όμως περίπτωση δεν θα μπορούσε κανείς να φανταστεί ότι αυτό, είναι η προσπάθεια των υπαλλήλων του ΙΚΑ Ρόδου να βελτιώσουν την αισθητική των τοίχων, των «τεράστιων (!)» γραφείων τους!!

Και τι άλλο θα μπορούσαν δηλαδή να κάνουν, προκειμένου να μην βλέπουν λευκά «ντουβάρια» τις ώρες τις εργασίες τους;;

Υπομονή παιδιά, είπαμε «εργασία και χαρά»!!

Ελ.Π.

ΛΕΠΤΕΣ ΙΣΟΡΡΟΠΙΕΣ

Εάν θέλουμε να πούμε τα πράγματα με το όνομά τους, πολιτικά σωστά και έξυπνα η Νομαρχιακή Επιτροπή της Νέας Δημοκρατίας χειρίστηκε το ζήτημα των καταγγελιών του «κομματάρχη» που... φαίνεται ότι έταζε θέσεις εργασίας στη Ρόδο και τσέπωνε.

Αυτός που δεν χειρίστηκε σωστά, μέρος της διαδικασίας δημοσιοποίησης του σοβαρού αυτού ζητήματος, κατά την ταπεινή μας άποψη ήταν ο πρόεδρος της ΝΟΔΕ κ. Αντώνης Μαρτίνης, που για μια ακόμα φορά, επέλεξε να δημοσιοποιήσει το σοβαρότατο αυτό ζήτημα «αποκλειστικά» μέσα από τις συχνότητες του δικού του σταθμού!

Θα έβλαπτε -μήπως- να εκδοθεί μια ανακοίνωση, αναλυτική και τεκμηριωμένη προς όλα τα ΜΜΕ της περιοχής μας, από την πλευρά της Νομαρχιακής;

Όχι τίποτε άλλο δηλαδή, αλλά όταν κάποιοι μιλούν για... «σεβασμό στην ενημέρωση» να το εννοούν κιόλας!

Μιχ.Μ.

ΣΕ ΠΑΡΑΤΕΤΑΜΕΝΕΣ ΔΙΑΚΟΠΕΣ;

Με αφορμή τις... αιφνιδιαστικές επισκέψεις που ξεκίνησε πρόσφατα στο νοσοκομείο της Ρόδου ο διοικητής κ. Γιάννης Κεφαλάς, για να δει αν το προσωπικό και οι γιατροί είναι στις θέσεις τους, σκεφθήκαμε όπως και πολλοί άλλοι συμπολίτες μας, ότι... κάτι ανάλογο θα πρέπει να γίνει και σε άλλες υπηρεσίες και οργανισμούς, διότι τελευταία το... κακό έχει παραγίνει! Σε σημείο να είναι άδεια τα περισσότερα γραφεία, έχουν καταντήσει ορισμένες υπηρεσίες, που συναλλάσσονται με το κοινό. Και... ο Αύγουστος, έχει περάσει εδώ και πολλές εβδομάδες!

Μιχ.Μ.

ΚΑΛΥΤΕΡΑ ΔΕΝ... ΓΙΝΕΤΑΙ

Ευδιάθετος μαθαίνουμε ότι επέστρεψε στη Ρόδο ο Νομάρχης κ. Γιάννης Μαχαιρίδης (από Λέρο και Κάλυμνο που βρέθηκε το τελευταίο τριήμερο) και δεν θα μπορούσε να ήταν κι αλλιώς:

Με τον Καραγιάννη, φαίνεται να «καθάρισε» με τον Ζωϊδη, φαίνεται (μετά και την χθεσινή ανακοίνωση) ότι δεν αφήνεται πλέον καμία «σκιά» στις σχέσεις του, ενώ μετά την «αιφνιδιαστική» του επίσκεψη και στο νησί της Καλύμνου, φαίνεται να έβαλε σε «τάξη» τις... εσωπαραταξιακές αταξίες που υπήρχαν εκεί! Άσχημα είναι;

Μιχ. Μ.



DELFINIA RESORT HOTEL
ΓΑΜΟΙ-ΒΑΠΤΙΣΕΙΣ-ΕΚΔΗΛΩΣΕΙΣ
στην πλήρως ανακαινισμένη αίθουσά μας
Υπεύθυνος εκδηλώσεων κ. Κασίου Σ.
τηλ. 6946860639, 2241056601 AE646

ΚΕΝΤΡΟ ΞΕΝΩΝ ΓΛΩΣΣΩΝ
Ελένη Κύρη ΒΑ.
Εξετάσεις CAMBRIDGE - MICHIGAN - PALSO - EDEXCEL
Αγγλικά - Γερμανικά - Γαλλικά - Ιταλικά
Μεσολογγίου 19, Ρόδος · Τηλ. 22410 75770
eleni-kyri@rho.forthnet.gr
AE768

Web Promotion | Home | Web Design | Διαφήμιση
M.G.K. ADVERTISING
Προβληθείτε στο Internet μέσω του δικτύου μας:
M.G.K. WORLD NET
www.mgkworld.net, www.webport.gr, www.rhodes.com.gr
www.mgk-advertising.gr
proud owner of www.mgkworld.net
AE761