ΔΗΜΟΤΙΚΗ ΒΙΒΛΙΟΘΗΚΗ ΡΟΔΟΥ 1941

ΦΑΓΓΟΥΤΟ Wine Music Bar

Η ΡΟΔΙΑΚΗ

ΠΛΗΡΩΜΕΝΟ ΤΕΛΟΣ Ταχ. Γραφείο Κ ΡΟΔΟΥ Αριθμ. Αδειας 1878

ΕΛΤΑ Hellenic Post

ΣΑΒΒΑΤΟ
1 ΟΚΤΩΒΡΙΟΥ 2005
ΑΡ. ΦΥΛΛΟΥ 18.114
ΤΙΜΗ: ΕΥΡΩ 0,70

ΗΜΕΡΗΣΙΑ ΠΡΩΙΝΗ ΕΦΗΜΕΡΙΔΑ ΤΗΣ ΡΟΔΟΥ

56 ΣΕΛΙΔΕΣ

ΜΕ ΥΠΟΔΟΜΕΣ ΚΑΙ ΠΑΡΕΜΒΑΣΕΙΣ



Στήριξη των νησιών μας για ποιοτικό τουρισμό

Το υποσχέθηκε ο Δημ. Αβραμόπουλος ο οποίος βλέπει περισσότερο κόσμο στη νέα τουριστική σεζόν. ΣΕΛΙΔΑ 5

ΧΑΡΙΣΤΗΚΑΝ ΦΟΡΟΙ 10 ΕΚ. ΕΥΡΩ

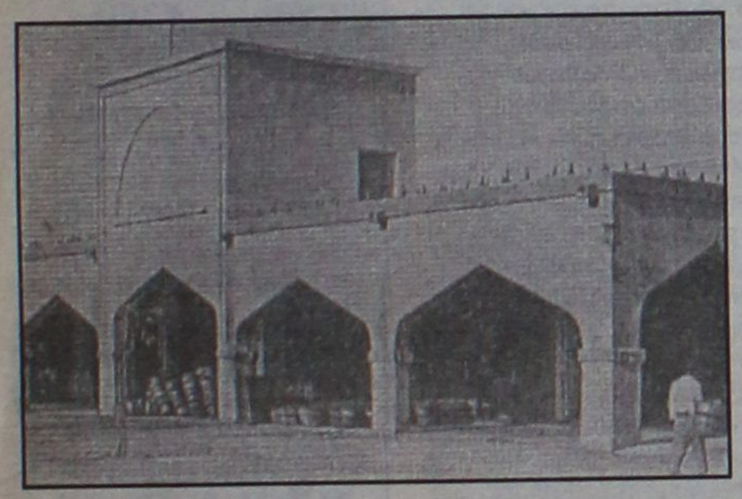

Και νέα κυβερνητική στήριξη στην ΚΑΙΡ!

Με νομοθετική ρύθμιση χαρίζονται φόροι ύψους 10 εκατ. ευρώ που έπρεπε να καταβάλει η ΚΑΙΡ. ΣΕΛΙΔΑ 8

ΜΟΥΣΕΣ



ΑΤΣΑΣ

Κατατέθηκαν χθες προσφορές από 11 μεγάλες εταιρίες

Μεγάλο ενδιαφέρον για το εργοστάσιο της ΔΕΗ

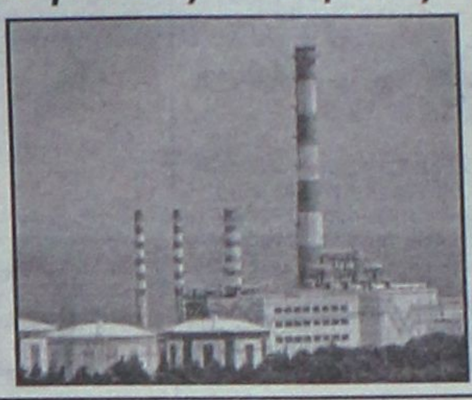

• *Ένα ακόμα βήμα προς την επίλυση του ενεργειακού προβλήματός μας έγινε χθες.* ΣΕΛΙΔΑ 4

Οι μανδαρίνοι για την επιδότηση του επιτοκίου

ΑΝΑΜΑΣΟΥΝ γνωστές δικαιολογίες

Μεταθέτουν τις "ευθύνες" στην Ε.Ε. παρότι γνωρίζουν ότι δεν υπάρχει τέτοιο θέμα

ΕΡΩΤΗΣΗ ΚΑΡΑΜΑΡΙΟΥ ΓΙΑ ΝΗΣΙΩΤΙΚΕΣ ΠΟΛΙΤΙΚΕΣ

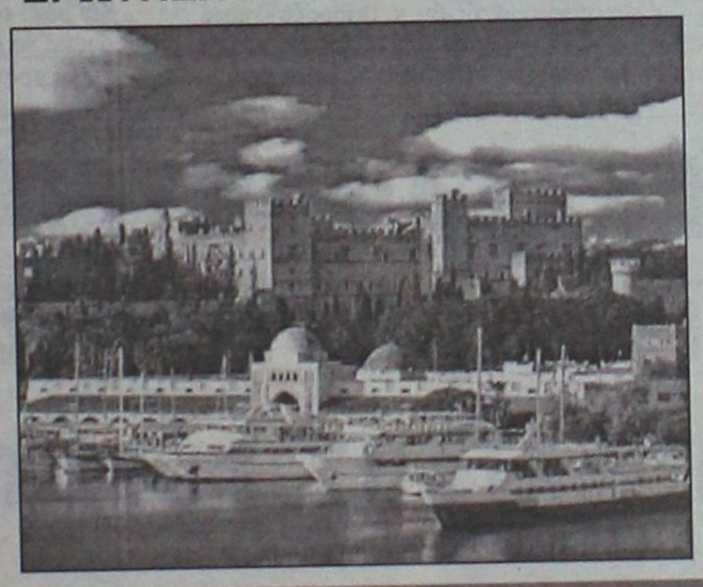

Στην Ε.Ε. η οποία παλαιότερα απάντησε ότι δεν έχει αντιρρήσεις για επιδότηση του επιτοκίου όταν ετέθη θέμα μετά την κατάργησή του από το ΠΑΣΟΚ, επιρρίπτουν τις ευθύνες οι μανδαρίνοι του υπουργείου. Αυτό τουλάχιστον δήλωσαν στον κ. Καραμάριο ο οποίος ξαναθέτει θέμα εφαρμογής νησιωτικών πολιτικών. ΣΕΛΙΔΑ 3

Κυκλοφορούν πάνω από 350 στους δρόμους

"Πλημμύρισε" το νησί μας από τις Harley Davidson!

Μία συνάντηση ιδιοκτητών Harley Davidson δεν μπορεί να περάσει απαρατήρητη. Το νησί μας πλημμύρισε από μοτοσικλέτες πολυτελείας που πολλοί τις θέλουν αλλά τις χαίρονται μόνο με τα... μάτια. Σήμερα και νέες αφίξεις. ΣΕΛΙΔΑ 10

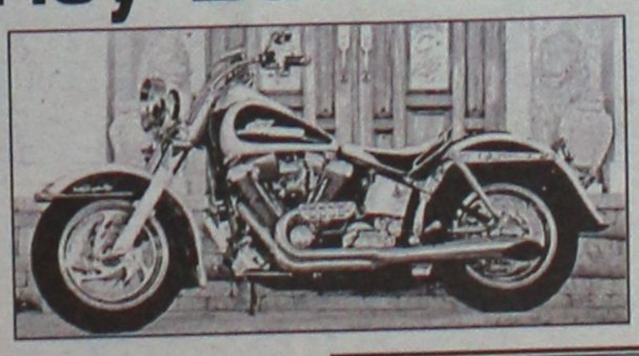

Ανησυχούν τα Παροικιακά Σωματεία

Άλυτο το ακτοπλοϊκό

• *Επιστολή στους υπουργούς Εμπορικής Ναυτιλίας και Αιγαίου.* ΣΕΛΙΔΑ 13

Ο κ. ΚΟΥΡΚΟΥΜΕΛΗΣ



Παραιτήθηκε ο γ.γ. του υπ. Αιγαίου

• *Όπως αναμενόταν υπέβαλε χθες την παραίτησή του ο κ. Κουρκουμέλης.* ΣΕΛΙΔΑ 7

ΒΡΕΘΗΚΕ ΛΥΣΗ



Ανεστάλη η επίσχεση

• *Στις κλινικές τους ξαναγύρισαν οι νοσοκομειακοί γιατροί.* ΣΕΛΙΔΑ 5

* ΣΤΟΡΙΑ - μεταλλικά-ξύλινα-υφασμάτινα
* ΚΟΥΡΤΙΝΟΒΕΡΓΕΣ - INOX (CASA VALENTINA)
* ROMAN - ο τελειότερος νέος μηχανισμός
* ΚΟΡΝΙΖΕΣ - ΑΦΙΣΕΣ - ΒΙΤΡΩ - ΨΗΦΙΔΩΤΑ
* ΠΩΛΗΣΗ: ΧΟΝΔΡΙΚΗ

ΑΤΣΑΣ Α.Σ. εμπ. κεν. ΜΗΔΕΙΑ 22410 63602-66339

ΑΤΣ865

ΗΜΕΡΟΛΟΓΙΟ

Σάββατο 1 Οκτωβρίου 2005
Ανανίου αποστόλου, Ρωμανού μελωδού

Ανατολή ηλίου: 06.21'
Δύση ηλίου: 18.08'
Σελήνη 28 ημερών

ΦΑΡΜΑΚΕΙΑ

Σήμερα διημερεύει το φαρμακείο της **Φανυράκη Κων/νας** στη Νέα Αγορά 48 και διανυκτερεύει το φαρμακείο της **Χαντζάρα Ελένης** στην οδό Κ. Υδραίου 45 (Ανάληψη).

ΒΕΝΖΙΝΑΔΙΚΑ

Σήμερα διανυκτερεύουν τα βενζινάδικα: **Σαρίκας Μιχαήλ** (Εθν. Αντιστάσεως), **Τζωρτζής Ιωάννης** (Ιαλυσός), **Κεφάλας Στέργος**(Κρεμαστή), **Παπαθεοδώρου Αν.** (Φάνες), **Φλοσκάκης Κ.** (Εμπωνα), **Κωνσταντινίδης** (Αφάντου), **Καλλιθενός Π.** (Αρχάγγελος)

ΛΑΪΚΕΣ ΑΓΟΡΕΣ

Τετάρτη: στο Δημοτικό Νεκροταφείο.
Πέμπτη: στην οδό Βύρωνος
Παρασκευή: στην οδό Πτολεμαίων (Ανάληψη)
Σάββατο: στο Δημοτικό Νεκροταφείο.

ΑΕΡΟΠΟΡΙΚΑ ΔΡΟΜΟΛΟΓΙΑ

ΟΛΥΜΠΙΑΚΗ ΑΕΡΟΠΟΡΙΑ

ΑΠΟ ΡΟΔΟ-ΑΘΗΝΑ
- Καθημερινά 07.10, 13.40
- Πέμπτη 20.10, 22.45
- Καθημερινά πλην Πέμπτης 19.40, 22.25
- Καθημερινά πλην Κυριακής 10.40

ΑΠΟ ΑΘΗΝΑ-ΡΟΔΟ
- Καθημερινά 05.30,12.00
- Πέμπτη 18.30, 21.05
- Καθημερινά πλην Πέμπτης 18.00, 20.45
- Καθημερινά πλην Κυριακής 09.00

ΑΠΟ ΡΟΔΟ-ΘΕΣΣΑΛΟΝΙΚΗ
- Δευτέρα - Τετάρτη 09.45
- Πέμπτη 10.45
- Σάββατο 15.15
- ΔΕΥ-ΤΕΤ-ΠΑΡ-ΚΥΡ 16.10

ΑΠΟ ΡΟΔΟ-ΗΡΑΚΛΕΙΟ
- Δευτέρα - Παρασκευή-Κυριακή 17.45
- Τρίτη - Πέμπτη 18.30
- Τετάρτη - Σάββατο 19.20

ΑΠΟ ΗΡΑΚΛΕΙΟ-ΡΟΔΟ
- Δευτέρα-Παρασκευή-Κυριακή 19.05
- Τρίτη-Πέμπτη 19.50
- Τετάρτη - Σάββατο 20.40

ΑΠΟ ΡΟΔΟ-ΚΑΡΠΑΘΟ
- ΔΕΥ-ΠΕΜ-ΠΑΡ-ΣΑΒ 07.00, 10.40
- Τετάρτη-Κυριακή 10.40, 14.20

ΑΠΟ-ΡΟΔΟ-ΚΑΣΟ
- ΔΕΥ-ΠΕΜ-ΠΑΡ-ΣΑΒ 07.00
- Τετάρτη-Κυριακή 10.40

ΑΠΟ ΡΟΔΟ-ΚΑΣΤΕΛΛΟΡΙΖΟ
- ΔΕΥ-ΤΕΤ-ΠΑΡ-ΣΑΒ-ΚΥΡ 07.10

ΑΠΟ ΡΟΔΟ-ΧΙΟ
- Τρίτη στις 10.40 και Πέμπτη στις 10.45'

ΡΟΔΟΣ-ΜΥΤΙΛΗΝΗ
- Δευτέρα-Τετάρτη στις 09.45, Τρίτη στις 10.40', Πέμπτη στις 10.45' και Σάββατο στις 15.15

ΡΟΔΟΣ- ΣΑΜΟΣ
- Τρίτη στις 10.40', Σάββατο στις 15.15

ΡΟΔΟΣ-ΛΗΜΝΟΣ
- Δευτέρα-Τετάρτη στις 09.45', Τρίτη στις 10.40', Πέμπτη στις 10.45' και Σάββατο στις 15.15'

ΡΟΔΟΣ-ΑΣΤΥΠΑΛΑΙΑ
- Κάθε Τρίτη- Πέμπτη-Σάββατο 13.10'

ΡΟΔΟΣ-ΛΕΡΟΣ
- Κάθε Τρίτη - Πέμπτη-Σάββατο 13.10'

AEGEAN AIRLINES

ΑΠΟ ΡΟΔΟ-ΑΘΗΝΑ
Καθημερινές πτήσεις 14.15-16.30-19.50-22.40

ΑΠΟ ΑΘΗΝΑ-ΡΟΔΟ
Καθημερινά πτήση 05.30-08.45-14.50-18.10-21.00

ΑΠΟ ΡΟΔΟ-ΘΕΣΣΑΛΟΝΙΚΗ
Καθημερινά πτήση 10.20

ΑΠΟ ΘΕΣΣΑΛΟΝΙΚΗ-ΡΟΔΟ
Καθημερινά πτήση 12.20

Χρήσιμα τηλέφωνα κρατήσεων:
(22410) 24400.

Plaza Travel
Ιερού Λόχου 7 - τηλ. 2241029003
e-mail: travel@rhodes-plaza.com
AE268

Επώνυμον

το ανώνυμον...

Τολμούν να μιλούν για... σχοινί

Θα περίμενε κανείς ότι το ΠΑΣΟΚ δεν θα μιλούσε για σχοινί, αφού χρόνια τώρα μένει στο σπίτι του κρεμασμένου. Θα περίμεναν όλοι να σιωπήσουν εκείνοι οι οποίοι χρόνια τώρα διόριζαν χωρίς αιδώ τα δικά τους παιδιά. Θα περίμενε κανείς ότι η προσπάθεια της κυβέρνησης να καταπολεμήσει τον κομματισμό στο Δημόσιο και να φέρει νέες εκουγχρονιστικές πρακτικές θα έβρισκαν - αν όχι την επικρότηση - τουλάχιστον το σεβασμό και τη σιωπή από την αντιπολίτευση.

Αδίκως τα περιμένει κάποιος αυτά από το ΠΑΣΟΚ. Ο ορυμαγδός τον τελευταίο καιρό έχει φτάσει στο ζενίθ, με δήθεν χαριστικές προσλήψεις των επονομαζόμενων από το ΠΑΣΟΚ "γαλάζιων παιδιών". Αλλάζουν εκείνοι που έπρεπε να σιωπούν, ωρύονται εκείνοι που έπρεπε να κλαίνε για τα χάλια στα οποία έχουν φέρει τη δημόσια διοίκηση, κινδυνολογούν αυτοί που δεν άφησαν τίποτε όρθιο στη χώρα.

Είναι βαθιά υποκριτικός ο θόρυβος τον οποίο ξεκίνησε το ΠΑΣΟΚ και συνεχίζουν τα Μέσα Μαζικής Ενημέρωσης. Τα δήθεν στοιχεία που φέρνουν περί "γαλάζιων διορισμών" είναι τόσο αστεία, που δεν επιδέχονται κριτικής. Αλλά από αυτήν τη στάση φαίνεται ξεκάθαρα ότι το ΠΑΣΟΚ ένα πράγμα δεν μπορεί να χωνέψει: Οτι δεν είναι ακόμη κυβέρνηση για να διορίζει τα "δικά του παιδιά", με αποτέλεσμα να βαφτίζει όσους διορίζονται γαλάζιους.

Αυτή η κυβέρνηση εκλέχτηκε για να φέρει την αξιοκρατία και την ισορροπία στο Δημόσιο, που χρόνια τώρα ταλαιπωρήθηκε από τις πρακτικές του κόμματος που βρίσκεται στην αξιωματική αντιπολίτευση. Μ' αυτήν την εντολή προχωρεί και υλοποιεί το προεκλογικό του πρόγραμμα. Η υπόσχεση του πρωθυπουργού προεκλογικά και η εντολή του μετεκλογικά είναι σαφής και αδιαπραγμάτευτη. Αξιοκρατία παντού. Κι αυτό γίνεται, τώρα, πραγματικότητα...

Το πρόβλημα το έχει η ίδια η Τουρκία

Τον περασμένο Δεκέμβριο, κατά τη διάρκεια των παράπλευρων διαπραγματεύσεων σχετικά με τους όρους, που η Ε.Ε. έθετε στην Τουρκία για την έναρξη των ενταξιακών της διαπραγματεύσεων, ο Ταγίπ Ερντογάν είχε απειλήσει ότι θα τα μαζέψει και θα επιστρέψει στη χώρα του. Τότε, ως ένα βαθμό είχε αποτρέψει την επιβολή όρων ειδικά όσον αφορά την Κύπρο, αλλά αυτό οφειλόταν στο κλίμα, το οποίο επικρατούσε στις ευρωπαϊκές πρωτεύουσες και όχι στην απειλή του. Σήμερα, λόγω και του «όχι» των Γάλλων και των Ολλανδών στα δημοψηφίσματα, η ατμόσφαιρα είναι πολύ διαφορετική. Μπορεί να έχει μείνει μόνο η Αυστρία να ζητάει επισήμως κι από τώρα την εκτροπή της ενταξιακής πορείας των Τούρκων σε μια ειδική σχέση, αλλά η άποψη αυτή έχει πολύ μεγαλύτερη απήχηση απ' όσο φαίνεται. Απλώς, τα άλλα κράτη-μέλη θεωρούν ότι έχουν αναλάβει δέσμευση και αφήνουν για αργότερα την έγερση εμποδίων.

Αυτό πρακτικά σημαίνει ότι οι ενταξιακές διαπραγματεύσεις θα είναι πολύ διαφορετικές από τις αντίστοιχες άλλων υποψήφιων κρατών. Θα είναι, δηλαδή, μια κατ' εξοχήν πολιτική διαδικασία, η κατάληξη της οποίας εκ των πραγμάτων θα είναι ανοικτή. Δεν πρέπει, βεβαίως, να υποτιμηθεί καθόλου η θεσμική αδράνεια της Ενωσης, λόγω και της οποίας έγινε μέλος η Κυπριακή Δημοκρατία. Από την άλλη πλευρά, όμως, η περίπτωση της Τουρκίας είναι πολύ επικίνδυνη για το ίδιο το εγχείρημα της ευρωπαϊκής ολοκλήρωσης. Ούτως εχόντων των πραγμάτων προκαλεί μάλλον θυμηδία η απειλή Γκιουλ ότι δεν θα μεταβεί στο Λουξεμβούργο για την έναρξη των ενταξιακών διαπραγματεύσεων, εάν το πλαίσιο των «25» δεν είναι ικανοποιητικό για τη χώρα του. Είναι ενδεικτικό ότι ακόμα και ο υποστηρικτής της κ. Μπαρόζο ένιωσε την ανάγκη να υπενθυμίσει στην Τουρκία ότι αυτή εντάσσεται στην Ε.Ε. και όχι το αντίστροφο.

Εάν η Αγκυρα νιώθει ότι οι Ευρωπαίοι τής ζητούν πολλά, αυτό οφείλεται στο γεγονός ότι την έχουν κακομάθει. Μέχρι προσφάτως τής έκαναν μεγάλες εκπτώσεις, προκειμένου να διευκολύνουν την πορεία της προς την Ενωση, με αποτέλεσμα να είναι τώρα έτοιμη να τεθεί σε τροχιά ένταξης, χωρίς επί της ουσίας να πληροί στοιχειώδεις προϋποθέσεις. Στην πραγματικότητα, η ευρωπαϊκή φιλοδοξία της Τουρκίας βρίσκεται σε κατάφωρη αντίφαση με τα εθνικά της στερεότυπα και τον διάχυτο εθνικισμό. Γι' αυτό, ακόμα και στοιχειώδεις απαιτήσεις των «25» τις βιώνει σαν βάναυσες ξένες παρεμβάσεις, που έχουν σκοπό να την ταπεινώσουν και να τη βλάψουν εθνικά. Το πρόβλημα, όμως, το έχει η ίδια. Και μόνο εάν το λύσει, θα μπορέσει επί της ουσίας να διεκδικήσει μια θέση στο ευρωπαϊκό σπίτι.

ΟΛΟΙ ΟΙ ΚΑΤΑΨΥΚΤΕΣ ΤΗΣ ΑΓΟΡΑΣ ΣΤΙΣ ΚΑΛΥΤΕΡΕΣ ΤΙΜΕΣ

ΜΟΝΟ στο ΜΟΣΧΙΔΗΣ ELECTRONET

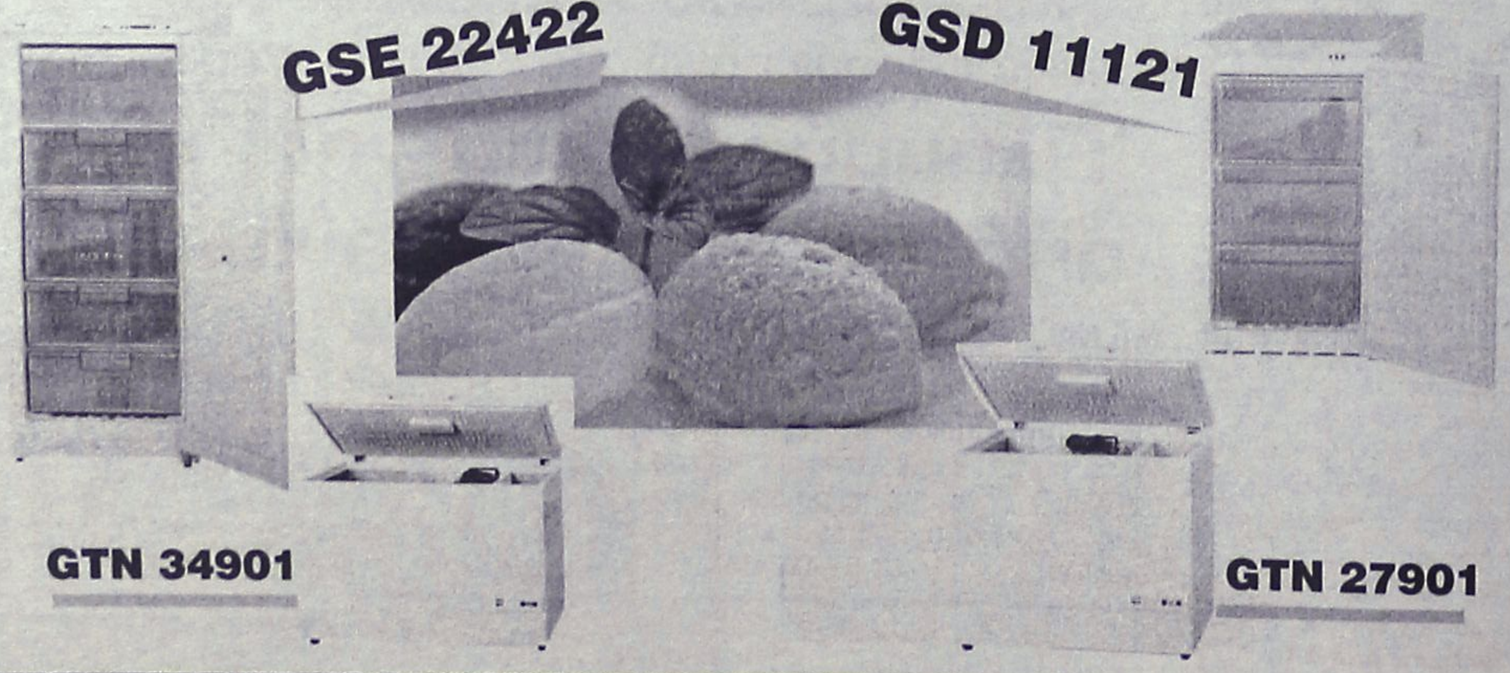

ELECTRO NET
ΜΟΣΧΙΔΗΣ
ΠΛΑΤΕΙΑ ΦΩΚΙΑΛΗ
80011900500-35846
AE0016

ΔΕΧΟΝΤΑΙ ΤΟ ΚΟΙΝΟ

Ο Νομάρχης Δωδεκανήσου **Γιάννης Μαχαιρίδης** και οι Βοηθοί Νομάρχη **Στάθης Κουσουρνάς** και **Νίκος Ζωίδης** δέχονται το κοινό κάθε Τρίτη και Πέμπτη, από τις 11.00-13.00 το μεσημέρι.

ΤΑΞΙ

ΡΑΔΙΟ ΤΑΞΙ ΠΟΛΕΩΣ: 2241-0-69800
ΡΑΔΙΟ ΤΑΞΙ ΕΚΤΟΣ ΠΟΛΕΩΣ: 2241-0-69600

ΧΡΗΣΙΜΑ ΤΗΛΕΦΩΝΑ

ΝΟΣΟΚΟΜΕΙΟ:	2241-0-80000
ΑΜΕΣΗ ΔΡΑΣΗ ΠΥΡ/ΚΗΣ:	199
ΛΙΜΕΝΑΡΧΕΙΟ:	2241-0-22220, 2241-0-27695
ΒΛΑΒΕΣ Δ.Ε.Η.:	1050
ΒΛΑΒΕΣ Ο.Τ.Ε.:	121
ΑΜΕΣΗ ΔΡΑΣΗ:	100
ΒΛΑΒΕΣ ΥΔΡΕΥΣΗΣ:	2241-0-68750, 2241-0-68755
ΝΟΜΑΡΧΙΑ:	2241-0-46502
ΠΕΡ/ΚΗ Δ/ΝΣΗ	2241-0-38174
ΔΗΜΟΣ:	2241-0-46200
ΔΗΜ. ΕΠΙΧ. ΚΑΘΑΡ.:	2241-0-77600
ΥΠΗΡ. ΑΠΟΚΟΜΙΔΗΣ:	2241-0-61057
ΤΡΟΧΑΙΑ:	2241-0-44131
ΠΛΗΡΟΦ. Ο.Τ.Ε :	11888
ΔΕΛΤΙΟ ΚΑΙΡΟΥ:	149
ΛΑΧΕΙΑ:	1444
ΠΡΟΠΟ - ΛΟΤΤΟ:	1444
ΡΟΔΑ:	2241-0-26300
ΚΤΕΛ:	2241-0-27706
Ο.Α.Ε.Δ.:	2241-0-23265
Ι.Κ.Α.:	2241-0-64912
ΤΑΞ.Υ.:	2241-0-68701, 2241-0-68702
ΟΛΥΜΠΙΑΚΗ:	2241-0-24555
ΕΡΓΑΤ. ΚΕΝΤΡΟ:	2241-0-24730
AEGEAN AIRLINES	2241-0-98345

ΚΤΕΟ

- Από **01/09/2005** έως **31/10/2005** επιβατικά (Ε.Ι.Χ.) και φορτηγά μέχρι 3,5 (ΦΙΧ<3,5 Τ) με αριθμούς κυκλοφορίας **ΡΟΒ 8801 έως και 9999**
- Από **01/09/2005** έως **31/10/2005** επιβατικά (Ε.Ι.Χ.) και φορτηγά μέχρι 3,5 (ΦΙΧ<3,5 Τ) με συγκοινωνιακή έδρα Καλύμνου και Κω με αριθμούς κυκλοφορίας **ΚΧΛ** (από 4001 έως και 6500).

***** Καλούνται όλα τα παραπάνω οχήματα να προβούν σε τεχνικό έλεγχο σε οποιοδήποτε Κ.Τ.Ε.Ο. ή Ι.Κ.Τ.Ε.Ο.**
***** Επίσης θα ελέγχονται όσα οχήματα υποχρεούνται βάσει παλιοτέρων προγγραμμάτων πρόσκλησης.**
***** Ο εμπρόθεσμος προγραμματισμός των οχημάτων για έλεγχο (ραντεβού) γίνεται έως και 15 ημέρες πριν της λήξης του προγράμματος πρόσκλησης.**

ΤΙΜΕΣ ΣΥΝΑΛΛΑΓΜΑΤΟΣ

ΔΟΛΛΑΡΙΟ Η.Π.Α	1,2424	1,2406
ΛΙΡΑ ΑΓΓΛΙΑΣ	0,67582	0,67488
ΚΟΡΩΝΑ ΔΑΝΙΑΣ	7,4596	7,4492
ΚΟΡΩΝΑ ΣΟΥΗΔΙΑΣ	9,3435	9,3305
ΓΙΕΝ ΙΑΠΩΝΙΑΣ	136,73	136,53
ΦΡΑΓΚΟ ΕΛΒΕΤΙΑΣ	1,5446	1,5424
ΚΟΡΩΝΑ ΝΟΡΒΗΓΙΑΣ	7,8035	7,7925
ΛΙΡΑ ΚΥΠΡΟΥ	0,5733	0,5725
ΔΟΛΛΑΡΙΟ ΚΑΝΑΔΑ	1,4612	1,4592
ΔΟΛΛΑΡΙΟ ΑΥΣΤΡΑΛΙΑΣ	1,6081	1,6059

Η ΡΟΔΙΑΚΗ
Ημερήσια Εφημερίδα της Ρόδου
Έτος Ιδρύσεως 1915
ΙΔΡΥΤΗΣ
ΕΜΜ. ΚΑΛΑΜΠΙΧΗΣ
ΙΔΙΟΚΤΗΣΙΑ
ΥΙΟΙ Σ. ΤΣΟΠΑΝΑΚΗ Η. ΚΩΤΙΑΔΗΣ Ο.Ε.
ΕΚΔΟΤΗΣ
ΗΒΗ Γ. ΤΣΟΠΑΝΑΚΗ
ΔΙΕΥΘΥΝΤΗΣ
Σπύρος Παγκάς
ΑΡΧΙΣΥΝΤΑΚΤΗΣ
Λουκάς Μαστής
ΣΥΝΤΑΞΗ
Μιχάλης Μαστής
Κυριακή Πετρίδου
Βαρβάρα Μπογδάνου
Ελευθερία Πελλού
ΑΘΛΗΤΙΚΑ
Μανόλης Μπάτης,
Νικήτας Κουσκούσης
Κώστας Παντίδος
Παύλος Ντοκουόπιλ
Σούγγαρη Μάγδα
ΥΠΕΥΘ. ΔΙΑΦΗΜΙΣΤΙΚΟΥ ΤΜΗΜΑΤΟΣ
Λάζαρος Λαζαράκης
ΓΡΑΦΕΙΑ ΣΥΝΤΑΞΗΣ
Μάρκου Μαλλιαράκη 11
Τηλ.2241-0- 24610,
Fax (22410) 75641
ΑΘΛΗΤΙΚΟ ΤΜΗΜΑ
Τηλ. 2241-0-75640
ΛΟΓΙΣΤΗΡΙΟ - ΔΙΑΦΗΜΙΣΕΙΣ
Μάρκου Μαλλιαράκη 11
Τηλ. 2241-0-22210
2241-0-75230
Fax (22410) 22471
http://www.rodiaki.gr.
rodiaki@otenet.gr

Για την εξαίρεση των νησιών του Αιγαίου από την επιδότηση του επιτοκίου

Προσπαθούν τώρα να δικαιολογήσουν τα αδικαιολόγητα οι καρεκλοκένταυροι!

Υποστηρίζουν ότι αντίκεινται στην Ευρωπαϊκή νομοθεσία και θα καταργηθεί και στην Θράκη • Δηλώσεις του βουλευτή Αν. Καραμάριου

Να δικαιολογήσουν τα αδικαιολόγητα προσπαθούν οι αρμόδιοι του υπουργείου Οικονομίας και Οικονομικών σε μια προσπάθεια να αποσείσουν τις ευθύνες τους για την γκάφα που έκαναν και εξαίρεσαν τις επιχειρήσεις των νησιών του Αιγαίου από το μέτρο επιδότησης επιτοκίου των τραπεζικών δανείων.



Αφνικά «ανακάλυψαν» ότι η επιδότηση του επιτοκίου αντίκειται στην Ευρωπαϊκή νομοθεσία, και ότι το μέτρο που εφαρμόστηκε φέτος για τους νομούς της Θράκης, πρόκειται να καταργηθεί ύστερα από παρέμβαση της Ευρωπαϊκής Ένωσης.

Αυτή τουλάχιστον την δικαιολογία έδωσαν παράγοντες του υπουργείου στον βουλευτή Δωδεκανήσου κ. Αναστάσιο Καραμάριο, ο οποίος σε ανακοίνωσή που εξέδωσε, αναφέρει ότι πρέπει να υποβληθεί εκ νέου αίτημα στην Ευρωπαϊκή Ένωση για να υπάρξει θεσμοθέτηση.

Ο κ. Καραμάριος, δεσμεύεται πάντως με την ίδια ανακοίνωση ότι θα φέρει σύντομα το θέμα στην Βουλή επικαλούμενος το άρθρο 101 του Συντάγματος που προβλέπει ειδική μεταχείριση για τις νησιωτικές πολιτικές.

Είναι απορίας άξιον πάντως, τι «μαγειρεύουν» οι μανδαρίνοι στο υπουργείο Οικονομίας και Οικονομικών εκθέτοντας στην ουσία την πολιτική ηγεσία του υπουργείου.

Το 2003, όταν είχε καταργηθεί το μέτρο της επιδότησης του επιτοκίου, οι παράγοντες του υπουργείου είχαν επικαλεστεί ως δικαιολογία την Ευρωπαϊκή Ένωση και πάλι. Εξετέθηκαν όμως, ύστερα από τις διαμαρτυρίες του Επιμελητηρίου Δωδεκανήσου, ο ευρωβουλευτής της Νέας Δημοκρατίας κ. Γιάννης Μαρίνος υπέβαλε σχετικό ερώτημα στην Κομισιόν και από την απάντηση προέκυπτε ότι δεν υπήρχε τέτοιο θέμα.

Γι' αυτό προφανώς και φέτος το ίδιο το υπουργείο επανέφερε το μέτρο επιδότησης του επιτοκίου (3%) για τους 4 νομούς της Θράκης, «ξεχνώντας» ότι το μέτρο αντίκειται στην Ευρωπαϊκή Ένωση. Το... θυμήθηκαν όμως μόλις επανήλθε στο προσκήνιο το αίτημα των νομών του Αιγαίου, γεγονός που αν μη τι άλλο είναι ύποπτο.

Ειδικότερα, για τις νέες εξελίξεις, από τον βουλευτή κ. Αν. Καραμάριο, ανακοινώθηκαν τα εξής:

«Σχετικά με το πρόβλημα που δημιουργήθηκε της επιδότησης του επιτοκίου δανεισμού κεφαλαίων κίνησης των εμπορικών επιχειρήσεων και του αποκλεισμού από του ευεργετήματος αυτού, των Νομών Δωδεκανήσου, Λέσβου, Χίου και Σάμου, καθιστώ γνωστόν ότι πράγματι εκδόθηκε απόφαση του υπουργούΟικονομίας και Οικονομικών, με την οποία παρατάθηκε η ισχύουσα απόφαση επιδότησης επιτοκίου για τους νομούς Ξάνθης, Ροδόπης και Έβρου μέχρι της 31.12.2005, πλην όμως μετά από παρέμβαση των αρμοδίων οργάνων της Ε.Ε., το μέτρο αυτό ενίσχυσης της αναπτυξιακής δραστηριότητας, κρίθηκε αντιοικονομικό και ζητήθηκε η ανάκλησή του.

Έτσι και για τους τομείς που ισχύει σήμερα, και γι' αυτούς θα καταργηθεί το μέτρο αυτό της επιδότησης και συνεπώς δεν μπορεί να εκδοθεί νέα απόφαση και για το νομό μας.

Τις πληροφορίες αυτές έλαβα από το υπουργείο Οικονομίας, τονίζοντας όμως ότι αυτό μπορεί να διορθωθεί, εάν η χώρα μας υποβάλει εκ νέου νέα πρόταση θεσμοθέτησης τέτοιου αιτήματος στην Ευρωπαϊκή Ένωση, με βάση τη δήλωση αριθμός 30 της Συνθήκης του Άμστερνταμ, κάτι που η χώρα μας μέχρι σήμερα δεν έπραξε.

Αυτό το αίτημα το ζήτησα επανειλημμένα από την κυβέρνησή μας και τελευταία μιλώντας στη Βουλή απευθυνόμενος προς τον υπουργό Οικονομίας σε σχετικό νομοσχέδιο, γι' αυτό και σύντομα θα υποβάλω εκ νέου μέσω Βουλής το αίτημα αυτό, με βάση και το άρθρο 101 του Συντάγματός μας (νησιωτικές περιοχές)».

Σύγκρουση χωρίς προηγούμενο

«Σκοτώθηκαν» χθες οι κορυφαίοι του ΠΑΣΟΚ

Επίθεση από Θ. Πάγκαλο ο οποίος χαρακτήρισε το κόμμα «γιαλατζί λενινιστικό»

Διαμάχη ξέσπασε χθες στο Πολιτικό Συμβούλιο του ΠΑΣΟΚ μεταξύ κορυφαίων στελεχών του Κινήματος αφενός εξαιτίας της εισήγησης της γραμματέως Μ. Ξενογιαννακοπούλου



για επανασύσταση των κλαδικών οργανώσεων, αφετέρου για την απουσία του προέδρου από τη συνεδρίαση του οργάνου.

Επίσης, τα στελέχη διαμαρτυρήθηκαν, επειδή ενημερώθηκαν πολύ καθυστερημένα για την εισήγηση και κατά πληροφορίες καταφέρθηκαν εναντίον των συνεργατών του κ. Παπανδρέου.

Ο Ευάγγελος Βενιζέλος ανέφερε πως δεν μπορεί να συζητούνται τόσο σημαντικά θέματα χωρίς την παρουσία του προέδρου, ενώ ο Κώστας Σκανδαλίδης εκτίμησε πως η συγκεκριμένη εισήγηση γυρνάει το κόμμα πίσω στη δεκαετία του '70 και του '80. Πιο σκληρή ήταν η τοποθέτηση του Θεόδωρου Πάγκαλου, ο οποίος μίλησε για «γιαλαντζί λενινιστικό κόμμα».

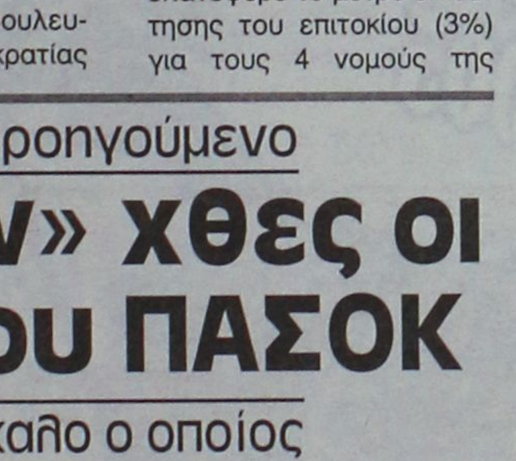

Όπως μετέδωσε το Mega, ο Θόδωρος Πάγκαλος άφησε υπονοούμενα για την ηγεσία του ΠΑΣΟΚ, λέγοντας ότι "ο Ανδρέας Παπανδρέου έγινε πρόεδρος, επειδή ήταν γιος του Γιώργου, ο Κώστας Σημίτης λόγω δημοσκοπήσεων και ο Γιώργος όλοι ξέρουμε πώς...". Η Νόρα Κατσέλη, μάλιστα, απείλησε να φύγει από τη συνεδρίαση, όμως με την επέμβαση των ψυχραιμοτέρων εκτονώθηκε η ένταση.

Στο ΠΑΣΟΚ έλεγαν πως σε ένα ανοιχτό κόμμα είναι λογικό να υπάρχουν διαφωνίες.



Εντεκα προσφορές στο διαγωνισμό για το **νέο εργοστάσιο της ΔΕΗ** στη Ρόδο

Θετικές εξελίξεις στο ενεργειακό

Μετέχουν μεγάλες εταιρίες. Αρχισε η αντίστροφη μέτρηση για την κατασκευή του

Ιδιαίτερα θετικές είναι οι εξελίξεις για την κατασκευή του νέου εργοστασίου της ΔΕΗ στη Νότια Ρόδο.

Στον διαγωνισμό που έγινε χθες κατατέθηκαν προσφορές από έντεκα (11) εταιρίες - κοινοπραξίες, στις οποίες μετέχουν οι σοβαρότεροι κατασκευαστές τέτοιων έργων σε ευρωπαϊκό επίπεδο και όχι μόνο.

Στον διαγωνισμό προσφορές κατέθεσαν εκτός από τις ελληνικές εταιρίες, ισπανικές, φινλανδικές, μία κορεάτικη, μία δανέζικη κ.ά.

Η εξέλιξη αυτή κρίνεται ιδιαίτερα ικανοποιητική από τους παράγοντες της ΔΕΗ, όπως δήλωσε χθες στη "Ροδιακή" ο διευθυντής της επιχείρησης κ. Ψιλόπουλος.

Στόχος είναι τώρα, να αναδειχθεί το συντομότερο δυνατόν ο ανάδοχος, που θα αναλάβει την κατασκευή του έργου. Σύμφωνα με την διακήρυξη, ο ανάδοχος θα πρέπει να αναδειχθεί το αργότερο σε 6 μήνες.

Για ευνόητους λόγους όμως και από τη ΔΕΗ θα καταβληθεί κάθε προσπάθεια για να ολοκληρωθεί πολύ πιο σύντομα ο διαγωνισμός.

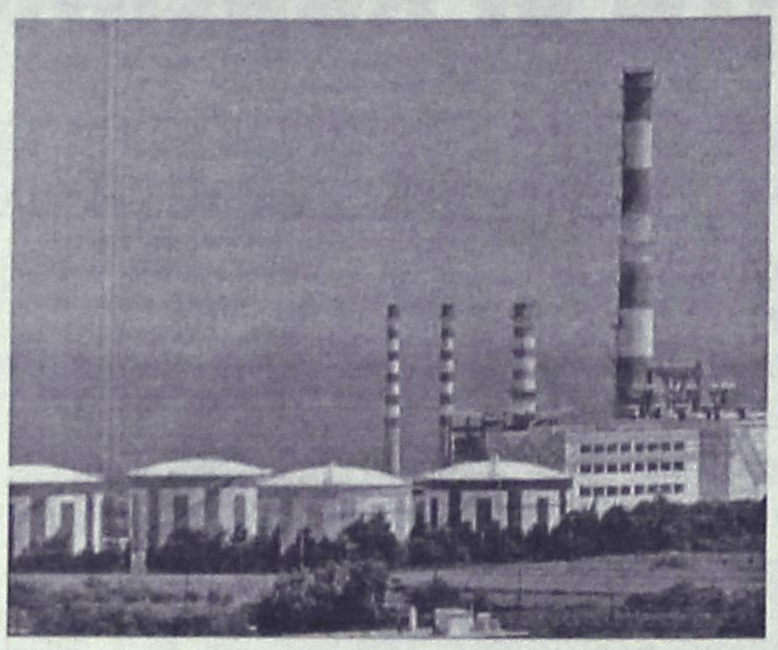

Οπως δηλώθηκε, αν περιέλθουν σύντομα στη ΔΕΗ το συμβόλαιο παραχώρησης της έκτασης και προχωρήσει το θέμα της Μελέτης Περιβαλλοντικών Επιπτώσεων από το ΥΠΕΧΩΔΕ, τότε και σε μία εβδομάδα μπορεί να υπάρξει αποτέλεσμα.

Στον διαγωνισμό οι 11 εταιρίες που κατέθεσαν προσφορές είναι οι εξής:

– ΤΕΡΝΑ
– GSB - ΑΒΑΞ (Ομιλος Παρασκευαΐδη)
– COMPRA - Intralux (Ισπανία)
– ΑΤΕΡΜΩΝ - Προμηθέας Γκαζ (Κοπελούζος)
– ABENER (Ισπανία)
– BARTZILA (Φινλανδία)
– ΑΚΤΩΡ - ΑΕΓΕΚ - ENET (Μπόμπολας)
– B.S.T.U. Scandinavian Contractor (Δανία)
– TUS AN (Κορέα)
– ΑΘΗΝΑ
– METKA

Οι μηχανές που προτείνουν οι 11 εταιρίες για το νέο εργοστάσιο είναι οι κορυφαίες της αγοράς, όπως η BARTZILA, η γερμανική MAN, η TUSAN, η Τσεκελσι (πολωνικές) και η NITSU (ιαπωνικές).

Σταμάτησαν τα αντιπλημμυρικά

Κίνδυνος για πλημμύρες σε Αρχάγγελο - Κάσο

Επιστολή του νομάρχη στον γενικό γραμματέα του ΥΠΕΧΩΔΕ

Τον κώδωνα του κινδύνου για ενδεχόμενο προβλημάτων από πλημμύρες σε Αρχάγγελο και Κάσο ενόψει του φετινού χειμώνα, έκρουσε χθες με επιστολή που απέστειλε στον γενικό γραμματέα του υπουργείου ΠΕΧΩΔΕ ο νομάρχης Δωδεκανήσου κ. Γιάννης Μαχαιρίδης, σημειώνοντας ότι εξαιτίας της καθυστέρησης στην πληρωμή λογαριασμών κινδυνεύουν με διάλυση οι εργολαβίες που έχουν ανατεθεί.

Στην επιστολή του ο κ. Μαχαιρίδης σημειώνει συγκεκριμένα:

«Κύριε Γενικέ, ύστερα από τις προηγούμενες αναφορές μας στο θέμα, επανέρχομαι για να επισημάνω τα σοβαρά προβλήματα που δημιουργούνται από την καθυστέρηση των πληρωμών των έργων αντιπλημμυρικής προστασίας οικισμών Δωδεκανήσου. Για τα έργα αυτά, εκκρεμεί η πληρωμή λογαριασμών που έχουν υποβληθεί και πριν από 10 μήνες.

Αποτέλεσμα των καθυστερήσεων αυτών είναι:

- Η διάλυση της εργολαβίας αντιπλημμυρικών Αρχαγγέλου.

- Η υποβολή αίτησης διάλυσης της εργολαβίας αντιπλημμυρικής προστασίας Κάσου.

Αντιλαμβάνεστε τις δυσμενείς συνέπειες από τη διάλυση των εργολαβιών και τον κίνδυνο καταστροφής των ημιτελών έργων. Είναι επίσης ευνόητο ότι δημιουργούνται αδιέξοδα για τις υπηρεσίες μας. Παρακαλώ να φροντίσετε για την εξασφάλιση της χρηματοδότησης για την συνέχιση και την ολοκλήρωση των έργων».



ταβέρνα - μεζεδοπωλείο

Τα Μαράσια

ΑΓ. ΙΩΑΝΝΟΥ 155

■■■ μαριδάκι - κρασάκι

και τα γνωστά μεζεδάκια μας ■■■

Τώρα και για όλο το χειμώνα θα είμαστε ανοιχτά καθημερινά

(τις Κυριακές και τις αργίες ανοικτά και τα μεσημέρια)

ΤΗΛ. 2241030745, 6932582983

AT3360

Ο Δημήτρης Αβραμόπουλος στη Τήλο

Θα πάμε καλύτερα τη νέα τουριστική σεζόν

Υποστηρικτικά προγράμματα στα μικρά νησιά τα οποία χαρακτήρισε "τουριστικό παράδεισο"

Χρήσιμη για τον σχεδιασμό και την αντιμετώπιση των προβλημάτων χαρακτήρισε την επίσκεψή του στα μικρά νησιά της Δωδεκανήσου ο υπουργός Τουρισμού Δημήτρης Αβραμόπουλος, ενώ παράλληλα εξέφρασε και την αισιοδοξία του για την εξέλιξη που θα έχει η επόμενη τουριστική περίοδος για την περιοχή της Δωδεκανήσου.

Ο κ. Αβραμόπουλος από την Τήλο που βρέθηκε χθες, εξέφρασε σε δηλώσεις που έκανε μιλώντας στον ραδιοφωνικό σταθμό «Παλμός», την αισιοδοξία για την τουριστική εξέλιξη των μικρών νησιών του νομού μας και προέβλεψε ότι την επόμενη τουριστική περίοδο τα δεδομένα θα είναι ακόμη καλύτερα. «Παρά τις προβλέψεις που κατά καιρούς έγιναν από τις... Κασσάνδρες, το αποτέλεσμα για την Δωδεκάνησο, δείχνει αύξηση του τουριστικού προϊόντος, όπως είχαμε εκτιμήσει πολύ νωρίς και αυτό κάθε άλλο παρά τυχαίο θα μπορούσε να χαρακτηριστεί».



Ο υπουργός Τουρισμού, που αγκαλιάστηκε απο τους κατοίκους των νησιών μας. (Φώτο Κώστας Μετζελόπουλος -Τήλος)

«Το ταξίδι αυτό, σημείωσε ο κ. Αβραμόπουλος, στα μικρά νησιά της Δωδεκανήσου την οποία αγαπώ ιδιαίτερα, έχει τη δική του σημασία. Είναι απαραίτητο να δούμε και να διαπιστώσουμε από κοντά τις ανάγκες που υπάρχουν σε τουριστική υποδομή στα νησιά αυτά και στη συνέχεια να δούμε ποια υποστηρικτικά προγράμματα μπορούμε να εφαρμόσουμε για να τα ενισχύσουμε. Πάντοτε, έχουμε κατά νου ότι ο σκοπός είναι να προστατεύεται το περιβάλλον και ο πολιτισμός και η ανάπτυξη να κινηθεί στις αρχές της αειφορίας και να ανοίξει ορίζοντες για τις τοπικές κοινωνίες. Τα νησιά αυτά είναι πανέμορφα. Πρόκειται για τουριστικό παράδεισο. Δεν είναι τυχαίο άλλωστε που η τουρισμός τους εξελίσσεται με ραγδαίους ρυθμούς.»



(Φώτο Κώστας Μετζελόπουλος -Τήλος)

Η περιοδεία του στα νησιά της Δωδεκανήσου ξεκίνησε την Πέμπτη, με στόχο να διαπιστώσει από μόνος του την ύπαρξη των όποιων δυνατοτήτων τουριστικής ανάπτυξης εμφανίζουν τα νησιά.

Ο υπουργός ξεκίνησε, επισκεπτόμενος αρχικά τη Ρόδο μετέβη με ελικόπτερο στη Χάλκη, στη συνέχεια στη Τήλο, στη Νίσυρο και τη Σύμη.

Σε όλα τα νησιά, που επισκέφθηκε, ο υπουργός πραγματοποίησε επαφές με τοπικούς εμπλεκόμενους με τον τουρισμό φορείς, αλλά και συναντήσεις με αναπτυξιακούς φορείς των νησιών, προκειμένου να ενημερωθεί για τις δυνατότητες ανάπτυξης των νησιών.

Βρέθηκε λύση για τις πληρωμές των εφημεριών

Έληξαν οι κινητοποιήσεις νοσοκομειακών γιατρών

Με ανακοίνωσή του ο Ιατρικός Σύλλογος Ρόδου συμπαρίσταται και ζητά την καταβολή δεδουλευμένων

Το αργότερο μέχρι την επόμενη Δευτέρα θα έχει ολοκληρωθεί η διαδικασία της πληρωμής των εφημεριών των γιατρών του νοσοκομείου της Ρόδου μετά το «πράσινο φως» που έδωσε χθες το μεσημέρι ο επίτροπος του Ελεγκτικού Συνεδρίου στη Ρόδο.

Η εξέλιξη αυτή όπως ήταν αναμενόμενο, έλυσε ταυτόχρονα τις κινητοποιήσεις των γιατρών, οι οποίοι ωστόσο ξεκαθάρισαν ότι αυτό που απαιτείται για να μην παρουσιαστεί εκ νέου το πρόβλημα είναι να δρομολογηθεί συγκεκριμένη λύση . Εν τω μεταξύ, ο σύλλογος των νοσοκομειακών γιατρών της Ρόδου με ανακοίνωσή του καταγγέλλει τον διοικητή του νοσοκομείου Γιάννη Κεφαλά για αυθαίρετες ενέργειες καθ' υπέρβασην των αρμοδιοτήτων του. Για τον λόγο αυτό σε ανακοίνωση που εξέδωσε ζητά την συμπαράσταση των κοινωνικών φορέων και των πολιτών της Ρόδου. Στην ανακοίνωση του ΙΣ Ρόδου, αναφέρεται συγκεκριμένα:



«Ο Ιατρικός Σύλλογος Ρόδου συμπαρίσταται στο δίκαιο αγώνα των Νοσοκομειακών ιατρών των Κέντρων Υγείας και Περιφερειακών Ιατρείων της Επαρχίας Ρόδου .

Από τις 22.09.2005 βρίσκονται σε Επίσχεση Εργασίας διεκδικώντας την πληρωμή των δεδουλευμένων εφημεριών (Αυγούστου 2004 και Ιουνίου, Ιουλίου, Αυγούστου 2005).

Αδιαμφισβήτητα καθήκον του ιατρού είναι η προσφορά των υπηρεσιών του οποτεδήποτε χρειασθεί, πολύ δε περισσότερο στους υπηρετούντες σε Δημόσια Ιδρύματα Υγείας .

Αυτονόητο είναι όμως, ότι πρέπει η Πολιτεία να διασφαλίζει την νόμιμη καταβολή των δεδουλευμένων αποδοχών των Λειτουργών Υγείας ώστε απαλλαγμένοι από κάθε τέτοιου είδους προβλήματα να συνεχίσουν το δύσκολο έργο τους.

Ο Ιατρικός Σύλλογος Ρόδου κάνει έκκληση στους αρμοδίους φορείς (υπουργείο Υγείας και Κοινωνικής Αλληλεγγύης, Β' ΔΥΠΕ Ν. Αιγαίου, Διοίκηση Νοσοκομείου) για άμεση καταβολή των δεδουλευμένων στους συναδέλφους ιατρούς του ΕΣΥ ώστε να τερματισθεί η ταλαιπωρία των πολιτών που δεν ευθύνονται σε τίποτα για την υπάρχουσα κατάσταση».

"Στους στραβούς βασιλεύουν οι μονόφθαλμοι"

ΛΑΘΟΣ!

Στην εποχή μας,
μας
καθ-οδηγούν

οι μονόφθαλμοι...



...και τα παπαγαλάκια τους



Όμως για να μην πέσετε και εσείς θύματα παραπληροφόρησης σε ότι έχει σχέση με

- ΚΕΝΤΡΙΚΗ ΘΕΡΜΑΝΣΗ
- ΚΛΙΜΑΤΙΣΜΟ
- ΗΛΙΑΚΑ
- ΠΙΣΙΝΕΣ

Α. ΑΝΑΣΤΑΣΑΣ

ΜΗΧΑΝΟΛΟΓΟΣ ΜΗΧΑΝΙΚΟΣ Ε.Μ.Π.

ΦΑΛΗΡΑΚΙ ☎ 22410 60700

Γιατί την ώρα που πρέπει να επενδύσετε σωστά τους κόπους σας...

Εμείς λέμε τα σύκα - σύκα και τη σκάφη - σκάφη!

ΑΤ3354(Γ)

Τα πρώτα μας βήματα είναι σημαντικά στη ζωή...



...και στο σχολείο !

ΚΟΛΛΕΓΙΟ ΡΟΔΟΥ

Βρεφονηπιακός Σταθμός

Νηπιαγωγείο

ΣΥΝΑΙΣΘΗΜΑΤΙΚΗ ΣΤΑΘΕΡΟΤΗΤΑ
ΚΑΛΛΙΕΡΓΕΙΑ ΜΗΤΡΙΚΗΣ ΓΛΩΣΣΑΣ
ΑΙΣΘΗΤΙΚΗ & ΜΟΥΣΙΚΟΚΙΝΗΤΙΚΗ ΑΓΩΓΗ
ΘΕΑΤΡΟ - ΛΟΓΟΤΕΧΝΙΑ - ΜΟΥΣΙΚΗ
ΠΛΗΡΟΦΟΡΙΚΗ - ΑΓΓΛΙΚΑ - ΕΙΚΑΣΤΙΚΑ
ΠΡΟΑΝΑΓΝΩΣΗ - ΠΡΟΜΑΘΗΜΑΤΙΚΕΣ ΕΝΝΟΙΕΣ
ΜΥΗΣΗ ΣΤΙΣ ΦΥΣΙΚΕΣ ΕΠΙΣΤΗΜΕΣ
ΒΙΩΜΑΤΙΚΗ ΜΑΘΗΣΗ - ΠΑΙΧΝΙΔΙ
ΑΝΟΙΚΤΟ ΔΗΜΙΟΥΡΓΙΚΟ ΣΧΟΛΕΙΟ

10ο χλμ Ρόδου - Λίνδου
Τηλ: 22410 87747
Fax: 22410 87430
www.rodos-college.gr
info@rodos-college.gr

Επένδυση Ζωής

ΑΕ853

Για το θέμα της μεταστέγασης του ΙΚΑ

Απειλεί με κινητοποιήσεις το Εργατικό Κέντρο Ρόδου

Επιστολή στον διοικητή του Ιδρύματος

Σε κινητοποιήσεις για το θέμα μεταστέγασης του ΙΚΑ, θα προχωρήσει το Εργατικό Κέντρο Ρόδου, καθώς φαίνεται ότι εξαντλήθηκαν όλα τα περιθώρια αναμονής, και συνεννόησης.

Η απόφαση αυτή, γνωστοποιήθηκε χτες και στο διοικητή του ΙΚΑ στην Αθήνα, με επιστολή που στάλθηκε από το ΕΚΡ.

Συγκεκριμένα η διοίκηση του Εργατικού Κέντρου, ενημερώνει τον κ. Βαρθολομαίο ότι σύντομα θα υπάρξουν αγωνιστικού χαρακτήρα εκδηλώσεις-πιθανόν κατάληψη- και επισημαίνει ότι την ευθύνη γι' αυτές θα έχει η κεντρική διοίκηση.

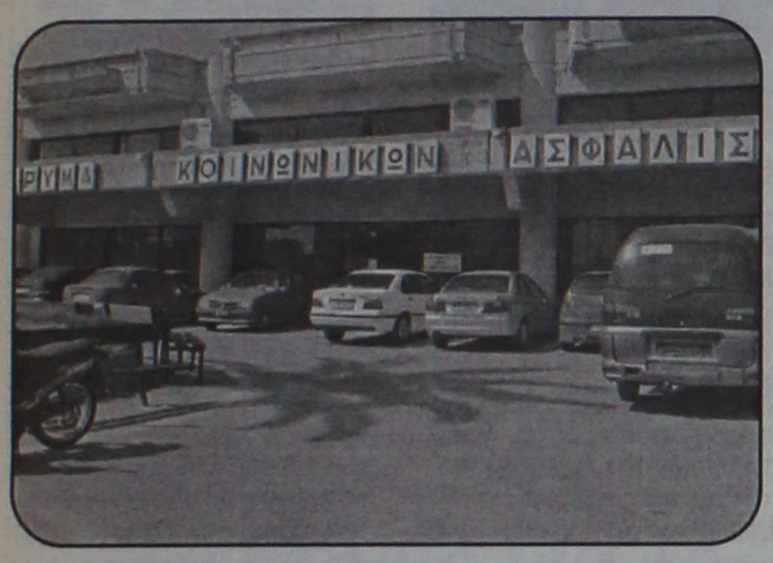

Αναλυτικά η επιστολή που στάλθηκε χτες έχει ως εξής:

«Κύριε Διοικητή,

σας γνωρίζουμε μετά και από την παρέλευση αρκετού χρονικού διαστήματος από την παραλαβή που έγινε από το γραφείο σας της επιστολής μας, με την οποία σας γνωστοποιήσαμε την πρόθεσή μας να προχωρήσουμε σε αγωνιστικές κινητοποιήσεις αναφορικά με την μη έγγραφη δέσμευσή σας για την άμεση μετεγκατάσταση του Περιφερειακού Καταστήματος ΙΚΑ Ρόδου στο χώρο που έχει επιλεγεί ως Υγειονομικό Πάρκο και ειδικότερα σε κτήριο του παλιού νοσοκομείου Ρόδου, ότι είμαστε υποχρεωμένοι να υλοποιήσουμε την απόφαση του διοικητικού μας συμβουλίου και να προχωρήσουμε σε εκδηλώσεις αγωνιστικού χαρακτήρα. Θα μας λυπήσει βεβαίως το γεγονός και θα μας στενοχωρήσει ιδιαίτερα το ότι θα ταλαιπωρήσουμε ασφαλισμένους συναδέλφους μας, ιδιαίτερα συνταξιούχους που θα προσέλθουν στις υπηρεσίες του καταστήματος και θα το βρουν κλειστό. Θα εξηγήσουμε σ' αυτούς ότι την ευθύνη γι' αυτήν την εξέλιξη την έχει η διοίκηση του ΙΚΑ και πως η δική μας πρόθεση είναι να πάνε σ' ένα χώρο, στον οποίο θα τους προσφέρονται άρτιες υπηρεσίες, χωρίς ταλαιπωρία και δαπάνες μετακινήσεων.

Κύριε Διοικητή,

Δεν θέλουμε να υποτιμήσουμε σε καμία περίπτωση τις προσπάθειες που καταβάλλουν τόσο η διοικητική όσο και η Υγειονομική Διεύθυνση της μονάδας για την καλύτερη λειτουργία τους, καθώς έχουν διαπιστωθεί ορατά αποτελέσματα. Σ' αυτό σημαντική συμβολή είχαν και έχουν οι διοικητικοί υπάλληλοι, οι υγειονομικοί υπάλληλοι και όλοι οι άλλοι παράγοντες, όπως πρωτίστως οι γιατροί καθώς και το υπόλοιπο προσωπικό. Όμως εξακολουθούν τα προβλήματα να είναι οξυμένα από την αδυναμία του συγκεκριμένου χώρου να εξυπηρετήσει του συναλλασσομένους και την περιορισμένη στελέχωση της μονάδας σε διοικητικό και ιατρικό προσωπικό, παρά τις εκκλήσεις των αρμοδίων διευθυντών της.

Με την επιστολή μας αυτή θεωρούμε ότι εξαντλήσαμε πλέον και το τελευταίο περιθώριο συνεννόησης. Είναι φανερό ότι η ευθύνη από εκεί και έπειτα δεν ανήκει σε μας για τα γεγονότα που θα ακολουθήσουν».

Επιβεβαιώθηκαν οι πληροφορίες

Υπέβαλε την παραίτησή του ο γ.γ. του υπουργείου Αιγαίου

Γνωστά ονόματα και από το νομό μας αναφέρονται ως διάδοχοί του • Στην Κύπρο ο Αρ. Παυλίδης

Επιβεβαιώθηκαν οι πληροφορίες για την παραίτηση του γενικού γραμματέα του υπουργείου Αιγαίου και Νησιωτικής Πολιτικής κ. Δημήτρη Κουρκουμέλη.

Ο κ. Κουρκουμέλης, υπέβαλε χθες την παραίτησή του η οποία έγινε δεκτή από τον υπουργό κ. Αριστ. Παυλίδη.

Σε σχετική ανακοίνωση του υπουργείου, αναφέρονται επί του θέματος τα εξής:

"Ο Γενικός Γραμματέας του Υπουργείου Αιγαίου και Νησιωτικής Πολιτικής κ. Δημήτριος Κουρκουμέλης υπέβαλε σήμερα την παραίτησή του στον υπουργό κ. Αριστοτέλη Παυλίδη για προσωπικούς λόγους, η οποία έγινε και αποδεκτή".

Σύμφωνα πάντως με δημοσιογραφικές πληροφορίες, ο κ. Κουρκουμέλης, παραιτήθηκε διότι είχε αδυναμία συνεννόησης με τον κ. Παυλίδη.

Την πρόθεση μάλιστα να παραιτηθεί ο κ. Κουρκουμέλης, την είχε εκφράσει στις αρχές Σεπτεμβρίου, οπότε είχαν δει το φως της δημοσιότητας σχετικές πληροφορίες (είχε αναφερθεί τότε σ' αυτές η "Ροδιακή").

Είχε ζητηθεί όμως τότε από τον γενικό γραμματέα να περιμένει μέχρι το τέλος του μηνός προτού παραιτηθεί κι έτσι έγινε.



Γεγονός πάντως είναι ότι στην διάρκεια της ολιγόμηνης συνεργασίας τους οι κ.κ. Παυλίδης και Κουρκουμέλης "δεν κόλλησαν" ίσως επειδή ο κ. Κουρκουμέλης ήταν περισσότερο τεχνοκράτης.

Ηδη πάντως, άρχισαν να κυκλοφορούν στην πιάτσα ονόματα, για το ποιος θα αναλάβει την θέση του γενικού γραμματέα. Μεταξύ των ονομάτων αυτών είναι και στελέχη της Ν.Δ. από την Δωδεκάνησο, που έχουν εκφράσει ενδιαφέρον για την θέση αυτή.

ΣΤΗΝ ΚΥΠΡΟ Ο ΑΡ. ΠΑΥΛΙΔΗΣ

Ο υπουργός Αιγαίου και Νησιωτικής Πολιτικής κ. Αριστοτέλης Α. Παυλίδης, ευρίσκεται στην Κύπρο, προκειμένου να συζητήσει με την κυπριακή κυβέρνηση την αναδιάρθρωση του προγράμματος «Θράκη-Αιγαίο-Κύπρος» υπό το φως της ένταξης της Κύπρου στην Ε.Ε.



Ο υπουργός κ. Αριστοτέλης Α. Παυλίδης έγινε δεκτός μετά την άφιξή του από τον πρόεδρο της Κυπριακής Δημοκρατίας κ. Τάσσο Παπαδόπουλο και σήμερα συναντάται με τους υπουργούς Εξωτερικών κ. Γ. Ιακώβου και Οικονομικών κ. Μιχ. Σαρρή ως κύριο υπεύθυνο για θέματα Ε.Ε. οικονομικού χαρακτήρα.

Ηδη το υπουργείο Αιγαίου και Νησιωτικής Πολιτικής έχει προτείνει την συνεργασία στον κύκλο των αρμοδιοτήτων του με τις αντίστοιχες κυπριακές αρχές για την αξιοποίηση του διακρατικού προγράμματος INTERREG.

Ο υπουργός κ. Αριστοτέλης Α. Παυλίδης, θα μετάσχει με τον Κύπριο υπουργό Εμπορίου-Τουρισμού, σε εκδήλωση που οργανώνεται επ' ευκαιρία της Παγκόσμιας Ημέρας Τουρισμού, στην πόλη Χρυσοχούς της περιοχής Πάφου.

Κατά την ομιλία του θα παρουσιάσει τις δυνατότητες για την τουριστική ανάπτυξη στα πλαίσια των νησιωτικών πολιτικών της Ε.Ε.

Ο κ. Α. Παυλίδης επιστρέφει το Σάββατο και μεταβαίνει στη Σάμο για να κηρύξει την έναρξη των 19ων Αιγαιοπελαγίτικων Αγώνων Στίβου. Την Κυριακή θα μεταβεί στη Ρόδο για να παρακολουθήσει τουρνουά μπάσκετ στο κλειστό γυμναστήριο «Βενετόκλειο», η επέκταση του οποίου χρηματοδοτείται, από το υπουργείο Αιγαίου και Νησιωτικής Πολιτικής.

Στο εδώλιο μέλη του δ.σ. της εταιρίας

Κατηγορούμενοι για χρέη της ΔΑΝΕ προς το ΝΑΤ

Η δίκη την Τρίτη στο Μονομελές

Στο εδώλιο του Μονομελούς Πλημμελειοδικείου Ρόδου θα καθίσουν την προσεχή Τρίτη, 7 άτομα μέλη των διοικητικών συμβουλίων της ΔΑΝΕ, κατηγορούμενοι για χρέη της εταιρείας προς το ΝΑΤ ύψους 800.000 ευρώ!

Η υπόθεση, είναι από αναβολή και αφορά τα δεδουλευμένα ναυτικών αλλά και εισφορές της ΔΑΝΕ προς το Ναυτικό Απομαχικό Ταμείο το χρονικό διάστημα 2000-2006, συνολικού ύψους 800.000 ευρώ και περιλαμβάνεται στο πινάκιο με τις υποθέσεις που θα εξετάσει το Μονομελές Πλημμελειοδικείο Ρόδου στις 4 Οκτωβρίου.

Στο εδώλιο του κατηγορουμένου θα καθίσουν οι: **Γεράσιμος Καλογηράτος και Ιάκωβος Γερονικόλας, τους οποίους εκπροσωπεί ο δικηγόρος κ. Στέλιος Αλεξανδρής, Δημήτριος Κούκουλας, Στυλιανός Σαριδάκης, Βασίλειος Χαριτάκης, Σπύρος Πρωτοπαπαδάκης και Εμμανουήλ Πιταροκοίλης.**

Αξίζει να επισημανθεί πάντως ότι επειδή δεν έχει ακόμη ληφθεί απόφαση αναφορικά με την αίτηση εκκαθάρισης που έχει καταθέσει η ΑΝΕΚ για τη ΔΑΝΕ, ενδεχομένως η υπεράσπιση να καταθέσει εκ νέου αίτημα αναβολής της υπόθεσης.

ΜΣ
ΣΧΟΛΗ ΧΟΡΟΥ
ΣΟΦΑ ΜΕΛΙΣΣΟΥΡΓΟΥ
ΝΕΑ ΤΜΗΜΑΤΑ ΑΡΧΑΡΙΩΝ
(ΑΝΔΡΩΝ- ΓΥΝΑΙΚΩΝ)
ΓΙΑ ΕΝΗΛΙΚΕΣ
ΞΕΚΙΝΟΥΝ ΤΩΡΑ ΣΕ ΡΥΘΜΟΥΣ:
• JAZZ-ΧΟΡΕΥΤΙΚΗΣ ΓΥΜΝΑΣΤΙΚΗΣ
• LATIN (RUMBA, SALSA, JIVE, MAMBO, CHA-CHA-CHA, SAMBA).
ΔΩΡΟ ΤΑ ΔΥΟ ΠΡΩΤΑ ΜΑΘΗΜΑΤΑ!
ΠΛΗΡΟΦΟΡΙΕΣ ΚΑΘΗΜΕΡΙΝΑ 5-9 μ.μ.,
ΤΡΟΙΑΣ 10, ΤΗΛ: 22410-31000
ΑΕ735

ΦΡΟΝΤΙΣΤΗΡΙΟ ΜΕΣΗΣ ΕΚΠΑΙΔΕΥΣΗΣ ΙΑΛΥΣΟΥ
ΑΡΙΣΤΕΙΟΝ ΦΡΟΝΤΙΣΤΗΡΙΟ ΜΕΣΗΣ ΕΚΠΑΙΔΕΥΣΗΣ
ΜΠΑΡΔΟΣ ΧΡΗΣΤΟΣ ΦΥΣΙΚΟΣ
ΠΑΝΑΓΟΣ ΜΙΧΑΛΗΣ ΜΑΘΗΜΑΤΙΚΟΣ
ΤΗΛ: 22410 – 90801,75577 6942 011005
ΤΜΗΜΑΤΑ ΓΥΜΝΑΣΙΟΥ ΛΥΚΕΙΟΥ - ΤΕΕ
ΔΙΔΑΣΚΟΥΝ ΟΙ :
• ΦΥΣΙΚΗ
• ΧΗΜΕΙΑ
• ΜΑΘΗΜΑΤΙΚΑ
• ΦΙΛΟΛΟΓΙΚΑ
• Α.Ο.Θ
• Α.Ο.Δ.Ε
• ΒΙΟΛΟΓΙΑ
• ΥΠΟΛΟΓΙΣΤΕΣ
• ΖΥΡΙΧΙΔΗΣ ΜΙΧΑΛΗΣ (ΦΥΣΙΚΟΣ)
• ΚΑΡΑΣΟΥΛΗΣ ΓΙΑΝΝΗΣ (ΗΛΕΚ.ΥΠΟΛΟΓΙΣΤΕΣ)
• ΓΕΩΡΓΑΛΙΔΗ ΕΛΕΝΗ (ΜΑΘΗΜΑΤΙΚΟΣ)
• ΚΟΛΕΤΣΗΣ ΚΩΣΤΑΣ (ΦΥΣΙΚΟΣ)
• ΛΑΜΠΡΟΥ ΞΕΝΙΑ (ΦΙΛΟΛΟΓΟΣ)
• ΜΠΑΡΔΟΣ ΧΡΗΣΤΟΣ (ΦΥΣΙΚΟΣ)
• ΜΑΓΑΛΙΟΣ ΒΑΪΟΣ (ΧΗΜΙΚΟΣ)
• ΠΑΝΑΓΟΣ ΜΙΧΑΛΗΣ (ΜΑΘΗΜΑΤΙΚΟΣ)
• ΠΑΠΑΚΩΝΣΤΑΝΤΙΝΟΥ ΣΟΦΙΑ (ΒΙΟΛΟΓΟΣ)
• ΣΕΡΒΟΥ ΒΕΑΤΡΙΚΗ (ΟΙΚΟΝΟΜΟΛΟΓΟΣ)
• ΣΤΑΥΡΟΥ ΕΛΕΝΗ (ΦΙΛΟΛΟΓΟΣ)
• ΤΟΥΡΝΑ ΜΑΡΙΑ (ΜΑΘΗΜΑΤΙΚΟΣ)
• ΧΑΡΑΛΑΜΠΟΥΣ ΑΝΑΣΤΑΣΙΑ (ΦΙΛΟΛΟΓΟΣ)
ΕΓΓΡΑΦΕΣ ΚΑΘΗΜΕΡΙΝΑ ΑΠΟ ΤΙΣ 10-12 ΤΟ ΠΡΩΪ ΚΑΙ ΑΠΟ ΤΙΣ 6-8 ΤΟ ΑΠΟΓΕΥΜΑ ΣΤΗΝ ΓΡΑΜΜΑΤΕΙΑ ΣΤΟΝ ΠΡΩΤΟ ΟΡΟΦΟ ΤΟΥ ΦΡΟΝΤΙΣΤΗΡΙΟΥ ΙΑΛΥΣΟΥ 29 .
ΑΕ571

Φυσική - Χημεία Μαθηματικά

ΠΕΤΡΟΣ Κ. ΠΑΡΑΓΥΙΟΣ
(Φυσικός)
ΑΝΑΣΤ. ΑΝΑΣΤΑΣΙΑΔΗ-ΜΠΑΚΑ
(Μαθηματικός)

☞ Ολιγομελή τμήματα
☞ Μεθοδική διδασκαλία
☞ Προσιτά δίδακτρα

ΕΝΑΡΞΗ ΜΑΘΗΜΑΤΩΝ

☞ Β', Γ' Λυκείου: **16 Αυγούστου**
☞ Α' Λυκείου: **29 Αυγούστου**
☞ Α', Β', Γ' Γυμνασίου: **1 Σεπτεμβρίου**

Δ/νση: Παπαφλέσσα 17, Μητρόπολη
(έναντι 4ου Γυμνασίου)
Τηλ.: 2241078236, 2241030880, 2241022218, 6948309240

AE749



Εκπολιτιστικό Σωματείο Ελληνικών Λαϊκών χορών

υπό την δ/νση της κ. Νέλλης Δημόγλου

Μαθήματα Ελληνικών παραδοσιακών και λαϊκών χορών

✓ *Τμήματα παιδικά - εφηβικά - ενηλίκων*
✓ *Τμήματα αρχαρίων και προχωρημένων*
✓ *Τμήματα πρωινά (κάθε Δευτέρα και Τετάρτη)*
✓ *Τμήματα βραδινά (κάθε Τρίτη και Πέμπτη)*
Αγόρια και κορίτσια από 1ης δημοτικού και άνω

Εκμεταλλευτείτε τον ελεύθερο χρόνο του χειμώνα για να γυμνασθείτε, να μάθετε και να διασκεδάσετε

Εναρξη Σάββατο 1η Οκτωβρίου

Διδάσκουν ειδικευμένοι δάσκαλοι:
(Τζέλλος Βαγγέλης- Δημόγλου Κατερίνα)

Δ/νση σχολής: Μανόλη Παπαναστάση και Εργάνης Αθηνάς στους Δασκάλους

Εγγραφές-πληροφορίες στα τηλ.
22410 -20157 Δημόγλου Κατερίνα
6972817194 κ. Τζέλλος Βαγγέλης

AE830

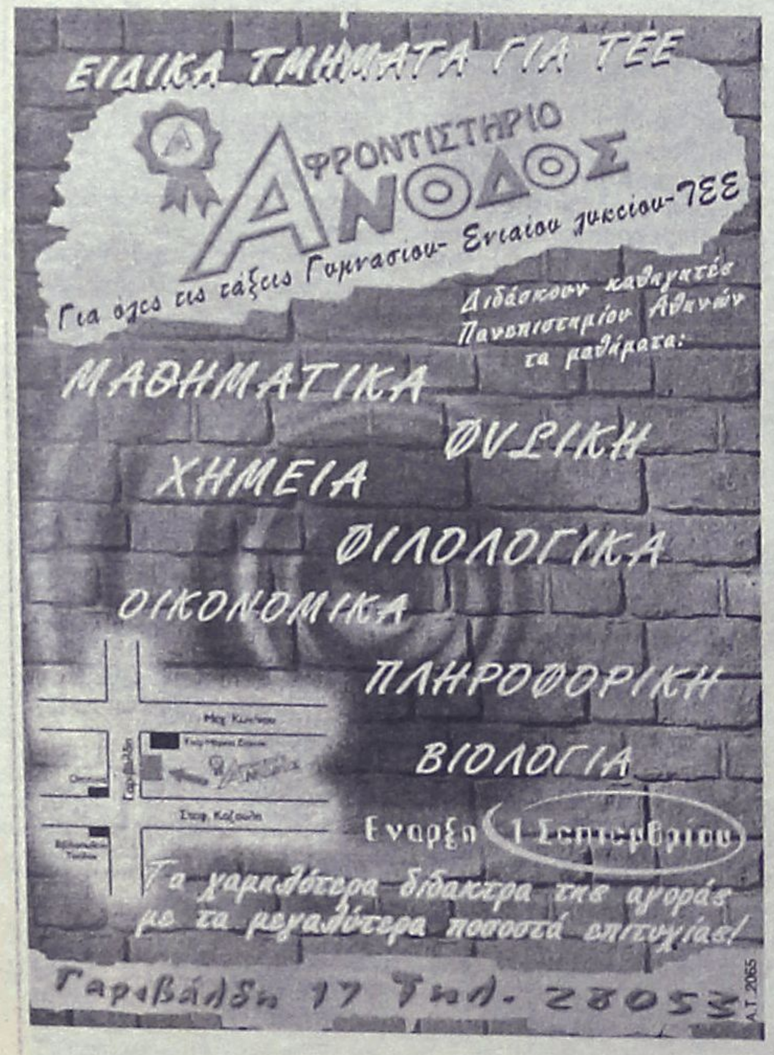

Με ρύθμιση του υπουργείου Αγροτικής Ανάπτυξης

Έφυγε ένας μεγάλος "βραχνάς" της ΚΑΪΡ

Απαλλάσσεται από την υποχρέωση καταβολής φόρου ύψους 10 εκατομμυρίων ευρώ!

Ιδιαίτερα θετική εξέλιξη υπήρξε για τα οικονομικά της συνεταιριστικής εταιρείας ΚΑΙΡ, στο πλαίσιο ψήφισης του νέου πολυνομοσχεδίου του υπουργείου Αγροτικής Ανάπτυξης και Τροφίμων.

Μέσω των διατάξεων του νομοσχεδίου, η ΚΑΙΡ απαλλάσσεται από την υποχρέωση καταβολής φόρου εισοδήματος ύψους 10 εκατομμυρίων ευρώ, ποσό που προέκυπτε από την πώληση ακινήτων της στην Αγροτική Τράπεζα.

Επί του θέματος αυτού, σε σχετικές δηλώσεις του ο υπουργός Αιγαίου και Νησιωτικής Πολιτικής κ. Αρ. Παυλίδης έκανε γνωστά τα εξής:

"Κατόπιν συνεργασίας με τον υπουργό Αγροτικής Ανάπτυξης και Τροφίμων Ε. Μπασιάκο αντιμετωπίζονται τα θέματα των Αγροτικών Βιομηχανιών του Αιγαίου κατά νομό. Μεταξύ αυτών προτεραιότητα έχει αυτό της ΚΑΙΡ όπου στο ψηφισθέν πολυνομοσχέδιο του υπουργείου Αγροτικής Ανάπτυξης και Τροφίμων ψηφίσθηκαν διατάξεις με τις οποίες η ΚΑΙΡ επιτυγχάνει τεράστια εξοικονόμηση πόρων και τη διοχέτευσή τους σε επενδυτικές δραστηριότητες, ενέργειες δηλαδή που αντλούν στην εξυγίανσή της και τη βιωσιμότητά της.

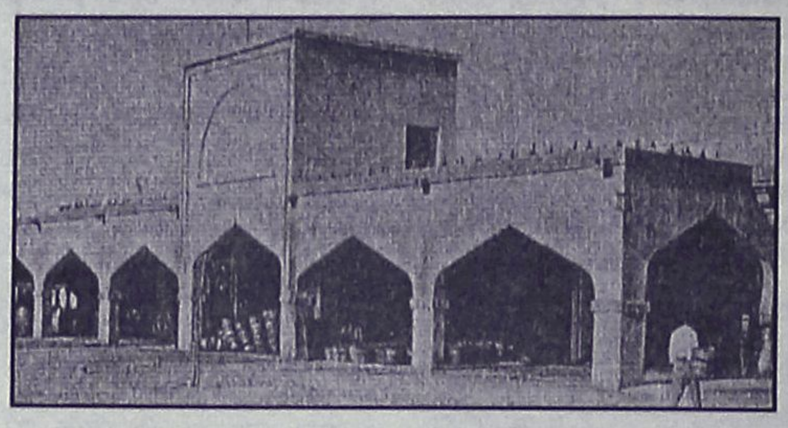

Ειδικότερα ψηφίσθηκαν διατάξεις με τις οποίες δίνεται η δυνατότητα η υπεραξία που προκύπτει από την πώληση ακινήτων των Αγροτικών Συνεταιριστικών Οργανώσεων (Α.Σ.Ο.) και των Συνεταιριστικών Εταιρειών (Σ.Ε.) να απαλλάσσεται του φόρου εισοδήματος, όταν το προϊόν της πώλησης διατίθεται για τη ρύθμιση του υπολοίπου των χρεών τους προς την Αγροτική Τράπεζα της Ελλάδος και την εξόφληση καθυστερούμενων ασφαλιστικών εισφορών.

Παράλληλα η υπεραξία που προκύπτει από την πώληση ακινήτων των Αγροτικών Συνεταιριστικών Οργανώσεων (Α.Σ.Ο.) και των Συνεταιριστικών Εταιρειών (Σ.Ε.) απαλλάσσεται του φόρου εισοδήματος αν χρησιμοποιηθεί ως ίδια συμμετοχή σε επενδυτικά προγράμματα αναπτυξιακού χαρακτήρα με βάση το επιχειρησιακό τους σχέδιο.

Μέσω αυτών των ευεργετικών διατάξεων η ΚΑΙΡ απαλλάσσεται από την υποχρέωση καταβολής φόρου εισοδήματος ύψους 10 εκ. ευρώ περίπου τα οποία προκύπτουν από την πώληση ακινήτων στην Αγροτική Τράπεζα εις ρύθμιση προ του 1999 χρεών της εταιρείας ύψους 13 δισεκατομμυρίων δραχμών περίπου".

Εγκαίνια Νηπιαγωγείου Μασάρων

Πραγματοποιήθηκαν χθες το πρωί από τον νομάρχη Δωδεκανήσου Γιάννη Μαχαιρίδη και τον δήμαρχο Αρχαγγέλου Αλέξανδρο Παπουρά τα εγκαίνια του Νηπιαγωγείου Μασάρων, ενός από τα νέα σχολικά κτήρια που κατασκευάζονται και ολοκληρώνονται με φορέα υλοποίησης τη Νομαρχιακή Αυτοδιοίκηση Δωδεκανήσου.

Η τελετή έγινε χοροστατούντος του σεβασμιότατου μητροπολίτη Ρόδου κ. Κυρίλλου και παρουσία των αντινομαρχών Στάθη Κουσουρνά και Γιάννη Χριστοφάκη, της προέδρου του ΝΑΟΔ Ανδριάνας Μπαφίτη, δημοτικών συμβούλων και κατοίκων της περιοχής.

Στην τελετή παρευρέθηκαν επίσης ο βουλευτής της Νέας Δημοκρατίας Βασίλης Χρύσης, ο αστυνομικός διευθυντής Αριστείδης Καρτάνος, ο διοικητής της Πυροσβεστικής Υπηρεσίας Κ. Καραγεωργόπουλος και άλλοι.



Από τους κ. Μαχαιρίδη και Παπουρά εκφράστηκε η ικανοποίηση για την υλοποίηση ενός σοβαρού αιτήματος που επί σειρά ετών θέτει ο Δήμος Αρχαγγέλου, όπως και οι κάτοικοι του Δημοτικού Διαμερίσματος Μασάρων, καλύπτοντας έτσι μια πάγια ανάγκη του χωριού.

Την ερχόμενη Τρίτη, στις 11 το πρωί, θα θεμελιωθούν από τον νομάρχη οι νέες **αίθουσες διδασκαλίας στο 2ο ΤΕΕ Ρόδου,** παρουσία του γ.γ. της Περιφέρειας Νοτίου Αιγαίου Χαράλαμπου Κόκκινου.

Την Παρασκευή (7/10) εγκαινιάζεται από το νομάρχη και τον δήμαρχο Πεταλούδων Μιχάλη Κορδίνα το **Δημοτικό Σχολείο Κρεμαστής**.

ΤΙ ΠΕΡΙΛΑΜΒΑΝΕΙ ΤΟ ΚΤΗΡΙΟ

Σε ανακοίνωση που εξέδωσε χθες το γραφείο Τύπου του Δήμου Αρχάγγελου, σημειώνεται μεταξύ των άλλων, ότι το κτήριο περιλαμβάνει δύο αίθουσες διδασκαλίας, κουζίνα, γραφεία και ειδικά διαμορφωμένο αύλειο χώρο. Φιλοξενεί ήδη 22 παιδιά και απασχολεί 3 νηπιαγωγούς. Λειτουργεί μάλιστα έως τις 12.15 το μεσημέρι, αλλά και ως ολοήμερο (15.30).



ΤΖΙΝΑ ΔΑΒΙΛΑ
ΘΕΟΛΟΓΟΣ-ΦΙΛΟΛΟΓΟΣ

- **ΕΚΘΕΣΗ**
- **ΦΙΛΟΣΟΦΙΑ**
- **ΑΡΧΑΙΑ ΕΛΛΗΝΙΚΑ**
- **ΙΣΤΟΡΙΑ**

σε: ΕΝΙΑΙΟ - ΤΕΕ - ΓΥΜΝΑΣΙΟ

- Εγγυημένη επιτυχία στις πανελλαδικές
- Πνευματική εξέλιξη και πρόοδος

AE606

Τηλ. 2241039806, 6937016701

Στον εισαγγελέα οι ξεναγοί για τους αλλοδαπούς αρχηγούς γκρουπ

Σύμφωνα με απόφαση που πήρε ομόφωνα προχθές το διοικητικό συμβούλιο του σωματείου

Στον εισαγγελέα θα καταφύγουν τελικά τα μέλη του Σωματείου Διπλωματούχων Ξεναγών Δωδεκανήσου προκειμένου να τον ενημερώσουν, για τα προβλήματα των παράνομων ξεναγήσεων, που γίνεται από αλλοδαπούς αρχηγούς γκρουπ.

Ρεπορτάζ:
Βαρβάρα Μπογδάνου

Η απόφαση ήταν ομόφωνη και πάρθηκε κατά τη συνεδρίαση του δ.σ. του Σωματείου που έγινε προχτές το απόγευμα.

Όπως ειπώθηκε το πρόβλημα έχει πάρει μεγάλες διαστάσεις και απειλεί τους επαγγελματίες του κλάδου.

Σύμφωνα με τον πρόεδρο του συλλόγου **κ. Αλέξ. Κολιάδη,** στα τέλη της ερχόμενης εβδομάδας το δ.σ. θα επισκεφτεί τον εισαγγελέα, για να τον ενημερώσει για το θέμα ενώ θα προσκομίσει και όλα τα στοιχεία που έχει στη διάθεσή του.

Όπως δήλωσε στη «Ροδιακή» χτες ο κ. Κολιάδης, υπάρχουν στοιχεία και θα γίνουν καταγγελίες **για 5 συγκεκριμένα άτομα που ξεναγούν συστηματικά, χωρίς να έχουν άδεια.**

Πρόκειται για άτομα που αν και αρχηγοί γκρουπ, οι οποίοι νομιμοποιούνται μόνο να μεταφέρουν τουρίστες, κάνουν τους ξεναγούς σε κάθε γωνιά και αξιοθέατο του νησιού.

Βρίσκονται μέσα και έξω από τα πούλμαν και εξηγούν ακόμα και την ιστορία των εκκλησιών!



Εκείνο που επεσήμανε ο πρόεδρος των ξεναγών, είναι ότι μέσα από την κατάσταση αυτή δυσφημείται η Ρόδος, χωρίς κανένας να μπορεί να παρέμβει. Κι αυτό γίνεται, γιατί οι άνθρωποι αυτοί, όχι μόνο παραπληροφορούν τους τουρίστες λόγω άγνοιας, αλλά πολλές φορές κάνουν συζητήσεις και σχόλια που υποτιμούν τον τόπο μας.

Ένα τέτοιο περιστατικό, σημειώθηκε χτες στη **Λίνδο**, όταν μία αρχηγός γκρουπ από την Τσεχία, μιλώντας για τους ντόπιους τους χαρακτήρισε καμάκια, και έκανε ολόκληρη ανάλυση για το χόμπι των τελευταίων δεκαετιών, ενώ μπέρδεψε στην ιστορία και τα... μπουζούκια!

Σύμφωνα όμως με τον κ. Κολιάδη πρόβλημα υπάρχει και με τους αρχηγούς που επιμένουν να δυσφημίζουν το Φαληράκι, τη στιγμή που η περιοχή ξοδεύει χρήμα και προσπάθεια για να ξεπεράσει το θέμα. «Θα κάνουμε τα πάντα, για να προστατέψουμε το επάγγελμά μας, αλλά πρέπει να ευαισθητοποιηθούν και όλοι οι υπόλοιποι» τόνισε ο κ. Κολιάδης.

Νέο κτήριο για το αεροδρόμιο Κάσου

Αίτημα προς το υπουργείο Μεταφορών

Το αίτημα της κατασκευής νέου κτηρίου στον αεροσταθμό και διαμόρφωση του περιβάλλοντος χώρου, επαναφέρει στο προσκήνιο ο δήμαρχος Κάσου κ. Δ. Ερωτόκριτος.

Σε σχετική επιστολή που έστειλε χθες προς το υπουργείο Μεταφορών και Επικοινωνιών αναφέρει συγκεκριμένα τα εξής:

"Αξιότιμοι κύριοι,

Με την επιστολή μας αυτή, επανερχόμαστε στο προ διμήνου αίτημά μας, που αφορούσε στις εξελίξεις των ενεργειών σας, σχετικά με το πρόγραμμα της Υπηρεσίας σας για το έτος 2005, το οποίο περιλαμβάνει για την Κάσο, την κατασκευή νέου κτηρίου αεροσταθμού 500 τ.μ., την κατασκευή υδατόπυργου-βοηθητικού κτηρίου και την διαμόρφωση του περιβάλλοντα χώρου, προϋπολογισμού 1,5 εκατομμυρίου ευρώ.

Παρακαλούμε όπως μας ενημερώσετε για εξελίξεις ενεργειών σας επί των ανωτέρω καθώς και για την προοπτική έγκρισης αδείας χρήσης του συστήματος φωτοσήμανσης του αεροδιαδρόμου, η οποία είναι απαραίτητη για την πραγματοποίηση νυκτερινών πτήσεων από και προς το νησί μας. Οπως έχουμε τονίσει επανειλημμένα, το θέμα των νυκτερινών πτήσεων, είναι υψίστης σημασίας ιδιαίτερα για την υγεία των κατοίκων ενός ακριτικού νησιού, όπως η Κάσος".

THE ALL NEW GRAND VITARA
THE BEST 4X4 EVER
Αλλάξτε ζωή!



Το νέο Grand Vitara είναι εδώ και όλα αλλάζουν! Σύμβολο ελευθερίας και περιπέτειας που γοητεύει και συναρπάζει. Σήμερα, στην πιο εξελιγμένη του μορφή, με νέους κινητήρες, 1.6 lt VVT/106hp και 2.0lt/140hp, το νέο Grand Vitara προσφέρει με ασφάλεια συναρπαστικές εμπειρίες οδήγησης. Πιστό στη θρυλική κληρονομιά του, με υψηλή τεχνολογία, εξελιγμένο σύστημα τρετρακίνησης, δυναμικό design, πολυτέλεια, άνεση και πλούσιο εξοπλισμό, το νέο Grand Vitara θέτει νέα standards στα 4x4 και ανταποκρίνεται στις υψηλότερες προσδοκίες σας. Ελάτε σήμερα για ένα test drive και δείτε από κοντά το καλύτερο Suzuki 4x4 που σχεδιάστηκε ποτέ!

test drive now

Επίσημοι έμποροι Ρόδου: **Ν. ΒΑΡΔΕΛΗΣ Α.Ε.** • ΕΚΘΕΣΙΣ - ΑΝΤΑΛΛΑΚΤΙΚΑ: ΚΑΠΟΔΙΣΤΡΙΟΥ 21, ΡΟΔΟΣ Τηλ: 22410 - 27.774 - FAX: 22410 - 20.696

SUZUKI
Way of Life!

AE857

εστιατοριο - μεζεδοπωλειο
ΑΡΤΕΜΙΔΑ
στην Ψίνθο
ΓΕΥΣΕΙΣ από **σπιτικές νοστιμιές** και **μοναδικούς μεζέδες**
ΝΤΟΠΙΑ κρέατα ψημένα στα κάρβουνα
ΚΑΘΕ ΤΕΤΑΡΤΗ ΚΑΙ ΣΑΒΒΑΤΟ
εκλεκτά φαγητά στο ξυλόφουρνο και το μοναδικό **σπαρένιο ζυμωτό ψωμί** που φτιάχνουμε για σας
ΑΝΟΙΚΤΑ ΚΑΘΗΜΕΡΙΝΑ όλο το χειμώνα **από το μεσημέρι έως το βράδυ,** δίπλα στο τζάκι
ΨΙΝΘΟΣ (λίγο έξω από το χωριό προς Αρχίπολη)
ΤΗΛ. 2241050003
ΑΤ3216(Γ)

Βόλτα στον Μεσαίωνα με 300 μηχανές που ήρθαν από κάθε γωνιά της χώρας

"Πλημμύρισε" το νησί από τις θρυλικές Harley-Davidson

Ride στην Παλιά Πόλη ύστερα από ειδική άδεια σήμερα στις 10 το βράδυ

Για μια μοναδική βόλτα στον... Μεσαίωνα κάνουν "απόβαση" στη Ρόδο αυτό το σαββατοκύριακο πάνω από 300 μηχανές Harley-Davidson από όλη τη χώρα με τις οποίες αναμένεται να πλημμυρίσει το νησί για δύο ημέρες καθώς φέτος ο Σύλλογός τους επέλεξε το «σμαραγδένιο νησί» για να διοργανώσει το μεγαλύτερο γεγονός της χρονιάς για τους λάτρεις της θρυλικής μηχανής, το "Aegean Party and Bike Show"!

Της Κυριακής Πετρίδου
kiriaki@rodiaki.gr

Ήδη, από τις προηγούμενες ημέρες έκαναν την εμφάνισή τους στη Ρόδο αρκετές μηχανές Harley-Davidson αφού αρκετές ήρθαν νωρίτερα και ήδη έχουμε την αίσθηση ότι... γέμισε η πόλη και μένουμε να τις... χαζεύουμε στα φανάρια.

Στάση ζωής, φιλοσοφία, έρωτας, αδυναμία αλλά και πάθος είναι συνήθως οι λέξεις που χρησιμοποιούν οι κάτοχοι της μηχανής αυτής που αποτελεί αντικείμενο λατρείας για τους κατόχους και τους οπαδούς της και ακόμα και σήμερα εξακολουθεί να συμβολίζει την ελευθερία, την ανεξαρτησία αλλά και την αισθητική. Όλα στον υπερθετικό.

Κανείς δεν πρόκειται να θαυμάσει ή να... συμπεριφερθεί σε μία Harley-Davidson όπως σε μία οποιαδήποτε άλλη μηχανή. Αντίθετα: Έχει ψυχή, είναι... απαιτητική για να διατηρείται όμορφη κι αστραφτερή και ν' αντέχει στον χρόνο και θέλει τον ανάλογο χειρισμό!



Η αλήθεια είναι ότι η κατοχή μίας τέτοιας μηχανής απαιτεί δόσιμο από τον κάτοχό της και κυρίως να γνωρίζει την αξία και την ιστορία της μέσα στο χρόνο.

Έχουν χυθεί τόνοι μελάνης προκειμένου ν' αποτυπώσουν αυτή τη διαχρονική γοητεία που εξακολουθεί να ασκεί ακόμα και σήμερα, στους λάτρεις των μηχανών, η Harley-Davidson και όλοι καταλήγουν στο ότι αυτό έχει να κάνει με τη φιλοσοφία που εκφράζει και όλα αυτά που συμβολίζει και τα οποία έχουν μείνει αναλλοίωτα στο χρόνο. Στη Ρόδο υπάρχει ο Σύλλογος Harley Davidson Rodos Club ο οποίος ιδρύθηκε το 2003.

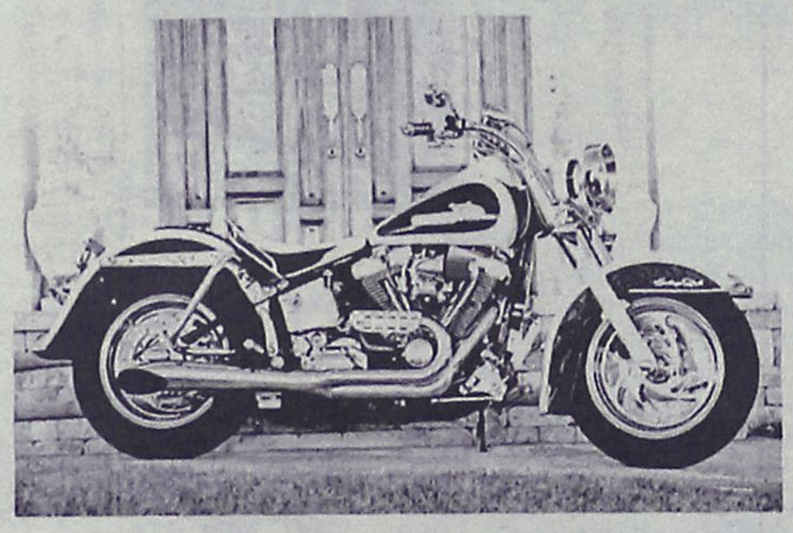

Ο σύλλογος της Ρόδου είναι δραστήριος και κατά καιρούς διοργανώνει εκδηλώσεις ενώ όπως λέει στη «Ρ» ο εκπρόσωπός του, ανέκαθεν είχαν τη στήριξη και συνεργάζονταν άψογα με τις τοπικές Αρχές.

Άλλωστε, φέτος, μετά από δικές τους ενέργειες, πέτυχαν και εκείνο που ίσως να αποτέλεσε το σημαντικότερο δέλεαρ για να πραγματοποιηθεί εδώ η εκδήλωση, να δώσουν οι Αρχές την άδεια για να κάνουν οι Harley το ride στην Παλιά Πόλη σήμερα το βράδυ!

Πρόκειται, βέβαια, για ένα χώρο που οι ίδιοι θεωρούν μαγευτικό και μάλιστα απευθύνουν πρόσκληση στα μέλη τους για μια «βόλτα στο Μεσαίωνα». Όσοι βρεθούν, πάντως, σήμερα το βράδυ στην Παλιά Πόλη θα δουν ένα άκρως εντυπωσιακό θέαμα και σαφώς κάτι που είναι πέρα απ' ότι έχουμε συνηθίσει.

Μιλώντας, μάλιστα, με τους ίδιους, κάνουν λόγο για μία μεγάλη τιμή που τους έγινε, να τους επιτραπεί να κάνουν το γύρο της Παλιάς Πόλης με τις μηχανές τους και μοιάζουν να ανυπομονούν κιόλας!

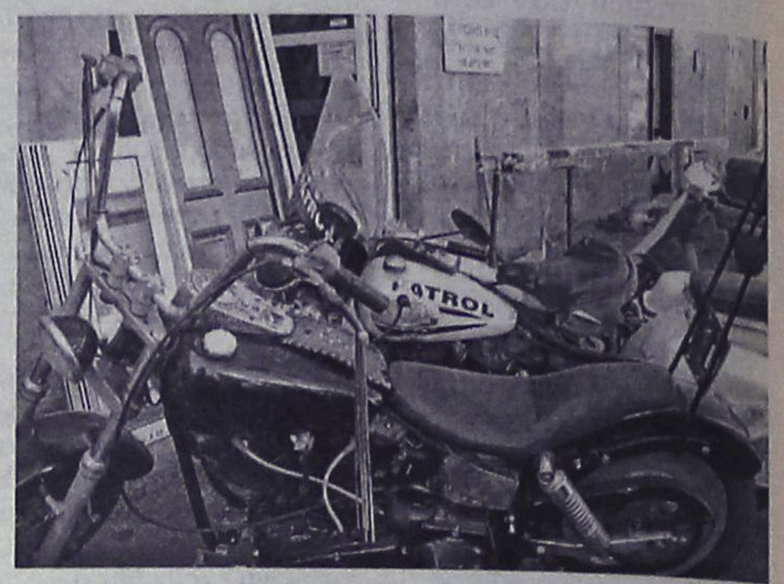

Τη Ρόδο τη λατρεύουν. Θεωρούν ότι είναι το ιδανικό νησί για να κάνουν το ride τους μιας και είναι μεγάλο, οι χιλιομετρικές αποστάσεις τους βολεύουν αλλά έχει και πολλές ομορφιές να περιηγηθούν.

Ωστόσο, απ' ότι μας λένε, αν και παλαιότερα ήταν ο No1 προορισμός γι' αυτούς, είχαν αρκετά χρόνια να έρθουν κι αυτό λόγω του μεταφορικού κόστους το οποίο είναι ιδιαίτερα υψηλό. Γι' αυτό και αίτημά τους προς τις αρμόδιες αρχές είναι να γίνουν φθηνότερα τα μεταφορικά ώστε να μπορούν να έρχονται πιο συχνά.

Σημειώνεται ότι, κάθε χρόνο επιλέγουν και ένα διαφορετικό νησί γι' αυτό το κορυφαίο event που είναι το ετήσιο Bike Show. Μάλιστα, για αρκετές χρονιές προτιμούσαν την Κω ενώ έχουν φθάσει μέχρι και την Ιταλία!

Από σήμερα το πρωί, λοιπόν, στη Ρόδο θα βρίσκονται γύρω στις 350 μηχανές Harley Davidson. Ήδη βρίσκονται εδώ από τις προηγούμενες ημέρες περί τις 50 με 60, γύρω στις 100 είναι αυτές της Ρόδου και περιμένουν άλλες 170 από τον Πειραιά!

Μάλιστα, σήμερα στις 7.30 το πρωί οπότε και φθάνουν με το πλοίο Blue star, στο λιμάνι θα τους υποδεχθούν οι υπόλοιποι. Σύμφωνα με το πρόγραμμα, λοιπόν, γύρω στις 12 το μεσημέρι αναμένεται να αναχωρήσουν από το ξενοδοχείο που τους φιλοξενεί για το Καζίνο όπου εκεί θα ξεκινήσουν οι προετοιμασίες για το Bike Show.

Αυτό σημαίνει ότι θα αρχίσουν να συγκεντρώνονται και να στήνονται οι μηχανές και οι επιτροπές θα βλέπουν και θα κρίνουν ποιες είναι οι καλύτερες.

Στη συνέχεια, η θεαματική απονομή των βραβείων Bike Show και η απονομή πλακετών θα ξεκινήσει γύρω στις 5.30 το απόγευμα και μέχρι τις 7 περίπου το βράδυ αναμένεται να έχει ολοκληρωθεί η απονομή για 9 κατηγορίες μοτοσικλετών του Bike Show.

Μετά από λίγες ώρες, στις 10 το βράδυ θα ξεκινήσει το πιο θεαματικό ίσως κομμάτι της εδώ παραμονής τους για όλους εμάς και δεν θα είναι άλλο, βέβαια, από το μοναδικό ride στην Παλιά Πόλη μετά από ειδική άδεια που δόθηκε. Αυτό το ride θα καταλήξει στο πάρτι που θα γίνει στην πλατεία Χαμάμ από το οποίο δεν θα λείψουν και τα διάφορα happenings.

Αύριο, Κυριακή, οι Harley Davidson θα απολαύσουν τη διαδρομή μέχρι τη γραφική Λίνδο και το απόγευμα θα αναχωρήσουν για τον Πειραιά αφήνοντάς μας, από αυτή τη σύντομη διαμονή τους στο νησί των Ιπποτών, κάτι από τον μύθο που περιβάλλει τον δίτροχο θρύλο και τους σύγχρονους easy riders...

ΩΔΕΙΟ ΡΟΔΟΥ
ΚΑΙΤΗ ΚΑΣΤΡΟΥΝΗ
Αναγνωρισμένο από το κράτος Αρ. Αδείας
ΚΑΤΕΧΝ/Δ/42004/31-8-98 ΦΕΚ 978ΤΒ/98
ΑΠ. ΠΑΥΛΟΥ 30-ΡΟΔΟΣ 85100 ΤΗΛ. 22410-65430

Η γνώση, η πείρα, το ταλέντο, η υπευθυνότητα, η αφοσίωση στην επίτευξη των στόχων μας, μας οδήγησαν στην ψηλότερη κορυφή προσφοράς ποιοτικών σπουδών στους μαθητές μας.
Γι' αυτό ΔΙΑΚΡΙΝΟΝΤΑΙ σε Μουσικές Εκδηλώσεις στην ΕΛΛΑΔΑ και το ΕΞΩΤΕΡΙΚΟ
ΠΡΟΓΡΑΜΜΑΤΑ ΣΠΟΥΔΩΝ ΣΧΟΛ. ΠΕΡΙΟΔΟΥ 2005-2006
ΜΟΥΣΙΚΗ ΣΤΗΝ ΑΓΚΑΛΙΑ για μωρά από 0... έως 3 ετών. Μοναδικό Πρωτοποριακό Πρόγραμμα, που εφαρμόζεται μόνο στο Ωδείο μας σε όλη την Ελλάδα.
Ντύστε το, αλλάξτε το, περιποιηθείτε το, νανουρίστε το με τραγούδια και Μουσικά Παιχνίδια, για να αφυπνήσετε το μουσικό του αισθητήριο, να ευαισθητοποιήσετε την ακουστική του αντίληψη και τις αισθήσεις του, να το ηρεμίσετε, δίνοντάς του ταυτόχρονα μια ξεχωριστή ευχαρίστηση και ψυχαγωγία.
ΜΟΥΣΙΚΗ ΠΡΟΠΑΙΔΕΙΑ, ΜΟΥΣΙΚΟΚΙΝΗΤΙΚΗ ΑΓΩΓΗ, ΣΥΣΤΗΜΑ CARL ORFF για παιδιά από 3 ετών. Μια αγωγή που βασίζεται στην ένωση ΜΟΥΣΙΚΗΣ, ΚΙΝΗΣΗΣ και ΛΟΓΟΥ. Μία μύηση του παιδιού στη Μουσική, με σύγχρονη καλλιέργεια του σώματος και του αισθητηρίου για την ομορφιά του Λόγου.
Η εφαρμογή του Παιχνιδιού, του Τραγουδιού του Ρυθμού και της Κίνησης με αγάπη και ευαισθησία, διαπαιδαγωγεί τα παιδιά στην τρυφερή τους ηλικία, βοηθά ώστε τα παιδιά του σήμερα να παραμείνουν παιδιά και να μας δώσουν την ελπίδα για έναν ολοκληρωμένο ενήλικα του αύριο.
ΣΧΟΛΗ ΠΙΑΝΟΥ Ειδική Διδασκαλία Πιάνου για παιδιά από 3 1/2 ετών. Διδάσκει η κ. Καίτη Καστρουνή Διευθύντρια του Ωδείου Διπλωματούχος Πιάνου και Ανώτερων Θεωρητικών του Εθνικού Ωδείο Αθηνών.
ΣΧΟΛΗ ΑΝΩΤΕΡΩΝ ΘΕΩΡΗΤΙΚΩΝ, ΚΛΑΣΣΙΚΗΣ ΚΙΘΑΡΑΣ, ΒΥΖ. ΜΟΥΣΙΚΗΣ, ΦΛΑΟΥΤΟΥ, ΦΛΟΓΕΡΑΣ, ΑΡΜΟΝΙΟΥ.
ΠΑΙΔΙΚΗ-ΝΕΑΝΙΚΗ ΧΟΡΩΔΙΑ Ελάτε στη χορωδία μας!
Γίνετε μέλος της EUROPA CANTAT
(The biggest European Youth Choir Organisation)
και ταξιδέψτε μαζί μας στο MAINZ στη Γερμανία στο XVI Πανευρωπαϊκό Φεστιβάλ 28/7-6/8/2006 με 3.000 χορωδούς και διακεκριμένους Μαέστρους από όλο τον κόσμο για συναρπαστικές, αξέχαστες μουσικές εμπειρίες.
ΧΟΡΩΔΙΑ ΕΝΗΛΙΚΩΝ Ελάτε στην παρέα μας!
Άνδρες και Γυναίκες ανεξαρτήτως ηλικίας, με ή χωρίς γνώσεις μουσικής είστε όλοι ευπρόσδεκτοι.

Πληροφορίες-Εγγραφές
Καθημερινά 10.30-13.00, 17.30-20.30
Τηλ. FAX: 22410/65430, 693/6359775
E-mail Kastrouni@rho.forthnet.gr
Απ. Παύλου 30-Απέναντι από την εκκλησία της Αναλήψεως, Ρόδος

ΕΝΑΡΞΗ ΜΑΘΗΜΑΤΩΝ ΠΕΜΠΤΗ 8 ΣΕΠΤΕΜΒΡΙΟΥ 2005
"ΩΔΕΙΟ ΡΟΔΟΥ ΚΑΙΤΗ ΚΑΣΤΡΟΥΝΗ"
ΓΙΑΤΙ Η ΜΟΥΣΙΚΗ ΕΙΝΑΙ Η ΖΩΗ ΜΑΣ
ΑΕ826

ΣΑΒΒΑΤΟΚΥΡΙΑΚΟ ΣΤΟ ΜΑΡΜΑΡΙΣ
Απολαύστε μαζί μας ένα οργανωμένο Σαββατοκύριακο στο ΜΑΡΜΑΡΙΣ
Αναχώρηση ΣΑΒΒΑΤΟ 8/10 ώρα: 8.00
Επιστροφή ΚΥΡΙΑΚΗ 9/10 ώρα: 16.00
ΜΕ 140 €
Στην τιμή συμπεριλαμβάνονται:
- Εισιτήρια, φόροι
- Το ξενοδοχείο AQUA 5 αστέρων με ένα γεύμα. Εκδρομή στην υπέροχη ΝΤΑΛΙΑΝ με πούλμαν και δύο ξεναγούς (από Ρόδο και Τουρκία).
- Νυκτερινό κέντρο με φαγητό και τούρκικη βραδυά.

ΠΡΑΚΤΟΡΕΙΟ
Planet Holidays
Γαλλίας 6 Τηλ. 2241035720-27327
* Κρατήσεις έως 5/10/2005
ΑΕ850

ΟΨΙΕΣ και οινοπνεύματα

ΑΝΟΙΚΤΑ
ΚΑΘΕ ΠΑΡΑΣΚΕΥΗ - ΣΑΒΒΑΤΟ - ΚΥΡΙΑΚΗ
MENU
από 10€ έως 15€
με το ποτό!
Ολες οι εκδηλώσεις μέχρι 260 άτομα
ΣΑΣ ΕΥΧΟΜΑΣΤΕ ΚΑΛΟ ΧΕΙΜΩΝΑ
20 χλμ. Ρόδου - Καλλιθέας για περισσότερα γλέντια
ΤΗΛ. 67674 • Κιν. 6932-635007
ΑΕ834

Δικάζεται για παράνομη κράτηση μιας 17χρονης

Κατηγορείται παράλληλα και για απόπειρα μαστροπείας

Με την υπόθεση ενός 45χρονου από τη Σορωνή, ο οποίος κατηγορείται για παράνομη κατακράτηση, για εκούσια απαγωγή, καθώς επίσης και για απόπειρα μαστροπείας μιας 17χρονης (σήμερα) Ρωσίδας, θα ασχοληθεί το Μικτό Ορκωτό Δικαστήριο Κω στη συνεδρίασή του στις 10 Οκτωβρίου.

Τον 45χρονο Ροδίτη είχαν εντοπίσει και συλλάβει το πρωί της 21ης Οκτωβρίου 2003 οι αστυνομικοί της Υποδιεύθυνσης Ασφαλείας Ρόδου, επειδή έπειτα από καταγγελία που έγινε σε βάρος του, διαπιστώθηκε ότι κρατούσε παράνομα τα τελευταία δυόμισι τουλάχιστον χρόνια, μια ανήλικη αλλοδαπή, την οποία μάλιστα αποπειράθηκε να προωθήσει και στην πορνεία!

Πρόκειται για τον Σ. Μ. του Ι. ο οποίος κατάγεται από τη Σορωνή αλλά κατοικούσε στις Φάνες, και ο οποίος έχει απασχολήσει και άλλες φορές την δικαιοσύνη και τις αρχές ασφαλείας για διάφορα αδικήματα. Ο 45χρονος, είχε γνωρίσει την Ρωσίδα, στην Αθήνα όταν **η ίδια ήταν μόλις 13 ετών(!)** και λίγες μέρες αργότερα κατάφερε να την... πείσει ότι θα την μετέφερε στον... επίγειο παράδεισο της Ρόδου.

Σύμφωνα με τα στοιχεία που συγκέντρωσαν οι αρμόδιοι αστυνομικοί, ο ίδιος που είναι διαζευγμένος, την έφερε στο νησί της Ρόδου, και λίγες μέρες αργότερα η μητέρα της αλλοδαπής υπέβαλε μηνυτήρια αναφορά στην Αθήνα, κάνοντας λόγο για απαγωγή, η οποία όμως χαρακτηρίστηκε εκούσια.

Ο ίδιος εγκατέστησε την ανήλικη αλλοδαπή, με την οποία και συζούσε σε οικία του Δήμου Καμείρου ενώ κατάφερε να της αφαιρέσει και το διαβατήριο που είχε και άλλα προσωπικά έγγραφα, προκειμένου έτσι να μην επιχειρήσει να τον... εγκαταλείψει.

Μετά από δύο τουλάχιστον χρόνια, η ανήλικη είχε αρχίσει πλέον να αντιστέκεται σοβαρά και να διεκδικεί την ελευθερία της, με αποτέλεσμα να ενταθούν οι πιέσεις και οι απειλές από την πλευρά του 45χρονου. Στις αρχές Οκτωβρίου 2003 η ανήλικη Ρωσίδα, κατάφερε να βγει από το σπίτι όπου ζούσε σχεδόν ως φυλακισμένη και να ζητήσει έτσι βοήθεια από έναν νεαρό κάτοικο των Φανών, με τον οποίο είχε γνωριστεί το τελευταίο διάστημα. Ο τελευταίος, ενημέρωσε και τις αρχές ασφαλείας, με αποτέλεσμα στις 21 Οκτωβρίου το πρωί, αρμόδιοι αστυνομικοί, αφού ενημέρωσαν προηγουμένως τον αρμόδιο εισαγγελέα, να εφαρμόσουν συντονισμένη επιχείρηση και να μπορέσουν έτσι να εντοπίσουν τον δράστη.

Σε βάρος του, ο αρμόδιος Εισαγγελέας είχε ασκήσει ποινική δίωξη για παράνομη κατακράτηση, για εκούσια απαγωγή, (είχε υποβληθεί μήνυση από την μητέρα της ανήλικης στην Αθήνα) καθώς επίσης και για απόπειρα μαστροπείας, καθώς από τις πρώτες καταθέσεις της ίδιας προέκυπτε ότι την παρότρυνε να δεχθεί ερωτικά διάφορους που επιχείρησε να την γνωρίσει.

Θα οδηγηθεί 42χρονος την Τρίτη

Στον ανακριτή για 9 ξερούς κορμούς χασισόδενδρων

Και για κατοχή 150 γραμμαρίων

Για την κατηγορία της καλλιέργειας, συγκομιδής και κατοχής ναρκωτικών ουσιών σε βαθμό κακουργήματος, θα περάσει την προσεχή Τρίτη την πόρτα του αρμόδιου ανακριτή για να απολογηθεί, 42χρονος Ροδίτης, ο οποίος εντοπίστηκε και συνελήφθη με 9 ξεραμένους κορμούς δενδρυλλίων κάνναβης αλλά και ποσότητα χασίς στη κατοχή του!



Τον 42χρονο εντόπισαν άνδρες του Τμήματος Δίωξης Ναρκωτικών Ρόδου προχθές στις 5.30 το απόγευμα, μετά από συντονισμένες ενέργειες και αξιοποίηση σχετικών πληροφοριών που είχαν συλλέξει αναφορικά με τη «δράση» του.

Ειδικότερα, οι αστυνομικοί πραγματοποίησαν «έφοδο» σε παράπηγμα που διαθέτει ο δράστης μέσα στο αγρόκτημα, όπου και βρήκαν 9 ξεραμένους κορμούς δενδρυλλίων κάνναβης και μία πλαστική συσκευασία που περιείχε 20 γραμμάρια ακατέργαστης κάνναβης.

Η έρευνα των ανδρών της Δίωξης επεκτάθηκε και στο σπίτι του 42χρονου, μέσα στο οποίο και εντόπισαν 150 γραμμάρια της ίδιας ναρκωτικής ουσίας.

Οι ναρκωτικές ουσίες κατασχέθηκαν, ενώ ο 42χρονος συνελήφθη και χθες το μεσημέρι προσάχθηκε ενώπιον του **αντεισαγγελέα Πλημμελειοδικών Ρόδου κ. Κωνσταντίνου Μπούτσικου,** ο οποίος και του άσκησε ποινική δίωξη σε βαθμό κακουργήματος για καλλιέργεια, συγκομιδή και κατοχή ναρκωτικών ουσιών, παραπέμποντάς τον στον αρμόδιο ανακριτή.

Ο 42χρονος δια μέσου **του συνηγόρου του κ. Μανώλη Βλάχου, ζήτησε και πήρε προθεσμία μέχρι την προσεχή Τρίτη το πρωί,** οπότε και θα περάσει την πόρτα του ανακριτή για να απολογηθεί για τις κατηγορίες που τον βαραίνουν.

Αθώα για την κλοπή

Αθώα κρίθηκε χθες από το Τριμελές Αυτόφωρο Πλημμελειοδικείο Ρόδου, η 24χρονη Αγγλίδα, η οποία κατηγορείτο για κλοπή.

Όπως αποδείχθηκε κατά την εξέταση της υποθέσεως από **το συνήγορό της κ. Άκη Δημητριάδη**, η 24χρονη δεν είχε αφαιρέσει τα χρήματα από το ταμείο του τουριστικού γραφείου όπως αρχικά είχε κατηγορηθεί, καθώς η ίδια ήταν υπεύθυνη για τα χρήματα αυτά, τα οποία και κρατούσε πάνω της.

Τελικά το δικαστήριο πείστηκε για τα στοιχεία που παρουσιάστηκαν και έκρινε την νεαρή αλλοδαπή αθώα.

Υπενθυμίζεται ότι η «ταλαιπωρία» της 24χρονης ξεκίνησε μετά την καταγγελία που έκανε προχθές στους άνδρες του Αστυνομικού Σταθμού Λίνδου ο 61χρονος ιδιοκτήτης του τουριστικού γραφείου.

Ολλανδός κατηγορείται για εξύβριση γυναικών

Στο εδώλιο του Μονομελούς Πλημμελειοδικείου την Τρίτη

Κατηγορούμενος για εξύβριση και ελαφρά σωματική βλάβη, σε νεαρές συμπατριώτισσές του, θα καθίσει στο εδώλιο του Μονομελούς Πλημμελειοδικείου Ρόδου την προσεχή Τρίτη, 25χρονος Ολλανδός.

Το περιστατικό σημειώθηκε προχθές τα ξημερώματα έξω από περίπτερο της περιοχής Ιαλυσού. Οι δύο Ολλανδέζες ηλικίας 23 και 24 ετών αντίστοιχα, διασκέδαζαν πριν σε μπαρ της περιοχής- εκεί βρισκόταν και ο 25χρονος συμπατριώτης τους ο οποίος όταν αναχώρησαν από εκεί τις ακολούθησε με το μοτοποδήλατό του. Οι δύο αλλοδαπές σταμάτησαν να αγοράσουν τσιγάρα από ένα περίπτερο και τότε τις εξύβρισε και τους επιτέθηκε ο 25χρονος, μπροστά στα έκπληκτα μάτια του περιπτερά, ο οποίος και ειδοποίησε την αστυνομία.

Ο δράστης αντιλαμβανόμενος το τηλεφώνημα τράπηκε σε φυγή. Μόλις έφθασαν οι αστυνομικοί ενημερώθηκαν για το τι είχε συμβεί και μετά από συντονισμένες προσπάθειες λίγη ώρα αργότερα τον εντόπισαν και τον συνέλαβαν.

Χθες ο 25χρονος προσάχθηκε ενώπιον του αρμόδιου **αντεισαγγελέα κ. Κωνσταντίνου Μπούτσικου,** ο οποίος και του άσκησε ποινική δίωξη σε βαθμό πλημμελήματος για εξύβριση και ελαφρά σωματική βλάβη, παραπέμποντάς τους να δικαστούν την προσεχή Τρίτη από το Μονομελές Πλημμελειοδικείο Ρόδου.

Αξίζει να σημειωθεί ότι η μία από τις δύο αλλοδαπές είναι έγκυος, ενώ και οι δύο αναχωρούν αύριο για τη πατρίδα τους. Στο δικαστήριο θα εκπροσωπηθούν από το συνήγορό τους **κ. Μιχάλη Κόκκινο.**

ΚΕΝΤΡΟ ΙΤΑΛΙΚΗΣ ΓΛΩΣΣΑΣ
Γ. ΧΑΡΤΕΡΟΣ
Διδάσκει η Ιταλίδα
Κ. Rosa Di Donato – Χαρτερού,
πτυχ. Πανεπ. Ρώμης «LASAPIENZA»
Αυστηρά ολιγομελή τμήματα για:
– Μαθητές γυμνασίου–λυκείου
– Ξενοδοχοϋπαλλήλους–Επαγγελματίες–Ξεναγούς.
– Υποψήφιους ιταλικών πανεπιστημίων.
– Επίσης ιδιαίτερα μαθήματα και συμμετοχή των μαθητών στις εξετάσεις ΠΑΛΣΟ, CELI
ΚΡΑΤΙΚΟ ΠΤΥΧΙΟ ΓΛΩΣΣΟΜΑΘΕΙΑΣ
(ΤΟ ΜΟΝΟ ΑΝΑΓΝΩΡΙΣΜΕΝΟ ΑΠΟ ΤΟ ΑΣΕΠ)
Σε 3 ΧΡΟΝΙΑ μαθαίνετε να μιλάτε ΣΩΣΤΑ από την πρώτη στιγμή με την ΣΩΣΤΗ ΙΤΑΛΙΚΗ ΠΡΟΦΟΡΑ
Διδασκαλία και με τη χρήση λογοτεχνικών βιβλίων, περιοδικών και εφημερίδων
ΤΜΗΜΑΤΑ ΓΙΑ ΞΕΝΟΔΟΧΟΫΠ. ΚΑΙ ΕΠΑΓΓΕΛΜΑΤΙΕΣ ΚΑΙ ΑΠΟ ΤΟ ΝΟΕΜΒΡΙΟ
Διεύθυνση: Νίκου Καζαντζάκη 21, Ρόδος (δίπλα στο Φυσιοθερ.)
Τηλ. 2241035275–26986 (ώρες 9–1π.μ. και 5–8 μ.μ.).
AT3294 ΟΙ ΕΓΓΡΑΦΕΣ ΑΡΧΙΣΑΝ

ECDL
ΙΝΣΤΙΤΟΥΤΟ ΔΙΟΙΚΗΣΗΣ ΕΠΙΧΕΙΡΗΣΕΩΝ
ΕΡΓΑΣΤΗΡΙΑ ΕΛΕΥΘΕΡΩΝ ΣΠΟΥΔΩΝ -- ΔΗΜ. ΑΝΑΣΤΑΣΙΑΔΗ 47 ΡΟΔΟΣ 85100
ΠΙΣΤΟΠΟΙΗΜΕΝΟ ΕΞΕΤΑΣΤΙΚΟ ΚΕΝΤΡΟ ECDL
ΓΙΝΕΤΕ ΚΑΙ ΕΣΕΙΣ ΔΥΝΑΜΙΚΟΙ ΧΕΙΡΙΣΤΕΣ ΣΤΟΥΣ ΥΠΟΛΟΓΙΣΤΕΣ ΜΕ ΠΙΣΤΟΠΟΙΗΤΙΚΑ ΓΝΩΣΗΣ ΤΗΣ ΠΛΗΡΟΦΟΡΙΚΗΣ ΑΝΑΓΝΩΡΙΣΜΕΝΑ ΑΠΟ ΤΟ ΔΗΜΟΣΙΟ
ΘΕΛΕΤΕ ΜΙΑ ΕΞΑΣΦΑΛΙΣΜΕΝΗ ΔΟΥΛΕΙΑ ΣΕ ΓΡΑΦΕΙΟ ΚΑΙ ΔΕΝ ΕΧΕΤΕ ΤΙΣ ΓΝΩΣΕΙΣ;
ΕΜΠΛΟΥΤΙΣΤΕ ΤΙΣ ΓΝΩΣΕΙΣ ΣΑΣ ΣΤΟΝ ΕΤΗΣΙΟ ΚΥΚΛΟ ΣΠΟΥΔΩΝ ΜΑΣ ΣΤΟΥΣ ΤΟΜΕΙΣ:
ΟΡΓΑΝΩΣΗ ΓΡΑΦΕΙΟΥ – ΤΡΑΠΕΖΙΚΕΣ ΕΡΓΑΣΙΕΣ
ΜΗΧΑΝΟΓΡΑΦΗΜΕΝΗΣ ΛΟΓΙΣΤΙΚΗΣ
ΓΡΑΜΜΑΤΕΩΝ ΔΙΟΙΚΗΣΗΣ
ΣΙΓΟΥΡΗ ΕΠΑΓΓΕΛΜΑΤΙΚΗ ΕΞΑΣΦΑΛΙΣΗ !!
ΤΜΗΜΑΤΑ ΓΙΑ ΜΑΘΗΤΕΣ, ΓΥΜΝΑΣΙΟΥ, ΛΥΚΕΙΟΥ, ΕΝΗΛΙΚΕΣ
ΕΙΔΙΚΑ ΤΜΗΜΑΤΑ ECDL E-KIDS ΓΙΑ ΜΑΘΗΤΕΣ ΔΗΜΟΤΙΚΟΥ
ΠΛΗΡΟΦΟΡΙΕΣ ΕΓΓΡΑΦΕΣ ΚΑΘΗΜΕΡΙΝΑ
ΤΗΛ 22410 - 75850
Ι.Δ.Ε. ΑΠΟ ΤΟ 1993 ΤΟ ΚΛΕΙΔΙ ΣΤΗΝ ΕΚΠΑΙΔΕΥΣΗ ΤΗΣ ΠΛΗΡΟΦΟΡΙΚΗΣ ΚΑΙ ΔΙΟΙΚΗΣΗΣ ΕΠΙΧΕΙΡΗΣΕΩΝ!!! ΑΕ 694

Ροδίτισσα επιστήμονας σε συνέδριο Βιολογίας

Η κ. Σεβαστή Ζερβού από την Κρεμαστή

Μια ροδίτισσα επιστήμονας από την Κρεμαστή, η οποία διαπρέπει στο εξωτερικό, θα πάρει μέρος στο κορυφαίο Συνέδριο Βιολογίας που θα γίνει στην Αθήνα από τις 2 έως τις 7 Οκτωβρίου 2005, στο πλαίσιο των εργασιών του οποίου αναμένεται να υπάρξουν σπουδαίες επιστημονικές ανακοινώσεις.

Του Μιχάλη Μαστή
mihalis@rodiaki.gr

Πρόκειται για **την Σεβαστή Ζερβού του Ιωάννου**, η οποία έχει καταφέρει να διακριθεί τόσο στην χώρα μας όσο και στο εξωτερικό, στον τομέα της Βιολογίας. Η ίδια, βρίσκεται αυτές τις μέρες στη Ρόδο και ετοιμάζεται σήμερα να αναχωρήσει, προκειμένου να συμμετάσχει στις εργασίες του συγκεκριμένου συνεδρίου που θα γίνει στην πρωτεύουσα.

Οι εργασίες του 3ου Παγκόσμιου Συνέδριου για βιολογικά Μονοπάτια, Δίκτυα και Συστήματα (3rd International Conference on Pathways, Networks and Systems) διοργανώνεται από την εταιρία Aegean Conferences (www.aegeanconferences.org) των ΗΠΑ και διεξάγεται στο συνεδριακό κέντρο του Χίλτον από τις 2 ως τις 7 Οκτώβρη.

Πρόκειται για μία συνάντηση καταξιωμένων επιστημόνων κυρίως από ΗΠΑ, οι περισσότεροι μέλη μεγάλων ερευνητικών κέντρων Συστημάτων Βιολογίας (Systems Biology).

Είναι ό,τι πιο σύγχρονο υπάρχει στο χώρο της βιολογικής και ιατρικής έρευνας, η συγχώνευση θεωρίας και πράξης με τη βοήθεια των μαθηματικών τύπων και η έκφραση διαφόρων θεμάτων σε μαθηματικά μοντέλα. **Αυτό αποτελεί ένα σημαντικό εργαλείο για να βρεθούν θεραπείες για πολλές ασθένειες, μελετώντας το γενετικό υλικό αλλά και τις πρωτεΐνες και «φτιάχνοντας» θεραπείες «στα μέτρα» του κάθε ασθενή.**

Στα επόμενα 10 χρόνια αναμένεται αυξημένη εισροή των διαγνωστικών εξετάσεων με βάση το γενετικό υλικό DNA, για να βρεθεί η προδιάθεση για διάφορες ασθένειες.

Η Σεβαστή Ζερβού συμμετέχει στο συνέδριο σαν ερευνητικός συνεργάτης του Ιδρύματος Βιοιατρικής Έρευνας του Πανεπιστημίου του Warwick της Μ. Βρετανίας. Κατάγεται από την Κρεμαστή Ρόδου, αποφοίτησε από το 2ο Λύκειο Ρόδου (1992), απέκτησε το πτυχίο Βιολογίας το 1996 (Πανεπιστήμιο Wolverhampton) και το Διδακτορικό της σε Βιοιατρική έρευνα το 2000 (Πανεπιστήμιο Warwick).



Από τότε εργάζεται σε θέματα όπως ο ρόλος των στεροειδών ορμονών και των υποδοχέων προγεστερόνης στη μήτρα, κατά την εγκυμοσύνη και τον τοκετό. **Τα τελευταία χρόνια ασχολείται με την ενδοκρινολογία του διαβήτη, και του μεταβολισμού. Έχει παρουσιάσει εργασίες της σε πολλά συνέδρια στη Μ. Βρετανία και στις ΗΠΑ και έχει δημοσιεύσει σε διεθνή επιστημονικά περιοδικά.**

Διορισμοί καθηγητών στα γυμνάσια της Δωδεκανήσου

Τον διορισμό 60 εκπαιδευτικών του κλάδου ΠΕ 05 Γαλλικής Γλώσσας που διορίζονται ως μόνιμοι εκπαιδευτικοί από τους πίνακες διοριστέων του ΑΣΕΠ 2005 ανακοίνωσε το υπουργείο Παιδείας.

Στη Δωδεκάνησο διορίζονται οι εξής:
- Γεωργαντά Α. Δ' Δωδεκανήσου
- Θεοφιλοπούλου Κ. Γ' Δωδεκανήσου
- Κατσιγιάννη Ε. Γ' Δωδεκανήσου
- Κωνσταντέλλου Κ. Γ' Δωδεκανήσου
- Κωστενιάν Ν. Δ' Δωδεκανήσου (Γυμνάσιο Τήλου)
- Λέφα Α. Δ' Δωδεκανήσου
- Νικολάκη Ε. Δ' Δωδεκανήσου
- Οικονόμου Π. Δ' Δωδεκανήσου (Γυμνάσιο Νισύρου)
- Πούντου Μ. Δ' Δωδεκανήσου.

KYDON TOURS

ΕΚΔΡΟΜΕΣ!!! ΕΚΔΡΟΜΕΣ!!!

• RELAX ΜΑΡΜΑΡΙΣ. Τριήμερο 28ης Οκτωβρίου
ΜΟΝΟ 100 ΕΥΡΩ
ΠΕΡΙΛΑΜΒΑΝΕΙ: Εισιτήρια ΚΑΤΑΜΑΡΑΝ - Φόρος Ελληνικός 5 ευρώ - Ξενοδοχεία Elegance και Blue Bay 5 αστέρων, ημιδιατροφή, πλούσιο μπουφέ - Μεταφορά λιμάνι/ξενοδοχείο/λιμάνι.
ΑΝΑΧΩΡΗΣΗ Παρασκευή 28/10: 08.00, 13.00, 16.00
ΕΠΙΣΤΡΟΦΗ Κυριακή 30/10: 16.00
Προαιρετικές εκδρομές στο ΠΑΜΟΥΚΑΛΕ και ΓΕΤΙΥΕ
Δυνατότητα παράτασης ή μείωσης παραμονής στο Μαρμαρίς.

• 27/10 –30/10 ΣΜΥΡΝΗ – ΕΦΕΣΟΣ – ΚΟΥΣΑΝΤΑΣΙ – ΤΣΕΣΜΕ

• 27/10–30/10 ΓΕΤΙΥΕ – ΛΥΒΙΣΙ – ΚΑΣ – ΜΥΡΑ – ΑΤΤΑΛΕΙΑ

• PRAGA Τετραήμερο 28ης Οκτωβρίου
Κατ' ευθείαν πτήση
ΑΝΑΧ. 27/10 16.00. Επιστροφή 30/10 20.00
Μία υπέροχη εκδρομή στην πιο όμορφη πόλη της Ευρώπης, την πιο κατάλληλη εποχή.
Περιλαμβάνει αεροπορικά εισιτήρια - Ξενοδοχείο 4 αστέρων Suverior με ημιδιατροφή -Ξενάγηση Πράγας - Εκδρομή στο Καρλοβιβάρι - Διασκέδαση - Μαύρο θέατρο- Ψώνια - Μεταφορές.
Καταπληκτική τιμή 600 ευρώ.

ΟΙ ΕΚΔΡΟΜΕΣ ΜΑΣ!!!

• ΜΑΡΟΚΟ ΟΚΤΑΗΜΕΡΟ 10/11–17/11/05
• ΠΑΡΙΣΙ–EURODISNEY ΧΡΙΣΤΟΥΓΕΝΝΑ 22/12–28/12/05

• ΠΡΩΤΟΧΡΟΝΙΑ ΣΤΗΝ ΠΑΝΕΜΟΡΦΗ ΕΛΒΕΤΙΑ
ΜΙΛΑΝΟ – ΛΟΥΓΚΑΝΟ – ΖΥΡΙΧΗ – ΓΕΝΕΥΗ – ΛΟΥΚΕΡΝΗ – ΚΑΤΑΡΡΑΚΤΕΣ ΡΗΝΟΥ – ΒΕΡΝΗ – ΛΩΖΑΝΗ INTERLAGEN
ΑΝΑΧΩΡΗΣΗ 29/12/05: ΡΟΔΟ - ΑΘΗΝΑ - ΜΙΛΑΝΟ
ΕΠΙΣΤΡΟΦΗ 4/1/06: ΓΕΝΕΥΗ - ΑΘΗΝΑ - ΡΟΔΟ

• 28η ΟΚΤΩΒΡΙΟΥ έχουμε τετραήμερα για όλους τους προορισμούς

ΣΑΣ ΤΑΞΙΔΕΥΟΥΜΕ 30 ΧΡΟΝΙΑ!!!
ΠΡΑΚΤΟΡΕΙΟ ΚΥΔΩΝ ΙΑΤΑ
Εθ. Δωδ/σίων 14-Ακτή Σαχτούρη 8 • Τηλ. 22410-23000, 27900, 27722 • E-mail: Kydon@otenet.gr
161UX

ΕΠΙΠΛΑ ΚΟΥΖΙΝΑΣ ΙΤΑΛΙΑΣ ΙΣΠΑΝΙΑΣ
8 ΜΕΤΡΑ
ΑΠΟ 990* ΕΥΡΩ
('Η ΑΠΟ 29 ΕΥΡΩ ΤΟ ΜΗΝΑ*)
ΒΟΛΑΣ ΚΟΥΖΙΝΕΣ
ΠΟΡΤΕΣ ΕΣΩΤΕΡΙΚΕΣ
ΑΠΟ 139 ΕΥΡΩ (ΜΕ ΤΟ ΦΠΑ)
*ΔΕΝ ΠΕΡΙΛΑΜΒΑΝΕΤΑΙ ΤΟΠΟΘΕΤΗΣΗ, ΠΑΓΚΟΣ ΚΑΙ ΝΕΡΟΧΥΤΗΣ
*Ο ΔΙΑΚΑΝΟΝΙΣΜΟΣ ΑΦΟΡΑ 48ΜΗΝΗ ΕΞΟΦΛΗΣΗ ΚΑΙ ΠΕΡΙΛΑΜΒΑΝΕΙ ΦΠΑ 13%
Λ. ΕΛΕΥΘΕΡΙΑΣ 43-45 ΚΡΕΜΑΣΤΗ ΡΟΔΟΣ - ΤΗΛ. 22410 91275
FAX: 22410 94370 -- e-mail: lazarosvolas@yahoo.gr
πλαίσιο
AE0096

ΒΙΒΛΙΟΠΩΛΕΙΟ ΠΟΛΥΓΩΝΟ
ΒΙΒΛΙΟΠΩΛΕΙΟ ΠΟΛΥΓΩΝΟ
• ΧΑΡΤΙΚΑ
• ΣΧΟΛΙΚΑ
• ΕΙΔΗ ΣΧΕΔΙΟΥ-ΑΠΟΓΡΑΦΙΑΣ
• ΣΧΟΛΙΚΕΣ ΤΣΑΝΤΕΣ
• ΒΟΗΘΗΜΑΤΑ
• ΛΟΓΟΤΕΧΝΙΚΑ ΒΙΒΛΙΑ
• ΞΕΝΟΓΛΩΣΣΑ ΒΙΒΛΙΑ
• ΕΙΔΗ ΔΩΡΩΝ
• ΠΑΙΧΝΙΔΙΑ
ΑΠ. ΠΑΥΛΟΥ 32
ΑΝΑΛΗΨΗ
ΤΗΛ.: 2241065760
AE809

Τα Παροικιακά Σωματεία της Ρόδου

Ζητούν να προωθηθούν λύσεις στο ακτοπλοϊκό

Επιστολή στους υπουργούς Αιγαίου και Εμπορικής Ναυτιλίας κ.κ. Παυλίδη και Κεφαλογιάννη

Την ανησυχία της για την παρατεταμένη εκκρεμότητα που αφορά την επίλυση του ακτοπλοϊκού προβλήματος της Δωδεκανήσου, εκφράζει η Ομοσπονδία Δωδεκανησιακών Παροικιακών Σωματείων Ρόδου, με επιστολή της προς τους υπουργούς Εμπορικής Ναυτιλίας κ. Κεφαλογιάννη και Αιγαίου κ. Αρ. Παυλίδη.



Η επιστολή στάλθηκε χθες και αναφέρονται σ' αυτήν τα εξής:

«Κύριε Υπουργέ,

Η Ομοσπονδία μας, που εκπροσωπεί δεκατρία Δωδεκανησιακά Σωματεία που εδρεύουν στη Ρόδο με χιλιάδες μέλη εκφράζει την ανησυχία της για την παρατεταμένη εκκρεμότητα επίλυσης του ακτοπλοϊκού προβλήματος που καιρό τώρα ταλανίζει τα νησιά μας.

Μετά τις ακτοπλοϊκές αναταράξεις του καλοκαιριού και την έλευση του χειμώνα που προμηνύεται ιδιαίτερα δύσκολος για όλους μας, παρά τις μέχρι τώρα κυβερνητικές δεσμεύσεις που εξαγγέλλονται κατά καιρούς.

Οι θέσεις των εφοπλιστών αλλά και της κυβέρνησης πολλές φορές αντικρούονται που σε συνδυασμό με τις ελλειπείς λιμενικές εγκαταστάσεις των νησιών μας κάνουν την κατάσταση δυσκολότερη.

Κύριε Υπουργέ,

Απαιτούμε τη συντόμευση του χρόνου και τη βελτίωση της ποιότητας των ακτοπλοϊκών συνδέσεων τόσο σε επίπεδο κορμού (σύνδεση με το κέντρο) όσο και σε περιφερειακό διανησιωτικό επίπεδο (σύνδεση με νομαρχιακό κέντρο).

Κύριε Υπουργέ,

Προσβλέπουμε στις δικές μας ενέργειες για να μη δούμε αύριο-μεθαύριο τα νησιά μας τόσο του βορείου όσο και του νοτίου συγκροτήματος να καταντήσουν και να γίνουν βραχονησίδες στο Αιγαίο με ό,τι αρνητικό αυτό συνεπάγεται για την εθνική μας υπόσταση.

Με εκτίμηση
Ο πρόεδρος
ΜΙΧΑΛΗΣ ΣΚΑΝΑΒΗΣ
Ο γ. γραμματέας
ΜΙΧΑΛΗΣ ΕΡΩΤΟΚΡΙΤΟΣ».

Σήμερα το απόγευμα

Ομιλία του Β. Χρύση στην Κω

Περιοδεία την Κυριακή στο νησί

Ο βουλευτής Δωδεκανήσου της Νέας Δημοκρατίας Βασίλης Χρύσης, στα πλαίσια της αμφίδρομης επικοινωνίας του με τους κατοίκους των νησιών μας επισκέπτεται το Σαββατοκύριακο (1-2 Οκτωβρίου) το νησί της Κω.

Το Σάββατο το πρωί θα επισκεφθεί τις φυλακές Κω και το Νοσοκομείο και το απόγευμα στις 6:30 έχει προγραμματίσει ομιλία στο ξενοδοχείο Continental Palace (Γ. Παπανδρέου, απέναντι από τη Μαρίνα Κω) με θέμα «Δεκαοκτώ μήνες νέας διακυβέρνησης» παρουσία των τοπικών Μέσων Μαζικής Ενημέρωσης, στελεχών και φίλων της Νέας Δημοκρατίας.

Την Κυριακή το πρωί συνοδευόμενος από τοπικά στελέχη και φίλους θα επισκεφτεί δημοτικά διαμερίσματα του νησιού του Ιπποκράτη και θα έχει προσωπικές επαφές με τους κατοίκους.

Τη Δευτέρα επιστρέφει στη Ρόδο για να αναχωρήσει στη συνέχεια για την πρωτεύουσα, όπου στη Βουλή γίνεται επίσημη έναρξη της νέας Κοινοβουλευτικής περιόδου.

Ειδικότερα το πρόγραμμα της επίσκεψης του κ. Χρύση έχει ως εξής:

Σάββατο 1 Οκτωβρίου 2005

08:30 Αναχώρηση από Ρόδο με το «Δωδεκάνησος Εξπρές»
10:50 Άφιξη στην Κω
11:10 Επίσκεψη Φυλακές Κω
12:30 Επίσκεψη Νοσοκομείο Κω
18:00 Συνάντηση με Προέδρους Τ.Ε. Νέας Δημοκρατίας Νήσου Κω
18:30 Ομιλία με θέμα «Δεκαοκτώ μήνες νέας διακυβέρνησης» στο ξενοδοχείο Continental Palace (Γ. Παπανδρέου, απέναντι από Μαρίνα)

Κυριακή 2 Οκτωβρίου 2005

09:00 Εκκλησιασμός στον Ι.Ν. Αγίου Νικολάου Κω
10:30 Επίσκεψη Δ.Δ. Ασφενδιού
11:30 Επίσκεψη Δ.Δ. Πυλί
12:30 Επίσκεψη Δ.Δ. Αντιμάχειας
13.30 Επίσκεψη Δ.Δ. Καρδάμαινας
15:00 Επίσκεψη Δ.Δ. Κεφάλου
16:20 Αναχώρηση για Ρόδο με το «Δωδεκάνησος Εξπρές»
18:30 Άφιξη στη Ρόδο

ΑΝΑΚΟΙΝΩΣΙΣ

Η Κοινοπραξία
«ΡΟΔΙΑΚΕΣ ΘΑΛΑΣΣΙΕΣ ΕΚΔΡΟΜΕΣ»
και **«ΠΑΝΟΡΜΙΤΗΣ Ν.Ε.»**

Γνωστοποιούν ότι τα πλοία μας
«ΙΛΙΟΝ» και **«ΝΙΚΟΛΑΟΣ Χ»**
πραγματοποιούν τις κάτωθι εκδρομές:

1) **Ημερήσιες εκδρομές,** καθημερινά, προς τη **Μονή Πανορμίτη** και **Σύμη.**
Ώρα αναχ. 09.00 από το Μανδράκι (απέναντι από το Δικαστήριο) και επιστροφή στη Ρόδο στις 17.15.
2) **Κάθε Τρίτη - Πέμπτη - Σάββατο,** μονοήμερες εκδρομές προς **Μαρμαρίς** (Τουρκίας).
Ώρα αναχ. 09.00 και επιστροφή στη Ρόδο στις 18.00

** Επίσης διαθέτουμε τα πλοία μας για διάφορες εκδηλώσεις συλλόγων, γάμους, βαπτίσεις κ.λπ.*

Για πληροφορίες τηλ.
224 10 70030, 224 10 70031

AE833

ΑΝΟΙΞΤΕ ΤΗΝ ΔΙΚΗ ΣΑΣ ΠΟΡΤΑ ΣΤΟ ΜΕΛΛΟΝ ΜΕ WARLYN DOORS



MADE IN ENGLAND

Στ. Καζούλη 23 & Πελοποννήσου 2
Τηλ.: 22410 22684 / 22831
Fax: 22410 22684
e-mail: lints5@otenet.gr

AT3181

sigma travel agency

ΑΝΑΧΩΡΗΣΗ 15/11/2005 ΜΕ ΠΤΗΣΗ ΤΣΑΡΤΕΡ ΑΠΟ ΡΟΔΟ

8ήμερη ΑΕΡΟΠΟΡΙΚΗ ΕΚΔΡΟΜΗ ΠΡΑΓΑ-ΒΟΥΔΑΠΕΣΤΗ-ΒΙΕΝΝΗ!!!
• *Σε ξενοδοχεία 4* με πρωινό μπουφέ και ημιδιατροφή.*
• *Μεταφορές με πολυτελές κλιματιζόμενο πούλμαν*
-ΠΕΡΙΗΓΗΣΕΙΣ-ΞΕΝΑΓΗΣΕΙΣ
ΜΟΝΟ 755,00 €!!!

8ήμερη ΑΕΡΟΠΟΡΙΚΗ ΕΚΔΡΟΜΗ ΣΤΗΝ ΜΑΓΕΥΤΙΚΗ ΠΡΑΓΑ!!!
Απολαύστε την Πράγα 8 ημέρες γεμάτες διασκέδαση
Και μαζί μονοήμερες εκδρομές στο Βερολίνο και Krumlov
• *Σε ξενοδοχεία 4* με πρωινό μπουφέ και ημιδιατροφή*
• *Μεταφορές με πολυτελές κλιματιζόμενο πούλμαν*
-ΠΕΡΙΗΓΗΣΕΙΣ-ΞΕΝΑΓΗΣΕΙΣ
ΕΜΠΕΙΡΟΣ ΑΡΧΗΓΟΣ
ΜΟΝΟ 690 €!!!

8ήμερη ΑΕΡΟΠΟΡΙΚΗ ΕΚΔΡΟΜΗ ΒΕΡΟΛΙΝΟ-ΚΟΠΕΝΧΑΓΗ-ΑΝΟΒΕΡΟ
• Σε ξενοδοχεία 4* με πρωινό μπουφέ και ημιδιατροφή
• Μεταφορές με πολυτελές κλιματιζόμενο πούλμαν
-ΠΕΡΙΗΓΗΣΕΙΣ-ΞΕΝΑΓΗΣΕΙΣ
ΕΜΠΕΙΡΟΣ ΑΡΧΗΓΟΣ

ΤΗΛΕΦΩΝΗΣΤΕ ΜΑΣ ΓΙΑ ΠΕΡΙΣΣΟΤΕΡΕΣ ΠΛΗΡΟΦΟΡΙΕΣ
ΕΙΔΙΚΕΣ ΤΙΜΕΣ ΓΙΑ ΓΚΡΟΥΠ ΚΑΙ ΣΥΛΛΟΓΟΥΣ!!!

SIGMA S.S. TRAVEL

Τηλ.: 22410 90049
Fax: 22410 96697
Υπεύθυνος: Στεργενάκης Σ.
ΑΝΟΙΚΤΑ 09.00-17.00 18.00-22.00

AE792

G.A. FERRIES

ΠΡΟΓΡΑΜΜΑ ΔΡΟΜΟΛΟΓΙΩΝ
Ε/Γ-Ο/Γ ΡΟΔΑΝΘΗ • Ε/Γ-Ο/Γ ΜΑΡΙΝΑ - Ε/Γ-Ο/Γ ΑΝΘΗ-ΜΑΡΙΝΑ • Ε/Γ ΡΟΜΙΛΝΤΑ
ΡΟΔΟΣ - ΠΕΙΡΑΙΑΣ

ΠΑΡΑΣΚΕΥΗ 23/9
ΑΝΘΗ-ΜΑΡΙΝΑ 17.00 ΚΩ (21.30)-ΛΕΡΟ(23.59)-ΠΑΤΜΟ (01.30)-ΠΕΙΡΑΙΑ (11.00)

ΣΑΒΒΑΤΟ 24/9
ΡΟΔΑΝΘΗ 20.00 ΣΥΜΗ (21.40)-ΤΗΛΟ (23.59)-ΝΙΣΥΡΟ (01.30)-ΚΩ (03.30)-ΚΑΛΥΜΝΟ(05.00)-ΛΕΡΟ (06.30)-ΠΑΤΜΟ (08.00)-ΝΑΞΟ (12.30)-ΠΑΡΟ (14.00)-ΠΕΙΡΑΙΑ (19.50)

ΔΕΥΤΕΡΑ 26/9
ΑΝΘΗ-ΜΑΡΙΝΑ 20.00 ΚΩ(23.59)-ΛΕΡΟ(02.30)-ΠΑΤΜΟ (04.00)-ΠΕΙΡΑΙΑ (13.30)

ΤΡΙΤΗ 27/9
ΡΟΔΑΝΘΗ 16.00 ΚΩ (20.20)-ΚΑΛΥΜΝΟ (21.50)-ΑΣΤΥΠΑΛΑΙΑ (00.40)-ΠΕΙΡΑΙΑ (11.00)

ΤΕΤΑΡΤΗ 28/9
ΑΝΘΗ-ΜΑΡΙΝΑ 17.00 ΚΩ (21.30)-ΛΕΡΟ (23.59)-ΠΑΤΜΟ (01.30)-ΠΕΙΡΑΙΑ (11.00)

ΠΕΜΠΤΗ 29/9
ΡΟΔΑΝΘΗ 16.00 ΤΗΛΟ(19.10)-ΝΙΣΥΡΟ(20.40)-ΚΩ(22.40)-ΚΑΛΥΜΝΟ (00.10)-ΠΕΙΡΑΙΑ (11.20)

ΠΑΡΑΣΚΕΥΗ 30/9
ΑΝΘΗ-ΜΑΡΙΝΑ 17.00 ΚΩ (21.30)-ΛΕΡΟ(23.59)-ΠΑΤΜΟ (01.30)-ΠΕΙΡΑΙΑ (11.00)

****ΠΡΟΣΦΟΡΑ****
Πακέτα εισιτηρίων άνω των 300,00 ευρώ, μπορείτε να τα εξοφλήσετε σε 4 άτοκες μηνιαίες δόσεις με την πιστωτική σας κάρτα VISA ή MASTER!
Η εταιρία G.A. FERRIES σας ενημερώνει ότι η έκπτωση 50% (πολύτεκνοι-στρατιωτικοί-ανάπηροι κ.τ.λ.) ισχύει για όλες τις θέσεις.

Πληροφορίες στο κεντρικό πρακτορείο
TSAGARIS TRAVEL
και στον ταξιδιωτικό σας πράκτορα
Τηλ. (22410) 35066-36170, FAX: 22410-28597 XΠ1589

Συνάντηση συμμαθητών ύστερα από... 47 χρόνια!

Θα βρεθούν ξανά σήμερα το μεσημέρι στα θρανία του Βενετοκλείου

Στα θρανία του Βενετοκλείου θα καθίσουν και πάλι μετά από 47 ολόκληρα χρόνια(!) οι απόφοιτοι του 1958 από το ιστορικό αυτό σχολείο, προκειμένου έτσι να θυμηθούν παλιές καλές στιγμές, παρουσία μάλιστα των καθηγητών τους που τους δίδαξαν και θα τους... εξετάσουν ενδεχομένως!

Η πρωτότυπη αλλά και συγκινητική αυτή εκδήλωση διοργανώνεται από τους ίδιους τους απόφοιτους και αναμένεται να σημειώσει μεγάλη συμμετοχή, καθώς μάλιστα έχουν ειδοποιηθεί όλοι οι συμμαθητές που κατοικούν σε άλλες περιοχές της Ελλάδας αλλά και στο εξωτερικό για να παραβρεθούν σήμερα στο σχολικό τους συγκρότημα, που άφησαν σχεδόν πριν από μισό αιώνα!

Ειδικότερα, οι απόφοιτοι του Βενετοκλείου του έτους 1958 θα ξανασυναντηθούν και πάλι μετά από 47 χρόνια στο Γυμνάσιό τους, σήμερα 1η Οκτωβρίου. Πρόκειται για την ΣΤ' Τάξη Πρακτικού του Βενετοκλείου Γυμνασίου και όλοι οι μαθητές της χρονιάς αυτής, από την Ρόδο, την Αθήνα, την Κύπρο και την Αμερική, θα «καθίσουν» στα θρανία τους στη 1 το μεσημέρι.

Το πρόγραμμα της συνάντησης έχει ως εξής :

Συγκέντρωση «μαθητών» στο προαύλιο του Γυμνασίου 12.30 – 13.00

Συνάντηση με τον διευθυντή του Λυκείου 13.00 – 13.15

Εκδήλωση στην μεγάλη αίθουσα του Γυμνασίου 13.15 –13.45

«Έναρξη «μαθημάτων». Επιστροφή στο 1958 με σχόλια, αναμνήσεις και αναφορές των μαθητικών χρόνων.

Αναχώρηση για «εκπαιδευτική» εκδρομή 15.00 – 17.30.

Απολογισμός και καθορισμός ημερομηνίας δεύτερης συνάντησης

Όπως ανακοίνωσαν χθες οι εκπρόσωποι των αποφοίτων που ανέλαβαν την διοργάνωση της συγκινητικής αυτής εκδήλωσης, που θα λάβει χώρα στο χώρο του Λυκείου, εκτός του Διευθυντή του Λυκείου, **κ. Μ. Παρασκευά που με προθυμία και ευγένεια δέχθηκε να συμμετάσχει, έχουν κληθεί να παρευρευρεθούν και οι δύο καθηγητές της περιόδου εκείνης οι κ.κ.**

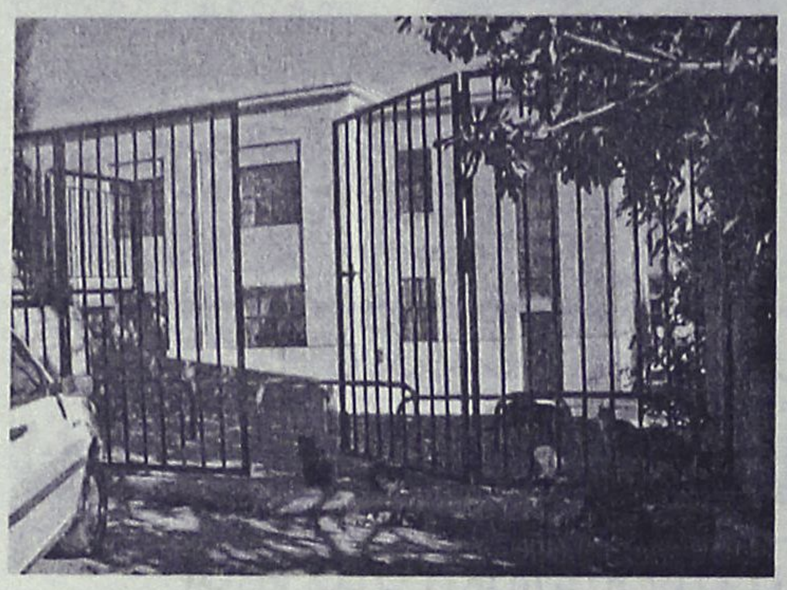

Φ. Βαρέλης, Ν. Αρβανίτης, και μέλη του Δ.Σ. του Συλλόγου Αποφοίτων του Βενετοκλείου Γυμνασίου.

Πέρασαν αρκετά χρόνια από τότε οι **37 μαθητές της ΣΤ΄ Τάξης Πρακτικού** του Βενετοκλείου Γυμνασίου άφησαν τα θρανία τους και ως ακαδημαϊκοί πολίτες ο καθένας τράβηξε το δρόμο του.

Σε όλους φαίνεται απίστευτο οτι πέρασαν 47 ολόκληρα χρόνια.

Κάποιοι, πολλοί λίγοι, από την ζωντανή και ξεχωριστή εκείνη τάξη, που την διέκρινε η ενεργητικότητα και η ζωντάνια, είχαν την ευκαιρία να συναντιόνται καμμιά φορά στη Ρόδο. Κάποιοι άλλοι άλλαξαν τόπο κατοικίας ή εγκαταστάθηκαν εκτός Ελλάδος, ενώ άλλοι δυστυχώς χάθηκαν.

Μα όσα χρόνια και αν περάσουν, άλλος με γκρίζα μαλλιά και άλλος με λίγα, άλλος κομψός και άλλος ευτραφής, τα εφηβικά χρόνια πάντα έρχονται στο νού, συνοδευόμενα από ευχάριστες αναμνήσεις.

Αυτή ακριβώς την νοσταλγία των γυμνασιακών μας χρόνων, αυτή η ιδέα να «ξανακαθήσουμε» νοερά στα θρανία, να θυμηθούμε κάποια χαστούκια σβουρικτά, κάποιες αποβολές μερικές φορές με κλάματα, μας οδήγησε στην διοργάνωση αυτής της εκδήλωσης.

Ώριμοι πλέον 60άρηδες και βάλε, που οι περισσότεροι έχουν σχεδόν μισό αιώνα να δεί ο ένας τον άλλον, θα ξανασμίξουμε το Σάββατο 01 Οκτωβρίου στις 13.00 στο Βενετόκλειο.

Όλοι θα είναι εκεί με ενθουσιασμό και με έντονη νοσταλγία.

Μόνο τώρα, ο καθένας θα ψάχνει να βγεί τον συμμαθητή του που θυμόταν όταν καθόντουσαν δίπλα-δίπλα στο θρανίο και που τώρα με δυσκολία θα αναγνωριστούν γιατί σίγουρα θα έχουν αλλάξει....

Η ΟΜΑΔΑ ΠΡΩΤΟΒΟΥΛΙΑΣ

Τάσος Γρηγοράκης τηλ. 22410-92085

Λουκάς Κυραμαριός τηλ. 22410-30050

Αναστάσιος Μαρκουλής τηλ. 22410-21882

Αντώνης Χατζηπέτρος τηλ. 6932-271494

Κατείχαν 190 γραμ. ηρωίνης

Τρεις Καλύμνιοι

Με περισσότερα από 190 γραμμάρια ηρωίνης στη κατοχή τους, εντοπίστηκαν χθες στη Λέρο τρία άτομα από την Κάλυμνο, κατά την άφιξή τους στο νησί.

Δυσάρεστη ήταν η «εκπληξη» που περίμενε δύο 30χρονους και έναν 29χρονο από την Κάλυμνο χθες στις 5 τα ξημερώματα, αφού με το που κατέβηκαν από το πλοίο της γραμμής στο νησί, προερχόμενοι από τον Πειραιά, τους περίμεναν οι αστυνομικοί!

Οι άνδρες του Αστυνομικού Τμήματος Λέρου είχαν καταφέρει να συλλέξουν και στη συνέχεια να αξιοποιήσουν πληροφορίες, αναφορικά με τη «δραστηριότητα» των τριών ατόμων.

Έτσι μόλις «πάτησαν» το πόδι τους στο νησί, τους διενήργησαν εξονυχιστικό έλεγχο, καταφέρνοντας να εντοπίσουν στη κατοχή τους 192,5 γραμμάρια ηρωίνης.

Οι τρεις Καλύμνιοι συνελήφθηκαν και σε βάρος τους κινήθηκε η προβλεπόμενη από το νόμο διαδικασία.

TECHNO GROUP

Μελέτη - Συντήρηση

ΠΑΡΑΔΟΣΗ ΣΕ ΠΛΗΡΗ ΛΕΙΤΟΥΡΓΙΑ ΑΠΟ ΠΕΠΕΙΡΑΜΕΝΟ ΣΥΝΕΡΓΕΙΟ

ΘΕΡΜΑΝΣΗ–ΗΛΙΑΚΑ–ΚΛΙΜΑΤΙΣΜΟΣ

ΕΥΚΟΛΙΕΣ ΠΛΗΡΩΜΗΣ



ΔΑΠΕΔΟΘΕΡΜΑΝΣΗ

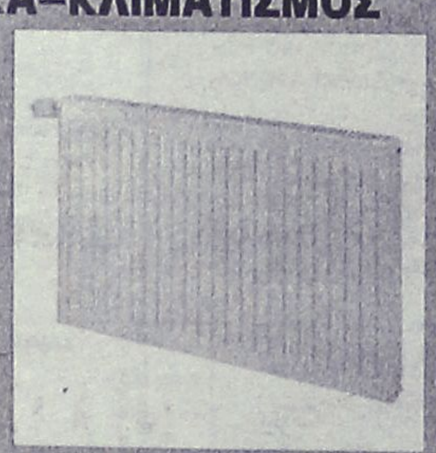





Απο 25.00€ το μήνα!

ΠΡΟΪΟΝΤΑ ΓΕΡΜΑΝΙΑΣ-ΙΤΑΛΙΑΣ

Δημ. Αναστασιάδη 8 - Τηλ. & Fax: 22410 32181

AEQ45

Blue Star Ferries

ΑΠΟ ΡΟΔΟ

ΑΝΑΧΩΡΗΣΗ ΑΠΟ							ΑΦΙΞΗ
ΡΟΔΟ	ΚΩ	ΛΕΡΟ	ΠΑΤΜΟ	ΜΥΚΟΝΟ	ΣΥΡΟ	ΑΜΟΡΓΟ (ΚΑΤΑΠΟΛΑ)	ΠΕΙΡΑΙΑ
ΤΡΙΤΗ 19:00	ΤΡΙΤΗ 22:15	—	—	ΤΕΤΑΡΤΗ 03:20	—	—	ΤΕΤΑΡΤΗ 07:10
ΠΕΜΠΤΗ 19:00	ΠΕΜΠΤΗ 22:15	ΠΕΜΠΤΗ 23:55	ΠΑΡΑΣΚΕΥΗ 01:05	—	ΠΑΡΑΣΚΕΥΗ 05:00	—	ΠΑΡΑΣΚΕΥΗ 09:00
ΣΑΒΒΑΤΟ 09:30	ΣΑΒΒΑΤΟ 12:15	—	—	—	—	ΣΑΒΒΑΤΟ 15:50	ΣΑΒΒΑΤΟ 21:00
ΚΥΡΙΑΚΗ 18:00	ΚΥΡΙΑΚΗ 21:15	ΚΥΡΙΑΚΗ 22:55	ΔΕΥΤΕΡΑ 00:05	—	ΔΕΥΤΕΡΑ 04:15	—	ΔΕΥΤΕΡΑ 08:00

ΠΡΟΣ ΡΟΔΟ

ΑΝΑΧΩΡΗΣΗ ΑΠΟ ΠΕΙΡΑΙΑ	ΑΦΙΞΗ						
	ΣΥΡΟ	ΜΥΚΟΝΟ	ΑΜΟΡΓΟ (ΚΑΤΑΠΟΛΑ)	ΠΑΤΜΟ	ΛΕΡΟ	ΚΩ	ΡΟΔΟ
ΔΕΥΤΕΡΑ 19:30	ΔΕΥΤΕΡΑ 23:15	—	—	—	—	ΤΡΙΤΗ 05:00	ΤΡΙΤΗ 08:00
ΤΕΤΑΡΤΗ 19:30	ΤΕΤΑΡΤΗ 22:50	—	—	ΠΕΜΠΤΗ 02:25	ΠΕΜΠΤΗ 03:35	ΠΕΜΠΤΗ 05:15	ΠΕΜΠΤΗ 08:30
ΠΑΡΑΣΚΕΥΗ 19:30	—	ΠΑΡΑΣΚΕΥΗ 23:20	—	—	—	ΣΑΒΒΑΤΟ 03:55	ΣΑΒΒΑΤΟ 06:55
ΣΑΒΒΑΤΟ 23:55	—	—	ΚΥΡΙΑΚΗ 05:05	ΚΥΡΙΑΚΗ 07:25	ΚΥΡΙΑΚΗ 08:35	ΚΥΡΙΑΚΗ 10:15	ΚΥΡΙΑΚΗ 13:15



RODOS FERRIES SERVICES/SKEVO'S TRAVEL

ΚΑΝΤΕ ΚΡΑΤΗΣΗ ΤΩΡΑ!

ΠΛΗΡΟΦΟΡΙΕΣ ΚΑΙ ΚΡΑΤΗΣΕΙΣ ΘΕΣΕΩΝ ΣΤΟΝ ΤΑΞΙΔΙΩΤΙΚΟ ΣΑΣ ΠΡΑΚΤΟΡΑ Η SKEVO'S TRAVEL: ΑΜΕΡΙΚΗΣ 111, ΡΟΔΟΣ, ΤΗΛ. ΚΡΑΤΗΣΕΩΝ ΕΠΙΒΑΤΩΝ ΚΑΙ Ι.Χ.: 22410-22461, 22410-75655, 22410-75310, ΤΗΛ. ΚΡΑΤΗΣΕΩΝ ΦΟΡΤΗΓΩΝ: 22410-76600

ΧΠ12186

Συλλήψεις για "φρουτάκια" σε Ρόδο και Κω

Δύο άτομα συνελήφθηκαν σε Ρόδο και Κω, επειδή στα καταστήματά τους είχαν τοποθετήσει και λειτουργούσαν «φρουτάκια» μέσω ηλεκτρονικών υπολογιστών.

Πιο συγκεκριμένα, προχθές άνδρες της Υποδιεύθυνσης Ασφαλείας Ρόδου διενήργησαν έλεγχο σε καφενείο, στο οποίο ήταν υπεύθυνος 40χρονος, διαπιστώνοντας ότι μέσα σε αυτό είχαν εγκατασταθεί δύο ηλεκτρονικοί υπολογιστές μέσω των οποίων διεξάγονταν ηλεκτρονικά παιχνίδια.

Την ίδια ημέρα στις 8.30 το βράδυ άνδρες του Τμήματος Ασφαλείας Κω, πραγματοποίησαν παρόμοιο έλεγχο σε καφετέρια 52χρονου, όπου και εκεί εντόπισαν ένα ηλεκτρονικό υπολογιστή, μέσω του οποίου οι θαμώνες έπαιζαν «φρουτάκια».

Και στις δύο περιπτώσεις οι ηλεκτρονικοί υπολογιστές κατασχέθηκαν, ενώ σε βάρος των συλληφθέντων κινήθηκαν οι προβλεπόμενες από το νόμο διαδικασίες.

Ερώτηση στη Βουλή για την μεταστέγαση

Κατέθεσαν δυο βουλευτές του ΚΚΕ

Προς συζήτηση στη Βουλή έρχεται το θέμα της μεταστέγασης του ΙΚΑ Ρόδου, στο κτήριο του παλαιού νοσοκομείου, καθώς δύο βουλευτές του ΚΚΕ κατέθεσαν σχετική ερώτηση.



Πρόκειται για τους βουλευτές κ.κ. Σταύρο Σκοπελίτη και Νίκο Γκατζή, οι οποίοι ερωτούν τον υπουργό Απασχόλησης και Κοινωνικής Προστασίας γιατί μέχρι τώρα δεν έχει ικανοποιηθεί το αίτημα των ασφαλισμένων στο ΙΚΑ Ρόδου, καθώς και τί μέτρα προτίθεται να πάρει η κυβέρνηση για την άμεση μετεγκατάσταση του ΙΚΑ στο παλιό νοσοκομείο Ρόδου, για την καλύτερη παροχή υπηρεσιών στους ασφαλισμένους του νησιού.

Ειδικότερα οι δύο βουλευτές του ΚΚΕ στην ερώτησή τους αναφέρουν τα εξής:

"Η αδιαφορία από τη μία και η άρνηση από την άλλη των πολιτικών και υπηρεσιακών παραγόντων του νομού και των έως τώρα κυβερνήσεων, να δώσουν λύση στο μεγάλο πρόβλημα της μετεγκατάστασης του ΙΚΑ Ρόδου, που απασχολεί την κοινωνία του νησιού και ιδιαίτερα τους εργαζόμενους ασφαλισμένους στον οργανισμό, αγγίζει τα όρια της κοινωνικής αναλγησίας.

Αίτημα των ασφαλισμένων και εργαζομένων του νησιού είναι η μετεγκατάσταση του ΙΚΑ της Ρόδου στο χώρο του παλιού νοσοκομείου της Ρόδου.

Το πρόβλημα έχει σχέση με την ποιοτική αναβάθμιση των παρεχόμενων στους ασφαλισμένους, υπηρεσιών υγείας και δεν παίρνει άλλη αναβολή. Οι εργαζόμενοι και οι ασφαλισμένοι ζητούν την άμεση ικανοποίηση της μετεγκατάστασης του ΙΚΑ και προγραμματίζουν κινητοποιήσεις σε περίπτωση που υπάρξει και άλλη καθυστέρηση.

Ερωτάται ο κ. Υπουργός:

• Γιατί μέχρι τώρα δεν έχει ικανοποιηθεί το παραπάνω αίτημα των ασφαλισμένων στο ΙΚΑ Ρόδου;

• Τί μέτρα προτίθεται να πάρει η κυβέρνηση για την άμεση μετεγκατάσταση του ΙΚΑ στο παλιό νοσοκομείο Ρόδου για την καλύτερη παροχή υπηρεσιών στους ασφαλισμένους του νησιού";

Επίσκεψη στα τεχνικά έργα

Του επάρχου Καρπάθου-Κάσου

Ο έπαρχος Καρπάθου-Κάσου Μιχάλης Ερωτόκριτος συνοδευόμενος από υπηρεσιακούς παράγοντες του Επαρχείου, επισκέφτηκε τα τεχνικά έργα της Καρπάθου που βρίσκονται σε εξέλιξη, των οποίων φορέας υλοποίησης είναι η νομαρχιακή αυτοδιοίκηση Δωδεκανήσου.

Συγκεκριμένα έγινε αυτοψία στο έργο του οδικού άξονα Αρκάσας-Αεροδρομίου το οποίο έχει ολοκληρωθεί. Απομένει η τοποθέτηση των στηθαίων ασφαλείας, η σήμανση και η διαγράμμιση που ήδη ξεκίνησαν από την ανάδοχο εργολάβο. Για το ίδιο έργο υπολείπεται και η ασφαλτόστρωση του κόμβου στη θέση Σταματουλίτσα που καθυστέρησε λόγω τεχνικού προβλήματος του ΟΤΕ.

Αυτοψία έγινε ακόμα και στο έργο της συντήρησης του επαρχιακού οδικού δι-



κτύου της Καρπάθου για το οποίο υπολείπονται ορισμένες παρεμβάσεις στη δυτική κυρίως πλευρά του νησιού, καθώς επίσης και ασφαλτοστρώσεις δρόμων στον Κάτω Λευκό οι οποίες ήδη έχουν ολοκληρωθεί.

Χωρίς δίπλωμα και σε μονόδρομο

Συνελήφθη από την Τροχαία

Χωρίς δίπλωμα οδηγούσε μοτοσικλέτα με τρόπο ιδιαίτερα επικίνδυνο και σε μονόδρομο 19χρονος, ο οποίος δεν σταμάτησε ούτε σε σήμα των τροχονόμων, με αποτέλεσμα να συλληφθεί!

Τον 19χρονο εντόπισαν άνδρες του Τμήματος Τροχαίας Ρόδου, προχθές στις 9 παρά 10 το βράδυ να οδηγεί επί της Επαρχιακής οδού Ρόδου- Καμείρου δίκυκλη μοτοσικλέτα αντίθετα σε μονόδρομο με κίνδυνο να προκληθεί τροχαίο ατύχημα. Όταν οι αστυνομικοί του έκαναν σήμα να σταματήσει εκείνος συνέχισε απτόητος τη πορεία του.

Αποτέλεσμα ήταν να συλληφθεί λίγα λεπτά αργότερα και σε έλεγχο που του διενήργησαν οι αστυνομικοί διαπίστωσαν ότι δεν είχε ούτε δίπλωμα.

Σε βάρος του νεαρού κινήθηκαν όλες οι προβλεπόμενες από το νόμο διαδικασίες.

Αφαίρεσε 4 μπουκάλια

Κατηγορούμενος για κλοπή θα βρεθεί 33χρονος Αλβανός, ο οποίος φέρεται να αφαίρεσε 4 μπουκάλια κρασί από κουζίνα ξενοδοχείου στη Κω, όπου εργαζόταν!

Όπως έγινε γνωστό, ο αλλοδαπός συνελήφθη προχθές στις 2 παρά 20 το μεσημέρι μετά από καταγγελία του διευθυντή του ξενοδοχείου, ο οποίος δήλωσε στους αστυνομικούς ότι ο 33χρονος Αλβανός είχε αφαιρέσει από τη κουζίνα του ξενοδοχείου τις 4 φιάλες κρασί.

Οι αστυνομικοί συνέλαβαν τον αλλοδαπό και σε βάρος του κινήθηκαν οι προβλεπόμενες από το νόμο διαδικασίες, ενώ τα κρασιά κατασχέθηκαν και αποδόθηκαν.

Κλειστά τα Δικαστήρια

Κλειστά θα παραμείνουν τα δικαστήρια και της περιοχής μας την προσεχή Δευτέρα, με αφορμή την εορτή του Αγίου Διονυσίου του Αρεοπαγίτου, προστάτη της δικαιοσύνης.

Για το λόγο αυτό η 3η Οκτωβρίου έχει καθοριστεί ως ημέρα υποχρεωτικής αργίας για τις δικαστικές υπηρεσίες και τα δικαστήρια ολόκληρης της χώρας, σύμφωνα και με το άρθρο 25 Ν. 1941/1991.



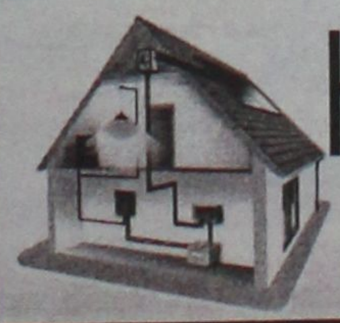
Ηλιος & Ανεμος
Ανεξάντλητη πηγή ενέργειας
ΦΩΤΟΒΟΛΤΑΪΚΑ – ΑΝΕΜΟΓΕΝΝΗΤΡΙΕΣ – INVERTER
για εξοχικά σπίτια • καταστήματα • τροχόσπιτα •
σκάφη αναψυχής • απομακρυσμένα σπίτια χωρίς δίκτυο
ΚΕΝΤΡΟ ΜΠΑΤΑΡΙΑΣ ΔΩΔ/ΣΟΥ
ΚΑΠΟΔΙΣΤΡΙΟΥ 74 • ΤΗΛ. 2241021507
AE2789

L.A.N.E.
STEFANAKIS TOURS-RODOS
Representative of Line Sea Lines
38 Alexandrou Diakou street, 85100 Tel: 22410-20625, 30054, 31833
Fax: 22410-26745
E-Mail: stefanakistours@yahoo.gr

ΙΕΡΑΠΕΤΡΑ

ΤΕΤΑΡΤΗ: Ρόδος (4.30), Χάλκη (6.45), Διαφάνι (8.45), Πηγάδια (10.15), Κάσος (11.50), Σητεία (15.20), Αγ. Νικόλαος (17.15), Σαντορίνη (22.15), Μήλος (2.00), Πειραιάς (6.50)
ΚΥΡΙΑΚΗ: Ρόδος (4.30), Χάλκη (6.45), Διαφάνι (8.45), Πηγάδια (10.15), Κάσος (11.50), Σητεία (15.20), Αγ. Νικόλαος (17.15), Σαντορίνη (22.15), Μήλος (2.00), Πειραιάς (6.50)
ΣΑΒΒΑΤΟ: Ρόδος (13.00), Καστελλόριζο (17.00).

ΚΟΡΝΑΡΟΣ

ΠΕΜΠΤΗ: Ρόδος (4.30), Χάλκη (6.45), Διαφάνι (8.45), Πηγάδια (10.15), Κάσος (11.50), Σητεία (15.20), Αγιος Νικόλαος (17.15), Σαντορίνη (22.15), Μήλος (2.00), Πειραιά (6.50).
ΣΑΒΒΑΤΟ: Ρόδος (00.00), Κως (4.00), Κάλυμνος (5.10), Σάμος (09.10), Χίος (12.40), Μυτιλήνη (16.10), Λήμνος (21.45), Αλεξανδρούπολη (1.50).
ΤΡΙΤΗ: Ρόδος (16.00), Καστελλόριζο (20.00).
ΤΕΤΑΡΤΗ: Ρόδος (13.00), Καστελλόριζο (17.00).

* Τα παραπάνω δρομολόγια ισχύουν μέχρι 16/10

ΧΠ864

Από την Οργάνωση «Γυναίκες Χωρίς Σύνορα»

Θα τιμηθούν γυναίκες για την προσφορά τους

Η εκδήλωση θα πραγματοποιηθεί στις αρχές Νοεμβρίου. Άλλες δραστηριότητες της οργάνωσης

Γυναίκες της Ρόδου, που με το έργο τους, προσέφεραν στην πατρίδα, τις τέχνες και τα γράμματα αποφάσισε να τιμήσει η οργάνωση «Γυναίκες Χωρίς σύνορα».

Η σχετική απόφαση, πάρθηκε προχτές το απόγευμα κατά τη διάρκεια συνεδρίασης του δ.σ. Στη συζήτηση που έγινε, τονίστηκε ότι θα πρέπει να τιμηθούν από έναν καθαρά γυναικείο φορέα, η έδρα του οποίου βρίσκεται στη Ρόδο, κάποιες γυναίκες που είχαν και έχουν να δείξουν μεγάλη κοινωνική προσφορά.

Αρχικά στην πατρίδα τους, ξεκινώντας από τα δύσκολα χρόνια του πολέμου, παλεύοντας για την ελευθερία του τόπου τους, και κατόπιν στην ίδια τους, την οικογένεια, μεγαλώνοντας τα παιδιά τους.

Κάποιες απο τις γυναίκες της Ρόδου, διέπρεψαν στις τέχνες και τα γράμματα, κάνοντας τον τόπο τους, περήφανο και πλούσιο.

Αυτές, θα τιμήσει η οργάνωση Γυναίκες Χωρίς Σύνορα, θεωρώντας υποχρέωση να ειπωθεί σε όλες ένα ευχαριστώ για την προσφορά αυτή.

Οι γυναίκες για τις γυναίκες λοιπόν, σε μία εκδήλωση αγάπης και ευγνωμοσύνης που θα πραγματοποιηθεί στα μέσα Νοεμβρίου.

Είναι η πρώτη φορά που θα γίνει κάτι τέτοιο γι' αυτό τα μέλη του δ.σ, ξεκίνησαν να συγκεντρώνουν υλικό, θέλοντας να συμπεριλάβουν στην εκδήλωση, και ένα μικρό βιογραφικό, για όσες τιμηθούν. Επίσης όπως αποφασίστηκε, θα τιμηθούν και πολύτεκνες μητέρες που ζουν στη Ρόδο.

Κατά τη συνεδρίαση αποφασίστηκε επίσης:

- για γίνει εκκλησιασμός των μελών την Κυριακή 9 Οκτωβρίου στον Αρχάγγελο, στο πλαίσιο εκδρομής.
- Να παραστούν τα μέλη στην εκδήλωση που διοργανώνει το παράρτημα Κω, για να τιμηθεί η Άννα Καραμπεσίνη.
- Να γίνει εντός των ημερών, η παράδοση αθλητικών ειδών (φόρμες) προσφορά από την οργάνωση Ρόδου στα παιδιά του κέντρου "Ελπίδα" και του Ορφανοτροφείου Θηλέων.

Τέλος αξίζει να σημειωθεί ότι, πολύ σύντομα και συγκεκριμένα μέχρι το τέλος του χρόνου, θα δημιουργηθούν και θα λειτουργήσουν παραρτήματα της οργάνωσης σε Ιωάννινα και Ηράκλειο.

Οι δημοτικοί υπάλληλοι συγχαίρουν τον δήμαρχο

Τον δήμαρχο Ροδίων, κ. Γιώργο Γιαννόπουλο, συγχαίρουν θερμά και οι δημοτικοί υπάλληλοι για την επανεκλογή του στην θέση του προέδρου του «Οργανισμού Πόλεων Παγκόσμιας Κληρονομιάς».

Συγκεκριμένα, ο σύλλογος των δημοτικών υπαλλήλων του δήμου Ροδίων, αναφέρει σε σχετική επιστολή του:

«Το διοικητικό συμβούλιο του συλλόγου εργαζομένων δήμου Ροδίων αισθάνεται την ανάγκη διά του παρόντος να εκφράσει τα πιο θερμά συγχαρητήριά του στον Δήμαρχο Ροδίων κ. Γιώργο Γιαννόπουλο για την πλήρη και ομόφωνη επανεκλογή του στην θέση του προέδρου του διοικητικού συμβουλίου του Οργανισμού Πόλεων Παγκόσμιας Κληρονομιάς.

Κύριε δήμαρχε, «είναι λόγος για τον οποίο εμείς όλοι οι εργαζόμενοι που ανήκουμε σ' αυτό το δήμο να αισθανόμαστε υπερήφανοι για το γεγονός αυτό» Θερμά συγχαρητήρια».

TIMETABLE		RHODES	SIMI		PANORMITIS		KOS		KALYMNOS		LEROS		LIPSI		PATMOS		LIPSI		LEROS		KALYMNOS		KOS		SIMI		PANORMITIS		RHODES	KASTELORIZO	
DAYS/ΗΜΕΡΕΣ	SHIP	DEPARTURE	ARRIVAL	DEPARTURE	ARRIVAL	DEPARTURE	ARRIVAL	DEPARTURE	ARRIVAL	DEPARTURE	ARRIVAL	DEPARTURE	ARRIVAL	DEPARTURE	ARRIVAL	DEPARTURE	ARRIVAL	DEPARTURE	ARRIVAL	DEPARTURE	ARRIVAL	DEPARTURE	ARRIVAL	DEPARTURE	ARRIVAL	DEPARTURE	ARRIVAL	DEPARTURE	ARRIVAL	ARRIVAL	DEPARTURE
SUNDAY ΚΥΡΙΑΚΗ	EXPRESS	8.30	9.20	9.25	-	-	11.00	11.10	11.50	12.00	12.50	12.55	13.15	13.20	13.40	13.45	-	-	14.25	14.30	15.20	15.30	16.10	16.20	17.45	17.50	-	-	18.30	-	-
	PRIDE	15.30	-	-	16.10	16.15	17.30	17.40	18.20	18.30	19.15	19.20	19.40	19.45	20.05	6.00	6.20	6.25	6.45	6.50	7.35	7.45	8.20	8.30	-	-	9.45	9.50	10.50	-	-
MONDAY ΔΕΥΤΕΡΑ	EXPRESS	8.30	-	-	-	-	-	-	-	-	-	-	-	-	-	-	-	-	-	-	-	-	-	-	-	-	-	-	-	11.00	16.00
	PRIDE	15.30	16.20	16.25	-	-	17.40	17.50	18.30	18.40	19.25	19.30	19.50	19.55	20.15	6.00	6.20	6.25	6.45	6.50	7.35	7.45	8.20	8.30	9.45	9.50	-	-	10.40	-	-
TUESDAY ΤΡΙΤΗ	EXPRESS	8.30	-	-	-	-	10.40	10.50	11.30	11.40	12.30	12.35	12.55	13.00	13.20	13.30	-	-	14.20	14.30	15.20	15.30	16.10	16.20	-	-	-	-	18.30	-	-
	PRIDE	15.30	16.20	16.25	-	-	17.40	17.50	18.30	18.40	19.25	19.30	19.50	19.55	20.15	6.00	6.20	6.25	6.45	6.50	7.35	7.45	8.20	8.30	9.45	9.50	-	-	10.40	-	-
WEDNESDAY ΤΕΤΑΡΤΗ	EXPRESS	8.30	9.20	9.25	-	-	11.00	11.10	11.50	12.00	12.50	12.55	13.15	13.20	13.40	13.45	-	-	14.25	14.30	15.20	15.30	16.10	16.20	17.45	17.50	-	-	18.30	-	-
	PRIDE	15.30	16.20	16.25	-	-	17.40	17.50	18.30	18.40	19.25	19.30	19.50	19.55	20.15	6.00	6.20	6.25	6.45	6.50	7.35	7.45	8.20	8.30	9.45	9.50	-	-	10.40	-	-
THURSDAY ΠΕΜΠΤΗ	EXPRESS	8.30	-	-	-	-	10.40	10.50	11.30	11.40	12.30	12.35	12.55	13.00	13.20	13.30	-	-	14.20	14.30	15.20	15.30	16.10	16.20	-	-	-	-	18.30	-	-
	PRIDE	15.30	16.20	16.25	-	-	17.40	17.50	18.30	18.40	19.25	19.30	19.50	19.55	20.15	6.00	6.20	6.25	6.45	6.50	7.35	7.45	8.20	8.30	9.45	9.50	-	-	10.40	-	-
FRIDAY ΠΑΡΑΣΚΕΥΗ	EXPRESS	8.30	-	-	-	-	10.40	10.50	11.30	11.40	12.30	12.35	12.55	13.00	13.20	13.30	-	-	14.20	14.30	15.20	15.30	16.10	16.20	-	-	-	-	18.30	-	-
	PRIDE	15.30	16.20	16.25	-	-	17.40	17.50	18.30	18.40	19.25	19.30	19.50	19.55	20.15	6.00	6.20	6.25	6.45	6.50	7.35	7.45	8.20	8.30	9.45	9.50	-	-	10.40	-	-
SATURDAY ΣΑΒΒΑΤΟ	EXPRESS	8.30	-	-	9.10	9.20	10.50	11.00	11.40	11.50	12.40	12.45	13.05	13.10	13.30	13.40	-	-	14.20	14.30	15.20	15.30	16.10	16.20	-	-	17.45	17.50	18.30	-	-
	PRIDE	15.30	16.20	16.25	-	-	17.40	17.50	18.30	18.40	19.25	19.30	19.50	19.55	20.15	6.00	6.20	6.25	6.45	6.50	7.35	7.45	8.20	8.30	9.45	9.50	-	-	10.40	-	-

Β' περίοδος από 15/05/05 έως 15/10/05



AE592

ΔΗΛΩΣΕΙΣ ΑΛΟΓΟΣΚΟΥΦΗ

Η κυβέρνηση αποκλείει νέα φορολογικά μέτρα

- Τη Δευτέρα στη Βουλή ο νέος προϋπολογισμός
- Διαψεύδονται σενάρια που έχουν δημοσιευθεί

Συνεργασία με τον υπουργό Οικονομίας Γ. Αλογοσκούφη είχε χθες στο Μέγαρο Μαξίμου ο πρωθυπουργός Κώστας Καραμανλής, με αντικείμενο το προσχέδιο του νέου προϋπολογισμού που θα κατατεθεί τη Δευτέρα στη Βουλή.

Ο κ. Αλογοσκούφης τόνισε ότι οι εξελίξεις στην οικονομία προχωρούν σύμφωνα με τους στόχους του Προγράμματος Σύγκλισης και Ανάπτυξης και προσέθεσε ότι το έλλειμμα φέτος θα κινηθεί κοντά στους στόχους που έχουν τεθεί, και το 2006 θα υποχωρήσει κάτω από το 3%.

Ο υπουργός Οικονομίας υποστήριξε ότι δεν θα ληφθούν νέα μέτρα και πως θα δοθεί έμφαση στην αντιμετώπιση της φοροδιαφυγής και στη μείωση των δαπανών.

Πηγές του υπουργείου Οικονομίας εκτιμούν ότι ο ρυθμός ανάπτυξης θα επιταχυνθεί στο 3,8% το 2006. Το έλλειμμα φέτος προβλέπεται ότι θα κλείσει στο 3,6% από 6,6% πέρυσι και το 2006 θα υποχωρήσει περαιτέρω στο 2,8% του ΑΕΠ.

Οι ίδιες πηγές σημειώνουν ότι δεν υπάρχει περίπτωση να ληφθούν γενικευμένα φορολογικά μέτρα και διαψεύδουν σενάρια που είχαν δημοσιευθεί για αύξηση των τελών κυκλοφορίας και επιπλέον αύξηση του ΦΠΑ.





Ρεγκούζας

Ο κ. Αλογοσκούφης ερωτηθείς για τη συνεργασία του με τον υφυπουργό Οικονομίας Αδάμ Ρεγκούζα είπε ότι «με όλους τους συναδέλφους στο υπουργείο Οικονομίας έχουμε στενή συνεργασία».

Πηγές του υπουργείου Οικονομίας έλεγαν ότι ο κ. Ρεγκούζας δέχθηκε επίθεση από «διακομματικά κυκλώματα» που δρουν στο χώρο των τελωνείων και υπογραμμίζουν ότι το υπουργείο αντιμετωπίζει πολύ σοβαρά το θέμα των τελωνείων και θα λάβει μέτρα στην κατεύθυνση της διαφάνειας, καθώς ήδη διεξάγεται έρευνα.

Ο κ. Αλογοσκούφης απαντώντας σε ερώτηση για υπόθεση που αποκαλύφθηκε από τηλεοπτικό σταθμό, σύμφωνα με την οποία ιδιωτική εταιρία τηλεφωνίας μετά από φορολογικό έλεγχο κατέβαλε υποπολλαπλάσιο ποσό φόρου από το βεβαιωθέν και πως ο υπάλληλος που πίεσε το 2001 να μειωθεί το ποσό προήχθη πρόσφατα από τη σημερινή πολιτική ηγεσία του υπουργείου, είπε ότι «δεν γνωρίζω το θέμα, εάν υπάρχει κάτι τέτοιο θα διερευνηθεί αρμοδίως».

PELLOS TRAVEL
Α. ΠΑΠΑΣΑΒΒΑΣ
ΠΟΙΟΤΗΤΑ-ΟΡΓΑΝΩΣΗ-ΕΓΓΥΗΣΗ

ΕΚΔΡΟΜΕΣ ΟΚΤΩΒΡΙΟΥ-ΝΟΕΜΒΡΙΟΥ

ΚΡΟΥΑΖΙΕΡΕΣ ΟΚΤΩΒΡΙΟΥ

○ Με το κρουαζιερόπλοιο AQUAMARINE 23.000τόνων
8/9ΗΜΕΡΗ ΕΚΔΡΟΜΗ LOUIS HELLENIC CRUISE
24/10 – 01/11 ΘΗΣΑΥΡΟΙ ΤΗΣ ΔΥΤΙΚΗΣ ΜΕΣΟΓΕΙΟΥ
ΠΑΤΡΑ-ΜΑΛΤΑ-ΤΥΝΙΔΑ (Λα Γκουλέτ)- ΜΙΝΟΡΚΑ, ΝΙΚΑΙΑ/ΜΟΝΤΕ ΚΑΡΛΟ, ΛΙΒΟΡΝΟ/ΦΛΩΡΕΝΤΙΑ, ΝΑΠΟΛΗ/ΠΟΜΠΗΙΑ,ΜΕΣΣΙΝΑ/ΤΑΟΡΜΙΝΑ, ΠΕΙΡΑΙΑΣ
Από 780 € το άτομο - 50% ΕΚΠΤΩΣΗ στον δεύτερο επιβάτη!!!
.... και τα παιδιά μέχρι 17 ετών ΔΩΡΕΑΝ!!!!

○ RELAX ΜΑΡΜΑΡΙΣ
Διήμερα – Τριήμερα αργία 28ης Οκτωβρίου ΑΠΟ 95 †
Ξενοδοχείο Elegance 5*****, Aqua Maris 5*****,Anemon 4**** , Blue Bay 4**** κ.α. με ημιδιατροφή, πλούσιο μπουφέ, Χαμάμ, Spa, πισίνες
ORIENTAL στο ξενοδοχείο. Προαιρετικες εκδρομες στο PAMUKALE και στο FETIYE- DACIA-Λιβίσι.
ΤΙΜΗ ΑΠΟ 95 € το άτομο με ημιδιατροφή.
Αναχωρήσεις με καταμαράν: Παρασκευή 28 Οκτωβρίου ώρες 08:00, 13:00, 16:00
Σάββατο 29 Οκτωβρίου ώρες 08:00 και 16:00
Επιστροφές με καταμαράν: Κυριακή 30 Οκτωβρίου ώρα 16:00
Δευτέρα 31 Οκτωβρίου ώρες 08:00 και 16:00

○ ΚΩΝΣΤΑΝΤΙΝΟΥΠΟΛΗ
ΕΚΔΡΟΜΗ1η 25/10 -30/10
ΕΚΔΡΟΜΗ 2η 3/11 – 8/11

○ 6ΗΜΕΡΗ ΕΚΔΡΟΜΗ
ΜΑΡΜΑΡΙΣ-ΣΜΥΡΝΗ-ΕΦΕΣΣΟΣ-ΚΩΝΣΤΑΝΤΙΝΟΥΠΟΛΗ-ΠΡΟΥΣΑ-ΠΡΙΓΚΗΠΟΝΗΣΣΑ
ΤΙΜΗ 275 ΕΥΡΩ ΤΟ ΑΤΟΜΟ ΜΕ ΦΑΓΗΤΟ.

○ 3ΗΜΕΡΗ ΑΕΡΟΠΟΡΙΚΗ ΕΚΔΡΟΜΗ 5/11 – 7/11
ΜΥΤΙΛΗΝΗ ΑΓΙΟΣ ΡΑΦΑΗΛ-ΠΕΤΡΑ-ΜΟΛΥΒΟΣ ΜΑΝΤΑΜΑΔΕΣ
ΑΝΑΧ. 5/11 ΜΕ ΟΑ ΣΤΙΣ 14.55 ΜΜ ΣΑΒΒΑΤΟ
ΕΠΙΣ.7/11 ΜΕ ΟΑ ΣΤΙΣ 08:15 ΤΟ ΠΡΩΙ
ΤΙΜΗ ΕΚΠΛΗΞΗ!!!

○ 10/11 – 20/11
11ΗΜΕΡΗ ΑΚΤΟΠΛΟΙΚΗ
ΓΥΡΟΣ ΙΤΑΛΙΑΣ
ΡΩΜΗ-ΦΛΩΡΕΝΤΙΑ-ΒΕΝΕΤΙΑ-ΣΙΕΝΑ-ΑΝΚΩΝΑ-ΠΟΜΠΗΙΑ-ΝΑΠΟΛΙ-ΜΠΑΡΙ
ΜΟΝΟ ΜΕ 640 ΕΥΡΩ ΤΟ ΑΤΟΜΟ
ΜΕ ΣΟΥΠΕΡ ΦΑΣΤ ΣΕ 4ΚΛΙΝΕΣ ΚΑΜΠΙΝΕΣ Ξ/Δ 4 ΑΣΤΕΡΩΝ ΜΕ ΦΑΓΗΤΟ-ΜΕΤΑΦΟΡΕΣ-ΞΕΝΑΓΗΣΕΙΣ

○ 20/11 – 27/11 8ΗΜΕΡΗ
ΖΑΚΥΝΘΟΣ-ΓΥΡΟΣ ΠΕΛΟΠΟΝΝΗΣΟΥ
2 διανυκτερεύσεις Ζάκυνθο, 1 διανυκτέρευση Καλαμάτα, 1 διανυκτέρευση Μονεμβασιά,
1 διανυκτέρευση Ναύπλιο, 1 διανυκτέρευση Αθήνα

○ 27/10 – 30/10 4ΗΜΕΡΗ
ΣΜΥΡΝΗ-ΕΦΕΣΣΟΣ-ΚΟΥΣΑΝΤΑΣΙ
ΜΟΝΟ ΜΕ 165 ευρώ ΜΕ ΦΑΓΗΤΟ
11/11 – 18/11
ΓΥΡΟΣ ΕΛΛΑΔΟΣ
ΡΟΔΟΣ-ΠΑΤΡΑ-ΑΓΡΙΝΙΟ-ΜΕΣΟΛΟΓΓΙ-ΙΩΑΝΝΙΝΑ-ΜΕΤΕΩΡΑ-ΘΕΣΣΑΛΟΝΙΚΗ-ΣΟΥΜΕΛΑ-ΛΑΡΙΣΑ-ΠΕΙΡΑΙΑΣ-ΡΟΔΟΣ

○ ΤΕΤΡΑΗΜΕΡΗ ΕΚΔΡΟΜΗ (27/10- 30/10) ΜΑΡΜΑΡΙΣ-ΦΕΤΙΓΙΕ-ΚΑΣ-ΜΥΡΑ(ΑΓΙΟΣ ΝΙΚΟΛΑΟΣ)
ΛΙΒΙΣΙ-ΑΤΤΑΛΕΙΑ ΤΙΜΗ ΕΚΠΛΗΞΗ!!!!!

○ 27/10 – 01/11
6ΗΜΕΡΗ ΕΚΔΡΟΜΗ
ΣΥΡΟΣ–ΤΗΝΟΣ- ΜΥΚΟΝΟΣ
ΑΝΑΧΩΡΗΣΗ 27/10/05 ΠΕΜΠΤΗ ΣΤΙΣ 19.00 ΜΜ ΤΟ ΒΡΑΔΥ *ME BLUE STAR FERRIES*
ΕΠΙΣΤΡΟΦΗ 1/11/05 ΤΡΙΤΗ ΣΤΙΣ 07.00 ΤΟ ΠΡΩΙ *ME BLUE STAR FERRIES*
ΠΕΡΙΛΑΜΒΑΝΟΝΤΑΙ: Εισιτήρια Ρόδος- Σύρος- Τήνος –Μυκονος- Ρόδος σε Γ' θέση - Ξενοδοχεία με πρωινό - Μεταφορές – 3 διανυκτερεύσεις - Εκδρομές- Ταξιδιωτική ασφάλεια – Συνοδός γραφείου- Φ.Π.Α.
ΔΕΝ ΠΕΡΙΛΑΜΒΑΝΟΝΤΑΙ: Είσοδοι σε αρχαιολογικούς χώρους - Διασκέδαση
ΤΙΜΗ 195 ευρώ ΤΟ ΑΤΟΜΟ

Διαθέτουμε επίσης:
Εισιτήρια με ΟΑ, AEGEAN και CHARTER. Ακτοπλοϊκά εισιτήρια. Ειδικά πακέτα για μεμονωμένους, συλλόγους, νεόνυμφους για Ελλάδα, Κύπρο, Τυνησία, Αίγυπτος, Μαρόκο, Ιταλία, Αγγλία, Γαλλία κ.ά.

ΓΙΑ ΠΕΡΙΣΣΟΤΕΡΕΣ ΠΛΗΡΟΦΟΡΙΕΣ, ΚΡΑΤΗΣΕΙΣ ΚΑΙ ΑΝΑΛΥΤΙΚΑ ΠΡΟΓΡΑΜΜΑΤΑ ΣΤΟ ΠΡΑΚΤΟΡΕΙΟ ΓΕΝΙΚΟΥ ΤΟΥΡΙΣΜΟΥ:
PELLOS TRAVEL Α. ΠΑΠΑΣΑΒΒΑΣ - TOUR OPERATOR
ΛΕΩΦΟΡΟΣ ΚΑΛΛΙΘΕΑΣ 125, ΦΑΛΗΡΑΚΙ, ΡΟΔΟΣ
ΤΗΛ: 2241087615, 2241052276 FAX: 2241087616
E.mail: pellostravel@rho.fortnet.gr • www.pellostravel.gr
ΧΠ710

ΜΗΝΑΣ ΠΡΟΣΦΟΡΩΝ
ΤΙΜΕΣ ΣΟΚ
CANDY
ΓΝΩΡΙΖΕΙ ΤΟΝ ΤΡΟΠΟ

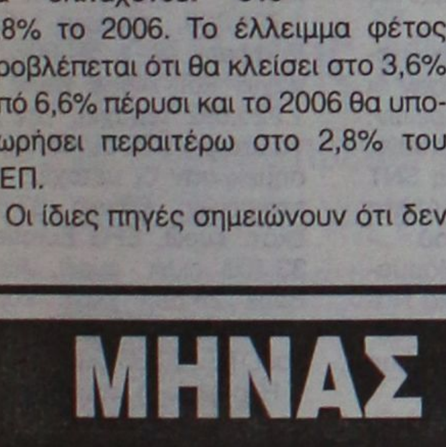

Εντοιχιζόμενος φούρνος και εστία (INOX) CANDY
πάνω 590€

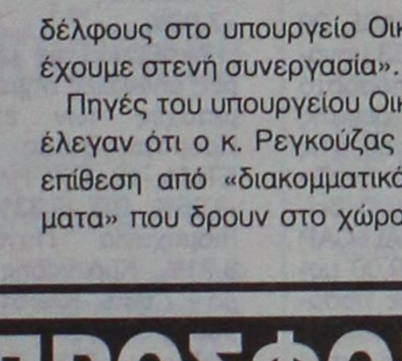



πάνω 520€
Πλυντήριο ρούχων 7kg CANDY
- 1.200 στροφές
- αντιβακτηριδιακά πετρύγια
- πρόγραμμα για λευκά και χρωματιστά μαζί

ΧΑΡΑΛΑΜΠΑΚΗΣ
ΗΛΕΚΤΡΙΚΑ ΕΙΔΗ
ΑΕ634
Εθν. Αντίστασης 75 • τηλ. 2241032117

Από ξένες και ελληνικές εταιρίες

Ενδιαφέρον για τον Αστέρα

Υποβλήθηκαν 23 προσφορές

Με τους καλύτερους οιωνούς ξεκίνησε ο διεθνής διαγωνισμός για τη διαχείριση του ξενοδοχειακού συγκροτήματος «Αστέρας Βουλιαγμένης», για το μάνατζμεντ του οποίου υποβλήθηκαν 23 προσφορές εκ των οποίων οι 20 είναι διεθνείς και τρεις ελληνικών συμφερόντων.

Όπως ανακοίνωσε η εταιρεία, ο μεγάλος αριθμός των ενδιαφερομένων αποτελεί ιδιαίτερα θετική εξέλιξη για τη διαδικασία.

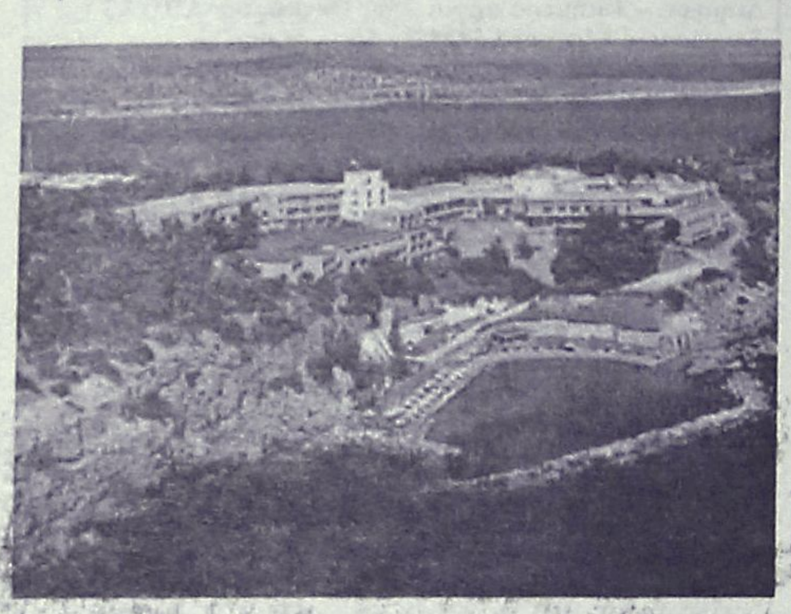

Στην παρούσα φάση η Αστήρ και οι σύμβουλοι της αξιολογούν τις εκδηλώσεις ενδιαφέροντος, που υπεβλήθησαν

Στην παρούσα φάση η Αστήρ και οι σύμβουλοί της (η Bank of America N.A. ως χρηματοοικονομικός σύμβουλος και γενικός συντονιστής και η HVS International ως ξενοδοχειακός σύμβουλος) αξιολογούν τις εκδηλώσεις ενδιαφέροντος, που υπεβλήθησαν, έτσι ώστε να προχωρήσει ο διαγωνισμός στην επόμενη φάση της υποβολής προσφορών από τους προεπιλεγέντες.

Όπως έχει ήδη ανακοινωθεί, οι υποψήφιοι, που εκδήλωσαν ενδιαφέρον, θα αξιολογηθούν με βάση τα κριτήρια προεπιλογής.

Με τους λογαριασμούς

«Ρυπόσημο» ζητά η ΔΕΗ

Το τέλος θα αυξάνεται ανάλογα με τις κιλοβατώρες

Ειδικό τέλος που θα επιβαρύνει τους καταναλωτές στο όνομα των ρύπων ετοιμάζει η ΔΕΗ προκειμένου να αποτρέψει μεγαλύτερη βουτιά στην κερδοφορία της.

Επικαλούμενη το υψηλό κόστος που πληρώνει από φέτος για την αγορά «δικαιωμάτων ρύπων», ως ενεργοβόρος βιομηχανία, η ΔΕΗ ζητεί από το υπουργείο Ανάπτυξης να επιβληθεί στους λογαριασμούς του ρεύματος μηνιαίως ειδικό τέλος από 1 έως 4 ευρώ.

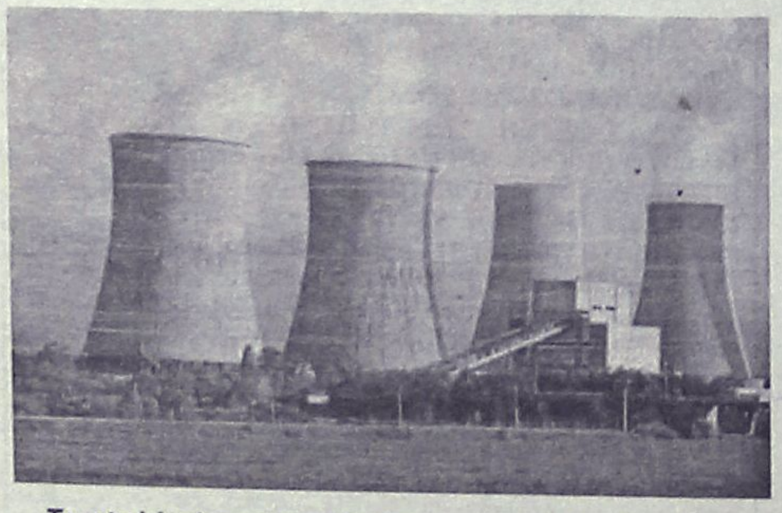

Το υψηλό κόστος για την αγορά «δικαιωμάτων ρύπων» επικαλείται η ΔΕΗ

Σύμφωνα με το ρεπορτάζ των Νέων, το τέλος θα αυξάνεται ανάλογα με τις κιλοβατώρες που ξοδεύει κάθε καταναλωτής (κλιμάκια ΔΕΗ), ενώ για τους μεγάλους καταναλωτές (βιομηχανικά κ.λπ.) θα υπολογίζεται ως ποσοστό επί της κατανάλωσης.

Παρόμοια επιβάρυνση πληρώνουν ήδη οι καταναλωτές σε Βρετανία, Ισπανία και Γερμανία.

Η ΧΡΗΜΑΤΙΣΤΗΡΙΑΚΗ ΑΓΟΡΑ ΧΘΕΣ

Έκλεισε σε νέα υψηλά έτους

Σημαντική άνοδος του Γενικού Δείκτη σε ποσοστό 1,01%

Σε νέα υψηλά επίπεδα έτους έκλεισε η χρηματιστηριακή αγορά στην τελευταία συνεδρίαση της εβδομάδος, κινούμενη σε ανοδική τροχιά για έβδομη συνεχή συνεδρίαση. Τα ισχυρά αποτελέσματα εξαμήνου της Εθνικής Τράπεζας, σε συνδυασμό με το ανοδικό κλίμα στα ευρωπαϊκά χρηματιστήρια, συντήρησαν και χθες το αγοραστικό ενδιαφέρον.

Πρωταγωνιστής της συνεδρίασης ήταν ο τίτλος της Εθνικής (+ 5,38%, με νέο υψηλό έτους στα 33,30 ευρώ), μετά το μπαράζ των αναβαθμίσεων της τιμής-στόχου από τους ξένους οίκους (η UBS σήκωσε τον πήχη στα 42 ευρώ, η CSFB στα 34,50 ευρώ, η Citigroup στα 37,5 ευρώ, η Merrill Lynch στα 36,4 ευρώ και η Deutsche Bank στα 40 ευρώ). Σε νέα υψηλά έτους έκλεισαν και οι μετοχές της Fotrhnet (+12,68%, στα 8 ευρώ, τιμή στην οποία έγινε η δημόσια πρόταση από την Ιντρακόμ), της ATEbank (+2,29%), της EXAE (+4,86%) και της Πειραιώς (+3,08%). Επίσης, με σημαντικά κέρδη έκλεισαν και οι τίτλοι της Eurobank (+1,97%), της Emporiki (+2,43%) και της Ιντρακόμ (+2,19%). Αντιθέτως, με πτώση έκλεισαν οι μετοχές του ΟΤΕ (-1,42%), της Τιτάν (-1,00%), της Cosmote (-0,36%) και του ΟΠΑΠ (-0,34%).

Ο Γενικός Δείκτης Τιμών έκλεισε στις 3.381,96 μονάδες έναντι 3.348,09 μονάδων της προηγουμένης μέρας, σημειώνοντας άνοδο 33,87μονάδων ή σε ποσοστό 1,01%, ενώ στη διάρκεια των συναλλαγών κατέγραψε ανώτερη τιμή στις 3.404,46 μονάδες.

Σε εβδομαδιαία βάση, ο βασικός χρηματιστηριακός δείκτης κατέγραψε άνοδο σε ποσοστό 4,03%, από τις αρχές του έτους αποκομίζει κέρδη σε ποσοστό 21,38%, ενώ το Σεπτέμβριο σημείωσε άνοδο 4,66%.

Ο δείκτης FTSE/ASE 20 έκλεισε στις 1.876,33 μονάδες με άνοδο σε ποσοστό 1,42%, ενώ ο δείκτης FTSE/ASE 40 έκλεισε στις 2.938,91 μονάδες με άνοδο σε ποσοστό 0,93%. Ο δείκτης FTSE/ASE SMALLCAP 80 έκλεισε στις 519,00 μονάδες, με άνοδο σε ποσοστό 0,02%, ενώ ο δείκτης FTSE 140 έκλεισε στις 3.961,30 μονάδες, με άνοδο σε ποσοστό 1,29%.

Από τις 339 μετοχές που διακινήθηκαν στη συνεδρίαση, 152 κινήθηκαν ανοδικά, 113 κινήθηκαν πτωτικά, ενώ η τιμή 74 μετοχών παρέμεινε αμετάβλητη.

Τη μεγαλύτερη ποσοστιαία άνοδο σημείωσαν οι μετοχές των εταιρειών: ΑΝΕΚ +19,84%, Forthnet +12,68%, Centric Multimedia +11,54%, Νίκος Γκάλης +10,00%, Δίας Ιχθυοκαλλιέργειες +9,91%, Μπουτάρης + 9,84%, Revoil +9,52%, Αλυσίδα +9,00%, Microland Computers +8,02% και Ι.Κλουκίνας- Λάππας +7,96%.

Αντιθέτως τις μεγαλύτερες απώλειες σημείωσαν οι μετοχές των εταιρειών: Προμότα Ελλάς -12,50%, ΕΤΜΑ -12,00%, Hitech SNT -9,35%, ΒΙΣ -9,33%, Δέλτα Βιομηχανία Παγωτού - 8,71%, Κυριακίδης Μάρμαρα - 7,56%, Κλωστήρια Ναούσης -5,56%, Χαλυβδοφύλλων -5,56%, Πετζετάκις -5,26% και Plias -5,26%.

Η αξία των συναλλαγών ανήλθε στα 343,229 εκατ. ευρώ, εκ των οποίων τα 30,92 εκατ. ευρώ αφορούσαν προσυμφωνημένες συναλλαγές. Συγκεκριμένα, έγινε ένα πακέτο 1.787.700 τεμαχίων της Δέλτα Project στα 1,96 ευρώ ανά μετοχή. Επίσης, πραγματοποιήθηκαν τρία πακέτα της Eurobank των 50.000, 59.000 και 400.000 τεμαχίων στην τιμή των 25,68, 25,70 και 25,84 ευρώ αντίστοιχα.

Ακόμη, πραγματοποιήθηκαν τρία πακέτα της Αγροτικής, δύο των 250.000 τεμαχίων στην τιμή των 5,30 και 5,34 ευρώ αντίστοιχα και ένα των 397.000 τεμαχίων στην τιμή των 5,34 ευρώ. Επίσης, έγινε ένα πακέτο του Μαϊλλη των 320.853 τεμαχίων στα 3,70 ευρώ, ένα πακέτο του ΟΤΕ των 150.000 τεμαχίων στα 16,60 ευρώ, ένα της Newsphone των 411.000 τεμαχίων στα 3,52 ευρώ και ένα της Μπάμπης Βωβός των 240 τεμαχίων στα 13,94 ευρώ. Τέλος, πραγματοποιήθηκαν δύο πακέτα της Motor Oil των 50.000 τεμαχίων στα 20,10 και 19,86 ευρώ.

Το μεγαλύτερο όγκο συναλλαγών παρουσίασαν οι μετοχές των εταιρειών: ΑΤΕbank με 4.573,693 τεμάχια, Εθνική με 2.530,858 τεμάχια, Delta Project με 1.791,300 τεμάχια, EFG Eurobank με 1.294,805 τεμάχια και Alpha Bank με 1.220,592 τεμάχια. Την μεγαλύτερη αξία συναλλαγών σημείωσαν οι μετοχές των εταιρειών: Εθνική 83,814 εκατ. ευρώ, EFG Eurobank 33,408 εκατ. ευρώ, Alpha Bank 28,883 εκατ. ευρώ, ΑΤΕbank 24,397 εκατ. ευρώ και ΟΤΕ 20,336 εκατ. ευρώ.

Η συνολική κεφαλαιοποίηση της αγοράς διαμορφώθηκε στα 116,784 δισ. ευρώ.

Οι επιμέρους δείκτες έκλεισαν ως εξής:

Τραπεζικός:	7.340,00	+ 3,01%
Τηλεπικοινωνιών:	1.296,71	- 0,88%
Ασφαλειών:	692,35	- 1,13%
Επενδύσεων:	1.151,17	+ 2,96%
Κατασκευαστικών:	601,82	+ 0,49%
Κλωστοϋφαντουργίας:	170,64	+ 7,14%
Βιομηχανιών:	1.612,41	+ 0,02%
Συμμετοχών:	1.645,62	+ 1,69%
Εκδόσεις- Εκτυπώσεις:	315,88	- 0,10%
Βασικών Μετάλλων:	412,15	- 0,11%
Μη μεταλλικών Ορυκτών:	1.107,13	- 0,62%
Λιανικού Εμπορίου:	1.220,72	+ 0,48%
Πληροφορικής:	585,85	+ 0,44%
Ειδών Λύσεων Πληροφορικής:	228,44	- 0,92%
Χονδρικό εμπόριο:	615,73	+ 0,43%
Τρόφιμα- ποτά:	437,34	+ 0,34%
Παράλληλης Αγοράς:	155,93	+ 0,07%
Διυλιστήρια:	2.289,92	+ 0,14%
Ακίνητης Περιουσίας:	693,01	+ 0,43%

Οι συνταξιούχοι του Δημοσίου

Δεν θα υποβάλλουν φορολογική δήλωση

Θα έρχεται προσυμπληρωμένο το έντυπο Ε1

Περισσότεροι από 300.000 συνταξιούχοι του Δημοσίου δεν θα υποβάλουν το επόμενο έτος φορολογική δήλωση, καθώς η Γενική Γραμματεία Πληροφορικών Συστημάτων του υπουργείου Οικονομικών θα τους στείλει προσυμπληρωμένο το βασικό έντυπο Ε1 με το ύψος της σύνταξης, την παρακράτηση φόρου και τον αναλογούντα φόρο.

Σε περίπτωση που τα στοιχεία συμφωνούν με αυτά που έχει στη διάθεσή του ο συνταξιούχος (βεβαίωση αποδοχών), θα προχωρεί άμεσα η εκκαθάριση.

Στις αρχές της εβδομάδας πραγματοποιήθηκε σύσκεψη στο υπουργείο Οικονομικών όπου αποφασίστηκε σε πρώτη φάση να προχωρήσει η προεκτυπωμένη φορολογική δήλωση για τους συνταξιούχους του Δημοσίου και το 2007 να επεκταθεί το μέτρο και στους συνταξιούχους του ΙΚΑ και στους δημοσίους υπαλλήλους.



Στόχος του ΥΠΟΙΚ είναι το 2008 το σύνολο των μισθωτών και των συνταξιούχων να μην ταλαιπωρείται στις εφορίες

Στόχος του υπουργείου Οικονομικών είναι το 2008 το σύνολο των μισθωτών και των συνταξιούχων (δημόσιος και ιδιωτικός τομέας) που έχουν εισοδήματα από μία πηγή να μην ταλαιπωρούνται με τη διαδικασία της συμπλήρωσης και αποστολής φορολογικών εντύπων.

Το εκκαθαριστικό σημείωμα θα τους αποστέλλεται με βάση τα στοιχεία που διαθέτει η Γενική Γραμματεία Πληροφορικών Συστημάτων και θα μπορεί ο φορολογούμενος να υποβάλλει ο ίδιος τη φορολογική δήλωσή του, μόνο στην περίπτωση που δεν συμφωνεί με το προεκτυπωμένο σημείωμα.

Εγκαινιάζεται την Τρίτη

Ακαδημία Εργασίας της ΓΣΕΕ

Στόχος η επιμόρφωση στελεχών

Ο Πρόεδρος της Δημοκρατίας Κάρολος Παπούλιας θα πραγματοποιήσει το πρωί της Τρίτης τα επίσημα εγκαίνια έναρξης λειτουργίας της Ακαδημίας Εργασίας της ΓΣΕΕ, στην Τεχνόπολη στο Γκάζι όπου στεγάζεται η Ακαδημία και έχει ξεκινήσει το εκπαιδευτικό έτος.



Ο κ. Παπούλιας θα τελέσει τα επίσημα εγκαίνια

Στην εκδήλωση θα παραστούν εκπρόσωποι της κυβέρνησης, των πολιτικών κομμάτων, της Νομαρχιακής και Τοπικής Αυτοδιοίκησης, η δήμαρχος Αθηναίων Ντόρα Μπακογιάννη, εκπρόσωποι επιστημονικών, κοινωνικών και συνδικαλιστικών φορέων. «Η ίδρυση και λειτουργία της Ακαδημίας της Εργασίας είναι μία πρωτοποριακή και μορφωτική δραστηριότητα της ΓΣΕΕ που θα ενισχύσει την εκπαιδευτική και συνδικαλιστική επιμόρφωση των μελών και στελεχών μας, ιδιαίτερα σε μία περίοδο που η επιστημονική γνώση και τεκμηρίωση είναι απαραίτητο συστατικό στοιχείο της συνδικαλιστικής δράσης», σημειώνει η Γενική Συνομοσπονδία.

Ενώπιον αθλητριών

Νέες δηλώσεις Χριστόδουλου

Οι Έλληνες πρέπει να είμαστε υπερήφανοι για τη φυλή μας

Την άποψη ότι ως Έλληνες πρέπει να είμαστε υπερήφανοι για τη φυλή μας εξέφρασε ο αρχιεπίσκοπος Χριστόδουλος, με αφορμή την επίσκεψη στην Αρχιεπισκοπή των πρωταθλητριών του μπιτς βόλεϊ οι οποίες διακρίθηκαν στο Πανευρωπαϊκό Πρωτάθλημα.

Ο κ. Χριστόδουλος, αφού σημείωσε ότι παρότι η «η Ελλάδα είναι μια κουκίδα στο χάρτη, έχει σημειώσει σημαντικές αθλητικές επιτυχίες» δήλωσε: «Πρέπει να είμαστε υπερήφανοι ως Έλληνες, κι αυτό δεν είναι ρατσισμός, είναι αυτεπίγνωση. Δεν θέλουμε να υποτιμήσουμε κανέναν άνθρωπο, αλλά ούτε και τον εαυτό μας».



Τον Αρχιεπίσκοπο επισκέφθηκαν οι αθλήτριες του μπιτς βόλεϊ, με τον προπονητή τους και τον πρόεδρο της Ομοσπονδίας

«Όποιος δεν πιστεύει στην Ελλάδα, στην πατρίδα του και στην αξία του ως άνθρωπος» συνέχισε ο Αρχιεπίσκοπος, «αυτός δεν ξέρω αν έχει το δικαίωμα να ζει στη χώρα αυτή και σ' αυτή τη ζωή».

«Ο καθένας μας έχει μία ταυτότητα, πέρα απ' αυτή που έχει στην τσέπη του. Την ταυτότητα της φυλής, του γένους του, της πατρίδας του, της οικογένειάς του, της θρησκείας του. Αυτή την ταυτότητα πρέπει να την τιμούμε, να την αναγνωρίζουμε και να μην την διαπραγματευόμαστε. Αυτό σημαίνει ορθόδοξος Χριστιανός, αυτό σημαίνει Ορθόδοξος Έλληνας», πρόσθεσε.

ΓΙΑ ΤΗΝ ΕΥΡΩΠΑΪΚΗ ΠΟΡΕΙΑ ΤΗΣ ΤΟΥΡΚΙΑΣ

Όλα κρίνονται αύριο Κυριακή

Τον Πρόεδρο της Δημοκρατίας ενημέρωσε ο κ. Μολυβιάτης

Οι εξελίξεις στην ΕΕ σχετικά με το διαπραγματευτικό πλαίσιο Βρυξελλών - Τουρκίας επικράτησαν στη συνάντηση που είχε χθες το πρωί ο υπουργός Εξωτερικών με τον Πρόεδρο της Δημοκρατίας Κάρολο Παπούλια.

«Όλα θα κριθούν την Κυριακή το βράδυ στο έκτακτο Συμβούλιο Υπουργών Εξωτερικών της ΕΕ στο Λουξεμβούργο, σε ό,τι αφορά στην ευρωπαϊκή πορεία της Τουρκίας» δήλωσε ο Πέτρος Μολυβιάτης κατά την έξοδό του από το Προεδρικό Μέγαρο.

Ο επικεφαλής της ελληνικής διπλωματίας επέστρεψε στο υπουργείο, όπου συναντήθηκε με τον πρεσβευτή των ΗΠΑ στην Αθήνα Τσαρλς Ρις.



Στιγμιότυπο από παλαιότερη συνάντηση του Προέδρου με τον υπουργό Εξωτερικών

Σε δηλώσεις του μετά τη συνάντηση, ο Αμερικανός διπλωμάτης εξέφρασε την ελπίδα να ξεκινήσουν οι διαπραγματεύσεις της Τουρκίας με την ΕΕ στις 3 Οκτωβρίου, όπως έχει προγραμματιστεί.

Απαντώντας σε ερώτηση σχετικά με τη στάση της ελληνικής κυβέρνησης στο θέμα, ο κ. Ρις επισήμανε ότι «εδώ και πολύ καιρό η Ελλάδα έχει καταστήσει σαφές ότι θεωρεί στρατηγικά σημαντική την στήριξη των ευρωπαϊκών προσδοκιών της Τουρκίας».

Τέλος, σε άλλη ερώτηση για το αν θα επισκεφθεί την Αθήνα ο ειδικός απεσταλμένος του ΟΗΕ για το θέμα της ονομασίας της ΠΓΔΜ, ο κ. Ρις είπε ότι δεν έχει κάποια ενημέρωση και συμπλήρωσε ότι ο Μάθιου Νίμιτς είναι προσωπικός του φίλος.

Χθες στο κέντρο εκπαίδευσης χειριστών στα Χανιά

Προσομοίωση της μοιραίας πτήσης

Στο τέλος της η επεξεργασία των στοιχείων

Στο κέντρο εκπαίδευσης χειριστών της ΟΑ στα Χανιά πραγματοποιήθηκε χθες η προσομοίωση της μοιραίας πτήσης του Boeing της Helios, το οποίο κατέπεσε στις 14 Αυγούστου στο Γραμματικό με αποτέλεσμα να βρουν τραγικό θάνατο 121 άτομα.

Η διαδικασία που είναι ιδιαιτέρως σημαντική για τους εμπειρογνώμονες, έγινε στον εξομοιωτή της Ολυμπιακής Αεροπορίας, όπου εκπαιδεύονται και οι χειριστές ίδιου τύπου αεροσκαφών με αυτό που έκανε την μοιραία πτήση.

Από το πρωί βρέθηκαν στα Χανιά μέλη της επιτροπής διερεύνησης αεροπορικών ατυχημάτων με επικεφαλής τον πρόεδρό της Ακριβό Τσολάκη.

Όλες οι προσπάθειες για να σωθεί το αεροπλάνο έγιναν τα τελευταία λεπτά πριν από τη συντριβή του, όταν έσβησε ο πρώτος κινητήρας του. Όποιος διατηρούσε τις αισθήσεις του μέσα στο Μπόινγκ είχε ελάχιστα λεπτά για να σώσει τους επιβάτες. Αυτό αποκάλυψε ο Ακριβός Τσολάκης.



Το φτερό του μοιραίου Boeing στο Γραμματικό

Ο πρόεδρος της Επιτροπής Διερεύνησης Αεροπορικών Ατυχημάτων είπε ότι η συγκέντρωση και η επεξεργασία των στοιχείων για τη μοιραία πτήση έφθασε σχεδόν στο τέλος της.

«Η προσομοίωση της πτήσης, αλλά και η αναπαράσταση που θα γίνει τον Οκτώβριο αναμένεται να επιβεβαιώσουν το τελικό σενάριο της συντριβής. Έχουμε συγκεντρώσει αρκετά στοιχεία που μας επιτρέπουν να δώσουμε απάντηση για το τι πραγματικά συνέβη στη μοιραία πτήση» δήλωσε.

Σχετικά με τους δύο πιλότους ο κ. Τσολάκης εκτίμησε ότι εξουδετερώθηκαν από τη μερική αποσυμπίεση. Σχολιάζοντας τα νέα ιατροδικαστικά ευρήματα του κ. Κουτσάφτη για τα καρδιακά προβλήματα που αντιμετώπιζαν οι δύο πιλότοι, ο κ. Τσολάκης υπογράμμισε ότι δημιούργησαν νέα δεδομένα στην έρευνα, τα οποία πρέπει να αξιολογηθούν.

Νέα πρόστιμα από τον ΕΦΕΤ

Πρόστιμα συνολικού ύψους 97.000 ευρώ επέβαλε ο ΕΦΕΤ σε επτά επιχειρήσεις για παραβάσεις της νομοθεσίας για την ασφάλεια των τροφίμων.

Μεταξύ αυτών στη γαλακτοβιομηχανία Κολιός ΑΕ στην οποία επιβλήθηκε το ανώτατο πρόστιμο που μπορεί να επιβάλει ο ΕΦΕΤ (58.700 ευρώ) καθώς η εταιρία ήταν υπότροπη.

Συγκεκριμένα διαπιστώθηκε ότι το προϊόν «Γραβιέρα Μακεδονίας» που διέθετε στην αγορά ήταν εισαγωγής εξ ολοκλήρου από την Αυστρία.

Τα άλλα πρόστιμα επιβλήθηκαν στις εξής επιχειρήσεις: CACAO LAMBERT ΕΠΕ, ΟΥΡΑΝΙΑ ΑΕ, ΜΠΑΡΜΠΑΡΗΣ Γ. - ΧΡΙΣΤΟΔΟΥΛΟΥ Χ. - ΚΑΡΙΩΤΗΣ ΑΟΕ, ΚΟΥΣΙΔΗΣ ΓΕΩΡΓΙΟΣ, LEADER ΜΑΚΕΔΟΝΙΑΣ ΑΕ και ΣΑΡΑΒΕΛΟΣ ΑΕ.

Δέκα Ιρακινοί νεκροί

Στο γνώριμο σκηνικό βίας

Συνεχίζονται οι επιθέσεις αυτοκτονίας

Μία ακόμα επίθεση αυτοκτονίας σημειώθηκε το πρωί της Παρασκευής στο Ιράκ. Τουλάχιστον δέκα άτομα έχασαν τη ζωή τους και δεκάδες άλλα τραυματίστηκαν, όταν καμικάζι οδήγησε το παγιδευμένο με εκρηκτικά όχημά του στην υπαίθρια αγορά της πόλης Χίλα.

Σημειώνεται λίγες μόλις ώρες νωρίτερα είχε σημειωθεί μία από τις πλέον πολύνεκρες επιθέσεις των ανταρτών στο Ιράκ. Οι νεκροί, σύμφωνα με νεώτερο απολογισμό,



Αμερικανοί στρατιώτες περιπολούν στο Ιράκ

ανέρχονται σε 99 και οι τραυματίες σε 120.

Το μακελειό έγινε στη σιιτική περιοχή της Μπαλάντ. Τρία παγιδευμένα με εκρηκτικά αυτοκίνητα εξερράγησαν έξω από μια τράπεζα, ένα κατάστημα και μια πολυσύχναστη αγορά της πόλης.

Ανάμεσα στα θύματα ήταν 22 παιδιά και 35 γυναίκες. Στις επιθέσεις τραυματίστηκε και ο αρχηγός της τοπικής αστυνομίας, Καντίμ Αμπντελ Ράζακ.

Είχε εγκλεισθεί στις φυλακές

Ελεύθερη η δημοσιογράφος

Αιτία ήταν η άρνησή της να αποκαλύψει πηγή ρεπορτάζ

Ελεύθερη αφέθηκε η γνωστή Αμερικανίδα δημοσιογράφος Τζούντιθ Μίλερ, η οποία είχε καταδικαστεί σε φυλάκιση τεσσάρων μηνών, επειδή δεν αποκάλυπτε την πηγή ενός ρεπορτάζ. Η υπόθεση αφορούσε τη διαρροή στον Τύπο του ονόματος μυστικής πράκτορος της CIA.

Συγκεκριμένα, πρόκειται για την πράκτορα, Βάλερι Πλέιμ, της οποίας ο διπλωμάτης σύζυγος είχε ασκήσει κριτική κατά της κυβέρνησης Μπους για τον πόλεμο στο Ιράκ.



Η Μίλερ έμεινε στη φυλακή 86 ημέρες

Ο πρέσβης Τζόσεφ Σ. Γουίλσον είχε υποστηρίξει ότι η ιδιότητα της συζύγου του έγινε γνωστή μέσω του Τύπου, παρά τη μυστικότητα που της παρείχε η αμερικανική νομοθεσία, ως πράξη αντεκδίκησης κατά του ιδίου, επειδή σε άρθρο του στους New York Times αμφισβήτησε τον ισχυρισμό της κυβέρνησης Μπους ότι ο Σαντάμ είχε όπλα μαζικής καταστροφής.

Το όνομα της Βάλερι Πλέιμ δημοσιεύτηκε από τον δημοσιογράφο του Time, Μάθιου Κούπερ, στο δικτυακό τόπο του αμερικανικού περιοδικού.

Η Τζούντιθ Μίλερ -δημοσιογράφος των Times της Νέας Υόρκης- αρνήθηκε να αποκαλύψει την πηγή, παρά το γεγονός ότι ουδέποτε δημοσίευσε στην εφημερίδα της τα στοιχεία που διέθετε.

ΜΠΟΡΑ ΗΤΑΝ ΚΑΙ ΠΕΡΑΣΕ...

Ανακάμπτει η δημοτικότητα του Μπους

Νέες κατηγορίες από τους Δημοκρατικούς για τη μη παροχή βοήθειας σε πληγέντες από τον Κατρίνα

Βελτιώθηκαν τα ποσοστά αποδοχής του Τζορτζ Μπους, που είχαν πέσει στα χαμηλότερα επίπεδα μετά τις επικρίσεις που είχε δεχθεί για τους χειρισμούς των ομοσπονδιακών αρχών στην κρίση του κυκλώνα Κατρίνα.

Το κόμμα των Δημοκρατικών, ωστόσο, κατηγορεί την κυβέρνηση ότι εξακουλουθεί να αφήνει αβοήθητες 100.000 οικογένειες που καταστράφηκαν οικονομικά από τον κυκλώνα, και καταγγέλλει ευνοιοκρατία στη χρήση των κονδυλίων που αποδεσμεύτηκαν για την αντιμετώπιση της καταστροφής.

Επάνοδος

Σύμφωνα με δημοσκόπηση του δικτύου CNN και της εφημερίδας USA Today, που διενεργήθηκε από το ινστιτούτο Gallup, οι θετικές γνώμες για την προεδρία Μπους ανέρχονται σήμερα στο 45%, ενώ μόλις πριν από μία εβδομάδα βρίσκονταν πέντε μονάδες χαμηλοτερα.

Αλλη δημοσκόπηση που δόθηκε στη δημοσιότητα από το κανάλι Fox News δείχνει επίσης ότι το 45% των Αμερικανών εγκρίνει την προεδρία Μπους, ενώ πριν από περίπου 15 ημέρες το ποσοστό αυτό βρισκόταν στο 41%.

Η βελτίωση της εικόνας για την προεδρία Μπους εκτιμάται ότι οφείλεται στην κινητοποίηση του κρατικού μηχανισμού κατά τη διάρκεια της απειλής του κυκλώνα Ρίτα.

Είναι χαρακτηριστικό ότι οι ερωτηθέντες στη δημοσκόπηση του CNN απάντησαν σε ποσοστό 71% ότι οι χειρισμοί που έγιναν από τον Μπους, πριν χτυπήσει ο



Μεγάλη η ουρά στο κέντρο του Ερυθρού Σταυρού στο Γκόλφορτ του Μισισιπί

κυκλώνας Ρίτα, ήταν θετικοί.

Πυρά Δημοκρατικών

«Σήμερα, ένα μήνα μετά τον κυκλώνα, λιγότερο από το ένα τέταρτο των χρημάτων που αποδέσμευσε το Κογκρέσο για βοήθεια έχει αποδοθεί στις εκατοντάδες χιλιάδες οικογένειες που έχουν ανάγκη. Δυστυχώς, 100.000 οικογένειες δεν έχουν λάβει απολύτως καμία βοήθεια από την ομοσπονδιακή υπηρεσία διαχείρισης κρίσεων (FEMA)» αναφέρουν σε ανακοίνωσή τους οι ηγέτες του κόμματος στη Βουλή των Αντιπροσώπων και στη Γερουσία, Νάνσι Πελόζι και Χάρι Ρέιντ.

«Η προτεραιότητα [των Ρεπουμπλικάνων] ήταν να βοηθήσουν τους φίλους τους με έξοδα των πολιτών» καταλήγει η ανακοίνωση.

Σύμφωνα πάντοτε με την καταγγελία των Δημοκρατικών, από τις 200.000 οικογένειες που έμειναν άστεγες «λιγότερες από 13.000» έχουν λάβει βοήθεια.

Στις αρχές Σεπτεμβρίου το Κογκρέσο αποδέσμευσε περισσότερα από 62 δισεκατομμύρια δολάρια ως βοήθεια για τα θύματα του κυκλώνα Κατρίνα. Οι δωρεές πολιτών, εταιρειών και οργανώσεων έχουν ξεπεράσει το ένα δισ. δολάρια.

Καθημερινά όμως αυξάνονται οι καταγγελίες και οι υποψίες για κατασπατάληση των χρημάτων αυτών ή για απάτες και ευνοιοκρατία.

ΙΣΠΑΝΙΑ ΚΑΙ ΜΑΡΟΚΟ ΑΠΟΦΑΣΙΣΑΝ:

Έρευνα για το θάνατο μεταναστών

Σκοτώθηκαν από πυρά, ενώ προσπαθούσαν να μπουν στην Ισπανία

Τη διεξαγωγή έρευνας για το θάνατο πέντε Αφρικανών μεταναστών στον ισπανικό θύλακο της Θέουτα -στο βόρειο Μαρόκο-, αποφάσισαν Μαδρίτη και Ραμπάτ. Οι μετανάστες σκοτώθηκαν από πυρά την ώρα που επιχειρούσαν να περάσουν στο ισπανικό έδαφος.

Στο ίδιο περιστατικό τραυματίστηκαν άλλα 50 από τα συνολικά 163 άτομα που προσπάθησαν να περάσουν στη Θέουτα.

Σύμφωνα με τη Μαδρίτη, οι σφαίρες από τις οποίες σκοτώθηκαν οι μετανάστες δεν χρησιμοποιούνται από τις Ένοπλες Δυνάμεις της Ισπανίας, κατά συνέπεια οι ευθύνες βαρύνουν το Μαρόκο.

Η αντιπρόεδρος της ισπανικής κυβέρνησης, Μαρία Τερέσα ντε λα Βέγα διευκρίνισε ότι δύο από τους Αφρικανούς σκοτώθηκαν σε ισπανικό έδαφος, ενώ οι άλλοι τρεις βρέθηκαν νεκροί στο Μαρόκο.

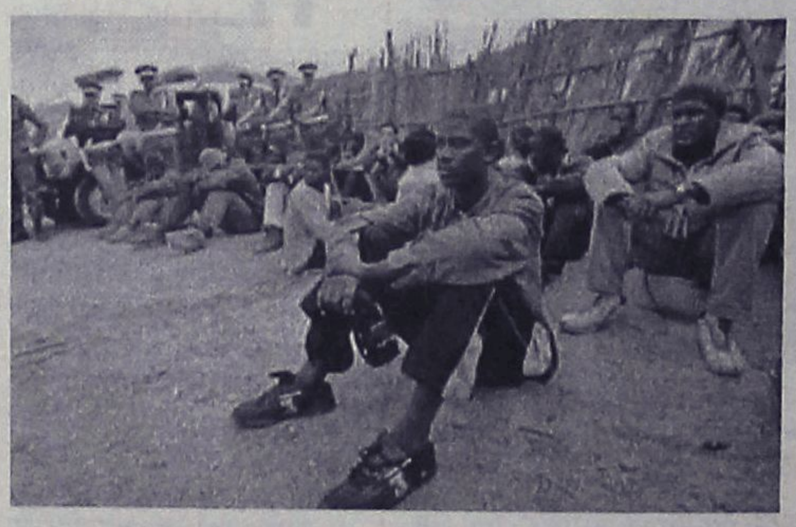

Εκατοντάδες Αφρικανοί μετανάστες επιχειρούν καθημερινά να περάσουν στην Ισπανία

Ο υπουργός Εσωτερικών της Ισπανίας, Χοσέ Αλόνσο, ανακοίνωσε ότι θα καταθέσει στην αρμόδια επιτροπή της Βουλής προκειμένου να εξηγήσει τι ακριβώς συνέβη στην περιοχή.

Ωστόσο, τα μαροκινά Μέσα Ενημέρωσης μετέδωσαν ότι οι άτυχοι μετανάστες σκοτώθηκαν από πυρά των Ισπανών της Πολιτοφυλακής.

Σε κάθε περίπτωση, ο Ισπανός πρωθυπουργός Χοσέ Θαπατέρο και ο Μαρονικός ομόλογός του Ντρις Γιετού, δήλωσαν ότι θα πραγματοποιηθεί άμεσα έρευνα προκειμένου να αποκαλυφθεί όλη η αλήθεια.

Επιπλέον, ο Ισπανός υπουργός Αμυνας Χοσέ Μπόνο ανακοίνωσε την ανάπτυξη επιπλέον στρατιωτικής δύναμης στο βόρειο Μαρόκο, για την ασφάλεια της περιοχής.

Εκατοντάδες Αφρικανοί μετανάστες επιχειρούν σε καθημερινή βάση να υπερπηδήσουν τα συρματοπλέγματα και να περάσουν στη Θέουτα και από εκεί στην ηπειρωτική Ισπανία. Μεγάλο κύμα μεταναστών δέχονται και τα Κανάρια Νησιά, δυτικά του Μαρόκου.

Η Ισπανία διατηρεί εδώ και αιώνες δύο θύλακες στο βόρειο Μαρόκο: της Θέουτα (πληθυσμός 76.000 κάτοικοι) και της Μελίγια (πληθυσμός 69.000 κάτοικοι).

ΜΙΚΡΕΣ αγγελίες

ΘΑ ΜΑΣ ΒΡΕΙΤΕ
στα κεντρικά μας γραφεία επί της Μαρ. Μαλλιαράκη 11 (τελευταία πάροδος Καναδά).

Τα τηλέφωνα μας είναι:
(22410) 22210,
(22410) 75230

ΕΝΟΙΚΙΑΣΕΙΣ ακινήτων & επιχειρησεων

ΕΝΟΙΚΙΑΖΟΝΤΑΙ Α) ΔΙΑΜΕΡΙΣΜΑ ΙΣΟΓΕΙΟ ΕΠΙΠΛΩΜΕΝΟ ΔΥΑΡΙ ΜΕ ΒΕΡΑΝΤΑ, Β) STUDIO ΝΕΑΣ ΚΑΤΑΣΚΕΥΗΣ ΙΣΟΓΕΙΑ ΣΤΗΝ ΙΑΛΥΣΟ 50 Τ.Μ. ΕΝΟΣ ΥΠΝΟΔΩΜΑΤΙΟΥ, ΚΟΥΖΙΝΑΣ ΚΑΙ ΜΠΑΝΙΟΥ. ΠΛΗΡ. ΤΗΛ. (22410)96626, 94356
MZT290911

ΕΝΟΙΚΙΑΖΕΤΑΙ α) **διαμέρισμα** 3άρι 87 τ.μ. 1ος όροφος επί της Αγίας Σοφίας 46 Ρόδος κοντά στο Πανεπιστήμιο Αιγαίου, β) **διαμέρισμα** 2άρι 70 τ.μ. στην Ιαλυσό, επιπλωμένο ισόγειο σε καινούργια μονοκατοικία. Πληρ. τηλ. (22410)90578, 33678, 6946544634 MZT300919

ΕΝΟΙΚΙΑΖΕΤΑΙ μικρή **γκαρσονιέρα** επιπλωμένη ημιϋπόγεια κοντά στο Πανεπιστήμιο Αιγαίου, κατάλληλη για φοιτητές, στρατιωτικούς επί της Π. Μελά 86. Πληρ. τηλ. 2241023716 MZT270905

ΕΝΟΙΚΙΑΖΕΤΑΙ δυάρι στην Κρεμαστή. Πληρ. τηλ. 2241033924 MZT300906

ΕΝΟΙΚΙΑΖΕΤΑΙ δυάρι στο Μαντράκι, κεντρική θέρμανση, επιπλωμένο με 2 air condition. Πληρ. τηλ. 6942505311 MXP12959

Σε σύγχρονο Βιοτεχνικό Συγκρότημα **ΕΝΟΙΚΙΑΖΟΝΤΑΙ χώροι** για αποθήκη ή εργαστήριο 66,50 σε κεντρικό δρόμο (Ασγούρου). Διαθέτει πάρκιν, φως, νερό, ράμπα και απόβαθρο για την φορτοεκφόρτωση με κλαρκ. Πληρ. τηλ. 2241068360, 6945380404 MZT300916

ΕΝΟΙΚΙΑΖΟΝΤΑΙ (κοντά στο Πανεπιστήμιο) 1) μικρό ήσυχο **διαμερισματάκι** 22 τ.μ. περίπου, ισόγειο, πλήρως εξοπλισμένο (κρεβάτι, γραφείο, τραπέζι, πολυκουζινάκι, ντουλάπα κ.λπ.) με δικό του μπάνιο, 2) ένα **διαμέρισμα** 40 τ.μ. σε δεύτερο όροφο, πλήρως εξοπλισμένο (κρεβάτια, τραπέζι, καρέκλες, ψυγείο, ντουλάπα, καθιστικό, σαλονάκι, πολυκουζινάκι κ.λπ.) αποτελούμενο από υπνοδωμάτιο, καθιστικό - κουζίνα και μπάνιο. Προτιμούνται φοιτητές - τριες και στρατιωτικοί χωρίς παιδιά, και εκπαιδευτικοί. Πληρ. Μυστρά 34 (τέρμα Αλ. Παναγούλη) περιοχή Αγ. Αναστασίας - Επτά Βαγιές). Τηλ. 2241025468 MZT300907

ΕΝΟΙΚΙΑΖΕΤΑΙ διαμέρισμα 4άρι επί της Στ. Κωτιάδη 2. Πληρ. τηλ. 2246072130, 2241076574 MZT290912

ΕΝΟΙΚΙΑΖΟΝΤΑΙ

α) **διαμέρισμα** 2 δωματίων πλήρως επιπλωμένο επί της Γ. Παπανικολάου 35 στο κέντρο της πόλης
β) **διαμέρισμα** 3 δωματίων και λοιπών βοηθητικών χώρων πλήρως επιπλωμένο επί της Γρίβα και 28ης Οκτωβρίου γωνία στο κέντρο της πόλης.

Πληρ. τηλ. 6942400828 ΜΑΠ360(Γ)

ΜΗΝΙΑΙΑ ΕΝΟΙΚΙΑΣΗ ΔΩΜΑΤΙΩΝ ΣΕ ΞΕΝΟΔΟΧΕΙΟ

Το ξενοδοχείο ΕΛΕΝΑ
που βρίσκεται στο κέντρο της πόλεως Ρόδου, σε μικρή απόσταση από το λιμάνι και το Πανεπιστήμιο επί της οδού Γρίβα 78,

ΕΝΟΙΚΙΑΖΕΙ ΔΩΜΑΤΙΑ

ιδανικά για φοιτητές, στρατιωτικούς κ.λπ
Το ξενοδοχείο διαθέτει:
σαλόνι, café bar, αίθουσα τηλεόρασης και πισίνα
Το δωμάτιο διαθέτει:
α) ατομικό μπάνιο
β) τηλέφωνο
γ) ραδιόφωνο
δ) τηλεόραση
ε) ψυγείο
στ) θέρμανση
ζ) ζεστό νερό
η) εβδομαδιαίος καθαρισμός δωματίου και
θ) διάθεση ιματισμού (σεντόνια, κουβέρτες)
Τιμή από 200 ευρώ ανά μήνα
Πληρ. τηλ. 2241024755, 2241093019, κιν. 6942456013
ΜΑΤ3332(Γ)

ΕΝΟΙΚΙΑΖΟΝΤΑΙ

ΔΩΜΑΤΙΑ ΜΕ ΤΟΝ ΜΗΝΑ
ΤΙΜΕΣ ΑΠΟ 200 ΕΥΡΩ



Το ξενοδοχείο
ΠΑΡΘΕΝΩΝ
θα είναι πάλι κοντά σας για την χειμερινή περίοδο.
Τα δωμάτιά μας διαθέτουν
ατομικό μπάνιο, ψυγείο, τηλέφωνο, τηλεόραση, κεντρική θέρμανση και εβδομαδιαία καθαριότητα
Στο σαλόνι μας υπάρχει μεγάλη τηλεόραση, DVD, επιτραπέζια παιχνίδια καθώς και café bar.
Το ξενοδοχείο διαθέτει και πισίνα.
Σκοπός μας είναι η ευχάριστη διαμονή σας σε ένα φιλικό περιβάλλον.
Βρισκόμαστε και σας περιμένουμε επί της οδού
ΑΝΘΟΥΛΑΣ ΖΕΡΒΟΥ 4 ΡΟΔΟΣ (ΠΕΡΙΟΧΗ ΨΑΡΟΠΟΥΛΑ)
Τηλ. πληροφοριών
2241022351 κινητό 6944844177
Υπεύθυνος Καλούδης Τάσος ΜΑΤ3234(Γ)

TOP PROPERTIES

GEORGE & SAVAS PIPINOS
ΓΕΩΡΓΙΟΣ & ΣΑΒΒΑΣ ΠΙΠΙΝΟΣ
ΣΥΜΒΟΥΛΟΙ ΚΑΙ ΕΚΤΙΜΗΤΕΣ ΑΚΙΝΗΤΩΝ
REAL ESTATE AGENTS • MEMBER OF F.I.A.B.C.I.-NAEA-C.E.I.

Από το 1971

Email: *gpipinos@otenet.gr* ***URL:*** *www.rhodes-top-properties.com* ***and*** *www.pipinos.gr*

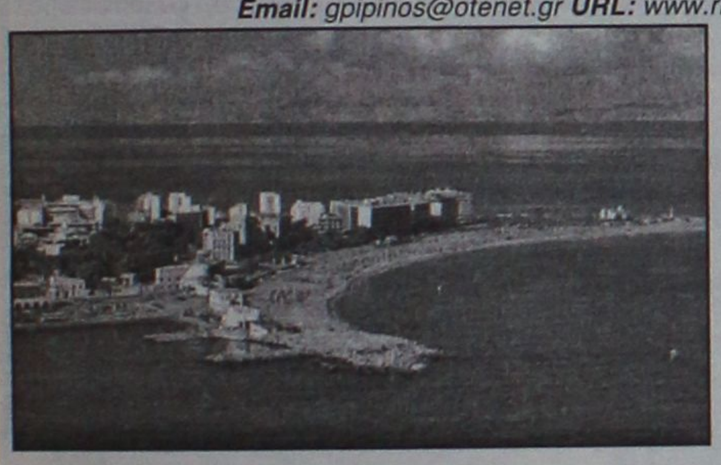

Η **"TOP PROPERTIES"** είναι ατομική επιχείρηση και ανήκει στους Γεώργιο και Σάββα Πιπίνο. Το γραφείο ασχολείται από το 1971 αποκλειστικά και μόνο με επενδύσεις και REAL ESTATE, στο νησί της Ρόδου και στην ευρύτερη περιοχή της Δωδεκανήσου.

ΑΠΕΥΘΥΝΟΜΑΣΤΕ: Στους **σοβαρούς, απαιτητικούς και επιλεκτικούς** επενδυτές-επιχειρηματίες, Ελληνες και ξένους που ενδιαφέρονται να κάνουν μια σοβαρή επένδυση προβολής στο νησί της Ρόδου.

ΠΡΟΣΦΕΡΟΥΜΕ: Α) Υπηρεσίες και πληροφορίες που γίνονται σε προσωπικό επίπεδο με εχεμύθεια, διακριτικότητα και σοβαρότητα.
Β) Μεγάλη γκάμα υψηλής ποιότητας, ακινήτων, όπως:1) Ξενοδοχεία Α' και Β' κατηγορίας των 600-500-350-300 κλινών, 2) Κεντρικά αστικά ακίνητα κατάλληλα για Τράπεζες-καταστήματα-γραφεία, 3) Παραλιακές εκτάσεις, κατάλληλες για τουριστικές επενδύσεις των 150.000-100.000-70.000-50.000-36.000 τ.μ. και 4) Διαμερίσματα και μεζονέτες προβολής, και 5) Αξιόλογες Παραθεριστικές κατοικίες.
ΣΤΟΧΟΣ ΜΑΣ ΕΙΝΑΙ: Να προσφέρουμε στο αγοραστικό μας κοινό υψηλής ποιότητας ακίνητα και ευκαιρίες στο νησί της Ρόδου. Η τριακονταετής και πλέον πείρα μας στον τομέα αυτό αποτελεί εγγύηση.
ΣΥΝΘΗΜΑ ΜΑΣ ΕΙΝΑΙ: Επενδύστε στη ΡΟΔΟ ΤΩΡΑ, σε ακίνητα που ΑΝΤΕΧΟΥΝ ΣΤΟ ΧΡΟΝΟ

Γεώργιος και Σάββας Πιπίνος
ΜΕΣΙΤΕΣ ΑΣΤΙΚΩΝ ΣΥΜΒΑΣΕΩΝ
Γιατί εμείς γνωρίζουμε καλύτερα!

Since 1971

TOP PROPERTIES is a father and son business. The senior, Mr George S. Pipinos, the founder of the office, has carved over the years a reputation for integrity and excellence in the world of Real Estate in the Dodecanese. The junior, Dr. Savas Pipinos, has returned from his studies in the UK to aid in his father´s footsteps.
AT TOP PROPERTIES we try hard to attract important and selective investors, high calibre businessmen/women and discerning professional people, both Greek and foreign, who wish to acquire substantial and valuable property on Rhodes.
We offer our expertise and advice privately, discreetly and in strict confidence.
We keep a comprehensive list of real estate of the highest specifications:
a. A' and B' class hotels (600, 500, 350, 300 beds capacity)
b. Centrally situated office buildings and other business premises.
c. Seaside land, ideal for development (hotels, holiday resorts, etc), of 150.000, 100.000, 70.000, 50.000, 36.000 square metres.
d. Villas, luxury apartments, detached, semi-detached and terraced houses.
e. Holiday and Retirement Homes.
Our aim is to give our clients the opportunity to acquire value for money, first class real estate on Rhodes. Our 30 and more years of experience is our warranty.
Our motto is Invest in Rhodes, Invest in property, It stands the test of time.



TOP PROPERTIES
George and Savas Pipinos
Because we know best

Προβάλλεται τα ακίνητά σας δωρεάν στο side Πιπίνος αγγελίες www.pipinos.gr

KENNENTY 38, ΡΟΔΟΣ, 85 100, ΤΗΛ. (22410) 23895,FAX: (22410) 20883
38 KENNEDY STR., RHODES, 85 100, TEL. (22410) 23895, FAX: (22410) 20883
U.K. Direct line: 08717115396 ΧΠ399

Μετακομίζετε;

γρήγορα
εύκολα
οικονομικά

MET.PO
ΡΟΔΟΣ: τηλ. 2241024388/6948003320
ΑΘΗΝΑ: τηλ. 2103464235/3476818-008
ΕΝΤΟΣ ΝΗΣΟΥ ΚΑΙ ΠΡΟΣ ΟΛΗ ΤΗΝ ΕΛΛΑΔΑ
ΜΑΤ424

ΕΝΟΙΚΙΑΣΕΙΣ

συνέχεια από την προηγούμενη

ΕΝΟΙΚΙΑΖΕΤΑΙ ΣΤΟ ΠΑΓΚΡΑΤΙ 2,5 διαμέρισμα 2ου ορόφου, 64 τ.μ. (Αγ. Φανουρίου 15), στην πλατεία, με πολύ λίγα κοινόχρηστα. Πωλούνται επίσης 3 οικόπεδα στους "Καστελλοριζιούς". Πληρ. τηλ. 22410 20807, 22410 28571 και 2102286545.
ΜΧΡ12943

ΕΝΟΙΚΙΑΖΕΤΑΙ διαμέρισμα 90 τ.μ. στην Ανάληψη με δύο υπνοδωμάτια, κουζίνα, σαλόνι, βεράντα. Πληρ. τηλ. 2241021440
ΜΖΤ290916

ΕΝΟΙΚΙΑΖΟΝΤΑΙ με το μήνα ή την ημέρα **δωμάτια ξενοδοχείου** στο κέντρο της πόλης (πίσω από το Grand Hotel) για φοιτητές, καθηγητές, στρατιωτικούς κ.λπ. Το κάθε δωμάτιο είναι επιπλωμένο, με ψυγείο και τηλεόραση, τηλέφωνο, ψατισμό, προσωπική τουαλέτα με μπανιέρες ή ντους, στο σαλόνι, υπάρχει καφέ μπαρ, μεγάλη τηλεόραση με δορυφορική. Στην τιμή περιλαμβάνονται καθαρισμός δωματίου κάθε 10 μέρες, θέρμανση, A/C, ηλεκτρισμός και νερό. Τιμή μηνιαίως 220 ευρώ. Πληρ. τηλ. 2241036635, 6973872834 ΜΧΡ12948

ΕΝΟΙΚΙΑΖΕΤΑΙ studio ευρύχωρο πλήρως επιπλωμένο στον α' όροφο κοντά στο στάδιο του Διαγόρα. Πληρ. τηλ. 2241095148, 6973375415 ΜΖΤ290920

ΕΝΟΙΚΙΑΖΕΤΑΙ διαμέρισμα σε νεόκτιστη οικοδομή, ενός υπνοδωματίου, πλήρως εξοπλισμένο. Πληρ. τηλ. 6978584676, 6975735363 ΜΧΡ12952

ΕΝΟΙΚΙΑΖΕΤΑΙ γκαρσονιέρα σαλ., κουζ., δωμ., επιπλωμένη με ηλεκτρικά είδη 350 ευρώ στην Ανάληψη. Πληρ. τηλ. 2241030069, 77322
ΜΖΤ290902

ΕΝΟΙΚΙΑΖΕΤΑΙ διαμέρισμα ισόγειο 3 δωματίων, μπάνιο, κουζίνα, αυτόνομη θέρμανση, γκαράζ επί της Αλ. Διάκου 44. Πληρ. τηλ. 6976435824 ΜΖΤ290915

ΕΝΟΙΚΙΑΖΟΝΤΑΙ δύο γκαρσονιέρες επιπλωμένες με όλα τα οικιακά σκεύη (πλυντήριο και air condition) στην περιοχή Μητρόπολης και στην περιοχή Ασγούρου. Πληρ. τηλ. 6977896444, 2241029452 ΜΧΡ12951

ΕΝΟΙΚΙΑΖΕΤΑΙ διαμέρισμα 2 κυρίων δωματίων, με κουζίνα και μπάνιο, βεράντες, θέρμανση και κλιματισμό στην οδό Μεγ. Κων/νου κοντά στο υπερ μάρκετ Σπανός, 2ος όροφος. Πληρ. τηλ. 2241029504, 6932941980
ΜΖΤ290909

ΕΝΟΙΚΙΑΖΕΤΑΙ διαμπερές **διαμέρισμα** στον 2ο όροφο σε ήσυχη περιοχή στο Ροδίνι, πίσω από το 2ο Γυμνάσιο Ρόδου, Λυκίας 149, αποτελούμενο από 3 υπνοδωμάτια, σαλόνι, εντοιχιζόμενη κουζίνα με ψυγείο και φούρνο, W/C, και κεντρική θέρμανση, χωρίς επιβάρυνση βόθρου. Τιμή 450 ευρώ. Η οικοδομή είναι σε πολύ καλή κατάσταση λόγω οικογενειακής χρήσης. Πληρ. τηλ. 2241020478 ΜΖΤ290905

ΕΝΟΙΚΙΑΖΕΤΑΙ επιπλωμένη **γκαρσονιέρα** στην παραλία Ιαλυσού με ηλιακό θερμοσίφωνο. Τιμή 235 ευρώ. Πληρ. τηλ. 6946196070, (22410)92597, 90911 ΜΖΤ290906

ΕΝΟΙΚΙΑΖΕΤΑΙ 3άρι **διαμέρισμα** κοντά στο πάρκο της Παλιάς Πόλης. Πληρ. Εμμ. Κρανίδης και Συνεργάτης τηλ. 2241027082, 6944347405, 6942010248 2ος όροφος Αμερικής 50 ΜΧΠ092.6

ΕΝΟΙΚΙΑΖΕΤΑΙ διαμέρισμα 90 τ.μ. επί της Εθν. Αντιστάσεως (Αννης Μαρίας) στον α' όροφο. Πληρ. τηλ. 2241027272
ΜΖΤ290913

ΕΝΟΙΚΙΑΖΕΤΑΙ διαμέρισμα στο Ροδίνι επί της οδού Πάλμα Μαγιόρκας 26 με 3 υπνοδωμάτια, σαλόνι, κουζίνα, αποθήκη κ.λπ. Πληρ. τηλ. 2241061629, 6946549585 ΜΖΤ290909

ΕΝΟΙΚΙΑΖΕΤΑΙ επιπλωμένο **διαμέρισμα** επί της Κέννεντυ που αποτελείται από 2 υπνοδωμάτια, σαλόνι, W.C., κουζίνα εντοιχιζόμενη. Πρόσφατα ανακαινισμένο, με ηλεκτρικές συσκευές. Κατάλληλο για δύο φοιτήτριες ή εκπαιδευτικούς. Πληρ. τηλ. 2241024011 μετά τις 11.00, 6932635112 ΜΖΤ290910

ΕΝΟΙΚΙΑΖΕΤΑΙ studio καινούργιο επιπλωμένο με air condition και με ηλεκτρικές συσκευές, τιμή 280 ευρώ. Κέννεντυ και Πίνδου. Πληρ. τηλ. 6945466773
ΜΑΤ3353

RHODES-GREECE
CAIRO PALACE

ΕΝΟΙΚΙΑΖΟΝΤΑΙ

- **ΚΑΤΑΣΤΗΜΑ ή ΓΡΑΦΕΙΟ** 90 τ.μ. στον όροφο των καταστημάτων του εμπορικού κέντρου
- **ΚΑΤΑΣΤΗΜΑ ή ΓΡΑΦΕΙΟ** 43 τ.μ. στον όροφο των καταστημάτων του εμπορικού κέντρου
- **ΚΑΤΑΣΤΗΜΑ ή ΓΡΑΦΕΙΟ** 30 τ.μ. στον όροφο των καταστημάτων του εμπορικού κέντρου
- **ΓΡΑΦΕΙΟ** 135 τ.μ. στον γ' όροφο επί του αίθριου της Εθ. 12νησίων
- **ΓΡΑΦΕΙΟ** 90 τ.μ. στον γ' όροφο επί του αίθριου της Εθ. 12νησίων.

Πληροφορίες: Κα ΦΡΑΝΣΙΣ ΝΙΟΤΗ
τηλ. 2241027600,
κιν. 6944618757, 6973572262, φαξ 2241023462
email: fniotis@otenet.gr
ΜΧΠΞΕΝ102

ΕΝΟΙΚΙΑΖΟΝΤΑΙ

στην Γρηγορίου Ε' **διαμερίσματα** αρίστης κατασκευής και με πανοραμική θέα: 1) **διαμέρισμα** α' ορόφου 200 τ.μ. με βεράντα 100 τ.μ. και μηνιαίο μίσθωμα 700 ευρώ, 2) **Διαμέρισμα** β' ορόφου 120 τ.μ. με βεράντα 80 τ.μ. και μηνιαίο μίσθωμα 500 ευρώ.
Πληρ. κ. Ανέστη τηλ. 2241026281 και κιν. 6947047651
ΜΧΠ659

ΣΤΗΝ ΑΘΗΝΑ ΕΝΟΙΚΙΑΖΕΤΑΙ

διαμέρισμα

(Πανεπιστημιούπολη άνω Ιλισίων) α' όροφος, γωνιακό, έναντι πλατείας, με μεγάλη βεράντα, δύο ύπνου, σαλόνι, κουζίνα, λουτρό, άριστη κατάσταση. Αυτόνομη θέρμανση - ψύξη, για σπουδαστές ή μικρή οικογένεια επιπλωμένο ή όχι

Πατίλης τηλ. 6944948694
ΜΑΤ3590(Π)

ΕΝΟΙΚΙΑΖΕΤΑΙ

διαμέρισμα

90 τ.μ. με δύο υπνοδωμάτια, σαλοτραπεζαρία-κουζίνα-λουτρό, εντοιχισμένες ντουλάπες, με ηλιακό θερμοσίφωνα και αυτόνομη θέρμανση, γωνιακό στο ισόγειο, υπερυψωμένο επί των οδών Κέννεντυ και Χειμάρρας.

Πληρ. τηλ. 2241023602 και 6944445152
ΜΑΠ341(Π)

ΕΝΟΙΚΙΑΖΟΝΤΑΙ

από ιδιώτη

α) **Διαμέρισμα** 119 τ.μ. με μεγάλη αυλή και κεντρική θέρμανση, στην οδό Παύλου Μελά αριθμ. 45 στη Ρόδο, κατάλληλο και για επαγγελματική χρήση.
β) **ισόγειο κατάστημα** 75 τ.μ. περίπου με αποθήκη 21 τ.μ. στον πρώτο όροφο, στην οδό Ορφανίδου, αριθμ. 16 (Νιοχώρι)
γ) **Διώροφο κατάστημα** 53 τ.μ. ισόγειο, 51 τ.μ. στον πρώτο όροφο, με βεράντα 31 τ.μ. στην οδό Γεωργίου Λέοντος αριθμ. 13-15, κοντά στο Ξεν. "Μανούσος" (Νιοχώρι).
δ) **κατάστημα** 50 τ.μ. επί της Λεωφ. Δημοκρατίας στο χωριό Παραδείσι
ε) **Διαμέρισμα** 50 τ.μ. στον α' όροφο, στη Λεωφ. Δημοκρατίας και Κανάρη 1, στο χωριό Παραδείσι
στ) **διώροφη μεζονέτα**, 50 τ.μ. με υπόγειο 25 τ.μ. στη Λεωφ. Δημοκρατίας και Κανάρη 1α στο χωριό Παραδείσι.

Το πιο πάνω τρία ακίνητα στο Παραδείσι ενοικιάζονται και σαν ενιαίος χώρος.

Πληρ. τηλ. 2241025450, 2241020277, κιν. 6979357878
ΜΑΠ268(Π)

ΕΝΟΙΚΙΑΣΗ ΑΚΙΝΗΤΟΥ

ΕΝΟΙΚΙΑΖΕΤΑΙ στην προέκταση Αννης Μαρίας - Εθνικής Αντίστασης **κατοικία** ισόγεια 220 τ.μ. (με αυλή 1.500 τ.μ. χώρος άνετος πάρκιν ή για άλλη χρήση) κατάλληλο για Τράπεζα, Ασφαλιστική Εταιρεία, Βρεφονηπιακός Σταθμός, Εστιατόριο, Ζαχαροπλαστείο, Καφετέρια και οποιαδήποτε άλλη νόμιμη Εμπορική και επαγγελματική χρήση. Δεκτές σοβαρές προτάσεις.

Πληρ. κ. Ανέστη
τηλ. 2241026281, 6947047651
ΜΧΠ659

ΕΝΟΙΚΙΑΖΟΝΤΑΙ

πολυτελή επιπλωμένα **διαμερίσματα** των 55 τ.μ. στο κέντρο της πόλης Ρόδου (πάροδος Αμερικής). Παρέχουν όλο τον απαραίτητο εξοπλισμό.

Πληρ. τηλ. 2241085477, 6937370977
ΜΑΤ3295(Γ)



Vitzileos

ΚΤΗΜΑΤΟΜΕΣΙΤΙΚΟ ΓΡΑΦΕΙΟ – REAL ESTATE AGENCY

ΚΑΤΑΣΤΗΜΑΤΑ - ΓΡΑΦΕΙΑ - ΕΠΙΧΕΙΡΗΣΕΙΣ

Κάμπινγκ (οικόπεδο) στην παραθαλάσσια περιοχή Πεταλίδι της Μεσσηνιας 25.000 τ.μ. 1 400 000€
Μαγαζί με πατάρι στην οδό Ρόδου- Λίνδου 55 τ.μ. 110 000 €
Ημιτελές κτίριο 375 τ.μ. σε 200 τ.μ. οικόπεδο με πολύ άνετο χώρο υπογείου, με ισόγειο 95 τ.μ.., με πρώτο όροφο 95 τ.μ. , με 2ο όροφο 75 τ.μ. Το κτίσμα παρέχει θέα στην θάλασσα. 330 000 € 375 τ.μ.
Επιχείρηση SNACK-BAR πλήρως εξοπλισμένο με άδεια για 30 καθίσματα στην Παλιά Πόλη 55 τ.μ. 75 000 €
Επιχείρηση Στεγνοκαθαριστήριο στην περιοχή Αφάντου (υπάρχει και υποκατάστημα στην Ρόδο) 100 τ.μ. 120 000 €
Κατάστημα με 40 τ.μ. υπόγειο, 40 μ ισόγειο και επιπλέον 40 τ.μ. πρώτος όροφος στο Μανδράκι 120 τ.μ. 300 000 €
Κατάστημα με πατάρι σε εμπορική περιοχή στο κέντρο της πόλης 122 τ.μ. 200 000 €
Διατηρητέο ακίνητο το οποίο αποτελείται από 72 τ.μ. ισόγειο και 72 τ.μ. 1ος όροφος και 200τ.μ. αυλή στην περιοχή Ψαροπούλα. 144 τ.μ. 450 000 €
Ευρύχωρη Αποθήκη στην Οδό Παναγιώτη Ροδίου 180 τ.μ. 82 000 €
Επιχείρηση Εστιατόριο- ΣΝΑΚ-ΜΠΑΡ στο κέντρο της πόλης σε 880 τ.μ. οικόπεδο 200 τ.μ. 150 000 €
ΞΕΝ/ΧΕΙΟ Β ΚΑΤΗΓ. 95 Δωμάτια σε 13 στρεμ. στην παραλία Ιαλυσού 2 642 000 €
ΞΕΝ/ΧΕΙΟ 15 Δωματίων πάνω στο κύμα και μονοκατοικία 80 τ.μ. στο Γεννάδι 440 000 €
ΞΕΝ/ΧΕΙΟ 60 Δωματίων, 130 Κλινών, Σε οικόπεδο 8.000 τ.μ., με ΔΥΟ ΠΙΣΙΝΕΣ. Επιπλέον Εστιατόριο και μπαρ στην Θολό. 2 750 000 €
Συγκρότημα Εφτά διαμερισμάτων με Δυο Μαγαζιά 250 τ.μ. στην Παραλία Ιξιάς 338 000 €
Κτιριακό συγκρότημα στο λιμάνι, σε 1.808 τ.μ. οικόπεδο επί της οδού Αυστραλίας 1300 τ.μ. 1 470 000€
Βιοτεχνικός χώρος σε 6 στρ. οικόπεδο επί της Λεωφόρου Ρόδου - Λίνδου 2300 τ.μ. 2 650 000 €
Στεγασμένος χώρος σε οικόπεδο 31.450 τ.μ. στο Κανδυλί και είναι κατάλληλο για οποιαδήποτε χρήση 3600 τ.μ 880 000 €

ΜΕΖΟΝΕΤΕΣ – ΜΟΝΟΚΑΤΟΙΚΙΕΣ – ΟΙΚΟΔΟΜΕΣ

Παραδοσιακό σπίτι στο Παραδείσι με ένα ευρύχωρο υπνοδωμάτιο, μεγάλη κουζίνα, μεγάλους χώρους και με αυλή. Υπάρχει δυνατότητα επέκτασης της οικοδομής 127 τ.μ. 100 000 €
Τριώροφη πολυτελής μονοκατοικία στα Άφαντου με τρία υπνοδωμάτια με κεντρική θέρμανση, τρία λουτρά (με W.C., τζακούζι, ντους, και μπανιέρα) επίσης παρέχει Αποθήκη τροφίμων και Γκαράζ. 210 τ.μ. 260 000 €
Τριώροφη Μεζονέτα, Πολυτελής Κατασκευή, δίπλα στην θάλασσα 300 τ.μ. 380 000 €
Διώροφη μονοκατοικία με δυο υπνοδωμάτια και σαλοτραπεζαρία και ένα μπάνιο στην Κάλυμνο 45 000 €
Τριώροφη μεζονέτα σε μπετά που θα διευκολύνει την / τον νέο ιδιοκτήτη να διαμορφώσει το κτίσμα με το δική του άποψη και γούστο και βρίσκεται μέσα σε 1000 μ Οικόπεδο στα Τριάντα 170 τ.μ. 150 000 €
Μονοκατοικία ανακαινισμένη στην περιοχή Κρητικά 135 τ.μ. 265 000 €
Μονοκατοικία 70 τ.μ. δυνατότητα χρήσης μαγαζιού στις Καλυθιες 140 τ.μ. 70 000 €
Νεοκλασικό Διατηρητέο Αρχοντικό σε οικόπεδο 1.100 τ.μ., Σ.Δ. 1,4 στο Κέντρο της Πόλης 170 τ.μ. 1 500 000 €
Διώροφη μονοκατοικία με τέσσερα υπνοδωμάτια, δυο μπάνια στην Αφάντου 150 000 €

ΠΩΛΟΥΝΤΑΙ ΔΙΑΜΕΡΙΣΜΑΤΑ

Διαμέρισμα με δυο υπνοδωμάτια στον τέταρτο όροφο (ρετιρέ) με Θεά στην Θάλασσα στην Οδό Απταβύρου. 80 τ.μ. 95 000 €
Διαμερίσματα σε τριώροφη οικοδομή στην περιοχή Δασκάλους 85 τ.μ. 165 000 €
Γκαρσονιέρα με θεά στην θάλασσα στην περιοχή Γεννάδι50 τ.μ. 53 000 €
Διαμέρισμα με δυο υπνοδωμάτια με Εκπληκτική Θεά στην περιοχή Γεννάδι 60 τ.μ. 55 000 €
Διαμέρισμα στον πρώτο όροφο, με τρία υπνοδωμάτια στην Οδό Κέννεντυ 98 τ.μ. 130 000 €
Παραδοσιακό διαμέρισμα απέναντι από Καζίνο Ρόδου116 τ.μ. 146 700 €
Διαμέρισμα Ισόγειο με Κήπο και Γκαράζ, με θέα στην Θάλασσα, στην περιοχή Ροδίνι 220 τ.μ. 360 000 €

ΟΙΚΟΠΕΔΑ ΕΝΤΟΣ ΚΑΙ ΕΚΤΟΣ ΡΟΔΟΥ

Οικόπεδο Εντός Ζώνης στην περιοχή Αφάντου 17000 τ.μ. 750 000 €
Οικόπεδο Στην περιοχή Καναμάτ μέσα στον οικισμό 360 τ.μ. 135 000 €
Οικόπεδο Εντός Ζώνης στην Περιοχή Τριαντών με Θέα στην Θάλασσα 2500 τ.μ. 120 000 €
Οικόπεδο Περιοχή Ατσίπας στην Αφάντου 7400 τ.μ. 110 000 €
Οικόπεδο Λίγο πριν την Κρητηνία περιοχή Λαβαριανής 5000 τ.μ. 45 000 €
Οικόπεδο Πάνω στην Λεωφόρο Ρόδου - Λίνδου με κόμβο με οικοδομική άδεια γ ια 3000 μ κτίσμα σε δυο ορόφους επιπλέον 400 τ.μ. υπόγειο 8500 τ.μ. 1 500 000 €
Οικόπεδο Στο Φυτώριο με Θέα στην Θάλασσα κατάλληλο για κατοικία 8100 τ.μ. 350 000 €
Οικόπεδο Στον Άγιο Νικόλαο Σ.Δ. 1,20 412 τ.μ. 220 000 €
Οικόπεδο Στη Σύμη περιοχή λιμανιού πάνω στο κύμα600 τ.μ. 100 000 €
Οικόπεδο Στο Γεννάδι Εντός Σχεδίου Πόλεως 750 τ.μ. 18 000 €
Οικόπεδο Στο Γεννάδι πάνω στον Δρόμο Ελαιώνας- Φουρνάκι 2500 τ.μ. 23 000 €
Οικόπεδο Στην Κάμειρο Σκάλα πάνω στο κύμα εντός οικισμού 2600 τ.μ. 85 000 €
Οικόπεδο Στο Γεννάδι εντός οικισμού 3160 τ.μ. 100 000 €
Οικόπεδο Στο Γεννάδι εντός οικισμού με Θέα 3400 τ.μ. 88 000 €
Οικόπεδο Παραθαλάσσιο Σ.Δ. 0,2 πάνω στον Δρόμο στο νησί της Λέρου 4075 τ.μ. 205 000 €
Οικόπεδο Στην Κω σε Εξοχική Τοποθεσία της περιοχής Ψαλίδι 5400 τ.μ. 73 000 €
Οικόπεδο Στο Φαληράκι 8000 τ.μ. 230 000 €
Οικόπεδο Στα Μαριτσά Εντός Ζώνης 9000 τ.μ. 132 000 €
Οικόπεδο Επί της Λεωφόρου Ρόδου- Λίνδου 9760 τ.μ. 560 000 €
Οικόπεδο Πάνω στο Κύμα, Κατάλληλο για οποιαδήποτε χρήση στα Καλαβάρδα 20000 τ.μ. 880 000 €
Οικόπεδο Στο Πλημμύρι πάνω στο Κύμα 20000 τ.μ. 470 000 €
Οικόπεδο Στα Καλαβάρδα 25000 τ.μ. 295 000 €
Οικόπεδο Πάνω στο Κύμα στην Θολό 34000 τ.μ. 611 000 €
Οικόπεδο Στο Τσαΐρι επί της Λεωφόρου ΤΣΑΪΡΙ- ΑΕΡΟΔΡΟΜΙΟΥ 98000 τ.μ. 1 300 000 €
Οικόπεδο Στην Πυλώνα οικοπεδική έκταση με φανταστική Θέα στην Θάλασσα 115000 τ.μ. 680 000 €

ΑΚΙΝΗΤΑ ΑΘΗΝΩΝ

Διαμέρισμα – Ρετιρέ στον τέταρτο Όροφο, Πλατεία Κυψέλης 83 τ.μ. 123 300 €
Διαμέρισμα στον τέταρτο όροφο στην Αγια Παρασκευή κοντά στο Αμερικανικό Κολέγιο με δυο μεγάλα υπνοδωμάτια και θέρμανση 86 τ.μ. 150 000 €
Διαμέρισμα ανακαινισμένο με υπερυψωμένο Ισόγειο και Κήπο στην Άνω Γλυφάδα 112 τ.μ. 170 000 €

ΕΝΟΙΚΙΑΖΟΝΤΑΙ ΚΑΤΑΣΤΗΜΑΤΑ - ΕΠΙΧΕΙΡΗΣΕΙΣ

Οροφο- Διαμέρισμα στην περιοχή Ζέφυρος για Επαγγελματική Χρήση150 τ.μ. 1 000 €
Διαμέρισμα στη Οδό Στέλιου Κοπάδη κατάλληλο για επαγγελματική χρήση 85 τ.μ. 450 €
Κατάστημα στην Θολό 800 τ.μ. 2 500 €

ΕΝΟΙΚΙΑΖΟΝΤΑΙ ΔΙΑΜΕΡΙΣΜΑΤΑ

Διαμέρισμα με Τρία υπνοδωμάτια στην Περιοχή Μητρόπολη 120 τ.μ. 500 €
Γκαρσονιέρα σε ρετιρέ στο Κανακόνερο 25 τ.μ. 230 €
Επιπλωμένο διαμέρισμα στα Τριάντα 60 τ.μ. 300 €

ΒΙΤΖΗΛΑΙΟΣ ΜΑΡΙΟΣ ΤΗΛ: 22410-24900, ΚΙΝ: 6932704919, 6932196325 FAX: 22410-25544, WEBSITE: www.vitzileos.gr, EMAIL:mvre@otenet.gr AE858

ΕΝΟΙΚΙΑΣΕΙΣ

συνέχεια από την προηγούμενη

ΕΝΟΙΚΙΑΖΕΤΑΙ διαμέρισμα σε α' όροφο διώροφης οικοδομής με κήπο 110 τ.μ. μεγάλες βεράντες, ηλιακό, θερμοσίφωνα, συνδεδεμένο με την αποχέτευση. Πληρ. τηλ. 2241064453 MZT290908

ΕΝΟΙΚΙΑΖΕΤΑΙ δυάρι στο Νιοχώρι επί της Καθοπούλη 26. Πληρ. τηλ. 2241069239 MZT290907

ΞΕΝΟΔΟΧΕΙΟ "ΑΡΗΣ". ΕΝΟΙΚΙΑΖΟΝΤΑΙ επιπλωμένα **δωμάτια**, πλήρως εξοπλισμένα σε καθηγήτριες, δασκάλες, φοιτητές, στρατωτικούς, κοντά στο Πανεπιστήμιο Αιγαίου και στην "Α.Σ.ΤΕ.Ρ.". Διεύθυνση: Οδός Μεγάλου Κωνσταντίνου 32 - Ρόδος (πλησίον Υπερ Μάρκετ Σπανού). Πληρ. τηλ. 2241023312 και κιν. 6948387596 MZT280908

ΕΝΟΙΚΙΑΖΟΝΤΑΙ επιπλωμένα διαμερίσματα μονόχωρα και δίχωρα πλήρως εξοπλισμένα. Διαθέτουν: πολυκουζινάκι, κλιματισμό, εβδομαδιαίο καθαρισμό και αλλαγή ιματισμού, πισίνα, TV, ζεστό νερό όλο το 24ωρο. Σοφούλη και Πίνδου τηλ. κα Ελλη 6946998559 από 08.00-15.00, κος Σάββας πρωί - απόγευμα τηλ. 2241033825, 6932575790 MAT3336

ΕΝΟΙΚΙΑΖΕΤΑΙ διαμέρισμα 85 τ.μ. επί της Παν. Ροδίου 86. Πληρ. τηλ. (22410)65283 μετά τις 14.00 και 2241067940 πρωινές ώρες MZT280916

ΕΝΟΙΚΙΑΖΕΤΑΙ διαμέρισμα 120 τ.μ. 2ος όροφος με βεράντες ολόγυρα, ηλιακό και νυκτερινό ρεύμα επί της οδού Αννης - Μαρίας με ωραιότατη κουζίνα και ντουλάπια. Εχει 3 υπνοδωμάτια, μεγάλο σαλόνι (50 τ.μ.) κ.λπ. Πληρ. τηλ. 2241094811, 6977514231 MZT280928

ΕΝΟΙΚΙΑΖΕΤΑΙ διαμέρισμα 90 τ.μ. διαμπερές στην περιοχή Ροδίνι με θέα την θάλασσα. Πληρ. τηλ. 2241063201 MZT280924

ΕΝΟΙΚΙΑΖΕΤΑΙ διαμέρισμα 2άρι στην οδό Γεωργίου Παπανδρέου 80 στον 1ο όροφο 112 τ.μ. Πληρ. τηλ. 2241023967 MZT230901

ΕΝΟΙΚΙΑΖΕΤΑΙ δίχωρη **γκαρσονιέρα** 67 τ.μ. πλήρως επιπλωμένη, air condition, Αθηνών 126Α, 3ος όροφος. Πληρ. τηλ. 6979841980 MZT280906

ΕΝΟΙΚΙΑΖΕΤΑΙ γκαρσονιέρα καινούργια στο κέντρο της πόλης. Πλήρως επιπλωμένη κοντά στον καφενέ "Κούκο". Χωρίς κοινόχρηστα με αυλή. Πληρ. τηλ. 6937194354, 6934532740 MZT280903

ΕΝΟΙΚΙΑΖΕΤΑΙ διαμέρισμα καινούργιο 96 τ.μ. 1ου ορόφου, 2 υπνοδωμάτια, σαλόνι, κουζίνα, WC, αποθήκη, κεντρική θέρμανση, ηλιακός και με ηλεκτρικές συσκευές, περιοχή Αναλήψεως. Τιμή ενοικίου 550 ευρώ. Πληρ. τηλ. 6948057125 MZT280912

ΕΝΟΙΚΙΑΖΕΤΑΙ διαμέρισμα 55 τ.μ. στην οδό Μητροπόλεως (σαλόνι, κουζίνα, υπνοδωμάτιο, λουτρό, αποθήκη) με ανεξάρτητη κεντρική θέρμανση στον 3ο όροφο. Πληρ. τηλ. 2241036763, 6945747651 MZT280913

ΕΝΟΙΚΙΑΖΕΤΑΙ πλήρως επιπλωμένη **γκαρσονιέρα** δίχωρη κοντά στο Πανεπιστήμιο, οδός Διαγοριδών πάνω από τη "Βεντέτα", με θέρμανση και ασανσέρ, κατάλληλη για φοιτητές και φοιτήτριες. Πληρ. τηλ. 6946234020 MZT280914

ΕΝΟΙΚΙΑΖΟΝΤΑΙ ξενοδοχειακά διαμερίσματα και **studios** στις "7 Βαγιές" με το μήνα σε συγκρότημα προσφάτως ανακαινισμένο, πλήρως εξοπλισμένο με τηλεόραση, τηλέφωνο, ηλιακό, κλιματισμό, ψύξη, θέρμανση, καθαριότητα 2 φορές την εβδομάδα από την καμαριέρα του ξενοδοχείου με πλήρη ρουχισμό και εξοπλισμό κουζίνας με χρήση της πισίνας, της πέργκολας και του σαλονιού / bar του ξενοδοχείου κ.λπ. Πληρ. τηλ. 2241036830, 6932934562 MZT150926

ΕΝΟΙΚΙΑΖΕΤΑΙ ημιϋπόγειο **διαμέρισμα** 73 τ.μ. επιπλωμένο χωρίς κοινόχρηστα, επί της Στεφ. Καζούλη 43. Πληρ. τηλ. 6948057125 MZT280911

ΕΝΟΙΚΙΑΖΟΝΤΑΙ studios σε κεντρικό σημείο της Παλιάς Πόλης (έναντι BADUZ) πλήρως επιπλωμένα καινούργια κοντά στο Πανεπιστήμιο Αιγαίου ή τουριστικές σχολές, κατάλληλα για φοιτητές, στρατωτικούς. Πληρ. τηλ. 2241075168, 6936953952 MXP12947

ΕΝΟΙΚΙΑΖΕΤΑΙ διαμέρισμα α' ορόφου 81 τ.μ., στην διασταύρωση των οδών Δημ. Παππά 31 - Κοδριγκτώννος 99, ανακαινισμένο πλήρως, το οποίο αποτελείται από τρία κύρια δωμάτια, χωλ, διάδρομο, κουζίνα και μπάνιο, απέναντι από το κατάστημα ηλεκτρικών ειδών ΜΑΝΝΑΚΗ. Πληρ. τηλ. 2241027779, ή 32211 ώρες 9-1 π.μ. και 5-9 μ.μ. MXP12945

ευσταθίου
ΕΥΡΩΚΤΗΜΑΤΙΚΗ
ΚΤΗΜΑΤΟΜΕΣΙΤΙΚΟ ΓΡΑΦΕΙΟ
Εθν. Αντιστάσεως 83 • Τηλ.: 22410 73819, 74917
Κιν.: 6944 374546, 6945 292030
Fax: 22410 38641 • e-mail: info@euroktimatiki.gr

ΜΙΣΘΩΣΕΙΣ ΚΑΤΑΣΤΗΜΑΤΩΝ

- **Κατάστημα** επί της οδού Ορφανίδου 75 τ.μ. με αποθήκη 21 τ.μ. με αυλή κατάλληλο για οποιαδήποτε χρήση.
- **Κατάστημα** επί της Γ. Λέοντος αποτελούμενο από ισόγειο 53 τ.μ. και Α΄ όροφο 51 τ.μ. με μεγάλες βεράντες (33 τ.μ.) κατάλληλο για οποιαδήποτε χρήση.
- **Καταστήματα** στην συμβολή των οδών Ολυμπίας και Δελφών στο Καρακόνερο 70 τ.μ. το κάθε ένα, σε νεόδμητη οικοδομή, κατάλληλο για οποιαδήποτε χρηση.
- **Κατάστημα** επί της οδού Εθν. Αντιστάσεως , δίπλα από το κατάστημα Musses, 110 τ.μ. με πατάρι και υπόγειο, κατάλληλο για οποιαδήποτε χρήση.
- **Κατάστημα** επί της Κωνσταντίνου Παλαιολόγου κοντά στο Super Market Σπανός 45 τ.μ. , κατάλληλο για οποιαδήποτε χρήση , Μηνιαίο Μίσθωμα 450 ευρώ.
- **Καταστήματα** επί της Ιερού Λόχου στην Ιαλυσό, 40 τ.μ. το κάθε ένα, κατάλληλο για οποιαδήποτε χρήση. Μηνιαίο Μίσθωμα 500 ευρώ.

ΧΠ401/2029

SAVVAIDIS & Associates
Estate Agents & Consultants

ΜΙΣΘΩΣΕΙΣ ΕΜΠΟΡΙΚΩΝ ΑΚΙΝΗΤΩΝ



Ενοικιάζεται

Κεντρικό Κατάστημα
στην Σωκράτους
επιφάνειας ισογείου 52τ.μ.
& ορόφου 36τ.μ.



Γωνιακό κατάστημα στην συμβολή των οδών Δημοκρατίας & Δωδ/κής Νεολαίας (δίπλα στον κινημ/φο Παλλάς) επιφάνειας ισογείου 265τ.μ. & υπογείου 200τ.μ.



Νεοκλασσικό διατηρητέο στο κέντρο της πόλης,
επιφάνειας ισογείου 177τ.μ. & υπογείου 177τ.μ.

Γρ. Λαμπράκη 14 & Αμερικής, Ρόδος
Τηλ 22410-26281 fax 22410-34663

ΣΑΒΒΑΪΔΗΣ & Συνεργάτες
Μεσίτες & Σύμβουλοι Ακινήτων

ΧΠ659

ΕΝΟΙΚΙΑΣΕΙΣ

συνέχεια από την προηγούμενη

ΕΝΟΙΚΙΑΖΕΤΑΙ διαμέρισμα ισογείου 50 τ.μ. με 2 υπνοδωμάτια, στην περιοχή Ζέφυρος κοντά στη ΔΟΥ Ρόδου, κατάλληλο για να χρησιμοποιηθεί και σαν γραφείο. Πληρ. τηλ. 6973405649 ΜΖΤ280919

ΕΝΟΙΚΙΑΖΕΤΑΙ μεγάλο επιπλωμένο **studio** στα Κοσκινού, πλήρως επιπλωμένο με δικιά τουαλέτα με κήπο και άνετο πάρκιν. Πληρ. τηλ. 22410 60235. ΜΖΤ270913

ΕΝΟΙΚΙΑΖΕΤΑΙ διαμέρισμα σε μονοκατοικία με κήπο επιπλωμένο 2 υπνοδωματίων σαλόνι, κουζίνα με ψυγείο, αυτόνομη θέρμανση, χωρίς κοινόχρηστα 15 λεπτά από το Πανεπιστήμιο Αιγαίου. Ιδανικό για φοιτητές. Τιμή 400 ευρώ. Πληρ. τηλ. 6944650523. ΜΖΤ270920

ΕΝΟΙΚΙΑΖΕΤΑΙ διαμέρισμα δύο υπνοδωματίων, μεγάλο σαλόνι, μπάνιο, κουζίνα, πλήρως επιπλωμένο, 1ου ορόφου, σε ήσυχη περιοχή, κατάλληλο για δύο φοιτητές/φοιτήτριες ή στρατιωτικούς. Οδός πάροδος Κομνηνών 29. Πληρ. τηλ. 6942461362. ΜΖΤ270914

ΕΝΟΙΚΙΑΖΟΝΤΑΙ δωμάτια επιπλωμένα στην Αρκαδίου 14 απέναντι από το ξενοδοχείο Φαίδρα κατάλληλα για φοιτητές και στρατιωτικούς. Πληρ. τηλ. 22410 25710. ΜΖΤ270906

ΕΝΟΙΚΙΑΖΟΝΤΑΙ (2) γκαρσονιέρες νεόκτιστες πολυτελούς κατασκευής: α) ισόγεια 45 τ.μ. 2 χώρων, β) α' όροφος 42 τ.μ. 2 χώρων πλήρως εξοπλισμένες με κανονικά έπιπλα, και ηλεκτρ. συσκευές, περιοχή Αραπάκι-Παρθενώπης 18. Πληρ. τηλ. 6944209883. ΜΖΤ270922

ΕΝΟΙΚΙΑΖΕΤΑΙ γκαρσονιέρα στη περιοχή Μητροπόλεως, επιπλωμένη με ένα υπνοδωμάτιο, κουζίνα, μπάνιο, κοντά στο Πανεπιστήμιο, κατάλληλο για εκπαιδευτικούς, φοιτήτριες και στρατιωτικούς. Πληρ. τηλ. 22410 74846, 6972212708. ΜΖΤ120917

ΕΝΟΙΚΙΑΖΕΤΑΙ MINI MARKET με όλο τον εξοπλισμό του στην Ρόδο και επί της οδού Ουρανίας 6 (πρώην Θεμ. Σοφούλη 22Δ). Πληρ. τηλ. 22460 44334, κινητό 6948098375. ΜΖΤ270915

ΕΝΟΙΚΙΑΖΕΤΑΙ για φοιτητή-τρια μονόχωρη **γκαρσονιέρα** επιπλωμένη πολύ κοντά στο Πανεπιστήμιο. Οδός Αντ. Βολονάκη 34. Πληρ. τηλ. 22410 70686. ΜΖΤ270926

ΕΝΟΙΚΙΑΖΕΤΑΙ ισόγειο κατάστημα 60 τ.μ. με αυλή κατάλληλο για οποιαδήποτε χρήση. Πλατεία Ψαροπούλας. Πληρ. τηλ. 6977707095. ΜΖΤ270924

ΕΝΟΙΚΙΑΖΕΤΑΙ διαμέρισμα 55 τ.μ. πλήρως ανακαινισμένο, στην περιοχή Ασγούρου. Πληρ. τηλ. 6932586060 και 22410 25603. ΜΧΡ12942

ΕΝΟΙΚΙΑΖΕΤΑΙ κεντρικό κατάστημα 50 τ.μ. επί της 28ης Οκτωβρίου. Πληρ. τηλ. 6947444099. ΜΑΠ347

ΕΝΟΙΚΙΑΖΕΤΑΙ studio επιπλωμένο στη Νικολάου Μαυρή 9. Πληρ. τηλ. 22410 27585, 6944796950. ΜΖΤ260936

ΕΝΟΙΚΙΑΖΟΝΤΑΙ στούντιος και **γκαρσονιέρα** επιπλωμένα επί της οδού Πίνδου 25 κοντά στο Πανεπιστήμιο για εκπαιδευτικούς και φοιτήτριες. Πληρ.τηλ. 2241024846 ΜΖΤ260902

ΕΝΟΙΚΙΑΖΕΤΑΙ διαμέρισμα 2ου ορόφου στην Ιαλυσό επιπλωμένο ή όχι 96 τ.μ., σε ήσυχη περιοχή στο κέντρο της Ιαλυσού. Πληρ. τηλ. 6946466175. ΜΧΡ12944

ΕΝΟΙΚΙΑΖΕΤΑΙ καινούργιο λουξ **δυάρι**, κοντά στο κέντρο της πόλης, Κορίνθου 8 και Καμείρου (περιοχή Αραπάκι) με αυτόνομη θέρμανση, air condition, ηλιακό θερμοσίφωνα, εντοιχισμένη ηλεκτρική κουζίνα, ατομική θέση στάθμευσης. Πληρ. τηλ. 2241029905, ώρες καταστημάτων ΜΖΤ260921

ΕΝΟΙΚΙΑΖΟΝΤΑΙ δωμάτια επιπλωμένα επί της Ομήρου 5 Π. Πόλη κοντά στο Πανεπιστήμιο ευάερα - ευήλια με κεντρική θέρμανση, ρεύμα και νερό συμπεριλαμβάνονται στην τιμή. Πληρ. ητλ. 2241031813 ΜΖΤ260920

ΕΝΟΙΚΙΑΖΕΤΑΙ γκαρσονιέρα δίχωρη με WC, πλυντήριο ρούχων, τηλεόραση, φουρνάκι, ψυγείο, ηλιακούς θερμοσίφωνες, βεράντες. Πληρ. τηλ. 2241027840, 6972896660 ΜΖΤ260923

ΕΝΟΙΚΙΑΖΟΝΤΑΙ διαμερίσματα πλήρως επιπλωμένα με θέα τη θάλασσα σε ήσυχη περιοχή. Studios, γκαρσονιέρα, δυάρι, τριάρι. Πληρ. τηλ. 2241067203, 6937599248 ΜΖΤ260918

ΕΝΟΙΚΙΑΖΕΤΑΙ διαμέρισμα 2άρι 75 τ.μ. κοντά στο Πανεπιστήμιο Αιγαίου. Πληρ. τηλ. 6973674102 ΜΖΤ260913

ΕΝΟΙΚΙΑΖΕΤΑΙ ρετιρέ 50 τ.μ. στην Στέλιου Κωτιάδη τιμή 250 ευρώ. Πληρ. τηλ. 6976625076 από 10.00-13.00 ΜΖΤ260907

ΕΝΟΙΚΙΑΖΕΤΑΙ μεζονέτα στην περιοχή Μηδεια 102 τ.μ. με υπόγειο, αυλή και ιδιωτικό πάρκιν. Διαθέτει air condition και ηλιακό θερμοσίφωνα. Πληρ. τηλ. 6973906382 ώρες 18.00-20.00 ΜΖΤ260906

ΕΝΟΙΚΙΑΖΕΤΑΙ διαμέρισμα στον **Πειραιά** - Πασαλιμάνι - ρετιρέ 52 τ.μ. μεζονέτα, πλησίον Πανεπιστήμιο Πειραιά, επιπλωμένο και με ηλεκτρικές συσκευές, κεντρική θέρμανση, air condition και ηλιακό θερμοσίφωνα. Τιμή ενοικίου 450 ευρώ. Πληρ. τηλ. 6942529355 ΜΑΤ3308

ΕΝΟΙΚΙΑΖΟΝΤΑΙ στούντιος καινουργή επιπλωμένα με ηλιακό θερμοσίφωνα, τηλεόραση , χαμηλές τιμές στην περιοχή Δασκάλων. Πληρ. τηλ. 6932227500, 2241077971 ΜΖΤ260910

ΕΝΟΙΚΙΑΖΕΤΑΙ διαμέρισμα α' ορόφου Κοσκινού σε διώροφη μονοκατοικία με μεγάλη θέα 110 τ.μ. 2 υπνοδωματίων, αυτόνομο, διαμπερές, λουξ κατασκευής, με κλιματισμό, ηλ. θερμοσίφωνα. Πληρ. τηλ. 6937262501 κα Μαρία ΜΖΤ240901

ΕΝΟΙΚΙΑΖΟΝΤΑΙ δίχωρες και μονόχωρες **γκαρσονιέρες** επιπλωμένες με πολυκούζινο, air condition, θερμοσίφωνο, ψυγείο, κεντρική κεραία τηλεόρασης στην περιοχή Καρακόνερο. Πρώτη ενοικίαση. Πληρ. τηλ. 6944377688, 6948582934 ΜΖΤ240914

ΠΩΛΕΙΤΑΙ ΕΠΩΝΥΜΗ ΜΕΓΑΛΗ ΕΠΙΧΕΙΡΗΣΗ ΕΠΙΠΛΩΝ & ΚΟΥΦΩΜΑΤΩΝ

με υψηλούς τζίρους, με επανδρωμένα συνεργεία τοποθέτησης και service.

Η εταιρεία είναι εξοπλισμένη με αυτοκίνητα μεταφοράς των προϊόντων και με όλα τα απαραίτητα εργαλεία τοποθέτησης

Πληρ. τηλ. 6978110000 ΜΧΠΕΜΠ383

ευσταθίου ΕΥΡΩΚΤΗΜΑΤΙΚΗ
ΚΤΗΜΑΤΟΜΕΣΙΤΙΚΟ ΓΡΑΦΕΙΟ

Εθν. Αντιστάσεως 83
Τηλ.: 22410 73819, 74917 • Κιν.: 6946 103929
Fax: 22410 38641 • e-mail: info@euroktimatiki.gr

ΜΙΣΘΩΣΕΙΣ ΚΑΤΟΙΚΙΩΝ

- **Διαμέρισμα** 45 τ.μ. περιοχή Μητρόπολη, β' ορόφου, σε νεόδμητη οικοδομή με ένα υπνοδωμάτιο, σαλόνι, κουζίνα, μπάνιο, κεντρική αυτόνομη θέρμανση. Μηνιαίο μίσθωμα 320 ευρώ.
- **Διαμέρισμα** 120 τ.μ. περιοχή Αγ. Νικολάου α' ορόφου, με (3) τρία υπνοδωμάτια, σαλόνι, κουζίνα, δύο μπάνια, κεντρική αυτόνομη θέρμανση, σε άριστη κατάσταση. Μηνιαίο μίσθωμα 550 ευρώ.
- **Διαμέρισμα** 96 τ.μ. επί της οδού Κέννεντυ με (2) δύο υπνοδωμάτια, σαλόνι, κουζίνα, κεντρική θέρμανση και ηλιακό θερμοσίφωνα. Μηνιαίο μίσθωμα 380 ευρώ.
- **Διαμέρισμα** 120 τ.μ. περιοχή στάδιο Διαγόρα με (2) δύο υπνοδωμάτια, σαλόνι, κουζίνα, θέρμανση, ηλιακός θερμοσίφωνας και νυχτερινό ρεύμα. Μηνιαίο μίσθωμα 550 ευρώ.
- **Διαμέρισμα** 45 τ.μ. με (1) ένα υπνοδωμάτιο, σαλόνι, κουζίνα, **πλήρως επιπλωμένο**, α' ορόφου. Μηνιαίο μίσθωμα 300 ευρώ.
- **Διαμέρισμα** στα Κοσκινού α' ορόφου σε νεόδμητη οικοδομή 105 τ.μ. διαθέτει (2) δύο υπνοδωμάτια, σαλόνι, κουζίνα, ηλιακό θερμοσίφωνα, air condition. Μηνιαίο μίσθωμα 550 ευρώ
- **Διαμέρισμα** 105 τ.μ. επί της οδού Εθνικής Αντιστάσεως 1ου ορόφου με δύο υπνοδωμάτια σαλόνι, κουζίνα. Διαθέτει θέρμανση με θερμοπομπούς. Μηνιαίο μίσθωμα 400 ευρώ.
- **Διαμέρισμα** 110 τ.μ. με δύο υπνοδωμάτια β' ορόφου, στην Ανάληψη, με καταπληκτική θέα, σαλόνι, κουζίνα. Μηνιαίο μίσθωμα 450 ευρώ.
- **Διαμέρισμα** 119 τ.μ. επί της Παύλου Μελά, με (3) τρία υπνοδωμάτια, σαλόνι, κουζίνα, κήπο, κεντρική θέρμανση. Μηνιαίο μίσθωμα 450 ευρώ.
- **Διαμέρισμα** 50 τ.μ. ισόγειο, στην Παστίδα, σε νεόδμητη οικοδομή, μερικώς επιπλωμένο (ηλεκτρικές συσκευές), με αυτόνομη θέρμανση και πάρκινγκ, κήπο. Μηνιαίο μίσθωμα 300 ευρώ.
- **Μεζονέτα** 180 τ.μ. με 3 υπνοδωμάτια, σαλόνι, κουζίνα και σοφίτα στην Ιαλυσό πολυτελούς κατασκευής με κεντρική αυτόνομη θέρμανση, ηλιακό θερμοσίφωνο, αυλή, πάρκιν. Μηνιαίο μίσθωμα 800 ευρώ.
- **Μονοκατοικία** 150 τ.μ. στο Τσαΐρι, **επιπλωμένη**, με (3) τρία υπνοδωμάτια, σαλόνι, κουζίνα, πάρκινγκ με τηλεχειρισμό, πισίνα, κήπο, BBQ. Μηνιαίο μίσθωμα 1400 ευρώ.
- **Μονοκατοικία** 145 τ.μ. στον Αρχάγγελο με (3) τρία υπνοδωμάτια, σαλόνι, κουζίνα, πάρκινγκ, πάνω στον κεντρικό δρόμο. Μηνιαίο μίσθωμα 400 ευρώ.
- **Μονοκατοικία** 140 τ.μ. στο Τσαΐρι εντός οικοπέδου 4.000 τ.μ. αποτελείται από δύο (2) υπνοδωμάτια, σαλόνι, κουζίνα, μπάνιο, διαθέτει κεντρική θέρμανση, ηλιακό θερμοσίφωνα, αυλή, κήπο, πάρκινγκ. Μηνιαίο μίσθωμα 750 ευρώ
- **Μονοκατοικία** 175 τ.μ. εντός της πόλης αποτελείται από τρία (3) υπνοδωμάτια, γραφείο, σαλόνι, κουζίνα, αποθήκη, διαθέτει θέρμανση με θερμοπομπούς και ηλιακό θερμοσίφωνα. Μηνιαίο μίσθωμα 750 ευρώ.
- **Παραδοσιακή κατοικία** 40 τ.μ. περιοχή Αραπάκι, με ένα υπνοδωμάτιο, σαλόνι, κουζίνα με κήπο και αυλή. Μηνιαίο μίσθωμα 250 ευρώ.
- **Γκαρσονιέρα** 40 τ.μ. επί της Ρόδου - Λίνδου α' ορόφου, με ένα υπνοδωμάτιο, σαλόνι, κουζίνα. Μηνιαίο μίσθωμα 220 ευρώ.
- **Γκαρσονιέρα** 40 τ.μ. επί της Ιερού Λόχου στην Ιαλυσό, α' ορόφου, σε νεόδμητη οικοδομή. Μηνιαίο μίσθωμα 220 ευρώ
- **Γκαρσονιέρες** 40 τ.μ., πλήρως επιπλωμένες πολυτελούς κατασκευής στο Φαληράκι Μηνιαίο μίσθωμα 240 ευρώ.
- **Γκαρσονιέρες-studios** στη Ιξιά πλήρως επιπλώμενα με μηνιαίο μίσθωμα 300 και 275 ευρώ αντίστοιχα.
- **Studios** πλήρως επιπλωμένα στις Καλυθιές, κοντά στην Εθνική οδό Ρόδου-Λίνδου. Μηνιαίο μίσθωμα 230 ευρώ.
- **Studios** πλήρως επιπλωμένα επί της Ρόδου-Λίνδου. Μηνιαίο μίσθωμα 280 ευρώ.
- **Studios** στα Κοσκινού πλήρως επιπλωμένες με μεγάλη αυλή με γκαζόν με πανοραμική θέα. Μηνιαίο μίσθωμα 200 ευρώ.

ΧΠ401/2029

COSMOΚΤΗΜΑΤΙΚΗ ΡΟΔΟΥ
Ι. ΘΑΡΡΕΝΟΣ
WELL KNOWN FOR OUR SERVICES
Πληρ. τηλ. 6945236522
ΠΩΛΟΥΝΤΑΙ

ΡΟΔΟΣ:
- Διαμέρισμα 100 τ.μ. Μιχ. Πετρίδη 150.000 €
- Διαμέρισμα 65 τ.μ. Καρακόνερο 130.000 €
- Διαμέρισμα 80 τ.μ. Ροδίνι 160.000 €
- Διαμέρισμα 110 τ.μ. Ροδίνι 220.000 €
- Κατάστημα 40 τ.μ. Ανάληψη 60.000 €
- Κατάστημα 45 τ.μ. Αραπάκι 55.000 €
- Μεζονέτες 150 τ.μ. με 1000 τ.μ. οικ. 280.000 €

ΚΟΣΚΙΝΟΥ:
- Οικ. 4.000 τ.μ. Προφήτη Ηλία, μεζονέτες 130 τ.μ.

ΑΦΑΝΤΟΥ:
2 μεζονέτες lux κατασκευής 230 τ.μ. 276.000 €

ΛΑΡΔΟΣ:
- Παραλιακό οικόπεδο 4.500 τ.μ. 220.000 €
- Κτήριο 200 τ.μ. σε μπετά 115.000 €
- Μεζονέτα 100 τ.μ. σε μπετά 120.000 €
- Μεζονέτα 130 τ.μ. στην περιοχή (Σταφύλια) της Λάρδου 140.000 € σε μπετά

ΠΕΥΚΟΙ:
- Εστιατόριο στους Πεύκους

ΚΙΟΤΑΡΙ:
- Μεζονέτες 70 τ.μ. σε μπετά 75.000 € κοντά στο κύμα
- Μεζονέτες 125 τ.μ. τελειωμένες από 250.000 € κοντά στο κύμα
- Οικόπεδο 1.800 τ.μ. 60.000 €
- Οικόπεδο 5.500 τ.μ. πάνω στον κεντρικό δρόμο
- Οικόπεδο με άδεια για 2 καταστήματα (δίπλα στο RODOS MARIS)

ΓΕΝΝΑΔΙ:
- Οικόπεδο με άδεια 1.200 τ.μ. 80.000 €
- Μεζονέτες 70 τ.μ. 150.000 €

ΛΑΧΑΝΙΑ:
- Οικόπεδο με άδεια 4.500 τ.μ. με θέα τη θάλασσα
- Οικόπεδο 2.500 τ.μ. με θεά τη θάλασσα
- Μεζονέτες σε σοβάδες 25.000

ΣΥΜΗ:
- Παραδοσιακά σπίτια

ΜΑΠ346(Γ)

The Real Estate Leaders
RE/MAX

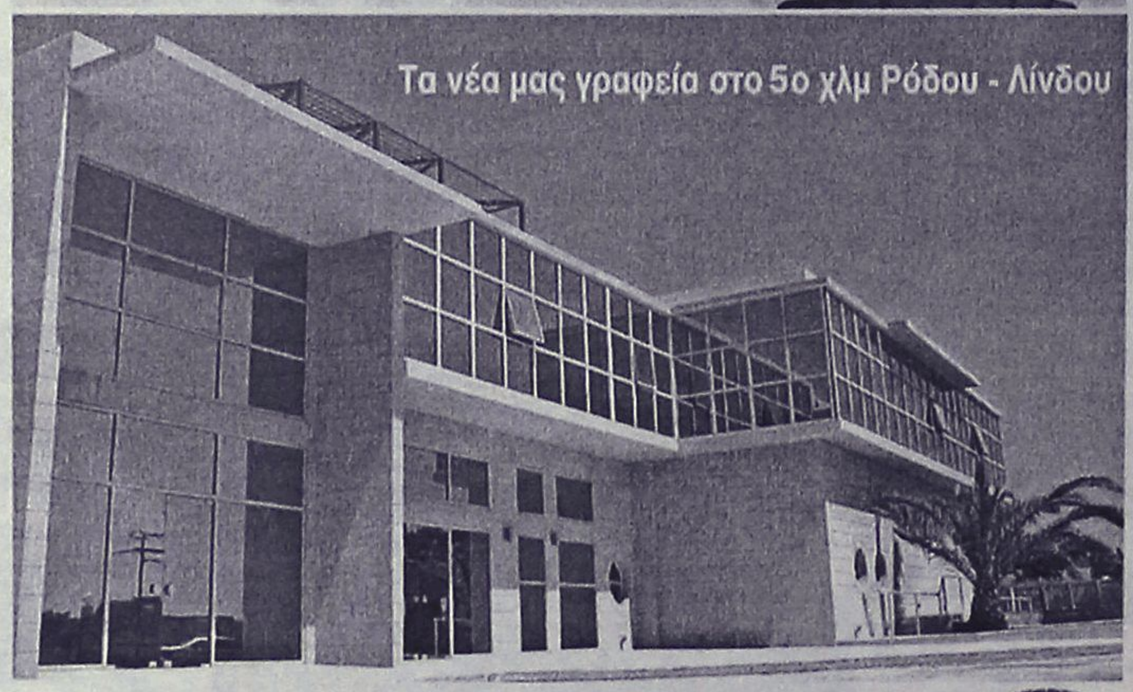

RE/MAX. Outstanding Agents. Outstanding Results.sm

- Αγοραπωλησίες - Ενοικιάσεις ακινήτων
- Με σοβαρότητα και επαγγελματισμό
- Στη Ρόδο, σε όλη την Ελλάδα και για κάθε γωνιά του κόσμου

RE/MAX EXCLUSIVE RE/MAX EXPRESS

REMAX EXPRESS: Εθνάρχου Μακαρίου 45 (στοά Ροίκου, ημιόροφος)
Τηλ: 22410 43730 - 1. fax: 22410 73200 • www.remax.gr • e-mail: info@remaxexpress.gr

AE740

ΚΤΗΜΑΤΟΜΕΣΙΤΙΚΟ ΓΡΑΦΕΙΟ
ΖΑΦΕΙΡΗΣ Μ. ΚΑΡΑΓΙΑΝΝΗΣ Δ. Ο.Ε.
Πωλήσεις ακινήτων. Τηλ. (2241060380-60381)
17.30-20.30 μ.μ. Δευτέρα-Παρασκευή
Fax: 2241060380 • e-mail: zafkar@hellasnet.gr

• **Κατοικίες**
- Εξοχική κατοικία 50 τ.μ. (υπό ανέγερση) εντός οικοπέδου 440 τ.μ. στην περιοχή Κολυμπίων
- Εξοχική κατοικία 70 τ.μ. (υπό ανέγερση) εντός οικοπέδου 500 τ.μ. στην περιοχή Κολυμπίων
- Επαγγελματική στέγη επί της Ρόδου-Λίνδου περιοχή Κολυμπίων (εστιατόριο)

• **Ξενοδοχειακό συγκρότημα**
- Ημιτελής σε μπετά ξενοδοχειακό συγκρότημα Α' κατηγορίας εντός οικοπέδου 22.400 τ.μ.

• **Οικόπεδα**
- Εντός οικισμού στον Δήμο Αφάντου 2000 τ.μ.
- Στον Δήμο Αφάντου 520 τ.μ. με άδεια οικοδομής 53 τ.μ.
- Στον Δήμο Αφάντου 1000 τ.μ. επί της εθνικής οδού Ρόδου-Λίνδου
- Στον Δήμο Αφάντου 866 τ.μ. επί της εθνικής οδού Ρόδου-Λίνδου
- Εντός οικισμού στην Παστίδα 2000 τ.μ.
- Στην παραλία Αφάντου 2125 τ.μ. 200 τ.μ. από την θάλασσα δικαίωμα δόμησης Σ.Δ. 100 τ.μ.

• **Αγροτεμάχια**
- Στην περιοχή Κολυμπίων αγροτεμάχια 10.200 τ.μ. (πανοραμική θέα)
- Στην περιοχή Κολυμπίων αγροτεμάχιο 4.969 τ.μ.
- Στην περιοχή Ψίνθου αγροτεμάχιο 22.400 τ.μ.
- Στην περιοχή Ψίνθου αγροτεμάχιο 19.840 τ.μ.
- Στην περιοχή Τραπεζία αγροτεμάχιο 5.800 τ.μ.
- Στον Δήμο Αφάντου αγροτεμάχιο 6.120 τ.μ.
- Στον Δήμο Αφάντου αγροτεμάχιο 11.520 τ.μ.
- Στον Δήμο Αφάντου το 1/2 αγροτεμαχίου 5.080 τ.μ. με ελαιόδεντρα
- Στον Δήμο Αφάντου 7500 τ.μ. αγροτεμάχιο

ΧΠ2499

ΕΝΟΙΚΙΑΣΕΙΣ

συνέχεια από την προηγούμενη

ΕΝΟΙΚΙΑΖΕΤΑΙ διαμέρισμα 80 τ.μ. στην Παλιά Πόλη (κοντά στον Αγ. Παντελεήμονα). Πληρ. τηλ. 6932578868 MZT240912

ΕΝΟΙΚΙΑΖΕΤΑΙ διαμέρισμα 2 υπνοδωματίων, κουζίνα, σαλόνι, καθιστικό, μεγάλες βεράντες στην περιοχή "Επτά Βαγιές" . Πληρ. τηλ. 2241085381 MZT260901

ΕΝΟΙΚΙΑΖΕΤΑΙ γκαρσονιέρα επιπλωμένη 45 τ.μ. με air condition αποτελούμενη από κουζίνα - καθιστικό, υπνοδωμάτιο και WC επί της Λεωφ. Ρόδου-Λίνδου (κοντά στο ΙΚΑ) με θέα την Καλλιθέα. Πληρ. τηλ. (22410)37264, 66468, 6932586104MZT260915

ΕΝΟΙΚΙΑΖΕΤΑΙ διαμέρισμα δύο δωματίων με κουζίνα και μπάνιο ημιϋπόγειο επιπλωμένο στην πλατεία Αγίου Νικολάου. Πληρ. τηλ. 2241075193 από 10-2 και 6945889939 από 6-8MZT240920

ΕΝΟΙΚΙΑΖΟΝΤΑΙ ανακαινισμένες ισόγειες γκαρσονιέρες πλήρως εξοπλισμένες στην περιοχή Ροδίνι επί της οδού Κυρά της Ρω 13 δίχωρες και μονόχωρες. Τιμή 290-240 ευρώ αντίστοιχα. Πληρ. τηλ. 2241066680, 6977275783 MZT230911

ΕΝΟΙΚΙΑΖΕΤΑΙ διαμέρισμα 3ου ορόφου, 100 τ.μ. στην οδό Κοδριγκτώνος 24 με δύο υπνοδωμάτια, χωλ, κουζίνα, μπάνιο, σαλόνι, ηλιακό θερμοσίφωνα, νυχτερινό ρεύμα, θερμοπομπούς, τζάκι. Πληρ. τηλ. 2241096673, 2241046243, 6974500223 MXP12935

ΕΝΟΙΚΙΑΖΕΤΑΙ επί της οδού Δαμασκηνού **διαμέρισμα** πρώτου ορόφου καινούργιο, γωνιακό 60 τ.μ. αποτελούμενο από δύο υπνοδωμάτια, κουζίνα, καθιστικό, σε πολυκατοικία που διαμένουν φοιτήτριες χωρίς κοινόχρηστα. Πληρ. τηλ. 6944295930 MAT8011

ΕΝΟΙΚΙΑΖΟΝΤΑΙ α) δύο **διαμερίσματα** κοντά στο Πανεπιστήμιο Αιγαίου κατάλληλα για φοιτητές - καθηγητές, β) **αποθήκη** επί της Στ. Κωτιάδη κατάλληλη για επαγγελματική χρήση. Πληρ. τηλ. 2241036838, 6978448603 MZT230919

ΕΝΟΙΚΙΑΖΕΤΑΙ κατάστημα 50 τ.μ. ισόγειο και 15 τ.μ. όροφος, επί της οδού Σωκράτους στην Παλιά Πόλη. Μόνο σοβαρές προτάσεις. Πληρ. τηλ. 6945585152, 2241023320 MXP12939

ΕΝΟΙΚΙΑΖΕΤΑΙ διαμέρισμα καινούργιο 3 δωματίων. Επίσης **studios** επιπλωμένα, με κουζίνα, TV, μπαλκόνι στα Κοσκινού. Πληρ. τηλ. 2241061435, 6946556428 MZT230920

ΣΑΣ ΕΝΔΙΑΦΕΡΕΙ!!!
ΠΩΛΕΙΤΑΙ
Ή ΕΝΟΙΚΙΑΖΕΤΑΙ
(ΑΠΟ ΙΔΙΟΚΤΗΤΗ)
Ισόγειος χώρος στεγασμένης επιφανείας 1.350 τ.μ. και 500 τ.μ. αυλή.
Είναι κατάλληλος για όλες τις χρήσεις *(κυρίας χρήσεως και υγειονομικού ενδιαφέροντος)* χωρίς κολώνες και ύψος 7 μέτρα με θέα την θάλασσα.
Πρόσβαση για κάθε τύπου τροχοφόρο και απεριόριστο πάρκιν.
Ευρίσκεται στο Εμπορικό Κέντρο Πανάγου επί της Γ. Σεφέρη 108 πλησίον του νέου νοσοκομείου.
Πληρ. τηλ. 6932612032
ΧΠ499

ευσταθίου
ΕΥΡΩΚΤΗΜΑΤΙΚΗ
ΚΤΗΜΑΤΟΜΕΣΙΤΙΚΟ ΓΡΑΦΕΙΟ
Εθν. Αντιστάσεως 83 • Τηλ.: 22410 73819, 74917
Κιν.: 6944 374546, 6945 292030 • Fax: 22410 38641
info@euroktimatiki.gr


€ 310.000
Μονοκατοικία στα Κοσκινού
154 τ.μ. διώροφη με 3 υπνοδωμάτια σε 1200 τ.μ. περιτοιχισμένο οικόπεδο, σε μαρμαροσοβά, με ολοκληρωμένες τις ηλεκτρικές και υδραυλικές εγκαταστάσεις, με ατομικό βόθρο, διαμορφωμένη πρόσβαση, με υπέροχη θέα σε βουνό και θάλασσα.

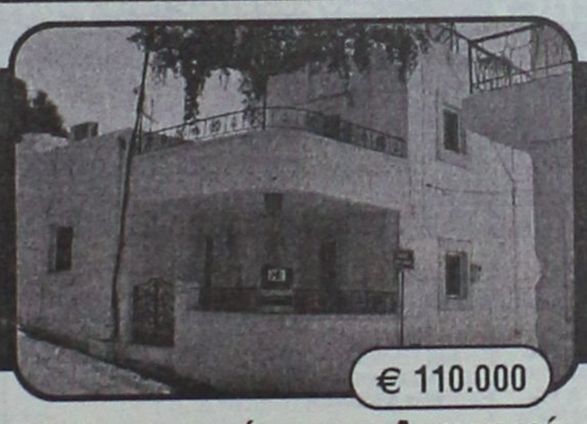
€ 110.000
Μονοκατοικία στην Δαματριά
87 τ.μ. διώροφη με 3 υπνοδωμάτια ανακαινισμένη με αυλή και μεγάλη άνετη βεράντα.


€ 290.000
Μονοκατοικία στο Γεννάδι
135 τ.μ. τριώροφη με 3 υπνοδωμάτια, σε 1200 τ.μ. οικόπεδο, Νεόδμητη, ετοιμοπαράδοτη, στο κύμα, με θέρμανση, εγκατ. Air-Condition, εντοιχισμένη κουζίνα, μεγάλη άνετη βεράντα, με υπέροχη θέα.


€ 290.000
Μεζονέτα στο Γεννάδι
135 τ.μ. τριώροφη με 3 υπνοδωμάτια, σε 1200 τ.μ. οικόπεδο, Νεόδμητη, ετοιμοπαράδοτη, στο κύμα, με θέρμανση, εγκατ. Air-Condition, εντοιχισμένη κουζίνα, μεγάλη άνετη βεράντα, με υπέροχη θέα, BBQ.


€ 125.000
Μονοκατοικία στην Παστίδα
142 τ.μ. διώροφη με 3 υπνοδωμάτια σε 2.000 τ.μ. οικόπεδο σε μπετά, με περιτοίχιση από πέτρα με ατομικό βόθρο, με θεά στη Φιλέρημο.


€ 215.000
Μεζονέτα στην Ιαλυσό
130 τ.μ. διώροφη, με 3 υπνοδωμάτια, με 2 άνετες αυλές, θέρμανση, τζάκι, εντοιχισμένη κουζίνα, σοφίτα, Σάουνα.


€ 185.000
Μονοκατοικία στην Αρχίπολη
130 τ.μ. μονώροφη και 100 τ.μ. υπόγειο, με 3 υπνοδωμάτια σε 500 τ.μ. οικόπεδο, με υπέροχη θέα σε δάσος με θέρμανση, τζάκι, εντοιχισμένη κουζίνα, στεγασμένο Parking.


€ 260.000
Μεζονέτα στο Ροδίνι
130 τ.μ. διώροφη με 3 υπνοδωμάτια και 166 τ.μ. κήπο, σε γωνιαίο οικόπεδο, σε ήσυχη περιοχή.


€ 78.000
Διαμερίσματα στο Κέντρο της Πόλης
40 τ.μ. διαμέρισμα με 1 υπνο-δωμάτιο, πολυτελούς κατασκευής, με κλιματισμό, εντοιχισμένη κουζίνα, σε ήσυχη περιοχή.

ΕΝΟΙΚΙΑΣΕΙΣ

συνέχεια από την προηγούμενη

ΣΤΗΝ ΚΡΕΜΑΣΤΗ ΕΝΟΙΚΙΑΖΕΤΑΙ γκαρσονιέρα σε καλή τοποθεσία και πλήρως επιπλωμένη. Μόνο σε εκπαιδευτικούς. Πληρ. τηλ. 6974016725 ΜΖΤ260911

ΕΝΟΙΚΙΑΖΕΤΑΙ δυάρι στα Κοσκινού πλήρως ανακαινισμένο με A/C. Τιμή 270 ευρώ. Πληρ. τηλ. 2241062234, 6948140494 ΜΖΤ230921

ΕΝΟΙΚΙΑΖΕΤΑΙ διαμέρισμα 100 τ.μ. επί της οδού Υψηλάντου περιοχή Αγ. Νικολάου (έναντι δημοτικού σχολείου) στον 1ο όροφο. Πληρ. τηλ. 2241090260 ΜΖΤ230909

ΕΝΟΙΚΙΑΖΕΤΑΙ δίχωρο **γραφείο** 50 τ.μ. στο Μανδράκι (Τάρπον Σπρινγκ και Καρπάθου) ανακαινισμένο, με κλιματισμό, σε κτήριο που στεγάζει μόνο γραφεία. Τιμή 400 ευρώ. Πληρ. τηλ. 2245022010, 6972701476 ΜΧΡ12934

ΕΝΟΙΚΙΑΖΕΤΑΙ α) **γκαρσονιέρα** μονόχωρη επιπλωμένη α' ορόφου, β) επαγγελματικός χώρος α' ορόφου 100 τ.μ. κατάλληλος για **γραφείο, ιατρείο, ινστιτούτο αισθητικής** πλήρως ανακαινισμένος, σε πολυκατοικία επί της οδού Λεμεσού 34 (πλησίον Εθνικής Αντιστάσεως, παραπλεύρως Eurobank). Πληρ. τηλ. 6944985612 ΜΖΤ230913

ΕΝΟΙΚΙΑΖΕΤΑΙ μεζονέτα και **studio** πλήρως εξοπλισμένο επί της οδού Στοκχόλμης 6 στο Ανω Ροδίνι. Πληρ. τηλ. 2241061628, 6944410537 ΜΖΤ230901

ΕΝΟΙΚΙΑΖΕΤΑΙ πλήρως επιπλωμένη οικία στα Κρητικά 103. Πληρ. τηλ. 2241037217 ΜΧΡ12938

ΕΝΟΙΚΙΑΖΕΤΑΙ επιπλωμένη **γκαρσονιέρα** σε ρετιρέ πολυκατοικίας στην οδό Νικηταρά 11. Πληρ. τηλ. 2241076504, 6944170618 ΜΖΤ230903

ΕΝΟΙΚΙΑΖΕΤΑΙ διαμέρισμα δυάρι στην οδό Μητροπόλεως 22d Ρόδος. Μόνο για δημόσιους υπαλλήλους καθώς και φοιτητές. Πληρ. τηλ. 2245061300, 6973475511 ΜΑΠ335

ΕΝΟΙΚΙΑΖΟΝΤΑΙ γκαρσονιέρες επιπλωμένες δίχωρες σε μονοκατοικία στην Ψαροπούλα. Πληρ. τηλ. 2241032291, 9-2 π.μ. και 7-10 μ.μ. Κατάλληλες για φοιτητές και εκπαιδευτικούς ΜΖΤ230902

ΕΝΟΙΚΙΑΖΕΤΑΙ αποθήκη 200 τ.μ. επί της Στ. Κωτιάδη και Κων/νου Υδραίου 46 με τζαμαρία, φως, τηλέφ. κατάλληλη για οποιαδήποτε χρήση. Πληρ. τηλ. 2241047642, 6938938174 ΜΖΤ230906

ΕΝΟΙΚΙΑΖΟΝΤΑΙ επί της Αγ. Νικολάου 72 επιπλωμένα **δωμάτια** με πολυκουζινάκια, TV, air condition, θέρμανση. Πληρ. τηλ. 2241023129, 6945828280 ΜΖΤ230912

Στο κέντρο της πόλης **ΕΝΟΙΚΙΑΖΕΤΑΙ διαμέρισμα** 3 υπνοδωματίων με μεγάλες ντουλάπες, σαλόνι, κουζίνα american style, βεράντες γύρω γύρω, 2 λουτρά, τζάκι, κουζίνα της BELLA CASA με εντοιχισμένες ηλεκτρικές συσκευές, ημιεπιπλωμένο σε οικοδομή τεσσάρων διαμερισμάτων στον α' όροφο, οδός Πάφου 14 πάροδος Εθνικής Αντίστασης κοντά στην πιτσαρία "Λεβέντης". Πληρ. τηλ. 6944919985, 2241065645 ΜΖΤ230917

ΕΝΟΙΚΙΑΖΕΤΑΙ γκαρσονιέρα επιπλωμένη στην Ανάληψη. Πληρ. τηλ. 2241036065, 6972057263 ΜΖΤ230914

ΣΤΗΝ ΙΑΛΥΣΟ ΕΝΟΙΚΙΑΖΕΤΑΙ μεζονέτα λουξ καινούργια με 4 υπνοδωμάτια, 3 WC, κεντρική ψύξη - θέρμανση, κλειστό γκαράζ και ηλιακό θερμοσίφωνα. Πληρ. τηλ. 6938058587, 2241041150, 2241064054 ΜΖΤ230916

ΕΝΟΙΚΙΑΖΟΝΤΑΙ επιπλωμένα **διαμερίσματα** δύο δωματίων και κουζίνας στο κέντρο της πόλεως, κατάλληλα για φοιτητές - εκπαιδευτικούς. Πληρ. τηλ. 2241027608, 2241073647 ΜΑΤ3299

ΕΝΟΙΚΙΑΖΕΤΑΙ στην Ιαλυσό **οροφοδιαμέρισμα**, καινούργιο, διαμπερές, ρετιρέ, πολυτελούς κατασκευής, 2 υπνοδωματίων με εντοιχισμένες ηλεκτρικές συσκευές, (πλυντήριο πιάτων, ρούχων, φούρνο, κεραμική εστία) με ηλιακό θερμοσίφωνα, άνετα μπαλκόνια, διπλά τζάμια. Πληρ. τηλ. 2241028458, 6946948756 ΜΖΤ210910

ΕΝΟΙΚΙΑΖΟΝΤΑΙ επιπλωμένα **διαμερίσματα** στο κέντρο της πόλης σε ήσυχο δρόμο και κοντά στο Πανεπιστήμιο. Τα διαμερίσματα είναι με καθιστικό, κουζίνα, μπάνιο, ένα υπνοδωμάτιο και δύο υπνοδωμάτια. Πληρ. τηλ. 6944199527 ΜΖΤ220916

ΕΝΟΙΚΙΑΖΕΤΑΙ studio επιπλωμένο με πολυκουζινάκι και air condition, σε νεόκτιστη πολυκατοικία με ασανσέρ στο Νιοχώρι, δίπλα στο ξενοδοχείο Μανούσος. Πληρ. τηλ. 6978837679 ΜΖΤ2209021

ΕΝΟΙΚΙΑΖΟΝΤΑΙ στην Ιαλυσό 3 υπέροχα νεόδμητα **οροφοδιαμερίσματα.** Μοντέρνος σχεδιασμός, τέλεια λειτουργικότητα, άνετοι χώροι, ευχάριστο περιβάλλον. Ιδανικά για ζευγάρια που σκέπτονται να ξεκινήσουν τώρα την καινούργια τους ζωή. Μόνο σοβαρές προτάσεις, με ραντεβού. Πληρ. τηλ. 2241095815 ΜΖΤ200911

ΕΝΟΙΚΙΑΖΕΤΑΙ τριάρι **διαμέρισμα** επί της οδού Κέννεντυ 18. Πληρ. τηλ. 6976320470, 2241026640 ΜΖΤ210931

ΕΝΟΙΚΙΑΖΕΤΑΙ ΟΛΟΚΑΙΝΟΥΡΓΙΟ ΙΣΟΓΕΙΟ ΔΙΑΜΕΡΙΣΜΑ 125 Τ.Μ. ΣΕ ΔΙΩΡΟΦΗ ΟΙΚΟΔΟΜΗ ΜΕ ΠΕΡΙΜΕΤΡΙΚΗ ΑΥΛΗ 170 Τ.Μ. ΜΕ ΜΕΓΑΛΗ ΣΑΛΟΤΡΑΠΕΖΑΡΙΑ ΚΑΙ ΚΑΘΙΣΤΙΚΟ, 3 ΑΝΕΤΑ ΥΠΝΟΔΩΜΑΤΙΑ, 2 ΜΠΑΝΙΑ, ΤΖΑΚΙ, ΑΠΟΘΗΚΗ, ΑΥΤΟΝΟΜΗ ΚΕΝΤΡΙΚΗ ΘΕΡΜΑΝΣΗ, ΗΛΙΑΚΟ ΚΑΙ ΠΑΡΚΙΝ. ΜΕΣΑ ΣΕ 3.500 Τ.Μ. ΚΤΗΜΑ, ΣΕ ΕΝΑ ΚΑΤΑΠΡΑΣΙΝΟ ΗΣΥΧΟ ΠΕΡΙΒΑΛΛΟΝ, ΠΕΡΙΟΧΗ ΑΣΓΟΥΡΟΥ. ΠΛΗΡ. ΤΗΛ. 2241077120, 2241028360, 6937080173 ΜΖΤ210925(26)



ΚΤΗΜΑΤΟΜΕΣΙΤΙΚΟ ΓΡΑΦΕΙΟ

ΑΙΓΑΙΟΚΤΗΜΑΤΙΚΗ

ΕΠΙΛΕΓΜΕΝΕΣ ΠΡΟΤΑΣΕΙΣ ΑΚΙΝΗΤΩΝ

- 80 τ.μ. Αγ. Νικόλαος 95.000 ευρώ
- 80 τ.μ. Σωτήρος 90.000 ευρώ (ΔΔ)
- 95 τ.μ. μετ/νο Ιαλυσός 90.000 ευρώ
- 100 τ.μ. μονοκ. 4 ετών 500 τ.μ. οικ/δο στην Ιαλυσό 300.000 ευρώ (ΔΔ)
- 108 τ.μ. (3 υπν.) β' ορ. με θέα Δασκάλους 190.000 ευρώ
- 117 τ.μ. καινούργιο ρετιρέ Αραπάκι 200.000 ευρώ
- 120 τ.μ. μονοκ. Π. Πόλη Ρολόι 145.000 ευρώ
- 138 τ.μ. (3 υπν.) - (2 μπάνια) - θέα - θέρμανση, 5 ετών - Παρθενώνης 230.000 ευρώ
- 120 τ.μ. (β') ορ/σμα - καινούργιο - λουξ κατασκευής - Ηρωίδας Αναστασίας 190.000 ευρώ (ΔΔ)
- 236 τ.μ. μονοκατοικία Θολό σε 2.174 τ.μ. οικ/δο με έξτρα Σ.Δ. 764 τ.μ. 264.000 ευρώ
- 265 τ.μ. μεζ/τα (10 ετών) σε 2 στρ. Τσαίρι 265.000 ευρώ (ΔΔ)
- 2 οικοδομικές μερίδες οικ/κου συν/σμου ΑΥΤΟΣΤΕΓΑΣΗΣ και 1 μερίδα ΑΠΟΛΛΩΝ/ΒΑΚΧΟ/
- Οικ/δο 4 στρ. στο Κανδυλί 120.000 ευρώ.
- Κατάστημα 40 τ.μ. με 70 τ.μ. απ/κη πρ/ση Άνω Μαρίας 110.000 ευρώ
- Γραφεία 23 τ.μ., 45 τ.μ., 67 τ.μ. κοντά στην Ακαδημία Χ2.500 το τ.μ.
- 480 τ.μ. οικ/δο Σ.Δ. 1 Ανάληψη 280.000 ευρώ

ΕΚΤΟΣ ΑΥΤΩΝ ΤΩΝ ΑΚΙΝΗΤΩΝ ΔΙΑΘΕΤΟΥΜΕ ΜΕΓΑΛΗ ΠΟΙΚΙΛΙΑ ΣΕ ΔΙΑΜ/ΤΑ (ΜΕΤ/ΝΑ-ΚΑΙΝΟΥΡΓΙΑ) ΣΤΙΣ ΚΑΛΥΤΕΡΕΣ ΤΙΜΕΣ ΤΗΣ ΑΓΟΡΑΣ-ΟΙΚ/ΔΑ ΚΑΙ ΕΝΟΙΚΙΑΣΕΙΣ ΑΚΙΝΗΤΩΝ - ΑΝΤΙΠΑΡΟΧΕΣ

ΡΕΝΑ ΒΑΖΟΥΚΟΥ

(ΜΕΣΙΤΗΣ ΑΣΤΙΚΩΝ ΣΥΜΒΑΣΕΩΝ)

ΔΙΕΥΘ. ΓΡΑΦΕΙΟΥ ΔΗΜ. ΘΕΟΔΩΡΑΚΗ 3

9-1 το πρωί καθημερινά και 6.30-9 απ/τα (Δευτ. και Πέμπτης)

Τηλ. (22410) 22943-28838 FAX: 28838, κιν. 6945466773

email.vazoukou@acn.gr ΧΠ851

ΠΩΛΟΥΝΤΑΙ

πολυτελή **διαμερίσματα**

πλήρως εξοπλισμένα α) 102 τ.μ. 3 υπνοδωματίων, β) 87 τ.μ. 2 υπνοδωματίων, γ) 36 τ.μ. ιδιόκτητο πάρκιν στο κέντρο της Ιαλυσού.

Πληρ. τηλ. 2241076985, 6932386180

Γεωργίου Νικόλαος ΜΑΠ342(Π)

ΓΙΑΝΝΗΣ ΝΙΚΟΛΙΔΑΚΗΣ

Μηχανολόγος-Μηχανικός

Γαλλίας 12-Ρόδος • τηλ. (22410)22291, 35103

ΠΩΛΟΥΝΤΑΙ

- Επί της οδού **Κων. Υδραίου** (πλησίον Ρόδου - Λίνδου) πολυτελή **διαμερίσματα** με απεριόριστη θέα, ιδιωτικούς χώρους parking και αποθήκες 90 τ.μ. και 126 τ.μ.
- Επί της οδού **Καθοπούλη** (Νιοχώρι) **αποθήκη** 222 τ.μ., **κατάστημα** 59 τ.μ. με πατάρι 15 τ.μ., **διαμερίσματα** από 45 τ.μ. έως 58 τ.μ.

ΧΠ2675



Mediterranean

Real Estate Agency

Κτηματομεσιτικό γραφείο

Σύμβουλοι και φίλοι για μια ζωή!

ΗΡΑΚΛΗΣ Δ.ΧΟΡΟΖΙΔΗΣ

Μεσίτης & Σύμβουλος επενδύσεων Ακίνητης Περιουσίας

www.dodecaneserealestate.com

ΠΩΛΗΣΕΙΣ - ΜΙΣΘΩΣΕΙΣ ΑΚΙΝΗΤΩΝ

Πωλήσεις Μονοκατοικιών- Μεζονέτων

-**Καλυθιές**. Μεζονέτα 2 επιπέδων, 130 τμ, 3 υ/δ, 2 wc, αυλή, πάρκιν, κεντρική θέρμανση, σε ήσυχη περιοχή

-**Αφάντου**. Μεζονέτο υπερπολυτελούς κατασκευής 230τμ με 70τμ βεράντες, 4υ/δ, 3 μπάνια, εσωτερικό ηλεκτρ.γκαράζ, κεντρικό κλιματισμό,υδρομασάζ,τζακούζι, εντοιχιζόμενη κουζίνα πλήρως εξοπλισμένη με συσκευές Bosch.

-**Αφάντου**. Μεζονέτα υπερπολυτελούς κατασκευής 211 τμ με 50τμ βεράντες, 3 υ/δ, 3 μπάνια, εσωτερικό ηλεκτρ.γκαράζ, κεντρικό κλιματισμό,υδρομασάζ,τζακούζι, εντοιχιζόμενη κουζίνα πλήρως εξοπλισμένη με ηλεκτρικές συσκευές Bosch.

-**Αφάντου**.Μονοκατοικία 75 τμ, με 2 υ/δ, και ενιαίο χώρο κουζίνας-καθιστικού με τζάκι.Διαμορφωμένοι εξωτερικοί χώροι 800 τμ με ανεξάρτητο σπιτάκι 25 τμ στον κήπο. 300 μ από την θάλασσα.

- **Καλύμπια**. Πωλούνται νεόδμητες μεζονέτες 107 τμ η κάθε μία, ιδιαίτερης αισθητικής πλήρως εξοπλισμένες, με ή χωρίς πισίνα, κήπο, πάρκιν, μεγάλες βεράντες, 380 μ από τη θάλασσα.

-**Αρχάγγελος**. Μεζονέτες 108 τμ η κάθε μία, στα μπετά,σε ήρεμη περιοχή, με απεριόριστη θέα.

-**Γεννάδι**. Μεζονέτες 117 τμ με διαμορφωμένους εξωτερικούς χώρους (πισίνα, χώρο αθλοπαιδιών, κιόσκι, πάρκιν) με θέα τη θάλασσα.

-**Κανδυλί**. Μεζονέτα 3 επιπέδων,συνολικής επιφάνειας 270 τμ, στα οσβατίσματα. Έκταση 1,470 τμ.

- **Κανδυλί**. Μεζονέτα 120 τμ, στα μπετά, σε οικόπεδο 2067 τμ.
- **Κανδυλί**. Μεζονέτα 120 τμ, στα μπετά, σε οικόπεδο 1480 τμ.
- **Κανδυλί**. Μεζονέτα 120 τμ, στα μπετά, σε οικόπεδο 639 τμ.
- **Κανδυλί**. Μεζονέτα 120 τμ, στα μπετά, σε οικόπεδο 620 τμ.

-**Ιαλυσός** Στην περιοχή Σωτήρος σε ήσυχη τοποθεσία, πωλείται μεζονέτα 200 τμ υπερπολυτελούς κατασκευής, σαλοτραπεζαρία, κουζίνα, καθιστικό,3 υ/δ, 2 μπάνια, αποθήκη, κεντρική θέρμανση, τζάκι,κήπο,πάρκιν.

-**Ιαλυσός** Στην περιοχή Σωτήρος σε ήσυχη τοποθεσία, πωλείται ημιτελής 3όροφος μεζονέτα 290 τμ. Το ημιυπόγειο είναι ανεξάρτητη τελειωμένη κατοικία 90 τμ με σαλόνι,τραπεζαρία,2 υ/δ και μπάνιο. Το ισόγειο και ο 1ος είναι 200 τμ με σαλόνι,τραπεζαρία,κουζίνα,4 υ/δ,1γραφείο 3 μπάνια, μεγάλο κήπο και πάρκιν.

-**Κρεμαστή**. Μονοκατοικία 100 τμ σε οικόπεδο 132 τμ, 3 υ/δ, πλήρως ανακαινισμένη, σε κεντρικό σημείο, με υπόλοιπο δόμησης (αέρας).

-**Παστίδα**. Περιοχή Κήποι διόροφη κατοικία υπερπολυτελούς κατασκευής, υπερυψωμένο ισόγειο 150 τμ, 3 υ/δ, 2 μπάνια, σαλόνι, κουζίνα, τζάκι, μεγάλα μπαλκόνια. Α' όροφος 112 τμ, 3 υ/δ, 2 μπάνια, σαλόνι, κουζίνα, τζάκι, μεγάλα μπαλκόνια,απεριόριστη θέα, υπέροχα διαμορφωμένοι εξωτερικοί χώροι σε μεγάλο οικόπεδο.

-**Παστίδα**. Υπερπολυτελής 2όροφη μονοκατοικία 482τμ σε οικόπεδο 4.200τμ, ιδιαίτερου αρχιτεκτονικού σχεδιασμού, με 4 υ/δ, σαλόνι, κουζίνα υψηλής αισθητικής, 4 μπάνια, αποθήκη, κεντρικό σύστημα κλιματισμού ψύξης-θέρμανσης, διαμορφωμένο και δεντροφυτεμένο εξωτερικό χώρο, μεγάλες βεράντες απέραντη θέα.

- **Δαμστριά**. Νεόδμητη μεζονέτα 100τμ.διαμορφωμένη σε 3 διαφορετικά επίπεδα με απέραντη θέα.

-**Θεολόγος**. 2 όροφη μονοκατοικία 120 τμ σε οικόπεδο 4700 τμ. 60μ από τη θάλασσα με απέραντη θέα.

Κάνετε τα όνειρα σας **ΠΡΑΓΜΑΤΙΚΟΤΗΤΑ** *στην τιμή που θέλετε.*

Πωλήσεις Διαμερισμάτων

-**Ρόδος**. Στο Ροδίνι στην οδό Σμύρνης και μονής Καλόπετρας, σε ήσυχη τοποθεσία, πωλούνται διαμερίσματα α ορόφου, β ορόφου και ρετιρέ, 2 υ/δ 80 τμ, και 3 υ/δ 99 τμ. Νεόδμητα και παραδοτέα πλήρως εξοπλισμένα.

- **Ρόδος**. Στο κέντρο της πόλης επί της Δωμπεράκη πωλείται διαμέρισμα 90 τμ, β ορόφου, πλήρως ανακαινισμένο.

-**Ρόδος**. Στο Καρακόνερο πωλείται υπερυψωμένο ισόγειο 101 τμ μεταχειρισμένο 2 υ/δ.

-**Ιαλυσός**. Όβδος Σωτήρος διαμέρισμα 115 τμ 2ου ορόφου, 3 υ/δ, μεγάλο σαλόνι, κουζίνα, μικρή αποθήκη θερμοπομπούς.

-**Αφάντου**. Σε κεντρικό σημείο, διαμέρισμα 2ου ορόφου 75 τμ σε νεόδμητη πολυκατοικία,2υ/δ,σαλοτραπεζαρία,κουζίνα,μπάνιο.

Πωλήσεις Ξενοδοχειακών μονάδων

-**Αφάντου**. Σε ύψωμα με πανοραμική θέα, πωλείται ξενοδοχειακή μονάδα Που αποτελείται από: 1) 37 δωμάτια (80 κλίνες). 2) 12 δωμάτια ημιτελή (24 κλίνες). 3) Δόμηση για επιπλέων 22 δωμάτια (44 κλίνες). Σύνολο 148 κλίνες. 4) Πισίνα, σνακ μπαρ, εστιατόριο.

Πωλήσεις Παραδοσιακών κατοικιών

- **Ρόδος. Νισχώρι**, 2όροφο παλαιό αρχοντικό 200 τμ, ανακαινισμένο, ιδιαίτερης αρχιτεκτονικής με τζάκι, βοτσαλωτά δάπεδα και με υπέροχα διαμορφωμένους εξωτερικούς χώρους 250 τμ.Υπόλοιπο δόμησης 90 τμ.

-**Παλιά πόλη**. 3όροφη παραδοσιακή κατοικία 95τμ, 3υπν/τίων καινούρια κουζίνα και μπάνιο,πλήρως ανακαινισμένο.

-**Παλιά πόλη**. 2όροφη παραδοσιακή κατοικία 350τμ σε κεντρικό σημείο.Στο ισόγειο έχει και κατάστημα για οποιαδήποτε χρήση.

-**Παλιά πόλη**. Επί της Μενεκλέους πωλείται παραδοσιακή κατοικία 99 τμ, με αυλή, κατάλληλο και για επαγγ. χρήση

-**Αφάντου**. Παραδοσιακή καμάρα 79τμ σε οικόπεδο 94τμ σε καλή κατάσταση.

- **Κοσκινού**. Παραδοσιακή καμάρα 235 τμ με βεράντα 25 τμ, βοτσαλωτά δάπεδα, τζάκι και ξύλινη σοφίτα για χρήση υ/δ. Το παραδοσιακό και το μοντέρνο σε τέλεια αρμονία.

- **Κοσκινού**. Πωλείται ανακαινισμένη παραδοσιακή κατοικία 110 τμ, με αυλή 10 τμ, με εσωτερικά επίπεδα διαμορφωμένα σε υ/δ.

- **Κοσκινού**. Γωνιακή παραδοσιακή κατοικία (καμάρα) 110 τμ με ανεξάρτητη κουζίνα, και αυλή 10 τμ. Επιπλωμένη με όλο τον παραδοσιακό εξοπλισμό.

-**Κοσκινού**. Πωλείται παραδοσιακή κατοικία πλήρως ανακαινισμένη, 75 τμ καθαρού χώρου και σύνολο με τους εξωτερικούς 103 τμ.

- **Μαλώνα**. Παραδοσιακή καμάρα 114 τμ σε καλή κατάσταση.

- **Μαλώνα**. Παραδοσιακή κατοικία 58 τμ σε τιμή ευκαιρίας.

- **Μαλώνα**. Νεόδμητη παραδοσιακή κατοικία 95 τμ με μεγάλη αυλή με πέργκολα, τζάκι,κλιματισμό,ηλεκτρ.συσκευές και επιπλωμένη.

- **Λάερμα**.Παραδοσιακή κατοικία 70 τμ και 30 τμ υπόλοιπο οικοπέδου.

- **Βάτι**. Πωλείται παραδοσιακή κατοικία 70 τμ με αυλή 75 τμ.

- **Σορωνή**.Παραδοσιακή κατοικία 110 τμ και 30 τμ αυλή.

- **Σύμη**. Παραδοσιακή νεοκλασική 2όροφη κατοικία 150τμ σε πολύ καλή κατάσταση σε κεντρικό σημείο της Σύμης,με δρόμο.

- **Σύμη**. Σε κεντρικό σημείο , παραδοσιακή κατοικία 95τμ , αυλή 15τμ. Με δρόμο.

- **Σύμη**. Παραδοσιακή δυόροφη κατοικία 165 τμ με αυλή, στην περιοχή "Καλή στράτα", σε άριστη κατάσταση, με όλο τον οικιακό εξοπλισμό.

- **Σύμη**. Στο κέντρο της Σύμης περιοχή καταρράκτης, πωλείται παραδοσιακή κατοικία 70 τμ με πέτρινη αυλή και μικρό οικόπεδο με υπόλοιπο δόμησης.

- **Σύμη**. Στην περιοχή «Αγίας τριάδος», πωλείται παραδοσιακή κατοικία 2 υ/δ με αυλή και περιβόλι, συνολικής επιφάνειας 110 τμ, κοντά σε δρόμο και θέα.

Πωλήσεις Οικοπέδων- Αγροτεμαχίων

- **Ρόδος**.180τμ με μεγάλο συντελεστή δόμησης στο Νισχώρι(οδός Δωμπεράκη).

-**Ρόδος**. Επί της Ρόδου- Λίνδου (μετά το Rhodos gold Βογιατζής) πωλείται οικόπεδο 20,000 τμ ιδιαίτερης προβολής, κατάλληλο για κάθε χρήση.

-**Τσαΐρι**. Πωλούνται οικόπεδα 4.000 τμ, 300 μ από την κεντρική λεωφόρο κατάλληλο για βιοτεχνικούς χώρους.

-**Τσαΐρι**.Πωλείται οικόπεδο 300 τμ με άδεια για βιομηχανικό κτίριο 900 τμ κατάλληλο για βιοτεχνική χρήση

- **Ασγούρου**. Πωλείται οικόπεδο 5,200 τμ με συγκοινωνιακό κόμβο, και με άδεια για 2 βιομηχανικά κτίρια 2.500 τμ έκαστο.

- **Ασγούρου**. Πωλείται οικόπεδο 6,520 τμ.

-**Αφάντου**. Πωλούνται οικόπεδα 2,000 τμ εντός ζώνης, με δόμηση 200 τμ με θέα στη θάλασσα.

-**Αφάντου**. Οικόπεδο 4010 τμ άρτιο και οικοδομήσιμο στην περιοχή Τραπεζία. Απεριόριστη θέα.

-**Αρχάγγελος**. Πωλείται αγροτεμάχιο 11,250 τμ, 500 μ μετά τη διασταύρωση Τσαμπίκος, 20μ από το δρόμο.

-**Κάλαθος**. Περιοχή Άγιος Ιωάννης οικόπεδο 3,525 τμ κοντά στη θάλασσα.

-**Κάλαθος**. Περιοχή Τρούλος στο ύψωμα της Καλάθου οικόπεδο με πανοραμική θέα 19,000 τμ.

-**Κάλαθος**. Οικόπεδο 2,880 τμ επί της κεντρικής λεωφόρου Ρόδου-Λίνδου.Ιδιαίτερης προβολής.

-**Βλυχά**. Οικόπεδο 2,205 τμ σε κεντρικό σημείο με απεριόριστη θέα.

-**Πυλώνα**. Πωλείται οικόπεδο 2.000 τμ άρτιο και οικοδομήσιμο.

-**Πυλώνα**. Πωλείται αγροτεμάχιο 3,960 τμ.

-**Λάρδος**. 2 οικόπεδα 4450 το κάθε ένα, στην παραλία της Λάρδου, 100τμ από τη θάλασσα.

-**Κιοτάρι**. Οικόπεδο 800 τμ, με άδεια δυόροφης οικοδομής για 2 καταστήματα 80 τμ ισογείου, 80 τμ α ορόφου με υπόγειο.

- **Κιοτάρι**. Οικόπεδο 5.000 τμ, με πρόσοψη στην κεντρική λεωφώρο.

- **Κιοτάρι**. Αγροτεμάχιο 4010 τμ με πανοραμική θέα στη θάλασσα.

-**Λαχανιά**. Οικόπεδο 4000 τμ με άδεια για 3 μεζονέτες, στον κεντρικό δρόμο με θέα στη θάλασσα.

-**Ιαλυσός**. Πωλείται οικόπεδο 1.030 τμ στο κέντρο της Ιαλυσού, 100 μ από κεντρική πλατεία

-**Κρεμαστή**. Οικόπεδο 4,800 τμ άρτιο και οικοδομήσιμο, απέναντι από το νέο γυμνάσιο Κρεμαστής.

-**Παραδείσι**. 583τμ στην κεντρική λεωφόρο με μεγάλο συντελεστή δόμησης.

-**Παραδείσι**.Περιοχή κάτω Καλαμώνας οικόπεδο 6100τμ με δόμηση 150 τμ.

-**Παραδείσι**. 12,080 τμ στην περιοχή Θάλαρος, 60 μ από τη θάλασσα.

-**Σορωνή**. Οικόπεδο εντός σχεδίου 509 τμ άρτιο και οικοδομήσιμο 100 μ από τη θάλασσα.

-**Σορωνή**. Οικόπεδα 500τμ το κάθε ένα ,εντός οικισμού, κοντά στη θάλασσα.

-**Κως-Καρδάμενα**. Οικόπεδο 416 τμ με μεγάλο συντελεστή.

-**Σύμη**. Περιοχή Νούλια-Τούρκος πωλείται οικόπεδο 13.500 τμ με 82,5 μ πρόσοψη έως το κύμα.

.Πωλήσεις Αποθηκών

-**Ρόδος**. Επί της Μ.Πετρίδη 65 πωλείται αποθήκη 170 τμ με μεγάλη ράμπα σε τιμή ευκαιρίας για οποιαδήποτε χρήση.

-**Ρόδος**. Πωλείται αποθήκη 55 τμ, με άμεση πρόσβαση αυτοκινήτων, στην περιοχή Κόβα.

-**Ρόδος**. Βιοτεχνικό κέντρο Μανουσέλη πωλείται βιοτεχνικός χώρος 320 τμ σε 2 ενοποιημένους χώρους με γραφείο,wc, ηλεκτρικά ρολά, ενιαία τζαμαρία στην πρόσοψη.

- **Ασγούρου**. Πωλείται αποθήκη σε βιομηχανική περιοχή 400 τμ και με άδεια για επιπλέον 400 τμ όροφο.

- **Ανάληψη** Πωλείται υπόγεια αποθήκη 160 τμ σε νέα οικοδομή κατάλληλη για εμπορική χρήση.

Πωλήσεις επιχειρήσεων

-**Ρόδος**. Περιοχή Ψαροπούλας, Ερ.Σταυρού και Αλ.Διάκου Επιχείρηση αναψυκτήριο σνακ-μπαρ,γωνιακό πλήρως εξοπλισμένο με ωραίο εσωτερικό χώρο και μεγάλη αυλή. Δυνατότητα αλλαγής χρήσης.

-**Ρόδος**. Πωλείται επιχείρηση εστιατόριο καφέ μπαρ 130 τμ κεντρικού κτιρίου και 350 τμ αυλής με άδεια 200 ατόμων. Πλήρως ανακαινισμένο. Ιδιαίτερης αισθητικής και διακόσμησης.

-**Ρόδος**. Περιοχή Κόβα επί της οδού Κολοκοτρώνη πωλείται ισόγειο κατάστημα 55 τμ με αυλή, κατάλληλο για κάθε χρήση.

-**Ρόδος**. Επί της Κων/νου Παλαιολόγου, απέναντι από Βενετόκλειο, κατάστημα, υπερυψωμένο ισόγειο 75 τμ με είδη διακόσμησης και κρύσταλλα γνωστής εταιρίας.

- **Ρόδος- Ροδίνι** Επί της Ατταβύρου, πωλείται κατάστημα 40 τμ με πατάρι, υπόγειο 50 τμ, αυλή 15 τμ

-**Παλιά πόλη**. Πωλείται επιχείρηση σε προνομιακό σημείο.Εμπόρου και Ιπποδάμου γωνία.

-**Παλιά πόλη** .Πωλείται επιχείρηση με άδεια εστιατορίου και όλο τον εξοπλισμό, σε κεντρικό σημείο (πλησίον πλατείας Σωκράτους).

- **Νισχώρι**. Πωλείται νεοκλασικό κτήριο σε εμπορικό δρόμο κατάλληλο και για επαγγελματική χρήση.

- **Φαληράκι** Σε εμπορικό κέντρο πωλείται καφετέρια σνακ μπαρ 113 τμ κτήριο με 500 τμ αυλή με μεγάλη πισίνα.

-**Καλύμπια**. Πωλείται ακίνητο 600 τμ ενιαίος χώρος, κατάλληλο για κάθε χρήση, ήδη σε λειτουργία.

- **Λίνδος**. Πωλείται επιχείρηση εστιατόριο, διαμορφωμένο σε 4 εξωτερικά επίπεδα(ταράτσες) όλα με θέα την ακρόπολη της Λίνδου αλλά και πανοραμική άποψη όλης της περιοχής.Χωρητικότητας 250 ατόμων, πλήρως εξοπλισμένο ήδη σε λειτουργία.

- **Ιαλυσός**. Πωλείται καφετέρια πολυτελείας με σταθερή πελατεία.

- **Παραδείσι**. Στην κεντρική πλατεία πωλείται 2όροφο κατάστημα για οποιαδήποτε χρήση.

-**Κως**. Στο Μαστιχάρι πωλείται κτιριακό συγκρότημα που αποτελείται από 8 γκαρσονιέρες και χώρους καταστημάτων.

Ενοικιάσεις επιχειρήσεων

- **Ρόδος**. Εμπορικό κέντρο Cairo Palace, ενοικιάζεται κατάστημα 1ου ορόφου με πρόσοψη στον εσωτερικό ακάλυπτο χώρο, 53 τμ με wc και κλιματισμό. Κατάλληλο για κατάστημα ή γραφείο.

-**Ρόδος**. Εμπορικό κέντρο Cairo Palace, πωλείται επιχείρηση 100 τμ. με όλο τον εξοπλισμό του.

-**Ρόδος**. Επί της Θεσσαλονίκων Δωδεκανησίων 29, 3ος όροφος, ενοικιάζεται γραφείο 64 τμ, με 3 χώρους και wc.

-**Ρόδος**. Επί της Αλεξ. Διάκου ενοικιάζεται κατάστημα 60 τμ με μεγάλες βιτρίνες και αποθήκη 90 τμ.

-**Ρόδου-Λίνδου** κατάστημα 500 τμ σε 2 επίπεδα κατάλληλο για κάθε χρήση,μεγάλο πάρκιν.

- **Ιαλυσός**. Επί της Ιερού Λόχου κατάστημα 70 τμ, με αυλή 100 τμ, κατάλληλο για κάθε χρήση.

-**Φαληράκι**. Ενοικιάζεται επιχείρηση σε εμπορικό κέντρο, σε κεντρικό σημείο, κατάλληλο για κατάστημα ένδυσης-υπόδησης.

-**Αφάντου**. Ενοικιάζεται οικοδομή στα μπετά 300 τμ, σε οικόπεδο 3.500 τμ. Κατάλληλο για επαγγελματική χρήση.

- **Αφάντου**. Ενοικιάζεται ξενοδοχειακή μονάδα 75 κλινών, με πισίνα εστιατόριο και σνακ μπαρ.

Αναλαμβάνουμε και εκδόσεις δανείων

Προώθηση και Προβολή των ακινήτων σας και στο εξωτερικό

Ρόδου - Λίνδου 213 (έναντι Πάρκου Ροδίνι) 85100 Ρόδος Tel.: 2241075860 Fax: 2241075861 mob.: 6944370848 e-mail: medest@otenet.gr ΑΕ462

ΕΝΟΙΚΙΑΣΕΙΣ

συνέχεια από την προηγούμενη

ΕΝΟΙΚΙΑΖΟΝΤΑΙ δίχωρα επιπλωμένα **διαμερίσματα** 50 τ.μ. στην περιοχή της Ιξιάς, με χώρο στάθμευσης, κήπο, πισίνα, θέρμανση και ζεστό νερό. Ιδανικά για εκπαιδευτικούς. Πληρ. τηλ. 2241093791, 6944658034 www.eleonas.net MAT3271

ΕΝΟΙΚΙΑΖΕΤΑΙ διαμέρισμα με δύο υπνοδωμάτια, σαλόνι, κουζίνα και μπάνιο στο Ροδίνι, Ελσίνκι 7. Πληρ. τηλ. 2241092533, 2241094079 MZT230918

ΕΝΟΙΚΙΑΖΕΤΑΙ ΔΙΑΜΕΡΙΣΜΑ 150 Τ.Μ. ΕΠΙ ΤΗΣ ΦΛΕΜΙΝΓΚ 4 ΠΡΩΗΝ ΕΛ. ΒΕΝΙΖΕΛΟΥ. ΠΛΗΡ. ΤΗΛ. 6972845264 ΩΡΕΣ 10.00-13.00 ΚΑΙ 18.00-20.00 MAT3872

ΕΝΟΙΚΙΑΖΟΝΤΑΙ στην Κρεμαστή **studios** με το μήνα, επιπλωμένα με πολυκουζινάκι. Ενοίκιο 180 ευρώ χωρίς ρεύμα και νερό. Αποκλείονται αλλοδαποί. Πληρ. τηλ. 2241091483 MZT200910

Στ' Ασγούρου **ΕΝΟΙΚΙΑΖΕΤΑΙ διαμέρισμα** 50 τ.μ. σε μονοκατοικία με 500 τ.μ. κήπο πλήρως επιπλωμένο, TV, πλυντήριο, κουζίνα. Ενοίκιο 380 ευρώ. Πληρ. τηλ. 2241066591, 6944636141 MAT3267

ΕΝΟΙΚΙΑΖΕΤΑΙ επαγγελματικός χώρος 70 τ.μ. κατάλληλος για ιατρείο ή γραφείο στον α' όροφο επί της οδού Κωνστ. Παλαιολόγου και Μεγ. Κωνσταντίνου. Πληρ. τηλ. 2241051888, 2241052016, 6938060340 MZT170911(12)

ΕΝΟΙΚΙΑΖΟΝΤΑΙ στο Φαληράκι με το μήνα ή την ημέρα **δωμάτια** δίχωρα (38 τ.μ.) και μονόχωρα (28 τ.μ.) από 2 έως 4 κλίνες. Προνομιούχος θέση. Εξαιρετική θέα. Εξοπλισμός κουζίνας πλήρης και air condition, τηλεόραση, τηλέφωνο, ζεστό νερό όλο το χρόνο, πάρκιν, φιλικό περιβάλλον, ησυχία, ασφάλεια κατάλληλο για στρατιωτικούς, εκπαιδευτικούς, δημ. υπαλλήλους. Πληρ. τηλ. 2241085713MZT080914(15)

ΕΝΟΙΚΙΑΖΟΝΤΑΙ α) **studios** επιπλωμένα κατάλληλα για φοιτητές και εκπαιδευτικούς. Διαθέτουν τηλεόραση και κλιματισμό στην περιοχή Δασκάλων, Παπαναστάση 10, β) **διαμέρισμα** στην Π. Πόλη επί της Τληπολέμου. Πληρ. τηλ. 2241029196, 6946348257 MZT190935

ΕΝΟΙΚΙΑΖΟΝΤΑΙ στην **ΙΑΛΥΣΟ** επί της Λεωφόρου πλησίον super market Μαρινόπουλου επιπλωμένα δίχωρα **διαμερίσματα**, με μεγάλο μπαλκόνι. Διαθέτουν κλιματιστικό, ηλιακό, ταχυθερμοσίφωνα, καρτοτηλέφωνο, και άνετο ιδιωτικό πάρκιν. Σε πολύ καλή τιμή. Πληρ. τηλ. 2241022328, 6947286406 MZT080907

ΕΝΟΙΚΙΑΖΟΝΤΑΙ επιπλωμένα **διαμερίσματα** στ' Αφάντου στον κεντρικό δρόμο. Πληρ. τηλ. 2241051888, 2241052016, 6938060340 MZT170913

ΕΝΟΙΚΙΑΖΕΤΑΙ καινούργιο **διαμέρισμα** (πρώτος ενοικιαστής) πολυτελούς κατασκευής επί της οδού **Κων. Υδραίου** (πλησίον Ρόδου-Λίνδου) α' ορόφου με μεγάλες βεράντες και απεριόριστη θέα 138 τ.μ. τρία υπνοδωμάτια, μεγάλη σαλοτραπεζαρία με τζάκι, κουζίνα, 2 μπάνια, αυτόνομη κεντρική θέρμανση, ηλιακό, εντοιχιζόμενη κουζίνα, αποθήκη και δύο ιδιωτικούς χώρους πάρκιν σε εσωτερικό γκαράζ. Πληρ. τηλ. 2244031714, 6938149468 MZT160920

ΙΑΛΥΣΟΣ Ενοικιάζονται με τον μήνα στο κέντρο της Ιαλυσού μονόχωρα ή δίχωρα επιπλωμένα **διαμερίσματα** πλήρως εξοπλισμένα με A/C, TV, 24ωρη παροχή ζεστού νερού, κατάλληλα για εκπαιδευτικούς, φοιτητές και στρατιωτικούς. Πληρ. τηλ. 6974345362, 2241094525 MAT2833

ΕΝΟΙΚΙΑΖΕΤΑΙ διαμέρισμα 179 τ.μ. στην οδό Κέννεντυ 75 στη Ρόδο (ισόγειο), με 4 υπνοδωμάτια και 3 WC, χώρους υποδοχής, κουζίνα και βοηθητικούς χώρους. Ενοίκιο 1000 ευρώ. Πληρ. τηλ. 2241024977 MZT290819

ΕΝΟΙΚΙΑΖΟΝΤΑΙ επιπλωμένα δωμάτια με το μήνα στο κέντρο της πόλης με θέρμανση-ψυγείο. Κατάλληλο για φοιτητές-καθηγητές-στρατιωτικούς. Τιμή 170 ευρώ. Πληρ. τηλ. 2241024051. MZT120909

ΚΛΑΔΟΓΕΝΗΣ ΜΙΧΑΗΛ
ΠΟΛΙΤΙΚΟΣ ΜΗΧΑΝΙΚΟΣ Ε.Μ.Π.
ΑΤΤΑΒΥΡΟΥ 20-ΡΟΔΟΣ
ΤΗΛ. 2241022394
ΠΩΛΟΥΝΤΑΙ

1. **Μεζονέτες** με απεριόριστη θέα και θέα στη θάλασσα, στο Καρακόνερο, με 3 υπνοδωμάτια, σαλόνι, κουζίνα, 2 λουτρά, αποθήκης και με υπόγειο χώρο στάθμευσης και λοιπών βοηθητικών χώρων, εμβαδού 125 τ.μ. και εμβαδού υπογείου 65 τ.μ., συνολικής επιφάνειας με το υπόγειο 190 τ.μ.
2. **Διαμερίσματα** πολυτελούς κατασκευής με απεριόριστη θέα και θέα στη θάλασσα, στο Καρακόνερο, με 3 υπνοδωμάτια, λουτρού και αποθήκης εμβαδού 105 τ.μ.

ΑΕ0058

ΕΥΡΩΣΤΕΓΑΣΤΙΚΗ
ΚΤΗΜΑΤΟΜΕΣΙΤΙΚΟ ΓΡΑΦΕΙΟ - ΧΑΤΖΗΜΑΡΚΟΣ Ν. ΓΕΩΡΓΙΟΣ
Θ. ΣΟΦΟΥΛΗ 153 – Τ.Κ. 85100 ΡΟΔΟΣ
Πληροφορίες στο κινητό, διαθέσιμο όλες τις ώρες : 6973331692. Τηλ. Γραφείου : 22410-29016. Ώρες γραφείου: 18:00 μ.μ έως 20:30 μ.μ. Λοιπές ώρες και Σαββάτο, με ραντεβού.

ΠΩΛΟΥΝΤΑΙ ΚΑΙΝΟΥΡΓΙΑ ΔΙΑΜΕΡΙΣΜΑΤΑ ΛΟΥΞ ΚΑΤΑΣΚΕΥΗΣ

1. ΚΟΣΚΙΝΟΥ: Οροφοδιαμέρισμα διαμπερές, 209 τ.μ. 1ου ορόφου, με 4 υπνοδωμάτια, και πολύ μεγάλες βεράντες, με φανταστική και απεριόριστη θέα. Με αυτόνομη κεντρική θέρμανση και πλήρες ηλεκτρικών συσκευών. Τιμή 275.000 EURO.
2. ΚΑΡΑΚΟΝΕΡΟ: Διαμέρισμα 110 τ.μ. διαφόρων ορόφων, και ρετιρέ, 3ων υπνοδωματίων και μικρή αποθήκη. Με απεριόριστη θέα, και θέα στην θάλασσα. Τιμή 210.000 ευρώ.
3. ΑΡΑΠΑΚΙ-ΚΟΡΙΝΘΟΥ : Διαμέρισμα 82 τ.μ. – 2 υπνοδ. – 1ου ορόφου – Τιμή 147.000 EURO.
4. ΜΙΧ. ΠΕΤΡΙΔΗ : Διαμερίσματα από 1.760 έως 2.000 EURO τ.μ.
5. ΚΩΝΣΤΑΝΤΙΝΟΥ ΥΔΡΑΙΟΥ: Διαμέρισμα 125 τ.μ. 2ου ορόφου, με γκαράζ, τζάκι, μεγάλες βεράντες, καταπληκτική θέα. Τιμή 265.000 EURO.
6. ΑΡΑΠΑΚΙ : Διαμέρισμα 85 τ.μ – 1ου ορόφου - 2 υπνοδωμάτια - τιμή: 155.000 EURO.
7. ΡΟΔΙΝΙ: Διαμερίσματα 80 τ.μ. 1ου και 2ου ορόφου. 2 υπνοδωματίων. Τιμή 152.000 EURO
8. ΑΡΑΠΑΚΙ : Διαμέρισμα 117 τ.μ – 3ου ορόφου (ρετιρέ) - 3 υπν. - τιμή: 216.000 EURO.
9. ΡΟΔΙΝΙ : Διαμέρισμα 85τ.μ – 2 υπνοδωματίων – υπό κατασκευή - τιμή: 162.000 EURO.
10. ΡΟΔΙΝΙ : Διαμέρισμα 95τ.μ – 3 υπνοδωματίων – υπό κατασκευή - τιμή: 181.000 EURO.
11. ΑΣΓΟΥΡΟΥ : Γκαρσονιέρα 40 τ.μ – 2ου ορόφου – τιμή : 55.000 EURO.
12. ΤΡΙΑΝΤΑ : Ισόγειο διαμέρισμα 95τ.μ – με αυλή - 2 υπνοδωμάτια – τιμή: 132.000 EURO.
13. ΤΡΙΑΝΤΑ: Διαμέρισμα ισόγειο 115 τ.μ. υπό κατασκευή με 2 ή 3 υπνοδωμάτια κατά επιλογή, με μικρή αυλή. Τιμή 161.000 EURO

ΠΩΛΟΥΝΤΑΙ ΜΕΤΑΧΕΙΡΙΣΜΕΝΑ ΔΙΑΜΕΡΙΣΜΑΤΑ

14 ΠΑΛΙΑ ΠΟΛΗ: Διώροφη κατοικία 55 τ.μ. με αυλή 230 τ.μ. και επιπλέον δόμηση 63 τ.μ. Τιμή 152.000 EURO.
15.ΑΝΑΛΗΨΗ- ΠΤΟΛΕΜΑΙΩΝ: Ισόγειο διαμέρισμα 82 τ.μ. με ιδιόκτητη αυλή, και 2 μικρές αποθήκες, με 2 υπνοδωμάτια, σε άριστη κατάσταση 18ετίας. Τιμή 126.000 EURO
16. ΠΕΡΙΟΧΗ ΑΝΑΛΗΨΗ: Διαμέρισμα 1ου ορόφου 131 τ.μ. (126 τ.μ. καθαρό, κύριοι χώροι) 15ετίας, 3 υπνοδωμάτια, 2 μπάνια, αποθήκη, αποχέτευση στο κεντρικό δίκτυο, σε καλή κατάσταση. Τιμή 145.000 EURO
17. ΖΕΦΥΡΟΣ : Πωλείται συγκρότημα 2 διαμερισμάτων και 1 γκαρσονιέρας με συνολικό εμβαδόν 260 τ.μ. – Τιμή 270.000 EURO.
18. ΚΟΣΚΙΝΟΥ Διαμέρισμα 55 τ.μ. 2 υπνοδωματίων, ημιυπόγειο, με ηλακόστρωτη αυλή, και με μικρή αποθήκη. Πλήρες καινούργων επίπλων και ηλεκτρικών συσκευών και κλιματιστικών. Τιμή 77.000 EURO
19. ΠΙΝΔΟΥ: Γκαρσονιέρα 24 τ.μ – (ισόγειος βοηθητικός χώρος). Τιμή: 22.000 EURO.
20. ΠΕΡΙΟΧΗ ΑΝΑΛΗΨΗ: Ημιυπόγειος βοηθ. χώρος 73 τ.μ - σε σοβάδες, με αυλή 40 τ.μ – τιμή: 40.000 EURO.
21. ΙΑΛΥΣΟΣ: Επιπλωμένο διαμέρισμα 51 τ.μ., 3ου ορόφου (ρετιρέ), 1 υπνοδωμάτιο, σαλόνι, κουζίνα. Κτίσμα του '81, σε άριστη κατάσταση. Τιμή 68.000 EURO.

ΠΩΛΟΥΝΤΑΙ ΜΟΝΟΚΑΤΟΙΚΙΕΣ – ΜΕΖΟΝΕΤΕΣ

22. GOLF ΑΦΑΝΤΟΥ: Παραθαλάσσιες τριόροφες μονοκατοικίες 169 τ.μ. με 3 υπνοδωμάτια σε 520 τ.μ. οικόπεδο πλήρες περίφραξη τιχείων 100 μ. από την θάλασσα με τζάκι, ιδιόκτητο parking 2 θέσεων, μεγάλες βεράντες, κήπο και σοφίτα. Πανοραμική θέα. Τιμή 325.000 EURO.
23. ΤΡΙΑΝΤΑ: Νεόδμητη διώροφη μονοκατοικία 220 τ.μ. σε οικόπεδο 300 τ.μ. στην ορεινή πλευρά, με τζάκι και φανταστική θέα. Τιμή 400.000 ευρώ.
24. ΤΡΙΑΝΤΑ: Τριώροφες μονοκατοικίες έως και μαρμαροσουβά, συνολικής επιφάνειας 210 τ.μ. (3Χ70 τ.μ.) σε οικόπεδο 350 τ.μ. σε περιοχή με θέα. Τιμή 200.000 EURO.
25. ΙΞΙΑ: Μεζονέτες 155 τ.μ. με 4 υπνοδωμάτια και τζάκι. Τιμή 270.000 EURO.
26. ΙΞΙΑ: Μονοκατοικίες 155 τ.μ. με 4 υπνοδωμάτια και τζάκι. Τιμή 279.000 EURO.
27. ΜΑΡΙΤΣΑ: Εξοχική μονοκατοικία 100 τ.μ. ισόγεια, σε οικόπεδο 1.400 τ.μ. σε μπετά. Τιμή 110.000 EURO.
28. ΜΑΡΙΤΣΑ: Εξωχική μονοκατοικία 135 τ.μ. νεόκτιστη σε ύψωμα, σε οικόπεδο 4.600 τ.μ. με επιπλέον δόμηση 320 τ.μ. και απεριόριστη θέα. Τιμή 260.000 ευρώ.
29. ΠΑΣΤΙΔΑ: Εξοχικές διώροφες μονοκατοικίες 125 τ.μ., 3 υπνοδωματίων, σε οικόπεδο 250 τ.μ. περιφραγμένο με τοιχία, και θέση parking. Υπό κατασκευή, παραδίδονται τελειωμένες πλην ξυλουργικών. Τιμή 160.000 EURO
30. ΠΑΣΤΙΔΑ: Εξοχικές διώροφες μονοκατοικίες 125 τ.μ., 3 υπνοδωματίων, με επιπλέον δόμηση 75 τ.μ., σε οικόπεδο 400 τ.μ. Περιφραγμένο με τοιχία και θέση parking. Υπό κατασκευή, παραδίδονται τελειωμένες, πλην ξυλουργικών. Τιμή 195.000 EURO.
31. ΠΑΣΤΙΔΑ: Μονοκατοικία 135 τ.μ – 3 υπνοδ. – σε μαρμαροσουβά – τιμή : 160.000 EURO.
32. ΚΟΣΚΙΝΟΥ: (κοντά στο μουσικό Γυμνάσιο). Μεζονέτα σε μπετά 216 τ.μ. (υπόγειο 72 τ.μ. ισόγειο 72 τ.μ. και όροφορ 72 τ.μ.) σε οικόπεδο 1.350 τ.μ. με απεριόριστη θέα. Τιμή 170.000 ευρώ.
33. ΚΟΣΚΙΝΟΥ: (Κοντά στο μουσικό Γυμνάσιο). Μονοκατοικία σε μπετά 216 τ.μ. (υπόγειο 72 τ.μ. ισόγειο 72 τ.μ. και όροφο 72 τ.μ.) σε οικόπεδο 1.350 τ.μ. με απεριόριστη θέα. Τιμή 200.000 ευρώ.
34. ΚΟΣΚΙΝΟΥ: Ανεξάρτητες μικρές μονοκατοικίες σε μπετά σε οικόπεδο 650 τ.μ. – Τιμή 140.000 EURO - η παραδίδονται και τελειωμένες.
35. ΚΑΛΑΒΑΡΔΑ: Τριώροφη μεζονέτα 180 τ.μ. κτίσμα του '86 σε οικόπεδο 2.600 τ.μ. με απωροφόρα δένδρα. Σε άριστη κατάσταση με φανταστική θέα στη θάλασσα. Τιμή 250.000 EURO

ΠΩΛΟΥΝΤΑΙ ΚΑΤΑΣΤΗΜΑΤΑ

36. ΚΩΝ. ΠΑΛΑΙΟΛΟΓΟΥ : Κατάστημα κεντρικό, επί της Κων. Παλαιολόγου, 23 τ.μ., με αυλή 20 τ.μ. και WC κατάλληλο για κάθε εμπορική χρήση. Τιμή 58.000 EURO.
37. ΠΑΛΙΑ ΠΟΛΗ : Επί της Σωκράτους, πωλείται ακίνητο 50 τ.μ. (Κατάστημα επί το μέσον της Σωκράτους) ή πωλείται η επιχείρηση.
38. 7 ΒΑΓΙΕΣ: Για επαγγελματική στέγη, επί της πλατείας, πωλείται διώροφη μονοκατοικία 206 τ.μ. (103 τ.μ. ισόγειο και 103 τ.μ. 1ος όροφος) επιπλέον 18 τ.μ. ακάλυπτος χώρος. Ιδανική για τεχνικό Γραφείο, Ιατρείο, Λογιστήριο κ.λπ. Τιμή 250.000 EURO.
39. ΜΑΝΔΡΑΚΙ: Πωλείται επαγγελματικός χώρος 64 τ.μ. 2ος όροφος, κατάλληλος για τεχνικό γραφείο κ.λπ. Τιμή 153.000 EURO

ΠΩΛΟΥΝΤΑΙ ΕΞΟΠΛΙΣΜΕΝΕΣ ΕΠΙΧΕΙΡΗΣΕΙΣ

40. ΠΕΥΚΟΙ : Πωλείται επιχείρηση fast food - γυράδικο 50 τ.μ. πλήρως εξοπλισμένη, με μεγάλη αυλή με τραπεζοκαθίσματα στην πλατεία Λοθιάρικα Πεύκων. Τιμή 25.000 EURO – Μίσθωμα 600 EURO - Με νέο 12ετές συμβόλαιο
41. Πωλείται: επιτυχημένη γνωστή επιχείρηση – cafe – bar – restaurant – 530 τ.μ (με την αυλή), - πλήρως εξοπλισμένη, μέσα στην πόλη – χωρητικότητας 250 ατόμων καθημένων – με ενοίκιο 950 EURO, και νέο 12 ετές συμβόλαιο – τιμή: 150.000 EURO.
42. Πωλείται επιχείρηση - ΣΟΥΠΕΡ ΜΑΡΚΕΤ - συνοικιακή – οικογενειακή, με όλον τον εξοπλισμό και το υπάρχον εμπόρευμα – με μέση ημερήσια είσπραξη 1.000 EURO, βάση βιβλίων. Δεκτός κάθε έλεγχος. Τιμή : 100.000 EURO.
43. ΠΑΛΙΑ ΠΟΛΗ : Πωλείται επιχείρηση 15 τ.μ – τιμή : 65.000 EURO, - σε πολύ εμπορικό πόστο – νέο 12ετές συμβόλαιο.
44. ΚΙΟΤΑΡΙ: Στο εμπορικό κέντρο, πωλείται φάστ – φούντ – εξοπλισμένη επιχείρηση μαζί με το ακίνητο 25 τ.μ, και αυλή 20τ.μ – τιμή: 100.000 EURO.
45. ΠΑΛΙΑ ΠΟΛΗ : Πωλείται επιχείρηση εστιατόριο – μπαρ , 100 τ.μ - πλήρως εξοπλισμένο, με κατοικία άνωθεν αυτού 90 τ.μ, 3 υπνοδωματίων σε εμπορικότατη ζώνη. – τιμή: 110.000 EURO. Μίσθωμα 820 EURO.

ΠΩΛΟΥΝΤΑΙ ΚΤΗΜΑΤΑ – ΟΙΚΟΠΕΔΑ

46. ΡΟΔΙΝΙ - ΜΟΣΧΑΣ : Οικόπεδο 1.000 τ.μ. δόμηση 0,4. Τιμή 315.000 EURO.
47. ΤΡΙΑΝΤΑ : Προνομιακό οικόπεδο 1.030 τ.μ. εντός σχεδίου, επί της συμβολής ασφαλτοστρωμένων οδών, ιδανικό για ανέγερση διώροφης μονοκατοικίας, συνολικής επιφάνειας 133 τ.μ. εκτός υπογείου και σοφίτας. Τιμή 145.000 EURO.
48. ΚΡΕΜΑΣΤΗ : Οικόπεδο 1.090 τ.μ. με δόμηση 400 τ.μ. Τιμή 130.000 EURO.
49. ΑΦΑΝΤΟΥ : Οικόπεδο 780 τ.μ. εντός οικισμού επί δημοτικής οδού εφαπτόμενο, με δόμηση 370 τ.μ. Τιμή 80.000 EURO.
50. ΔΑΜΑΤΡΙΑ: Οικόπεδο 4.000 τ.μ. Πωλείται εξ' ολοκλήρου ή εξ' αδιαιρέτου. Τιμή 88.000 EURO.
51. ΔΑΜΑΤΡΙΑ: Προνομιακό οικόπεδο 4.000 τ.μ. Πωλείται εξ' ολοκλήρου ή εξ' αδιαιρέτου. Τιμή 103.000 EURO.
52. ΤΣΑΙΡΙ: (300 μ. από την Λεωφόρο Ρόδου-Λίνδου) οικόπεδα 4.000 τ.μ. για βιοτεχνικούς χώρους κτίζονται 3Χ1.200 τ.μ. (ισόγειο, 1ος όροφος, 2ος όροφος, σύνολο κάλυψης 3.600 τ.μ.). Τιμή 200.000 EURO - δίδονται και 2 στρέμματα - τιμή 100.000 EURO.
53. ΕΠΙ ΤΗΣ ΛΕΩΦ. ΡΟΔΟΥ - ΚΑΛΛΙΘΕΩΝ : Προνομιούχο οικόπεδο 825 τ.μ με άδεια οικοδομής 108 τ.μ κύριας χρήσης – τιμή: 120.000 EURO.
54. ΡΟΔΟΥ-ΛΙΝΔΟΥ: Οικόπεδο εφαπτόμενο επί της οδού, 4.000 τ.μ. Με την άδεια οικοδομής για καταστήματα με υπόγειο 400 τ.μ., ισόγειο 400 τ.μ. και όροφο 300 τ.μ. Τιμή 330.000 ευρώ.
55. ΡΟΔΟΥ-ΛΙΝΔΟΥ: Οικόπεδο 3.400 τ.μ. εφαπτόμενο επί της οδού, με πρόσωπο 107 τ.μ. Με δόμηση για κατάστημα συνολικά 417 τ.μ. (υπόγειο 139 τ.μ., ισόγειο 139 τ.μ. και όροφο 139 τ.μ. και δόμηση για βιοτεχνική χρήση συνολικά 712 τ.μ. (υπόγειο 178 τ.μ. ισόγειο 178 τ.μ. Α' όροφο 178 τ.μ. και Β' όροφο 178 τ.μ. Τιμή 350.000 ευρώ.
56. ΑΣΓΟΥΡΟΥ: Αγροτεμάχιο 21.300 τ.μ. (περιοχή πρώην σκουπιδιών). Τιμή 530.000 ευρώ.
57. ΑΣΓΟΥΡΟΥ : Οικόπεδο 6.700 τ.μ – προσβάσιμο από δυο δρόμους , κατάλληλο για οποιαδήποτε χρήση – τιμή: 280.000 EURO.
58. ΚΟΣΚΙΝΟΥ: Οικόπεδα 650 τ.μ. εντός ζώνης με την άδεια οικοδομής – Τιμή 90.000 EURO
59. ΚΟΣΚΙΝΟΥ : Οικόπεδο 2.950 τ.μ - ΕΝΤΟΣ ΣΧΕΔΙΟΥ – πανοραμική θέα – τιμή : 650.000 EURO.
60. ΕΛΕΟΥΣΑ: 14.880 τ.μ. κοντά στο χωριό με ρεύμα και νερό, με 100 ελαιόδενδρα, και πρόσβαση από 2 δρόμους. Τιμή 108.000 EURO
61. ΨΙΝΘΟΣ : Κτήμα 8.440 τ.μ. – ισόπεδο με το δρόμο - 7 χιλιόμετρα από το χωριό - τιμή: 23.000 EURO.
62. ΠΕΤΑΛΟΥΔΕΣ: 6.100 τμ. με θέα βουνό και θάλασσα-Τιμή 100.000 EURO.
63. ΚΡΗΤΗΝΙΑ: Εκταση, εφαπτόμενη επί της λεωφόρου, 6.450 τ.μ. Τιμή 60.000 EURO.
64. ΠΑΣΤΙΔΑ : Πρόποδες Φλερήμου 2.040 τ.μ. εντός ζώνης, με άδεια οικοδ. Τιμή 120.000 EURO.
65. ΠΑΣΤΙΔΑ: Κτήμα 4 στρέμματα - τιμή: 105.000 EURO.

ΠΩΛΟΥΝΤΑΙ ΠΑΝΣΙΟΝ – ΞΕΝΟΔΟΧΕΙΑ

66. ΠΑΛΙΑ ΠΟΛΗ : Πωλείται πανσιόν σε ήρεμη και γραφική περιοχή – αποτελούμενη - από 2 δωμάτια των 50 τ.μ – 3 δωμάτια των 26 τ.μ – 1 δωμάτιο των 40 τ.μ – και αυλή 70 τ.μ – τιμή: 320.000 EURO.

ΒΙΟΤΕΧΝΙΚΟΙ ΧΩΡΟΙ – ΑΠΟΘΗΚΕΣ

67. ΑΝΑΛΗΨΗ: Πωλείται πάνω στον κεντρικό δρόμο, πολυτελής υπόγειος χώρος 160 τ.μ. μισθωμένος προς 485 ευρώ μηνιαίως. Με 2 w.c. κατάλληλος για όλες τις χρήσεις, Ιδανικός για τεχνικό γραφείο, Λογιστήριο, Βιοτεχνία, Γυμναστήριο κ.λπ. Αρχική τιμή 100.000 EURO. Δεκτές και λοιπές λογικές προτάσεις.
68. ΑΣΓΟΥΡΟΥ: Αποθήκη 400 τ.μ. απoπερατωμένη πάνω στον δρόμο, εύκολη πρόσβαση για κάθε τύπο οχήματος με άνεση χώρου και μεγάλη αυλή. Τιμή 352.000 EURO.
69. ΡΟΔΟΥ ΛΙΝΔΟΥ : Πωλείται ισόγειος βιοτεχνικός χώρος 300 τ.μ. χωρίς κολόνες απoπερατωμένος, εύκολης πρόσβασης, με ύψος 5 μ. – Τιμή 265.000 EURO.
70. ΡΟΔΟΥ ΛΙΝΔΟΥ: Απέναντι από Βασιλόπουλο, κατάστημα απoπερατωμένο, βιοτεχνικός χώρος 60 τ.μ – τιμή: 65.000 EURO.
71. ΚΑΡΑΚΟΝΕΡΟ: Πωλούνται αποθήκες – 110τ.μ – 88.000 EURO, και 120 τ.μ – 102.700 EURO.
72. ΚΑΘΗΓΗΤΩΝ: (Κοντά στο Super Market ΜΠΑΖΑΡ), ισόγεια αποθήκη, με wc εμβαδόν συνολικά 126 τ.μ. σε κεντρικό σημείο, νεόκτιστη, κατάλληλη για τεχνικό γραφείο. Τιμή 130.000 EURO.

ΖΗΤΟΥΝΤΑΙ ΓΙΑ ΑΓΟΡΑ ΜΕΤΑΧΕΙΡΙΣΜΕΝΑ ΔΙΑΜΕΡΙΣΜΑΤΑ ΚΑΙ ΑΚΙΝΗΤΑ ΠΑΣΗΣ ΦΥΣΕΩΣ
● ΖΗΤΟΥΝΤΑΙ ΟΙΚΟΠΕΔΑ ΓΙΑ ΑΝΤΙΠΑΡΟΧΗ ●
Αναλαμβάνουμε την πώληση ή ενοικίαση της επιχείρησης ή του ακινήτου σας και την χωρίς χρέωση προβολή του με ένα απλό τηλεφώνημα.
ΑΕΟ101

RE/MAX®
Re/Max Express , Εθνάρχου Μακαρίου 45, (στοά Ροίκου) Ρόδος Τηλ. 22410 43730 / 1

ΠΡΟΣ ΠΩΛΗΣΗ

Κατοικίες :
1. Διαμερίσματα, **55, 75, 125, τ.μ** στην Ανάληψη, Τιμή από 64.000 - 145.000 €
2. **Διαμερίσματα** νεόκτιστα στο Ροδίνι 70 , 92 και 140 τ.μ. σε τιμή από 140.000 , 175.000 και 260.000 €
3. **Διαμέρισμα** (ισόγειο) 260 τ.μ με αυλή στο **«Άνω Ροδίνι»** Τιμή 350.000 €
4. **Μονοκατοικία** 120 τ.μ σε οικόπεδο 500 τ.μ, **στο Γεννάδι**, 250μ. από τη θάλασσα Τιμή 235.000 ευρω (με όλη την οικοσυσκεύη)
5. Μονοκατοικία 145 τ.μ **στο Γεννάδι** . Τιμή 230.000 ευρώ
6. Μεζονέτες 70 τ.μ στο Γεννάδι, με το κλειδί στο χέρι. 150.000 €
7. Μεζονέτα σε μπετά 100 τ.μ με οικόπεδο 800 τ.μ στο Κανδυλί με φανταστική θέα 125.000 _€
8. **Παλιά Πόλη**, κοντά στην πλατεία Ιπποκράτους, σπίτι 55 τ.μ. μαζί με ένα γκρεμισμένο σπίτι με αυλή κι ένα οικόπεδο 137 τ.μ. Τιμή 155.000 €
9. **Παλιά Πόλη:** Οικόπεδο 927 τ.μ με παλιό κτίσμα 500 τ.μ. Τιμή 800.000 €
10. **Βίλα υπερπολυτελείας** 1200 τ.μ. σε οικόπεδο 2290 τ.μ στην **Ιαλυσό** (100 μ. από τη θάλασσα). Τιμή 2.500.000 €
11. **Σύμη:** Μικρό σπίτι 50 τ.μ, στους Μύλους (δύο δωμάτια, κουζινάκι και αυλή). Τιμή: 55.000 €
12. **Σπίτια** και οικόπεδα στη Μύκονο και στη Σαντορίνη

Επαγγελματικοί Χώροι :
1. Κατάστημα ψηλοτάβανο 92 τ.μ (μαζί με πατάρι) στο κέντρο της πόλης της Ρόδου. Τιμή 250.000 €
2. Οικόπεδο 2.300 τ.μ σε αναπτυσσόμενη περιοχή στη πόλη της Ρόδου με Σ.Δ (0,8) Τιμή 1.500.000 €
3. 400 τ.μ στην περιοχή Σγουρού, μαζί με εφαπτόμενο αγροτεμάχιο 400 τμ. Τιμή 350.000 €
5. Στεγασμένα 200 τ.μ. μαζί με κτήριο σε μπετό 800 τ.μ. επί της Ρόδου Λίνδου. Τιμή: 2.000.000 €
4. 2.885 τ.μ. με δυνατότητα ανέγερσης κτηρίου 2.306 τ.μ. πολύ κοντά στο λιμάνι της Ακαντιάς. Τιμή: 2.000.000 €
5. Ξενοδοχείο Γ' κατηγορίας στη περιοχή Θεολόγο , 1.350.000 €

Οικόπεδα / Αγροτεμάχια :
1. **Οικόπεδα** 2 στρ. με άδεια οικοδομής στους πρόποδες της Φιλέρημου. Τιμή 250.000 €
2. **Οικόπεδο** στο **Βάτι** - εντός οικισμού - 3075τ.μ, με δύο ιταλικά κτίσματα 400 τ.μ. Τιμή 190.000 €
3. **Οικόπεδο** στη **Σύμη - Νημπορειό**, εντός οικισμού, πάνω στη θάλασσα 4 στρ. Τιμή 340.000 €
4. **Οικόπεδο** στη **Σύμη – Άγιο Γεώργιο** 4367 τ.μ. άρτιο και οικοδομήσιμο με κτίσμα 27 τ.μ. & στέρνα 22,75 τ.μ. Τιμή 220.000 €
5. **Οικόπεδα** στη Μύκονο και Σαντορίνη στις πιο περιζήτητες περιοχές με τις κατοικίες των επωνύμων

ΠΡΟΣ ΕΝΟΙΚΙΑΣΗ

- Επαγγελματική στέγη στο **5ο χλμ. Ρόδου – Λίνδου** αποτελούμενο από υπόγειο , ισόγειο και 2 ορόφους (800 τ.μ) το κάθε επίπεδο .
- Επαγγελματικός χώρος 60 τ.μ (πετρόκτιστο) στο κέντρο της πλατείας Τριαντών – για όλες τις χρήσεις

ΧΠΚΤΗ005

ΠΩΛΗΣΕΙΣ ΑΚΙΝΗΤΩΝ

Ο ΔΙΑΜΕΡΙΣΜΑΤΑ
- Πειραιώς 85 τ.μ. μεταχειρισμένο 105.000 €
- Ροδίνι δυάρια, τριάρια, τεσσάρια λουξ κατασκευής
- Πειραιώς 40 τ.μ. μεταχειρισμένο 73.000 €
- Αραπάκι, δυάρια, τριάρια, τεσσάρια λουξ κατασκευής
- Στέλιου Κωτιάδη 83 τ.μ. λουξ κατασκευής 140.900 €
- Στέλιου Κωτιάδη 50 τ.μ. λουξ κατασκευής 83.650 €
- Δασκάλους 80 τ.μ. λουξ κατασκευής 132.000€
- Ρόδου-Λίνδου 90 τ.μ. λουξ κατασκευής 145.000 €
- Παλιά Πόλη 126 τ.μ. διώροφη μονοκατοικία 108.584 €
- Δασκάλους 86 τ.μ. λουξ κατασκευής 43.000.000 δρχ. - 126.200 €

Ο ΜΕΖΟΝΕΤΕΣ – ΜΟΝΟΚΑΤΟΙΚΙΕΣ
- Παστίδα 110 τ.μ. με 250 μ. οικόπεδο 161.400 €
- Αφάντου 130τ.μ. με 1.000 μ. οικόπεδο 161.400 €
- Λάερμα 95 τ.μ. διώροφη κατοικία καινούργια 95.000 €
- Γεννάδι ερειπωμένη μονοκατοικία μέσα στο χωριό 25.000 €
- Κανδυλί 130 τ.μ. διώροφες μεζονέτες με 650 μ. οικόπεδο μέχρι χτισίματα 40.000.000 δρχ. -117.400 €

Ο ΟΙΚΟΠΕΔΑ
- Χαράκι 1.000 τ.μ. πάνω στο δρόμο 50.000 €
- Λαχανιά 2.080 τ.μ. πάνω στον κεντρικό με άδεια οικοδομής 60.000€
- Γεννάδι 300 τ.μ. εντός σχεδίου 18.000 €
- Γεννάδι προς Λαχανιά 3.220 τ.μ. πάνω στον δρόμο 73.500 €
- Κανδυλί 2.885 τ.μ. κοντά στους Καστελλοριζιούς 211.000 €
- Κατταβιά 1.730 τ.μ. πάνω στον κεντρικό 14.000 €
- Λαχανιά 2.360 τ.μ. πάνω στον κεντρικό 50 μ. από θάλασσα με άδεια οικοδομ

ΕΝΟΙΚΙΑΣΕΙΣ

συνέχεια από την προηγούμενη

ΕΝΟΙΚΙΑΖΕΤΑΙ στον Αρχάγγελο καινούργια μονοκατοικία 145 τ.μ. με 3 υπνοδωμάτια, σαλόνι, κουζίνα, ηλιακό θερμοσίφωνα, πάρκιν, κατάλληλη και για επαγγελματική στέγη. Πληρ. τηλ. 6932746071. ΜΖΤ120925

ΕΝΟΙΚΙΑΖΟΝΤΑΙ ΚΟΝΤΑ ΣΤΗΝ ΕΚΚΛΗΣΙΑ ΣΩΤΗΡΑ ΚΑΙΝΟΥΡΓΙΑ ΜΙΚΡΑ ΔΙΑΜΕΡΙΣΜΑΤΑ, ΠΟΛΥΤΕΛΕΙΑΣ, ΔΥΟ ΔΩΜΑΤΙΩΝ 46 Τ.Μ., ΠΛΗΡΩΣ ΕΠΙΠΛΩΜΕΝΑ, ΥΠΝΟΔΩΜΑΤΙΟ (ΔΙΠΛΗ ΚΡΕΒΑΤΟΚΑΜΑΡΑ, ΤΗΛΕΟΡΑΣΗ, ΤΟΥΑΛΕΤΑ ΕΠΙΠΛΟ, ΤΗΛΕΦΩΝΟ), ΣΑΛΟΝΙ ΚΑΙ ΚΟΥΖΙΝΑ ΜΑΖΙ (ΣΑΛΟΝΙ, ΠΟΛΥΚΟΥΖΙΝΑΚΙ, ΨΥΓΕΙΟ), ΧΩΛ ΕΙΣΟΔΟΥ ΜΕ ΕΝΤΟΙΧΙΣΜΕΝΗ ΝΤΟΥΛΑΠΑ, ΘΕΡΜΑΝΣΗ, ΚΟΙΝΟΧΡΗΣΤΟΙ ΧΩΡΟΙ ΜΕ ΚΗΠΟΥΣ ΚΑΙ ΠΙΣΙΝΑ, ΜΗΝΙΑΙΩΣ ΕΥΡΩ 300. ΠΛΗΡ. ΤΗΛ. 6977271571 ΜΑΤ3156

ΕΝΟΙΚΙΑΖΕΤΑΙ στη Ρόδου-Λίνδου (κάτω από το Lidl) **χώρος** κατάλληλος για οποιαδήποτε επαγγελματική χρήση συνολικής έκτασης 2000 τ.μ. εκ των οποίων 800 τ.μ. κύριας χρήσης και 1200 τ.μ. αποθηκευτικοί χώροι. Πληρ. τηλ. 6944386929 κος Αλέξης Παπαγρηγορίου ΧΠ2367

ΑΠΟΘΗΚΕΣ ΣΤΗΝ ΙΑΛΥΣΟ, ΕΝΟΙΚΙΑΖΟΝΤΑΙ 1) ΑΠΟΘΗΚΕΥΤΙΚΟΙ ΧΩΡΟΙ ΑΠΟ 100 ΕΩΣ 2000 Τ.Μ. ΚΑΙ ΥΨΟΣ 8 Μ. ΑΣΦΑΛΕΙΣ ΜΕ ΜΕΓΑΛΟΥΣ ΧΩΡΟΥΣ ΔΙΑΚΙΝΗΣΗΣ ΦΟΡΤΩΣΗΣ ΚΑΙ ΕΚΦΟΡΤΩΣΗΣ ΠΡΟΪΟΝΤΩΝ, 2) ΥΠΑΙΘΡΙΟΙ ΧΩΡΟΙ ΠΕΡΙΦΡΑΓΜΕΝΟΙ, ΑΣΦΑΛΕΙΣ, ΚΑΤΑΛΛΗΛΟΙ ΓΙΑ ΑΠΟΘΗΚΕΥΣΗ ΠΡΟΪΟΝΤΩΝ ΣΕ ΠΑΛΕΤΕΣ. ΠΛΗΡ. ΤΗΛ.6977271571 ΑΠΟ ΔΕΥΤΕΡΑ ΕΩΣ ΠΑΡΑΣΚΕΥΗ 08.00-15.00 Κ. ΓΙΩΤΑ ΧΠΕ1912

ΕΝΟΙΚΙΑΖΟΝΤΑΙ ωραιότατα μονόχωρα και δίχωρα **διαμερισματάκια** των 35 και 55 τ.μ. με μεγάλες βεράντες, πλήρως εξοπλισμένα και με air condition, ηλιακούς και ηλεκτρ. θερμοσίφωνα, εύκολο πάρκινγκ και με ειδικές τιμές, χειμώνα - καλοκαίρι σε στρατιωτικούς, εκπαιδευτικούς και γενικά δημοσ. υπ/λους, Παραδείσι Ρόδου. Πληρ. τηλ. 6947429235, 2241073807 ΜΖΤ020841



πωλήσεις-αγορες ακινητων & επιχειρησεων

ΠΩΛΕΙΤΑΙ στο Ανω Ροδίνι γωνιακό **κατάστημα** (ελεύθερο μίσθωσης). Πληρ. Εμμ. Μ. Κρανίδης Αμερικής 50, ώρες γραφείου 9-13 και 5-8, τηλ. 2241027082, 26476, 6944347405 ΜΧΠ092.11

ΠΩΛΕΙΤΑΙ
η επιχείρηση FRANCISE
EPAVLIS
Πληρ. τηλ. 2241078263, 6944605854
ΜΑΠ355(Γ)

ΤΣΟΥΡΟΥΝΑΚΗΣ
Κεφάλαιο
Κτηματομεσιτικό Γραφείο
Γ. ΣΕΦΕΡΗ 12 (παραπλεύρως ΜΗΔΙΑ)
ΤΗΛ/FAX.: (22410) 60060
www.e-kefaleo.com

ΠΩΛΗΣΕΙΣ ΑΚΙΝΗΤΩΝ

ΔΙΑΜΕΡΙΣΜΑΤΑ

- ❑34 τ.μ,1ου,γκαρσονιέρα, καινούριο, Καρακόνερο, 23εκ-67.498€
- ❑44 τ.μ,1ου,1 υπν/τιου, καινούριο, Τριάντα,28εκ-82.172€
- ❑50 τ.μ,1ου,1 υπν/τιου, καινούριο, Καρακόνερο, 30εκ-88.000€
- ❑50 τ.μ,1ου,1 υπν/τιου, καινούριο, Ανάληψη, 35εκ-102.714€
- ❑60τ.μ,2 υπν/τιων, καινούριο, Ανάληψη, 36εκ - 105.649€
- ❑70 τ.μ , 1ου,2 υπν/τιων Τριάντα,40εκ-117.388€
- ❑73 τ.μ,1ου, 2 υπν/τιων, Καρακόνερο, 45εκ-132.061€
- ❑80 τ.μ, ισόγειο, 2υπν/τιων, καινούριο, Δενδρινού, 60εκ-176.080€
- ❑80 τ.μ, ισόγειο, 2υπν/τιων, καινούριο,Μιχ.Πετρίδη, 52εκ-152.604€
- ❑80 τ.μ ,ισόγειο, 2υπν/τιων, γκαράζ , καινούριο, Τριάντα 48 εκ- 140.865 €
- ❑82τ.μ,1ου,2 υπν/τιων, καινούριο, γκαράζ, Αραπάκι, 50εκ - 147.387 €
- ❑85τ.μ, ισόγειο, 2 υπν/τιων, καινούριο, γκαράζ, Αραπάκι, 52εκ - 152.670 €
- ❑91 τ.μ, ισόγειο, 2υπν/τιων, καινούριο, Ανάληψη, 56.5εκ-165.810€
- ❑95τ.μ,1ου, 3 υπν/τιων, καινούριο, Ροδίνι, 62εκ - 181.951€
- ❑100τ.μ,1ου ,3 υπν/τιων, καινούριο, Μίρα Μάρε, 60εκ - 176.082 €
- ❑100τ.μ,1ου ,3 υπν/τιων, καινούριο, Ανάληψη, 68εκ - 199.559 €
- ❑102τ.μ,ισόγειο,3υπν/τιων, λουξ κατασκευής, τζάκι, γκαράζ, αποθήκη Καρακόνερο 60εκ-176.082€
- ❑110τ.μ, 3ου, 3υπν/τιων, λουξ κατασκευής, Καρακόνερο 71.5εκ-209.831€
- ❑113τ.μ, 3ου, 3υπν/τιων, λουξ κατασκευής, Ανάληψη, 73,5-215.700€
- ❑115τ.μ, 2ου, 3υπν/τιων, λουξ κατασκευής, Καρακόνερο 75εκ-220.010€
- ❑116 τ.μ, 1ου, 3 υπν/τιων , καινούριο, πάρκιν, Αραπάκι 71εκ - 208.363€
- ❑118 τ.μ,1ου, 3υπν/τιων, καινούριο, Μιχ. Πετρίδη, 73εκ-214.233€
- ❑120 τ.μ,1ου, 3υπν/τιων, καινούριο, Ανάληψη, 74,4εκ-218.341€

ΜΕΖΟΝΕΤΕΣ-ΜΟΝ/ΚΙΕΣ

- ❑ 150 τ.μ, μεζονέτα,Τριάντα 90 εκ-264.123 €
- ❑ 170 τ.μ, μεζονέτα,Τριάντα 95 εκ-278.797 €
- ❑ 205 τ.μ, μεζονέτα μαρμαροσοβά, Τριάντα 68 εκ-200.000 €

ΟΙΚΟΠΕΔΑ

- ❑ Οικόπεδο, 6700μ. περιοχή Ασγούρου 270.000€

ΕΠΑΓΓΕΛ/ΚΟΙ ΧΩΡΟΙ

- ❑ Καταστήματα 80, 100, 150τ.μ ,Ρόδου-Κρεμαστής προς 2.200 € το τ.μ

ΧΠ1629

ΚΤΗΜΑΤΙΚΗ ΠΡΟΟΠΤΙΚΗ
ΜΕΣΙΤΙΚΟ ΓΡΑΦΕΙΟ
Μαρίνα Στυλιανού
Κλαυδίου Πέπερ 125 Ρόδος τηλ. 2241037906, 6972292958

ΠΩΛΗΣΕΙΣ ΑΚΙΝΗΤΩΝ

ΔΙΑΜΕΡΙΣΜΑΤΑ
1. Πάροδος Ατταβύρου καινούργιου με 3 υπνοδωμάτια, 2 τουαλέτες και αποθήκη 180.000 ευρώ
2. Επί της Κωνσταντίνου Υδραίου διαμέρισμα 100 τ.μ. τριών υπνοδωματίων μεταχειρισμένο σε άριστη κατάσταση. Τιμή 150.000 ευρώ.
3. Μεταχειρισμένο διαμέρισμα στην Κέννεντυ 100 τ.μ. (μπορεί να διαμορφωθεί και σε 3 γκαρσονιέρες για φοιτητές) 140.000 ευρώ.
4. Μεταχειρισμένο διαμέρισμα 117 τ.μ. στην προέκταση της Αννης Μαρίας 150.000 ευρώ.
5. Καινούργια διαμερίσματα 70-50 τ.μ. στην περιοχή της Ιαλυσού, θέρμανση και πάρκιν. Τιμή 117.000-100.000 ευρώ.
6. Μεταχειρισμένο διαμέρισμα 76 τ.μ. επί της Στέλιου Κωτιάδη. Τιμή 100.000 ευρώ.
7. Στο Ροδίνι 90 τ.μ. με θέα προς 1910 ευρώ το τ.μ.
8. Στο Ροδίνι λουξ διαμέρισμα καινούργιο 57 τ.μ. με άνετο πάρκιν. Τιμή 130.000 ευρώ.
9. Στην Ιερού Λόχου στην Ιαλυσό 2 γκαρσονιέρες 50 τ.μ. υπό ανέγερση 95.000 ευρώ.
10. Πωλούνται δύο διαμερίσματα 73 τ.μ. καινούργια περιοχή Ίκαρος. Τιμή 132.000 ευρώ.

ΟΙΚΟΠΕΔΑ
1. Περιοχή Ιαλυσού 5.200 τ.μ.
2. Ιαλυσός 390 τ.μ. Σ.Δ. 0,6
3. Παραλία Ιαλυσού 2.500 δίδεται προς αντιπαροχή

ΜΟΝΟΚΑΤΟΙΚΙΕΣ
1. Στο Καρακόνερο μονοκατοικία 315 τ.μ. με τζάκι- ενδοδαπέδια θέρμανση σε άριστη κατάσταση με γκαράζ και αποθήκη
2. Στην Αγία Παρασκευή μονοκατοικίες 140 τ.μ. (καινούργια) σε οικόπεδα 320-330 τ.μ.)
3. Στην Ιαλυσό στην Αγίου Νικολάου (κοντά στην στάση Παρασκευά 140 τ.μ. καινούργιες)
4. Στην Ιαλυσό μονοκατοικίες 153 τ.μ. σε 350 τ.μ οικόπεδο
5. Στην Παστίδα 160 τ.μ. σε 330 τ.μ. οικόπεδο εντός σχεδίου
6. Στην Παστίδα σε 600 τ.μ. οικόπεδο 140 τ.μ. σε μπετά εντός ζώνης
7. Στα Κοσκινού 140 τ.μ. σε 700 μέτρα οικόπεδο
8. Στην Κρεμαστή μονοκατοικία 350 τ.μ. σε 1500 μέτρα οικόπεδο
9. Μονοκατοικία στην Ιαλυσό 130 τ.μ. σε 300 μέτρα οικόπεδο

ΕΠΑΓΓΕΛΜΑΤΙΚΗ ΣΤΕΓΗ
1. Στην Βιοτεχνική ζώνη στο Τσαΐρι 1 στρέμμα με άδεια οικοδομής 600 μέτρα
2. Στην περιοχή του Τζάμπο έκταση 4.700 με άδεια για 2.000 τ.μ. για μεταλλικό κτήριο (κατάλληλο και για μονοκατοικία το οικόπεδο)
3. Στην Ανάληψη αποθήκη 113 τ.μ. με τριφασικό ρεύμα
4. Επιχείρηση 14 δωματίων πλήρως επιπλωμένα με μια μονοκατοικία στο ισόγειο που μπορεί να διαμορφωθεί και σε γκαρσονιέρες κοντά στο Πανεπιστήμιο.
5. Στην περιοχή Λαδικό πάνω στο δρόμο επιχείρηση 10 δωματίων πλήρως εξοπλισμένα ενοικιασμένα όλο τον χρόνο
6. Στο Τσαΐρι κτίσμα 276 τ.μ. πάνω στο δρόμο
7. Στο Φαληράκι επιχείρηση αναψυκτήριο. Τιμή 20.000 ευρώ με τον εξοπλισμό.
8. Επιχείρηση οβελιστήριο σε κεντρικό σημείο στο Νιοχώρι με εξασφαλισμένη πελατεία για λόγους υγείας.

ΑΤ3285(Γ)

Ευρωπαϊκή Επενδυτική
Κτηματομεσιτικό Γραφείο
Θεόφιλος Κλωνάρης
Εθνικής Αντίστασης 48 τηλ.2241039300,κιν.6977582152

ΔΙΑΜΕΡΙΣΜΑΤΑ:

Οροφοδιαμέρισμα Β ορόφου 90 τ.μ. στην Μητρόπολη,θέρμανση,τζάκι,πανταχόθεν ελεύθερο	€ 95000
Διαμερισμα 90τ.μ. Β ορόφου με 2 υπν/τια 15 ετών,απεριόριστη Θέα,Στ.Κωτιάδη	€ 112000
Διαμέρισμα 75 τ.μ. 2 υπνοδωματίων υπο κατασκευή με θέρμανση ,Κ.Υδραίου	€ 137000
Διαμέρισμα 85τ.μ. Στ.Κωτιάδη σε μικρή οικοδομή,υπο κατασκευή.Δάνεια Δεκτά	€ 149000
Διαμέρισμα 112τ.μ. με 3 υπν/τια,πάρκιν,θέρμανση,τζάκι,ασανσέρ σε άριστη κατασταση	€ 185000
Διαμέρισμα 115τ.μ. στο Ροδίνι με 3 υπνοδωματια,4 ετών σε άριστη κατάσταση.Δάνεια Δεκτά	€ 195000
Οροφοδιαμέρισμα 110τ.μ.ετοιμοπαράδοτο ,3 υπνοδωματίων, με απεριόριστη θέα	€ 220000
120τ.μ. πολυτελούς κατασκευής με 3 υπνοδωμάτια κοντά στον Μαρινόπουλο με Γκαράζ	€ 230000
Ρετιρέ πολυτελές οροφοδιαμέρισμα 135τ.μ. με μεγάλες βεράντες και απεριόριστη θέα υπο κατασκευή	
2 διαμερίσματα των 85&95 τ.μ. στον Αρχάγγελο με 2 υπνοδωμάτια σε ήσυχη περιοχή. Δάνεια Δεκτά	

ΜΟΝΟΚΑΤΟΙΚΙΕΣ:

Μονοκατοικίες στην Παστίδα 130τ.μ. με 300τ.μ. οικόπεδο σε μπετά.Δάνεια Δεκτά	€ 95000
Κατοικία σε μπετά 135 τ.μ.στο Γεννάδι επι του κεντρικού δρόμου με οικόπεδο 600τ.μ.	€ 100000
Μεζονετα στην Παστιδα 110τ.μ. ετοιμοπαραδοτη με τζάκι,εξαιρετικης κατασκευής.	€ 176000
Μονοκατοικίες στα Κοσκινού 160τ.μ.σε οικοπεδο 1000 ,με δυνατότητα επεμβάσεων	€ 250000
Μονοκατοικία στην Ιξιά, εξαιρετικής κατασκευής 165 τ.μ. με 4 υπνοδωμάτια ετοιμοπαράδοτη	€ 280000
Μονοκατοικία στην Ιξιά 286τ.μ.,σε 1200τ.μ. οικόπεδο σε μαρμαροσοβά.Δάνεια Δεκτά	€ 400000
Κατοικίες 2 υπνοδωματίων υπο κατασκευή στην Λαχανιά σε λογικές τιμές.Δάνεια Δεκτά	

ΟΙΚΟΠΕΔΑ - ΚΑΤΑΣΤΗΜΑΤΑ:

Οικόπεδο 2850τ.μ. στην παλιά Άνοιξη με δόμηση 120τ.μ.Καταπληκτική περιοχή.Δάνεια Δεκτά	€175000
Οικόπεδο 1000τ.μ. στο Τσαίρι με βιοτεχνικό χώρο 300τ.μ. σε θεμελίωση+300 όροφος	€ 100000
Οικόπεδο στο Τσαίρι 4000 τ.μ. καταλληλο για βιοτεχνικό χώρο 1200τ.μ.	€ 180000
Κτίριο στο Νιοχώρι 200τ.μ. με αυλή 250τ.μ. και υπόλοιπο δόμησης κατάλληλο για επαγγ. χρήση	
Βιοτεχνική αποθήκη 250τ.μ. με ημιόροφο 170τ.μ.,με τουαλέτα και γραφείο,σοβατισμένη με πλακάκι	
Καινούργιο κατάστημα 67τ.μ γωνιακό με 17μ βιτρίνα σε εμπορικό σημείο της Ανάληψης	

Αγορές-πωλήσεις-μισθώσεις-εκτιμήσεις-Ακινήτων
Δάνεια Δεκτά
ΧΠ2694

NewAge
Real Estate
ΜΕΣΙΤΙΚΟ ΓΡΑΦΕΙΟ
Νέα Εποχή στο Χώρο του Ακινήτου
ΜΕΛΕΟΥΝΗ - ΚΕΧΑΓΙΑ ΜΑΙΡΗ

ΔΙΑΜΕΡΙΣΜΑΤΑ
- 33 τ.μ. γκαρσονιέρα στη Μ. Πετρίδη. Τιμή 38.000 €
- 85 τ.μ. 2 υπν/τίων πλησίον Μ. Πετρίδη. Τιμή 150.000 €
- 117 τ.μ. 3 υπν/τίων πλησίον Μ. Πετρίδη. Τιμή: 202.000 €
- 129 τ.μ. 3 υπν/τίων στους Δασκάλους lux κατασκευής. Τιμή 247.000 €
- 50 τ.μ. στην Ανάληψη. Τιμή 90.000 €
- 70 τ.μ. 1 υπν/τίου στο Καρακόνερο. Τιμή 127.000 €
- 84 τ.μ. 2 υπν/τίων στο Καρακόνερο. Τιμή 170.000 €
- 85 τ.μ. πλησίον Μ. Πετρίδη. Τιμή 162.000 €
- 80 τ.μ. 2 υπν/τίων στη Ρόδου Λίνδου lux κατασκευής. Τιμή 120.000 €
- 100 τ.μ. 3 υπν/τίων στην Ανάληψη. Τιμή 162.000 €
- 100 τ.μ. 3 υπν/τίων στην Ανάληψη lux κατασκευής. Τιμή 192.000 €
- 110 τ.μ. 3 υπν/τίων στο Καρακόνερο με απεριόριστη θέα. Τιμή 200.000 €
- 112 τ.μ. 3 υπν/τίων στο Καρακόνερο. Τιμή 212.000 €
- 136 τ.μ. 3 υπν/τίων στην Ανάληψη, lux κατασκευής. Τιμή 275.000 €
- 75 τ.μ. 2 υπν/τίων σ' Αφάντου. Τιμή 110.000 €
- 118 τ.μ. στη Μιχαήλ Πετρίδη. Τιμή 215.000€
- 132 τ.μ πλησίον εφορίας. Τιμή 200.000€

ΜΟΝΟΚΑΤΟΙΚΙΕΣ – ΜΕΖΟΝΕΤΕΣ
- 90 τ.μ. διώροφη κατοικία στην Π. Πόλη πλήρως ανακαινισμένη. Τιμή 180.000 €
- 170 τ.μ. στην Ιξιά εντός ζώνης σε 1.000 τ.μ. οικόπεδο σε μπετά. Τιμή 165.000 €
- 190 τ.μ. ανεξάρτη κατοικία 3 ορόφων εντός π. Ρόδου σε 200 τ.μ. οικόπεδο. Τιμή 310.000 €
- 135 τ.μ. στα Κοσκινού σε οικόπεδο 1.000 τ.μ. Τιμή 220.000 €
- 140 τ.μ. 2 ορόφων στην Παστίδα σε οικόπεδο 270 τ.μ. Τιμή 180.000€
- 170 τ.μ. 3 ορόφων στην Ιαλυσό στους πρόποδες Φλερήμου σε οικόπεδο 650 τ.μ. Τιμή 270.000 €
- 180 τ.μ. 3 επιπέδων σε οικόπεδο 1000 τ.μ. στα Κοσκινού. Τιμή 265.000 €
- 185 τ.μ. 2 ορόφων προς παρ. Ιαλυσού. Τιμή 315.000 €
- 195 τ.μ. πλησίον παρ. Ιαλυσού 3 ορόφων σε οικόπεδο 280 τ.μ. με εσωτερικό ασανσέρ. Τιμή 270.000 €
- 195 τ.μ. στην Ιξιά 3 ορόφων ,ε 25 τ.μ. σοφίτα. Τιμή 290.000 €
- 195 τ.μ. σ' Ασγούρου 3 ορόφων σε 1.000 τ.μ. οικόπεδο, εντός ζώνης σε μπετά. Τιμή 160.000 €
- 210 τ.μ. 3 ορόφων μπετά σε οικόπεδο 1300 τ.μ. στα Κοσκινού. Τιμή 155.000 €
- 195 τ.μ. 3 ορόφων στην Ιαλυσό. Τιμή 220.000 €
- Νεοκλασική κατοικία εντός πόλεως Ρόδου

● **ΨΙΝΘΟΣ.** Στο ωραιότερο σημείο του χωριού:
- 75 τμ. σε οικόπεδο 450 τ.μ. 125.000 €
- 210 τ.μ. σε οικόπεδο 1000 τ.μ. 230.000 €
- 147 τ.μ. σε οικόπεδο 900 τ.μ. 215.000 €

● **ΜΑΛΩΝΑ.**
- Νεόδμητη, πετρόκτιστη κατοικία πλήρως εξοπλισμένη. Τιμή 140.000 €
- Παλιά κατοικία 80 τ.μ. Τιμή 30.000 €

● **ΓΕΝΝΑΔΙ.** Παραδοσιακή κατοικία 80 τ.μ. Τιμή 60.000 €

ΟΙΚΟΠΕΔΑ
- 4.000 τ.μ. στα Κοσκινού με απεριόριστη θέα. Τιμή 235.000 €
- 5.500 τ.μ. στην παραλία Σορωνής πάνω στο κύμα. Τιμή 180.000 €
- 610 τ.μ. στην Ιαλυσό εντός σχεδίου με Σ.Δ. 0,4. Τιμή 180.000 €
- 2.000 τ.μ. εξ' αδιαιρέτου στο Τσαΐρι, κατάλληλο για βιοτεχνική χρήση. Τιμή 150.000 €
- 4.000 τ.μ. επί της Ρόδου-Λίνδου. Τιμή 300.000€
- 2.400 τ.μ. επί της Ρόδου-Ιαλυσού με Σ.Δ. 0,4. Τιμή 820.000€
- 4.000 τ.μ. στα Κοσκινού με πανοραμική θέα. Τιμή 260.000 €
- 4.000 τ.μ. στο Κανδυλί. Τιμή 155.000 €
- 4.000 τ.μ. στο Κανδυλί. Τιμή 120.000 €
- 6.420 τ.μ. στα Ασγούρου. Τιμή 160.000 €
- 5.500 τ.μ. στην παρ. Παραδείσιου μπροστά στο κύμα. Τιμή 100.000€
- 15.000 τ.μ. στον Θεολόγο με πανοραμική θέα. Τιμή 165.000€
- 5.250 τ.μ. στον Αρχάγγελο. Τιμή 65.000 €
- 4.800 τ.μ. στα Μάσσαρη. Τιμή 60.000 €
- 2.200 τ.μ. στο Γεννάδι με πανοραμική θέα. Τιμή 65.000 €
- 3.000 τ.μ. στο Γεννάδι επί της Λεωφόρου κατάλληλο για οποιαδήποτε χρήση. Τιμή 150.000 €
- 800 τ.μ. στο Κιοτάρι μπροστά στη θάλασσα κατάλληλο για επαγγελματική χρήση. Τιμή 120.000 €
- έκταση 110.000 τ.μ. στην ευρύτερη περιοχή Κοσκινού
- έκταση 21.000 τ.μ. στ' Ασγούρου

ΕΝΟΙΚΙΑΣΕΙΣ
- Διαμέρισμα 110 τ.μ. σε νέα οικοδομή 3 υπν/τίων. Τιμή 600€
- Γκαρσονιέρα επιπλωμένη στην περιοχή Ψαροπούλας με απεριόριστη θέα. Τιμή 350 €
- Διαμέρισμα καινούργιο 1 υπν/τίου στην Ιξιά επί της Ηραλειδών. Τιμή 350 €
- 200 τ.μ. ενιαίος χώρος 1ου ορόφου στην Ιξιά επί της Ηρακλειδών κατάλληλος και για επαγγελματική χρήση. Τιμή 1200€

ΠΩΛΕΙΤΑΙ ΒΙΟΤΕΧΝΙΚΟΣ ΧΩΡΟΣ 300 τ.μ. ΠΛΗΣΙΟΝ ΡΟΔΟΥ-ΛΙΝΔΟΥ ΣΤΑ ΚΟΣΚΙΝΟΥ. ΤΙΜΗ 270.000 €

Θεμ. Σοφούλη 8 - 85100 Ρόδος Τηλ. & Fax: 22410 23447
Κιν. 6948 808023 - E-mail: info@newage-realestate.gr

ΧΠΚΤΗ-002/1

ΚΤΗΜΑΤΟΜΕΣΙΤΙΚΟ ΓΡΑΦΕΙΟ
ΝΙΚΟΛΑΟΣ Δ. ΑΣΒΕΣΤΗΣ
ΓΕΩΡΓΙΟΣ Η. ΑΛΕΞΙΟΥ
ΠΩΛΗΣΕΙΣ ΑΚΙΝΗΤΩΝ

1. **ΑΝΑΛΗΨΗ** Διαμερίσματα 62 και 113 σε κεντρικό σημείο, πολυτελούς κατασκευής με αυτόνομη θέρμανση και απεριόριστη θέα προς 1.900 € το τ.μ.
2. **ΑΝΑΛΗΨΗ** Οροφοδιαμέρισμα 120 τ.μ. προς 1.800€ ανά τ.μ.
3. **ΡΟΔΙΝΙ** Διαμέρισμα 70 τ.μ. σε αυτόνομη θέρμανση, γκαράζ προς 1900 € το τ.μ.
4. **ΡΟΔΙΝΙ** Διαμέρισμα 90 τ.μ. 1ου ορόφου πολυτελούς κατασκευής και με θέση parking προς 1.750 € το τ.μ.
5. **ΜΙΧ. ΠΕΤΡΙΔΗ** Διαμερίσματα 87 και 89 τ.μ. με αυτόνομη θέρμανση, θέση parking προς 1.900 € το τ.μ.
6. **ΚΑΡΑΚΟΝΕΡΟ** Διαμερίσματα 108 τ.μ. με απεριόριστη θέα - αυτόνομη θέρμανση- γκαράζ προς 1.800 € το τ.μ.
7. **ΚΑΡΑΚΟΝΕΡΟ** Διαμερίσματα 70, 84, 99, 122 τ.μ. με γκαράζ - αποθήκη - αυτ. θέρμανση σε λογική τιμή
8. **ΣΤ. ΚΩΤΙΑΔΗ** Διαμερίσματα 50, 83 τ.μ. (σε διώροφη οικοδομή) προς 1.800 € το τ.μ.
9. **ΡΟΔΟΣ** Μεζονέτα σε κεντρικό σημείο της πόλης 210 τ.μ. (140 τ.μ. κυρίας χρήσεως και 70 τ.μ. υπόγειο) πολυτελούς κατασκευής με κήπο, κεντρική θέρμανση, αποθήκη, γκαράζ, θέα καταπληκτική, τιμή λογική.
10. **ΡΟΔΟΣ** Καταστήματα σε κεντρικό σημείο της Ανάληψης
11. **ΠΑΣΤΙΔΑ** Μεζονέτες (υπό κατασκευή) διαφόρων διαστάσεων σε λογική τιμή
12. **ΓΕΝΝΑΔΙ** Μεζονέτες (ετοιμοπαράδοτες) 102,36-104,34-107,23 τ.μ. πολυτελούς κατασκευής και απεριόριστη θέα σε οικόπεδο των 900 τ.μ. σε λογική τιμή
13. **ΙΑΛΥΣΟΣ** Μεζονέτες (σε μαρμαροσοβά) 205 τ.μ., σε ανεξάρτητα οικόπεδα και σε πολύ καλή περιοχή 200.000 €
14. **ΙΑΛΥΣΟΣ** Μεζονέτα ετοιμοπαράδοτη συνολικής επιφάνειας 150 τ.μ. σε οικόπεδο 500 τ.μ. 250.000 €
15. **ΚΟΣΚΙΝΟΥ** Μεζονέτες σε μπετά συνολικής επιφάνειας 192 τ.μ. σε οικόπεδο 1.000 τ.μ. 140.000 €
16. **ΑΓΙΑ ΒΑΡΒΑΡΑ** Μονοκατοικία (ελαφρώς μεταχειρισμένη) συνολικής επιφάνειας 265 τ.μ. σε οικόπεδο 2.000 τ.μ. σε τιμή ευκαιρίας
17. **ΡΟΔΟΣ** Διαμέρισμα (μεταχειρισμένο) σε κεντρική περιοχή 87 τ.μ. με αποκλειστική χρήση αυλής 25 τ.μ., πρόσφατα ανακαινισμένο σε πολύ καλή τιμή
18. **ΡΟΔΟΣ** Οικόπεδο 2000 τ.μ. επί της Ε.Ο. Ρόδου-Λίνδου, με άδεια οικοδομής βιοτεχνικού χώρου συνολικής επιφάνειας 2.400 τ.μ. (4Χ600) σε πολύ καλή τιμή.
19. **ΓΕΝΝΑΔΙ** Οικόπεδο 2.360 τ.μ. με άδεια οικοδομής (200 τ.μ. κύριας χρήσεως, 200 τ.μ. υπόγειο, 40 τ.μ. ημιυπαίθριο) με πρόσοψη στο κεντρικό δρόμο, καταπληκτική θέα, σε απόσταση 50 μέτρων από τη θάλασσα σε πολύ καλή τιμή.
20. **ΚΙΟΤΑΡΙ** Παραθαλάσσιο οικόπεδο 42.000 τ.μ. κατάλληλο για ξενοδοχειακή μονάδα ή για οποιαδήποτε επαγγελματική χρήση (τουριστική χρήση)
21. **ΚΑΣΤΕΛΛΟΡΙΖΟ** Πωλούνται Μονοκατοικίες και οικόπεδα σε τιμή ευκαιρίας

ΠΩΛΗΣΕΙΣ - ΕΚΤΙΜΗΣΕΙΣ - ΑΝΤΙΠΑΡΟΧΕΣ - ΕΠΕΝΔΥΤΙΚΕΣ ΠΡΟΤΑΣΕΙΣ

Αγίου Ιωάννου 46, Ρόδος
Τηλ. 22410 32809, 6947848288, 6946 348131

ΚΤΗ3

LANDSCOPE
ΠΩΛΗΣΕΙΣ ΑΚΙΝΗΤΩΝ

ΕΘΝΙΚΗΣ ΑΝΤΙΣΤΑΣΗΣ & ΤΣΑΛΔΑΡΗ
(ΠΑΝΩ ΑΠΟ ΤΟΝ ΚΩΤΣΟΒΟΛΟ)
ΚΙΝ : 6976872626 , 6972257246
ΤΗΛ / ΦΑΞ : 22410 28629

1. **ΚΟΣΚΙΝΟΥ** μεζονέτες πολυτελούς κατασκευής, 120τμ -140τμ με κήπο 200τμ, 3υ/δ, λουτρό, wc, μεγάλες βεράντες. € **200.000** - € **220.000**
2. **ΚΟΣΚΙΝΟΥ** μον/τοικία 170τμ, με κήπο 1.300τμ.€ **150.000** (ΜΠΕΤΑ)
3. **ΚΟΣΚΙΝΟΥ** μον/τοικία 210τμ, με κήπο 1.300τμ.€ **180.000** (ΜΠΕΤΑ)
4. **ΚΟΣΚΙΝΟΥ** μον/τοικία 200τμ, με κήπο 2.000τμ.€ **180.000** (ΜΠΕΤΑ)
5. **ΚΟΣΚΙΝΟΥ** μον/τοικία, 110τμ, σε 2 επίπεδα με κήπο 150τμ, 3υ/δ, λουτρό, wc, δύο θέσεις πάρκιν, θέα θάλασσα. € **200.000**
6. **ΚΟΣΚΙΝΟΥ** μον/τοικία 140τμ, με κήπο 500τμ, 3υ/δ, λουτρό, wc, φανταστική θέα. € **240.000**
7. **ΚΟΣΚΙΝΟΥ** μον/τοικίες νεόδμητες, 170τμ, κήπο 1.300τμ, 3υ/δ, λουτρό , wc, σε ωραία τοποθεσία (ετοιμοπαράδοτές) . € **265.000**
8. **ΚΟΣΚΙΝΟΥ** μον/τοικία 140τμ, νεόδμητη με φανταστική θέα, κήπο 1.300τμ, δυνατότητα επιλογής εξοπλισμού κατοικίας. € **290.000**
9. **ΑΝΟΙΞΗ** μον/τοικία 120τμ, με κήπο 450τμ, ενιαίο σαλόνι/κουζίνα, 3υ/δ, λουτρό, πάρκιν, τζάκι, θέρμανση, πολυτελούς κατασκευής. € **230.000**
10. **ΙΑΛΥΣΟΣ** μον/τοικία 204τμ, με κήπο 350τμ. € **180.000** (ΣΟΒΑ)
11. **ΙΑΛΥΣΟΣ** μεζονέτες νεόδμητες, 140τμ σε 3 επίπεδα άριστης κατασκευής, 2+1 υ/δ, λουτρό, wc, ηλιακό, αυτόνομη θέρμανση. € **191.000**
12. **ΙΑΛΥΣΟΣ** μον/τοικία 225τμ, με κήπο 350τμ. € **200.000** (ΣΟΒΑ)
13. **ΙΑΛΥΣΟΣ** μεζονέτα, 117τμ + σοφίτα , 3υ/δ, λουτρό, σάουνα, ενδοδαπέδια θέρμανση, τζάκι, ηλιακός, roof garden. € **215.000**
14. **ΙΑΛΥΣΟΣ** μεζονέτες νεόδμητες, 160τμ, πολυτελούς κατασκευής, 3+1 υ/δ, λουτρό, wc, ηλιακό, θέρμανση. € **220.000**
15. **ΙΑΛΥΣΟΣ** μεζονέτες, lux κατασκευής 155τμ, κήπος 650τμ, 3υ/δ, λουτρό, wc, σοφίτα με θέα βουνό/θάλασσα. € **250.000**
16. **ΙΑΛΥΣΟΣ** μον/τοικία 140τμ σε 2 επίπεδα με κήπο 250τμ. € **260.000**
17. **ΙΑΛΥΣΟΣ** μεζονέτες, 180τμ με κήπο 300τμ, πολυτελούς κατασκευής 4υ/δ, λουτρό, wc, εντός οικισμού. € **269.000**
18. **ΙΑΛΥΣΟΣ** μονοκατοικία, 220τμ με κήπο 1.000τμ, πολυτελούς κατασκευής 4υ/δ, λουτρό, wc, δάπεδα απο μάρμαρο, τζάκι, πισίνα. € **450.000**
19. **ΚΡΕΜΑΣΤΗ** (παραθαλάσσια - κοντά στο μπουλίνγκ) μονοκατοικίες 186τμ νεόδμητες με κήπο 300τμ, ενιαίοι χώροι, 3υ/δ, λουτρό, wc, τζάκι, ενδοδαπέδια θέρμανση, σάουνα. € **250.000**
20. **ΑΣΓΟΥΡΟΥ** μον/τοικία σε 3 επίπεδα, 180τμ, με κήπο 1.000τμ, 3υ/δ, λουτρό, wc. € **160.000** (ΜΠΕΤΑ)
21. **ΠΑΣΤΙΔΑ** μον/τοικία σε 2 επίπεδα, 140τμ με αυλή 250τμ, 3υ/δ, λουτρο, wc. € **110.000** (ΜΠΕΤΑ)
22. **ΛΕΥΚΩΣΙΑΣ** διαμέρισμα 87τμ, 1ου ορόφου, 2υ/δ, λουτρό. € **117.000**
23. **ΑΓΙΟΣ ΝΙΚΟΛΑΟΣ** διαμέρισμα τον 65τμ ισόγειο, 65τμ 1ος, 40τμ ρετιρε σε άριστη κατασταση. €**187.000**
24. **ΔΑΣΚΑΛΟΥΣ** διαμέρισμα 85τμ, 2υ/δ, λουτρό, ρετιρέ. €**150.000**
25. **ΣΤΕΛΙΟΥ ΚΩΤΙΑΔΗ** (πάροδος) διαμερίσματα 50τμ, ισόγειου, 1ου , 2ου ,3ου ορόφου, 1υ/δ, λουτρό, σε ωραία θέση. € **99.000**
26. **ΑΡΑΠΑΚΙ** διαμέρισμα 88τμ, lux, 2υ/δ, λουτρό, φανταστική θέα. € **182.000**
27. **ΑΝΑΛΥΨΗΙ** διαμέρισμα 97τμ, ενιαίοι χώροι υποδοχής, lux κατασκευαστικής, 2υ/δ, λουτρό. € **155.000**
28. **ΑΡΑΠΑΚΙ** διαμέρισμα 136τμ, lux, 3υ/δ, λουτρό, άνετοι χώροι με φανταστική θέα, ρετιρέ. € **281.000**
29. **ΡΟΔΙΝΙ** διαμέρισμα 88τμ, 2υ/δ, λουτρό, άνετοι χώροι. € **146.000**
30. **ΜΙΧΑΗΛ ΠΕΤΡΙΔΗ** διαμερίσματα 118τμ, 122τμ, νεόδμητα, 3υ/δ, λουτρό, υπόγειο πάρκιν, τζάκι (ετοιμοπαράδοτα).
31. **ΜΙΧΑΗΛ ΠΕΤΡΙΔΗ** διαμερίσματα 85τμ πολυτελούς κατασκευής, ενιαίοι χώροι υποδοχής, 2υ/δ, λουτρό. € **161.000**
32. **ΚΑΝΔΥΑΙ** οικοπεδο 4.000τμ, με άδεια οικοδομής. € **190.000**
33. **ΚΟΣΚΙΝΟΥ** οικόπεδο 1.000τμ, με θέα άδεια οικοδ/μής. €**100.000**
34. **ΚΟΣΚΙΝΟΥ** οικόπεδο 1.300τμ, φανταστική θέα. € **100.000**
35. **ΚΟΣΚΙΝΟΥ** οικόπεδο 4.000τμ, με φανταστική θέα. € **220.000**
36. **ΛΑΡΔΟΣ** οικόπεδο 30 στρμ. για επαγγ/τική εκμετάλευση. € **795.000**
37. **ΡΟΔΟΥ ΛΙΝΔΟΥ** οικόπεδο 3.800τμ, εφαπτόμενο στον δρόμο. € **350.000**
38. **ΚΙΟΤΑΡΙ** οικόπεδο 800τμ, σε απόσταση 15μ απο την θάλασσα. € **135.000**
39. **ΓΕΝΝΑΔΙ** οικόπεδο εντός οικισμού με θέα. €**32.000**
40. **ΡΟΔΟΥ ΛΙΝΔΟΥ** κατάστημα πρώτης προβολής 600τμ σε 3 επίπεδα με κόμβο, δυνατότητα επέκτασης 200τμ. € **1.300.000**
41. **ΜΕΓ. ΚΩΝ/ΝΤΙΝΟΥ** κατάστημα μεγάλης προβολής 176τμ υπογειο, 176τμ ισόγειο. € **586.000**

AE255

πωλησεις

συνέχεια από την προηγούμενη

ΠΩΛΕΙΤΑΙ ή ΕΝΟΙΚΙΑΖΕΤΑΙ ΤΟ 50% ΕΣΤΙΑΤΟΡΙΟΥ - SNACK BAR ΣΤΗΝ Π. ΠΟΛΗ ΣΕ ΚΕΝΤΡΙΚΟ ΣΗΜΕΙΟ. ΕΞΩΤΕΡΙΚΟΣ ΧΩΡΟΣ 50 ΚΑΡΕΚΛΕΣ, ΕΙΣΠΡΑΞΕΙΣ 800-1200 ΕΥΡΩ ΗΜΕΡΗΣΙΩΣ. ΤΟ ΠΑΡΟΝ ΕΝΟΙΚΙΑΖΕΤΑΙ ΤΗΝ ΠΕΡΙΟΔΟ ΑΠΡΙΛΙΟΥ - ΟΚΤΩΒΡΙΟΥ 2006 ΚΑΙ ΕΠΙΠΛΕΟΝ. ΕΞΟΠΛΙΣΜΟΣ ΠΛΗΡΗΣ. ΤΙΜΗ ΣΥΖΗΤΗΣΙΜΗ. ΠΡΟΤΙΜΑΤΑΙ ΓΝΩΣΤΗΣ ΤΟΥ ΕΠΑΓΓΕΛΜΑΤΟΣ (ΣΕΡΒΙΤΟΡΟΣ Ή ΜΑΓΕΙΡΑΣ) ΠΛΗΡ. ΤΗΛ. 6977004776, 2241064335
MZT290923

ΠΩΛΕΙΤΑΙ διαμέρισμα 37 τ.μ. β' ορόφου με τρεις μεγάλες βεράντες, επιπλωμένο ή όχι, οδός Φιλερήμου. Πληρ. τηλ. 6937430128 ΜΑΠ361

ΠΡΟΣΦΟΡΑ. ΠΩΛΕΙΤΑΙ οικογενειακή επιχείρηση **mini market** οπωροπαντοπωλείο στην καταπληκτική τιμή μόνο 12.500 ευρώ, λόγω μεταθέσεως στην Κρήτη. Είναι πλήρως εξοπλισμένη, με τσιγάρα - τηλεκάρτες - αναψυκτικά - ζαχαρώδη - σάντουιτς - τυρόπιτες - πίτσες με δική του αυλή, εξοπλισμένη με τέντες για τα φρούτα και τα λαχανικά σε πολύ καλή συνοικία με μεγάλες δυνατότητες. Εξασφαλισμένη πελατεία, μικρό ενοίκιο. Μόνο μετρητοίς. Τιμή συζητήσιμη. Πληρ. τηλ. 2241060987, 6947221448
MZT260925

ΠΩΛΟΥΝΤΑΙ
Διαμερίσματα λουξ κατασκευής των 82 τ.μ. σε νεόκτιστη οικοδομή στ' Αφάντου.
ΖΗΤΟΥΝΤΑΙ
Οικόπεδα για αντιπαροχή ή ανταλλαγή
ΑΝΑΛΑΜΒΑΝΟΥΜΕ
Ιδιωτικά έργα πάσης φύσεως οικοδομικών εργασιών:-μπετά-κτισίματα-σοβάδες-πλακάκια κ.λπ.

ΧΑΤΖΗΜΙΧΑΛΗΣ ΚΩΝΣΤΑΝΤΙΝΟΣ
ΔΟΜΙΚΟΣ ΕΡΓΟΛΑΒΟΣ ΔΗΜΟΣΙΩΝ και ΙΔΙΩΤΙΚΩΝ ΕΡΓΩΝ
ΚΑΤΑΣΚΕΥΕΣ-ΠΩΛΗΣΕΙΣ-ΑΝΤΙΠΑΡΟΧΕΣ
Τηλ. 2241021834, 6937080125, 6974198504
ΜΑΠ303(Γ)

ΩΜΕΓΑ
ΚΑΡΑΓΕΩΡΓΙΟΥ ΓΕΩΡΓΙΟΣ
ΑΣΦΑΛΕΙΕΣ ΑΚΙΝΗΤΑ ΕΠΕΝΔΥΣΕΙΣ ΔΑΝΕΙΑ
ΚΕΝΤΡΙΚΟ: ΜΕΓ. ΚΩΝ/ΝΟΥ 61 ΡΟΔΟΣ
ΤΗΛ. 22410 77122, ΦΑΞ. 22410 77522
e-mail: omega-gfk@rho.forthnet.gr
www.rodos-k.gr

1. ΡΟΔΟΣ, οικόπεδο 430 τ.μ. με ΣΔ 0,8, 300,000 ευρώ.
2. ΡΟΔΟΣ, διαμ/μα 48 τ.μ. 15ετίας με ωραία θεά σε αρίστη κατάσταση, 75.000, ευρώ.
3. ΡΟΔΟΣ, οικόπεδο 4.000 τ.μ. Αγ. Αποστόλους, 75.000 ευρώ.
4. Μονοκατοικίες νέες υπό κατασκευή διαφόρων διαστάσεων σε Ιαλυσό, Παστίδα, Αφάντου από 1.615ευρώ/τμ.
5. ΑΦΑΝΤΟΥ, μον/κια 143 τ.μ. με θέα θάλασσα σε οικόπεδο 1.350 τ.μ. με 3Υ/Α, 230.000 ευρώ.
6. ΑΦΑΝΤΟΥ, οικόπεδο 2.300 τ.μ. εντός ζώνης ωραία θέα 100,000 ευρώ.
7. ΑΦΑΝΤΟΥ εκτός οικισμού 4.920 τ.μ. πάνω από golf θέα θάλασσα 125.000 ευρώ.
8. ΙΑΛΥΣΟΣ, οικόπεδο 4.000 τ.μ. με άδεια οικοδομής 205.000 ευρώ.
9. ΙΑΛΥΣΟΣ, οικόπεδο 5.000 τ.μ. καλή τοποθεσία, 220.000 ευρώ.
10. ΙΞΙΑ, βίλα 210 τ.μ. με 800 τ.μ. κήπο ωραία θέα, ησυχία 400,000 ευρώ.
11. ΙΞΙΑ, βίλα 286 τ.μ. με 1200 τ.μ. ωραία θέα, ησυχία 500,000 ευρώ.
12. ΚΡΕΜΑΣΤΗ, οικόπεδο 2.000 τ.μ. εντός ζώνης, 120.000 ευρώ.
13. ΚΡΕΜΑΣΤΗ, οικόπεδο 4.000 τ.μ., 95.000 ευρώ.
14. ΚΟΣΚΙΝΟΥ, ιοκόπεδο με θέα θάλασσα 4.000 τ.μ., 250.000 ευρώ.
15. ΚΑΛΑΘΟΣ, οικόπεδο με θέα θάλασσα 5.300 τ.μ., 75.000 ευρώ.
16. ΜΑΡΙΤΣΑ, μον/κια με θέα θάλασσα 130 τ.μ. σε οικόπεδο 5.000 τ.μ., 245.000 ευρώ.
17. ΜΑΡΙΤΣΑ, οικόπεδο με θέα θάλασσα 97.000 ευρώ.
18. ΠΑΛ. ΠΟΛΗ, διώροφη μον/κια 48+48 τ.μ. με αυλή 20 τ.μ., 88.000 ευρώ.
19. ΠΑΛ. ΠΟΛΗ, διώροφη μον/κια 140 τ.μ. με αυλή 40 τ.μ. κατοικήσιμο 180.000 ευρώ.
20. ΤΣΑΙΡΙ 3.800 τ.μ. με άδεια οικοδομής Α, Β, Γ, ορόφου από 175 τ.μ. εκάστος. 350.000 ευρώ.
21. ΤΡΕΙΣ, μον/κία με υπόγειο, ισόγειο και Α' όροφο 300 τ.μ. στους σοβάδες με 1.500 τ.μ. οικόπεδο 250.000 ευρώ.
22. ΚΙΟΤΑΡΙ εκτός σχεδίου 11.000 τ.μ. φανταστική θέα με φως και νερό 700 μ. από θάλασσα 165.000 ευρώ.
23. ΚΙΟΤΑΡΙ εκτός σχεδίου 3.700 τ.μ. ωραία θέα 1000 μ. από θάλασσα 25.000 ευρώ.
24. ΚΙΟΤΑΡΙ εκτός σχεδίου 9.700 τ.μ. ωραία θέα 800 μ. από θάλασσα 55.000 ευρώ.
25. ΛΑΧΑΝΙΑ, εκτός σχεδίου 4.000 τ.μ. θέα θάλασσα, 50.000 ευρώ.
26. ΛΑΧΑΝΙΑ, εκτός σχεδίου 20.000 τ.μ. θέα θάλασσα 110.000 ευρώ.
27. ΛΑΧΑΝΙΑ, εντός σχεδίου 2 κατοικίες με θέα θάλασσα, 90.000 ευρώ έκαστη.
28. ΛΑΧΑΝΙΑ θάλασσα 10.000 τ.μ., 587.000 ευρώ.
29. ΛΑΧΑΝΙΑ, θάλασσα 19.700 τ.μ., 675.000 ευρώ.
30. ΛΑΧΑΝΙΑ, εκτός σχεδίου 30.000 τ.μ. θέα θάλασσα 250.000 ευρώ.

Το γραφείο μας διαθέτει πολλά ακίνητα εντός και εκτός οικισμού μεγάλα και μικρά για όλες τις χρήσεις, άρτια και οικοδομήσιμα καθώς και αγροτεμάχια από 5 ευρώ/τμ.

AE658

ΠΩΛΕΙΤΑΙ
ΔΙΑΜΕΡΙΣΜΑ
στην **οδό Μ. Κων/νου 53** δίπλα από το super market ΣΠΑΝΟΣ. Αποτελούμενο από: ένα υπνοδωμάτιο, σαλόνι, κουζίνα, χωλ, μπάνιο.
Κατάλληλο και ευκαιρία για φοιτητές. Το διαμέρισμα βρίσκεται 200 μέτρα από το Πανεπιστήμιο. Το διαμέρισμα διαθέτει καλοριφέρ σε όλα τα δωμάτια σε όλους τους χώρους.
Η πολυκατοικία διαθέτει σκάλες και ασανσέρ
Πληρ. τηλ. 22410-91476
ΜΑΠ340(Γ)

ΠΩΛΟΥΝΤΑΙ
- **ΜΟΝΟΚΑΤΟΙΚΙΕΣ** 80 τ.μ., 109 τ.μ., 120 τ.μ. 133 τ.μ., 160 τ.μ. στην Παστίδα σε ανεξάρτητα οικόπεδα.
- **ΔΙΑΜΕΡΙΣΜΑ** λουξ κατασκευή 120 τ.μ. στην οδό Στοκχόλμης
- **ΔΙΑΜΕΡΙΣΜΑ** 112 τ.μ. στην οδό Ν. Καζαντζάκη
- **ΓΚΑΡΣΟΝΙΕΡΑ** 33 τ.μ. στην οδό Θεμ. Σοφούλη
- **ΔΙΑΜΕΡΙΣΜΑ** 70 τ.μ. λουξ κατασκευή στην Ιαλυσό
- **ΜΟΝΟΚΑΤΟΙΚΙΑ** 170 τ.μ. λουξ κατασκευή στην Ιαλυσό

ΕΝΟΙΚΙΑΖΕΤΑΙ ΔΙΑΜΕΡΙΣΜΑ 120 τ.μ. στην οδό Βύρωνος απέναντι από το πάρκο.
Πληρ. τηλ. 6932584374, 2241069984
ΜΑΠ3131(Γ)

ΟΙΚΟΔΟΜΗ ΡΟΔΟΥ
ΤΕΧΝΙΚΗ–ΚΑΤΑΣΚΕΥΑΣΤΙΚΗ ΕΤΑΙΡΕΙΑ
ΠΩΛΟΥΝΤΑΙ
1) **Καταστήματα, διαμερίσματα και οροφοδιαμερίσματα** στην οδό Αμστερνταμ, Βερολίνου και Μαδρίτης στο Ροδίνι διαφόρων μεγεθών (σε συγκρότημα 9 πολυκατοικιών)
2) **Μονοκατοικίες** 150 τ.μ. η κάθε μία σε κτήμα 2.000 τ.μ. (υπό κατασκευή)
3) **Μονοκατοικίες** στο Κιοτάρι Ασκληπειού (στο κύμα) 120 τ.μ. σε κτήμα 1.300 τ.μ. εκάστη (υπό κατασκευή)
4) **Διώροφες μονοκατοικίες** των 100 τ.μ. στο Γεννάδι, 200 μέτρα από τη θάλασσα σε κτήμα 1.300 τ.μ. (υπό κατασκευή)

Δεκτά δάνεια και ευκολίες πληρωμής έχουμε τις καλύτερες τιμές της αγοράς.

ΟΙΚΟΔΟΜΗ ΡΟΔΟΥ
Καμύνδου 4- Ρόδος-85100 Τηλ.: 22410/60460- 2 Fax: 22410/60463

ΜΑΝΟΛΗΣ ΣΠΥΡΙΔΗΣ
Πολιτικός Μηχανικός Δ.Π.Θ.
(Κιν:693 6660460)

ΚΩΣΤΑΣ ΚΩΝΣΤΙΝΙΝΙΔΗΣ
εργολάβος
(ΚΙΝ.: 6978.110.000)
ΕΜΠ00026

ΕΣΤΙΑ
ΚΤΗΜΑΤΟΜΕΣΙΤΙΚΟ ΓΡΑΦΕΙΟ
ΚΑΜΠΟΥΡΗΣ ΣΚ. ΕΜΜΑΝΟΥΗΛ

1. **ΟΙΚΟΠΕΔΟ** 2600 τ.μ. στην περιοχή Κοσκινού σε φανταστική τοποθεσία
2. **ΔΙΑΜΕΡΙΣΜΑΤΑ** διαφόρων διαστάσεων στο Ροδίνι
3. **ΔΙΑΜΕΡΙΣΜΑΤΑ** διαφόρων διαστάσεων στο Καρακόνερο
4. **ΜΟΝΟΚΑΤΟΙΚΙΕΣ** με αυλή στο Καρακόνερο
5. **ΜΟΝΟΚΑΤΟΙΚΙΕΣ - ΔΙΑΜΕΡΙΣΜΑΤΑ** στην ωραιότερη περιοχή Μαριτσών υπό κατασκευή
6. **ΟΙΚΟΠΕΔΟ** 2000 τ.μ. με άδεια στο Γεννάδι για 2 κατοικίες των 95 τ.μ.
7. **ΟΙΚΟΠΕΔΟ** στη Ρόδου-Λίνδου 9000 τ.μ. με άδεια οικοδομής

ΣΤΕΦ. ΚΑΖΟΥΛΗ 74 - ΡΟΔΟΣ
ΤΗΛ. 2241024858, 6947424462

AE691

πωλησεις

συνέχεια από την προηγούμενη

ΠΩΛΕΙΤΑΙ ΣΥΓΚΡΟΤΗΜΑ ΑΠΟ 5 ΔΙΑΜΕΡΙΣΜΑΤΑΚΙΑ ΣΕ ΠΑΝΟΡΑΜΙΚΗ ΘΕΑ ΣΤΙΣ ΚΑΛΥΘΙΕΣ ΠΟΥ ΑΠΟΦΕΡΕΙ 1.000 ΕΥΡΩ ΜΗΝΙΑΙΩΣ ΑΠΟ 275.000 ΕΥΡΩ ΠΩΛΕΙΤΑΙ 200.000 ΕΥΡΩ ΕΠΕΙΔΗ ΥΠΑΡΧΟΥΝ ΣΟΒΑΡΟΙ ΛΟΓΟΙ ΥΓΕΙΑΣ. ΜΠΟΡΕΙ ΝΑ ΚΑΤΕΒΕΙ ΑΚΟΜΑ ΚΑΙ 170.000 ΕΥΡΩ. ΠΛΗΡ. ΤΗΛ. 6946780739
MZT300915

ΠΩΛΕΙΤΑΙ στο Ροδίνι επί κεντρικής οδού **κατάστημα** 80 τ.μ. ελεύθερο μίσθωσης. Πληρ. Εμμ. Κρανίδης και Συνεργάτες τηλ. 2241027082, 6944347405, 6942010248 2ος όροφος Αμερικής 50 ΜΧΠ092.8

ΠΩΛΕΙΤΑΙ στο Ανω Ροδίνι **οικόπεδο** 430 τ.μ. (Σ.Δ. 0,4 σε ωραία τοποθεσία). Πληρ. Εμμ. Κρανίδης και Συνεργάτες τηλ. 2241027082, 6944347405, 6942010248 2ος όροφος Αμερικής 50 ΜΧΠ092.7

ΠΩΛΕΙΤΑΙ αγρός 3.600 τ.μ. στη Σορωνή με πρόσοψη επί της επαρχιακής οδού. Πληρ. Εμμ. Μ. Κρανίδης Αμερικής 50, ώρες γραφείου 9-13 και 5-8, τηλ. 2241027082, 26476, 6944347405 ΜΧΠ092.14

ΠΩΛΟΥΝΤΑΙ 4άρια **διαμερίσματα** πολυτελούς κατασκευής στην Μιχαήλ Πετρίδη και το Ροδίνι με κεντρική θέρμανση, κλειστό χώρο στάθμευσης και αποθήκη (Δάνεια δεκτά). Πληρ. Εμμ. Μ. Κρανίδης Αμερικής 50, ώρες γραφείου 9-13 και 5-8, τηλ. 2241027082, 26476, 6944347405 ΜΧΠ092.13

ΠΩΛΕΙΤΑΙ στο Ροδίνι **διαμέρισμα** 80 τ.μ. πολυτελούς κατασκευής με θέση στάθμευσης. Πληρ. Εμμ. Μ. Κρανίδης Αμερικής 50, ώρες γραφείου 9-13 και 5-8, τηλ. 2241027082, 26476, 6944347405 ΜΧΠ092.12

ΠΩΛΕΙΤΑΙ στο Ανω Ροδίνι 1150 τ.μ. **οικόπεδο** με συντελεστή δόμησης 0,4. Πληρ. Εμμ. Μ. Κρανίδης Αμερικής 50, ώρες γραφείου 9-13 και 5-8, τηλ. 2241027082, 26476, 6944347405ΜΧΠ092.010

ΠΩΛΕΙΤΑΙ στη Δαματριά **αγρός** 4000 τ.μ. με ελαιόδεντρα. Πληρ. Εμμ. Μ. Κρανίδης Αμερικής 50, ώρες γραφείου 9-13 και 5-8, τηλ. 2241027082, 26476, 6944347405 ΜΧΠ092.9

ΠΩΛΕΙΤΑΙ ή ΑΝΤΑΛΛΑΣΣΕΤΑΙ επιφάνεια 1ου ορόφου 170 τ.μ. αποτελούμενη από 4 στούντιος όλα νοικιασμένα. Εισόδημα 1100 ευρώ μηνιαίως, πλησίον ξενοδοχείου "Μανούσος" στο Νιοχώρι. Τιμή 175.000 ευρώ. Πληρ. τηλ. 6945491827 κ. Δημήτρης
MZT290917

ΠΩΛΕΙΤΑΙ αγρός 11.000 τ.μ. στο Τσαΐρι με νερό, φως και πρόχειρη οικία στην μοναδική τιμή των 160.000 ευρώ. Πληρ. Μερκ. Κρανίδης τηλ. 2241027082, 6942010248 Αμερικής 50, 2ος όροφος, Ρόδος ΜΧΠ092.3

ΠΩΛΕΙΤΑΙ οικόπεδο με συντελεστή δόμησης 0,6 στην Σορωνή 300 τ.μ. Τιμή 30.000 ευρώ. Πληρ. Εμμ. Κρανίδης τηλ. 2241027082, 6944347405, 6942010248 Αμερικής 50, 2ος όροφος, Ρόδος ΜΧΠ092.2

ΠΩΛΕΙΤΑΙ οικόπεδο με συντελεστή δόμησης 0,6 στην Σορωνή 138 τμ. Τιμή 15000 ευρώ. Πληρ. Εμμ. Κρανίδης τηλ. 2241027082, 6944347405, 6942010248 Αμερικής 50, 2ος όροφος, Ρόδος ΜΧΠ092.1

ΠΩΛΕΙΤΑΙ επί της Μιχαήλ Πετρίδη 80 τ.μ. **διαμέρισμα** (αποθήκη) πολυτελούς κατασκευής με θέση πάρκιν. Δεκτά και δάνεια και απαλλαγή από το φόρο πρώτης κατοικίας. Πληρ. Εμμ. Κρανίδης και Συνεργάτης τηλ. 2241027082, 6944347405, 6942010248 2ος όροφος Αμερικής 50 ΜΧΠ092.5

ΠΩΛΕΙΤΑΙ αγρός 4000 τ.μ. στο Γενναδι κοντά στον Αι Γιώργη Γενναδίου μόνο 65.000 ευρώ. Πληρ. Εμμ. Κρανίδης και Συνεργάτης τηλ. 2241027082, 6944347405, 6942010248 2ος όροφος Αμερικής 50 ΜΧΠ092.4

ΠΩΛΕΙΤΑΙ μεζονέτα καινούργια από ιδιώτη 100 τ.μ. σε 1.000 τ.μ. οικόπεδο, τελειωμένη πλην εσωτερικής ξυλείας, με δυνατότητα 3ου ορόφου. Τιμή 155.000 ευρώ. Πληρ. τηλ. 6945757153.
MZT270912

ΠΩΛΕΙΤΑΙ οικόπεδο οδός Δημ. Αναστασιάδη 46, εμβαδόν 401,06 τ.μ. με συντελεστή δόμησης 1 (ένα). Δίδεται και αντιπαροχή. Πληρ. τηλ. 6945-994321.
MZT270907

ΠΩΛΕΙΤΑΙ από ιδιοκτήτη μεταχειρισμένο **διαμέρισμα, ρετιρέ** 56 τ.μ. με αυτόνομη θέρμανση και ηλιόθερμο, πλησίον Πανεπιστημίου. Τιμή 65.000 ευρώ. Πληρ. τηλ. 6944685548.
MZT270908

ΠΩΛΕΙΤΑΙ επιχείρηση (εστιατόριο, σνακ μπαρ), φουλ εξοπλισμένο, στη Ψαροπούλα σε τιμή ευκαιρίας, με καλό τζίρο. Πληρ. τηλ. 6932228859. ΜΧΡ12940

ΠΩΛΕΙΤΑΙ ΟΙΚΙΑ 68 Τ.Μ. ΣΤΟ ΒΑΤΙ ΤΗΣ ΝΟΤΙΑΣ ΡΟΔΟΥ, ΜΕ ΑΥΛΗ, ΑΠΟΘΗΚΗ ΚΑΙ ΠΑΡΑΔΟΣΙΑΚΗ ΠΑΓΚΑ. ΙΔΙΟΚΤΗΤΗΣ. ΠΛΗΡ. ΤΗΛ. 6947836645
MZT260924

ΠΩΛΕΙΤΑΙ ΑΠΟ ΙΔΙΩΤΗ ΔΙΑΜΕΡΙΣΜΑ ΣΤΗΝ ΙΞΙΑ, 65,5 Τ.Μ. ΔΥΟ ΥΠΝΟΔΩΜΑΤΙΑ, 1 ΜΠΑΝΙΟ, ΜΙΑ ΚΟΥΖΙΝΑ, ΣΑΛΟΤΡΑΠΕΖΑΡΙΑ Κ.ΛΠ. ΠΛΗΡ. ΤΗΛ. 6944960838 ΜΧΡ112937

ΠΩΛΕΙΤΑΙ από ιδιοκτήτη **διαμέρισμα** 87 τ.μ. στην Ιξιά Ρόδου, 300 μ. από την θάλασσα, Σωτήρος 16Α στο ποσό των 95.000 ευρώ. Πληρ. τηλ. 6972289443
MZT260931

ΠΩΛΟΥΝΤΑΙ α) δύο **μεζονέτες** στα μπετά ή τελειωμένες εντός οικισμού Κοσκινού, β) **κτήμα** οκτώ στρεμμάτων εξ' αιδιαρέτου ποσοστό 8/20. Περιοχή Κοσκινθού, γ) Δύο **διαμερίσματα** στη Ρόδο. Ενα δυάρι και ένα τριάρι καινούργιο. ΠΡΟΛΑΒΕΤΕ!!! Πληρ. τηλ. 2241030397, 6946049179 κ. Καργάκο Νίκο Θ. Σοφούλη 59 Ρόδος
MZT260928

ΠΩΛΟΥΝΤΑΙ διαμερίσματα στους Δασκάλους 85 τ.μ. γωνιακά σε καλή θέση. Τιμώνται 160.000 ευρώ το ένα. Στην Ανάληψη 98 τ.μ. με εντοιχ/νη κουζίνα 175.000 ευρώ. Στην Ανάληψη λουξ με θέα 100 τ.μ. -120 τ.μ. και 138 τ.μ. Τιμώνται 190.000-250.000 και 278.000 ευρώ αντίστοιχα. Πληρ. κ. Χαρκιανάκη τηλ. 6946163242ΜΖΤ260914(5)

ΠΩΛΕΙΤΑΙ

εμπορική **επιχείρηση-έκθεση** 150 τ.μ. κουφώματα-αλουμινίου-PVC-ξύλου-κάγκελα-πόρτες ασφαλείας, εξωτερικές, επίπλωση ξενοδοχείων στη Λ. Ρόδου-Λίνδου

ΠΩΛΕΙΤΑΙ ή ΕΝΟΙΚΙΑΖΕΤΑΙ

ενιαίος **βιοτεχνικός χώρος** 320 τ.μ. στο συγκρότημα Μανουσέλη. Πρόσοψη: τζαμαρία - ηλεκτρικά ρολά ασφαλείας- γραφείο - WC - μωσαϊκό πάτωμα - 5 μ. ύψος.

Πληρ. τηλ. 6974559931
ΜΑΠ356(Γ)



ΚΤΗΜΑΤΟΜΕΣΙΤΙΚΟ ΓΡΑΦΕΙΟ

ΔΩΔΕΚΑΝΗΣΙΑΚΗ ΚΤΗΜΑΤΙΚΗ

ΠΑΠΟΥΤΣΗΣ ΚΩΝ/ΝΟΣ

ΠΩΛΟΥΝΤΑΙ

1. **Γκαρσονιέρα** 50 τ.μ. ισόγεια με αυλή 45 τ.μ. στην Ανάληψη. Τιμή 85.000€
2. **Διαμέρισμα** 97 τ.μ. 2ου ορόφου στην Αγ. Αναστασία.Τιμή 120.000€
3. **Διαμέρισμα** 98 τ.μ. 1ου ορόφου στην Ανάληψη. Τιμή 160.000€
4. **Διαμερίσματα** 85 τ.μ. ισογείου, 1ου και 2ου ορόφου στους Δασκάλους. Τιμή 155.000 €
5. **Διαμέρισμα** 115 τ.μ. 2ου στην Ιξιά. Τιμή 147.000€
6. **Διαμέρισμα** 83 τ.μ. ισογείου με αυλή στην Κέννεντυ. Τιμή 120.000€
7. **Διαμέρισμα** 87 τ.μ. ισογείου στο Ροδίνι. Τιμή 112.000 €
8. **Μεζονέτα** 142 τ.μ. στην Ιαλυσό. Τιμή 190.000 €
9. **Μεζονέτα** 200 τ.μ. σε οικόπεδο 400 τ.μ. στην Κρεμαστή. Τιμή 260.000 €
10. **Μονοκατοικία** διώροφη 110 τ.μ. στην Παλιά Πόλη. Τιμή 103.000 €
11. **Μονοκατοικία** ισόγεια 100 τ.μ. σε οικόπεδο 700 τ.μ. στην Παστίδα. Τιμή 190.000 €
12. **Μεζονέτα** 120 τ.μ. σε οικόπεδο 1500 τ.μ. στην Ψίνθο. Τιμή σε μπετά 75.000 € τελειωμένη 145.000 €
13. **Οικόπεδο** 4.000 τ.μ. στους Τρεις. Τιμή: 145.000 €
14. **Οικόπεδο** 303 τ.μ. εντός οικισμού στο Ασκληπειό. Τιμή: 35.000 €
15. **Αποθήκη** 180 τ.μ. στο Καρακόνερο. Τιμή 120.000€

ΕΝΟΙΚΙΑΣΕΙΣ

1. **Επαγγελματικός χώρος** στο κέντρο της πόλης. Μίσθωση 750 €
2. **Αποθήκη** υπόγεια 230 τ.μ. στην Εθνικής Αντιστάσεως. Μίσθωση 600 €

ΠΩΛΗΣΕΙΣ ΑΚΙΝΗΤΩΝ – ΟΙΚΟΠΕΔΩΝ– ΜΙΣΘΩΣΕΙΣ ΑΚΙΝΗΤΩΝ
ΩΡΕΣ ΓΡΑΦΕΙΟΥ 09.00-14.00 π.μ. και 17.00-21.00 μ.μ.
ΕΘΝΙΚΗΣ ΑΝΤΙΣΤΑΣΗΣ 45- 1ος ΟΡΟΦΟΣ • ΤΗΛ. - ΦΑΞ
2241025480 κιν. 6977855759 • e-mail: papoutsisk@in.gr
ΧΠ2673

Profit & Solution

ΣΥΜΒΟΥΛΟΙ ΑΚΙΝΗΤΩΝ ΚΑΙ ΕΠΕΝΔΥΣΕΩΝ

Λεμεσού 34, 85100 Ρόδος

τηλ.: 22410 28100 φαξ.: 22410 28104

Μεζονέτα
Παστίδα140 τ.μ οικόπεδο 250 τ.μ. τελειωμένη 210.000 Ε.
Παστίδα 140 τ.μ οικόπεδο 250 τ.μ. μπετά 110.000 Ε.
Παστίδα 109 τ.μ. οικόπεδο 300 τ.μ. τελειωμένη 155.000 Ε.
Ιαλυσό 230 τ.μ. Lux Κατασκευής 285.000 Ε
Γεννάδι 70 τ.μ. θέα θάλασσα τελειωμένη 150.000 Ε.
Ασγούρου 130 τ.μ οικόπεδο 870 τ.μ. μπετά 150.000 Ε.

Διαμέρισμα
Ροδίνι μπετά 95 τ.μ. οροφοδιαμέρισμα 120.000 Ε.
Ροδίνι μπετά 80 τ.μ. οροφοδιαμέρισμα 100.000 Ε.
Μιχ. Πετρίδη 120 τ.μ. Lux garage 218.000 Ε
Ανάληψη 92 τ.μ. τελειωμένο 170.000 Ε
Ανάληψη 112 τ.μ 3ος όροφος garage 195.000 Ε
Ανάληψη 100 τ.μ Lux κατασκευής 190.000 Ε
Ανάληψη 98 τ.μ τελειωμένο 165.000 Ε
Ιξιά 115 τ.μ. 130.000 Ε
Ιξιά 78 τ.μ 66.000 Ε.
Παραδείσι 85 τ.μ. 120.000 Ε.
Ιαλυσό 95 τ.μ. Lux κατασκευής 199.000 Ε
Ρόδος 85 τ.μ. τελειωμένο 150.000 Ε
Αγ. Ιωάννης 70 τ.μ. μετ/νο 76.000 Ε

Οικόπεδο
Γεννάδι 480 τ.μ. με άδεια 66 τ.μ. 27.000 Ε
Τσαΐρι 500 τ.μ. με άδεια 300 τ.μ. 42.000 Ε
Χαράκι 1.500 τ.μ. 35.000 Ε
Μαριτσά 4.000 τ.μ. με άδεια 80.000 Ε
Παστίδα 500 τ.μ. με άδεια 58.000 τ.μ. Ε
Δαματριά 330 τ.μ. άρτιο οικοδ. 18.000 Ε
Ιαλυσό 850 τ.μ. άρτιο οικοδ. 200.000 Ε
Ροδίνι 300 τ.μ. άρτιο οικοδ. 300.000 Ε
Γεννάδι 2340 τ.μ. με άδεια οικοδ. 58.000 Ε

Γκαρσονιέρα
Ιαλυσό 45 τ.μ. 2 δωμ. μπάνιο 75.000 Ε
Ιαλυσό 30 τ.μ. 1 δωμ. μπάνιο 55.000 Ε
Ιαλυσό 47 τ.μ. Lux Κατασκευής 99.000 Ε
Κέντρο Ρόδου 50 τ.μ. Lux κατασκευής 90.000 Ε

Ενοικιάσεις
Διαμέρισμα Αγ. Νικολάου 104 τ.μ 30 υ/δ 450 Ε
Διαμέρισμα Ιαλυσό 135 τ.μ. 3 υ/δ 2 μπάνια 450 Ε
Γραφείο Αν. Μαρίας 100 τ.μ. 800 Ε
Αποθήκη-Κατάστημα Αν. Μαρίας 600 Ε
Κατάστημα Ιαλυσό 150 τ.μ. 1000 Ε

"Για περισσότερα ακίνητα επικοινωνήστε με το γραφείο μας"
ΑΕ516

ΜΕΓΑΛΗ ΕΥΚΑΙΡΙΑ ΠΩΛΕΙΤΑΙ

η επικερδής επιχείρηση

"ΜΠΟΥΚΕΤΟ ΜΠΑΛΟΝΙΑ"

στη ΡΟΔΟ

λόγω αναχώρησης.

Μόνο σοβαρές προτάσεις
14.00-17.00 και μετά τις 21.00
Πληρ. τηλ. 6932843678
ΜΑΤ3371(Γ)

ΝΕΟΔΜΗΤΟΣ **ΚΑΤΟΙΚΙΑ**

Στην περιοχή Τρεις, μια από τις πιο όμορφες περιοχές της Ρόδου αποκτήστε μονοκατοικία-μεζονέτα με υπόγειο κατασκευασμένη μέχρι και τα επιχρίσματα σε οικόπεδο 1000 τ.μ. Επικοινωνήστε με το

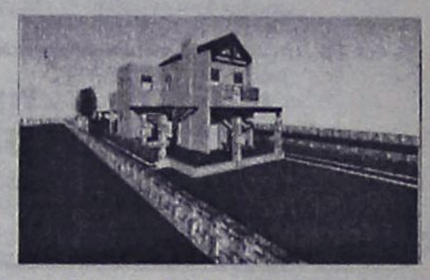

2241047252, 6944640451
για μια συνάντηση
ΜΑΤ3373(Γ)

Καριέρα στο real estate

Η ΕΠΙΧΕΙΡΗΣΗ

Η **Savvaidis & Associates**, απο το 1983 προσφέρει υπηρεσίες διαμεσολάβησης ακινήτων στο νησί της Ρόδου. Για το υψηλό επίπεδο υπηρεσιών της η εταιρεία έχει βραβευθεί για δύο συνεχή έτη ως Best Agent for Greece 2003 – 2004 από το έγκυρο περιοδικό International Homes (UK).

ΣΤΕΛΕΧΟΣ ΠΩΛΗΣΕΩΝ (Sales Support Executive)

Ο ΥΠΟΨΗΦΙΟΣ

- Άνδρας / γυναίκα έως 35 ετών, με δυναμική προσωπικότητα.
- Πτυχιούχος ΤΕΙ - ΑΕΙ στη Διοίκηση Επιχειρήσεων
- Άριστος χρήστης εφαρμογών MS OFFICE.
- Εκτενής γνώση του internet.
- Άριστη γνώση της Αγγλικής Γλώσσας σε γραπτό και προφορικό λόγο.
- Κάτοχος αυτοκινήτου.

Η ΘΕΣΗ

- Υποστήριξη πωλήσεων ακινήτων.
- Δημιουργία και υποστήριξη πελατολογίου.
- Στελέχωση υποκαταστημάτων.
- Σύγχρονο και φιλικό εργασιακό περιβάλλον.
- Συνεχές on the job training

Αποστείλατε βιογραφικό σας με φωτογραφία στο **info@savvaidis.gr**

SAVVAIDIS & Associates
Real Estate Agents & Consultants

Γρηγ. Λαμπράκη 14, Ρόδος
Τηλ. 22410-26281
http://www.savvaidis.gr
ΜΧΠ659

πωλησεις

συνέχεια από την προηγούμενη

ΠΩΛΟΥΝΤΑΙ οικόπεδα εντός σχεδίου: Στην περιοχή Μόντε Σμιθ 2.000 τ.μ. Στην Ιξιά 1.200 τ.μ. με άδεια 125.000 ευρώ. Στον οικισμό ΑΥΤΟΣΤΕΓΑΣΗ 345 τ.μ. 120.000 ευρώ. Στο Ροδίνι 437 τ.μ. με Σ.Δ. 0,8 300.000 ευρώ. Στο Ροδίνι 1.000 τ.μ. με Σ.Δ. 0,4 320.000 ευρώ. Στο Ροδίνι 1.010 τ.μ. τρίφατσο 350.000 ευρώ. Στο Ροδίνι με Σ.Δ. 0,4 από 700 τ.μ. μέχρι 1.700 τ.μ. Τιμώνται ανά τ.μ. 350 ευρώ. Πληρ. κ. Χαρκιανάκη τηλ. 6946163242MZT260914(3)

ΠΩΛΟΥΝΤΑΙ οικόπεδα εκτός σχεδίου οικοδομήσιμα: Στην Ιξιά σε καλή θέση 4.000 τ.μ. και τιμή 176.000 ευρώ. Στην περιοχή Ασγούρου 4.500 τ.μ. κοντά στον κεντρικό δρόμο και 6.500 τ.μ. σε καλή θέση μη δασικά. Τιμώνται 200.000 ευρώ και 220.000 ευρώ αντίστοιχα. Στο Καρακόνερο εντός ζώνης οικοδομήσιμο και εφαπτόμενο επί δρόμου 2.500 τ.μ., 2.400 τ.μ., 4.800 τ.μ., 7.200 τ.μ. Τιμώνται 88 ευρώ το μέτρο. Στην παραλία Αφάντου 8.000 τ.μ. Τιμάται 300.000 ευρώ. Πληρ. κ. Χαρκιανάκη τηλ. 6946163242 MZT260914(2)

ΠΩΛΟΥΝΤΑΙ μονοκατοικίες στην Ιξιά τριώροφη 150 τ.μ. χωρίς υπόγειο, λουξ με τζάκι, κεντρική θέρμανση και εντοιχ/νη κουζίνα με φανταστική θέα. Τιμάται 279.000 ευρώ. Στην Παστίδα διώροφη αποπερατωμένη λουξ 140 τ.μ. χωρίς υπόγειο. Εχει εντοιχ/νη κουζίνα, θέρμανση και αιρ κοντίσιον εγκατάσταση και μηχανήματα. Τιμάται 206.000 ευρώ. Στα Κοσκινού 140 τ.μ. διώροφη χωρίς υπόγειο με φανταστική θέα προς Φαληράκι και οικόπεδο 1.350 τ.μ. Τιμάται 290.000 ευρώ. Πληρ. κ. Χαρκιανάκη τηλ. 6946163242 MZT260914(6)

ΠΩΛΟΥΝΤΑΙ διαμερίσματα μεταχειρισμένα: Στην περιοχή Μητροπόλεως Ρόδου οροφοδιαμέρισμα 85 τ.μ. στον α' όροφο. Τιμάται μόνο 100.000 ευρώ, στ' Ασγούρου στον β' όροφο γωνιακό ανακαινισμένο 50 τ.μ. Τιμάται 70.000 ευρώ. Στην Ιαλυσό υπερυψωμένο ισόγειο 110 τ.μ. (3 ετών) με εντοιχ/νη κουζίνα και μικρό κήπο. Τιμάται 160.000 ευρώ. Πληρ. κ. Χαρκιανάκη τηλ. 6946163242 MZT260914(4)

ΠΩΛΕΙΤΑΙ επιχείρηση επί της οδού Ορφανίδου 48 απέναντι από το Κολοράντο είναι μεγάλη ευκαιρία λόγω αναχώρησης του επιχειρηματία. Τηλεφωνείστε όλες τις ώρες στο 6944581951 MZT230923

ΠΩΛΟΥΝΤΑΙ στο Ροδίνι: διαμέρισμα 100 τ.μ. λουξ ετοιμοπαράδοτο. Είναι σε μικρή οικοδομή και έχει ασανσέρ, κεντρική θέρμανση, εντοιχ/νη κουζίνα, ηλιακό θερ/νο και εξτρά αποθήκη 12 τ.μ. και εσωτερ. γκαράζ. Επίσης στην ίδια οικοδομή πωλείται υπερυψωμένο ισόγειο 92 τ.μ. με 2 υπνοδωμάτια και με όλα τα παραπάνω πλεονεκτήματα. Πληρ. κ. Χαρκιανάκη τηλ. 6946163242 MZT290914(1)

ΕΥΚΑΙΡΙΑ. ΠΩΛΕΙΤΑΙ λόγω συνταξιοδότησης οικογενειακή **επιχείρηση** εντός πόλεως Ρόδου βιώσιμη με εξασφαλισμένη πελατεία και εμπόρευμα. Κατάλληλοι χώροι με όλο τον εξοπλισμό, όπως φορτηγάκι, μηχανάκι, εξοπλισμό γραφείου και 1 τροχόσπιτο για διαμονή σε χώρο 2 στρεμμάτων. Πληρ. τηλ. 6946666147 MZT240909

ΠΩΛΕΙΤΑΙ παραδοσιακή κατοικία στα Κοσκινού αναπαλαιωμένη ημιτελής με ωραία θέα. Πληρ. κ. Κατερίνα τηλ. 6945163283 MXP12936

ΤΕΧΝΙΚΗ ΕΤΑΙΡΙΑ
ΤΣΑΚΙΡΗΣ ΤΣΑΜΠΙΚΟΣ & ΣΙΑ ΕΕ.

ΠΩΛΟΥΝΤΑΙ

1. Διαμερίσματα 120μ² (τριών υπνοδωματίων), 87 μ² (δύο υπνοδωματίων) σε νεοανεγειρόμενη οικοδομή 6 διαμερισμάτων σε οικόπεδο 1800μ² εντός σχεδίου πόλεως στην περιοχη Ιξιάς.
Η οικοδομή είναι εξαιρετικής κατασκευής, διαθέτει ασανσέρ, κεντρική θέρμανση, καθώς και δύο θέσεις στάθμευσης για κάθε διαμέρισμα.

2. Μονοκατοικία πανταχόθεν ελεύθερη ανεπτυγμένη σε τρία επίπεδα συνολικής επιφάνειας 200τ.μ. σε οικόπεδο 424τ.μ. εντός σχεδίου πόλεως Ρόδου (περιοχή Καρακόνερο)

ΑΤΤΑΒΥΡΟΥ 56 - 85100 ΡΟΔΟΣ
ΤΗΛ. 22410 35139
FAX. 22410 24262. MZT3333(Γ)

ΣΑΒΒΑΪΔΗΣ & ΣΥΝΕΡΓΑΤΕΣ
Κτηματομεσιτικό Γραφείο
Γρ. Λαμπράκη 14 ΡΟΔΟΣ 85100
Τηλ. 2241026281

ΠΩΛΗΣΕΙΣ ΑΚΙΝΗΤΩΝ

Α) ΟΙΚΟΠΕΔΑ ΕΝΤΟΣ ΣΧΕΔΙΟΥ - **1)** ΡΟΔΟΣ: α) Ροδίνι 400 τ.μ. με Σ.Δ. 0,4 τίμημα 175.000 ευρώ, β) Ανάληψη 400 τ.μ. με Σ.Δ. 0,8 τίμημα 230.000 ευρώ, γ) Καναμάτ 400 τ.μ. Σ.Δ. 0,4 τίμημα 165.000, **2)** Μέγγαβλη 350 τ.μ. αποτελεί μερίδα Οικοδομικού Συνεταιρισμού Αιγυπτίων Ρόδου, τίμημα 25.000 ευρώ.

Β) ΟΙΚΟΠΕΔΑ ΕΚΤΟΣ ΣΧΕΔΙΟΥ: 1) ΡΟΔΟΣ: Μόντε Σμίθ 2.000 τ.μ., 2) Ασγούρου 4.000 τ.μ., τίμημα 200.000 ευρώ, 3) Τσαΐρι 21.367 τ.μ., 4) Ιαλυσό 2.000 τ.μ., περιοχή Φιλέρημος, τίμημα 265.000 ευρώ, 5) Κοσκινού 4.002 τ.μ. τίμημα 265.000 ευρώ, 6) Μαριτσά επί της επαρχιακής οδού Κρεμαστής - Μαριτσά 9.500 τ.μ. τίμημα 250.000 ευρώ, 7) Κανδυλί 4.440 τ.μ. τίμημα 135.000 ευρώ, 8) Κανδυλί 4.000 τ.μ. τίμημα 235.000 ευρώ, 9) Κολύμπια: α) 9.000 τ.μ, β) 19.770 τ.μ., γ) 28.500 τ.μ., 10) Λίνδος: α) Βληχά 8.190 τ.μ. παραθαλάσσιο, τίμημα 320.000 ευρώ, β) Πάνω Αλώνια 3.540 τ.μ. επί επαρχιακής οδού Λίνδου - Πεύκοι, τίμημα 155.000 ευρώ, γ) Πεύκοι 32.500 τ.μ.. - 42.300 τ.μ. και 19.800 τ.μ. με πανοραματική θέα, δ) Ψάρτος 15.600 τ.μ. στο "κύμα".

Γ) ΜΟΝΟΚΑΤΟΙΚΙΕΣ: **Α)** ΡΟΔΟΣ: 1) Παλιά Πόλη: α) ανακαινισμένο 700 τ.μ. με κήπο 160 τ.μ., β) λιθόκτιστο παλιό 500 τ.μ. με κήπο 500 τ.μ., γ) ανακαινισμένο 140 τ.μ. με αυλή 60 τ.μ., δ) παλιό στο Μόντε Σμιθ 287 τ.μ. κήπο 2.100 τ.μ., ε) ανακαινισμένο 146 τ.μ. με μικρή αυλή. 2) Αγ. Νικολάου νεοκλασικό παλιό ισόγειο 115 τ.μ. α' όροφ. 115 τ.μ. με μεγάλη αυλή, τίμημα 305.000 ευρώ. 3) Αγ. Αναστασία 133 τ.μ. με αυλή 191 τ.μ. τίμημα 135.000 ευρώ, 4) Αγ. Νικολάου πετρόκτιστο και ανακαινισμένο 250 τ.μ.,τίμημα 315.000 ευρώ. **Β)** ΚΟΛΥΜΠΙΑ: α) 107 τ.μ. με κήπο 283 τ.μ. τίμημα 240.000 ευρώ, β) 107 τ.μ. με κήπο 305 τ.μ. τίμημα 260.000 ευρώ, γ) 107 τ.μ. με κήπο 310 τ.μ. τίμημα 290.000 ευρώ. **Γ)** ΙΑΛΥΣΟΣ: α) Εντός σχεδίου 175 τ.μ. οικόπεδο 300 τ.μ.. τίμημα 310.000 ευρώ, β) Κανδυλί (μέχρι κτίσματα) σε οικόπεδο 4.232 τ.μ. τίμημα 200.000 ευρώ, γ) εντός σχεδίου 220 τ.μ. σε οικόπεδο 260 τ.μ. τίμημα 380.000 ευρώ, δ) Ανοιξη εκτός σχεδίου 150 τ.μ. σε οικόπεδο 2.000 τ.μ. τίμημα 335.000 ευρώ, ε) Ιξιά 200 τ.μ. σε οικόπεδο 1.000 τ.μ. τίμημα 400.000 ευρώ, στ) Βουνάρα πολυτελούς κατασκευής 220 τ.μ. σε οικόπεδο 1.100 τ.μ.

ΕΝΟΙΚΙΑΣΕΙΣ ΚΑΤΑΣΤΗΜΑΤΩΝ

ΡΟΔΟΣ: Επί της Εθν. Αντίστασης: α) Ισόγειο 69 τ.μ. με υπόγειο 69 τ.μ. και πατάρι 20 τ.μ. μηνιαίο μίσθωμα 1.300 ευρώ, β) Προέκταση Εθν. Αντίστασης 220 τ.μ. με κήπο μεγάλο, κατάλληλο για πάρκιν, μηνιαίο μίσθωμα 1.200 ευρώ, γ) 130 τ.μ. μηνιαίο μίσθωμα 2.600 τ.μ., δ) Ισόγειο 140 τ.μ. α' όροφο, 140 τ.μ., μηνιαίο μίσθωμα 3.500 ευρώ.

Πληροφ. κ. ΑΝΕΣΤΗ, κιν. 6947-047651, τηλ. 22410-26281 MXΠ659

ΖΗΤΕΙΤΑΙ
ΠΙΤΣΑΓΙΟΛΟΣ
με γνώση ξυλόφουρνου
για να εργαστεί χειμώνα - καλοκαίρι.
Πληρ. τηλ. 6945995930 MAT3356(Γ)

ΕΙΜΑΣΤΕ ΜΕΤΑΦΟΡΙΚΗ ΕΤΑΙΡΕΙΑ ΚΑΙ ΔΙΑΘΕΤΟΥΜΕ ΕΠΑΓΓΕΛΜΑΤΙΚΟ ΧΩΡΟ ΣΤΟΝ ΑΣΠΡΟΠΥΡΓΟ ΑΤΤΙΚΗΣ

ΖΗΤΑΜΕ
συνεργάτες - αντιπροσώπους
Πληρ. τηλ. 6973354301 ΜΑΠ345

ΠΩΛΕΙΤΑΙ
ΟΙΚΟΠΕΔΟ
στην είσοδο του Γενναδίου 1.780 τ.μ.
άρτιο και οικοδομήσιμο με πρόσοψη 60 μ. στο δρόμο.
Πληρ. τηλ. 6945598994 ΜΧΠ1210

ΑΠΟ ΙΔΙΟΚΤΗΤΗ ΠΩΛΟΥΝΤΑΙ ΣΤΟ ΓΕΝΝΑΔΙ

- **ΟΙΚΟΠΕΔΟ** εντός επεκτάσεως οικισμού (Γεννάδι), πανοραμικό σε ύψωμα 2.000 τ.μ. κάλυψη 60% (1.200 μ.) με δρόμο, κατάλληλο για εξοχικές κατοικίες, 200 μ. από το χωριό και 300 μ. από τη θάλασσα.
- **ΔΥΟ ΟΙΚΟΠΕΔΑ** τετραγωνισμένα των 4 και 8 στρεμμάτων, με δρόμο 5 μ. και νερό, άρτια και οικοδομήσιμα, 850 μ. μετά το Γεννάδι, με δρόμο ο οποίος φτάνει μέχρι τη θάλασσα (400 μ.).
- **ΑΓΡΟΚΤΗΜΑ** στα Κοσκινού 5.800 τ.μ. με δρόμο και τρεχούμενοι νερό όλο τον χρόνο.

Πληρ. τηλ. οικίας 2241032589, 2241028007, κιν. 6944522149 από 09.00-20.00 ΜΑΠ338(Π)

ΠΩΛΕΙΤΑΙ ΣΤΟ ΡΟΔΙΝΙ

Οικόπεδο 1.000 τ.μ. με συντελεστή δόμησης 0,4 σε τιμή λογική.

ΠΩΛΕΙΤΑΙ ΣΤΑ ΜΑΡΙΤΣΑ

Οικόπεδο εντός ζώνης 4.600 τ.μ. με εντός αυτού ετοιμοπαράδοτη νεόδμητη μονοκατοικία 135 τ.μ. και επιπλέον δόμηση 320 τ.μ. σε λόφο, με απεριόριστη θέα. Τιμή πώλησης 260.000 ευρώ.

ΠΩΛΟΥΝΤΑΙ ΣΤΗΝ ΠΑΣΤΙΔΑ

Διώροφες μονοκατοικίες 125 τ.μ. με οικόπεδό 250 τ.μ. Παραδίδονται πλην ξυλουργικών. Τιμή πώλησης 160.000 ευρώ και **διώροφες μονοκατοικίες** 125 τ.μ. με οικόπεδο 400 τ.μ. και επιπλέον μελλοντική δόμηση 75 τ.μ. Παραδίδονται πλην ξυλουργικών. Τιμή πώλησης 195.000 ευρώ.

ΚΤΗΜΑΤΟΜΕΣΙΤΙΚΟ ΓΡΑΦΕΙΟ
ΕΥΡΩΣΤΕΓΑΣΤΙΚΗ
ΧΑΤΖΗΜΑΡΚΟΣ Ν. ΓΕΩΡΓΙΟΣ
τηλ. 6973331692 ΧΠΚΤΗ035

ΖΗΤΟΥΝΤΑΙ
ΕΛΑΙΟΧΡΩΜΑΤΙΣΤΕΣ - ΥΔΡΟΧΡΩΜΑΤΙΣΤΕΣ
με ανάλογη προϋπηρεσία για άμεση εργασία στο ξενοδοχείο RODOS PALACE. Οι ενδιαφερόμενοι μπορούν να απευθύνονται καθημερινά στο
τηλ. 2241025222
Υπόψιν κου Παύλου Ρούμπη ΜΧΠ124

ΖΗΤΕΙΤΑΙ
ΜΑΡΑΓΚΟΣ
για εγκαταστάσεις επίπλων κουζίνας
- **Ευνοϊκοί όροι αμοιβής**
- **Δίπλωμα οδήγησης και προϋπηρεσία κρίνονται απαραίτητα**

Πληρ. τηλ. 2241091275 ΜΧΠΕΜΠΟΟ3

ΖΗΤΕΙΤΑΙ
ΟΙΚΙΑΚΗ ΒΟΗΘΟΣ
για πλήρη απασχόληση με δυνατότητα στέγασης και διατροφής, κατά προτίμηση Φιλιππινέζα.
Πληρ. κ. Νίκο τηλ. 6936656956 ΜΧΠ659

ΓΥΜΝΑΣΤΕΣ ΖΗΤΟΥΝΤΑΙ

για την επίβλεψη στην αίθουσα οργάνων και aerobic instructors. Κάτοχοι πτυχίου Τ.Ε.Φ.Α.Α. ή ιδιωτικής σχολής. Ο γυμναστής που θα επιλέξουμε θα ενταχθεί σε μια εταιρία κορυφαία στο είδος της που έχει ως παράδοση να αναδεικνύει στελέχη από την γραμμή της. Η εταιρία παρέχει σεμινάρια στο άτομο που θα επιλεχθεί και ένα θαυμάσιο χώρο εργασίας.
Πληρ. τηλ. 2241070510-11 ΜΧΠΠΑΡ065

Rare & Exciting Career Opportunity
SAVVAIDIS & Associates

Are looking for a dynamic, motivated individual.

Do you like dealing with people?
Are you a good team player?
Would you like to work for a company that appreciates what you do?

The position
ESTATE AGENT
Based in Rhodes Town

Skills Required:
English Language
Good Organizational Skills
Time Management essential
Computer Literacy

E-mail your CV now at info@savvaidis.gr with a recent photo

SAVVAIDIS & Associates – Lambraki 14 – Rhodes
tel +30-22410-70017 http://www.savvaidis.gr MXT659

πωλησεις

συνέχεια από την προηγούμενη

ΠΩΛΕΙΤΑΙ διαμέρισμα γ' ορόφου 87 τ.μ. στην περιοχή της Ανάληψης με θέα το Καρακόνερο και Π. Πόλη. Τιμή 150.000 ευρώ. Πληρ. τηλ. 6972102301 MXP12924

ΕΥΚΑΙΡΙΑ! ΠΩΛΕΙΤΑΙ οικόπεδο στην Κρεμαστή 365 τ.μ. οικοδομήσιμο εντός σχεδίου πόλεως. Πληρ. τηλ. 6944758868, 2241028609 MZT210920

ΠΩΛΕΙΤΑΙ επιχείρηση σφολιατοειδών και πίτσας με ετήσια λειτουργία, με όλο τον εξοπλισμό και εξασφαλισμένη πελατεία. Πληρ. τηλ. 6978098501 MXP12912

ΠΩΛΕΙΤΑΙ ισόγειος χώρος 25 τ.μ. κατάλληλος για αποθήκη ή κατάστημα επί της οδού Μητροπόλεως 75. Πληρ. τηλ. 2241051888, 2241052016, 6938060340 MZT170914

ΠΩΛΟΥΝΤΑΙ μεζονέτες προς κατασκευή, α) κοντά στην Ρόδο μέσα στα πεύκα από 190.000 ευρώ τελειωμένες σε 1200 τ.μ. οικόπεδο, β) στην Κρεμαστή σε 800 τ.μ. οικόπεδο από 200.000 ευρώ, γ) στην Κρεμαστή με αυλή από 170.000 ευρώ. Πληρ. τηλ. 2241032159, 6945420349 MZT190902

ΕΥΚΑΙΡΙΑ. ΠΩΛΟΥΝΤΑΙ στον οικισμό Αφάντου 2 πολυτελείς **μεζονέτες.** Διαθέτουν εντοιχιζόμενες κουζίνες με τα ηλεκτρικά, 4 υπνοδωμάτια, 3 μπάνια, γκαράζ για 2 αυτοκίνητα, τζακούζι με υδρομασάζ, ντους με υδρομασάζ, κεντρικό κλιματισμό και θέρμανση. Πληρ. τηλ. 6946339512 MZT160906

Από αρχιτέκτονα μηχανικό **ΖΗΤΕΙΤΑΙ ΠΡΟΣ ΑΓΟΡΑ μερίδα πολυτέκνων** μέχρι 130.000 ευρω ή αμφιθεατρικό αγρόκτημα 4 στρεμμάτων ευρύτερης περιοχής Ρόδου μέχρι 180.000 ευρώ. Πληρ. τηλ. 6974344004, 6977463720 MAT3214

ΠΩΛΟΥΝΤΑΙ από ιδιώτη αυτόνομες πολυτελούς κατασκευής **μεζονέτες** 120 τ.μ. και 150 τ.μ. στην Παστίδα σε πολύ καλή περιοχή με θέα το Φιλέρημο. Πληρ. τηλ. 6944636141 MAT8007

ΠΩΛΕΙΤΑΙ PUB - ΚΑΦΕΤΕΡΙΑ στο τουριστικό κέντρο πλησίον νέου καζίνο. Πλήρως εξοπλισμένη, ανακαινισμένη, η καλύτερη στο είδος της. Συμβόλαιο 12ετές. Πληροφορίες άλλες δεν θα δοθούν τηλεφωνικώς. Πληρ. για συνεννόηση τηλ. 2241078392, 6977339669, 6936607154 μετά τις 12 το μεσημέρι MXP12894

ΠΩΛΕΙΤΑΙ οικία διώροφη περιοχή Ακαδημίας επιφανείας 220 τ.μ.-συν 55 τ.μ. σοφίτα κατάλληλη και για επαγγελματική στέγη. Τιμή ευκαιρίας. Πληρ. τηλ. 6977000977. MZT120935

ΠΩΛΕΙΤΑΙ από ιδιώτη: Στο Γεννάδι οικόπεδο 2 στρεμμάτων με άδεια οικοδομής 200 μέτρα (2 μονοκατοικίες Χ 95 τ.μ.). Πληρ. τηλ. 6973984108, 2241094074. MZT030919

Στο Γεννάδι **ΠΩΛΕΙΤΑΙ οικόπεδο** 1750 τ.μ. με άδεια οικοδομής 200 τ.μ. επί της Λεωφόρου 600 μέτρα πριν το Γεννάδι. Πληρ. τηλ. 2241061628, 6944410537 MZT290868

εργασιες

ΖΗΤΕΙΤΑΙ κοπέλα για πρωινή εργασία στο VIDEO CLUB MOOVIELAND επί της Μ. Πετρίδη. Πληρ. τηλ. 2241060775 MZT300917

Από εμπορική εταιρεία **ΖΗΤΕΙΤΑΙ οδηγός** για διανομές και κοπέλα για εργασία γραφείου. Πληρ. τηλ. 2241069230, 2241069240 MAT3370

ΑΝΑΖΗΤΑΤΕ οικονομική ανεξαρτησία, προσωπική ανάπτυξη, βελτιωμένο τρόπο ζωής και να καθορίζετε εσείς οι ίδιοι το εισόδημά σας; Η εταιρεία μας παρέχει μοναδικά συστήματα εκπαίδευσης και υποστήριξης για να πετύχετε όλα τα παραπάνω. Πληρ. τηλ. 2241038739, 6944266283 MZT300918

ΖΗΤΕΙΤΑΙ κοπέλα πεπειραμένη για μαγαζί είδη φω - μπιζού. Πληρ. τηλ. 6947843476 MZT300913

ΖΗΤΟΥΝΤΑΙ έμπειροι **τεχνίτες κομμωτές** για όλα τα πόστα. Οκτάωρο συνεχόμενο, μισθός, ΙΚΑ, ποσοστά. Πληρ. τηλ. 6937370939, 14.00-19.00 MXP12958

ΖΗΤΟΥΝΤΑΙ άτομα να εργασθούν σε οβελιστήριο που να γνωρίζουν τύλιγμα πίτας. Πληρ. τηλ. 2241078323 MZT290926

ΦΑΡΜΑΚΕΙΟ ΖΗΤΑ κοπέλα μέχρι 24 ετών για μόνιμη εργασία. Προϋπηρεσία όχι απαραίτητη. Πληρ. φαρμακείο Ιωαννίδη, Αμερικής 11, από 11.00-13.30 και 17.00-21.00 MZT290925

ΖΗΤΕΙΤΑΙ κυρία ή δεσποινίς άνω των 30 ετών να εργαστεί ως πωλήτρια σε κατάστημα ειδών δώρου με μερική ή πλήρη απασχόληση. Απαραίτητη η προϋπηρεσία τουλάχιστον 5 ετών στον χώρο των λιανικών πωλήσεων. Πληρ. τηλ. 2241028342. Ωρες επικοινωνίας 09.00-13.30 και 17.00-21.00 Κον Πρόδρομο Κεσίσογλου MZT290919

ΕΞΤΡΑ ΕΙΣΟΔΗΜΑ μέσα από σοβαρή τρίωρη πρωινή ή απογευματινή απασχόληση. (Από 23 ετών και άνω) κ. Μαλινάκης τηλ. 6942037717 (ώρες επικ. 10.00 π.μ.-14.00 μ.μ.) ΜΑΠ354

ΖΗΤΟΥΝΤΑΙ 2 υπεύθυνα άτομα άνω των 18 ετών για στελέχωση επιχείρησης. Ωρες επικ. 10 π.μ.-2 μ.μ. κ. Φιλοΐτης τηλ. 6947447404 ΜΑΠ353

EXTRA ΕΙΣΟΔΗΜΑ. Μέσα από τον δικό σας χώρο, δουλεύοντας 5 με 10 ώρες την εβδομάδα αποκτήστε extra εισόδημα κερδίζοντας 600-1000 ευρώ το μήνα. Ωράριο ελεύθερο. Internet επιθυμητό. Bonus - extra προμήθειες. Πληρ. τηλ. 6974243448 MZT280927

ΖΗΤΕΙΤΑΙ νεαρός για delivery σε οβελιστήριο. Πληρ. τηλ. 2241074296 MZT280902

ΖΗΤΕΙΤΑΙ κοπέλα για να εργασθεί βραδινές ώρες σε καφέμπαρ, εντός πόλεως. Πληρ. τηλ. 6947657686. MZT270903

Η εταιρεία *"ΑΙΓΑΙΟ ΕΠΕ - Σύμβουλοι Τεχνικής & Οικονομικής Υποστήριξης"*, η οποία δραστηριοποιείται στο Νομό Δωδεκανήσου στον τομέα της διαχείρισης, παρακολούθησης και διοικητικής υποστήριξης έργων και δράσεων, συγχρηματοδοτούμενων από Ευρωπαϊκά Προγράμματα

ΖΗΤΑΕΙ

Απόφοιτο ΤΕΙ με ειδικότητα **Πολιτικού Εργων Υποδομής ή Πολιτικού Δομικών Εργων ή Τοπογραφίας** με γνώσεις:
- *Χειρισμού Microsoft Word, Microsoft Excel, E-mail*
- *Διαχείρισης γραφείου.*

Εμπειρία σε θέματα δημοσίων έργων ή σχέσεων με υπηρεσίες του δημοσίου, θα συνεκτιμηθούν ιδιαίτερα.

Αιτήσεις αποφοίτων ΤΕΙ με ειδικότητα διάφορη των ως άνω (π.χ. οικονομικής κατεύθυνσης ή πληροφορικής), καθώς και υπαλλήλων γραμματειακής υποστήριξης, θα επανεξεταστούν.

Οι ενδιαφερόμενοι μπορούν να αποστείλουν έως 07.10.2005 πλήρες βιογραφικό σημείωμα, αναφέροντας διεύθυνση και τηλέφωνο επικοινωνίας, συνοδευόμενο από αντίγραφα τίτλων σπουδών, καθώς και φωτογραφία, στη διεύθυνση **ΑΙΓΑΙΟ ΕΠΕ, 28ης Οκτωβρίου 86 & Λέοντος, 1ος όροφος, 85 1 00 Ρόδος, με την ένδειξη "Στελέχωση Γραφείου Ρόδου".**

ΜΑΤ3334(Γ)

Από την αντιπροσωπεία αυτοκινήτων
HONDA - MITSUBISHI

ΖΗΤΕΙΤΑΙ

α. ΠΩΛΗΤΗΣ ΑΥΤΟΚΙΝΗΤΩΝ
β. ΗΛΕΚΤΡΟΛΟΓΟΣ ΑΥΤΟΚΙΝΗΤΩΝ

Επιθυμητή προϋπηρεσία στο χώρο.
Καλή γνώση Η/Υ και Αγγλικών.

Απαραίτητη αποστολή βιογραφικού σημειώματος στη διεύθυνση **Λ. Λίνδου 138 Ρόδος**
Τηλ. 2241067440-41
Φαξ 2241068462
Email: kaligcar@otenet.gr

ΜΧΠ915

ΒΙΟΜΗΧΑΝΙΚΗ ΕΜΠΟΡΙΚΗ ΕΤΑΙΡΕΙΑ

ΖΗΤΑ

Υπεύθυνο άτομο να αναλάβει την εξυπηρέτηση της πελατείας της, στη νήσο Ρόδο.
Προσόντα: Δραστήριος-επικοινωνιακός-φιλόδοξος.

Πληρ. τηλ. 2296080858, κιν. 6977925498

ΜΑΤ3329

Από το **ΑΥΤΟΕΠΙΛΟΓΕΣ**

ΖΗΤΕΙΤΑΙ

Νέος για μερική απασχόληση στην προετοιμασία των αυτοκινήτων. Απαραίτητα δίπλωμα αυτοκινήτου.
Πληρ. τηλ. 2241060910

ΜΧΠ1210

---

mothercare

Η ΜΕΓΑΛΥΤΕΡΗ ΑΛΥΣΙΔΑ ΚΑΤΑΣΤΗΜΑΤΩΝ ΕΞΕΙΔΙΚΕΥΜΕΝΩΝ ΣΤΗΝ ΜΗΤΕΡΑ ΚΑΙ ΤΟ ΠΑΙΔΙ

ΖΗΤΑΜΕ

ΠΩΛΗΤΡΙΕΣ ΚΑΤΑΣΤΗΜΑΤΟΣ
ΓΙΑ ΤΟ ΚΑΤΑΣΤΗΜΑ ΤΗΣ ΡΟΔΟΥ

Οι κατάλληλοι υποψήφιοι θα πρέπει να διαθέτουν τα εξής προσόντα:
- Ανεση και ευχέρεια στην επικοινωνία
- Καλή γνώση της αγγλικής γλώσσας

Η εταιρία προσφέρει:
- Ικανοποιητικό μισθό και bonus επί των πωλήσεων
- Συνεχή εκπαίδευση στις σύγχρονες μεθόδους πωλήσεων
- Αξιοκρατική εξέλιξη

ΒΙΟΓΡΑΦΙΚΑ ΣΤΟ FAX: 2241024381
ΠΛΗΡΟΦΟΡΙΕΣ ΣΤΟ ΤΗΛ.: 2241027328 Κο ΣΤΕΡΓΟ

ΜΑΤ3315(Γ)

ΖΗΤΕΙΤΑΙ

ΗΛΕΚΤΡΟΛΟΓΟΣ
με γνώση χειρισμού Η/Υ από επιχείρηση ηλεκτρολογικού και επαγγελματικού εξοπλισμού.
Πληρ. τηλ. 2241025873
(ώρες 11.00-13.00 και 18.00-20.00)

ΜΑΤ3310(Γ)

ΖΗΤΕΙΤΑΙ

ΚΑΘΑΡΙΣΤΡΙΑ-ΚΑΜΑΡΙΕΡΑ
για ξενοδοχείο στην Παλιά Πόλη.
Ωρες 11.00-15.00. Απαιτείται προϋπηρεσία.
Ηλικίες 25-40 ετών.
Πληρ. τηλ. 2241070773, 6947008143

ΜΑΤ3359(Γ)

Η ΡΥΘΜΟΣ Α.Τ.Ε.
Τεχνική και Οικοδομική Εταιρεία

ΖΗΤΑ ΑΜΕΣΑ ΝΑ ΠΡΟΣΛΑΒΕΙ

1. **Ηλεκτρολόγους** (τεχνίτες - βοηθούς)
2. **Υδραυλικούς** (τεχνίτες - βοηθούς)
3. **Συντηρητή,** για πλήρη απασχόληση με συνεχές ωράριο

Για αποστολή βιογραφικών: **Καμείρου 2 Ρόδος, τηλ. 2241044450, fax 2241044455 e-mail: log3@rodosair.gr**
Υπεύθυνος: Κος Πιερράτος Αναστάσιος

ΜΑΤ3331(Γ)

ΖΗΤΟΥΝΤΑΙ

ΑΜΕΣΑ ΔΙΑΝΟΜΕΙΣ

για μόνιμη πενθήμερη πρωινή απασχόληση σε φαρμακαποθήκη
Απαιτούμενα προσόντα:
- Ελληνική υπηκοότητα
- Ηλικία 20-28 ετών
- Απολυτήριο στρατού
- Απολυτήριο Γυμνασίου ή Λυκείου
- Δίπλωμα μοτοποδηλάτου και αυτοκινήτου

Κατάθεση βιογραφικών από Δευτέρα έως Παρασκευή και ώρες 10.00-15.00 στη διεύθυνση
MEDIQUICK Α.Ε. Μάρκου Μαλλιαράκη 22 Ρόδος (πάροδος Καναδά) κ. Κώστα

ΜΑΤ3265(Γ)

ΖΗΤΟΥΝΤΑΙ

α) **Ηλεκτρολόγοι ή Μηχανολόγοι** απόφοιτοι ΑΕΙ ή ΤΕΙ. Απαραίτητη γνώση Η/Υ και AUTOCAD
β) **Απόφοιτοι Λυκείου ή ΙΕΚ** με γνώση Η/Υ για στήριξη γραμματείας.

Πληρ. ώρες 9-1 π.μ. και 6-9 μ.μ.
στα τηλ. 2241066181-66184

ΜΑΤ3274(Γ)

★★★★★
RODOS PALACE
Resort Hotel • Convention Center

Το Ξενοδοχειακό και Συνεδριακό Συγκρότημα Πολυτελείας της Ρόδου ζητεί για άμεση πρόσληψη:

ΓΡΑΜΜΑΤΕΑ ΓΕΝΙΚΗΣ ΔΙΕΥΘΥΝΣΗΣ
EXECUTIVE SECRETARY

Απαραίτητα προσόντα:

- Απόφοιτος Γραμματειακής ή Τουριστικής σχολής
- Άριστη γνώση της Αγγλικής και κατά προτίμηση της γαλλικής γλώσσας
- Άριστη Ικανότητα Χειρισμού Η/Υ (Word, Excel κ.λ.π.)

Η ιδανική υποψήφια πρέπει να είναι έως 35 ετών με ανάλογη προϋπηρεσία. Οποιαδήποτε επιπλέον προσόντα όπως προϋπηρεσία και εξοικείωση με το ξενοδοχειακό ή τουριστικό περιβάλλον θα συνεκτιμηθούν στην αξιολόγηση. Η απασχόληση είναι 12μηνης βάσης.

Οι ενδιαφερόμενες μπορούν να αποστείλουν το βιογραφικό τους σημείωμα μαζί με μια φωτογραφία στην Διεύθυνση της εταιρείας υπ' όψιν Κου Π.Ρούμπη

Ξενοδοχείο Ρόδος Παλάς
Λεωφ. Τριαντών, Τ.Θ. 121 Ιξιά, Ρόδος
Τηλ. 22410 25222, Fax: 22410 25350
E-mail info@rodos-palace.gr

ΜΧΠ1124

εργασιες

συνέχεια από την προηγούμενη

ΖΗΤΕΙΤΑΙ κοπέλα κατά προτίμηση Ελληνίδα για να εργασθεί σε cafe. Ωράριο συνεχές. Μισθός ικανοποιητικός. Πληρ. τηλ. 6936699602, 2241025050 MZT280915

ΖΗΤΕΙΤΑΙ άτομο για λάντζα σε οβελιστήριο στην οδό Αγ. Αναστασίας 23. Εργασία όλο το χρόνο. Πληρ. τηλ. 2241078323, 6977721352 MXP12946

ΖΗΤΕΙΤΑΙ κυρία ή κοπέλα, ελληνόφωνη ή/ και γερμανόφωνη, απαραιτήτως με συστάσεις για φύλαξη και απασχόληση μικρού παιδιού. TAGESMUTTER gesucht!!! Πληρ. τηλ. 6947863565, 10.00-13.00. MZT270904

Αν θέλεις να γίνεις οικονομικά ανεξάρτητος, πλούσιος και να γνωρίσεις τον κόσμο όλο!! **ΖΗΤΑΜΕ** άτομα για οργάνωση, στελέχωση και εποπτεία εμπορικής εταιρίας σε διάφορους τομείς. Πληρ. τηλ. 2108081987, www.golden-opportunity.biz. ΜΑΠ348

ΖΗΤΕΙΤΑΙ έμπειρη **μοδίστρα** για ράψιμο κουρτινών (μόνιμη απασχόληση) σε επώνυμο κατάστημα λευκών ειδών. Πληρ. τηλ. 6946111133. MZT270916

A **girl wanted** for work in a cocktail internet cafe. **ΖΗΤΕΙΤΑΙ νέα** για ολιγόωρη εργασία σε Internet CAFE. Προτιμούνται φοιτήτριες. Πληρ. τηλ. 22410 77971, 6932227500. MZT270911

ΖΗΤΕΙΤΑΙ για άμεση πρόσληψη **νεαρή κοπέλλα** για να εργαστεί σε Ίντερνετ-καφέ. Ωράριο συνεχές, ευέλικτο. Πληρ. τηλ. 22410 67957 κ. Γιώργος. MXP12941

Από το Afisorama **ΖΗΤΕΙΤΑΙ υπάλληλος** για την κατασκευή κορνιζών για πλήρη ή μερική απασχόληση. Υπεύθυνος Παπαβασιλείου Μιχάλης τηλ. 2241073017 MAT3316

ΖΗΤΕΙΤΑΙ κτίστης, σοβατζής, πρεσαδόρος. Πληρ. τηλ. 22410 62259 και 6932133093, ώρες 17.00-21.00. MZT270909

ΖΗΤΕΙΤΑΙ υπάλληλος για το κατάστημα της VODAFONE (Αμερικής 42) προϋπόθεση η γνώση Η/Υ και Αγγλικής γλώσσας. Πληρ. τηλ. 2241077070 MZT240916

ΖΗΤΕΙΤΑΙ κοπέλα έως 35 ετών με εμπειρία στο χώρο των πωλήσεων για μαγαζί γνωστής αλυσίδας τηλεπικοινωνιών. Εμπειρία σε ανάλογο χώρο θα ληφθεί σοβαρά υπόψην. Ωράριο καταστήματος. Για περισσότερες πληρ. καλέστε στο 2241043900 κα Στασινοπούλου MAT3312

ΖΗΤΟΥΝΤΑΙ νεαρές **κοπέλες** για μερική και πλήρη απασχόληση για γραμματείς σε γυμναστήριο. Πληρ. τηλ. 2241078993, 6944881908, 6942200158 MAT3313

ΖΗΤΕΙΤΑΙ βοηθός σερβιτόρου ή βοηθός σερβιτόρα σε οικογενειακό εστιατόριο. Πληρ. τηλ. 2241025251 MAT3314

ΖΗΤΕΙΤΑΙ πωλήτρια για κατάστημα ενδυμάτων στο κέντρο της πόλης. Πληρ. τηλ. 2241023868 ώρες καταστημάτων MZT240905

ΖΗΤΕΙΤΑΙ δασκάλα ή δάσκαλος για παιδί 4ης δημοτικού στην περιοχή της Παστίδας. Επίσης ζητείται ειδική **παιδαγωγός** με μεταπτυχιακό στα μαθησιακά. Πληρ. τηλ. 6945953599 MZT230910

ΖΗΤΕΙΤΑΙ υπάλληλος για μόνιμη απασχόληση, να εργασθεί ως πωλητής σε εταιρεία ιατρικών ειδών. Απαραίτητα: Γνώση Αγγλικής και Ηλεκτρονικών Υπολογιστών, πτυχίο ΑΕΙ ή ΤΕΙ θα ληφθεί σοβαρά υπ' όψιν. Ωράριο σπαστό. Πληρ. κα Γεωργία τηλ. 2241033354, βιογραφικό fax 2241028484 MAT3297

ΑΒΑΔΙΣΤΑ, ΑΒΑΣΑΝΙΣΤΑ Η ΤΑΧΥΤΕΡΗ ΑΝΑΠΤΥΣΣΟΜΕΝΗ ΕΤΑΙΡΕΙΑ ΕΠΕΚΤΕΙΝΕΤΑΙ ΣΤΑ ΔΩΔΕΚΑΝΗΣΑ, ΜΕ ΑΔΕΙΑ ΛΕΙΤΟΥΡΓΙΑΣ ΣΕ 60 ΧΩΡΕΣ. ΑΝΑΓΚΗ ΑΜΕΣΗΣ ΚΑΛΥΨΗΣ ΘΕΣΕΩΝ ΑΝΕΞΑΡΤΗΤΗΣ ΣΥΝΕΡΓΑΣΙΑΣ. ΗΜΙΑΠΑΣΧΟΛΗΣΗ 2000-3000 ΕΥΡΩ/ΜΗΝΑ, ΠΛΗΡΗΣ ΑΠΑΣΧΟΛΗΣΗ 3000 ΕΥΡΩ-10.000 ΕΥΡΩ/ΜΗΝΑ. ΠΑΡΕΧΕΤΑΙ ΠΛΗΡΗΣ ΕΚΠΑΙΔΕΥΣΗ, ΔΥΝΑΤΟΤΗΤΑ ΕΡΓΑΣΙΑΣ ΑΠΟ ΤΟ ΣΠΙΤΙ Η ΤΟ ΓΡΑΦΕΙΟ. ΕΞΤΡΑ ΜΠΟΝΟΥΣ, ΔΩΡΕΑΝ ΔΙΑΚΟΠΕΣ. ΚΑΛΕΣΤΕ ΤΩΡΑ ΓΙΑ ΔΩΡΕΑΝ ΕΝΗΜΕΡΩΤΙΚΟ ΦΥΛΛΑΔΙΟ. ΠΛΗΡ. ΤΗΛ. 2102801185, 2102801244, 6974027375, 6973240186, WWW.IMSHOMEBIZ.COM MAT3300

ΖΗΤΕΙΤΑΙ νεαρή **κοπέλα** να εργαστεί στο DVD VIDEO CLUB "FANTASY", πρωινές ώρες. Πληρ. τηλ. 2241027801 MZT220902

ΖΗΤΟΥΝΤΑΙ άμεσα **υπάλληλοι** από τον τουριστικό τομέα (ξενοδοχοϋπαλλήλους, τουριστικά καταστήματα, πρακτορεία ταξιδιών κ.λπ.) που τον χειμώνα βγαίνουν στην ανεργία και θέλουν ένα σταθερό μπλήρωμα για την ανεργία τους, ή είναι άνεργοι και ψάχνουν για δουλειά. Πολυεθνική εταιρεία επεκτείνεται στα Δωδεκάνησα και ζητά ανεξάρτητους συνεργάτες για πλήρης και μερική απασχόληση. Αποδοχές από 300 ευρώ-3000 ευρώ το μήνα, πλήρες σύστημα εκπαίδευσης, ευέλικτο ωράριο, εργασία και μέσω Ιντερνετ και από το χώρο σας. Πληρ. τηλ. 2241093901, 6936650000, 6932252571 ή επισκεφθείτε την ιστοσελίδα μας www.ehomebusiness.grMAT3238

ΖΗΤΟΥΝΤΑΙ κοπέλες για να εργασθούν σε cafe bar. Πληρ. τηλ. 6948486183 MZT240918

ΖΗΤΕΙΤΑΙ κοπέλα για εργασία σε καφετέρια - μπαρ για όλο το χρόνο. Πληρ. τηλ. 2241047228, 6947930115, 6944760796 MZT160931

ΕΠΑΓΓΕΛΜΑΤΙΚΗ ΕΥΚΑΙΡΙΑ. ΖΗΤΟΥΝΤΑΙ άμεσα **συνεργάτες** για εργασία από το σπίτι ή το γραφείο σας. Κερδίστε από 600 έως 3000 ευρώ το μήνα με ελεύθερο ωράριο. Ανεξάρτητη συνεργασία. Οχι ντήλερ ή πλασιέ, πλήρες σύστημα εκπαίδευσης. Προοπτική καριέρας - έξτρα μπόνους - κερδισμένα ταξίδια. Πληρ. τηλ. 2241094767, 6978034309, www.homework4u.biz ΜΑΠ284

ΑΝΑΠΤΥΣΣΟΜΕΝΗ εμπορική εταιρεία επεκτείνεται σε όλη την Ελλάδα **ΤΩΡΑ ΣΤΗΝ ΡΟΔΟ** και στα Δωδεκάνησα. **ΖΗΤΑΕΙ άτομα** για την άμεση κάλυψη θέσεων με υψηλές αποδοχές, πλήρες σύστημα εκπαίδευσης, μερική / πλήρη απασχόληση. Απεριόριστες δυνατότητες εξέλιξης, Ιντερνετ επιθυμητό. Πληρ. τηλ. 2241030078, www.umswork4you.com. INT2328(1)

ΑΜΕΣΑ ΖΗΤΟΥΝΤΑΙ 3 άτομα από πολυεθνική εμπορική εταιρία με βάση τα Δωδεκάνησα για στελέχωση και οργάνωση τμήματος Νέων Συνεργατών. Ξένη γλώσσα και Ιντερνετ επιθυμητά. Παρέχονται bonus, συνεχής εκπαίδευση, διακοπές. Αποκλείονται ντήλερ/πλασιέ. Κάλυψη θέσεων σε Βαλκάνια, Ρωσία, Τουρκία. Μερική/ολική απασχόληση και μέσα από το σπίτι σας. Αφήστε μήνυμα για την πρώτη σας εκπαίδευση στο 2241075118 ή στο www.succes fulhomebusiness.net INT300807

διαφορα

ΠΩΛΟΥΝΤΑΙ μια τηλεόραση TOSHIBA 43 ιντσών οπίσθιας προβολής 1.300 ευρώ. Μια τηλεόραση LG 29 ιντσών 300 ευρώ. **ΠΩΛΟΥΝΤΑΙ 350 ευρώ** Ενας αποκωδικοποιητής ATOM 9000/7000, Ενα modulator DIGI SENDER VHF, Μια δορ. LNB INVACOM O.3 SINGLE. **ΠΩΛΟΥΝΤΑΙ: 1200 ευρώ** τρεις τέντες με βραχίονα άνοιγμα μήκος 4,5 m και πλάτος 3 m (οι δύο χρώμα ώχρα και η μία χρώμα μπλε). Πωλούνται τριάντα δύο (32) σκαμπό - 300 ευρώ. Πληρ. τηλ. 6945871762 μεταξύ 10.00-14.00 και 18.00-21.00 MZT300912

ΠΩΛΟΥΝΤΑΙ 3.500 ευρώ. Δύο ηχεία 12" 2way limit L12-PRO 300 watt (RMS) LIMIT, ένα ηχείο SUBWOOFER MONO 18" 600 watt (RMS) WORK, Δύο ενισχυτές 2c4 750 watt, ένα CD διπλό work wx-18, ένα mixer 3c4 work NEXUS-5, ένα CROSSOVER 2w STE RELOOP. **ΠΩΛΟΥΝΤΑΙ 700 ευρώ** Ενας ενισχυτής (ηχείων κήπου) 2c4 120 watt SHOW SA-7015, τέσσερα ηχεία κήπου σε σχήμα βράχων 100watt APART ROCK20. Σε περίπτωση πώλησης των μηχανημάτων και των ηχείων κήπου μαζί τιμή 4000 ευρώ. Πληρ. τηλ. 6945871762, 10.00-14.00 και 18.00-21.00 MZT300911

ΕΙΜΑΣΤΕ 4 μικρά και όμορφα κουταβάκια και **ψάχνουμε** για φιλικές οικογένειες να μας υιοθετήσουν. Πληρ. τηλ. 2241038645 MXP12956

ΠΩΛΕΙΤΑΙ σετ γραφείου SATO (γραφείο - αρχειοθήκη μικρή - μεγάλη - τραπεζάκι - 3 καρέκλες) καινούργια. Πληρ. τηλ. 6974559931 MZT290914

ΠΩΛΟΥΝΤΑΙ ροτβάϊλερ σκυλιά 2,5 μηνών. Τιμή 200 ευρώ. Πληρ. τηλ. 6945956502ΜΑΠ352

ΨΑΧΝΕΤΕ ΧΡΗΜΑΤΑ; Υπάρχουν δυσμενή; Είστε υπερδανεισμένοι; Αμεσα προσωπικά δάνεια - Κάρτες - Στεγαστικά επισκευαστικά - Επαγγελματικά. Πλήρης υποστήριξη - Τακτοποίηση Δυσμενών - Ρύθμιση Δανείων, Καρτών. Πληρ. τηλ. 2108816761, 2108810078, κιν. 6978492529 MAT3337

ΠΩΛΕΙΤΑΙ καινούργια **ντουλάπα** δωματίου 5φυλλη 270 ύψος και 220 πλάτος. Τιμή ευκαιρίας. Πληρ. τηλ. 6937007706, 2241062173 MZT280907

ΠΩΛΟΥΝΤΑΙ Computer PENTIUM 4 3,0 MHZ (INTEL), 512 RAM, κάρτα ήχου, 256 MB κάρτα γραφικών G FORCE, DVD PLAYER, DVD WRITER, εκτυπωτής HP895, Οθόνη 17 έγχρωμη EIZO TFT (με αυτόματη αναγνώριση φωτισμού) 10 παιχνίδια και πολλά προγράμματα, εσωτερικό modem CRYPTO, σκληρός δίσκος RAID 80 GB, 1 σκληρός δίσκος έξτρα 120 GB (σε μεταφερόμενο κουτί), 1 φορητό CD PLAYER με MP3. Ολα μαζί 550 ευρώ. Πληρ. τηλ. 6945295890 MZT280917

ΠΩΛΟΥΝΤΑΙ Computer PENTIUM III 866 HZ (INTEL) 512 RAM, 5,1 Sound Blaster, 128 MB κάρτα γραφικών, WD WRITER YAMAHA SSCI, Κάρτα SSCI ADAPTEC, CD 52 ASUS, σε κουτί 450 WATT με διάφανο εξωτερικό και πολύχρωμο ανεμιστήρα φωτιζόμενο με εσωτερική λάμπα φθορίου, οθόνη PHILIPS 15 έγχρωμη, εκτυπωτής HP 895, εσωτερικό modem CRYPTO, 15 παιχνίδια και πολλά προγράμμα, JOYSTICK MICROSOFT SIDEWIDER, 1 σκληρός δίσκος έξτρα 120 GB (σε μεταφερόμενο κουτί), 1 φορητό CD PLAYER με MP3. Ολα μαζί 300 ευρώ. Πληρ. τηλ. 6945295890 MZT280918

ΠΩΛΕΙΤΑΙ επαγγελματικός εξοπλισμός εστιατορίου σε πολύ καλή κατάσταση. (Δίμετρο ψυγείο, μπουφέ, ανοξίδωτος πάγκος 2 μέτρων, ψηστιέρα, πλατό υγραερίου, φούσκα εξαερισμού με μοτέρ, τραπέζια, καρέκλες). Πληρ. τηλ. 6972947226. MZT270919

ΖΗΤΕΙΤΑΙ συνέταιρος ή χρηματοδότης για έτοιμο cafe bar εκτός πόλεως στην δυτική πλευρά. Πληρ. τηλ. 6932155284 μετά 11 μ.μ. MZT260933

ΠΩΛΟΥΝΤΑΙ σε κατάσταση καινούργιου **ηλεκτρικά είδη** MIELE (ψυγείο, ηλεκτρ. κουζίνα, πλυντήριο πιάτων, πλυντηρίου, φούρνος μικροκυμ.), σαλόνι μπαμπού INTERNI, φωτιστικά μπαμπού INTERNI, σετ μπαμπού για μαπλκόνι, air condition, 2X9000 BTU, 1X12000, και πακέτο SONY PLASMA 42" με home sinema ΣΟΝΥ - δορυφορικό σύστημα HUMAX με 2 δορ. πιάτα και πολλά άλλα είδη σπιτιού σε πολύ καλή τιμή. Πληρ. τηλ. 6932533162 κος Τάκης MZT260934

ΨΑΧΝΕΤΕ! Για **έπιπλα μεταχειρισμένα** αλλά σε πολύ καλή κατάσταση; Εγώ τα έχω αυτά και τα πουλάω λόγω μετακόμισης: 1) Επιπλα κουζίνας, 2) Σαλονιού, 3) Κρεβατοκάμαρας και 4) Δωμάτιο επισκεπτών, 5) 2 καθρέπτες παρακολούθησης πελατών, 6) 2 κινητά ΝΟΚΙΑ. Ελάτε να τα δείτε και πέστε εσείς την τιμή. Πληρ. τηλ. (22410)65204, 6947413130 κ. Δημήτρη MZT260927

ΠΩΛΕΙΤΑΙ πλήρης **εξοπλισμός ταβέρνας.** Πληρ. τηλ. 6945205364 MZT210930

ΣΧΟΛΗ ΟΔΗΓΩΝ
ΚΟΥΣΗ ΠΑΝΤΕΛΗ

- ΔΙΠΛΩΜΑΤΑ
- ΕΡΑΣΙΤΕΧΝΙΚΑ
- ΕΠΑΓΓΕΛΜΑΤΙΚΑ
- ΜΟΤΟΣΙΚΛΕΤΑΣ
- ΜΑΘΗΜΑΤΑ ΘΕΩΡΗΤΙΚΗΣ ΔΙΔΑΣΚΑΛΙΑΣ

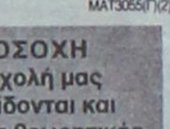

Οδός Βαλαωρίτου 9
(έναντι HOTEL SEMIRAMIS ΠΙΣΩ ΑΠΟ ΤΟ ΠΑΛΑΙΟ ΝΟΣΟΚΟΜΕΙΟ)
e-mail: kousisp@acn.gr

ΕΚΠΑΙΔΕΥΤΙΚΟ ΑΥΤΟΚΙΝΗΤΟ:
TOYOTA YARIS 1300 cc
AIR CONDITIONED
(ΠΡΟΣΟΧΗ): ΜΑΘΗΜΑΤΑ
α. Μοτοσικλέτας μεγάλου κυβισμού από 125 cc έως ανεξαρτήτου
β. Μοτ/τας έως 125 cc
γ. Μοτοποδηλάτου 50 cc
Διαθέτουμε επίσης κι αυτόματες μοτοσικλέτες 125 cc
Πληρ. τηλ. (22410)73820-94777, fax: (22410)29157
ΚΑΙ ΑΝΑ ΠΑΣΑ ΣΤΙΓΜΗ ΣΤΑ ΚΙΝΗΤΑ τηλ. **6944511313-6972271960**
Παραλαβή των μαθητών μας και από τις οικίες τους
ΜΑΤ3055(Γ)(2)

ΠΡΟΣΟΧΗ
Στη σχολή μας παραδίδονται και μαθήματα θεωρητικής διδασκαλίας

ΦΡΟΝΤΙΣΤΗΡΙΟ ΙΤΑΛΙΚΩΝ

ΣΤΑΘΗ ΜΙΧ. ΣΚΑΝΔΑΛΙΔΗ

Καθηγητή Ιταλικής γλώσσας και Φιλολογίας (πτυχ. Α.Π.Θ.) - Καθηγητή Α.Σ.Τ.Ε.Ρ.
Χριστόδ. Τσιγάντε 11

Τα **αυστηρώς ολιγομελή τμήματά** μας απευθύνονται,
με **συστηματική και μεθοδική προσωπική διδασκαλία**
σε υποψήφιους φοιτητές ιταλικών πανεπιστημίων
σε **αποκλειστική συνεργασία**
με το **Ιταλικό Κολλέγιο**
DON BOSCO
της **Ιταλικής πόλης L' AQUILA,**
καθώς και σε μαθητές Δημοτικού, Γυμνασίου, Λυκείου και επαγγελματίες



Πληρ. τηλ. 2241029265
οικ. 2241061782 - κιν.: 6932272902
ΜΑΠ323(Γ)

ΜΑΘΗΜΑΤΙΚΑ
στα ΤΡΙΑΝΤΑ

ΜΙΧΑΛΗΣ ΚΟΝΤΟΣ

Παραδίδονται μαθήματα
σε μαθητές Γυμνασίου και Λυκείου
(ιδιαίτερα ή ολιγομελή τμήματα)

Ιερού Λόχου 8, Ιαλυσός
(πάνω από την ALPHA BANK στα Φανάρια)
τηλ. 2241096577
ΜΑΤ313(Γ)

AUTO CENTER
ΜΑΝ. ΚΩΣΤΑΚΗΣ Α.Ε.Β.Ε.
14ο ΧΛΜ. ΡΟΔΟΥ-ΑΕΡΟΔΡΟΜΙΟΥ
ΤΗΛ. 2241082000
ΜΕΤΑΧΕΙΡΙΣΜΕΝΑ ΑΥΤ/ΤΑ
ΑΤΟΚΑ

1. FIAT SEICENTO 99-00
2. FIAT PUNTO 5D 95-97-00
3. FIAT STILO 01-02
4. FIAT BRAVO 96-00
5. FIAT BRAVA 96-99
6. FIAT MAREA 96-97
7. FIAT COUPE 00
8. LANCIA LYBRA 02
9. LANCIA Y 96-97
10. LANCIA DEDRA 92
11. HYUNDAI ACCENT 99-00
12. CITROEN SAXO 99
13. ALFA 146 97-99
14. ALFA 164 92
15. ALFA 147 01
16. ALFA SPRIDER 03
17. TOYOTA CARINA 93
18. TOYOTA STARLET 98
19. RENAULT MEGANE 98
20. SUZUKI VITARA 00

0% ΠΡΟΚΑΤΑΒΟΛΗ
ΕΩΣ 36 ΜΗΝΕΣ
ΑΤΟΚΑ

ΧΠΑΑΥ003

διαφορα

συνέχεια από την προηγούμενη

ΠΩΛΕΙΤΑΙ 1 σαλόνι, 1 σύνθετο, 1 έπιπλο παλιό 80 ετών, 1 κρεβάτι πώληση. Τιμή 5.000 ευρώ. Πληρ. τηλ. 6946801752ΜΑΠ339

ΠΡΟΣΦΟΡΑ. ΠΩΛΕΙΤΑΙ εξοπλισμός επιχείρησης αρτοζαχαροπλαστείου (βιτρίνες - ψυγείο, μίξερ, σφολιατομηχανή, μπραλινομηχανή, φούρνος κ.λπ.) σε τιμές κάτω του κόστους. Πληρ. τηλ. 6946231928, 6936271745
MZT260903

ΠΩΛΕΙΤΑΙ σκάφος καμπινάτο πολυεστερικό εξάμετρο με μηχανή λειτουργίας λίγων ωρών - τρέιλερ, C/B - κ.ά, έξτρα σε πάρα πολύ καλή κατάσταση της DOLFIN HELLAS μοντέλο '97. Πληρ. τηλ. 6946610375 και 2241074190 κος Γιάννης
MZT260904

ΠΩΛΕΙΤΑΙ Μηχανή KTM DUKE II μοντέλο 2002 χρώματος άσπρο μαύρο 640 cc με 6500 χλμ. Τιμή συζητήσιμη. Πληρ. τηλ. 6973318331 MZT300920

ΠΩΛΕΙΤΑΙ BMW 316i '93 άσπρο, κεντρικό κλείδωμα, ABS, ράδιο CD, βαφή, αμορτισέρ, λάστιχα καινούργια, ΚΤΕΟ 05/05. Πληρ. τηλ. 6945292673
MZT300903

ΠΩΛΕΙΤΑΙ MERCEDES 500 SEL ασημί μοντέλο 1981, full extras σε καλή κατάσταση, απαλλαγμένη από τεκμήριο μόνο 103.000 km. Πληρ. τηλ. 2241032278 κος Κώστας MZT280920(21)

ΠΩΛΕΙΤΑΙ ΚΛΟΥΒΑ σε άριστη κατάσταση SUZUKI CARRY έτος 2003. Πληρ. τηλ. 2241030624, 6979740905 MOO166

ΣΧΟΛΗ ΧΕΙΡΙΣΤΩΝ ΤΑΧΥΠΛΟΩΝ ΣΚΑΦΩΝ

Π. ΚΟΥΣΗΣ

τ. εκπαιδευτής αμφιβίων καταδρομών των Λ.Ο.Κ.

Βαλαωρίτου 9, Ρόδος
(έναντι HOTEL ΚΥΠΡΙΩΤΗΣ, περιοχή Ψαροπούλας)
Τηλ. 2241073820, fax 2241029157
ΚΙΝ.: 6944511313, 6972271960

ΘΕΩΡΗΤΙΚΑ ΜΑΘΗΜΑΤΑ:
ΔΚΑΣ-Ασφαλείς πλεύσεις - χάρτες - σωστικά κ.λπ.
ΠΡΑΚΤΙΚΑ ΜΑΘΗΜΑΤΑ:
Πλαγιοπλευρίσεις-Πλωρο-πριμοδετήσεις- Δεσίματα-πλεύσεις
(Για τις ανάγκες των εξετάσεων και όχι μόνο)

ΠΡΟΣΟΧΗ: *Η διδασκαλία μας εγγυάται την επιτυχία σας στη θεωρητική και πρακτική εξέταση.*
Αλλωστε είναι αδύνατος ο χειρισμός του εκπαιδευτικού σκάφους χωρίς προηγουμένως έναν μίνιμουμ αριθμού μαθημάτων, έστω σ' αυτά που απαιτούνται στις εξετάσεις από τους κ. Λιμενικούς.
(Το εκπαιδευτικό σκάφος: 7m-καμπινάτο-πολυεστερικό)
Τα θεωρητικά μαθήματα παραδίδονται σε αίθουσα διδασκαλίας 45 τ.μ. ειδικά διαμορφωμένη - με εποπτικά μέσα - όπως προβλέπει ο νόμος και σε ετήσια βάση, όπως βεβαίως υποχρεούμαστε, ασχέτως αν οι εξετάσεις πραγματοποιούνται τους θερινούς μήνες (δις μηνιαίως). Απαντα είναι απολύτως ελεγμένα και εγκεκριμένα από την Λιμενική Αρχή.

ΤΙΜΕΣ ΕΚΠΛΗΞΗ!!!
Πολύ κάτω του κόστους λειτουργίας της Σχολής
MAT3055(Γ)(1)

AUTOHELLAS ATEE Hertz

ΠΩΛΟΥΝΤΑΙ

τα παρακάτω αυτοκίνητα σε άριστη κατάσταση.
(Δεκτός κάθε έλεγχος - δοκιμή).
Τιμές προσιτές και έως 60 δόσεις (μέσω Τραπέζης):

FIAT PUNTO 1.2 A/C μοντ. 2001
OPEL CORSA 1,0 A/C μοντ. 2002
OPEL CORSA 1,2 A/C μοντ. 2003
NISSAN MICRA 1,0 A/C μοντ. 2002
TOYOTA YARIS 1,0 A/C μοντ. 2002
SEAT IBIZA 1,2 A/C μοντ. 2003
SEAT IBIZA 1,4 A/C μοντ. 2003
SEAT CORDOBA 1,4 A/C μοντ. 2002
OPEL ASTRA 1,4 A/C μοντ. 2001
FORD FOCUS 1,4 A/C μοντ. 2002
SEAT LEON 1,4 A/C μοντ. 2002
FORD MONDEO 1,8 A/C μοντ. 2002
MAT3335(Γ)

Για περισσότερες πληρ. στα τηλ. 2241098200. 2241025888 ή στις εγκαταστάσεις της HERTZ στο 12ο χλμ. Ρόδου - Καμείρου πριν το αεροδρόμιο

πωλήσεις αυτοκινήτων & μοτοσικλετων

ΠΩΛΕΙΤΑΙ

μηχανή εξωλέμβια
τετράχρονη HONDA 130 HP
σε άριστη κατάσταση και με ευκολίες.
Πληρ. τηλ. 2241067440 MXΠ915

ΜΟΤΟΜΙΚΕ

ΜΕΤΑΧΕΙΡΙΣΜΕΝΑ
Από το κατάστημα **YAMAHA MOTOMIKE**
πωλούνται
τα παρακάτω δίκυκλα σε άριστη κατάσταση

ΜΟΝΤΕΛΟ	ΜΑΡΚΑ	ΧΜ	ΧΡΩΜΑ	ΤΙΜΗ	ΗΜ/ΝΙΑ ΑΓΟΡΑΣ
R1 1000	YAMAHA SUPER-SPORT FULL EXTRA	13335	ΓΚΡΙ	11800	2005
FZS 1000 FAZER	YAMAHA SPORT-TURING	3900	ΓΚΡΙ	9500	2005
FZS 1000 FAZER	YAMAHA SPORT-TURING	4200	ΜΠΛΕ	9500	2004
YZF R6 - 600cc	YAMAHA SUPER-SPORT	4500	ΚΟΚΚΙΝΟ	8000	2004
FZ6 NAKED	YAMAHA STREET	3200	ΜΑΥΡΟ	6500	2005
FZ6 NAKED	YAMAHA STREET	8250	ΚΟΚΚΙΝΟ	6000	2004
FZS 600 FAZER	YAMAHA STREET	45000	ΜΑΥΡΟ	4000	2000
GSXF600S BADID	SUZUKI STREET	15850	ΚΟΚΚΙΝΟ	3000	1996
DRAGSTAR 650	YAMAHA CRUISER	6888	ΠΟΡΤΟΚΑΛΙ	4900	1999
TIGER 900	TRIUMPH ENDURO	79.882	ΜΑΥΡΟ	4000	1995
XF 650 Freewind	SUZUKI ON-OFF	22000	ΓΚΡΙ	3000	1997
KTM 640 LC4	KTM SUPER-MOTAD	200	ΜΑΥΡΟ	7500	2005
SR500	YAMAHA CASTOM	13200	ΜΠΟΡΝΤΟ	1000	1992
GS 400 E	SUZUKI STREET	17650	ΜΠΛΕ	1000	1995
MAGNA 250	HONDA CRUISER	15320	ΓΚΡΙ	1800	1996
RYNNER 180	PIAGIO SCOOTER	13500	ΓΚΡΙ	1800	2002
YP 125 MAJESTY	YAMAHA SCOOTER	9900	ΜΠΛΕ	1500	1999
PASSINC 125	CAGIVA SCOOTER	32000	ΚΟΚΚΙΝΟ	500	2000
CRYPTON 115	YAMAHA παπάκι	3200	ΚΟΚΚΙΝΟ	1600	2005
AERROX-NITRO 100	YAMAHA SCOOTER	3.330	ΜΠΛΕ	1300	2005
MANKEY 50	HONDA ΜΠΟΜΠΑΚΙ	6.220	ΜΠΛΕ	900	2000

ΜΟΝΤΕΛΟ ΤΕΤΡΑΤΡΟΧΕΣ	ΜΑΡΚΑ ATV-QUADS	ΧΛΜ	ΤΙΜΗ	ΗΜ/ΝΙΑ ΑΓΟΡΑΣ
BREZZE 125 Μπλε	YAMAHA Με αριθμό κυκλοφορίας	1.100	3500,00	2004
RAPTOR 350 Μπλε	YAMAHA Με δυνατότητα ταξινόμησης	0	8300,00	ΚΑΙΝΟΥΡΓΙΟ

✓ ΑΠΟ 0% ΠΡΟΚΑΤΑΒΟΛΗ ΕΩΣ 60 ΜΗΝΕΣ ΕΞΟΦΛΗΣΗ !!!
✓ ΕΓΓΥΗΣΗ 1 ΧΡΟΝΟ ΣΕ ΟΛΑ ΤΑ ΜΕΤΑΧΕΙΡΙΣΜΕΝΑ !!!

Πατριάρχου Αθηναγόρα 13, Ρόδος 85100 • Τηλ. & Fax 2241026360
www.motomike.gr info@motomike.gr AE827

ΣΥΝΕΡΓΕΙΟ ΑΥΤΟΚΙΝΗΤΩΝ-ΕΜΠΟΡΙΑ ΑΝΤΑΛΛΑΚΤΙΚΩΝ-ΕΙΣΑΓΩΓΕΣ ΜΕΤΑΧΕΙΡΙΣΜΕΝΩΝ Ι.Χ. και ΕΠΑΓΓΕΛΜΑΤΙΚΩΝ ΦΟΡΤΗΓΩΝ ΑΥΤΟΚΙΝΗΤΩΝ-ΓΕΩΡΓΙΚΩΝ ΜΗΧΑΝΗΜΑΤΩΝ

ΙΩΑΝΝΗΣ ΚΡΗΤΙΚΟΣ

CAR CENTER

ΠΩΛΗΣΕΙΣ ΜΕΤΑΧΕΙΡΙΣΜΕΝΩΝ:

- **MERCEDES SPRINTER** κλειστό κλούβα 312D μοντέλο 1998 εισαγωγής.
- **MERSEDES SPRINTER** κλειστό κλούβα, 308D εισαγωγής.
- **FORD TRANSIT** κλούβα 1999, DIESEL εισαγωγής.
- **OPEL COMBO** 2000 μοντέλο με υδραυλικό τιμόνι εισαγωγής.
- **OPEL COMBO** 1997 μοντέλο DIESEL Ελλάδα.
- **ALFA ROMEO 145** δίπορτο μοντέλο 1996 με υδραυλικό τιμόνι, ηλεκτρ. παράθυρα.
- **HYUNDAI COUPE** 1600 c.c. με υδραυλικό και A/C, ABS και ηλεκτρικά παράθυρα, κεντρικό κλείδωμα, δερμάτινο σαλόνι, μοντέλο 1998.
- **NISSAN ALMERA** 1500 c.c. 2000 μοντέλο με airbag, AC, υδραυλικό τιμόνι, κεντρικό κλείδωμα.
- **ΤΡΑΚΤΕΡ JJEKH 28HP** 1999 μοντέλο μαζί με παρελκόμενα δεντροκομικό.
- **TOYOTA HI-ACE/ψυγείο** κλούβα 1999 μοντέλο εισαγωγής.
- **VW CADY** κλουβάκι 2000 μοντέλο εισαγωγής.

Εναντι παλαιού αεροδρομίου Μαριτσών

Πληρ. τηλ. 2241047670, 6944476553
AE674

ΞΕΝΑΚΗΣ ΑΥΤΟΚΙΝΗΤΑ ΑΕΒΕ

Εξουσιοδοτημένος Έμπορος VW-Audi.
Πωλήσεις-Service-Ανταλλακτικά -Φανοποιείο-Βαφείο
10ο χλμ. Ρόδου-Λίνδου, τηλ. 2241086777, fax 2241086788

1 AUDI A4 TURBO QUATTRO 200HP, 2000cc, μοντ. 2005.
6 αερόσακοι, EDL, ESP, ASR, ABS, Αυτόματος κλιματισμός, on board computer, τριάκτινο τιμόνι πολ/λων χρήσεων, xenon, ηλ. παραθ, κεντρ. κλειδ, ηχοσύστημα.

2 VW TOURAN 1600cc, μοντ. 2004, μπλέ.
6 αερόσακοι, ASR, EPL, HBA, ABS, Climatronic, υδρ. τιμόνι, ηλ. παραθ, κεντρ. κλειδ, ηχοσύστημα.

3 VW PASSAT 1600cc, μοντ. 2001, μπλέ. 4 αερόσακοι , ABS, clima, υδρ. τιμόνι, ζάντες αλουμινίου, ηλ. παραθ, κεντρ. κλειδ, ηχοσύστημα.

4 AUDI A3 1600cc, μοντ. 1999, μπορντώ. αερόσακος οδηγού-συνοδηγού, ABS, air condition, υδρ. τιμόνι, ζάντες αλουμινίου, ηλ. παραθ, κεντρ. κλειδ, ηχοσύστημα.

5 RENAULT MEGANE CABRIO 1400cc, μοντ. 2000, ασημί.
4 αερόσακοι, ABS, air condition, ηλ. ηλιοροφή, ζάντες αλουμινίου, υδρ. τιμόνι, ηλ. παραθ, κεντρ. κλειδ, ηχοσύστημα.

6 PEUGEOT 307 1400cc, μοντ. 2004, πράσινο.
4 αερόσακοι, air condition, υδρ. τιμόνι, ζάντες αλουμινίου, ηλ. παραθ, κεντρ. κλειδ, ηχοσύστημα.

7 VW PASSAT COMFORT 1600cc, μοντ. 1999, ασημί. αερόσακος οδηγού-συνοδηγού, ABS, Climatronic, δερμ. σαλόνι, υδρ. τιμόνι, ζάντες αλουμ, ηλ. παραθ, κεντρ. κλειδ, ηχοσύστημα.

8 VW BORA 1600cc, μοντ. 1999, ασημί. 4 αερόσακοι, ABS, air condition, υδρ. τιμόνι, ηλ. παραθ, κεντρ. κλειδ, ηχοσύστημα.

9 TOYOTA AVENSIS 1600cc, μοντ. 1999, μαύρο.
air condition, ABS, υδρ. τιμόνι, 4 ηλ. παραθ, κεντρ. κλειδ, ηχοσύστημα.

10 MAZDA 2 SPORT, 1300cc, μοντ 2003, μαύρο
4 αερόσακοι, air condition, ABS, υδρ. τιμόνι, ζάντες αλουμινίου, ηλ. παραθ, κεντρ. κλειδ, επένδυση αλουμινίου, ηχοσύστημα.

11 VW GOLF 1400cc, μοντ. 1999, κόκκινο.
4 αερόσακοι, ABS, υδρ. τιμόνι, ηλ. παραθ, κεντρ. κλειδ, ζάντες αλουμινίου, ηχοσύστημα.

12 VW BORA 1400cc, μοντ. 2000, πράσινο.
4 αερόσακοι, air condition, υδρ. τιμόνι, ηλ. παραθ, κεντρ. κλειδ, ηχοσύστημα.

13 FORD FOCUS 1600 cc μοντ 1999 ασημί
αερόσακος οδηγού-συνοδηγού, air condition, ABS, υδρ. τιμόνι, ζάντες αλουμινίου, ηλ. παραθ, κεντρ. κλειδ, ηχοσύστημα.

14 NISSAN SERENA 1600cc, μοντ. 1997, πράσινο air condition, υδρ. τιμόνι, ηλ. παραθ, κεντρ. κλειδ, ηχοσύστημα.

15 SMART COUPE 600cc, μοντ. 2001, μαύρο
αερόσακος οδηγού-συνοδηγού, air condition, ABS, υδρ. τιμόνι, ηλ. παραθ, κεντρ. κλειδ, ηχοσύστημα.

16 PEUGEOT 206, 1100cc, μοντ. 2003, χρυσαφί
αερόσακος οδηγού-συνοδηγού, air condition, υδρ. τιμόνι, ABS, ηλ. παραθ, κεντρ. κλειδ, ηχοσύστημα.

17 ALFA ROMEO 146 1400 cc μοντ 1999, μπλέ.
αερόσακος οδηγού-συνοδηγού, air condition, υδρ. τιμόνι, ζάντες αλουμινίου, ηλ. παραθ, κεντρ. κλειδ, ηχοσύστημα.

18 VW POLO CLASSIC 1400cc μοντ. 1998, πράσινο.
υδρ. τιμόνι, ζάντες αλουμινίου, ηλ. παραθ, κεντρ. κλειδ, ηχοσύστημα.

19 FORD MONDEO 1600cc, μοντ. 1994, μπορντώ. ABS, υδρ. τιμόνι, ηλ. παραθ, κεντρ. κλειδ, ηχοσύστημα.

20 VW GOLF III VARIANT 1400cc, μοντ. 1996, μαύρο. υδρ. τιμόνι, κεντρ. κλειδ, ηχοσύστημα.

21 RENAULT MEGANE 1400cc, μοντ. 1996, μολυβί. air condition, υδρ. τιμόνι, ηλ. παραθ, κεντρ. κλειδ, ηχοσύστημα.

22 SUZUKI SWIFT 1000cc, μοντ. 1999, λευκό.
air condition, ηχοσύστημα.

23 FORD MONDEO 1600cc, μοντ. 1994, μπορντώ. ABS, υδρ. τιμόνι, ηλ. παραθ, κεντρ. κλειδ, ηχοσύστημα.

24 SEAT IBIZA 1400cc μοντ. 1995 πράσινο
κεντρικό κλείδωμα, ηλ παράθυρα, ηχοσύστημα

25ROVER 414 SI 1400cc μοντ. 1995, μπλέ.
υδρ. τιμόνι, ηλιοροφή, ηλ. παραθ, κεντρ. κλειδ, ηχοσύστημα.

26VW PASSAT VARIANT 1800cc, μοντ. 1993, μπλέ.
υδρ. τιμόνι, ηλ. παραθ, κεντρ. κλειδ, ηχοσύστημα.

27PEUGEOT 306 1400cc, μοντ. 1995, μολυβί.
ηλ. παραθ, κεντρ. κλειδ, ηχοσύστημα.

28 NISSAN MICRA 1000cc, μοντ. 1996, πράσινο
ηχοσύστημα.

29 LANCIA Y 1242cc, μοντ. 1996, μαύρο.
ηχοσύστημα.

30 FIAT FIORINO VAN 1700cc DIESEL, μοντ. 1995 λευκό.

31 RENAULT TWINGO 1200cc, μοντ 1998, μολυβί
κεντρικό κλείδωμα, ηχοσύστημα

ΑΠΟ 0% **ΠΡΟΚΑΤΑΒΟΛΗ**
ΕΩΣ 72 **ΜΗΝΙΑΙΕΣ ΟΣΕΙΣ**
XΠ1687

auto-moto

συνέχεια από την προηγούμενη

ΠΩΛΕΙΤΑΙ μηχανή **YAMAHA XT660** super motard, μοντέλο 2004 με πολλά εξτρά με 10.000 χλμ. Τιμή 6.350 ευρώ. Πληρ. τηλ. 6972292136. MZT270921

ΠΩΛΕΙΤΑΙ μηχανή YAMAHA FAZER 600 cc μοντέλο 2005, με 5.000 χλμ. σε άριστη κατάσταση. Τιμή 6.000 ευρώ. Πληρ. τηλ. 6945805242, 2241069663 MZT260932

ΠΩΛΕΙΤΑΙ BMW 318 is coupe 1.900 cc μοντέλο '98, M-PACK, sport ανάρτηση, δέρμα, A/C, 6-CD, ABS, ζάντες αλουμινίου, sport λάστιχα, full extra σε άριστη κατάσταση. Πληρ. τηλ. 6937027007 MZT260909

ΠΩΛΕΙΤΑΙ α) **MITSUBISHI** L300 μοντέλο '98, 4X4 2400 cc TURBO DIESEL κλούβα, β) **RENAULT KANGO** 1900 cc Diesel μοντέλο '99, υδραυλικό τιμόνι, AR/B κλουβάκι, γ) **KUBOTA TRACTER** σε όλους τους τύπους. Τιμή από 2900 ευρώ. Πληρ. τηλ. 6944811401 MZT160908

ΠΩΛΕΙΤΑΙ 100% **ταξί.** Πληρ. τηλ. 6945191097, 2241067683 κ. Νίκος. MZT150928

GM AUTO Special

ΕΙΣΑΓΩΓΕΣ - ΕΜΠΟΡΙΑ - ΑΝΤΑΛΛΑΓΕΣ ΑΥΤΟΚΙΝΗΤΩΝ & ΑΞΕΣΟΥΑΡ

ΓΙΩΡΓΟΣ Π. ΜΥΡΙΑΛΛΑΚΗΣ

Λεωφόρος Ηρακλειδών (δίπλα ταβέρνα "Αντώνης") Ιαλυσός
τηλ. 2241096692 κιν. 6945991030, fax 2241096632
email: info@gmautospecial.gr
site: www.gmautospecial.gr

ΕΙΣΑΓΩΓΕΣ - ΠΩΛΗΣΕΙΣ - ΑΝΤΑΛΛΑΓΕΣ ΜΕΤΑΧΕΙΡΙΣΜΕΝΩΝ ΑΥΤΟΚΙΝΗΤΩΝ

- **MERCEDES C 200 K Sportcoupe Evolution** μοντέλο 2002, οροφή PANORAMA γυάλινη, αυτόματο, aircon, ABS, ESP, ζάντες αλουμινίου, Parktronic. **ΕΙΣΑΓΩΓΗ ΓΕΡΜΑΝΙΑ.**
- **AUDI TT CABRIO TURBO** μοντ. 2003, χρώμα κόκκινο μεταλλικό, 180 PS, δερμάτινο σαλόνι και τιμόνι μαύρο, ηλεκτρικός ανεμοθραύστης, αυτόματο σειριακό, ζάντες AUDI αλουμινίου 17΄΄, RCD, ΕΙΣΑΓΩΓΗ ΓΕΡΜΑΝΙΑ
- **MERCEDES C220 CDI TURBO** (πετρέλαιο) Kompressor μοντέλο 2001-02, μαύρο μεταλλικό, ηλεκτρική ηλιοροφή, klima, τηλέφωνο full super extra... **ΕΙΣΑΓΩΓΗ ΓΕΡΜΑΝΙΑ**
- **JEEP TOYOTA RAV 4**, μεταλλικό μπλε, μοντέλο 2002-2003, χιλιόμετρα 35.000, μπαρέρες ανοξείδωτες μπρος και πλαινές, RCD, σκάρα, ΟΛΟΚΑΙΝΟΥΡΓΙΟ.. **ΕΙΣΑΓΩΓΗ ΓΕΡΜΑΝΙΑ**
- **NISSAN PRIMERA** μοντέλο 2000, μεταλλικό πράσινο λαδί, ραδιοκασ/νο, AIR CONDITION, καθίσματα ύφασμα μπεζ, ηλεκτρικές κλειδαριές και παράθυρα. ΚΑΤΑΣΤΑΣΗ ΑΡΙΣΤΗ.
- **JEEP CHEROKEE** 3,7 limited, μαύρο μεταλλικό, μπεζ δερμάτινα καθίσματα, full extra.
- **JEEP CHEROKEE** 2500 cc, turbo diesel, μοντέλο 2002-3, χρώμα μεταλλικό ασημί, ABS, ESP, air condition, ζάντες αλουμινίου, full extra. **ΕΙΣΑΓΩΓΗ ΓΕΡΜΑΝΙΑ**
- **BMW 316i Limussene** μοντέλο 2002, μαύρο, 1900 cc, klima, parktronic system., RCD, Ηλεκτρ. καθρέφτες, Alarm, full extra, υδραυλική ηλιοροφή. **ΕΙΣΑΓΩΓΗ ΓΕΡΜΑΝΙΑ**
- **SMART CABRIO** μοντέλο 2002, αυτόματο κιβώτιο, ABS, κεντρικό κλείδωμα, ζέντες αλουμινίου, δίχρωμο μπλε μεταλλικό ή μαύρο, RCD, κατάσταση άριστη. Τιμή έκπληξη. **ΕΙΣΑΓΩΓΗ ΓΕΡΜΑΝΙΑ.**
- **KIA SHUMA μοντέλο 2000,** μεταλλικό ασημί, δερμάτινο σαλόνι, air condition, ζαντολάστιχα καινούργια, RCD, 1500cc, ηλεκτρ. παράθυρα - καθρέπτες - κλειδαριές. Τιμή 5.650 ευρώ!!!
- **SUBARU IMPREZA TURBO** 180PS ΜΟΝΤΕΛ. 2004, 13.000 kh, 1600 cc, τετρακίνηση τροχών, μπλε μεταλλικό, αεροτομή, ζάντ χρυσές, air con klima, ABS, ηχοσύστημα KENWOOD, ηλεκτρομηχ/κές κλειδαριές, κατακαίνουργιο.
- **JEEP CHEROKEE 3700 cc LIMITED,** αυτόματο, συριακό, συναγερμός, μοντέλο 2004, air condition, RCD τηλεκοντρόλ, μεταλλικό ασημί, XENON, χιλιόμετρα MONO 21.900, δερμάτινο σαλόνι, μπάρες ανοξείδωτες, σκαλιέρες, TV, ηλεκτρ. οροφή, ζαντολάστιχα αλουμινίου, ΚΑΤΑΚΑΙΝΟΥΡΓΙΟ.
- **AUDI TT COUPE QUATRO 225 PS** μεταλλικό κόκκινο, klima, XENON φώτα, διάφωτο, 6άρα CD, Subwoofers με ενισχυτές, ηχοσύστημα BOSE, ζάντες 17΄΄, συναγερμός, ΑΡΙΣΤΗ ΚΑΤΑΣΤΑΣΗ.
- **MERCEDES CLK** μοντέλο 2003, δερμάτινο σαλόνι, ανθρακί μεταλλικό, 18΄΄ ζάντες, αυτόματο συριακό, klima, τηλέφωνο, RCD, συναγερμός, Parktronik, full extra, ΑΡΙΣΤΗ ΚΑΤΑΣΤΑΣΗ.
- **BMW 318i Cambrio** 1800 cc, πράσινο σκούρο μεταλλικό, ηλεκτρική οροφή αναδιπλούμενη εσωτερικά, ζάντες αλουμινίου, full service BMW ηχοσύστημα SONY με τηλ/σμό 63.000 χλμ. κατάσταση άριστη, μοντέλο 1996.
- **FORD FOCUS 1,8 TDDi** turbo Diesel Kombi (κάραβαν), 90 HP, μεταλ. silver, air condition, υδραυλ. τιμόνι, RCD, ABS, ζάντες αλουμινίου, σκάρες, κοτσαδόρος. **ΕΙΣΑΓΩΓΗ ΓΕΡΜΑΝΙΑ**
- **MERCEDES C200 Kompressor Sportcoupe Evolution** μοντέλο 2002, χρώμα ασημί μεταλλικό, ελάφαστα χιλιόμετρα, καινούργια. **ΕΙΣΑΓΩΓΗ ΓΕΡΜΑΝΙΑ**
- **HONDA S 2000,** διθέσιο, μοντέλο 2003, 242 PS, 2000 cc, χιλιόμετ. 29.000, ηλεκτρική οροφή, ηχοσύστημα, σαλόνι κόκκινο δέρμα, αεροτομή και spoiler SHARK. ΜΟΝΑΔΙΚΟ!
- **MERCEDES C. 190 E,** μεταλλικό χρώμα, 1.800 cc, ηλεκτρ. παράθυρα, κλειδαριές, καινούργια λάστιχα, full service, RCD, κατάσταση άριστη. ΤΙΜΗ ΑΠΙΣΤΕΥΤΗ!!!
- **RENAULT MEGANE CABRIO,** μεταλλικό χρώμα, ηλεκτρική οροφή, ηλεκτ. παράθυρα, καθρέπτες, ηχοσύστημα με ενισχυτές, ζαντολάστιχα, αγωνιστικά σε άριστη κατάσταση. ΕΥΚΑΙΡΙΑ!!!

ΕΠΑΓΓΕΛΜΑΤΙΚΑ

- **ΚΛΟΥΒΕΣ MERCEDES VITO 110** νέα μοντέλα
- **ΤΡΟΧΟΣΠΙΤΟ,** ρυμουλκόμενο 6 ατόμων μήκος 6,5 μ., σε άριστη κατάσταση, σαλονάκι, κουζίνα, τουαλέτα, θέρμανση, διπλά συστήματα εγκατάστασης ηλεκτρικών και κυκλωμάτων γκαζιού. **ΤΙΜΗ ΕΚΠΛΗΞΗ**

Ολα ετοιμοπαράδοτα.
Σε καταπληκτική κατάσταση

✓ Οι επιλογές των αυτοκινήτων μας εγγυώνται την ποιότητα και την σιγουριά.
✓ Επισκεφθείτε μας πριν αποφασίσετε
✓ Αναλαμβάνουμε την χρηματοδότηση σας με τα χαμηλότερα επιτόκια.
✓ Θα χαρούμε να σας ξεναγήσουμε

Από 0% προκαταβολή έως 72 μην. δόσεις

AE264

TOP CARS

ΠΡΩΤΗ ΣΕ ΕΙΣΑΓΩΓΕΣ ΑΥΤΟΚΙΝΗΤΩΝ ΣΤΑ ΔΩΔΕΚΑΝΗΣΑ

ΕΙΣΑΓΩΓΕΣ ΑΓΟΡΕΣ - ΠΩΛΗΣΕΙΣ - ΑΝΤΑΛΛΑΓΕΣ ΜΕΤΑΧΕΙΡΙΣΜΕΝΩΝ ΑΥΤΟΚΙΝΗΤΩΝ

1. **MERCEDES CLK 200 KOMPRESSOR, χρώμα ασημί,** μοντ. 2002 ABS, klima, υδρ. τιμόνι, αερόσακοι-οδηγού-συνοδηγού-πλευρικοί, ηλεκτρ. παράθυρα, ηλεκτρ. καθρέφτες, κεντρ. κλειδώμα,immobil, θερμαινόμενο σαλόνι, δερμάτινο σαλόνι, ζαντολάστιχα. Μεταλλικό χρώμα, προβολείς ομίχλης., SUN-ROOF. **ΕΙΣΑΓΩΓΗΣ–FULL EXTRA**
2. **MERCEDES C180 ELEGANCE χρώμα μαύρο,** μοντ. '96, ABS, klima, αερόσακοι οδηγού-συνοδηγού-πλευρικοί, υδρ. τιμόνι, κεντρ. κλείδωμα, immobil, προβολείς ομίχλης, ηλεκτ. παράθυρα, ηλεκτ. καθρέφτες, θερμαινόμενο σαλόνι, ζαντολάστιχα, μεταλλικό χρώμα. **FULL EXTRA**
3. **MERCEDES C200 CLASSIC χρώμα μπλε σκούρο** μοντ. '97, ABS, klima, αερόσακοι οδηγού-συνοδηγού-πλευρικοί, υδρ. τιμόνι, κεντρ. κλείδωμα, immobil, προβολείς ομίχλης, ηλεκτ. παράθυρα, ηλεκτ. καθρέφτες, θερμαινόμενο σαλόνι, τηλέφωνο, ζαντολάστιχα, μεταλλικό χρώμα. **FULL EXTRA**
4. **MERCEDES C200 CABRIO,** μοντ. '96, ABS, A/C, klima, υδρ. τιμόνι, αερόσακοι οδηγού-συνοδηγού, ηλεκτ. παράθυρα, ηλεκτ. καθρέφτες, κεντρ. κλείδωμα, immobil, ζάντες αλουμινίου, προβολείς ομίχλης, δερμάτινο σαλόνι, κουκούλα ηλεκτρική, πλήρες ηχοσύστημα, μεταλλικό χρώμα. **FULL EXTRA**
5. **MERCEDES CLK 200 CABRIO KOMPRESSOR CLASSIC, χρώμα μαύρο,** μοντ. '02, ABS, klima, υδρ. τιμόνι, αερόσακοι οδηγού- συνοδηγού, ηλεκτ. παράθυρα, ηλεκτρ. καθρέφτες, κεντρ. κλείδωμα, immobil, P/K, CD, ζαντολάστιχα, δερμάτινο σαλόνι, antispin, ηλεκτρ. οροφή, ηλεκτρ. κουκούλα, μεταλλικό χρώμα. **FULL EXTRA ΕΙΣΑΓΩΓΗΣ**
6. **MERCEDES A140, χρώμα μπλε,** ABS, klima, μοντ. '02, A/C, υδρ. τιμόνι, αερόσακοι οδηγού- συνοδηγού, ηλεκτ. παράθυρα, κεντρ. κλείδωμα, immobil, P/K, μεταλλικό χρώμα, προβολείς ομίχλης, ηλεκτρ. καθρέπτες. **FULL EXTRA ΕΙΣΑΓΩΓΗΣ**
7. **BMW 320 COUPE χρώμα μπλε 6 κύλινδροι 158 PS,** μοντ. '02 ABS, A/C, klima, υδραυλικό τιμόνι, αερόσακοι οδηγού-συνοδηγού-πλευρικοί, ηλεκτ. παράθυρα, ηλεκτρ. καθρέφτες, κεντρ. κλείδωμα, immobil, P/K, ζαντολάστιχα, ηλιοροφή, προβολείς ομίχλης, μεταλλικό χρώμα, ηχοσύστημα, εγκατάσταση τηλεφώνου. **FULL EXTRA ΕΙΣΑΓΩΓΗΣ**
8. **BMW 320 COUPE χρώμα μπλε 6 κύλινδροι,** μοντ. '02 ABS, A/C, klima, υδραυλικό τιμόνι, αερόσακοι οδηγού-συνοδηγού-πλευρικοί, ηλεκτ. παράθυρα, ηλεκτρ. καθρέφτες, κεντρ. κλείδωμα, immobil, P/K, ζαντολάστιχα, μεταλλικό χρώμα, ηχοσύστημα, εγκατάσταση τηλεφώνου, αυτόματο κιβώτιο ταχυτήτων.
9. **LOTUS ELISSE χρώμα μπορντώ.** μοντ. '03 ABS, A/C, αερόσακοι οδηγού-συνοδηδοιύ, κεντρ. κλείδωμα, immobil, P/K, ζαντολάστιχα, συναγερμός, πλήρες ηχοσύστημα, προβολείς ομίχλης, δερμάτινο σαλόνι.
10. **SAB 93 CABRIO, χρώμα ασημί 220 PS,** μοντ. '01 ABS, klima, κεντρ. κλειδώμα, immobil, υδραυλικό τιμόνι, ηλεκτ. παράθυρα, αερόσακοι οδηγού- συνοδηγού, ηλεκτρ. καρθέπτες, προβοείς ομίχλης, δερμάτινο σαλόνι, ηλεκτρ. κουκούλα, πλήρες ηχοσύστημα, ζαντολάστιχα. **FULL EXTRA**
11. **ALFA ROMEO A147, χρώμα ασημί,** μοντ. '03 ABS, A/C, υδραυλικό τιμόνι, αερόσακοι οδηγού-συνοδηγού, ηλεκτρ. παράθυρα, ηλεκτ. καθρέφτες, immobil, klima, προβολείς ομίχλης. **FULL EXTRA**
12. **RENAULT MEGANE χρώμα άσπρο 16V,** μοντ. '02 ABS, klima, υδρ. τιμόνι, αερόσακοι οδηγού-συνοδηγού-πλευρικοί, ηλεκτ. παράθυρα, ηλεκτρ. καθρέπτες, κεντρ. κλειδώμα, immobil, P/K
13. **FIAT PUNTO** μοντ. '03 **A/C,** υδραυλικό τιμόνι, αερόσακοι οδηγού-συνοδηγού, ABS, ηλεκτ. παράθυρα, ηλεκτ. καθρέφτες, κεντρ. κλείδωμα, P/K
14. **KIA SHUMA χρώμα πράσινο**, μοντ. '00 ABS, A/C, υδρ. τιμόνι, αερόσακοι οδηγού-συνοδηγού, ηλεκτρ. παράθυρα, ηλετκρ. καθρέπτες, κεντρ. κλείδωμα, immobil, P/K, μεταλλικό χρώμα, προβολείς ομίχλης. **FULL EXTRA**
15. **VOLKSWAGEN BORA χρώμα μπλε,** μοντ. '01 ABS, A/C, αερόσακοι οδηγού-συνοδηγού, ηλεκτρ. παράθυρα, ηλεκτρ. καθρέπτες, κεντρ. κλείδωμα, immobil, P/K, ζαντολάστιχα, συναγερμός
16. **BMW 318 χρώμα μπλε,** μοντ. '95 ABS, klima, υδραυλικό τιμόνι, ηλεκτρ. παράθυρα, ηλεκτρ. καθρέπτες αερόσακοι οδηγού-συνοδηγού-πλευρικοί, κεντρ. κλείδωμα, P/K, immobil, μεταλλικό χρώμα
17. **FORD χρώμα μπορντώ,** μοντ. '00 ABS, A/C, υδρ. τιμόνι, αερόσακοι οδηγού - συνοδηγού-πλευρικοί, ηλεκτρ. παράθυρα, ηλεκτρ. καθρέπτες, κεντρ. κλείδωμα, immobil, μεταλλικό χρώμα. **FULL EXTRA**
18. **NISSAN ALMERA**,μοντ. '99 ABS, A/C, υδρ. τιμόνι, αερόσακοι οδηγού-συνοδηγού, ηλεκτρ. παράθυρα, κεντρ. κλείδωμα, immobil, P/K , μεταλλικό χρώμα, προβολείς ομίχλης.
19. **SMART PASSION,** μοντ. '03, γυάλινη οροφή, ABS, A/C, υδραυλικό τιμόνι, αερόσακοι οδηγού-συνοδηγού, ηλεκτ. παράθυρα, κεντρ. κλείδωμα, immobil, ζάντες αλουμινίου. **FULL EXTRA –ΕΙΣΑΓΩΓΗΣ**

JEEP

1. **JEEP GRAND CHEROKEE LIMITED, μοντ. '03, 2700 cc TURBO DIESEL, χρώμα μαύρο,** ABS, klima, υδραυλικό τιμόνι πολλαπλών χρήσεων, αερόσακοι οδηγού-συνοδηγού-πλευρικοί, προβολείς ομίχλης, ηλεκτρ. παράθυρα, ηλεκτρ. αναδιπλώμενοι και εκθαμπιωτικοί καθρέφτες, δερμάτινο με μνήμες σαλόνι, κεντρ. κλείδωμα, immobil, ηχοσύστημα, TV SUN-ROOF-PARK PILOT SYSTEM, NAVIGATION SUSTEM, αυτόματο κιβώτιο ταχυτήτων, εγκατάσταση τηλεφώνου, μεταλλικό χρώμα. **FULL EXTRA–ΕΙΣΑΓΩΓΗΣ**
2. **JEEP CHEROKEE CLASSIC και LIMITED EDITION DIESEL, μοντ. '03, 2500 cc,** ABS, klima, υδραυλικό τιμόνι πολλαπλών χρήσεων, αερόσακοι οδηγού-συνοδηγού-πλευρικοί, ηλεκτ. καθρέφτες, δερμάτινο σαλόνι, ηλεκτρ. παράθυρα, κεντρ. κλείδωμα immobil, προβολείς ομίχλης, προεγκατάσταση κινητού. SUN ROOF, μεταλλικό χρώμα. **FULL EXTRA–ΕΙΣΑΓΩΓΗΣ**
3. **BMW X5 3000ccDIESEL, χρώμα μαύρο,** μοντ. '03 ABS, klima, υδραυλικό τιμόνι, αερόσακοι οδηγού-συνοδηγού-πλευρικοί, ηλεκτρ. παράθυρα, ηλεκτρ. καθρέφτες, κεντρ. κλείδωμα, immobil, μεταλλικό χρώμα, ζαντολάστιχα, προβολείς ομίχλης, δερμάτινο σαλόνι, προεγκατάσταση τηλεφώνου. **FULL EXTRA–ΕΙΣΑΓΩΓΗΣ**
4. **SUZUKI GRAND VITARA χρώμα άσπρο,** μοντ. '01 ABS, A/C, υδρ. τιμόνι, αερόσακοι οδηγού-συνοδηγού, ηλεκτρ. παράθυρα, ηλεκτρ. καθρέπτες, κεντρ. κλείδωμα, immobil, μεταλλικό χρώμα. **FULL EXTRA**
5. **MERCEDES ML 270 DIESEL,** μοντ. '02 ABS, klima, συναγερμός, υδρ. τιμόνι, αερόσακοι οδηγού - συνοδηγού-πλευρικοί, ηλεκτρ. παράθυρα, ηλεκτρ. καθρέπτες, κεντρ. κλείδωμα, immobil, ζαντολάστιχα, προβολείς ομίχλης, δερμάτινο σαλόνι, μεταλλικό χρώμα, **FULL EXTRA–ΕΙΣΑΓΩΓΗΣ**
6. **KIA SPORTAGE** , μοντ. '02 ABS, klima, αερόσακοι οδηγού- συνοδηγού-πλευρικοί, υδρ. τιμόνι, ηλετκρ. παράθυρα, ηλεκτρ. καθρέπτες, κεντρ. κλείδωμα, immobil, προβολείς ομίχλης, μεταλλικό χρώμα. **FULL EXTRA**

ΕΠΑΓΓΕΛΜΑΤΙΚΑ

1. **MERCEDES 313 SPRINTER,** ABS, υδραυλικό τιμόνι, αερόσακοι οδηγού-συνοδηγού, κεντρ. κλείδωμα, immobil, προβολείς ομίχλης, ηλεκτ. παράθυρα, ηλεκ. καθρέφτες. **ΕΙΣΑΓΩΓΗΣ DIESEL**
2. **MERCEDES VITO 110 DIESEL, χρώμα μπλε-ασημί-άσπρη,** ASB, υδραυλικό τιμόνι, αερόσακοι οδηγού-συνοδηγού, κεντρ. κλείδωμα, immobil, προβολείς ομίχλης, ηλεκ. παράθυρα, ηλεκ. καθρέφτες. **ΕΙΣΑΓΩΓΗΣ**
3. **MERCEDES 512 SPRINTER DIESEL ανοικτό,** ABS, υδραλικό τιμόνι, αερόσακοι οδηγού-συνοδηγού. **ΕΙΣΑΓΩΓΗΣ**
4. **MERCEDES ΨΥΓΕΙΟ DIESEL 412,** ABS, υδραλικό τιμόνι, αερόσακοι οδηγού-συνοδηγού, ηλεκτ. παράθυρα. **ΕΙΣΑΓΩΓΗΣ**
5. **NISSAN PIK-UP 4X4,** ABS, A/C, υδραλικό τιμόνι, αερόσακοι οδηγού-συνοδηγού, ηλεκτ. παράθυρα, ηλεκτ. καθρέφτες, κεντρ. κλείδωμα, immobil, προβολείς ομίχλης, προβολείς οροφής, εργάτης, μεταλλικό χρώμα, φιμέ τζάμια. **FULL EXTRA**
6. **OPEL COMBO DIESEL,** υδραλικό τιμόνι, κεντρ. κλείδωμα, μεταλλικό χρώμα, αερόσακοι οδηγού, ABS, A/C.
7. **MAZDA 4X2 DIESEL,** ABS, A/C klima, υδραλικό τιμόνι, αερόσακοι οδηγού-συνοδηγού, κεντρ. κλείδωμα, μεταλλικό χρώμα.
8. **ΤΡΑΚΤΟΡΑΣ MAN** μοντ. 8/88, υπερυψωμένος τύπος MAN 19463 ΤΡΑΚΤΟΡΑΣ. Εχει τηλέφωνο, ηλεκτρ. παράθυρα, ηλεκτρ. οροφή, ABS, klima

✓ Ενα χρόνο γραπτή εγγύηση
✓ Από 0-72 δόσεις
1. Αγοράζουμε το αυτοκίνητο σας
2. Το ανταλλάσσουμε με ο,τιδήποτε μοντέλο της αρεσκείας σας
3. Αναλαμβάνουμε την πώληση του αυτοκινήτου σας χωρίς καμιά επιβάρυνση

- 1ο κατάστημα: Λ. Ελευθερίας Κρεμαστή τηλ. (22410)96889, κιν. 6972261775
- 2ο κατάστημα: 2ο χλμ. Λ. Ρόδου-Λίνδου τηλ. (22410)69518 fax 2241069517

ΧΠ2457

AUTO ΕΠΙΛΟΓΕΣ

ΕΚΘΕΣΗ ΜΕΤΑΧΕΙΡΙΣΜΕΝΩΝ ΑΥΤΟΚΙΝΗΤΩΝ
ΚΟΥΚΟΥΡΑΣ ΑΛΕΞΑΝΔΡΟΣ
ΛΕΩΦ. ΡΟΔΟΥ-ΛΙΝΔΟΥ 255 • ΤΗΛ. (22410)60910
www.autoepiloges.com

ΑΓΟΡΑ-ΠΩΛΗΣΗ-ΑΝΤΑΛΛΑΓΗ ΜΕΤΑΧΕΙΡΙΣΜΕΝΩΝ ΑΥΤΟΚΙΝΗΤΩΝ

1. **MERCEDES SLK KOMPRESSOR 2000cc,μοντ. 2003, μαύρο. 14. 800χλμ** ABGS, ABS, klima,αυτόματος πιλότος,, κόκκινο δερμάτινο σαλόνι, επένδ. αλουμ.,ηλ. οροφή, κεντρ. κλειδ., ηλ. παράθ., ηλ.καθρ., υδρ. τιμ., ζάντες αλουμ. και ηχοσύστημα
2. **MERCEDES CLK 200 CABRIO SPORT, 2000cc, μοντ. 1999, ασημί.** ABGS, ABS,A/C ,ηλ. ηλιορ.,δερμ. σαλόνι, κεντρ. κλειδ., ηλ. παράθ, ζάντες αλουμ. και ηχοσύστημα
3. **MERCEDES E200 KOMPRESSOR 2000cc,μοντ. 2000, μπλέ.** ABGS, ABS, klima,αυτόματος πιλότος,,,ηλ. οροφή, κεντρ. κλειδ., ηλ. παράθ., ηλ.καθρ., υδρ. τιμ., ζάντες αλουμ. και ηχοσύστημα
4. **MERCEDES C200 KOMPRESSOR 1800cc SPORT COUPE, 163HP μοντ. 2004, ασημί. 11. 000χλμ** ABGS, ABS, klima,, κεντρ. κλειδ., ηλ. παράθ., ηλ.καθρ., υδρ. τιμ., ζάντες αλουμ. Book service αντιπροσωπείας και ηχοσύστημα
5. **MERCEDES 320 S 3200cc, θαλασσί.** ABGS, ABS, klima, αυτόματος πιλότος, ηλιοροφή, κεντρ. κλειδ., ηλ. παράθ., ηλ.καθρ., υδρ. τιμ.,ηλ.καθίσματα εμπρός πίσω, δερμάτ.σαλόνι, ξύλινη επένδυση, συναγερμός, car kit, ζάντες αλουμ. και ηχοσύστημα
6. **MAZDA RX-8 1300cc, 231HP NEW COSMO μοντ. 2004, μαύρο.** ABG, ABS, Clima , ζάντες αλουμ. ,δερμ.σαλόνι, κεντρ. κλειδ., ηλ. παράθ, υδρ. τιμόνι και ηχοσύστημα
7. **BMW 518 1800cc, μοντ. 1991, λευκό .** κεντρ. κλειδ., ηλ. παράθ., υδρ. τιμόνι και ηχοσύστημα.
8. **BMW 318 Ci 1900cc, μοντ.2000, κόκκινο.** ABGS, ABS, klima, κεντρ. κλειδ., ηλ. παράθ., υδρ. τιμ., δερμάτ.σαλόνι, ξύλινη επένδυση, ζάντες αλουμ. SCHNIZER, εξάτμιση SCHNIZER, ηλ.καθρέπτες SCHNIZER και CD.
9. **MITSUBISHI OUTLANDER 4x4 2000cc, μοντ. 10/2003, ασημί.** FULL EXTRA
10. **NISSAN ALMERA 1800cc, 138hp, 11.500χλμ,μοντ. 2004, μαύρο .** ABGS, ABS, A/C, κεντρ. κλειδ., ηλ. παράθ., υδρ. τιμόνι, ηλ.καθρ., ζάντες αλουμινίου και ηχοσύστημα.
11. **NISSAN ALMERA MOTIVA 1500cc, μοντ. 2003, μπλέ .** ABGS, A/C, κεντρ. κλειδ., ηλ. παράθ., υδρ. τιμόνι και ηχοσύστημα.
12. **NISSAN PRIMERA 1600cc, μοντ. 2000, θαλασσί.** ABGS , κλίμα, ABS, κεντρ. κλειδ., ηλ. παράθ., υδρ. τιμόνι, ηλ. καθρ, και ηχοσύστημα.
13. **OPEL VECTRA 1600 cc, μοντ. 2000, ασημί.** ABGS - ABS, clima κεντρ. κλειδ.ηλ.παράθυρα., υδρ. τιμόνι,ηλ.καθρέπτες, επένδ. Καρυδιάς, ζάντες αλουμινίου και ηχοσύστημα
14. **OPEL VECTRA 1600cc, μοντ. 1996, χρυσαφί .** ABGS, ABS, A/C, κεντρ. κλειδ., ηλ. παράθ., υδρ. τιμόνι και ηχοσύστημα.
15. **OPEL ASTRA 1400 cc, μοντ. 2003, ασημί.** ABGS. κλειδ. με τηλεχ., υδρ. τιμόνι, ζάντες αλουμινίου και ηχοσύστημα
16. **OPEL CALIBRA 2000cc Turbo 210HP, μοντ. 1992, κόκκινο.** ABS, A/C, υδρ. τιμόνι, κεντρ. κλειδ., ηλ. παράθ.,ηλ.καθρέπτες, ζάντες αλουμ., σπόιλερ και ηχοσύστημα
17. **OPEL ASTRA WAGON 1400cc,μοντ.1999, μπλε.** A/C, κεντρ. κλειδ., ηλ. παράθ., υδρ. τιμόνι, ηλ.καθρ.
18. **HONDA HRV , 1600cc,μοντ. 2000, ασημί.** FULL EXTRA
19. **RENAULT MEGANE CABRIO 1400cc, μοντ. 2001, κίτρινο .** ABGS , ABS, A/C, κεντρ. κλειδ., ηλ. παράθ., υδρ. τιμόνι.,ηλ. καθρ., ζάντ. αλουμ. και ηχοσύστημα.
20. **RENAULT MEGANE COUPE 1400cc, μοντ. 2001, κίτρινο** ABGS, ABS, A/C, υδρ. τιμόνι, κεντρ. κλειδ., ηλ. παράθ., ζάντες αλουμ.,σπόιλερ,ηχοσύστημα..
21. **RENAULT MEGANE COUPE 1400cc, μοντ. 2001, κόκκινο.** ABGS, ABS, A/C, υδρ. τιμόνι, κεντρ. κλειδ., ηλ. παράθ.,ηλ.καθρέπτες, ζάντες αλουμ.,σπόιλερ,ηχοσύστημα.
22. **SSANGYONG KORANDO 2000cc, μοντ. 2002, λευκό.** ABGS, ABS,A/C, ζάντες αλουμ. ,υδρ. τιμ, κεντρ. κλειδ., ηλ. παράθ και ηχοσύστημα
23. **CHRYSLER STRATUS CABRIO LX 2D 2000cc, μοντ. 1997, κυπαρισσί.** ABGS , ABS, A/C,δερμάτινο σαλόνι, υδρ. τιμόνι, κεντρ. κλειδ., ηλ. παράθ., ζάντες αλουμινίου,αυτ. πιλότο,ηλ. κουκούλα, προβ. ομίχλης και ηχοσύστημα
24. **FIAT COUPE 1800cc, 26.000 χλμ. μοντ. 2000, μαύρο** ABGS, ABS, klima, κεντρ. κλειδ., ηλ. παράθ., υδρ. τιμ.,ηλ.καθρ., συναγερμός, ζάντες αλουμ.,book service αντιπροσωπείας και ηχοσύστημα
25. **FIAT PUNTO SPORTING 1300cc,μοντ.2000, ασημί** ABGS, ABS, A/C, υδρ. τιμόνι, κεντρ. κλειδ., ηλ. παράθ., ζάντες αλουμ. και ηχοσύστημα
26. **SUZUKI JIMNY 1300cc,METAL TOP, μοντ.2000, ασημί** ABGS, ABS, A/C, υδρ. τιμόνι, κεντρ. κλειδ., ηλ. παράθ. ,ηχοσύστημα.
27. **ROVER 414 Si 1400cc, μοντ.1996, πράσινο.** ABGS, ABS, A/C, υδρ. τιμόνι, κεντρ. κλειδ., ηλ. παράθ. ,ηχοσύστημα.
28. **PEUGEOT 206 CABRIO 1600cc,μοντ. 2002, μαύρο.** ABGS, ABS, A/C, κεντ.κλειδ, ηλ.παραθ. υδρ. τιμόνι, ζάντες αλουμ. και CD.
29. **VW GOLF 1400cc, μοντ. 2001, ασημί .** ABGS, ABS, A/C, κεντρ. κλειδ., ηλ. παράθ., υδρ. τιμόνι., ζάντ. αλουμ. και ηχοσύστημα.
30. **SEAT IBIZA TOP GUN 1400 cc, μοντ. 2001, ασημί.** ABGS, ABS, A/C, κεντρ. κλειδ., υδρ. τιμ.,ηλ. παραθ.,σποιλερ και ηχοσύστημα
31. **FORD FOCUS 1600cc, μοντ. 2000, θαλασσί** ABGS, A/C, κεντρ. κλειδ. ηλ. παράθ, υδρ. τιμόνι, ζάντες αλουμ. και ηχοσύστημα
32. **DAEWOO LANOS 4Dr 1300cc, μοντ. 2001, μπορντό.** ABG, ABS, A/C , υδρ. τιμόνι, κεντρ. κλειδ., ηλ. παράθ., και ηχοσύστημα
33. **DAEWOO LANOS EXTREME 1300cc, 90HP, μοντ. 2000, ασημί.** A/C, υδρ. τιμόνι, κεντρ. κλειδ., ηλ. παράθ., ζάντες αλουμ., και ηχοσύστημα
34. **VW GOLF 1400cc, μοντ. 1999, μπλε** ABG, ABS,κεντρ. κλειδ., ηλ. παράθ, υδρ. τιμόνι, ηλ. καθρ., ζάντες αλουμ. και CD.
35. **SEAT IBIZA 3Dr 1400cc, μοντ.2002, μαύρο.** ABGS, ABS, Clima ,κεντρ. κλειδ., ηλ. παράθ, υδρ. τιμόνι, ζάντες και ηχοσύστημα

ΑΠΟ 0% ΠΡΟΚΑΤΑΒΟΛΗ
ΕΩΣ 72 ΜΗΝΙΑΙΕΣ ΔΟΣΕΙΣ
ΜΕ ΤΑ ΧΑΜΗΛΟΤΕΡΑ ΕΠΙΤΟΚΙΑ ΤΗΣ ΑΓΟΡΑΣ

ΧΠ1210

auto-moto

συνέχεια από την προηγούμενη

ΕΡΓΑΣΤΗΡΙΟ ΕΛΕΥΘΕΡΩΝ ΣΠΟΥΔΩΝ ΗΛΕΚΤΡΟΝΙΚΩΝ ΥΠΟΛΟΓΙΣΤΩΝ
Program PM
ΕΠΙΣΗΜΟ ΕΞΕΤΑΣΤΙΚΟ ΚΕΝΤΡΟ ΤΗΣ ECDL HELLAS
ECDL Diploma
ΤΜΗΜΑΤΑ ΓΙΑ:
Παιδιά
Ενήλικες
Αρχάριους
Επαγγελματίες
Ανάκτηση Εργασίας
ΕΝΤΑΤΙΚΑ ΜΑΘΗΜΑΤΑ COMPUTER
ΕΓΓΡΑΦΕΣ ΤΩΡΑ
Μανώλης Ι. Σοφίλλας
Τηλ.(22410)31761
ΚΟΔΡΙΓΚΤΩΝΟΣ 91 - ΡΟΔΟΣ
ΧΠ941

ΑΠΟΦΡΑΞΕΙΣ - ΕΚΚΕΝΩΣΕΙΣ ΡΟΔΟΥ

Κιν. 6932470404 Κιν. 6944381464
Κώστας & Λευτέρης
ΑΠΟΦΡΑΞΕΙΣ ΑΠΟΧΕΤΕΥΤΙΚΩΝ ΑΓΩΓΩΝ ΜΕ ΥΔΡΟΒΟΛΗ, ΚΟΥΖΙΝΕΣ, ΤΟΥΑΛΕΤΕΣ, ΣΙΦΩΝΙΑ, ΥΔΡΟΡΟΕΣ, ΑΠΟΛΥΜΑΝΣΕΙΣ, ΜΗΝΙΑΙΕΣ ΣΥΝΤΗΡΗΣΕΙΣ
ΠΟΛΥΚΑΤΑΣΤΗΜΑΤΑ, ΣΤΡΑΤΟΠΕΔΑ, ΞΕΝΟΔΟΧΕΙΑ, ΝΟΣΟΚΟΜΕΙΑ, ΔΗΜΟΥΣ, ΠΟΛΥΚΑΤΟΙΚΙΕΣ, ΣΠΙΤΑ κ.λπ.
Αντληση υδάτων από υπογείους χώρους
Αμεση εξυπηρέτηση!!! ΟΙ ΚΑΛΥΤΕΡΕΣ ΤΙΜΕΣ!
ΑΕ639

ΤΑΠΗΤΟΚΑΘΑΡΙΣΤΗΡΙΑ
ΠΑΝΕΛΛΑΔΙΚΟ ΔΙΚΤΥΟ
Art Clean EXPRESS
Είμαστε λίιιι...γο πιο μπροστά από τους άλλους!
ΠΛΥΣΙΜΟ-ΑΠΟΛΥΜΑΝΣΗ-ΦΥΛΑΞΗ
ΧΑΛΙΩΝ- ΜΟΚΕΤΩΝ - ΣΑΛΟΝΙΩΝ (και επί τόπου)
ΠΑΠΛΩΜΑΤΑ - ΚΟΥΒΕΡΤΕΣ - ΦΛΟΚΑΤΕΣ
ΣΤΕΓΝΟ ΓΙΑ ΜΕΤΑΞΩΤΑ ΚΑΙ ΧΕΙΡΟΠΟΙΗΤΑ
ΑΔΙΑΒΡΟΧΟΠΟΙΗΣΕΙΣ & ΕΠΙΔΙΟΡΘΩΣΕΙΣ ΤΑΠΗΤΩΝ
ΠΑΡΑΛΑΒΗ - ΠΑΡΑΔΟΣΗ ΚΑΤ' ΟΙΚΟΝ
ΔΩΡΕΑΝ ΦΥΛΑΞΗ
ΑΛΑΦΑΚΗΣ ΤΑΣΟΣ
ΤΗΛ. ΧΩΡΙΣ ΧΡΕΩΣΗ 80011400400
ΤΗΛ. 2241082800- ΚΙΝ. 6944350247
email: artclean@otenet.gr
ΧΠ2286

ΑΠΟΦΡΑΞΕΙΣ "ΚΟΛΟΣΣΟΣ"
ΚΑΘΑΡΙΣΜΟΙ ΠΑΝΤΟΣ ΕΙΔΟΥΣ ΑΓΩΓΩΝ


ΜΗΧΑΝΗΜΑΤΑ ΥΨΗΛΗΣ ΠΙΕΣΗΣ ΜΕ ΥΔΡΟΒΟΛΗ
ΑΝΑΡΡΟΦΗΣΗ-ΕΚΤΟΞΕΥΣΗ
ΚΑΘΑΡΙΣΜΟΙ-ΨΕΚΑΣΜΟΙ ΒΟΘΡΩΝ & ΦΡΕΑΤΙΩΝ
ΠΛΥΣΙΜΟ ΠΑΝΤΟΣ ΕΙΔΟΥΣ ΕΠΙΦΑΝΕΙΑΣ ΜΕ ΥΔΡΟΒΟΛΗ
Κ. ΠΗΔΙΑΚΗΣ
2241091881 -ΚΙΝ. 6977717048
Π. ΚΑΣΕΡΗΣ
2241047915 - ΚΙΝ. 6944325234
ΧΠ2366

ΠΩΛΕΙΤΑΙ ΧΤ 500 μοντέλο 2003 με 15000 χλμ. σε άριστη κατάσταση. Τιμή 3500 ευρώ. Πληρ. τηλ. 2241035755, 6938927841
MZT240904

ΠΩΛΟΥΝΤΑΙ ΕΛΑΦΡΩΣ ΜΕΤΑΧΕΙΡΙΣΜΕΝΑ ΑΥΤΟΚΙΝΗΤΑ ΠΑΝΤΟΣ ΤΥΠΟΥ: ΙΧ ΕΠΙΒΑΤΙΚΑ: ΑΓΡΟΤΙΚΑ, ΕΠΑΓΓΕΛΜΑΤΙΚΑ, ΦΟΡΤΗΓΑ. ΕΤΟΙΜΟΠΑΡΑΔΟΤΑ Ή ΚΑΤΟΠΙΝ ΠΑΡΑΓΓΕΛΙΑΣ. ΠΑΡΕΧΟΥΜΕ ΠΙΣΤΟΠΟΙΗΤΙΚΟ ΕΛΕΓΧΟΥ ΚΑΛΗΣ ΛΕΙΤΟΥΡΓΙΑΣ ΚΑΙ ΓΡΑΠΤΗ ΕΓΓΥΗΣΗ ΕΝΟΣ ΕΤΟΥΣ. ΠΩΛΗΣΗ ΧΟΝΔΡΙΚΗ ΛΙΑΝΙΚΗ. ΠΑΡΑΔΟΣΗ ΣΤΟ ΧΩΡΟ ΣΑΣ. ΠΛΗΡ. ΤΗΛ. 2431074709, FAX 2431027008, ΚΙΝ. 6974456200 κ. ΜΠΟΥΝΤΟΥΡΗ ΔΗΜΗΤΡΗ ΜΑΤ3011

μαθήματα

ΜΑΘΗΜΑΤΙΚΑ - ΦΥΣΙΚΗ - ΧΗΜΕΙΑ παραδίδονται από πτυχιούχο φυσικό σε μαθητές Γυμνασίου - Λυκείου. Πληρ. τηλ. 6977934349 MZT300908

ΜΑΘΗΜΑΤΙΚΑ - ΦΥΣΙΚΗ - ΧΗΜΕΙΑ. Ιδιαίτερα μαθήματα για όσους θέλουν επιτυχίες στηριγμένες σε γερές βάσεις, χωρίς ελλείψεις και κενά, με υπεύθυνη και μεθοδική εργασία από καθηγητές με ουσιαστικά προσόντα. Κατόπιν συνεννοήσεως δεκτά και γκρουπ 2-3 μαθητών. Πληρ. τηλ. (μαθηματικά) 6948893531, (φυσική - χημεία) 6938551511
MAT3338

ΚΑΘΗΓΗΤΗΣ ΓΕΡΜΑΝΙΚΗΣ ΦΙΛΟΛΟΓΙΑΣ πτυχιούχος Πανεπιστημίου Maunheim Γερμανίας, παραδίδει μαθήματα όλων των επιπέδων σε μαθητές και ενήλικες. Πληρ. τηλ. 6932086580 και 22410 73007. MZT260937

ΔΑΣΚΑΛΟΣ με πείρα παραδίδει μαθήματα για όλες τις τάξεις του Δημοτικού. Πληρ. τηλ. 6942215535 MZT260922

Εμπειρος **ΚΑΘΗΓΗΤΗΣ ΜΑΘΗΜΑΤΙΚΩΝ** με διδακτορικό **ΠΑΡΑΔΙΔΕΙ ΚΑΤ' ΟΙΚΟΝ** σε παιδιά Γυμνασίου-Λυκείου-Πανελλήνιες, τη νέα σχολική χρονιά. Πληρ. τηλ. 6944390803
MZT240917

ΓΑΛΛΙΚΑ, ΙΣΠΑΝΙΚΑ, ΙΤΑΛΙΚΑ. Παραδίδονται μαθήματα από πτυχιούχο καθηγήτρια Πανεπιστημίου Paris 4 και Valencia Ισπανίας με πολυετή φροντιστηριακή πείρα. Προετοιμασία πτυχίων Γαλλικού Ινστιτούτου, CELI, Instituto Cervantes. Ξενοδοχειακή ορολογία επιχειρήσεις. Πληρ. τηλ. 6978733260 MZT260916

ΚΑΘΗΓΗΤΡΙΑ ΦΙΛΟΛΟΓΟΣ. Πανεπιστήμιο Αθηνών, κλασικό τμήμα, με πολύχρονη διδακτική πείρα, παραδίδει μαθήματα Θεωρητικής κατεύθυνσης και γενικής παιδείας (Εκφραση-Εκθεση, Αρχαία Ελληνικά, Ιστορία, Λατινικά, Νεοελληνική Λογοτεχνία). Περιοχές Καλλιθέα, Κοσκινού, Φαληράκι, Καλυθιές. Πληρ. τηλ. 2241069764, 6945713765
MZT240921

ΚΑΘΗΓΗΤΡΙΑ ΦΙΛΟΛΟΓΟΣ πτυχιούχος Φιλοσοφικής Σχολής του Α.Π.Θ. παραδίδει μαθήματα κατ' οίκον σε παιδιά Γυμνασίου και Λυκείου. Αναλαμβάνει επίσης διάβασμα για παιδιά Δημοτικού. Προσιτές τιμές. Πληρ. τηλ. 2241023420, 6944164097
MZT230908

ΚΑΘΗΓΗΤΡΙΑ ΓΕΡΜΑΝΙΚΩΝ απόφοιτη Παν. Μονάχου παραδίδει μαθήματα Γερμανικών σε παιδιά δημοτικού, Γυμνασίου, Λυκείου. Τιμές προσιτές. Πληρ. τηλ. 6998568660 MZT220928

ΦΙΛΟΛΟΓΟΣ πτυχιούχος της Ελληνικής Κλασσικής Φιλολογίας του Πανεπιστημίου Αθηνών παραδίδει ιδιαίτερα μαθήματα σε μαθητές δημοτικού, γυμνασίου, λυκείου και ΤΕΕ. Τιμές προσιτές. Πληρ. τηλ. 6972606707, 6979775164 MXP12933

ΠΑΡΑΔΙΔΟΝΤΑΙ από έμπειρο καθηγητή ιδιαίτερα μαθήματα **Φυσικής - Χημείας- Μαθηματικών.** Τιμές προσιτές. Πληρ. τηλ. 6972051170, 2241022477
MZT230907

ΦΥΣΙΚΗ - ΧΗΜΕΙΑ. Παραδίδονται μαθήματα ιδιαίτερα ή σε γκρουπ 2-3 ατόμων. Τιμές προσιτές. Πληρ. τηλ. 6946333220
MZT090909

ΜΑΘΗΜΑΤΙΚΑ - ΦΥΣΙΚΗ - ΧΗΜΕΙΑ. Παραδίδονται ιδιαίτερα μαθήματα ή σε γκρουπ 2 ατόμων από έμπειρους καθηγητές. Γυμνάσιο - Λύκειο. Πληρ. τηλ. 2241060860, 6946946655, 6945018220 MZT060953

ΚΑΘΗΓΗΤΡΙΑ ΑΓΓΛΙΚΩΝ απόφοιτη Αγγλικής Φιλολογίας παραδίδει μαθήματα για όλα τα επίπεδα (από Junior έως και Proficiency). Προετοιμασία εξετάσεων Michigan, Cambridge, Edexcel καθώς και για το Κρατικό Πιστοποιητικό Γλωσσομάθειας. Τιμές προσιτές. Πληρ. τηλ. 22410 24682, 20617, 6947262772 MAT3192

ΠΑΡΑΔΙΔΟΝΤΑΙ ΙΔΙΑΙΤΕΡΑ ΜΑΘΗΜΑΤΑ ΦΥΣΙΚΗΣ - ΧΗΜΕΙΑΣ ΣΕ ΜΑΘΗΤΕΣ ΓΥΜΝΑΣΙΟΥ - ΛΥΚΕΙΟΥ - ΤΕΕ. ΥΠΕΥΘΥΝΗ ΠΡΟΕΤΟΙΜΑΣΙΑ ΠΑΝΕΛΛΗΝΙΩΝ ΕΞΕΤΑΣΕΩΝ. ΔΥΝΑΤΟΤΗΤΑ ΣΧΗΜΑΤΙΣΜΟΥ ΓΚΡΟΥΠ 2-3 ΑΤΟΜΩΝ. ΠΛΗΡ. ΤΗΛ. 6947705716 ΜΑΤ3146(2)

ΑΓΓΛΙΚΑ. Καθηγήτρια Αγγλικών με 12 ετή πείρα, πτυχιούχος Αγγλικού Παν/μίου με MASTER, παραδίδει ιδιαίτερα μαθήματα σε μαθητές όλων των επιπέδων. Τμήματα μονομελή, διμελή. Υπεύθυνη προετοιμασία για τις εξετάσεις Cambridge (FCE, CPE), Michigan (ECCE, ECPE). Τιμές προσιτές. Πληρ. τηλ. 2241022886, 6942061931
MAT2834

γνωριμίες

ΑΒΑΣΑΝΙΣΤΑ "NUMBER 1" Γνωρίστε τον αληθινό έρωτα κοντά μας, σχέσεις, γνωριμίες, με άμεσα αποτελέσματα, απόλυτη εχεμύθεια. Ανδρες - γυναίκες κάθε ηλικίας περιμένουν να γνωριστείτε. Γίνεται μέλος στο μεγαλύτερο club γνωριμιών στην Ελλάδα. Πληρ. τηλ. 2105239191, 6975764343
MAT3346

ΕΛΛΗΝΙΔΑ πολύ εμφανίσιμη επιθυμεί **ΓΝΩΡΙΜΙΑ** με κύριο άνω των 30 ετών. Πληρ. τηλ. 6978872750. MZT270917

18χρονη Ελληνίδα - μοντέλο υψηλών προδιαγραφών, **ΖΗΤΑ ΓΝΩΡΙΜΙΑ** κυρίου και ό,τι προκύψει. Πληρ. τηλ. 6947536016.
ΜΑΠ343

ΕΛΚΥΣΤΙΚΗ ΚΥΡΙΑ αδέσμευτη, επιτυχημένη επιχειρηματίας, με καλλιτεχνικά ενδιαφέροντα, **ΖΗΤΑ** σοβαρή **ΓΝΩΡΙΜΙΑ** με κύριο αρρενωπό, καλόκαρδο για φιλία, σχέση. Πληρ. τηλ. 6973540250
ΜΑΠ344.3

ΚΥΡΙΑ πανέμορφη, ρομαντική με σταθερό χαρακτήρα και αγάπη για την ανθρώπινη επικοινωνία, **ΖΗΤΑ ΓΝΩΡΙΜΙΑ** με κύριο αδέσμευτο, ευαίσθητο, κοινωνικό για σχέση ζωής. Πληρ. τηλ. 6938696465 ΜΑΠ344.2

ΔΕΣΠΟΙΝΙΔΑ πολύ εμφανίσιμη με χιούμορ και τρυφερό χαρακτήρα, **ΖΗΤΑ ΓΝΩΡΙΜΙΑ** με κύριο ρομαντικό, σοβαρό, εμφανίσιμο για σχέση, συμβίωση. Πληρ. τηλ. 6979340961 ΜΑΠ344.1

TPAB 22 ετών πολύ όμορφη, εχέμυθη **ΖΗΤΑ ΓΝΩΡΙΜΙΑ** με κυρίους. Πληρ. τηλ. 6946074523
MZT240922

ΠΑΝΕΜΟΡΦΗ ΕΛΛΗΝΙΔΑ καινούργια στην πόλη, σας περιμένει για 99,99% super γνωριμία. Ηφαίστου Α', Π. Πόλη, είσοδος από πύλη Αγ. Φραγκίσκου, από 18.00-23.00. MZT200902

ΚΥΡΙΑ εντυπωσιακή, κοινωνική **ΖΗΤΑΕΙ ΓΝΩΡΙΜΙΑ** με κύριο ευγενικό από Ρόδο για Ρόδο. Πληρ. τηλ. 6932971809 (ώρες επικοινωνίας 08.00-15.00 και 18.00-02.00) ΜΑΠ276

ΝΕΑΡΗ ΞΕΝΑΓΟΣ με νυχτερινές ανησυχίες, επιθυμεί κουβέντα και συνομιλία, και ό,τι προκύψει... Πάρε στο 9011314493
MAT2252

ΠΛΥΝΤΗΡΙΟ ΧΑΛΙΩΝ
Cleaning Pro
MAT7867

πλένουμε & φυλάμε:
• ΧΑΛΙΑ - ΜΟΚΕΤΕΣ - ΦΛΟΚΑΤΕΣ
• ΠΑΠΛΩΜΑΤΑ - ΚΟΥΒΕΡΤΕΣ
☎ 22410.60585
email: abonis@otenet.gr
ΜΠΟΝΗΣ ΑΝΤΩΝΗΣ - ΚΑΖΑΝΤΖΙΔΟΥ ΕΙΡΗΝΗ
ΝΙΚΗΦ. ΒΡΕΤΤΑΚΟΥ - ΑΣΓΟΥΡΟΥ

προσφορές εργασίας

ΑΝΑΛΑΜΒΑΝΩ ΣΙΔΕΡΩΜΑ ΡΟΥΧΩΝ ΚΑΙ ΜΑΓΕΙΡΙΚΗ ΚΑΤΑ ΤΙΣ ΠΡΩΙΝΕΣ ΩΡΕΣ ΣΤΗΝ ΠΕΡΙΟΧΗ ΑΝΝΗΣ ΜΑΡΙΑΣ. ΠΛΗΡ. (ΠΡΩΙΝΕΣ ΩΡΕΣ) ΤΗΛ. 6998475912 MZT260930

ΑΓΟΡΑΖΩ
ΧΡΥΣΑΦΙΚΑ
ΚΟΣΜΗΜΑΤΑ
ΝΟΜΙΣΜΑΤΑ
ΧΡΥΣΑ ΔΟΝΤΙΑ
ΜΕΤΟΧΕΣ
ΩΡΟΛΟΓΙΑ
ΑΝΤΙΚΕΣ
Δάνεια επί ενεχύρω
«ΜΠΑΜΠΗΣ»
Δημ. Θεοδωράκη 15 (1ος όροφος) ΡΟΔΟΣ
ΜΑΤ1113

ΕΚΚΕΝΩΣΕΙΣ ΜΕΤΡΟΠΟΝΤΙΚΑΣ
"ΜΑΡΙΑ"
ΑΠΟΦΡΑΞΕΙΣ

ΑΠΟΦΡΑΞΕΙΣ ΑΠΟΧΕΤΕΥΤΙΚΩΝ ΑΓΩΓΩΝ ΜΕ ΥΔΡΟΒΟΛΗ, ΚΟΥΖΙΝΕΣ, ΤΟΥΑΛΕΤΕΣ, ΣΙΦΩΝΙΑ, ΥΔΡΟΡΟΕΣ, ΜΗΝΙΑΙΕΣ ΣΥΝΤΗΡΗΣΕΙΣ ΠΟΛΥΚΑΤΑΣΤΗΜΑΤΑ, ΣΤΡΑΤΟΠΕΔΑ, ΞΕΝΟΔΟΧΕΙΑ, ΝΟΣΟΚΟΜΕΙΑ, ΔΗΜΟΥΣ, ΠΟΛΥΚΑΤΟΙΚΙΕΣ, ΣΠΙΤΙΑ κ.λπ.
Αντληση υδάτων από υπόγειους χώρους
Πληρ. τηλ. 2241065120/35555
ΑΕ179

ΚΥΡΙΑ διπλωματούχος μασέρ προσφέρει θεραπευτικό, κλασικό, αθλητικό, αδυνατίσματος, χαλαρωτικό, αισθητικό και καθαρισμό προσώπου (μάσκες, μασάζ). Πληρ. τηλ. 22410 35252, 6932024975. MZT270901

ΚΥΡΙΑ από Βουλγαρία **ΝΟΣΟΚΟΜΑ ΖΗΤΑΕΙ ΕΡΓΑΣΙΑ** για φύλαξη ηλικιωμένων. Μόνο σοβαρές προτάσεις. Πληρ. τηλ. 6946659032 MZT220923

ΚΥΡΙΑ διπλωματούχος μασέρ κάνει θεραπευτικό, αθλητικό, χαλαρωτικό μασάζ. Πληρ. τηλ. 6948553306 MZT070919

ΧΡΕΙΑΖΕΣΤΕ ΧΡΗΜΑΤΑ;
ΕΝΕΧΥΡΟΔΑΝΕΙΣΤΗΡΙΟ
"Η ΘΥΡΙΔΑ"
ΕΝΕΧΥΡΙΑΖΩ και ΑΓΟΡΑΖΩ
ΧΡΥΣΑΦΙΚΑ - ΚΟΣΜΗΜΑΤΑ - ΛΙΡΕΣ - ΠΑΛΑΙΑ ΝΟΜΙΣΜΑΤΑ - ΜΕΤΟΧΕΣ και ΑΝΤΙΚΕΣ
Αντ. Δαμασκηνού 25 (περ. Μητρόπολη)
Τηλ. 2241032537, 6942613540, 6947965279
AE639

ΤΑ ΜΟΝΑΔΙΚΑ ΥΠΕΡΣΥΓΧΡΟΝΑ
ΤΑΠΗΤΟΚΑ-ΘΑΡΙΣΤΗΡΙΑ
ΚΛΕΟΠΑΤΡΑ
Τέλος στα προβλήματα με το πλύσιμο των χαλιών σας
Η εταιρία μας πρωτοπορεί με το ΝΕΟ υπερσύγχρονο Πλυντήριο Ταπήτων.
Προσφέρουμε άψογο και προσεγμένο πλύσιμο, καθάρισμα, φύλαξη & επιδιορθώσεις σε όλους τους τύπους χαλιών, χειροποίητα χαλιά μηχανής, ανατολίτικα, μοκέτες, καμπέ, μεταξωτά, φλοκάτες, παπλώματα
ΚΑΙ ΤΟ 2005 Η ΦΥΛΑΞΗ ΔΩΡΕΑΝ
• Επιτόπου καθαρισμούς σαλονιών, μοκετών
• Παραλαβή & παράδοση κατ' οίκον σε όλη την Ρόδο
• Ενημερωθείτε για την συντήρηση των χαλιών σας
Τηλ. 2241051996, κιν. 6945793626, Fax: 2241051322
ΚΟΥΦΑΛΑΚΗΣ ΣΤΑΥΡΟΣ
ΜΑΤ7915

ΝΑΥΤΙΚΗ ΕΤΑΙΡΕΙΑ
ΤΗΛΟΣ 21ος ΑΙΩΝΑΣ

ΠΡΟΓΡΑΜΜΑ SEA STAR
από 20/9/2005

ΔΕΥΤΕΡΑ

	ΑΦΙΞΗ	ΑΝΑΧΩΡΗΣΗ
ΡΟΔΟΣ		08.45
ΤΗΛΟΣ	10.05	14.15
ΝΙΣΥΡΟΣ	14.50	17.30
ΤΗΛΟΣ	18.05	18.20
ΡΟΔΟΣ	19.40	Δ.

ΤΡΙΤΗ

	ΑΦΙΞΗ	ΑΝΑΧΩΡΗΣΗ
ΡΟΔΟΣ		17.00
ΤΗΛΟΣ	18.20	Δ.

ΤΕΤΑΡΤΗ

	ΑΦΙΞΗ	ΑΝΑΧΩΡΗΣΗ
ΤΗΛΟΣ		09.00
ΡΟΔΟΣ	10.20	19.00
ΤΗΛΟΣ	20.20	Δ.

ΠΕΜΠΤΗ

ΚΕΝΟ

ΠΑΡΑΣΚΕΥΗ

	ΑΦΙΞΗ	ΑΝΑΧΩΡΗΣΗ
ΤΗΛΟΣ		09.00
ΡΟΔΟΣ	10.20	Δ.

ΣΑΒΒΑΤΟ

	ΑΦΙΞΗ	ΑΝΑΧΩΡΗΣΗ
ΡΟΔΟΣ		09.00
ΧΑΛΚΗ	10.15	10.30
ΤΗΛΟΣ	11.20	Δ.

ΚΥΡΙΑΚΗ

	ΑΦΙΞΗ	ΑΝΑΧΩΡΗΣΗ
ΤΗΛΟΣ		07.30
ΡΟΔΟΣ	08.50	17.30
ΤΗΛΟΣ	18.50	19.20
ΧΑΛΚΗ	20.15	20.20
ΡΟΔΟΣ	21.30	Δ.

ΠΛΗΡΟΦΟΡΙΕΣ: ΡΟΔΟΣ, ΤΑΡΠΟΝ ΣΠΡΙΝΓΚΣ 44
ΤΗΛ. 2241078052 • ΚΙΝΗΤΟ 6938244523
ΤΗΛΟΣ Τηλ.: 2246044000
ΧΠ1691

ΠΡΑΚΤΟΡΕΙΟ ΤΑΞΙΔΙΩΝ
ΣΑΒΒΑΣ ΣΑΗΣ

ΠΡΟΣΦΕΡΟΥΜΕ
τα φθηνότερα αεροπορικά εισιτήρια για όλο τον κόσμο με όλες τις αεροπορικές πτήσεις

ΑΚΟΜΗ
- BIZA επισκέπτου για ΑΥΣΤΡΑΛΙΑ σε μία μέρα
- Εκδοση διαβατηρίων
- Εκδοση αδειών αυτοκινήτων

ΞΕΝΟΔΟΧΕΙΑ ΣΤΗΝ ΑΘΗΝΑ-ΕΛΛΑΔΑ
PRESIDENT Α' ΚΑΤΗΓΟΡΙΑΣ Λεωφόρος Κηφισίας (έως 31/8)
Μονόκλινο € 73 Δίκλινο € 83 Τρίκλινο € 105
ROYAL OLYMPIC LUX κοντά στο Σύνταγμα (έως 31/10)
Μονόκλινο €95 Δίκλινο € 97 Τρίκλινο € 120
OLYMPIC PALACE Α' ΚΑΤΗΓΟΡΙΑ Σύνταγμα (έως 31/10)
Μονόκλινο € 78 Δίκλινο € 88 Τρίκλινο € 109
ΚΑΝΙΓΚΟΣ 21 Α' ΚΑΤΗΓΟΡΙΑΣ (οδός Κάνιγκος)
(από 1/5 έως 31/12/05)
Μονόκλινο € 78 Δίκλινο € 88
BEST WESTERN ILISIA Α' ΚΑΤΗΓΟΡΙΑΣ ILISIA Μιχαλακοπούλου
(από 1/5 έως 31/12/05)
Μονόκλινο € 84 Δίκλινο € 93 Τρίκλινο € 110
HELLINIS Β' ΚΑΤΗΓΟΡΙΑ ΟΝΑΣΙΟ Συγγρού (έως 31/12)
Μονόκλινο € 48 Δίκλινο € 58 Τρίκλινο € 70
ARETOUSA Β' ΚΑΤΗΓΟΡΙΑΣ Μητροπόλεως - Σύνταγμα (έως 31/10)
Μονόκλινο € 58 Δίκλινο € 76 Τρίκλινο € 100
ASTOR Σύνταγμα (έως 31/10)
Μονόκλινο € 75 Δίκλινο € 97 Τρίκλινο € 115
DORIAN Β' ΚΑΤΗΓΟΡΙΑΣ Ομόνοια
Μονόκλινο € 67 Δίκλινο € 80 Τρίκλινο € 106
POLIS GRAND HOTEL Β' ΚΑΤΗΓΟΡΙΑΣ Πατησίων & Βερανζέρου 10
(έως 30/6)
Μονόκλινο € 74 Δίκλινο € 81 Τρίκλινο €110
ΒΕΡΓΙΝΑ Β' ΚΑΤΗΓΟΡΙΑΣ ΘΕΣ/ΚΗ (κεντρικό) (έως 31/10)
Μονόκλινο € 58 Δίκλινο € 75 Τρίκλινο € 90
ANEMONI KENTRIKO-PEIRAI
Μονόκλινο € 60(έως 10/05) € 65 (10/5-25/10)
Δίκλινο € 70 » € 78 »
Τρίκλινο € 85 » € 94 »

ΣΑΣ ΣΥΜΦΕΡΕΙ ΠΡΙΝ ΚΛΕΙΣΕΤΕ ΟΠΟΥΔΗΠΟΤΕ ΝΑ ΜΑΣ ΕΠΙΣΚΕΦΘΕΙΤΕ
ΠΡΑΚΤΟΡΕΙΟ ΤΑΞΙΔΙΩΝ
ΣΑΒΒΑΣ ΣΑΗΣ
ΤΑΡΠΟΝ ΣΠΡΙΝΓΚΣ 42 (δίπλα στην Τραπ. Πίστεως) • **Τηλ. 39781-3**
ΧΠ127

ΑΝΘΡΩΠΟΕΙΔΗΣ ΤΕΧΝΟΛΟΓΙΑ

Γορίλες χρησιμοποιούν εργαλεία

Ανακοινώσεις Οργάνωσης

Στα τροπικά δάση των βόρειων περιοχών του Κονγκό, ερευνητές παρατήρησαν για πρώτη φορά γορίλες να χρησιμοποιούν κλαδιά από δέντρα ως εργαλεία, αποκαλύπτει μελέτη της Εταιρείας Διατήρησης της Αγριας Ζωής (WCS) που δόθηκε χθες στη δημοσιότητα.

Η Λία, ένας θηλυκός γορίλας, φωτογραφήθηκε να χρησιμοποιεί ένα κλα-



Η Λία διασχίζει το βάλτο με χαρακτηριστικά ανθρώπινη κίνηση

δί δέντρου για να ελέγξει το βάθος του έλους Μπέλι Μάι που προσπαθούσε να διασχίσει.

Μία άλλη ομάδα επιστημόνων, οι οποίοι μελετούν τη συμπεριφορά των πρωτευόντων θηλαστικών στο Εθνικό Πάρκο της Μπραζαβίλ Νουμπαμπάλε-Ντόκι, παρατήρησαν έναν επίσης θηλυκό γορίλα, την Έφη, να χρησιμοποιεί ένα κορμό δέντρου σαν μπαστούνι για να στηρίζεται ενώ έσκαβε αναζητώντας τροφή.

Από τα τρία είδη ανθρωποειδών πιθήκων, μόνο χιμπατζήδες και ουραγκουτάνγκοι που ζουν σε ελεύθερη κατάσταση είχε παρατηρηθεί να χρησιμοποιούν εργαλεία. Στην περίπτωση των γορίλων το φαινόμενο είχε καταγραφεί μόνον σε ζωολογικούς κήπους.

«Η χρήση εργαλείων από πρωτεύοντα που ζουν στην άγρια φύση μας προσφέρει μία πολύτιμη πληροφορία για την εξέλιξη του δικού μας είδους και για τις ικανότητες άλλων ειδών» σχολίασε ο εκπρόσωπος της WCS Τόμας Μπρούερ.

Η οργάνωση, που εδρεύει στις ΗΠΑ, μελετά γορίλες και άλλα άγρια ζώα από τη δεκαετία του 1980 στη χώρα αυτή της κεντρικής Αφρικής και έχει βοηθήσει την κυβέρνηση της Μπραζαβίλ να δημιουργήσει το Εθνικό Πάρκο Νουμπαμπάλε-Ντόκι, το οποίο χρησιμοποιεί για επιστημονικές μελέτες πάνω στην άγρια φύση.

Σύμφωνα με ομάδα ερευνητών

Ιθάκη είναι η Κεφαλονιά

Προσδιορίζουν επακριβώς και τη θέση του παλατιού του Οδυσσέα!

Ιθάκη είναι η Κεφαλονιά, ή τουλάχιστον ένα τμήμα της, ισχυρίζεται ομάδα ερευνητών που έκανε πολλαπλές έρευνες, συνδυάζοντας τα φιλολογικά τεκμήρια με γεωλογικά δεδομένα και με τη χρήση σύγχρονης ψηφιακής τεχνολογίας και φωτογραφιών από δορυφόρο.

Η βρετανική ερευνητική ομάδα ισχυρίζεται ότι η ομηρική Ιθάκη δεν είναι ολόκληρη η σημερινή Κεφαλονιά, αλλά μόνο το δυτικό τμήμα της, η περιοχή της Παλικής -του Ληξουρίου- που, σύμφωνα με την άποψή της, ήταν χωρισμένη από το υπόλοιπο νησί. Η έρευνα ανακοινώθηκε επίσημα την Πέμπτη στην Αγγλία και ο εμπνευστής της, Ρόμπερτ Μπιτλστόουν, είπε στα Νέα ότι είναι πολύ περισσότερο τεκμηριωμένη από παλαιότερες, λόγω ακριβώς του συνδυασμού διαφορετικού τύπου ερευνών.

«Είναι η πρώτη φορά που αξιοποιούνται γεωλογικές έρευνες σε συνδυασμό με τα φιλολογικά τεκμήρια», λέει.

Μαζί του συνεργάστηκαν δύο πανεπιστημιακοί: ο καθηγητής Αρχαίων Ελληνικών και Λατινικών στο Πανεπιστήμιο του Καίμπριτζ Τζέιμς Ντιγκλ και ο γεωλόγος, καθηγητής Στρωματογραφίας στο Πανεπιστήμιο του Εδιμβούργου, Τζον Άντερχιλ.

Στο βιβλίο τους Odysseus Unbound: The Search for



Η απόσταση από το χοιροστάσιο του Ευμαίου μέχρι το παλάτι ήταν 1,5 χλμ. λένε οι ερευνητές

Homer' s Ithaca, το οποίο κυκλοφόρησε από το Cambridge University Press ο κ. Μπιτλστόουν περιγράφει ότι, κατά τη γνώμη του, υπήρχε θαλάσσιο πέρασμα από τον κόλπο της Αγίας Κυριακής μέχρι τον κόλπο του Λιβαδίου, το οποίο κλείστηκε σταδιακά από μεγάλες κατολισθήσεις των προεκτάσεων του Αίνου, του όρους που δεσπόζει στο νησί.

«Ο Όμηρος ήταν απόλυτα ακριβής στις περιγραφές του, απλώς εμείς δεν μπορούμε να εντοπίσουμε τα σημεία που αναφέρει. Καταλαβαίνω τον ισχυρισμό ότι δεν μπορούμε να παίρνουμε τους μετρητούς ένα κείμενο κατ΄ αρχάς ποιητικό, ωστόσο πιστεύω ότι η ομάδα μας ανακάλυψε την ακριβή θέση όχι μόνο του νησιού, αλλά και του παλατιού του Οδυσσέα», υποστηρίζει.

Από την εκτενή διεθνή και ελληνική βιβλιογραφία που παρατίθεται στο τέλος του βιβλίου, ο κ. Μπιτλστόουν απομονώνει ένα βιβλίο και μας λέει ότι είναι το μόνο που έχει τον ίδιο με εκείνον ισχυρισμό. Είναι η «Κριτική μελέτη περί ομηρικής Ιθάκης» του Γ. Βολτέρα, το οποίο δημοσιεύθηκε στην Αθήνα το 1903.

Συμφωνία μεταξύ Google και ΝΑΣΑ

Συμμαχία στο (κυβερνο)διάστημα

Κοινά προγράμματα νανοτεχνολογίας

Η Google Inc θα δημιουργήσει ένα νέο τεράστιο συγκρότημα γραφείων μέσα στις ερευνητικές εγκαταστάσεις της NASA στη Σίλικον Βάλεϊ θα συνεργαστεί με την αμερικανική υπηρεσία διαστήματος σε τομείς όπως η πληροφορική και η νανοτεχνολογία. Οι δύο πλευρές ανακοίνωσαν ότι υπέγραψαν σχετικό «μνημόνιο κατανόησης».



Ο διευθύνων σύμβουλος της Google Ερικ Σμιντ σε συνέντευξη Τύπου της εταιρείας στο Μάουντεν Βιου

«Η συνεργασία μας παρουσιάζει ένα τετάστιο εύρος από οφέλη για το διαστημικό πρόγραμμα» δήλωσε ο Σκοτ Χάμπαρτ, διεθυντής του Ερευνητικού Κέντρου Ames στην Καλιφόρνια. Η κοινή ερευνητική δραστηριότητα αφορά τομείς όπως «οι υπερυπολογιστές, η μαζική κατανεμημένη επεξεργασία, η εξόρυξη δεδομένων και η προσέλκυση επενδυτών στο διαστημικό πρόγραμμα» εξήγησε ο Χάμπαρτ.

Η ανακοίνωση του Google δεν διευκρίνιζε τι είδους εγκαταστάσεις θα δημιουργήσει στους χώρους του Ames, το οποίο βρίσκεται σε απόσταση λίγων χιλιομέτρων από τα σημερινά αρχηγεία της εταιρείας στο Μάουντεν Βιου. Τα νέα γραφεία, πάντως, θα εκτείνονται σε έκταση άνω των 90.000 τετραγωνικών μέτρων.

Είναι πλέον σαφές, σχολιάζει το Γαλλικό Πρακτορείο, ότι η εταιρεία χρειάζεται περισσότερους χώρους γραφείων για να φιλοξενήσει το διογκούμενο προσωπικό της. Τα τελευταία δύο χρόνια, οι εργαζόμενοι της Google αυξάνονται κατά μέσο όρο κατά δύο άτομα την ημέρα και το μισθολόγιό της επεκτάθηκε φέτος τον Ιούνιο στους 4.200 υπαλλήλους, τριπλάσιους από ό,τι πριν από δυο χρόνια.

Η Google, εξάλλου, διαθέτει σήμερα αρκετά μετρητά για την κατασκευή νέων εγκαταστάσεων -πρόσφατα εξασφάλισε 4,17 δισ. δολάρια με πώληση μεριδίου των μετοχών της και αύξησε έτσι το απόθεμα μετρητών στα 7,1 δισ.

ΚΕΝΤΡΟ ΕΙΔΙΚΩΝ ΘΕΡΑΠΕΙΩΝ ΤΟΥ ΠΑΙΔΙΟΥ ΔΩΔΕΚΑΝΗΣΟΥ

ΚΩΝ/ΝΟΣ ΜΠΑΔΑΝΗΣ - ΣΟΥΖΗ ΓΕΩΡΓΙΛΟΠΟΥΛΟΥ

ΕΡΓΟΘΕΡΑΠΕΥΤΗΣ ΠΤΥΧΙΟΥΧΟΣ
ΜΕΘΟΔΟΥ BOBATH N.D.T
ΜΕΘΟΔΟΣ PORTAGE
ΑΙΣΘΗΤΗΡΙΑΚΗΣ ΟΛΟΚΛΗΡΩΣΗΣ (S.I.)
ΜΕΤΕΚΠΑΙΔΕΥΣΗ ΣΤΙΣ ΝΕΥΡΟΛΟΓΙΚΕΣ ΚΑΙ ΚΙΝΗΤΙΚΕΣ ΔΙΑΤΑΡΑΧΕΣ

ΛΟΓΟΠΑΘΟΛΟΓΟΣ ΜΕΤΑΠΤΥΧΙΑΚΟ ΑΚΟΥΟΛΟΓΙΑΣ

Αποστόλου Παύλου 84, Ρόδος 85100,
τηλ. / fax (22410)60999/60579

ΧΠ1871/1872

ΑΓΩΓΗ ΛΟΓΟΥ-ΛΟΓΟΘΕΡΑΠΕΙΑ
στο παιδί και τον έφηβο

.....Χρύσα Καραπαναγιώτου-Χατζηδάκη.....
.....Λογοθεραπεύτρια.....
.....Πτυχιούχος Α.Τ.Ε.Ι. Πάτρας.....
Μέλος της Αμερικανικής Ένωσης Λογοπαθολόγων
δέχεται με ραντεβού

Στεφ. Καζούλη 18 & Βενετοκλέων, Ρόδος 85100
τηλ.: 22410 25355 - κιν.: 6972276527
e-mail: karapanagiotou@tee.gr

ΑΕ0135

ΛΟΥΤΣΙΟΥ ΖΑΦΕΙΡΟΥΛΑ

ΨΥΧΟΛΟΓΟΣ - ΠΑΙΔΟΨΥΧΟΛΟΓΟΣ - ΠΑΙΔΑΓΩΓΟΣ

Πτυχιούχος UNIVERSITY OF CENTRAL LANCASHIRE UK,
ΠΑΝΕΠΙΣΤΗΜΙΟΥ ΑΙΓΑΙΟΥ
MSc ΠΑΙΔΟΨΥΧΟΛΟΓΙΑΣ UNIVERSITY OF LONDON
Μέλος της Ενωσης Βρετανών Ψυχολόγων (BPS)

Διάγνωση-Αντιμετώπιση:
✓ Ειδικών Μαθησιακών Δυσκολιών (δυσλεξία - δυσγραφία - δυσαριθμησία)
✓ Υπερκινητικότητας - Διάσπασης προσοχής

Αντιμετώπιση προβλημάτων:
✓ Επιθετικότητας - συστολής - άγχους - κατάθλιψης
✓ Σύναψης - διατήρησης φιλικών σχέσεων
✓ Μειωμένης επιθυμίας για σχολείο - Μειωμένης σχολικής επίδοσης

Συμβουλευτική - Αντιμετώπιση Οικογενειακών προβλημάτων:
✓ Σχέσεις γονέων - γονέων παιδιών - αδελφιών
✓ Διαζύγιο - πένθος - προβλήματα υγείας
✓ Εφηβικής ηλικίας

Ψυχολογική Υποστήριξη - Ψυχοθεραπεία Παιδιών / εφήβων / ενηλίκων για:
✓ Ελλειψη αυτοπεποίθησης - αυτοεκτίμησης - αυτοσεβασμού
✓ Αντιμετώπιση άγχους - κατάθλιψης
✓ Χειρισμό συναισθημάτων - έλεγχο θυμού / παρορμήσεων
✓ Ανάπτυξη κινήτρων για προσωπική -επαγγελματική επιτυχία
✓ Σχέσεις εξάρτησης: ζήλια - ενοχές - παθολογική αγάπη - συγκρούσεις - φόβος μοναξιάς

Δέχεται με ραντεβού τηλ. 2241064841, 6945234100,
Κωνσταντινουπόλεως 48, Ρόδος

ΧΠ2624

ΚΕΝΤΡΟ ΔΙΑΓΝΩΣΗΣ - ΑΠΟΚΑΤΑΣΤΑΣΗΣ ΜΑΘΗΣΙΑΚΩΝ ΔΥΣΚΟΛΙΩΝ ΚΑΙ ΣΥΜΒΟΥΛΕΥΤΙΚΗΣ ΓΟΝΕΩΝ

ΣΤΑΣΙΝΟΠΟΥΛΟΥ ΜΑΡΙΚΑ
Ψυχολόγος - Ψυχοπαιδαγωγός
Πτυχιούχος Πανεπιστημίου Αθηνών & Πανεπιστημίου Ιωαννίνων

✓ Αξιολόγηση Μαθησιακών Δεξιοτήτων και Νοημοσύνης Παιδιών & Εφήβων
✓ Αξιολόγηση Σχολικής Ετοιμότητας Νηπίων για Εισαγωγή στο Δημοτικό Σχολείο
✓ Διάγνωση - Αποκατάσταση Ειδικών Μαθησιακών Δυσκολιών
• *Δυσλεξία* • *Δυσορθογραφία*
• *Δυσγραφία* • *Δυσαριθμησία*
✓ Αξιολόγηση - Αντιμετώπιση Μαθησιακών Δυσκολιών / Χαμηλής Σχολικής Επίδοσης
✓ Μαθησιακή Υποστήριξη Παιδιών με Διαταραχή Ελλειμματικής Προσοχής / Υπερκινητικότητα
✓ Ψυχολογική Υποστήριξη Παιδιών που παρουσιάζουν Δυσκολίες στη Μάθηση
✓ Συμβουλευτική Γονέων

ΔΕΧΕΤΑΙ ΚΑΤΟΠΙΝ ΡΑΝΤΕΒΟΥ
Εθν. Αντίστασης 15, 3ος όροφος
Κιν.: 6972 721967

ΑΕ556

INEMA

ΙΑΤΡΙΚΟΣ & ΝΟΣΟΚΟΜΕΙΑΚΟΣ ΕΞΟΠΛΙΣΜΟΣ
17 ΧΡΟΝΙΑ ΕΜΠΕΙΡΙΑΣ από το 1988
ΕΙΜΑΣΤΕ ΟΙ ΜΕΓΑΛΥΤΕΡΟΙ ΠΡΟΜΗΘΕΥΤΕΣ ΙΑΤΡΙΚΟΥ – ΟΡΘΟΠΕΔΙΚΟΥ ΚΑΙ ΝΟΣΟΚΟΜΕΙΑΚΟΥ ΥΛΙΚΟΥ ΣΤΗ ΔΩΔΕΚΑΝΗΣΟ
ΕΜΠΙΣΤΕΥΘΕΙΤΕ ΜΑΣ !!!
ΛΕΜΕΣΣΟΥ 2 ΡΟΔΟΣ ΤΗΛ.22410 32238 – FAX.22410 28484



ΑΝΑΠΗΡΙΚΑ ΚΑΡΟΤΣΙΑ–ΒΑΔΙΣΤΙΚΑ -ΟΡΘΟΠΕΔΙΚΑ ΕΙΔΗ–ΜΠΛΟΥΖΕΣ ΙΑΤΡΙΚΕΣ–ΚΑΛΤΣΕΣ ΦΛΕΒΙΤΙΔΑΣ–ΠΕΛΜΑΤΑ–ΟΡΘΟΠΕΔΙΚΑ ΜΑΞΙΛΑΡΙΑ–ΚΡΕΒΑΤΙΑ ΝΟΣΟΚΟΜΕΙΑΚΑ – ΙΑΤΡΙΚΟΣ ΕΞΟΠΛΙΣΜΟΣ ΚΑΙ ΑΝΑΛΩΣΙΜΑ – ΟΡΓΑΝΑ ΧΗΜΕΙΟΥ ΚΑΙ ΚΑΘΕ ΑΛΛΟ ΕΙΔΟΣ ΓΙΑ ΚΑΤ ΟΙΚΟ ΝΟΣΗΛΕΙΑ .

ΧΠ1720

ΑΚΟΥΣΤΙΚΑ ΒΑΡΗΚΟΪΑΣ

ΑΝΑΛΟΓΙΚΑ - ΠΡΟΓΡΑΜΜΑΤΙΖΟΜΕΝΑ - ΨΗΦΙΑΚΑ

Ακούστε τους ήχους της Ζωής

Στο πληρέστερο Κέντρο Ακουστικών Εφαρμογών στα Δωδεκάνησα. Με τις καλύτερες τιμές και τον καλύτερο διακανονισμό.
Εμπιστευθείτε τους πιο έμπειρους στο χώρο, επιλέγοντας ανάμεσα στους μεγαλύτερους κατασκευαστές ακουστικών βαρηκοίας στον κόσμο.



(BTE) (ITE) (CIC) (ITC) (BONE)

BELTONE – STARKEY – HANSATON – UNITRON – SIEMENS
BERNAFON – PHILIPS – COSELGI – REXTON
MICROSON – PURETONE – AUDIFON

ΚΙΒ
ΚΕΝΤΡΟ ΙΑΤΡΙΚΩΝ ΒΟΗΘΗΜΑΤΩΝ

Εθνικής Αντιστάσεως 18
(πρωην Αννης Μαρίας)
Τηλ: 2241020359 Κιν: 6932748916

Συμβάσεις με όλα τα ταμεία.
Ειδικές τιμές ΟΓΑ

ΧΠ2367

Πάντα

Οπισθοστερνι

Ένα από τα πιο ανησυχητικά συμπτώματα που μπορεί να αισθανθεί κάποιος είναι ο πόνος στο στήθος. Το μυαλό του ασθενούς αλλά και των οικείων του πηγαίνει αμέσως στην καρδιά και σε κάποιο πιθανό πρόβλημά της. Είναι πάντα αιτιολογημένη μια τέτοια αντίδραση; Ακολουθεί μια αδρή ανάλυση του θέματος από τη σκοπιά του ασθενούς.

Καλό θα είναι να διευκρινίσουμε από την αρχή ότι οι πληροφορίες του παρόντος άρθρου δεν σκοπεύουν να υποκαταστήσουν την ιατρική εξέταση που είναι απαραίτητο να γίνει σε μια τέτοια περίπτωση. Οποιοσδήποτε πόνος στο στήθος μπορεί να υποκρύπτει ένα πραγματικά επείγον περιστατικό. Κάποια χαρακτηριστικά του όμως επιτρέπουν μια πρώτη εκτίμηση και η αξιολόγησή τους βοηθά στην ψυχραιμότερη αντιμετώπιση του θέματος.

Εντόπιση

Ο οπισθοστερνικός πόνος εντοπίζεται στη μεσότητα του στήθους, ακριβώς πίσω από το οστό του στέρνου, από όπου πήρε και την ονομασία του.

Αυτή είναι και η εντόπιση που παρατηρούμε όταν το μυοκάρδιο ισχαιμεί, δηλαδή η παρεχόμενη ποσότητα οξυγόνου από τα στεφανιαία αγγεία δεν είναι αρκετή για το έργο που ο καρδιακός μυς καλείται να επιτελέσει. Το πιο κοινό αίτιο ισχαιμίας είναι η απόφραξη των στεφανιαίων αγγείων λόγω αθηροσκλήρωσης, αλλά μπορεί να έχουμε την ίδια εικόνα και από έναν παροδικό σπασμό αυτών των αγγείων, μια στένωση της αορτικής βαλβίδας, μια υπερτροφική μυοκαρδιοπάθεια, ή ακόμα και από βαριές μορφές αναιμίας.

Στο ίδιο σημείο όμως γίνεται αισθητός και ο πόνος από την οισοφαγίτιδα, δηλαδή τη φλεγμονή των εσωτερικών τοιχωμάτων του οισοφάγου, που συνήθως οφείλεται στην επανειλημμένη παλινδρόμηση ποσοτήτων γαστρικού οξέως (γαστρο-οισοφαγική παλινδρόμηση, ΓΟΠ).

Η περικαρδίτιδα, δηλαδή η φλεγμονή του υμένα που περιβάλλει τον καρδιακό μυ (περικάρδιο), είναι ακόμα μια αιτία οπισθοστερνικού άλγους και μπορεί να οφείλεται σε ιό, βακτήριο, παράσιτο ή και σε μια ποικιλία άλλων διαταραχών, όπως η νεφρική ανεπάρκεια, νοσήματα του συνδετικού ιστού

ΟΡΘΟΠΕΔΙΚΑ - ΙΑΤΡΙΚΑ
ΧΑΡΙΤΟΣ



Ορθοπεδικά είδη & κατασκευές

Εξοπλισμός Ιατρείου & αναλώσιμα

Είδη νοσηλείας κατ' οίκον & μηχανήματα οξυγονοθεραπείας

Ακουστικά Βαρηκοΐας

ΕΛΕΥΘ. ΒΕΝΙΖΕΛΟΥ 6 (Δίπλα στη Ροδιακή Έπαυλη) - ΡΟΔΟΣ
Τηλ.: 22410 24112 Fax: 2241075969 e-mail: orken@rho.forthnet.gr

ΧΠ2397

με υγείαν...

κός πόνος: Οφείλεται πάντα στην καρδιά;

ή υποθυρεοειδισμό.

Δεν θα πρέπει να ξεχνάμε και τις παθήσεις του μυοσκελετικού συστήματος. Αν και στις περισσότερες περιπτώσεις η αιτία είναι προφανής, π.χ., ένας τραυματισμός, εντούτοις μια απότομη κίνηση που δεν έγινε αντιληπτή ή η έκθεση σε ρεύμα κρύου αέρα μπορούν να γίνουν αιτίες έκλυσης άλγους από τους μυς του θώρακα.

Πιο σπάνια αίτια είναι:

1. Η μαζική πνευμονική εμβολή, κατάσταση κατά την οποία ένας ευμεγέθης θρόμβος αποφράσσει έναν από τους κεντρικούς κλάδους της πνευμονικής αρτηρίας καθιστώντας αδύνατη τη λειτουργία ενός αρκετά μεγάλου τμήματος του αντίστοιχου πνεύμονα, και

2. Η ρήξη ανευρύσματος της θωρακικής αορτής, μια επιπλοκή κατά την οποία η σταδιακή εκφύλιση των τοιχωμάτων του αγγείου καταλήγει σε μεγάλου βαθμού αιμορραγία.

Τέλος, δεν θα πρέπει να ξεχνάμε τις ψυχικές διαταραχές, και ιδιαίτερα αυτές που χαρακτηρίζονται από άγχος και πανικό, που μπορούν να εκδηλωθούν με παρόμοιο πόνο, χωρίς να μπορεί να ανιχνευθεί οργανική αιτιολογία (ψυχοσωματικά συμπτώματα).

Κάτι που θα πρέπει να γίνει κατανοητό είναι ότι η σαφής εντόπιση στην αριστερή πλευρά του στήθους, εκεί που ο περισσότερος κόσμος νομίζει ότι βρίσκεται η καρδιά, δεν σχετίζεται συνήθως με αυτή. Το ίδιο ισχύει και για παροδικούς πόνους που εμφανίζονται επανειλημμένα αλλά με διαφορετική κάθε φορά εντόπιση στο θώρακα.

Αντανακλάσεις

Εκτός από την πρωτοπαθή εστία θα πρέπει να λάβουμε υπόψη και τις αντανακλάσεις του πόνου οι οποίες μπορούν να παρατηρούνται σε γειτονικές περιοχές, όπως ο τράχηλος, οι ώμοι (συχνότερα ο αριστερός), οι βραχίονες, η ράχη, η κάτω γνάθος αλλά και το επιγάστριο.

Η εμφάνιση των αντανακλάσεων συνήθως παραπέμπει σε στηθάγχη αν και το ίδιο μπορεί να συμβαίνει με την οισοφαγίτιδα.

Ένταση

Από τα παραπάνω αίτια, αυτά που προκαλούν κατ' εξοχήν ισχυρό πόνο είναι η εμβολή και η ρήξη ανευρύσματος. Σε όλες τις άλλες περιπτώσεις η ένταση μπορεί να ποικίλλει. Χαρακτηριστικά είναι τα λεγόμενα 'σιωπηλά' εμφράγματα, τα οποία συμβαίνουν χωρίς ο ασθενής να αντιληφθεί κάτι, πέρα ίσως από μια ελαφρά αδιαθεσία, και διαπιστώνονται τυχαία σε κάποιο μεταγενέστερο ηλεκτροκαρδιογραφικό έλεγχο.

Αν ο πόνος γίνεται εντονότερος κατά τη βαθιά εισπνοή, τότε ονομάζεται πλευριτικός και παραπέμπει σε βλάβες του περικαρδίου ή του υπεζωκότα (μιας μεμβράνης που βρίσκεται μεταξύ του πνεύμονα και του θωρακικού τοιχώματος). Συνηθέστερα όμως τέτοιοι πόνοι εμφανίζονται όχι στο κέντρο αλλά στα πλάγια του θώρακα και η εντόπισή τους προσανατολίζει με αρκετή ακρίβεια για τη θέση της βλάβης.

Είδος

Όταν το εκλυτικό αίτιο είναι η ισχαιμία του μυοκαρδίου, τότε ο πόνος έχει συσφικτική μορφή ('σαν να με σφίγγει ένα τεράστιο χέρι') ή τη μορφή βάρους ('σαν να πατάει ένας ελέφαντας πάνω στο στήθος μου'). Στην οισοφαγίτιδα ο πόνος μοιάζει με κάψιμο που επεκτείνεται ως τη βάση του λαιμού, ενώ στις μυϊκές κακώσεις έχει τη μορφή μαχαιριάς (περιορισμένος σε ένα σημείο).

Τρόπος εμφάνισης

Αν ο πόνος εκδηλωθεί κατά τη διάρκεια σωματικής άσκησης, έστω και αν αυτή είναι μικρής έντασης, όπως το ανέβασμα μιας σκάλας ή και το απλό περπάτημα, αυτό είναι ένα στοιχείο που παραπέμπει σε πιθανή ισχαιμία του μυοκαρδίου. Η έντονη συναισθηματική φόρτιση αποτελεί άλλον έναν παράγοντα έκλυσης στηθαγχικής κρίσης.

Δεν θα πρέπει να ξεχνάμε, όμως, την περίπτωση της λεγόμενης ασταθούς στηθάγχης που μπορεί να εμφανιστεί σε περιόδους ηρεμίας, όπως, για παράδειγμα, κατά τη βραδινή κατάκλιση.

Χρήσιμο είναι να γνωρίζουμε ότι μια στηθαγχική κρίση συνήθως δεν εκδηλώνεται ως 'κεραυνός εν αιθρία', παρά την αντίθετη επικρατούσα αντίληψη. Συνήθως έχουν προηγηθεί κάποια προειδοποιητικά 'πονάκια' από καιρό, στα οποία ο ασθενής δεν έχει δώσει την απαιτούμενη σημασία.

Αν ο πόνος εμφανιστεί έπειτα από ένα βαρύ γεύμα ή κατανάλωση αλκοόλ και ιδιαίτερα όταν ο ασθενής είναι ξαπλωμένος, τότε είναι πιθανό η αιτία να βρίσκεται στο πεπτικό σύστημα.

Διάρκεια

Σε περίπτωση που ο πόνος οφείλεται σε μυοκαρδιακή ισχαιμία, τότε χαρακτηρίζεται ως στηθάγχη, αν η διάρκειά του είναι μέχρι 15 λεπτά, ενώ, αν συνεχιστεί για μεγαλύτερο χρονικό διάστημα, μιλάμε για οξύ έμφραγμα του μυοκαρδίου.

Στη ΓΟΠ αρχίζει συνήθως μία με δύο ώρες μετά το γεύμα και διαρκεί συνήθως κάποιες ώρες.

Πόνοι διάρκειας μικρότερης των 30 δευτερολέπτων, ανεξάρτητα από την έντασή τους, παραπέμπουν συνήθως σε αίτια άσχετα με την καρδιά.

Συνοδά συμπτώματα

Το έμφραγμα του μυοκαρδίου συνοδεύεται, στην τυπική του μορφή, από ναυτία, έμετο και έντονη εφίδρωση ('με έλουσε κρύος ιδρώτας'). Συνήθως ο ασθενής έχει μια πολύ δυσάρεστη αίσθηση, αυτή του επικείμενου θανάτου.

Η δύσπνοια είναι χαρακτηριστική σε περιπτώσεις καρδιακής βλάβης, πνευμονικής εμβολής, πλευρίτιδας (δηλαδή φλεγμονής του υπεζωκότα) αλλά και σε έντονο άγχος. Στην τελευταία περίπτωση συνυπάρχουν μουδιάσματα στα άκρα και γύρω από το στόμα.

Οι βλάβες του πεπτικού συστήματος δεν προκαλούν δύσπνοια, αλλά συνοδεύονται από ερυγές (ρεψίματα), αίσθημα βάρους στην κοιλιά και δυσπεψία.

Ανακουφιστικοί παράγοντες

Αν ο πόνος εκλύθηκε κατά τη διάρκεια σωματικής άσκησης και η διακοπή της οδηγεί στην αποδρομή του, τότε υπάρχει σοβαρή υπόνοια για ισχαιμία του μυοκαρδίου.

Η λήψη νιτρωδών (υπογλώσσια δισκία, spray) ανακουφίζει τόσο τον πόνο της στηθάγχης (εντός 2-3 λεπτών) αλλά και αυτόν που οφείλεται σε οισοφαγίτιδα (εντός 15 λεπτών περίπου).

Η λήψη αντιόξινων μπορεί να αντιμετωπίσει μόνο τον πόνο που οφείλεται σε οισοφαγίτιδα.

Αν το σκύψιμο προς τα εμπρός ελαττώνει τον πόνο, αυτό είναι ένα χαρακτηριστικό σημείο που θέτει την υποψία περικαρδίτιδας. Από τα παραπάνω θα έγινε κατανοητό ότι οι καταστάσεις που μπορούν να προκαλέσουν έναν οπισθοστερνικό πόνο είναι πολλές και ότι υπάρχει ένας μεγάλος βαθμός αλληλεπικάλυψης στον τρόπο με τον οποίο εμφανίζονται. Αλλες από αυτές απαιτούν επείγουσα ιατρική αντιμετώπιση και άλλες όχι.

Για να τεθεί η διάγνωση είναι απαραίτητο να υποβληθείτε σε μια σειρά εργαστηριακών εξετάσεων αφού προηγηθεί η κλινική εξέταση από τον ιατρό. Θα βοηθήσει όμως αρκετά την όλη διαδικασία αν είστε σε θέση να παράσχετε σωστές και ακριβείς πληροφορίες σε αυτόν όσον αφορά στα παραπάνω περιγραφέντα χαρακτηριστικά του πόνου.

Τελειώνοντας, θα πρέπει να τονιστεί η σημασία της πρόληψης που μπορεί να αποτρέψει την εμφάνιση πολλών από τα νοσήματα που αναφέρθηκαν. Η υγιεινή διατροφή, η τακτική σωματική άσκηση και η τέλεση των συνιστώμενων προληπτικών ελέγχων είναι απαραίτητα στοιχεία για μια όσο το δυνατόν υγιέστερη και μακροβιότερη ζωή.

health.in.gr



ΚΕΝΤΡΟ ΛΟΓΟΘΕΡΑΠΕΙΑΣ
Αποκατάσταση άρθρωσης, φωνολογίας και γλωσσικών δεξιοτήτων

✓ Δυσαρθρία - Δυσλαλία - Αφασία
✓ Καθυστέρηση ομιλίας - Δυσλεξία
✓ Τραυλισμός - Ταχυλαλία - Βαρηκοΐα
✓ Εγκεφαλική Παράλυση - Νοητική καθυστέρηση
✓ Αυτισμός - Σύνδρομο Down

ΠΑΠΑΧΡΙΣΤΟΔΟΥΛΟΥ ΑΣΤΕΡΟΠΗ
ΛΟΓΟΠΕΔΙΚΟΣ
Δέχεται με ραντεβού
Κων. Παλαιολόγου 6, Τηλ.: 2241039756, Κιν.: 6944719958
AT2584



ΛΟΓΟΣ • ΟΜΙΛΙΑ • ΦΩΝΗ • ΑΚΟΗ
• ΜΑΘΗΣΙΑΚΕΣ ΔΥΣΚΟΛΙΕΣ
• ΔΥΣΛΕΞΙΑ

ΛΕΟΝΤΙΤΣΗ ΧΑΡΟΥΛΑ
Λογοθεραπεύτρια
ΔΕΧΕΤΑΙ ΜΕ ΡΑΝΤΕΒΟΥ
Πλατ. Βρούχου 1
Τηλ. 2241033537, 6946549289
email: hara-leontitsi@yahoo.gr
AE200

ΚΕΝΤΡΟ ΥΠΟΣΤΗΡΙΞΗΣ ΨΥΧΟΛΟΓΙΚΩΝ ΠΡΟΒΛΗΜΑΤΩΝ

ΣΙΑΓΚΑ ΚΩΝΣΤΑΝΤΙΝΑ
ΨΥΧΟΛΟΓΟΣ
Απόφοιτος Αριστοτελείου Πανεπιστημίου Θεσσαλονίκης
τηλ. 6945557447

ΚΥΠΡΙΩΤΗ ΑΛΕΞΙΑ
ΨΥΧΟΛΟΓΟΣ
ΨΥΧΟΛΟΓΟΣ ΥΓΕΙΑΣ
Απόφοιτος Πανεπιστημίου Κρήτης, MSC Surrey University of England
τηλ. 6944717520

Δέχονται κατόπιν ραντεβού
Στεφ. Καζούλη 18-1ος όροφος
τηλ. 2241022102
XΠ2763

ΧΡΙΣΤΙΝΑ ΣΑΒΒΑΚΗ-ΓΚΡΑΝΖΑΝ
Κλινική Ψυχολόγος
Πτυχιούχος Γαλλίας
Μεταπτυχιακή εκπαίδευση (Dess) στην Κλινική Ψυχολογία Ενηλίκου-Εφήβου & Παιδιού

ψυχολογικό εργαστήρι

Για τον ενήλικο
-Ψυχολογική αξιολόγηση & διάγνωση
-Ψυχολογική υποστήριξη
-Συμβουλευτική ατόμου, ζεύγους, οικογένειας
-Ψυχοδυναμική ψυχοθεραπεία
-Ομάδες αυτογνωσίας μέσα από την τέχνη

Για το παιδί
-Αξιολόγηση νοητικής & συναισθηματικής σφαίρας προσωπικότητας
-Διάγνωση μαθησιακών δυσκολιών & διαταραχών συμπεριφοράς
-Ψυχοθεραπεία μέσω παιχνιδιού & εικαστικών

κωνσταντίνου υδραίου 24
τηλ. 2241077350, κιν. 6937684251
δέχεται με ραντεβού
XΠ1511

Διαιτολογικό Διατροφολογικό Κέντρο
ΔΕΧΕΤΑΙ ΜΕ ΡΑΝΤΕΒΟΥ



Πετρίδη Κατερίνα
Διατροφολόγος - Κλινικός Διαιτολόγος
Πτυχιούχος Α.Τ.Ε.Ι. Κρήτης
ΤΕΩΣ ΑΣΚΟΥΜΕΝΗ ΣΤΟ ΩΝΑΣΕΙΟ ΚΑΡΔΙΟΧΕΙΡΟΥΡΓΙΚΟ ΚΕΝΤΡΟ
Υψηλάντου 2 - Ρόδος
Τηλ.: 22410 30366, Κιν. 6945 828191
AT3372



ΧΡΥΣΙΔΗ Ν. ΚΑΛΛΙΟΠΗ
Χειρουργός Οδοντίατρος
(Πτυχιούχος Πανεπιστημίου Αθηνών)
Δέχεται καθημερινά με ραντεβού
(εκτός Σαββάτου)
09.00-13.00, 17.00-20.00
Μεγάλου Κωνσταντίνου 36 (Ισόγειο)
Τηλ.: 2241024171, Κιν. 6977963848
AE831

L.A.N.E.

Το πρακτορείο STEFANAKIS TOURS διοργανώνει εκδρομή-προσκύνημα στους Αγίους Τόπους

ΤΑΜΑ ΖΩΗΣ

6ήμερη αεροπορική εκδρομή στους

Αγίους Τόπους

Ρόδο-Αθήνα-Τελ Αβίβ-Ιερουσαλήμ-Πανάγιος Τάφος-Γολγοθάς-Βηθλεέμ-Ορος Ελαιών-Τάφος Παναγίας-Γαλιλαία-Γεσθημανή-Τιβεριάδα-Ορος Θαβώρ-Ιορδάνης-Σαραντάριο

Τετάρτη 05-10-05

Ρόδο-Αθήνα-Τελ Αβίβ-Παλιά Ιερουσαλήμ-Πανάγιος Τάφος-Γολγοθάς.

Πέμπτη 06-10-05

Βηθλεέμ-Μονή Αγίου Σάββα-Μονή Αγίου θεοδοσίου-Μονή Προφήτη Ηλία.

Παρασκευή 07-10-05

Ορος Ελαιών-Μονή Αναλήψεως-Γεσθημανή-Τάφος Παναγίας-Ορος Σιών-Μονή Τιμίου Σταυρού.

Σάββατο 08-10-05

Γαλιλαία-Ορος Θαβώρ-Ναζαρέτ-Κανά-Τιβεριάδα-Ιορδάνης

Κυριακή 09-10-05

Έρημος Ιορδάνη-Αγιος Γεώργιος Χοζεβίτης-Σαραντάριο Ορος-Άγιος Γεράσιμος Ιορδανίτης.

Δευτέρα 10-10-05

Πτήση Τελ Αβίβ-Αθήνα-Ρόδος

ΧΠ8864

Συνοδεύει ο πατέρας Αθηναγόρας

Πληροροφίες: Αλεξάνδρου Διάκου 38, 85100 Ρόδος, 85100

Tel: 22410-20625, 30054, 33603, 33607, Fax: 22410-26745

ALHAMBRA TRAVEL

LOUIS HELLENIC CRUISES

...μαζί σας όλο το χρόνο!!!

8/9ήμερη "ΘΗΣΑΥΡΟΙ ΤΗΣ ΔΥΤΙΚΗΣ ΜΕΣΟΓΕΙΟΥ" με το κρουαζιερόπλοιο "AQUAMARINA", 23.000 τ.

από 24/10 έως 1/11

ΠΑΤΡΑ, ΜΑΛΤΑ, ΤΥΝΙΔΑ (Λα Γκουλέτ), ΜΙΝΟΡΚΑ, ΝΙΚΑΙΑ/ ΜΟΝΤΕ ΚΑΡΛΟ, ΛΙΒΟΡΝΟ/ΦΛΩΡΕΝΤΙΑ, ΝΑΠΟΛΗ/ΠΟΜΠΗΙΑ, ΜΕΣΣΙΝΑ/ΤΑΟΡΜΙΝΑ, ΠΕΙΡΑΙΑ

...με τη μοναδική προσφορά...

50% ΕΚΠΤΩΣΗ

στο δεύτερο επιβάτη

...και τα παιδιά ΔΩΡΕΑΝ...

μέχρι 17 ετών

Τιμή από 835€

Πληροφορίες-Προγράμματα

ALHAMBRA TRAVEL

Δημ. Θεοδωράκη 13

Τηλ. 2241025698 και 2241037052

ΧΠ ΤΤ9002

Διαβεβαιώσεις του υφυπουργού Υγείας κ. Γιαννόπουλου

Ο Δ. Κρεμαστινός συνεχίζει το επιστημονικό του έργο...

Απάντηση σε ερώτηση βουλευτή του ΠΑΣΟΚ

Κανένα πρόβλημα δεν υπάρχει με την συνέχιση της ερευνητικής δραστηριότητας του καθηγητή και τέως υπουργού κ. Δημήτρη Κρεμαστινό, διαβεβαίωσε στη Βουλή ο υφυπουργός Υγείας και Κοινωνικής Αλληλεγγύης κ. Αθ. Γιαννόπουλος.

Η σχετική συζήτηση έγινε ύστερα από ερώτηση που κατέθεσε ο βουλευτής του ΠΑΣΟΚ κ. Δημήτρης Γεωργακόπουλος, ο οποίος ούτε λίγο ούτε πολύ, υποστήριξε ότι ο κ. Κρεμαστινός τελεί υπό διωγμόν. Η αναφορά μάλιστα αυτή, προκάλεσε την έντονη αντίδραση του υφυπουργού Υγείας, ο οποίος αναφέρθηκε στους δεσμούς φιλίας που έχει με τον κ. Κρεμαστινό εδώ και τριάντα χρόνια, διαψεύδοντας τους ισχυρισμούς του κ. Γεωργακόπουλου.

Ειδικότερα, η σχετική συζήτηση που έγινε στη Βουλή, κατά την ανάπτυξη της σχετικής ερώτησης έχει ως εξής:

Πρώτη είναι η με αριθμό 68/22-9-2005 επίκαιρη ερώτηση του Βουλευτή του Πανελλήνιου Σοσιαλιστικού Κινήματος κ. Δημητρίου Γεωργακόπουλου προς τον Υπουργό Υγείας και Κοινωνικής Αλληλεγγύης σχετικά με τη διακοπή της επιστημονικής σχέσης του καθηγητή κ. Δημητρίου Κρεμαστικού από το Ωνάσειο.

Η επίκαιρη ερώτηση του κυρίου συναδέλφου έχει ως εξής:

«Με την υπ' αριθμό 10777/17-5-2005 ερώτησή μου προς τη Βουλή των Ελλήνων για τον Υπουργό Υγείας και Κοινωνικής Αλληλεγγύης σχετικά με την επιλεκτική διακοπή της επιστημονικής σχέσης του καθηγητή Δ. Κρεμαστινού με το Ωνάσειο Κ.Κ., ο Υπουργός Υγείας και Κοινωνικής Αλληλεγγύης με την υπ' αριθμ. 52528/22-6-2005 απάντησή του διαβεβαίωσε την Εθνική Αντιπροσωπεία ότι ήδη από 18-5-2005 έχει δοθεί η δυνατότητα στον κ. Κρεμαστινό να συνεχίσει το ερευνητικό του πρόγραμμα στο Ω.Κ.Κ.

Με την από 9-9-2005 επιστολή όμως του Γενικού Διευθυντή του Ω.Κ.Κ. κ. Μαίλλη προς τον κ. Κρεμαστινό φαίνεται να μη λαμβάνεται υπόψη η δέσμευση του κ. Υπουργού προς την Εθνική Αντιπροσωπεία.

Κατόπιν των ανωτέρω, ερωτάται ο Υπουργός Υγείας και Κοινωνικής Αλληλεγγύης:

1. Εάν εξακολουθεί να ισχύει η δέσμευσή του, όπως αυτή παρέχεται με την υπ' αριθμ. 52528/22-6-2005 απάντησή του και

2. Εάν ναι, με ποιον τρόπο θα το διασφαλίσει από τις αντίθετες ενέργειες του Γενικού Διευθυντή του Ω.Κ.Κ.;»

Ο Υφυπουργός Υγείας και Κοινωνικής Αλληλεγγύης κ. Γιαννόπουλος έχει το λόγο.

ΑΘΑΝΑΣΙΟΣ ΓΙΑΝΝΟΠΟΥΛΟΣ (Υφυπουργός Υγείας & Κοινωνικής Αλληλεγγύης): Κυρία Πρόεδρε, κύριοι συνάδελφοι, θα πρέπει να γνωρίζετε ότι το 1993 ο συνάδελφος και φίλος καθηγητής Δημήτρης Κρεμαστινός έφυγε από διευθυντής στο Γενικό Κρατικό Νοσοκομείο που ήταν και έγινε Διευθυντής της Καρδιολογικής Κλινικής του Καρδιοχειρουργικού Ωνασείου Κέντρου.

Το 1994 γίνεται καθηγητής και καταλαμβάνει την Β' Καρδιολογική Κλινική του Πανεπιστημίου Αθηνών που στεγάστηκε στο Ωνάσειο Καρδιοχειρουργικό. Έκτοτε υπηρετούσε στο νοσοκομείο αυτό, δηλαδή το Ωνάσειο Καρδιοχειρουργικό. Από διετίας δε η Ιατρική Σχολή αποφάσισε όπως η Β' Καρδιολογική Κλινική του Πανεπιστημίου Αθηνών τοποθετηθεί, εγκατασταθεί στο Αττικό Πανεπιστημιακό Νοσοκομείο. Από της ημερομηνίας αυτής λοιπόν ο κ. Κρεμαστινός βρίσκεται στο Αττικό Νοσοκομείο. Για ένα χρονικό διάστημα παράλληλα διατηρούσε λόγω του ότι δεν μπορούσε να αναπτυχθεί πλήρως η κλινική του τόσο το αιμοδυναμικό, όσο και το βηματοδοτικό επιστημονική δραστηριότητα στο Καρδιοχειρουργικό Κέντρο.

Εδώ και κάποιους μήνες εγκαταστάθηκε πλήρως στο Αττικό Νοσοκομείο. Ήθελε όμως να διατηρήσει την ερευνητική του δραστηριότητα στο Ωνάσειο Καρδιοχειρουργικό κάτι για το οποίο η Διοίκηση δεν αρνήθηκε επισήμως. Ο Διευθυντής του Καρδιοχειρουργικού Κέντρου ο κ. Μαΐλης, ο οποίος τυγχάνει να είναι συνάδελφος στο πανεπιστήμιο, φαίνεται υπερβαλλόντως προς τις αποφάσεις του Διοικητικού Συμβουλίου έστειλε αυτές τις επιστολές διαδοχικά τον Ιούνιο, τον Σεπτέμβριο, στις οποίες εξέφραζε την άποψη ότι ο κ. Κρεμαστινός θα πρέπει να εγκαταλείψει το γραφείο το οποίο είχε για να το καταλάβει ο νέος διευθυντής της Καρδιολογικής Κλινικής. Βεβαίως η δέσμευση ήταν -και είναι και συγκεκριμένη- ότι μπορεί να συνεχίσει το ερευνητικό του έργο.

Το επίμαχο σημείο ήταν το γραφείο.

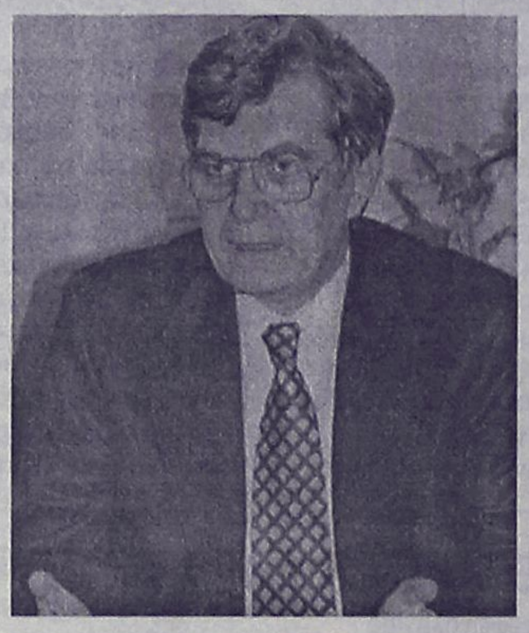

Βρέθηκε χώρος όπου τοποθετήθηκε αφού έγινε η παραλαβή των προσωπικών αντικειμένων, δεδομένων, αρχείου κλπ. του συναδέλφου κ. Κρεμαστινού σε κάποιο άλλο χώρο οπότε απρόσκοπτα ο εκλεκτός συνάδελφος, ο κ. Κρεμαστινός συνεχίζει το ερευνητικό του έργο στο Καρδιοχειρουργικό Ωνάσειο Κέντρο. Και όπως είπα και πάλι, είναι Διευθυντής στην Β? Καρδιολογική Κλινική στο Αττικό Πανεπιστημιακό Νοσοκομείο.

ΠΡΟΕΔΡΟΣ (Αννα Μπενάκη- Ψαρούδα): Ο κ. Γεωργακόπουλος έχει το λόγο.

ΔΗΜΗΤΡΙΟΣ ΓΕΩΡΓΑΚΟΠΟΥΛΟΣ: Βεβαίως, κύριε Υπουργέ, δεν πήρα απάντηση στα ερωτήματα τα οποία έχω υποβάλλει και φαίνεται ότι έχουν παραπλανήσει και εσάς. Γιατί σύμφωνα με την επιστολή την οποία έχει στείλει ο κ. Κρεμαστινός προς τον Γενικό Διευθυντή του Ωνασείου Καρδιοχειρουργικού Κέντρου λέει -για το γραφείο στο οποίο αναφερθήκατε- ότι ο χώρος τον οποίο περιγράφετε ως γραφείο Διευθυντού είναι ένα μικρό δωμάτιο χωρίς παράθυρο, χωρίς φως ηλίου. «Το είχα επιλέξει εγκαταλείποντας το γραφείο του Διευθυντού του Καρδιολογικής Κλινικής για να είμαι απομονωμένος και να δουλεύω απερίσπαστα». Και του ζητούν να εγκαταλείψει και αυτό το γραφείο και μάλιστα με την απειλή του δικαστικού κλητήρα.

Πήγε ο δικαστικός κλητήρας στις 16 του μηνός εκεί. Ήταν παρόντες τρεις γιατροί, κύριε Υπουργέ, αλλά δεν υπήρχε χώρος για να μεταφερθούν και από το μικρό δωματιάκι και όχι από το γραφείο που Διευθυντού της Β' Καρδιολογικής Κλινικής τα αντικείμενα της μελέτης, της έρευνας την οποία κάνει ο κ. Κρεμαστινός. Δεν έγινε η μεταφορά και ορίστηκε να γίνει σήμερα νέα επίσκεψη του δικαστικού κλητήρα για να μεταφερθούν αυτά σε άλλο χώρο. Ποιος ο λόγος λοιπόν αυτής της συμπεριφοράς απέναντι σε έναν καθηγητή ο οποίος κάνει πρόγραμμα χρηματοδοτούμενο από την Ευρωπαϊκή Ένωση για το οποίο το Ωνάσειο παίρνει χρήματα ενώ ο ίδιος δεν παίρνει αμοιβή για την έρευνα την οποία κάνει. Και σας παρακαλώ να μου πείτε πώς θα συνεχίσει αυτό το πρόγραμμα όταν οι ασθενείς του δεν είναι προσωπικοί του ασθενείς. Είναι ασθενείς του Ωνασείου και πρέπει να έχει κάποιο χώρο τουλάχιστον γι' αυτή την έρευνα την οποία κάνει. Και ο ένας Διευθυντής του Αττικού και ο άλλος Διοικητής του Ωνασείου Καρδιοχειρουργικού Κέντρου είναι διορισμένοι από την Κυβέρνηση. Πιστεύω ότι πρόκειται περί μιας ανεπίτρεπτης πολιτικής δίωξης για ένα καθηγητή που έχει διατελέσει και υπουργός υγείας. Να τον πετάνε έξω από το γραφείο του με δικαστικό κλητήρα, όταν οι άλλοι καθηγητές, οι ουρολόγοι, οι ορθοπεδικοί, οι λαρυγγολόγοι, από τα αντίστοιχα νοσοκομεία, διατηρούν τη σχέση μεταξύ μητρικής κλινικής με το Αττικό Νοσοκομείο μέχρι να οργανωθούν απόλυτα και κατάλληλα οι αντίστοιχες κλινικές του Αττικού Νοσοκομείου. Αν αυτό δεν είναι δίωξη, να μου πείτε εσείς ποια θεωρείτε ως πολιτική δίωξη, κύριε Υπουργέ.

ΠΡΟΕΔΡΟΣ: Ορίστε, κύριε Υφυπουργέ, έχετε το λόγο.

ΑΘΑΝΑΣΙΟΣ ΓΙΑΝΝΟΠΟΥΛΟΣ (Υφυπουργός Υγείας & Κοινωνικής Αλληλεγγύης): Κύριε συνάδελφε, πίστευα ότι στην πρωτολογία μου θα σας έπειθα. Φαίνεται ότι ατύχησα. Θα πρέπει, όμως, να γνωρίζετε ότι ο δεσμός μας με το Δημήτρη τον Κρεμαστινό δεν είναι χθεσινός ή προχθεσινός. Είναι μια φιλία, εκτίμηση, αγάπη που ξεπερνάει τα τριάντα χρόνια από το Πανεπιστήμιο- που έχει μία διαδρομή και είναι δεσμοί που δένουν περισσότερο από τις οποιεσδήποτε κοινοβουλευτικές σχέσεις. Είναι δεσμοί πανεπιστημιακοί, δεσμοί ιατρικοί.

ΔΗΜΗΤΡΙΟΣ ΓΕΩΡΓΑΚΟΠΟΥΛΟΣ: Φαντάζομαι να μην υπήρχαν αυτοί οι δεσμοί. Θα στέλνατε τη χωροφυλακή να τον συλλάβει.

ΑΘΑΝΑΣΙΟΣ ΓΙΑΝΝΟΠΟΥΛΟΣ (Υφυπουργός Υγείας & Κοινωνικής Αλληλεγγύης): Αρα, λοιπόν, θα ήταν πολύ ατυχές για εμάς -και μιλάω και ως Υφυπουργός, παράλληλα όμως εκφράζω και τον κύριο Υπουργό- προς το Δημήτρη τον Κρεμαστινό να είχαμε μία αντιδεοντολογική, αντιπανεπιστημιακή, αντιακαδημαϊκή συμπεριφορά.

Ο Δημήτρης ο Κρεμαστινός συνεχίζει το έργο του σε αυτές τις συνθήκες οι οποίες υπάρχουν στο Ωνάσειο Καρδιοχειρουργικό Κέντρο. Απρόσκοπτα συνεχίζει. Και θα ήθελα να πω και κάτι που έχει γραφεί στη Βουλή, που το έχω αναφέρει. Με τον Δημήτρη τον Κρεμαστινό ήμασταν στο Κρατικό Νοσοκομείο σε σκληρές στιγμές, τότε που ήταν άρρωστος ο μακαρίτης ο Ανδρέας Παπανδρέου. Και ανέλαβε -και στηρίχθηκε από εμάς και ιδιαίτερα από εμένα- σε μία κρίσιμη στιγμή πολιτικής τότε ιστορίας. Θα ήταν διαφορετική η πολιτική ιστορία της Ελλάδος αν δεν ήταν ο Δημήτρης ο Κρεμαστινός προσωπικός γιατρός του Ανδρέα Παπανδρέου στις 17 Ιουλίου του 1993, που μεταγγίστηκε με δεκαεννέα αιματοκρίτη στο σπίτι του και όχι στο νοσοκομείο.

Αυτά για την ιστορία. Και τα έχω πει και άλλες φορές.

Κύριε συνάδελφε, είπατε για πολιτική δίωξη. Προς Θεού! Προς Θεού να αναφέρετε έναν τέτοιο χαρακτηρισμό, κάτι που δεν είναι τουλάχιστον στη στόφα των πανεπιστημιακών. Αυτό θα ήθελα να σας πω και μόνο.

Το Ωνάσειο Καρδιοχειρουργικό έχασε Δημήτρη τον Κρεμαστινό, έναν εκλεκτό συνάδελφο. Τον κέρδισε όμως η δυτική, ξεχασμένη υγειονομικά, όχθη, το Χαϊδάρι, το Νοσοκομείο Αττικό, όπου εκεί υπόσχεται περαιτέρω λαμπρή πορεία.

ΑΘΛΗΤΙΚΗ ΡΟΔΙΑΚΗ
ΣΑΒΒΑΤΟ 1 ΟΚΤΩΒΡΙΟΥ 2005

ΣΕΛ. 43

ΞΕΧΩΡΙΖΕΙ ΤΟ ΝΤΕΡΜΠΙ ΔΙΓΕΝΗΣ-ΦΟΙΒΟΣ

«Μετράει» καλά τον αντίπαλο!

- *Ο Βάλτερ Σκότσικ υπολογίζει πολύ τον αυριανό αντίπαλο του Διαγόρα .*
- *Ο κώουτς του γηραιού μίλησε χθες για όλους και για όλα ενώπιον των εκπροσώπων του Τύπου.*
- *Δύσκολα θα παίξει ο Τυράτσκι και οι Μοσχής, Πήλιουρας, Γουλόπουλος*

Κάνει το πρέπον από ότι φαίνεται ο προπονητής της ομάδας κ. **Βάλτερ Σκότσικ** για την ομάδα του και το δύσκολο παιχνίδι το αυριανό στο Δημοτικό Στάδιο με τον δυνατό Μεσσηνιακό. Υπολογίζει κάθε αντίπαλο αλλά πολύ περισσότερο τον Μεσσηνιακό για τον οποίο τόνισε χθες πως είναι ομάδα έμπειρη και χρειάζεται ιδιαίτερη προσοχή. Αυτό σημαίνει πως ο προπονητής της ομάδας του Διαγόρα μελετάει καλά τον αντίπαλο και ψάχνει καλά τα δυνατά αλλά και τα αδύνατα σημεία του, αφού κάπου πρέπει να «χτυπήσει» για να πάρει αυτό που θέλει.

Την νίκη και τους τρεις βαθμούς. Αναφορικά και ερωτηθείς σχετικά ο κώουτς του Διαγόρα τόνισε χαρακτηριστικά:

«Είναι πολύ δύσκολο το παιχνίδι της Κυριακής και χρειάζεται προσοχή». Αυτές ήταν οι πρώτες κουβέντες του **Βαλτερ Σκότσικ** στην χθεσινή συνέντευξη και την συνάντηση που έχει καθιερώσει με τους εκπροσώπους του Τύπου.

Ο προπονητής της ομάδας υπολογίζει πολύ τον Μεσσηνιακό από ότι φάνηκε από τα λεγόμενα του καθώς έχει πάρει τις πληροφορίες του και καταστρώνει εδώ και μέρες τον τρόπο που θα αντιμετωπίσει την ομάδα της Μεσσήνης:

«Είναι καλή ομάδα και δεν έχει καμιά σχέση με τον αντίπαλο που παίξαμε την προηγούμενη Κυριακή. Χρειάζεται προσοχή γιατί είναι έμπειρη ομάδα και θα πρέπει να παίξουμε καλά και για την νίκη. Μην ξεχνάμε πως παίζουμε στο γήπεδό μας και θα πρέπει να το εκμεταλλευθούμε στο έπακρο σε όλο το πρωτάθλημα».

Ο προπονητής του Διαγόρα που επισήμανε πως η ομάδα του δεν είναι ακόμα έτοιμη στο βαθμό που θέλει, μίλησε εκτός από το ματς που θα δώσει ο Διαγόρας την Κυριακή και για άλλα πολλά επί μέρους θέματα που αφορούν τον Διαγόρα και την ομάδα

ΓΙΑ ΤΟΝ ΒΕΛΗ

Ο κώουτς της ομάδας απάντησε και σε ερωτήσεις δημοσιογράφων για το θέμα του **Βελή** που δεν έχει ακόμα αποδώσει όσο πρέπει εξαιτίας των τραυματισμών του από την αρχή της προετοιμασίας.



Οργανωτής ο Μπαλογιάννης στο αυριανό ματς

«Έχω ακούσει πολλά για τον παίκτη αυτόν και γνωρίζω και την αξία του. Εγώ τον είδα για ένα δεκαπεντάλεπτο στον αγώνα Κυπέλλου με τον Πανσερραϊκό. Εκεί τραυματίστηκε. Αυτό έχω σαν εικόνα για τον ποδοσφαιριστή που τον περιμένω να αποθεραπευθεί και να βοηθήσει την ομάδα. Ο **Βελής** μετά τον τραυματισμό του κι αφού επισκέφθηκε τον γιατρό του ΠΑΟΚ στην Σαλονίκη επέστρεψε στην Ρόδο ακολούθησε κατά γράμμα και στο 100% αυτό που του είπε ο γιατρός και αισθάνθηκε ξανά ενοχλήσεις. Τώρα του συνεστήθη ξεκούραση και τον περιμένουμε να ξαναρχίσει προπονήσεις αλλά θα αργήσει να μπει στον κανονικό ρυθμό προπόνησης και φυσικά στην ομάδα».

Η ΑΡΙΣΤΕΡΗ ΠΛΕΥΡΑ

Ο κ. **Σκότσικ** απάντησε και στην ερώτηση που αφορούσε την αριστερή πλευρά του Διαγόρα. Αναφορικά με το ματς της Κυριακής ο κ. **Σκότσικ** τόνισε:

«Ο **Γουλόπουλος** δεν είναι απόλυτα έτοιμος ακόμα αφού έχει χάσει προπονήσεις, αλλά γυμνάζεται για να έλθει στον βαθμό που θέλουμε. Ο Πήλιουρας είναι εντάξει αλλά πρέπει να διορθώσει ακόμα κάποια πράγματα, ενώ ο Μαΐλης που αγωνίσθηκε στο προηγούμενο παιχνίδι του πήγε πολύ καλά και δεν έχει κανένα πρόβλημα. Ακόμα όμως έχουμε δυο προπονήσεις και δεν έχει ξεκαθαρίσει τίποτα σε ότι αφορά ποιος θα παίξει».

Ο κώουτς της ομάδας του Διαγόρα απαντώντας στις ερωτήσεις των εκπροσώπων του Τύπου είπε ακόμα:

- Ο **Τυράτσκι** δεν είναι ακόμα απόλυτα έτοιμος καθώς αισθάνεται ενοχλήσεις στο σχίσιμο που έχει από το παιχνίδι της Ριζούπολης θα τον περιμένει να δοκιμάσει ακόμα και στην σημερινή προπόνηση και θα κρίνει την τελευταία στιγμή αν παίξει η όχι.

- Ο **Γιάννης Κοσκινιάτης** έκανε ότι έπρεπε να κάνει στην Ριζούπολη και δικαιολογημένα αποτελεί την έκπληξη της περασμένης Κυριακής. Σε απάντηση στην ερώτηση αν ακολουθήσουν κι άλλες εκπλήξεις τύπου Κοσκινιάτη ο κ. **Σκότσικ** ήταν σαφής: «Είναι νωρίς για να μιλήσουμε ακόμα και για άλλες εκπλήξεις» ενώ στην παρούσα φάση δεν μπορούμε να σκεφτόμαστε τώρα για την μεταγραφική περίοδο και το τι πρέπει να πάρουμε».

- Ούτε ο **Μοσχής** είναι ακόμα στο εκατό τοις εκατό έτοιμος αλλά είναι όπως τόνισε παίκτης με ψυχή και αρκετές ικανότητες και θα δει την τελευταία στιγμή αν τον υπολογίσει ή όχι.

«Κολοβή» στην Τρίπολη!

- **Ήταν και οι δύο αναγκαίοι για ένα τέτοιο παιχνίδι αλλά Καρκαλέτσης και Μονσελί δεν θα είναι στην διάθεση του Βαγγέλη Χοσάδα για το αυριανό ματς με τον Αστέρα**
- **Ουδέν νεότερον για την ΕΜΠΟΡΙΚΗ αλλά με το KALITHEA MARE σπόνσορα συνεχίζει η Ρόδος.**
- **Σήμερα το πρωί βγάζει την αποστολή ο Βαγγέλης Χοσάδας**

Χωρίς δύο παίκτες που θα ήταν αναγκαίοι σε μια τέτοια συνάντηση θα πάει το μεσημέρι η Ρόδος στην Τρίπολη για το αυριανό παιχνίδι με τον Άστερα και οι δύο είναι από τους παίκτες που οι ικανότητές τους έχουν φανεί από τον καιρό που δοκιμάσθηκαν αλλά η τύχη δεν τους άφησε να δείξουν αυτό που πρέπει μέσα στο γήπεδο.

- Ο **Καρκαλέτσης** δυστυχώς δεν μπόρεσε να αποθεραπευθεί. Ένα τράβηγμα στον δικέφαλο από την μεγάλη προσπάθεια που κατέβαλε στον αγώνα με τον Αιολικό δεν τον αφήνει να προπονηθεί και κατά συνέπεια είναι ο πρώτος που αποκλείεται από την αποστολή για την Τρίπολη.

- Ουδέν νεότερον από την περίπτωση απάντησης της Ουαλικής Ομοσπονδίας για τον **Μούσα Μονσελί.** Καμιά απάντηση μέχρι χθες στην ΕΠΟ και κατά συνέπεια κανένα δελτίο δεν εκδόθηκε για τον παίκτη που για μια ακόμα αγωνιστική δεν θα μπει στον αγωνιστικό χώρο να βοηθήσει την ομάδα που έχει συμφωνήσει να παίξει την φετινή περίοδο.

Έτσι η Ρόδος θα προσπαθήσει εκ των ενόντων να βρει λύσεις με τον προπονητή της να κάνει και σήμερα το πρωί την τελευταία προπόνηση στο Δημοτικό Στάδιο για τον αυριανό δύσκολο αγώνα.

Αμέσως μετά ο κ. **Χοσάδας** θα ανακοινώσει την αποστολή που λίγες ώρες αργότερα θα πετάξει για την Αθήνα και από κει οδικώς για την Τρίπολη όπου θα διανυκτερεύσει.

«Αισιοδοξούμε πως θα πάρουμε αυτό που χάσαμε στον αγώνα με τον Αιολικό» τόνισε χθες για άλλη μιλά φορά ο **Βαγγέλης Χοσάδας** χωρίς να θελήσει να πει πολλά περισσότερα. Διατηρεί όμως συγκρατημένη αισιοδοξία και πιστεύει στις δυνατότητες της ομάδας αλλά και των παικτών του φυσικά.

ΟΙ ΧΟΡΗΓΟΙ

Στο μεταξύ και τα αποτελέσματα δεν βοηθούν τους χορηγούς που τους έχει γίνει πρόταση να πάρουν γρήγορες αποφάσεις και να συγκλίνουν με την βοήθεια τους αλλά και με την αρωγή τους προς την Ρόδο.

Σύμφωνα με τα όσα έγιναν γνωστά πάντως:

-Η ΕΜΠΟΡΙΚΗ δεν έχει απαντήσει ακόμα στην ΠΑΕ για τον απλούστατο λόγο του ότι για σοβαρούς οικογενειακούς λόγους δεν πήγε ακόμα στην Αθήνα ο κ. **Στεφανάρας.**

- Σπόνσορας από τους πιο σοβαρούς είναι πάντως το ξενοδοχείο KALITHEA MARE. Όπως έγινε γνωστό ο κ. **Φίλιππος Σταματιάδης** θα είναι μέσα στο Διοικητικό Συμβούλιο αμέσως μετά την αύξηση του μετοχικού κεφαλαίου.

-Το νεότερο είναι πως αναμένεται να μπει στο Δ.Σ. της ΠΑΕ και ο κ. **Γιάννης Παπαβασιλείου** αλλά σαν απλό μέλος και τίποτα περισσότερο.



Ο Μητράκας αναμένεται να βοηθήσει τη Ρόδο στο αυριανό ματς

ΠΕΡΙΦΕΡΕΙΑΚΟ

«Θα δώσουμε την ψυχή μας»

• Αποφασισμένος για την νίκη ο ΑΕΡΑ που ολοκλήρωσε την προετοιμασία του για το δύσκολο παιχνίδι με τα Γλυκά Νερά αύριο στις 16.30

• Γεύμα χθες στον "ΜΙΜΑΚΟ" όπου η διοίκηση μοίρασε το υλικό που ήρθε για όλους.

• Όλους τους κάλεσε ο Νίκος Κασιώτης στο γήπεδο για το αυριανό ματς.

Είναι ομολογουμένως δύσκολο το παιχνίδι για τον ΑΕΡΑ και το γνωρίζουν άπαντες αλλά δεν φοβούνται τίποτα πέρα από τον σεβασμό που έχουν για κάθε αντίπαλο.

Έχει έμπειρους παίκτες αλλά και πολύ καλούς μικρούς οι οποίοι μπορούν και κάνουν πολλά μέσα στο γήπεδο.

Αυτό όμως τον ΑΕΡΑ δεν τον πτοεί αφού διαθέτει παίκτες που γνωρίζουν πολύ καλά τι να κάνουν μέσα στον αγωνιστικό χώρο και στέκονται περίφημα απέναντι σε οποιονδήποτε αντίπαλο.



Περιμένει πολλά από τον Καρυπίδη ολόκληρος ο ΑΕΡΑ

Οι ερυθρόλευκοι υποδέχονται αύριο στις 16.30 τα Γλυκά Νερά στο γήπεδο Κοσκινού που είναι από τις ομάδες που θα διεκδικήσουν την άνοδο στην πιο πάνω Κατηγορία.

Ο Νίκος Κασιώτης δεν ανακοίνωσε χθες τους δεκαοκτώ της Κυριακής για δύο λόγους:

-Ο πρώτος είναι πώς θέλει όλους τους παίκτες του σε εγρήγορση καθώς το ματς είναι δύσκολο και δεν πρέπει να χαθεί η ψυχραιμία από κανένα παίκτη. Τούς θέλει όλους ετοιμοπόλεμους και κατά συνέπεια τους κάλεσε όλους στο γήπεδο.

Βέβαια στο ματς αυτό θα έχει στην διάθεσή του και τον Μιχάλη Λυριστή που ξεπέρασε τον τραυματισμό του, όχι όμως και τον Θ.Λυριστή που είδε κόκκινη στο ματς με την Νίκαια.

-Ο κώουτς της ομάδας δίνει σημασία ακόμα και στην λεπτομέρεια. Θέλει όλοι οι ποδοσφαιριστές να αισθάνονται ομάδα και κατ' επέκταση δεν μπορεί να πει σε κάποιον μην έρθεις ή είσαι εκτός.

«Το παιχνίδι είναι δύσκολο»τόνισε χαρακτηριστικά χθες ο προπονητής της ομάδας του ΑΕΡΑ και συνέχισε:

«Αντιμετωπίζουμε μια ομάδα δύσκολη αλλά όχι ανίκητη. Αυτό θα κάνουμε και τώρα όπως και την περασμένη Κυριακή. Θέλω να πιστεύω πώς θα καταφέρουμε να κερδίσουμε για να ανέβουμε πιο ψηλά σε όλους τους τομείς. Είμαστε σε καλή κατάσταση και θα δώσουμε και την ψυχή μας ακόμα για να πάρουμε αυτό που θέλουμε. Χρειαζόμαστε ακόμα και την συμπαράσταση του κόσμου για να αποτελέσει τον δωδέκατο παίκτη της ομάδας σε αυτή την δύσκολη αναμέτρηση»

Χθες το βράδυ οι παίκτες του ΑΕΡΑ γευμάτισαν στον «ΜΙΜΑΚΟ» και πήραν όλο το αθλητικό υλικό που τους ανήκει.

Να αλλάξει την μοίρα του!

• Αποφασισμένος ο Ιάλυσος να πάρει σήμερα στου Ρέντη το θετικό αποτέλεσμα και να ξεκινήσει την αντίστροφη μέτρηση.

• Χωρίς τους Κούρο, Μαννάκη, Θεοδοσίου ο Ιάλυσος στον Πειραιά.

• Αλλαγές ετοιμάζει ο Γιώργος Γκάιδας.

Αποφασισμένοι να μοχθήσουν πολύ για να πάρουν αυτό που θέλουν είναι οι κιτρινοκόκκινοι του Ιάλυσου που θα αλλάξει επιτέλους τον ρου της μέχρι τώρα αρνητικής πορείας που προήλθε από κακές εμφανίσεις αλλά και πρώτιστα τα κακά αποτελέσματα που θα πρέπει να εκλείψουν, αν η ομάδα θέλει να ανακάμψει και να κυνηγήσει την γρήγορη παραμονή που είναι και ο στόχος της την φετινή χρονιά.

Ο Γιώργος Γκάιδας και οι παίκτες του ολοκλήρωσαν χθες το απόγευμα την προετοιμασία τους και σήμερα το πρωί ξεκινούν την μίνι ταλαιπωρία που ακολούθησαν και το περασμένο Σαββατοκύριακο.

Με το πρωινό αεροπλάνο στην Αθήνα αλλά και με το βραδινό πλοίο της γραμμής επιστροφή στο νησί μας.

Ενδιάμεσα πάντως η Διοίκηση έχει φροντίσει να ξεκουραστούν οι παίκτες σε ξενοδοχείο της Αθήνας.

Ο προπονητής της ομάδας πάντως δεν θα έχει στην διάθεσή του τρεις από εκείνους τους ποδοσφαιριστές που θα ήθελε να έχει:

-Απών θα είναι σίγουρα ο Σάββας Κούρος που δεν ξεπέρασε τον τραυματισμό του και θα μείνει στην Ρόδο να ξεκουραστεί για μια ακόμα αγωνιστική.

-Ο νεαρός Θεοδοσίου δεν μπόρεσε να κάνει όλες τις προπονήσεις που απαιτούνται για να πάει ένας παίκτης σε μια τόσο σημαντική αποστολή κι έτσι αποκλείσθηκε από τον προπονητή του.

-Στους μείον συγκαταλέγεται και ο Μαννάκης που δεν έχει προπονηθεί όσο πρέπει καθόλου φέτος.

Ο Γιώργος Γκάιδας πάντως ήταν αισιόδοξος και χθες και πιστεύοντας πώς θα δει τον Ιαλυσο του δεύτερου ημιχρόνου του αγώνα με τον Κεραυνό. Την καλή εικόνα που θα φέρει και το θετικό αποτέλεσμα που τόσο πολύ επιθυμεί ο Ιάλυσος.

«Αναζητούμε το καλό αποτέλεσμα, «τόνισε και συνέχισε»: Αυτό θα τα αλλάξει όλα. Και την ψυχολογία αλλά και την διάθεση και την όρεξη που υπάρχει για παραπάνω πράγματα και δουλειά.

Αυτή η ομάδα με αυτό το έμψυχο υλικό αυτό αναζητάει και χρειάζεται και υπομονή για να το βρει. Αν έρθει όμως αυτό που θέλουμε τα αλλάζουμε όλα»

Ο προπονητής της ομάδας πάντως ολοκλήρωσε χθες την προετοιμασία των παικτών και παίρνει μαζί του στην αποστολή τους Ψαρρά, Πεστλίκη, Ραΐο, Χατζηκαλημέρη, Γκορτζίλα, Στάππα, Μαυρή, Διακαναστάση, Γιαλούση, Μάτση, Μαθιό, Τσαφή, Τζαφέρη, Καρακώστα, Καρτάλη, Πατρό, και Γρηγορά.

Ελεύθερα κι ό,τι προκύψει

• Αποφασισμένοι να παίξουν καλό ποδόσφαιρο οι βυσσινί κόντρα στον Σαρωνικό στην Αίγινα.

• Ο Συλαϊδόπουλος στην αποστολή αντί του Μάμμη Δ. πού μένει στην Κω για επαγγελματικούς λόγους.

(Τού ανταποκριτή μας ΓΙΩΡΓΟΥ ΑΝΑΓΝΩΣΤΟΥ)

Ολοκλήρωσε την προετοιμασία της και η Κως για το δύσκολο σημερινό παιχνίδι με τον Σαρωνικό στην Αίγινα. Παιχνίδι πού θέλει να χτυπήσει για να καλύψει κατά κάποιο τρόπο την «χασούρα» των βαθμών την Κυριακή πού πέρασε. Το 1-1 με τον Ατρόμητο Πειραιά ανήκει στο παρελθόν σαν παιχνίδι, αλλά πρέπει να καλυφθεί βαθμολογικά.

Ετσι λοιπόν η ΑΕ Κως πάει σήμερα το πρωί στην Αίγινα για το δύσκολο ματς εκτός έδρας με τον Σαρωνικό πού θα αρχίσει στις 16.00 για να προλάβει η ομάδα του Γιάννη Μανούσογλου να γυρίσει έγκαιρα και να αποφύγει την ταλαιπωρία της επιστροφής στην Κω.

Η Κως προετοιμάσθηκε πολύ καλά ολόκληρη την εβδομάδα με την μόνη διαφορά πώς θα υπάρξει μια αλλαγή στην αποστολή. Τον Δαυίδ Μάμμη θα αντικαταστήσει ο Συλαϊδόπουλος ο οποίος και υπάρχει η πιθανότητα να αγωνισθεί κατά του Σαρωνικού .

Ο Γιάννης Μανούσογλου θα παρατάξει στον αγωνιστικό χώρο:

-Γκολκίπερ τον Λουτριώτη

-Στην άμυνα τους Γκουντελίτσα Γούλα και Ν. Μάμμη

-Στον χώρο του κέντρου τους Χατζηφούντα, Παπαστάμο, Συλαϊδόπουλο, Φούκη, Μακρή και στην επίθεση τους Κοντοδήμο και Μητρόπουλο.

Η Κως δεν έχει να χάσει τίποτα σε αυτό το ματς. Πάει να παίξει ελεύθερα και ότι ήθελε προκύψει στο ματς αυτό. Ο στόχος πάντως είναι να κατακτήσει το αποτέλεσμα πού θα της δώσει κι άλλους βαθμούς τους πρώτους από εκτός έδρας παιχνίδι και κατά συνέπεια να αρχίσει να μαζεύει βαθμούς από εκτός έδρας πού θα της χρησιμεύσουν στο να φτάσει στην γρήγορη παραμονή στην Κατηγορία.

Ασφαλώς και καλά θα κάνουν από τώρα οι βυσσινί να μαζεύουν τους βαθμούς πού πρέπει για να μην μπουν σε περιπέτειες αργότερα.

Ο Σιδερής στου Ρέντη

• Το ματς της Κω σήμερα στην Αίγινα θα διαιτητεύσει ο Σφήκας και το αυριανό ματς στα Κοσκινού ο Πειραιώτης Γιαννακόπουλος.

Ανακοινώθηκαν χθες από την αρμόδια επιτροπή της ΕΠΟ οι διαιτητές των αγώνων της τρίτης αγωνιστικής του περιφερειακού πρωταθλήματος για τον ένατο Όμιλο. Σήμερα στον Πειραιά στον αγώνα του Ατρόμητου με τον Ιαλυσο θα σφυρίξει ο Αθηναίος Σιδερής.

Τον αγώνα του Σαρωνικού με την ΑΕ Κω θα διευθύνει ο κ. Σφήκας από την Ανατολική Αττική. Και το ματς του ΑΕΡΑ με τα Γλυκά Νερά θα διαιτητεύσει ο Πειραιώτης Γιαννακόπουλος.

ΟΜΑΔΕΣ	**ΑΤΡΟΜΗΤΟΣ ΠΕΙΡ.-ΙΑΛΥΣΟΣ** (1.10.05)		
ΔΙΑΙΤΗΤΗΣ	Σιδερής Α.		ΣΔΠ Αθηνών
ΒΟΗΘΟΣ	Φιλιππίδης Κ.		ΣΔΠ Αθηνών
ΒΟΗΘΟΣ	Χιλίαρχος Π.		ΣΔΠ Αθηνών
ΠΑΡΑΤΗΡΗΤΗΣ	Ανδριόπουλος Π.		ΣΔΠ Αχαΐας
ΟΜΑΔΕΣ	**ΣΑΡΩΝΙΚΟΣ ΑΙΓΙΝΑΣ-ΚΩΣ ΑΕ** (1.10.05)		
ΔΙΑΙΤΗΤΗΣ	Σφήκας Χ.	ΣΔΠ	Ανατ. Αττικής
ΒΟΗΘΟΣ	Ζορμπάς Α.	ΣΔΠ	Ανατ. Αττικής
ΒΟΗΘΟΣ	Κομίτης Κ.	ΣΔΠ	Ανατ. Αττικής
ΠΑΡΑΤΗΡΗΤΗΣ	Μπαμπανιώτης Ε.	ΣΔΠ	Εύβοιας
ΟΜΑΔΕΣ	**ΑΕ ΝΑΞΟΥ Η ΑΡΙΑΔΝΗ-ΚΕΡΑΥΝΟΣ ΚΕΡΑΤΕΑΣ**		
ΔΙΑΙΤΗΤΗΣ	Παπανδριόπουλος Α.	ΣΔΠ	Πειραιά
ΒΟΗΘΟΣ	Κελεμίδης Α.	ΣΔΠ	Πειραιά
ΒΟΗΘΟΣ	Μήτσιος Α.	ΣΔΠ	Πειραιά
ΠΑΡΑΤΗΡΗΤΗΣ	Φωτίου Π.	ΣΔΠ	Εύβοιας
ΟΜΑΔΕΣ	**ΕΡΜΗΣ ΚΟΡΥΔ. ΟΦ-ΚΟΡΩΠΙΟΥ ΑΟ**		
ΔΙΑΙΤΗΤΗΣ	Καρσιώτης Μ.		ΣΔΠ Κορίνθου
ΒΟΗΘΟΣ	Παπανικολάου Γ.		ΣΔΠ Κορίνθου
ΒΟΗΘΟΣ	Σκούτας Κ.		ΣΔΠ Κορίνθου
ΠΑΡΑΤΗΡΗΤΗΣ	Φωτίου Ι.		ΣΔΠ Εύβοιας
ΟΜΑΔΕΣ	**ΑΕ ΝΙΚΑΙΑ-ΠΑΝΑΞΙΑΚΟΣ**		
ΔΙΑΙΤΗΤΗΣ	Κωνσταντάκης Κ.		ΣΔΠ Αχαΐας
ΒΟΗΘΟΣ	Βερναρδής Σ.		ΣΔΠ Αχαΐας
ΒΟΗΘΟΣ	Σμυρλής Α.		ΣΔΠ Αχαΐας
ΠΑΡΑΤΗΡΗΤΗΣ	Απόκοτος Α.		ΣΔΠ Αθηνών
ΟΜΑΔΕΣ	**ΜΑΡΚΟ-ΑΙΑΣ ΣΑΛΑΜΙΝΑΣ**		
ΔΙΑΙΤΗΤΗΣ	ΠαπαχρονόπουλοςΣ.		ΣΔΠ Μεσσηνίας
ΒΟΗΘΟΣ	Μπλάνας Γ.		ΣΔΠ Μεσσηνίας
ΒΟΗΘΟΣ	Δωδέκατος Δ.		ΣΔΠ Μεσσηνίας
ΠΑΡΑΤΗΡΗΤΗΣ	Κατσίγιαννης Ν.		ΣΔΠ Αργολίδας
ΟΜΑΔΕΣ	**ΑΦΑΝΤΟΥ ΑΕΡ-ΓΛΥΚΩΝ ΝΕΡΩΝ ΑΟ**		
ΔΙΑΙΤΗΤΗΣ	Γιαννακόπουλος Π.		ΣΔΠ Πειραιά
ΒΟΗΘΟΣ	Κουρομιχελάκης Α.		ΣΔΠ Πειραιά
ΒΟΗΘΟΣ	Κτιστάκης Ν.		ΣΔΠ Πειραιά
ΠΑΡΑΤΗΡΗΤΗΣ	Χρυσάνθης Ν.		

ΤΟΠΙΚΟ ΠΟΔΟΣΦΑΙΡΟ

Ψάχνουν για το 3Χ3

• Διγενής, Φοίβος και Κλεάνθης θα επιδιώξουν να πετύχουν την 3η τους συνεχή νίκη, μόνο που οι δύο πρώτοι παίζουν μεταξύ τους και δεν μπορούν να υπάρξουν δύο νικητές.

• Τον Διαγόρα Β. θα φιλοξενήσουν οι Παραδεισιώτες, ενώ στον Αρχάγγελο ο Άρης θα προσπαθήσει να επιστρέψει στις νίκες κόντρα στον Απόλλωνα Κ.

Αρκετό ενδιαφέρον παρουσιάζει και το σημερινό αγωνιστικό πρόγραμμα, το οποίο περιλαμβάνει έξι παιχνίδια της 3ης αγωνιστικής.

Οι τρεις ομάδες που βρίσκονται στην κορυφή της βαθμολογίας, Κλεάνθης, Φοίβος και Διγενής θα επιδιώξουν να κάνουν το 3χ3 για να παραμείνουν σ' αυτήν.

Μόνο που οι δύο τελευταίοι κοντράρονται σήμερα μεταξύ τους, στο ντέρμπι της ημέρας. Ο Διγενής θα φιλοξενήσει στα Κοσκινού τον Φοίβο και ο νικητής της συνάντησης θα έχει τη χαρά να παραμείνει στο «τιμόνι» της βαθμολογίας, αφού ο Κλεάνθης παίζει στην έδρα του με τον Διαγόρα Β. Η μόνη περίπτωση που υπάρχει να συνεχίσουν και οι τρεις ομάδες να βρίσκονται χέρι χέρι στην 1η θέση, είναι να λήξουν και τα δύο παιχνίδια σε Κοσκινού και Παραδείσι ισόπαλα.

Ενδιαφέρον αναμένεται να παρουσιάσει και το ματς ανάμεσα στον Άρη και τον Απόλλωνα Κ. που θα διεξαχθεί στο γήπεδο Αρχαγγέλου.

Οι γηπεδούχοι μετά την ήττα την προηγούμενη εβδομάδα στην Λίνδο, θέλουν να επιστρέψουν στις νίκες για να μην χάσουν από νωρίς την επαφή τους με την κορυφή.

Στα Μαριτσά ο Ηρακλής θα δώσει νέο συνεχόμενο αγώνα στην έδρα του, υποδεχόμενος την Αναγέννηση Έμπ. Οι Μαριτσενοί δεν ικανοποίησαν το προηγούμενο Σάββατο παρά την νίκη (1-0) τους επί του Απόλλωνα Απ. και σήμερα θα θελήσουν να πετύχουν μια νέα νίκη που συνοδευθεί με καλή παρουσία.

Στην Απολακκιά η Ασπίδα θα αντιμετωπίσει τον Κλεόβουλο. Οι γηπεδούχοι θέλουν να διπλασιάσουν τις εντός έδρας νίκες, ενώ οι Λίνδιοι να διατηρήσουν το εκτός έδρας αήττητο. Τέλος για σήμερα στο γήπεδο Απολλώνων, ο τοπικός Απόλλων θα αναμετρηθεί με τον Ευαγόρα με τους γηπεδούχους να ψάχνουν την πρώτη τους νίκη και ταυτόχρονα τους πρώτους τους βαθμούς.

Αναλυτικά η 3η αγωνιστική:

ΣΗΜΕΡΑ

• **Μαριτσά (16.30):** Ηρακλής Μ. – Αναγέννηση Έμπ.
Διαιτησία: *Κατσιδώνης Π.-Καραχανής-Κατταβενός*
Παρατηρητής: *Κωβαίος*
Παρ. Διαιτησίας: *Κωνσταντίνου*

• **Απολακκιά (16.30):** Ασπίδα Απ. - Κλεόβουλος
Διαιτησία: *Ζαννετίδης-Ασημακόπουλος-Παπανικολάου*
Παρατηρητής: *Σαββίδης*
Παρ. Διαιτησίας: *Χατζημανώλης*



Ο Αντώνης Ξίπας θα βρεθεί σήμερα κόντρα με την περσινή του ομάδα

• **Αρχάγγελος (16.30):** Άρης – Απόλλων Κ.
Διαιτησία: *Αργυρόπουλος-Λάμπρου-Στεφανάκης*
Παρατηρητής: *Καρίκης Φ.*
Παρ. Διαιτησίας: *Στέργου*

• **Παραδείσι (16.30):** Κλεάνθης – Διαγόρας Β.
Διαιτησία: *Κατσιδώνης Ε.-Αντωνάς-Γουλάρας*
Παρατηρητής: *Αδαμάκης*
Παρ. Διαιτησίας: *Κυπραίος Ν.*

• **Κοσκινού (16.30):** Διγενής - Φοίβος
Διαιτησία: *Κόττορος-Κετσές-Ορφανός*
Παρατηρητής: *Μανέγας*
Παρ. Διαιτησίας: *Τριανταφύλλου*

• **Απόλλωνα (16.30):** Απόλλων Απ. - Ευαγόρας
Διαιτησία: *Χατζηνικόλας-Πηδιάκης-Ρουμάνης*
Παρατηρητής: *Παυλούς*
Παρ. Διαιτησίας: *Καψάσκης*

ΑΥΡΙΟ

• **Μαλώνα (12.15):** Άγιος Γεώργιος - Καλυμνιακός
Διαιτησία: *Ζαννετίδης-Αργυρόπουλος-Σταυριανός*
Παρατηρητής: *Σταυριανός*
Παρ. Διαιτησίας: *Καραμαρίας*

• **Παραδείσι(14.45):** Ορφέας - Ανταγόρας
Διαιτησία: *Κετσές-Αντωνάς-Καραχανής*
Παρατηρητής: *Σταματίου*
Παρ. Διαιτησίας: *Καλαθενός*

Με τον Διγενή η παράδοση

Τρεις ομάδες έχουν το απόλυτο νικών τις δύο πρώτες αγωνιστικές της Α' κατηγορίας (Κλεάνθης, Φοίβος, Διγενής) και άλλες τρεις (Καλυμνιακός, Ανταγόρας, Απόλλωνα) δεν έχουν σταυρώσει βαθμό.

Στο πρόγραμμα της 3ης ημέρας δεσπόζει το ντέρμπι μεταξύ Κοσκινιατών-Κρεμαστενών, ενώ την ίδια ώρα οι Παραδεισιώτες θα υποδέχονται τους Βατενούς. Ενδιαφέρον παρουσιάζει και η αναμέτρηση Αρης, Απόλλωνα Καλυθιών δύο ομάδες που παραδοσιακά πρωταγωνιστούν στο τοπικό μας ποδόσφαιρο.

Η ΠΡΟΪΣΤΟΡΙΑ

Τα ζευγάρια Αρης-Απόλλωνας Κ. και Κλεάνθη-Βατίου συμπληρωματικά είχαν βρεθεί αντίπαλοι και πέρυσι ακριβώς την ίδια αγωνιστική.

ΑΣΠΙΔΑ ΑΠ.-ΚΛΕΟΒΟΥΛΟΣ

Δύο σερί χρονιές δίνουν ραντεβού στην Απολακκιά οι δύο ομάδες.
περ. 03-04: 2-2
Ζαχαρίας, Μενίκος-Ιωαννίδης, Πόλος
περ. 04-05: 2-1
Διαμαντής, Ψύλλου-Ιωαννίδης

ΑΠΟΛΛΩΝΑ-ΕΥΑΓΟΡΑΣ

Στα τρία ματς στ' Απόλλωνα τα δύο έληξαν ισόπαλα.
περ. 93-94: 2-0
Ν. Καραμανώλης, Θεοδώρου
περ. 94-95: 0-0
περ. 03-04: 1-1
Π. Γιαννακόπουλος-Κώνστας

ΑΡΗΣ-ΑΠΟΛΛΩΝΑΣ Κ.

Ισορροπία αποτελεσμάτων υπάρχει όταν συναντιούνται στον Αρχάγγελο.
περ. 91-92: 2-3
Κωνστάντουρας, Παπαοικονόμου-Καβουσανάκης 2, Τσίκκης
περ. 92-93: 1-1
Φαλτσέτας (π.)-Μαργαρίτης
περ. 94-95: 3-1
Ζαχαρίας, Πανουργιάς, Μαγιόγλου-Ν. Ορφανός
περ. 98-99: 0-2 (α.α.)
περ. 04-05: 1-0
Κοτσίκος

ΟΡΦΕΑΣ-ΑΝΤΑΓΟΡΑΣ

Τέσσερις νίκες σε έξι ματς έχουν οι Ορφείτες όταν φιλοξενούν τους Κώους.
περ. 90-91: 2-0
Κατσιμάκης 2 (1π.)
περ. 91-92: 2-2
Π. Μαθιός, Χρυσόπουλος-Κανταρτζής 2
περ. 92-93: 2-0
Αρβανιτάκης, Π. Μαθιός
περ. 95-96: 2-0
Μ. Μαθιός, Χρ. Σκιαθίτης
περ. 97-98: 1-0
Μανιάς
περ. 01-02: 0-1
Πίττας

ΔΙΓΕΝΗΣ-ΦΟΙΒΟΣ

Υπέρ του γηπεδούχου είναι η προϊστορία, αφού στις οκτώ τελευταίες αναμετρήσεις τους, ο φιλοξενούμενος μόλις πέρυσι σημείωσε νίκη.
περ. 90-91: 3-3
Κάβουρας 2 (1π.), Ράδος-Φτάκλας 2 (1π.), Καραγεωργίου
περ. 95-96: 1-0
Ζωάννου
περ. 97-98: (Ρ.Ο.): 1-0 (2-0 παράταση)
Σαββίδης (π.), Πατρού (παρ.)
περ. 98-99: 3-1
Στ. Μοσκιού (π.), Κ. Μπάρδος, Οικονομάκης-Βασιλείου
περ. 99-00: 4-2
Σβύνος 2, Κωνστάντουρας 2- Μουσακίνιας, Χατζημιχαήλ
περ. 01-02: 4-1
Αγγελόπουλος 3, Γ. Καστρουνής-Πολιάς
περ. 02-03: 4-1
Γ. Καστρουνής 2, Σβύνος 2-Αμπελάς
περ. 04-05: 1-2
Τριανταφύλλου-Παπαγεωργίου, Γιαλλούσης
ΣΗΜ.: *Υπάρχει και ένας αγώνας για το πρωτάθλημα της Δ' Εθνικής με τον Διγενή να παίρνει την νίκη με 1-0 με ένα γκολ του Λευτέρη Τρούλλη.*

ΑΓ. ΓΕΩΡΓΙΟΣ-ΚΑΛΥΜΝΙΑΚΟΣ

Από δύο νίκες έχουν οι δύο αντίπαλοι όταν αγωνίσθηκαν στην Μαλώνα.
περ. 95-96: 4-2
Παπαμιχαήλ 2, Α. Σκυλλαράκης, Σακελλάρης-Θ. Βαβλάς 2 (1π.)
περ. 98-99: 2-3
Κωνστάντουρας, Φλεβάρης-Γ. Μποϊλής 2, Κασσάρας
περ. 99-00: 6-1
Μ. Γιαννουκάς 2, Χατζηστρατής, Παρούσης, Σιδεράτος, Γιορδαμνής-Καλλικάντζαρος
περ. 01-02: 1-2
Π. Σακελλάρης -Ν. Βούης, Κασσάρας

ΗΡΑΚΛΗΣ-ΑΝΑΓΕΝΝΗΣΗ

Πέντε φορές συναντήθηκαν την τελευταία οκταετία με το συγκρότημα των Μαριτσών στις τρεις να παίρνει το ροζ φύλλο αγώνα.
περ. 97-98: 1-0
Μανωλάς
περ. 99-00: 2-0
Καρίκης 2
περ. 00-01: 0-0
περ. 01-02: 5-1
Π. Αθανασίου 2, Κούρος, Μάνος, Παπανικολάου-Αγκάς
περ. 02-03: 3-4
Παπαγεωργίου 2, Τσαλώλης-Σταμούλης, Αγκάς, Καλτσούλας, Κωνσταντάκης

ΚΛΕΑΝΘΗΣ-ΒΑΤΙ

Πέντε νίκες των γηπεδούχων, μία των φιλοξενούμενων και δύο ματς που έληξαν ισόπαλα είναι ο απολογισμός των οκτώ αναμετρήσεών τους.
περ. 95-96: 2-1
Λαγκάνης, Φρούμης-Φαρμακίδης
περ. 97-98: 2-1
Ζάγκος, Γαλανός-Ιων. Καμπούρης
περ. 98-99: 2-2
Οικονόμου, Τσιβρινής (αυτ.)-Κρητικός, Ι. Καμπούρης
περ. 00-01: 1-0
Φαρμακίδης
περ. 01-02: 3-4
Καραγιάννης, Χατζηθεοδωράκης, Ν. Κρομμύδας (π.)-Ι. Μ. Καμπούρης 3, Μακρυδημήτρης
περ. 02-03: 2-0
Μ. Σπάρταλης, Μ. Πότσος
περ. 04-05: 2-1
Ν. Κρομμύδας (π.), Α. Σπάρταλης-Ι. Καμπούρης

ΟΙ ΔΙΑΙΤΗΤΕΣ

ΚΩΣΤΑΣ ΖΑΝΝΕΤΙΔΗΣ (Ασπίδα-Κλεόβουλος και Αγ. Γεώργιος-Καλυμνιακός):
Συμμετοχές: 154
πέναλτι: 63
αποβολές: 92
σημεία: 1=85, Χ=27, 2=42
ΠΑΝΑΓ. ΚΑΤΣΙΔΩΝΗΣ (Ηρακλής-Αναγέννηση):
Συμμετοχές: 12
πέναλτι: 3
αποβολές: 4
σημεία: 1=8, Χ=1, 2=3
ΑΡΓΥΡΟΠΟΥΛΟΣ (Αρης-Απόλλωνας Κ.):
Συμμετοχές: 3
πέναλτι: 2
αποβολές: 2
σημεία:1=1, Χ=2
ΒΑΓ. ΚΑΤΣΙΔΩΝΗΣ (Κλεάνθης-Βάτι):
Συμμετοχές: 130
πέναλτι: 46
αποβολές: 89
σημεία: 1=79, Χ=24, 2=27
ΓΙΩΡ. ΚΟΤΤΟΡΟΣ (Διγενής-Φοίβος)
Συμμετοχές: 39
πέναλτι: 17
αποβολές: 22
σημεία: 1=19, Χ=12, 2=8
ΝΙΚ. ΧΑΤΖΗΝΙΚΟΛΑΣ (Απόλλωνα-Ευαγόρας):
Συμμετοχές: 137
πέναλτι: 47
αποβολές: 63
σημεία: 1=64, Χ=22, 2=32
ΔΗΜ. ΚΕΤΣΕΣ (Ορφέας-Ανταγόρας):
Συμμετοχές: 45
πέναλτι: 12
αποβολές: 16
σημεία: 1=26, Χ=7, 2=12

ΡΑΣΗΤ ΜΑΡΑΣΛΗΣ

ΤΟΠΙΚΟ ΠΟΔΟΣΦΑΙΡΟ

Σε δύο... μέρη

• Με δύο αγώνες σήμερα και πέντε αύριο θα διεξαχθεί η δεύτερη αγωνιστική για τη Β' Κατηγορία

Σήμερα ανοίγει η αυλαία της δεύτερης αγωνιστικής για τη Β' Κατηγορία με δύο αγώνες οι οποίοι θα διεξαχθούν εκτός του νησιού της Ρόδου. Συγκεκριμένα η Τήλος που ηττήθηκε στην πρεμιέρα από τον Αστέρα στα Μάσσαρι με 3-0 θα αντιμετωπίσει την Κατταβιά η οποία την πρώτη αγωνιστική αναδείχθηκε ισόπαλη στην Κω με σκορ 1-1 κόντρα στο Πυλί.

Το άλλο παιχνίδι θα διεξαχθεί στη Λέρο με την ΑΕΛ που πήρε λευκή ισοπαλία την πρώτη αγωνιστική στη Σάλακο με αντίπαλο την Ασπίδα να αντιμετωπίζει τον Αστέρα Μασσάρων. Τα παιχνίδια αυτά αναμένονται με μεγάλο ενδιαφέρον καθώς η Τήλος όπως και η ΑΕΛ θα επιδιώξουν να ξεκινήσουν με το δεξί τις εντός έδρας αγωνιστικές τους υποχρεώσεις μετά και τις απώλειες βαθμών στην πρεμιέρα. Οι υπόλοιποι αγώνες της Κατηγορίας θα διεξαχθούν αύριο με το συνολικό πρόγραμμα να έχει αναλυτικά ως εξής

ΣΗΜΕΡΑ

• Τήλος (13.00): Τήλος - Κατταβιά
Διαιτησία: *Σάββενας-Μανέγας-Παπαγεωργίου*
Παρατηρητής: *Κυπραίος Μ.*

• Λέρος (16.30): ΑΕΛ – Αστέρας Μ.
Διαιτησία: *Πλακογιάννης-Αλαχιώτης-Μαλακτάρης*
Παρατηρητής: *Μαχαίρας Ε.*
Παρ. Διαιτησίας: *Καστής*

ΑΥΡΙΟ

• Αντιμάχεια (13.00): Αντίμαχος – Ασπίδα Σ.
Διαιτησία: *Κατέρης-Μουστάκας-Τσομπάνος*
Παρατηρητής: *Ράπανος*

• Κως (13.00): Ασκληπιός – Άγιος Ισίδωρος
Διαιτησία: *Φεσσάρας-Αλαχιώτης-Φραγκιαδάκης*
Παρατηρητής: *Κεφαλιανός*

• Παστίδα (14.45): Δαμάγητος - Πυλί
Διαιτησία: *Κόττορος-Ασημακόπουλος-Ορφανός*
Παρατηρητής: *Κατσουράκης*
Παρ. Διαιτησίας: *Σταματάκης*

• Κέφαλος (16.30): Νικαγόρας – Δόξα Κ.
Διαιτησία: *Τσομπάνος-Βασιλείου-Δοδούς*
Παρατηρητής: *Βερούτας*

• Αρχίπολη (16.30): Ερμής - Ακουσίλαος
Διαιτησία: *Κατσιδώνης Ε.-Μανέγας-Παπαγιαννίδης*
Παρατηρητής: *Μπακίρης*
Παρ. Διαιτησίας: *Παπάτης*

Ουσιώδη εμφάνιση

• Το μηδέν στο παθητικό της, θα προσπαθήσει να κρατήσει σήμερα στα Μαριτσά η Αναγέννηση Εμπ.

Τον πρώτο του βαθμό ή βαθμούς θα προσπαθήσει να πάρει σήμερα εκτός έδρας στα Μαριτσά η νεοφώτιστη ομάδα της Αναγέννηση Εμπ.

Οι Μπονιάτες που δείχνουν μέρα με την μέρα να βελτιώνονται θα παραταχθούν στο γήπεδο χωρίς προβλήματα και με ένα στόχο. Η νίκη της προηγούμενης αγωνιστική στην έδρα τους κόντρα στην Ασπίδα Απ. έχει συμβάλει σημαντικά στην καλή ψυχολογία που διακατέχει τους "πράσινους" τις τελευταίες ημέρες την οποία θεωρούν ως ένα σημαντικό όπλο για το παιχνίδι με τον Ηρακλή. Μαζί με αυτή και το απόλυτο των ποδοσφαιριστών που θα έχει στην διάθεσή του ο προπονητής της ομάδας **Γιάννης Κρητικός** που του δημιουργούν ένα ευχάριστο πρόβλημα σχετικά με την τελική του επιλογή.

ΣΗΜΕΡΑ Η ΠΡΕΜΙΕΡΑ ΤΟΥ ΠΑΙΔΙΚΟΥ

• Δύο αγώνες θα γίνουν σήμερα στο βοηθητικό γήπεδο της Ρόδου

Πρεμιέρα σήμερα για το παιδικό Πρωτάθλημα με δύο παιχνίδια να ανοίγουν την αυλαία για την φετινή αγωνιστική περίοδο.

Συγκεκριμένα ο Άγιος Ισίδωρος θα αντιμετωπίσει στο βοηθητικό γήπεδο της Ρόδου τον Κλεάνθη στις14.00, ενώ δύο ώρες αργότερα στο ίδιο γήπεδο ο Δωριέας θα αντιμετωπίσει για τον δεύτερο όμιλο τον ΑΕΡΑ. Αναλυτικά το πρόγραμμα των αγώνων έχει ως εξής

ΣΗΜΕΡΑ
1ος ΟΜΙΛΟΣ

• Ρόδος (Βοηθ. γήπεδο) (14.00): Άγιος Ισίδωρος-Κλεάνθης
Διαιτησία: *Κεφαλάκης-Επαμεινώντας-Γκιούντιτσε*
Γιατρός: *Χατζάκης*

2ος ΟΜΙΛΟΣ

• Ρόδος (Βοηθ. γήπεδο) (16.00): Δωριέας- ΑΕΡΑ
Διαιτησία: *Τσουρούτης-Πετρακίδης-Γκιούντιτσε*
Γιατρός: *Ντουμπανάκη*

ΑΥΡΙΟ
1ος ΟΜΙΛΟΣ

• Παστίδα (11.00): Αστέρας Π- Ευαγόρας
Διαιτησία: *Κεφαλάκης*
Γιατρός: *Χατζάκης*

• Παστίδα (13.00): Φοίβος- Ατρόμητος Δ.
Διαιτησία: *Κεφαλάκης*
Γιατρός: *Παπαοικονόμου*

• Ιάλυσος (Λύκειο) (16.00): Ιάλυσος- Απόλλων Απ
Διαιτησία: *Τσουρδιού*
Γιατρός: *Μπενετάτος*

• Φάνες (16.00): Ευκλής-Ήλιος
Διαιτησία: *Παπαγεωργίου*
Γιατρός: *Κοσμάς*

2ος ΟΜΙΛΟΣ

• Ρόδος (Βοηθ. γήπεδο) (11.00): Ορφέας- Νίκη Ρόδου
Διαιτησία: *Λιάπη-Πετρακίδης-Τσουρδιού*
Γιατρός: *Μπενετάτος*

• Καλυθιές (11.00): Απόλλων Κ- ΑΣ Ρόδος
Διαιτησία: *Τσουρδιού*
Γιατρός: *Κοσμάς*

• Ασκληπειό (12.00): ΠΑΣ Ασκληπειού- Διαγόρας
Διαιτησία: *Γκιούντιτσε*
Γιατρός: *Ζανεττούλης*

• Κοσκινού (14.30): Διγενής- Αστέρας Μ.
Διαιτησία: *Τσουρούτης-Λιάπη-Πετρακίδης*
Γιατρός: *Χατζάκης*

• Ρόδος (Βοηθ. γήπεδο) (16.00): Ζευς- Ασπίδα Απ
Διαιτησία: *Επαμεινώντας-Λιάπη-Μαλιχουτσάκη*
Γιατρός: *Χατζάκης*

Τον περιμένει

• Την ενημέρωση του Παντελή Αθανασίου για το θέμα του τραυματισμού του, θα περιμένει ο προπονητής του Φοίβου Βασίλης Δελαπόρτας πριν να ανακοινώσει την εντεκάδα στα Κοσκινού.

Ένα μικρό πρόβλημα για το οποίο αναμένεται να αποφασίσει την τελευταία στιγμή, αντιμετωπίζει ο προπονητής του Φοίβου Βασίλης Δελαπόρτας για το σημερινό παιχνίδι με τον Διγενή, που αναμένεται να κεντρίσει το μεγαλύτερο ενδιαφέρον της τρίτης αγωνιστικής του πρωταθλήματος.

Ο Παντελής Αθανασίου που αγωνίστηκε την Τετάρτη για 45΄ λεπτά στο παιχνίδι του κυπέλλου με αντίπαλο τον Ζευς στο γήπεδο Μαριτσών, θα ενημερώσει λίγο πριν ο Δελαπόρτας ανακοινώσει στα αποδυτήρια του γηπέδου στα Κοσκινού τους πρώτους έντεκα, για την κατάσταση της υγείας του και ανάλογα θα αποφασίσει ο προπονητής του.

Αυτό είναι και το μοναδικό πρόβλημα των «κυανοκιτρίνων» που προέρχονται από μία μεγάλη νίκη στην Κώ κόντρα στον Ανταγόρα και ευελπιστούν πως θα αποδώσουν τα μέγιστα, για να φύγουν για δεύτερη συνεχόμενη φορά νικητές από εκτός έδρας παιχνίδι.

Για την αναμέτρηση αυτή μίλησε στην «Α.Ρ» ο Δελαπόρτας, που στάθηκε περισσότερο στην εικόνα που θα πρέπει να παρουσιάσουν οι δύο ομάδες μέσα στον αγωνιστικό χώρο παρά στον νικητή της αναμέτρησης. Συγκεκριμένα ανέφερε:

« Σίγουρα είναι ένα δύσκολο παιχνίδι, από την στιγμή που απέναντι μας βρίσκεται μία καλή ομάδα η οποία και αυτή με την σειρά της έχει τους δικούς της στόχους στο πρωτάθλημα. Είμαστε σε καλή κατάσταση, προετοιμαστήκαμε κατάλληλα για αυτό το παιχνίδι και πιστεύω πως και οι δύο ομάδες θα αγωνιστούν ανάλογα των δυνατοτήτων τους για το καλύτερο αποτέλεσμα, το οποίο εύχομαι να επιβραβεύσει των κόσμο που θα έρθει να μας παρακολουθήσει».

Η ώρα συνάντησης των Κρεμαστενών έχει ορισθεί για τις 2:30 μ.μ. σε γνωστή καφετέρια, ενώ η άφιξη τους στα Κοσκινού, αναμένεται μία ώρα πριν από την έναρξη του αγώνα.

ΥΠΕΡ ΤΟΥ «ΛΟΥΚΕΤΟΥ»

• Η ΕΠΣΔ θεωρεί πως η απόφαση για αναστολή της λειτουργίας της ΕΠΟ στην επικείμενη έκτακτη γενική συνέλευση των Ενώσεων αποτελεί μονόδρομο για να ταρακουνηθεί η Πολιτεία και να δώσει λύσεις στο οικονομικό.

Την αναστολή της λειτουργίας της ΕΠΟ και το «πάγωμα» της ποδοσφαιρικής δραστηριότητας σε όλα τα επίπεδα και σε ολόκληρη την Ελληνική επικράτεια θεωρεί η ΕΠΣΔ ως μονόδρομο για να αντιμετωπιστεί το τέλμα στο οποίο έχουν περιέλθει τα οικονομικά της Ομοσπονδίας.

Αυτή είναι η θέση η οποία θα υποστηριχθεί από δωδεκανησιακής πλευράς στην έκτακτη γενική συνέλευση των Ενώσεων που θα πραγματοποιηθεί στις 5 Νοεμβρίου στην Αθήνα, με θέματα την συμμετοχή της ΕΠΟ στα κέρδη από το «Πάμε Στοίχημα» αλλά και την οικονομική κατάσταση της Ομοσπονδίας και όπως τόνισε ο πρόεδρος **Μιχάλης Βεργωτής** κατά την διάρκεια της τελευταίας συνεδρίασης του διοικητικού συμβουλίου της Ένωσης, καμία άλλη απόφαση δεν μπορεί να γίνει αποδεκτή. Με την πρόταση συμφώνησαν όλα τα υπόλοιπα μέλη του Δ.Σ., με την 5η Νοεμβρίου να χαρακτηρίζεται από όλους ως ημερομηνία κομβική. «Η πίεση προς την Πολιτεία πρέπει να είναι συνεχής», υπογράμμισε ο **Βεργωτής**, ο οποίος ξεκαθάρισε πως στην περίπτωση που στην επικείμενη έκτακτη γενική συνέλευση δεν ληφθούν αποφάσεις, η ΕΠΣΔ θα πρέπει να κινηθεί μόνη της και να καθορίσει τον τρόπο της δικής της αντίδρασης προκειμένου να αντιμετωπιστεί ο κίνδυνος της οικονομικής κατάρρευσης, η οποία θα λειτουργήσει αλυσιδωτά και θα προκαλέσει πολλά δεινά στον χώρο του τοπικού ποδοσφαίρου.

Χάνει τον Μπεκιάρη

• Ένα μήνα εκτός των υποχρεώσεων του Ηρακλή Μ, θα μείνει ο έμπειρος τερματοφύλακας.

Για ένα μήνα περίπου αναμένεται να στερηθεί την προσφορά του **Παναγιώτη Μπεκιάρη** ο Ηρακλής Μ.

Ο έμπειρος τερματοφύλακας βρίσκεται από την Πέμπτη στην πόλη της Κόνιτσας, όπου πραγματοποιεί το τελευταίο στάδιο της εκπαίδευσής του στην σχολή της Δημοτικής Αστυνομίας.

Έτσι θα είναι απών από τον σημερινό αγώνα στα Μαριτσά με αντίπαλο την νεοφώτιστη Αναγέννηση Εμπ. του οποίου την θέση αναμένεται να πάρει ο **Σάββας Ματακάκης**.

Άλλο πρόβλημα, πέρα και από αυτό του τιμωρημένου **Λορέντζου**, δεν αντιμετωπίζεται αφού και ο **Σάρλης** ξεπέρασε τις ενοχλήσεις που ένιωθε και έχει τεθεί στην διάθεση του προπονητή του **Σπύρου Αγγελόπουλου**.

Οι Μαριτσενοί πιστεύουν πως αν και η ομάδα τους ακόμη δεν βρίσκεται σε καλή κατάσταση, θα πάρουν εύκολα ή δύσκολα τους τρεις βαθμούς της νίκης που θα τους επιτρέψει να βρίσκονται κοντά στο γκρούπ των πρώτων ομάδων του βαθμολογικού πίνακα.

ΚΑΣΤΗΣ ΜΙΧΑΗΛ & ΣΙΑ Ο.Ε.
ΝΕΑ ΜΑΝΤΡΑ ΟΙΚΟΔΟΜΙΚΩΝ ΥΛΙΚΩΝ
ΓΕΝΝΑΔΙ-ΝΟΤΙΑ ΡΟΔΟΣ Τ.Κ. 85109
ΤΗΛ. 22440 43169-6973690219 AT3215(Γ)

ΤΟΠΙΚΟ ΠΟΔΟΣΦΑΙΡΟ

"Τρικυμία" στο Γυναικείο!

• Κρύος ιδρώτας έλουσε τους παράγοντες των γυναικείων ομάδων ποδοσφαίρου μόλις διάβασαν την προκήρυξη των νέων πρωταθλημάτων. Η ΕΠΟ υποχρεώνει τα σωματεία να πληρώνουν το σύνολο των μετακινήσεών τους!

• Οργή στον Σταυρό Καλυθιών, που βρίσκεται σε επαφή με το Υπουργείο Αιγαίου και ετοιμάζει διαμαρτυρία σε ΕΠΟ και Ορφανό. Διαμαρτυρία θα στείλει και η ΕΠΣΔ. Αύριο στην Αθήνα η συνάντηση όλων των σωματείων, που ετοιμάζονται για κινητοποιήσεις. Απάντηση από την Τουρκία για φιλικό περιμένει ο Σταυρός.



Με ηφαίστειο έτοιμο να εκραγεί μοιάζει ο χώρος του γυναικείου ποδοσφαίρου μετά την απόφαση της ΕΠΟ να φορτώσει στις πλάτες των ομάδων και των δύο κατηγοριών τα έξοδα όλων των εκτός έδρας μετακινήσεών τους! Η ανάγνωση της προκήρυξης των πρωταθλημάτων λειτούργησε σαν...παγωμένο ντους για τον πρόεδρο του Σταυρού Καλυθιών, **Νίκο Κιόττου,** ο οποίος ναι μεν περίμενε πως φέτος οι δυσκολίες θα είναι περισσότερες λόγω του οικονομικού αδιεξόδου στο οποίο έχει περιέλθει η ΕΠΟ, ωστόσο δεν θα μπορούσε ποτέ να φανταστεί πως η Ομοσπονδία θα φτάσει στο σημείο να πει ορθά κοφτά στις ομάδες «κόψτε τον λαιμό σας και βρείτε τον τρόπο να μετακινείστε». Ειδικά από την στιγμή που όπως έλεγε χθες, ο ίδιος ο γενικός γραμματέας της Ομοσπονδίας, **Γιάννης Οικονομίδης**, τον διαβεβαίωνε κατά την διάρκεια της τελευταίας του επίσκεψης στην Ρόδο πως η ΕΠΟ θα συνεχίσει να καλύπτει τα μισά έξοδα των μετακινήσεων, όπως κάνει με τις ομάδες του Περιφερειακού Πρωταθλήματος των ανδρών.

Το πρόβλημα αγγίζει κατά κύριο λόγο τις γυναικείες ομάδες που διαθέτει η νησιωτική Ελλάδα. Τον Σταυρό Καλυθιών, τον νεοσύστατο Φιλήνο της Κω και τον Εργοτέλη της Κρήτης, αφού για τα σωματεία της ηπειρωτικής Ελλάδας τα έξοδα είναι ασυγκρίτως μικρότερα. Αυτό βέβαια δεν σημαίνει πως ακόμα και τα τελευταία θα μείνουν με σταυρωμένα τα χέρια. Για αύριο, Κυριακή, έχει προγραμματιστεί σε κεντρικό ξενοδοχείο της Αθήνας συνάντηση των εκπροσώπων όλων των γυναικείων ομάδων ποδοσφαίρου, με σκοπό να ληφθεί μία κοινή απόφαση για τον τρόπο αντίδρασης προς την ΕΠΟ, η οποία βρίσκεται στο στόχαστρο των διαμαρτυριών. Η απόφαση θα κοινοποιηθεί την Δευτέρα στον πρόεδρο της Ομοσπονδίας, Βασίλη Γκαγκάτση, ενώ ως προς το πιθανότερο περιεχόμενό της, οι πληροφορίες αναφέρουν πως τα υφιστάμενα σωματεία θα ζητήσουν να φύγουν από την δικαιοδοσία της ΕΠΟ και να δημιουργήσουν ένα δικό τους πρωτάθλημα, υπό την αιγίδα ενός δικού τους φορέα, φροντίζοντας οι ίδιες για την εξεύρεση των απαραίτητων πόρων.

Όσο για τις πρώτες αντιδράσεις του Σταυρού; Ο **Νίκος Κιόττου** έχει ήδη ζητήσει την συμπαράσταση του Υπουργείου Αιγαίου και Νησιωτικής Πολιτικής, ενώ ετοιμάζεται να αποστείλει διαμαρτυρία όχι μόνο στην ΕΠΟ, αλλά και στον ίδιο τον υφυπουργό Αθλητισμού, **Γιώργο Ορφανό.**

«Είναι σαν να μας λένε ότι δεν μας θέλουν», ήταν το πρώτο σχόλιο του προέδρου του Σταυρού για την διακοπή της κάλυψης των μετακινήσεων, ενώ για περισσότερα παρέπεμψε στον αποτέλεσμα της αυριανής συνάντησης της Αθήνας. Αξίζει να σημειωθεί, πως διαμαρτυρία στην ΕΠΟ σκοπεύει να στείλει και η ΕΠΣΔ, όπως ειπώθηκε κατά την διάρκεια της τελευταίας συνεδρίασης του διοικητικού της συμβουλίου. Παρά την «τρικυμία» που έχει ξεσπάσει, πάντως, ο Σταυρός δεν παύει να «ψάχνεται» για ξεχωριστούς αγώνες και νέες εμπειρίες, αφού έχει απευθύνει πρόσκληση για διεθνή φιλικό αγώνα με ομάδα της Μούγλα από την Τουρκία και περιμένει την απάντηση.

ΣΚΕΦΤΕΤΑΙ ΠΡΟΣΦΥΓΗ, ΣΚΕΦΤΟΝΤΑΙ ΤΙΜΩΡΙΑ

• Την απόφαση της ΕΠΣΔ για το επεισόδιό του με τον ποδοσφαιριστή Γιάννη Ζωάννου ζήτησε και θα πάρει σε λίγες μέρες ο διαιτητής Μιχάλης Φραγκίνης. Πάντως, δεν αποκλείεται να κληθεί εκ νέου σε απολογία από τον ΣΔΠΔ για την κίνησή του να...αυτοτιμωρηθεί.

Το σκεπτικό της απόφασης του διοικητικού συμβουλίου της ΕΠΣΔ για την απόρριψη της παραπομπής στην Πειθαρχική Επιτροπή της Ένωσης της καταγγελίας που έκανε μετά το επεισόδιό του με τον ποδοσφαιριστή **Γιάννη Ζωάννου** ζήτησε ο διαιτητής **Μιχάλης Φραγκίνης**. Σύμφωνα με πληροφορίες, τα απαραίτητα έγγραφα είναι έτοιμα και ο **Φραγκίνης** θα τα παραλάβει εντός των ημερών, χωρίς, πάντως, να έχει ξεκαθαρίσει ακόμα τις προθέσεις του σχετικά με το αν θα τα χρησιμοποιήσει ή όχι. Θυμίζουμε ότι ο διαιτητής είχε εξοργιστεί με την τροπή που πήρε η υπόθεση, ενώ τα έβαλε και με τον αντιπρόεδρο του Συνδέσμου Διαιτητών, **Στέφανο Λουλουδάκη**, κάτι που του κόστισε την δεκαπενθήμερη τιμωρία του λόγω ανάρμοστης συμπεριφοράς. Όπως διέρρευσε από το περιβάλλον του Φραγκίνη, θα εξετάσει το σκεπτικό της απόφασης με τον δικηγόρο του και στην συνέχεια θα αποφασίσει αν θα προχωρήσει σε προσφυγή στο δευτεροβάθμιο όργανο της ΕΠΟ.

Όσο για το έγγραφο που απέστειλε στον ΣΔΠΔ και με το οποίο γνωστοποιούσε την απόφασή του να...αυτοτιμωρηθεί με ενάμιση μήνα αποκλεισμού από τους αγώνες, κύκλοι της διοίκησης του Συνδέσμου έλεγαν πως ο Φραγκίνης όχι μόνο δεν έχει το δικαίωμα να αυτοεξαιρεθεί, αλλά πως συντρέχουν λόγοι νέας κλήσης του σε απολογία από το πειθαρχικό τμήμα του ΣΔΠΔ. Επομένως νέα τιμωρία του **Μιχάλη Φραγκίνη** δεν μπορεί να αποκλειστεί, κάτι που φυσιολογικά θα ψυχράνει ακόμα περισσότερο τις σχέσεις του με την ηγεσία του Συνδέσμου.

ΑΝΑΚΙΝΕΙΤΑΙ ΤΟ ΕΝΩΣΙΑΚΟ ΓΗΠΕΔΟ

• Ο Κάλλιστος Διακογεωργίου πρότεινε χθες στην ΕΠΣΔ να περιέλθει το γήπεδο στο Καρακόνερο στην αρμοδιότητα του Δήμου Ροδίων και να γίνει προσπάθεια να τελειώσει το ενωσιακό γήπεδο εκτός του προγράμματος της ΕΠΟ. Φυσικά, το παραχωρητήριο δεν μπορεί να αρθεί, ωστόσο η πρόταση θα αρχίσει να εξετάζεται αν μέχρι τις 15 Οκτωβρίου δεν ξεκινήσουν τα έργα.



Από την στιγμή που ο ίδιος ο πρόεδρος της ΕΠΟ, **Βασίλης Γκαγκάτσης**, ανακοίνωσε κατά την διάρκεια της τελευταίας συνεδρίασης του διοικητικού συμβουλίου της Ομοσπονδίας πως μέχρι τις 15 Οκτωβρίου θα έχουν ξεκινήσει οι εργασίες σε όλα τα ενωσιακά γήπεδα της χώρας, η παραπάνω ημερομηνία θα πρέπει να εκληφθεί οριστικά ως ορόσημο. Το όριο ανάμεσα στην αντικειμενική δυσκολία που εμπόδιζε μέχρι σήμερα την πρόοδο της υπόθεσης και στην απροκάλυπτη κοροϊδία. Άλλωστε, όπως είπε προχθές ο πρόεδρος της ΕΠΣΔ, **Μιχάλης Βεργωτής**, το γεγονός ότι υπήρξε επίσημη τοποθέτηση από πλευράς **Γκαγκάτση** είναι ένα στοιχείο που τον κάνει να πιστεύει πως τούτη την φορά δεν θα διαψευσθεί, παρά την δυσπιστία με την οποία συνεχίζει να αντιμετωπίζει την υπόθεση. Για την περίπτωση, λοιπόν, που η γραμμή πλεύσης δεν αλλάξει, η ΕΠΣΔ θέλει να είναι έτοιμη και να ψάξει τους τρόπους να τελειώσει το γήπεδο χωρίς να περιμένει την ΕΠΟ. Η απόφαση των μελών του Δ.Σ. να εξεταστούν οι τρόποι που θα επισπεύσουν την έναρξη και την ολοκλήρωση του έργου ήταν κοινή, παρά το γεγονός ότι στο ξεκίνημα της συζήτησης ο επικεφαλής της αντιπολίτευσης, **Κάλλιστος Διακογεωργίου,** έδωσε την εντύπωση πως ήθελε να «χτυπήσει» δημιουργώντας θέμα άρσης του παραχωρητηρίου του γηπέδου στο Καρακόνερο από την πλευρά του Δήμου Ροδίων. Ο **Μιχάλης Βεργωτής** του θύμισε πως υπάρχει συμφωνητικό παραχώρησης για τρία χρόνια στο διάστημα των οποίων θα πρέπει να ξεκινήσουν τα έργα, με τον Διακογεωργίου να διευκρινίζει πως η πρότασή του δεν είχε ως στόχο να δημιουργήσει κόντρες, αλλά να διευκολύνει τα πράγματα, αφού με την βοήθεια του Δήμου θα ανοίξει ο δρόμος για να γίνουν επαφές με όλους τους φορείς και να αναζητηθούν χρήματα για να τελειώσει το έργο. Ο **Μιχάλης Βεργωτής** πρότεινε να συνταχθεί από πλευράς του Δήμου Ροδίων επιστολή με ανάλογη πρόταση, η οποία θα αποσταλεί στην ΕΠΟ και θα αποτελέσει μέτρο πίεσης προς την Ομοσπονδία να κινητοποιηθεί. Κάτι που προφανώς δεν θα γίνει τώρα, αλλά μετά τις 15 Οκτωβρίου, στην περίπτωση που αποδειχθεί πως η ΕΠΟ πέταξε άλλη μία υπόσχεση κενή περιεχομένου και θα φτάσει η ώρα να πάρει η Ένωση την κατάσταση στα χέρια της.

«ΔΥΣΤΥΧΩΣ, ΠΙΑΝΟΥΜΕ ΠΑΤΟ»

• Με μία φράση είπε όλη την αλήθεια για την οικονομική κατάσταση της ΕΠΣΔ ο ταμίας της, Γιώργος Νικολουδάκης. Δεν φαίνεται φως στον ορίζοντα, αφού ακόμα και η προσπάθεια της ΕΠΟ να σπάσει επιταγή και να στείλει λεφτά έπεσε στο κενό.

«Δυστυχώς, πιάνουμε σιγά σιγά πάτο», ήταν η φράση με την οποία περιέγραψε την κατάσταση του ταμείου της ΕΠΣΔ ο ταμίας της, **Γιώργος Νικολουδάκης**, κατά την διάρκεια της προχθεσινής συνεδρίασης του Δ.Σ. Όπως είπε, στο ταμείο βρίσκονται αυτή την στιγμή 350 ευρώ, τα οποία τουλάχιστον το επόμενο διάστημα δεν αναμένεται να γίνουν περισσότερα, μετά τα όσα ακούστηκαν από τον πρόεδρο της Ένωσης, **Μιχάλη Βεργωτή.** Ο τελευταίος έκανε λόγο για την κουβέντα που είχε με τον πρόεδρο της ΕΠΟ, **Βασίλη Γκαγκάτση**, ο οποίος του υποσχέθηκε να στείλει λεφτά στην ΕΠΣΔ μέσα στην εβδομάδα που διανύουμε από σπάσιμο επιταγής της ΕΠΟ από χορηγούς. Τα νέα ήταν δυσάρεστα. Ο **Γκαγκάτσης** ενημέρωσε πως η προσπάθεια απέτυχε και ως εκ τούτου δεν κατάφερε να έχει στα χέρια του το ρευστό για να διευκολύνει την ΕΠΣΔ. Όσο για τον δεύτερο μεγάλο χορηγό, ο **Βεργωτής** είπε πως μέσω του γενικού γραμματέα της Ομοσπονδίας, **Γιάννη Οικονομίδη**, γίνεται επαφή με μεγάλη εταιρία κινητής τηλεφωνίας, η οποία θα κλείσει το διαφημιστικό της πακέτο στα μέσα Νοεμβρίου. Η προσπάθεια αφορά την εξασφάλιση για λογαριασμό της Ένωσης ενός μικρού μέρους των χρημάτων που θα διατεθούν στην ΕΠΟ, με τον πρόεδρο της ΕΠΣΔ να κάνει λόγο για ένα ποσό που θα κυμαίνεται από τις 30 έως τις 40 χιλιάδες ευρώ. Βέβαια, πέραν του ότι η πρόσφατη ιστορία περί... «εθνικών χορηγών» είναι πονεμένη, είναι πραγματικά απορίας άξιο πως η ΕΠΟ των χιλίων μυρίων οικονομικών προβλημάτων θα διαθέσει ένα τέτοιο ποσό από δικό της χορηγό στην ΕΠΣΔ. Άλλωστε, ο **Μιχάλης Βεργωτής** έλεγε χθες πως ακόμα και οι δικαστές που υπηρετούν στα πειθαρχικά όργανα της ΕΠΟ έχουν καταθέσει αγωγές, καθώς είναι απλήρωτοι εδώ και μήνες, οπότε αν στο μεταξύ δεν αποκατασταθούν οι σχέσεις της Ομοσπονδίας με την Πολιτεία, ακόμα και με τα χρήματα των χορηγιών που θα έχει στην διάθεσή της η ΕΠΟ θα έχει ως προτεραιότητα να κλείσει πολύ σοβαρές εκκρεμότητες. Δυστυχώς, έτσι όπως διαμορφώνεται η κατάσταση η ΕΠΣΔ μπαίνει σε κατάσταση εκτάκτου ανάγκης, αφού χρειάζεται απεγνωσμένα λεφτά για να καλύψει τόσο τα λειτουργικά της έξοδα, όσο και τις υποχρεώσεις της προς τα σωματεία, οι οποίες θα αυξάνονται με το πέρας της κάθε αγωνιστικής.



Ο ταμίας Γιώργος Νικολουδάκης είδε... πάτο!

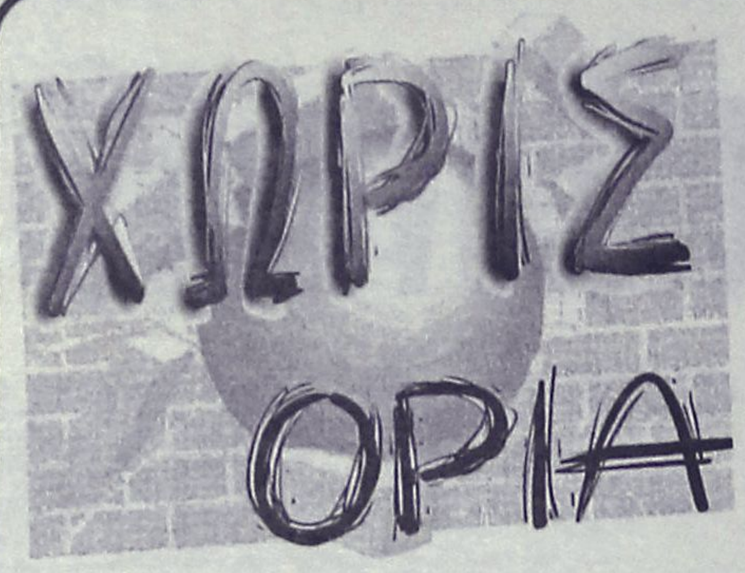

Στο Καρλόβασι εγκαίνια, εδώ...

Εκεί πού υπάρχουν εκδηλώσεις εκεί γίνονται και φιέστες. Τό ολοκαίνουργιο γήπεδο του Καρλοβασίου Σάμου θα εγκαινιάσει σήμερα ο υφυπουργός Αθλητισμού Γιώργος Ορφανός.

Αυτό θα γίνει με την ευκαιρία των 19ων Αιγαιοπελαγίτικων αγώνων Στίβου πού ξεκινούν στο εν λόγω στάδιο σήμερα το πρωί υπό την αιγίδα του ΣΕΓΑΣ, του Υπουργείου Αιγαίου και του δήμου Καρλοβασίων.

Στη Σάμο έχουν στάδιο με 400ρη στίβο. Εδώ ο δικός μας πότε θα εγκαινιασθεί;

Δύο στόχοι, ένα αποτέλεσμα

• Για την εξιλέωση της ήττας στην Έμπωνα κόντρα στην Αναγέννηση και για τους τρεις βαθμούς, αναμένεται να αγωνιστεί σήμερα στην έδρα της η Ασπίδα Απ., κόντρα στον Κλεόβουλο

Το δύο στα δύο στα εντός έδρας παιχνίδια θα προσπαθήσει να πετύχει σήμερα στην Απολακκιά η τοπική Ασπίδα. Αντίπαλος η ομάδα του Κλεόβουλου που έχει «γευτεί» τα δύο από τα τρία αποτελέσματα (νίκη –ισοπαλία) στις δύο μέχρι τώρα αναμετρήσεις και θα προσπαθήσει και σήμερα να φύγει από το «Γιώργος Σάββενας» με το θετικό αποτέλεσμα, προκειμένου να διατηρήσει το αήττητο.

Από την πλευρά τους οι «ερυθρόλευκοι» δείχνουν να είναι εν' μέρει απογοητευμένοι από την εξέλιξη της τελευταίας αναμέτρησης στην Εμπωνα κόντρα στην Αναγέννηση, καθώς είχαν τις ευκαιρίες να πάρουν ακόμη και τους τρεις βαθμούς της νίκης, γεγονός όμως που έχει βοηθήσει σημαντικά στον ψυχολογικό τομέα για τις δυνατότητες τους, ενώ παράλληλα τους έχει γεμίσει με περισσότερη αυτοπεποίθηση για την συνέχεια.

Το σημερινό παιχνίδι γι' αυτούς αποτελεί μίας πρώτης τάξεως ευκαιρία για να επιστρέψουν στις νίκες, άσχετα από το όνομα του αντιπάλου.

Όποιος και να είναι ο στόχος των γηπεδούχων δεν λείπουν τα προβλήματα που ενδεχομένως να επηρεάσουν την αγωνιστική κατάσταση της ομάδας.

Αρχικά με τον μόνιμο τις τελευταίες ημέρες απόντα Γιάννη Αποκούραστο, που αντιμετωπίζει πρόβλημα τραυματισμού στην μέση, όπως και με τους Μπακίδη (τράβηγμα) και Γκιζλής (προσαγωγούς) τους οποίους όμως ο προπονητής τους Παντελής Ζαχαρίας, θα περιμένει μέχρι και την τελευταία στιγμή.

Πρόσκληση στον Αμπράμοβιτς

Η θαλαμηγός του Ρομάν Αμπράμοβιτς έχει εδώ και μερικές μέρες αράξει στο λιμάνι της Ρόδου και φυσικά αποτέλεσε πρώτη είδηση ο ερχομός του μεγιστάνα στο «σμαραγδένιο» νησί. Δεν είναι η πρώτη φορά βέβαια που επισκέπτεται τη Ρόδο αφού έχει πολλούς φίλους στο νησί.

Τον ιδιοκτήτη της Τσέλσι σκέφτηκαν να καλέσουν στο τουρνουά οι διοργανωτές του «Κουταλιανός» αλλά ο Αμπράμοβιτς το τριήμερο είχε «πετάξει» για Αγγλία όπου θα παρακολουθούσε το ντέρμπι με τη Λίβερπουλ και θα επέστρεφε τη Δευτέρα.

Χωρίς θεατές στου Ρέντη

Χωρίς την παρουσία των θεατών θα γίνει η σημερινή συνάντηση του Ατρόμητου Πειραιά με τον Ιαλυσο. Οι "μπλέ"του Πειραιά εκτίουν την πέμπτη και τελευταία αγωνιστική της ποινής πού τους επέβαλε η ΕΠΣ Πειραιά για τα επεισόδια πού σημειώθηκαν στο περσινό παιχνίδι της Α'Κατηγορίας με τον Περαμαϊκό.

Σεμινάριο διαιτησίας για δημοσιογράφους

• Τα σεμινάρια γίνονται για τους διαιτητές και τα σωματεία, τώρα παίρνουν σειρά και τα τοπικά ΜΜΕ! Θα πραγματοποιηθεί στις αρχές Νοεμβρίου παρουσία του ιδίου του προέδρου της ΟΔΠΕ, Νίκου Λαγογιάννη. Αν μη τι άλλο, η πρωτοβουλία αξίζει επαίνων.

Η πλέον απαραίτητη προϋπόθεση για την ύπαρξη σωστής κρίσης είναι η ύπαρξη της γνώσης και υπό αυτή την έννοια, η γνώση των κανονισμών της διαιτησίας και της ερμηνείας τους δεν μπορεί να είναι προνόμιο μόνο των διαιτητών. Οφείλει να είναι απαραίτητος σύμμαχος τόσο των παραγόντων και των ποδοσφαιριστών, όσο και των εκπροσώπων του Τύπου, που καταγράφουν την επικαιρότητα και μεταφέρουν την εικόνα ενός ποδοσφαιρικού αγώνα. Έτσι, κατανοώντας την σημασία της ευρείας γνώσης των κανονισμών διαιτησίας, ο Σύνδεσμος Διαιτητών Ποδοσφαίρου Δωδεκανήσου αποφάσισε να συμπεριλάβει στην σειρά σεμιναρίων που διοργανώνει πότε για τους διαιτητές του και πότε για τα σωματεία και τους δημοσιογράφους!

Όπως αναφέρουν οι πληροφορίες, στις αρχές Νοεμβρίου θα διεξαχθεί στην Ρόδο εξειδικευμένο σεμινάριο διαιτησίας για τους εκπροσώπους των τοπικών Μέσων Μαζικής Επικοινωνίας, με ομιλητή τον ίδιο τον πρόεδρο της Ομοσπονδίας Διαιτητών Ποδοσφαίρου Ελλάδος, Νίκο Λαγογιάννη, αλλά και καθηγητές διαιτησίας.

Αν μη τι άλλο πρόκειται για μία πρωτοποριακή πρωτοβουλία που θα αποδειχθεί ιδιαίτερα χρήσιμη στους δημοσιογράφους, οι οποίοι θα έχουν την ευκαιρία να εμπλουτίσουν τις γνώσεις τους και να βελτιώσουν την ματιά με την οποία βλέπουν την απόδοση των διαιτητών στους ποδοσφαιρικούς αγώνες. Ανάλογο σεμινάριο διεξάγεται αυτές τις μέρες στην Αθήνα και σημειώνει μεγάλη επιτυχία.

Ήταν όλοι εκεί

Το βράδυ της Πέμπτης οι ιδιοκτήτες του RODOS PALACE οργάνωσαν ένα κοκτέιλ πάρτυ για τις αποστολές που διαμένουν στο ξενοδοχείο και συμμετέχουν στο «Τάσος Κουταλιανός». Εκεί ήταν φυσικά και ο Κολοσσός.

Οι παίκτες του Παναθηναϊκού, του Πανιωνίου, των «θαλασσί» καθώς και οι προπονητές των ομάδων διασκέδασαν στον πανέμορφο χώρο της εσωτερικής πισίνας του RODOS PALACE ενώ το παρών έδωσε ο πρόεδρος του Πανιωνίου Ηλίας Λιανός με τη σύζυγό του και σύσσωμο το ΔΣ του Κολοσσού.

Παρών και ο Νομάρχης Δωδεκανήσου Γιάννης Μαχαιρίδης, ο Περιφερειάρχης Χαραλάμπος Κόκκινος και η πρόεδρος του ΝΑΟΔ Ανδριάνα Μπαφίτη που έκλεψε την παράσταση με την εκθαμβωτική της εμφάνιση.

Αγκαθι

●●● **Πιάσαμε... πάτο είπε στην Κοδριγκτώνος ο Νικόλ. Ταμίας βλέπετε κι έχει το αγγούρι συνέχεια πάνω του.**

●●● *Έκανε όμως κάποιο λάθος. Να ήταν...πάτος θα είχαμε και λίγη ικανοποίηση. Ο... πάτος έχει τρυπίσει και δε φαίνεται σωτηρία.*

●●● **Αυτό δεν επιδίωκε ο Ορφάν. Να πνίξει τον Γκάγκα και την παρέα του. Τώρα που η θηλειά κάνει σημάδι, λέτε να την χαλαρώσει;**

●●● *Δύσκολο το βλέπω. Όμως σε μια ακόμα κόντρα ποδόσφαιρο-πολιτείας είμαστε με το ποδόσφαιρο.*

●●● **Το λουκέτο είναι λύση, αρκεί να έχει διάρκεια, υπομονή και τακτική. Να ταραχθούν τα νερά της κυβέρνησης.**

●●● *Μαθαίνω ότι κάποιοι πάνε στην Κοδριγκτώνος, λένε καλησπέρα και... καληνύχτα! Σε όλη τη διάρκεια της συνεδρίασης ούτε που ανοίγουν το στόμα τους! Παρακολουθούν ανέκφραστοι!*

●●● **Ρε ακόμα δεν ξεκινήσαμε κι έχουν τρελαθεί όλοι. Μια μέρα αργότερα έγιναν οι ορισμοί και έσπασαν τα τηλέφωνα για να μάθουν ποιοι τους παίζουν.**

●●● *Αφού έμαθαν άρχισαν τα σχετικά σενάρια. Αυτός είναι μ' αυτόν και πάει λέγοντας. Αφήστε τους ανθρώπους να παίξουν. Όλο πίτσι-πίτσι και μαν-του-μαν. Καλημέρα σας...*

ΑΝΕΚΔΟΤΟ

Άνοιξε κάποιος μια νέα επιχείρηση κάποτε και είχε οργανώσει τα εγκαίνια το Σάββατο το βράδυ.

Ένας από τους πολύ καλούς του φίλους του έστειλε μια καταπληκτική ανθοδέσμη. Όταν πήγε να ανοίξει το μπιλιετάκι που την συνόδευε, διάβασε με έκπληξη την ευχή: "Αναπαύσου εν ειρήνη".

Σε έξαλλη κατάσταση ο ιδιοκτήτης που ήτανε και λίγο προληπτικός πήρε τηλέφωνο το ανθοπωλείο για να παραπονεθεί.

- Χίλια συγγνώμη για το λάθος, καλέ μου κύριε, του είπε ο ανθοπώλης, είμαι ασυγχώρητος. Για παρηγοριά όμως για σκεφτείτε ότι σήμερα κάπου γίνεται μια κηδεία και πήγε μια ανθοδέσμη με ένα μπιλιετάκι που έγραφε: "Συγχαρητήρια Πάντα τέτοια"!



ΡΕΠΟΡΤΑΖ

Έφοδος προς την κορυφή

• Με 131 αθλητές και αθλήτριες ρίχνεται σήμερα στην μάχη των 19ων Αιγαιοπελαγίτικων Αγώνων ο δωδεκανησιακός στίβος.

Η καρδιά του αθλητικού Αιγαίου θα χτυπά σήμερα και αύριο στο Καρλόβασι της Σάμου. Περισσότεροι από 350 αθλητές και αθλήτριες από 40 σωματεία των ΕΑΣ Δωδεκανήσου, Χίου-Σάμου, Λέσβου και Κυκλάδων καθώς και από 14 Σχολεία ατόμων με ειδικές ανάγκες θα συμμετάσχουν στους «19ους Αιγαιοπελαγίτικους Αγώνες Στίβου» που ξεκινάνε και ολοκληρώνονται αύριο στο Δημοτικό Στάδιο Καρλοβασίου.

Ένα Στάδιο που ανακατασκευάστηκε πλήρως και πλέον διαθέτει ελαστικό τάπητα μήκους 350 μέτρων με 6 διαδρομές, φυσικό χλοοτάπητα, ηλεκτροφωτισμό κ.ά. Μάλιστα τα επίσημα εγκαίνια του Σταδίου θα γίνουν αύριο το απόγευμα με την παρουσία του υπουργού Αιγαίου Αριστοτέλη Παυλίδη, του υφυπουργού Αθλητισμού Γιώργου Ορφανού και του προέδρου του ΣΕΓΑΣ Βασίλη Σεβαστή.

Οι Αιγαιοπελαγίτικοι αγώνες είναι πλέον ένας καταξιωμένος θεσμός που στόχο έχουν να δώσουν επί πλέον αγωνιστικές ευκαιρίες στους αθλητές της περιοχής και να βελτιώσουν την υλικοτεχνική υποδομή των νησιών του Αιγαίου. Οι πρώτοι Αιγαιοπελαγίτικοι αγώνες έγιναν στην Μυτιλήνη το 1927 με διοργανωτή τον Πανλεσβιακό Γυμναστικό Σύλλογο. Η αναβίωση των αγώνων έγινε το 1986 με πρωτοβουλία του Υπουργείου Αιγαίου και του ΣΕΓΑΣ και πάλι στη Μυτιλήνη. Μεταξύ των αγωνιζομένων θα μετάσχουν στους αγώνες αυτό το Σαββατοκύριακο και οι Γιάννης Σμαλιός, πρώτος στον ακοντισμό στο ευρωπαϊκό πρωτάθλημα εφήβων – νεανίδων τον περασμένο Ιούλιο στο Κάουνας, Μιχάλης Μαρκόπουλος, 6ος το 2003 στα 400μ εμπόδια στο Τάμπερε της Φινλαδίας στο ευρωπαϊκό εφήβων, Χριστόφορος Μερούσης (3.000μ), Χρύσα Γαλάτουλα (σφαίρα), Τριανταφυλλιά Καρσά (ακοντισμός), Αντώνης Ζησόπουλος (200μ), Θεοδώσης Κωβιού (ακόντιο), Αννα Μανιά (1.500μ).

Επίσης θα πάρουν μέρος οι Γεωργία Ρούσου (100μ), Αναστασία Φουτσιδίδου (ύψος), Θεοφάνης Βολίκας (δίσκος), Θεόδωρος Ξένος (δίσκος), Γιάννης Αποστόλου 100μ, Χρήστος Βογιατζής 400μ, Ευθύμης Λιαπάτης 3.000μ, Μιχάλης Γελαστός (βάδην), Ιωάννα Γλύντζου (1.500μ), Ελισάβετ Ταμβακέρα (ύψος), Φωτεινή Λοϊζου (1.000μ), Μαρία Ζωϊδη (400μ), Σταματία Ζωϊδη (400μ), Αγγελική Ζαγοριανού (400μ), Αννα Τσουκαλά (σφαίρα), Στέφανος Αναπλιώτης (σφαίρα), Διονυσία Κασσίου (Μήκος, ύψος), Στέλιος Κεράνης (ακόντιο), Πέτρος Φρεζούλης (200μ), Θεοδώσης Κάβουρας (400μ), Κυριακή Σοφιανού (δίσκος), Αργυρώ Μπλούκαρη (80μ εμπόδια), Λευτέρης Κοκκινάκης (ακόντιο), Ευαγγελία Τσερέπα (80μ) και Ανδρέας Μπρατσής (800μ).

Ο δωδεκανησιακός στίβος περιμένει για άλλη μία φορά πολλά από τα παιδιά του.

Στην αποστολή συμμετέχουν 131 αθλητές και αθλήτριες οκτώ σωματείων του νομού μας και όπως αποδείχθηκε και στο παρελθόν, θα προσπαθήσουν με όλες τους τις δυνάμεις να κατατάξουν την ΕΑΣ ΣΕΓΑΣ Δωδεκανήσου στην κορυφή και να πιστοποιήσουν την ανοδική πορεία του στίβου μας.

Το πρόγραμμα των αγώνων:

Σήμερα

Πρωί

09.00 100μ Γ -προκριματικός-
09.00 Μήκος ΠΚ Α΄-αγώνας επιλογής-
09.00 Σφαιροβολία ΠΠ Α΄-αγώνας επιλογής-
09.20 100μ Α -προκριματικός-
09.20 Δισκοβολία Γ -αγώνας επιλογής-
09.40 60μ ΠΚ Β΄-προκριματικός-
09.45 Σφαιροβολία Π -αγώνας επιλογής-
10.00 60μ ΠΠ Β΄-προκριματικός-
10.15 Μήκος ΠΠ Α΄-αγώνας επιλογής-
10.20 200μ Κ -προκριματικός-
10.30 Σφαιροβολία ΠΚ Α -αγώνας επιλογής-
10.40 200μ Π -προκριματικός-
11.00 80μ ΠΚ Α΄-προκριματικός-
11.20 150μ ΠΠ Α΄-προκριματικός-
11.40 400μ Γ -προκριματικός-
11.50 400μ Α -προκριματικός-
12.05 80μ εμπόδια ΠΚ Α΄-προκριματικός-

Απόγευμα (τελικά αγωνίσματα)

18.30 100μ Γ, Σφαιροβολία Γ, Ακοντισμός Α
18.45 100μ Α, Ύψος Α, Μήκος ΠΚ Α΄
19.00 1.000μ ΠΚ Α΄
19.10 1.000μ ΠΠ Α΄
19.15 Σφαιροβολία Π
19.25 60μ ΠΚ Β΄
19.40 60μ ΠΠ Α΄, Ακοντισμός Γ
19.55 800μ Κ
20.00 Μήκος ΠΠ Α΄, Σφαιροβολία Α
20.05 800μ Α
20.20 600μ ΠΚ ΠΚ Β΄
20.30 600μ ΠΠ Β΄
20.45 400μ Γ
20.55 400μ Α

Αύριο

Απόγευμα (τελικά αγωνίσματα)

16.00 80μ εμπόδια ΠΚ Α, Μήκος Α, Σφαιροβολία ΠΚ Α΄, Δισκοβολία Α, Ύψος Γ
16.20 80μ ΠΚ Α΄
16.35 150μ ΠΠ Α΄
16.50 1.500μ Π
17.00 1.500μ Γ
17.15 200μ Κ, Σφαιροβολία ΠΠ Α΄, Δισκοβολία Γ
17.30 200μ Π, Μήκος Γ
17.45 3.000μ Α
18.05 5.000μ βάδην Α
18.15 Αγωνίσματα Ατόμων με Ειδικές Ανάγκες
19.10 4χ100μ Γ (τελικές σειρές)
19.30 4χ100μ Α (τελικές σειρές)
19.50 Τελετή Λήξης.

Διεθνής αγώνας στην Κω

Την Κυριακή 16 Οκτωβρίου αναμένεται να διεξαχθεί στο νησί του Ιπποκράτη ο 2ος Διεθνής Φιλίνειος δρόμος απόστασης 10.000 μ. Στην υπηρεσία των ενδιαφερόμενων θα βρίσκονται οι αριθμοί των τηλεφώνων 22410-33203 και 55924, για παροχή πληροφοριών.

Βαλκανικά ρεκόρ

Με σημαντικές επιτυχίες επέστρεψε στο νησί μας από το Νόβισαντ της Γιουγκοσλαβίας και το Βαλκανικό πρωτάθλημα βετεράνων η Μάγδα Ροϊλίδου.

Η μόνη εκπρόσωπος του νησιού μας στα αγωνίσματα του ύψους και τριπλούν, κατέκτησε και στα δύο τις πρώτες θέσεις με επιδόσεις 1,16 και 7,04 αντίστοιχα, που αποτελούν παράλληλα και βαλκανικά ρεκόρ.



Μάχη... με τον χρόνο

• Στην Κω θα διεξαχθεί το Πανελλήνιο Φθινοπωρινό πρωτάθλημα για βετεράνους αθλητές και αθλήτριες.

Στις 15 του μήνα ημέρα Σάββατο και ώρα 3 μ.μ στο Δημοτικό Στάδιο της Κω, αναμένεται να διεξαχθεί το Πανελλήνιο Φθινοπωρινό πρωτάθλημα για βετεράνους αθλητές και αθλήτριες.

Τους αγώνες διοργανώνει ο ΣΕΒΑΣ Κω με την υποστήριξη του Υπουργείου Αθλητισμού, του Δ.Ο.Α.Κω και της Επαρχιακής Επιτροπής Αθλητισμού Κω, με την συμπαράσταση του ΕΑΣ ΣΕΓΑΣ.

Δικαίωμα συμμετοχής θα έχουν όλοι βετεράνοι οι αθλητές και οι αθλήτριες που είναι εγγεγραμμένα μέλη συλλόγων και έχουν γεννηθεί οι γυναίκες πριν το έτος 1975 και οι άντρες πριν το 1970.

Το πρωτάθλημα ανοίγει τις πύλες του στης 3 μ.μ με την καθιερωμένη παρέλαση. Μισή ώρα αργότερα ξεκινάνε τα αγωνίσματα.

Συγκεκριμένα:

3:30μ.μ : 3.000μ. Βάδην(Α+Γ)-110μ.Εμπ-100μ. Εμπ.
3:30μ.μ :Σφαίρα (Γ)-(Α) 60 και άνω.
3:45μ.μ :100μ (Α+Γ).
4:μ.μ: 800μ (Α)-Επί κοντώ.
4:15μ.μ: 200μ. (Α+Γ)-Ύψος (Α).
4:30μ.μ:Δίσκος (Α)35-39.
4:45μ.μ:1.500(Α+Γ).
5:μ.μ:Ακόντιο (Α+Γ)-Μήκος (Α+Γ).
5:10μ.μ:400μ (Α).
5:15μ.μ:400μ(Γ).
5:30μ.μ:Δίσκος (Α)60 και άνω.
5:45μ.μ:Σφαίρα (Α)35-59-400μ. Εμπ.
6:μ.μ:Τριπλούν (Α+Γ)-5000μ. (Γ)-(Α)60 και άνω
6:30μ.μ:5000μ.μ.
6:40μ.μ:Σφύρα(Α).
7:15μ.μ:Σκυταλοδρομία 4Χ100 μικτή κατηγοριών.
7:25μ.μ:Σκυταλοδρομία 4Χ400 μικτή κατηγοριών.

Η απόβαση των θρύλων

• Στις 7:30 το πρωί το λιμάνι της Ρόδου θα "τραντάξει" από τους ήχους 300 μηχανών Harley Davidson, που έρχονται στην Ρόδο για το δικό τους «Πάρτι του Αιγαίου».

Harley Davidson. Όπως λέμε, ένα όνομα βαρύ σαν ιστορία, γοητεύει ακόμα και όσους ακούνε μοτοσικλέτα και τους λούζει...κρύος ιδρώτας. Η θέα της μίας κάνει το βλέμμα να καρφώνεται. Η θέα τριακοσίων, πόσα άραγε συναισθήματα μπορεί να φέρει στην επιφάνεια; Όσοι δεν έχουν την εμπειρία, δεν υπάρχει κανένα πρόβλημα. Όλοι οι Ροδίτες θα έχουν την ευκαιρία να μετρήσουν τα συναισθήματά τους σήμερα και αύριο, καθώς στις 7:30 το πρωί θα αποβιβαστούν στην Ρόδο τριακόσιες συλλεκτικές μηχανές Harley Davidson, στο πλαίσιο του «Πάρτι του Αιγαίου», που διοργανώνεται στο νησί μας για τα μέλη των συλλόγων και τους φίλους της θρυλικής μοτοσικλέτας στην Ελλάδα. Πέρα από τα πάρτι, τις βόλτες και τις διάφορες εκδηλώσεις, το πρόγραμμα περιλαμβάνει και «bike show» στο Καζίνο της Ρόδου. Το πρόγραμμα του διημέρου είναι το ακόλουθο:

Σήμερα

07.30 Άφιξη στο λιμάνι της Ρόδου
08.30 Πρωινό στο Rodos Palace
09.30 Τακτοποίηση στα δωμάτια και ξεκούραση
12.00 Μαζική αναχώρηση για το Bike Show στο Καζίνο Ρόδου
12.30 Δηλώσεις συμμετοχής στο Bike Show και στήσιμο των μηχανών
14.00 Μπάνιο, Biker Games, BBQ στους κήπους και την παραλία του Καζίνο
17.30 Απονομή βραβείων Bike Show, απονομή πλακετών, ευχαριστίες
19.00 Ξεκούραση στο ξενοδοχείο
22.00 Μαζική αναχώρηση για το ride στην Παλιά Πόλη της Ρόδου
22.30 Πάρτυ στην Παλιά Πόλη στην πλατεία Χαμάμ
01.30 Μαζική αναχώρηση για το Club Colorado
02.00 Πάρτυ με ζωντανή μουσική στο Club Colorado ως το πρωί
Διανυκτέρευση στο Rodos Palace

Αύριο

09.30 Πρωινό στο ξενοδοχείο
11.00 Μαζική αναχώρηση για το ride στη Λίνδο (50 χλμ)
Μπάνιο ή καφέ ή φαγητό στη Λίνδο
16.00 Μαζική αναχώρηση από Λίνδο για το λιμάνι
17.00 Συγκέντρωση στο λιμάνι και μοίρασμα των εισιτηρίων
18.00 Αναχώρηση Blue Star Ρόδο για Πειραιά.

ΙΣΤΙΟΠΛΟΪΑ

Πέφτει η «αυλαία»

• Σήμερα και αύριο ο τελευταίος φετινός αγώνας, ανοικτής θάλασσας.

Στον κόλπο της Ιαλυσού ή του Ζεφύρου (ανάλογα τον καιρό) θα διεξαχθούν και αύριο οι αγώνες όρτσα-πρίμα, με τους οποίους κλείνει την αγωνιστική του χρονιά ο Αθλητικός σύλλογος Ιστιοπλοΐας Ανοιχτής θάλασσας Ρόδου για το έτος 2005. Η εκκίνηση των δύο ιστιοδρομιών και τις δύο μέρες θα δοθεί στις 10 π.μ.

ΜΠΑΣΚΕΤ

Ήττα με χαμόγελα

• Πρώτο αρνητικό αποτέλεσμα για τον Κολοσσό στα φιλικά προετοιμασίας αλλά ικανοποίηση για την ελπιδοφόρα εμφάνιση. Βελτιωμένος ο Πανιώνιος με τον Χάρβεϊ να κερδίζει τις εντυπώσεις (66-69).

Αν τα παιχνίδια προταθλήματος είναι εξίσου ή περισσότερο αμφίρροπα με το χθεσινό πρώτο φιλικό επί ροδίτικου εδάφους, προμηθευτείτε από τώρα δραμαμίνες και λεξοταγίλ και όταν θα βάζετε στην τσέπη το εισιτήριο διαρκείας να θυμάστε πάντα να βάζετε στην άλλη τα ηρεμιστικά σας!

Ο Κολοσσός λοιπόν έδωσε χθες το απόγευμα το πρώτο του φιλικό παιχνίδι στη Ρόδο (και το πέμπτο μέχρι τώρα στην προετοιμασία του) με αντίπαλο τον Πανιώνιο ανοίγοντας την αυλαία του «Τάσος Κουταλιανός». Το ματς κρίθηκε στις λεπτομέρειες και οι «θαλασσί» ηττήθηκαν με 66-69 μετά από τέσσερις συνεχόμενες νίκες σε αγώνες φιλικού χαρακτήρα. Πειράζει όμως που το αρνητικό αποτέλεσμα δεν ενόχλησε κανέναν;

Λαμβάνοντας πάντα υπόψη τις δηλώσεις του Βασίλη Φραγκιά ότι δεν μετράνε τα αποτελέσματα στα φιλικά αλλά η συνολική εικόνα που δίνει η ομάδα την περίοδο μονταρίσματος, τότε μπορούμε να περιμένουμε σπουδαίες εμφανίσεις από τον Κολοσσό στο φετινό πρωτάθλημα. Χθες το απόγευμα με τον Τζερόντ Χέντερσον να κάνει ντεμπούτο με τα θαλασσί, οι ροδίτες έδειξαν – αν μη τι άλλο – ότι στα δύσκολα δεν τα παρατάνε και ότι με ομαδικό πνεύμα μπορούν ανά πάσα στιγμή να φέρουν τα πάνω – κάτω σε μία αναμέτρηση. Ήταν σοβαροί, είχαν ψυχή (συνειρμικά έρχεται αμέσως το όνομα του Παπαδάτου στο μυαλό), κυνηγούσαν με πείσμα όλες τις φάσεις (η φάση του χαμένου λέι απ του Χέντερσον που έκλεψε την μπάλα μέσα από τα χέρια του Αγγελόπουλου τα λέει όλα) και φάνηκαν δυνατοί στην περιφέρεια. Οι ψηλοί με εξαίρεση τον Μπράιαντ πραγματοποίησαν αυτή τη φορά χαμηλές πτήσεις αλλά ποιος αμφισβητεί ότι Τσιάκος, Άλμπερτ και Μακρής δεν θα είναι ετοιμοπόλεμοι όταν πρέπει;

Από την άλλη πλευρά, ο Πανιώνιος ήταν σαφέστατα πολύ καλύτερος από την προηγούμενη αναμέτρηση με τον Κολοσσό και αυτό οφείλεται βέβαια στο γεγονός ότι χθες έπαιξαν και ο Ηλιάδης και ο Έιβερι (δεν αγωνίστηκαν στο Βαρίκας) ενώ η πρώτη εμφάνιση του Ντονέλ Χάρβεϊ πρέπει να ικανοποίησε απόλυτα τον Μέμο Ιωάννου. Ο Νίκος Οικονόμου ήταν ο... γνωστός Οικονόμου και ας έμεινε αρκετή ώρα στον πάγκο στην επανάληψη. Σαν το παλιό καλό κρασί. Τετριμμένο ναι αλλά δεν υπάρχει γνωμικό που να ταιριάζει καλύτερα στην περίπτωση του αρχηγού.

Οι επιλογές του Φραγκιά

Πέντε, άντε με το ζόρι έξι παίκτες χρησιμοποίησε χθες ο προπονητής του Κολοσσού ανεξάρτητα αν στο φύλλο αγώνος σημειώθηκε συμμετοχή σε έντεκα. Ο χρόνος δεν μοιράστηκε αυτή τη φορά και φάνηκε λίγο ως πολύ πού θα στηριχθεί ο Φραγκιάς.

Στον άσσο καλός ήταν ο Μπράιαν Ντίφερς που ξεκίνησε στην πρώτη πεντάδα αλλά πολύ καλύτερος ο Αλέξης Παπαδάτος. Ειδικά όταν μπήκε στην επανάληψη θυμηθήκαμε όλοι την περσινή χρονιά που «φόρτωνε» ασύστολα το αντίπαλο καλάθι.

Ο Γιώργος Πανταζόπουλος έπαιξε πολύ αλλά φάνηκε λίγο. Ο Φραγκιάς τον εμπιστεύεται αλλά θέλει ακόμα χρόνο για να φτάσει στον απαιτούμενο βαθμό ετοιμότητας. Μπράιαντ και Νάκιτς ήταν οι κορυφαίοι των «θαλασσί» (εννοείται μαζί με τον Παπαδάτο) που κέρδισαν αλλά και έχασαν μάχες στο παρκέ. Θα είναι πάντως όπως φάνηκε οι αιχμές του δόρατος για τον Κολοσσό.

Μακρής, Άλμπερτ, Γκογκίδης και Παναγιωταράκος (που όμως έπαιξε πολύ λίγο) είχαν ελάχιστη συμβολή στο ματς.

Όσο για τον πρωτοεμφανιζόμενο (για τους Ροδίτες) Τζερόντ Χέντερσον; Πολύ θετικά συμπεράσματα για τον Αμερικανό παίκτη που ήρθε μόλις την περασμένη Τρίτη στο νησί και φυσικά θέλει χρόνο για να «δέσει» με την ομάδα.

Ο αγώνας

Ντίφερς, Πανταζόπουλος, Νάκιτς, Μπράιαντ και Τσιάκος ήταν οι βασικές επιλογές για τον Βασίλη Φραγκιά που όμως χρησιμοποίησε τους δέκα από τους δώδεκα διαθέσιμους παίκτες του στο πρώτο δεκάλεπτο (εκτός από τους Παναγιωταράκο και Σκορδάλη).

Οι νεοφώτιστοι πέρασαν για πρώτη φορά μπροστά στα μισά της περιόδου (9-8) και κατάφεραν να προηγηθούν με 14-8 στο 6'. Η είσοδος του Σπύρου Κέκελη βοήθησε τον Πανιώνιο να φτάσει στην ισοφάριση (14-14).

Με μόλις ένα καλάθι σε εφτά λεπτά, ο Κολοσσός βρέθηκε να χάνει με δέκα πόντους στο β' δεκάλεπτο (20-30) με τον Νίκο Οικονόμου να πετυχαίνει τέσσερα συνεχόμενα καλάθια και να οδηγεί εκ του ασφαλούς τους «κυανέρυθρους» στην επικράτηση.

Με πρωταγωνιστή τον Νάκιτς, οι «θαλασσί» μείωσαν σε 31-33 αλλά η τριάδα Οικονόμου, Ηλιάδης και Χάρβεϊ εκτόξευσαν τη διαφορά στο +11 (36-47) στο 26'. Αυτό ήταν! Κάπου εκεί γυάλισε το μάτι των γηπεδούχων και μέχρι το 30' κράτησαν στο δίποντο τον Πανιώνιο πετυχαίνοντας παράλληλα 13π. (οι έξι μέσα σε 60").

Το δεκάλεπτο – φωτιά

Το καλύτερο το κράτησαν για το τέλος οι δύο ομάδες. Ξεκινώντας από το μηδέν (49-49) οι Νεοσμυρνιώτες κατάφεραν και πάλι να πάρουν ένα προβάδισμα 6π. (50-56) με τον Κολοσσό να μιμείται την... εθνική στις βολές!! Ήταν η ώρα του Παπαδάτου που με προσωπικές ενέργειες έφερε το ματς στον πόντο (62-63). Το παιχνίδι κύλησε έτσι μέχρι τα τελευταία δευτερόλεπτα (66-67). Το φάουλ του Νάκιτς στον Οικονόμου στα 16" διαμόρφωσε το 66-69 που έμελλε να είναι το τελικό αν και δόθηκαν δύο ευκαιρίες στους νεοφώτιστους. Αρχικά αστόχησε σε τρίποντο ο Πανταζόπουλος και στη συνέχεια πάτησε γραμμή ο Έιβερι με αποτέλεσμα ο Κολοσσός να έχει νέα επίθεση στα τελευταία 6". Αυτή τη φορά στάθηκε άτυχος και ο Νάκιτς και το ματς τελείωσε με 66-69.

ΚΟΛΟΣΣΟΣ – ΠΑΝΙΩΝΙΟΣ 66–69

Δεκάλεπτα: 18-17, 29-33(ημιχρ.), 49-49, 66-69

Διαιτητές: Κορομηλάς - Βιτζηλαίος

Κολοσσός (Φραγκιάς): Χέντερσον 11, Πανταζόπουλος, Παπαδάτος 11(3), Γκογκίδης, Παναγιωταράκος 2, Ντίφερς 2, Νάκιτς 18(2), Άλμπερτ 5, Μπράιαντ 13, Μακρής, Τσιάκος 4.

Πανιώνιος (Ιωάννου): Κέκελης 6(1), Πετρόπουλος 2, Περπέρογλου, Έιβερι 6, Αγγελόπουλος 4, Ηλιάδης 6, Οικονόμου 20(2), Μαυροειδής, Μαρμαρινός 5, Ταπούτος 6, Χάρβεϊ 14.



Ψυχωμένος ο Αλέξης Παπαδάτος (actionphotography)

Δηλώσεις προπονητών

ΦΡΑΓΚΙΑΣ: «Ήταν άλλο ένα σημαντικό τεστ προετοιμασίας. Η ομάδα αγωνίστηκε για πρώτη φορά μαζί με τον Τζερόντ Χέντερσον, που ακόμα δεν έχει προσαρμοστεί. Είναι φυσιολογικό διότι βρίσκεται λίγες ημέρες στην Ρόδο. Χρειαζόμαστε ακόμα πολλή δουλειά και μέχρι να αρχίσει το πρωτάθλημα έχουμε χρόνο να βελτιώσουμε τις αδυναμίες μας».

ΙΩΑΝΝΟΥ: «Ήταν ένα πολύ δυνατό, αντρικό παιχνίδι. Όσον αφορά στη δική μας ομάδα, είναι η πρώτη μέρα που είμαστε πλήρεις. Είχαμε πολλές προβλήματα, ενώ πριν λίγες ημέρες ήρθε και ο Χάρβεϊ. Θέλουμε να συντονιστούμε όλοι μαζί και θα χρειαστεί χρόνος. Ειδικά με την πίεση πού μας εξασκούσε στο παιχνίδι ο Κολοσσός, για μας ήταν ένα πολύ καλό τεστ. Ήταν ματς γεμάτο δύναμη, που μας έδωσε την ευκαιρία να δούμε πώς θα αντεπεξέλθουμε σε τέτοιες καταστάσεις. Ο Χάρβεϊ βρίσκεται δύο ημέρες στην Ελλάδα και ακόμα δεν είναι έτοιμος».

Σαν να μην πέρασε μια μέρα...

• Ο Παναθηναϊκός αν και είχε να βρεθεί στο γήπεδο πλήρης από τους περσινούς τελικούς της Α1 έπαιξε σαν πρωταθλητής και πήρε άνετα την πρώτη φιλική του νίκη κόντρα στην Ολύμπια με 68-98.

Χθες το βράδυ στο παρκέ του Βενετοκλείου υπήρχε μία ομάδα με νέα πρόσωπα στη σύνθεσή της που προετοιμάζεται εδώ και ένα μήνα για το πρωτάθλημα. Έχει ήδη παίξει σε αρκετά φιλικά και είχε δύο απουσίες σημαντικές (Αποστολίδης, Βουκαντίνοφ). Ήταν η Ολύμπια.

ΟΛΥΜΠΙΑ–ΠΑΝΑΘΗΝΑΪΚΟΣ 68–98

Στην αντίπερα όχθη, υπήρχε μία ομάδα με μόλις δύο προσθήκες που μαζεύτηκε μόλις χθες αφού διέθετε οχτώ διεθνείς και έλειπαν όλοι στο Ευρωμπάσκετ. Έλειπε και ο προπονητής. Πάνοπλη δεν είχε κάνει ούτε προπόνηση πριν έρθει στη Ρόδο. Όλοι μαζί οι παίκτες είχαν να βρεθούν από τα πλέι οφς της περσινής Α1, από τους τελικούς του πρωταθλήματος. Κι όμως έπαιξε σαν Παναθηναϊκός. Δηλαδή αν δεν είχε τόσο καιρό να βρεθεί πλήρης, τι θα έκανε χθες το βράδυ;

Οι πρωταθλητές Ελλάδας ξεμούδιασαν με αντίπαλο την Ολύμπια και το τελικό 68-98 μιλάει από μόνο του.

Δεκάλεπτα: 22-23, 41-53(ημιχρ.), 52-72, 68-98

Διαιτητές: Παπαδημητρίου – Ξανθός

Ολύμπια Χάλυβες Καραλή (Αλεξανδρής): Μέισον 24(3), Νικολαΐδης 10(2), Παπαβασιλείου 1, Λάππας 6, Νεοφυτίδης, Καλαμάνος 5(1), Τριχόπουλος, Γιόνσεν 2, Χαρισμίδης 3, Σέινφελντ 7, Στιούαρτ 10(2).

Παναθηναϊκός (Ομπράντοβιτς): Αλβέρτης 11(3), Καλαϊτζής 3(1), Παπανικολάου 6(2), Λάκοβιτς 5(1), Μπατίστ 8, Φέμερλινγκ 4, Χατζηβρέττας 8, Σπανούλης 9(1), Τσαρτσαρής 7(1), Διαμαντίδης 10, Σκεπάνοβιτς 6(2), Τομάσεβιτς 13, Σάκοτα 8(2).

ΜΙΚΡΑ – ΜΙΚΡΑ ΑΠΟ ΤΗΝ ΠΡΕΜΙΕΡΑ ΤΟΥ ΤΟΥΡΝΟΥΑ

• Δυστυχώς το γήπεδο δεν γέμισε στο πρώτο παιχνίδι του Κολοσσού. Το Βενετόκλειο είχε δεν είχε πεντακόσια άτομα διασκορπισμένα στις τέσσερις εξέδρες. Βέβαια, οι οπαδοί των «θαλασσί» που είχαν συγκεντρωθεί σε μία γωνία ήταν ενθουσιώδεις, φώναζαν και ενθάρρυναν την ομάδα τους αλλά από κει και πέρα, απογοήτευση. Οι πιο αισιόδοξοι βρήκαν ελαφρυντικά με βασικότερο την ώρα διεξαγωγής και πιστεύουν ότι αύριο λόγω του ματς με τους «πράσινους» δεν θα πέφτει καρφίτσα. Δεν θα πέφτει καρφίτσα επειδή είναι το συγκεκριμένο παιχνίδι ή γιατί θα είναι Κυριακή και όλοι οι «βάζελοι» θα πάνε στο Βενετόκλειο να αποθεώσουν τους νταμπλούχους; Πάντως, η εικόνα της άδειας εξέδρας χάλασε τη γιορτή...

• Γύρω στις 18.00' εμφανίστηκαν οι πρώτοι παίκτες του Παναθηναϊκού στην πλαινή εξέδρα του γηπέδου για να παρακολουθήσουν το β' ημίχρονο του αγώνα Κολοσσός – Πανιώνιος. Περίπου είκοσι λεπτά αργότερα εμφανίστηκαν και οι πρώτοι παίκτες της Ολύμπιας που κάθισαν ακριβώς απέναντι από τους «πράσινους». Άλλο που δεν ήθελαν οι μικροί φίλαθλοι να πλησιάσουν τα είδωλά τους και να αποσπάσουν ένα αυτόγραφο.

• Δύο αντιαθλητικά φάουλ μέσα σε πενήντα δευτερόλεπτα έδωσε ο Κώστας Κορομηλάς στο τέλος της δεύτερης περιόδου. 1.11" πριν το ημίχρονο χρέωσε με αντιαθλητικό τον Τσιάκο (φάουλ στον Ταπούτο) και στη συνέχεια (στα 26") στον Αγγελόπουλο για φάουλ στον Παναγιωταράκο. Η διαφορά ήταν ότι ο Ταπούτος έβαλε τις βολές ενώ ο παίκτης του Κολοσσού όχι.

• Η επίσημη ονομασία της Ολύμπιας είναι πλέον «ΟΛΥΜΠΙΑ ΧΑΛΥΒΕΣ ΚΑΡΑΛΗ» όπως ισχύει από χθες!

• Με «σουβενίρ» έφυγαν χθες από το γήπεδο ο Μπράιαν Ντίφερς και ο Φράνκο Νάκιτς. Και οι δύο αποκόμισαν τραύμα στο κεφάλι και ουκ ολίγες φορές βρέθηκαν μπροστά στον πάγκο να ζητάνε τη φροντίδα του ιατρού της ομάδας Μιχάλη Μακέστα.

• Θυμάστε την αστοχία των παικτών της εθνικής στο Βελιγράδι; Ειδικά των ψηλών (Ντικούδης, Παπαδόπουλος, Τσαρτσαρής); Χθες αποφάσισαν να τους μιμηθούν οι «θαλασσί»! Μπράιαντ, Τσιάκος και Άλμπερτ δεν ήταν ιδιαίτερα εύστοχοι από τη γραμμή των βολών. Το ποσοστό ήταν πολύ μα πολύ χαμηλό...

• Μαζί μπήκαν στο γήπεδο, μαζί κάθισαν και μετά το τέλος του αγώνα. Μόνο για σαράντα λεπτά έμειναν σε απόσταση. Ο λόγος για τους «κολλητούς» Βασίλη Φραγκιά και Μέμο Ιωάννου.

• Πρώην παίκτης του Πανιωνίου είναι ο Τζερόντ Χέντερσον και έμελλε στο ντεμπούτο του να αντιμετωπίσει την παλιά του ομάδα.

• Συμπαίκτες στην χρυσή εθνική του 2002 στο Βίλνιους οι Τσιάκος και Ταπούτος, είχαν φιλικό χαιρετισμό κατά την είσοδο του δεύτερου στο παρκέ.

• Μία πανέμορφη μπέμπα έκλεψε χθες την παράσταση στο Βενετόκλειο. Η κόρη του Παναγιωταράκου (είναι δεν είναι πέντε μηνών) άφησε τους πάντες άφωνους!

• Είχε και λίγη ...κατασκοπία χθες από τα δημοσιογραφικά θεωρεία.

• Το τουρνουά είναι αφιερωμένο στη μνήμη του Τάσου Κουταλιανού. Ο γιος του Μιχάλης είναι μέλος του τεχνικού τιμ αλλά αυτή την περίοδο βρίσκεται στην Κύπρο όπου υπηρετεί την στρατιωτική του θητεία και φυσικά απουσίασε από τη χθεσινή πρεμιέρα όπως θα λείψει απ' όλο το τουρνουά.

• Λίγο πριν την έναρξη του αγώνα Ολύμπια – Παναθηναϊκός, εμφανίστηκε στο γήπεδο ο Θανάσης Γιαννακόπουλος.

• Ούτε δέκα δεν ήταν οι οπαδοί του «τριφυλλιού» που παρακολούθησαν το χθεσινό ματς της ομάδας τους και μάλιστα κρέμασαν και πανό στα κάγκελα.

Προσκοπισμός: Κίνηση Νέων με Αρχές...

Το πραγματικό κατώφλι του 21ου αιώνα το οποίο διαβήκαμε πριν μερικά χρόνια, μας έκανε να συνειδητοποιήσουμε ακόμα καλύτερα τις κοσμογονικές αλλαγές που πραγματοποιούνται με ανεξέλεγκτη τις περισσότερες φορές ταχύτητα και επηρεάζουν αναμφισβήτητα την πορεία της ανθρωπότητας και τη ζωή κάθε ανθρώπου και ιδιαίτερα αυτή των νέων.



Γράφει ο
Χρήστος Μ. Λυγερός
Πρόεδρος του δ.σ. Σώματος Ελλήνων Προσκόπων

Το κυριότερο χαρακτηριστικό αυτής της νέας εποχής λέει ο γνωστός μελλοντολόγος Άλβιν Τόφλερ είναι το πέρασμα από την οικονομία της «χειρονακτικής» παραγωγής στην οικονομία της «εκλεπτυσμένης εγκεφαλικής γνώσης».

Η γνώση και ειδικότερα η εξειδικευμένη γνώση γίνεται η κύρια πηγή και η δύναμη κάθε ανθρώπινης δραστηριότητας. Στη εν πολλοίς νέα αυτή εποχή της πληροφορίας και της γνώσης η παγκοσμιοποίηση των κοινωνιών και των αγορών, παρά τις οποίες αντιστάσεις, είναι μια αναστρέψιμη πραγματικότητα. Σε αυτή τη νέα εποχή ο κόσμος διαμορφώνεται σε μια παγκόσμια πολιτεία "global village όπου οι άνθρωποι πρέπει ολοένα και περισσότερο να σκέφτονται αφενός με ευρύτητα «παγκόσμια» αλλά και αφετέρου να ενεργούν τοπικά, "Think global act local".

Σε αυτό το νέο κόσμο οι έννοιες αλλάζουν, παίρνουν διαφορετικές διαστάσεις η ελευθερία, η ηθική, η εκπαίδευση, το κράτος, η εργασία και πολλές άλλες ακόμα εμφανίζονται με άλλη μορφή και περιεχόμενο.

Στο νέο περιβάλλον όπου οι νέες τεχνολογίες έχουν εξαλείψει τα σύνορα και τις αποστάσεις, όπου ο παγκόσμιος ιστός "web – internet", η ηλεκτρονική διακυβέρνηση (e-governance) και το ηλεκτρονικό εμπόριο (e-commerce) παρέχουν στον χρήστη τη δυνατότητα «παγκόσμιας πρόσβασης» σε επικοινωνίες, πληροφορίες και αγορές αγαθών όλων των οικονομιών το άτομο θα πρέπει να μάθει να λειτουργεί με κανόνες μιας ενιαίας και ταυτόχρονα ανοικτής παγκόσμιας κοινωνίας.

1. Οι Προκλήσεις για τους νέους

Σε αυτό το νέο κόσμο οι επιταχυνόμενες αλλαγές στην κοινωνία έχουν σημαντικό αντίκτυπο στους νέους ανθρώπους και οι ευκαιρίες για διαπαιδαγώγηση και εκπαίδευση που τους προσφέρονται χρειάζεται να ανταποκρίνονται σε αυτές τις αλλαγές.

Σε πολλούς τομείς τα κοινώς αποδεκτά κοινωνικά πρότυπα μεταβάλλονται. Μερικές από αυτές τις μεταβολές αφορούν ορισμένες περιοχές του κόσμου, ενώ άλλες έχουν παγκόσμια επίδραση. Για παράδειγμα.

• Οι αυξανόμενες και επιταχυνόμενες κινήσεις πληθυσμών, εν μέρει λόγω της αυξανόμενης κινητικότητας που έχουν οι άνθρωποι, έχουν εισάγει ριζικές αλλαγές σε παραδοσιακά πρότυπα του τόπου ζωής τους στις αστικές, όσο και στις μη αστικές περιοχές. Αυτό έχει σαν αποτέλεσμα οι νέοι να αντιμετωπίζουν αυξημένες δυσκολίες στο να εμπιστεύονται να στηριχθούν στις παραδοσιακές κοινωνικές δομές.

• Η εξέλιξη των δομών στην οικογένεια και ο μειωμένος ρόλος της οικογενειακής ζωής στη διαπαιδαγώγηση των παιδιών και των νέων, συχνά τους στερεί από την απαραίτητη και ουσιαστική υποστήριξη που παρέχει η οικογένεια. Οι σύγχρονες πιέσεις αναγκάζουν πολλούς ενήλικες να απαρνούνται τις παραδοσιακές κοινωνικές τους συνήθειες και αυτό έχει ως συνέπεια να δυσκολεύονται να μεταφέρουν τις αξίες και την κληρονομιά τους στις επόμενες γενεές.

• Η ανάπτυξη σε παγκόσμια κλίμακα προτύπων διαβίωσης που συχνά δεν ανταποκρίνονται στις τοπικές συνθήκες ζωής και πραγματικότητα. Ένα παράδειγμα είναι ο εισαγόμενος καταναλωτισμός που δεν συμβαδίζει με τις ανάγκες για ανάπτυξη και βελτίωση του κάθε τόπου, ο οποίος δημιουργεί προσδοκίες που δεν μπορούν να ικανοποιηθούν και οδηγούν σε απογοήτευση κυρίως στις νεότερες γενεές.

• Υπάρχει η αίσθηση ότι μειώνεται η δυνατότητα του νέου να αναλάβει ένα πλήρη και υπεύθυνο ρόλο ως ενήλικας. Αυτό οφείλεται στην ανεπάρκεια των εκπαιδευτικών συστημάτων και στην έλλειψη εκπαιδευτικών ευκαιριών. Χρειάζεται αλλαγή στην αντίληψη και την πρακτική σε σχέση με την ανάγκη για ασφάλεια και συνέχεια στην ανάπτυξη του ατόμου.

Κοινωνικές μεταβολές σαν αυτές που μόλις αναφέραμε έχουν σημαντικό αντίκτυπο στους νέους ανθρώπους. Προκειμένου να λειτουργήσουν και να συνεισφέρουν στην κοινωνία που ζουν, οι νέοι θα πρέπει να αποκτήσουν και να αναπτύξουν τις κατάλληλες γνώσεις, ικανότητες και συμπεριφορά που θα ανταποκρίνεται στις ανάγκες τους.

Οι ανάγκες των νέων φυσικά διαφέρουν από χώρα σε χώρα και σίγουρα από άτομο σε άτομο, ανάλογα με τις επιμέρους συνθήκες. Όμως, σε όλες τις περιπτώσεις οι νέοι:

❖ **Χρειάζεται να αναπτύξουν τον εαυτό τους**, να δοκιμάσουν τις προσδοκώμενες ικανότητες τους και να ανακαλύψουν τον κόσμο που υπάρχει γύρω τους.

❖ **Χρειάζεται να έχουν γνώσεις και ικανότητες** ώστε να κατανοήσουν την πραγματικότητα της ζωής.

❖ **Χρειάζεται να αποκτήσουν ένα ενεργό και υπεύθυνο ρόλο στην κοινωνική ζωή** και μέσα από αυτό το ρόλο ένα κύρος και ένα μερίδιο στην κοινωνία.

Γεγονός είναι ότι όλοι οι νέοι, ανεξάρτητα από το περιβάλλον από το οποίο προέρχονται, έχουν τις ίδιες βασικές ανάγκες. Χρειάζονται να αποκτήσουν την ικανότητα να αντιμετωπίζουν τις δυσκολίες και την ικανότητα να γίνουν αρχιτέκτονες της δικής τους ανάπτυξης ως άτομα:

Αυτόνομα

Ικανά να κάνουν επιλογές και να έχουν τον έλεγχο της προσωπικής και κοινωνικής τους ζωής, τόσο ως άτομα όσο και ως μέλη της κοινωνίας.

Με διάθεση προσφοράς

Ικανά να δείχνουν ενδιαφέρον για τους άλλους, να ενεργούν με αυτούς και γι' αυτούς, να μοιράζονται τις ανησυχίες τους.

Υπεύθυνα

Ικανά να αναλαμβάνουν τις ευθύνες των πράξεων τους, να τιμούν τις υποχρεώσεις τους και να τις πραγματοποιούν ανεξάρτητα από τις ενέργειες που απαιτούνται.

Αφοσιωμένα

Ικανά να προβάλουν και να εκφράζουν τις αρχές τους, τους στόχους, ή τα ιδανικά τους και να ζουν σύμφωνα με αυτά.

Και έτσι να αναπτύσσουν στο έπακρο τις ικανότητες τους ως άτομα και ως μέλη της κοινωνίας. Αυτός ο στόχος μπορεί να πραγματοποιηθεί μόνο αν διατίθενται οι κατάλληλες εκπαιδευτικές και παιδαγωγικές ευκαιρίες στους νέους, που να καλύπτουν το σύνολο των αναγκών τους.

2. Ο Ρόλος της Εκπαίδευσης

Φυσικά η επίτευξη όλων των προαναφερόμενων δεν είναι μόνο ευθύνης και δουλειά της οικογένειας και του σχολείου (τυπική εκπαίδευση). Είναι στις μέρες μας μια περισσότερο σύνθετη πράξη με περισσότερους εταίρους μεταξύ των οποίων ολοένα και περισσότερο χώρο παίρνουν η άτυπη και η μη τυπική εκπαίδευση, όπως έχει διακριθεί διεθνώς η εκπαίδευση.

Η **τυπική εκπαίδευση** (σχολείο, πανεπιστήμιο) παρέχεται κανονικά από το εκπαιδευτικό σύστημα και οδηγεί στην απόκτηση διπλώματος ή πιστοποιητικών εξειδίκευσης. Είναι δομημένη όσον αφορά τους εκπαιδευτικούς στόχους, τη διάρκεια και την εκπαιδευτική υποστήριξη.

Η **μη τυπική εκπαίδευση** (οργανισμοί, οργανώσεις, σύλλογοι) δεν παρέχεται από το εκάστοτε εκπαιδευτικό σύστημα, δεν οδηγεί στην απόκτηση διπλώματος ή πιστοποιητικών εξειδίκευσης, είναι όμως ταυτόχρονα δομημένη και σκόπιμη. Σε αυτή την κατηγορία ανήκει και ο Προσκοπισμός.

Τέλος η **άτυπη εκπαίδευση** και αυτή δεν παρέχεται από το εκάστοτε εκπαιδευτικό σύστημα, δεν οδηγεί στην απόκτηση διπλώματος και δεν είναι δομημένη. Παρεμβάλλεται παράλληλα σε άλλες δραστηριότητες εκπαίδευσης και μπορεί να είναι τυχαία ή σκόπιμη.

3. Αποστολή του Προσκοπισμού

Αποστολή του Προσκοπισμού είναι να συμβάλει στη διαπαιδαγώγηση των νέων, δια ενός συστήματος αξιών βασισμένο στην Προσκοπική Υπόσχεση και το Νόμο, βοηθώντας στην οικοδόμηση ενός καλύτερου κόσμου, όπου οι άνθρωποι αυτό αναπτύσσονται ως άτομα και διαδραματίζουν ένα εποικοδομητικό ρόλο στην κοινωνία.

Επιδίωξη του Προσκοπισμού είναι να συμβάλει στην δια βίου εκπαίδευση των ατόμων διευρύνοντας συνεχώς τις δυνατότητες τους τόσο ως άτομα αλλά και ως μέλη της κοινωνίας

Η **δια βίου εκπαίδευση** επιδιώκει τη μάθηση μέσω ενός τετράπτυχου ως εξής:

Μαθαίνω να μαθαίνω

Συνδυάζοντας ένα ευρύ φάσμα γνώσεων με τη δυνατότητα της εργασίας σε βάθος πάνω σε συγκεκριμένα θέματα. Αυτό σημαίνει επίσης να μαθαίνω πώς να μαθαίνω, έτσι ώστε να επωφελούμαι από τις ευκαιρίες αλλά και τις ανάγκες που παρουσιάζονται στην διάρκεια του βίου.

Μαθαίνω να κάνω

Έτσι ώστε να αποκτώ όχι μόνο ικανότητες για συγκεκριμένη εργασία, αλλά ένα μεγάλο αριθμό ικανοτήτων που συμπεριλαμβάνουν τις διαπροσωπικές, ή τις ομαδικές σχέσεις και ικανότητες.

Μαθαίνω να ζω με άλλους

Αναπτύσσοντας τον αλληλοσεβασμό, την εκτίμηση της αλληλεξάρτησης, τις ικανότητες της ομαδικής εργασίας και της επίλυσης αντιθέσεων και ενός βαθύ σεβασμού στις αξίες του πλουραλισμού, της αλληλοκατανόησης, της ειρήνης και της δικαιοσύνης.

Μαθαίνω να είμαι

Έτσι ώστε να αναπτύσσεται καλύτερα η προσωπικότητα του κάθε ανθρώπου και να ενεργεί με όλο και περισσότερη αυτονομία, κρίση και ατομική ευθύνη. Από αυτή την άποψη, η εκπαίδευση δεν θα πρέπει να παραβλέπει κανένα τομέα της ανάπτυξης των δυνατοτήτων του ανθρώπου.

Ο Προσκοπισμός συνδυάζει αποτελεσματικά τα τέσσερα αυτά στοιχεία μέσου της εφαρμογής της Προσκοπικής Μεθόδου. Η Προσκοπική Μέθοδος, είναι ο τρόπος το πώς δηλαδή εφαρμόζεται - λειτουργεί το προσκοπικό Πρόγραμμα στις διάφορες ηλικιακές ομάδες των νέων στις τάξεις μας (παιδική – Λυκόπουλα, προεφηβική – Πρόσκοποι, Εφηβική – Ανιχνευτές). Περιλαμβάνει επτά «συστατικά» - στοιχεία, τα οποία είναι μεταξύ τους αλληλένδετα και αλληλοεξαρτώμενα. Κανένα από μόνο του δεν είναι Προσκοπική Μέθοδος, όλα μαζί κάνουν αυτό που λέγεται Προσκοπισμός.

Τα επτά αυτά συστατικά της επιτυχίας θα έλεγα είναι:

❖ Η Υπόσχεση και ο Νόμος (κώδικάς αρχών & αξιών)

❖ Η μάθηση στην πράξη («μαθαίνω κάνοντας»)

❖ Οι μικρές ομάδες (Σύστημα Κατ' Ενωμοτίες)

❖ Η Φύση (ζώντας με & για τη φύση)

❖ Η προσωπική Πρόοδος (αυτό-βελτίωση, προοδευτικά προγράμματα)

❖ Η υποστήριξη των Ενηλίκων (ηγεσία – προσωπικό παράδειγμα)

❖ Το συμβολικό πλαίσιο (φαντασία, περιπέτεια, έρευνα)

4. Προσκοπισμός μια Κίνηση Νέων με Αρχές

Από την παράθεση όλων των προηγούμενων είναι βέβαιο ότι το μέλλον της κοινωνίας στηρίζεται στην επιτυχία της νέας γενιάς και στις αξίες τις οποίες αυτή θα ενστερνιστεί και θα περιλάβει ως πλαίσιο συμπεριφοράς και στάσης στη ζωή της.

Μέσω του Προσκοπισμού και της παιδαγωγικής σχέσης που διαμορφώνεται μεταξύ των νέων και των ενηλίκων, η οποία στηρίζεται στην ειλικρινή αμφίδρομη επικοινωνία και εμπιστοσύνη, οι νέοι ενθαρρύνονται για να :

• Ανακαλύψουν τις δυνατότητες τους, να αισθάνονται ικανοί ως άτομα, αναπτύσσοντας την αυτοπεποίθηση τους, έχοντας ένα **σύστημα αξιών ζωής** που προοδευτικά θα το ανακαλύψουν και θα το αποδεχθούν ελεύθερα ώστε να δημιουργήσουν μια στέρεα βάση πάνω στην οποία θα στηρίξουν την επιτυχία της ζωής τους.

• Έχουν υπεύθυνη συμπεριφορά τόσο απέναντι στον εαυτό τους όσο και απέναντι στους άλλους.

• Σέβονται την αξιοπρέπεια κάθε ατόμου ανεξάρτητα φύλου, φυλής, θρησκείας, πολιτικών, οικονομικών και κοινωνικών διακρίσεων.

• Σέβονται τη φύση και το περιβάλλον και αγωνίζονται για τη διατήρηση και προαγωγή του.

• Γνωρίζουν πως θα πληροφορούν αντικειμενικά και υπεύθυνα τους εαυτούς τους και πως θα ανακαλύπτουν και θα αξιοποιούν την γνώση, καθώς και θα ανακαλύπτουν την πραγματικότητα της κοινωνίας σε τοπικό, εθνικό και διεθνές επίπεδο.

• Ανακαλύπτουν την αλληλεξάρτηση που υπάρχει μεταξύ των διαφόρων κοινωνιών και να επιζητούν τη συνεργασία, τη δικαιοσύνη και την ειρήνη.

• Προετοιμάζουν τους εαυτούς τους να μπορούν να δεχθούν την αλλαγή αποκτώντας τις απαραίτητες γνώσεις και ικανότητες, να χρησιμοποιούν τη νέα τεχνολογία και να αναπτύσσουν τις δυνατότητες τους για να μπορούν να αξιοποιήσουν αποτελεσματικά και αποδοτικά όλα όσα τους προσφέρονται.

• Προετοιμάζουν τους εαυτούς τους για να εισέλθουν και να παίξουν ενεργό ρόλο στην κοινωνία συμβάλλοντας δημιουργικά στην ανάπτυξη της.

• Μπορούν να συνεργάζονται αναλαμβάνοντας και ολοκληρώνοντας ένα έργο με άλλα άτομα ξεπερνώντας τις δυσκολίες.

• Ανακαλύπτοντας το νόημα της ζωής πέρα από τον υλικό κόσμο, αναγνωρίζοντας την πνευματική διάσταση και αξία της.

• Ενισχύουν τις θρησκευτικές και πολιτιστικές ρίζες της κοινωνίας και της πατρίδας μας, διατηρώντας ανοιχτή και δημιουργική τη σχέση με τους άλλους λαούς.

Όσο η Προσκοπική Κίνηση μεγαλώνει και εμπλουτίζει τα προγράμματα της για να ανταποκρίνονται στις ανάγκες και τις προσδοκίες των νέων, τόσο οι Αρχές της παραμένουν διαχρονικά αναγκαίες, σύγχρονες και χρήσιμες για τη σωστή προετοιμασία της νέας γενιάς για το αύριο.

Κλείνοντας παραθέτουμε τις Αρχές της Προσκοπικής Κίνησης όπως αυτές διατυπώνονται και γίνονται καθημερινά πράξη μέσω της Προσκοπικής Μεθόδου από τα 25.000 μέλη της, καθώς και από τις εκατοντάδες χιλιάδες ενήλικες που έχουν περάσει από τις τάξεις της στη διάρκεια της 95χρονης ιστορία της.

Η ΥΠΟΣΧΕΣΗ ΤΟΥ ΠΡΟΣΚΟΠΟΥ

Υπόσχομαι στην τιμή μου
Να εκτελώ το καθήκον μου στο Θεό και την πατρίδα
Να βοηθώ κάθε άνθρωπο σε κάθε περίσταση
Και να τηρώ το Νόμο του Προσκόπου.

Ο ΝΟΜΟΣ ΤΟΥ ΠΡΟΣΚΟΠΟΥ

1. Ο πρόσκοπος λέει την αλήθεια και κρατά τον λόγο του.
2. Ο πρόσκοπος είναι δίκαιος, άξιος να τον εμπιστεύονται, ξέρει να πειθαρχεί και να τηρεί τους Νόμους.
3. Ο πρόσκοπος είναι χρήσιμος στην οικογένεια του και την κοινωνία.
4. Ο πρόσκοπος είναι φίλος κι ευγενής προς όλους και αδελφός προς κάθε πρόσκοπο.
5. Ο πρόσκοπος σέβεται τον εαυτό του και τους άλλους, προσέχει τα λόγια και τις πράξεις του.
6. Ο πρόσκοπος αγαπά τη φύση και τα προστατεύει το περιβάλλον.
7. Ο πρόσκοπος είναι εύθυμος κι αισιόδοξος.
8. Ο πρόσκοπος είναι οικονόμος και φροντίζει για την καλή χρήση του χρόνου.
9. Ο πρόσκοπος είναι εργατικός και προοδεύει με τις ικανότητες του.
10. Ο πρόσκοπος είναι αποφασιστικός, έχει θάρρος και αυτοπεποίθηση και αναλαμβάνει την ευθύνη των πράξεών του.

Εκδήλωση Ελληνικού Φεστιβάλ

Το Ελληνικό Φεστιβάλ το Σάββατο 1η Οκτωβρίου 2005 σε μία κλειστή εκδήλωση με χαρά θα παρουσιάσει στους συμμετέχοντες της «57ης Ετήσιας Συνάντησης Πτυχιούχων Διακριτικού Δάσους» του Σώματος Ελλήνων Προσκόπων την παράσταση του Ήχος και Φως.

Η συνάντηση, η οποία διαρκεί δύο ημέρες (1 και 2 Οκτωβρίου) έχει προγραμματιστεί με τέτοιο τρόπο ώστε παραλλήλως να προβληθεί στους συμμετέχοντες το νησί και οι ομορφιές του ως ένας από τους καλύτερους τουριστικούς προορισμούς της χώρας μας.

Στην προσπάθεια αυτή συμμετέχει και το Ήχος και Φως ως χορηγός της εκδήλωσης.

Οι συμμετέχοντες, ο αριθμός των οποίων θα ξεπεράσει τους 300, προέρχονται από όλα τα μέρη της Ελλάδας και την Κύπρο.

Την παραπάνω ημερομηνία δεν θα πραγματοποιηθεί η πρώτη προγραμματισμένη παράσταση του θεάματος (ώρα έναρξης 20.15), ενώ κανονικά θα γίνουν η δεύτερη και η τρίτη (ώρες έναρξης 21.15 και 22.15)

Για περισσότερες πληροφορίες μπορείτε να επικοινωνήσετε με την κυρία Στέλλα Κουφού, στο τηλέφωνο 6937 164 440 ή στο ταμείο του θεάματος στο 22410 21922.

SAIS TRAVEL

ΤΡΙΗΜΕΡΕΣ ΑΠΟΔΡΑΣΕΙΣ

όποια μέρα εσείς επιθυμείτε με δυνατότητα επέκτασης του τριημέρου

RELAX στα νησιά μας

● **ΚΑΛΥΜΝΟΣ 140 ευρώ** ● **ΛΕΡΟΣ 160 ευρώ**
● **ΠΑΤΜΟΣ 175 ευρώ**

Περιλαμβάνει:
• Εισιτήρια με το catamaran Δωδ/σος Express • Ξενοδοχεία πάνω στη θάλασσα με πρωινό • Αυτοκίνητο 3 μέρες παραλαβή και παράδοση στο λιμάνι.

● **ΧΙΟΣ 205 ευρώ** ● **ΜΥΤΙΛΗΝΗ 245 ευρώ**
● **ΣΑΜΟΣ 235 ευρώ τετραήμερο**

Περιλαμβάνει:
• Αεροπορικά εισιτήρια με επιστροφή • Φόρους αεροδρομίων • Ξενοδοχείο στη θάλασσα με πρωινό • Αυτοκίνητο 3 μέρες παραλαβή και παράδοση στο αεροδρόμιο.

ΑΚΟΜΗ ΠΑΚΕΤΑ για ● **ΜΥΚΟΝΟ – ΠΑΡΟ – ΣΑΝΤΟΡΙΝΗ**

RELAX Μαρμαρίς

Τριήμερο χωρίς διαβατήριο

Περιλαμβάνει:• Ξενοδοχείο 5 αστέρων με ημιδιατροφή • Εισιτήρια με το catamaran με επιστροφή.

● **ΑΓ. ΡΑΦΑΗΛ**

ΤΡΙΗΜΕΡΗ ΕΚΔΡΟΜΗ (ΑΕΡΟΠΟΡΙΚΩΣ)
ΑΠΟ 10 ΕΩΣ 13/10

ΕΚΠΛΗΚΤΙΚΗ ΠΡΟΣΦΟΡΑ
το τριήμερο της 28ης Οκτωβρίου
RELAX MARMARIS
ΜΟΝΟΝ ΜΕ 100 ΕΥΡΩ

Σε 5 αστέρων ξενοδοχείο με sauna-xamam-jaguzzi-γυμναστήριο-τένις-club με προαιρετική εκδρομή στην DACIA ή ΦΕΤΙΓΕΛΙΒΙΣΙ ή ΠΑΜΟΥΚΑΛΕ

ΑΝΑΧΩΡΗΣΕΙΣ με το CATAMARAN

● 28/10 Παρασκευή ώρα 08.00-13.00-16.00
● 29/10 Σάββατο ώρες 08.00-16.00

ΕΠΙΣΤΡΟΦΕΣ με το CATAMARAN

● 30/10 Κυριακή ώρα 16.00
● 31/10 Δευτέρα ώρα 08.00-16.00

ΠΡΟΣΟΧΗ για κρατήσεις με προκαταβολή έως 5 Οκτωβρίου η τιμή είναι 100 ευρώ το άτομο από 6 Οκτωβρίου η τιμή είναι 110 ευρώ το άτομο.

Περιλαμβάνει:
• Εισιτήρια Ρόδο-Μαρμαρίς-Ρόδο.
• Ξενοδοχείο 5 αστέρια lux με πρωινό και ένα γεύμα ημερησίως
• Μεταφορές λιμάνι-ξενοδοχείο-λιμάνι.
• Φόρους Ελλάδος.

Ταξιδεύετε και με ταυτότητα με λατινικά και ελληνικά γράμματα

ΙΑΜΑΤΙΚΑ ΛΟΥΤΡΑ ΠΕΛΛΑΣ
ΑΠΟ 2 ΕΩΣ 11/11 (ΑΕΡΟΠΟΡΙΚΩΣ)

ΒΟΡΕΙΑ ΕΛΛΑΔΑ

Θεσ/κη-Βεργίνα-Βέροια-Νάουσα-Εδεσσα-Παναγιά Σουμελά
ΑΠΟ 2 ΕΩΣ 6/11

ΙΣΠΑΝΙΑ

8ήμερη εκδρομή ΑΠΟ 4 ΕΩΣ 11/11

Μαδρίτη-Κόρδοβα-Σεβίλλη-Γρανάδα-Τολέδο
ΤΙΜΗ ΕΚΠΛΗΞΗ

ΓΥΡΟΣ ΠΕΛΟΠΟΝΝΗΣΟΥ

8ήμερη εκδρομή
ΑΠΟ 15 ΕΩΣ 22/11 και ΑΠΟ 23 ΕΩΣ 30/11

Επίδαυρο-Ναύπλιο-Τολο-Παναγιά Μαλαβή-Τρίπολη-Σπάρτη-Μονεμβασιά-Γύθειο-Σπήλαια Δυρού-Καλαμάτα-Ολυμπία-Πάτρα-Καλάβρυτα-Μέγα Σπήλαιο-Αγ. Λαύρα

ΠΡΑΚΤΟΡΕΙΟ ΤΑΞΙΔΙΩΝ
ΣΑΒΒΑΣ ΣΑΗΣ

ΧΠ127

Το πρακτορείο που εμπιστεύονται όλοι για τη σοβαρότητά του και την ποιότητα των εκδρομών του.

ΔΙΑΦΗΜΙΣΤΕΣ ΜΑΣ ΕΙΝΑΙ ΟΙ ΙΔΙΟΙ ΟΙ ΠΕΛΑΤΕΣ ΜΑΣ
ΤΑΡΠΟΝ ΣΠΡΙΝΓΚΣ 42 (δίπλα στην Alpha Bank) • Τηλ. 22410-39781

Τι δείχνει έρευνα για τις ταξιδιωτικές συνήθειες

Το διαδίκτυο ως εργαλείο διακοπών

Πρώτοι οι Άγγλοι για αναζήτηση πληροφοριών

Μπορεί όλοι οι Ευρωπαίοι, σαν καταναλωτές πακέτων διακοπών, να επισκέπτονται τις ίδιες ταξιδιωτικές ιστοσελίδεςκαι να επιλέγουν τους ίδιους προορισμούς, ωστόσο διαφέρουν όμως στο τρόπο με τον οποίο αγοράζουν τελικά κάποιο πακέτο διακοπών.

Σύμφωνα με τα αποτελέσματα έρευνας, που πραγματοποίησε η εταιρία **PhoCusWright** στις ταξιδιωτικές συνήθειες ατόμων από Ευρωπαικές χώρες, απεδείχθη πως 8 στους 10 Βρετανούς χρησιμοποιούν το **Διαδίκτυο** ως κύριο εργαλείο για την αναζήτηση ταξιδιωτικών πληροφοριών και την αγορά κάποιου ταξιδιωτικού πακέτου. Από την άλλη όμως, οι Γερμανοί και οι Γάλλοι φαίνεται να προτιμούν πιο παραδοσιακές μεθόδους για την πραγματοποίηση κάποιου ταξιδιού, χωρίς τη χρήση του Διαδικτύου.

Να σημειωθεί ότι η έρευνα της PhoCusWright διεξήχθη τον **Ιούλιο του 2005**, με αντικείμενο τις αγοραστικές συνήθειες των ταξιδιωτών που χρησιμοποιούν το Διαδίκτυο στις συναλλαγές τους. Η έρευνα πραγματοποιήθηκε σε άτομα από τις τρεις μεγαλύτερες `ηλεκτρονικά` Ευρωπαϊκές αγορές, τη **Γερμανία**, τη **Γαλλία** και τη **Βρετανία**.

Αυτοί που αγοράζουν ταξιδιωτικές υπηρεσίες ηλεκτρονικά είναι κυρίως οι Βρετανοί, καθώς οι Γερμανοί και οι Γάλλοι, όπως έδειξε η έρευνα, προτιμούν ένα **συνδυασμό ηλεκτρονικών και μη μεθόδων** για την αγορά κάποιου ταξιδιωτικού πακέτου. Ενδεικτικά, αξίζει να αναφερθεί ότι στη Γερμανία το **68%** των αγοραστών προτιμά μια συνδυαστική μέθοδο αγοράς, ενώ το αντίστοιχο ποσοστό των Βρετανών είναι μόλις **40%**.

Στη Γερμανία και στη Γαλλία οι ταξιδιώτες προτιμούν πιο πολύ τους ταξιδιωτικούς πράκτορες και τα γραφεία για την πραγματοποίηση ενός ταξιδιού, πράγμα που δεν συμβαίνει στη Βρετανία, όπου η χρήση του Διαδικτύου είναι πιο διαδεδομένη.

Ορισμένα αξιόλογα ευρήματα της έρευνας σχετικά με τη σχέση των ταξιδιωτών με το Διαδίκτυο είναι τα ακόλουθα:

• Κατά μέσο όρο οι Ευρωπαίοι ταξιδιώτες πλοηγούνται σε **4,76** ιστοσελίδες πριν κανονίσουν / αγοράσουν κάποιο ταξίδι διακοπών. Βέβαια, αυτό το ποσοστό είναι υψηλότερο στους Γερμανούς, οι οποίοι πλοηγούνται κατά μέσο όρο σε **5,09** ιστοσελίδες.

• Περίπου οι μισοί ταξιδιώτες από Βρετανία, Γαλλία και Γερμανία αγόρασαν πέρσι κάποιο ταξίδι, ενώ το **70%** το αγόρασε μέσω Διαδικτύου.

• Οι ταξιδιώτες, που χρησιμοποιούν το Διαδίκτυο κλείνουν κυρίως διακοπές μέσω των ιστοσελίδων των αεροπορικών εταιριών. Παρόλα αυτά, όταν πρόκειται για μεγάλη διαμονή προτιμούν τα ταξιδιωτικά γραφεία και τους πράκτορες.

(Από το Travel Daily News)

Θα γίνει στη Ρόδο τη Δευτέρα 10 Οκτωβρίου

Ημερίδα κατά του καρκίνου

Στις 6 το απόγευμα στο Ακταίον

Ημερίδα με θέμα «Πρόληψη-έγκαιρη διάγνωση του καρκίνου» διοργανώνουν τη Δευτέρα 10 Οκτωβρίου στις 6 το απόγευμα, στην αίθουσα του «Ακταίον», ο Όμιλος Εθελοντών Κατά του Καρκίνου (ΟΕΚΚ), η ομάδα b1ofus -νέοι κατά του καρκίνου και η εταιρία ογκολόγων παθολόγων Ελλάδος (ΕΟΠΕ).

Την ίδια ημέρα θα πραγματοποιηθεί και πανελλήνια ραδιοφωνική σκυταλοδρομία ενημέρωσης για τον καρκίνο.

Το πρόγραμμα της ημερίδας που θα λάβει χώρα με την υποστήριξη του δήμου Ροδίων, έχει ως εξής:

18.00 Προσέλευση

18.30 Χαιρετισμοί. Δήμαρχος: Γεώργιος Γιαννόπουλος Εκπρόσωπος Ομίλου: Νίκη Γεωργάκου, μέλος διοικητικού συμβουλίου του Ομίλου Εθελοντών κατά του Καρκίνου.

18.45 Στρογγυλό τραπέζι. Θέμα: «Πρόληψη, Διάγνωση & Αντιμετώπιση του Καρκίνου». Γεώργιος Σαμέλης, επιμελητής Α'/Ογκολογικό Τμήμα Γ.Ν. Αθηνών «Ιπποκράτειο».

Θέμα: «Ανασταλτικοί παράγοντες πρόληψης» Ελένη Λέκα, κοινωνική λειτουργός.

Θέμα: «Προσωπική εμπειρία με τον καρκίνο» Λέτα Χατζή, πρόεδρος του Πανελληνίου Συλλόγου Γυναικών με Καρκίνο Μαστού.

19.45 Συζήτηση & Ερωτήσεις.

Υπαίθρια εκδήλωση για την προστασία της φύσης

Την υπαίθρια εκδήλωση «Ένα δέντρο μια φορά μέσ' την πράσινη γωνιά», διοργανώνει σήμερα 1η Οκτωβρίου, από τις 10 το πρωί έως τις 3.30 το απόγευμα, στην Αθήνα, στο πεζοδρομημένο τμήμα της οδού Ερμού, δίπλα στον αρχαιολογικό χώρο του Κεραμεικού (σταθμός Θησείου), η Ελληνική Εταιρία Προστασίας της Φύσης.

Στόχος της εκδήλωσης, η οποία τελεί υπό την αιγίδα του υπουργείου Εθνικής Παιδείας και Θρησκευμάτων είναι να εγερθεί το ενδιαφέρον για τη φύση και το περιβάλλον. Να επικοινωνήσουν παιδιά και νέοι από όλη την Ελλάδα και μέσα από την ομαδικότητα και τη συνεργασία, να προβάλουν την αξία της θετικής στάσης απέναντι στα καθημερινά προβλήματα.

Τα παιδιά και οι νέοι θα κατασκευάσουν «δέντρα», θα γεμίσουν ένα «δέντρο» με ευχές για το περιβάλλον, θα σχηματίσουν μια «οικολογική αλυσίδα». Θα υπάρξουν επίσης θεατρικού τύπου δρώμενα. Και επειδή το παρόν στηρίζεται στο παρελθόν, αλλά και το μέλλον στηρίζεται στο σήμερα, θα είναι μια εκδήλωση για όλες τις ηλικίες. Παππούδες και γιαγιάδες θα τραγουδήσουν με τα παιδιά και θα τους δείξουν παραδοσιακά παιχνίδια όπως σβούρα και πεντόβολα.

Εγγραφές σε εργαστήρια

Συνεχίζονται οι εγγραφές για τα εργαστήρια του Πολιτιστικού Οργανισμού Δήμου Ροδίων μέχρι την Παρασκευή 7/10/05.Φέτος θα λειτουργήσουν τα παρακάτω εργαστήρια:

Εργαστήρι Ελληνικών Χορών, Ζωγραφικής, Καλλιτεχνικής Κεραμικής, Παιδικής-Νεανικής-Πειραματικής Χορωδίας

Πληροφορίες: τηλ. 2241027427 κατά τις ώρες 8:30-13:30.

ΣΥΓΧΑΡΗΤΗΡΙΟ

Την αγαπημένη μας ανιψιά **Ουρανία Παλαιού** του Μιχαήλ και της Μαριάνθης, που πήρε επάξια πτυχίο από το Τμήμα Πληροφορικής του Οικονομικού Πανεπιστημίου Αθηνών, συγχαίρουμε εγκάρδια.

Οι θείοι της
Μιχαήλ και Ειρήνη Μούχλη

MZT300909

ΣΥΓΧΑΡΗΤΗΡΙΟ

Στην αγαπημένη μας ξαδελφούλα **Ουρανία Παλαιού** του Μιχαήλ και της Μαριάνθης, που αποφοίτησε από το Τμήμα Πληροφορικής του Οικονομικού Πανεπιστημίου Αθηνών, πολλά συγχαρητήρια.

Τα ξαδέλφια σου
Ουρανία, Παναγιώτης και Δημήτρης Ρουσάκη

MZT300910

ΠΑΛΛΑΣ 5 CINEMAS CENTER
29/09/2005 - 6/10/2005
www.cinemapallas.gr
Για κρατήσεις
22410 24475/70670
Δημοκρατίας 13, Ρόδος


Μην τη χάσετε! WEDDING CRASHERS ΓΑΜΟ ΜΠΕΛΑΔΕΣ
Η πολυαναμενόμενη, κεφάτη, ρομαντική κωμωδία που πρέπει να δουν όλοι οι ορκισμένοι εργένηδες!!!
//ώρες έναρξης//17:50•20:15•22:40 Αίθουσα RED 5


THE 40 YEAR-OLD VIRGIN ΠΑΡΘΕΝΟΣ ΕΤΩΝ 40
ΚΑΤΑΛΛΗΛΟ
Θα κρατάτε την κοιλιά σας απ'τα γέλια επί δύο ώρες!
Αίθουσα interlingua 2 //ώρες έναρξης// 17:45 • 20:10 • 22:30


RED EYE ΝΥΧΤΕΡΙΝΗ ΠΤΗΣΗ
Ενα συγκλονιστικό θρίλερ από τον μετρτου τρόμου Γουες Κρειβεν (Scream, Εφιάλτης στο δρόμο με τις Λεύκες)
ΚΑΤΑΛΛΗΛΟ ΑΠΟ 13
Αίθουσα apollo 1 /ώρες έναρξης// 18:00 • 20:10 • 22:35


THE ISLAND ΤΟ ΝΗΣΙ
Από τον σκηνοθέτη του ΑΡΜΑΓΕΔΩΝ, και του ΠΕΡΛ ΧΑΡΜΠΟΡ η περιπέτεια που σπάει ταμεία!
Η μοναδική σωτηρία είναι η απόδραση!!!
Αίθουσα DAC 4 //ώρες έναρξης//17:25 • 20:00 • 22:35


ΚΑΤΑΛΛΗΛΟ
...ΠΑΤΗΣΤΕ ΓΚΑΖΙ!!
THE DUKES OF HAZZARD
Ηρθε ...η super κωμική περιπέτεια!!!
Αίθουσα 3 //ώρες έναρξης//18:10 • 20:20 • 22:35


ΤΗΝ ΠΕΜΠΤΗ 6 ΟΚΤΩΒΡΙΟΥ!!
Οι Σάντρα Μπούλοκ, Ματ Ντίλον, και Μπρέντταν Φρέιζερ στην πιο δυνατή ταινία μετά το "Σκοτεινό Ποτάμι" από τον βραβευμένο με ΟΣΚΑΡ σεναριογράφο του "Million Dollar Baby"
Μην τη χάσετε!


ΠΕΜΠΤΗ 6 ΟΚΤΩΒΡΙΟΥ
THE SKELETON KEY ΤΟ ΑΝΤΙΚΛΕΙΔΙ
...αντικλείδια που ανοίγουν την πόρτα στον απόλυτο εφιάλτη, φαντάσματα που έχουν ακόμα ανοιχτούς λογαριασμούς με τον κόσμο των ζωντανών! Από το σεναριογράφο του "The Ring"!!
ΚΑΝΤΕ ΕΓΚΑΙΡΑ ΤΙΣ ΚΡΑΤΗΣΕΙΣ ΣΑΣ!

ΚΑΘΕ ΠΕΜΠΤΗ ΑΛΛΑΓΗ ΠΡΟΓΡΑΜΜΑΤΟΣ
METROPOL MULTICINEMA ODEON
INFORMATION - RESERVATIONS 22410 28400 ΠΛΗΡΟΦΟΡΙΕΣ - ΚΡΑΤΗΣΕΙΣ
ΕΒΔΟΜΑΔΙΑΙΟ ΠΡΟΓΡΑΜΜΑ WEEKLY PROGRAM 29/09/05 - 05/10/05


ΑΙΘΟΥΣΑ 1 ΩΡΕΣ ΕΝΑΡΞΗΣ / SHOW TIMES 20:45, 22:45
DANNY THE DOG
Ο ΜΕΤΡ των πολεμικών τεχνών ΤΖΕΤ Λι συναντά τον ΜΟΡΓΚΑΝ ΦΡΙΜΑΝ σε μια ταινία με καταιγιστική δράση και έντονο συναίσθημα


ΑΙΘΟΥΣΑ 1 ΩΡΕΣ ΕΝΑΡΞΗΣ / SHOW TIMES 18:30
ΣΑΒΒΑΤΟ - ΚΥΡΙΑΚΗ EXTRA ΠΡΟΒΟΛΗ ΣΤΙΣ 16:00
IZNOGOUD
Ο ΧΑΛΙΦΗΣ ΣΤΗ ΘΕΣΗ ΤΟΥ ΧΑΛΙΦΗ
Είναι πασίγνωστος ήρωας κόμικ. Έγινε πρωταγωνιστής τηλεοπτικής σειράς και τώρα ήρωας της... μεγάλης οθόνης!


ΑΙΘΟΥΣΑ 2 ΩΡΑ ΕΝΑΡΞΗΣ / SHOW TIME 19:45, 22:15
Η ΑΥΤΟΚΡΑΤΟΡΙΑ ΤΩΝ ΛΥΚΩΝ
Μια ταινία δράσης και μυστηρίου που κόβει την ανάσα.
Με τους Ζαν Ρενο και Αρλι Ζοβερ


ΑΙΘΟΥΣΑ 2 ΩΡΕΣ ΕΝΑΡΞΗΣ / SHOW TIMES 17:45
ΣΑΒΒΑΤΟ - ΚΥΡΙΑΚΗ EXTRA ΠΡΟΒΟΛΗ ΣΤΙΣ 15:45
Herbie: Fully Loaded
Ο ΧΕΡΜΠΙ ΕΠΙΣΤΡΕΦΕΙ
Η Walt Disney παρουσιάζει μεταγλωττισμένο στα Ελληνικά το πιο διάσημο κινηματογραφικό αυτοκίνητο που γκαζώνει για νέες περιπέτειες.


ΑΙΘΟΥΣΑ 3 ΩΡΕΣ ΕΝΑΡΞΗΣ / SHOW TIMES 18:00
ΣΑΒΒΑΤΟ - ΚΥΡΙΑΚΗ EXTRA ΠΡΟΒΟΛΗ ΣΤΙΣ 16:00
ΤΟ ΑΠΙΘΑΝΟ ΞΩΤΙΚΟ ΚΑΙ Η ΜΙΚΡΗ ΣΥΜΜΟΡΙΑ
5 CHILDREN AND IT
ANIMATION σε συνδυασμό με ηθοποιούς και πολλά απίθανα ψηφιακά εφέ συνθέτουν ένα ΜΑΓΙΚΟ και ΞΕΚΑΡΔΙΣΤΙΚΟ ΠΑΡΑΜΥΘΙ ΓΙΑ ΟΛΗ ΤΗΝ ΟΙΚΟΓΕΝΕΙΑ


ΑΙΘΟΥΣΑ 3 ΩΡΕΣ ΕΝΑΡΞΗΣ / SHOW TIMES 20:15, 22:30
Η ΜΑΓΙΣΣΑ
BEWITCHED
Οταν μια μάγισσα ερωτευτεί έναν θνητό.. τότε έρχονται όλα τα πάνω κάτω
XT0446

Άρτος (;) Θεάματα (;)...

... Και τηλεόραση (όπως λέμε τηλοψία...)

ΕΤ1

07.00 **Εκπαιδευτική τηλεόραση**
09.00 **Αρχονταρίκι** (Ε)
10.00 **Μένουμε Ελλάδα** (Ε)
12.00 **Mediterraneo**
12.30 **Κοινοβούλιο αιχμής**
13.30 **Στον κόσμο της οικονομίας**
14.00 **Σε χρόνο TV**
16.00 **Η κερκίδα του Σαββάτου**
16.45 **Ξένη ταινία.** «Το πορφυρό ρόδο του Καΐρου»
21.00 **Συναντήσεις**
22.00 **Hotel "Τρίτων"**
22.45 **Παγκόσμιο Πρωτάθλημα Ράλι**
23.00 **Ειδήσεις**
24.00 **Ξένη ταινία.** «Λούνα Πάπα». Κοινωνικό δράμα.

NET

07.00 **Σαββατοκύριακο στη NET**
08.00 **Παιδικό πρόγραμμα**
12.00 **Ειδήσεις**
12.30 **Ο κόσμος του αύριο**
13.00 **Ζουμ στα πρόσωπα και τα γεγονότα**
14.00 **Η βασίλισσα του ξίφους.** Νέα περιπετειώδης σειρά εποχής.
15.00 **Ειδήσεις**
16.00 **Υγεία για όλους** (Ε)
17.00 **Ταξιδεύοντας με τη Μάγια Τσόκλη** (Ε)
18.00 **Ειδήσεις**
18.30 **Αποστολή στο Διάστημα.** Σειρά επιστημονικής φαντασίας.
19.15 **Ελληνική ταινία.** «Ενα βότσαλο στη λίμνη». Κωμωδία.
21.00 **Ειδήσεις**
22.00 **Στην υγειά μας** Με τον Σπύρο Παπαδόπουλο.
01.00 **Ειδήσεις**
01.15 **Ταξίμ** (Ε)

ΕΤ3

07.30 **Θεσσαλία, εκεί που καταλήγει το βουνό αρχίζει η θάλασσα**
08.00 **Μαθηματικά αστέρια**
08.30 **Η Μάγκι και το άγριο τερατάκι**
09.00 **Μεγάλος κόσμος για μικρούς ανθρώπους**
09.30 **Στον αστερισμό της οικογένειας**
10.30 **Πρόληψη ατυχημάτων**
10.40 **Ελιοτ ο τάρανδος**
11.00 **Η χαρά της ζωγραφικής**
11.30 **Αρμονία της φύσης**
12.00 **Ζώα της Νότιας Αφρικής**
12.30 **Μπλε γραμμή**
13.00 **Ειδήσεις**
13.30 **Διασπορά**
15.00 **Ταξίδι στην Τοσκάνη - οι θησαυροί της ιερής τέχνης**
15.30 **E-life**
16.00 **Ποδόσφαιρο.** (Ζ) Ολυμπιακός Βόλου - Κέρκυρα
18.00 **Τσίρκο Μάσσιμο 2002**
19.00 **Ειδήσεις**
20.10 **Moto GP**
21.30 **Το τρίτο μάτι**
22.00 **Σάββατο Χ2**
23.00 **Theatis.gr**
24.00 **Ειδήσεις**
00.30 **Ξένη ταινία.** «Η Ιουλιέτα των πνευμάτων». Δραματική.

FILMNET

05.30 **Ξένη ταινία.** «Κριτήριο ελέγχου»
07.00 **Ξένη ταινία.** «Εργαζόμενο κορίτσι»
09.00 **Ξένη ταινία.** «Οκτώ τρελές νύχτες»
10.20 **E! Entertainment**
11.20 **Ξένη ταινία.** «Μητέρα Τερέζα»
14.35 **Ξένη ταινία.** «Οι ηθοποιοί»
16.15 **Ξένη ταινία.** «Double Bill»
17.45 **Προσεχώς στο σινεμά**
18.20 **Ξένη ταινία.** «Η μεγάλη κομπίνα»
20.10 **Ξένη ταινία.** «Ασκήσεις ηρεμίας»
22.00 **Ξένη ταινία.** «Εγχειρίδιο χωρισμού»
23.30 **Ξένη ταινία.** «Σε 60 δευτερόλεπτα»
01.45 **Ξένη ταινία.** «Η τέχνη του έρωτα»
03.20 **Ξένη ταινία.** «Τηλε... φονικός
04.40 **Ξένη ταινία.** «Empire: Η σύγκρουση δύο κόσμων»

ALTER

06.45 **Παιδικό πρόγραμμα**
11.45 **Σαμπρίνα**
12.15 **Ρεξ.** Αστυνομική σειρά.
13.15 **Chipity tops.** Νεανική μουσική εκπομπή.
13.45 **Ειδήσεις**
14.00 **TV weekend.** Με τη Βάσια Λόη και την Τάνια Ιακωβίδου.
16.15 **Παρατράγουδα με την Αννίτα Πάνια.** Ψυχαγωγική εκπομπή.
18.45 **Το πρώτο θέμα.** Ενημερωτική εκπομπή με τον Σωτήρη Ξενάκη.
19.00 **Ειδήσεις**
20.00 **Η φωνή του πολίτη.** Ενημερωτική εκπομπή.
21.00 **Ξένη ταινία.** «Ο τυφώνας». Περιπέτεια. Παίζουν: Ράντι Κουέιντ, Νάνσι Μακ Κίον, Τόμας Γκίμπσον
01.00 **Ξένη ταινία.** «Deviant vixent»

902

Προφήτης Ηλίας 41 UHF και Μόντε Σμιθ 45 UHF

07.00 **Εν Τύπος... εις**
10.00 **Τηλεπωλήσεις**
15.00 **Ειδήσεις**
16.00 **Παιδικό πρόραμμα**
17.00 **Στα μονοπάτια του πολιτισμού**
19.00 **Το θήμα της Βουλής**
20.00 **Μικροοπτική.** Σήμερα ο Γρηγόρης Τραγγανίδας φιλοξενεί τον Θανάση Τότσικα, με αφορμή τη δεύτερη ταινία του "Exit" που θα προβληθεί στο Φεστιβάλ Ταινιών Μικρού Μήκους της Δράμα.
21.00 **Ειδήσεις**
22.00 **Οι δρόμοι της λογοτεχνίας**
23.00 **Μουσικές διαδρομές**
23.30 **Ειδήσεις**

MEGA

06.00 **Οι άντρες με τα μαύρα** (Ε)
06.30 **Mega σαββατοκύριακο.** Ενημερωτική εκπομπή.
10.00 **Περί ανέμων και υδάτων** (Ε)
11.00 **Ξένη ταινία.** «Το κλαμπ των μπέιμπι σίτερ». Κομεντί.
13.00 **Mega star.** Μουσική εκπομπή με την Εύη Αδάμ.
14.00 **Ειδήσεις**
14.50 **Backstage.** Ψυχαγωγική κομεντί
16.15 **Ματιές στα γεγονότα**
15.50 **Traction.** Εκπομπή για το αυτοκίνητο και τη μοτοσικλέτα με τον Κώστα Στεφανή.
16.35 **Ματιές στα γεγονότα**
16.40 **Ελληνική ταινία.** «Οι κυρίες της αυλής». Κομεντί. Παίζουν: Ντίνος Ηλιόπουλος, Αλέκος Αλεξανδράκης
18.50 **Ελληνική σειρά** (Ε)
20.00 **Κεντρικό δελτίο ειδήσεων**
21.00 **Ελληνική ταινία.** «Η αρχόντισα και ο αλήτης». Αισθηματική.
23.30 **Ελληνική σειρά** (Ε)
00.15 **Τελευταία γεγονότα**
00.30 **Ελληνική σειρά** (Σ)
00.40 **Ξένη ταινία.** «Μόνον αίμα». Θρίλερ.
02.40 **Τελευταία στιγμή**
03.45 **Τηλεμάρκετινγκ**
04.15 **Μια τρελή, τρελή παρέα**
05.15 **Μαθήματα μετά μουσικής**

ANT1

06.30 **Στούντιο με θέα.** Ενημερωτική εκπομπή με το Νίκο Μάνεση και τη Φαίη Μαυραγάνη.
10.00 **Πρωινός καφές.** Η Ελεονώρα Μελέτη ευελπιστεί να γίνει η πρωινή μας συνήθεια.
13.00 **Τα νέα του ANT1**
14.00 **Σούπερ Σάββατο.** Αθλητική εκπομπή.
15.00 **Ελληνική ταινία.**
16.40 **Ελληνική σειρά** (Ε)
17.30 **Τα νέα του ANT-1 σε 5'**
17.40 **Ελληνική σειρά** (Σ)
18.10 **Ελληνική ταινία**
20.00 **Τα νέα του ANT-1**
21.00 **Ραντεβού στα φανερά.** Νέο ψυχαγωγικό παιχνίδι.
22.00 **Ελληνική ταινία**
24.00 **Ειδήσεις**
00.30 **Ξένη ταινία.** «Νέα τάξη δολοφόνων». Θρίλερ. Παίζουν: Αντρι Μακ Κάρθι, Ρόμπερτ Πάτρικ, Πόρσια ντε Ρόσι, Νικ Μανκούζο
02.30 **Δέκα με τόνο** (Ε) Τηλεπαιχμίδι γνώσεων με τον Γιώργο Παπαδάκη.
03.15 **Τηλεμάρκετινγκ**
04.00 **Mobile Fun**
04.45 **Αστυνόμος Θανάσης Παπαθανάσης** (Ε)
05.30 **Πάουερ Ρέιντζερς**

alpha

06.30 **Πρωινές σελίδες.** Ενημερωτική εκπομπή.
10.15 **Αυτό μας έλειπε.** Ψυχαγωγικό μαγκαζίνο με την Σοφία Αλιμπέρτη.
13.00 **Πέρα από τον ορίζοντα.** Ενημερωτική εκπομπή με τον Πέτρο Γκάτζια και τη Ντέμη Καραγιάννη.
14.00 **Η μηχανή του χρόνου.** Ενημερωτική εκπομπή με τον Χρίστο Βασιλόπουλο.
15.00 **Ειδήσεις**
15.30 **Ξένη ταινία.** «Διακοπές στις Μπαχάμες». Νεανική.
17.30 **Ειδήσεις**
17.45 **Λεβαδειακός - Πανιώνιος.** Απευθείας μετάδοση του ποδοσφαιρικού αγώνα
20.00 **Ειδήσεις.**
21.00 **Κοίτα τι έκανες.** Με τη Σεμίνα Διγενή.
24.00 **Ειδήσεις**
00.15 **Ξένη ταινία.** «Μανόλια». Κοινωνική.
03.00 **Στην εντατική**
04.00 **Τηλεαγορές**
04.15 **Ερασιτέχνης άνθρωπος** (Ε)

STAR

06.00 **Παιδικό πρόγραμμα.** Ένα πολύωρο πρόγραμμα για τους μικρούς μας φίλους.
13.00 **Ειδήσεις**
13.30 **Στον έβδομο ουρανό**
14.30 **Τα φιλαράκια** (Ε) Νεανική κωμική σειρά.
15.30 **Ο Τσάρλι και το εργοστάσιο σοκολάτας.** Πως γυρίστηκε η ταινία
15.50 **Ντετέκτιβ Μονκ**
16.45 **Σούπερμαν τα χρόνια της νιότης**
17.45 **Ξένη ταινία.** «Τα διαβολάκια». Κωμωδία.
19.30 **Ειδήσεις**
21.00 **Ξένη ταινία.** «Η κορυφή του Δάντη. Περιπέτεια. παίζουν: Πιρς Μπρόσναν, Λίνα Χάμιλτον
23.00 **Ξένη ταινία.** «Θα σε βρω στον Παράδεισο». Κοινωνικό δράμα. Παίζουν: Ρόμπιν Γουίλιαμς, Αναμπέλα Σιόρα.
01.15 **Ξένη ταινία.** «Πέρα από την Αφρική». Αισθηματική. Παίζουν: Ρόμπερτ Ρέντφορντ, Μέριλ Στριπ
04.30 **Ξένη ταινία.** «Η απόδραση». Κωμωδία.

SUPER S

08.00 **Οποιος αντέξει**
10.00 **Champions zone**
12.00 **VIP**
13.00 **World of athletics**
14.30 **Supersport drive**
15.00 **Οι μεγάλες στιγμές του αθλητιμού**
16.00 **Η ώρα των πρωταθλητών**
17.00 **Αγγλικό πρωτάθλημα**
19.00 **Ελληνικό πρωτάθλημα**
21.00 **Ισπανικό πρωτάθλημα**

ΚΗΔΕΙΑ

Τον λατρευτό μας πατέρα, παππού, προπάππου και θείο
ΤΣΑΜΠΙΚΟ ΠΑΛΛΑ
ετών 93
θανόντα κηδεύουμε αύριο Κυριακή 2-10-2005 και ώρα 11 π.μ. από τον Ιερό Ναό Νεκροταφείου Λίνδου.
Τα παιδιά: Γρηγόρης-Έλλη-Ζαμπέτα, Ευαγγελία-Μανώλης, Ντόρα
Τα εγγόνια, τα δισέγγονα, τ' ανίψια και οι λοιποί συγγενείς.
Παράκληση, το ποσό, αντί στεφάνου να κατατεθεί στο Φιλόπτωχο Ταμείο της Ιεράς Μητρόπολης Ρόδου.
MZT280923

ΜΝΗΜΟΣΥΝΑ

Την 2α μηνός Οκτωβρίου ημέρα Κυριακή και ώρα 8.30 π.μ. εις τον Ιερό Ναό Αγίου Θωμά Μονολίθου, τελούμε ετήσιο μνημόσυνο υπέρ αναπαύσεως της ψυχής του λατρευτού μας πατέρα, παππού, αδελφού και θείου
ΘΩΜΑ ΚΟΥΤΡΗ
Τα παιδιά: Βαγγέλης-Πόπη, Γιάννης-Χρυσούλα
Τα εγγόνια, τ' αδέλφια, τ' ανίψια και οι λοιποί συγγενείς.
MZT290903



Την 2α μηνός Οκτωβρίου ημέρα Κυριακή και ώρα 8 π.μ. εις τον Ιερό Ναό Ταξιαρχών Νεκροταφείου Ρόδου, τελούμε ετήσιο μνημόσυνο υπέρ αναπαύσεως της ψυχής της λατρευτής μας συζύγου, μητέρας, κόρης, αδελφής και θείας
ΠΑΝΑΓΙΩΤΑΣ ΚΑΡΑΓΙΑΝΝΗ ΚΟΥΚΟΥΡΑ
Ο σύζυγος: Κωνσταντίνος
Τα παιδιά: Αντώνης, Ελένη
Οι γονείς: Νικόλαος-Ελένη, Αντώνης-Μαρία
Τα αδέλφια, τ' ανίψια και οι λοιποί συγγενείς
ΧΠ2830



Την 2α μηνός Οκτωβρίου ημέρα Κυριακή και ώρα 8 π.μ. εις τον Ιερό Ναό Ταξιαρχών Νεκροταφείου Ρόδου, τελούμε 2ετές μνημόσυνο υπέρ αναπαύσεως της ψυχής της λατρευτής μας συζύγου, μητέρας, γιαγιάς, αδελφής και θείας
ΜΑΡΙΑΣ - ΒΑΡΒΑΡΑΣ ΣΤΥΛΙΑΝΟΥ
Ο σύζυγος: Εμμανουήλ
Τα παιδιά: Παναγιώτης-Κων/νος, Κατερίνα
Τ' αδέλφια, τα εγγόνια και οι λοιποί συγγενείς
MXP12953



Την 3η μηνός Οκτωβρίου ημέρα Δευτέρα και ώρα 8 π.μ. εις τον Ιερό Ναό Αγίου Δημητρίου (Παλαιό Νεκροταφείο Ρόδου), τελούμε 3μηνο μνημόσυνο υπέρ αναπαύσεως της ψυχής της πολυαγαπημένης μας και αλησμόνητης μητέρας, γιαγιάς αδελφής και θείας
ΒΑΪΤΣΑΣ (ΒΑΓΙΩ) ΨΕΛΛΑ
Τα παιδιά, τα εγγόνια, τ' αδέλφια, τ' ανίψια και οι λοιποί συγγενείς.
MZT290924



Την 2α μηνός Οκτωβρίου ημέρα Κυριακή και ώρα 8 π.μ. εις τον Ιερό Ναό Ταξιαρχών Νεκροταφείου Ρόδου, τελούμε 9μηνο μνημόσυνο υπέρ αναπαύσεως της ψυχής της λατρευτής μας συζύγου, μητέρας, γιαγιάς και θείας
ΚΟΝΤΗΣ ΚΥΠΡΑΙΟΥ
Ο σύζυγος: Ανδρέας
Τα παιδιά: Πανορμίτης-Ελισάβετ, Γιάννης-Ερασμία, Λευτέρης-Αφροδίτη
Τα εγγόνια, τ' ανίψια και οι λοιποί συγγενείς
ΧΠ2830



Την 2α μηνός Οκτωβρίου ημέρα Κυριακή και ώρα 8.30 π.μ. εις τον Ιερό Ναό Αγίου Δημητρίου (Παλαιό Νεκροταφείο), τελούμε 6μηνο μνημόσυνο υπέρ αναπαύσεως της ψυχής της πολυαγαπημένης μας και αλησμόνητης συζύγου, μητέρας, αδελφής και θείας
ΕΙΡΗΝΗΣ ΓΙΑΝΝΕΛΗ
Ο σύζυγος: Στέργος
Τα παιδιά: Γιώργος, Σοφία
Τ' αδέλφια, τ' ανίψια και οι λοιποί συγγενείς
MXP12957



Την 2α μηνός Οκτωβρίου ημέρα Κυριακή και ώρα 8.30 π.μ. εις τον Ιερό Ναό Αγίας Μαρίνας Απολακκιάς, τελούμε 3μηνο μνημόσυνο υπέρ αναπαύσεως της ψυχής της λατρευτής μας
ΑΝΑΣΤΑΣΙΑΣ Χ"ΓΙΑΝΝΑΚΗ
Τα παιδιά: Σάββας-Πελαγία, Σωκράτης-Γραμματική, Ανδρέας-Μαίρη, Αποστόλης-Θεανώ, Νικηφόρος-Αικατερίνη
Τα εγγόνια, τα δισέγγονα, τ' αδέλφια, τ' ανίψια και οι λοιποί συγγενείς
MZT290921



Την 2α μηνός Οκτωβρίου ημέρα Κυριακή και ώρα 8 π.μ. εις τον Ιερό Ναό Αναλήψεως Ρόδου, τελούμε 3μηνο μνημόσυνο υπέρ αναπαύσεως της ψυχής του λατρευτού μας συζύγου, αδελφού και θείου
ΔΗΜΗΤΡΙΟΥ ΔΗΜΗΤΡΑΚΗ
Η σύζυγος: Ασπασία
Τα αδέλφια: Δέσποινα, Σάββας - Ανθούλα, Δημήτρης - Αικατερίνη.
Τ' ανίψια και οι λοιποί συγγενείς.
MZT290931

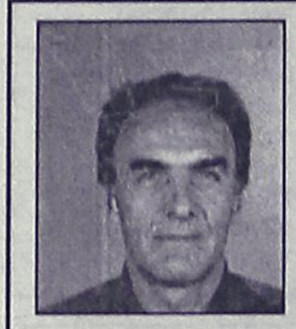

Την 2α μηνός Οκτωβρίου ημέρα Κυριακή και ώρα 9.30 π.μ. εις τον Ιερό Ναό Αγίου Νικολάου Παραδεισίου, τελούμε 6μηνο μνημόσυνο υπέρ αναπαύσεως της ψυχής του αγαπημένου μας συζύγου, πατρός και παππού
ΛΟΥΚΑ ΣΙΣΜΑΝΗ
Η σύζυγος: Σοφία
Τα παιδιά: Γιούλη-Δημήτρης, Πέτρος-Μαίρη
Τα εγγόνια Βασίλης, Νεφέλη
Και οι λοιποί συγγενείς.
MZT280909

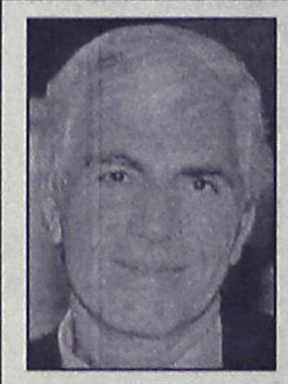

Την 2α μηνός Οκτωβρίου ημέρα Κυριακή και ώρα 8.30 π.μ. εις τον Ιερό Ναό Κοιμήσεως Θεοτόκου Αφάντου, τελούμε ετήσιο μνημόσυνο υπέρ αναπαύσεως της ψυχής του λατρευτού μας συζύγου, πατέρα και θείου
ΓΕΩΡΓΙΟΥ Β. ΜΟΣΧΟΥΣ
Η σύζυγος: Σέβα
Τα παιδιά: Βαγγέλης, Χρήστος
Τ' αδέλφια, τ' ανίψια και οι λοιποί συγγενείς.
MZT300904

ΠΡΟΣΚΛΗΣΗ ΕΚΔΗΛΩΣΗΣ ΕΝΔΙΑΦΕΡΟΝΤΟΣ

για προμήθεια συστημάτων Η/Υ και λογισμικών

Το ΚΕΚ Γ. ΓΕΝΝΗΜΑΤΑΣ Α.Ε. Κέντρο Επαγγελματικής Κατάρτισης, προτίθεται να προμηθευτεί συστήματα Η/Υ και λογισμικών συνολικού προϋπολογισμού 23.652,00 ευρώ, συμπεριλαμβανομένου του Φ.Π.Α..

Η προμήθεια περιλαμβάνει τα κάτωθι:

1. Έντεκα (11) οθόνες τεχνολογίας TFT/LCD 17"
2. Τέσσερις (4) οθόνες τεχνολογίας CRT 17"
3. Δεκαέξι (16) ηλεκτρονικοί υπολογιστές
4. Δυο (2) φορητοί ηλεκτρονικοί υπολογιστές
5. Ένα (1) πολυμηχάνημα (print, copy, scan, fax)
6. Ένα (1) έγχρωμο εκτυπωτή Inkjet
7. Ένα (1) έγχρωμο εκτυπωτή laser
8. Διάφορα εξαρτήματα

α. Δεκατρία (13) πληκτρολόγια (keyboards)
β. Δεκατρία (13) ποντίκια (mousses)
γ. Δέκα (10) ζεύγη ηχεία
δ. Μία (1) RAM 512 MB
ε. Δυο (2) Flash Drive 1 GB
στ. Ένα (1) εξωτερικό σκληρό δίσκο USB, 120 GB

9 Εξαρτήματα ασύρματης δικτύωσης

α. Ένα (1) Access Point
β. Δέκα (10) ασύρματους USB adapters

10. Λογισμικά

α. Δεκαέξι (16) άδειες χρήσης για Windows XP Home Edition Gr
β. Μία (1) άδεια χρήσης για Windows XP Professional Edition En
γ. Δεκατρείς (13) άδειες χρήσης για το πακέτο Ms Office 2003 Professional Gr (Access, Excel, Outlook, Power Point, Word)

Για περισσότερες πληροφορίες, καθώς και την παραλαβή του τεύχους των τεχνικών προδιαγραφών των συστημάτων, καλούνται όσοι προμηθευτές ενδιαφέρονται, να επικοινωνήσουν με την γραμματεία του ΚΕΚ Γ. ΓΕΝΝΗΜΑΤΑΣ Α.Ε., σε ώρες εργασίας (08:00 – 16:00), στο τηλ.: 2241-070615 ή στην έδρα του (Πάρκο Ροδίνι 1ος όροφος).

Ως τελευταία προθεσμία κατάθεσης των προσφορών, σύμφωνα με τους όρους του διαγωνισμού ορίζεται η Παρασκευή, 21/10/2005 και ώρα 15:00, στα γραφεία του ΚΕΚ Γ. ΓΕΝΝΗΜΑΤΑΣ Α.Ε.

ΧΠ11760



Την 2α μηνός Οκτωβρίου ημέρα Κυριακή και ώρα 9 π.μ. εις τον Ιερό Ναό Ταξιαρχών Νεκροταφείου Ρόδου, τελούμε 5ετές μνημόσυνο υπέρ αναπαύσεως της ψυχής του λατρευτού μας υιού και αδελφού
ΙΩΑΝΝΟΥ ΦΤΕΡΟΥΓΑ
Ο πατέρας: Γιώργος
Ο αδελφός: Δημήτρης
Και οι λοιποί συγγενείς.
MZT280910



Την 3η μηνός Οκτωβρίου ημέρα Δευτέρα και ώρα 8.30 π.μ. εις τον Ιερό Ναό Αγίου Σέργιου (Νέο Νέκροταφείο Ιαλυσού), τελούμε 40ήμερο μνημόσυνο υπέρ αναπαύσεως της ψυχής της λατρευτής μας συζύγου, μητέρας, κόρης, αδελφής και θείας
ΦΥΛΛΙΩΣ ΚΑΡΠΑΘΑΚΗ-ΔΙΑΚΙΔΗ
Ο σύζυγος: Γιώργος
Τα παιδιά: Παναγιώτης, Αναστασία
Οι γονείς: Βασίλης-Αναστασία Καρπαθάκη, Παναγιώτης-Καλλιόπη Διακίδη
Τ' αδέλφια, τ' ανίψια και οι λοιποί συγγενείς.
ΧΠ2830



Την 3η μηνός Οκτωβρίου ημέρα Δευτέρα και ώρα 8.30 π.μ. εις τον Ιερό Ναό Ταξιαρχών, τελούμε 3μηνο μνημόσυνο υπέρ αναπαύσεως της ψυχής της λατρευτής μας συζύγου, μητέρας, γιαγιάς και αδελφής
ΦΑΙΔΡΑΣ ΙΩΑΝΝΙΔΟΥ
Ο σύζυγος: Γιάγκος
Τα παιδιά: Κίτσα - Μανώλης, Σταύρος - Μαρία, Μαίρη, Δημήτρης - Αναστασία.
Τα εγγόνια, τ' αδέλφια και οι λοιποί συγγενείς.
MXP12954



Την 3η μηνός Οκτωβρίου ημέρα Δευτέρα και ώρα 8 π.μ. εις τον Ιερό Ναό Αγίου Σέργιου (Κοιμητηρίου Ιαλυσού), τελούμε 9ήμερο μνημόσυνο υπέρ αναπαύσεως της ψυχής του λατρευτού μας συζύγου, πατέρα, παππού, αδελφού και θείου
ΣΤΕΦΑΝΟΥ ΧΑΤΖΗΝΙΚΟΛΑ
Η σύζυγος: Ειρήνη
Τα παιδιά: Ανθή, Νίκος, Χρυσοβαλάντου-Δημήτρης
Τα εγγόνια, τ' αδέλφια, τ' ανίψια και οι λοιποί συγγενείς.
MZT290927



Την 3η μηνός Οκτωβρίου ημέρα Δευτέρα και ώρα 8.30 π.μ. εις τον Ιερό Ναό Ταξιαρχών Νεκροταφείου Ρόδου, τελούμε 9μηνο μνημόσυνο υπέρ αναπαύσεως της ψυχής του πολυαγαπημένου και αξέχαστου μας συζύγου, πατέρα, παππού, αδελφού, θείου και αδελφού
ΚΑΠΕΤΑΝ ΝΙΚΟΛΑ ΧΑΤΖΗΧΡΙΣΤΟΔΟΥΛΟΥ
Η σύζυγος: Μαρία
Τα παιδιά: Σώζων, Ειρήνη, Γρηγόριος-Ευαγγελία, Γεώργιος-Μαρία
Τα εγγόνια: Μιχαήλ, Νικόλαος, Ελένη, Νικόλαος
Και οι λοιποί συγγενείς.
MZT290901



Την 5η μηνός Οκτωβρίου ημέρα Τετάρτη και ώρα 8 π.μ. εις τον Ιερό Ναό Αγ. Αναστασίας, τελούμε 3ετές μνημόσυνο υπέρ αναπαύσεως της ψυχής του λατρευτού μας υιού, αδελφού και εγγονού
ΣΤΑΜΑΤΙΟΥ ΟΡΦΑΝΟΥ
Οι γονείς: Σταύρος -Παρασκευή
Τ' αδέλφια: Αναστασία - Νεκτάριος, Καθολική - Ιωάννης.
Ο παππούς, οι γιαγιάδες και οι λοιποί συγγενείς.
MXP12961

ΜΝΗΜΗΣ ΕΝΕΚΕΝ
ΠΑΡΑΣΚΕΥΑΣΤΗΡΙΟΝ ΜΝΗΜΟΣΥΝΩΝ
Αναλαμβάνουμε την οργάνωση των μνημοσύνων σας, προσφέροντάς σας όλα όσα χρειάζονται για την άψογη μνημόνευση των αγαπημένων εκλιπόντων σας.
Προσφέρουμε μεγάλη ποικιλία πρωτότυπων σχεδίων σε δίσκους της επιλογής σας με τα συνοδευτικά αρτύματα. Παράλληλα διαθέτουμε όλα τα απαραίτητα είδη μνημοσύνων.
Στο χώρο μας θα βρείτε τέλεια εξυπηρέτηση, καθαριότητα και πάνω απ' όλα σεβασμό στη δύσκολη στιγμή σας. ΑΤ3108
Γ. ΠΑΠΑΝΔΡΕΟΥ 78, ΑΝΑΛΗΨΗ - Τηλ./Fax: 22410 69620

ΑΠΟΣΠΑΣΜΑ

ΤΗΣ ΥΠ' ΑΡΙΘΜΟΝ 289/2005 ΠΕΡΙΛΗΨΗΣ ΚΑΤΑΣΧΕΤΗΡΙΑΣ ΕΚΘΕΣΗΣ ΑΚΙΝΗΤΗΣ ΠΕΡΙΟΥΣΙΑΣ

Δικαστικός Επιμελητής: Κωνσταντίνος Αναστασίου Γρηγοράκης, κάτοικος Ρόδου, οδός Αλεξάνδρου Διάκου 50, Ρόδος.
Επισπεύδουσες: Αριστονίκη χα Δημ. Χριστοφοράκη, το γένος Σταύρου Στρατή, κατοίκου Ρόδου για τον εαυτό της και ως ασκούσα τη γονική μέριμνα των ανήλικων τέκνων της Αναστασίας και Ειρήνης κατοίκων Ρόδου.
Οφειλέτης: Περικλής Μαυρουδάκης του Στέργου, κάτοικος Ρόδου.
Τίτλος εκτελεστός: 170/96 Απόφαση του Μονομελούς Πρωτοδικείου Ρόδου.
Ποσό οφειλής: 22.952,73 ευρώ πλέον τόκων και εξόδων.
Ημερομηνία και τόπος πλειστηριασμού: Στις 19-10-2005 (δεκαεννέα Οκτωβρίου του 2005), ημέρα Τετάρτη και από τις 12 μ. - 2 μ.μ. στην αίθουσα του δήμου Αταβύρου Ρόδου.
Υπάλληλος πλειστηριασμού: Ο συμβολαιογράφος Ρόδου Δημήτριος Γιώρτσος, κάτοικος Ρόδου.
Αντικείμενο πλειστηριασμού: Το 1/2 εξ αδιαιρέτου μίας λιθόκτιστης οικοδομής αποτελούμενη από ισόγειο ενός δωματίου καλυμμένης επιφάνειας 67,50 τ.μ. με αυλή κοινή με την Κ.Μ. 217 οικοδομών Κρητηνίας τ.μ. 92 και η οποία βρίσκεται στην περιοχή μες στο χωριό και ανήκει στο Κτηματολόγιο Ρόδου, στον τόμο 2 Οικοδομών Κρητηνίας, στο φύλλο 5 και στην κτηματική μερίδα 219 φάκελος 115.
Συνορεύει δε ανατολικά με κ.μ. 218 οικοδομών Κρητηνίας, νότια με κ.μ. 217 οικ. Κρητηνίας, δυτικά με κ.μ. 216 οικ. Κρητηνίας και βόρεια με αμαξωτή οδό Κάστελλου - Ρόδου και είναι νομικής φύσης Μουλκ.
Αποκτήθηκε δε δυνάμει της υπ' αριθμ. 141/1992 Απόφασης του Μονομελούς Πρωτοδικείου Ρόδου και δυνάμει του υπ' αριθμ. 10205/93 Συμβολαίου της συμβολαιογράφου Ρόδου Μαρίας Πρώτου.
Το παραπάνω ακίνητο εκτιμήθηκε από εμένα τον ίδιο με το ποσό των 30.000 ευρώ με τιμή πρώτης προσφοράς τα 2/3 της εκτίμησης ήτοι 20.000 ευρώ.

Ρόδος, 28-7-2005

Ο δηλοποιών δικαστικός επιμελητής Κωνσταντίνος Αναστ. Γρηγοράκης

ΧΠΠΑΡ205

ΕΛΛΗΝΙΚΗ ΔΗΜΟΚΡΑΤΙΑ
ΝΟΜΟΣ ΔΩΔΕΚΑΝΗΣΟΥ
ΕΠΑΡΧΙΑ ΡΟΔΟΥ
ΔΗΜΟΣ ΠΕΤΑΛΟΥΔΩΝ

ΓΝΩΣΤΟΠΟΙΗΣΗ ΓΑΜΟΥ

Γνωστοποιείται, σύμφωνα με το άρθρο 1369 του Αστικού Κώδικα, όπως τροποποιήθηκε με το Ν. 1250/1982 ότι:
Η **Ζαβαλάνι Ιρις** του Ιλύριαν και της Ανδριάνας, που γεννήθηκε στα Τίρανα Αλβανίας, επαγγέλματος ιδιωτική υπάλληλος και κατοικεί στο δημοτικό διαμέρισμα Κρεμαστής του δήμου Πεταλούδων του νομού Δωδεκανήσου και ο **Μπάλλας Αλέξανδρος** του Μπασκίμ και της Σταυρούλας, που γεννήθηκε στην Αλβανία και κατοικεί στο δ.δ. Κρεμαστής του δήμου Πεταλούδων, πρόκειται να παντρευτούν στο δημαρχείο του δήμου Πεταλούδων του νομού Δωδεκανήσου.

Κρεμαστή, 29 Σεπτεμβρίου 2005

Ο δήμαρχος
Μιχάλης Κορδίνας

MZT300905

ΡΩΜΑΙΟΚΑΘΟΛΙΚΗ ΑΡΧΙΕΠΙΣΚΟΠΗ ΡΟΔΟΥ

Custodia Terrae Sanctae Kustodia Ziemi Świętej

Στον Ιερό Ναό Αγίου Φραγκίσκου, Ρόδος

Δευτέρα/Monday 3 Οκτωβρίου/October
17.00μ.μ./p.m.
Η Κοίμηση του Αγιου Πατέρα μας Φραγκίσκου της από Ασίζης
Transitus of Our Holy Father St. Francis

Τρίτη/Tuesday 4 Οκτωβρίου/October
17.00 μ.μ./p.m.
Λειτουργία προς τιμή του Αγίου Πατέρα μας Φραγκίσκου της από Ασίζης
Mass for the Feast of our Holy Father St. Francis

ΜΑΠ358(1)

ΡΩΜΑΙΟΚΑΘΟΛΙΚΗ ΑΡΧΙΕΠΙΣΚΟΠΗ ΡΟΔΟΥ

Custodia Terrae Sanctae Kustodia Ziemi Świętej

Κυριακή/Sunday 9 Οκτωβρίου/October
10.00μ.μ./a.m.

Στον Ιερό Ναό Αγίου Φραγκίσκου

ΠΑΝΗΓΥΡΗ

λειτουργία προς τιμή του Αγίου Πατέρα μας Φραγκίσκου της από Ασίζης

Η ευλογία των ζώων μετά τη λειτουργία έξω από την εκκλησία

Mass for the Feast of our Holy Father St. Francis
Blessing of the animals immediately after Mass outside the church.

ΜΑΠ358(2)(Γ)

ΕΝΟΡΙΑ ΑΓΙΟΥ ΧΡΙΣΤΟΦΟΡΟΥ
ΙΕΡΟ ΝΑΫΔΡΙΟ ΑΓΙΩΝ ΚΥΠΡΙΑΝΟΥ ΚΑΙ ΙΟΥΣΤΙΝΗΣ
(περιοχή ΤΣΑΪΡΙ)

ΠΑΝΗΓΥΡΙΣ

Σάββατο βράδυ, 1 Οκτωβρίου, 7 μ.μ.
Μέγας Πανηγυρικός Εσπερινός, χοροστατούντος του Θεοφιλεστάτου Επισκόπου Ερυθρών π. Αμφιλοχίου!
(στο τέλος θα προσφερθούν φαγητά).
Κυριακή πρωί, 2 Οκτωβρίου 8 π.μ.
Όρθρος και Πανηγυρική Θεία Λειτουργία με αρτοκλασία.
Κυριακή βράδυ, 2 Οκτωβρίου 7 μ.μ.
Παρακλητικός Κανόνας των Αγίων!
Στο Ιερό Ναΰδριο θα βρίσκονται προς προσκύνηση Ιερά Λείψανα των Αγίων Κυπριανού και Ιουστίνης!!!

MZT240919

ΛΥΚΕΙΟ ΕΛΛΗΝΙΔΩΝ ΡΟΔΟΥ
"ΕΡΓΑΝΗ ΑΘΗΝΑ"

ΑΝΑΚΟΙΝΩΣΗ

Το Λύκειο Ελληνίδων Ρόδου «ΕΡΓΑΝΗ ΑΘΗΝΑ» οδός Παπαλουκά (Σχολή Νοσκομών), τηλ. 22410 28127 ανακοινώνει ότι, την 17-24 Σπτεμβρίου και 1 Οκτωβρίου, ημέρα Σάββατο και ώρα 6-9 μ.μ. γίνονται:

ΕΓΓΡΑΦΕΣ

στα τμήματα εκμάθησης ελληνικών παραδοσιακών χορών, για παιδιά (αγόρια-κορίτσια) Δημοτικού, Γυμνασίου, Λυκείου και ενήλικες.
Η διδασκαλία των χορών γίνεται κατά τον πιο αυθεντικό τρόπο και πάντα σύμφωνα με τις σύγχρονες παιδαγωγικές αντιλήψεις, σε ευχάριστο και δημιουργικό περιβάλλον στη νέα αίθουσα (Παπαλουκά) από πεπειραμένους χοροδιδάσκαλους. Έναρξη μαθημάτων 1 Οκτωβρίου.

Εκ του
Διοικητικού Συμβουλίου

MZT140917

ΠΕΡΙΦΕΡΕΙΑΚΗ ΕΦΟΡΙΑ ΔΩΔΕΚΑΝΗΣΟΥ

Ρόδος, 20/9/2005

ΑΝΑΚΟΙΝΩΣΗ

ΠΡΟΣ: Μ.Μ.Ε.
ΘΕΜΑ: ΕΓΓΡΑΦΕΣ ΠΑΙΔΙΩΝ ΣΤΟΝ ΠΡΟΣΚΟΠΙΣΜΟ

Ενημερώνουμε το κοινό, ότι κάθε Σάββατο απόγευμα από τις 4 μέχρι τις 6, όλα τα Προσκοπικά Συστήματα της Δωδεκανήσου πραγματοποιούν εγγραφές νέων μελών ως εξής:
Για τα Λυκόπουλα αγόρια και κορίτσια από 7 μέχρι και 10 ετών,
για τους προσκόπους αγόρια και κορίτσια από 11 μέχρι και 14 ετών και
για τους Ανιχνευτές νέοι και νέες από 15 μέχρι και 17 χρονών.
Οι εγγραφες πραγματοποιούνται στα πιο κάτω Προσκοπικά Συστήματα:
1ο Σύστημα Προσκόπων Ρόδου, πλατεία Ι. Ζίγδη (Ακαδημία)
4ο Σύστημα Ναυτοπροσκόπων Ρόδου, Αμαράντειος Σχολή
6ο Σύστημα Αεροπροσκόπων Ρόδου, πλατεία Ι. Ζίγδη (Ακαδημία)
1ο Σύστημα Προσκόπων Ιαλυσού, Ιαλυσός
2ο Σύστημα Προσκόπων Κρεμαστής, Κρεμαστή
3ο Σύστημα Προσκόπων Παραδεισίου, Παραδείσι.
4ο Σύστημα Προσκόπων Αφάντου, Σοφοκλέους 39, Αφάντου
5ο Σύστημα Προσκόπων Αρχαγγέλου, Αρχάγγελος
1ο Σύστημα Ναυτοπροσκόπων Καλύμνου, Ενορία Χριστού, Κάλυμνος
3ο Σύστημα Ναυτοπροσκόπων Λέρου, Λακκί, Λέρου

Με Προσκοπικούς Χαιρετισμούς,
Ιωάννης Σπύρου
Περιφερειακός Έφορος

MZT270910

ΟΕΚ
Δ/ΝΣΗ ΣΤΕΓΑΣΤΙΚΗΣ ΣΥΝΔΡΟΜΗΣ

ΠΕΡΙΛΗΨΗ ΠΡΟΣΚΛΗΣΗΣ

ΑΓΟΡΑΣ 3.000 ΔΙΑΜΕΡΙΣΜΑΤΩΝ ΤΟΥ ΠΡΟΓΡΑΜΜΑΤΟΣ «ΠΑΚΑΔΙ ΙΙ 2005» ΣΕ ΟΛΟΥΣ ΤΟΥΣ ΝΟΜΟΥΣ ΤΗΣ ΕΛΛΑΔΟΣ.

Ο Ο.Ε.Κ. προκειμένου να προβεί στην αγορά 3.000 διαμερισμάτων, αποπερατωμένων πριν τη σύνταξη του αγοραστικού συμβολαίου ωφελίμου εμβαδού από 60.00 m2 έως 120.00 m2 και με τιμή προσφοράς το ανώτερο έως 2.000 ευρώ/m2 κατοικίας ή δ/τος σε όλους τους νομούς της Ελλάδος για να χρησιμοποιηθούν για τις ανάγκες στέγασης των δικαιούχων του, σύμφωνα με:
α) τον κανονισμό ΟΕΚ (Υ.Α. 30727/4815/1971 «περί προϋποθέσεων παροχής κατοικιών και δανείων από τον Ο.Ε.Κ.» όπως τροποποιήθηκε και ισχύει.
β) τον Κανονισμό Αγοράς Δ/των (ΠΑΚΑΔΙ) εγκριθέντα με την υπ' αρ. 50635/1992 απόφαση του Γενικού Γραμματέα Υπουργείου Εργασίας, που τροποποιήθηκε με τις 50403/1998 και 50332/2005 αποφάσεις του Υπουργού Εργασίας, εκδοθέντα κατ' εξουσιοδότηση άρθρου 20 ν. 1332/1983, με το οποίο κυρώθηκε η 94 Π.Υ.Σ. και
γ) την 22/05 (θ. 36) απόφαση ΔΣ-ΟΕΚ, σύμφωνα με την οποία η χρονική διάρκεια του προγράμματος είναι μηνιαία επαναλαμβανόμενη ήτοι λήγει με το πέρας του μηνός και ανανεούται την πρώτη του επομένου, περιλαμβάνει δε πέντε μηνιαία προγράμματα.

Καλεί

τους ενδιαφερομένους να υποβάλουν τις προσφορές τους από:
α) 1-9-05 έως 30-9-05, β) 1-10-05 έως 31-10-05, γ) 1-11-05 έως 30-11-05 και δ) 1-12-05 έως 31-12-05 τις εργάσιμες ημέρες και ώρες προς την Δ/νση Στεγαστικής Συνδρομής του ΟΕΚ για το νομό Αττικής και στις κατά τόπους Περιφερειακές Δ/νσεις και Περ/κά Τμήματα του ΟΕΚ για τους υπόλοιπους νομούς της χώρας. Επισημαίνεται ότι ο έλεγχος και η επεξεργασία των υποβαλλομένων προσφορών κάθε μήνα θα ξεκινάει στο τέλος του μήνα υποβολής και όχι μετά τη λήξη του προγράμματος (31 Δεκ. 2005).
Για το νομό.....στ.....
.....
υπεύθυν.....
Οι ενδιαφερόμενοι οφείλουν να παραλάβουν και το αναλυτικό κείμενο της πρόσκλησης για να λάβουν γνώση των όρων και προϋποθέσεων της προσφοράς.

Αθήνα
Ο πρόεδρος ΔΣ-ΟΕΚ
ΑΓΓΕΛΟΣ ΟΙΚΟΝΟΜΟΠΟΥΛΟΣ

ΧΠ967

ΠΕΡΙΦΕΡΕΙΑΚΟ ΤΑΜΕΙΟ ΑΝΑΠΤΥΞΗΣ ΝΟΤΙΟΥ ΑΙΓΑΙΟΥ

ΑΝΑΚΟΙΝΩΣΗ

Το Περιφερειακό Ταμείο Ανάπτυξης Νοτίου Αιγαίου ανακοινώνει ότι στα πλαίσια της Υποστήριξης των μικρών Ο.Τ.Α. της Περιφέρειας Νοτίου Αιγαίου στην ωρίμανση έργων του Προγράμματος «ΘΗΣΕΑΣ», σύμφωνα με την υπ' αρ. 25009/15-7-05 απόφαση του ΥΠ.ΕΣ.Δ.Δ.Α. όπως τροποποιήθηκε με την υπ' αρ. 45285/9-9-05, προτίθεται να συνάψει συμβάσεις μίσθωσης έργου με 11 πτυχιούχους Π.Ε. ή Τ.Ε μηχανικούς.
Το έργο που θα ανατεθεί είναι η επιτάχυνση της ωρίμανσης των προενταγμένων έργων του προγράμματος «ΘΗΣΕΑΣ» και η προώθηση των διαδικασιών δημοπράτησης και παρακολούθησης της υλοποίησής τους.
Το εν λόγω έργο θα πραγματοποιηθεί στη Σύρο (για το Ν. Κυκλάδων) και στη Ρόδο (για το Ν. Δωδεκανήσου)
Οι αιτήσεις εκδήλωσης ενδιαφέροντος των ενδιαφερομένων θα πρέπει να υποβληθούν εντός 10 ημερών από την ημερομηνία δημοσίευσης της παρούσας προκήρυξης προς το Περιφερειακό Ταμείο Ανάπτυξης Ν. Αιγαίου, Ν. Φιλίνη 1- 84100 Ερμούπολη, κατά τις εργάσιμες ημέρες και ώρες αυτού και θα συνοδεύονται από τα παρακάτω στοιχεία:
1. Φωτοαντίγραφο πτυχίου
2. Λοιπά δικαιολογητικά ύπαρξης προηγούμενης εμπειρίας σχετικής με το αντικείμενο.
3. Βιογραφικό Σημείωμα

Η εμπειρία και η δυνατότητα προσφοράς του συγκεκριμένου έργου εντός του καθορισμένου χρονικού διαστήματος θα εκτιμηθούν για την επιλογή του ενδιαφερομένου.
Η επαγγελματική δραστηριότητα του αιτούντος δεν θα πρέπει να προκαλεί σύγκρουση συμφερόντων με το έργο που θα του ανατεθεί.
Για περισσότερες πληροφορίες οι ενδιαφερόμενοι μπορούν να απευθύνονται στο Περιφερειακό Ταμείο Ανάπτυξης Ν. Αιγαίου, Ν. Φιλίνη 1 – Ερμούπολη, στα τηλέφωνα 22810 79274 και 84407.

Ερμούπολη, 30-9-2005
Ο ΠΡΟΕΔΡΟΣ ΤΟΥ Δ.Σ.
Π.Τ.Α. Ν. ΑΙΓΑΙΟΥ
ΧΑΡΑΛΑΜΠΟΣ ΚΟΚΚΙΝΟΣ

ΧΠ:ΔΗΜ 202

ΜΟΛΙΣ ΚΥΚΛΟΦΟΡΗΣΕ

το βιβλίο του καθηγητή

Μιχάλη Εμμ. Αρφαρά

«ΤΑ ΘΕΒΑΣΜΑΤΑ ΤΗΣ ΧΡΙΣΤΙΑΝΙΚΗΣ ΛΑΤΡΕΙΑΣ ΣΤΗΝ ΙΑΛΥΣΟ ΡΟΔΟΥ»

Εποπτική έρευνα - καταγραφή για τα ναοδομικά μας μνημεία και την πολιτιστική - χριστιανική μας κληρονομιά.



Χειροποίητος χρυσοδερματόδετος τόμος 256 σελίδων στο μέγα πλάγιο σχήμα 25 επί 35 εκατ. σε περιορισμένα αντίτυπα

ΠΩΛΕΙΤΑΙ ΣΕ ΕΠΙΛΕΓΜΕΝΑ ΒΙΒΛΙΟΠΩΛΕΙΑ ΚΑΙ ΣΤΟ ΤΗΛ. 210-2818842

Επίσης διατίθενται τα τελευταία αντίτυπα του έργου AE624

"ΙΠΠΟΤΙΚΟΙ ΚΑΙ ΝΕΟΚΛΑΣΙΚΟΙ ΠΥΡΓΟΙ ΙΑΛΥΣΟΥ ΡΟΔΟΥ" (60 €)

ΝΤΕΤΕΚΤΙΒΣ

30 ΧΡΟΝΙΑ ΜΟΝΙΜΑ ΚΑΙ ΣΤΗ ΡΟΔΟ

35354 - 28780

Π.Π. ΓΕΡΜΑΝΟΥ 6 (ΠΛ. ΦΩΚΙΑΛΗ)

- Η ΛΥΣΗ!!! ΣΕ ΚΑΘΕ ΣΑΣ ΠΡΟΒΛΗΜΑ

EXPRESS SECURITY

ΧΠΕΜΠ-16

SHEPPING COMPANY OF SYMI

Α.Ν.Ε.Σ.

ΑΝΩΝΥΜΗ ΝΑΥΤΙΛΙΑΚΗ ΕΤΑΙΡΕΙΑ ΣΥΜΗΣ

ΔΡΟΜΟΛΟΓΙΑ ΑΠΟ 2 ΑΥΓΟΥΣΤΟΥ ΕΩΣ 30 ΣΕΠΤΕΜΒΡΙΟΥ 2005

	Ε/Γ-Ο/Γ ΣΥΜΗ	Ε/Γ - Υ/Γ ΑΙΓΑΙΗ	Ε/Γ ΠΑΝΟΡΜΙΤΗΣ
Κάθε ΔΕΥΤΕΡΑ	09.00 ΡΟΔΟ-ΣΥΜΗ 14.00 ΣΥΜΗ-ΠΑΝΟΡΜ 16.00 ΠΑΝΟΡΜ-ΡΟΔΟ	08.45ΡΟΔΟ-ΣΥΜΗ 09.40ΣΥΜΗ-ΚΩΣ 15.30ΚΩΣ-ΣΥΜΗ 17.05ΣΥΜΗ-ΡΟΔΟ 18.00ΡΟΔΟ-ΣΥΜΗ	07.30 ΣΥΜΗ-ΡΟΔΟ 10.30 ΡΟΔΟ-ΠΑΝΟΡΜ 12.30 ΠΑΝΟΡΜ-ΣΥΜΗ 17.00 ΣΥΜΗ-ΡΟΔΟ
Κάθε ΤΡΙΤΗ	09.00 ΡΟΔΟ-ΣΥΜΗ 14.00 ΣΥΜΗ-ΠΑΝΟΡΜ 16.00 ΠΑΝΟΡΜ-ΡΟΔΟ	07.30 ΣΥΜΗ-ΡΟΔΟ 08.45 ΡΟΔΟ-ΣΥΜΗ 10.00 ΣΥΜΗ-ΡΟΔΟ	10.30 ΡΟΔΟ-ΠΑΝΟΡΜ 12.30 ΠΑΝΟΡΜ-ΣΥΜΗ 17.00 ΣΥΜΗ-ΡΟΔΟ 18.30 ΡΟΔΟ-ΣΥΜΗ
Κάθε ΤΕΤΑΡΤΗ	09.00 ΡΟΔΟ-ΣΥΜΗ* 14.00 ΣΥΜΗ-ΠΑΝΟΡΜ* 16.00 ΠΑΝΟΡΜ-ΡΟΔΟ* 18.30 ΡΟΔΟ-ΣΥΜΗ *ΜΕ ΤΟ ΣΥΜΗ II	08.45 ΡΟΔΟ-ΣΥΜΗ 10.00 ΣΥΜΗ-ΡΟΔΟ 14.30 ΡΟΔΟ-ΣΥΜΗ 17.00 ΣΥΜΗ-ΡΟΔΟ	08.45 ΣΥΜΗ-ΡΟΔΟ 10.30 ΡΟΔΟ-ΠΑΝΟΡΜ 12.30 ΠΑΝΟΡΜ-ΣΥΜΗ 17.00 ΣΥΜΗ-ΡΟΔΟ
Κάθε ΠΕΜΠΤΗ	06.00 ΣΥΜΗ-ΡΟΔΟ 09.00 ΡΟΔΟ-ΣΥΜΗ 14.00 ΣΥΜΗ-ΠΑΝΟΡΜ 16.00 ΠΑΝΟΡΜ-ΡΟΔΟ 18.30 ΡΟΔΟ-ΣΥΜΗ	08.45 ΡΟΔΟ-ΣΥΜΗ 10.00 ΣΥΜΗ-ΡΟΔΟ 14.30 ΡΟΔΟ-ΣΥΜΗ	10.30 ΡΟΔΟ-ΠΑΝΟΡΜ 12.30 ΠΑΝΟΡΜ-ΣΥΜΗ 17.00 ΣΥΜΗ-ΡΟΔΟ
Κάθε ΠΑΡΑΣΚ.	06.00 ΣΥΜΗ-ΡΟΔΟ 09.00 ΡΟΔΟ-ΣΥΜΗ 14.00 ΣΥΜΗ-ΠΑΝΟΡΜ 16.00 ΠΑΝΟΡΜ-ΡΟΔΟ 18.30 ΡΟΔΟ-ΣΥΜΗ	07.30 ΣΥΜΗ-ΡΟΔΟ 08.45 ΡΟΔΟ-ΣΥΜΗ 10.00 ΣΥΜΗ-ΡΟΔΟ 15.00 ΡΟΔΟ-ΣΥΜΗ 17.00 ΣΥΜΗ-ΡΟΔΟ	10.30 ΡΟΔΟ-ΠΑΝΟΡΜ 12.30 ΠΑΝΟΡΜ-ΣΥΜΗ 17.00 ΣΥΜΗ-ΡΟΔΟ
Κάθε ΣΑΒΒΑΤΟ	06.00 ΣΥΜΗ-ΡΟΔΟ 09.00 ΡΟΔΟ-ΣΥΜΗ 14.00 ΣΥΜΗ-ΠΑΝΟΡΜ 16.00 ΠΑΝΟΡΜ-ΡΟΔΟ 18.30 ΡΟΔΟ-ΣΥΜΗ	09.00 ΡΟΔΟ-ΣΥΜΗ 10.15 ΣΥΜΗ-ΝΤΑΤΣΑ 16.00 ΝΤΑΤΣΑ-ΣΥΜΗ 17.00 ΣΥΜΗ-ΡΟΔΟ 18.00 ΡΟΔΟ-ΣΥΜΗ	10.30 ΡΟΔΟ-ΠΑΝΟΡΜ 12.30 ΠΑΝΟΡΜ-ΣΥΜΗ 17.00 ΣΥΜΗ-ΡΟΔΟ
Κάθε ΚΥΡΙΑΚΗ	06.00 ΣΥΜΗ-ΡΟΔΟ 09.00 ΡΟΔΟ-ΠΑΝΟΡΜ 12.00 ΠΑΝΟΡΜ-ΣΥΜΗ 16.00 ΣΥΜΗ-ΡΟΔΟ	07.30 ΣΥΜΗ-ΡΟΔΟ 09.00 ΡΟΔΟ-ΣΥΜΗ* 17.00 ΣΥΜΗ-ΡΟΔΟ* *ΤΗΝ ΚΥΡΙΑΚΗ 5.6 ΑΝΕΚΤΕΛΕΣΤΑ	10.30 ΡΟΔΟ-ΣΥΜΗ 15.30 ΣΥΜΗ-ΠΑΝΟΡΜ 17.00 ΠΑΝΟΡΜ-ΡΟΔΟ 18.30 ΡΟΔΟ-ΣΥΜΗ

Τα δρομολόγια μπορούν να τροποποιηθούν λόγω εκτάκτων συγκοινωνιακών αναγκών ή καιρικών συνθηκών

Παρακαλούμε πριν ταξιδέψετε επικοινωνήστε με την Εταιρία:

www.anes.gr

Γραφείο ΣΥΜΗΣ Τηλ.: (22460) 71444 - Φαξ: (22460) 71373

Γραφείο ΡΟΔΟΥ Τηλ.: (22410) 37769 - Φαξ: (22410) 34493

ΧΠ285



Ρόδος: εἰκῇ καὶ ὡς ἔτυχε...

... Παρανομίες Δήμου και ΔΕΥΑΡ



Εδώ και κάτι χρόνια έχουν φυτρώσει στην οδό Εθνικής Αντιστάσεως, στο μικρό παρκάκι δίπλα στους σηματοδότες δύο τεράστια διαφημιστικά ταμπλώ.

- Το ένα, αυτό του Δήμου έχει σταματήσει να λειτουργεί,

- Το άλλο, της ΔΕΥΑΡ, διαλαλεί τα αποχετευτικά έργα της, τα οποία έχουν τελειώσει εδώ και τρία χρόνια.

Παρ' όλα αυτά και την προφανή αχρηστία τους, οι αρμόδιοι επιμένουν να τα επιδεικνύουν με καμάρι, παρ' ότι ο Κ.Ο.Κ. το απαγορεύει ρητά.

... Αλλά τι να πει κανείς; Οτι αρέσκονται στο να επιβαρύνουν με οπτική "μόλυνση" την πόλη, λες και δεν έχουμε αρκετή;

... Μια λίρα τούρκικη = 2 ευρώ

Στο νησί μας *"καθιερώθηκαν"* οι συναλλαγές με τα κέρματα της μίας Τουρκικής νέας λίρας, που κυκλοφορεί παράνομα, από τους επιτήδειους, αντικαθιστώντας το κέρμα των 2 ευρώ, επειδή έχουν το ίδιο μέγεθος.

Ομως, εκτός από την τούρκικη λίρα κυκλοφορούν επίσης κέρματα από άλλες χώρες, και δίνονται ρέστα, επειδή έχουν το ίδιο μέγεθος με το κέρμα των 2 ευρώ. Κυρίως σαν ευρώ "περνάνε" κέρματα της Ταϊλάνδης, ιταλικές λιρέτες σε κέρμα (των 500), γαλλικά φράγκα, βουλγάρικα λέβα.

Σύμμαχος στην κυκλοφορία των κερμάτων αυτών είναι κατά πρώτο λόγο η αδιαφορία των καταναλωτών, που δεν ελέγχουν στοιχειωδώς τα κέρματα που χρησιμοποιούν στις καθημερινές συναλλαγές μικρής αξίας (περίπτερα, ψιλικατζίδικα, κυλικεία κ.λπ.).

... Οι "τυφλοί" ταξιτζήδες στην Κάλυμνο

Φιλοδοξία του Υπουργείου Υγείας είναι να ξεκαθαρίσει το θολό τοπίο όσον αφορά τον αριθμό αναπήρων που λαμβάνουν τα επιδόματα. Με βάση την την διεθνή εμπειρία, το 10% του γενικού πληθυσμού έχει κάποια μορφή αναπηρίας, ενώ το 3 έως 5% δικαιούται να λαμβάνει επίδομα αναπηρίας.

Στη χώρα μας, βάσει δειγματοληπτικών ελέγχων, εκτιμάται ότι το 30% των ατόμων που λαμβάνουν το αναπηρικό επίδομα, δηλαδή, τουλάχιστον 100.000 Ελληνες, δεν θα έπρεπε να το παίρνουν. Οι περισσότεροι καθ' υπέρβασιν επιδοματούχοι εντοπίζονται στους νομούς Πειραιώς, Αιτωλοακαρνανίας και **Δωδεκανήσων.**

... Εμείς τι να πούμε για όλα αυτά, το μόνο που μας απομένει είναι να ρωτήσουμε τους αρμόδιους για το αν βγήκε το πόρισμα με τους "τυφλούς" οδηγούς ταξί στην Κάλυμνο και αν έχουν ελεγχθεί οι αρμόδιες υγειονομικές αρχές που έβγαλαν "τυφλωμίες" τους επίδοξους ραλίστες της ασφάλτου!

• Οι "μαϊμούδες-ανάπηροι"

Για το θέμα αυτό κάνει καίριες επισημάνσεις ο δημοσιογράφος ***Στάμος Ζούλας*** στην *"Καθημερινή":*

«Η επίλυση του προβλήματος των αναπήρων - μαϊμού» *προϋποθέτει την εκρίζωση των αιτίων του. Οι «υπεράριθμοι» ανάπηροι δεν έπεσαν από τον ουρανό, ούτε φύτρωσαν. Μόνοι τους δεν ήταν ικανοί να εξαπατήσουν το Δημόσιο, προκειμένου να εξασφαλίσουν μια παράνομη σύνταξη, η οποία επιβαρύνει όλους τους Ελληνες φορολογούμενους. Απλώς συνέπραξαν σε μια απάτη, στην οποία εμπνευστές και πρωτεργάτες ήταν άλλοι. Αυτό τεκμαίρεται από την κραυγαλέα ανισοκατανομή των «αναπήρων μαϊμούδων» στους διαφόρους νομούς της χώρας. Είναι σαφέστατο ότι στην εξαπάτηση του Δημοσίου πρωτοστάτησαν συγκεκριμένα πολιτικά πρόσωπα και εξίσου συγκεκριμένοι δημόσιοι λειτουργοί. Πρόκειται για τους καθ' ύλην αρμοδίους υπουργούς που «ευεργέτησαν» ή –επί το ορθότερον– εξαγόρασαν με δικά μας χρήματα, ψηφοφόρους της εκλογικής τους περιφέρειας. Πρόκειται για τα μέλη των υγειονομικών επιτροπών και των άλλων κρατικών υπηρεσιών που ενέκριναν τις ανύπαρκτες αναπηρίες, υποτασσόμενοι στην παράνομη «επιθυμία» του υπουργού, ή υπηρετώντας τα συμφέροντα του κόμματος, στο οποίο προφανώς όφειλαν τον διορισμό τους στο Δημόσιο.*

Ο χρόνος και ο τόπος που λειτούργησε αυτή η βιομηχανία παραγωγής «αναπήρων-μαϊμούδων» ασφαλώς είναι καταγεγραμμένοι στις αρμόδιες υπηρεσίες. Μια απλή παραβολή των στοιχείων αυτών με τις θητείες των αρμοδίων ή συναρμοδίων υπουργών, ιδίως σε περιόδους «υπερπαραγωγής», καθώς και των υπογεγραμμένων εγκρίσεων των «αναπηριών», είναι αρκετή ώστε μια τόσο εκτεταμένη απάτη εις βάρος του Δημοσίου, των φορολογουμένων, αλλά και των πραγματικών αναπήρων, να αποκτήσει ονοματεπώνυμα».

... Επιδοτήσεις στην "άγονη" γραμμή

«Να προωθήσει την ιδέα της επιδότησης των ακτοπλοϊκών γραμμών στα νησιά της άγονης γραμμής υποσχέθηκε ο κοινοτικός επίτροπος Μπαρό στον υπουργό Εμπορικής Ναυτιλίας Μανώλη Κεφαλογιάννη. Ο κοινοτικός επίτροπος υποσχέθηκε, επίσης, να θέσει στην Κομισιόν το ελληνικό αίτημα για ενίσχυση του εκσυγχρονισμού του ξενοδοχειακού τομέα των πλοίων ακτοπλοΐας».

...Οι υποσχέσεις αυτές δόθηκαν κατά την συνάντηση που είχαν οι δύο άνδρες στο αεροδρόμιο "Ελ. Βενιζέλος", όταν ο επίτροπος σταμάτησε "transit" στην πτήση του από τις Βρυξέλλες στην Κύπρο!

(εκ)πολιτισμικά παίγνια

...Κάλυμνος: Μπουνιές και ιατρική δεοντολογία

«Επί δύο ημέρες έβλεπα στην τηλεόραση το μπάχαλο της Καλύμνου με τους δύο γιατρούς του τοπικού νοσοκομείου.

Το έναυσμα δεν έχει τόση σημασία. *Κάποιος ασθενής ήρθε, κάποιος γιατρός έλειπε, κάποιος έπρεπε να εφημερεύει, κάποιος δεν εφημέρευε. Κάποιος, κάπου, κάποτε - ψάχνε, γύρευε! Η ουσία είναι ότι οι δύο γιατροί έγιναν μαλλιά - κουβάρια. Βριστήκανε, σκοτωθήκανε, έπεσε ξύλο. Ο κακός χαμός στην εκπομπή. Οι συνάδελφοι προσπαθούν να συντονίσουν έναν στοιχειώδη διάλογο ανάμεσα σε τέσσερις επιστήμονες -να το πω;: τρεις γιατροί κι ένας δικηγόρος. «Επιστήμονες»! (Τα εισαγωγικά ταιριάζουν καλύτερα σε κάτι που -από ιδιότητα -καταντάει βαρύς χαρακτηρισμός;). Να ουρλιάζουν στα παράθυρα. Να βρίζονται. Να ξεφωνίζουν όλοι μαζί ταυτόχρονα. Να κλείνουν τηλέφωνα στα μούτρα. Να εκτοξεύουν απειλές. Να αλληλοκατηγορούνται για ασύστολα ψεύδη. Να εκτοξεύουν, ως ριπές, προσωπικά δεδομένα, κληρονομικότητες στις οικογένειες. Και, τελικά, να πιάνουν τον απόλυτο πάτο.*

Τι γίνεται εδώ; Σε τι χέρια βρισκόμαστε, παιδιά; Σε ποιους εμπιστευόμαστε το πιο ακριβό, το πιο πολύτιμο: Την υγειά μας; Των ανθρώπων μας; Πού πήγε το λειτούργημα; Κι ο όρκος του Ιπποκράτη πού πήγε; Τον ξεχάσανε στο άλλο τους το σακάκι; Θα μου πεις, «ακραίο το φαινόμενο». Οι γιατροί στα νοσοκομεία δεν εξασκούν, απαραιτήτως ως χόμπι, την ελληνορωμαϊκή: μόνο οι εξτρίμ περιπτώσεις βλέπουν το φως το δημοσιότητας.

Σύμφωνοι! *Καμία αντίρρηση! Οι περισσότεροι από μας δεν έχουμε δει, μέσα σε θαλάμους και Εντατικές, τον ουρολόγο να προπονεί τις λαβές του στον παθολόγο. Ούτε τον χειρουργό να κάνει αρασέ και ζετέ στην αναισθησιολόγο.*

Εχουμε δει όμως αδιάφορους γιατρούς. Γιατρούς που προσπερνάνε την ανθρώπινη οδύνη. Διώχνουν -σαν μύγα στο πέτο της λευκής μπλούζας -το εναγώνιο βλέμμα του ασθενούς. Της μάνας του. Της γυναίκας, των παιδιών του...

Εχουμε δει γιατρούς *που δεν σε κοιτάνε στα μάτια, αλλά στην τσέπη. Δεν σκύβουν πάνω στο πρόβλημα, αλλά πάνω στον τραπεζικό μας λογαριασμό. Γιατροί που την ώρα που πρέπει να στηρίξουν τον άρρωστο χασκογελάνε στο κινητό. Γιατροί που -άμα τη εμφανίσει -σου προκαλούν αίσθημα ανασφάλειας: Τώρα αυτός θα με χειρουργήσει; Κι εγώ θα είμαι αναίσθητος; Κι όσο δεν θα επικοινωνώ με το περιβάλλον, οι τύποι πάνω από το κεφάλι μου για ποιο θέμα μιλάνε; Για την περίπτωσή μου; Για την επέμβασή μου; Για γκόμενες; Για ποδόσφαιρο; Κι όταν συνέλθω από τη νάρκωση, τι καλούδια θα έχω ραμμένα μέσα μου; Λαβίδες; Τανάλιες; Χειρουργικά γάντια που, όσο να' ναι, πέφτουν πιο ελαφρά στον οργανισμό; Τσιχλόφουσκες; (Τουλάχιστον, να 'μαι τυχερός και να μου πέσει κανένα πλατινένιο ρολόι;).*

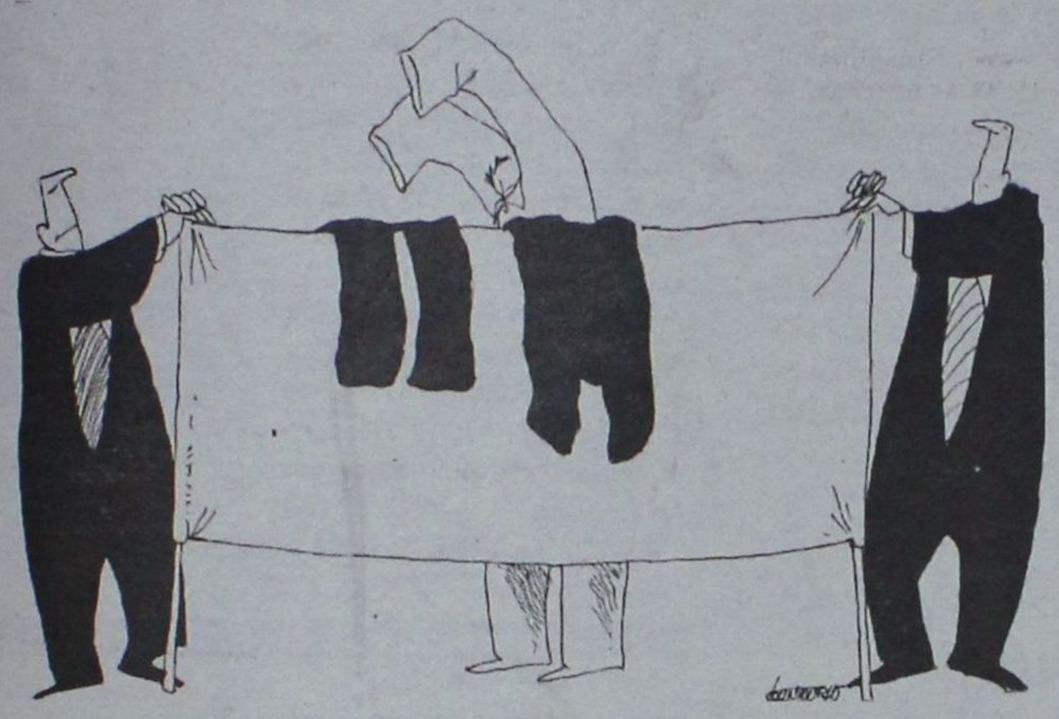

Του ***Μιχάλη Κουντούρη***, του ροδίτη σκιτσογράφου της "Απογευματινής"

Με όλα αυτά, *δεν απαξιώνουμε έναν ολόκληρο κλάδο! Υπάρχουν σπουδαίοι γιατροί. Επιστήμονες με γνώση, πάθος και ανθρωπιά. Κάποιοι εργάζονται με τρεις κι εξήντα. Κάποιοι -ως Δον Κιχώτες -ξιφουλκούν με τους ανεμόμυλους της άγνοιας, της φτώχειας, της έλλειψης μέσων, της ανύπαρκτης υποδομής.*

Κάποιοι δεν έγιναν γιατροί *για να τα κονομήσουν και να κυκλοφορούν με κάμπριο. Έγιναν γιατροί για να βοηθήσουν. Για να πιάσουν σφιχτά το χέρι σου -όταν εσύ τους το απλώνεις.*

Όμως αυτοί δεν θα έπρεπε να είναι οι ολίγοι. *Θα έπρεπε να είναι οι πάντες. Η πλειοψηφία. Όχι η μειοψηφία.*

Γιατί, τελικά, «Υγεία και Πρόνοια», *σε όλα τα επίπεδα, ενέχουν την αντίφαση. Το σχήμα το οξύμωρον: περιθάλπουν ενώ οι ίδιες νοσούν! Και κανένας δεν μπορεί να τις θεραπεύσει...*

Γιατί στην Εντατική δεν υπάρχουν κρεβάτια. Γιατί -όσο η Υγεία και η Πρόνοια αργοπεθαίνουν -οι θεράποντες γιατροί τους παίζουν ξύλο πάνω από το προσκεφάλι τους!

Ελενα Ακρίτα, "Ποιός όρκος, ποιού Ιπποκράτη"

«ΡΟΔΙΑΚΗ» ΑΠΟ ΤΟ 1915

ΦΛΑΣ ΣΤΟ ΠΑΡΕΛΘΟΝ


ΡΟΔΙΑΚΗ

ΕΒΔΟΜΑΔΙΑΙΑ ΠΟΛΙΤΙΚΗ ΚΑΙ ΦΙΛΟΛΟΓΙΚΗ ΕΦΗΜΕΡΙΣ

Εν Ρόδω

ΔΕΥΤΕΡΑ 28 ΣΕΠΤΕΜΒΡΙΟΥ 1931

ΑΡΙΘΜ. 1239

Αι εξετάσεις των Οδοντιάτρων

Έληξαν προχθές αι εξετάσεις των οδοντιάτρων ενώπιον της επί τούτω επιτροπής δια την ελευθέραν εξάσκησιν του επαγγέλματός των εν τη Κτήσει. Οι υποψήφιοι υποβλήθησαν εις πρακτικήν και θεωρητικήν εξέτασιν, η οποία απέβη ευνοϊκή δι' όλους, αποκτήσαντας ούτω τον οριστικόν τίτλον ικανότητος.

Οι υποβληθέντες εις εξέτασιν οδοντίατροι είνε οι εξής: Μαρία Αλαχούζου, Σακελλ. Μπιλλήρης, Ειρήνη Χ"Φώτη, Θεόφ. Καλαβρός, Δημ. Καράκαλος, Δημοσθ. Κωνσταντινίδης, Βασ. Κρητικός, Ιωάν. Κρητικός, Γαληνός Φανουράκης, Κωνστ. Λειβαδιώτης, Δημ. Λουιζίδης, Μιλτ. Λουιζίδης, Κωνστ. Μακρής, Ιωάν. Μαλλιάς, Αντ. Μαυρουδής, Μάρκ. Μορόζος, Ευστ. Παπαδόπουλος και Αλέξ. Στεφανίδης.

ΠΡΙΝ 50 ΧΡΟΝΙΑ

ΠΕΜΠΤΗ 19 ΜΑΪΟΥ 1955

ΑΡΙΘΜ. 1219

ΑΦΙΚΝΕΙΤΑΙ ΕΙΣ ΡΟΔΟΝ ΚΑΛΛΙΤΕΧΝΙΚΗ ΟΜΑΣ ΔΙΑ ΤΗΝ ΕΟΡΤΗΝ ΤΗΣ ΕΤΑΔ ΕΙΣ ΚΑΪΡΟ ΠΑΛΛΑΣ

Εντός της τρεχούσης εβδομάδας αφικνούνται εις Ρόδον, με το αεροπλάνον της γραμμής, ο γνωστός θεατρικός επιχειρηματίας Β. Μπουρνέλλης και εκλεκτοί καλλιτέχναι ελαφρού θεάτρου και του τραγουδιού.

Στην καλλιτεχνική ομάδα μετέχουν, ο μαέστρος Κώστας Γιαννίδης, από τους γνωστότερους και τους πλέον δημοφιλείς Έλληνας συνθέτας ελαφράς μουσικής, η πρωταγωνίστρια του ελαφρού θεάτρου και δεντέτα του τραγουδιού Μπελίντα, η εξαιρετική σολίστ του χορού Αλέκα Νικολαΐδου και ο κουτσονετίστας Γιάννης Νικολαΐδης.

Οι ως άνω καλλιτέχναι ευγενώς προσφερόμενοι θα ποικίλουν με την συμμετοχήν των το πρόγραμμα της μεγάλης χοροεσπερίδας της ΕΤΑΔ και θα δοθή την προσεχή Τετάρτην εις το Ξενοδοχείον "Κάϊρον Πάλλας".

Η ΒΡΑΒΕΥΣΙΣ ΑΝΘΕΩΝ

Επίσης χθες την εσπέραν εβραβεύθησαν τα ωραιώτερα άνθη της εκθέσεως ανθέων εις την Ροδιακήν Λέσχην. Η βαθμολογία είναι η εξής: Α' βραβείον: Ανθος Κενταύριον, εκθέτης κ. Κ. Αρταβάνης, Β' βραβείον: Ανθος Δελφίνιον, εκθέτης κ. Κ. Αρταβάνης, Γ' βραβείον, άνθος Γαρύφαλλον Ιαπωνίας, εκθέτης δνίς Τζένυ Πανταζή, Α' Επαινος: Μυωσώτις κόκκινη. Εκθέτης δνίς Μαίρη Σταματίου.

Η ΚΙΝΗΣΙΣ ΤΟΥ ΛΙΜΕΝΟΣ

Σήμερον και περί ώραν 3ην πρωινήν κατέπλευσεν εις τον λιμένα μας προερχόμενον εκ Πειραιώς το α/π ΗΛΙΟΥΠΟΛΙΣ με επιβάτας.

Τούτο απέπλευσε δια Κάσον Κάρπαθον περί ώραν 4ην αφού παρέλαβεν επιβάτας και εμπορεύματα.

Τας εσπερινάς ώρας της σήμερον αναμένεται να καταπλεύση εκ Κάσου-Καρπάθου το α/π ΗΛΙΟΥΠΟΛΙΣ τούτο μετ' ολίγωρον παραμονήν του θ' αποπλεύση δια Πειραιά.

Ως γνωστόν το α/π ΗΛΙΟΥΠΟΛΙΣ θα εκτελή εις το εξής την γραμμήν του προσαράξαντος α/π ΑΝΔΡΟΣ.



ΞΥΛΟΤΕΧΝΟΥΡΓΗΜΑΤΑ

ΕΜΠΟΤΙΣΜΕΝΗΣ ΞΥΛΕΙΑΣ
ΚΗΠΟΥ - ΒΕΡΑΝΤΑΣ
Προτάσεις & Λύσεις στο χώρο σας
ΕΞΟΦΛΗΣΗ ΕΩΣ ΚΑΙ 36 ΔΟΣΕΙΣ
ΥΠΕΥΘΥΝΟΣ ΚΑΤΑΣΚΕΥΩΝ:
ΣΤΕΦΑΝΗΣ ΑΠΟΣΤΟΛΟΣ· ΤΗΛ. 6946 903331
ΥΠΕΥΘΥΝΟΣ ΠΩΛΗΣΕΩΝ:
ΣΤΕΦΑΝΗΣ ΠΕΤΡΟΣ 6944355694
Δ/ΝΣΗ ΚΑΤΑΣΤΗΜΑΤΟΣ ΕΝΤΟΣ ΕΜΠΟΡ. ΚΕΝΤΡ. ΦΩΚΙΑΛΗ
ΤΗΛ. 22410 35091 ΧΠ1937

Παντρεύω & Βαπτίζω...

... Με Προσκλητήρια, Μπομπονιέρες, Στέφανα, Λαμπάδες, Αξεσουάρ Ιταλίας, Τιάρες και Κουαφ, Είδη Βάπτισης, Διακοσμητικά δεξίωσης...

& σε συνεργασία με διάσημους οίκους

Παντρεύω και βαπτίζω...

... Με πρωτοτυπία και αισθητική, κάνουμε το όνειρό σας πραγματικότητα, σκηνοθετώντας για εσάς κάθε είδους εκδήλωση

Με την φροντίδα της
Τζένης Μυριαλλάκη

Παντρεύω και βαπτίζω...
Πετυχημένα...
Και η στιγμή σας έγινε μοναδική!!!

Ωράριο λειτουργίας 09.30-14.00 και 17.30-21.30

Αλεξάνδρου Διάκου 7Β·Τηλ. 2241032302

ΑΤ1413

Αντίλαλοι

ΠΟΛΙΤΙΚΟΙ και άλλοι...

ΤΙ ΝΑ ΠΟΥΜΕ;

Εάν οι αρμόδιοι θεωρούν ότι τους τιμά η κατάσταση που επικρατεί στο κτήριο του **5ου Γυμνασίου Ρόδου**, τί να πούμε;

Εδώ και χρόνια καθηγητές και γονείς διαμαρτύρονται αλλά **δυστυχώς** ... μόνοι τους να λένε και μόνοι τους τ' ακούνε!

Λ. Μ.

ΧΩΡΙΣ... ΠΛΗΡΩΜΑΤΑ;

Οξύνεται ολοένα και περισσότερο το πρόβλημα με τις ελλείψεις στελεχειακού δυναμικού στο νοσοκομείο της Ρόδου: Χθες το μεσημέρι, συμπολίτης μας ήρθε σε πραγματική απόγνωση, αφού δεν υπήρχε διαθέσιμο ασθενοφόρο για να διακομίσει στο σπίτι υπερήλικα συγγενή του, που είχε μεταφερθεί για κάποιες εξετάσεις νωρίς το πρωί με το ΕΚΑΒ στο Περιφερειακό κατά τα άλλα Νοσοκομείο μας.

Να κοιτάξουμε κατάματα όλοι το πρόβλημα με το νοσοκομείο και την στελέχωση που απαιτείται αλλά και τις όποιες ελλείψεις χρειάζεται, αν καταλήξουμε στο ότι είναι επιτακτική η ανάγκη. Διότι, πραγματικά τα εισαγγελικά γραφεία και οι όποιες κόντρες ανάμεσα στα εκάστοτε δ.σ. διοικήσεων και γιατρών, ελάχιστα μπορούν να συνεισφέρουν προς αυτή την κατεύθυνση.

Μιχ. Μ.

Τον συνεχάρη

Τηλεφωνική επικοινωνία μάθαμε ότι είχαν ο γενικός γραμματέας της Περιφέρειας Νοτίου Αιγαίου **κ. Χ. Κόκκινος**, με τον δήμαρχο



Ρόδου **κ. Γ. Γιαννόπουλο...** Στην διάρκεια της επικοινωνίας ο κ. Γενικός συνεχάρη τον δήμαρχο Ρόδου για **την επανεκλογή του** στην προεδρία του Παγκόσμιου Οργανισμού Πολιτιστικής Κληρονομιάς, αλλά... είπαν κι άλλα!

Λ. Μ.

Μήπως;

Η έγκριση της Ευρωπαϊκής Ένωσης χρειάζεται για να ισχύσει το μέτρο της επιδότησης του επιτοκίου **στις νησιωτικές περιοχές**, λένε οι αρμόδιοι του υπουργείου Οικονομίας και Οικονομικών, σύμφωνα με τα όσα ανακοίνωσε χθες ο βουλευτής Δωδεκανήσου **κ. Αναστ. Καραμάριος.**

Αν θυμόμαστε καλά πάντως την... ίδια δικαιολογία είχαν πει οι αρμόδιοι του υπουργείου και πριν δύο χρόνια επί ΠΑΣΟΚ, αλλά **δεν έστεκε** η δικαιολογία όπως αποδείχθηκε από ερώτηση του ευρωβουλευτή **κ. Γ. Μαρίνου.**

Μήπως η απάντηση **και τώρα και τότε** δόθηκε από τον ίδιο υπηρεσιακό παράγοντα;

Λ. Μ.

ΤΙΠΟΤΕ ΔΕΝ ΕΙΝΑΙ ΤΥΧΑΙΟ

Απλός, αληθινός, προσιτός και φιλικός, αποδείχθηκε για ακόμα μια φορά ο υπουργός Τουρισμού κ. Δημήτρης Αβραμόπουλος, που πραγματοποίησε περιοδεία στα μικρά νησιά του νομού μας.

Ο... χαμός, έγινε στην κυριολεξία στο νησί της Τήλου,



όπου ο υπουργός, (που για πρώτη φορά επισκέφθηκε την Τήλο) αγκαλιάστηκε στην κυριολεξία από την τοπική κοινωνία και τους απλούς κατοίκους. Και ο ίδιος, μάλιστα, έδειξε με κάθε τρόπο την χαρά και τον ενθουσιασμό του και δεσμεύτηκε ότι πολύ γρήγορα θα βρεθεί και πάλι στο νησί για να ακούσει, να δει και να καταγράψει επιτόπου τα προβλήματα στον τουριστικό τομέα.

Μιχ. Μ.

Παραιτήθηκε



Παραιτήθηκε χθες, **όπως αναμενόταν** ο γενικός γραμματέας του υπουργείου Αιγαίου κ. Κουρκουμέλης, ο οποίος ήδη από τις αρχές Σεπτεμβρίου **είχε πάρει τις αποφάσεις του**, όπως είχε γράψει η "Ροδιακή".

Επισήμως ο κ. Κουρκουμέλης παραιτήθηκε για προσωπικούς λόγους. Ανεπισήμως, αυτό που κυκλοφορεί μετ' επιτάσεως είναι ότι υπήρχε **αδυναμία συνεννόησης** με τον υπουργό Αιγαίου κ. Αρ. Παυλίδη.

Φήμες είναι, αλλά... ίσως να επιβεβαιωθούν αρμοδίως!

Λ. Μ.

ΣΤΟ ΕΠΙΚΕΝΤΡΟ

Όλα τα φώτα αναμένεται να είναι στραμμένα στη Ρόδο αρχές Νοεμβρίου οπότε και θα διεξαχθεί εδώ το Ετήσιο Συνέδριο της ΚΕΔΚΕ. Πάντως, πέρα από το τιμητικό της επιλογής του νησιού, για τρίτη φορά τα τελευταία χρόνια, για την κορυφαία αυτή διεργασία της Τοπικής Αυτοδιοίκησης, η Ρόδος πραγματικά αναμένεται να αποτελέσει το επίκεντρο εκείνες τις ημέρες αφού, όπως επανέλαβε και στην προχθεσινή συνεδρίαση του δημοτικού συμβουλίου ο δήμαρχος Ροδίων, εδώ θα βρίσκονται κορυφαίες πολιτικές προσωπικότητες της χώρας, τόσο σε κεντρικό επίπεδο όσο και σε επίπεδο αυτοδιοίκησης.

Εκτός αυτών, όμως, βρισκόμαστε σε (έστω και άτυπη) προεκλογική περίοδο, το 42% ήδη αποτελεί αντικείμενο συζήτησης αλλά και αντιδράσεων ενώ τα οικονομικά των ΟΤΑ είναι ένα ακόμα θέμα που βρίσκεται σε προτεραιότητα στην ατζέντα των δημάρχων της χώρας.

Εμείς, το μόνο που έχουμε να κάνουμε είναι να δημιουργήσουμε το καλύτερο περιβάλλον και να παράσχουμε, για άλλη μία φορά, τις καλύτερες υπηρεσίες ώστε η Ρόδος να...κλέψει και πάλι την παράσταση.

Κωρ. Π.

ΧΑΡΜΑ ΟΦΘΑΛΜΩΝ

«Χάρμα οφθαλμών» είναι για τους μηχανόβιους και όχι μόνο η παρουσία 350 μοτοσικλετών τύπου «Harley» που βρίσκονται στο νησί μας.

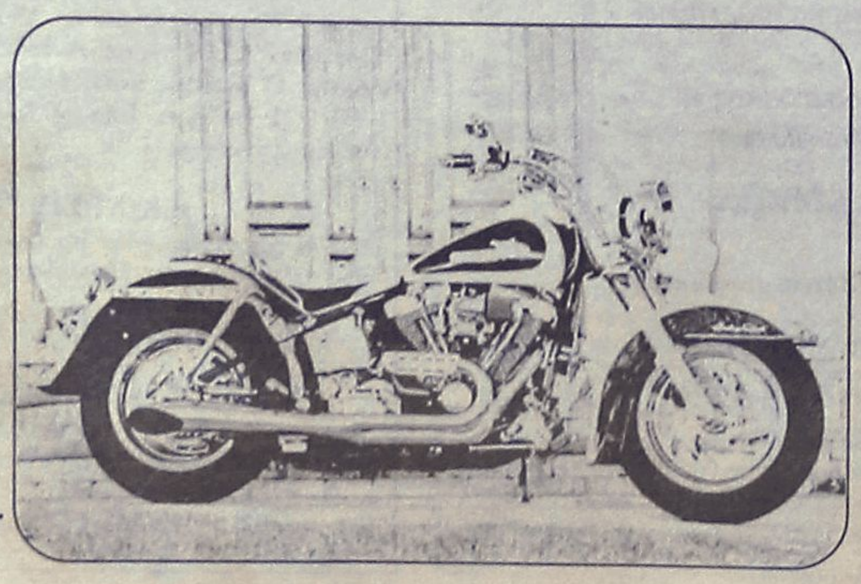

Ήδη από χθες αρκετές από αυτές, άρχισαν να κάνουν δειλά- δειλά την εμφάνισή τους στη πόλη της Ρόδου, δίνοντας την εντύπωση ότι μόνο τέτοιου είδους μοτοσικλέτες κυκλοφορούν! Φανταστείτε να κυκλοφορήσουν και όλες μαζί! Σε κάθε περίπτωση πάντως τέτοιου είδους «θεάματα» μόνο ευχαρίστηση και δέος μπορούν να προκαλέσουν.

Ελ.Π.

ΜΕΤΡ

Μετρ της τουριστικής διπλωματίας χαρακτηρίζεται ο υπουργός Τουριστικής Ανάπτυξης κ. Δ. Αβραμόπουλος, και δεν έχουν άδικο αυτοί που τον χαρακτηρίζουν έτσι.

Υστερα πάντως και από την χθεσινή και προχθεσινή περιοδεία του στα Δωδεκάνησα, και τις εκδηλώσεις ενθουσιασμού με τις οποίες έγινε δεκτός, θα πρέπει γενικά να αποτελεί μετρ επικοινωνίας.

Λ. Μ.

Πωνοκέφαλος

Συνωστισμός θα επικρατήσει τον επόμενο μήνα στο λιμάνι. Ο **Οκτώβριος** θα είναι γεμάτος όσον αφορά τα κρουαζιερόπλοια, και μάλιστα θα ξεπεράσει σε κίνηση ακόμα και τους καλοκαιρινούς.

Κι επειδή το λιμάνι μας είναι αυτό που είναι **ο πωνοκέφαλος** των αρμοδίων άρχισε... ήδη.

Β. Μ.

Διαμαρτυρίες

Μέχρι και τα... **καμάκια** θυμήθηκε χθες στη Λίνδο μια **Τσέχα** αρχηγός γκρουπ, και άρχισε να λέει πολλά και διάφορα για τους ντόπιους, φυσικά άσχετα και χαζά που προκάλεσαν αίσθηση στους τουρίστες. Αυτά και άλλα πολλά είναι τα καμώματα των **αρχηγών**, για τα οποία διαμαρτύρονται οι ξεναγοί μας. Δε φτάνει λένε που τους παίρνουν τη δουλειά, δυσφημούν τον τόπο, παραπληροφορούν τους ξένους και ποιός ξέρει τί άλλο...

Β. Μ.

ΕΛΑ ΝΑ ΑΝΟΙΞΟΥΜΕ ΠΑΝΙΑ

ΑΘΛΗΤΙΚΟΣ ΣΥΛΛΟΓΟΣ ΙΣΤΙΟΠΛΟΩΝ ΑΝΟΙΚΤΗΣ ΘΑΛΑΣΣΗΣ ΡΟΔΟΥ
www.asiathr.gr
e-mail:info@asiarth.gr



Έλα να μάθεις να κυβερνάς ένα ιστιοφόρο σκάφος και να μπορείς να απολαμβάνεις το ταξίδι στη θάλασσα με τον αέρα και τα πανιά.

Θα διδαχθείς να αντιμετωπίζεις κάθε κίνδυνο στη θάλασσα, να διαβάζεις και να προβλέπεις τον καιρό, να διαβάζεις τους ναυτικούς χάρτες με τα σύμβολά τους και πολλά άλλα, αποκτώντας το δίπλωμα κυβερνήτου ιστιοφόρου σκάφους.

Ο εκπαιδευτικός κύκλος που οργανώνεται από τον Αθλητικό Σύλλογο Ιστιοπλόων Ανοικτής Θάλασσας Ρόδου περιλαμβάνει:

Πρακτική εκπαίδευση πάνω σε ιστιοφόρο σκάφος κάθε Σάββατο ή Κυριακή πρωί για δύο μήνες, τρίωρα θεωρητικά μαθήματα κάθε Σάββατο βράδυ, ένα εκπαιδευτικό διήμερο ταξίδι στη Σύμη.

ΕΝΑΡΞΗ ΜΑΘΗΜΑΤΩΝ 8/10/2005
ΠΛΗΡΟΦΟΡΙΕΣ-ΕΓΓΡΑΦΕΣ
Μιχάλης Παπαγαπητος: 2241024247
Γιάννης Κλείδωνας: 6937372146