ΔΗΜΟΣΙΑ ΒΙΒΛΙΟΘΗΚΗ ΡΟΔΟΥ 1947

ΦΑΕΘΟΝ Wine Music Bar

Η ΡΟΔΙΑΚΗ

ΠΛΗΡΩΜΕΝΟ ΤΕΛΟΣ Ταχ. Γραφείο Κ ΡΟΔΟΥ Αριθμ. Αδειας 1 1678

ΕΛΤΑ

ΚΥΡΙΑΚΗ
2 ΟΚΤΩΒΡΙΟΥ 2005
ΑΡ. ΦΥΛΛΟΥ 18.115
ΤΙΜΗ: ΕΥΡΩ 0,70

ΗΜΕΡΗΣΙΑ ΠΡΩΙΝΗ ΕΦΗΜΕΡΙΔΑ ΤΗΣ ΡΟΔΟΥ 64 ΣΕΛΙΔΕΣ

Για το μέλλον της παράταξης

Διεργασίες στους Λειψούς



Διϊστάμενες απόψεις και εκτιμήσεις υπάρχουν μεταξύ των στελεχών της "Νομαρχιακής Αναγέννησης". Οι εξελίξεις πάντως αναμένονται να είναι ραγδαίες. ΣΕΛ. 4

Αιχμαλώτισαν τα βλέμματα



Δεν "χόρταιναν" οι ροδίτες και οι επισκέπτες να θαυμάζουν τις θρυλικές μηχανές στους δρόμους του νησιού. ΣΕΛ. 9

Για την ληστεία της Εθνικής

Τέσσερις στο εδώλιο

Τέσσερα άτομα βρίσκονται κατηγορούμενοι στη δίκη που θα γίνει στις 17 Οκτωβρίου στο Μικτό Ορκωτό Δικαστήριο της Κω. ΣΕΛ. 11

ΜΟΥΣΕΣ



Πλάτωνος 16 & Ευριπίδου - Παλιά Πόλη
[πρώην Ρεσάλτο]
Τηλ Ρεζερβέ . 22410 20520
AT3327

Ουρές για το μαριδάκι



Εκατοντάδες ροδίτες έσπευσαν χθες, όπως είθισται, να αγοράσουν μαριδάκι με το που έπιασαν δουλειά οι τράτες. Στα 6 ευρώ το κιλό η τιμή του. σελίδα 16

Καθημερινά στους δρόμους του νησιού

Δεκάδες τροχαία



Άκρως ανησυχητική η κατάσταση. Οπως προκύπτει από έρευνα της «Ροδιακής» σε δύο εβδομάδες μεταφέρθηκαν 122 άτομα τραυματίες στο νοσοκομείο, λόγω τροχαίων ατυχημάτων. σελίδα 10

Θα προσφύγουν οι βουλευτές και οι εκπρόσωποι των παραγωγικών τάξεων

ΣΤΟΝ ΚΑΡΑΜΑΝΛΗ για το επιτόκιο



Εντονο κλίμα δυσαρέσκειας σε όλους τους νομούς του Αιγαίου

Στον πρωθυπουργό κ. Κωνσταντίνο Καραμανλή ετοιμάζονται να προσφύγουν οι φορείς και οι παράγοντες των νησιών του Αιγαίου για το θέμα της επιδότησης του επιτοκίου των τραπεζικών δανείων προς τις επιχειρήσεις, ευελπιστώντας σε λύσεις με δεδομένη την ευαισθησία του για τις νησιωτικές περιοχές. Περίεργη και "ακαταλαβίστικη" η στάση των παραγόντων του υπουργείου Οικονομίας. Πρόταση νόμου θα καταθέσει ο βουλευτής κ. Αναστάσιος Καραμάριος, ενώ σχετική ερώτηση κατέθεσε ο κ. Κ. Καΐσερλης. Την συγκρότηση λόμπι προτείνει ο κ. Χ. Χατζηευθυμίου.
ΣΕΛΙΔΕΣ 3 και 6

Συγκίνηση και αναμνήσεις

Στα θρανία μετά από... 47 χρόνια!

Συναντήθηκαν ξανά στο Βενετόκλειο στο σχολείο από όπου αποφοίτησαν πριν 47 χρόνια. Μεγάλη συγκίνηση, έντονες οι αναμνήσεις στην συνάντηση που έγινε χθες το μεσημέρι. ΣΕΛ. 58

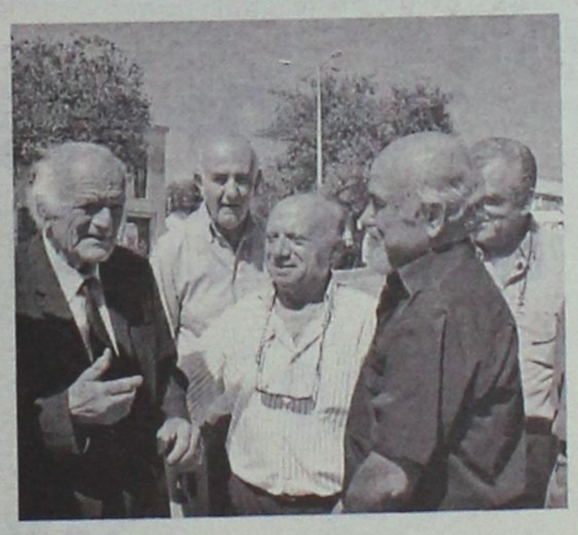

Από τη ΔΟΥ Ρόδου

Κατάσχεση του μισθού

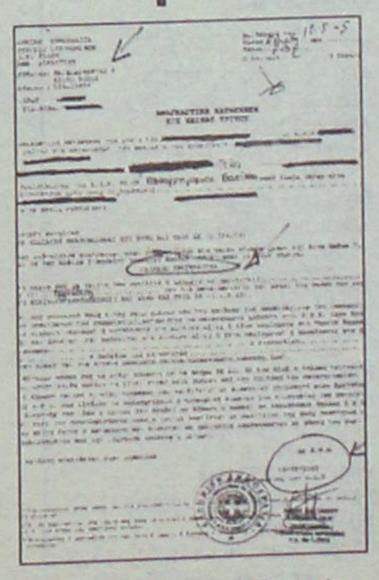

Από τον περασμένο Φεβρουάριο εφαρμόζει τον σχετικό νόμο η ΔΟΥ της Ρόδου. ΣΕΛΙΔΑ 12

Βρέθηκε σε χαντάκι



Μέσα σε χαντάκι ύψους 1,5 μέτρων κοντά στο σπίτι του στους Αγίους Αποστόλους βρέθηκε το 2,5 ετών αγοράκι που είχε χαθεί. Ευτυχώς δεν έπαθε τίποτα. Πανελλήνια διάσταση στην υπόθεση λόγω Νικολούλης. ΣΕΛ. 8

Θύμα ο Γιάννης Αλεξάκης

Άγριος ξυλοδαρμός Ροδίτη στην Κρήτη

Θύμα άγριου ξυλοδαρμού έπεσε ο συμπατριώτης μας κ. Γ. Αλεξάκης από τραμπούκους. Ηταν κατηγορούμενος για την υπόθεση του "βασανιστή" Βρέντζου πρώην βουλευτή του ΠΑΣΟΚ. ΣΕΛΙΔΑ 7



34 χρόνια από τον θάνατο του «Μαύρου»

Σαν αύριο συμπληρώνονται 34 χρόνια από τότε που βρήκε τραγικό θάνατο στα τείχη της Μεσαιωνικής Πόλης της Ρόδου ένας από τους σπουδαιότερους ραλίστες της Ελλάδος. ΣΕΛΙΔΑ 18

ΗΜΕΡΟΛΟΓΙΟ

Κυριακή 2 Οκτωβρίου 2005
Κυπριανού ιερομ., Ιουστίνης μαρτ., Θεοδώρου του Γαβρά

Ανατολή ηλίου: 06.22'
Δύση ηλίου: 18.07'
Σελήνη 29 ημερών

ΦΑΡΜΑΚΕΙΑ

Σήμερα διημερεύει το φαρμακείο της **Αλαβέρα Ειρ.** στην οδό Καναδά 140 και διανυκτερεύει το φαρμακείο του **Μαγκάκη Εμμ.** στην οδό Αμερικής 34.

ΒΕΝΖΙΝΑΔΙΚΑ

Σήμερα διανυκτερεύουν τα βενζινάδικα: **Μιχαήλου Παν.** (Χρ. Τσιγάντε), **Ντανοβασίλης-Αυγενικός** (Γ. Σεφέρη), **Τοδουλάκης Γ.** (Ιαλυσός), **Κοντομανώλης** (Κρεμαστή), **Πιτροπάκη Μ.** (Καλαβάρδα), **Νικολουδάκη Τρ.** (Κρητηνία), **Δράκου Α.** (Αφάντου), **Οίκουτας Μ.** (Αρχάγγελος).

ΛΑΪΚΕΣ ΑΓΟΡΕΣ

Τετάρτη: στο Δημοτικό Νεκροταφείο.
Πέμπτη: στην οδό Βύρωνος
Παρασκευή: στην οδό Πτολεμαίων (Ανάληψη)
Σάββατο: στο Δημοτικό Νεκροταφείο.

ΑΕΡΟΠΟΡΙΚΑ ΔΡΟΜΟΛΟΓΙΑ

ΟΛΥΜΠΙΑΚΗ ΑΕΡΟΠΟΡΙΑ

ΑΠΟ ΡΟΔΟ-ΑΘΗΝΑ
- Καθημερινά 07.10, 13.40
- Πέμπτη 20.10, 22.45
- Καθημερινά πλην Πέμπτης 19.40, 22.25
- Καθημερινά πλην Κυριακής 10.40

ΑΠΟ ΑΘΗΝΑ-ΡΟΔΟ
- Καθημερινά 05.30,12.00
- Πέμπτη 18.30, 21.05
- Καθημερινά πλην Πέμπτης 18.00, 20.45
- Καθημερινά πλην Κυριακής 09.00

ΑΠΟ ΡΟΔΟ-ΘΕΣΣΑΛΟΝΙΚΗ
- Δευτέρα - Τετάρτη 09.45
- Πέμπτη 10.45
- Σάββατο 15.15
- ΔΕΥ-ΤΕΤ-ΠΑΡ-ΚΥΡ 16.10

ΑΠΟ ΡΟΔΟ-ΗΡΑΚΛΕΙΟ
- Δευτέρα - Παρασκευή-Κυριακή 17.45
- Τρίτη - Πέμπτη 18.30
- Τετάρτη - Σάββατο 19.20

ΑΠΟ ΗΡΑΚΛΕΙΟ-ΡΟΔΟ
- Δευτέρα-Παρασκευή-Κυριακή 19.05
- Τρίτη-Πέμπτη 19.50
- Τετάρτη - Σάββατο 20.40

ΑΠΟ ΡΟΔΟ-ΚΑΡΠΑΘΟ
- ΔΕΥ-ΠΕΜ-ΠΑΡ-ΣΑΒ 07.00, 10.40
- Τετάρτη-Κυριακή 10.40, 14.20

ΑΠΟ-ΡΟΔΟ-ΚΑΣΟ
- ΔΕΥ-ΠΕΜ-ΠΑΡ-ΣΑΒ 07.00
- Τετάρτη-Κυριακή 10.40

ΑΠΟ ΡΟΔΟ-ΚΑΣΤΕΛΛΟΡΙΖΟ
- ΔΕΥ-ΤΕΤ-ΠΑΡ-ΣΑΒ-ΚΥΡ 07.10

ΑΠΟ ΡΟΔΟ-ΧΙΟ
- Τρίτη στις 10.40 και Πέμπτη στις 10.45'

ΡΟΔΟΣ-ΜΥΤΙΛΗΝΗ
- Δευτέρα-Τετάρτη στις 09.45, Τρίτη στις 10.40', Πέμπτη στις 10.45' και Σάββατο στις 15.15

ΡΟΔΟΣ- ΣΑΜΟΣ
- Τρίτη στις 10.40', Σάββατο στις 15.15

ΡΟΔΟΣ-ΛΗΜΝΟΣ
- Δευτέρα-Τετάρτη στις 09.45', Τρίτη στις 10.40', Πέμπτη στις 10.45' και Σάββατο στις 15.15'

ΡΟΔΟΣ-ΑΣΤΥΠΑΛΑΙΑ
- Κάθε Τρίτη- Πέμπτη-Σάββατο 13.10'

ΡΟΔΟΣ-ΛΕΡΟΣ
- Κάθε Τρίτη - Πέμπτη-Σάββατο 13.10'

AEGEAN AIRLINES

ΑΠΟ ΡΟΔΟ-ΑΘΗΝΑ
Καθημερινές πτήσεις 14.15-16.30-19.50-22.40

ΑΠΟ ΑΘΗΝΑ-ΡΟΔΟ
Καθημερινά πτήση 05.30-08.45-14.50-18.10-21.00

ΑΠΟ ΡΟΔΟ-ΘΕΣΣΑΛΟΝΙΚΗ
Καθημερινά πτήση 10.20

ΑΠΟ ΘΕΣΣΑΛΟΝΙΚΗ-ΡΟΔΟ
Καθημερινά πτήση 12.20

Χρήσιμα τηλέφωνα κρατήσεων: (22410) 24400.

Plaza Travel
Ιερού Λόχου 7 · τηλ. 2241029003
e-mail: travel@rhodes-plaza.com
AE288

Επώνυμον

το ανώνυμον...

Κράτος-οχυρό

Η επιστολή του Τούρκου πρεσβευτή στο Παρίσι στην εφημερίδα «Φιγκαρό», με την οποία επιχειρεί να εμφανίσει τον Οικουμενικό Πατριάρχη σαν τοπικό θρησκευτικό ηγέτη, είναι μια ακόμη απόδειξη ότι η γειτονική μας χώρα απέχει πολύ από το να είναι πραγματικά έτοιμη να τεθεί σε τροχιά ένταξης. Δεν είναι μόνο η τεράστια απόκλιση στο επίπεδο της οικονομίας και των θεσμών. Είναι κυρίως το ακόμη μεγαλύτερο χάσμα στο επίπεδο της πολιτικής κουλτούρας.

Η επιστολή του Τούρκου διπλωμάτη δεν συγκρίνεται, βεβαίως, με την πρόσφατη δίωξη του συγγραφέα Ορχάν Παμούκ και την επίσης πρόσφατη δικαστική απαγόρευση του πανεπιστημιακού συνεδρίου για την Αρμενική Γενοκτονία. Πηγάζει, όμως, από την ίδια πολιτική μήτρα: την επίσημη κρατική ιδεολογία του μετακεμαλικού καθεστώτος. Την ώρα που η ενταξιακή της προοπτική αμφισβητείται, η Τουρκία προκαλεί το δημοκρατικό αίσθημα της ευρωπαϊκής κοινής γνώμης. Προφανώς, δεν το κάνει με πρόθεση να εγείρει εμπόδια στον εαυτό της. Το κάνει, επειδή έτσι έχει συνηθίσει να αντιδρά. Και βεβαίως επειδή δεν είναι διατεθειμένη να αλλάξει επί της ουσίας νοοτροπία και πρακτική.

Είναι αλήθεια ότι στο νομοθετικό επίπεδο η κυβέρνηση Ερντογάν έχει πραγματοποιήσει σημαντικά βήματα προσαρμογής, αλλά το πρόβλημα στην Τουρκία ήταν πάντα η εφαρμογή των νόμων. Κι όχι μόνο αυτό. Είναι εμφανής η πρόθεση να καλυφθούν τυπικώς μόνο τα υφιστάμενα κριτήρια. Ίσως, επειδή η στάση του μετακεμαλικού καθεστώτος έναντι της Ευρώπης είναι βαθύτατα αντιφατική. Από τη μια πλευρά τάσσεται υπέρ του ευρωπαϊκού προσανατολισμού, αλλά από την άλλη φοβάται βασίμως ότι εάν εφαρμόσει τις κοινοτικές προδιαγραφές θα ακυρώσει τον εαυτό του.

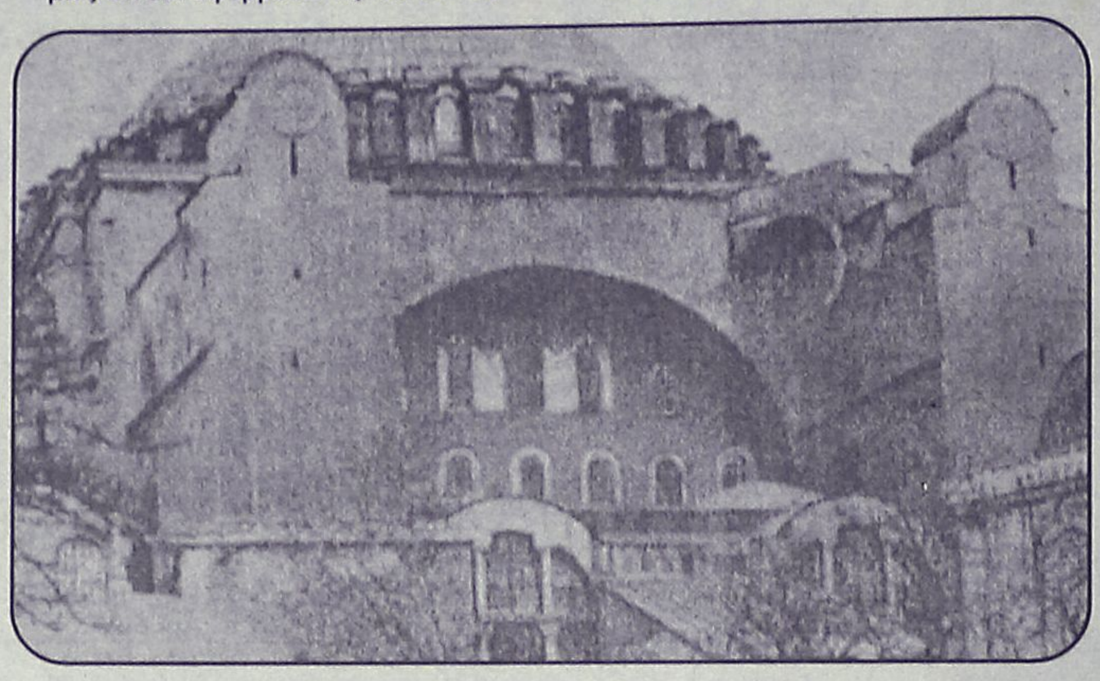

Εγκλωβισμένη στην αντίφασή της, η Άγκυρα επιδιώκει την ένταξη, αλλά όχι και την προσαρμογή. Και κυρίως εμμένει στην αντίληψη του κράτους-οχυρού. Ο τρόπος με τον οποίο διαπραγματεύεται είναι ένα δείγμα γραφής της απαίτησής της να τεθεί σε τροχιά ένταξης με τους δικούς της όρους. Ουσιαστικά, θέλει την Ευρώπη με όλα τα δικαιώματα, αλλά και με τις ελάχιστες δυνατές υποχρεώσεις! Είναι κι αυτό μια αλάνθαστη ένδειξη για το πόσο ξένος της είναι ο ευρωπαϊκός πολιτικός πολιτισμός.

Η Ευρώπη, όμως, δεν προσφέρεται «α λα καρτ». Με την πάροδο του χρόνου, η Τουρκία θα βρεθεί αντιμέτωπη με το πραγματικό δίλημμα: ή θα εγκαινιάσει διαδικασίες που θα οδηγήσουν στη μεταλλαγή της, ή το όνειρο της πλήρους ένταξης θα εκτραπεί προς την κατεύθυνση μιας ειδικής σχέσης. Χωρίς να αλλάξει ριζικά, η γειτονική μας χώρα δεν μπορεί να διεκδικήσει θέση στο ευρωπαϊκό σπίτι.

ΟΛΟΙ ΟΙ ΚΑΤΑΨΥΚΤΕΣ ΤΗΣ ΑΓΟΡΑΣ ΣΤΙΣ ΚΑΛΥΤΕΡΕΣ ΤΙΜΕΣ
ΜΟΝΟ στο ΜΟΣΧΙΔΗΣ ELECTRONET

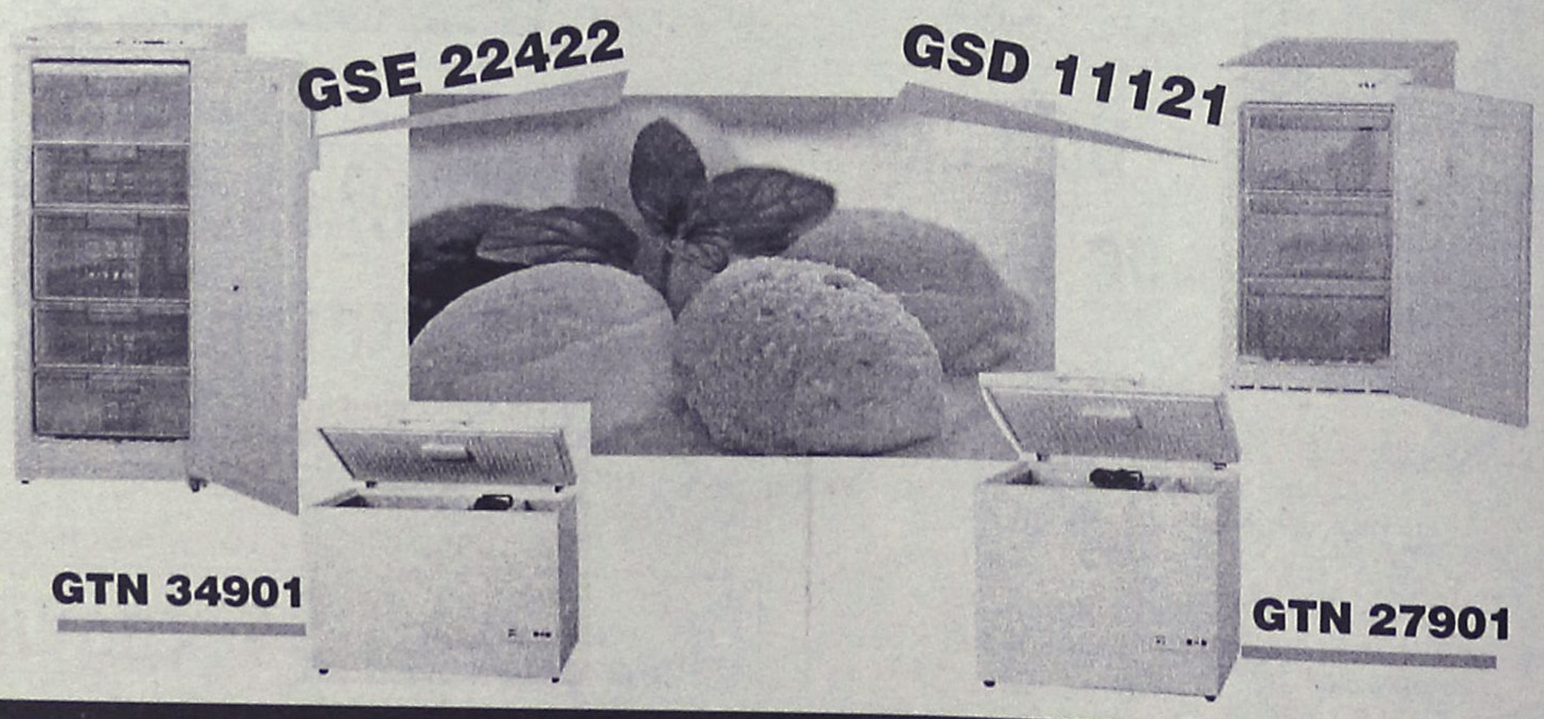

ELECTRONET ΜΟΣΧΙΔΗΣ
ΠΛΑΤΕΙΑ ΦΩΚΙΑΛΗ
80011900500-35846
AE0016

ΔΕΧΟΝΤΑΙ ΤΟ ΚΟΙΝΟ

Ο Νομάρχης Δωδεκανήσου **Γιάννης Μαχαιρίδης** και οι Βοηθοί Νομάρχη **Σταθης Κουσουρνάς** και **Νίκος Ζωίδης** δέχονται το κοινό κάθε Τρίτη και Πέμπτη, από τις 11.00-13.00 το μεσημέρι.

ΤΑΞΙ

ΡΑΔΙΟ ΤΑΞΙ ΠΟΛΕΩΣ: 2241-0-69800
ΡΑΔΙΟ ΤΑΞΙ ΕΚΤΟΣ ΠΟΛΕΩΣ: 2241-0-69600

ΧΡΗΣΙΜΑ ΤΗΛΕΦΩΝΑ

ΝΟΣΟΚΟΜΕΙΟ:	2241-0-80000
ΑΜΕΣΗ ΔΡΑΣΗ ΠΥΡ/ΚΗΣ:	199
ΛΙΜΕΝΑΡΧΕΙΟ:	2241-0-22220, 2241-0-27695
ΒΛΑΒΕΣ Δ.Ε.Η.:	1050
ΒΛΑΒΕΣ Ο.Τ.Ε.:	121
ΑΜΕΣΗ ΔΡΑΣΗ:	100
ΒΛΑΒΕΣ ΥΔΡΕΥΣΗΣ:	2241-0-68750, 2241-0-68755
ΝΟΜΑΡΧΙΑ:	2241-0-46502
ΠΕΡ/ΚΗ Δ/ΝΣΗ	2241-0-38174
ΔΗΜΟΣ:	2241-0-46200
ΔΗΜ. ΕΠΙΧ. ΚΑΘΑΡ.:	2241-0-77600
ΥΠΗΡ. ΑΠΟΚΟΜΙΔΗΣ:	2241-0-61057
ΤΡΟΧΑΙΑ:	2241-0-44131
ΠΛΗΡΟΦ. Ο.Τ.Ε :	11888
ΔΕΛΤΙΟ ΚΑΙΡΟΥ:	149
ΛΑΧΕΙΑ:	1444
ΠΡΟΠΟ - ΛΟΤΤΟ:	1444
ΡΟΔΑ:	2241-0-26300
ΚΤΕΛ:	2241-0-27706
Ο.Α.Ε.Δ.:	2241-0-23265
Ι.Κ.Α.:	2241-0-64912
ΤΑΞ.Υ.:	2241-0-68701, 2241-0-68702
ΟΛΥΜΠΙΑΚΗ:	2241-0-24555
ΕΡΓΑΤ. ΚΕΝΤΡΟ:	2241-0-24730
AEGEAN AIRLINES	2241-0-98345

ΚΤΕΟ

- Από **01/09/2005** έως **31/10/2005** επιβατικά (Ε.Ι.Χ.) και φορτηγά μέχρι 3,5 (ΦΙΧ<3,5 Τ) με αριθμούς κυκλοφορίας **ΡΟΒ 8801 έως και 9999**
- Από **01/09/2005** έως **31/10/2005** επιβατικά (Ε.Ι.Χ.) και φορτηγά μέχρι 3,5 (ΦΙΧ<3,5 Τ) με συγκοινωνιακή έδρα Καλύμνου και Κω με αριθμούς κυκλοφορίας **ΚΧΛ** (από 4001 έως και 6500).

*** **Καλούνται όλα τα παραπάνω οχήματα να προβούν σε τεχνικό έλεγχο σε οποιοδήποτε Κ.Τ.Ε.Ο. ή Ι.Κ.Τ.Ε.Ο.**
*** **Επίσης θα ελέγχονται όσα οχήματα υποχρεούνται βάσει παλιοτέρων προγγραμμάτων πρόσκλησης.**
*** **Ο εμπρόθεσμος προγραμματισμός των οχημάτων για έλεγχο (ραντεβού) γίνεται έως και 15 ημέρες πριν της λήξης του προγράμματος πρόσκλησης.**

ΤΙΜΕΣ ΣΥΝΑΛΛΑΓΜΑΤΟΣ

ΔΟΛΛΑΡΙΟ Η.Π.Α	1,2424	1,2406
ΛΙΡΑ ΑΓΓΛΙΑΣ	0,67582	0,67488
ΚΟΡΩΝΑ ΔΑΝΙΑΣ	7,4596	7,4492
ΚΟΡΩΝΑ ΣΟΥΗΔΙΑΣ	9,3435	9,3305
ΓΙΕΝ ΙΑΠΩΝΙΑΣ	136,73	136,53
ΦΡΑΓΚΟ ΕΛΒΕΤΙΑΣ	1,5446	1,5424
ΚΟΡΩΝΑ ΝΟΡΒΗΓΙΑΣ	7,8035	7,7925
ΛΙΡΑ ΚΥΠΡΟΥ	0,5733	0,5725
ΔΟΛΛΑΡΙΟ ΚΑΝΑΔΑ	1,4612	1,4592
ΔΟΛΛΑΡΙΟ ΑΥΣΤΡΑΛΙΑΣ	1,6081	1,6059

Η ΡΟΔΙΑΚΗ
Ημερήσια Εφημερίδα της Ρόδου
Έτος Ιδρύσεως 1915
ΙΔΡΥΤΗΣ
ΕΜΜ. ΚΑΛΑΜΠΙΧΗΣ
ΙΔΙΟΚΤΗΣΙΑ
ΥΙΟΙ Σ. ΤΣΟΠΑΝΑΚΗ
Η. ΚΩΤΙΑΔΗΣ Ο.Ε.
ΕΚΔΟΤΗΣ
ΗΒΗ Γ. ΤΣΟΠΑΝΑΚΗ
ΔΙΕΥΘΥΝΤΗΣ
Σπύρος Παγκάς
ΑΡΧΙΣΥΝΤΑΚΤΗΣ
Λουκάς Μαστής
ΣΥΝΤΑΞΗ
Μιχάλης Μαστής
Κυριακή Πετρίδου
Βαρβάρα Μπογδάνου
Ελευθερία Πελλού
ΑΘΛΗΤΙΚΑ
Μανόλης Μπάτης,
Νικήτας Κουσκούσης
Κώστας Παντίδος
Παύλος Ντοκουσπίλ
Σούγγαρη Μάγδα
ΥΠΕΥΘ. ΔΙΑΦΗΜΙΣΤΙΚΟΥ ΤΜΗΜΑΤΟΣ
Λάζαρος Λαζαράκης
ΓΡΑΦΕΙΑ ΣΥΝΤΑΞΗΣ
Μάρκου Μαλλιαράκη 11
Τηλ.2241-0- 24610,
Fax (22410) 75641
ΑΘΛΗΤΙΚΟ ΤΜΗΜΑ
Τηλ. 2241-0-75640
ΛΟΓΙΣΤΗΡΙΟ - ΔΙΑΦΗΜΙΣΕΙΣ
Μάρκου Μαλλιαράκη 11
Τηλ. 2241-0-22210
2241-0-75230
Fax (22410) 22471
http://www.rodiaki.gr,
irodiaki@otenet.gr

Αποφασισμένοι οι φορείς και οι παράγοντες των νησιών του Αιγαίου

Στον πρωθυπουργό το αίτημα του 3%

Πρόταση νόμου καταθέτει ο βουλευτής κ. Αν. Καραμάριος

Μέχρι και τον πρωθυπουργό κ. Κ. Καραμανλή πρόκειται να φθάσει το θέμα με την επιδότηση του επιτοκίου στις επιχειρήσεις των νησιών του Αιγαίου.

Βουλευτές και εκπρόσωποι των παραγωγικών τάξεων των νομών του Αιγαίου, είναι έντονα προβληματισμένοι με την συμπεριφορά των αρμόδιων παραγόντων του υπουργείου Οικονομίας και Οικονομικών, για τους οποίους υπάρχουν βάσιμες υποψίες ότι δεν θέλουν να ισχύσει το μέτρο αυτό για τις επιχειρήσεις των νησιών του Αιγαίου (σ.σ. αν ήθελαν θα συμπεριλάμβαναν τους νομούς στην απόφαση για τους νομούς της Θράκης φέτος).

Ετσι τόσο οι βουλευτές του Αιγαίου όσο και εκπρόσωποι των παραγωγικών τάξεων προσανατολίζονταν να θέσουν το θέμα υπόψη του πρωθυπουργού





των νησιών του Αιγαίου, θα δώσει τις απαιτούμενες λύσεις. Στο πλαίσιο αυτό επιδιώκεται το συντομότερο δυνατόν, να τεθεί το πρόβλημα υπόψη του πρωθυπουργού και δεν αποκλείεται μάλιστα να υπάρξει και σχετική συνάντηση. Πιθανολογείται επίσης ότι πιθανόν να συζητήσει το θέμα και στην προγραμματισμένη για αύριο συνεδρίαση της Κοινοβουλευτικής ομάδας της Νέας Δημοκρατίας.

Παράλληλα σχετικές πρωτοβουλίες συνεχίζει να αναπτύσσει και ο βουλευτής της Νέας Δημοκρατίας **κ. Αναστάσιος Καραμάριος.**

Μέσα στις επόμενες μέρες, όπως σχετικά δηλώθηκε, ο κ. Καραμάριος θα καταθέσει πρόταση νόμου στη Βουλή, επικαλούμενος το άρθρο 101 του Συντάγματος για την ανάγκη να υπάρχουν ειδικές νησιωτικές πολιτικές.

Ο κ. Καραμάριος θα καταθέσει πολύ σύντομα την σχετική πρόταση νόμου, κρίνει όμως, όπως σχετικά δήλωσε στη "Ροδιακή" ότι θα πρέπει να υπάρξει σχετική πρωτοβουλία και προς την Ευρωπαϊκή Ενωση για να δοθεί η έγκριση.

Εκτιμάται μάλιστα ότι τέτοια πρωτοβουλία θα έπρεπε ήδη να έχει αναληφθεί εφόσον αληθεύουν οι ισχυρισμοί που προβάλλουν οι παράγοντες του υπουργείου Εθνικής Οικονομίας, ότι απαιτείται έγκριση της Ευρωπαϊκής Ενωσης.

Σε τοπικό επίπεδο εκτός από το ψήφισμα του Επιμελητηρίου Δωδεκανήσου, που στάλθηκε την περασμένη εβδομάδα στους αρμόδιους κυβερνητικούς παράγοντες σχετικό ψήφισμα αποφάσισε να εκδόσει και το δημοτικό συμβούλιο Ρόδου ύστερα από πρόταση του επικεφαλής της μειοψηφίας κ. Χ. Χατζηευθυμίου.

Πιθανόν ανάλογο ψήφισμα να εκδόσει και το νομαρχιακό συμβούλιο Δωδεκανήσου που επρόκειτο να ασχοληθεί με το συγκεκριμένο θέμα στο πλαίσιο της χθεσινής συνεδρίασής του. Γενικά πάντως για το όλο θέμα επικρατεί έντονη κινητικότητα γι' αυτό και πιθανολογείται ότι θα υπάρξουν σύντομα θετικές εξελίξεις.

Εντονη δυσαρέσκεια στις παραγωγικές τάξεις για την εξέλιξη του θέματος

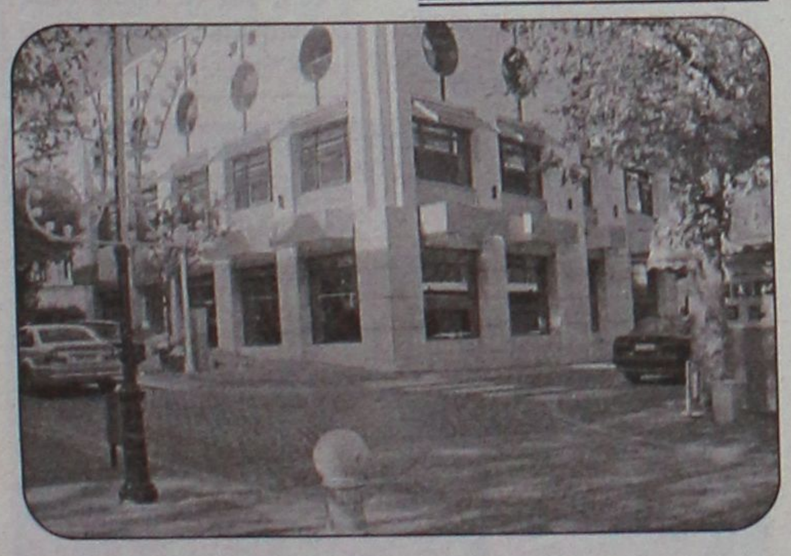

κ. Κ. Καραμανλή ζητώντας την παρέμβασή του.

Θεωρούν μάλιστα δεδομένο οι εκπρόσωποι του Αιγαίου, ότι ο κ. Καραμανλής με την ευαισθησία που έχει για την ανάπτυξη

Αλλο ρεπορτάζ για το 3% στην σελίδα 6

Διαβάστε ΣΗΜΕΡΑ στη «ΡΟΔΙΑΚΗ»

• **Στο ένθετο «Τουρισμός και Ανάπτυξη»**
- θέματα τουριστικού ενδιαφέροντος και ανάπτυξης του νομού *(σελίδες 23-24-41-42)*

• **ΚΑΘΕ ΛΙΜΑΝΙ ΚΑΙ ΚΑΗΜΟΣ**
- Ειδήσεις, θέματα, προβληματισμοί από τα άλλα νησιά της Δωδεκανήσου *(σελίδες 46-47)*

• **ΕΠΙΣΤΗΜΗ ΚΑΙ ΚΟΙΝΩΝΙΑ**
- Η σελίδα που επιμελείται ο κ. Κώστας Βρατσάλης *(σελίδα 48)*

• **ΔΥΟ ΣΕ ΕΝΑ** *Η ανατρεπτική στήλη του Κ. Σαμιωτάκη και του Γ. Μανωλά* *(σελίδα 19)*

• **34 ΧΡΟΝΙΑ ΑΠΟ ΤΟΝ ΘΑΝΑΤΟ ΤΟΥ "ΜΑΥΡΟΥ"**
- Το τραγικό ατύχημα στα τείχη της Παλιάς Πόλης *(σελίδα 18)*

ΜΕ ΝΕΟ ΓΡΑΦΕΙΟ
ΔΩΔΕΚΑΝΗΣΩΝ ΣΤΗ ΡΟΔΟ

PRIORITY
Quality consultants

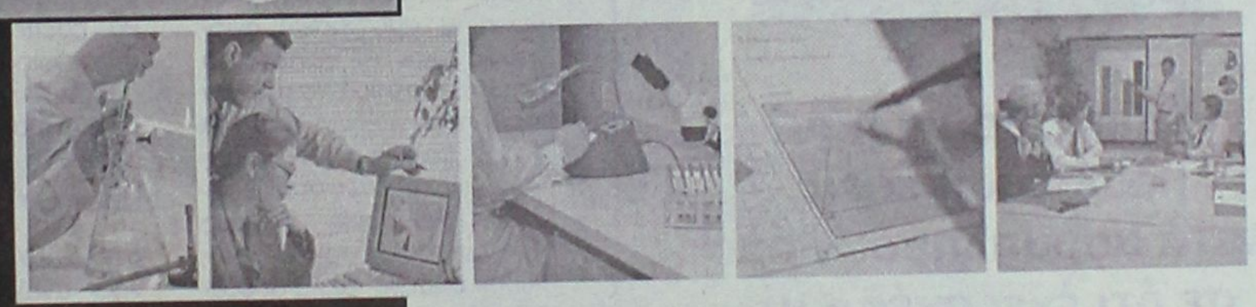

Ενδεικτικό πελατολόγιο συστημάτων ποιότητας:

Ν. Δωδεκανήσων
• Rodos Palladium • Δήμος Πεταλουδών • Rhodos Royal (Grecotel) • Daidalos (Robinson) • Kos Imperial (Grecotel) • Τζιώρας Ιωάννης & Υιοί • Φούρνοι Ρόδου • Νύμφη • Αφοί Χατζημιχάλη • Παναγιωτάς

Υπόλοιπη Ελλάδα
• Όμιλος ξενοδοχείων Grecotel • Όμιλος Ξενοδοχείων Σμπώκου • Αστέρας Βουλιαγμένης • Μεγάλη Βρετανία • Όμιλος Hyatt (Hyatt Regency, Regency Casino Thessaloniki) • Όμιλος ξενοδοχείων Aldemar • Ξενοδοχεία Robinson Club • Pepsico-Ήβη • Όμιλος Everest • Warner Lambert • Numil Hellas • "Δωδώνη" Αγροτική Βιομηχανία Γάλακτος Ηπείρου • Olympic Catering • Ελαιουργική • Ελληνικές Ιχθυοκαλλιέργειες • Citroën Hellas • Kosmocar • Βιαμάρ • Όμιλος Ελληνικά Πετρέλαια • Όμιλος Μπήτρου (Μπήτρος Μεταλλουργική, Θώραξ Αντισεισμική) • Minoan Lines • Όμιλος Euromedica • Βερνιλάκ • Forthnet • Όμιλος Εθνικής Τράπεζας • Λαϊκή Τράπεζα • Εγνατία Τράπεζα • Τράπεζα Πειραιώς

quality consultants

• Εμπειρία και εξειδίκευση στο χώρο των συμβουλευτικών υπηρεσιών ποιότητας από το 1995
• 100% επιτυχία σε πιστοποιήσεις με όλους τους Φορείς Πιστοποίησης
• Περισσότερες από 500 πιστοποιήσεις κατά HACCP, ISO 9001, ISO 14001, ISO 17799 και ΕΛΟΤ 1801
• 20 μόνιμα στελέχη, εκ των οποίων 5 εγκεκριμένοι εκπαιδευτές ΕΦΕΤ
• Εμπειρία σε μεγάλα έργα όπως η διασφάλιση της υγιεινής της διατροφής των αθλητών (Ολυμπιακό Χωριό), των δημοσιογράφων (NBC) και των επισκεπτών (στο ΟΑΚΑ) στους Ολυμπιακούς και Παραολυμπιακούς Αγώνες ΑΘΗΝΑ 2004
• Εκπαιδευτική εμπειρία σε περισσότερους από 5.000 εργαζομένους
• 250 πιστοποιητικά εκπαίδευσης ΕΦΕΤ
• Εξουσιοδότηση για παροχή σεμιναρίων IRCA Εσωτερικών Επιθεωρητών / Επικεφαλής Επιθεωρητών Συστημάτων Ποιότητας
• Πιστοποιημένη κατά ISO 9001:2000
• Η μόνη ελληνική εταιρεία που έχει αναπτύξει λογισμικό διαχείρισης ISO 9001 & HACCP

www.priorityqc.gr
Αθήνα: Μόλτος 13, Νέα Σμύρνη 171 21, τ. 210 9370311, f. 210 9318358, info@priorityqc.gr
Ρόδος: Αμμοχώστου 41, 85 100 Ρόδος, τ. 22410 21344, f. 22410 21344, e-mail: dkoukoug@otenet.gr, Υπ. Δημήτρης Κουκουγκέλης

quality consultants quality consultants quality consultants

ΑΤ 3357/58 (Γ)

Είχε στους Λειψούς με τους συνεργάτες του ο πρώην νομάρχης

Διαβουλεύσεις για το μέλλον της παράταξης

Διιστάμενες οι απόψεις και οι εκτιμήσεις των στελεχών.

Στους Λειψούς πρόκειται να κριθεί το μέλλον της "Νομαρχιακής Αναγέννησης" σε ότι αφορά την συμμετοχή της παράταξης στις νομαρχιακές εκλογές το φθινόπωρο του 2006.

Σύμφωνα με πληροφορίες τόσο χθες όσο και σήμερα, ο πρώην νομάρχης κ. Σάββας Καραγιάννης είχε διαβουλεύσεις με τους νομαρχιακούς συμβούλους της παράταξής του, με κυρίαρχο θέμα το τί μέλλει γενέσθαι.

Οι συναντήσεις αυτές ήταν προαποφασισμένες από την συνάντηση που έγινε στη Ρόδο προ δεκαπενθημέρου.

Ρεπορτάζ του
Λουκά Μαστή
loukas@rodiaki.gr

Σύμφωνα με όσα έγιναν γνωστά, κυρίαρχο θέμα των συζητήσεων που ξεκίνησαν από χθες ήταν πότε θα γίνει η ολομέλεια της "Νομαρχιακής Αναγέννησης" και τί θέματα θα τεθούν. Εκ των πραγμάτων όμως οι συζητήσεις αφορούσαν και το γενικότερο θέμα που αφορά το μέλλον της παράταξης, για το οποίο φαίνεται να υπάρχουν διιστάμενες απόψεις.

Οι αποφάσεις πάντως αναμένεται να οριστικοποιηθούν σήμερα, αλλά οι εξελίξεις εκ των πραγμάτων θα είναι ανοικτές προς κάθε κατεύθυνση μέχρι την ολομέλεια στελεχών της παράταξης.

Σύμφωνα με τις αποφάσεις που έχουν παρθεί μέχρι τώρα ο κ. Σάββας Καραγιάννης δεν πρόκειται να είναι υποψήφιος νομάρχης. Ετσι η ολομέλεια των στελεχών που θα συνέλθει θα κληθεί να εκλέξει νέο αρχηγό, που θα αναλάβει να οδηγήσει την παράταξη στις εκλογές. Για την θέση αυτή ήδη έχουν εκφράσει ενδιαφέρον ο πρώην πρόε-

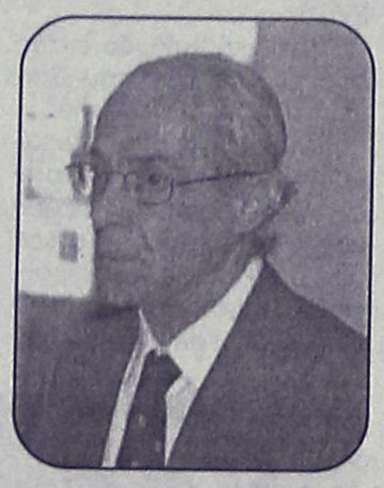

δρος του νομαρχιακού συμβουλίου κ. Θωμάς Σωτρίλλης και ο πρώην αντινομάρχης κ. Νίκος Τατάκης, χωρίς να αποκλείεται να προκύψουν και άλλοι ενδιαφερόμενοι.

Η κατάσταση πάντως που παρουσιάζεται στο εσωτερικό της "Νομαρχιακής Αναγέννησης" έχει ως εξής:

- Μία ομάδα στελεχών εξακολουθεί να θεωρεί ότι **ο κ. Σάββας Καραγιάννης** θα πρέπει να είναι ξανά υποψήφιος νομάρχης. Η ομάδα αυτή μάλιστα θεωρεί ότι μόνο με τον κ. Καραγιάννη υπάρχει προοπτική νίκης για την παράταξη.

- Μία δεύτερη ομάδα στελεχών υπεραμύνεται της αναγκαιότητας **να εκλεγεί νέος επικεφαλής** και να προχωρήσει η παράταξη ενωμένη προς τις εκλογές. Τα στελέχη μάλιστα αυτά υποστηρίζουν ότι οι προοπτικές νίκης είναι πολύ μεγάλες.

- Υπάρχει όμως και τρίτη ομάδα στελεχών, που θεωρεί ότι η "Νομαρχιακή Αναγέννηση" χωρίς τον κ. Σάββα Καραγιάννη, **δεν έχει μέλλον.**

Στελέχη αυτής της ομάδας, ακόμα και δημοσίως έχουν εκφράσει αυτές τις απόψεις και εμμέσως πλην σαφώς έχουν τονίσει ότι θα είναι καλύτερα να μην υπάρξει εκλογική παρουσία.

Ολα αυτά τα ζητήματα, αποτέλεσαν αντικείμενο διαβουλεύσεων και διεργασιών στους Λειψούς, και εκ



των πραγμάτων ζήτημα προβληματισμού, τόσο για τον κ. Καραγιάννη όσο και για τους συνεργάτες του.

Είναι επίσης αυτονόητο ότι οι αποφάσεις και οι εξελίξεις στη "Νομαρχιακή Αναγέννηση" παρακολουθούνται με ιδιαίτερο ενδιαφέρον τόσο από τα κόμματα, όσο και από την παράταξη του κ. Γ. Μαχαιρίδη.

Ειδικά για το κόμμα της Νέας Δημοκρατίας οι εξελίξεις παρακολουθούνται με ιδιαίτερο ενδιαφέρον, αφού η συντριπτική πλειοψηφία των στελεχών της παράταξης του κ. Σάββα Καραγιάννη είναι από την Νέα Δημοκρατία.

Η Νέα Δημοκρατία βέβαια το θέμα των υποψηφιοτήτων θα το κρίνει από μηδενική βάση με ό,τι αυτό συνεπάγεται.

Αυτονόητο βέβαια είναι ότι εφόσον αποφασιστεί ποιός θα είναι υποψήφιος από τη Νομαρχιακή Αναγέννηση, για να έχει προοπτικές νίκης θα πρέπει να έχει την στήριξη της Νέας Δημοκρατίας.

Ολα αυτά τα ζητήματα θα αναδειχθούν στο προσκήνιο μέσα στις επόμενες εβδομάδες, όπου οι διεργασίες θα βρίσκονται σε πλήρη εξέλιξη.

Αντηλλάγησαν απόψεις

Σύσκεψη της ΝΔ στην Κω

Για τις εκλογές

Σύσκεψη με στελέχη των δημοτικών οργανώσεων πραγματοποιήθηκε χθες στα γραφεία της Νέας Δημοκρατίας στην Κω με τη συμμετοχή του

ΝΔ

προέδρου της Νομαρχιακής Επιτροπής Δωδεκανήσου Τώνη Μαρτίνη και του εκπροσώπου της Κεντρικής Διοίκησης Χρήστου Κασαλιά.

Στην σύσκεψη αναλύθηκαν οι στόχοι της ΝΔ για τις προσεχείς δημοτικές και νομαρχιακές εκλογές και έγινε συζήτηση μεταξύ των στελεχών, για τις προοπτικές του κόμματος στον δήμο της Κω.

"Στους στραβούς βασιλεύουν οι μονόφθαλμοι"
Λ Α Θ Ο Σ!

Στην εποχή μας,
μας
καθ-οδηγούν

οι μονόφθαλμοι...



...και τα παπαγαλάκια τους



Όμως για να μην πέσετε και εσείς θύματα παραπληροφόρησης σε ότι έχει σχέση με

- ΚΕΝΤΡΙΚΗ ΘΕΡΜΑΝΣΗ
- ΚΛΙΜΑΤΙΣΜΟ
- ΗΛΙΑΚΑ
- ΠΙΣΙΝΕΣ

Α. ΑΝΑΣΤΑΣΑΣ
ΜΗΧΑΝΟΛΟΓΟΣ ΜΗΧΑΝΙΚΟΣ Ε.Μ.Π.
ΦΑΛΗΡΑΚΙ ☎ 22410 60700

Γιατί την ώρα που πρέπει
να επενδύσετε
σωστά τους κόπους σας...

Εμείς λέμε
τα σύκα - σύκα
και τη σκάφη - σκάφη!

ΑΤ3354(Γ)

ταβέρνα - μεζεδοπωλείο
Τα Μαράσια
ΑΓ. ΙΩΑΝΝΟΥ 155
■■■ μαριδάκι - κρασάκι
και τα γνωστά μεζεδάκια μας ■■■
Τώρα και για όλο το χειμώνα
θα είμαστε ανοιχτά καθημερινά
(τις Κυριακές και τις αργίες
ΤΗΛ. 2241030745, 6932587983
ΑΤ3360



Ο πρώτος ενημερωτικός τοπικός ραδιοφωνικός σταθμός κλείνει 12 χρόνια.

Ευχαριστούμε για τη θέση που μας δώσατε!

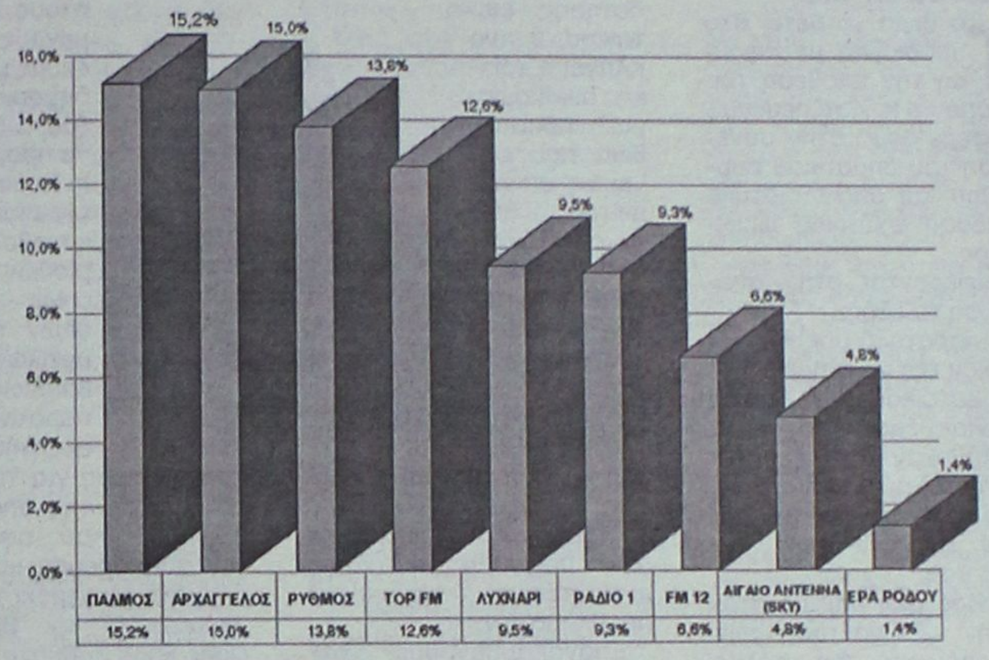

ΜΕΡΙΔΙΟ ΑΚΡΟΑΜΑΤΙΚΟΤΗΤΑΣ ΤΩΝ ΠΑΡΑΠΑΝΩ ΣΤΑΘΜΩΝ ΣΤΟ ΣΥΝΟΛΟ ΤΟΥΣ ΑΝΔΡΕΣ - ΓΥΝΑΙΚΕΣ ΑΠΟ 25 ΕΩΣ 74 ΕΤΩΝ ΣΕ ΤΑΞΗ ΜΕΣΑΙΑ - ΑΝΩΤΕΡΗ. ΜΟΡΦΩΣΗ ΜΕΣΗ - ΑΝΩΤΕΡΗ, ΕΡΓΑΖΟΜΕΝΟΙ, ΣΥΝΤΑΞΙΟΥΧΟΙ, ΝΟΙΚΟΚΥΡΕΣ. ΑΠΟ ΔΕΥΤΕΡΑ ΕΩΣ ΠΑΡΑΣΚΕΥΗ ΩΡΕΣ 08:00 Π.Μ. - 14:00 Μ.Μ.

99.5-105.6 FM
ΕΛΕΥΘΕΡΟΣ ΚΑΙ ΔΥΝΑΤΟΣ
ΠΑΛΜΟΣ
ΔΥΝΑΤΟΣ ΚΑΙ ΑΔΕΣΜΕΥΤΟΣ
ΑΘΗΝΩΝ 124 ΤΚ 85100 ΡΟΔΟΣ
ΤΗΛ.: 22410 74994-5-6, E-mail: info@palmos-fm.gr

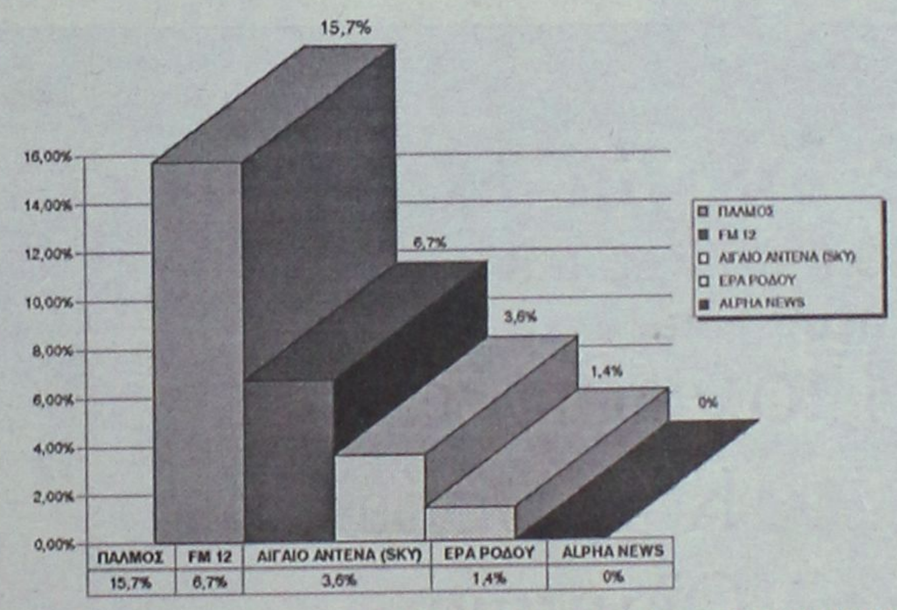

ΓΕΝΙΚΗ ΚΑΤΑΤΑΞΗ ΤΩΝ ΕΝΗΜΕΡΩΤΙΚΩΝ ΣΤΑΘΜΩΝ ΑΝΔΡΕΣ - ΓΥΝΑΙΚΕΣ ΑΠΟ 25 ΕΩΣ 64 ΕΤΩΝ ΑΝΩΤΕΡΗ - ΜΕΣΑΙΑ ΤΑΞΗ, ΣΤΟΙΧΕΙΩΔΗΣ - ΜΕΣΗ - ΑΝΩΤΕΡΗ ΜΟΡΦΩΣΗ, ΕΡΓΑΖΟΜΕΝΟΙ, ΣΥΝΤΑΞΙΟΥΧΟΙ, ΝΟΙΚΟΚΥΡΕΣ. ΑΠΟ ΔΕΥΤΕΡΑ ΕΩΣ ΠΑΡΑΣΚΕΥΗ ΩΡΕΣ 08:00 Π.Μ. - 14:00 Μ.Μ.

ImageProduction

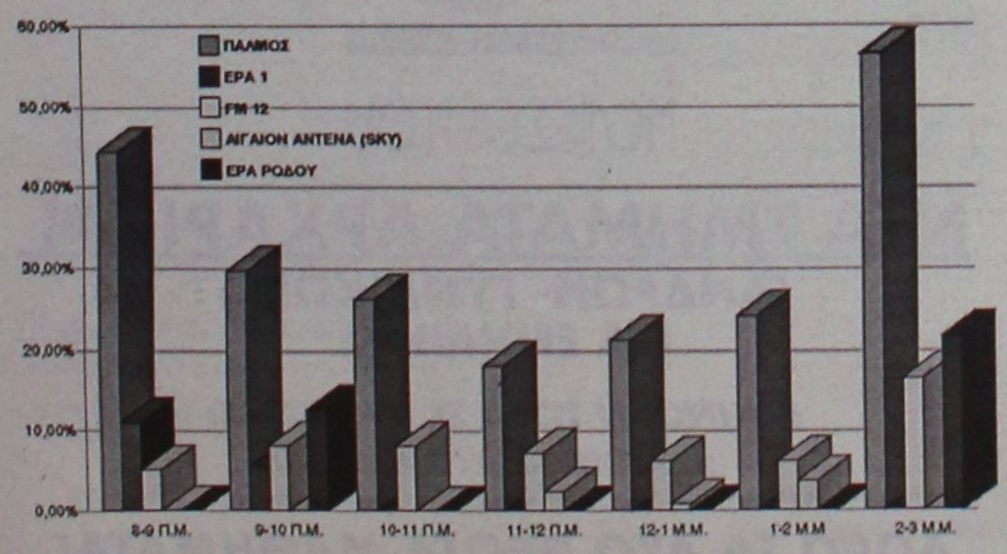

ΥΨΗΛΗ ΖΩΝΗ ΑΚΡΟΑΜΑΤΙΚΟΤΗΤΑΣ ΔΕΥΤΕΡΑΣ ΕΩΣ ΠΑΡΑΣΚΕΥΗ. ΑΝΔΡΕΣ ΓΥΝΑΙΚΕΣ ΑΝΩΤΕΡΗΣ ΤΑΞΗΣ, ΕΡΓΑΖΟΜΕΝΟΙ. ΑΠΟ 30 ΕΩΣ 65 ΕΤΩΝ.

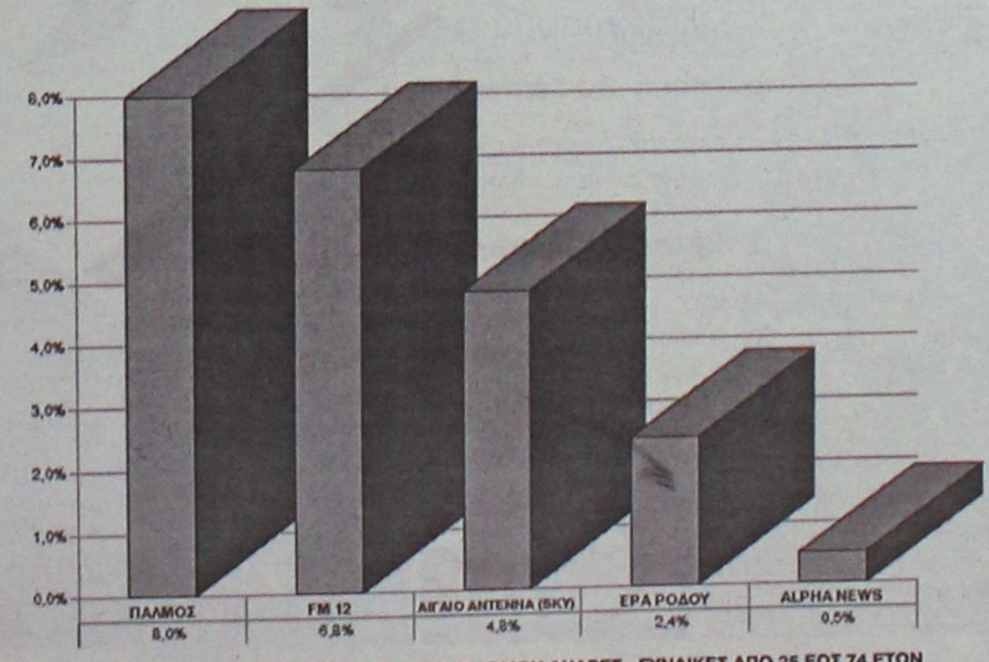

ΓΕΝΙΚΗ ΚΑΤΑΤΑΞΗ ΤΩΝ ΕΝΗΜΕΡΩΤΙΚΩΝ ΣΤΑΘΜΩΝ ΑΝΔΡΕΣ - ΓΥΝΑΙΚΕΣ ΑΠΟ 25 ΕΩΣ 74 ΕΤΩΝ ΑΝΩΤΕΡΗ - ΜΕΣΑΙΑ - ΚΑΤΩΤΕΡΗ ΤΑΞΗ, ΣΤΟΙΧΕΙΩΔΗΣ - ΜΕΣΗ - ΑΝΩΤΕΡΗ ΜΟΡΦΩΣΗ, ΕΡΓΑΖΟΜΕΝΟΙ, ΣΥΝΤΑΞΙΟΥΧΟΙ, ΝΟΙΚΟΚΥΡΕΣ. ΑΠΟ ΔΕΥΤΕΡΑ ΕΩΣ ΠΑΡΑΣΚΕΥΗ ΩΡΕΣ 08:00 Π.Μ. - 22:00 Μ.Μ.

* Σύμφωνα με την έρευνα που διενεργήθηκε από την ΚΑΠΑ Research για λογαριασμό τοπικών ραδιοφωνικών σταθμών.

ΑΕ 854

Με αφορμή το ζήτημα της επιδότησης του επιτοκίου

Συγκρότηση λόμπι προτείνει ο Χατζής

Για την στήριξη και προώθηση των συμφερόντων του τόπου

Την αναγκαιότητα συγκρότησης δωδεκανησιακού ή ροδιακού λόμπι επισημαίνει η παράταξη "Πρώτα η Ρόδος" του κ. Χατζή Χατζηευθυμίου με ανακοίνωσή της.

Το θέμα το θέτει στο προσκήνιο με αφορμή την υπόθεση του 3%, όπου ο κ. Χατζηευθυμίου έφερε θέμα στην συνεδρίαση του δημοτικού συμβουλίου και αποφασίστηκε η έκδοση σχετικού ψηφίσματος.

Αναφέρονται στην ανακοίνωση τα εξής:

«Η παράταξή μας θεωρεί καθήκον της να ενημερώσει τους κατοίκους της πόλης μας για θέματα τα οποία συζητήθηκαν στο τελευταίο Δημοτικό Συμβούλιο και τα οποία κατά την γνώμη μας έχουν ιδιαίτερη αξία για όλους μας.

Η παράταξή μας με στόχο την εξυπηρέτηση των συμφερόντων της πόλης και των κατοίκων της ζήτησε την εκτός ημερήσιας διάταξης συζήτηση και λήψη απόφασης για την στήριξη της πρότασης του ΕΒΕΔ, περί συνέχισης του μέτρου της επιδότησης επιτοκίου για την περιοχή μας θεωρώντας ότι η κατάργηση του μέτρου θα πλήξη την τοπική οικονομία.

Με την προσπάθεια ορισμένων, μέσα από την πρόταση κατάργησης της επιδότησης επιτοκίου, να πληγεί η τοπική οικονομία, μια προσπάθεια που συνεχώς επιχειρείται από τους ίδιους κύκλους, καθίσταται και πάλι επίκαιρη η πρότασή μας για την συγκρότηση μιας επιτροπής συνεχούς διαβούλευσης, μεταξύ εκπροσώπων και των τριών επιμελητηρίων μας, για την κοινή αντιμετώπιση παρόμοιων προβλημάτων.



Επαναλαμβάνουμε την πρότασή μας διότι θεωρούμε απαραίτητη την συγκρότηση ενός Ροδιακού ή Δωδ/κου λόμπι για την στήριξη των συμφερόντων του τόπου μας και των διεκδικήσεων για το αύριο.

Η παράταξή μας ενημέρωσε το σώμα για την καθυστέρηση καταβολής των μισθών εργαζομένων στην ΑΔΕΚΤ, καθυστέρηση που φθάνει ακόμη και τους έξι μήνες πράγμα που δημιουργεί τεράστια προβλήματα στους εργαζόμενους. Ελπίζουμε μετά την δημοσιοποίηση του θέματος να προχωρήσει η διοίκηση της εταιρίας στην καταβολή των μισθών αυτών.

Με αίτηση όλων των δημοτικών συμβούλων της παράταξής μας συζητήθηκε η πρότασή μας για την λήξη της ισχύος της απόφασης 353/2005 που αφορούσε την απαγόρευση κυκλοφορίας στο Μαντράκι τις απογευματινές και βραδινές ώρες κάθε Σάββατο και Κυριακή.

Η πρότασή μας έγινε δεκτή και το μέτρο δεν θα ισχύει πλέον. Στο σημείο αυτό θα θέλαμε να διευκρινίσουμε ότι η παράταξή μας ήταν εξ αρχής αντίθετη με την εφαρμογή του μέτρου αυτού και είχε καταψηφίσει την πρόταση περί εφαρμογής του.

Ενημερώσαμε επίσης το σώμα για τον κίνδυνο καταστροφών από πιθανές βροχοπτώσεις λόγω των έργων της περιμετρικής στην περιοχή Ζέφυρος τα οποία έχουν τελματώσει από τον περασμένο Νοέμβριο και των προβλημάτων που δημιουργήθηκαν από το κλείσιμο των στομίων των αγωγών ομβρίων προς την θάλασσα. Ζητήσαμε δε να ληφθούν αμέσως μέτρα διότι παρά την συνεχή υπενθύμιση του θέματος οι υπηρεσίες του δήμου σε καμία ενέργεια δεν προέβησαν.

Θα πρέπει επίσης να αναφέρουμε ότι η παράταξή μας καταψήφισε την πρόταση του κ. Δημάρχου για την ανάκληση της υπ' αριθμόν 223/2005 απόφασης του δημοτικού συμβουλίου που αφορούσε την απόδοση των εσόδων από την ενοικίαση του Ξενοδοχείου των ΡΟΔΩΝ στην Καζίνο Ρόδου Α.Ε.

Είναι γνωστό ότι υπάρχει κατάσχεση από την ΔΟΥ για ποσόν πλέον των 2 εκατομμυρίων ευρώ και για την τακτοποίηση του θέματος η οφειλέτης προέβη σε ρύθμιση του χρέους με την ΔΟΥ. Όμως σε περίπτωση αδυναμίας καταβολής των δόσεων της ρύθμισης για οποιονδήποτε λόγο τότε το υπόλοιπο των χρημάτων καθίσταται απαιτητό. Καταλαβαίνει λοιπόν ο καθένας ότι η δημοτική αρχή θα αναγκασθεί τότε να πάρει απόφαση όπως η καταργούμενη, η οποία θα υποκρύπτει δόλο. Και όλα αυτά γίνονται προκειμένου τα 540.000 ευρώ των ενοικίων του ξενοδοχείου να αποδίδονται στην εταιρία ΡΟΔΩΝ Α.Ε και να διατίθενται για την κάλυψη δαπανών που ο επίτροπος δεν εγκρίνει.

Από το γραφείο Τύπου της δημοτικής παράταξης «πρώτα η Ρόδος»

Υστερα από τον «ξεσηκωμό»

Ερώτηση του Κ. Καΐσερλη για το 3%

Προς τον υπουργό Οικονομίας

Ερώτηση προς τον υπουργό Οικονομίας και Οικονομικών κ. Γιωργ. Αλογοσκούφη κατέθεσε για το θέμα της επιδότησης των κεφαλαίων κίνησης των εμπορικών επιχειρήσεων στις νησιωτικές περιοχές, ο βουλευτής Δωδεκανήσου κ. Κ. Καΐσερλης.

Αναφέρει στην ερώτησή του τα εξής:



Οι περιβόητες για την Νέα Δημοκρατία Νησιωτικές πολιτικές και οι προθέσεις των μεγάλων λόγων της για την υποστήριξη των νησιωτικών περιοχών βρέθηκαν και πάλι στο στόχαστρο της αναξιοπιστίας λόγων και έργων.

Ενώ με απόφαση του κ. Υπουργού παρατείνεται η επιδότηση των επιτοκίων στους Νομούς Ξάνθης, Ροδόπης και Έβρου μέχρι το τέλος του 2005 για να στηριχθεί «η διεύρυνση της αναπτυξιακής δραστηριότητας και διατήρησης και επαύξησης των θέσεων απασχόλησης των επιχειρήσεων» όπως αναφέρει, καμιά πρόνοια δεν λαμβάνεται για τους παραμεθόριους Νομούς Δωδεκανήσου, Λέσβου, Χίου και Σάμου, θεωρώντας ότι αυτοί οι Νομοί δεν έχουν ανάγκη στήριξης και ότι έχουν λύσει όλα τα προβλήματά τους.

Παρά τα επανειλημμένα γραπτά και τεκμηριωμένα αιτήματα του ΕΒΕ Δωδεκανήσου και των παραγωγικών τάξεων του Νομού, για την παράταση του μέτρου της επιδότησης των επιτοκίων προς τους αρμόδιους Υπουργούς. Παρά την γνωστή αναγκαιότητα στήριξης των επιχειρηματιών των νησιωτικών περιοχών που πλήττονται από οξυμμένα προβλήματα εξ αιτίας των μονίμων γεωγραφικών μειονεκτημάτων τους.

Παρά τις ειδικές πρόνοιες που προβλέπονται στη συνθήκη του Άμστερνταμ και στο Ελληνικό Σύνταγμα για τις νησιωτικές περιοχές.

Η Κυβέρνηση της Νέας Δημοκρατίας δεν ανταποκρίνεται, δεν παρατείνει το μέτρο επιδότησης των επιτοκίων δανεισμού των κεφαλαίων κίνησης των εμπορικών επιχειρήσεων που ίσχυε μέχρι το τέλος του 2004 στις νησιωτικές περιοχές και δυναμιτίζει με τη στάση της δύσκολες προσπάθειες των επιχειρηματιών για την επιβίωση τους.

ΕΡΩΤΑΤΑΙ Ο κ. ΥΠΟΥΡΓΟΣ:

1. Για ποιούς λόγους δεν παρατείνει το ανωτέρω μέτρο και στους παραμεθόριους νησιωτικούς Νομούς όπως έπραξε και για τους Νομούς της Ανατολικής Μακεδονίας και Θράκης.
2. Εάν προτίθεται να επανεξετάσει το θέμα και να συνεχίσει την επιδότηση των επιτοκίων στους νησιωτικούς Νομούς.



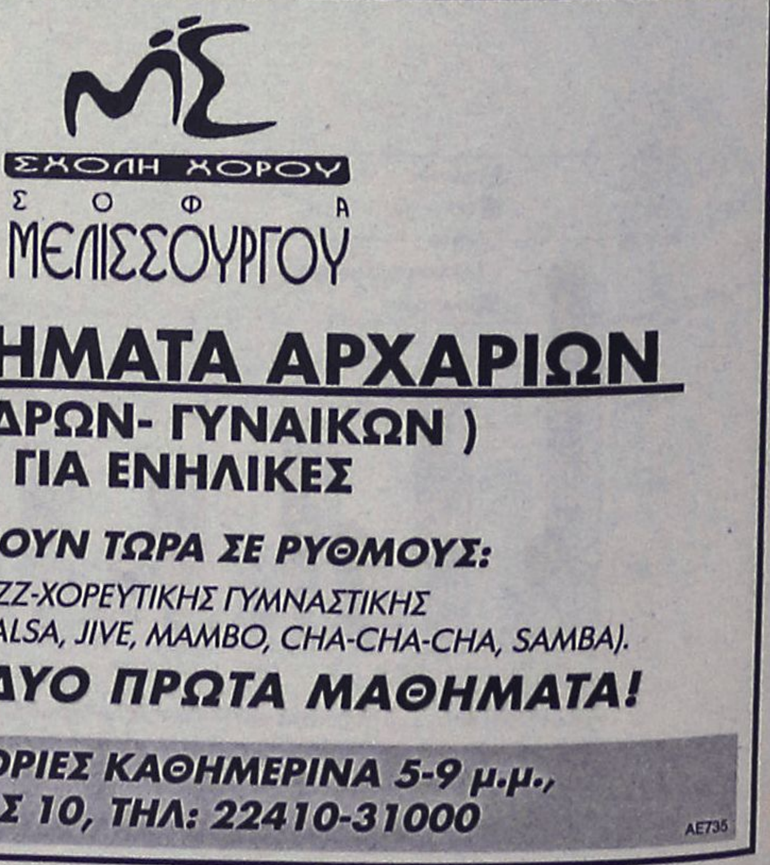

Τραμπούκοι έδειραν τον Γ. Αλεξάκη

Εξω από τα δικαστήρια Ηρακλείου όπου βρισκόταν για την υπόθεση του πρώην Βουλευτή Στ. Βρέντζου

Στο νοσοκομείο του Ηρακλείου διακομίστηκε έπειτα από τραμπουκική και πισώπλατη επίθεση που δέχθηκε έξω από τα δικαστήρια του Ηρακλείου, ο γνωστός ροδίτης αντιστασιακός κ. Γιάννης Αλεξάκης, ο οποίος ήταν κατηγορούμενος στην υπόθεση της αγωγής στο Πολυμελές Πρωτοδικείο Ηρακλείου, που κατέθεσε ο Σταύρος Βρέντζος σε βάρος του δημοσιογράφου Μάκη Τριανταφυλλόπουλου και επτά καλεσμένων στις εκπομπές του, που παρουσίασαν τον πρώην βουλευτή ως «βασανιστή της χούντας».

Τα επεισόδια σημειώθηκαν το βράδυ της Παρασκευής λίγο μετά τη λήξη της διαδικασίας και κατά περίεργο τρόπο, δεν υπήρχαν ούτε συλλήψεις αλλά ούτε εντοπισμός των εμπλεκόμενων ατόμων.

Του Μιχάλη Μαστή
Mihalis@rodiaki.gr

Μετά τη λήξη της διαδικασίας, τρεις από τους εναγόμενους δέχτηκαν επίθεση κατά την έξοδό τους από το Δικαστικό Μέγαρο Ηρακλείου, με αποτέλεσμα να μεταφερθούν στο πανεπιστημιακό νοσοκομείο με τραύματα.

Πρόκειται για τον Κώστα Χριστόπουλο, που έφερε τα σοβαρότερα τραύματα, και τους Παναγιώτη Πουλόπουλο και Γιάννη Αλεξάκη.

Από την πλευρά του, ο συνήγορος του Σταύρου Βρέντζου, Διονύσης Βέρας, καταδίκασε τα επεισόδια, απηχώντας και την θέση του εντολέα του.

Μιλώντας χθες το απόγευμα στη «Ροδιακή» ο κ. Γιάννης Αλεξάκης, σημείωσε ευτυχώς τα τραύματα που του προκάλεσαν δεν ήταν σημαντικά (πήρε εξιτήριο από το νοσοκομείο) και ότι σήμερα θα βρίσκεται στην Αθήνα, στην εκπομπή του κ. Τριανταφυλλόπουλου που θα ασχοληθεί με την περίπτωση αυτή.

«Η υπόθεση, θα έχει και συνέχεια δήλωσε ο κ. Γιάννης Αλεξάκης και σημείωσε ότι το λόγο θα έχει σε αυτή την περίπτωση και η δικαιοσύνη καθώς ο ίδιος κατέθεσε ήδη μηνυτήρια αναφορά σε βάρος των «αγνώστων» που τον ξυλοκόπησαν.

ΚΑΤΑΓΓΕΛΛΟΥΝ ΤΟ ΠΕΡΙΒΑΛΛΟΝ ΒΡΕΤΖΟΥ

Όπως αναφέρει σε σχετικό δημοσίευμά της η εφημερίδα «Μεσόγειος» του Ηρακλείου, το περιβάλλον του Σταύρου Βρέντζου καταγγέλλουν οι τρεις αντιστασιακοί, που ξυλοκοπήθηκαν άγρια το βράδυ της Παρασκευής, έξω από το Δικαστικό Μέγαρο Ηρακλείου, με την ολοκλήρωση της συζήτησης της αγωγής, που είχε καταθέσει ο πρώην βουλευτής σε βάρος και των ίδιων, που τον παρουσίασαν μέσα από τηλεοπτικές εκπομπές, ως "βασανιστή της χούντας".

Οι τρεις εναγόμενοι τραυματίες πήραν χθες εξιτήριο από το Πανεπιστημιακό Νοσοκομείο Ηρακλείου και δηλώνουν τρομοκρατημένοι, "από τους βίαιους τραμπουκισμούς που υπέστησαν, 31 χρόνια μετά την Χούντα..."

Οι τρεις τραυματίες Κώστα Χριστόπουλος, Παναγιώτης Πουλόπουλος και Γιάννης Αλεξάκης, που ήταν εναγόμενοι στην υπόθεση και εκ των πρωταγωνιστών των σε βάρος του Σταυρού Βρέντζου καταγγελιών, υποστηρίζουν ότι χτυπήθηκαν από φίλους του ενάγοντα, που τους περίμεναν έξω από το Δικαστικό Μέγαρο-δίκην ενέδρας!

Η πλευρά των φίλων του Σταύρου Βρέντζου δεν αποδέχεται τα περί ξυλοδαρμού και υποστηρίζει ότι οι τρεις εναγόμενοι γλίστρησαν από τις σκάλες!!!

Το θέμα είναι ότι το όποιο επεισόδιο έγινε με απούσα την Αστυνομία και μάλιστα σε απόσταση μόλις 50 μέτρων από την Αστυνομική Διεύθυνση Ηρακλείου. Και φυσικά δεν έγιναν συλλήψεις. Η Αστυνομία βαρύνεται με τη λάθος εκτίμηση της κατάστασης, καθώς όλη την ημέρα της Παρασκευής, που συζητήθηκε η αγωγή, το Δικαστικό Μέγαρο ήταν κατάμεστο από φίλους και συγγενείς που ήθελαν να συμπαρασταθούν στο Σταύρο Βρέντζο. Παρά την πολύωρη διαδικασία, ακόμα και στη λήξη της ακροαματικής διαδικασίας-καίτοι ήταν γνωστό ότι δεν επρόκειτο να εκδοθεί απόφαση άμεσα- η αίθουσα ήταν κατάμεστη.

Επίσης η ιδιαιτερότητα της υπόθεσης, καθιστούσε αναγκαία τη λήψη αυστηρών αστυνομικών μέτρων, εντός και εκτός του Δικαστικού Μεγάρου, τα οποία δεν ελήφθησαν.

Το κείμενο για το αρχικό επεισόδιο: Απίστευτες εικόνες εκτυλίχθηκαν χθες βράδυ στην είσοδο του Δικαστικού Μεγάρου Ηρακλείου, με την ολοκλήρωση της συζήτηση της αγωγής που είχε καταθέσει ο πρώην βουλευτής Σταύρος Βρέντζος, ζητώντας αποζημίωση για ηθική βλάβη, από τις εκπομπές του Μάκη Τριανταφυλλόπουλου, που τον παρουσίασαν "βασανιστή της χούντας".

Τρεις από τους εναγόμενους δέχτηκαν άγρια επίθεση κατά την έξοδό τους από το Δικαστικό Μέγαρο Ηρακλείου, με αποτέλεσμα να μεταφερθούν στο εφημερεύον νοσοκομείο με τραύματα.

Πρόκειται για τον Κώστα Χριστόπουλο, που έφερε τα σοβαρότερα τραύματα, τον Παναγιώτη Πουλόπουλο και Γιάννη Αλεξάκη, που εδάρησαν μπροστά στα έκπληκτα μάτια των διερχόμενων οδηγών από τη Λ. Δικαιοσύνης.

Και όλα αυτά με απούσα την αστυνομία, μόλις 50 μέτρα από την Αστυνομική Διεύθυνση Ηρακλείου. Η ακροαματική διαδικασία είχε μόλις ολοκληρωθεί και στο Δικαστικό Μέγαρο ήταν μόλις 3 Αστυνομικοί (!) και ας ήταν "λεπτή" η υπόθεση και ας είχαν καταλύσει από το πρωί πολλές δεκάδες φιλών του ενάγοντα το Δικαστικό Μέγαρο. Φυσικά ούτε λόγος για συλλήψεις την ώρα του επεισοδίου. Οι δράστες χτύπησαν και έφυγαν...

Από την πλευρά του ο συνήγορος του Σταύρου Βρέντζου, Διονύσης Βέρας, καταδίκασε τα πρωτοφανή επεισόδια, απηχώντας και την θέση του εντολέα του. Με την ολοκλήρωση της διαδικασίας ο ίδιος είχε εγγυηθεί στην έδρα την ομαλή αποχώρηση του ακροατηρίου, ενώ την ώρα του επεισοδίου ο ίδιος έκανε δηλώσεις για την εξέλιξη της αγωγής.

Υπενθυμίζεται ότι η ίδια υπόθεση φάνηκε να κλείνει το 1974, όταν στην εφημερίδα "Αυγή" είχε καταχωρηθεί ανακοίνωση αντιστασιακών κατά του Σταύρου Βρέντζου, ενώ οι πέντε από τους έξι υπογράφοντες την ανακοίνωση, ήραν τις υπογραφές τους στη συνέχεια- ικανοποιούμενοι προφανώς από τις εξηγήσεις του Σταύρου Βρέντζου- δίνοντας τέλος στην υπόθεση.

Το Μπάνιο της ΖΩΗΣ ΣΑΣ!!!

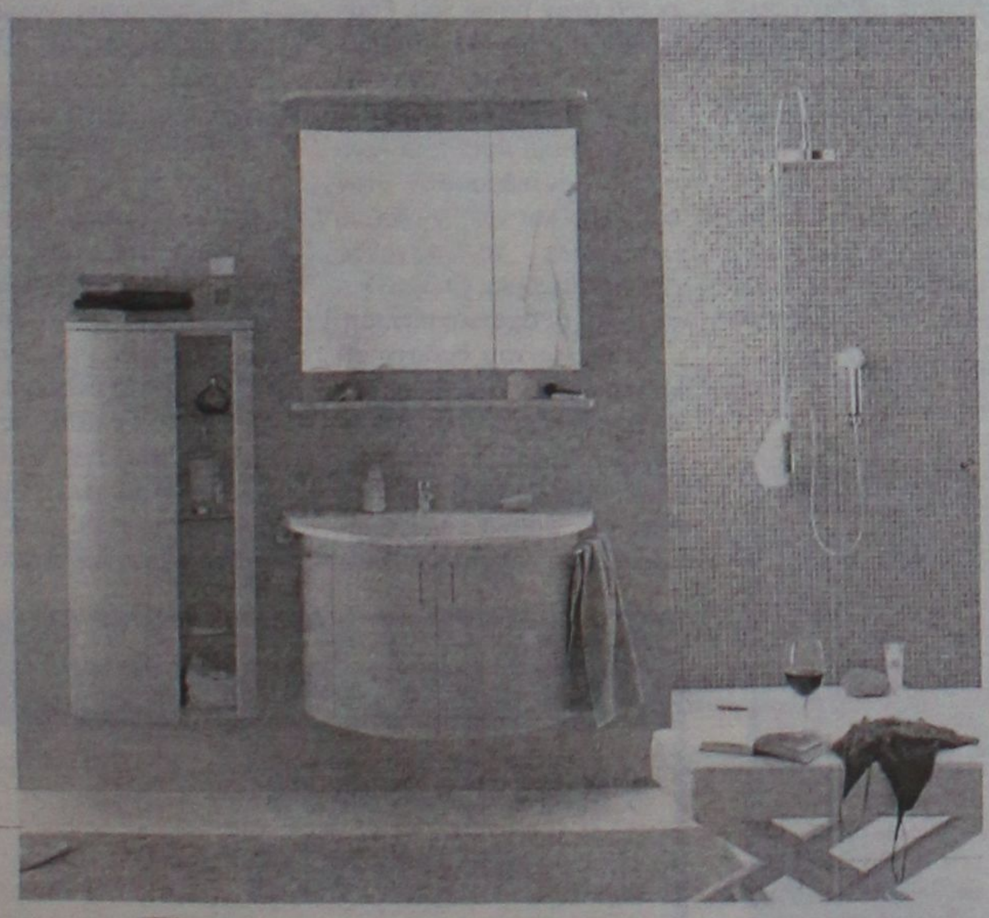

Γερμανικά έπιπλα μπάνιου
εμπλουτισμένα με ειδικά υγρά
για εξαιρετική αντοχή στο χρόνο.

ΕΙΔΗ ΥΓΙΕΙΝΗΣ-ΠΛΑΚΑΚΙΑ
Idea Bagno
Παπανικήτα - Καμπούρης
5ο χλμ. Ρόδου - Λίνδου, Τηλ. 22410 66200, Fax.: 22410 65315
ΧΠ004

ΡΟΔΙΩΝ άθλησις ΡΟΔΙΩΝ άθλησις ΡΟΔΙΩΝ άθλησις ΡΟΔΙΩΝ άθλησις

ΠΟΥ
Στα Εκπαιδευτήρια
"ΡΟΔΙΩΝ ΠΑΙΔΕΙΑ"

ΠΩΣ

Aerobic συνδυασμός δυναμικών ασκήσεων με έμφαση σε όλους τους μυς της κοιλιάς και των ποδιών.

Body Compat συνδυασμός πολεμικών τεχνών με αεροβική άσκηση

ABT γράμμωση και ενδυνάμωση των μυών και βελτίωση του βασικού μεταβολισμού με αποτελέσμα τη μείωση λίπους

Body Pump ομαδικό πρόγραμμα προπόνησης με βάρη, όπου οι αθλούμενοι εκτελούν ασκήσεις με μπάρες, σε συνδυασμό με μουσική που ξεσηκώνει, κατάλληλο για άνδρες και γυναίκες κάθε ηλικίας



ΠΟΤΕ
Κάθε **Τρίτη & Παρασκευή**
20:00-21:00

ΠΟΣΟ
- **25€** μηνιαίως
- **40€** μηνιαίως για όσους παρακολουθήσουν και τα δύο προγράμματα "ΡΟΔΙΩΝ Άθλησις"

ΠΟΙΟΣ
Με γυμναστή τον Στέργο Κουπάδη

Πληροφορίες-εγγραφές καθημερινά στη γραμματεία του σχολείου



ΡΟΔΙΩΝ ΠΑΙΔΕΙΑ
Αναδεικνύει Αξίες
ΔΗΜΟΤΙΚΟ • ΓΥΜΝΑΣΙΟ • ΛΥΚΕΙΟ

www.rhodian-pedia.gr • info@rhodian-pedia.gr

ΗΛΙΑ ΒΕΝΕΖΗ-ΗΛΙΟΥΠΟΛΗ, ΡΟΔΟΣ • ΤΗΛ: 22410 60750/FAX: 22410 60751
ΑΕ856

ΡΟΔΙΩΝ άθλησις ΡΟΔΙΩΝ άθλησις ΡΟΔΙΩΝ άθλησις ΡΟΔΙΩΝ άθλησις

Φυσική - Χημεία Μαθηματικά

ΠΕΤΡΟΣ Κ. ΠΑΡΑΓΥΙΟΣ
(Φυσικός)
ΑΝΑΣΤ. ΑΝΑΣΤΑΣΙΑΔΗ-ΜΠΑΚΑ
(Μαθηματικός)

☞ Ολιγομελή τμήματα
☞ Μεθοδική διδασκαλία
☞ Προσιτά δίδακτρα

ΕΝΑΡΞΗ ΜΑΘΗΜΑΤΩΝ

☞ Β', Γ' Λυκείου: **16 Αυγούστου**
☞ Α' Λυκείου: **29 Αυγούστου**
☞ Α', Β', Γ' Γυμνασίου: **1 Σεπτεμβρίου**

Δ/νση: Παπαφλέσσα 17, Μητρόπολη
(έναντι 4ου Γυμνασίου)
Τηλ.: 2241078236, 2241030880, 2241022218, 6948309240

AE749

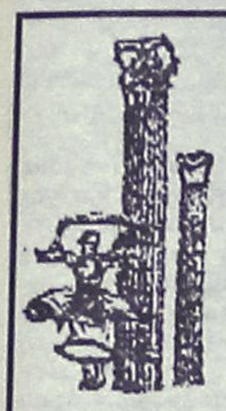

Εκπολιτιστικό Σωματείο Ελληνικών Λαϊκών χορών

υπό την δ/νση της κ. Νέλλης Δημόγλου

Μαθήματα Ελληνικών παραδοσιακών και λαϊκών χορών

✓ *Τμήματα παιδικά - εφηβικά - ενηλίκων*
✓ *Τμήματα αρχαρίων και προχωρημένων*
✓ *Τμήματα πρωινά (κάθε Δευτέρα και Τετάρτη)*
✓ *Τμήματα βραδινά (κάθε Τρίτη και Πέμπτη)*

Αγόρια και κορίτσια από 1ης δημοτικού και άνω

Εκμεταλλευτείτε τον ελεύθερο χρόνο του χειμώνα για να γυμνασθείτε, να μάθετε και να διασκεδάσετε

Εναρξη Σάββατο 1η Οκτωβρίου

Διδάσκουν ειδικευμένοι δάσκαλοι:
(Τζέλλος Βαγγέλης- Δημόγλου Κατερίνα)

Δ/νση σχολής: Μανόλη Παπαναστάση και Εργάνης Αθηνάς στους Δασκάλους

Εγγραφές-πληροφορίες στα τηλ.
22410 -20157 Δημόγλου Κατερίνα
6972817194 κ. Τζέλλος Βαγγέλης

AE830



Βρέθηκε το πρωί ύστερα από ολονύκτια ταλαιπωρία

Αγοράκι 2,5 ετών είχε χαθεί μέσα σε χαντάκι

Κινητοποιήθηκε μέχρι και η κ. Αγγ. Νικολούλη

Αίσιο τέλος είχε η περιπέτεια ενός μικρού αγοριού ηλικίας μόλις 2,5 ετών του οποίου τα ίχνη «έχασαν» προχθές το απόγευμα οι γονείς του, με αποτέλεσμα να σημάνει συναγερμός στις αρμόδιες αρχές για τον εντοπισμό του!

Τελικά ο μικρός – όπως αποδείχθηκε στη συνέχεια- είχε πέσει σε χαντάκι βάθους 1,5 μ., όπου και βρέθηκε χθες στις 8 το πρωί και είναι καλά στην υγεία του.

Όλα ξεκίνησαν προχθές στις 5.30 το απόγευμα όταν οι γονείς του αβάπτιστου μικρού Κωνσταντίνου Στεργιόπουλου, διαπίστωσαν ότι δεν βρισκόταν στο χώρο όπου τον είχαν αφήσει να παίζει μαζί την μεγαλύτερη αδελφή του και άλλα παιδιά στη περιοχή των Αγίων Αποστόλων. Αμέσως άρχισαν να ψάχνουν, χωρίς όμως αποτέλεσμα. Λίγες ώρες αργότερα και συγκεκριμένα, περίπου στις 8 το βράδυ ειδοποίησαν την Υποδιεύθυνση Ασφαλείας Ρόδου και την Πυροσβεστική Υπηρεσία, άνδρες των οποίων έσπευσαν στη περιοχή και άρχισαν εξονυχιστικούς ελέγχους για τον εντοπισμό του μικρού. Παράλληλα αρκετές ήταν και οι φήμες που άρχισαν να κυκλοφορούν για την εξαφάνιση του παιδιού, με κυριότερη αυτήν της απαγωγής του από άγνωστους δράστες!

Η υπόθεση πήρε και εθνικές διαστάσεις, καθώς περίπου στις 11.30 το βράδυ την εξαφάνιση με όλα τα στοιχεία αλλά και φωτογραφία του μικρού Κωστάκη ανέφερε στην εκπομπή της και η Αγγελική Νικολούλη.

Τελικά χθες στις 8 το πρωί, το μικρό αγόρι εντοπίστηκε μέσα σε χαντάκι βάθους 1,5 μ. το οποίο βρίσκεται περίπου 100 μέτρα από το σημείο που έπαιζε.

Όπως πιθανολογείται, προφανώς το παιδί έπεσε μέσα στο χαντάκι, δεν μπόρεσε να βγει, ενώ από την κούραση το πήρε ο ύπνος, οπότε και δεν ήταν σε θέση ούτε να φωνάξει αλλά ούτε και να κλάψει, όπως έγινε την επομένη το πρωί, προκειμένου να εντοπιστεί και από τους ανθρώπους που το έψαχναν.

Ο μικρός Κωστάκης, μεταφέρθηκε προληπτικά στο νοσοκομείο της Ρόδου, όπου οι γιατροί διαπίστωσαν ότι εκτός από την κατάσταση υποθερμίας στην οποία βρισκόταν, κατά τα άλλα ήταν καλά στην υγεία του.

Βρετανός κατηγορεί τον φίλο του για... βιασμό

Η υπόθεση θα εκδικαστεί στο Μικτό Ορκωτό της Ρόδου

Με την υπόθεση βιασμού ενός 22χρονου, σήμερα, Βρετανού τουρίστα από 23χρονο φίλο και συμπατριώτη του, ο οποίος όμως είναι φυγόδικος, θα ασχοληθεί στην προσεχή συνεδρίαση του το Μικτό Ορκωτό Δικαστήριο Ρόδου στις 10 Οκτωβρίου.

Πιο συγκεκριμένα πρόκειται για τον Η. Ρ. Του W., ο οποίος τα ξημερώματα της 30ης Ιουνίου 2003 εκμεταλλευόμενος τη κατάσταση μέθης στην οποία βρισκόταν ο νεαρός συμπατριώτης του και ενώ κοιμόταν, φέρεται να ασέλγησε σε βάρος του!

Η υπόθεση είχε εκτυλιχθεί σε ξενοδοχείο της περιοχής Φαληρακίου όπου οι δύο φίλοι έκαναν διακοπές. Σύμφωνα με τα στοιχεία που είχαν συγκεντρώσει οι αστυνομικοί, ο 23χρονος Άγγλος μπήκε στο δωμάτιο του φίλου του, λίγη ώρα μετά που επέστρεψαν από διασκέδαση και ήρθε σε παρά φύση συνουσία μαζί του, την ώρα που ο φίλος του βρισκόταν σε κατάσταση υπνηλίας-μέθης!

Σύμφωνα με τη μαρτυρία του, ο μεθυσμένος αλλοδαπός, ξύπνησε απότομα και διαπίστωσε ότι ήταν ξαπλωμένος μπρούμυτα ενώ παράλληλα ένιωσε ότι κάποιος ήταν πάνω του. Γύρισε και είδε το φίλο του γυμνό και αμέσως κατάλαβε ότι έχει έρθει σε παρά φύση συνουσία μαζί του! Αμέσως αντέδρασε, τον έσπρωξε και στη συνέχεια κατήγγειλε το γεγονός στην αστυνομία, υποβάλλοντας και τη σχετική μήνυση.

Σε βάρος του δράστη είχε ασκηθεί τότε από τον Αντεισαγγελέα Πλημμελειοδικών Ρόδου κ. Κωνσταντίνο Μπούτσικο, ποινική δίωξη σε βαθμό κακουργήματος για «κατάχρηση σε ασέλγεια», παραπέμποντας τον στον αρμόδιο ανακριτή, ενώπιον του οποίου αρνήθηκε τη κατηγορία και δήλωσε ότι δεν είναι ομοφυλόφιλος.

Με ομόφωνη γνώμη εισαγγελέα και ανακριτή ο 23χρονος Βρετανός είχε αφεθεί ελεύθερος με περιοριστικούς όρους και με τον όρο της καταβολής εγγύησης ύψους 6.000 ευρώ.

Τελικά όμως ο νεαρός αλλοδαπός είχε διαφύγει, χωρίς μάλιστα να καταβάλλει ούτε καν την εγγύηση, με αποτέλεσμα τώρα στην προσεχή εξέταση της υποθέσεως του στις 10 Οκτωβρίου από το Μικτό Ορκωτό Δικαστήριο Ρόδου να ενδέχεται να μην παραστεί!



ΤΖΙΝΑ ΔΑΒΙΛΑ
ΘΕΟΛΟΓΟΣ-ΦΙΛΟΛΟΓΟΣ

- **ΕΚΘΕΣΗ**
- **ΦΙΛΟΣΟΦΙΑ**
- **ΑΡΧΑΙΑ ΕΛΛΗΝΙΚΑ**
- **ΙΣΤΟΡΙΑ**

σε: ΕΝΙΑΙΟ - ΤΕΕ - ΓΥΜΝΑΣΙΟ

✪ Εγγυημένη επιτυχία στις πανελλαδικές
✪ Πνευματική εξέλιξη και πρόοδος

AE606

Τηλ. 2241039806, 6937016701

Πραγματοποιήθηκε χτες στη Ρόδο το «Aegean Party and Bike Show»

Έκλεψαν καρδιές οι Harley-Davidson!

Εντυπωσιακή η υποδοχή που τους επεφύλαξαν στο λιμάνι

Ο δυνατός αλλά τόσο αναγνωρίσιμος θόρυβος-σήμα κατατεθέν της Harley-Davidson ξύπνησε, νωρίς χθες το πρωί, αρκετούς Ροδίτες καθώς πάνω από 150 μηχανές που βρίσκονταν αυτές τις ημέρες στο νησί, λίγο μετά τις 7:00 το πρωί, κατέβαιναν στο λιμάνι για να υποδεχτούν άλλες 170 που έκαναν..."απόβαση" στο νησί, γύρω στις 8:00 το πρωί, με το Blue Star, για να συμμετάσχουν στο 3ο «Aegean Party», το οποίο πραγματοποιήθηκε χθες στη Ρόδο!



Ώρα 8.00 περίπου χθες το πρωί η «στρατιά» των Harley Davinson που βρίσκονταν αυτές τις ημέρες στη Ρόδο ετοιμάζονται να υποδεχτούν τα 170 μέλη του πανελληνίου club τους. Το «αιγαιοπελαγίτικο πάρτυ» τους μόλις έχει ξεκινήσει...

Της
Κυριακής Πετρίδου
kiriaki@rodiaki.gr

Ήταν μια ασυνήθιστη εικόνα χθες για το νησί καθώς 350 Harley κάνουν ένα...χωριό και όπου και να έστρεφες το βλέμμα υπήρχαν. Δημιουργούσαν την αίσθηση ότι η Ρόδος, τουλάχιστον η πόλη, είχε...καταληφθεί από τις θρυλικές μηχανές που φυσικά προκαλούσαν το θαυμασμό στο πέρασμά τους.

Έκπληκτοι έμειναν όσοι ανυποψίαστοι ήταν νωρίς χθες το πρωί στο λιμάνι της Ρόδου αφού βρέθηκαν μπροστά σε ένα ασυνήθιστο θέαμα:

Καμιά εκατοσταριά Harley ήταν παραταγμένες κατά μήκος του λιμανιού, εκεί που συνήθως αράζει το Blue star και περίμεναν να υποδεχτούν τους υπόλοιπους που θα έρχονταν από την Αθήνα. Επρόκειτο για τα μέλη είτε επίσημα είτε απλά κατόχους της θρυλικής μηχανής, του Συλλόγου της Ρόδου και γύρω στα 50-60 μέλη του Harley Davidson Club Hellas που είχαν έρθει εδώ κάποιες μέρες νωρίτερα.

...Σάστισαν και οι επιβάτες που έβγαιναν από το Blue star βλέποντας τόσες μηχανές μαζεμένες. Η στιγμή, πάντως, που αποβιβάστηκαν και οι υπόλοιπες 170 που ήρθαν χθες από την Αθήνα, πράγματι, έκοβε ανάσες. Ακόμα και ο πιο αδιάφορος δεν θα μπορούσε να μείνει απαθής στην επιβλητική τους παρουσία. Ειδικά, όταν μετά από υπόδειξη των λιμενικών παρατάχθηκαν στην πίσω πλευρά του λιμανιού, κατά μήκος του δρόμου, το θέαμα ήταν πράγματι καθηλωτικό!

Κάθε μία από τις μηχανές μοιάζει να είναι ξεχωριστής αισθητικής και αξίας ενώ ανάμεσά τους βρίσκονται και πολλά συλλεκτικά μοντέλα που συντηρούνται άψογα χάρη στην αδυναμία που τους έχουν οι κάτοχοί τους.

Άλλωστε χθες επρόκειτο να διαγωνιστούν σε εκδήλωση στο Καζίνο της Ρόδου όπου και θα απονέμονταν βραβεία και πλακέτες ενώ η φετινή τους εκδήλωση θα κορυφωνόταν με το ride στην Παλιά Πόλη χθες το βράδυ και το πάρτι στην πλατεία Χαμάμ.

Για σήμερα Κυριακή, το πρόγραμμα προβλέπει ride στη Λίνδο ενώ οι περισσότεροι θα αναχωρήσουν το απόγευμα, αφήνοντάς μας μία μικρή γεύση από την απόλυτη ελευθερία και τη φιλοσοφία των easy riders...



Το θέαμα ήταν, πράγματι, καθηλωτικό...



Ανάμεσά τους βρίσκονταν κάποιες αρκετά εντυπωσιακές μηχανές και μερικές συλλεκτικής αξίας...

FUTUREKIDS ΡΟΔΟΥ
Η ΕΞΕΛΙΞΗ ΤΟΥ ΑΝΘΡΩΠΟΥ
ECDL ΣΕ 2 ΜΗΝΕΣ
Σύμφωνα με το νέο προσοντολόγιο ,για την είσοδο στο Δημόσιο απαιτείται η γνώση Η/Υ που αποδεικνύεται με διεθνώς αναγνωρισμένη πιστοποίηση.
Το ECDL είναι η εγκυρότερη πιστοποίηση διεθνώς .
ΕΝΑΡΞΗ ΠΡΩΙΝΩΝ ΚΑΙ ΑΠΟΓΕΥΜΑΤΙΝΩΝ ΤΜΗΜΑΤΩΝ ΣΤΙΣ 4 ΚΑΙ 11 ΟΚΤΩΒΡΙΟΥ
Λεμεσού 29 (κοντά στο Βενετόκλειο) Τηλ. 2241070431
Απ.Παύλου 42 (στην Ανάληψη) Τηλ. 2241060918
ΥΠΕΥΘΥΝΟΙ ΕΚΠΑΙΔΕΥΣΗΣ: ΑΝΔΡΕΑΣ & ΓΙΑΝΝΗΣ ΕΞΑΔΑΚΤΥΛΟΣ
ΑΕ719

ΡΟΔΙΩΝ άθλησις
ΠΟΥ
Στα Εκπαιδευτήρια "ΡΟΔΙΩΝ ΠΑΙΔΕΙΑ"
ΠΩΣ
Κάντε ένα ευχάριστο "time out" μέσα στη ρουτίνα της εβδομάδας και ταξιδέψτε μαζί μας στη Λατινική Αμερική χορεύοντας
Ψυχαγωγία και άσκηση σε ένα τμήμα βραδινό μόνο για "μεγάλους".
Mambo! Tsa-tsa-tsa! Salsa! Tango!
ΠΟΤΕ
Κάθε Πέμπτη
20:00 - 21:00 (για αρχάριους)
21:00 - 22:00 (για προχωρημένους)
ΠΟΣΟ
• 20€ μηνιαίως
• 40€ μηνιαίως για όσους παρακολουθήσουν και τα δύο προγράμματα "ΡΟΔΙΩΝ Άθλησις"
ΠΟΙΟΣ
Με γυμνάστρια την Μαρία Λεβέντη
Πληροφορίες-εγγραφές καθημερινά στη γραμματεία του σχολείου
ΡΟΔΙΩΝ ΠΑΙΔΕΙΑ
Αναδεικνύει Αξίες
ΔΗΜΟΤΙΚΟ • ΓΥΜΝΑΣΙΟ • ΛΥΚΕΙΟ
Έναρξη μαθημάτων 6 Οκτωβρίου
www.rhodian-pedia.gr • info@rhodian-pedia.gr
ΗΛΙΑ ΒΕΝΕΖΗ-ΗΛΙΟΥΠΟΛΗ, ΡΟΔΟΣ • ΤΗΛ: 22410 60750/FAX: 22410 60751
ΑΕ856

Έντονη ανησυχία και προβληματισμοί για την κατάσταση που επικρατεί στον τομέα της οδικής ασφάλειας

Δεκάδες τροχαία ατυχήματα στους δρόμους του νησιού μας

Στους 122 ανήλθαν οι τραυματίες που μεταφέρθηκαν στο νοσοκομείο στην διάρκεια δύο εβδομάδων

Ανησυχία, προβληματισμό αλλά και πληθώρα ερωτημάτων προκαλούν τα στοιχεία του απολογισμού των τροχαίων ατυχημάτων στη Ρόδο, που αποκαλύπτει σήμερα η «Ροδιακή» έπειτα από πολυήμερη έρευνα που πραγματοποίησε: μέσα σε διάστημα δύο μόλις εβδομάδων, στο νοσοκομείο της Ρόδου διακομίστηκαν 122 τραυματίες(!) σε δεκάδες ατυχήματα που σημειώθηκαν στους δρόμους του νησιού μας!

Ρεπορτάζ:
Μιχάλης Μαστής
Mihalis@rodiaki.gr

Τα στοιχεία, που προκαλούν ανατριχίλα και αν μη τι άλλο φανερώνουν ότι το αίμα εξακολουθεί να ρέει άφθονο στο νησί της Ρόδου, **αντιστοιχούν στο χρονικό διάστημα από τις 4 έως και τις 18 Σεπτεμβρίου 2005** και **έρχονται σε πλήρη αναντιστοιχία** με τα επίσημα στοιχεία που ανακοίνωσε για την ίδια χρονική περίοδο η Αστυνομική Διεύθυνση Δωδεκανήσου. Σύμφωνα με αυτά στο χρονικό διάστημα από τις 5 έως και τις 18 Σεπτεμβρίου, τα τροχαία ατυχήματα σε ολόκληρη τη Δωδεκάνησο (και όχι μόνο στη Ρόδο) **ήταν μόλις 15 ενώ ο αριθμός των τραυματιών δεν ξεπέρασε τα 18 άτομα!**

ΤΙ ΕΔΕΙΞΕ Η ΕΡΕΥΝΑ

Η έρευνα της «Ροδιακής» Ξεκίνησε την Κυριακή **4 Σεπτεμβρίου 2005 και ολοκληρώθηκε στις 18 Σεπτεμβρίου 2005.** Το χρονικό διάστημα που επιλέχθηκε, δεν αντιστοιχεί, σύμφωνα και με τους αρμόδιους του Περιφερειακού Νοσοκομείου της Ρόδου στην λεγόμενη **«υψηλή περίοδο»** των τροχαίων ατυχημάτων για το νησί της Ρόδου. **Για τον μήνα Αύγουστο, η κατάσταση με τα τροχαία ατυχήματα για το νησί της Ρόδου, ήταν ακόμα χειρότερη** και βέβαια ο αριθμός των τραυματιών που διακομίστηκαν στο νοσοκομείο της Ρόδου ήταν αυξημένος, σε σχέση με τον Σεπτέμβριο.



Τα στοιχεία που αφορούν τον αριθμό των τραυματιών σε τροχαία ατυχήματα που σημειώθηκαν στη Ρόδο, φανερώνουν με **βεβαιότητα ότι αριθμός των ατυχημάτων στο νησί της Ρόδου, καλά κρατεί.**

Δείχνουν επίσης ότι το σύνολο των τροχαίων ξεπερνά τα 50 τουλάχιστον ατυχήματα σε χρονικό διάστημα δύο εβδομάδων, ενώ στους τραυματίες, δεν υπολογίζονται τα πιο ελαφρά περιστατικά, τα οποία διακομίστηκαν στο Κέντρο Υγείας Αρχαγγέλου και Έμπωνας.

Σύμφωνα με τα ίδια στοιχεία της έρευνας, **από τους 122 τραυματίες που μεταφέρθηκαν** στο νοσοκομείο της Ρόδου, το μεγαλύτερο ποσοστό των περιστατικών είχε υποστεί κατάγματα (άνω και κάτω άκρα) και αντιμετωπίστηκε από την ορθοπεδική κλινική του νοσοκομείου, ενώ από τα 122 περιστατικά, τα 30 τουλάχιστον εισήχθηκαν και στο χειρουργείο.

Αναλυτικά, ο χάρτης των περιστατικών που διακομίστηκαν στο νοσοκομείο της Ρόδου (Πρώτες Βοήθειες, Επείγοντα και χειρουργείο) είναι ο εξής:

Κυριακή 4 Σεπτεμβρίου 2005: 4 τραυματίες, εκ των οποίων ένας σοβαρά.

Δευτέρα 5 Σεπτεμβρίου 2005: 9 τραυματίες.

Τρίτη 6 Σεπτεμβρίου 2005: 8 τραυματίες ένας εκ των οποίων σοβαρά.

Τετάρτη 7 Σεπτεμβρίου 2005: 6 τραυματίες

Πέμπτη 8 Σεπτεμβρίου 2005: 8 4 τραυματίες εκ των οποίων 1 σοβαρά

Παρασκευή 9 Σεπτεμβρίου 2005: 4 τραυματίες.

Σάββατο 10 Σεπτεμβρίου 2005: 5 τραυματίες εκ των οποίων ο 1 σοβαρά

Παρασκευή 16 Σεπτεμβρίου 2005: 12 τραυματίες εκ των οποίων οι 4 σοβαρά

Σάββατο 17 Σεπτεμβρίου 2005: 16 εκ των οποίων 3 σοβαρά

Κυριακή 18 Σεπτεμβρίου 2005: 7 εκ των οποίων 3 σοβαρά

ΘΛΙΒΕΡΗ ΠΡΩΤΙΑ ΤΗΣ ΧΩΡΑΣ ΜΑΣ

Τα πρόσφατα στοιχεία της Ευρωπαϊκής Ένωσης, που δημοσίευσε την περασμένη εβδομάδα η Αθηναϊκή Εφημερίδα «Απογευματινή» δείχνουν πάντως, ότι στον ακήρυχτο πόλεμο της ασφάλτου, χάνουν τη ζωή τους τα νέα παιδιά και οι νέοι της Ελλάδος. Τα ατυχήματα, αποτελούν την πρώτη αιτία θανάτου και την κύρια αιτία αναπηρίας σε ηλικίες έως 45 ετών!

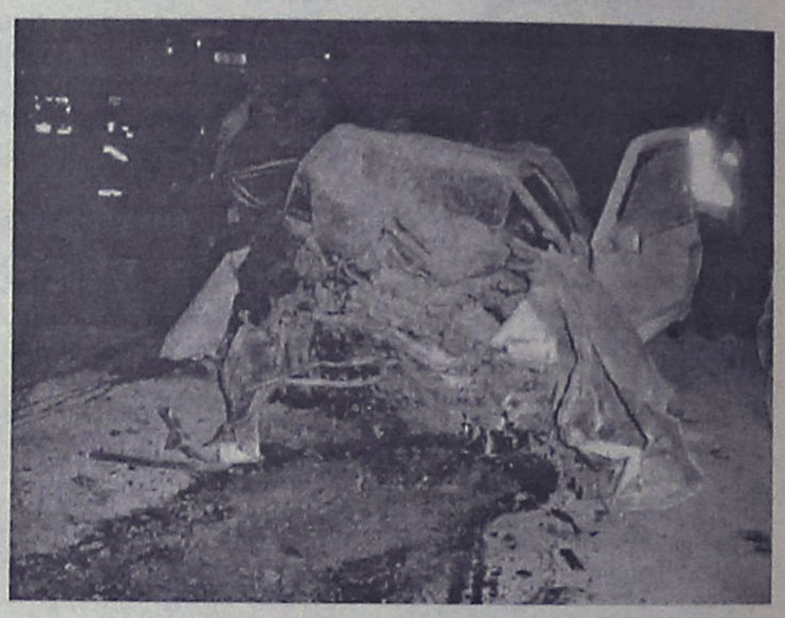

Δυσανάλογα υψηλή είναι επίσης η επιβάρυνση των ιατρικών υπηρεσιών αφού υπολογίζεται ότι σε κάθε θάνατο από ατύχημα, αντι-

ΣΥΝΕΧΕΙΑ ΣΤΗ ΣΕΛ. 57

ΩΔΕΙΟ ΡΟΔΟΥ
ΚΑΙΤΗ ΚΑΣΤΡΟΥΝΗ
Αναγνωρισμένο από το κράτος Αρ. Αδείας
ΚΑΤΕΧΝ/Δ/42004/31-8-98 ΦΕΚ 978ΤΒ/98
ΑΠ. ΠΑΥΛΟΥ 30-ΡΟΔΟΣ 85100 ΤΗΛ. 22410-65430

Η γνώση, η πείρα, το ταλέντο, η υπευθυνότητα, η αφοσίωση στην επίτευξη των στόχων μας, μας οδήγησαν στην ψηλότερη κορυφή προσφοράς ποιοτικών σπουδών στους μαθητές μας.
Γι' αυτό ΔΙΑΚΡΙΝΟΝΤΑΙ σε Μουσικές Εκδηλώσεις στην ΕΛΛΑΔΑ και το ΕΞΩΤΕΡΙΚΟ
ΠΡΟΓΡΑΜΜΑΤΑ ΣΠΟΥΔΩΝ ΣΧΟΛ. ΠΕΡΙΟΔΟΥ 2005-2006
ΜΟΥΣΙΚΗ ΣΤΗΝ ΑΓΚΑΛΙΑ για μωρά από 0... έως 3 ετών. Μοναδικό Πρωτοποριακό Πρόγραμμα, που εφαρμόζεται μόνο στο Ωδείο μας σε όλη την Ελλάδα.
Ντύστε το, αλλάξτε το, περιποιηθείτε το, νανουρίστε το με τραγούδια και Μουσικά Παιχνίδια, για να αφυπνήσετε το μουσικό του αισθητήριο, να ευαισθητοποιήσετε την ακουστική του αντίληψη και τις αισθήσεις του, να το ηρεμίσετε, δίνοντάς του ταυτόχρονα μια ξεχωριστή ευχαρίστηση και ψυχαγωγία.
ΜΟΥΣΙΚΗ ΠΡΟΠΑΙΔΕΙΑ, ΜΟΥΣΙΚΟΚΙΝΗΤΙΚΗ ΑΓΩΓΗ, ΣΥΣΤΗΜΑ CARL ORFF για παιδιά από 3 ετών. Μια αγωγή που βασίζεται στην ένωση ΜΟΥΣΙΚΗΣ, ΚΙΝΗΣΗΣ και ΛΟΓΟΥ. Μία μύηση του παιδιού στη Μουσική, με σύγχρονη καλλιέργεια του σώματος και του αισθητηρίου για την ομορφιά του Λόγου.
Η εφαρμογή του Παιχνιδιού, του Τραγουδιού του Ρυθμού και της Κίνησης με αγάπη και ευαισθησία, διαπαιδαγωγεί τα παιδιά στην τρυφερή τους ηλικία, βοηθά ώστε τα παιδιά του σήμερα να παραμείνουν παιδιά και να μας δώσουν την ελπίδα για έναν ολοκληρωμένο ενήλικα του αύριο.
ΣΧΟΛΗ ΠΙΑΝΟΥ Ειδική Διδασκαλία Πιάνου για παιδιά από 3 1/2 ετών. Διδάσκει η κ. Καίτη Καστρουνή Διευθύντρια του Ωδείου Διπλωματούχος Πιάνου και Ανώτερων Θεωρητικών του Εθνικού Ωδείο Αθηνών.
ΣΧΟΛΗ ΑΝΩΤΕΡΩΝ ΘΕΩΡΗΤΙΚΩΝ, ΚΛΑΣΣΙΚΗΣ ΚΙΘΑΡΑΣ, ΒΥΖ. ΜΟΥΣΙΚΗΣ, ΦΛΑΟΥΤΟΥ, ΦΛΟΓΕΡΑΣ, ΑΡΜΟΝΙΟΥ.
ΠΑΙΔΙΚΗ-ΝΕΑΝΙΚΗ ΧΟΡΩΔΙΑ Ελάτε στη χορωδία μας!
Γίνετε μέλος της EUROPA CANTAT
(The biggest European Youth Choir Organisation)
και ταξιδέψτε μαζί μας στο MAINZ στη Γερμανία στο XVI Πανευρωπαϊκό Φεστιβάλ 28/7-6/8/2006 με 3.000 χορωδούς και διακεκριμένους Μαέστρους από όλο τον κόσμο για συναρπαστικές, αξέχαστες μουσικές εμπειρίες.
ΧΟΡΩΔΙΑ ΕΝΗΛΙΚΩΝ Ελάτε στην παρέα μας!
Άνδρες και Γυναίκες ανεξαρτήτως ηλικίας, με ή χωρίς γνώσεις μουσικής είστε όλοι ευπρόσδεκτοι.

Πληροφορίες-Εγγραφές
Καθημερινά 10.30-13.00, 17.30-20.30
Τηλ. FAX: 22410/65430, 693/6359775
E-mail Kastrouni@rho.forthnet.gr
Απ. Παύλου 30-Απέναντι από την εκκλησία της Αναλήψεως, Ρόδος

ΕΝΑΡΞΗ ΜΑΘΗΜΑΤΩΝ ΠΕΜΠΤΗ 8 ΣΕΠΤΕΜΒΡΙΟΥ 2005
"ΩΔΕΙΟ ΡΟΔΟΥ ΚΑΙΤΗ ΚΑΣΤΡΟΥΝΗ"
ΓΙΑΤΙ Η ΜΟΥΣΙΚΗ ΕΙΝΑΙ Η ΖΩΗ ΜΑΣ
AE826

ΣΑΒΒΑΤΟΚΥΡΙΑΚΟ ΣΤΟ ΜΑΡΜΑΡΙΣ

Απολαύστε μαζί μας ένα οργανωμένο Σαββατοκύριακο στο ΜΑΡΜΑΡΙΣ
Αναχώρηση **ΣΑΒΒΑΤΟ 8/10 ώρα: 8.00**
Επιστροφή **ΚΥΡΙΑΚΗ 9/10 ώρα: 16.00**

ΜΕ 140 €

Στην τιμή συμπεριλαμβάνονται:
- Εισιτήρια, φόροι
- Το ξενοδοχείο AQUA 5 αστέρων με ένα γεύμα. Εκδρομή στην υπέροχη ΝΤΑΛΙΑΝ με πούλμαν και δύο ξεναγούς (από Ρόδο και Τουρκία).
- Νυκτερινό κέντρο με φαγητό και τούρκικη βραδυά.

ΠΡΑΚΤΟΡΕΙΟ
Planet Holidays
Γαλλίας 6 Τηλ. 2241035720-27327
* Κρατήσεις έως 5/10/2005
AE850

ΑΝΑΚΟΙΝΩΣΙΣ

Η Κοινοπραξία
«ΡΟΔΙΑΚΕΣ ΘΑΛΑΣΣΙΕΣ ΕΚΔΡΟΜΕΣ»
και **«ΠΑΝΟΡΜΙΤΗΣ Ν.Ε.»**
Γνωστοποιούν ότι τα πλοία μας
«ΙΛΙΟΝ» και **«ΝΙΚΟΛΑΟΣ Χ»**
πραγματοποιούν τις κάτωθι εκδρομές:
1) **Ημερήσιες εκδρομές,** καθημερινά, προς τη **Μονή Πανορμίτη** και **Σύμη.**
Ώρα αναχ. 09.00 από το Μανδράκι (απέναντι από το Δικαστήριο) και επιστροφή στη Ρόδο στις 17.15.
2) **Κάθε Τρίτη - Πέμπτη - Σάββατο,** μονοήμερες εκδρομές προς **Μαρμαρίς** (Τουρκίας).
Ώρα αναχ. 09.00 και επιστροφή στη Ρόδο στις 18.00
* *Επίσης διαθέτουμε τα πλοία μας για διάφορες εκδηλώσεις συλλόγων, γάμους, βαπτίσεις κ.λπ.*
Για πληροφορίες τηλ.
22410 70030, 22410 70031
AE833

Τέσσερις στο εδώλιο για την ληστεία της Εθνικής Τράπεζας

Στις 17 Οκτωβρίου η εκδίκαση της υπόθεσης στο Μικτό Ορκωτό Δικαστήριο της Κω

Στην αίθουσα του Μικτού Ορκωτού Δικαστηρίου Κω, θα αναβιώσει στις 17 Οκτωβρίου, η πολύκροτη υπόθεση της ληστείας που είχε σημειωθεί στις 12 Μαΐου 2004, στο υποκατάστημα της Εθνικής Τράπεζας της Κρεμαστής και για την οποία θα καθίσουν στο εδώλιο συνολικά τέσσερις κατηγορούμενοι!

Πρόκειται για τους: Δημήτριο Κουτρουμάνο του Ηλία 33 ετών, Μαριλέν Λέσι 24χρόνων Αλβανικής καταγωγής, Μιχάλη Μακράκη ο 41χρονος και τον 38χρονο Ν. Τσαγκάρη. Σε βάρος τους τότε ο Εισαγγελέας Πλημμελειοδικών Ρόδου κ. Γιώργος Οικονόμου είχε ασκήσει ποινικές διώξεις σε βαθμό κακουργήματος για:

-Σύσταση και συμμορία (η κατηγορία αφορά και τους τέσσερις)

- Ληστεία με ιδιαίτερη σκληρότητα (οι κατηγορίες αφορούν τον Κουτρουμάνο και τον 23χρονο Αλβανό)

-Απόπειρα ανθρωποκτονίας (κατηγορία που αφορά τον Κουτρουμάνο)

-Παράνομη οπλοφορία και οπλοχρησία (αφορά τους δύο εκτελεστές του σχεδίου), ενώ για παράνομη οπλοφορία (άμεση συνέργεια) διώκεται και ο Ν. Τσαγκάρης.

-Ηθική αυτουργία στη ληστεία (κατηγορία που αφορά το Μακράκη, ο οποίος θεωρείται και από τις εισαγγελικές αρχές ως ο εγκέφαλος της ληστείας).

Το ιστορικό

Όλα ξεκίνησαν στις 8.10 το πρωί της 12ης Μαΐου 2004, όταν οι δύο δράστες Δημήτριος Κουτρουμάνος του Ηλία, άνεργος, πατέρας ενός μικρού παιδιού και ο Αλβανός Μαριλέν Λέσι, οικοδόμος που ζούσε κι εργαζόταν στη Ρόδο τα τελευταία 4 χρόνια, έφθασαν ντυμένοι με στρατιωτική στολή (παραλλαγής) έξω από το υποκατάστημα της Εθνικής Τράπεζας στην Κρεμαστή, με την μοτοσικλέτα του πρώτου, τύπου εντούρο, YAMAHA 500 κυβικών.

Οι δράστες φορώντας κράνη στα κεφάλια τους, εισέβαλαν στο υποκατάστημα, αφού μάλιστα προηγουμένως διαπληκτίστηκαν στην είσοδο με έναν κλητήρα του Δήμου Κρεμαστής, τον κ. Μάρκο Καραβόλια, από τον οποίο ζήτησαν με προκλητικό τρόπο να κάνει στην άκρη για να περάσουν.

Την ώρα εκείνη στο υποκατάστημα της Εθνικής Τράπεζας, βρίσκονταν ο διευθυντής κ. Μιχάλης Θολενός, ο ταμίας κ. Παπανικόλας Νικόλαος μία ακόμη υπάλληλος και 6 πελάτες που περίμεναν στην σειρά για τραπεζική συναλλαγή.

Ο Κουτρουμάνος, φώναξε «γίνεται ληστεία πέστε όλοι στο πάτωμα» και αμέσως προέταξε το περίστροφο που κρατούσε (ένα Σμιθ & Γουένσον 38 χιλιοστών η προέλευση του οποίου διερευνάται) ενώ περίστροφο απομίμηση είχε στα χέρια του και ο 23χρονος τότε Αλβανός.

Ο Κουτρουμάνος, δεν δίστασε να πυροβολήσει με το 38αρι όπλο που διέθετε τον διευθυντή του καταστήματος, στο χέρι, σε απόσταση μόλις 10 εκατοστά από την καρδιά, θεωρώντας ότι προσπαθούσε να αντισταθεί. Επίσης οι δράστες κτύπησαν με το κοντάκι του όπλου στο κεφάλι και τον υπάλληλο της Τράπεζας Νίκο Παπανικόλα, τραυματίζοντας τον ευτυχώς- ελαφρά.

Στη συνέχεια, οι δράστες παίρνοντας μαζί τους 25.000 ευρώ επιχείρησαν να φύγουν, ενώ σε κατάσταση πανικού πελάτες και υπάλληλοι άρχισαν να κα-

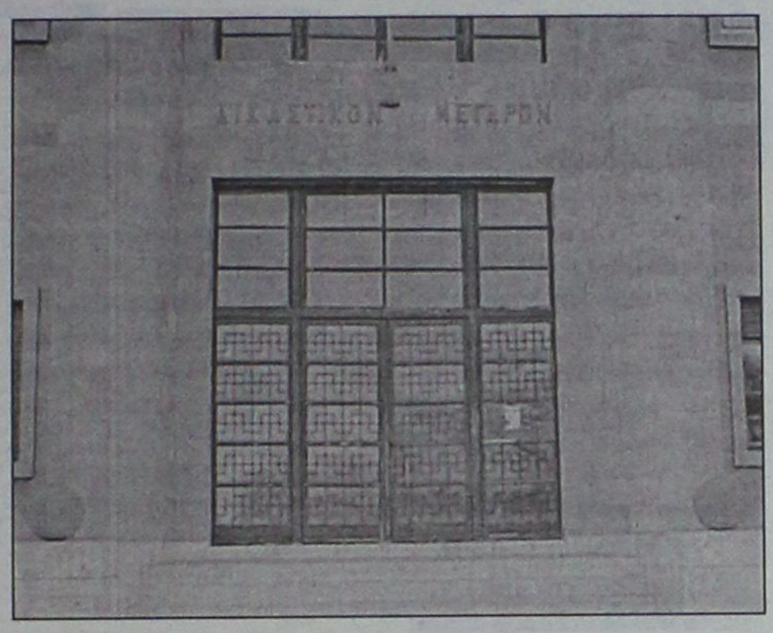

λούν σε βοήθεια, έχοντας μπροστά τους αιμόφυρτο τον διευθυντή της Τράπεζας.

ΤΟΝ ΕΠΙΑΣΕ ΚΑΝΟΝΤΑΣ ΒΟΥΤΙΑ ΠΑΝΩ ΤΟΥ

Τότε ο υπάλληλος του Δήμου Πεταλούδων Μάρκος Καραβόλιας που βρισκόταν εκεί, όρμησε στην κυριολεξία πάνω στο δράστη, το έριξε στο έδαφος και τον αφόπλισε με την βοήθεια και του δημοτικού αστυνόμου Μπάμπη Μαλωτρα, ο οποίος νωρίτερα για να καθυστερήσει τους δράστες είχε ρίξει στο έδαφος την μηχανή τους. Οι δύο τους, σε συνεργασία και με άλλους πολίτες, όρμησαν πάνω τους αμέσως μόλις ο Κουτρομάνος, έβαλε το πιστόλι στη ζώνη του παντελονιού του για να σηκώσει από το έδαφος τη μηχανή.

Σημαντική βοήθεια επίσης προσέφερε για την σύλληψη του δράστη, και ένας στρατιώτης, που υπηρετούσε σε μονάδα της 95 ΑΔΤΕ, ο οποίος δεν δίστασε να ορμίσει και να συλλάβει τον 23χρονο Αλβανό, τον οποίο καταδίωξε. Πρόκειται για τον Βασίλειο Μπίκα, από τη Λαμία, ο οποίος είχε μετατεθεί μόλις μία μέρα νωρίτερα, από μονάδα της Σπάρτης στο νησί της Ρόδου για να υπηρετήσει το υπόλοιπο της θητείας του. Καταλυτική ήταν επίσης και η βοήθεια του αστυνομικού Γιώργου Γιακουμόγλου, ο οποίος μάλιστα είχε συνταξιοδοτηθεί λίγες ημέρες πριν και βρέθηκε τυχαία στο περιστατικό, συμβάλλοντας έτσι στην διαδικασία σύλληψης των δύο δραστών.

ΛΗΣΤΗΣ ΚΑΙ ΤΑΜΙΑΣ ΗΤΑΝ... ΣΥΜΜΑΘΗΤΕΣ!

Ο Κουτρομάνος, ο οποίος μάλιστα είχε εργαστεί παλαιότερα στον Δήμο Ιαλυσού, ως εποχιακός υπάλληλος, αλλά και ως υπάλληλος σε εταιρία χρηματαποστολών, δεν είχε απασχολήσει ποτέ τις αστυνομικές αρχές. Ήταν ένας φιλήσυχος πολίτης, δεν είχε δημιουργήσει ποτέ προβλήματα στον Δήμο. Οι πάντες, από την τοπική κοινωνία της Ιαλυσού εξεπλάγησαν πάντως όταν πληροφορήθηκαν ότι ο άνθρωπος που έκανε τη ληστεία και πυροβόλησε τον διευθυντή της τράπεζας ήταν ο 32χρονος συμπολίτης τους. Ο ίδιος, ήταν πατέρας ενός παιδιού 4 ετών ενώ η σύζυγός του επρόκειτο να φέρει στον κόσμο σε λίγες εβδομάδες το δεύτερο παιδί τους.

Τραγική ειρωνία της υπόθεσης, ο Κουτρουμάνος με τον Ταμία της Τράπεζας Νικόλαο Παπανικολάου, ήταν γνωστοί από το σχολείο, καθώς ήταν συμμαθητές, γεγονός που εξέπληξε τον δεύτερο όταν τον πληροφορήθηκε.

Οι απολογίες

Πρώτος από τους κατηγορουμένους είχε απολογηθεί ο 32χρονος Κουτρουμάνος, ο οποίος εμφανίστηκε μετανιωμένος ενώπιον της ανακρίτριας και ξεκαθάρισε ότι ούτε σχεδίαζε, ούτε ήθελε σε καμία περίπτωση να πυροβολήσει τον διευθυντή. Η απολογία του είχε κινηθεί στο ίδιο μήκος κύμματος με αυτά που είχε δηλώσει στους αστυνομικούς, ισχυριζόμενος ότι η απόγνωση και η τραγική οικονομική κατάσταση στην οποία είχε περιέλθει πριν από μερικούς μήνες, ήταν αυτό που τον ώθησαν να προχωρήσει στη ληστεία.

Από τη πλευρά του ο Μακράκης, ισχυρίστηκε ότι σε καμία περίπτωση δεν σχεδίασε και οργάνωσε τη ληστεία αυτός. Επεσήμανε δε, ότι ο Κουτρουμάνος του ζήτησε βοήθεια και ότι απλά αυτός δέχτηκε να τον βοηθήσει. Ο Τσαγγάρης, ο οποίος ήταν ο άνθρωπος που παρέδωσε το περίστροφο στον Μακράκη και αυτός με τη σειρά του στο Κουτρουμάνο, είχε ισχυριστεί στην απολογία του ότι ο ίδιος διατηρούσε το περίστροφο εδώ και πολλά χρόνια, το είχε φέρει μαζί του στη χώρα μας από την Ολλανδία όπου ζούσε μόνιμα αρκετά χρόνια, επισημαίνοντας ότι δεν γνώριζε τι ακριβώς σχεδιάστηκε. Μετά τις απολογίες τους και οι τέσσερις δράστες με ομόφωνη γνώμη εισαγγελέα και ανακριτή κρίθηκαν προσωρινά κρατούμενοι μέχρι την διεξαγωγή της δίκης στις 17 Οκτωβρίου από το Μικτός Ορκωτό Δικαστήριο Κω.

ΚΕΝΤΡΟ ΙΤΑΛΙΚΗΣ ΓΛΩΣΣΑΣ
Γ. ΧΑΡΤΕΡΟΣ
Διδάσκει η Ιταλίδα
Κ. Rosa Di Donato – Χαρτερού,
πτυχ. Πανεπ. Ρώμης «LASAPIENZA»
Αυστηρά ολιγομελή τμήματα για:
– Μαθητές γυμνασίου–λυκείου
– Ξενοδοχοϋπαλλήλους–Επαγγελματίες–Ξεναγούς.
– Υποψήφιους ιταλικών πανεπιστημίων.
– Επίσης ιδιαίτερα μαθήματα και συμμετοχή των μαθητών στις εξετάσεις ΠΑΛΣΟ, CELI
ΚΡΑΤΙΚΟ ΠΤΥΧΙΟ ΓΛΩΣΣΟΜΑΘΕΙΑΣ
(ΤΟ ΜΟΝΟ ΑΝΑΓΝΩΡΙΣΜΕΝΟ ΑΠΟ ΤΟ ΑΣΕΠ)
Σε 3 ΧΡΟΝΙΑ μαθαίνετε να μιλάτε ΣΩΣΤΑ από την πρώτη στιγμή με την ΣΩΣΤΗ ΙΤΑΛΙΚΗ ΠΡΟΦΟΡΑ
Διδασκαλία και με τη χρήση λογοτεχνικών βιβλίων, περιοδικών και εφημερίδων
ΤΜΗΜΑΤΑ ΓΙΑ ΞΕΝΟΔΟΧΟΫΠ. ΚΑΙ ΕΠΑΓΓΕΛΜΑΤΙΕΣ ΚΑΙ ΑΠΟ ΤΟ ΝΟΕΜΒΡΙΟ
Διεύθυνση: Νίκου Καζαντζάκη 21, Ρόδος (δίπλα στο Φυσιοθερ.)
Τηλ. 2241035275–26986 (ώρες 9–1π.μ. και 5–8 μ.μ.).
AT3294 ΟΙ ΕΓΓΡΑΦΕΣ ΑΡΧΙΣΑΝ

ECDL
ΙΝΣΤΙΤΟΥΤΟ ΔΙΟΙΚΗΣΗΣ ΕΠΙΧΕΙΡΗΣΕΩΝ
ΕΡΓΑΣΤΗΡΙΑ ΕΛΕΥΘΕΡΩΝ ΣΠΟΥΔΩΝ -- ΔΗΜ. ΑΝΑΣΤΑΣΙΑΔΗ 47 ΡΟΔΟΣ 85100
ΠΙΣΤΟΠΟΙΗΜΕΝΟ ΕΞΕΤΑΣΤΙΚΟ ΚΕΝΤΡΟ ECDL
ΓΙΝΕΤΕ ΚΑΙ ΕΣΕΙΣ ΔΥΝΑΜΙΚΟΙ ΧΕΙΡΙΣΤΕΣ ΣΤΟΥΣ ΥΠΟΛΟΓΙΣΤΕΣ ΜΕ ΠΙΣΤΟΠΟΙΗΤΙΚΑ ΓΝΩΣΗΣ ΤΗΣ ΠΛΗΡΟΦΟΡΙΚΗΣ ΑΝΑΓΝΩΡΙΣΜΕΝΑ ΑΠΟ ΤΟ ΔΗΜΟΣΙΟ
ΘΕΛΕΤΕ ΜΙΑ ΕΞΑΣΦΑΛΙΣΜΕΝΗ ΔΟΥΛΕΙΑ ΣΕ ΓΡΑΦΕΙΟ ΚΑΙ ΔΕΝ ΕΧΕΤΕ ΤΙΣ ΓΝΩΣΕΙΣ;
ΕΜΠΛΟΥΤΙΣΤΕ ΤΙΣ ΓΝΩΣΕΙΣ ΣΑΣ ΣΤΟΝ ΕΤΗΣΙΟ ΚΥΚΛΟ ΣΠΟΥΔΩΝ ΜΑΣ ΣΤΟΥΣ ΤΟΜΕΙΣ:
ΟΡΓΑΝΩΣΗ ΓΡΑΦΕΙΟΥ – ΤΡΑΠΕΖΙΚΕΣ ΕΡΓΑΣΙΕΣ
ΜΗΧΑΝΟΓΡΑΦΗΜΕΝΗΣ ΛΟΓΙΣΤΙΚΗΣ
ΓΡΑΜΜΑΤΕΩΝ ΔΙΟΙΚΗΣΗΣ
ΣΙΓΟΥΡΗ ΕΠΑΓΓΕΛΜΑΤΙΚΗ ΕΞΑΣΦΑΛΙΣΗ !!
ΤΜΗΜΑΤΑ ΓΙΑ ΜΑΘΗΤΕΣ, ΓΥΜΝΑΣΙΟΥ, ΛΥΚΕΙΟΥ, ΕΝΗΛΙΚΕΣ
ΕΙΔΙΚΑ ΤΜΗΜΑΤΑ ECDL E-KIDS ΓΙΑ ΜΑΘΗΤΕΣ ΔΗΜΟΤΙΚΟΥ
ΠΛΗΡΟΦΟΡΙΕΣ ΕΓΓΡΑΦΕΣ ΚΑΘΗΜΕΡΙΝΑ
ΤΗΛ 22410 - 75850
Ι.Δ.Ε. ΑΠΟ ΤΟ 1993 ΤΟ ΚΛΕΙΔΙ ΣΤΗΝ ΕΚΠΑΙΔΕΥΣΗ ΤΗΣ ΠΛΗΡΟΦΟΡΙΚΗΣ ΚΑΙ ΔΙΟΙΚΗΣΗΣ ΕΠΙΧΕΙΡΗΣΕΩΝ!!!
ΑΕ 694

KYDON TOURS

ΕΚΔΡΟΜΕΣ!!! ΕΚΔΡΟΜΕΣ!!!

• **RELAX ΜΑΡΜΑΡΙΣ. Τριήμερο 28ης Οκτωβρίου**
ΜΟΝΟ 100 ΕΥΡΩ

ΠΕΡΙΛΑΜΒΑΝΕΙ: Εισιτήρια ΚΑΤΑΜΑΡΑΝ - Φόρος Ελληνικός 5 ευρώ - Ξενοδοχεία Elegance και Blue Bay 5 αστέρων, ημιδιατροφή, πλούσιο μπουφέ - Μεταφορά λιμάνι/ξενοδοχείο/λιμάνι.
ΑΝΑΧΩΡΗΣΗ Παρασκευή 28/10: 08.00, 13.00, 16.00
ΕΠΙΣΤΡΟΦΗ Κυριακή 30/10: 16.00
Προαιρετικές εκδρομές στο ΠΑΜΟΥΚΑΛΕ και FETIYE
Δυνατότητα παράτασης ή μείωσης παραμονής στο Μαρμαρίς.

• **27/10 –30/10 ΣΜΥΡΝΗ – ΕΦΕΣΟΣ – ΚΟΥΣΑΝΤΑΣΙ – ΤΣΕΣΜΕ**

• **27/10–30/10 FETIYE – ΛΥΒΙΣΙ – ΚΑΣ – ΜΥΡΑ – ΑΤΤΑΛΕΙΑ**

• **PRAGA Τετραήμερο 28ης Οκτωβρίου**
Κατ' ευθείαν πτηση
ΑΝΑΧ. 27/10 16.00. Επιστροφή 30/10 20.00
Μία υπέροχη εκδρομή στην πιο όμορφη πόλη της Ευρώπης, την πιο κατάλληλη εποχή.
Περιλαμβάνει αεροπορικά εισιτήρια - Ξενοδοχείο 4 αστέρων Suverior με ημιδιατροφή -Ξενάγηση Πράγας - Εκδρομή στο Καρλοβιβάρι - Διασκέδαση - Μαύρο θέατρο- Ψώνια - Μεταφορές.
Καταπληκτική τιμή **600 ευρώ.**

ΟΙ ΕΚΔΡΟΜΕΣ ΜΑΣ!!!

• **ΜΑΡΟΚΟ ΟΚΤΑΗΜΕΡΟ 10/11–17/11/05**
• **ΠΑΡΙΣΙ–EURODISNEY ΧΡΙΣΤΟΥΓΕΝΝΑ 22/12–28/12/05**

• **ΠΡΩΤΟΧΡΟΝΙΑ ΣΤΗΝ ΠΑΝΕΜΟΡΦΗ ΕΛΒΕΤΙΑ**
ΜΙΛΑΝΟ – ΛΟΥΓΚΑΝΟ – ΖΥΡΙΧΗ – ΓΕΝΕΥΗ – ΛΟΥΚΕΡΝΗ – ΚΑΤΑΡΡΑΚΤΕΣ ΡΗΝΟΥ – ΒΕΡΝΗ – ΛΩΖΑΝΗ INTERLAGEN
ΑΝΑΧΩΡΗΣΗ 29/12/05: ΡΟΔΟ - ΑΘΗΝΑ - ΜΙΛΑΝΟ
ΕΠΙΣΤΡΟΦΗ 4/1/06: ΓΕΝΕΥΗ - ΑΘΗΝΑ - ΡΟΔΟ

• **28η ΟΚΤΩΒΡΙΟΥ έχουμε τετραήμερα για όλους τους προορισμούς**

ΣΑΣ ΤΑΞΙΔΕΥΟΥΜΕ 30 ΧΡΟΝΙΑ!!!

ΠΡΑΚΤΟΡΕΙΟ ΚΥΔΩΝ ΙΑΤΑ
Εθ. Δωδ/σίων 14-Ακτή Σαχτούρη 8 • Τηλ. 22410-23000, 27900, 27722 • E-mail: Kydon@otenet.gr
ΧΠ191

Παρακράτηση μισθού από την Εφορία της Ρόδου

Ηδη από τον περασμένο Φεβρουάριο έχουν ειδοποιηθεί εργοδότες

Από τον περασμένο Φεβρουάριο είχε ξεκινήσει η Δημόσια Οικονομική Υπηρεσία της Ρόδου, να αποστέλλει ειδοποιητήρια σε εργοδότες της Ρόδου για να παρακρατήσουν μέρος του μισθού σε υπαλλήλους που απασχολούν, οι οποίοι είναι οφειλέτες του Δημοσίου.

Για την περιοχή της Ρόδου, όπως προκύπτει από το σχετικό έγγραφο που δημοσιεύει σήμερα η "Ροδιακή", η Δ.Ο.Υ της Ρόδου, είχε «πρωτοπορήσει» σε σχέση

Του Μιχάλη Μαστή
Mihalis@rodiaki.gr

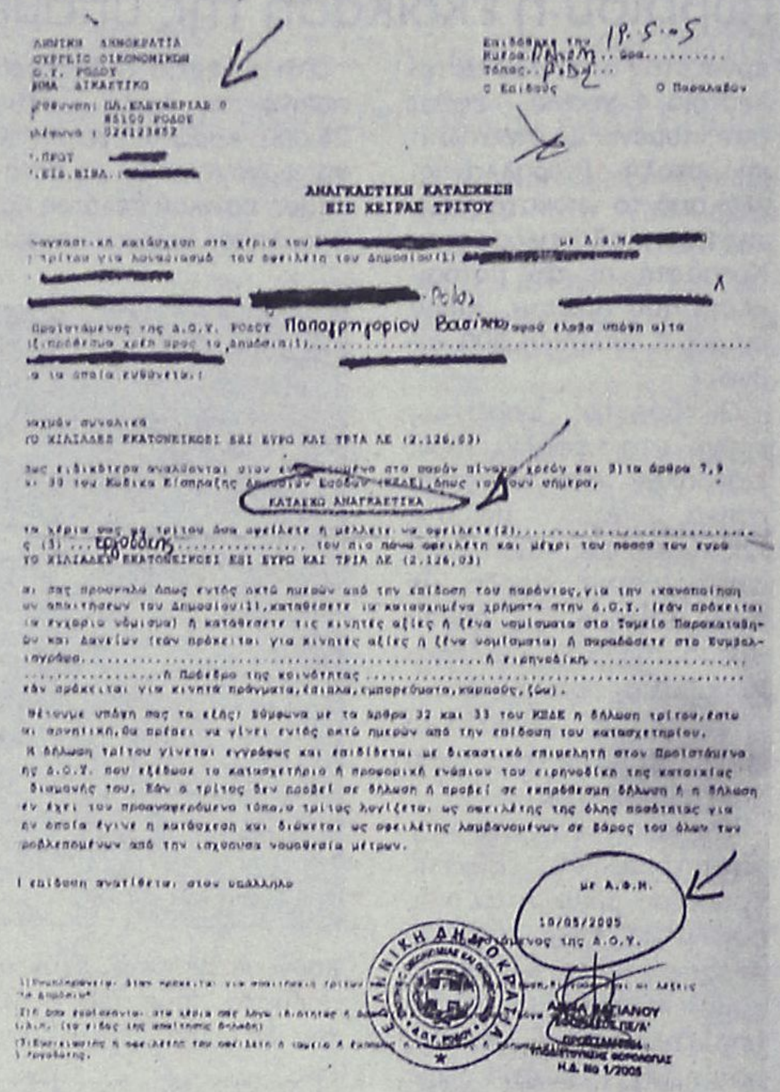
ΔΗΜΟΣΙΑ ΔΗΜΟΚΡΑΤΙΑ
ΟΙΚΟΝΟΜΙΚΑ ΤΜΗΜΑΤΑ
Δ.Ο.Υ. ΡΟΔΟΥ
ΤΜΗΜΑ ΔΙΚΑΣΤΙΚΟ

ΑΝΑΓΚΑΣΤΙΚΗ ΚΑΤΑΣΧΕΣΗ
ΕΙΣ ΧΕΙΡΑΣ ΤΡΙΤΟΥ

ΑΝΑΓΚΑΣΤΙΚΗ ΚΑΤΑΣΧΕΣΗ ΕΙΣ ΧΕΙΡΑΣ ΤΡΙΤΟΥ

ΧΙΛΙΑΔΕΣ ΕΚΑΤΟΝΤΑΔΕΣ ΕΞΙ ΕΥΡΩ ΚΑΙ ΤΡΙΑ ΛΕ (2.126,03)

ΧΙΛΙΑΔΕΣ ΕΚΑΤΟΝΤΑΔΕΣ ΕΞΙ ΕΥΡΩ ΚΑΙ ΤΡΙΑ ΛΕ (2.126,03)

ΑΝΑΓΚΑΣΤΙΚΗ ΚΑΤΑΣΧΕΣΗ

ΑΝΑΓΚΑΣΤΙΚΗ ΚΑΤΑΣΧΕΣΗ ΕΙΣ ΧΕΙΡΑΣ ΤΡΙΤΟΥ

ΕΛΛΗΝΙΚΗ ΔΗΜΟΚΡΑΤΙΑ
ΥΠΟΥΡΓΕΙΟ ΟΙΚΟΝΟΜΙΑΣ ΚΑΙ ΟΙΚΟΝΟΜΙΚΩΝ
ΓΕΝΙΚΗ ΔΙΕΥΘΥΝΣΗ ΔΗΜΟΣΙΩΝ ΕΣΟΔΩΝ
Η.Δ. ΑΡ. 1/2005

Η ειδοποίηση αυτή έλαβε χώρα τον Φεβρουάριο του 2005 και αφορούσε σε χρέη προς το Δημόσιο που είχαν δημιουργηθεί από τον Ιούνιο του 2004 και μετά. Ωστόσο, η εφαρμογή του μέτρου καθυστέρησε λόγω της αναμονής για την έκδοση της σχετικής απόφασης του Υπουργείου Οικονομίας και Οικονομικών.

Η απόφαση αυτή εκδόθηκε τον Απρίλιο του 2005 και ορίζει ότι η παρακράτηση μισθού μπορεί να γίνεται μόνο για χρέη προς το Δημόσιο που έχουν δημιουργηθεί μετά την ημερομηνία δημοσίευσης της απόφασης στην Εφημερίδα της Κυβερνήσεως.

Δύο ακόμα συλλήψεις για κατοχή χασίς και ηρωίνης

Εντοπίστηκε ο προμηθευτής στην ιστορία της Λέρου

Στη Ρόδο, αστυνομικοί του Τμήματος Δίωξης Ναρκωτικών, εντόπισαν και συνέλαβαν προχθές το βράδυ, δύο ροδίτες 34 ετών, οι οποίοι είχαν στην κατοχή τους αυτοσχέδια συσκευασία που περιείχε ηρωίνη βάρους 8 γραμμαρίων, μια αυτοσχέδια πλαστική συσκευασία που περιείχε ποσότητα ακατέργαστης κάνναβης βάρους 19,5 γραμμαρίων, μια αυτοσχέδια πλαστική συσκευασία και μία δόση ηρωίνης.

Επίσης, βρέθηκε μια δόση ηρωίνης, ένα χρησιμοποιημένο τσιγαριλίκι και δύο ηλεκτρονικές ζυγαριές ακριβείας.

Ο ένας εκ των δραστών επίσης έκανε χρήση μιας δόσης ηρωίνης την οποία αγόρασε στις 29 Σεπτεμβρίου από τον πρώτο, έναντι του ποσού των 90 ευρώ και κατείχε μια αυτοσχέδια πλαστική συσκευασία με ακατέργαστη κάνναβη, βάρους μισού γραμμαρίου.

Σε βάρος τους σχηματίστηκε δικογραφία και παραπέμπονται στον αρμόδιο Εισαγγελέα.

ΣΥΝΕΛΗΦΘΗ Ο ΠΩΛΗΤΗΣ ΗΡΩΙΝΗΣ

Τον προμηθευτή της ποσότητας ηρωίνης στους τρεις Καλύμνιους που εντοπίστηκαν στη Λέρο προχθές το πρωί, εντόπισαν οι αστυνομικές αρχές στην Αθήνα.

Πρόκειται για 32χρονο από την Αγία Παρασκευή, ο οποίος συνελήφθη από τους αστυνομικούς της ασφάλειας Αττικής, ως ο πωλητής των 192 γραμμαρίων ηρωίνης, έναντι του ποσού των 1000 ευρώ. Σε βάρος του σχηματίστηκε δικογραφία και αναμένεται να προσαχθεί ενώπιον του Εισαγγελέα της Κω.

Μήνυση κατέθεσαν οι γονείς του 13χρονου

Για το τραγικό περιστατικό στο λιμανάκι Καλλιθέας

Κατέθεσαν τελικά μήνυση κατά παντός υπευθύνου οι γονείς του άτυχου 13χρονου αγοριού, το οποίο είχε βρει τραγικό θάνατο στις 25 Αυγούστου στη θαλάσσια περιοχή της Καλλιθέας.

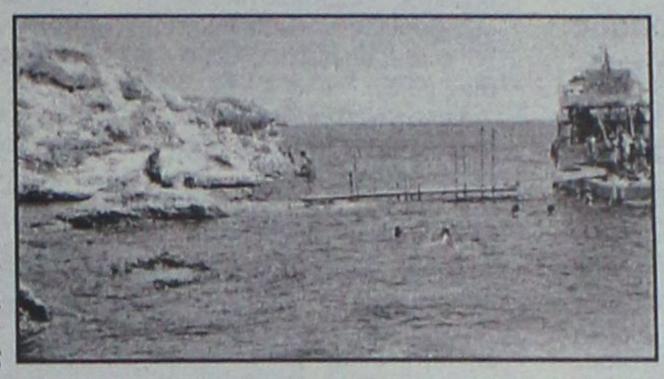

Οι τραγικοί γονείς, οι οποίοι ακόμη δεν μπορούν να πιστέψουν το κακό που τους βρήκε, πριν από μερικές ημέρες κατέθεσαν στην Εισαγγελία μηνυτήρια αναφορά κατά παντός υπευθύνου, ζητώντας ουσιαστικά από τη δικαιοσύνη να διερευνήσει εάν και σε ποιούς υπάρχουν ποινικές ευθύνες για το θλιβερό αυτό περιστατικό το οποίο κόστισε τη ζωή σε ένα άτομο ηλικίας μόλις 13 ετών.

Στο μεταξύ, μέσα στις επόμενες ημέρες αναμένεται να επιστραφεί ολοκληρωμένη η δικογραφία από το αρμόδιο τμήμα του Κεντρικού Λιμεναρχείου Ρόδου, στον αρμόδιο Εισαγγελέα Πλημμελειοδικών Ρόδου.

Όπως είναι γνωστό, **ο Αντεισαγγελέας Πλημμελειοδικών Ρόδου κ. Αντώνης Παπαματθαίου** είχε διατάξει τη διενέργειας προκαταρκτικής εξέτασης στο αρμόδιο τμήμα του Κεντρικού Λιμεναρχείου Ρόδου, αλλά όταν αυτή του παραδόθηκε, διαπιστώθηκε ότι έλλειπαν τα αποτελέσματα της ιατροδικαστικής εξέτασης, με αποτέλεσμα η δικογραφία να επιστραφεί με την υποσημείωση της κατεπείγουσας.

Μόλις διευθετηθεί και η σημαντική αυτή λεπτομέρεια (σε χρονικό διάστημα 30 ημερών), η δικογραφία θα βρεθεί και πάλι στα χέρια του κ. Παπαματθαίου, ο οποίος έχει αναλάβει προσωπικά την υπόθεση και θα αποφανθεί για το αν και κατά πόσο υπάρχουν ποινικές ευθύνες και σε ποιούς.

Επίσης δεν αποκλείεται η μηνυτήρια αναφορά που έχει κατατεθεί από τους γονείς του 13χρονου να ενσωματωθεί με την παραπάνω υπόθεση.

Υπενθυμίζεται ότι το τραγικό περιστατικό είχε σημειωθεί στις 25 Αυγούστου όταν ο 13χρονος Τζαν Μαρασλί που διέμενε μόνιμα στο νησί μας, μουσουλμάνος, είχε μεταβεί μαζί με συγγενικά του πρόσωπα στη περιοχή της Καλλιθέας. Στις 4.30 περίπου το απόγευμα και κατά τη διάρκεια του «παιχνιδιού» του στη θάλασσα και σε χρόνο μηδέν συνέβη το τραγικό περιστατικό, προτού κανείς προλάβει να κάνει οτιδήποτε.

Λουόμενοι που βρίσκονταν εκεί ανέσυραν τον 13χρονο και του προσέφεραν τις πρώτες βοήθειες, ενώ παράλληλα ειδοποίησαν το Κεντρικό Λιμεναρχείο Ρόδου άνδρες του οποίου έσπευσαν στη περιοχή, αλλά και ασθενοφόρο με το οποίο και διακομίστηκε στο νοσοκομείο.

Οι γιατροί από την πρώτη στιγμή κατέβαλαν υπεράνθρωπες προσπάθειες, χωρίς όμως αποτέλεσμα, κα-



Το νέο Grand Vitara είναι εδώ και όλα αλλάζουν! Σύμβολο ελευθερίας και περιπέτειας που γοητεύει και συναρπάζει. Σήμερα, στην πιο εξελιγμένη του μορφή, με νέους κινητήρες, 1.6 lt VVT/106hp και 2.0lt/140hp, το νέο Grand Vitara προσφέρει με ασφάλεια συναρπαστικές εμπειρίες οδήγησης. Πιστό στη θρυλική κληρονομιά του, με υψηλή τεχνολογία, εξελιγμένο σύστημα τρετρακίνησης, δυναμικό design, πολυτέλεια, άνεση και πλούσιο εξοπλισμό, το νέο Grand Vitara θέτει νέα standards στα 4x4 και ανταποκρίνεται στις υψηλότερες προσδοκίες σας. Ελάτε σήμερα για ένα test drive και δείτε από κοντά το καλύτερο Suzuki 4x4 που σχεδιάστηκε ποτέ!

test drive now

3 ΧΡΟΝΙΑ ΕΓΓΥΗΣΗ ΧΩΡΙΣ ΟΡΙΟ ΧΙΛΙΟΜΕΤΡΩΝ 3 ΧΡΟΝΙΑ ΔΩΡΕΑΝ ΕΓΓΥΗΣΗ ΣΕ ΟΛΟ ΤΟ ΔΙΚΤΥΟ

Επίσημοι έμποροι Ρόδου: **Ν. ΒΑΡΔΕΛΛΗΣ Α.Ε.** • ΕΚΘΕΣΙΣ - ΑΝΤΑΛΛΑΚΤΙΚΑ: ΚΑΠΟΔΙΣΤΡΙΟΥ 21, ΡΟΔΟΣ Τηλ: 22410 - 27.774 - FAX: 22410 - 20.696

SUZUKI
Way of Life!

AE857

Κατηγορείται για κακοποίηση νεαρής

Στο Εφετείο εκδικάζεται η υπόθεση

Με την περίπτωση ενός 36χρονου Ροδίτη, θα ασχοληθεί στη συνεδρίασή του στις 10 Οκτωβρίου το Μικτό Ορκωτό Εφετείο Δωδεκανήσου, ο οποίος τον Νοέμβριο του 2003 είχε καταδικαστεί πρωτόδικα σε ποινή κάθειρξης 23 ετών και 6 μηνών, για σειρά κακουργηματικών πράξεων σε βάρος μιας 30χρονης γυναίκας με την οποία διατηρούσε ερωτικές σχέσεις.

Το αρμόδιο δικαστήριο, που χρειάστηκε πέντε ολόκληρες μέρες για να εξετάσει τη συγκεκριμένη υπόθεση, είχε επιβάλλει την ποινή αυτή κάθειρξης, σε βάρος του 36χρονου Ροδίτη, λαμβάνοντας υπόψη τις κατηγορίες που είχαν σχηματιστεί σε βάρος του, καθώς επίσης και τις μαρτυρικές καταθέσεις της 30χρονης Γ. Τ. (η οποία κατάγεται από τη Βόρειο Ελλάδα, αλλά διέμενε μόνιμα στη Γερμανία με τους γονείς της), που είχε καταγγείλει φρικιαστικούς βασανισμούς σε βάρος της από τον 36χρονο, που όπως υποστήριξε ήθελε να την...εξαγνίσει!

Σύμφωνα με το κατηγορητήριο, είχαν απαγγελθεί στον συλληφθέντα κατηγορίες για βιασμό κατ' εξακολούθηση, αρπαγή, σκοπούμενη και επικίνδυνη σωματική βλάβη και κοπή με αποτέλεσμα να καταδικαστεί σε κάθειρξη 23 ετών και 6 μηνών κατά συγχώνευση.

4 μόνο αστυφύλακες!

Κατά... 4 μόλις αστυφύλακες ενισχύεται η δύναμη των υπηρεσιών της Αστυνομικής Διεύθυνσης Δωδεκανήσου, αφού με απόφαση του αρχηγείου της ΕΛΑΣ μετατίθενται τελικά στη Ρόδο, στο πλαίσιο τακτικών μεταθέσεων 14 αστυφύλακες για την κάλυψη των κενών θέσεων ενώ με άλλη απόφαση, αποσπώνται σε υπηρεσίες εκτός Δωδεκανήσου 10 αστυφύλακες που υπηρετούν στην περιοχή μας!

Με απόφαση του Αρχηγού της Ελληνικής Αστυνομίας επίσης και προκειμένου να συσταθούν και να λειτουργήσουν τα νεοϊδρυθέντα Γραφεία Διαβατηρίων στην περιοχή ευθύνης της Αστυνομικής Διεύθυνσης, κατανεμήθηκαν οι οργανικές θέσεις που προβλέπονται με βάση το Προεδρικό Διάταγμα 1206/05 και ανακατανεμήθηκαν οι υπόλοιπες οργανικές θέσεις της Αστυνομικής Διεύθυνσης.

Από αύριο η καταβολή του ειδικού επιδόματος στους οικοδόμους

Ο ΟΑΕΔ υπολογίζει ότι θα καταβληθούν συνολικά σε 2.200 δικαιούχους όλων των κατηγοριών

Αύριο αρχίζει να καταβάλλεται από τους κατά τόπους ΟΑΕΔ το ειδικό εποχιακό βοήθημα στους οικοδόμους και λοιπές κατηγορίες.

Πρόκειται για τις κατηγορίες των εργαζομένων που περιλαμβάνονται στην παρ. 1 του άρθρου 22 του Ν. 1836/89 και οι οποίοι διαθέτουν και τις ανάλογες προϋποθέσεις.

Από τον ΟΑΕΔ Ρόδου, φέτος μέχρι και τις 20 Δεκεμβρίου, αναμένεται να δοθούν τέτοιου είδους εποχιακά βοηθήματα **σε 1800 οικοδόμους και 400 για τις άλλες κατηγορίες,** ενώ αρκετά μεγάλος είναι και ο αντίστοιχος αριθμός ατόμων που θα το λάβουν από τα γραφεία του οργανισμού στα υπόλοιπα νησιά του νομού μας.

Σε κάθε περίπτωση πάντως, παρά το σοβαρό πρόβλημα στελέχωσης προσωπικού που αντιμετωπίζουν τα κατά τόπους γραφεία του ΟΑΕΔ, οι υπάλληλοι έχουν καταφέρει να ολοκληρώσουν τις διαδικασίες, ώστε η εξυπηρέτηση των ενδιαφερομένων να είναι άμεση και γρήγορη.

Προϋποθέσεις χορήγησης

I. Οικοδόμοι

1. Να έχουν πραγματοποιήσει το ημερολογιακό έτος που προηγείται του έτους καταβολής του βοηθήματος αποκλειστικά σε οικοδομικές εργασίες από 95 έως 210 ημέρες εργασίας (Η.Ε.)

Στις ανωτέρω ημέρες συμπεριλαμβάνεται η προσαύξηση 20% καθώς και οι αναλογούσες ημέρες άδειας.

Ουσιαστικά δηλαδή δικαιούται το βοήθημα ο ασφαλισμένος που πραγματοποιεί 73 μέχρι 163 πραγματικές ημέρες εργασίας (Η.Ε.)

2. Να μην είναι εργολάβοι ή υπεργολάβοι οικοδομικών εργασιών και απασχολούν περισσότερους από 3 μισθωτούς.

3. Να απασχολούνται αποκλειστικά στον κλάδο.

II. Λοιπές κατηγορίες (πλην οικοδόμων)

1. Να έχουν πραγματοποιήσει το ημερολογιακό έτος που προηγείται του έτους καταβολής του βοηθήματος αποκλειστικά σε εργασίες του κλάδου τους από 50 έως 210 ημέρες ασφάλισης στον κλάδο τους.

2. Για τους δασεργάτες - ρητινοσυλλέκτες και σμυριδορύκτες Νάξου απαιτούνται από 50-240 ημέρες ασφάλισης στον κλάδο τους.

3. Οι μισθωτοί τουριστικών και επισιτιστικών επαγγελμάτων πρέπει να έχουν πραγματοποιήσει κατά το ημερολογιακό έτος που προηγείται της καταβολής του βοηθήματος 75 τουλάχιστον ημερομίσθια και όχι περισσότερα από 50 ημερομίσθια κατά τη χρονική περίοδο από 1η Οκτωβρίου έως 31 Δεκεμβρίου του προηγούμενου της καταβολής ημερολογιακού έτους.

4. Τα ημερομίσθια που έχουν τυχόν πραγματοποιήσει σε άλλους κλάδους κατά το ημερολογιακό έτος που προηγείται της καταβολής να μην είναι περισσότερα απ' αυτά που πραγματοποίησαν στον επαγγελματικό κλάδο ως μέλη του οποίου ζητούν το βοήθημα.

5. Το σύνολο των ημερομισθίων που έχουν πραγματοποιήσει κατά το ημερολογιακό έτος που προηγείται της καταβολής να μην υπερβαίνει τα 240 ημερομίσθια.



Δικαιολογητικά

I. Οικοδόμοι - λοιπές κατηγορίες

1. Αίτηση

2. Απόσπασμα ατομικού ασφαλιστικού λογαριασμού (ένσημα) για το πριν την καταβολή του βοηθήματος έτος 2004.

3. Εκκαθαριστικό αρμόδιας ΔΟΥ για τα εισοδήματα έτους 2004.

4. Υπεύθυνη δήλωση του Ν. 1599/86, στην οποία να δηλώνουν ότι: α) ασκούν το επάγγελμα και β) ότι δεν είναι εργολάβοι ή υπερεργολάβοι και απασχολούν λιγότερους από τρεις μισθωτούς.

5. Αστυνομική ταυτότητα.

6. Αδεια εργασίας προκειμένου περί αλλοδαπών.

Τα δικαιολογητικά (πλην της αίτησης που πρέπει να φέρει πρωτότυπη υπογραφή) υποβάλλονται σε φωτοαντίγραφα, νόμιμα θεωρημένα.

Τρόπος καταβολής

Οι ασφαλισμένοι σε έναν από τους πιο πάνω κλάδους συμπληρώνουν σχετική αίτηση την οποία καταθέτουν μαζί με τα λοιπά δικαιολογητικά τους στον ΟΑΕΔ του τόπου κατοικίας τους, εφόσον όμως έχουν λάβει το βοήθημα έτους 2003 θα πρέπει να αναζητήσουν την προσυμπληρωμένη αίτηση από την υπηρεσία.

Η κατάθεση της αίτησης και των σχετικών δικαιολογητικών δυνατόν να γίνει και μέσω του Κέντρου Εξυπηρέτησης Πολίτη (Κ.Ε.Π.) ή δι' αλληλογραφίας στις Τ.Υ. του ΟΑΕΔ όπου ανήκουν.

Για την διευκόλυνση των ασφαλισμένων επισυνάπτουμε αναλυτικό πίνακα των Τ.Υ. ΟΑΕΔ και των ταχυδρομικών δ/νσεων αυτών.

Η πληρωμή του βοηθήματος στους δικαιούχους γίνεται με πίστωση λογαριασμού τραπέζης και στην προκειμένη περίπτωση της τράπεζας με την οποία συνεργάζεται ο ΟΑΕΔ, δηλαδή την Εθνική Τράπεζα Ελλάδας (ΕΤΕ).

Σε περίπτωση που κάποιος από τους ασφαλισμένους δεν έχει λογαριασμό στην ΕΤΕ θα πρέπει να απευθυνθεί στην υπηρεσία προκειμένου να του υποδειχθεί τρόπος ανοίγματος λογαριασμού όψεως. Το άνοιγμα του λογαριασμού όψεως γίνεται χωρίς προμήθεια από την τράπεζα.

Σημείωση: Οι νέοι δικαιούχοι θα πρέπει να προσέρχονται για την κατάθεση των δικαιολογητικών, αυτοπροσώπως στις κατά τόπους υπηρεσίες του ΟΑΕΔ.

TECHNO GROUP

Μελέτη - Συντήρηση

ΠΑΡΑΔΟΣΗ ΣΕ ΠΛΗΡΗ ΛΕΙΤΟΥΡΓΙΑ ΑΠΟ ΠΕΠΕΙΡΑΜΕΝΟ ΣΥΝΕΡΓΕΙΟ

ΘΕΡΜΑΝΣΗ–ΗΛΙΑΚΑ–ΚΛΙΜΑΤΙΣΜΟΣ

ΕΥΚΟΛΙΕΣ ΠΛΗΡΩΜΕΣ



ΔΑΠΕΔΟΘΕΡΜΑΝΣΗ

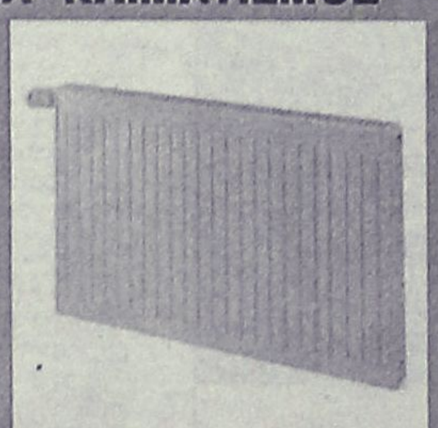





Από 25.00€ το μήνα!

ΠΡΟΪΟΝΤΑ ΓΕΡΜΑΝΙΑΣ-ΙΤΑΛΙΑΣ

Δημ. Αναστασιάδη 8 - Τηλ. & Fax: 22410 32181

AERAS

Blue Star Ferries

ΑΠΟ ΡΟΔΟ

ΑΝΑΧΩΡΗΣΗ ΑΠΟ						ΑΦΙΞΗ
ΡΟΔΟ	ΚΩ	ΛΕΡΟ	ΠΑΤΜΟ	ΣΥΡΟ	ΛΙΜΕΝΑ ΚΑΤΑΠΟΛΑ	ΠΕΙΡΑΙΑ
ΤΡΙΤΗ 19:00	ΤΡΙΤΗ 22:15	...	...	ΤΕΤΑΡΤΗ 03:40	...	ΤΕΤΑΡΤΗ 07:10
ΠΕΜΠΤΗ 19:00	ΠΕΜΠΤΗ 22:15	ΠΕΜΠΤΗ 23:55	ΠΑΡΑΣΚΕΥΗ 01:05	ΠΑΡΑΣΚΕΥΗ 05:00	...	ΠΑΡΑΣΚΕΥΗ 09:00
ΣΑΒΒΑΤΟ 10:00	ΣΑΒΒΑΤΟ 12:45	...	...	...	ΣΑΒΒΑΤΟ 16:20	ΣΑΒΒΑΤΟ 21:30
ΚΥΡΙΑΚΗ 18:00	ΚΥΡΙΑΚΗ 21:15	ΚΥΡΙΑΚΗ 22:55	ΔΕΥΤΕΡΑ 00:05	ΔΕΥΤΕΡΑ 04:15	...	ΔΕΥΤΕΡΑ 08:00

ΠΡΟΣ ΡΟΔΟ

ΑΝΑΧΩΡΗΣΗ ΑΠΟ ΠΕΙΡΑΙΑ	ΑΦΙΞΗ					
	ΣΥΡΟ	ΛΙΜΕΝΑ ΚΑΤΑΠΟΛΑ	ΠΑΤΜΟ	ΛΕΡΟ	ΚΩ	ΡΟΔΟ
ΔΕΥΤΕΡΑ 19:30	ΔΕΥΤΕΡΑ 23:15	...	...	...	ΤΡΙΤΗ 05:00	ΤΡΙΤΗ 08:00
ΤΕΤΑΡΤΗ 19:30	ΤΕΤΑΡΤΗ 22:50	...	ΠΕΜΠΤΗ 02:25	ΠΕΜΠΤΗ 03:35	ΠΕΜΠΤΗ 05:15	ΠΕΜΠΤΗ 08:30
ΠΑΡΑΣΚΕΥΗ 19:30	ΠΑΡΑΣΚΕΥΗ 22:50	...	...	...	ΣΑΒΒΑΤΟ 04:00	ΣΑΒΒΑΤΟ 06:45
ΣΑΒΒΑΤΟ 23:30	...	ΚΥΡΙΑΚΗ 04:40	ΚΥΡΙΑΚΗ 07:00	ΚΥΡΙΑΚΗ 08:10	ΚΥΡΙΑΚΗ 09:50	ΚΥΡΙΑΚΗ 12:50



RODOS FERRIES SERVICES/SKEVOS TRAVEL

ΚΑΝΤΕ ΚΡΑΤΗΣΗ ΤΩΡΑ!

ΠΛΗΡΟΦΟΡΙΕΣ ΚΑΙ ΚΡΑΤΗΣΕΙΣ ΘΕΣΕΩΝ ΣΤΟΝ ΤΑΞΙΔΙΩΤΙΚΟ ΣΑΣ ΠΡΑΚΤΟΡΑ Η SKEVOS TRAVEL: ΑΜΕΡΙΚΗΣ 111, ΡΟΔΟΣ, ΤΗΛ. ΚΡΑΤΗΣΕΩΝ ΕΠΙΒΑΤΩΝ ΚΑΙ Ι.Χ.: 22410-22461, 22410-75655, 22410-75310, ΤΗΛ. ΚΡΑΤΗΣΕΩΝ ΦΟΡΤΗΓΩΝ: 22410-76600

XT2156

Που βρέθηκαν κατά τις εργασίες στο γήπεδο του Παραδεισίου

Να μην εξαφανιστούν τα αρχαιολογικά ευρήματα

Ζητούν κάτοικοι με επιστολή τους στην Αρχαιολογική υπηρεσία

Να αναδειχθούν με τον καλύτερο τρόπο τα αρχαιολογικά ευρήματα που εντοπίστηκαν στο γήπεδο του Παραδεισίου, και όχι να «αφανιστούν», ζητούν με επιστολή που απέστειλαν στην Αρχαιολογική Υπηρεσία της Ρόδου, το Δημοτικό Συμβούλιο του Δήμου Πεταλούδων και σε άλλες αρμόδιες αρχές, κάτοικοι της περιοχής.

Στην επιστολή τους, που αναμένεται να προκαλέσει ποικίλες αντιδράσεις αλλά και την διαδικασία επανεξέτασης που πήρε το τοπικό αρχαιολογικό συμβούλιο σημειώνεται συγκεκριμένα:

«Αξιότιμοι κύριοι. Κατά τα δύο τελευταία χρόνια, στη διάρκεια εργασιών στο γήπεδο ποδοσφαίρου στο Παραδείσι, ήρθαν στο φως εκτεταμένα και σημαντικά αρχαιολογικά ευρήματα που σύμφωνα με τις πρώτες εκτιμήσεις των αρχαιολόγων πρόκειται για εργαστηριακούς και αποθηκευτικούς χώρους από τον 3ο πΧ αιώνα έως και τον 7ο μΧ αιώνα. **Ποτέ στην ιστορία του χωριού μας δεν είδαν στο φως ευρήματα τόσο μεγάλης έκτασης σε όλη την ευρύτερη περιφέρεια του Παραδεισίου. Αυτό μας κάνει να είμαστε ιδιαίτερα ευαίσθητοι απέναντι σε αυτό το θέμα, ευαισθησία που ενισχύεται πολύ περισσότερο από το γεγονός ότι:**

α) Το χωριό μας δεν έχει να παρουσιάσει κανέναν οργανωμένο, επισκέψιμο αρχαιολογικό χώρο.

Β) με την κατασκευή του αεροδρομίου επί Χούντας, πέρα από την αρπαγή και καταστροφή του κάμπου μας, θάφτηκαν από τότε αρκετά αρχαιολογικά ευρήματα που ήρθαν στο φως μέσα στα όρια του υπό κατασκευή τότε αεροδρομίου όπως και συντελέσθηκε εν μέρει καταστροφή της Ιπποτικής Κρήτης του Σταυροθολιού.

Γ) Νεότερα αρχιτεκτονικά μνημεία του Παραδεισίου όπως η Ιπποτική Κρήτη του Θολάρου, και το Πάνω Σχολείο (1912) αφέθηκαν να καταστραφούν αφρόντιστα, παρά τις επανειλημμένες εκκλήσεις των κατοίκων.

Δ) Την διαρκώς φθίνουσα οικονομική και κοινωνικοπολιτική πορεία του Παραδεισίου λόγω των δυσμενέστατων αναπτυξιακών, περιβαλλοντικών, οικιστικών συνθηκών που κυρίως η ύπαρξη και λειτουργία του αεροδρομίου δυστυχώς καθημερινά επιβάλλει στο χωριό μας.

Για τους παραπάνω λόγους και για πολλούς και σοβαρούς άλλους ακόμη, πιστεύουμε και προτείνουμε προς όλους τους αρμόδιους φορείς να δεσμευτούν και να καταβάλλουν αμεσότατα κάθε δυνατή προσπάθεια ώστε:

1) Να βρεθεί ο κατάλληλος χώρος όπου να γίνει ένα σύγχρονο και σωστό αθλητικό γήπεδο που να αρμόζει σε ένα ιστορικό σωματείο όπως ο Κλεάνθης Παραδεισίου.

2) Να ολοκληρωθούν οι αρχαιολογικές ανασκαφές στον υπάρχοντα χώρο και έως εκεί όπου εκτείνονται τα όποια αρχαιολογικά ευρήματα, να χωροθετηθεί και να ανακηρυχθεί επισήμως όλως ο χώρος σε επισκέψιμο αρχαιολογικό πάρκο με όλες τις δέουσες συνθήκες και σημάνσεις, ώστε

Α) και αιώνιο και αδιάψευστο μάρτυρα του ιστορικού παρελθόντος του τόπου μας να αποτελεί και

Β) πηγή γνώσης και ιστορικής συνείδησης για όλες τις επερχόμενες γενεές του Παραδεισίου αλλά και

Γ) ταυτόχρονα να αποτελεί σημαντικό πόλο έλξης ξένων επισκεπτών στο χωριό μας που είναι και η μοναδική ελπίδα να αντιστραφεί η φθίνουσα οικονομικοαναπτυξιακή πορεία του Παραδεισίου.

Πιστεύουμε λοιπόν ότι για τους παραπάνω σοβαρότατους λόγους επιβάλλεται η άμεση ολοκλήρωση των ανασκαφών, η διάσωση και η συστηματική και οργανωμένη ανάδειξη ολόκληρου του ευρύτερου αρχαιολογικού χώρου της περιοχής του γηπέδου Παραδεισίου.»

Ευχαριστούμε για τη φιλοξενία

Ευαγγελία Παναή, Σταυριανού Ελευθερία, Πότσος Καλετός, Βαλασία Κλαδάκη, Δημητράκη Σταματία, Παπακωνσταντίνου Λοίζος, Αυγουστίνος Ρουθήμ, Χατζηδιάκου Ελευθερία, Καλούδη Μαρία, Τριανταφύλλου Ηλίας, Χατζηγεωργίου Παρασκευή, Πότσου Εμμανουήλ, Πήχης Ανδρέας, Χατζηβάσιλας Δημήτριος, Μαχλή Σμάρω, Χατζηθεοδωράκη Μαρία, Νίκος Γιαννακόπουλος, Παναής Μ. Παναγιώτης και Γ. Κιουρή.

Η δημοτική αρχή Καμείρου

Δεν ασχολείται με τα προβλήματα των Απολλώνων

Επιστολή διαμαρτυρίας του Γ. Ισκά

Επιστολή διαμαρτυρίας για τις προτάσεις που έχουν κατατεθεί από το τοπικό συμβούλιο των Απολλώνων και οι οποίες δεν έχουν εξεταστεί καν από την Δημοτική Αρχή Καμείρου, απέστειλε στη «Ροδιακή» το μέλος του Τοπικού Συμβουλίου κ. Γιάννης Ισκάς.

Ο ίδιος, επισημαίνει ότι το τοπικό συμβούλιο εδώ και τρία χρόνια αγνοείται συστηματικά από την δημοτική αρχή, αφού οποιαδήποτε πρόταση κατατίθεται, όχι μόνο δεν υλοποιείται αλλά ούτε καν εξετάζεται.

Ο ίδιος, επισημαίνει ότι δεν έχουν γίνει ούτε οι στοιχειώδης παρεμβάσεις από την Δημοτική Αρχή και σημειώνει ότι η κατάσταση δεν μπορεί να συνεχιστεί άλλο με τον τρόπο αυτό.

Ορισμένα από τα θέματα για τα οποία ο κ. Ισκάς σημειώνει ότι απαιτούνται άμεσες ενέργειες αφορούν:

- Την υπόθεση με τις ζημιές που προξενούν τα ανεξέλεγκτα κατσίκια και όχι μόνο στις καλλιέργειες της περιοχής με την σύσταση επιτροπής για την περισυλλογή ανεπιθύμητων αιγοπροβάτων.
- Την επέκταση ύδρευσης από την θέση «Σκουτά» προς «Παλαμούρτη».
- Επέκταση ύδρευσης και αποχέτευσης στη θέση «Αμπελές».
- Για τις κεραίες στον Προφήτη Ηλία, να περιφραχθεί ο χώρος και για κάθε νέα εγκατάσταση κεραιών να υπάρχει έγκριση από το Δημοτικό Συμβούλιο.
- Διαμόρφωση του χώρου στη θέση «Τσεσμέ» και μεταφορά της βρύσης σε άλλο σημείο του χώρου.
- Να ζητηθεί από την εκκλησιαστική επιτροπή ο χώρος στη θέση «Μακούφι» όπου θα δημιουργηθεί παιδική χαρά και χώρος στάθμευσης.
- Να συσταθεί συνεργείο για να προβεί σε έλεγχο για την σύνδεση των κατοικιών στο αποχετευτικό δίκτυο ομβρίων.
- Σε παλαιότερες εισηγήσεις του Τ.Σ. Απολλώνων είχε δεσμευτεί και ο δήμαρχος για τη μεταφορά νερού ύδρευσης στα μοναστήρια Αγίου Γεωργίου και των Ασωμάτων. Αντί αυτού του έργου, να γίνει η μεταφορά ύδρευσης από Αγίου Γεωργίου στη θέση «πιτερά»
- Κατασκευή παραδοσιακής βρύσης στη θέση «Έρικες».
- Διάνοιξη δρόμων στη θέση «Ξερόκαμπος» και Αγίου Γεωργίου με τα προβλήματα των ιδιοκτησιών που προέκυψαν.

Χωρίς αυτοκίνητα η Κως

Πόλη χωρίς αυτοκίνητα θα είναι η Κως σήμερα, οπότε ο Δήμος οργανώνει εκδήλωση με θέμα "στην πόλη χωρίς το αυτοκίνητό μου". Στο πλαίσιο της εκδήλωσης το ιστορικό κέντρο της πόλης θα μείνει κλειστό από τις 10.00 έως τις 14.00.



Αναχωρήσεις από Ρόδο από λιμάνι Μανδράκι

Κάθε **Δευτέρα, Τρίτη, Τετάρτη** και **Κυριακή** για **Κω** στις 16:00.

Κάθε **Παρασκευή** για **Νίσυρο - Κω** στις 15:30.

Κάθε **Σάββατο** για **Σύμη - Κω** στις 15:25.

Κρατήσεις - Εισιτήρια στην ΑΝΕΣ Αυστραλίας 88, Ρόδος
Τηλ: 22410 37769 & 22410 77760

AE608



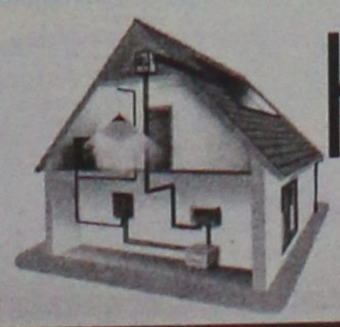

Ηλιος & Ανεμος

Ανεξάντλητη πηγή ενέργειας

ΦΩΤΟΒΟΛΤΑΪΚΑ – ΑΝΕΜΟΓΕΝΝΗΤΡΙΕΣ – INVERTER

για εξοχικά σπίτια • καταστήματα • τροχόσπιτα • σκάφη αναψυχής • απομακρυσμένα σπίτια χωρίς δίκτυο

ΚΕΝΤΡΟ ΜΠΑΤΑΡΙΑΣ ΔΩΔ/ΣΟΥ

ΚΑΠΟΔΙΣΤΡΙΟΥ 74 • ΤΗΛ. 2241021507

AE2789

L.A.N.E.

STEFANAKIS TOURS-RODOS

Representative of Line Sea Lines

38 Alexandrou Diakou street, 85100 Tel: 22410-20625, 30054, 31833
Fax: 22410-26745
E-Mail: stefanakistours@yahoo.gr

ΙΕΡΑΠΕΤΡΑ

ΤΕΤΑΡΤΗ: Ρόδος (4.30), **Χάλκη** (6.45), **Διαφάνι** (8.45), **Πηγάδια** (10.15), **Κάσος** (11.50), **Σητεία** (15.20), **Αγ. Νικόλαος** (17.15), **Σαντορίνη** (22.15), **Μήλος** (2.00), **Πειραιάς** (6.50)
ΚΥΡΙΑΚΗ: Ρόδος (4.30), **Χάλκη** (6.45), **Διαφάνι** (8.45), **Πηγάδια** (10.15), **Κάσος** (11.50), **Σητεία** (15.20), **Αγ. Νικόλαος** (17.15), **Σαντορίνη** (22.15), **Μήλος** (2.00), **Πειραιάς** (6.50)
ΣΑΒΒΑΤΟ: Ρόδος (13.00), **Καστελλόριζο** (17.00).

ΚΟΡΝΑΡΟΣ

ΠΕΜΠΤΗ: Ρόδος (4.30), **Χάλκη** (6.45), **Διαφάνι** (8.45), **Πηγάδια** (10.15), **Κάσος** (11.50), **Σητεία** (15.20), **Αγιος Νικόλαος** (17.15), **Σαντορίνη** (22.15), **Μήλος** (2.00), **Πειραιά** (6.50).
ΣΑΒΒΑΤΟ: Ρόδος (00.00), **Κως** (4.00), **Κάλυμνος** (5.10), **Σάμος** (09.10), **Χίος** (12.40), **Μυτιλήνη** (16.10), **Λήμνος** (21.45), **Αλεξανδρούπολη** (1.50).
ΤΡΙΤΗ: Ρόδος (16.00), **Καστελλόριζο** (20.00).
ΤΕΤΑΡΤΗ: Ρόδος (13.00), **Καστελλόριζο** (17.00).

* Τα παραπάνω δρομολόγια ισχύουν μέχρι **16/10**

ΧΠ864

Ουρές για το μαριδάκι

Πλημμύρισε χθες όπως αναμενόταν η αγορά του νησιού

Με φρέσκο και σπαρταριστό μαριδάκι πλημμύρισε χθες η αγορά της Ρόδου, από αλιείς οι οποίοι βγήκαν νωρίς στους δρόμους.

Στους δρόμους βγήκαν επίσης και δεκάδες καταναλωτές οι οποίοι περίμεναν τις τράτες να βγάλουν το νόστιμο «μεζέ», προκειμένου να αγοράσουν.

Οι τιμές για το μαριδάκι, κυμαίνονται στα ίδια περίπου επίπεδα με πέρυσι, με το μαριδάκι να πωλείται στα 6 ευρώ το κιλό.

Αξίζει να σημειωθεί ότι οι τράτες άρχισαν να βγάζουν σπαρταριστά ψάρια από τις 6 το πρωί, ενώ δεκάδες ήταν τα αυτοκίνητα που σταματούσαν στα σημεία που είχαν στηθεί οι αλιείς «διαφημίζοντας».

Ανάλογη κατάσταση, πρόκειται να επικρατήσει και τις επόμενες μέρες. Όπως είθισται οι κάτοικοι του νησιού αυτή την περίοδο, σπεύδουν να «τιμήσουν» το ταπεινό μαριδάκι και τα άλλα ψάρια εκμεταλλευόμενοι τις προσιτές τιμές που σε γενικές γραμμές επικρατούν.

Υπήρξαν πάντως και παράπονα καταναλωτών για τις «τσιμπημένες» τιμές.







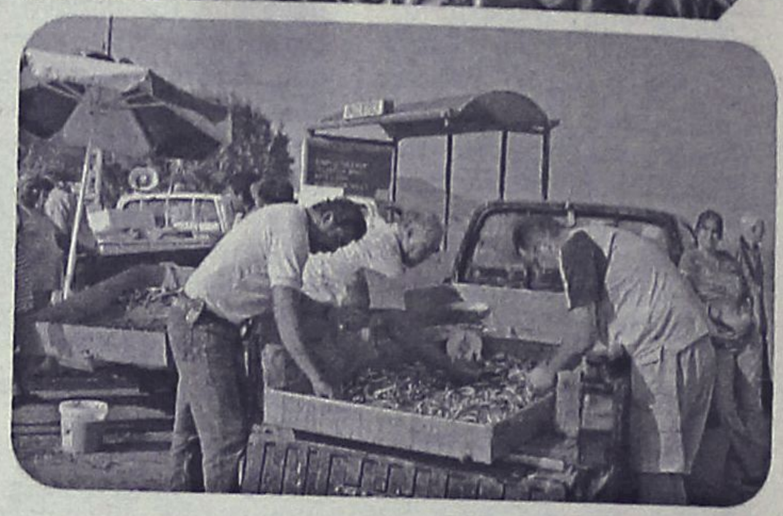

Β' περίοδος από 15/05/05 έως 15/10/05

TIMETABLE		RHODES	SIMI		PANORMITIS		KOS		KALYMNOS		LEROS		LIPSI		PATMOS		LIPSI		LEROS		KALYMNOS		KOS		SIMI		PANORMITIS		RHODES	KASTELORIZO	
DAYS/ΗΜΕΡΕΣ	SHIP	DEPARTURE	ARRIVAL	DEPARTURE	ARRIVAL	DEPARTURE	ARRIVAL	DEPARTURE	ARRIVAL	DEPARTURE	ARRIVAL	DEPARTURE	ARRIVAL	DEPARTURE	ARRIVAL	DEPARTURE	ARRIVAL	DEPARTURE	ARRIVAL	DEPARTURE	ARRIVAL	DEPARTURE	ARRIVAL	DEPARTURE	ARRIVAL	DEPARTURE	ARRIVAL	DEPARTURE	ARRIVAL	ARRIVAL	DEPARTURE
SUNDAY ΚΥΡΙΑΚΗ	EXPRESS	8.30	9.20	9.25	-	-	11.00	11.10	11.50	12.00	12.50	12.55	13.15	13.20	13.40	13.45	-	-	14.25	14.30	15.20	15.30	16.10	16.20	17.45	17.50	-	-	18.30	-	-
	PRIDE	15.30	-	-	16.10	16.15	17.30	17.40	18.20	18.30	19.15	19.20	19.40	19.45	20.05	6.00	6.20	6.25	6.45	6.50	7.35	7.45	8.20	8.30	-	-	9.45	9.50	10.50	-	-
MONDAY ΔΕΥΤΕΡΑ	EXPRESS	8.30	-	-	-	-	-	-	-	-	-	-	-	-	-	-	-	-	-	-	-	-	-	-	-	-	-	-	-	11.00	16.00
	PRIDE	15.30	16.20	16.25	-	-	17.40	17.50	18.30	18.40	19.25	19.30	19.50	19.55	20.15	6.00	6.20	6.25	6.45	6.50	7.35	7.45	8.20	8.30	9.45	9.50	-	-	10.40	-	-
TUESDAY ΤΡΙΤΗ	EXPRESS	8.30	-	-	-	-	10.40	10.50	11.30	11.40	12.30	12.35	12.55	13.00	13.20	13.30	-	-	14.20	14.30	15.20	15.30	16.10	16.20	-	-	-	-	18.30	-	-
	PRIDE	15.30	16.20	16.25	-	-	17.40	17.50	18.30	18.40	19.25	19.30	19.50	19.55	20.15	6.00	6.20	6.25	6.45	6.50	7.35	7.45	8.20	8.30	9.45	9.50	-	-	10.40	-	-
WEDNESDAY ΤΕΤΑΡΤΗ	EXPRESS	8.30	9.20	9.25	-	-	11.00	11.10	11.50	12.00	12.50	12.55	13.15	13.20	13.40	13.45	-	-	14.25	14.30	15.20	15.30	16.10	16.20	17.45	17.50	-	-	18.30	-	-
	PRIDE	15.30	16.20	16.25	-	-	17.40	17.50	18.30	18.40	19.25	19.30	19.50	19.55	20.15	6.00	6.20	6.25	6.45	6.50	7.35	7.45	8.20	8.30	9.45	9.50	-	-	10.40	-	-
THURSDAY ΠΕΜΠΤΗ	EXPRESS	8.30	-	-	-	-	10.40	10.50	11.30	11.40	12.30	12.35	12.55	13.00	13.20	13.30	-	-	14.20	14.30	15.20	15.30	16.10	16.20	-	-	-	-	18.30	-	-
	PRIDE	15.30	16.20	16.25	-	-	17.40	17.50	18.30	18.40	19.25	19.30	19.50	19.55	-	6.00	6.20	6.25	6.45	6.50	7.35	7.45	8.20	8.30	9.45	9.50	-	-	10.40	-	-
FRIDAY ΠΑΡΑΣΚΕΥΗ	EXPRESS	8.30	-	-	-	-	10.40	10.50	11.30	11.40	12.30	12.35	12.55	13.00	13.20	13.30	-	-	14.20	14.30	15.20	15.30	16.10	16.20	-	-	-	-	18.30	-	-
	PRIDE	15.30	16.20	16.25	-	-	17.40	17.50	18.30	18.40	19.25	19.30	19.50	19.55	20.15	6.00	6.20	6.25	6.45	6.50	7.35	7.45	8.20	8.30	9.45	9.50	-	-	10.40	-	-
SATURDAY ΣΑΒΒΑΤΟ	EXPRESS	8.30	-	-	9.10	9.20	10.50	11.00	11.40	11.50	12.40	12.45	13.05	13.10	13.30	13.40	-	-	14.20	14.30	15.20	15.30	16.10	16.20	-	-	17.45	17.50	18.30	-	-
	PRIDE	15.30	16.20	16.25	-	-	17.40	17.50	18.30	18.40	19.25	19.30	19.50	19.55	20.15	6.00	6.20	6.25	6.45	6.50	7.35	7.45	8.20	8.30	9.45	9.50	-	-	10.40	-	-

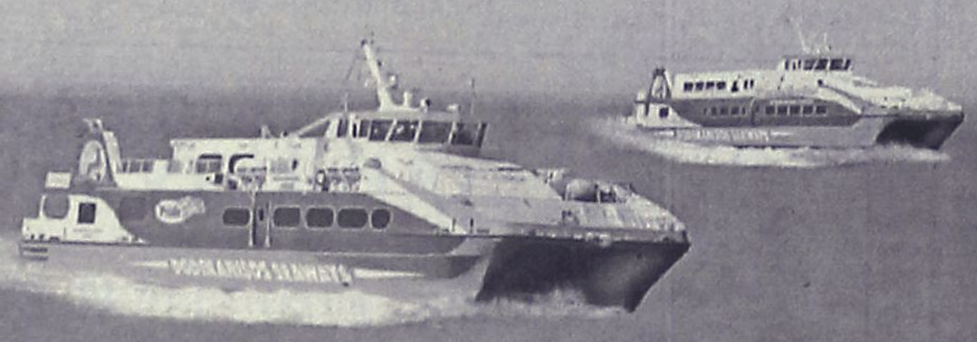

Με όραμα και αγάπη για τα Δωδεκάνησα,
το ταξίδι μας συνεχίζεται.

DODEKANISOS SEAWAYS
η δική μας ναυτιλιακή

Αναχωρήσεις για:
Ρόδο • Σύμη • Πανορμίτη • Κω • Κάλυμνο • Λέρο • Λειψούς • Πάτμο • Καστελόριζο

DODEKANISOS SEAWAYS Αυστραλίας 3, 85100 Ρόδος, τηλ.: 22410 70590, fax: 22410 70591, e-mail: info@12ne.gr, www.12ne.gr

AE592

Επιδότηση 50% για δικτύωση των τουριστικών επιχειρήσεων

Μέχρι τις 31 Δεκεμβρίου μπορούν οι ενδιαφερόμενοι να υποβάλουν τις προτάσεις τους

«Η ισχύς εν τη ενώσει» είναι το «α» και το «ω» για τις επιχειρήσεις που θέλουν να παίξουν δυναμικά σε αγορές αναλλοίωτης αξίας στη χώρα μας, όπως ο τουρισμός.

Με το σκεπτικό αυτό το υπουργείο Τουριστικής Ανάπτυξης και ο Ελληνικός Οργανισμός Τουρισμού, στο πλαίσιο του Επιχειρησιακού Προγράμματος «Ανταγωνιστικότητα», παρουσιάζουν πρόγραμμα που έχει ως σκοπό τη χρηματοδότηση έως και 50% μικρομεσαίων τουριστικών επιχειρήσεων ώστε να δικτυωθούν.

Πρόκειται για τη δράση «προώθηση της δικτύωσης τουριστικών μικρομεσαίων επιχειρήσεων» (μέτρο 2.2., δράση 2.2.3 του ΕΠΑΝ) και απευθύνεται σε ξενοδοχεία, κάμπινγκ, ενοικιαζόμενα δωμάτια, τουριστικά γραφεία αλλά και μεταποιητικές επιχειρήσεις που θέλουν να δημιουργήσουν δίκτυα επιχειρήσεων (clustering - networking).

Ο προϋπολογισμός του προγράμματος είναι 30 εκατ. ευρώ και οι ενδιαφερόμενοι μπορούν να υποβάλουν τα επενδυτικά τους σχέδια έως 31 Δεκεμβρίου του 2005.

Επιλέξιμες ενέργειες, δηλαδή δύναται να χρηματοδοτηθούν, θεωρούνται εκείνες για τις οριζόντιες ή και κάθετες διασυνδέσεις μεταξύ μικρομεσαίων επιχειρήσεων του τουριστικού τομέα, αλλά και άλλων κλάδων.

Οριζόντια είναι η δικτύωση ομοειδών επιχειρήσεων, για παράδειγμα ομάδα τουριστικών γραφείων δημιουργεί εταιρεία για την κοινή προμήθεια προϊόντων και υπηρεσιών ή για την από κοινού προώθηση των προϊόντων τους στην ελληνική και τη διεθνή αγορά από βελτιωμένη ανταγωνιστική θέση.



Επίσης, θεωρείται ομάδα επιχειρήσεων ενοικιαζομένων επιπλωμένων δωματίων / διαμερισμάτων δημιουργεί εταιρεία καθαρισμού κλινοσκεπασμάτων και γενικά ιματισμού ή ομάδα ξενοδοχείων δημιουργεί εταιρεία catering για την τροφοδοσία των επιμέρους μονάδων του δικτύου.

Στις κάθετες δικτυώσεις περιλαμβάνονται π.χ. επιχειρήσεις εκμίσθωσης Ι.Χ. αυτοκινήτων, ναυλομεσιτικά γραφεία, κρουαζιερόπλοια, τουριστικά γραφεία, επιχειρήσεις καταλυμάτων, επιχειρήσεις εγκαταστάσεων ειδικής τουριστικής υποδομής που συνεργάζονται για κοινές προμήθειες.

ΣΥΝΕΡΓΑΣΙΕΣ

Θεωρείται κάθετη δικτύωση ομάδα τουριστικών γραφείων που συνεργάζεται με εταιρείες πληροφορικής για την ανάπτυξη διαδικτυακής πύλης για την ηλεκτρονική διακίνηση και πώληση των προϊόντων και των υπηρεσιών τους κ.λπ.

Δεν εντάσσονται στο πρόγραμμα δίκτυα που στοχεύουν στην ίδρυση ή την επέκταση τουριστικών καταλυμάτων οποιασδήποτε λειτουργικής μορφής.

Οι ενδιαφερόμενοι μπορούν να υποβάλουν τις προτάσεις τους στους επτά ενδιάμεσους φορείς διαχειριστές και να αναζητούν πληροφορίες από τον ΕΟΤ (Τσόχα 24 και Σούτσου Αθήνα www.gnto.gr) ή την ειδική γραμματεία ανταγωνιστικότητας (www.antagonistikotita.gov.gr).

Στις βασικές προϋποθέσεις συμπεριλαμβάνονται:

1. Η εκ των πρωτέρων σύσταση ΑΕ ή ΕΠΕ. Κάθε δίκτυο πρέπει να συγκροτείται τουλάχιστον από τέσσερις μικρομεσαίες επιχειρήσεις, με ποσοστό συμμετοχής στο μετοχικό κεφάλαιο από 3% έως 30% για καθεμία.

2. Κάθε επιχείρηση του δικτύου πρέπει να έχει από 0 έως 250 άτομα απασχολούμενους.

3. Ο μέσος ετήσιος κύκλος εργασιών στην προηγούμενη τριετία να είναι τουλάχιστον 25.000 ευρώ ανά μέλος του δικτύου και ο συνολικός το λιγότερο 400.000 ευρώ.

Ο προϋπολογισμός κάθε πρότασης μπορεί να ανέλθει από 300.000 ευρώ μέχρι 3 εκατ. ευρώ.

Ο όρκος των εφήβων της Αθήνας

Επίκαιρη υπενθύμιση από την Εταιρεία Ροδιακών Μελετών

Από την Εταιρία Ροδιακών Μελετών εκδόθηκε η παρακάτω ανακοίνωση:

«Κύριε Διευθυντή,

Τον τελευταίο καιρό, ανακοινώθηκε από τα ΜΜΕ ότι έχουν οργανωθεί συμμορίες ανηλίκων, οι οποίες επαγγέλλονται τη ληστεία.

Είναι επίκαιρο, ενδιαφέρον, αλλά και διδακτικό, να μνημονεύσουμε τον όρκο τον οποίον έδινε ο έφηβος Αθηναίος, όταν συμπλήρωνε το 18ο έτος της ηλικίας του:

«Ου καταισχύνω τα όπλα τα ιερά,
ουδ' εγκαταλείψω τον παραστάτην ότι αν στοιχήσω.
Την Πατρίδα δε ουκ ελάσσω παραδώσω,
πλείω δε και αρίω, όσης αν παραδέξωμαι.
Και ευηκοήσω των αεί ευ κρινόντων
και τοις θεσμοίς τοις ιδρυμένοις πείσομαι,
και ούστινας αν άλλους το Κράτος ιδρύσηται ομοφρόνως.
Και αν τις αναιρεί τους θεσμούς ή μη πείθηται αυτοίς
ουκ επιτρέψω, αμυνώ δε και μόνος και μετά πάντων.
Και ιερά τα πάτρια τηρήσω,
Ιστορες τούτων Θεοί».
(Δεν θα ατιμάσω τον ιερό οπλισμό,
ούτε θα αφήσω τον διπλανό στρατιώτη, με τον οποίο θα παραταχθώ.
Την Πατρίδα, δε, δεν θα παραδώσω μικρότερη,
αλλά μεγαλύτερη και καλύτερη από ό,τι την παρέλαβα.
Και θα ακούσω με κατανόηση εκείνους που κυβερνούν σωστά και θα πειθαρχώ στους καθιερωμένους θεσμούς και όποιους άλλους το Κράτος, θα καθιερώσει ομόφωνα.
Και αν κάποιος παραβαίνει τους θεσμούς, δεν θα επιτρέψω,
θα αντιδράσω δε και μόνος και με όλους.
Και θα διαφυλάξω τις ιερές παραδόσεις,
Μάρτυρες τούτων οι Θεοί).

Ο πρόεδρος
Εμμανουήλ Παπαϊωάννου
Ο γραμματέας
Νίκος Χατζηνικήτας».

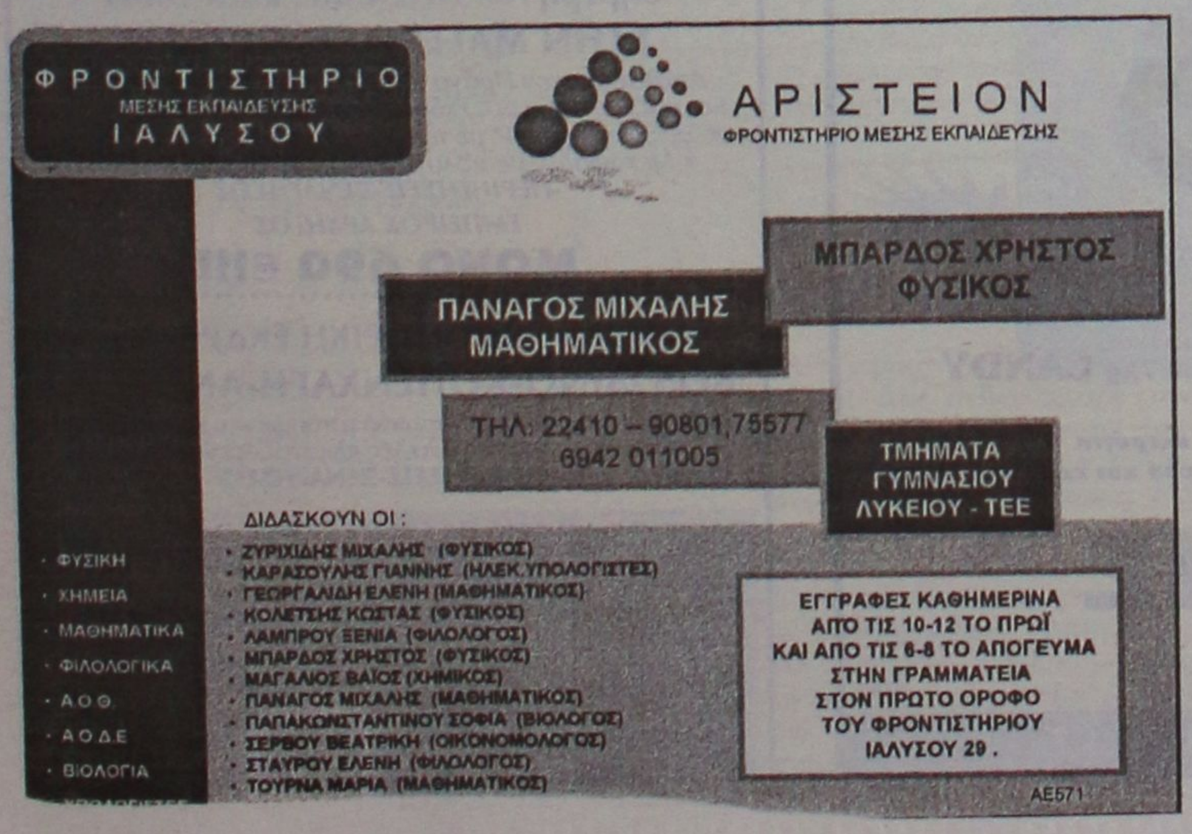

G.A. FERRIES

ΠΡΟΓΡΑΜΜΑ ΔΡΟΜΟΛΟΓΙΩΝ

Ε/Γ-Ο/Γ ΡΟΔΑΝΘΗ • Ε/Γ-Ο/Γ ΜΑΡΙΝΑ - Ε/Γ-Ο/Γ ΑΝΘΗ-ΜΑΡΙΝΑ • Ε/Γ ΡΟΜΙΑΝΤΑ

ΡΟΔΟΣ - ΠΕΙΡΑΙΑΣ

ΠΑΡΑΣΚΕΥΗ 23/9
ΑΝΘΗ-ΜΑΡΙΝΑ 17.00 ΚΩ (21.30)-ΛΕΡΟ(23.59)-ΠΑΤΜΟ (01.30)-ΠΕΙΡΑΙΑ (11.00)

ΣΑΒΒΑΤΟ 24/9
ΡΟΔΑΝΘΗ 20.00 ΣΥΜΗ (21.40)-ΤΗΛΟ (23.59)-ΝΙΣΥΡΟ (01.30)-ΚΩ (03.30)-ΚΑΛΥΜΝΟ(05.00)-ΛΕΡΟ (06.30)-ΠΑΤΜΟ (08.00)-ΝΑΞΟ (12.30)-ΠΑΡΟ (14.00)-ΠΕΙΡΑΙΑ (19.50)

ΔΕΥΤΕΡΑ 26/9
ΑΝΘΗ-ΜΑΡΙΝΑ 20.00 ΚΩ(23.59)-ΛΕΡΟ(02.30)-ΠΑΤΜΟ (04.00)-ΠΕΙΡΑΙΑ (13.30)

ΤΡΙΤΗ 27/9
ΡΟΔΑΝΘΗ 16.00 ΚΩ (20.20)-ΚΑΛΥΜΝΟ (21.50)-ΑΣΤΥΠΑΛΑΙΑ (00.40)-ΠΕΙΡΑΙΑ (11.00)

ΤΕΤΑΡΤΗ 28/9
ΑΝΘΗ-ΜΑΡΙΝΑ 17.00 ΚΩ (21.30)-ΛΕΡΟ (23.59)-ΠΑΤΜΟ (01.30)-ΠΕΙΡΑΙΑ (11.00)

ΠΕΜΠΤΗ 29/9
ΡΟΔΑΝΘΗ 16.00 ΤΗΛΟ(19.10)-ΝΙΣΥΡΟ(20.40)-ΚΩ(22.40)-ΚΑΛΥΜΝΟ (00.10)-ΠΕΙΡΑΙΑ (11.20)

ΠΑΡΑΣΚΕΥΗ 30/9
ΑΝΘΗ-ΜΑΡΙΝΑ 17.00 ΚΩ (21.30)-ΛΕΡΟ(23.59)-ΠΑΤΜΟ (01.30)-ΠΕΙΡΑΙΑ (11.00)

****ΠΡΟΣΦΟΡΑ****

Πακέτα εισιτηρίων άνω των 300,00 ευρώ, μπορείτε να τα εξοφλήσετε σε 4 άτοκες μηνιαίες δόσεις με την πιστωτική σας κάρτα VISA ή MASTER! Η εταιρία G.A. FERRIES σας ενημερώνει ότι η έκπτωση 50% (πολύτεκνοι-στρατιωτικοί-ανάπηροι κ.τ.λ.) ισχύει για όλες τις θέσεις.

Πληροφορίες στο κεντρικό πρακτορείο

TSAGARIS TRAVEL

και στον ταξιδιωτικό σας πράκτορα

Τηλ. (22410) 35066-36170, FAX: 22410-28597 ΧΠ589

34 χρόνια από τον θάνατο του Έλληνα Τζιμ Κλαρκ

Το τραγικό ατύχημα που συνέβη στα τείχη της Παλιάς Πόλης στο πλαίσιο του σιρκουί

Τριαντατέσσερα (34) χρόνια συμπληρώνονται αύριο, από τον θάνατο ενός θρυλικού ραλλίστα που συνέβη στη Ρόδο.

Όπως θα θυμούνται οι παλαιότεροι, πριν 34 χρόνια, βρήκε τραγικό θάνατο στα τείχη της Ρόδου ο Γιάννης Μεϊμαρίδης, ο θρυλικός «Μαύρος», από τους καλύτερους αν όχι ο καλύτερος «ραλλίστας».

Οι δρόμοι της Ρόδου άλλωστε στα τέλη της δεκαετίας του 1960 είχαν φιλοξενήσει τα πρώτα ελληνικά σιρκουί.

Πριν 34 χρόνια, στα τείχη της Ρόδου, 55 λεπτά μετά την έναρξη του αγώνα, ο «Μαύρος» έχασε τον έλεγχο της κίτρινης «Άλφα Ρομέο» που οδηγούσε και καρφώθηκε στα τείχη.

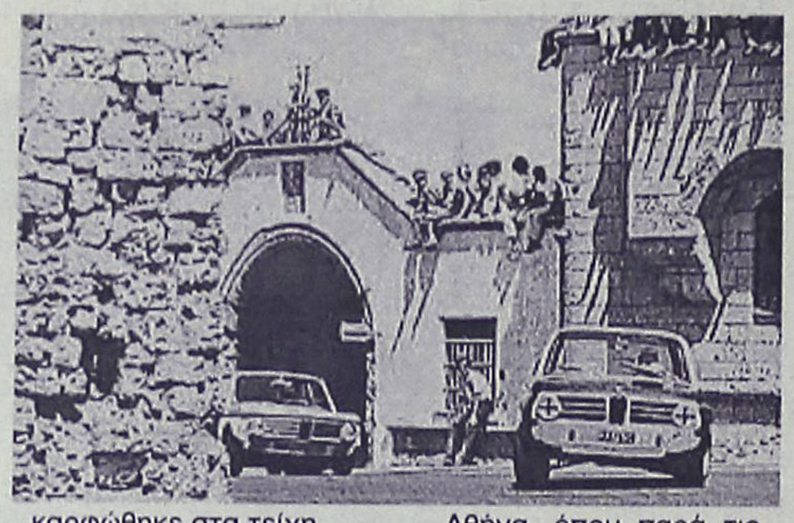

Βαριά τραυματισμένος μεταφέρθηκε στην Αθήνα, όπου παρά τις προσπάθειες των γιατρών κατέληξε.

Στην ουσία ο τραγικός θάνατός του, σήμανε τη διακοπή των ελληνικών σιρκουί. Σημάδεψε επίσης τη Ρόδο, αφού έκτοτε δεν ξανάγινε στο νησί αγώνας αυτοκινήτου.

Είχε προηγηθεί βέβαια πριν μερικά χρόνια, ο θάνατος στη Φιλέρημο του ικανότατου οδηγού Πέτρου Κουβάτσου, όταν η «Giulia» που οδηγούσε προσέκρουσε σε πεύκο που βρισκόταν ακριβώς στον τερματισμό της ανάβασης.

Ο πρώτος πρωταθληματικός αγώνας είχε γίνει το 1966 στη Ρόδο, όπου έλαμψε το άστρο του «Μαύρου» που ήταν ο νικητής του σιρκουί, και ακολούθησαν και άλλοι τίτλοι και έτσι φθάσαμε στον Οκτώβριο του 1971 όπου ο Γιάννης Μεϊμαρίδης «ο Έλληνας Τζιμ Κλαρκ» όπως επονομαζόταν έχασε τη ζωή του, ύστερα από δικό του λάθος στα τείχη της Ρόδου.

Μαζί με τον θανάτό του, τελείωσε μια ολόκληρη εποχή για τους ελληνικούς αγώνες των πρώτων χρόνων.

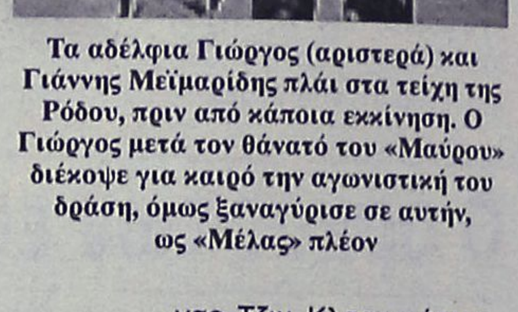

Τα αδέλφια Γιώργος (αριστερά) και Γιάννης Μεϊμαρίδης πλάι στα τείχη της Ρόδου, πριν από κάποια εκκίνηση. Ο Γιώργος μετά τον θάνατό του «Μαύρου» διέκοψε για καιρό την αγωνιστική του δράση, όμως ξαναγύρισε σε αυτήν, ως «Μέλας» πλέον



Δραματική εξέλιξις των αγώνων αυτοκινήτων

ΑΦΘΟΝΟ ΤΟ ΑΙΜΑ ΕΤΡΕΞΕ ΣΤΟ ΠΡΟΧΘΕΣΙΝΟ ΣΙΡΚΟΥ"Γ"

'Ο «Μαύρος» μετεφέρθη στην 'Αθήνα

ΡΟΔΙΑΚΗ 5-10-1971

ΥΣΤΕΡΑ ΑΠΟ ΜΙΑ ΣΚΛΗΡΗ ΜΑΧΗ

ΤΟ "ΑΙΜΑΤΗΡΟ ΣΙΡΚΟΥ Γ" ΚΕΡΔΙΣΕ Ο Λ. ΦΩΤΙΑΔΗΣ

Ο Λέκκας νικητής στις ραντεβουλέττες



Ύστερα από σκληρή πάλη 36 ωρών

ΑΠΟ ΕΜΒΟΛΗ Ο ΘΑΝΑΤΟΣ ΤΟΥ "ΜΑΥΡΟΥ,,

ΕΚΤΙΝΕΥΘΗ ΧΘΕΣ Ο ΠΡΩΤΑΘΛΗΤΗΣ

ΡΟΔΙΑΚΗ 6-10-1971

ΕΝΑ τελευταίο χειροκρότημα γιά τόν Γιάννη Μεϊμαρίδη. Χθές το μεσημέρι, μια ώρα περίπου μετά από τον τραγικό θάνατό του στα τείχη της Ρόδου, όταν ή "Αλφα Ρομέο που οδηγούσε προσέκρουσε σέ ένα τοίχο τών κάστρων με ταχύτητα 140 χιλιομέτρων.

● Ο Γιάννης «Μαύρος» μεταφέρθη στην 'Αθήνα προχθές τό πρωί και όλοι ήλπιζαν ότι ή κατάστασίς του θά βελτιωθή, διότι τά έγκεφαλογραφήματα πού έγιναν στόν Πολυκλινική 'Αθηνών δέν παρουσίασαν συμπτώματα βλάβης τοῦ έγκεφάλου. Τά τραύματά του όμως στά πόδια ήταν πολύ σοβαρά και τό τρομερό σόκ της συγκρούσεως φαίνεται ότι ήταν πολύ γιά τήν ευαίσθητη νεαρού όδηγού. Ό Γιάννης Μεϊμαρίδης ήταν μια

(συνέχεια εἰς τήν 4ην σελ.)

ΣΥΝΕΖΗΤΗΘΗ ΕΙΣ ΤΟ ΠΡΩΤΟΔΙΚΕΙΟΝ

αἴτησις κατοίκων Παραδεισίου – Κρεμαστῆς δι' ἀσφαλιστικά μέτρα

Ἡ ἀπολλοτρίωσις ἐκτάσεως

ΠΡΟΧΘΕΣ, ἐνώπιον τοῦ κ. Προέδρου Πρωτοδικῶν Ρό- | τριευμένης περιοχῆς Παραδεισίου — Κρεμαστῆς διά τήν

ΜΗΝΑΣ ΠΡΟΣΦΟΡΩΝ ΤΙΜΕΣ ΣΟΚ

CANDY ΓΝΩΡΙΖΕΙ ΤΟΝ ΤΡΟΠΟ

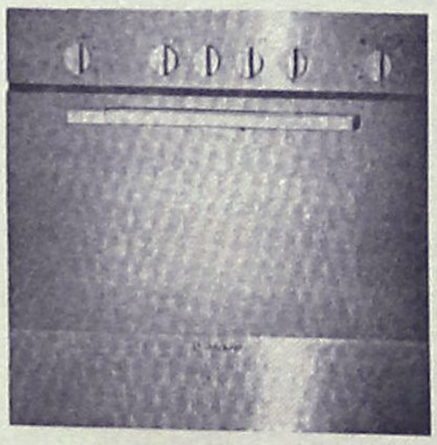

Εντοιχιζόμενος φούρνος και εστία (INOX) CANDY

μόνο 590€

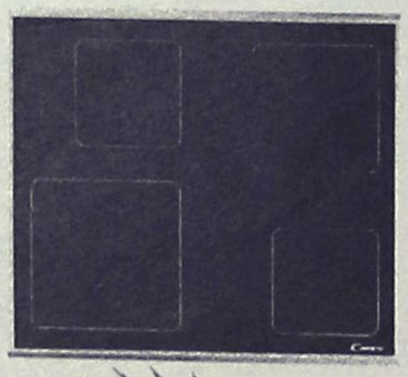

μόνο 520€

Πλυντήριο ρούχων 7kg CANDY

- 1.200 στροφές
- αντιβακτηριδιακά περύγια
- πρόγραμμα για λευκά και χρωματιστά μαζί

ΧΑΡΑΛΑΜΠΑΚΗΣ

ΗΛΕΚΤΡΙΚΑ ΕΙΔΗ

Εθν. Αντίστασης 75 • τηλ. 2241032117

AE634

Sigma travel agency

ΑΝΑΧΩΡΗΣΗ 15/11/2005 ΜΕ ΠΤΗΣΗ ΤΣΑΡΤΕΡ ΑΠΟ ΡΟΔΟ

8ήμερη ΑΕΡΟΠΟΡΙΚΗ ΕΚΔΡΟΜΗ

ΠΡΑΓΑ-ΒΟΥΔΑΠΕΣΤΗ-ΒΙΕΝΝΗ!!!

- Σε ξενοδοχεία 4* με πρωινό μπουφέ και ημιδιατροφή.
- Μεταφορές με πολυτελές κλιματιζόμενο πούλμαν

-ΠΕΡΙΗΓΗΣΕΙΣ-ΞΕΝΑΓΗΣΕΙΣ

ΜΟΝΟ 755,00 €!!!

8ήμερη ΑΕΡΟΠΟΡΙΚΗ ΕΚΔΡΟΜΗ

ΣΤΗΝ ΜΑΓΕΥΤΙΚΗ ΠΡΑΓΑ!!!

Απολαύστε την Πράγα 8 ημέρες γεμάτες διασκέδαση
Και μαζί μονοήμερες εκδρομές στο Βερολίνο και Krumlov

- Σε ξενοδοχεία 4* με πρωινό μπουφέ και ημιδιατροφή
- Μεταφορές με πολυτελές κλιματιζόμενο πούλμαν

-ΠΕΡΙΗΓΗΣΕΙΣ-ΞΕΝΑΓΗΣΕΙΣ

ΕΜΠΕΙΡΟΣ ΑΡΧΗΓΟΣ

ΜΟΝΟ 690 €!!!

8ήμερη ΑΕΡΟΠΟΡΙΚΗ ΕΚΔΡΟΜΗ

ΒΕΡΟΛΙΝΟ-ΚΟΠΕΝΧΑΓΗ-ΑΝΟΒΕΡΟ

- Σε ξενοδοχεία 4* με πρωινό μπουφέ και ημιδιατροφή
- Μεταφορές με πολυτελές κλιματιζόμενο πούλμαν

-ΠΕΡΙΗΓΗΣΕΙΣ-ΞΕΝΑΓΗΣΕΙΣ

ΤΗΛΕΦΩΝΗΣΤΕ ΜΑΣ ΓΙΑ ΠΕΡΙΣΣΟΤΕΡΕΣ ΠΛΗΡΟΦΟΡΙΕΣ
ΕΙΔΙΚΕΣ ΤΙΜΕΣ ΓΙΑ ΓΚΡΟΥΠ ΚΑΙ ΣΥΛΛΟΓΟΥΣ!!!

SIGMA S.S. TRAVEL

Τηλ.: 22410 90049
Fax: 22410 96697
Υπεύθυνος: Στεργανάκης Σ.
ΑΝΟΙΚΤΑ 09.00-17.00 18.00-22.00

AE792

2 ΓΙΟ σε ΕΝΑ 1



Με τον
ΚΩΣΤΑ ΣΑΜΙΩΤΑΚΗ

ΔΑΝΕΙΚΑ ΚΙ ΑΓΥΡΙΣΤΑ



«Δεν έκανα τίποτα καινούριο» είπε ο υφυπουργός Οικονομικών Κος Αδάμ Ρεγκούζας. «Απλά ενεργοποίησα ένα παλιό προεδρικό διάταγμα για τον τρόπο είσπραξης των οφειλών προς το Δημόσιο». Ο Ρεγκούζας ξύπνησε λοιπόν τον "δράκο" και αυτός με την σειρά του απειλεί να κατασπαράξει (αν χρωστάτε στο Δημόσιο) το 25% του μισθού ή της σύνταξής σας, το 50% του εφάπαξ που θα πάρετε, τους τραπεζικούς σας λογαριασμούς, τα ακίνητα σας και τα έσοδα σας από ενοίκια. Θα φτιάξει μάλιστα ο Υφυπουργός και ειδική υπηρεσία που θα έχει ως μοναδικό αντικείμενο την είσπραξη αυτών των οφειλών. Και τώρα που έγινε η αρχή μπορεί να υπάρξει και συνέχεια!!! Εξάλλου υπάρχουν ένα σωρό "κοιμώμενα" προεδρικά διατάγματα από την εποχή του Μεταξά, της Κατοχής, του Εμφυλίου, της Χούντας... Αρκετά δεν "κοιμήθηκαν";... Είναι τόσο απλό να "ενεργοποιηθούν"!!!



ΣΣΣΣ!!!... ΚΥΚΛΟΦΟΡΟΥΝ... ΑΚΟΥΣΤΕ!!!



Στο Ίδιο Βαγόνι-- Ευρυδίκη. Καινούργιο άλμπουμ για την Κύπρια καλλιτέχνιδα. Περιέχει τραγούδια του Δημήτρη Κοργιαλά, δύο δικά της, μια διασκευή παραδοσιακού της πατρίδας της και ένα κρυφό και αρκούντως... οργισμένο 14ο track (δεν αναφέρεται στο εξώφυλλο), σχετικά με κάποιον που "την έχει κάνει παρελθόν" και τον στέλνει "στο διάολο λοιπόν".

Πρωτη Σελιδα

Ο ΑΔΑΜ (δηλαδή ... ο Ρεγκούζας.)
Η ΕΥΑ (δηλαδή...το Δημόσιο: προκλητικό, διαθέσιμο και για όλες ...τις δουλειές)...
Και
ΤΟ ΜΗΛΟ (δηλαδή... οι μίζες, το λάδωμα, το γρηγορόσημο και άλλα εσπεριδοειδή....)



Το ερώτημα που παραμένει αναπάντητο είναι που βρίσκεται το ΦΙΔΙ και ποιος θα το βγάλει από την τρύπα!!!...

DVD-ΤΑΙΝΙΑ

5 Φορές το 2 Φρανσουά Οζόν



Το χρονικό ενός προαναγγελθέντος διαζυγίου με αντίστροφη χρονολογική σειρά: Ο χωρισμός του ζευγαριού, δείπνο με φίλους, η γέννηση του παιδιού του, ο γάμος, η γνωριμία.

Παίζουν:
Φρανσουάζ Φαμπιάν
Βαλέρια Μπρούνι Τεντέσκι
Στέφαν Φράις

ΝΑ ΜΗΝ ΞΕxΑΣΩ!!



Το καθημερινό πρωινό ραδιοφωνικό μας ραντεβού 08:00-11:00 στον ΠΑΛΜΟ 99,5 FM και μάλιστα 10:30-11:00 στην κοινή μας εκπομπή με τον κύριο στην διπλανή στήλη...αλλά και το e-mail: vas-kos@otenet.gr για τυχόν παρατηρήσεις και επικοινωνία μαζί μου.

ΕΙΔΑ, ΑΚΟΥΣΑ ΚΑΙ Μ'ΑΡΕΣΕ...

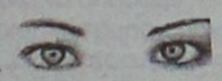

Τελικά ο "δικός μας", ο "εγχώριος", ο "τοπάρχης", το στέλεχος ντε της Νέας Δημοκρατίας που πουλούσε εκδουλεύσεις και υποσχέσεις για διορισμούς, μάλλον ήταν κλασικός "ψιλικατζής" ή το πολύ ανίδεος και ανυποψίαστος. Εκτός του ότι επέστρεψε τα χρήματα (πράγμα απαράδεκτο για έναν καλό επαγγελματία, έμπορο ελπίδας και ονείρων για μια θέση στο δημόσιο), πουλούσε το προϊόν έναντι 500 ή 700 ευρώ. Την ίδια στιγμή αποκαλύπτεται στις πρώτες σελίδες των αθηναϊκών εφημερίδων ότι τόσα κοστίζει μόνο το "γρηγορόσημο" δηλαδή η μίζα για να κάνεις απλώς πιο γρήγορα την δουλειά σου στις δημόσιες υπηρεσίες. Άσε πια που έφτασε στα αυτιά μου η πληροφορία ότι η μίζα για διορισμό στο δημόσιο μπορεί να φτάσει ακόμα και τα 20000 ευρώ παρακαλώ! Τιμές περιφέρειας Ρεγκούζα! Ψιλικατζής λοιπόν, ανίδεος, ανυποψίαστος ο "δικός" μας ή όντως επρόκειτο για "κοινωνική προσφορά";

Το κεραασάκι στην τούρτα

Δεν είμαστε καθωσπρέπει τελικά! Δεν σεβαστήκαμε την πολιτική αστάθεια στην Γερμανία και τους πήραμε το Πανευρωπαϊκό στο Μπάσκετ. Να μην σεβαστούμε και την πρώην ομάδα του Εθνικού μας προπονητή Όττο Ρεχάγκελ; Ήταν ανάγκη να "δείρουμε" και την Βέντερ Βρέμης; Ευτυχώς τουλάχιστον ο Ολυμπιακός κράτησε τις ισορροπίες με τους Ισπανούς, η Α.Ε.Κ. με τους Ουκρανούς και ο Άρης με τους Ιταλούς! Γιατί αν περιμέναμε από τον ΠΑΟ θα μας είχαν διώξει από την Ευρώπη... Φόρτσα Τριφυλλάρα!!!

ΓΕΝΙΚΑ

ΑΚΑΤΑ ΜΑΚΑΤΑ ΣΟΥΚΟΥΤΑ ΜΠΕ , ΑΜΠΕΡ ΦΑΜΠΕΡ ΒΓΕΣ!!!

Κυρίες και κύριοι.....
Καλορίζικη η επανεκλογή του Προέδρου Οργανισμού Πόλεων Παγκόσμιας Κληρονομιάς στο Περού...

Άπα-πα-πα κάτσατε πάνω στους ανθρώπους που πήγαν ένα «κουραστικό» ταξίδι στο μακρινό Περού, τι κακία θεέ μου , αντί να ασχοληθείτε με τους σουβάδες που πέφτουν στα κεφάλια των παιδιών σας!

Ναι Μάκη μου έτσι είναι , ζήλια και κακία, ήθελαν να πάνε και άλλοι εκεί για να «κουραστούν», και μετά να μην αποδίδουν στη δουλειά τους !

Αλλά και που έμειναν εδώ τι έκαναν;

Μια τρύπα στον σουβά του σχολείου... Αυτή είναι η «Όμορφη Πόλη» που οραματίζεται ο κάθε φορολογούμενος πολίτης!!!

Καλέ κύριε, πόσα θέλετε για να μας βάλετε στο δημόσιο;

ΠΟΣΑαααααααα;;;



Εφημερίδα

ΦΑΡΝΑΝΤΟ ΣΑΝΤΟΣ, ΟΕ, ΟΕ, ΟΕ!

ΣΣΣΣΣΣ... μην τον ξυπνήσουμε, γιατί βλέπει ένα φοβερό Όνειρο!!!

Το κεραασάκι στην τούρτα

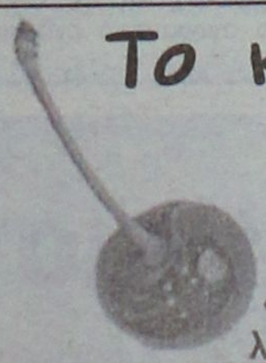

«Ανάπηροι» είναι λίγοι .... Μαιμούνες ανάπηροι όμως αρκετοί!!!



Με τον
ΓΙΩΡΓΟ ΜΑΝΩΛΑ



DVD-ΤΑΙΝΙΑ



Κρατάει χρόνια αυτή η κολόνια, και μάλιστα όταν βγαίνει ένα τόσο καλό αποτέλεσμα από τους πρωταγωνιστές, τότε δεν έχεις παρά να το δεις και δεύτερη φορά!!!

ΆΚΟγΣΑ



Ο Bon Jovi και η παρέα του θα είναι το πρώτο συγκρότημα που θα δώσει συναυλία στο καινούριο στάδιο Wembley. Το ιστορικό γήπεδο, έχει φιλοξενήσει δεκάδες συναυλίες, έχει πλέον χωρητικότητα 90 χιλιάδων θέσεων. Οι Bon Jovi θα εμφανιστούν ζωντανά, στις 11 Ιουνίου του 2006.



Το νέο τους άλμπουμ σκοπεύουν να κυκλοφορήσουν σύντομα οι Blur. Το νέο άλμπουμ μάλιστα, ίσως κυκλοφορήσει μέσα στο 2006 στο οποίο θα υπάρχουν αρκετά στοιχεία από ethnic μουσικές. Ο τραγουδιστής των Blur δήλωσε πως ξεκίνησε να ηχογραφεί στη Νιγηρία!

Αυστηρότερο πλαίσιο

Αλλάζει ο τρόπος υπολογισμού της αυτοπεραίωσης

Στόχος ο περιορισμός της φοροδιαφυγής

Αυστηρότερη γίνεται από το 2006 η διαδικασία αυτοπεραίωσης των εκκρεμών φορολογικών υποθέσεων για τους ελεύθερους επαγγελματίες και τις επιχειρήσεις, ώστε να κλείσουν τα «παράθυρα» φοροδιαφυγής που εντοπίστηκαν φέτος.Ταυτόχρονα, η πολιτική ηγεσία του υπουργείου Οικονομικών μελετά όπως διευρυνθούν τα όρια του τζίρου για την ένταξη στην εν λόγω ρύθμιση κατά



50.000-100.000 ευρώ. Οσον αφορά στην αύξηση των εξωλογιστικών κερδών, μπορεί να επιτευχθεί με αύξηση των Μοναδικών Συντελεστών Καθαρού Κέρδους.

Οι ΜΣΚΚ, πάντως, όπως επισημαίνει η «Ναυτεμπορική», αναθεωρούνται ήδη και καταρτίζονται νέοι, οι οποίοι θα ανταποκρίνονται στις σημερινές οικονομικές συνθήκες.

Υπενθυμίζεται ότι με το ισχύον σύστημα που εφαρμόστηκε για τη χρήση 2004 και είναι προαιρετικό, οι μικρομεσαίες επιχειρήσεις με ετήσιο τζίρο έως και 300.000 ευρώ. αλλά και οι ελεύθεροι επαγγελματίες με ετήσιο τζίρο έως και 150.000 ευρώ έχουν τη δυνατότητα να περαιώσουν αυτόματα την αμέσως προηγούμενη χρήση, με τη συμπλήρωση των ειδικών κωδικών στο έντυπο Ε3.

Μετά τις αντιδράσεις

Αναδίπλωση της Lufthansa

Διάψευση δηλώσεων στελέχους

Αποστάσεις από τις δηλώσεις Στάινμπαχ έλαβε ο αντιπρόεδρος μάρκετινγκ και πωλήσεων της Lufthansa Βάλτερ Χέερντ για το ενδεχόμενο κάλυψης του κενού στο πτητικό έργο της ελληνικής αεροπορικής εταιρίας από τη γερμανική.

Ο αντιπρόεδρος πωλήσεων και υπηρεσιών της Lufthansa για τη ΝΑ Ευρώπη, την Αφρική και τη Μέση Ανατολή Χοακίμ



Στάινμπαχ δήλωσε την Πέμπτη ότι η γερμανική εταιρία είναι έτοιμη να καλύψει το κενό που θα αφήσει στην ελληνική αεροπορική αγορά η απουσία των Ολυμπιακών Αερογραμμών, καθώς και ότι η Lufthansa σκοπεύει να δραστηριοποιηθεί στο εσωτερικό δίκτυο σε συνεργασία με την Aegean Airlines.

Οι δηλώσεις αυτές προκάλεσαν την αντίδραση της Ολυμπιακής Αεροπορίας και των πιλότων της εταιρίας, με αποτέλεσμα ο Β.Χέερντ να στείλει επιστολή, στην οποία εκφράζει τη λύπη του για τις συγκεκριμένες δηλώσεις ενός εκ των υπαλλήλων της εταιρίας, όπως αναφέρει χαρακτηριστικά.

Οι επενδυτές του ΧΑΑ την εβδομάδα που πέρασε

Ξαναθυμήθηκαν παλιές καλές μέρες

Ανοδος 4,03% του Γενικού Δείκτη σε εβδομαδιαία βάση

Πέντε χρόνια πίσω γύρισε η Σοφοκλέους την εβδομάδα αυτή, καθώς είχε να «δει» το επίπεδο των 3.381,96 μονάδων (κλείσιμο Παρασκευής) από τα τέλη του 2000. Πρωταγωνιστής της εβδομάδος ήταν ο κλάδος των τραπεζών και κυρίως η μετοχή της Εθνικής, η οποία ανακοίνωσε σημαντική αύξηση μεγεθών στο α' εξάμηνο 2005 και στήριξε σημαντικά την αγορά.

Με την ανοδική φορά να κορυφώνεται και με την φημολογία για εξαγορές να αυξάνεται καθημερινά, τα αποτελέσματα α' εξαμήνου πέρασαν σε δεύτερη μοίρα. Παρά την θετική εικόνα των κερδών, κυρίως των δεικτοβαρών μετοχών, οι εισηγμένες εταιρίες δεν κατόρθωσαν να διατηρήσουν το ρυθμό αύξησης των κερδών του α' τριμήνου. Αύξηση κερδών 15% σε επίπεδο ομίλων και 9% σε επίπεδο μητρικών εμφάνισαν κατά το πρώτο εξάμηνο του έτους 328 εισηγμένες εταιρείες, σύμφωνα με τα στοιχεία που επεξεργάστηκε η Πήγασος ΑΧΕΠΕΥ.

Οι εταιρείες του δείκτη FTSE 20 εμφάνισαν αύξηση κερδών 10% σε επίπεδο μητρικών και 15% σε ενοποιημένη βάση, ενώ στις εταιρίες του δείκτη Mid 40 σημειώθηκε αντίστοιχη μείωση 7% και αύξηση 28%. Οι εταιρείες της μικρής κεφαλαιοποίησης σημείωσαν αύξηση κερδών 11% στις μητρικές και 8% στους ομίλους, ενώ οι εισηγμένες του δείκτη FTSE 140 εμφάνισαν αντίστοιχη αύξηση 7% και 17%.

Ωστόσο οι βασικοί πρωταγωνιστές βγήκαν ενισχυμένοι, με την Εθνική Τράπεζα να κάνει την έκπληξη και να "σώζει" το γόητρο του FTSE-20, αναπτερώνοντας το αγοραστικό ενδιαφέρον για τραπεζικούς τίτλους.

Την ίδια στιγμή το γερμανικό χρηματιστήριο προχωρούσε σε αλλεπάλληλα ρεκόρ έτους, αγνοώντας την εμμονή του πετρελαίου να φλερτάρει τα 70 δολάρια ανά βαρέλι και αναμένοντας τις εξελίξεις στο πολιτικό μέτωπο, το οποίο φαίνεται πιο καθοριστικό για την τύχη των γερμανικών εταιριών.

Το "φινάλε" της εβδομάδας επεφύλαξε μεγάλες συγκινήσεις σε ό,τι αφορά την κατάκτηση νέων επιπέδων και, σε συνδυασμό με την σημαντική βελτίωση των συναλλακτικών όγκων, έφεραν την αγορά σε απόσταση βολής από την τιμή-στόχο των 3.450 μονάδων.

Σε εβδομαδιαία βάση ο βασικός χρηματιστηριακός δείκτης έκλεισε στις 3.381,96 μονάδες, έναντι 3.250,93 μονάδων της περασμένης Παρασκευής, καταγράφοντας κέρδη 131,03 μονάδων ή σε ποσοστό 4,03%. Από τις αρχές του 2005 ο Γενικός Δείκτης καταγράφει άνοδο σε ποσοστό 21,38%, ενώ το μήνα Σεπτέμβριο σημείωσε κέρδη 4,66%.

Ο δείκτης FTSE/ASE 20 έκλεισε με άνοδο σε ποσοστό 4,38%, ενώ ο δείκτης FTSE/ASE 40 έκλεισε με άνοδο σε ποσοστό 3,59%. Ο δείκτης FTSE/ASE SMALLCAP 80 έκλεισε με κέρδη σε ποσοστό 1,37%.

Οι κλαδικοί δείκτες διαμορφώθηκαν ως εξής: Τραπεζικός: άνοδος 6,62%, Τηλεπικοινωνιών: άνοδος 3,56%, Ασφαλειών: άνοδος 11,39%, Επενδύσεων: άνοδος 4,94%, Κατασκευαστικών: πτώση 2,31%, Κλωστοϋφαντουργίας: άνοδος 8,65%, Βιομηχανιών: άνοδος 3,65%, Συμμετοχών: άνοδος 4,04%, Εκδόσεις-Εκτυπώσεις: άνοδος 0,34%, Βασικών Μετάλλων: άνοδος 3,55%, Μη μεταλλικών Ορυκτών: άνοδος 1,03%, Λιανικού Εμπορίου: άνοδος 1,64%, Πληροφορικής: άνοδος 2,05%, Ειδών Λύσεων Πληροφορικής: πτώση 2,13%, Χονδρικό εμπόριο: άνοδος 2,31%, Τρόφιμα- ποτά: πτώση 0,08%, Παράλληλης Αγοράς: άνοδος 0,24%, Διυλιστήρια: άνοδος 8,96% και Ακίνητης Περιουσίας: άνοδος 1,76%.

Η συνολική αξία των συναλλαγών στις συνεδριάσεις της εβδομάδος ανήλθε στα 1.449,09 εκατ. ευρώ, ενώ η μέση αξία συναλλαγών ανά συνεδρίαση διαμορφώθηκε στα 289,819 εκατ. ευρώ, έναντι 205,196 εκατ. ευρώ της περασμένης εβδομάδος.

ΕΒΔΟΜΑΔΙΑΙΑ ΜΕΤΑΒΟΛΗ ΔΕΙΚΤΩΝ-ΚΛΕΙΣΙΜΟ ΔΕΙΚΤΕΣ

	30/10/2005	23//9/2005	ΜΕΤΑΒΟΛΗ
ΓΕΝΙΚΟΣ	3.381,96	3.250,93	+4,03%
FTSE 20	1.876,33	1.797,67	+4,38%
FTSE 40	2.938,91	2.837,18	+3,59%
FTSE 80	519,00	511,98	+1,37%
ΤΡΑΠΕΖΙΚΟΣ	7.340,00	6.883,99	+6,62%
ΑΣΦΑΛΕΙΩΝ	692,35	621,57	+11,39%
ΕΠΕΝΔΥΣΕΩΝ	1.151,17	1.096,94	+4,94%
ΒΙΟΜΗΧΑΝΙΚΟΣ	1.612,41	1.555,70	+3,65%
ΣΥΜΜΕΤΟΧΩΝ	1.645,62	1.581,67	+4,04%
ΚΑΤΑΣΚΕΥΩΝ	601,82	616,06	-2,31%
ΒΑΣΙΚΩΝ ΜΕΤΑΛΛΩΝ	412,15	398,03	+3,55%
ΛΥΣΕΩΝ ΠΛΗΡΟΦΟΡΙΚΗΣ	228,44	233,42	-2,13%
ΕΚΔΟΣΕΙΣ-ΕΚΤΥΠΩΣΕΙΣ	315,88	314,82	+0,34%
ΚΛΩΣΤΟΥΦΑΝΤΟΥΡΓΙΑΣ	170,64	157,06	+8,65%
ΛΙΑΝΙΚΟΥ ΕΜΠΟΡΙΟΥ	1.220,72	1.201,07	+1,64%
ΜΗ ΜΕΤΑΛΛΙΚΩΝ	1.107,13	1.095,82	+1,03%
ΠΛΗΡΟΦΟΡΙΚΗΣ	585,85	574,07	+2,05%
ΤΗΛΕΠΙΚΟΙΝΩΝΙΩΝ	1.296,71	1.252,13	+3,56%
ΤΡΟΦΙΜΩΝ	437,34	437,78	-0,08%
ΧΟΝΔΡΙΚΟΥ ΕΜΠΟΡΙΟΥ	615,73	601,83	+2,31%
REAL ESTATE	693,01	681,00	+1,76%
ΔΙΥΛΙΣΤΗΡΙΩΝ	2.289,92	2.101,69	+8,96%
ΠΑΡΑΛΛΗΛΗ	155,93	155,56	+0,24%

Υψους 100 εκατ. ευρώ από την Αθήνα

Επιστροφή πόρων στην Ε.Ε.

Αφορούν πρόστιμα για παρατυπίες επί κυβερνήσεων του ΠΑΣΟΚ

Την πρώτη δόση ύψους 100 εκατ. ευρώ θα αποδώσει η Αθήνα στην Ευρωπαϊκή Ένωση έως το τέλος Οκτωβρίου, επί συνόλου 518 εκατ. ευρώ που οφείλει να επιστρέψει συνολικά λόγω παρατυπιών στη διαχείριση του Γ' ΚΠΣ. Σχετική επιστολή απέστειλε στην ελληνική κυβέρνηση η αρμόδια Επίτροπος Ντανούτα Χούμπνερ. Τα εν λόγω χρήματα αποτελούν προϊόν ενός επώδυνου συμβιβασμού μεταξύ της ελληνικής κυβέρνησης και της Ευρωπαϊκής Επιτροπής ώστε οι περικοπές κονδυλίων να μην ξεπεράσουν τα 518 εκατ. ευρώ.

Το έγγραφο της κας Χούμπνερ διαβιβάστηκε στον υπουργό Οικονομίας και Οικονομικών Γ. Αλογοσκούφη, στον υφυπουργό Οικονομικών Χρ.Φώλια, στον υφυπουργό Οικονομικών Π. Δούκα, στον υφυπουργό Εξωτερικών Ι. Βαληνάκη και στους γενικούς γραμματείς του υπουργείου Οικονομίας κκ. Γ. Μέργο και Κ. Μουσουρούλη.

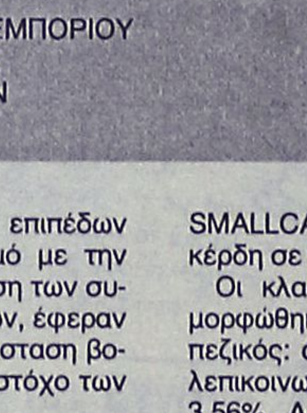

Στο έγγραφο επισημαίνεται ότι οι έλεγχοι που έκανε η κυβέρνηση κατά τη διάρκεια του 2004 δεν ήταν αξιόπιστοι, αφού από τις 146 περιπτώσεις στις οποίες διαπιστώθηκαν παρατυπίες στις 62 έγιναν δημοσιονομικές διορθώσεις ενώ στις υπόλοιπες 84 έμειναν ως είχαν παρ΄ ότι και σε αυτές είχαν διαπιστωθεί ισάριθμες παρατυπίες.

Το ποσό των 518 εκατ. ευρώ θα επιστραφεί στην ΕΕ σε τέσσερις δόσεις:

• Η πρώτη και η δεύτερη δόση, ύψους 100 εκατ. ευρώ εκάστη, θα επιστραφούν τον Οκτώβριο του 2005 και τον Ιούνιο 2006, αντιστοίχως.

• Η τρίτη, ύψους 150 εκατ. ευρώ, θα επιστραφεί τον Ιούνιο του 2007, ενώ η τέταρτη δόση ύψους 168 εκατ. ευρώ θα επιστραφεί τον Ιούνιο του 2008.

Οι επιστροφές αφορούν παράτυπες δαπάνες οι οποίες συγχρηματοδοτήθηκαν από το Περιφερειακό Ταμείο της ΕΕ για έργα όλων Περιφερειακών Επιχειρησιακών Προγραμμάτων (ΠΕΠ) αλλά και των προγραμμάτων των υπουργείων, όπως της Απασχόλησης, της Υγείας-Πρόνοιας, του Περιβάλλοντος, της Ανταγωνιστικότητας, του Πολιτισμού, των Οδικών Αξόνων κτλ. Σημειώνεται ότι η Ευρωπαϊκή Επιτροπή προειδοποιεί ότι αν δεν τηρηθούν τα συμφωνηθέντα θα προβεί και σε νέες «επιβολές ποινών». Οι εξελίξεις αυτές έχουν προκαλέσει την έντονη ανησυχία του υπουργού Οικονομίας, ο οποίος όταν επιστρέψει από την Ουάσιγκτον θα συζητήσει το ζήτημα της διαχείρισης των πόρων από όλα τα υπουργεία με τον Πρωθυπουργό και θα ζητήσει περισσότερες εξουσίες για να «τρέξει» το πρόγραμμα.

Προβλήματα από νεροποντή

Πλημμύρες στη Θεσσαλονίκη

Καταιγίδες και στο Νομό Ηλείας

Νεροποντή έπληξε αργά το βράδυ της Παρασκευής και μέχρι τις πρώτες πρωινές ώρες του Σαββάτου το νομό Θεσσαλονίκης, με αποτέλεσμα να δημιουργηθούν προβλήματα.

Πενήντα σπίτια πλημμύρισαν στις περιοχές Πολυγύρου, Ουρανούπολης και Ιερισσού. Αντλήσεις υδάτων έγιναν από την Πυροσβεστική και σε 28 σπίτια στις περιοχές Μηχανιώνας, Αγίας Τριάδας και Κερασιάς. Αλλες τέσσερις αντλήσεις έγιναν στο κέντρο της Θεσσαλονίκης.

Στη Νέα Μηχανιώνα, ειδικά, η ιχθυόσκαλα μετατράπηκε σε



Νεροποντή έπληξε αργά το βράδυ της Παρασκευής και μέχρι τις πρώτες πρωινές ώρες του Σαββάτου το νομό Θεσσαλονίκης, με αποτέλεσμα να δημιουργηθούν προβλήματα.

λίμνη και οι ιχθυέμποροι είδαν τις περιουσίες τους να επιπλέουν στο νερό της βροχής. Περισσότερα από 100 αυτοκίνητα καλύφθηκαν από το νερό που σε ορισμένα σημεία ξεπέρασε το ένα μέτρο. Η έντονη βροχόπτωση είχε ως αποτέλεσμα να πλημμυρίσει και το εμπορικό κέντρο της Καβάλας, δημιουργώντας μεγάλα πρόβλημα στις μετακινήσεις των αυτοκινήτων αλλά και στους επαγγελματίες.

Η Πυροσβεστική Υπηρεσία Καβάλας, δέχθηκε μέχρι το μεσημέρι δεκάδες κλήσεις για άντληση νερών από υπόγεια και ισόγεια καταστήματα, ενώ για περισσότερο από μιάμιση ώρα έμεινε χωρίς ρεύμα το μεγαλύτερο μέρος της πόλης. Μεγάλα προβλήματα προκλήθηκαν στην κυκλοφορία των αυτοκινήτων εξαιτίας της καθίζησης του δρόμου σε κεντρική διασταύρωση της Καβάλας. Εξάλλου, υπερχείλισαν φρεάτια και σχάρες έφυγαν από τη θέση τους με αποτέλεσμα να προκληθούν υλικές ζημιές σε σταθμευμένα αυτοκίνητα.

Προβλήματα από τις έντονες βροχοπτώσεις και τους ανέμους έχουν δημιουργηθεί σε αρκετές περιοχές του νομού Ηλείας. Η Πυροσβεστική Υπηρεσία έχει δεχθεί περισσότερες από 60 κλήσεις για αντλήσεις νερών από υπόγεια σπίτια και καταστήματα σε Πύργο, Αμαλιάδα, Αρχαία Ολυμπία και Κρέστενα. Επίσης έχουν προκληθεί ζημιές σε αγροτικές καλλιέργειες και σε δύο περιπτώσεις χρειάστηκε η επέμβαση της Πυροσβεστική για να ανοίξουν δρόμοι έπειτα από πτώση δένδρων.

Από τα ξημερώματα βρέχει συνεχώς σε όλη τη Δυτική Ελλάδα, ενώ κατά διαστήματα εκδηλώνονται και καταιγίδες.

Γ. Παπαντωνίου και Μ. Χρυσοχοϊδης

Αντικρούουν τις καταγγελίες

Η κατάθεση Ζοσεράν σε δικαστήριο

Παρέμβαση εισαγγελέα για το θέμα της Thales ζήτησε ο Γ.Παπαντωνίου (28/9/2005). Οργή προκαλούν στο ΠΑΣΟΚ οι συνεχιζόμενες «αποκαλύψεις» του Μισέλ Ζοσεράν, πρώην στελέχους της γαλλικής εταιρείας προμηθειών Thales, για δωροδοκία του υπουργού Εθνικής Αμυνας το 2003. Για σκευωρία και ανυπόστατους ισχυρισμούς κάνουν λόγο ο Γιάννος Παπαντωνίου και ο Μιχάλης Χρυσοχοΐδης.



Σύμφωνα με δημοσίευμα της γαλλικής εφημερίδας Liberation την Παρασκευή, ο Μισέλ Ζοσεράν δήλωσε ότι το 2002 και 2003 ταξίδεψε αρκετές φορές στην Ελλάδα και είχε επαφές με ένα πρόσωπο το οποίο ονοματίζει ως «κύριο Ρ.», πρόεδρο της Thales International Grece.

«Αυτός ο τελευταίος» δηλώνει ο Ζοσεράν, «μου υπέδειξε πως έπρεπε να προβλέψουμε μια προμήθεια 7% με 10% για τον Έλληνα υπουργό Αμυνας».

Κατά την εφημερίδα, το συμβόλαιο κέρδισε δυστυχώς μια αμερικανική εταιρεία, η οποία, σύμφωνα με τον Ζοσεράν «υποστηριζόταν απευθείας από τον Ντικ Τσένι. Σύμφωνα με τον Ρ., χάσαμε αυτό το συμβόλαιο επειδή είχαμε 'λαδώσει' πολύ χαμηλά, ενώ οι Αμερικανοί στόχευσαν τον υπουργό Εσωτερικών και τον πρωθυπουργό».

ΤΙΜΗΘΗΚΕ Η 45Η ΕΠΕΤΕΙΟΣ ΤΗΣ ΚΥΠΡΙΑΚΗΣ ΑΝΕΞΑΡΤΗΣΙΑΣ

Μεγάλη στρατιωτική παρέλαση της Εθνικής Φρουράς στην Κύπρο

Σταθερός συμπαραστάτης της Κύπρου η Ελλάδα

Με μεγάλη στρατιωτική παρέλαση της Εθνικής Φρουράς στη Λευκωσία ο κυπριακός ελληνισμός τίμησε χθες την 45η επέτειο της Κυπριακής Ανεξαρτησίας.

Το χαιρετισμό της παρέλασης δέχθηκε από ειδική εξέδρα ο πρόεδρος της Δημοκρατίας Τάσσος Παπαδόπουλος. Την ελληνική Κυβέρνηση εκπροσώπησε ο υπουργός Εθνικής Αμυνας, συνοδευόμενος από τον πρεσβευτή της Ελλάδος στη Λευκωσία Δημήτριο Ράλλη.

Την παρέλαση παρακολούθησαν η πολιτική, πολιτειακή και θρησκευτική ηγεσία, ξένοι διπλωμάτες και πλήθος κόσμου.

Ο κ. Παπαδόπουλος πρόσθεσε ότι η ενίσχυση και η διατήρηση των αποτρεπτικών δυνατοτήτων της Εθνικής Φρουράς, είναι μέσα στις προτεραιότητες της κυπριακής κυβέρνησης. Στην προσπάθεια αυτή, τόνισε, έχουμε σταθερό συμπαραστάτη την Ελλάδα.



«Η Ελλάδα συμπαρίσταται στο δίκαιο αγώνα της Κυπριακής Δημοκρατίας για την επίτευξη της επανένωσης του νησιού μέσα από μια βιώσιμη, δίκαιη και λειτουργική λύση, σύμφωνα με το ευρωπαϊκό κεκτημένο και τα ψηφίσματα του ΟΗΕ», δήλωσε από την πλευρά του ο υπουργός Εθνικής Αμυνας.

Ο πρόεδρος της Κυπριακής Δημοκρατίας και η σύζυγός του έδωσαν δεξίωση =στο Προεδρικό Μέγαρο. Νωρίτερα ο κ. Παπαδόπουλοςδέχθηκε τα συγχαρητήρια του Διπλωματικού Σώματος.

ΣΤΟ ΠΟΛΙΤΙΚΟ ΣΥΜΒΟΥΛΙΟ ΤΟΥ ΠΑΣΟΚ

Ξέσπασαν τα ηγετικά στελέχη

Βαριές κουβέντες και επίθεση κατά του Γ. Παπανδρέου ο οποίος δεν παρέστη στη συνεδρίαση

Δαιμάχη ξέσπασε την Παρασκευή στο Πολιτικό Συμβούλιο του ΠΑΣΟΚ μεταξύ κορυφαίων στελεχών του Κινήματος, αφενός εξαιτίας της εισήγησης για επανασύσταση των κλαδικών οργανώσεων και, αφετέρου, για την απουσία του προέδρου του κόμματος Γ. Παπανδρέου από τη συνεδρίαση του οργάνου.

Η πρόταση για επανασύσταση των κλαδικών οργανώσεων, που είχε το πράσινοι φως της ηγεσίας, παρουσιάστηκε από τον πρόεδρο της ΓΣΕΕ Χρ.Πολυζωγόπουλο και προκάλεσε έκρηξη.

Πρώτος έθεσε το θέμα ο Κώστας Σκανδαλίδης, που σημείωσε ότι «η πρόταση ξαναφέρνει το ΠΑΣΟΚ στη δεκαετία του '70 ή του '80», διερωτήθηκε, «αυτή είναι η ανανέωση;» και παρατήρησε, «ο καθένας προστατεύει τα τιμάριά του».

Οξύτατος ήταν ο Θεόδωρος Πάγκαλος, ο οποίος έκανε λόγο για «προσπάθεια δημιουργίας ενός γιαλαντζί λενινιστικού κόμματος» και έθεσε συνολικό θέμα, δηλώνοντας σε έντονο ύφος ότι «ο Ανδρέας Παπανδρέου έγινε πρόεδρος και πρωθυπουργός γιατί ήταν γιος του Γεωργίου Παπανδρέου, ο Κώστας Σημίτης έγινε πρόεδρος και πρωθυπουργός λόγω των δημοσκοπήσεων και ο Γιώργος Παπανδρέου όλοι ξέρουμε πώς έγινε πρόεδρος. Δεν πάει άλλο μ' αυτή την κατάσταση».

Ο Ευάγγελος Βενιζέλος ανέφερε πως δεν μπορεί να συζητούνται τόσο σημαντικά θέματα χωρίς την παρουσία του προέδρου και σημείωσε ότι ο ίδιος δεν δέχεται να συζητήσει, «αν δεν είναι ο πρόεδρος παρών», χαρακτηρίζοντας «απαράδεκτο» το γεγονός. Επίσης, διερωτήθηκε «πού παίρνονται οι αποφάσεις;»

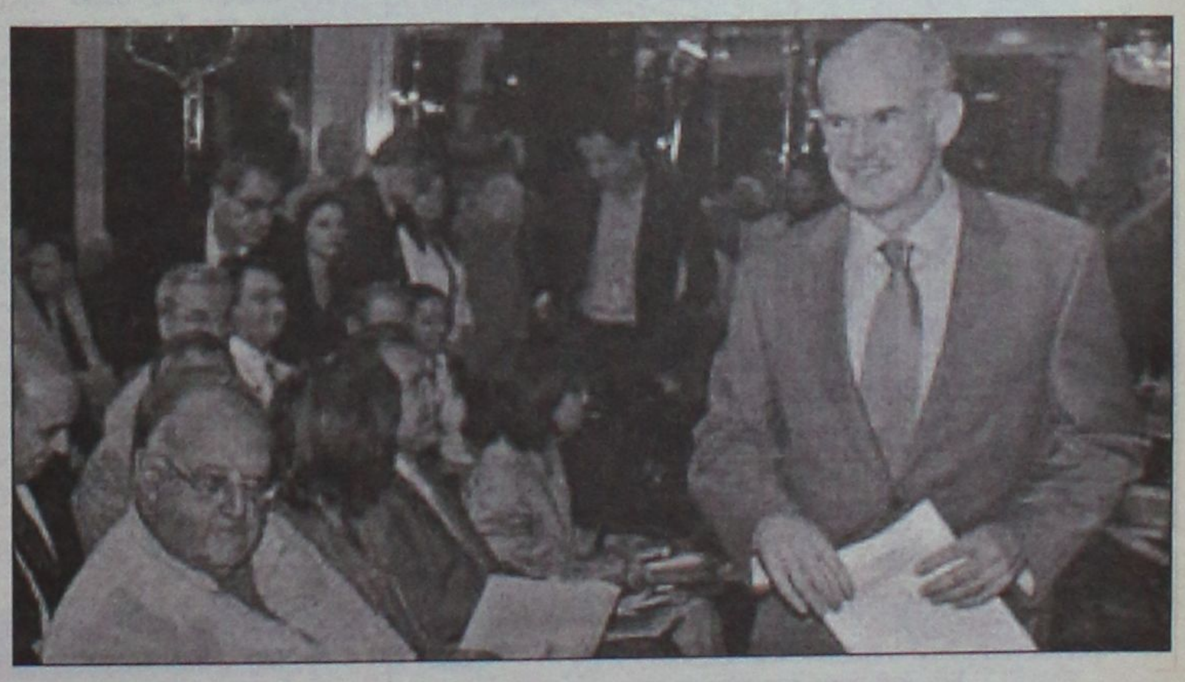

Ο Χρ.Παπουτσής παρενέβη δηλώνοντας ότι «δεν εκπροσωπεί το Πολιτικό Συμβούλιο και δεν μπορεί να μιλάει εξ ονόματος κανενός, παρά μόνο του εαυτού του» και δήλωσε ότι δεν έχει πρόβλημα να συνεδριάσει το όργανο υπό τη γραμματέα του κόμματος Μ.Ξενογιαννακοπούλου.

Η Βάσω Παπανδρέου σημείωσε ότι αν το κόμμα προχωρήσει στην επανασύσταση των τομεακών-κλαδικών οργανώσεων, στην πραγματικότητα θα υπονομεύσει τη λειτουργία των δημοτικών οργανώσεων που προσπαθούν να σταθούν στα πόδια τους, ενώ έντονα αντέδρασε και η Νόρα Κατσέλη που απείλησε με αποχώρηση.

Θέμα συνολικής λειτουργίας του Πολιτικού Συμβουλίου και της ανάγκης να συζητούνται σοβαρές πολιτικές αποφάσεις σε αυτό έθεσε και η κ. Άννα Διαμαντοπούλου.

Το αποτέλεσμα ήταν να μη ληφθεί απόφαση για το θέμα, να αποσυρθεί η πρόταση και να συζητηθεί εκ νέου σε άλλη συνεδρίαση του οργάνου, με την παρουσία του Γιώργου Παπανδρέου.

Από το στρατό των ΗΠΑ στο Ιράκ

Επιχείρηση κατά ανταρτών

Συμμετέχουν πάνω από 1.000 άνδρες

Μεγάλη επιχείρηση κατά ανταρτών που πιστεύεται ότι έχουν διασυνδέσεις με την Αλ Κάιντα εξαπέλυσε ο αμερικανικός στρατός στο δυτικό Ιράκ, κοντά στα σύνορα με τη Συρία.

Στην επιχείρηση, με την ονομασία «Σιδερένια Πυγμή», συμμετέχουν περισσότεροι από 1.000 άνδρες. Στόχος είναι να περιοριστεί η δραστηριότητα των



ανταρτών στην πολυτάραχη επαρχία Ανμπάρ.

Ιατρικές πηγές δήλωσαν στο BBC ότι μέχρι στιγμής έχουν βρει το θάνατο δέκα άτομα, τρία εκ των οποίων παιδιά. Πρόκειται περί αμάχων που προσπαθούσαν να φύγουν από το πεδίο όπου διεξάγεται η επιχείρηση.

Η «Σιδερένια Πυγμή» είναι η πρώτη μεγάλη αμερικανική επιχείρηση στο δυτικό Ιράκ μετά το χτύπημα στη πόλη Ταλαφάρ, επίσης κοντά στα σύνορα με τη Συρία, πριν από λίγους μήνες.

Η ανάληψη δράσης θεωρείται από τις αμερικανικές δυνάμεις αναγκαία στο μέτρο που το λουτρό αίματος από τις βομβιστικές επιθέσεις συνεχίζεται αμείωτο στη χώρα

ΝΕΑ ΟΡΛΕΑΝΗ

Επιστρέφουν οι κάτοικοι

Νέο κάλεσμα του δημάρχου

Περίπου το ένα τρίτο των κατοίκων της Νέας Ορλεάνης επιστρέφει στην πόλη, καθώς σε αρκετές συνοικίες της πόλης οι βασικές υποδομές έχουν αποκατασταθεί. Αυτή τη φορά δεν υπάρχουν ιδιαίτερες ενστάσεις, αφού και οι ομοσπονδιακές Αρχές συμφωνούν με την απόφαση του δημάρχου.

Είναι χαρακτηριστικό ότι ακόμα και ο επικεφαλής του Λιμενικού Σώματος, Θαντ, Αλεν, ο οποίος το προηγούμενο διάστημα είχε ταχθεί κατά της επιστροφής στη Νέα Ορλεάνη, τώρα έδωσε το «πράσινο φως».

Χαρακτηριστικά ήταν τα λόγια του: «Είναι καιρός να γυρίσουν οι πολίτες».

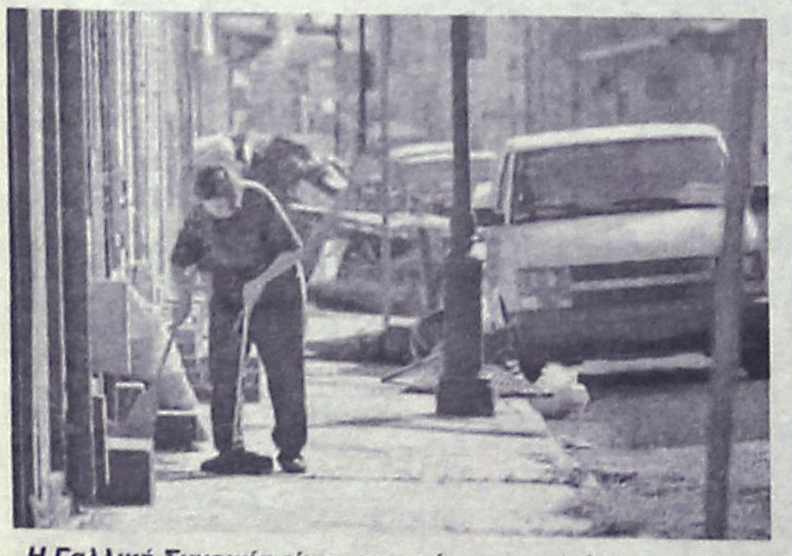

Η Γαλλική Συνοικία είναι μια από τις συνοικίες που «άνοιξε» για τους κατοίκους της

Ωστόσο, κάλεσε τους πολίτες να είναι προσεκτικοί και να συμβουλεύονται τις Αρχές για κάθε ζήτημα, όπως για το αν μπορούν να στείλουν τα παιδιά τους στο σχολείο.

Ο δήμαρχος της πόλης, Ρέι Νάγκιν, σχεδιάζει την άμεση επιστροφή περισσότερων από 150.000 πολιτών, κυρίως όσων κατοίκουν στη Γαλλική Συνοικία και στη συνοικία Αλτζίερς, η οποία δεν επηρεάστηκε ιδιαίτερα.

Για το διαπραγματευτικό πλαίσιο ένταξης στην Ε.Ε.

Διπλωματικό "πόκερ" για γερά νεύρα σήμερα για την Τουρκία

Επιμένει η Βιέννη στη προνομιακή σχέση και όχι στην πλήρη ένταξή της

«Θρίλερ» εν όψει στις Βρυξέλλες κατά την έκτακτη σύνοδο των Ευρωπαίων υπουργών Εξωτερικών σήμερα για το διαπραγματευτικό πλαίσιο με την Τουρκία. Με οργή και απογοήτευση αντιδρά ο τουρκικός Τύπος στην απειλή που πλανάται πάνω από την έναρξη των διαπραγματεύσεων...

Κατόπιν αποτυχίας συμφωνίας των Μονίμων Αντιπροσώπων (COREPER), οι επικεφαλής διπλωματίας των κρατών-μελών της Ευρωπαϊκής Ένωσης πρόκειται να προσέλθουν ουσιαστικά στο ...παρά πέντε, το βράδυ της Κυριακής, προς οριστικοποίηση του διαπραγματευτικού πλαισίου Τουρκίας-ΕΕ.

Η βρετανική προεδρία του Συμβουλίου απέστειλε επιστολή στα κράτη-μέλη ζητώντας από αυτά να καταλήξουν σε συμφωνία το αργότερο έως το βράδυ της 2ας Οκτωβρίου. Η βρετανική προεδρία επιθυμεί το θέμα της Τουρκίας να εγγραφεί στην ημερήσια διάταξη ως ένα θέμα που έχει κλείσει, ενώ αντιθέτως θέλει να παραμείνει ανοιχτό το θέμα της υποψηφιότητας της Κροατίας.

Σε συνέντευξή του στην εφημερίδα Hurriyet ο προεδρεύων του Συμβουλίου της ΕΕ Τόνι Μπλερ τάχθηκε εκ νέου υπέρ της τουρκικής ένταξης και υπογράμμισε πως «πρέπει να προσέξουμε ώστε το Κυπριακό να μην επηρεάσει από στρατηγική άποψη το θέμα της ένταξης της Τουρκίας στην ΕΕ».

Ο Μπλερ τόνισε ότι «αν είχαμε κινηθεί με περισσότερη ευστροφία στο Κυπριακό θα είχε βρεθεί λύση», και αναφερόμενος στο ζήτημα που έχει ανακύψει με το πρωτόκολλο της τελωνειακής ένωσης σημείωσε: «Η έναρξη των διαπραγματεύσεων δεν σήμαινε de jure αναγνώριση της Κύπρου. Αυτό το είχαμε επισημάνει».

Η αντιπροσωπεία της Αυστρίας ζητά επίμονα να συμπεριληφθεί στο διαπραγματευτικό πλαίσιο η εναλλακτική λύση της «προνομιακής σχέσης» με την Αγκυρα. Επιφυλάξεις για την τουρκική ένταξη έχει εκφράσει ανοιχτά και η Δανία, ωστόσο την Παρασκευή απέρριψε τη σχετική αυστριακή θέση.

«Εάν, όπως υποστηρίζει η Αυστρία, αυτή η εντολή διαπραγμάτευσης θα πρέπει να περιλάβει και μια εναλλακτική επιλογή, οι διαπραγματεύσεις δεν μπορούν να ξεκινήσουν όπως έχει προβλεφθεί στις 3 Οκτωβρίου» δήλωσε ο υπουργός Εξωτερικών της Δανίας Περ Στιγκ Μέλερ έπειτα από συνάντησή του με επιτροπή του Κοινοβουλίου.

«Στο κείμενο [της Ευρωπαϊκής Επιτροπής] καθορίζεται πως αρχίζουμε διαπραγματεύσεις με στόχο την ένταξη. Και αν αυτή δεν είναι δυνατή [στο τέλος της διαδικασίας], θα πρέπει τότε να βρούμε κάτι άλλο. Είναι υπερβολικά νωρίς για να περιγράψουμε τώρα τι θα είναι αυτό το άλλο» επισήμανε ο Μέρελ.

Σύμφωνα με διπλωματικές πηγές η Βιέννη εμφανίζεται απομονωμένη ως προς το θέμα της συμπερίληψης αναφοράς σε προνομιακή σχέση. Τα υπόλοιπα 24 κράτη-μέλη της ΕΕ εμφανίζονταν έτοιμα να αποδεχθούν το διαπραγματευτικό πλαίσιο ως έχει κατά την τελευταία συνεδρίαση του COREPER.

Η Τουρκία απειλεί ακόμη και με «αποχή» από τη συνεδρίαση της 3ης Οκτωβρίου στο Λουξεμβούργο - προκαθορισμένη ημερομηνία έναρξης των διαπραγματεύσεων- εάν δεν της παραδοθεί έγκαιρα το κείμενο του διαπραγματευτικού πλαισίου. Πάγια αντίθετη σε οποιαδήποτε άλλη αναφορά πέραν της πλήρους ένταξης, η Αγκυρα «βλέπει» ακόμη και αναβολή των διαπραγματεύσεων.

Ο ίδιος ο Τούρκος υπουργός Εξωτερικών Αμπντουλάχ Γκιουλ επισήμανε ότι είναι πιθανό να μην αρχίσουν οι ενταξιακές διαπραγματεύσεις βάσει του αρχικού προγραμματισμού (3η Οκτωβρίου), αν και συμπλήρωσε πως πραγματοποιούνται εντατικές προσπάθειες προκειμένου να επιλυθούν τα εκκρεμή ζητήματα.

Από πλευράς του, ο πρωθυπουργός της Τουρκίας Ρετζέπ Ταγίπ Ερντογάν εξακολουθεί να δηλώνει αισιόδοξος για έγκαιρη έναρξη των ενταξιακών διαπραγματεύσεων με την Ευρωπαϊκή Ένωση.

Αλυσιδωτή αντίδραση από την Κροατία

Επισημαίνεται ότι η Αυστρία επιμένει, επίσης, στην άρση του «μπλόκου» για την ένταξη της Κροατίας στην ΕΕ. Στο ζήτημα αναφέρεται εκτενώς η ιταλική Stampa, επισημαίνοντας ότι την αρνητική στάση της Αυστρίας ως προς την τουρκική ένταξη μπορεί να επηρεάσει καθοριστικά η γενική εισαγγελέας του ICTY Κάρλα ντελ Πόντε.

Η έναρξη των διαπραγματεύσεων ΕΕ-Τουρκίας κινδυνεύει να τιναχτεί στον αέρα και να προκαλέσει κρίση άνευ προηγουμένου γιατί η Αυστρία επιμένει στην απεμπλοκή μιας άλλης πιθανής ένταξης στην ΕΕ: εκείνη της Κροατίας. Η έναρξη των διαπραγματεύσεων με το Ζάγκρεμπ εξαρτάται ακριβώς από το τι θα πει η γενική εισαγγελέας της Χάγης για το θέμα του καταζητούμενου Αντε Γκοτόβινα.

Οι υπουργοί εξωτερικών των «25» αναμένουν με κομμένη την ανάσα την ετυμηγορία Ντελ Πόντε, επισημαίνει η Stampa, καθώς η μόνη δυνατή εξέλιξη που θα μπορούσε να ωθήσει την Αυστρία να αλλάξει στάση είναι ένα θετικό αποτέλεσμα της επίσκεψης της Κάρλα ντελ Πόντε στο Ζάγκρεμπ.

Η γενική εισαγγελέας της Χάγης δήλωσε, όμως, από την κροατική πρωτεύουσα «πολύ απογοητευμένη» από το γεγονός ότι εξακολουθεί να διαφεύγει της σύλληψης ο καταζητούμενος Κροάτης στρατηγός Αντε Γκοτόβινα.

Το Ζάγκρεμπ περίμενε έναν πιο θετικό τόνο από την Ντελ Πόντε, η οποία αναμένεται να πει την τελευταία της λέξη τη Δευτέρα...

Ο τουρκικός Τύπος κάνει λόγο για κρίση και αντιδρά με οργή και απογοήτευση στην απειλή που πλανάται επάνω από την έναρξη των διαπραγματεύσεων. «Κρίση την τελευταία στιγμή με την ΕΕ» είναι ο τίτλος της Milliyet αναφορικά με τις επιφυλάξεις της Αυστρίας.

Ο αρθρογράφος της εφημερίδας δηλώνει, ωστόσο, αισιόδοξος και τονίζει ότι η ΕΕ «δεν είναι παράλογη μέχρι του σημείου» να επιβάλει στην Αγκυρα όρους τους οποίους δεν μπορεί να αποδεχθεί, όπως η αναγνώριση της Κυπριακής Δημοκρατίας και της γενοκτονίας των Αρμενίων (την αναγνώριση της γενοκτονίας ζήτησε την Τετάρτη το Ευρωκοινοβούλιο].

«Όμως, εάν η ΕΕ επιμείνει, τότε θα έχει δεχθεί να χάσει την Τουρκία» γράφει ο αρθρογράφος της Milliyet, αφήνοντας να εννοηθεί ότι η κυβέρνηση Ερντογάν μπορεί να αποφασίσει μια «παύση» στις σχέσεις. Με τη σειρά της η Hurriyet αναφέρει ότι «η μεγάλη πλειοψηφία του λαού μας λέει 'φτάνει πια', γιατί ο λαός μας έχει κουραστεί να πληγώνεται και να προσβάλλεται η χώρα του».

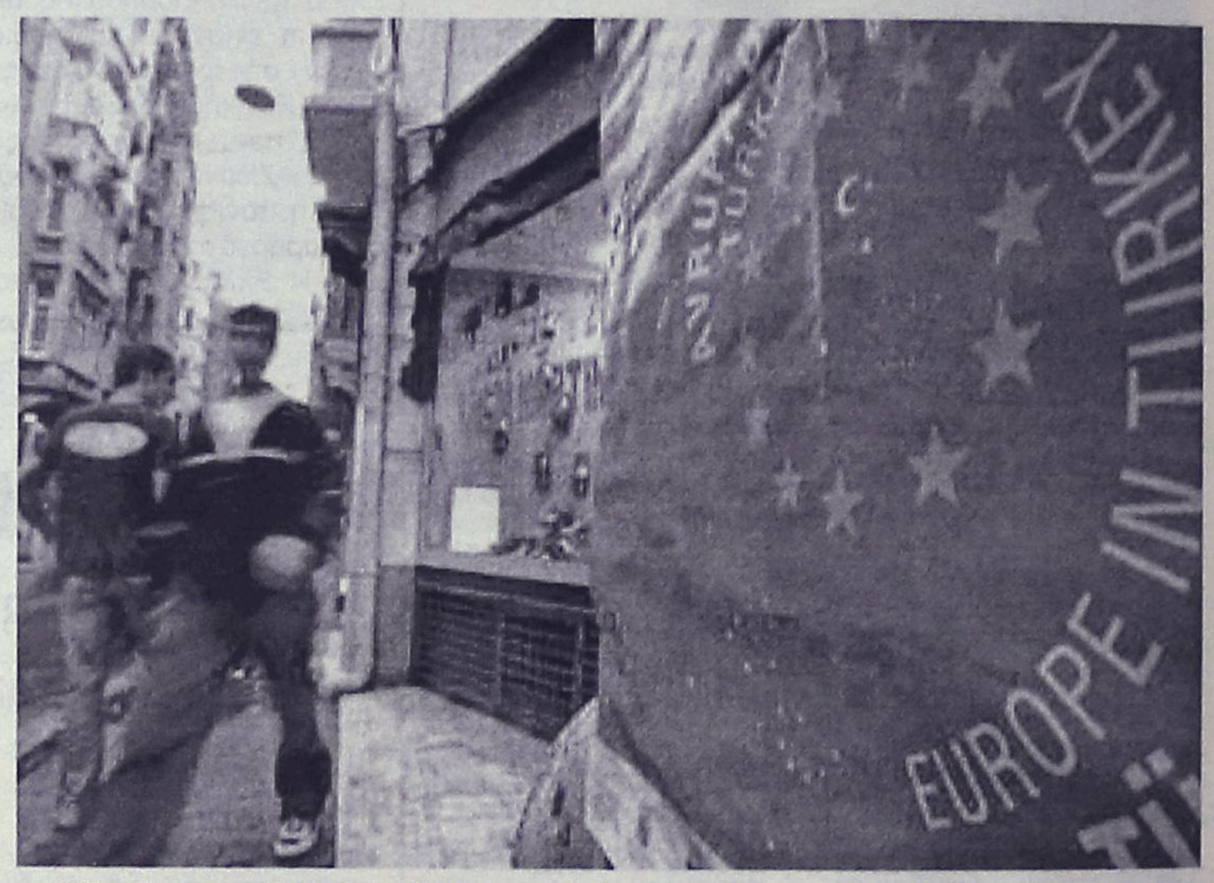

«Η Ευρώπη στην Τουρκία, η Τουρκία στην Ευρώπη» γράφει η σημαία στους δρόμους της Κωνσταντινούπολης

Οικισμός στη Λαχανιά από τον όμιλο Λανίτη

Κατασκευάζεται από την εταιρεία Cybarco

σελ. 24





Να δημιουργηθεί θεσμός τουριστικών πρωτευουσών

Μια ενδιαφέρουσα πρόταση της κ. Ρόδης Κράτσα

σελ. 42

ΤΟΥΡΙΣΜΟΣ & ΑΝΑΠΤΥΞΗ

ΕΒΔΟΜΑΔΙΑΙΑ ΕΚΔΟΣΗ ΤΗΣ ΕΦΗΜΕΡΙΔΑΣ Η ΡΟΔΙΑΚΗ

ΚΥΡΙΑΚΗ 2 ΟΚΤΩΒΡΙΟΥ 2005

ΔΙΚΛΕΙΔΕΣ ΑΣΦΑΛΕΙΑΣ

Κανένας δεν μπορεί να διαφωνήσει για το γεγονός ότι η κυβέρνηση προχωρεί στην αναπτυξιακή ενοποίηση των περιφερειών της ώρας για τις ανάγκες του 4ου Κοινοτικού Πλαισίου Στήριξης.

Σωστά σκέπτεται να πράξει, διότι πράγματι και καλύτερη στρατηγική ανάπτυξη θα υπάρχει και κυρίως καλύτερος συντονισμός, για την δημιουργία έργων υποδομής κλπ.

Υπάρχει όμως το αλλά... Στην δικιά μας περίπτωση η ενοποίηση των περιφερειών Νοτίου Αιγαίου και Βορείου Αιγαίου, με την περιφέρεια Κρήτης, προκαλεί εξ αρχής έναν έντονο προβληματισμό.

Υπάρχει κίνδυνος, η Κρήτη, εκμεταλλευόμενη τα πληθυσμιακά δεδομένα και την πληθωρική γενικότερα παρουσία της να μετατρέψει τα νησιά του Αιγαίου σε φτωχούς συγγενείς, στην κατανομή των πιστώσεων του 4ου Κοινοτικού Πλαισίου Στήριξης.

Δεν λέμε ότι θα επιδιώξουν κάτι τέτοιοι οι Κρητικοί, όμως ο κίνδυνος είναι ορατός και αυτονόητος.

Γι' αυτό άλλωστε τόσο στην Δωδεκάνησο όσο και στους υπόλοιπους νομούς του Αιγαίου υπάρχει και ανησυχία και προβληματισμός.

Γι' αυτό και θα πρέπει η κυβέρνηση, ειδικότερα το υπουργείο Εσωτερικών να θεσπίσει τις απαιτούμενες δικλείδες έτσι ώστε να μη συμβούν τα παρατράγουδα που όλοι φοβούνται.

Αλλιώς από το αθηνοκεντρικό κράτος θα περάσουμε στο... Κρητικοκεντρικό κράτος!

Βρετανοί και Αραβες επενδυτές «οργώνουν» τα νησιά

Ψάχνουν μικρά και μεσαία ξενοδοχεία

Εχουν εστιάσει το ενδιαφέρον τους στη Ρόδο και στην Κω

Αραβες και Βρετανοί επενδυτές "οργώνουν" τα ελληνικά νησιά, μεταξύ των οποίων αυτά της περιοχής μας και αναζητούν μικρά και μεσαία ξενοδοχεία για αγορά!

Πρόκειται συγκεκριμένα για 4 επενδυτικά σχήματα τα 3 εκ των οποίων διαθέτουν ξενοδοχειακές αλυσίδες. Το ενδιαφέρον τους έχει εστιαστεί σε 5 κυρίως νησιά, μεταξύ των οποίων η Ρόδος και η Κρήτη. Σύμφωνα με πληροφορίες που είδαν το φως της δημοσιότητας οι συγκεκριμένες εταιρίες προέρχονται από τη βρετανική αγορά, εκτός μιας, που εκπροσωπεί fund αραβικών συμφερόντων. Η πλειονότητα αυτών αναζητά ξενοδοχεία δυναμικότητας 100-200 δωματίων στα νησιά Πάρο, Σαντορίνη, Κω, Ρόδο και Κρήτη. Μάλιστα μία εξ αυτών είναι η βρετανική αλυσίδα JK, που επιζητά τη διεύρυνση της παρουσίας στης στη Μεσόγειο.

Οπως σημειώνουν οι ίδιες πηγές, οι συγκεκριμένες εταιρείες αρχικώς επεδίωκαν την ανέγερση μονάδων στην Ελλάδα, αλλά το προβληματικό επενδυτικό καθεστώς στην Ελλάδα τις αποθάρρυνε. Κατά τις ίδιες πληροφορίες, φέρονται να επιλέγουν την εξαγορά υφιστάμενων μονάδων, αναθέτοντας σε Ελληνες μεσίτες την εξαίρεσή τους. Η προσέγγιση αυτών των εταιρειών με την ελληνική αγορά είναι άρρηκτα συνδεδεμένη με το γεγονός ότι η Ελλάδα προβάλλει ως ο ασφαλέστερος προορισμός στην Ανατολική Μεσόγειο, ενώ η αγορά



της δεν είναι κορεσμένη, όπως αυτή της Ισπανίας. Παράλληλα οι περισσότερες εκ των συγκεκριμένων εταιρειών διαθέτουν στους ομίλους τους τμήματα προώθησης παραθεριστικών εταιρειών, ένα project που αναμένουν να προωθήσουν σε δεύτερο στάδιο, περιμένοντας τη χρονική στιγμή που η ελληνική πολιτεία θα αναμορφώσει το υφιστάμενο υπανάπτυκτο νομικό καθεστώς.

Είναι κοινός τόπος ότι οι κρουνοί επενδυτικής προσέγγισης μεταξύ της Ελλάδας και των αραβικών χωρών έχουν ανοίξει για τα καλά. Σύμφωνα με πληροφορίες, στο επίκεντρο του ενδιαφέροντος αρκετών επιχειρήσεων - κυρίως από τα Αραβικά Εμιράτα - είναι ο χώρος των κατασκευών, του τουρισμού, της ενέργειας και των νέων τεχνολογιών.

Με δηλώσεις του στην εφημερίδα "Ο κόσμος του Επενδυτή" ο υπουργός Τουριστικής Ανάπτυξης κ. Δ. Αβραμόπουλος επιβεβαιώνει τις πληροφορίες για το ενδιαφέρον των επενδυτικών σχημάτων.

ΚΩΣ

Προτάσεις για τον τουρισμό του νησιού



σελ. 41

ΤΙ ΣΥΜΒΑΙΝΕΙ ΑΛΛΟΥ

Πληροφορίες και ειδήσεις για το τι συμβαίνει στις άλλες τουριστικές περιοχές

σελ. 42

ΣΧΟΛΙΑ

Πρόσωπα και επιχειρήσεις

Πράγματα και καταστάσεις που συμβαίνουν πέριξ του τουρισμού και των επιχειρήσεων



σελ. 24

ΠΡΟΣΩΠΑ και ΕΠΙΧΕΙΡΗΣΕΙΣ

Πολύ καλές πληρότητες εμφανίζουν την περίοδο αυτή τα ξενοδοχεία της πόλης και κυρίως αυτά των υψηλών κατηγοριών. Κυριολεκτικά υπάρχουν λίγα δωμάτια διαθέσιμα στα περισσότερα απ' αυτά μέχρι το τέλος του πρώτου δεκαημέρου του Οκτωβρίου. Σύμφωνα με δήλωση του γνωστού ξενοδόχου **Μιχάλη Βρούχου** οι περισσότεροι πελάτες είναι οι κλασικοί καλοί πελάτες της Ρόδου που έρχονται πάντα αυτή την περίοδο. Οι περισσότεροι για την πόλη αυτή την περίοδο είναι Σκανδιναβοί, άνω των πενήντα αλλά και πολλές άλλες εθνικότητες που αγαπούν την πόλη χωρίς την βαβούρα της υψηλής περιόδου. Μάλιστα πελάτες κανονικοί, όχι της τελευταίας στιγμής με εκπτώσεις. Και κάτι ακόμα χωρίς all inclusive. Πελάτες που τους νιώθει και η αγορά.

Και την αγορά των αυτοκινήτων επηρέασε σημαντικά η άνοδος της τουριστικής κίνησης κατά το δεύτερο μέρος της σαιζόν. Ο λόγος του ότι πολλά από τα αυτοκίνητα που πουλιούνται κατά την θερινή περίοδο πηγαίνουν στα γραφεία ενοικιάσεως αυτοκινήτων. Οι αγορές αυτές συνήθως γίνονται την άνοιξη ώστε τ' αυτοκίνητα να είναι διαθέσιμα στην αρχή της σαιζόν αλλά φέτος λόγω των κακών μαντάτων της αρχής, παραγγελίες δεν δοθήκανε, με αποτέλεσμα όταν φούντωσε η κίνηση πολλές εταιρείες ενοικιάσεως αυτοκινήτων να μείνουν από αυτοκίνητα. Οπως έλεγε ο αντιπρόεδρος του Επιμελητηρίου και γνωστός έμπορος κ. Σίμος Παρασκευάς κερδισμένοι βγήκαν όσοι αντιπροσώπευαν εταιρείας που είχαν αυτοκίνητα στο στοκ τους και μπόρεσαν ν' ανταποκριθούν στην ξαφνική ζήτηση.



Διαφορετικά συναισθήματα είχαν οι τουριστικοί παράγοντες που επισκέφτηκαν τις τουριστικές εκθέσεις που έγιναν πρόσφατα στην Γαλλία και στην Πολωνία. Για μεν την Γαλλία παρά τις συνεχείς για τρία χρόνια προσπάθειες επιχειρηματιών του ΠΡΟΤΟΥΡ η Ρόδος εξακολουθεί να έχει χαμηλά νούμερα αφίξεων σε σύγκριση κυρίως με την Κρήτη, όπου οι Γάλλοι πλησιάζουν τις 900.000 αφίξεις με τσάρτερ, ενώ εμείς δεν ξεπερνάμε τις 15.000. Για άγνοια του προϊόντος μιλούν κάποιοι ξενοδόχοι, για την διαφοροποίηση του προϊόντος (ξενοδοχεία, clubs) μιλούν οι τουριστικοί πράκτορες, για την έλλειψη ανθεντικότητας της Ρόδου σαν ελληνικός προορισμός μιλούν οι τουροπερέϊτορς. Διαφορετικές απόψεις που πρέπει να μελετηθούν απ' όλους ώστε να δούμε καλύτερες μέρες από μια αγορά που είναι μεγάλη και σημαντική για την περιοχή μας.



Αντίθετα από την Πολωνία τα πράγματα κάθε χρόνο πάνε και καλύτερα. Πρώτα απ' όλα τα νούμερα αυξάνουν με ικανοποιητικούς αριθμούς. Δεύτερον οι τουρ – οπερέϊτορς από την χώρα αυτή – μετά από ένα ξεκαθάρισμα που έγινε πριν δύο χρόνια – εμφανίζονται συνεπείς στις υποχρεώσεις τους και τρίτον, η σαιζόν των Πολωνών είναι αρκετά μεγάλη. Το μόνο πρόβλημα όπως λένε όμως κάποιοι ξενοδόχοι είναι η πίεση που τους ασκείται προς τις τιμές των συμβολαίων. Καταντάμε να μένει μόνον η σκόνη των παπουτσιών τους έλεγε κάποιος ξενοδόχος. Καλύτερα αυτά παρά να είναι κλειστά τα δωμάτιά μας του έλεγε ένας ιδιοκτήτης διαμερισμάτων από το Φαληράκι.

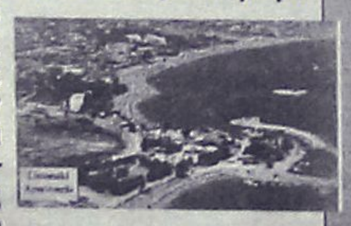

Κατασκευάζεται από την εταιρεία Cybarco

Οικισμός στην Λαχανιά από τον όμιλο Λανίτη

Παραδοσιακό οικισμό 55 κατοικιών δημιουργεί στη Λαχανιά η εταιρεία Cybarco, με φιλοδοξία να αναπαράγει το ύφος του οικισμού. Πρόκειται για έργο προϋπολογισμού 10 εκατομμυρίων ευρώ, που η διάρκεια κατασκευής του θα είναι 3 χρόνια.



Θα κτιστούν 55 παραδοσιακές κατοικίες σε 3 χρόνια

Πρόκειται για μια ιδιαίτερης σημασίας επένδυση που αυτονόητο είναι ότι θα συμβάλει στην ανάπτυξη της ευρύτερης περιοχής.

Κυρίως όμως δημιουργεί νέα δεδομένα στην ανάπτυξη παραθεριστικής κατοικίας στη Ρόδο, που είναι ένας τομέας ιδιαίτερα δυναμικός με πολλές προοπτικές στις μεσογειακές χώρες.

Για όλα αυτά τα ζητήματα, δίνει απαντήσεις στην "Ροδιακή" ο διευθυντής της Cybarco κ. Φ. Γαρδούνης, που αναφέρει τα εξής:

Κύριε Γαρδούνη με αφορμή την έναρξη των εργασιών του νέου σας έργου στην περιοχή της Λαχανιάς, μιλήστε μας για την δραστηριότητα της εταιρείας γενικά και στην Ρόδο

Συνέντευξη με τον
Φ. ΓΑΡΔΟΥΝΗ
διευθυντή της εταιρείας

ειδικότερα.

Η Cybarco είναι μέλος του ομίλου εταιρειών Λανίτη και δραστηριοποιείται σε έξι χώρες στον κόσμο, στον τομέα της κατασκευής, της ανάπτυξης ακινήτων και στα αυτοχρηματοδοτούμενα έργα.

Ιδρύθηκε το 1945 και αποτελεί μία από τις παλιότερες εταιρείες στην Κύπρο. Ως μέλος του ομίλου Λανίτη αντλεί την δυναμική της από το μέγεθος και το εύρος του ομίλου ο οποίος θεωρείται ο μεγαλύτερος όμιλος εταιρειών που δραστηριοποιείται στην Κύπρο. Ο Όμιλος μας καλύπτει ένα ευρύ φάσμα δραστηριοτήτων στον Τραπεζικό (Λαϊκή Τράπεζα Κύπρου),τον Τουριστικό-Ταξιδιωτικό (Amathus Travel), τον Ξενοδοχειακό (Amathus Beach, Paphos, Amathus, Rodian Amathus Beach Resort),τον Αγροτικό (Lanitis Farm),τον Ναυτιλιακο (Amathus Navigation), τον Εμπορικό τομέα (Εισαγωγές - Εξαγωγές μέσω της N.P. Lanitis, τον Ψυχαγωγικό (Lanitis Entertainment LTD) τον κατασκευαστικό (Cybarco) και στον τομέα Ανάπτυξης Γης (Cybarco και Lanitis Development).

ΣτηνΡόδο η εταιρεία δραστηριοποιείται από το 1999, μέσω των ανακαινίσεων που έκανε στο ξενοδοχείο Rodian Amathus Beach, όταν αυτό περιήλθε στην ιδιοκτησία του ομίλου μας και έχει μόνιμη παρουσία στο νησί μας από το 2001, με δραστηριότητα στην κατασκευή και στην ανάπτυξη ακινήτων.

Πρόσφατα ολοκληρώσαμε την κατασκευή συγκροτήματος 42 κατοικιών στην Κάλαθο, και ξεκινήσαμε όπως αναφέρατε την κατασκευή συγκροτήματος 55 κατοικιών στην Λαχανιά.

Δώστε μας λίγες περισσότερες πληροφορίες για αυτό το έργο.

Το έργο της « Πάνω Λαχανιάς » είναι μια πρόκληση για όλους. Είναι ένας παραδοσιακός οικισμός 55 κατοικιών, ο οποίος προκύπτει σαν επέκταση του υπάρχοντος οικισμού, αφού αναπτύσσεται μέσα στο χωριό.

Η Λαχανιά είναι ένα εξαιρετικό χωριό που διατηρεί αναλλοίωτο το παραδοσιακό του χρώμα. Δεν είναι άλλωστε τυχαίο ότι παρουσιάσεις οικιών της Λαχανιάς φιλοξενούνται σε πολλές εκδόσεις ελληνικής παραδοσιακής αρχιτεκτονικής.

Η φιλοδοξία μας λοιπόν είναι να σχεδιάσουμε και να κατασκευάσουμε ένα συγκρότημα που να αναπαραγάγει το ύφος του οικισμού. Η μελέτη του Αρχιτεκτονικού Γραφείου « Γ. Τριανταφύλλου και Συνεργάτες », ανέδειξε με τον καλύτερο τρόπο το ύφος αυτό. Η επιλογή παραδοσιακών υλικών (βοτσαλωτό και τσιμεντοκονίες στα δάπεδα , οροφές με επένδυση καλαμωτής, ξύλινα κουφώματα κ.λ.π) σε συνδυασμό με την ύπαρξη αρχιτεκτονικών στοιχείων που δεν συναντά πλέον κανείς στα σύγχρονά σπίτια (καμάρες, πυλιώνες σοφάδες κ.λ.π.) παρόλη την δυσκολία κατασκευής τους, χαρίζει στο συγκρότημα μια μοναδικότητα. Από την έρευνα που έχουμε κάνει προκύπτει ότι συγκρότημα τέτοιας μορφής δεν έχει ξαναγίνει στην Ελλάδα. Δεν χρειάζεται βέβαια να προσθέσω ότι έχει ληφθεί, μέριμνα για την ύπαρξη όλων των ανέσεων μιας σύγχρονης κατοικίας (air condition, κλειστό γκαράζ, πισίνα κ.λ.π.)



Το όλο εγχείρημα ακούγεται εντυπωσιακό. Ας μιλήσουμε όμως λίγο και με αριθμούς.

Το συγκρότημα αναπτύσσεται σε ιδιόκτητη έκταση 16.000 τ.μ. περιλαμβάνει 55κατοικίες και 2 καταστήματα. Είναι έργο με προϋπολογισμό της τάξεως των 10 εκατομμυρίων Ευρώ και η διάρκεια κατασκευής του είναι τρία χρόνια. Οι κατοικίες είναι διώροφες μονοκατοικίες 2, 3, ή 4 υπνοδωματίων ή οροφοδιαμερίσματα 2 ή 3 υπνοδωματίων.

Θα πρέπει να σας επισημάνω ότι δεν υπάρχει καμία τυποποίηση και η κάθε κατοικία είναι εντελώς διαφορετική από τις υπόλοιπες, με ιδιαίτερα

ΜΙΚΡΕΣ αγγελίες

ΘΑ ΜΑΣ ΒΡΕΙΤΕ
στα κεντρικά μας γραφεία επί της Μαρ. Μαλλιαράκη 11 (τελευταία πάροδος Καναδά).

Τα τηλέφωνα μας είναι:
(22410) 22210,
(22410) 75230

ενοικιασεις ακινητων & επιχειρησεων

ΕΝΟΙΚΙΑΖΟΝΤΑΙ ΕΠΙΠΛΩΜΕΝΑ ΔΩΜΑΤΙΑ 1 ή 2 Α Τ. ΠΛΗΡΩΣ ΕΞΟΠΛΙΣΜΕΝΑ (ΘΕΡΜΑΝΣΗ, TV, ΨΥΓΕΙΟ, ΒΡΑΣΤΗΡΑ ΝΕΡΟΥ, ΠΙΣΤΟΛΑΚΙ ΜΑΛΛΙΩΝ, ΑΤΟΜ. ΜΠΑΝΙΟ, ΜΠΑΛΚΟΝΙ) ΣΤΟ ΚΕΝΤΡΟ ΤΗΣ ΠΟΛΗΣ ΕΠΙ ΤΗΣ ΟΔΟΥ ΑΠΟΔΗΜΩΝ ΑΜΕΡΙΚΗΣ 37 (ΨΑΡΟΠΟΥΛΑ) (ΙΔΑΝΙΚΑ ΓΙΑ ΔΗΜΟΣΙΟΥΣ ΥΠΑΛΛΗΛΟΥΣ - ΣΤΡΑΤΙΩΤΙΚΟΥΣ - ΕΚΠΑΙΔΕΥΤΙΚΟΥΣ). ΕΠΙΣΗΣ ΔΙΧΩΡΟ ΠΛΗΡΩΣ ΕΞΟΠΛΙΣΜΕΝΟ ΔΙΑΜΕΡΙΣΜΑ ΓΙΑ ΟΛΟ ΤΟΝ ΧΡΟΝΟ. ΠΛΗΡ. ΤΗΛ. 6945069711 (09.00-14.30) ΜΑΤ3383

ΕΝΟΙΚΙΑΖΕΤΑΙ lux διαμέρισμα επί της Β. Ηπείρου 160 τ.μ. 3 υπνοδωμάτια, σαλοτραπεζαρία, 1 λουτρό, 1 WC, εντοιχ. κουζίνα, αυτόνομη θέρμανση, ιδιωτικό πάρκιν και θέα στη θάλασσα. Πληρ. τηλ. 6945236060 (10 π.μ.-10 μ.μ.) MZT011008

ΕΝΟΙΚΙΑΖΟΝΤΑΙ Α) ΔΙΑΜΕΡΙΣΜΑ ΙΣΟΓΕΙΟ ΕΠΙΠΛΩΜΕΝΟ ΔΥΑΡΙ ΜΕ ΒΕΡΑΝΤΑ, Β) STUDIO ΝΕΑΣ ΚΑΤΑΣΚΕΥΗΣ ΙΣΟΓΕΙΑ ΣΤΗΝ ΙΑΛΥΣΟ 50 Τ.Μ. ΕΝΟΣ ΥΠΝΟΔΩΜΑΤΙΟΥ, ΚΟΥΖΙΝΑΣ ΚΑΙ ΜΠΑΝΙΟΥ. ΠΛΗΡ. ΤΗΛ. (22410)96626, 94356 MZT290911

ΕΝΟΙΚΙΑΖΟΝΤΑΙ ΕΠΙΠΛΩΜΕΝΑ ΔΩΜΑΤΙΑ ΠΛΗΡΩΣ ΑΝΑΚΑΙΝΙΣΜΕΝΑ, ΕΝΤΟΣ ΞΕΝΟΔΟΧΕΙΟΥ, ΚΟΝΤΑ ΣΤΟ ΠΑΝΕΠΙΣΤΗΜΙΟ. ΠΛΗΡ. ΤΗΛ. 2241022551, 43064 ΜΧΡ12966

ΕΝΟΙΚΙΑΖΕΤΑΙ στην Π. Πόλη μικρό διώροφο (35+35 τ.μ.) με αυλή κατάλληλο για επαγγελματική χρήση. Πληρ. τηλ. 6946965205 MZT011007

ΕΝΟΙΚΙΑΖΕΤΑΙ διαμέρισμα σε μικρή πολυκατοικία νέα 110 τ.μ. διαμπερές με ωραία θέα στην Ιαλυσό. Πληρ. τηλ. 6945623069, 2246022391 MZT011009

ΕΝΟΙΚΙΑΖΟΝΤΑΙ επιπλωμένα **διαμερίσματα** επί της Κοδριγκτώνος (περιοχή σταδίου Διαγόρα Μητροπόλεως) για χειμερινή περίοδο (μέχρι και Ιούνιο) ή και για ολιγοήμερη παραμονή. Πληρ. τηλ. 2241031756, 6973479075 ΜΑΤ3386

ΕΝΟΙΚΙΑΖΕΤΑΙ δίχωρη ολοκαινούργια **γκαρσονιέρα** με ανεξάρτητο είσοδο, μέσα σε κήπο με κεντρική θέρμανση, πλήρως επιπλωμένη, κοντά σε στάση στην Ιξιά. Πληρ. τηλ. 2241092386, 6946757641 MZT011002

ΕΝΟΙΚΙΑΖΟΝΤΑΙ

α) **διαμέρισμα** 2 δωματίων πλήρως επιπλωμένο επί της Γ. Παπανικολάου 35 στο κέντρο της πόλης
β) **διαμέρισμα** 3 δωματίων και λοιπών βοηθητικών χώρων πλήρως επιπλωμένο επί της Γρίβα και 28ης Οκτωβρίου γωνία στο κέντρο της πόλης.

Πληρ. τηλ. 6942400828 ΜΑΠ360(Γ)

ΜΗΝΙΑΙΑ ΕΝΟΙΚΙΑΣΗ ΔΩΜΑΤΙΩΝ ΣΕ ΞΕΝΟΔΟΧΕΙΟ

Το ξενοδοχείο ΕΛΕΝΑ
που βρίσκεται στο κέντρο της πόλεως Ρόδου, σε μικρή απόσταση από το λιμάνι και το Πανεπιστήμιο επί της οδού Γρίβα 78,

ΕΝΟΙΚΙΑΖΕΙ ΔΩΜΑΤΙΑ

ιδανικά για φοιτητές, στρατιωτικούς κ.λπ

Το ξενοδοχείο διαθέτει:
σαλόνι, café bar, αίθουσα τηλεόρασης και πισίνα

Το δωμάτιο διαθέτει:
α) ατομικό μπάνιο
β) τηλέφωνο
γ) ραδιόφωνο
δ) τηλεόραση
ε) ψυγείο
στ) θέρμανση
ζ) ζεστό νερό
η) εβδομαδιαίος καθαρισμός δωματίου και
θ) διάθεση ιματισμού (σεντόνια, κουβέρτες)

Τιμή από 200 ευρώ ανά μήνα

Πληρ. τηλ. 2241024755, 2241093019, κιν. 6942456013
ΜΑΤ3332(Γ)

TOP PROPERTIES

GEORGE & SAVAS PIPINOS
ΓΕΩΡΓΙΟΣ & ΣΑΒΒΑΣ ΠΙΠΙΝΟΣ
ΣΥΜΒΟΥΛΟΙ ΚΑΙ ΕΚΤΙΜΗΤΕΣ ΑΚΙΝΗΤΩΝ
REAL ESTATE AGENTS • MEMBER OF F.I.A.B.C.I.-NAEA-C.E.I.

Email: gpipinos@otenet.gr URL: www.rhodes-top-properties.com and www.pipinos.gr

Από το 1971



Η **"TOP PROPERTIES"** είναι ατομική επιχείρηση και ανήκει στους Γεώργιο και Σάββα Πιπίνο. Το γραφείο ασχολείται από το 1971 αποκλειστικά και μόνο με επενδύσεις και REAL ESTATE, στο νησί της Ρόδου και στην ευρύτερη περιοχή της Δωδεκανήσου.

ΑΠΕΥΘΥΝΟΜΑΣΤΕ: Στους **σοβαρούς, απαιτητικούς και επιλεκτικούς** επενδυτές-επιχειρηματίες, Έλληνες και ξένους που ενδιαφέρονται να κάνουν μια σοβαρή επένδυση προβολής στο νησί της Ρόδου.

ΠΡΟΣΦΕΡΟΥΜΕ: Α) Υπηρεσίες και πληροφορίες που γίνονται σε προσωπικό επίπεδο με εχεμύθεια, διακριτικότητα και σοβαρότητα.
Β) Μεγάλη γκάμα υψηλής ποιότητας, ακινήτων, όπως:1) Ξενοδοχεία Α' και Β' κατηγορίας των 600-500-350-300 κλινών, 2) Κεντρικά αστικά ακίνητα κατάλληλα για Τράπεζες-καταστήματα-γραφεία, 3) Παραλιακές εκτάσεις, κατάλληλες για τουριστικές επενδύσεις των 150.000-100.000-70.000-50.000-36.000 τ.μ. και 4) Διαμερίσματα και μεζονέτες προβολής, και 5) Αξιόλογες Παραθεριστικές κατοικίες.

ΣΤΟΧΟΣ ΜΑΣ ΕΙΝΑΙ: Να προσφέρουμε στο αγοραστικό μας κοινό υψηλής ποιότητας ακίνητα και ευκαιρίες στο νησί της Ρόδου. Η τριακονταετής και πλέον πείρα μας στον τομέα αυτό αποτελεί εγγύηση.

ΣΥΝΘΗΜΑ ΜΑΣ ΕΙΝΑΙ: Επενδύστε στη ΡΟΔΟ ΤΩΡΑ, σε ακίνητα που ΑΝΤΕΧΟΥΝ ΣΤΟ ΧΡΟΝΟ

Γεώργιος και Σάββας Πιπίνος
ΜΕΣΙΤΕΣ ΑΣΤΙΚΩΝ ΣΥΜΒΑΣΕΩΝ
Γιατί εμείς γνωρίζουμε καλύτερα!

Since 1971

TOP PROPERTIES is a father and son business. The senior, Mr George S. Pipinos, the founder of the office, has carved over the years a reputation for integrity and excellence in the world of Real Estate in the Dodecanese. The junior, Dr. Savas Pipinos, has returned from his studies in the UK to aid in his father´s footsteps.
AT TOP PROPERTIES we try hard to attract important and selective investors, high calibre businessmen/women and discerning professional people, both Greek and foreign, who wish to acquire substantial and valuable property on Rhodes.
We offer our expertise and advice privately, discreetly and in strict confidence.
We keep a comprehensive list of real estate of the highest specifications:
a. A' and B' class hotels (600, 500, 350, 300 beds capacity)
b. Centrally situated office buildings and other business premises.
c. Seaside land, ideal for development (hotels, holiday resorts, etc), of 150.000, 100.000, 70.000, 50.000, 36.000 square metres.
d. Villas, luxury apartments, detached, semi-detached and terraced houses.
e. Holiday and Retirement Homes.
Our aim is to give our clients the opportunity to acquire value for money, first class real estate on Rhodes. Our 30 and more years of experience is our warranty.
Our motto is Invest in Rhodes, Invest in property, It stands the test of time.



TOP PROPERTIES
George and Savas Pipinos
Because we know best

ΚΕΝΝΕΝΤΥ 38, ΡΟΔΟΣ, 85 100, ΤΗΛ. (22410) 23895,FAX: (22410) 20883
38 KENNEDY STR., RHODES, 85 100, TEL. (22410) 23895, FAX: (22410) 20883
U.K. Direct line: 08717115396 ΧΠ399

Προβάλλεται τα ακίνητά σας δωρεάν στο side Πιπίνος αγγελίες www.pipinos.gr

ΕΝΟΙΚΙΑΖΟΝΤΑΙ
ΔΩΜΑΤΙΑ ΜΕ ΤΟΝ ΜΗΝΑ
ΤΙΜΕΣ ΑΠΟ 200 ΕΥΡΩ



Το ξενοδοχείο
ΠΑΡΘΕΝΩΝ
θα είναι πάλι κοντά σας
για την χειμερινή περίοδο.
Τα δωμάτιά μας διαθέτουν
ατομικό μπάνιο, ψυγείο, τηλέφωνο, τηλεόραση,
κεντρική θέρμανση και εβδομαδιαία καθαριότητα
Στο σαλόνι μας υπάρχει μεγάλη τηλεόραση, DVD,
επιτραπέζια παιχνίδια καθώς και café bar.
Το ξενοδοχείο διαθέτει και πισίνα.
Σκοπός μας είναι η ευχάριστη διαμονή σας
σε ένα φιλικό περιβάλλον.
Βρισκόμαστε και σας περιμένουμε επί της οδού
ΑΝΘΟΥΛΑΣ ΖΕΡΒΟΥ 4 ΡΟΔΟΣ (ΠΕΡΙΟΧΗ ΨΑΡΟΠΟΥΛΑ)
Τηλ. πληροφοριών
2241022351 κινητό **6944844177**
Υπεύθυνος Καλούδης Τάσος ΜΑΤ3234(Γ)

Μετακομίζετε;
γρήγορα
εύκολα
οικονομικά
MET.PO
ΡΟΔΟΣ: τηλ. 2241024388/6948003320
ΑΘΗΝΑ: τηλ. 2103464235/3476818-008
ΕΝΤΟΣ ΝΗΣΟΥ ΚΑΙ ΠΡΟΣ ΟΛΗ ΤΗΝ ΕΛΛΑΔΑ
ΜΑΤ424

ΕΝΟΙΚΙΑΣΕΙΣ

συνέχεια από την προηγούμενη

ΕΝΟΙΚΙΑΖΕΤΑΙ studio με κουζίνα και μπάνιο στην Ιερού Λόχου 30, Ιαλυσός. 1ος όροφος, 34 τ.μ. Πληρ. τηλ. 2241081154, 6946394445, 6937244798 MXP12963

ΕΝΟΙΚΙΑΖΕΤΑΙ απλή παραδοσιακή **μονοκατοικία** με 2 υπνοδωμάτια, σαλόνι, κουζίνα, επιπλωμένη σε πολή ήσυχη περιοχή πριν τη Δαματριά, με δέντρα, κήπο, σε καλή κατάσταση, και πολύ καλή τιμή. Πληρ. τηλ. (22410)48381, 47516, 6978584736, 6944177280 MXP12960

ΕΝΟΙΚΙΑΖΕΤΑΙ καινούργιο **διαμέρισμα** (πρώτος ενοικιαστής) πολυτελούς κατασκευής επί της οδού **Κων. Υδραίου** (πλησίον Ρόδου-Λίνδου) α' ορόφου με μεγάλες βεράντες και απεριόριστη θέα 138 τ.μ. τρία υπνοδωμάτια, μεγάλη σαλοτραπεζαρία με τζάκι, κουζίνα, 2 μπάνια, αυτόνομη κεντρική θέρμανση, ηλιακό, εντοιχιζόμενη κουζίνα, αποθήκη και δύο ιδιωτικούς χώρους πάρκιν σε εσωτερικό γκαράζ. Πληρ. τηλ. 2244031714, 6938149468 MZT011001

Σε σύγχρονο Βιοτεχνικό Συγκρότημα **ΕΝΟΙΚΙΑΖΟΝΤΑΙ χώροι** για αποθήκη ή εργαστήριο 66,50 σε κεντρικό δρόμο (Ασγούρου). Διαθέτει πάρκιν, φως, νερό, ράμπα και απόβαθρο για την φορτοεκφόρτωση με κλαρκ. Πληρ. τηλ. 2241068360, 6945380404 MZT300916

ΕΝΟΙΚΙΑΖΕΤΑΙ α) **διαμέρισμα** 3άρι 87 τ.μ. 1ος όροφος επί της Αγίας Σοφίας 46 Ρόδος κοντά στο Πανεπιστήμιο Αιγαίου, β) **διαμέρισμα** 2άρι 70 τ.μ. στην Ιαλυσό, επιπλωμένο ισόγειο σε καινούργια μονοκατοικία. Πληρ. τηλ. (22410)90578, 33678, 6946544634MZT300919

ΕΝΟΙΚΙΑΖΟΝΤΑΙ (κοντά στο Πανεπιστήμιο) 1) μικρό ήσυχο **διαμερισματάκι** 22 τ.μ. περίπου, ισόγειο, πλήρως εξοπλισμένο (κρεβάτι, γραφείο, τραπέζι, πολυκουζινάκι, ντουλάπα κ.λπ.) με δικό του μπάνιο, 2) ένα **διαμέρισμα** 40 τ.μ. σε δεύτερο όροφο, πλήρως εξοπλισμένο (κρεβάτια, τραπέζι, καρέκλες, ψυγείο, ντουλάπα, καθιστικό, σαλονάκι, πολυκουζινάκι κ.λπ.) αποτελούμενο από υπνοδωμάτιο, καθιστικό - κουζίνα και μπάνιο. Προτιμούνται φοιτητές -τριες και στρατιωτικοί χωρίς παιδιά, και εκπαιδευτικοί. Πληρ. Μυστρά 34 (τέρμα Αλ. Παναγούλη) περιοχή Αγ. Αναστασίας - Επτά Βαγιές). Τηλ. 2241025468 MZT300907

ΕΝΟΙΚΙΑΖΕΤΑΙ μικρή **γκαρσονιέρα** επιπλωμένη ημιυπόγεια κοντά στο Πανεπιστήμιο Αιγαίου, κατάλληλη για φοιτητές, στρατιωτικούς επί της Π. Μελά 86. Πληρ. τηλ. 2241023716 MZT270905

ΕΝΟΙΚΙΑΖΕΤΑΙ δυάρι στην Κρεμαστή. Πληρ. τηλ. 2241033924 MZT300906

ΕΝΟΙΚΙΑΖΕΤΑΙ δυάρι στο Μαντράκι, κεντρική θέρμανση, επιπλωμένο με 2 air condition. Πληρ. τηλ. 6942505311 MXP12959

ΕΝΟΙΚΙΑΖΕΤΑΙ διαμέρισμα 4άρι επί της Στ. Κωτιάδη 2. Πληρ. τηλ. 2246072130, 2241076574 MZT290912

ΕΝΟΙΚΙΑΖΕΤΑΙ ΣΤΟ ΠΑΓΚΡΑΤΙ 2,5 διαμέρισμα 2ου ορόφου, 64 τ.μ. (Αγ. Φανουρίου 15), στην πλατεία, με πολύ λίγα κοινόχρηστα. Πωλούνται επίσης 3 οικόπεδα στους "Καστελλοριζιούς". Πληρ. τηλ. 22410 20807, 22410 28571 και 2102286545. MXP12943

ΕΝΟΙΚΙΑΖΕΤΑΙ διαμέρισμα σε νεόκτιστη οικοδομή, ενός υπνοδωματίου, πλήρως εξοπλισμένο. Πληρ. τηλ. 6978584676, 6975735363 MXP12952

ΕΝΟΙΚΙΑΖΕΤΑΙ διαμέρισμα 90 τ.μ. στην Ανάληψη με δύο υπνοδωμάτια, κουζίνα, σαλόνι, βεράντα. Πληρ. τηλ. 2241021440 MZT290916

ΕΝΟΙΚΙΑΖΟΝΤΑΙ με το μήνα ή την ημέρα **δωμάτια ξενοδοχείου** στο κέντρο της πόλης (πίσω από το Grand Hotel) για φοιτητές, καθηγητές, στρατιωτικούς κ.λπ. Το κάθε δωμάτιο είναι επιπλωμένο, με ψυγείο και τηλεόραση, τηλέφωνο, ιματισμό, προσωπική τουαλέτα με μπανιέρες ή ντους, στο σαλόνι, υπάρχει καφέ μπαρ, μεγάλη τηλεόραση με δορυφορική. Στην τιμή περιλαμβάνονται καθαρισμός δωματίου κάθε 10 μέρες, θέρμανση, A/C, ηλεκτρισμός και νερό. Τιμή μηνιαίως 220 ευρώ. Πληρ. τηλ. 2241036635, 6973872834 MXP12948

RHODES-GREECE
CAIRO PALACE
ΕΝΟΙΚΙΑΖΟΝΤΑΙ
- **ΚΑΤΑΣΤΗΜΑ ή ΓΡΑΦΕΙΟ** 90 τ.μ. στον όροφο των καταστημάτων του εμπορικού κέντρου
- **ΚΑΤΑΣΤΗΜΑ ή ΓΡΑΦΕΙΟ** 43 τ.μ. στον όροφο των καταστημάτων του εμπορικού κέντρου
- **ΚΑΤΑΣΤΗΜΑ ή ΓΡΑΦΕΙΟ** 30 τ.μ. στον όροφο των καταστημάτων του εμπορικού κέντρου
- **ΓΡΑΦΕΙΟ** 135 τ.μ. στον γ' όροφο επί του αίθριου της Εθ. 12νησίων
- **ΓΡΑΦΕΙΟ** 90 τ.μ. στον γ' όροφο επί του αίθριου της Εθ. 12νησίων.

Πληροφορίες: Κα ΦΡΑΝΣΙΣ ΝΙΟΤΗ
τηλ. 2241027600,
κιν. 6944618757, 6973572262, φαξ 2241023462
email: fniotis@otenet.gr ΜΧΠΞΕΝ102

ΕΝΟΙΚΙΑΖΟΝΤΑΙ
στην Γρηγορίου Ε' **διαμερίσματα** αρίστης κατασκευής και με πανοραμική θέα: 1) **διαμέρισμα** α' ορόφου 200 τ.μ. με βεράντα 100 τ.μ. και μηνιαίο μίσθωμα 700 ευρώ, 2) **Διαμέρισμα** β' ορόφου 120 τ.μ. με βεράντα 80 τ.μ. και μηνιαίο μίσθωμα 500 ευρώ.
Πληρ. κ. Ανέστη τηλ. 2241026281 και κιν. 6947047651 ΜΧΠ659

ΕΝΟΙΚΙΑΖΟΝΤΑΙ
από ιδιώτη
α) **Διαμέρισμα** 119 τ.μ. με μεγάλη αυλή και κεντρική θέρμανση, στην οδό Παύλου Μελά αριθμ. 45 στη Ρόδο, κατάλληλο και για επαγγελματική χρήση.
β) **ισόγειο κατάστημα** 75 τ.μ. περίπου με αποθήκη 21 τ.μ. στον πρώτο όροφο, στην οδό Ορφανίδου, αριθμ. 16 (Νιοχώρι)
γ) **Διώροφο κατάστημα** 53 τ.μ. ισόγειο, 51 τ.μ. στον πρώτο όροφο, με βεράντα 31 τ.μ. στην οδό Γεωργίου Λέοντος αριθμ. 13-15, κοντά στο Ξεν. "Μανούσος" (Νιοχώρι).
δ) **κατάστημα** 50 τ.μ. επί της Λεωφ. Δημοκρατίας στο χωριό Παραδείσι
ε) **Διαμέρισμα** 50 τ.μ. στον α' όροφο, στη Λεωφ. Δημοκρατίας και Κανάρη 1, στο χωριό Παραδείσι
στ) **διώροφη μεζονέτα**, 50 τ.μ. με υπόγειο 25 τ.μ. στη Λεωφ. Δημοκρατίας και Κανάρη 1α στο χωριό Παραδείσι.
Το πιο πάνω τρία ακίνητα στο Παραδείσι ενοικιάζονται και σαν ενιαίος χώρος.

Πληρ. τηλ. 2241025450, 2241020277, κιν. 6979357878 ΜΑΠ268(Γ)

ΣΤΗΝ ΑΘΗΝΑ
ΕΝΟΙΚΙΑΖΕΤΑΙ
διαμέρισμα
(Πανεπιστημιούπολη άνω Ιλισίων) α' όροφος, γωνιακό, έναντι πλατείας, με μεγάλη βεράντα, δύο ύπνου, σαλόνι, κουζίνα, λουτρό, άριστη κατάσταση. Αυτόνομη θέρμανση - ψύξη, για σπουδαστές ή μικρή οικογένεια επιπλωμένο ή όχι
Πατίλης τηλ. 6944948694 ΜΑΤ359(Γ)

ΕΝΟΙΚΙΑΖΕΤΑΙ
διαμέρισμα
90 τ.μ. με δύο υπνοδωμάτια, σαλοτραπεζαρία-κουζίνα-λουτρό, εντοιχισμένες ντουλάπες, με ηλιακό θερμοσίφωνα και αυτόνομη θέρμανση, γωνιακό στο ισόγειο, υπερυψωμένο επί των οδών Κέννεντυ και Χειμάρρας.
Πληρ. τηλ. 2241023602 και 6944445152 ΜΑΠ341(Γ)

ΕΝΟΙΚΙΑΣΗ ΑΚΙΝΗΤΟΥ
ΕΝΟΙΚΙΑΖΕΤΑΙ στην προέκταση Αννης Μαρίας - Εθνικής Αντίστασης **κατοικία** ισόγεια 220 τ.μ. (με αυλή 1.500 τ.μ. χώρος άνετος πάρκιν ή για άλλη χρήση) κατάλληλο για Τράπεζα, Ασφαλιστική Εταιρεία, Βρεφονηπιακός Σταθμός, Εστιατόριο, Ζαχαροπλαστείο, Καφετέρια και οποιαδήποτε άλλη νόμιμη Εμπορική και επαγγελματική χρήση. Δεκτές σοβαρές προτάσεις.
Πληρ. κ. Ανέστη
τηλ. 2241026281, 6947047651 ΜΧΠ659

ΕΝΟΙΚΙΑΖΟΝΤΑΙ
πολυτελή επιπλωμένα **διαμερίσματα** των 55 τ.μ. στο κέντρο της πόλης Ρόδου (πάροδος Αμερικής). Παρέχουν όλο τον απαραίτητο εξοπλισμό.
Πληρ. τηλ. 2241085477, 6937370977 ΜΑΤ3295(Γ)

Vitzileos
ΚΤΗΜΑΤΟΜΕΣΙΤΙΚΟ ΓΡΑΦΕΙΟ – REAL ESTATE AGENCY










ΚΑΤΑΣΤΗΜΑΤΑ - ΓΡΑΦΕΙΑ - ΕΠΙΧΕΙΡΗΣΕΙΣ

Κάμπινγκ (οικόπεδο) στην παραθαλάσσια περιοχή Πεταλίδι της Μεσσηνίας	25.000 τ.μ.	1 400 000€
Μαγαζί με πατάρι στην οδό Ρόδου- Λίνδου	55 τ.μ.	110 000 €
Ημιτελές κτίριο 375 τ.μ. σε 200 τ.μ. οικόπεδο με πολύ άνετο χώρο υπογείου, με ισόγειο 95 τ.μ.., με πρώτο όροφο 95 τ.μ. , με 2ο όροφο 75 τ.μ. Το κτίσμα παρέχει θέα στην θάλασσα. 330 000 €	375 τ.μ.	
Επιχείρηση SNACK-BAR πλήρως εξοπλισμένο με άδεια για 30 καθίσματα στην Παλιά Πόλη	55 τ.μ.	75 000 €
Επιχείρηση Στεγνοκαθαριστήριο στην περιοχή Αφάντου (υπάρχει και υποκατάστημα στην Ρόδο)	100 τ.μ.	120 000 €
Κατάστημα με 40 τ.μ. υπόγειο, 40 μ ισόγειο και επιπλέον	40 τ.μ.	πρώτος όροφος στο Μανδράκι 120 τ.μ. 300 000 €
Κατάστημα με πατάρι σε εμπορική περιοχή στο κέντρο της πόλης	122 τ.μ.	200 000 €
Διατηρητέο ακίνητο το οποίο αποτελείται από 72 τ.μ. ισόγειο και 72 τ.μ. 1ος όροφος και 200τ.μ. αυλή στην περιοχή Ψαροπούλα.	144 τ.μ.	450 000 €
Ευρύχωρη Αποθήκη στην Οδό Παναγιώτη Ροδίου	180 τ.μ.	82 000 €
Επιχείρηση Εστιατόριο- ΣΝΑΚ-ΜΠΑΡ στο κέντρο της πόλης σε 880 τ.μ. οικόπεδο	200 τ.μ.	150 000 €
ΞΕΝ/ΧΕΙΟ Β ΚΑΤΗΓ. 95 Δωμάτια σε 13 στρεμ. στην παραλία Ιαλυσού		2 642 000 €
ΞΕΝ/ΧΕΙΟ 15 Δωματίων πάνω στο κύμα και μονοκατοικία 80 τ.μ. στο Γεννάδι		440 000 €
ΞΕΝ/ΧΕΙΟ 60 Δωματίων, 130 Κλινών, Σε οικόπεδο 8.000 τ.μ., με ΔΥΟ ΠΙΣΙΝΕΣ. Επιπλέον Εστιατόριο και μπαρ στην Θολό.		2 750 000 €
Συγκρότημα Εφτά διαμερισμάτων με Δυο Μαγαζιά 250 τ.μ. στην Παραλία Ιξιάς		338 000 €
Κτιριακό συγκρότημα στο λιμάνι, σε 1.808 τ.μ. οικόπεδο επί της οδού Αυστραλίας	1300 τ.μ.	1 470 000€
Βιοτεχνικός χώρος σε 6 στρ. οικόπεδο επί της Λεωφόρου Ρόδου - Λίνδου	2300 τ.μ.	2 650 000 €
Στεγασμένος χώρος σε οικόπεδο 31.450 τ.μ. στο Κανδυλί και είναι κατάλληλο για οποιαδήποτε χρήση	3600 τ.μ	880 000 €

ΜΕΖΟΝΕΤΕΣ – ΜΟΝΟΚΑΤΟΙΚΙΕΣ – ΟΙΚΟΔΟΜΕΣ

Παραδοσιακό σπίτι στο Παραδείσι με ένα ευρύχωρο υπνοδωμάτιο, μεγάλη κουζίνα, μεγάλους χώρους και με αυλή. Υπάρχει δυνατότητα επέκτασης της οικοδομής 127 τ.μ. 100 000 €
Τριώροφη πολυτελής μονοκατοικία στα Άφαντου με τρία υπνοδωμάτια με κεντρική θέρμανση, τρία λουτρά (με W.C., Τζακούζι, ντους, και μπανιέρα) επίσης παρέχει Αποθήκη τροφίμων και Γκαράζ. 210 τ.μ. 260 000 €
Τριώροφη Μεζονέτα, Πολυτελής Κατασκευή, δίπλα στην θάλασσα 300 τ.μ. 380 000 €
Διώροφη μονοκατοικία με δυο υπνοδωμάτια και σαλοτραπεζαρία και ένα μπάνιο στην Κάλυμνο 45 000 €
Τριώροφη μεζονέτα σε μπετά που θα διευκολύνει την / τον νέο ιδιοκτήτη να διαμορφώσει το κτίσμα με το δική του άποψη και γούστο και βρίσκεται μέσα σε 1000 μ Οικόπεδο στα Τριάντα 170 τ.μ. 150 000 €
Μονοκατοικία ανακαινισμένη στην περιοχή Κρητικά 135 τ.μ. 265 000 €
Μονοκατοικία 70 τ.μ. δυνατότητα χρήσης μαγαζού στις Καλυθιες 140 τ.μ. 70 000 €
Νεοκλασικό Διατηρητέο Αρχοντικό σε οικόπεδο 1.100 τ.μ., Σ.Δ. 1,4 στο Κέντρο της Πόλης 170 τ.μ. 1 500 000 €
Διώροφη μονοκατοικία με τέσσερα υπνοδωμάτια, δυο μπάνια στην Αφάντου 150 000 €

ΠΩΛΟΥΝΤΑΙ ΔΙΑΜΕΡΙΣΜΑΤΑ

Διαμέρισμα με δυο υπνοδωμάτια στον τέταρτο όροφο (ρετιρέ) με Θεά στην Θάλασσα στην Οδό Αττάβύρου. 80 τ.μ. 95 000 €
Διαμερίσματα σε τριώροφη οικοδομή στην περιοχή Δασκάλους 85 τ.μ. 165 000 €
Γκαρσονιέρα με θεά στην θάλασσα στην περιοχή Γεννάδι50 τ.μ. 53 000 €
Διαμέρισμα με δυο υπνοδωμάτια με Εκπληκτική Θεά στην περιοχή Γεννάδι 60 τ.μ. 55 000 €
Διαμέρισμα στον πρώτο όροφο, με τρία υπνοδωμάτια στην Οδό Κέννεντυ 98 τ.μ. 130 000 €
Παραδοσιακό διαμέρισμα απέναντι από Καζίνο Ρόδου116 τ.μ. 146 700 €
Διαμέρισμα Ισόγειο με Κήπο και Γκαράζ, με θέα στην Θάλασσα, στην περιοχή Ροδίνι 220 τ.μ. 360 000 €

ΟΙΚΟΠΕΔΑ ΕΝΤΟΣ ΚΑΙ ΕΚΤΟΣ ΡΟΔΟΥ

Οικόπεδο Εντός Ζώνης στην περιοχή Αφάντου 17000 τ.μ. 750 000 €
Οικόπεδο Στην περιοχή Καναμάτ μέσα στον οικισμό 360 τ.μ. 135 000 €
Οικόπεδο Εντός Ζώνης στην Περιοχή Τριαντών με Θέα στην Θάλασσα 2500 τ.μ. 120 000 €
Οικόπεδο Περιοχή Ατσίπας στην Αφάντου 7400 τ.μ. 110 000 €
Οικόπεδο Λίγο πριν την Κρητηνία περιοχή Λαβαριανής 5000 τ.μ. 45 000 €
Οικόπεδο Πάνω στην Λεωφόρο Ρόδου - Λίνδου με κόμβο με οικοδομική άδεια γ ια 3000 μ κτίσμα σε δυο ορόφους επιπλέον 400 τ.μ. υπόγειο 8500 τ.μ. 1 500 000 €
Οικόπεδο Στό Φυτώριο με Θέα στην Θάλασσα κατάλληλο για κατοικία 8100 τ.μ. 350 000 €
Οικόπεδο Στον Άγιο Νικόλαο Σ.Δ. 1,20 412 τ.μ. 220 000 €
Οικόπεδο Στη Σύμη περιοχή λιμανιού πάνω στο κύμα600 τ.μ. 100 000 €
Οικόπεδο Στο Γεννάδι Εντός Σχεδίου Πόλεως 750 τ.μ. 18 000 €
Οικόπεδο Στο Γεννάδι πάνω στον Δρόμο Ελαιώνας- Φουρνάκι 2500 τ.μ. 23 000 €
Οικόπεδο Στην Κάμειρο Σκάλα πάνω στο κύμα εντός οικισμού 2600 τ.μ. 85 000 €
Οικόπεδο Στο Γεννάδι εντός οικισμού 3160 τ.μ. 100 000 €
Οικόπεδο Στο Γεννάδι εντός οικισμού με Θέα 3400 τ.μ. 88 000 €
Οικόπεδο Παραθαλάσσιο Σ.Δ. 0,2 πάνω στον Δρόμο στο νησί της Λέρου 4075 τ.μ. 205 000 €
Οικόπεδο Στην Κω σε Εξοχική Τοποθεσία της περιοχής Ψαλίδι 5400 τ.μ. 73 000 €
Οικόπεδο Στο Φαληράκι 8000 τ.μ. 230 000 €
Οικόπεδο Στα Μαριτσά Εντός Ζώνης 9000 τ.μ. 132 000 €
Οικόπεδο Επί της Λεωφόρου Ρόδου- Λίνδου 9760 τ.μ. 560 000 €
Οικόπεδο Πάνω στο Κύμα, Κατάλληλο για οποιαδήποτε χρήση στα Καλαβάρδα 20000 τ.μ. 880 000 €
Οικόπεδο Στο Πλημμύρι πάνω στο Κύμα 20000 τ.μ. 470 000 €
Οικόπεδο Στα Καλαβάρδα 25000 τ.μ. 295 000 €
Οικόπεδο Πάνω στο Κύμα στην Θολό 34000 τ.μ. 611 000 €
Οικόπεδο Στο Τσαϊρι επί της Λεωφόρου ΤΣΑΪΡΙ- ΑΕΡΟΔΡΟΜΙΟΥ 98000 τ.μ. 1 300 000 €
Οικόπεδο Στην Πυλώνα οικοπεδική έκταση με φανταστική Θέα στην Θάλασσα 115000 τ.μ. 680 000 €

ΑΚΙΝΗΤΑ ΑΘΗΝΩΝ

Διαμέρισμα – Ρετιρέ στον τέταρτο Όροφο, Πλατεία Κυψέλης 83 τ.μ. 123 300 €
Διαμέρισμα στον τέταρτο όροφο στην Αγια Παρασκευή κοντά στο Αμερικανικό Κολέγιο με δυο μεγάλα υπνοδωμάτια και θέρμανση 86 τ.μ. 150 000 €
Διαμέρισμα ανακαινισμένο με υπερυψωμένο Ισόγειο και Κήπο στην Άνω Γλυφάδα 112 τ.μ. 170 000 €

ΕΝΟΙΚΙΑΖΟΝΤΑΙ ΚΑΤΑΣΤΗΜΑΤΑ - ΕΠΙΧΕΙΡΗΣΕΙΣ

Οροφο- Διαμέρισμα στην περιοχή Ζέφυρος για Επαγγελματική Χρήση150 τ.μ. 1 000 €
Διαμέρισμα στη Οδό Στέλιου Κοτιάδη κατάλληλο για επαγγελματική χρήση 85 τ.μ. 450 €
Κατάστημα στην Θολό 800 τ.μ. 2 500 €

ΕΝΟΙΚΙΑΖΟΝΤΑΙ ΔΙΑΜΕΡΙΣΜΑΤΑ

Διαμέρισμα με Τρία υπνοδωμάτια στην Περιοχή Μητρόπολη 120 τ.μ. 500 €
Γκαρσονιέρα σε ρετιρέ στο Κανακόνερο 25 τ.μ. 230 €
Επιπλωμένο διαμέρισμα στα Τριάντα 60 τ.μ. 300 €

ΒΙΤΖΗΛΑΙΟΣ ΜΑΡΙΟΣ ΤΗΛ: 22410-24900, ΚΙΝ: 6932704919, 6932196325 FAX: 22410-25544, WEBSITE: www.vitzileos.gr, EMAIL:mvre@otenet.gr AE858

ΕΝΟΙΚΙΑΣΕΙΣ

συνέχεια από την προηγούμενη

ΕΝΟΙΚΙΑΖΕΤΑΙ studio ευρύχωρο πλήρως επιπλωμένο στον α' όροφο κοντά στο στάδιο του Διαγόρα. Πληρ. τηλ. 2241095148, 6973375415 MZT290920

ΕΝΟΙΚΙΑΖΕΤΑΙ γκαρσονιέρα σαλ., κουζ., δωμ., επιπλωμένη με ηλεκτρικά είδη 350 ευρώ στην Ανάληψη. Πληρ. τηλ. 2241030069, 77322 MZT290902

ΕΝΟΙΚΙΑΖΕΤΑΙ διαμέρισμα ισόγειο 3 δωματίων, μπάνιο, κουζίνα, αυτόνομη θέρμανση, γκαράζ επί της Αλ. Διάκου 44. Πληρ. τηλ. 6976435824 MZT290915

ΕΝΟΙΚΙΑΖΟΝΤΑΙ δύο **γκαρσονιέρες** επιπλωμένες με όλα τα οικιακά σκεύη (πλυντήριο και air condition) στην περιοχή Μητρόπολης και στην περιοχή Ασγούρου. Πληρ. τηλ. 6977896444, 2241029452 MXP12951

ΕΝΟΙΚΙΑΖΕΤΑΙ διαμπερές **διαμέρισμα** στον 2ο όροφο σε ήσυχη περιοχή στο Ροδίνι, πίσω από το 2ο Γυμνάσιο Ρόδου, Λυκίας 149, αποτελούμενο από 3 υπνοδωμάτια, σαλόνι, εντοιχιζόμενη κουζίνα με ψυγείο και φούρνο, W/C, και κεντρική θέρμανση, χωρίς επιβάρυνση βόθρου. Τιμή 450 ευρώ. Η οικοδομή είναι σε πολύ καλή κατάσταση λόγω οικογενειακής χρήσης. Πληρ. τηλ. 2241020478 MZT290905

ΕΝΟΙΚΙΑΖΕΤΑΙ διαμέρισμα 2 κυρίων δωματίων, με κουζίνα και μπάνιο, βεράντες, θέρμανση και κλιματισμό στην οδό Μεγ. Κων/νου κοντά στο υπερ μάρκετ Σπανός, 2ος όροφος. Πληρ. τηλ. 2241029504, 6932941980 MZT290909

ΕΝΟΙΚΙΑΖΕΤΑΙ επιπλωμένη **γκαρσονιέρα** στην παραλία Ιαλυσού με ηλιακό θερμοσίφωνο. Τιμή 235 ευρώ. Πληρ. τηλ. 6946196070, (22410)92597, 90911 MZT290906

ΕΝΟΙΚΙΑΖΕΤΑΙ 3άρι **διαμέρισμα** κοντά στο πάρκο της Παλιάς Πόλης. Πληρ. Εμμ. Κρανίδης και Συνεργάτης τηλ. 2241027082, 6944347405, 6942010248 2ος όροφος Αμερικής 50 ΜΧΠ092.6

ΕΝΟΙΚΙΑΖΕΤΑΙ επιπλωμένο **διαμέρισμα** επί της Κέννεντυ που αποτελείται από 2 υπνοδωμάτια, σαλόνι, W.C., κουζίνα εντοιχιζόμενη. Πρόσφατα ανακαινισμένο, με ηλεκτρικές συσκευές. Κατάλληλο για δύο φοιτήτριες ή εκπαιδευτικούς. Πληρ. τηλ. 2241024011 μετά τις 11.00, 6932635112MZT290910

ΕΝΟΙΚΙΑΖΕΤΑΙ διαμέρισμα 90 τ.μ. επί της Εθν. Αντιστάσεως (Αννης Μαρίας) στον α' όροφο. Πληρ. τηλ. 2241027272 MZT290913

ΕΝΟΙΚΙΑΖΕΤΑΙ διαμέρισμα στο Ροδίνι επί της οδού Πάλμα Μαγιόρκας 26 με 3 υπνοδωμάτια, σαλόνι, κουζίνα, αποθήκη κ.λπ. Πληρ. τηλ. 2241061629, 6946549585 MZT290909

ΕΝΟΙΚΙΑΖΕΤΑΙ studio καινούργιο επιπλωμένο με air condition και με ηλεκτρικές συσκευές, τιμή 280 ευρώ. Κέννεντυ και Πίνδου. Πληρ. τηλ. 6945466773 MAT3353

ΕΝΟΙΚΙΑΖΕΤΑΙ διαμέρισμα σε α' όροφο διώροφης οικοδομής με κήπο 110 τ.μ. μεγάλες βεράντες, ηλιακό, θερμοσίφωνα, συνδεδεμένο με την αποχέτευση. Πληρ. τηλ. 2241064453 MZT290908

ΞΕΝΟΔΟΧΕΙΟ "ΑΡΗΣ". ΕΝΟΙΚΙΑΖΟΝΤΑΙ επιπλωμένα **δωμάτια**, πλήρως εξοπλισμένα σε καθηγήτριες, δασκάλες, φοιτητές, στρατωτικούς, κοντά στο Πανεπιστήμιο Αιγαίου και στην "Α.Σ.ΤΕ.Ρ.". Διεύθυνση: Οδός Μεγάλου Κωνσταντίνου 32 - Ρόδος (πλησίον Υπερ Μάρκετ Σπανού). Πληρ. τηλ. 2241023312 και κιν. 6948387596 MZT280908

ΕΝΟΙΚΙΑΖΕΤΑΙ δυάρι στο Νιοχώρι επί της Καθοπούλη 26. Πληρ. τηλ. 2241069239 MZT290907

ΕΝΟΙΚΙΑΖΟΝΤΑΙ επιπλωμένα διαμερίσματα μονόχωρα και δίχωρα πλήρως εξοπλισμένα. Διαθέτουν: πολυκουζινάκι, κλιματισμό, εβδομαδιαίο καθαρισμό και αλλαγή ιματισμού, πισίνα, TV, ζεστό νερό όλο το 24ωρο. Σοφούλη και Πίνδου τηλ. κα Ελλη 6946998559 από 08.00-15.00, κος Σάββας πρωί - απόγευμα τηλ. 2241033825, 6932575790 MAT3336

ΕΝΟΙΚΙΑΖΕΤΑΙ διαμέρισμα 90 τ.μ. διαμπερές στην περιοχή Ροδίνι με θέα την θάλασσα. Πληρ. τηλ. 2241063201 MZT280924

ΕΝΟΙΚΙΑΖΕΤΑΙ διαμέρισμα 85 τ.μ. επί της Παν. Ροδίου 86. Πληρ. τηλ. (22410)65283 μετά τις 14.00 και 2241067940 πρωινές ώρες MZT280916

ευσταθίου ΕΥΡΩΚΤΗΜΑΤΙΚΗ
ΚΤΗΜΑΤΟΜΕΣΙΤΙΚΟ ΓΡΑΦΕΙΟ
Εθν. Αντιστάσεως 83 • Τηλ.: 22410 73819, 74917
Κιν.: 6944 374546, 6945 292030
Fax: 22410 38641 • e-mail: info@euroktimatiki.gr

ΜΙΣΘΩΣΕΙΣ ΚΑΤΑΣΤΗΜΑΤΩΝ

- **Κατάστημα** επί της οδού Ορφανίδου 75 τ.μ. με αποθήκη 21 τ.μ. με αυλή κατάλληλο για οποιαδήποτε χρήση.
- **Κατάστημα** επί της Γ. Λέοντος αποτελούμενο από ισόγειο 53 τ.μ. και Α΄ όροφο 51 τ.μ. με μεγάλες βεράντες (33 τ.μ.) κατάλληλο για οποιαδήποτε χρήση.
- **Καταστήματα** στην συμβολή των οδών Ολυμπίας και Δελφών στο Καρακόνερο 70 τ.μ. το κάθε ένα, σε νεόδμητη οικοδομή, κατάλληλο για οποιαδήποτε χρηση.
- **Κατάστημα** επί της οδού Εθν. Αντιστάσεως , δίπλα από το κατάστημα Musses, 110 τ.μ. με πατάρι και υπόγειο, κατάλληλο για οποιαδήποτε χρήση.
- **Κατάστημα** επί της Κωνσταντίνου Παλαιολόγου κοντά στο Super Market Σπανός 45 τ.μ. , κατάλληλο για οποιαδήποτε χρήση , Μηνιαίο Μίσθωμα 450 εευρώ.
- **Καταστήματα** επί της Ιερού Λόχου στην Ιαλυσό, 40 τ.μ. το κάθε ένα, κατάλληλο για οποιαδήποτε χρήση. Μηνιαίο Μίσθωμα 500 ευρώ.

XΠ401/2029

SAVVAIDIS & Associates
Estate Agents & Consultants

ΜΙΣΘΩΣΕΙΣ ΕΜΠΟΡΙΚΩΝ ΑΚΙΝΗΤΩΝ



Γωνιακό κατάστημα στην συμβολή των οδών Δημοκρατίας & Δωδ/κής Νεολαίας (δίπλα στον κινημ/φο Παλλάς) επιφάνειας ισογείου 265τ.μ. & υπογείου 200τ.μ.

Ενοικιάζεται

Κεντρικό Κατάστημα
στην Σωκράτους
επιφάνειας ισογείου 52τ.μ.
& ορόφου 36τ.μ.



Νεοκλασσικό διατηρητέο στο κέντρο της πόλης,
επιφάνειας ισογείου 177τ.μ. & υπογείου 177τ.μ.

Γρ. Λαμπράκη 14 & Αμερικής, Ρόδος
Τηλ 22410-26281 fax 22410-34663

ΣΑΒΒΑΪΔΗΣ & Συνεργάτες
Μεσίτες & Σύμβουλοι Ακινήτων

XΠ659

ΕΝΟΙΚΙΑΣΕΙΣ

συνέχεια από την προηγούμενη

ΕΝΟΙΚΙΑΖΕΤΑΙ διαμέρισμα 120 τ.μ. 2ος όροφος με βεράντες ολόγυρα, ηλιακό και νυκτερινό ρεύμα επί της οδού Αννης - Μαρίας με ωραιότατη κουζίνα και ντουλάπια. Εχει 3 υπνοδωμάτια, μεγάλο σαλόνι (50 τ.μ.) κ.λπ. Πληρ. τηλ. 2241094811, 6977514231 MZT280928

ΕΝΟΙΚΙΑΖΕΤΑΙ διαμέρισμα καινούργιο 96 τ.μ. 1ου ορόφου, 2 υπνοδωμάτια, σαλόνι, κουζίνα, WC, αποθήκη, κεντρική θέρμανση, ηλιακός και με ηλεκτρικές συσκευές, περιοχή Αναλήψεως. Τιμή ενοικίου 550 ευρώ. Πληρ. τηλ. 6948057125 MZT280912

ΕΝΟΙΚΙΑΖΕΤΑΙ γκαρσονιέρα καινούργια στο κέντρο της πόλης. Πλήρως επιπλωμένη κοντά στον καφενέ "Κούκο". Χωρίς κοινόχρηστα με αυλή. Πληρ. τηλ. 6937194354, 6934532740 MZT280903

ΕΝΟΙΚΙΑΖΕΤΑΙ διαμέρισμα 2άρι στην οδό Γεωργίου Παπανδρέου 80 στον 1ο όροφο 112 τ.μ. Πληρ. τηλ. 2241023967 MZT230901

ΕΝΟΙΚΙΑΖΕΤΑΙ δίχωρη **γκαρσονιέρα** 67 τ.μ. πλήρως επιπλ/νη, air condition, Αθηνών 126Α, 3ος όροφος. Πληρ. τηλ. 6979841980 MZT280906

ΕΝΟΙΚΙΑΖΕΤΑΙ διαμέρισμα 55 τ.μ. στην οδό Μητροπόλεως (σαλόνι, κουζίνα, υπνοδωμάτιο, λουτρό, αποθήκη) με ανεξάρτητη κεντρική θέρμανση στον 3ο όροφο. Πληρ. τηλ. 2241036763, 6945747651 MZT280913

ΕΝΟΙΚΙΑΖΕΤΑΙ πλήρως επιπλωμένη **γκαρσονιέρα** δίχωρη κοντά στο Πανεπιστήμιο, οδός Διαγοριδών πάνω από τη "Βεντέτα", με θέρμανση και ασανσέρ, κατάλληλη για φοιτητές και φοιτήτριες. Πληρ. τηλ. 6946234020 MZT280914

ΕΝΟΙΚΙΑΖΟΝΤΑΙ ξενοδοχειακά διαμερίσματα και **studios** στις "7 Βαγιές" με το μήνα σε συγκρότημα προσφάτως ανακαινισμένο, πλήρως εξοπλισμένο με τηλεόραση, τηλέφωνο, ηλιακό, κλιματισμό, ψύξη, θέρμανση, καθαριότητα 2 φορές την εβδομάδα από την καμαριέρα του ξενοδοχείου με πλήρη ρουχισμό και εξοπλισμό κουζίνας με χρήση της πισίνας, της πέργκολας και του σαλονιού / bar του ξενοδοχείου κ.λπ. Πληρ. τηλ. 2241036830, 6932934562 MZT150926

ευσταθίου
ΕΥΡΩΚΤΗΜΑΤΙΚΗ
ΚΤΗΜΑΤΟΜΕΣΙΤΙΚΟ ΓΡΑΦΕΙΟ

Εθν. Αντιστάσεως 83
Τηλ.: 22410 73819, 74917 • Κιν.: 6946 103929
Fax: 22410 38641 • e-mail: info@euroktimatiki.gr

ΜΙΣΘΩΣΕΙΣ ΚΑΤΟΙΚΙΩΝ

- **Διαμέρισμα** 120 τ.μ. περιοχή Αγ. Νικολάου α' ορόφου, με (3) τρία υπνοδωμάτια, σαλόνι, κουζίνα, δύο μπάνια, κεντρική αυτόνομη θέρμανση, σε άριστη κατάσταση. Μηνιαίο μίσθωμα 550 ευρώ.
- **Διαμέρισμα** 105 τ.μ. περιοχή Καρακόνερο, β' ορόφου, με (3) υπνοδωμάτια, σαλόνι, κουζίνα, δύο μπάνια, τζάκι. Μηνιαίο μίσθωμα 450 ευρώ.
- **Διαμέρισμα** 96 τ.μ. επί της οδού Κέννεντυ με (2) δύο υπνοδωμάτια, σαλόνι, κουζίνα, κεντρική θέρμανση και ηλιακό θερμοσίφωνα. Μηνιαίο μίσθωμα 380 ευρώ.
- **Διαμέρισμα** 120 τ.μ. περιοχή στάδιο Διαγόρα με (2) δύο υπνοδωμάτια, σαλόνι, κουζίνα, θέρμανση, ηλιακός θερμοσίφωνας και νυχτερινό ρεύμα. Μηνιαίο μίσθωμα 550 ευρώ.
- **Διαμέρισμα** 45 τ.μ.επί της οδού Κέννεντυ με (1) ένα υπνοδωμάτιο, σαλόνι, κουζίνα, **πλήρως επιπλωμένο**, α' ορόφου. Μηνιαίο μίσθωμα 300 ευρώ.
- **Διαμέρισμα** 70 τ.μ. περιοχή super market "ΠΑΠΠΟΥ" Ιξιά, με δύο (2) υπνοδωμάτια, σαλόνι, κουζίνα. Μηνιαίο μίσθωμα 280 ευρώ.
- **Διαμέρισμα** στα Κοσκινού α' ορόφου σε νεόδμητη οικοδομή 105 τ.μ. διαθέτει (2) δύο υπνοδωμάτια, σαλόνι, κουζίνα, ηλιακό θερμοσίφωνα, air condition. Μηνιαίο μίσθωμα 550 ευρώ
- **Διαμέρισμα** 105 τ.μ. επί της οδού Εθνικής Αντιστάσεως 1ου ορόφου με δύο υπνοδωμάτια σαλόνι, κουζίνα. Διαθέτει θέρμανση με θερμοπομπούς. Μηνιαίο μίσθωμα 400 ευρώ.
- **Διαμέρισμα** 110 τ.μ. με δύο υπνοδωμάτια β' ορόφου, στην Ανάληψη, με καταπληκτική θέα, σαλόνι, κουζίνα. Μηνιαίο μίσθωμα 450 ευρώ.
- **Διαμέρισμα** 119 τ.μ. επί της Παύλου Μελά, με (3) τρία υπνοδωμάτια, σαλόνι, κουζίνα, κήπο, κεντρική θέρμανση. Μηνιαίο μίσθωμα 450 ευρώ.
- **Διαμέρισμα** 50 τ.μ. ισόγειο, στην Παστίδα, σε νεόδμητη οικοδομή, μερικώς επιπλωμένο (ηλεκτρικές συσκευές), με αυτόνομη θέρμανση και πάρκινγκ, κήπο. Μηνιαίο μίσθωμα 300 ευρώ.
- **Μεζονέτα** 180 τ.μ. με 3 υπνοδωμάτια, σαλόνι, κουζίνα και σοφίτα στην Ιαλυσό πολυτελούς κατασκευής με κεντρική αυτόνομη θέρμανση, ηλιακό θερμοσίφωνο, αυλή, πάρκιν. Μηνιαίο μίσθωμα 800 ευρώ.
- **Μονοκατοικία** 150 τ.μ. στο Τσαΐρι, **επιπλωμένη**, με (3) τρία υπνοδωμάτια, σαλόνι, κουζίνα, πάρκινγκ με τηλεχειρισμό, πισίνα, κήπο, BBQ. Μηνιαίο μίσθωμα 1200 ευρώ.
- **Μονοκατοικία** 145 τ.μ. στον Αρχάγγελο με (3) τρία υπνοδωμάτια, σαλόνι, κουζίνα, πάρκινγκ, πάνω στον κεντρικό δρόμο. Μηνιαίο μίσθωμα 400 ευρώ.
- **Παραδοσιακή κατοικία** 40 τ.μ. περιοχή Αραπάκι, με ένα υπνοδωμάτιο, σαλόνι, κουζίνα με κήπο και αυλή. Μηνιαίο μίσθωμα 250 ευρώ.
- **Γκαρσονιέρα** 47 τ.μ. περιοχή Αραπάκι, με ένα υπνοδωμάτιο, σαλόνι, κουζίνα, αυλή. Μηνιαίο μίσθωμα 320 ευρώ.
- **Γκαρσονιέρα** 40 τ.μ. επί της Ρόδου - Λίνδου α' ορόφου, με ένα υπνοδωμάτιο, σαλόνι, κουζίνα. Μηνιαίο μίσθωμα 220 ευρώ.
- **Γκαρσονιέρα** 40 τ.μ. επί της Ιερού Λόχου στην Ιαλυσό, α' ορόφου, σε νεόδμητη οικοδομή. Μηνιαίο μίσθωμα 220 ευρώ
- **Γκαρσονιέρες** 40 τ.μ., πλήρως επιπλωμένες πολυτελούς κατασκευής στο Φαληράκι Μηνιαίο μίσθωμα 240 ευρώ.
- **Γκαρσονιέρες-studios** στη Ιξιά πλήρως επιπλώμενα με μηνιαίο μίσθωμα 300 και 275 ευρώ αντίστοιχα.
- **Studios** πλήρως επιπλωμένα στις Καλυθιές, κοντά στην Εθνική οδό Ρόδου-Λίνδου. Μηνιαίο μίσθωμα 230 ευρώ.
- **Studios** πλήρως επιπλωμένα επί της Ρόδου-Λίνδου. Μηνιαίο μίσθωμα 280 ευρώ.
- **Studios** στα Κοσκινού πλήρως επιπλωμένες με μεγάλη αυλή με γκαζόν με πανοραμική θέα. Μηνιαίο μίσθωμα 200 ευρώ.

ΧΠ401/2029

COSMOΚΤΗΜΑΤΙΚΗ ΡΟΔΟΥ
Ι. ΘΑΡΡΕΝΟΣ
WELL KNOWN FOR OUR SERVICES
Πληρ. τηλ. 6945236522

ΠΩΛΟΥΝΤΑΙ

ΡΟΔΟΣ:
- Διαμέρισμα 100 τ.μ. Μιχ. Πετρίδη 150.000 €
- Διαμέρισμα 65 τ.μ. Καρακόνερο 130.000 €
- Διαμέρισμα 80 τ.μ. Ροδίνι 160.000 €
- Διαμέρισμα 110 τ.μ. Ροδίνι 220.000 €
- Κατάστημα 40 τ.μ. Ανάληψη 60.000 €
- Κατάστημα 45 τ.μ. Αραπάκι 55.000 €
- Μεζονέτες 150 τ.μ. με 1000 τ.μ. οικ. 280.000 €

ΚΟΣΚΙΝΟΥ:
- Οικ. 4.000 τ.μ. Προφήτη Ηλία, μεζονέτες 130 τ.μ.

ΑΦΑΝΤΟΥ:
2 μεζονέτες lux κατασκευής 230 τ.μ. 276.000 €

ΛΑΡΔΟΣ:
- Παραλιακό οικόπεδο 4.500 τ.μ. 220.000 €
- Κτήριο 200 τ.μ. σε μπετά 115.000 €
- Μεζονέτα 100 τ.μ. σε μπετά 120.000 €
- Μεζονέτα 130 τ.μ. στην περιοχή (Σταφύλια) της Λάρδου 140.000 € σε μπετά

ΠΕΥΚΟΙ:
- Εστιατόριο στους Πεύκους

ΚΙΟΤΑΡΙ:
- Μεζονέτες 70 τ.μ. σε μπετά 75.000 € κοντά στο κύμα
- Μεζονέτες 125 τ.μ. τελειωμένες από 250.000 € κοντά στο κύμα
- Οικόπεδο 1.800 τ.μ. 60.000 €
- Οικόπεδο 5.500 τ.μ. πάνω στον κεντρικό δρόμο
- Οικόπεδο με άδεια για 2 καταστήματα (δίπλα στο RODOS MARIS)

ΓΕΝΝΑΔΙ:
- Οικόπεδο με άδεια 1.200 τ.μ. 80.000 €
- Μεζονέτες 70 τ.μ. 150.000 €

ΛΑΧΑΝΙΑ:
- Οικόπεδο με άδεια 4.500 τ.μ. με θέα τη θάλασσα
- Οικόπεδο 2.500 τ.μ. με θεά τη θάλασσα
- Μεζονέτες σε σοβάδες 25.000

ΣΥΜΗ:
- Παραδοσιακά σπίτια

ΜΑΠ346(Γ)

The Real Estate Leaders
RE/MAX

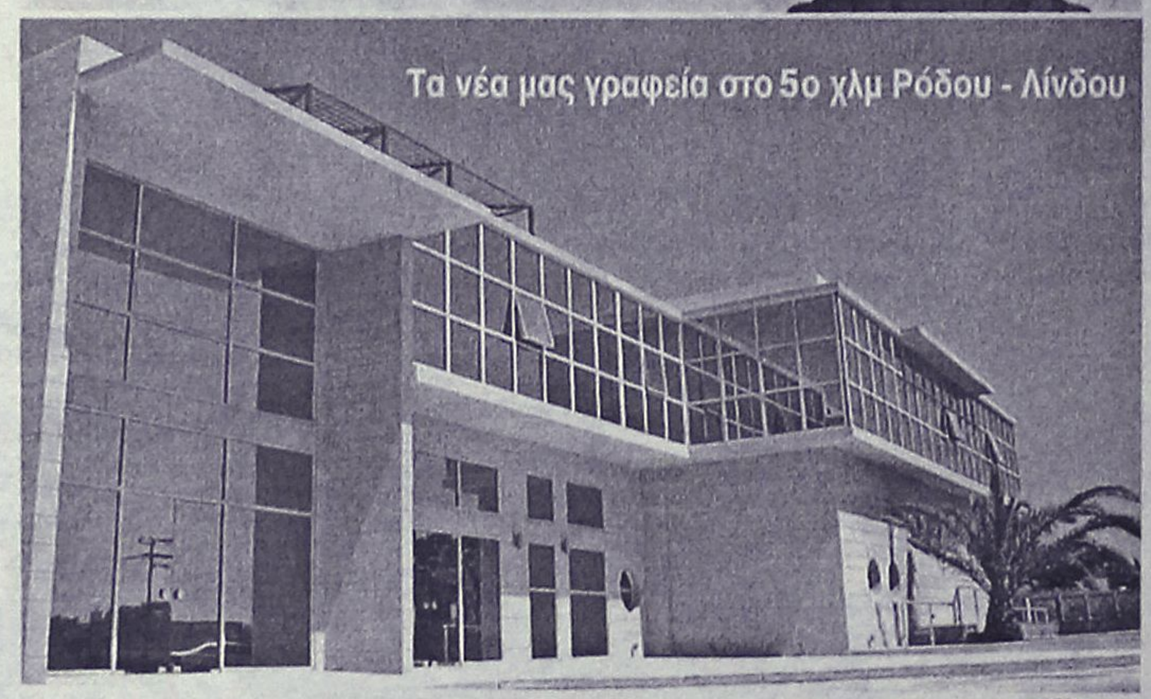

RE/MAX
Outstanding Agents.
Outstanding Results.

- Αγοραπωλησίες - Ενοικιάσεις ακινήτων
- Με σοβαρότητα και επαγγελματισμό
- Στη Ρόδο, σε όλη την Ελλάδα και για κάθε γωνιά του κόσμου

RE/MAX EXCLUSIVE RE/MAX EXPRESS

REMAX EXPRESS: Εθνάρχου Μακαρίου 45 (στοά Ροίκου, ημιόροφος)
Τηλ: 22410 43730 - 1. fax: 22410 73200 • www.remax.gr • e-mail: info@remaxexpress.gr

AE740

ΕΝΟΙΚΙΑΖΕΤΑΙ ημιϋπόγειο **διαμέρισμα** 73 τ.μ. επιπλωμένο χωρίς κοινόχρηστα, επί της Στεφ. Καζούλη 43. Πληρ. τηλ. 6948057125 MZT280911

ΕΝΟΙΚΙΑΖΟΝΤΑΙ studios σε κεντρικό σημείο της Παλιάς Πόλης (έναντι BADUZ) πλήρως επιπλωμένα καινούργια κοντά στο Πανεπιστήμιο Αιγαίου ή τουριστικές σχολές, κατάλληλα για φοιτητές, στρατωτικούς. Πληρ. τηλ. 2241075168, 6936953952 MXP12947

ΕΝΟΙΚΙΑΖΕΤΑΙ διαμέρισμα α' ορόφου 81 τ.μ., στην διασταύρωση των οδών Δημ. Παππά 31 - Κοδριγκτώννος 99, ανακαινισμένο πλήρως, το οποίο αποτελείται από τρία κύρια δωμάτια, χωλ, διάδρομο, κουζίνα και μπάνιο, απέναντι από το κατάστημα ηλεκτρικών ειδών ΜΑΝΝΑΚΗ. Πληρ. τηλ. 2241027779, ή 32211 ώρες 9-1 π.μ. και 5-9 μ.μ. MXP12945

ΕΝΟΙΚΙΑΖΕΤΑΙ διαμέρισμα ισογείου 50 τ.μ. με 2 υπνοδωμάτια, στην περιοχή Ζέφυρος κοντά στη ΔΟΥ Ρόδου, κατάλληλο για να χρησιμοποιηθεί και σαν γραφείο. Πληρ. τηλ. 6973405649 MZT280919

ΕΝΟΙΚΙΑΖΕΤΑΙ διαμέρισμα σε μονοκατοικία με κήπο επιπλωμένο 2 υπνοδωματίων σαλόνι, κουζίνα με ψυγείο, αυτόνομη θέρμανση, χωρίς κοινόχρηστα 15 λεπτά από το Πανεπιστήμιο Αιγαίου. Ιδανικό για φοιτητές. Τιμή 400 ευρώ. Πληρ. τηλ. 6944650523. MZT270920

ΕΝΟΙΚΙΑΖΕΤΑΙ διαμέρισμα δύο υπνοδωματίων, μεγάλο σαλόνι, μπάνιο, κουζίνα, πλήρως επιπλωμένο, 1ου ορόφου, σε ήσυχη περιοχή, κατάλληλο για δύο φοιτητές/φοιτήτριες ή στρατιωτικούς. Οδός πάροδος Κομνηνών 29. Πληρ. τηλ. 6942461362. MZT270914

ΕΝΟΙΚΙΑΖΕΤΑΙ μεγάλο επιπλωμένο **studio** στα Κοσκινού, πλήρως επιπλωμένο με δικιά τουαλέτα με κήπο και άνετο πάρκιν. Πληρ. τηλ. 22410 60235. MZT270913

ΕΝΟΙΚΙΑΖΟΝΤΑΙ δωμάτια επιπλωμένα στην Αρκαδίου 14 απέναντι από το ξενοδοχείο Φαίδρα κατάλληλα για φοιτητές και στρατιωτικούς. Πληρ. τηλ. 22410 25710. MZT270906

ΕΝΟΙΚΙΑΖΟΝΤΑΙ (2) γκαρσονιέρες νεόκτιστες πολυτελούς κατασκευής: α) ισόγεια 45 τ.μ. 2 χώρων, β) α' όροφος 42 τ.μ. 2 χώρων πλήρως εξοπλισμένες με κανονικά έπιπλα, και ηλεκτρ. συσκευές, περιοχή Αραπάκι-Παρθενόπης 18. Πληρ. τηλ. 6944209883. MZT270922

ΕΝΟΙΚΙΑΖΕΤΑΙ γκαρσονιέρα στη περιοχή Μητροπόλεως, επιπλωμένη με ένα υπνοδωμάτιο, κουζίνα, μπάνιο, κοντά στο Πανεπιστήμιο, κατάλληλο για εκπαιδευτικούς, φοιτήτριες και στρατιωτικούς. Πληρ. τηλ. 22410 74846, 6972212708. MZT120917

ΕΝΟΙΚΙΑΖΕΤΑΙ MINI MARKET με όλο τον εξοπλισμό του στην Ρόδο και επί της οδού Ουρανίας 6 (πρώην Θεμ. Σοφούλη 22Δ). Πληρ. τηλ. 22460 44334, κινητό 6948098375. MZT270915

ΕΝΟΙΚΙΑΖΕΤΑΙ για φοιτητήτρια μονόχωρη **γκαρσονιέρα** επιπλωμένη πολύ κοντά στο Πανεπιστήμιο. Οδός Αντ. Βολονάκη 34. Πληρ. τηλ. 22410 70686. MZT270926

ΕΝΟΙΚΙΑΖΕΤΑΙ ισόγειο κατάστημα 60 τ.μ. με αυλή κατάλληλο για οποιαδήποτε χρήση. Πλατεία Ψαροπούλας. Πληρ. τηλ. 6977707095. MZT270924

ΕΝΟΙΚΙΑΖΕΤΑΙ διαμέρισμα 55 τ.μ. πλήρως ανακαινισμένο, στην περιοχή Ασγούρου. Πληρ. τηλ. 6932586060 και 22410 25603. MXP12942

ΕΝΟΙΚΙΑΖΕΤΑΙ κεντρικό κατάστημα 50 τ.μ. επί της 28ης Οκτωβρίου. Πληρ. τηλ. 6947444099. ΜΑΠ347

ΕΝΟΙΚΙΑΖΕΤΑΙ studio επιπλωμένο στη Νικολάου Μαυρή 9. Πληρ. τηλ. 22410 27585, 6944796950. MZT260936

ΕΝΟΙΚΙΑΖΟΝΤΑΙ στούντιος και **γκαρσονιέρα** επιπλωμένα επί της οδού Πίνδου 25 κοντά στο Πανεπιστήμιο για εκπαιδευτικούς και φοιτήτριες. Πληρ.τηλ. 2241024846 MZT260902

ΕΝΟΙΚΙΑΖΕΤΑΙ διαμέρισμα 2ου ορόφου στην Ιαλυσό επιπλωμένο ή όχι 96 τ.μ., σε ήσυχη περιοχή στο κέντρο της Ιαλυσού. Πληρ. τηλ. 6946466175. MXP12944

ΕΝΟΙΚΙΑΖΕΤΑΙ καινούργιο λουξ **δυάρι**, κοντά στο κέντρο της πόλης, Κορίνθου 8 και Καμείρου (περιοχή Αραπάκι) με αυτόνομη θέρμανση, air condition, ηλιακό θερμοσίφωνα, εντοιχισμένη ηλεκτρική κουζίνα, ατομική θέση στάθμευσης. Πληρ. τηλ. 2241029905, ώρες καταστημάτων MZT260921

ΕΝΟΙΚΙΑΖΟΝΤΑΙ δωμάτια επιπλωμένα επί της Ομήρου 5 Π. Πόλη κοντά στο Πανεπιστήμιο ευάερα - ευήλια με κεντρική θέρμανση, ρεύμα και νερό συμπεριλαμβάνονται στην τιμή. Πληρ. ητλ. 2241031813 MZT260920

ΕΝΟΙΚΙΑΖΟΝΤΑΙ διαμερίσματα πλήρως επιπλωμένα με θέα τη θάλασσα σε ήσυχη περιοχή. Studios, γκαρσονιέρα, δυάρι, τριάρι. Πληρ. τηλ. 2241067203, 6937599248 MZT260918

ΕΝΟΙΚΙΑΖΕΤΑΙ διαμέρισμα 2άρι 75 τ.μ. κοντά στο Πανεπιστήμιο Αιγαίου. Πληρ. τηλ. 6973674102 MZT260913

ΚΤΗΜΑΤΟΜΕΣΙΤΙΚΟ ΓΡΑΦΕΙΟ
ΖΑΦΕΙΡΗΣ Μ. ΚΑΡΑΓΙΑΝΝΗΣ Δ. Ο.Ε.

Πωλήσεις ακινήτων. Τηλ. (2241060380-60381)
17.30-20.30 μ.μ. Δευτέρα-Παρασκευή
Fax: 2241060380 • e-mail: zafkar@hellasnet.gr

• Κατοικίες
- Εξοχική κατοικία 50 τ.μ. (υπό ανέγερση) εντός οικοπέδου 440 τ.μ. στην περιοχή Κολυμπίων
- Εξοχική κατοικία 70 τ.μ. (υπό ανέγερση) εντός οικοπέδου 500 τ.μ. στην περιοχή Κολυμπίων
- Επαγγελματική στέγη επί της Ρόδου-Λίνδου περιοχή Κολυμπίων (εστιατόριο)

• Ξενοδοχειακό συγκρότημα
- Ημιτελής σε μπετά ξενοδοχειακό συγκρότημα Α' κατηγορίας εντός οικοπέδου 22.400 τ.μ.

• Οικόπεδα
- Εντός οικισμού στον Δήμο Αφάντου 2000 τ.μ.
- Στον Δήμο Αφάντου 520 τ.μ. με άδεια οικοδομής 53 τ.μ.
- Στον Δήμο Αφάντου 1000 τ.μ. επί της εθνικής οδού Ρόδου-Λίνδου
- Στον Δήμο Αφάντου 866 τ.μ. επί της εθνικής οδού Ρόδου-Λίνδου
- Εντός οικισμού στην Παστίδα 2000 τ.μ.
- Στην παραλία Αφάντου 2125 τ.μ. 200 τ.μ. από την θάλασσα δικαίωμα δόμησης Σ.Δ. 100 τ.μ.

• Αγροτεμάχια
- Στην περιοχή Κολυμπίων αγροτεμάχια 10.200 τ.μ. (πανοραμική θέα)
- Στην περιοχή Κολυμπίων αγροτεμάχιο 4.969 τ.μ.
- Στην περιοχή Ψίνθου αγροτεμάχιο 22.400 τ.μ.
- Στην περιοχή Ψίνθου αγροτεμάχιο 19.840 τ.μ.
- Στην περιοχή Τραπεζία αγροτεμάχιο 5.800 τ.μ.
- Στον Δήμο Αφάντου αγροτεμάχιο 6.120 τ.μ.
- Στον Δήμο Αφάντου αγροτεμάχιο 11.520 τ.μ.
- Στον Δήμο Αφάντου το 1/2 αγροτεμαχίου 5.080 τ.μ. με ελαιόδεντρα
- Στον Δήμο Αφάντου 7500 τ.μ. αγροτεμάχιο

ΧΠ2499

ΕΝΟΙΚΙΑΣΕΙΣ

συνέχεια από την προηγούμενη

ΕΝΟΙΚΙΑΖΕΤΑΙ ρετιρέ 50 τ.μ. στην Στέλιου Κωτιάδη τιμή 250 ευρώ. Πληρ. τηλ. 6976625076 από 10.00-13.00 MZT260907

ΕΝΟΙΚΙΑΖΕΤΑΙ γκαρσονιέρα δίχωρη με WC, πλυντήριο ρούχων, τηλεόραση, φουρνάκι, ψυγείο, ηλιακούς θερμοσίφωνες, βεράντες. Πληρ. τηλ. 2241027840, 6972896660 MZT260923

ΕΝΟΙΚΙΑΖΕΤΑΙ μεζονέτα στην περιοχή Μήδεια 102 τ.μ. με υπόγειο, αυλή και ιδιωτικό πάρκιν. Διαθέτει air condition και ηλιακό θερμοσίφωνα. Πληρ. τηλ. 6973906382 ώρες 18.00-20.00 MZT260906

ΕΝΟΙΚΙΑΖΕΤΑΙ διαμέρισμα στον **Πειραιά** - Πασαλιμάνι - ρετιρέ 52 τ.μ. μεζονέτα, πλησίον Πανεπιστήμιο Πειραιά, επιπλωμένο και με ηλεκτρικές συσκευές, κεντρική θέρμανση, air condition και ηλιακό θερμοσίφωνα. Τιμή ενοικίου 450 ευρώ. Πληρ. τηλ. 6942529355 MAT3308

ΕΝΟΙΚΙΑΖΟΝΤΑΙ στούντιος καινουργή επιπλωμένα με ηλιακό θερμοσίφωνα, τηλεόραση , χαμηλές τιμές στην περιοχή Δασκάλων. Πληρ. τηλ. 6932227500, 2241077971 MZT260910

ΕΝΟΙΚΙΑΖΕΤΑΙ διαμέρισμα δύο δωματίων με κουζίνα και μπάνιο ημιυπόγειο επιπλωμένο στην πλατεία Αγίου Νικολάου. Πληρ. τηλ. 2241075193 από 10-2 και 6945889939 από 6-8 MZT240920

ΕΝΟΙΚΙΑΖΕΤΑΙ διαμέρισμα α' ορόφου Κοσκινού σε διώροφη μονοκατοικία με μεγάλη θέα 110 τ.μ. 2 υπνοδωματίων, αυτόνομο, διαμπερές, λουξ κατασκευής, με κλιματισμό, ηλ. θερμοσίφωνα. Πληρ. τηλ. 6937262501 κα Μαρία MZT240901

ΕΝΟΙΚΙΑΖΟΝΤΑΙ δίχωρες και μονόχωρες **γκαρσονιέρες** επιπλωμένες με πολυκούζινο, air condition, θερμοσίφωνο, ψυγείο, κεντρική κεραία τηλεόρασης στην περιοχή Καρακόνερο. Πρώτη ενοικίαση. Πληρ. τηλ. 6944377688, 6948582934 MZT240914

ΕΝΟΙΚΙΑΖΕΤΑΙ διαμέρισμα 2 υπνοδωματίων, κουζίνα, σαλόνι, καθιστικό, μεγάλες βεράντες στην περιοχή "Επτά Βαγιές" . Πληρ. τηλ. 2241085381 MZT260901

ΕΝΟΙΚΙΑΖΕΤΑΙ γκαρσονιέρα επιπλωμένη 45 τ.μ. με air condition αποτελούμενη από κουζίνα - καθιστικό, υπνοδωμάτιο και WC επί της Λεωφ. Ρόδου-Λίνδου (κοντά στο ΙΚΑ) με θέα την Καλλιθέα. Πληρ. τηλ. (22410)37264, 66468, 6932586104 MZT260915

ΣΑΣ ΕΝΔΙΑΦΕΡΕΙ!!!
ΠΩΛΕΙΤΑΙ
Ή ΕΝΟΙΚΙΑΖΕΤΑΙ
(ΑΠΟ ΙΔΙΟΚΤΗΤΗ)

Ισόγειος χώρος στεγασμένης επιφανείας 1.350 τ.μ. και 500 τ.μ. αυλή.
Είναι κατάλληλος για όλες τις χρήσεις *(κυρίας χρήσεως και υγειονομικού ενδιαφέροντος)* χωρίς κολώνες και ύψος 7 μέτρα με θέα την θάλασσα.
Πρόσβαση για κάθε τύπου τροχοφόρο και απεριόριστο πάρκιν.
Ευρίσκεται στο Εμπορικό Κέντρο Πανάγου επί της Γ. Σεφέρη 108 πλησίον του νέου νοσοκομείου.

Πληρ. τηλ. 6932612032

ΧΠ499

ευσταθίου ΕΥΡΩΚΤΗΜΑΤΙΚΗ
ΚΤΗΜΑΤΟΜΕΣΙΤΙΚΟ ΓΡΑΦΕΙΟ

Εθν. Αντιστάσεως 83 • Τηλ.: 22410 73819, 74917
Κιν.: 6944 374546, 6945 292030 • Fax: 22410 38641
info@euroktimatiki.gr


€ 310.000

Μονοκατοικία στα Κοσκινού
154 τ.μ. διώροφη με 3 υπνοδωμάτια σε 1200 τ.μ. περιτοιχισμένο οικόπεδο, σε μαρμαροσοβά, με ολοκληρωμένες τις ηλεκτρικές και υδραυλικές εγκαταστάσεις, με ατομικό βόθρο, διαμορφωμένη πρόσβαση, με υπέροχη θέα σε βουνό και θάλασσα.


€ 110.000

Μονοκατοικία στην Δαματριά
87 τ.μ. διώροφη με 3 υπνοδωμάτια ανακαινισμένη με αυλή και μεγάλη άνετη βεράντα.

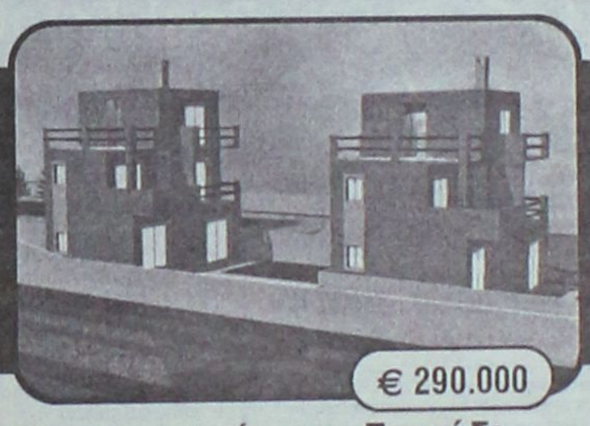
€ 290.000

Μονοκατοικία στο Γεννάδι
135 τ.μ. τριώροφη με 3 υπνοδωμάτια, σε 1200 τ.μ. οικόπεδο, Νεόδμητη, ετοιμοπαράδοτη, στο κύμα, με θέρμανση, εγκατ. Air-Condition, εντοιχισμένη κουζίνα, μεγάλη άνετη βεράντα, με υπέροχη θέα.


€ 290.000

Μεζονέτα στο Γεννάδι
135 τ.μ. τριώροφη με 3 υπνοδωμάτια, σε 1200 τ.μ. οικόπεδο, Νεόδμητη, ετοιμοπαράδοτη, στο κύμα, με θέρμανση, εγκατ. Air-Condition, εντοιχισμένη κουζίνα, μεγάλη άνετη βεράντα, με υπέροχη θέα, BBQ.


€ 125.000

Μονοκατοικία στην Παστίδα
142 τ.μ. διώροφη με 3 υπνοδωμάτια σε 2.000 τ.μ. οικόπεδο σε μπετά, με περιτοίχιση από πέτρα με ατομικό βόθρο, με θεά στη Φιλέρημο.


Μεζονέτα στην Ιαλυσό
130 τ.μ. διώροφη, με 3 υπνοδωμάτια, με 2 άνετες αυλές, θέρμανση, τζάκι, εντοιχισμένη κουζίνα, σοφίτα, Σάουνα.
€ 215.000


€ 185.000

Μονοκατοικία στην Αρχίπολη
130 τ.μ. μονώροφη και 100 τ.μ. υπόγειο, με 3 υπνοδωμάτια σε 500 τ.μ. οικόπεδο, με υπέροχη θέα σε δάσος με θέρμανση, τζάκι, εντοιχισμένη κουζίνα, στεγασμένο Parking.


€ 260.000

Μεζονέτα στο Ροδίνι
130 τ.μ. διώροφη με 3 υπνοδωμάτια και 166 τ.μ. κήπο, σε γωνιαίο οικόπεδο, σε ήσυχη περιοχή.


Διαμερίσματα στο Κέντρο της Πόλης
40 τ.μ. διαμέρισμα με 1 υπνο-δωμάτιο, πολυτελούς κατασκευής, με κλιματισμό, εντοιχισμένη κουζίνα, σε ήσυχη περιοχή.
€ 78.000

ΕΝΟΙΚΙΑΣΕΙΣ

συνέχεια από την προηγούμενη

ΕΝΟΙΚΙΑΖΟΝΤΑΙ ανακαινισμένες **ισόγειες γκαρσονιέρες** πλήρως εξοπλισμένες στην περιοχή Ροδίνι επί της οδού Κυρά της Ρω 13 δίχωρες και μονόχωρες. Τιμή 290-240 ευρώ αντίστοιχα. Πληρ. τηλ. 2241066680, 6977275783
ΜΖΤ230911



ΚΤΗΜΑΤΟΜΕΣΙΤΙΚΟ ΓΡΑΦΕΙΟ

ΑΙΓΑΙΟΚΤΗΜΑΤΙΚΗ

ΕΠΙΛΕΓΜΕΝΕΣ ΠΡΟΤΑΣΕΙΣ ΑΚΙΝΗΤΩΝ

- 80 τ.μ. Αγ. Νικόλαος 95.000 ευρώ
- 80 τ.μ. Σωτήρος 90.000 ευρώ (ΔΔ)
- 95 τ.μ. μετ/νο Ιαλυσός 90.000 ευρω
- 100 τ.μ. μον/κια 4 ετών 500 τ.μ. οικ/δο στην Ιαλυσό 300.000 ευρώ (ΔΔ)
- 108 τ.μ. (3 υπν.) β' ορ. με θέα Δασκάλους190.000 ευρώ
- 117 τ.μ. καινούργιο ρετιρέ Αραπάκι 200.000 ευρώ
- 120 τ.μ. μον/κια Π. Πόλη Ρολόι 145.000 ευρω
- 138 τ.μ. (3 υπν.) - (2 μπάνια) - θέα - θέρμανση, 5 ετών - Παρθενώνης 230.000 ευρώ
- 120 τ.μ. (β') ορ/σμα - καινούργιο - λουξ κατασκευής - Ηρωίδος Αναστασίας 190.000 ευρώ (ΔΔ)
- 236 τ.μ. μονοκατοικία Θολό σε 2.174 τ.μ. οικ/δο με έξτρα Σ.Δ. 764 τ.μ. 264.000 ευρώ
- 265 τ.μ. μεζ/τα (10 ετών) σε 2 στρ. Τσαΐρι 265.000 ευρώ (ΔΔ)
- 2 οικοδομικές μερίδες οικ/κου συν/σμου ΑΥΤΟΣΤΕΓΑΣΗΣ και 1 μερίδα ΑΠΟΛΛΩΝ/ΒΑΚΧΟ/
- Οικ/δο 4 στρ. στο Κανδυλί 120.000 ευρώ.
- Κατάστημα 40 τ.μ. με 70 τ.μ. απ/κη πρ/ση Αντ/νης Μαρίας 110.000 ευρώ
- Γραφεία 23 τ.μ., 45 τ.μ., 67 τ.μ. κοντά στην Ακαδημία Χ2.500 το τ.μ.
- 480 τ.μ. οικ/δο Σ.Δ. 1 Ανάληψη 280.000 ευρω

ΕΚΤΟΣ ΑΥΤΩΝ ΤΩΝ ΑΚΙΝΗΤΩΝ ΔΙΑΘΕΤΟΥΜΕ ΜΕΓΑΛΗ ΠΟΙΚΙΛΙΑ ΣΕ ΔΙΑΜ/ΤΑ (ΜΕΤ/ΝΑ-ΚΑΙΝΟΥΡΓΙΑ) ΣΤΙΣ ΚΑΛΥΤΕΡΕΣ ΤΙΜΕΣ ΤΗΣ ΑΓΟΡΑΣ-ΟΙΚ/ΔΑ ΚΑΙ ΕΝΟΙΚΙΑΣΕΙΣ ΑΚΙΝΗΤΩΝ - ΑΝΤΙΠΑΡΟΧΕΣ

ΡΕΝΑ ΒΑΖΟΥΚΟΥ
(ΜΕΣΙΤΗΣ ΑΣΤΙΚΩΝ ΣΥΜΒΑΣΕΩΝ)
ΔΙΕΥΘ. ΓΡΑΦΕΙΟΥ ΔΗΜ. ΘΕΟΔΩΡΑΚΗ 3
9-1 το πρωί καθημερινά και 6.30-9 απ/τα (Δευτ. και Πέμπτης)
Τηλ. (22410) 22943-28838 FAX: 28838, κιν. 6945466773
email.vazoukou@acn.gr
ΧΠ851

ΕΝΟΙΚΙΑΖΕΤΑΙ διαμέρισμα 3ου ορόφου, 100 τ.μ. στην οδό Κοδριγκτώνος 24 με δύο υπνοδωμάτια, χωλ, κουζίνα, μπάνιο, σαλόνι, ηλιακό θερμοσίφωνα, νυχτερινό ρεύμα, θερμοπομπούς, τζάκι. Πληρ. τηλ. 2241096673, 2241046243, 6974500223
ΜΧΡ12935

ΕΝΟΙΚΙΑΖΕΤΑΙ επί της οδού Δαμασκηνού **διαμέρισμα** πρώτου ορόφου καινούργιο, γωνιακό 60 τ.μ. αποτελούμενο από δύο υπνοδωμάτια, κουζίνα, καθιστικό, σε πολυκατοικία που διαμένουν φοιτήτριες χωρίς κοινόχρηστα. Πληρ. τηλ. 6944295930 ΜΑΤ8011

ΕΝΟΙΚΙΑΖΕΤΑΙ κατάστημα 50 τ.μ. ισόγειο και 15 τ.μ. όροφος, επί της οδού Σωκράτους στην Παλιά Πόλη. Μόνο σοβαρές προτάσεις. Πληρ. τηλ. 6945585152, 2241023320
ΜΧΡ12939

ΣΤΗΝ ΚΡΕΜΑΣΤΗ ΕΝΟΙΚΙΑΖΕΤΑΙ γκαρσονιέρα σε καλή τοποθεσία και πλήρως επιπλωμένη. Μόνο σε εκπαιδευτικούς. Πληρ. τηλ. 6974016725
ΜΖΤ260911

ΕΝΟΙΚΙΑΖΕΤΑΙ α) **γκαρσονιέρα** μονόχωρη επιπλωμένη α' ορόφου, β) επαγγελματικός χώρος α' ορόφου 100 τ.μ. κατάλληλος για **γραφείο, ιατρείο, ινστιτούτο αισθητικής** πλήρως ανακαινισμένος, σε πολυκατοικία επί της οδού Λεμεσού 34 (πλησίον Εθνικής Αντιστάσεως, παραπλεύρως Eurobank). Πληρ. τηλ. 6944985612 ΜΖΤ230913

ΕΝΟΙΚΙΑΖΕΤΑΙ μεζονέτα και **studio** πλήρως εξοπλισμένο επί της οδού Στοκχόλμης 6 στο Ανω Ροδίνι. Πληρ. τηλ. 2241061628, 6944410537
ΜΖΤ230901

ΕΝΟΙΚΙΑΖΕΤΑΙ πλήρως επιπλωμένη οικία στα Κρητικά 103. Πληρ. τηλ. 2241037217
ΜΧΡ12938

ΕΝΟΙΚΙΑΖΕΤΑΙ αποθήκη 200 τ.μ. επί της Στ. Κωτιάδη και Κων/νου Υδραίου 46 με τζαμαρία, φως, τηλέφ. κατάλληλη για οποιαδήποτε χρήση. Πληρ. τηλ. 2241047642, 6938938174
ΜΖΤ230906

ΣΤΗΝ ΙΑΛΥΣΟ ΕΝΟΙΚΙΑΖΕΤΑΙ μεζονέτα λουξ καινούργια με 4 υπνοδωμάτια, 3 WC, κεντρική ψύξη - θέρμανση, κλειστό γκαράζ και ηλιακό θερμοσίφωνα. Πληρ. τηλ. 6938058587, 2241041150, 2241064054
ΜΖΤ230916

ΕΝΟΙΚΙΑΖΟΝΤΑΙ επιπλωμένα **διαμερίσματα** δύο δωματίων και κουζίνας στο κέντρο της πόλεως, κατάλληλα για φοιτητές - εκπαιδευτικούς. Πληρ. τηλ. 2241027608, 2241073647
ΜΑΤ3299

ΕΝΟΙΚΙΑΖΕΤΑΙ στην Ιαλυσό **οροφοδιαμέρισμα**, καινούργιο, διαμπερές, ρετιρέ, πολυτελούς κατασκευής, 2 υπνοδωμάτιων με εντοιχισμένες ηλεκτρικές συσκευές, (πλυντήριο πιάτων, ρούχων, φούρνο, κεραμική εστία) με ηλιακό θερμοσίφωνα, άνετα μπαλκόνια, διπλά τζάμια. Πληρ. τηλ. 2241028458, 6946948756 ΜΖΤ210910

ΕΝΟΙΚΙΑΖΟΝΤΑΙ επιπλωμένα **διαμερίσματα** στο κέντρο της πόλης σε ήσυχο δρόμο και κοντά στο Πανεπιστήμιο. Τα διαμερίσματα είναι με καθιστικό, κουζίνα, μπάνιο, ένα υπνοδωμάτιο και δύο υπνοδωμάτια. Πληρ. τηλ. 6944199527
ΜΖΤ220916

ΕΝΟΙΚΙΑΖΕΤΑΙ studio επιπλωμένο με πολυκουζινάκι και air condition, σε νεόκτιστη πολυκατοικία με ασανσέρ στο Νιοχώρι, δίπλα στο ξενοδοχείο Μανούσος. Πληρ. τηλ. 6978837679
ΜΖΤ2209021

ΕΝΟΙΚΙΑΖΟΝΤΑΙ στην Ιαλυσό 3 υπέροχα νεόδμητα **οροφοδιαμερίσματα.** Μοντέρνος σχεδιασμός, τέλεια λειτουργικότητα, άνετοι χώροι, ευχάριστο περιβάλλον. Ιδανικά για ζευγάρια που σκέπτονται να ξεκινήσουν τώρα την καινούργια τους ζωή. Μόνο σοβαρές προτάσεις, με ραντεβού. Πληρ. τηλ. 2241095815 ΜΖΤ200911

ΕΝΟΙΚΙΑΖΕΤΑΙ τριάρι **διαμέρισμα** επί της οδού Κέννεντυ 18. Πληρ. τηλ. 6976320470, 2241026640 ΜΖΤ210931

ΕΝΟΙΚΙΑΖΕΤΑΙ ΟΛΟΚΑΙΝΟΥΡΓΙΟ ΙΣΟΓΕΙΟ ΔΙΑΜΕΡΙΣΜΑ 125 Τ.Μ. ΣΕ ΔΙΩΡΟΦΗ ΟΙΚΟΔΟΜΗ ΜΕ ΠΕΡΙΜΕΤΡΙΚΗ ΑΥΛΗ 170 Τ.Μ. ΜΕ ΜΕΓΑΛΗ ΣΑΛΟΤΡΑΠΕΖΑΡΙΑ ΚΑΙ ΚΑΘΙΣΤΙΚΟ, 3 ΑΝΕΤΑ ΥΠΝΟΔΩΜΑΤΙΑ, 2 ΜΠΑΝΙΑ, ΤΖΑΚΙ, ΑΠΟΘΗΚΗ, ΑΥΤΟΝΟΜΗ ΚΕΝΤΡΙΚΗ ΘΕΡΜΑΝΣΗ, ΗΛΙΑΚΟ ΚΑΙ ΠΑΡΚΙΝ. ΜΕΣΑ ΣΕ 3.500 Τ.Μ. ΚΤΗΜΑ, ΣΕ ΕΝΑ ΚΑΤΑΠΡΑΣΙΝΟ ΗΣΥΧΟ ΠΕΡΙΒΑΛΛΟΝ, ΠΕΡΙΟΧΗ ΑΣΓΟΥΡΟΥ. ΠΛΗΡ. ΤΗΛ. 2241077120, 2241028360, 6937080173 ΜΖΤ210925(26)

ΕΝΟΙΚΙΑΖΟΝΤΑΙ επιπλωμένα **διαμερίσματα** στ' Αφάντου στον κεντρικό δρόμο. Πληρ. τηλ. 2241051888, 2241052016, 6938060340 ΜΖΤ170913

ΕΝΟΙΚΙΑΖΟΝΤΑΙ δίχωρα επιπλωμένα **διαμερίσματα** 50 τ.μ. στην περιοχή της Ιξιάς, με χώρο στάθμευσης, κήπο, πισίνα, θέρμανση και ζεστό νερό. Ιδανικά για εκπαιδευτικούς. Πληρ. τηλ. 2241093791, 6944658034 www.eleonas.net ΜΑΤ3271

ΕΝΟΙΚΙΑΖΕΤΑΙ ΔΙΑΜΕΡΙΣΜΑ 150 Τ.Μ. ΕΠΙ ΤΗΣ ΦΛΕΜΙΝΓΚ 4 ΠΡΩΗΝ ΕΛ. ΒΕΝΙΖΕΛΟΥ. ΠΛΗΡ. ΤΗΛ. 6972845264 ΩΡΕΣ 10.00-13.00 ΚΑΙ 18.00-20.00
ΜΑΤ3872

ΕΝΟΙΚΙΑΖΟΝΤΑΙ στο Φαληράκι με το μήνα ή την ημέρα **δωμάτια** δίχωρα (38 τ.μ.) και μονόχωρα (28 τ.μ.) από 2 έως 4 κλίνες. Προνομιούχος θέση. Εξαιρετική θέα. Εξοπλισμός κουζίνας πλήρης και air condition, τηλεόραση, τηλέφωνο, ζεστό νερό όλο το χρόνο, πάρκιν, φιλικό περιβάλλον, ησυχία, ασφάλεια κατάλληλο για στρατιωτικούς, εκπαιδευτικούς, δημ. υπαλλήλους. Πληρ. τηλ. 2241085713
ΜΖΤ080914(15)

ΠΩΛΟΥΝΤΑΙ
πολυτελή **διαμερίσματα**
πλήρως εξοπλισμένα α) 102 τ.μ. 3 υπνοδωματίων, β) 87 τ.μ. 2 υπνοδωματίων, γ) 36 τ.μ. ιδιόκτητο πάρκιν στο κέντρο της Ιαλυσού.
Πληρ. τηλ. 2241076985, 6932386180
Γεωργίου Νικόλαος
ΜΑΠ342(Π)

ΓΙΑΝΝΗΣ ΝΙΚΟΛΙΔΑΚΗΣ
Μηχανολόγος-Μηχανικός
Γαλλίας 12-Ρόδος • τηλ. (22410)22291, 35103

ΠΩΛΟΥΝΤΑΙ

- Επί της οδού **Κων. Υδραίου** (πλησίον Ρόδου - Λίνδου) πολυτελή **διαμερίσματα** με απεριόριστη θέα, ιδιωτικούς χώρους parking και αποθήκες 90 τ.μ. και 126 τ.μ.
- Επί της οδού **Καθοπούλη** (Νιοχώρι) **αποθήκη** 222 τ.μ., **κατάστημα** 59 τ.μ. με πατάρι 15 τ.μ., **διαμερίσματα** από 45 τ.μ. έως 58 τ.μ.

ΧΠ2675

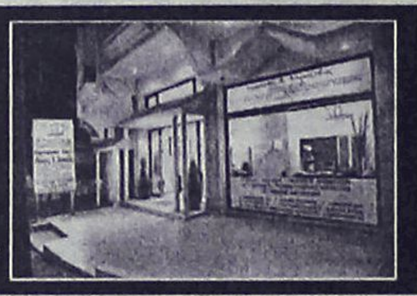

Mediterranean
Real Estate Agency
Κτηματομεσιτικό γραφείο
ΗΡΑΚΛΗΣ Δ.ΧΟΡΟΖΙΔΗΣ

Σύμβουλοι και φίλοι για μια ζωή!

Μεσίτης & Σύμβουλος επενδύσεων Ακίνητης Περιουσίας
www.dodecaneserealestate.com

ΠΩΛΗΣΕΙΣ - ΜΙΣΘΩΣΕΙΣ ΑΚΙΝΗΤΩΝ

Πωλήσεις Μονοκατοικιών- Μεζονέτων

-**Καλυθιές.** Μεζονέτα 2 επιπέδων, 130 τμ, 3 υ/δ, 2 wc, αυλή, πάρκιν, κεντρική θέρμανση, σε ήσυχη περιοχή
-**Αφάντου.** Μεζονέτα υπερπολυτελούς κατασκευής 230τμ με 70τμ βεράντες, 4υ/δ, 3 μπάνια, εσωτερικό ηλεκτρ.γκαράζ, κεντρικό κλιματισμό,υδρομασάζ,τζακούζι, εντοιχισμένη κουζίνα πλήρως εξοπλισμένη με συσκευές Bosch.
-**Αφάντου.** Μεζονέτα υπερπολυτελούς κατασκευής 211 τμ με 50τμ βεράντες, 3 υ/δ, 3 μπάνια, εσωτερικό ηλεκτρ.γκαράζ, κεντρικό κλιματισμό,υδρομασάζ,τζακούζι, εντοιχισμένη κουζίνα πλήρως εξοπλισμένη με ηλεκτρικές συσκευές Bosch.
-**Αφάντου.** Μονοκατοικία 75 τμ, με 2 υ/δ, και ενιαίο χώρο κουζίνας-καθιστικού με τζάκι.Διαμορφωμένοι εξωτερικοί χώροι 800 τμ με ανεξάρτητο σπιτάκι 25 τμ στον κήπο. 300 μ από την θάλασσα.
- **Καλύμπια.** Πωλούνται νεόδμητες μεζονέτες 107 τμ η κάθε μία, ιδιαίτερης αισθητικής πλήρως εξοπλισμένες, με ή χωρίς πισίνα, κήπο, πάρκιν, μεγάλες βεράντες, 380 μ από τη θάλασσα.
-**Αρχάγγελος.** Μεζονέτες 108 τμ η κάθε μία, στα μπετά,σε ήρεμη περιοχή, με απεριόριστη θέα.
-**Γεννάδι.** Μεζονέτες 117 τμ με διαμορφωμένους εξωτερικούς χώρους (πισίνα, χώρο αθλοπαιδιών, κιόσκι, πάρκιν) με θέα τη θάλασσα.
-**Κανδυλί.** Μεζονέτα 3 επιπέδων,συνολικής επιφάνειας 270 τμ, στα οσβατίσματα. Έκταση 1,470 τμ.
- **Κανδυλί.** Μεζονέτα 120 τμ, στα μπετά, σε οικόπεδο 2067 τμ.
- **Κανδυλί.** Μεζονέτα 120 τμ, στα μπετά, σε οικόπεδο 1480 τμ.
- **Κανδυλί.** Μεζονέτα 120 τμ, στα μπετά, σε οικόπεδο 639 τμ.
- **Κανδυλί.** Μεζονέτα 120 τμ, στα μπετά, σε οικόπεδο 620 τμ.
-**Ιαλυσός** Στην περιοχή Σωτήρος σε ήσυχη τοποθεσία, πωλείται μεζονέτα 200 τμ υπερπολυτελούς κατασκευής, σαλοτραπεζαρία, κουζίνα, καθιστικό,3 υ/δ, 2 μπάνια, αποθήκη, κεντρική θέρμανση, τζάκι,κήπο,πάρκιν.
-**Ιαλυσός** Στην περιοχή Σωτήρος σε ήσυχη τοποθεσία, πωλείται ημιτελής 3όροφος μεζονέτα 290 τμ. Το ημιυπόγειο είναι ανεξάρτητη τελειωμένη κατοικία 90 τμ με σαλόνι,τραπεζαρία,2 υ/δ και μπάνιο. Το ισόγειο και ο 1ος είναι 200 τμ με σαλόνι,τραπεζαρία,κουζίνα,4 υ/δ,1γραφείο 3 μπάνια, μεγάλο κήπο και πάρκιν.
-**Κρεμαστή.** Μονοκατοικία 100 τμ σε οικόπεδο 132 τμ, 3 υ/δ, πλήρως ανακαινισμένη, σε κεντρικό σημείο, με υπόλοιπο δόμησης (αέρας).
-**Πασπίδα.** Περιοχή Κήποι διόροφη κατοικία υπερπολυτελούς κατασκευής, υπερυψωμένο ισόγειο 150 τμ, 3 υ/δ, 2 μπάνια, σαλόνι, κουζίνα, τζάκι, μεγάλα μπαλκόνια. Α' όροφος 112 τμ, 3 υ/δ, 2 μπάνια, σαλόνι, κουζίνα, τζάκι, μεγάλα μπαλκόνια,απεριόριστη θέα, υπέροχα διαμορφωμένοι εξωτερικοί χώροι σε μεγάλο οικόπεδο.
-**Πασπίδα.** Υπερπολυτελής 2όροφη μονοκατοικία 482τμ σε οικόπεδο 4.200τμ, ιδιαίτερου αρχιτεκτονικού σχεδιασμού, με 4 υ/δ, σαλόνι, κουζίνα υψηλής αισθητικής, 4 μπάνια, αποθήκη, κεντρικό σύστημα κλιματισμού ψύξης-θέρμανσης, διαμορφωμένο και δεντροφυτεμένο εξωτερικό χώρο, μεγάλες βεράντες απέραντη θέα.
- **Δαματριά.** Νεόδμητη μεζονέτα 100τμ,διαμορφωμένη σε 3 διαφορετικά επίπεδα με απέραντη θέα.
-**Θεολόγος.** 2 όροφη μονοκατοικία 120 τμ σε οικόπεδο 4700 τμ. 60μ από τη θάλασσα με απέραντη θέα.

Πωλήσεις Διαμερισμάτων

-**Ρόδος.** Στο Ροδίνι στην οδό Σμύρνης και μονής Καλόπετρας, σε ήσυχη τοποθεσία, πωλούνται διαμερίσματα α ορόφου, β ορόφου και ρετιρέ, 2 υ/δ 80 τμ, και 3 υ/δ 99 τμ. Νεόδμητα και παραδοτέα πλήρως εξοπλισμένα.
- **Ρόδος.** Στο κέντρο της πόλης επί της Διλμπεράκη πωλείται διαμέρισμα 90 τμ, β ορόφου, πλήρως ανακαινισμένο.
-**Ρόδος.** Στο Καρακόνερο πωλείται υπερυψωμένο ισόγειο 101 τμ μεταχειρισμένο 2 υ/δ.
-**Ιαλυσός.** Οδός Σωτήρος διαμέρισμα 115 τμ 2ου ορόφου, 3 υ/δ, μεγάλο σαλόνι, κουζίνα, μικρή αποθήκη θερμοπομπούς.
-**Αφάντου.** Σε κεντρικό σημείο, διαμέρισμα 2ου ορόφου 75 τμ σε νεόδμητη πολυκατοικία,2υ/δ,σαλοτραπεζαρία,κουζίνα,μπάνιο.

Πωλήσεις Ξενοδοχειακών μονάδων

-**Αφάντου.** Σε ύψωμα με πανοραμική θέα, πωλείται ξενοδοχειακή μονάδα Που αποτελείται από: 1) 37 δωμάτια (80 κλίνες). 2) 12 δωμάτια ημιτελή (24 κλίνες). 3) Δόμηση για επιπλέων 22 δωμάτια (44 κλίνες). Σύνολο 148 κλίνες. 4) Πισίνα, σνακ μπαρ, εστιατόριο.

Πωλήσεις Παραδοσιακών κατοικιών

- **Ρόδος. Νιοχώρι,** 2όροφο παλαιό αρχοντικό 200 τμ, ανακαινισμένο, ιδιαίτερης αρχιτεκτονικής με τζάκι, βοτσαλωτά δάπεδα και με υπέροχα διαμορφωμένους εξωτερικούς χώρους 250 τμ.Υπόλοιπο δόμησης 90 τμ.
-**Παλιά πόλη.** 3όροφη παραδοσιακή κατοικία 95τμ, 3υπν/τίων καινούρια κουζίνα και μπάνιο,πλήρως ανακαινισμένο.
-**Παλιά πόλη.** 2όροφη παραδοσιακή κατοικία 350τμ σε κεντρικό σημείο.Στο ισόγειο έχει και κατάστημα για οποιαδήποτε χρήση.
-**Παλιά πόλη.** Επί της Μενεκλέους πωλείται παραδοσιακή κατοικία 99 τμ, με αυλή, κατάλληλο και για επαγγ. χρήση
-**Αφάντου.** Παραδοσιακή καμάρα 79τμ σε οικόπεδο 94τμ σε καλή κατάσταση.
- **Κοσκινού.** Παραδοσιακή καμάρα 235 τμ με βεράντα 25 τμ, βοτσαλωτά δάπεδα, τζάκι και ξύλινη σοφίτα για χρήση υ/δ. Το παραδοσιακό και το μοντέρνο σε τέλεια αρμονία.
- **Κοσκινού.** Πωλείται ανακαινισμένη παραδοσιακή κατοικία 110 τμ, με αυλή 10 τμ, με εσωτερικά επίπεδα διαμορφωμένα σε υ/δ.
- **Κοσκινού.** Γωνιακή παραδοσιακή κατοικία (καμάρα) 110 τμ με ανεξάρτητη κουζίνα, και αυλή 10 τμ. Επιπλωμένη με όλο τον παραδοσιακό εξοπλισμό.
-**Κοσκινού.** Πωλείται παραδοσιακή κατοικία πλήρως ανακαινισμένη, 75 τμ καθαρού χώρου και σύνολο με τους εξωτερικούς 103 τμ.
- **Μαλώνα.** Παραδοσιακή καμάρα 114 τμ σε καλή κατάσταση.
- **Μαλώνα.** Παραδοσιακή κατοικία 58 τμ σε τιμή ευκαιρίας.
- **Μαλώνα.** Νεόδμητη παραδοσιακή κατοικία 95 τμ με μεγάλη αυλή με πέργκολα, τζάκι,κλιματισμό,ηλεκτρ.συσκευές και επιπλωμένη.
- **Λάερμα.**Παραδοσιακή κατοικία 70 τμ και 30 τμ υπόλοιπο οικοπέδου.
- **Βάτι.** Πωλείται παραδοσιακή κατοικία 70 τμ με αυλή 75 τμ.
- **Σορωνή.**Παραδοσιακή κατοικία 110 τμ και 30 τμ αυλή.
- **Σύμη.** Παραδοσιακή νεοκλασική 2όροφη κατοικία 150τμ σε πολύ καλή κατάσταση σε κεντρικό σημείο της Σύμης,με δρόμο.
- **Σύμη.** Σε κεντρικό σημείο , παραδοσιακή κατοικία 95τμ , αυλή 15τμ. Με δρόμο.
- **Σύμη.** Παραδοσιακή δυόροφη κατοικία 165 τμ με αυλή, στην περιοχή "Καλή στράτα", σε άριστη κατάσταση, με όλο τον οικιακό εξοπλισμό.
- **Σύμη.** Στο κέντρο της Σύμης περιοχή καταρράκτης, πωλείται παραδοσιακή κατοικία 70 τμ με πέτρινη αυλή και μικρό οικόπεδο με υπόλοιπο δόμησης.
- **Σύμη.** Στην περιοχή «Αγίας τριάδος», πωλείται παραδοσιακή κατοικία 2 υ/δ με αυλή και περιβόλι, συνολικής επιφάνειας 110 τμ, κοντά σε δρόμο και θέα.

Πωλήσεις Οικοπέδων- Αγροτεμαχίων

- **Ρόδος.**180τμ με μεγάλο συντελεστή δόμησης στο Νιοχώρι(οδός Διλμπεράκη).
-**Ρόδος.** Επί της Ρόδου- Λίνδου (μετά το Rhodos gold Βογιατζής) πωλείται οικόπεδο 20,000 τμ ιδιαίτερης προβολής, κατάλληλο για κάθε χρήση.
-**Τσαΐρι.** Πωλούνται οικόπεδα 4.000 τμ, 300 μ από την κεντρική λεωφόρο κατάλληλο για βιοτεχνικούς χώρους.
-**Τσαΐρι.**Πωλείται οικόπεδο 300 τμ με άδεια για βιομηχανικό κτίριο 900 τμ κατάλληλο για βιοτεχνική χρήση
- **Ασγούρου.** Πωλείται οικόπεδο 5,200 τμ με συγκοινωνιακό κόμβο, και με άδεια για 2 βιομηχανικά κτίρια 2.500 τμ έκαστο.
- **Ασγούρου.** Πωλείται οικόπεδο 6,520 τμ.
-**Αφάντου.** Πωλούνται οικόπεδα 2,000 τμ εντός ζώνης, με δόμηση 200 τμ με θέα στη θάλασσα.
-**Αφάντου.** Οικόπεδο 4010 τμ άρτιο και οικοδομήσιμο στην περιοχή Τραπεζία. Απεριόριστη θέα.
-**Αρχάγγελος.** Πωλείται αγροτεμάχιο 11,250 τμ, 500 μ μετά τη διασταύρωση Τσαμπίκας, 20μ από το δρόμο.
-**Κάλαθος.** Περιοχή Άγιος Ιωάννης οικόπεδο 3,525 τμ κοντά στη θάλασσα.
-**Κάλαθος.** Περιοχή Τρούλος στο ύψωμα της Καλάθου οικόπεδο με πανοραμική θέα 19,000 τμ.
-**Κάλαθος.** Οικόπεδο 2,680 τμ επί της κεντρικής λεωφόρου Ρόδου-Λίνδου.Ιδιαίτερης προβολής.
-**Βλυχά.** Οικόπεδο 2,205 τμ σε κεντρικό σημείο με απεριόριστη θέα.
-**Πυλώνα.** Πωλείται οικόπεδο 2.000 τμ άρτιο και οικοδομήσιμο.
-**Πυλώνα.** Πωλείται αγροτεμάχιο 3,960 τμ.
-**Λάρδος.** 2 οικόπεδα 4450 το κάθε ένα, στην παραλία της Λάρδου, 100τμ από τη θάλασσα.
-**Κιοτάρι.** Οικόπεδο 800 τμ, με άδεια δυόροφης οικοδομής για 2 καταστήματα 80 τμ ισογείου, 80 τμ α ορόφου με υπόγειο.
- **Κιοτάρι.** Οικόπεδο 5.000 τμ, με πρόσοψη στην κεντρική λεωφόρο.
- **Κιοτάρι.** Αγροτεμάχιο 4010 τμ με πανοραμική θέα στη θάλασσα.
-**Λαχανιά.** Οικόπεδο 4000 τμ με άδεια για 3 μεζονέτες, στον κεντρικό δρόμο με θέα στη θάλασσα.
-**Ιαλυσός.** Πωλείται οικόπεδο 1.030 τμ στο κέντρο της Ιαλυσού, 100 μ από κεντρική πλατεία
-**Κρεμαστή.** Οικόπεδο 4,800 τμ άρτιο και οικοδομήσιμο, απέναντι από το νέο γυμνάσιο Κρεμαστής.
-**Παραδείσι.** 583τμ στην κεντρική λεωφόρο με μεγάλο συντελεστή δόμησης.
-**Παραδείσι.**Περιοχή κάτω Καλαμώνας οικόπεδο 6100τμ με δόμηση 150 τμ.
-**Παραδείσι.** 12,080 τμ στην περιοχή Θόλαρος, 60 μ από τη θάλασσα.
-**Σορωνή.** Οικόπεδο εντός σχεδίου 509 τμ άρτιο και οικοδομήσιμο 100 μ από τη θάλασσα.
-**Σορωνή.** Οικόπεδα 500τμ το κάθε ένα ,εντός οικισμού, κοντά στη θάλασσα
-**Κως-Καρδάμενα.** Οικόπεδο 416 τμ με μεγάλο συντελεστή.
-**Σύμη.** Περιοχή Νουλια-Τούρκος πωλείται οικόπεδο 13.500 τμ με 82,5 μ πρόσοψη έως το κύμα.

.Πωλήσεις Αποθηκών

-**Ρόδος.** Επί της Μ.Πετρίδη 65 πωλείται αποθήκη 170 τμ με μεγάλη ράμπα σε τιμή ευκαιρίας για οποιαδήποτε χρήση.
-**Ρόδος.** Πωλείται αποθήκη 55 τμ, με άμεση πρόσβαση αυτοκινήτων, στην περιοχή Κόβα.
-**Ρόδος.** Βιοτεχνικό κέντρο Μανουσέλη πωλείται βιοτεχνικός χώρος 320 τμ σε 2 ενοποιημένους χώρους με γραφείο,wc, ηλεκτρικά ρολά, ενιαία τζαμαρία στην πρόσοψη.
- **Ασγούρου.** Πωλείται αποθήκη σε βιομηχανική περιοχή 400 τμ και με άδεια για επιπλέον 400 τμ όροφο.
- **Ανάληψη** Πωλείται υπόγεια αποθήκη 160 τμ σε νέα οικοδομή κατάλληλη για εμπορική χρήση.

Πωλήσεις επιχειρήσεων

-**Ρόδος.** Περιοχή Ψαροπούλας, Ερ.Σταυρού και Αλ.Διάκου Επιχείρηση αναψυκτήριο σνακ-μπαρ,γωνιακό πλήρως εξοπλισμένο με ωραίο εσωτερικό χώρο και μεγάλη αυλή. Δυνατότητα αλλαγής χρήσης.
-**Ρόδος.** Πωλείται επιχείρηση εστιατόριο καφέ μπαρ 130 τμ κεντρικού κτιρίου και 350 τμ αυλής με άδεια 200 ατόμων. Πλήρως ανακαινισμένο. Ιδιαίτερης αισθητικής και διακόσμησης.
-**Ρόδος.** Περιοχή Κόβα επί της οδού Κολοκοτρώνη πωλείται ισόγειο κατάστημα 55 τμ με αυλή, κατάλληλο για κάθε χρήση.
-**Ρόδος.** Επί της Κων/νου Παλαιολόγου, απέναντι από Βενετόκλειο, κατάστημα, υπερυψωμένο ισόγειο 75 τμ με είδη διακόσμησης και κρύσταλλα γνωστής εταιρίας.
- **Ρόδος- Ροδίνι** Επί της Ατταβύρου, πωλείται κατάστημα 40 τμ με πατάρι, υπόγειο 50 τμ, αυλή 15 τμ
-**Παλιά πόλη.** Πωλείται επιχείρηση σε προνομιακό σημείο.Θεμίστου και Ιπποδάμου γωνία.
-**Παλιά πόλη** .Πωλείται επιχείρηση με άδεια εστιατορίου και όλο τον εξοπλισμό, σε κεντρικό σημείο (πλησίον πλατείας Σωκράτους).
- **Νιοχώρι.** Πωλείται νεοκλασικό κτήριο σε εμπορικό δρόμο κατάλληλο και για επαγγελματική χρήση.
- **Φαληράκι** Σε εμπορικό κέντρο πωλείται καφετέρια σνακ μπαρ 113 τμ κτήριο με 500 τμ αυλή με μεγάλη πισίνα.
-**Καλύμπια.** Πωλείται ακίνητο 600 τμ ενιαίος χώρος, κατάλληλο για κάθε χρήση, ήδη σε λειτουργία.
- **Λίνδος.** Πωλείται επιχείρηση εστιατόριο, διαμορφωμένο σε 4 εξωτερικά επίπεδα(ταράτσες) όλα με θέα την ακρόπολη της Λίνδου αλλά και πανοραμική άποψη όλης της περιοχής.Χωρητικότητας 250 ατόμων, πλήρως εξοπλισμένο ήδη σε λειτουργία.
- **Ιαλυσός.** Πωλείται καφετέρια πολυτελείας με σταθερή πελατεία.
- **Παραδείσι.** Στην κεντρική πλατεία πωλείται 2όροφο κατάστημα για οποιαδήποτε χρήση.
-**Κως.** Στο Μαστιχάρι πωλείται κτιριακό συγκρότημα που αποτελείται από 8 γκαρσονιέρες και χώρους καταστημάτων.

Ενοικιάσεις επιχειρήσεων

- **Ρόδος.** Εμπορικό κέντρο Cairo Palace, ενοικιάζεται κατάστημα 1ου ορόφου με πρόσοψη στον εσωτερικό ακάλυπτο χώρο, 53 τμ με wc και κλιματισμό. Κατάλληλο για κατάστημα ή γραφείο.
-**Ρόδος.** Εμπορικό κέντρο Cairo Palace, πωλείται επιχείρηση 100 τμ, με όλο τον εξοπλισμό του.
-**Ρόδος.** Επί της Εθελοντών Δωδεκανησίων 29, 3ος όροφος, ενοικιάζεται γραφείο 64 τμ, με 3 χώρους και wc.
-**Ρόδος.** Επί της Αλεξ. Διάκου ενοικιάζεται κατάστημα 60 τμ με μεγάλες βιτρίνες και αποθήκη 90 τμ.
-**Ρόδου-Λίνδου** κατάστημα 500 τμ σε 2 επίπεδα κατάλληλο για κάθε χρήση,μεγάλο πάρκιν.
- **Ιαλυσός.** Επί της Ιερού Λόχου κατάστημα 70 τμ, με αυλή 100 τμ, κατάλληλο για κάθε χρήση.
-**Φαληράκι.** Ενοικιάζεται επιχείρηση σε εμπορικό κέντρο, σε κεντρικό σημείο, κατάλληλο για κατάστημα ένδυσης-υπόδησης.
-**Αφάντου.** Ενοικιάζεται οικοδομή στα μπετά 300 τμ, σε οικόπεδο 3.500 τμ. Κατάλληλο για επαγγελματική χρήση.
- **Αφάντου.** Ενοικιάζεται ξενοδοχειακή μονάδα 75 κλινών, με πισίνα εστιατόριο και σνακ μπαρ.

Αναλαμβάνουμε και εκδόσεις δανείων

Κάνετε τα όνειρα σας **ΠΡΑΓΜΑΤΙΚΟΤΗΤΑ** *στην τιμή που θέλετε.*

Πρόώθηση και Προβολή των ακινήτων σας και στο εξωτερικό

Ρόδου - Λίνδου 213 (έναντι Πάρκου Ροδίνι) 85100 Ρόδος Tel.: 2241075860 Fax: 2241075861 mob.: 6944370848 e-mail: medest@otenet.gr
ΑΕ462

ΕΝΟΙΚΙΑΣΕΙΣ

συνέχεια από την προηγούμενη

ΕΝΟΙΚΙΑΖΟΝΤΑΙ στην Κρεμαστή **studios** με το μήνα, επιπλωμένα με πολυκουζινάκι. Ενοίκιο 180 ευρώ χωρίς ρεύμα και νερό. Αποκλείονται αλλοδαποί. Πληρ. τηλ. 2241091483 MZT200910

Στ' Ασγούρου **ΕΝΟΙΚΙΑΖΕΤΑΙ διαμέρισμα** 50 τ.μ. σε μονοκατοικία με 500 τ.μ. κήπο πλήρως επιπλωμένο, TV, πλυντήριο, κουζίνα. Ενοίκιο 380 ευρώ. Πληρ. τηλ. 2241066591, 6944636141 MAT3267

ΕΝΟΙΚΙΑΖΕΤΑΙ επαγγελματικός χώρος 70 τ.μ. κατάλληλος για ιατρείο ή γραφείο στον α' όροφο επί της οδού Κωνστ. Παλαιολόγου και Μεγ. Κωνσταντίνου. Πληρ. τηλ. 2241051888, 2241052016, 6938060340 MZT170911(12)

ΕΝΟΙΚΙΑΖΟΝΤΑΙ α) **studios** επιπλωμένα κατάλληλα για φοιτητές και εκπαιδευτικούς. Διαθέτουν τηλεόραση και κλιματισμό στην περιοχή Δασκάλων, Παπαναστάση 10, β) **διαμέρισμα** στην Π. Πόλη επί της Τηλεπολέμου. Πληρ. τηλ. 2241029196, 6946348257 MZT190935

ΕΝΟΙΚΙΑΖΟΝΤΑΙ στην **ΙΑΛΥΣΟ** επί της Λεωφόρου πλησίον super market Μαρινόπουλου επιπλωμένα δίχωρα **διαμερίσματα**, με μεγάλο μπαλκόνι. Διαθέτουν κλιματιστικό, ηλιακό, ταχυθερμοσίφωνα, καρτοτηλέφωνο, και άνετο ιδιωτικό πάρκιν. Σε πολύ καλή τιμή. Πληρ. τηλ. 2241022328, 6947286406 MZT080907

ΕΝΟΙΚΙΑΖΕΤΑΙ διαμέρισμα 179 τ.μ. στην οδό Κέννεντυ 75 στη Ρόδο (ισόγειο), με 4 υπνοδωμάτια και 3 WC, χώρους υποδοχής, κουζίνα και βοηθητικούς χώρους. Ενοίκιο 1000 ευρώ. Πληρ. τηλ. 2241024977 MZT290819

ΕΝΟΙΚΙΑΖΟΝΤΑΙ επιπλωμένα δωμάτια με το μήνα στο κέντρο της πόλης με θέρμανση-ψυγείο. Κατάλληλο για φοιτητές-καθηγητές-στρατιωτικούς. Τιμή 170 ευρώ. Πληρ. τηλ. 2241024051. MZT120909

ΕΝΟΙΚΙΑΖΕΤΑΙ στον Αρχάγγελο καινούργια μονοκατοικία 145 τ.μ. με 3 υπνοδωμάτια, σαλόνι, κουζίνα, ηλιακό θερμοσίφωνα, πάρκιν, κατάλληλη και για επαγγελματική στέγη. Πληρ. τηλ. 6932746071. MZT120925

ΕΝΟΙΚΙΑΖΟΝΤΑΙ ΚΟΝΤΑ ΣΤΗΝ ΕΚΚΛΗΣΙΑ ΣΩΤΗΡΑ ΚΑΙΝΟΥΡΓΙΑ ΜΙΚΡΑ ΔΙΑΜΕΡΙΣΜΑΤΑ, ΠΟΛΥΤΕΛΕΙΑΣ, ΔΥΟ ΔΩΜΑΤΙΩΝ 46 Τ.Μ., ΠΛΗΡΩΣ ΕΠΙΠΛΩΜΕΝΑ, ΥΠΝΟΔΩΜΑΤΙΟ (ΔΙΠΛΗ ΚΡΕΒΑΤΟΚΑΜΑΡΑ, ΤΗΛΕΟΡΑΣΗ, ΤΟΥΑΛΕΤΑ ΕΠΙΠΛΟ, ΤΗΛΕΦΩΝΟ), ΣΑΛΟΝΙ ΚΑΙ ΚΟΥΖΙΝΑ ΜΑΖΙ (ΣΑΛΟΝΙ, ΠΟΛΥΚΟΥΖΙΝΑΚΙ, ΨΥΓΕΙΟ), ΧΩΛ ΕΙΣΟΔΟΥ ΜΕ ΕΝΤΟΙΧΙΣΜΕΝΗ ΝΤΟΥΛΑΠΑ, ΘΕΡΜΑΝΣΗ, ΚΟΙΝΟΧΡΗΣΤΟΙ ΧΩΡΟΙ ΜΕ ΚΗΠΟΥΣ ΚΑΙ ΠΙΣΙΝΑ, ΜΗΝΙΑΙΩΣ ΕΥΡΩ 300. ΠΛΗΡ. ΤΗΛ. 6977271571 MAT3156

ΕΝΟΙΚΙΑΖΕΤΑΙ στη Ρόδου-Λίνδου (κάτω από το Lidl) **χώρος** κατάλληλος για οποιαδήποτε επαγγελματική χρήση συνολικής έκτασης 2000 τ.μ. εκ των οποίων 800 τ.μ. κύριας χρήσης και 1200 τ.μ. αποθηκευτικοί χώροι. Πληρ. τηλ. 6944386929 κος Αλέξης Παπαγρηγορίου ΧΠ2367

ΑΠΟΘΗΚΕΣ ΣΤΗΝ ΙΑΛΥΣΟ, ΕΝΟΙΚΙΑΖΟΝΤΑΙ 1) ΑΠΟΘΗΚΕΥΤΙΚΟΙ ΧΩΡΟΙ ΑΠΟ 100 ΕΩΣ 2000 Τ.Μ. ΚΑΙ ΥΨΟΣ 8 Μ. ΑΣΦΑΛΕΙΣ ΜΕ ΜΕΓΑΛΟΥΣ ΧΩΡΟΥΣ ΔΙΑΚΙΝΗΣΗΣ ΦΟΡΤΩΣΗΣ ΚΑΙ ΕΚΦΟΡΤΩΣΗΣ ΠΡΟΪΟΝΤΩΝ, 2) ΥΠΑΙΘΡΙΟΙ ΧΩΡΟΙ ΠΕΡΙΦΡΑΓΜΕΝΟΙ, ΑΣΦΑΛΕΙΣ, ΚΑΤΑΛΛΗΛΟΙ ΓΙΑ ΑΠΟΘΗΚΕΥΣΗ ΠΡΟΪΟΝΤΩΝ ΣΕ ΠΑΛΕΤΕΣ. ΠΛΗΡ. ΤΗΛ.6977271571 ΑΠΟ ΔΕΥΤΕΡΑ ΕΩΣ ΠΑΡΑΣΚΕΥΗ 08.00-15.00 κ. ΓΙΩΤΑ ΧΠΕ1912

ΕΝΟΙΚΙΑΖΟΝΤΑΙ ωραιότατα μονόχωρα και δίχωρα **διαμερισματάκια** των 35 και 55 τ.μ. με μεγάλες βεράντες, πλήρως εξοπλισμένα και με air condition, ηλιακούς και ηλεκτρ. θερμοσίφωνα, εύκολο πάρκινγκ και με ειδικές τιμές, χειμώνα - καλοκαίρι σε στρατιωτικούς, εκπαιδευτικούς και γενικά δημοσ. υπ/λους, Παραδείσι Ρόδου. Πληρ. τηλ. 6947429235, 2241073807 MZT020841

ΚΛΑΔΟΓΕΝΗΣ ΜΙΧΑΗΛ
ΠΟΛΙΤΙΚΟΣ ΜΗΧΑΝΙΚΟΣ Ε.Μ.Π.
ΑΤΤΑΒΥΡΟΥ 20-ΡΟΔΟΣ
ΤΗΛ. 2241022394

ΠΩΛΟΥΝΤΑΙ

1. **Μεζονέτες** με απεριόριστη θέα και θέα στη θάλασσα, στο Καρακόνερο, με 3 υπνοδωμάτια, σαλόνι, κουζίνα, 2 λουτρά, αποθήκης και με υπόγειο χώρο στάθμευσης και λοιπών βοηθητικών χώρων, εμβαδού 125 τ.μ. και εμβαδού υπογείου 65 τ.μ., συνολικής επιφάνειας με το υπόγειο 190 τ.μ.
2. **Διαμερίσματα** πολυτελούς κατασκευής με απεριόριστη θέα και θέα στη θάλασσα, στο Καρακόνερο, με 3 υπνοδωμάτια, λουτρού και αποθήκης εμβαδού 105 τ.μ.

AE0058

RE/MAX®
Re/Max Express , Εθνάρχου Μακαρίου 45, (στοά Ροίκου) Ρόδος Τηλ. 22410 43730 / 1

ΠΡΟΣ ΠΩΛΗΣΗ

Κατοικίες :
1. Διαμερίσματα, **55, 75, 125, τ.μ** στην Ανάληψη, Τιμή από 64.000 - 145.000 €
2. **Διαμερίσματα** νεόκτιστα στο Ροδίνι 70 , 92 και 140 τ.μ. σε τιμή από 140.000 , 175.000 και 260.000 €
3. **Διαμέρισμα** (ισόγειο) 260 τ.μ με αυλή στο **«Άνω Ροδίνι»** Τιμή 350.000 €
4. **Μονοκατοικία** 120 τ.μ σε οικόπεδο 500 τ.μ, **στο Γεννάδι**, 250μ. από τη θάλασσα Τιμή 235.000 ευρω (με όλη την οικοσυσκεύη)
5. Μονοκατοικία 145 τ.μ **στο Γεννάδι** . Τιμή 230.000 ευρώ
6. Μεζονέτες 70 τ.μ στο Γεννάδι, με το κλειδί στο χέρι. 150.000 €
7. Μεζονέτα σε μπετά 100 τ.μ με οικόπεδο 800 τ.μ στο Κανδυλί με φανταστική θέα 125.000 _€
8. **Παλιά Πόλη**, κοντά στην πλατεία Ιπποκράτους, σπίτι 55 τ.μ. μαζί με ένα γκρεμισμένο σπίτι με αυλή κι ένα οικόπεδο 137 τ.μ. Τιμή 155.000 €
9. **Παλιά Πόλη:** Οικόπεδο 927 τ.μ με παλιό κτίσμα 500 τ.μ. Τιμή 800.000 €
10. **Βίλα υπερπολυτελείας** 1200 τ.μ. σε οικόπεδο 2290 τ.μ στην **Ιαλυσό** (100 μ. από τη θάλασσα). Τιμή 2.500.000 €
11. **Σύμη:** Μικρό σπίτι 50 τ.μ, στους Μύλους (δύο δωμάτια, κουζινάκι και αυλή). Τιμή: 55.000 €
12. **Σπίτια** και οικόπεδα στη Μύκονο και στη Σαντορίνη

Επαγγελματικοί Χώροι :
1. Κατάστημα ψηλοτάβανο 92 τ.μ (μαζί με πατάρι) στο κέντρο της πόλης της Ρόδου. Τιμή 250.000 €
2. Οικόπεδο 2.300 τ.μ σε αναπτυσσόμενη περιοχή στη πόλη της Ρόδου με Σ.Δ (0,8) Τιμή 1.500.000 €
3. 400 τ.μ στην περιοχή Σγουρού, μαζί με εφαπτόμενο αγροτεμάχιο 400 τμ. Τιμή 350.000 €
5. Στεγασμένα 200 τ.μ. μαζί με κτήριο σε μπετό 800 τ.μ. επί της Ρόδου Λίνδου. Τιμή: 2.000.000 €
4. 2.885 τ.μ. με δυνατότητα ανέγερσης κτηρίου 2.306 τ.μ. πολύ κοντά στο λιμάνι της Ακαντιάς. Τιμή: 2.000.000 €
5. Ξενοδοχείο Γ' κατηγορίας στη περιοχή Θεολόγο , 1.350.000 €

Οικόπεδα / Αγροτεμάχια :
1. **Οικόπεδα** 2 στρ. με άδεια οικοδομής στους πρόποδες της Φιλέρημου. Τιμή 250.000 €
2. **Οικόπεδο** στο **Βάτι** - εντός οικισμού - 3075τ.μ, με δύο ιταλικά κτίσματα 400 τ.μ. Τιμή 190.000 €
3. **Οικόπεδο** στη **Σύμη - Νημπορειό**, εντός οικισμού, πάνω στη θάλασσα 4 στρ. Τιμή 340.000 €
4. **Οικόπεδο** στη **Σύμη – Άγιο Γεώργιο** 4367 τ.μ. άρτιο και οικοδομήσιμο με κτίσμα 27 τ.μ. & στέρνα 22,75 τ.μ. Τιμή 220.000 €
5. **Οικόπεδα** στη Μύκονο και Σαντορίνη στις πιο περιζήτητες περιοχές με τις κατοικίες των επωνύμων

ΠΡΟΣ ΕΝΟΙΚΙΑΣΗ

- Επαγγελματική στέγη στο **5ο χλμ. Ρόδου – Λίνδου** αποτελούμενο από υπόγειο , ισόγειο και 2 ορόφους (800 τ.μ) το κάθε επίπεδο .
- Επαγγελματικός χώρος 60 τ.μ (πετρόκτιστο) στο κέντρο της πλατείας Τριαντών – για όλες τις χρήσεις

ΧΠΚΤΗ005

ΕΥΡΩΣΤΕΓΑΣΤΙΚΗ
ΚΤΗΜΑΤΟΜΕΣΙΤΙΚΟ ΓΡΑΦΕΙΟ - ΧΑΤΖΗΜΑΡΚΟΣ Ν. ΓΕΩΡΓΙΟΣ
Θ. ΣΟΦΟΥΛΗ 153 – Τ.Κ. 85100 ΡΟΔΟΣ
Πληροφορίες στο κινητό, διαθέσιμο όλες τις ώρες : 6973331692.
Τηλ. Γραφείου : 22410-29016. Ώρες γραφείου: 18:00 μ.μ έως 20:30 μ.μ.
Λοιπές ώρες και Σαββάτο, με ραντεβού.

ΠΩΛΟΥΝΤΑΙ ΚΑΙΝΟΥΡΓΙΑ ΔΙΑΜΕΡΙΣΜΑΤΑ ΛΟΥΞ ΚΑΤΑΣΚΕΥΗΣ

1. ΚΟΣΚΙΝΟΥ: Οροφοδιαμέρισμα διαμπερές, 209 τ.μ. 1ου ορόφου, με 4 υπνοδωμάτια, και πολύ μεγάλες βεράντες, με φανταστική και απεριόριστη θέα. Με αυτόνομη κεντρική θέρμανση και πλήρες ηλεκτρικών συσκευών. Τιμή 275.000 EURO.
2. ΚΑΡΑΚΟΝΕΡΟ: Διαμέρισμα 110 τ.μ. διαφόρων ορόφων, και ρετιρέ, 3ων υπνοδωματίων και μικρή αποθήκη. Με απεριόριστη θέα, και θέα στην θάλασσα. Τιμή 210.000 ευρώ.
3. ΑΡΑΠΑΚΙ-ΚΟΡΙΝΘΟΥ : Διαμέρισμα 82 τ.μ. – 2 υπνοδ. – 1ου ορόφου – Τιμή 147.000 EURO.
4. ΜΙΧ. ΠΕΤΡΙΔΗ : Διαμερίσματα από 1.760 έως 2.000 EURO τ.μ.
5. ΚΩΝΣΤΑΝΤΙΝΟΥ ΥΔΡΑΙΟΥ: Διαμέρισμα 125 τ.μ. 2ου ορόφου, με γκαράζ, τζάκι, μεγάλες βεράντες, καταπληκτική θέα. Τιμή 265.000 EURO.
6. ΑΡΑΠΑΚΙ : Διαμέρισμα 85 τ.μ – 1ου ορόφου - 2 υπνοδωμάτια - τιμή: 155.000 EURO.
7. ΡΟΔΙΝΙ: Διαμερίσματα 80 τ.μ. 1ου και 2ου ορόφου. 2 υπνοδωματίων. Τιμή 152.000 EURO
8. ΑΡΑΠΑΚΙ : Διαμέρισμα 117 τ.μ – 3ου ορόφου (ρετιρέ) - 3 υπν. - τιμή: 216.000 EURO.
9. ΡΟΔΙΝΙ : Διαμέρισμα 85τ.μ – 2 υπνοδωματίων – υπό κατασκευή - τιμή: 162.000 EURO.
10. ΡΟΔΙΝΙ : Διαμέρισμα 95τ.μ – 3 υπνοδωματίων – υπό κατασκευή - τιμή: 181.000 EURO.
11. ΑΣΓΟΥΡΟΥ : Γκαρσονιέρα 40 τ.μ – 2ου ορόφου – τιμή : 55.000 EURO.
12. ΤΡΙΑΝΤΑ : Ισόγειο διαμέρισμα 95τ.μ – με αυλή - 2 υπνοδωμάτια – τιμή: 132.000 EURO.
13. ΤΡΙΑΝΤΑ: Διαμέρισμα ισόγειο 115 τ.μ. υπό κατασκευή με 2 ή 3 υπνοδωμάτια κατά επιλογή, με μικρή αυλή. Τιμή 161.000 EURO

ΠΩΛΟΥΝΤΑΙ ΜΕΤΑΧΕΙΡΙΣΜΕΝΑ ΔΙΑΜΕΡΙΣΜΑΤΑ

14 ΠΑΛΙΑ ΠΟΛΗ: Διώροφη κατοικία 55 τ.μ. με αυλή 230 τ.μ. και επιπλέον δόμηση 63 τ.μ. Τιμή 152.000 EURO.
15. ΑΝΑΛΗΨΗ- ΠΤΟΛΕΜΑΙΩΝ: Ισόγειο διαμέρισμα 82 τ.μ. με ιδιόκτητη αυλή, και 2 μικρές αποθήκες, με 2 υπνοδωμάτια, σε άριστη κατάσταση 18ετίας. Τιμή 126.000 EURO
16. ΠΕΡΙΟΧΗ ΑΝΑΛΗΨΗ: Διαμέρισμα 1ου ορόφου 131 τ.μ. (126 τ.μ. καθαρό, κύριοι χώροι) 15ετίας, 3 υπνοδωμάτια, 2 μπάνια, αποθήκη, αποχέτευση στο κεντρικό δίκτυο, σε καλή κατάσταση. Τιμή 145.000 EURO
17. ΖΕΦΥΡΟΣ : Πωλείται συγκρότημα 2 διαμερισμάτων και 1 γκαρσονιέρας με συνολικό εμβαδόν 260 τ.μ. – Τιμή 270.000 EURO.
18. ΚΟΣΚΙΝΟΥ Διαμέρισμα 55 τ.μ. 2 υπνοδωματίων, ημιϋπόγειο, με πλακόστρωτη αυλή, και με μικρή αποθήκη. Πλήρες καινούργιων επίπλων και ηλεκτρικών συσκευών και κλιματιστικών. Τιμή 77.000 EURO
19. ΠΙΝΔΟΥ Γκαρσονιέρα 24 τ.μ – (ισόγειος βοηθητικός χώρος). Τιμή: 22.000 EURO.
20. ΠΕΡΙΟΧΗ ΑΝΑΛΗΨΗ: Ημιυπόγειος βοηθ. χώρος 73 τ.μ - σε σοβάδες, με αυλή 40 τ.μ – τιμή: 40.000 EURO.
21. ΙΑΛΥΣΟΣ: Επιπλωμένο διαμέρισμα 51 τ.μ., 3ου ορόφου (ρετιρέ), 1 υπνοδωμάτιο, σαλόνι, κουζίνα. Κτίσμα του '81, σε άριστη κατάσταση. Τιμή 68.000 EURO.

ΠΩΛΟΥΝΤΑΙ ΜΟΝΟΚΑΤΟΙΚΙΕΣ – ΜΕΖΟΝΕΤΕΣ

22. GOLF ΑΦΑΝΤΟΥ: Παραθαλάσσιες τριόροφες μονοκατοικίες 169 τ.μ. με 3 υπνοδωμάτια σε 520 τ.μ. οικόπεδο πλήρες περίφραξη τιχείων 100 μ. από την θάλασσα με τζάκι, ιδιόκτητο parking 2 θέσεων, μεγάλες βεράντες, κήπο και σοφίτα. Πανοραμική θέα. Τιμή 325.000 EURO.
23. ΤΡΙΑΝΤΑ: Νεόδμητη διώροφη μονοκατοικία 220 τ.μ. σε οικόπεδο 300 τ.μ. στην ορεινή πλευρά, με τζάκι και φανταστική θέα. Τιμή 400.000 ευρω.
24. ΤΡΙΑΝΤΑ: Τριώροφες μονοκατοικίες έως και μαρμαροσουβά, συνολικής επιφάνειας 210 τ.μ. (3Χ70 τ.μ.) σε οικόπεδο 350 τ.μ. σε περιοχή με θέα. Τιμή 200.000 EURO.
25. ΙΞΙΑ: Μεζονέτες 155 τ.μ. με 4 υπνοδωμάτια και τζάκι. Τιμή 270.000 EURO.
26. ΙΞΙΑ: Μονοκατοικίες 155 τ.μ. με 4 υπνοδωμάτια και τζάκι. Τιμή 279.000 EURO.
27. ΜΑΡΙΤΣΑ: Εξοχική μονοκατοικία 100 τ.μ. ισόγεια, σε οικόπεδο 1.400 τ.μ. σε μπετά. Τιμή 110.000 EURO.
28. ΜΑΡΙΤΣΑ: Εξωχική μονοκατοικία 135 τ.μ. νεόκτιστη σε ύψωμα, σε οικόπεδο 4.600 τ.μ. με επιπλέον δόμηση 320 τ.μ. και απεριόριστη θέα. Τιμή 260.000 ευρώ.
29. ΠΑΣΤΙΔΑ: Εξοχικές διώροφες μονοκατοικίες 125 τ.μ., 3 υπνοδωματίων, σε οικόπεδο 250 τ.μ. περιφραγμένο με τοιχία, και θέση parking. Υπό κατασκευή, παραδίδονται τελειωμένες πλην ξυλουργικών. Τιμή 160.000 EURO
30. ΠΑΣΤΙΔΑ: Εξοχικές διώροφες μονοκατοικίες 125 τ.μ., 3 υπνοδωματίων, με επιπλέον δόμηση 75 τ.μ., σε οικόπεδο 400 τ.μ. Περιφραγμένο με τοιχία και θέση parking. Υπό κατασκευή, παραδίδονται τελειωμένες, πλην ξυλουργικών. Τιμή 195.000 EURO.
31. ΠΑΣΤΙΔΑ: Μονοκατοικία 135 τ.μ – 3 υπνοδ. – σε μαρμαροσουβά – τιμή : 160.000 EURO.
32. ΚΟΣΚΙΝΟΥ: (κοντά στο μουσικό Γυμνάσιο). Μεζονέτα σε μπετά 216 τ.μ. (υπόγειο 72 τ.μ. ισόγειο 72 τ.μ. και όροφορ 72 τ.μ.) σε οικόπεδο 1.350 τ.μ. με απεριόριστη θέα. Τιμή 170.000 ευρώ.
33. ΚΟΣΚΙΝΟΥ: (Κοντά στο μουσικό Γυμνάσιο). Μονοκατοικία σε μπετά 216 τ.μ. (υπόγειο 72 τ.μ. ισόγειο 72 τ.μ. και όροφο 72 τ.μ.) σε οικόπεδο 1.350 τ.μ. με απεριόριστη θέα. Τιμή 200.000 ευρώ.
34. ΚΟΣΚΙΝΟΥ: Ανεξάρτητες μικρές μονοκατοικίες σε μπετά σε οικόπεδο 650 τ.μ. – Τιμή 140.000 EURO - η παραδίδονται και τελειωμένες.
35. ΚΑΛΑΒΑΡΔΑ: Τριώροφη μεζονέτα 180 τ.μ. κτίσμα του '86 σε οικόπεδο 2.600 τ.μ. με οπωροφόρα δένδρα. Σε άριστη κατάσταση με φανταστική θέα στη θάλασσα. Τιμή 250.000 EURO

ΠΩΛΟΥΝΤΑΙ ΚΑΤΑΣΤΗΜΑΤΑ

36. ΚΩΝ. ΠΑΛΑΙΟΛΟΓΟΥ : Κατάστημα κεντρικό, επί της Κων. Παλαιολόγου, 23 τ.μ., με αυλή 20 τ.μ. και WC κατάλληλο για κάθε εμπορική χρήση. Τιμή 58.000 EURO.
37. ΠΑΛΙΑ ΠΟΛΗ : Επί της Σωκράτους, πωλείται ακίνητο 50 τ.μ. (Κατάστημα επί το μέσον της Σωκράτους) ή πωλείται η επιχείρηση.
38. 7 ΒΑΓΙΕΣ: Για επαγγελματική στέγη, επί της πλατείας, πωλείται διώροφη μονοκατοικία 206 τ.μ. (103 τ.μ. ισόγειο και 103 τ.μ. 1ος όροφος) επιπλέον 18 τ.μ. ακάλυπτος χώρος. Ιδανική για τεχνικό Γραφείο, Ιατρείο, Λογιστήριο κ.λπ. Τιμή 250.000 EURO.
39. ΜΑΝΔΡΑΚΙ: Πωλείται επαγγελματικός χώρος 64 τ.μ. 2ος όροφος, κατάλληλος για τεχνικό γραφείο κ.λπ. Τιμή 153.000 EURO

ΠΩΛΟΥΝΤΑΙ ΕΞΟΠΛΙΣΜΕΝΕΣ ΕΠΙΧΕΙΡΗΣΕΙΣ

40. ΠΕΥΚΟΙ : Πωλείται επιχείρηση fast food - γυράδικο 50 τ.μ. πλήρως εξοπλισμένη, με μεγάλη αυλή με τραπεζοκαθίσματα στην πλατεία Λοθιάρικα Πεύκων. Τιμή 25.000 EURO – Μίσθωμα 600 EURO - Με νέο 12ετές συμβόλαιο
41. Πωλείται: επιτυχημένη γνωστή επιχείρηση – cafe – bar – restaurant – 530 τ.μ (με την αυλή), - πλήρως εξοπλισμένη, μέσα στην πόλη – χωρητικότητας 250 ατόμων καθήμενων – με ενοίκιο 950 EURO, και νέο 12 ετές συμβόλαιο – τιμή: 150.000 EURO.
42. Πωλείται επιχείρηση - ΣΟΥΠΕΡ ΜΑΡΚΕΤ - συνοικιακή – οικογενειακή, με όλον τον εξοπλισμό και το υπάρχον εμπόρευμα – με μέση ημερήσια είσπραξη 1.000 EURO, βάση βιβλίων. Δεκτός κάθε έλεγχος. Τιμή : 100.000 EURO.
43. ΠΑΛΙΑ ΠΟΛΗ : Πωλείται επιχείρηση 15 τ.μ – τιμή : 65.000 EURO, - σε πολύ εμπορικό πόστο – νέο 12ετές συμβόλαιο.
44. ΚΙΟΤΑΡΙ: Στο εμπορικό κέντρο, πωλείται φάστ – φούντ – εξοπλισμένη επιχείρηση μαζί με το ακίνητο 25 τ.μ, και αυλή 20τ.μ – τιμή: 100.000 EURO.
45. ΠΑΛΙΑ ΠΟΛΗ : Πωλείται επιχείρηση εστιατόριο – μπαρ , 100 τ.μ - πλήρως εξοπλισμένο, με κατοικία άνωθεν αυτού 90 τ.μ, 3 υπνοδωματίων σε εμπορικότατη ζώνη. – τιμή: 110.000 EURO. Μίσθωμα 820 EURO.

ΠΩΛΟΥΝΤΑΙ ΚΤΗΜΑΤΑ – ΟΙΚΟΠΕΔΑ

46. ΡΟΔΙΝΙ - ΜΟΣΧΑΣ : Οικόπεδο 1.000 τ.μ. δόμηση 0,4. Τιμή 315.000 EURO.
47. ΤΡΙΑΝΤΑ : Προνομιακό οικόπεδο 1.030 τ.μ. εντός σχεδίου, επί της συμβολής ασφαλτοστρωμένων οδών, ιδανικό για ανέγερση διώροφης μονοκατοικίας, συνολικής επιφάνειας 133 τ.μ. εκτός υπογείου και σοφίτας. Τιμή 145.000 EURO.
48. ΚΡΕΜΑΣΤΗ : Οικόπεδο 1.090 τ.μ. με δόμηση 400 τ.μ. Τιμή 130.000 EURO.
49. ΑΦΑΝΤΟΥ : Οικόπεδο 780 τ.μ. εντός οικισμού επί δημοτικής οδού εφαπτόμενο, με δόμηση 370 τ.μ. Τιμή 80.000 EURO.
50. ΔΑΜΑΤΡΙΑ: Οικόπεδο 4.000 τ.μ. Πωλείται εξ' ολοκλήρου ή εξ' αδιαιρέτου. Τιμή 88.000 EURO.
51. ΔΑΜΑΤΡΙΑ: Προνομιακό οικόπεδο 4.000 τ.μ. Πωλείται εξ' ολοκλήρου ή εξ' αδιαιρέτου. Τιμή 103.000 EURO.
52. ΤΣΑΪΡΙ: (300 μ. από την Λεωφόρο Ρόδου-Λίνδου) οικόπεδα 4.000 τ.μ. για βιοτεχνικούς χώρους κτίζονται 3Χ1.200 τ.μ. (ισόγειο, 1ος όροφος, 2ος όροφος, σύνολο κάλυψης 3.600 τ.μ.). Τιμή 200.000 EURO - δίδονται και 2 στρέμματα - τιμή 100.000 EURO.
53. ΕΠΙ ΤΗΣ ΛΕΩΦ. ΡΟΔΟΥ - ΚΑΛΛΙΘΕΩΝ : Προνομιούχο οικόπεδο 825 τ.μ με άδεια οικοδομής 108 τ.μ κύριας χρήσης – τιμή: 120.000 EURO.
54. ΡΟΔΟΥ-ΛΙΝΔΟΥ: Οικόπεδο εφαπτόμενο επί της οδού, 4.000 τ.μ. Με την άδεια οικοδομής για καταστήματα με υπόγειο 400 τ.μ., ισόγειο 400 τ.μ. και όροφο 300 τ.μ. Τιμή 330.000 ευρώ.
55. ΡΟΔΟΥ-ΛΙΝΔΟΥ: Οικόπεδο 3.400 τ.μ. εφαπτόμενο επί της οδού, με πρόσωπο 107 τ.μ. Με δόμηση για κατάστημα συνολικά 417 τ.μ. (υπόγειο 139 τ.μ., ισόγειο 139 τ.μ. και όροφο 139 τ.μ. και δόμηση για βιοτεχνική χρήση συνολικά 712 τ.μ. (υπόγειο 178 τ.μ. ισόγειο 178 τ.μ. Α' όροφο 178 τ.μ. και Β' όροφο 178 τ.μ. Τιμή 350.000 ευρώ.
56. ΑΣΓΟΥΡΟΥ: Αγροτεμάχιο 21.300 τ.μ. (περιοχή πρώην σκουπιδιών). Τιμή 530.000 ευρώ.
57. ΑΣΓΟΥΡΟΥ : Οικόπεδο 6.700 τ.μ – προσβάσιμο από δυο δρόμους , κατάλληλο για οποιαδήποτε χρήση – τιμή: 280.000 EURO.
58. ΚΟΣΚΙΝΟΥ: Οικόπεδα 650 τ.μ. εντός ζώνης με την άδεια οικοδομής – Τιμή 90.000 EURO
59. ΚΟΣΚΙΝΟΥ : Οικόπεδο 2.950 τ.μ - ΕΝΤΟΣ ΣΧΕΔΙΟΥ – πανοραμική θέα – τιμή : 650.000 EURO.
60. ΕΛΕΟΥΣΑ: 14.880 τ.μ. κοντά στο χωριό με ρεύμα και νερό, με 100 ελαιόδενδρα, και πρόσβαση από 2 δρόμους. Τιμή 108.000 EURO
61. ΨΙΝΘΟΣ : Κτήμα 8.440 τ.μ. – ισόπεδο με το δρόμο - 7 χιλιόμετρα από το χωριό - τιμή: 23.000 EURO.
62. ΠΕΤΑΛΟΥΔΕΣ: 6.100 τμ. με θέα βουνό και θάλασσα-Τιμή 100.000 EURO.
63. ΚΡΗΤΗΝΙΑ: Έκταση, εφαπτόμενη επί της λεωφόρου, 6.450 τ.μ. Τιμή 60.000 EURO.
64. ΠΑΣΤΙΔΑ : Πρόποδες Φιλερήμου 2.040 τ.μ. εντός ζώνης, με άδεια οικοδ. Τιμή 120.000 EURO.
65. ΠΑΣΤΙΔΑ: Κτήμα 4 στρέμματα - τιμή: 105.000 EURO.

ΠΩΛΟΥΝΤΑΙ ΠΑΝΣΙΟΝ – ΞΕΝΟΔΟΧΕΙΑ

66. ΠΑΛΙΑ ΠΟΛΗ : Πωλείται πανσιόν σε ήρεμη και γραφική περιοχή – αποτελούμενη - από 2 δωμάτια των 50 τ.μ – 3 δωμάτια των 26 τ.μ – 1 δωμάτιο των 40 τ.μ – και αυλή 70 τ.μ – τιμή: 320.000 EURO.

ΒΙΟΤΕΧΝΙΚΟΙ ΧΩΡΟΙ – ΑΠΟΘΗΚΕΣ

67. ΑΝΑΛΗΨΗ: Πωλείται πάνω στον κεντρικό δρόμο, πολυτελής υπόγειος χώρος 160 τ.μ. μισθωμένος προς 485 ευρώ μηνιαίως. Με 2 w.c. κατάλληλος για όλες τις χρήσεις. Ιδανικός για τεχνικό γραφείο, Λογιστήριο, Βιοτεχνία, Γυμναστήριο κ.λπ. Αρχική τιμή 100.000 EURO. Δεκτές και λοιπές λογικές προτάσεις.
68. ΑΣΓΟΥΡΟΥ: Αποθήκη 400 τ.μ. αποπερατωμένη πάνω στον δρόμο, εύκολη πρόσβαση για κάθε τύπο οχήματος με άνεση χώρου και μεγάλη αυλή. Τιμή 352.000 EURO.
69. ΡΟΔΟΥ ΛΙΝΔΟΥ : Πωλείται ισόγειος βιοτεχνικός χώρος 300 τ.μ. χωρίς κολόνες αποπερατωμένος, εύκολης πρόσβασης, με ύψος 5 μ. – Τιμή 265.000 EURO.
70. ΡΟΔΟΥ ΛΙΝΔΟΥ: Απέναντι από Βασιλόπουλο, κατάστημα αποπερατωμένο, βιοτεχνικός χώρος 60 τ.μ – τιμή: 65.000 EURO.
71. ΚΑΡΑΚΟΝΕΡΟ: Πωλούνται αποθήκες – 110τ.μ – 88.000 EURO, και 120 τ.μ – 102.700 EURO.
72. ΚΑΘΗΓΗΤΩΝ: (Κοντά στο Super Market ΜΠΑΖΑΡ), ισόγεια αποθήκη, με wc εμβαδόν συνολικά 126 τ.μ. σε κεντρικό σημείο, νεόκτιστη, κατάλληλη για τεχνικό γραφείο. Τιμή 130.000 EURO.

ΖΗΤΟΥΝΤΑΙ ΓΙΑ ΑΓΟΡΑ ΜΕΤΑΧΕΙΡΙΣΜΕΝΑ ΔΙΑΜΕΡΙΣΜΑΤΑ ΚΑΙ ΑΚΙΝΗΤΑ ΠΑΣΗΣ ΦΥΣΕΩΣ
ΖΗΤΟΥΝΤΑΙ ΟΙΚΟΠΕΔΑ ΓΙΑ ΑΝΤΙΠΑΡΟΧΗ
Αναλαμβάνουμε την πώληση ή ενοικίαση της επιχείρησης ή του ακινήτου σας και την χωρίς χρέωση προβολή του με ένα απλό τηλεφώνημα.
AE0101

ΠΩΛΗΣΕΙΣ ΑΚΙΝΗΤΩΝ

ΔΙΑΜΕΡΙΣΜΑΤΑ
- Πειραιώς 85 τ.μ. μεταχειρισμένο 105.000 €
- Ροδίνι δυάρια, τριάρια, τεσσάρια λουξ κατασκευής
- Πειραιώς 40 τ.μ. μεταχειρισμένο 73.000 €
- Αραπάκι, δυάρια, τριάρια, τεσσάρια λουξ κατασκευής
- Στέλιου Κωτιάδη 83 τ.μ. λουξ κατασκευής 140.900 €
- Στέλιου Κωτιάδη 50 τ.μ. λουξ κατασκευής 83.650 €
- Δασκάλους 80 τ.μ. λουξ κατασκευής 132.000€
- Ρόδου-Λίνδου 90 τ.μ. λουξ κατασκευής 145.000 €
- Παλιά Πόλη 126 τ.μ. διώροφη μονοκατοικία 108.584 €
- Δασκάλους 86 τ.μ. λουξ κατασκευής 43.000.000 δρχ. - 126.200 €

ΜΕΖΟΝΕΤΕΣ – ΜΟΝΟΚΑΤΟΙΚΙΕΣ
- Παστίδα 110 τ.μ. με 250 μ. οικόπεδο 161.400 €
- Αφάντου 130τ.μ. με 1.000 μ. οικόπεδο 161.400 €
- Λάερμα 95 τ.μ. διώροφ

πωλησεις-αγορες ακινητων & επιχειρησεων

ΠΩΛΕΙΤΑΙ συγκρότημα τεσσάρων παραδοσιακών σπιτιών μέσα σε έκταση τριών στρεμμάτων με φανταστική θέα προς θάλασσα στην περιοχή Μόντε Σμιθ. Δεκτές μόνο σοβαρές προτάσεις. Πληρ. τηλ. 2241024828 ΜΧΡ12965

ΠΩΛΟΥΝΤΑΙ 2όροφες **μεζονέτες** στο δήμο Ιαλυσού από 140-180 τ.μ. Εμμ. Μ. Κρανίδης Αμερικής 50, ώρες γραφείου 9-13 και 5-9, τηλ. 2241027082, 26476, 6944347405 ΜΧΠ092.15

ΠΩΛΕΙΤΑΙ Η ΕΝΟΙΚΙΑΖΕΤΑΙ ΤΟ 50% ΕΣΤΙΑΤΟΡΙΟΥ - SNACK BAR ΣΤΗΝ Π. ΠΟΛΗ ΣΕ ΚΕΝΤΡΙΚΟ ΣΗΜΕΙΟ. ΕΞΩΤΕΡΙΚΟΣ ΧΩΡΟΣ 50 ΚΑΡΕ-

ΚΛΕΣ, ΕΙΣΠΡΑΞΕΙΣ 800-1200 ΕΥΡΩ ΗΜΕΡΗΣΙΩΣ. ΤΟ ΠΑΡΟΝ ΕΝΟΙΚΙΑΖΕΤΑΙ ΤΗΝ ΠΕΡΙΟΔΟ ΑΠΡΙΛΙΟΥ - ΟΚΤΩΒΡΙΟΥ 2006 ΚΑΙ ΕΠΙΠΛΕΟΝ. ΕΞΟΠΛΙΣΜΟΣ ΠΛΗΡΗΣ. ΤΙΜΗ ΣΥΖΗΤΗΣΙΜΗ. ΠΡΟΤΙΜΑΤΑΙ ΓΝΩΣΤΗΣ ΤΟΥ ΕΠΑΓΓΕΛΜΑΤΟΣ (ΣΕΡΒΙΤΟΡΟΣ Ή ΜΑΓΕΙΡΑΣ) ΠΛΗΡ. ΤΗΛ. 6977004776, 2241064335 ΜΖΤ290923

ΠΩΛΕΙΤΑΙ διαμέρισμα 37 τ.μ. β' ορόφου με τρεις μεγάλες βεράντες, επιπλωμένο ή όχι, οδός Φιλερήμου. Πληρ. τηλ. 6937430128 ΜΑΠ361

ΠΩΛΕΙΤΑΙ στο Ανω Ροδίνι γωνιακό **κατάστημα** (ελεύθερο μίσθωσης). Πληρ. Εμμ. Μ. Κρανίδης Αμερικής 50, ώρες γραφείου 9-13 και 5-8, τηλ. 2241027082, 26476, 6944347405 ΜΧΠ092.11

ΠΡΟΣΦΟΡΑ. ΠΩΛΕΙΤΑΙ οικογενειακή επιχείρηση **mini market** οπωροπαντοπωλείο στην καταπληκτική τιμή μόνο 12.500 ευρώ, λόγω μεταθέσεως στην Κρήτη. Είναι πλήρως εξοπλισμένη, με τσιγάρα - τηλεκάρτες - αναψυκτικά - ζαχαρώδη - σάντουιτς - τυρόπιτες - πίτσες με δική του αυλή, εξοπλισμένη με τέντες για τα φρούτα και τα λαχανικά σε πολύ καλή συνοικία με μεγάλες δυνατότητες. Εξασφαλισμένη πελατεία, μικρό ενοίκιο. Μόνο μετρητοίς. Τιμή συζητήσιμη. Πληρ. τηλ. 2241060987, 6947221448 ΜΖΤ260925

ΠΩΛΕΙΤΑΙ ΣΥΓΚΡΟΤΗΜΑ ΑΠΟ 5 ΔΙΑΜΕΡΙΣΜΑΤΑΚΙΑ ΣΕ ΠΑΝΟΡΑΜΙΚΗ ΘΕΑ ΣΤΙΣ ΚΑΛΥΘΙΕΣ ΠΟΥ ΑΠΟΦΕΡΕΙ 1.000 ΕΥΡΩ ΜΗΝΙΑΙΩΣ ΑΠΟ 275.000 ΕΥΡΩ ΠΩΛΕΙΤΑΙ 200.000 ΕΥΡΩ ΕΠΕΙΔΗ ΥΠΑΡΧΟΥΝ ΣΟΒΑΡΟΙ ΛΟΓΟΙ ΥΓΕΙΑΣ. ΜΠΟΡΕΙ ΝΑ ΚΑΤΕΒΕΙ ΑΚΟΜΑ ΚΑΙ 170.000 ΕΥΡΩ. ΠΛΗΡ. ΤΗΛ. 6946780739 ΜΖΤ300915

ΠΩΛΕΙΤΑΙ

η επιχείρηση FRANCISE

EPAVLIS

Πληρ. τηλ. 2241078263, 6944605854

ΜΑΠ355(Γ)

ΤΣΟΥΡΟΥΝΑΚΗΣ Κεφάλαιο

Κτηματομεσιτικό Γραφείο

Γ. ΣΕΦΕΡΗ 12 (παραπλεύρως ΜΗΔΙΑ)
ΤΗΛ/FAX.: (22410) 60060
www.e-kefaleo.com

ΠΩΛΗΣΕΙΣ ΑΚΙΝΗΤΩΝ

ΔΙΑΜΕΡΙΣΜΑΤΑ

❑34 τ.μ,1ου,γκαρσονιέρα, καινούριο, Καρακόνερο, 23εκ-67.498€

❑44 τ.μ,1ου,1 υπν/τιου, καινούριο, Τριάντα,28εκ-82.172€

❑50 τ.μ,1ου,1 υπν/τιου, καινούριο, Καρακόνερο, 30εκ-88.000€

❑50 τ.μ,1ου,1 υπν/τιου, καινούριο, Ανάληψη, 35εκ-102.714€

❑60τ.μ,2 υπν/τιων, καινούριο, Ανάληψη, 36εκ - 105.649€

❑70 τ.μ , 1ου,2 υπν/τιων Τριάντα,40εκ-117.388€

❑73 τ.μ,1ου, 2 υπν/τιων, Καρακόνερο, 45εκ-132.061€

❑80 τ.μ, ισόγειο, 2υπν/τιων, καινούριο, Δενδρινού, 60εκ-176.080€

❑80 τ.μ, ισόγειο, 2υπν/τιων, καινούριο,Μιχ.Πετρίδη, 52εκ-152.604€

❑80 τ.μ ,ισόγειο, 2υπν/τιων, γκαράζ , καινούριο, Τριάντα 48 εκ- 140.865 €

❑82τ.μ,1ου,2 υπν/τιων, καινούριο, γκαράζ, Αραπάκι, 50εκ - 147.387 €

❑85τ.μ, ισόγειο, 2 υπν/τιων, καινούριο, γκαράζ, Αραπάκι, 52εκ - 152.670 €

❑91 τ.μ, ισόγειο, 2υπν/τιων, καινούριο, Ανάληψη, 56.5εκ-165.810€

❑95τ.μ,1ου, 3 υπν/τιων, καινούριο, Ροδίνι, 62εκ - 181.951€

❑100τ.μ,1ου ,3 υπν/τιων, καινούριο, Μίρα Μάρε, 60εκ - 176.082 €

❑100τ.μ,1ου ,3 υπν/τιων, καινούριο, Ανάληψη, 68εκ - 199.559 €

❑102τ.μ,ισόγειο,3υπν/τιων, λουξ κατασκευής, τζάκι, γκαράζ, αποθήκη Καρακόνερο 60εκ-176.082€

❑110τ.μ, 3ου, 3υπν/τιων, λουξ κατασκευής, Καρακόνερο 71.5εκ-209.831€

❑113τ.μ, 3ου, 3υπν/τιων, λουξ κατασκευής, Ανάληψη, 73,5-215.700€

❑115τ.μ, 2ου, 3υπν/τιων, λουξ κατασκευής, Καρακόνερο 75εκ-220.010€

❑116 τ.μ, 1ου, 3 υπν/τιων , καινούριο, πάρκιν, Αραπάκι 71εκ - 208.363€

❑118 τ.μ,1ου, 3υπν/τιων, καινούριο, Μιχ. Πετρίδη, 73εκ-214.233€

❑120 τ.μ,1ου, 3υπν/τιων, καινούριο, Ανάληψη, 74,4εκ-218.341€

ΜΕΖΟΝΕΤΕΣ-ΜΟΝ/ΚΙΕΣ

❑ 150 τ.μ, μεζονέτα,Τριάντα 90 εκ-264.123 €

❑ 170 τ.μ, μεζονέτα,Τριάντα 95 εκ-278.797 €

❑ 205 τ.μ, μεζονέτα μαρμαροσοβά, Τριάντα 68 εκ-200.000 €

ΟΙΚΟΠΕΔΑ

❑ Οικόπεδο, 6700μ. περιοχή Ασγούρου 270.000€

ΕΠΑΓΓΕΛ/ΚΟΙ ΧΩΡΟΙ

❑ Καταστήματα 80, 100, 150τ.μ ,Ρόδου-Κρεμαστής προς 2.200 € το τ.μ ΧΠ1629

ΚΤΗΜΑΤΙΚΗ ΠΡΟΟΠΤΙΚΗ

ΜΕΣΙΤΙΚΟ ΓΡΑΦΕΙΟ

Μαρίνα Στυλιανού

Κλαυδίου Πέπερ 125 Ρόδος τηλ. 2241037906, 6972292958

ΠΩΛΗΣΕΙΣ ΑΚΙΝΗΤΩΝ

ΔΙΑΜΕΡΙΣΜΑΤΑ

1. Πάροδος Ατταβύρου καινούργιου με 3 υπνοδωμάτια, 2 τουαλέτες και αποθήκη 180.000 ευρώ
2. Επί της Κωνσταντίνου Υδραίου διαμέρισμα 100 τ.μ. τριών υπνοδωματίων μεταχειρισμένο σε άριστη κατάσταση. Τιμή 150.000 ευρώ.
3. Μεταχειρισμένο διαμέρισμα στην Κέννεντυ 100 τ.μ. (μπορεί να διαμορφωθεί και σε 3 γκαρσονιέρες για φοιτητές) 140.000 ευρώ.
4. Μεταχειρισμένο διαμέρισμα 117 τ.μ. στην προέκταση της Αννης Μαρίας 150.000 ευρώ.
5. Καινούργια διαμερίσματα 70-50 τ.μ. στην περιοχή της Ιαλυσού, θέρμανση και πάρκιν. Τιμή 117.000-100.000 ευρώ.
6. Μεταχειρισμένο διαμέρισμα 76 τ.μ. επί της Στέλιου Κωτιάδη. Τιμή 100.000 ευρώ.
7. Στο Ροδίνι 90 τ.μ. με θέα προς 1910 ευρώ το τ.μ.
8. Στο Ροδίνι λουξ διαμέρισμα καινούργιο 57 τ.μ. με άνετο πάρκιν. Τιμή 130.000 ευρώ.
9. Στην Ιερού Λόχου στην Ιαλυσό 2 γκαρσονιέρες 50 τ.μ. υπό ανέγερση 95.000 ευρώ.
10. Πωλούνται δύο διαμερίσματα 73 τ.μ. καινούργια περιοχή Ίκαρος. Τιμή 132.000 ευρώ.

ΟΙΚΟΠΕΔΑ

1. Περιοχή Ιαλυσού 5.200 τ.μ.
2. Ιαλυσός 390 τ.μ. Σ.Δ. 0,6
3. Παραλία Ιαλυσού 2.500 δίδεται προς αντιπαροχή

ΜΟΝΟΚΑΤΟΙΚΙΕΣ

1. Στο Καρακόνερο μονοκατοικία 315 τ.μ. με τζάκι- ενδοδαπέδια θέρμανση σε άριστη κατάσταση με γκαράζ και αποθήκη
2. Στην Αγία Παρασκευή μονοκατοικίες 140 τ.μ. (καινούργια) σε οικόπεδα 320-330 τ.μ.)
3. Στην Ιαλυσό στην Αγίου Νικολάου (κοντά στην στάση Παρασκευά 140 τ.μ. καινούργιες)
4. Στην Ιαλυσό μονοκατοικίες 153 τ.μ. σε 350 τ.μ οικόπεδο
5. Στην Παστίδα 160 τ.μ. σε 330 τ.μ. οικόπεδο εντός σχεδίου
6. Στην Παστίδα σε 600 τ.μ. οικόπεδο 140 τ.μ. σε μπετά εντός ζώνης
7. Στα Κοσκινού 140 τ.μ. σε 700 μέτρα οικόπεδο
8. Στην Κρεμαστή μονοκατοικία 350 τ.μ. σε 1500 μέτρα οικόπεδο
9. Μονοκατοικία στην Ιαλυσό 130 τ.μ. σε 300 μέτρα οικόπεδο

ΕΠΑΓΓΕΛΜΑΤΙΚΗ ΣΤΕΓΗ

1. Στην Βιοτεχνική ζώνη στο Τσαΐρι 1 στρέμμα με άδεια οικοδομής 600 μέτρα
2. Στην περιοχή του Τζάμπο έκταση 4.700 με άδεια για 2.000 τ.μ. για μεταλλικό κτήριο (κατάλληλο και για μονοκατοικία το οικόπεδο)
3. Στην Ανάληψη αποθήκη 113 τ.μ. με τριφασικό ρεύμα
4. Επιχείρηση 14 δωματίων πλήρως επιπλωμένα με μια μονοκατοικία στο ισόγειο που μπορεί να διαμορφωθεί και σε γκαρσονιέρες κοντά στο Πανεπιστήμιο.
5. Στην περιοχή Λαδικό πάνω στο δρόμο επιχείρηση 10 δωματίων πλήρως εξοπλισμένα ενοικιασμένα όλο τον χρόνο
6. Στο Τσαΐρι κτίσμα 276 τ.μ. πάνω στο δρόμο
7. Στο Φαληράκι επιχείρηση αναψυκτήριο. Τιμή 20.000 ευρώ με τον εξοπλισμό.
8. Επιχείρηση οβελιστήριο σε κεντρικό σημείο στο Νιοχώρι με εξασφαλισμένη πελατεία για λόγους υγείας.

ΑΤ3285(Γ)

NewAge Real Estate

ΜΕΣΙΤΙΚΟ ΓΡΑΦΕΙΟ

Νέα Εποχή στο Χώρο του Ακινήτου

ΜΕΛΕΟΥΝΗ - ΚΕΧΑΓΙΑ ΜΑΙΡΗ

TARGET

ΔΙΑΜΕΡΙΣΜΑΤΑ

- 33 τ.μ. γκαρσονιέρα στη Μ. Πετρίδη. Τιμή 38.000 €
- 85 τ.μ. 2 υπν/τίων πλησίον Μ. Πετρίδη. Τιμή 150.000 €
- 117 τ.μ. 3 υπν/τίων πλησίον Μ. Πετρίδη. Τιμή: 202.000 €
- 129 τ.μ. 3 υπν/τίων στους Δασκάλους lux κατασκευής. Τιμή 247.000 €
- 50 τ.μ. στην Ανάληψη. Τιμή 90.000 €
- 70 τ.μ. 1 υπν/τίου στο Καρακόνερο. Τιμή 127.000 €
- 84 τ.μ. 2 υπν/τίων στο Καρακόνερο. Τιμή 170.000 €
- 85 τ.μ. πλησίον Μ. Πετρίδη. Τιμή 162.000 €
- 80 τ.μ. 2 υπν/τίων στη Ρόδου Λίνδου lux κατασκευής. Τιμή 120.000 €
- 100 τ.μ. 3 υπν/τίων στην Ανάληψη. Τιμή 162.000 €
- 100 τ.μ. 3 υπν/τίων στην Ανάληψη lux κατασκευής. Τιμή 192.000 €
- 110 τ.μ. 3 υπν/τίων στο Καρακόνερο με απεριόριστη θέα. Τιμή 200.000 €
- 112 τ.μ. 3 υπν/τίων στο Καρακόνερο. Τιμή 212.000 €
- 136 τ.μ. 3 υπν/τίων στην Ανάληψη, lux κατασκευής. Τιμή 275.000 €
- 75 τ.μ. 2 υπν/τίων στ' Αφάντου. Τιμή 110.000 €
- 118 τ.μ. στη Μιχαήλ Πετρίδη. Τιμή 215.000€
- 132 τ.μ πλησίον εφορίας. Τιμή 200.000€

ΜΟΝΟΚΑΤΟΙΚΙΕΣ – ΜΕΖΟΝΕΤΕΣ

- 90 τ.μ. διώροφη κατοικία στην Π. Πόλη πλήρως ανακαινισμένη. Τιμή 180.000 €
- 170 τ.μ. στην Ιξιά εντός ζώνης σε 1.000 τ.μ. οικόπεδο σε μπετά. Τιμή 165.000 €
- 190 τ.μ. ανεξάρτη κατοικία 3 ορόφων εντός π. Ρόδου σε 200 τ.μ. οικόπεδο. Τιμή 310.000 €
- 135 τ.μ. στα Κοσκινού σε οικόπεδο 1.000 τ.μ. Τιμή 220.000 €
- 140 τ.μ. 2 ορόφων στην Παστίδα σε οικόπεδο 270 τ.μ. Τιμή 180.000€
- 170 τ.μ. 3 ορόφων στην Ιαλυσό στους πρόποδες Φλερήμου σε οικόπεδο 650 τ.μ. Τιμή 270.000 €
- 180 τ.μ. 3 επιπέδων σε οικόπεδο 1000 τ.μ. στα Κοσκινού. Τιμή 265.000 €
- 185 τ.μ. 2 ορόφων προς παρ. Ιαλυσού. Τιμή 315.000 €
- 195 τ.μ. πλησίον παρ. Ιαλυσού 3 ορόφων σε οικόπεδο 280 τ.μ. με εσωτερικό ασανσέρ. Τιμή 270.000 €
- 195 τ.μ. στην Ιξιά 3 ορόφων ,ε 25 τ.μ. σοφίτα. Τιμή 290.000 €
- 195 τ.μ. στ' Ασγούρου 3 ορόφων σε 1.000 τ.μ. οικόπεδο, εντός ζώνης σε μπετά. Τιμή 160.000 €
- 210 τ.μ. 3 ορόφων μπετά σε οικόπεδο 1300 τ.μ. στα Κοσκινού. Τιμή 155.000 €
- 195 τ.μ. 3 ορόφων στην Ιαλυσό. Τιμή 220.000 €
- Νεοκλασική κατοικία εντός πόλεως Ρόδου

● **ΨΙΝΘΟΣ.** Στο ωραιότερο σημείο του χωριού:
- 75 τμ. σε οικόπεδο 450 τ.μ. 125.000 €
- 210 τ.μ. σε οικόπεδο 1000 τ.μ. 230.000 €
- 147 τ.μ. σε οικόπεδο 900 τ.μ. 215.000 €

● **ΜΑΛΩΝΑ.**
- Νεόδμητη, πετρόκτιστη κατοικία πλήρως εξοπλισμένη. Τιμή 140.000 €
- Παλιά κατοικία 80 τ.μ. Τιμή 30.000 €

● **ΓΕΝΝΑΔΙ.** Παραδοσιακή κατοικία 80 τ.μ. Τιμή 60.000 €

ΟΙΚΟΠΕΔΑ

- 4.000 τ.μ. στα Κοσκινού με απεριόριστη θέα. Τιμή 235.000 €
- 5.500 τ.μ. στην παραλία Σορωνής πάνω στο κύμα. Τιμή 180.000 €
- 610 τ.μ. στην Ιαλυσό εντός σχεδίου με Σ.Δ. 0,4. Τιμή 180.000 €
- 2.000 τ.μ. εξ' αδιαιρέτου στο Τσαΐρι, κατάλληλο για βιοτεχνική χρήση. Τιμή 150.000 €
- 4.000 τ.μ. επί της Ρόδου-Λίνδου. Τιμή 300.000€
- 2.400 τ.μ. επί της Ρόδου-Ιαλυσού με Σ.Δ. 0,4. Τιμή 820.000€
- 4.000 τ.μ. στα Κοσκινού με πανοραμική θέα. Τιμή 260.000 €
- 4.000 τ.μ. στο Κανδυλί. Τιμή 155.000 €
- 4.000 τ.μ. στο Κανδυλί. Τιμή 120.000 €
- 6.420 τ.μ. στα Ασγούρου. Τιμή 160.000 €
- 5.500 τ.μ. στην παρ. Παραδεισίου μπροστά στο κύμα. Τιμή 100.000€
- 15.000 τ.μ. στον Θεολόγο με πανοραμική θέα. Τιμή 165.000€
- 5.250 τ.μ. στον Αρχ[illegible]λο. Τιμή 65.000 €
- 4.800 τ.μ. στα [illegible]. Τιμή 60.000 €
- 2.200 τ.μ. στο Γεννά[illegible] πανοραμική θέα. Τιμή 65.000 €
- 3.000 τ.μ. στο Γεννά[illegible] της Λεωφόρου κατάλληλο για οποιαδήποτε χρήση. Τιμή 150.000 €
- 800 τ.μ. στο Κιοτάρι μπροστά στη θάλασσα κατάλληλο για επαγγελματική χρήση. Τιμή 120.000 €
- έκταση 110.000 τ.μ. στην ευρύτερη περιοχή Κοσκινού
- έκταση 21.000 τ.μ. στ' Ασγούρου

ΕΝΟΙΚΙΑΣΕΙΣ

- Διαμέρισμα 110 τ.μ. σε νέα οικοδομή 3 υπν/τίων. Τιμή 600€
- Γκαρσονιέρα επιπλωμένη στην περιοχή Ψαροπούλας με απεριόριστη θέα. Τιμή 350 €
- Διαμέρισμα καινούργιο 1 υπν/τίου στην Ιξιά επί της Ηρακλειδών. Τιμή 350 €
- 200 τ.μ. ενιαίος χώρος 1ου ορόφου στην Ιξιά επί της Ηρακλειδών κατάλληλος και για επαγγελματική χρήση. Τιμή 1200€

ΠΩΛΕΙΤΑΙ ΒΙΟΤΕΧΝΙΚΟΣ ΧΩΡΟΣ 300 τ.μ. ΠΛΗΣΙΟΝ ΡΟΔΟΥ-ΛΙΝΔΟΥ ΣΤΑ ΚΟΣΚΙΝΟΥ. ΤΙΜΗ 270.000 €

Θεμ. Σοφούλη 8 - 85100 Ρόδος Τηλ. & Fax: 22410 23447
Κιν. 6948 808023 - E-mail: info@newage-realestate.gr

ΧΠΚΤΗ021

Ευρωπαϊκή Επενδυτική

Κτηματομεσιτικό Γραφείο

Θεόφιλος Κλωνάρης

Εθνικής Αντίστασης 48 τηλ.2241039300,κιν.6977582152

ΔΙΑΜΕΡΙΣΜΑΤΑ:

Οροφοδιαμέρισμα Β ορόφου 90 τ.μ. στην Μητρόπολη,θέρμανση,τζάκι,πανταχόθεν ελεύθερο	€ 95000
Διαμερισμα 90τ.μ. Β ορόφου με 2 υπν/τια 15 ετών,απεριόριστη Θέα,Στ.Κωτιάδη	€ 112000
Διαμέρισμα 75 τ.μ. 2 υπνοδωματίων υπο κατασκευή με θέρμανση ,Κ.Υδραίου	€ 137000
Διαμέρισμα 85τ.μ. Στ.Κωτιάδη σε μικρή οικοδομή,υπο κατασκευή.Δάνεια Δεκτά	€ 149000
Διαμέρισμα 112τ.μ. με 3 υπν/τια,πάρκιν,θέρμανση,τζάκι,ασανσέρ σε άριστη καταστση	€ 185000
Διαμέρισμα 115τ.μ. στο Ροδίνι με 3 υπνοδωματια,4 ετών σε άριστη κατάσταση.Δάνεια Δεκτά	€ 195000
Οροφοδιαμέρισμα 110τ.μ.ετοιμοπαράδοτο ,3 υπνοδωματίων, με απεριόριστη θέα	€ 220000
120τ.μ. πολυτελούς κατασκευής με 3 υπνοδωμάτια κοντά στον Μαρινόπουλο με Γκαράζ	€ 230000
Ρετιρέ πολυτελές οροφοδιαμέρισμα 135τ.μ. με μεγάλες βεράντες και απεριόριστη θέα υπο κατασκευή	
2 διαμερίσματα των 85&95 τ.μ. στον Αρχάγγελο με 2 υπνοδωμάτια σε ήσυχη περιοχή. Δάνεια Δεκτά	

ΜΟΝΟΚΑΤΟΙΚΙΕΣ:

Μονοκατοικίες στην Παστίδα 130τ.μ. με 300τ.μ. οικόπεδο σε μπετά.Δάνεια Δεκτά	€ 95000
Κατοικία σε μπετά 135 τ.μ.στο Γεννάδι επι του κεντρικού δρόμου με οικόπεδο 600τ.μ.	€ 100000
Μεζονετα στην Παστιδα 110τ.μ. ετοιμοπαραδοτη με τζάκι,εξαιρετικης κατασκευής.	€ 176000
Μονοκατοικίες στα Κοσκινού 160τ.μ.σε οικοπεδο 1000 ,με δυνατότητα επεμβάσεων	€ 250000
Μονοκατοικία στην Ιξιά, εξαιρετικής κατασκευής 165 τ.μ. με 4 υπνοδωμάτια ετοιμοπαράδοτη	€ 280000
Μονοκατοικία στην Ιξιά 286τ.μ.,σε 1200τ.μ. οικόπεδο σε μαρμαροσοβά.Δάνεια Δεκτά	€ 400000
Κατοικίες 2 υπνοδωματίων υπο κατασκευή στην Λαχανιά σε λογικές τιμές.Δάνεια Δεκτά	

ΟΙΚΟΠΕΔΑ - ΚΑΤΑΣΤΗΜΑΤΑ:

Οικόπεδο 2850τ.μ. στην παλιά Άνοιξη με δόμηση 120τ.μ.Καταπληκτική περιοχή.Δάνεια Δεκτά	€175000
Οικόπεδο 1000τ.μ. στο Τσαίρι με βιοτεχνικό χώρο 300τ.μ. σε θεμελίωση+300 όροφος	€ 100000
Οικόπεδο στο Τσαίρι 4000 τ.μ. καταλληλο για βιοτεχνικό χώρο 1200τ.μ.	€ 180000
Κτίριο στο Νιοχώρι 200τ.μ. με αυλή 250τ.μ. και υπόλοιπο δόμησης κατάλληλο για επαγγ. χρήση	
Βιοτεχνική αποθήκη 250τ.μ. με ημιόροφο 170τ.μ.,με τουαλέτα και γραφείο,σοβατισμένη με πλακάκι	
Καινούργιο κατάστημα 67τ.μ γωνιακό με 17μ βιτρίνα σε εμπορικό σημείο της Ανάληψης	

Αγορές-πωλήσεις-μισθώσεις-εκτιμήσεις-Ακινήτων

Δάνεια Δεκτά

ΧΠ2694

ΚΤΗΜΑΤΟΜΕΣΙΤΙΚΟ ΓΡΑΦΕΙΟ
ΝΙΚΟΛΑΟΣ Δ. ΑΣΒΕΣΤΗΣ
ΓΕΩΡΓΙΟΣ Η. ΑΛΕΞΙΟΥ

ΠΩΛΗΣΕΙΣ ΑΚΙΝΗΤΩΝ

1. **ΑΝΑΛΗΨΗ** Διαμερίσματα 62 και 113 σε κεντρικό σημείο, πολυτελούς κατασκευής με αυτόνομη θέρμανση και απεριόριστη θέα προς 1.900 € το τ.μ.
2. **ΑΝΑΛΗΨΗ** Οροφοδιαμέρισμα 120 τ.μ. προς 1.800€ ανά τ.μ.
3. **ΡΟΔΙΝΙ** Διαμέρισμα 70 τ.μ. σε αυτόνομη θέρμανση, γκαράζ προς 1900 € το τ.μ.
4. **ΡΟΔΙΝΙ** Διαμέρισμα 90 τ.μ. 1ου ορόφου πολυτελούς κατασκευής και με θέση parking προς 1.750 € το τ.μ.
5. **ΜΙΧ. ΠΕΤΡΙΔΗ** Διαμερίσματα 87 και 89 τ.μ. με αυτόνομη θέρμανση, θέση parking προς 1.900 € το τ.μ.
6. **ΚΑΡΑΚΟΝΕΡΟ** Διαμερίσματα 108 τ.μ. με απεριόριστη θέα - αυτόνομη θέρμανση- γκαράζ προς 1.800 € το τ.μ.
7. **ΚΑΡΑΚΟΝΕΡΟ** Διαμερίσματα 70, 84, 99, 122 τ.μ. με γκαράζ - αποθήκη - αυτ. θέρμανση σε λογική τιμή
8. **ΣΤ. ΚΩΤΙΑΔΗ** Διαμερίσματα 50, 83 τ.μ. (σε διώροφη οικοδομή) προς 1.800 € το τ.μ.
9. **ΡΟΔΟΣ** Μεζονέτα σε κεντρικό σημείο της πόλης 210 τ.μ. (140 τ.μ. κυρίας χρήσεως και 70 τ.μ. υπόγειο) πολυτελούς κατασκευής με κήπο, κεντρική θέρμανση, αποθήκη, γκαράζ, θέα καταπληκτική, τιμή λογική.
10. **ΡΟΔΟΣ** Καταστήματα σε κεντρικό σημείο της Ανάληψης
11. **ΠΑΣΤΙΔΑ** Μεζονέτες (υπό κατασκευή) διαφόρων διαστάσεων σε λογική τιμή
12. **ΓΕΝΝΑΔΙ** Μεζονέτες (ετοιμοπαράδοτες) 102,36-104,34-107,23 τ.μ. πολυτελούς κατασκευής και απεριόριστη θέα σε οικόπεδο των 900 τ.μ. σε λογική τιμή
13. **ΙΑΛΥΣΟΣ** Μεζονέτες (σε μαρμαροσοβά) 205 τ.μ., σε ανεξάρτητα οικόπεδα και σε πολύ καλή περιοχή 200.000 €
14. **ΙΑΛΥΣΟΣ** Μεζονέτα ετοιμοπαράδοτη συνολικής επιφάνειας 150 τ.μ. σε οικόπεδο 500 τ.μ. 250.000 €
15. **ΚΟΣΚΙΝΟΥ** Μεζονέτες σε μπετά συνολικής επιφάνειας 192 τ.μ. σε οικόπεδο 1.000 τ.μ. 140.000 €
16. **ΑΓΙΑ ΒΑΡΒΑΡΑ** Μονοκατοικία (ελαφρώς μεταχειρισμένη) συνολικής επιφάνειας 265 τ.μ. σε οικόπεδο 2.000 τ.μ. σε τιμή ευκαιρίας
17. **ΡΟΔΟΣ** Διαμέρισμα (μεταχειρισμένο) σε κεντρική περιοχή 87 τ.μ. με αποκλειστική χρήση αυλής 25 τ.μ., πρόσφατα ανακαινισμένο σε πολύ καλή τιμή
18. **ΡΟΔΟΣ** Οικόπεδο 2000 τ.μ. επί της Ε.Ο. Ρόδου-Λίνδου, με άδεια οικοδομής βιοτεχνικού χώρου συνολικής επιφάνειας 2.400 τ.μ. (4Χ600) σε πολύ καλή τιμή.
19. **ΓΕΝΝΑΔΙ** Οικόπεδο 2.360 τ.μ. με άδεια οικοδομής (200 τ.μ. κύριας χρήσεως, 200 τ.μ. υπόγειο, 40 τ.μ. ημιυπαίθριο) με πρόσοψη στο κεντρικό δρόμο, καταπληκτική θέα, σε απόσταση 50 μέτρων από τη θάλασσα σε πολύ καλή τιμή.
20. **ΚΙΟΤΑΡΙ** Παραθαλάσσιο οικόπεδο 42.000 τ.μ. κατάλληλο για ξενοδοχειακή μονάδα ή για οποιαδήποτε επαγγελματική χρήση (τουριστική χρήση)
21. **ΚΑΣΤΕΛΛΟΡΙΖΟ** Πωλούνται Μονοκατοικίες και οικόπεδα σε τιμή ευκαιρίας

ΠΩΛΗΣΕΙΣ - ΕΚΤΙΜΗΣΕΙΣ - ΑΝΤΙΠΑΡΟΧΕΣ - ΕΠΕΝΔΥΤΙΚΕΣ ΠΡΟΤΑΣΕΙΣ

Αγίου Ιωάννου 46, Ρόδος
Τηλ. 22410 32809, 6947848288, 6946 348131

ΚΤΗ3

LANDSCOPE
ΠΩΛΗΣΕΙΣ ΑΚΙΝΗΤΩΝ

ΕΘΝΙΚΗΣ ΑΝΤΙΣΤΑΣΗΣ & ΤΣΑΛΔΑΡΗ
(ΠΑΝΩ ΑΠΟ ΤΟΝ ΚΩΤΣΟΒΟΛΟ)
ΚΙΝ : 6976872626 , 6972257246
ΤΗΛ / ΦΑΞ : 22410 28629

1. **ΚΟΣΚΙΝΟΥ** μεζονέτες, 120τμ -140τμ με κήπο 150τμ, 3υ/δ, λουτρό, wc, άνετοι χώροι,μεγάλες βεράντες. € **200.000 - € 220.000**
2. **ΚΟΣΚΙΝΟΥ** μον/τοικία 170τμ, με οικόπεδο 1.300τμ.€ **150.000** (ΜΠΕΤΑ)
3. **ΚΟΣΚΙΝΟΥ** μον/τοικία 210τμ, με οικόπεδο 1.300τμ.€ **180.000** (ΜΠΕΤΑ)
4. **ΚΟΣΚΙΝΟΥ** μον/τοικία 200τμ, με οικόπεδο 2.000τμ.€ **180.000** (ΜΠΕΤΑ)
5. **ΚΟΣΚΙΝΟΥ** μον/τοικία, 110τμ,με κήπο 150τμ. € **200.000**
6. **ΚΟΣΚΙΝΟΥ** μον/τοικίες νεόδμητες, 170τμ, με οικόπεδο 1.300τμ. € **230.000**
7. **ΚΟΣΚΙΝΟΥ** μον/τοικία 140τμ, κήπιο 500τμ, 3υ/δ, φανταστική θέα. € **240.000**
8. **ΚΟΣΚΙΝΟΥ** μον/τοικίες νεόδμητες, 200τμ, με οικόπεδο 1.000τμ. € **240.000**
9. **ΚΟΣΚΙΝΟΥ** μον/τοικίες νεόδμητες, 170τμ, με οικόπεδο 1.300τμ. € **265.000**
10. **ΚΟΣΚΙΝΟΥ** μον/τοικία 140τμ, νεόδμητη με οικόπεδο 1.300τμ. € **290.000**
11. **ΚΟΣΚΙΝΟΥ** μον/κατοικία lux 206τμ με οικόπεδο 2.000τμ. € **425.000**
12. **ΙΑΛΥΣΟΣ** μον/τοικία 204τμ, με κήπιο 350τμ. € **180.000** (ΣΟΒΑ)
13. **ΙΑΛΥΣΟΣ** μεζονέτες ετοιμοπαράδοτες, 140τμ. € **191.000**
14. **ΙΑΛΥΣΟΣ** μον/τοικία 225τμ, με κήπιο 350τμ. € **200.000** (ΣΟΒΑ)
15. **ΙΑΛΥΣΟΣ** μεζονέτα, 117τμ + σοφίτα , 3υ/δ, 2 λουτρά/wc, σάουνα, ενδοδαπέδια θέρμανση, τζάκι, ηλιακός, roof garden. € **215.000**
16. **ΙΑΛΥΣΟΣ** μεζονέτες νεόδμητες, 160τμ,3+1 υ/δ, λουτρό/wc. € **220.000**
17. **ΙΑΛΥΣΟΣ** μεζονέτες, lux κατασκευής 155τμ, με κήπιος 650τμ. € **250.000**
18. **ΙΑΛΥΣΟΣ** μον/τοικία 140τμ σε 2 επίπεδα με κήπιο 280τμ. € **260.000**
19. **ΙΑΛΥΣΟΣ** μεζονέτες, 180τμ, με κήπιο 300τμ, εντός οικισμού. € **269.000**
20. **ΙΑΛΥΣΟΣ** μονοκατοικία, 180τμ, με κήπιο 350τμ, 3υ/δ, λουτρό. € **280.000**
21. **ΙΑΛΥΣΟΣ** μονοκατοικία, 200τμ, με οικόπεδο 1.000τμ. € **290.000** (ΣΟΒΑ)
21. **ΙΑΛΥΣΟΣ** μονοκατοικία, 200τμ, με οικόπεδο 1.000τμ. € **390.000**
22. **ΑΝΟΙΞΗ** μον/τοικία 120τμ, με κήπιο 450τμ, 3υ/δ, λουτρό. € **230.000**
23. **ΚΑΝΔΥΛΙ** μονοκατοικίες 140τμ, με οικόπεδο 1.000τμ. € **110.000** (ΜΠΕΤΑ)
24. **ΞΙΑ** μονοκατοικία 300τμ, με οικόπεδο 1000τμ. € **365.000**
25. **ΤΡΕΙΣ** μονοκατοικία 165τμ σε φανταστικό κήπιο 2.800τμ, 4υ/δ, 2 λουτρά, σαλόνι, κουζίνα, αυτόνομη θέρμανση, ηλιακός, lux. € **340.000**
26. **ΚΡΕΜΑΣΤΗ** μονοκατοικίες 186τμ με αυλή 300τμ, lux. € **250.000**
27. **ΑΣΓΟΥΡΟΥ** μον/τοικία, 180τμ, με κήπιο 1.000τμ. € **160.000** (ΜΠΕΤΑ)
28. **ΠΑΣΤΙΔΑ** μον/τοικία 140τμ, με κήπιος 250τμ. € **110.000** (ΜΠΕΤΑ)
29. **ΠΑΣΤΙΔΑ** μον/τοικία 140τμ, κήπιος 300τμ, 3υ/δ, λουτρό. € **205.000**
30. **ΛΕΥΚΩΣΙΑΣ** διαμέρισμα 87τμ, 1ου ορόφου, 2υ/δ, λουτρό. € **117.000**
31. **ΑΓΙΟΣ ΝΙΚΟΛΑΟΣ** διαμερίσματα τον 65τμ ισόγειο, 65τμ 1ος, 40τμ ρετιρέ σε άριστη κατασταση. € **187.000**
32. **ΔΑΣΚΑΛΟΥΣ** διαμέρισμα 85τμ, 2υ/δ, λουτρό, ρετιρέ. €**150.000**
33. **ΣΤΕΛΙΟΥ ΚΩΤΙΑΔΗ** (πάροδος) διαμερίσματα 50τμ. € **99.000**
34. **ΑΡΑΠΑΚΙ** διαμέρισμα 88τμ, lux, 2υ/δ, λουτρό, φανταστική θέα. € **182.000**
35. **ΞΙΑ** διαμερίσματα 100τμ με θέα, 3υ/δ, λουτρό. € **190.000**
36. **ΑΝΑΛΥΨΗ** διαμέρισμα 97τμ, lux 2υ/δ, λουτρό. € **155.000**
37. **ΑΡΑΠΑΚΙ** διαμέρισμα 136τμ, lux 3υ/δ, λουτρό, ρετιρέ. € **281.000**
38. **ΑΡΑΠΑΚΙ** διαμέρισμα 88τμ, lux 3υ/δ, λουτρό. € **182.000**
39. **ΡΟΔΙΝΙ** διαμέρισμα 88τμ, 2υ/δ, λουτρό, άνετοι χώροι. € **146.000**
40. **ΡΟΔΙΝΙ** διαμέρισμα 88τμ, 2υ/δ, λουτρό με θέα. € **165.000**
41. **ΜΙΧΑΗΛ ΠΕΤΡΙΔΗ** διαμερίσματα 85τμ, 2υ/δ, λουτρό.€ **161.000**
42. **ΚΑΝΔΥΛΙ** οικοπεδο 4.000τμ, με άδεια οικοδομής. € **190.000**
43. **ΚΟΣΚΙΝΟΥ** οικόπεδο 1.000τμ, πανοραμικό με άδεια οικοδ/μής. € **100.000**
44. **ΚΟΣΚΙΝΟΥ** οικόπεδο 1.300τμ, πανοραμικό. € **100.000**
45. **ΚΟΣΚΙΝΟΥ** οικόπεδο 4.000τμ, θέα Φαλιράκι. € **220.000**
46. **ΚΟΣΚΙΝΟΥ** οικόπεδο 6.000τμ, φανταστική θέα. €**220.000**
48. **ΚΟΣΚΙΝΟΥ** οικόπεδο 4.000τμ, φανταστική θέα. € **322.000**
49. **ΠΑΣΤΙΔΑ** οικόπεδο 2.000τμ, με θέα. € **70.000**
50. **ΠΑΣΤΙΔΑ** οικόπεδο 2.3000τμ, με θέα, εντός οικισμού. € **85.000**
51. **ΡΟΔΟΥ ΛΙΝΔΟΥ** οικόπεδο 3.800τμ, εφαπτόμενο στον δρόμο. € **350.000**
52. **ΛΑΡΔΟΣ** οικόπεδο 30 στρμ. για επαγγ/τική χρήση. € **795.000**
53. **ΚΙΟΤΑΡΙ** οικόπεδο 28.000τμ, πανοραμικό 50μ απο θάλασσα. €**2.500.000**
54. **ΚΙΟΤΑΡΙ** οικόπεδο 800τμ, σε απόσταση 30μ απο την θάλασσα. € **135.000**
55. **ΓΕΝΝΑΔΙ** οικόπεδο εντός οικισμού με θέα. € **32.000**
56. **ΜΕΓ. ΚΩΝ/ΝΤΙΝΟΥ** κατάστημα 176τμ υπόγειο, 176 ισόγειο. € **586.000**

ΖΗΤΟΥΝΤΑΙ ΑΚΙΝΗΤΑ ΓΙΑ ΑΜΕΣΗ ΠΡΟΩΘΗΣΗ ΣΕ ΠΕΛΑΤΕΣ ΜΑΣ
ΑΓΟΡΕΣ – ΠΩΛΗΣΕΙΣ – ΕΝΟΙΚΙΑΣΕΙΣ – ΑΝΤΙΠΑΡΟΧΕΣ

ΑΕ255

πωλησεις

συνέχεια από την προηγούμενη

ΠΩΛΕΙΤΑΙ στο Ροδίνι επί κεντρικής οδού **κατάστημα** 80 τ.μ. ελεύθερο μίσθωσης. Πληρ. Εμμ. Κρανίδης και Συνεργάτες τηλ. 2241027082, 6944347405, 6942010248 2ος όροφος Αμερικής 50 ΜΧΠ092.8

ΠΩΛΕΙΤΑΙ στο Ανω Ροδίνι **οικόπεδο** 430 τ.μ. (Σ.Δ. 0,4 σε ωραία τοποθεσία). Πληρ. Εμμ. Κρανίδης και Συνεργάτες τηλ. 2241027082, 6944347405, 6942010248 2ος όροφος Αμερικής 50 ΜΧΠ092.7

ΠΩΛΕΙΤΑΙ αγρός 3.600 τ.μ. στη Σορωνή με πρόσοψη επί της επαρχιακής οδού. Πληρ. Εμμ. Μ. Κρανίδης Αμερικής 50, ώρες γραφείου 9-13 και 5-8, τηλ. 2241027082, 26476, 6944347405 ΜΧΠ092.14

ΠΩΛΕΙΤΑΙ στη Δαματριά **αγρός** 4000 τ.μ. με ελαιόδεντρα. Πληρ. Εμμ. Μ. Κρανίδης Αμερικής 50, ώρες γραφείου 9-13 και 5-8, τηλ. 2241027082, 26476, 6944347405 ΜΧΠ092.9

ΠΩΛΟΥΝΤΑΙ 4άρια **διαμερίσματα** πολυτελούς κατασκευής στην Μιχαήλ Πετρίδη και το Ροδίνι με κεντρική θέρμανση, κλειστό χώρο στάθμευσης και αποθήκη (Δάνεια δεκτά). Πληρ. Εμμ. Μ. Κρανίδης Αμερικής 50, ώρες γραφείου 9-13 και 5-8, τηλ. 2241027082, 26476, 6944347405 ΜΧΠ092.13

ΠΩΛΕΙΤΑΙ στο Ροδίνι **διαμέρισμα** 80 τ.μ. πολυτελούς κατασκευής με θέση στάθμευσης. Πληρ. Εμμ. Μ. Κρανίδης Αμερικής 50, ώρες γραφείου 9-13 και 5-8, τηλ. 2241027082, 26476, 6944347405 ΜΧΠ092.12

ΠΩΛΕΙΤΑΙ στο Ανω Ροδίνι 1150 τ.μ. **οικόπεδο** με συντελεστή δόμησης 0,4. Πληρ. Εμμ. Μ. Κρανίδης Αμερικής 50, ώρες γραφείου 9-13 και 5-8, τηλ. 2241027082, 26476, 6944347405 ΜΧΠ092.010

ΠΩΛΕΙΤΑΙ ή ΑΝΤΑΛΛΑΣΣΕΤΑΙ επιφάνεια 1ου ορόφου 170 τ.μ. αποτελούμενη από 4 στούντιος όλα νοικιασμένα. Εισόδημα 1100 ευρώ μηνιαίως, πλησίον ξενοδοχείου "Μανούσος" στο Νιοχώρι. Τιμή 175.000 ευρώ. Πληρ. τηλ. 6945491827 κ. Δημήτρης ΜΖΤ290917

ΠΩΛΕΙΤΑΙ επί της Μιχαήλ Πετρίδη 80 τ.μ. **διαμέρισμα** (αποθήκη) πολυτελούς κατασκευής με θέση πάρκιν. Δεκτά και δάνεια και απαλλαγή από το φόρο πρώτης κατοικίας. Πληρ. Εμμ. Κρανίδης και Συνεργάτης τηλ. 2241027082, 6944347405, 6942010248 2ος όροφος Αμερικής 50 ΜΧΠ092.5

ΠΩΛΟΥΝΤΑΙ

Διαμερίσματα λουξ κατασκευής των 82 τ.μ. σε νεόκτιστη οικοδομή στ' Αφάντου.

ΖΗΤΟΥΝΤΑΙ

Οικόπεδα για αντιπαροχή ή ανταλλαγή

ΑΝΑΛΑΜΒΑΝΟΥΜΕ

Ιδιωτικά έργα πάσης φύσεως οικοδομικών εργασιών:-μπετά-κτισίματα-σοβάδες-πλακάκια κ.λπ.

ΧΑΤΖΗΜΙΧΑΛΗΣ ΚΩΝΣΤΑΝΤΙΝΟΣ

ΔΟΜΙΚΟΣ ΕΡΓΟΛΑΒΟΣ ΔΗΜΟΣΙΩΝ και ΙΔΙΩΤΙΚΩΝ ΕΡΓΩΝ

ΚΑΤΑΣΚΕΥΕΣ-ΠΩΛΗΣΕΙΣ-ΑΝΤΙΠΑΡΟΧΕΣ
Τηλ. 2241021834, 6937080125, 6974198504

ΜΑΠ303(Γ)

ΚΑΡΑΓΙΩΡΓΙΟΥ ΓΕΩΡΓΙΟΣ

ΩΜΕΓΑ

ΑΣΦΑΛΕΙΕΣ ΑΚΙΝΗΤΑ ΕΠΕΝΔΥΣΕΙΣ ΔΑΝΕΙΑ

ΚΕΝΤΡΙΚΟ: ΜΕΓ. ΚΩΝ/ΝΟΥ 61 ΡΟΔΟΣ
ΤΗΛ. 22410 77122, ΦΑΞ. 22410 77522
e-mail: omega-gfk@rho.forthnet.gr
www.rodos-k.gr

1. ΡΟΔΟΣ: οικόπεδο σε πολύ ωραία τοποθεσία 900 τ.μ. με Σ.Δ. 0,6 αξίας 600.000 ευρώ
2. ΡΟΔΟΣ: οικόπεδο σε καλή περιοχή 430 τ.μ. με Σ.Δ. 0,8 αξίας 300.000 ευρώ
3. ΡΟΔΟΣ: κατάστημα γωνιακό 100 τ.μ. με αυλή 150 τ.μ. κατάλληλο για πολλές χρήσεις αξίας 600.000 ευρώ
4. Ασγούρου: 4.500 τ.μ. κατάλληλο για κατοικίες αξίας 220.000 ευρώ
5. Περιοχή Μαρινόπουλου προς Καλλιθέα: 345 τ.μ. με Σ.Δ. 0,8 κτίζεις 276 τ.μ. και υπόγειο. Αξίας 150.000 ευρώ.
6. Κοσκινού: οικόπεδο πανοραμικό 4.000 τ.μ. αξίας 225.000 ευρώ
7. Κοσκινού: σε οικόπεδο 1.350 τ.μ. σε άριστη τοποθεσία κατοικία 200 τ.μ. πωλείται στα μπετά 195.000 ευρώ.
8. Κοσκινού: σε μικρό οικόπεδο εντός σχεδίου μεζονέτα 110 τ.μ. 250.000 ευρώ.
9. Περιοχή Τραγανού (Ταβέρνα Μιμάκος) 12.000 τ.μ. αξίας 205.000 ευρώ
10. ΡΟΔΟΣ: γκαρσονιέρα 15-ετίας σε άριστη κατάσταση 46 τ.μ. αξίας 63.000 ευρώ
11. Αφάντου: σε 1.450 τ.μ. πανοραμικό οικόπεδο διώροφη μονοκατοικία 143 τ.μ. αξίας 235.000 ευρώ
12. Αφάντου: μεζονέτα lux κατασκευής 210 τ.μ. με όλα τα ηλεκτρικά είδη και air condtition αξίας 260.000 ευρώ
13. Αφάντου: διώροφη οικοδομή 2 διαμερισμάτων 200 τ.μ. με αυλή 20-ετίας αξίας 200.000 ευρώ
14. Αφάντου: Ισόγειο διαμέρισμα 25-ετίας 120 τ.μ. με 3 Υ/Α, 2 WC, αξίας 123.000 ευρώ
15. Κολύμπια: Οικόπεδο σε πολύ καλή τοποθεσία 4.500 τ.μ. αξίας 115.000 ευρώ
16. Αφάντου: οικόπεδο πανοραμικό 4.000 τ.μ. της περιοχής Τραπεζίας αξίας 120.000 ευρώ
17. Ιξιά: διαμέρισμα 20-ετίας 120 τ.μ. με 3 Υ/Α αξίας 120.000 ευρώ
18. Ιαλυσός: σε 2.000 τ.μ. οικόπεδο σε καλή τοποθεσία 2όροφη μονοκατοικία 150 τ.μ. τριετίας. Αξίας 340.000 ευρώ
19. Παστίδα: 4.000 τ.μ. οικόπεδο αξίας 79.000 ευρώ.
20. Παστίδα: σε οικόπεδο εντός ζώνης 2.500 τ.μ. 2όροφη οικοδομή 190 τ.μ. ημιτελής, αξίας 190.000 ευρώ (Για την ολοκλήρωση της οικοδομής απαιτείται το ποσόν των 60.000 ευρώ).
21. Μαριτσά: 430 τ.μ. οικόπεδο Σ.Δ. 0,8 (κτίζει 344 τ.μ.) αξίας 50.000 ευρώ
22. Αφάντου: περιοχή ΠΛΑΤΗ (στο καινούργιο σχολικό συγκρότημα και το γήπεδο) οικόπεδο εντός ζώνης 2.300 τ.μ. αξίας 100.000 ευρώ
23. Ασγούρου: 4.000 τ.μ. σε κεντρικό σημείο κατάλληλο για βιοτεχνικό κτίριο αξίας 255.000 ευρώ.

Το γραφείο μας διαθέτει πολλά ακίνητα εντός και εκτός οικισμού μεγάλα και μικρά για όλες τις χρήσεις, άρτια και οικοδομήσιμα καθώς και αγροτεμάχια από 5 ευρώ/τμ.

ΑΕ658

ΠΩΛΕΙΤΑΙ
ΔΙΑΜΕΡΙΣΜΑ

στην **οδό Μ. Κων/νου 53** δίπλα από το super market ΣΠΑΝΟΣ. Αποτελούμενο από: ένα υπνοδωμάτιο, σαλόνι, κουζίνα, χωλ, μπάνιο.
Κατάλληλο και ευκαιρία για φοιτητές. Το διαμέρισμα βρίσκεται 200 μέτρα από το Πανεπιστήμιο. Το διαμέρισμα διαθέτει καλοριφέρ σε όλα τα δωμάτια σε όλους τους χώρους.
Η πολυκατοικία διαθέτει σκάλες και ασανσέρ
Πληρ. τηλ. 22410-91476

ΜΑΠ340(Γ)

ΟΙΚΟΔΟΜΗ ΡΟΔΟΥ

ΤΕΧΝΙΚΗ–ΚΑΤΑΣΚΕΥΑΣΤΙΚΗ ΕΤΑΙΡΕΙΑ
ΠΩΛΟΥΝΤΑΙ

1) **Καταστήματα, διαμερίσματα και οροφοδιαμερίσματα** στην οδό Αμστερνταμ, Βερολίνου και Μαδρίτης στο Ροδίνι διαφόρων μεγεθών (σε συγκρότημα 9 πολυκατοικιών)
2) **Μονοκατοικίες** 150 τ.μ. η κάθε μία σε κτήμα 2.000 τ.μ. (υπό κατασκευή)
3) **Μονοκατοικίες** στο Κιοτάρι Ασκληπειού (στο κύμα) 120 τ.μ. σε κτήμα 1.300 τ.μ. εκάστη (υπό κατασκευή)
4) **Διώροφες μονοκατοικίες** των 100 τ.μ. στο Γεννάδι, 200 μέτρα από τη θάλασσα σε κτήμα 1.300 τ.μ. (υπό κατασκευή)

Δεκτά δάνεια και ευκολίες πληρωμής έχουμε τις καλύτερες τιμές της αγοράς.

ΟΙΚΟΔΟΜΗ ΡΟΔΟΥ

Καμύνδου 4- Ρόδος-85100 Τηλ.: 22410/60460- 2 Fax: 22410/60463

ΜΑΝΟΛΗΣ ΣΠΥΡΙΔΗΣ
Πολιτικός Μηχανικός Δ.Π.Θ.
(Κιν:693 6660460)

ΚΩΣΤΑΣ ΚΩΝΣΤΙΝΤΙΝΙΔΗΣ
εργολάβος
(ΚΙΝ.: 6978.110.000)

ΕΜΠ00026

ΕΣΤΙΑ

ΚΤΗΜΑΤΟΜΕΣΙΤΙΚΟ ΓΡΑΦΕΙΟ
ΚΑΜΠΟΥΡΗΣ ΣΚ. ΕΜΜΑΝΟΥΗΛ

1. **ΟΙΚΟΠΕΔΟ** 2600 τ.μ. στην περιοχή Κοσκινού σε φανταστική τοποθεσία
2. **ΔΙΑΜΕΡΙΣΜΑΤΑ** διαφόρων διαστάσεων στο Ροδίνι
3. **ΔΙΑΜΕΡΙΣΜΑΤΑ** διαφόρων διαστάσεων στο Καρακόνερο
4. **ΜΟΝΟΚΑΤΟΙΚΙΕΣ** με αυλή στο Καρακόνερο
5. **ΜΟΝΟΚΑΤΟΙΚΙΕΣ - ΔΙΑΜΕΡΙΣΜΑΤΑ** στην ωραιότερη περιοχή Μαριτσών υπό κατασκευή
6. **ΟΙΚΟΠΕΔΟ** 2000 τ.μ. με άδεια στο Γεννάδι για 2 κατοικίες των 95 τ.μ.
7. **ΟΙΚΟΠΕΔΟ** στη Ρόδου-Λίνδου 9000 τ.μ. με άδεια οικοδομής

ΣΤΕΦ. ΚΑΖΟΥΛΗ 74 - ΡΟΔΟΣ
ΤΗΛ. 2241024858, 6947424462

ΑΕ691

πωλησιες

συνέχεια από την προηγούμενη

ΠΩΛΕΙΤΑΙ οικόπεδο με συντελεστή δόμησης 0,6 στην Σορωνή 138 τμ. Τιμή 15000 ευρώ. Πληρ. Εμμ. Κρανίδης τηλ. 2241027082, 6944347405, 6942010248 Αμερικής 50, 2ος όροφος, Ρόδος ΜΧΠ092.1

ΠΩΛΕΙΤΑΙ αγρός 11.000 τ.μ. στο Τσαίρι με νερό, φως και πρόχειρη οικία στην μοναδική τιμή των 160.000 ευρώ. Πληρ. Μερκ. Κρανίδης τηλ. 2241027082, 6942010248 Αμερικής 50, 2ος όροφος, Ρόδος ΜΧΠ092.3

ΠΩΛΕΙΤΑΙ οικόπεδο με συντελεστή δόμησης 0,6 στην Σορωνή 300 τ.μ. Τιμή 30.000 ευρώ. Πληρ. Εμμ. Κρανίδης τηλ. 2241027082, 6944347405, 6942010248 Αμερικής 50, 2ος όροφος, Ρόδος ΜΧΠ092.2

ΠΩΛΕΙΤΑΙ αγρός 4000 τ.μ. στο Γενναδί κοντά στον Αι Γιώργη Γενναδίου μόνο 65.000 ευρώ. Πληρ. Εμμ. Κρανίδης και Συνεργάτης τηλ. 2241027082, 6944347405, 6942010248 2ος όροφος Αμερικής 50ΜΧΠ092.4

ΠΩΛΕΙΤΑΙ μεζονέτα καινούργια από ιδιώτη 100 τ.μ. σε 1.000 τ.μ. οικόπεδο, τελειωμένη πλην εσωτερικής ξυλείας, με δυνατότητα 3ου ορόφου. Τιμή 155.000 ευρώ. Πληρ. τηλ. 6945757153. MZT270912

ΠΩΛΕΙΤΑΙ οικόπεδο οδός Δημ. Αναστασιάδη 46, εμβαδόν 401,06 τ.μ. με συντελεστή δόμησης 1 (ένα). Δίδεται και αντιπαροχή. Πληρ. τηλ. 6945-994321. MZT270907

ΠΩΛΕΙΤΑΙ από ιδιοκτήτη μεταχειρισμένο **διαμέρισμα, ρετιρέ** 56 τ.μ. με αυτόνομη θέρμανση και ηλιόθερμο, πλησίον Πανεπιστημίου. Τιμή 65.000 ευρώ. Πληρ. τηλ. 6944685548. MZT270908

ΠΩΛΕΙΤΑΙ επιχείρηση (εστιατόριο, σνακ μπαρ), φουλ εξοπλισμένο, στη Ψαροπούλα σε τιμή ευκαιρίας, με καλό τζίρο. Πληρ. τηλ. 6932228859. ΜΧΡ12940

ΠΩΛΕΙΤΑΙ ΟΙΚΙΑ 68 Τ.Μ. ΣΤΟ ΒΑΤΙ ΤΗΣ ΝΟΤΙΑΣ ΡΟΔΟΥ, ΜΕ ΑΥΛΗ, ΑΠΟΘΗΚΗ ΚΑΙ ΠΑΡΑΔΟΣΙΑΚΗ ΠΑΓΚΑ. ΙΔΙΟΚΤΗΤΗΣ. ΠΛΗΡ. ΤΗΛ. 6947836645 MZT260924

ΠΩΛΕΙΤΑΙ παραδοσιακή κατοικία στα Κοσκινού αναπαλαιωμένη ημιτελής με ωραία θέα. Πληρ. κ. Κατερίνα τηλ. 6945163283 ΜΧΡ12936

ΠΩΛΟΥΝΤΑΙ διαμερίσματα στους Δασκάλους 85 τ.μ. γωνιακά σε καλή θέση. Τιμώνται 160.000 ευρώ το ένα. Στην Ανάληψη 98 τ.μ. με εντοιχ/νη κουζίνα 175.000 ευρώ. Στην Ανάληψη λουξ με θέα 100 τ.μ. - 120 τ.μ. και 138 τ.μ. Τιμώνται 190.000-250.000 και 278.000 ευρώ αντίστοιχα. Πληρ. κ. Χαρκιανάκη τηλ. 6946163242 MZT260914(5)

ΠΩΛΕΙΤΑΙ ΑΠΟ ΙΔΙΩΤΗ ΔΙΑΜΕΡΙΣΜΑ ΣΤΗΝ ΙΞΙΑ, 65,5 Τ.Μ. ΔΥΟ ΥΠΝΟΔΩΜΑΤΙΑ, 1 ΜΠΑΝΙΟ, ΜΙΑ ΚΟΥΖΙΝΑ, ΣΑΛΟΤΡΑΠΕΖΑΡΙΑ Κ.ΛΠ. ΠΛΗΡ. ΤΗΛ. 6944960838 ΜΧΡ112937

ΠΩΛΕΙΤΑΙ από ιδιοκτήτη **διαμέρισμα** 87 τ.μ. στην Ιξιά Ρόδου, 300 μ. από την θάλασσα, Σωτήρος 16Α στο ποσό των 95.000 ευρώ. Πληρ. τηλ. 6972289443 MZT260931

ΠΩΛΟΥΝΤΑΙ οικόπεδα εντός σχεδίου: Στην περιοχή Μόντε Σμιθ 2.000 τ.μ. Στην Ιξιά 1.200 τ.μ. με άδεια 125.000 ευρώ. Στον οικισμό ΑΥΤΟΣΤΕΓΑΣΗ 345 τ.μ. 120.000 ευρώ. Στο Ροδίνι 437 τ.μ. με Σ.Δ. 0,8 300.000 ευρώ. Στο Ροδίνι 1.000 τ.μ. με Σ.Δ. 0,4 320.000 ευρώ. Στο Ροδίνι 1.010 τ.μ. τρίφατσο 350.000 ευρώ. Στο Ροδίνι με Σ.Δ. 0,4 από 700 τ.μ. μέχρι 1.700 τ.μ. Τιμώνται ανά τ.μ. 350 ευρώ. Πληρ. κ. Χαρκιανάκη τηλ. 6946163242 MZT260914(3)

ΜΕΓΑΛΗ ΕΥΚΑΙΡΙΑ ΠΩΛΕΙΤΑΙ

η επικερδής επιχείρηση

"ΜΠΟΥΚΕΤΟ ΜΠΑΛΟΝΙΑ"

στη ΡΟΔΟ

λόγω αναχώρησης.

Μόνο σοβαρές προτάσεις

14.00-17.00 και μετά τις 21.00

Πληρ. τηλ. 6932843678

MAT3371(Γ)

ΗΓΕΤΙΚΗ ΦΑΡΜΑΚΕΥΤΙΚΗ ΕΤΑΙΡΕΙΑ

ΖΗΤΑ ΝΑ ΠΡΟΣΛΑΒΕΙ

ΕΠΙΣΤΗΜΟΝΙΚΟ ΣΥΝΕΡΓΑΤΗ

με έδρα τη **Ρόδο**

Θα αναλάβει την Ιατρική Ενημέρωση σε συγκεκριμένο τομέα μετά από πλήρη και συστηματική εκπαίδευση

Οι κατάλληλοι υποψήφιοι πρέπει να έχουν:

- Πτυχίο Ανώτατης Σχολής (κατά προτίμηση Φαρμακευτικής, Βιολογίας ή Χημείας)
- Άριστη ικανότητα επικοινωνίας, δυναμική προσωπικότητα, πρωτοβουλία, ομαδικό πνεύμα, υψηλούς προσωπικούς στόχους
- Άδεια οδήγησης αυτοκινήτου
- Εκπληρωμένες στρατιωτικές υποχρεώσεις (για άνδρες υποψηφίους)
- Ηλικία μέχρι 35 ετών

Προσφέρεται:

- Ανταγωνιστικό πακέτο αποδοχών
- Bonus βάσει στόχων
- Εταιρικό αυτοκίνητο
- Ιατροφαρμακευτική κάλυψη / Ασφάλεια Ζωής
- Συνταξιοδοτικό πρόγραμμα
- Προοπτικές επαγγελματικής εξέλιξης μέσα σε ένα συνεχώς εξελισσόμενο εργασιακό περιβάλλον
- Συνεχής εκπαίδευση και επιμόρφωση για ανάπτυξη

Οι ενδιαφερόμενοι παρακαλούνται να στείλουν πλήρες βιογραφικό σημείωμα στην **P.O. Box 18235 Athens 11610**

Θα τηρηθεί απόλυτη εχεμύθεια

ΝΕΟΔΜΗΤΟΣ ΚΑΤΟΙΚΙΑ

Στην περιοχή Τρεις, μια από τις πιο όμορφες περιοχές της Ρόδου αποκτήστε μονοκατοικία-μεζονέτα με υπόγειο κατασκευασμένη μέχρι και τα επιχρίσματα σε οικόπεδο 1000 τ.μ. Επικοινωνήστε με το

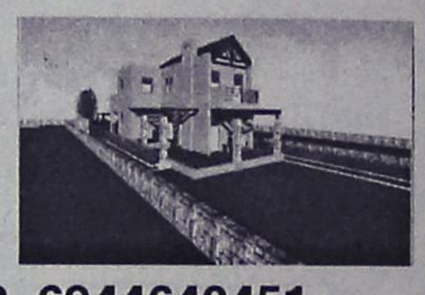

2241047252, 6944640451

για μια συνάντηση MAT3373(Γ)

Champion ΜΑΡΙΝΟΠΟΥΛΟΣ

Τα **Champion Μαρινόπουλος** επιθυμούν να προσλάβουν για τη **Ρόδο:**

ΕΚΠΑΙΔΕΥΟΜΕΝΟΥΣ ΠΡΟΪΣΤΑΜΕΝΟΥΣ ΤΜΗΜΑΤΩΝ ΤΡΟΦΙΜΩΝ

Οι κάτοχοι των θέσεων ασχολούνται με την ανάπτυξη, την οργάνωση και τον καθημερινό έλεγχο των τμημάτων τους με στόχο την αποτελεσματική εξυπηρέτηση του πελάτη, την ανάπτυξη των πωλήσεων και τη συνεχή βελτίωση των ικανοτήτων των μελών της ομάδας τους.

Απαραίτητα Προσόντα:

- Απολυτήριο λυκείου
- Επιθυμητή η γνώση αγγλικής γλώσσας
- Οργανωτική ικανότητα και άνεση στην επικοινωνία
- Δυνατότητα εργασίας σε βάρδιες
- Εκπληρωμένες στρατιωτικές υποχρεώσεις (για τους άνδρες υποψήφιους)

Παρακαλούνται οι ενδιαφερόμενοι να αποστείλουν **ΑΜΕΣΑ** το βιογραφικό τους σημείωμα στο **φαξ: 2810-396.050** ή σε όλα τα καταστήματα **Champion Μαρινόπουλος** στη **Ρόδο.**

Καριέρα στο real estate

Η ΕΠΙΧΕΙΡΗΣΗ

Η **Savvaidis & Associates**, απο το 1983 προσφέρει υπηρεσίες διαμεσολάβησης ακινήτων στο νησί της Ρόδου. Για το υψηλό επίπεδο υπηρεσιών της η εταιρεία έχει βραβευθεί για δύο συνεχή έτη ως Best Agent for Greece 2003 – 2004 από το έγκυρο περιοδικό International Homes (UK).

ΣΤΕΛΕΧΟΣ ΠΩΛΗΣΕΩΝ (Sales Support Executive)

Ο ΥΠΟΨΗΦΙΟΣ

- Άνδρας / γυναίκα έως 35 ετών, με δυναμική προσωπικότητα.
- Πτυχιούχος ΤΕΙ - ΑΕΙ στη Διοίκηση Επιχειρήσεων
- Άριστος χρήστης εφαρμογών MS OFFICE.
- Εκτενής γνώση του internet.
- Άριστη γνώση της Αγγλικής Γλώσσας σε γραπτό και προφορικό λόγο.
- Κάτοχος αυτοκινήτου.

Η ΘΕΣΗ

- Υποστήριξη πωλήσεων ακίνητων.
- Δημιουργία και υποστήριξη πελατολογίου.
- Στελέχωση υποκαταστημάτων.
- Σύγχρονο και φιλικό εργασιακό περιβάλλον.
- Συνεχές on the job training

Αποστείλατε βιογραφικό σας με φωτογραφία στο **info@savvaidis.gr**

SAVVAIDIS & Associates
Real Estate Agents & Consultants

Γρηγ. Λαμπράκη 14, Ρόδος
Τηλ. 22410-26281
http://www.savvaidis.gr

MXΠ659

Profit & Solution

ΣΥΜΒΟΥΛΟΙ ΑΚΙΝΗΤΩΝ ΚΑΙ ΕΠΕΝΔΥΣΕΩΝ

Λεμεσού 34, 85100 Ρόδος

τηλ.: 22410 28100 φαξ.: 22410 28104

Μεζονέτα
Παστίδα140 τ.μ οικόπεδο 250 τ.μ. τελειωμένη 210.000 Ε.
Παστίδα 140 τ.μ οικόπεδο 250 τ.μ. μπετά 110.000 Ε.
Παστίδα 109 τ.μ. οικόπεδο 300 τ.μ. τελειωμένη 155.000 Ε.
Ιαλυσό 230 τ.μ. Lux Κατασκευής 285.000 Ε
Γενναδι 70 τ.μ. θέα θάλασσα τελειωμένη 150.000 Ε.
Ασγούρου 130 τ.μ οικόπεδο 870 τ.μ. μπετά 150.000 Ε.
Διαμέρισμα
Ροδίνι μπετά 95 τ.μ. οροφοδιαμέρισμα 120.000 Ε.
Ροδίνι μπετά 80 τ.μ. οροφοδιαμέρισμα 100.000 Ε.
Μιχ. Πετρίδη 120 τ.μ. Lux garage 218.000 Ε
Ανάληψη 92 τ.μ. τελειωμένο 170.000 Ε
Ανάληψη 112 τ.μ 3ος όροφος garage 195.000 Ε
Ανάληψη 100 τ.μ Lux κατασκευής 190.000 Ε
Ανάληψη 98 τ.μ τελειωμένο 165.000 Ε
Ιξιά 115 τ.μ. 130.000 Ε
Ιξιά 78 τ.μ 66.000 Ε.
Παραδείσι 85 τ.μ. 120.000 Ε.
Ιαλυσό 95 τ.μ. Lux κατασκευής 199.000 Ε
Ρόδος 85 τ.μ. τελειωμένο 150.000 Ε
Αγ. Ιωάννης 70 τ.μ. μετ/νο 76.000 Ε

Οικόπεδο
Γεννάδι 480 τ.μ. με άδεια 66 τ.μ. 27.000 Ε
Τσαίρι 500 τ.μ. με άδεια 300 τ.μ. 42.000 Ε
Χαράκι 1.500 τ.μ. 35.000 Ε
Μαριτσά 4.000 τ.μ. με άδεια 80.000 Ε
Παστίδα 500 τ.μ. με άδεια 58.000 τ.μ. Ε
Δαματριά 330 τ.μ. άρτιο οικοδ. 18.000 Ε
Ιαλυσό 850 τ.μ. άρτιο οικοδ. 200.000 Ε
Ροδίνι 300 τ.μ. άρτιο οικοδ. 300.000 Ε
Γεννάδι 2340 τ.μ. με άδεια οικοδ. 58.000 Ε
Γκαρσονιέρα
Ιαλυσό 45 τ.μ. 2 δωμ. μπάνιο 75.000 Ε
Ιαλυσό 30 τ.μ. 1 δωμ. μπάνιο 55.000 Ε
Ιαλυσό 47 τ.μ. Lux Κατασκευής 99.000 Ε
Κέντρο Ρόδου 50 τ.μ. Lux κατασκευής 90.000 Ε
Ενοικιάσεις
Διαμέρισμα Αγ. Νικολάου 104 τ.μ 30 υ/δ 450 Ε
Διαμέρισμα Ιαλυσό 135 τ.μ. 3 υ/δ 2 μπάνια 450 Ε
Γραφείο Αν. Μαρίας 100 τ.μ. 800 Ε
Αποθήκη-Κατάστημα Αν. Μαρίας 600 Ε
Κατάστημα Ιαλυσό 150 τ.μ. 1000 Ε

"Για περισσότερα ακίνητα επικοινωνήστε με το γραφείο μας" AE516

πωλήσεις

συνέχεια από την προηγούμενη

ΠΩΛΟΥΝΤΑΙ οικόπεδα εκτός σχεδίου οικοδομήσιμα: Στην Ιξιά σε καλή θέση 4.000 τ.μ. και τιμή 176.000 ευρώ. Στην περιοχή Ασγούρου 4.500 τ.μ. κοντά στον κεντρικό δρόμο και 6.500 τ.μ. σε καλή θέση μη δασικά. Τιμώνται 200.000 ευρώ και 220.000 ευρώ αντίστοιχα. Στο Καρακόνερο εντός ζώνης οικοδομήσιμο και εφαπτόμενο επί δρόμου 2.500 τ.μ., 2.400 τ.μ., 4.800 τ.μ., 7.200 τ.μ. Τιμώνται 88 ευρώ το μέτρο. Στην παραλία Αφάντου 8.000 τ.μ. Τιμάται 300.000 ευρώ. Πληρ. κ. Χαρκιανάκη τηλ. 6946163242
MZT260914(2)

ΠΩΛΟΥΝΤΑΙ α) δύο **μεζονέτες** στα μπετά ή τελειωμένες εντός οικισμού Κοσκινού, β) **κτήμα** οκτώ στρεμμάτων εξ' αιδιαρέτου ποσοστό 8/20. Περιοχή Κοσκιθνού, γ) Δύο **διαμερίσματα** στη Ρόδο. Ενα δυάρι και ένα τριάρι καινούργιο. ΠΡΟΛΑΒΕΤΕ!!! Πληρ. τηλ. 2241030397, 6946049179 κ. Καργάκο Νίκο Θ. Σοφούλη 59 Ρόδος
MZT260928

ΠΩΛΟΥΝΤΑΙ μονοκατοικίες στην Ιξιά τριώροφη 150 τ.μ. χωρίς υπόγειο, λουξ με τζάκι, κεντρική θέρμανση και εντοιχ/νη κουζίνα με φανταστική θέα. Τιμάται 279.000 ευρώ. Στην Παστίδα διώροφη αποπερατωμένη λουξ 140 τ.μ. χωρίς υπόγειο. Εχει εντοιχ/νη κουζίνα, θέρμανση και αιρ κοντίσιον εγκατάσταση και μηχανήματα. Τιμάται 206.000 ευρώ. Στα Κοσκινού 140 τ.μ. διώροφη χωρίς υπόγειο με φανταστική θέα προς Φαληράκι και οικόπεδο 1.350 τ.μ. Τιμάται 290.000 ευρώ. Πληρ. κ. Χαρκιανάκη τηλ. 6946163242
MZT260914(6)

ΕΥΚΑΙΡΙΑ! ΠΩΛΕΙΤΑΙ οικόπεδο στην Κρεμαστή 365 τ.μ. οικοδομήσιμο εντός σχεδίου πόλεως. Πληρ. τηλ. 6944758868, 2241028609 MZT210920

ΠΩΛΟΥΝΤΑΙ διαμερίσματα μεταχειρισμένα: Στην περιοχή Μητροπόλεως Ρόδου οροφοδιαμέρισμα 85 τ.μ. στον α' όροφο. Τιμάται μόνο 100.000 ευρώ, στ' Ασγούρου στον β' όροφο γωνιακό ανακαινισμένο 50 τ.μ. Τιμάται 70.000 ευρώ. Στην Ιαλυσό υπερυψωμένο ισόγειο 110 τ.μ. (3 ετών) με εντοιχ/νη κουζίνα και μικρό κήπο. Τιμάται 160.000 ευρώ. Πληρ. κ. Χαρκιανάκη τηλ. 6946163242
MZT260914(4)

ΠΩΛΟΥΝΤΑΙ στο Ροδίνι: διαμέρισμα 100 τ.μ. λουξ ετοιμοπαράδοτο. Είναι σε μικρή οικοδομή και έχει ασανσέρ, κεντρική θέρμανση, εντοιχ/νη κουζίνα, ηλιακό θερ/νο και εξτρά αποθήκη 12 τ.μ. και εσωτερ. γκαράζ. Επίσης στην ίδια οικοδομή πωλείται υπερυψωμένο ισόγειο 92 τ.μ. με 2 υπνοδωμάτια και με όλα τα παραπάνω πλεονεκτήματα. Πληρ. κ. Χαρκιανάκη τηλ. 6946163242
MZT290914(1)

ΕΥΚΑΙΡΙΑ. ΠΩΛΕΙΤΑΙ λόγω συνταξιοδότησης οικογενειακή **επιχείρηση** εντός πόλεως Ρόδου βιώσιμη με εξασφαλισμένη πελατεία και εμπόρευμα. Κατάλληλοι χώροι με όλο τον εξοπλισμό, όπως φορτηγάκι, μηχανάκι, εξοπλισμό γραφείου και 1 τροχόσπιτο για διαμονή σε χώρο 2 στρεμμάτων. Πληρ. τηλ. 6946666147 MZT240909

ΕΥΚΑΙΡΙΑ. ΠΩΛΟΥΝΤΑΙ στον οικισμό Αφάντου 2 πολυτελείς **μεζονέτες.** Διαθέτουν εντοιχιζόμενες κουζίνες με τα ηλεκτρικά, 4 υπνοδωμάτια, 3 μπάνια, γκαράζ για 2 αυτοκίνητα, τζακούζι με υδρομασάζ, ντους με υδρομασάζ, κεντρικό κλιματισμό και θέρμανση. Πληρ. τηλ. 6946339512 MZT160906

ΠΩΛΟΥΝΤΑΙ μεζονέτες προς κατασκευή, α) κοντά στην Ρόδο μέσα στα πεύκα από 190.000 ευρώ τελειωμένες σε 1200 τ.μ. οικόπεδο, β) στην Κρεμαστή σε 800 τ.μ. οικόπεδο από 200.000 ευρώ, γ) στην Κρεμαστή με αυλή από 170.000 ευρώ. Πληρ. τηλ. 2241032159, 6945420349
MZT190902

ΠΩΛΟΥΝΤΑΙ από ιδιώτη αυτόνομες πολυτελούς κατασκευής **μεζονέτες** 120 τ.μ. και 150 τ.μ. στην Παστίδα σε πολύ καλή περιοχή με θέα το Φιλέρημο. Πληρ. τηλ. 6944636141
MAT8007

ΠΩΛΕΙΤΑΙ επιχείρηση σφολιατοειδών και πίτσας με ετήσια λειτουργία, με όλο τον εξοπλισμό και εξασφαλισμένη πελατεία. Πληρ. τηλ. 6978098501
MXP12912

ΠΩΛΕΙΤΑΙ ισόγειος χώρος 25 τ.μ. κατάλληλος για αποθήκη ή κατάστημα επί της οδού Μητροπόλεως 75. Πληρ. τηλ. 2241051888, 2241052016, 6938060340 MZT170914

ΠΩΛΕΙΤΑΙ διαμέρισμα γ' ορόφου 87 τ.μ. στην περιοχή της Ανάληψης με θέα το Καρακόνερο και Π. Πόλη. Τιμή 150.000 ευρώ. Πληρ. τηλ. 6972102301
MXP12924

Από αρχιτέκτονα μηχανικό **ΖΗΤΕΙΤΑΙ ΠΡΟΣ ΑΓΟΡΑ μερίδα πολυτέκνων** μέχρι 130.000 ευρω ή αμφιθεατρικό αγρόκτημα 4 στρεμμάτων ευρύτερης περιοχής Ρόδου μέχρι 180.000 ευρώ. Πληρ. τηλ. 6974344004, 6977463720 MAT3214

ΠΩΛΕΙΤΑΙ PUB - ΚΑΦΕΤΕΡΙΑ στο τουριστικό κέντρο πλησίον νέου καζίνο. Πλήρως εξοπλισμένη, ανακαινισμένη, η καλύτερη στο είδος της. Συμβόλαιο 12ετές. Πληροφορίες άλλες δεν θα δοθούν τηλεφωνικώς. Πληρ. για συνεννόηση τηλ. 2241078392, 6977339669, 6936607154 μετά τις 12 το μεσημέρι MXP12894

ΠΩΛΕΙΤΑΙ οικία διώροφη περιοχή Ακαδημίας επιφανείας 220 τ.μ.-συν 55 τ.μ. σοφίτα κατάλληλη και για επαγγελματική στέγη. Τιμή ευκαιρίας. Πληρ. τηλ. 6977000977. MZT120935

ΠΩΛΕΙΤΑΙ από ιδιώτη: Στο Γεννάδι οικόπεδο 2 στρεμμάτων με άδεια οικοδομής 200 μέτρα (2 μονοκατοικίες Χ 95 τ.μ.). Πληρ. τηλ. 6973984108, 2241094074.
MZT030919

Στο Γεννάδι **ΠΩΛΕΙΤΑΙ οικόπεδο** 1750 τ.μ. με άδεια οικοδομής 200 τ.μ. επί της Λεωφόρου 600 μέτρα πριν το Γεννάδι. Πληρ. τηλ. 2241061628, 6944410537
MZT290868

εργασιες

ΖΗΤΕΙΤΑΙ βοηθός μαγείρου, επίσης **λατζιέρα - μπουφέ** για εστιατόριο στην Παλιά Πόλη. Πληρ. τηλ. 2241025293
MXP12962

ΖΗΤΕΙΤΑΙ κοπέλα για πρωινή εργασία στο VIDEO CLUB MOOVIELAND επί της Μ. Πετρίδη. Πληρ. τηλ. 2241060775
MZT300917

ΖΗΤΟΥΝΤΑΙ έμπειροι **τεχνίτες κομμωτές** για όλα τα πόστα. Οκτάωρο συνεχόμενο, μισθός, ΙΚΑ, ποσοστά. Πληρ. τηλ. 6937370939, 14.00-19.00
MXP12958

ΦΑΡΜΑΚΕΙΟ ΖΗΤΑ κοπέλα μέχρι 24 ετών για μόνιμη εργασία. Προϋπηρεσία όχι απαραίτητη. Πληρ. φαρμακείο Ιωαννίδη, Αμερικής 11, από 11.00-13.30 και 17.00-21.00 MZT290925

ΖΗΤΟΥΝΤΑΙ άτομα να εργασθούν σε οβελιστήριο που να γνωρίζουν τύλιγμα πίτας. Πληρ. τηλ. 2241078323
MZT290926

ΣΑΒΒΑΪΔΗΣ & ΣΥΝΕΡΓΑΤΕΣ
Κτηματομεσιτικό Γραφείο
Γρ. Λαμπράκη 14 ΡΟΔΟΣ 85100
Τηλ. 2241026281

ΠΩΛΗΣΕΙΣ ΑΚΙΝΗΤΩΝ

Α) ΟΙΚΟΠΕΔΑ ΕΝΤΟΣ ΣΧΕΔΙΟΥ - **1)** ΡΟΔΟΣ: α) Ροδίνι 400 τ.μ. με Σ.Δ. 0,4 τίμημα 175.000 ευρώ, β) Ανάληψη 400 τ.μ. με Σ.Δ. 0,8 τίμημα 230.000 ευρώ, γ) Καναμάτ 400 τ.μ. Σ.Δ. 0,4 τίμημα 165.000, **2)** Μέγγαβλη 350 τ.μ. αποτελεί μερίδα Οικοδομικού Συνεταιρισμού Αιγυπτίων Ρόδου, τίμημα 25.000 ευρώ.

Β) ΟΙΚΟΠΕΔΑ ΕΚΤΟΣ ΣΧΕΔΙΟΥ: 1) ΡΟΔΟΣ: Μόντε Σμίθ 2.000 τ.μ., 2) Ασγούρου 4.000 τ.μ., τίμημα 200.000 ευρώ, 3) Τσαΐρι 21.367 τ.μ., 4) Ιαλυσό 2.000 τ.μ., περιοχή Φιλέρημος, τίμημα 265.000 ευρώ, 5) Κοσκινού 4.002 τ.μ. τίμημα 265.000 ευρώ, 6) Μαριτσά επί της επαρχιακής οδού Κρεμαστής - Μαριτσά 9.500 τ.μ. τίμημα 250.000 ευρώ, 7) Κανδυλί 4.440 τ.μ. τίμημα 135.000 ευρώ, 8) Κανδυλί 4.000 τ.μ. τίμημα 235.000 ευρώ, 9) Κολύμπια: α) 9.000 τ.μ, β) 19.770 τ.μ., γ) 28.500 τ.μ., 10) Λίνδος: α) Βληχά 8.190 τ.μ. παραθαλάσσιο, τίμημα 320.000 ευρώ, β) Πάνω Αλώνια 3.540 τ.μ. επί επαρχιακής οδού Λίνδου - Πεύκοι, τίμημα 155.000 ευρώ, γ) Πεύκοι 32.500 τ.μ.. - 42.300 τ.μ. και 19.800 τ.μ. με πανοραματική θέα, δ) Ψάρτος 15.600 τ.μ. στο "κύμα".

Γ) ΜΟΝΟΚΑΤΟΙΚΙΕΣ: **Α)** ΡΟΔΟΣ: 1) Παλιά Πόλη: α) ανακαινισμένο 700 τ.μ. με κήπο 160 τ.μ., β) λιθόκτιστο παλιό 500 τ.μ. με κήπο 500 τ.μ., γ) ανακαινισμένο 140 τ.μ. με αυλή 60 τ.μ., δ) παλιό στο Μόντε Σμιθ 287 τ.μ. κήπο 2.100 τ.μ., ε) ανακαινισμένο 146 τ.μ. με μικρή αυλή. 2) Αγ. Νικολάου νεοκλασικό παλιό ισόγειο 115 τ.μ. α' όροφ. 115 τ.μ. με μεγάλη αυλή, τίμημα 305.000 ευρώ. 3) Αγ. Αναστασία 133 τ.μ. με αυλή 191 τ.μ. τίμημα 135.000 ευρώ, 4) Αγ. Νικολάου πετρόκτιστο και ανακαινισμένο 250 τ.μ.,τίμημα 315.000 ευρώ. **Β)** ΚΟΛΥΜΠΙΑ: α) 107 τ.μ. με κήπο 283 τ.μ. τίμημα 240.000 ευρώ, β) 107 τ.μ. με κήπο 305 τ.μ. τίμημα 260.000 ευρώ, γ) 107 τ.μ. με κήπο 310 τ.μ. τίμημα 290.000 ευρώ. **Γ)** ΙΑΛΥΣΟΣ: α) Εντός σχεδίου 175 τ.μ. οικόπεδο 300 τ.μ.. τίμημα 310.000 ευρώ, β) Κανδυλί (μέχρι κτίσματα) σε οικόπεδο 4.232 τ.μ. τίμημα 200.000 ευρώ, γ) εντός σχεδίου 220 τ.μ. σε οικόπεδο 260 τ.μ. τίμημα 380.000 ευρώ, δ) Ανοιξη εκτός σχεδίου 150 τ.μ. σε οικόπεδο 2.000 τ.μ. τίμημα 335.000 ευρώ, ε) Ιξιά 200 τ.μ. σε οικόπεδο 1.000 τ.μ. τίμημα 400.000 ευρώ, στ) Βουνάρα πολυτελούς κατασκευής 220 τ.μ. σε οικόπεδο 1.100 τ.μ.

ΕΝΟΙΚΙΑΣΕΙΣ ΚΑΤΑΣΤΗΜΑΤΩΝ

ΡΟΔΟΣ: Επί της Εθν. Αντίστασης: α) Ισόγειο 69 τ.μ. με υπόγειο 69 τ.μ. και πατάρι 20 τ.μ. μηνιαίο μίσθωμα 1.300 ευρώ, β) Προέκταση Εθν. Αντίστασης 220 τ.μ. με κήπο μεγάλο, κατάλληλο για πάρκιν, μηνιαίο μίσθωμα 1.200 ευρώ, γ) 130 τ.μ. μηνιαίο μίσθωμα 2.600 τ.μ., δ) Ισόγειο 140 τ.μ. α' όροφο, 140 τ.μ., μηνιαίο μίσθωμα 3.500 ευρώ.

Πληροφ. κ. ΑΝΕΣΤΗ, κιν. 6947-047651, τηλ. 22410-26281
ΜΧΠ659

ΠΩΛΕΙΤΑΙ

εμπορική **επιχείρηση-έκθεση** 150 τ.μ. κουφώματα-αλουμινίου-PVC-ξύλου-κάγκελα-πόρτες ασφαλείας, εξωτερικές, επίπλωση ξενοδοχείων στη Λ. Ρόδου-Λίνδου

ΠΩΛΕΙΤΑΙ ή ΕΝΟΙΚΙΑΖΕΤΑΙ

ενιαίος **βιοτεχνικός χώρος** 320 τ.μ. στο συγκρότημα Μανουσέλη. Πρόσοψη: τζαμαρία - ηλεκτρικά ρολά ασφαλείας- γραφείο - WC - μωσαϊκό πάτωμα - 5 μ. ύψος.

Πληρ. τηλ. 6974559931
ΜΑΠ356(Γ)

ΑΠΟ ΙΔΙΟΚΤΗΤΗ ΠΩΛΟΥΝΤΑΙ ΣΤΟ ΓΕΝΝΑΔΙ

- **ΟΙΚΟΠΕΔΟ** εντός επεκτάσεως οικισμού (Γεννάδι), πανοραμικό σε ύψωμα 2.000 τ.μ. κάλυψη 60% (1.200 μ.) με δρόμο, κατάλληλο για εξοχικές κατοικίες, 200 μ. από το χωριό και 300 μ. από τη θάλασσα.
- **ΔΥΟ ΟΙΚΟΠΕΔΑ** τετραγωνισμένα των 4 και 8 στρεμμάτων, με δρόμο 5 μ. και νερό, άρτια και οικοδομήσιμα, 850 μ. μετά το Γεννάδι, με δρόμο ο οποίος φτάνει μέχρι τη θάλασσα (400 μ.).
- **ΑΓΡΟΚΤΗΜΑ** στα Κοσκινού 5.800 τ.μ. με δρόμο και τρεχούμενοι νερό όλο τον χρόνο.

Πληρ. τηλ. οικίας 2241032589, 2241028007, κιν. 6944522149 από 09.00-20.00
ΜΑΠ338(Γ)

ΠΩΛΕΙΤΑΙ ΣΤΟ ΡΟΔΙΝΙ

Οικόπεδο 1.000 τ.μ. με συντελεστή δόμησης 0,4 σε τιμή λογική.

ΠΩΛΕΙΤΑΙ ΣΤΑ ΜΑΡΙΤΣΑ

Οικόπεδο εντός ζώνης 4.600 τ.μ. με εντός αυτού ετοιμοπαράδοτη νεόδμητη μονοκατοικία 135 τ.μ. και επιπλέον δόμηση 320 τ.μ. σε λόφο, με απεριόριστη θέα. Τιμή πώλησης 260.000 ευρώ.

ΠΩΛΟΥΝΤΑΙ ΣΤΗΝ ΠΑΣΤΙΔΑ

Διώροφες μονοκατοικίες 125 τ.μ. με οικόπεδο 250 τ.μ. Παραδίδονται πλην ξυλουργικών. Τιμή πώλησης 160.000 ευρώ και **διώροφες μονοκατοικίες** 125 τ.μ. με οικόπεδο 400 τ.μ. και επιπλέον μελλοντική δόμηση 75 τ.μ. Παραδίδονται πλην ξυλουργικών. Τιμή πώλησης 195.000 ευρώ.

ΚΤΗΜΑΤΟΜΕΣΙΤΙΚΟ ΓΡΑΦΕΙΟ
ΕΥΡΩΣΤΕΓΑΣΤΙΚΗ
ΧΑΤΖΗΜΑΡΚΟΣ Ν. ΓΕΩΡΓΙΟΣ
τηλ. 6973331692
ΧΠΚΤΗ035

ΤΕΧΝΙΚΗ ΕΤΑΙΡΙΑ
ΤΣΑΚΙΡΗΣ ΤΣΑΜΠΙΚΟΣ & ΣΙΑ ΕΕ.

ΠΩΛΟΥΝΤΑΙ

1. Διαμερίσματα 120μ² (τριών υπνοδωματίων), 87 μ² (δύο υπνοδωματίων) σε νεοανεγειρόμενη οικοδομή 6 διαμερισμάτων σε οικόπεδο 1800μ² εντός σχεδίου πόλεως στην περιοχη Ιξιάς.

Η οικοδομή είναι εξαιρετικής κατασκευής, διαθέτει ασανσέρ, κεντρική θέρμανση, καθώς και δύο θέσεις στάθμευσης για κάθε διαμέρισμα.

2. Μονοκατοικία πανταχόθεν ελεύθερη ανεπτυγμένη σε τρία επίπεδα συνολικής επιφάνειας 200τ.μ. σε οικόπεδο 424τ.μ. εντός σχεδίου πόλεως Ρόδου (περιοχή Καρακόνερο)

ΑΤΤΑΒΥΡΟΥ 56 - 85100 ΡΟΔΟΣ
ΤΗΛ. 22410 35139
FAX. 22410 24262.
MZT3333(Γ)



ΚΤΗΜΑΤΟΜΕΣΙΤΙΚΟ ΓΡΑΦΕΙΟ
ΔΩΔΕΚΑΝΗΣΙΑΚΗ ΚΤΗΜΑΤΙΚΗ
ΠΑΠΟΥΤΣΗΣ ΚΩΝ/ΝΟΣ

ΠΩΛΟΥΝΤΑΙ

1. **Γκαρσονιέρα** 50 τ.μ. ισόγεια με αυλή 45 τ.μ. στην Ανάληψη. Τιμή 85.000€
2. **Διαμέρισμα** 97 τ.μ. 2ου ορόφου στην Αγ. Αναστασία.Τιμή 120.000€
3. **Διαμέρισμα** 98 τ.μ. 1ου ορόφου στην Ανάληψη. Τιμή 160.000€
4. **Διαμερίσματα** 85 τ.μ. ισογείου, 1ου και 2ου ορόφου στους Δασκάλους. Τιμή 155.000 €
5. **Διαμέρισμα** 115 τ.μ. 2ου στην Ιξιά. Τιμή 147.000€
6. **Διαμέρισμα** 83 τ.μ. ισογείου με αυλή στην Κέννεντυ. Τιμή 120.000€
7. **Διαμέρισμα** 87 τ.μ. ισογείου στο Ροδίνι. Τιμή 112.000 €
8. **Μεζονέτα** 142 τ.μ. στην Ιαλυσό. Τιμή 190.000 €
9. **Μεζονέτα** 200 τ.μ. σε οικόπεδο 400 τ.μ. στην Κρεμαστή. Τιμή 260.000 €
10. **Μονοκατοικία** διώροφη 110 τ.μ. στην Παλιά Πόλη. Τιμή 103.000 €
11. **Μονοκατοικία** ισόγεια 100 τ.μ. σε οικόπεδο 700 τ.μ. στην Παστίδα. Τιμή 190.000 €
12. **Μεζονέτα** 120 τ.μ. σε οικόπεδο 1500 τ.μ. στην Ψίνθο. Τιμή σε μπετά 75.000 € τελειωμένη 145.000 €
13. **Οικόπεδο** 4.000 τ.μ. στους Τρεις. Τιμή: 145.000 €
14. **Οικόπεδο** 303 τ.μ. εντός οικισμού στο Ασκληπειό. Τιμή: 35.000 €
15. **Αποθήκη** 180 τ.μ. στο Καρακόνερο. Τιμή 120.000€

ΕΝΟΙΚΙΑΣΕΙΣ

1. **Επαγγελματικός χώρος** στο κέντρο της πόλης. Μίσθωση 750 €
2. **Αποθήκη** υπόγεια 230 τ.μ. στην Εθνικής Αντιστάσεως. Μίσθωση 600 €

ΠΩΛΗΣΕΙΣ ΑΚΙΝΗΤΩΝ – ΟΙΚΟΠΕΔΩΝ– ΜΙΣΘΩΣΕΙΣ ΑΚΙΝΗΤΩΝ
ΩΡΕΣ ΓΡΑΦΕΙΟΥ 09.00-14.00 π.μ. και 17.00-21.00 μ.μ.
ΕΘΝΙΚΗΣ ΑΝΤΙΣΤΑΣΗΣ 45- 1ος ΟΡΟΦΟΣ • ΤΗΛ. - ΦΑΞ
2241025480 κιν. 6977855759 • e-mail: papoutsisk@in.gr
ΧΠ2673

εργασιες

συνέχεια από την προηγούμενη

Από εμπορική εταιρεία **ΖΗΤΕΙΤΑΙ οδηγός** για διανομές και κοπέλα για εργασία γραφείου. Πληρ. τηλ. 2241069230, 2241069240 MAT3370

ΑΝΑΖΗΤΑΤΕ οικονομική ανεξαρτησία, προσωπική ανάπτυξη, βελτιωμένο τρόπο ζωής και να καθορίζετε εσείς οι ίδιοι το εισόδημά σας; Η εταιρεία μας παρέχει μοναδικά συστήματα εκπαίδευσης και υποστήριξης για να πετύχετε όλα τα παραπάνω. Πληρ. τηλ. 2241038739, 6944266283 MZT300918

ΖΗΤΕΙΤΑΙ κοπέλα πεπειραμένη για μαγαζί είδη φω - μπιζού. Πληρ. τηλ. 6947843476 MZT300913

ΖΗΤΟΥΝΤΑΙ 2 υπεύθυνα άτομα άνω των 18 ετών για στελέχωση επιχείρησης. Ωρες επικ. 10 π.μ.-2 μ.μ. κ. Φιλοΐτης τηλ. 6947447404 ΜΑΠ353

ΖΗΤΕΙΤΑΙ κυρία ή δεσποινίς άνω των 30 ετών να εργαστεί ως πωλήτρια σε κατάστημα ειδών δώρου με μερική ή πλήρη απασχόληση. Απαραίτητη η προϋπηρεσία τουλάχιστον 5 ετών στον χώρο των λιανικών πωλήσεων. Πληρ. τηλ. 2241028342. Ωρες επικοινωνίας 09.00-13.30 και 17.00-21.00 Κον Πρόδρομο Κεσίσογλου MZT290919

ΕΞΤΡΑ ΕΙΣΟΔΗΜΑ μέσα από σοβαρή τρίωρη πρωινή ή απογευματινή απασχόληση. (Από 23 ετών και άνω) κ. Μαλινάκης τηλ. 6942037717 (ώρες επικ. 10.00 π.μ.-14.00 μ.μ.) ΜΑΠ354

EXTRA ΕΙΣΟΔΗΜΑ. Μέσα από τον δικό σας χώρο, δουλεύοντας 5 με 10 ώρες την εβδομάδα αποκτήστε extra εισόδημα κερδίζοντας 600-1000 ευρώ το μήνα. Ωράριο ελεύθερο. Internet επιθυμητό. Bonus - extra προμήθειες. Πληρ. τηλ. 6974243448 MZT280927

ΖΗΤΕΙΤΑΙ νεαρός για delivery σε οβελιστήριο. Πληρ. τηλ. 2241074296 MZT280902

ΖΗΤΕΙΤΑΙ κοπέλα για να εργασθεί βραδινές ώρες σε καφέμπαρ, εντός πόλεως. Πληρ. τηλ. 6947657686. MZT270903

ΖΗΤΕΙΤΑΙ κοπέλα κατά προτίμηση Ελληνίδα για να εργασθεί σε cafe. Ωράριο συνεχές. Μισθός ικανοποιητικός. Πληρ. τηλ. 6936699602, 2241025050 MZT280915

Αν θέλεις να γίνεις οικονομικά ανεξάρτητος, πλούσιος και να γνωρίσεις τον κόσμο όλο!! **ΖΗΤΑΜΕ** άτομα για οργάνωση, στελέχωση και εποπτεία εμπορικής εταιρίας σε διάφορους τομείς. Πληρ. τηλ. 2108081987, www.golden-opportunity.biz. ΜΑΠ348

ΖΗΤΕΙΤΑΙ άτομο για λάντζα σε οβελιστήριο στην οδό Αγ. Αναστασίας 23. Εργασία όλο το χρόνο. Πληρ. τηλ. 2241078323, 6977721352 MXP12946

ΖΗΤΕΙΤΑΙ κυρία ή κοπέλα, ελληνόφωνη ή/ και γερμανόφωνη, απαραιτήτως με συστάσεις για φύλαξη και απασχόληση μικρού παιδιού. TAGESMUTTER gesucht!!! Πληρ. τηλ. 6947863565, 10.00-13.00. MZT270904

ΖΗΤΕΙΤΑΙ έμπειρη **μοδίστρα** για ράψιμο κουρτινών (μόνιμη απασχόληση) σε επώνυμο κατάστημα λευκών ειδών. Πληρ. τηλ. 6946111133. MZT270916

A **girl wanted** for work in a cocktail internet cafe. **ΖΗΤΕΙΤΑΙ νέα** για ολιγόωρη εργασία σε Internet CAFE. Προτιμούνται φοιτήτριες. Πληρ. τηλ. 22410 77971, 6932227500. MZT270911

ΖΗΤΕΙΤΑΙ για άμεση πρόσληψη **νεαρή κοπέλλα** για να εργαστεί σε Ίντερνετ-καφέ. Ωράριο συνεχές, ευέλικτο. Πληρ. τηλ. 22410 67957 κ. Γιώργος. MXP12941

Από το Afisorama **ΖΗΤΕΙΤΑΙ υπάλληλος** για την κατασκευή κορνιζών για πλήρη ή μερική απασχόληση. Υπεύθυνος Παπαβασιλείου Μιχάλης τηλ. 2241073017 MAT3316

ΖΗΤΕΙΤΑΙ κτίστης, σοβατζής, πρεσαδόρος. Πληρ. τηλ. 22410 62259 και 6932133093, ώρες 17.00-21.00. MZT270909

ΖΗΤΕΙΤΑΙ υπάλληλος για το κατάστημα της VODAFONE (Αμερικής 42) προϋπόθεση η γνώση Η/Υ και Αγγλικής γλώσσας. Πληρ. τηλ. 2241077070 MZT240916

ΖΗΤΕΙΤΑΙ κοπέλα έως 35 ετών με εμπειρία στο χώρο των πωλήσεων για μαγαζί γνωστής αλυσίδας τηλεπικοινωνιών. Εμπειρία σε ανάλογο χώρο θα ληφθεί σοβαρά υπόψην. Ωράριο καταστήματος. Για περισσότερες πληρ. καλέστε στο 2241043900 κα Στασινοπούλου MAT3312

ΖΗΤΟΥΝΤΑΙ νεαρές **κοπέλες** για μερική και πλήρη απασχόληση για γραμματείς σε γυμναστήριο. Πληρ. τηλ. 2241078993, 6944881908, 6942200158 MAT3313

ΖΗΤΕΙΤΑΙ βοηθός σερβιτόρου ή βοηθός σερβιτόρα σε οικογενειακό εστιατόριο. Πληρ. τηλ. 2241025251 MAT3314

ΖΗΤΕΙΤΑΙ πωλήτρια για κατάστημα ενδυμάτων στο κέντρο της πόλης. Πληρ. τηλ. 2241023868 ώρες καταστημάτων MZT240905

ΑΝΑΠΤΥΣΣΟΜΕΝΗ εμπορική εταιρεία επεκτείνεται σε όλη την Ελλάδα **ΤΩΡΑ ΣΤΗΝ ΡΟΔΟ** και στα Δωδεκάνησα. **ΖΗΤΑΕΙ άτομα** για την άμεση κάλυψη θέσεων με υψηλές αποδοχές, πλήρες σύστημα εκπαίδευσης, μερική / πλήρη απασχόληση. Απεριόριστες δυνατότητες εξέλιξης, Ιντερνετ επιθυμητό. Πληρ. τηλ. 2241030078, www.umswork4you.com. INT2328(1)

ΖΗΤΕΙΤΑΙ κοπέλα για εργασία σε καφετέρια - μπαρ για όλο το χρόνο. Πληρ. τηλ. 2241047228, 6947930115, 6944760796 MZT160931

Η εταιρεία *"ΑΙΓΑΙΟ ΕΠΕ - Σύμβουλοι Τεχνικής & Οικονομικής Υποστήριξης"*, η οποία δραστηριοποιείται στο Νομό Δωδεκανήσου στον τομέα της διαχείρισης, παρακολούθησης και διοικητικής υποστήριξης έργων και δράσεων, συγχρηματοδοτούμενων από Ευρωπαϊκά Προγράμματα

ΖΗΤΑΕΙ

Απόφοιτο ΤΕΙ με ειδικότητα **Πολιτικού Εργων Υποδομής ή Πολιτικού Δομικών Εργων ή Τοπογραφίας** με γνώσεις:

- *Χειρισμού Microsoft Word, Microsoft Excel, E-mail*
- *Διαχείρισης γραφείου.*

Εμπειρία σε θέματα δημοσίων έργων ή σχέσεων με υπηρεσίες του δημοσίου, θα συνεκτιμηθούν ιδιαίτερα.

Αιτήσεις αποφοίτων ΤΕΙ με ειδικότητα διάφορη των ως άνω (π.χ. οικονομικής κατεύθυνσης ή πληροφορικής), καθώς και υπαλλήλων γραμματειακής υποστήριξης, θα επανεξεταστούν.

Οι ενδιαφερόμενοι μπορούν να αποστείλουν έως 07.10.2005 πλήρες βιογραφικό σημείωμα, αναφέροντας διεύθυνση και τηλέφωνο επικοινωνίας, συνοδευόμενο από αντίγραφα τίτλων σπουδών, καθώς και φωτογραφία, στη διεύθυνση **ΑΙΓΑΙΟ ΕΠΕ, 28ης Οκτωβρίου 86 & Λέοντος, 1ος όροφος, 85 1 00 Ρόδος, με την ένδειξη "Στελέχωση Γραφείου Ρόδου".**

ΜΑΤ3334(Γ)

Από την αντιπροσωπεία αυτοκινήτων
HONDA - MITSUBISHI

ΖΗΤΕΙΤΑΙ

α. ΠΩΛΗΤΗΣ ΑΥΤΟΚΙΝΗΤΩΝ
β. ΗΛΕΚΤΡΟΛΟΓΟΣ ΑΥΤΟΚΙΝΗΤΩΝ

Επιθυμητή προϋπηρεσία στο χώρο.
Καλή γνώση Η/Υ και Αγγλικών.

Απαραίτητη αποστολή βιογραφικού σημειώματος στη διεύθυνση **Λ. Λίνδου 138 Ρόδος**
Τηλ. 2241067440-41
Φαξ 2241068462
Email: kaligcar@otenet.gr

ΜΧΠ915

ΒΙΟΜΗΧΑΝΙΚΗ ΕΜΠΟΡΙΚΗ ΕΤΑΙΡΕΙΑ

ΖΗΤΑ

Υπεύθυνο άτομο να αναλάβει την εξυπηρέτηση της πελατείας της, στη νήσο Ρόδο.
Προσόντα: Δραστήριος-επικοινωνιακός-φιλόδοξος.

Πληρ. τηλ. 2296080858, κιν. 6977925498

ΜΑΤ3329

---

mothercare

Η ΜΕΓΑΛΥΤΕΡΗ ΑΛΥΣΙΔΑ ΚΑΤΑΣΤΗΜΑΤΩΝ ΕΞΕΙΔΙΚΕΥΜΕΝΩΝ ΣΤΗΝ ΜΗΤΕΡΑ ΚΑΙ ΤΟ ΠΑΙΔΙ

ΖΗΤΑΜΕ

ΠΩΛΗΤΡΙΕΣ ΚΑΤΑΣΤΗΜΑΤΟΣ

ΓΙΑ ΤΟ ΚΑΤΑΣΤΗΜΑ ΤΗΣ ΡΟΔΟΥ

Οι κατάλληλοι υποψήφιοι θα πρέπει να διαθέτουν τα εξής προσόντα:
- Ανεση και ευχέρεια στην επικοινωνία
- Καλή γνώση της αγγλικής γλώσσας

Η εταιρία προσφέρει:
- Ικανοποιητικό μισθό και bonus επί των πωλήσεων
- Συνεχή εκπαίδευση στις σύγχρονες μεθόδους πωλήσεων
- Αξιοκρατική εξέλιξη

ΒΙΟΓΡΑΦΙΚΑ ΣΤΟ FAX: 2241024381
ΠΛΗΡΟΦΟΡΙΕΣ ΣΤΟ ΤΗΛ.: 2241027328 Κο ΣΤΕΡΓΟ

ΜΑΤ3315(Γ)

ΖΗΤΟΥΝΤΑΙ

ΕΛΑΙΟΧΡΩΜΑΤΙΣΤΕΣ - ΥΔΡΟΧΡΩΜΑΤΙΣΤΕΣ
με ανάλογη προϋπηρεσία για άμεση εργασία στο ξενοδοχείο RODOS PALACE. Οι ενδιαφερόμενοι μπορούν να απευθύνονται καθημερινά στο
τηλ. 2241025222
Υπόψιν κου Παύλου Ρούμπη

ΜΧΠ124

ΖΗΤΕΙΤΑΙ

ΜΑΡΑΓΚΟΣ
για εγκαταστάσεις επίπλων κουζίνας
- **Ευνοϊκοί όροι αμοιβής**
- **Δίπλωμα οδήγησης και προϋπηρεσία κρίνονται απαραίτητα**

Πληρ. τηλ. 2241091275

ΜΧΠΕΜΠΟΟ3

ΖΗΤΕΙΤΑΙ

ΗΛΕΚΤΡΟΛΟΓΟΣ
με γνώση χειρισμού Η/Υ από επιχείρηση ηλεκτρολογικού και επαγγελματικού εξοπλισμού.
Πληρ. τηλ. 2241025873
(ώρες 11.00-13.00 και 18.00-20.00)

ΜΑΤ3310(Γ)

ΖΗΤΕΙΤΑΙ

ΚΑΘΑΡΙΣΤΡΙΑ-ΚΑΜΑΡΙΕΡΑ
για ξενοδοχείο στην Παλιά Πόλη.
Ωρες 11.00-15.00. Απαιτείται προϋπηρεσία.
Ηλικίες 25-40 ετών.
Πληρ. τηλ. 2241070773, 6947008143

ΜΑΤ3359(Π)

Η ΡΥΘΜΟΣ Α.Τ.Ε.
Τεχνική και Οικοδομική Εταιρεία

ΖΗΤΑ ΑΜΕΣΑ ΝΑ ΠΡΟΣΛΑΒΕΙ

1. **Ηλεκτρολόγους** (τεχνίτες - βοηθούς)
2. **Υδραυλικούς** (τεχνίτες - βοηθούς)
3. **Συντηρητή,** για πλήρη απασχόληση με συνεχές ωράριο

Για αποστολή βιογραφικών: **Καμείρου 2 Ρόδος, τηλ. 2241044450, fax 2241044455 e-mail: log3@rodosair.gr**
Υπεύθυνος: Κος Πιερράτος Αναστάσιος

ΜΑΤ3331(Γ)

ΖΗΤΟΥΝΤΑΙ

α) **Ηλεκτρολόγοι ή Μηχανολόγοι** απόφοιτοι ΑΕΙ ή ΤΕΙ. Απαραίτητη γνώση Η/Υ και AUTOCAD
β) **Απόφοιτοι Λυκείου ή ΙΕΚ** με γνώση Η/Υ για στήριξη γραμματείας.

Πληρ. ώρες 9-1 π.μ. και 6-9 μ.μ.
στα τηλ. 2241066181-66184

ΜΑΤ3274(Π)

Από το ΑΥΤΟΕΠΙΛΟΓΕΣ

ΖΗΤΕΙΤΑΙ

Νέος για μερική απασχόληση στην προετοιμασία των αυτοκινήτων. Απαραίτητα δίπλωμα αυτοκινήτου.
Πληρ. τηλ. 2241060910

ΜΧΠ1210

★★★★★
RODOS PALACE
Resort Hotel • Convention Center

Το Ξενοδοχειακό και Συνεδριακό Συγκρότημα Πολυτελείας της Ρόδου ζητεί για άμεση πρόσληψη:

ΓΡΑΜΜΑΤΕΑ ΓΕΝΙΚΗΣ ΔΙΕΥΘΥΝΣΗΣ
EXECUTIVE SECRETARY

Απαραίτητα προσόντα:
- Απόφοιτος Γραμματειακής ή Τουριστικής σχολής
- Άριστη γνώση της Αγγλικής και κατά προτίμηση της γαλλικής γλώσσας
- Άριστη Ικανότητα Χειρισμού Η/Υ (Word, Excel κ.λ.π.)

Η ιδανική υποψήφια πρέπει να είναι έως 35 ετών με ανάλογη προϋπηρεσία. Οποιαδήποτε επιπλέον προσόντα όπως προϋπηρεσία και εξοικείωση με το ξενοδοχειακό ή τουριστικό περιβάλλον θα συνεκτιμηθούν στην αξιολόγηση. Η απασχόληση είναι 12μηνης βάσης.

Οι ενδιαφερόμενες μπορούν να αποστείλουν το βιογραφικό τους σημείωμα μαζί με μια φωτογραφία στην Διεύθυνση της εταιρείας υπ' όψιν Κου Π.Ρούμπη

Ξενοδοχείο Ρόδος Παλάς
Λεωφ. Τριαντών, Τ.Θ. 121 Ιξιά, Ρόδος
Τηλ. 22410 25222, Fax: 22410 25350
E-mail info@rodos-palace.gr

MXΠ124

εργασιες

συνέχεια από την προηγούμενη

ΕΠΑΓΓΕΛΜΑΤΙΚΗ ΕΥΚΑΙΡΙΑ. ΖΗΤΟΥΝΤΑΙ άμεσα **συνεργάτες** για εργασία από το σπίτι ή το γραφείο σας. Κερδίστε από 600 έως 3000 ευρώ το μήνα με ελεύθερο ωράριο. Ανεξάρτητη συνεργασία. Οχι ντήλερ ή πλασιέ, πλήρες σύστημα εκπαίδευσης. Προοπτική καριέρας - έξτρα μπόνους - κερδισμένα ταξίδια. Πληρ. τηλ. 2241094767, 6978034309, www. homework4u.biz ΜΑΠ284

ΖΗΤΟΥΝΤΑΙ κοπέλες για να εργασθούν σε cafe bar. Πληρ. τηλ. 6948486183 MZT240918

ΑΒΑΔΙΣΤΑ, ΑΒΑΣΑΝΙΣΤΑ Η ΤΑΧΥΤΕΡΗ ΑΝΑΠΤΥΣΣΟΜΕΝΗ ΕΤΑΙΡΕΙΑ ΕΠΕΚΤΕΙΝΕΤΑΙ ΣΤΑ ΔΩΔΕΚΑΝΗΣΑ, ΜΕ ΑΔΕΙΑ ΛΕΙΤΟΥΡΓΙΑΣ ΣΕ 60 ΧΩΡΕΣ. ΑΝΑΓΚΗ ΑΜΕΣΗΣ ΚΑΛΥΨΗΣ ΘΕΣΕΩΝ ΑΝΕΞΑΡΤΗΤΗΣ ΣΥΝΕΡΓΑΣΙΑΣ. ΗΜΙΑΠΑΣΧΟΛΗΣΗ 2000-3000 ΕΥΡΩ/ΜΗΝΑ, ΠΛΗΡΗΣ ΑΠΑΣΧΟΛΗΣΗ 3000 ΕΥΡΩ-10.000 ΕΥΡΩ/ΜΗΝΑ. ΠΑΡΕΧΕΤΑΙ ΠΛΗΡΗΣ ΕΚΠΑΙΔΕΥΣΗ, ΔΥΝΑΤΟΤΗΤΑ ΕΡΓΑΣΙΑΣ ΑΠΟ ΤΟ ΣΠΙΤΙ Η ΤΟ ΓΡΑΦΕΙΟ. ΕΞΤΡΑ ΜΠΟΝΟΥΣ, ΔΩΡΕΑΝ ΔΙΑΚΟΠΕΣ. ΚΑΛΕΣΤΕ ΤΩΡΑ ΓΙΑ ΔΩΡΕΑΝ ΕΝΗΜΕΡΩΤΙΚΟ ΦΥΛΛΑΔΙΟ. ΠΛΗΡ. ΤΗΛ. 2102801185, 2102801244, 6974027375, 6973240186, WWW.IMSHOMEBIZ.COM ΜΑΤ3300

ΖΗΤΕΙΤΑΙ νεαρή **κοπέλα** να εργαστεί στο DVD VIDEO CLUB "FANTASY", πρωινές ώρες. Πληρ. τηλ. 2241027801 MZT220902

ΖΗΤΟΥΝΤΑΙ άμεσα **υπάλληλοι** από τον τουριστικό τομέα (ξενοδοχοϋπαλλήλους, τουριστικά καταστήματα, πρακτορεία ταξιδιών κ.λπ.) που τον χειμώνα βγαίνουν στην ανεργία και θέλουν ένα συμπλήρωμα για την ανεργία τους, ή είναι άνεργοι και ψάχνουν για δουλειά. Πολυεθνική εταιρεία επεκτείνεται στα Δωδεκάνησα και ζητά ανεξάρτητους συνεργάτες για πλήρης και μερική απασχόληση. Αποδοχές από 300 ευρώ-3000 ευρώ το μήνα, πλήρες σύστημα εκπαίδευσης, ευέλικτο ωράριο, εργασία και μέσω Ιντερνετ και από το χώρο σας. Πληρ. τηλ. 2241093901, 6936650000, 6932252571 ή επισκεθφείτε την ιστοσελίδα μας www.ehomebusiness.gr ΜΑΤ3238

διαφορα

ΠΩΛΕΙΤΑΙ κρεβατοκάμαρα, σαλόνι, συν τα καλύμματα, τραπέζι κουζίνας μεγάλο με 4 καρέκλες, κουζίνα (ηλεκτρική) και 18 άσπρα πιάτα, σε πολύ καλή κατάσταση, όλα 2.200 ευρώ. Πληρ. κ. Ελένη τηλ. 6946569955 MXP12967

ΠΩΛΕΙΤΑΙ οικιακός εξοπλισμός σε άριστη κατάσταση (σαλόνι - τραπεζαρία, σύνθετο, ψυγείο). Πληρ. τηλ. 6937759450 MZT011004

ΠΩΛΟΥΝΤΑΙ μια τηλεόραση TOSHIBA 43 ιντσών οπίσθιας προβολής 1.300 ευρώ. Μια τηλεόραση LG 29 ιντσών 300 ευρώ. **ΠΩΛΟΥΝΤΑΙ 350 ευρώ** Ενας αποκωδικοποιητής ATOM 9000/7000, Eva modulator DIGI SENDER VHF, Μια δορ. LNB INVACOM O.3 SINGLE. **ΠΩΛΟΥΝΤΑΙ: 1200 ευρώ** τρεις τέντες με βραχίονα άνοιγμα μήκος 4,5 m και πλάτος 3 m (οι δύο χρώμα ώχρα και η μία χρώμα μπλε). Πωλούνται τριάντα δύο (32) σκαμπό - 300 ευρώ. Πληρ. τηλ. 6945871762 μεταξύ 10.00-14.00 και 18.00-21.00 MZT300912

ΠΩΛΟΥΝΤΑΙ 3.500 ευρώ. Δύο ηχεία 12" 2way limit L12-PRO 300 watt (RMS) LIMIT, ένα ηχείο SUBWOOFER MONO 18" 600 watt (RMS) WORK, Δύο ενισχυτές 2c4 750 watt, ένα CD διπλό work wx-18, ένα mixer 3c4 work NEXUS-5, ένα CROSSOVER 2w STE RELOOP. **ΠΩΛΟΥΝΤΑΙ 700 ευρώ** Ενας ενισχυτής (ηχείων κήπου) 2c4 120 watt SHOW SA-7015, τέσσερα ηχεία κήπου σε σχήμα βράχων 100watt APART ROCK20. Σε περίπτωση πώλησης των μηχανημάτων και των ηχείων κήπου μαζί τιμή 4000 ευρώ. Πληρ. τηλ. 6945871762, 10.00-14.00 και 18.00-21.00 MZT300911

ΕΙΜΑΣΤΕ 4 μικρά και όμορφα κουταβάκια και **ψάχνουμε** για φιλικές οικογένειες να μας υιοθετήσουν. Πληρ. τηλ. 2241038645 MXP12956

ΠΩΛΕΙΤΑΙ σετ γραφείου SATO (γραφείο - αρχειοθήκη μικρή - μεγάλη - τραπεζάκι - 3 καρέκλες) καινούργια. Πληρ. τηλ. 6974559931 MZT290914

ΠΩΛΟΥΝΤΑΙ ροτβάϊλερ σκυλιά 2,5 μηνών. Τιμή 200 ευρώ. Πληρ. τηλ. 6945956502 ΜΑΠ352

ΨΑΧΝΕΤΕ ΧΡΗΜΑΤΑ; Υπάρχουν δυσμενή; Είστε υπερδανεισμένοι; Αμεσα προσωπικά δάνεια - Κάρτες - Στεγαστικά επισκευαστικά - Επαγγελματικά. Πλήρης υποστήριξη - Τακτοποίηση Δυσμενών - Ρύθμιση Δανείων, Καρτών. Πληρ. τηλ. 2108816761, 2108810078, κιν. 6978492529 ΜΑΤ3337

ΠΩΛΕΙΤΑΙ καινούργια **ντουλάπα** δωματίου 5φυλλη 270 ύψος και 220 πλάτος. Τιμή ευκαιρίας. Πληρ. τηλ. 6937007706, 2241062173 MZT280907

ΠΩΛΟΥΝΤΑΙ Computer PENTIUM 4 3,0 MHZ (INTEL), 512 RAM, κάρτα ήχου, 256 MB κάρτα γραφικών G FORCE, DVD PLAYER, DVD WRITER, εκτυπωτής HP895, Οθόνη 17 έγχρωμη EIZO TFT (με αυτόματη αναγνώριση φωτισμού) 10 παιχνίδια και πολλά προγράμματα, εσωτερικό modem CRYPTO, σκληρός δίσκος RAID 80 GB, 1 σκληρός δίσκος έξτρα 120 GB (σε μεταφερόμενο κουτί), 1 φορητό CD PLAYER με MP3. Ολα μαζί 550 ευρώ. Πληρ. τηλ. 6945295890 MZT280917

ΠΩΛΟΥΝΤΑΙ Computer PENTIUM III 866 HZ (INTEL) 512 RAM, 5,1 Sound Blaster, 128 MB κάρτα γραφικών, WD WRITER YAMAHA SSCI, Κάρτα SSCI ADAPTEC, CD 52 ASUS, σε κουτί 450 WATT με διάφανο εξωτερικό και πολύχρωμο ανεμιστήρα φωτιζόμενο με εσωτερική λάμπα φθορίου, οθόνη PHILIPS 15 έγχρωμη, εκτυπωτής HP 895, εσωτερικό modem CRYPTO, 15 παιχνίδια και πολλά προγράμμα, JOYSTICK MICROSOFT SIDEWIDER, 1 σκηρός δίσκος έξτρα 120 GB (σε μεταφερόμενο κουτί), 1 φορητό CD PLAYER με MP3. Ολα μαζί 300 ευρώ. Πληρ. τηλ. 6945295890 MZT280918

ΠΩΛΕΙΤΑΙ επαγγελματικός εξοπλισμός εστιατορίου σε πολύ καλή κατάσταση. (Δίμετρο ψυγείο, μπουφέ, ανοξείδωτος πάγκος 2 μέτρων, ψηστιέρα, πλατό υγραερίου, φούσκα εξαερισμού με μοτέρ, τραπέζια, καρέκλες). Πληρ. τηλ. 6972947226. MZT270919

ΖΗΤΕΙΤΑΙ συνέταιρος ή χρηματοδότης για έτοιμο cafe bar εκτός πόλεως στην δυτική πλευρά. Πληρ. τηλ. 6932155284 μετά 11 μ.μ. MZT260933

ΠΩΛΟΥΝΤΑΙ σε κατάσταση καινούργιου **ηλεκτρικά είδη** MIELE (ψυγείο, ηλεκτρ. κουζίνα, πλυντήριο πιάτων, πλυντηρίου, φούρνος μικροκυμ.), σαλόνι μπαμπού INTERNI, φωτιστικά μπαμπού INTERNI, σετ μπαμπού για μαπλκόνι, air condition, 2X9000 BTU, 1X12000, και πακέτο SONY PLASMA 42" με home sinema SONY - δορυφορικό σύστημα HUMAX με 2 δορ. πιάτα και πολλά άλλα είδη σπιτιού σε πολύ καλή τιμή. Πληρ. τηλ. 6932533162 κος Τάκης MZT260934

ΨΑΧΝΕΤΕ! Για **έπιπλα μεταχειρισμένα** αλλά σε πολύ καλή κατάσταση; Εγώ τα έχω αυτά και τα πουλάω λόγω μετακόμισης: 1) Επιπλα κουζίνας, 2) Σαλονιού, 3) Κρεβατοκάμαρας και 4) Δωμάτιο επισκεπτών, 5) 2 καθρέπτες παρακολούθησης πελατών, 6) 2 κινητά NOKIA. Ελάτε να τα δείτε και πέστε εσείς την τιμή. Πληρ. τηλ. (22410)65204, 6947413130 κ. Δημήτρη MZT260927

ΠΩΛΕΙΤΑΙ πλήρης **εξοπλισμός ταβέρνας.** Πληρ. τηλ. 6945205364 MZT210930

ΠΩΛΕΙΤΑΙ 1 σαλόνι, 1 σύνθετο, 1 έπιπλο παλιό 80 ετών, 1 κρεβάτι πώληση. Τιμή 5.000 ευρώ. Πληρ. τηλ. 6946801752 ΜΑΠ339

ΠΡΟΣΦΟΡΑ. ΠΩΛΕΙΤΑΙ εξοπλισμός επιχείρησης αρτοζαχαροπλαστείου (βιτρίνες - ψυγείο, μίξερ, σφολιατομηχανή, μπραλινομηχανή, φούρνος κ.λπ.) σε τιμές κάτω του κόστους. Πληρ. τηλ. 6946231928, 6936271745 MZT260903

ΠΩΛΕΙΤΑΙ σκάφος καμπινάτο πολυεστερικό εξάμετρο με μηχανή λειτουργίας λίγων ωρών - τρέιλερ, C/B - κ.ά, έξτρα σε πάρα πολύ καλή κατάσταση της DOLFIN HELLAS μοντέλο '97. Πληρ. τηλ. 6946610375 και 2241074190 κος Γιάννης MZT260904

πωλησεις αυτοκινητων & μοτοσικλετων

ΠΩΛΕΙΤΑΙ XT660X Μοντέλο 2004 φουλ εξτρά διπλά πλαστικά και ζελατίνες 22.000 χλμ. σε άριστη κατάσταση. Τιμή 5800 ευρώ. Πληρ. τηλ. 6937759450 MZT011003

ΠΩΛΕΙΤΑΙ FIAT PUNTO 60 ELX μοντέλο 2002, χρώμα πορτοκαλί, air condition, cd player. Πληρ. τηλ. 2241047191 MXP12968

ΠΩΛΕΙΤΑΙ Μηχανή KTM DUKE II μοντέλο 2002 χρώματος άσπρο μαύρο 640 cc με 6500 χλμ. Τιμή συζητήσιμη. Πληρ. τηλ. 6973318331 MZT300920

ΠΩΛΕΙΤΑΙ BMW 316i '93 άσπρο, κεντρικό κλείδωμα, ABS, ράδιο CD, βαφή, αμορτισέρ, λάστιχα καινούργια, ΚΤΕΟ 05/05. Πληρ. τηλ. 6945292673 MZT300903

ΖΗΤΕΙΤΑΙ
ΠΙΤΣΑΓΙΟΛΟΣ
με γνώση ξυλόφουρνου
για να εργαστεί χειμώνα - καλοκαίρι.
Πληρ. τηλ. 6945995930 ΜΑΤ3356(Γ)

ΕΙΜΑΣΤΕ ΜΕΤΑΦΟΡΙΚΗ ΕΤΑΙΡΕΙΑ ΚΑΙ ΔΙΑΘΕΤΟΥΜΕ ΕΠΑΓΓΕΛΜΑΤΙΚΟ ΧΩΡΟ ΣΤΟΝ ΑΣΠΡΟΠΥΡΓΟ ΑΤΤΙΚΗΣ
ΖΗΤΑΜΕ
συνεργάτες - αντιπροσώπους
Πληρ. τηλ. 6973354301 ΜΑΠ345

ΠΩΛΕΙΤΑΙ
ΟΙΚΟΠΕΔΟ
στην είσοδο του Γενναδίου 1.780 τ.μ.
άρτιο και οικοδομήσιμο με πρόσοψη 60 μ. στο δρόμο.
Πληρ. τηλ. 6945598994 ΜΧΠ1210

ΖΗΤΕΙΤΑΙ
ΟΙΚΙΑΚΗ ΒΟΗΘΟΣ
για πλήρη απασχόληση με δυνατότητα στέγασης και διατροφής, κατά προτίμηση Φιλιππινέζα.
Πληρ. κ. Νίκο τηλ. 6936656956 ΜΧΠ659

ΓΥΜΝΑΣΤΕΣ ΖΗΤΟΥΝΤΑΙ
για την επίβλεψη στην αίθουσα οργάνων και aerobic instructors. Κάτοχοι πτυχίου Τ.Ε.Φ.Α.Α. ή ιδιωτικής σχολής. Ο γυμναστής που θα επιλέξουμε θα ενταχθεί σε μια εταιρία κορυφαία στο είδος της που έχει ως παράδοση να αναδεικνύει στελέχη από την γραμμή της. Η εταιρία παρέχει σεμινάρια στο άτομο που θα επιλεχθεί και ένα θαυμάσιο χώρο εργασίας.
Πληρ. τηλ. 2241070510-11 ΜΧΠΠΑΡ065

Rare & Exciting Career Opportunity
SAVVAIDIS & Associates
Are looking for a dynamic, motivated individual.

Do you like dealing with people?
Are you a good team player?
Would you like to work for a company that appreciates what you do?

The position
ESTATE AGENT
Based in Rhodes Town

Skills Required:
English Language
Good Organizational Skills
Time Management essential
Computer Literacy

E-mail your CV now at info@savvaidis.gr with a recent photo

SAVVAIDIS & Associates – Lambraki 14 – Rhodes
tel +30-22410-70017 http://www.savvaidis.gr
ΜΧΠ659

ΜΑΘΗΜΑΤΙΚΑ στα ΤΡΙΑΝΤΑ
ΜΙΧΑΛΗΣ ΚΟΝΤΟΣ
Παραδίδονται μαθήματα
σε μαθητές Γυμνασίου και Λυκείου
(ιδιαίτερα ή ολιγομελή τμήματα)
Ιερού Λόχου 8, Ιαλυσός
(πάνω από την ALPHA BANK στα Φανάρια)
τηλ. 2241096577
ΜΑΤ313(Γ)

ΦΡΟΝΤΙΣΤΗΡΙΟ ΙΤΑΛΙΚΩΝ
ΣΤΑΘΗ ΜΙΧ. ΣΚΑΝΔΑΛΙΔΗ
Καθηγητή Ιταλικής γλώσσας και Φιλολογίας (πτυχ. Α.Π.Θ.) - Καθηγητή Α.Σ.Τ.Ε.Ρ.
Χριστόδ. Τσιγάντε 11
Τα **αυστηρώς ολιγομελή τμήματά** μας απευθύνονται,
με **συστηματική και μεθοδική προσωπική διδασκαλία**
σε υποψήφιους φοιτητές ιταλικών πανεπιστημίων
σε **αποκλειστική συνεργασία**
με το **Ιταλικό Κολλέγιο**
DON BOSCO
της **Ιταλικής πόλης L' AQUILA,**
καθώς και σε μαθητές Δημοτικού, Γυμνασίου, Λυκείου και επαγγελματίες
Πληρ. τηλ. 2241029265
οικ. 2241061782 - κιν.: 6932272902
ΜΑΠ323(Γ)

L ΣΧΟΛΗ ΟΔΗΓΩΝ ΚΟΥΣΗ ΠΑΝΤΕΛΗ
- ΔΙΠΛΩΜΑΤΑ
- ΕΡΑΣΙΤΕΧΝΙΚΑ
- ΕΠΑΓΓΕΛΜΑΤΙΚΑ
- ΜΟΤΟΣΙΚΛΕΤΑΣ
- ΜΑΘΗΜΑΤΑ ΘΕΩΡΗΤΙΚΗΣ ΔΙΔΑΣΚΑΛΙΑΣ

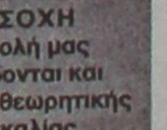

Οδός Βαλαωρίτου 9
(έναντι HOTEL SEMIRAMIS ΠΙΣΩ ΑΠΟ ΤΟ ΠΑΛΑΙΟ ΝΟΣΟΚΟΜΕΙΟ)
e-mail: kousisp@acn.gr

ΕΚΠΑΙΔΕΥΤΙΚΟ ΑΥΤΟΚΙΝΗΤΟ:
TOYOTA YARIS 1300 cc
AIR CONDITIONED
(ΠΡΟΣΟΧΗ): ΜΑΘΗΜΑΤΑ
α. Μοτοσικλέτας μεγάλου κυβισμού από 125 cc έως ανεξαρτήτου
β. Μοτ/τας έως 125 cc
γ. Μοτοποδηλάτου 50 cc
Διαθέτουμε επίσης κι αυτόματες μοτοσικλέτες 125 cc
Πληρ. τηλ. (22410)73820-94777, fax: (22410)29157
ΚΑΙ ΑΝΑ ΠΑΣΑ ΣΤΙΓΜΗ ΣΤΑ ΚΙΝΗΤΑ τηλ.
6944511313-6972271960
Παραλαβή των μαθητών μας και από τις οικίες τους
ΜΑΤ3055(Γ)(2)

ΠΡΟΣΟΧΗ
Στη σχολή μας παραδίδονται και μαθήματα θεωρητικής διδασκαλίας

auto-moto

συνέχεια από την προηγούμενη

ΠΩΛΕΙΤΑΙ ΚΛΟΥΒΑ σε άριστη κατάσταση SUZUKI CARRY έτος 2003. Πληρ. τηλ. 2241030624, 6979740905 MOO166

AUTOHELLAS ATEE Hertz

ΠΩΛΟΥΝΤΑΙ

τα παρακάτω αυτοκίνητα σε άριστη κατάσταση. (Δεκτός κάθε έλεγχος - δοκιμή).

Τιμές προσιτές και έως 60 δόσεις (μέσω Τραπέζης):

FIAT PUNTO 1,2 A/C μοντ. 2001
OPEL CORSA 1,0 A/C μοντ. 2002
OPEL CORSA 1,2 A/C μοντ. 2003
NISSAN MICRA 1,0 A/C μοντ. 2002
TOYOTA YARIS 1,0 A/C μοντ. 2002
SEAT IBIZA 1,2 A/C μοντ. 2003
SEAT IBIZA 1,4 A/C μοντ. 2003
SEAT CORDOBA 1,4 A/C μοντ. 2002
OPEL ASTRA 1,4 A/C μοντ. 2001
FORD FOCUS 1,4 A/C μοντ. 2002
SEAT LEON 1,4 A/C μοντ. 2002
FORD MONDEO 1,8 A/C μοντ. 2002 MAT3335(Γ)

Για περισσότερες πληρ. στα τηλ. 2241098200, 2241025888 ή στις εγκαταστάσεις της HERTZ στο 12ο χλμ. Ρόδου - Καμείρου πριν το αεροδρόμιο

ΠΩΛΕΙΤΑΙ

μηχανή εξωλέμβια

τετράχρονη HONDA 130 HP

σε άριστη κατάσταση και με ευκολίες.

Πληρ. τηλ. 2241067440 ΜΧΠ915

ΜΟΤΟΜΙΚΕ

ΜΕΤΑΧΕΙΡΙΣΜΕΝΑ

Από το κατάστημα **YAMAHA MOTOMIKE**

πωλούνται

τα παρακάτω δίκυκλα σε άριστη κατάσταση

ΜΟΝΤΕΛΟ	ΜΑΡΚΑ	ΧΜ	ΧΡΩΜΑ	ΤΙΜΗ	ΗΜ/ΝΙΑ ΑΓΟΡΑΣ
R1 1000	YAMAHA SUPER-SPORT FULL EXTRA	13335	ΓΚΡΙ	11800	2005
FZS 1000 FAZER	YAMAHA SPORT-TURING	3900	ΓΚΡΙ	9500	2005
FZS 1000 FAZER	YAMAHA SPORT-TURING	4200	ΜΠΛΕ	9500	2004
YZF R6 - 600cc	YAMAHA SUPER-SPORT	4500	ΚΟΚΚΙΝΟ	8000	2004
FZ6 NAKED	YAMAHA STREET	3200	ΜΑΥΡΟ	6500	2005
FZ6 NAKED	YAMAHA STREET	8250	ΚΟΚΚΙΝΟ	6000	2004
FZS 600 FAZER	YAMAHA STREET	45000	ΜΑΥΡΟ	4000	2000
GSXF600S BADID	SUZUKI STREET	15850	ΚΟΚΚΙΝΟ	3000	1996
DRAGSTAR 650	YAMAHA CRUISER	6888	ΠΟΡΤΟΚΑΛΙ	4900	1999
TIGER 900	TRIUMPH ENDURO	79.882	ΜΑΥΡΟ	4000	1995
XF 650 Freewind	SUZUKI ON-OFF	22000	ΓΚΡΙ	3000	1997
KTM 640 LC4	KTM SUPER-MOTAD	200	ΜΑΥΡΟ	7500	2005
SR500	YAMAHA CASTOM	13200	ΜΠΟΡΝΤΟ	1000	1992
GS 400 E	SUZUKI STREET	17650	ΜΠΛΕ	1000	1995
MAGNA 250	HONDA CRUISER	15320	ΓΚΡΙ	1800	1996
RYNNER 180	PIAGIO SCOOTER	13500	ΓΚΡΙ	1800	2002
YP 125 MAJESTY	YAMAHA SCOOTER	9900	ΜΠΛΕ	1500	1999
PASSINC 125	CAGIVA SCOOTER	32000	ΚΟΚΚΙΝΟ	500	2000
CRYPTON 115	YAMAHA παπάκι	3200	ΚΟΚΚΙΝΟ	1600	2005
AERROX-NITRO 100	YAMAHA SCOOTER	3.330	ΜΠΛΕ	1300	2005
MANKEY 50	HONDA ΜΠΟΜΠΑΚΙ	6.220	ΜΠΛΕ	900	2000

ΜΟΝΤΕΛΟ ΤΕΤΡΑΤΡΟΧΕΣ	ΜΑΡΚΑ ATV-QUADS	ΧΛΜ	ΤΙΜΗ	ΗΜ/ΝΙΑ ΑΓΟΡΑΣ
BREZZE 125 Μπλε	YAMAHA Με αριθμό κυκλοφορίας	1.100	3500,00	2004
RAPTOR 350 Μπλε	YAMAHA Με δυνατότητα ταξινόμησης	0	8300,00	ΚΑΙΝΟΥΡΓΙΟ

✓ ΑΠΟ 0% ΠΡΟΚΑΤΑΒΟΛΗ ΕΩΣ 60 ΜΗΝΕΣ ΕΞΟΦΛΗΣΗ !!!
✓ ΕΓΓΥΗΣΗ 1 ΧΡΟΝΟ ΣΕ ΟΛΑ ΤΑ ΜΕΤΑΧΕΙΡΙΣΜΕΝΑ !!!

Πατριάρχου Αθηναγόρα 13, Ρόδος 85100 • Τηλ. & Fax 2241026360
www.motomike.gr info@motomike.gr AE827

ΠΩΛΕΙΤΑΙ MERCEDES 500 SEL ασημί μοντέλο 1981, full extras σε καλή κατάσταση, απαλλαγμένη από τεκμήριο μόνο 103.000 km. Πληρ. τηλ. 2241032278 κος Κώστας MZT280920(21)

ΠΩΛΕΙΤΑΙ φουσκωτό WATERCRAFT 610 EVINRUDE 150 ψεκασμός 74 ωρών τρέιλερ με φρένα, extras, άριστη κατάσταση, σε γκαράζ 23.000 ευρώ. Πληρ. τηλ. 6944636473 βραδινές ώρες MZT011011

ΠΩΛΕΙΤΑΙ μηχανή **YAMAHA XT660** super motard, μοντέλο 2004 με πολλά εξτρά με 10.000 χλμ. Τιμή 6.350 ευρώ. Πληρ. τηλ. 6972292136. MZT270921

ΠΩΛΕΙΤΑΙ μηχανή YAMAHA FAZER 600 cc μοντέλο 2005, με 5.000 χλμ. σε άριστη κατάσταση. Τιμή 6.000 ευρώ. Πληρ. τηλ. 6945805242, 2241069663 MZT260932

ΠΩΛΕΙΤΑΙ BMW 318 is coupe 1.900 cc μοντέλο '98, M-PACK, sport ανάρτηση, δέρμα, A/C, 6-CD, ABS, ζάντες αλουμινίου, sport λάστιχα, full extra σε άριστη κατάσταση. Πληρ. τηλ. 6937027007 MZT260909

ΠΩΛΕΙΤΑΙ α) **MITSUBISHI** L300 μοντέλο '98, 4X4 2400 cc TURBO DIESEL κλούβα, β) **RENAULT KANGO** 1900 cc Diesel μοντέλο '99, υδραυλικό τιμόνι, AR/B κλουβάκι, γ) **KUBOTA TRACTER** σε όλους τους τύπους. Τιμή από 2900 ευρώ. Πληρ. τηλ. 6944811401 MZT160908

ΠΩΛΕΙΤΑΙ XT 500 μοντέλο 2003 με 15000 χλμ. σε άριστη κατάσταση. Τιμή 3500 ευρώ. Πληρ. τηλ. 2241035755, 6938927841 MZT240904

ΣΧΟΛΗ ΧΕΙΡΙΣΤΩΝ ΤΑΧΥΠΛΟΩΝ ΣΚΑΦΩΝ

Π. ΚΟΥΣΗΣ

τ. εκπαιδευτής αμφιβίων καταδρομών των Λ.Ο.Κ.

Βαλαωρίτου 9, Ρόδος

(έναντι HOTEL ΚΥΠΡΙΩΤΗΣ, περιοχή Ψαροπούλας)

Τηλ. 2241073820, fax 2241029157

ΚΙΝ.: 6944511313, 6972271960

ΘΕΩΡΗΤΙΚΑ ΜΑΘΗΜΑΤΑ:
ΔΚΑΣ-Ασφαλείς πλεύσεις - χάρτες - σωστικά κ.λπ.
ΠΡΑΚΤΙΚΑ ΜΑΘΗΜΑΤΑ:
Πλαγιοπλευρίσεις-Πλωρο-πριμοδετήσεις- Δεσίματα-πλεύσεις
(Για τις ανάγκες των εξετάσεων και όχι μόνο)

ΠΡΟΣΟΧΗ: *Η διδασκαλία μας εγγυάται την επιτυχία σας στη θεωρητική και πρακτική εξέταση.*
Αλλωστε είναι αδύνατος ο χειρισμός του εκπαιδευτικού σκάφους χωρίς προηγουμένως έναν μίνιμουμ αριθμού μαθημάτων, έστω σ' αυτά που απαιτούνται στις εξετάσεις από τους κ. Λιμενικούς.
(Το εκπαιδευτικό σκάφος: 7m-καμπινάτο-πολυεστερικό)
Τα θεωρητικά μαθήματα παραδίδονται σε αίθουσα διδασκαλίας 45 τ.μ. ειδικά διαμορφωμένη - με εποπτικά μέσα - όπως προβλέπει ο νόμος και σε ετήσια βάση, όπως βεβαίως υποχρεούμαστε, ασχέτως αν οι εξετάσεις πραγματοποιούνται τους θερινούς μήνες (δις μηνιαίως). Απαντα είναι απολύτως ελεγμένα και εγκεκριμένα από την Λιμενική Αρχή.

ΤΙΜΕΣ ΕΚΠΛΗΞΗ!!!
Πολύ κάτω του κόστους λειτουργίας της Σχολής
MAT3055(Γ)(1)

ΣΥΝΕΡΓΕΙΟ ΑΥΤΟΚΙΝΗΤΩΝ-ΕΜΠΟΡΙΑ ΑΝΤΑΛΛΑΚΤΙΚΩΝ-ΕΙΣΑΓΩΓΕΣ ΜΕΤΑΧΕΙΡΙΣΜΕΝΩΝ Ι.Χ. και ΕΠΑΓΓΕΛΜΑΤΙΚΩΝ ΦΟΡΤΗΓΩΝ ΑΥΤΟΚΙΝΗΤΩΝ-ΓΕΩΡΓΙΚΩΝ ΜΗΧΑΝΗΜΑΤΩΝ

ΙΩΑΝΝΗΣ ΚΡΗΤΙΚΟΣ

CAR CENTER

ΠΩΛΗΣΕΙΣ ΜΕΤΑΧΕΙΡΙΣΜΕΝΩΝ:

- **MERCEDES SPRINTER** κλειστό κλούβα 312D μοντέλο 1998 εισαγωγής.
- **MERSEDES SPRINTER** κλειστό κλούβα, 308D εισαγωγής.
- **FORD TRANSIT** κλούβα 1999, DIESEL εισαγωγής.
- **OPEL COMBO** 2000 μοντέλο με υδραυλικό τιμόνι εισαγωγής.
- **OPEL COMBO** 1997 μοντέλο DIESEL Ελλάδα.
- **ALFA ROMEO 145** δίπορτο μοντέλο 1996 με υδραυλικό τιμόνι, πλεκτρ. παράθυρα.
- **HYUNDAI COUPE** 1600 c.c. με υδραυλικό και A/C, ABS και πλεκτρικά παράθυρα, κεντρικό κλείδωμα, δερμάτινο σαλόνι, μοντέλο 1998.
- **NISSAN ALMERA** 1500 c.c. 2000 μοντέλο με airbag, AC, υδραυλικό τιμόνι, κεντρικό κλείδωμα.
- **ΤΡΑΚΤΕΡ JJEKH 28HP** 1999 μοντέλο μαζί με παρελκόμενα δεντροκομικό.
- **TOYOTA HI-ACE/ψυγείο** κλούβα 1999 μοντέλο εισαγωγής.
- **VW CADY** κλουβάκι 2000 μοντέλο εισαγωγής.

Εναντι παλαιού αεροδρομίου Μαριτσών

Πληρ. τηλ. **224 1047670, 6944476553**

AE674

ΞΕΝΑΚΗΣ ΑΥΤΟΚΙΝΗΤΑ ΑΕΒΕ

Εξουσιοδοτημένος Έμπορος VW-Audi.

Πωλήσεις-Service-Ανταλλακτικά -Φανοποιείο-Βαφείο

10ο χλμ. Ρόδου-Λίνδου, τηλ. 2241086777, fax 2241086788

1 **AUDI A4 TURBO QUATTRO 200HP, 2000cc, μοντ. 2005.** 6 αερόσακοι, EDL, ESP, ASR, ABS, Αυτόματος κλιματισμός, on board computer, τριάκτινο τιμόνι πολ/λων χρήσεων, xenon, ηλ. παραθ, κεντρ. κλειδ, ηχοσύστημα.

2 **VW TOURAN 1600cc, μοντ. 2004, μπλέ.** 6 αερόσακοι, ASR, EPL, HBA, ABS, Climatronic, υδρ. τιμόνι, ηλ. παραθ, κεντρ. κλειδ, ηχοσύστημα.

3 **VW PASSAT 1600cc, μοντ. 2001, μπλέ.** 4 αερόσακοι , ABS, clima, υδρ. τιμόνι, ζάντες αλουμινίου, ηλ. παραθ, κεντρ. κλειδ, ηχοσύστημα.

4 **AUDI A3 1600cc, μοντ. 1999, μπορντώ.** αερόσακος οδηγού-συνοδηγού, ABS, air condition, υδρ. τιμόνι, ζάντες αλουμινίου, ηλ. παραθ, κεντρ. κλειδ, ηχοσύστημα.

5 **RENAULT MEGANE CABRIO 1400cc, μοντ. 2000, ασημί.** 4 αερόσακοι, ABS, air condition, ηλ. ηλιοροφή, ζάντες αλουμινίου, υδρ. τιμόνι, ηλ. παραθ, κεντρ. κλειδ, ηχοσύστημα.

6 **PEUGEOT 307 1400cc, μοντ. 2004, πράσινο.** 4 αερόσακοι, air condition, υδρ. τιμόνι, ζάντες αλουμινίου, ηλ. παραθ, κεντρ. κλειδ, ηχοσύστημα.

7 **VW PASSAT COMFORT 1600cc, μοντ. 1999, ασημί.** αερόσακος οδηγού-συνοδηγού, ABS, Climatronic, δερμ. σαλόνι, υδρ. τιμόνι, ζάντες αλουμ, ηλ. παραθ, κεντρ. κλειδ, ηχοσύστημα.

8 **VW BORA 1600cc, μοντ. 1999, ασημί.** 4 αερόσακοι, ABS, air condition, υδρ. τιμόνι, ηλ. παραθ, κεντρ. κλειδ, ηχοσύστημα.

9 **TOYOTA AVENSIS 1600cc, μοντ. 1999, μαύρο.** air condition, ABS, υδρ. τιμόνι, 4 ηλ. παραθ, κεντρ. κλειδ, ηχοσύστημα.

10 **MAZDA 2 SPORT, 1300cc, μοντ 2003, μαύρο** 4 αερόσακοι, air condition, ABS, υδρ. τιμόνι, ζάντες αλουμινίου, ηλ. παραθ, κεντρ. κλειδ, επένδυση αλουμινίου, ηχοσύστημα.

11 **VW GOLF 1400cc, μοντ. 1999, κόκκινο.** 4 αερόσακοι, ABS, υδρ. τιμόνι, ηλ. παραθ, κεντρ. κλειδ, ζάντες αλουμινίου, ηχοσύστημα.

12 **VW BORA 1400cc, μοντ. 2000, πράσινο.** 4 αερόσακοι, air condition, υδρ. τιμόνι, ηλ. παραθ, κεντρ. κλειδ, ηχοσύστημα.

13 **FORD FOCUS 1600 cc μοντ 1999 ασημί** αερόσακος οδηγού-συνοδηγού, air condition, ABS, υδρ. τιμόνι, ζάντες αλουμινίου, ηλ. παραθ, κεντρ. κλειδ, ηχοσύστημα.

14 **NISSAN SERENA 1600cc, μοντ. 1997, πράσινο** air condition, υδρ. τιμόνι, ηλ. παραθ, κεντρ. κλειδ, ηχοσύστημα.

15 **SMART COUPE 600cc, μοντ. 2001, μαύρο** αερόσακος οδηγού-συνοδηγού, air condition, ABS, υδρ. τιμόνι, ηλ. παραθ, κεντρ. κλειδ, ηχοσύστημα.

16 **PEUGEOT 206, 1100cc, μοντ. 2003, χρυσαφί** αερόσακος οδηγού-συνοδηγού, air condition, υδρ. τιμόνι, ABS, ηλ. παραθ, κεντρ. κλειδ, ηχοσύστημα.

17 **ALFA ROMEO 146 1400 cc μοντ 1999, μπλέ.** αερόσακος οδηγού-συνοδηγού, air condition, υδρ. τιμόνι, ζάντες αλουμινίου, ηλ. παραθ, κεντρ. κλειδ, ηχοσύστημα.

18 **VW POLO CLASSIC 1400cc μοντ. 1998, πράσινο.** υδρ. τιμόνι, ζάντες αλουμινίου, ηλ. παραθ, κεντρ. κλειδ, ηχοσύστημα.

19 **FORD MONDEO 1600cc, μοντ. 1994, μπορντώ.** ABS, υδρ. τιμόνι, ηλ. παραθ, κεντρ. κλειδ, ηχοσύστημα.

20 **VW GOLF III VARIANT 1400cc, μοντ. 1996, μαύρο.** υδρ. τιμόνι, κεντρ. κλειδ, ηχοσύστημα.

21 **RENAULT MEGANE 1400cc, μοντ. 1996, μολυβί.** air condition, υδρ. τιμόνι, ηλ. παραθ, κεντρ. κλειδ, ηχοσύστημα.

22 **SUZUKI SWIFT 1000cc, μοντ. 1999, λευκό.** air condition, ηχοσύστημα.

23 **FORD MONDEO 1600cc, μοντ. 1994, μπορντώ.** ABS, υδρ. τιμόνι, ηλ. παραθ, κεντρ. κλειδ, ηχοσύστημα.

24 **SEAT IBIZA 1400cc μοντ. 1995 πράσινο** κεντρικό κλείδωμα, ηλ παράθυρα, ηχοσύστημα

25 **ROVER 414 SI 1400cc μοντ. 1995, μπλέ.** υδρ. τιμόνι, ηλιοροφή, ηλ. παραθ, κεντρ. κλειδ, ηχοσύστημα.

26 **VW PASSAT VARIANT 1800cc, μοντ. 1993, μπλέ.** υδρ. τιμόνι, ηλ. παραθ, κεντρ. κλειδ, ηχοσύστημα.

27 **PEUGEOT 306 1400cc, μοντ. 1995, μολυβί.** ηλ. παραθ, κεντρ. κλειδ, ηχοσύστημα.

28 **NISSAN MICRA 1000cc, μοντ. 1996, πράσινο** ηχοσύστημα.

29 **LANCIA Y 1242cc, μοντ. 1996, μαύρο.** ηχοσύστημα.

30 **FIAT FIORINO VAN 1700cc DIESEL, μοντ. 1995 λευκό.**

31 **RENAULT TWINGO 1200cc, μοντ 1998, μολυβί** κεντρικό κλείδωμα, ηχοσύστημα

ΑΠΟ 0% **ΠΡΟΚΑΤΑΒΟΛΗ ΕΩΣ 72 ΜΗΝΙΑΙΕΣ ΟΣΕΙΣ**

XΠ1687

Από την επιχείρηση ενοικιάσεως αυτοκινήτων και μοτοποδηλάτων BUTTERFLY

ΠΩΛΟΥΝΤΑΙ

τα κάτωθι:

Παπάκι HONDA SUPRA 100 cc
ΤΣΟΠΕΡ YAMAHA 250 cc VIRAGO
ENDURO SUZUKI 200 cc με μίζα
SCOOTER GILERA RUNNER 50 cc
SCOOTER PEUGEOT ELISEO 50 cc
NISSAN MICRA 1000 cc με A/C μοντ. 2000
FIAT CEICENTO 900 cc μοντ. 1999 με ηλεκτρικά παράθυρα κεντρικό κλειδωμα

ΜΑΠ362(Γ)

GM AUTO Special

ΕΙΣΑΓΩΓΕΣ - ΕΜΠΟΡΙΑ - ΑΝΤΑΛΛΑΓΕΣ ΑΥΤΟΚΙΝΗΤΩΝ & ΑΞΕΣΟΥΑΡ

ΓΙΩΡΓΟΣ Π. ΜΥΡΙΑΛΛΑΚΗΣ

Λεωφόρος Ηρακλειδών (δίπλα ταβέρνα "Αντώνης") Ιαλυσός
τηλ. 2241096692 κιν. 6945991030, fax 2241096632
email: info@gmautospecial.gr
site: www.gmautospecial.gr

ΕΙΣΑΓΩΓΕΣ - ΠΩΛΗΣΕΙΣ - ΑΝΤΑΛΛΑΓΕΣ ΜΕΤΑΧΕΙΡΙΣΜΕΝΩΝ ΑΥΤΟΚΙΝΗΤΩΝ

- **MERCEDES C 200 K Sportcoupe Evolution** μοντέλο 2002, οροφή PANORAMA γυάλινη, αυτόματο, aircon, ABS, ESP, ζάντες αλουμινίου, Parktronic. **ΕΙΣΑΓΩΓΗ ΓΕΡΜΑΝΙΑ.**
- **AUDI TT CABRIO TURBO** μοντ. 2003, χρώμα κόκκινο μεταλλικό, 180 PS, δερμάτινο σαλόνι και τιμόνι μαύρο, ηλεκτρικός ανεμοθραύστης, αυτόματο σειριακό, ζάντες AUDI αλουμινίου 17΄΄, RCD, ΕΙΣΑΓΩΓΗ ΓΕΡΜΑΝΙΑ
- **MERCEDES C220 CDI TURBO** (πετρέλαιο) Kompressor μοντέλο 2001-02, μαύρο μεταλλικό, ηλεκτρική ηλιοροφή, klima, τηλέφωνο full super extra... **ΕΙΣΑΓΩΓΗ ΓΕΡΜΑΝΙΑ**
- **JEEP TOYOTA RAV 4**, μεταλλικό μπλε, μοντέλο 2002-2003, χιλιόμετρα 35.000, μπαρέρες ανοξείδωτες μπρος και πλαινές, RCD, σχάρα, ΟΛΟΚΑΙΝΟΥΡΓΙΟ.. **ΕΙΣΑΓΩΓΗ ΓΕΡΜΑΝΙΑ**
- **NISSAN PRIMERA** μοντέλο 2000, μεταλλικό πράσινο λαδί, ραδιοκασ/νο, AIR CONDITION, καθίσματα ύφασμα μπεζ, ηλεκτρικές κλειδαριές και παράθυρα. ΚΑΤΑΣΤΑΣΗ ΑΡΙΣΤΗ.
- **JEEP CHEROKEE** 3,7 limited, μαύρο μεταλλικό, μπεζ δερμάτινα καθίσματα, full extra.
- **JEEP CHEROKEE** 2500 cc, turbo diesel, μοντέλο 2002-3, χρώμα μεταλλικό ασημί, ABS, ESP, air condition, ζάντες αλουμινίου, full extra. **ΕΙΣΑΓΩΓΗ ΓΕΡΜΑΝΙΑ**
- **BMW 316i Limussene** μοντέλο 2002, μαύρο, 1900 cc, klima, parktronic system., RCD, Ηλεκτρ. καθρέφτες, Alarm, full extra, υδραυλική ηλιοροφή. **ΕΙΣΑΓΩΓΗ ΓΕΡΜΑΝΙΑ**
- **SMART CABRIO** μοντέλο 2002, αυτόματο κιβώτιο, ABS, κεντρικό κλείδωμα, ζέντες αλουμινίου, δίχρωμο μπλε μεταλλικό ή μαύρο, RCD, κατάσταση άριστη. Τιμή έκπληξη. **ΕΙΣΑΓΩΓΗ ΓΕΡΜΑΝΙΑ.**
- **KIA SHUMA μοντέλο 2000,** μεταλλικό ασημί, δερμάτινο σαλόνι, air condition, ζαντολάστιχα καινούργια, RCD, 1500cc, ηλεκτρ. παράθυρα - καθρέπτες - κλειδαριές. Τιμή 5.650 ευρώ!!!
- **SUBARU IMPREZA TURBO** 180PS ΜΟΝΤΕΛ. 2004, 13.000 kh, 1600 cc, τετρακίνηση τροχών, μπλε μεταλλικό, αεροτομή, ζάντς χρυσές, air con klima, ABS, ηχοσύστημα KENWOOD, ηλεκτρομηχ/κές κλειδαριές, κατακαίνουργιο.
- **JEEP CHEROKEE 3700 cc LIMITED,** αυτόματο, συριακό, συναγερμός, μοντέλο 2004, air condition, RCD τηλεκοντρόλ, μεταλλικό ασημί, XENON, χιλιόμετρα MONO 21.900, δερμάτινο σαλόνι, μπάρες ανοξείδωτες, σκαλιέρες, TV, ηλεκτρ. οροφή, ζαντολάστιχα αλουμινίου, ΚΑΤΑΚΑΙΝΟΥΡΓΙΟ.
- **AUDI TT COUPE QUATRO 225 PS** μεταλλικό κόκκινο, klima, XENON φώτα, δίπατο, 6άρα CD, Subwoofers με ενισχυτές, ηχοσύστημα BOSE, ζάντες 17΄΄, συναγερμός, ΑΡΙΣΤΗ ΚΑΤΑΣΤΑΣΗ.
- **MERCEDES CLK** μοντέλο 2003, δερμάτινο σαλόνι, ανθρακί μεταλλικό, 18΄΄ ζάντες, αυτόματο συριακό, klima, τηλέφωνο, RCD, συναγερμός, Parktronik, full extra, ΑΡΙΣΤΗ ΚΑΤΑΣΤΑΣΗ.
- **BMW 318i Cambrio** 1800 cc, πράσινο σκούρο μεταλλικό, ηλεκτρική οροφή αναδιπλούμενη εσωτερικά, ζάντες αλουμινίου, full service BMW ηχοσύστημα SONY με πλ/σμό 63.000 χλμ. κατάσταση άριστη, μοντέλο 1996.
- **FORD FOCUS 1,8 TDDi** turbo Diesel Kombi (κάραβαν), 90 HP, μεταλ. silver, air condition, υδραυλ. τιμόνι, RCD, ABS, ζάντες αλουμινίου, σκάρες, κοτσαδόρος. **ΕΙΣΑΓΩΓΗ ΓΕΡΜΑΝΙΑ**
- **MERCEDES C200 Kompressor Sportcoupe Evolution** μοντέλο 2002, χρώμα ασημί μεταλλικό, ελάχιστα χιλιόμετρα, καινούργια. **ΕΙΣΑΓΩΓΗ ΓΕΡΜΑΝΙΑ**
- **HONDA S 2000,** διθέσιο, μοντέλο 2003, 242 PS, 2000 cc, χιλιόμετ. 29.000, ηλεκτρική οροφή, ηχοσύστημα, σαλόνι κόκκινο δέρμα, αεροτομή και spoiler SHARK. ΜΟΝΑΔΙΚΟ!
- **MERCEDES C. 190 E,** μεταλλικό χρώμα, 1.800 cc, ηλεκτρ. παράθυρα, κλειδαριές, καινούργια λάστιχα, full service, RCD, κατάσταση άριστη. ΤΙΜΗ ΑΠΙΣΤΕΥΤΗ!!!
- **RENAULT MEGANE CABRIO,** μεταλλικό χρώμα, ηλεκτρική οροφή, ηλεκτ. παράθυρα, καθρέπτες, ηχοσύστημα με ενισχυτές, ζαντολάστιχα, αγωνιστικά σε άριστη κατάσταση. ΕΥΚΑΙΡΙΑ!!!

ΕΠΑΓΓΕΛΜΑΤΙΚΑ

- **ΚΛΟΥΒΕΣ MERCEDES VITO 110** νέα μοντέλα
- **ΤΡΟΧΟΣΠΙΤΟ,** ρυμουλκόμενο 6 ατόμων μήκος 6,5 μ., σε άριστη κατάσταση, σαλονάκι, κουζίνα, τουαλέτα, θέρμανση, διπλά συστήματα εγκατάστασης ηλεκτρικών και κυκλωμάτων γκαζιού. **ΤΙΜΗ ΕΚΠΛΗΞΗ**

Ολα ετοιμοπαράδοτα.
Σε καταπληκτική κατάσταση

✓ Οι επιλογές των αυτοκινήτων μας εγγυώνται την ποιότητα και την σιγουριά.
✓ Επισκεφθείτε μας πριν αποφασίσετε
✓ Αναλαμβάνουμε την χρηματοδότηση σας με τα χαμηλότερα επιτόκια.
✓ Θα χαρούμε να σας ξεναγήσουμε

Από 0% προκαταβολή έως 72 μην. δόσεις

AE264

TOP CARS

ΠΡΩΤΗ ΣΕ ΕΙΣΑΓΩΓΕΣ ΑΥΤΟΚΙΝΗΤΩΝ ΣΤΑ ΔΩΔΕΚΑΝΗΣΑ

ΕΙΣΑΓΩΓΕΣ ΑΓΟΡΕΣ - ΠΩΛΗΣΕΙΣ - ΑΝΤΑΛΛΑΓΕΣ ΜΕΤΑΧΕΙΡΙΣΜΕΝΩΝ ΑΥΤΟΚΙΝΗΤΩΝ

1. **MERCEDES CLK 200 KOMPRESSOR, χρώμα ασημί,** μοντ. 2002 ABS, klima, υδρ. τιμόνι, αερόσακοι-οδηγού-συνοδηγού-πλευρικοί, ηλεκτρ. παράθυρα, ηλεκτρ. καθρέφτες, κεντρ. κλείδωμα,immobil, θερμαινόμενο σαλόνι, δερμάτινο σαλόνι, ζαντολάστιχα. Μεταλλικό χρώμα, προβολείς ομίχλης., SUN-ROOF. **ΕΙΣΑΓΩΓΗΣ–FULL EXTRA**
2. **MERCEDES C180 ELEGANCE χρώμα μαύρο,** μοντ. '96, ABS, klima, αερόσακοι οδηγού-συνοδηγού-πλευρικοί, υδρ. τιμόνι, κεντρ. κλείδωμα, immobil, προβολείς ομίχλης, ηλεκτ. παράθυρα, ηλεκτ. καθρέφτες, θερμαινόμενο σαλόνι, ζαντολάστιχα, μεταλλικό χρώμα. **FULL EXTRA**
3. **MERCEDES C200 CLASSIC χρώμα μπλε σκούρο** μοντ. '97, ABS, klima, αερόσακοι οδηγού-συνοδηγού-πλευρικοί, υδρ. τιμόνι, κεντρ. κλείδωμα, immobil, προβολείς ομίχλης, ηλεκτ. παράθυρα, ηλεκτ. καθρέφτες, θερμαινόμενο σαλόνι, τηλέφωνο, ζαντολάστιχα, μεταλλικό χρώμα. **FULL EXTRA**
4. **MERCEDES C200 CABRIO,** μοντ. '96, ABS, A/C, klima, υδρ. τιμόνι, αερόσακοι οδηγού-συνοδηγού, ηλεκτ. παράθυρα, ηλεκτ. καθρέφτες, κεντρ. κλείδωμα, immobil, ζάντες αλουμινίου, προβολείς ομίχλης, δερμάτινο σαλόνι, κουκούλα ηλεκτρική, πλήρες ηχοσύστημα, μεταλλικό χρώμα. **FULL EXTRA**
5. **MERCEDES CLK 200 CABRIO KOMPRESSOR CLASSIC, χρώμα μαύρο,** μοντ. '02, ABS, klima, υδρ. τιμόνι, αερόσακοι οδηγού- συνοδηγού, ηλεκτ. παράθυρα, ηλεκτρ. καθρέφτες, κεντρ. κλείδωμα, immobil, P/K, CD, ζαντολάστιχα, δερμάτινο σαλόνι, antispin, ηλεκτρ. οροφή, ηλεκτρ. κουκούλα, μεταλλικό χρώμα. **FULL EXTRA ΕΙΣΑΓΩΓΗΣ**
6. **MERCEDES A140, χρώμα μπλε,** ABS, klima, μοντ. '02, A/C, υδρ. τιμόνι, αερόσακοι οδηγού- συνοδηγού, ηλεκτ. παράθυρα, κεντρ. κλείδωμα, immobil, P/K, μεταλλικό χρώμα, προβολείς ομίχλης, ηλεκτρ. καθρέπτες. **FULL EXTRA ΕΙΣΑΓΩΓΗΣ**
7. **BMW 320 COUPE χρώμα μπλε 6 κύλινδροι 158 PS,** μοντ. '02 ABS, A/C, klima, υδραυλικό τιμόνι, αερόσακοι οδηγού-συνοδηγού-πλευρικοί, ηλεκτ. παράθυρα, ηλεκτρ. καθρέφτες, κεντρ. κλείδωμα, immobil, P/K, ζαντολάστιχα, ηλιοροφή, προβολείς ομίχλης, μεταλλικό χρώμα, ηχοσύστημα, εγκατάσταση τηλεφώνου. **FULL EXTRA ΕΙΣΑΓΩΓΗΣ**
8. **BMW 320 COUPE χρώμα μπλε 6 κύλινδροι,** μοντ. '02 ABS, A/C, klima, υδραυλικό τιμόνι, αερόσακοι οδηγού-συνοδηγού-πλευρικοί, ηλεκτ. παράθυρα, ηλεκτρ. καθρέφτες, κεντρ. κλείδωμα, immobil, P/K, ζαντολάστιχα, ηλιοροφή, προβολείς ομίχλης, μεταλλικό χρώμα, ηχοσύστημα, εγκατάσταση τηλεφώνου, αυτόματο κιβώτιο ταχυτήτων.
9. **LOTUS ELISSE χρώμα μπορντώ.** μοντ. '03 ABS, A/C, αερόσακοι οδηγού-συνοδηδοιύ, κεντρ. κλείδωμα, immobil, P/K, ζαντολάστιχα, συναγερμός, πλήρες ηχοσύστημα, προβολείς ομίχλης, δερμάτινο σαλόνι.
10. **SAB 93 CABRIO, χρώμα ασημί 220 PS,** μοντ. '01 ABS, klima, κεντρ. κλείδωμα, immobil, υδραυλικό τιμόνι, ηλεκτ. παράθυρα, αερόσακοι οδηγού- συνοδηγού, ηλεκτρ. καρθέτπιες, προβοείς ομίχλης, δερμάτινο σαλόνι, ηλεκτρ. κουκούλα, πλήρες ηχοσύστημα, ζαντολάστιχα. **FULL EXTRA**
11. **ALFA ROMEO A147, χρώμα ασημί,** μοντ. '03 ABS, A/C, υδραυλικό τιμόνι, αερόσακοι οδηγού-συνοδηγού, ηλεκτρ. παράθυρα, ηλεκτ. καθρέφτες, immobil, klima, προβολείς ομίχλης. **FULL EXTRA**
12. **RENAULT MEGANE χρώμα άσπρο 16V,** μοντ. '02 ABS, klima, υδρ. τιμόνι, αερόσακοι οδηγού-συνοδηγού-πλευρικοί, ηλεκτ. παράθυρα, ηλεκτρ. καθρέπτες, κεντρ. κλείδωμα, immobil, P/K
13. **FIAT PUNTO** μοντ. '03 **A/C,** υδραυλικό τιμόνι, αερόσακοι οδηγού-συνοδηγού, ABS, ηλεκτ. παράθυρα, ηλεκτ. καθρέφτες, κεντρ. κλείδωμα, P/K
14. **ΚΙΑ SHUMA χρώμα πράσινο,** μοντ. '00 ABS, A/C, υδρ. τιμόνι, αερόσακοι οδηγού-συνοδηγού, ηλεκτρ. παράθυρα, ηλεκτρ. καθρέπτες, κεντρ. κλείδωμα, immobil, P/K, μεταλλικό χρώμα, προβολείς ομίχλης, **FULL EXTRA**
15. **VOLKSWAGEN BORA χρώμα μπλε,** μοντ. '01 ABS, A/C, αερόσακοι οδηγού-συνοδηγού, ηλεκτρ. παράθυρα, ηλεκτρ. καρθέπτες, κεντρ. κλείδωμα, immobil, P/K, ζαντολάστιχα, συναγερμός
16. **BMW 318 χρώμα μπλε,** μοντ. '95 ABS, klima, υδραυλικό τιμόνι, ηλεκτρ. παράθυρα, ηλεκτρ. καθρέπτες αερόσακοι οδηγού-συνοδηγού-πλευρικοί, κεντρ. κλειδώμα, P/K, immobil, μεταλλικό χρώμα
17. **FORD χρώμα μπορντώ,** μοντ. '00 ABS, A/C, υδρ. τιμόνι, αερόσακοι οδηγού - συνοδηγού-πλευρικοί, ηλεκτρ. παράθυρα, ηλεκτρ. καθρέπτιες, κεντρ. κλειδώμα, immobil, μεταλλικό χρώμα. **FULL EXTRA**
18. **NISSAN ALMERA,**μοντ. '99 ABS, A/C, υδρ. τιμόνι, αερόσακοι οδηγού-συνοδηγού, ηλεκτρ. παράθυρα, κεντρ. κλειδώμα, immobil, P/K , μεταλλικό χρώμα, προβολείς ομίχλης.
19. **SMART PASSION,** μοντ. '03, γυάλινη οροφή, ABS, A/C, υδραυλικό τιμόνι, αερόσακοι οδηγού-συνοδηγού, ηλεκτ. παράθυρα, κεντρ. κλείδωμα, immobil, ζάντες αλουμινίου. **FULL EXTRA –ΕΙΣΑΓΩΓΗΣ**

JEEP

1. **JEEP GRAND CHEROKEE LIMITED, μοντ. '03, 2700 cc TURBO DIESEL, χρώμα μαύρο,** ABS, klima, υδραυλικό τιμόνι πολλαπλών χρήσεων, αερόσακοι οδηγού-συνοδηγού-πλευρικοί, προβολείς ομίχλης, ηλεκτρ. παράθυρα, ηλεκτρ. αναδιπλώμενοι και εκθαμπωτικοί καθρέφτες, δερμάτινο με μνήμες σαλόνι, κεντρ. κλείδωμα, immobil, ηχοσύστημα, TV SUN-ROOF-PARK PILOT SYSTEM, NAVIGATION SUSTEM, αυτόματο κιβώτιο ταχυτήτων, εγκατάσταση τηλεφώνου, μεταλλικό χρώμα. **FULL EXTRA–ΕΙΣΑΓΩΓΗΣ**
2. **JEEP CHEROKEE CLASSIC και LIMITED EDITION DIESEL, μοντ. '03, 2500 cc,** ABS, klima, υδραυλικό τιμόνι πολλαπλών χρήσεων, αερόσακοι οδηγού-συνοδηγού-πλευρικοί, ηλεκτ. καθρέφτες, δερμάτινο σαλόνι, ηλεκτρ. παράθυρα, κεντρ. κλείδωμα immobil, προβολείς ομίχλης, προεγκατάσταση κινητού. SUN ROOF, μεταλλικό χρώμα. **FULL EXTRA–ΕΙΣΑΓΩΓΗΣ**
3. **BMW X5 3000ccDIESEL, χρώμα μαύρο,** μοντ. '03 ABS, klima, υδραυλικό τιμόνι, αερόσακοι οδηγού-συνοδηγού-πλευρικοί, ηλεκτρ. παράθυρα, ηλεκτρ. καθρέφτες, κεντρ. κλείδωμα, immobil, μεταλλικό χρώμα, ζαντολάστιχα, προβολείς ομίχλης, δερμάτινο σαλόνι, προεγκατάσταση τηλεφώνου. **FULL EXTRA–ΕΙΣΑΓΩΓΗΣ**
4. **SUZUKI GRAND VITARA χρώμα άσπρο,** μοντ. '01 ABS, A/C, υδρ. τιμόνι, αερόσακοι οδηγού-συνοδηγού, ηλεκτρ. παράθυρα, ηλεκτρ. καθρέπτες, κεντρ. κλείδωμα, immobil, μεταλλικό χρώμα. **FULL EXTRA**
5. **MERCEDES ML 270 DIESEL,** μοντ. '02 ABS, klima, συναγερμός, υδρ. τιμόνι, αερόσακοι οδηγού - συνοδηγού-πλευρικοί, ηλεκτρ. παράθυρα, ηλεκτρ. καθρέπτες, κεντρ. κλείδωμα, immobil, ζαντολάστιχα, προβολείς ομίχλης, δερμάτινο σαλόνι, μεταλλικό χρώμα, **FULL EXTRA–ΕΙΣΑΓΩΓΗΣ**
6. **ΚΙΑ SPORTAGE ,** μοντ. '02 ABS, klima, αερόσακοι οδηγού- συνοδηγού-πλευρικοί, υδρ. τιμόνι, ηλεκτρ. παράθυρα, ηλεκτρ. καθρέπτες, κεντρ. κλείδωμα, immobil, προβολείς ομίχλης, μεταλλικό χρώμα. **FULL EXTRA**

ΕΠΑΓΓΕΛΜΑΤΙΚΑ

1. **MERCEDES 313 SPRINTER,** ABS, υδραυλικό τιμόνι, αερόσακοι οδηγού-συνοδηγού, κεντρ. κλείδωμα, immobil, προβολείς ομίχλης, ηλεκτ. παράθυρα, ηλεκ. καθρέφτες. **ΕΙΣΑΓΩΓΗΣ DIESEL**
2. **MERCEDES VITO 110 DIESEL, χρώμα μπλε-ασημί-άσπρη,** ASB, υδραυλικό τιμόνι, αερόσακοι οδηγού-συνοδηγού, κεντρ. κλείδωμα, immobil, προβολείς ομίχλης, ηλεκ. παράθυρα, ηλεκ. καθρέφτες. **ΕΙΣΑΓΩΓΗΣ**
3. **MERCEDES 512 SPRINTER DIESEL ανοικτό,** ABS, υδραλικό τιμόνι, αερόσακοι οδηγού-συνοδηγού. **ΕΙΣΑΓΩΓΗΣ**
4. **MERCEDES ΨΥΓΕΙΟ DIESEL 412,** ABS, υδραλικό τιμόνι, αερόσακοι οδηγού-συνοδηγού, ηλεκτ. παράθυρα. **ΕΙΣΑΓΩΓΗΣ**
5. **NISSAN PIK-UP 4X4,** ABS, A/C, υδραλικό τιμόνι, αερόσακοι οδηγού-συνοδηγού, ηλεκτ. παράθυρα, ηλεκτ. καθρέφτες, κεντρ. κλείδωμα, immobil, προβολείς ομίχλης, προβολείς οροφής, εργάτης, μεταλλικό χρώμα, φιμέ τζάμια. **FULL EXTRA**
6. **OPEL COMBO DIESEL,** υδραλικό τιμόνι, κεντρ. κλείδωμα, μεταλλικό χρώμα, αερόσακοι οδηγού, ABS, A/C.
7. **MAZDA 4X2 DIESEL,** ABS, A/C klima, υδραλικό τιμόνι, αερόσακοι οδηγού-συνοδηγού, κεντρ. κλείδωμα, μεταλλικό χρώμα.
8. **ΤΡΑΚΤΟΡΑΣ MAN** μοντ. 8/88, υπερυψωμένος τύπος MAN 19463 ΤΡΑΚΤΟΡΑΣ. Εχει τηλέφωνο, ηλεκτρ. παράθυρα, ηλεκτρ. οροφή, ABS, klima

✓ Ενα χρόνο γραπτή εγγύηση
✓ Από 0-72 δόσεις

1. Αγοράζουμε το αυτοκίνητο σας
2. Το ανταλλάσσουμε με ο,τιδήποτε μοντέλο της αρεσκείας σας
3. Αναλαμβάνουμε την πώληση του αυτοκινήτου σας χωρίς καμιά επιβάρυνση

- 1ο κατάστημα: Λ. Ελευθερίας Κρεμαστή τηλ. (22410)96889, κιν. 6972261775
- 2ο κατάστημα: 2ο χλμ. Λ. Ρόδου-Λίνδου τηλ. (22410)69518 fax 2241069517

ΧΠ2457

ΑΥΤΟ ΕΠΙΛΟΓΕΣ

ΕΚΘΕΣΗ ΜΕΤΑΧΕΙΡΙΣΜΕΝΩΝ ΑΥΤΟΚΙΝΗΤΩΝ

ΚΟΥΚΟΥΡΑΣ ΑΛΕΞΑΝΔΡΟΣ

ΛΕΩΦ. ΡΟΔΟΥ-ΛΙΝΔΟΥ 255 • ΤΗΛ. (22410)60910
www.autoepiloges.com

ΑΓΟΡΑ-ΠΩΛΗΣΗ-ΑΝΤΑΛΛΑΓΗ ΜΕΤΑΧΕΙΡΙΣΜΕΝΩΝ ΑΥΤΟΚΙΝΗΤΩΝ

1. **MERCEDES SLK KOMPRESSOR 2000cc,μοντ. 2003, μαύρο. 14. 800χλμ** ABGS, ABS, klima,αυτόματος πιλότος,, κόκκινο δερμάτινο σαλόνι, επένδ. αλουμ.,ηλ. οροφή, κεντρ. κλειδ., ηλ. παράθ., ηλ.καθρ., υδρ. τιμ., ζάντες αλουμ. και ηχοσύστημα
2. **MERCEDES CLK 200 CABRIO SPORT, 2000cc, μοντ. 1999, ασημί.** ABGS, ABS,A/C ,ηλ. ηλιορ.,δερμ. σαλόνι, κεντρ. κλειδ., ηλ. παράθ, ζάντες αλουμ. και ηχοσύστημα
3. **MERCEDES E200 KOMPRESSOR 2000cc,μοντ. 2000, μπλέ.** ABGS, ABS, klima,αυτόματος πιλότος,,,ηλ. οροφή, κεντρ. κλειδ., ηλ. παράθ., ηλ.καθρ., υδρ. τιμ., ζάντες αλουμ. και ηχοσύστημα
4. **MERCEDES C200 KOMPRESSOR 1800cc SPORT COUPE, 163HP μοντ. 2004, ασημί. 11. 000χλμ** ABGS, ABS, klima,, κεντρ. κλειδ., ηλ. παράθ., ηλ.καθρ., υδρ. τιμ., ζάντες αλουμ. Book service αντιπροσωπείας και ηχοσύστημα
5. **MERCEDES 320 S 3200cc, θαλασσί.** ABGS, ABS, klima, αυτόματος πιλότος, ηλιοροφή, κεντρ. κλειδ., ηλ. παράθ., ηλ.καθρ., υδρ. τιμ.,ηλ.καθίσματα εμπρός πίσω, δερμάτ.σαλόνι, ξύλινη επένδυση, συναγερμός, car kit, ζάντες αλουμ. και ηχοσύστημα
6. **MAZDA RX-8 1300cc, 231HP NEW COSMO μοντ. 2004, μαύρο.** ABG, ABS, Clima , ζάντες αλουμ. ,δερμ.σαλόνι, κεντρ. κλειδ., ηλ. παράθ, υδρ. τιμόνι και ηχοσύστημα
7. **BMW 518 1800cc, μοντ. 1991, λευκό .** κεντρ. κλειδ., ηλ. παράθ., υδρ. τιμόνι και ηχοσύστημα.
8. **BMW 318 CI 1900cc, μοντ.2000, κόκκινο.** ABGS, ABS, klima, κεντρ. κλειδ., ηλ. παράθ., υδρ. τιμ., δερμάτ.σαλόνι, ξύλινη επένδυση, ζάντες αλουμ. SCHNIZER, εξάτμιση SCHNIZER, ηλ.καθρέπτες SCHNIZER και CD.
9. **MITSUBISHI OUTLANDER 4x4 2000cc, μοντ. 10/2003, ασημί.** FULL EXTRA
10. **NISSAN ALMERA 1800cc, 138hp, 11.500χλμ,μοντ. 2004, μαύρο .** ABGS, ABS, A/C, κεντρ. κλειδ., ηλ. παράθ., υδρ. τιμόνι, ηλ.καθρ., ζάντες αλουμινίου και ηχοσύστημα.
11. **NISSAN ALMERA MOTIVA 1500cc, μοντ. 2003, μπλέ .** ABGS, A/C, κεντρ. κλειδ., ηλ. παράθ., υδρ. τιμόνι και ηχοσύστημα.
12. **NISSAN PRIMERA 1600cc, μοντ. 2000, θαλασσί.** ABGS , κλίμα, ABS, κεντρ. κλειδ., ηλ. παράθ., υδρ. τιμόνι, ηλ. καθρ, και ηχοσύστημα.
13. **OPEL VECTRA 1600 cc, μοντ. 2000, ασημί.** ABGS - ABS, clima κεντρ. κλειδ.ηλ.παράθυρα., υδρ. τιμόνι,ηλ.καθρέπτες, επένδ. Καρυδιάς, ζάντες αλουμινίου και ηχοσύστημα
14. **OPEL VECTRA 1600cc, μοντ. 1996, χρυσαφί .** ABGS, ABS, A/C, κεντρ. κλειδ., ηλ. παράθ., υδρ. τιμόνι και ηχοσύστημα.
15. **OPEL ASTRA 1400 cc, μοντ. 2003, ασημί.** ABGS. κλειδ. με τηλεχ., υδρ. τιμόνι, ζάντες αλουμινίου και ηχοσύστημα
16. **OPEL CALIBRA 2000cc Turbo 210HP, μοντ. 1992, κόκκινο.** ABS, A/C, υδρ. τιμόνι, κεντρ. κλειδ., ηλ. παράθ.,ηλ.καθρέπτες, ζάντες αλουμ., σπόιλερ και ηχοσύστημα
17. **OPEL ASTRA WAGON 1400cc,μοντ.1999, μπλε.** A/C, κεντρ. κλειδ., ηλ. παράθ., υδρ. τιμόνι, ηλ.καθρ.
18. **HONDA HRV , 1600cc,μοντ. 2000, ασημί.** FULL EXTRA
19. **RENAULT MEGANE CABRIO 1400cc, μοντ. 2001, κίτρινο .** ABGS , ABS, A/C, κεντρ. κλειδ., ηλ. παράθ., υδρ. τιμόνι.,ηλ. καθρ., ζάντ. αλουμ. και ηχοσύστημα.
20. **RENAULT MEGANE COUPE 1400cc, μοντ. 2001, κίτρινο** ABGS, ABS, A/C, υδρ. τιμόνι, κεντρ. κλειδ., ηλ. παράθ., ζάντες αλουμ.,σπόιλερ,ηχοσύστημα..
21. **RENAULT MEGANE COUPE 1400cc, μοντ. 2001, κόκκινο.** ABGS, ABS, A/C, υδρ. τιμόνι, κεντρ. κλειδ., ηλ. παράθ.,ηλ.καθρέπτες, ζάντες αλουμ.,σπόιλερ,ηχοσύστημα.
22. **SSANGYONG KORANDO 2000cc, μοντ. 2002, λευκό.** ABGS, ABS,A/C, ζάντες αλουμ. ,υδρ. τιμ, κεντρ. κλειδ., ηλ. παράθ και ηχοσύστημα
23. **CHRYSLER STRATUS CABRIO LX 2D 2000cc, μοντ. 1997, κυπαρισσί.** ABGS , ABS, A/C,δερμάτινο σαλόνι, υδρ. τιμόνι, κεντρ. κλειδ., ηλ. παράθ., ζάντες αλουμινίου,αυτ. πιλότο,ηλ. κουκούλα, προβ. ομίχλης και ηχοσύστημα
24. **FIAT COUPE 1800cc, 26.000 χλμ. μοντ. 2000, μαύρο** ABGS, ABS, klima, κεντρ. κλειδ., ηλ. παράθ., υδρ. τιμ.,ηλ.καθρ., συναγερμός, ζάντες αλουμ.,book service αντιπροσωπείας και ηχοσύστημα
25. **FIAT PUNTO SPORTING 1300cc,μοντ.2000, ασημί** ABGS, ABS, A/C, υδρ. τιμόνι, κεντρ. κλειδ., ηλ. παράθ.,ηλ.καθρέπτες ,ηχοσύστημα.
26. **SUZUKI JIMNY 1300cc,METAL TOP, μοντ.2000, ασημί** ABGS, ABS, A/C, υδρ. τιμόνι, κεντρ. κλειδ., ηλ. παράθ. ,ηχοσύστημα.
27. **ROVER 414 SI 1400cc, μοντ.1996, πράσινο.** ABGS, ABS, A/C, υδρ. τιμόνι, κεντρ. κλειδ., ηλ. παράθ. ,ηχοσύστημα.
28. **PEUGEOT 206 CABRIO 1600cc,μοντ. 2002, μαύρο.** ABGS, ABS, A/C, κεντ.κλειδ, ηλ.παραθ. υδρ. τιμόνι, ζάντες αλουμ. και CD.
29. **VW GOLF 1400cc, μοντ. 2001, ασημί .** ABGS, ABS, A/C, κεντρ. κλειδ., ηλ. παράθ., υδρ. τιμόνι., ζάντ. αλουμ. και ηχοσύστημα.
30. **SEAT IBIZA TOP GUN 1400 cc, μοντ. 2001, ασημί.** ABGS, ABS, A/C, κεντρ. κλειδ., υδρ. τιμ.,ηλ. παραθ.,σποίλερ και ηχοσύστημα
31. **FORD FOCUS 1600cc, μοντ. 2000, θαλασσί** ABGS, A/C, κεντρ. κλειδ. ηλ. παράθ, υδρ. τιμόνι, ζάντες αλουμ. και ηχοσύστημα
32. **DAEWOO LANOS 4Dr 1300cc, μοντ. 2001, μπορντό.** ABG, ABS, A/C , υδρ. τιμόνι, κεντρ. κλειδ., ηλ. παράθ., και ηχοσύστημα
33. **DAEWOO LANOS EXTREME 1300cc, 90HP, μοντ. 2000, ασημί.** A/C, υδρ. τιμόνι, κεντρ. κλειδ., ηλ. παράθ., ζάντες αλουμ., και ηχοσύστημα
34. **VW GOLF 1400cc, μοντ. 1999, μπλε** ABG, ABS,κεντρ. κλειδ., ηλ. παράθ, υδρ. τιμόνι, ηλ. καθρ., ζάντες αλουμ. και CD.
35. **SEAT IBIZA 3Dr 1400cc, μοντ.2002, μαύρο.** ABGS, ABS, Clima ,κεντρ. κλειδ., ηλ. παράθ, υδρ. τιμόνι, ζάντες και ηχοσύστημα

ΑΠΟ 0% ΠΡΟΚΑΤΑΒΟΛΗ
ΕΩΣ 72 ΜΗΝΙΑΙΕΣ ΔΟΣΕΙΣ
ΜΕ ΤΑ ΧΑΜΗΛΟΤΕΡΑ ΕΠΙΤΟΚΙΑ ΤΗΣ ΑΓΟΡΑΣ

ΧΠ1210

auto-moto

συνέχεια από την προηγούμενη

ΕΡΓΑΣΤΗΡΙΟ ΕΛΕΥΘΕΡΩΝ ΣΠΟΥΔΩΝ ΗΛΕΚΤΡΟΝΙΚΩΝ ΥΠΟΛΟΓΙΣΤΩΝ
Program PM
ΕΠΙΣΗΜΟ ΕΞΕΤΑΣΤΙΚΟ ΚΕΝΤΡΟ ΤΗΣ ECDL HELLAS
ECDL diploma
ΤΜΗΜΑΤΑ ΓΙΑ:
Παιδιά
Ενήλικες
Αρχάριους
Επαγγελματίες
ΕΝΤΑΤΙΚΑ ΜΑΘΗΜΑΤΑ COMPUTER
ΕΓΓΡΑΦΕΣ ΤΩΡΑ
Μανώλης Ι. Σοφίλλας
Τηλ.(22410)31761
ΚΟΔΡΙΓΚΤΩΝΟΣ 91 - ΡΟΔΟΣ
ΧΠ941

ΑΠΟΦΡΑΞΕΙΣ - ΕΚΚΕΝΩΣΕΙΣ ΡΟΔΟΥ



Κιν. 6932470404 Κιν. 6944361464
Κώστας & Λευτέρης
ΑΠΟΦΡΑΞΕΙΣ ΑΠΟΧΕΤΕΥΤΙΚΩΝ ΑΓΩΓΩΝ ΜΕ ΥΔΡΟΒΟΛΗ, ΚΟΥΖΙΝΕΣ, ΤΟΥΑΛΕΤΕΣ, ΣΙΦΩΝΙΑ, ΥΔΡΟΡΟΕΣ, ΑΠΟΛΥΜΑΝΣΕΙΣ, ΜΗΝΙΑΙΕΣ ΣΥΝΤΗΡΗΣΕΙΣ
ΠΟΛΥΚΑΤΑΣΤΗΜΑΤΑ, ΣΤΡΑΤΟΠΕΔΑ, ΞΕΝΟΔΟΧΕΙΑ, ΝΟΣΟΚΟΜΕΙΑ, ΔΗΜΟΥΣ, ΠΟΛΥΚΑΤΟΙΚΙΕΣ, ΣΠΙΤΙΑ κ.λπ.
Αντληση υδάτων από υπόγειους χώρους
Αμεση εξυπηρέτηση!!!
ΟΙ ΚΑΛΥΤΕΡΕΣ ΤΙΜΕΣ!
ΑΕ835

ΤΑΠΗΤΟΚΑΘΑΡΙΣΤΗΡΙΑ

ΠΑΝΕΛΛΑΔΙΚΟ ΔΙΚΤΥΟ
Art Clean EXPRESS
Είμαστε λίιι...γο πιο μπροστά από τους άλλους!
ΠΛΥΣΙΜΟ-ΑΠΟΛΥΜΑΝΣΗ-ΦΥΛΑΞΗ
ΧΑΛΙΩΝ- ΜΟΚΕΤΩΝ - ΣΑΛΟΝΙΩΝ *(και επί τόπου)*
ΠΑΠΛΩΜΑΤΑ - ΚΟΥΒΕΡΤΕΣ - ΦΛΟΚΑΤΕΣ
ΣΤΕΓΝΟ ΓΙΑ ΜΕΤΑΞΩΤΑ ΚΑΙ ΧΕΙΡΟΠΟΙΗΤΑ
ΑΔΙΑΒΡΟΧΟΠΟΙΗΣΕΙΣ & ΕΠΙΔΙΟΡΘΩΣΕΙΣ ΤΑΠΗΤΩΝ
ΠΑΡΑΛΑΒΗ - ΠΑΡΑΔΟΣΗ ΚΑΤ' ΟΙΚΟΝ
ΔΩΡΕΑΝ ΦΥΛΑΞΗ
ΑΛΑΦΑΚΗΣ ΤΑΣΟΣ
ΤΗΛ. ΧΩΡΙΣ ΧΡΕΩΣΗ
80011400400
ΤΗΛ. 2241082800-
ΚΙΝ. 6944350247
email: artclean@otenet.gr
ΧΠ2286

ΑΠΟΦΡΑΞΕΙΣ "ΚΟΛΟΣΣΟΣ"
ΚΑΘΑΡΙΣΜΟΙ ΠΑΝΤΟΣ ΕΙΔΟΥΣ ΑΓΩΓΩΝ



ΜΗΧΑΝΗΜΑΤΑ ΥΨΗΛΗΣ ΠΙΕΣΗΣ ΜΕ ΥΔΡΟΒΟΛΗ
ΑΝΑΡΡΟΦΗΣΗ-ΕΚΤΟΞΕΥΣΗ
ΚΑΘΑΡΙΣΜΟΙ-ΨΕΚΑΣΜΟΙ ΒΟΘΡΩΝ & ΦΡΕΑΤΙΩΝ
ΠΛΥΣΙΜΟ ΠΑΝΤΟΣ ΕΙΔΟΥΣ ΕΠΙΦΑΝΕΙΑΣ ΜΕ ΥΔΡΟΒΟΛΗ
Κ. ΠΗΔΙΑΚΗΣ
2241091881 -ΚΙΝ.
6977717048
Π. ΚΑΣΕΡΗΣ
2241047915 - ΚΙΝ.
6944325234
ΧΠ2366

μαθήματα

ΔΑΣΚΑΛΟΣ, πτυχιούχος του Αριστοτελείου Πανεπιστημίου Θεσσαλονίκης, με πολυετή πείρα παραδίδει μαθήματα σε μαθητές δημοτικού σχολείου. Πληρ. τηλ. 6974392469 ΜΧΡ12964

ΜΑΘΗΜΑΤΙΚΑ - ΦΥΣΙΚΗ - ΧΗΜΕΙΑ παραδίδονται από πτυχιούχο φυσικό σε μαθητές Γυμνασίου - Λυκείου. Πληρ. τηλ. 6977934349 ΜΖΤ300908

ΜΑΘΗΜΑΤΙΚΑ - ΦΥΣΙΚΗ - ΧΗΜΕΙΑ. Ιδιαίτερα μαθήματα για όσους θέλουν επιτυχίες στηριγμένες σε γερές βάσεις, χωρίς ελλείψεις και κενά, με υπεύθυνη και μεθοδική εργασία από καθηγητές με ουσιαστικά προσόντα. Κατόπιν συνεννοήσεως δεκτά και γκρουπ 2-3 μαθητών. Πληρ. τηλ. (μαθηματικά) 6948893531, (φυσική - χημεία) 6938551511 ΜΑΤ3338

ΚΑΘΗΓΗΤΗΣ ΓΕΡΜΑΝΙΚΗΣ ΦΙΛΟΛΟΓΙΑΣ πτυχιούχος Πανεπιστημίου Maunheim Γερμανίας, παραδίδει μαθήματα όλων των επιπέδων σε μαθητές και ενήλικες. Πληρ. τηλ. 6932086580 και 22410 73007. ΜΖΤ260937

ΔΑΣΚΑΛΟΣ με πείρα παραδίδει μαθήματα για όλες τις τάξεις του Δημοτικού. Πληρ. τηλ. 6942215535 ΜΖΤ260922

Εμπειρος **ΚΑΘΗΓΗΤΗΣ ΜΑΘΗΜΑΤΙΚΩΝ** με διδακτορικό **ΠΑΡΑΔΙΔΕΙ ΚΑΤ' ΟΙΚΟΝ** σε παιδιά Γυμνασίου-Λυκείου-Πανελλήνιες, τη νέα σχολική χρονιά. Πληρ. τηλ. 6944390803 ΜΖΤ240917

ΓΑΛΛΙΚΑ, ΙΣΠΑΝΙΚΑ, ΙΤΑΛΙΚΑ. Παραδίδονται μαθήματα από πτυχιούχο καθηγήτρια Πανεπιστημίου Paris 4 και Valencia Ισπανίας με πολυετή φροντιστηριακή πείρα. Προετοιμασία πτυχίων Γαλλικού Ινστιτούτου, CELI, Instituto Cervantes. Ξενοδοχειακή ορολογία επιχειρήσεις. Πληρ. τηλ. 6978733260 ΜΖΤ260916

ΚΑΘΗΓΗΤΡΙΑ ΦΙΛΟΛΟΓΟΣ. Πανεπιστήμιο Αθηνών, κλασικό τμήμα, με πολύχρονη διδακτική πείρα, παραδίδει μαθήματα Θεωρητικής κατεύθυνσης και γενικής παιδείας (Εκφραση-Εκθεση, Αρχαία Ελληνικά, Ιστορία, Λατινικά, Νεοελληνική Λογοτεχνία). Περιοχές Καλλιθέα, Κοσκινού, Φαληράκι, Καλυθιές. Πληρ. τηλ. 2241069764, 6945713765 ΜΖΤ240921

ΚΑΘΗΓΗΤΡΙΑ ΦΙΛΟΛΟΓΟΣ πτυχιούχος Φιλοσοφικής Σχολής του Α.Π.Θ. παραδίδει μαθήματα κατ' οίκον σε παιδιά Γυμνασίου και Λυκείου. Αναλαμβάνει επίσης διάβασμα για παιδιά Δημοτικού. Προσιτές τιμές. Πληρ. τηλ. 2241023420, 6944164097 ΜΖΤ230908

ΦΥΣΙΚΗ - ΧΗΜΕΙΑ. Παραδίδονται μαθήματα ιδιαίτερα ή σε γκρουπ 2-3 ατόμων. Τιμές προσιτές. Πληρ. τηλ. 6946333220 ΜΖΤ090909

ΜΑΘΗΜΑΤΙΚΑ - ΦΥΣΙΚΗ - ΧΗΜΕΙΑ. Παραδίδονται ιδιαίτερα μαθήματα ή σε γκρουπ 2 ατόμων από έμπειρους καθηγητές. Γυμνάσιο - Λύκειο. Πληρ. τηλ. 2241060860, 6946946655, 6945018220 ΜΖΤ060953

ΚΑΘΗΓΗΤΡΙΑ ΑΓΓΛΙΚΩΝ απόφοιτη Αγγλικής Φιλολογίας παραδίδει μαθήματα για όλα τα επίπεδα (από Junior έως και Proficiency). Προετοιμασία εξετάσεων Michigan, Cambridge, Edexcel καθώς και για το Κρατικό Πιστοποιητικό Γλωσσομάθειας. Τιμές προσιτές. Πληρ. τηλ. 22410 24682, 20617, 6947262772 ΜΑΤ3192

ΠΑΡΑΔΙΔΟΝΤΑΙ ΙΔΙΑΙΤΕΡΑ ΜΑΘΗΜΑΤΑ ΦΥΣΙΚΗΣ - ΧΗΜΕΙΑΣ ΣΕ ΜΑΘΗΤΕΣ ΓΥΜΝΑΣΙΟΥ - ΛΥΚΕΙΟΥ - ΤΕΕ. ΥΠΕΥΘΥΝΗ ΠΡΟΕΤΟΙΜΑΣΙΑ ΠΑΝΕΛΛΗΝΙΩΝ ΕΞΕΤΑΣΕΩΝ. ΔΥΝΑΤΟΤΗΤΑ ΣΧΗΜΑΤΙΣΜΟΥ ΓΚΡΟΥΠ 2-3 ΑΤΟΜΩΝ. ΠΛΗΡ. ΤΗΛ. 6947705716 ΜΑΤ3146(2)

γνωριμιες

ΑΒΑΣΑΝΙΣΤΑ "NUMBER 1" Γνωρίστε τον αληθινό έρωτα κοντά μας, σχέσεις, γνωριμίες, με άμεσα αποτελέσματα, απόλυτη εχεμύθεια. Ανδρες - γυναίκες κάθε ηλικίας περιμένουν να γνωριστείτε. Γίνεται μέλος στο μεγαλύτερο club γνωριμιών στην Ελλάδα. Πληρ. τηλ. 2105239191, 6975764343 ΜΑΤ3346

ΕΛΛΗΝΙΔΑ πολύ εμφανίσιμη επιθυμεί **ΓΝΩΡΙΜΙΑ** με κύριο άνω των 30 ετών. Πληρ. τηλ. 6978872750. ΜΖΤ270917

18χρονη Ελληνίδα - μοντέλο υψηλών προδιαγραφών, **ΖΗΤΑ ΓΝΩΡΙΜΙΑ** κυρίου και ό,τι προκύψει. Πληρ. τηλ. 6947536016. ΜΑΠ343

ΕΛΚΥΣΤΙΚΗ ΚΥΡΙΑ αδέσμευτη, επιτυχημένη επιχειρηματίας, με καλλιτεχνικά ενδιαφέροντα, **ΖΗΤΑ** σοβαρή **ΓΝΩΡΙΜΙΑ** με κύριο αρρενωπό, καλόκαρδο για φιλία, σχέση. Πληρ. τηλ. 6973540250 ΜΑΠ344.3

ΚΥΡΙΑ πανέμορφη, ρομαντική με σταθερό χαρακτήρα και αγάπη για την ανθρώπινη επικοινωνία, **ΖΗΤΑ ΓΝΩΡΙΜΙΑ** με κύριο αδέσμευτο, ευαίσθητο, κοινωνικό για σχέση ζωής. Πληρ. τηλ. 6938696465 ΜΑΠ344.2

ΔΕΣΠΟΙΝΙΔΑ πολύ εμφανίσιμη με χιούμορ και τρυφερό χαρακτήρα, **ΖΗΤΑ ΓΝΩΡΙΜΙΑ** με κύριο ρομαντικό, σοβαρό, εμφανίσιμο για σχέση, συμβίωση. Πληρ. τηλ. 6979340961 ΜΑΠ344.1

ΤΡΑΒ 22 ετών πολύ όμορφη, εχέμυθη **ΖΗΤΑ ΓΝΩΡΙΜΙΑ** με κυρίους. Πληρ. τηλ. 6946074523 ΜΖΤ240922

ΠΑΝΕΜΟΡΦΗ ΕΛΛΗΝΙΔΑ καινούργια στην πόλη, σας περιμένει για 99,99% super γνωριμία. Ηφαίστου Α', Π. Πόλη, είσοδος από πύλη Αγ. Φραγκίσκου, από 18.00-23.00. ΜΖΤ200902

ΚΥΡΙΑ εντυπωσιακή, κοινωνική **ΖΗΤΑΕΙ ΓΝΩΡΙΜΙΑ** με κύριο ευγενικό από Ρόδο για Ρόδο. Πληρ. τηλ. 6932971809 (ώρες επικοινωνίας 08.00-15.00 και 18.00-02.00) ΜΑΠ276

ΝΕΑΡΗ ΞΕΝΑΓΟΣ με νυχτερινές ανησυχίες, επιθυμεί κουβέντα και συνομιλία, και ό,τι προκύψει... Πάρε στο 9011314493 ΜΑΤ2252

προσφορές εργασίας

ΑΝΑΛΑΜΒΑΝΩ ΣΙΔΕΡΩΜΑ ΡΟΥΧΩΝ ΚΑΙ ΜΑΓΕΙΡΙΚΗ ΚΑΤΑ ΤΙΣ ΠΡΩΙΝΕΣ ΩΡΕΣ ΣΤΗΝ ΠΕΡΙΟΧΗ ΑΝΝΗΣ ΜΑΡΙΑΣ. ΠΛΗΡ. (ΠΡΩΙΝΕΣ ΩΡΕΣ) ΤΗΛ. 6998475912 ΜΖΤ260930

ΚΥΡΙΑ διπλωματούχος μασέρ προσφέρει θεραπευτικό, κλασικό, αθλητικό, αδυνατίσματος, χαλαρωτικό, αισθητικό και καθαρισμό προσώπου (μάσκες, μασάζ). Πληρ. τηλ. 22410 35252, 6932024975. ΜΖΤ270901

ΚΥΡΙΑ από Βουλγαρία **ΝΟΣΟΚΟΜΑ ΖΗΤΑΕΙ ΕΡΓΑΣΙΑ** για φύλαξη ηλικιωμένων. Μόνο σοβαρές προτάσεις. Πληρ. τηλ. 6946659032 ΜΖΤ220923

ΚΥΡΙΑ διπλωματούχος μασέρ κάνει θεραπευτικό, αθλητικό, χαλαρωτικό μασάζ. Πληρ. τηλ. 6948553306 ΜΖΤ070919

ΠΛΥΝΤΗΡΙΟ ΧΑΛΙΩΝ
Cleaning Pro



ΜΑΤ7867
πλένουμε & φυλάμε:
• ΧΑΛΙΑ - ΜΟΚΕΤΕΣ - ΦΛΟΚΑΤΕΣ
• ΠΑΠΛΩΜΑΤΑ - ΚΟΥΒΕΡΤΕΣ
☎ 22410.60585
email: abonis@otenet.gr
ΜΠΟΝΗΣ ΑΝΤΩΝΗΣ - ΚΑΖΑΝΤΖΙΔΟΥ ΕΙΡΗΝΗ
ΝΙΚΗΦ. ΒΡΕΤΤΑΚΟΥ - ΑΣΓΟΥΡΟΥ

ΑΓΟΡΑΖΩ
➪ ΧΡΥΣΑΦΙΚΑ
➪ ΚΟΣΜΗΜΑΤΑ
➪ ΝΟΜΙΣΜΑΤΑ
➪ ΧΡΥΣΑ
ΔΟΝΤΙΑ
➪ ΜΕΤΟΧΕΣ
➪ ΩΡΟΛΟΓΙΑ
➪ ΑΝΤΙΚΕΣ
Δάνεια επί ενεχύρω
«ΜΠΑΜΠΗΣ»
Δημ. Θεοδωράκη 15 (1ος όροφος) ΡΟΔΟΣ
ΜΑΤ1113

ΕΚΚΕΝΩΣΕΙΣ ΜΕΤΡΟΠΟΝΤΙΚΑΣ
"ΜΑΡΙΑ"
ΑΠΟΦΡΑΞΕΙΣ



ΑΠΟΦΡΑΞΕΙΣ ΑΠΟΧΕΤΕΥΤΙΚΩΝ ΑΓΩΓΩΝ ΜΕ ΥΔΡΟΒΟΛΗ, ΚΟΥΖΙΝΕΣ, ΤΟΥΑΛΕΤΕΣ, ΣΙΦΩΝΙΑ, ΥΔΡΟΡΟΕΣ, ΜΗΝΙΑΙΕΣ ΣΥΝΤΗΡΗΣΕΙΣ
ΠΟΛΥΚΑΤΑΣΤΗΜΑΤΑ, ΣΤΡΑΤΟΠΕΔΑ, ΞΕΝΟΔΟΧΕΙΑ, ΝΟΣΟΚΟΜΕΙΑ, ΔΗΜΟΥΣ, ΠΟΛΥΚΑΤΟΙΚΙΕΣ, ΣΠΙΤΙΑ κ.λπ.
Αντληση υδάτων από υπόγειους χώρους
Πληρ. τηλ. 2241065120/35555
ΑΕ179

ΧΡΕΙΑΖΕΣΤΕ ΧΡΗΜΑΤΑ;
ΕΝΕΧΥΡΟΔΑΝΕΙΣΤΗΡΙΟ
"Η ΘΥΡΙΔΑ"
ΕΝΕΧΥΡΙΑΖΩ και ΑΓΟΡΑΖΩ
ΧΡΥΣΑΦΙΚΑ - ΚΟΣΜΗΜΑΤΑ - ΛΙΡΕΣ - ΠΑΛΑΙΑ ΝΟΜΙΣΜΑΤΑ - ΜΕΤΟΧΕΣ και ΑΝΤΙΚΕΣ
Αντ. Δαμασκηνού 25 (περ. Μητρόπολη)
Τηλ. 2241032537, 6942613540, 6947965279
ΑΕ639

ΤΑ ΜΟΝΑΔΙΚΑ ΥΠΕΡΣΥΓΧΡΟΝΑ
ΤΑΠΗΤΟΚΑ-ΘΑΡΙΣΤΗΡΙΑ
ΚΛΕΟΠΑΤΡΑ
Τέλος
στα προβλήματα με το πλύσιμο των χαλιών σας
Η εταιρία μας πρωτοπορεί με το ΝΕΟ υπερσύγχρονο Πλυντήριο Ταπήτων.
Προσφέρουμε άψογο και προσεγμένο πλύσιμο, καθάρισμα, φύλαξη & επιδιορθώσεις σε όλους τους τύπους χαλιών, χειροποίητα χαλιά μηχανής, ανατολίτικα, μοκέτες, καμπέ, μεταξωτά, φλοκάτες, παπλώματα
ΚΑΙ ΤΟ 2005 Η ΦΥΛΑΞΗ ΔΩΡΕΑΝ
- *Επιτόπου καθαρισμούς σαλονιών, μοκετών*
- *Παραλαβή & παράδοση κατ' οίκον σε όλη την Ρόδο*
- *Ενημερωθείτε για την συντήρηση των χαλιών σας*

Τηλ. 2241051996, κιν. 6945793626, Fax: 2241051322
ΚΟΥΦΑΛΑΚΗΣ ΣΤΑΥΡΟΣ
ΜΑΤ7915



χαρακτηριστικά και ύφος.

Ποια είναι η σχέση σας με την τοπική κοινωνία;

Καμία επένδυση τέτοιου μεγέθους και με τέτοιες ιδιαιτερότητες δεν μπορεί να προχωρήσει χωρίς την συναίνεση της τοπικής κοινωνίας.

Οι κάτοικοι του χωριού αγκάλιασαν την προσπάθειά μας γιατί αναγνώρισαν την ευκαιρία που δίνεται για την ανάπτυξη του χωριού.

Θα ήθελα ιδιαίτερα να σταθώ στην υποστήριξη του Δημάρχου Νότιας Ρόδου κ. Σαββή.

Ο Δήμαρχος αναγνωρίζοντας την αναπτυξιακή πνοή για την περιοχή φρόντισε να εξασφαλίσει και απτά οφέλη για τους κατοίκους. Έτσι η εταιρεία παραχώρησε 4.000 τ.μ. κοινόχρηστων χώρων στον Δήμο, όπου προβλέπεται κατασκευή δύο πλατεών, δρόμων, θέσεων στάθμευσης και ενός ρολογιού που θα σηματοδοτεί το συγκρότημα. Η όλη κατασκευή θα γίνει από την εταιρεία με την έγκριση των τεχνικών υπηρεσιών του Δήμου και οι χώροι αυτοί θα χρησιμοποιούνται από όλους τους κατοίκους της Λαχανιάς.

Παράλληλα η εταιρεία μας έχει αναλάβει την υποχρέωση να κατασκευάσει το κεντρικό αποχετευτικό δίκτυο για ολόκληρο τον οικισμό της Λαχανιάς, υπό την προϋπόθεση της τοποθέτησης συγκροτήματος βιολογικού καθαρισμού από τον Δήμο.

Φαίνεται ότι από την επένδυση που κάνουμε θα ωφεληθεί και ολόκληρο το χωριό. Τι προβλέπεται για νέες θέσεις εργασίας;

Κατά την διάρκεια της κατασκευής υπολογίζουμε ότι θα απασχολούνται περίπου 100 άτομα ημερησίως. Δεδομένης και της απόστασης η κατεύθυνση μας είναι να χρησιμοποιήσουμε σε ευρεία κλίμακα, προσωπικό από. Νότια Ρόδο.

Πέρα όμως από αυτό, υπολογίζουμε ότι μετά την ολοκλήρωση και με την λειτουργία του συγκροτήματος θα δημιουργηθούν περίπου 10 νέες θέσεις μόνιμης εργασίας που θα σχετίζονταν με την παροχή των υπηρεσιών και την συντήρηση των κατοικιών.

Η αναπτυξιακή προοπτική που διαμορφώνει η επένδυση σας πως θα επηρεάσει την ευρύτερη περιοχή;

Δεν χωράει καμία αμφιβολία ότι η ανάπτυξη τέτοιου είδους συγκροτημάτων συμβάλλει στην ευρύτερη ανάπτυξη της περιοχής. Φανταστείτε 55 νέες οικογένειες που επισκέπτονται και ζουν στην Λαχανιά ,είτε μόνιμα είτε περιστασιακά. Φανταστείτε τους φίλους και τους συγγενείς τους που θα αναζητήσουν στέγη και σίτιση. Φανταστείτε τα νέα καταστήματα που θα πρέπει να ανοίξουν, τις νέες δραστηριότητες που θα αναπτυχθούν και πως έτσι δημιουργούνται οι προϋποθέσεις για το ζωντάνεμα του χωριού.

Δεν σας κρύβω ότι έχουμε ένα όνειρο. Η επένδυση μας αυτή να δημιουργήσει τις προϋποθέσεις για να ξανανοίξει το σχολείο της Λαχανιάς.

Η ανάπτυξη παραθεριστικών κατοικιών προς πώληση προς αλλοδαπούς δεν οδηγεί σε "ξεπούλημα " της γης σε ξένους;

Κάθε άλλο. Η ανάπτυξη ολοκληρωμένων συγκροτημάτων παραθεριστικών κατοικιών μόνο οφέλη φέρνει στις χώρες και τις περιοχές που την εφαρμόζουν. Ξαναζωντάνεμα χωριών που αργοσβήνουν ,δημιουργία νέων θέσεων εργασίας, εγκλιματισμός των ξένων στην κουλτούρα της Ελλάδας είναι μόνο μερικά από τα πλεονεκτήματα που σχετίζονται με την οργανωμένη παραθεριστική κατοικία.

Τα μεγαλύτερο όμως θετικό αποτέλεσμα είναι ότι δημιουργούνται προϋποθέσεις για επιμήκυνση της τουριστικής περιόδου.

Αυτό έχει ήδη πραγματοποιηθεί σε άλλες χώρες της Μεσογείου, όπου παρά τις αρχικές επιφυλάξεις, οι ξενοδόχοι διαπίστωσαν ραγδαία αύξηση των αφίξεων τους όταν αναπτύχθηκαν και στις περιοχές τους οργανωμένα συγκροτήματα κατοικιών. Σας επαναλαμβάνω ότι συγγενείς και φίλοι επισκέπτονται τους ιδιοκτήτες καθ' όλη την διάρκεια του έτους.

Όλη αυτή η δραστηριότητα εφ' όσον έχει τόσο θετικά αποτελέσματα γιατί δεν έχει αναπτυχθεί μέχρι σήμερα;

Είναι πραγματικά παράδοξο ότι μία χώρα όπως η Ελλάδα με προορισμούς σαν την Ρόδο με τα πλεονεκτήματα της, δεν έχει αναπτύξει την δραστηριότητα αυτή. Είμαστε η μοναδική χώρα στην Ευρωπαϊκή Μεσόγειο - και όχι μόνον - όπου δεν υπάρχει αναπτυγμένη αγορά παραθεριστικής κατοικίας. Αρκεί μόνο να σας αναφέρω ότι στην Ισπανία λειτουργεί στο Υπουργείο Τουρισμού Γενική Γραμματεία Παραθεριστικής Κατοικίας.

Αντίθετα στην Ελλάδα δεν υπάρχει μέχρι σήμερα θεσμικό πλαίσιο για την ανάπτυξη συγκροτημάτων παραθεριστικών κατοικιών. Τα συγκροτήματα δεν αντιμετωπίζονται ως είδος τουριστικής επένδυσης (με όλες τις ιδιαιτερότητες που έχουν) παρά σαν άθροισμα μεμονωμένων κατοικιών. Δεν υπάρχει καμία πρόβλεψη για τις υποχρεώσεις των επενδυτών όσον αφορά κοινόχρηστους χώρους και δίκτυα υποδομής. Όλα βασίζονται στην καλή διάθεση των επενδυτών και στην πιθανή συνεννόηση με του φορείς της Τοπικής Αυτοδιοίκησης.

Το παραπάνω κενό αν συνδυαστεί με τις δυσλειτουργίες των δημόσιων υπηρεσιών, τις προβληματικές πολεοδομικές διατάξεις. - Η οργανωμένη δόμηση καθορίζεται σύμφωνα με τις διατάξεις περί « εκτός σχεδίου »!!!!!! - καθιστούν το κλίμα προβληματικό για την ανάπτυξη τέτοιων προσπαθειών.

Μην ξεχνάτε επίσης ότι απαιτείται μία ιδιαίτερη τεχνογνωσία και ένα αναπτυγμένο δίκτυο πωλήσεων στο εξωτερικό για να υπάρχει ανταπόκριση στις προσπάθειες αυτές.

Εμείς υποστηρίζουμε κάθε προσπάθεια αντίστοιχων επενδύσεων. Ο στόχος μας πρέπει να είναι κοινός. Να αναπτύξουμε την Ρόδο ως αγορά παραθεριστικής κατοικίας από ξένους. Με την έννοια αυτή υπάρχουν μόνο συνάδελφοι και όχι ανταγωνιστές.

Προτάσεις για τον τουρισμό στο νησί της Κω



Από την Συμπαράταξη Ελπίδας

Σειρά προτάσεων για την τουριστική ανάπτυξη στην Κω, κατέθεσε πρόσφατα, με αφορμή τον εορτασμό της παγκόσμιας ημέρας τουρισμού, η δημοτική παράταξη "Συμπαράταξη Ελπίδας".

Οι προτάσεις αυτές διαβιβάστηκαν στους δήμους Κω, Δικαίου και Ηρακλειδών, και τις παραγωγικές τάξεις του νησιού και είναι συγκεκριμένα οι εξής:

«Η 27η Σεπτεμβρίου, παγκόσμια μέρα τουρισμού, αποτελεί όμως μια ευκαιρία, που πέρα από τις εορταστικές εκδηλώσεις, πρέπει να συνδυαστεί με την κριτική προσέγγιση της κατάστασης που υπάρχει στον κύριο παραγωγικό τομέα του νησιού μας. Η Συμπαράταξη Ελπίδας καταθέτει, για άλλη μια φορά, προτάσεις, που έχουν χρησιμότητα.

Α). σε επίπεδο κυβερνητικής πολιτικής χρειάζεται:

-χάραξη τουριστικής πολιτικής και εθνικός χωροταξικός και περιφερειακός σχεδιασμός

-αποκέντρωση με ενδυνάμωση των υπηρεσιών και των οργανισμών τοπικής αυτοδιοίκησης

-μέτρα υπέρ των μικρομεσαίων επιχειρήσεων και των εργαζόμενων

-εθνική πολιτική σταθερά φιλειρηνική και έμπρακτα αντιπολεμική

Β). Παράλληλα απαιτούνται ενέργειες της τοπικής κοινωνίας για προγραμματισμό της ανάπτυξης και πιέσεις για συνολικές αλλαγές. Υπάρχει επιστημονική τεκμηρίωση για τον κορεσμό του νησιού μας σύμφωνα με την μελέτη της ICAP. Αποτελεί επομένως πρώτη προτεραιότητα η δεσμοθέτηση χωροταξικής μελέτης του νησιού, που θα περιορίζει την αύξηση των κλινών. Είναι άμεσα αναγκαίο, κατά την σύνταξη των Γενικών Πολεοδομικών Σχεδίων των δήμων μας να μπουν όροι και περιορισμοί στην τουριστική επέκταση και ταυτόχρονα να θεσπιστούν όροι διαφύλαξης του φυσικού μας περιβάλλοντος και μέτρα προστασίας των φυσικών πόρων σε όλο το νησί. Είναι η ώρα για την σύνταξη ενός ενιαίου ρυθμιστικού σχεδίου με άξονα αναφοράς το μέλλον, κατανοώντας ότι η Κως έχει ξεπεράσει τα στάδια της υπανάπτυξης. Υπάρχει πλέον μια ανεπτυγμένη παραγωγική βάση που δημιουργεί όλα τα νέα προβλήματα και τους κινδύνους που παρουσιάζονται στις σύγχρονες κοινωνίες.

Γ). Χρειαζόμαστε ένα ενιαίο αναπτυξιακό όργανο που θα σχεδιάζει, θα συντονίζει, θα προγραμματίζει και θα ελέγχει την υλοποίηση των βασικών αξόνων του αναπτυξιακού προγράμματος για όλο το νησί. Ο ενιαίος φορέας τουρισμού που υπάρχει δεν παίζει και δεν μπορεί να παίξει αυτό τον ρόλο από την ίδια την φύση της συγκρότησης του.

Δ). Ο τουριστικός τομέας της παραγωγής επηρεάζει όλες τις προοπτικές ανάπτυξης του νησιού μας.

Όμως η οποιαδήποτε αναπτυξιακή διαδικασία αν δεν γίνεται με σεβασμό στον άνθρωπο και στο περιβάλλον, δεν δημιουργεί βάσεις για το μέλλον. Αντίθετα το υπονομεύει στο βωμό πρόσκαιρων κερδών. Πρέπει να μελετήσουμε σοβαρά την φημολογούμενη επιδίωξη για ΓΚΟΛΦ, πολύ περισσότερο που συνδυάζεται με την δημιουργία τεράστιας ξενοδοχειακής μονάδας. Πρέπει να προταχθούν αναγκαία έργα υποδομής που αναγκαιούν σε όλη την κοινωνία μας (νοσοκομείο, σχολεία, κλπ) και να αποφευχθούν σπάταλες για γιγαντιαίες παρεμβάσεις όπως νέο λιμάνι, επέκταση της μαρίνας, έργα στις δυτικές παραλίες, κ.λ.π. και γενικά έργα που στοχεύουν στην παραπέρα γιγάντωση των τουριστικών εγκαταστάσεων και των επιχειρηματικών συμφερόντων.

Ε).Η ανάπτυξή μας πρέπει να απεγκλωβιστεί από την απόλυτη εξάρτηση που δημιουργεί η μονοκαλλιέργεια του τουρισμού. Καμία ανάπτυξη δεν έχει νόημα όταν δεν λύνει βασικά προβλήματα των εργαζόμενων όπως η εποχιακή απασχόληση, η εντατικοποίηση, η εκπαίδευση και η συνεχής επιμόρφωση ,η βελτίωση των αμοιβών τους, η καλυτέρευση της καθημερινότητας τους σε ένα κοινωνικό περιβάλλον αλληλεγγύης, ελευθερίας και σεβασμού των αναγκών και των δικαιωμάτων τους.

ΣΤ). Να χειριστούμε σωστά τον πλούτο που έχουμε. Να παρθούν μέτρα για την βελτίωση της λειτουργίας και της αισθητικής εμφάνισης όλων των χώρων του νησιού μας που υποφέρουν από την υπερεκμετάλλευση η την αδιαφορία μας και δημιουργούν όχι μόνο τις γνωστές εντυπώσεις προχειρότητας αλλά και ανεπανόρθωτες καταστροφές.

Κως 27-9-2005
Για την Σ.Ε.
Νίκος Μυλωνάς».

Τι συμβαίνει αλλού...

■■■ **ΠΑΤΡΑ.** Αισιόδοξος για την επιτυχία της προσπάθειας να κατασκευασθεί το αυτοκινητοδρόμιο Πάτρας, εμφανίσθηκε ο Πρόεδρος της εταιρείας Ευάγγελος Φλωράτος, μετά την συνάντηση με τους εκπροσώπους των επτά τεχνικών εταιρειών που έχουν εκδηλώσει ενδαφέρον για την κατασκευή και διαχείριση του έργου. Στην διάρκεια της συνάντησης έγινε ενημέρωση για την μελέτη και τις προδιαγραφές του έργου και τέλος Οκτωβρίου οι ενδιαφερόμενοι θα πρέπει να καταθέσουν τις προτάσεις τους.

■■■ **ΘΕΣΣΑΛΙΑ.** Ποσό 1,6 εκατ. ευρώ διατίθεται από την Περιφέρεια Θεσσαλίας για την τουριστική προβολή και τη συμμετοχή της Περιφέρειας σε διεθνείς εκθέσεις σε Ελλάδα και εξωτερικό. Αυτό ανακοίνωσε ο περιφερειάρχης κ. Φώτης Γκούπας στο πλαίσιο συνεδρίασης της Επιτροπής Παρακολούθησης του προγράμματος τουριστικής προβολής. Οι ανάδοχοι των δύο προγραμμάτων προβολής θα υπογράψουν τις σχετικές συμβάσεις εντός των ημερών.

■■■ **ΑΛΕΞΑΝΔΡΟΥΠΟΛΗ.** Το επιχειρηματικό και αναπτυξιακό της προφίλ παρουσίασε χθές, στη διάρκεια ειδικής εκδήλωσης που πραγματοποιήθηκε στην Αλεξανδούπολη, η αμερικανικών συμφερόντων εταιρία Lemna Hellas, η οποία πρόκειται να δραστηριοποιηθεί στον Εβρο. Ο διευθύνων σύμβουλος της εταιρίας, Κωνσταντίνος Κολοκασίδης, αναφέρθηκε αναλυτικά στις δραστηριότητες της Lemna, στις προσδοκίες της, στο αναπτυξιακό της έργο και στο επενδυτικό πλάνο που έχει σχεδιάσει για το νομό. Οπως αναφέρθηκε στη διάρκεια της εκδήλωσης, η Lemna είναι ένας οργανισμός που ειδικεύεται σε περιβαλλοντικά έργα και έργα υποδομής σε αναπτυσσόμενες, και αναπτυγμένες χώρες και η επιχειρηματική δράση της αποσκοπεί στην οικονομική ενίσχυση και ανάπτυξη της τεχνολογίας. Σύμφωνα με τον κ. Κολοκασίδη, το Στρατηγικό Σχέδιο "Εβρος 2010", ήταν αυτό που προκάλεσε το έντονο ενδιαφέρον της εταιρίας να δραστηριοποιηθεί επενδυτικά και επιχειρηματικά στην περιοχή. Σήμερα, εξάλλου, κατατίθεται στο υπουργείο Ανάπτυξης και η αίτηση της Lemna για την ΔΕΒΖΟΣ, προκειμένου να προχωρήσει άμεσα η υλοποίηση του σχεδίου της εταιρείας στην περιοχή του Τριγώνου.

■■■ **ΧΑΝΙΑ.** Στα Χανιά θα βρίσκεται την Παρασκευή 14 Οκτωβρίου ο υφυπουργός Οικονομίας και Οικονομικών κ. Φώλιας, ο οποίος θα παραστεί σε εκδήλωση του Ροταριανού Ομίλου, και θα μιλήσει για το νέο επενδυτικό νόμο και τις ευκαιρίες για ανάπτυξη. Στην ίδια εκδήλωση θα βραβευθούν επιχειρήσεις και οργανισμοί της Κρήτης για τη συμβολή τους στην οικονομική ανάπτυξη του νησιού.

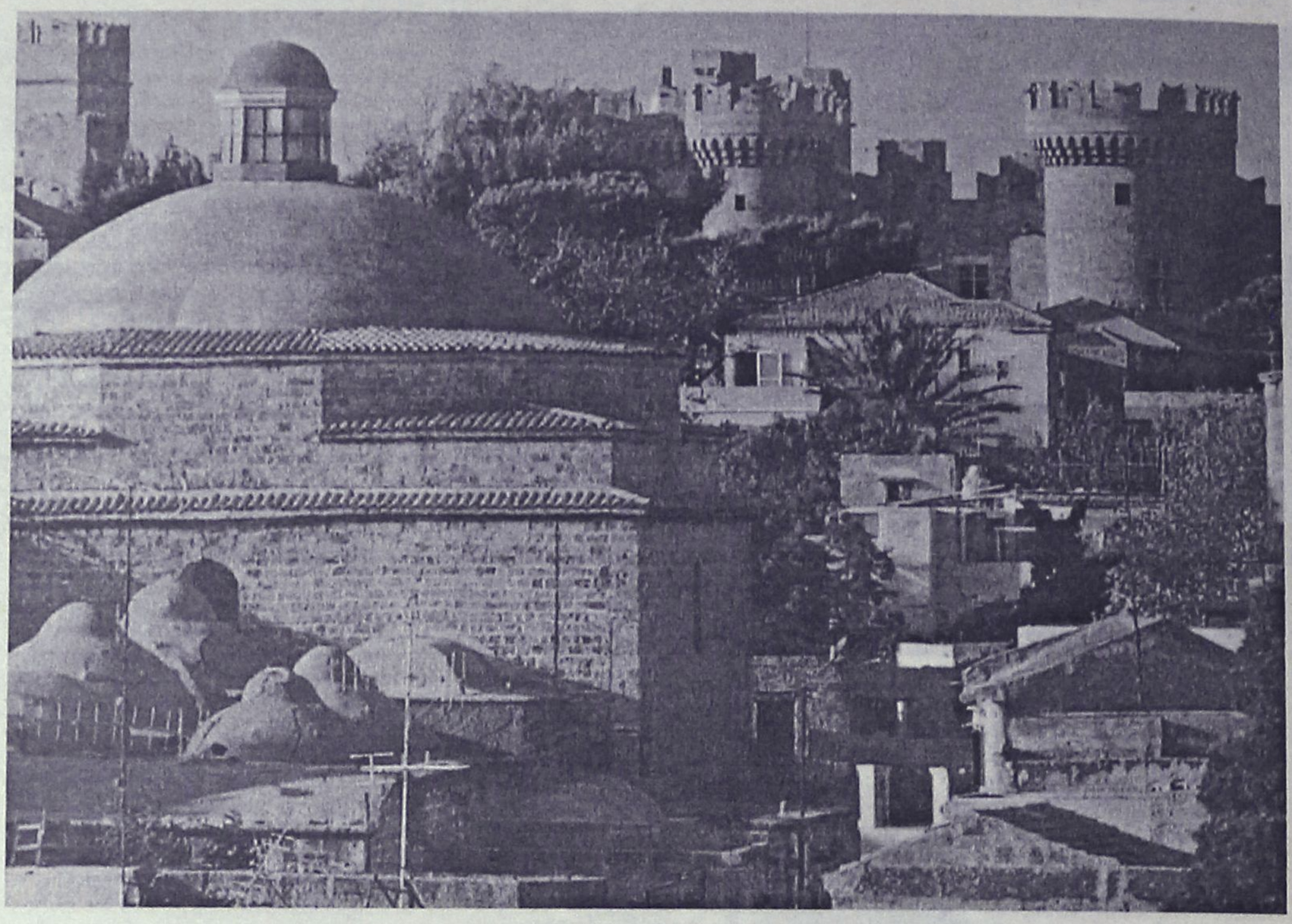

Να δημιουργηθεί θεσμός τουριστικών πρωτευουσών

Μια ενδιαφέρουσα πρόταση της ευρωβουλευτή κ. Ρόδης Κράτσα

Να δημιουργηθεί ο θεσμός των Ευρωπαϊκών Τουριστικών Πρωτευουσών προτείνει ευρωβουλευτής της Νέας Δημοκρατίας κ. Ρόδη Κράτσα. Πρόκειται για μια ενδιαφέρουσα πρόταση που η κ. Κράτσα την έκανε με αφορμή την Παγκόσμια Ημέρα Τουρισμού. Ειδικότερα, η κ. Κράτσα που είναι μόνιμο μέλος της επιτροπής, Μεταφορών και Τουρισμού του Ευρωπαϊκού Κοινοβουλίου τόνισε τα εξής:

"Στην Ευρωπαϊκή Ένωση σήμερα ο τουριστικός τομέας είναι ένας ιδιαίτερα σημαντικός τομέας και συμβάλει παραπάνω από 5% στην αύξηση του ακαθάριστου εθνικού προϊόντος. Ήδη δραστηριοποιούνται στην Ευρωπαϊκή Ένωση δύο εκατομμύρια τουριστικές επιχειρήσεις, μικρομεσαίες επιχειρήσεις. Δεν πρέπει όμως να ξεχνάμε ότι ζούμε μία περίοδο σοβαρών ανακατατάξεων και έντονου τουριστικού ανταγωνισμού στο διεθνές περιβάλλον. Για αυτούς τους λόγους αποκτά μεγάλη σημασία η εισαγωγή πολιτικών σε κοινοτικό επίπεδο.

Πιο συγκεκριμένα απαιτείται ειδικός κοινοτικός προϋπολογισμός καθώς και υιοθέτηση μίας συγκροτημένης ευρωπαϊκής στρατηγικής και πολιτικής για τον τομέα αυτό που θα συντονίζει και θα συμπληρώνει τις εθνικές πολιτικές, θα προωθεί την ανταλλαγή καλών πρακτικών μεταξύ των κρατών-μελών, θα ενθαρρύνει την συνεργασία και την συμπληρωματικότητα, βασισμένες στη μεγάλη ποικιλία των ευρωπαϊκών τουριστικών προορισμών με αξιοποίηση των συγκριτικών πλεονεκτημάτων της κάθε περιοχής. Με διάφορες πρωτοβουλίες πρέπει να ενισχύσουμε και να προβάλουμε την ποιότητα του ευρωπαϊκού τουρισμού.



Στο πλαίσιο αυτό θα μπορούσε να συμβάλει ο προσδιορισμός των κατεξοχήν ευρωπαϊκών τουριστικών προορισμών και βάσει του προτύπου για τις Ευρωπαϊκές Πολιτιστικές Πρωτεύουσες, να υιοθετηθεί ο θεσμός «Ευρωπαϊκής Τουριστικής Πρωτεύουσας», θα προωθείται δηλαδή η επιλογή κάθε χρόνο μίας ή περισσότερων περιοχών βάσει των δεικτών ποιότητας που συνδέονται με τη διατήρηση και την αξιοποίηση της πολιτιστικής και φυσικής κληρονομιάς, τον σεβασμό της τοπικής κοινωνίας και την ανάπτυξη των αειφόρων τουριστικών υπηρεσιών. Η χώρα μας με τις τεράστιες τουριστικές της δυνατότητες και την κυβερνητική πολιτική για την τουριστική ανάπτυξη μπορεί να συμβάλει δημιουργικά προς την υιοθέτηση τέτοιων πρωτοβουλιών."

ΝΑΥΤΙΚΗ ΕΤΑΙΡΕΙΑ
ΤΗΛΟΣ 21ος ΑΙΩΝΑΣ

ΠΡΟΓΡΑΜΜΑ SEA STAR
από 20/9/2005

ΔΕΥΤΕΡΑ

	ΑΦΙΞΗ	ΑΝΑΧΩΡΗΣΗ
ΡΟΔΟΣ		08.45
ΤΗΛΟΣ	10.05	14.15
ΝΙΣΥΡΟΣ	14.50	17.30
ΤΗΛΟΣ	18.05	18.20
ΡΟΔΟΣ	19.40	Δ.

ΤΡΙΤΗ

	ΑΦΙΞΗ	ΑΝΑΧΩΡΗΣΗ
ΡΟΔΟΣ		17.00
ΤΗΛΟΣ	18.20	Δ.

ΤΕΤΑΡΤΗ

	ΑΦΙΞΗ	ΑΝΑΧΩΡΗΣΗ
ΤΗΛΟΣ		09.00
ΡΟΔΟΣ	10.20	19.00
ΤΗΛΟΣ	20.20	Δ.

ΠΕΜΠΤΗ
ΚΕΝΟ

ΠΑΡΑΣΚΕΥΗ

	ΑΦΙΞΗ	ΑΝΑΧΩΡΗΣΗ
ΤΗΛΟΣ		09.00
ΡΟΔΟΣ	10.20	Δ.

ΣΑΒΒΑΤΟ

	ΑΦΙΞΗ	ΑΝΑΧΩΡΗΣΗ
ΡΟΔΟΣ		09.00
ΧΑΛΚΗ	10.15	10.30
ΤΗΛΟΣ	11.20	Δ.

ΚΥΡΙΑΚΗ

	ΑΦΙΞΗ	ΑΝΑΧΩΡΗΣΗ
ΤΗΛΟΣ		07.30
ΡΟΔΟΣ	08.50	17.30
ΤΗΛΟΣ	18.50	19.20
ΧΑΛΚΗ	20.15	20.20
ΡΟΔΟΣ	21.30	Δ.

ΠΛΗΡΟΦΟΡΙΕΣ: ΡΟΔΟΣ, ΤΑΡΠΟΝ ΣΠΡΙΝΓΚΣ 44
ΤΗΛ. 2241078052 • ΚΙΝΗΤΟ 6938244523
ΤΗΛΟΣ Τηλ.: 2246044000
ΧΠ1691

ΠΡΑΚΤΟΡΕΙΟ ΤΑΞΙΔΙΩΝ
ΣΑΒΒΑΣ ΣΑΗΣ

ΠΡΟΣΦΕΡΟΥΜΕ
τα φθηνότερα αεροπορικά εισιτήρια για όλο τον κόσμο με όλες τις αεροπορικές πτήσεις

ΑΚΟΜΗ
- ΒΙΖΑ επισκέπτου για ΑΥΣΤΡΑΛΙΑ σε μία μέρα
- Εκδοση διαβατηρίων
- Εκδοση αδειών αυτοκινήτων

ΞΕΝΟΔΟΧΕΙΑ ΣΤΗΝ ΑΘΗΝΑ-ΕΛΛΑΔΑ
PRESIDENT Α' ΚΑΤΗΓΟΡΙΑΣ Λεωφόρος Κηφισίας (έως 31/8)
Μονόκλινο € 73 Δίκλινο € 83 Τρίκλινο € 105
ROYAL OLYMPIC LUX κοντά στο Σύνταγμα (έως 31/10)
Μονόκλινο €95 Δίκλινο € 97 Τρίκλινο € 120
OLYMPIC PALACE Α' ΚΑΤΗΓΟΡΙΑ Σύνταγμα (έως 31/10)
Μονόκλινο € 78 Δίκλινο € 88 Τρίκλινο € 109
ΚΑΝΙΓΚΟΣ 21 Α' ΚΑΤΗΓΟΡΙΑΣ (οδός Κάνιγκος)
(από 1/5 έως 31/12/05)
Μονόκλινο € 78 Δίκλινο € 88
BEST WESTERN ILISIA Α' ΚΑΤΗΓΟΡΙΑΣ ILISIA Μιχαλακοπούλου
(από 1/5 έως 31/12/05)
Μονόκλινο € 84 Δίκλινο € 93 Τρίκλινο € 110
HELLINIS Β' ΚΑΤΗΓΟΡΙΑ ΟΝΑΣΙΟ Συγγρού (έως 31/12)
Μονόκλινο € 48 Δίκλινο € 58 Τρίκλινο € 70
ARETOUSA Β' ΚΑΤΗΓΟΡΙΑΣ Μητροπόλεως - Σύνταγμα (έως 31/10)
Μονόκλινο € 58 Δίκλινο € 76 Τρίκλινο € 100
ASTOR Σύνταγμα (έως 31/10)
Μονόκλινο € 75 Δίκλινο € 97 Τρίκλινο € 115
DORIAN Β' ΚΑΤΗΓΟΡΙΑΣ Ομόνοια
Μονόκλινο € 67 Δίκλινο € 80 Τρίκλινο € 106
POLIS GRAND HOTEL Β' ΚΑΤΗΓΟΡΙΑΣ Πατησίων & Βερανζέρου 10
(έως 30/6)
Μονόκλινο € 74 Δίκλινο € 81 Τρίκλινο €110
ΒΕΡΓΙΝΑ Β' ΚΑΤΗΓΟΡΙΑΣ ΘΕΣ/ΚΗ (κεντρικό) (έως 31/10)
Μονόκλινο € 58 Δίκλινο € 75 Τρίκλινο € 90
ANEMONI KENTRIKO-PEIRAI
Μονόκλινο € 60(έως 10/05) € 65 (10/5-25/10)
Δίκλινο € 70 » € 78 »
Τρίκλινο € 85 » € 94 »

ΣΑΣ ΣΥΜΦΕΡΕΙ ΠΡΙΝ ΚΛΕΙΣΕΤΕ ΟΠΟΥΔΗΠΟΤΕ ΝΑ ΜΑΣ ΕΠΙΣΚΕΦΘΕΙΤΕ
ΠΡΑΚΤΟΡΕΙΟ ΤΑΞΙΔΙΩΝ
ΣΑΒΒΑΣ ΣΑΗΣ
ΤΑΡΠΟΝ ΣΠΡΙΝΓΚΣ 42 (δίπλα στην Τραπ. Πίστεως) • **Τηλ. 39781-3**
ΧΠ127

ΣΤΗΝ ΙΣΠΑΝΙΑ

Απολίθωμα μικρόσωμου γορίλλα

Ανήκει στον κοινό πρόγονο ανθρώπου και πιθήκων

Ένας απολιθωμένος σκελετός που ανακαλύφθηκε στην Ισπανία ίσως ανήκει στον πιο πρόσφατο κοινό πρόγονο του ανθρώπου και των ανθρωποειδών πιθήκων -του χιμπατζή, του γορίλα και και των ουραγκοτάγκων- αναφέρουν παλαιοντολόγοι στο Science.

Το νέο είδος ονομάστηκε Pierolapithecus catalaunicus, από το τοπωνύμιο του καταλανικού χωριού Ελς Χοσταλέτς ντε Πιερολά όπου εντοπίστηκε.

Τα 83 οστά που ήρθαν στο φως, τμήματα του κρανίου, δόντια, πλευρά

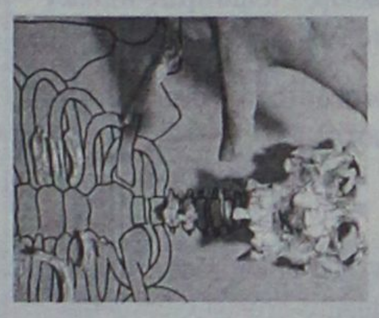

Ο pierolapithecus catalaunicus έμοιαζε με μικρόσωμο γορίλλα

και δάχτυλα, ανήκαν σε ένα αρσενικό άτομο που ζύγιζε περίπου 55 κιλά και έμοιαζε με μικρό, πρωτόγονο γορίλλα.

Ο Σαλβαδόρ Μογιά-Σολά του Diputacio Barcelona, κύριος συγγραφέας της δημοσίευσης στο Science, τονίζει ότι προς το παρόν δεν μπορούμε να γνωρίζουμε αν ο P.catalaunicus ήταν όντως ο τελευταίος κοινός πρόγονος του ανθρώπου και των ανθρωποειδών πιθήκων.

Αυτό είναι όμως μια λογική υπόθεση, καθώς το νέο είδος έζησε περίπου την εποχή που οι πρόγονοι του ανθρώπου διαχωρίστηκαν από τους προγόνους των σύγχρονων πιθήκων, πριν από 16 έως 14 εκατ. χρόνια.

Το παράξενο πλάσμα μάλλον μπορούσε να σταθεί όρθιο, όπως και οι σημερινοί ανθρωποειδείς πίθηκοι, πιθανότατα όμως δεν μπορούσε να κρεμιέται από κλαδιά δέντρων, καθώς τα δάχτυλά του ήταν κοντά.

Αν ο P.catalaunicus ήταν όντως πρόγονος όλων των σημερινών πιθήκων, η μετακίνηση από κλαδί σε κλαδί ήταν ένα χαρακτηριστικό που εξελίχθηκε ξεχωριστά σε κάθε σημερινό ανθρωποειδή πίθηκο.

Κοράκι και κίσσα

Τα εξυπνότερα πτηνά

«Πολυμήχανα» σύμφωνα με έρευνα

Ενα είδος δείκτη νοημοσύνης για διάφορα είδη πτηνών υπολογίστηκε για πρώτη φορά από έναν Καναδό ορνιθολόγο. Η οικογένεια του κορακιού και της κίσσας φαίνεται ότι περιλαμβάνει τα πλέον πολυμήχανα πτηνά.

Η έρευνα του Δρ Λουί Λεφέμπρ στο Πανεπιστήμιο McGill του Μόντρεαλ βασίστηκε σε παρατηρήσεις διαφόρων «νεωτεριστικών» τακτικών που ακολουθούν τα πουλιά για να τραφούν. Όπως διευκρινίζει ο ερευνητής, αυτό που προκύπτει από την ανάλυση δεν είναι τόσο ο δείκτης της νοημοσύνης όσο της εφευρετικότητας των πτηνών.

Τα όρνεα, για παράδειγμα, παρατηρήθηκε ότι κατά τον απελευθερωτικό πόλεμο της Ροδεσίας (σημερινή Ζιμπάμπουε) περίμεναν καθισμένα σε φράχτες ναρκοπεδίων μέχρι κάποια γαζέλα ή άλλο ζώο να πατήσει τη νάρκη και να ανατιναχθεί.

Ο Λεφέμπρ μελέτησε περίπου 2.000 αναφορές για τακτικές σύλληψης της τροφής οι οποίες δημοσιεύθηκαν σε επιθεωρήσεις ορνιθολογίας τα τελευταία 75 χρόνια. «Από τις αναφορές αυτές καθορίσαμε διαφορετικούς αριθμούς για διαφορετικά πουλιά. Υπάρχουν ορισμένα είδη πτηνών με υψηλότερη βαθμολογία από άλλα» αναφέρει ο ίδιος.

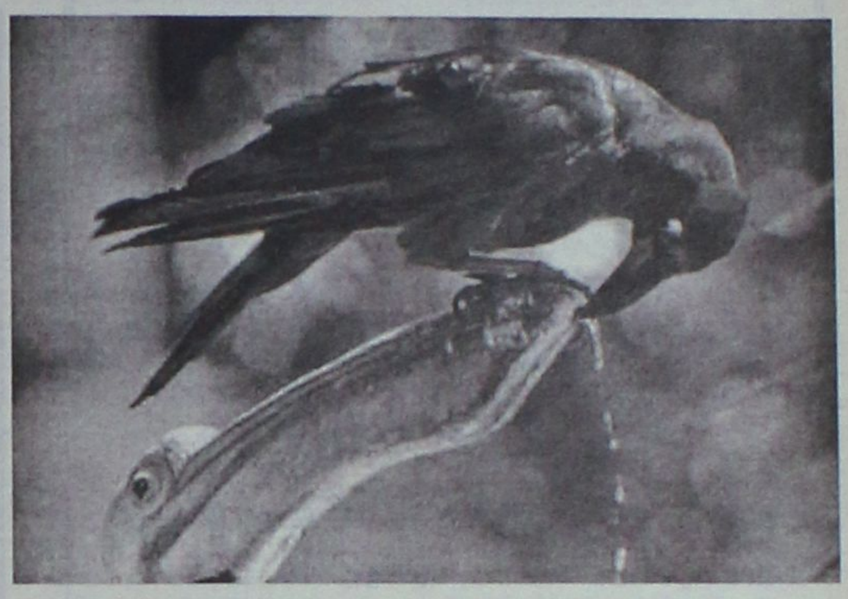

Τα ταλέντα των κορακιών μένουν συνήθως απαρατήρητα

«Το κοράκι, η κίσσα, αυτή η κατηγορία πουλιών -η οικογένεια corvidae- βρίσκονται στην κορυφή. Τα γεράκια είναι δεύτερα, οι ερωδιοί και οι τρυποκάρυδοι έρχονται αρκετά ψηλά στην κατάσταση».

Τα κοράκια μπορούν, μεταξύ άλλων, να μιλούν όπως οι παπαγάλοι και εφαρμόζουν πολλά τεχνάσματα για να συλλάβουν τη λεία τους. Υπάρχουν αναφορές, για παράδειγμα, ότι πετούν καρπούς μπροστά από διερχόμενα αυτοκίνητα προκειμένου να τους σπάσουν.

Έκπληξη προκαλεί πάντως ότι στις ανώτερες θέσεις της λίστας δεν περιλαμβάνονται οι παπαγάλοι, οι οποίοι διαθέτουν αναλογικά μεγάλο εγκέφαλο.

Ερευνες στην Κίνα

Από νυχτερίδες ο ιός SARS

Τι αποκαλύπτει γενετική ανάλυση

Το μυστηριώδες αναπνευστικό σύνδρομο που σκότωσε σχεδόν 800 άτομα στην αστιατική επιδημία του 2002-2003 προήλθε πιθανότατα από παραπλήσιο ιό των νυχτερίδων, αποκαλύπτει γενετική ανάλυση που δημοσιεύεται στο Science.

Αν και τα είδη νυχτερίδας στα οποία εντοπίστηκε ο συγγενικός ιός είναι ευρέως διαδεδομένα σε Ασία και Ευρώπη, οι ερευνητές τονίζουν ότι η ασθένεια δεν μεταδίδεται στον άνθρωπο από τα ιπτάμενα θηλαστικά.

Είναι βέβαιο ότι η επιδημία προκλήθηκε από κάποιο άλλο ζώο έναν ενδιάμεσο ξενιστή. Οι ειδικοί υποψιάζονται εδώ και καιρό ότι ο ιός μεταδόθηκε στον άνθρωπο από το μικρό θηλαστικό κιβέττη, ένα είδος μοσχογαλής που καταναλώνεται στην Κίνα.



Η ασθένεια ίσως προήλθε από νυχτερίδες οι οποίες μόλυναν μοσχογαλές που πωλήθηκαν σε αγορές της Κίνας

Δεκάδες χιλιάδες μοσχογαλές θανατώθηκαν στη διάρκεια της επιδημίας, καθώς τα επιδημιολογικά δεδομένα έδειξαν ότι το SARS εμφανίστηκε σε επαρχίες της νοτιοδυτικής Κίνας όπου η κιβέττη πωλείται σε υπαίθριες αγορές.

Πάντως ο κορωναϊός του Σοβαρού Οξέος Αναπνευστικού Συνδρόμου είναι πολύ πιθανό να προήλθε έμμεσα από τον ιό που εντοπίστηκε σε τρία είδη νυχτερίδας στην Κίνα, όλα του γένους Rhinolophus. Η γενετική ανάλυση που δημοσιεύεται στο Science έδειξαν ότι ο ιός του ανθρώπου και της νυχτερίδας είναι όμοιοι κατά 92%.

ΚΕΝΤΡΟ ΕΙΔΙΚΩΝ ΘΕΡΑΠΕΙΩΝ ΤΟΥ ΠΑΙΔΙΟΥ ΔΩΔΕΚΑΝΗΣΟΥ

ΚΩΝ/ΝΟΣ ΜΠΑΔΑΝΗΣ - ΣΟΥΖΗ ΓΕΩΡΓΙΛΟΠΟΥΛΟΥ

ΕΡΓΟΘΕΡΑΠΕΥΤΗΣ ΠΤΥΧΙΟΥΧΟΣ
ΜΕΘΟΔΟΥ BOBATH N.D.T
ΜΕΘΟΔΟΣ PORTAGE
ΑΙΣΘΗΤΗΡΙΑΚΗΣ ΟΛΟΚΛΗΡΩΣΗΣ (S.I.)
ΜΕΤΕΚΠΑΙΔΕΥΣΗ ΣΤΙΣ ΝΕΥΡΟΛΟΓΙΚΕΣ ΚΑΙ ΚΙΝΗΤΙΚΕΣ ΔΙΑΤΑΡΑΧΕΣ

ΛΟΓΟΠΑΘΟΛΟΓΟΣ ΜΕΤΑΠΤΥΧΙΑΚΟ ΑΚΟΥΟΛΟΓΙΑΣ

Αποστόλου Παύλου 84, Ρόδος 85100, τηλ. / fax (22410)60999/60579

ΧΠ1871/1872

ΑΓΩΓΗ ΛΟΓΟΥ-ΛΟΓΟΘΕΡΑΠΕΙΑ στο παιδί και τον έφηβο

.....Χρύσα Καραπαναγιώτου-Χατζηδάκη.....
.....Λογοθεραπεύτρια.....
.....Πτυχιούχος Α.Τ.Ε.Ι. Πάτρας.....
Μέλος της Αμερικανικής Ένωσης Λογοπαθολόγων

δέχεται με ραντεβού

Στεφ. Καζούλη 18 & Βενετοκλέων, Ρόδος 85100
τηλ.: 22410 25355 - κιν.: 6972276527
e-mail: karapanagiotou@tee.gr

ΑΕ0135

ΛΟΥΤΣΙΟΥ ΖΑΦΕΙΡΟΥΛΑ

ΨΥΧΟΛΟΓΟΣ - ΠΑΙΔΟΨΥΧΟΛΟΓΟΣ - ΠΑΙΔΑΓΩΓΟΣ

Πτυχιούχος UNIVERSITY OF CENTRAL LANCASHIRE UK,
ΠΑΝΕΠΙΣΤΗΜΙΟΥ ΑΙΓΑΙΟΥ
MSc ΠΑΙΔΟΨΥΧΟΛΟΓΙΑΣ UNIVERSITY OF LONDON
Μέλος της Ενωσης Βρετανών Ψυχολόγων (BPS)

Διάγνωση-Αντιμετώπιση:
✓ Ειδικών Μαθησιακών Δυσκολιών (δυσλεξία - δυσγραφία - δυσαριθμησία)
✓ Υπερκινητικότητας - Διάσπασης προσοχής

Αντιμετώπιση προβλημάτων:
✓ Επιθετικότητας - συστολής - άγχους - κατάθλιψης
✓ Σύναψης - διατήρησης φιλικών σχέσεων
✓ Μειωμένης επιθυμίας για σχολείο - Μειωμένης σχολικής επίδοσης

Συμβουλευτική - Αντιμετώπιση Οικογενειακών προβλημάτων:
✓ Σχέσεις γονέων - γονέων παιδιών - αδελφιών
✓ Διαζύγιο - πένθος - προβλήματα υγείας
✓ Εφηβικής ηλικίας

Ψυχολογική Υποστήριξη - Ψυχοθεραπεία Παιδιών / εφήβων / ενηλίκων για:
✓ Ελλειψη αυτοπεποίθησης - αυτοεκτίμησης - αυτοσεβασμού
✓ Αντιμετώπιση άγχους - κατάθλιψης
✓ Χειρισμό συναισθημάτων - έλεγχο θυμού / παρορμήσεων
✓ Ανάπτυξη κινήτρων για προσωπική -επαγγελματική επιτυχία
✓ Σχέσεις εξάρτησης: ζήλια - ενοχές - παθολογική αγάπη - συγκρούσεις - φόβος μοναξιάς

Δέχεται με ραντεβού τηλ. 2241064841, 6945234100,
Κωνσταντινουπόλεως 48, Ρόδος

ΧΠ2624

ΚΕΝΤΡΟ ΔΙΑΓΝΩΣΗΣ - ΑΠΟΚΑΤΑΣΤΑΣΗΣ ΜΑΘΗΣΙΑΚΩΝ ΔΥΣΚΟΛΙΩΝ ΚΑΙ ΣΥΜΒΟΥΛΕΥΤΙΚΗΣ ΓΟΝΕΩΝ

ΣΤΑΣΙΝΟΠΟΥΛΟΥ ΜΑΡΙΚΑ
Ψυχολόγος - Ψυχοπαιδαγωγός
Πτυχιούχος Πανεπιστημίου Αθηνών & Πανεπιστημίου Ιωαννίνων

✓ Αξιολόγηση Μαθησιακών Δεξιοτήτων και Νοημοσύνης Παιδιών & Εφήβων
✓ Αξιολόγηση Σχολικής Ετοιμότητας Νηπίων για Εισαγωγή στο Δημοτικό Σχολείο
✓ Διάγνωση - Αποκατάσταση Ειδικών Μαθησιακών Δυσκολιών
• *Δυσλεξία* • *Δυσορθογραφία*
• *Δυσγραφία* • *Δυσαριθμησία*
✓ Αξιολόγηση - Αντιμετώπιση Μαθησιακών Δυσκολιών / Χαμηλής Σχολικής Επίδοσης
✓ Μαθησιακή Υποστήριξη Παιδιών με Διαταραχή Ελλειμματικής Προσοχής / Υπερκινητικότητα
✓ Ψυχολογική Υποστήριξη Παιδιών που παρουσιάζουν Δυσκολίες στη Μάθηση
✓ Συμβουλευτική Γονέων

ΔΕΧΕΤΑΙ ΚΑΤΟΠΙΝ ΡΑΝΤΕΒΟΥ
Εθν. Αντίστασης 15, 3ος όροφος
Κιν.: 6972 721967

ΑΕ556

Πάντα

Διαθλαστικές ανωμαλί

Οι διαθλαστικές ανωμαλίες αποτελούν τη συχνότερη αιτία για την οποία κάποιος αναγκάζεται να επισκεφθεί τον οφθαλμίατρο. Ο όρος περιλαμβάνει τρία αρκετά γνωστά νοσήματα: τη μυωπία, την υπερμετρωπία και τον αστιγματισμό. Χρήσιμο είναι να γνωρίζει κανείς μερικά βασικά στοιχεία για την αιτιολογία, τα συμπτώματα και τους τρόπους αντιμετώπισής τους.

Η διάθλαση των φωτεινών ακτινών είναι το φυσικό φαινόμενο πάνω στο οποίο στηρίζεται η κατασκευή του οφθαλμού με σκοπό το σχηματισμό του ειδώλου των ορατών αντικειμένων πάνω στον αμφιβληστροειδή και την επίτευξη έτσι ευκρινούς οράσεως (εμμετρωπία). Όταν αυτό δεν είναι εφικτό, τότε μιλάμε για διαθλαστικές ανωμαλίες οι οποίες έχουν σαν αποτέλεσμα την ελάττωση της οπτικής οξύτητας.

Σε έναν ασθενή με διαθλαστική ανωμαλία (αλλιώς ονομαζόμενη και αμετρωπία), το είδωλο του ορατού αντικειμένου δεν σχηματίζεται ακριβώς πάνω στον αμφιβληστροειδή αλλά μπροστά ή πίσω απ' αυτόν με αποτέλεσμα τη μη ευκρινή αντίληψή του.

Όπως θα φανεί παρακάτω, αυτές προκύπτουν κατά κύριο λόγο από ανατομικές ατέλειες στην κατασκευή του οφθαλμού και σπανιότερα από κάποιες παθολογικές καταστάσεις του οργανισμού. Η αιτία πίσω απ' αυτές είναι λοιπόν γενετική και λίγο έχει να κάνει με συμπεριφορές που υιοθετεί το άτομο στην καθημερινή του ζωή. Με άλλα λόγια το μέγεθος που θα φτάσει π.χ. η μυωπία είναι γενετικά προκαθορισμένο και δεν πρόκειται να επηρεαστεί από το αν ο ασθενής φοράει ή όχι τα γυαλιά ή τους φακούς επαφής του. Συνήθως η σταθεροποίηση αυτών των μεγεθών επέρχεται με την ολοκλήρωση της ανάπτυξης του ανθρώπινου οργανισμού κατά την ενήλικο ζωή.

Ας δούμε πιο αναλυτικά τι συμβαίνει σε καθεμιά από αυτές τις καταστάσεις:

Στη **μυωπία,** το είδωλο σχηματίζεται πιο μπροστά από τον αμφιβληστροειδή. Αυτό μπορεί να οφείλεται είτε στην υπερβολική κυρτότητα της πρόσθιας επιφάνειας του κερατοειδούς είτε στο μεγάλο αξονικό μήκος του οφθαλμού είτε σε έναν συνδυασμό και των δύο παραγόντων. Αποτέλεσμα αυτής είναι η θόλωση της όρασης σε μεγάλες αποστάσεις.

Στην **υπερμετρωπία,** το είδωλο σχηματίζεται σε ένα θεωρητικό σημείο πίσω από τον αμφιβληστροειδή. Συνήθως οφείλεται στο μικρό αξονικό μήκος του οφθαλμού, κατάσταση που θεωρείται φυσιολογική κατά τη γέννηση (όλοι δηλαδή γεννιόμαστε υπερμέτρωπες) μέχρι το σημείο περίπου των δύο διοπτριών (ή βαθμών στην καθομιλουμένη). Μέχρι την ηλικία των πέντε ετών οι διαστάσεις του βολβού αυξάνονται με γρήγορους ρυθμούς έτσι ώστε προσεγγίζουν αυτές ενός ενηλίκου και η υπερμε-

INEMA

ΙΑΤΡΙΚΟΣ & ΝΟΣΟΚΟΜΕΙΑΚΟΣ ΕΞΟΠΛΙΣΜΟΣ
17 ΧΡΟΝΙΑ ΕΜΠΕΙΡΙΑΣ από το 1988
ΕΙΜΑΣΤΕ ΟΙ ΜΕΓΑΛΥΤΕΡΟΙ ΠΡΟΜΗΘΕΥΤΕΣ ΙΑΤΡΙΚΟΥ – ΟΡΘΟΠΕΔΙΚΟΥ ΚΑΙ ΝΟΣΟΚΟΜΕΙΑΚΟΥ ΥΛΙΚΟΥ ΣΤΗ ΔΩΔΕΚΑΝΗΣΟ
ΕΜΠΙΣΤΕΥΘΕΙΤΕ ΜΑΣ !!!
ΛΕΜΕΣΣΟΥ 2 ΡΟΔΟΣ ΤΗΛ.22410 32238 – FAX.22410 28484



ΑΝΑΠΗΡΙΚΑ ΚΑΡΟΤΣΙΑ–ΒΑΔΙΣΤΙΚΑ -ΟΡΘΟΠΕΔΙΚΑ ΕΙΔΗ–ΜΠΛΟΥΖΕΣ ΙΑΤΡΙΚΕΣ–ΚΑΛΤΣΕΣ ΦΛΕΒΙΤΙΔΑΣ–ΠΕΛΜΑΤΑ–ΟΡΘΟΠΕΔΙΚΑ ΜΑΞΙΛΑΡΙΑ–ΚΡΕΒΑΤΙΑ ΝΟΣΟΚΟΜΕΙΑΚΑ – ΙΑΤΡΙΚΟΣ ΕΞΟΠΛΙΣΜΟΣ ΚΑΙ ΑΝΑΛΩΣΙΜΑ – ΟΡΓΑΝΑ ΧΗΜΕΙΟΥ ΚΑΙ ΚΑΘΕ ΑΛΛΟ ΕΙΔΟΣ ΓΙΑ ΚΑΤ ΟΙΚΟ ΝΟΣΗΛΕΙΑ .

ΧΠ720

ΑΚΟΥΣΤΙΚΑ ΒΑΡΗΚΟΪΑΣ

ΑΝΑΛΟΓΙΚΑ - ΠΡΟΓΡΑΜΜΑΤΙΖΟΜΕΝΑ - ΨΗΦΙΑΚΑ

Ακούστε τους ήχους της Ζωής

Στο πληρέστερο Κέντρο Ακουστικών Εφαρμογών στα Δωδεκάνησα. Με τις καλύτερες τιμές και τον καλύτερο διακανονισμό.
Εμπιστευθείτε τους πιο έμπειρους στο χώρο, επιλέγοντας ανάμεσα στους μεγαλύτερους κατασκευαστές ακουστικών βαρηκοΐας στον κόσμο.



(BTE) (ITE) (CIC) (ITC) (BONE)

BELTONE – STARKEY – HANSATON – UNITRON – SIEMENS
BERNAFON – PHILIPS – COSELGI – REXTON
MICROSON – PURETONE – AUDIFON

ΚΕΝΤΡΟ ΙΑΤΡΙΚΩΝ ΒΟΗΘΗΜΑΤΩΝ

Εθνικής Αντιστάσεως 18
(πρωην Αννης Μαρίας)
Τηλ: 2241020359 Κιν: 6932748916

Συμβάσεις με όλα τα ταμεία.
Ειδικές τιμές ΟΓΑ

ΧΠ2397

ΟΡΘΟΠΕΔΙΚΑ - ΙΑΤΡΙΚΑ
ΧΑΡΙΤΟΣ



Ορθοπεδικά είδη & κατασκευές

Εξοπλισμός Ιατρείου & αναλώσιμα



Είδη νοσηλείας κατ' οίκον & μηχανήματα οξυγονοθεραπείας

Ακουστικά Βαρηκοΐας



ΕΛΕΥΘ. ΒΕΝΙΖΕΛΟΥ 6 (Δίπλα στη Ροδιακή Επαυλη) - ΡΟΔΟΣ
Τηλ.: 22410 24112 Fax: 22410 75969 e-mail: orken@rho.forthnet.gr

ΧΠ2397

με υγείαν...

ες: ποιές είναι και πως διορθώνονται

τρωπία διορθώνεται όλη ή κατά ένα μέρος. Ο υπερμέτρωπας βιώνει θόλωση της όρασης σε μακρινές αλλά και κοντινές αποστάσεις.

Στον **αστιγματισμό,** η κυρτότητα της πρόσθιας επιφάνειας του κερατοειδούς δεν είναι ομοιόμορφη σε όλη την έκτασή του με αποτέλεσμα να μην είναι δυνατή η εστίαση όλων των ακτινών σ' ένα σημείο πάνω στον αμφιβληστροειδή. Αυτή η ανωμαλία μπορεί να είναι συγγενής ή επίκτητη (π.χ μετά από τραυματισμό). Ο αστιγματισμός συνήθως δεν εξελίσσεται αλλά παραμένει όσος ήταν από την αρχή της εκδήλωσής του. Στα πλαίσια της μείωσης της οπτικής οξύτητας και λόγω της παραμόρφωσης του ειδώλου, ο ασθενής μπορεί να βλέπει τους κύκλους σαν ελλείψεις και τα φωτεινά σημεία να έχουν ουρά.

Ο οφθαλμός προσπαθεί σε κάθε περίπτωση, ενεργοποιώντας το μηχανισμό της προσαρμογής να φέρει το είδωλο ει δυνατόν επάνω στον αμφιβληστροειδή. Με τον όρο προσαρμογή εννοούμε την ικανότητα του οφθαλμού να αυξάνει τη διαθλαστική του ισχύ έτσι ώστε να επιτυγχάνει την ευκρινή απεικόνιση των κοντινών του αντικειμένων, δηλαδή αυτών που βρίσκονται σε απόσταση μικρότερη των πέντε μέτρων. Ο μηχανισμός έχει σχέση με την κυρτότητα της πρόσθιας κυρίως, αλλά και της οπίσθιας, επιφάνειας του φακού που μπορεί να μεταβληθεί εντός κάποιων ορίων με τη βοήθεια του ακτινωτού μυός ο οποίος περιβάλλει το φακό.

Η συνεχής προσπάθεια ενός ασθενούς με μια διαθλαστική ανωμαλία να δει καθαρά σε κοντινή απόσταση, όπως κατά τη διάρκεια του διαβάσματος, μπορεί να οδηγήσει το μηχανισμό της προσαρμογής σε κόπωση και να εμφανιστεί μια κατάσταση που ονομάζεται κοπιωπία. Τα συμπτώματα που νοιώθει τότε ο ασθενής είναι αίσθημα βάρους στα μάτια, πονοκέφαλος ή ακόμα και ζάλη.

Εδώ θα πρέπει να αναφέρουμε ότι, αντίθετα με ότι ίσως θα περίμενε κανείς, πιο εύκολα θα εμφανίσει αυτά τα συμπτώματα όποιος πάσχει από μικρότερου βαθμού αστιγματισμό. Αυτό συμβαίνει διότι, σε περιπτώσεις έντονων διαθλαστικών ανωμαλιών, η ενεργοποίηση του μηχανισμού της προσαρμογής δεν φτάνει για να τις αντιρροπήσει με αποτέλεσμα το μάτι να παραιτείται της προσπάθειας, με τίμημα βέβαια τη θαμπή όραση.

Σε μερικά ιδιαίτερα αγχώδη ή νευρικά άτομα είναι δυνατόν να παρατηρηθεί σπασμός του παραπάνω μηχανισμού με αποτέλεσμα παροδική θόλωση της μακρινής όρασης, ενώ, αντίθετα, μετά από κατανάλωση μεγάλης ποσότητας αλκοολούχων ποτών μπορεί να παρατηρηθεί παράλυσή του και αδυναμία ευκρινούς κοντινής όρασης.

Μακροχρόνια, η μυωπία, κυρίως η υψηλόβαθμη, ενοχοποιείται για την πρόκληση εκφυλιστικών αλλοιώσεων στο οπίσθιο ημιμόριο του οφθαλμού με διάφορες μορφές. Η υπερμετρωπία έχει συνδυαστεί με αυξημένο κίνδυνο για ανάπτυξη ενός τύπου γλαυκώματος.

Εδώ θα πρέπει να τονίσουμε τη μεγάλη σημασία που έχει η έγκαιρη ανίχνευση και διόρθωση οποιασδήποτε διαθλαστικής ανωμαλίας μέχρι την ηλικία των έξι ετών. Μέχρι τότε το μάτι συνεχίζει να διαπλάθεται. Η μεγάλη διαφορά μεταξύ της διαθλαστικής ικανότητας μεταξύ των δύο οφθαλμών, μια κατάσταση που ονομάζεται ανισομετρωπία, μπορεί να οδηγήσει στη συνεχή αγνόηση των ερεθισμάτων που ο εγκέφαλος λαμβάνει από το 'χειρότερο' μάτι με μόνιμες συνέπειες στην οπτική οξύτητά του (αμβλυωπία). Γι' αυτό είναι απαραίτητος ένας οφθαλμολογικός έλεγχος μέχρι την ηλικία των δύο ετών. Αυτός γίνεται με ειδικά μηχανήματα που διαθέτουν οι περισσότεροι ειδικοί τα οποία τους επιτρέπουν μια καλή εκτίμηση της οπτικής οξύτητας ανεξάρτητα από το βαθμό συνεργασίας του παιδιού.

Οι τρόποι που χρησιμοποιούνται για την αντιμετώπιση αυτής της κατηγορίας νοσημάτων χωρίζονται σε συντηρητικούς και σε χειρουργικούς.

Στην πρώτη κατηγορία ανήκει η χρήση φακών είτε αυτοί βρίσκονται προσαρμοσμένοι σε ένα σκελετό και βρίσκονται σε κάποια απόσταση από το μάτι είτε έρχονται σε άμεση επαφή μ' αυτό.

Οι βασικές αρχές στις οποίες στηρίζεται η κατασκευή τους είναι οι ίδιες: χρησιμοποιούμε αποκλίνοντες σφαιρικούς φακούς στη μυωπία, συγκλίνοντες στην υπερμετρωπία και κυλινδρικούς στον αστιγματισμό.

Η πιο απλή και ανώδυνη λύση είναι να φορέσει κανείς ένα ζευγάρι γυαλιά. Είναι πανεύκολα στη χρήση τους και προσφέρονται σε μια μεγάλη ποικιλία σχεδίων για κάθε γούστο αλλά και...πορτοφόλι! Βασική αρχή είναι βέβαια η αγορά τους μόνο από πιστοποιημένα καταστήματα οπτικών.

Παρουσιάζουν όμως και κάποια μειονεκτήματα σε σχέση με τους φακούς επαφής που είναι η χειρότερη περιφερική όραση (μικρότερο οπτικό πεδίο), η εμφάνιση πρισματικών σφαλμάτων και η μεγαλύτερη ανισοεικονία σε υψηλού βαθμού αμετρωπίες.

Εδώ θα πρέπει ν' αναφερθεί ότι η προβολή των ειδώλων των ορατών αντικειμένων επί του αμφιβληστροειδούς με τη χρήση φακών έχει ως αποτέλεσμα τη σμίκρυνση (στη μυωπία) ή τη μεγέθυνσή τους (στην υπερμετρωπία) σε βαθμό ανάλογο με τη διαθλαστική ισχύ του φακού. Αν η διαφορά της αμετρωπίας μεταξύ των δύο οφθαλμών (ένα μέγεθος που ονομάζεται ανισομετρωπία) είναι μεγαλύτερη από δύο βαθμούς, τότε ο εγκέφαλος δυσκολεύεται να συνθέσει μία εικόνα από δύο ίδια μεν αλλά διαφορετικού μεγέθους αντικείμενα. Το αποτέλεσμα είναι να εμφανίζονται συμπτώματα κοπιωπίας όπως αναφέρθηκαν παραπάνω.

Σ' αυτή την περίπτωση ο οφθαλμίατρος αναγκάζεται να υποδιορθώσει την αμετρωπία ή να συστήσει τη χρήση φακών επαφής. Οι τελευταίοι υπερτερούν από τα ματογυάλια στους παραπάνω τομείς, είναι πιο εύχρηστοι σε συνθήκες βροχής ή ομίχλης, ενώ όσον αφορά την αισθητική το ζήτημα είναι υποκειμενικό.

Έχουν και αυτοί κάποια μειονεκτήματα με κυριότερο τη δυσκολία εφαρμογής τουλάχιστον στις αρχές, την ανάγκη για προσεκτική αποστείρωση και συντήρηση, τον κίνδυνο απώλειας, το αυξημένο κόστος σε σχέση με τα γυαλιά ενώ μπορεί να προκαλέσουν από απλό ερεθισμό του οφθαλμού και αλλεργίες στα υγρά καθαρισμού μέχρι και σοβαρές μολύνσεις του κερατοειδούς σε σπάνιες περιπτώσεις.

Η χρήση τους αντενδείκνυται σε άτομα με ανατομικές ανωμαλίες των βλεφάρων, με προδιάθεση για συχνές φλεγμονές των εξωτερικών τμημάτων του οφθαλμού, με ιστορικό αλλεργίας ή ξηροφθαλμία καθώς και σε αυτούς που κινούνται σε περιβάλλοντα με υπερβολική σκόνη ή καπνό. Οι φακοί επαφής δυσχεραίνουν την οξυγόνωση του κερατοειδούς με την άμεση επαφή του με τον ατμοσφαιρικό αέρα, ανάλογα βέβαια και με την κατηγορία όπου ανήκουν (μαλακοί, σκληροί).

Υπάρχουν λοιπόν αρκετοί λόγοι για να καταφύγει κανείς στη διαθλαστική χειρουργική, που στις μέρες μας γίνεται συνήθως με τη χρήση ακτινών LASER.

Η πιο σύγχρονη διαδεδομένη τεχνική ονομάζεται ενδοστρωματική κερατοσμίλευση και είναι παγκοσμίως γνωστή με τα αρχικά LASIK. Συνοπτικά, ο οφθαλμίατρος, αφού κόψει μία 'φέτα' από την επιφανειακή στοιβάδα του κερατοειδούς, επεμβαίνει στο εσωτερικό του αφαιρώντας με τη χρήση της ακτινοβολίας την ενδεδειγμένη ποσότητα ιστού. Κατόπιν το άνοιγμα κλείνει και ο ασθενής βλέπει την όρασή του να αποκαθίσταται μέσα σε 24 ώρες χωρίς να χρειαστεί νοσηλεία. Η διάρκεια της επέμβασης δεν ξεπερνά τα δέκα λεπτά, έχει προηγηθεί όμως αναλυτικός κλινικοεργαστηριακός έλεγχος.

Η εφαρμογή αυτής της τεχνικής έχει κάποια όρια τα οποία τείνουν να αναπροσαρμόζονται ανάλογα με τη διεθνή εμπειρία. Ας μην ξεχνάμε άλλωστε ότι πρόκειται για μια καινούρια σχετικά τεχνική για την οποία νέα δεδομένα προκύπτουν καθημερινά Ενδεικτικά αναφέρουμε τους επτά βαθμούς για τη μυωπία και τους πέντε για την υπερμετρωπία και τον αστιγματισμό, αν και στο παρελθόν είχαν χειρουργηθεί με επιτυχία ασθενείς με μεγαλύτερες αμετρωπίες.

Αλλες τεχνικές που έχουν εφαρμοστεί με επιτυχία είναι η τοποθέτηση ενδοκερατοειδικών δακτυλίων για τον αστιγματισμό και ο συνδυασμός LASIK και τοποθέτησης τεχνητού ενδοφακού σε μεγάλου βαθμού αμετρωπίες. Φυσικά, εφαρμόζονται ακόμα και οι παλαιότερες τεχνικές χωρίς τη χρήση LASER, μόνες τους ή σε συνδυασμό με τις νέες, όπου αυτό απαιτείται.

Η χειρουργική θεραπεία δεν είναι πανάκεια και δεν θα πρέπει να αποφασίζεται 'ελαφρά τη καρδία' και μόνο για αισθητικούς λόγους, ακόμη και απ' όσους δεν προβληματίζονται με το πάντα υπολογίσιμο κόστος της. Κάθε είδος επέμβασης έχει ενδείξεις, αντενδείξεις και επιπλοκές, οι πιο σπάνιες από τις οποίες μπορεί να έχουν σαν αποτέλεσμα την απώλεια της όρασης.

Η άγνοια και η αμέλεια για την αποκατάσταση μιας αμετρωπίας υποβιβάζει ανεπίτρεπτα την ποιότητα ζωής του ατόμου. Η πρόοδος που έχει συντελεστεί στον τομέα της θεραπείας των διαθλαστικών ανωμαλιών δίνει πλέον πολλές επιλογές στον οφθαλμίατρο αλλά και στον ασθενή για την πλήρη ουσιαστικά διόρθωσή τους. Η υπεύθυνη ενημέρωση γύρω από το θέμα και η γνώμη ενός ειδικού θα σας επιτρέψουν 'να δείτε τον κόσμο με άλλα μάτια' με τη μεγαλύτερη δυνατή ασφάλεια.



nutriTherapy
Χριστίνα Μιχαλαρέα
Κλινική Διαιτολόγος - Διατροφολόγος
Πτυχιούχος Παν/ιου Σάρρυ Αγγλίας Ισοτιμία και εξομοίωση με το Χαροκόπειο Παν/ιο Αθηνών
Μεταπτυχιακός τίτλος στην Κλινική Διατροφή και Ανοσολογία, Παν/ιο Σάρρυ Αγγλίας
Κάτοχος Πιστοποιητικού περί Ασφάλειας Τροφίμων, The Royal Institute of Public Health and Hygiene, UK
• Εξατομικευμένα Προγράμματα Διαβήτη, Χρόνια Νεφρική Ανεπάρκεια (αιμοκάθαρση), Ηπατική Ανεπάρκεια, Οστεοπόρωση, Ανορεξία, Βουλιμία, Αναιμία, Καρδιαγγειακές παθήσεις, παθήσεις του πεπτικού, Παχυσαρκία, κ.α
Επίσης διατροφή σε όλα τα στάδια της ζωής: (εγκυμοσύνη, θηλασμό, βρεφική και παιδική διατροφή, διατροφή στην τρίτη ηλικία).
Μέλος Ευρωπαϊκής Ομοσπονδίας Διαιτολόγων, Μέλος Διατροφολόγων Βρετανίας, Μέλος Πανελλήνιου Συλλόγου Διαιτολόγων, Γ. Γραμ. Δωδεκανησιακού Συλλόγου Αυτοάνοσων Νοσημάτων «ΘΑΛΛΕΙΑ», Μέλος Ελληνικής Αντικαρκινικής Εταιρείας, Επιστημονικός Συνεργάτης εκπομπής «Υγεία για όλους» κρατικό κανάλι ΝΕΤ
ΛΙΝΔΟΥ 15, Ρόδος τηλ. 22410 34448 - email: ntherapy@otenet.gr
AT3133

ΔΙΑΙΤΟΛΟΓΙΚΟ ΔΙΑΤΡΟΦΟΛΟΓΙΚΟ ΚΕΝΤΡΟ
ΔΕΧΕΤΑΙ ΜΕ ΡΑΝΤΕΒΟΥ

Πετρίδη Κατερίνα
Διατροφολόγος – Κλινικός Διαιτολόγος
Πτυχιούχος Α.Τ.Ε.Ι. Κρήτης
ΤΕΩΣ ΑΣΚΟΥΜΕΝΗ ΣΤΟ ΩΝΑΣΕΙΟ ΚΑΡΔΙΟΧΕΙΡΟΥΡΓΙΚΟ ΚΕΝΤΡΟ
Υψηλάντου 2 – Ρόδος
Τηλ.: 22410 30366, Κιν. 6945 828191
AT3372

ΚΕΝΤΡΟ ΛΟΓΟΘΕΡΑΠΕΙΑΣ
Αποκατάσταση άρθρωσης, φωνολογίας και γλωσσικών δεξιοτήτων
✓ Δυσαρθρία - Δυσλαλία - Αφασία
✓ Καθυστέρηση ομιλίας - Δυσλεξία
✓ Τραυλισμός - Ταχυλαλία - Βαρηκοΐα
✓ Εγκεφαλική Παράλυση - Νοητική καθυστέρηση
✓ Αυτισμός - Σύνδρομο Down
ΠΑΠΑΧΡΙΣΤΟΔΟΥΛΟΥ ΑΣΤΕΡΟΠΗ
ΛΟΓΟΠΕΔΙΚΟΣ
Δέχεται με ραντεβού
Κων. Παλαιολόγου 6, Τηλ.: 2241039756, Κιν.: 6944719958
Α.Τ.2694

ΚΕΝΤΡΟ ΥΠΟΣΤΗΡΙΞΗΣ ΨΥΧΟΛΟΓΙΚΩΝ ΠΡΟΒΛΗΜΑΤΩΝ
ΣΙΑΓΚΑ ΚΩΝΣΤΑΝΤΙΝΑ
ΨΥΧΟΛΟΓΟΣ
Απόφοιτος Αριστοτελείου Πανεπιστημίου Θεσσαλονίκης
τηλ. 6945557447
ΚΥΠΡΙΩΤΗ ΑΛΕΞΙΑ
ΨΥΧΟΛΟΓΟΣ ΨΥΧΟΛΟΓΟΣ ΥΓΕΙΑΣ
Απόφοιτος Πανεπιστημίου Κρήτης, MSC Surrey University of England
τηλ. 6944717520
Δέχονται κατόπιν ραντεβού
Στεφ. Καζούλη 18-1ος όροφος
τηλ. 2241022102
ΧΠ2763

ΧΡΙΣΤΙΝΑ ΣΑΒΒΑΚΗ-ΓΚΡΑΝΖΑΝ
Κλινική Ψυχολόγος
Πτυχιούχος Γαλλίας
Μεταπτυχιακή εκπαίδευση (Dess) στην Κλινική Ψυχολογία Ενηλίκου-Εφήβου & Παιδιού
ψυχολογικό εργαστήρι
Για τον ενήλικο
-Ψυχολογική αξιολόγηση & διάγνωση
-Ψυχολογική υποστήριξη
-Συμβουλευτική ατόμου, ζεύγους, οικογένειας
-Ψυχοδυναμική ψυχοθεραπεία
-Ομάδες αυτογνωσίας μέσα από την τέχνη
Για το παιδί
-Αξιολόγηση νοητικής & συναισθηματικής σφαίρας προσωπικότητας
-Διάγνωση μαθησιακών δυσκολιών & διαταραχών συμπεριφοράς
-Ψυχοθεραπεία μέσω παιχνιδιού & εικαστικών
κωνσταντίνου υδραίου 24
τηλ. 2241077350, κιν. 6937684251
δέχεται με ραντεβού
ΧΠ1511

ΧΡΥΣΙΔΗ Ν. ΚΑΛΛΙΟΠΗ
Χειρουργός Οδοντίατρος
(Πτυχιούχος Πανεπιστημίου Αθηνών)
Δέχεται καθημερινά με ραντεβού
(εκτός Σαββάτου)
09.00-13.00, 17.00-20.00
Μεγάλου Κωνσταντίνου 36 (Ισόγειο)
Τηλ.: 2241024171, Κιν. 6977963848
ΑΕ831

L.A.N.E.

Το πρακτορείο STEFANAKIS TOURS διοργανώνει εκδρομή-προσκύνημα στους Αγίους Τόπους

ΤΑΜΑ ΖΩΗΣ

6ήμερη αεροπορική εκδρομή στους

Αγίους Τόπους

Ρόδο-Αθήνα-Τελ Αβίβ-Ιερουσαλήμ-Πανάγιος Τάφος-Γολγοθάς-Βηθλεέμ-Ορος Ελαιών-Τάφος Παναγίας-Γαλιλαία-Γεσθημανή-Τιβεριάδα-Ορος Θαβώρ-Ιορδάνης-Σαραντάριο

Τετάρτη 05-10-05
Ρόδο-Αθήνα-Τελ Αβίβ-Παλιά Ιερουσαλήμ-Πανάγιος Τάφος-Γολγοθάς.

Πέμπτη 06-10-05
Βηθλεέμ-Μονή Αγίου Σάββα-Μονή Αγίου θεοδοσίου-Μονή Προφήτη Ηλία.

Παρασκευή 07-10-05
Ορος Ελαιών-Μονή Αναλήψεως-Γεσθημανή-Τάφος Παναγίας-Ορος Σιών-Μονή Τιμίου Σταυρού.

Σάββατο 08-10-05
Γαλιλαία-Ορος Θαβώρ-Ναζαρέτ-Κανά-Τιβεριάδα-Ιορδάνης

Κυριακή 09-10-05
Έρημος Ιορδάνη-Αγιος Γεώργιος Χοζεβίτης-Σαραντάριο Ορος-Άγιος Γεράσιμος Ιορδανίτης.

Δευτέρα 10-10-05
Πτήση Τελ Αβίβ-Αθήνα-Ρόδος

Συνοδεύει ο πατέρας Αθηναγόρας
Πληροφορίες: Αλεξάνδρου Διάκου 38, 85100 Ρόδος,
Tel: 22410-20625, 30054, 33603, 33607,
Fax: 22410-26745
ΧΠ864

ALHAMBRA TRAVEL

LOUIS HELLENIC CRUISES
...μαζί σας όλο το χρόνο!!!

8/9ήμερη "ΘΗΣΑΥΡΟΙ ΤΗΣ ΔΥΤΙΚΗΣ ΜΕΣΟΓΕΙΟΥ" με το κρουαζιερόπλοιο "AQUAMARINA", 23.000 τ.
από
24/10 έως 1/11

ΠΑΤΡΑ, ΜΑΛΤΑ, ΤΥΝΙΔΑ (Λα Γκουλέτ), ΜΙΝΟΡΚΑ, ΝΙΚΑΙΑ/ ΜΟΝΤΕ ΚΑΡΛΟ, ΛΙΒΟΡΝΟ/ΦΛΩΡΕΝΤΙΑ, ΝΑΠΟΛΗ/ΠΟΜΠΗΙΑ, ΜΕΣΣΙΝΑ/ΤΑΟΡΜΙΝΑ, ΠΕΙΡΑΙΑ

...με τη μοναδική προσφορά...

50% ΕΚΠΤΩΣΗ

στο δεύτερο επιβάτη
...και τα παιδιά **ΔΩΡΕΑΝ**...
μέχρι 17 ετών

Τιμή από 835€

Πληροφορίες-Προγράμματα
ALHAMBRA TRAVEL
Δημ. Θεοδωράκη 13
Τηλ. 2241025698 και 2241037052
ΧΠ ΤΤΡ002



κάθε λιμάνι

Ειδήσεις, γεγονότα, προβληματισμοί

Θετικός ο αντίκτυπος από την περιοδεία Αβραμόπουλου

Επισκέφθηκε τα νησιά Χάλκη, Τήλο, Νίσυρος και Σύμη



Και σημειολογικό χαρακτήρα είχε η περιοδεία του υπουργού Τουριστικής Ανάπτυξης κ. Δημήτρη Αβραμόπουλου το προηγούμενο διήμερο σε 4 μικρά νησιά της Δωδεκανήσου (Χάλκη, Τήλο, Νίσυρο και Σύμη).

Δείχνει ακριβώς το ενδιαφέρον της κυβέρνησης και του υπουργού Τουριστικής Ανάπτυξης στην συγκεκριμένη περίπτωση για τα προβλήματα που αντιμετωπίζουν οι κάτοικοι των νησιών αυτών.

Σαφώς βέβαια δεν έχει κανένα... μαγικό ραβδάκι ο κ. Αβραμόπουλος για να λύσει τα προβλήματα που υπάρχουν. Πήγε όμως στα νησιά αυτά, άκουσε τις αγωνίες και τους προβληματισμούς των κατοίκων, είπε τα δικά του, ενημέρωσε τον κόσμο για τα θέματα της αρμοδιότητάς του. Κυρίως όμως άκουσε, ενημερώθηκε για τα προβλήματα που υπάρχουν.

Αυτό είναι και το θετικό της διήμερης αυτής περιοδείας. Και οι ίδιοι οι παράγοντες των νησιών αυτών είναι πράγματι ευχαριστημένοι, ξέροντας ότι ο κ. Αβραμόπουλος, θα συμβάλει στην επίλυση των προβλημάτων αυτών.

Διεθνής διάκριση για τη Νίσυρο

Σύμφωνα με κατάταξη αμερικανικού περιοδικού

Σελίδες ολόκληρες έχουν αφιερώσει τον τελευταίο καιρό τόσο ο ελληνικός όσο και ο παγκόσμιος τύπος, αλλά και εγκωμιαστικές εκπομπές πολλά ηλεκτρονικά μέσα ενημέρωσης, για να προβάλουν την ομορφιά και τα αξιοθέατα της Νισύρου και τις δυνατότητές της για να χαρίσεις στους επισκέπτες της ονειρεμένες διακοπές. Κι όλα αυτά τα αφιερώματα αναφέρονται με τα πιο ζωηρά χρώματα στη μαγευτική εικόνα και το χρώμα του πφαιστείου, στην καταπληκτική θέα της θάλασσας, στα γραφικά σοκάκια του νησιού, στο καθαρόαιμο νησιωτικό χρώμα του οικισμού, στην καταδεκτικότητα και την καλοσύνη των κατοίκων.

Εκείνο όμως που εντυπωσίασε και ιδιαίτερα προέβαλε, στο μεγαλύτερο δυνατό εύρος, τη Νίσυρο είναι η κατάταξή της ανάμεσα στα 101 νησιά του κόσμου και στα 11 μεταξύ αυτών ελληνικά, που θεωρούνται ως τα πλέον δημοφιλή και συγκεντρώνουν τις προτιμήσεις των διακινουμένων τουριστών.

Η κατάταξη έγινε από τους συντάκτες του αμερικανικού περιοδικού Conde Nast Traveler, οι οποίοι, αφού πραγματοποίησαν εκατοντάδες ταξίδια, επισκέφτηκαν όλα τα νησιά του κόσμου, άκουσαν εντυπώσεις, απεκόμισαν εντυπώσεις από τα πιο σπανίου τουριστικού ενδιαφέροντος αξιοθέατα, συνέταξαν τη λίστα με τα 101 πιο δημοφιλή νησιά του κόσμου, ανάμεσα στα οποία συγκαταλέγεται και η Νίσυρος, μόνη από τα Δωδεκάνησα.

Η αναφορά της Νισύρου στη λίστα συνοδεύεται από ιδιαίτερα θερμά εγκωμιαστικά σχόλια, με ζωηρές περιγραφές για τα αξιοθέατα, και τις ιδιαιτερότητες του νησιού, για τις φυσικές ομορφιές, τους αρχαιολογικούς θησαυρούς και την αυστηρή προσήλωσή του στη γνήσια και ανόθευτη νησιωτική παράδοση. Τα υπόλοιπα 10 ελληνικά νησιά που αναφέρονται στη λίστα είναι η Αλόννησος, η Κεφαλλονιά, η Κέρκυρα, η Λευκάδα, η Φολέγανδρος, η Υδρα, η Μύκονος, η Σαντορίνη, η Σκιάθος και η Κρήτη.

(Από την εφημερίδα Νισυριακά Νέα)

Καταφύγιο στο Πέδι Σύμης

Καταφύγιο τουριστικών σκαφών πρόκειται να κατασκευαστεί στη Σύμη και συγκεκριμένα στο Πέδι.

Φορέας υλοποίησης του έργου θα είναι ο ΕΟΤ και φορέας διαχείρισης ο δήμος Σύμης.

Ηδη στις 15 Σεπτεμβρίου η Περιφέρεια Νοτίου Αιγαίου διαβίβασε στη νομαρχιακή αυτοδιοίκηση για γνωμοδότηση την Μελέτη Περιβαλλοντικών Επιπτώσεων του Έργου και η διαδικασία προχωρά.

Νέο σχολείο στην Κω

Θα κοστίσει 3,45 εκ. ευρώ

Μετά την εγκατάσταση του εργολάβου, ξεκίνησαν και οι εκσκαφές στο 1ο Δημοτικό στο Κακό Πρινάρι. Το έργο, προϋπολογισμού 3,45 εκ. ευρώ, θα είναι έτοιμο σε 400 ημέρες και σύντομα αναμένεται και η επίσημη θεμελίωσή του. Το νέο σχολείο, θα καταλαμβάνει συνολική έκταση 3.000 τ.μ., θα έχει 13 αίθουσες διδασκαλίας, εργαστήρια, αίθουσες πολλαπλών χρήσεων και γκαράζ, ενώ η ανάδοχος εταιρεία είναι η "ΚΑΣΤΡΙ ΑΤΕ", θυγατρική της "ΜΕΤΡΟ ΑΤΕ". Σύμφωνα με τους τεχνικούς παράγοντες που ανέλαβαν το έργο, πρόκειται για ένα πρότυπο σχολείο, ίσως και το πιο όμορφο της χώρας, αφού θα διαθέτει τις πλέον σύγχρονες προδιαγραφές. Σε ότι αφορά την τελετή θεμελίωσης, αυτή θα γίνει μέσα στον Οκτώβριο.

καικαημός

από κάθε γωνιά της Δωδεκανήσου

Αποφάσεις για έργα της νομαρχιακής επιτροπής

Προγραμματικές συμβάσεις για τα σφαγεία Σύμης και Αστυπάλαιας

Βάρος στα νησιά, σε ότι αφορά την κατασκευή έργων, ιδιαίτερης τοπικής σημασίας, δίνει η νομαρχιακή αυτοδιοίκηση Δωδεκανήσου. Στο πλαίσιο αυτό η επιτροπή Οικονομικών-Ανάπτυξης και Εκτέλεσης έργων, σε πρόσφατη συνεδρίασή της πήρε αποφάσεις για μια σειρά έργα στα νησιά όπως:

- Ενέκρινε τα πρακτικά δημοπρασίας του έργου "ασφαλτόστρωση τμημάτων οδικού **δικτύου Λέρου** (περιοχές Καμαράκι και Αγίας Θεολόγος) προϋπολογισμού 100.000 ευρώ.

- Ενέκρινε τα πρακτικά αξιολόγησης διαγωνισμού

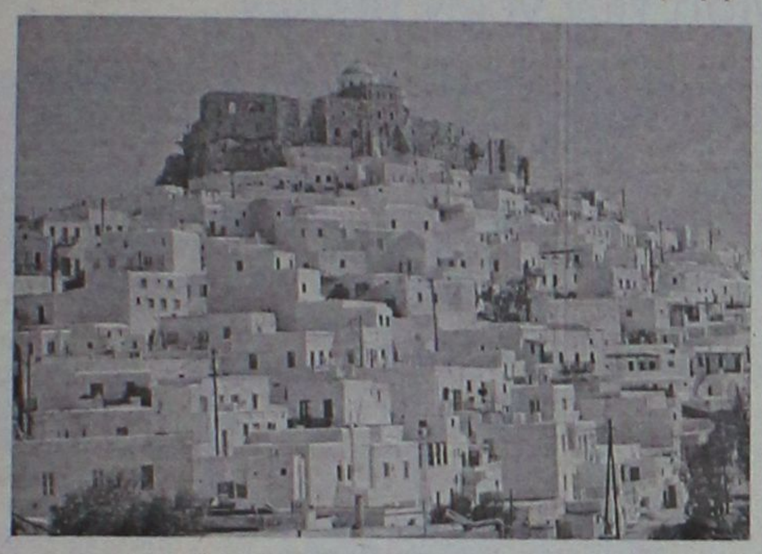

για την αγορά ειδών εξοπλισμού αλιευτικού καταφυγίου στο **Παντέλι Λέρου.**

- Αποφασίστηκε η σύναψη προγραμματικής σύμβασης μεταξύ της Νομαρχιακής Αυτοδιοίκησης Δωδεκανήσου και του **Δήμου Σύμης** υλοποίησης Επενδυτικού Σχεδίου με τίτλο "Ίδρυση Μονάδας Σφαγείων Νήσου Σύμης" προϋπολογισμού: 384.000 ευρώ συμπεριλαμβανομένου του ΦΠΑ.

- Αποφασίστηκε η σύναψη Προγραμματικής Σύμβασης μεταξύ της Νομαρχιακής Αυτοδιοίκησης Δωδεκανήσου και του **Δήμου Αστυπάλαιας** υλοποίησης επενδυτικού σχεδίου "Ίδρυσης Μονάδας Σφαγείων Νήσου Αστυπάλαιας" προϋπολογισμού: 384.000 ευρώ συμπεριλαμβανομένου του ΦΠΑ.

- Εγκρίθηκε η μελέτη και δημοπράτηση του έργου "Επέκταση και διαρρύθμιση αστικού κέντρου Υγείας **Καρπάθου"** προϋπολογισμού: 2.000.000 ευρώ κ.ά.

Ζητούν στήριξη οι αιμοδότες της Λέρου

Εκφράζει έντονα παράπονα το δ.σ. του συλλόγου

Ο Σύλλογος Αιμοδοτών Λέρου διαμαρτύρεται και εκφράζει την πικρία του, για τον τρόπο που τόσο η ΔΕΠΟΑΠ όσο και η δημοτική αρχή αντιμετωπίζουν τα καθημερινά προβλήματα του συλλόγου μας.

Συγκεκριμένα:

1. Ζητήσαμε να καλυφθούν τα έξοδα για αναψυκτικά της περσινής λαμπαδηδρομίας αιμοδοτών, μας απάντησαν ότι: (χωρίς πρόβλεψη στον προϋπολογισμό και απόφαση Δημοτικού Συμβουλίου δεν μπορούν να δοθούν χρήματα).

2. Ζητήσαμε το αυτοκίνητο ΔΕΠΟΑΠ να διαφημίσει την τελευταία αιμοδοσία. Μας αρνήθηκαν γιατί δεν είχε πινακίδες την επόμενη όμως ημέρα το ίδιο αυτοκίνητο διαφήμιζε άλλη πολιτιστική εκδήλωση!!

3. Χρειαστήκαμε άμεσα 150 ευρώ. Τηρήθηκαν λοιπόν όλες οι χρονοβόρες νόμιμες διαδικασίες, μα φθάνοντας στο ταμείο δεν υπήρχε αντίστοιχος κωδικός. Ευτυχώς μας βοήθησε ο πολιτιστικός Σύλλογος "Άρτεμις".

Στην κοπή της πρωτοχρονιάτικης πίτας μας δόθηκαν απλόχερα τα Μπράβο! Γι' αυτό και εμείς περιμέναμε μεγαλύτερη ευαισθησία και ευελιξία από την Δημοτική αρχή του τόπου.

Θυμίζουμε λοιπόν για άλλη μια φορά ότι η αιμοδοσία είναι κοινωνική προσφορά, δεν είναι θέμα πολιτικής, δεν πουλιέται και δεν αγοράζεται.

Γι' αυτό θα απαιτούμε καθημερινά κάθε δυνατή βοήθεια και στήριξη από όλες τις αρχές του τόπου. Γιατί τελικά η αιμοδοσία αφορά ΟΛΟΥΣ ΜΑΣ.

Ο Πρόεδρος
ΑΚΟΓΛΑΝΗΣ Π.
Η Γ. Γραμματέας
ΚΑΡΠΑΘΙΟΥ Σ.

Πρόεδρος επιτροπής ο Γ. Καννής

Από τους πλέον αξιόλογους ομογενείς πολιτικούς είναι ο Καλυμνιακής καταγωγής κ. Γιάννης Καννής, Βουλευτής στον Καναδά.

Πρόσφατα μάλιστα ο κ. Καννής εξελέγη πρόεδρος της Διαρκούς Επιτροπής του Κοινοβουλίου για θέματα Εξωτερικών και Εθνικής Άμυνας.

Είναι επίσης πρόεδρος της υποεπιτροπής για το διεθνές εμπόριο και τις επενδύσεις

Παρασκήνιο στον δήμο Ηρακλειδών

Μεγάλο ενδιαφέρον παρουσιάζει το πολιτικό παρασκήνιο, στις επικείμενες εκλογές, για τον Δήμο Ηρακλειδών. Παρά την φαινομενική πρεμία, οι μηχανισμοί είναι σε θέση μάχης, και όπως και στην περίπτωση του Δήμου της Κω, περιμένουν τις διαδικασίες της Ρηγίλλης και κυρίως την τελική απόφαση του κ. Παυλίδη, για να καθορίσουν τις τελικές επιλογές τους.

Συγκεκριμένα, η βασική επιλογή κόμματος και Υπουργού, θα πρέπει να είναι (κι εδώ) με τον νυν Δήμαρχο ξανά ή με χωριστό Νεοδημοκρατικό σχήμα;

Και εάν-όπως διαφαίνεται-καταλήξουν ξανά στον κ. Βαρκά τότε προβάλλει το μέγα ζητούμενο, αν και πόσοι θα πειθαρχήσουν από τα στελέχη του κόμματος, επιλέγοντας ανάμεσα:

1ο) στο να συνεργαστούν ξανά στο ψηφοδέλτιο του κ. Βαρκά, 2ο) να πάνε σπίτια τους και 3ο) να γίνουν "αντάρτες" προχωρώντας σε δικό τους χωριστό συνδυασμό!

Οπως είναι γνωστό, στο Δήμο Ηρακλειδών, υπάρχουν αρκετά στελέχη προσκείμενα στο χώρο της Ν.Δ. που έχουν εκδηλώσει "φυγόκεντρες" τάσεις, με "κορυφαίο" τον κ. Γιάννη Κρητικό.

Σύμφωνα με ορισμένες εκτιμήσεις, υπό συζήτηση βρίσκεται και σενάριο, που συσπειρώνει όλους τους φερόμενους να αυτονομούνται σε ένα σχήμα, με επικεφαλής έναν από τους 3 κορυφαίους, δηλ. τους κ. Γ. Κρητικό, Σταύρο Θεονά και Μιχάλη Ψύρη.

(Από το Βήμα της Κω)






PELLOS TRAVEL
Α. ΠΑΠΑΣΑΒΒΑΣ
ΠΟΙΟΤΗΤΑ-ΟΡΓΑΝΩΣΗ-ΕΓΓΥΗΣΗ

ΕΚΔΡΟΜΕΣ ΟΚΤΩΒΡΙΟΥ-ΝΟΕΜΒΡΙΟΥ

ΚΡΟΥΑΖΙΕΡΕΣ ΟΚΤΩΒΡΙΟΥ

○ Με το κρουαζιερόπλοιο AQUAMARINE 23.000τόνων
8/9ΗΜΕΡΗ ΕΚΔΡΟΜΗ LOUIS HELLENIC CRUISE
24/10 – 01/11 ΘΗΣΑΥΡΟΙ ΤΗΣ ΔΥΤΙΚΗΣ ΜΕΣΟΓΕΙΟΥ
ΠΑΤΡΑ-ΜΑΛΤΑ-ΤΥΝΙΔΑ (Λα Γκουλέτ)- ΜΙΝΟΡΚΑ, ΝΙΚΑΙΑ/ΜΟΝΤΕ ΚΑΡΛΟ, ΛΙΒΟΡΝΟ/ΦΛΩΡΕΝΤΙΑ, ΝΑΠΟΛΗ/ΠΟΜΠΗΙΑ,ΜΕΣΣΙΝΑ/ΤΑΟΡΜΙΝΑ, ΠΕΙΡΑΙΑΣ
Από 780 € το άτομο - 50% ΕΚΠΤΩΣΗ στον δεύτερο επιβάτη!!!
.... και τα παιδιά μέχρι 17 ετών ΔΩΡΕΑΝ!!!!

○ RELAX ΜΑΡΜΑΡΙΣ
Διήμερα – Τριήμερα αργία 28ης Οκτωβρίου ΑΠΟ 95 †
Ξενοδοχείο Elegance 5*****, Aqua Maris 5*****,Anemon 4**** , Blue Bay 4**** κ.α. με ημιδιατροφή, πλούσιο μπουφέ, Χαμάμ, Spa, πισίνες ORIENTAL στο ξενοδοχείο. Προαιρετικες εκδρομες στο PAMUKALE και στο FETIYE- DACIA-Λιβίσι.
ΤΙΜΗ ΑΠΟ 95 € το άτομο με ημιδιατροφή.
Αναχωρήσεις με καταμαράν: Παρασκευή 28 Οκτωβρίου ώρες 08:00, 13:00, 16:00
Σάββατο 29 Οκτωβρίου ώρες 08:00 και 16:00
Επιστροφές με καταμαράν: Κυριακή 30 Οκτωβρίου ώρα 16:00
Δευτέρα 31 Οκτωβρίου ώρες 08:00 και 16:00

○ ΚΩΝΣΤΑΝΤΙΝΟΥΠΟΛΗ
ΕΚΔΡΟΜΗ1η 25/10 -30/10
ΕΚΔΡΟΜΗ 2η 3/11 – 8/11

○ 6ΗΜΕΡΗ ΕΚΔΡΟΜΗ
ΜΑΡΜΑΡΙΣ-ΣΜΥΡΝΗ-ΕΦΕΣΣΟΣ-ΚΩΝΣΤΑΝΤΙΝΟΥΠΟΛΗ-ΠΡΟΥΣΑ-ΠΡΙΓΚΗΠΟΝΗΣΣΑ
ΤΙΜΗ 275 ΕΥΡΩ ΤΟ ΑΤΟΜΟ ΜΕ ΦΑΓΗΤΟ.

○ 3ΗΜΕΡΗ ΑΕΡΟΠΟΡΙΚΗ ΕΚΔΡΟΜΗ 5/11 – 7/11
ΜΥΤΙΛΗΝΗ ΑΓΙΟΣ ΡΑΦΑΗΛ-ΠΕΤΡΑ-ΜΟΛΥΒΟΣ ΜΑΝΤΑΜΑΔΕΣ
ΑΝΑΧ. 5/11 ΜΕ ΟΑ ΣΤΙΣ 14.55 ΜΜ ΣΑΒΒΑΤΟ
ΕΠΙΣ.7/11 ΜΕ ΟΑ ΣΤΙΣ 08:15 ΤΟ ΠΡΩΙ
ΤΙΜΗ ΕΚΠΛΗΞΗ!!!

○ 10/11 – 20/11
11ΗΜΕΡΗ ΑΚΤΟΠΛΟΙΚΗ
ΓΥΡΟΣ ΙΤΑΛΙΑΣ
ΡΩΜΗ-ΦΛΩΡΕΝΤΙΑ-ΒΕΝΕΤΙΑ-ΣΙΕΝΑ-ΑΝΚΩΝΑ-ΠΟΜΠΗΙΑ-ΝΑΠΟΛΙ-ΜΠΑΡΙ
ΜΟΝΟ ΜΕ 640 ΕΥΡΩ ΤΟ ΑΤΟΜΟ
ΜΕ ΣΟΥΠΕΡ ΦΑΣΤ ΣΕ 4ΚΛΙΝΕΣ ΚΑΜΠΙΝΕΣ Ξ/Δ 4 ΑΣΤΕΡΩΝ ΜΕ ΦΑΓΗΤΟ-ΜΕΤΑΦΟΡΕΣ-ΞΕΝΑΓΗΣΕΙΣ

○ 20/11 – 27/11 8ΗΜΕΡΗ
ΖΑΚΥΝΘΟΣ-ΓΥΡΟΣ ΠΕΛΟΠΟΝΝΗΣΟΥ
2 διανυκτερεύσεις Ζάκυνθο, 1 διανυκτέρευση Καλαμάτα, 1 διανυκτέρευση Μονεμβασιά,
1 διανυκτέρευση Ναύπλιο, 1 διανυκτέρευση Αθήνα

○ 27/10 – 30/10 4ΗΜΕΡΗ
ΣΜΥΡΝΗ-ΕΦΕΣΣΟΣ-ΚΟΥΣΑΝΤΑΣΙ
ΜΟΝΟ ΜΕ 165 ευρώ ΜΕ ΦΑΓΗΤΟ
11/11 – 18/11
ΓΥΡΟΣ ΕΛΛΑΔΟΣ
ΡΟΔΟΣ-ΠΑΤΡΑ-ΑΓΡΙΝΙΟ-ΜΕΣΟΛΟΓΓΙ-ΙΩΑΝΝΙΝΑ-ΜΕΤΕΩΡΑ-ΘΕΣΣΑΛΟΝΙΚΗ-ΣΟΥΜΕΛΑ-ΛΑΡΙΣΑ-ΠΕΙΡΑΙΑΣ-ΡΟΔΟΣ

○ ΤΕΤΡΑΗΜΕΡΗ ΕΚΔΡΟΜΗ (27/10- 30/10) ΜΑΡΜΑΡΙΣ-ΦΕΤΙΓΙΕ-ΚΑΣ-ΜΥΡΑ(ΑΓΙΟΣ ΝΙΚΟΛΑΟΣ)
ΛΙΒΙΣΙ-ΑΤΤΑΛΕΙΑ ΤΙΜΗ ΕΚΠΛΗΞΗ!!!!!

○ 27/10 – 01/11
6ΗΜΕΡΗ ΕΚΔΡΟΜΗ
ΣΥΡΟΣ–ΤΗΝΟΣ- ΜΥΚΟΝΟΣ
ΑΝΑΧΩΡΗΣΗ 27/10/05 ΠΕΜΠΤΗ ΣΤΙΣ 19.00 ΜΜ ΤΟ ΒΡΑΔΥ *ME BLUE STAR FERRIES*
ΕΠΙΣΤΡΟΦΗ 1/11/05 ΤΡΙΤΗ ΣΤΙΣ 07.00 ΤΟ ΠΡΩΙ *ME BLUE STAR FERRIES*
ΠΕΡΙΛΑΜΒΑΝΟΝΤΑΙ: Εισιτήρια Ρόδος- Σύρος- Τήνος –Μυκονος- Ρόδος σε Γ' θέση - Ξενοδοχεία με πρωινό - Μεταφορές – 3 διανυκτερεύσεις - Εκδρομές- Ταξιδιωτική ασφάλεια – Συνοδός γραφείου- Φ.Π.Α.
ΔΕΝ ΠΕΡΙΛΑΜΒΑΝΟΝΤΑΙ: Είσοδοι σε αρχαιολογικούς χώρους - Διασκέδαση
ΤΙΜΗ 195 ευρώ ΤΟ ΑΤΟΜΟ

Διαθέτουμε επίσης:
Εισιτήρια με ΟΑ, AEGEAN και CHARTER. Ακτοπλοϊκά εισιτήρια. Ειδικά πακέτα για μεμονωμένους, συλλόγους, νεόνυμφους για Ελλάδα, Κύπρο, Τυνησία, Αίγυπτος, Μαρόκο, Ιταλία, Αγγλία, Γαλλία κ.ά.

ΓΙΑ ΠΕΡΙΣΣΟΤΕΡΕΣ ΠΛΗΡΟΦΟΡΙΕΣ, ΚΡΑΤΗΣΕΙΣ ΚΑΙ ΑΝΑΛΥΤΙΚΑ ΠΡΟΓΡΑΜΜΑΤΑ ΣΤΟ ΠΡΑΚΤΟΡΕΙΟ ΓΕΝΙΚΟΥ ΤΟΥΡΙΣΜΟΥ:

PELLOS TRAVEL Α. ΠΑΠΑΣΑΒΒΑΣ - TOUR OPERATOR
ΛΕΩΦΟΡΟΣ ΚΑΛΛΙΘΕΑΣ 125, ΦΑΛΗΡΑΚΙ, ΡΟΔΟΣ
ΤΗΛ: 2241087615, 2241052276 FAX: 2241087616
E.mail: pellostravel@rho.fortnet.gr • www.pellostravel.gr

XII710

ΕΠΙΣΤΗΜΕΣ & ΚΟΙΝΩΝΙΑ

Επιμέλεια Κ. Βρατσάλης
Αποστολή κειμένων στη διεύθυνση: bratsal@rhodes.aegean.gr

e-Προμηθέας

Μιντιακή Δεξιότητα στην Πρωτοβάθμια Εκπαίδευση

Από το αρχέτυπο της προνοητικής χρήσης της τεχνολογίας στην παιδαγωγική προσέγγιση των νέων μέσων

Ο ΙΔΕΟΤΥΠΟΣ ΤΟΥ ΠΡΟΜΗΘΕΑ

Το αρχέτυπο του Προμηθέα στοιχειοθετείται από τον πρωτόγονο μύθο που αναφέρεται στην ανακάλυψη των εργαλείων και την εξέλιξη της τεχνογνωσίας. Ενσαρκώνει τη προσπάθεια του ανθρώπου για την προαγωγή και την κατάκτηση της γνώσης, καθώς επίσης την απελευθέρωση του από «φυσικούς καταναγκασμούς», την χειραφέτηση του και την ανόρθωση του σε ψηλότερα επίπεδα. Ότι αυτή η εξελικτική πορεία δεν είναι ανώδυνη αποτυπώνει ο μύθος του Προμηθέα που τονίζει πως η εξέλιξη της γνώσης συμπορεύεται από επίπονες δοκιμασίες.

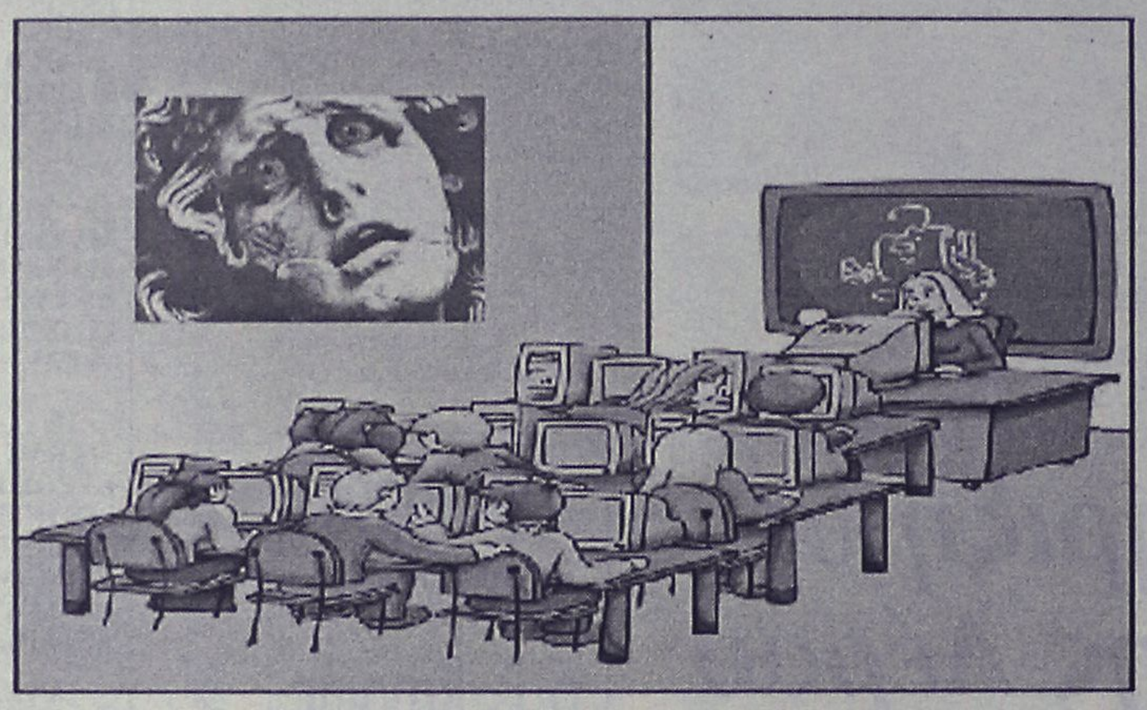

Στην καθημερινή λογική ένα αρχέτυπο βασίζεται σε μύθους και ιστορίες που εμπεριέχουν «μη αληθινά» στοιχεία. Μια πιο προσεκτική ανάλυση δείχνει παρόλα αυτά ότι ο μύθος αποτελεί σημαντική προσπάθεια –θα μπορούσαμε να πούμε ακόμα και μια συγκεκριμένη τεχνική– επεξεργασίας, κατανόησης και παράδοσης της ανθρώπινης δραστηριότητας. Ως εκ τούτου ο μύθος του Προμηθέα μπορεί να θεωρηθεί ως μια ιδιαίτερη μορφή (ιστορικής) αναπαράστασης που προσπαθεί να ερμηνεύσει κάποιες όψεις του κόσμου που μας περιβάλλει. Αρχέτυπα, μαγεία και μύθοι μπορούν να ερμηνευτούν από τη σημερινή οπτική γωνιά ως η επιστήμη των πρωτόγονων κοινωνιών. Αυτή η προσπάθεια ερμηνείας και «χαλιναγώγησης» της φύσης δια μέσω τελετουργιών και κανονιστικών σχημάτων συμπεριφορών εμπεριέχει μεταξύ άλλων: 1. την συμβολική οριοθέτηση των φυσικών δυνάμεων στον μακρόκοσμο και τις σχέσεις των ανθρώπων με αυτές τις δυνάμεις, 2. την μετάδοση της γνώσης με λειτουργική κοινωνική δράση ή με συστηματική διδασκαλία σε νεότερες γενιές προκειμένου αυτές να αντεπεξέλθουν στις φυσικές προκλήσεις, να οργανώσουν την καθημερινή τους ζωή και να «συνειδητοποιήσουν» το κοινωνικοπολιτισμικό γίγνεσθαι και 3. την καταγραφή θρύλων και πρώιμων γεγονότων σε μορφή επικής ιστορίας ή αργότερα σε λαογραφικές προσεγγίσεις.

Από τα πρωτόγονα εργαλεία περνάμε στη φωτιά και ύστερα σταδιακά στις τέχνες και στην σύγχρονη εποχή στις νέες τεχνολογίες. Ο Προμηθέας υπάρχει σαν μυθικός ήρωας, ημίθεος ή και θεός σε όλες τις ανθρώπινες ομάδες –κοινωνική μνήμη- και εξελίσσεται ανάλογα με την πρόοδο που σημειώνουν. Το όνομα του Προμηθέα προέρχεται από το «Προ» και «μηθεύς» (δωρικά μαθεύς) που σημαίνει ο προνοητικός, αυτός που προβλέπει, που έχει σύνεση.

Ο ΠΑΡΑΛΛΗΛΙΣΜΟΣ

Με κέντρο αναφοράς τις ραγδαίες εξελίξεις των νέων τεχνολογιών και τη σημασία τους στην εκπαίδευση ανατρέχουμε στο ιδεότυπο του Προμηθέα στιγματίζοντας την εξέλιξη αυτή με το προσθετικό e-. Ο παραλληλισμός των Προμηθέας και e-Προμηθέας συσχετίζει την τότε «κυριαρχία» της φωτιάς ως αντικειμενοποιημένο επίτευγμα πολιτισμού με τη σημερινή δυναμική εξέλιξη των νέων τεχνολογιών της επικοινωνίας και της πληροφορικής και τονίζει τον καταλυτικό ρόλο των τελευταίων στον επικείμενο κοινωνικοπολιτισμικό μετασχηματισμό της κοινωνίας μας και μιας σειράς κοινωνικών υποσυστημάτων.

Στα πλαίσια της γενικότερης συζήτησης που σχετίζεται με την εξέλιξη της κοινωνίας μας επικρατεί συμφωνία σχετικά με το ότι βρισκόμαστε καθοδόν από την βιομηχανική κοινωνία στην κοινωνία της πληροφορίας. Ο παιδαγωγικός διάλογος που αναφέρεται σε αυτή την εξέλιξη διεξάγεται σε διαφορετικές κατευθύνσεις: 1. την τεχνολογική, 2. την πολιτική, 3. την κριτική και 4. την πραγματιστική. Στην Ελλάδα η παιδαγωγική σκέψη στρεφόταν και στρέφεται κατά κύριο λόγο στην πρώτη κατεύθυνση. Στο πλαίσιο της σύμπνοιας της εθνικής εκπαιδευτικής πολιτικής με τα αντίστοιχα εκπαιδευτικά συστήματα των άλλων ευρωπαϊκών χωρών πραγματοποιείται μια σημαντική προσπάθεια σύγκλισης. Νέο στόχο αποτελεί μια παιδαγωγικά θεμελιωμένη, πραγματιστική προσέγγιση των νέων τεχνολογιών που μπορεί να στερεοτυποποιηθεί με την ακόλουθη φράση: από τον τεχνολογικό αλφαβητισμό στην μιντιακή παιδεία. Για την προώθηση αυτής της προσέγγισης - αν και επίσημα δεν διατυπώνεται με σαφήνεια με την παραπάνω ορολογία- στην Ελλάδα έχουμε την ανάπτυξη διαφόρων θεσμών-εργαλείων προς αυτήν την κατεύθυνση όπως π.χ. το Διαθεματικό Ενναίο Πλαίσιο Προγράμματος Σπουδών (ΔΕΠΠΣ), το θεσμό του Ολοήμερου Σχολείου και της Ευέλικτης Ζώνης.

Η σχολική πράξη δείχνει, σύμφωνα με τις τοποθετήσεις της πολιτείας όπως αυτές διατυπώνονται στα προαναφερόμενα θεσμικά εργαλεία, ότι οι νέες τεχνολογίες δεν έχουν εισαχθεί σε ευρεία κλίμακα στην πρωτοβάθμια εκπαίδευση, ενώ οι στόχοι μπορούν να χαρακτηριστούν ως «προγραμματικού χαρακτήρα». Μόνο ένας μικρός αριθμός σχολείων συμμετείχαν πειραματικά σε πιλοτικά προγράμματα π.χ. Τηλέμαχος, Λογομάθεια, το νησί των Φαιάκων. Τα προβλήματα με τα οποία συνδέεται άμεσα η εισαγωγή της Πληροφορικής στην πρωτοβάθμια εκπαίδευση αγγίζουν πέρα από την υλικοτεχνολογική υποδομή του σχολείου και θέματα καθαρά παιδαγωγικού χαρακτήρα που σχετίζονται με την έλλειψη:

- ενός μιντιακού σχολικού προγράμματος και φιλοσοφίας που προωθεί τη μιντιακή παιδεία
- παιδαγωγικών μιντιακών δεξιοτήτων
- βιβλίων για μαθητές και δασκάλους και ενδεικτικών σχεδίων δράσης

Η ΦΙΛΟΣΟΦΙΑ ΤΟΥ Ε-ΠΡΟΜΗΘΕΑ

Ο e-Προμηθέας σηματοδοτεί την αναγκαιότητα μιας «προνοητικής», και στην προκειμένη περίπτωση, μιας παιδαγωγικά θεμελιωμένης διαχείρισης των πολιτιστικών και τεχνολογικών επιτευγμάτων στην πρωτοβάθμια εκπαίδευση.

Το πιλοτικό πρόγραμμα τονίζει ότι οι μιντιακές δεξιότητες των μαθητών δεν θα πρέπει να περιορίζονται «μονοδιάστατα» σε τεχνολογικές προσεγγίσεις των μέσων (τεχνοκεντρική προσέγγιση) αλλά να εστιάζουν σε όλες τις διαστάσεις της προσωπικότητας του ατόμου καθώς επίσης και στην ιδιαίτερη σχέση του αναπτυσσόμενου ανθρώπου με τα μέσα (ολιστική προσέγγιση).

Ο όρος ολιστική προσέγγιση σχετίζεται στενά: 1. με τη διαθεματική προσέγγιση της σχολικής ύλης 2. με τις ανθρωπογενείς διαστάσεις της κοινωνικής δράσης και 3. με διαστάσεις μιας γενικότερης μιντιακής παιδείας. Ως εκ τούτου, οι βασικές διαστάσεις μιντιακής δεξιότητας που θα πρέπει να αναπτύξουν οι μαθητές στη πρωτοβάθμια εκπαίδευση βασίζονται στην πολυεπίπεδη ολιστική προσέγγιση.

Με σημείο αναφοράς την προαναφερόμενη στοχοθεσία των Ενιαίο Πλαίσιο Προγράμματος Σπουδών (ΕΠΠΣ) και Διαθεματικό Εννιαίο Πλαίσιο Προγράμματος Σπουδών (ΔΕΠΠΣ) μπορούμε να διευρύνομε τις μιντιακές δεξιότητες των μαθητών σε 5 βασικές κατηγορίες οι οποίες συγκεκριμενοποιούνται ως εξής:

1. Γνωστική διάσταση – Γνώση, επιλογή και χρήση μέσων και περιεχομένων
2. Επικοινωνιακή/εκφραστική διάσταση - Κατανόηση και ερμηνεία
3. Συναισθηματική/κοινωνική διάσταση – Ενσυνείδηση
4. Δρασιακή διάσταση - Διαμόρφωση και επεξεργασία μιντιακών παραγωγών
5. Κριτική διάσταση – Κοινωνικές προϋποθέσεις παραγωγής με μέσα

Προκειμένου να προωθηθούν οι προαναφερόμενες μιντιακές δεξιότητες των μαθητών στην πρωτοβάθμια εκπαίδευση σχεδιάστηκε ένα μοντέλο ενδοσχολικής επιμόρφωσης που λαμβάνει υπόψη τις συγκεκριμένες ανάγκες των σχολικών μονάδων που συμμετέχουν στο πρόγραμμα, σε αντίθεση με τα μαζικά και συνήθως αντιπαραγωγικά επιμορφωτικά προγράμματα. Σε κάθε σχολική μονάδα προβλέπεται η δημιουργία «πρωτοποριακών ομάδων εκπαιδευτικών» που θα βρίσκεται σε στενή συνεργασία με τον επιστημονικό υπεύθυνο του προγράμματος.

Ο e-Προμηθέας περιλαμβάνει πέντε άξονες δράσης που θα διεκπεραιωθούν σταδιακά σε 2 χρόνια:

1. τη θεωρητική στήριξη κατηγοριών μιντιακής δεξιότητας στην πρωτοβάθμια εκπαίδευση αξιοποιώντας τις θεματικές ενότητες του ΔΕΠΠΣ.
2. την πιλοτική δικτύωση σχολείων για την συνεργατική εκπόνηση σχεδίων δράσης,
3. την εφαρμογή και αξιολόγηση των προτάσεων στα δικτυωμένα σχολεία σε διαφορετικές τάξεις
4. την δημιουργία μιας βάσης δεδομένων που θα περιέχει προτάσεις δράσεων για όλες τις τάξεις του δημοτικού σχολείου και
5. την εκπαίδευση πολλαπλασιαστών με σκοπό ενδωσχολική επιμόρφωση εκπαιδευτικών

Όσοι εκπαιδευτικοί ενδιαφέρονται να πάρουν μέρος στο e-Προμηθέας μπορούν να απευθυνθούν στον Επίκ.καθηγητή Λοΐζο Σοφό lsofos@rhodes.aegean.gr

Λοΐζος Σοφός
Επικ. Καθηγητής

ΑΘΛΗΤΙΚΗ ΡΟΔΙΑΚΗ
ΚΥΡΙΑΚΗ 2 ΟΚΤΩΒΡΙΟΥ 2005

ΑΠΟΦΑΣΙΣΜΕΝΟΣ Ο ΑΕΡΑ ΚΟΝΤΡΑ ΣΤΑ ΓΛΥΚΑ ΝΕΡΑ

ΣΕΛ. 42



• Ο Διαγόρας υποδέχεται στις 5 μ.μ. τον Μεσσηνιακό

ΜΟΝΟ ΝΙΚΗ

ΣΕΛ. 51

ΠΕΡΙΦΕΡΕΙΑΚΟ

Στα Κοσκινού το ενδιαφέρον

• Ο ΑΕΡΑ θέλει οπωσδήποτε το τρίποντο στο σημερινό ματς της τρίτης αγωνιστικής του πρωταθλήματος όπου θα αντιμετωπίσει τα Γλυκά Νερά στις 16.30 στο γήπεδο Κοσκινού.

• Καλογήρου Χ. και Λυριστής Μ. τα νέα πρόσωπα στην δεκαοκτάδα των ερυθρόλευκων.

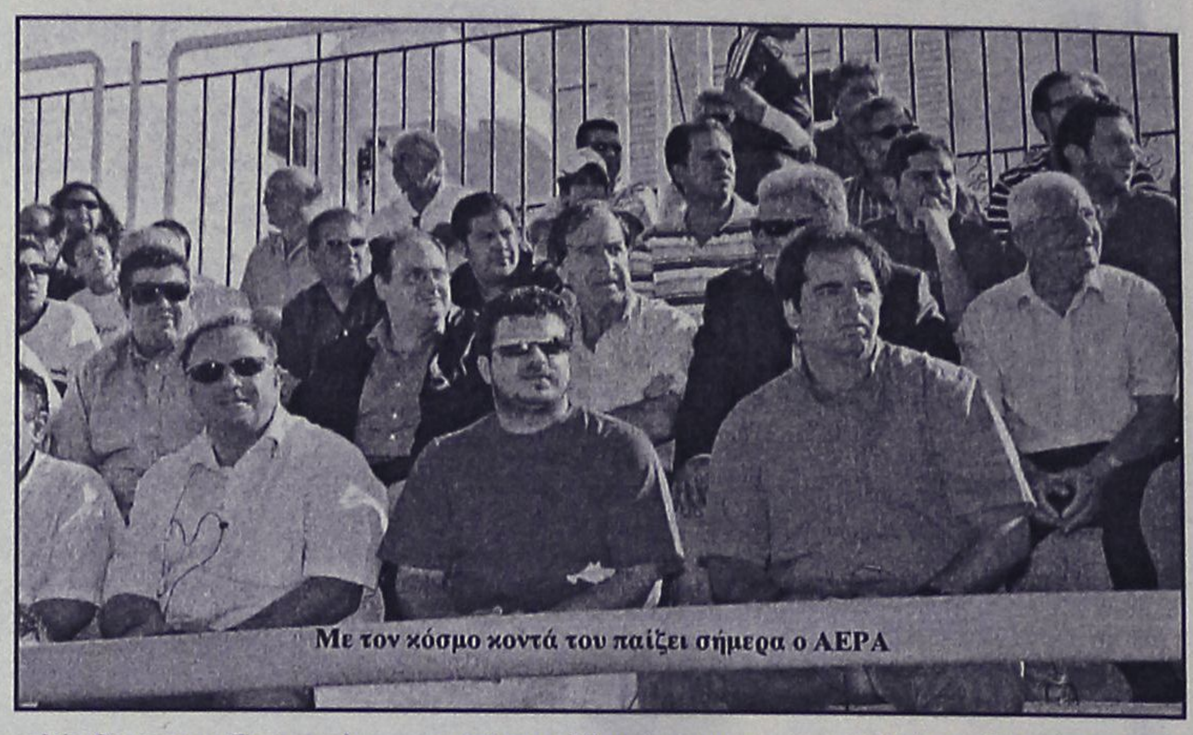
Με τον κόσμο κοντά του παίζει σήμερα ο ΑΕΡΑ

Με τον κόσμο μαζί του ο ΑΕΡΑ υποδέχεται σήμερα έναν αντίπαλο πιο δύσκολο από αυτόν πού αντιμετώπισε την περασμένη Κυριακή. Στις 16.30 υποδέχεται στο γήπεδο Κοσκινού τα Γλυκά Νερά από τις δύσκολες αντιπάλους του περιφερειακού στον ένατο Όμιλο. Αυτό σημαίνει πώς ο ΑΕΡΑ θα πρέπει να καταβάλει μεγαλύτερη προσπάθεια από εκείνη που κατέβαλε κατά της Νίκαιας το περασμένο Σάββατο και την κέρδισε με 2-0.

Η ομάδα του Νίκου Κασιώτη πάντως θέλει οπωσδήποτε να πάρει αυτό το ματς ούτως ώστε να φθάσει τους έξι βαθμούς στο πρωτάθλημα και να πάρει "αέρα" περιφερειακό αλλά και να αποκτήσει καλύτερη ψυχολογία για την συνέχεια του πρωταθλήματος.

Στην προσπάθειά της αυτή θα έχει συμπαραστάτη τον δωδέκατο παίκτη που θα τον ενισχύσει αφάνταστα στην προσπάθειά της αυτή. Σε όλα τα δύσκολα παιχνίδια πρέπει να είναι ανάλογη η συμπαράσταση.

Ο κώουτς της ομάδας έχει τον ευχάριστο πονοκέφαλο της επανόδου στους δεκαοκτώ δύο από τους παίκτες τους οι οποίοι και δεν αγωνίσθηκαν για διαφορετικούς λόγους ο καθένας στο περασμένο παιχνίδι. Πρόκειται:

- Για τον Χρήστο Καλογήρου ο οποίος και συμπεριλήφθηκε στην δεκαοκτάδα του αγώνα αλλά

- και για τον Μιχάλη Λυριστή που λόγω τραυματισμού δεν μπόρεσε να τεθεί στην διάθεση του Νίκου Κασιώτη στο ματς με την Νίκαια. Ο ποδοσφαιριστής αποθεραπεύθηκε και θα μπορέσει να αγωνισθεί εφόσον το κρίνει ο προπονητής του.

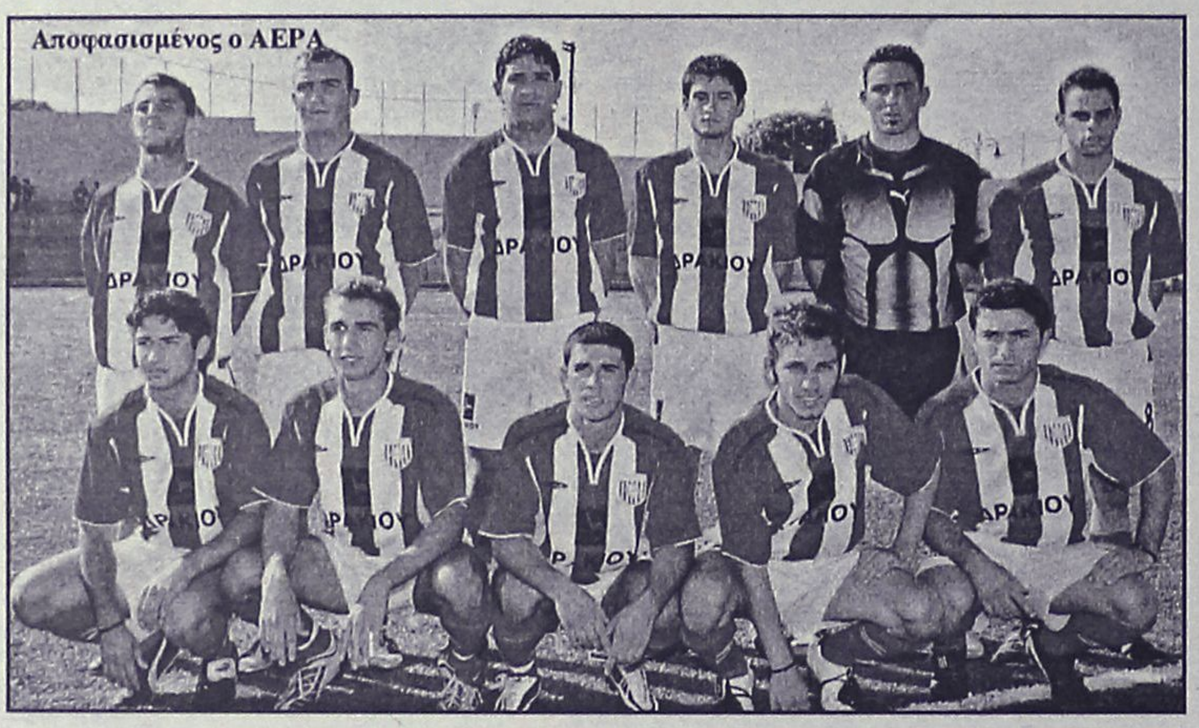
Αποφασισμένος ο ΑΕΡΑ

Ο κώουτς της ομάδας έχει επισημάνει την προσοχή του στους παίκτες του και γνωρίζουν πολύ καλά τι δυσκολίες θα αντιμετωπίσουν στο σημερινό ματς.

Ο προπονητής του ΑΕΡΑ έχει επιλέξει τους δεκαοκτώ τής συνάντησης οι οποίοι είναι:

Καραγιάννης, Χατζηχριστοδούλου, Σαμαράς, Κατσιδώνης ,Δαούτης, Διακίδης, Γιαννακάκης, Καλογήρου Χ., Κρομύδας,Τσακίρης Γ., Καρυπίδης, Κυριακίδης, Λυριστής Μ., Γιώργου, Κοιλιάς, Καλαμπόκας, Αγγελόπουλος, Κοσμάς.

Εκτός αγώνα είναι ο τιμωρημένος Θ. Λυριστής που θα εκτίσει την ποινή του σε αυτό τον αγώνα.

Στα υπόλοιπα παιχνίδια της τρίτης αγωνιστικής πού θα γίνουν σήμερα θα παίξουν:

Αριάδνη-Κεραυνός Κερατέας
Ερμής Κορ.-Κορωπί
Νίκαια-Πανναξιακός
Μαρκό-Αίας Σαλαμίνας

Πονοκέφαλος για την ΤΕΔ

• Η έναρξη του πρωταθλήματος της Γ' κατηγορίας την επόμενη εβδομάδα θα δυσκολέψει αρκετά τους ορισμούς, αφού ο αριθμός των διαθέσιμων διαιτητών δεν είναι αρκετός. Προβληματισμός υπάρχει και για την μείωση του αριθμού των αξιολογημένων, μετά την αποτυχία του Μιχάλη Φραγκίνη στα τεστ Κούπερ της ΚΕΔ/ΕΠΟ και την μετακόμιση του Νίκου Φεσσάρα στην Κω.

Θα ήταν τουλάχιστον ρομαντικό, αν όχι ουτοπικό, να είχε ο οποιοσδήποτε την απαίτηση να μην συνοδευόταν η έναρξη των πρωταθλημάτων της Α' και της Β' κατηγορίας από γκρίνιες για την διαιτησία. Τα παράπονα είναι μέσα στο πρόγραμμα και το ευχάριστο είναι πως μέχρι στιγμής τα λίγα που έχουν διατυπωθεί έμειναν στο πλαίσιο του φυσιολογικού και του αναμενόμενου. Παρόλα αυτά, η Τοπική Επιτροπή Διαιτησίας έχει τον πονοκέφαλό της και μάλιστα διπλό. Την επόμενη εβδομάδα ξεκινάει και το πρωτάθλημα της Γ' κατηγορίας και τουλάχιστον στην παρούσα φάση και με δεδομένο ότι η τουριστική περίοδος δεν έχει ολοκληρωθεί ακόμα, ο αριθμός των διαιτητών είναι μικρός σε σχέση με τις πραγματικές ανάγκες ενός Σαββατοκύριακου. Εκτός αυτού, είναι λίγοι και οι αξιολογημένοι διαιτητές κορυφής. Οι *Παναγιώτης Κατσιδώνης, Κώστας Ζαννετίδης, Δημήτρης Κετσές και Γιώργος Κόττορος* είναι στην παρούσα φάση οι μόνοι που μπορούν να αναλάβουν βάσει της θέσης τους στους πίνακες παιχνίδια υψηλής επικινδυνότητας και οπωσδήποτε όχι όλους, αφού η Τοπική Επιτροπή Διαιτησίας δεν μπορεί να τους ορίζει σε συχνή βάση στα παιχνίδια της ίδιας ομάδας. Βέβαια, ο Σύνδεσμος περιβάλλει με εμπιστοσύνη τα νέα παιδιά και θεωρεί πως έχουν τις ικανότητες να σταθούν σε δύσκολα παιχνίδια, όμως το θέμα είναι ότι τα ίδια τα σωματεία, όταν ζητάνε στα παιχνίδια τους αξιολογημένους, εννοούν τις ψηλές θέσεις των πινάκων. Εκτός αυτού, αν υπάρξουν ορισμοί των αξιολογημένων στους αγώνες των εθνικών πρωταθλημάτων, η κατάσταση περιπλέκεται ακόμα περισσότερο.

Για τον Σύνδεσμο και την ΤΕΔ η αποτυχία του Μιχάλη Φραγκίνη στα τεστ Κούπερ της ΚΕΔ/ΕΠΟ ήταν μεγάλο πλήγμα, όπως μεγάλο είναι και η επιστροφή του Νίκου Φεσσάρα στην Κω. Ο Φεσσάρας υπηρετεί στην Πυροσβεστική Υπηρεσία και πήρε μετάθεση, οπότε η ΤΕΔ δεν θα έχει την δυνατότητα να τον χρησιμοποιεί στον μεγάλο όγκο των αγώνων της Ρόδου. Επιπλέον, μέχρι στιγμής δεν έχει εμφανιστεί ο αξιολογημένος στον πίνακα της Γ' Εθνικής Τριάντος, ο οποίος είναι στρατιωτικός, ανήκε στον Σύνδεσμο Αθηνών και πήρε μετάθεση στην Ρόδο, κάνοντας μεταγραφή στον ΣΔΠΔ. Οι τελευταίες πληροφορίες που έχουν φτάσει στα αυτιά των διοικούντων τον Σύνδεσμο αναφέρουν πως ο Τριάντος συνεχίζει να βρίσκεται στην Αθήνα για επαγγελματικούς λόγους και κανένας δεν μπορεί να γνωρίζει την χρονική στιγμή της καθόδου του στην Ρόδο.


Μετατέθηκε στην Κω ο Νίκος Φεσσάρας που στη φάση κάνει παρατηρήσεις στους Χαρίτο-Δημητριάδη (actiophotography

ΕΘΝΙΚΗ

Νίκη στο σπίτι του

• Αυτός είναι ο στόχος του Διαγόρα πού υποδέχεται τον Μεσσηνιακό με στόχο το πρώτο εντός έδρας τρίποντο.
• Εκπλήξεις στην δεκαοκτάδα του γηραιού. Νέα πρόσωπα Παπαδημήτρης, Μαχλής, και ο Κυπαρίσσης.
• Ελεύθερη είσοδος για τους μικρούς φίλους της ομάδας και τις μητέρες τους

Με τον κόσμο μαζί του ο Διαγόρας υποδέχεται στο Δημοτικό Στάδιο της πόλης τον δυνατό Μεσσηνιακό με σκοπό να τον κερδίσει και να πάρει τους τρεις πρώτους βαθμούς μέσα στο σπίτι του.

Στον αγώνα πού θα αρχίσει στις 17.00 ο γηραιός πού ξέρει τι θα αντιμετωπίσει πρέπει να παρουσιασθεί πολύ σοβαρός αλλά και πειθαρχημένος αγωνιστικά, αφού είναι δεδομένη η δυναμικότητα του αντιπάλου. Εάν όμως παρουσιασθεί όπως στην Ριζούπολη τότε είναι πολύ κοντά στο να ντουμπλάρει τις νίκες του και να φθάσει στους έξι βαθμούς στο πρωτάθλημα.

Ο Βάλτερ Σκότσικ μετά και την χθεσινή προπόνηση πού έγινε το πρωί ανακοίνωσε τους δεκαοκτώ πού στην σύνθεση τους έχουν κάποιες διαφοροποιήσεις σε σχέση με την αποστολή πού ταξίδεψε στην Ριζούπολη. Πιο συγκεκριμένα:

-Αποκλείσθηκαν από αυτήν οι Αγγελόπουλος, Μοσχής, Βελής, Καλημερης, Ελληνας, Γουλόπουλος, Παφιάκης. Οι δύο είναι γνωστό πώς δεν μπορούν να αγωνισθούν ενώ ο τελευταίος είναι η έκπληξη καθώς είναι γνωστές οι απόψεις του κ. Σκότσικ για τον παίκτη. Εκείνος είναι όμως προπονητής και εκείνος θα κρίνει ποιός θα παίξει και ποιός θα καθίσει στον πάγκο.

-τα νέα πρόσωπα στην δεκαοκτάδα για το σημερινό παιχνίδι είναι οι Παπαδημήτρης, Μαχλής και Κυπαρίσσης

Ο κ. Σκότσικ δεν φανέρωσε τις προθέσεις του σε ότι αφορά την ενδεκάδα αλλά κατά πάσα πιθανότητα θα παρατάξει:

- Γκολκήπερ τον Τυράτσκι πού είναι καλά και θα αγωνισθεί κατά του Μεσσηνιακού.

- Στην άμυνα τους Σπάρταλη, Μαϊλη, Ρουτζιέρη και Σαλαμαστράκη

-Στον χώρο της μεσαίας γραμμής θα αγωνισθούν οι Γιόνοβιτς, Κοσκινιάτης, Στεργαλάς, Μπαλογιάννης

-Και στην επίθεση οι Αμπίλιο , Τσιαντούλης

Στην διάθεση του ο κ. Σκότσικ θα έχει και τους Κεφάλα, Βασιλάκη, Πήλιουρα, Παπαδημήτρη,Μαχλή, Κυπαρίσση,Σούβαρι

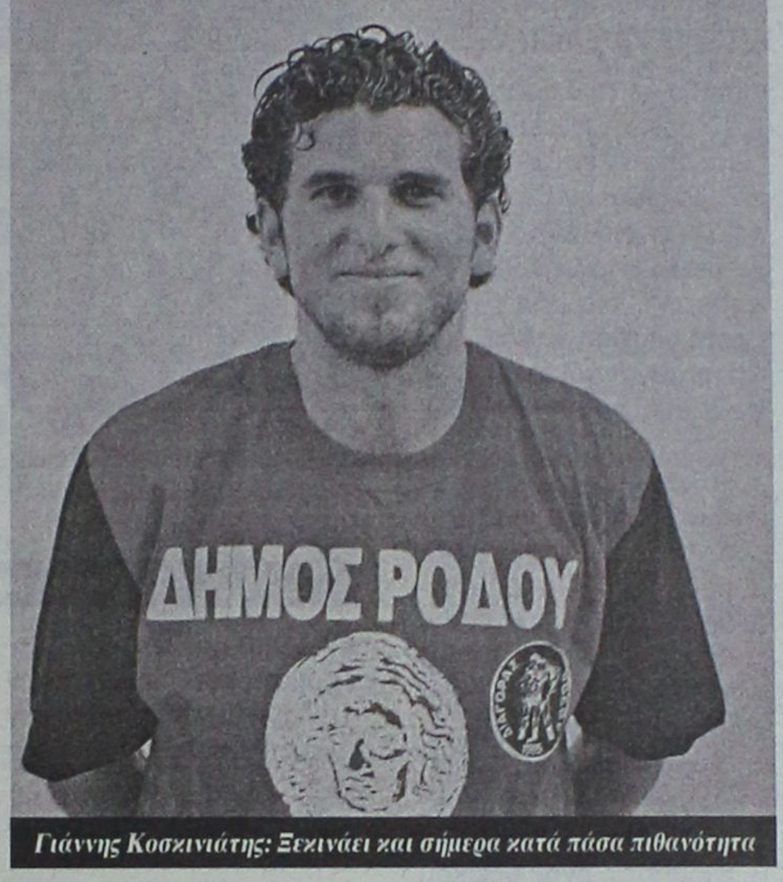

Γιάννης Κοσκινιάτης: Ξεκινάει και σήμερα κατά πάσα πιθανότητα

ΕΛΕΥΘΕΡΗ ΕΙΣΟΔΟΣ ΓΙΑ ΤΟΥΣ ΜΙΚΡΟΥΣ

Με απόφαση της διοίκησης του Διαγόρα οι μικροί φίλοι της ομάδας θα μπουν από τις θύρες 3-4 δωρεάν ενώ αν ο μικρός φίλος της ομάδας του Διαγόρα θα συνοδεύεται από τον γονιό του τότε εκείνος θα πληρώνει το κανονικό εισιτήριο και θα παίρνει μαζί το παιδί του Εάν ο μικρός συνοδεύεται από την μητέρα του τότε και εκείνη θα μπαίνει δωρεάν στο γήπεδο..

Αυτά σαν μια πρώτη δόση από την Διοίκηση του Διαγόρα πού θα δώσει κι άλλα κίνητρα στους φίλους της ομάδας και του ποδοσφαίρου να έρθουν στο γήπεδο θέλοντας να γεμίσει κάποια στιγμή το μεγαλύτερο μέρος του Δημοτικού Σταδίου, αφού η υποστήριξη του κόσμου σε κάθε παιχνίδι είναι αναγκαία.

Στην Τρίπολη για το καλύτερο

• Η Ρόδος παίζει σήμερα στις 17.00 στην Τρίπολη με τον δυνατό εκεί Αστέρα με σκοπό να αποδείξει πώς στο ποδόσφαιρο όλα γίνονται.
• Χωρίς τον Καρκαλέτση αλλά και τον Μονσελί οι πράσινοι θα επιδιώξουν το καλύτερο δυνατόν αποτέλεσμα στην πρώτη εκτός έδρας αναμέτρηση που είναι πολύ δύσκολη

Ολοκλήρωσε χθες την προετοιμασία της η ομάδα της Ρόδου για το σημερινό δύσκολο εκτός έδρας παιχνίδι στην Τρίπολη με τον Αστέρα με άμεση επιδίωξη το θετικό αποτέλεσμα πρώτιστα αλλά και την καλή εμφάνιση πού θα είναι η απόδειξη για άλλη μια φορά πώς στην Ρόδο γίνεται πολύ καλή δουλειά και κατά συνέπεια η Ρόδος βρίσκεται σε καλό δρόμο.

Το ματς ομολογουμένως είναι πολύ δύσκολο αφού η αντίπαλος της Ρόδου έχει τον τίτλο του φαβορί μαζί της, από την έναρξη της φετινής περιόδου και στοχεύει στην πρωτιά. Διαθέτει έμπειρους παίκτες γνώστες της Κατηγορίας και με αρκετές ικανότητες.

Από την άλλη πλευρά πάντως η Ρόδος που παρουσιάζεται φέτος πολλή ικανή αλλά και με καινούργιο πρόσωπο είναι ικανή για το καλύτερο σε όποια έδρα κι αν αγωνίζεται. Το μαρτυρούν τα φιλικά στην Κρήτη με αντιπάλους ανώτερης Κατηγορίας όπως ο ΟΦΗ και ο Εργοτέλης. Άρα λοιπόν μπορεί και σήμερα να κάνει την ζημιά στο παιχνίδι κόντρα στον επίδοξο πρωταθλητή.

Ο Βαγγέλης Χοσάδας μετά το 2-2 με τον Αιολικό και τα όσα ακολούθησαν με την περίπτωση Δανά (φυλάχθηκε σαν κόρη οφθαλμού για να μην πάθει κακό η ομάδα) προσπάθησε να δώσει στους παίκτες του να καταλάβουν πώς έχουν τις δυνατότητες πού χρειάζεται η Κατηγορία αλλά και μπορούν να παίξουν καλό ποδόσφαιρο σε όποια έδρα κι αν αγωνίζονται.

Το ίδιο μπορούν να πράξουν και σήμερα εναντίον της ομάδας πού την πρώτη αγωνιστική ...αναστάτωσε την Αχαγιά!!!

Στον αγωνιστικό τομέα ο κώουτς της ομάδας δεν θα έχει μαζί του

- Τον Καρκαλέτση πού είναι τραυματίας και δεν ακολούθησε την αποστολή για αυτούς τους λόγους

- και τον Μονσελί για τον οποίο από ότι μπορεί να καταλάβει κανείς θα πάει μακριά η βαλίτσα. Σύμφωνα με τα όσα έγιναν γνωστά χθες η Ρόδος θα ξέρει τι μέλλει γενέσθαι με τον παίκτη σε ότι αφορά την άφιξη των εγγράφων από την Ουαλική Ομοσπονδία αύριο Δευτέρα. Αν έρθει η μπλε κάρτα εκ νέου του παίκτη πού να ορίζει αυτά πού ζητάει η Ρόδος αλλά και η Ομοσπονδία έχει καλώς.

Διαφορετικά η ΠΑΕ θα συζητήσει εκ νέου με τον παίκτη για μια καινούργια συνεργασία από την επόμενη μεταγραφική περίοδο καθώς οι ικανότητες του παίκτη είναι δεδομένες.

Στην Τρίπολη τώρα ο κώουτς της ομάδας θα παρατάξει κατά πάσα πιθανότητα τους εξής:

- Γκολκίπερ τον Κλιάφα
- Στην άμυνα τους Μητράκα, Πάττα και Σκέντζο.

-Στο κέντρο τους Ισκά, Δανά, Αγγελόπουλο , Τσαγκαβέλη, Ζαχαριέφσκι και

- Στην επίθεση τους Καντιμοίρη και Στράντζαλη

Στην διάθεση του έχει ακόμα ο Βαγγέλης Χοσάδας θα έχει ακόμα και τους Ανδριόπουλο, Πλύγκο, Μακρυδημήτρη, Αθανασίου, Αχιολά, Δερμιτζάκη, και Εργάτη.

ΟΙ ΑΛΛΟΙ ΑΓΩΝΕΣ

Στα άλλα παιχνίδια του Νοτίου Ομίλου για την δεύτερη αγωνιστική θα παίξουν:

- Παναιτωλικός–Άγιος Δημήτριος
- Λήλας Βασιλικού-Θύελλα Πατρών
- Κερατσίνι-Απόλλων
- Αιολικός – Αχαρναϊκός
- Ιωνία 2000-Ατσαλένιος
- Βύζας-Εθνικός

Ρεπό έχει η Αχαϊκή


Ο Κώστας Πάττας θάχει πολλή δουλειά και στην Τρίπολη

ΤΟΠΙΚΟ ΠΟΔΟΣΦΑΙΡΟ

Σε διπλό ταμπλό

• Με δύο συναντήσεις σε Ρόδο και τρεις σε Κω συνεχίζεται και ολοκληρώνεται σήμερα η 2η αγωνιστική της β' κατηγορίας.

Πέντε συναντήσεις περιλαμβάνει το σημερινό πρόγραμμα της 2ης αγωνιστικής της β' κατηγορίας με τις οποίες και ολοκληρώνεται. Οι τρεις θα διεξαχθούν σε γήπεδα της Κω, ενώ οι άλλες δύο σε γήπεδα του νησιού μας.

Συγκεκριμένα η «δράση» θα ξεκινήσει στις 1μ.μ. με δύο ματς σε Αντιμάχεια και Κω.

Στο πρώτο ο Αντίμαχος που ξεκίνησε με ήττα στην πρεμιέρα (2-1 από τον Νικαγόρα στην Κέφαλο), θα υποδεχθεί την Ασπίδα Σ., η οποία με τη σειρά της προέρχεται από εντός έδρας ισοπαλία (1-1) με την ΑΕΛ.

Οι γηπεδούχοι ωστόσο την προηγούμενη Τετάρτη νίκησαν για το κύπελλο τον Ασκληπιό Κω με 1-0 και η ψυχολογία των παικτών του Γιώργου Σταμάτη είναι σε υψηλά επίπεδα.

Οι γηπεδούχοι άλλωστε ποντάρουν και στη δυνατή τους έδρα για να κάνουν ποδαρικό στις νίκες. Η Ασπίδα με τη σειρά της θα επιδιώξει να πάρει ένα θετικό αποτέλεσμα που θα την βοηθήσει για τη συνέχεια του πρωταθλήματος.

Το άλλο παιχνίδι που ξεκινάει την ίδια ώρα γίνεται στο Δημοτικό Στάδιο της Κω με τον Ασκληπιό Κω να φιλοξενεί τον Άγιο Ισίδωρο.

Οι Κώοι προέρχονται από εκτός έδρας ισοπαλία στο ντέρμπι με την Δόξα Κ. και σήμερα θα προσπαθήσουν να πετύχουν την πρώτη τους νίκη. Αντίθετα οι φιλοξενούμενοι προέρχονται από εντός έδρας νίκη (με 2-1 επί του Ερμή) και αυτό είναι το πρώτο ματς μακριά από τη Ρόδο. Η απόσπαση ενός θετικού αποτελέσματος θα είναι και ο σημερινός τους στόχος.

Λίγο αργότερα στις 14.45, στο γήπεδο Παστίδας και στο ένα εκ των δύο παιχνιδιών εντός Ρόδου, ο Δαμάγητος θα αντιμετωπίσει ως τυπικά γηπεδούχος το Πυλί. Η νίκη είναι το σύνθημα για τους γηπεδούχους μετά την ήττα την 1η αγωνιστική από τον Ακουσίλαο με 2-0 στις Φάνες.



Δύσκολη αποστολή έχει σήμερα η ομάδα της Ασπίδας Σ.

Το Πυλί προέρχεται από εντός έδρας ισοπαλία, 1-1 με την Κατταβιά και θα προσπαθήσουν σήμερα να κλέψουν το θετικό αποτέλεσμα.

Η συνέχεια θα δοθεί στο γήπεδο της Αρχίπολης με τον τυπικά γηπεδούχο (λόγω τιμωρίας της έδρας του) Ερμή να υποδέχεται τον Ακουσίλαο.

Οι Καλυθενοί προέρχονται από εκτός έδρας ήττα με 2-1 από τον Άγιο Ισίδωρο, ενώ οι Φανενοί νίκησαν εύκολα 2-0 τον Δαμάγητο.

Τέλος στο γήπεδο της Κέφαλου στην Κω, στο τοπικό ντέρμπι, ο Νικαγόρας θα συγκρουσθεί με την Δόξα Κ.

Οι γηπεδούχοι θα δώσουν το δεύτερο εντός έδρας παιχνίδι τους και θέλουν κι αυτό να συνοδευτεί με νίκη όπως κι αυτό με τον Αντίμαχο (2-1).

Η Δόξα που προέρχεται από εντός έδρας ισοπαλία (1-1) κόντρα στον Ασκληπιό, θα προσπαθήσει τουλάχιστον να μην ηττηθεί σήμερα, ώστε να μην απομακρυνθεί από την κορυφή.

Αναλυτικά το σημερινό πρόγραμμα:

• Αντιμάχεια (13.00): Αντίμαχος – Ασπίδα Σ.
Διαιτησία: *Κατέρης-Μουστάκας-Τσομπάνος*
Παρατηρητής: *Ράπανος*

• Κως (13.00): Ασκληπιός – Άγιος Ισίδωρος
Διαιτησία: *Φεσσάρας-Αλαχιώτης-Φραγκιαδάκης*
Παρατηρητής: *Κεφαλιανός*

• Παστίδα (14.45): Δαμάγητος - Πυλί
Διαιτησία: *Κόττορος-Ασημακόπουλος-Ορφανός*
Παρατηρητής: *Κατσουράκης*
Παρ. Διαιτησίας: *Σταματάκης*

• Κέφαλος (16.30): Νικαγόρας – Δόξα Κ.
Διαιτησία: *Τσομπάνος-Βασιλείου-Δοδούς*
Παρατηρητής: *Βερούτας*

• Αρχίπολη (16.30): Ερμής - Ακουσίλαος
Διαιτησία: *Κατσιδώνης Ε.-Μανέγας-Παπαγιαννίδης*
Παρατηρητής: *Μπακίρης*
Παρ. Διαιτησίας: *Παπάτης*

Για νίκη στην Κω

• Με αυτό το σκεπτικό αναμένεται να κατέβει στον αγωνιστικό χώρο ο Αγ. Ισίδωρος, στο παιχνίδι με τον γηπεδούχο Ασκληπιό.

Με δύο προβλήματα θα αγωνιστεί σήμερα το μεσημέρι στις 1μ.μ στην Κω ο νεοφώτιστος Αγ. Ισίδωρος κόντρα στον Ασκληπιό. Οι «κυανέρυθροι» δεν θα έχουν στην διάθεση τους, τον **Πέτρου** που εκτίει την μία αγωνιστική τιμωρίας που του είχε επιβληθεί στο παιχνίδι της πρεμιέρας και κατά πιθανότητα τον **Νουμενέ** που υπέστη τράβηγμα, αλλά ταξίδεψε χθες το απόγευμα μαζί με την υπόλοιπη για το νησί του Ιπποκράτη.

Τα προβλήματα όμως αυτά δεν είναι σε κατάσταση που να κάνει τους Ισιδωρίτες να πάψουν να ελπίζουν για τους τρεις βαθμούς της νίκης που είναι και ο βασικός σκοπός τους.

Περίμενε τον αγώνα

• Την απόφασή του να αποχωρήσει από το Δ.Σ του Απόλλωνα Απ., ανακοίνωσε ο πρόεδρος του Μιχάλης Πινίκας.

Εντός των ημερών αναμένεται όπως δήλωσε στην «Α.Ρ» να καταθέσει την παραίτησή του, στα υπόλοιπα μέλη του Δ.Σ του Απόλλωνα Απ., ο πρόεδρος της ομάδας **Μιχάλης Πινίκας.**

«Η κατάσταση η οποία επικρατεί και τα όσα προηγήθηκαν με αφορμή το αίτημα μου περί της αποχώρησης του προπονητή της ομάδας **Παναγιώτη Μακαρούνα**, το οποίο και δεν έγινε σχεδόν από κανέναν αποδεκτό, με έχει φέρει όπως ένα βήμα πριν από την έξοδο.

Την κίνηση αυτή ήθελα να την κάνω στα μέσα της εβδομάδας, αλλά το καλό της ομάδας και η πρώτη νίκη που ζητούσε στο πρωτάθλημα με αντίπαλο τον Ευαγόρα, με ανάγκασε να παρατείνω για λίγο ακόμη διάστημα την παραμονή μου. Φεύγω χωρίς να θέλω να συνεχίσω καμία κατάσταση. Όμως αν προκληθώ να ξέρουν πως θα απαντήσω».

ΠΑΙΔΙΚΟ

Ολοκληρώνεται η πρεμιέρα

Αρκετά πλούσιο είναι το σημερινό πρόγραμμα, καθώς περιλαμβάνει εννέα παιχνίδια, 4 για τον α' όμιλο και 5 για τον β'.

Μ' αυτά τα ματς ολοκληρώνεται η πρεμιέρα του πρωταθλήματος, η οποία χθες άνοιξε την αυλαία του.

Το σημερινό πρόγραμμα:

1ος ΟΜΙΛΟΣ

• Παστίδα (11.00): Αστέρας Π- Ευαγόρας
Διαιτησία: *Κεφαλάκης*
Γιατρός: *Χατζάκης*

• Παστίδα (13.00): Φοίβος- Ατρόμητος Δ.
Διαιτησία: *Κεφαλάκης*
Γιατρός: *Παπαοικονόμου*

• Ιάλυσος (Λύκειο) (16.00): Ιάλυσος- Απόλλων Απ
Διαιτησία: *Τσουρδιού*
Γιατρός: *Μπενετάτος*

• Φάνες (16.00): Ευκλής-Ήλιος
Διαιτησία: *Παπαγεωργίου*
Γιατρός: *Κοσμάς*

2ος ΟΜΙΛΟΣ

• Ρόδος (Βοηθ. γήπεδο) (11.00): Ορφέας- Νίκη Ρόδου
Διαιτησία: *Λιάπη-Πετρακίδης-Τσουρδιού*
Γιατρός: *Μπενετάτος*

• Καλυθιές (11.00): Απόλλων Κ- ΑΣ Ρόδος
Διαιτησία: *Τσουρδιού*
Γιατρός: *Κοσμάς*

• Ασκληπειό (12.00): ΠΑΣ Ασκληπειού- Διαγόρας
Διαιτησία: *Γκιούντιτσε*
Γιατρός: *Ζανεττούλης*

• Κοσκινού (14.30): Διγενής- Αστέρας Μ.
Διαιτησία: *Τσουρούτης-Λιάπη-Πετρακίδης*
Γιατρός: *Χατζάκης*



Οι μπόμπιρες αρχίζουν δράση

• Ρόδος (Βοηθ. γήπεδο) (16.00): Ζευς- Ασπίδα Απ
Διαιτησία: *Επαμεινώντας-Λιάπη-Μαλιχουτσάκη*
Γιατρός: *Χατζάκης*

ΤΟΠΙΚΟ ΠΟΔΟΣΦΑΙΡΟ

Για το πρώτο τρίποντο

• Άγιος Γεώργιος και Ορφέας, ψάχνουν την πρώτη τους νίκη απέναντι στους άποντους, Καλυμνιακό και Ανταγόρα. Στις 12.15 το παιχνίδι της Μαλώνας, στις 14.45 αυτό του Παραδεισίου.

Με δύο πολύ ενδιαφέροντα παιχνίδια συνεχίζεται και ολοκληρώνεται σήμερα η 3η αγωνιστική. Το πρώτο γίνεται στο γήπεδο Μαλώνας, με τον Άγιο Γεώργιο να υποδέχεται τον Καλυμνιακό, ενώ στο γήπεδο Παραδεισίου ο Ορφέας θα φιλοξενήσει τον Ανταγόρα.

Χαρακτηριστικό και των τεσσάρων σημερινών αντιπάλων, είναι ότι κανένας τους δεν έχει πετύχει νίκη στις δύο πρώτες αγωνιστικές. Μάλιστα Καλυμνιακός και Ανταγόρας παραμένουν άποντοι, μετρώντας από δύο ήττες.

Επομένως η νίκη θα επιζητηθεί με μεγαλύτερη επιμονή μιας και η κάθε ομάδα θεωρεί από την πλευρά της πως δεν υπάρχουν περιθώρια για απώλεια και νέων βαθμών.

Το ματς της Μαλώνας έχει προγραμματισθεί να ξεκινήσει στις 12.15 και οι γηπεδούχοι το περιμένουν πως και πως για να εξιλεωθούν μετά την απρόσμενη, γι' αυτούς, ήττα από τον Ευαγόρα την προηγούμενη Κυριακή στο γήπεδο Κοσκινού με 2-0. Ο Στέργος Παρδαλός και οι ποδοσφαιριστές του γνωρίζουν πως αν έχουν και νέα απώλεια βαθμών σήμερα, θα μπλέξουν από νωρίς σε περιπέτειες. Άλλωστε ο Καλυμνιακός είναι μια από τις ομάδες που θα παλέψει για την παραμονή της και θα πρέπει να την έχουν από κάτω τους για παν ενδεχόμενο.

Από την πλευρά τους και οι Καλύμνιοι δεν έχουν πολλά περιθώρια για νέα ήττα.

Την 1η αγωνιστικοί ηττήθηκαν με 1-0 στο Βάτι, ενώ την 2η έχασαν στην έδρα τους από τον Κλεάνθη με 4-0. Στόχος σήμερα θα είναι τουλάχιστον ο βαθμός της ισοπαλίας προκειμένου να κάνουν σεφτέ στο φετινό πρωτάθλημα.

Τον αγώνα έχει ορισθεί να τον διευθύνει ο Κώστας Ζαννετίδης, ο πρώτος στην κατάταξη Δωδεκανήσιος διαιτητής.

Το άλλο παιχνίδι ανάμεσα στον Ορφέα και τον Ανταγόρα θα διεξαχθεί στις 14.45. Και εδώ ισχύει ότι και στο προηγούμενο ματς. Οι γηπεδούχοι επιζητούν την πρώτη τους νίκη προκειμένου να μαζέψουν βαθμούς στην προσπάθεια που κάνουν για να κερδίσουν την παραμονή τους στην κατηγορία , ενώ οι Κώοι που ξεκίνησαν με τη φιλοδοξία να έχουν πρωταγωνιστικό ρόλο, δεν έχουν άλλο περιθώριο, αν θέλουν να μην χάσουν εντελώς την επαφή τους με την κορυφή.

Οι Ορφεΐτες στο πρώτο παιχνίδι που έδωσαν στο Παραδείσι, αναδείχθηκαν ισόπαλοι 1-1 με τον Κλεόβουλο, ενώ στο δεύτερο παιχνίδι τους που ήταν εκτός έδρας με τον Απόλλωνα Κ. ηττήθηκαν με 2-1.

Οι Κώοι έχασαν στα χαρτιά το εκτός έδρας ματς με τον Διγενή, λόγω της γνωστής τιμωρίας τους στο παιχνίδι του Σούπερ Καπ, ενώ στο προηγούμενο έχασαν στην Κω (Στο Πυλί λόγω τιμωρίας της έδρας τους) από τον Φοίβο με 3-2.

Τον αγώνα στο Παραδείσι θα σφυρίξει ο Δημήτρης Κετσές. Τα δύο σημερινά παιχνίδια:

-Μαλώνα(12.15): Άγιος Γεώργιος - Καλυμνιακός
Διαιτησία: Ζαννετίδης-Αργυρόπουλος-Σταυριανός
Παρατηρητής: Σταυριανός
Παρ. Διαιτησίας: Καραμαρίας

-Παραδείσι(14.45): Ορφέας - Ανταγόρας
Διαιτησία: Κετσές-Αντωνάς-Καραχανής
Παρατηρητής: Σταματίου
Παρ. Διαιτησίας: Καλαθενός.



Πρώτα χαμόγελα θα επιδιώξει ο Ορφέας

Μονόδρομος

• Την νίκη παρά την κατάσταση που βρίσκεται η ομάδα, θα ζητήσει σήμερα από τους ποδοσφαιριστές του, ο προπονητής του Αγ. Γεωργίου Στέργος Παρδαλός, με αντίπαλο τον Καλυμνιακό.

Με αρκετά προβλήματα αναμένεται να υποδεχθεί σήμερα στο προ τελευταίο παιχνίδι του προγράμματος για τα πλαίσια της τρίτης αγωνιστικής της Α΄ κατηγορίας, ο Άγιος Γεώργιος τον Καλυμνιακό.

Οι «κιτρινόμαυροι» του Στέργου Παρδαλού αναμένεται να παραταχθούν στις 12:15 στον αγωνιστικό χώρο του γηπέδου τους, χωρίς τους τραυματίες Γκίνο, Κοντόγιαννο, αλλά και τον Σακελλάρη που απουσιάζει το τελευταίο διάστημα από τις προπονήσεις λόγω επαγγελματικών λόγων.

Γεγονός που αναγκάζει τον Παρδαλό να σκεφτεί περισσότερο και πιθανές λύσεις για την στελέχωση της καλύτερης ενδεκάδας, που ενδεχομένως να αποτελέσουν μέλη της οι : Σκυλλαράκης Χ, που ξεπέρασε το πρόβλημα της ίωσης που τον ταλαιπωρούσε, με τον τραυματία Λεβέντη που ακόμη δεν έχει ξεπεράσει τις ενοχλήσεις στους προσαγωγούς.

Όποια και αν είναι τελικά τα πρόσωπα που θα εμπιστευθεί ο έμπειρος τεχνικός τις πρώτες ένδεκα φανέλες, θα αγωνιστούν για ένα σκοπό. Την νίκη που δεν κατάφεραν να πάρουν την πρώτη αγωνιστική στην έδρα τους κόντρα στον Ηρακλή, αλλά και την προηγούμενη Κυριακή στο Παραδείσι με αντίπαλο τον νεοφώτιστο Ευαγόρα..

Αναγκαιότητα για βαθμούς

• Ορφέας και Ανταγόρας μάχονται σήμερα το μεσημέρι στο Παραδείσι, για ένα και μόνο αποτέλεσμα.

Με δύο αναμετρήσεις ολοκληρώνεται σήμερα το πρόγραμμα της τρίτης αγωνιστικής του πρωταθλήματος της πρώτης κατηγορίας. Στην Μαλώνα στις 12:15 ο Άγιος Γεώργιος υποδέχεται τον Καλυμνιακό, ενώ στης 2:45μ.μ ο Ορφέας φιλοξενεί στο Παραδείσι τον Ανταγόρα.

Σε αυτό το παιχνίδι όπως και στο προηγούμενο η αναγκαιότητα και των δύο ομάδων για βαθμούς είναι δεδομένη, καθώς και οι δύο ομάδες για τους δικούς τους λόγους θέλουν να φύγουν σήμερα από το γήπεδο με τους τρεις βαθμούς της νίκης.

Οι τυπικά γηπεδούχοι με ένα βαθμό στο ενεργητικό τους, επιδιώκουν το τρίποντο, για να πανηγυρίσουν την πρώτη τους νίκη στο πρωτάθλημα η οποία θα τους επιτρέψει να ανέβουν στον βαθμολογικό πίνακα, ενώ από την πλευρά των Κώων η νίκη αποτελεί μονόδρομο.

Τα μέχρι τώρα γεγονότα και αποτελέσματα έχουν κρατήσει την ομάδα στο μηδέν σε αυτά τα δύο πρώτα παιχνίδια, κατάσταση που δεν συμπίπτει με τον προγραμματισμό και τις σκέψεις που έχουν πραγματοποιήσει πριν από την έναρξη του πρωταθλήματος.

Ήδη βρίσκονται έξι βαθμούς πίσω από τις ομάδες που προπορεύονται, που σημαίνει πως δεν έχουν πλέον άλλα περιθώρια για απώλειες.

Αγωνιστικά

Και οι δύο ομάδες αντιμετωπίζουν προβλήματα που ενδεχομένως να επηρεάσουν την αγωνιστική τους απόδοση. Ποιο σημαντικά είναι αυτά που παρουσιάζει η φιλοξενούμενη ομάδα η οποία θα αναχωρήσει σήμερα στις 10 το πρωί από το λιμάνι της Κω, χωρίς τέσσερις ποδοσφαιριστές.

Ποιο σημαντική θεωρείται η απουσία του Σκοπιανού Σάσα Στιλίκοβιτς, του οποίου η κάρτα εργασίας στην χώρα μας ακόμη δεν έχει εκδοθεί.

Στην ίδια κατηγορία αλλά με διαφορετικό λόγο βρίσκονται και οι τρεις στρατευμένοι του συλλόγου, Σπυρόπουλος, Αστροπαλίτης και Πέτσας οι οποίοι δεν μπόρεσαν να ακολουθήσουν την αποστολή, καθώς δεν εξασφάλισαν άδεια εξόδου από της μονάδες τους.

Πιο καλή θα μπορούσε να χαρακτηριστεί η κατάσταση των «ερυθρόλευκων» οι οποίοι ενδέχεται να παραταχθούν κομπλέ, εφόσον πρώτα όμως ξεπεραστούν κάποια μικρά προβλήματα.

Αυτά αφορούν το κοινό της ώρας του αγώνα με την υπηρεσία στην Ελληνική Αστυνομία του Κώστα Τσιλίκη, την οποία δεν μπόρεσε να αλλάξει και ενδεχομένως να μην μπορέσει να παραστεί, όπως και αυτό του έμπειρου Μιχάλη Χατζηνικήτα που πενθεί, όμως ενδέχεται αν χρειαστεί να βοηθήσει την ομάδα του, να το κάνει.

Από εκεί και πέρα στην διάθεση του προπονητή του Αντρέα Βλασόπουλου, βρίσκεται και ο ποδοσφαιριστής που αντίκρισε την πρώτη κόκκινη κάρτα της περιόδου για τους νεοφώτιστους.

Ο Χρήστος Σκιαθίτης, εξέτισε την ποινή της μίας αγωνιστικής που του είχε επιβληθεί την Τετάρτη στον αγώνα κυπέλλου με αντίπαλο το Ασκληπειό.

Τους πείσμωσε

• Η ήττα από τον Κλεάνθη μπορεί στο μέλλον να αποδειχτεί...ευεργετική για τον Καλυμνιακό προκειμένου να έρθουν τα θετικά αποτελέσματα



Ο Γιώργος Χατζησμάλης και η ομάδα του θα προσπαθήσουν για το θετικό αποτέλεσμα

Η εντός έδρας ήττα που ήρθε για τον Καλυμνιακό τη δεύτερη αγωνιστική στενοχώρησε και προβλημάτισε τους ανθρώπους του Συλλόγου από την Κάλυμνο αφού η ομάδα σε δύο αγώνες που έδωσε για τη φετινή αγωνιστική περίοδο δεν κατόρθωσε ακόμη να μαζέψει βαθμούς. Το άσχημο αποτέλεσμα με αντίπαλο τον Κλεάνθη βέβαια μπορεί και να δράσει ευεργετικά στους παίκτες του Καλυμνιακού καθώς μπορεί να τους κάνει κατά κάποιο τρόπο να συνειδητοποιήσουν τη δυναμικότητα της Α' Κατηγορίας για να έρθουν με σωστή δουλειά στο μέλλον τα θετικά αποτελέσματα. Γεγονός είναι ότι μέσα από τις προπονήσεις τις τελευταίες μέρες οι ποδοσφαιριστές του Καλυμνιακού φαίνεται να έχουν... πεισμώσει και έχουν βάλει στόχο με σκληρή δουλειά να διορθώσουν τα όποια λάθη έφταιξαν για να αρχίζει πλέον η ομάδα να μαζεύει βαθμούς και να πάει όσο γίνεται καλύτερα. Σήμερα ο Καλυμνιακός θα αντιμετωπίσει τον Άγιο Γεώργιο στη Μαλώνα με στόχο αυτό το παιχνίδι να είναι η αρχή για τα θετικά αποτελέσματα αφού ο Σύλλογος από την Κάλυμνο θα αγωνιστεί χωρίς άγχος για το καλύτερο. Με δηλώσεις του στην "ΑΡ" ο τεχνικός του Καλυμνιακού Γιώργος Χατζησμάλης τόνισε για το συγκεκριμένο παιχνίδι τα εξής: "Σκοπός μας είναι να αγωνιστούμε με τον Άγιο Γεώργιο όσο γίνεται καλύτερα και να πάρουμε το θετικό αποτέλεσμα από τη συγκεκριμένη αναμέτρηση." Απόντες για τον Καλυμνιακό στον αγώνα αυτό θα είναι ο Γλυκοκάλαμος που είναι τραυματίας, ενώ ο Βεζυρόπουλος δεν θα συμμετάσχει για οικογενειακούς λόγους.



Χαρά για τα καθίσματα

• Διακόσια είκοσι νέα καθίσματα κάνουν πιο άνετη την ζωή των φιλάθλων στο γήπεδο των Μασσάρων, με τους ανθρώπους του Αστέρα να στάζουν μέλι τόσο για τον ΝΑΟΔ, όσο και για τον Δήμο Αρχαγγέλου.

Άλλο να παρακολουθείς ένα ποδοσφαιρικό παιχνίδι καθήμενος σε τσιμέντο, άλλο να το παρακολουθείς καθισμένος αναπαυτικά σε ένα πλαστικό κάθισμα στην εξέδρα.

Εδώ και λίγο καιρό, λοιπόν, οι φίλαθλοι θα έχουν ένα επιπλέον κίνητρο να παρακολουθούν τα παιχνίδια του Αστέρα Μασσάρων, αφού η έδρα του προσφέρει εδώ και λίγο καιρό περισσότερες ανέσεις, χάρη στην τοποθέτηση 220 πλαστικών καθισμάτων μετά από πρωτοβουλία του ΝΑΟΔ. Ο πρόεδρος του σωματείου, Στέφανος Τριαντενός, αισθάνεται την ανάγκη να ευχαριστήσει δημόσια τόσο την πρόεδρο του Οργανισμού, Ανδριάνα Μπαφίτη, όσο και τον Δήμο Αρχαγγέλου, τα συνεργεία του οποίου έκαναν τις απαιτούμενες εργασίες. Μάλιστα, τόνισε πως και οι δύο είναι άξιοι συγχαρητηρίων και πως τέτοιες ενέργειες θα πρέπει να βρουν μιμητές.

Χρυσάφι στα πόδια του «Ρόνι»

Τα πόδια του Ροναλντίνιο έχουν χαρακτηριστεί πολλές φορές μαγικά. Αυτή τη στιγμή θεωρείται ο νέος βασιλιάς του ποδοσφαίρου και γι αυτό η γνωστή εταιρεία παπουτσιών ΝΙΚΕ, λίγες μέρες μετά την εκπληκτική εμφάνισή του στο ματς με την Ουντινέζε για το Τσάμπιονς Λιγκ, φρόντισε να τον χρυσώσει.

Η διάσημη εταιρεία έφτιαξε ειδικά παπούτσια από ατόφιο χρυσάφι 24 καρατίων, αξίας 6000 δολαρίων, τα οποία θα φοράει ο Ροναλντίνιο στο παιχνίδι της Μπαρτσελόνα με την Σαραγόσα.

Η ΝΙΚΕ επέλεξε τον Βραζιλιάνο σούπερ σταρ ως το «βαρύ πυροβολικό» της καμπάνιας της, όπως είχε γίνει στους Ολυμπιακούς Αγώνες του Σίδνεϊ με τον Μάικλ Τζόνσον. Στα παπούτσια θα υπάρχει το γράμμα Ρ και το νούμερο 10, ενώ στο πίσω μέρος θα απεικονίζονται πέντε αστέρια που θα συμβολίζουν τα πέντε Παγκόσμια Κύπελλα της Βραζιλίας. «Είμαι πολύ ικανοποιημένος που πήρα μέρος στο σχεδιασμό του μοντέλου και έτσι απέκτησαν εντελώς προσωπικό χαρακτήρα», δήλωσε ο Ροναλντίνιο, ο οποίος στη συνέχεια τόνισε πως αντίστοιχες καινοτομίες των «Ρ10» δεν υπήρχαν στα χρυσά παπούτσια του Μάικλ Τζόνσον.

Καταδίκασε την επίθεση ο Ορφανός

Την άνανδρη επίθεση εναντίον του δημοσιογράφου, Περικλή Στέλλα το βράδυ της Παρασκευής (30/9) στη Θεσσαλονίκη καταδίκασε με ανακοίνωσή του ο υφυπουργός Αθλητισμού, Γιώργος Ορφανός, μόλις πληροφορήθηκε το τραγικό αυτό συμβάν. "Προσπαθούν να φιμώσουν την ελευθερία του Τύπου", είπε μεταξύ άλλων.

Η δήλωση του κ.Ορφανού αναφέρει τα εξής: «Στο φίλο μου και έγκριτο δημοσιογράφο, Περικλή Στέλλα, εύχομαι ολόψυχα ταχεία ανάρρωση. Αποδοκιμάζω απερίφραστα τέτοιες ενέργειες, που βάζουν σε κίνδυνο τη ζωή ανθρώπων και που προφανώς στοχεύουν στο να φιμώσουν την ελευθερία του Τύπου.».

Δολοφονική επίθεση

Η αλητεία των θρασύδειλων δεν έχει όρια. Η ελευθεροτυπία δέχθηκε ένα ακόμα ισχυρό πλήγμα το βράδυ της Παρασκευής. Ο Περικλής Στέλλας δέχτηκε χτυπήματα στο κεφάλι και μαχαιριά στο πηγούνι από αγνώστους και διεκομίσθη στο νοσοκομείο με τους γιατρούς να φαίνονται αισιόδοξοι για την κατάσταση της υγείας του.

Ο διευθυντής του αθλητικού τμήματος της Θεσσαλονίκης της εφημερίδας "Goal" και του "Mega" έβγαινε από το γραφείο του όταν άγνωστοι του επιτέθηκαν και τον χτύπησαν στο κεφάλι τρεις φορές, ενώ παράλληλα, του κατάφεραν μαχαιριά στο πηγούνι.

Οι θεράποντες ιατροί λίγο μετά τη διακομιδή του σε νοσοκομείο της Θεσσαλονίκης (ΑΧΕΠΑ) διέγνωσαν πως δεν διατρέχει σοβαρό κίνδυνο, ωστόσο για προληπτικούς λόγους και για ενδελεχή εξέταση των τραυμάτων του θα παραμείνει κλινήρης. Ο Περικλής Στέλλας είχε παροδική απώλεια μνήμης μετά τα χτυπήματα στο κεφάλι, όμως σιγά σιγά κατάφερε να επανέλθει.

Το σοκ και για το θύμα της επίθεσης, αλλά και ολόκληρο τον αθλητικό κόσμο, ήταν μεγάλο, αφού ήταν η τρίτη δολοφονική επίθεση σε δημοσιογράφο, μετά απ' αυτές στον Φίλιππο Συρίγο και τον Κώστα Νικολακόπουλο.

Η μνήμες δεν σβήνουν ποτέ

• Στα αείμνηστα μέλη του Γιώργο Μοσχούς και Κώστα Κώστα θα αφιερώσει ο ΣΔΠΔ το φιλικό παιχνίδι της ποδοσφαιρικής του ομάδας, που θα διοργανώσει προσεχώς για τον λόγο αυτό. Η ημερομηνία και ο αντίπαλος θα ανακοινωθούν σύντομα.

Ένας χρόνος συμπληρώνεται σήμερα από την μέρα που έφυγε από την ζωή ο Γιώργος Μοσχούς, με τον Σύνδεσμο Διαιτητών Ποδοσφαίρου Δωδεκανήσου, του οποίου υπήρξε μέλος, να μην ξεχνά και να αποφασίζει να διοργανώσει φιλικό παιχνίδι της ποδοσφαιρικής ομάδας προκειμένου να τιμήσει την μνήμη ενός ανθρώπου που υπηρέτησε για χρόνια το ποδόσφαιρο, την διαιτησία και τον αθλητισμό.

Η απόφαση ελήφθη κατά την διάρκεια της τελευταίας συνεδρίασης του διοικητικού συμβουλίου, ενώ σε ότι αφορά την ημερομηνία διεξαγωγής του φιλικού και το όνομα του αντιπάλου, οι ανακοινώσεις θα έρθουν εντός των επόμενων ημερών.

Αξίζει, δε, να σημειωθεί, πως ο Σύνδεσμος Διαιτητών θα τιμήσει κατά την διάρκεια του επικείμενου φιλικού αγώνα και την μνήμη του πρώην μέλους του Κώστα Κώστα, που χάθηκε πρόσφατα.

Ακαθη

●●● **Ανώμαλη προσγείωση για τους Παραδεισιώτες, οι αλεπούδες τους υποχρέωσαν στην πρώτη ήττα.**

●●● *- Νωρίς-νωρίς ήρθε η προσγείωση κι αυτό βοηθά τις ομάδες που έχουν ψηλούς στόχους και τα μυαλά τους παίρνουν αέρα.*

●●● **- Οι Κρεμαστενοί είναι οι μόνοι που έχουν το απόλυτο των βαθμών. Πέρασαν εντυπωσιακά από τα Κοσκινού σε μια έδρα που έχουν δυσμενή παράδοση.**

●●● *- Αυτό ήταν ντέρμπι, το μπαμ της αγωνιστικής ότι και να λέμε έγινε στο Παραδείσι. Εκεί είδαν τα ραδίκια ανάποδα....*

●●● **- Οι Μαριτσενοί πήραν το τριποντάκι από τους Μπονιάτες, το ίδιο και οι Αρχαγγελίτες με τους Καλυθενούς.**
Μόνο που εδώ θα έχουμε μεγάλη βαβούρα.
Οι Καλυθενοί ήταν έτοιμοι να κάνουν ένσταση για τον έγχρωμο που ξεκινούσε εντεκάδα, αλλά οι Αρχαγγελίτες δεν τον έβαλαν να παίξει.

●●● *- Ο Σταυρής κατήγγειλε ότι το ξεφούσκωτο... τόπι της Κοδριγκτώνος «ρουφιάνεψε» την ένσταση!*

●●● **- Σίγουρα θα έχει συνέχεια αυτή η ιστορία και προβλέπω να αναλαμβάνει δράση ο... Κλεό**

●●● *- Λευκοί έμειναν Απολακκιάτες και Λινδιακοί, ενώ οι Απολλωνιάτες χαμογέλασαν με τους Ευαγορίτες.*

●●● **- Αυτά, ραντεβού την Τρίτη με κους-κους και διάφορα άλλα που δεν θα μπορέσετε να διαβάσετε απ' αλλού.**

●●● *- Καλημέρα σας...*

ΑΝΕΚΔΟΤΟ

Μια εναλλακτική άποψη για το πώς ο Θεός διάλεξε τους Εβραίους για να δώσει τις εντολές στον κόσμο.

Πρώτα πλησίασε τους Ιταλούς:

Τι εντολές προσφέρεις;
- Ου φονεύσεις.
- Σκούζι αλλά δεν ενδιαφερόμαστε.
Μετά πλησιάζει τους Έλληνες:
- Τι εντολές προσφέρεις;
- Ου κλέψεις.
- Συγγνώμη αλλά δεν θα πάρουμε.
Μετά πλησιάζει τους Γάλλους:
- Τι εντολές προσφέρεις;
- Ου θελήσεις τη γυναίκα του γείτονά σου.
- Merci αλλά δεν θα πάρουμε. Πλησιάζει τέλος τους Εβραίους:
- Πόσο κάνουν;
- Μα, είναι δωρεάν.
- Πιάσε δέκα



Το φιάσκο με τα ραδιοτηλεοπτικά

• Σε μπάχαλο μετέτρεψε ο πρόεδρος της ΕΠΣΔ, Μιχάλης Βεργωτής, το τοπίο γύρω από τις άδειες μεταδόσεων των αγώνων των τοπικών πρωταθλημάτων. Η εισήγηση του Γιώργου Νικολουδάκη και η απόφαση του Δ.Σ. ήταν συγκεκριμένη, ωστόσο ο πρόεδρος, άγνωστο γιατί, τίναξε στον αέρα την βάση της συμφωνίας, από την μία πλευρά βάζοντας μπροστά τα σωματεία και θέτοντας στο περιθώριο τον ρόλο της ΕΠΣΔ και από την άλλη λέγοντας, πως η Ένωση δεν μπορεί να στερήσει τις άδειες!

Η κατάσταση μπερδεύτηκε και μοιάζει με αλαλούμ.

Η πλειονότητα των θεμάτων που προέκυψαν από την τελευταία συνεδρίαση του διοικητικού συμβουλίου της ΕΠΣΔ καλύφθηκαν με λεπτομέρειες τις προηγούμενες μέρες. Υπήρξαν, όμως, και ορισμένα επιμέρους, όπως η συζήτηση για τα ραδιοτηλεοπτικά, που έμεινε για το τέλος της συνεδρίασης και εξελίχθηκε σε κάτι παραπάνω ενδιαφέρουσα και αποκαλυπτική. Αν, δε, επιχειρηθεί η σύγκριση με τα όσα αποφασίστηκαν κατά την διάρκεια της αμέσως προηγούμενης συνεδρίασης με τα όσα διαδραματίστηκαν την περασμένη Τετάρτη, θα βγει ένα και μοναδικό συμπέρασμα. Το Δ.Σ. αυτοαναιρέθηκε και αυτοδιαψεύσθηκε, πρώτα και κύρια με ευθύνη του προέδρου του Μιχάλη Βεργωτή, ο οποίος άγνωστο γιατί, πέρασε από την υπεράσπιση του άσπρου στην υπεράσπιση του μαύρου, κόντρα σε αποφάσεις που είχαν ληφθεί και οι οποίες είχαν στηριχθεί με πάθος. Ούτε λίγο, ούτε πολύ, ο πρόεδρος άδειασε με την στάση του τον ταμία της Ένωσης, Γιώργο Νικολουδάκη, ενώ προκάλεσε τις διαφωνίες όχι μόνο των τεσσάρων παραγόντων της αντιπολίτευσης, αλλά και της δικής του παράταξης, με πρώτο και καλύτερο τον Σεβαστό Μανιά.

Θυμίζουμε τα όσα είχαν αποφασιστεί κατά την διάρκεια της προπερασμένης συνεδρίασης του Δ.Σ. Ο Γιώργος Νικολουδάκης, με το επιχείρημα πως θέλει να βρει νέα πηγή εσόδων για το ταμείο της Ένωσης σε μία εξαιρετικά δύσκολη περίοδο για τα οικονομικά της ΕΠΣΔ (είχε προηγηθεί το αίτημα των παρατηρητών αγώνων να λαμβάνουν τουλάχιστον ένα ποσό για τα πάγια έξοδά τους και η άρνηση των σωματείων να αναλάβουν το κόστος), πρότεινε να γίνει χρήση της διάταξης του ΚΑΠ και του νόμου που προβλέπει την εκμετάλλευση των ραδιοτηλεοπτικών δικαιωμάτων. Σύμφωνα με τα όσα είπε, οι ραδιοφωνικοί και οι τηλεοπτικοί σταθμοί θα καταβάλουν ένα χρηματικό ποσό για να τους δοθεί η άδεια να κάνουν μεταδόσεις των αγώνων των τοπικών πρωταθλημάτων, προτείνοντας να καθοριστεί το παραπάνω ποσό στις 2 χιλιάδες ευρώ συν το ΦΠΑ. Η πρότασή του έγινε ομόφωνα δεκτή από τους υπόλοιπους έξι του Δ.Σ. (η αντιπολίτευση απουσίαζε), με το επόμενο βήμα να αναφέρεται στην πρόκληση των σωματείων και των εκπροσώπων του ηλεκτρονικού Τύπου για να επικυρωθεί η συμφωνία στην παραπάνω βάση και να αποσταλεί προς έγκριση στην ΕΠΟ, προκειμένου να συμπληρωθεί έστω και εκ των υστέρων η προκήρυξη. Τονίζεται ξανά η απόφαση που ελήφθη. Ήταν 2 χιλιάδες ευρώ συν το ΦΠΑ για να δοθεί άδεια μεταδόσεων, με τα χρήματα να μοιράζονται στα σωματεία.



Άλλα είπε ο πρόεδρος Μιχάλης Βεργωτής, άλλα ο ταμίας Γιώργος Νικολουδάκης

Την αμέσως επόμενη Δευτέρα έγινε η σχετική τριμερής συνάντηση, στην οποία συζητήθηκαν και οι προτάσεις οι οποίες υπήρχαν μέχρι εκείνη την στιγμή. Δεν θα μπούμε στις λεπτομέρειες των προτάσεων. Απλά σε αυτές τις περιπτώσεις το ποσό καταβάλλεται σε ρευστό και σε συγκεκριμένη ημερομηνία που καθορίζεται. Όπως πολύ συγκεκριμένοι είναι οι όροι και οι ακολουθούμενες διαδικασίες και από την στιγμή που η διοίκηση της ΕΠΣΔ έθεσε ως συγκεκριμένο όρο την καταβολή του παραπάνω αναφερόμενου χρηματικού ποσού ως προϋπόθεση αδειοδότησης, όφειλε να ξεκινήσει από αυτή την βάση και να μην δεχθεί προτάσεις του «αέρα», που αφήνουν ανοιχτά παράθυρα μη υλοποίησης. Πόσο, μάλλον, να εγγυηθεί η ίδια η διοργανώτρια για την υλοποίησή του. Δεν έχει το δικαίωμα να το κάνει, αφού είναι θεσμικό όργανο.

Κατά την διάρκεια της προηγούμενης συνεδρίασης το σκηνικό άλλαξε ριζικά, με τον Μιχάλη Βεργωτή να μένει ανέγγιχτος ακόμα και από τις αντιδράσεις των στενών του συνεργατών, που του επισήμαναν πως η Ένωση δεν έχει καμία δουλειά να παρεμβαίνει και να παίζει τον ρόλο του... διαφημιστικού γραφείου.

Αντί να υπερασπιστεί την εισήγηση του Γιώργου Νικολουδάκη και την απόφαση στην οποία μετατράπηκε, έβγαλε μπροστά τα σωματεία και με το επιχείρημα πως εκείνα ήταν που αποδέχθηκαν όλες τις προτάσεις που κατατέθηκαν, έφτασε στο σημείο να πει το ανεπανάληπτο. Πως η ΕΠΣΔ ούτως ή άλλως δεν μπορεί να αποκλείσει κανέναν και δεν μπορεί να στερήσει την άδεια για μεταδόσεις! Με άλλα λόγια, μηδένισε την απόφαση του Δ.Σ. και εξέθεσε τον Γιώργο Νικολουδάκη, μπερδεύοντας τα πράγματα και δημιουργώντας σύγχυση. Βάσει της πρώτης απόφασης όποιος πλήρωνε 2 χιλιάδες συν το ΦΠΑ έπαιρνε άδεια μεταδόσεων (με την προϋπόθεση φυσικά πως η ΕΠΟ θα ενέκρινε το εγχείρημα). Μετά την περασμένη Τετάρτη και βάσει του σκεπτικού του Βεργωτή, τα ηλεκτρονικά ΜΜΕ θα πληρώσουν για μία άδεια που δεν θα χρειαστούν, χωρίς να ξέρουν τα ίδια ποιο ποσό και με ποιον τρόπο θα καταβάλουν τα χρήματα.

Η ΕΠΣΔ έφερε την πρόταση και τώρα- άγνωστο γιατί- βγάζει την ουρά της απ' έξω, ενώ προκαλεί εντύπωση πως παρά το γεγονός πως το Δ.Σ. όφειλε να πάρει απόφαση κατά την διάρκεια της τελευταίας του συνεδρίασης, δεν μπήκε καν στην διαδικασία.

Όλα τα ενδιαφερόμενα ηλεκτρονικά ΜΜΕ όφειλαν να ξεκινήσουν από μία σταθερή βάση και μία κοινή αφετηρία, να ανταποκριθούν σε βασικούς και συγκεκριμένους όρους. Αυτούς που τέθηκαν από τον Γιώργο Νικολουδάκη και επικυρώθηκαν από το Δ.Σ. Όροι που πλέον δεν υφίστανται, αφού σύμφωνα με τον Μιχάλη Βεργωτή, δεν χρειάζονται άδειες.

Τι άλλαξε μέσα σε διάστημα δύο εβδομάδων και η κατάσταση μετατράπηκε σε ένα μπάχαλο; Γιατί επέμενε να μην συζητήσει ο πρόεδρος της ΕΠΣΔ ένα θέμα για το οποίο τον πίεζαν ακόμα και οι συνεργάτες του; Γιατί δεν έθεσε το θέμα σε ψηφοφορία; Γιατί το Δ.Σ. δεν έβγαλε μία συγκεκριμένη απόφαση ώστε να έχουν και τα ηλεκτρονικά ΜΜΕ αλλά και τα σωματεία έναν σταθερό «μπούσουλα» στην μεταξύ τους συνεργασία;

Ποιος είναι ο ρόλος της ΕΠΣΔ και ποιου είδους πρόταση θα στείλει προς επικύρωση στην ΕΠΟ;

Και το βασικότερο, τι θα γίνει από εδώ και στο εξής με το θέμα των περιβόητων αδειών μεταδόσεων, που ανακινήθηκε από την ίδια την ΕΠΣΔ και έχει μετατραπεί σε φιάσκο;

ΤΑ ΑΠΟΤΕΛΕΣΜΑΤΑ

ΑΠΟΤΕΛΕΣΜΑΤΑ ΤΟΥΡΝΟΥΑ

Κολοσσός – Ολύμπια **72-64**

ΠΕΡΙΦΕΡΕΙΑΚΟ

Σαρωνικός – Κως **1-1**

Ατρόμητος Π. – Ιάλυσος **1-3**

Α' ΚΑΤΗΓΟΡΙΑ

Ηρακλής – Αναγέννηση **2-0**

Άρης – Απόλλων Κ. **4-1**

Διγενής – Φοίβος **0-4**

Κλεάνθης – Διαγόρας **2-4**

Ασπίδα Απ.-Κλεόβουλος **0-0**

Απόλλων Απ. – Ευαγόρας **1-0**

Β' ΚΑΤΗΓΟΡΙΑ

Τήλος – Καταβιά **3-1**

ΑΕΛ – Αστέρας Μ. **0-2**

ΤΕΛΟΣ Ο ΝΤΕΤΑΡΙ

Πρόωρο τέλος πήρε η συνεργασία του Πανσερραϊκού με τον Λάγιος Ντέταρι, αφού η διοίκηση της ομάδας του Βορρά αποφάσισε να τερματίσει το συμβόλαιο του Ούγγρου τεχνικού το Σάββατο, κατηγορώντας τον για αντισυμβατική συμπεριφορά.

Παράλληλα, οι άνθρωποι του Πανσερραϊκού δεν έμειναν μόνο εκεί, αφού αποφάσισαν να καλέσουν τον Ντέταρι και σε απολογία την επόμενη Τετάρτη (05/10), αλλά και να μην του επιτρέψουν να ασκήσει τα καθήκοντα του μέχρι τότε.

Μετά από αυτή την εξέλιξη, χρέη προπονητή στα "λιοντάρια" θα εκτελέσει στο ματς με την Παναχαϊκή ο νυν προπονητής της ομάδας Νέων, Γιώργος Τσιφούτης, ενώ τα ονόματα που ακούγονται για τη διάδοχη κατάσταση είναι αυτά των Ιβάν Γιοβάνοβιτς, Ντούσαν Μιτόσεβιτς και Γιώργου Χατζάρα.

ΠΑΡΑΙΤΗΘΗΚΕ Ο ΚΟΥΡΜΠΑΝΑΣ

Ο τεχνικός του Ολυμπιακού Βόλου Νίκος Κουρμπανάς υπέβαλε την παραίτησή του μετά το τέλος του αγώνα με την Κέρκυρα ο οποίος έληξε με νίκη των «Φαιάκων». Ο Έλληνας προπονητής δέχτηκε τις έντονες αποδοκιμασίες των φιλάθλων κατά τη διάρκεια αλλά και μετά το τέλος της αναμέτρησης. Οι οπαδοί της ομάδας του Βόλου φώναζαν συνθήματα κατά του Κουρμπανά και του ζητούσαν να αποχωρήσει από την τεχνική ηγεσία της ομάδας.

Στη συνέντευξη τύπου ο πρώην προπονητής της Παναχαϊκής δήλωσε: «Κύριοι εγώ παραιτούμαι, φεύγω από τον Ολυμπιακό. Θα ήθελα να ευχαριστήσω τους ποδοσφαιριστές και τον κόσμο καθώς και τους δημοσιογράφους. Όταν κάτι δεν λειτουργεί σωστά σε μια ομάδα ο πρώτος που ευθύνεται είναι ο προπονητής. Εύχομαι καλή συνέχεια στην ομάδα και σε όποιον αναλάβει του λέω να πιστέψει σε αυτούς τους παίκτες γιατί το αξίζουν».

ΜΠΑΣΚΕΤ

Η ώρα των πρωταθλητών

• Ένα μεγάλο «σας ευχαριστούμε» από όλους τους Ροδίτες στους πρωταθλητές Ευρώπης τους οποίους τιμά σήμερα ο Κολοσσός!

Όλα τα ωραία κάποτε τελειώνουν. Συνήθως τελειώνουν γρήγορα. Έτσι και το «Τάσος Κουταλιανός» ολοκληρώνεται σήμερα μετά από δύο 24ωρα ιδιαίτερου ενδιαφέροντος αφού στο ανακαινισμένο Βενετόκλειο συναντήθηκαν τέσσερις από τις 14 ΚΑΕ της Α1.

Αξίζει πάντως να σημειωθεί πως το τριήμερο τα νησιά της Ελλάδας βρέθηκαν στο επίκεντρο του μπασκετικού γίγνεσθαι μιας και Ρόδος και Κεφαλλονιά διοργάνωσαν δύο σπουδαία τουρνουά που «μαγνήτισαν» τα βλέμματα.

Πέφτει η αυλαία

Οι σημερινοί τελευταίοι αγώνες του «Κουταλιανός» ξεκινούν μισή ώρα νωρίτερα από τα προηγούμενα. Ο Πανιώνιος θα αντιμετωπίσει την Ολύμπια στις 16.30' ενώ ο Κολοσσός παίζει με τον ντα-μπλούχο Παναθηναϊκό στις 19.00'.

Ο λόγος που τα ματς διεξάγονται νωρίτερα αφορά στην αναχώρηση των αποστολών ενώ και οι «πράσινοι» άλλαξαν τελικά την πτήση της επιστροφής για να μην χάσουν την πρωινή προπόνηση της Δευτέρας.

Εκτός όμως από τα παιχνίδια, το αποψινό πρόγραμμα περιλαμβάνει τις βραβεύσεις των πέντε πρωταθλητών Ευρώπης από τον Κολοσσό αλλά και του Φέμερλινγκ για το ασημένιο μετάλλιο στο Βελιγράδι.

Η διοίκηση των «θαλασσί», αμέσως μετά την κατάκτηση του Ευρωμπάσκετ από την εθνική μας ομάδα, πήρε την απόφαση να τιμήσει τους **Δημήτρη Διαμαντίδη, Βασίλη Σπανούλη, Νίκο Χατζηβρέττα, Κώστα Τσαρτσαρή** και **Δημήτρη Παπαδόπουλο** ενώ κάτι αντίστοιχο θα πραγματοποιηθεί την επόμενη Κυριακή στο ματς Κυπέλλου με το Μαρούσι για τον **Παναγιώτη Γιαννάκη**. Πέραν των πέντε «πρασίνων» που ήταν μέλη της χρυσής μας ομάδας στο Πανευρωπαϊκό, ο Κολοσσός θα τιμήσει έναν ακόμα παίκτη του Παναθηναϊκού ως δευτεραθλητή Ευρώπης.

Ο Πάτρικ Φέμεριλνγκ με την εθνική Γερμανίας ανέβηκε στο δεύτερο σκαλί του βάθρου και φυσικά θα τιμηθεί κι αυτός στη σημερινή εκδήλωση.

Οι βραβεύσεις θα γίνουν από τον πρόεδρο του Κολοσσού, Κώστα Κωσταρίδη ενώ ενδέχεται να παραστεί και ο Υπουργός Αιγαίου **Αριστοτέλης Παυλίδης.**



Πέντε μέλη της χρυσής ομάδας του Ευρωμπάσκετ θα τιμήσει σήμερα ο Κολοσσός!

Προσοχή στο πάρκινγκ

Για τους εκατοντάδες φίλους που προγραμματίζουν να βρεθούν σήμερα στο Βενετόκλειο θα πρέπει να γνωρίζουν ότι ο χώρος γύρω από το γήπεδο δεν χρησιμοποιείται πλέον ως πάρκινγκ. Στον περιβάλλοντα χώρο του σχολείου μπορούν να σταθμεύσουν τα οχήματά τους αλλά όχι μπροστά από το κλειστό. Είναι για τους αθλητές και τα νοσοκομειακά και πυροσβεστικά οχήματα.

Για να μην δημιουργηθούν παρεξηγήσεις όπως την Παρασκευή που χρειάστηκε να μεταβεί στο νοσοκομείο ο **Μπράιαν Ντίφερς** για ράμματα και το αυτοκίνητό του ήταν μπλοκαρισμένο με αποτέλεσμα να ζητείται από τα μεγάφωνα ο οδηγός του μπροστινού οχήματος και να επικρατεί αναστάτωση.

Η συγκεκριμένη ρύθμιση θα ισχύει φυσικά και στο πρωτάθλημα (το ορίζει με σαφήνεια ο ΕΣΑΚΕ) ενώ θα πρέπει να δοθεί ιδιαίτερη προσοχή στο εξής: ο χώρος έξω από το κλειστό λογίζεται ως γήπεδο και τυχόν έκτροπα στο προαύλιο λαμβάνονται ως εντός του γηπέδου με αποτέλεσμα να τιμωρείται η ομάδα με μία αγωνιστική και (βαρβάτο) χρηματικό πρόστιμο!

Θέλουν κοντά τον κόσμο

Η εικόνα των κερκίδων τις δύο πρώτες μέρες του τουρνουά δεν ...ενθουσίασαν!

Θα περίμενε κανείς πολύ περισσότερο κόσμο στο γήπεδο για ευνόητους λόγους αλλά τελικά δεν έπεσαν μέσα στα προγνωστικά.

Σήμερα υπάρχει η αναμέτρηση του Κολοσσού με τον Παναθηναϊκό (19.00') και οι τιμητικές βραβεύσεις πριν το τζάμπολ. Υπάρχει όμως και το ντέρμπι ΑΕΚ – Ολυμπιακός (20.00') που δυσκολεύει πολύ τα πράγματα.

Ας ελπίσουμε ότι ο φιλαθλος κόσμος θα ανταποκριθεί στην έκκληση των διοργανωτών και δεχθούν να... χάσουν μισή ώρα από το ποδοσφαιρικό ντέρμπι για να πάνε στο Βενετόκλειο.

«ΤΑΣΟΣ ΚΟΥΤΑΛΙΑΝΟΣ»

Το σημερινό πρόγραμμα:

Πανιώνιος	16.30'	Ολύμπια
Κολοσσός	19.00'	Παναθηναϊκός

ΚΥΠΕΛΛΟ ΕΛΛΑΔΑΣ

Τα τελευταία εισιτήρια

• Ο Ολυμπιακός μαθαίνει σήμερα τον αντίπαλό του και αύριο ο Γυμναστικός. Σπουδαίο παιχνίδι στη Θεσσαλονίκη με το ICBS να υποδέχεται το Ρέθυμνο. Λόγω σούπερ καπ στο βόλεϊ, ο Ιωνικός Λαμίας θα αντιμετωπίσει αύριο τη ΜΕΝΤ.

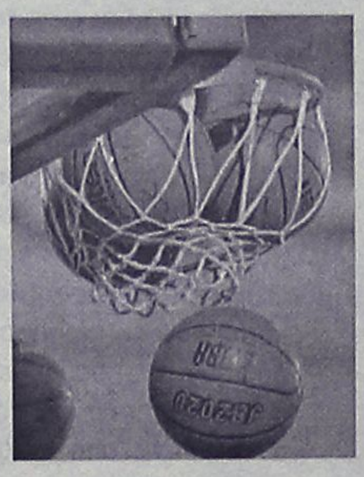

Ένα παιχνίδι Κυπέλλου διεξάγεται σήμερα το μεσημέρι στο Forum του ICBS όπου η ομάδα του διεθνούς κολεγίου υποδέχεται το Ρέθυμνο. Το ματς έχει έντονο άρωμα περσινού πρωταθλήματος (Β' εθνική αλλά φέτος είναι και οι δύο στην Α2) με τους Θεσσαλονικείς να επικρατούν εντός έδρας με 92-82 και στο β' γύρο τους Κρητικούς να παίρνουν τη ρεβάνς (79-62).

Ο νικητής της σημερινής αναμέτρησης θα αντιμετωπίσει τον Ολυμπιακό στη β' φάση με πλεονέκτημα έδρας αφού οι ομάδες μικρότερων κατηγοριών θα παίζουν εντός.

Το δεύτερο εισιτήριο για την επόμενη φάση του θεσμού θα κριθεί αύριο το απόγευμα. Το διεκδικούν Ιωνικός Λαμίας και ΜΕΝΤ που συγκρούονται στο κλειστό της Λαμίας. Το ματς ήταν προγραμματισμένο για σήμερα αλλά το σούπερ καπ του βόλεϊ ανάμεσα στον Ολυμπιακό και τον Ηρακλή που θα διεξαχθεί εκεί ανάγκασε την ΕΟΚ να μεταθέσει μία μέρα το παιχνίδι Κυπέλλου. Ο νικητής θα παίξει στον επόμενο γύρο με τον Γυμναστικό Λάρισας.

Αναλυτικά το πρόγραμμα και οι διαιτητές της 4ης αγωνιστικής:

Σήμερα

• Forum (15.30') ICBS – Ρέθυμνο (29)

Διαιτητές: Ξενικάκης – Παπαπέτρου

Αύριο (3/10)

• Λαμία (17.00') Ιωνικός – ΜΕΝΤ (30)

Διαιτητές: Σώμος – Μαγκλογιάννης

Η συνέχεια

Την επόμενη Κυριακή ξεκινά η β' φάση του Κυπέλλου και μπαίνουν στο «χορό» οι ομάδες της Α1. Β' και γ' φάση θα έχουν ολοκληρωθεί πριν το τζάμπολ του πρωταθλήματος στις 22/10. Ο τελικός, ως γνωστόν, θα διεξαχθεί στις 18 Μαρτίου στο κλειστό των Ολυμπιακών εγκαταστάσεων στο Ελληνικό.

Αναλυτικά το πρόγραμμα της συνέχειας:

Β' ΦΑΣΗ

1η αγωνιστική (Κυριακή 09/10/05)

31	ΜΑΚΕΔΟΝΙΚΟΣ	ΟΛΥΜΠΙΑ
32	ΠΑΝΙΩΝΙΟΣ	ΠΑΟΚ
33	ΗΡΑΚΛΗΣ	ΠΑΝΑΘΗΝΑΪΚΟΣ
34	ΑΕΚ	ΑΠΟΛΛΩΝ ΠΑΤΡΑΣ
35	**ΚΟΛΟΣΣΟΣ**	**ΜΑΡΟΥΣΙ**
36	ΠΑΝΕΛΛΗΝΙΟΣ	ΑΡΗΣ
37	ΛΑΡΙΣΑ	ΝΙΚΗΤΗΣ 30
38	ΝΙΚΗΤΗΣ 29	ΟΛΥΜΠΙΑΚΟΣ

2η αγωνιστική (Τετάρτη 12/10/05)

39	ΝΙΚΗΤΗΣ 34	ΝΙΚΗΤΗΣ 37
40	ΝΙΚΗΤΗΣ 38	ΝΙΚΗΤΗΣ 33
41	ΝΙΚΗΤΗΣ 32	ΝΙΚΗΤΗΣ 36
42	ΝΙΚΗΤΗΣ 35	ΝΙΚΗΤΗΣ 31

Γ' ΦΑΣΗ

Ημιτελικοί Α' Αγώνας (Κυριακή 16/10/05)

43	ΝΙΚΗΤΗΣ 40	ΝΙΚΗΤΗΣ 39
44	ΝΙΚΗΤΗΣ 41	ΝΙΚΗΤΗΣ 42

Ημιτελικοί Β' Αγώνας (Τετάρτη 19/10/05)

45	ΝΙΚΗΤΗΣ 39	ΝΙΚΗΤΗΣ 40
46	ΝΙΚΗΤΗΣ 42	ΝΙΚΗΤΗΣ 41

Τελικός (Σάββατο 18/03/06)

47	ΝΙΚΗΤΗΣ 43/45	ΝΙΚΗΤΗΣ 44/46

Σημαντικό αβαντάζ για τον τουρκικό τουρισμό

Ορμητήριο για τις θαλάσσιες κρουαζιέρες η Κωνσταντινούπολη

Ενα σημαντικό αβαντάζ απέναντι στην Ελλάδα, ετοιμάζεται να αποκτήσει η Τουρκία, σε ότι αφορά τον τουρισμό. Οπως συγκεκριμένα έγινε γνωστό Αμερικανοί επενδυτές ετοιμάζονται να μετατρέψουν την Κωνσταντινούπολη και το Κουσάντασι (Εφεσος) σε ορμητήρια πολυτελούς κρουαζιέρας.

Παράλληλα οι Αμερικανοί υπόσχονται τουριστικές επενδύσεις και έργα εκσυγχρονισμού στην ευρύτερη περιοχή.

Η πληροφορία που προκάλεσε αίσθηση κατέθεσε την περασμένη Τρίτη, στην συνεδρίαση του Εθνικού Συμβουλίου Τουρισμού ο κ. Τρ. Βενετόπουλος μέλος του διοικητικού συμβουλίου του ΣΕΤΕ.

Σύμφωνα με όσα είπε η Royal Carribean Cruises (πρόκειται για ένα θαλάσσιο κολοσσό που διαθέτει δεκάδες υπερπολυτελή κρουαζιερόπλοια των 2.000-3.000 θέσεων το καθένα) να "καπαρώσει" το λιμάνι της Κωνσταντινούπολης, προκειμένου να διοργανώνει από εκεί κρουαζιέρες για "χοντρά" αμερικανικά ή ευρωπαϊκά πορτοφόλια στη Μεσόγειο με τα υπερωκεάνιά της. Σε αντάλλαγμα, τα αφεντικά της Carribean υποσχέθηκαν να πραγματοποιήσουν έργα εκσυγχρονισμού ύψους 12 δισ. ευρώ στο λιμάνι της Κωνσταντινούπολης, κάτι που δεν πρόκειται να τους δυσκολέψει και πολύ αφού ο ετήσιος τζίρος της συγκεκριμένης αμερικανικών συμφερόντων εταιρείας ξεπερνά τα 2 δισ. ευρώ!

Παρόμοια συμφωνία φαίνεται να έχει προχωρήσει με άλλη μεγάλη εταιρεία κρουαζιερόπλοιων και για το λιμάνι του Κουσάντασι, τουρκικό θέρετρο που έχει κατακλυστεί από ξενοδοχειακά μεγαθήρια γερμανικών ή αμερικανικών συμφερόντων και το οποίο αποτελεί τυπικό δείγμα του τουρκικού "τουριστικού" θαύματος, με τα περίπου 17 εκατ. ξένων τουριστών που έπιασε πέρυσι η γειτονική μας χώρα, παρά τον φόβο των τρομοκρατικών ενεργειών που, αλίμονο, εκδηλώθηκαν εκεί και αυτό το καλοκαίρι.

Οι επισημάνσεις του κ. Βενετόπουλου που αναρωτήθηκε -όπως και πολλοί άλλοι συνδαιτυμόνες- γιατί παρόμοιες συμφωνίες δεν θα μπορούσαν να γίνουν και στην ευρωπαϊκή και "καθ' όλα άξια" χώρα μας, ήρθαν σε μια στιγμή που ο ελληνικός τουρισμός διάγει στιγμές ανάτασης (για το πόσο, ο καιρός θα δείξει) καθώς οι ξένοι τουρίστες που κατέφτασαν με πτήσεις τσάρτερ θα προσεγγίσουν τα 14 εκατομμύρια, ενώ ιδιαίτερα ενθαρρυντική ήταν και η τουριστική κίνηση που σημειώθηκε στη θάλασσα.

Είχαν προτείνει Πειραιά...

Σύμφωνα με τα υπάρχοντα στοιχεία, ο αριθμός των ξένων τουριστικών σκαφών που προσέγγισαν λιμάνια και μαρίνες της χώρας από τον Μάϊο ως το τέλος Αυγούστου υπερδιπλασιάστηκε σε σχέση με πέρυσι φτάνοντας τις 1.101 αφίξεις (από 433 στο αντίστοιχο διάστημα του 2004, χρονιά Ολυμπιακών Αγώνων).

Γεγονός είναι ότι αρκετό καιρό πριν "κλείσει" τη συμφωνία με την Τουρκία η Carribean είχε προβεί σε επαφές και είχε κάνει κάποιες πρώτες διερευνητικές συζητήσεις με Ελληνες αρμόδιους, προτείνοντας να μετατρέψει τον Πειραιά σε μεσογειακό λιμάνι για πολυτελείς κρουαζιέρες Αμερικανών και Ευρωπαίων ταξιδιωτών.

Αλλωστε, ισχυρός παράγοντας και εκ των βασικών μετόχων της Royal Carribean Cruises είναι ο Τζον Χανδρής, γόνος παλαιάς εφοπλιστικής οικογένειας της χώρας, στην κατοχή της οποίας ήταν και η Celebrities Cruises με έντονη παρουσία στο χώρο των πολυτελών κρουαζιερών, την οποία και απορρόφησε τελικά η Carribean. Η τελευταία όχι μόνον έχει κατακτήσει ηγεμονική θέση στον παγκόσμιο χώρο της κρουαζιέρας (μαζί με την Carnival) αλλά διακρίνεται και για τη "φιλανθρωπική" της δραστηριότητα τσοντάροντας με 1 εκατ. δολάρια τον Αμερικανικό Ερυθρό Σταυρό μετά τις επιθέσεις της 11ης Σεπτεμβρίου 2004 και με 2,5 εκατ. δολάρια φέτος τα θύματα του τσουνάμι στην Ασία!...

Οι συζητήσεις για ενδεχόμενη ανάδειξη του Πειραιά σε μεσογειακό κέντρο πολυτελούς κρουαζιέρας φαίνεται να "σκάλωσαν" στο γεγονός ότι η Ελλάδα υπόκειται στους εργασιακούς και επιχειρηματικούς κανόνες που διέπουν ολόκληρη την Ευρωπαϊκή Ενωση. Εχοντας δηλαδή βγει από το καθεστώς του προστατευτισμού (καμποτάζ) η ελληνική ναυτιλία, διερχόμενη ωστόσο ένα άλλο ιδιόμορφο καθεστώς σε σχέση με άλλες τρίτες χώρες ή ακόμη και άλλες ευρωπαϊκές (λ.χ. Ισπανία), η χώρα επιβάλλει συγκεκριμένη σύνθεση πληρωμάτων (με συγκεκριμένο ποσοστό Ελλήνων ναυτικών) στα κρουαζιερόπλοια, που θα έχουν ως βάση απόπλου και επιστροφής ελληνικά λιμάνια.

Σε περίπτωση, δηλαδή, που η Carribean ή άλλη εταιρεία επέλεγε τον Πειραιά για έδρα των μεσογειακών δραστηριοτήτων της θα έπρεπε να υποταχθεί και στην ελληνική νομοθεσία, πολύ πιο "σφιχτή" σίγουρα σε σύγκριση με την τουρκική, που επιτρέπει πάσης φύσεως πληρώματα για πολύ πιο μεγάλα περιθώρια κέρδους των εταιρειών, στις οποίες προσφέρει ακόμη "γη και ύδωρ" για επενδύσεις. Αυτά βεβαίως δεν δίδουν "άφεση αμαρτιών" στις δικές μας βραδυκίνητες υπηρεσίες που κάνουν ό,τι μπορούν για να αποδιώξουν τους υποψήφιους επενδυτές.

Κυκλοφόρησε το "Ευρωεπιχειρείν"

Από το Ευρωπαϊκό Κέντρο Πληροφοριών του Επιμελητηρίου Δωδεκανήσου ανακοινώνεται ότι : Κυκλοφόρησε το 43ο τεύχος της ηλεκτρονικής εφημερίδας **«ΕΥΡΩΕΠΙΧΕΙΡΕΙΝ»** (μηνιαία έκδοση) του Ευρωπαϊκού Κέντρου Πληροφοριών του Επιμελητηρίου Δωδεκανήσου.

Το θέμα του μήνα είναι αφιερωμένο ***στα Κοινοτικά Εργαλεία για την ανάπτυξη της Επιχειρηματικής Συνεργασίας.***

Ακόμη στις **πέντε θεματικές ενότητες** περιλαμβάνονται:

- Τα τελευταία νέα για τα ***ανοικτά Εθνικά και Ευρωπαϊκά Προγράμματα χρηματοδότησης,***
- ***Επιχειρηματικές προτάσεις συνεργασίας*** από Λιθουανία, Πολωνία, Ιταλία, Τουρκία.
- ***Χρήσιμα επιχειρηματικά εργαλεία*** όπως *Κατάλογος της Ευρωπαϊκής Τράπεζας Επενδύσεων με τα χρηματοπιστωτικά ιδρύματα που λειτουργούν ως ενδιάμεσοι για τη χορήγηση πιστώσεων, Πανευρωπαϊκά Σχήματα Επιχειρηματικής Συνεργασίας, Οργανισμός διαχείρισης ονομάτων με κατάληξη eu,* κτλ.
- Τα ***επίκαιρα θέματα*** πραγματεύονται πληροφορίες που αφορούν : *τη διαβούλευση για την αναθεώρηση του κοινοτικού πλαισίου για τις κρατικές ενισχύσεις σε θέματα προστασίας του περιβάλλοντος, τις νέες κατευθυντήριες γραμμές που ενέκρινε η Ε.Ε. για την ανάπτυξη των περιφερειακών επιχειρήσεων, την έκθεση αξιολόγησης του ανταγωνισμού στον τομέα των ελεύθερων επαγγελμάτων, κ.α.*
- Τα ***τελευταία νέα του Ευρωπαϊκού Κέντρου Πληροφοριών*** για τη δραστηριότητά του τον τελευταίο μήνα.

Υπενθυμίζεται ότι όσοι έχουν σύνδεση με το INTERNET μπορούν να εγγραφούν ως συνδρομητές στην ηλεκτρονική μας εφημερίδα μέσω της ιστοσελίδας μας στη δ/νση: www.eic-rhodes.gr στην κατηγορία Newsletter.

Περισσότερες πληροφορίες μπορείτε να ζητήσετε από το Ευρωπαϊκό Κέντρο Πληροφοριών GR-164, Γρ. Λαμπράκη 8 (Ισόγειο) – Τηλ. 22410 44213/218 – Φαξ: 22410 44242 – E-mail: eic164@ebed.gr .

Δεκάδες τροχαία ατυχήματα στους δρόμους του νησιού μας

Συνέχεια από τη σελ. 10

στοιχούν περίπου 50 εισαγωγές σε νοσοκομεία και 500 επισκέψεις ατόμων με σωματικές βλάβες στα εξωτερικά ιατρεία.

Πρέπει να επισημανθεί επίσης ότι το 65% των θανάτων που οφείλονται σε όλους τους τύπους ατυχημάτων, και σε όλες τις ηλικιακές ομάδες στην ΕΕ θα μπορούσαν να είχαν προβλεφθεί εάν όλες οι χώρες μέλη ακολουθούσαν πρακτικές πρόληψης, αντίστοιχες με εκείνες των χωρών που παρουσιάζουν τους χαμηλότερους δείκτες θνησιμότητας σε κάθε επιμέρους τύπο ατυχήματος.

Η Ελλάδα – συνεχίζει το δημοσίευμα- είναι η πρώτη μεταξύ των χωρών της ΕΕ στον ετήσιο αριθμό αύξησης των τροχαίων ατυχημάτων καθώς και στην αναλογία των ατυχημάτων ανά εκατομμύριο κατοίκους. Πολλοί από αυτούς τους θανάτους, θα μπορούσαν να είχαν αποφευχθεί με κάποιες απλές παρεμβάσεις στους ελληνικούς δρόμους.

ΒΡΟΧΗ ΤΑ ΠΡΟΣΤΙΜΑ ΚΑΙ ΟΙ ΣΥΛΛΗΨΕΙΣ

Οι προσπάθειες που έχουν γίνει ειδικά την τελευταία διετία από την Τροχαία της Ρόδου, είναι εντυπωσιακές και σημαντικές στον τομέα της πρόληψης των τροχαίων ατυχημάτων. Περισσότερα από 14.000 αλκοτέστ στην διετία και χιλιάδες παραβάσεις του ΚΟΚ βεβαιώθηκαν αλλά ωστόσο οι παραβάσεις καλά κρατούν.

Εντυπωσιακός είναι ο αριθμός των περιπτώσεων όπου η Τροχαία της Ρόδου αφαίρεσε διπλώματα οδήγησης εξαιτίας σοβαρών παραβάσεων του ΚΟΚ που διαπιστώθηκαν από τους Τροχονόμους στο χρονικό διάστημα των τελευταίων δύο ετών.



Σύμφωνα με τα στοιχεία αυτά, κατά την διάρκεια του περασμένου έτους με αποφάσεις που πήρε το αρμόδιο Τμήμα Τροχαίας Ρόδου, αφαιρέθηκαν συνολικά **161** άδειες οδήγησης(!) ενώ εντυπωσιακά αυξημένος είναι και ο αριθμός των διπλωμάτων οδήγησης που αφαιρέθηκαν μέσα στο χρονικό διάστημα του 2005 αφού ξεπέρασε τις **200**!

Στις περισσότερες από τις περιπτώσεις, τα διπλώματα αυτά αφαιρέθηκαν από τρεις έως και 6 μήνες από τους κατόχους τους, επειδή εντοπίστηκαν αντίστοιχα, να διαπράττουν σοβαρές παραβάσεις του ΚΟΚ.

Ο κύριος λόγος αφαίρεσης των διπλωμάτων, ήταν η υπερβολική ταχύτητα των οδηγών καθώς επίσης και η οδήγηση υπό την επίδραση αλκοόλ.

Αναλυτικά, στην διάρκεια του 2003, αφαιρέθηκαν τα διπλώματα από 109 οδηγούς για τρεις μήνες. Αντίστοιχα για 6 μήνες έγινε αφαίρεση διπλωμάτων για 52 οδηγούς οι οποίοι εντοπίστηκαν από την Τροχαία για σοβαρότερες παραβάσεις του ΚΟΚ.

ΤΑ ΠΡΟΣΤΙΜΑ

Αξίζει να σημειωθεί, ότι τα πρόστιμα τα οποία επιβλήθηκαν από τους τροχονόμους, ήταν της τάξης των εκατοντάδων ευρώ για κάθε παράβαση, γεγονός πάντως που... δεν έδειξε να... συνετίζει τους οδηγούς παραβάτες.

Οι έλεγχοι, σε ό,τι αφορά πάντως τις επικίνδυνες παραβάσεις των οδηγών (μέθη, υπερβολική ταχύτητα, αντικανονική προσπέραση και κίνηση στο αντίθετο ρεύμα) θα συνεχιστούν με ιδιαίτερα αυστηρούς ρυθμούς και για το επόμενο χρονικό διάστημα.

Αξίζει να σημειωθεί ότι με τις νέες τροποποιήσεις του ΚΟΚ, τα πρόστιμα για παραβάσεις που θα καταλογίζονται, θα είναι ιδιαίτερα τσουχτερά στο εξής. Ειδικότερα προβλέπεται μεταξύ των άλλων ότι θα πρόστιμα θα εξοφλούνται εντός τριών ημερών ή θα τριπλασιάζονται, ενώ επιτόπου θα αφαιρούνται πινακίδες και διπλώματα. Παράλληλα, με τον νέο ΚΟΚ που ίσχυσε από τις αρχές του 2005, καθορίζονται αυστηρότερες οι εξετάσεις για τις άδειες οδήγησης, που θα ανανεώνονται κάθε 5 -10 χρόνια.

Φεγγάρι θα... θυμίζει ο ήλιος

Λόγω μερικής έκλειψης

Ήλιο με τη μορφή μισοφέγγαρου, θα έχουμε την ευκαιρία να απολαύσουμε αύριο και στη χώρα μας, εξαιτίας του φαινομένου της μερικής έκλειψης ήλίου!

Σύμφωνα με τους ειδικούς, η Γη, η Σελήνη και ο Ήλιος θα βρεθούν στην ίδια ευθεία και η Σελήνη θα κρύψει ένα αρκετά μεγάλο τμήμα της ορατής επιφάνειας του Ήλιου, με αποτέλεσμα για αρκετή ώρα ο Ήλιος να φαίνεται σαν ένα «μισοφέγγαρο».

Το φαινόμενο αυτό θα ξεκινήσει στις 11:08 ώρα Ελλάδας και θα ολοκληρωθεί στις 13:57 και οι ενδιαφερόμενοι θα μπορούν να το παρατηρήσουν μέσα από τηλεσκόπια εφοδιασμένα με ειδικά ηλιακά φίλτρα.

Σε κάθε περίπτωση πάντως για όσους έχουν τη δυνατότητα να το δουν, πρόκειται για μοναδική εμπειρία!



SAIS TRAVEL

ΠΡΟΣΟΧΗ για κρατήσεις με προκαταβολή
έως 5 Οκτωβρίου η τιμή είναι 100 ευρώ το άτομο
από 6 Οκτωβρίου η τιμή είναι 110 ευρώ το άτομο.

ΤΡΙΗΜΕΡΕΣ ΑΠΟΔΡΑΣΕΙΣ

όποια μέρα εσείς επιθυμείτε με δυνατότητα επέκτασης του τριημέρου

RELAX στα νησιά μας

- **ΚΑΛΥΜΝΟΣ 140 ευρώ**
- **ΛΕΡΟΣ 160 ευρώ**
- **ΠΑΤΜΟΣ 175 ευρώ**

Περιλαμβάνει:
• Εισιτήρια με το catamaran Δωδ/σος Express • Ξενοδοχεία πάνω στη θάλασσα με πρωινό • Αυτοκίνητο 3 μέρες παραλαβή και παράδοση στο λιμάνι.

- **ΧΙΟΣ 205 ευρώ**
- **ΜΥΤΙΛΗΝΗ 245 ευρώ**
- **ΣΑΜΟΣ 235 ευρώ τετραήμερο**

Περιλαμβάνει:
• Αεροπορικά εισιτήρια με επιστροφή • Φόρους αεροδρομίων • Ξενοδοχείο στη θάλασσα με πρωινό • Αυτοκίνητο 3 μέρες παραλαβή και παράδοση στο αεροδρόμιο.
ΑΚΟΜΗ ΠΑΚΕΤΑ για • **ΜΥΚΟΝΟ – ΠΑΡΟ – ΣΑΝΤΟΡΙΝΗ**

RELAX Μαρμαρίς

Τριήμερο χωρίς διαβατήριο
Περιλαμβάνει:• Ξενοδοχείο 5 αστέρων με ημιδιατροφή • Εισιτήρια με το catamaran με επιστροφή.

- **ΑΓ. ΡΑΦΑΗΛ**

ΤΡΙΗΜΕΡΗ ΕΚΔΡΟΜΗ (ΑΕΡΟΠΟΡΙΚΩΣ)
ΑΠΟ 10 ΕΩΣ 13/10

ΕΚΠΛΗΚΤΙΚΗ ΠΡΟΣΦΟΡΑ

το τριήμερο της

28ης Οκτωβρίου

RELAX MARMARIS

ΜΟΝΟΝ ΜΕ 100 ΕΥΡΩ

Σε 5 αστέρων ξενοδοχείο με sauna-xamam-jaguzzi-γυμναστήριο-τένις-club με προαιρετική εκδρομή στην DACIA ή ΦΕΤΙΓΕ-ΛΙΒΙΣΙ ή ΠΑΜΟΥΚΑΛΕ

ΑΝΑΧΩΡΗΣΕΙΣ με το CATAMARAN

- 28/10 Παρασκευή ώρα 08.00-13.00-16.00
- 29/10 Σάββατο ώρες 08.00-16.00

ΕΠΙΣΤΡΟΦΕΣ με το CATAMARAN

- 30/10 Κυριακή ώρα 16.00
- 31/10 Δευτέρα ώρα 08.00-16.00

Περιλαμβάνει:
• Εισιτήρια Ρόδο-Μαρμαρίς-Ρόδο.
• Ξενοδοχείο 5 αστέρια lux με πρωινό και ένα γεύμα ημερησίως
• Μεταφορές λιμάνι-ξενοδοχείο-λιμάνι.
• Φόρους Ελλάδος.
Ταξιδεύετε και με ταυτότητα με λατινικά και ελληνικά γράμματα

ΙΑΜΑΤΙΚΑ ΛΟΥΤΡΑ ΠΕΛΛΑΣ

ΑΠΟ 2 ΕΩΣ 11/11 (ΑΕΡΟΠΟΡΙΚΩΣ)

ΒΟΡΕΙΑ ΕΛΛΑΔΑ

Θεσ/κη-Βεργίνα-Βέροια-Νάουσα-Έδεσσα-Παναγιά Σουμελά
ΑΠΟ 2 ΕΩΣ 6/11

ΙΣΠΑΝΙΑ

8ήμερη εκδρομή ΑΠΟ 4 ΕΩΣ 11/11
Μαδρίτη-Κόρδοβα-Σεβίλλη-Γρανάδα-Τολέδο
ΤΙΜΗ ΕΚΠΛΗΞΗ

ΓΥΡΟΣ ΠΕΛΟΠΟΝΝΗΣΟΥ

8ήμερη εκδρομή
ΑΠΟ 15 ΕΩΣ 22/11 και ΑΠΟ 23 ΕΩΣ 30/11
Επίδαυρο-Ναύπλιο-Τολο-Παναγιά Μαλαβή-Τρίπολη-Σπάρτη-Μονεμβασιά-Γύθειο-Σπήλαια Δυρού-Καλαμάτα-Ολυμπία-Πάτρα-Καλάβρυτα-Μέγα Σπήλαιο-Αγ. Λαύρα

ΠΡΑΚΤΟΡΕΙΟ ΤΑΞΙΔΙΩΝ
ΣΑΒΒΑΣ ΣΑΗΣ

Το πρακτορείο που εμπιστεύονται όλοι για τη σοβαρότητά του και την ποιότητα των εκδρομών του.

ΔΙΑΦΗΜΙΣΤΕΣ ΜΑΣ ΕΙΝΑΙ ΟΙ ΙΔΙΟΙ ΟΙ ΠΕΛΑΤΕΣ ΜΑΣ
ΤΑΡΠΟΝ ΣΠΡΙΝΓΚΣ 42 (δίπλα στην Alpha Bank) • **Τηλ. 22410-39781**

χπ127

Συγκινητικές οι στιγμές χθες το μεσημέρι στο Βενετόκλειο Γυμνάσιο

Ξανά στα θρανία οι απόφοιτοι του '58!

Αποκορύφωμα η παρουσία του Δασκάλου, του κ. Φώτη Βαρέλη

Δεν συμβαίνει και κάθε μέρα να ξανακάθονται στα ίδια θρανία που πέρασαν τα Γυμνασιακά τους χρόνια συμμαθητές που είχαν να ειδωθούν ακόμα και 47 συναπτά έτη!

Αυτό συνέβη χθες στη συνάντηση αποφοίτων της ΣΤ'ης Τάξης του Πρακτικού του Βενετοκλείου Γυμνασίου του έτους 1958, που όλοι μαζί είχαν να βρεθούν 47 χρόνια, δηλαδή από την αποφοίτησή τους.

Διάχυτη ήταν η συγκίνηση χθες, γύρω στις 12:30 το μεσημέρι, οπότε και είχαν δώσει ραντεβού στον αύλειο χώρο του σχολείου που έχουν τις πιο γλυκές εφηβικές τους αναμνήσεις. Αρκετοί είχαν να ειδωθούν ακριβώς τόσα χρόνια και η έκπληξη και τα επιφωνήματα δεν σταματούσαν. Κάλλιστα θα μπορούσαν να συναγωνιστούν σε φασαρία τα...εγγόνια τους καθώς ξαναζωντάνευαν οι αναμνήσεις από τα μαθητικά τους χρόνια, τις εκδρομές, τις σκανταλιές και τις αποβολές.

Εκεί, όμως που κάποιοι δεν μπόρεσαν να συγκρατήσουν τα δάκρυά τους ήταν όταν τους ρωτήσαμε πόσοι ήταν, μιας και



από τους 41 συνολικά οι 5 έχουν φύγει από τη ζωή ενώ αρκετοί βρίσκονται σε άλλα μέρη της Ελλάδας. Χθες, πάντως, στον αυλόγυρο του Βενετοκλείου, το παρών έδωσαν 36, όσοι δηλαδή βρίσκονται στη Ρόδο ενώ ήρθαν ακόμα και από την Αθήνα ειδικά για τη συνάντηση!

Μπορεί τα μαλλιά να άσπρισαν και εμφανισιακά να μην θυμίζουν τους εφήβους της δεκαετίας του 60, όμως, βλέποντας κανείς τις αντιδράσεις τους χθες, καταλάβαινε ότι οι ίδιοι πάντα θα βλέπουν ο ένας τον άλλο σαν τον συμμαθητή τους που πέρασαν μαζί κάποια από τα ωραιότερα χρόνια της ζωής τους. Από τις πιο συγκινητικές στιγμές ήταν μία φωτογραφία της τάξης τους που είχε φέρει κάποιος και την οποία περιεργάζονταν για ώρα προσπαθώντας να τους αναγνωρίσουν όλους αλλά και κάποιοι



τους...εαυτούς τους! **Όπως λένε, όλοι ήταν μια παρέα, δεν είχαν αρχηγό αλλά ούτε και μαθητικά συμβούλια υπήρχαν τότε. Όσο για την πιο "δυνατή" τους ανάμνηση, δεν είναι άλλη από μία πενταήμερη αποβολή που είχε πάρει όλη η τάξη επειδή κάποιος είχε κάνει κάτι και βέβαια κανείς δεν μαρτυρούσε ποιος, αποβολή την οποία φρόντισαν να γλεντήσουν δεόντως!**

Δεν είναι, επίσης, λίγοι που όχι μόνο έχουν κρατήσει επαφή αλλά τους συνδέει αληθινή φιλία που διήρκεσε στο χρόνο ενώ κάποιοι έχουν κουμπαριάσει κιόλας! Κοινή αναφορά όλων ήταν ο Δάσκαλος, ο Φώτης Βαρέλης, για τον οποίο πάντα μιλούν με αγάπη, με σεβασμό και θαυμασμό και τον αποκαλούν «εργάτη των γραμμάτων». Τον περίμεναν πως και πως χθες και έμοιαζαν ξανά με "μαθητούδια" όταν έφθασε ο Δάσκαλος που δεν τους χάλασε το χατίρι. Συγκεντρώθηκαν όλοι γύρω του όπως ίσως σχεδόν 50 χρόνια πριν και άκουγαν ξανά με την ίδια προσοχή τα σοφά του λόγια...

Επιτυχημένη η τοπική εκδήλωση του "Μεγαλύτερου πρωινού καφέ"

Με μεγάλη επιτυχία, πραγματοποιήθηκε την περασμένη Παρασκευή 30 Σεπτεμβρίου, στο Rodos Palladium, η τοπική εκδήλωση - μέρος της παγκόσμιας αλυσίδας, μίας από τις πλέον γνωστές ετήσιες φιλανθρωπικές εκδηλώσεις της Μεγάλης Βρετανίας, με σκοπό τη συγκέντρωση χρημάτων για την περίθαλψη και υποστήριξη ατόμων που πάσχουν από καρκίνο που πάσχουν από καρκίνο.

Συνολικά, στην εκδήλωση του Rodos Palladium συγκεντρώθηκαν 1.214 ευρώ που αποτελούν και τη συμμετοχή της τοπικής εκδήλωσης της Ρόδου στο ποσό που θα



και των οικογενειών τους.

Στην τοπική εκδήλωση του «Μεγαλύτερου Πρωινού Καφέ στον Κόσμο» που διοργανώνεται εδώ και 15 χρόνια από τη φιλανθρωπική οργάνωση Macmillan συμμετείχαν περίπου 130 άτομα, κυρίως πελάτες του Rodos Palladium και άλλων ξενοδοχείων, αλλά και συμπολίτες μας οι οποίοι και οι οποίες θέλησαν να γνωρίσουν από κοντά τη φημισμένη αυτή εκδήλωση και να προσφέρουν τη δική τους συνδρομή, στους ανθρώπους συγκεντρωθεί από το σύνολο των εκδηλώσεων ανά την υφήλιο. Στο σύνολο των περσινών εκδηλώσεων του «Μεγαλύτερου Φιλανθρωπικού Πρωινού Καφέ στον Κόσμο» έλαβαν μέρος 1,5 εκατομμύριο άνθρωποι σε ολόκληρο τον κόσμο συγκεντρώνοντας 10,8 εκατομμύρια ευρώ.

Αξίζει να σημειωθεί ότι σύμφωνα με την ιστοσελίδα του οργανισμού, οι εγγεγραμμένοι συμμετέχοντες στις φετινές εκδηλώσεις αυξήθηκαν κατά 32%, ενώ σε σύντομο χρονικό διάστημα θα ανακοινωθεί και το συνολικό ποσό που συγκεντρώθηκε εφέτος σε ολόκληρο τον κόσμο.

Το Rodos Palladium εκτός από τον καφέ και τον μπουφέ με τα γλυκά που πρόσφερε δωρεάν, διοργάνωσε και μια κλήρωση, με στόχο την συλλογή όσο το δυνατόν μεγαλύτερου ποσού, οι συμμετέχοντες της οποίας είχαν την ευκαιρία να κερδίσουν μια επταήμερη δωρεάν παραμονή στο ξενοδοχείο το 2006, αλλά και κρασιά, σαμπάνιες και αναμνηστικά δώρα του ξενοδοχείου.

Νικήτρια της επταήμερης δωρεάν παραμονής ήταν το ζευγάρι Hatton και Gradwell, οι οποίοι αξίζει να σημειωθεί ότι επισκέπτονται την Ελλάδα και τη Ρόδο για πρώτη φορά.

Το ζευγάρι παραλαμβάνοντας το βραβείο τους από το Γενικό Διευθυντή του ξενοδοχείου κ. Δάνα και την υπεύθυνη του Thomson Ka Kelly δήλωσε ότι από τώρα και στο εξής η Ρόδος και το Rodos Palladium θα αποτελούν το μόνιμο τόπο των καλοκαιρινών διακοπών τους!

Στην επισυναπτόμενη φωτογραφία μια από τις τυχερές της εκδήλωσης παραλαμβάνει το δώρο της από την υπεύθυνη Εξυπηρέτησης πελατών του ξενοδοχείου Κα Κατερίνα Αθανασίου.

ΕΓΓΡΑΦΕΣ ΣΑΜΑΡΕΙΤΩΝ

Μέχρι τις 15 Οκτωβρίου θα διαρκέσει η εγγραφή των νέων δόκιμων στο Σώμα Εθελοντών Σαμαρειτών το Ελληνικού Ερυθρού Σταυρού, περιφερειακό τμήμα Ρόδου.

Όπως αναφέρεται στην σχετική ανακοίνωση:

«Το σώμα Εθελοντών Σαμαρειτών του Ελληνικού Ερυθρού Σταυρού, όπως κάθε χρόνο, έτσι και φέτος ξεκινά την προσπάθεια για εγγραφή νέων δόκιμων εθελοντών, συμπολιτών μας, οι οποίοι μέσω πιστοποιημένης εκπαίδευσης θα προάγουν τις αρχές του Ερυθρού Σταυρού και του Εθελοντισμού γενικότερα, βοηθώντας την κοινωνία της Ρόδου αναβαθμίζοντας την ποιότητα ζωής των συνανθρώπων μας και εδραιωνοντας το αίσθημα ασφάλειας στις εκδηλώσεις του νησιού μας».

ΠΑΛΛΑΣ 5 CINEMAS CENTER
29/09/2005 - 6/10/2005
www.cinemapallas.gr
Για κρατήσεις
22410 24475/70670
Δημοκρατίας 13, Ρόδος

WEDDING CRASHERS ΓΑΜΟ ΜΠΕΛΑΔΕΣ
Μην τη χάσετε!
Η πολυαναμενόμενη, κεφάτη, ρομαντική κωμωδία που πρέπει να δουν όλοι οι ορκισμένοι εργένηδες!!!
//ώρες έναρξης//17:50•20:15•22:40 Αίθουσα RED 5

THE 40 YEAR-OLD VIRGIN ΠΑΡΘΕΝΟΣ ΕΤΩΝ 40
ΚΑΤΑΛΛΗΛΟ
Θα κρατάτε την κοιλιά σας απ'τα γέλια επί δύο ώρες!
Αίθουσα interlingua 2 //ώρες έναρξης// 17:45 • 20:10 • 22:30

RED EYE ΝΥΧΤΕΡΙΝΗ ΠΤΗΣΗ
Ενα συγκλονιστικό θρίλερ από τον μετρ του τρόμου Γουές Κρέιβεν (Scream, Εφιάλτης στο δρόμο με τις Λεύκες)
ΚΑΤΑΛΛΗΛΟ ΑΠΟ 13
Αίθουσα aprilia 1 //ώρες έναρξης// 18:00•20:10•22:35

THE ISLAND ΤΟ ΝΗΣΙ
Από τον σκηνοθέτη του ΑΡΜΑΓΕΔΩΝ, και του ΠΕΡΛ ΧΑΡΜΠΟΡ η περιπέτεια που σπάει ταμεία!
Η μοναδική σωτηρία είναι η απόδραση!!!
Αίθουσα 4 //ώρες έναρξης//17:25•20:00•22:35

ΚΑΤΑΛΛΗΛΟ ...ΠΑΤΗΣΤΕ ΓΚΑΖΙ!! THE DUKES OF HAZZARD
Ηρθε ...η super κωμική περιπέτεια!!!
Αίθουσα 3 //ώρες έναρξης//18:10•20:20•22:35

ΤΗΝ ΠΕΜΠΤΗ 6 ΟΚΤΩΒΡΙΟΥ!!
Οι Σάντρα Μπούλοκ, Ματ Ντίλον, και Μπρένταν Φρέιζερ στην πιο δυνατή ταινία μετά το "Σκοτεινό Ποτάμι" από τον βραβευμένο με ΟΣΚΑΡ σεναριογράφο του "Million Dollar Baby"
Μην τη χάσετε!

ΠΕΜΠΤΗ 6 ΟΚΤΩΒΡΙΟΥ
THE SKELETON KEY ΤΟ ΑΝΤΙΚΛΕΙΔΙ
...αντικλείδια που ανοίγουν την πόρτα στον απόλυτο εφιάλτη, φαντάσματα που έχουν ακόμα ανοιχτούς λογαριασμούς με τον κόσμο των ζωντανών! Από το σεναριογράφο του "The Ring"!!
ΚΑΝΤΕ ΕΓΚΑΙΡΑ ΤΙΣ ΚΡΑΤΗΣΕΙΣ ΣΑΣ!

ΚΑΘΕ ΠΕΜΠΤΗ ΑΛΛΑΓΗ ΠΡΟΓΡΑΜΜΑΤΟΣ
METROPOL MULTICINEMA ODEON
ΠΛΗΡΟΦΟΡΙΕΣ - ΚΡΑΤΗΣΕΙΣ 22410 28400
ΕΒΔΟΜΑΔΙΑΙΟ ΠΡΟΓΡΑΜΜΑ WEEKLY PROGRAM 29/09/05 - 05/10/05

ΑΙΘΟΥΣΑ 1 ΩΡΕΣ ΕΝΑΡΞΗΣ / SHOW TIMES 20:45, 22:45
DANNY THE DOG
Ο ΜΕΤΡ των πολεμικών τεχνών ΤΖΕΤ Λι συναντά τον ΜΟΡΓΚΑΝ ΦΡΙΜΑΝ σε μια ταινία με καταιγιστική δράση και έντονο συναίσθημα

ΑΙΘΟΥΣΑ 1 ΩΡΕΣ ΕΝΑΡΞΗΣ / SHOW TIMES 18:30
ΣΑΒΒΑΤΟ - ΚΥΡΙΑΚΗ EXTRA ΠΡΟΒΟΛΗ ΣΤΙΣ 16:00
IZNOGOUD
Ο ΧΑΛΙΦΗΣ ΣΤΗ ΘΕΣΗ ΤΟΥ ΧΑΛΙΦΗ
Είναι πασίγνωστος ήρωας κόμικ. Έγινε πρωταγωνιστής τηλεοπτικής σειράς και τώρα ήρωας της... μεγάλης οθόνης!

ΑΙΘΟΥΣΑ 2 ΩΡΑ ΕΝΑΡΞΗΣ / SHOW TIME 19:45, 22:15
Η ΑΥΤΟΚΡΑΤΟΡΙΑ ΤΩΝ ΛΥΚΩΝ
Μια ταινία δράσης και μυστηρίου που κόβει την ανάσα.
Με τους Ζαν Ρενο και Αρλι Ζοβερ

ΑΙΘΟΥΣΑ 2 ΩΡΕΣ ΕΝΑΡΞΗΣ / SHOW TIMES 17:45
ΣΑΒΒΑΤΟ - ΚΥΡΙΑΚΗ EXTRA ΠΡΟΒΟΛΗ ΣΤΙΣ 15:45
Herbie: Fully Loaded
Ο ΧΕΡΜΠΙ ΕΠΙΣΤΡΕΦΕΙ
Η Walt Disney παρουσιάζει μεταγλωττισμένο στα Ελληνικά το πιο διάσημο κινηματογραφικό αυτοκίνητο που γκαζώνει για νέες περιπέτειες

ΑΙΘΟΥΣΑ 3 ΩΡΕΣ ΕΝΑΡΞΗΣ / SHOW TIMES 18:00
ΣΑΒΒΑΤΟ - ΚΥΡΙΑΚΗ EXTRA ΠΡΟΒΟΛΗ ΣΤΙΣ 16:00
ΤΟ ΑΠΙΘΑΝΟ ΞΩΤΙΚΟ ΚΑΙ Η ΜΙΚΡΗ ΣΥΜΜΟΡΙΑ
5 CHILDREN AND IT
ANIMATION σε συνδυασμό με ηθοποιούς και πολλά απίθανα ψηφιακά εφέ συνθέτουν ένα ΜΑΓΙΚΟ και ΞΕΚΑΡΔΙΣΤΙΚΟ ΠΑΡΑΜΥΘΙ ΓΙΑ ΟΛΗ ΤΗΝ ΟΙΚΟΓΕΝΕΙΑ

ΑΙΘΟΥΣΑ 3 ΩΡΕΣ ΕΝΑΡΞΗΣ / SHOW TIMES 20:15, 22:30
Η ΜΑΓΙΣΣΑ
BEWITCHED
Οταν μια μάγισσα ερωτευτεί έναν θνητό.. τότε έρχονται όλα τα πάνω κάτω
ΧΠ046

Άρτος (;) Θεάματα (;)...

... Και τηλεόραση (όπως λέμε τηλοψία...)

ΕΤ1

08.00 Θεία Λειτουργία
10.30 Αρχονταρίκι
11.30 Μουσική παράδοση
12.30 Βουλή των Ελλήνων
13.30 Σε χρόνο TV
16.00 Από τον Φρόιντ στο Διαδίκτυο
17.00 Ξένη ταινία. «Η εκδίκηση του Ροζ Πάνθηρα» Κωμωδία. Παίζουν: Πίτερ Σέλερς, Χέρμπερτ Λαμ
18.45 Τα τραγούδια του έρωτα και της αγάπης (Μ)
21.30 Ξένη ταινία. «Περσόνα». Δραματική σουηδικής παραγωγής του Ινγκμαρ Μπέργκμαν
23.00 Ειδήσεις
23.45 Παγκόσμιο πρωτάθλημα ράλι
24.00 Ιδέες

ΝΕΤ

06.30 Σαββατοκύριακο στη ΝΕΤ. Με τους Τάκη Σπηλιόπουλο και την Κατερίνα Μπακογιάννη.
09.00 Παιδικό πρόγραμμα
12.00 Ειδήσεις
12.30 Press. Ενημερωτική εκπομπή με τον Κωνσταντίνο Ζούλα.
13.30 Κυριακάτικο τραπέζι. Με τον Σωτήρη Τριανταφυλλόπουλο
15.00 Ειδήσεις
16.00 Ξένη ταινία. «Ο μπάτσος του θηριοτροφείου». Αστυνομική κωμωδία.
18.00 Ειδήσεις
18.30 Τα πάθη της θάλασσας
19.00 Ντο - ρε, ένα τραγούδι για τη Θεσσαλονίκη. Εκπομπή αφιερωμένη στο Φεστιβάλ Τραγουδιού Θεσσαλονίκης.
21.00 Νοικοκυρές σε απόγνωση
24.00 Αθλητική Κυριακή
01.30 Ειδήσεις
01.45 Ξένη ταινία. «Εξωγήινο πλάσμα». Επιστημονικής φαντασίας.

ΕΤ3

08.00 Λήμνος: Το νησί του Ηφαίστου
08.30 Θεία Λειτουργία
10.30 Διάσημοι συνθέτες
11.00 Theatis.gr
12.00 Θέση εργασίας
12.30 Κάθε τόπος και τραγούδι
13.00 Ειδήσεις
13.30 Περί γης ο λόγος
14.30 Ηττημένη πορεία. Ντοκιμαντέρ.
15.30 Κυριακή στο χωριό
17.00 Το αύριο αρχίζει σήμερα
17.30 Design (Ε)
18.30 Επί τροχών (Ε)
19.00 Ειδήσεις
20.10 Συναυλία Βασίλη Λέκκα. Σε μαγνητοσκόπηση η συναυλία που δόθηκε τον Ιούλιο του 2005 στα Νέα Μουδανιά Χαλκιδικής.
21.00 Δρόμοι.
22.00 Ξένη ταινία. «Λίγο πριν το τέλος». Δραματική. Παίζουν: Τζον Γκόλντμπλαμ, Φόρεστ Γουίτακερ
00.15 Σπορ στο 3

FILMNET

06.20 Ξένη ταινία. «Συνέταιροι στη δράση»
07.50 Ξένη ταινία. «Στις πέντε το απόγευμα»
09.35 Ξένη ταινία. «Eddie's million dollar cock off»
11.00 Ξένη ταινία. «Η αιώνια λιακάδα ενός καθαρού μυαλού»
12.50 Ξένη ταινία. «Μπέιλι, ο εκατομμυριούχος»
14.25 U.S.: Οι καλύτερες ταινίες της εβδομάδας
15.00 Ξένη ταινία. «Joey»
15.45 Ξένη ταινία. «Ο γάμος του καλύτερου μου φίλου»
17.25 Style star
18.10 Ξένη ταινία. «Σεβάχ: ο θρύλος των επτά θαλασσών»
19.40 Ξένη ταινία. «Νίκολας Νίκλεμπι». Δράμα εποχής
22.00 Ξένη ταινία. «Στη σκιά των κατασκόπων»
23.55 Ξένη ταινία. «Timeline»
01.50 Ξένη ταινία. «Το πρόβλημα του σκηνοθέτη»
03.35 Ξένη ταινία. «Το κοστούμι»

ALTER

06.30 Alter kids
11.45 Σαμπρίνα. Σειρά φαντασίας.
12.15 Ρεξ. Αστυνομική σειρά.
13.15 Number one
13.45 Ειδήσεις
14.00 TV weekend
16.15 Παρατράγουδα με την Αννίτα Πάνια. Ψυχαγωγική εκπομπή.
18.45 Το πρώτο θέμα.
19.00 Ειδήσεις
20.00 Η φωνή του πολίτη. Ενημερωτική εκπομπή.
21.00 Το πάρτι της ζωής σου. Ψυχαγωγική εκπομπή με τον Ακη Παυλόπουλο.
23.00 Ειδήσεις
23.15 Οι πύλες του ανεξήγητου. Εκπομπή με τον Κώστα Χαρδαβέλλα
01.45 Ξένη ταινία. «Naked ambition»

Προφήτης Ηλίας 41 UHF και Μόντε Σμιθ 45 UHF

07.00 Σάββατο - Κυριακή στον 902. Ενημερωτική εκπομπή.
10.00 Τηλεπωλήσεις
15.00 Ειδήσεις
16.00 Παιδικό πρόγραμμα
17.00 Στα μονοπάτια του πολιτισμού
19.00 Απόψε αυτοσχεδιάζουμε. Παρουσιάζει η Σοφία Αδαμίδου.
20.00 Οι δρόμοι της λογοτεχνίας. Παρουσιάζει ο Βαγγέλης Κούτας
21.00 Ειδήσεις
22.00 Οι δρόμοι της λογοτεχνίας (Ε)
23.00 Μουσικές διαδρομές
23.30 Ειδήσεις

MEGA

06.00 Οι άντρες με τα μαύρα (Ε)
06.30 Mega Σαββατοκύριακο. Ενημερωτική εκπομπή.
10.00 Περί ανέμων και υδάτων (Ε) Αισθηματική κωμική σειρά.
11.00 Ξένη ταινία. «Στραβή δικαιοσύνη». Κωμωδία.
13.00 Ελληνική σειρά (Ε)
14.00 Ειδήσεις
14.50 Ξένη ταινία. «Τζουμάντζι». Περιπέτεια φαντασίας. Παίζουν: Ρόμπιν Γουίλιαμς, Τζόναθαν Χάιντ
17.00 Μπουκιά και συγχώρειο. Με τον Ηλία Μαμαλάκη.
17.55 Ματιές στα γεγονότα
18.00 Ελληνική ταινία.
20.00 Ειδήσεις
21.00 Ξένη ταινία. «Παγιδευμένη». Θρίλερ. Παίζουν: Σαρλίζ Θερόν, Κόρτνεϊ Λοβ, Κέβιν Μπέικον
23.20 Ξένη ταινία. «Τα κακά παιδιά». Αστυνομική περιπέτεια.
00.15 Τελευταία γεγονότα.
00.30 Ξένη ταινία. (Σ)
02.00 Ξένη ταινία. «Human traffic». Κωμωδία.
04.00 Τηλεμάρκετινγκ
04.30 Μια τρελή, τρελή παρέα. Σειρά κινουμένων σχεδίων.

ΑΝΤ1

06.30 Στούντιο με θέα. Ενημερωτική εκπομπή με το Νίκο Μάνεση και τη Φαίη Μαυραγάνη.
10.00 Πρωινές καφές. Ψυχαγωγικό μαγκαζίνο με την Ελεονώρα Μελέτη.
13.00 Ειδήσεις
14.00 Ξένη ταινία
16.40 Ελληνική σειρά (Ε)
17.30 Τα νέα του ΑΝΤ1 σε 5'-Ειδήσεις στη νοηματική γλώσσα.
17.40 Ελληνική σειρά (Σ)
18.10 Ελληνική ταινία.
20.00 Ειδήσεις
21.00 Big Mother Kick off. Παιχνίδι ριάλιτι. Παρουσιάζει η Τατιάνα Στεφανίδου.
24.00 Ξένη ταινία. «Το παλάτι του τρόμου». Δραματική περιπέτεια. Παίζουν: Κλερ Ντέινς, Κέτι Μπέκινσέιλ, Μπιλ Πούλμαν
00.30 Νυχτερινές ειδήσεις
00.45 Ξένη ταινία (Σ)
02.15 Αλι Μακμπίλ. Χιουμοριστική σειρά. Παίζουν: Καλίστα Φλόκχαρτ, Γκιλ Μπέλοους
03.15 Τηλεμάρκετινγκ
04.00 Mobile fun
04.45 Πάουερ Ρέιντζερς. Περιπετειώδης σειρά φαντασίας.
05.10 Αστυνόμος Θανάσης Παπαθανάσης. Κωμική σειρά.

alpha

06.30 Πρωινές σελίδες. Ενημερωτική εκπομπή με τον Γιώργο Οικονομέα.
10.00 Αυτό μας έλειπε. Ψυχαγωγικό μαγκαζίνο με τη Σοφία Αλιμπέρτη.
13.00 7 ημέρες ALPHA. Με τη Βασιλική Παναγιωτοπούλου.
14.00 Εικόνες
15.00 Ειδήσεις
15.30 Ελληνική ταινία. «Η εφοπλιστίνα». Κωμωδία. Παίζουν: Δέσποινα Στυλιανοπούλου, Γιώργος Παπαζήσης
17.45 Ειδήσεις
18.00 Νικίτα (Ε) Περιπετειώδης σειρά.
19.00 Ποδόσφαιρο. Ηρακλής - Απόλλων Καλαμαριάς. Απευθείας μετάδοση
21.00 Παίξτε μπάλα.
23.00 Κίτρινος τύπος. Εκπομπή έρευνας με τον Μάκη τριανταφυλλόπουλο.
01.30 Ειδήσεις
01.45 Ξένη ταινία. «Το χρήμα στο λαιμό σου». Κωμωδία.
03.45 Τηλεαγορές
04.00 Ερασιτέχνης άνθρωπος (Ε)

STAR

06.00 Παιδικό πρόγραμμα
12.30 Τα στρουμφάκια
13.00 Ειδήσεις
13.30 Οικογένεια Γκίλμορ.
14.30 Τα φιλαράκια. Κωμική σειρά.
15.30 Έτσι είναι η ζωή. Κωμική σειρά.
16.30 Οι μάγισσες. Σειρά φαντασίας.
17.30 Ξένη ταινία. «Ντετέκτιβ ζώων». Κωμωδία. Παίζουν: Τζιμ Κάρεϊ, Κόρτνεϊ Κοξ
19.30 Ειδήσεις
21.00 Ξένη ταινία. «Η κόρη του Ντ' Αρτανιάν» Περιπέτεια εποχής.
01.00 Ξένη ταινία. «Τα ερπετά». Περιπέτεια τρόμου.
04.00 Ξένη ταινία. «Ενα Μάγκνουμ 44 για τον επιθεωρητή Κάλαχαν». Αστυνομική. Παίζουν: Κλιντ Ιστγουντ, Χολ Χολμπρουκ
05.45 Αστέρια στο πεντάγραμμο. Βιντεοκλίπ με γνωστούς καλλιτέχνες από το ελληνικό πεντάγραμμο.

SPORT 5

10.00 Ιταλικό πρωτάθλημα
12.00 Γερμανικό πρωτάθλημα
14.00 Tennis club
15.00 Αγώνες αυτοκινήτου
17.00 Υδάτινα σπορ
17.30 Η ώρα των πρωταθλητών
19.30 Ελληνικό πρωτάθλημα
21.30 Η ώρα των πρωταθλητών
24.00 Οποιος αντέξει
03.00 Αγγλικό πρωτάθλημα
05.00 Ισπανικό πρωτάθλημα

ΜΝΗΜΟΣΥΝΑ



Την 3η μηνός Οκτωβρίου ημέρα Δευτέρα και ώρα 8 π.μ. εις τον Ιερό Ναό Αγίου Δημητρίου (Παλαιό Νεκροταφείο Ρόδου), τελούμε 3μηνο μνημόσυνο υπέρ αναπαύσεως της ψυχής της πολυαγαπημένης μας και αλησμόνητης μητέρας, γιαγιάς αδελφής και θείας

ΒΑΪΤΣΑΣ (ΒΑΓΙΩ) ΨΕΛΛΑ

Τα παιδιά, τα εγγόνια, τ' αδέλφια, τ' ανίψια και οι λοιποί συγγενείς.

MZT290924



Την 3η μηνός Οκτωβρίου ημέρα Δευτέρα και ώρα 8.30 π.μ. εις τον Ιερό Ναό Αγίου Σέργιου (Νέο Νέκροταφείο Ιαλυσού), τελούμε 40ήμερο μνημόσυνο υπέρ αναπαύσεως της ψυχής της λατρευτής μας συζύγου, μητέρας, κόρης, αδελφής και θείας

ΦΥΛΛΙΩΣ ΚΑΡΠΑΘΑΚΗ-ΔΙΑΚΙΔΗ

Ο σύζυγος: Γιώργος
Τα παιδιά: Παναγιώτης, Αναστασία
Οι γονείς: Βασίλης-Αναστασία Καρπαθάκη, Παναγιώτης-Καλλιόπη Διακίδη
Τ' αδέλφια, τ' ανίψια και οι λοιποί συγγενείς.

ΧΠ2830



Την 3η μηνός Οκτωβρίου ημέρα Δευτέρα και ώρα 8.30 π.μ. εις τον Ιερό Ναό Ταξιαρχών, τελούμε 3μηνο μνημόσυνο υπέρ αναπαύσεως της ψυχής της λατρευτής μας συζύγου, μητέρας, γιαγιάς και αδελφής

ΦΑΙΔΡΑΣ ΙΩΑΝΝΙΔΟΥ

Ο σύζυγος: Γιάγκος
Τα παιδιά: Κίτσα - Μανώλης, Σταύρος-Μαρία, Μαίρη, Δημήτρης-Αναστασία.
Τα εγγόνια, τ' αδέλφια και οι λοιποί συγγενείς.

MXP12954



Την 3η μηνός Οκτωβρίου ημέρα Δευτέρα και ώρα 8 π.μ. εις τον Ιερό Ναό Αγίου Σέργιου (Κοιμητηρίου Ιαλυσού), τελούμε 9ήμερο μνημόσυνο υπέρ αναπαύσεως της ψυχής του λατρευτού μας συζύγου, πατέρα, παππού, αδελφού και θείου

ΣΤΕΦΑΝΟΥ ΧΑΤΖΗΝΙΚΟΛΑ

Η σύζυγος: Ειρήνη
Τα παιδιά: Ανθή, Νίκος, Χρυσοβαλάντου-Δημήτρης
Τα εγγόνια, τ' αδέλφια, τ' ανίψια και οι λοιποί συγγενείς.

MZT290927



Την 3η μηνός Οκτωβρίου ημέρα Δευτέρα και ώρα 8.30 π.μ. εις τον Ιερό Ναό Ταξιαρχών Νεκροταφείου Ρόδου, τελούμε 9μηνο μνημόσυνο υπέρ αναπαύσεως της ψυχής του πολυαγαπημένου και αξέχαστου μας συζύγου, πατέρα, παππού, αδελφού, θείου και αδελφού

ΚΑΠΕΤΑΝ ΝΙΚΟΛΑ ΧΑΤΖΗΧΡΙΣΤΟΔΟΥΛΟΥ

Η σύζυγος: Μαρία
Τα παιδιά: Σώζων, Ειρήνη, Γρηγόριος-Ευαγγελία, Γεώργιος-Μαρία
Τα εγγόνια: Μιχαήλ, Νικόλαος, Ελένη, Νικόλαος
Και οι λοιποί συγγενείς.

MZT290901

ΜΝΗΜΗΣ ΕΝΕΚΕΝ
ΠΑΡΑΣΚΕΥΑΣΤΗΡΙΟΝ ΜΝΗΜΟΣΥΝΩΝ
Αναλαμβάνουμε την οργάνωση των μνημοσύνων σας, προσφέροντάς σας όλα όσα χρειάζονται για την άψογη μνημόνευση των αγαπημένων εκλιπόντων σας.
Προσφέρουμε μεγάλη ποικιλία πρωτότυπων σχεδίων σε δίσκους της επιλογής σας με τα συνοδευτικά αρτύματα. Παράλληλα διαθέτουμε όλα τα απαραίτητα είδη μνημοσύνων.
Στο χώρο μας θα βρείτε τέλεια εξυπηρέτηση, καθαριότητα και πάνω απ' όλα σεβασμό στη δύσκολη στιγμή σας. ΑΤ3108
Γ. ΠΑΠΑΝΔΡΕΟΥ 78, ΑΝΑΛΗΨΗ · Τηλ./Fax: 22410 69620



Την 5η μηνός Οκτωβρίου ημέρα Τετάρτη και ώρα 8 π.μ. εις τον Ιερό Ναό Ταξιαρχών, τελούμε 40ήμερο μνημόσυνο υπέρ αναπαύσεως της ψυχής της λατρευτής μας κόρης, συζύγου, μητέρας, αδελφής και θείας

ΜΑΡΙΤΣΑΣ ΗΛΙΑΚΟΠΟΥΛΟΥ

Ο σύζυγος: Βασίλειος
Οι γονείς: Δημήτριος
Τα παιδιά: Κωνσταντίνος-Έλενα, Θέμη-Αβραάμ Παπασάββα
Τ' αδέλφια, τ' ανίψια και οι λοιποί συγγενείς.

MZT011005



Την 5η μηνός Οκτωβρίου ημέρα Τετάρτη και ώρα 8 π.μ. εις τον Ιερό Ναό Αγ. Αναστασίας, τελούμε 3ετές μνημόσυνο υπέρ αναπαύσεως της ψυχής του λατρευτού μας υιού, αδελφού και εγγονού

ΣΤΑΜΑΤΙΟΥ ΟΡΦΑΝΟΥ

Οι γονείς: Σταύρος -Παρασκευή
Τ' αδέλφια: Αναστασία - Νεκτάριος, Καθολική - Ιωάννης.
Ο παππούς, οι γιαγιάδες και οι λοιποί συγγενείς.

MXP12961

ΙΕΡΟΣ ΜΗΤΡΟΠΟΛΙΤΙΚΟΣ ΝΑΟΣ ΕΙΣΟΔΙΩΝ ΘΕΟΤΟΚΟΥ ΡΟΔΟΥ

ΔΩΡΕΑ ΓΙΑ ΕΝΙΣΧΥΣΗ

Ο Ιερός Μητροπολιτικός Ναός Εισοδίων Θεοτόκου Δαμασκινού ευχαριστεί τους κάτωθι:

Οικογένεια Φιλήμονος Μάγου	**200 ευρώ**
για ενίσχυση των έργων του Ναού	
Οικογένεια Μ. Μηνέτου	
Π. Γιαννοπούλου	
Ε. Γιαννούλη	**300 ευρώ**
εις μνήμην **Αικατερίνης Κουταλιανού**	
Αθηνά Π. Κωσταρίδη	**400 ευρώ**
εις μνήμην συζ. **Παντελή Κωσταρίδη**	

MZT011005

ΠΡΟΣΚΛΗΣΗ ΕΚΔΗΛΩΣΗΣ ΕΝΔΙΑΦΕΡΟΝΤΟΣ

για προμήθεια συστημάτων Η/Υ και λογισμικών

Το ΚΕΚ Γ. ΓΕΝΝΗΜΑΤΑΣ Α.Ε. Κέντρο Επαγγελματικής Κατάρτισης, προτίθεται να προμηθευτεί συστήματα Η/Υ και λογισμικών συνολικού προϋπολογισμού 23.652,00 ευρώ, συμπεριλαμβανομένου του Φ.Π.Α..

Η προμήθεια περιλαμβάνει τα κάτωθι:

1. Έντεκα (11) οθόνες τεχνολογίας TFT/LCD 17"
2. Τέσσερις (4) οθόνες τεχνολογίας CRT 17"
3. Δεκαέξι (16) ηλεκτρονικοί υπολογιστές
4. Δυο (2) φορητοί ηλεκτρονικοί υπολογιστές
5. Ένα (1) πολυμηχάνημα (print, copy, scan, fax)
6. Ένα (1) έγχρωμο εκτυπωτή Inkjet
7. Ένα (1) έγχρωμο εκτυπωτή laser
8. Διάφορα εξαρτήματα

α. Δεκατρία (13) πληκτρολόγια (keyboards)
β. Δεκατρία (13) ποντίκια (mousses)
γ. Δέκα (10) ζεύγη ηχεία
δ. Μία (1) RAM 512 MB
ε. Δυο (2) Flash Drive 1 GB
στ. Ένα (1) εξωτερικό σκληρό δίσκο USB, 120 GB

9 Εξαρτήματα ασύρματης δικτύωσης

α. Ένα (1) Access Point
β. Δέκα (10) ασύρματους USB adapters

10. Λογισμικά

α. Δεκαέξι (16) άδειες χρήσης για Windows XP Home Edition Gr
β. Μία (1) άδεια χρήσης για Windows XP Professional Edition En
γ. Δεκατρείς (13) άδειες χρήσης για το πακέτο Ms Office 2003 Professional Gr (Access, Excel, Outlook, Power Point, Word)

Για περισσότερες πληροφορίες, καθώς και την παραλαβή του τεύχους των τεχνικών προδιαγραφών των συστημάτων, καλούνται όσοι προμηθευτές ενδιαφέρονται, να επικοινωνήσουν με την γραμματεία του ΚΕΚ Γ. ΓΕΝΝΗΜΑΤΑΣ Α.Ε., σε ώρες εργασίας (08:00 – 16:00), στο τηλ.: 2241-070615 ή στην έδρα του (Πάρκο Ροδίνι 1ος όροφος).

Ως τελευταία προθεσμία κατάθεσης των προσφορών, σύμφωνα με τους όρους του διαγωνισμού ορίζεται η Παρασκευή, 21/10/2005 και ώρα 15:00, στα γραφεία του ΚΕΚ Γ. ΓΕΝΝΗΜΑΤΑΣ Α.Ε.

ΧΠ11760

Σκέψη της εβδομάδας

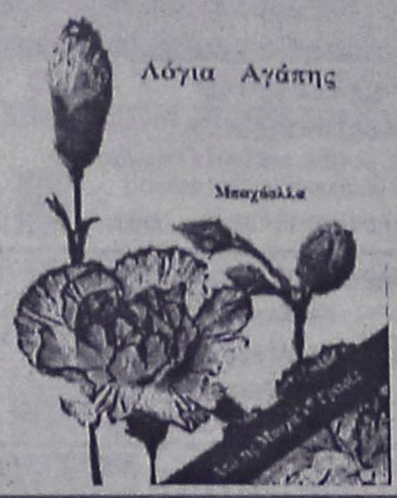

Ευλογημένοι είναι όσοι κρατούν γερά το σκοινί της καλοσύνης και του στοργικού ελέους και είναι απελευθερωμένοι από έχθρα και μίσος.
Μπαχάϊ Κοινότητα Ρόδου
Τ.Θ. 156
Τ.Κ. 85100 Ρόδος
www.gr.bahai.org
ΜΠΑΧΑΟΛΑ
ΜΑΠ321

ΡΩΜΑΙΟΚΑΘΟΛΙΚΗ ΑΡΧΙΕΠΙΣΚΟΠΗ ΡΟΔΟΥ

Κυριακή/Sunday 9 Οκτωβρίου/October 10.00μ.μ./a.m.

Στον Ιερό Ναό Αγίου Φραγκίσκου

ΠΑΝΗΓΥΡΗ

λειτουργία προς τιμή του Αγίου Πατέρα μας Φραγκίσκου της από Ασίζης

Η ευλογία των ζώων μετά τη λειτουργία έξω από την εκκλησία

Mass for the Feast of our Holy Father St. Francis
Blessing of the animals immediately after Mass outside the church.

ΜΑΠ358(2)(Π)

ΕΛΛΗΝΙΚΗ ΔΗΜΟΚΡΑΤΙΑ
Β' Δ.Υ.ΠΕ ΝΟΤΙΟΥ ΑΙΓΑΙΟΥ
ΓΕΝΙΚΟ ΝΟΣΟΚΟΜΕΙΟ ΡΟΔΟΥ "ΑΝΔΡΕΑΣ ΠΑΠΑΝΔΡΕΟΥ"

ΑΝΑΚΟΙΝΩΣΗ

Το Γενικό Νοσοκομείο Ρόδου "Ανδρέας Παπανδρέου" ανακοινώνει την αριθμ. **3/420Μ/2005** (ΦΕΚ 386/27-9-05 τ. ΑΣΕΠ) προκήρυξη πλήρωσης **μίας (1) θέσης του κλάδου ΠΕ Ψυχολόγων, μίας (1) θέσης του κλάδου ΤΕ Κοινωνικής Εργασίας, μίας (1) θέσης του κλάδου ΤΕ Εργοθεραπευτών και τριών (3) θέσεων του κλάδου ΔΕ Αδ. Νοσοκόμων**, σε σειρά προτεραιότητας.

Περίληψη της προαναφερόμενης προκήρυξης θα δημοσιευθεί στον Αθηναϊκό και στον τοπικό τύπο.

Ολόκληρη την προκήρυξη οι ενδιαφερόμενοι μπορούν να την αναζητήσουν στο Τμήμα προσωπικού του Γενικού Νοσοκομείου Ρόδου ή στην ιστοσελίδα www.rhodes-hospital.gr και τα ΚΕΠ.

Η προθεσμία υποβολής των αιτήσεων αρχίζει την **17-10-05** και λήγει την **7-11-05**. Την αίτηση υποβάλλει ο υποψήφιος είτε αυτοπροσώπως, είτε με άλλο εξουσιοδοτημένο από αυτόν πρόσωπο, είτε ταχυδρομικώς με συστημένη επιστολή.

Η αίτηση θα απευθύνεται στο **Γενικό Νοσοκομείο Ρόδου "Ανδρέας Παπανδρέου" - Άγιοι Απόστολοι - 85100 Ρόδος-Τμ. Γραμματείας.**

Για κάθε περαιτέρω πληροφορία οι υποψήφιοι μπορούν να απευθύνονται στο Τμήμα Προσωπικού κ. Καλαμάτα-Κούρτη Λουκία.

Ο ΔΙΟΙΚΗΤΗΣ
ΙΩΑΝΝΗΣ ΚΕΦΑΛΑΣ

ΚΑΘΗΜΕΡΙΝΑ ΟΛΑ ΤΑ ΝΕΑ ΤΗΣ ΔΩΔΕΚΑΝΗΣΟΥ ΣΤΟ INTERNET
www.rodiaki.gr

ΣΥΓΧΑΡΗΤΗΡΙΟ

Στον αγαπημένο μας ανηψιό **Ηλία Φρόνα** του Αναστασίου που πήρε το πτυχίο του Οικονομικού Τμήματος του Πανεπιστημίου Μακεδονίας, θερμά συγχαρητήρια.

Οι θείοι του
Στέλιος-Μαριέττα Βλυσίδου

MZT011012

ΣΥΓΧΑΡΗΤΗΡΙΟ

Θερμά συγχαρητήρια στον αγαπημένο μας αδελφό **Αριστοτέλη Κωνσταντίνου Τσέλιο** που πήρε επάξια το πτυχίο από το Οικονομικό Πανεπιστήμιο Αθηνών (ΑΣΟΕΕ) του Τμήματος Οργάνωσης και Διοίκησης Επιχειρήσεων και του ευχόμαστε κάθε επιτυχία και καλή συνέχεια στις μεταπτυχιακές του σπουδές στο ίδιο Πανεπιστήμιο.

Γιώργος-Φωτεινή Τσέλιου
Μαρία-Δαβίδ Βάγγερ

MZT300922

ΣΥΓΧΑΡΗΤΗΡΙΟ

Ο **Ιατρικός Σύλλογος Ρόδου** συμμετέχει στη χαρά για την επιτυχία των παιδιών των συναδέλφων που εισήχθησαν στα **Ανώτατα και Ανώτερα Εκπαιδευτικά** ιδρύματα της χώρας ευχόμενος **προκοπή, πρόοδο και αίσθημα συνεχούς δημιουργίας στα πρώτα μεγάλα δύσκολα βήματα του κοινωνικού και επαγγελματικού τους προσανατολισμού, εκφράζοντας τα συγχαρητήριά του, στους:**

- **Γεωργόπουλο Μηνά** του Εμμανουήλ, Τμήμα Μηχανολόγων Μηχανικών Χανιά.
- **Καραχάλιου Άννα** του Δημητρίου, Διοίκηση Επιχειρήσεων - ΤΕΙ Πάτρας.
- **Καταταπάνη Θεόδωρο** του Στυλιανού, Τμήμα Ηλεκτρολόγων μηχανικών ηλεκτρονικών υπολογιστών Πάτρας.
- **Καστελοριζιό Νικόλαο** του Κωνσταντίνου, Φαρμακευτική Αθηνών.
- **Κόνσολα Νικία** του Νικολάου, Τμήμα Πολιτικών Μηχανικών Θράκης.
- **Κομνιανίδη Νικόλαο** του Κωνσταντίνου, Σχολή Μηχανικών και Εμπορικού Ναυτικού-ΓΕΝ.
- **Κούρτη Ευστάθιο** του Ευαγγέλου Φυσιοθεραπευτική Θεσσαλονίκης.
- **Παπαοικονόμου Σπύρο** του Μιχαήλ, Τμήμα Πληροφορικής και Τεχνολογίας ΤΕΙ Δ. Μακεδονίας.
- **Παπαστεργή Στέργο** του Ελευθερίου, Κτηνιατρική Θεσσαλονίκης.
- **Παπακωνσταντίνου Κωνσταντίνο** του Αντωνίου, Τμήμα Λογιστικής Χρηματοοικονομικής Οικονομικού Αθηνών.
- **Παυλίδη Κομνηνό** του Νικολάου, Τμήμα Μηχανολόγων Μηχανικών Θεσσαλονίκης.
- **Πετρωνιάτη Τσαμπίκο** του Νικολάου, Τμήμα Χημικών Μηχανικών ΕΜΠ.
- **Σαββίγκο Σάββα** του Μιχαήλ, Τμήμα Τουριστικών Επιχειρήσεων ΤΕΙ Αθήνας.
- **Σπανού Δανάη** του Ιερόθεου, Τμήμα Χημικών Αθηνών.
- **Στέφη Χριστίνα** του Αναστάσιου, Τμήμα Κοινωνικής Εργασίας ΤΕΙ Κρήτης.
- **Υψηλάντη Εμπεδοκλή** του Ιωάννη, Τμήμα Πολιτικών Μηχανικών Πάτρας.
- **Φλεβάρη Ραφαέλα-Μαριέτα** του Εμμανουήλ, Τμήμα Χημικών Θεσσαλονίκης.
- **Ψαρά-Χατζηγεωργίου Δέσποινα** του Συμεών, τμήμα Φιλολογίας Κρήτης.

Για το ΔΣ
ο πρόεδρος
Χρήστος Απ. Μαντάς
Η γεν. γραμματέας
Χρυσή Δ. Σπάρταλη

ΧΠ122

ΟΕΚ
Δ/ΝΣΗ ΣΤΕΓΑΣΤΙΚΗΣ ΣΥΝΔΡΟΜΗΣ

ΠΕΡΙΛΗΨΗ ΠΡΟΣΚΛΗΣΗΣ

ΑΓΟΡΑΣ 3.000 ΔΙΑΜΕΡΙΣΜΑΤΩΝ ΤΟΥ ΠΡΟΓΡΑΜΜΑΤΟΣ «ΠΑΚΑΔΙ ΙΙ 2005» ΣΕ ΟΛΟΥΣ ΤΟΥΣ ΝΟΜΟΥΣ ΤΗΣ ΕΛΛΑΔΟΣ.

Ο Ο.Ε.Κ. προκειμένου να προβεί στην αγορά 3.000 διαμερισμάτων, αποπερατωμένων πριν τη σύνταξη του αγοραστικού συμβολαίου ωφελίμου εμβαδού από 60.00 m2 έως 120.00 m2 και με τιμή προσφοράς το ανώτερο έως 2.000 ευρώ/m2 κατοικίας ή δ/τος σε όλους τους νομούς της Ελλάδος για να χρησιμοποιηθούν για τις ανάγκες στέγασης των δικαιούχων του, σύμφωνα με:

α) τον κανονισμό ΟΕΚ (Υ.Α. 30727/4815/1971 «περί προϋποθέσεων παροχής κατοικιών και δανείων από τον Ο.Ε.Κ.» όπως τροποποιήθηκε και ισχύει.

β) τον Κανονισμό Αγοράς Δ/των (ΠΑΚΑΔΙ) εγκριθέντα με την υπ' αρ. 50635/1992 απόφαση του Γενικού Γραμματέα Υπουργείου Εργασίας, που τροποποιήθηκε με τις 50403/1998 και 50332/2005 αποφάσεις του Υπουργού Εργασίας, εκδοθέντα κατ' εξουσιοδότηση άρθρου 20 ν. 1332/1983, με το οποίο κυρώθηκε η 94 Π.Υ.Σ. και

γ) την 22/05 (θ. 36) απόφαση ΔΣ-ΟΕΚ, σύμφωνα με την οποία η χρονική διάρκεια του προγράμματος είναι μηνιαία επαναλαμβανόμενη ήτοι λήγει με το πέρας του μηνός και ανανεούται την πρώτη του επομένου, περιλαμβάνει δε πέντε μηνιαία προγράμματα.

Καλεί

τους ενδιαφερομένους να υποβάλουν τις προσφορές τους από:

α) 1-9-05 έως 30-9-05, β) 1-10-05 έως 31-10-05, γ) 1-11-05 έως 30-11-05 και δ) 1-12-05 έως 31-12-05 τις εργάσιμες ημέρες και ώρες προς την Δ/νση Στεγαστικής Συνδρομής του ΟΕΚ για το νομό Αττικής και στις κατά τόπους Περιφερειακές Δ/νσεις και Περ/κά Τμήματα του ΟΕΚ για τους υπόλοιπους νομούς της χώρας. Επισημαίνεται ότι ο έλεγχος και η επεξεργασία των υποβαλλομένων προσφορών κάθε μήνα θα ξεκινάει στο τέλος του μήνα υποβολής και όχι μετά τη λήξη του προγράμματος (31 Δεκ. 2005).

Για το νομό.....στ.....
.....
υπεύθυν.....

Οι ενδιαφερόμενοι οφείλουν να παραλάβουν και το αναλυτικό κείμενο της πρόσκλησης για να λάβουν γνώση των όρων και προϋποθέσεων της προσφοράς.

Αθήνα
Ο πρόεδρος ΔΣ-ΟΕΚ
ΑΓΓΕΛΟΣ ΟΙΚΟΝΟΜΟΠΟΥΛΟΣ

ΧΠ967

ΠΕΡΙΦΕΡΕΙΑΚΟ ΤΑΜΕΙΟ ΑΝΑΠΤΥΞΗΣ ΝΟΤΙΟΥ ΑΙΓΑΙΟΥ

ΑΝΑΚΟΙΝΩΣΗ

Το Περιφερειακό Ταμείο Ανάπτυξης Νοτίου Αιγαίου ανακοινώνει ότι στα πλαίσια της Υποστήριξης των μικρών Ο.Τ.Α. της Περιφέρειας Νοτίου Αιγαίου στην ωρίμανση έργων του Προγράμματος «ΘΗΣΕΑΣ», σύμφωνα με την υπ' αρ. 25009/15-7-05 απόφαση του ΥΠ.ΕΣ.Δ.Δ.Α. όπως τροποποιήθηκε με την υπ' αρ. 45285/9-9-05, προτίθεται να συνάψει συμβάσεις μίσθωσης έργου με 11 πτυχιούχους Π.Ε. ή Τ.Ε μηχανικούς.

Το έργο που θα ανατεθεί είναι η επιτάχυνση της ωρίμανσης των προενταγμένων έργων του προγράμματος «ΘΗΣΕΑΣ» και η προώθηση των διαδικασιών δημοπράτησης και παρακολούθησης της υλοποίησής τους.

Το εν λόγω έργο θα πραγματοποιηθεί στη Σύρο (για το Ν. Κυκλάδων) και στη Ρόδο (για το Ν. Δωδεκανήσου)

Οι αιτήσεις εκδήλωσης ενδιαφέροντος των ενδιαφερομένων θα πρέπει να υποβληθούν εντός 10 ημερών από την ημερομηνία δημοσίευσης της παρούσας προκήρυξης προς το Περιφερειακό Ταμείο Ανάπτυξης Ν. Αιγαίου, Ν. Φιλίνη 1- 84100 Ερμούπολη, κατά τις εργάσιμες ημέρες και ώρες αυτού και θα συνοδεύονται από τα παρακάτω στοιχεία:

1. Φωτοαντίγραφο πτυχίου
2. Λοιπά δικαιολογητικά ύπαρξης προηγούμενης εμπειρίας σχετικής με το αντικείμενο.
3. Βιογραφικό Σημείωμα

Η εμπειρία και η δυνατότητα προσφοράς του συγκεκριμένου έργου εντός του καθορισμένου χρονικού διαστήματος θα εκτιμηθούν για την επιλογή του ενδιαφερομένου.

Η επαγγελματική δραστηριότητα του αιτούντος δεν θα πρέπει να προκαλεί σύγκρουση συμφερόντων με το έργο που θα του ανατεθεί.

Για περισσότερες πληροφορίες οι ενδιαφερόμενοι μπορούν να απευθύνονται στο Περιφερειακό Ταμείο Ανάπτυξης Ν. Αιγαίου, Ν. Φιλίνη 1 – Ερμούπολη, στα τηλέφωνα 22810 79274 και 84407.

Ερμούπολη, 30-9-2005
Ο ΠΡΟΕΔΡΟΣ ΤΟΥ Δ.Σ.
Π.Τ.Α. Ν. ΑΙΓΑΙΟΥ
ΧΑΡΑΛΑΜΠΟΣ ΚΟΚΚΙΝΟΣ

ΧΠ:ΔΗΜ 202

ΜΗΝΥΜΑΤΑ ΤΟΥ ΙΗΣΟΥ ΧΡΙΣΤΟΥ ΓΙΑ ΟΛΟ ΤΟΝ ΚΟΣΜΟ

Η ΑΛΗΘΙΝΗ ΕΝ ΘΕΩ ΖΩΗ

Ο 9ος τόμος έχει εκδοθεί και είναι διαθέσιμος στο βιβλιοπωλείο το «ΔΕΝΤΡΟ»

ΑΓΝΗ ΠΑΡΘΕΝΙΚΗ ΚΑΡΔΙΑ ΤΗΣ ΜΑΡΙΑΣ, ΛΥΠΗΣΟΥ ΤΑ ΠΑΙΔΙΑ ΣΟΥ

(ένας ζητιάνος από τη Βραζιλία γράφει πάνω σε ξύλο.....)

Είθε ο κόσμος να δει αυτό το γράμμα που έγραψα για την Μαρία.

Μαρτυρία ενός ζητιάνου από τη Βραζιλία.

Στη Βραζιλία έχουν ανοίξει τέσσερα (4) Beth Myriam (Σπίτια της Μαρίας) σε διάφορες πόλεις. Σ' αυτά προσφέρετε τροφή, ένδυση και πολλές φορές ιατρική περίθαλψη. Άνθρωποι φτωχοί, άποροι κάθε ηλικίας, μικρά παιδιά βρίσκουν ζεστό φαγητό, ρούχα μα πάνω απ' όλα στοργή και αγάπη. Για ένα απ' αυτά τα Beth Myriam της Βραζιλίας έγραψε το παρακάτω γράμμα ένας ζητιάνος, πάνω σ' ένα κομμάτι σανίδας που χρησιμοποιούσε για κρεβάτι, ώστε να μάθει ο κόσμος για την αγάπη και τη φροντίδα που βρήκε μέσα στο σπίτι της Μαρίας.

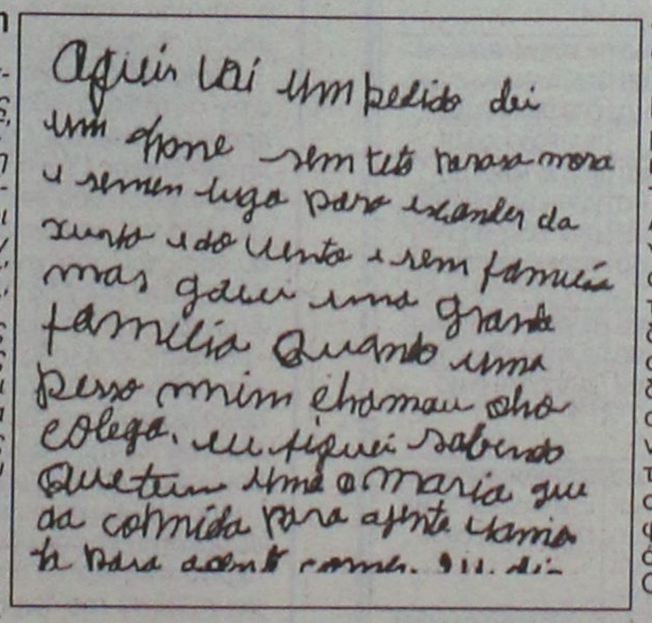

23.5.2003

- Όταν κάποιος μου είπε: «Φίλε, άκουσα κάτι για μία κυρία Μαρία που δίνει φαγητό. Ας πάμε εκεί για να μπορέσουμε να φάμε!» Του είπα: «Υπάρχει κάποιος σ' αυτόν τον κόσμο που θυμάται να ταΐσει δυστυχισμένους φτωχούς όπως εμείς;».

Και αυτός είπε: «Υπάρχει κάτι ακόμα, δίνει και ρούχα επίσης. Λένε ότι είναι ένα πολύ ωραίο μέρος. Δεν θα πεθάνουμε από πείνα.» Επέμενε τόσο πολύ που τελικά πήγα. Όταν πήγαμε σ' αυτό το μέρος και το είδαμε ήταν ένα σπίτι που οι φτωχοί πηγαίνουν και τρώνε πολύ καλά.

Αυτό το μέρος είναι μια γωνιά, όπου υπάρχει άφθονη στοργή και τρυφερότητα, όπου ο καθένας πλένει τα χέρια του και προσεύχεται πριν το φαγητό. Δεν ήξερα πώς να προσευχηθώ, αλλά έμαθα γρήγορα. Όταν βγήκα από εκεί, σκέφτηκα: «Μπορεί να είμαι πεθαμένος και ο Θεός να με φροντίζει;» Ξαναπήγα την επόμενη ημέρα: το ίδιο πράγμα ξανά.

Στις 11 Ιανουαρίου αυτού του χρόνου, ένιωσα άρρωστος μέσα στο Σπίτι της Μαρίας και έκανα εμετό αίμα. Οι Μαρίες1 εξυπηρετούσαν, αλλά τα άφησαν όλα και ήρθαν να με βοηθήσουν. Μία Μαρία κάλεσε τον Σάμου2, φαίνεται ότι έβρεχε πολύ. Αυτός έμεινε μαζί μου όλη την ώρα. Με φρόντιζε όλη την ώρα που οι άλλοι σερβίριζαν. Έπρεπε να μείνω στο νοσοκομείο για ένα μήνα.

Είμαι ήδη πίσω στο Σπίτι της Μαρίας μου. Κοιμάμαι στους δρόμους, αλλά δεν πεινάω ούτε κρυώνω πια, γιατί υπάρχει το Σπίτι της Μαρίας.

Δεν έχω ένα κομμάτι χαρτί, γι' αυτό γράφω εδώ3. Είθε ο κόσμος να δει αυτό το γράμμα που έγραψα για την Μαρία. Είμαι ζητιάνος, κανείς δεν με ακούει, αλλά υπάρχει πολύ αγάπη στο βάθος της καρδιάς των δωρητών, ώστε ένα σπίτι σαν κι αυτό να μπορεί να υπάρχει. Ο Θεός να ευλογεί αυτό το σπίτι και όλες τις Μαρίες που βοηθούν. Στην προσευχή μου το βράδυ λέω: « Θεέ, φρόντιζε τα Σπίτια της Μαρίας και όλους τους δωρητές.» ΑΜΗΝ.

Ο Ζητιάνος

1 « Μαρίες» είναι οι εθελόντριες που δουλεύουν στο Beth Myriam. Οι άνθρωποι που σιτίζονται εκεί, καλούν κάθε μία από αυτές με το όνομα «Μαρία».

2 Σάμου είναι μία κινητή υπηρεσία υγειονομικής περίθαλψης για επείγοντα περιστατικά. Φαίνεται πως ο ζητιάνος νόμισε ότι Σάμου είναι ένα πρόσωπο, ίσως ο γιατρός που τον βοήθησε.

3 Έγραψε το γράμμα σε ένα κομμάτι σανίδας, που είναι το «κρεβάτι του».

ΟΡΘΟΔΟΞΟΣ ΣΥΛΛΟΓΟΣ ΕΙΡΗΝΗΣ ΚΑΙ ΑΓΑΠΗΣ
ΑΙΟΛΟΥ 10 Τ.Κ. 17561 Π. ΦΑΛΗΡΟ – ΑΘΗΝΑ
Τηλ: 2109939604
ΡΟΔΟΣ Τηλ: 2241064417
www.tlig.org & e-mail tlighellas@in.gr
Ακούστε το ραδιόφωνο της Αληθινής Εν Θεώ Ζωής
www.tligradio.org
κάθε Δευτέρα στις 5:00 μ.μ. και Τετάρτη στις 7:00 μ.μ.

MZT240908

ΜΟΛΙΣ ΚΥΚΛΟΦΟΡΗΣΕ

το βιβλίο του καθηγητή

Μιχάλη Εμμ. Αρφαρά

«ΤΑ ΘΕΒΑΣΜΑΤΑ ΤΗΣ ΧΡΙΣΤΙΑΝΙΚΗΣ ΛΑΤΡΕΙΑΣ ΣΤΗΝ ΙΑΛΥΣΟ ΡΟΔΟΥ»

Εποπτική έρευνα - καταγραφή για τα ναοδομικά μας μνημεία και την πολιτιστική - χριστιανική μας κληρονομιά.



Χειροποίητος χρυσοδερματόδετος τόμος 256 σελίδων στο μέγα πλάγιο σχήμα 25 επί 35 εκατ. σε περιορισμένα αντίτυπα

ΠΩΛΕΙΤΑΙ ΣΕ ΕΠΙΛΕΓΜΕΝΑ ΒΙΒΛΙΟΠΩΛΕΙΑ ΚΑΙ ΣΤΟ ΤΗΛ. 210-2818842

ΑΕ624

Επίσης διατίθενται τα τελευταία αντίτυπα του έργου

"ΙΠΠΟΤΙΚΟΙ ΚΑΙ ΝΕΟΚΛΑΣΙΚΟΙ ΠΥΡΓΟΙ ΙΑΛΥΣΟΥ ΡΟΔΟΥ" (60 €)

ΝΤΕΤΕΚΤΙΒΣ

30 ΧΡΟΝΙΑ ΜΟΝΙΜΑ ΚΑΙ ΣΤΗ ΡΟΔΟ

35354 - 28780

Π.Π. ΓΕΡΜΑΝΟΥ 6 (ΠΛ. ΦΩΚΙΑΛΗ)

- Η ΛΥΣΗ!!!

ΣΕ ΚΑΘΕ ΣΑΣ ΠΡΟΒΛΗΜΑ

EXPRESS SECURITY

ΧΠΕΜΠ-16

SHIPPING COMPANY OF SYMI

Α.Ν.Ε.Σ.

ΑΝΩΝΥΜΗ ΝΑΥΤΙΛΙΑΚΗ ΕΤΑΙΡΕΙΑ ΣΥΜΗΣ

ΔΡΟΜΟΛΟΓΙΑ ΑΠΟ 2 ΑΥΓΟΥΣΤΟΥ ΕΩΣ 30 ΣΕΠΤΕΜΒΡΙΟΥ 2005

	Ε/Γ-Ο/Τ ΣΥΜΗ	Ε/Γ - Υ/Γ ΑΙΓΑΙ	Ε/Γ ΠΑΝΟΡΜΙΤΗΣ
Κάθε ΔΕΥΤΕΡΑ	09.00 ΡΟΔΟ-ΣΥΜΗ 14.00 ΣΥΜΗ-ΠΑΝΟΡΜ 16.00 ΠΑΝΟΡΜ-ΡΟΔΟ	08.45ΡΟΔΟ-ΣΥΜΗ 09.40ΣΥΜΗ-ΚΩΣ 15.30ΚΩΣ-ΣΥΜΗ 17.05ΣΥΜΗ-ΡΟΔΟ 18.00ΡΟΔΟ-ΣΥΜΗ	07.30 ΣΥΜΗ-ΡΟΔΟ 10.30 ΡΟΔΟ-ΠΑΝΟΡΜ 12.30 ΠΑΝΟΡΜ-ΣΥΜΗ 17.00 ΣΥΜΗ-ΡΟΔΟ
Κάθε ΤΡΙΤΗ	09.00 ΡΟΔΟ-ΣΥΜΗ 14.00 ΣΥΜΗ-ΠΑΝΟΡΜ 16.00 ΠΑΝΟΡΜ-ΡΟΔΟ	07.30 ΣΥΜΗ-ΡΟΔΟ 08.45 ΡΟΔΟ-ΣΥΜΗ 10.00 ΣΥΜΗ-ΡΟΔΟ	10.30 ΡΟΔΟ-ΠΑΝΟΡΜ 12.30 ΠΑΝΟΡΜ-ΣΥΜΗ 17.00 ΣΥΜΗ-ΡΟΔΟ 18.30 ΡΟΔΟ-ΣΥΜΗ
Κάθε ΤΕΤΑΡΤΗ	09.00 ΡΟΔΟ-ΣΥΜΗ* 14.00 ΣΥΜΗ-ΠΑΝΟΡΜ* 16.00 ΠΑΝΟΡΜ-ΡΟΔΟ* 18.30 ΡΟΔΟ-ΣΥΜΗ *ΜΕ ΤΟ ΣΥΜΗ ΙΙ	08.45 ΡΟΔΟ-ΣΥΜΗ 10.00 ΣΥΜΗ-ΡΟΔΟ 14.30 ΡΟΔΟ-ΣΥΜΗ 17.00 ΣΥΜΗ-ΡΟΔΟ	08.45 ΣΥΜΗ-ΡΟΔΟ 10.30 ΡΟΔΟ-ΠΑΝΟΡΜ 12.30 ΠΑΝΟΡΜ-ΣΥΜΗ 17.00 ΣΥΜΗ-ΡΟΔΟ
Κάθε ΠΕΜΠΤΗ	06.00 ΣΥΜΗ-ΡΟΔΟ 09.00 ΡΟΔΟ-ΣΥΜΗ 14.00 ΣΥΜΗ-ΠΑΝΟΡΜ 16.00 ΠΑΝΟΡΜ-ΡΟΔΟ 18.30 ΡΟΔΟ-ΣΥΜΗ	08.45 ΡΟΔΟ-ΣΥΜΗ 10.00 ΣΥΜΗ-ΡΟΔΟ 14.30 ΡΟΔΟ-ΣΥΜΗ	10.30 ΡΟΔΟ-ΠΑΝΟΡΜ 12.30 ΠΑΝΟΡΜ-ΣΥΜΗ 17.00 ΣΥΜΗ-ΡΟΔΟ
Κάθε ΠΑΡΑΣΚ.	06.00 ΣΥΜΗ-ΡΟΔΟ 09.00 ΡΟΔΟ-ΣΥΜΗ 14.00 ΣΥΜΗ-ΠΑΝΟΡΜ 16.00 ΠΑΝΟΡΜ-ΡΟΔΟ 18.30 ΡΟΔΟ-ΣΥΜΗ	07.30 ΣΥΜΗ-ΡΟΔΟ 08.45 ΡΟΔΟ-ΣΥΜΗ 10.00 ΣΥΜΗ-ΡΟΔΟ 15.00 ΡΟΔΟ-ΣΥΜΗ 17.00 ΣΥΜΗ-ΡΟΔΟ	10.30 ΡΟΔΟ-ΠΑΝΟΡΜ 12.30 ΠΑΝΟΡΜ-ΣΥΜΗ 17.00 ΣΥΜΗ-ΡΟΔΟ
Κάθε ΣΑΒΒΑΤΟ	06.00 ΣΥΜΗ-ΡΟΔΟ 09.00 ΡΟΔΟ-ΣΥΜΗ 14.00 ΣΥΜΗ-ΠΑΝΟΡΜ 16.00 ΠΑΝΟΡΜ-ΡΟΔΟ 18.30 ΡΟΔΟ-ΣΥΜΗ	09.00 ΡΟΔΟ-ΣΥΜΗ 10.15 ΣΥΜΗ-ΝΤΑΤΣΑ 16.00 ΝΤΑΤΣΑ-ΣΥΜΗ 17.00 ΣΥΜΗ-ΡΟΔΟ 18.00 ΡΟΔΟ-ΣΥΜΗ	10.30 ΡΟΔΟ-ΠΑΝΟΡΜ 12.30 ΠΑΝΟΡΜ-ΣΥΜΗ 17.00 ΣΥΜΗ-ΡΟΔΟ
Κάθε ΚΥΡΙΑΚΗ	06.00 ΣΥΜΗ-ΡΟΔΟ 09.00 ΡΟΔΟ-ΠΑΝΟΡΜ 12.00 ΠΑΝΟΡΜ-ΣΥΜΗ 16.00 ΣΥΜΗ-ΡΟΔΟ	07.30 ΣΥΜΗ-ΡΟΔΟ 09.00 ΡΟΔΟ-ΣΥΜΗ* 17.00 ΣΥΜΗ-ΡΟΔΟ* *ΤΗΝ ΚΥΡΙΑΚΗ 5.6 ΑΝΕΚΤΕΛΕΣΤΑ	10.30 ΡΟΔΟ-ΣΥΜΗ 15.30 ΣΥΜΗ-ΠΑΝΟΡΜ 17.00 ΠΑΝΟΡΜ-ΡΟΔΟ 18.30 ΡΟΔΟ-ΣΥΜΗ

Τα δρομολόγια μπορούν να τροποποιηθούν λόγω εκτάκτων συγκοινωνιακών αναγκών ή καιρικών συνθηκών

Παρακαλούμε πριν ταξιδέψετε επικοινωνήστε με την Εταιρία:

www.anes.gr

Γραφείο ΣΥΜΗΣ Τηλ.: (22460) 71444 - Φαξ: (22460) 71373

Γραφείο ΡΟΔΟΥ Τηλ.: (22410) 37769 - Φαξ: (22410) 34493

ΧΠ2885



Ρόδος: εἰχῆ καὶ ὡς ἔτυχε...

...Έλεος



Ἐχετε περάσει τώρα τελευταία από την *Ελεούσα*, εκεί στα ιταλικά κτήρια που έχουν αφεθεί στην μοίρα τους;

Ὁμως δεν σας προτείνουμε να σταματήσετε για να ρίξετε μια ματιά, γιατί θα σας πάρει η μπόχα από παρακείμενο δημόσιο W.C., που έχει να καθαριστεί από την ...ενσωμάτωση.

***Υ.Γ.:* έξω από την κατ' ευφημισμόν «*τουαλέτα*» υπάρχει μια μυστηριώδης πινακίδα *«απαγορεύεται το κάπνισμα»*.**

...Προφανώς για να μην χάνει ο δυστυχής επισκέπτης όλη την γκάμα των ευωδιών!

...Ημαρτημένα

Από τον μητροπολίτη Ιταλίας ***Γεννάδιο*** πήραμε και την παρακάτω επιστολή:

Εντιμότατε κύριε διευθυντά,

«Χαιρετώ την Εντιμότητά σας πατριωτικά και παρακαλώ αυτήν όπως κατά τον νόμον δημοσιεύση την επιστολήν μου αυτή, σχετικά με το σημερινό σας δημοσίευμα.

Λοιπούμε διότι για μια ακόμη φορά η εφημερίδας σας πέφτει αυτή θύμα – διαστρεβλώνοντας την αλήθεια, χωρίς προηγουμένως να έχει τις ορθές πληροφορίες – και όχι ο μητροπολίτης Γεννάδιος.

Το δημοσίευμα σας το επληροφορήθην την στιγμήν αυτή, κατά την οποία αναχωρώ εις Παβίαν για τα εγκαίνια νέου ναού που παρεχώρησε στην Μητρόπολη μου ο τοπικός δήμος. Στα τέλη δε του Οκτωβρίου θα εγκαινιασθεί στην Σεμινάρα της Καλαβρίας η πρώτη ανεγερθείσα εκ θεμελίων - μετά από πολλούς αιώνες – ορθόδοξη εκκλησία στην Ιταλία, καθώς και το «Ινστιτούτο Ορθοδόξων Μελετών» στην παλαίφατη Μονή του Ευαγγελισμού της Θεοτόκου, στο Μαντανίτσι της Μεσσήνης (Ανατολική Σικελία). Αντί να θαυμάζετε και να προβάλετε αυτά, γράφετε ανοησίες.

Αποστέλλω επιστολή του μοναχού Κοσμά, ο οποίος διαψεύδει τα γραφόμενα στον «Ορθόδοξο Τύπο». Να είσθε υπερήφανος διότι ο πατριώτης σας μητροπολίτης Ιταλίας έχει τα μάτια του δεκατέσσερα και «έχουσιν γνώσιν οι φύλακες».

Μετά πολλής αγάπης,
Βενετία, 30 Σεπτεμβρίου 2005.
Ο Μητροπολίτης
Ο Ιταλίας και Μελίτης Γεννάδιος».

Σεβασμιότατε,

Εξ αφορμής δημοσιεύσεως εις την εφημερίδα «Ορθόδοξος Τύπος» της 16-9-2005 δημοσιεύματος σχετικού με το πρόσωπόν σας σπεύδω αμέσως να δηλώσω ότι ο υπογράφων ως Μεγαλοελλαδίτης δεν είμαι εγώ καθ' ότι άλλος χρησιμοποίησε το σύνηθες ψευδώνημόν μου.
Ευθύς ως επληροφορήθην τηλεφωνικώς από φίλου τα γραφέντα απέστειλα σχετικήν διευκρίνησιν και διάψευσιν του ώς άνω δημοσιεύματος προς τον διευθυντή της εφημερίδος ο οποίος και τηλεφωνικώς μου εζήτησε συγνώμην.
Μου υπεσχέθη ότι θα την ζητήσει και γραπτώς μετά την γραπτήν διάψευσιν μου εις την εφημερίδα.
Λυπούμαι βαθύτατα δια το συμβάν.
Επί τούτοις διατελώ μετά σεβασμού
Κοσμάς μοναχός.

...Θεατρικά

*Για νέες περιπέτειες ετοιμάζεται το πολύπαθο **Δημοτικό Περιφερειακό Θέατρο Ρόδου**.*

Ακέφαλο, χωρίς καλλιτεχνικό διευθυντή εδώ και κάτι μήνες, ετοιμάζεται να υποδεχθεί τον (την) νέο (α) μπροστάρη (ισσα).

Μα, θα πείτε, η πρόσκληση ενδιαφέροντος μόλις χθες δημοσιεύθηκε.

...Μην είστε αφελείς. Ο νέος σωτήρ καταφθάνει έστω και με κάποια δυσκολία, είναι και η ηλικία βλέπετε!

... Βραβεύτηκε η Σαβίνα Γιαννάτου

Η Σαβίνα Γιαννάτου η τραγουδίστρια από την Κάλυμνο, *βραβεύθηκε χθες στο Siligo της Σαρδηνίας από το ίδρυμα «Maria Carta».*

Το ίδρυμα στην μνήμη της μεγάλης καλλιτέχνιδας από την Σαρδηνία Maria Carta (1934-1994) έχει σκοπό την προβολή και διάσωση της μουσικής και της πολιτιστικής κληρονομιάς της Σαρδηνίας πέρα από τα σύνορα του νησιού, τομείς στους οποίους η συμβολή της Maria Carta υπήρξε καθοριστική στα 25 χρόνια καριέρας της. Έντονη προσωπικότητα, με δραστηριότητα σε πολλούς τομείς, η Maria Carta υπήρξε εκπληκτική ερμηνεύτρια με ζωντανές εμφανίσεις σε όλο τον κόσμο και μεγάλη δισκογραφία, ποιήτρια, ηθοποιός σε παραστάσεις θεατρικές, κινηματογραφικές και τηλεοπτικές, ενώ, παράλληλα, είχε έντονη παρουσία στην πολιτική ζωή του τόπου της.

Τα βραβεία Maria Carta δίνονται φέτος για τρίτη χρονιά σε διάφορους τομείς Πολιτισμού. Στον τομέα "Γυναικείες φωνές" η επιστημονική επιτροπή του ιδρύματος επέλεξε να βραβεύσει την Σαβίνα Γιαννάτου "την Ελληνίδα ερμηνεύτρια που τα τελευταία χρόνια διακρίθηκε στην δουλειά της για την αναβίωση και επανεκτέλεση με σύγχρονο τρόπο παραδοσιακών τραγουδιών από την περιοχή της Μεσογείου, ανάμεσα στα οποία συμπεριλαμβάνονται και κομμάτια από την Σαρδηνία"

(εκ)πολιτισμικά παίγνια

Τζούλια Καΐμη

Σπίτια στην Όλυμπο Καρπάθου

Στο νέο τεύχος του ταξιδιωτικού περιοδικού «Passport», η κ. **Τζούλια Καΐμη** μας ξεναγεί στα σπίτια της **Ολύμπου**, στο νησί της Καρπάθου.

Όπως επισημαίνει, *«ο αρχιτεκτονικός χαρακτήρας του οικισμού βρίσκεται σε απόλυτη αρμονία με το περιβάλλον και στους εσωτερικούς χώρους, που θυμίζουν περισσότερα μουσεία παρά σπίτια, η ξυλογλυπτική αποτελεί βασικό διακοσμητικό στοιχείο».*

• Η Όλυμπος με τους άσπρους κύβους των σπιτιών

«Πάνε μερικά χρόνια από τότε που πήγα στην Όλυμπο για πρώτη φορά. Με ένα αγροτικό αυτοκίνητο διασχίζαμε την κορυφογραμμή της Καρπάθου, η θέα στους αβυσσαλέους γκρεμούς έκοβε την ανάσα, όπως και το γυμνό, άγριο και άγονο τοπίο. Ξαφνικά, σε μια στροφή, ύστερα από δύο ώρες σκαμπανεβάσματος στο χωματόδρομο, πρόβαλε σαν μέσα από μια γιγάντια αυλαία στο χωριό. Η Όλυμπος, με τους άσπρους κύβους των σπιτιών να κατρακυλούν στις πλαγιές του βουνού και τους φτερωτούς ανεμόμυλους στην κορυφή, έμοιαζε με φωτεινή χαρούμενη σκηνογραφία. Άλλωστε, και το όνομά της οφείλεται στο βουνό Όλυμπο, την κατοικία των δώδεκα θεών της αρχαιότητας, χάρη στο σημείο όπου είναι χτισμένη.

Περπατώντας στα λευκά σοκάκια του οχυρωματικού οικισμού, διαπίστωσα το καταστάλαγμα της μακραίωνης ελληνικής παράδοσης που δεν επηρεάστηκε από κατακτητές, αλλά κράτησε αυτούσιο τον αρχέγονο αρχιτεκτονικό της χαρακτήρα σε απόλυτη αρμονία με το γύρω περιβάλλον.

Στα σοκάκια, όπου χωράει ένας και μόνον άνθρωπος, γυναίκες με την παραδοσιακή τους φορεσιά πηγαινοέρχονται κουβαλώντας ταψιά με φρεσκοζυμωμένα ψωμιά και σουσαμένια κουλούρια που μοσχοβολούν στο πέρασμά τους. Όση απλότητα κι αν κρύβει η εξωτερική μορφή των σπιτιών με τις απλές γραμμές, τις επίπεδες στέγες και το λευκό χρώμα, τόσο ποικιλόμορφο και πλούσια στολισμένο είναι το εσωτερικό του σπιτιού. ***Μια πλακόστρωτη αυλή*** -που υπάρχει από την εποχή του Ομήρου- καλωσορίζει τον επισκέπτη, όπως και ο δικέφαλος αετός, το έμβλημα του Βυζαντίου, που είναι χαραγμένος πάνω από την πόρτα μαζί με την ημερομηνία ανέγερσης και τα αρχικά του ιδιοκτήτη.

Το «καρπάθικο», όπως ονομάζεται αυτό το μονόχωρο μεγάλο δωμάτιο, αποτελεί το κυρίως σπίτι. Ένα μεγάλο μέρος του δωματίου (ολόκληρο το πλάτος του) καταλαμβάνει ο σοφάς. Από το πάτωμα, που παλαιότερα ήταν στρωμένο με βότσαλα της θάλασσας ή χώμα, οι ένοικοι ανεβαίνουν στο σοφά μέσα από μια ανοιχτή πύλη που η κορυφή της είναι διακοσμημένη με ένα βυζαντινό κόσμημα. Ο σοφάς χρησιμεύει για ύπνο, με τα διπλωμένα χειροποίητα στρώματα από μαλλί να ξεδιπλώνονται τη νύχτα για να στρωθεί το κρεβάτι και να ξαναδιπλωθούν πάλι το πρωί.

Φημισμένοι οικοδόμοι και ξυλογλύπτες, οι Ολυμπίτες τους προηγούμενους αιώνες ζούσαν νομαδική ζωή, αφού κάθε καλοκαίρι πήγαιναν για έξι μήνες στη Μικρά Ασία και ακόμα μακρύτερα, στο Λίβανο, στην



Ιορδανία και στην Περσία, για να δουλέψουν ως οικοδόμοι και ξυλογλύπτες. Φυσικό ήταν, λοιπόν, τα σπίτια τους να διαθέτουν ξεχωριστή καλλιτεχνική μαεστρία αρχίζοντας από την κύρια πόρτα που συνήθως είναι σκαλισμένη με βυζαντινά σχέδια, όπως σταυροί, ρόδακες, πουλιά και λουλούδια. Εκεί όμως που ο τεχνίτης δείχνει όλο του το καλλιτεχνικό μεράκι είναι ο ξύλινος σοφάς, που είναι εξ ολοκλήρου στολισμένος με σκαλίσματα, πελεκητά καγκελάκια, ρόδακες, τον δικέφαλο αετό κ.ά.

«ΡΟΔΙΑΚΗ» ΑΠΟ ΤΟ 1915

ΦΛΑΣ ΣΤΟ ΠΑΡΕΛΘΟΝ

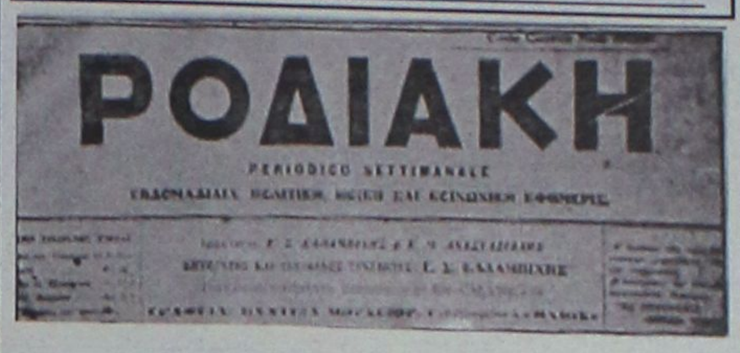
ΡΟΔΙΑΚΗ
ΠΕΡΙΟΔΙΚΟΝ ΕΒΔΟΜΑΔΙΑΙΟΝ

Εν Ρόδω
ΔΕΥΤΕΡΑ 28 ΣΕΠΤΕΜΒΡΙΟΥ 1931
ΑΡΙΘΜ. 1239

Κοινωνική κίνησις

Μετά δίμηνον περίπου απουσίαν επανέκαμψεν εξ Αθηνών όπου είχε μεταβή, ο έκλαμ. Πρόξενος της Ελλάδος κ. Δημ. Παππάς.

-Ανεχώρησαν εις Αθήνας ο κ. Νικ. Κατσουράκης της Ιατρικής, και η δις Ασπασία Πολεμικού του Γαλλ. Κολλεγίου και Ωδείου Αθηνών.

Εις Παρισίους ο κ. Εμμ. Χ"ιωάννου τελειόφοιτος της Μηχανικής σχολής των Παρισίων.

Αφίκετο εξ Ευρώπης, όπου μετέβη δια νέας προμηθείας του καταστήματός του ο συμπολίτης κ. Νικ. Ασπράκης υφασματοπώλης.

Δεκάτη ελαιών Ρόδου

Διά προκηρύξεως της γεν. γραμματείας της Διοικήσεως εκτίθεται εις πλειστηριασμόν η δεκάτη των ελαιών της παραγωγής του τρέχοντος έτους. Η κατακύρωσις θα γίνη την 1 Οκτωβρίου, αι δε προσφοραί γίνονται δεκταί μέχρι της προθεσμίας ταύτης συνοδευόμενοι υπό εγγυήσεως εκ λιρ. 2000, είτε δι' ολόκληρον την δεκάτην της νήσου, είτε ομάδος χωρίων.

ΠΡΙΝ 50 ΧΡΟΝΙΑ

ΠΑΡΑΣΚΕΥΗ 20 ΜΑΪΟΥ 1955
ΑΡΙΘΜ. 1220

ΑΠΕΒΙΩΣΕΝ ΧΘΕΣ ΕΚ ΣΥΓΚΟΠΗΣ Ο ΠΡΟΕΔΡΟΣ ΤΟΥ ΔΙΔΑΣΚΑΛΙΚΟΥ ΣΥΛΛΟΓΟΥ ΚΛΑΔΟΓΕΝΗΣ

Χθες το εσπέρας και κατά την διάρκειαν εκτάκτου γενικής συνελεύσεως του Διδασκαλικού Συλλόγου Ρόδου εις Παιδαγωγικήν Ακαδημίαν, απεβίωσεν κατά την διάρκειαν της συζητήσεως εκ συγκοπής ο πρόεδρος του Συλλόγου Δημήτριος Κλαδογένης εξ' Αρχαγγέλου. Σχετικώς ο Διδασκαλικός Σύλλογος «Απόλλων» εξέδωσε την κάτωθι ανακοίνωσιν:

«Μετά βαθυτάτης λύπης ο Σύλλογος Δημοδιδασκάλων Περιφερείας Ρόδου ο «Απόλλων» αγγέλλει τον αδόκητον θάνατον του προέδρου αυτού Δημητρίου Κλαδογένη, διευθυντού του Προτύπου Δημ. Σχολείου Παιδαγωγικής Ακαδημίας Ρόδου, επισυμβάντος αιφνιδίως την 19ην τρέχοντος μηνός και ώραν 6 μ.μ. εν τη αιθούση Συνεδριάσεων του Συλλόγου καθ' ην ώρα προήδρευε εκτάκτου γενικής συνελεύσεως.

Την νεκρόσημον ακολουθίαν θα παρακολουθήσει σύσσωμος ο εκπαιδευτικός κόσμος της πρωτευούσης».

Διά το διοικητικόν συμβούλιον
Ο αντιπρόεδρος
ΠΑΥΛΟΣ ΠΑΥΛΙΔΗΣ

Ο «ΦΩΣΤΗΡ» ΣΥΓΧΑΙΡΕΙ ΚΑΙ ΕΥΧΑΡΙΣΤΕΙ

Προς το διοικητικόν Συμβούλιον και τον πρόεδρο κ. Σ. Μοσχή του Γυμναστικού Συλλόγου «Δωριείς», απεστάλη η κάτωθι επιστολή του δ.σ. του «Φωστήρος»:

Κύριε Πρόεδρε,

Το διοικητικόν συμβούλιον του Φωστήρος κατά την συνεδρίασιν του της 27-4-55 κατόπιν εισηγήσεως των συνοδών της ποδοσφαιρικής ομάδος του Φωστήρος κατά τους εις την πόλιν σας αγώνας, ομοφώνως αποφασίζον, εκφράζει υμίν τα θερμάς του ευχαριστίας, διά τας περιποιήσεις τας οποίας επεδαψιλεύσατε εις την αποστολή του Φωστήρος και σας συγχαίρει διά το ανώτερον αθλητικόν ήθος υπό του οποίου εμφορούνται οι διοικούντες, οι αθληταί και τα μέλη του υφ' υμάς Συλλόγου, καθώς και το φιλαθλον κοινόν της ωραίας πόλεώς σας.



ΞΥΛΟΤΕΧΝΟΥΡΓΗΜΑΤΑ
ΕΜΠΟΤΙΣΜΕΝΗΣ ΞΥΛΕΙΑΣ
ΚΗΠΟΥ - ΒΕΡΑΝΤΑΣ
Προτάσεις & Λύσεις στο χώρο σας
ΕΞΟΦΛΗΣΗ ΕΩΣ ΚΑΙ 36 ΔΟΣΕΙΣ
ΥΠΕΥΘΥΝΟΣ ΚΑΤΑΣΚΕΥΩΝ:
ΣΤΕΦΑΝΗΣ ΑΠΟΣΤΟΛΟΣ· ΤΗΛ. 6946 903331
ΥΠΕΥΘΥΝΟΣ ΠΩΛΗΣΕΩΝ:
ΣΤΕΦΑΝΗΣ ΠΕΤΡΟΣ 6944355694
Δ/ΝΣΗ ΚΑΤΑΣΤΗΜΑΤΟΣ ΕΝΤΟΣ ΕΜΠΟΡ. ΚΕΝΤΡ. ΦΩΚΙΑΛΗ
ΤΗΛ. 22410 35091
ΧΠ1937

Παντρεύω & Βαπτίζω...
... Με Προσκλητήρια, Μπομπονιέρες, Στέφανα, Λαμπάδες, Αξεσουάρ Ιταλίας, Τιάρες και Κουαφ, Είδη Βάπτισης, Διακοσμητικά δεξίωσης...
& σε συνεργασία με διάσημους οίκους
Παντρεύω και βαπτίζω...
... Με πρωτοτυπία και αισθητική, κάνουμε το όνειρό σας πραγματικότητα, σκηνοθετώντας για εσάς κάθε είδους εκδήλωση
Με την φροντίδα της
Τζένης Μυριαλλάκη
Παντρεύω και βαπτίζω...
Πετυχημένα...
Και η στιγμή σας έγινε μοναδική!!!
Ωράριο λειτουργίας 09.30-14.00 και 17.30-21.30
Αλεξάνδρου Διάκου 7Β·Τηλ. 2241032302
ΑΤ1413

Αντίλαλοι

ΠΟΛΙΤΙΚΟΙ και άλλοι...

ΣΤΟΝ ΠΡΩΘΥΠΟΥΡΓΟ

Μέχρι και τον πρωθυπουργό, όπως μαθαίνουμε πρόκειται να φθάσει το θέμα με την επιδότηση του επιτοκίου.

Επειδή μάλλον οι αρμόδιοι του υπουργείου Οικονομίας και Οικονομικών, έχουν τον... δικό τους χαβά επί του θέματος, αναγκαστικά θα φθάσει το θέμα στον πρωθυπουργό!

Λ. Μ.

ΞΕΣΠΑΘΩΣΕ

Μέχρι και ο κ. Κ. Σκανδαλίδης ξεσπάθωσε προχθές στην συνεδρίαση του Πολιτικού συμβουλίου του ΠΑΣΟΚ με τις "φαεινές" ιδέες του κ. Γιώργου Παπανδρέου!



Για να φθάσει στο σημείο αυτό ο κ. Σκανδαλίδης τα πράγματα πρέπει να είναι ιδιαίτερα σοβαρά στο ΠΑΣΟΚ!

Λ. Μ.

ΔΕΝ ΑΡΕΣΕ ΤΟ ΑΠΟΤΕΛΕΣΜΑ

Μέχρι την είσοδο του δικαστικού μεγάρου, ακούγονταν προχθές το μεσημέρι, οι παρατηρήσεις και οι διαμαρτυρίες, υπεύθυνης της αρχαιολογίας Ρόδου, επειδή λίγο νωρίτερα το δικαστήριο είχε απαλλάξει και είχε αθωώσει (με τις νέες διατάξεις του νόμου) συμπολίτη μας, που ήταν κατηγορούμενος από την ίδια υπηρεσία.

Κι αναρωτιούνταν όσοι βρέθηκαν, είδαν και άκουσαν για την υπόθεση αυτή: «Αν οι ίδιοι οι αρχαιολόγοι δεν σέβονται τις αποφάσεις των δικαστηρίων, πως είναι δυνατόν να απαιτούν σεβασμό από τους ίδιους τους πολίτες;»

Με αφορμή αυτό, μας ήρθε και στο νου η υπόθεση που είχε δει το φως της δημοσιότητας πριν από δύο χρόνια, στην περιοχή των Καλαβαρδών, όπου οι... υπερευαίσθητοι αρχαιολόγοι μας, κόντεψαν να στήσουν στο εκτελεστικό απόσπασμα έναν φουκαρά αγρότη που είχε κατασκευάσει (κι αυτός ο αθεόφοβος) θερμοκήπιο 3 επί 4 σε απόσταση 3 χιλιομέτρων από την Αρχαία Κάμειρο.

Μιχ. Μ.

?

ΑΠΕΙΛΕΣ

Κουζ: Ποιό στέλεχος της νομαρχιακής επιτροπής της Νέας Δημοκρατίας, απείλησε άλλο στέλεχος της ΝΟΔΕ ότι θα... βγάλει στον αέρα τρίτο στέλεχος για να του τα "σύρει";

Και τελικά το έκανε, μόνο που αυτός που "απειλήθηκε" δεν μασά από τετοια!

Λ. Μ.

ΕΙΝΑΙ ΣΥΝΟΛΙΚΗ Η ΕΥΘΥΝΗ

Για να είμαστε απόλυτα δίκαιοι, η μάστιγα, των τροχαίων δυστυχημάτων και ατυχημάτων που καθημερινά καταγράφονται στους δρόμους των νησιών μας, **δεν είναι υπόθεση ούτε του Αστυνομικού Διευθυντή, ούτε και των Τροχονόμων μας.** Προσπάθειες καταβάλλονται, ουδείς το αμφισβητεί αυτό.

Αποτελεί κοινωνικό πρόβλημα τεραστίων διαστάσεων. Κι αν θέλουμε να το κοιτάξουμε κατάματα, ευθύνη έχουν οι πάντες: Εκπαιδευτικοί, γονείς και πολιτεία. Οι εικόνες, που βλέπουμε καθημερινά στα εξωτερικά ιατρεία και το τμήμα επειγόντων περιστατικών του νοσοκομείου της Ρόδου, **θυμίζουν εμπόλεμη κατάσταση, προκαλούν θλίψη, προβληματισμό και ανησυχία**, αλλά δυστυχώς η κατάσταση εκτυλίσσεται με τους ίδιους ρυθμούς.

Κατά συνέπεια, ουδείς δικαιούται να ωραιοποιεί και να στρογγυλεύει καταστάσεις και δεδομένα που επιβάλλεται με κατεπείγουσα μάλιστα μορφή, να γνωρίζουν οι πάντες.

Μιχ.Μ.

ΟΜΟΦΩΝΑ ΓΙΑ ΤΟ 3%

Και το δημοτικό συμβούλιο Ρόδου, με

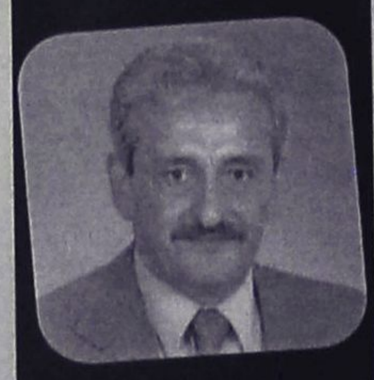

ομόφωνο ψήφισμά του, ζητά από την κυβέρνηση να επαναφέρει το μέτρο της επιδότησης στα νησιά του Αιγαίου.

Το θέμα τέθηκε κατά την τελευταία συνεδρίαση του δημοτικού συμβουλίου από τον επικεφαλής της μειοψηφίας κ. Χ. Χατζηευθυμίου και έτυχε καθολικής αποδοχής.

Όσο περισσότερες φωνές υπάρχουν ίσως... καμφθούν οι αντιρρήσεις των μανδαρίνων του υπουργείου Οικονομικών.

Λ. Μ.

ΦΟΒΟΙ

Πράγματι είναι θετική εξέλιξη η συμμετοχή 11 μεγάλων ομίλων, στον διαγωνισμό για την κατασκευή του νέου εργαστασίου της ΔΕΗ στη Νότια Ρόδο.

Φθάνει μόνο μην έχουμε τίποτα παρατράγουδα με ενστάσεις και δικαστικές εμπλοκές και καθυστερήσει η κατασκευή του εργοστασίου.

Όλα θα πάνε καλά διαβεβαιώνουν οι αρμόδιοι της ΔΕΗ, και ελπίζουμε ότι θα έχουν τελικά δίκαιο! Λ. Μ.

ΠΙΟ ΠΟΝΗΡΟΙ

Στο ΠΑΣΟΚ πάντως είναι... πιό πονηροί! Τα τοπικά στελέχη βρίζονται και κατηγορούνται σε όλες τις καφετέριες της πόλης, με τους χειρότερους χαρακτηρισμούς. Μόλις όμως είναι να προβούν σε κάποια δημόσια δήλωση... στάζει μέλι το στόμα τους, λές και δεν τρέχει τίποτα!

Το πολύ-πολύ ν' αφήσουν καμμιά αιχμή με τέτοιο τρόπο όμως που να μπορούν να την "μαζέψουν" πίσω.

Ζήτημα πείρας είναι;

Λ. Μ.

Τα Παροικιακά Σωματεία επαναφέρουν την απαράδεκτη κατάσταση με τις ακτοπλοϊκές συγκοινωνίες στην περιοχή μας.

Υποτίθεται ότι τον Σεπτέμβριο περιμέναμε κάποιες ανακοινώσεις σε κεντρικό επίπεδο, τις οποίες δεν ακούσαμε, ενώ μάλλον θα πρέπει να προετοιμαζόμαστε για βαρύ χειμώνα...

Κυρ. Π.

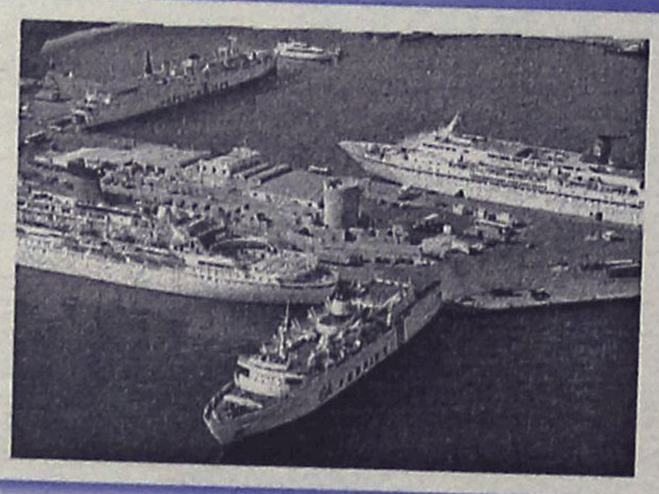

ΚΑΙ Η ΕΔΗΚ

Πολιτική συγκέντρωση στο Ακταίον, οργανώνει στις 22 Οκτωβρίου η νομαρχιακή Επιτροπή της ΕΔΗΚ.

Θα γίνει όπως αναφέρεται σε σχετική ανακοίνωση, συζήτηση για την πορεία του κόμματος στα Δωδεκάνησα σε σχέση με τις νομαρχιακές και δημοτικές εκλογές του 2006.

Λ. Μ.

ΑΥΤΟΙ ΤΑ ΛΕΝΕ...

Η αλήθεια είναι ότι "βομβαρδίζουν" συνεχώς με υπομνήματα τους αρμόδιους τόσο ο έπαρχος Καρπάθου-Κάσου κ. Μιχ. Ερωτόκριτος, όσο και ο δήμαρχος Κάσου κ. Δημ. Ερωτόκριτος, για τα διάφορα προβλήματα.

Αποτελέσματα όμως... δεν βλέπουμε! Λ. Μ.

DELFINIA RESORT HOTEL

ΓΑΜΟΙ-ΒΑΦΤΙΣΕΙΣ-ΕΚΔΗΛΩΣΕΙΣ

στην πλήρως ανακαινισμένη αίθουσά μας

Υπεύθυνος εκδηλώσεων κ. Κασίου Σ.
τηλ. 6946860639, 2241056601 ΑΕ648

ΕΛΑ ΝΑ ΑΝΟΙΞΟΥΜΕ ΠΑΝΙΑ

ΑΘΛΗΤΙΚΟΣ ΣΥΛΛΟΓΟΣ ΙΣΤΙΟΠΛΟΩΝ ΑΝΟΙΚΤΗΣ ΘΑΛΑΣΣΗΣ ΡΟΔΟΥ
www.asiathr.gr
e-mail:info@asiarth.gr



Έλα να μάθεις να κυβερνάς ένα ιστιοφόρο σκάφος και να μπορείς να απολαμβάνεις το ταξίδι στη θάλασσα με τον αέρα και τα πανιά.

Θα διδαχθείς να αντιμετωπίζεις κάθε κίνδυνο στη θάλασσα, να διαβάζεις και να προβλέπεις τον καιρό, να διαβάζεις τους ναυτικούς χάρτες με τα σύμβολά τους και πολλά άλλα, αποκτώντας το δίπλωμα κυβερνήτου ιστιοφόρου σκάφους.

Ο εκπαιδευτικός κύκλος που οργανώνεται από τον Αθλητικό Σύλλογο Ιστιοπλόων Ανοικτής Θάλασσας Ρόδου περιλαμβάνει:

Πρακτική εκπαίδευση πάνω σε ιστιοφόρο σκάφος κάθε Σάββατο ή Κυριακή πρωί για δύο μήνες, τρίωρα θεωρητικά μαθήματα κάθε Σάββατο βράδυ, ένα εκπαιδευτικό διήμερο ταξίδι στη Σύμη.

ΕΝΑΡΞΗ ΜΑΘΗΜΑΤΩΝ 8/10/2005
ΠΛΗΡΟΦΟΡΙΕΣ-ΕΓΓΡΑΦΕΣ
Μιχάλης Παπαγαπητός: 2241024247
Γιάννης Κλειδωνας: 6937372146