ΦΑΓΓΟΥΤΟ
Η ΡΟΔΙΑΚΗ
ΠΛΗΡΩΜΕΝΟ ΤΕΛΟΣ Ταχ. Γραφείο Κ ΡΟΔΟΥ Αριθμ. Αδείας 1 1979
ΕΛΤΑ
ΠΑΡΑΣΚΕΥΗ
7 ΟΚΤΩΒΡΙΟΥ 2005
ΑΡ. ΦΥΛΛΟΥ 18.119
ΤΙΜΗ: ΕΥΡΩ 0,70
ΗΜΕΡΗΣΙΑ ΠΡΩΙΝΗ ΕΦΗΜΕΡΙΔΑ ΤΗΣ ΡΟΔΟΥ
56 ΣΕΛΙΔΕΣ

ΑΠΟ ΤΟΝ κ. ΤΑΣΟ ΚΑΡΑΜΑΡΙΟ

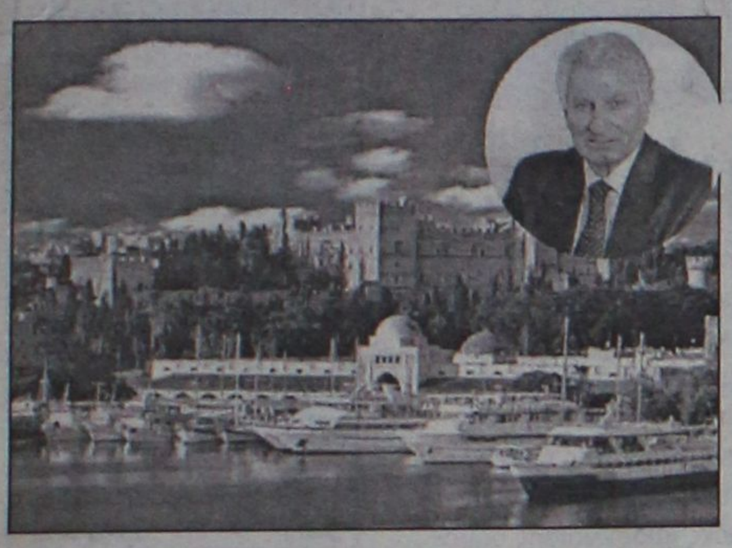

Ερώτηση στη Βουλή για επιδότηση επιτοκίου και νησιώτικες πολιτικές

Να ξεκαθαρίσει τη θέση του σε ό,τι αφορά το θέμα της επιδότησης επιτοκίου ζητά από το υπ. Οικονομικών ο κ. Τ. Καραμάριος. ΣΕΛΙΔΑ 3

Η ΡΟΔΟΣ ΣΤΟ ΕΠΙΚΕΝΤΡΟ ΤΟΥ ΕΝΔΙΑΦΕΡΟΝΤΟΣ

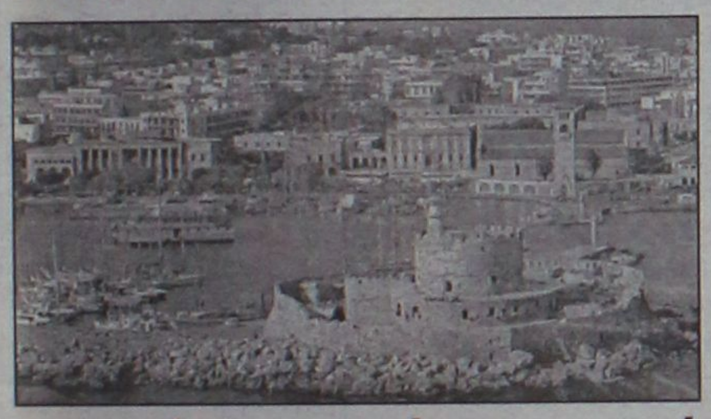

Θετικά τα μηνύματα από τις πρώτες τουριστικές εκθέσεις για το νησί μας

Όλα βαίνουν καλώς. Αυτό είναι το συμπέρασμα από τη συμμετοχή της Ρόδου στις πρώτες τουριστικές εκθέσεις. ΣΕΛΙΔΑ 3

ΓΙΑ ΝΑ ΚΑΛΥΨΟΥΝ ΤΙΣ ΓΡΑΜΜΕΣ



Προσκλητήριο Παυλίδη σε ξένους πλοιοκτήτες να έρθουν στην Ελλάδα

Προσκλητήριο για δρομολόγηση πλοίων στην Ελλάδα, από τον κ. Αριστ. Παυλίδη σε ξένους πλοιοκτήτες. ΣΕΛΙΔΑ 4

Επιστολή-έκκληση των μαθητών του 5ου Γυμνασίου Ρόδου

Θέλουμε απλά αίθουσες για να κάνουμε μάθημα!

"Ετοιμόρροπο" το κτήριο, αλλά παρά τις υποσχέσεις, δεν έγιναν παρεμβάσεις

Το θέμα είναι γνωστό. Αναφερθήκαμε σ' αυτό πριν από λίγες ημέρες. Το 5ο Γυμνάσιο είναι ακατάλληλο και χρειάζεται να γίνουν άμεσες επεμβάσεις. Χθες οι μαθητές της Γ' τάξης, ευχαριστώντας μας για το ενδιαφέρον που δείξαμε, με επιστολή τους αναφέρονται και στα προβλήματα που αντιμετωπίζουν και κάνουν έκκληση να δείξουν κάποιο ενδιαφέρον οι αρμόδιοι. ΣΕΛΙΔΑ 9



ΜΠΑΙΝΟΥΝ ΣΕ ΤΡΑΠΕΖΙΚΟΥΣ ΛΟΓΑΡΙΑΣΜΟΥΣ

ΧΑΚΕΡΣ ξανακτύπησαν!

Εξαρθρώθηκε κύκλωμα που δρούσε στην Κω



Νέο κύκλωμα ''χάκερς" που έμπαινε σε τραπεζικούς λογαριασμούς εξαρθρώθηκε από την αστυνομία. Αυτή τη φορά οι "ηλεκτρονικοί απατεώνες" είχαν στήσει το στρατηγείο τους στην Κω και είχαν... πελάτες Κώους και Καλύμνιους. ΣΕΛΙΔΑ 6

Για το πρατήριο βενζίνης στ' Ασγούρου

Επανήλθαν δυναμικά οι βενζινοπώλες της Ρόδου

Ζητούν την ανάκληση της απόφασης του αντινομάρχη κ. Ζωίδη και το άμεσο σφράγισμα του πρατηρίου. ΣΕΛΙΔΑ 10



Από το σύλλογο δασκάλων-νηπιαγωγών

Καλωσόρισμα στους νέους συναδέλφους

Με μια δεξίωση ο Σύλλογος Εκπαιδευτικών Πρωτοβάθμιας Εκπαίδευσης Ρόδου καλωσόρισε τους νέους δασκάλους και νηπιαγωγούς και τους ευχήθηκε καλό κουράγιο. ΣΕΛΙΔΑ 15

ΓΙΑ ΤΟ ΔΗΜΟ ΧΑΛΚΗΣ

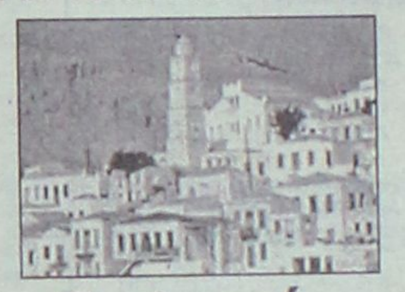

Σοβαρές καταγγελίες

- *Επανήλθε η μειοψηφία του δημοτικού συμβουλίου με αναφορά στον εισαγγελέα.* ΣΕΛΙΔΑ 11

ΣΕ ΣΥΝΕΔΡΙΟ



Διεθνείς προσωπικότητες

- *Προσωπικότητες απ' όλο τον κόσμο σε συνέδριο που βρίσκεται σε εξέλιξη στη Ρόδο.* ΣΕΛΙΔΑ 5

ΕΡΓΑΤΙΚΟ ΚΕΝΤΡΟ



Κόντρες με τον Επίτροπο

- *Αιτία η άρνησή του να υπογράψει τα εντάλματα πληρωμής συμβασιούχων.* ΣΕΛΙΔΑ 6

ΗΜΕΡΟΛΟΓΙΟ

Παρασκευη 7 Οκτωβρίου 2005
Σεργίου και Βάκχου μεγαλομ., Παλυχρονίου ιερομ.
Αναταλή ηλίου: **06.26'**
Δύση ηλίου: **17.59'**
Σελήνη 4 ημερών

ΦΑΡΜΑΚΕΙΑ

Σήμερα διημερεύει το φαρμακείο της **Χατζηνικόλα Ανθ.** στην οδό Παπαλουκά 17 και διανυκτερεύει το φαρμακείο του **Μιχαλάκη Βασ.** στην οδό Αγίας Αναστασίας 18.

ΒΕΝΖΙΝΑΔΙΚΑ

Σήμερα διανυκτερεύουν τα βενζινάδικα: **Σταυριανάκης Αθ.** (Ν. Αγορά), **Χατζημανώλης Εμμ.** (Ασγούρου), **Τζωρτζής Ιωάννης** (Ιαλυσός), **Κεφάλας Στέργος** (Κρεμαστή), **Αρφαράς Ν.** (Φάνες), **Θεουλάκης Ι.** (Εμπωνα), **Καύτρης Δ.** (17ο χλμ. Ρόδου-Λίνδου), **Καλλιθενός Π.** (Αρχάγγελος).

ΛΑΪΚΕΣ ΑΓΟΡΕΣ

Τετάρτη: στο Δημοτικό Νεκροταφείο.
Πέμπτη: στην οδό Βύρωνος
Παρασκευή: στην οδό Πτολεμαίων (Ανάληψη)
Σάββατο: στο Δημοτικό Νεκροταφείο.

ΑΕΡΟΠΟΡΙΚΑ ΔΡΟΜΟΛΟΓΙΑ

ΟΛΥΜΠΙΑΚΗ ΑΕΡΟΠΟΡΙΑ

ΑΠΟ ΡΟΔΟ-ΑΘΗΝΑ
- Καθημερινά 07.10, 13.40
- Πέμπτη 20.10, 22.45
- Καθημερινά πλην Πέμπτης 19.40, 22.25
- Καθημερινά πλην Κυριακής 10.40

ΑΠΟ ΑΘΗΝΑ-ΡΟΔΟ
- Καθημερινά 05.30,12.00
- Πέμπτη 18.30, 21.05
- Καθημερινά πλην Πέμπτης 18.00, 20.45
- Καθημερινά πλην Κυριακής 09.00

ΑΠΟ ΡΟΔΟ-ΘΕΣΣΑΛΟΝΙΚΗ
- Δευτέρα - Τετάρτη 09.45
- Πέμπτη 10.45
- Σάββατο 15.15
- ΔΕΥ-ΤΕΤ-ΠΑΡ-ΚΥΡ 16.10

ΑΠΟ ΡΟΔΟ-ΗΡΑΚΛΕΙΟ
- Δευτέρα - Παρασκευή-Κυριακή 17.45
- Τρίτη - Πέμπτη 18.30
- Τετάρτη - Σάββατο 19.20

ΑΠΟ ΗΡΑΚΛΕΙΟ-ΡΟΔΟ
- Δευτέρα-Παρασκευή-Κυριακή 19.05
- Τρίτη-Πέμπτη 19.50
- Τετάρτη - Σάββατο 20.40

ΑΠΟ ΡΟΔΟ-ΚΑΡΠΑΘΟ
- ΔΕΥ-ΠΕΜ-ΠΑΡ-ΣΑΒ 07.00, 10.40
- Τετάρτη-Κυριακή 10.40, 14.20

ΑΠΟ-ΡΟΔΟ-ΚΑΣΟ
- ΔΕΥ-ΠΕΜ-ΠΑΡ-ΣΑΒ 07.00
- Τετάρτη-Κυριακή 10.40

ΑΠΟ ΡΟΔΟ-ΚΑΣΤΕΛΛΟΡΙΖΟ
- ΔΕΥ-ΤΕΤ-ΠΑΡ-ΣΑΒ-ΚΥΡ 07.10

ΑΠΟ ΡΟΔΟ-ΧΙΟ
- Τρίτη στις 10.40 και Πέμπτη στις 10.45'

ΡΟΔΟΣ-ΜΥΤΙΛΗΝΗ
- Δευτέρα-Τετάρτη στις 09.45, Τρίτη στις 10.40', Πέμπτη στις 10.45' και Σάββατο στις 15.15

ΡΟΔΟΣ- ΣΑΜΟΣ
- Τρίτη στις 10.40', Σάββατο στις 15.15

ΡΟΔΟΣ-ΛΗΜΝΟΣ
- Δευτέρα-Τετάρτη στις 09.45', Τρίτη στις 10.40', Πέμπτη στις 10.45' και Σάββατο στις 15.15'

ΡΟΔΟΣ-ΑΣΤΥΠΑΛΑΙΑ
- Κάθε Τρίτη- Πέμπτη-Σάββατο 13.10'

ΡΟΔΟΣ-ΛΕΡΟΣ
- Κάθε Τρίτη - Πέμπτη-Σάββατο 13.10'

AEGEAN AIRLINES

ΑΠΟ ΡΟΔΟ-ΑΘΗΝΑ
Καθημερινές πτήσεις 14.15-16.30-19.50-22.40

ΑΠΟ ΑΘΗΝΑ-ΡΟΔΟ
Καθημερινά πτήση 05.30-08.45-14.50-18.10-21.00

ΑΠΟ ΡΟΔΟ-ΘΕΣΣΑΛΟΝΙΚΗ
Καθημερινά πτήση 10.20

ΑΠΟ ΘΕΣΣΑΛΟΝΙΚΗ-ΡΟΔΟ
Καθημερινά πτήση 12.20

Χρήσιμα τηλέφωνα κρατήσεων:
(22410) 24400.

Plaza Travel
Ιερού Λόχου 7 • τηλ. 2241029003
e-mail: travel@rhodes-plaza.com
AE268

Επώνυμον
το ανώνυμον...

Νέες ευκαιρίες για τον τουρισμό μας

Η πρώτη καλή χρονιά του ελληνικού τουρισμού ύστερα από πολλά χρόνια μεγάλων χαμένων ευκαιριών ανεβάζει τον πήχυ των προσδοκιών από το νεοσύστατο υπουργείο Τουριστικής Ανάπτυξης. Στη χθεσινή συνάντησή του με τον Κώστα Καραμανλή ο Δημήτρης Αβραμόπουλος παρουσίασε πρόγραμμα και στρατηγική τουριστικής πολιτικής με ορίζοντα δεκαετίας. Βασικό στοιχείο αυτής της πολιτικής είναι η εξωστρέφεια και στόχος η αξιοποίηση των προκλήσεων μιας ολοένα και πιο ανταγωνιστικής παγκόσμιας τουριστικής αγοράς. Η έμφαση δίνεται ταυτόχρονα σε δύο κατευθύνσεις: προσέλκυση ξένων επισκεπτών και δημιουργία ελκυστικού κλίματος για επενδύσεις.

Το υπουργείο Τουριστικής Ανάπτυξης προγραμματίζει σειρά τουριστικών αποστολών στο εξωτερικό με συμμετοχή σε συνέδρια, εκθέσεις, αλλά και τη διοργάνωση επτά συνολικά φόρουμ στην Απω Ανατολή, στη Μέση Ανατολή, στην Αμερική και την Ευρώπη. Ιδιαίτερη σημασία θα πρέπει να δοθεί στο άνοιγμα που επιχειρεί η Ελλάδα τόσο στην ανερχόμενη αγορά της Ασίας όσο και στον αραβικό κόσμο, απ' όπου υπάρχουν ελπίδες προσέλκυσης σοβαρών επενδυτών. Είναι θετικό το γεγονός ότι η Ελλάδα, έστω και με καθυστέρηση, συνειδητοποιεί ότι η παγκοσμιοποίηση προσφέρει νέες μεγάλες ευκαιρίες τουριστικής ανάπτυξης.

Χρειάζεται νέα εθνική στρατηγική

Η έγκριση της έναρξης των ενταξιακών διαπραγματεύσεων της Τουρκίας με την Ε.Ε. αντιμετωπίζεται με επιφύλαξη ή ίσως ακόμη και με εχθρότητα από ένα μεγάλο κομμάτι της κοινής γνώμης στη χώρα μας. Αλλωστε, οι δημοσκοπήσεις δείχνουν ότι η πλειοψηφία των ελλήνων πολιτών είναι αντίθετη στην προοπτική πλήρους ένταξης της Τουρκίας στην Ε.Ε. για λόγους προφανώς συναισθηματικούς, που σχετίζονται και με την ιστορία μας, αλλά και με την προκλητική στάση που κρατά η Αγκυρα έναντι της χώρας μας ακόμη και τα τελευταία χρόνια της ελληνοτουρκικής προσέγγισης.

Με δεδομένο, πλέον, ότι η Τουρκία εισέρχεται σε ευρωπαϊκή τροχιά, καλό θα είναι να προσπαθήσουμε να απαλλούμε από τους δίκαιους σε γενικές γραμμές φόβους και την ανασφάλειά μας και να δούμε τις προκλήσεις που έχουμε μπροστά μας μέσα στην προσεχή δεκαετία που η Άγκυρα θα προσπαθεί να εκπληρώσει τον ευρωπαϊκό της στόχο. Οι προκλήσεις αυτές δεν σχετίζονται μόνο με την επίλυση των διμερών μας θεμάτων και του Κυπριακού, αλλά και με τις προοπτικές της ελληνικής οικονομίας. Είναι φανερό ότι η Ελλάδα σε πρώτη φάση θα δεχθεί ισχυρό οικονομικό πλήγμα σε παραδοσιακούς κλάδους της βιομηχανίας της και σε τομείς της οικονομίας στους οποίους η Τουρκία είναι ένας δύσκολος ανταγωνιστής, όπως ο αγροτικός και ο τουριστικός τομέας. Αυτό που μας χρειάζεται σήμερα είναι μια νέα εθνική στρατηγική που θα ελαχιστοποιήσει τις αρνητικές επιπτώσεις της μελλοντικής ένταξης της Τουρκίας στην Ε.Ε. και θα μεγιστοποιήσει τις θετικές πλευρές της δημιουργίας μιας μεγαλύτερης ευρωπαϊκής αγοράς στην ευρύτερη περιοχή μας.

ΟΛΟΙ ΟΙ ΚΑΤΑΨΥΚΤΕΣ ΤΗΣ ΑΓΟΡΑΣ ΣΤΙΣ ΚΑΛΥΤΕΡΕΣ ΤΙΜΕΣ
ΜΟΝΟ στο ΜΟΣΧΙΔΗΣ ELECTRONET

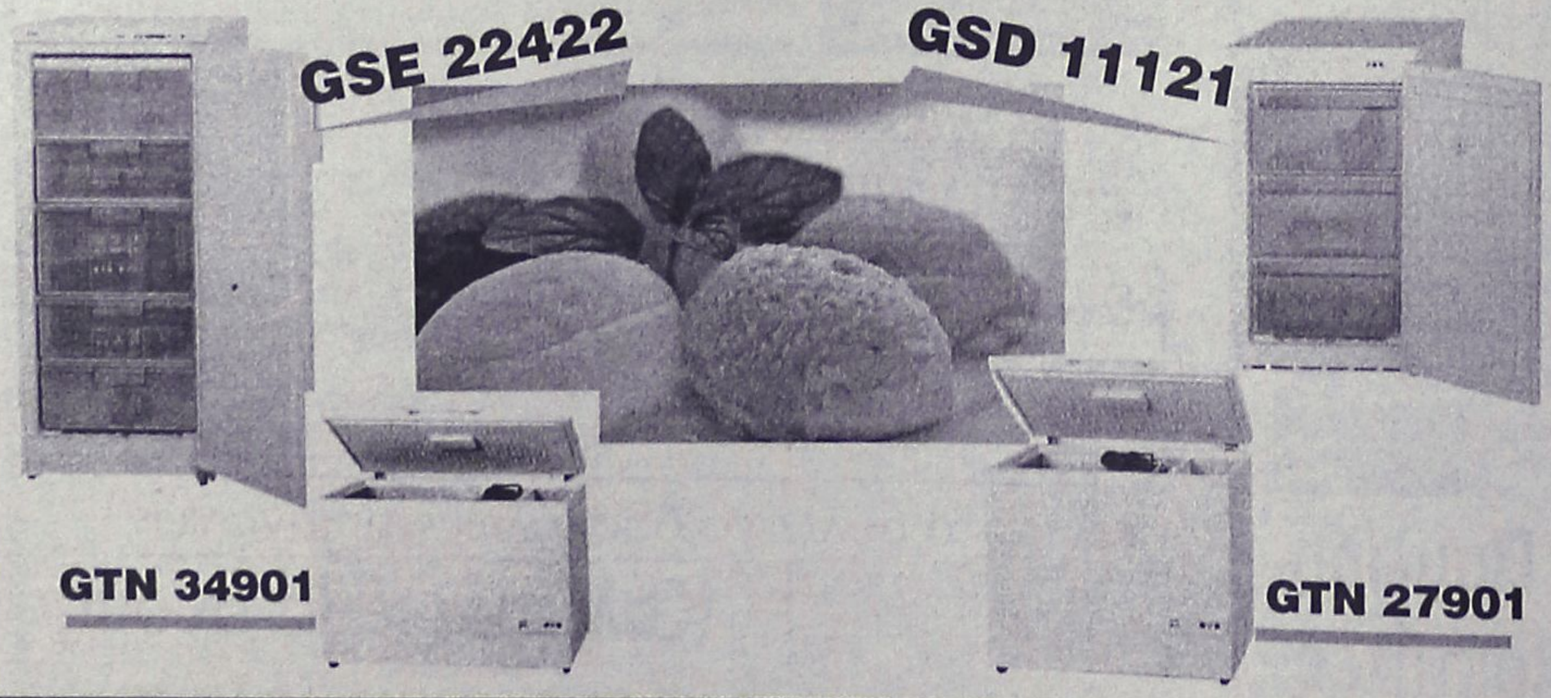

ELECTRO NET
ΜΟΣΧΙΔΗΣ
ΠΛΑΤΕΙΑ ΦΩΚΙΑΛΗ
80011900500-35846
AE0016

ΔΕΧΟΝΤΑΙ ΤΟ ΚΟΙΝΟ

Ο Νομάρχης Δωδεκανήσου **Γιάννης Μαχαιρίδης** και οι Βοηθοί Νομάρχη **Στάθης Κουσουρνάς** και **Νίκος Ζωίδης** δέχονται το κοινό κάθε Τρίτη και Πέμπτη, από τις 11.00-13.00 το μεσημέρι.

ΤΑΞΙ

ΡΑΔΙΟ ΤΑΞΙ ΠΟΛΕΩΣ: 2241-0-69800
ΡΑΔΙΟ ΤΑΞΙ ΕΚΤΟΣ ΠΟΛΕΩΣ: 2241-0-69600

ΧΡΗΣΙΜΑ ΤΗΛΕΦΩΝΑ

ΝΟΣΟΚΟΜΕΙΟ:	2241-0-80000
ΑΜΕΣΗ ΔΡΑΣΗ ΠΥΡ/ΚΗΣ:	199
ΛΙΜΕΝΑΡΧΕΙΟ:	2241-0-22220, 2241-0-27695
ΒΛΑΒΕΣ Δ.Ε.Η.:	1050
ΒΛΑΒΕΣ Ο.Τ.Ε.:	121
ΑΜΕΣΗ ΔΡΑΣΗ:	100
ΒΛΑΒΕΣ ΥΔΡΕΥΣΗΣ:	2241-0-68750, 2241-0-68755
ΝΟΜΑΡΧΙΑ:	2241-0-46502
ΠΕΡ/ΚΗ Δ/ΝΣΗ	2241-0-38174
ΔΗΜΟΣ:	2241-0-46200
ΔΗΜ. ΕΠΙΧ. ΚΑΘΑΡ.:	2241-0-77600
ΥΠΗΡ. ΑΠΟΚΟΜΙΔΗΣ:	2241-0-61057
ΤΡΟΧΑΙΑ:	2241-0-44131
ΠΛΗΡΟΦ. Ο.Τ.Ε :	11888
ΔΕΛΤΙΟ ΚΑΙΡΟΥ:	149
ΛΑΧΕΙΑ:	1444
ΠΡΟΠΟ - ΛΟΤΤΟ:	1444
ΡΟΔΑ:	2241-0-26300
ΚΤΕΑ:	2241-0-27706
Ο.Α.Ε.Δ.:	2241-0-23265
Ι.Κ.Α.:	2241-0-64912
ΤΑΞ.Υ.:	2241-0-68701, 2241-0-68702
ΟΛΥΜΠΙΑΚΗ:	2241-0-24555
ΕΡΓΑΤ. ΚΕΝΤΡΟ:	2241-0-24730
AEGEAN AIRLINES	2241-0-98345

ΚΤΕΟ

- Από **01/09/2005** έως **31/10/2005** επιβατικά (Ε.Ι.Χ.) και φορτηγά μέχρι 3,5 (ΦΙΧ<3,5 Τ) με αριθμούς κυκλοφορίας **ΡΟΒ 8801 έως και 9999**
- Από **01/09/2005** έως **31/10/2005** επιβατικά (Ε.Ι.Χ.) και φορτηγά μέχρι 3,5 (ΦΙΧ<3,5 Τ) με συγκοινωνιακή έδρα Καλύμνου και Κω με αριθμούς κυκλοφορίας **ΚΧΛ** (από 4001 έως και 6500).

***** Καλούνται όλα τα παραπάνω οχήματα να προβούν σε τεχνικό έλεγχο σε οποιοδήποτε Κ.Τ.Ε.Ο. ή Ι.Κ.Τ.Ε.Ο.**
***** Επίσης θα ελέγχονται όσα οχήματα υποχρεούνται βάσει παλιοτέρων προγραμμάτων πρόσκλησης.**
***** Ο εμπρόθεσμος προγραμματισμός των οχημάτων για έλεγχο (ραντεβού) γίνεται έως και 15 ημέρες πριν της λήξης του προγράμματος πρόσκλησης.**

ΤΙΜΕΣ ΣΥΝΑΛΛΑΓΜΑΤΟΣ

ΔΟΛΛΑΡΙΟ Η.Π.Α	1,2424	1,2406
ΛΙΡΑ ΑΓΓΛΙΑΣ	0,67582	0,67488
ΚΟΡΩΝΑ ΔΑΝΙΑΣ	7,4596	7,4492
ΚΟΡΩΝΑ ΣΟΥΗΔΙΑΣ	9,3435	9,3305
ΓΙΕΝ ΙΑΠΩΝΙΑΣ	136,73	136,53
ΦΡΑΓΚΟ ΕΛΒΕΤΙΑΣ	1,5446	1,5424
ΚΟΡΩΝΑ ΝΟΡΒΗΓΙΑΣ	7,8035	7,7925
ΛΙΡΑ ΚΥΠΡΟΥ	0,5733	0,5725
ΔΟΛΛΑΡΙΟ ΚΑΝΑΔΑ	1,4612	1,4592
ΔΟΛΛΑΡΙΟ ΑΥΣΤΡΑΛΙΑΣ	1,6081	1,6059

Η ΡΟΔΙΑΚΗ
Ημερήσια Εφημερίδα της Ρόδου
Έτος Ιδρύσεως 1915
ΙΔΡΥΤΗΣ
ΕΜΜ. ΚΑΛΑΜΠΙΧΗΣ
ΙΔΙΟΚΤΗΣΙΑ
ΥΙΟΙ Σ. ΤΣΟΠΑΝΑΚΗ
Η. ΚΩΤΙΑΔΗΣ Ο.Ε.
ΕΚΔΟΤΗΣ
ΗΒΗ Γ. ΤΣΟΠΑΝΑΚΗ
ΔΙΕΥΘΥΝΤΗΣ
Σπύρος Παγκάς
ΑΡΧΙΣΥΝΤΑΚΤΗΣ
Λουκάς Μαστής
ΣΥΝΤΑΞΗ
Μιχάλης Μαστής
Κυριακή Πετρίδου
Βαρβάρα Μπογδάνου
Ελευθερία Πελλού
ΑΘΛΗΤΙΚΑ
Μανόλης Μπάτης,
Νικήτας Κουσκούσης
Κώστας Παντίδος
Παύλος Ντοκουσπίλ
Σούγγαρη Μάγδα
ΥΠΕΥΘ. ΔΙΑΦΗΜΙΣΤΙΚΟΥ ΤΜΗΜΑΤΟΣ
Λάζαρος Λαζαράκης
ΓΡΑΦΕΙΑ ΣΥΝΤΑΞΗΣ
Μάρκου Μαλλιαράκη 11
Τηλ.2241-0- 24610,
Fax (22410) 75641
ΑΘΛΗΤΙΚΟ ΤΜΗΜΑ
Τηλ. 2241-0-75640
ΛΟΓΙΣΤΗΡΙΟ - ΔΙΑΦΗΜΙΣΕΙΣ
Μάρκου Μαλλιαράκη 11
Τηλ. 2241-0-22210
2241-0-75230
Fax (22410) 22471
http://www.rodiaki.gr.
rodiaki@otenet.gr

Από τον **κ. Καραμάριο** ο οποίος ζητά να ξεκαθαρίσει τη θέση του το υπουργείο

Ερώτηση για την επιδότηση του επιτοκίου

Αναφορά στην ανάγκη θεσμοθέτησης ευεργετικών διατάξεων για τις **νησιώτικες περιοχές**

Να ξεκαθαρίσει το υπουργείο Οικονομίας και Οικονομικών τι θα πράξει για το θέμα της επιδότησης του επιτοκίου στα τραπεζικά δάνεια στα νησιά του Αιγαίου, ζητά ο βουλευτής Δωδεκανήσου κ. Αναστάσιος Καραμάριος, με ερώτηση που κατέθεσε στη Βουλή.

Η ερώτηση του κ. Καραμάριου εντάσσεται στην γενικότερη κινητικότητα που αναπτύσσεται το τελευταίο χρονικό διάστημα, σε μια προσπάθεια, να πειστούν οι αρμόδιοι του υπουργείου Εθνικής Οικονομίας ότι θα πρέπει να εφαρμόσουν ειδικές νησιωτικές πολιτικές.

Προς την κατεύθυνση αυτή υπάρχουν πράγματι έντονες πιέσεις, και υπάρχει βάσιμη αισιοδοξία να "ευδοκιμήσουν". Σε περίπτωση πάντως που οι αρμόδιοι του υπουργείου Οικονομίας και Οικονομικών δεν ικανοποιήσουν το παναιγαιακό αίτημα, τότε οι παράγοντες των νησιών είναι αποφασισμένοι να φθάσουν προς τον πρωθυπουργό κ. Κωνσταντίνο Καραμανλή.

Η ΕΡΩΤΗΣΗ ΚΑΡΑΜΑΡΙΟΥ

Στην ερώτησή του ο κ. Καραμάριος θέτει ευθέως και τεκμηριωμένα το πρόβλημα, επισημαίνοντας τα εξής:

"Με την υπ' αριθ. 20863/Β1206/ΦΕΚ/791/Β του Ιουνίου 2005, απόφαση του κ. Υπουργού Οικονομίας και Οικονομικών παρετάθη η ισχύς του μέτρου επιδότησης του επιτοκίου δανεισμού των κεφαλαίων κίνησης των εμπορικών



επιχειρήσεων των νομών Ξάνθης, Ροδόπης και Έβρου, προκειμένου να στηριχθεί "η αναγκαιότητα διεύρυνσης της αναπτυξιακής δραστηριότητας και διατήρησης και επαύξησης των θέσεων απασχόλησης στις επιχειρήσεις" των παραπάνω νομών.

Η παραπάνω απόφαση του κ. Υπουργού, είναι ορθή και σωστά εκδόθηκε, πλην όμως του ευεργετήματος αυτού απεκλείσθησαν οι παραμεθόριοι νομοί Δωδεκανήσου, Λέσβου, Σάμου και Χίου, για τους οποίους η κυβέρνηση πρέπει να δείξει την αυτήν ευαισθησία.

- Επειδή το αρμόδιο υπουργείο Οικονομίας, προφασίσθηκε ότι, παρ' ότι θέλει να ικανοποιήσει το υποβληθέν αίτημα των παραπάνω νομών, δεν μπορεί να το κάνει εξαιτίας της άρνησης των αρμοδίων της Ευρωπαϊκής Ένωσης. Και

- Επειδή η υποβληθείσα από μέρους της ΕΕ δικαιολογία ότι δήθεν έρχεται σε αντίθεση με τις διατάξεις περί ανταγωνισμού των επιχειρήσεων δεν είναι καθόλου ορθή, αφ' ενός μεν διότι με βάση τις διατάξεις της δήλωσης 30 της Συνθήκης του Άμστερνταμ (ισχύουσας μέχρι σήμερα), η ΕΕ υποχρεούται στη θεσμοθέτηση τέτοιων ευεργετικών διατάξεων υπέρ των νησιωτικών περιοχών, αφετέρου δε με την ερμηνευτική δήλωση του άρθρου 101 του Συντάγματός μας η Πολιτεία υποχρεούται όταν δρα κανονιστικά να λαμβάνει υπόψη της και τις ιδιαίτερες συνθήκες των νησιωτικών περιοχών μας.

Για τους λόγους αυτούς ΕΡΩΤΑΤΑΙ ο κ. Υπουργός να απαντήσει:

1) Πώς σκέπτεται να αντιμετωπίσει το παραπάνω πρόβλημα των νησιωτικών περιοχών του Νομού Δωδεκανήσου, Λέσβου, Σάμου και Χίου, οι οποίοι και δικαίως διαμαρτύρονται. Και

2) Εάν σκέπτεται να υποβάλει πρόταση προς την Ευρωπαϊκή Ένωση, για θεσμοθέτηση παρόμοιων ευεργετικών διατάξεων υπέρ των νησιών μας, με βάση τη δήλωση 30 της Συνθήκης του Άμστερνταμ".

Συμπεράσματα από τις συμμετοχές μας σε εκθέσεις

Θετικά τα πρώτα μηνύματα από τουριστικές αγορές

Ιδιαίτερη μέριμνα για τις αγορές της Ρωσίας και Σκανδιναβίας

Θετικά ήταν τα μηνύματα που πήραν οι εκπρόσωποι της Ρόδου από τις δύο πρώτες τουριστικές εκθέσεις, στις οποίες έλαβε μέρος ο Οργανισμός Προώθησης Ροδιακού Τουρισμού.

Επρόκειτο συγκεκριμένα, για τις εκθέσεις **"Top Resa"** και **"TT Travel '05"** που πραγματοποιήθηκαν η μεν πρώτη στην πάλη **Ντωβίλ** της Γαλλίας και η δεύτερη στη **Βαρσοβία** της Πολωνίας. Και οι δύο, διεξήχθησαν το διάστημα από 22 έως 24 Σεπτεμβρίου, και σ' αυτές η Ρόδος είχε παρουσία.

Στην ουσία, με τις εκθέσεις της Γαλλίας και της Πολωνίας, έγινε η αρχή, της συμμετοχής της Ρόδου, στις τουριστικές εκθέσεις περιόδου 2005-2006, οι οποίες είναι συνολικά 25.

Σύμφωνα με όσα έγιναν γνωστά, η Ρόδος συγκέντρωσε το ενδιαφέρον των επισκεπτών, ενώ το παρών έδωσαν και διάφοροι επιχειρηματίες, δ/ντές ξενοδοχείων και άλλοι.

Οπως δήλωσε στη "Ροδιακή" ο γενικός δ/ντής του ΠΡΟΤΟΥΡ κ. **Μπάμπης Παλογιαννίδης,** η Γαλλική αγορά, που είναι από τη φύση της ιδιόμορφη, έδωσε φέτος καλά νούμερα αφίξεων όπως έδειξαν τα στοιχεία του εννιαμήνου. Αυτή η εικόνα δεν είναι τυχαία, καθώς προέκυψε μέσα από συστηματική δουλειά που βασίστηκε κυρίως στην αλλαγή των εκθέσεων.

Ουσιαστικά δηλαδή, εδώ και 2 χρόνια, αντί για την έκθεση του Παρισιού, η Ρόδος επέλεξε να δίνει το παρών στην έκθεση της Ντωβίλ, μίας μεγάλης και σημαντικής πόλης της Γαλλίας.

Αυτό έγινε γιατί το επίπεδο της έκθεσης αυτής ταίριαζε καλύτερα στο τουριστικό προϊόν της Ρόδου και τελικά δύο χρόνια μετά, τα στοιχεία έδειξαν αύξηση 3,59% στο εννιάμηνο, καθώς ήρθαν στο νησί **13.239 Γάλλοι έναντι 12.780 πέρυσι.** Αυτό σε συνδυασμό με το ότι πριν 5 χρόνια, οι Γάλλοι μετά βίας έφταναν τους...1.000, δείχνει ότι η επιλογή οδηγεί σε καλό δρόμο.

Κάτι ανάλογο, συμβαίνει και με την Πολωνική αγορά, η οποία πριν από περίπου 4 χρόνια όπως τόνισε ο **κ. Παλογιαννίδης** είχε... μηδαμινά νούμερα.

Τα τελευταία όμως στοιχεία έδειξαν και γι' αυτήν όχι μόνο αύξηση αλλά θεαματική άνοδο του ποσοστού της κίνησης που έφτασε το 29,28%. Από τον Ιανουάριο δηλαδή μέχρι το Σεπτέμβριο οι Πολωνοί που ήρθαν στη Ρόδο, έφτασαν **τα 29.178 άτομα έναντι 22.570 πέρυσι.** Τα προηγούμενα χρόνια τα νούμερα ήταν σαφώς μικρότερα.

Σύμφωνα με το γενικό δ/ντή του ΠΡΟΤΟΥΡ, φέτος στη λίστα των εκθέσεων μπήκε και η έκθεση της Σλοβακίας (26-29/1/2006) η οποία δεν υπήρχε τα προηγούμενα χρόνια, καθώς ως νέα αγορά ενδιαφέρει ιδιαιτέρως τη Ρόδο. Φαίνεται όμως ότι η Ρόδος, είναι ιδιαίτερα δημοφιλής στη Σλοβακία, καθώς φέτος ήρθαν στο νησί **20.730 Σλοβάκοι, έναντι 15.838** πέρυσι, σημειώνοντας αύξηση 30,89%.

Σε νέα βάση θα τεθεί όμως και η έκθεση **ΜΙΤΤ της Μόσχας** το Μάρτιο, καθώς ο ΠΡΟΤΟΥΡ θα εγκαινιάσει συνεργασία με νέους πράκτορες, λόγω της μεγάλης σημασίας που δίνει στους Ρώσους τουρίστες, και οι οποίοι σημείωσαν αύξηση 102,29% φέτος. Ιδιαίτερη μέριμνα θα ληφθεί και για τη **Σκανδιναβική αγορά,** ενώ φέτος δεν θα υπάρξει παρουσία της Ρόδου στην έκθεση της **Κύπρου,** λόγω των προβλημάτων πρόσβασης που υπάρχουν.





Από τον υπουργό Αιγαίου κ. Αριστοτέλη Παυλίδη

Προσκλητήριο προς ξένους πλοιοκτήτες

Τους ζητά να δρομολογήσουν πλοία για τα νησιά μας • Παρέμβαση στη Βουλή κατά τη συζήτηση - ερώτηση βουλευτών του ΠΑΣΟΚ

Προσκλητήριο σε ξένους πλοιοκτήτες να φέρουν πλοία στην ελληνική αγορά απηύθυνε προχθές ο υπουργός Αιγαίου και Νησιωτικής Πολιτικής κ. Αριστοτέλης Παυλίσης, από το βήμα διεθνούς συνεδρίου για την επιβατηγό ναυτιλία που πραγματοποιείται αυτές τις μέρες στη Αθήνα.

Το προσκλητήριο του κ. Παυλίδη, που έγινε απόντος του καθ' ύλην αρμόδιου υπουργού Ναυτιλίας κ. Μ. Κεφαλογιάννη, προφανώς εκφράζει τους έντονους φόβους που υπάρχουν πια στην κυβέρνηση ότι τα υπάρχοντα πλοία δεν πρόκειται να καλύψουν με επάρκεια τις ανάγκες της ελληνικής αγοράς τους επόμενους μήνες. Ιδιαίτερα προβληματίζεται η κυβέρνηση για την κάλυψη των άγονων γραμμών της ακτοπλοΐας, αλλά και ολόκληρης της Δωδεκανήσου.

Είναι χαρακτηριστικό ότι οι περισσότεροι μειοδοτικοί διαγωνισμοί για τις άγονες γραμμές παραμένουν ανοιχτοί, ενώ σε όσους έχουν ολοκληρωθεί, δεν έχει επιτευχθεί ο στόχος της προσφοράς ποιοτικών πλοίων.

ΣΥΜΜΑΧΙΕΣ

Από το βήμα του ίδιου συνεδρίου τραπεζίτες σημείωσαν ότι η ελληνική αγορά παρουσιάζει πολλές ευκαιρίες για επενδύσεις, ενώ στελέχη ακτοπλοϊκών εταιρειών ανέφεραν ότι οι συγχωνεύσεις, οι εξαγορές αλλά και οι στρατηγικές συμμαχίες είναι δυνατό να αποτελέσουν διέξοδο του κλάδου από τα προβλήματα που αντιμετωπίζει σήμερα λόγω του ιδιαίτερα υψηλού κόστους εκμετάλλευσης των πλοίων.

Ο κ. Αντώνης Μανιαδάκης, διευθύνων σύμβουλος των Μινωικών Γραμμών, που τους τελευταίους μήνες βρίσκονται στο στόχαστρο του αγοραστικού ενδιαφέροντος εκ μέρους του ομίλου Π. Παναγόπουλου, στην ομιλία του με αντικείμενο τις μελλοντικές επιχειρηματικές κινήσεις των ναυτιλιακών εταιρειών στη Μεσόγειο σημείωσε ότι θα υπάρξουν αλλαγές στα επόμενα χρόνια με σημαντικές εξελίξεις στις γραμμές της επιβατηγού ναυτιλίας. Καθώς συνεχίζει να αυξάνει η μεταφορική κίνηση, θα αυξηθούν ο ανταγωνισμός, αλλά και συνεργασίες μεταξύ των εταιρειών.

ΚΛΕΙΔΙ ΕΠΙΤΥΧΙΑΣ

Δείχνοντας σεβασμό τους κανόνες ανταγωνισμού της ΕΕ οι στρατηγικές συμμαχίες, στις οποίες περιλαμβάνονται και οι συγχωνεύσεις, μπορεί να είναι το κλειδί της επιτυχίας στην αγορά της Μεσογείου, ιδιαίτερα κάτω από το δυσμενές περιβάλλον στο οποίο πρόσφατα δραστηριοποιούνται. Ευκαιρίες επενδύσεων υπάρχουν στην ελληνική αγορά, διαπίστωσε στη δική του ομιλία ο κ. Γιώργος Ξηραδάκης, διευθύνων σύμβουλος της XRTC, ο οποίος σημείωσε ότι στα επόμενα χρόνια αποσύρεται από την ακτοπλοϊκή αγορά της Ελλάδας το 50% των πλοίων της. πως είπε, η ελληνική ακτοπλοΐα αποτελεί το 20% της ακτοπλοΐας των χωρών - μελών της Ε.Ε. και το 7% της παγκόσμιας.

Ο ελληνικός ακτοπλοϊκός στόλος είναι το 11% του παγκόσμιου, ενώ οι ελληνικές εταιρείες αποτελούν το 12% της παγκόσμιας αγοράς.

ΣΤΗ ΒΟΥΛΗ

Χθες επίσης ο κ. Παυλίδης, δημοσιοποίησε στα τοπικά μέσα ενημέρωσης, την ομιλία του στη Βουλή, στις 27 Σεπτεμβρίου, κατά την συζήτηση επίκαιρης επερώτησης βουλευτών του ΠΑΣΟΚ προς τον υπουργό Εμπορικής Ναυτιλίας κ. Μ. Κεφαλογιάννη.



Στην παρέμβασή του μεταξύ άλλων, ο κ. Παυλίδης τόνισε και τα εξής:

"...Ό,τι τότε ελέγετο και δεν επραγματοποιείτο, αυτό τώρα το πραγματοποιούμε. Μόλις περάσει αυτή η διάταξη, τότε με συμβάσεις ισχύος μέχρι πέντε χρόνια θα κληθούν οι ενδιαφερόμενοι, με ποιοτικές προδιαγραφές, το τονίζω- για να ξεφύγουμε και απ' αυτά τα οποία σήμερα τα πληρώνουμε και μάλιστα, κύριοι συνάδελφοι, τα ακριβοπληρώνουμε, χωρίς κανένα ειδικό κριτήριο κατά το σύστημα που κληρονομήσαμε - θα κληθούν, λοιπόν, τώρα με ποιοτικά κριτήρια να μετάσχουν σε διαγωνισμούς έχοντας τη βεβαιότητα τα πλοία που θα πάρουν ή όποιο πλοίο πάρει τον διαγωνισμό, ότι για πέντε, το μάξιμουμ, χρόνια θα είναι στη γραμμή και έτσι θα υπάρχει και ένα κίνητρο εκσυγχρονισμού, αλλά και ανανεώσεως του ακτοπλοϊκού μας στόλου.

Δεν είναι εύκολη υπόθεση. Και να μη θεωρηθεί ότι μόλις γίνουν οι διαγωνισμοί θα αλλάξει ο ακτοπλοϊκός στόλος. Οχι. Και επ' αυτού του σημείου θέλω να θυμίσω στην Αίθουσα και τη συνήθη έκφρασή μου-δεν ξέρω αν είναι δόκιμος ή αδόκιμος - που λέω πάντα, ότι "το Αιγαίο παρελήφθη αβάπορο και αλίμενο".

Εχουμε λιγότερα καράβια απ' ότι χρειαζόμαστε. Γιατί όσον αφορά στα λιμάνια μας, να μη το κουβεντιάζουμε, πάρτε τις εκθέσεις κάθε χρόνο της Ενώσεως Πλοιάρχων του Εμπορικού Ναυτικού για να δείτε πού βρισκόμαστε.

Είναι ακροβάτες οι ακτοπλόοι που καταφέρνουν και δένουν τα βαπόρια πάνω στα ντοκ.

Κύριοι συνάδελφοι, πρέπει να είμασθε υπερήφανοι, ξέρετε γιατί; Στον ακτοπλοϊκό μας στόλο σε ένα χρόνο μπήκαν μέσα δέκα καράβια καινούργια, εκ των οποίων τα επτά μάλιστα είναι ταχύπλοα. Το FLY CAT 5 και 6, το HIGH SPEED 5, το Παναγιά Θαλασσινή, το Παναγία Πάρου, το SPEED DRANER, ταχύπλοα καράβια. Μπήκε το Σαμοθράκη, το Πηνελόπη, το Φοίβος, συμβατικά καράβια για τα οποία έχω να πω το εξής. Ας είμεθα πιο προσεκτικοί".

ΓΙΑ ΤΟ ΠΗΝΕΛΟΠΗ

Αναφερόμενος στις επικρίσεις που υπήρξαν για το "Πηνελόπη" ο Κ. Παυλίδης είπε:

"Ο συνάδελφος κ. Μαγκριώτης - και κάμνω αναφορά εις όνομα κύριε πρόεδρε, κ. Κακλαμάνη, υπείκων στην υπόδειξή σας, όχι tutos caballeros- αναφερόμενος στο πλοίο που δια της υπογραφής μου εδρομολογήθη από τη Θεσσαλονίκη για Σάμο, Κάλυμνο, Κω, Ρόδο, είπε ότι είναι ένα σαπιοκάραβο του γνωστού εφοπλιστή.

Αυτό δείχνει ότι μάλλον δεν είναι ενημερωμένοι ορισμένοι εκ των συναδέλφων. Αν τον έφερνα τον εφοπλιστή, τον αποκληθέντα "γνωστό", εκεί στα έδρανα των επισήμων μεταξύ πέντε άλλων, δεν θα γνώριζε ποιος είναι ο εφοπλιστής. Για τη διόρθωση της ιστορίας, είναι αδελφός του "γνωστού" εφοπλιστού, ένας καθώς πρέπει επιχειρηματίας. Σοβαροί άνθρωποι, νοικοκυραίοι.

Καινούργιο καράβι ύψωσε ελληνική σημαία και το βάλαμε στις θάλασσές μας και έκανε το δρομολόγιο το οποίο περιέγραψα. Και είναι τέτοιο "σαπιοκάραβο" που έπρεπε να βάλεις "μέσα" το καλοκαίρι, για να βρεις θέση και να φύγεις από τη Θεσσαλονίκη, από τη Μακεδονία, για να κατέβεις μέχρι την Κρήτη, με επιδότηση, όμως, μέχρι τη Ρόδο".



ΕΛΑ ΝΑ ΑΝΟΙΞΟΥΜΕ ΠΑΝΙΑ

ΑΘΛΗΤΙΚΟΣ ΣΥΛΛΟΓΟΣ ΙΣΤΙΟΠΛΟΩΝ ΑΝΟΙΚΤΗΣ ΘΑΛΑΣΣΗΣ ΡΟΔΟΥ
www.asiathr.gr
e-mail:info@asiarth.gr



Ελα να μάθεις να κυβερνάς ένα ιστιοφόρο σκάφος και να μπορείς να απολαμβάνεις το ταξίδι στη θάλασσα με τον αέρα και τα πανιά.

Θα διδαχθείς να αντιμετωπίζεις κάθε κίνδυνο στη θάλασσα, να διαβάζεις και να προβλέπεις τον καιρό, να διαβάζεις τους ναυτικούς χάρτες με τα σύμβολά τους και πολλά άλλα, αποκτώντας το δίπλωμα κυβερνήτου ιστιοφόρου σκάφους.

Ο εκπαιδευτικός κύκλος που οργανώνεται από τον Αθλητικό Σύλλογο Ιστιοπλόων Ανοικτής Θάλασσας Ρόδου περιλαμβάνει:

Πρακτική εκπαίδευση πάνω σε ιστιοφόρο σκάφος κάθε Σάββατο ή Κυριακή πρωί για δύο μήνες, τρίωρα θεωρητικά μαθήματα κάθε Σάββατο βράδυ, ένα εκπαιδευτικό διήμερο ταξίδι στη Σύμη.

ΕΝΑΡΞΗ ΜΑΘΗΜΑΤΩΝ 8/10/2005
ΠΛΗΡΟΦΟΡΙΕΣ-ΕΓΓΡΑΦΕΣ
Μιχάλης Παπαγαπητός: 2241024247
Γιάννης Κλειδώνας: 6937372146

AT3396(Γ)



AT3399

Μετά από καταγγελίες

Έρευνα στην Κω για τα φυτοφάρμακα

• Κλιμάκιο του ΕΦΕΤ στο νησί

• Εισάγονται από την Τουρκία;

Έρευνα για τη χρήση απαγορευμένων φυτοφαρμάκων σε κηπευτικά και φρούτα στην Κω, πραγματοποίησε τις περασμένες ημέρες κλιμάκιο του ΕΦΕΤ στην Κω, σύμφωνα με πληροφορίες που πάντως δεν επιβεβαιώνονται αρμοδίως.

Ωστόσο, όπως βεβαιώνουν καλλιεργητές του νησιού που ήρθαν σε επαφή μαζί τους, τις περασμένες ημέρες εμφανίστηκαν στην Κω δύο βιολόγοι και ένας γιατρός, οι οποίοι πήραν δείγματα από προϊόντα που καλλιεργούνται στην Κω και τα πήραν μαζί τους στην Αθήνα για έλεγχο, χωρίς να έλθουν σε συνάντηση με τις τοπικές αρχές.

Το πόρισμα των ελέγχων δεν έγινε γνωστό, ωστόσο οι πληροφορίες αναφέρουν ότι εστιάστηκε στον τρόπο ραντίσματος και τα φυτοφάρμακα που χρησιμοποιούνται καθώς και το χρόνο κατά τον οποίο προσφέρονται στην αγορά τα ραντισμένα προϊόντα.

Ιδιαίτερο ενδιαφέρον έχει η υπόθεση καθώς είναι γνωστές οι φήμες ότι ορισμένοι καλλιεργητές χρησιμοποιούν φυτοφάρμακα που είναι απαγορευμένα στις χώρες της Ευρωπαϊκής Ένωσης εδώ και πάρα πολλά χρόνια, τα οποία εισάγουν παράνομα από την Τουρκία. Επίσης, ότι κάποιοι παραγωγοί δεν αφήνουν να περάσει ο προβλεπόμενος χρόνος από την ημέρα που χρησιμοποίησαν φυτοφάρμακα σε φρούτα και λαχανικά έως την ημέρα διάθεσης των προϊόντων στους καταναλωτές, με αποτέλεσμα να είναι ακόμη ισχυρή η παρουσία τους όταν φθάνουν στο πιάτο μας.

Είναι λοιπόν πολύ πιθανό οι φήμες αυτές να έφθασαν μέχρι και τα «αφτιά» του ΕΦΕΤ, κάτι που θα μπορούσε να δικαιολογήσει τη... μυστικότητα με την οποία έγιναν οι έλεγχοι στο νησί.

Να σημειωθεί τέλος ότι τα παραπάνω περιήλθαν εν γνώσει της επάρχου Μαρίας Κυπραίου και δεν αποκλείεται να ζητήσει «υπηρεσιακά» πληροφόρηση από τον ΕΦΕΤ ώστε να γίνουν γνωστά και τα αποτελέσματα του ελέγχου.

Για το συνέδριο που πραγματοποιείται

Κορυφαίες προσωπικότητες απ' όλον τον κόσμο στη Ρόδο!

Θέμα του ο «Πολιτισμικός και Θρησκευτικός διάλογος μεταξύ των λαών» • Ολοκληρώνεται την Κυριακή

Κορυφαίες προσωπικότητες από όλο τον κόσμο βρίσκονται αυτές τις ημέρες στη Ρόδο, προκειμένου να πάρουν μέρος στη 3η συνάντηση που πραγματοποιείται στο νησί μας, με θέμα «Πολιτισμικός και θρησκευτικός διάλογος μεταξύ των λαών».

Για να γίνει κατανοητό το υψηλό επίπεδο στο οποίο γίνεται ο διάλογος αυτός, θα πρέπει να σημειωθεί ότι μεταξύ των 400 συνέδρων βρίσκονται δεκάδες πρώην Πρόεδροι Δημοκρατίας, πρωθυπουργοί, υπουργοί, κυβερνητικά στελέχη, πρέσβεις και διπλωματικοί υπάλληλοι από πολλές χώρες του κόσμου, από όλες τις ηπείρους και από όλα τα μεγάλα θρησκευτικά δόγματα. Γι αυτό και υπάρχουν πολύ αυξημένα –αν και διακριτικά- μέτρα ασφάλειας.

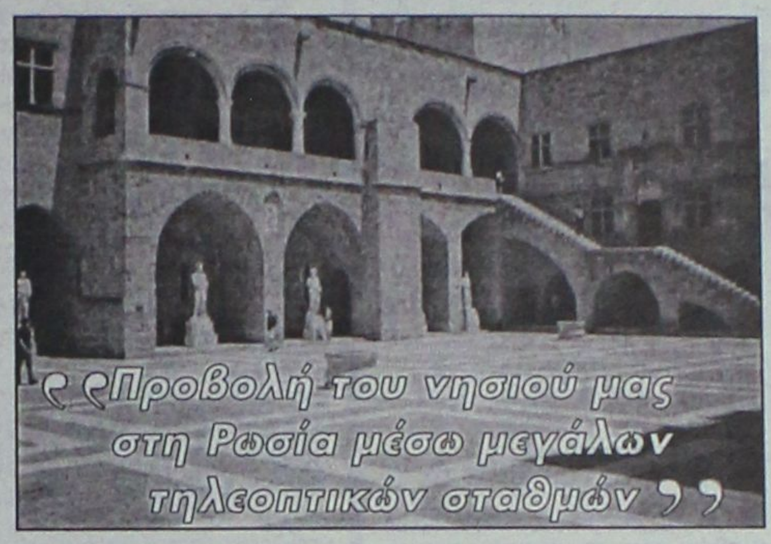

Των εργασιών προεδρεύει πρώην πρωθυπουργός της Ινδίας και συμπροεδρεύουν Ρώσος πρώην αναπληρωτής υπουργός (ο κ. Βλαντιμίρ Γιακούνιν ο οποίος τιμήθηκε χθες από το δημοτικό συμβούλιο Ρόδου σε ειδική συνεδρίαση) και από ελληνικής πλευράς ο κ. Παπανικολάου, εκπροσωπώντας το ελληνικό υπουργείο Εξωτερικών.

Αυτοί οι τρεις κήρυξαν προχθές την έναρξη των εργασιών του φόρουμ, ενώ μίλησε και ο δήμαρχος της Ρόδου Γιώργος Γιαννόπουλος, ο οποίος καλωσόρισε τους συνέδρους και τους ευχήθηκε καλή παραμονή στη πόλη.

Μεταξύ των 400 συνέδρων βρίσκονται επίσης κορυφαίες προσωπικότητες από όλο τον κόσμο, από τον χώρο της θρησκείας, της πολιτικής, των γραμμάτων και της επιστήμης.

Αρκετές είναι οι χώρες οι οποίες δίνουν πολύ μεγάλη βαρύτητα στο 3ο φόρουμ της Ρόδου, με χαρακτηριστικότερο παράδειγμα τη Ρωσία, που είναι άλλωστε και ο διοργανωτής αυτής της σημαντικής εκδήλωσης, υπό την αιγίδα μάλιστα του προέδρου της Ρωσίας Πούτιν και του Πατριάρχη Αλέξιου.

Όλα τα τηλεοπτικά δίκτυα της χώρας αυτής έχουν στείλει δημοσιογράφους και κάμερες, μεταφέροντας τις εξελίξεις στη Ρωσία σε καθημερινή βάση και μαζί τους και εικόνες από το νησί της Ρόδου.

Δεν θα είναι υπερβολικό να πει κάποιος ότι αυτές τις ημέρες πραγματοποιείται στη Ρωσία η μεγαλύτερη δωρεάν προβολή της Ρόδου στη χώρα αυτή. Δεδομένου μάλιστα του αυξανόμενου ενδιαφέροντος των Ρώσων να κάνουν τις καλοκαιρινές διακοπές στην Ελλάδα, θεωρείται βέβαιο ότι την τουριστική σεζόν του 2006 οι αφίξεις από τη Ρωσία θα αυξηθούν ακόμη περισσότερο και ένα μέρος τους θα οφείλεται στην προβολή του νησιού από τις εργασίες του 3ου φόρουμ.

Οι εργασίες του φόρουμ διεξάγονται σήμερα για τρίτη μέρα στο ξενοδοχείο Αλντεμάρ και θα ολοκληρωθούν την ερχόμενη Κυριακή.





Απλήρωτοι οι συμβασιούχοι



Παρέμβαση του Ε.Κ. στον Επίτροπο για τα εντάλματα

Αν δεν λυθεί το θέμα θα προχωρήσει σε κινητοποιήσεις

Επί ποδός πολέμου βρίσκεται τις ημέρες αυτές το Εργατικό Κέντρο της Ρόδου, με αφορμή διάφορα θέματα τα οποία αφορούν τους εργαζομένους και παραμένουν ανοικτά.

Πέρα από το θέμα της μεταφοράς του ΙΚΑ στις εγκαταστάσεις του παλιού νοσοκομείου της Ρόδου, για το οποίο έχει απειλήσει με κινητοποιήσεις, ενέκυψε πρόσφατα το θέμα των συμβασιούχων των δήμων και στις αρχές αυτής της εβδομάδας και το θέμα του καζίνο, το οποίο έχει ζητήσει από τους εργαζόμενους να εφαρμοστεί ο νέος νόμος για τη διευθέτηση του χρόνου εργασίας, κάτι που βρίσκει κάθετα αντίθετη την ηγεσία του Ε.Κ.Ρ.

Και για τα δύο αυτά θέματα, το Εργατικό Κέντρο είναι αποφασισμένο να τηρήσει σκληρή γραμμή και να φθάσει στα άκρα, κάτι που μεταφράζεται φυσικά σε δυναμικές κινητοποιήσεις.

Προχθές αργά το απόγευμα, πραγματοποιήθηκε στις εγκαταστάσεις του Εργατικού Κέντρου συνάντηση της διοίκησής του με εκπροσώπους συμβασιούχων υπαλλήλων όλων των δήμων του νησιού.

Στη συνάντηση αυτή αναλύθηκε η κατάσταση που έχει δημιουργηθεί, με τον Επίτροπο του Ελεγκτικού Συνεδρίου να μην εγκρίνει τα εντάλματα καταβολής μισθών των συμβασιούχων με συνέπεια να μην έχουν πληρωθεί εδώ και μήνες και να αντιμετωπίζουν έντονο βιοποριστικό πρόβλημα.

Κατά τη διάρκεια της συνάντησης αυτής, πολλές φορές εξαπολύθηκαν πυρά... βαρέως τύπου εναντίον του Επιτρόπου για τη στάση που τηρεί.

Ο πρόεδρος του Εργατικού Κέντρου Γιάννης Σαρικάς, διαβεβαίωσε τους συμβασιούχους των δήμων ότι το Ε.Κ.Ρ. θα είναι δίπλα τους και θα τους στηρίξει με κάθε τρόπο στην προσπάθειά τους να δικαιωθούν.

Αυτό που αποφασίσθηκε είναι να πραγματοποιηθεί παράσταση διαμαρτυρίας στον Επίτροπο από τη διοίκηση του Ε.Κ.Ρ. Σε περίπτωση που το θέμα δεν λυθεί, υπάρχει ειλημμένη απόφαση για την πραγματοποίηση δυναμικών κινητοποιήσεων. Πάρθηκε μάλιστα απόφαση να γίνουν κινητοποιήσεις και κατά τη διάρκεια του συνεδρίου της ΚΕΔΚΕ στη Ρόδο στις 10 Νοεμβρίου, όταν θα βρίσκονται στο νησί δεκάδες δήμαρχοι από όλη την Ελλάδα.

Σύμφωνα με πληροφορίες, οι συμβασιούχοι των δήμων θα πραγματοποιήσουν συγκέντρωση έξω από το χώρο όπου θα συνεδριάζουν οι δήμαρχοι, διαδηλώνοντας με πανό και ντουντούκες.

Η διοίκηση του Εργατικού Κέντρου θα συνεχίσει επίσης τις παρεμβάσεις της προς κάθε κατεύθυνση, ώστε να επισπευσθεί από το ΑΣΕΠ η έκδοση απόφασης με την οποία θα νομιμοποιηθούν οι συμβασιούχοι, βάσει του νόμου του υπουργού Εσωτερικών Προκόπη Παυλόπουλου που ψηφίστηκε από τη Βουλή.

Αποκρυπτογραφούσαν τραπεζικούς λογαριασμούς

Ξανακτύπησαν οι «χάκερς»

Εξαρθρώθηκε κύκλωμα απάτης που δρούσε στην Κω και Κάλυμνο

Ηλεκτρονικό κέντρο απάτης, είχαν στήσει σε Κάλυμνο και Κω «χάκερς» του διαδικτύου, καταφέρνοντας έτσι να διοχετεύουν έναν «ιό» σε ανυποψίαστους χρήστες του Ίντερνετ, ο οποίος αποκρυπτογραφούσε τραπεζικούς λογαριασμούς και κωδικούς, τους οποίους στην συνέχεια λεηλατούσαν, καταφέρνοντας έτσι να αποκομίζουν δεκάδες χιλιάδες ευρώ.

Τα χέρια των αστυνομικών του Τμήματος Δίωξης Ηλεκτρονικού Εγκλήματος Αττικής, που εξιχνίασε την υπόθεση, βρίσκεται ήδη ένα άτομο (πρόκειται για Δανό που δραστηριοποιούνταν στην Κω στον τομέα του ΙΝΤΕΡΝΕΤ καφέ) που εντοπίστηκε και συνελήφθη χθες το πρωί στην Κω, ενώ σύμφωνα με ασφαλείς πληροφορίες, οι αξιωματικοί της αστυνομίας, **αναζητούν και άλλα άτομα (σε Κω και Κάλυμνο)** τα οποία φαίνεται να εμπλέκονται στην

Του **Μιχάλη Μαστή**
mihalis@rodiaki.gr

υπόθεση της νέας διαδικτυακής απάτης.

Επικεφαλής του κλιμακίου, που βρέθηκε στην Κω το τελευταίο τριήμερο, για να εντοπίσει τους «χάκερς» της απάτης αυτής που είχε στηθεί, ήταν ο γνωστός (από άλλες υποθέσεις για την περιοχή μας) αξιωματικός του ειδικού τμήματος Δίωξης Ηλεκτρονικού Εγκλήματος κ. Μάνος Σφακιανάκης, ο οποίος με επιτελείο συνεργατών, κατάφερε να αποκρυπτογραφήσει και να φθάσει στα ίχνη του δράστη, μέσα σε ελάχιστες ώρες.

ΣΥΝΑΓΕΡΜΟΣ ΣΤΗΝ ΕΛ.ΑΣ

Όλα ξεκίνησαν πριν από 10 περίπου μέρες, όταν στην υπηρεσία Δίωξης Οικονομικού Εγκλήματος στην Αττική, έγιναν τρεις καταγγελίες, από αντίστοιχους επιχειρηματίες – πελάτες ελληνικών τραπεζών, οι οποίοι είδαν **να κάνουν... φτερά από τους λογαριασμούς τους**, μεγάλα ποσά.

Οι αστυνομικοί, δεν μπορούν ακόμα να προσδιορίσουν το ύψος του ποσού της «διαδικτυακής» απάτης, αλλά ωστόσο υπολογίζονται σε εκατοντάδες χιλιάδες ευρώ!

Στην ΕΛΑΣ σήμανε αμέσως συναγερμός, από τη δράση χάκερς, **οι οποίοι εγκαθιστώντας ιούς στους ηλεκτρονικούς υπολογιστές ανύποπτων πολιτών, κατάφερναν να** υποκλέπτουν τους αριθμούς των τραπεζικών τους λογαριασμών και κάνουν ανάληψη των χρημάτων.

Για το θέμα, ενημερώθηκε από χθες το πρωί και η Αντιεισαγγελέας Πλημμελειοδικών της Κω κ. Ροζαλία Λάλη, η οποία και έδωσε εντολή να κλιμακωθεί η έρευνα των αρμοδίων αστυνομικών.



Στα χέρια των αστυνομικών πάντως, βρίσκεται από χθες ο Δανός, ενώ το κλιμάκιο της αστυνομίας, διεξάγει εκτεταμένες έρευνες και στο νησί της Καλύμνου, καθώς εκτιμάται ότι υπήρχαν και συνεργοί σε αυτή την απίστευτη απάτη.

ΠΩΣ ΑΠΟΚΑΛΥΦΘΗΚΕ Η ΑΠΑΤΗ

Όπως μετέδωσε χθες το μεσημέρι το Αθηναϊκό Πρακτορείο Ειδήσεων, η νέα **υπόθεση εισβολής μέσω Ίντερνετ σε τραπεζικούς λογαριασμούς Ελλήνων και Ευρωπαίων πολιτών και μεταφοράς χρημάτων απ' αυτούς, εξιχνιάστηκε απο το Τμήμα Δίωξης Ηλεκτρονικού Εγκλήματος της Ασφάλειας Αττικής.**

Οι αστυνομικοί συνέλαβαν στην Κω, το μεσημέρι, έναν Δανό ιδιοκτήτη Ίντερνετ Καφέ, ο οποίος εδώ και ένα μήνα περίπου, **στέλνοντας απατηλά μηνύματα σε διάφορες ηλεκτρονικές διευθύνσεις, κατάφερνε να εισβάλει σ'αυτές, διοχετεύοντας έναν ιό και να αποκτήσει τα στοιχεία του κατόχου και τους τραπεζικούς λογαριασμούς του.**

Στη συνέχεια, έμπαινε στις σελίδες των τραπεζών και έκανε μεταφορά χρημάτων απο τους προαναφερόμενους λογαριασμούς σε λογαριασμό δικό του!

Πρόκειται για τη δεύτερη υπόθεση με τη χρήση του συγκεκριμένου προγράμματος, **που ονομάζεται TROGAN HORSE "Δούρειος Ίππος", η οποία αποκαλύπτεται τον τελευταίο καιρό στην χώρα μας. Η προηγούμενη αφορούσε τη δραστηριότητα κυκλώματος Ουκρανών, το οποίο εισέβαλε στις ηλεκτρονικές σελίδες από την Ουκρανία. Η χθεσινή είναι η πρώτη που αυτή η δουλειά γίνεται απο την Ελλάδα.**

Μέχρι στιγμής, έχουν κάνει καταγγελίες στην αστυνομία, για μεταφορές χρημάτων απο λογαριασμούς τους τρείς Ελληνες, ενώ οι αστυνομικοί πιστεύουν ότι τα χρήματα που έχει αποκτήσει ο δράστης ανέρχονται σε πολλές χιλιάδες ευρώ.

Το μέγεθος της οικονομικής ζημιάς και ο αριθμός των θυμάτων θα διαπιστωθεί απο την έρευνα που έχει ξεκινήσει προς αυτή την κατεύθυνση.

Από την αστυνομία έγινε έρευνα στο Ίντερνετ Καφέ του Δανού στην Κω, καθώς και σε ένα ακόμη που ετοίμαζε στην Κάλυμνο, όπου βρέθηκαν και κατασχέθηκαν ένας σκληρός δίσκος ηλεκτρονικού υπολογιστή, **ένας φορητός ηλεκτρονικός υπολογιστής, τρία βιβλιάρια καταθέσεων, τρείς πιστωτικές κάρτες, καθώς και έντυπο υλικό που αποδεικνύει την** παράνομη μεταφορά χρημάτων από τους τραπεζικούς λογαριασμούς.

Ο συλληφθείς οδηγήθηκε αργά το μεσημέρι, στον εισαγγελέα Κω και σήμερα αναμένεται να του απαγγελθούν κατηγορίες.

ΦΡΟΝΤΙΣΤΗΡΙΟ ΜΕΣΗΣ ΕΚΠΑΙΔΕΥΣΗΣ ΙΑΛΥΣΟΥ

ΑΡΙΣΤΕΙΟΝ
ΦΡΟΝΤΙΣΤΗΡΙΟ ΜΕΣΗΣ ΕΚΠΑΙΔΕΥΣΗΣ

ΠΑΝΑΓΟΣ ΜΙΧΑΛΗΣ ΜΑΘΗΜΑΤΙΚΟΣ
ΜΠΑΡΔΟΣ ΧΡΗΣΤΟΣ ΦΥΣΙΚΟΣ

ΤΗΛ: 22410 – 90801,75577
6942 011005

ΤΜΗΜΑΤΑ ΓΥΜΝΑΣΙΟΥ ΛΥΚΕΙΟΥ - ΤΕΕ

ΔΙΔΑΣΚΟΥΝ ΟΙ :
- ΦΥΣΙΚΗ
- ΧΗΜΕΙΑ
- ΜΑΘΗΜΑΤΙΚΑ
- ΦΙΛΟΛΟΓΙΚΑ
- Α.Ο.Θ
- Α.Ο.Δ.Ε
- ΒΙΟΛΟΓΙΑ
- ΥΠΟΛΟΓΙΣΤΕΣ

ΖΥΡΙΧΙΔΗΣ ΜΙΧΑΛΗΣ (ΦΥΣΙΚΟΣ)
ΚΑΡΑΣΟΥΛΗΣ ΓΙΑΝΝΗΣ (ΗΛΕΚ.ΥΠΟΛΟΓΙΣΤΕΣ)
ΓΕΩΡΓΑΛΙΔΗ ΕΛΕΝΗ (ΜΑΘΗΜΑΤΙΚΟΣ)
ΚΟΛΕΤΣΗΣ ΚΩΣΤΑΣ (ΦΥΣΙΚΟΣ)
ΛΑΜΠΡΟΥ ΞΕΝΙΑ (ΦΙΛΟΛΟΓΟΣ)
ΜΠΑΡΔΟΣ ΧΡΗΣΤΟΣ (ΦΥΣΙΚΟΣ)
ΜΑΓΑΛΙΟΣ ΒΑΪΟΣ (ΧΗΜΙΚΟΣ)
ΠΑΝΑΓΟΣ ΜΙΧΑΛΗΣ (ΜΑΘΗΜΑΤΙΚΟΣ)
ΠΑΠΑΚΩΝΣΤΑΝΤΙΝΟΥ ΣΟΦΙΑ (ΒΙΟΛΟΓΟΣ)
ΣΕΡΒΟΥ ΒΕΑΤΡΙΚΗ (ΟΙΚΟΝΟΜΟΛΟΓΟΣ)
ΣΤΑΥΡΟΥ ΕΛΕΝΗ (ΦΙΛΟΛΟΓΟΣ)
ΤΟΥΡΝΑ ΜΑΡΙΑ (ΜΑΘΗΜΑΤΙΚΟΣ)
ΧΑΡΑΛΑΜΠΟΥΣ ΑΝΑΣΤΑΣΙΑ (ΦΙΛΟΛΟΓΟΣ)

ΕΓΓΡΑΦΕΣ ΚΑΘΗΜΕΡΙΝΑ
ΑΠΟ ΤΙΣ 10-12 ΤΟ ΠΡΩΪ
ΚΑΙ ΑΠΟ ΤΙΣ 6-8 ΤΟ ΑΠΟΓΕΥΜΑ
ΣΤΗΝ ΓΡΑΜΜΑΤΕΙΑ
ΣΤΟΝ ΠΡΩΤΟ ΟΡΟΦΟ
ΤΟΥ ΦΡΟΝΤΙΣΤΗΡΙΟΥ
ΙΑΛΥΣΟΥ 29 .

ΑΕ571

ECDL

ΙΝΣΤΙΤΟΥΤΟ ΔΙΟΙΚΗΣΗΣ ΕΠΙΧΕΙΡΗΣΕΩΝ
ΕΡΓΑΣΤΗΡΙΑ ΕΛΕΥΘΕΡΩΝ ΣΠΟΥΔΩΝ – ΔΗΜ. ΑΝΑΣΤΑΣΙΑΔΗ 47 ΡΟΔΟΣ 85100

ΠΙΣΤΟΠΟΙΗΜΕΝΟ ΕΞΕΤΑΣΤΙΚΟ ΚΕΝΤΡΟ ECDL

ΓΙΝΕΤΕ ΚΑΙ ΕΣΕΙΣ ΔΥΝΑΜΙΚΟΙ ΧΕΙΡΙΣΤΕΣ ΣΤΟΥΣ ΥΠΟΛΟΓΙΣΤΕΣ ΜΕ ΠΙΣΤΟΠΟΙΗΤΙΚΑ ΓΝΩΣΗΣ ΤΗΣ ΠΛΗΡΟΦΟΡΙΚΗΣ ΑΝΑΓΝΩΡΙΣΜΕΝΑ ΑΠΟ ΤΟ ΔΗΜΟΣΙΟ

ΘΕΛΕΤΕ ΜΙΑ ΕΞΑΣΦΑΛΙΣΜΕΝΗ ΔΟΥΛΕΙΑ ΣΕ ΓΡΑΦΕΙΟ ΚΑΙ ΔΕΝ ΕΧΕΤΕ ΤΙΣ ΓΝΩΣΕΙΣ;
ΕΜΠΛΟΥΤΙΣΤΕ ΤΙΣ ΓΝΩΣΕΙΣ ΣΑΣ ΣΤΟΝ ΕΤΗΣΙΟ ΚΥΚΛΟ ΣΠΟΥΔΩΝ ΜΑΣ ΣΤΟΥΣ ΤΟΜΕΙΣ :

ΟΡΓΑΝΩΣΗ ΓΡΑΦΕΙΟΥ – ΤΡΑΠΕΖΙΚΕΣ ΕΡΓΑΣΙΕΣ
ΜΗΧΑΝΟΓΡΑΦΗΜΕΝΗΣ ΛΟΓΙΣΤΙΚΗΣ
ΓΡΑΜΜΑΤΕΩΝ ΔΙΟΙΚΗΣΗΣ

ΣΙΓΟΥΡΗ ΕΠΑΓΓΕΛΜΑΤΙΚΗ ΕΞΑΣΦΑΛΙΣΗ !!
ΤΜΗΜΑΤΑ ΓΙΑ ΜΑΘΗΤΕΣ, ΓΥΜΝΑΣΙΟΥ, ΛΥΚΕΙΟΥ, ΕΝΗΛΙΚΕΣ
ΕΙΔΙΚΑ ΤΜΗΜΑΤΑ ECDL E-KIDS ΓΙΑ ΜΑΘΗΤΕΣ ΔΗΜΟΤΙΚΟΥ

ΠΛΗΡΟΦΟΡΙΕΣ ΕΓΓΡΑΦΕΣ ΚΑΘΗΜΕΡΙΝΑ
ΤΗΛ 22410 - 75850

Ι.Δ.Ε. ΑΠΟ ΤΟ 1993 ΤΟ ΚΛΕΙΔΙ ΣΤΗΝ ΕΚΠΑΙΔΕΥΣΗ ΤΗΣ ΠΛΗΡΟΦΟΡΙΚΗΣ ΚΑΙ ΔΙΟΙΚΗΣΗΣ ΕΠΙΧΕΙΡΗΣΕΩΝ!!!

ΑΕ 694

Επίσκεψη στο Αγαθονήσι από υφυπουργό

Του κ. Βασ. Μιχαλολιάκου

Επίσκεψη στο Αγαθονήσι πραγματοποίησε χθες ο υφυπουργός Εθνικής Άμυνας Βασίλης Μιχαλολιάκος, στο πλαίσιο μιας μίνι περιοδείας που πραγματοποίησε στη Σάμο και το ακριτικό νησί της Δωδεκανήσου, επισκεπτόμενος μονάδες των ενόπλων δυνάμεων.

Ο υφυπουργός είχε την ευκαιρία κατά την διάρκεια της επίσκεψής του να μιλήσει με τις τοπικές αρχές για θέματα που άπτονται των αρμοδιοτήτων του υπουργείου.

Ο κοινοτάρχης Αγαθονησίου Ευθύμιος Κατσουλιέρης έθεσε στον κ. Μιχαλολιάκο το αίτημα για τη δημιουργία νέων εγκαταστάσεων για τη φρουρά που εδρεύει στο νησί, σε υλοποίηση μελέτης που έχει εκπονήσει η κοινότητα.

Για την υλοποίηση της πρότασης καλείται το Υπουργείο να χρηματοδοτήσει το έργο με 300.000 ευρώ περίπου. Σε αυτή τη περίπτωση, η μονάδα που εδρεύει στο νησί θα αποκτήσει ένα σύγχρονο και λειτουργικό φυλάκιο, ενώ και το Αγαθονήσι θα ωφεληθεί με την αύξηση της στρατιωτικής δύναμης που θα εδρεύει εκεί.

Ο προϋπολογισμός ανέρχεται σε 1,45 εκατομμύρια ευρώ

Μεγάλη διαφημιστική εκστρατεία του ΕΟΤ

Ανατέθηκε σε κοινοπραξία κατόπιν διαγωνισμού

Η διαφημιστική κοινοπραξία Ashley & Holmes/Karamella/Publicitas ανακηρύχθηκε ανάδοχος στο διαγωνισμό του ΕΟΤ που αφορά το δημιουργικό εξωτερικού, συνολικού προϋπολογισμού 1,45 εκατ. ευρώ. Η εκστρατεία θα αρχίσει νωρίτερα από κάθε άλλη χρονιά και θα αφορά 42 χώρες.

«Χτίζουμε τη μεγαλύτερη διαφημιστική εκστρατεία που έγινε ποτέ με στόχο την περαιτέρω ενίσχυση και αναβάθμιση του εθνικού τουριστικού προϊόντος». Με αυτή τη δήλωση έκλεισε η πρώτη συνάντηση μεταξύ της διοίκησης του ΕΟΤ, της πολιτικής ηγεσίας του υπουργείου Τουριστικής Ανάπτυξης και της κοινοπραξίας Ashley & Holmes/Karamella/Publicitas.

Όπως δήλωσε η Ομάδα Στρατηγικού Σχεδιασμού και Συντονισμού του έργου, η οποία στελεχώνεται από τους Θ. Σταθόπουλο (Executive Business Director, Ashley & Holmes), Α. Σκαράκη (αντιπρόεδρο Karamella), και Μ. Ζαχαράτο (πρόεδρο Cleverbank), στόχος είναι η περαιτέρω ενίσχυση της ζήτησης για το ελληνικό τουριστικό προϊόν σε δωδεκάμηνη βάση, προσελκύοντας ταυτοχρόνως τουρισμό υψηλού επιπέδου.

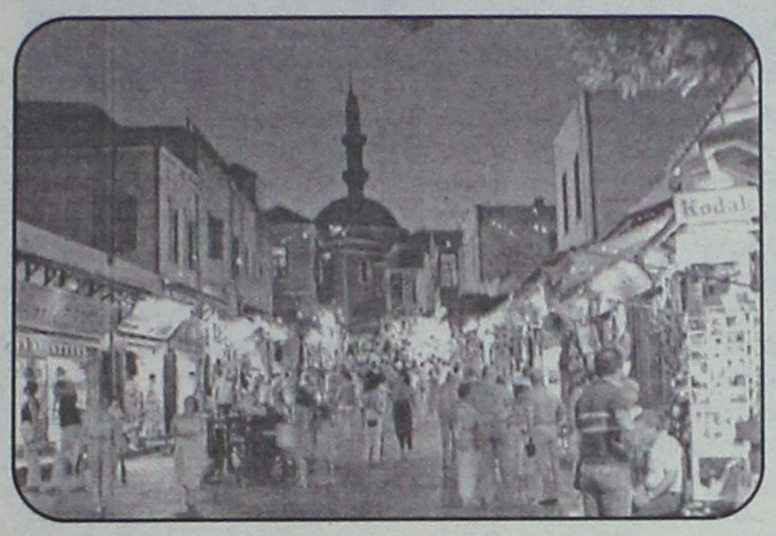

Επικοινωνιακά, η Ελλάδα θα προβληθεί ως ένα "mega brand"», ενώ στις άμεσες προτεραιότητες του έργου είναι η δημιουργία εικόνας τέτοιας που θα ενισχύσει την τάση των τελευταίων δύο ετών, η Ελλάδα να γίνεται μόδα στην παγκόσμια τουριστική αγορά. Πρόκειται ουσιαστικά για έργο με προοπτική δεκαετίας, αφού η τουριστική βιομηχανία είναι για την Ελλάδα ο Νο1 τομέας απασχόλησης και εισροής εσόδων.

Ύστερα από το πόρισμα των επιθεωρητών

Παρέμβαση του εισαγγελέα στον δήμο Τήλου

Διετάχθη επείγουσα προκαταρκτική

Την παρέμβαση του εισαγγελέα προκάλεσαν οι σοβαρές οικονομικές ατασθαλίες και διαχειριστικές παραλείψεις στο Δήμο Τήλου, όπως καταγράφτηκαν στο πόρισμα των Επιθεωρητών του υπουργείου Οικονομικών, οι οποίοι είχαν διενεργήσει και το σχετικό έλεγχο, μετά από μηνυτήρια αναφορά που είχε καταθέσει ο επικεφαλής της μειοψηφίας κ. Ιπποκράτης Λογοθέτης πριν από μερικούς μήνες.

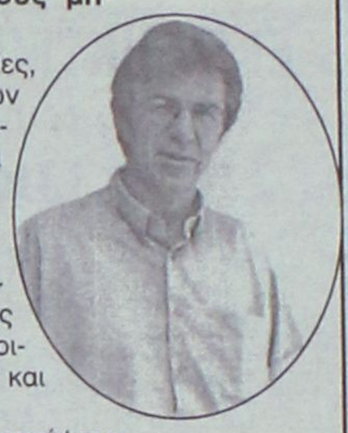

Σύμφωνα με πληροφορίες, το πόρισμα των ελεγκτών του υπουργείου Οικονομικών, βρίσκεται από χθες στα χέρια του εισαγγελέα Πλημμελειοδικών Ρόδου κ. Γιώργου Οικόνομου, ο οποίος μάλιστα διέταξε τη διενέργεια κατεπείγουσας προκαταρκτικής εξέτασης για τη διερεύνηση ποινικών πράξεων για απιστία και υπεξαίρεση από την υπηρεσία.

Από την έρευνα είτε θα προκύψουν στοιχεία επιβαρυντικά οπότε και αναμένεται να ασκηθούν ποινικές διώξει είτε να μην επιβεβαιωθούν και η υπόθεση να καταλήξει στο αρχείο.

Σε κάθε περίπτωση πάντως, σύμφωνα με τις ίδιες πληροφορίες, τα όσα έχουν καταγραφεί στο πόρισμα των επιθεωρητών του υπουργείου Οικονομικών, είναι ιδιαίτερα «αποκαλυπτικά», καθώς **κάνουν λόγο για οικονομικές ατασθαλίες και διαχειριστικές παραλείψεις χιλιάδων εκατοντάδων ευρώ.**

Η προκαταρκτική εξέταση αναμένεται να έχει ολοκληρωθεί το αργότερο μέσα σε δύο εβδομάδες.



Στον αστερισμό της τετρακίνητης απόλαυσης

Σας προσκαλούμε στην πρεμιέρα του **Νέου Forester** & **Νέου Impreza.**
Με μεγαλύτερη **Δύναμη**, καλύτερες **Επιδόσεις**, εντυπωσιακό **Design**
και την πιο εξελιγμένη **4-κίνηση** που γνωρίσατε ποτέ.

Σας περιμένουμε στην έκθεσή μας **Παρασκευή 7 & Σάββατο 8 Οκτωβρίου**

Think. Feel. Drive.

SUBARU

AUTO CENTER
ΜΑΝΩΛΗΣ ΚΩΣΤΑΚΗΣ Α.Ε.Β.Ε. - 14ο ΧΛΜ. Ρόδου Αεροδρομίου, Τηλ.: 22410 82000

AE867

Σύγχρονο δημοτικό σχολείο θα κατασκευαστεί στην Κω

Έχουν ήδη αρχίσει οι εργασίες με την εγκατάσταση εργολάβου

Ένα από τα πλέον σύγχρονα σχολεία της Ελλάδας θα διαθέτει η Κως κατά την έναρξη της επόμενης σχολικής περιόδου, το 2006. Πρόκειται για ένα σχολικό συγκρότημα στο οποίο θα στεγαστεί το 1ο Δημοτικό Σχολείο στο Κακό Πρινάρι

Το σχολείο έχει ήδη αρχίσει να κατασκευάζεται μετά την εγκατάσταση του εργολάβου, που είναι η εταιρία «ΚΑΣΤΡΙ Α.Ε.», θυγατρική της «ΜΕΤΡΟ Α.Τ.Ε.» και εκτελούνται αρχικά εργασίες εκσκαφής. Θα διαθέτει 13 αίθουσες διδασκαλίας, αίθουσες πολλαπλών χρήσεων, εργαστήρια και πάρκιν.

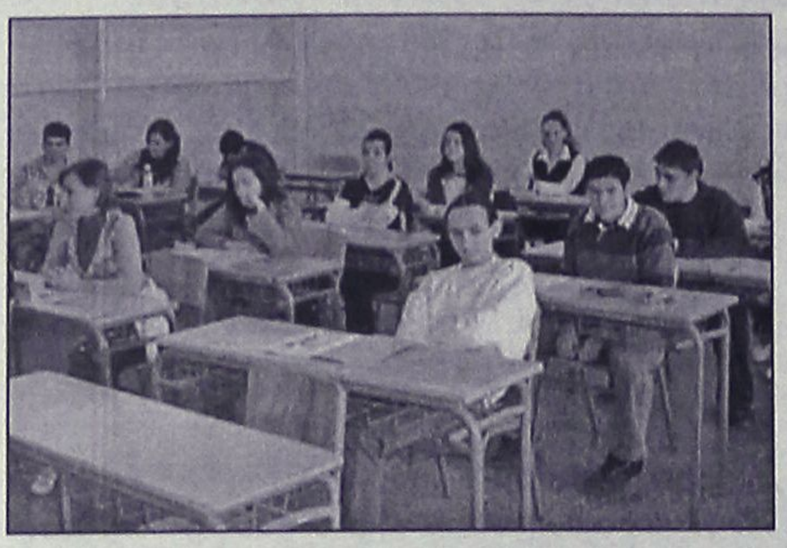

Το νέο σχολείο θα είναι έτοιμο πριν τα τέλη του 2006, θα στοιχίσει 3,45 εκατομμύρια ευρώ και θα καταλαμβάνει συνολική έκταση 3.000τ.μ.

Όπως σημειώνουν τεχνικοί, το σχολικό αυτό συγκρότημα όταν παραδοθεί στο κράτος θα είναι ένα από τα πιο σύγχρονα και όμορφα που θα διαθέτει η Ελλάδα, με προδιαγραφές που ανταποκρίνονται στην τελευταία λέξη της τεχνολογίας. Σύμφωνα με όσα έγιναν γνωστά, η επίσημη τελετή θεμελίωσης θα γίνει την Τετάρτη 19 Οκτωβρίου, παρουσία όλων των τοπικών αρχών με επικεφαλής το νομάρχη Γιάννη Μαχαιρίδη. Να σημειωθεί έχει προσκληθεί να παραστεί και η υπουργός Παιδείας Μαριέττα Γιαννάκου – Κούτσικου αλλά δεν έχει ξεκαθαριστεί αν θα είναι τελικά παρούσα. Εκτός από τα ευχάριστα, υπάρχουν και δυσάρεστα, που έχουν να κάνουν με τα κενά που υπάρχουν στα σχολεία της Κω, ένα μήνα μετά την έναρξη της σχολικής χρονιάς.

Το ΑΣΕΠ δημοσιοποίησε τον κατάλογο των καθηγητών πληροφορικής που προσλαμβάνονται, αλλά εκφράζονται φόβοι στο νησί ότι ο αριθμός αυτών που προορίζονται για τα Δωδεκάνησα δεν θα επαρκέσει για να καλύψει τα κενά αυτής της ειδικότητας στο 1ο και 2ο Γυμνάσιο Κω και τα Γυμνάσια στο Ζηπάρι, τη Κέφαλο και την Αντιμάχεια.

Κενά υπάρχουν και σε άλλες ειδικότητες και το Γραφείο Πρωτοβάθμιας Εκπαίδευσης προσπαθεί να βρει λύσεις με μετακινήσεις εκπαιδευτικών, αλλά λύση θα δοθεί μόνο όταν ολοκληρωθούν οι διαδικασίες και γίνουν οι απαραίτητες προσλήψεις. Επίσης, στο ΤΕΕ της Κω παραμένουν κενές 17 θέσεις καθηγητών Τεχνολογικής Κατεύθυνσης. Τέλος, σύμφωνα με πληροφορίες, πολλοί μαθητές γυμνασίων περιμένουν ακόμη το βιβλίο Ιστορίας!

Συνάντηση με τον Τούρκο πρόξενο

Είχε χθες ο νομάρχης Δωδ/σου

Με το νέο πρόξενο της Τουρκίας στη Ρόδο Αχμέτ Αρντά συναντήθηκε χθες το πρωί ο νομάρχης Δωδεκανήσου Γιάννης Μαχαιρίδης, στο πλαίσιο των εθιμοτυπικών επισκέψεων που πραγματοποιεί ο πρώτος με αφορμή την ανάληψη των καθηκόντων του.

Σε κλίμα ιδιαίτερα φιλικό, ο κ. Μαχαιρίδης συνεχάρη κατ' αρχάς τον Τούρκο πρόξενο για τις θετικές εξελίξεις για τη χώρα του στην Ευρωπαϊκή Ενωση, τονίζοντας τη

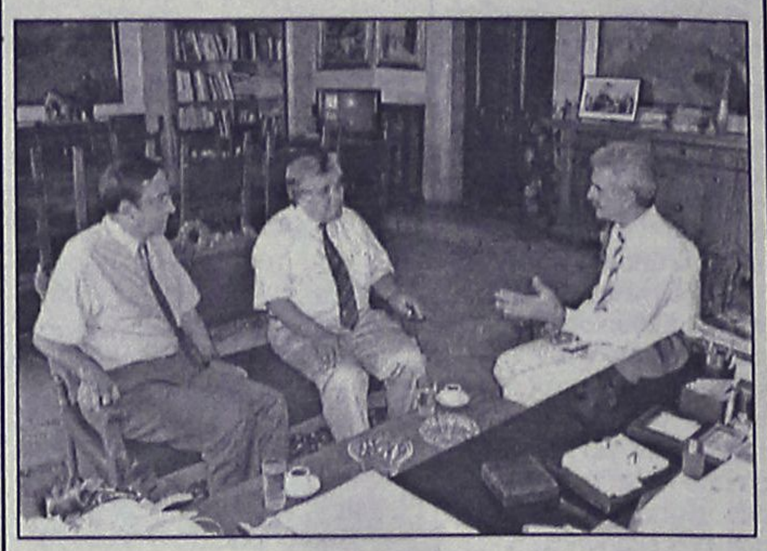

σημασία τους για την πρόοδο του λαού της γείτονος σε όλα τα επίπεδα.

Επίσης, ενημέρωσε τον κ. Αρντά για την αναπτυξιακή προσπάθεια που καταβάλλεται στα νησιά μας και τις συνεχείς πρωτοβουλίες που αναλαμβάνονται στο πλαίσιο της συνεργασίας των δύο πλευρών, κυρίως τα τελευταία χρόνια και σε τοπικό επίπεδο.

Ο Τούρκος πρόξενος ευχαρίστησε το νομάρχη για την υποδοχή, διαβεβαιώνοντάς τον ότι θα συμβάλλει και αυτός με κάθε τρόπο στη διατήρηση του θετικού κλίματος.

SAIS TRAVEL

ΕΚΠΛΗΚΤΙΚΗ ΠΡΟΣΦΟΡΑ
το τριήμερο της
28ης Οκτωβρίου
RELAX MARMARIS
ΜΟΝΟΝ ΜΕ 100 ΕΥΡΩ
Σε 5 αστέρων ξενοδοχείο με sauna-xamam-jaguzzi-γυμναστήριο-τένις-club με προαιρετική εκδρομή στην DACIA ή ΦΕΤΙΓΕ-ΛΙΒΙΣΙ ή ΠΑΜΟΥΚΑΛΕ

ΑΝΑΧΩΡΗΣΕΙΣ με το CATAMARAN
- 28/10 Παρασκευή ώρα 08.00-13.00-16.00
- 29/10 Σάββατο ώρες 08.00-16.00

ΕΠΙΣΤΡΟΦΕΣ με το CATAMARAN
- 30/10 Κυριακή ώρα 16.00
- 31/10 Δευτέρα ώρα 08.00-16.00

Περιλαμβάνει:
• Εισιτήρια Ρόδο-Μαρμαρίς-Ρόδο.
• Ξενοδοχείο 5 αστέρια lux με πρωινό και ένα γεύμα ημερησίως
• Μεταφορές λιμάνι-ξενοδοχείο-λιμάνι.
• Φόρους Ελλάδος.
Ταξιδεύετε και με ταυτότητα με λατινικά και ελληνικά γράμματα

RELAX Μαρμαρίς
ΟΠΟΙΑΔΗΠΟΤΕ ΜΕΡΑ ΤΗΣ ΕΒΔΟΜΑΔΟΣ ΕΠΙΘΥΜΕΙΤΕ
Περιλαμβάνει:• Ξενοδοχείο 5 αστέρων με ημιδιατροφή • Εισιτήρια με το catamaran με επιστροφή.

ΚΡΗΤΗ ΑΠΟ 9–14/11
ΗΡΑΚΛΕΙΟ–ΡΕΘΥΜΝΟ–ΧΑΝΙΑ κ.ἀπ.

ΙΣΠΑΝΙΑ
8ήμερη εκδρομή ΑΠΟ 4 ΕΩΣ 11/11
Μαδρίτη-Κόρδοβα-Σεβίλλη-Γρανάδα-Τολέδο
ΤΙΜΗ ΕΚΠΛΗΞΗ

ΓΥΡΟΣ ΠΕΛΟΠΟΝΝΗΣΟΥ
8ήμερη εκδρομή ΑΠΟ 20 ΕΩΣ 29/11
Επίδαυρο-Ναύπλιο-Τολο-Παναγιά Μαλεβή-Τρίπολη-Σπάρτη-Μονεμβασιά-Γύθειο-Σπήλαια Δυρού-Καλαμάτα-Ολυμπία-Πάτρα-Καλάβρυτα-Μέγα Σπήλαιο-Αγ. Λαύρα

ΚΡΟΥΑΖΙΕΡΑ ΣΤΗ ΔΥΤΙΚΗ ΜΕΣΟΓΕΙΟ
ΑΠΟ 24/10–1/11
ΠΑΤΡΑ, ΜΑΛΤΑ, ΤΥΝΗΣΙΑ, ΛΑ ΓΚΟΥΛΕΤ, ΜΙΝΟΡΚΑ, ΝΙΚΑΙΑ, ΜΟΝΤΕ ΚΑΡΛΟ, ΛΙΒΟΡΝΟ, ΦΛΩΡΕΝΤΙΑ, ΤΑΟΡΜΙΝΑ, ΠΕΙΡΑΙΑ
ΤΙΜΗ ΑΠΟ 720 ΕΥΡΩ
ΤΟ ΔΕΥΤΕΡΟ ΑΤΟΜΟ 50% ΕΚΠΤΩΣΗ
ΠΡΑΚΤΟΡΕΙΟ ΤΑΞΙΔΙΩΝ
ΣΑΒΒΑΣ ΣΑΗΣ
Το πρακτορείο που εμπιστεύονται όλοι για τη σοβαρότητά του και την ποιότητα των εκδρομών του.
ΔΙΑΦΗΜΙΣΤΕΣ ΜΑΣ ΕΙΝΑΙ ΟΙ ΙΔΙΟΙ ΟΙ ΠΕΛΑΤΕΣ ΜΑΣ
ΤΑΡΠΟΝ ΣΠΡΙΝΓΚΣ 42 (δίπλα στην Alpha Bank) • Τηλ. 22410-39781
ΧΠ1127



Στ. Καζούλη 23 & Πελοποννήσου 2
Τηλ.: 22410 22684 / 22831
Fax: 22410 22684
e-mail: lints5@otenet.gr
ΑΤ3181

ALHAMBRA TRAVEL
LOUIS HELLENIC CRUISES
...μαζί σας όλο το χρόνο!!!
8/9ήμερη "ΘΗΣΑΥΡΟΙ ΤΗΣ ΔΥΤΙΚΗΣ ΜΕΣΟΓΕΙΟΥ" με το κρουαζιερόπλοιο "AQUAMARINA", 23.000 τ.
από
24/10 έως 1/11
ΠΑΤΡΑ, ΜΑΛΤΑ, ΤΥΝΙΔΑ (Λα Γκουλέτ), ΜΙΝΟΡΚΑ, ΝΙΚΑΙΑ/ ΜΟΝΤΕ ΚΑΡΛΟ, ΛΙΒΟΡΝΟ/ΦΛΩΡΕΝΤΙΑ, ΝΑΠΟΛΗ/ΠΟΜΠΗΙΑ, ΜΕΣΣΙΝΑ/ΤΑΟΡΜΙΝΑ, ΠΕΙΡΑΙΑ
...με τη μοναδική προσφορά...
50% ΕΚΠΤΩΣΗ
στο δεύτερο επιβάτη
...και τα παιδιά ΔΩΡΕΑΝ...
μέχρι 17 ετών
Τιμή από 835€
Πληροφορίες-Προγράμματα
ALHAMBRA TRAVEL
Δημ. Θεοδωράκη 13
Τηλ. 2241025698 και 2241037052
ΧΠ ΤΡ022

Το πρόγραμμα παρουσίασε ο Γενικός Γραμματέας της Περιφέρειας

Σειρά έργων στο δήμο Καρπάθου

Αύξηση του τουρισμού στα νησιά προσδοκά για το 2006 η Περιφέρεια

Στην Κάρπαθο βρέθηκε ο Γενικός Γραμματέας της Περιφέρειας Νοτίου Αιγαίου κ. Χαράλαμπος Κόκκινος, εκπροσωπώντας την Κυβέρνηση στις εκδηλώσεις για την 61η Επέτειο της Επανάστασης της Καρπάθου.

Πιο συγκεκριμένα, χθες Τετάρτη 5 Οκτωβρίου ο κ. Κόκκινος παρέστη στις εκδηλώσεις του Δήμου, στο Δημοτικό Διαμέρισμα των Μενετών.

Την Τρίτη 4 Οκτωβρίου, ο Γενικός Γραμματέας προήδρευσε συνεδρίασης του Δημοτικού Συμβουλίου. Στην τοποθέτησή του ο κ. Κόκκινος στον έγκαιρο προγραμματισμό από πλευράς Περιφέρειας Νοτίου Αιγαίου για το Δ' ΚΠΣ στο αναπτυξιακό συνέδριο που πραγματοποιήθηκε, ώστε να υπάρχει σωστή προετοιμασία ενόψει του Εθνικού Στρατηγικού Σχεδίου Ανάπτυξης για την προγραμματική περίοδο 2007-2013.

Για την Τουριστική Προβολή τόνισε πως με επιτυχία ολοκληρώθηκε ο πρώτος κύκλος συντονισμένης προβολής της Περιφέρειας Νοτίου Αιγαίου στο εσωτερικό της χώρας, με την προβολή διαφημιστικού σποτ σε όλους τους μεγάλους ραδιοφωνικούς και τηλεοπτικούς σταθμούς, σε μικρότερους περιφερειακούς, σε αθηναϊκές και επαρχιακές εφημερίδες. Η Περιφέρεια προσμετρά ήδη θετικά αποτελέσματα από την προβολή του τουριστικού μας προϊόντος, αφού σε πολλά νησιά καταγράφηκε αύξηση του τουρισμού σε ποσοστά της τάξεως του 15% με 20%, σε σύγκριση με την περυσινή τουριστική περίοδο. Η Περιφέρεια Νοτίου Αιγαίου θα συνεχίσει με τους ίδιους ρυθμούς ώστε να καταγραφούν ακόμη θετικότερα αποτελέσματα.

Επίσης αναφέρθηκε στα ακόλουθα :

Α. Ενταγμένα Έργα/ Δράσεις Π.Ε.Π. Νοτίου Αιγαίου 2000-2006 (9,5 εκ. ευρώ)

- Ενταγμένα Έργα Π.Ε.Π. Νοτίου Αιγαίου 2000-2006

• Βελτίωση οδικού δικτύου Αρκάσα – Αεροδρόμιο Νήσου Καρπάθου

• Επέκταση και διαρρύθμιση Αστικού Κέντρου Υγείας Καρπάθου

• Αγκυροβόλιο Σκαφών Αναψυχής στα Πηγάδια Καρπάθου

• Αρχαιολογικό Μουσείο Καρπάθου

• Κατασκευή Μονοπατιών Ορειβατικού Τουρισμού Δήμου Καρπάθου

• Ύδρευση – Αποχέτευση Οικισμού Διαφανίου Κοινότητας Ολύμπου Καρπάθου

• Καλλιέργεια Πηγών Μερτώνα Απερίου, Φλέας Αρκάσας και Προνί Πυλών

•Αντιπλημμυρική προστασία Μεσοχωρίου Καρπάθου

• Κατασκευή Υδατοδεξαμενής στα Πηγάδια Καρπάθου

- Δράσεις Ε.Κ.Τ. που έχουν ενταχθεί (Π/Υ 507 χιλ. ευρώ)

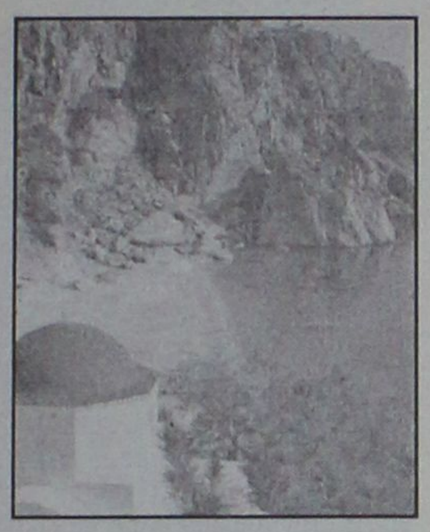

• Επιχορήγηση Δ.Ε.Α. Καρπάθου για τη δημιουργία Μονάδας Βοήθειας στο Σπίτι Δήμων Καρπάθου, Κάσου και Κοινότητας Ολύμπου

• Δράση Δικτύωσης της Τ.Π.Α. Δίκτυο Ολοκληρωμένων Δωδεκανησιακών Συνεργασιών για την προώθηση της Απασχόλησης στις Εναλλακτικές Μορφές Τουρισμού από Δήμο Καρπάθου

• Κατάρτιση της Τ.Π.Α. Δίκτυο Ολοκληρωμένων Δωδεκανησιακών Συνεργασιών για την προώθηση της Απασχόλησης στις Εναλλακτικές Μορφές Τουρισμού Δήμου Καρπάθου

Β. Από το Πρόγραμμα ΘΗΣΕΑΣ / Παρεμβάσεις (13) Συνολικού Π/Υ 5,8 εκ.

• Προσθήκη κατ' επέκταση και επιδιόρθωση Ξενώνα Δήμου Καρπάθου

• Αποχέτευση ομβρίων υδάτων Δ. Πηγαδιών

• Ολοκλήρωση έργου «Προσθήκη κατ 'επέκταση και επιδιόρθωση Ξενώνα Δήμου Καρπάθου»

• Δημοτική οδοποιία στην έδρα του δήμου Καρπάθου



• Μελέτη αποχετευτικού δικτύου - επεξεργασίας-διάθεσης λυμάτων οικισμού Λακκί και περιοχής Αμμοπή

• Προμελέτη εγκαταστάσεων και επεξεργασίας - διάθεσης λυμάτων Αρκάσας – Φοινικίο

• Ασφαλτόστρωση δρόμου προς Βάτσες

• Μελέτη ΣΧΟΑΠ Κοινότητας Ολύμπου

• Βελτίωση αγροτικού δρόμου Φοροκλέους

• Βελτίωση ασφαλτόστρωση αγροτικού δρόμου Φίλιους

• Βελτίωση ασφαλτόστρωση αγροτικού δρόμου Βανάντας

• Κατασκευή Λαογραφικού Μουσείου Ολύμπου

ß ΧΥΤΑ Καρπάθου

Γ. Προγραμματιζόμενα Έργα/Δράσεις Π.Ε.Π. Νοτίου Αιγαίου 2000-2006(1,63 εκ. ευρώ)

- Έργα που έχουν προγραμματιστεί

• Αλιευτικό Καταφύγιο στο Φοινίκι Καρπάθου

• Πολυδύναμο Κέντρο Υγείας Ολύμπου Καρπάθου

Παράλληλα ο Γενικός Γραμματέας αναφέρθηκε στην θετική αξιολόγηση προς ένταξη του Φράγματος Σχινά, από το Τομεακό Πρόγραμμα του Υπουργείου Αγροτικής Ανάπτυξης, ενώ κλείνοντας ανέφερε πως όλα τα παραπάνω στοιχεία δείχνουν πως η Κυβέρνηση διαθέτει για την Κάρπαθο, πάνω από 30εκ. ευρώ.

Στην Κάρπαθο

Το Νοέμβριο παραδίδεται το Φράγμα Σχοινά

Θα λύσει το πρόβλημα ύδρευσης-άρδευσης

Το Νοέμβριο του 2008 θα ολοκληρωθεί το φράγμα Σχοινά στην Κάρπαθο, σύμφωνα με τα όσα έγιναν γνωστά από το υπουργείο Αγροτικής Ανάπτυξης.

Η σχετική ενημέρωση έγινε από το δήμαρχο Καρπάθου **Μιχ. Ιωαννίδη,** κατά τη σύσκεψη που πραγματοποιήθηκε την Τρίτη στο δήμο, παρουσία των μελών του δημοτικού συμβουλίου, με αφορμή την παρουσία του περιφερειάρχη **Χαρ. Κόκκινου** στον εορτασμό για την 61η επέτειο της επανάστασης της Καρπάθου.

Ο κ. Ιωαννίδης στο πλαίσιο ενημέρωσης τόσο του περιφερειάρχη όσο και του νομάρχη **Γ. Μαχαιρίδη** που παρευρέθη για τον ίδιο λόγο στο νησί έκανε γνωστό ότι το φράγμα Σχοινά ένα σημαντικό έργο για το νησί, εντάσσεται στο πρόγραμμα Αγροτικής Ανάπτυξης με προϋπολογισμό 10 εκ. ευρώ, καιμε συγχρηματοδότηση από την Ε.Ε. και το υπουργείο Αγροτικής Ανάπτυξης.

Η ενημέρωση στάλθηκε στο δήμο από το υπουργείο, τη Δευτέρα και αναφέρει τα εξής:

«Το εν λόγω έργο συγχρηματοδοτείται κατά 100% από την Ευρωπαϊκή Ένωση και το υπουργείο Αγροτικής Ανάπτυξης και τροφίμων στα πλαίσια του επιχειρησιακού προγράμματος Αγροτικής Ανάπτυξης-Ανασυγκρότησης, της υπαίθρου 2000-2006.

Το φυσικό αντικείμενο του έργου συνιστάται: α) στην κατασκευή χωμάτινου φράγματος στο χείμαρρο Σχοινά, υπερχειλιστή στο αριστερό αντέρεισμα και σήραγγα εκτροπής στο δεξί αντέρεισμα. Η σήραγγα εκτροπής μετά την κατασκευή του έργου λειτουργεί ως υδροληψία και εκκένωσης πυθμένα με την κατασκευή των απαραίτητων έργων. Η ωφέλιμη χωρητικότητα του ταμιευτήρα ανέρχεται σε 1.100.00 μ3 νερού. Σκοπό έχει να αποθηκεύσει νερό για τις ανάγκες ύδρευσης της μείζονος περιοχής Καρπάθου και για τις ανάγκες άρδευσης περιοχών 1.300 στρεμμάτων περίπου. Επίσης θα κατασκευασθεί αγωγός μεταφοράς νερού μήκους 2Κμ, β) την απαλλοτρίωση της περιοχής, όπου θα κατασκευασθεί το έργο γ)την παροχή υπηρεσιών του τεχνικού συμβούλου, ο οποίος θα προσληφθεί για τον γεωτεχνικό και ποιοτικό έλεγχο του έργου δ) η μετατόπιση δικτύων της ΔΕΗ και ε) η κατασκευή αγωγού μεταφοράς υδάτων του ταμιευτήρα του φράγματος στην προς αξιοποίηση έκταση για άρδευση και ύδρευση».

ΓΕΩΡΓΙΟΣ ΚΥΠΡΙΩΤΗΣ Α.Ε. ΞΕΝΟΔΟΧΕΙΑΚΗ - ΤΟΥΡΙΣΤΙΚΗ - ΟΙΚΟΔΟΜΙΚΗ - ΝΑΥΤΙΛΙΑΚΗ - ΕΜΠΟΡΙΚΗ - ΒΙΟΜΗΧΑΝΙΚΗ

ΙΣΟΛΟΓΙΣΜΟΣ ΤΗΣ 31ης ΔΕΚΕΜΒΡΙΟΥ 2004 - 21η ΕΤΑΙΡΙΚΗ ΧΡΗΣΗ (1 ΙΑΝΟΥΑΡΙΟΥ - 31 ΔΕΚΕΜΒΡΙΟΥ 2004) ΑΡ.Μ.Α.Ε. 12201/80/Β/86/164

ΕΝΕΡΓΗΤΙΚΟ	Ποσά Κλειομένης χρήσεως 2004			Ποσά Προηγουμένης χρήσεως 2003		
Γ. ΠΑΓΙΟ ΕΝΕΡΓΗΤΙΚΟ	Αξία Κτήσ.	Αποσβέσεις	Αναπ. Αξία	Αξία Κτήσ.	Αποσβέσεις	Αναπ. Αξία
II. Ενσώματες Ακινητοποιήσεις						
1. Γήπεδα-Οικόπεδα	1.155.882,25	0,00	1.155.882,25	1.155.882,25	0,00	1.155.882,25
3. Κτίρια - Εγκαταστάσεις κτιρίων	3.619.186,82	3.008.320,78	610.866,04	3.487.997,18	2.760.798,31	727.198,87
4. Μηχαν/τα-Τεχνικές εγκαταστάσεις	560.328,28	534.531,13	25.797,15	539.041,07	520.960,22	18.080,85
5. Μεταφορικά μέσα	39.378,89	39.204,15	174,74	47.853,47	39.834,81	8.018,66
6. Επιπλα & λοιπός εξοπλισμός	1.360.393,80	1.310.682,60	49.711,20	1.330.426,84	1.264.979,89	65.446,95
Σύνολο Ακινητοποιήσεων	6.735.170,04	4.892.738,66	1.842.431,38	6.561.200,81	4.586.573,23	1.974.627,58
III. Συμμετοχές & άλλες μακρ.απαιτήσεις						
7. Λοιπές μακροπρ. απαιτήσεις			5.000,00			5.000,00
Σύνολο Παγίου Ενεργητικού			1.847.431,38			1.979.627,58
Δ. ΚΥΚΛΟΦΟΡΟΥΝ ΕΝΕΡΓΗΤΙΚΟ						
I. Αποθέματα						
4. Αναλώσιμα			52.067,53			48.893,49
5. Προκαταβολές για αγορά αποθεμ.			86.191,27			0,00
			138.258,80			48.893,49
II. Απαιτήσεις						
1. Πελάτες			14.026,85			137.247,68
3. Επισφαλείς πελάτες		12.969,42			12.969,42	
Μείον: Προβλέψεις		1.528,37	11.441,05		1.528,37	11.441,05
9. Γραμμάτια εισπρακτέα			7.106,68			7.106,68
11. Χρεώστες διάφοροι			436.434,39			481.660,54
			469.008,97			637.455,95
IV. Διαθέσιμα						
1. Ταμείο			553.142,11			283.830,22
3. Καταθέσεις			1.115.148,11			1.142.803,50
			1.668.290,22			1.426.633,72
Σύνολο Κυκλοφορούντος Ενεργητικού (ΔΙ+ΔΙΙ+ΔΙV)			2.275.557,99			2.112.983,16
ΓΕΝΙΚΟ ΣΥΝΟΛΟ ΕΝΕΡΓΗΤΙΚΟΥ (Γ+Δ)			4.122.989,37			4.092.610,74
ΛΟΓ/ΣΜΟΙ ΤΑΞΕΩΣ ΕΝΕΡΓΗΤΙΚΟΥ			21.267,95			21.267,95

ΠΑΘΗΤΙΚΟ	Ποσά Κλειομ. χρήσ. 2004	Ποσά Προηγ. χρήσ. 2003
Α. ΙΔΙΑ ΚΕΦΑΛΑΙΑ		
I. Κεφάλαιο Μετοχικό (736.000 μτχ. των 2,93 ευρώ εκάστη)		
1. Καταβεβλημένο	2.156.480,00	2.156.480,00
III. Διαφορές αναπροσαρμογής		
2. Διαφορές από αναπρ/γή αξίας λοιπών περιουσιακών στοιχείων	0,00	330.688,59
IV. Αποθεματικά κεφάλαια		
1. Τακτικό αποθεματικό	41.274,52	38.886,21
4. Εκτακτα αποθεματικά	16.998,49	16.998,49
6. Επιχ/σεις παγίων επενδύσεων	352.164,34	352.164,34
Μείον: Αποσβέσεις επιχ/σεων	-140.980,54	-118.115,09
Διαφ. από μετατρ. Μετ. Κεφ.	3.461,31	3.461,31
	272.918,12	293.395,26
V. Αποτελέσματα εις νέο		
Υπόλοιπο κερδών εις νέο	388.949,03	346.130,23
Σύνολο Ιδίων Κεφαλαίων (ΑΙ+ΑΙΙΙ+ΑΙV+ΑV)	3.149.035,74	3.126.694,08
Β. ΠΡΟΒΛΕΨΕΙΣ ΓΙΑ ΚΙΝΔΥΝΟΥΣ & ΕΞΟΔΑ		
1. Προβλέψεις για αποζ. προσωπ.	10.341,74	10.341,74
Γ. ΥΠΟΧΡΕΩΣΕΙΣ		
I. Μακροπρόθεσμες Υποχρεώσεις		
2. Δάνεια Τραπεζών	683.175,78	652.239,77
II. Βραχυπρόθεσμες Υποχρεώσεις		
1. Προμηθευτές	0,00	7.687,89
2. Γραμμάτια πληρωτέα	206.962,99	40.815,94
3. Τράπεζες λ/βραχ/μων υποχρ.	0,00	8.091,08
5. Υποχρεώσεις από φόρους-τέλη	28.955,74	201.251,87
6. Ασφαλιστικοί Οργανισμοί	19.530,86	18.676,39
11. Πιστωτές διάφοροι	24.986,52	26.811,98
	280.436,11	303.335,15
Σύνολο Υποχρεώσεων (Γ Ι+Γ ΙΙ)	963.611,89	955.574,92
ΓΕΝΙΚΟ ΣΥΝΟΛΟ ΠΑΘΗΤΙΚΟΥ (Α+Β+Γ)	4.122.989,37	4.092.610,74
ΛΟΓ/ΣΜΟΙ ΤΑΞΕΩΣ ΠΑΘΗΤΙΚΟΥ	21.267,95	21.267,95

ΚΑΤΑΣΤΑΣΗ ΛΟΓ/ΣΜΟΥ ΑΠΟΤ/ΤΩΝ ΧΡΗΣΕΩΣ 31ης ΔΕΚΕΜΒΡΙΟΥ 2004 (1 ΙΑΝΟΥΑΡΙΟΥ - 31 ΔΕΚΕΜΒΡΙΟΥ 2004)

Ι. ΑΠΟΤΕΛΕΣΜΑΤΑ ΕΚΜΕΤΑΛΛΕΥΣΕΩΣ	Ποσά Κλειομένης χρήσεως 2004		Ποσά Προηγουμένης χρήσεως 2003	
Κύκλος εργασιών		1.273.092,71		1.369.813,62
Μείον: Κόστος πωλήσεων		1.018.477,34		896.281,73
Μικτά αποτ/τα εκμ/σεως		254.615,37		473.531,89
Πλέον: Αλλα έσοδα εκμεταλλεύσεως		4.093,81		4.557,11
Σύνολο		258.709,18		478.089,00
Μείον: 1. Εξοδα διοικητικής λειτουργίας	95.118,09		107.565,83	
3. Εξοδα λειτουργίας διαθέσεως	50.396,87	145.514,96	30.636,13	138.201,96
Μερικά αποτ/τα εκμ/σεως		113.194,22		339.887,04
Πλέον: 4. Πιστωτικοί τόκοι & συναφή έσοδα	11,49		78,92	
Μείον: 3. Χρεωστικοί τόκοι & συναφή έξοδα	44.196,60	44.185,11	50.336,15	50.257,23
Ολικά αποτ/τα εκμ/σεως		69.009,11		289.629,81
ΙΙ. Πλέον: ΕΚΤΑΚΤΑ ΑΠΟΤΕΛΕΣΜΑΤΑ				
Πλέον: 1. Εκτακτα & ανόργανα έσοδα	22.865,45		52.670,88	
Μείον: 1. Εκτακτα & ανόργανα έξοδα	12.264,39	10.601,06	3.130,76	49.540,12
Οργανικά & έκτακτα αποτ/τα		79.610,17		339.169,93
Μείον: Σύνολο αποσβέσεων παγίων στοιχείων	307.272,36		202.028,90	
Μείον: Οι από αυτές ενσωματωμένες στο λειτουργικό κόστος	307.272,36	0,00	202.028,90	0,00
ΚΑΘΑΡΑ ΑΠΟΤ/ΤΑ ΧΡΗΣΕΩΣ		79.610,17		339.169,93

ΠΙΝΑΚΑΣ ΔΙΑΘΕΣΕΩΣ ΑΠΟΤΕΛΕΣΜΑΤΩΝ

	Ποσά Κλειομ. χρήσ. 2004	Ποσά Προηγ. χρήσ. 2003
Καθαρά αποτ/τα χρήσεως	79.610,17	339.169,93
Πλέον: Υπόλοιπο κερδών προηγούμενων χρήσεων	346.130,23	142.308,17
Σύνολο	425.740,40	481.478,10
Μείον: Φόροι προηγ. χρήσεων	1.745,93	0,00
Φόρος εισοδήματος	28.682,71	121.755,43
Λοιποί μη ενσωμ/νοι στο λειτουργικό κόστος φόροι	3.774,42	3.417,34
Κέρδη προς διάθεση	391.337,34	356.305,33
Η διάθεση των κερδών γίνεται ως εξής:		
1. Τακτικό αποθεματικό	2.388,31	10.175,10
8. Υπόλοιπο κερδών εις νέο	388.949,03	346.130,23
	391.337,34	356.305,33

Η ΠΡΟΕΔΡΟΣ & Δ/ΝΩΝ ΣΥΜΒΟΥΛΟΣ
ΜΙΡΑΝΤΑ ΚΥΠΡΙΩΤΗ
Α.Δ.Τ. Μ 948203

ΤΟ ΜΕΛΟΣ
ΓΕΩΡΓΙΟΣ Κ. ΚΥΠΡΙΩΤΗΣ
Α.Δ.Τ. Μ 943174

Η ΠΡΟΪΣΤΑΜΕΝΗ ΤΟΥ ΛΟΓΙΣΤΗΡΙΟΥ
ΠΑΡΑΣΚΕΥΗ ΕΜΜ. ΠΑΠΟΥΡΔΑΝΟΥ
Α.Δ.Τ. Φ 448562

ΧΠΔΕΤ028

ΚΡΟΝΟΣ Α.Ε.

Για την Ολυμπιακή

Προτάσεις από την Ε.Ε.

Το βελγικό μοντέλο της Sabena προτείνει ο επίτροπος

Λύση στο πρότυπο της βελγικής εταιρείας Sabena προτείνει για την Ολυμπιακή Αεροπορία ο αρμόδιος επίτροπος της ΕΕ Ζακ Μπαρό. Ο Γάλλος αξιωματούχος εξήγησε ότι μια νέα εταιρεία μπορεί να αναλάβει μέρος των δρομολογίων, όπως έγινε στο Βέλγιο.

Μιλώντας στο MEGA, ο Ζακ Μπαρό ανέφερε χαρακτηριστικά: «Υπάρχει προηγούμενο, αυτό της Sabena, όπου η βελγική κυβέρνηση δημιούργησε τις κατάλληλες συνθήκες για μια νέα εταιρεία, η οποία και ανέλαβε ένα μέρος των δρομολογίων της Sabena».



Ο ίδιος εξήγησε ότι η ελληνική αγορά είναι ελκυστική για πολλές αεροπορικές εταιρείες: «Η Ελλάδα μπορεί να εκμεταλλευτεί νέες διατάξεις της ευρωπαϊκής νομοθεσίας οι οποίες επιτρέπουν τη δημιουργία νέας γραμμής με επιδότηση για τρία χρόνια, ώστε να μπορέσει να διαφημιστεί.»

Βασική προϋπόθεση για μια τέτοια κίνηση -σύμφωνα με τον Ζακ Μπαρό- να μη θέτει σε κίνδυνο τον υγιή ανταγωνισμό και οι επιδοτήσεις να δίνονται με διαφανή κριτήρια που να αφορούν όλες τις εταιρείες που πληρούν τις ίδιες προϋποθέσεις και εκτελούν τις ίδιες υπηρεσίες ως προς το δημόσιο συμφέρον.

Με το νέο σύστημα

Ο υπολογισμός ασφαλίστρων

Λιγότερα θα πληρώνουν οι "ατρακάριστοι" οδηγοί

Υψηλότερα ασφάλιστρα θα πληρώνουν οι «επικίνδυνοι» οδηγοί, ενώ οι «καλοί» θα ανταμείβονται με έκπτωση, σύμφωνα με το νέο σύστημα τιμολόγησης που ετοιμάζουν οι ασφαλιστικές εταιρείες και καταργεί το μπόνους-μάλους.

Το νέο σύστημα τιμολόγησης ασφαλιστικών κινδύνων που ανακοίνωσε χθες η Interamerican κινείται ακριβώς προς αυτή την κατεύθυνση, αφού εισάγει τα ασφάλιστρα



«πολλαπλών ταχυτήτων».

Έτσι ένας μεγάλος αριθμός ασφαλισμένων «υψηλού κινδύνου» θα πληρώνει στο μέλλον υψηλότερα ασφάλιστρα από αυτά που καταβάλλει σήμερα.

Αντιθέτως, όσον αφορά την επιβράβευση των καλών οδηγών, στελέχη της εταιρίας έφεραν το παράδειγμα ότι οδηγός που δεν κάνει ατύχημα εντός δεκαετίας και πληρώνει ασφάλιστρα 400 ευρώ, το ποσό αυτό θα πέσει στα 289 ευρώ.

Κατά την χθεσινή συνεδρίαση του Χρηματιστηρίου

Πιέσεις και σημαντικές απώλειες

Υποχώρηση του Γενικού Δείκτη σε ποσοστό 1,07%

Με σημαντικές απώλειες έκλεισαν οι τιμές των μετοχών στη χθεσινή συνεδρίαση, με την αγορά να κινείται πτωτικά για τρίτη συνεχή ημέρα, επηρεαζόμενη από το αρνητικό κλίμα στις ευρωπαϊκές αγορές.

Οι πιέσεις για κατοχύρωση κερδών εκδηλώθηκαν σε όλες τις κεφαλαιοποιήσεις, με την αναλογία των κερδισμένων προς τις χαμένες μετοχές να διαμορφώνεται στο ένα προ τρία.

Από τις μετοχές της υψηλής κεφαλαιοποίησης με θετικό πρόσημο έκλεισαν η Cosmote (+0,35%) και η Τιτάν (+0,14%), ενώ σταθερές παρέμειναν οι μετοχές του ΟΤΕ και της Coca Cola. Αντιθέτως με σημαντικές απώλειες 4,96% και 4,68% αντιστοίχως έκλεισαν οι μετοχές των ΕΛΠΕ και της Motor Oil, σε ποσοστό 2,45% υποχώρησε η Ιντρακόμ, η Emporiki υποχώρησε κατά 1,77%, η Alpha Bank κατά 1,66%, η ΔΕΗ έκλεισε με πτώση 1,56% και η Εθνική υποχώρησε κατά 1,46%.

Ο Γενικός Δείκτης Τιμών έκλεισε στις 3.349,17 μονάδες έναντι 3.385,53 μονάδων της προηγουμένης μέρας, σημειώνοντας πτώση 36,36 μονάδων ή σε ποσοστό 1,07%.

Ο δείκτης FTSE/ASE 20 έκλεισε στις 1.857,10 μονάδες, με πτώση σε ποσοστό 1,03 %, ενώ ο δείκτης FTSE/ASE 40 έκλεισε στις 2.929,08 μονάδες με πτώση σε ποσοστό 0,87%. Ο δείκτης FTSE/ASE SMALLCAP 80 έκλεισε στις 516,26 μονάδες, με πτώση σε ποσοστό 1,14%, ενώ ο δείκτης FTSE 140 έκλεισε στις 3.925,08 μονάδες, με πτώση 1,01%.

Από τις 328 μετοχές που διακινήθηκαν στη συνεδρίαση, 69 κινήθηκαν ανοδικά, 203 κινήθηκαν πτωτικά, ενώ η τιμή 56 μετοχών παρέμεινε αμετάβλητη.

Οι επιμέρους δείκτες έκλεισαν ως εξής:

Τραπεζικός:	7.246,78	- 1,16%
Τηλεπικοινωνιών:	1.312,82	+ 0,14%
Ασφαλειών:	717,88	+ 0,74%
Επενδύσεων:	1.142,49	- 0,96%
Κατασκευαστικών:	587,02	- 1,29%
Κλωστοϋφαντουργίας:	172,94	- 2,12%
Βιομηχανιών:	1.572,43	- 1,67%
Συμμετοχών:	1.580,85	- 1,38%
Εκδόσεις- Εκτυπώσεις:	317,84	+ 0,32%
Βασικών Μετάλλων:	407,33	- 1,14%
Μη μεταλλικών Ορυκτών:	1.113,90	- 0,06%
Λιανικού Εμπορίου:	1.209,54	- 0,85%
Πληροφορικής:	597,31	- 1,40%
Ειδών Λύσεων Πληροφορικής:	226,28	- 1,56%
Χονδρικό εμπόριο:	628,83	- 0,40%
Τρόφιμα- ποτά:	433,26	- 0,26%
Παράλληλης Αγοράς:	155,24	- 0,65%
Διυλιστήρια:	2.130,71	- 4,86%
Ακίνητης Περιουσίας:	704,19	+ 0,03%

Τη μεγαλύτερη ποσοστιαία άνοδο σημείωσαν οι μετοχές των εταιρειών: ΕΤΜΑ (πο)+ 12,00%, Νίκος Γκάλης +11,34%, Microland Computers +10,47%, ΕΤΜΑ(κο) +7,60%, Εκδόσεις Λυμπέρη +7,59%, Ιπποτούρ + 7,23%, Δέλτα Βιομηχανία Παγωτού +6,94%, Κλωστήρια Ναούσης +6,25%, Fanco +6,25%, Βιοσώλ +5,88%.

Αντιθέτως τις μεγαλύτερες απώλειες σημείωσαν οι μετοχές των εταιρειών: Μαξίμ Περτσινίδης - 19,23%, Veterin -19,23%, CRI -18,37%, Lavipharm - 12,30%, Κεραμεία Αλλατίνη -12,00%, Plias -11,11%, Logismos - 10,77%, Ευκλείδης -7,69%, ΑΕΓΕΚ - 7,46% και Eurodrip - 7,43%.

Η αξία των συναλλαγών ανήλθε στα 227,216 εκατ. ευρώ, εκ των οποίων 43,91 εκατ. ευρώ αφορούσαν προσυμφωνημένες συναλλαγές. Συγκεκριμένα πραγματοποιήθηκε πακέτο 5.446.239 τεμαχίων (το 6,5% του μετοχικού κεφαλαίου) του ΔΟΛ, στα 2,57 ευρώ ανά μετοχή. Επίσης, πραγματοποιήθηκαν τέσσερα πακέτα του ΟΤΕ, των 250.000, 250.000, 75.000 και 300.000 τεμαχίων, στα 16,84 ευρώ, 16,79 ευρώ, 16,67 και 16,62 ευρώ αντίστοιχα και τρία πακέτα των 5.810, 13.679 και 30.000 τεμαχίων του ΟΠΑΠ στα 25,74 ευρώ, 25,84 και 25,50 ευρώ αντίστοιχα.

Ακόμη, έγινε ένα πακέτο 1.430 τεμαχίων της ΕΛΤΕΧ στα 4,30 ευρώ, ένα πακέτο 30.000 της Coca Cola στα 23,94 ευρώ, ένα πακέτο 10.000 τεμαχίων της Εθνικής στα 32,84 ευρώ, ένα πακέτο 50.000 τεμαχίων της Μυτιληναίος στα 13,10 ευρώ και ένα πακέτο 2.399 τεμαχίων της Εθνικής Ασφαλιστικής στα 4,86 ευρώ. Επίσης, έγινε ένα πακέτο 216.090 τεμαχίων των ΚΑΕ στα 15,50 ευρώ, ένα πακέτο 50.000 τεμαχίων της Cosmote στα 16,88 ευρώ και ένα πακέτο 222.000 τεμαχίων της Πειραιώς στα 17,30 ευρώ. Τέλος, πραγματοποιήθηκαν ένα πακέτο 195.760 τεμαχίων της Intralot στα 13,42 ευρώ και ένα πακέτο 50.000 τεμαχίων της Εθνικής στα 32,40 ευρώ.

Το μεγαλύτερο όγκο συναλλαγών παρουσίασαν οι μετοχές των εταιρειών: ΔΟΛ με 5.771,832 τεμάχια, ΟΤΕ με 1.985,083 τεμάχια, Altec με 1.509,740 τεμάχια, Logic-Dis με 1.178,648 τεμάχια και ΟΠΑΠ με 956,589 τεμάχια. Την μεγαλύτερη αξία συναλλαγών σημείωσαν οι μετοχές των εταιρειών: ΟΤΕ με 33,186 εκατ. ευρώ, ΟΠΑΠ με 24,398 εκατ. ευρώ, Εθνική με 18,553 εκατ. ευρώ, Alpha Bank με 14,965 εκατ. ευρώ και ΔΟΛ με14,945 εκατ. ευρώ.

Η συνολική κεφαλαιοποίηση της αγοράς διαμορφώθηκε στα 116, 091 δισ. ευρώ.

Όσοι έχουν εκκρεμείς υποθέσεις με ακίνητα

Καλούνται να καταβάλλουν τον φόρο

Πώς θα προσδιορίζεται η αξία από τις ΔΟΥ

Τους φόρους να κλείσουν τις εκκρεμείς υποθέσεις από κληρονομιές, γονικές παροχές και δωρεές αλλά και αγορές ακινήτων καλούνται να πληρώσουν οι φορολογούμενοι που κατά τον χρόνο της μεταβίβασης του ακινήτου δεν ίσχυε το αντικειμενικό σύστημα.

Οι εφορίες έχουν εντείνει τους ελέγχους στις εκκρεμείς υποθέσεις, καθώς και τις αυτοψίες στα ακίνητα επειδή στο τέλος του έτους παραγράφονται περισσότερες από 300.000 εκκρεμείς υποθέσεις φορολογίας ακινήτων. Ο υφυπουργός Οικονομικών Αδάμ Ρεγκούζας έστειλε εγκύκλιο με την οποία παρέχονται διευκρινήσεις για τον προσδιορισμό της αξίας των ακινήτων.

Όπως ορίζεται στην εγκύκλιο:

• Σε όσες υποθέσεις διαπιστώνεται απόκλιση μεγαλύτερη του διπλασίου μεταξύ αντικειμενικών αξιών (κατά το έτος της πρώτης εφαρμογής του συστήματος που βρίσκεται το ακίνητο) και της αξίας που προσδιορίζεται βάσει συγκριτικών στοιχείων αξίας, κατά τον οριστικό προσδιορισμό της αξίας του ακινήτου θα λαμβάνεται ο μέσος όρος των δύο τιμών.



• Σε όσες περιπτώσεις η απόκλιση είναι μικρότερη του διπλασίου, η οριστικά προσδιοριζόμενη αξία δεν θα πρέπει να αποκλίνει σημαντικά από τις αντικειμενικές αξίες του έτους της πρώτης εφαρμογής του συστήματος του αντικειμενικού προσδιορισμού της αξίας των ακινήτων.

Μονιμοποιήσεις συμβασιούχων

Συνταγματικό το Π.Δ.

Εξέδωσε απόφαση το ΣτΕ

Συνταγματικό κρίθηκε από το Γ' Τμήμα του Συμβουλίου της Επικρατείας το Προεδρικό Διάταγμα για τη μονιμοποίηση των συμβασιούχων του Δημοσίου και του ευρύτερου δημόσιου τομέα, ενώ απέρριψε και τις προσφυγές συμβασιούχων που δεν περιλαμβάνονται στις διατάξεις



του και ζητούσαν τη διεύρυνσή του.

Παρά τις εισηγήσεις των παρέδρων κκ. Κ. Πισπιρίγκου και Γ. Τσιμέκα, οι οποίοι την 21η Απριλίου 2005 είχαν προτείνει να κριθεί αντισυνταγματικό το διάταγμα, την Τετάρτη οι δικαστές του Τμήματος σε διάσκεψη έκριναν με πλειοψηφία 3-2 ότι ο κεντρικός πυρήνας και η φιλοσοφία του Διατάγματος είναι συνταγματικά συνεπείς. Οι δύο εισηγητές είχαν υποστηρίξει ότι το ΠΔ είναι αντίθετο προς τις διατάξεις 108 του Συντάγματος, το οποίο απαγορεύει ρητά τη μετατροπή των συμβάσεων εργασίας ορισμένου χρόνου σε αορίστου χρόνου. Υπάρχουν ορισμένες κατηγορίες συμβασιούχων, όπως οι υπάλληλοι του υπουργείου Εξωτερικών, οι γεωπόνοι του υπουργείου Γεωργίας, οι εργαζόμενοι σε χρηματιστηριακές εταιρείες, κ.λπ., οι οποίοι εξαιρέθηκαν από το διάταγμα. Για αυτούς θα αποφασίσει το Γ' Τμήμα του ΣτΕ στις 16 Φεβρουαρίου 2006.

Συμφωνεί και ο Άρειος Πάγος

Στα παιδιά του Ανδρέα "οδεύει" η βίλα Μινέικο

Έχει πωληθεί σε ιδιώτη

Την επικύρωση της απόφασης του Εφετείου της Αθήνας που είχε αναγνωρίσει ως ιδιοκτήτες της βίλας Μινέικο στο Παλαιό Ψυχικό τα τέσσερα παιδιά του Α.Παπανδρέου εισηγήθηκε στο αρμόδιο τμήμα του Αρείου Πάγου ο αρεοπαγίτης Αλ.Κασιώλας, ζητώντας απόρριψη των αιτήσεων αναίρεσης που έχουν



υποβάλλει οι Χ.Βλαχούτσικος και Δήμητρα Λιάνη-Παπανδρέου.

Τα παιδιά του ιδρυτή του ΠΑΣΟΚ έχουν προσφύγει στα δικαστήρια, υποστηρίζοντας ότι δεν ήταν νόμιμη η μεταβίβαση της βίλας στον Χ.Βλαχούτσικο, γιατί υπήρχε διαθήκη της Σοφίας Μινέικο που καθιστούσε εκείνους συγκληρονόμους μαζί με τον αδελφό τους και πρόεδρο του ΠΑΣΟΚ Γ.Παπανδρέου. Ο τελευταίος δεν έχει προσφύγει στην Δικαιοσύνη.

Η έκδοση της απόφασης αναμένεται εντός του επόμενου μήνα.

Για τη Θεολογική Σχολή της Χάλκης

Δηλώσεις καλών προθέσεων

Τί δήλωσε ο Τούρκος υπουργός Παιδείας • Θέμα Κύπρου στη συνάντηση του Όλι Ρεν με τον Αμπντουλάχ Γκιούλ

"Μέσα σε 24 ώρες μπορώ να ανοίξω τη Θεολογική Σχολή στη Χάλκη», δήλωσε ο υπουργός Παιδείας της Τουρκίας, Χουσείν Τσελίκ, σημειώνοντας, μάλιστα, σε συνέντευξή του στην εφημερίδα Milliyet πως δεν είναι σωστό να παραμένει κλειστή η Σχολή.



Ειδικότερα, ο Τούρκος υπουργός Παιδείας δήλωσε, σε ερώτηση αν μπορεί να τεθεί θέμα επαναλειτουργίας της Θεολογικής Σχολής, στο πλαίσιο όσων αναφέρονται στο άρθρο 4 του διαπραγματευτικού πλαισίου ΕΕ - Τουρκίας, σχετικά με τα μειονοτικά δικαιώματα και τις θρησκευτικές ελευθερίες:

«Ο σουλτάνος Μεχμέτ Β΄είχε καλέσει τον αρμένιο Πατριάρχη Ιωακείμ και ιδρύθηκε το Πατριαρχείο. Το καθεστώς των μειονοτήτων έχει καθοριστεί στη Λωζάννη. Μπορώ να ανοίξω τη Σχολή μέσα σε 24 ώρες. Δεν είναι σωστό να παραμένει κλειστή μέχρι σήμερα. Στην Ευρώπη υπάρχουν 5.000 τζαμιά, στο Ρότερνταμ υπάρχει πανεπιστήμιο με Τούρκο πρύτανη. Πεντακόσιοι φοιτητές σπουδάζουν ισλαμική θεολογία. Θα σκεφτόμουν με τον ίδιο τρόπο, ακόμη κι αν δεν υπήρχε η ΕΕ. Δεν είμαι Ορθόδοξος, αλλά Μουσουλμάνος. Αυτό ορίζει, όμως, η θρησκεία μου και ο πολιτισμός μου. Οι πιστοί άλλων θρησκειών πρέπει να μπορούν να εκφράζονται. Η κυβέρνηση γνωρίζει τι κάνει».

Παρόμοιες δηλώσεις είχε κάνει ο Τούρκος υπουργός τον Οκτώβριο του 2003, μετά από συνάντηση με τον Οικουμενικό Πατριάρχη Βαρθολομαίο, για να διευκρινίσει, όμως, μιά μέρα αργότερα, ότι η Σχολή μπορεί να επαναλειτουργήσει μόνο στο πλαίσιο της αμοιβαιότητας με τα ζητήματα της μουσουλμανικής μειονότητας στη Θράκη.

Ερωτηθείς, τότε, σχετικά με το τι εννοεί με τον όρο «αμοιβαιότητα» και τι ζητεί η Τουρκία, ο Τούρκος υπουργός είχε πει πως «έχουμε στη Δυτική Θράκη την τουρκική μειονότητα. Θα πρέπει να γίνουν τα ίδια βήματα γιά τα ζητήματα παιδείας της μειονότητας αυτής. Πιστεύω ότι το πρόβλημα μπορεί να λυθεί μέσω συνομιλιών».

ΚΑΙ ΘΕΜΑ ΚΥΠΡΟΥ

Την επίλυση των εκκρεμοτήτων που απορρέουν από το πρόσθετο Πρωτόκολλο της Τελωνειακής Ένωσης της Τουρκίας με την ΕΕ όσον αφορά την Κύπρο ζήτησε ο επίτροπος αρμόδιος για τη διεύρυνσης Όλι Ρεν μετά τη συνάντησή του με τον Τούρκο υπουργό Εξωτερικών Αμπντουλάχ Γκιουλ. Επισήμανε επίσης τη συνέχιση των προσπαθειών της ΕΕ για άρση της οικονομικής απομόνωσης των Τουρκοκυπρίων.

Σύμφωνα με το τουρκικό δίκτυο NTV, ερωτηθείς σχετικά ο Φινλανδός επίτροπος δήλωσε: «Εργαζόμαστε επί του θέματος από κοινού με τη βρετανική προεδρία. Στόχος μας είναι η άρση της οικονομικής απομόνωσης των Τουρκοκυπρίων. Ως Επιτροπή καταβάλλουμε από την πλευρά μας προσπάθειες».

Προσέθεσε όμως ότι ζητούμενο της ΕΕ από την Τουρκία είναι η άρση των περιορισμών στην ελεύθερη διακίνηση των προϊόντων, λέγοντας ότι «συζητήσαμε για την επίλυση των εκκρεμών θεμάτων το ταχύτερο δυνατόν».

Από την πλευρά του, ο Αμπντουλάχ Γκιουλ υποστήριξε ότι η Τελωνειακή Ένωση με τα 25 κράτη-μέλη της ΕΕ βρίσκεται σε ισχύ και ότι εάν προκύψει πρόβλημα με τη διακίνηση των προϊόντων το θέμα θα συζητηθεί στα αρμόδια όργανα της ΕΕ.

Υπενθυμίζεται ότι, σε δηλώσεις του μία ημέρα νωρίτερα, ο Τούρκος πρωθυπουργός Ρετζέπ Ταγίπ Ερντογάν ότι η Τουρκία θα ανοίξει τα λιμάνια και τα αεροδρόμιά της στα πλοία και τα αεροσκάφη της Κυπριακής Δημοκρατίας, στο βαθμό που θα αρθούν οι περιορισμοί σε βάρος του ψευδοκράτους. Ερωτηθείς για την επαναλειτουργία της Θεολογικής Σχολής της Χάλκης, ο Αμπντουλάχ Γκιουλ παρέπεμψε σε σχετικές δηλώσεις του Τούρκου υπουργού Παιδείας Χουσεΐν Τσελίκ.

Παράλληλα, ο κ. Ρεν εξήρε τις προσπάθειες μεταρρυθμίσεων στην Τουρκία στο πλαίσιο των κριτηρίων της Κοπεγχάγης, υπενθυμίζοντας όμως ότι απαιτούνται και άλλες προσπάθειες για να φθάσει η χώρα σε πλήρη συμβατότητα με τα ισχύοντα στην ΕΕ.

«Για να μπορέσει να ολοκληρώσει τις διαπραγματεύσεις και να γίνει μέλος της ΕΕ, η Τουρκία πρέπει να εκπληρώσει πλήρως τα κριτήρια της Κοπεγχάγης, δηλαδή να παρουσιάσει ένα άμεμπτο φάκελο σε ό,τι αφορά τα ανθρώπινα δικαιώματα και το κράτος δικαίου» τόνισε και προσέθεσε ότι «εναπόκειται τώρα στην Τουρκία να ευθυγραμμισθεί με τη νομοθεσία, τις αξίες, τους κανόνες και τα πρότυπα της Ευρώπης».

Από την Ευρωπαϊκή Επιτροπή

Μπλόκο στο έργο στον Μαλιακό

Κατέθεσε ένσταση ο δεύτερος του διαγωνισμού

Η Ευρωπαϊκή Επιτροπή μπλοκάρει τον διαγωνισμό για την ανάθεση του έργου υλοποίησης του οδικού άξονα Μαλιακός - Κλειδί, εκτιμώμενου συνολικού κόστους 1,2 δισ. ευρώ, που προωθείται με σύμβαση παραχώρησης.

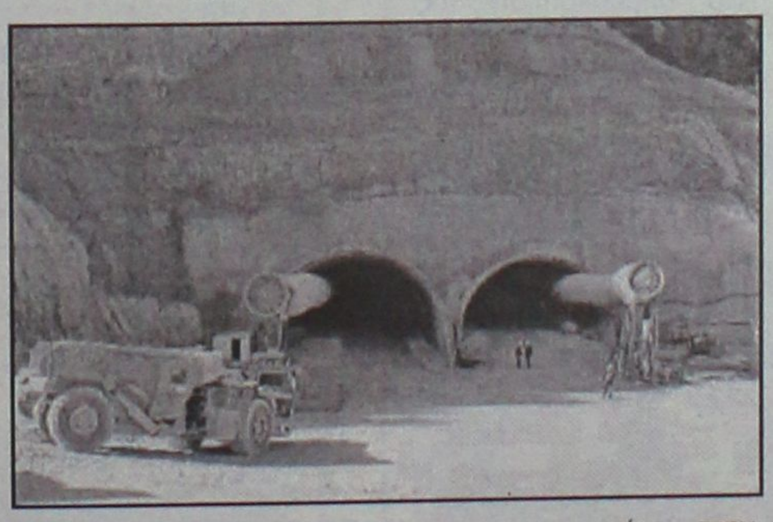

Όπως αναφέρεται με επιστολή που απέστειλε στο ΥΠΕΧΩΔΕ και στις αρμόδιες για την προώθηση του έργου υπηρεσίες, η ΕΕ ζητεί να σταματήσει κάθε διαδικασία για την ανάθεση και υπογραφή της σύμβασης του έργου, μέχρι να δοθούν επαρκείς αιτιάσεις από την πλευρά της κυβέρνηση βάσει των οποίων προχώρησε στην ανάδειξη προσωρινού αναδόχου.

Η Κομισιόν, μάλιστα, απειλεί με διακοπή της κοινοτικής χρηματοδότησης, σε περίπτωση που δεν δοθούν επαρκείς αιτιάσεις.

Σύμφωνα με έγκυρες πληροφορίες που επικαλείται η εφημερίδα, η Ευρωπαϊκή Επιτροπή οδηγήθηκε στην παραπάνω ενέργεια, μετά από προσφυγή του Ομίλου Ολύμπια Οδός -του δεύτερου από τους δύο που κατέθεσαν προσφορά στο έργο- που θεωρεί ότι υπάρχουν παρατυπίες στην ανάδειξη του προσωρινού αναδόχου.

Η παραπάνω εξέλιξη αναμένεται να δημιουργήσει νέες καθυστερήσεις στο χρονοδιάγραμμα υλοποίησης του οδικού άξονα Μαλιακός - Κλειδί, έργο το οποίο θεωρείται στρατηγικής σημασίας για την ανάπτυξη της χώρας και την ασφάλεια των οδηγών.

Σε Γκουαντάναμο

Δικαιώματα σε κρατούμενους

Νόμο ψήφισε η Γερουσία

«Κώδικα συμπεριφοράς» έναντι των κρατουμένων στο Γκουαντάναμο και στις φυλακές του Αμπου Γκράιμπ -περιπτώσεις όπου την ευθύνη διοίκησης έχουν οι Αμερικανοί- υιοθέτησε με συντριπτική πλειοψηφία η Γερουσία των Ηνωμένων Πολιτειών.

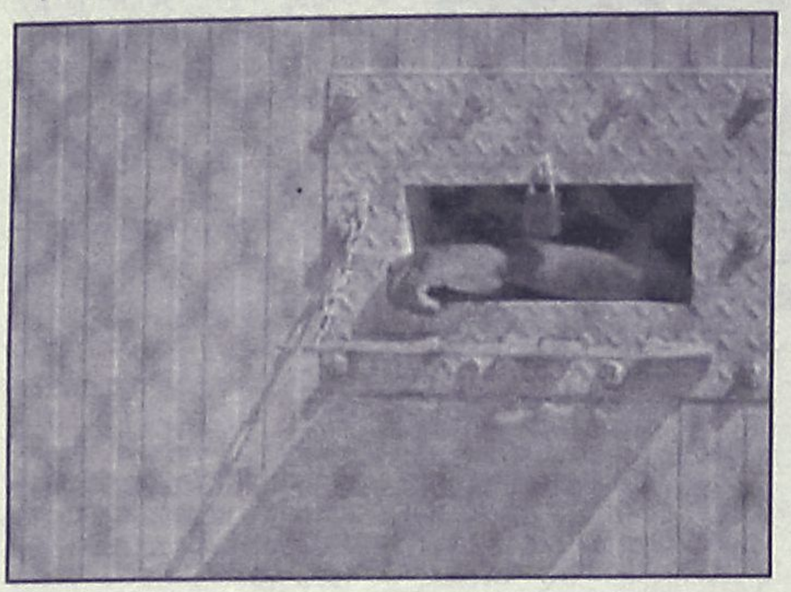

Όπως μετέδωσε το BBC, το νομοσχέδιο εγκρίθηκε με 90 ψήφους υπέρ έναντι μόλις 9 κατά. Ο Ρεπουμπλικάνος γερουσιαστής Τζον Μακέιν εξήγησε ότι οι κανόνες θα αποτρέψουν την απάνθρωπη μεταχείριση αιχμαλώτων και θα βοηθήσουν τους ανακριτές που αντιμετωπίζουν τεράστιες πιέσεις να αποσπάσουν πληροφορίες.

«Η κακομεταχείριση των κρατουμένων έχει επιφέρει σοβαρό πλήγμα στο πόλεμο των ιδεών καθώς αναπόφευκτα αυτά τα κρούσματα αποκτούν δημοσιότητα. Οι απάνθρωπες πράξεις των λίγων επισκιάζουν την υπόληψη της χώρας μας στα μάτια εκατομμυρίων σε όλο τον κόσμο» είπε.

Σημειώνεται ότι ο αντιπρόεδρος των ΗΠΑ, Ντικ Τσένι, είχε ασκήσει πιέσεις για την απόρριψη του νομοσχεδίου, δεδομένου ότι οι Ρεπουμπλικάνοι ελέγχουν το Σώμα με 55 γερουσιαστές έναντι 44 των Δημοκρατικών. Σε κάθε περίπτωση, ο Λευκός Οίκος είναι αποφασισμένος να προβάλει βέτο.

Για την ανάδειξη προέδρου

Κάλπες πάλι στην Πολωνία

Μονομαχούν οι δύο εταίροι

Δύο εβδομάδες μετά τις βουλευτικές εκλογές, οι Πολωνοί προσέρχονται εκ νέου στις κάλπες την Κυριακή για την ανάδειξη του προέδρου της χώρας. Τη μάχη δίνουν οι υποψήφιοι του φιλελεύθερου και του κεντροδεξιού κόμματος,



που ήδη συγκυβερνούν τη χώρα. Συγκεκριμένα, τη μάχη θα δώσουν ο υποψήφιος της φιλελεύθερης Πλατφόρμας των Πολιτών, Ντόναλντ Τασκ και ο συντηρητικός δήμαρχος της Βαρσοβίας Λεχ Καζίνσκι. Ο τελευταίος είναι δίδυμος αδελφός του ηγέτη του δεξιού Κόμματος του Νόμου και της Δικαιοσύνης, το οποίο κέρδισε τις βουλευτικές εκλογές της 25ης Σεπτεμβρίου.

Σύμφωνα με την τελευταία δημοσκόπηση της εταιρείας Gfk Polonia για λογαριασμό της εφημερίδας Rzeczpospolita, ο Τασκ συγκεντρώνει 42%, έναντι 33% για τον Καζίνσκι. Υπενθυμίζεται ότι στις βουλευτικές εκλογές το συντηρητικό Κόμμα του Νόμου και της Δικαιοσύνης (PiS) έλαβε 27% και η φιλελευθερη Πλατφόρμα των Πολιτών 24,14%.

Για την παρέμβασή τους στις Βρυξέλλες

Ευχαριστίες Τούρκων προς ΗΠΑ

Ερντογάν: Ο Σιράκ πρέπει να ηρεμήσει!

«Ευχαριστούμε τους Αμερικανούς» ήταν η πρώτη αντίδραση της τουρκικής ηγεσίας, που εξέφρασε την ευγνωμοσύνη της στην Ουάσινγκτον για την παρέμβασή της, προκειμένου να αρχίσουν οι ενταξιακές διαπραγματεύσεις με την ΕΕ.

«Η υποστήριξη των ΗΠΑ στην Τουρκία κατά τη διάρκεια της περιόδου των διαπραγματεύσεων με την ΕΕ είναι σαφής, φυσιολογική και δίκαιη. Είμαστε ικανοποιημένοι για αυτό» δήλωσε την Τετάρτη ο εκπρόσωπος του τουρκικού υπουργείου Εξωτερικών, Ναμίκ Ταν.

Ο ίδιος ανέφερε ότι ο υπουργός Εξωτερικών Αμπντουλάχ Γκιουλ είχε επικοινωνία με την Αμερικανίδα ομόλογό του, Κοντολίζα Ράις.

Σύμφωνα με διπλωματικές πηγές, η Ράις είπε στον Γκιουλ ότι οι δεσμοί Τουρκίας-ΗΠΑ θα ενισχυθούν ακόμη περισσότερο και εξέφρασε την ικανοποίησή της για την όποια «ταπεινή» συμβολή που μπορεί να έκανε, ώστε να αποφασίσει η ΕΕ την έναρξη των ενταξιακών διαπραγματεύσεων με την Τουρκία.

«Οι ΗΠΑ δίνουν έμφαση στο μήνυμα της 'ευρωπαϊκής Τουρκίας' ως μέσο για να ξεπεραστούν οι δυσκολίες στην περιοχή» προσέθεσε ο Ναμίκ Ταν.

Από ευρωπαϊκής πλευράς επιχειρείται ωστόσο να υποβαθμιστεί ο ρόλος της Ουάσινγκτον στην απόφαση για έναρξη ενταξιακών διαπραγματεύσεων με την Τουρκία. «Οι ΗΠΑ δεν είχαν καμία σχέση με την απόφαση αυτή. Η ΕΕ εργάστηκε σκληρά για να κάνει αυτό το ιστορικό βήμα» δήλωσε ο υπουργός Εξωτερικών της Ισπανίας, Μιγκέλ Ανχελ Μορατίνος.



ΚΡΙΤΙΚΉ ΚΑΙ ΕΚ ΤΩΝ ΈΣΩ

Εν τω μεταξύ, η τουρκική κυβέρνηση υπεραμύνθηκε της ευρωπαϊκής πολιτικής της έναντι των ευρωσκεπτικιστών, που ισχυρίζονται ότι η Αγκυρα «ξεπούλησε την ιστορία» της χώρας, προκειμένου να αρχίσουν οι ενταξιακές διαπραγματεύσεις.

«Το διαπραγματευτικό πλαίσιο δεν πάει ούτε ένα βήμα πίσω από την απόφαση της 17ης Δεκεμβρίου 2004. Η πλήρης ένταξη της Τουρκίας [ως τελικός στόχος των διαπραγματεύσεων] επαναβεβαιώνεται μία ακόμη φορά με έντονα γράμματα» δήλωσε ο εκπρόσωπος του τουρκικού υπουργείου Εξωτερικών.

Η αντιπολίτευση στην Αγκυρα και ορισμένοι ακαδημαϊκοί κύκλοι υποστηρίζουν ότι η κυβέρνηση έκανε πάρα πολλές παραχωρήσεις, προκειμένου να γίνει δεκτό το διαπραγματευτικό πλαίσιο για την ενταξιακή της πορεία.

ΕΡΝΤΟΓΑΝ: «Ο ΣΙΡΑΚ ΠΡΕΠΕΙ ΝΑ ΗΡΕΜΗΣΕΙ»...

Ο τούρκος πρωθυπουργός Ρετζέπ Ταγίπ Ερντογάν κατέκρινε την Τετάρτη τον Γάλλο πρόεδρο Ζακ Σιράκ για τις δηλώσεις του ότι είναι αναγκαίο να γίνει μια «πολιτιστική επανάσταση» στην Τουρκία, προτού η χώρα μπορέσει να ενταχθεί στην Ευρωπαϊκή Ένωση.

«Ο κ. Σιράκ θα πρέπει να κρατά τη γνώμη του -για το ζήτημα αυτό- για τον εαυτό του» δήλωσε ο Ερντογάν σε συνέντευξή του στο τηλεοπτικό δίκτυο NTV.

«Η Τουρκία επιχειρεί τις πολιτιστικές της επαναστάσεις με δική της βούληση και όταν αισθανθεί ότι υπάρχει ανάγκη. [...] Δεν υπάρχει λοιπόν τίποτε που να ανησυχεί τον κ. Σιράκ, πρέπει να ηρεμήσει» προσέθεσε ο Τούρκος πρωθυπουργός, όπως μεταδίδει το AFP.

ΕΞΕΛΙΞΕΙΣ ΣΤΗ ΓΕΡΜΑΝΙΑ

Προς μεγάλο συνασπισμό

Κινητικότητα και συγκρατημένη αισιοδοξία στη νεφελώδη πολιτική σκηνή της Γερμανίας. Γκέρχαρντ Σρέντερ και Ανγκελα Μέρκελ προσέρχονται σε ειδική συνάντηση για το αξίωμα του καγκελαρίου. Υπάρχει ως φαίνεται η «βάση» για το μεγάλο συνασπισμό...

«Οι διερευνητικές επαφές κατέδειξαν ότι υπάρχει η βάση για ένα μεγάλο συνασπισμό» δήλωσε ο Σρέντερ στους δημοσιογράφους μετά το πέρας της τρίτης κατά σειρά συνάντησης των Σοσιαλδημοκρατών (SPD) με την Χρισιανοκοινωνική Ένωση (CDU/CSU) στο Βερολίνο.

> *Συνάντηση κορυφής Σρέντερ και Μερτέζ*

Από πλευράς της, η Ανγκελα Μέρκελ δήλωσε ότι είναι «πιο αισιόδοξη από ότι απαισιόδοξη» και χαρακτήρισε «πολύ επιτυχείς» τις συνομιλίες με το SPD. «Συμφωνήσαμε να ξεκαθαρίσουμε το ζήτημα [του μεγάλου συνασπισμού], ειδικά το θέμα της στελέχωσης, τη λειτουργία της κυβέρνησης και πιθανώς κάποια θέματα ουσίας. Θα υπάρξει και άλλη σύνοδος».

Αμφότεροι οι ηγέτες εμφανίστηκαν χαμογελαστοί στους δημοσιογράφους μετά από τη δίωρη συνάντηση, όμως αρνήθηκαν να αναφερθούν στην πιθανή ημερομηνία της συνάντησης που θα καθορίσει τον επόμενο καγκελάριο της Γερμανίας. «Θα διεξαχθεί πολύ, πολύ σύντομα» αρκέστηκε να δηλώσει ο Γκέρχαρντ Σρέντερ.



Πηγές που επικαλείται το Reuters ανέφεραν εν συνεχεία πως η συνάντηση επρόκειτο να πραγματοποιηθεί το απόγευμα χθες. Θα παραστούν πέραν των Γκέρχαρντ Σρέντερ και Ανγκελα Μέρκελ μόνο ο πρόεδρος του Σοσιαλδημοκρατικού Κόμματος Φραντς Μίντεφερινγκ και ο πρόεδρος των Χριστιανοκοινωνιστών CSU Έντμουντ Στόιμπερ.

ΜΙΚΡΕΣ αγγελίες

ΘΑ ΜΑΣ ΒΡΕΙΤΕ
στα κεντρικά μας γραφεία επί της Μαρ. Μαλλιαράκη 11 (τελευταία πάροδος Καναδά).

Τα τηλέφωνα μας είναι:
(22410) 22210, (22410) 75230

ΕΝΟΙΚΙΑΣΕΙΣ ΑΚΙΝΗΤΩΝ & ΕΠΙΧΕΙΡΗΣΕΩΝ

ΕΝΟΙΚΙΑΖΕΤΑΙ νεόκτιστο ισόγειο **διαμέρισμα** στην οδό Βιέννης 17, Ροδίνι, 85 τ.μ., χωρίς κοινόχρηστα, ενοίκιο 500 ευρώ, αλλοδαποί αποκλείονται. Πληρ. τηλ. 6946552222, από 09.00 έως 13.00. MZT061026

ΕΝΟΙΚΙΑΖΕΤΑΙ διαμέρισμα 110 τ.μ. τεσσάρι αποτελούμενο από 3 υπνοδωμάτια, μεγάλο σαλόνι, κουζίνα, χωλ, μπάνιο. Ευάερο και ευήλιο, σε μικρή πολυκατοικία στην Μιχαήλ Λάμπρου 6, Ανάληψη. Πληρ. τηλ. 2241067107, 6944883688 MZT061029

ΕΝΟΙΚΙΑΖΕΤΑΙ ισόγειο διαμέρισμα 3άρι, 50 τ.μ., κουζίνα, WC, επί της οδού Έρνεστ Μπέβιν αρ. 15. Πληρ. τηλ. 6947176219, 2241035539 (απόγευμα) MZT061028

ΕΝΟΙΚΙΑΖΕΤΑΙ καινούργιο λουξ **δυάρι**, κοντά στο κέντρο της πόλης, Κορίνθου 8 και Καμείρου (περιοχή Αραπάκι) με αυτόνομη θέρμανση, air condition, ηλιακό θερμοσίφωνα, εντοιχισμένη κουζίνα, ατομική θέση στάθμευσης. Πληρ. τηλ. 2241029905, ώρες καταστημάτων. MZT061024

ΕΝΟΙΚΙΑΖΕΤΑΙ διαμέρισμα τριάρι στον 2ο όροφο γωνιακής πολυκατοικίας με κεντρική θέρμανση, επί της Καναδά 90, 380 ευρώ. Πληρ. τηλ. 2241023800, 2241074113, 6944293272 MAT3453(2)

ΕΝΟΙΚΙΑΖΟΝΤΑΙ επιπλωμένα δωμάτια με WC στο Μανδράκι επί της οδού Καρπάθου 31, πεζόδρομος. Πληρ. τηλ. 2241036404, 2241021214, 6937745463, ώρες γραφείου. MZT061021

ΕΝΟΙΚΙΑΖΕΤΑΙ εντός πόλεως, απέναντι από το Τεχνικό Λύκειο, κοντά στη θάλασσα, διώροφη ανεξάρτητη **κατοικία** (μεζονέτα), χωρίς κοινόχρηστα, κατάλληλη και για φοιτητές/τριες. Πληρ. τηλ. 6945896540 MZT061003

ΕΝΟΙΚΙΑΖΕΤΑΙ κατάστημα (μπουτίκ), πλήρως εξοπλισμένο στην Παλιά Πόλη επί της οδού Ιπποδάμου (Ρολόι). Πληρ. τηλ. 2241020663, 6938987654 MZT061016

ΕΝΟΙΚΙΑΖΕΤΑΙ διαμέρισμα τριών υπνοδωματίων με κήπο στην Ιαλυσό. Πληρ. τηλ. 2241094629, κιν. 6947850462 MZT020803

ΕΝΟΙΚΙΑΖΕΤΑΙ μεγάλο επιπλωμένο **studio**, πλήρως εξοπλισμένο, στα Κοσκινού. Με δική του τουαλέτα μέσα σε κήπο και άνετο πάρκιν. Πληρ. τηλ. 2241060235 MZT061023

ΕΝΟΙΚΙΑΖΕΤΑΙ studio 50 τ.μ., επιπλωμένο, στο Ροδίνι. Πληρ. τηλ. 6945163283, κ. Κατερίνα. MXP12979

ΕΝΟΙΚΙΑΖΕΤΑΙ γκαρσονιέρα ισόγεια, πλησίον Πανεπιστημίου Αιγαίου, αποτελούμενη από μία κουζίνα, ένα υπνοδωμάτιο και ένα μπάνιο. Πληρ. τηλ. 6944453824 MXP12980

ΕΝΟΙΚΙΑΖΕΤΑΙ επιπλωμένο **δωμάτιο** με πολυκουζινάκι και ατομική WC σε ήσυχη περιοχή στην παραλία Ιξιάς. Ενοίκιο 170 ευρώ. Πληρ. τηλ. 2241021430 και 6947729495 MXP12985

ΕΝΟΙΚΙΑΖΟΝΤΑΙ δύο **διαμερίσματα** 70 τ.μ. και 105 τ.μ. αντιστοίχως στην περιοχή της Ανάληψης. Πληρ. τηλ. 6938845498 INT051005

TOP PROPERTIES

GEORGE & SAVAS PIPINOS
ΓΕΩΡΓΙΟΣ & ΣΑΒΒΑΣ ΠΙΠΙΝΟΣ
ΣΥΜΒΟΥΛΟΙ ΚΑΙ ΕΚΤΙΜΗΤΕΣ ΑΚΙΝΗΤΩΝ
REAL ESTATE AGENTS • MEMBER OF F.I.A.B.C.I.-NAEA-C.E.I.

Email: gpipinos@otenet.gr URL: www.rhodes-top-properties.com and www.pipinos.gr

Από το 1971



Η **"TOP PROPERTIES"** είναι ατομική επιχείρηση και ανήκει στους Γεώργιο και Σάββα Πιπίνο. Το γραφείο ασχολείται από το 1971 αποκλειστικά και μόνο με επενδύσεις και REAL ESTATE, στο νησί της Ρόδου και στην ευρύτερη περιοχή της Δωδεκανήσου.

ΑΠΕΥΘΥΝΟΜΑΣΤΕ: Στους **σοβαρούς, απαιτητικούς και επιλεκτικούς** επενδυτές-επιχειρηματίες, Έλληνες και ξένους που ενδιαφέρονται να κάνουν μια σοβαρή επένδυση προβολής στο νησί της Ρόδου.

ΠΡΟΣΦΕΡΟΥΜΕ: Α) Υπηρεσίες και πληροφορίες που γίνονται σε προσωπικό επίπεδο με εχεμύθεια, διακριτικότητα και σοβαρότητα.
Β) Μεγάλη γκάμα υψηλής ποιότητας, ακινήτων, όπως:1) Ξενοδοχεία Α' και Β' κατηγορίας των 600-500-350-300 κλινών, 2) Κεντρικά αστικά ακίνητα κατάλληλα για Τράπεζες-καταστήματα-γραφεία, 3) Παραλιακές εκτάσεις, κατάλληλες για τουριστικές επενδύσεις των 150.000-100.000-70.000-50.000-36.000 τ.μ. και 4) Διαμερίσματα και μεζονέτες προβολής, και 5) Αξιόλογες Παραθεριστικές κατοικίες.

ΣΤΟΧΟΣ ΜΑΣ ΕΙΝΑΙ: Να προσφέρουμε στο αγοραστικό μας κοινό υψηλής ποιότητας ακίνητα και ευκαιρίες στο νησί της Ρόδου. Η τριακονταετής και πλέον πείρα μας στον τομέα αυτό αποτελεί εγγύηση.

ΣΥΝΘΗΜΑ ΜΑΣ ΕΙΝΑΙ: Επενδύστε στη ΡΟΔΟ ΤΩΡΑ, σε ακίνητα που ΑΝΤΕΧΟΥΝ ΣΤΟ ΧΡΟΝΟ

Γεώργιος και Σάββας Πιπίνος
ΜΕΣΙΤΕΣ ΑΣΤΙΚΩΝ ΣΥΜΒΑΣΕΩΝ
Γιατί εμείς γνωρίζουμε καλύτερα!

Since 1971

TOP PROPERTIES is a father and son business. The senior, Mr George S. Pipinos, the founder of the office, has carved over the years a reputation for integrity and excellence in the world of Real Estate in the Dodecanese. The junior, Dr. Savas Pipinos, has returned from his studies in the UK to aid in his father´s footsteps.
AT TOP PROPERTIES we try hard to attract important and selective investors, high calibre businessmen/women and discerning professional people, both Greek and foreign, who wish to acquire substantial and valuable property on Rhodes.
We offer our expertise and advice privately, discreetly and in strict confidence.
We keep a comprehensive list of real estate of the highest specifications:
a. A' and B' class hotels (600, 500, 350, 300 beds capacity)
b. Centrally situated office buildings and other business premises.
c. Seaside land, ideal for development (hotels, holiday resorts, etc), of 150.000, 100.000, 70.000, 50.000, 36.000 square metres.
d. Villas, luxury apartments, detached, semi-detached and terraced houses.
e. Holiday and Retirement Homes.
Our aim is to give our clients the opportunity to acquire value for money, first class real estate on Rhodes. Our 30 and more years of experience is our warranty.
Our motto is Invest in Rhodes, Invest in property, It stands the test of time.

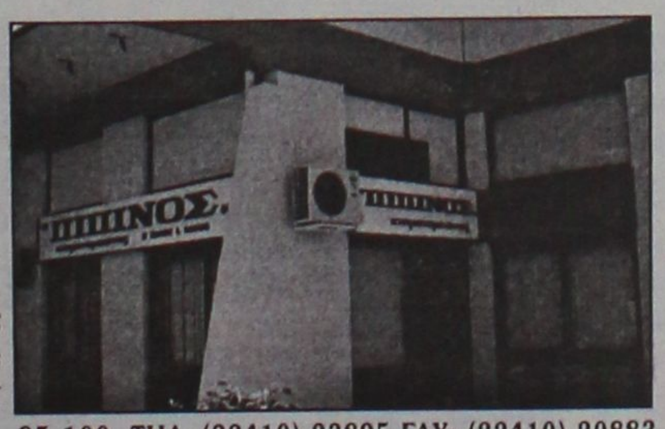

TOP PROPERTIES
George and Savas Pipinos
Because we know best

Προβάλλεται τα ακίνητά σας δωρεάν στο side Πιπίνος αγγελίες www.pipinos.gr

KENNENTY 38, ΡΟΔΟΣ, 85 100, ΤΗΛ. (22410) 23895,FAX: (22410) 20883
38 KENNEDY STR., RHODES, 85 100, TEL. (22410) 23895, FAX: (22410) 20883
U.K. Direct line: 08717115396 XΠ399

ΕΝΟΙΚΙΑΖΟΝΤΑΙ

άνετα **δωμάτια** με χωλ, WC, TV, πολυκουζινάκι, κλιματισμό, μπαλκόνι, επί της οδού Αννης Μαρίας, σε απόσταση 5 λεπτά από το Πανεπιστήμιο.

Πληρ. τηλ. 6945101920 ΧΠ1313

ΕΝΟΙΚΙΑΖΟΝΤΑΙ

α) **διαμέρισμα** 2 δωματίων πλήρως επιπλωμένο επί της Γ. Παπανικολάου 35 στο κέντρο της πόλης
β) **διαμέρισμα** 3 δωματίων και λοιπών βοηθητικών χώρων πλήρως επιπλωμένο επί της Γρίβα και 28ης Οκτωβρίου γωνία στο κέντρο της πόλης.

Πληρ. τηλ. 6942400828 ΜΑΠ360(Γ)

ΜΗΝΙΑΙΑ ΕΝΟΙΚΙΑΣΗ ΔΩΜΑΤΙΩΝ ΣΕ ΞΕΝΟΔΟΧΕΙΟ

Το ξενοδοχείο ΕΛΕΝΑ
που βρίσκεται στο κέντρο της πόλεως Ρόδου, σε μικρή απόσταση από το λιμάνι και το Πανεπιστήμιο επί της οδού Γρίβα 78,

ΕΝΟΙΚΙΑΖΕΙ ΔΩΜΑΤΙΑ

ιδανικά για φοιτητές, στρατιωτικούς κ.λπ
Το ξενοδοχείο διαθέτει:
σαλόνι, café bar, αίθουσα τηλεόρασης και πισίνα
Το δωμάτιο διαθέτει:
α) ατομικό μπάνιο
β) τηλέφωνο
γ) ραδιόφωνο
δ) τηλεόραση
ε) ψυγείο
στ) θέρμανση
ζ) ζεστό νερό
η) εβδομαδιαίος καθαρισμός δωματίου και
θ) διάθεση ιματισμού (σεντόνια, κουβέρτες)
Τιμή από 200 ευρώ ανά μήνα
Πληρ. τηλ. 2241024755, 2241093019, κιν. 6942456013 ΜΑΤ3332(Γ)

Μετακομίζετε;
γρήγορα
εύκολα
οικονομικά
MET.PO
ΡΟΔΟΣ: τηλ. 2241024388/6948003320
ΑΘΗΝΑ: τηλ. 2103464235/3476818-008
ΕΝΤΟΣ ΝΗΣΟΥ ΚΑΙ ΠΡΟΣ ΟΛΗ ΤΗΝ ΕΛΛΑΔΑ
MAT424

ενοικιασεις

συνέχεια από την προηγούμενη

ΕΝΟΙΚΙΑΖΕΤΑΙ μαγαζί 80 τ.μ., στην περιοχή Αφεντικά, πλατεία Δημαρχείου, στον Αρχάγγελο. Πληρ. τηλ. 2241023800, 2241074113, 6932351248 ΜΑΤ3453(1)

ΕΝΟΙΚΙΑΖΟΝΤΑΙ ξενοδοχειακά διαμερίσματα και **studios** στις "7 Βαγιές" με το μήνα σε συγκρότημα προσφάτως ανακαινισμένο, πλήρως εξοπλισμένο με τηλεόραση, τηλέφωνο, ηλιακό, κλιματισμό, ψύξη, θέρμανση, καθαριότητα 2 φορές την εβδομάδα από την καμαριέρα του ξενοδοχείου με πλήρη ρουχισμό και εξοπλισμό κουζίνας με χρήση της πισίνας, της πέργκολας και του σαλονιού / bar του ξενοδοχείου κ.λπ. Πληρ. τηλ. 2241036830, 6932934562 ΜΖΤ041032

ΕΝΟΙΚΙΑΖΕΤΑΙ στην Ιαλυσό **οροφοδιαμέρισμα** καινούργιο, διαμπερές, ρετιρέ, πολυτελούς κατασκευής, 2 υπνοδωματίων με εντοιχισμένες ηλεκτρικές συσκευές, (πλυντήριο πιάτων, ρούχων, φούρνο, κεραμική εστία) με ηλιακό θερμοσίφωνα, άνετα μπαλκόνια, διπλά τζάμια. Πληρ. τηλ. 2241028458, 6946948756 ΜΖΤ031020

ΕΝΟΙΚΙΑΖΕΤΑΙ ΩΣ ΟΙΚΙΑ Η ΕΠΑΓΓΕΛΜΑΤΙΚΗ ΣΤΕΓΗ ΠΑΡΑΔΟΣΙΑΚΟ ΟΙΚΗΜΑ (ΙΣΟΓΕΙΟ, ΟΡΟΦΟΣ) 300 Τ.Μ. ΕΠΙ ΤΗΣ Λ. ΡΟΔΟΥ - ΚΡΕΜΑΣΤΗΣ 5. ΠΛΗΡ. ΤΗΛ. 2241024502, 2241077534 ΜΑΠ377

ΕΝΟΙΚΙΑΖΕΤΑΙ διαμέρισμα δυάρι ανατολικομεσημβρινό, διαμπερές, με θέα την θάλασσα, στο Καρακόνερο, Φιλερήμου 27. Πληρ. τηλ. 2241078172 ΜΖΤ051038

ΕΝΟΙΚΙΑΖΕΤΑΙ ισόγειο **διαμέρισμα** επιπλωμένο, ενός υπνοδωματίου και λοιπών βοηθητικών χώρων. Κατάλληλο και για φοιτητές. Πληρ. Βενετοκλέων 71, τηλ. 2241094968, 2241025728, 6944945053 ΜΖΤ051037

ΕΝΟΙΚΙΑΖΟΝΤΑΙ ΓΚΑΡΣΟΝΙΕΡΕΣ ΕΠΙΠΛΩΜΕΝΕΣ ΔΙΧΩΡΕΣ, ΣΕ ΜΟΝΟΚΑΤΟΙΚΙΑ ΣΤΗΝ ΨΑΡΟΠΟΥΛΑ. ΠΛΗΡ. ΤΗΛ. 2241032291, 9-2 Π.Μ. ΚΑΙ 7-10 Μ.Μ. ΚΑΤΑΛΛΗΛΕΣ ΓΙΑ ΦΟΙΤΗΤΕΣ ΚΑΙ ΕΚΠΑΙΔΕΥΤΙΚΟΥΣ ΜΖΤ041008

ΕΝΟΙΚΙΑΖΕΤΑΙ studio τελείως ανεξάρτητο στην Ιξιά (Ιαλυσός) μεγάλος κήπος, ησυχία, επιπλωμένο, κατάλληλο για ένα άτομο. Πληρ. τηλ. πρωί 2241073450, απογ. 2241031084, κιν. 6973787583 ΜΖΤ051036

ΕΝΟΙΚΙΑΖΕΤΑΙ στην Ιαλυσό α) καινούργιο δίχωρο **διαμέρισμα** με θέρμανση και ηλιακό, β) επιπλωμένη **γκαρσονιέρα.** Πληρ. τηλ. 2241092381 ΜΖΤ051026

ΕΝΟΙΚΙΑΖΕΤΑΙ οροφοδιαμέρισμα στο Ροδίνι, Στοκχόλμης 1, 3 υπνοδωμάτια, 2 μπάνια, κουζίνα, σαλόνι, με τζάκι, πανταχόθεν ελεύθερο και φρεσκοβαμμένο χωρίς κοινόχρηστα, βόθρο κ.λπ. Πληρ. τηλ. 2241035191 ΜΑΤ3422

ΕΝΟΙΚΙΑΖΕΤΑΙ διαμέρισμα επιπλωμένο, αποτελείται από τρία υπνοδωμάτια, καθιστικό, κουζίνα και μπάνιο με ηλ. θερμοσίφωνα και TV, κατάλληλο για συγκατοίκηση φοιτητών κ.λπ. επί της Αλεξ. Διάκου 15, πλάι στο ζαχαροπλαστείο "Σαββοϊδάκη". Πληρ. τηλ. 2241021335, 6945393764 ΜΖΤ051031

ΕΝΟΙΚΙΑΖΕΤΑΙ επιπλωμένο **διαμέρισμα** 3 υπνοδωμάτια, 2 λουτρά και κουζίνα επί της Μ. Πετρίδη. Πληρ. τηλ. 2241048605, 6944521378 ΜΧΡ12977

ΕΝΟΙΚΙΑΖΕΤΑΙ διαμέρισμα στην Ιαλυσό με τρία υπνοδωμάτια, σαλόνι, κουζίνα και μπάνιο, στην οδό 9ης Μαΐου 50, κοντά στη στάση Παρασκευά. Πληρ. τηλ. 2241092244, 6936540304 ΜΖΤ051004

ΕΝΟΙΚΙΑΖΕΤΑΙ διαμέρισμα με τρία υπνοδωμάτια, σαλοτραπεζαρία, κουζίνα, στην οδό Κομνηνών 37, ισόγειο. Πληρ. τηλ. 2241061500, 6937398975 ΜΖΤ051027

ΕΝΟΙΚΙΑΖΕΤΑΙ διαμέρισμα επί της οδού Πετράκη Γιαλλούρη 14, (Αγ. Γεώργιος κάτω). Πληρ. τηλ. 2241021642 ΜΖΤ051028

ΕΝΟΙΚΙΑΖΟΝΤΑΙ ισόγειο **διαμέρισμα** με ράμπα για ιδιωτικό πάρκιν και εξτρά αποθήκη, τριών υπνοδωματίων, 100 τ.μ. Τιμή 450 ευρώ. Επίσης το διαμέρισμα του δεύτερου (τελευταίος) ορόφου ανακαινισμένο 100 τ.μ. στην οδό Καλαμάτας στην Ανάληψη. Τιμή 440 ευρώ. Πληρ. τηλ. 6947327299 ΜΑΠ376

ΕΝΟΙΚΙΑΖΕΤΑΙ ενιαίος χώρος 700 τ.μ. επί της λεωφόρου Καλλιθέας, κατάλληλο για οποιαδήποτε χρήση. Μόνο σοβαρές προτάσεις. Πληρ. τηλ. 6978112273 ΜΑΤ3419

ΕΝΟΙΚΙΑΖΟΝΤΑΙ επιπλωμένα **δωμάτια** κοντά στο Πανεπιστήμιο με μεγάλη αυλή, ευάερα, ευήλια, στην οδό Ομήρου 5, Π. Πόλη. Πληρ. τηλ. 2241031813 ΜΖΤ051003

ΕΝΟΙΚΙΑΖΟΝΤΑΙ στην Ιαλυσό **studios** 20 μέτρα από το κύμα της θάλασσας, ανάμεσα στα εστιατόρια "Καλύβα" και "Τράτα" με πανέμορφη θέα, πλήρως επιπλωμένα με ηλιακό θερμοσίφωνο, τηλεόραση, μπαλκόνι, με τον μήνα ή με την ημέρα, σε άριστη κατάσταση, διεύθυνση Βενιζέλου 14. Πληρ. καντίνα "Κώστας" ή στο 2241092601 ΜΖΤ051011

ΕΝΟΙΚΙΑΖΕΤΑΙ δίχωρη **γκαρσονιέρα** με πολυκουζίνα στο κέντρο της πόλης κοντά στη θάλασσα επιπλωμένη στην τιμή των 270 ευρώ το μήνα. Πληρ. τηλ. 6972718731 ΜΖΤ051019

ΕΝΟΙΚΙΑΖΕΤΑΙ επιπλωμένο **δυάρι** στο β' όροφο στην Ιξιά. Πληρ. τηλ. 2241029101, 2241077953 INT051024

ΕΝΟΙΚΙΑΖΕΤΑΙ γκαρσονιέρα δίχωρη πλήρως επιπλωμένη (ψυγείο, κουζίνα, ηλιακό θερμοσίφωνα). Πληρ. τηλ. 2241066475, 6936131015, 6936131019 ΜΖΤ051017

ΕΝΟΙΚΙΑΖΕΤΑΙ μονοκατοικία στο κέντρο της πόλης κοντά στη θάλασσα, περιοχή Ψαροπούλα. Διαθέτει σαλόνι με τζάκι, τραπεζαρία, κουζίνα εντοιχισμένη, με πλυντήριο πιάτων και ηλεκτρική κουζίνα τρεις κρεβατοκάμαρες με air condition και ντουλάπες, δύο μπάνια, θέρμανση με θερμοσυσσωρευτές, ηλιακό θερμοσίφωνα και πατάρι. Τιμή 650 ευρώ. Πληρ. τηλ. 6972718731 ΜΖΤ051018

ΕΝΟΙΚΙΑΖΕΤΑΙ στούντιος πολυτελούς κατασκευής 2ος όροφος επιπλωμένο, οδός Παπαναστάση 46, για ένα άτομο, όλο το χρόνο. Τιμή 280 ευρώ. Στην τιμή συμπεριαλμβάνεται μέρος ρεύματος, νερό, κοινόχρηστα. Πληρ. κα Μαρία τηλ. 2241031708, 20617 ΜΑΤ3418(2)

ΠΡΟΣΟΧΗ, μεγάλη ευκαιρία. **ΕΝΟΙΚΙΑΖΕΤΑΙ εστιατόριο** πλήρως εξοπλισμένο, δίπλα σε ξενοδοχείο στην εθνική οδό Ρόδου-Λίνδου, στην εκπληκτική τιμή των 5.000 ευρώ. Πληρ. τηλ. 2241051713, 13.00-17.00 ΜΖΤ051001

ΕΝΟΙΚΙΑΖΕΤΑΙ στο Νιοχώρι (Γρίβα και Δημπεράκη 58) επιπλωμένο ισόγειο **διαμέρισμα** ενός υπνοδωματίου 65 τ.μ. με τηλεόραση και air condition στην τιμή των 400 ευρω. Περιλαμβάνονται το νερό, τα κοινόχρηστα και το χαρτόσημο. Πληρ. κ. Μανώλη τηλ. 6944353206 ΜΖΤ051002

ΕΝΟΙΚΙΑΖΟΝΤΑΙ

στην Γρηγορίου Ε' **διαμερίσματα** αρίστης κατασκευής και με πανοραμική θέα: 1) **διαμέρισμα** α' ορόφου 200 τ.μ. με βεράντα 100 τ.μ. και μηνιαίο μίσθωμα 700 ευρώ, 2) **Διαμέρισμα** β' ορόφου 120 τ.μ. με βεράντα 80 τ.μ. και μηνιαίο μίσθωμα 500 ευρώ.

Πληρ. κ. Ανέστη τηλ. 2241026281 και κιν. 6947047651

ΜΧΠ659

ΕΝΟΙΚΙΑΣΗ ΑΚΙΝΗΤΟΥ

ΕΝΟΙΚΙΑΖΕΤΑΙ στην προέκταση Αννης Μαρίας - Εθνικής Αντίστασης **κατοικία** ισόγεια 220 τ.μ. (με αυλή 1.500 τ.μ. χώρος άνετος πάρκιν ή για άλλη χρήση) κατάλληλο για Τράπεζα, Ασφαλιστική Εταιρεία, Βρεφονηπιακός Σταθμός, Εστιατόριο, Ζαχαροπλαστείο, Καφετέρια και οποιαδήποτε άλλη νόμιμη Εμπορική και επαγγελματική χρήση. Δεκτές σοβαρές προτάσεις.

Πληρ. κ. Ανέστη
τηλ. 2241026281, 6947047651

ΜΧΠ659

RHODES-GREECE
CAIRO PALACE

ΕΝΟΙΚΙΑΖΟΝΤΑΙ

- **ΚΑΤΑΣΤΗΜΑ ή ΓΡΑΦΕΙΟ** 90 τ.μ. στον όροφο των καταστημάτων του εμπορικού κέντρου
- **ΚΑΤΑΣΤΗΜΑ ή ΓΡΑΦΕΙΟ** 43 τ.μ. στον όροφο των καταστημάτων του εμπορικού κέντρου
- **ΚΑΤΑΣΤΗΜΑ ή ΓΡΑΦΕΙΟ** 30 τ.μ. στον όροφο των καταστημάτων του εμπορικού κέντρου
- **ΓΡΑΦΕΙΟ** 135 τ.μ. στον γ' όροφο επί του αίθριου της Εθ. 12νησίων
- **ΓΡΑΦΕΙΟ** 90 τ.μ. στον γ' όροφο επί του αίθριου της Εθ. 12νησίων.

Πληροφορίες: Κα ΦΡΑΝΣΙΣ ΝΙΟΤΗ
τηλ. 2241027600,
κιν. 6944618757, 6973572262, φαξ 2241023462
email: fniotis@otenet.gr ΜΧΠΞΕΝ102



Vitzileos

ΚΤΗΜΑΤΟΜΕΣΙΤΙΚΟ ΓΡΑΦΕΙΟ – REAL ESTATE AGENCY

ΚΑΤΑΣΤΗΜΑΤΑ - ΓΡΑΦΕΙΑ - ΕΠΙΧΕΙΡΗΣΕΙΣ

Κάμπινγκ (οικόπεδο) στην παραθαλάσσια περιοχή Πεταλίδι της Μεσσηνίας 25.000 τ.μ. 1 400 000€
Μαγαζί με πατάρι στην οδό Ρόδου- Λίνδου 55 τ.μ. 110 000 €
Ημιτελές κτίριο 375 τ.μ. σε 200 τ.μ. οικόπεδο με πολύ άνετο χώρο υπογείου, με ισόγειο 95 τ.μ.., με πρώτο όροφο 95 τ.μ. , με 2ο όροφο 75 τ.μ. Το κτίσμα παρέχει θέα στην θάλασσα. 375 τ.μ. 330 000 €
Επιχείρηση SNACK-BAR πλήρως εξοπλισμένο με άδεια για 30 καθίσματα στην Παλιά Πόλη 55 τ.μ. 75 000 €
Επιχείρηση Στεγνοκαθαριστήριο στην περιοχή Αφάντου (υπάρχει και υποκατάστημα στην Ρόδο) 100 τ.μ. 120 000 €
Κατάστημα με 40 τ.μ. υπόγειο, 40 μ ισόγειο και επιπλέον 40 τ.μ. πρώτος όροφος στο Μανδράκι 120 τ.μ. 300 000 €
Κατάστημα με πατάρι σε εμπορική περιοχή στο κέντρο της πόλης 122 τ.μ. 200 000 €
Διατηρητέο ακίνητο το οποίο αποτελείται από 72 τ.μ. ισόγειο και 72 τ.μ. 1ος όροφος και 200τ.μ. αυλή στην περιοχή Ψαροπούλα. 144 τ.μ. 450 000 €
Ευρύχωρη Αποθήκη στην Οδό Παναγιώτη Ροδίου 180 τ.μ. 82 000 €
Επιχείρηση Εστιατόριο- ΣΝΑΚ-ΜΠΑΡ στο κέντρο της πόλης σε 880 τ.μ. οικόπεδο 200 τ.μ. 150 000 €
ΞΕΝ/ΧΕΙΟ Β ΚΑΤΗΓ. 95 Δωμάτια σε 13 στρεμ. στην παραλία Ιαλυσού 2 642 000 €
ΞΕΝ/ΧΕΙΟ 15 Δωματίων πάνω στο κύμα και μονοκατοικία 80 τ.μ. στο Γεννάδι 440 000 €
ΞΕΝ/ΧΕΙΟ 60 Δωματίων, 130 Κλινών, Σε οικόπεδο 8.000 τ.μ., με ΔΥΟ ΠΙΣΙΝΕΣ. Επιπλέον Εστιατόριο και μπαρ στην Θολό. 2 750 000 €
Συγκρότημα Εφτά διαμερισμάτων με Δυο Μαγαζιά 250 τ.μ. στην Παραλία Ιξιάς 338 000 €
Κτιριακό συγκρότημα στο λιμάνι, σε 1.808 τ.μ. οικόπεδο επί της οδού Αυστραλίας 1300 τ.μ. 1 470 000€
Βιοτεχνικός χώρος σε 6 στρ. οικόπεδο επί της Λεωφόρου Ρόδου - Λίνδου 2300 τ.μ. 2 650 000 €
Στεγασμένος χώρος σε οικόπεδο 31.450 τ.μ. στο Κανδυλί και είναι κατάλληλο για οποιαδήποτε χρήση 3600 τ.μ 880 000 €

ΜΕΖΟΝΕΤΕΣ – ΜΟΝΟΚΑΤΟΙΚΙΕΣ – ΟΙΚΟΔΟΜΕΣ

Παραδοσιακό σπίτι στο Παραδείσι με ένα ευρύχωρο υπνοδωμάτιο, μεγάλη κουζίνα, μεγάλους χώρους και με αυλή. Υπάρχει δυνατότητα επέκτασης της οικοδομής 127 τ.μ. 100 000 €
Τριώροφη πολυτελής μονοκατοικία στα Άφαντου με τρία υπνοδωμάτια με κεντρική θέρμανση, τρία λουτρά (με W.C., Τζακούζι, ντους, και μπανιέρα) επίσης παρέχει Αποθήκη τροφίμων και Γκαράζ. 210 τ.μ. 260 000 €
Τριώροφη Μεζονέτα, Πολυτελής Κατασκευή, δίπλα στην θάλασσα 300 τ.μ. 380 000 €
Διώροφη μονοκατοικία με δυο υπνοδωμάτια και σαλοτραπεζαρία και ένα μπάνιο στην Κάλυμνο 45 000 €
Τριώροφη μεζονέτα σε μπετά που θα διευκολύνει την / τον νέο ιδιοκτήτη να διαμορφώσει το κτίσμα με το δική του άποψη και γούστο και βρίσκεται μέσα σε 1000 μ Οικόπεδο στα Τριάντα 170 τ.μ. 150 000 €
Μονοκατοικία ανακαινισμένη στην περιοχή Κρητικά 135 τ.μ. 265 000 €
Μονοκατοικία 70 τ.μ. δυνατότητα χρήσης μαγαζιού στις Καλυθιες 140 τ.μ. 70 000 €
Νεοκλασικό Διατηρητέο Αρχοντικό σε οικόπεδο 1.100 τ.μ., Σ.Δ. 1,4 στο Κέντρο της Πόλης 170 τ.μ. 1 500 000 €
Διώροφη μονοκατοικία με τέσσερα υπνοδωμάτια, δυο μπάνια στην Αφάντου 150 000 €

ΠΩΛΟΥΝΤΑΙ ΔΙΑΜΕΡΙΣΜΑΤΑ

Διαμέρισμα με δυο υπνοδωμάτια στον τέταρτο όροφο (ρετιρέ) με Θεά στην Θάλασσα στην Οδό Ατταβύρου. 80 τ.μ. 95 000 €
Διαμερίσματα σε τριώροφη οικοδομή στην περιοχή Δασκάλους 85 τ.μ. 165 000 €
Γκαρσονιέρα με θεά στην θάλασσα στην περιοχή Γεννάδι 50 τ.μ. 53 000 €
Διαμέρισμα με δυο υπνοδωμάτια με Εκπληκτική Θεά στην περιοχή Γεννάδι 60 τ.μ. 55 000 €
Διαμέρισμα στον πρώτο όροφο, με τρία υπνοδωμάτια στην Οδό Κέννεντυ 98 τ.μ. 130 000 €
Παραδοσιακό διαμέρισμα απέναντι από Καζίνο Ρόδου 116 τ.μ. 146 700 €
Διαμέρισμα Ισόγειο με Κήπο και Γκαράζ, με θέα στην Θάλασσα, στην περιοχή Ροδίνι 220 τ.μ. 360 000 €

ΟΙΚΟΠΕΔΑ ΕΝΤΟΣ ΚΑΙ ΕΚΤΟΣ ΡΟΔΟΥ

Οικόπεδο Εντός Ζώνης στην περιοχή Αφάντου 17000 τ.μ. 750 000 €
Οικόπεδο Στην περιοχή Καναματ μέσα στον οικισμό 360 τ.μ. 135 000 €
Οικόπεδο Εντός Ζώνης στην Περιοχή Τριαντών με Θέα στην Θάλασσα 2500 τ.μ. 120 000 €
Οικόπεδο Περιοχή Ατσίπας στην Αφάντου 7400 τ.μ. 110 000 €
Οικόπεδο Λίγο πριν την Κρητηνία περιοχή Λαβαριανής 5000 τ.μ. 45 000 €
Οικόπεδο Πάνω στην Λεωφόρο Ρόδου - Λίνδου με κόμβο με οικοδομική άδεια γ ια 3000 μ κτίσμα σε δυο ορόφους επιπλέον 400 τ.μ. υπόγειο 8500 τ.μ. 1 500 000 €
Οικόπεδο Στο Φυτώριο με Θέα στην Θάλασσα κατάλληλο για κατοικία 8100 τ.μ. 350 000 €
Οικόπεδο Στον Άγιο Νικόλαο Σ.Δ. 1,20 412 τ.μ. 220 000 €
Οικόπεδο Στη Σύμη περιοχή λιμανιού πάνω στο κύμα 600 τ.μ. 100 000 €
Οικόπεδο Στο Γεννάδι Εντός Σχεδίου Πόλεως 750 τ.μ. 18 000 €
Οικόπεδο Στο Γεννάδι πάνω στον Δρόμο Ελαιώνας- Φουρνάκι 2500 τ.μ. 23 000 €
Οικόπεδο Στην Κάμειρο Σκάλα πάνω στο κύμα εντός οικισμού 2600 τ.μ. 85 000 €
Οικόπεδο Στο Γεννάδι εντός οικισμού 3160 τ.μ. 100 000 €
Οικόπεδο Στο Γεννάδι εντός οικισμού με Θέα 3400 τ.μ. 88 000 €
Οικόπεδο Παραθαλάσσιο Σ.Δ. 0,2 πάνω στον Δρόμο στο νησί της Λέρου 4075 τ.μ. 205 000 €
Οικόπεδο Στην Κω σε Εξοχική Τοποθεσία της περιοχής Ψαλίδι 5400 τ.μ. 73 000 €
Οικόπεδο Στο Φαληράκι 8000 τ.μ. 230 000 €
Οικόπεδο Στα Μαριτσα Εντός Ζώνης 9000 τ.μ. 132 000 €
Οικόπεδο Επί της Λεωφόρου Ρόδου- Λίνδου 9760 τ.μ. 560 000 €
Οικόπεδο Πάνω στο Κύμα, Κατάλληλο για οποιαδήποτε χρήση στα Καλαβάρδα 20000 τ.μ. 880 000 €
Οικόπεδο Στο Πλημμύρι πάνω στο Κύμα 20000 τ.μ. 470 000 €
Οικόπεδο Στα Καλαβάρδα 25000 τ.μ. 295 000 €
Οικόπεδο Πάνω στο Κύμα στην Θολό 34000 τ.μ. 611 000 €
Οικόπεδο Στο Τσαϊρι επί της Λεωφόρου ΤΣΑΪΡΙ- ΑΕΡΟΔΡΟΜΙΟΥ 98000 τ.μ. 1 300 000 €
Οικόπεδο Στην Πυλώνα οικοπεδική έκταση με φανταστική Θέα στην Θάλασσα 115000 τ.μ. 680 000 €

ΑΚΙΝΗΤΑ ΑΘΗΝΩΝ

Διαμέρισμα – Ρετιρέ στον τέταρτο Όροφο, Πλατεία Κυψέλης 83 τ.μ. 123 300 €
Διαμέρισμα στον τέταρτο όροφο στην Αγια Παρασκευή κοντά στο Αμερικανικό Κολέγιο με δυο μεγάλα υπνοδωμάτια και θέρμανση 86 τ.μ. 150 000 €
Διαμέρισμα ανακαινισμένο με υπερυψωμένο Ισόγειο και Κήπο στην Άνω Γλυφάδα 112 τ.μ. 170 000 €

ΕΝΟΙΚΙΑΖΟΝΤΑΙ ΚΑΤΑΣΤΗΜΑΤΑ - ΕΠΙΧΕΙΡΗΣΕΙΣ

Οροφο- Διαμέρισμα στην περιοχή Ζέφυρος για Επαγγελματική Χρήση 150 τ.μ. 1 000 €
Διαμέρισμα στη Οδό Στέλιου Κοτιάδη κατάλληλο για επαγγελματική χρήση 85 τ.μ. 450 €
Κατάστημα στην Θολό 800 τ.μ. 2 500 €

ΕΝΟΙΚΙΑΖΟΝΤΑΙ ΔΙΑΜΕΡΙΣΜΑΤΑ

Διαμέρισμα με Τρία υπνοδωμάτια στην Περιοχή Μητρόπολη 120 τ.μ. 500 €
Γκαρσονιέρα σε ρετιρέ στο Κανακόνερο 25 τ.μ. 230 €
Επιπλωμένο διαμέρισμα στα Τριάντα 60 τ.μ. 300 €

ΒΙΤΖΗΛΑΙΟΣ ΜΑΡΙΟΣ ΤΗΛ: 22410-24900, ΚΙΝ: 6932704919, 6932196325 FAX: 22410-25544, WEBSITE: www.vitzileos.gr, EMAIL:mvre@otenet.gr AE858

ΕΝΟΙΚΙΑΣΕΙΣ

συνέχεια από την προηγούμενη

ΕΝΟΙΚΙΑΖΕΤΑΙ διαμέρισμα 85 τ.μ. στον 1ο όροφο επί της Λεωφ. Ιαλυσού με 3 υπνοδωμάτια, κουζίνα, σαλόνι, μπάνιο. Πληρ. τηλ. 2241093290, 6948171900 ΜΧΡ12975

ΕΝΟΙΚΙΑΖΟΝΤΑΙ γκαρσονιέρες στην οδό Ορφανίδου 51. Πληρ. τηλ. 2241034066, 6937198252 ΜΧΡ12974

ΕΝΟΙΚΙΑΖΟΝΤΑΙ ένα επιπλωμένο **διαμέρισμα** με 2 κρεβατοκάμαρες και σαλόνι στην περιοχή CAIR και μια παραδοσιακή μονοκατοικία στα Κοσκινού. Πληρ. τηλ. 6977999878 ΜΑΠ370

ΕΝΟΙΚΙΑΖΕΤΑΙ studio επιπλωμένο επί της Νικηταρά περιοχή Αγ. Νικολάου. Πληρ. τηλ. 2241024163 ΜΖΤ290918

ΕΝΟΙΚΙΑΖΕΤΑΙ διαμέρισμα στην περιοχή Μητροπόλεως. Πληρ. τηλ. 2241020607, 6947333501 ΜΖΤ041033

ΣΤΗΝ ΙΑΛΥΣΟ ΕΝΟΙΚΙΑΖΕΤΑΙ μεζονέτα λουξ καινούργια με 4 υπνοδωμάτια, 3 WC, κεντρική ψύξη - θέρμανση, κλειστό γκαράζ και ηλιακό θερμοσίφωνα. Πληρ. τηλ. 6938058587, 2241041150, 2241064054 ΜΖΤ041029

ΕΝΟΙΚΙΑΖΟΝΤΑΙ επιπλωμένα **studios** σε ήσυχη περιοχή στην Κρεμαστή με ατομικό μπάνιο, πολυκούζινο, μπαλκόνια, κήπος με γκαζόν, χώρος για πάρκιν, ηλιακούς ενοικιάζονται καθαρά με πλήρη ρουχισμό. Τιμή 150 ευρώ. Πληρ. τηλ. 6937606824 ΜΑΠ369

ΕΝΟΙΚΙΑΖΟΝΤΑΙ διαμερίσματα δυάρια καινούργια, πλήρως επιπλωμένα, με εντοιχισμένη κουζίνα και φούρνο, αιρ κοντίσιον, θέρμανση - ψύξη, έναντι Μιραμάρε στην Ιξιά. Πληρ. τηλ. 6977656668, 2241075662 ΜΑΠ371

ΕΝΟΙΚΙΑΖΕΤΑΙ διαμέρισμα ημιεπιπλωμένο άνωθεν καταστήματος Σακκή στα "Εκατό Μαγαζιά". Πληρ. τηλ. 2241020933 ΜΑΠ372

ΕΝΟΙΚΙΑΖΕΤΑΙ το ισόγειο 80 τ.μ. σε τριώροφη μεζονέτα αποτελούμενο από 2 υπνοδωμάτια, κουζίνα, χωλ, μπάνιο, στην περιοχή Κοσκινού. Τιμή 400 ευρώ. Πληρ. τηλ. 2241069626 ΜΖΤ041022

ΕΝΟΙΚΙΑΖΕΤΑΙ δυάρι με βοηθητικούς χώρους σε ισόγειο, με μεγάλη αυλή, συνοικία Αγ. Αναστασίας, Κουρβουαζιέρ 13. Πληρ. τηλ. 2241032347 ΜΖΤ041009

ΕΝΟΙΚΙΑΖΕΤΑΙ οροφοδιαμέρισμα διαμπερές με 3 υπνοδωμάτια επί της οδού Κ. Τσαλδάρη 166 Ανάληψη κοντά στο ζαχαροπλαστείο "Σπιτικό". Πληρ. τηλ. 2241027836, 39456 ΜΖΤ041018

ΕΝΟΙΚΙΑΖΕΤΑΙ τριάρι 70 τ.μ. στην περιοχή Καστελλοριζιών στην Ιξιά, χωρίς κοινόχρηστα, άνετο πάρκιν. Πληρ. τηλ. 2241064995, 2241062139, 6942431346 ΜΖΤ041024

ΕΝΟΙΚΙΑΖΕΤΑΙ γκαρσονιέρα - ρετιρέ επιπλωμένη στην οδό Αννης Μαρίας κοντά στον Κωτσόβολο. Πληρ. τηλ. 2241027009 πρωινές ώρες 10.00-15.00 ΜΖΤ041015

ΕΝΟΙΚΙΑΖΟΝΤΑΙ διαμερίσματα επί της οδού Ρήγα Φεραίου 8, κοντά στο Πανεπιστήμιο. Πληρ. τηλ. 2241069230, 6937317130 ΜΧΡ12971

ΕΝΟΙΚΙΑΖΕΤΑΙ στην Ιαλυσό κεντρικό **διαμέρισμα** 2 υπνοδωματίων, πλήρως εξοπλισμένο και επιπλωμένο. Πληρ. τηλ. 2241096531 ΜΖΤ041003

ΕΝΟΙΚΙΑΖΟΝΤΑΙ μικρά δυάρια (30 τ.μ.) επιπλωμένα στο Νιοχώρι. Πληρ. τηλ. 6936656946 (12.00-14.00) ΜΑΤ3394

ΚΡΕΜΑΣΤΗ ΕΝΟΙΚΙΑΖΟΝΤΑΙ καινούργια **διαμερίσματα** επιπλωμένα και μη, δυάρια, τριάρια, στούντιο. Με διπλά τζάμια και ρολά και μεγάλες βεράντες μέσα σε μεγάλο κήπο με πάρκιν, χωρίς κοινόχρηστα κοντά στα σχολεία και τη θάλασσα. Πληρ. τηλ. 6946671053, 2241094822 ΜΖΤ041006

ευσταθίου
ΕΥΡΩΚΤΗΜΑΤΙΚΗ
ΚΤΗΜΑΤΟΜΕΣΙΤΙΚΟ ΓΡΑΦΕΙΟ
Εθν. Αντιστάσεως 83 • Τηλ.: 22410 73819, 74917
Κιν.: 6944 374546, 6945 292030
Fax: 22410 38641 • e-mail: info@euroktimatiki.gr

ΜΙΣΘΩΣΕΙΣ ΚΑΤΑΣΤΗΜΑΤΩΝ

- **Κατάστημα** επί της οδού Ορφανίδου 75 τ.μ. με αποθήκη 21 τ.μ. με αυλή κατάλληλο για οποιαδήποτε χρήση.
- **Κατάστημα** επί της Γ. Λέοντος αποτελούμενο από ισόγειο 53 τ.μ. και Α΄ όροφο 51 τ.μ. με μεγάλες βεράντες (33 τ.μ.) κατάλληλο για οποιαδήποτε χρήση.
- **Καταστήματα** στην συμβολή των οδών Ολυμπίας και Δελφών στο Καρακόνερο 70 τ.μ. το κάθε ένα, σε νεόδμητη οικοδομή, κατάλληλο για οποιαδήποτε χρήση.
- **Κατάστημα** επί της οδού Εθν. Αντιστάσεως , δίπλα από το κατάστημα Musses, 110 τ.μ. με πατάρι και υπόγειο, κατάλληλο για οποιαδήποτε χρήση.
- **Κατάστημα** επί της Κωνσταντίνου Παλαιολόγου κοντά στο Super Market Σπανός 45 τ.μ. , κατάλληλο για οποιαδήποτε χρήση , Μηνιαίο Μίσθωμα 450 ευρώ.
- **Καταστήματα** επί της Ιερού Λόχου στην Ιαλυσό, 40 τ.μ. το κάθε ένα, κατάλληλο για οποιαδήποτε χρήση. Μηνιαίο Μίσθωμα 500 ευρώ.

ΧΠ401/2029

SAVVAIDIS & Associates
Estate Agents & Consultants

ΜΙΣΘΩΣΕΙΣ ΕΜΠΟΡΙΚΩΝ ΑΚΙΝΗΤΩΝ



Ενοικιάζεται

Κεντρικό Κατάστημα
στην Σωκράτους
επιφάνειας ισογείου 52τ.μ.
& ορόφου 36τ.μ.



Γωνιακό κατάστημα στην συμβολή των οδών Δημοκρατίας & Δωδ/κής Νεολαίας (δίπλα στον κινημ/φο Παλλάς) επιφάνειας ισογείου 265τ.μ. & υπογείου 200τ.μ.



Νεοκλασσικό διατηρητέο στο κέντρο της πόλης,
επιφάνειας ισογείου 177τ.μ. & υπογείου 177τ.μ.

Γρ. Λαμπράκη 14 & Αμερικής, Ρόδος
Τηλ 22410-26281 fax 22410-34663

ΣΑΒΒΑΪΔΗΣ & Συνεργάτες
Μεσίτες & Σύμβουλοι Ακινήτων

659ux

ΕΝΟΙΚΙΑΣΕΙΣ

συνέχεια από την προηγούμενη

Στο κέντρο της πόλης **ΕΝΟΙΚΙΑΖΕΤΑΙ διαμέρισμα** 3 υπνοδωματίων με μεγάλες ντουλάπες στο κάθε υπνοδωμάτιο, σαλόνι, κουζίνα American style, βεράντες γύρω γύρω, 2 λουτρά, τζάκι, κουζίνα της BELLA CASA με εντοιχισμένες ηλεκτρικές συσκευές, ημιεπιπλωμένο σε οικοδομή τεσσάρων διαμερισμάτων στον α' όροφο, οδός Πάφου 14 πάροδος Εθνικής Αντίστασης κοντά στην πιτσαρία "Λεβέντης". Πληρ. τηλ. 6944919985, οικίας 2241065645
MZT041013

ΕΝΟΙΚΙΑΖΕΤΑΙ studio καινούργιο με βεράντα, ηλιόλουστο, στον 1ο όροφο, πλήρως επιπλωμένο στην οδό Στρατηγού Ζήση 11 (πίσω από το "Κάντιο"). Πληρ. τηλ. 2241035319 MXP12969

ΕΝΟΙΚΙΑΖΟΝΤΑΙ διαμερίσματα δυάρια στην Ιαλυσό νεόκτιστα, πλήρως επιπλωμένα. Πληρ. τηλ. (22410) 91142, 94662, 6945594565
MZT041014

ΕΝΟΙΚΙΑΖΕΤΑΙ διαμέρισμα 3ου ορόφου 100 τ.μ. στην οδό Κοδριγκτώνος 24 με δύο υπνοδωμάτια, χωλ, κουζίνα, μπάνιο, σαλόνι, ηλιακό θερμοσίφωνο, νυχτερινό ρεύμα, θερμοπομπούς, τζάκι, φρεσκοβαμμένο. Πληρ. τηλ. 2241096673, 2241046243, 6974500223
MZT031035

ΕΝΟΙΚΙΑΖΕΤΑΙ studio επιπλωμένο στην Ιαλυσό, α' όροφος, θέα, θάλασσα, πολυκουζινάκι, τηλεόραση, συνέχεια ζεστό νερό, άνετο πάρκιν, όμορφος κήπος, για λίγους μήνες ή για ολόκληρο χρόνο. Ενοίκιο 230 ευρώ μαζί με το νερό και τα κοινόχρηστα. Πληρ. τηλ. 6936570851
MZT031026

ΕΝΟΙΚΙΑΖΕΤΑΙ διαμέρισμα ενός δωματίου στην περιοχή Ανάληψης επί της οδού Γ. Παπανδρέου. Πληρ. τηλ. 6936869910 MZT041019

ΕΝΟΙΚΙΑΖΕΤΑΙ διαμέρισμα 50 τ.μ. στο Ροδίνι, Σμύρνης 42, μερικώς επιπλωμένο με ανεξάρτητη είσοδο, στο ισόγειο, 300 ευρώ μηνιαίως. Πληρ. τηλ. 2241039314, 6944785115 MZT041021

ΕΝΟΙΚΙΑΖΕΤΑΙ πολυτελές δίχωρο **διαμέρισμα**, 2ου ορόφου, (υπνοδωμάτιο, μεγάλο καθιστικό με κουζίνα, μπάνιο) με ασανσέρ, πλήρως επιπλωμένο και εξοπλισμένο, κοντά στο Πανεπιστήμιο και στο κέντρο της πόλης. Πληρ. τηλ. 6945101024 MZT031029

ΕΝΟΙΚΙΑΖΟΝΤΑΙ α) επιπλωμένα **διαμερίσματα** πλήρως εξοπλισμένα επί της Λ. Ιαλυσού, Ιαλυσός σε άριστη κατάσταση, β) **επαγγελματικός χώρος** (1ος όροφος) επί της Λ. Καλλιθέας, Ρόδος 900 τ.μ. Πληρ. τηλ. 2241035283, 6944435744. MZT031025

ΕΝΟΙΚΙΑΖΕΤΑΙ διαμέρισμα με 2 υπνοδωμάτια, σαλόνι, κουζίνα στην οδό Μ. Μαλλιαράκη 14. Πληρ. τηλ. 2241032280, 6973545141
MZT031006

ΕΝΟΙΚΙΑΖΟΝΤΑΙ δίχωρα και τρίχωρα διαμερισματάκια με ή χωρίς επίπλωση, κατάλληλα για φοιτητές, στρατιωτικούς κοντά στο Πανεπιστήμιο, οδός Νικηταρά. Πληρ. ώρες καταστημάτων τηλ. 2241033038 MZT031019

ΕΝΟΙΚΙΑΖΕΤΑΙ διαμέρισμα 2 υπνοδωματίων, και λοιπών χώρων με κεντρική θέρμανση, ηλιακό θερμοσίφωνα και άνετο parking, περιοχή Ροδίνι - Σμύρνης 60. Πληρ. τηλ. 2241031027 από 9 π.μ.-3 μ.μ. και 6936949728 όλες τις ώρες MZT031004

ΕΝΟΙΚΙΑΖΟΝΤΑΙ διαμερίσματα πλήρως επιπλωμένα με θέα τη θάλασσα σε ήσυχη περιοχή, studios, γκαρσονιέρα, δυάρι, τριάρι. Πληρ. τηλ. 2241067203, 6937599248
MZT031022

ΕΝΟΙΚΙΑΖΕΤΑΙ επιπλωμένο **διαμέρισμα** 43 τ.μ. (1 υπνοδωμάτιο, χωλ, λουτρό, κουζίνα) στον α' όροφο, στην οδό Αθαν. Διάκου 20 στην περιοχή της Μητρόπολης. Πληρ. τηλ. 6974901588
MZT031005

ΕΝΟΙΚΙΑΖΟΝΤΑΙ α) **διαμέρισμα** ενός υπνοδωματίου, χωλ, κουζίνας, και λοιπών βοηθητικών χώρων, περιοχή Ακαδημίας, β) **διαμέρισμα** ενός χώρου (studio) καινούργιο επιπλωμένο, με θέρμανση στον 3ο όροφο, κατάλληλο για φοιτήτρια ή φοιτητή (Οικονομικό). Πληρ. τηλ. 6945291433
MZT031008

ΕΝΟΙΚΙΑΖΕΤΑΙ δίχωρη ολοκαινούργια **γκαρσονιέρα** με ανεξάρτητο είσοδο, μέσα σε κήπο με κεντρική θέρμανση, πλήρως επιπλωμένη, κοντά σε στάση στην Ιξιά. Πληρ. τηλ. 2241092386, 6946757641 MZT011002

ΕΝΟΙΚΙΑΖΕΤΑΙ αποθήκη υπόγεια με ράμπα επί της Νικολάου Μαυρή 28 μεσοτοιχία με την παλιά ΔΕΗ. Πληρ. τηλ. (22410)21757, 74722
MZT031002

ΕΝΟΙΚΙΑΖΕΤΑΙ μεζονέτα 180 τ.μ. στην Ιαλυσό, κουζίνα ενιαία με σαλόνι, τζάκι, WC, 3 κρεβατοκάμαρες, μπάνιο, σοφίτα στον τελευταίο όροφο. Ηλιακό, μπόιλερ, αυτονομία θέρμανσης, θέση πάρκιν, ψησταριά, αυλή. Πληρ. τηλ. 6944613613, 6944252525
ΜΑΠ365

ΕΝΟΙΚΙΑΖΕΤΑΙ γκαρσονιέρα επιπλωμένη πλησίον Πανεπιστημίου και ΟΑΕΔ ενός δωματίου. Πληρ. τηλ. 6938719954 κ. Νίκο
MZT031012

ΕΝΟΙΚΙΑΖΕΤΑΙ ημιϋπόγειο **διαμερισματάκι** επιπλωμένο, φωτεινό, 46 τ.μ. που βλέπει σε κηπάκι, κατάλληλο για καθηγήτριες, φοιτήτριες και ανδρόγυνο, στην περιοχή πλ. Αγ. Νικολάου. Πληρ. τηλ. 2241092542 ώρες 09.00-11.00 και 15.00-17.00
MZT031010

ΕΝΟΙΚΙΑΖΟΝΤΑΙ ΕΠΙΠΛΩΜΕΝΑ ΔΩΜΑΤΙΑ 1 ή 2 Α.Τ. ΠΛΗΡΩΣ ΕΞΟΠΛΙΣΜΕΝΑ (ΘΕΡΜΑΝΣΗ, TV, ΨΥΓΕΙΟ, ΒΡΑΣΤΗΡΑ ΝΕΡΟΥ, ΠΙΣΤΟΛΑΚΙ ΜΑΛΛΙΩΝ, ΑΤΟΜ. ΜΠΑΝΙΟ, ΜΠΑΛΚΟΝΙ) ΣΤΟ ΚΕΝΤΡΟ ΤΗΣ ΠΟΛΗΣ ΕΠΙ ΤΗΣ ΟΔΟΥ ΑΠΟΔΗΜΩΝ ΑΜΕΡΙΚΗΣ 37 (ΨΑΡΟΠΟΥΛΑ) (ΙΔΑΝΙΚΑ ΓΙΑ ΔΗΜΟΣΙΟΥΣ ΥΠΑΛΛΗΛΟΥΣ - ΣΤΡΑΤΙΩΤΙΚΟΥΣ - ΕΚΠΑΙΔΕΥΤΙΚΟΥΣ). ΕΠΙΣΗΣ ΔΙΧΩΡΟ ΠΛΗΡΩΣ ΕΞΟΠΛΙΣΜΕΝΟ ΔΙΑΜΕΡΙΣΜΑ ΓΙΑ ΟΛΟ ΤΟΝ ΧΡΟΝΟ. ΠΛΗΡ. ΤΗΛ. 6945069711 (09.00-14.30) ΜΑΤ3383

Στο Παραδείσι **ΕΝΟΙΚΙΑΖΟΝΤΑΙ** ωραιότατα **διαμερισματάκια** μονόχωρα - δίχωρα των 40 τ.μ. πλήρως εξοπλισμένα, με μεγάλες βεράντες, διαμπερή, ηλιακούς, φωτεινά με κήπο, πάρκιν, κιόσκι και με ειδικές τιμές χειμώνα - καλοκαίρι σε στρατιωτικούς - εκπαιδευτικούς και γεν. δημ. υπ/λους. Πληρ. τηλ. 2241081175, 6939194232
MZT031011

ΕΝΟΙΚΙΑΖΕΤΑΙ ΕΝΑ ΔΙΑΜΕΡΙΣΜΑ 45 Τ.Μ. ΣΕ ΑΡΙΣΤΗ ΚΑΤΑΣΤΑΣΗ ΠΛΗΡΩΣ ΕΠΙΠΛΩΜΕΝΟ ΜΕ AIR CONDITION (3ΟΣ ΟΡΟΦΟΣ) 150 ΜΕΤΡΑ ΑΠΟ ΤΗΝ ΑΚΤΗ ΚΟΝΤΑ ΣΤΟ ΚΕΝΤΡΟ ΤΗΣ ΠΟΛΗΣ ΚΑΙ ΤΟ ΠΑΝΕΠΙΣΤΗΜΙΟ (ΑΠΕΝΑΝΤΙ ΑΠΟ ΤΟ ΞΕΝΟΔΟΧΕΙΟ BELVEDERE) ΟΔΟΣ ΠΑΠΑΛΟΥΚΑ 49Β ΡΟΔΟΣ. ΠΛΗΡ. ΤΗΛ. 6972932940 MZT031013

ΕΝΟΙΚΙΑΖΕΤΑΙ lux διαμέρισμα επί της Β. Ηπείρου 160 τ.μ. 3 υπνοδωμάτια, σαλοτραπεζαρία, 1 λουτρό, 1 WC, εντοιχ. κουζίνα, αυτόνομη θέρμανση, ιδιωτικό πάρκιν και θέα στη θάλασσα. Πληρ. τηλ. 6945236060 (10 π.μ.-10 μ.μ.)
MZT011008

ΕΝΟΙΚΙΑΖΕΤΑΙ οροφοδιαμέρισμα 64 τ.μ. 1ου ορόφου 3 δωματίων στον οικισμό Καστελλοριζιών (Ιξιά). Πληρ. τηλ. 2241042284, 2241096944, 6938499550
MZT031014

ΕΝΟΙΚΙΑΖΟΝΤΑΙ γκαρσονιέρες καινούργιες, πλήρως επιπλωμένες με κλιματισμό, κοντά στο Πανεπιστήμιο και ΙΕΚ. Πληρ. τηλ. 2241078965
MZT031017

ΕΝΟΙΚΙΑΖΟΝΤΑΙ Α) ΔΙΑΜΕΡΙΣΜΑ ΙΣΟΓΕΙΟ ΕΠΙΠΛΩΜΕΝΟ ΔΥΑΡΙ ΜΕ ΒΕΡΑΝΤΑ, Β) STUDIO ΝΕΑΣ ΚΑΤΑΣΚΕΥΗΣ ΙΣΟΓΕΙΑ ΣΤΗΝ ΙΑΛΥΣΟ 50 Τ.Μ. ΕΝΟΣ ΥΠΝΟΔΩΜΑΤΙΟΥ, ΚΟΥΖΙΝΑΣ ΚΑΙ ΜΠΑΝΙΟΥ. ΠΛΗΡ. ΤΗΛ. (22410)96626, 94356
MZT290911

ΕΝΟΙΚΙΑΖΟΝΤΑΙ ΕΠΙΠΛΩΜΕΝΑ ΔΩΜΑΤΙΑ ΠΛΗΡΩΣ ΑΝΑΚΑΙΝΙΣΜΕΝΑ, ΕΝΤΟΣ ΞΕΝΟΔΟΧΕΙΟΥ, ΚΟΝΤΑ ΣΤΟ ΠΑΝΕΠΙΣΤΗΜΙΟ. ΠΛΗΡ. ΤΗΛ. 2241022551, 43064
MXP12966

ΕΝΟΙΚΙΑΖΕΤΑΙ στην Π. Πόλη μικρό διώροφο (35+35 τ.μ.) με αυλή κατάλληλο για επαγγελματική χρήση. Πληρ. τηλ. 6946965205
MZT011007

ευσταθίου
ΕΥΡΩΚΤΗΜΑΤΙΚΗ
ΚΤΗΜΑΤΟΜΕΣΙΤΙΚΟ ΓΡΑΦΕΙΟ
Εθν. Αντιστάσεως 83
Τηλ.: 22410 73819, 74917 • Κιν.: 6946 103929
Fax: 22410 38641 • e-mail: info@euroktimatiki.gr

ΜΙΣΘΩΣΕΙΣ ΚΑΤΟΙΚΙΩΝ

- **Διαμέρισμα** 120 τ.μ. περιοχή Αγ. Νικολάου α' ορόφου, με (3) τρία υπνοδωμάτια, σαλόνι, κουζίνα, δύο μπάνια, κεντρική αυτόνομη θέρμανση, σε άριστη κατάσταση. Μηνιαίο μίσθωμα 550 ευρώ.
- **Διαμέρισμα** 105 τ.μ. περιοχή Καρακόνερο, β' ορόφου, με (3) υπνοδωμάτια, σαλόνι, κουζίνα, δύο μπάνια, τζάκι. Μηνιαίο μίσθωμα 450 ευρώ.
- **Διαμέρισμα** 96 τ.μ. επί της οδού Κέννεντυ με (2) δύο υπνοδωμάτια, σαλόνι, κουζίνα, κεντρική θέρμανση και ηλιακό θερμοσίφωνα. Μηνιαίο μίσθωμα 380 ευρώ.
- **Διαμέρισμα** 120 τ.μ. περιοχή στάδιο Διαγόρα με (2) δύο υπνοδωμάτια, σαλόνι, κουζίνα, θέρμανση, ηλιακός θερμοσίφωνας και νυχτερινό ρεύμα. Μηνιαίο μίσθωμα 550 ευρώ.
- **Διαμέρισμα** 45 τ.μ.επί της οδού Κέννεντυ με (1) ένα υπνοδωμάτιο, σαλόνι, κουζίνα, **πλήρως επιπλωμένο**, α' ορόφου. Μηνιαίο μίσθωμα 300 ευρώ.
- **Διαμέρισμα** 70 τ.μ. περιοχή super market "ΠΑΠΠΟΥ" Ιξιά, με δύο (2) υπνοδωμάτια, σαλόνι, κουζίνα. Μηνιαίο μίσθωμα 280 ευρώ.
- **Διαμέρισμα** στα Κοσκινού α' ορόφου σε νεόδμητη οικοδομή 105 τ.μ. διαθέτει (2) δύο υπνοδωμάτια, σαλόνι, κουζίνα, ηλιακό θερμοσίφωνα, air condition. Μηνιαίο μίσθωμα 550 ευρώ
- **Διαμέρισμα** 105 τ.μ. επί της οδού Εθνικής Αντιστάσεως 1ου ορόφου με δύο υπνοδωμάτια σαλόνι, κουζίνα. Διαθέτει θέρμανση με θερμοπομπούς. Μηνιαίο μίσθωμα 400 ευρώ.
- **Διαμέρισμα** 110 τ.μ. με δύο υπνοδωμάτια β' ορόφου, στην Ανάληψη, με καταπληκτική θέα, σαλόνι, κουζίνα. Μηνιαίο μίσθωμα 450 ευρώ.
- **Διαμέρισμα** 119 τ.μ. επί της Παύλου Μελά, με (3) τρία υπνοδωμάτια, σαλόνι, κουζίνα, κήπο, κεντρική θέρμανση. Μηνιαίο μίσθωμα 450 ευρώ.
- **Διαμέρισμα** 50 τ.μ. ισόγειο, στην Παστίδα, σε νεόδμητη οικοδομή, μερικώς επιπλωμένο (ηλεκτρικές συσκευές), με αυτόνομη θέρμανση και πάρκινγκ, κήπο. Μηνιαίο μίσθωμα 300 ευρώ.
- **Μεζονέτα** 180 τ.μ. με 3 υπνοδωμάτια, σαλόνι, κουζίνα και σοφίτα στην Ιαλυσό πολυτελούς κατασκευής με κεντρική αυτόνομη θέρμανση, ηλιακό θερμοσίφωνο, αυλή, πάρκιν. Μηνιαίο μίσθωμα 800 ευρώ.
- **Μονοκατοικία** 150 τ.μ. στο Τσαΐρι, **επιπλωμένη**, με (3) τρία υπνοδωμάτια, σαλόνι, κουζίνα, πάρκινγκ με τηλεχειρισμό, πισίνα, κήπο, BBQ. Μηνιαίο μίσθωμα 1200 ευρώ.
- **Μονοκατοικία** 145 τ.μ. στον Αρχάγγελο με (3) τρία υπνοδωμάτια, σαλόνι, κουζίνα, πάρκινγκ, πάνω στον κεντρικό δρόμο. Μηνιαίο μίσθωμα 400 ευρώ.
- **Παραδοσιακή κατοικία** 40 τ.μ. περιοχή Αραπάκι, με ένα υπνοδωμάτιο, σαλόνι, κουζίνα με κήπο και αυλή. Μηνιαίο μίσθωμα 250 ευρώ.
- **Γκαρσονιέρα** 47 τ.μ. περιοχή Αραπάκι, με ένα υπνοδωμάτιο, σαλόνι, κουζίνα, αυλή. Μηνιαίο μίσθωμα 320 ευρώ.
- **Γκαρσονιέρα** 40 τ.μ. επί της Ρόδου - Λίνδου α' ορόφου, με ένα υπνοδωμάτιο, σαλόνι, κουζίνα. Μηνιαίο μίσθωμα 220 ευρώ.
- **Γκαρσονιέρα** 40 τ.μ. επί της Ιερού Λόχου στην Ιαλυσό, α' ορόφου, σε νεόδμητη οικοδομή. Μηνιαίο μίσθωμα 220 ευρώ
- **Γκαρσονιέρες** 40 τ.μ., πλήρως επιπλωμένες πολυτελούς κατασκευής στο Φαληράκι Μηνιαίο μίσθωμα 240 ευρώ.
- **Γκαρσονιέρες-studios** στη Ιξιά πλήρως επιπλώμενα με μηνιαίο μίσθωμα 300 και 275 ευρώ αντίστοιχα.
- **Studios** πλήρως επιπλωμένα στις Καλυθιές, κοντά στην Εθνική οδό Ρόδου-Λίνδου. Μηνιαίο μίσθωμα 230 ευρώ.
- **Studios** πλήρως επιπλωμένα επί της Ρόδου-Λίνδου. Μηνιαίο μίσθωμα 280 ευρώ.
- **Studios** στα Κοσκινού πλήρως επιπλωμένες με μεγάλη αυλή με γκαζόν με πανοραμική θέα. Μηνιαίο μίσθωμα 200 ευρώ.

ΧΠ401/2029

ΠΩΛΕΙΤΑΙ
οικόπεδο 1.300 τ.μ.
πάνω στο κύμα, στη θέση "ΠΟΝΤΑΜΟΣ", στη Χάλκη.
Πληρ. τηλ. 6942432308, 2241026038
ΜΑΠ379(Π)

The Real Estate Leaders
RE/MAX
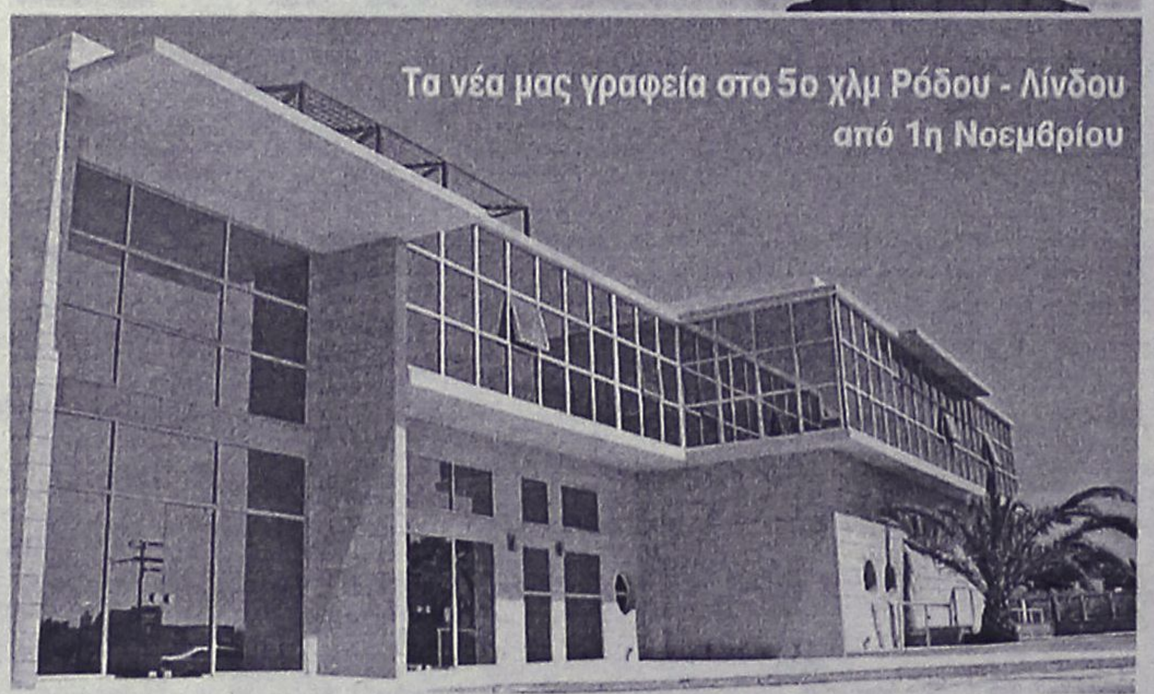

RE/MAX. Outstanding Agents. Outstanding Results.
• Αγοραπωλησίες – Ενοικιάσεις ακινήτων
• Με σοβαρότητα και επαγγελματισμό
• Στη Ρόδο, σε όλη την Ελλάδα και για κάθε γωνιά του κόσμου
• Ζητούνται συνεργάτες
RE/MAX EXCLUSIVE RE/MAX EXPRESS
REMAX EXPRESS: Εθνάρχου Μακαρίου 45 (στοά Ροίκου, ημιόροφος)
Τηλ: 22410 43730 - 1, fax: 22410 73200 • www.remax.gr • e-mail: info@remaxexpress.gr
AE740

ΚΤΗΜΑΤΟΜΕΣΙΤΙΚΟ ΓΡΑΦΕΙΟ
ΖΑΦΕΙΡΗΣ Μ. ΚΑΡΑΓΙΑΝΝΗΣ Δ. Ο.Ε.

Πωλήσεις ακινήτων. Τηλ. (2241060380-60381)
17.30-20.30 μ.μ. Δευτέρα-Παρασκευή
Fax: 2241060380 • e-mail: zafkar@hellasnet.gr

• Κατοικίες

- Εξοχική κατοικία 50 τ.μ. (υπό ανέγερση) εντός οικοπέδου 440 τ.μ. στην περιοχή Κολυμπίων
- Εξοχική κατοικία 70 τ.μ. (υπό ανέγερση) εντός οικοπέδου 500 τ.μ. στην περιοχή Κολυμπίων
- Επαγγελματική στέγη επί της Ρόδου-Λίνδου περιοχή Κολυμπίων (εστιατόριο)

• Ξενοδοχειακό συγκρότημα

- Ημιτελής σε μπετά ξενοδοχειακό συγκρότημα Α' κατηγορίας εντός οικοπέδου 22.400 τ.μ.

• Οικόπεδα

- Εντός οικισμού στον Δήμο Αφάντου 2000 τ.μ.
- Στον Δήμο Αφάντου 520 τ.μ. με άδεια οικοδομής 53 τ.μ.
- Στον Δήμο Αφάντου 1000 τ.μ. επί της εθνικής οδού Ρόδου-Λίνδου
- Στον Δήμο Αφάντου 866 τ.μ. επί της εθνικής οδού Ρόδου-Λίνδου
- Εντός οικισμού στην Παστίδα 2000 τ.μ.
- Στην παραλία Αφάντου 2125 τ.μ. 200 τ.μ. από την θάλασσα δικαίωμα δόμησης Σ.Δ. 100 τ.μ.

• Αγροτεμάχια

- Στην περιοχή Κολυμπίων αγροτεμάχια 10.200 τ.μ. (πανοραμική θέα)
- Στην περιοχή Κολυμπίων αγροτεμάχιο 4.969 τ.μ.
- Στην περιοχή Ψίνθου αγροτεμάχιο 22.400 τ.μ.
- Στην περιοχή Ψίνθου αγροτεμάχιο 19.840 τ.μ.
- Στην περιοχή Τραπεζία αγροτεμάχιο 5.800 τ.μ.
- Στον Δήμο Αφάντου αγροτεμάχιο 6.120 τ.μ.
- Στον Δήμο Αφάντου αγροτεμάχιο 11.520 τ.μ.
- Στον Δήμο Αφάντου το 1/2 αγροτεμαχίου 5.080 τ.μ. με ελαιόδεντρα
- Στον Δήμο Αφάντου 7500 τ.μ. αγροτεμάχιο

ΧΠ2499

ΕΝΟΙΚΙΑΣΕΙΣ

συνέχεια από την προηγούμενη

ΕΝΟΙΚΙΑΖΕΤΑΙ studio με κουζίνα και μπάνιο στην Ιερού Λόχου 30, Ιαλυσός, 1ος όροφος, 34 τ.μ. Πληρ. τηλ. 2241081154, 6946394445, 6937244798 ΜΧΡ12963

ΣΑΣ ΕΝΔΙΑΦΕΡΕΙ!!!
ΠΩΛΕΙΤΑΙ
Ή ΕΝΟΙΚΙΑΖΕΤΑΙ
(ΑΠΟ ΙΔΙΟΚΤΗΤΗ)

Ισόγειος χώρος στεγασμένης επιφανείας 1.350 τ.μ. και 500 τ.μ. αυλή.
Είναι κατάλληλος για όλες τις χρήσεις *(κυρίας χρήσεως και υγειονομικού ενδιαφέροντος)* χωρίς κολώνες και ύψος 7 μέτρα με θέα την θάλασσα.
Πρόσβαση για κάθε τύπου τροχοφόρο και απεριόριστο πάρκιν.
Ευρίσκεται στο Εμπορικό Κέντρο Πανάγου επί της Γ. Σεφέρη 108 πλησίον του νέου νοσοκομείου.

Πληρ. τηλ. 6932612032

ΧΠ499

ΚΤΗΜΑΤΙΚΕΣ ΣΥΝΑΛΛΑΓΕΣ ΡΟΔΟΥ
ΓΙΑΝΝΗΣ ΚΩΤΗΣ
Πληρ. τηλ. 2241060507, 6947665081

ΠΩΛΟΥΝΤΑΙ

1. Σωτήρος 100 τ.μ. **Τιμή ευκαιρίας**
2. Αισχίνης 87 τ.μ. ισόγειο. **Τιμή ευκαιρίας**
3. Αισχίνης 87 τ.μ. 1ος όροφος. **Τιμή ευκαιρίας**
4. Κορίνθου 80 τ.μ. 2005 κατασκευή ετοιμοπαράδοτο λουξ κατασκευής. **Τιμή ευκαιρίας**
5. Κορίνθου 87 τ.μ. 2005 κατασκευή λουξ. **Τιμή ευκαιρίας**
6. Στέλιου Κωτιάδη 50 τ.μ. 2005 κατασκευή. **Τιμή ευκαιρίας**
7. Στέλιου Κωτιάδη 80 τ.μ. λουξ κατασκευής 2005, **Τιμή ευκαιρίας**
8. Μιχαήλ Πετρίδη 117 τ.μ. ρετιρέ 2005 κατασκευή λουξ. **Τιμή ευκαιρίας**
9. Ροδίνι 90 τ.μ. λουξ κατασκευής 2005. **Τιμή ευκαιρίας**
10. Ροδίνι 50 τ.μ. λουξ κατασκευής 2005. **Τα διαμερίσματα είναι συγκεκριμένα. Προλάβετε γίνονται ευκολίες, δάνεια δεκτά.**

ΑΕ859

ευσταθίου ΕΥΡΩΚΤΗΜΑΤΙΚΗ
ΚΤΗΜΑΤΟΜΕΣΙΤΙΚΟ ΓΡΑΦΕΙΟ

Εθν. Αντιστάσεως 83 • Τηλ.: 22410 73819, 74917
Κιν.: 6944 374546, 6945 292030 • Fax: 22410 38641
info@euroktimatiki.gr


€ 310.000

Μονοκατοικία στα Κοσκινού
154 τ.μ. διώροφη με 3 υπνοδωμάτια σε 1200 τ.μ. περιτοιχισμένο οικόπεδο, σε μαρμαροσοβά, με ολοκληρωμένες τις ηλεκτρικές και υδραυλικές εγκαταστάσεις, με ατομικό βόθρο, διαμορφωμένη πρόσβαση, με υπέροχη θέα σε βουνό και θάλασσα.

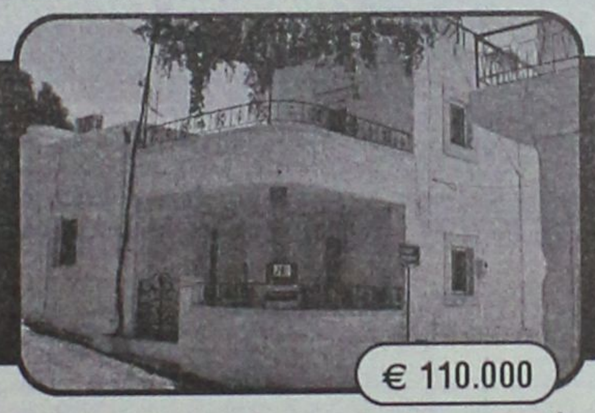
€ 110.000

Μονοκατοικία στην Δαματριά
87 τ.μ. διώροφη με 3 υπνοδωμάτια ανακαινισμένη με αυλή και μεγάλη άνετη βεράντα.

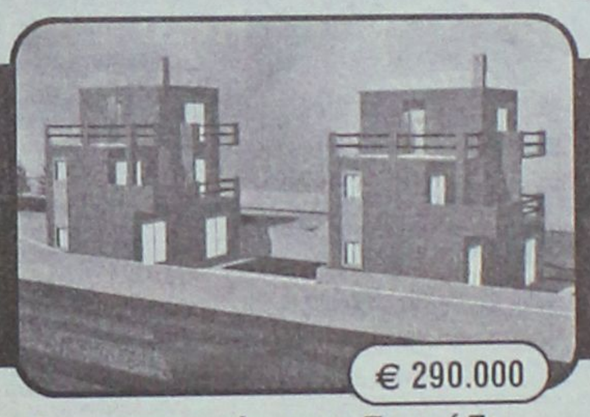
€ 290.000

Μονοκατοικία στο Γεννάδι
135 τ.μ. τριώροφη με 3 υπνοδωμάτια, σε 1200 τ.μ. οικόπεδο, Νεόδμητη, ετοιμοπαράδοτη, στο κύμα, με θέρμανση, εγκατ. Air-Condition, εντοιχισμένη κουζίνα, μεγάλη άνετη βεράντα, με υπέροχη θέα.


€ 290.000

Μεζονέτα στο Γεννάδι
135 τ.μ. τριώροφη με 3 υπνοδωμάτια, σε 1200 τ.μ. οικόπεδο, Νεόδμητη, ετοιμοπαράδοτη, στο κύμα, με θέρμανση, εγκατ. Air-Condition, εντοιχισμένη κουζίνα, μεγάλη άνετη βεράντα, με υπέροχη θέα, BBQ.


€ 125.000

Μονοκατοικία στην Παστίδα
142 τ.μ. διώροφη με 3 υπνοδωμάτια σε 2.000 τ.μ. οικόπεδο σε μπετά, με περιτοίχιση από πέτρα με ατομικό βόθρο, με θεά στη Φιλέρημο.


€ 215.000

Μεζονέτα στην Ιαλυσό
130 τ.μ. διώροφη, με 3 υπνοδωμάτια, με 2 άνετες αυλές, θέρμανση, τζάκι, εντοιχισμένη κουζίνα, σοφίτα, Σάουνα.


€ 185.000

Μονοκατοικία στην Αρχίπολη
130 τ.μ. μονώροφη και 100 τ.μ. υπόγειο, με 3 υπνοδωμάτια σε 500 τ.μ. οικόπεδο, με υπέροχη θέα σε δάσος με θέρμανση, τζάκι, εντοιχισμένη κουζίνα, στεγασμένο Parking.


€ 260.000

Μεζονέτα στο Ροδίνι
130 τ.μ. διώροφη με 3 υπνοδωμάτια και 166 τ.μ. κήπο, σε γωνιαίο οικόπεδο, σε ήσυχη περιοχή.


€ 78.000

Διαμερίσματα στο Κέντρο της Πόλης
40 τ.μ. διαμέρισμα με 1 υπνο-δωμάτιο, πολυτελούς κατασκευής, με κλιματισμό, εντοιχισμένη κουζίνα, σε ήσυχη περιοχή.

ΧΠ3401/2025

ΕΝΟΙΚΙΑΣΕΙΣ

συνέχεια από την προηγούμενη

ΕΝΟΙΚΙΑΖΕΤΑΙ καινούργιο **διαμέρισμα** (πρώτος ενοικιαστής) πολυτελούς κατασκευής επί της οδού **Κων. Υδραίου** (πλησίον Ρόδου-Λίνδου) α' ορόφου με μεγάλες βεράντες και απεριόριστη θέα 138 τ.μ. τρία υπνοδωμάτια, μεγάλη σαλοτραπεζαρία με τζάκι, κουζίνα, 2 μπάνια, αυτόνομη κεντρική θέρμανση, ηλιακό, εντοιχιζόμενη κουζίνα, αποθήκη και δύο ιδιωτικούς χώρους πάρκιν σε εσωτερικό γκαράζ. Πληρ. τηλ. 2244031714, 6938149468 MZT011001

ΕΝΟΙΚΙΑΖΟΝΤΑΙ (κοντά στο Πανεπιστήμιο) 1) μικρό ήσυχο **διαμερισματάκι** 22 τ.μ. περίπου, ισόγειο, πλήρως εξοπλισμένο (κρεβάτι, γραφείο, τραπέζι, πολυκουζινάκι, ντουλάπα κ.λπ.) με δικό του μπάνιο, 2) ένα **διαμέρισμα** 40 τ.μ. σε δεύτερο όροφο, πλήρως εξοπλισμένο (κρεβάτια, τραπέζι, καρέκλες, ψυγείο, ντουλάπα, καθιστικό, σαλονάκι, πολυκουζινάκι κ.λπ.) αποτελούμενο από υπνοδωμάτιο, καθιστικό - κουζίνα και μπάνιο. Προτιμούνται φοιτητές -τριες και στρατιωτικοί χωρίς παιδιά, και εκπαιδευτικοί. Πληρ. Μυστρά 34 (τέρμα Αλ. Παναγούλη) περιοχή Αγ. Αναστασίας - Επτά Βαγιές). Τηλ. 2241025468 MZT300907

ΕΝΟΙΚΙΑΖΕΤΑΙ **διαμέρισμα** σε μικρή πολυκατοικία νέα 110 τ.μ. διαμπερές με ωραία θέα στην Ιαλυσό. Πληρ. τηλ. 6945623069, 2246022391 MZT011009

ΕΝΟΙΚΙΑΖΕΤΑΙ απλή παραδοσιακή **μονοκατοικία** με 2 υπνοδωμάτια, σαλόνι, κουζίνα, επιπλωμένη σε πολύ ήσυχη περιοχή πριν τη Δαματριά, με δέντρα, κήπο, σε καλή κατάσταση, και πολύ καλή τιμή. Πληρ. τηλ. (22410)48381, 47516, 6978584736, 6944177280 MXP12960

Σε σύγχρονο Βιοτεχνικό Συγκρότημα **ΕΝΟΙΚΙΑΖΟΝΤΑΙ χώροι** για αποθήκη ή εργαστήριο 66,50 σε κεντρικό δρόμο (Ασγούρου). Διαθέτει πάρκιν, φως, νερό, ράμπα και απόβαθρο για την φορτοεκφόρτωση με κλαρκ. Πληρ. τηλ. 2241068360, 6945380404 MZT300916

ΕΝΟΙΚΙΑΖΕΤΑΙ α) **διαμέρισμα** 3άρι 87 τ.μ. 1ος όροφος επί της Αγίας Σοφίας 46 Ρόδος κοντά στο Πανεπιστήμιο Αιγαίου, β) **διαμέρισμα** 2άρι 70 τ.μ. στην Ιαλυσό, επιπλωμένο ισόγειο σε καινούργια μονοκατοικία. Πληρ. τηλ. (22410)90578, 33678, 6946544634 MZT300919

ΕΝΟΙΚΙΑΖΕΤΑΙ μικρή **γκαρσονιέρα** επιπλωμένη ημιυπόγεια κοντά στο Πανεπιστήμιο Αιγαίου, κατάλληλη για φοιτητές, στρατιωτικούς επί της Π. Μελά 86. Πληρ. τηλ. 2241023716 MZT270905

ΕΝΟΙΚΙΑΖΕΤΑΙ **δυάρι** στην Κρεμαστή. Πληρ. τηλ. 2241033924 MZT300906

ΕΝΟΙΚΙΑΖΕΤΑΙ **δυάρι** στο Μαντράκι, κεντρική θέρμανση, επιπλωμένο με 2 air condition. Πληρ. τηλ. 6942505311 MXP12959

ΕΝΟΙΚΙΑΖΕΤΑΙ **διαμέρισμα** 4άρι επί της Στ. Κωτιάδη 2. Πληρ. τηλ. 2246072130, 2241076574 MZT290912

ΕΝΟΙΚΙΑΖΕΤΑΙ ΣΤΟ ΠΑΓΚΡΑΤΙ 2,5 διαμέρισμα 2ου ορόφου, 64 τ.μ. (Αγ. Φανουρίου 15), στην πλατεία, με πολύ λίγα κοινόχρηστα. Πωλούνται επίσης 3 οικόπεδα στους "Καστελλοριζιούς". Πληρ. τηλ. 22410 20807, 22410 28571 και 2102286545. MXP12943

ΕΝΟΙΚΙΑΖΕΤΑΙ **διαμέρισμα** 90 τ.μ. στην Ανάληψη με δύο υπνοδωμάτια, κουζίνα, σαλόνι, βεράντα. Πληρ. τηλ. 2241021440 MZT290916

ΕΝΟΙΚΙΑΖΟΝΤΑΙ με το μήνα ή την ημέρα **δωμάτια ξενοδοχείου** στο κέντρο της πόλης (πίσω από το Grand Hotel) για φοιτητές, καθηγητές, στρατιωτικούς κ.λπ. Το κάθε δωμάτιο είναι επιπλωμένο, με ψυγείο και τηλεόραση, τηλέφωνο, ιματισμό, προσωπική τουαλέτα με μπανιέρες ή ντους, στο σαλόνι, υπάρχει καφέ μπαρ, μεγάλη τηλεόραση με δορυφορική. Στην τιμή περιλαμβάνονται καθαρισμός δωματίου κάθε 10 μέρες, θέρμανση, A/C, ηλεκτρισμός και νερό. Τιμή μηνιαίως 220 ευρώ. Πληρ. τηλ. 2241036635, 6973872834 MXP12948

ΕΝΟΙΚΙΑΖΕΤΑΙ **studio** ευρύχωρο πλήρως επιπλωμένο στον α' όροφο κοντά στο στάδιο του Διαγόρα και στην πλατεία Αγ. Νικολάου. Πληρ. τηλ. 2241095148, 6973375415, 6972178603 MZT290920

ΕΝΟΙΚΙΑΖΕΤΑΙ **γκαρσονιέρα** σαλ., κουζ., δωμ., επιπλωμένη με ηλεκτρικά είδη 350 ευρώ στην Ανάληψη. Πληρ. τηλ. 2241030069, 77322 MZT290902

ΕΝΟΙΚΙΑΖΕΤΑΙ διαμπερές **διαμέρισμα** στον 2ο όροφο σε ήσυχη περιοχή στο Ροδίνι, πίσω από το 2ο Γυμνάσιο Ρόδου, Λυκίας 149, αποτελούμενο από 3 υπνοδωμάτια, σαλόνι, εντοιχιζόμενη κουζίνα με ψυγείο και φούρνο, W/C, και κεντρική θέρμανση, χωρίς επιβάρυνση βόθρου. Τιμή 450 ευρώ. Η οικοδομή είναι σε πολύ καλή κατάσταση λόγω οικογενειακής χρήσης. Πληρ. τηλ. 2241020478 MZT290905

ΕΝΟΙΚΙΑΖΕΤΑΙ **διαμέρισμα** 90 τ.μ. επί της Εθν. Αντιστάσεως (Αννης Μαρίας) στον α' όροφο. Πληρ. τηλ. 2241027272 MZT290913



ΚΤΗΜΑΤΟΜΕΣΙΤΙΚΟ ΓΡΑΦΕΙΟ
ΑΙΓΑΙΟΚΤΗΜΑΤΙΚΗ
ΕΠΙΛΕΓΜΕΝΕΣ ΠΡΟΤΑΣΕΙΣ ΑΚΙΝΗΤΩΝ

- 80 τ.μ. Αγ. Νικόλαος 95.000 ευρω
- 80 τ.μ. Σωτήρος 90.000 ευρώ (ΔΔ)
- 95 τ.μ. μετ/νο Ιαλυσός 90.000 ευρώ
- 100 τ.μ. μονοκία 4 ετών 500 τ.μ. οικ/δο στην Ιαλυσό 300.000 ευρώ (ΔΔ)
- 108 τ.μ. (3 υπν.) β' ορ. με θέα Δασκάλους190.000 ευρω
- 117 τ.μ. καινούργιο ρετιρέ Αραπάκι 200.000 ευρώ
- 120 τ.μ. μονοκία Π. Πόλη Ρολάι 145.000 ευρώ
- 138 τ.μ. (3 υπν.) - (2 μπάνια) - θέα - θέρμανση, 5 ετών - Παρθενώνης 230.000 ευρω
- 120 τ.μ. (β') ορ/σμα - καινούργιο - λουξ κατασκευής - Ηρωίδας Αναστασίας 190.000 ευρώ (ΔΔ)
- 236 τ.μ. μονοκατοικία Θαλό σε 2.174 τ.μ. οικ/δο με έξτρα Σ.Δ. 764 τ.μ. 264.000 ευρώ
- 265 τ.μ. μεζ/τα (10 ετών) σε 2 στρ. Τσαΐρι 265.000 ευρώ (ΔΔ)
- 2 οικοδομικές μερίδες οικ/κου συν/σμου ΑΥΤΟΣΤΕΓΑΣΗΣ και 1 μερίδα ΑΠΟΛΛΩΝ/ΒΑΚΧΟ/
- Οικ/δο 4 στρ. στο Κανδυλί 120.000 ευρώ.
- Κατάστημα 40 τ.μ. με 70 τ.μ. απ/κη πρ/ση Αννης Μαρίας 110.000 ευρώ
- Γραφεία 23 τ.μ., 45 τ.μ., 67 τ.μ. κοντά στην Ακαδημία Χ2.500 το τ.μ.
- 460 τ.μ. οικ/δο Σ.Δ. 1 Ανάληψη 280.000 ευρώ.

ΕΚΤΟΣ ΑΥΤΩΝ ΤΩΝ ΑΚΙΝΗΤΩΝ ΔΙΑΘΕΤΟΥΜΕ ΜΕΓΑΛΗ ΠΟΙΚΙΛΙΑ ΣΕ ΔΙΑΜ/ΤΑ (ΜΕΤ/ΝΑ-ΚΑΙΝΟΥΡΓΙΑ) ΣΤΙΣ ΚΑΛΥΤΕΡΕΣ ΤΙΜΕΣ ΤΗΣ ΑΓΟΡΑΣ-ΟΙΚ/ΔΑ ΚΑΙ ΕΝΟΙΚΙΑΣΕΙΣ ΑΚΙΝΗΤΩΝ - ΑΝΤΙΠΑΡΟΧΕΣ

ΡΕΝΑ ΒΑΖΟΥΚΟΥ
(ΜΕΣΙΤΗΣ ΑΣΤΙΚΩΝ ΣΥΜΒΑΣΕΩΝ)
ΔΙΕΥΘ. ΓΡΑΦΕΙΟΥ ΔΗΜ. ΘΕΟΔΩΡΑΚΗ 3
9-1 το πρωί καθημερινά και 6.30-9 απ/τα (Δευτ. και Πέμπτης)
Τηλ. (22410) 22943-28838 FAX: 28838, κιν. 6945466773
email.vazoukou@acn.gr ΧΠ851

ΠΩΛΟΥΝΤΑΙ
πολυτελή **διαμερίσματα**
πλήρως εξοπλισμένα α) 102 τ.μ. 3 υπνοδωματίων, β) 87 τ.μ. 2 υπνοδωματίων, γ) 36 τ.μ. ιδιόκτητο πάρκιν στο κέντρο της Ιαλυσού.
Πληρ. τηλ. 2241076985, 6932386180
Γεωργίου Νικόλαος ΜΑΠ342(Π)

ΓΙΑΝΝΗΣ ΝΙΚΟΛΙΔΑΚΗΣ
Μηχανολόγος-Μηχανικός
Γαλλίας 12-Ρόδος • τηλ. (22410)22291, 35103

ΠΩΛΟΥΝΤΑΙ

- Επί της οδού **Κων. Υδραίου** (πλησίον Ρόδου - Λίνδου) πολυτελή **διαμερίσματα** με απεριόριστη θέα, ιδιωτικούς χώρους parking και αποθήκες 90 τ.μ. και 126 τ.μ.
- Επί της οδού **Καθοπούλη** (Νιοχώρι) **αποθήκη** 222 τ.μ., **κατάστημα** 59 τ.μ. με πατάρι 15 τ.μ., **διαμερίσματα** από 45 τ.μ. έως 58 τ.μ.

ΧΠ2675

Mediterranean
Real Estate Agency
Κτηματομεσιτικό γραφείο
ΗΡΑΚΛΗΣ Δ.ΧΟΡΟΖΙΔΗΣ
Μεσίτης & Σύμβουλος επενδύσεων Ακίνητης Περιουσίας
Σύμβουλοι και φίλοι για μια ζωή!

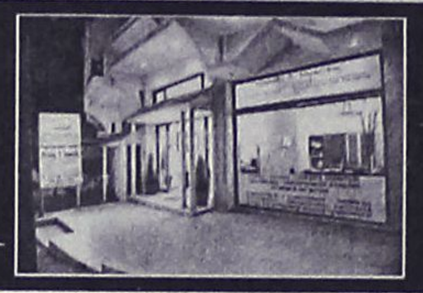

www.dodecaneserealestate.com

ΠΩΛΗΣΕΙΣ - ΜΙΣΘΩΣΕΙΣ ΑΚΙΝΗΤΩΝ

Πωλήσεις Μονοκατοικιών- Μεζονέτων

-**Καλυθιές.** Μεζονέτα 2 επιπέδων, 130 τμ, 3 υ/δ, 2 wc, αυλή, πάρκιν, κεντρική θέρμανση, σε ήσυχη περιοχή
-**Αφάντου.** Μεζονέτα υπερπολυτελούς κατασκευής 230τμ με 70τμ βεράντες, 4υ/δ, 3 μπάνια, εσωτερικό ηλεκτρ.γκαράζ, κεντρικό κλιματισμό,υδρομασάζ, τζακούζι, εντοιχιζόμενη κουζίνα πλήρως εξοπλισμένη με συσκευές Bosch.
-**Αφάντου.** Μεζονέτα υπερπολυτελούς κατασκευής 211 τμ με 50τμ βεράντες, 3 υ/δ, 3 μπάνια, εσωτερικό ηλεκτρ.γκαράζ, κεντρικό κλιματισμό,υδρομασάζ,τζακούζι, εντοιχιζόμενη κουζίνα πλήρως εξοπλισμένη με ηλεκτρικές συσκευές Bosch.
-**Αφάντου.**Μονοκατοικία 75 τμ, με 2 υ/δ, και ενιαίο χώρο κουζίνας-καθιστικού με τζάκι.Διαμορφωμένοι εξωτερικοί χωροι 800 τμ με ανεξάρτητο σπιτάκι 25 τμ στον κήπο. 300 μ από την θάλασσα.
- **Καλύμπια.** Πωλούνται νεόδμητες μεζονέτες 107 τμ η κάθε μία, ιδιαίτερης αισθητικής πλήρως εξοπλισμένες, με ή χωρίς πισίνα, κήπο, πάρκιν, μεγάλες βεράντες, 380 μ από τη θάλασσα.
-**Αρχάγγελος.** Μεζονέτες 106 τμ η κάθε μία, στα μπετά,σε ήρεμη περιοχή, με απεριόριστη θέα.
-**Γεννάδι.** Μεζονέτες 117 τμ με διαμορφωμένους εξωτερικούς χώρους (πισίνα, χώρο αθλοπαιδιών, κιόσκι, πάρκιν) με θέα τη θάλασσα.
-**Κανδυλί.** Μεζονέτα 3 επιπέδων,συνολικής επιφάνειας 270 τμ, στα σοβατίσματα. Έκταση 1.470 τμ.
- **Κανδυλί.** Μεζονέτα 120 τμ, στα μπετά, σε οικόπεδο 2067 τμ.
- **Κανδυλί.** Μεζονέτα 120 τμ, στα μπετά, σε οικόπεδο 1480 τμ.
- **Κανδυλί.** Μεζονέτα 120 τμ, στα μπετά, σε οικόπεδο 639 τμ.
- **Κανδυλί.** Μεζονέτα 120 τμ, στα μπετά, σε οικόπεδο 620 τμ.
- **Ιαλυσός** Στην περιοχή Σωτήρος σε ήσυχη τοποθεσία, πωλείται μεζονέτα 200 τμ υπερπολυτελούς κατασκευής, σαλοτραπεζαρία, κουζίνα, καθιστικό,3 υ/δ, 2 μπάνια, αποθήκη, κεντρική θέρμανση, τζάκι,κήπο,πάρκιν.
-**Ιαλυσός** Στην περιοχή Σωτήρος σε ήσυχη τοποθεσία, πωλείται τμ τελίς 3όροφος μεζονέτα 290 τμ. Το τμ υπόγειο είναι ανεξάρτητη τελειωμένη κατοικία 90 τμ με σαλόνι,τραπεζαρία,2 υ/δ και μπάνιο. Το ισόγειο και ο 1ος είναι 200 τμ με σαλόνι,τραπεζαρία,κουζίνα,4 υ/δ,1γραφείο 3 μπάνια, μεγάλο κήπο και πάρκιν.
-**Κρεμαστή.** Μονοκατοικία 100 τμ σε οικόπεδο 132 τμ, 3 υ/δ, πλήρως ανακαινισμένη, σε κεντρικό σημείο, με υπόλοιπο δόμησης (αέρος).
-**Παστίδα.** Περιοχή Κήποι διόροφη κατοικία υπερπολυτελούς κατασκευής, υπερυψωμένο ισόγειο 150 τμ, 3 υ/δ, 2 μπάνια, σαλόνι, κουζίνα, τζάκι, μεγάλα μπαλκόνια. Α' όροφος 112 τμ, 3 υ/δ, 2 μπάνια, σαλόνι, κουζίνα, τζάκι, μεγάλα μπαλκόνια,απεριόριστη θέα, υπέροχα διαμορφωμένοι εξωτερικοί χώροι σε μεγάλο οικόπεδο.
-**Παστίδα.** Υπερπολυτελής 2όροφη μονοκατοικία 482τμ σε οικόπεδο 4.200τμ, ιδιαίτερου αρχιτεκτονικού σχεδιασμού, με 4 υ/δ, σαλόνι, κουζίνα υψηλής αισθητικής, 4 μπάνια, αποθήκη, κεντρικό σύστημα κλιματισμού ψύξης-θέρμανσης, διαμορφωμένο και δεντροφυτεμένο εξωτερικό χώρο, μεγάλες βεράντες απέραντη θέα.
-**Παραδείσι.** Πωλείται οικοδομή αποτελούμενη από 2 ισόγεια διαμερίσματα συνολικής επιφάνειας 238 τμ στα μπετά και ημιυπόγειες αποθήκες συνολικής επιφάνειας 238 τμ Υπόλοιπο δόμησης και άδεια για 195 τμ (α ορόφου).
- **Δαματριά.** Νεόδμητη μεζονέτα 100τμ.διαμορφωμένη σε 3 διαφορετικά επίπεδα με απέραντη θέα.
-**Θεολόγος.** 2 όροφη μονοκατοικία 120 τμ σε οικόπεδο 4700 τμ. 60μ από τη θάλασσα με απέραντη θέα.

Πωλήσεις Διαμερισμάτων

-**Ρόδος.** Στο Ροδίνι στην οδό Σμύρνης και μονής Καλόπετρας, σε ήσυχη τοποθεσία, πωλούνται διαμερίσματα α ορόφου, β ορόφου και ρετιρέ, 2 υ/δ 80 τμ, και 3 υ/δ 99 τμ. Νεόδμητα και παραδοτέα πλήρως εξοπλισμένα.
- **Ρόδος.** Στο κέντρο της πόλης επί της Διλιμπεράκη πωλείται διαμέρισμα 90 τμ, β ορόφου, πλήρως ανακαινισμένο.
-**Ρόδος.** Στο Καρακόντερο πωλείται υπερυψωμένο ισόγειο 101 τμ μεταχειρισμένο 3 υ/δ.
-**Ιαλυσός.** Οδός Σωτήρος διαμέρισμα 115 τμ 2ου ορόφου, 3 υ/δ, μεγάλο σαλόνι, κουζίνα, μικρή αποθήκη θερμοπομπούς.
-**Αφάντου.** Σε κεντρικό σημείο, διαμέρισμα 2ου ορόφου 75 τμ σε νεόδμητη πολυκατοικία, 2υ/δ,σαλοτραπεζαρία,κουζίνα,μπάνιο.

Πωλήσεις Ξενοδοχειακών μονάδων

- **Αφάντου.** Σε ύψωμα με πανοραμική θέα, πωλείται ξενοδοχειακή μονάδα. Που αποτελείται από: 1) 37 δωμάτια (80 κλίνες). 2) 12 δωμάτια ημιτελή (24 κλίνες). 3) Δόμηση για επιπλέων 22 δωμάτια (44 κλίνες). Σύνολο 148 κλίνες. 4) Πισίνα, σνακ μπαρ, εστιατόριο.

Πωλήσεις Παραδοσιακών κατοικιών

- **Ρόδος.** Νισχώρι, 2όροφο παλαιό αρχοντικό 200 τμ, ανακαινισμένο, ιδιαίτερης αρχιτεκτονικής με τζάκι, βοτσαλωτά δάπεδα και με υπέροχα διαμορφωμένους εξωτερικούς χώρους 250 τμ.Υπόλοιπο δόμησης 90 τμ.
-**Παλιά πόλη.** 3όροφη παραδοσιακή κατοικία 95τμ, 3υπν/τίων καινούρια κουζίνα και μπάνιο,πλήρως ανακαινισμένο.
-**Παλιά πόλη.** 2όροφη παραδοσιακή κατοικία 350τμ σε κεντρικό σημείο.Στο ισόγειο έχει και κατάστημα για οποιαδήποτε χρήση.
-**Παλιά πόλη.** Επί της Μενεκλέους πωλείται παραδοσιακή κατοικία 99 τμ, με αυλή, κατάλληλο και για επαγγ. χρήση
-**Αφάντου.** Παραδοσιακή καμάρα 79τμ σε οικόπεδο 94τμ σε καλή κατάσταση.
- **Κοσκινού.** Παραδοσιακή καμάρα 235 τμ με βεράντα 25 τμ, βοτσαλωτά δάπεδα, τζάκι και ξύλινη σοφίτα για χρήση υ/δ. Το παραδοσιακό και το μοντέρνο σε τέλεια αρμονία.
- **Κοσκινού.** Πωλείται ανακαινισμένη παραδοσιακή κατοικία 110 τμ, με αυλή 10 τμ, με εσωτερικά επίπεδα διαμορφωμένα σε υ/δ.
- **Κοσκινού.** Γωνιακή παραδοσιακή κατοικία (καμάρα) 110 τμ με ανεξάρτητη κουζίνα, και αυλή 10 τμ. Επιπλωμένη με όλο τον παραδοσιακό εξοπλισμό.
-**Κοσκινού.** Πωλείται παραδοσιακή κατοικία πλήρως ανακαινισμένη, 75 τμ καθαρού χώρου και σύνολο με τους εξωτερικούς 103 τμ.
- **Μαλώνα.** Παραδοσιακή καμάρα 114 τμ σε καλή κατάσταση.
- **Μαλώνα.** Παραδοσιακή κατοικία 58 τμ σε τιμή ευκαιρίας.
- **Μαλώνα.** Νεόδμητη παραδοσιακή κατοικία 95 τμ με μεγάλη αυλή με πέργκολα, τζάκι,κλιματισμό,ηλεκτρ.συσκευές και επιπλωμένη.
- **Λάερμα.**Παραδοσιακή κατοικία 70 τμ και 30 τμ υπόλοιπο οικοπέδου.
- **Βάτι.** Πωλείται παραδοσιακή κατοικία 70 τμ με αυλή 75 τμ.
- **Σορωνή.**Παραδοσιακή κατοικία 110 τμ και 30 τμ αυλή.
- **Σύμη.** Παραδοσιακή νεοκλασική 2όροφη κατοικία 150τμ σε πολύ καλή κατάσταση σε κεντρικό σημείο της Σύμης,με δρόμο.
- **Σύμη.** Σε κεντρικό σημείο , παραδοσιακή κατοικία 95τμ , αυλή 15τμ. Με δρόμο.
- **Σύμη.** Παραδοσιακή δυόροφη κατοικία 165 τμ με αυλή, στην περιοχή «Καλή στράτα», σε άριστη κατάσταση, με όλο τον οικιακό εξοπλισμό.
- **Σύμη.** Στο κέντρο της Σύμης περιοχή καταρράκτης, πωλείται παραδοσιακή κατοικία 70 τμ με πέτρινη αυλή και μικρό οικόπεδο με υπόλοιπο δόμησης.
- **Σύμη.** Στην περιοχή «Αγίας τριάδος» κάτω από την Παναγία την Πειραιώτισσα , πωλείται παραδοσιακή κατοικία, σε άριστη κατάσταση, 2 δωματίων, με 2 αυλές, συνολικής επιφάνειας 110 τμ, κοντά σε δρόμο και θέα Πέδι και Γιαλό.
-**Σύμη.** Περιοχή Καταρράκτης στο ύψωμα πωλείται δυόροφη παραδοσιακή κατοικία 80 τμ, με οικόπεδο 140 τμ δίπλα με δόμηση.

Πωλήσεις Οικοπέδων- Αγροτεμαχίων

- **Ρόδος.**180τμ με μεγάλο συντελεστή δόμησης στο Νισχώρι(οδός Διλιμπεράκη).
-**Ρόδος.** Επί της Ρόδου- Λίνδου (μετά το Rhodos gold Βογιατζής) πωλείται οικόπεδο 20,000 τμ ιδιαίτερης προβολής, κατάλληλο για κάθε χρήση.
-**Ρόδος.** Επί της Δημητρίου Αναστασιάδη και Αγαθονήσου πωλείται οικόπεδο 400 τμ με Σ.Δ 1.
-**Τσαΐρι.** Πωλούνται οικόπεδα 4.000 τμ, 300 μ από την κεντρική λεωφόρο κατάλληλο για βιοτεχνικούς χώρους.
-**Τσαΐρι.**Πωλείται οικόπεδο 300 τμ με άδεια για βιομηχανικό κτίριο 900 τμ· κατάλληλο για βιοτεχνική χρήση
- **Ασγούρου.** Πωλείται οικόπεδο 5,200 τμ με συγκοινωνιακό κόμβο, και με άδεια για 2 βιομηχανικά κτίρια 2.500 τμ έκαστο.
- **Ασγούρου.** Πωλείται οικόπεδο 6,520 τμ.
-**Αφάντου.** Πωλούνται οικόπεδα 2,000 τμ εντός ζώνης, με δόμηση 200 τμ με θέα στη θάλασσα.
-**Αφάντου.** Οικόπεδο 4010 τμ άρτιο και οικοδομήσιμο στην περιοχή Τραπεζία. Απεριόριστη θέα.
-**Αφάντου.** Αγροτεμάχιο 3020 τμ στην περιοχή Τρυπάνια.
-**Αφάντου.** Αγροτεμάχιο 9640 τμ στην περιοχή Βάλτες.
-**Αρχάγγελος.** Πωλείται αγροτεμάχιο 11.250 τμ, 500 μ μετά τη διασταύρωση Τσαμπίκας, 20μ από το δρόμο.
-**Μάσσαρι.** Οικόπεδο 2450 τμ στην παραλία Μασσάρων.
-**Κάλαθος.** Περιοχή Άγιος Ιωάννης οικόπεδο 3,525 τμ κοντά στη θάλασσα.
-**Κάλαθος.** Περιοχή Τρούλος στο ύψωμα της Καλάθου οικόπεδο με πανοραμική θέα 19,000 τμ.
-**Κάλαθος.** Οικόπεδο 2,880 τμ επί της κεντρικής λεωφόρου Ρόδου-Λίνδου.Ιδιαίτερης προβολής.
-**Βλυχά.** Θκόπεδο 2,205 τμ σε κεντρικό σημείο με απεριόριστη θέα.
-**Πυλώνα.** Οικόπεδο εντός οικισμού 1070 τμ, με δόμηση.
-**Πυλώνα.** Πωλείται οικόπεδο 2.000 τμ άρτιο και οικοδομήσιμο.
-**Πυλώνα.** Πωλείται αγροτεμάχιο 3,960 τμ.
-**Λάρδος.** 2 οικόπεδα 4450 το κάθε ένα, στην παραλία της Λάρδου, 100τμ από τη θάλασσα.
-**Κιοτάρι.** Οικόπεδο 800 τμ, με άδεια δυόροφης οικοδομής για 2 καταστήματα 80 τμ ισογείου, 80 τμ α ορόφου με υπόγειο.
- **Κιοτάρι.** Οικόπεδο 5.000 τμ, με πρόσοψη στην κεντρική λεοφώρο.
- **Κιοτάρι.** Αγροτεμάχιο 4010 τμ με πανοραμική θέα στη θάλασσα.
-**Λαχανιά.** Οικόπεδο 4000 τμ με άδεια για 3 μεζονέτες, στον κεντρικό δρόμο με θέα στη θάλασσα.
-**Ιαλυσός.** Πωλείται οικόπεδο 1.030 τμ στο κέντρο της Ιαλυσού, 100 μ από κεντρική πλατεία
-**Κρεμαστή.** Οικόπεδο 4,800 τμ άρτιο και οικοδομήσιμο, απέναντι από το νέο γυμνάσιο Κρεμαστής.
-**Παραδείσι.** 583τμ στην κεντρική λεωφόρο με μεγάλο συντελεστή δόμησης.
-**Παραδείσι.**Περιοχή κάτω Καλαμώνας οικόπεδο 6100τμ με δόμηση 150 τμ.
-**Παραδείσι.** 12,080 τμ στην περιοχή Θόλαρος, 60 μ από τη θάλασσα.
-**Παραδείσι.** Οικόπεδο 390 τμ με δόμηση.
-**Σορωνή.** Οικόπεδο εντός σχεδίου 509 τμ άρτιο και οικοδομήσιμο 100 μ από τη θάλασσα.
-**Σορωνή.** Οικόπεδα 500τμ το κάθε ένα ,εντός οικισμού, κοντά στη θάλασσα.
-**Κως-Καρδάμενα.** Οικόπεδο 416 τμ με μεγάλο συντελεστή.
-**Σύμη.** Περιοχή Νούλια-Τούρκος πωλείται οικόπεδο 13.500 τμ με 82,5 μ πρόσοψη έως το κύμα.

Πωλήσεις Αποθηκών

-**Ρόδος.** Επί της Μ.Πετρίδη 65 πωλείται αποθήκη 170 τμ με μεγάλη ράμπα σε τιμή ευκαιρίας για οποιαδήποτε χρήση.
-**Ρόδος.** Πωλείται αποθήκη 55 τμ, με άμεση πρόσβαση αυτοκινήτων, στην περιοχή Κόβα.
-**Ρόδος.** Βιοτεχνικό κέντρο Μανουσέλη πωλείται βιοτεχνικός χώρος 320 τμ σε 2 ενοποιημένους χώρους με γραφείο,wc, ηλεκτρικά ρολά, ενιαία τζαμαρία στην πρόσοψη.
- **Ασγούρου.** Πωλείται αποθήκη σε βιομηχανική περιοχή 400 τμ και με άδεια για επιπλέον 400 τμ όροφο.
- **Ανάληψη** Πωλείται υπόγεια αποθήκη 160 τμ σε νέα οικοδομή κατάλληλη για εμπορική χρήση.

Πωλήσεις επιχειρήσεων

-**Ρόδος.** Περιοχή Ψαροπούλας, Ερ.Σταυρού και Αλ.Διάκου. Επιχείρηση αναψυκτήριο σνακ-μπαρ,γωνιακό πλήρως εξοπλισμένο με ωραίο εσωτερικό χώρο και μεγάλη αυλή. Δυνατότητα αλλαγής χρήσης.
-**Ρόδος.** Πωλείται επιχείρηση εστιατόριο καφέ μπαρ 130 τμ κεντρικού κτιρίου και 350 τμ αυλής με άδεια 200 ατόμων. Πλήρως ανακαινισμένο. Ιδιαίτερης αισθητικής και διακόσμησης.
-**Ρόδος.** Περιοχή Κόβα επί της οδού Κολοκοτρώνη πωλείται ισόγειο κατάστημα 55 τμ με αυλή, κατάλληλο για κάθε χρήση.
-**Ρόδος.** Επί της Κων/νου Παλαιολόγου, απέναντι από Βενετόκλειο, κατάστημα, υπερυψωμένο ισόγειο 75 τμ με είδη διακόσμησης και κρύσταλλα γνωστής εταιρίας.
- **Ρόδος-** Ροδίνι Επί της Ατταβύρου, πωλείται κατάστημα 40 τμ με πατάρι, υπόγειο 50 τμ, αυλή 15 τμ
-**Παλιά πόλη.** Πωλείται επιχείρηση σε προνομιακό σημείο.Ομήρου και Ιπποδάμου γωνία.
-**Παλιά πόλη.** Πωλείται επιχείρηση με άδεια εστιατορίου και όλο τον εξοπλισμό, σε κεντρικό σημείο (πλησίον πλατείας Σωκράτους).
- **Νιοχώρι.** Πωλείται νεοκλασικό κτήριο σε εμπορικό δρόμο κατάλληλο και για επαγγελματική χρήση.
- **Φαληράκι** Σε εμπορικό κέντρο πωλείται καφετέρια σνακ μπαρ 113 τμ κτήριο με 500 τμ αυλή με μεγάλη πισίνα.
-**Καλύμπια.** Πωλείται ακίνητο 600 τμ ενιαίος χώρος, κατάλληλο για κάθε χρήση, ήδη σε λειτουργία.
- **Λίνδος.** Πωλείται συγκρότημα επιχειρήσεων αποτελούμενο από: 1) εστιατόριο, διαμορφωμένο σε 4 εξωτερικά επίπεδα(ταράτσες) όλες με θέα την ακρόπολη, πλήρως εξοπλισμένο 2) Μπαρ ιδιαίτερης διακόσμησης, πλήρως εξοπλισμένο 3) Εμπορικό κατάστημα στο ισόγειο
-**Λάρδος.** Πωλούνται 2 ανεξάρτητες κατοικίες συνολικής επιφάνειας 350 τμ, με διαρρύθμιση κατάλληλη για ενοικιαζόμενα στούντιος.
- **Ιαλυσός.** Πωλείται καφετέρια πολυτελείας με σταθερή πελατεία.
- **Παραδείσι.** Στην κεντρική πλατεία πωλείται 2όροφο κατάστημα για οποιαδήποτε χρήση.
-**Κως.** Στο Μαστιχάρι πωλείται κτηριακό συγκρότημα που αποτελείται από 8 γκαρσονιέρες και χώρους καταστημάτων.

Ενοικιάσεις επιχειρήσεων

- **Ρόδος.** Εμπορικό κέντρο Cairo Palace, ενοικιάζεται κατάστημα 1ου ορόφου με πρόσοψη στον εσωτερικό ακάλυπτο χώρο, 53 τμ με wc και κλιματισμό. Κατάλληλο για κατάστημα ή γραφείο.
-**Ρόδος.** Εμπορικό κέντρο Cairo Palace, πωλείται επιχείρηση 100 τμ, με όλο τον εξοπλισμό του.
-**Ρόδος.** Επί της Εθελοντών Δωδεκανησίων 29, 3ος όροφος, ενοικιάζεται γραφείο 64 τμ, με 3 χώρους και wc.
-**Ρόδος.** Επί της Αλεξ. Διάκου ενοικιάζεται κατάστημα 60 τμ με μεγάλες βιτρίνες και αποθήκη 90 τμ.
-**Ρόδου-Λίνδου** κατάστημα 500 τμ σε 2 επίπεδα κατάλληλο για κάθε χρήση,μεγάλο πάρκιν.
- **Ιαλυσός.** Επί της Ιερού Λόχου κατάστημα 70 τμ, με αυλή 100 τμ, κατάλληλο για κάθε χρήση.
-**Φαληράκι.** Ενοικιάζεται επιχείρηση σε εμπορικό κέντρο, σε κεντρικό σημείο, κατάλληλο για κατάστημα ένδυσης-υπόδησης.
-**Αφάντου.** Ενοικιάζεται οικοδομή στα μπετά 300 τμ, σε οικόπεδο 3.500 τμ. Κατάλληλο για επαγγελματική χρήση.
- **Αφάντου.** Ενοικιάζεται ξενοδοχειακή μονάδα 75 κλινών, με πισίνα εστιατόριο και σνακ μπαρ.

Αναλαμβάνουμε και εκδόσεις δανείων

Κάνετε τα όνειρα σας ΠΡΑΓΜΑΤΙΚΟΤΗΤΑ στην τιμή που θέλετε.

Προώθηση και Προβολή των ακινήτων σας και στο εξωτερικό
Ρόδου - Λίνδου 213 (έναντι Πάρκου Ροδίνι) 85100 Ρόδος Tel.: 2241075860 Fax: 2241075861 mob.: 6944370848 e-mail: medest@otenet.gr AE462

ΕΝΟΙΚΙΑΣΕΙΣ

συνέχεια από την προηγούμενη

ΕΝΟΙΚΙΑΖΕΤΑΙ διαμέρισμα ισόγειο 3 δωματίων, μπάνιο, κουζίνα, αυτόνομη θέρμανση, γκαράζ επί της Αλ. Διάκου 44. Πληρ. τηλ. 6976435824 ΜΖΤ290915

ΕΝΟΙΚΙΑΖΟΝΤΑΙ δύο **γκαρσονιέρες** επιπλωμένες με όλα τα οικιακά σκεύη (πλυντήριο και air condition) στην περιοχή Μητρόπολης και στην περιοχή Ασγούρου. Πληρ. τηλ. 6977896444, 2241029452 ΜΧΡ12951

ΕΝΟΙΚΙΑΖΕΤΑΙ 3άρι **διαμέρισμα** κοντά στο πάρκο της Παλιάς Πόλης. Πληρ. Εμμ. Κρανίδης και Συνεργάτης τηλ. 2241027082, 6944347405, 6942010248 2ος όροφος Αμερικής 50 ΜΧΠ092.6

ΕΝΟΙΚΙΑΖΕΤΑΙ διαμέρισμα σε α' όροφο διώροφης οικοδομής με κήπο 110 τ.μ. μεγάλες βεράντες, ηλιακό, θερμοσίφωνα, συνδεδεμένο με την αποχέτευση. Πληρ. τηλ. 2241064453 ΜΖΤ290908

ΞΕΝΟΔΟΧΕΙΟ "ΑΡΗΣ". ΕΝΟΙΚΙΑΖΟΝΤΑΙ επιπλωμένα **δωμάτια**, πλήρως εξοπλισμένα σε καθηγήτριες, δασκάλες, φοιτητές, στρατωτικούς, κοντά στο Πανεπιστήμιο Αιγαίου και στην "Α.Σ.ΤΕ.Ρ.". Διεύθυνση: Οδός Μεγάλου Κωνσταντίνου 32 - Ρόδος (πλησίον Υπερ Μάρκετ Σπανού). Πληρ. τηλ. 2241023312 και κιν. 6948387596ΜΖΤ280908

ΕΝΟΙΚΙΑΖΕΤΑΙ επιπλωμένο **διαμέρισμα** επί της Κέννεντυ που αποτελείται από 2 υπνοδωμάτια, σαλόνι, W.C., κουζίνα εντοιχιζόμενη. Πρόσφατα ανακαινισμένο, με ηλεκτρικές συσκευές. Κατάλληλο για δύο φοιτήτριες ή εκπαιδευτικούς. Πληρ. τηλ. 2241024011 μετά τις 11.00, 6932635112 ΜΖΤ290910

ΕΝΟΙΚΙΑΖΕΤΑΙ διαμέρισμα στο Ροδίνι επί της οδού Πάλμα Μαγιόρκας 26 με 3 υπνοδωμάτια, σαλόνι, κουζίνα, αποθήκη κ.λπ. Πληρ. τηλ. 2241061629, 6946549585 ΜΖΤ290909

ΕΝΟΙΚΙΑΖΕΤΑΙ επιπλωμένη **γκαρσονιέρα** στην παραλία Ιαλυσού με ηλιακό θερμοσίφωνο. Τιμή 235 ευρώ. Πληρ. τηλ. 6946196070, (22410)92597, 90911 ΜΖΤ290906

ΕΝΟΙΚΙΑΖΕΤΑΙ δυάρι στο Νιοχώρι επί της Καθοπούλη 26. Πληρ. τηλ. 2241069239 ΜΖΤ290907

ΕΝΟΙΚΙΑΖΕΤΑΙ studio καινούργιο επιπλωμένο με air condition και με ηλεκτρικές συσκευές, τιμή 280 ευρώ. Κέννεντυ και Πίνδου. Πληρ. τηλ. 6945466773 ΜΑΤ3353

ΕΝΟΙΚΙΑΖΕΤΑΙ διαμέρισμα 2άρι στην οδό Γεωργίου Παπανδρέου 80 στον 1ο όροφο 112 τ.μ. Πληρ. τηλ. 2241023967 ΜΖΤ230901

ΕΝΟΙΚΙΑΖΕΤΑΙ ισόγειο κατάστημα 60 τ.μ. με αυλή κατάλληλο για οποιαδήποτε χρήση. Πλατεία Ψαροπούλας. Πληρ. τηλ. 6977707095. ΜΖΤ270924

ΕΝΟΙΚΙΑΖΕΤΑΙ κεντρικό κατάστημα 50 τ.μ. επί της 28ης Οκτωβρίου. Πληρ. τηλ. 6947444099. ΜΑΠ347

ΕΝΟΙΚΙΑΖΕΤΑΙ studio επιπλωμένο με πολυκουζινάκι και air condition, σε νεόκτιστη πολυκατοικία με ασανσέρ στο Νιοχώρι, δίπλα στο ξενοδοχείο Μανούσος. Πληρ. τηλ. 6978837679 ΜΖΤ2209021

ΚΛΑΔΟΓΕΝΗΣ ΜΙΧΑΗΛ

ΠΟΛΙΤΙΚΟΣ ΜΗΧΑΝΙΚΟΣ Ε.Μ.Π.

ΑΤΤΑΒΥΡΟΥ 20-ΡΟΔΟΣ

ΤΗΛ. 2241022394

ΠΩΛΟΥΝΤΑΙ

1. **Μεζονέτες** με απεριόριστη θέα και θέα στη θάλασσα, στο Καρακόνερο, με 3 υπνοδωμάτια, σαλόνι, κουζίνα, 2 λουτρά, αποθήκης και με υπόγειο χώρο στάθμευσης και λοιπών βοηθητικών χώρων, εμβαδού 125 τ.μ. και εμβαδού υπογείου 65 τ.μ., συνολικής επιφάνειας με το υπόγειο 190 τ.μ.
2. **Διαμερίσματα** πολυτελούς κατασκευής με απεριόριστη θέα και θέα στη θάλασσα, στο Καρακόνερο, με 3 υπνοδωμάτια, λουτρού και αποθήκης εμβαδού 105 τ.μ.

ΑΕ0058

RE/MAX®

Re/Max Express , Εθνάρχου Μακαρίου 45, (στοά Ροίκου) Ρόδος Τηλ. 22410 43730 / 1

ΠΡΟΣ ΠΩΛΗΣΗ

Κατοικίες :

1. Νεόδμητα διαμερίσματα στις συνοικίες : Ανάληψη, Ροδίνι, Αραπάκι και Καρακόνερο από 1700 € έως 2050 € το τ.μ
1. Διαμερίσματα, **55, 75, 125, τ.μ** στην Ανάληψη, Τιμή από 64.000 - 145.000 €
2. **Διαμερίσματα** νεόκτιστα στο Ροδίνι 70 , 92 και 140 τ.μ. σε τιμή από 140.000 , 175.000 και 260.000€
3. **Διαμέρισμα** (ισόγειο) 260 τ.μ με αυλή στο **«Άνω Ροδίνι »** Τιμή 350.000 €
4. **Μονοκατοικία (2 ετών)** 120 τ.μ σε οικόπεδο 500 τ.μ, **στο Γεννάδι**, 250μ. από τη θάλασσα Τιμή 235.000 Ευρω (με όλη την οικοσυσκεύη)
5. Μονοκατοικία 145 τ.μ **στο Γεννάδι** . Τιμή 230.000 ευρώ
6. Μεζονέτες 70 τ.μ στο Γεννάδι, με το κλειδί στο χέρι. 150.000 €
7. Μεζονέτα σε μπετά 100 τ.μ με οικόπεδο 800 τ.μ στο Κανδυλί με φανταστική θέα 125.000 €
8. **Παλιά Πόλη:** Οικόπεδο 927 τ.μ με παλιό κτίσμα 500 τ.μ. Τιμή 800.000 €
9. **Βίλα υπερπολυτελείας** 1200 τ.μ σε οικόπεδο 2290 τ.μ στην **Ιαλυσό** (100 μ. από τη θάλασσα). Τιμή 2.500.000 €
10. **Σπίτια** και οικόπεδα στη Μύκονο και στη Σαντορίνη

Επαγγελματικοί Χώροι :

1.Κατάστημα ψηλοτάβανο 92 τ.μ (μαζί με πατάρι)στο κέντρο της πόλης της Ρόδου .Τιμή 250.000 €
2.Οικόπεδο 2.300 τ.μ σε αναπτυσσόμενη περιοχή στη πόλη της Ρόδου με Σ.Δ (0,8) Τιμή 1.500.000 €
3. 400 τ.μ στην περιοχή Σγουρού, μαζί με εφαπτόμενο αγροτεμάχιο 400 τμ. Τιμή 350.000 €
4. 2.885 τ.μ. με δυνατότητα ανέγερσης κτιρίου 2.306 τ.μ. πολύ κοντά στο λιμάνι της Ακαντιάς. Τιμή: 2.000.000 €
5. Ξενοδοχείο Γ' κατηγορίας στη περιοχή Θεολόγο , 1.350.000 €

Οικόπεδα / Αγροτεμάχια :

1. **Οικόπεδα** 2 στρ. με άδεια οικοδομής στους πρόποδες της Φιλέρημου. Τιμή 250.000 €
2. **Οικόπεδο** στο **Βάτι** - εντός οικισμού - 3075τ.μ, με δύο ιταλικά κτίσματα 400 τ.μ. Τιμή 190.000 €
3. **Οικόπεδο** στη **Σύμη - Νημπορειό**, εντός οικισμού, πάνω στη θάλασσα 4 στρ. Τιμή 340.000 €
4. **Οικόπεδο** στη **Σύμη – Άγιο Γεώργιο** 4367 τ.μ .άρτιο και οικοδομήσιμο με κτίσμα 27 τ.μ & στέρνα 22,75 τ.μ. Τιμή 220.000 €

ΠΡΟΣ ΕΝΟΙΚΙΑΣΗ

- Επαγγελματικός χώρος 60 τ.μ (πετρόκτιστο) στο κέντρο **της πλατείας Τριαντών – για όλες τις χρήσεις**
- Επαγγελματική στέγη στο **5ον χιλ. Ρόδου –** Λίνδου αποτελούμενο από υπόγειο , ισόγειο και 2 ορόφους (800 τ.μ) το κάθε επίπεδο .

ΧΠΚΤΗ005

ΠΩΛΗΣΕΙΣ ΑΚΙΝΗΤΩΝ

Ο ΔΙΑΜΕΡΙΣΜΑΤΑ

- Πειραιώς 45 τ.μ. μεταχειρισμένο 75.000 €
- Στέλιου Κωτιάδη 57 τ.μ. λουξ κατασκευής 88.000 €
- Πειραιώς 85 τ.μ. μεταχειρισμένο 105.000 €
- Ροδίνι δυάρια, τριάρια, τεσσάρια λουξ κατασκευής
- Πειραιώς 40 τ.μ. μεταχειρισμένο 73.000 €
- Αραπάκι, δυάρια, τριάρια, τεσσάρια λουξ κατασκευής
- Δασκάλους 80 τ.μ. λουξ κατασκευής 132.000€
- Ρόδου-Λίνδου 90 τ.μ. λουξ κατασκευής 145.000 €
- Παλιά Πόλη 126 τ.μ. διώροφη μονοκατοικία 108.584 €
- Δασκάλους 86 τ.μ. λουξ κατασκευής 43.000.000 δρχ. - 126.200 €

Ο ΜΕΖΟΝΕΤΕΣ – ΜΟΝΟΚΑΤΟΙΚΙΕΣ

- Κανδυλί 120 τ.μ. διώροφες μεζονέτες με 650 τ.μ. οικόπεδο μέχρι χτισίματα 125.000 €
- Παστίδα 110 τ.μ. με 250 μ. οικόπεδο 161.400 €
- Αφάντου 130τ.μ. με 1.000 μ. οικόπεδο 161.400 €
- Λάερμα 95 τ.μ. διώροφη κατοικία καινούργια 95.000 €

Ο ΟΙΚΟΠΕΔΑ

- Χαράκι 1.000 τ.μ. πάνω στο δρόμο 50.000 €
- Γεννάδι 300 τ.μ. εντός σχεδίου 18.000 €
- Κανδυλί 2.885 τ.μ. κοντά στους Καστελλοριζιούς 211.000 €
- Κατταβιά 1.730 τ.μ. πάνω στον κεντρικό 14.000 €
- Λαχανιά 2.360 τ.μ. πάνω στον κεντρικό 50 μ. από θάλασσα με άδεια οικοδομής για 8 studios 32.000.000 δρχ. - 94.000 €
- Γεννάδι 1000 τ.μ. με άδεια οικοδομής 8.500.000 δρχ.- 24.944 €

Ο ΚΑΤΑΣΤΗΜΑΤΑ

- Κατάστημα 50 τ.μ. στο κέντρο της πόλης 160.000 €
- Ρόδου-Λίνδου 600 τ.μ. με 2 στρέμματα οικόπεδο 1.200.000 €
- Αγία Αναστασία 70 τ.μ. κατάστημα με πατάρι μαζί και η επιχείρηση 125.000 €
- Αφάντου επιχείρηση πιτσαρία σε κεντρικό δρόμο μέσα στο χωριό 41.000 €
- Αφάντου επιχείρηση με μπιζού σε κεντρικό δρόμο μέσα στο χωριό 31.000 €
- Σύμη, επιχείριση εστιατόριο 200 τ.μ. με θέα στον Γιαλό
- Επιχείρηση μπαρ 140 τ.μ.+80 τ.μ. αυλή στην Παλιά Πόλη
- Νιοχώρι 200 τ.μ. διατηρητέο διώροφο με 250 τ.μ. αυλή με δυνατότητα έξτρα δόμησης 500.000 €

Ο ΚΤΗΜΑΤΑ

- Κατταβιά 30 στρέμματα πάνω στο κύμα 300.000 €
- Λαχανιά 4.500 στρ. κοντά στον δρόμο 30.000 €
- Κοσκινού 4 στρ. 220.000 €
- Λαχανιά 22 στρέμματα κοντά στον κεντρικό. Δίνεται αντιπαροχή
- Κανδυλί 21 στρέμματα 493.000 €
- Κάτω Καλαμώνα 6.100 τ.μ. κοντά στον κεντρικό σε κατοικημένη περιοχή 110.000€
- Ρόδου-Αεροδρομίου 20 στρέμματα 1.000.000 €
- Κατταβιά 4.293 τ.μ.σε ύψωμα 800 μ. από κεντρικό 13.000 €
- Κατταβιά 8.200 τ.μ. με θέα 800 τ.μ. από θάλασσα 42.000 €
- Κατταβιά 8.663 τ.μ. προς Πρασονήσι 100 μ. από κεντρικό 51.000 €
- Κατταβιά 8.773 τ.μ. προς Πρασονήσι 200 μ. από κεντρικό 44.000 €
- Λαχανιά 63 στρέμματα σε ύψωμα 102.000.000 δρχ. - 300.000 € δίνεται και για αντιπαροχή.
- Λαχανιά 7.800 τ.μ. σε ύψωμα κοντά στον κεντρικό 31.200.000 δρχ. - 91.570 €

Ο ΑΠΟΘΗΚΕΣ

- Δασκάλους 70 τ.μ. υπόγεια - 38.150 €
- Δασκάλους 105 τ.μ. υπόγεια 59.000 €

- ΖΗΤΟΥΝΤΑΙ ΜΕΤΑΧΕΙΡΙΣΜΕΝΑ ΔΙΑΜΕΡΙΣΜΑΤΑ-ΑΜΕΣΗ ΠΩΛΗΣΗ
- ΠΩΛΟΥΝΤΑΙ αποθήκες και βιοτεχνικοί χώροι.
- ΔΑΝΕΙΑ ΔΕΚΤΑ - ΕΥΚΟΛΙΕΣ ΠΛΗΡΩΜΗΣ
- ΑΝΑΛΑΜΒΑΝΟΥΜΕ ΑΝΤΙΠΑΡΟΧΕΣ

ΣΤΑΜΑΤΗΣ ΜΑΝΩΛΑΚΟΣ

ΩΡΕΣ ΓΡΑΦΕΙΟΥ 8.30-1.00 π.μ. και 5-8 μ.μ.

ΔΗΜ. ΑΝΑΣΤΑΣΙΑΔΗ 45 (ΣΥΝΟΙΚΙΑ ΔΑΣΚΑΛΩΝ) Τηλέφωνα: 2241023815-78275, 6944698056, 6945769958

ΧΠ1588

ΕΥΡΩΣΤΕΓΑΣΤΙΚΗ

ΚΤΗΜΑΤΟΜΕΣΙΤΙΚΟ ΓΡΑΦΕΙΟ - ΧΑΤΖΗΜΑΡΚΟΣ Ν. ΓΕΩΡΓΙΟΣ
Θ. ΣΟΦΟΥΛΗ 153 – Τ.Κ. 85100 ΡΟΔΟΣ
Πληροφορίες στο κινητό, διαθέσιμο όλες τις ώρες : 6973331692.
Τηλ. Γραφείου : 22410-29016. Ώρες γραφείου: 18:00 μ.μ έως 20:30 μ.μ.
Λοιπές ώρες και Σαββάτο, με ραντεβού.

ΠΩΛΟΥΝΤΑΙ ΚΑΙΝΟΥΡΓΙΑ ΔΙΑΜΕΡΙΣΜΑΤΑ ΛΟΥΞ ΚΑΤΑΣΚΕΥΗΣ

1. **ΚΟΣΚΙΝΟΥ:** Οροφοδιαμέρισμα διαμπερές, 209 τ.μ. 1ου ορόφου, με 4 υπνοδωμάτια, και πολύ μεγάλες βεράντες, με φανταστική και απεριόριστη θέα. Με αυτόνομη κεντρική θέρμανση και πλήρες ηλεκτρικών συσκευών. Τιμή 275.000 EURO.
2. **ΚΑΡΑΚΟΝΕΡΟ:** Διαμέρισμα 110 τ.μ. διαφόρων ορόφων, και ρετιρέ, 3ων υπνοδωματίων και μικρή αποθήκη. Με απεριόριστη θέα, και θέα στην θάλασσα. Τιμή 210.000 ευρώ.
3. **ΑΡΑΠΑΚΙ-ΚΟΡΙΝΘΟΥ :** Διαμέρισμα 82 τ.μ. – 2 υπνοδ. – 1ου ορόφου – Τιμή 147.000 EURO.
4. **ΜΙΧ. ΠΕΤΡΙΔΗ** : Διαμερίσματα από 1.760 έως 2.000 EURO τ.μ.
5. **ΚΩΝΣΤΑΝΤΙΝΟΥ ΥΔΡΑΙΟΥ:** Διαμέρισμα 125 τ.μ. 2ου ορόφου, με γκαράζ, τζάκι, μεγάλες βεράντες, καταπληκτική θέα. Τιμή 265.000 EURO.
6. **ΑΡΑΠΑΚΙ** : Διαμέρισμα 85 τ.μ – 1ου ορόφου - 2 υπνοδωμάτια - τιμή: 155.000 EURO.
7. **ΡΟΔΙΝΙ:** Διαμερίσματα 60 τ.μ. 1ου και 2ου ορόφου. 2 υπνοδωματίων. Τιμή 152.000 EURO
8. **ΑΡΑΠΑΚΙ** : Διαμέρισμα 117 τ.μ – 3ου ορόφου (ρετιρέ) - 3 υπν. - τιμή: 216.000 EURO.
9. **ΡΟΔΙΝΙ** : Διαμέρισμα 85τ.μ – 2 υπνοδωματίων – υπό κατασκευή - τιμή: 162.000 EURO.
10. **ΡΟΔΙΝΙ** : Διαμέρισμα 95τ.μ – 3 υπνοδωματίων – υπό κατασκευή - τιμή: 181.000 EURO.
11. **ΑΣΓΟΥΡΟΥ :** Γκαρσονιέρα 40 τ.μ – 2ου ορόφου – τιμή : 55.000 EURO.
12. **ΤΡΙΑΝΤΑ** : Ισόγειο διαμέρισμα 95τ.μ – με αυλή - 2 υπνοδωμάτια – τιμή: 132.000 EURO.
13. **ΤΡΙΑΝΤΑ:** Διαμέρισμα ισόγειο 115 τ.μ. υπό κατασκευή με 2 ή 3 υπνοδωμάτια κατά επιλογή, με μικρή αυλή. Τιμή 161.000 EURO

ΠΩΛΟΥΝΤΑΙ ΜΕΤΑΧΕΙΡΙΣΜΕΝΑ ΔΙΑΜΕΡΙΣΜΑΤΑ

14. **ΑΘΗΝΩΝ:** Διαμέρισμα 64 τ.μ. σε άριστη κατάσταση, διαμπερές, 10ετίας, 2ου ορόφου, με 2 υπνοδωμάτια. Τιμή 96.000 EURO.
15. **ΠΑΛΙΑ ΠΟΛΗ:** Διώροφη κατοικία 55 τ.μ. με αυλή 230 τ.μ. και επιπλέον δόμηση 63 τ.μ. Τιμή 152.000 EURO.
16. **ΑΝΑΛΗΨΗ- ΠΤΟΛΕΜΑΙΩΝ:** Ισόγειο διαμέρισμα 82 τ.μ. με ιδιόκτητη αυλή, και 2 μικρές αποθήκες, με 2 υπνοδωμάτια, σε άριστη κατάσταση 18ετίας. Τιμή 126.000 EURO
17. **ΠΕΡΙΟΧΗ ΑΝΑΛΗΨΗ:** Διαμέρισμα 1ου ορόφου 131 τ.μ. (126 τ.μ. καθαρό, κύριοι χώροι) 15ετίας, 3 υπνοδωμάτια, 2 μπάνια, αποθήκη, απογέτευση στο κεντρικό δίκτυο, σε καλή κατάσταση. Τιμή 145.000 EURO
18. **ΖΕΦΥΡΟΣ :** Πωλείται συγκρότημα 2 διαμερισμάτων και 1 γκαρσονιέρας με συνολικό εμβαδόν 260 τ.μ. – Τιμή 270.000 EURO.
19. **ΚΟΣΚΙΝΟΥ** Διαμέρισμα 55 τ.μ. 2 υπνοδωματίων, ημιυπόγειο, με ηλιακόστρωτη αυλή, και με μικρή αποθήκη. Πλήρες καινούργιων επίπλων και ηλεκτρικών συσκευών και κλιματιστικών. Τιμή 77.000 EURO
20. **ΠΙΝΔΟΥ:** Γκαρσονιέρα 24 τ.μ – (ισόγειος βοηθητικός χώρος). Τιμή: 22.000 EURO.
21. **ΠΕΡΙΟΧΗ ΑΝΑΛΗΨΗ:** Ημιυπόγειος βοηθ. χώρος 73 τ.μ - σε σοβάδες, με αυλή 40 τ.μ – τιμή: 40.000 EURO.
22. **ΙΑΛΥΣΟΣ:** Επιπλωμένο διαμέρισμα 51 τ.μ., 3ου ορόφου (ρετιρέ), 1 υπνοδωμάτιο, σαλόνι, κουζίνα. Κτίσμα του '81, σε άριστη κατάσταση. Τιμή 68.000 EURO.

ΠΩΛΟΥΝΤΑΙ ΜΟΝΟΚΑΤΟΙΚΙΕΣ – ΜΕΖΟΝΕΤΕΣ

23. **ΑΝΩ ΡΟΔΙΝΙ-ΒΙΕΝΝΗΣ:** Μεζονέτα 135 τ.μ. με κήπο 160 τ.μ. Τιμή 220.000 EURO.
24. **GOLF ΑΦΑΝΤΟΥ:** Παραθαλάσσιες τριόροφες μονοκατοικίες 169 τ.μ. με 3 υπνοδωμάτια σε 520 τ.μ. οικόπεδο πλήρες περίφραξη πυκνών 100 μ. από την θάλασσα με τζάκι, ιδιόκτητο parking 2 θέσεων, μεγάλες βεράντες, κήπο και σοφίτα. Πανοραμική θέα. Τιμή 325.000 EURO.
25. **ΤΡΙΑΝΤΑ:** Νεοδμητη διώροφη μονοκατοικία 220 τ.μ. σε οικόπεδο 300 τ.μ. στην ορεινή πλευρά, με τζάκι και φανταστική θέα. Τιμή 400.000 ευρώ.
26. **ΤΡΙΑΝΤΑ:** Τριώροφες μονοκατοικίες έως και μαρμαροσοομβά, συνολικής επιφάνειας 210 τ.μ. (3Χ70 τ.μ.) σε οικόπεδο 350 τ.μ. σε περιοχή με θέα. Τιμή 200.000 EURO.
27. **ΙΞΙΑ:** Μεζονέτες 155 τ.μ. με 4 υπνοδωμάτια και τζάκι. Τιμή 270.000 EURO.
28. **ΙΞΙΑ:** Μονοκατοικίες 155 τ.μ. με 4 υπνοδωμάτια και τζάκι. Τιμή 279.000 EURO.
29. **ΜΑΡΙΤΣΑ:** Εξοχική μονοκατοικία 100 τ.μ. ισόγεια, σε οικόπεδο 1.400 τ.μ. σε μπετά. Τιμή 110.000 EURO.
30. **ΜΑΡΙΤΣΑ:** Εξωχική μονοκατοικία 135 τ.μ. νεόκτιστη σε ύψωμα, σε οικόπεδο 4.600 τ.μ. με επιπλέον δόμηση 320 τ.μ. και απεριόριστη θέα. Τιμή 260.000 ευρώ.
31. **ΠΑΣΤΙΔΑ:** Εξοχικές διώροφες μονοκατοικίες 125 τ.μ., 3 υπνοδωματίων, σε οικόπεδο 250 τ.μ. περιφραγμένο με τοιχία, και θέση parking. Υπό κατασκευή, παραδίδονται τελειωμένες πλην Ειλουργικών. Τιμή 160.000 EURO
32. **ΠΑΣΤΙΔΑ:** Εξοχικές διώροφες μονοκατοικίες 125 τ.μ., 3 υπνοδωματίων, με επιπλέον δόμηση 75 τ.μ., σε οικόπεδο 400 τ.μ. Περιφραγμένο με τοιχία και θέση parking. Υπό κατασκευή, παραδίδονται τελειωμένες, πλην Ειλουργικών. Τιμή 195.000 EURO.
33. **ΠΑΣΤΙΔΑ:** Μονοκατοικία 135 τ.μ – 3 υπνοδ. – σε μαρμαροσοομβά – τιμή : 160.000 EURO.
34. **ΚΟΣΚΙΝΟΥ:** (κοντά στο μουσικό Γυμνάσιο). Μεζονέτα σε μπετά 216 τ.μ. (υπόγειο 72 τ.μ. ισόγειο 72 τ.μ. και όροφορ 72 τ.μ.) σε οικόπεδο 1.350 τ.μ. με απεριόριστη θέα. Τιμή 170.000 ευρώ.
35. **ΚΟΣΚΙΝΟΥ:** (Κοντά στο μουσικό Γυμνάσιο). Μονοκατοικία σε μπετά 216 τ.μ. (υπόγειο 72 τ.μ. ισόγειο 72 τ.μ. και όροφο 72 τ.μ.) σε οικόπεδο 1.350 τ.μ. με απεριόριστη θέα. Τιμή 200.000 ευρώ.
36. **ΚΟΣΚΙΝΟΥ**: Ανεξάρτητες μικρές μονοκατοικίες σε μπετά σε οικόπεδο 650 τ.μ. – Τιμή 140.000 EURO - η παραδίδονται και τελειωμένες.
37. **ΚΑΛΑΒΑΡΔΑ:** Τριώροφη μεζονέτα 180 τ.μ. κτίσμα του '86 σε οικόπεδο 2.600 τ.μ. με οπωροφόρα δένδρα. Σε άριστη κατάσταση με φανταστική θέα στη θάλασσα. Τιμή 250.000 EURO

ΠΩΛΟΥΝΤΑΙ ΚΑΤΑΣΤΗΜΑΤΑ

38. **ΚΩΝ. ΠΑΛΑΙΟΛΟΓΟΥ :** Κατάστημα κεντρικό, επί της Κων. Παλαιολόγου, 23 τ.μ., με αυλή 20 τ.μ. και WC κατάλληλο για κάθε εμπορική χρήση. Τιμή 58.000 EURO.
39. **7 ΒΑΠΕΣ:** Για επαγγελματική στέγη, επί της πλατείας, πωλείται διώροφη μονοκατοικία 206 τ.μ. (103 τ.μ. ισόγειο και 103 τ.μ. 1ος όροφος) επιπλέον 18 τ.μ. ακάλυπτος χώρος. Ιδανική για τεχνικό Γραφείο, Ιατρείο, Λογιστήριο κ.λπ. Τιμή 250.000 EURO.
40. **ΜΑΝΔΡΑΚΙ:** Πωλείται επαγγελματικός χώρος 64 τ.μ. 2ος όροφος, κατάλληλος για τεχνικό γραφείο κ.λπ. Τιμή 153.000 EURO

ΠΩΛΟΥΝΤΑΙ ΕΞΟΠΛΙΣΜΕΝΕΣ ΕΠΙΧΕΙΡΗΣΕΙΣ

41. **ΠΛΑΤΕΙΑ ΑΓ. ΝΙΚΟΛΑΟΥ:** Πωλείται επιχείρηση ψητοπωλείο - Γυράδικο σε πολύ καλή τιμή. Παρέχεται νέο 12ετές συμβόλαιο. Μίσθωμα λογικό και συζητήσιμο.
42. **ΠΕΥΚΟΙ :** Πωλείται επιχείρηση fast food - γυράδικο 50 τ.μ. πλήρως εξοπλισμένη, με μεγάλη αυλή με τραπεζοκαθίσματα στην πλατεία Λαθιάρικα Πεύκων. Τιμή 25.000 EURO – Μίσθωμα 600 EURO - Με νέο 12ετές συμβόλαιο
43. **Πωλείται: επιτυχημένη γνωστή επιχείρηση – cafe – bar – restaurant –** 530 τ.μ (με την αυλή), - πλήρως εξοπλισμένη, μέσα στην πόλη – χωρητικότητας 250 ατόμων καθήμενων – με ενοίκιο 950 EURO, και νέο 12 ετές συμβόλαιο – τιμή: 150.000 EURO.
44. **Πωλείται επιχείρηση - ΣΟΥΠΕΡ ΜΑΡΚΕΤ** - συνοικιακή – οικογενειακή, με όλον τον εξοπλισμό και το υπάρχον εμπόρευμα – με μέση ημερήσια είσπραξη 1.000 EURO, βάση βιβλίων. Δεκτός κάθε έλεγχος. Τιμή : 100.000 EURO.
45. **ΣΩΚΡΑΤΟΥΣ:** Επί το μέσον της Σωκράτους πωλείται επιχείρηση 49 τ.μ. με πατάρι 15 τ.μ. Παρέχεται νέο 12ετές συμβόλαιο. Τιμή 125.000 EURO. Μίσθωμα 1.500 EURO
46. **ΠΑΛΙΑ ΠΟΛΗ :** Πωλείται επιχείρηση 15 τ.μ – τιμή : 65.000 EURO, - σε πολύ εμπορικό πόστο – νέο 12ετές συμβόλαιο.
47. **ΚΙΟΤΑΡΙ:** Στο εμπορικό κέντρο, πωλείται φάστ – φουντ – εξοπλισμένη επιχείρηση μαζί με το ακίνητο 25 τ.μ. και αυλή 20τ.μ – τιμή: 100.000 EURO.
48. **ΠΑΛΙΑ ΠΟΛΗ :** Πωλείται επιχείρηση εστιατόριο – μπαρ , 100 τ.μ - πλήρως εξοπλισμένο, με κατοικία άνωθεν αυτου 90 τ.μ, 3 υπνοδωματίων σε εμπορικότατη ζώνη. – τιμή: 110.000 EURO. Μίσθωμα 820 EURO.

ΠΩΛΟΥΝΤΑΙ ΚΤΗΜΑΤΑ – ΟΙΚΟΠΕΔΑ

49. **ΡΟΔΙΝΙ - ΜΟΣΧΑΣ :** Οικόπεδο 1.000 τ.μ. δόμηση 0,4. Τιμή 315.000 EURO.
50. **ΤΡΙΑΝΤΑ :** Προνομιακό οικόπεδο 1.030 τ.μ. εντός σχεδίου, επί της συμβολής ασφαλτοστρωμένων οδών, ιδανικό για ανέγερση διωροφης μονοκατοικίας, συνολικής επιφάνειας 133 τ.μ. εκτός υπογείου και σοφίτας. Τιμή 145.000 EURO.
51. **ΚΡΕΜΑΣΤΗ :** Οικόπεδο 1.090 τ.μ. με δόμηση 400 τ.μ. Τιμή 130.000 EURO.
52. **ΑΦΑΝΤΟΥ :** Οικόπεδο 780 τ.μ. εντός οικισμού επί δημοτικής οδού εφαπτόμενο, με δόμηση 370 τ.μ. Τιμή 80.000 EURO.
53. **ΔΑΜΑΤΡΙΑ:** Οικόπεδο 4.000 τ.μ. Πωλείται εξ' ολοκλήρου ή εξ' αδιαιρέτου. Τιμή 88.000 EURO.
54. **ΔΑΜΑΤΡΙΑ:** Προνομιακό οικόπεδο 4.000 τ.μ. Πωλείται εξ' ολοκλήρου ή εξ' αδιαιρέτου. Τιμή 103.000 EURO.
55. **ΤΣΑΪΡΙ:** (300 μ. από την Λεωφόρο Ρόδου-Λίνδου) οικόπεδα 4.000 τ.μ. για βιοτεχνικούς χώρους κτίζονται 3Χ1.200 τ.μ. (ισόγειο, 1ος όροφος, 2ος όροφος, σύνολο κάλυψης 3.600 τ.μ.). Τιμή 200.000 EURO - δίδονται και 2 στρέμματα - τιμή 100.000 EURO.
56. **ΕΠΙ ΤΗΣ ΛΕΩΦ. ΡΟΔΟΥ - ΚΑΛΛΙΘΕΩΝ :** Προνομιούχο οικόπεδο 825 τ.μ με άδεια οικοδομής 108 τ.μ κύριας χρήσης – τιμή: 120.000 EURO.
57. **ΡΟΔΟΥ-ΛΙΝΔΟΥ:** Οικόπεδο εφαπτόμενο επί της οδού, 4.000 τ.μ. Με την άδεια οικοδομής για καταστήματα με υπόγειο 400 τ.μ., ισόγειο 400 τ.μ. και όροφο 300 τ.μ. Τιμή 330.000 ευρώ.
58. **ΡΟΔΟΥ-ΛΙΝΔΟΥ:** Οικόπεδο 3.400 τ.μ. εφαπτόμενο επί της οδού, με πρόσωπο 107 τ.μ. Με δόμηση για κατάστημα συνολικά 417 τ.μ. (υπόγειο 139 τ.μ., ισόγειο 139 τ.μ. και όροφο 139 τ.μ. και δόμηση για βιοτεχνική χρήση συνολικά 712 τ.μ. (υπόγειο 178 τ.μ. ισόγειο 178 τ.μ. Α' όροφο 178 τ.μ. και Β' όροφο 178 τ.μ. Τιμή 350.000 ευρώ.
59. **ΑΣΓΟΥΡΟΥ:** Αγροτεμάχιο 21.300 τ.μ. (περιοχή πρώην σκουπιδιών). Τιμή 530.000 ευρω.
60. **ΑΣΓΟΥΡΟΥ :** Οικόπεδο 6.700 τ.μ – προσβάσιμο από δυο δρόμους , κατάλληλο για οποιαδήποτε χρήση – τιμή: 280.000 EURO.
61. **ΚΟΣΚΙΝΟΥ:** Οικόπεδα 650 τ.μ. εντός ζώνης με την άδεια οικοδομής – Τιμή 90.000 EURO
62. **ΚΟΣΚΙΝΟΥ :** Οικόπεδο 2.950 τ.μ - ΕΝΤΟΣ ΣΧΕΔΙΟΥ – πανοραμική θέα – τιμή : 650.000 EURO.
63. **ΕΛΕΟΥΣΑ:** 14.880 τ.μ. κοντά στο χωριό με ρεύμα και νερό, με 100 ελαιόδενδρα, και πρόσβαση από 2 δρόμους. Τιμή 108.000 EURO
64. **ΨΙΝΘΟΣ :** Κτήμα 8.440 τ.μ. – ισόπεδο με το δρόμο - 7 χιλιόμετρα από το χωριό - τιμή: 23.000 EURO.
65. **ΠΕΤΑΛΟΥΔΕΣ:** 6.100 τμ. με θέα βουνό και θάλασσα-Τιμή 100.000 EURO.
66. **ΚΡΗΤΗΝΙΑ:** Εκταση, εφαπτόμενη επί της λεωφόρου, 6.450 τ.μ. Τιμή 60.000 EURO.
67. **ΠΑΣΤΙΔΑ :** Πρόποδες Φιλερήμου 2.040 τ.μ. εντός ζώνης, με άδεια οικοδ. Τιμή 120.000 EURO.
68. **ΠΑΣΤΙΔΑ:** Κτήμα 4 στρέμματα - τιμή: 105.000 EURO.

ΠΩΛΟΥΝΤΑΙ ΠΑΝΣΙΟΝ – ΞΕΝΟΔΟΧΕΙΑ

69. **ΠΑΛΙΑ ΠΟΛΗ :** Πωλείται πανσιόν σε ήρεμη και γραφική περιοχή – αποτελουμενη - από 2 δωμάτια των 50 τ.μ – 3 δωμάτια των 26 τ.μ – 1 δωμάτιο των 40 τ.μ – και αυλή 70 τ.μ – τιμή: 320.000 EURO.

ΒΙΟΤΕΧΝΙΚΟΙ ΧΩΡΟΙ – ΑΠΟΘΗΚΕΣ

70. **ΑΝΑΛΗΨΗ:** Πωλείται πάνω στον κεντρικό δρόμο, πολυτελής υπόγειος χώρος 160 τ.μ. μισθωμένος προς 485 ευρώ μηνιαίως. Με 2 w.c. κατάλληλος για όλες τις

ΕΝΟΙΚΙΑΣΕΙΣ

συνέχεια από την προηγούμενη

ΕΝΟΙΚΙΑΖΕΤΑΙ α) **γκαρσονιέρα** μονόχωρη επιπλωμένη α' ορόφου, β) επαγγελματικός χώρος α' ορόφου 100 τ.μ. κατάλληλος για **γραφείο, ιατρείο, ινστιτούτο αισθητικής** πλήρως ανακαινισμένος, σε πολυκατοικία επί της οδού Λεμεσού 34 (πλησίον Εθνικής Αντιστάσεως, παραπλεύρως Eurobank). Πληρ. τηλ. 6944985612 MZT230913

ΕΝΟΙΚΙΑΖΟΝΤΑΙ δίχωρες και μονόχωρες **γκαρσονιέρες** επιπλωμένες με πολυκούζινο, air condition, θερμοσίφωνο, ψυγείο, κεντρική κεραία τηλεόρασης στην περιοχή Καρακόνερο. Πρώτη ενοικίαση. Πληρ. τηλ. 6944377688, 6948582934
MZT240914

ΕΝΟΙΚΙΑΖΕΤΑΙ ΔΙΑΜΕΡΙΣΜΑ 150 Τ.Μ. ΕΠΙ ΤΗΣ ΦΛΕΜΙΝΓΚ 4 ΠΡΩΗΝ ΕΛ. ΒΕΝΙΖΕΛΟΥ. ΠΛΗΡ. ΤΗΛ. 6972845264 ΩΡΕΣ 10.00-13.00 ΚΑΙ 18.00-20.00 ΜΑΤ3872

ΕΝΟΙΚΙΑΖΕΤΑΙ **διαμέρισμα** α' ορόφου Κοσκινού σε διώροφη μονοκατοικία με μεγάλη θέα 110 τ.μ. 2 υπνοδωματίων, αυτόνομο, διαμπερές, λουξ κατασκευής, με κλιματισμό, ηλ. θερμοσίφωνα. Πληρ. τηλ. 6937262501 κα Μαρία
MZT240901

ΕΝΟΙΚΙΑΖΟΝΤΑΙ επιπλωμένα **διαμερίσματα** στο κέντρο της πόλης σε ήσυχο δρόμο και κοντά στο Πανεπιστήμιο. Τα διαμερίσματα είναι με καθιστικό, κουζίνα, μπάνιο, ένα υπνοδωμάτιο και δύο υπνοδωμάτια. Πληρ. τηλ. 6944199527
MZT220916

ΕΝΟΙΚΙΑΖΕΤΑΙ τριάρι **διαμέρισμα** επί της οδού Κέννεντυ 18. Πληρ. τηλ. 6976320470, 2241026640
MZT210931

ΕΝΟΙΚΙΑΖΕΤΑΙ ΟΛΟΚΑΙΝΟΥΡΓΙΟ ΙΣΟΓΕΙΟ ΔΙΑΜΕΡΙΣΜΑ 125 Τ.Μ. ΣΕ ΔΙΩΡΟΦΗ ΟΙΚΟΔΟΜΗ ΜΕ ΠΕΡΙΜΕΤΡΙΚΗ ΑΥΛΗ 170 Τ.Μ. ΜΕ ΜΕΓΑΛΗ ΣΑΛΟΤΡΑΠΕΖΑΡΙΑ ΚΑΙ ΚΑΘΙΣΤΙΚΟ, 3 ΑΝΕΤΑ ΥΠΝΟΔΩΜΑΤΙΑ, 2 ΜΠΑΝΙΑ, ΤΖΑΚΙ, ΑΠΟΘΗΚΗ, ΑΥΤΟΝΟΜΗ ΚΕΝΤΡΙΚΗ ΘΕΡΜΑΝΣΗ, ΗΛΙΑΚΟ ΚΑΙ ΠΑΡΚΙΝ. ΜΕΣΑ ΣΕ 3.500 Τ.Μ. ΚΤΗΜΑ, ΣΕ ΕΝΑ ΚΑΤΑΠΡΑΣΙΝΟ ΗΣΥΧΟ ΠΕΡΙΒΑΛΛΟΝ, ΠΕΡΙΟΧΗ ΑΣΓΟΥΡΟΥ. ΠΛΗΡ. ΤΗΛ. 2241077120, 2241028360, 6937080173
MZT210925(26)

ΠΩΛΕΙΤΑΙ
η επιχείρηση FRANCISE
EPAVLIS
Πληρ. τηλ. 2241078263, 6944605854
ΜΑΠ355(Γ)

ΤΣΟΥΡΟΥΝΑΚΗΣ
Κεφάλαιο
Κτηματομεσιτικό Γραφείο
Γ. ΣΕΦΕΡΗ 12 (παραπλεύρως ΜΗΔΙΑ)
ΤΗΛ/FAX.: (22410) 60060
www.e-kefaleo.com

ΠΩΛΗΣΕΙΣ ΑΚΙΝΗΤΩΝ

ΔΙΑΜΕΡΙΣΜΑΤΑ

- ❑34 τ.μ,1ου,γκαρσονιέρα, καινούριο, Καρακόνερο, 23εκ-67.498€
- ❑44 τ.μ,1ου,1 υπν/τιου, καινούριο, Τριάντα,28εκ-82.172€
- ❑50 τ.μ,1ου,1 υπν/τιου, καινούριο, Καρακόνερο, 30εκ-88.000€
- ❑50 τ.μ,1ου,1 υπν/τιου, καινούριο, Ανάληψη, 35εκ-102.714€
- ❑60τ.μ,2 υπν/τιων, καινούριο, Ανάληψη, 36εκ - 105.649€
- ❑70 τ.μ , 1ου,2 υπν/τιων Τριάντα,40εκ-117.388€
- ❑73 τ.μ,1ου, 2 υπν/τιων, Καρακόνερο, 45εκ-132.061€
- ❑80 τ.μ, ισόγειο, 2υπν/τιων, καινούριο, Δενδρινού, 60εκ-176.080€
- ❑80 τ.μ, ισόγειο, 2υπν/τιων, καινούριο,Μιχ.Πετρίδη, 52εκ-152.604€
- ❑80 τ.μ ,ισόγειο, 2υπν/τιων, γκαράζ , καινούριο, Τριάντα 48 εκ- 140.865 €
- ❑82τ.μ,1ου,2 υπν/τιων, καινούριο, γκαράζ, Αραπάκι, 50εκ - 147.387 €
- ❑85τ.μ, ισόγειο, 2 υπν/τιων, καινούριο, γκαράζ, Αραπάκι, 52εκ - 152.670 €
- ❑91 τ.μ, ισόγειο, 2υπν/τιων, καινούριο, Ανάληψη, 56.5εκ-165.810€
- ❑95τ.μ,1ου, 3 υπν/τιων, καινούριο, Ροδίνι, 62εκ - 181.951€
- ❑100τ.μ,1ου ,3 υπν/τιων, καινούριο, Μίρα Μάρε, 60εκ - 176.082 €
- ❑100τ.μ,1ου ,3 υπν/τιων, καινούριο, Ανάληψη, 68εκ - 199.559 €
- ❑102τ.μ,ισόγειο,3υπν/τιων, λουξ κατασκευής, τζάκι, γκαράζ, αποθήκη Καρακόνερο 60εκ-176.082€
- ❑110τ.μ, 3ου, 3υπν/τιων, λουξ κατασκευής, Καρακόνερο 71.5εκ-209.831€
- ❑113τ.μ, 3ου, 3υπν/τιων, λουξ κατασκευής, Ανάληψη, 73,5-215.700€
- ❑115τ.μ, 2ου, 3υπν/τιων, λουξ κατασκευής, Καρακόνερο 75εκ-220.010€
- ❑116 τ.μ, 1ου, 3 υπν/τιων , καινούριο, πάρκιν, Αραπάκι 71εκ - 208.363€
- ❑118 τ.μ,1ου, 3υπν/τιων, καινούριο, Μιχ. Πετρίδη, 73εκ-214.233€
- ❑120 τ.μ,1ου, 3υπν/τιων, καινούριο, Ανάληψη, 74,4εκ-218.341€

ΜΕΖΟΝΕΤΕΣ-ΜΟΝ/ΚΙΕΣ

- ❑ 150 τ.μ, μεζονέτα,Τριάντα 90 εκ-264.123 €
- ❑ 170 τ.μ, μεζονέτα,Τριάντα 95 εκ-278.797 €
- ❑ 205 τ.μ, μεζονέτα μαρμαροσοβά, Τριάντα 68 εκ-200.000 €

ΟΙΚΟΠΕΔΑ

- ❑ Οικόπεδο, 6700μ. περιοχή Ασγούρου 270.000€

ΕΠΑΓΓΕΛ/ΚΟΙ ΧΩΡΟΙ

- ❑ Καταστήματα 80, 100, 150τ.μ ,Ρόδου-Κρεμαστής προς 2.200 € το τ.μ

ΧΠ1629

ΚΤΗΜΑΤΙΚΗ ΠΡΟΟΠΤΙΚΗ
ΜΕΣΙΤΙΚΟ ΓΡΑΦΕΙΟ
Μαρίνα Στυλιανού
Κλαυδίου Πέπερ 125 Ρόδος τηλ. 2241037906, 6972292958

ΠΩΛΗΣΕΙΣ ΑΚΙΝΗΤΩΝ

ΔΙΑΜΕΡΙΣΜΑΤΑ

1. Πάροδος Ατταβύρου καινούργιου με 3 υπνοδωμάτια, 2 τουαλέτες και αποθήκη 180.000 ευρώ
2. Επί της Κωνσταντίνου Υδραίου διαμέρισμα 100 τ.μ. τριών υπνοδωματίων μεταχειρισμένο σε άριστη κατάσταση. Τιμή 150.000 ευρώ.
3. Μεταχειρισμένο διαμέρισμα στην Κέννεντυ 100 τ.μ. (μπορεί να διαμορφωθεί και σε 3 γκαρσονιέρες για φοιτητές) 140.000 ευρώ.
4. Μεταχειρισμένο διαμέρισμα 117 τ.μ. στην προέκταση της Αννης Μαρίας 150.000 ευρώ.
5. Καινούργια διαμερίσματα 70-50 τ.μ. στην περιοχή της Ιαλυσού, θέρμανση και πάρκιν. Τιμή 117.000-100.000 ευρώ.
6. Μεταχειρισμένο διαμέρισμα 76 τ.μ. επί της Στέλιου Κωτιάδη. Τιμή 100.000 ευρώ.
7. Στο Ροδίνι 90 τ.μ. με θέα προς 1910 ευρώ το τ.μ.
8. Στο Ροδίνι λουξ διαμέρισμα καινούργιο 57 τ.μ. με άνετο πάρκιν. Τιμή 130.000 ευρώ.
9. Στην Ιερού Λόχου στην Ιαλυσό 2 γκαρσονιέρες 50 τ.μ. υπό ανέγερση 95.000 ευρώ.
10. Πωλούνται δύο διαμερίσματα 73 τ.μ. καινούργια περιοχή Ίκαρος. Τιμή 132.000 ευρώ.

ΟΙΚΟΠΕΔΑ

1. Περιοχή Ιαλυσού 5.200 τ.μ.
2. Ιαλυσός 390 τ.μ. Σ.Δ. 0,6
3. Παραλία Ιαλυσού 2.500 δίδεται προς αντιπαροχή

ΜΟΝΟΚΑΤΟΙΚΙΕΣ

1. Στο Καρακόνερο μονοκατοικία 315 τ.μ. με τζάκι- ενδοδαπέδια θέρμανση σε άριστη κατάσταση με γκαράζ και αποθήκη
2. Στην Αγία Παρασκευή μονοκατοικίες 140 τ.μ. (καινούργια) σε οικόπεδα 320-330 τ.μ.)
3. Στην Ιαλυσό στην Αγίου Νικολάου (κοντά στην στάση Παρασκευά 140 τ.μ. καινούργιες)
4. Στην Ιαλυσό μονοκατοικίες 153 τ.μ. σε 350 τ.μ οικόπεδο
5. Στην Παστίδα 160 τ.μ. σε 330 τ.μ. οικόπεδο εντός σχεδίου
6. Στην Παστίδα σε 600 τ.μ. οικόπεδο 140 τ.μ. σε μπετά εντός ζώνης
7. Στα Κοσκινού 140 τ.μ. σε 700 μέτρα οικόπεδο
8. Στην Κρεμαστή μονοκατοικία 350 τ.μ. σε 1500 μέτρα οικόπεδο
9. Μονοκατοικία στην Ιαλυσό 130 τ.μ. σε 300 μέτρα οικόπεδο
10. Στην Παστίδα μονοκατοικία 133 τ.μ. σε μπετά. Τιμή 100.000 ευρώ.

ΕΠΑΓΓΕΛΜΑΤΙΚΗ ΣΤΕΓΗ

1. Στην Βιοτεχνική ζώνη στο Τσαΐρι 1 στρέμμα με άδεια οικοδομής 600 μέτρα
2. Στην περιοχή του Τζάμπο έκταση 4.700 με άδεια για 2.000 τ.μ. για μεταλλικό κτήριο (κατάλληλο και για μονοκατοικία το οικόπεδο)
3. Στην Ανάληψη αποθήκη 113 τ.μ. με τριφασικό ρεύμα
4. Επιχείρηση 14 δωματίων πλήρως επιπλωμένα με μια μονοκατοικία στο ισόγειο που μπορεί να διαμορφωθεί και σε γκαρσονιέρες κοντά στο Πανεπιστήμιο.
5. Στην περιοχή Λαδικό πάνω στο δρόμο επιχείρηση 10 δωματίων πλήρως εξοπλισμένα ενοικιασμένα όλο τον χρόνο
6. Στο Τσαΐρι κτίσμα 276 τ.μ. πάνω στο δρόμο
7. Στο Φαληράκι επιχείρηση αναψυκτήριο. Τιμή 20.000 ευρώ με τον εξοπλισμό.
8. Επιχείρηση οβελιστήριο σε κεντρικό σημείο στο Νιοχώρι με εξασφαλισμένη πελατεία για λόγους υγείας.

AT3285(Γ)

Ευρωπαϊκή Επενδυτική
Κτηματομεσιτικό Γραφείο
Θεόφιλος Κλωνάρης
Εθνικής Αντίστασης 48 τηλ.2241039300,κιν.6977582152

ΔΙΑΜΕΡΙΣΜΑΤΑ:

Οροφοδιαμέρισμα Β ορόφου 90 τ.μ. στην Μητρόπολη,θέρμανση,τζάκι,πανταχόθεν ελεύθερο	€ 95000
Διαμερισμα 90τ.μ. Β ορόφου με 2 υπν/τια 15 ετών,απεριόριστη Θέα,Στ.Κωτιάδη	€ 112000
Διαμέρισμα 75 τ.μ. 2 υπνοδωματίων υπο κατασκευή με θέρμανση ,Κ.Υδραίου	€ 137000
Διαμέρισμα 85τ.μ. Στ.Κωτιάδη σε μικρή οικοδομή,υπο κατασκευή.Δάνεια Δεκτά	€ 149000
Διαμέρισμα 112τ.μ. με 3 υπν/τια,πάρκιν,θέρμανση,τζάκι,ασανσέρ σε άριστη κατασταση	€ 185000
Διαμέρισμα 115τ.μ. στο Ροδίνι με 3 υπνοδωματια,4 ετών σε άριστη κατάσταση.Δάνεια Δεκτά	€ 195000
Οροφοδιαμέρισμα 110τ.μ.ετοιμοπαράδοτο ,3 υπνοδωματίων, με απεριόριστη θέα	€ 220000
120τ.μ. πολυτελούς κατασκευής με 3 υπνοδωμάτια κοντά στον Μαρινόπουλο με Γκαράζ	€ 230000
Ρετιρέ πολυτελές οροφοδιαμέρισμα 135τ.μ. με μεγάλες βεράντες και απεριόριστη θέα υπο κατασκευή	
2 διαμερίσματα των 85&95 τ.μ. στον Αρχάγγελο με 2 υπνοδωμάτια σε ήσυχη περιοχή. Δάνεια Δεκτά	

ΜΟΝΟΚΑΤΟΙΚΙΕΣ:

Μονοκατοικίες στην Παστίδα 130τ.μ. με 300τ.μ. οικόπεδο σε μπετά.Δάνεια Δεκτά	€ 95000
Κατοικία σε μπετά 135 τ.μ.στο Γεννάδι επι του κεντρικού δρόμου με οικόπεδο 600τ.μ.	€ 100000
Μεζονετα στην Παστιδα 110τ.μ. ετοιμοπαραδοτη με τζάκι,εξαιρετικης κατασκευής.	€ 176000
Μονοκατοικίες στα Κοσκινού 160τ.μ.σε οικοπεδο 1000 ,με δυνατότητα επεμβάσεων	€ 250000
Μονοκατοικία στην Ιξιά, εξαιρετικής κατασκευής 165 τ.μ. με 4 υπνοδωμάτια ετοιμοπαράδοτη	€ 280000
Μονοκατοικία στην Ιξιά 286τ.μ.,σε 1200τ.μ. οικόπεδο σε μαρμαροσοβά.Δάνεια Δεκτά	€ 400000
Κατοικίες 2 υπνοδωματίων υπο κατασκευή στην Λαχανιά σε λογικές τιμές.Δάνεια Δεκτά	

ΟΙΚΟΠΕΔΑ - ΚΑΤΑΣΤΗΜΑΤΑ:

Οικόπεδο 2850τ.μ. στην παλιά Άνοιξη με δόμηση 120τ.μ.Καταπληκτική περιοχή.Δάνεια Δεκτά	€175000
Οικόπεδο 1000τ.μ. στο Τσαίρι με βιοτεχνικό χώρο 300τ.μ. σε θεμελίωση+300 όροφος	€ 100000
Οικόπεδο στο Τσαίρι 4000 τ.μ. καταλληλο για βιοτεχνικό χώρο 1200τ.μ.	€ 180000
Κτίριο στο Νιοχώρι 200τ.μ. με αυλή 250τ.μ. και υπόλοιπο δόμησης κατάλληλο για επαγγ. χρήση	
Βιοτεχνική αποθήκη 250τ.μ. με ημιόροφο 170τ.μ.,με τουαλέτα και γραφείο,σοβατισμένη με πλακάκι	
Καινούργιο κατάστημα 67τ.μ γωνιακό με 17μ βιτρίνα σε εμπορικό σημείο της Ανάληψης	

Αγορές-πωλήσεις-μισθώσεις-εκτιμήσεις-Ακινήτων
Δάνεια Δεκτά

ΧΠ2694

NewAge
Real Estate
ΜΕΣΙΤΙΚΟ ΓΡΑΦΕΙΟ
Νέα Εποχή στο Χώρο του Ακινήτου
ΜΕΛΕΟΥΝΗ - ΚΕΧΑΓΙΑ ΜΑΙΡΗ
TARGET

ΔΙΑΜΕΡΙΣΜΑΤΑ

- 33 τ.μ. γκαρσονιέρα στη Μ. Πετρίδη. Τιμή 38.000 €
- 85 τ.μ. 2 υπν/τιών πλησίον Μ. Πετρίδη. Τιμή 150.000 €
- 117 τ.μ. 3 υπν/τιών πλησίον Μ. Πετρίδη. Τιμή: 202.000 €
- 129 τ.μ. 3 υπν/τιών στους Δασκάλους lux κατασκευής. Τιμή 247.000 €
- 50 τ.μ. στην Ανάληψη. Τιμή 90.000 €
- 70 τ.μ. 1 υπν/τίου στο Καρακόνερο. Τιμή 127.000 €
- 84 τ.μ. 2 υπν/τίων στο Καρακόνερο. Τιμή 170.000 €
- 85 τ.μ. πλησίον Μ. Πετρίδη. Τιμή 162.000 €
- 80 τ.μ. 2 υπν/τίων στη Ρόδου Λίνδου lux κατασκευής. Τιμή 120.000 €
- 100 τ.μ. 3 υπν/τίων στην Ανάληψη. Τιμή 162.000 €
- 100 τ.μ. 3 υπν/τίων στην Ανάληψη lux κατασκευής. Τιμή 192.000 €
- 110 τ.μ. 3 υπν/τίων στο Καρακόνερο με απεριόριστη θέα. Τιμή 200.000 €
- 112 τ.μ. 3 υπν/τίων στο Καρακόνερο. Τιμή 212.000 €
- 136 τ.μ. 3 υπν/τίων στην Ανάληψη, lux κατασκευής. Τιμή 275.000 €
- 75 τ.μ. 2 υπν/τίων στ' Αφάντου. Τιμή 110.000 €
- 118 τ.μ. στη Μιχαήλ Πετρίδη. Τιμή 215.000€
- 132 τ.μ πλησίον εφορίας. Τιμή 200.000€

ΜΟΝΟΚΑΤΟΙΚΙΕΣ – ΜΕΖΟΝΕΤΕΣ

- 90 τ.μ. διώροφη κατοικία στην Π. Πόλη πλήρως ανακαινισμένη. Τιμή 180.000 €
- 170 τ.μ. στην Ιξιά εντός ζώνης σε 1.000 τ.μ. οικόπεδο σε μπετά. Τιμή 165.000 €
- 190 τ.μ. ανεξάρτητη κατοικία 3 ορόφων εντός π. Ρόδου σε 200 τ.μ. οικόπεδο. Τιμή 310.000 €
- 135 τ.μ. στα Κοσκινού σε οικόπεδο 1.000 τ.μ. Τιμή 220.000 €
- 140 τ.μ. 2 ορόφων στην Παστίδα σε οικόπεδο 270 τ.μ. Τιμή 180.000€
- 170 τ.μ. 3 ορόφων στην Ιαλυσό στους πρόποδες Φιλερήμου σε οικόπεδο 650 τ.μ. Τιμή 270.000 €
- 180 τ.μ. 3 επιπέδων σε οικόπεδο 1000 τ.μ. στα Κοσκινού. Τιμή 265.000 €
- 185 τ.μ. 2 ορόφων προς παρ. Ιαλυσού. Τιμή 315.000 €
- 195 τ.μ. πλησίον παρ. Ιαλυσού 3 ορόφων σε οικόπεδο 280 τ.μ. με εσωτερικό ασανσέρ. Τιμή 270.000 €
- 195 τ.μ. στην Ιξιά 3 ορόφων ,ε 25 τ.μ. σοφίτα. Τιμή 290.000 €
- 195 τ.μ. στ' Ασγούρου 3 ορόφων σε 1.000 τ.μ. οικόπεδο, εντός ζώνης σε μπετά. Τιμή 160.000 €
- 210 τ.μ. 3 ορόφων μπετά σε οικόπεδο 1300 τ.μ. στα Κοσκινού. Τιμή 155.000 €
- 195 τ.μ. 3 ορόφων στην Ιαλυσό. Τιμή 220.000 €
- Νεοκλασική κατοικία εντός πόλεως Ρόδου

● **ΨΙΝΘΟΣ.** Στο ωραιότερο σημείο του χωριού:

- 75 τμ. σε οικόπεδο 450 τ.μ. 125.000 €
- 210 τ.μ. σε οικόπεδο 1000 τ.μ. 230.000 €
- 147 τ.μ. σε οικόπεδο 900 τ.μ. 215.000 €

● **ΜΑΛΩΝΑ.**

- Νεόδμητη, πετρόκτιστη κατοικία πλήρως εξοπλισμένη. Τιμή 140.000 €
- Παλιά κατοικία 80 τ.μ. Τιμή 30.000 €

● **ΓΕΝΝΑΔΙ.** Παραδοσιακή κατοικία 80 τ.μ. Τιμή 60.000 €

ΟΙΚΟΠΕΔΑ

- 4.000 τ.μ. στα Κοσκινού με απεριόριστη θέα. Τιμή 235.000 €
- 5.500 τ.μ. στην παραλία Σορωνής πάνω στο κύμα. Τιμή 180.000 €
- 610 τ.μ. στην Ιαλυσό εντός σχεδίου με Σ.Δ. 0,4. Τιμή 180.000 €
- 2.000 τ.μ. εξ' αδιαιρέτου στο Τσαίρι, κατάλληλο για βιοτεχνική χρήση. Τιμή 150.000 €
- 4.000 τ.μ. επί της Ρόδου-Λίνδου. Τιμή 300.000€
- 2.400 τ.μ. επί της Ρόδου-Ιαλυσού με Σ.Δ. 0,4. Τιμή 820.000€
- 4.000 τ.μ. στα Κοσκινού με πανοραμική θέα. Τιμή 260.000 €
- 4.000 τ.μ. στο Κανδυλί. Τιμή 155.000 €
- 4.000 τ.μ. στο Κανδυλί. Τιμή 120.000 €
- 6.420 τ.μ. στα Ασγούρου. Τιμή 160.000 €
- 5.500 τ.μ. στην παρ. Παραδεισίου μπροστά στο κύμα. Τιμή 100.000€
- 15.000 τ.μ. στον Θεολόγο με πανοραμική θέα. Τιμή 165.000€
- 5.250 τ.μ. στον Αρχάγγελο. Τιμή 65.000 €
- 4.800 τ.μ. στα Μάσσαρη. Τιμή 60.000 €
- 2.200 τ.μ. στο Γεννάδι με πανοραμική θέα. Τιμή 65.000 €
- 3.000 τ.μ. στο Γεννάδι επί της Λεωφόρου κατάλληλο για οποιαδήποτε χρήση. Τιμή 150.000 €
- 800 τ.μ. στο Κιοτάρι μπροστά στη θάλασσα κατάλληλο για επαγγελματική χρήση. Τιμή 120.000 €
- έκταση 110.000 τ.μ. στην ευρύτερη περιοχή Κοσκινού
- έκταση 21.000 τ.μ. στ' Ασγούρου

ΕΝΟΙΚΙΑΣΕΙΣ

- Διαμέρισμα 110 τ.μ. σε νέα οικοδομή 3 υπν/τίων. Τιμή 600€
- Γκαρσονιέρα επιπλωμένη στην περιοχή Ψαροπούλας με απεριόριστη θέα. Τιμή 350 €
- Διαμέρισμα καινούργιο 1 υπν/τίου στην Ιξιά επί της Ηρακλειδών. Τιμή 350 €
- 200 τ.μ. ενιαίος χώρος 1ου ορόφου στην Ιξιά επί της Ηρακλειδών κατάλληλος και για επαγγελματική χρήση. Τιμή 1200€

ΠΩΛΕΙΤΑΙ ΒΙΟΤΕΧΝΙΚΟΣ ΧΩΡΟΣ 300 τ.μ. ΠΛΗΣΙΟΝ ΡΟΔΟΥ-ΛΙΝΔΟΥ ΣΤΑ ΚΟΣΚΙΝΟΥ. ΤΙΜΗ 270.000 €

Θεμ. Σοφούλη 8 - 85100 Ρόδος Τηλ. & Fax: 22410 23447
Κιν. 6948 808023 - E-mail: info@newage-realestate.gr

ΧΠΚΤΗ021

ΚΤΗΜΑΤΟΜΕΣΙΤΙΚΟ ΓΡΑΦΕΙΟ
ΝΙΚΟΛΑΟΣ Δ. ΑΣΒΕΣΤΗΣ
ΓΕΩΡΓΙΟΣ Η. ΑΛΕΞΙΟΥ
ΠΩΛΗΣΕΙΣ ΑΚΙΝΗΤΩΝ

1. **ΑΝΑΛΗΨΗ** Διαμερίσματα 62 και 113 σε κεντρικό σημείο, πολυτελούς κατασκευής με αυτόνομη θέρμανση και απεριόριστη θέα προς 1.900 € το τ.μ.
2. **ΑΝΑΛΗΨΗ** Οροφοδιαμέρισμα 120 τ.μ. προς 1.800€ ανά τ.μ.
3. **ΡΟΔΙΝΙ** Διαμέρισμα 70 τ.μ. σε αυτόνομη θέρμανση, γκαράζ προς 1900 € το τ.μ.
4. **ΡΟΔΙΝΙ** Διαμέρισμα 90 τ.μ. 1ου ορόφου πολυτελούς κατασκευής και με θέση parking προς 1.750 € το τ.μ.
5. **ΜΙΧ. ΠΕΤΡΙΔΗ** Διαμερίσματα 87 και 89 τ.μ. με αυτόνομη θέρμανση, θέση parking προς 1.900 € το τ.μ.
6. **ΚΑΡΑΚΟΝΕΡΟ** Διαμερίσματα 108 τ.μ. με απεριόριστη θέα - αυτόνομη θέρμανση- γκαράζ προς 1.800 € το τ.μ.
7. **ΚΑΡΑΚΟΝΕΡΟ** Διαμερίσματα 70, 84, 99, 122 τ.μ. με γκαράζ - αποθήκη - αυτ. θέρμανση σε λογική τιμή
8. **ΣΤ. ΚΩΤΙΑΔΗ** Διαμερίσματα 50, 83 τ.μ. (σε διώροφη οικοδομή) προς 1.800 € το τ.μ.
9. **ΡΟΔΟΣ** Μεζονέτα σε κεντρικό σημείο της πόλης 210 τ.μ. (140 τ.μ. κυρίας χρήσεως και 70 τ.μ. υπόγειο) πολυτελούς κατασκευής με κήπο, κεντρική θέρμανση, αποθήκη, γκαράζ, θέα καταπληκτική, τιμή λογική.
10. **ΡΟΔΟΣ** Καταστήματα σε κεντρικό σημείο της Ανάληψης
11. **ΠΑΣΤΙΔΑ** Μεζονέτες (υπό κατασκευή) διαφόρων διαστάσεων σε λογική τιμή
12. **ΓΕΝΝΑΔΙ** Μεζονέτες (ετοιμοπαράδοτες) 102,36-104,34-107,23 τ.μ. πολυτελούς κατασκευής και απεριόριστη θέα σε οικόπεδο των 900 τ.μ. σε λογική τιμή
13. **ΙΑΛΥΣΟΣ** Μεζονέτες (σε μαρμαροσοβά) 205 τ.μ., σε ανεξάρτητα οικόπεδα και σε πολύ καλή περιοχή 200.000 €
14. **ΙΑΛΥΣΟΣ** Μεζονέτα ετοιμοπαράδοτη συνολικής επιφάνειας 150 τ.μ. σε οικόπεδο 500 τ.μ. 250.000 €
15. **ΚΟΣΚΙΝΟΥ** Μεζονέτες σε μπετά συνολικής επιφάνειας 192 τ.μ. σε οικόπεδο 1.000 τ.μ. 140.000 €
16. **ΑΓΙΑ ΒΑΡΒΑΡΑ** Μονοκατοικία (ελαφρώς μεταχειρισμένη) συνολικής επιφάνειας 265 τ.μ. σε οικόπεδο 2.000 τ.μ. σε τιμή ευκαιρίας
17. **ΡΟΔΟΣ** Διαμέρισμα (μεταχειρισμένο) σε κεντρική περιοχή 87 τ.μ. με αποκλειστική χρήση αυλής 25 τ.μ., πρόσφατα ανακαινισμένο σε πολύ καλή τιμή
18. **ΡΟΔΟΣ** Οικόπεδο 2000 τ.μ. επί της Ε.Ο. Ρόδου-Λίνδου, με άδεια οικοδομής βιοτεχνικού χώρου συνολικής επιφάνειας 2.400 τ.μ. (4Χ600) σε πολύ καλή τιμή.
19. **ΓΕΝΝΑΔΙ** Οικόπεδο 2.360 τ.μ. με άδεια οικοδομής (200 τ.μ. κύριας χρήσεως, 200 τ.μ. υπόγειο, 40 τ.μ. ημιυπαίθριο) με πρόσοψη στο κεντρικό δρόμο, καταπληκτική θέα, σε απόσταση 50 μέτρων από τη θάλασσα σε πολύ καλή τιμή.
20. **ΚΙΟΤΑΡΙ** Παραθαλάσσιο οικόπεδο 42.000 τ.μ. κατάλληλο για ξενοδοχειακή μονάδα ή για οποιαδήποτε επαγγελματική χρήση (τουριστική χρήση)
21. **ΚΑΣΤΕΛΛΟΡΙΖΟ** Πωλούνται Μονοκατοικίες και οικόπεδα σε τιμή ευκαιρίας

ΠΩΛΗΣΕΙΣ - ΕΚΤΙΜΗΣΕΙΣ - ΑΝΤΙΠΑΡΟΧΕΣ - ΕΠΕΝΔΥΤΙΚΕΣ ΠΡΟΤΑΣΕΙΣ

Αγίου Ιωάννου 46, Ρόδος
Τηλ. 22410 32809, 6947848288, 6946 348131

ΚΤΗ3

LANDSCOPE
ΠΩΛΗΣΕΙΣ ΑΚΙΝΗΤΩΝ

ΕΘΝΙΚΗΣ ΑΝΤΙΣΤΑΣΗΣ & ΤΣΑΛΔΑΡΗ
(ΠΑΝΩ ΑΠΟ ΤΟΝ ΚΩΤΣΟΒΟΛΟ)
ΚΙΝ : 6976872626 , 6972257246
ΤΗΛ / ΦΑΞ : 22410 28629

1. **ΚΟΣΚΙΝΟΥ** μεζονέτες, 120τμ -140τμ με κήπο 150τμ, 3υ/δ, λουτρό, wc, άνετοι χώροι,μεγάλες βεράντες. € **200.000 - € 220.000**
2. **ΚΟΣΚΙΝΟΥ** μον/τοικία 170τμ, με οικόπεδο 1.300τμ.€ **150.000** (ΜΠΕΤΑ)
3. **ΚΟΣΚΙΝΟΥ** μον/τοικία 210τμ, με οικόπεδο 1.300τμ.€ **180.000** (ΜΠΕΤΑ)
4. **ΚΟΣΚΙΝΟΥ** μον/τοικία 200τμ, με οικόπεδο 2.000τμ.€ **180.000** (ΜΠΕΤΑ)
5. **ΚΟΣΚΙΝΟΥ** μον/τοικία, 110τμ,με κήπο 150τμ. € **200.000**
6. **ΚΟΣΚΙΝΟΥ** μον/τοικίες νεόδμητες, 170τμ, με οικόπεδο 1.300τμ. € **230.000**
7. **ΚΟΣΚΙΝΟΥ** μον/τοικία 140τμ, κήπο 500τμ, 3υ/δ, φανταστική θέα. € **240.000**
8. **ΚΟΣΚΙΝΟΥ** μον/τοικίες νεόδμητες, 200τμ, με οικόπεδο 1.000τμ. € **240.000**
9. **ΚΟΣΚΙΝΟΥ** μον/τοικίες νεόδμητες, 170τμ, με οικόπεδο 1.300τμ. € **265.000**
10. **ΚΟΣΚΙΝΟΥ** μον/τοικία 140τμ, νεόδμητη με οικόπεδο 1.300τμ. € **290.000**
11. **ΚΟΣΚΙΝΟΥ** μον/κατοικία lux 206τμ με οικόπεδο 2.000τμ. € **425.000**
12. **ΙΑΛΥΣΟΣ** μον/τοικία 204τμ, με κήπο 350τμ. € **180.000** (ΣΟΒΑ)
13. **ΙΑΛΥΣΟΣ** μεζονέτες ετοιμοπαράδοτες, 140τμ. € **191.000**
14. **ΙΑΛΥΣΟΣ** μον/τοικία 225τμ, με κήπο 350τμ. € **200.000** (ΣΟΒΑ)
15. **ΙΑΛΥΣΟΣ** μεζονέτα, 117τμ + σοφίτα , 3υ/δ, 2 λουτρά/wc, σάουνα, ενδοδαπέδια θέρμανση, τζάκι, ηλιακός, roof garden. € **215.000**
16. **ΙΑΛΥΣΟΣ** μεζονέτες νεόδμητες, 160τμ,3+1 υ/δ, λουτρό/wc. € **220.000**
17. **ΙΑΛΥΣΟΣ** μεζονέτες, lux κατασκευής 155τμ, με κήπος 650τμ. € **250.000**
18. **ΙΑΛΥΣΟΣ** μον/τοικία 140τμ σε 2 επίπεδα με κήπο 280τμ. € **260.000**
19. **ΙΑΛΥΣΟΣ** μεζονέτες, 180τμ, με κήπο 300τμ, εντός οικισμού. € **269.000**
20. **ΙΑΛΥΣΟΣ** μονοκατοικία, 180τμ, με κήπο 350τμ, 3υ/δ, λουτρό. € **280.000**
21. **ΙΑΛΥΣΟΣ** μονοκατοικία, 200τμ, με οικόπεδο 1.000τμ. € **290.000** (ΣΟΒΑ)
21. **ΙΑΛΥΣΟΣ** μονοκατοικία, 200τμ, με οικόπεδο 1.000τμ. € **390.000**
22. **ΑΝΟΙΞΗ** μον/τοικία 120τμ, με κήπο 450τμ, 3υ/δ, λουτρό. € **230.000**
23. **ΚΑΝΔΥΑΙ** μονοκατοικίες 140τμ, με οικόπεδο 1.000τμ. € **110.000** (ΜΠΕΤΑ)
24. **ΙΞΙΑ** μονοκατοικία 300τμ, με οικόπεδο 1000τμ. € **365.000**
25. **ΤΡΕΙΣ** μονοκατοικία 165τμ σε φανταστικό κήπο 2.800τμ, 4υ/δ, 2 λουτρά, σαλόνι, κουζίνα, αυτόνομη θέρμανση, ηλιακός, lux. € **340.000**
26. **ΚΡΕΜΑΣΤΗ** μονοκατοικίες 186τμ με αυλή 300τμ, lux. € **250.000**
27. **ΑΣΓΟΥΡΟΥ** μον/τοικία, 180τμ, με κήπιο 1.000τμ. € **160.000** (ΜΠΕΤΑ)
28. **ΠΑΣΤΙΔΑ** μον/τοικία 140τμ, με κήπος 250τμ. € **110.000** (ΜΠΕΤΑ)
29. **ΠΑΣΤΙΔΑ** μον/τοικία 140τμ, κήπιος 300τμ, 3υ/δ, λουτρό. € **205.000**
30. **ΛΕΥΚΩΣΙΑΣ** διαμέρισμα 87τμ, 1ου ορόφου, 2υ/δ, λουτρό. € **117.000**
31. **ΑΓΙΟΣ ΝΙΚΟΛΑΟΣ** διαμερίσματα τον 65τμ ισόγειο, 65τμ 1ος, 40τμ ρετιρέ σε άριστη κατασταση. € **187.000**
32. **ΔΑΣΚΑΛΟΥΣ** διαμέρισμα 85τμ, 2υ/δ, λουτρό, ρετιρέ. €**150.000**
33. **ΣΤΕΛΙΟΥ ΚΩΤΙΑΔΗ** (πάροδος) διαμερίσματα 50τμ. € **99.000**
34. **ΑΡΑΠΑΚΙ** διαμέρισμα 88τμ, lux, 2υ/δ, λουτρό, φανταστική θέα. € **182.000**
35. **ΙΞΙΑ** διαμερίσματα 100τμ με θέα, 3υ/δ, λουτρό. € **190.000**
36. **ΑΝΑΛΥΨΗ** διαμέρισμα 97τμ, lux 2υ/δ, λουτρό. € **155.000**
37. **ΑΡΑΠΑΚΙ** διαμέρισμα 136τμ, lux 3υ/δ, λουτρό, ρετιρέ. € **281.000**
38. **ΑΡΑΠΑΚΙ** διαμέρισμα 88τμ, lux 3υ/δ, λουτρό. € **182.000**
39. **ΡΟΔΙΝΙ** διαμέρισμα 88τμ, 2υ/δ, λουτρό, άνετοι χώροι. € **146.000**
40. **ΡΟΔΙΝΙ** διαμέρισμα 88τμ, 2υ/δ, λουτρό με θέα. € **165.000**
41. **ΜΙΧΑΗΛ ΠΕΤΡΙΔΗ** διαμερίσματα 85τμ, 2υ/δ, λουτρό.€ **161.000**
42. **ΚΑΝΔΥΑΙ** οικοπεδο 4.000τμ, με άδεια οικοδομής. € **190.000**
43. **ΚΟΣΚΙΝΟΥ** οικόπεδο 1.000τμ, πανοραμικό με άδεια οικοδ/μής. € **100.000**
44. **ΚΟΣΚΙΝΟΥ** οικόπεδο 1.300τμ, πανοραμικό. € **100.000**
45. **ΚΟΣΚΙΝΟΥ** οικόπεδο 4.000τμ, θέα Φαλιράκι. € **220.000**
46. **ΚΟΣΚΙΝΟΥ** οικόπεδο 6.000τμ, φανταστική θέα. €**220.000**
48 **ΚΟΣΚΙΝΟΥ** οικόπεδο 4.000τμ, φανταστική θέα. € **322.000**
49. **ΠΑΣΤΙΔΑ** οικόπεδο 2.000τμ, με θέα. € **70.000**
50. **ΠΑΣΤΙΔΑ** οικόπεδο 2.3000τμ, με θέα, εντός οικισμού. € **85.000**
51. **ΡΟΔΟΥ ΛΙΝΔΟΥ** οικόπεδο 3.800τμ, εφαπτόμενο στον δρόμο. € **350.000**
52. **ΛΑΡΔΟΣ** οικόπεδο 30 στρμ. για επαγγ/τική χρήση. € **795.000**
53. **ΚΙΟΤΑΡΙ** οικόπεδο 28.000τμ, πανοραμικό 50μ απο θάλασσα. €**2.500.000**
54. **ΚΙΟΤΑΡΙ** οικόπεδο 800τμ, σε απόσταση 30μ απο την θάλασσα. € **135.000**
55. **ΓΕΝΝΑΔΙ** οικόπεδο εντός οικισμού με θέα. € **32.000**
56. **ΜΕΓ. ΚΩΝ/ΝΤΙΝΟΥ** κατάστημα 176τμ υπόγειο, 176 ισόγειο. € **586.000**

ΖΗΤΟΥΝΤΑΙ ΑΚΙΝΗΤΑ ΓΙΑ ΑΜΕΣΗ ΠΡΟΩΘΗΣΗ ΣΕ ΠΕΛΑΤΕΣ ΜΑΣ
ΑΓΟΡΕΣ – ΠΩΛΗΣΕΙΣ – ΕΝΟΙΚΙΑΣΕΙΣ – ΑΝΤΙΠΑΡΟΧΕΣ

ΑΕ255

ΕΝΟΙΚΙΑΣΕΙΣ

συνέχεια από την προηγούμενη

ΕΝΟΙΚΙΑΖΟΝΤΑΙ δίχωρα επιπλωμένα **διαμερίσματα** 50 τ.μ. στην περιοχή της Ιξιάς, με χώρο στάθμευσης, κήπο, πισίνα, θέρμανση και ζεστό νερό. Ιδανικά για εκπαιδευτικούς. Πληρ. τηλ. 2241093791, 6944658034 www.eleonas.net MAT3271

Στ' Ασγούρου **ΕΝΟΙΚΙΑΖΕΤΑΙ διαμέρισμα** 50 τ.μ. σε μονοκατοικία με 500 τ.μ. κήπο πλήρως επιπλωμένο, TV, πλυντήριο, κουζίνα. Ενοίκιο 380 ευρώ. Πληρ. τηλ. 2241066591, 6944636141 MAT3267

ΠΩΛΕΙΤΑΙ
ΟΙΚΟΠΕΔΟ
στην είσοδο του Γενναδίου 1.780 τ.μ.
άρτιο και οικοδομήσιμο με πρόσοψη 60 μ. στο δρόμο.
Πληρ. τηλ. 6945598994
ΜΧΠ1210

ΠΩΛΟΥΝΤΑΙ
Διαμερίσματα λουξ κατασκευής των 82 τ.μ. σε νεόκτιστη οικοδομή στ' Αφάντου.

ΖΗΤΟΥΝΤΑΙ
Οικόπεδα για αντιπαροχή ή ανταλλαγή

ΑΝΑΛΑΜΒΑΝΟΥΜΕ
Ιδιωτικά έργα πάσης φύσεως οικοδομικών εργασιών:-μπετά-κτισίματα-σοβάδες-πλακάκια κ.λπ.

ΧΑΤΖΗΜΙΧΑΛΗΣ ΚΩΝΣΤΑΝΤΙΝΟΣ
ΔΟΜΙΚΟΣ ΕΡΓΟΛΑΒΟΣ ΔΗΜΟΣΙΩΝ και ΙΔΙΩΤΙΚΩΝ ΕΡΓΩΝ

ΚΑΤΑΣΚΕΥΕΣ-ΠΩΛΗΣΕΙΣ-ΑΝΤΙΠΑΡΟΧΕΣ
Τηλ. 2241021834, 6937080125, 6974198504
ΜΑΠ303(Γ)

ΩΜΕΓΑ
ΚΑΡΑΓΕΩΡΓΙΟΥ ΓΕΩΡΓΙΟΣ
ΑΣΦΑΛΕΙΕΣ ΑΚΙΝΗΤΑ ΕΠΕΝΔΥΣΕΙΣ ΔΑΝΕΙΑ
ΚΕΝΤΡΟ: ΜΕΓ. ΚΩΝ/ΝΟΥ 61 ΡΟΔΟΣ
ΤΗΛ. 22410 77122, ΦΑΞ. 22410 77522
e-mail: omega-gfk@rho.forthnet.gr
www.rodos-k.gr

1. ΡΟΔΟΣ: οικόπεδο σε πολύ ωραία τοποθεσία 900 τ.μ. με Σ.Δ. 0,6 αξίας 600.000 ευρώ
2. ΡΟΔΟΣ: οικόπεδο σε καλή περιοχή 430 τ.μ. με Σ.Δ. 0,8 αξίας 300.000 ευρώ
3. ΡΟΔΟΣ: κατάστημα γωνιακό 100 τ.μ. με αυλή 150 τ.μ. κατάλληλο για πολλές χρήσεις αξίας 600.000 ευρώ
4. Ασγούρου: 4.500 τ.μ. κατάλληλο για κατοικίες αξίας 220.000 ευρώ
5. Περιοχή Μαρινόπουλου προς Καλλιθέα: 345 τ.μ. με Σ.Δ. 0,8 κτίζεις 276 τ.μ. και υπόγειο. Αξίας 150.000 ευρώ.
6. Κοσκινού: οικόπεδο πανοραμικό 4.000 τ.μ. αξίας 225.000 ευρώ
7. Κοσκινού: σε οικόπεδο 1.350 τ.μ. σε άριστη τοποθεσία κατοικία 200 τ.μ. πωλείται στα μπετά 195.000 ευρώ.
8. Κοσκινού: σε μικρό οικόπεδο εντός σχεδίου μεζονέτα 110 τ.μ. 250.000 ευρώ.
9. Περιοχή Τραγανού (Ταβέρνα Μιμάκος) 12.000 τ.μ. αξίας 205.000 ευρώ
10. ΡΟΔΟΣ: γκαρσονιέρα 15-ετίας σε άριστη κατάσταση 46 τ.μ. αξίας 63.000 ευρώ
11. Αφάντου: σε 1.450 τ.μ. πανοραμικό οικόπεδο διώροφη μονοκατοικία 143 τ.μ. αξίας 235.000 ευρώ
12. Αφάντου: μεζονέτα lux κατασκευής 210 τ.μ. με όλα τα ηλεκτρικά είδη και air condition αξίας 260.000 ευρώ
13. Αφάντου: διώροφη οικοδομή 2 διαμερισμάτων 200 τ.μ. με αυλή 20-ετίας αξίας 200.000 ευρώ
14. Αφάντου: Ισόγειο διαμέρισμα 25-ετίας 120 τ.μ. με 3 Υ/Α, 2 WC, αξίας 123.000 ευρώ
15. Κολύμπια: Οικόπεδο σε πολύ καλή τοποθεσία 4.500 τ.μ. αξίας 115.000 ευρώ
16. Αφάντου: οικόπεδο πανοραμικό 4.000 τ.μ. της περιοχής Τραπεζίας αξίας 120.000 ευρώ
17. Ιξιά: διαμέρισμα 20-ετίας 120 τ.μ. με 3 Υ/Α αξίας 120.000 ευρώ
18. Ιαλυσός: σε 2.000 τ.μ. οικόπεδο σε καλή τοποθεσία 2όροφη μονοκατοικία 150 τ.μ. τριετίας. Αξίας 340.000 ευρώ
19. Παστίδα: 4.000 τ.μ. οικόπεδο αξίας 79.000 ευρώ.
20. Παστίδα: σε οικόπεδο εντός ζώνης 2.500 τ.μ. 2όροφη οικοδομή 190 τ.μ. ημιτελής, αξίας 190.000 ευρώ (Για την ολοκλήρωση της οικοδομής απαιτείται το ποσόν των 60.000 ευρώ).
21. Μαριτσά: 430 τ.μ. οικόπεδο Σ.Δ. 0,8 (κτίζει 344 τ.μ.) αξίας 50.000 ευρώ
22. Αφάντου: περιοχή ΠΛΑΤΗ (στο καινούργιο σχολικό συγκρότημα και το γήπεδο) οικόπεδο εντός ζώνης 2.300 τ.μ. αξίας 100.000 ευρώ
23. Ασγούρου: 4.000 τ.μ. σε κεντρικό σημείο κατάλληλο για βιοτεχνικό κτίριο αξίας 255.000 ευρώ.

Το γραφείο μας διαθέτει πολλά ακίνητα εντός και εκτός οικισμού μεγάλα και μικρά για όλες τις χρήσεις, άρτια και οικοδομήσιμα καθώς και αγροτεμάχια από 5 ευρώ/τμ.

ΑΕ658

ΠΩΛΕΙΤΑΙ
λόγω διαφωνίας συνεταίρων
ΕΠΙΚΕΡΔΗΣ ΕΠΙΧΕΙΡΗΣΗ, Οβελιστήριο - Πιτσαρία, σε κομβικό - κεντρικό σημείο. Λειτουργεί χειμώνα - καλοκαίρι και delivery, σε πολύ συμφέρουσα τιμή. Επίσης μπορεί να δοθεί το 50% μόνο σε σοβαρό και επαγγελματία στο είδος του κύριο.
Πληρ. τηλ. 6937431274
ΜΑΤ3461

ΠΩΛΕΙΤΑΙ
ΔΙΑΜΕΡΙΣΜΑ
στην **οδό Μ. Κων/νου 53** δίπλα από το super market ΣΠΑΝΟΣ. Αποτελούμενο από: ένα υπνοδωμάτιο, σαλόνι, κουζίνα, χωλ, μπάνιο.
Κατάλληλο και ευκαιρία για φοιτητές. Το διαμέρισμα βρίσκεται 200 μέτρα από το Πανεπιστήμιο. Το διαμέρισμα διαθέτει καλοριφέρ σε όλα τα δωμάτια σε όλους τους χώρους.
Η πολυκατοικία διαθέτει σκάλες και ασανσέρ
Πληρ. τηλ. 22410-91476
ΜΑΠ340(Γ)

ΟΙΚΟΔΟΜΗ ΡΟΔΟΥ

ΤΕΧΝΙΚΗ–ΚΑΤΑΣΚΕΥΑΣΤΙΚΗ ΕΤΑΙΡΕΙΑ
ΠΩΛΟΥΝΤΑΙ

1) **Καταστήματα, διαμερίσματα και οροφοδιαμερίσματα** στην οδό Αμστερνταμ, Βερολίνου και Μαδρίτης στο Ροδίνι διαφόρων μεγεθών (σε συγκρότημα 9 πολυκατοικιών)
2) **Μονοκατοικίες** 150 τ.μ. η κάθε μία σε κτήμα 2.000 τ.μ. (υπό κατασκευή)
3) **Μονοκατοικίες** στο Κιοτάρι Ασκληπειού (στο κύμα) 120 τ.μ. σε κτήμα 1.300 τ.μ. εκάστη (υπό κατασκευή)
4) **Διώροφες μονοκατοικίες** των 100 τ.μ. στο Γεννάδι, 200 μέτρα από τη θάλασσα σε κτήμα 1.300 τ.μ. (υπό κατασκευή)

Δεκτά δάνεια και ευκολίες πληρωμής έχουμε τις καλύτερες τιμές της αγοράς.

ΟΙΚΟΔΟΜΗ ΡΟΔΟΥ

Καμύνδου 4- Ρόδος-85100 Τηλ.: 22410/60460- 2 Fax: 22410/60463

ΜΑΝΟΛΗΣ ΣΠΥΡΙΔΗΣ
Πολιτικός Μηχανικός Δ.Π.Θ.
(Κιν:693 6660460)

ΚΩΣΤΑΣ ΚΩΝΣΤΙΝΤΙΝΙΔΗΣ
εργολάβος
(ΚΙΝ.: 6978.110.000)
ΕΜΠ00026

ΕΣΤΙΑ
ΚΤΗΜΑΤΟΜΕΣΙΤΙΚΟ ΓΡΑΦΕΙΟ
ΚΑΜΠΟΥΡΗΣ ΣΚ. ΕΜΜΑΝΟΥΗΛ

1. **ΟΙΚΟΠΕΔΟ** 2600 τ.μ. στην περιοχή Κοσκινού σε φανταστική τοποθεσία
2. **ΔΙΑΜΕΡΙΣΜΑΤΑ** διαφόρων διαστάσεων στο Ροδίνι
3. **ΔΙΑΜΕΡΙΣΜΑΤΑ** διαφόρων διαστάσεων στο Καρακόνερο
4. **ΜΟΝΟΚΑΤΟΙΚΙΕΣ** με αυλή στο Καρακόνερο
5. **ΜΟΝΟΚΑΤΟΙΚΙΕΣ - ΔΙΑΜΕΡΙΣΜΑΤΑ** στην ωραιότερη περιοχή Μαριτσών υπό κατασκευή
6. **ΟΙΚΟΠΕΔΟ** 2000 τ.μ. με άδεια στο Γεννάδι για 2 κατοικίες των 95 τ.μ.
7. **ΟΙΚΟΠΕΔΟ** στη Ρόδου-Λίνδου 9000 τ.μ. με άδεια οικοδομής

ΣΤΕΦ. ΚΑΖΟΥΛΗ 74 - ΡΟΔΟΣ
ΤΗΛ. 2241024858, 6947424462

ΑΕ691

ΕΝΟΙΚΙΑΣΕΙΣ

συνέχεια από την προηγούμενη

ΕΝΟΙΚΙΑΖΟΝΤΑΙ στο Φαληράκι με το μήνα ή την ημέρα **δωμάτια** δίχωρα (38 τ.μ.) και μονόχωρα (28 τ.μ.) από 2 έως 4 κλίνες. Προνομιούχος θέση. Εξαιρετική θέα. Εξοπλισμός κουζίνας πλήρης και air condition, τηλεόραση, τηλέφωνο, ζεστό νερό όλο το χρόνο, πάρκιν, φιλικό περιβάλλον, ησυχία, ασφάλεια κατάλληλο για στρατιωτικούς, εκπαιδευτικούς, δημ. υπαλλήλους. Πληρ. τηλ. 2241085713MZT080914(15)

ΕΝΟΙΚΙΑΖΕΤΑΙ διαμέρισμα 179 τ.μ. στην οδό Κέννεντυ 75 στη Ρόδο (ισόγειο), με 4 υπνοδωμάτια και 3 WC, χώρους υποδοχής, κουζίνα και βοηθητικούς χώρους. Ενοίκιο 1000 ευρώ. Πληρ. τηλ. 2241024977 MZT290819

ΕΝΟΙΚΙΑΖΟΝΤΑΙ στην **ΙΑΛΥΣΟ** επί της Λεωφόρου πλησίον super market Μαρινόπουλου επιπλωμένα δίχωρα **διαμερίσματα**, με μεγάλο μπαλκόνι. Διαθέτουν κλιματιστικό, ηλιακό, ταχυθερμοσίφωνα, καρτοτηλέφωνο, και άνετο ιδιωτικό πάρκιν. Σε πολύ καλή τιμή. Πληρ. τηλ. 2241022328, 6947286406 MZT080907

ΕΝΟΙΚΙΑΖΟΝΤΑΙ α) **studios** επιπλωμένα κατάλληλα για φοιτητές και εκπαιδευτικούς. Διαθέτουν τηλεόραση και κλιματισμό στην περιοχή Δασκάλων, Παπαναστάση 10, β) **διαμέρισμα** στην Π. Πόλη επί της Τληπολέμου. Πληρ. τηλ. 2241029196, 6946348257 MZT190935

ΕΝΟΙΚΙΑΖΟΝΤΑΙ επιπλωμένα δωμάτια με το μήνα στο κέντρο της πόλης με θέρμανση-ψυγείο. Κατάλληλο για φοιτητές-καθηγητές-στρατιωτικούς. Τιμή 170 ευρώ. Πληρ. τηλ. 2241024051. MZT120909

ΕΝΟΙΚΙΑΖΕΤΑΙ στον Αρχάγγελο καινούργια μονοκατοικία 145 τ.μ. με 3 υπνοδωμάτια, σαλόνι, κουζίνα, ηλιακό θερμοσίφωνα, πάρκιν, κατάλληλη και για επαγγελματική στέγη. Πληρ. τηλ. 6932746071. MZT120925

ΕΝΟΙΚΙΑΖΟΝΤΑΙ ΚΟΝΤΑ ΣΤΗΝ ΕΚΚΛΗΣΙΑ ΣΩΤΗΡΑ ΚΑΙΝΟΥΡΓΙΑ ΜΙΚΡΑ ΔΙΑΜΕΡΙΣΜΑΤΑ, ΠΟΛΥΤΕΛΕΙΑΣ, ΔΥΟ ΔΩΜΑΤΙΩΝ 46 Τ.Μ., ΠΛΗΡΩΣ ΕΠΙΠΛΩΜΕΝΑ, ΥΠΝΟΔΩΜΑΤΙΟ (ΔΙΠΛΗ ΚΡΕΒΑΤΟΚΑΜΑΡΑ, ΤΗΛΕΟΡΑΣΗ, ΤΟΥΑΛΕΤΑ ΕΠΙΠΛΟ, ΤΗΛΕΦΩΝΟ), ΣΑΛΟΝΙ ΚΑΙ ΚΟΥΖΙΝΑ ΜΑΖΙ (ΣΑΛΟΝΙ, ΠΟΛΥΚΟΥΖΙΝΑΚΙ, ΨΥΓΕΙΟ), ΧΩΛ ΕΙΣΟΔΟΥ ΜΕ ΕΝΤΟΙΧΙΣΜΕΝΗ ΝΤΟΥΛΑΠΑ, ΘΕΡΜΑΝΣΗ, ΚΟΙΝΟΧΡΗΣΤΟΙ ΧΩΡΟΙ ΜΕ ΚΗΠΟΥΣ ΚΑΙ ΠΙΣΙΝΑ, ΜΗΝΙΑΙΩΣ ΕΥΡΩ 300. ΠΛΗΡ. ΤΗΛ. 6977271571 MAT3156

ΕΝΟΙΚΙΑΖΕΤΑΙ στη Ρόδου-Λίνδου (κάτω από το Lidl) **χώρος** κατάλληλος για οποιαδήποτε επαγγελματική χρήση συνολικής έκτασης 2000 τ.μ. εκ των οποίων 800 τ.μ. κύριας χρήσης και 1200 τ.μ. αποθηκευτικοί χώροι. Πληρ. τηλ. 6944386929 κος Αλέξης Παπαγρηγορίου ΧΠ2367

ΑΠΟΘΗΚΕΣ ΣΤΗΝ ΙΑΛΥΣΟ, ΕΝΟΙΚΙΑΖΟΝΤΑΙ 1) ΑΠΟΘΗΚΕΥΤΙΚΟΙ ΧΩΡΟΙ ΑΠΟ 100 ΕΩΣ 2000 Τ.Μ. ΚΑΙ ΥΨΟΣ 8 Μ. ΑΣΦΑΛΕΙΣ ΜΕ ΜΕΓΑΛΟΥΣ ΧΩΡΟΥΣ ΔΙΑΚΙΝΗΣΗΣ ΦΟΡΤΩΣΗΣ ΚΑΙ ΕΚΦΟΡΤΩΣΗΣ ΠΡΟΪΟΝΤΩΝ, 2) ΥΠΑΙΘΡΙΟΙ ΧΩΡΟΙ ΠΕΡΙΦΡΑΓΜΕΝΟΙ, ΑΣΦΑΛΕΙΣ, ΚΑΤΑΛΛΗΛΟΙ ΓΙΑ ΑΠΟΘΗΚΕΥΣΗ ΠΡΟΪΟΝΤΩΝ ΣΕ ΠΑΛΕΤΕΣ. ΠΛΗΡ. ΤΗΛ.6977271571 ΑΠΟ ΔΕΥΤΕΡΑ ΕΩΣ ΠΑΡΑΣΚΕΥΗ 08.00-15.00 κ. ΓΙΩΤΑ ΧΠΕ1912

πωλησεις-αγορες ακινητων & επιχειρησεων

ΠΩΛΕΙΤΑΙ λόγω αναχωρήσεως στο εξωτερικό σπίτι, στην Παλιά Πόλη 65 τ.μ. περίπου, πρώτος όροφος. Ένα σαλόνι με τρία μαύρα τραπεζάκια λάκα, ένα σύνθετο άσπρο μαύρο λάκα, ένα έπιπλο TV μαύρο ματ, ένα τραπέζι κουζίνας στρογγυλό με 6 καρέκλες, μία κουζίνα Ariston, ένα Home Cinema Trevi, ένα Piaggio 200cc, αυτόματο. Πληρ. τηλ. 6945639941 MXP12983

ΠΩΛΕΙΤΑΙ Ή ΕΝΟΙΚΙΑΖΕΤΑΙ διαμέρισμα δύο δωματίων επί της 28ης Οκτωβρίου 4 (έναντι Ακαδημίας), κατάλληλο και για επαγγελματική στέγη. Πληρ. τηλ. 6973755717 MZT061008

ΠΩΛΕΙΤΑΙ διαμέρισμα 64 τ.μ. στην οδό Αθηνών, στην Ανάληψη. Πληρ. τηλ. 2241035033 (5 μ.μ. - 8 μ.μ.) MXP12984

ΙΔΙΟΚΤΗΤΡΙΑ λόγω μετεγκατάστασης **ΠΩΛΕΙ διαμέρισμα** στην περιοχή της Ανάληψης, σε όροφο, 85 τ.μ. (εντοιχισμένη κουζίνα, οικοσυσκευές, ψύξη - θέρμανση). Τιμή 140.000 ευρώ. Πληρ. τηλ. 6977773531 INT061005(06)

ΠΩΛΕΙΤΑΙ από ιδιοκτήτη, εντός πόλεως, απέναντι από το Τεχνικό Λύκειο, κοντά στη θάλασσα, διώροφη, ανεξάρτητη **κατοικία** (μεζονέτα), κατασκευής 1980 με μερική ανακαίνιση, χωρίς κοινόχρηστα και σε πολύ λογική τιμή. Δάνεια δεκτά. Πληρ. τηλ. 6945896540 MZT061002

ΠΩΛΕΙΤΑΙ παραδοσιακό καφενείο στο κέντρο της πόλης σε λογική τιμή. Πληρ. τηλ. 2241074175 από 19.00-22.00 και 6947949329 MZT051006

ΠΩΛΕΙΤΑΙ γκαρσονιέρα 40 τ.μ. 2ου ορόφου με τα έπιπλά της και τις ηλεκτρικές συσκευές 14 ετών σε καλή περιοχή στην οδό Πειραιώς. Τιμή 70.000 ευρώ. Σταμάτης Μανωλάκος, πωλήσεις ακινήτων, τηλ. 2241023815, 2241078275, 6945769958 ΧΠ1588

ΠΩΛΕΙΤΑΙ παραδοσιακή μονοκατοικία στα Κοσκινού 125 τ.μ. ημιτελής, αναπαλαιωμένη, με ωραία θέα. Πληρ. τηλ. 6945163283 MZT041025(26)

ΠΩΛΟΥΝΤΑΙ: α) μεζονέτες εντός και εκτός σχεδίου νεόδμητες από 195.000 ευρώ, όλες θέα θάλασσα. **β)** Παστίδα: **μεζονέτες** στα μπετά εντός σχεδίου 95.000 ευρώ. **γ)** Κανδυλί: 1.000 τ.μ. **οικόπεδο** 130 τ.μ. οικοδομή στα μπετά, 110.000 ευρώ. **δ) Ιαλυσός:** νεόδμητες οικοδομές πολυτελέστατες από 210.000 ευρώ με BBQ, ενδοδαπέδιες θερμάσεις και σάουνα. Πληρ. τηλ. 6944592908, κ. Νίκο Λαζανά. MZT031023

ΕΥΚΑΙΡΙΑ! ΠΩΛΕΙΤΑΙ οικόπεδο στην Κρεμαστή 730 τ.μ. οικοδομήσιμο εντός σχεδίου πόλεως. Πληρ. τηλ. 6944758868, 2241028609 MZT041030

ΠΩΛΕΙΤΑΙ μεζονέτα καινούργια από ιδιώτη 100 τ.μ. σε 1000 τ.μ. οικόπεδο, τελειωμένη πλην εσωτερικής ξυλείας με δυνατότητα 3ου ορόφου. Τιμή 155.000 ευρώ. Πληρ. τηλ. 6945757153 MXP12970

ΠΩΛΕΙΤΑΙ ΕΠΙΧΕΙΡΗΣΗ DVD CLUB ΠΛΗΡΩΣ ΕΞΟΠΛΙΣΜΕΝΗ ΣΕ ΚΕΝΤΡΙΚΟ ΣΗΜΕΙΟ. ΠΛΗΡ. ΤΗΛ. 6948046844, 2241060060, ΚΤΗΜΑΤΟΜΕΣΙΤΙΚΟ ΓΡΑΦΕΙΟ "ΚΕΦΑΛΑΙΟ" ΧΠΚΤΗ23

ΠΩΛΕΙΤΑΙ από ιδιοκτήτη **μεζονέτα** 115 τ.μ. ημιτριώροφη μπρος πίσω κήπος, πάρκιν, Ιαλυσός, 20 μέτρα από λεωφόρο 15 ετών ευκαιρία. Πληρ. τηλ. 2241091276, 6946748524 MZT041002

ΠΩΛΟΥΝΤΑΙ διώροφες **μεζονέτες** στους Τρεις - Κανδυλί με κήπο 1800 τ.μ. σε μπετά ή τελειωμένες. Πληρ. Κρανίδης Εμμανουήλ & Συνεργάτες τηλ. 2241027082 ΧΠ092.17

ΠΩΛΕΙΤΑΙ μονοκατοικία 140 τ.μ. με αυλή στην Π. Πόλη επί της οδού Κισθηνίου, κατάλληλη και για κατάστημα. Πληρ. Κρανίδης Εμμανουήλ & Συνεργάτες τηλ. 2241027082 ΧΠ092.16

ΠΩΛΕΙΤΑΙ στο κέντρο της Ρόδου από ιδιώτη, **παλαιά διώροφη μονοκατοικία** 65 τ.μ. και με υπόγειο 40 τ.μ. με αυλή 20 τ.μ. και δυνατότητα 3ου ορόφου κατοικήσιμη, τιμή 50.000 ευρώ. Τιμή ευκαιρίας, δάνεια δεκτά. Πληρ. τηλ. 2241022800, 6932289770, 6936497711. MZT031031

ΠΩΛΟΥΝΤΑΙ οικόπεδα: α) Κοσκινού 8, 6,2,1 στρ., όλα θέα θάλασσα, από 100.000 ευρώ. **β) Μαριτσά:** 2 στρ. εντός και 2 εκτός σχεδίου, θέα θάλασσα με 85.000 και 70.000 ευρώ. **γ) Αφάντου:** 4 στρ. πανοραμικά από 100.000 ευρώ. **δ) Ρόδου - Λίνδου:** 4άρια οικόπεδα με κόμβο από 300.000 ευρώ, κάποια διαιρούνται. Πληρ. τηλ. 6944592908, κ. Νίκο Λαζανά. MZT031024

ΠΩΛΕΙΤΑΙ περίπτερο στην Π. Πόλη, Ομήρου 87. Πληρ. τηλ. 2241075050, ώρες πρωινές MZT031015

ΠΩΛΟΥΝΤΑΙ 2 **ελαιώνες** στην Αρχίπολη. Πληρ. τηλ. 2241062293 MZT031016

ΠΩΛΕΙΤΑΙ συγκρότημα τεσσάρων παραδοσιακών σπιτιών μέσα σε έκταση τριών στρεμμάτων με φανταστική θέα προς θάλασσα στην περιοχή Μόντε Σμιθ. Δεκτές μόνο σοβαρές προτάσεις. Πληρ. τηλ. 2241024828 MXP12965

ΜΕΓΑΛΗ ΕΥΚΑΙΡΙΑ
ΠΩΛΕΙΤΑΙ
η επικερδής επιχείρηση
"ΜΠΟΥΚΕΤΟ ΜΠΑΛΟΝΙΑ"
στη ΡΟΔΟ
λόγω αναχώρησης.
Μόνο σοβαρές προτάσεις
14.00-17.00 και μετά τις 21.00
Πληρ. τηλ. 6932843678
MAT3371(Γ)

ΝΕΟΔΜΗΤΟΣ
ΚΑΤΟΙΚΙΑ
Στην περιοχή Τρεις,
μια από τις πιο όμορφες περιοχές της Ρόδου
α π ο κ τ ή σ τ ε
μονοκατοικία-μεζονέτα
με υπόγειο
κατασκευασμένη
μέχρι και τα
επιχρίσματα σε
οικόπεδο 1000 τ.μ.
Επικοινωνήστε
με το

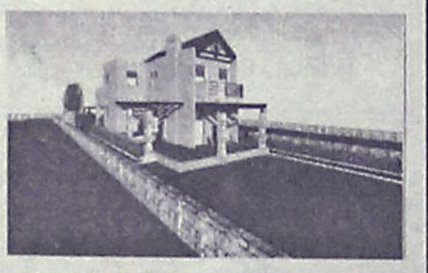

2241047252, 6944640451
για μια συνάντηση
MAT3440(Γ)

Καριέρα στο real estate

Η ΕΠΙΧΕΙΡΗΣΗ

Η **Savvaidis & Associates**, απο το 1983 προσφέρει υπηρεσίες διαμεσολάβησης ακινήτων στο νησί της Ρόδου. Για το υψηλό επίπεδο υπηρεσιών της η εταιρεία έχει βραβευθεί για δύο συνεχή έτη ως Best Agent for Greece 2003 – 2004 από το έγκυρο περιοδικό International Homes (UK).

ΣΤΕΛΕΧΟΣ ΠΩΛΗΣΕΩΝ (Sales Support Executive)

Ο ΥΠΟΨΗΦΙΟΣ

- Άνδρας / γυναίκα έως 35 ετών, με δυναμική προσωπικότητα.
-Πτυχιούχος ΤΕΙ - ΑΕΙ στη Διοίκηση Επιχειρήσεων
-Άριστος χρήστης εφαρμογών MS OFFICE.
-Εκτενής γνώση του internet.
-Άριστη γνώση της Αγγλικής Γλώσσας σε γραπτό και προφορικό λόγο.
-Κάτοχος αυτοκινήτου.

Η ΘΕΣΗ

- Υποστήριξη πωλήσεων ακινήτων.
- Δημιουργία και υποστήριξη πελατολογίου.
- Στελέχωση υποκαταστημάτων.
- Σύγχρονο και φιλικό εργασιακό περιβάλλον.
- Συνεχές on the job training

Αποστείλατε βιογραφικό σας με φωτογραφία στο **info@savvaidis.gr**

SAVVAIDIS & Associates
Real Estate Agents & Consultants

Γρηγ. Λαμπράκη 14, Ρόδος
Τηλ. 22410-26281
http://www.savvaidis.gr
MXN859

PROFIT P&S SOLUTION
Profit & Solution
ΣΥΜΒΟΥΛΟΙ ΑΚΙΝΗΤΩΝ ΚΑΙ ΕΠΕΝΔΥΣΕΩΝ
Λεμεσού 34, 85100 Ρόδος
τηλ.: 22410 28100 φαξ.: 22410 28104

Μεζονέτα
Παστίδα140 τ.μ οικόπεδο 500 τ.μ. μαρμαροσοβά 125.000 Ε.
Παστίδα 140 τ.μ οικόπεδο 250 τ.μ. μπετά 110.000 Ε.
Παστίδα 109 τ.μ. οικόπεδο 300 τ.μ. τελειωμένη 155.000 Ε.
Παστίδα 120 τ.μ. οικόπεδο 300 τ.μ. Lux κατασκευής
Παστίδα 130 τ.μ. οικόπεδο 300 τ.μ. Lux κατασκευής
Γεννάδι 70 τ.μ. Θέα θάλασσα τελειωμένη 150.000 Ε.
Διαμέρισμα
Ροδίνι μπετά 40 τ.μ. οροφοδιαμέρισμα 76.000 Ε.
Ροδίνι μπετά 91 τ.μ. οροφοδιαμέρισμα 172.000 Ε.
Ροδίνι μπετά 87 τ.μ. οροφοδιαμέρισμα 165.000 Ε.
Ροδίνι μπετά 76 τ.μ. οροφοδιαμέρισμα 145.000 Ε.
Ανάληψη 92 τ.μ. 1ος όροφος garage 175.000 Ε
Ανάληψη 112 τ.μ 3ος όροφος garage 195.000 Ε
Ανάληψη 90 τ.μ 1ος όροφος garage 170.000 Ε
Ανάληψη 98 τ.μ τελειωμένο 165.000 Ε
Παραδείσι 85 τ.μ. 110.000 Ε.
Ρόδος 85 τ.μ. τελειωμένο 155.000 Ε
Ρόδος 85 τ.μ. τελειωμένο 174.500 Ε
Ρόδος 88 τ.μ. τελειωμένο 180.500 Ε
Ρόδος 45 τ.μ. τελειωμένο 92.500 Ε

Οικόπεδο
Γεννάδι 490 τ.μ. με άδεια οικοδ. 66 τ.μ. 27.000 Ε
Γεννάδι 2340 τ.μ. με άδεια οικοδ. 58.000 Ε
Γεννάδι 1120 τ.μ. με άδεια οικοδ. 42.000 Ε
Παστίδα 300 τ.μ. οικοπ.με άδεια οικοδ. 58.000 Ε
Παστίδα 500 τ.μ. οικοπ. με άδεια οικοδ. 52.000 Ε
Ιαλυσό 850 τ.μ. οικοπ. άρτιο οικοδ. 200.000 Ε
θολό 3.120 τ.μ. οικοπ. άρτιο οικοδ. 61.000 Ε
Δαματριά 2.000 τ.μ. οικοπ. με θέα και άδεια οικοδ. 50.000 Ε
Φάνες 900 τ.μ. οικοπ. πάνω σε κεντρ. οδό 40.000 Ε
Τσαίρι βιοτεχν. ζώνη με άδεια οικοδ. 300 τ.μ. 42.000 Ε
Δαματριά 330 τ.μ. οικοπ. άρτιο οικοδ. 18.000 Ε

Ενοικιάσεις
Ρόδος Γκαρσονιέρα 30 τ.μ. 230 Ε
Ρόδος Αγ. Νικόλαο διαμέρισμα 3 Υ/Δ 450 Ε
Ιάλυσο διαμέρισμα 3 Υ/Δ 450 Ε
Μεζονέτα 2 Χ 40 τ.μ. Χαράκι 500 τ.μ.
Γραφείο 100 τ.μ. Ρόδος 800 τ.μ.

"Για περισσότερα ακίνητα επικοινωνήστε με το γραφείο μας"
AE516

πωλήσεις

συνέχεια από την προηγούμενη

ΠΡΟΣΦΟΡΑ. ΠΩΛΕΙΤΑΙ οικογενειακή επιχείρηση **mini market** οπωροπαντοπωλείο στην καταπληκτική τιμή μόνο 12.500 ευρώ, λόγω μεταθέσεως στην Κρήτη. Είναι πλήρως εξοπλισμένη, με τσιγάρα - τηλεκάρτες - αναψυκτικά - ζαχαρώδη - σάντουιτς - τυρόπιτες - πίτσες με δική του αυλή, εξοπλισμένη με τέντες για τα φρούτα και τα λαχανικά σε πολύ καλή συνοικία με μεγάλες δυνατότητες. Εξασφαλισμένη πελατεία, μικρό ενοίκιο. Μόνο μετρητοίς. Τιμή συζητήσιμη. Πληρ. τηλ. 2241060987, 6947221448 MZT260925

ΠΩΛΕΙΤΑΙ στο Ροδίνι επί κεντρικής οδού **κατάστημα** 80 τ.μ. ελεύθερο μίσθωσης. Πληρ. Εμμ. Κρανίδης και Συνεργάτες τηλ. 2241027082, 6944347405, 6942010248 2ος όροφος Αμερικής 50 ΜΧΠ092.8

ΠΩΛΟΥΝΤΑΙ 2όροφες **μεζονέτες** στο δήμο Ιαλυσού από 140-180 τ.μ. Εμμ. Μ. Κρανίδης Αμερικής 50, ώρες γραφείου 9-13 και 5-9, τηλ. 2241027082, 26476, 6944347405 ΜΧΠ092.15

ΠΩΛΕΙΤΑΙ ή ΕΝΟΙΚΙΑΖΕΤΑΙ ΤΟ 50% ΕΣΤΙΑΤΟΡΙΟΥ - SNACK BAR ΣΤΗΝ Π. ΠΟΛΗ ΣΕ ΚΕΝΤΡΙΚΟ ΣΗΜΕΙΟ. ΕΞΩΤΕΡΙΚΟΣ ΧΩΡΟΣ 50 ΚΑΡΕΚΛΕΣ, ΕΙΣΠΡΑΞΕΙΣ 800-1200 ΕΥΡΩ ΗΜΕΡΗΣΙΩΣ. ΤΟ ΠΑΡΟΝ ΕΝΟΙΚΙΑΖΕΤΑΙ ΤΗΝ ΠΕΡΙΟΔΟ ΑΠΡΙΛΙΟΥ - ΟΚΤΩΒΡΙΟΥ 2006 ΚΑΙ ΕΠΙΠΛΕΟΝ. ΕΞΟΠΛΙΣΜΟΣ ΠΛΗΡΗΣ. ΤΙΜΗ ΣΥΖΗΤΗΣΙΜΗ. ΠΡΟΤΙΜΑΤΑΙ ΓΝΩΣΤΗΣ ΤΟΥ ΕΠΑΓΓΕΛΜΑΤΟΣ (ΣΕΡΒΙΤΟΡΟΣ Ή ΜΑΓΕΙΡΑΣ) ΠΛΗΡ. ΤΗΛ. 6977004776, 2241064335 MZT290923

ΠΩΛΕΙΤΑΙ διαμέρισμα 37 τ.μ. β' ορόφου με τρεις μεγάλες βεράντες, επιπλωμένο ή όχι, οδός Φιλερήμου. Πληρ. τηλ. 6937430128 ΜΑΠ361

ΠΩΛΕΙΤΑΙ στο Ανω Ροδίνι γωνιακό **κατάστημα** (ελεύθερο μίσθωσης). Πληρ. Εμμ. Μ. Κρανίδης Αμερικής 50, ώρες γραφείου 9-13 και 5-8, τηλ. 2241027082, 26476, 6944347405 ΜΧΠ092.11

ΠΩΛΕΙΤΑΙ ΣΥΓΚΡΟΤΗΜΑ ΑΠΟ 5 ΔΙΑΜΕΡΙΣΜΑΤΑΚΙΑ ΣΕ ΠΑΝΟΡΑΜΙΚΗ ΘΕΑ ΣΤΙΣ ΚΑΛΥΘΙΕΣ ΠΟΥ ΑΠΟΦΕΡΕΙ 1.000 ΕΥΡΩ ΜΗΝΙΑΙΩΣ ΑΠΟ 275.000 ΕΥΡΩ ΠΩΛΕΙΤΑΙ 200.000 ΕΥΡΩ ΕΠΕΙΔΗ ΥΠΑΡΧΟΥΝ ΣΟΒΑΡΟΙ ΛΟΓΟΙ ΥΓΕΙΑΣ. ΜΠΟΡΕΙ ΝΑ ΚΑΤΕΒΕΙ ΑΚΟΜΑ ΚΑΙ 170.000 ΕΥΡΩ. ΠΛΗΡ. ΤΗΛ. 6946780739 MZT300915

ΠΩΛΕΙΤΑΙ στο Ανω Ροδίνι **οικόπεδο** 430 τ.μ. (Σ.Δ. 0,4 σε ωραία τοποθεσία). Πληρ. Εμμ. Κρανίδης και Συνεργάτες τηλ. 2241027082, 6944347405, 6942010248 2ος όροφος Αμερικής 50 ΜΧΠ092.7

ΠΩΛΕΙΤΑΙ αγρός 3.600 τ.μ. στη Σορωνή με πρόσοψη επί της επαρχιακής οδού. Πληρ. Εμμ. Μ. Κρανίδης Αμερικής 50, ώρες γραφείου 9-13 και 5-8, τηλ. 2241027082, 26476, 6944347405 ΜΧΠ092.14

ΠΩΛΕΙΤΑΙ στη Δαματριά **αγρός** 4000 τ.μ. με ελαιόδεντρα. Πληρ. Εμμ. Μ. Κρανίδης Αμερικής 50, ώρες γραφείου 9-13 και 5-8, τηλ. 2241027082, 26476, 6944347405 ΜΧΠ092.9

ΠΩΛΟΥΝΤΑΙ 4άρια **διαμερίσματα** πολυτελούς κατασκευής στην Μιχαήλ Πετρίδη και το Ροδίνι με κεντρική θέρμανση, κλειστό χώρο στάθμευσης και αποθήκη (Δάνεια δεκτά). Πληρ. Εμμ. Μ. Κρανίδης Αμερικής 50, ώρες γραφείου 9-13 και 5-8, τηλ. 2241027082, 26476, 6944347405 ΜΧΠ092.13

ΠΩΛΕΙΤΑΙ
ΔΙΑΜΕΡΙΣΜΑ

στην **οδό Μ. Κων/νου 53** δίπλα από το super market ΣΠΑΝΟΣ, αποτελούμενο από: ένα υπνοδωμάτιο, σαλόνι, κουζίνα, χωλ, μπάνιο. Κατάλληλο και ευκαιρία για φοιτητές. Το διαμέρισμα βρίσκεται 200 μέτρα από το Πανεπιστήμιο. Το διαμέρισμα διαθέτει καλοριφέρ σε όλα τα δωμάτια σε όλους τους χώρους. Η πολυκατοικία διαθέτει σκάλες και ασανσέρ

Πληρ. τηλ. 2241091476

ΜΑΠ 382(Γ)

ΠΩΛΕΙΤΑΙ
ΔΙΑΜΕΡΙΣΜΑ

120 τ.μ. από ιδιώτη με τρία (3) υπνοδωμάτια, με δύο (2) WC, πλήρης εντοιχισμένη κουζίνα, θερμοπομποί, κλιματιστικά, σε άριστη κατάσταση, έτοιμο να κατοικηθεί.

Κων/νου Τσαλδάρη, Ανάληψη

Πληρ. κ. Γιώργο, τηλ. 6948805825

ΜΑΤ3462

Εμμανουήλ Κρανίδης

Πωλείται



Αρχοντική κατοικία 140 τμ με αυλή 100τμ στην συνοικία του Αγ. Ιωάννη

Εμμανουήλ Κρανίδης
Καζούλη & Αμερικής 50, 2ος όροφος, 85100 Ρόδος
Τηλ.: 22410 27082, 22410 26476 / **Κινητό**: 6944347405
Fax: 22410 27101
E – mail: info@kranidis.gr

ΧΠ092

ΤΕΧΝΙΚΗ ΕΤΑΙΡΙΑ
ΤΣΑΚΙΡΗΣ ΤΣΑΜΠΙΚΟΣ & ΣΙΑ ΕΕ.

ΠΩΛΟΥΝΤΑΙ

1. Διαμερίσματα 120μ² (τριών υπνοδωματίων), 87 μ² (δύο υπνοδωματίων) σε νεοανεγειρόμενη οικοδομή 6 διαμερισμάτων σε οικόπεδο 1800μ² εντός σχεδίου πόλεως στην περιοχη Ιξιάς.

Η οικοδομή είναι εξαιρετικής κατασκευής, διαθέτει ασανσέρ, κεντρική θέρμανση, καθώς και δύο θέσεις στάθμευσης για κάθε διαμέρισμα.

2. Μονοκατοικία πανταχόθεν ελεύθερη ανεπτυγμένη σε τρία επίπεδα συνολικής επιφάνειας 200τ.μ. σε οικόπεδο 424τ.μ. εντός σχεδίου πόλεως Ρόδου (περιοχή Καρακόνερο)

ΑΤΤΑΒΥΡΟΥ 56 - 85100 ΡΟΔΟΣ
ΤΗΛ. 22410 35139
FAX. 22410 24262.

MZT3333(Γ)

ΣΑΒΒΑΪΔΗΣ & ΣΥΝΕΡΓΑΤΕΣ
Κτηματομεσιτικό Γραφείο
Γρ. Λαμπράκη 14 ΡΟΔΟΣ 85100
Τηλ. 2241026281

ΠΩΛΗΣΕΙΣ ΑΚΙΝΗΤΩΝ

Α) ΟΙΚΟΠΕΔΑ ΕΝΤΟΣ ΣΧΕΔΙΟΥ - **1)** ΡΟΔΟΣ: α) Ροδίνι 400 τ.μ. με Σ.Δ. 0,4 τίμημα 175.000 ευρώ, β) Ανάληψη 400 τ.μ. με Σ.Δ. 0,8 τίμημα 230.000 ευρώ, γ) Καναμάτ 400 τ.μ. Σ.Δ. 0,4 τίμημα 165.000, **2)** Μέγγαβλη 350 τ.μ. αποτελεί μερίδα Οικοδομικού Συνεταιρισμού Αιγυπτίων Ρόδου, τίμημα 25.000 ευρώ.

Β) ΟΙΚΟΠΕΔΑ ΕΚΤΟΣ ΣΧΕΔΙΟΥ: 1) ΡΟΔΟΣ: Μόντε Σμίθ 2.000 τ.μ., 2) Ασγούρου 4.000 τ.μ., τίμημα 200.000 ευρώ, 3) Τσαΐρι 21.367 τ.μ., 4) Ιαλυσό 2.000 τ.μ., περιοχή Φιλέρημος, τίμημα 265.000 ευρώ, 5) Κοσκινού 4.002 τ.μ. τίμημα 265.000 ευρώ, 6) Μαριτσά επί της επαρχιακής οδού Κρεμαστής - Μαριτσά 9.500 τ.μ. τίμημα 250.000 ευρώ, 7) Κανδυλί 4.440 τ.μ. τίμημα 135.000 ευρώ, 8) Κανδυλί 4.000 τ.μ. τίμημα 235.000 ευρώ, 9) Καλύμπια: α) 9.000 τ.μ, β) 19.770 τ.μ., γ) 28.500 τ.μ., 10) Λίνδος: α) Βληχά 8.190 τ.μ. παραθαλάσσιο, τίμημα 320.000 ευρώ, β) Πάνω Αλώνια 3.540 τ.μ. επί επαρχιακής οδού Λίνδου - Πεύκοι, τίμημα 155.000 ευρώ, γ) Πεύκοι 32.500 τ.μ.. - 42.300 τ.μ. και 19.800 τ.μ. με πανοραματική θέα, δ) Ψάρτος 15.600 τ.μ. στο "κύμα".

Γ) ΜΟΝΟΚΑΤΟΙΚΙΕΣ: **Α)** ΡΟΔΟΣ: 1) Παλιά Πόλη: α) ανακαινισμένο 700 τ.μ. με κήπο 160 τ.μ., β) λιθόκτιστο παλιό 500 τ.μ. με κήπο 500 τ.μ., γ) ανακαινισμένο 140 τ.μ. με αυλή 60 τ.μ., δ) παλιό στο Μόντε Σμιθ 287 τ.μ. κήπο 2.100 τ.μ., ε) ανακαινισμένο 146 τ.μ. με μικρή αυλή. 2) Αγ. Νικολάου νεοκλασικό παλιό ισόγειο 115 τ.μ. α' όροφ. 115 τ.μ. με μεγάλη αυλή, τίμημα 305.000 ευρώ. 3) Αγ. Αναστασία 133 τ.μ. με αυλή 191 τ.μ. τίμημα 135.000 ευρώ, 4) Αγ. Νικολάου πετρόκτιστο και ανακαινισμένο 250 τ.μ.,τίμημα 315.000 ευρώ. **Β)** ΚΟΛΥΜΠΙΑ: α) 107 τ.μ. με κήπο 283 τ.μ. τίμημα 240.000 ευρώ, β) 107 τ.μ. με κήπο 305 τ.μ. τίμημα 260.000 ευρώ, γ) 107 τ.μ. με κήπο 310 τ.μ. τίμημα 290.000 ευρώ. **Γ)** ΙΑΛΥΣΟΣ: α) Εντός σχεδίου 175 τ.μ. οικόπεδο 300 τ.μ.. τίμημα 310.000 ευρώ, β) Κανδυλί (μέχρι κτίσματα) σε οικόπεδο 4.232 τ.μ. τίμημα 200.000 ευρώ, γ) εντός σχεδίου 220 τ.μ. σε οικόπεδο 260 τ.μ. τίμημα 380.000 ευρώ, δ) Ανοιξη εκτός σχεδίου 150 τ.μ. σε οικόπεδο 2.000 τ.μ. τίμημα 335.000 ευρώ, ε) Ιξιά 200 τ.μ. σε οικόπεδο 1.000 τ.μ. τίμημα 400.000 ευρώ, στ) Βουνάρα πολυτελούς κατασκευής 220 τ.μ. σε οικόπεδο 1.100 τ.μ.

ΕΝΟΙΚΙΑΣΕΙΣ ΚΑΤΑΣΤΗΜΑΤΩΝ

ΡΟΔΟΣ: Επί της Εθν. Αντίστασης: α) Ισόγειο 69 τ.μ. με υπόγειο 69 τ.μ. και πατάρι 20 τ.μ. μηνιαίο μίσθωμα 1.300 ευρώ, β) Προέκταση Εθν. Αντίστασης 220 τ.μ. με κήπο μεγάλο, κατάλληλο για πάρκιν, μηνιαίο μίσθωμα 1.200 ευρώ, γ) 130 τ.μ. μηνιαίο μίσθωμα 2.600 τ.μ., δ) Ισόγειο 140 τ.μ. α' όροφο, 140 τ.μ., μηνιαίο μίσθωμα 3.500 ευρώ.

Πληροφ. κ. ΑΝΕΣΤΗ, κιν. 6947-047651, τηλ. 22410-26281

ΜΧΠ659

ΠΩΛΕΙΤΑΙ

εμπορική **επιχείρηση-έκθεση** 150 τ.μ. κουφώματα-αλουμινίου-PVC-ξύλου-κάγκελα-πόρτες ασφαλείας, εξωτερικές, επίπλωση ξενοδοχείων στη Λ. Ρόδου-Λίνδου

ΠΩΛΕΙΤΑΙ ή ΕΝΟΙΚΙΑΖΕΤΑΙ

ενιαίος **βιοτεχνικός χώρος** 320 τ.μ. στο συγκρότημα Μανουσέλη. Πρόσοψη: τζαμαρία - ηλεκτρικά ρολά ασφαλείας- γραφείο - WC - μωσαϊκό πάτωμα - 5 μ. ύψος.

Πληρ. τηλ. 6974559931

ΜΑΠ356(Γ)

ΠΩΛΕΙΤΑΙ ΣΤΟ ΡΟΔΙΝΙ

Οικόπεδο 1.000 τ.μ. με συντελεστή δόμησης 0,4 σε τιμή λογική.

ΠΩΛΕΙΤΑΙ ΣΤΑ ΜΑΡΙΤΣΑ

Οικόπεδο εντός ζώνης 4.600 τ.μ. με εντός αυτού ετοιμοπαράδοτη νεόδμητη μονοκατοικία 135 τ.μ. και επιπλέον δόμηση 320 τ.μ. σε λόφο, με απεριόριστη θέα. Τιμή πώλησης 260.000 ευρώ.

ΠΩΛΟΥΝΤΑΙ ΣΤΗΝ ΠΑΣΤΙΔΑ

Διώροφες μονοκατοικίες 125 τ.μ. με οικόπεδο 250 τ.μ. Παραδίδονται πλην ξυλουργικών. Τιμή πώλησης 160.000 ευρώ και **διώροφες μονοκατοικίες** 125 τ.μ. με οικόπεδο 400 τ.μ. και επιπλέον μελλοντική δόμηση 75 τ.μ. Παραδίδονται πλην ξυλουργικών. Τιμή πώλησης 195.000 ευρώ.

ΚΤΗΜΑΤΟΜΕΣΙΤΙΚΟ ΓΡΑΦΕΙΟ
ΕΥΡΩΣΤΕΓΑΣΤΙΚΗ
ΧΑΤΖΗΜΑΡΚΟΣ Ν. ΓΕΩΡΓΙΟΣ
τηλ. 6973331692

ΧΠΚΤΗ035



ΚΤΗΜΑΤΟΜΕΣΙΤΙΚΟ ΓΡΑΦΕΙΟ
ΔΩΔΕΚΑΝΗΣΙΑΚΗ ΚΤΗΜΑΤΙΚΗ
ΠΑΠΟΥΤΣΗΣ ΚΩΝ/ΝΟΣ
ΠΩΛΟΥΝΤΑΙ

1. **Γκαρσονιέρα** 45 τ.μ. υπόγεια πλησίον Αραπάκι. Τιμή 50.000€
2. **Διαμέρισμα** 97 τ.μ. 2ου ορόφου στην Αγ. Αναστασία. Τιμή 120.000€
3. **Διαμέρισμα** 98 τ.μ. 1ου ορόφου στην Ανάληψη. Τιμή 160.000€
4. **Διαμερίσματα** 85 τ.μ. ισογείου, 1ου και 2ου ορόφου στους Δασκάλους. Τιμή 155.000 €
5. **Διαμέρισμα** 115 τ.μ. 2ου στην Ιξιά. Τιμή 147.000€
6. **Διαμέρισμα** 85 τ.μ.1ου ορόφου στην Μητρόπολη. Τιμή 90.000€
7. **Διαμέρισμα** 87 τ.μ. ισογείου στο Ροδίνι. Τιμή 112.000 €
8. **Μεζονέτα** 142 τ.μ. στην Ιαλυσό. Τιμή 190.000 €
9. **Μεζονέτα** 200 τ.μ. σε οικόπεδο 400 τ.μ. στην Κρεμαστή. Τιμή 260.000 €
10. **Μονοκατοικία** διώροφη 110 τ.μ. στην Παλιά Πόλη. Τιμή 103.000 €
11. **Μονοκατοικία** ισόγεια 100 τ.μ. σε οικόπεδο 700 τ.μ. στην Παστίδα. Τιμή 190.000 €
12. **Μεζονέτα** 120 τ.μ. σε οικόπεδο 1500 τ.μ. στην Ψίνθο. Τιμή σε μπετά 75.000 € τελειωμένη 145.000 €
13. **Οικόπεδο** 4.000 τ.μ. στους Τρεις. Τιμή: 145.000 €
14. **Οικόπεδο** 303 τ.μ. εντός οικισμού στο Ασκληπειό. Τιμή: 35.000 €
15. **Αποθήκη** 180 τ.μ. στο Καρακόνερο. Τιμή 120.000€

ΕΝΟΙΚΙΑΣΕΙΣ

1. **Διαμέρισμα** 112 τ.μ. 1ου ορόφου στον Αγ. Γεώργιο. Μίσθωση 500 €
2. **Αποθήκη** υπόγεια 230 τ.μ. σε κεντρικό σημείο της πόλης. Μίσθωση 600 €

ΠΩΛΗΣΕΙΣ ΑΚΙΝΗΤΩΝ – ΟΙΚΟΠΕΔΩΝ– ΜΙΣΘΩΣΕΙΣ ΑΚΙΝΗΤΩΝ
ΩΡΕΣ ΓΡΑΦΕΙΟΥ 09.00-14.00 π.μ. και 17.00-21.00 μ.μ.
ΕΘΝΙΚΗΣ ΑΝΤΙΣΤΑΣΗΣ 45- 1ος ΟΡΟΦΟΣ • ΤΗΛ. - ΦΑΞ
2241025480 κιν. 6977855759 • e-mail: papoutsisk@in.gr

ΧΠ2673

πωλησεις

συνέχεια από την προηγούμενη

ΠΩΛΕΙΤΑΙ στο Ροδίνι **διαμέρισμα** 80 τ.μ. πολυτελούς κατασκευής με θέση στάθμευσης. Πληρ. Εμμ. Μ. Κρανίδης Αμερικής 50, ώρες γραφείου 9-13 και 5-8, τηλ. 2241027082, 26476, 6944347405 ΜΧΠ092.12

ΠΩΛΕΙΤΑΙ στο Ανω Ροδίνι 1150 τ.μ. **οικόπεδο** με συντελεστή δόμησης 0,4. Πληρ. Εμμ. Μ. Κρανίδης Αμερικής 50, ώρες γραφείου 9-13 και 5-8, τηλ. 2241027082, 26476, 6944347405 ΜΧΠ092.010

ΠΩΛΕΙΤΑΙ ή ΑΝΤΑΛΛΑΣΣΕΤΑΙ επιφάνεια 1ου ορόφου 170 τ.μ. αποτελούμενη από 4 στούντιος όλα νοικιασμένα. Εισόδημα 1100 ευρώ μηνιαίως, πλησίον ξενοδοχείου "Μανούσος" στο Νιοχώρι. Τιμή 175.000 ευρώ. Πληρ. τηλ. 6945491827 κ. Δημήτρης MZT290917

ΠΩΛΕΙΤΑΙ επί της Μιχαήλ Πετρίδη 80 τ.μ. **διαμέρισμα** (αποθήκη) πολυτελούς κατασκευής με θέση πάρκιν. Δεκτά και δάνεια και απαλλαγή από το φόρο πρώτης κατοικίας. Πληρ. Εμμ. Κρανίδης και Συνεργάτης τηλ. 2241027082, 6944347405, 6942010248 2ος όροφος Αμερικής 50 ΜΧΠ092.5

ΠΩΛΟΥΝΤΑΙ στο Ροδίνι: διαμέρισμα 100 τ.μ. λουξ ετοιμοπαράδοτο. Είναι σε μικρή οικοδομή και έχει ασανσέρ, κεντρική θέρμανση, εντοιχ/νη κουζίνα, ηλιακό θερ/νο και εξτρά αποθήκη 12 τ.μ. και εσωτερ. γκαράζ. Επίσης στην ίδια οικοδομή πωλείται υπερυψωμένο ισόγειο 92 τ.μ. με 2 υπνοδωμάτια και με όλα τα παραπάνω πλεονεκτήματα. Πληρ. κ. Χαρκιανάκη τηλ. 6946163242 MZT290914(1)

ΠΩΛΕΙΤΑΙ οικόπεδο με συντελεστή δόμησης 0,6 στην Σορωνή 300 τ.μ. Τιμή 30.000 ευρώ. Πληρ. Εμμ. Κρανίδης τηλ. 2241027082, 6944347405, 6942010248 Αμερικής 50, 2ος όροφος, Ρόδος ΜΧΠ092.2

ΠΩΛΕΙΤΑΙ οικόπεδο με συντελεστή δόμησης 0,6 στην Σορωνή 138 τμ. Τιμή 15000 ευρώ. Πληρ. Εμμ. Κρανίδης τηλ. 2241027082, 6944347405, 6942010248 Αμερικής 50, 2ος όροφος, Ρόδος ΜΧΠ092.1

ΠΩΛΟΥΝΤΑΙ α) δύο **μεζονέτες** στα μπετά ή τελειωμένες εντός οικισμού Κοσκινού, β) **κτήμα** οκτώ στρεμμάτων εξ' αιδιαρέτου ποσοστό 8/20. Περιοχή Κοσκιθνού, γ) Δύο **διαμερίσματα** στη Ρόδο. Ενα δυάρι και ένα τριάρι καινούργιο. ΠΡΟΛΑΒΕΤΕ!!! Πληρ. τηλ. 2241030397, 6946049179 κ. Καργάκο Νίκο Θ. Σοφούλη 59 Ρόδος MZT260928

ΠΩΛΕΙΤΑΙ αγρός 11.000 τ.μ. στο Τσαΐρι με νερό, φως και πρόχειρη οικία στην μοναδική τιμή των 160.000 ευρώ. Πληρ. Μερκ. Κρανίδης τηλ. 2241027082, 6942010248 Αμερικής 50, 2ος όροφος, Ρόδος ΜΧΠ092.3

ΠΩΛΕΙΤΑΙ αγρός 4000 τ.μ. στο Γεννάδι κοντά στον Αϊ Γιώργη Γενναδίου μόνο 65.000 ευρώ. Πληρ. Εμμ. Κρανίδης και Συνεργάτης τηλ. 2241027082, 6944347405, 6942010248 2ος όροφος Αμερικής 50 ΜΧΠ092.4

ΠΩΛΕΙΤΑΙ οικόπεδο οδός Δημ. Αναστασιάδη 46, εμβαδόν 401,06 τ.μ. με συντελεστή δόμησης 1 (ένα). Δίδεται και αντιπαροχή. Πληρ. τηλ. 6945-994321. MZT270907

ΕΥΚΑΙΡΙΑ. ΠΩΛΟΥΝΤΑΙ στον οικισμό Αφάντου 2 πολυτελείς **μεζονέτες.** Διαθέτουν εντοιχιζόμενες κουζίνες με τα ηλεκτρικά, 4 υπνοδωμάτια, 3 μπάνια, γκαράζ για 2 αυτοκίνητα, τζακούζι με υδρομασάζ, ντους με υδρομασάζ, κεντρικό κλιματισμό και θέρμανση. Πληρ. τηλ. 6946339512 MZT160906

ΕΥΚΑΙΡΙΑ. ΠΩΛΕΙΤΑΙ λόγω συνταξιοδότησης οικογενειακή **επιχείρηση** εντός πόλεως Ρόδου βιώσιμη με εξασφαλισμένη πελατεία και εμπόρευμα. Κατάλληλοι χώροι με όλο τον εξοπλισμό, όπως φορτηγάκι, μηχανάκι, εξοπλισμό γραφείου και 1 τροχόσπιτο για διαμονή σε χώρο 2 στρεμμάτων. Πληρ. τηλ. 6946666147 MZT240909

ΠΩΛΟΥΝΤΑΙ μεζονέτες προς κατασκευή, α) κοντά στην Ρόδο μέσα στα πεύκα από 190.000 ευρώ τελειωμένες σε 1200 τ.μ. οικόπεδο, β) στην Κρεμαστή σε 800 τ.μ. οικόπεδο από 200.000 ευρώ, γ) στην Κρεμαστή με αυλή από 170.000 ευρώ. Πληρ. τηλ. 2241032159, 6945420349 MZT190902

ΠΩΛΟΥΝΤΑΙ από ιδιώτη αυτόνομες πολυτελούς κατασκευής **μεζονέτες** 120 τ.μ. και 150 τ.μ. στην Παστίδα σε πολύ καλή περιοχή με θέα το Φιλέρημο. Πληρ. τηλ. 6944636141 ΜΑΤ8007

ΠΩΛΕΙΤΑΙ PUB - ΚΑΦΕΤΕΡΙΑ στο τουριστικό κέντρο πλησίον νέου καζίνο. Πλήρως εξοπλισμένη, ανακαινισμένη, η καλύτερη στο είδος της. Συμβόλαιο 12ετές. Πληροφορίες άλλες δεν θα δοθούν τηλεφωνικώς. Πληρ. για συνεννόηση τηλ. 2241078392, 6977339669, 6936607154 μετά τις 12 το μεσημέρι MXP12894

Στο Γεννάδι **ΠΩΛΕΙΤΑΙ οικόπεδο** 1750 τ.μ. με άδεια οικοδομής 200 τ.μ. επί της Λεωφόρου 600 μέτρα πριν το Γενάδι. Πληρ. τηλ. 2241061628, 6944410537 MZT290868

εργασιες

ΖΗΤΟΥΝΤΑΙ ΠΩΛΗΤΡΙΕΣ ΓΙΑ ΤΟ ΚΑΤΑΣΤΗΜΑ "ΠΑΠΟΥΤΣΟΘΗΚΗ", ΔΙΕΥΘΥΝΣΗ ΓΕΩΡΓΙΟΥ ΣΕΦΕΡΗ 108, ΕΜΠΟΡΙΚΟ ΚΕΝΤΡΟ ΠΑΝΑΓΟΥ. ΠΛΗΡ. ΤΗΛ. 2241064210, 2241064910 MZT061027

ΖΗΤΕΙΤΑΙ εμφανίσιμη κοπέλα να εργασθεί σε cafe bar στην Ιαλυσό. Πληρ. τηλ. 6944227422, 2241095269 MZT061025

ΖΗΤΕΙΤΑΙ πεπειραμένη **πωλήτρια** για ημιαπασχόληση, απογευματινές ώρες για κατάστημα εσωρούχων. Πληρ. τηλ. 2241037255 (πρωινές ώρες). ΜΑΠ381

ΕΞΤΡΑ ΕΙΣΟΔΗΜΑ μέσα από σοβαρή τρίωρη πρωινή ή απογευματινή απασχόληση (από 23 ετών και άνω). Πληρ. τηλ. 6942037717 (ώρες επικ. 10.00 - 14.00), κ. Μαλινάκης ΜΑΠ380

ΖΗΤΟΥΝΤΑΙ άμεσα **υπάλληλοι** από τον τουριστικό τομέα (ξενοδοχοϋπαλλήλους, τουριστικά καταστήματα, πρακτορεία ταξιδιών κ.λπ.) που τον χειμώνα βγαίνουν στην ανεργία και θέλουν ένα συμπλήρωμα για την ανεργία τους, ή είναι άνεργοι και ψάχνουν για δουλειά. Πολυεθνική εταιρεία επεκτείνεται στα Δωδεκάνησα και ζητά ανεξάρτητους συνεργάτες για πλήρης και μερική απασχόληση. Αποδοχές από 300 ευρώ-3000 ευρώ το μήνα, πλήρες σύστημα εκπαίδευσης, ευέλικτο ωράριο, εργασία και μέσω Ιντερνετ και από το χώρο σας. Πληρ. τηλ. 2241093901, 6936650000, 6932252571 ή επισκεφθείτε την ιστοσελίδα μας www.ehomebusiness.gr MAT3416

ΖΗΤΕΙΤΑΙ υπάλληλος για πρατήριο υγρών καυσίμων. Πληρ. τηλ. 2241062021 MZT051012

ΖΗΤΟΥΝΤΑΙ ΣΕΡΒΙΤΟΡΕΣ - ΣΕΡΒΙΤΟΡΟΙ BARWOMAN-BARMAN ΜΕ ΚΑΛΕΣ ΔΗΜΟΣΙΕΣ ΣΧΕΣΕΙΣ ΓΙΑ ΚΑΦΕ ΜΠΑΡ. ΗΛΙΚΙΑΣ 18-30. ΠΛΗΡ. ΤΗΛ. 6932705791 MZT041035

ΖΗΤΕΙΤΑΙ ΜΗΧΑΝΙΚΟΣ ΜΟΤΟΠΟΔΗΛΑΤΩΝ ΑΠΟ ΕΤΑΙΡΙΑ ΜΕ ΑΔΕΙΑ ΑΣΚΗΣΕΩΣ ΕΠΑΓΓΕΛΜΑΤΟΣ, ΔΙΠΛΩΜΑ, ΓΙΑ ΜΟΝΙΜΗ ΕΡΓΑΣΙΑ. ΠΛΗΡ. ΤΗΛ. 6937431274. MZT031027

ΖΗΤΟΥΝΤΑΙ πωλητές - πωλήτριες (και συνταξιούχοι δεκτοί), σοβαροί, συνεργάσιμοι, εμφανίσιμοι και έμπειροι στις δημόσιες σχέσεις. Ελαστικό ωράριο - μεγάλο πελατολόγιο - καλά ποσοστά. Πληρ. - ραντεβού τηλ. 2241039028-30 από 8 π.μ. έως 4 μμ. Ροδιακές Γραφικές Τέχνες, Μιχ. Βολονάκη 77 - Ζέφυρος MAT8012

ΖΗΤΕΙΤΑΙ κυρία για δουλειές σπιτιού. Πληρ. τηλ. 6944764964, ώρες επικοινωνίας (11.00-14.00 και 18.00-22.00) ΜΑΤ3406

ΖΗΤΕΙΤΑΙ άτομο για διανομή κατ' οίκον, βοηθός μάγειρας και μάγειρας για εστιατόριο. Πληρ. τηλ. 2241033077. MZT031032

ΖΗΤΕΙΤΑΙ πεπειραμένη κομμώτρια, με άριστη γνώση σε κούρεμα - χτένισμα - πιστολάκι και τεχνικές εργασίες. Πληρ. τηλ. 2241028278, 6944284165 MZT031030

ΖΗΤΟΥΝΤΑΙ έμπειροι **τεχνίτες κομμωτές** για όλα τα πόστα. Οκτάωρο συνεχόμενο, μισθός, ΙΚΑ, ποσοστά. Πληρ. τηλ. 6937370939, 14.00-19.00 MXP12958

ΖΗΤΕΙΤΑΙ βοηθός μαγείρου, επίσης **λατζιέρα - μπουφέ** για εστιατόριο στην Παλιά Πόλη. Πληρ. τηλ. 2241025293 MXP12962

ΖΗΤΕΙΤΑΙ κοπέλα για πρωινή εργασία στο VIDEO CLUB MOOVIELAND επί της Μ. Πετρίδη. Πληρ. τηλ. 2241060775 MZT300917

ΖΗΤΟΥΝΤΑΙ άτομα να εργασθούν σε οβελιστήριο που να γνωρίζουν τύλιγμα πίτας. Πληρ. τηλ. 2241078323 MZT290926

ΑΝΑΖΗΤΑΤΕ οικονομική ανεξαρτησία, προσωπική ανάπτυξη, βελτιωμένο τρόπο ζωής και να καθορίζετε εσείς οι ίδιοι το εισόδημά σας; Η εταιρεία μας παρέχει μοναδικά συστήματα εκπαίδευσης και υποστήριξης για να πετύχετε όλα τα παραπάνω. Πληρ. τηλ. 2241038739, 6944266283 MZT300918

ΖΗΤΕΙΤΑΙ κοπέλα για εργασία σε καφετέρια. Πληρ. τηλ. 2241047228, 6947930115 MZT051039

ΦΑΡΜΑΚΕΙΟ ΖΗΤΑ κοπέλα μέχρι 24 ετών για μόνιμη εργασία, με δίπλωμα μοτοποδηλάτου. Προϋπηρεσία όχι απαραίτητη. Πληρ. φαρμακείο Ιωαννίδη, Αμερικής 11, από 11.00-13.30 και 17.00-21.00 MZT290925

Από εμπορική εταιρεία **ΖΗΤΕΙΤΑΙ οδηγός** για διανομές και κοπέλα για εργασία γραφείου. Πληρ. τηλ. 2241069230, 2241069240 MAT3370

ΑΠΟ ΕΦΗΜΕΡΙΔΑ
ΖΗΤΕΙΤΑΙ
ΑΠΟΦΟΙΤΟΣ ΤΕΕ
με γνώσεις χειρισμού Η/Υ
για νυχτερινή εργασία στο τυπογραφείο της.
Κατάθεση βιογραφικών: Τ.Θ. 153, Ρόδος 85100
ΜΟΟ/171

Από την αντιπροσωπεία αυτοκινήτων
HONDA - MITSUBISHI
ΖΗΤΕΙΤΑΙ
ΗΛΕΚΤΡΟΛΟΓΟΣ ΑΥΤΟΚΙΝΗΤΩΝ
Επιθυμητή προϋπηρεσία στο χώρο.
Καλή γνώση Η/Υ και Αγγλικών.
Απαραίτητη αποστολή βιογραφικού σημειώματος
στη διεύθυνση **Λ. Λίνδου 138 Ρόδος**
Τηλ. 2241067440-41
Φαξ 2241068462
Email: kaligcar@otenet.gr
ΜΧΠ915

ΒΙΟΜΗΧΑΝΙΚΗ ΕΜΠΟΡΙΚΗ ΕΤΑΙΡΕΙΑ
ΖΗΤΑ
Υπεύθυνο άτομο να αναλάβει την εξυπηρέτηση της πελατείας της, στη νήσο Ρόδο.
Προσόντα: Δραστήριος-επικοινωνιακός-φιλόδοξος.
Πληρ. τηλ.. 2296080858, κιν. 6977925498
ΜΑΤ3329

ΖΗΤΕΙΤΑΙ
ΜΑΡΑΓΚΟΣ
για εγκαταστάσεις επίπλων κουζίνας
- **Ευνοϊκοί όροι αμοιβής**
- **Δίπλωμα οδήγησης και προϋπηρεσία κρίνονται απαραίτητα**

Πληρ. τηλ. 2241091275 ΜΧΠΕΜΠ003

ΖΗΤΟΥΝΤΑΙ
ΕΛΑΙΟΧΡΩΜΑΤΙΣΤΕΣ - ΥΔΡΟΧΡΩΜΑΤΙΣΤΕΣ
με ανάλογη προϋπηρεσία για άμεση εργασία στο ξενοδοχείο RODOS PALACE. Οι ενδιαφερόμενοι μπορούν να απευθύνονται καθημερινά στο
τηλ. 2241025222
Υπόψιν κου Παύλου Ρούμπη ΜΧΠ124

ΖΗΤΕΙΤΑΙ
ΑΠΟ ΤΗΝ ΕΦΗΜΕΡΙΔΑ "Η ΡΟΔΙΑΚΗ"
ΔΙΑΝΟΜΕΑΣ
για τους συνδρομητές της πόλης, ωράριο νυχτερινό ή νωρίς το πρωί. Υποχρεωτικό το δίπλωμα οδήγησης για μηχανάκι και για αυτοκίνητο.
Κατάθεση βιογραφικών: Τ.Θ. 153, Ρόδος 85100
ΜΟΟ/169

ΖΗΤΕΙΤΑΙ
ΑΠΟ ΤΗΝ ΕΦΗΜΕΡΙΔΑ "Η ΡΟΔΙΑΚΗ"
ΝΕΟΣ ή ΝΕΑ
με άριστες γνώσεις τυφλού συστήματος, για να εργαστεί στην εφημερίδα **"Η ΡΟΔΙΑΚΗ".** Επιπλέον γνώση προγραμμάτων **QuarkXpress, Adobe Photoshop, Adobe Illustrator** σε περιβάλλον Macintosh, θα ληφθεί σοβαρά υπόψη.
Πρωινή ή απογευματινή απασχόληση.
Κατάθεση βιογραφικών: Τ.Θ. 153, Ρόδος 85100
ΜΟΟ/170

mothercare
Η ΜΕΓΑΛΥΤΕΡΗ ΑΛΥΣΙΔΑ ΚΑΤΑΣΤΗΜΑΤΩΝ ΕΞΕΙΔΙΚΕΥΜΕΝΩΝ ΣΤΗΝ ΜΗΤΕΡΑ ΚΑΙ ΤΟ ΠΑΙΔΙ
ΖΗΤΑΜΕ
ΠΩΛΗΤΡΙΕΣ ΚΑΤΑΣΤΗΜΑΤΟΣ
ΓΙΑ ΤΟ ΚΑΤΑΣΤΗΜΑ ΤΗΣ ΡΟΔΟΥ
Οι κατάλληλοι υποψήφιοι θα πρέπει να διαθέτουν τα εξής προσόντα:
- Ανεση και ευχέρεια στην επικοινωνία
- Καλή γνώση της αγγλικής γλώσσας

Η εταιρία προσφέρει:
- Ικανοποιητικό μισθό και bonus επί των πωλήσεων
- Συνεχή εκπαίδευση στις σύγχρονες μεθόδους πωλήσεων
- Αξιοκρατική εξέλιξη

ΒΙΟΓΡΑΦΙΚΑ ΣΤΟ FAX: 2241024381
ΠΛΗΡΟΦΟΡΙΕΣ ΣΤΟ ΤΗΛ.: 2241027328 Κο ΣΤΕΡΓΟ
ΜΑΤ3392(G)

εργασιες

συνέχεια από την προηγούμενη

ΖΗΤΕΙΤΑΙ κοπέλα πεπειραμένη για μαγαζί είδη φω - μπιζού. Πληρ. τηλ. 6947843476 MZT300913

ΖΗΤΟΥΝΤΑΙ 2 υπεύθυνα άτομα άνω των 18 ετών για στελέχωση επιχείρησης. Ωρες επικ. 10 π.μ.-2 μ.μ. κ. Φιλοίτης τηλ. 6947447404 ΜΑΠ353

EXTRA ΕΙΣΟΔΗΜΑ. Μέσα από τον δικό σας χώρο, δουλεύοντας 5 με 10 ώρες την εβδομάδα αποκτήστε extra εισόδημα κερδίζοντας 600-1000 ευρώ το μήνα. Ωράριο ελεύθερο. Internet επιθυμητό. Bonus - extra προμήθειες. Πληρ. τηλ. 6974243448 MZT280927

ΖΗΤΕΙΤΑΙ κυρία ή δεσποινίς άνω των 30 ετών να εργαστεί ως πωλήτρια σε κατάστημα ειδών δώρου με μερική ή πλήρη απασχόληση. Απαραίτητη η προϋπηρεσία τουλάχιστον 5 ετών στον χώρο των λιανικών πωλήσεων. Πληρ. τηλ. 2241028342. Ωρες επικοινωνίας 09.00-13.30 και 17.00-21.00 Κον Πρόδρομο Κεσίσογλου MZT290919

ΕΞΤΡΑ ΕΙΣΟΔΗΜΑ μέσα από σοβαρή τρίωρη πρωινή ή απογευματινή απασχόληση. (Από 23 ετών και άνω) κ. Μαλινάκης τηλ. 6942037717 (ώρες επικ. 10.00 π.μ.-14.00 μ.μ.) ΜΑΠ354

ΖΗΤΕΙΤΑΙ κοπέλα κατά προτίμηση Ελληνίδα για να εργασθεί σε cafe. Ωράριο συνεχές. Μισθός ικανοποιητικός. Πληρ. τηλ. 6936699602, 2241025050 MZT280915

Αν θέλεις να γίνεις οικονομικά ανεξάρτητος, πλούσιος και να γνωρίσεις τον κόσμο όλο!! **ΖΗΤΑΜΕ** άτομα για οργάνωση, στελέχωση και εποπτεία εμπορικής εταιρίας σε διάφορους τομείς. Πληρ. τηλ. 2108081987, www.golden-opportunity.biz. ΜΑΠ348

ΖΗΤΕΙΤΑΙ νεαρή **κοπέλα** να εργαστεί στο DVD VIDEO CLUB "FANTASY", πρωινές ώρες. Πληρ. τηλ. 2241027801 MZT220902

ΑΝΑΠΤΥΣΣΟΜΕΝΗ εμπορική εταιρεία επεκτείνεται σε όλη την Ελλάδα **ΤΩΡΑ ΣΤΗΝ ΡΟΔΟ** και στα Δωδεκάνησα. **ΖΗΤΑΕΙ άτομα** για την άμεση κάλυψη θέσεων με υψηλές αποδοχές, πλήρες σύστημα εκπαίδευσης, μερική / πλήρη απασχόληση. Απεριόριστες δυνατότητες εξέλιξης, Ιντερνετ επιθυμητό. Πληρ. τηλ. 2241030078, www.umswork4you.com. INT2328(1)

ΖΗΤΕΙΤΑΙ κοπέλα έως 35 ετών με εμπειρία στο χώρο των πωλήσεων για μαγαζί γνωστής αλυσίδας τηλεπικοινωνιών. Εμπειρία σε ανάλογο χώρο θα ληφθεί σοβαρά υπόψην. Ωράριο καταστήματος. Για περισσότερες πληρ. καλέστε στο 2241043900 κα Στασινοπούλου ΜΑΤ3312

ΕΠΑΓΓΕΛΜΑΤΙΚΗ ΕΥΚΑΙΡΙΑ. ΖΗΤΟΥΝΤΑΙ άμεσα **συνεργάτες** για εργασία από το σπίτι ή το γραφείο σας. Κερδίστε από 600 έως 3000 ευρώ το μήνα με ελεύθερο ωράριο. Ανεξάρτητη συνεργασία. Οχι ντήλερ ή πλασιέ, πλήρες σύστημα εκπαίδευσης. Προοπτική καριέρας - έξτρα μπόνους - κερδισμένα ταξίδια. Πληρ. τηλ. 2241094767, 6978034309, www. home work4u.biz ΜΑΠ284

ΑΒΑΔΙΣΤΑ, ΑΒΑΣΑΝΙΣΤΑ Η ΤΑΧΥΤΕΡΗ ΑΝΑΠΤΥΣΣΟΜΕΝΗ ΕΤΑΙΡΕΙΑ ΕΠΕΚΤΕΙΝΕΤΑΙ ΣΤΑ ΔΩΔΕΚΑΝΗΣΑ, ΜΕ ΑΔΕΙΑ ΛΕΙΤΟΥΡΓΙΑΣ ΣΕ 60 ΧΩΡΕΣ. ΑΝΑΓΚΗ ΑΜΕΣΗΣ ΚΑΛΥΨΗΣ ΘΕΣΕΩΝ ΑΝΕΞΑΡΤΗΤΗΣ ΣΥΝΕΡΓΑΣΙΑΣ. ΗΜΙΑΠΑΣΧΟΛΗΣΗ 2000-3000 ΕΥΡΩ/ΜΗΝΑ, ΠΛΗΡΗΣ ΑΠΑΣΧΟΛΗΣΗ 3000 ΕΥΡΩ-10.000 ΕΥΡΩ/ΜΗΝΑ. ΠΑΡΕΧΕΤΑΙ ΠΛΗΡΗΣ ΕΚΠΑΙΔΕΥΣΗ, ΔΥΝΑΤΟΤΗΤΑ ΕΡΓΑΣΙΑΣ ΑΠΟ ΤΟ ΣΠΙΤΙ Η ΤΟ ΓΡΑΦΕΙΟ. ΕΞΤΡΑ ΜΠΟΝΟΥΣ, ΔΩΡΕΑΝ ΔΙΑΚΟΠΕΣ. ΚΑΛΕΣΤΕ ΤΩΡΑ ΓΙΑ ΔΩΡΕΑΝ ΕΝΗΜΕΡΩΤΙΚΟ ΦΥΛΛΑΔΙΟ. ΠΛΗΡ. ΤΗΛ. 2102801185, 2102801244, 6974027375, 6973240186, WWW.IMSHOMEBIZ.COM MAT3300

διαφορα

ΠΩΛΕΙΤΑΙ σκάφος ταχύπλοο Sea - Ray 23 πόδια, με μηχανή Mercruiser 280HP καινούργια, καμπίνες 2, χωριστό WC, κουζινάκι με νιπτήρα, ψυγείο, ηλεκτρικό, βαθύμετρο, VHF, εργάτη άγκυρας 400W, αλυσίδα άγκυρας 120m, φλατς, 2 μπαταρίες 160 A έκαστη, τέντα δωμάτιο καινούργια, τέντα πάρκιν, τρέιλερ διαξονικό Ελξις, δελφινιέρα εμπρός ανοξείδωτη, πασαρέλα μπάνιου, 3 προπέλες μπαλόνια, σωστικά, σωσίβια, τζάκετ, ραδιο/τόφωνο, κ.ά. Πληρ. τηλ. 6993325454, 2241031370 ΧΠ004

ΠΩΛΕΙΤΑΙ πλήρης **εξοπλισμός ταβέρνας.** Πληρ. τηλ. 6945205364 MZT051020

ΠΩΛΕΙΤΑΙ ή ΕΝΟΙΚΙΑΖΕΤΑΙ τουριστικό σκάφος 40 ατόμων. Πληρ. τηλ. 6973613470, (22410)48241, 47993 MZT041007

ΠΩΛΟΥΝΤΑΙ επαγγελματικός ηλεκτρικός φούρνος αερόθερμος με θερμοθάλαμο (στόφα) ως επίσης καταψύκτης σε άριστη κατάσταση και σε τιμή ευκαιρίας, κατάλληλα για σφολιατοειδή ή άλλη επαγγελματική χρήση. Πληρ. τηλ. 2241036075, 6972942035, 6948511655 MZT041031

ΠΩΛΕΙΤΑΙ εξοπλισμός οβελιστηρίου: α) πάγκοι ανοξείδωτοι, β) ερμάρια συσκευών, γ) 3 μέτρα ψυγείο πάγκος, δ) ψησταριά κάρβουνου. Πληρ. τηλ. 2241038540 MZT041027

ΠΩΛΕΙΤΑΙ γνήσιο **κουτάβι** Καυκάσιου θηλυκό 3 μηνών χρώματος καφέ. Ιδανικό για φύλακα. Πληρ. τηλ. 6932647152 MZT041010

ΠΩΛΕΙΤΑΙ σύνθετο γερμανικής προελεύσεως 5 τεμαχίων, χρώματος γκρι. Πληρ. τηλ. 6978749166, 2241077259 MZT041020

ΠΩΛΟΥΝΤΑΙ: α) σαλόνι αποτελούμενο από 4 γωνίες, 2 πολυθρόνες και 2 τραπέζια, β) καναπές από ξύλο οξιάς που γίνεται 2 κρεβάτια, γ) τραπεζαρία αποτελούμενη από τραπέζι που διπλασιάζεται και 6 καρέκλες, δ) ποδήλατο γυμναστικής. Πληρ. τηλ. 6973403983. MZT031033

ΠΩΛΕΙΤΑΙ κρεβατοκάμαρα, σαλόνι, συν τα καλύμματα, τραπέζι κουζίνας μεγάλο με 4 καρέκλες, κουζίνα (ηλεκτρική) και 18 άσπρα πιάτα, σε πολύ καλή κατάσταση, όλα 2.200 ευρώ. Πληρ. κ. Ελένη τηλ. 6946569955 MXP12967

ΠΩΛΕΙΤΑΙ ταχύπλοο μάρκας ONTA 6 μέτρα με 165 HP μέρκουριτ έσω - έξω, τρέιλερ γαλβανιζέ δύο αξόνων. Τιμή 14.000 ευρώ. Πληρ. τηλ. 2241042331 MZT031028

ΠΩΛΟΥΝΤΑΙ α) καταψύκτης, ντουλάπα, ψυγείο πάγκος 2 μέτρα, αποφλοιωτής, πατατοκόφτης, φριτέζα, ταμειακή μηχανή, πλυντήριο πιάτων, μηχάνημα εξαερισμού. Πληρ. τηλ. 6948734154, 2241093012 MZT031018

ΠΩΛΕΙΤΑΙ οικιακός εξοπλισμός σε άριστη κατάσταση (σαλόνι - τραπεζαρία, σύνθετο, ψυγείο). Πληρ. τηλ. 6937759450 MZT011004

ΠΩΛΟΥΝΤΑΙ 3.500 ευρώ. Δύο ηχεία 12" 2way limit L12-PRO 300 watt (RMS) LIMIT, ένα ηχείο SUBWOOFER MONO 18" 600 watt (RMS) WORK, Δύο ενισχυτές 2c4 750 watt, ένα CD διπλό work wx-18, ένα mixer 3c4 work NEXUS-5, ένα CROSSOVER 2w STE RELOOP. **ΠΩΛΟΥΝΤΑΙ 700 ευρώ** Ενας ενισχυτής (ηχείων κήπου) 2c4 120 watt SHOW SA-7015, τέσσερα ηχεία κήπου σε σχήμα βράχων 100watt APART ROCK20. Σε περίπτωση πώλησης των μηχανημάτων και των ηχείων κήπου μαζί τιμή 4000 ευρώ. Πληρ. τηλ. 6945871762, 10.00-14.00 και 18.00-21.00 MZT300911

ΠΩΛΟΥΝΤΑΙ μια τηλεόραση TOSHIBA 43 ιντσών οπίσθιας προβολής 1.300 ευρώ. Μια τηλεόραση LG 29 ιντσών 300 ευρώ. **ΠΩΛΟΥΝΤΑΙ 350 ευρώ** Ενας αποκωδικοποιητής ATOM 9000/7000, Ενα modulator DIGI SENDER VHF, Μια δορ. LNB INVACOM O.3 SINGLE. **ΠΩΛΟΥΝΤΑΙ: 1200 ευρώ** τρεις τέντες με βραχίονα άνοιγμα μήκος 4,5 m και πλάτος 3 m (οι δύο χρώμα ώχρα και η μία χρώμα μπλε). Πωλούνται τριάντα δύο (32) σκαμπό - 300 ευρώ. Πληρ. τηλ. 6945871762 μεταξύ 10.00-14.00 και 18.00-21.00 MZT300912

ΕΙΜΑΣΤΕ 4 μικρά και όμορφα κουταβάκια και **ψάχνουμε** για φιλικές οικογένειες να μας υιοθετήσουν. Πληρ. τηλ. 2241038645 MXP12956

ΠΩΛΕΙΤΑΙ σετ γραφείου SATO (γραφείο - αρχειοθήκη μικρή - μεγάλη - τραπεζάκι - 3 καρέκλες) καινούργια. Πληρ. τηλ. 6974559931 MZT290914

ΠΩΛΟΥΝΤΑΙ ροτβάϊλερ σκυλιά 2,5 μηνών. Τιμή 200 ευρώ. Πληρ. τηλ. 6945956502 ΜΑΠ352

ΨΑΧΝΕΤΕ ΧΡΗΜΑΤΑ; Υπάρχουν δυσμενή; Είστε υπερδανεισμένοι; Αμεσα προσωπικά δάνεια - Κάρτες - Στεγαστικά επισκευαστικά - Επαγγελματικά. Πλήρης υποστήριξη - Τακτοποίηση Δυσμενών - Ρύθμιση Δανείων, Καρτών. Πληρ. τηλ. 2108816761, 2108810078, κιν. 6978492529 ΜΑΤ3337

ΠΩΛΟΥΝΤΑΙ σε κατάσταση καινούργιου **ηλεκτρικά είδη** MIELE (ψυγείο, ηλεκτρ. κουζίνα, πλυντήριο πιάτων, πλυντηρίου, φούρνος μικροκυμ.), σαλόνι μπαμπού INTERNI, φωτιστικά μπαμπού INTERNI, σετ μπαμπού για μαπλκόνι, air condition, 2X9000 BTU, 1X12000, και πακέτο SONY PLASMA 42" με home sinema SONY - δορυφορικό σύστημα HUMAX με 2 δορ. πιάτα και πολλά άλλα είδη σπιτιού σε πολύ καλή τιμή. Πληρ. τηλ. 6932533162 κος Τάκης MZT260934

ΠΩΛΕΙΤΑΙ 1 σαλόνι, 1 σύνθετο, 1 έπιπλο παλιό 80 ετών, 1 κρεβάτι πώληση. Τιμή 5.000 ευρώ. Πληρ. τηλ. 6946801752 ΜΑΠ339

πωλησεις αυτοκινητων & μοτοσικλετων

ΠΩΛΕΙΤΑΙ OPEL CORSA, μοντ. 96, 1200cc, radioCD, τιμή 2.000 ευρώ. Πληρ. τηλ. 6937389445. MZT061020

ΠΩΛΟΥΝΤΑΙ: 4speed Fighter Peugeot 100cc, 4speed fighter Peugeot 50cc. Πληρ. τηλ. 6937389445 MZT061018

ΠΩΛΟΥΝΤΑΙ α) **206 quick silver**, μοντέλο 2001 με 57.000 χλμ. φουλ έξτρα, υπεράριστη κατάσταση. Τιμή 8.500 ευρώ, β) μηχανάκι Kawasaki Kazer 115, μοντέλο 2001, με 29.000 χλμ. σε άριστη κατάσταση. Τιμή 1.000 ευρώ. Πληρ. τηλ. 6944185140 MZT061013

ΠΩΛΕΙΤΑΙ αυτοκίνητο μάρκας Ford Ka, μοντέλο 1998, με 40.000 χλμ. σε καλή κατάσταση. Πληρ. τηλ. 6944564799 και 2241096339 MZT061014

ΠΩΛΕΙΤΑΙ ΚΙΑ SPORTAGE 2000cc, μοντέλο 2000, με 65.000 χλμ., ηλεκτρικά παράθυρα - καθρέπτες - κλειδαριές, με συναγερμό, ραδιοκασετόφωνο, ζάντες αλουμινίου, κοτσαδόρος, προβολείς ομίχλης, σε πολύ καλή κατάσταση. Τιμή 10.500 ευρώ. Πληρ. τηλ. 6947576204 MZT061004

ΠΩΛΕΙΤΑΙ MCC SMART μοντέλο 2000, 600 cc, μπλε/ασημί, αυτόματο, σειριακό, ηλιοροφή, ηλεκτρικά παράθυρα/κλειδαριές, A/C, ABC. Πληρ. τηλ. 6946325747, 6947569520 ΜΑΠ378

ΠΩΛΕΙΤΑΙ ΜΗΧΑΝΗ μάρκας TRIUMPH TIGER 900 μοντέλο 1998 100 HP. Πληρ. τηλ. 6945017184 MZT051009

ΠΩΛΕΙΤΑΙ αυτοκίνητο μάρκας RENAULT 5 σε πολύ καλή κατάσταση, χρώματος μπλε μεταλλικό με ζάντες αλουμινίου. Τιμή 1600 ευρώ. Πληρ. τηλ. 6944740408 MZT051023

ΠΩΛΕΙΤΑΙ PEUGEOT 106 RALLYE 16V, μπλε χρώμα, ατρακάριστο με 27.000 km, A/C, ηλεκτρ. παράθ./κλειδ., αερόσακος, ηχοσύστημα KENWOOD, ζάντες αλουμινίου 15", μπάρα θόλων, GROUP N εξάτμιση, σκούπα PEUGEOT SPORT, ανάρτηση APEX, συναγερμός κ.ά. Σε άριστη κατάσταση. Πληρ. τηλ. 6944714908 MZT041023

ΠΩΛΕΙΤΑΙ φουσκωτό WATERCRAFT 610 EVINRUDE 150 ψεκασμός 74 ωρών τρέιλερ με φρένα, extras, άριστη κατάσταση, σε γκαράζ 23.000 ευρώ. Πληρ. τηλ. 6944636473 βραδινές ώρες MZT011011

ΠΩΛΕΙΤΑΙ IX μάρκας ATOS PRIME μοντέλο 2001, χρώμα άσπρο, σε εξαιρετική κατάσταση. Τιμή ευκαιρίας 5500 ευρώ. Πληρ. τηλ. 6948707602 MZT041004

ΠΩΛΕΙΤΑΙ SKODA FABIA SEDAN ELEGAND 2002 με φουλ εξτρά σε άριστη κατάσταση και σε πολύ καλή τιμή. Πληρ. τηλ. 6932706150 MZT041005

ΖΗΤΕΙΤΑΙ
ΣΥΝΕΤΑΙΡΟΣ ΧΡΗΜΑΤΟΔΟΤΗΣ
να διαθέτει 30.000 έως 40.000
για να ολοκληρωθεί μια μοναδική επιχείρηση
που δεν έχει ανταγωνισμό.
Ενημέρωση με ραντεβού.
Αλέξανδρος τηλ. 6977144804 ΜΑΠ374

Rare & Exciting Career Opportunity
SAVVAIDIS & Associates
Are looking for a dynamic, motivated individual.

Do you like dealing with people?
Are you a good team player?
Would you like to work for a company that appreciates what you do?

The position
ESTATE AGENT
Based in Rhodes Town

Skills Required:
English Language
Good Organizational Skills
Time Management essential
Computer Literacy

E-mail your CV now at info@savvaidis.gr with a recent photo

SAVVAIDIS & Associates – Lambraki 14 – Rhodes
tel +30-22410-70017 http://www.savvaidis.gr
MXΠ659

ΖΗΤΕΙΤΑΙ
ΟΙΚΙΑΚΗ ΒΟΗΘΟΣ
για πλήρη απασχόληση με δυνατότητα στέγασης και διατροφής, κατά προτίμηση Φιλιππινέζα.
Πληρ. κ. Νίκο τηλ. 6936656956
ΜΧΠ659

ΓΥΜΝΑΣΤΕΣ ΖΗΤΟΥΝΤΑΙ
για την επίβλεψη στην αίθουσα οργάνων και aerobic instructors. Κάτοχοι πτυχίου Τ.Ε.Φ.Α.Α. ή ιδιωτικής σχολής. Ο γυμναστής που θα επιλέξουμε θα ενταχθεί σε μια εταιρία κορυφαία στο είδος της που έχει ως παράδοση να αναδεικνύει στελέχη από την γραμμή της. Η εταιρία παρέχει σεμινάρια στο άτομο που θα επιλεχθεί και ένα θαυμάσιο χώρο εργασίας.
Πληρ. τηλ. 2241070510-11 ΜΧΠΠΑΡ065

Από την εταιρεία αρτοποιΐας - ζαχαροπλαστικής
ΣΑΒΟΪΔΑΚΗΣ
ΖΗΤΟΥΝΤΑΙ
ΠΩΛΗΤΡΙΕΣ ΚΑΙ ΥΠΕΥΘΥΝΟΣ ΚΑΤΑΣΤΗΜΑΤΟΣ
Απαραίτητα προσόντα:
Απόφοιτοι Λυκείου
Γνώσεις αγγλικής γλώσσας
Σχετική προϋπηρεσία στις πωλήσεις
Ηλικία από 22 ετών

Πληροφορίες στο τηλέφωνο 6937273949 (Κα Σαμαρίτη) ή 2241063069 & 63103
Βιογραφικά στο φαξ: 2241063348
Διεύθυνση: Τσαϊρι, Αγίας Βαρβάρας (δίπλα στην Ροδοπλάζ)
ΜΑΤ3397(Γ)

auto-moto

συνέχεια από την προηγούμενη

ΠΩΛΕΙΤΑΙ VW ρυμουλκούμενο τροχόσπιτο με πετρέλαιο. Παρέχει ψυγείο, πετρογκάζ, νεροχύτη και δύο κρεβάτια. Χρώμα κόκκινο. Τιμή 3500 ευρώ. Πληρ. τηλ. 2241061940, 6946681065 MZT041011

ΠΩΛΕΙΤΑΙ DAEWOO LANOS μοντέλο 2000, δεκτός κάθε έλεγχος. Τιμή 3500 ευρώ. Πληρ. τηλ. 6942988756 MZT031001

ΠΩΛΕΙΤΑΙ XT660X Μοντέλο 2004 φουλ εξτρά διπλά πλαστικά και ζελατίνες 22.000 χλμ. σε άριστη κατάσταση. Τιμή 5800 ευρώ. Πληρ. τηλ. 6937759450 MZT011003

ΠΩΛΕΙΤΑΙ MERCEDES CLK200 compressor 2002 avaguard αυτόματο σειριακό, ABS, υδραυλικό τιμόνι, auto κλιματιστικό, ηλεκτρικά παράθυρα και καθρέπτες, κεντρικό κλείδωμα, immobilizer, συναγερμός, ζάντες 18", cd, δερμάτινο σαλόνι, ηλ. partronic 4 ABS, 2 ESP, packet master edition με 50.000 χλμ. Πληρ. τηλ. 6945173567 MZT031007

ΠΩΛΕΙΤΑΙ FIAT PUNTO 60 ELX μοντέλο 2002, χρώμα πορτοκαλί, air condition, cd player. Πληρ. τηλ. 2241047191 MXP12968

ΠΩΛΕΙΤΑΙ Μηχανή KTM DUKE II μοντέλο 2002 χρώματος άσπρο μαύρο 640 cc με 6500 χλμ. Τιμή συζητήσιμη. Πληρ. τηλ. 6973318331 MZT300920

ΠΩΛΕΙΤΑΙ MERCEDES 500 SEL ασημί μοντέλο 1981, full extras σε καλή κατάσταση, απαλλαγμένη από τεκμήριο μόνο 103.000 km. Πληρ. τηλ. 2241032278 κος Κώστας MZT280920(21)

ΠΩΛΟΥΝΤΑΙ ΕΛΑΦΡΩΣ ΜΕΤΑΧΕΙΡΙΣΜΕΝΑ ΑΥΤΟΚΙΝΗΤΑ ΠΑΝΤΟΣ ΤΥΠΟΥ: ΙΧ ΕΠΙΒΑΤΙΚΑ: ΑΓΡΟΤΙΚΑ, ΕΠΑΓΓΕΛΜΑΤΙΚΑ, ΦΟΡΤΗΓΑ. ΕΤΟΙΜΟΠΑΡΑΔΟΤΑ 'Η ΚΑΤΟΠΙΝ ΠΑΡΑΓΓΕΛΙΑΣ. ΠΑΡΕΧΟΥΜΕ ΠΙΣΤΟΠΟΙΗΤΙΚΟ ΕΛΕΓΧΟΥ ΚΑΛΗΣ ΛΕΙΤΟΥΡΓΙΑΣ ΚΑΙ ΓΡΑΠΤΗ ΕΓΓΥΗΣΗ ΕΝΟΣ ΕΤΟΥΣ. ΠΩΛΗΣΗ ΧΟΝΔΡΙΚΗ ΛΙΑΝΙΚΗ. ΠΑΡΑΔΟΣΗ ΣΤΟ ΧΩΡΟ ΣΑΣ. ΠΛΗΡ. ΤΗΛ. 2431074709, FAX 2431027008, ΚΙΝ. 6974456200 κ. ΜΠΟΥΝΤΟΥΡΗ ΔΗΜΗΤΡΗ
MAT3011

AUTOHELLAS ATEE Hertz

ΠΩΛΟΥΝΤΑΙ

τα παρακάτω αυτοκίνητα σε άριστη κατάσταση.
(Δεκτός κάθε έλεγχος - δοκιμή).

Τιμές προσιτές και έως 60 δόσεις (μέσω Τραπέζης):

FIAT PUNTO 1,2 A/C μοντ. 2001
OPEL CORSA 1,0 A/C μοντ. 2002
OPEL CORSA 1,2 A/C μοντ. 2003
NISSAN MICRA 1,0 A/C μοντ. 2002
TOYOTA YARIS 1,0 A/C μοντ. 2002
SEAT IBIZA 1,2 A/C μοντ. 2003
SEAT IBIZA 1,4 A/C μοντ. 2003
SEAT CORDOBA 1,4 A/C μοντ. 2002
OPEL ASTRA 1,4 A/C μοντ. 2001
FORD FOCUS 1,4 A/C μοντ. 2002
SEAT LEON 1,4 A/C μοντ. 2002
FORD MONDEO 1,8 A/C μοντ. 2002

MAT3335(Γ)

Για περισσότερες πληρ. στα τηλ. 2241098200. 2241025888 ή στις εγκαταστάσεις της HERTZ στο 12ο χλμ. Ρόδου - Καμείρου πριν το αεροδρόμιο

ΠΩΛΕΙΤΑΙ

μηχανή εξωλέμβια
τετράχρονη HONDA 130 HP
σε άριστη κατάσταση και με ευκολίες.
Πληρ. τηλ. 2241067440 MXΓ1915

MOTOMIKE
ΔΙΧ 5 QUALITY MOTORCYCLES

ΜΕΤΑΧΕΙΡΙΣΜΕΝΑ

Από το κατάστημα **YAMAHA MOTOMIKE**
πωλούνται
τα παρακάτω δίκυκλα σε άριστη κατάσταση

ΜΟΝΤΕΛΟ	ΜΑΡΚΑ	ΧΜ	ΧΡΩΜΑ	ΤΙΜΗ	ΗΜ/ΝΙΑ ΑΓΟΡΑΣ
R1 1000	YAMAHA SUPER-SPORT FULL EXTRA	13335	ΓΚΡΙ	11800	2005
FZS 1000 FAZER	YAMAHA SPORT-TURING	3900	ΓΚΡΙ	9500	2005
FZS 1000 FAZER	YAMAHA SPORT-TURING	4200	ΜΠΛΕ	9500	2004
YZF R6 - 600cc	YAMAHA SUPER-SPORT	4500	ΚΟΚΚΙΝΟ	8000	2004
FZ6 NAKED	YAMAHA STREET	3200	ΜΑΥΡΟ	6500	2005
FZ6 NAKED	YAMAHA STREET	8250	ΚΟΚΚΙΝΟ	6000	2004
FZS 600 FAZER	YAMAHA STREET	45000	ΜΑΥΡΟ	4000	2000
GSXF600S BADID	SUZUKI STREET	15850	ΚΟΚΚΙΝΟ	3000	1996
DRAGSTAR 650	YAMAHA CRUISER	6888	ΠΟΡΤΟΚΑΛΙ	4900	1999
TIGER 900	TRIUMPH ENDURO	79.882	ΜΑΥΡΟ	4000	1995
XF 650 Freewind	SUZUKI ON-OFF	22000	ΓΚΡΙ	3000	1997
KTM 640 LC4	KTM SUPER-MOTAD	200	ΜΑΥΡΟ	7500	2005
SR500	YAMAHA CASTOM	13200	ΜΠΟΡΝΤΟ	1000	1992
GS 400 E	SUZUKI STREET	17650	ΜΠΛΕ	1000	1995
MAGNA 250	HONDA CRUISER	15320	ΓΚΡΙ	1800	1996
RYNNER 180	PIAGIO SCOOTER	13500	ΓΚΡΙ	1800	2002
YP 125 MAJESTY	YAMAHA SCOOTER	9900	ΜΠΛΕ	1500	1999
PASSINC 125	CAGIVA SCOOTER	32000	ΚΟΚΚΙΝΟ	500	2000
CRYPTON 115	YAMAHA παπάκι	3200	ΚΟΚΚΙΝΟ	1600	2005
AERROX-NITRO 100	YAMAHA SCOOTER	3.330	ΜΠΛΕ	1300	2005
MANKEY 50	HONDA ΜΠΟΜΠΑΚΙ	6.220	ΜΠΛΕ	900	2000

ΜΟΝΤΕΛΟ ΤΕΤΡΑΤΡΟΧΕΣ	ΜΑΡΚΑ ATV-QUADS	ΧΛΜ	ΤΙΜΗ	ΗΜ/ΝΙΑ ΑΓΟΡΑΣ
BREZZE 125 Μπλε	YAMAHA Με αριθμό κυκλοφορίας	1.100	3500,00	2004
RAPTOR 350 Μπλε	YAMAHA Με δυνατότητα ταξινόμησης	0	8300,00	ΚΑΙΝΟΥΡΓΙΟ

✓ ΑΠΟ 0% ΠΡΟΚΑΤΑΒΟΛΗ ΕΩΣ 60 ΜΗΝΕΣ ΕΞΟΦΛΗΣΗ !!!
✓ ΕΓΓΥΗΣΗ 1 ΧΡΟΝΟ ΣΕ ΟΛΑ ΤΑ ΜΕΤΑΧΕΙΡΙΣΜΕΝΑ !!!

Πατριάρχου Αθηναγόρα 13, Ρόδος 85100 • Τηλ. & Fax 2241026360
www.motomike.gr info@motomike.gr AE827

ΠΩΛΟΥΝΤΑΙ

ΕΠΙΠΛΑ

λόγω ανακαίνισης του ξενοδοχείου Sunwing Resort, πωλούνται κρεβάτια, κομοδίνα, τουαλέτες, καθρέπτες, καναπέδες μονοί και διπλοί, πολυκούζινα με ντουλάπι.
Πληρ. τηλ. 2241088100 MAT3421(Π)

**ΣΥΝΕΡΓΕΙΟ ΑΥΤΟΚΙΝΗΤΩΝ-
ΕΜΠΟΡΙΑ ΑΝΤΑΛΛΑΚΤΙΚΩΝ-
ΕΙΣΑΓΩΓΕΣ ΜΕΤΑΧΕΙΡΙΣΜΕΝΩΝ Ι.Χ. και ΕΠΑΓΓΕΛΜΑΤΙΚΩΝ ΦΟΡΤΗΓΩΝ ΑΥΤΟΚΙΝΗΤΩΝ-
ΓΕΩΡΓΙΚΩΝ ΜΗΧΑΝΗΜΑΤΩΝ**

ΙΩΑΝΝΗΣ ΚΡΗΤΙΚΟΣ

CAR CENTER

ΠΩΛΗΣΕΙΣ ΜΕΤΑΧΕΙΡΙΣΜΕΝΩΝ:

- **MERCEDES SPRINTER** κλειστό κλούβα 312D μοντέλο 1998 εισαγωγής.
- **MERSEDES SPRINTER** κλειστό κλούβα, 308D εισαγωγής.
- **FORD TRANSIT** κλούβα 1999, DIESEL εισαγωγής.
- **OPEL COMBO** 2000 μοντέλο με υδραυλικό τιμόνι εισαγωγής.
- **OPEL COMBO** 1997 μοντέλο DIESEL Ελλάδα.
- **ALFA ROMEO 145** δίπορτο μοντέλο 1996 με υδραυλικό τιμόνι, ηλεκτρ. παράθυρα.
- **HYUNDAI COUPE** 1600 c.c. με υδραυλικό και A/C, ABS και ηλεκτρικά παράθυρα, κεντρικό κλείδωμα, δερμάτινο σαλόνι, μοντέλο 1998.
- **NISSAN ALMERA** 1500 c.c. 2000 μοντέλο με airbag, AC, υδραυλικό τιμόνι, κεντρικό κλείδωμα.
- **ΤΡΑΚΤΕΡ JJEKH 28HP** 1999 μοντέλο μαζί με παρελκόμενα δεντροκομικό.
- **TOYOTA HI-ACE/ψυγείο** κλούβα 1999 μοντέλο εισαγωγής.
- **VW CADY** κλουβάκι 2000 μοντέλο εισαγωγής.

Εναντι παλαιού αεροδρομίου Μαριτσών
Πληρ. τηλ. 2241047670, 6944476553
AE674

ΞΕΝΑΚΗΣ ΑΥΤΟΚΙΝΗΤΑ ΑΕΒΕ

Εξουσιοδοτημένος Έμπορος VW-Audi.
Πωλήσεις-Service-Ανταλλακτικά -Φανοποιείο-Βαφείο
10ο χλμ. Ρόδου-Λίνδου, τηλ. 2241086777, fax 2241086788

1 AUDI A4 TURBO QUATTRO 200HP, 2000cc, μοντ. 2005. 6 αερόσακοι, EDL, ESP, ASR, ABS, Αυτόματος κλιματισμός, on board computer, τριάκτινο τιμόνι πολ/λων χρήσεων, xenon, ηλ. παραθ, κεντρ. κλειδ, ηχοσύστημα.

2 VW TOURAN 1600cc, μοντ. 2004, μπλέ. 6 αερόσακοι, ASR, EPL, HBA, ABS, Climatronic, υδρ. τιμόνι, ηλ. παραθ, κεντρ. κλειδ, ηχοσύστημα.

3 VW PASSAT 1600cc, μοντ. 2001, μπλέ. 4 αερόσακοι , ABS, clima, υδρ. τιμόνι, ζάντες αλουμινίου, ηλ. παραθ, κεντρ. κλειδ, ηχοσύστημα.

4 AUDI A3 1600cc, μοντ. 1999, μπορντώ. αερόσακος οδηγού-συνοδηγού, ABS, air condition, υδρ. τιμόνι, ζάντες αλουμινίου, ηλ. παραθ, κεντρ. κλειδ, ηχοσύστημα.

5 RENAULT MEGANE CABRIO 1400cc, μοντ. 2000, ασημί. 4 αερόσακοι, ABS, air condition, ηλ. ηλιοροφή, ζάντες αλουμινίου, υδρ. τιμόνι, ηλ. παραθ, κεντρ. κλειδ, ηχοσύστημα.

6 PEUGEOT 307 1400cc, μοντ. 2004, πράσινο. 4 αερόσακοι, air condition, υδρ. τιμόνι, ζάντες αλουμινίου, ηλ. παραθ, κεντρ. κλειδ, ηχοσύστημα.

7 VW PASSAT COMFORT 1600cc, μοντ. 1999, ασημί. αερόσακος οδηγού-συνοδηγού, ABS, Climatronic, δερμ. σαλόνι, υδρ. τιμόνι, ζάντες αλουμ, ηλ. παραθ, κεντρ. κλειδ, ηχοσύστημα.

8 VW BORA 1600cc, μοντ. 1999, ασημί. 4 αερόσακοι, ABS, air condition, υδρ. τιμόνι, ηλ. παραθ, κεντρ. κλειδ, ηχοσύστημα.

9 TOYOTA AVENSIS 1600cc, μοντ. 1999, μαύρο. air condition, ABS, υδρ. τιμόνι, 4 ηλ. παραθ, κεντρ. κλειδ, ηχοσύστημα.

10 MAZDA 2 SPORT, 1300cc, μοντ 2003, μαύρο 4 αερόσακοι, air condition, ABS, υδρ. τιμόνι, ζάντες αλουμινίου, ηλ. παραθ, κεντρ. κλειδ, επένδυση αλουμινίου, ηχοσύστημα.

11 VW GOLF 1400cc, μοντ. 1999, κόκκινο. 4 αερόσακοι, ABS, υδρ. τιμόνι, ηλ. παραθ, κεντρ. κλειδ, ζάντες αλουμινίου, ηχοσύστημα.

12 VW BORA 1400cc, μοντ. 2000, πράσινο. 4 αερόσακοι, air condition, υδρ. τιμόνι, ηλ. παραθ, κεντρ. κλειδ, ηχοσύστημα.

13 FORD FOCUS 1600 cc μοντ 1999 ασημί αερόσακος οδηγού-συνοδηγού, air condition, ABS, υδρ. τιμόνι, ζάντες αλουμινίου, ηλ. παραθ, κεντρ. κλειδ, ηχοσύστημα.

14 NISSAN SERENA 1600cc, μοντ. 1997, πράσινο air condition, υδρ. τιμόνι, ηλ. παραθ, κεντρ. κλειδ, ηχοσύστημα.

15 SMART COUPE 600cc, μοντ. 2001, μαύρο αερόσακος οδηγού-συνοδηγού, air condition, ABS, υδρ. τιμόνι, ηλ. παραθ, κεντρ. κλειδ, ηχοσύστημα.

16 PEUGEOT 206, 1100cc, μοντ. 2003, χρυσαφί αερόσακος οδηγού-συνοδηγού, air condition, υδρ. τιμόνι, ABS, ηλ. παραθ, κεντρ. κλειδ, ηχοσύστημα.

17 ALFA ROMEO 146 1400 cc μοντ 1999, μπλέ. αερόσακος οδηγού-συνοδηγού, air condition, υδρ. τιμόνι, ζάντες αλουμινίου, ηλ. παραθ, κεντρ. κλειδ, ηχοσύστημα.

18 VW POLO CLASSIC 1400cc μοντ. 1998, πράσινο. υδρ. τιμόνι, ζάντες αλουμινίου, ηλ. παραθ, κεντρ. κλειδ, ηχοσύστημα.

19 FORD MONDEO 1600cc, μοντ. 1994, μπορντώ. ABS, υδρ. τιμόνι, ηλ. παραθ, κεντρ. κλειδ, ηχοσύστημα.

20 VW GOLF III VARIANT 1400cc, μοντ. 1996, μαύρο. υδρ. τιμόνι, κεντρ. κλειδ, ηχοσύστημα.

21 RENAULT MEGANE 1400cc, μοντ. 1996, μολυβί. air condition, υδρ. τιμόνι, ηλ. παραθ, κεντρ. κλειδ, ηχοσύστημα.

22 SUZUKI SWIFT 1000cc, μοντ. 1999, λευκό. air condition, ηχοσύστημα.

23 FORD MONDEO 1600cc, μοντ. 1994, μπορντώ. ABS, υδρ. τιμόνι, ηλ. παραθ, κεντρ. κλειδ, ηχοσύστημα.

24 SEAT IBIZA 1400cc μοντ. 1995 πράσινο κεντρικό κλείδωμα, ηλ παράθυρα, ηχοσύστημα

25ROVER 414 SI 1400cc μοντ. 1995, μπλέ. υδρ. τιμόνι, ηλιοροφή, ηλ. παραθ, κεντρ. κλειδ, ηχοσύστημα.

26VW PASSAT VARIANT 1800cc, μοντ. 1993, μπλέ. υδρ. τιμόνι, ηλ. παραθ, κεντρ. κλειδ, ηχοσύστημα.

27PEUGEOT 306 1400cc, μοντ. 1995, μολυβί. ηλ. παραθ, κεντρ. κλειδ, ηχοσύστημα.

28 NISSAN MICRA 1000cc, μοντ. 1996, πράσινο ηχοσύστημα.

29 LANCIA Y 1242cc, μοντ. 1996, μαύρο. ηχοσύστημα.

30 FIAT FIORINO VAN 1700cc DIESEL, μοντ. 1995 λευκό.

31 RENAULT TWINGO 1200cc, μοντ 1998, μολυβί κεντρικό κλείδωμα, ηχοσύστημα

**ΑΠΟ 0% ΠΡΟΚΑΤΑΒΟΛΗ
ΕΩΣ 72 ΜΗΝΙΑΙΕΣ ΟΣΕΙΣ**

ΧΠΥ1927

Από την επιχείρηση ενοικιάσεως αυτοκινήτων και μοτοποδηλάτων BUTTERFLY

ΠΩΛΟΥΝΤΑΙ

τα κάτωθι:

Παπάκι HONDA SUPRA 100 cc
ΤΣΟΠΕΡ YAMAHA 250 cc VIRAGO
ENDURO SUZUKI 200 cc με μίζα
SCOOTER GILERA RUNNER 50 cc
SCOOTER PEUGEOT ELISEO 50 cc
NISSAN MICRA 1000 cc με A/C μοντ. 2000
FIAT CEICENTO 900 cc μοντ. 1999 με ηλεκτρικά παράθυρα κεντρικό κλείδωμα

Πληρ. τηλ. 2241021330

ΜΑΠ362(Π)

GM AUTO Special

ΕΙΣΑΓΩΓΕΣ - ΕΜΠΟΡΙΑ - ΑΝΤΑΛΛΑΓΕΣ ΑΥΤΟΚΙΝΗΤΩΝ & ΑΞΕΣΟΥΑΡ

ΓΙΩΡΓΟΣ Π. ΜΥΡΙΑΛΛΑΚΗΣ

Λεωφόρος Ηρακλειδών (δίπλα ταβέρνα "Αντώνης") Ιαλυσός
τηλ. 2241096692 κιν. 6945991030, fax 2241096632
email: info@gmautospecial.gr
site: www.gmautospecial.gr

ΕΙΣΑΓΩΓΕΣ - ΠΩΛΗΣΕΙΣ - ΑΝΤΑΛΛΑΓΕΣ ΜΕΤΑΧΕΙΡΙΣΜΕΝΩΝ ΑΥΤΟΚΙΝΗΤΩΝ

- **MERCEDES C 200 K Sportcoupe Evolution** μοντέλο 2002, οροφή PANORAMA γυάλινη, αυτόματο, aircon, ABS, ESP, ζάντες αλουμινίου, Parktronic. **ΕΙΣΑΓΩΓΗ ΓΕΡΜΑΝΙΑ.**
- **AUDI TT CABRIO TURBO** μοντ. 2003, χρώμα κόκκινο μεταλλικό, 180 PS, δερμάτινο σαλόνι και τιμόνι μαύρο, ηλεκτρικός ανεμοθραύστης, αυτόματο σειριακό, ζάντες AUDI αλουμινίου 17΄΄, RCD, ΕΙΣΑΓΩΓΗ ΓΕΡΜΑΝΙΑ
- **MERCEDES C220 CDI TURBO** (πετρέλαιο) Kompressor μοντέλο 2001-02, μαύρο μεταλλικό, ηλεκτρική ηλιοροφή, klima, τηλέφωνο full super extra... **ΕΙΣΑΓΩΓΗ ΓΕΡΜΑΝΙΑ**
- **JEEP TOYOTA RAV 4**, μεταλλικό μπλε, μοντέλο 2002-2003, χιλιόμετρα 35.000, μπαριέρες ανοξείδωτες μπρος και πλαινές, RCD, σχάρα, ΟΛΟΚΑΙΝΟΥΡΓΙΟ.. **ΕΙΣΑΓΩΓΗ ΓΕΡΜΑΝΙΑ**
- **NISSAN PRIMERA** μοντέλο 2000, μεταλλικό πράσινο λαδί, ραδιοκασ/νο, AIR CONDITION, καθίσματα ύφασμα μπεζ, ηλεκτρικές κλειδαριές και παράθυρα. ΚΑΤΑΣΤΑΣΗ ΑΡΙΣΤΗ.
- **VW GOLF** μοντέλο 2002-3, ΟΛΟΚΑΙΝΟΥΡΓΙΟ, ελάχιστα χιλιόμετρα, χρώμα ασημί μεταλλικό, 4πορτο, 1400 cc, 16βάλβιδο, ηλεκτρ. παράθυρα - κλειδαριές - καθρέπτες, ζαντολάστιχα αλουμινίου, τηχοσύστημα με CD, δίχρωμα καθίσματα μπλε - μαύρα.
- **JEEP CHEROKEE** 2500 cc, turbo diesel, μοντέλο 2002-3, χρώμα μεταλλικό ασημί, ABS, ESP, air condition, ζάντες αλουμινίου, full extra. **ΕΙΣΑΓΩΓΗ ΓΕΡΜΑΝΙΑ**
- **BMW 316i** μοντέλο 2005!! ΟΛΟΚΑΙΝΟΥΡΓΙΑ 11.000 χιλιόμετρα, FULL-FULL EXTRA, δερμάτινο σαλόνι, ζαντολάστιχα 17΄΄, ηλεκτρικά παράθυρα - με τηλεκοντρόλ, τηχοσύστημα, φιμέ τζάμια, χρώμα μεταλλικό μολυβί. ΕΥΚΑΙΡΙΑ!!!
- **BMW 316i Limussene** μοντέλο 2002, μαύρο, 1900 cc, klima, parktronic system., RCD, Ηλεκτρ. καθρέφτες, Alarm, full extra, υδραυλική ηλιοροφή. **ΕΙΣΑΓΩΓΗ ΓΕΡΜΑΝΙΑ**
- **KIA SHUMA μοντέλο 2000,** μεταλλικό ασημί, δερμάτινο σαλόνι, air condition, ζαντολάστιχα καινούργια, RCD, 1500cc, ηλεκτρ. παράθυρα - καθρέπτες - κλειδαριές. Τιμή 5.650 ευρώ!!!
- **JEEP CHEROKEE 3700 cc LIMITED,** αυτόματο, συριακό, συναγερμός, μοντέλο 2004, air condition, RCD τηλεκοντρόλ, μεταλλικό ασημί, XENON, χιλιόμετρα MONO 21.900, δερμάτινο σαλόνι, μπάρες ανοξείδωτες, σκαλιέρες, TV, ηλεκτρ. οροφή, ζαντολάστιχα αλουμινίου, ΚΑΤΑΚΑΙΝΟΥΡΓΙΟ.
- **AUDI TT COUPE QUATRO 225 PS** μεταλλικό κόκκινο, klima, XENON φώτα, διάχυτο, 6άρα CD, Subwoofers με ενισχυτές, ηχοσύστημα BOSE, ζάντες 17΄΄, συναγερμός, ΑΡΙΣΤΗ ΚΑΤΑΣΤΑΣΗ.
- **MERCEDES CLK** μοντέλο 2003, δερμάτινο σαλόνι, ανθρακί μεταλλικό, 18΄΄ ζάντες, αυτόματο συριακό, klima, τηλέφωνο, RCD, συναγερμός, Parktronik, full extra, ΑΡΙΣΤΗ ΚΑΤΑΣΤΑΣΗ.
- **BMW 318i Cambrio** 1800 cc, πράσινο σκούρο μεταλλικό, ηλεκτρική οροφή αναδιπλούμενη εσωτερικά, ζάντες αλουμινίου, full service BMW ηχοσύστημα SONY με τηλ/σμό 63.000 χλμ. κατάσταση άριστη, μοντέλο 1996.
- **FORD FOCUS 1,8 TDDi** turbo Diesel Kombi (κάραβαν), 90 HP, μεταλ. silver, air condition, υδραυλ. τιμόνι, RCD, ABS, ζάντες αλουμινίου, σκάρες, κοτσαδόρος. **ΕΙΣΑΓΩΓΗ ΓΕΡΜΑΝΙΑ**
- **MERCEDES C200 Kompressor Sportcoupe Evolution** μοντέλο 2002, χρώμα ασημί μεταλλικό, ελάχιστα χιλιόμετρα, καινούργια. **ΕΙΣΑΓΩΓΗ ΓΕΡΜΑΝΙΑ**
- **HONDA S 2000,** διθέσιο, μοντέλο 2003, 242 PS, 2000 cc, χιλιόμετ. 29.000, ηλεκτρική οροφή, ηχοσύστημα, σαλόνι κόκκινο δέρμα, αεροτομή και spoiler SHARK. ΜΟΝΑΔΙΚΟ!
- **MERCEDES C. 190 E,** μεταλλικό χρώμα, 1.800 cc, ηλεκτρ. παράθυρα, κλειδαριές, καινούργια λάστιχα, full service, RCD, κατάσταση άριστη. ΤΙΜΗ ΑΠΙΣΤΕΥΤΗ!!!
- **RENAULT MEGANE CABRIO,** μεταλλικό χρώμα, ηλεκτρική οροφή, ηλεκτ. παράθυρα, καθρέπτες, ηχοσύστημα με ενισχυτές, ζαντολάστιχα, αγωνιστικά σε άριστη κατάσταση. ΕΥΚΑΙΡΙΑ!!!
- **SMART αναμένονται παραλαβές εντός ολίγων ημερών**

ΕΠΑΓΓΕΛΜΑΤΙΚΑ

- **ΚΛΟΥΒΕΣ MERCEDES VITO 110** νέα μοντέλα
- **ΤΡΟΧΟΣΠΙΤΟ,** ρυμουλκόμενο 6 ατόμων μήκος 6,5 μ., σε άριστη κατάσταση, σαλονάκι, κουζίνα, ταυαλέτα, θέρμανση, διπλά συστήματα εγκατάστασης ηλεκτρικών και κυκλωμάτων γκαζιού. **ΤΙΜΗ ΕΚΠΛΗΞΗ**

Ολα ετοιμοπαράδοτα.
Σε καταπληκτική κατάσταση

✓ Οι επιλογές των αυτοκινήτων μας εγγυώνται την ποιότητα και την σιγουριά.
✓ Επισκεφθείτε μας πριν αποφασίσετε
✓ Αναλαμβάνουμε την χρηματοδότηση σας με τα χαμηλότερα επιτόκια.
✓ Θα χαρούμε να σας ξεναγήσουμε

Από 0% προκαταβολή έως 72 μην. δόσεις

AE264

TOP CARS

ΠΡΩΤΗ ΣΕ ΕΙΣΑΓΩΓΕΣ ΑΥΤΟΚΙΝΗΤΩΝ ΣΤΑ ΔΩΔΕΚΑΝΗΣΑ

ΕΙΣΑΓΩΓΕΣ ΑΓΟΡΕΣ - ΠΩΛΗΣΕΙΣ - ΑΝΤΑΛΛΑΓΕΣ ΜΕΤΑΧΕΙΡΙΣΜΕΝΩΝ ΑΥΤΟΚΙΝΗΤΩΝ

1. **MERCEDES CLK 200 KOMPRESSOR, χρώμα ασημί,** μοντ. 2002 ABS, klima, υδρ. τιμόνι, αερόσακοι-οδηγού-συνοδηγού-πλευρικοί, ηλεκτρ. παράθυρα, ηλεκτρ. καθρέφτες, κεντρ. κλειδωμα,immobil, θερμαινόμενο σαλόνι, δερμάτινο σαλόνι, ζαντολάστιχα. Μεταλλικό χρώμα, προβολείς ομίχλης., SUN-ROOF. **ΕΙΣΑΓΩΓΗΣ–FULL EXTRA**
2. **MERCEDES C180 ELEGANCE χρώμα μαύρο,** μοντ. '96, ABS, klima, αερόσακοι οδηγού-συνοδηγού-πλευρικοί, υδρ. τιμόνι, κεντρ. κλείδωμα, immobil, προβολείς ομίχλης, ηλεκτ. παράθυρα, ηλεκτ. καθρέφτες, θερμαινόμενο σαλόνι, ζαντολάστιχα, μεταλλικό χρώμα. **FULL EXTRA**
3. **MERCEDES C200 CLASSIC χρώμα μπλε σκούρο** μοντ. '97, ABS, klima, αερόσακοι οδηγού-συνοδηγού-πλευρικοί, υδρ. τιμόνι, κεντρ. κλείδωμα, immobil, προβολείς ομίχλης, ηλεκτ. παράθυρα, ηλεκτ. καθρέφτες, θερμαινόμενο σαλόνι, τηλέφωνο, ζαντολάστιχα, μεταλλικό χρώμα. **FULL EXTRA**
4. **MERCEDES C200 CABRIO,** μοντ. '96, ABS, A/C, klima, υδρ. τιμόνι, αερόσακοι οδηγού-συνοδηγού, ηλεκτ. παράθυρα, ηλεκτ. καθρέφτες, κεντρ. κλείδωμα, immobil, ζάντες αλουμινίου, προβολείς ομίχλης, δερμάτινο σαλόνι, κουκούλα ηλεκτρική, πλήρες ηχοσύστημα, μεταλλικό χρώμα. **FULL EXTRA**
5. **MERCEDES CLK 200 CABRIO KOMPRESSOR CLASSIC, χρώμα μαύρο,** μοντ. '02, ABS, klima, υδρ. τιμόνι, αερόσακοι οδηγού- συνοδηγού, ηλεκτ. παράθυρα, ηλεκτρ. καθρέφτες, κεντρ. κλειδωμα, immobil, P/K, CD, ζαντολάστιχα, δερμάτινο σαλόνι, antispin, ηλεκτρ. οροφή, ηλεκτρ. κουκούλα, μεταλλικό χρώμα. **FULL EXTRA ΕΙΣΑΓΩΓΗΣ**
6. **MERCEDES A140, χρώμα μπλε,** ABS, klima, μοντ. '02, A/C, υδρ. τιμόνι, αερόσακοι οδηγού- συνοδηγού, ηλεκτ. παράθυρα, κεντρ. κλειδωμα, immobil, P/K, μεταλλικό χρώμα, προβολείς ομίχλης, ηλεκτρ. καθρέπτες. **FULL EXTRA ΕΙΣΑΓΩΓΗΣ**
7. **BMW 320 COUPE χρώμα μπλε 6 κύλινδροι 158 PS,** μοντ. '02 ABS, A/C, klima, υδραυλικό τιμόνι, αερόσακοι οδηγού-συνοδηγού-πλευρικοί, ηλεκτ. παράθυρα, ηλεκτρ. καθρέφτες, κεντρ. κλειδωμα, immobil, P/K, ζαντολάστιχα, ηλιοροφή, προβολείς ομίχλης, μεταλλικό χρώμα, ηχοσύστημα, εγκατάσταση τηλεφώνου. **FULL EXTRA ΕΙΣΑΓΩΓΗΣ**
8. **BMW 320 COUPE χρώμα μπλε 6 κύλινδροι,** μοντ. '02 ABS, A/C, klima, υδραυλικό τιμόνι, αερόσακοι οδηγού-συνοδηγού-πλευρικοί, ηλεκτ. παράθυρα, ηλεκτρ. καθρέφτες, κεντρ. κλειδωμα, immobil, P/K, ζαντολάστιχα, αλουμινίου, προβολείς ομίχλης, ηλεκτ. παράθυρα, ηλεκτ. καθρέφτες, θερμαινόμενο σαλόνι, τηλέφωνο, ζαντολάστιχα, μεταλλικό χρώμα. **FULL EXTRA**
9. **LOTUS ELISSE χρώμα μπορντώ.** μοντ. '03 ABS, A/C, αερόσακοι οδηγού-συνοδηδοιύ, κεντρ. κλειδωμα, immobil, P/K, ζαντολάστιχα, συναγερμός, πλήρες ηχοσύστημα, προβολείς ομίχλης, δερμάτινο σαλόνι.
10. **SAB 93 CABRIO, χρώμα ασημί 220 PS,** μοντ. '01 ABS, klima, κεντρ. κλειδωμα, immobil, υδραυλικό τιμόνι, ηλεκτ. παράθυρα, αερόσακοι οδηγού- συνοδηγού, ηλεκτρ. καρθέπτες, προβοείς ομίχλης, δερμάτινο σαλόνι, ηλεκτρ. κουκούλα, πλήρες ηχοσύστημα, ζαντολάστιχα. **FULL EXTRA**
11. **ΑLFA ROMEO A147, χρώμα ασημί,** μοντ. '03 ABS, A/C, υδραυλικό τιμόνι, αερόσακοι οδηγού-συνοδηγού, ηλεκτρ. παράθυρα, ηλεκτ. καθρέφτες, immobil, klima, προβολείς ομίχλης. **FULL EXTRA**
12. **RENAULT MEGANE χρώμα όστρο 16V,** μοντ. '02 ABS, klima, υδρ. τιμόνι, αερόσακοι οδηγού-συνοδηγού-πλευρικοί, ηλεκτ. παράθυρα, ηλεκτρ. καθρέπτες, κεντρ. κλειδωμα, immobil, P/K
13. **FIAT PUNTO** μοντ. '03 **A/C,** υδραυλικό τιμόνι, αερόσακοι οδηγού-συνοδηγού, ABS, ηλεκτ. παράθυρα, ηλεκτ. καθρέφτες, κεντρ. κλειδωμα, immobil, P/K
14. **KIA SHUMA χρώμα πράσινο**, μοντ. '00 ABS, A/C, υδρ. τιμόνι, αερόσακοι οδηγού-συνοδηγού, ηλεκτρ. παράθυρα, ηλετκρ. καθρέπτες, κεντρ. κλειδωμα, immobil, P/K, μεταλλικό χρώμα, προβολείς ομίχλης. **FULL EXTRA**
15. **VOLKSWAGEN BORA χρώμα μπλε,** μοντ. '01 ABS, A/C, αερόσακοι οδηγού-συνοδηγού, ηλεκτρ. παράθυρα, ηλεκτρ. καρθέπτες, κεντρ. κλείδωμα, immobil, P/K, ζαντολάστιχα, συναγερμός
16. **BMW 318 χρώμα μπλε,** μοντ. '95 ABS, klima, υδραυλικό τιμόνι, ηλεκτρ. παράθυρα, ηλεκτρ. καθρέπτες αερόσακοι οδηγού-συνοδηγού-πλευρικοί, κεντρ. κλείδωμα, P/K, immobil, μεταλλικό χρώμα
17. **FORD χρώμα μπορντώ,** μοντ. '00 ABS, A/C, υδρ. τιμόνι, αερόσακοι οδηγού - συνοδηγού-πλευρικοί, ηλεκτρ. παράθυρα, ηλεκτρ. καθρέπτες, κεντρ. κλειδωμα, immobil, μεταλλικό χρώμα. **FULL EXTRA**
18. **NISSAN ALMERA** μοντ. '99 ABS, A/C, υδρ. τιμόνι, αερόσακοι οδηγού-συνοδηγού, ηλεκτρ. παράθυρα, κεντρ. κλείδωμα, immobil, P/K , μεταλλικό χρώμα, προβολείς ομίχλης.
19. **SMART PASSION,** μοντ. '03, γυάλινη οροφή, ABS, A/C, υδραυλικό τιμόνι, αερόσακοι οδηγού-συνοδηγού, ηλεκτ. παράθυρα, κεντρ. κλείδωμα, immobil, ζάντες αλουμινίου. **FULL EXTRA –ΕΙΣΑΓΩΓΗΣ**

JEEP

1. **JEEP GRAND CHEROKEE LIMITED, μοντ. '03, 2700 cc TURBO DIESEL, χρώμα μαύρο,** ABS, klima, υδραυλικό τιμόνι πολλαπλών χρήσεων, αερόσακοι οδηγού-συνοδηγού-πλευρικοί, προβολείς ομίχλης, ηλεκτρ. παράθυρα, ηλεκτρ. αναδιπλώμενοι και εκθαμπωτικοί καθρέφτες, δερμάτινο με μνήμες σαλόνι, κεντρ. κλειδωμα, immobil, ηχοσύστημα, TV SUN-ROOF-PARK PILOT SYSTEM, NAVIGATION SUSTEM, αυτόματο κιβώτιο ταχυτήτων, εγκατάσταση τηλεφώνου, μεταλλικό χρώμα. **FULL EXTRA–ΕΙΣΑΓΩΓΗΣ**
2. **JEEP CHEROKEE CLASSIC και LIMITED EDITION DIESEL, μοντ. '03, 2500 cc,** ABS, klima, υδραυλικό τιμόνι πολλαπλών χρήσεων, αερόσακοι οδηγού-συνοδηγού-πλευρικοί, ηλεκτ. καθρέφτες, δερμάτινο σαλόνι, ηλεκτρ. παράθυρα, κεντρ. κλείδωμα immobil, προβολείς ομίχλης, προεγκατάσταση κινητού. SUN ROOF, μεταλλικό χρώμα. **FULL EXTRA–ΕΙΣΑΓΩΓΗΣ**
3. **BMW X5 3000ccDIESEL, χρώμα μαύρο,** μοντ. '03 ABS, klima, υδραυλικό τιμόνι, αερόσακοι οδηγού-συνοδηγού-πλευρικοί, ηλεκτρ. παράθυρα, ηλεκτρ. καθρέφτες, κεντρ. κλείδωμα, immobil, μεταλλικό χρώμα, ζαντολάστιχα, προβολείς ομίχλης, δερμάτινο σαλόνι, προεγκατάσταση τηλεφώνου. **FULL EXTRA–ΕΙΣΑΓΩΓΗΣ**
4. **SUZUKI GRAND VITARA χρώμα άσπρο,** μοντ. '01 ABS, A/C, υδρ. τιμόνι, αερόσακοι οδηγού-συνοδηγού, ηλεκτρ. παράθυρα, ηλεκτρ. καθρέπτες, κεντρ. κλειδωμα, immobil, μεταλλικό χρώμα. **FULL EXTRA**
5. **MERCEDES ML 270 DIESEL,** μοντ. '02 ABS, klima, συναγερμός, υδρ. τιμόνι, αερόσακοι οδηγού - συνοδηγού-πλευρικοί, ηλεκτρ. παράθυρα, ηλεκτρ. καθρέπτες, κεντρ. κλειδωμα, immobil, ζαντολάστιχα, προβολείς ομίχλης, μεταλλικό χρώμα, δερμάτινο σαλόνι, μεταλλικό χρώμα, **FULL EXTRA–ΕΙΣΑΓΩΓΗΣ**
6. **KIA SPORTAGE** , μοντ. '02 ABS, klima, αερόσακοι οδηγού- συνοδηγού-πλευρικοί, υδρ. τιμόνι, ηλετκρ. παράθυρα, ηλεκτρ. καθρέπτες, κεντρ. κλείδωμα, immobil, προβολείς ομίχλης, μεταλλικό χρώμα. **FULL EXTRA**

ΕΠΑΓΓΕΛΜΑΤΙΚΑ

1. **MERCEDES 313 SPRINTER,** ABS, υδραυλικό τιμόνι, αερόσακοι οδηγού-συνοδηγού, κεντρ. κλειδωμα, immobil, προβολείς ομίχλης, ηλεκτ. παράθυρα, ηλεκ. καθρέφτες. **ΕΙΣΑΓΩΓΗΣ DIESEL**
2. **MERCEDES VITO 110 DIESEL, χρώμα μπλε-ασημί-άσπρη,** ASB, υδραυλικό τιμόνι, αερόσακοι οδηγού-συνοδηγού, κεντρ. κλειδωμα, immobil, προβολείς ομίχλης, ηλεκ. παράθυρα, ηλεκ. καθρέφτες. **ΕΙΣΑΓΩΓΗΣ**
3. **MERCEDES 512 SPRINTER DIESEL ανοικτό,** ABS, υδραλικό τιμόνι, αερόσακοι οδηγού-συνοδηγού. **ΕΙΣΑΓΩΓΗΣ**
4. **MERCEDES ΨΥΓΕΙΟ DIESEL 412,** ABS, υδραλικό τιμόνι, αερόσακοι οδηγού-συνοδηγού, ηλεκτ. παράθυρα. **ΕΙΣΑΓΩΓΗΣ**
5. **NISSAN PIK-UP 4X4,** ABS, A/C, υδραλικό τιμόνι, αερόσακοι οδηγού-συνοδηγού, ηλεκτ. παράθυρα, ηλεκτρ. καθρέπτες, κεντρ. κλειδωμα, immobil, προβολείς ομίχλης, προβολείς οροφής, εργάτης, μεταλλικό χρωμα, φιμέ τζάμια. **FULL EXTRA**
6. **OPEL COMBO DIESEL,** υδραλικό τιμόνι, κεντρ. κλειδωμα, μεταλλικό χρώμα, αερόσακοι οδηγου, ABS, A/C.
7. **MAZDA 4X2 DIESEL,** ABS, A/C klima, υδραλικό τιμόνι, αερόσακοι οδηγού-συνοδηγού, κεντρ. κλειδωμα, μεταλλικό χρωμα.
8. **ΤΡΑΚΤΟΡΑΣ MAN** μοντ. 8/88, υπερυψωμένος τύπος MAN 19463 ΤΡΑΚΤΟΡΑΣ. Εχει τηλέφωνο, ηλεκτρ. παράθυρα, ηλεκτρ. οροφή, ABS, klima

✓ Ενα χρόνο γραπτή εγγύηση
✓ Από 0-72 δόσεις
1. Αγοράζουμε το αυτοκίνητο σας
2. Το ανταλλάσσουμε με ο,τιδήποτε μοντέλο της αρεσκείας σας
3. Αναλαμβάνουμε την πώληση του αυτοκινήτου σας χωρίς καμιά επιβάρυνση

- 1ο κατάστημα: Λ. Ελευθερίας Κρεμαστή τηλ. (22410)96889, κιν. 6972261775
- 2ο κατάστημα: 2ο χλμ. Λ. Ρόδου-Λίνδου τηλ. (22410)69518 fax 2241069517

ΧΠ2457

ΑΥΤΟ ΕΠΙΛΟΓΕΣ

ΕΚΘΕΣΗ ΜΕΤΑΧΕΙΡΙΣΜΕΝΩΝ ΑΥΤΟΚΙΝΗΤΩΝ

ΚΟΥΚΟΥΡΑΣ ΑΛΕΞΑΝΔΡΟΣ

ΛΕΩΦ. ΡΟΔΟΥ-ΛΙΝΔΟΥ 255 • ΤΗΛ. (22410)60910
www.autoepiloges.com

ΑΓΟΡΑ-ΠΩΛΗΣΗ-ΑΝΤΑΛΛΑΓΗ ΜΕΤΑΧΕΙΡΙΣΜΕΝΩΝ ΑΥΤΟΚΙΝΗΤΩΝ

1. **MERCEDES SLK KOMPRESSOR 2000cc,μοντ. 2003, μαύρο. 14. 800χλμ** ABGS, ABS, klima,αυτόματος πιλότος,, κόκκινο δερμάτινο σαλόνι, επένδ. αλουμ.,ηλ. οροφή, κεντρ. κλειδ., ηλ. παράθ., ηλ.καθρ., υδρ. τιμ., ζάντες αλουμ. και ηχοσύστημα
2. **MERCEDES CLK 200 CABRIO SPORT, 2000cc, μοντ. 1999, ασημί.** ABGS, ABS,A/C ,ηλ. ηλιορ.,δερμ. σαλόνι, κεντρ. κλειδ., ηλ. παράθ, ζάντες αλουμ. και ηχοσύστημα
3. **MERCEDES E200 KOMPRESSOR 2000cc,μοντ. 2000, μπλέ.** ABGS, ABS, klima,αυτόματος πιλότος,,,ηλ. οροφή, κεντρ. κλειδ., ηλ. παράθ., ηλ.καθρ., υδρ. τιμ., ζάντες αλουμ. και ηχοσύστημα
4. **MERCEDES C200 KOMPRESSOR 1800cc SPORT COUPE, 163HP μοντ. 2004, ασημί. 11. 000χλμ** ABGS, ABS, klima,, κεντρ. κλειδ., ηλ. παράθ., ηλ.καθρ., υδρ. τιμ., ζάντες αλουμ. Book service αντιπροσωπείας και ηχοσύστημα
5. **MERCEDES 320 S 3200cc, θαλασσί.** ABGS, ABS, klima, αυτόματος πιλότος, ηλιοροφή, κεντρ. κλειδ., ηλ. παράθ., ηλ.καθρ., υδρ. τιμ.,ηλ.καθίσματα εμπρός πίσω, δερμάτ.σαλόνι, ξύλινη επένδυση, συναγερμός, car kit, ζάντες αλουμ. και ηχοσύστημα
6. **MAZDA RX-8 1300cc, 231HP NEW COSMO μοντ. 2004, μαύρο.** ABG, ABS, Clima , ζάντες αλουμ. ,δερμ.σαλόνι, κεντρ. κλειδ., ηλ. παράθ, υδρ. τιμόνι και ηχοσύστημα
7. **BMW 518 1800cc, μοντ. 1991, λευκό .** κεντρ. κλειδ., ηλ. παράθ., υδρ. τιμόνι και ηχοσύστημα.
8. **BMW 318 Ci 1900cc, μοντ.2000, κόκκινο.** ABGS, ABS, klima, κεντρ. κλειδ., ηλ. παράθ., υδρ. τιμ., δερμάτ.σαλόνι, ξύλινη επένδυση, ζάντες αλουμ. SCHNIZER, εξάτμιση SCHNIZER, ηλ.καθρέπτες SCHNIZER και CD.
9. **MITSUBISHI OUTLANDER 4x4 2000cc, μοντ. 10/2003, ασημί.** FULL EXTRA
10. **NISSAN ALMERA 1800cc, 138hp, 11.500χλμ,μοντ. 2004, μαύρο .** ABGS, ABS, A/C, κεντρ. κλειδ., ηλ. παράθ., υδρ. τιμόνι, ηλ.καθρ., ζάντες αλουμινίου και ηχοσύστημα.
11. **NISSAN ALMERA MOTIVA 1500cc, μοντ. 2003, μπλέ .** ABGS, A/C, κεντρ. κλειδ., ηλ. παράθ., υδρ. τιμόνι και ηχοσύστημα.
12. **NISSAN PRIMERA 1600cc, μοντ. 2000, θαλασσί.** ABGS , κλίμα, ABS, κεντρ. κλειδ., ηλ. παράθ., υδρ. τιμόνι, ηλ. καθρ, και ηχοσύστημα.
13. **OPEL VECTRA 1600 cc, μοντ. 2000, ασημί.** ABGS - ABS, clima κεντρ. κλειδ.ηλ.παράθυρα., υδρ. τιμόνι,ηλ.καθρέπτες, επένδ. Καρυδιάς, ζάντες αλουμινίου και ηχοσύστημα
14. **OPEL VECTRA 1600cc, μοντ. 1996, χρυσαφί .** ABGS, ABS, A/C, κεντρ. κλειδ., ηλ. παράθ., υδρ. τιμόνι και ηχοσύστημα.
15. **OPEL ASTRA 1400 cc, μοντ. 2003, ασημί.** ABGS. κλειδ. με τηλεχ., υδρ. τιμόνι, ζάντες αλουμινίου και ηχοσύστημα
16. **OPEL CALIBRA 2000cc Turbo 210HP, μοντ. 1992, κόκκινο.** ABS, A/C, υδρ. τιμόνι, κεντρ. κλειδ., ηλ. παράθ.,ηλ.καθρέπτες, ζάντες αλουμ., σπόιλερ και ηχοσύστημα
17. **OPEL ASTRA WAGON 1400cc,μοντ.1999, μπλε.** A/C, κεντρ. κλειδ., ηλ. παράθ., υδρ. τιμόνι, ηλ.καθρ.
18. **HONDA HRV , 1600cc,μοντ. 2000, ασημί.** FULL EXTRA
19. **RENAULT MEGANE CABRIO 1400cc, μοντ. 2001, κίτρινο .** ABGS , ABS, A/C, κεντρ. κλειδ., ηλ. παράθ., υδρ. τιμόνι.,ηλ. καθρ., ζάντ. αλουμ. και ηχοσύστημα.
20. **RENAULT MEGANE COUPE 1400cc, μοντ. 2001, κίτρινο** ABGS, ABS, A/C, υδρ. τιμόνι, κεντρ. κλειδ., ηλ. παράθ., ζάντες αλουμ.,σπόιλερ,ηχοσύστημα..
21. **RENAULT MEGANE COUPE 1400cc, μοντ. 2001, κόκκινο.** ABGS, ABS, A/C, υδρ. τιμόνι, κεντρ. κλειδ., ηλ. παράθ.,ηλ.καθρέπτες, ζάντες αλουμ.,σπόιλερ,ηχοσύστημα.
22. **SSANGYONG KORANDO 2000cc, μοντ. 2002, λευκό.** ABGS, ABS,A/C, ζάντες αλουμ. ,υδρ. τιμ, κεντρ. κλειδ., ηλ. παράθ και ηχοσύστημα
23. **CHRYSLER STRATUS CABRIO LX 2D 2000cc, μοντ. 1997, κυπαρισσί.** ABGS , ABS, A/C,δερμάτινο σαλόνι, υδρ. τιμόνι, κεντρ. κλειδ., ηλ. παράθ., ζάντες αλουμινίου,αυτ. πιλότο,ηλ. κουκούλα, προβ. ομίχλης και ηχοσύστημα
24. **FIAT COUPE 1800cc, 26.000 χλμ. μοντ. 2000, μαύρο** ABGS, ABS, klima, κεντρ. κλειδ., ηλ. παράθ., υδρ. τιμ.,ηλ.καθρ., συναγερμός, ζάντες αλουμ.,book service αντιπροσωπείας και ηχοσύστημα
25. **FIAT PUNTO SPORTING 1300cc,μοντ.2000, ασημί** ABGS, ABS, A/C, υδρ. τιμόνι, κεντρ. κλειδ., ηλ. παράθ.,ηλ.καθρέπτες ,ηχοσύστημα.
26. **SUZUKI JIMNY 1300cc,METAL TOP, μοντ.2000, ασημί** ABGS, ABS, A/C, υδρ. τιμόνι, κεντρ. κλειδ., ηλ. παράθ. ,ηχοσύστημα.
27. **ROVER 414 Si 1400cc, μοντ.1996, πράσινο.** ABGS, ABS, A/C, υδρ. τιμόνι, κεντρ. κλειδ., ηλ. παράθ. ,ηχοσύστημα
28. **PEUGEOT 206 CABRIO 1600cc,μοντ. 2002, μαύρο.** ABGS, ABS, A/C, κεντ.κλειδ, ηλ.παραθ. υδρ. τιμόνι, ζάντες αλουμ. και CD.
29. **VW GOLF 1400cc, μοντ. 2001, ασημί .** ABGS, ABS, A/C, κεντρ. κλειδ., ηλ. παράθ., υδρ. τιμόνι., ζάντ. αλουμ. και ηχοσύστημα.
30. **SEAT IBIZA TOP GUN 1400 cc, μοντ. 2001, ασημί.** ABGS, ABS, A/C, κεντρ. κλειδ., υδρ. τιμ.,ηλ. παραθ.,σποιλερ και ηχοσύστημα
31. **FORD FOCUS 1600cc, μοντ. 2000, θαλασσί** ABGS, A/C, κεντρ. κλειδ. ηλ. παράθ, υδρ. τιμόνι, ζάντες αλουμ. και ηχοσύστημα
32. **DAEWOO LANOS 4Dr 1300cc, μοντ. 2001, μπορντό.** ABG, ABS, A/C , υδρ. τιμόνι, κεντρ. κλειδ., ηλ. παράθ., και ηχοσύστημα
33. **DAEWOO LANOS EXTREME 1300cc, 90HP, μοντ. 2000, ασημί.** A/C, υδρ. τιμόνι, κεντρ. κλειδ., ηλ. παράθ., ζάντες αλουμ., και ηχοσύστημα
34. **VW GOLF 1400cc, μοντ. 1999, μπλε** ABG, ABS,κεντρ. κλειδ., ηλ. παράθ, υδρ. τιμόνι, ηλ. καθρ., ζάντες αλουμ. και CD.
35. **SEAT IBIZA 3Dr 1400cc, μοντ.2002, μαύρο.** ABGS, ABS, Clima ,κεντρ. κλειδ., ηλ. παράθ, υδρ. τιμόνι, ζάντες και ηχοσύστημα

ΑΠΟ 0% ΠΡΟΚΑΤΑΒΟΛΗ
ΕΩΣ 72 ΜΗΝΙΑΙΕΣ ΔΟΣΕΙΣ
ΜΕ ΤΑ ΧΑΜΗΛΟΤΕΡΑ ΕΠΙΤΟΚΙΑ ΤΗΣ ΑΓΟΡΑΣ

ΧΠ1210

auto-moto

συνέχεια από την προηγούμενη

ΕΡΓΑΣΤΗΡΙΟ ΕΛΕΥΘΕΡΩΝ ΣΠΟΥΔΩΝ ΗΛΕΚΤΡΟΝΙΚΩΝ ΥΠΟΛΟΓΙΣΤΩΝ
Program PM
ΕΠΙΣΗΜΟ ΕΞΕΤΑΣΤΙΚΟ ΚΕΝΤΡΟ ΤΗΣ ECDL HELLAS
ECDL Diploma
ΤΜΗΜΑΤΑ ΓΙΑ:
Παιδιά
Ενήλικες
Αρχάριους
Επαγγελματίες
ΕΝΤΑΤΙΚΑ ΜΑΘΗΜΑΤΑ COMPUTER
ΕΓΓΡΑΦΕΣ ΤΩΡΑ
Μανώλης Ι. Σοφίλλας
Τηλ.(22410)31761
ΚΟΔΡΙΓΚΤΩΝΟΣ 91 - ΡΟΔΟΣ
ΧΠ941

ΑΠΟΦΡΑΞΕΙΣ - ΕΚΚΕΝΩΣΕΙΣ ΡΟΔΟΥ

Κιν. 6932470404 Κιν. 6944361464
Κώστας & Λευτέρης
ΑΠΟΦΡΑΞΕΙΣ ΑΠΟΧΕΤΕΥΤΙΚΩΝ ΑΓΩΓΩΝ ΜΕ ΥΔΡΟΒΟΛΗ, ΚΟΥΖΙΝΕΣ, ΤΟΥΑΛΕΤΕΣ, ΣΙΦΩΝΙΑ, ΥΔΡΟΡΟΕΣ, ΑΠΟΛΥΜΑΝΣΕΙΣ, ΜΗΝΙΑΙΕΣ ΣΥΝΤΗΡΗΣΕΙΣ
ΠΟΛΥΚΑΤΑΣΤΗΜΑΤΑ, ΣΤΡΑΤΟΠΕΔΑ, ΞΕΝΟΔΟΧΕΙΑ, ΝΟΣΟΚΟΜΕΙΑ, ΔΗΜΟΥΣ, ΠΟΛΥΚΑΤΟΙΚΙΕΣ, ΣΠΙΤΙΑ Κ.Λ.Π.
Αντληση υδάτων από υπόγειους χώρους
Αμεση εξυπηρέτηση!!!
ΟΙ ΚΑΛΥΤΕΡΕΣ ΤΙΜΕΣ!
Τηλ. 2241085977, 2241086634
Κιν. 6944361464, 6932470404
ΑΕ835

ΤΑΠΗΤΟΚΑΘΑΡΙΣΤΗΡΙΑ
ΠΑΝΕΛΛΑΔΙΚΟ ΔΙΚΤΥΟ
Art Clean EXPRESS
Είμαστε λίιιι...γο πιο μπροστά από τους άλλους!
ΠΛΥΣΙΜΟ-ΑΠΟΛΥΜΑΝΣΗ-ΦΥΛΑΞΗ
ΧΑΛΙΩΝ- ΜΟΚΕΤΩΝ - ΣΑΛΟΝΙΩΝ (και επί τόπου)
ΠΑΠΛΩΜΑΤΑ - ΚΟΥΒΕΡΤΕΣ - ΦΛΟΚΑΤΕΣ
ΣΤΕΓΝΟ ΓΙΑ ΜΕΤΑΞΩΤΑ ΚΑΙ ΧΕΙΡΟΠΟΙΗΤΑ
ΑΔΙΑΒΡΟΧΟΠΟΙΗΣΕΙΣ & ΕΠΙΔΙΟΡΘΩΣΕΙΣ ΤΑΠΗΤΩΝ
ΠΑΡΑΛΑΒΗ - ΠΑΡΑΔΟΣΗ ΚΑΤ' ΟΙΚΟΝ
ΔΩΡΕΑΝ ΦΥΛΑΞΗ
ΑΛΑΦΑΚΗΣ ΤΑΣΟΣ
ΤΗΛ. ΧΩΡΙΣ ΧΡΕΩΣΗ
80011400400
ΤΗΛ. 2241082800-
ΚΙΝ. 6944350247
email: artclean@otenet.gr
ΧΠ2286

ΑΠΟΦΡΑΞΕΙΣ ΚΟΛΟΣΣΟΣ
ΚΑΘΑΡΙΣΜΟΙ ΠΑΝΤΟΣ ΕΙΔΟΥΣ ΑΓΩΓΩΝ

ΜΗΧΑΝΗΜΑΤΑ ΥΨΗΛΗΣ ΠΙΕΣΗΣ ΜΕ ΥΔΡΟΒΟΛΗ
ΑΝΑΡΡΟΦΗΣΗ-ΕΚΤΟΞΕΥΣΗ
ΚΑΘΑΡΙΣΜΟΙ-ΨΕΚΑΣΜΟΙ
ΒΟΘΡΩΝ & ΦΡΕΑΤΙΩΝ
ΠΛΥΣΙΜΟ ΠΑΝΤΟΣ ΕΙΔΟΥΣ ΕΠΙΦΑΝΕΙΑΣ ΜΕ ΥΔΡΟΒΟΛΗ
Κ. ΠΗΔΙΑΚΗΣ
2241091881 -ΚΙΝ.
6977717048
Π. ΚΑΣΕΡΗΣ
2241047915 - ΚΙΝ.
6944325234
ΧΠ2366

ΠΩΛΕΙΤΑΙ BMW 316i '93 άσπρο, κεντρικό κλείδωμα, ABS, ράδιο CD, βαφή, αμορτισέρ, λάστιχα καινούργια, ΚΤΕΟ 05/05. Πλήρ. τηλ. 6945292673
MZT300903

μαθήματα

ΦΙΛΟΛΟΓΟΣ, πτυχιούχος κλασικής φιλολογίας του Πανεπιστημίου Αθηνών, παραδίδει ιδιαίτερα μαθήματα σε μαθητές δημοτικού, γυμνασίου, λυκείου και ΤΕΕ. Τιμές προσιτές. Πλήρ. τηλ. 6972606707, 6979775164
MXP12986

ΜΑΘΗΜΑΤΑ ΚΛΑΣΙΚΗΣ ΚΙΘΑΡΑΣ ΣΤΑΘΗΣ Κ. ΣΚΑΝΔΑΛΙΔΗΣ. ΑΠΟΦΟΙΤΟΣ ΤΟΥ ΤΜΗΜΑΤΟΣ ΜΟΥΣΙΚΩΝ ΣΠΟΥΔΩΝ ΤΟΥ ΠΑΝΕΠΙΣΤΗΜΙΟΥ ΑΘΗΝΩΝ ΚΑΙ ΤΟΥ ΜΟΥΣΙΚΟΥ ΠΑΝΕΠΙΣΤΗΜΙΟΥ ΤΟΥ ΝΤΥΣΕΛΝΤΟΡΦ (ROBERT SCHUMANN HOCHSCHULE FUR MUSIK), ΠΑΡΑΔΙΔΕΙ ΜΑΘΗΜΑΤΑ ΚΛΑΣΙΚΗΣ ΚΙΘΑΡΑΣ. ΔΥΝΑΤΟΤΗΤΑ ΕΓΓΡΑΦΗΣ ΤΩΝ ΕΝΔΙΑΦΕΡΟΜΕΝΩΝ ΣΕ ΩΔΕΙΟ ΓΙΑ ΑΝΑΓΝΩΡΙΣΗ ΣΠΟΥΔΩΝ. ΠΛΗΡ. ΤΗΛ. 2241030085, ΚΙΝ. 6973013600 ΜΧΡ12987

ΦΙΛΟΛΟΓΟΣ ΑΠΟΦΟΙΤΟΣ ΚΑΠΟΔΙΣΤΡΙΑΚΟΥ ΠΑΝΕΠΙΣΤΗΜΙΟΥ ΑΘΗΝΩΝ ΠΑΡΑΔΙΔΕΙ ΙΔΙΑΙΤΕΡΑ ΜΑΘΗΜΑΤΑ ΚΑΙ ΣΕ ΟΛΙΓΟΜΕΛΗ ΤΜΗΜΑΤΑ. ΔΥΝΑΤΟΤΗΤΑ ΔΙΑΚΑΝΟΝΙΣΜΟΥ. ΠΛΗΡ. ΤΗΛ. 6938755888, 2241062081
MZT041012

ΜΑΘΗΜΑΤΙΚΑ. ΕΜΠΕΙΡΟΣ ΚΑΘΗΓΗΤΗΣ ΠΑΡΑΔΙΔΕΙ ΙΔΙΑΙΤΕΡΑ ΜΑΘΗΜΑΤΑ ΣΕ ΜΑΘΗΤΕΣ ΓΥΜΝΑΣΙΟΥ ΚΑΙ ΛΥΚΕΙΟΥ - ΠΑΝΕΛΛΗΝΙΕΣ. ΠΛΗΡ. ΚΟΣ ΚΟΝΤΟΣ ΜΙΧΑΛΗΣ ΤΗΛ. 2241096577
MZT051014

ΚΑΘΗΓΗΤΡΙΑ ΑΓΓΛΙΚΩΝ, απόφοιτη Αγγλικής Φιλολογίας, παραδίδει μαθήματα για όλα τα επίπεδα (από Junior έως και Proficiency). Προετοιμασία εξετάσεων Cambridge, Michigan, Edexcel καθώς και για το Κρατικό Πιστοποιητικό Γλωσσομάθειας. Πλήρ. τηλ. 2241024682/20617, 6947262772 ΜΑΤ3418(1)

ΠΤΥΧΙΟΥΧΟΣ ΦΙΛΟΣΟΦΙΚΗΣ σχολής παραδίδει μαθήματα Ελληνικής και Αγγλικής γλώσσας, Γίνονται και μεταφράσεις. Πλήρ. τηλ. 6946083437 ΜΧΡ12972

ΚΑΘΗΓΗΤΡΙΑ ΓΕΡΜΑΝΙΚΩΝ παραδίδει μαθήματα όλων των επιπέδων σε μαθητές και ενήλικες. Πλήρ. τηλ. 2241036337, 6977091473
ΜΑΤ3400

ΑΠΟΦΟΙΤΟΣ μαθηματικός Πανεπιστημίου Αθηνών παραδίδει μαθήματα σε παιδιά Δημοτικού - Γυμνασίου - Λυκείου. Τιμές προσιτές. Πλήρ. τηλ. 2241026071, 6973616394 ΜΖΤ041017

ΠΑΡΑΔΙΔΟΝΤΑΙ από έμπειρο καθηγητή ιδιαίτερα μαθήματα **ΦΥΣΙΚΗΣ-ΧΗΜΕΙΑΣ-ΜΑΘΗΜΑΤΙΚΩΝ** ατομικά ή σε γκρουπ. Τιμές προσιτές. Πλήρ. τηλ. 6972051170, 2241022477 ΜΖΤ031021

ΔΑΣΚΑΛΟΣ παραδίδει ιδιαίτερα μαθήματα σε μαθητές Δημοτικού - Γυμνασίου. Πλήρ. τηλ. 6974012064
ΜΖΤ031009

ΔΑΣΚΑΛΟΣ, πτυχιούχος του Αριστοτελείου Πανεπιστημίου Θεσσαλονίκης, με πολυετή πείρα παραδίδει μαθήματα σε μαθητές δημοτικού σχολείου. Πλήρ. τηλ. 6974392469 ΜΧΡ12964

ΜΑΘΗΜΑΤΙΚΑ - ΦΥΣΙΚΗ - ΧΗΜΕΙΑ παραδίδονται από πτυχιούχο φυσικό σε μαθητές Γυμνασίου - Λυκείου. Πλήρ. τηλ. 6977934349
ΜΖΤ300908

ΜΑΘΗΜΑΤΙΚΑ - ΦΥΣΙΚΗ - ΧΗΜΕΙΑ. Παραδίδονται ιδιαίτερα μαθήματα ή σε γκρουπ 2 ατόμων από έμπειρους καθηγητές. Γυμνάσιο - Λύκειο. Πλήρ. τηλ. 2241060860, 6946946655, 6945018220
ΜΖΤ060953

ΚΑΘΗΓΗΤΡΙΑ ΦΙΛΟΛΟΓΟΣ πτυχιούχος Φιλοσοφικής Σχολής του Α.Π.Θ. παραδίδει μαθήματα κατ' οίκον σε παιδιά Γυμνασίου και Λυκείου. Αναλαμβάνει επίσης διάβασμα για παιδιά Δημοτικού. Προσιτές τιμές. Πλήρ. τηλ. 2241023420, 6944164097
ΜΖΤ230908

ΦΥΣΙΚΗ - ΧΗΜΕΙΑ. Παραδίδονται μαθήματα ιδιαίτερα ή σε γκρουπ 2-3 ατόμων. Τιμές προσιτές. Πλήρ. τηλ. 6946333220 ΜΖΤ090909

ΠΑΡΑΔΙΔΟΝΤΑΙ ΙΔΙΑΙΤΕΡΑ ΜΑΘΗΜΑΤΑ ΦΥΣΙΚΗΣ - ΧΗΜΕΙΑΣ ΣΕ ΜΑΘΗΤΕΣ ΓΥΜΝΑΣΙΟΥ - ΛΥΚΕΙΟΥ - ΤΕΕ. ΥΠΕΥΘΥΝΗ ΠΡΟΕΤΟΙΜΑΣΙΑ ΠΑΝΕΛΛΗΝΙΩΝ ΕΞΕΤΑΣΕΩΝ. ΔΥΝΑΤΟΤΗΤΑ ΣΧΗΜΑΤΙΣΜΟΥ ΓΚΡΟΥΠ 2-3 ΑΤΟΜΩΝ. ΠΛΗΡ. ΤΗΛ. 6947705716 ΜΑΤ3146(2)

γνωριμίες

20ΧΡΟΝΗ ΕΛΛΗΝΙΔΑ ΖΗΤΑ ΓΝΩΡΙΜΙΑ ΜΕ ΣΟΒΑΡΟΥΣ ΚΥΡΙΟΥΣ. ΕΞΑΙΡΟΥΝΤΑΙ ΑΛΛΟΔΑΠΟΙ. ΠΛΗΡ. ΤΗΛ. 6944931166 ΜΖΤ031034

ΤΡΑΒ. ΖΗΤΑ ΓΝΩΡΙΜΙΕΣ με κυρίους. Ονομα Σία. Πλήρ. τηλ. 6974569688ΜΖΤ051008

ΑΒΑΣΑΝΙΣΤΑ "NUMBER 1" Γνωρίστε τον αληθινό έρωτα κοντά μας, σχέσεις, γνωριμίες, με άμεσα αποτελέσματα, απόλυτη εχεμύθεια. Ανδρες - γυναίκες κάθε ηλικίας περιμένουν να γνωριστείτε. Γίνεται μέλος στο μεγαλύτερο club γνωριμιών στην Ελλάδα. Πλήρ. τηλ. 2105239191, 6975764343
ΜΑΤ3346

18χρονη Ελληνίδα - μοντέλο υψηλών προδιαγραφών, **ΖΗΤΑ ΓΝΩΡΙΜΙΑ** κυρίου και ό,τι προκύψει. Πλήρ. τηλ. 6947536016 ΜΑΠ343

ΚΥΡΙΑ εντυπωσιακή, κοινωνική **ΖΗΤΑΕΙ ΓΝΩΡΙΜΙΑ** με κύριο ευγενικό από Ρόδο για Ρόδο. Πλήρ. τηλ. 6932971809 (ώρες επικοινωνίας 08.00-15.00 και 18.00-02.00) ΜΑΠ276

ΝΕΑΡΗ ΞΕΝΑΓΟΣ με νυχτερινές ανησυχίες, επιθυμεί κουβέντα και συνομιλία, και ό,τι προκύψει... Πάρε στο 9011314493 ΜΑΤ2252

προσφορές εργασίας

ΚΥΡΙΑ ζητά εργασία ως εξωτερική για να προσέχει ηλικιωμένο. Πλήρ. τηλ. 2241069833 μετά τις 17.00
ΜΧΡ12978

ΤΕΛΕΙΟΦΟΙΤΟΣ Βιομηχανικού Σχεδιασμού με καλές γνώσεις Η/Υ και του σχεδιαστικού πακέτου **AutoCad** σε 2D και 3D σχεδιασμό, **ΖΗΤΑ εργασία.** Εκπληρωμένη στρατιωτική θητεία, δίπλωμα αυτοκινήτου και μηχανής. Πληρ. τηλ. 6948042418, Μιχάλης
ΜΖΤ061012

ΝΙΩΘΕΤΕ αδιαθεσία, κούραση; Φυσιοθεραπεία για διάφορες αρρώστιες και μασάζ θεραπευτικό, χαλαρωτικό. Θα επιστρέψη η υγεία, θα γεμίσει το σώμα σας νέα ενέργεια!!! Τηλεφωνείστε, ελάτε και οι αρρώστιες σας φεύγουν στο παρελθόν!!! Η ζωή σας θα λάμψει εκ νέου!!! Πλήρ. τηλ. 6942095457
ΜΖΤ051007

ΜΑΣΤΟΡΑΣ αναλαμβάνει μονώσεις, μπογιατίσματα. Καλή δουλειά, πολύ καλές τιμές. Πλήρ. τηλ. 6945120850
ΜΖΤ041001

ΚΥΡΙΑ αναλαμβάνει καθαρισμό σπιτιών, γραφείων, κοινόχρηστους χώρους πολυκατοικιών, σιδέρωμα, φύλαξη παιδιών κ.λπ. Ωρες εργασίας 08.00-15.00 και 17.00-21.00 Πλήρ. τηλ. 6934176045, κ. Λίνα. ΜΖΤ041016

ΑΓΟΡΑΖΩ
ΧΡΥΣΑΦΙΚΑ
ΚΟΣΜΗΜΑΤΑ
ΝΟΜΙΣΜΑΤΑ
ΧΡΥΣΑ ΔΟΝΤΙΑ
ΜΕΤΟΧΕΣ
ΩΡΟΛΟΓΙΑ
ΑΝΤΙΚΕΣ
Δάνεια επί ενεχύρω
«ΜΠΑΜΠΗΣ»
Δημ. Θεοδωράκη 15 (1ος όροφος) ΡΟΔΟΣ
ΜΑΤ1113

ΕΚΚΕΝΩΣΕΙΣ ΜΕΤΡΟΠΟΝΤΙΚΑΣ
"ΜΑΡΙΑ"
ΑΠΟΦΡΑΞΕΙΣ

ΑΠΟΦΡΑΞΕΙΣ ΑΠΟΧΕΤΕΥΤΙΚΩΝ ΑΓΩΓΩΝ ΜΕ ΥΔΡΟΒΟΛΗ, ΚΟΥΖΙΝΕΣ, ΤΟΥΑΛΕΤΕΣ, ΣΙΦΩΝΙΑ, ΥΔΡΟΡΟΕΣ, ΜΗΝΙΑΙΕΣ ΣΥΝΤΗΡΗΣΕΙΣ ΠΟΛΥΚΑΤΑΣΤΗΜΑΤΑ, ΣΤΡΑΤΟΠΕΔΑ, ΞΕΝΟΔΟΧΕΙΑ, ΝΟΣΟΚΟΜΕΙΑ, ΔΗΜΟΥΣ, ΠΟΛΥΚΑΤΟΙΚΙΕΣ, ΣΠΙΤΙΑ κ.λπ.
Αντληση υδάτων από υπόγειους χώρους
Πληρ. τηλ. 2241065120/35555
ΑΕ179

ΠΛΥΝΤΗΡΙΟ ΧΑΛΙΩΝ
Cleaning Pro
ΜΑΤ7867

πλένουμε & φυλάμε:
• ΧΑΛΙΑ - ΜΟΚΕΤΕΣ - ΦΛΟΚΑΤΕΣ
• ΠΑΠΛΩΜΑΤΑ - ΚΟΥΒΕΡΤΕΣ
☎ 22410.60585
email: abonis@otenet.gr
ΜΠΟΝΗΣ ΑΝΤΩΝΗΣ - ΚΑΖΑΝΤΖΙΔΟΥ ΕΙΡΗΝΗ
ΝΙΚΗΦ. ΒΡΕΤΤΑΚΟΥ - ΑΣΓΟΥΡΟΥ

ΚΥΡΙΑ διπλωματούχος μασέρ προσφέρει θεραπευτικό, κλασικό, αθλητικό, αδυνατίσματος, χαλαρωτικό, αισθητικό και καθαρισμό προσώπου (μάσκες, μασάζ). Πλήρ. τηλ. 22410 35252, 6932024975.
MZT270901

ΚΥΡΙΑ από Βουλγαρία **ΝΟΣΟΚΟΜΑ ΖΗΤΑΕΙ ΕΡΓΑΣΙΑ** για φύλαξη ηλικιωμένων. Μόνο σοβαρές προτάσεις. Πλήρ. τηλ. 6946659032
MZT220923

ΚΥΡΙΑ διπλωματούχος μασέρ κάνει θεραπευτικό, αθλητικό, χαλαρωτικό μασάζ. Πλήρ. τηλ. 6948553306
MZT070919

ΧΡΕΙΑΖΕΣΤΕ ΧΡΗΜΑΤΑ;
ΕΝΕΧΥΡΟΔΑΝΕΙΣΤΗΡΙΟ
"Η ΘΥΡΙΔΑ"
ΕΝΕΧΥΡΙΑΖΩ και ΑΓΟΡΑΖΩ
ΧΡΥΣΑΦΙΚΑ - ΚΟΣΜΗΜΑΤΑ - ΛΙΡΕΣ - ΠΑΛΑΙΑ ΝΟΜΙΣΜΑΤΑ - ΜΕΤΟΧΕΣ και ΑΝΤΙΚΕΣ
Αντ. Δαμασκηνού 25 (περ. Μητρόπολη)
Τηλ. 2241032537, 6942613540, 6947965279
ΑΕ639

ΤΑ ΜΟΝΑΔΙΚΑ ΥΠΕΡΣΥΓΧΡΟΝΑ
ΤΑΠΗΤΟΚΑΘΑΡΙΣΤΗΡΙΑ
ΚΛΕΟΠΑΤΡΑ
Τέλος στα προβλήματα με το πλύσιμο των χαλιών σας
Η εταιρία μας πρωτοπορεί με το ΝΕΟ υπερσύγχρονο Πλυντήριο Ταπήτων.
Προσφέρουμε άψογο και προσεγμένο πλύσιμο, καθάρισμα, φύλαξη & επιδιορθώσεις σε όλους τους τύπους χαλιών, χειροποίητα χαλιά μηχανής, ανατολίτικα, μοκέτες, καμπέ, μεταξωτά, φλοκάτες, παπλώματα
ΚΑΙ ΤΟ 2005 Η ΦΥΛΑΞΗ ΔΩΡΕΑΝ
• Επιτόπου καθαρισμούς σαλονιών, μοκετών
• Παραλαβή & παράδοση κατ' οίκον σε όλη την Ρόδο
• Ενημερωθείτε για την συντήρηση των χαλιών σας
Τηλ. 2241051996, κιν. 6945793626, Fax: 2241051322
ΚΟΥΦΑΛΑΚΗΣ ΣΤΑΥΡΟΣ
ΜΑΤ7915

ΝΑΥΤΙΚΗ ΕΤΑΙΡΕΙΑ
ΤΗΛΟΣ 21ος ΑΙΩΝΑΣ

ΠΡΟΓΡΑΜΜΑ SEA STAR
από 1/10/2005

ΔΕΥΤΕΡΑ

	ΑΦΙΞΗ	ΑΝΑΧΩΡΗΣΗ
ΡΟΔΟΣ		08.45
ΤΗΛΟΣ	10.05	14.15
ΝΙΣΥΡΟΣ	14.50	17.30
ΤΗΛΟΣ	18.05	18.20
ΡΟΔΟΣ	19.40	Δ.

ΤΡΙΤΗ

	ΑΦΙΞΗ	ΑΝΑΧΩΡΗΣΗ
ΡΟΔΟΣ		17.00
ΤΗΛΟΣ	18.20	18.30
ΝΙΣΥΡΟΣ	19.10	Δ.

ΤΕΤΑΡΤΗ

	ΑΦΙΞΗ	ΑΝΑΧΩΡΗΣΗ
ΝΙΣΥΡΟΣ		08.00
ΤΗΛΟΣ	08.45	09.00
ΡΟΔΟΣ	10.20	19.00
ΤΗΛΟΣ	20.20	20.30
ΝΙΣΥΡΟΣ	21.10	21.20
ΤΗΛΟΣ	21.50	Δ.

ΠΕΜΠΤΗ

ΚΕΝΟ

ΠΑΡΑΣΚΕΥΗ

	ΑΦΙΞΗ	ΑΝΑΧΩΡΗΣΗ
ΤΗΛΟΣ		09.00
ΡΟΔΟΣ	10.20	Δ.

ΣΑΒΒΑΤΟ

	ΑΦΙΞΗ	ΑΝΑΧΩΡΗΣΗ
ΡΟΔΟΣ		09.00
ΧΑΛΚΗ	10.15	10.30
ΤΗΛΟΣ	11.20	Δ.

ΚΥΡΙΑΚΗ

	ΑΦΙΞΗ	ΑΝΑΧΩΡΗΣΗ
ΤΗΛΟΣ		07.30
ΡΟΔΟΣ	08.50	17.30
ΤΗΛΟΣ	18.50	19.20
ΧΑΛΚΗ	20.15	20.20
ΡΟΔΟΣ	21.30	Δ.

ΠΛΗΡΟΦΟΡΙΕΣ: ΡΟΔΟΣ, ΤΑΡΠΟΝ ΣΠΡΙΝΓΚΣ 44
ΤΗΛ. 2241078052 • ΚΙΝΗΤΟ 6938244523
ΤΗΛΟΣ Τηλ.: 2246044000
ΧΠ1691

ΠΡΑΚΤΟΡΕΙΟ ΤΑΞΙΔΙΩΝ
ΣΑΒΒΑΣ ΣΑΗΣ

ΠΡΟΣΦΕΡΟΥΜΕ
τα φθηνότερα αεροπορικά εισιτήρια για όλο τον κόσμο με όλες τις αεροπορικές πτήσεις

ΑΚΟΜΗ
• ΒΙΖΑ επισκέπτου για ΑΥΣΤΡΑΛΙΑ σε μία μέρα
• Εκδοση διαβατηρίων
• Εκδοση αδειών αυτοκινήτων

ΞΕΝΟΔΟΧΕΙΑ ΣΤΗΝ ΑΘΗΝΑ-ΕΛΛΑΔΑ
PRESIDENT Α' ΚΑΤΗΓΟΡΙΑΣ Λεωφόρος Κηφισίας (έως 31/8)
Μονόκλινο € 73 Δίκλινο € 83 Τρίκλινο € 105
ROYAL OLYMPIC LUX κοντά στο Σύνταγμα (έως 31/10)
Μονόκλινο €95 Δίκλινο € 97 Τρίκλινο € 120
OLYMPIC PALACE Α' ΚΑΤΗΓΟΡΙΑ Σύνταγμα (έως 31/10)
Μονόκλινο € 78 Δίκλινο € 88 Τρίκλινο € 109
ΚΑΝΙΓΚΟΣ 21 Α' ΚΑΤΗΓΟΡΙΑΣ (οδός Κάνιγκος)
(από 1/5 έως 31/12/05)
Μονόκλινο € 78 Δίκλινο € 88
BEST WESTERN ILISIA Α' ΚΑΤΗΓΟΡΙΑΣ ILISIA Μιχαλακοπούλου
(από 1/5 έως 31/12/05)
Μονόκλινο € 84 Δίκλινο € 93 Τρίκλινο € 110
HELLINIS Β' ΚΑΤΗΓΟΡΙΑ ΟΝΑΣΙΟ Συγγρού (έως 31/12)
Μονόκλινο € 48 Δίκλινο € 58 Τρίκλινο € 70
ARETOUSA Β' ΚΑΤΗΓΟΡΙΑΣ Μητροπόλεως - Σύνταγμα (έως 31/10)
Μονόκλινο € 58 Δίκλινο € 76 Τρίκλινο € 100
ASTOR Σύνταγμα (έως 31/10)
Μονόκλινο € 75 Δίκλινο € 97 Τρίκλινο € 115
DORIAN Β' ΚΑΤΗΓΟΡΙΑΣ Ομόνοια
Μονόκλινο € 67 Δίκλινο € 80 Τρίκλινο € 106
POLIS GRAND HOTEL Β' ΚΑΤΗΓΟΡΙΑΣ Πατησίων & Βερανζέρου 10
(έως 30/6)
Μονόκλινο € 74 Δίκλινο € 81 Τρίκλινο €110
ΒΕΡΓΙΝΑ Β' ΚΑΤΗΓΟΡΙΑΣ ΘΕΣ/ΚΗ (κεντρικό) (έως 31/10)
Μονόκλινο € 58 Δίκλινο € 75 Τρίκλινο € 90
ANEMONI KENTRIKO-PEIRAI
Μονόκλινο € 60(έως 10/05) € 65 (10/5-25/10)
Δίκλινο € 70 » € 78 »
Τρίκλινο € 85 » € 94 »

ΣΑΣ ΣΥΜΦΕΡΕΙ ΠΡΙΝ ΚΛΕΙΣΕΤΕ ΟΠΟΥΔΗΠΟΤΕ ΝΑ ΜΑΣ ΕΠΙΣΚΕΦΘΕΙΤΕ
ΠΡΑΚΤΟΡΕΙΟ ΤΑΞΙΔΙΩΝ
ΣΑΒΒΑΣ ΣΑΗΣ
ΤΑΡΠΟΝ ΣΠΡΙΝΓΚΣ 42 (δίπλα στην Τραπ. Πίστεως) • **Τηλ. 39781-3**
ΧΠ1127

Τα βρήκαν...

Συμμαχία Google και Sun

Συνεχίζεται ο πόλεμος κατά της Microsoft

Η Google Inc. προχώρησε ένα ακόμα βήμα στον πόλεμο με τη Microsoft ανακοινώνοντας συμφωνία με τη Sun Micrososystems. Οι δύο εταιρείες θα συνεργαστούν στην έρευνα και θα προωθήσουν από κοινού το λογισμικό τους, ξεκινώντας από το Google Toolbar και το OpenOffice.

Η συμφωνία ανακοινώθηκε την Τρίτη στην Καλιφόρνια χωρίς να δοθούν πολλές λεπτομέρειες και οι αναλυτές προχώρησαν σε ποικίλες εκτιμήσεις για τη σημασία της στην αγορά του λογισμικού και του Διαδι-



κτύου.

Αλλοι υποστηρίζουν ότι πρόκειται ουσιαστικά για ένα διαφημιστικό τρικ ή μια συμβολική κίνηση κατά της Microsoft, ενώ άλλοι περιμένουν ότι το Google θα αρχίσει σύντομα να διανέμει εργαλεία επεξεργασίας κειμένου και λογιστικά φύλλα που βασίζονται στο OppenOffice, τη δωρεάν σουίτα γραφείου της Sun. Αυτό θα ήταν μια σαφής επίθεση κατά της κυριαρχίας του Office της Microsoft. Προς το παρόν, το μόνο γνωστό είναι ότι η Sun θα συμπεριλάβει το Google Toolbar στα λογισμικό Java που προσφέρει για κατέβασμα. Περίπου 20 εκατ. χρήστες κατεβάζουν κάθε μήνα το Java Runtime Environment.

Πολλοί αναλυτές εκτιμούν ότι η συμφωνία θα είναι επωφελής κυρίως για τη Sun, η οποία διανύει δύσκολους καιρούς. Το πρώτο όφελος είναι ότι η Google θα αγοράσει έναν αριθμό διακομιστών της, αν και ο αριθμός και τα μοντέλα των συστημάτων δεν έχουν γίνει γνωστά. Η Google και η Sun συνδέονται πάντως από το παρελθόν. Και οι δύο έχουν τις ρίζες τους στο Πανεπιστήμιο Στάνφορντ -Sun σημαίνει Stanford University Networks- και ο διευθύνων σύμβουλος της Google Εριθκ Σμιντ είχε εργαστεί στη Sun για 14 χρόνια.

Μικρόβια σε πάγο **ενός εκατ. ετών**

Από την Αρκτική στο διάστημα

Όργανα που προορίζονται να αναζητήσουν ζωή σε μελλοντικές αποστολές στον Αρη μπόρεσαν στη διάρκεια δοκιμών να ανιχνεύσουν μικροβιακή ζωή

Αναπτερώθηκαν ελπίδες για ζωή στον Άρη

σε πάγο ηλικίας ενός εκατομμυρίου ετώνστην Αρκτική.

Διεθνής ομάδα ερευνητών χρησιμοποίησε ειδικά αποστειρωμένα γεωτρύπανα για να απομονώσουν δείγματα από τον πάγο που γεμίζει τον κρατήρα ενός ανενεργού ηφαιστείου στη νήσο Σβάλμαρντ, βόρεια της Νορβηγίας. Η τοποθεσία είναι το μόνο μέρος στη Γη με τα ίδια ορυκτά -κρυστάλλους μαγνητίτη- που ανιχνεύθηκαν σε μετεωρίτες που έχουν πέσει στη Γη από τον Αρη.

«Ανακαλύψαμε μια μικροβιακή όαση σε φυσικούς σωλήνες μπλε πάγου στο Σβάλμπαρντ. Πρόκειται για ένα εξαιρετικά αφιλόξενο περιβάλλον στο οποίο δεν περιμέναμε να βρούμε ζωή» δήλωσε ο Χανς Αμουδσεν του Πανεπιστημίου του Όσλο, επικεφαλής της αποστολής.



Ο κρατήρας του πφαιστείου Σβέρεφιελ είναι γεμάτος πάγο εδώ και ένα εκατ. χρόνια

Οι μικροοργανισμοί του πάγου ανιχνεύθηκαν με «μικροσυστοιχίες πρωτεϊνών», οι οποίες αναγνωρίζουν μόνο συγκεκριμένα, βιογενή μόρια.

Τα δεδομένα που καταφθάνουν από τις τελευταίες αποστολές στον Κόκκινο Πλανήτη δημιουργούν νέες ελπίδες για ζωή που υπάρχει ή υπήρχε στον πλανήτη. Τα δίδυμα ρομπότ της NASA που έφτασαν εκεί πέρυσι επιβεβαίωσαν ότι στην επιφάνεια του Αρη έρεε κάποτε υγρό νερό.

Ο ευρωπαϊκός δορυφόρος Mars Express ανακάλυψε αργότερα μια θάλασσα πάγου μέσα στο υπέδαφος κοντά στον ισημερινό, ενώ είναι ήδη γνωστό ότι στην ατμόσφαιρα υπάρχει μεθάνιο, το οποίο προέρχεται είτε από ηφαιστειακή δραστηριότητα ή από ζωντανούς μικροοργανισμούς.

ΝΑΝΟΣΩΛΗΝΕΣ ΑΝΘΡΑΚΑ

Δίνουν μνήμη που δεν σβήνει

Διατηρούν τα δεδομένα και χωρίς ρεύμα

Τσιπ μνήμης που διατηρούν τα δεδομένα ακόμα και όταν κλείνει το ηλεκτρικό ρεύμα κατασκευάστηκαν από νανοσωλήνες, κυλινδρικά μόρια από άτομα άνθρακα. Η νέα μνήμη, ταχύτερη από τη σημερινή μνήμη flash, θα μπορούσε να οδηγήσει σε υπολογιστές που εκκινούνται ακαριαία.

Στα κυκλώματα που παρουσίασε η εταιρεία Nantero, με έδρα τη Μασαχουσέτη, οι νανοσωλήνες αντικαθιστούν τα συμβατικά τρανζίστορ, τους «διακόπτες» που ανοίγουν και κλείνουν για να αναπαραστήσουν την πληροφορία.

Οι νανοσωλήνες, των οποίων τα άκρα ακουμπούν σε ηλεκτρόδια, μπορούν να αλλάζουν σχήμα και να παίρνουν μορφές που αντιστοιχούν στα «0» και τα «1» των ψηφιακών δεδομένων.

Όπως αναφέρει το περιοδικό Nature, η εταιρεία παρουσίασε σε συνέδριο νέων τεχνολογιών στη Μασαχουσέτη κυκλικά κυκλώματα διαμέτρου 134 εκατοστών που μπορούν να αποθηκεύσουν 10 gigabit δεδομένων. Σύμφωνα με τους ερευνητές, η νέα μνήμη είναι δέκα φορές ταχύτερη από τη μνήμη flash που χρησιμοποιείται σε φορητά mp3 player και παρουσιάζει το πλεονέκτημα ότι η απόδοσή της δεν πέφτει με τον χρόνο.

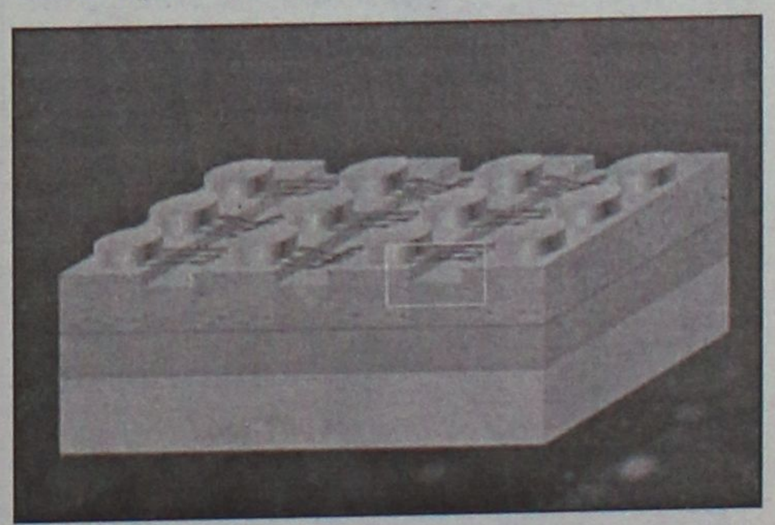

Τόσο η flash όσο και η νέα μνήμη «NRAM», ή «Nanotube RAM», ανήκουν εξ ορισμού στην κατηγορία non-volatile RAM («μη πτητική RAM»), μνήμη που διατηρεί τα δεδομένα χωρίς τροφοδοσία ρεύματος.

Εκτός από τη flash, στην αγορά κυκλοφορεί επίσης η FRAM (ferromagnetic RAM), στην οποία η πληροφορία αποθηκεύεται με κατάλληλο προσανατολισμό κρυσταλλικών ατόμων. Οι σημερινές τεχνολογίες, πάντως, ανεπαρκούν ως υποψήφιος αντικαταστάτης της RAM των υπολογιστών, η οποία σβήνει όταν σβήνει και ο υπολογιστής.

Σύμφωνα με τη Nantero, εταιρείες κατασκευής ημιαγωγών θα αναπτύξουν σύντομα διαδικασίες παραγωγής για την NRAM και τα πρώτα προϊόντα θα μπορούσαν να βρίσκονται στην αγορά το 2007.

ΚΕΝΤΡΟ ΕΙΔΙΚΩΝ ΘΕΡΑΠΕΙΩΝ ΤΟΥ ΠΑΙΔΙΟΥ ΔΩΔΕΚΑΝΗΣΟΥ

ΚΩΝ/ΝΟΣ ΜΠΑΔΑΝΗΣ - ΣΟΥΖΗ ΓΕΩΡΓΙΛΟΠΟΥΛΟΥ

ΕΡΓΟΘΕΡΑΠΕΥΤΗΣ ΠΤΥΧΙΟΥΧΟΣ
ΛΟΓΟΠΑΘΟΛΟΓΟΣ ΜΕΤΑΠΤΥΧΙΑΚΟ ΑΚΟΥΟΛΟΓΙΑΣ
ΜΕΘΟΔΟΥ BOBATH N.D.T
ΜΕΘΟΔΟΣ PORTAGE
ΑΙΣΘΗΤΗΡΙΑΚΗΣ ΟΛΟΚΛΗΡΩΣΗΣ (S.I.)
ΜΕΤΕΚΠΑΙΔΕΥΣΗ ΣΤΙΣ ΝΕΥΡΟΛΟΓΙΚΕΣ ΚΑΙ ΚΙΝΗΤΙΚΕΣ ΔΙΑΤΑΡΑΧΕΣ

Αποστόλου Παύλου 84, Ρόδος 85100, τηλ. / fax (22410)60999/60579

ΧΠ1871/1872

ΑΓΩΓΗ ΛΟΓΟΥ-ΛΟΓΟΘΕΡΑΠΕΙΑ στο παιδί και τον έφηβο

.....Χρύσα Καραπαναγιώτου-Χατζηδάκη.....
.....Λογοθεραπεύτρια.....
.....Πτυχιούχος Α.Τ.Ε.Ι. Πάτρας.....
Μέλος της Αμερικανικής Ένωσης Λογοπαθολόγων
δέχεται με ραντεβού

Στεφ. Καζούλη 18 & Βενετοκλέων, Ρόδος 85100
τηλ.: 22410 25355 - κιν.: 6972276527
e-mail: karapanagiotou@tee.gr

AE0135

ΚΕΝΤΡΟ ΔΙΑΓΝΩΣΗΣ - ΑΠΟΚΑΤΑΣΤΑΣΗΣ ΜΑΘΗΣΙΑΚΩΝ ΔΥΣΚΟΛΙΩΝ ΚΑΙ ΣΥΜΒΟΥΛΕΥΤΙΚΗΣ ΓΟΝΕΩΝ

ΣΤΑΣΙΝΟΠΟΥΛΟΥ ΜΑΡΙΚΑ
Ψυχολόγος - Ψυχοπαιδαγωγός
Πτυχιούχος Πανεπιστημίου Αθηνών & Πανεπιστημίου Ιωαννίνων

✓ Αξιολόγηση Μαθησιακών Δεξιοτήτων και Νοημοσύνης Παιδιών & Εφήβων
✓ Αξιολόγηση Σχολικής Ετοιμότητας Νηπίων για Εισαγωγή στο Δημοτικό Σχολείο
✓ Διάγνωση - Αποκατάσταση Ειδικών Μαθησιακών Δυσκολιών
• *Δυσλεξία* • *Δυσορθογραφία*
• *Δυσγραφία* • *Δυσαριθμησία*
✓ Αξιολόγηση - Αντιμετώπιση Μαθησιακών Δυσκολιών / Χαμηλής Σχολικής Επίδοσης
✓ Μαθησιακή Υποστήριξη Παιδιών με Διαταραχή Ελλειμματικής Προσοχής / Υπερκινητικότητα
✓ Ψυχολογική Υποστήριξη Παιδιών που παρουσιάζουν Δυσκολίες στη Μάθηση
✓ Συμβουλευτική Γονέων

ΔΕΧΕΤΑΙ ΚΑΤΟΠΙΝ ΡΑΝΤΕΒΟΥ
Εθν. Αντίστασης 15, 3ος όροφος
Κιν.: 6972 721967

AE556

ΛΟΥΤΣΙΟΥ ΖΑΦΕΙΡΟΥΛΑ

ΨΥΧΟΛΟΓΟΣ - ΠΑΙΔΟΨΥΧΟΛΟΓΟΣ - ΠΑΙΔΑΓΩΓΟΣ

Πτυχιούχος UNIVERSITY OF CENTRAL LANCASHIRE UK,
ΠΑΝΕΠΙΣΤΗΜΙΟΥ ΑΙΓΑΙΟΥ
MSc ΠΑΙΔΟΨΥΧΟΛΟΓΙΑΣ UNIVERSITY OF LONDON
Μέλος της Ενωσης Βρετανών Ψυχολόγων (BPS)

Διάγνωση-Αντιμετώπιση:
✓ Ειδικών Μαθησιακών Δυσκολιών (δυσλεξία - δυσγραφία - δυσαριθμησία)
✓ Υπερκινητικότητας - Διάσπασης προσοχής

Αντιμετώπιση προβλημάτων:
✓ Επιθετικότητας - συστολής - άγχους - κατάθλιψης
✓ Σύναψης - διατήρησης φιλικών σχέσεων
✓ Μειωμένης επιθυμίας για σχολείο - Μειωμένης σχολικής επίδοσης

Συμβουλευτική - Αντιμετώπιση Οικογενειακών προβλημάτων:
✓ Σχέσεις γονέων - γονέων παιδιών - αδελφιών
✓ Διαζύγιο - πένθος - προβλήματα υγείας
✓ Εφηβικής ηλικίας

Ψυχολογική Υποστήριξη - Ψυχοθεραπεία Παιδιών / εφήβων / ενηλίκων για:
✓ Ελλειψη αυτοπεποίθησης - αυτοεκτίμησης - αυτοσεβασμού
✓ Αντιμετώπιση άγχους - κατάθλιψης
✓ Χειρισμό συναισθημάτων - έλεγχο θυμού / παρορμήσεων
✓ Ανάπτυξη κινήτρων για προσωπική -επαγγελματική επιτυχία
✓ Σχέσεις εξάρτησης: ζήλια - ενοχές - παθολογική αγάπη - συγκρούσεις - φόβος μοναξιάς

Δέχεται με ραντεβού τηλ. 2241064841, 6945234100,
Κωνσταντινουπόλεως 48, Ρόδος

ΧΠ2624

INEMA

ΙΑΤΡΙΚΟΣ & ΝΟΣΟΚΟΜΕΙΑΚΟΣ ΕΞΟΠΛΙΣΜΟΣ

από το 1988 είμαστε οι μεγαλύτεροι προμηθευτές ΙΑΤΡΙΚΟΥ-ΟΡΘΟΠΕΔΙΚΟΥ & ΝΟΣΟΚΟΜΕΙΑΚΟΥ ΥΛΙΚΟΥ ΣΤΗ ΔΩΔΕΚΑΝΗΣΟΥ

18 χρόνια εμπειρίας Εμπιστευθείτε μας!





- ΑΝΑΠΗΡΙΚΑ ΚΑΡΟΤΣΙΑ
- ΒΑΔΙΣΤΙΚΑ
- ΟΡΘΟΠΕΔΙΚΑ ΕΙΔΗ
- ΜΠΛΟΥΖΕΣ ΙΑΤΡΙΚΕΣ
- ΚΑΛΤΣΕΣ ΦΛΕΒΙΤΙΔΑΣ
- ΠΕΛΜΑΤΑ
- ΟΡΘΟΠΕΔΙΚΑ ΜΑΞΙΛΑΡΙΑ
- ΚΡΕΒΑΤΙΑ ΝΟΣΟΚΟΜΕΙΑΚΑ
- ΙΑΤΡΙΚΟΣ ΕΞΟΠΛΙΣΜΟΣ και ΑΝΑΛΩΣΙΜΑ
- ΟΡΓΑΝΑ ΧΗΜΕΙΟΥ
- και κάθε άλλο είδος για κατ'οίκο νοσηλεία







ΧΠ720

ΡΟΔΟΣ: ΛΕΜΕΣΣΟΥ 2 - ΤΗΛ: 22410 32238 **www.inema.gr**
ΚΩΣ: ΕΛ. ΒΕΝΙΖΕΛΟΥ 38 (παραπ/ρως Αγίας Παρασκευής) - ΤΗΛ: 22420 20048

ΑΚΟΥΣΤΙΚΑ ΒΑΡΗΚΟΪΑΣ

ΑΝΑΛΟΓΙΚΑ - ΠΡΟΓΡΑΜΜΑΤΙΖΟΜΕΝΑ - ΨΗΦΙΑΚΑ

Ακούστε τους ήχους της Ζωής

Στο πληρέστερο Κέντρο Ακουστικών Εφαρμογών στα Δωδεκάνησα. Με τις καλύτερες τιμές και τον καλύτερο διακανονισμό.
Εμπιστευθείτε τους πιο έμπειρους στο χώρο, επιλέγοντας ανάμεσα στους μεγαλύτερους κατασκευαστές ακουστικών βαρηκοίας στον κόσμο.

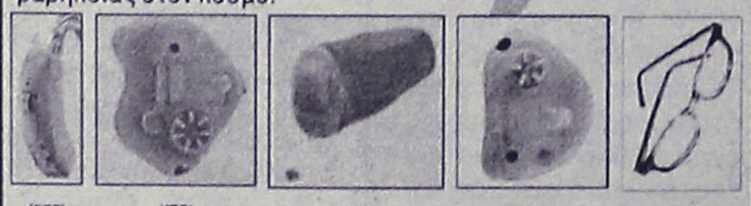

(BTE) (ITE) (CIC) (ITC) (BONE)

BELTONE – STARKEY – HANSATON – UNITRON – SIEMENS
BERNAFON – PHILIPS – COSELGI – REXTON
MICROSON – PURETONE – AUDIFON

KIB ΚΕΝΤΡΟ ΙΑΤΡΙΚΩΝ ΒΟΗΘΗΜΑΤΩΝ

Εθνικής Αντιστάσεως 18
(πρωην Αννης Μαρίας)
Τηλ: 2241020359 Κιν: 6932748916

Συμβάσεις με όλα τα ταμεία.
Ειδικές τιμές ΟΓΑ

ΧΠ2627

Πάντα

Ποιός κλέβει

Δεν με κρατούν τα πόδια μου", "είμαι πτώμα στην κούραση", "θέλω διακοπές!"... Με τους σημερινούς ρυθμούς της ζωής δεν είναι παράλογο να νιώθετε συχνά ότι τα αποθέματα της ενέργειάς σας είναι μηδαμινά. Ωστόσο, τα απαιτητικά ωράρια και η πολλή δουλειά δεν ευθύνονται πάντα για την κούραση, η οποία είναι ένα από τα πιο συχνά συμπτώματα που αναφέρουν οι ασθενείς στο γιατρό τους. Η καταβολή, ιδιαίτερα όταν είναι επίμονη και αδικαιολόγητη, μπορεί να οφείλεται σε κάποιο πρόβλημα υγείας. Οι "ένοχοι" για την έλλειψη της ενεργητικότητας μπορεί να είναι πολλοί και διαφορετικοί - από μια κακή δίαιτα μέχρι τη δυσλειτουργία του θυρεοειδούς ή τα φάρμακά σας.



1. Ο συνήθης ύποπτος

Ξεκινήσατε την ημέρα σας νιώθοντας κουρασμένοι. Το προηγούμενο βράδυ ξενυχτήσατε σε ένα φιλικό σπίτι και πέσατε στο κρεβάτι αργά. Σήμερα η ευεξία και η ενεργητικότητά σας είναι στο ναδίρ. Νυστάζετε και δεν έχετε δυνάμεις να ασχοληθείτε με τη δουλειά σας.

Ο κλέφτης: Οι λίγες ώρες ύπνου. Στις μέρες μας ο ανεπαρκής ύπνος είναι η πιο συχνή αιτία για την έλλειψη ευεξίας και την ατονία κατά τη διάρκεια της ημέρας. Τα ακανόνιστα ωράρια απορρυθμίζουν το βιολογικό ρολόι του οργανισμού και επιτείνουν το πρόβλημα της αϋπνίας, που, σύμφωνα με την Ελληνική Εταιρεία Έρευνας του Ύπνου, ταλαιπωρεί 1 στους 3 ενηλίκους.

Τι να κάνετε: Να πέφτετε πιο νωρίς για ύπνο! Για τους περισσότερους ανθρώπους 7-8 ώρες ύπνου είναι αρκετές. Επίσης, δημιουργήστε τις κατάλληλες συνθήκες για έναν ήρεμο ύπνο: Μη φάτε πολύ και μην πιείτε καφέ το απόγευμα, αποφύγετε την έντονη γυμναστική 2-3 ώρες πριν κοιμηθείτε,

ΟΡΘΟΠΕΔΙΚΑ - ΙΑΤΡΙΚΑ
ΧΑΡΙΤΟΣ



Ορθοπεδικά είδη & κατασκευές

Εξοπλισμός Ιατρείου & αναλώσιμα



Είδη νοσηλείας κατ' οίκον & μηχανήματα οξυγονοθεραπείας

Ακουστικά Βαρηκοΐας



ΕΛΕΥΘ. ΒΕΝΙΖΕΛΟΥ 6 (Δίπλα στη Ροδιακή Έπαυλη) - ΡΟΔΟΣ
Τηλ.: 22410 24112 Fax: 22410 75969 e-mail: orken@rho.forthnet.gr

ΧΠ2697

...με υγείαν...

...τις δυνάμεις σας;

ρυθμίστε τη θερμοκρασία του υπνοδωματίου στους 18° C και πέστε στο κρεβάτι ήρεμοι... Οι ειδικοί επισημαίνουν ότι, όταν η αϋπνία είναι χρόνια και όχι περιστασιακή (π.χ., για λίγες ημέρες, επειδή έχετε κάνει πολλά ξενύχτια), μπορεί να χορηγηθεί ύστερα από ιατρική συμβουλή ακόμη και φαρμακευτική αγωγή, που βοηθά στη βελτίωση της ποιότητας του ύπνου.

2. Τα τρόφιμα που σας...τρώνε

Ξεκινήσατε με ενθουσιασμό την καινούργια δίαιτα που σας έδωσε ένας συνάδελφός σας. Προμηθευτήκατε άφθονο κρέας, κοτόπουλο και ψάρι, ενώ πετάξατε από την κουζίνα το ψωμί, το ρύζι, τις πατάτες και τα ζυμαρικά (πηγές αμύλου), μια και η δίαιτα τα απαγόρευε. Μετά από δύο εβδομάδες, είστε πιο αδύνατοι μεν, αλλά νιώθετε εξαντλημένοι, δεν μπορείτε να συγκεντρωθείτε στη δουλειά σας και νιώθετε ότι σας έχουν "κοπεί" τα πόδια.

Ο κλέφτης: Η επιλογή της κακής δίαιτας. Εν αγνοία σας ξεκινήσατε μια πρωτεινική δίαιτα, η οποία προκαλεί έντονη κόπωση, επειδή είναι ελλιπής σε βιταμίνες, ιχνοστοιχεία και άλλα θρεπτικά συστατικά, μια και απαγορεύει την κατανάλωση μιας πολύ σημαντικής κατηγορίας τροφίμων, των υδατανθράκων. Εκτός από τις πρωτεινικές δίαιτες, πρέπει επίσης να αποφεύγονται οι δίαιτες αποτοξίνωσης και οι δίαιτες νηστείας. Στις πρώτες καταναλώνονται μόνο λαχανικά και είναι εξαντλητικές, επειδή στερούν από τον οργανισμό τις βιταμίνες του συμπλέγματος Β που περιέχονται στα ζωικά τρόφιμα, καθώς και απαραίτητα για το μεταβολισμό συστατικά. Κανείς δεν μπορεί να ακολουθήσει μια τέτοια δίαιτα για περισσότερες από 5-6 μέρες. Οι δίαιτες νηστείας κουράζουν τον οργανισμό, επειδή είναι στερητικές. Προβλέπουν την κατανάλωση 1.000 ή λιγότερων θερμίδων την ημέρα, τη στιγμή που το κατώτερο επιτρεπτό όριο για μια ισορροπημένη δίαιτα είναι οι 1.200 θερμίδες.

Τι να κάνετε: Σταματήστε τη δίαιτα! Αρχίστε να τρώτε όπως πρώτα, καταναλώνοντας ποικιλία τροφίμων (λαχανικά, φρούτα, δημητριακά, όσπρια, κρεατικά). Γρήγορα θα νιώσετε την ενεργητικότητά σας να αυξάνεται. Εάν χρειάζεται πραγματικά να χάσετε βάρος, τότε συμβουλευτείτε ένα διαιτολόγο, προκειμένου να σχεδιάσει μια ισορροπημένη δίαιτα σύμφωνα με τις ανάγκες σας.

3. Χάσατε το χρώμα σας;

Αισθάνεστε ατονία, το πρόσωπό σας είναι ωχρό, δυσκολεύεστε να συγκεντρωθείτε και ταλαιπωρείστε από πονοκεφάλους. Νιώθετε εξαντλημένοι και πολύ κουρασμένοι, παρότι κοιμάστε και τρώτε καλά.

Ο κλέφτης: Η σιδηροπενική αναιμία. Πρόκειται για τη συχνότερη μορφή αναιμίας. Τα αποθέματα σιδήρου στον οργανισμό σας έχουν μειωθεί σε μεγάλο βαθμό. Η καταβολή που αισθάνεστε οφείλεται στην κακή οξυγόνωση του αίματος, με αποτέλεσμα να μην τροφοδοτεί με την απαραίτητη ενέργεια το νευρικό και το μυϊκό σας σύστημα.

Τι να κάνετε: Πρέπει να κάνετε εξετάσεις αίματος για τον έλεγχο του αιματοκρίτη, του σιδήρου και της φεριτίνης σιδήρου, ώστε να διαπιστωθεί αν πράγματι έχετε σιδηροπενική αναιμία (να σημειωθεί ότι είναι δυνατό να έχετε σιδηροπενία -χαμηλό σίδηρο- χωρίς να έχει εκδηλωθεί σιδηροπενική αναιμία). Στη συνέχεια, ο γιατρός θα σας συστήσει τη λήψη συμπληρωμάτων σιδήρου, καθώς και το να τρώτε πιο συχνά τροφές πλούσιες σε σίδηρο, όπως είναι το κόκκινο κρέας, το αυγό, οι φακές και τα πράσινα λαχανικά, π.χ. το σπανάκι.

4. Μήπως φταίνε οι ορμόνες;

Οι κινήσεις σας είναι υποτονικές και αργές. Η φωνή σας είναι βραχνή και αισθάνεστε υπνηλία. Κρυώνετε πιο εύκολα σε σχέση με το παρελθόν και έχετε παχύνει, παρότι δεν έχετε αλλάξει κάτι στις διατροφικές σας συνήθειες. Αισθάνεστε μυική αδυναμία και κούραση.

Ο κλέφτης: Ο υποθυρεοειδισμός. Ο θυρεοειδής σας δεν παράγει αρκετές ορμόνες Τ3 και Τ4, με αποτέλεσμα να μη γίνονται επαρκείς καύσεις στον οργανισμό σας. Γι? αυτό παχαίνετε και νιώθετε καταβεβλημένοι.

Τι να κάνετε: Αρχικά πρέπει να επισκεφτείτε το γιατρό σας, ο οποίος θα σας συστήσει τις αναγκαίες εξετάσεις, ώστε να διαπιστώσει αν όντως έχετε υποθυρεοειδισμό. Στην περίπτωση αυτή, η θεραπεία είναι ισόβια και συνίσταται στη χορήγηση ορμόνης του θυρεοειδούς υπό στενή ιατρική παρακολούθηση.

5. Πολλά κιλά, λίγα χιλιόμετρα

Τους τελευταίους μήνες έχετε πάρει αρκετά περιττά κιλά. Δυσφορείτε όταν ανεβαίνετε τις σκάλες, σας κόβεται η ανάσα όταν κάνετε τις δουλειές του σπιτιού και αισθάνεστε συχνά κουρασμένοι.

Ο κλέφτης: Το πάχος. Δυσχεραίνει τις κινήσεις σας, δυσκολεύει την αναπνοή σας, ταλαιπωρεί τη μέση και τα πόδια σας. Είναι λογικό να νιώθετε κουρασμένοι, μια και καθημερινά κινείστε μεταφέροντας ένα επιπλέον βάρος αρκετών κιλών.

Τι να κάνετε: Η μόνη αποτελεσματική λύση είναι να χάσετε βάρος. Χάνοντας ένα σημαντικό αριθμό κιλών (π.χ., εάν είστε 10 κιλά υπέρβαροι και αδυνατίσετε κατά 5), θα καταλάβετε αμέσως τη διαφορά. Θα αυξηθεί η αντοχή σας, θα νιώσετε ανάλαφροι και θα έχετε πολύ μεγαλύτερα αποθέματα ενεργητικότητας.

6. Η νικοτίνη αντεπιτίθεται...

Καπνίζετε σαν φουγάρο και, όποτε χρειάζεται να αναπτύξετε μια σωματική δραστηριότητα, π.χ., να ανεβείτε τις σκάλες, να τρέξετε μέχρι τη στάση του λεωφορείου, σας κόβεται η ανάσα και οι παλμοί σας ανεβαίνουν κατακόρυφα. Έχετε παρατηρήσει ότι, όταν εξαντλείτε τις δυνάμεις σας, δεν αισθάνεστε απλώς κουρασμένοι, αλλά παρουσιάζετε αστάθεια στο βάδισμα και ζάλη.

Ο κλέφτης: Το τσιγάρο. Η τοξική δράση της νικοτίνης εξασθενεί τον οργανισμό σας και ευθύνεται για την αστάθεια και τους ιλίγγους. Εξαιτίας του καπνίσματος σε χρόνια βάση, επηρεάζεται η αναπνευστική λειτουργία και μειώνεται η οξυγόνωση του αίματος. Κατά συνέπεια, φτάνει λιγότερο οξυγόνο στους μυς, καθώς και σε όλους τους ιστούς τους σώματος. Η κακή οξυγόνωση του οργανισμού μειώνει την ευεξία και την ενεργητικότητά σας.

Τι να κάνετε: Κόψτε το κάπνισμα! Φροντίστε επίσης να τροφοδοτείτε τον οργανισμό σας με διπλάσια ποσότητα βιταμίνης C (πλούσιες πηγές είναι τα πορτοκάλια, τα ακτινίδια, ο μαϊντανός), μια και λόγω του τσιγάρου ο οργανισμός σας χάνει περισσότερη βιταμίνη C σε σύγκριση με ένα μη καπνιστή.

7. Όταν η δουλειά... τρώει τον αφέντη

Φεύγετε από το γραφείο σας νιώθοντας κουρασμένοι, παρότι δεν είχατε και τόσο μεγάλο φόρτο εργασίας. Το κεφάλι σας πονάει, τα μάτια, ο λαιμός και το δέρμα σας είναι ερεθισμένα και δεν μπορείτε να συγκεντρωθείτε. Ωστόσο, μέχρι να φτάσετε στο σπίτι σας, τα συμπτώματα αυτά έχουν υποχωρήσει.

Ο κλέφτης: Ο χώρος εργασίας. Ο κακός αερισμός του χώρου, ο καπνός των τσιγάρων, ο θόρυβος, οι πτητικές ουσίες που απελευθερώνονται από τις ηλεκτρικές συσκευές είναι οι κυριότεροι ένοχοι για την κούραση στο γραφείο (σε συνδυασμό με το έντονο στρες). Δεν είναι τυχαίο άλλωστε ότι υπάρχει πλέον ο όρος "σύνδρομο του αρρώστου κτιρίου". Σύμφωνα με τον Παγκόσμιο Οργανισμό Υγείας, το σύνδρομο αυτό παρουσιάζεται όταν υπάρχουν πολλοί ερεθιστικοί παράγοντες στο χώρο εργασίας, οι οποίοι επηρεάζουν το δέρμα και τους βλεννογόνους, προκαλώντας τα παραπάνω συμπτώματα.

Τι να κάνετε: Να ανοίγετε συχνά τα παράθυρα, ώστε να ανανεώνεται ο αέρας, και να ζητήσετε να οριστεί ένας χώρος καπνιστηρίου, προκειμένου να μην εκτίθεστε στον καπνό των τσιγάρων των συναδέλφων σας. Επίσης, να βγαίνετε από το γραφείο με κάθε ευκαιρία!

Αύριο το Β' μέρος

ΚΕΝΤΡΟ ΛΟΓΟΘΕΡΑΠΕΙΑΣ
Αποκατάσταση άρθρωσης, φωνολογίας και γλωσσικών δεξιοτήτων
✓ Δυσαρθρία - Δυσλαλία - Αφασία
✓ Καθυστέρηση ομιλίας - Δυσλεξία
✓ Τραυλισμός - Ταχυλαλία - Βαρηκοΐα
✓ Εγκεφαλική Παράλυση - Νοητική καθυστέρηση
✓ Αυτισμός - Σύνδρομο Down
ΠΑΠΑΧΡΙΣΤΟΔΟΥΛΟΥ ΑΣΤΕΡΟΠΗ
ΛΟΓΟΠΕΔΙΚΟΣ
Δέχεται με ραντεβού
Κων. Παλαιολόγου 6, Τηλ.: 2241039756, Κιν.: 6944719958
AT2681

ΑΠΟΚΑΤΑΣΤΑΣΗ ΝΕΥΡΟΛΟΓΙΚΩΝ ΠΑΘΗΣΕΩΝ
ΑΝΑΣΤΑΣΙΟΣ Η. ΜΑΝΕΤΤΑΣ
ΦΥΣΙΟΘΕΡΑΠΕΥΤΗΣ
Bobath/NDT
Ειδικευμένος στο πανεπιστημιακό νοσοκομείο της Βέρνης Insel Spital στην αποκατάσταση των κινητικών και αισθητηριακών διαταραχών μετά από παθήσεις και κακώσεις του νευρικού συστήματος. Πτυχιούχος της μέθοδου Bobath.
Πρώιμη και χρόνια αποκατάσταση μετά από:
- Αγγειακά εγκεφαλικά επεισόδια
- Κρανιοεγκεφαλικές κακώσεις
- Πολλαπλή σκλήρυνση
- Παθήσεις και κακώσεις των περιφερικών νεύρων
- Εγκεφαλική παράλυση
- Νευρολογικά συμπτώματα από το αυχενικό σύνδρομο και την παθολογία της οσφύος
- Συγγενείς και τραυματικές κακώσεις του νωτιαίου μυελού

Θεραπεία κατ'οίκον
Ολυμπίας 2, Ρόδος 85100 • Τηλ. 2241023188 • Κιν. 6946685197
AT3398(Γ)

ΧΡΥΣΙΔΗ Ν. ΚΑΛΛΙΟΠΗ
Χειρουργός Οδοντίατρος
(Πτυχιούχος Πανεπιστημίου Αθηνών)
Δέχεται καθημερινά με ραντεβού
(εκτός Σαββάτου)
09.00-13.00, 17.00-20.00
Μεγάλου Κωνσταντίνου 36 (Ισόγειο)
Τηλ.: 2241024171, Κιν. 6977963848
AE831

ΚΕΝΤΡΟ ΥΠΟΣΤΗΡΙΞΗΣ ΨΥΧΟΛΟΓΙΚΩΝ ΠΡΟΒΛΗΜΑΤΩΝ
ΣΙΑΓΚΑ ΚΩΝΣΤΑΝΤΙΝΑ
ΨΥΧΟΛΟΓΟΣ
Απόφοιτος Αριστοτελείου Πανεπιστημίου Θεσσαλονίκης
τηλ. 6945557447
ΚΥΠΡΙΩΤΗ ΑΛΕΞΙΑ
ΨΥΧΟΛΟΓΟΣ ΨΥΧΟΛΟΓΟΣ ΥΓΕΙΑΣ
Απόφοιτος Πανεπιστημίου Κρήτης, MSC Surrey University of England
τηλ. 6944717520
Δέχονται κατόπιν ραντεβού
Στεφ. Καζούλη 18-1ος όροφος
τηλ. 2241022102
ΧΠ2763

ΧΡΙΣΤΙΝΑ ΣΑΒΒΑΚΗ-ΓΚΡΑΝΖΑΝ
Κλινική Ψυχολόγος
Πτυχιούχος Γαλλίας
Μεταπτυχιακή εκπαίδευση (Dess) στην Κλινική Ψυχολογία Ενηλίκου-Εφήβου & Παιδιού
Ψυχολογικό εργαστήρι
Για τον ενήλικο
-Ψυχολογική αξιολόγηση & διάγνωση
-Ψυχολογική υποστήριξη
-Συμβουλευτική ατόμου, ζεύγους, οικογένειας
-Ψυχοδυναμική ψυχοθεραπεία
-Ομάδες αυτογνωσίας μέσα από την τέχνη
Για το παιδί
-Αξιολόγηση νοητικής & συναισθηματικής σφαίρας προσωπικότητας
-Διάγνωση μαθησιακών δυσκολιών & διαταραχών συμπεριφοράς
-Ψυχοθεραπεία μέσω παιχνιδιού & εικαστικών
κωνσταντίνου υδραίου 24
τηλ. 2241077350, κιν. 6937684251
δέχεται με ραντεβού
ΧΠ1511

Διαιτολογικό Διατροφολογικό Κέντρο
ΔΕΧΕΤΑΙ ΜΕ ΡΑΝΤΕΒΟΥ
Πετρίδη Κατερίνα
Διατροφολόγος - Κλινικός Διαιτολόγος
Πτυχιούχος Α.Τ.Ε.Ι. Κρήτης
ΤΕΩΣ ΑΣΚΟΥΜΕΝΗ ΣΤΟ ΩΝΑΣΕΙΟ ΚΑΡΔΙΟΧΕΙΡΟΥΡΓΙΚΟ ΚΕΝΤΡΟ
Υψηλάντου 2 - Ρόδος
Τηλ.: 22410 30366, Κιν. 6945 828191
AT3372

PELLOS TRAVEL
Α. ΠΑΠΑΣΑΒΒΑΣ
ΠΟΙΟΤΗΤΑ-ΟΡΓΑΝΩΣΗ-ΕΓΓΥΗΣΗ

ΕΚΔΡΟΜΕΣ ΟΚΤΩΒΡΙΟΥ-ΝΟΕΜΒΡΙΟΥ

ΚΡΟΥΑΖΙΕΡΕΣ ΟΚΤΩΒΡΙΟΥ

○ Με το κρουαζιερόπλοιο AQUAMARINE 23.000τόνων 8/9ΗΜΕΡΗ ΕΚΔΡΟΜΗ LOUIS HELLENIC CRUISE 24/10 – 01/11 ΘΗΣΑΥΡΟΙ ΤΗΣ ΔΥΤΙΚΗΣ ΜΕΣΟΓΕΙΟΥ
ΠΑΤΡΑ-ΜΑΛΤΑ-ΤΥΝΙΔΑ (Λα Γκουλέτ)- ΜΙΝΟΡΚΑ, ΝΙΚΑΙΑ/ΜΟΝΤΕ ΚΑΡΛΟ, ΛΙΒΟΡΝΟ/ΦΛΩΡΕΝΤΙΑ, ΝΑΠΟΛΗ/ΠΟΜΠΗΙΑ,ΜΕΣΣΙΝΑ/ΤΑΟΡΜΙΝΑ, ΠΕΙΡΑΙΑΣ
Από 780 € το άτομο - 50% ΕΚΠΤΩΣΗ στον δεύτερο επιβάτη!!!
.... και τα παιδιά μέχρι 17 ετών ΔΩΡΕΑΝ!!!!

○ RELAX ΜΑΡΜΑΡΙΣ
Διήμερα – Τριήμερα αργία 28ης Οκτωβρίου ΑΠΟ 95 † Ξενοδοχείο Elegance 5*****, Aqua Maris 5*****,Anemon 4**** , Blue Bay 4**** κ.α. με ημιδιατροφή, πλούσιο μπουφέ, Χαμάμ, Spa, πισίνες ORIENTAL στο ξενοδοχείο. Προαιρετικες εκδρομες στο PAMUKALE και στο FETIYE- DACIA-Λιβίσι.
ΤΙΜΗ ΑΠΟ 95 € το άτομο με ημιδιατροφή.
Αναχωρήσεις με καταμαράν: Παρασκευή 28 Οκτωβρίου ώρες 08:00, 13:00, 16:00
Σάββατο 29 Οκτωβρίου ώρες 08:00 και 16:00
Επιστροφές με καταμάράν: Κυριακή 30 Οκτωβρίου ώρα 16:00
Δευτέρα 31 Οκτωβρίου ώρες 08:00 και 16:00

○ ΚΩΝΣΤΑΝΤΙΝΟΥΠΟΛΗ
ΕΚΔΡΟΜΗ1η 25/10 -30/10
ΕΚΔΡΟΜΗ 2η 3/11 – 8/11

○ 6ΗΜΕΡΗ ΕΚΔΡΟΜΗ
ΜΑΡΜΑΡΙΣ-ΣΜΥΡΝΗ-ΕΦΕΣΣΟΣ-ΚΩΝΣΤΑΝΤΙΝΟΥΠΟΛΗ-ΠΡΟΥΣΑ-ΠΡΙΓΚΗΠΟΝΗΣΣΑ
ΤΙΜΗ 275 ΕΥΡΩ ΤΟ ΑΤΟΜΟ ΜΕ ΦΑΓΗΤΟ.

○ 3ΗΜΕΡΗ ΑΕΡΟΠΟΡΙΚΗ ΕΚΔΡΟΜΗ 5/11 – 7/11
ΜΥΤΙΛΗΝΗ ΑΓΙΟΣ ΡΑΦΑΗΛ-ΠΕΤΡΑ-ΜΟΛΥΒΟΣ ΜΑΝΤΑΜΑΔΕΣ
ΑΝΑΧ. 5/11 ΜΕ ΟΑ ΣΤΙΣ 14.55 ΜΜ ΣΑΒΒΑΤΟ
ΕΠΙΣ.7/11 ΜΕ ΟΑ ΣΤΙΣ 08:15 ΤΟ ΠΡΩΙ
ΤΙΜΗ ΕΚΠΛΗΞΗ!!!

○ 10/11 – 20/11
11ΗΜΕΡΗ ΑΚΤΟΠΛΟΙΚΗ
ΓΥΡΟΣ ΙΤΑΛΙΑΣ
ΡΩΜΗ-ΦΛΩΡΕΝΤΙΑ-ΒΕΝΕΤΙΑ-ΣΙΕΝΑ-ΑΝΚΩΝΑ-ΠΟΜΠΗΙΑ-ΝΑΠΟΛΙ-ΜΠΑΡΙ
ΜΟΝΟ ΜΕ 640 ΕΥΡΩ ΤΟ ΑΤΟΜΟ
ΜΕ ΣΟΥΠΕΡ ΦΑΣΤ ΣΕ 4ΚΛΙΝΕΣ ΚΑΜΠΙΝΕΣ Ξ/Δ 4 ΑΣΤΕΡΩΝ ΜΕ ΦΑΓΗΤΟ-ΜΕΤΑΦΟΡΕΣ-ΞΕΝΑΓΗΣΕΙΣ

○ 20/11 – 27/11 8ΗΜΕΡΗ
ΖΑΚΥΝΘΟΣ-ΓΥΡΟΣ ΠΕΛΟΠΟΝΝΗΣΟΥ
2 διανυκτερεύσεις Ζάκυνθο, 1 διανυκτέρευση Καλαμάτα, 1 διανυκτέρευση Μονεμβασιά, 1 διανυκτέρευση Ναύπλιο, 1 διανυκτέρευση Αθήνα

○ 27/10 – 30/10 4ΗΜΕΡΗ
ΣΜΥΡΝΗ-ΕΦΕΣΣΟΣ-ΚΟΥΣΑΝΤΑΣΙ
ΜΟΝΟ ΜΕ 165 ευρώ ΜΕ ΦΑΓΗΤΟ
11/11 – 18/11
ΓΥΡΟΣ ΕΛΛΑΔΟΣ
ΡΟΔΟΣ-ΠΑΤΡΑ-ΑΓΡΙΝΙΟ-ΜΕΣΟΛΟΓΓΙ-ΙΩΑΝΝΙΝΑ-ΜΕΤΕΩΡΑ-ΘΕΣΣΑΛΟΝΙΚΗ-ΣΟΥΜΕΛΑ-ΛΑΡΙΣΑ-ΠΕΙΡΑΙΑΣ-ΡΟΔΟΣ

○ ΤΕΤΡΑΗΜΕΡΗ ΕΚΔΡΟΜΗ (27/10- 30/10) ΜΑΡΜΑΡΙΣ-ΦΕΤΙΓΙΕ-ΚΑΣ-ΜΥΡΑ(ΑΓΙΟΣ ΝΙΚΟΛΑΟΣ) ΛΙΒΙΣΙ-ΑΤΤΑΛΕΙΑ ΤΙΜΗ ΕΚΠΛΗΞΗ!!!!!

○ 27/10 – 01/11
6ΗΜΕΡΗ ΕΚΔΡΟΜΗ
ΣΥΡΟΣ–ΤΗΝΟΣ- ΜΥΚΟΝΟΣ
ΑΝΑΧΩΡΗΣΗ 27/10/05 ΠΕΜΠΤΗ ΣΤΙΣ 19.00 ΜΜ ΤΟ ΒΡΑΔΥ *ME BLUE STAR FERRIES*
ΕΠΙΣΤΡΟΦΗ 1/11/05 ΤΡΙΤΗ ΣΤΙΣ 07.00 ΤΟ ΠΡΩΙ *ME BLUE STAR FERRIES*
ΠΕΡΙΛΑΜΒΑΝΟΝΤΑΙ: Εισιτήρια Ρόδος- Σύρος- Τήνος –Μυκονος- Ρόδος σε Γ' θέση - Ξενοδοχεία με πρωινό - Μεταφορές – 3 διανυκτερεύσεις - Εκδρομές- Ταξιδιωτική ασφάλεια – Συνοδός γραφείου- Φ.Π.Α.
ΔΕΝ ΠΕΡΙΛΑΜΒΑΝΟΝΤΑΙ: Είσοδοι σε αρχαιολογικούς χώρους - Διασκέδαση
ΤΙΜΗ 195 ευρώ ΤΟ ΑΤΟΜΟ

Διαθέτουμε επίσης:
Εισιτήρια με ΟΑ, AEGEAN και CHARTER. Ακτοπλοϊκά εισιτήρια. Ειδικά πακέτα για μεμονωμένους, συλλόγους, νεόνυμφους για Ελλάδα, Κύπρο, Τυνησία, Αίγυπτος, Μαρόκο, Ιταλία, Αγγλία, Γαλλία κ.ά.

ΓΙΑ ΠΕΡΙΣΣΟΤΕΡΕΣ ΠΛΗΡΟΦΟΡΙΕΣ, ΚΡΑΤΗΣΕΙΣ ΚΑΙ ΑΝΑΛΥΤΙΚΑ ΠΡΟΓΡΑΜΜΑΤΑ ΣΤΟ ΠΡΑΚΤΟΡΕΙΟ ΓΕΝΙΚΟΥ ΤΟΥΡΙΣΜΟΥ:

PELLOS TRAVEL Α. ΠΑΠΑΣΑΒΒΑΣ - TOUR OPERATOR
ΛΕΩΦΟΡΟΣ ΚΑΛΛΙΘΕΑΣ 125, ΦΑΛΗΡΑΚΙ, ΡΟΔΟΣ
ΤΗΛ: 2241087615, 2241052276 FAX: 2241087616
E.mail: pellostravel@rho.fortnet.gr • www.pellostravel.gr

ΧΠ710

ΑΝΑΚΟΙΝΩΣΗ

Ειδοποιούνται οι κάτοικοι των παρακάτω περιοχών ότι για να εκτελεστούν απαραίτητες τεχνικές εργασίες της ΔΕΗ θα γίνει διακοπή ρεύματος εκ περιτροπής **σε τμήματα της οδού 28ης Οκτωβρίου** στις: **9/10/05 ημέρα Κυριακή** ως εξής: από **08.00** έως **14.00.**
Επίσης θα διακοπεί η **κυκλοφορία οχημάτων** στην οδό 28ης Οκτωβρίου από **08.00** έως **14.00.**
Αν οι εργασίες τελειώσουν νωρίτερα, το ρεύμα και η κυκλοφορία θα αποκατασταθούν πριν από τον χρόνο λήξης της διακοπής που αναφέρεται πιο πάνω.
Γι' αυτό το λόγο οι ηλεκτρικές εγκαταστάσεις και τα δίκτυα της ΔΕΗ θα πρέπει να θεωρούνται ότι έχουν συνέχεια ρεύμα.
Έτσι για λόγους ασφαλείας, απαγορεύεται η προσέγγιση σε αγωγούς ή άλλα στοιχεία του δικτύου που βρίσκονται στο έδαφος γιατί υπάρχει σοβαρός κίνδυνος ατυχήματος.

ΑΠΟ ΤΗ ΔΕΗ

ΠΡΟΣΚΛΗΣΗ

Ο πρόεδρος και τα μέλη του Δ.Σ. του Περιφερειακού Τμήματος Δωδεκανήσου, του Οικονομικού Επιμελητηρίου της Ελλάδας προσκαλεί τα μέλη του, στην παρουσίαση του βιβλίου "Στάση Ζωής" του συναδέλφου Οικονομολόγου Νίκου Ι. Κωνσταντινίδη, που θα γίνει στις 16 Οκτωβρίου, ημέρα Κυριακή και ώρα 19.00 στο Δημοτικό Θέατρο Ρόδου και του εύχεται κάθε επιτυχία στην παρεπόμενη αυτή δραστηριότητά του.
Συγχαίρουμε επίσης τον αγαπητό συνάδελφο για την διάθεση των συγγραφικών δικαιωμάτων του, σε φιλανθρωπικούς σκοπούς.

Για τη διοίκηση του Π.Τ. Δωδ/σου
Οικονομικού Επιμελητηρίου Ελλάδας
Ο πρόεδρος
Λάζαρος Κ. Κασέκας

ΧΠ542

ΕΛΛΗΝΙΚΗ ΔΗΜΟΚΡΑΤΙΑ

ΕΘΝΙΚΟ ΚΕΝΤΡΟ ΑΜΕΣΗΣ ΒΟΗΘΕΙΑΣ

ΥΠΟΥΡΓΕΙΟ ΥΓΕΙΑΣ & ΚΟΙΝΩΝΙΚΗΣ ΑΛΛΗΛΕΓΓΥΗΣ

ΠΕΡΙΛΗΨΗ ΠΡΟΚΗΡΥΞΗΣ

ΤΟ ΕΚΑΒ ΑΝΑΚΟΙΝΩΝΕΙ

Την πρόσληψη προσωπικού με σύμβαση εργασίας ιδιωτικού δικαίου ορισμένου χρόνου, συνολικού αριθμού εκατόν δέκα έξι (116) ατόμων στον κλάδο ΔΕ Πληρωμάτων Ασθενοφόρων για την κάλυψη εποχικών ή παροδικών αναγκών του ΕΚΑΒ για τις εξής θέσεις, κατά Νομό και τομέα ευθύνης.

Ειδικότητα:	Νομός	Αριθμός ατόμων ανά άτομο	Τομέας ευθύνης	Αριθμός ατόμων ανά τομέα	Χρον. διάρκεια
ΔΕ Πληρωμάτων ασθενοφόρων.	Εύβοιας	8	Χαλκίδα	8	2μήνες
ΔΕ Πληρωμάτων ασθενοφόρων	Βοιωτίας	4	Λιβαδειά Θήβα	2	2 μήνες
ΔΕ Πληρωμάτων ασθενοφόρων	Χαλκιδικής	20	Πολύγυρος Μουδιανά Κασσάνδρεια Αγ. Νικόλαος Παλαιοχώρι	4 4 4 4 4	2 μήνες 2 μήνες 2 μήνες 2 μήνες 2 μήνες
ΔΕ Πληρωμάτων ασθενοφόρων	Πιερίας	6	Κατερίνη	6	2 μήνες
ΔΕ Πληρωμάτων ασθενοφόρων	Κεφαλληνίας	5	Κεφαλλονιά	5	2 μήνες
ΔΕ Πληρωμάτων ασθενοφόρων	Ζακύνθου	5	Ζάκυνθος	5	2 μήνες
ΔΕ Πληρωμάτων ασθενοφόρων	Ηρακλείου	2	Ηράκλειο	2	2 μήνες
ΔΕ Πληρωμάτων ασθενοφόρων	Χανίων	4	Χανιά	4	2 μήνες
ΔΕ Πληρωμάτων ασθενοφόρων	Λασιθίου	8	Αγ. Νικολάου	8	2 μήνες
ΔΕ Πληρωμάτων ασθενοφόρων	Καβάλας	4	Καβάλα	4	2μήνες
ΔΕ Πληρωμάτων ασθενοφόρων	Κέρκυρας	6	Κέρκυρα	6	2 μήνες
ΔΕ Πληρωμάτων ασθενοφόρων	Λευκάδας	6	Λευκάδα	6	2 μήνες
ΔΕ Πληρωμάτων ασθενοφόρων	Θεσπρωτίας	4	Ηγουμενίτσα	4	2 μήνες
ΔΕ Πληρωμάτων ασθενοφόρων	Πρεβέζης	2	Πρέβεζα	2	2 μήνες
ΔΕ Πληρωμάτων ασθενοφόρων	Έβρου	10	Αλεξ/πολη Διδυμότειχο	4 6	2 μήνες 2 μήνες
ΔΕ Πληρωμάτων ασθενοφόρων	Μεσσηνίας	4	Καλαμάτα	4	2 μήνες
ΔΕ Πληρωμάτων ασθενοφόρων	Λακωνίας	4	Σπάρτη	4	2μήνες
ΔΕ Πληρωμάτων ασθενοφόρων	Λέσβου	6	Μυτιλήνη	6	2μήνες
ΔΕ Πληρωμάτων ασθενοφόρων	Δωδεκανήσου	8	Ρόδος	8	2μήνες

Α' ΓΕΝΙΚΑ ΠΡΟΣΟΝΤΑ ΠΡΟΣΛΗΨΗΣ

1. Οι υποψήφιοι πρέπει να έχουν ηλικία από 18 έως 65 ετών.
2. Να έχουν την υγεία και τη φυσική καταλληλότητα που τους επιτρέπει την εκτέλεση των καθηκόντων της θέσεως που επιλέγουν.
3. Να μην έχουν κώλυμα κατά το άρθρο 8 του Υπαλληλικού Κώδικα (καταδίκη, υποδικία, δικαστική συμπαράσταση).

Β' ΕΙΔΙΚΑ ΠΡΟΣΟΝΤΑ ΠΡΟΣΛΗΨΗΣ-ΚΥΡΙΑ ΠΡΟΣΟΝΤΑ

α) Αποδεκτοί τίτλοι σπουδών:
Δίπλωμα επαγγελματικής κατάρτισης της ειδικότητας "Πλήρωμα Ασθενοφόρου-Διασώστης" του ΙΕΚ ΕΚΑΒ ή αντίστοιχης σχολής ημεδαπής ή αλλοδαπής (κύριο προσόν) και
- Εν ελλείψει, τίτλος απόλυσης από Ελληνικό Λύκειο ή ισότιμος τίτλος και βεβαίωση επαγγελματικής κατάρτισης του ΙΕΚ ΕΚΑΒ της ειδικότητας "Πλήρωμα ασθενοφόρου-διασώστης" (1ο επικουρικό προσόν) και
- Εν ελλείψει, τίτλος απόλυσης από Ελληνικό Λύκειο ή ισότιμος τίτλος και επιτυχής περάτωση του Γ' εξαμήνου του ΙΕΚ ΕΚΑΒ της ειδικότητας "Πλήρωμα ασθενοφόρου-διασώστης" (2ο επικουρικό προσόν) και
- Εν ελλείψει, τίτλος απόλυσης από Ελληνικό Λύκειο ή ισότιμος τίτλος και επιτυχής περάτωση του Β' εξαμήνου τους ΙΕΚ ΕΚΑΒ της ειδικότητας "Πλήρωμα ασθενοφόρου-διασώστης") (3ο επικουρικό προσόν) και
- Εν ελλείψει, τίτλος απόλυσης από Ελληνικό Λύκειο ή ισότιμος τίτλος και επιτυχής περάτωση του Α' εξαμήνου του ΙΕΚ ΕΚΑΒ της ειδικότητας "Πλήρωμα ασθενοφόρου-διασώστης" (4ο επικουρικό προσόν) και
- Εν ελλείψει, τίτλος απόλυσης από Ελληνικό Λύκειο ή ισότιμος τίτλος και βεβαίωση αποφοίτησης από το Πρόγραμμα Επαγγελματικής Κατάρτισης (Πληρωμάτων ασθενοφόρων" του ΕΚΑΒ (5ο επικουρικό προσόν) και
- Εν ελλείψει, υποψηφίων με τα παραπάνω προσόντα επιτρέπεται η πρόσληψη με μόνο τίτλο απόλυσης από Ελληνικό Λύκειο ή ισότιμο τίτλο (6ο επικουρικό προσόν).

6. Επαγγελματική άδεια οδήγησης Γ' τουλάχιστον κατηγορίας εν ισχύ.

Γ. Προθεσμία υποβολής αιτήσεων

Η αίτηση απευθύνεται στο ΕΚΑΒ και υποβάλλεται μόνο ταχυδρομικώς με συστημένη επιστολή σε φάκελο μεγέθους Α4 ως εξής:

ΕΚΑΒ
Αίτηση για την
Προκήρυξη: 23638/28-9-05
Τέρμα οδού Υγείας
Αθήνα Τ.Κ. 11527

εντός προθεσμίας δέκα πέντε (15) ημερών, που αρχίζει από την επομένη ημέρα της τελευταίας δημοσίευσης της παρούσας σε τοπικές εφημερίδες ή της ανάρτησής της στο κατάστημα της υπηρεσίας και στο χώρο ανακοινώσεων του δημοτικού ή κοινοτικού καταστήματος, εφόσον η ανάρτησή της είναι τυχόν μεταγενέστερη της δημοσίευσης στις εφημερίδες.

Ο πρόεδρος του Δ.Σ. του ΕΚΑΒ
ΚΕΚΕΡΗΣ ΒΑΣΙΛΕΙΟς

ΧΠ.036

Επιστολή των μαθητών του **5ου Γυμνασίου** στην εφημερίδα μας

Ζητάμε απλά τα αυτονόητα!

Στο έλεος του Θεού και στην αδιαφορία των αρμοδίων έχουν αφεθεί οι καθηγητές και τα 300 τουλάχιστον παιδιά του 5ου Γυμνασίου Ρόδου, οι οποίοι καθημερινά «παίζουν τη ζωή τους κορώνα- γράμματα», προκειμένου οι μεν πρώτοι να διδάξουν και οι δεύτεροι να διδαχθούν! Έκκληση για να γίνουν άμεσες παρεμβάσεις στο κτίριο, κάνουν μέσω της «Ροδιακής» με επιστολή που έστειλαν χθες οι μαθητές του Γ2 τμήματος του σχολείου!

Στο θέμα είχε αναφερθεί πριν από μερικές εβδομάδες με δημοσίευμά της η «Ροδιακή», χωρίς ωστόσο να καταφέρει να ευαισθητοποιήσει οποιονδήποτε από τους αρμόδιους φορείς, ώστε να υπάρξει και το ανάλογο ενδιαφέρον ή παρέμβαση προκειμένου, έστω να βελτιωθεί – προσωρινά- η απαράδεκτη κατάσταση που επικρατεί!



Πριν από μερικές ημέρες, είχαν αρχίσει να γίνονται οι πρώτες εργασίες στην αίθουσα των καθηγητών, όπου «ξηλώθηκε» όλο το ταβάνι, προκειμένου να επισκευαστεί και να τοποθετηθεί πιθανόν ψευδοροφή. Οι εργασίες όμως αυτές- για άγνωστους λόγους- έχουν σταματήσει εδώ και τρεις ημέρες με αποτέλεσμα, οι καθηγητές να μην έχουν που αλλού να φιλοξενηθούν τις ώρες που δεν έχουν διδασκαλία και να αναγκάζονται μέχρι και να διορθώνουν τα γραπτά των παιδιών...στον αύλειο χώρο!!!

Πέρα της γενικότερης ακαταλληλότητας του κτιρίου, στο οποίο καθημερινά φιλοξενούνται περισσότερα από 300 παιδιά, οι συνθήκες κάτω από τις οποίες γίνεται το μάθημα, κάθε άλλο παρά «σύγχρονες» θα μπορούσαν να χαρακτηριστούν! Τα τμήματα είναι όλα υπεράριθμα, οι αίθουσες μικρές και λιγοστές, με αποτέλεσμα μάλιστα να εναλλάσσονται τμήματα ανά μήνα και να κάνουν μάθημα σε αίθουσα του 4ου Γυμνασίου που βρίσκεται ακριβώς απέναντι, με ότι αυτό συνεπάγεται για την ασφάλεια των μαθητών κατά τη διέλευσή τους από το δρόμο.



Η «ειρωνεία» στην όλη υπόθεση πάντως είναι το γεγονός ότι στο συγκεκριμένο σχολείο- το οποίο «πάσχει» από έλλειψη αθλητικών εγκαταστάσεων- στεγάζεται και το Αθλητικό Γυμνάσιο Ρόδου!

Η ΕΠΙΣΤΟΛΗ ΤΩΝ ΜΑΘΗΤΩΝ

«Σας ευχαριστούμε πολύ για το άρθρο σας σχετικά με το κτήριο στο οποίο στεγάζεται το σχολείο μας, το 5ο Γυμνάσιο Ρόδου. Όμως θα θέλαμε αυτό το θέμα να μην ξεχαστεί πάλι, δεδομένου ότι δεν είναι η πρώτη φορά που διαμαρτυρόμαστε για την κατάσταση του κτηρίου και επιτέλους πρέπει οι αρμόδιοι να δούν σοβαρά το πρόβλημα που αντιμετωπίζουμε καθημερινά εμείς, οι καθηγητές, ο διευθυντής και το υπόλοιπο σχολικό προσωπικό.

Το σχολείο μας έχει αρκετά προβλήματα για τα οποία σας γράφουμε παρακάτω, το κυριότερο όμως είναι ότι εμείς κινδυνεύουμε ανά πάσα στιγμή επειδή το κτήριο είναι πολύ παλιό και τα θεμέλια του δεν είναι γερά και ικανά να το κρατούν όρθιο πιά, επίσης ακόμα μεγαλύτερος είναι ο κίνδυνος σε περίπτωση σεισμού.

Άλλα προβλήματα, εξίσου σημαντικά, είναι:

1. **Η σκάλα που εκτός του ότι είναι πολύ στενή, στην κυριολεξία είναι ετοιμόρροπη** αφού δεν έχει καμία υποστήριξη, και μπορεί να πέσει οποιαδήποτε στιγμή και ενδεχομένως να τραυματιστεί σοβαρά κάποιος.
2. **Η οροφή η οποία στάζει όποτε βρέχει, με αποτέλεσμα οι τάξεις του επάνω ορόφου να μετατρέπονται σε λίμνες.**
3. Η έλλειψη χώρου, το μικρό ανοιχτό προαύλιο και οι στενές τάξεις στις οποίες αναγκαζόμαστε να στριμωχνόμαστε για να κάνουμε μάθημα. **Φέτος μάλιστα επειδή έχουμε πάρα πολλά παιδιά στην Α' γυμνασίου και δεν έχουν χώρο να καθίσουν (!), ο διευθυντής που, στην προσπάθειά του να βρεί μια λύση και για αυτό το πρόβλημα, παροτρύνει κάποιους μαθητές να πάρουν μεταγραφή** και να πάνε το 4ο Γυμνάσιο στο οποίο δεν υπάρχει τόσο μεγάλη έλλειψη χώρου σε σχέση με το δικό μας σχολείο. Επίσης κάποιοι μαθητές κάνουν μάθημα σε μία τάξη απέναντι από το σχολείο και όποτε χτυπάει το κουδούνι πρέπει να διασχίζουν το δρόμο για να πάνε σ' αυτήν. **Με λίγη απροσεξία μπορεί κάποιο παιδί ή κάποιος καθηγητής να τραυματιστεί από διερχόμενο όχημα.**
4. Η έλλειψη αθλητικών εγκαταστάσεων. Έτσι πρέπει να περνάμε το δρόμο, κάτι πολύ επικίνδυνο, για να πάμε απέναντι σε ένα ανοιχτό γήπεδο βόλεϊ και μπάσκετ. Άλλες φορές κάνουμε ολόκληρη διαδρομή για να πάμε στο γήπεδο του Διαγόρα για το μάθημα της Γυμναστικής, ενώ όταν βρέχει δεν κάνουμε μάθημα. Μια απαράδεκτη κατάσταση αφού υποτίθεται ότι στο σχολείο μας στεγάζεται και το Αθλητικό Γυμνάσιο Ρόδου.
5. Οι τοίχοι είναι μέσα στην υγρασία.
6. Επίσης δεν έχουμε βιβλιοθήκη, βοηθητικό υλικό και χημείο, κάτι που περιορίζει τις γνώσεις μας, σε κάποια μαθήματα, μόνο στη θεωρία.

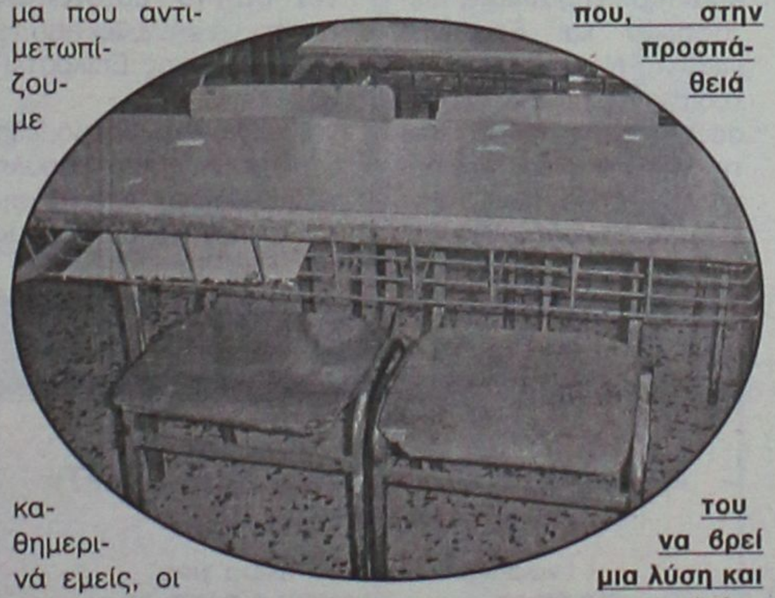

*Αφού μας ευχαριστούν για την παρέμβασή μας, περιγράφουν με **μελανά χρώματα** τις συνθήκες κάτω από τις οποίες κάνουν(;) μάθημα στις **"ετοιμόρροπες"** αίθουσες του σχολικού κτιρίου*



Δεν γίνεται στην Ελλάδα του 2005 να υπάρχουν τέτοιες καταστάσεις. **Έχουμε προσπαθήσει πάρα πολλές φορές να διεκδικήσουμε ένα νέο σχολικό κτήριο και η απάντηση που συνεχώς παίρναμε από τους αρμοδίους είναι ότι τα σχέδια για το νέο σχολείο είναι έτοιμα. Δυστυχώς όμως δεν μπορούμε να κάνουμε μάθημα μέσα στα σχέδια γι' αυτό προσπαθούμε ξανά για ένα καλύτερο κτήριο και όχι επιδιορθώσεις-πασαλείμματα στο παλιό.** Και σας παρακαλούμε να μην ξεχάσετε αυτό το θέμα γιατί έτσι θα μας βοηθήσετε, Ελπίζουμε αυτό να είναι μια αρχή για να αντικασταθεί όχι μόνο το δικό μας σχολείο αλλά και όλα τα σχολεία που αντιμετωπίζουν το ίδιο πρόβλημα.

Ευχαριστούμε πολύ,
Οι μαθητές του Γ2 τμήματος του 5ου Γυμνασίου Ρόδου".

εστιατοριο - μεζεδοπωλειο
ΑΡΤΕΜΙΔΑ
στην Ψίνθο
ΓΕΥΣΕΙΣ από **σπιτικές νοστιμιές** και **μοναδικούς μεζέδες**
ΝΤΟΠΙΑ κρέατα ψημένα στα κάρβουνα
ΚΑΘΕ ΤΕΤΑΡΤΗ ΚΑΙ ΣΑΒΒΑΤΟ
εκλεκτά φαγητά στο ξυλόφουρνο και το μοναδικό **σπαρένιο ζυμωτό ψωμί** που φτιάχνουμε για σας
ΑΝΟΙΚΤΑ ΚΑΘΗΜΕΡΙΝΑ όλο το χειμώνα **από το μεσημέρι έως το Βράδυ,** δίπλα στο τζάκι
ΨΙΝΘΟΣ (λίγο έξω από το χωριό προς Αρχίπολη)
ΤΗΛ. 2241050003
ΑΤ3216(Γ)

ΟΑΣΙΕΣ
και οινοπνεύματα
ΑΝΟΙΚΤΑ
ΚΑΘΕ ΠΑΡΑΣΚΕΥΗ - ΣΑΒΒΑΤΟ - ΚΥΡΙΑΚΗ
MENU
από 10€ έως 15€
με το ποτό!
Ολες οι εκδηλώσεις μέχρι 260 άτομα
ΣΑΣ ΕΥΧΟΜΑΣΤΕ ΚΑΛΟ ΧΕΙΜΩΝΑ
ΑΕ834
2ο χλμ. Ρόδου - Καλλιθέας για περισσότερα γλέντια
ΤΗΛ. 67674 • Κιν. 6932-635007

Την ανάκληση των αδειών απαιτεί η Ενωση Βενζινοπωλών της Ρόδου

Με ανοικτή επιστολή στον περιφερειάρχη κ. Χαρ. Κόκκινο και στον αντινομάρχη κ. Ν. Ζωΐδη

Στο προσκήνιο επαναφέρει η Ενωση Βενζινοπωλών Ρόδου το θέμα της άδειας για το πρατήριο που χορηγήθηκε στ' Ασγούρου, με ανοικτή επιστολή της προς τον περιφερειάρχη κ. Χαρ. Κόκκινο και τον αντινομάρχη κ. Ν. Ζωΐδη.

Με την επιστολή αυτή η Ενωση Βενζινοπωλών θεωρεί ότι ο κλάδος περιφρονείται από τους εκπροσώπους της πολιτείας και ζητούν την ανάκληση των αδειών ιδρύσεως και λειτουργίας του συγκεκριμένου πρατηρίου.

Αναφέρουν ειδικότερα τα εξής:

"Αξιότιμοι κύριοι,

Με αφορμή πλέον το θόρυβο που έχει δημιουργήσει η συνέντευξη του Προέδρου της Ομοσπονδίας Βενζινοπωλών Ελλάδος, σχετικά με τα παράνομα πρατήρια που έχουν ιδρυθεί, με την ανοχή ανά την επικράτεια "κάποιων εμπορικών Υπηρεσιακών παραγόντων", θέλουμε να θέσουμε μια ερώτηση σε αμφότερους τους κυρίους εκπροσώπους της Διοίκησης, μόνους αρμόδιους και για την απάντηση και για την επίλυση του υπάρχοντος στο νησί μας, προβλήματος, το οποίο δημιουργήθηκε από την υπογραφή για την άδεια ιδρύσεως Πρατηρίου στον κ. Ιωάννη Μπίλλη από τον Αντινομάρχη κ. Ζωΐδη στην περιοχή Ασγούρου κατά παράβαση της παρ. 4 του άρθρου 3 του Ν. 2457/97, όπου... "Απαγορεύεται η εγκατάσταση Πρατηρίων Υγρών Καυσίμων σε θέσεις που απέχουν-από το πλησιέστερο σημείο του κτιρίου εκκλησιών, νοσοκομείων, κλινικών, ασύλων, οίκων ευγηρίας και εκπαιδευτηρίων ανεξαρτήτως αριθμού ατόμων καθώς και κινηματογράφων ή θεάτρων, καταστημάτων και άλλων χωρών συγκέντρωσης κοινού, των οποίων η χωρητικότητα ξεπερνά τα (50) πενήντα άτομα-απόσταση μικρότερη από (200) διακόσια μέτρα μετρούμενη προς πάσα κατεύθυνση (ακτινικά και επί οριζοντίου επιπέδου προβολής) από το κέντρο της νησίδας των αντλιών ή των φρεατίων της δεξαμενής καυσίμων ή της προβολής του στομίου του σωλήνα εξαερώσεως".



Αυτό δε ιδρύθηκε παρά την έγγραφο αρνητική απάντηση της Δ/νσης Μεταφορών και Επικοινωνιών της Νομαρχιακής Αυτοδιοίκησης Δωδεκανήσου και την ακύρωση από την πρώην Περιφερειάρχη, κ. Σημαντώνη, της πρώτης αδείας που χορηγήσατε στον ίδιο πρατηριούχο και για τον ίδιο χώρο.

Χορηγήσατε (1) ένα χρόνο μετά νέα άδεια στον ίδιο χώρο με νέες επιβαρυμένες συνθήκες αφού εν τω μεταξύ λειτούργησε εκτός του Super Market A.B. Βασιλόπουλος και νέο Super Market (LIDL) σε απόσταση πολύ μικρότερη των 200 μέτρων (106,85 μέτρα) όπως και το Δημοτικό σχολείο που λειτουργεί σήμερα σε απόσταση μικρότερη των 200 μέτρων (150,44 μ.).

Προσφύγαμε εμείς και πάλι στην Περιφέρεια με την υπ' αριθμ. 1497/16.2.05 ένστασή μας κατά της απόφασης του Αντινομάρχη και μέχρι σήμερα δεν έχουμε λάβει καμία απάντηση. Η Περιφέρεια περιφρονεί τον κλάδο των Πρατηριούχων της Ρόδου. Γιατί;

Ο αντινομάρχης επιμένει ότι το αυτονόητον πρέπει να επιλυθεί από το Συμβούλιο της Επικρατείας.

Επειδή εμείς σεβόμεθα τους Νόμους που η Βουλή των Ελλήνων έχει ψηφίσει κι επειδή ο κλάδος μας δεν δέχεται άλλο να παραμένει πρακτικά θεατής των οποιονδήποτε πράξεων της Διοίκησης που είναι καθ' υπέρβαση των Νόμων, όπως σαφώς η Διοίκηση κατηγορηματικά έχει δηλώσει ότι... "οι διατάξεις της παραγρ. 4 του άρθρου 3 του Ν. 2465/97 (απαγόρευση εγκατάστασης πρατηρίου υγρών καυσίμων σε απόσταση μικρότερη των 200 μέτρων από χώρους συνάθροισης κοινού), εφαρμόζονται για όλα τα υπό ίδρυση πρατήρια υγρών καυσίμων ανεξαρτήτως εάν αυτά ευρίσκονται εντός ή εκτός σχεδίου πόλεως". Εγγραφο υπ' αριθμ. 48469/2592/21.9.2004 της Γενικής Διεύθυνσης Μεταφορών-Δ/νση Τεχνολογίας οχημάτων του Υπουργείου Μεταφορών.

Κύριε Γενικέ Γραμματέα,

Κύριε Αντινομάρχα

Οταν η Δ/νση που είναι αρμόδια να εισηγηθεί στην Διοίκηση ποιο είναι το Νόμιμο και η Διοίκηση το κάνει Νόμο του Κράτους νομίζουμε ότι περιττεύει η όποια γνωμοδότηση του οποιουδήποτε Νομικού Συμβούλου για να μας πείσει ότι η ημέρα είναι νύκτα.

Κι επειδή δεν μπορούμε πλέον να δεχθούμε ότι ο κλάδος μας περιφρονείται από τους εκπροσώπους που κατά κανόνα πρέπει να επιβάλλουν το δίκαιο και να εφαρμόζουν τους Νόμους, σας παρακαλούμε και σας καλούμε κύριε Περιφερειάρχα να μας γνωρίσετε το συντομότερο δυνατόν, την απόφασή σας για την προσφυγή-ένστασή μας που πιστεύουμε ότι (8) οκτώ μήνες είναι αρκετοί για να την εκδόσετε κι εσείς κύριε Αντινομάρχα προχωρώντας σε μια πράξη γενναία και δικαίου, που γνωρίζετε ότι είναι ν' ανακαλέσετε τις άδειες ιδρύσεως και λειτουργίας που χορηγήσατε στον κ. Ι. Μπίλλη. Η Ενωσή μας αναμένει, έτοιμη πλέον να δρομολογήσει τις δικές της αποφάσεις.

Με τιμή
Τα μέλη του
Διοικητικού Συμβουλίου
Μιχ. Τζωρτζής,
Δημ. Κορωναίος, Ηλίας Αυγερινός, Στ. Σαλαμαστράκης, Δ. Κούτρης".

ΩΔΕΙΟ ΡΟΔΟΥ
ΚΑΙΤΗ ΚΑΣΤΡΟΥΝΗ

Αναγνωρισμένο από το κράτος Αρ. Αδείας
ΚΑΤΕΧΝ/Δ/42004/31-8-98 ΦΕΚ 978ΤΒ/98
ΑΠ. ΠΑΥΛΟΥ 30-ΡΟΔΟΣ 85100 ΤΗΛ. 22410-65430

Η γνώση, η πείρα, το ταλέντο, η υπευθυνότητα, η αφοσίωση στην επίτευξη των στόχων μας, μας οδήγησαν στην ψηλότερη κορυφή προσφοράς ποιοτικών σπουδών στους μαθητές μας.
Γι' αυτό ΔΙΑΚΡΙΝΟΝΤΑΙ σε Μουσικές Εκδηλώσεις στην ΕΛΛΑΔΑ και το ΕΞΩΤΕΡΙΚΟ
ΠΡΟΓΡΑΜΜΑΤΑ ΣΠΟΥΔΩΝ ΣΧΟΛ. ΠΕΡΙΟΔΟΥ 2005-2006
ΜΟΥΣΙΚΗ ΣΤΗΝ ΑΓΚΑΛΙΑ για μωρά από 0... έως 3 ετών. Μοναδικό Πρωτοποριακό Πρόγραμμα, που εφαρμόζεται μόνο στο Ωδείο μας σε όλη την Ελλάδα.
Ντύστε το, αλλάξτε το, περιποιηθείτε το, νανουρίστε το με τραγούδια και Μουσικά Παιχνίδια, για να αφυπνήσετε το μουσικό του αισθητήριο, να ευαισθητοποιήσετε την ακουστική του αντίληψη και τις αισθήσεις του, να το ηρεμίσετε, δίνοντάς του ταυτόχρονα μια ξεχωριστή ευχαρίστηση και ψυχαγωγία.
ΜΟΥΣΙΚΗ ΠΡΟΠΑΙΔΕΙΑ, ΜΟΥΣΙΚΟΚΙΝΗΤΙΚΗ ΑΓΩΓΗ, ΣΥΣΤΗΜΑ CARL ORFF για παιδιά από 3 ετών. Μια αγωγή που βασίζεται στην ένωση ΜΟΥΣΙΚΗΣ, ΚΙΝΗΣΗΣ και ΛΟΓΟΥ. Μία μύηση του παιδιού στη Μουσική, με σύγχρονη καλλιέργεια του σώματος και του αισθητηρίου για την ομορφιά του Λόγου.
Η εφαρμογή του Παιχνιδιού, του Τραγουδιού του Ρυθμού και της Κίνησης με αγάπη και ευαισθησία, διαπαιδαγωγεί τα παιδιά στην τρυφερή τους ηλικία, βοηθά ώστε τα παιδιά του σήμερα να παραμείνουν παιδιά και να μας δώσουν την ελπίδα για έναν ολοκληρωμένο ενήλικα του αύριο.
ΣΧΟΛΗ ΠΙΑΝΟΥ Ειδική Διδασκαλία Πιάνου για παιδιά από 3 1/2 ετών. Διδάσκει η κ. Καίτη Καστρουνή Διευθύντρια του Ωδείου Διπλωματούχος Πιάνου και Ανώτερων Θεωρητικών του Εθνικού Ωδείο Αθηνών.
ΣΧΟΛΗ ΑΝΩΤΕΡΩΝ ΘΕΩΡΗΤΙΚΩΝ, ΚΛΑΣΣΙΚΗΣ ΚΙΘΑΡΑΣ, ΒΥΖ. ΜΟΥΣΙΚΗΣ, ΦΛΑΟΥΤΟΥ, ΦΛΟΓΕΡΑΣ, ΑΡΜΟΝΙΟΥ.
ΠΑΙΔΙΚΗ-ΝΕΑΝΙΚΗ ΧΟΡΩΔΙΑ Ελάτε στη χορωδία μας!
Γίνετε μέλος της EUROPA CANTAT
(The biggest European Youth Choir Organisation)
και ταξιδέψτε μαζί μας στο MAINZ στη Γερμανία στο XVI Πανευρωπαϊκό Φεστιβάλ 28/7-6/8/2006 με 3.000 χορωδούς και διακεκριμένους Μαέστρους από όλο τον κόσμο για συναρπαστικές, αξέχαστες μουσικές εμπειρίες.
ΧΟΡΩΔΙΑ ΕΝΗΛΙΚΩΝ Ελάτε στην παρέα μας!
Ανδρες και Γυναίκες ανεξαρτήτως ηλικίας, με ή χωρίς γνώσεις μουσικής είστε όλοι ευπρόσδεκτοι.

Πληροφορίες-Εγγραφές
Καθημερινά 10.30-13.00, 17.30-20.30
Τηλ. FAX: 22410/65430, 693/6359775
E-mail Kastrouni@rho.forthnet.gr
Απ. Παύλου 30-Απέναντι από την εκκλησία της Αναλήψεως, Ρόδος

ΕΝΑΡΞΗ ΜΑΘΗΜΑΤΩΝ ΠΕΜΠΤΗ 8 ΣΕΠΤΕΜΒΡΙΟΥ 2005
"ΩΔΕΙΟ ΡΟΔΟΥ ΚΑΙΤΗ ΚΑΣΤΡΟΥΝΗ"
ΓΙΑΤΙ Η ΜΟΥΣΙΚΗ ΕΙΝΑΙ Η ΖΩΗ ΜΑΣ
AE826

ΑΝΑΚΟΙΝΩΣΙΣ

Η Κοινοπραξία
«ΡΟΔΙΑΚΕΣ ΘΑΛΑΣΣΙΕΣ ΕΚΔΡΟΜΕΣ»
και **«ΠΑΝΟΡΜΙΤΗΣ Ν.Ε.»**
Γνωστοποιούν ότι τα πλοία μας
«ΙΛΙΟΝ» και **«ΝΙΚΟΛΑΟΣ Χ»**
πραγματοποιούν τις κάτωθι εκδρομές:

1) **Ημερήσιες εκδρομές,** καθημερινά, προς τη **Μονή Πανορμίτη** και **Σύμη.**
Ώρα αναχ. 09.00 από το Μανδράκι (απέναντι από το Δικαστήριο) και επιστροφή στη Ρόδο στις 17.15.
2) **Κάθε Τρίτη - Πέμπτη - Σάββατο,** μονοήμερες εκδρομές προς **Μαρμαρίς** (Τουρκίας).
Ωρα αναχ. 09.00 και επιστροφή στη Ρόδο στις 18.00
* *Επίσης διαθέτουμε τα πλοία μας για διάφορες εκδηλώσεις συλλόγων, γάμους, βαπτίσεις κ.λπ.*

Για πληροφορίες τηλ.
22410 70030, 22410 70031
AE833

L.A.N.E.
STEFANAKIS TOURS-RODOS
Representative of Line Sea Lines
38 Alexandrou Diakou street, 85100 Tel: 22410-20625, 30054, 31833
Fax: 22410-26745
E-Mail: stefanakistours@yahoo.gr

ΙΕΡΑΠΕΤΡΑ

ΤΕΤΑΡΤΗ: Ρόδος (4.30), **Χάλκη** (6.45), **Διαφάνι** (8.45), **Πηγάδια** (10.15), **Κάσος** (11.50), **Σητεία** (15.20), **Αγ. Νικόλαος** (17.15), **Σαντορίνη** (22.15), **Μήλος** (2.00), **Πειραιάς** (6.50)
ΚΥΡΙΑΚΗ: Ρόδος (4.30), **Χάλκη** (6.45), **Διαφάνι** (8.45), **Πηγάδια** (10.15), **Κάσος** (11.50), **Σητεία** (15.20), **Αγ. Νικόλαος** (17.15), **Σαντορίνη** (22.15), **Μήλος** (2.00), **Πειραιάς** (6.50)
ΣΑΒΒΑΤΟ: Ρόδος (13.00), **Καστελλόριζο** (17.00).

ΚΟΡΝΑΡΟΣ

ΠΕΜΠΤΗ: Ρόδος (4.30), **Χάλκη** (6.45), **Διαφάνι** (8.45), **Πηγάδια** (10.15), **Κάσος** (11.50), **Σητεία** (15.20), **Αγιος Νικόλαος** (17.15), **Σαντορίνη** (22.15), **Μήλος** (2.00), **Πειραιά** (6.50).
ΣΑΒΒΑΤΟ: Ρόδος (00.00), **Κως** (4.00), **Κάλυμνος** (5.10), **Σάμος** (09.10), **Χίος** (12.40), **Μυτιλήνη** (16.10), **Λήμνος** (21.45), **Αλεξανδρούπολη** (1.50).
ΤΡΙΤΗ: Ρόδος (16.00), **Καστελλόριζο** (20.00).
ΤΕΤΑΡΤΗ: Ρόδος (13.00), **Καστελλόριζο** (17.00).

*** Τα παραπάνω δρομολόγια ισχύουν μέχρι 16/10**
ΧΠ864

Πράγματα και θαύματα στην Χάλκη!

Σε καταγγελίες προς τον εισαγγελέα προχώρησαν οι παραιτηθέντες δημοτικοί σύμβουλοι της μειοψηφίας

Στην Εισαγγελία Πλημμελειοδικών Ρόδου κατέθεσαν χθες αναφορά τα τέσσερα μέλη της μειοψηφίας του Δημοτικού Συμβουλίου Χάλκης, στην οποία καταγγέλλουν παρατυπίες που συμβαίνουν κατά την άποψή τους στο Δήμο Χάλκης.

Τα όσα καταγγέλλουν άλλωστε ήταν και οι λόγοι που οδήγησαν τους κυρίους Μιχαήλ Αντ. Πατρό, Βασίλη Χειμωνέτο, Πασιάκο Βελή, Πέτρο Τσουρούτη, πριν από μερικές ημέρες να υποβάλλουν τις παραιτήσεις τους από τις θέσεις των δημοτικών συμβούλων.

Πέραν των όσων επισημαίνονται στην αναφορά, προς την εισαγγελική αρχή, δόθηκαν- σύμφωνα με πληροφορίες- και στοιχεία τα οποία αποδεικνύουν τα όσα καταγγέλλονται.

Μεταξύ των άλλων τα πρώην μέλη της μειοψηφίας του δημοτικού συμβουλίου Χάλκης στην αναφορά τους, καταγγέλλουν τη πρόσληψη 83χρονου συνταξιούχου του Ο.Γ.Α στο δήμο με σύμβαση και ασφάλιση, καθώς και την αγορά υλικών για τη κατασκευή σπιτιού, τα οποία πλήρωσε η δημοτική αρχή. Αξίζει να επισημανθεί ότι όπως τονίζεται για όλα αυτά έχει ήδη ενημερωθεί και η Περιφέρεια Νοτίου Αιγαίου.

Ειδικότερα, στην αναφορά περιγράφονται τα εξής:

«Κύριε Εισαγγελεύ με την παρούσα αναφορά μου θέλω να σας ενημερώσω για ορισμένα, μέσα στην τρίχρονη παρουσία μου στο δήμο Χάλκης παράδοξα γεγονότα που πιστεύω ότι χρήζουν διερεύνησης και έχοντας πάντα πίστη στη δικαιοσύνη, αλλά δεν σας κρύβω και στη δική σας ευαισθησία που άπτονται σε θέματα δημοσίου συμφέροντος.



Δε θα ανατρέξω πολύ πίσω για να μην σας κουράσω όπως μη παροχή κανενός στοιχείου που ζητούσα και μάλιστα με ενυπόγραφες αιτήσεις για τη χορήγηση στοιχείων από την κυρία δήμαρχο, αλλά έρχομαι σε γεγονότα που εξελίχθηκαν το τρέχον έτος.

Στις 20-2-2005 ψηφιζόταν ο τρίτος κατά σειρά προϋπολογισμός του δήμου, ένα γεγονός σημαντικό για το δήμο μας αφού δεν μας δόθηκαν και πάλι στοιχεία, σύνηθες φαινόμενο διαμαρτυρόμενοι αποχωρήσαμε και καταγγείλαμε το γεγονός στις 21-2-2005 στην περιφέρεια Νοτίου Αιγαίου καταγγέλλοντας ακόμη τη μή ψήφιση κανενός απολογισμού.

Μετά περίπου ένα μήνα αξιωθήκαμε να έρθει στο σώμα ο απολογισμός του 2003 χωρίς πάλι να έχουν δοθεί στοιχεία παρά της διαβεβαιώσεις της κυρίας δημάρχου και μάλιστα και με εξώδικο στις 22-11-2005 προς το πρόσωπό μου όπου το ψεύδος και η αντιφατικότητα περισσεύει σας επισυνάπτω τα σχετικά για την ενημέρωσή σας και τεκμηρίωση όσων σας αναφέρω, Παρ. 4 του εξώδικου.

Και για να γίνω πιο σαφής:

1. Όταν ήρθε προς συζήτηση στο σώμα ο απολογισμός ρώτησα αν είναι πραγματικός ή πλασματικός. Η απάντηση ήταν ότι ήταν ο πραγματικός, ρώτησα αν λοιπόν οι δεξαμενές επισκευάσθηκαν ή καθαρίστηκαν. Ο αντιδήμαρχος μου απάντησε ότι επισκευάσθηκαν και αυτή είναι η αλήθεια γιατί σε επιστολή που είχα στείλει το 2003 να μου δοθούν στοιχεία μου απάντησε η κυρία δήμαρχος ότι μπορώ να δω τα υλικά που έχουν περισσέψει που βρίσκονται στην αποθήκη. Σας παραπέμπω στην παράγραφο 5 του εξώδικου που μου εστάλει κανένα άλλο στοιχείο δεν μου εδόθει ούτε όμως και στον απολογισμό αναγράφετε το έργο ως έχουν υποχρέωση, αλλά αναγράφουν καθαρισμό δεξαμενής. Αυτό και μόνο ήταν μια αιτία να αναρωτηθούμε και να πιστοποιήσουμε το μέγεθος της πλασματικότητας και σε άλλους κωδικούς, όπως υλικά καθαριότητας αξίας 29.000 ευρώ καθαρισμός καρνάγιου 5.800 ευρώ, καθαρισμός σφαγείου 5.800 ευρώ κ.ά ο απολογισμός στην διάθεσή σας.

2. Ήρθαν στα χέρια μου κάτι ένσημα ενός νεαρού που εργαζόταν στο ΕΚΘΕ με σύμβαση και ταυτόχρονη ήταν και ασφαλισμένος από το δήμο Χάλκης για να μη σας κουράζω σας επισυνάπτω την αναφορά μου προς την Περιεφέρεια Νοτίου Αιγαίου και όλα τα σχετικά, συμβάσεις του νεαρού και ένσημα στο ΕΚΘΕ όπως και τα ένσημα από το δήμο Χάλκης αυτό που μου έκανε μεγάλη έκπληξη αλλά και αγανάκτηση ήταν η απάντηση του δήμου Χάλκης δια στόματος της κυρίας Μαντικού προϊσταμένης της περιφέρειας ότι δεν αναφέρονται για τον νεαρό αλλά για τον παππού του νεαρού, ο οποίος είναι 83 χρονών δεν έχει δουλέψει ποτέ στο δήμο Χάλκης, ενώ είναι συνταξιούχος του ΟΓΑ εδώ και 18 χρόνια, δεν έχει ασφαλιστεί ποτέ στο ΙΚΑ και δεν έχει ΑΜΕ και κάτι σημαντικό δεν έχουν το ίδιο πατρώνυμο και πολύ περισσότερο το όνομα μητέρας. Επίσης σας επισυνάπτω ένα CD με τις δηλώσεις της κυρίας Μαντικού, ακόμη θέλω να σας ενημερώσω ότι την ίδια δήλωση, ψευδής δήλωση έκανε και σε πρωινή εκπομπή του κυρίου Μηνατσή ο σύμβουλος κύριος Χρυσοβέργης Κιτράκης στις 27-09-2005. Γιατί κύριε εισαγγελεύ όπως γνωρίζεται η Χάλκη είναι ένα μικρό νησάκι που ο καθένας εξ' ημών γνωρίζει τι κάνει ο άλλος και τι θέλω να πω μ' αυτό αν δούλευε το συγκεκριμένο γεροντάκι όλοι θα το βλέπαμε είναι όμως στη διάθεσή σας. Και θέλω να κλείσω με μια σοβαρότατη καταγγελία που δέχτηκα από τον Πατρό Μιχάλη του Χαραλάμπου που εμπορεύεται οικοδομικά υλικά ότι του είπε η δήμαρχος να πάρει κάποια υλικά σε ένα σπίτι όπου το έφτιαχνε ένας εργολάβος και το τιμολόγιο να το πάει στο δήμο. Δεν σας κρύβω ότι έπεσα από τα σύννεφα όταν το άκουσα δεν μπορούσα να το πιστέψω όπου και του ζήτησα κάποια στοιχεία να πιστοποιούν τα καταγγελλόμενά του, μου ανέφερε λοιπόν ότι στο τιμολόγιο αναγράφονται τα υλικά που παρέδωσε, υπάρχει όμως ένα υλικό, ο πολυεστέρας, που ο δήμος δεν χρησιμοποιεί όντως. Όταν πήρα το τιμολόγιο κατάλαβα αλλά, βεβαιώθηκα και από τη δήλωση της κυρίας δημάρχου στην πρωινή ζώνη της ΕΡΑ στις 27-9-2005 ότι ποτέ δεν αγόρασε πολυεστέρα. Ναι αλλά τον πλήρωσε ο δήμος και μάλιστα με εντολή της, σας επισυνάπτω και το τιμολόγιο αγοράς εδώ θα πρέπει να σας δηλώσω ότι το 2004 δεν μπορούσε να αγοράσει ο δήμος Χάλκης αυτά τα αναγραφόμενα υλικά από τον πιο πάνω έμπορο γιατί μειοδότης ήταν άλλος. Και κλείνοντας θέλω να σας ευχαριστήσω για το χρόνο που μου αφιερώσατε ευχόμενος να συμβάλλετε να σταματήσουν οι παρατυπίες και επιτέλους τα χρήματα να αποδοθούν εκεί που ανήκουν, δηλαδή στους πολίτες της Χάλκης».

ΤΟ ΕΡΓΑΣΤΗΡΙΟ ΕΛΕΥΘΕΡΩΝ ΣΠΟΥΔΩΝ ΚΟΜΜΩΤΙΚΗΣ

"ΣΑΚΚΑ ΠΟΠΗ"

Ανακοινώνει στους παλαιούς και νέους μαθητές της ότι με το ***ΝΕΟ ΠΡΟΕΔΡΙΚΟ ΔΙΑΤΑΓΜΑ ΥΠ. ΑΡ. 133/2005 193 ΦΕΚ/Α 2 ΑΥΓ/05*** **για την ίδρυση νέου κομμωτηρίου η προϋπηρεσία μειώθηκε στα**

3 ΧΡΟΝΙΑ

Ευχόμαστε λοιπόν καλή σταδιοδρομία στους παλιούς μαθητές όπως και καλή πρόοδο στους νέους.

Μετά χαράς
Η Διευθύντρια
Σακκά Πόπη

Σπουδάστε ένα επάγγελμα που θα σας χαρίσει
ΑΜΕΣΑ ΚΕΡΔΗ και ΕΝΑ ΛΑΜΠΡΟ ΜΕΛΛΟΝ
ΣΠΟΥΔΑΣΤΕ ΚΟΜΜΩΤΙΚΗ

ΠΡΟΣΦΕΡΟΥΜΕ

- ΣΥΝΤΟΜΗ ΕΚΜΑΘΗΣΗ
- ΜΕΤΕΚΠΑΙΔΕΥΣΗ ΣΤΑ ΕΡΓΑΣΤΗΡΙΑ ΜΑΣ
- ΕΞΑΣΦΑΛΙΣΜΕΝΗ ΕΡΓΑΣΙΑ
- ΙΔΡΥΣΗ ΚΟΜΜΩΤΗΡΙΟΥ **ΜΕ ΠΡΟΫΠΗΡΕΣΙΑ 3 ΕΤΗ**
- ΔΥΝΑΤΟΤΗΤΑ ΣΠΟΥΔΩΝ ΣΤΗ ΓΑΛΛΙΑ

Για πληροφορίες Γρίβα 41, τηλ. 22410 22810

AE874

TIM

Δεν υπάρχουν όρια.



SONY ERICSSON K 750		NOKIA 6030		NOKIA 6101	
TIM 120	210 €	TIM 120	15 €	TIM 120	100 €
TIM 240	180 €	TIM 240	ΔΩΡΕΑΝ + 1 ΠΑΓΙΟ	TIM 240	65 €
TIM 480	100 €	TIM 480	ΔΩΡΕΑΝ + 2 ΠΑΓΙΑ	TIM 480	ΔΩΡΕΑΝ

ΑΜΕΣΑ ΔΙΑΘΕΣΙΜΑ

Με δυνατότητα μεταφοράς του δικού σας αριθμού στο δίκτυο της TIM

Με δυνατότητα μεταφοράς δωρεάν χρόνου ομιλίας στον επόμενο μήνα

ΑΦΟΙ ΤΣΑΓΚΑΡΗ ΟΕ
ΕΘΝ ΜΑΚΑΡΙΟΥ 35 ΡΟΔΟΣ
τηλ. 22410/43900
φαξ 22410/43902

AE868

KYDON TOURS

ΕΚΔΡΟΜΕΣ!!! ΕΚΔΡΟΜΕΣ!!!

• RELAX ΜΑΡΜΑΡΙΣ 28η Οκτωβρίου
ΜΟΝΟ 100 ΕΥΡΩ
Αναχώρηση 28/10 08.00-13.00-16.00 καταμαράν
Επιστροφή 30/10 16.00 καταμαράν
Περιλαμβάνει: εισιτήρια καταμαράν φόρος ελληνικός ξενοδοχείο Elegance 5 αστέρων με πρωινό και δείπνο μπουφέ-sauna-hamam-jaguzzi free.
• Μεταφορά λιμάνι ξενοδοχείο λιμάνι
• Relax κάθε εβδομάδα στο Marmaris και στα νησιά μας.

• Εκδρομή στην Κωνσταντινούπολη. Προσοχή special πρόγραμμα 27/10, 16.00 Επιστροφή 31/10, 09.00
Περιλαμβάνει: Ρόδο-Μαρμαρίς-Ρόδο καταμαράν
• Dalaman-Κωνσταντινούπολη-Dalaman αεροπορικές πτήσεις Turkish Airlines μόνο 1 ώρα πτήση
• 3 διανυκτερεύσεις ξενοδοχείο 4 αστέρων στην πλατεία Taksim με πρωινό μπουφέ-ξενάγηση Κωνσταντινούπολη Αγία Σοφία-Πατριαρχείο-Μονή της Χώρας, Μπαλουκλί-Παλάτι ΤΟΠ ΚΑΠΙ-Μπλε Τζαμί-Βόσπορος
• Μεταφορές με πούλμαν πολυτελείας
• Μία διανυκτέρευση στο ξενοδοχείο Elegance 5 αστέρων Μαρμαρίς
ΜΟΝΟ 465 ΕΥΡΩ

Συνοδός η κ. Ελένη Ψυλλάκη

27/10-30/10/05 28η Οκτωβρίου Μαρμαρίς-Σμύρνη-Κουσάντασι-Έφεσος
ΜΟΝΟ 210 ΕΥΡΩ
Περιλαμβάνει: Εισιτήρια-φόρους-ξενοδοχεία 4 αστέρων 2 διαν. στη Σμύρνη 1 διαν. Κουσάντασι. Περιηγήσεις ξεναγήσεις με πτυχιούχο ξεναγό Ελληνίδα, διασκέδαση, ψώνια.

ΑΛΛΕΣ ΕΚΔΡΟΜΕΣ 28η ΟΚΤΩΒΡΙΟΥ

Πράγα 580-Άμστερνταμ 665- Βερολίνο 665- Παρίσι 645- Ρώμη 545-Βιέννη, Λονδίνο 599 Πολλές άλλες εκδρομές!!!

ΑΛΛΕΣ ΕΚΔΡΟΜΕΣ

• Μαρόκο οκταήμερο 11/11-17/11/05
• Αθήνα-Πάτρα-Πρέβεζα-Άρτα-Ιωάννινα-Μέτσοβο-Ζαγοροχώρια-Καλαμπάκα-Μετέωρα-Ελάτη-Λίμνη Πλαστήρα
Μία φανταστική εκδρομή 20/11-26/11/05 συμμετοχή του Συλλόγου Ηπειρωτών Ρόδου
Οργάνωση-συνοδός: Ελένη Ψυλλάκη
• Χριστούγεννα Παρίσι Eurodisney
• Πρωτοχρονιά στην πανέμορφη Ελβετία Μιλάνο-Λουγκάνο-Ζυρίχη-Γενεύη-Λουκέρνη-Καταρράκτες Ρήνου-Βέρνη-Λωζάννη
Αναχώρηση Ρόδο-Αθήνα-Μιλάνο 29/12- Επιστροφή Γενεύη-Αθήνα-Ρόδο 4/1/06

ΣΑΣ ΤΑΞΙΔΕΥΟΥΜΕ 30 ΧΡΟΝΙΑ!!!
ΠΡΑΚΤΟΡΕΙΟ ΚΥΔΩΝ ΙΑΤΑ
Εθ. Δωδ/σίων 14-Ακτή Σαχτούρη 8 • Τηλ. 22410-23000, 27900, 27722 • E-mail: Kydon@otenet.gr
1611ΧΠ

Δεν φταίει η ΕΑΣΔ για τα λάθη στις επιδοτήσεις

Πολλά οφείλονται και σε διαφορές που υπήρχαν

Ανακοίνωση αναφορικά με την διαδικασία υποβολής των αιτημάτων αναθεώρησης που θα πρέπει να γίνει αναγκαστικά εξαιτίας των λαθών που προέκυψαν εξέδωσε χθες ο διευθυντής της ΕΑΣΔ . Βασίλης Παρόλας.

Στην ανακοίνωση, εκφράζονται οι ευχαριστίες του αγροτικού κόσμου της Ρόδου, για την βοήθειά του στο εξαιρετικά δύσκολο έργο της ΕΑΣΔ ενώ παράλληλα ζητείται και συγνώμη για ενδεχόμενα προβλήματα που δημιουργούνται στην οργάνωση των διαδικασιών της αναθεώρησης.

Στην ανακοίνωση σημειώνεται συγκεκριμένα:

«Επειδή υπάρχουν έντονα παράπονα προς την ΕΑΣΔ σχετικά με την διαδικασία υποβολής των αιτημάτων αναθεώρησης των προσωρινών Δικαιωμάτων της Ενιαίας Ενίσχυσης, θα θέλαμε να διευκρινίσουμε τα εξής:

«Τα λάθη που ενδεχόμενα εμφανίζονται κατά την εκτύπωση των Προσωρινών Δικαιωμάτων δεν οφείλεται στην ΕΑΣΔ αλλά στην προετοιμασία του ενιαίου αρχείου από την ΟΠΕΚΕΠΕ. Πολλά από τα λάθη οφείλονται σε διαφορές που κατά καιρούς υπήρχαν στα αρχεία παλαιοτέρων επιδοτήσεων. Η ΕΑΣΔ όπως και άλλες ενώσεις στην Ελλάδα, έχει αναλάβει το πολύ δύσκολο έργο της οργάνωσης, εκτύπωσης διανομής, διόρθωσης και επικοινωνίας με το Υπουργείο για την διόρθωση του ενιαίου αρχείου των δικαιωμάτων 14.500 αγροτών της Δωδεκανήσου. Το κόστος της χρέωσης της κάθε αίτησης αναθεώρησης, είναι 10 ευρώ για αλλαγές μόνο των σταθερών στοιχείων και 25 ευρώ για όλες τις άλλες περιπτώσεις. Περιλαμβάνει το ΦΠΑ, το κόστος λογισμικού που απέστειλε η ΠΑΣΕΓΕΣ για τον έλεγχο ορθότητας των στοιχείων, το κόστος εκτύπωσης, το κόστος των ημερίδων ενημέρωσης των στελεχών μας επί της διαδικασίας, το κόστος του προσωπικού της ΕΑΣΔ και των συνεταιρισμών που συμμετέχουν στην διανομή οργάνωση, συγκέντρωση των αιτήσεων και την διόρθωση των αρχείων Προσωρινών Δικαιωμάτων Ενίσχυσης».

Συνεχάρη τα παιδιά που έφεραν τα μετάλλια

Τα παιδιά του Κέντρου «Ελπίδα» δέχθηκε χθες ο νομάρχης, τα οποία συνεχάρη για τις επιτυχίες και τα μετάλλια που κέρδισαν στους πρόσφατους Αιγαιοπελαγίτικους Αγώνες. Πρόκειται για τη Σταματία Ζανάκη και Τσαμπίκα Καπούλα, οι οποίες δεν έκρυψαν στο νομάρχη τον ενθουσιασμό τους για τη μεγάλη τους επιτυχία.



Η πρόεδρος του Συλλόγου Γονέων Παιδιών με Ειδικές Ανάγκες Σταυρούλα Καπούλα που συνόδευε τα παιδιά, ευχαρίστησε τον κ. Γ. Μαχαιρίδη για την ικανοποίηση των αιτημάτων τους αναφορικά με τον εκσυγχρονισμό του κτηρίου που στεγάζει το κέντρο «Ελπίδα», όπως και για τα βιβλία που τους προσέφερε για τη βιβλιοθήκη τους. Θα ακολουθήσει και άλλη συνάντηση ώστε να υποβάλλουν στον νομάρχη άλλα αιτήματα που αφορούν τη λειτουργία και το έργο του Συλλόγου.

Έλεγχοι από την Τροχαία

Εντατικούς ελέγχους διενήργησαν προχθές άνδρες των υπηρεσιών της Αστυνομικής Διεύθυνσης Δωδεκανήσου με αντικείμενο, τον εντοπισμό καταδιωκόμενων ατόμων, την εκπομπή θορύβων από μοτοποδήλατα και μοτοσικλέτες, καθώς την κίνηση αντίθετα σε μονόδρομο.

Κατά τη διάρκεια των ελέγχων αυτών εντοπίστηκαν και συνελήφθηκαν 7 άτομα, τα οποία διώκονται για καταδικαστικές αποφάσεις, ενώ επίσης βεβαιώθηκαν 13 παραβάσεις για εκπομπή θορύβων και 14 για κίνηση σε μονόδρομο.

ΕΠΙΠΛΑ ΚΟΥΖΙΝΑΣ ΙΤΑΛΙΑΣ & ΙΣΠΑΝΙΑΣ
8 ΜΕΤΡΑ
ΑΠΟ 990* ΕΥΡΩ
('Η ΑΠΟ 29 ΕΥΡΩ ΤΟ ΜΗΝΑ*)

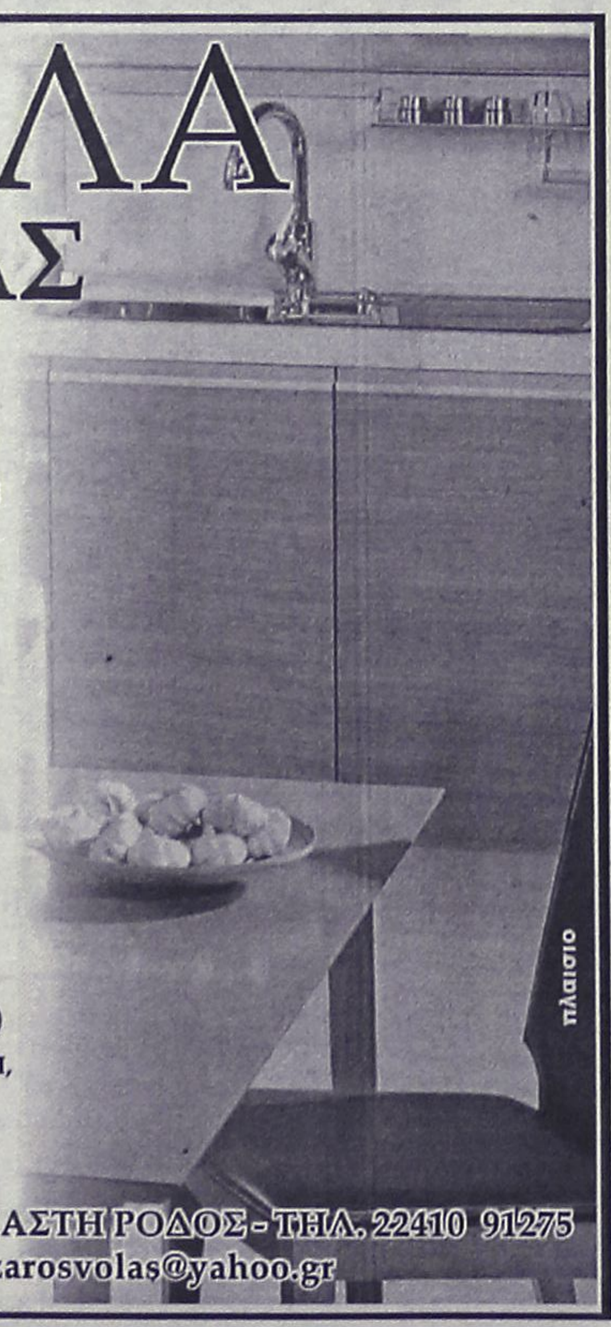

ΒΟΛΑΣ ΚΟΥΖΙΝΕΣ

ΠΟΡΤΕΣ ΕΣΩΤΕΡΙΚΕΣ
ΑΠΟ 139 ΕΥΡΩ (ΜΕ ΤΟ ΦΠΑ)

*ΔΕΝ ΠΕΡΙΛΑΜΒΑΝΕΤΑΙ ΤΟΠΟΘΕΤΗΣΗ, ΠΑΓΚΟΣ ΚΑΙ ΝΕΡΟΧΥΤΗΣ
*Ο ΔΙΑΚΑΝΟΝΙΣΜΟΣ ΑΦΟΡΑ 48ΜΗΝΗ ΕΞΟΦΛΗΣΗ ΚΑΙ ΠΕΡΙΛΑΜΒΑΝΕΙ ΦΠΑ 13%

Λ. ΕΛΕΥΘΕΡΙΑΣ 43-45 ΚΡΕΜΑΣΤΗ ΡΟΔΟΣ - ΤΗΛ. 22410 91275
FAX: 22410 94370 -- e-mail: lazarosvolas@yahoo.gr
AE0096

ΒΙΒΛΙΟΠΩΛΕΙΟ ΠΟΛΥΓΩΝΟ

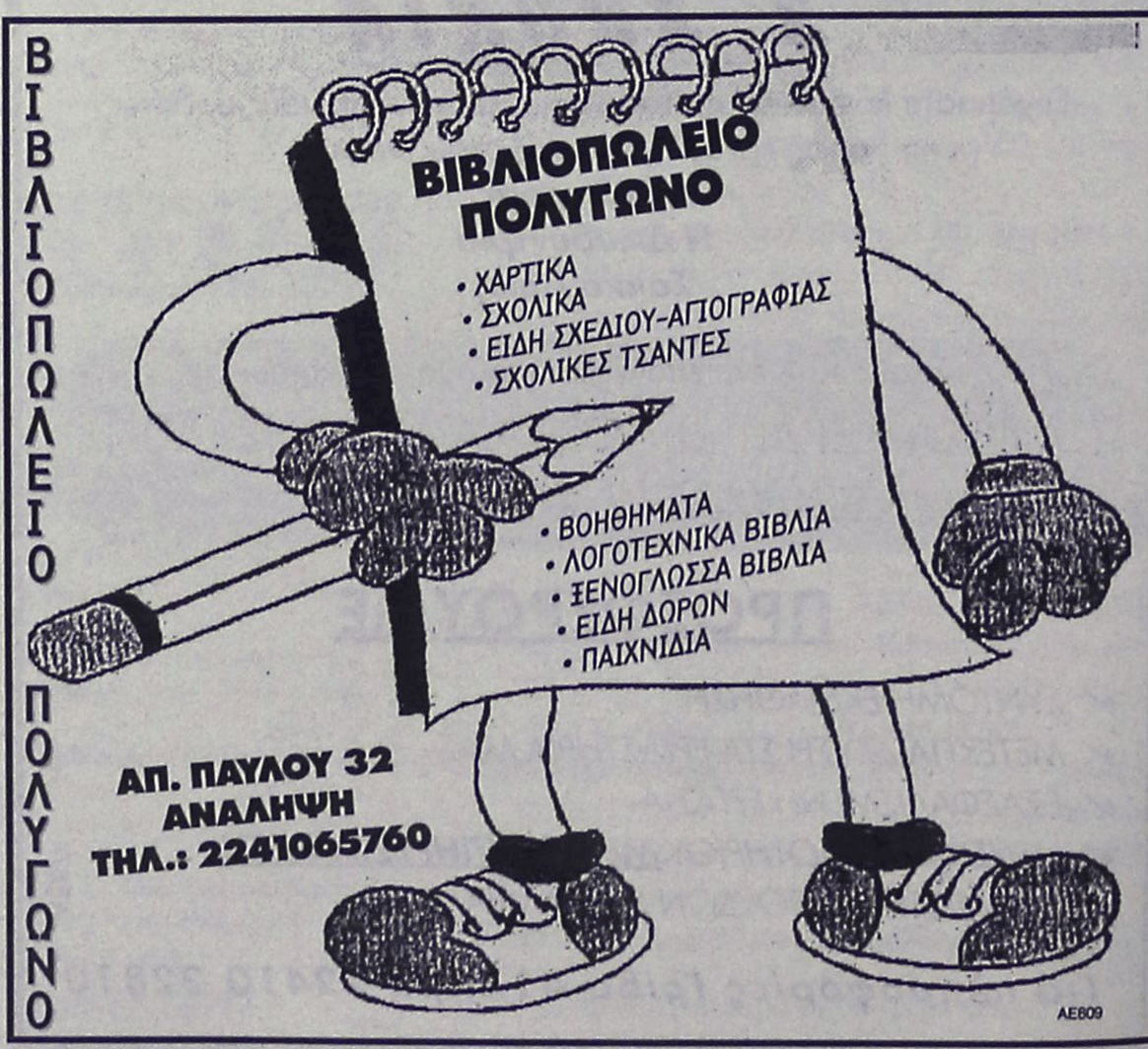

AE809

Διεθνές συμπόσιο από το Ινστιτούτο Αιγαίου

Θα πραγματοποιηθεί υπό την αιγίδα του Ιδρύματος Υποτροφιών Σταματίου στις 8 και 9 Οκτωβρίου

Το Ινστιτούτο Αιγαίου του Δικαίου της Θάλασσας και του Ναυτικού Δικαίου, σε συνεργασία με την Association Internationale du Droit de la Mer και υπό την αιγίδα του «Ιδρύματος Υποτροφιών Ρόδου Εμμανουήλ Χρυσοστόμου Σταματίου και Μαίρης Σταματίου Παπαδάκη», οργανώνει διεθνές συμπόσιο, εις μνήμη Θεόδωρου Χαλκιόπουλου, με θέμα: «Το νέο Δίκαιο της Θάλασσας και η συμβολή της Ελλάδας στη διαμόρφωσή του. Οι εργασίες της 3ης Συνδιάσκεψης των Ηνωμένων Εθνών για το Δίκαιο της Θάλασσας – Η καθοριστική συμβολή του Θεόδωρου Χαλκιόπουλου». Το συμπόσιο θα πραγματοποιηθεί στο διάστημα από 8 - 9 Οκτωβρίου 2005, στη Ρόδο, στο ξενοδοχείο «Rodos Palace».

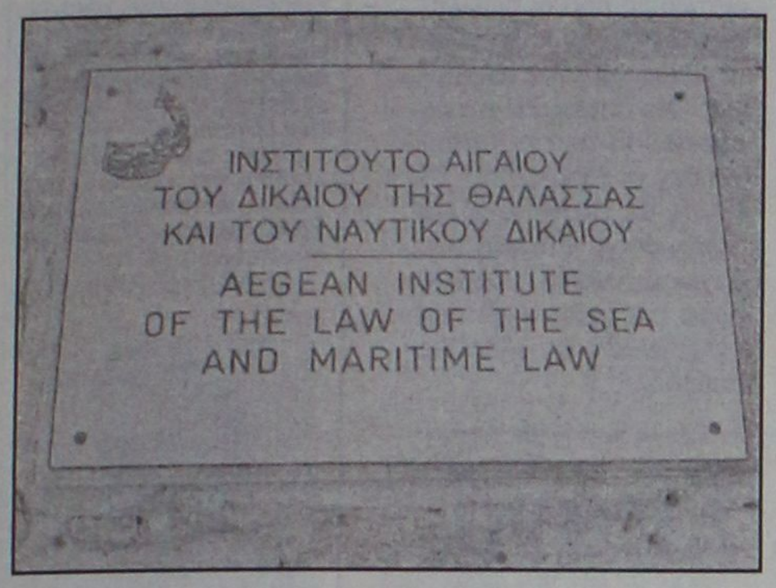

Η επίσημη έναρξη του συνεδρίου προβλέπεται για το Σάββατο, 8 Οκτωβρίου, ώρα 18:00. Οι εργασίες θα συνεχιστούν την Κυριακή, 9 Οκτωβρίου το πρωί και θα κλείσουν το βράδυ της ίδια ημέρας (ώρα 20:30).

Η θεματική του συνεδρίου, που θα γίνει στην ελληνική και γαλλική γλώσσα, είναι η εξής:

- Πρώτη Συνεδρία : «Στρογγυλή Τράπεζα»

«Η σταδιοδρομία του Θεόδωρου Χαλκιόπουλου, ιδιαίτερα σε σχέση με το Δίκαιο της Θάλασσας – Η ελληνική διπλωματία κατά τη διάρκεια της 3ης Συνδιάσκεψης των Ηνωμένων Εθνών για το Δίκαιο της Θάλασσας»

- Δεύτερη Συνεδρία:

«Η Ελλάδα στην 3η Συνδιάσκεψη των Ηνωμένων Εθνών για το Δίκαιο της Θάλασσας – Οι εργασίες της 2ης Επιτροπής»

- Τρίτη Συνεδρία:

«Η Ελλάδα στην 3η Συνδιάσκεψη των Ηνωμένων Εθνών για το Δίκαιο της Θάλασσας – Οι εργασίες της 3ης Επιτροπής και η ελληνική πολιτική σχετικά με τη ρύπανση του θαλάσσιου περιβάλλοντος»

- Τέταρτη Συνεδρία:

«Η Ελλάδα και η διευθέτηση των διαφορών στον τομέα του Δικαίου της Θάλασσας –Prepcom – Εργασίες για τη σύσταση του Διεθνούς Δικαστηρίου του Δικαίου της Θάλασσας»

Στο συμπόσιο έχουν κληθεί να λάβουν μέρος σημαντικότατοι εκπρόσωποι του κλάδου του διεθνούς δικαίου της θάλασσας, από την Ελλάδα και το εξωτερικό μεταξύ των οποίων:

- ο Πρόεδρος του Διεθνούς Δικαστηρίου του Δικαίου της Θάλασσας, καθηγητής κ. Dolliver Nelson (Grenada),
- οι δικαστές του Διεθνούς Δικαστηρίου του Δικαίου της Θάλασσας, καθηγητές κ.κ.:
  - Tullio Treves (Ιταλία)
  - Budislav Vukas (Κροατία)
  - Alexander Yankov (Βουλγαρία)
- η Dr. Annick de Marffy (Γαλλία), πρώην Διευθύντρια του Τμήματος του Δικαίου της Θάλασσας του Γραφείου Νομικών Θεμάτων των Ηνωμένων Εθνών
- ο καθηγητής κ. Georges Duquin (Γαλλία), πρώην Πρέσβης, εκπρόσωπος της Γαλλίας στην 3η Συνδιάσκεψη των Ηνωμένων Εθνών για το Δίκαιο της Θάλασσας
- ο κ. Jean-François Pulvenis (Βενεζουέλα), Διευθυντής του Τμήματος Αλιείας στη Διεύθυνση Αλιείας, του Οργανισμού Τροφίμων και Γεωργίας (FAO)
- ο καθηγητής κ. Laurent Lucchini (Γαλλία), επίτιμος Καθηγητής στο Πανεπιστήμιο Panthéon της Σορβόννης (Paris I) και Πρόεδρος του επιστημονικού Συμβουλίου της INDEMER (Ινστιτούτο του Οικονομικού Δικαίου της Θάλασσας)
- ο καθηγητής κ. Daniel Vignes, Πρόεδρος της Association Internationale du Droit de la Mer
- ο κ. Djamchid Montaz, Καθηγητής του Πανεπιστημίου της Τεχεράνης

Από ελληνικής πλευράς, θα συμμετάσχουν σημαντικοί εκπρόσωποι του κλάδου του δικαίου της θάλασσας καθώς επίσης και συνεργάτες του Θεόδωρου Χαλκιόπουλου από το υπουργείο Εξωτερικών.



Blue Star Ferries

ΑΠΟ ΡΟΔΟ

ΑΝΑΧΩΡΗΣΗ ΑΠΟ						ΑΦΙΞΗ
ΡΟΔΟ	ΚΩ	ΛΕΡΟ	ΠΑΤΜΟ	ΣΥΡΟ	ΛΙΜΕΝΑ ΑΤΤΙΚΗΣ	ΠΕΙΡΑΙΑ
ΤΡΙΤΗ 19:00	ΤΡΙΤΗ 22:15	--	--	ΤΕΤΑΡΤΗ 03:40	--	ΤΕΤΑΡΤΗ 07:10
ΠΕΜΠΤΗ 19:00	ΠΕΜΠΤΗ 22:15	ΠΕΜΠΤΗ 23:55	ΠΑΡΑΣΚΕΥΗ 01:05	ΠΑΡΑΣΚΕΥΗ 05:00	--	ΠΑΡΑΣΚΕΥΗ 09:00
ΣΑΒΒΑΤΟ 10:00	ΣΑΒΒΑΤΟ 12:45	--	--	--	ΣΑΒΒΑΤΟ 16:20	ΣΑΒΒΑΤΟ 21:30
ΚΥΡΙΑΚΗ 18:00	ΚΥΡΙΑΚΗ 21:15	ΚΥΡΙΑΚΗ 22:55	ΔΕΥΤΕΡΑ 00:05	ΔΕΥΤΕΡΑ 04:15	--	ΔΕΥΤΕΡΑ 08:00

ΠΡΟΣ ΡΟΔΟ

ΑΝΑΧΩΡΗΣΗ ΑΠΟ ΠΕΙΡΑΙΑ	ΑΦΙΞΗ					
	ΣΥΡΟ	ΛΙΜΕΝΑ ΑΤΤΙΚΗΣ	ΠΑΤΜΟ	ΛΕΡΟ	ΚΩ	ΡΟΔΟ
ΔΕΥΤΕΡΑ 19:30	ΔΕΥΤΕΡΑ 23:15	--	--	--	ΤΡΙΤΗ 05:00	ΤΡΙΤΗ 08:00
ΤΕΤΑΡΤΗ 19:30	ΤΕΤΑΡΤΗ 22:50	--	ΠΕΜΠΤΗ 02:25	ΠΕΜΠΤΗ 03:35	ΠΕΜΠΤΗ 05:15	ΠΕΜΠΤΗ 08:30
ΠΑΡΑΣΚΕΥΗ 19:30	ΠΑΡΑΣΚΕΥΗ 22:50	--	--	--	ΣΑΒΒΑΤΟ 04:00	ΣΑΒΒΑΤΟ 06:45
ΣΑΒΒΑΤΟ 23:30	--	ΚΥΡΙΑΚΗ 04:40	ΚΥΡΙΑΚΗ 07:00	ΚΥΡΙΑΚΗ 08:10	ΚΥΡΙΑΚΗ 09:50	ΚΥΡΙΑΚΗ 12:50



RODOS FERRIES SERVICES/SKEVOS TRAVEL

ΚΑΝΤΕ ΚΡΑΤΗΣΗ ΤΩΡΑ!

ΠΛΗΡΟΦΟΡΙΕΣ ΚΑΙ ΚΡΑΤΗΣΕΙΣ ΘΕΣΕΩΝ ΣΤΟΝ ΤΑΞΙΔΙΩΤΙΚΟ ΣΑΣ ΠΡΑΚΤΟΡΑ Η SKEVOS TRAVEL: ΑΜΕΡΙΚΗΣ 111, ΡΟΔΟΣ, ΤΗΛ. ΚΡΑΤΗΣΕΩΝ ΕΠΙΒΑΤΩΝ ΚΑΙ Ι.Χ.: 22410-22461, 22410-75655, 22410-75310, ΤΗΛ. ΚΡΑΤΗΣΕΩΝ ΦΟΡΤΗΓΩΝ: 22410-76600

ΧΠ2156

TIM

ΜΕΤΑΧΕΙΡΙΣΜΕΝΑ ΜΟΝΤΕΛΑ

ΜΟΝΤΕΛΟ	ΤΙΜΗ ΑΓΟΡΑΣ ΜΕΤΑΧΕΙΡΙΣΜΕΝΟΥ	ΤΙΜΗ ΠΩΛΗΣΗΣ ΜΕΤΑΧΕΙΡΙΣΜΕΝΟΥ
MOTOROLA V3	168€	215€
MOTOROLA V620	114€	146€
SAMSUNG D500	207€	265€
S/E K300	73€	94€
S/E K700	106€	135€
S/E K750	191€	244€
NOKIA 3230	181€	232€
NOKIA 5140	111€	142€
NOKIA 6020	97€	125€
NOKIA 6230i	181€	232€
NOKIA 6260	192€	246€
NOKIA 6600	144€	184€
NOKIA 6630	314€	402€
NOKIA 6670	176€	225€
NOKIA 6680	303€	388€
NOKIA 7260	118€	151€
NOKIA 7610	176€	225€
NOKIA 8800	398€	509€

ΑΓΟΡΑΖΟΥΜΕ ΤΑ ΜΕΤΑΧΕΙΡΙΣΜΕΝΑ ΤΟΙΣ ΜΕΤΡΗΤΟΙΣ

6ΜΗΝΗ ΕΓΓΥΗΣΗ

ΓΙΑ ΟΛΑ ΤΑ ΜΕΤΑΧΕΙΡΙΣΜΕΝΑ ΜΟΝΤΕΛΑ

ΑΦΟΙ ΤΣΑΓΚΑΡΗ ΟΕ
ΕΘΝ ΜΑΚΑΡΙΟΥ 35 ΡΟΔΟΣ
τηλ 22410/43900
φαξ 22410/43902

AE868

Sigma travel agency

ΑΝΑΧΩΡΗΣΗ 15/11/2005 ΜΕ ΠΤΗΣΗ ΤΣΑΡΤΕΡ ΑΠΟ ΡΟΔΟ

8ήμερη ΑΕΡΟΠΟΡΙΚΗ ΕΚΔΡΟΜΗ
ΠΡΑΓΑ-ΒΟΥΔΑΠΕΣΤΗ-ΒΙΕΝΝΗ!!!
• Σε ξενοδοχεία 4* με πρωινό μπουφέ και ημιδιατροφή.
• Μεταφορές με πολυτελές κλιματιζόμενο πούλμαν
-ΠΕΡΙΗΓΗΣΕΙΣ-ΞΕΝΑΓΗΣΕΙΣ
ΜΟΝΟ 755,00 €!!!

8ήμερη ΑΕΡΟΠΟΡΙΚΗ ΕΚΔΡΟΜΗ
ΣΤΗΝ ΜΑΓΕΥΤΙΚΗ ΠΡΑΓΑ!!!
Απολαύστε την Πράγα 8 ημέρες γεμάτες διασκέδαση
Και μαζί μονοήμερες εκδρομές στο Βερολίνο και Krumlov
• Σε ξενοδοχεία 4* με πρωινό μπουφέ και ημιδιατροφή
• Μεταφορές με πολυτελές κλιματιζόμενο πούλμαν
-ΠΕΡΙΗΓΗΣΕΙΣ-ΞΕΝΑΓΗΣΕΙΣ
ΕΜΠΕΙΡΟΣ ΑΡΧΗΓΟΣ
ΜΟΝΟ 690 €!!!

8ήμερη ΑΕΡΟΠΟΡΙΚΗ ΕΚΔΡΟΜΗ
ΒΕΡΟΛΙΝΟ-ΚΟΠΕΝΧΑΓΗ-ΑΝΟΒΕΡΟ
• Σε ξενοδοχεία 4* με πρωινό μπουφέ και ημιδιατροφή
• Μεταφορές με πολυτελές κλιματιζόμενο πούλμαν
-ΠΕΡΙΗΓΗΣΕΙΣ-ΞΕΝΑΓΗΣΕΙΣ
ΕΜΠΕΙΡΟΣ ΑΡΧΗΓΟΣ

ΤΗΛΕΦΩΝΗΣΤΕ ΜΑΣ ΓΙΑ ΠΕΡΙΣΣΟΤΕΡΕΣ ΠΛΗΡΟΦΟΡΙΕΣ
ΕΙΔΙΚΕΣ ΤΙΜΕΣ ΓΙΑ ΓΚΡΟΥΠ ΚΑΙ ΣΥΛΛΟΓΟΥΣ!!!
SIGMA S.S. TRAVEL
Τηλ.: 22410 90049
Fax: 22410 96697
Υπεύθυνος: Στεργιανάκης Σ.
ΑΝΟΙΚΤΑ 09.00-17.00 18.00-22.00
ΑΕ792

G.A. FERRIES

ΠΡΟΓΡΑΜΜΑ ΔΡΟΜΟΛΟΓΙΩΝ
Ε/Γ-Ο/Γ ΡΟΔΑΝΘΗ • Ε/Γ-Ο/Γ ΜΑΡΙΝΑ -
Ε/Γ-Ο/Γ ΑΝΘΗ-ΜΑΡΙΝΑ • Ε/Γ ΡΟΜΙΑΝΤΑ
ΡΟΔΟΣ - ΠΕΙΡΑΙΑΣ

ΠΑΡΑΣΚΕΥΗ 23/9
ΑΝΘΗ-ΜΑΡΙΝΑ 17.00 ΚΩ (21.30)-ΛΕΡΟ(23.59)-ΠΑΤΜΟ (01.30)-ΠΕΙΡΑΙΑ (11.00)
ΣΑΒΒΑΤΟ 24/9
ΡΟΔΑΝΘΗ 20.00 ΣΥΜΗ (21.40)-ΤΗΛΟ (23.59)-ΝΙΣΥΡΟ (01.30)-ΚΩ (03.30)-ΚΑΛΥΜΝΟ(05.00)-ΛΕΡΟ (06.30)-ΠΑΤΜΟ (08.00)-ΝΑΞΟ (12.30)-ΠΑΡΟ (14.00)-ΠΕΙΡΑΙΑ (19.50)
ΔΕΥΤΕΡΑ 26/9
ΑΝΘΗ-ΜΑΡΙΝΑ 20.00 ΚΩ(23.59)-ΛΕΡΟ(02.30)-ΠΑΤΜΟ (04.00)-ΠΕΙΡΑΙΑ (13.30)
ΤΡΙΤΗ 27/9
ΡΟΔΑΝΘΗ 16.00 ΚΩ (20.20)-ΚΑΛΥΜΝΟ (21.50)-ΑΣΤΥΠΑΛΑΙΑ (00.40)-ΠΕΙΡΑΙΑ (11.00)
ΤΕΤΑΡΤΗ 28/9
ΑΝΘΗ-ΜΑΡΙΝΑ 17.00 ΚΩ (21.30)-ΛΕΡΟ (23.59)-ΠΑΤΜΟ (01.30)-ΠΕΙΡΑΙΑ (11.00)
ΠΕΜΠΤΗ 29/9
ΡΟΔΑΝΘΗ 16.00 ΤΗΛΟ(19.10)-ΝΙΣΥΡΟ(20.40)-ΚΩ(22.40)-ΚΑΛΥΜΝΟ (00.10)-ΠΕΙΡΑΙΑ (11.20)
ΠΑΡΑΣΚΕΥΗ 30/9
ΑΝΘΗ-ΜΑΡΙΝΑ 17.00 ΚΩ (21.30)-ΛΕΡΟ(23.59)-ΠΑΤΜΟ (01.30)-ΠΕΙΡΑΙΑ (11.00)

ΠΡΟΣΦΟΡΑ
Πακέτα εισιτηρίων άνω των 300,00 ευρώ, μπορείτε να τα εξοφλήσετε σε 4 άτοκες μηνιαίες δόσεις με την πιστωτική σας κάρτα VISA ή MASTER!
Η εταιρία G.A. FERRIES σας ενημερώνει ότι η έκπτωση 50% (πολύτεκνοι-στρατιωτικοί-ανάπηροι κ.τ.λ.) ισχύει για όλες τις θέσεις.

Πληροφορίες στο κεντρικό πρακτορείο
TSAGARIS TRAVEL
και στον ταξιδιωτικό σας πράκτορα
Τηλ. (22410) 35066-36170, FAX: 22410-28597 ΧΠ589

Σκληρή στάση από τον δήμο της Πάτμου

Απέναντι στους πολλούς κακοπληρωτές

Σκληραίνει τη στάση του έναντι των κακοπληρωτών ο Δήμος της Πάτμου στέλνοντας τα σχετικά ειδοποιητήρια για την καταβολή των οφειλών.

Ο δήμος προχωρά σε αυτή την ενέργεια προκειμένου να εισπράξει χρήματα και να βελτιώσει τα οικονομικά, ώστε να μπορέσει να ανταπεξέλθει στα αυξημένα έξοδα που απαιτούνται για τη πληρωμή των μισθών στους εποχικούς υπαλλήλους και στην εκπόνηση μελετών ώστε να διεκδικήσει χρηματοδότηση από Εθνικά και Ευρωπαϊκά προγράμματα για την κατασκευή έργων στο νησί.

Ουσιαστικά, αυτοί που καλούνται να πληρώσουν στο δήμο είναι όσοι χρεωστούν τέλη ύδρευσης και αποχέτευσης. Υπάρχουν μάλιστα μερικές περιπτώσεις που οι οφειλέτες δεν έχουν καταβάλει τα τέλη για αρκετά χρόνια. Να σημειωθεί ότι σε περίπτωση που οι κάτοικοι δεν ανταποκριθούν, ο δήμος θα αναγκαστεί να προχωρήσει στη σύναψη δανείου ύψους 200.000 ευρώ, το οποίο έχει ήδη εγκριθεί από το δημοτικό συμβούλιο.

Ευχαριστεί τον Γ. Σπανό το νομαρχιακό συμβούλιο

Για την διευκόλυνση που έγινε στους Λειψούς

Τις ευχαριστίες του νομάρχη και των μελών του νομαρχιακού συμβουλίου προς τον κ. Γιώργο Σπανό και την εταιρεία του, για τη διευκόλυνση που παρέχει στις εργασίες του οργάνου (όπως συνέβη πρόσφατα στη συνεδρίαση των Λειψών) εκφράζει με επιστολή του ο πρόεδρος του οργάνου κ. Φώτης Χατζηδιάκος.

Παράλληλα, διαβεβαιώνει τον κ. Σπανό για την πάγια θέση της νομαρχιακής αρχής και του σώματος να στέκονται πάντα αρωγοί στην προσπάθειά του για αναβάθμιση των ακτοπλοϊκών συγκοινωνιών του νομού μας.

Αναφέρει συγκεκριμένα:

"Κύριε Σπανέ,

Ο νομάρχης, τα μέλη του νομαρχιακού συμβουλίου και προσωπικά, σας ευχαριστούμε θερμά για την διευκόλυνση που μας παρείχατε τόσο όσον αφορά την μετακίνησή μας στο νησί των Λειψών κατά την 1/10/2005 και 2/10/2005 όπου συνεδρίασε το νομαρχιακό συμβούλιο όσο και σε προγενέστερες συνεδριάσεις του Οργάνου εκτός έδρας του. Για άλλη μια φορά αισθανόμαστε την ανάγκη να τονίσουμε την ευγενική προσφορά σας και τις πολύτιμες υπηρεσίες που η εταιρεία σας παρέχει στον νομό, ιδιαίτερα την φετινή χρονιά που το ακτοπλοϊκό πρόβλημα του Νομού ήταν οξύτατο, και θα μας βρείτε αρωγούς σε κάθε προσπάθεια που καταβάλλετε για την αναβάθμιση των παρεχομένων ακτοπλοϊκών συγκοινωνιών στο Νομό μας".

Ενιαίος φορέας τουρισμού

Σύσκεψη στο Επαρχείο Καρπάθου

Ενιαίο φορέα τουρισμού, προγραμματίζει να δημιουργήσει το Επαρχείο Καρπάθου-Κάσου και για το λόγο αυτό, επρόκειτο χθες βράδυ να πραγματοποιηθεί σύσκεψη στο Επαρχείο υπό την προεδρία του επάρχου Μιχ. Ερωτόκριτου.

Για την τοποθέτησή τους επί του θέματος, κλήθηκαν και οι τουριστικοί φορείς των δύο νησιών, ενώ πιθανόν να παραστεί και ο πρόεδρος της Ένωσης Ξενοδόχων Ρόδου κ. Βασίλης Μηναΐδης.

Μεταφορά ασθενών

Με μέριμνα του θαλάμου Επιχειρήσεων του υπουργείου Εμπορικής Ναυτιλίας μεταφέρθηκαν χθες με περιπολικό σκάφος του Λιμενικού Σώματος από τη Σύμη στη Ρόδο 72χρονος και 74χρονος, οι οποίοι έχρηζαν άμεσης νοσοκομειακής περίθαλψης.

Νεκρή χελώνα

Νεκρή θαλάσσια χελώνα καρέττα-καρέττα εντοπίστηκε χθες το πρωί στην ακτή "Ψαλίδι" Κω.

Από το Λιμεναρχείο Κω ενημερώθηκε ο δήμος για τα περαιτέρω.

Επίσκεψη του αντινομάρχη στα έργα

Στο ειδικό σχολείο

Το υπό κατασκευή Ειδικό Σχολείο (Γυμνάσιο) στην περιοχή του πρώην Ορφανοτροφείου Αρρένων επισκέφθηκε χθες το μεσημέρι ο αρμόδιος αντινομάρχης Στάθης Κουσουρνάς, προκειμένου να επιθεωρήσει την πρόοδο των εργασιών.

Επίσης ο κ. Κουσουρνάς μετέβη για αυτοψία στο χώρο κατασκευής του 13ου Δημοτικού Σχολείου στο Ροδίνι.

«Η πόλη της Ρόδου έχει



ανάγκη από νέες σχολικές μονάδες και αυτήν την ανάγκη είμαστε αποφασισμένοι σαν νομαρχιακή αρχή να την καλύψουμε, στο μέτρο των δυνατοτήτων μας» τονίζει ο κ. Κουσουρνάς, θυμίζοντας και τα υπόλοιπα σχολικά συγκροτήματα που κατασκευάζονται από τη Νομαρχία ή έχουν ήδη ολοκληρωθεί στη Ρόδο και στα άλλα νησιά του νομού μας. Σημειώνεται ότι σήμερα Παρασκευή στις 11 το πρωί θα πραγματοποιηθούν από το νομάρχη και τον δήμαρχο Πεταλούδων τα εγκαίνια του Δημοτικού Σχολείου Κρεμαστής.

Zorpidis LANE
ΤΟΥΡΙΣΤΙΚΟΣ ΟΡΓΑΝΙΣΜΟΣ

ΦΘΙΝΟΠΩΡΙΝΕΣ ΕΚΔΡΟΜΕΣ
ΕΓΓΥΗΜΕΝΕΣ ΑΝΑΧΩΡΗΣΕΙΣ ΚΑΘΕ ΕΒΔΟΜΑΔΑ

◆ ΑΕΡΟΠΟΡΙΚΩΣ
ΠΑΡΙΣΙ: Κάθε Τρίτη, Τετάρτη και Πέμπτη για 4, 5 και 6 ημέρες από 489 €
ΡΩΜΗ: Κάθε Τρίτη και Πέμπτη για 4 και 5 ημέρες από 499 €
ΠΡΑΓΑ: Κάθε Τρίτη και Πέμπτη για 4 και 5 ημέρες από 419 €
ΛΟΝΔΙΝΟ: Κάθε Τρίτη και Πέμπτη για 4 και 5 ημέρες από 549 €
ΚΩΝ/ΠΟΛΗ: Κάθε Δευτέρα και Πέμπτη για 4 και 5 ημέρες από 419 €
ΑΜΣΤΕΡΝΤΑΜ: Κάθε Πέμπτη για 4 ημέρες από 599 €
ΒΕΡΟΛΙΝΟ: Κάθε Πέμπτη για 4 ημέρες από 549 €
ΒΟΥΔΑΠΕΣΤΗ: Κάθε Πέμπτη για 4 ημέρες από 459 €
ΒΑΡΚΕΛΩΝΗ: Κάθε Πέμπτη για 4 ημέρες από 549 €
ΒΕΝΕΤΙΑ: Κάθε Πέμπτη για 4 ημέρες από 599 €
ΝΙΚΑΙΑ: Κάθε Πέμπτη για 4 ημέρες από 579 €
ΜΟΣΧΑ-ΑΓ. ΠΕΤΡΟΥΠΟΛΗ: Για 7 ημέρες από 1.029 €

◆ ΟΔΙΚΩΣ
ΙΤΑΛΙΚΟ ΠΑΝΟΡΑΜΑ: Κάθε Δευτέρα για 7 ημέρες από 479 €
ΚΩΝ/ΠΟΛΗ-ΠΡΟΥΣΑ: Κάθε Παρασκευή για 7 ημέρες από 269 €
ΡΩΜΗ-ΦΛΩΡΕΝΤΙΑ: Κάθε Τρίτη για 6 ημέρες από 449 €
ΒΙΕΝΝΗ-ΒΟΥΔΑΠΕΣΤΗ: Κάθε Παρασκευή για 10 ημέρες από 709 €

Πληροφορίες:
Αλεξάνδρου Διάκου 38, 85100 Ρόδος, 85100
Tel: 22410-20625, 30054, 33603, 33607,
Fax: 22410-26745
ΧΠ 864

Από το Σύλλογο Εκπαιδευτικών Πρωτοβάθμιας Εκπαίδευσης

Καλωσόρισμα στους νέους συναδέλφους

Μια εντυπωσιακή υποδοχή – καλωσόρισμα, επεφύλαξαν προχθές το βράδυ, οι δάσκαλοι και οι νηπιαγωγοί της περιοχής μας, στους νεοδιόριστους συναδέλφους τους στη Ρόδο.

Του Μιχάλη Μαστή
Mihalis@rodiaki.gr

Η πρωτοβουλία, ανήκει στον σύλλογο Εκπαιδευτικών Πρωτοβάθμιας Εκπαίδευσης και Προσχολικής Αγωγής και η προχθεσινή ημερομηνία επιλέχθηκε με αφορμή και την Παγκόσμια Ημέρα Εκπαιδευτικών. Η εκδήλωση, στην οποία συμμετείχαν περισσότεροι από 300 εκπαιδευτικοί μεταξύ των οποίων και οι διευθυντές των σχολικών μονάδων, πραγματοποιήθηκε στο Ρόδος Πάλας.

Μεταξύ των άλλων, στην εκδήλωση παρευρέθηκαν: Η αντινομάρχης **κ. Σώζου Διακοσταυριανού Δέσποινα**, ο διευθυντής Πρωτοβάθμιας Εκπαίδευσης Δωδεκανήσου κ. **Ηλίας Βασιλειάδης**, ο προϊστάμενος του πρώτου Γραφείου Δωδεκανήσου κ. **Κωνσταντίνος Σαββίγκος**, οι σχολικοί σύμβουλοι κ.κ. **Κώστας Ιωάννης και Ελένη Τσόγκα** και οι αιρετοί εκπρόσωποι στο ΠΥΣΠΕ κ.κ. **Κώστας Ταρασλιάς** και **Τσιαβός Γεώργιος**, οι οποίοι και καλωσόρισαν στη Ρόδο τους νέους εκπαιδευτικούς.

Στην ομιλία του, ο πρόεδρος του συλλόγου κ. **Νικόλαος Ράπτης**, εξέφρασε τις ευχές του για μια δημιουργική σταδιοδρομία και παραμονή των νεοδιόριστων εκπαιδευτικών στη Ρόδο, επισημαίνοντας χαρακτηριστικά, **ότι έχουν έναν επιπλέον λόγο να νιώθουν υπερήφανοι και για τον τόπο που βρέθηκαν για να ασκήσουν το λειτούργημά τους αλλά και για το γεγονός ότι είναι δάσκαλοι**.

Ο κ. Ράπτης, επισήμανε μεταξύ των άλλων μιλώντας προχθές το βράδυ στην ίδια εκδήλωση:

«Σήμερα, (Παγκόσμια Ημέρα των Εκπαιδευτικών) αποφάσισε το διοικητικό συμβούλιο του συλλόγου μας να καλωσορίσει τους νεοδιόριστους εκπαιδευτικούς στο χώρο ευθύνης του. **Μια πράξη, στην οποία προσδίδεται από όλους μας μέγιστη σημασία.**



Είναι γνωστό σ' όλους, πως το εκπαιδευτικό σύστημα της χώρας μας δεν τυγχάνει ούτε της δέουσας οικονομικής στήριξης, ούτε χαρακτηρίζεται από την πληρότητα υλικοτεχνικής υποδομής, συνεπώς εκεί που θα πρέπει κάποιος να επενδύσει είναι το ανθρώπινο δυναμικό. Βασισμένη σ΄ αυτή τη σκέψη δίνουμε ιδιαίτερο νόημα στην αποψινή βραδιά.

Θέλουμε να στηρίξουμε την αρχική κοινωνικοποίησή σας στο επάγγελμά μας, και να συνδράμουμε στο μέτρο των δυνατοτήτων μας στην ομαλή μετάβαση από το φοιτητικό αμφιθέατρο στις ευθύνες της τάξης. Ως εκπαιδευτική ένωση έχουμε το δικό μας μερίδιο ευθύνης για την επίτευξη του παραπάνω σκοπού. Θα μας δοθεί η δυνατότητα σε συναντήσεις μας στις σχολικές μονάδες, αλλά και σε συνεδριακούς χώρους να συζητήσουμε και να συνδιαμορφώσουμε κλαδικές θέσεις και να παλέψουμε γι' αυτές. Απόψε σας δίνουμε την υπόσχεση, εκφράζοντας το σύνολο του διοικητικού συμβουλίου, πως θα είμαστε δίπλα σας σε κάθε δίκαιο αίτημά σας, σε κάθε απορία σας και αν χρειαστεί σε κάθε ανάγκη σας. **Μη διστάσετε να επικοινωνήσετε μαζί μας, είναι δική μας υποχρέωση με αυθεντικότητα, ειλικρίνεια και ακεραιότητα να σας ενημερώνουμε και να φωτίζουμε κάθε αμφίσημη άποψη.**

Συνηθίζεται, κατά ένα μάλλον αυθαίρετο τρόπο, να υπάρχει μια διάκριση ανάμεσα σε νέους και παλιούς εκπαιδευτικούς, και κυρίως εις βάρος των πρώτων. Για μας είσαστε και είναι όλοι συνάδελφοι, αυτό είναι το πιστεύω μας. Ένας από τους κυριότερους στόχους μας είναι η ανάπτυξη της συναδελφικότητάς μας, **ικανή και αναγκαία συνθήκη για την επίλυση πολλών προβλημάτων μας και την ανύψωση του κοινωνικού μας στάτους**.

Απόψε μαζί μας, είναι και μας τιμούν με την παρουσία τους, οι διευθυντές και οι προϊστάμενοι των σχολικών μονάδων, ο προϊστάμενος του πρώτου γραφείου, οι προϊστάμενοι της παιδαγωγικής ευθύνης και ο διευθυντής εκπαίδευσης. Μπροστά σας, με ευθύτητα και ειλικρίνεια, τονίζουμε τη καταλυτική επιρροή όλων των στελεχών και το μερίδιο ευθύνης των για την ομαλή ένταξή σας. Ελπίζουμε η δικαιοδοσία τους να χρησιμοποιηθεί όχι για χειραγώγηση αλλά για διευκόλυνση. Είναι αξίωμά μας, πως η άσκηση της διοίκησης δεν εξαντλείται στην περιγραφή και εφαρμογή της εκπαιδευτικής νομοθεσίας. **Για μας η ανθρωπιστική προσέγγιση είναι, αν όχι μεγαλύτερης, τουλάχιστον ίσης αξίας με το ενδιαφέρον για το αποτέλεσμα. Η καθεμιά και ο καθένας σας ίσως να αντιμετωπίσει, και είναι φυσικό, υπηρεσιακά και ανθρώπινα προβλήματα.** Η υπέρβαση αυτών απαιτεί μια ουσιαστική βοήθεια κυρίως από τους διευθυντές των σχολείων. Η συμπεριφορά του διευθυντή της σχολικής μονάδας έχει «φύση και θέσει» τη μεγαλύτερη επιρροή και επίπτωση στους νεοδιόριστους συναδέλφους. Είναι σημείο αναφοράς για κάθε πληροφορία και για κάθε επεξήγηση. Είναι το πρόσωπο που έχει την καίρια ευθύνη της συναδελφικότητας μέσα στο σύλλογο διδασκόντων και της διαμόρφωσης ενός θετικού κλίματος. Είναι ο συνάδελφος που θα χρειαστεί να σας ακούσει, να κατανοήσει τα προβλήματά σας, να τονώσει το ηθικό σας, να σας παρακινήσει. Είναι η γέφυρα τόσο με την προϊσταμένη αρχή όσο και με το περιβάλλον του σχολείου. Είναι εκείνος που απλά θα πρέπει να είναι στο πλευρό σας, ακόμη και στην τυχαία αποκλίνουσα συμπεριφορά.

Αναφορικά με τους σχολικούς συμβούλους, ταυτιζόμεθα με το σημαινόμενο του χαρακτηρισμού τους.

Απευθυνόμενος στους προϊσταμένους, έχουμε ιδιαίτερους λόγους να αισιοδοξούμε για μια δίκαιη αντιμετώπιση του κάθε αιτήματος. Η ιδιαιτερότητα του τόπου που διορισθήκατε ίσως απαιτήσουν εξειδικευμένες λύσεις πέρα από το μέσο όρο.

Επίσης νιώθω την ανάγκη να εκφράσω την υποχρέωση όλων μας, χωρίς να το αμφισβητώ, να δώσουμε τον καλύτερο εαυτό μας στην εκπαιδευτική διαδικασία, να διαφυλάξουμε την επαγγελματική μας ταυτότητα και να αυξήσουμε το βαθμό συναδελφικότητας. Προβλήματα πάντα θα υπάρχουν, ο διάλογος και η τεκμηριωμένη άποψη είναι ο αποτελεσματικότερος και ίσως ο αποδοτικότερος τρόπος. Ας βοηθήσουμε όλοι σ΄ αυτό.

Τέλος, επιτρέψτε μου να πω πως, σεις νεοδιόριστες συναδέλφισσες και νεοδιόριστοι συνάδελφοι έχετε ίσως τη μεγαλύτερη ευθύνη απέναντι όχι μόνο στην εκπαιδευτική κοινότητα αλλά και στην κοινωνία.

Με δεδομένο ότι οι πεποιθήσεις των περισσοτέρων ανθρώπων, οι στάσεις τους και οι αξίες τους είναι πολύ ανθεκτικές και λειτουργούν ανασχετικά σε κάθε αλλαγή και καινοτομία έχετε δυο επιλογές: ή να γίνετε ακόλουθοί της ή να τη διαμορφώσετε. Δώστε σεις το όραμα, εμπνεύστε και ανοίξτε νέους ορίζοντες. Μην αρκείστε στο να κάνετε τα πράγματα σωστά, κάντε τα σωστά πράγματα.

Σας καλωσορίζουμε όλους, σας ευχόμαστε μια δημιουργική σταδιοδρομία και η παραμονή σας εδώ ας γίνει σημείο ευχάριστης αναφοράς. Καλώς ήλθατε στη Ρόδο. Καλώς ήλθατε στην εκπαιδευτική κοινότητα. Έχετε έναν επιπλέον λόγο να νιώθετε υπερήφανοι. Είσαστε δάσκαλοι. Καλώς ήλθατε».



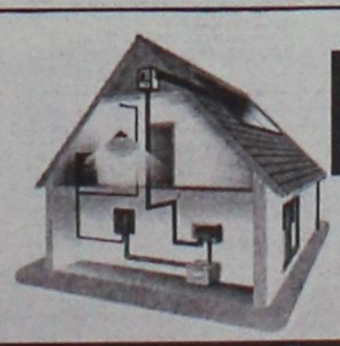

Κατέθεσαν πέντε βουλευτές του ΠΑΣΟΚ για τον υπουργό Υγείας

Ερώτηση για τη Β' ΔΥΠΕ Ν. Αιγαίου

Ζητούν να πληροφορηθούν ποια έργα έχουν προγραμματισθεί

Ερώτηση εφ' όλης της ύλης για την δραστηριότητα της Β' ΔΥΠΕ Νοτίου Αιγαίου, κατέθεσαν χθες προς τον υπουργό Υγείας και Κοινωνικής Αλληλεγγύης κ. Νικήτα Κακλαμάνη, πέντε βουλευτές του ΠΑΣΟΚ.

Η ερώτηση αφορά το σύνολο σχεδόν της δραστηριότητας (έργα υποδομής, ιατροτεχνολογικός εξοπλισμός, διαγωνισμοί κλπ.) και των θεμάτων υγείας και υποβλήθηκε από τους βουλευτές κ.κ. Λ. Γρηγοράκο, Ε. Βενιζέλο, Μ. Καρχιμάκη, Κ. Καϊσερλη και Γ. Παρασκευά.

Ειδικότερα αναφέρονται σ' αυτήν τα εξής:

"Κύριε Υπουργέ,

Τα έργα και ημέραι του Υπουργείου Υγείας και Κοινωνικής Αλληλεγγύης (Υ.Υ.Κ.Α.) ουδόλως ανταποκρίνονται στις μεγαλόστομες διακηρύξεις και υποσχέσεις που ανέξοδα επιδαψίλευαν μέχρι και πριν από 19 μήνες οι σημερινοί κυβερνώντες. Ιδιαίτερα δε σε ό,τι αφορά στην υλοποίηση έργων στο χώρο της υγείας, η πολιτική ηγεσία του Υ.Υ.Κ.Α. ομφαλοσκοπεί επικινδύνως.

Μεγάλη ανησυχία προκαλεί μάλιστα, η αδυναμία του Υ.Υ.Κ.Α. να αξιοποιήσει το τεράστιο κεφάλαιο σε νοσοκομειακή υποδομή και ιατροτεχνολογικό εξοπλισμό σε όλη την Ελλάδα, που της κληροδότησε η προηγούμενη κυβέρνηση και το οποίο, εκ των πραγμάτων, δεν μπορούσε να αμφισβητήσει και ο πλέον μηδενιστής ανά τη χώρα.

Κατόρθωσαν, ωστόσο, οι σημερινοί κρατούντες να το απαξιώσουν. Δυστυχώς, ακόμα και τα έργα που είχαν ξεκινήσει παρέμειναν ανολοκλήρωτα, τα καινούρια νοσοκομεία δε στελεχώθηκαν ποτέ με το αναγκαίο ιατρικό, παραϊατρικό και νοσηλευτικό προσωπικό, ενώ δε λειτούργησε ποτέ ούτε ένα κρεβάτι ΜΕΘ.

Χαρακτηριστικό είναι το γεγονός ότι πολλά νοσοκομεία βρίσκονται σήμερα στο σημείο που παραδόθηκαν πριν 19 μήνες, ενώ ως υπερθετικός βαθμός θα μπορούσε να θεωρηθεί το επίθετο «ισχνός» για να περιγράψει τις πρωτοβουλίες και τις ενέργειες της κυβέρνησης στην ανάπτυξη νέων υποδομών υγείας.

Επειδή, όμως, οι έλληνες πολίτες πρέπει να γνωρίζουν πόσα και ποια έργα υλοποιήθηκαν στο χώρο της Υγείας από το Μάρτιο του 2004 από την κυβέρνηση της ΝΔ.

Επειδή οι πολίτες αυτής της χώρας δικαιούνται να γνωρίζουν για ποιους λόγους μαραζώνουν πολλά υπερσύγχρονα νοσοκομεία και κέντρα υγείας που κληρονόμησε η σημερινή κυβέρνηση

Επειδή σε ό,τι αφορά τους χώρους υγείας που διοικούνται από την Β΄ Δ.Υ.Πε. Νοτίου Αιγαίου έντονες έχουν γίνει οι διαμαρτυρίες πολιτών, αλλά και εργαζομένων σ' αυτούς τους χώρους, για το σημερινό επίπεδο και τη λειτουργικότητα των υποδομών σε συνδυασμό με τις συνεχώς αυξανόμενες ανάγκες

Ερωτάται ο αρμόδιος Υπουργός:

1. Πόσα και ποια νέα τμήματα ή μονάδες αναπτύχθηκαν μέχρι τώρα και πόσα είναι προγραμματισμένα να αναπτυχθούν μέσα στο επόμενο διάστημα ανά υγειονομική και προνοιακή μονάδα στην Β΄ Δ.Υ.Πε. Νοτίου Αιγαίου;

2. Σε ποια φάση βρίσκονται σήμερα τα εκτελούμενα έργα υποδομής (διαμορφώσεις και αναμορφώσεις κύριων και βοηθητικών χώρων, επεκτάσεις, διαρρυθμίσεις, νέες κατασκευές) και ποιος είναι ο προγραμματισμός (προκήρυξη διαγωνισμών, προϋπολογισμός, χρονοδιαγράμματα) για τη συνέχισή τους ανά υγειονομική μονάδα στην πιο πάνω Δ.Υ.Πε.;

3. Να κατατεθούν όλα τα στοιχεία που αφορούν στις διαδικασίες προμήθειας του απαιτούμενου σε κάθε περίπτωση ιατροτεχνολογικού εξοπλισμού ανά υγειονομική μονάδα στην εν λόγω Δ.Υ.Πε. Έχει γίνει ο σχετικός προγραμματισμός;

4. Να κατατεθούν όλα τα στοιχεία σχετικά με τους αξονικούς και τους μαγνητικούς τομογράφους της πιο πάνω Δ.Υ.Πε. και η πιθανή ημερομηνία εγκατάστασης μηχανημάτων νέας τεχνολογίας.

Οι Ερωτώντες Βουλευτές
ΓΡΗΓΟΡΑΚΟΣ ΛΕΩΝΙΔΑΣ
ΒΕΝΙΖΕΛΟΣ ΕΥΑΓΓΕΛΟΣ
ΚΑΡΧΙΜΑΚΗΣ ΜΙΧΑΛΗΣ
ΚΑΪΣΕΡΛΗΣ ΚΩΣΤΑΣ
ΠΑΡΑΣΚΕΥΑΣ ΙΩΑΝΝΗΣ»

Αναστολή κινητοποιήσεων μαθητών στην Κάρπαθο

Αναστολή των κινητοποιήσεών τους, αποφάσισαν χτες τα μέλη του συλλόγου Γονέων και Κηδεμόνων των μαθητών του 1ου Δημοτικού Σχολείου Καρπάθου.

Όπως είναι γνωστό, την Τρίτη οι γονείς αποφάσισαν την αποχή διαρκείας από τα μαθήματα των παιδιών, σε ένδειξη διαμαρτυρίας για την απουσία δασκάλου από την Δ' τάξη και τη μη λειτουργία του ολοήμερου.

Τελικά, μετά τη συνεδρίαση που πραγματοποίησαν χτες και τις νέες διαβεβαιώσεις που πήραν, αποφάσισαν να αναστείλουν την αποχή των παιδιών μέχρι την ερχόμενη εβδομάδα και συγκεκριμένα μέχρι τη Τρίτη. Ειδικότερα, υπήρξε η διαβεβαίωση από την Πρωτοβάθμια Εκπαίδευση ότι εντός των ημερών και μέχρι την ερχόμενη Τρίτη, θα διοριστούν συνολικά 19 δάσκαλοι στα Δωδ/σα.

Το 1ο Δημοτικό Σχολείο Καρπάθου, θα είναι πρώτο στη λίστα για την πλήρωση της κενής θέσης που υπάρχει. Πάντως, τα μέλη του συλλόγου, είναι αποφασισμένα αν δεν λυθεί το πρόβλημα, να προχωρήσουν σε δυναμικές κινητοποιήσεις.

Ποινική δίωξη για κατοχή ναρκωτικών

Ποινική δίωξη σε βαθμό πλημμελήματος για προμήθεια και κατοχή ναρκωτικών ουσιών προς ιδίαν χρήση, άσκησε χθες το μεσημέρι ο Αντεισαγγελέας Πλημμελειοδικών Ρόδου κ. Κωνσταντίνος Μπούτσικος σε βάρος δύο ατόμων, ηλικίας 37 και 39 ετών αντίστοιχα, οι οποίοι συνελήφθηκαν με ποσότητες χασίς στη κατοχή τους.

Ειδικότερα, πρόκειται για έναν 37χρονο κάτοικο Ρόδου, τον οποίο εντόπισαν προχθές στις 10.30 το βράδυ άνδρες της Ομάδας Πρόληψης και Καταστολής Εγκληματικότητας, να κατέχει ένα αυτοσχέδιο τσιγαρίλικι κάνναβης.

Επίσης χθες στις 10 το πρωί άνδρες του Τμήματος Δίωξης Ναρκωτικών Ρόδου πραγματοποίησαν έλεγχο σε 39χρονο κάτοικο Μυκόνου, λίγα λεπτά αφού είχε παραλάβει δέμα από πλοίο της γραμμής. Όπως διαπίστωσαν οι αστυνομικοί μέσα στο δέμα υπήρχαν 13,5 περίπου γραμμάρια ακατέργαστης κάνναβης. Και στις δύο περιπτώσεις οι ποσότητες των ναρκωτικών ουσιών κατασχέθηκαν, ενώ οι δύο συλληφθέντες προσήχθηκαν χθες το μεσημέρι ενώπιον του Αντεισαγγελέα Πλημμελειοδικών Ρόδου κ. Κωνσταντίνου Μπούτσικου, ο οποίος και τους άσκησε ποινική δίωξη σε βαθμό πλημμελήματος για προμήθεια και κατοχή προς ιδίαν χρήση, ορίζοντας την εξέταση των υποθέσεών τους από το αρμόδιο δικαστήριο στις 29 Νοεμβρίου.

TIMETABLE		RHODES	SIMI		PANORMITIS		KOS		KALYMNOS		LEROS		LIPSI		PATMOS		LIPSI		LEROS		KALYMNOS		KOS		SIMI		PANORMITIS		RHODES	KASTELORIZO	
DAYS/ΗΜΕΡΕΣ	SHIP	DEPARTURE	ARRIVAL	DEPARTURE	ARRIVAL	DEPARTURE	ARRIVAL	DEPARTURE	ARRIVAL	DEPARTURE	ARRIVAL	DEPARTURE	ARRIVAL	DEPARTURE	ARRIVAL	DEPARTURE	ARRIVAL	DEPARTURE	ARRIVAL	DEPARTURE	ARRIVAL	DEPARTURE	ARRIVAL	DEPARTURE	ARRIVAL	DEPARTURE	ARRIVAL	DEPARTURE	ARRIVAL	ARRIVAL	DEPARTURE
SUNDAY ΚΥΡΙΑΚΗ	EXPRESS	8.30	9.20	9.25	-	-	11.00	11.10	11.50	12.00	12.50	12.55	13.15	13.20	13.40	13.45	-	-	14.25	14.30	15.20	15.30	16.10	16.20	17.45	17.50	-	-	18.30	-	-
	PRIDE	15.30	-	-	16.10	16.15	17.30	17.40	18.20	18.30	19.15	19.20	19.40	19.45	20.05	6.00	6.20	6.25	6.45	6.50	7.35	7.45	8.20	8.30	-	-	9.45	9.50	10.50	-	-
MONDAY ΔΕΥΤΕΡΑ	EXPRESS	8.30	-	-	-	-	-	-	-	-	-	-	-	-	-	-	-	-	-	-	-	-	-	-	-	-	-	-	-	11.00	16.00
	PRIDE	15.30	16.20	16.25	-	-	17.40	17.50	18.30	18.40	19.25	19.30	19.50	19.55	20.15	6.00	6.20	6.25	6.45	6.50	7.35	7.45	8.20	8.30	9.45	9.50	-	-	10.40	-	-
TUESDAY ΤΡΙΤΗ	EXPRESS	8.30	-	-	-	-	10.40	10.50	11.30	11.40	12.30	12.35	12.55	13.00	13.20	13.30	-	-	14.20	14.30	15.20	15.30	16.10	16.20	-	-	-	-	18.30	-	-
	PRIDE	15.30	16.20	16.25	-	-	17.40	17.50	18.30	18.40	19.25	19.30	19.50	19.55	20.15	6.00	6.20	6.25	6.45	6.50	7.35	7.45	8.20	8.30	9.45	9.50	-	-	10.40	-	-
WEDNESDAY ΤΕΤΑΡΤΗ	EXPRESS	8.30	9.20	9.25	-	-	11.00	11.10	11.50	12.00	12.50	12.55	13.15	13.20	13.40	13.45	-	-	14.25	14.30	15.20	15.30	16.10	16.20	17.45	17.50	-	-	18.30	-	-
	PRIDE	15.30	16.20	16.25	-	-	17.40	17.50	18.30	18.40	19.25	19.30	19.50	19.55	20.15	6.00	6.20	6.25	6.45	6.50	7.35	7.45	8.20	8.30	9.45	9.50	-	-	10.40	-	-
THURSDAY ΠΕΜΠΤΗ	EXPRESS	8.30	-	-	-	-	10.40	10.50	11.30	11.40	12.30	12.35	12.55	13.00	13.20	13.30	-	-	14.20	14.30	15.20	15.30	16.10	16.20	-	-	-	-	18.30	-	-
	PRIDE	15.30	16.20	16.25	-	-	17.40	17.50	18.30	18.40	19.25	19.30	19.50	19.55	-	6.00	6.20	6.25	6.45	6.50	7.35	7.45	8.20	8.30	9.45	9.50	-	-	10.40	-	-
FRIDAY ΠΑΡΑΣΚΕΥΗ	EXPRESS	8.30	-	-	-	-	10.40	10.50	11.30	11.40	12.30	12.35	12.55	13.00	13.20	13.30	-	-	14.20	14.30	15.20	15.30	16.10	16.20	-	-	-	-	18.30	-	-
	PRIDE	15.30	16.20	16.25	-	-	17.40	17.50	18.30	18.40	19.25	19.30	19.50	19.55	20.15	6.00	6.20	6.25	6.45	6.50	7.35	7.45	8.20	8.30	9.45	9.50	-	-	10.40	-	-
SATURDAY ΣΑΒΒΑΤΟ	EXPRESS	8.30	-	-	9.10	9.20	10.50	11.00	11.40	11.50	12.40	12.45	13.05	13.10	13.30	13.40	-	-	14.20	14.30	15.20	15.30	16.10	16.20	-	-	17.45	17.50	18.30	-	-
	PRIDE	15.30	16.20	16.25	-	-	17.40	17.50	18.30	18.40	19.25	19.30	19.50	19.55	20.15	6.00	6.20	6.25	6.45	6.50	7.35	7.45	8.20	8.30	9.45	9.50	-	-	10.40	-	-

Β' περίοδος: από 15/05/05 έως 15/10/05

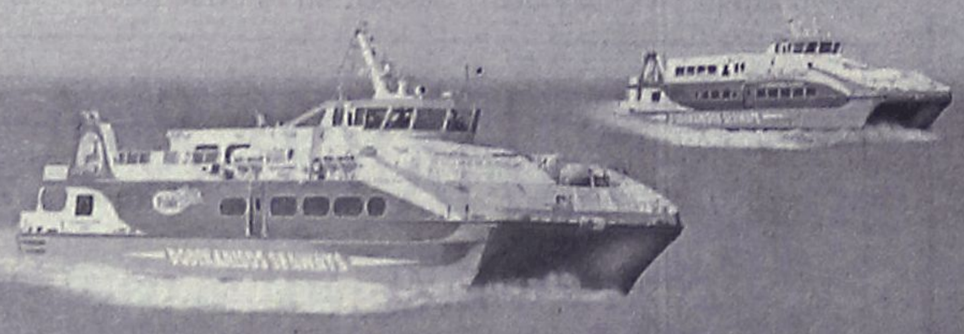

Με όραμα και αγάπη για τα Δωδεκάνησα,
το ταξίδι μας συνεχίζεται.

DODEKANISOS SEAWAYS
η δική μας ναυτιλιακή

Αναχωρήσεις για:
Ρόδο • Σύμη • Πανορμίτη • Κω • Κάλυμνο • Λέρο • Λειψούς • Πάτμο • Καστελόριζο

DODEKANISOS SEAWAYS Αυστραλίας 3, 85100 Ρόδος, τηλ.: 22410 70590, fax: 22410 70591, e-mail: info@12ne.gr, www.12ne.gr

AE592

ΑΘΛΗΤΙΚΗ ΡΟΔΙΑΚΗ
ΠΑΡΑΣΚΕΥΗ 7 ΟΚΤΩΒΡΙΟΥ 2005

Με ελλείψεις στην Κρήτη

- *Εκτός αποστολής τέθηκαν και ο Μοσχής με τον Γουλόπουλο για τον αγώνα με τον Ατσαλένιο, αφού κρίθηκαν ανέτοιμοι*

Με εντατικούς ρυθμούς συνεχίζεται η προετοιμασία του Διαγόρα ενόψει και του δύσκολου αγώνα που ακολουθεί με αντίπαλο τον Ατσαλένιο στην Κρήτη.

Ο τεχνικός του Διαγόρα **Βάλτερ Σκότσικ** θέλει τουλάχιστον οι ποδοσφαιριστές που έχει στη διάθεσή του να είναι ετοιμοπόλεμοι αφού τον τελευταίο καιρό οι «κυανέρυθροι» έχουν πολλές απουσίες που οφείλονται σε τραυματισμούς.

ΠΡΟΠΟΝΗΣΕΙΣ

Χθες ο Διαγόρας πραγματοποίησε μια προπόνηση το μεσημέρι στο γήπεδο των Κοσκινού λόγω του συνθετικού χλοοτάπητα που διαθέτει προκειμένου να έχουν και οι ποδοσφαιριστές μια ιδέα από το συνθετικό αγωνιστικό χώρο που υπάρχει στο γήπεδο του Ατσαλένιου.

Στη συγκεκριμένη προπόνηση οι παίκτες έκαναν ασκήσεις τακτικής και στη συνέχεια ακολούθησε το καθιερωμένο διπλό, ενώ σήμερα θα γίνει άλλη μια προπόνηση το απόγευμα.

ΟΙ ΑΠΟΝΤΕΣ

Το αναμενόμενο ναυάγιο

- *Η ΕΠΟ άναψε «κόκκινο» για την μεταγραφή του Μονσελί στην Ρόδο. Οι «πράσινοι» του πρότειναν να περιμένει μέχρι τον Δεκέμβριο.*

Η είδηση για την άσχημη κατάληξη της υπόθεσης Μονσελί σίγουρα δεν αποτελεί έκπληξη. Το «από αύριο σε αύριο» που συνόδευε την κάθε απόπειρα των παραγόντων της Ρόδου να ξεκαθαρίσουν την υπόθεση φώναζε από μόνο του για την δυσκολία να βρεθεί η άκρη και ο ποδοσφαιριστής με το γαλλικό διαβατήριο να αποκτήσει το δικαίωμα να ντυθεί στα «πράσινα» και να αγωνιστεί σε επίσημο παιχνίδι. Χθες, λοιπόν, το κόκκινο άναψε και επίσημα, καθώς από την ΕΠΟ έφτασε η απάντηση.

Σύμφωνα με το περιεχόμενό της, ναι μεν η βρετανική Σούνσι Σίτι είναι επαγγελματική ομάδα, όμως δεν έκανε επαγγελματία τον Μονσελί, ο οποίος θα πρέπει να περιμένει μέχρι τον Δεκέμβριο για να μπορέσει να βγάλει δελτίο και να μπει στο ρόστερ της Ρόδου.

Θα αντέξει; Αυτό εξαρτάται μόνο από τον ίδιο, αφού η Ρόδος έχει την διάθεση να τον περιμένει.

Τουλάχιστον αυτό του είπαν, χωρίς φυσικά να υπάρχει η δυνατότητα ο ποδοσφαιριστής να πληρώνεται κανονικά, οπότε ο ίδιος οφείλει να τα ζυγίσει και να πάρει τις αποφάσεις του.

Κατά τα άλλα, η χθεσινή προπόνηση έμοιαζε με αυτές των προηγούμενων ημερών.

Το κλίμα μέσα στο οποίο διεξήχθη ήταν άριστο, ενώ για άλλη μία μέρα επιβεβαιώθηκε η πρόοδος των ποδοσφαιριστών που έβλεπαν μέχρι πρότινος τα ονόματά τους στην λίστα των τραυματιών.

Μποϊλής και Γκαντέα έβγαλαν όλη την προπόνηση χωρίς το παραμικρό πρόβλημα, ενώ συμμετείχαν και στο οικογενειακό δίτερμα, ενώ ο Καρκαλέτσης προπονήθηκε μόνος του, περιμένοντας την Δευτέρα, οπότε και θα επιστρέψει στον κανονικό ρυθμό των προπονήσεων.



Ανέτοιμος είναι ο Γουλόπουλος

Σε ότι έχει να κάνει με τους τραυματίες **Μοσχή** και **Γουλόπουλο** αξίζει να σημειωθεί ότι κάνουν προπόνηση με την υπόλοιπη ομάδα μιας και η κατάστασή τους δείχνει να είναι καλύτερη, όμως δεν είναι ακόμα σε θέση να αγωνιστούν και γι' αυτό το λόγο έμειναν εκτός αποστολής για τον αγώνα με τον Ατσαλένιο.

Οι **Μπαλογιάννης, Μαΐλης, Βελλής** και **Έλληνας** που αντιμετωπίζουν και αυτοί πρόβλημα τραυματισμού ακολουθούν ατομικό πρόγραμμα προπονήσεων και όπως δείχνουν τα πράγματα θα τεθούν κι αυτοί εκτός αποστολής από τον Βάλτερ Σκότσικ

Η ΑΝΑΧΩΡΗΣΗ

Αύριο στις 11 το πρωί η ομάδα του Διαγόρα θα αναχωρήσει για την Κρήτη όπου θα δώσει τον αγώνα κόντρα στον Ατσαλένιο την Κυριακή στα πλαίσια της 3ης αγωνιστικής.

ΚΑΤΡΗΣ: ΟΛΑ ΤΑ ΚΙΛΑ, ΟΛΑ ΤΑ ΛΕΦΤΑ ΣΕΛ. 44

ΠΑΝΟΠΛΟΣ Ο ΙΑΛΥΣΟΣ ΣΕΛ. 42

ΕΛΠΙΖΟΥΝ ΣΕ ΕΞΟΜΑΛΥΝΣΗ ΤΗΣ ΣΧΕΣΗΣ ΠΟΛΙΤΕΙΑΣ-ΕΠΟ ΣΕΛ. 45

ΔΗΛΩΝΟΥΝ ΠΑΝΕΤΟΙΜΟΙ ΣΤΟΝ ΑΕΡΑ ΣΕΛ. 42

Ο ΚΟΛΟΣΣΟΣ ΔΟΚΙΜΑΖΕΙ ΤΟΝ ΜΙΧΑΪΛΟΒΙΤΣ ΣΕΛ. 48

ΠΕΡΙΦΕΡΕΙΑΚΟ

Δηλώνουν πανέτοιμοι

• Ξεπεράστηκαν τα προβλήματα των Γιώργου Τσακίρη και Παναγιώτη Χατζηχριστοδούλου που ακολούθησαν χθες το πρόγραμμα προπόνησης.

Στην διάθεση του προπονητή του Νίκου Κασιώτη, για το επόμενο εκτός έδρας παιχνίδι με αντίπαλο τον Αίαντα Σαλαμίνας, θα βρίσκεται ο έμπειρος μέσος Γιώργος Τσακίρης.

Το ελαφριάς μορφή διάστρεμμα το οποίο τον ταλαιπωρούσε, δεν τον ενόχλησε κατά την διάρκεια της χθεσινής προπόνησης η οποία έγινε στις Καλυθιές και περιελάμβανε ασκήσεις φυσικής κατάστασης και σουτ.

Γεγονός που έλυσε κατά κάποιο τρόπο τον προβληματισμό του Κασιώτη, σχετικά με την κατάσταση ετοιμότητας που θα βρισκότανε ο έμπειρος μέσος, καθώς από την ημέρα που έγινε γνωστό το πρόβλημα, δεν υπήρχε θέμα ανησυχίας για το αν θα πάρει λεπτά συμμετοχής στο γήπεδο της Σαλαμίνας.

Τα καλά νέα για τους «ερυθρόλευκους» είχαν και συνέχεια. Η πρώτη προπόνηση της εβδομάδας για τον τερματοφύλακα Παναγιώτη Χατζηχριστοδούλου έστω και αν ακολούθησε ατομικό πρόγραμμα, έλυσε και τον δεύτερο πρόβλημα του Κασιώτη,

Στοιχεία του τρόπου που αγωνίστηκε στα μέχρι τώρα παιχνίδια του πρωταθλήματος ο προσεχής αντίπαλος των νεοφώτιστων έχει συγκεντρώσει ο προπονητής της ομάδας, τα οποία τα εξετάζει και ανάλογα αναμένεται να προσαρμόσει την ομάδα του. Μέρος αυτών αναφέρει πως πρόκειται για μία ομάδα που βρίσκεται στα μέτρα τους.

Πήρε τα αποτελέσματα

Από τα γραφεία του ακτινολογικού κέντρου στην οποία πραγματοποίησε την μαγνητική τομογραφία στο γόνατο, σε αυτά του ορθοπεδικού γιατρού κου Κυβερνητάκη που εξετάζει τους ποδοσφαιριστές του Α.Ε.Ρ.Α, προκειμένου να κάνει την γνωμάτευση, βρέθηκε χθες το απόγευμα ο επιθετικός Αντώνης Γεωργαλής.



Ο Γιώργος Τσακίρης ξεπέρασε το πρόβλημά του

Η κατάστασή του με βάση και τις τελευταίες πληροφορίες δεν εμπνέει ανησυχία.

Ήδη έχει βγει το ατομικό πρόγραμμα το οποίο θα ακολουθήσει, το οποίο πλαισιώνεται και συμπεριλαμβάνει ασκήσεις φυσικής κατάστασης στο γήπεδο και ενδυνάμωσης του σημείου στο οποίο έχει υποστεί την βλάβη. Λογικό είναι να μην συμπεριληφθεί στα πλάνα του Κασιώτη, στα οποία και δεν βρίσκεται και ο τιμωρημένος Θεόδωρος Λυριστής.

Γηπεδικό - εισιτήρια

Καμία διαφοροποίηση δεν παρουσιάστηκε τις τελευταίες ημέρες σε ότι αφορά τις εργασίες που αποσκοπούν στην αναβάθμιση του γηπέδου.

Η συνεχής παρουσία των συνεργείων δίνουν και το στίγμα της φιλοσοφίας των ιθυνόντων που έχουν εμπλακεί στην όλη υπόθεση, από την στιγμή που η μάχη με τον χρόνο συνεχίζεται.

Τις τελευταίες ημέρες ενημερώθηκε και το εδώ γραφείο μεταφορών, που αναμένεται να μεσολαβήσει για να έρθει στο γήπεδο Αφάντου ο τάπητας τέταρτης γενιάς.

Όσον αφορά τα εισιτήρια διαρκείας τα οποία έχουν κυκλοφορήσει, έχουν πουληθεί περίπου τα τριακόσια, όμως η ζήτησή τους και ο συνολικός αριθμός διάθεσης τους, αναμένεται να αυξηθεί, όταν η ομάδα επιστρέψει στην φυσική της έδρα.

Μόνο ένα αποτέλεσμα

• Χωρίς τον Γκουντελίτσα, θα επιδιώξει να πάρει τους βαθμούς της νίκης την Κυριακή στις 2:30 μ.μ. η Αθλητική Ένωση, με αντίπαλο το Μοσχάτο.

Με αρκετή αισιοδοξία και πίστη για το νικηφόρο αποτέλεσμα αναμένεται να υποδεχθεί την Κυριακή στις 2:30 μ.μ. στο νέο γήπεδο Ανταγόρα Κω η Αθλητική Ένωση, τον προσεχή αντίπαλό της για τα πλαίσια της τέταρτης αγωνιστικής του Περιφερειακού πρωταθλήματος, ομάδα του Μοσχάτου.

Όπως ανέφεραν στα μέσα της εβδομάδας οι «βυσσινοί» θα πρέπει να δοθεί αξία στο εκτός έδρας βαθμό που πήραν την προηγούμενη αγωνιστική με αντίπαλο τον Σαρωνικό και για να γίνει αυτό, υπάρχει μόνο ένας τρόπος.

Να επικρατήσουν του αντιπάλου τους, που αν γίνει πράξη η πεποίθησή τους, θα τους βοηθήσει να βελτιώσουν την θέση στον βαθμολογικό πίνακα.

Για το παιχνίδι αυτό όπως είναι γνωστό ο τεχνικός της ομάδας Γιάννης Μανούσογλου , θα στερηθεί τις υπηρεσίες του έμπειρου αμυντικού Γκουντελίτσα, ο οποίος θα εκτίσει την ποινή της μίας αγωνιστικής τιμωρίας που του έχει επιβληθεί από το προηγούμενο παιχνίδι.

Το κενό του αναμένεται να καλύψει ο Μανόλης Θαλασσινός, που ήταν και ο άνθρωπος ο οποίος έκανε το ίδιο με τον καλύτερο τρόπο παρά το ανέτοιμο της κατάστασης στην ίδια θέση και στο παιχνίδι με τον Σαρωνικό.

Από εκεί και πέρα άλλα προβλήματα δεν αντιμετωπίζονται και όλοι οι ποδοσφαιριστές αναμένεται να συμμετάσχουν στην σημερινή τελευταία προπόνηση.

Στο θεωρητικό επίπεδο, οι «Βυσσινί» θα παρακολουθήσουν το τελευταίο μέρος της προετοιμασίας τους για το παιχνίδι, το Σάββατο σε αίθουσα του Νέου γηπέδου, το οποίο θα είναι αφιερωμένο στον αντίπαλο. Πριν την θεωρητική προπόνηση θα τελεστεί και ο ετήσιος αγιασμός της περιόδου.

Πάνοπλος με Αριάδνη

• Ευχάριστος πονοκέφαλος για τον Γιώργο Γκάιδα, έχει όλους τους παίκτες στην διάθεσή του.

Χωρίς κανένα πρόβλημα συνεχίστηκε η προετοιμασία του Ιάλυσου για την τέταρτη αγωνιστική του πρωταθλήματος.

Όλοι οι ποδοσφαιριστές εκτέλεσαν το πρόγραμμα του προπονητή τους Γιώργου Γκάϊδα, το οποίο αφορούσε ασκήσεις φυσικής κατάστασης και τακτική.

Το εβδομαδιαίο πρόγραμμα θα συνεχιστεί σήμερα και αύριο στον αγωνιστικό χώρο του «Οικονομίδειου» σταδίου, το οποίο θα είναι βασισμένο στην τακτική που θα ακολουθήσουν οι «ερυθροκίτρινοι» με αντίπαλο την Αριάδνη.

Το ζητούμενο των Τριαντενών από την αναμέτρηση της τέταρτης αγωνιστικής είναι δεδομένο. Οι τρεις βαθμοί που συνοδεύουν την νίκη και η διατήρηση του καλού κλίματος, θα είναι τα κίνητρά τους σε αυτή την αναμέτρηση, όπως και ό, τι δεν υπάρχει άλλο αποτέλεσμα από αυτό που θα τους επιτρέψει να ανέβουν περισσότερο στον βαθμολογικό πίνακα.



Ο Γιώργος Γκάιδας έχει όλους τους παίκτες στην διάθεσή του

Δείπνησαν μετά την προπόνηση

Μία ευχάριστη έκπληξη περίμενε τους ποδοσφαιριστές και τον προπονητή Ιάλυσου μετά το τέλος της χθεσινής προπόνησης.

Ενέργεια που προήρθε από τους της διοικούντες της ομάδας και αντιστοιχούσε στην διατήρηση του καλού κλίματος που υπάρχει την δεδομένη στιγμή, μετά και τις δύο συνεχόμενες νίκες σε πρωτάθλημα και κύπελλο.

Ένας μεγάλος μπουφές με πλούσια εδέσματα αποτελούσε το περιεχόμενο της έκπληξης.

ΜΕΣΗΜΕΡΙ Ο ΑΓΩΝΑΣ

Ο αγώνας της Κυριακής με την Αριάνδη θα γίνει στις 12.30, για να εξυπηρετηθεί συγκοινωνιακά η φιλοξενούμενη ομάδα.

ΚΑΣΤΗΣ ΜΙΧΑΗΛ & ΣΙΑ Ο.Ε.
ΝΕΑ ΜΑΝΤΡΑ ΟΙΚΟΔΟΜΙΚΩΝ ΥΛΙΚΩΝ
ΓΕΝΝΑΔΙ-ΝΟΤΙΑ ΡΟΔΟΣ Τ.Κ. 85109
ΤΗΛ. 22440 43169-6973690219 ΑΓ3215(Γ)

ΤΟΠΙΚΟ ΠΟΔΟΣΦΑΙΡΟ

Πλήρης αγωνιστική το Σάββατο

• Αύριο τα παιχνίδια της 4ης αγωνιστικής, με τον Τριάντο να σφυρίζει το Κλεάνθης-Διγενής και τον Κόττορο το Ανταγόρας-Άρης. Ο Νίκος Χατζηνικόλας θα βρεθεί στο Φοίβος-Ορφέας.

Αύριο Σάββατο θα διεξαχθούν όλα τα παιχνίδια της 4ης αγωνιστικής, με το ματς ανάμεσα στον Καλυμνιακό και τον Απόλλωνα Απ. να ανοίγει στις 11.30 την αυλαία.

Ο Νίκος Φεσσάρας θα είναι ο διαιτητής της συνάντησης αυτής, ενώ ο Γιώργος Κόττορος θα βρεθεί στην Κω για να παίξει το ματς μεταξύ του Ανταγόρα με τον Άρη. Αυτό το παιχνίδι θα ξεκινήσει στις 1μ.μ.

Τα υπόλοιπα θα ξεκινήσουν στις 16.30 με το Κλεάνθης – Διγενής να ξεχωρίζει.

Εδώ διαιτητής ορίσθηκε ο Τριάντος που πρόσφατα μεταγράφηκε στο σύνδεσμο Δωδεκανήσου, για επαγγελματικούς λόγους (στρατιωτικός).

Ο Νίκος Χατζηνικόλας, θα βρεθεί στο γήπεδο Μαριτσών για να παίξει το ματς ανάμεσα στον πρωτοπόρο Φοίβο μ' αντίπαλο τον Ορφέα.

Στο Βάτι και στο Διαγόρας Β. – Άγιος Γεώργιος Θα σφυρίξει ο Τάσος Σιδηρόπουλος, ενώ στο Κλεόβουλος – Ηρακλής Μ. Θα είναι ο Βαγγέλης Κατσιδώνης.

Τέλος ο Κώστας Ζαννετίδης Θα σφυρίξει το Ευαγόρας-Αναγέννηση και ο Νίκος Διαμαντέας το Απόλλων Κ.-Ασπίδα Απ.

Αναλυτικά η 4η αγωνιστική:

ΑΥΡΙΟ

• Κάλυμνος (11.30): Καλυμνιακός – Απόλλων Απ.
Διαιτησία: Φεσσάρας–Φραγκιαδάκης-Αλαχιώτης
Παρατηρητής: Γιαννικουρής
Παρ. Διαιτησίας: Φραγκίνης
• Κως (13.00): Ανταγόρας - Άρης
Διαιτησία: Κόττορος-Αργυρίου-Κατέρης
Παρατηρητής: Κεφαλιανός
Παρ. Διαιτησίας: Χρυσανθής
• Λίνδος (16.30): Κλεόβουλος – Ηρακλής Μ.
Διαιτησία: Κατσιδώνης- Σάββενας-Σταυριανός
Παρατηρητής: Παυλούς
Παρ. Διαιτησίας: Κωνσταντίνου
• Κοσκινού (16.30): Ευαγόρας – Αναγέννηση Έμπ.
Διαιτησία: Ζαννετίδης-Στεφανάκης- Καττα-βενός
Παρατηρητής: Κωβαίος
Παρ. Διαιτησίας: Σταματάκης
• Παραδείσι (16.30): Κλεάνθης - Διγενής
Διαιτησία: Τριάντος-Κατσιδώνης Π.-Λάμπρου
Παρατηρητής: Βεργίδης



Ο Κώστας Ζαννετίδης σφυρίζει στα Κοσκινού

Παρ. Διαιτησίας: Τριανταφύλλου
• Βάτι(16.30): Διαγόρας – Άγιος Γεώργιος
Διαιτησία: Σιδηρόπουλος-Ορφανός-Μανέγας
Παρατηρητής: Χουρδάς
Παρ. Διαιτησίας: Καλαθενός
• Μαριτσά(16.30): Φοίβος - Ορφέας
Διαιτησία: Χατζηνικόλας-Πλακογιάννης-Παπαγεωργίου
Παρατηρητής: Αδαμάκης
Παρ. Διαιτησίας: Κυπραίος Ν.
• Καλυθιές(16.30): Απόλλων Κ. – Ασπίδα Απ.
Διαιτησία: Διαμαντέας-Πηδιάκης-Καραχανής
Παρατηρητής: Κυπραίος Θ.
Παρ. Διαιτησίας: Χατζημανώλης

Εντός οι πρωτοπόροι

• Τον Αντίμαχο θα υποδεχθεί ο Αστέρας Μ. με διαιτητή τον Βαγγέλη Κατσιδώνη, ενώ ο Κώστας Ζαννετίδης θα σφυρίξει το Ακουσίλαος-Ασκληπιός.

Με εντός έδρας παιχνίδια συνεχίζουν οι δύο πρωτοπόροι της β' κατηγορίας Αστέρας Μ. και Ακουσίλαος, που υποδέχονται την Κυριακή τους Αντίμαχο και Ασκληπιό αντίστοιχα. Στο ματς των Μασσάρων θα σφυρίξει ο Βαγγέλης Κατσιδώνης, ενώ στις Φάνες θα βρεθεί ο Κώστας Ζαννετίδης.

Την Κυριακή θα διεξαχθούν και άλλα τρία παιχνίδια με την Τήλο να φιλοξενεί τον Δαμάγητο, την Ασπίδα Σ. τον Νικαγόρα και την Κατταβιά την ΑΕΛ. Ωστόσο την αυλαία θα την ανοίξουν αύριο δύο άλλα ματς, που θα γίνουν στο νησί της Κω.

Στο Πυλί η ομώνυμη ομάδα θα παίξει με τον Ερμή, ενώ στην Καρδάμαινα, η Δόξα θα αντιμετωπίσει τον Άγιο Ισίδωρο.

Αναλυτικά η 3η αγωνιστική:

ΑΥΡΙΟ

• Πυλί (13.00): Πυλί - Ερμής
Διαιτησία: Αργυρόπουλος-Μουστάκας-Τσομπάνος
Παρατηρητής: Γιμελάς
• Καρδάμαινα (16.30): Δόξα Κ. – Άγιος Ισίδωρος
Διαιτησία: Κατέρης-Αργυρόπουλος-Βασιλείου
Παρατηρητής: Ράπανος

ΚΥΡΙΑΚΗ

• Κατταβιά (13.30): Κατταβιά - ΑΕΛ
Διαιτησία: Διαμαντέας-Στεφανάκης-Καραχανής
Παρατηρητής: Εγγλέζος
Παρ. Διαιτησίας: Χρυσανθής
• Τήλος (14.00): Τήλος - Δαμάγητος
Διαιτησία: Κατσιδώνης Π.-Μοσχούς-Κεφαλάκης
Παρατηρητής: Κυπραίος Μ.
• Σάλακος (14.45): Ασπίδα Σ. - Νικαγόρας
Διαιτησία: Σιδηρόπουλος-Χάλαντας-Μανέγας
Παρατηρητής: Κωτικώστας
Παρ. Διαιτησίας: Ερωτόκριτος
• Φάνες (14.45): Ακουσίλαος - Ασκληπιός
Διαιτησία: Ζαννετίδης-Τριάντος-Κόττορος



Από τα ατού του Αστέρα Μ. ο Γιώργος Μουσαχίνιας

Παρατηρητής: Σταματίου
Παρ. Διαιτησίας: Πασπάτης
• Μάσσαρι (14.45): Αστέρας Μ. - Αντίμαχος
Διαιτησία: Κατσιδώνης Ε.-Ορφανός-Λάμπρου
Παρατηρητής: Σταυριανός
Παρ. Διαιτησίας: Στέργου

Α.Σ. ΑΚΟΥΣΙΛΑΟΣ ΦΑΝΩΝ 1957

Ο Α.Σ. ΑΚΟΥΣΙΛΑΟΣ ΦΑΝΩΝ

διοργανώνει,

χοροεσπερίδα στο κέντρο «Σάββας» στα Κολύμπια την Παρασκευή 14-10-2005 με τον Νίκο Ζωϊδάκη.

Τιμή εισόδου: 25 ευρώ κατ' άτομο, συμπεριλαμβανομένου φαγητού με απεριόριστα ποτά.

Πληροφορίες στα τηλέφωνα: 6945863331 και 6932370408

ΤΟΠΙΚΟ ΠΟΔΟΣΦΑΙΡΟ

«Όλα τα κιλά, όλα τα λεφτά»

• Τα περίπου 500 ευρώ που πλήρωσε η ΑΕΛ για τα έξοδα της διαιτησίας του αγώνα με τον Αστέρα Μασσάρων έκαναν τον Γιάννη Κάτρη να θυμηθεί τις προεκλογικές υποσχέσεις του Μιχάλη Βεργωτή. Όπως αποδεικνύεται από τα όσα έλεγε ο σημερινός πρόεδρος τον Μάιο, δεν έχει άδικο...

Έξω φρενών έγινε ο πρώην Α' αντιπρόεδρος της ΕΠΣΔ, Γιάννης Κάτρης, μόλις έμαθε πως η Αθλητική Ένωση Λέρου κλήθηκε να πληρώσει κάτι λιγότερο από 500 ευρώ για τα έξοδα της διαιτησίας του αγώνα της με τον Αστέρα Μασσάρων. Με παρέμβασή του στον ραδιοφωνικό σταθμό ΤΟΠ FM έστρεψε τα βέλη του εναντίον της σημερινής διοίκησης της Ένωσης, κάνοντας λόγο για υποσχέσεις που δόθηκαν κατά την διάρκεια της προεκλογικής περιόδου που όχι μόνο δεν τηρήθηκαν, αλλά οδήγησαν την κατάσταση σε σημείο που σωματείο Β' κατηγορίας πληρώνει ένα παράλογα μεγάλο ποσό για την διαιτησία. «Μου θυμίζει τις υποσχέσεις του...Καραμανλή στους αγρότες. Όλα τα κιλά, όλα τα λεφτά», ήταν η ατάκα που επέλεξε ο Κάτρης για να θυμίσει πως πριν από τις εκλογές ο ίδιος ο Μιχάλης Βεργωτής υποσχόταν στα σωματεία του Βορείου Συγκροτήματος πως αν εκλεγεί, η διοίκησή του θα τα απαλλάξει από το βάρος των εξόδων της διαιτησίας!

Πάντως, πρέπει να σημειωθεί πως δεν είχε άδικο στην υπενθύμισή του, αφού όπως προκύπτει από τα όσα είπε ο Βεργωτής στην εφημερίδα «Σταθμός» της Κω τον περασμένο Μάιο, η υπόσχεση δόθηκε και μέσα από τις δηλώσεις του σημερινού προέδρου είχε την παρακάτω διατύπωση:

«Αυτή την στιγμή είμαι σε επαφή και πολύ κοντά στην υπογραφή σύμβασης με μία πολυεθνική εταιρία, που είναι από τους χορηγούς της Εθνικής ομάδας ποδοσφαίρου, για να μπει σπόνσορας στα πρωταθλήματα της ΕΠΣΔ. Η εταιρία έχει βάλει κάποιους όρους, τους οποίους εγώ έχω αποδεχθεί και αν εκλεγούμε στην διοίκηση της Ένωσης θα φέρω το θέμα στο Δ.Σ., το οποίο θα αποφασίσει για την οριστικοποίηση της συνεργασίας. Το ποσό θα καλύπτει τον προϋπολογισμό και των τριών κατηγοριών. Σε περίπτωση που ναυαγήσει αυτή η προσπάθεια, με την υπάρχουσα οικονομική κατάσταση που επικρατεί στην ΕΠΣΔ, η Ένωση μπορεί να καλύπτει τα έξοδα διαιτησίας και των γιατρών στα παιδικά και εφηβικά πρωταθλήματα, αν η ροή των χρημάτων είναι όπως μέχρι τον Φεβρουάριο του 2005».

Καταρχήν, είναι αξιοσημείωτη η σιγουριά με την οποία περιγράφονται οι διαδικασίες γύρω από τον πολυσυζητημένο και πολυδιαφημισμένο μεγάλο χορηγό. Οι όροι με τους οποίους ο Βεργωτής έλεγε τον Μάιο πως συμφώνησε δεν ανακοινώθηκαν ποτέ, δεν τέθηκαν ποτέ προς συζήτηση στο Δ.Σ. της ΕΠΣΔ, ενώ η απόπειρα απέτυχε παταγωδώς. Και μάλιστα με τρόπο που σε καμία περίπτωση δεν έδειχνε πως είχαν προηγηθεί συζητήσεις, πόσο μάλλον πως αυτές βρισκόταν σε τελικό στάδιο. Όσο για την ροή των χρημάτων από την ΕΠΟ, τον Μάιο η κατάσταση στις σχέσεις της Πολιτείας με την Ομοσπονδία δεν ήταν διαφορετική απ' ότι είναι σήμερα, κάτι που ήταν ούτως ή άλλως φανερό, οπότε όλες οι αναφορές για την κάλυψη του κόστους της διαιτησίας για λογαριασμό των σωματείων ήταν παραπλανητικές και είχαν ως μοναδικό στόχο το κέρδος της κάλπης.


Ο Γιάννης Κάτρης

Επικίνδυνη... έξοδος

• Στην Κω θα ταξιδέψει ο Άρης όπου θα αντιμετωπίσει τον Ανταγόρα. Αμφίβολοι για τους «κιτρινόμαυρους» είναι οι Φουτούλης και Κοντόγιαννος

Ένα εύκολο απόγευμα πέρασε ο Άρης την Τετάρτη που αντιμετώπισε την Θύελλα στην Πυλώνα στα πλαίσια της πρώτης φάσης του Κυπέλλου. Οι «κιτρινόμαυροι» κέρδισαν με 6-2 και πέρασαν εύκολα όπως δείχνει και το αποτέλεσμα στην επόμενη φάση με τον τεχνικό του Άρη Γαβριήλ Γιακουμάκη να ξεκουράζει πολλούς από τους βασικούς ποδοσφαιριστές του. Αύριο η ομάδα από τον Αρχάγγελο θα αντιμετωπίσει τον Ανταγόρα στην Κω για την τέταρτη αγωνιστική του πρωταθλήματος σε έναν αγώνα που αναμένεται να είναι δύσκολος για τον Άρη. Με δηλώσεις του στην «Α.Ρ» ο προπονητής του Άρη Γαβριήλ Γιακουμάκης τόνισε για τη συγκεκριμένη αναμέτρηση τα εξής: "Είναι ένα δύσκολο παιχνίδι αφού ο Ανταγόρας είναι μια πολύ δυνατή ομάδα. Σεβόμαστε τον σύλλογο από την Κω αλλά θα αγωνιστούμε με μόνο στόχο το θετικό αποτέλεσμα. Από την αποστολή των «κιτρινόμαυρων» πιθανόν να απουσιάσουν λόγω επαγγελματικών υποχρεώσεων ο Φουτούλης με τον Γιώργο Κοντόγιαννο του Μιχαήλ, χωρίς ωστόσο να έχει ξεκαθαρίσει κάτι οριστικά ενώ κανονικά θα συμμετάσχει ο Φλεβάρης που δείχνει να έχει ξεπεράσει το πρόβλημα τραυματισμού που αντιμετώπιζε.

Χωρίς προβλήματα στη Λίνδο

• Μοναδικός απόντας για τον Ηρακλή Μ. κόντρα στον Κλεόβουλο θα είναι ο Μπεκιάρης

Τον Κλεόβουλο θα αντιμετωπίσει αύριο στη Λίνδο ο Ηρακλής Μαριτσών στα πλαίσια της τέταρτης αγωνιστικής του Πρωταθλήματος θέλοντας να συνεχίσει τις καλές του εμφανίσεις τη φετινή αγωνιστική περίοδο. Η χθεσινή προπόνηση του Ηρακλή έγινε στην Κρεμαστή με μοναδικό απόντα τον Παναγιώτη Μπεκιάρη. Κανονικά επανήλθε ο Λορέντζος που εξέτισε την ποινή μιας αγωνιστικής όπως και ο Κοσμάς που ήταν εκτός αποστολής την προηγούμενη αγωνιστική στον αγώνα με αντίπαλο την Αναγέννησης Έμπωνας, λόγω τραυματισμού. Αξίζει να σημειωθεί ότι και ο Τσούφιος που είχε ταλαιπωρηθεί από μια ίωση μπορεί και αυτός να συμμετέχει στις αγωνιστικές υποχρεώσεις της ομάδας του αφού δείχνει να έχει ξεπεράσει το πρόβλημα αυτό. Τέλος αξίζει να αναφερθεί ότι σήμερα πρόκειται να πραγματοποιηθεί συνάντηση στα Μαριτσά μεταξύ του δημάρχου Πεταλούδων Μιχάλη Κορδίνα, των δημοτικών συμβούλων των Μαριτσών και της διοίκησης του Ηρακλή για να συζητηθούν θέματα που αφορούν τον Σύλλογο και τις γηπεδικές εγκαταστάσεις.

Ανοιχτός δρόμος εν μέσω εκκρεμοτήτων

• Η ΕΠΟ δικαιώθηκε από τα δικαστήρια στο θέμα των ιατρικών μηχανημάτων και η ΕΠΣΔ περιμένει την άφιξή τους εντός των επόμενων ημερών. Η ΕΠΟ, όμως, δεν έχει αποσαφηνίσει ακόμα το πλαίσιο λειτουργίας του συστήματος της κάρτας υγείας, με αποτέλεσμα τα χέρια της Ένωσης να παραμένουν δεμένα.

Τουλάχιστον τυπικά ο δρόμος για την αποστολή και εγκατάσταση των ιατρικών μηχανημάτων της κάρτας υγείας του ποδοσφαιριστή στο ενωσιακό ιατρείο του Δημοτικού Σταδίου «ο Διαγόρας» άνοιξε, καθώς απορρίφθηκε υπέρ της ΕΠΟ η προσφυγή του Πανελλήνιου Ιατρικού Συλλόγου. «Τώρα πια δεν υπάρχει δικαιολογία», είπε χθες ο πρόεδρος της ΕΠΟ, Μιχάλης Βεργωτής, ο οποίος περιμένει την άμεση εγκατάσταση των μηχανημάτων στην Ρόδο. Όμως δεν περιμένει μόνο αυτό. Όπως τόνισε χθες, υπάρχει μία σημαντική εκκρεμότητα σε σχέση με την απαίτηση της ΕΠΟ να προσληφθεί από την Ένωση ένας ιατρός και ένας νοσηλευτής, καθώς παρά το αίτημα της ΕΠΣΔ, η Ομοσπονδία δεν έχει στείλει ακόμα τους όρους βάσει των οποίων θα συναφθεί η συνεργασία. Έτσι, η Ένωση παραμένει με τα χέρια της δεμένα, ενώ ένα εξίσου σοβαρό κενό υπάρχει με την ίδια την εφαρμογή του νέου συστήματος, που θα εφαρμοστεί πιλοτικά για τους πρωτοεγγραφόμενους ποδοσφαιριστές. Μέχρι στιγμής δεν έχει προβλεφθεί πως θα καλυφθούν τα έξοδα για τους ποδοσφαιριστές που θα έρχονται να εξετάζονται από τα υπόλοιπα νησιά και θα χρειαστεί να παραμένουν στην Ρόδο. Γίνεται εύκολα αντιληπτό πως το κόστος θα είναι δυσβάσταχτο αν το φορτωθούν τα σωματεία.

Έπεσε στο κενό

• Κανένας λόγος δεν μπορεί να σταματήσει πλέον τις εξελίξεις που αποσκοπούν στην αναβάθμιση του γηπέδου στο Παραδείσι, σύμφωνα με τον πρόεδρο της ομάδας Σταμάτη Μαχλή.

Ανούσια χαρακτηρίστηκε η προσπάθεια που κατέβαλε μερίδα της τοπικής κοινωνίας του Παραδεισίου, για να σταματήσει τα έργα διαμόρφωσης και αναβάθμισης στο γήπεδο Παραδεισίου, με το επιχείρημα να δημιουργηθεί αρχαιολογικός χώρος.

Σύμφωνα με τα όσα δήλωσε στην «Α.Ρ» ο Πρόεδρος του Κλεάνθη Σταμάτης Μαχλής και μετά από επαφές που είχε ο ίδιος με τον αρμόδιο εργολάβο, αλλά και τους υπόλοιπους ιθύνοντες που εμπλέκονται στην υπόθεση, « Την Δευτέρα θα επαναρχίσουν οι εργασίες για την αναβάθμιση του γηπέδου. Σε αυτές θα βρίσκεται και θα παρακολουθεί από κοντά την εξέλιξη τους, αρμόδιος της αρχαιολογικής υπηρεσίας, προκειμένου να μην αλλοιωθεί μέρος, των αρχαιολογικών ευρημάτων που αναδείχθηκαν».

Αγωνιστικά

Κανένα πρόβλημα δεν αντιμετωπίζει ο προπονητής της ομάδας Αντρέας Σταύρου για το επόμενο εντός έδρας παιχνίδι του πρωταθλήματος με την ομάδα του Διγενή. Όλοι οι ποδοσφαιριστές βρίσκονται στην διάθεσή του και αυτό ενδέχεται να του δημιουργήσει ευχάριστο πονοκέφαλο, σχετικά με τα άτομα που θα επιλέξει να στελεχώσουν την ενδεκάδα.

ΤΟΠΙΚΟ ΠΟΔΟΣΦΑΙΡΟ

Ελπίζουν σε εξομάλυνση

• Όπως είπε χθες ο Μιχάλης Βεργωτής, οι συνθήκες ίσως και να είναι διαφορετικές στην έκτακτη Γ.Σ. της ΕΠΟ στις 3 Νοεμβρίου. Τόνισε πως σύμφωνα με τον Γιάννη Οικονομίδη οι σχέσεις μεταξύ Πολιτείας και Ομοσπονδίας βελτιώνονται, ενώ δεν απέκλεισε την εισροή την επόμενη εβδομάδα ενός εκατομμυρίου ευρώ στο ταμείο της ΕΠΟ.



Ο πρόεδρος της ΕΠΣΔ Μιχάλης Βεργωτής

Για πιθανότητα σταδιακής εξόδου από το σημερινό οικονομικό τέλμα στο οποίο βρίσκεται η ΕΠΟ πριν από την διεξαγωγή της έκτακτης Γενικής Συνέλευσης των Ενώσεων στις 3 Νοεμβρίου έκανε λόγο ο πρόεδρος της ΕΠΣΔ, Μιχάλης Βεργωτής, μιλώντας χθες το μεσημέρι σε εκπομπή του ραδιοφωνικού σταθμού ΤΟΠ FM. Ο Βεργωτής επικαλέστηκε δικές του πληροφορίες αλλά και την συζήτηση που έκανε προχθές το βράδυ με τον γενικό γραμματέα της ΕΠΟ, Γιάννη Οικονομίδη, λέγοντας πως μετά από την συνάντηση του προέδρου της Ομοσπονδίας, Βασίλη Γκαγκάτση, με τον γραμματέα της Κεντρικής Επιτροπής της Νέας Δημοκρατίας, Βαγγέλη Μεϊμαράκη, αρχίζει να διαφαίνεται φως και οι σχέσεις της διοίκησης της ΕΠΟ με τον υφυπουργό Αθλητισμού, Γιώργο Ορφανό, μπαίνουν σε φάση εξομάλυνσης. Εξέφρασε, δε, την αισιοδοξία του πως θα επιβεβαιωθούν οι πληροφορίες που κάνουν λόγο για την καταβολή στην Ομοσπονδία μέσα στην επόμενη εβδομάδα ποσού ενός εκατομμυρίου ευρώ, ως ενός πρώτου μέρους του συνολικού χρέους της Πολιτείας προς την ανώτατη ποδοσφαιρική αρχή της χώρας. Με το παραπάνω ποσό θα καλυφθούν οι βασικότερες των αναγκών της ΕΠΟ, ενώ και οι Ενώσεις θα πάρουν μία βαθιά οικονομική ανάσα. Βέβαια, το ζητούμενο είναι οι παραπάνω πληροφορίες του Μιχάλη Βεργωτή να επιβεβαιωθούν και να μην αναζητηθεί η λύση στην έκτακτη Γενική Συνέλευση της 3ης Νοεμβρίου. Αν τα πράγματα οδηγηθούν σε αυτή; «Η ΕΠΟ θα κλείσει», ήταν η πρόβλεψη του προέδρου της ΕΠΣΔ, ο οποίος έχει να αντιμετωπίσει μαζί με τους συνεργάτες του ολοένα και μεγαλύτερα προβλήματα λόγω της οικονομικής στενότητας. Χθες ομολόγησε πως η καταβολή του μισθού του προσωπικού έχει καθυστερήσει περίπου είκοσι μέρες, ενώ εξίσου δύσκολα είναι τα πράγματα σε ότι αφορά τα χρήματα που δικαιούνται τα σωματεία για τις μετακινήσεις. Πάντως, μέσα στην επόμενη εβδομάδα περιμένει ένα μικρό ποσό από την ΕΠΟ για να καλύψει τις άμεσες λειτουργικές ανάγκες.

Μέχρι τέλος χρόνου οι αλλοδαποί

Η ΕΠΟ με σχετικό έγγραφο, σε απάντηση στην ΕΠΣ ΔΩΔ/ΣΟΥ ενημερώνει ότι οι αλλοδαποί ποδ/στές που κατέχουν Δελτίο Αθλητικής Ιδιότητας δύνανται να αγωνίζονται μέχρι τις 31-12-2005 έστω και αν έχει λήξει η άδεια παραμονής τους.

ΕΦΗΒΙΚΟ

Αύριο η αυλαία

Μια εβδομάδα μετά την έναρξη του παιδικού πρωταθλήματος, ήρθε η σειρά να ξεκινήσει και το πρωτάθλημα του εφηβικού, το οποίο ανοίγει αυλαία αύριο με τη διεξαγωγή τεσσάρων παιχνιδιών.

Το φετινό πρωτάθλημα θα πραγματοποιηθεί σε δύο ομίλους των 10 ομάδων.

Στον α' όμιλο πριν καν ξεκινήσει η αγωνιστική δράση, είχαμε και την πρώτη παραίτηση. Η ομάδα του Άρη Αρχαγγέλου δήλωσε παραίτηση από το παιχνίδι της με την Δόξα Ψ., κάτι που σημαίνει πως αν από τον πρώτο αγώνα δεν κατεβαίνει να αγωνισθεί, τότε δεν προμηνύεται να έχει μέλλον.

Στον β' όμιλο, η δήλωση συμμετοχής της ομάδας του Ποσειδώνα Καρπάθου, δημιουργεί άλλο ένα κενό, αφού είναι δύσκολο να έρχεται στο νησί μας για να αγωνισθεί, όπως επίσης και ομάδα της Ρόδου να ταξιδέψει στην Κάρπαθο.

Έτσι λοιπόν θα έχουμε κάθε Σαββατοκύριακο αντί για 10 αγώνες συνολικά, 8 και δύο ομάδες να έχουν ρεπό.

Αναλυτικά η 1η αγωνιστική:

Α' ΟΜΙΛΟΣ

ΑΥΡΙΟ

- Παστίδα(11.00): Άγιος Ισίδωρος – Ευαγόρας
Διαιτησία: Κασιώτης-Τσουρούτης-Πετρακίδης
Γιατρός: Χατζάκης
-Παστίδα(13.00): Φοίβος – Διαγόρας
Διαιτησία: Τσουρούτης-Κασιώτης-Πετρακίδης
Γιατρός: Τσέρκης
-Λυκ. Ιαλυσού(13.00): Διαγόρας – Κλεάνθης
Διαιτησία: Κεφαλάκης-Λιάπη-Γκιούντιτσε
Γιατρός: Μπενετάτος

ΚΥΡΙΑΚΗ

-Παστίδα(11.00): Δωριέας – Ηρακλής Μ.
Διαιτησία: Κασιώτης-Τσουρούτης-Πετρακίδης
Γιατρός: Χατζάκης
-Ρόδος – Ποσειδών Καρπ. (Δεν ορίσθηκε)

Β' ΟΜΙΛΟΣ

ΑΥΡΙΟ

-Καλυθιές(11.00): Απόλλων Κ. – Ασκληπειό
Διαιτησία: Τσουρδιού-Κόκκινος-Καννέλος
Γιατρός: Τσέρκης

ΚΥΡΙΑΚΗ

-Μαλώνα(11.00): Άγιος Γεώργιος – Διγενής
Διαιτησία: Χωρίτης-Γκιούντιτσε-Πολύζος
Γιατρός: Παυλίδης
-Παστίδα(13.00): Αναγέννηση Ρ. – ΑΕΡΑ
Διαιτησία: Τσουρούτης-Κασιώτης-Πετρακίδης
Γιατρός: Καζουλάκης
-Αρχίπολη(16.00): Εθνικός – Ερμής
Διαιτησία: Κόκκινος-Τσουρδιού-Καννέλος
Γιατρός: Μπενετάτος
-Δόξα Ψ. – Άρης (Παραιτήθη ο Άρης)

ΠΑΙΔΙΚΟ ΠΡΩΤΑΘΛΗΜΑ

Ορίσθηκαν τα παιχνίδια της 2ης αγωνιστικής η οποία όμως άρχισε χθες με το παιχνίδι του α' ομίλου, Αναγέννηση Έμπ. – Ήλιος, στο οποίο νικητές αναδείχθηκαν οι φιλοξενούμενοι με 1-0.

Αύριο και μεθαύριο Κυριακή συνεχίζεται και ολοκληρώνεται η αγωνιστική με τα υπόλοιπα παιχνίδια, το πρόγραμμα οποίων έχει ως εξής:

Α' ΟΜΙΛΟΣ

ΚΥΡΙΑΚΗ

- Λύκ. Ιαλυσού(11.00): Ιάλυσος – Φοίβος
Διαιτησία: Επαμεινώνδας
Γιατρός: Μπενετάτος
- Διμυλιά(13.00): Ατρόμητος – Αστέρας Π.
Διαιτησία: Τσουρδιού- Κόκκινος
Γιατρός: Μπενετάτος
- Βοηθητικό(13.00): Ευαγόρας – Ευκλής
Διαιτησία: Επαμεινώνδας-Λιάπη-Μαλικουτσάκη
Γιατρός: Χατζάκης
- Απόλλωνα(16.00): Απόλλων Απ. – Άγιος Ισίδωρος
Διαιτησία: Σεβδαλάκης
Γιατρός: Παυλίδης
- Κλεάνθης – Ποσειδών Καρπ. (Δεν ορίσθηκε)

Β' ΟΜΙΛΟΣ

ΑΥΡΙΟ

- Βοηθητικό(14.00): Νίκη Ρ. – Δωριέας
Διαιτησία: Επαμεινώνδας-Μαλιχουτσάκη
Γιατρός: Νούλη
- Αρχίπολη(15.00): ΑΕΡΑ – ΖΕΥΣ
Διαιτησία: Τσουρδιού
Γιατρός: Κοιλιάς
- Βοηθητικό(16.00): Ρόδος – Ασκληπειό
Διαιτησία: Πετρακίδης-Επαμεινώνδας-Τσουρούτης
Γιατρός: Καρδαμπούκης

ΚΥΡΙΑΚΗ

- Βοηθητικό(11.00): Ορφέας – Διγενής
Διαιτησία: Λιάπη-Μαλιχουτσάκη
Γιατρός: Τσέρκης
- Μάσσαρι(13.00): Αστέρας Μ. – Απόλλων Κ.
Διαιτησία: Γκιούντιτσε-Πολύζος-Χωρίτης
Γιατρός: Πίπης
- Απολακκιά(16.00): Ασπίδα Απ. – Διαγόρας
Διαιτησία: Καραχανής
Γιατρός: Διαμαντής

ΚΥΠΕΛΛΟ

Το τελευταίο γκρουπ

Η ΕΠΣΔ όρισε το τελευταίο γκρουπ των αγώνων για την α' φάση του κυπέλλου.

Το πρόγραμμά της:

ΟΜΙΛΟΣ ΡΟΔΟΥ

Τρίτη 11/10

• Παστίδα (15.30): Αστέρας Π. - Ήλιος
Παρατηρητής: Χ"πέτρος

Τετάρτη 12/10

• Φάνες (15.30): Ευκλής - Ατρόμητος
Παρατηρητής: Σταματίου
• Παστίδα (15.30): Αναγέννηση Ρ. - ΑΕΡΑ
Παρατηρητής: Βεργίδης
• Αρχάγγελος (15.30): Πετρώνας-Διγενής
Παρατηρητής: Παυλούς

ΟΜΙΛΟΣ ΝΗΣΩΝ

Κυριακή 9/10

• Ζηπάρι (15.00): Αναγέννηση Ασφ. - Πολυβώτης
Παρατηρητής: Βερούτας



ΧΩΡΙΣ ΟΡΙΑ

Η μεγάλη επιστροφή



Ο Θεοδόσης Κυπραίος βγαίνει από τη ...ναφθαλίνη όπου τον είχε βάλει η νέα διοίκηση της ΕΠΣΔ, λόγω της ανάμειξής του στις εκλογές υπέρ της αντιπολίτευσης!

Η αξία όμως του υπερπαρατηρητή, έκανε την ΕΠΣΔ να αναθεωρήσει την στάση της και να τον ορίσει για πρώτη φορά φέτος, στις Καλυθιές. Έτσι αφήνει την εξέδρα και παίρνει την γνώριμη του θέση στον αγωνιστικό χώρο.

Όλα για όλα με Δανία

Ελάχιστες είναι οι ελπίδες της εθνικής μας ομάδας ποδοσφαίρου των ελπίδων για πρόκριση στα τελικά του ευρωπαϊκού πρωταθλήματος, αυτό όμως δεν σημαίνει σε καμία περίπτωση πως θα παραταχθεί αδιάφορη στα δύο παιχνίδια που απομένουν σύμφωνα με τον εκλέκτορα Στέλιο Αποσπόρη. Ο αγώνας θα διεξαχθεί στην Κοπεγχάγη στις 20:00 το βράδυ της Παρασκευής (7/10) με τον Αποσπόρη να οριοθετεί τους στόχους. "Ανεξάρτητα με το τι γίνεται στη βαθμολογία, εμείς επιδιώκουμε να πάρουμε έξι βαθμούς στα δύο τελευταία παιχνίδια παρουσιάζοντας μια καλή εικόνα", ανέφερε αρχικά ο Έλληνας τεχνικός για να συνεχίσει πως μεγάλο κίνητρο θα αποτελεί το γεγονός πως οι Δανοί έχουν καταφέρει να εξασφαλίσουν την πρόκρισή τους. "Αυτό είναι ένα επιπλέον κίνητρο για μας.

Δίχως το άγχος να βαραίνει τα πόδια μας, θα προσπαθήσουμε να κερδίσουμε την κατά τεκμήριο καλύτερη ομάδα του γκρουπ". Τέλος, μπορεί ο Μάντζιος να έχει ενσωματωθεί με την εθνική ομάδα των ανδρών, ο Σαμαράς να βρίσκεται εκτός αποστολής λόγω τραυματισμού ενώ οι Λαγός και Παππάς να έχουν μερικά μικροπροβλήματα, ο Αποσπόρης πάντως δεν φαίνεται να ανησυχεί. "Μην ξεχνάμε πως ο ρόλος αυτής της ομάδας είναι να ετοιμάζει παίκτες για τη μεγάλη Εθνική.

Όποια κι αν είναι τα προβλήματα, έχουμε λύσεις για όλες τις θέσεις. Επιπλέον, στην αποστολή υπάρχουν 10 παιδιά από την Εθνική Νέων. Αυτό που επιζητούμε είναι να δέσουν ακόμη περισσότερο προκειμένου να δημιουργηθεί ένα συμπαγές σύνολο ενόψει των μελλοντικών υποχρεώσεων της Εθνικής Ελπίδων".

Πετάμε ψηλά; Ναι!

Το λογοπαίγνιο περί Ολυμπιακής ταλαιπωρίας αναβίωσε, μόνο που την ευθύνη είχε η ΕΠΟ. Με προβλήματα αλλά και αισιοδοξία για την νίκη-μισή πρόκριση, η Ελλάδα αναχώρησε το πρωί για την Κοπεγχάγη. Στο αεροδρόμιο βρέθηκαν και κάποιοι λιγοστοί φίλαθλοι στους οποίους οι διεθνείς είπαν χαρακτηριστικά: «πάμε στην Δανία για να κάνουμε αυτό που πρέπει». Επίσημα δηλώσεις δεν έγιναν, ίσως λόγω του μπερδέματος με τις εταιρίες που πρόσφεραν το ταξίδι στους πρωταθλητές Ευρώπης.



Ο Όττο Ρεχάγκελ προβληματίζεται για τις θέσεις στην ενδεκάδα και την κατάσταση βασικών ποδοσφαιριστών του, όπως του Δέλλα και του Χαριστέα. Προβλήματα υπάρχουν και στη Δανία, με τον Μόρτεν Όλσεν να επιτίθεται στους δημοσιογράφους για τη φημολογία περί Λεβερκούζεν.

Στην αποστολή συμπεριλήφθηκαν τόσο ο Άγγελος Χαριστέας όσο και ο Τάκης Φύσσας αν και είναι εξαιρετικά αμφίβολοι για το εν λόγω παιχνίδι. Ο Όττο Ρεχάγκελ θα εξαντλήσει κάθε πιθανότητα συμμετοχής τους ωστόσο πολύ δύσκολα θα βρίσκονται οι δύο παίκτες στο αρχικό σχήμα καθώς από την μία ο επιθετικός του Άγιαξ δεν έχει ξεπεράσει την κρανιοεγκεφαλική κάκωση ενώ από την άλλη ο Φύσσας νιώθει ακόμα ενοχλήσεις στο γόνατο.

Βέβαια αυτό θα ξεκαθαρίσει οριστικά στην πρώτη προπόνηση που θα πραγματοποιηθεί επί δανέζικου εδάφους το απόγευμα της Πέμπτης. Πιο πολλές πιθανότητες από τους δύο για να παίξει έχει ο Τάκης Φύσσας.

Ωστόσο ο παίκτης της Χαρτς είναι μάλλον απίθανο να αγωνιστεί. Όσον αφορά τον Άγγελο Χαριστέα τα πράγματα μοιάζουν να είναι πιο σοβαρά και αν για τον Φύσσα υπάρχουν κάποιες πιθανότητες έστω και λίγες για αυτόν είναι μηδαμινές.

Τόσο αυτοί οι δύο παίκτες, όσο και ο Γιώργος Καραγκούνης ακολούθησαν ατομικό πρόγραμμα στην τελευταία προπόνηση της ομάδας επί ελληνικού εδάφους αλλά όσον αφορά την συμμετοχή του μέσου της Μπενφίκα είναι σχεδόν σίγουρο πως θα πάρει θέση βασικού στο παιχνίδι της Κοπεγχάγη.

Δεν μπορεί ο «Κολοσσός»

Ο Όττο Ρεχάγκελ θέλει να παίξει με λίμπερο κόντρα στους Δανούς και για αυτόν το ιδανικό ενδεχόμενο θα ήταν να βρίσκεται σε θέση να αγωνιστεί ο Τραϊανός Δέλλας. Ο παίκτης της ΑΕΚ ξέρει καλύτερα από τον καθένα αυτή την θέση και είναι ιδανικός για το σύστημα με το οποίο θέλει να παίξει ο Γερμανός ωστόσο αυτό είναι πάρα πολύ δύσκολο να γίνει. Ο «Τράι» μπορεί να έχει ξεκινήσει προπονήσεις εδώ και δέκα μέρες όμως έχει να παίξει μπάλα περίπου έξι μήνες και είναι φυσιολογικό να είναι ανέτοιμος. Ειδικά σε ένα παιχνίδι με τόσο μεγάλη σημασία ο Ρεχάγκελ ξέρει πως πρέπει όλοι οι παίκτες του να είναι έτοιμοι να δώσουν το100% των δυνατοτήτων τους. Αυτός είναι και ο λόγος που όσο και αν θέλει μάλλον δεν θα χρησιμοποιήσει τον Δέλλα.

Ακυρώσεις ελλείψει...ρευστού

Την ματαίωση δύο σπουδαίων εγχώριων διεθνών διοργανώσεων, του «Ακρόπολις» και των «Αλεξανδρείων», ανακοίνωσε η Ελληνική Ομοσπονδία Πυγμαχίας. Όπως ανέφερε σε σχετική ανακοίνωσή της, αιτία είναι ο οικονομικός αποκλεισμός του αθλήματος, καθώς δεν χορηγούνται και δεν εγκρίνονται οι δαπάνες που απαιτούνται από το Υφυπουργείο.

Η ανακοίνωση έχει ως εξής: «Η ΕΟΠ εδώ και οκτώ μήνες, στερούμενη άλλων πόρων και μη λαμβάνοντας ούτε την κανονική της ετήσια επιχορήγηση, υποχρεώθηκε εκ των πραγμάτων να στερήσει τη μετάβαση αθλητών της σε διεθνείς αγώνες, αλλά και να ματαιώσει οριστικά δύο μεγάλες της διοργανώσεις, πασίγνωστες σε ολόκληρη την Ευρώπη. Για πρώτη φορά στην ιστορία τους ματαιώνονται δύο μεγάλες εσωτερικές διεθνείς διοργανώσεις, εξαιτίας αυτής της ολέθριας για το άθλημα της πυγμαχίας στάσης του Υφυπουργείου.

Συγκεκριμένα ματαιώθηκαν οριστικά οι διεθνείς διοργανώσεις "Ακρόπολις" και "Αλεξάνδρεια", που κάθε χρόνο φιλοξενούνται στην Αθήνα και τη Θεσσαλονίκη αντίστοιχα και συγκέντρωναν την αφρόκρεμα της διεθνούς πυγμαχίας, δίνοντας τη δυνατότητα στους αθλητές μας να αγωνιστούν ενώπιον των φιλάθλων μας, πού πάντα στήριζαν αυτούς τους αγώνες.

Και οι δύο αυτές διοργανώσεις επρόκειτο να διεξαχθούν μέσα στο μήνα Οκτώβριο, αλλά παρά τις συνεχείς ενημερώσεις και αιτήσεις μας προς το Υφυπουργείο για τη στήριξη τους οικονομικά, όπως γινόταν όλα αυτά τα χρόνια, μας αγνόησαν. Δεν έδειξαν την ελάχιστη επιβαλλόμενη ευαισθησία απέναντι σε ένα άθλημα με ιστορία, επιβλητικότητα και αξιοσύνη», τονίζεται μεταξύ άλλων.

Άλλαξαν ώρα τα...γραμματόσημα

Σε αλλαγή ώρας της εκδήλωσης για την παρουσίαση της νέας αναμνηστικής σειράς γραμματοσήμων "Εθνική Ελλάδος Πρωταθλήτρια Ευρώπης" προέβη η Διοίκηση των Ελληνικών Ταχυδρομείων. Η παρουσίαση θα γίνει τη Δευτέρα, 10 Οκτωβρίου και ώρα 11:00 π.μ. αντί 12:00, όπως είχε αρχικά προγραμματιστεί. στο Μέγαρο της Παλαιάς Βουλής (οδός Σταδίου 13).



Τα ΕΛΤΑ θα παρουσιάσουν τη νέα αναμνηστική σειρά Γραμματοσήμων για την κατάκτηση του χρυσού μεταλλίου από την Εθνική ανδρών στο Ευρωμπάσκετ της Σερβίας/Μαυροβουνίου, παρουσία των μελών της ελληνικής αποστολής στο Βελιγράδι. Την εκδήλωση θα χαιρετήσουν ο υπουργός Μεταφορών και Επικοινωνιών Μιχάλης Λιάπης και εκπρόσωποι της ΕΟΚ.

"Σχολή οδηγών" στην μνήμη του Παρκ

Τον καλύτερο τρόπο να τιμήσει τον αδικοχαμένο Μίκαελ Παρκ βρήκε η οικογένεια του. Όπως ανακοίνωσε επιθυμεί την δημιουργία ενός ιδρύματος το οποίο θα βοηθά τους νεαρούς οδηγούς της Μεγάλης Βρετανίας, να κάνουν τα πρώτα τους βήματα. Στο πλαίσιο αυτό έχει ήδη ανοιχτεί ένας λογαριασμός στον οποίο οι ενδιαφερόμενοι θα μπορούν να καταθέτουν χρήματα, προς ενίσχυση της δημιουργίας του ιδρύματος, ενώ περισσότερα στοιχεία θα δημοσιοποιηθούν όπως ανακοινώθηκε, όταν ολοκληρωθεί ο σχεδιασμός της προσπάθειας και αρχίσει υλοποίησή του.

Αύριο, Πέμπτη στις 12.00 το μεσημέρι θα γίνει και η κηδεία του "Beef" όπως συνήθιζαν να τον αποκαλούν οι συνάδελφοι και αντίπαλοί του στους αγώνες.

Αγκαθι

●●● **Από το... στόμα τους και στου Θεού τ' αυτί, γιατί οδεύουμε στην καταστροφή. Εξομάλυνση πιστεύουν ότι θα γίνει στη κόντρα Ορφαν-Γκακά...**

●●● *Μακάρια, γιατί η κατάσταση έχει φθάσει στο απροχώρητο για όλο το φάσμα του αθλήματος. Τώρα κατά πόσο τα προγνωστικά θα πέσουν μέσα, θα φανεί σε λίγες μέρες!*

●●● **Αυτό που έπρεπε να κάνει η Κοδριγκτώνος, από τότε που ο ρολογάς πήγε στη Συγγρού, το έκανε τώρα μετά την ανακατωσούρα. Ζήτησε έγγραφο από τη Συγγρού, για τους αλλοδαπούς! Μέχρι τέλος του χρόνου θα παίζουν, ακόμα και με ληγμένη άδεια!**

●●● *Αντε πάλι ο Λάμπρος ο κωλοτούμπας. Δεν αφήνει τίποτα να περάσει ασχολίαστο. Τη δήλωση του πρωθυπουργού... όλα τα κιλά, όλα τα λεφτά, την μετέφερε στον ρολογά!*

●●● **Επιστρέφουμε, πάλι στη ... κόντρα. Ο ... Μεϊμάρ μπαίνει στη μέση για να σβήσει τη φωτιά ποδοσφαίρου και πολιτείας. Περιμένουν να βγει χοντρό κονδύλι και να μην κατεβάσουν τα ρολά. Καλημέρα σας...**

ΑΝΕΚΔΟΤΟ

Η κυρία στο φούρναρη:

- "Είμαι τόσο νευριασμένη μαζί σας, το ψωμί που μου δώσατε χθες ήταν μπαγιάτικο."

- "Μα, τι λέτε κυρία μου, εμείς φτιάχνουμε ψωμί εδώ και 20 χρόνια!"

Και η κυρία:

- "Ναι, αλλά το πουλάτε τώρα!



ΡΕΠΟΡΤΑΖ

Δικαιωματικά στις κατηγορίες

• Οι δύο κορυφαίοι εκπρόσωποι του δωδεκανησιακού στίβου, Σμαλιός και Παρδαλού, εντάχθηκαν στις κατηγορίες σχεδιασμού του ΣΕΓΑΣ.

• Στο πόστο του παραμένει ο Μιχάλης Παυλούς.

Εγκρίθηκαν στο πρόσφατο Διοικητικό Συμβούλιο του ΣΕΓΑΣ οι εντάξεις στις κατηγορίες του Σχεδιασμού. Συγκεκριμένα εντάχθηκαν συνολικά 112 αθλητές και αθλήτριες σε όλες τις κατηγορίες και αναλυτικά: 7 στην Α1, 16 στην Α2, 29 στην Β, 19 στην εθνικού επιπέδου, 17 στην νέας γενιάς, 17 στην κατηγορία τραυματιών και 7 στην ειδική κατηγορία.

Οι εντάξεις των αθλητών και αθλητριών του Βάδην και του μαραθωνίου θα γίνει στις 30 Νοεμβρίου σύμφωνα με τις διατάξεις του Σχεδιασμού της Ομοσπονδίας.

Οι αθλητές και οι αθλήτριες που εντάχθηκαν στις κατηγορίες Α1, Α2 και Β είναι οι εξής:

ΚΑΤΗΓΟΡΙΑ Α1: Μελέτογλου Χρήστος, Χαλκιά Φανή, Δεβετζή Χρυσοπηγή, Μανιάνι Μιρέλα, Τσιολακούδη Αγγελική, Κεντέρης Κώστας, Θάνου Κατερίνα.

ΚΑΤΗΓΟΡΙΑ Α2: Ιακωβάκης Περικλής, Τσάτουμας Λούης, Ζαλαγκίτης Κώστας, Φιλιππίδης Κώστας, Παπαδημητρίου Αλέξανδρος, Καρασταμάτη Μαρία, Κοκλώνη Γεωργία, Ντόβα Δήμητρα, Εφεντάκη Κωνσταντίνα, Χατζή Χριστίνα, Ρεντούμη Φλώρα, Πιλάτου Στέλλα, Δημητράκη Ειρήνη, Πέρρα Αθανασία, Βόγγολη Κατερίνα, Στρατάκη Αργυρώ.

ΚΑΤΗΓΟΡΙΑ Β: Βογιατζάκης Κώστας, Γκούσης Τάσος, Πετρίδης Άρης, Παπαδιάς Χάρης, Σαρρής Παναγιώτης, Δημότσιος Στέλιος, Ντούπης Γιώργος, Γράβαλος Δημήτρης, Θεοφάνωφ Αλέξανδρος, Αλοζίδης Μηνάς, Γκαβέλας Πλάτων, Φιλίνδρας Δημήτρης, Νούσιος Στέργος, Κώνστας Στέφανος, Καρασμανάκης Λευτέρης, ***ΣΜΑΛΙΟΣ ΙΩΑΝΝΗΣ-ΓΕΩΡΓΙΟΣ***, Πρωτόπαππα Μαρία, ***ΠΑΡΔΑΛΟΥ ΜΑΡΙΑ***, Παπαγεωργίου Μαρούλα, Σκαφίδα Αφροδίτη, Στεφανίδη Κατερίνα, Καφετζή Γιάννα, Μάρκου Δήμητρα, Παπαδρπούλου Στέλλα, Παπαγεωργίου Αλεξάνδρα, Λίκα Βοϊσάβα, Παντή Αλεξάνδρα, Αλεξάνδρου Παναγιώτα, Δεληνικόλα Βάσω.

ΚΑΤΗΓΟΡΙΑ ΕΘΝΙΚΟΥ ΕΠΙΠΕΔΟΥ: Φαρούγγιας Παύλος, Γελασάκης Μιχάλης, Φράγκος Τάσος, Παπαντώνης Αντώνης, Ακρούτ Ναΐμ, Συράκος Δημήτρης, Τσιάμης Δημήτρης, Γεωργίου Σταύρος, Συντιχάκης Νίκος, Σταματογιάννης Μιχάλης, Αραμπατζής Σπύρος, Ζουλιέν Σπύρος, Παπαϊωάννου Μιχάλης, Παπαδοπούλου Ελευθερία, Ασημακοπούλου Κατερίνα, Στογιαννίδου Γεωργία, Καζιμίροβα Ξένια, Αμπατζή Αρετή, Κουτσιομάρη Παναγιώτα.

ΚΑΤΗΓΟΡΙΑ ΝΕΑΣ ΓΕΝΙΑΣ: Ρέγας Δημήτρης, Φιλανδαράκης Μιχάλης, Δουβαλίδης Κώστας, Παπαδόπουλος Σπύρος – Γιάννης, Αναστασίου Κώστας, Διαμαντάρας Δημήτρης, Μερτζανίδης Μιχάλης, Γαλακτιάδης Παύλος, Τσάκωνας Γιώργος, Χατζηνάκου Περσεφόνη, Εμμανουήλ Δήμητρα, Τουλουμτζή Παναγιώτα, Ζερβά Μαρία, Κομπίδου Ελευθερία, Φιλάνδρα Ελένη, Δαγκλή – Παγκότο Φωτεινή, Δημόγλου Στέλλα.

ΚΑΤΗΓΟΡΙΑ ΤΡΑΥΜΑΤΙΩΝ: Γκουντενούδη Χρυσούλα (κατ. Β), Μπουντά Χαρούλα (κατ. Β), Βασδέκη Όλγα (κατη. Α2), Ουζούνη Πόπη (κατη. Β), Τσικούνα Στέλλα (κατ. Β), Καιδαντζή Όλγα (κατ. Β), Φιλιππίδης Γερβάσιος (κατ. Νέας Γενιάς), ***ΚΟΥΜΝΑΚΗ ΓΕΩΡΓΙΑ (κατ. ΕΕ)***, Τσαμόγλου Ευδοκία (κατ. ΕΕ), Ήλτσιος Γιώργος (κατ. ΕΕ), Μητροπούλου Νίκη (κατ. ΕΕ), Τερζόγλου Ειρήνη (κατ. ΕΕ), Πολιάς Νίκος (κατ. ΕΕ), Γκατσιούδης Κώστας (κατ. Α2), Θεοδωρίδης Γιώργος (κατ. Α2), Παυλακάκης Άγγελος (κατ. ΕΕ), Στεργιούλης Ευθύμιος (κατ. Νέας Γενιάς)

Προπονητές ΣΕΓΑΣ Υψηλού Αθλητισμού 2005-2006

Ομοσπονδιακοί Α' βαθμίδας: Γιώργος Παναγιωτόπουλος, Δημήτρης Ευαγγελόπουλος, Σοφία Μπακατσάκη, Θανάσης Σιούντρης, Νίκος Δημητριάδης, Μιχάλης Ζησόπουλος

Ομοσπονδιακοί Β' βαθμίδας: Μαρία Σωτηρακοπούλου, Θόδωρος Γκάτζιος, Μανώλης Μανωλόπουλος, Χρήστος Παπαδόπουλος, Αντώνης Παπαδημητρίου, Ναπολέων Κεφαλόπουλος, Δέσποινα Πάκου, Δημήτρης Χατζόπουλος, Παναγιώτης Συμεωνίδης

Συνεργάτες Ομοσπονδιακοί Κέντρου Αθήνας: Χρήστος Παπαχρήστος, Δημήτρης Κυττέας, Τριαντάφυλλος Παπαευαγγέλου, Νίκος Ψαρομιχελάκης

Συνεργάτες Ομοσπονδιακοί Κέντρου Θεσσαλονίκης: Δημήτρης Μιχελαράκης, Δρόσος Χριστόπουλος, Πηνελόπη Παρχαρίδου, Γιώργος Τσούγκος

Συνεργάτες ομοσπονδιακοί Περιφέρειας: Χρήστος Χατζηβασιλείου, Γρηγόρης Κοντός, Κώστας Κοροσίδης, Νίκος Βαϊου, Γιώργος Κόκκινος, Σταύρος Ζουγγουρίδης, Χαράλαμπος Σδρόλας, Γιάννης Κουτσιώρας

Ομάδα Τεχνικών Επιμόρφωσης: Πλούταρχος Σαρασλανίδης (Υπεύθυνος Συντονιστής), Γιώργος Γεωργιάδης (Ομοσπονδιακός Α' βαθμίδας με καθήκοντα και επιμόρφωσης), Οδυσσέας Παπατώλης (Ομοσπονδιακός Α' βαθμίδας με καθήκοντα και επιμόρφωσης)

Το έργο της Ομάδας Επιμόρφωσης θα συνδράμει επικουρικά κατά περίπτωση ο Βασίλης Κοκκόλης.

Οι Τεχνικοί Σύμβουλοι

Εξάλλου, χθες το απόγευμα ανακοινώθηκαν οι κατηγορίες Ταλέντων Νέας Γενιάς Εφήβων - Νεανίδων, Παίδων - Κορασίδων και Νέων που εντάχθηκαν στο Σχεδιασμό του 2006 και θα βρίσκονται υπό την επίβλεψη της Επιτροπής Εθνικών Ομάδων (ΕΠΕΟ) του ΣΕΓΑΣ. Ανάμεσα στα δεκάδες ονόματα υπάρχουν του Γιάννη Σμαλιού (Ιπποκράτης) στην κατηγορία Εφήβων και των Άννας Μανιά, Αγγελικής Ζαγοριανού (Καζώνης) στην κατηγορία Κορασίδων.

Επικυρώθηκε από το Δ.Σ της ομοσπονδίας η πρόσληψη των Τεχνικών Συμβούλων των ΕΑΣ-ΤΕ ΣΕΓΑΣ για την περίοδο 2005-2006. Δεν έχουν αποφασίσει ακόμη για τις προσλήψεις των Τεχνικών Συμβούλων οι ΕΑΣ Ανατολικής Πελοποννήσου, Ηπείρου και Δυτικής Στερεάς.

ΤΕ Αθήνας: Ανδρέας Γκόγκας, ΕΑΣ Κυκλάδων: Δημήτρης Τσαρτσαλής, ΕΑΣ Δυτικής Θεσσαλίας: Βασίλης Πανάγος, ΕΑΣ Θράκης: Θανάσης Τσιτσιμάκας, ΕΑΣ Λέσβου: Βαγγέλης Μωραιτης, ΕΑΣ Σερρών: Σταύρος Ζορμπάς, ΕΑΣ Βοιωτίας-Εύβοιας: Γιώργος Κουρεντής, ΕΑΣ Χίου-Σάμου: Γιάννης Πετρής, ΕΑΣ Δυτικής Αττικής: Σπύρος Ματάκης, ΕΑΣ Περιφέρειας Πελοποννήσου: Θανάσης Γεωργακόπουλος, ΕΑΣ Θεσσαλονίκης: Ματθαίος Καϊσίδης, ΕΑΣ Ανατολικής Αττικής: Χρύσανθος Καρούζος, ΕΑΣ Πέλλας-Κιλκίς: Πέτρος Χάλης, ΕΑΣ Πειραιά: Κυριάκος Χονδροκούκης, ΕΑΣ Κρήτης: Μάρκος Καλούδης, ΕΑΣ Ανατολικής Στερεάς: Γιάννης Κουτσοφλίνης, ΕΑΣ Δυτικής Μακεδονίας: Θανάσης Ράπτης, ΕΑΣ Βόρειας Πελοποννήσου: Απόστολος Αποστολόπουλος, ΕΑΣ Ανατολικής Θεσσαλίας: Γιάννης Κουτσιώρας, ΕΑΣ Δράμας-Καβάλας: Χαράλαμπος Σδρόλας, ΕΑΣ Πιερίας-Ημαθίας: Δημήτρης Αποστολόπουλος, ***ΕΑΣ Δωδεκανήσου: Μιχάλης Παυλούς***, ΤΕ Κέρκυρας: Νίκος Μόσχος.



Η 21χρονη Μαρία Παρδαλού συμπεριλήφθηκε στην Β' κατηγορία σχεδιασμού της Ομοσπονδίας.

Ημερίδα πίστας

• Διοργανώνεται αύριο στο ποδηλατοδρόμιο του Δημοτικού Σταδίου «Ο Διαγόρας», υπό την αιγίδα της Τ.Ε. ΕΟΠ και απευθύνεται σε όλες τις κατηγορίες.

Η Τοπική Επιτροπή ΕΟΠ Δωδεκανήσου διοργανώνει «Ημερίδα Πίστας» στις 08 Οκτωβρίου 2005 για όλες τις κατηγορίες (ανδρών, γυναικών, εφήβων, κορασίδων, νέων και παίδων).

ΤΟΠΟΣ

Ο Αγώνας θα πραγματοποιηθεί στο ποδηλατοδρόμιο του Δημοτικού Σταδίου Ρόδου «Ο Διαγόρας» από τις 16.30 έως τις 21.00

ΑΓΩΝΙΣΜΑΤΑ

1. 200μ. Ταχύτητας
2. Ολυμπιακό Σπρίντ
3. Αμερικέν

ΟΡΟΙ ΣΥΜΜΕΤΟΧΗΣ

Δικαίωμα συμμετοχής στον αγώνα έχουν όλοι οι αθλητές ποδηλάτες των σωματείων μελών της Τ.Ε. ΕΟΠ Δωδεκανήσου, η οποία δεν φέρει ουδεμία ευθύνη για οποιοδήποτε ατύχημα ή καταστροφή υλικού, οποιουδήποτε συμμετέχει στον αγώνα με οποιαδήποτε ιδιότητα.

ΟΙΚΟΝΟΜΙΚΟΙ ΟΡΟΙ

Η Τ.Ε. ΕΟΠ Δωδεκανήσου καλύπτει τα έξοδα μετακίνησης ακτοπλοϊκώς και μια διανυκτέρευση των αθλητών που ανήκουν σε σωματεία εκτός νησιού Ρόδου.

ΚΑΝΟΝΙΣΜΟΙ ΑΓΩΝΑ

- Στο αγώνισμα των 200μ. ταχύτητας:

1. Οι έξι καλύτεροι χρόνοι προκρίνονται στους τελικούς
2. Ο πρώτος και ο έκτος, ο δεύτερος και ο πέμπτος, ο τρίτος και ο τέταρτος θα τρέξουν «ζευγάρια». Οι νικητές σαν τριάδα θα τρέξουν για κατάταξη (1η έως 3η θέση) και οι χαμένοι για τις υπόλοιπες θέσεις (4η έως 6η θέση).

- Στο αγώνισμα του Ολυμπιακού Σπριντ:

Θα δηλωθούν οι ομάδες και με κλήρωση θα βγούν τα «ζευγάρια» των αντιπάλων. Οι τέσσερις καλύτεροι χρόνοι θα προκριθούν στον τελικό τρέχοντας, ο πρώτος με τον δεύτερο για 1η και 2η θέση και ο τρίτος με τον τέταρτο για 3η και 4η θέση.

- Στο Αμερικέν:

Από το τέλος της έκτης στροφής κα ανά δυο στροφές μετέπειτα (8η, 10η, 12η, κτλ.), ο τελευταίος αθλητής του αγώνα θα βγαίνει εκτός κούρσας, μέχρι να μείνει ένας που θα αναδειχθεί νικητής.

ΑΓΩΝΑΣ ΕΠΙΔΕΙΞΗΣ

Η Τοπική Επιτροπή Δωδεκανήσου θα διοργανώσει παράλληλα αγώνα επίδειξης ταχύτητας για τις κατηγορίες παμπαίδων-παγκορασίδων και μίνι μικρά-μεγάλα στα πλαίσια της ανάπτυξης, διάδοσης και προώθησης του αθλήματος.

Οι αθλητές θα χωριστούν σε ομάδες, οι οποίες θα τρέξουν μια στροφή και ο πρώτος νικητής κάθε ομάδας θα τρέξει για κατάταξη δύο στροφές. Η παραπάνω κατηγορία θα γίνει με κάθε τύπου ποδηλάτου και κράνος. Θα ακολουθήσουν οι απονομές στους νικητές.

ΔΗΛΩΣΕΙΣ ΣΥΜΜΕΤΟΧΗΣ

Οι δηλώσεις συμμετοχής θα πρέπει να δηλωθούν μια ώρα πριν τον αγώνα στην γραμματεία.

ΡΥΘΜΙΣΗ ΑΠΡΟΒΛΕΠΤΩΝ

Για οτιδήποτε δεν προβλέπεται από την προκήρυξη αποφασίζει επί τόπου η Αγωνόδικος Επιτροπή, η οποία έχει δικαίωμα τροποποίησης της προκήρυξης.

ΕΠΑΘΛΑ-ΑΠΟΝΟΜΕΣ

Ο 1ος νικητής θα πάρει χρυσό μετάλλιο και δίπλωμα.

Ο 2ος νικητής θα πάρει αργυρό μετάλλιο και δίπλωμα.

Ο 3ος νικητής θα πάρει χάλκινο μετάλλιο και δίπλωμα.

Όσοι καταλάβουν την 4η, 5η και 6η θέση θα πάρουν από ένα δίπλωμα.

Σημειώνεται ότι η κατάταξη θα είναι εναία στους άνδρες, εφήβους και παίδες. Ξεχωριστή στις γυναίκες-κορασίδες (μια κατηγορία).

ΠΛΗΡΟΦΟΡΙΕΣ

Πληροφορίες δίνονται στα τηλέφωνα 22410-21264 του κ. Γιώργου Βογιατζή, προέδρου της Τεχνικής Επιτροπής της ΤΕ. ΕΟΠ Δωδεκανήσου και 6942-058675 του κ. Μανόλη Τρικοίλη, ταμία της Τοπικής Επιτροπής.

Αυλαία με τα «Λέρεια»

• Πρόκειται για την τελευταία αγωνιστική εκδήλωση στίβου για φέτος. Αθλητές από ολόκληρα τα Δωδεκάνησα θα συναντηθούν αύριο στη Λέρο.

Η τελευταία αγωνιστική εκδήλωση της ΕΑΣ ΣΕΓΑΣ Δωδ/σου, πραγματοποιείται στη Λέρο αύριο απόγευμα. Πρόκειται για το θεσμό των ΛΕΡΕΙΩΝ, που διοργανώνεται για έβδομη χρονιά (από το 1998), με βασικό διοργανωτή το ΔΟΝΑ Λέρου και με την οικονομική υποστήριξη του Επαρχείου Καλύμνου-Λέρου.

Οι αγώνες αυτοί αφορούν αθλητές και αθλήτριες των Δωδ/κών Σωματείων της κατηγορίας Παμπαίδων-Παγκορασίδων Β' (12-13 ετών).

Πάνω από εκατό τριάντα (130) άτομα θα μετακινηθούν με τα ταχύπλοα του Σπανού Γ. από Ρόδο-Σύμη-Κω και Κάλυμνο το Σάββατο το πρωί (08.30) από την Κολώνα και θα επιστρέψουν το βράδυ της Κυριακής (18.30).

Τα ΛΕΡΕΙΑ 2005 τα έχει αναλάβει ο ίδιος ο δήμαρχος του νησιού Τιμόθεος Κωτάκης.

ΠΡΟΓΡΑΜΜΑ ΑΓΩΝΩΝ

17.00 -Τελετή έναρξης

60μ. Εμπόδια Παμπαίδων Β' Προκριματικές ή τελικές σειρές
Μήκος Παγκορασίδων Β' τελικός
Σφαίρα Παμπαίδων Β' τελικός
Μπαλλάκι Παγκορασίδων Β' τελικός
60μ. Εμπόδια Παγκορασίδων προκριματικές ή τελικές σειρές
60μ. Παμπαίδων Β' προκριματικές ή τελικές σειρές
60μ. Παγκορασίδων προκριματικές ή τελικές σειρές
150μ. Παμπαίδων Β' προκριματικές ή τελικές σειρές
150μ. Παγκορασίδων προκριματικές ή τελικές σειρές
Μήκος Παμπαίδων Β' Τελικός
Σφαίρα Παγκορασίδων Β' Τελικός
Μπαλλάκι Παμπαίδων Β' Τελικός
600μ. Παμπαίδων Β' Τελικός
800μ. Παγκορασίδων Τελικός
60μ. Εμπόδια Παμπαίδων Β' Τελικός
60μ. Εμπόδια Παγκορασίδων Τελικός
60μ. Παγκορασίδων Β' Τελικός
60μ. Παγκορασίδων Τελικός
150μ. Παμπαίδων Β' Τελικός
150μ. Παγκορασίδων Τελικός
1000μ. Παμπαίδων Β' Τελικές Σειρές
1000μ. Παγκορασίδων Β' Τελικές Σειρές
Σκυτ/μια 4Χ60μ. Παμπαίδων Β' Τελικές Σειρές
Σκυτ/μια 4Χ60 Παγκορασίδων Τελικές Σειρές

ΜΠΑΣΚΕΤ

Έπεσε βαριά κατάρα

• Αναστέλλονται τα πρωταθλήματα του τοπικού μπάσκετ επ' αόριστον λόγω οικονομικής κρίσης! Στο συμβούλιο της ΕΟΚ τη Δευτέρα ο Κολιάδης.

Οι οιωνοί υπήρχαν. Αλλά δεν τους έβλεπε κανείς. Ή τουλάχιστον δεν ήθελαν να τους δουν. Το δωδεκανησιακό μπάσκετ πλήττεται και δύσκολα θα μπορέσει να σηκώσει κεφάλι. Δεν κινδυνολογούμε αλλά με βάση τα δεδομένα το προσωρινό λουκέτο που μπήκε χθες στα πρωταθλήματα ίσως αποδειχθεί μόνιμο. Όχι από την άποψη ότι δεν θα γίνουν αγώνες. Ενδεχομένως και να δούμε κάποια επίσημα τζάμπολ αλλά προς το παρόν δεν υφίσταται εγγυητική δικλείδα για ομαλή διεξαγωγή.

Τα πρώτα κρούσματα λουκέτου (και ας μην αφορούσαν άμεσα στο τοπικό) σημειώθηκαν το καλοκαίρι με τη διάλυση του ανδρικού τμήματος του Διαγόρα. Η ομάδα δεν έλαβε μέρος στη Γ' εθνική και η Δωδεκάνησος έμεινε με μοναδικό εκπρόσωπο τον Κολοσσό στις μεγάλες κατηγορίες.

Στη συνέχεια τα πολλά οικονομικά προβλήματα που αντιμετώπιζαν οι σύλλογοι οδήγησαν σε ενώσεις και συγχωνεύσεις (π.χ. Διγενής) και σε διαπραγματεύσεις για παραχώρηση (π.χ. Ιβίσκος) ενώ ήδη από πέρσι είχαν αποχαιρετίσει Παντηλιακός και Άγιος Νικόλαος. Ο πρωταθλητής Β' κατηγορίας Ηρακλής 2000 έχασε σχεδόν όλους του τους παίκτες και φυσικά δεν υπήρχαν περιθώρια αντικατάστασής τους με αποτέλεσμα να αποσύρει τη συμμετοχή του από την Α' ανδρών. Στο γυναικείο επικρατεί το απόλυτο χάος αλλά αυτή είναι μία κολώνια που κρατά χρόνια. Η δημιουργία δύο νέων σωματείων ήταν ίσως η όαση στην έρημο του δωδεκανησιακού μπάσκετ.

Το τελευταίο πλήγμα ήρθε επίσημα χθες! Αναστέλλονται όλα τα προγραμματισμένα πρωταθλήματα!! Ήταν κάτι αναμενόμενο αν λάβει κανείς υπόψη του τις «απειλές» ομάδων να μην κατέβουν αν δεν ικανοποιούνταν οι απαιτήσεις τους. Και οι απαιτήσεις είναι βέβαια οικονομικής φύσεως. «Δεν υπάρχουν λεφτά» λένε και περιμένουν το μάννα εξ ουρανού για να μπορέσουν να λειτουργήσουν. «Μας χρωστάνε από πέρσι» προσθέτουν και βρίσκονται σε αναμονή για την αποπληρωμή τους. «Δεν θα μπορέσουμε να αποπληρώσουμε τα σωματεία αλλά θα προσπαθήσουμε να το κάνουμε σε σύντομο χρονικό διάστημα» είχε δηλώσει στον «Σταθμό» της Κω ο Θεοδόσης Κολιάδης πριν μερικές μέρες. Τελικά, το βραχυπρόθεσμο γίνεται μακροπρόθεσμο και ο πρόεδρος της ΤΕ αναχωρεί για την Αθήνα για να μιλήσει με την ΕΟΚ. Η Ομοσπονδία με τη σειρά της θα μείνει με δεμένα χέρια αφού έχει καταντήσει σίριαλ η διένεξη με την πολιτεία για την περικοπή των τακτικών επιχορηγήσεων. Στο Συνέδριο της ΕΟΚ έδωσε το παρών ο Γιώργος Ορφανός και φαινομενικά τα μαχαίρια μπήκαν στα θηκάρια τους. Εφόσον έχει βρεθεί πράγματι χρυσή τομή τότε η ΕΟΚ λογικά θα μπορέσει να βοηθήσει.

Πηγές μέσα από την Ομοσπονδία πάντως τόνιζαν μέχρι χθες ότι τα πράγματα είναι πολύ δύσκολα ('ζόρικα' ήταν η ακριβής έκφραση) και ότι ήδη έχει να αντιμετωπίσει πολλά αιτήματα οικονομικών «βοηθημάτων». Αισιοδοξούν ωστόσο για το μέλλον, ειδικά μετά την κατάκτηση του χρυσού μεταλλίου στο Ευρωμπάσκετ και τις επίσημες δεσμεύσεις που έγιναν από την Πολιτεία.

Στον αέρα του TOP FM ο πρόεδρος της Τοπικής Επιτροπής Θεοδόσης Κολιάδης το βράδυ της Τετάρτης τόνισε: «Έχει δημιουργηθεί ένα θέμα από τα σωματεία και τους διαιτητές σχετικά με τις αποπληρωμές. Οι διαιτητές αρνούνται να ταξιδέψουν στα νησιά και οι ομάδες στο βόρειο συγκρότημα ισχυρίζονται ότι δεν μπορούν να συμμετάσχουν στο πρωτάθλημα για οικονομικούς λόγους. Ο Ιπποκράτης και η ΕΑΚΑ όντως έχουν ειδοποιήσει ότι αν δεν γίνουν οι αποπληρωμές, δεν θα κατέβουν στους αγώνες.



Τη Δευτέρα η Ομοσπονδία έχει διοικητικό συμβούλιο στο οποίο παρίσταμαι κι εγώ ως πρώτο αναπληρωματικό μέλος. Εκεί θα θέσω θέμα για τις επιχορηγήσεις που εκκρεμούν και θα προσπαθήσουμε να ασκήσουμε μεγάλη πίεση στην ΕΟΚ. Αυτό πρέπει να κάνουμε.

Δεν είναι οριστικό το ότι θα αναβάλλουμε το πρωτάθλημα. Ίσως θα πρέπει να το αναβάλλουμε επ' αόριστον μέχρι να λυθεί το πρόβλημα καθώς είναι πολύ πιθανό να μην αλλάξει τίποτα αν πούμε ότι μεταθέτουμε την έναρξη για μία εβδομάδα. Το να ξεκινήσουμε το πρωτάθλημα και μετά να πρέπει να το διακόψουμε, δεν θα έχει αποτέλεσμα. Τι θα καταλάβουμε; Η ουσία είναι να έχουμε αποτέλεσμα πριν το πρωτάθλημα.

Την Δευτέρα ή την Τρίτη το αργότερο θα ξέρουμε τι θα γίνει. Αν δούμε ότι λύση δεν βρίσκεται, ίσως αναγκαστούμε να προχωρήσουμε σε Γενική Συνέλευση των σωματείων. Σήμερα (σ.σ. προχθές) είχαμε έκτακτη συνεδρίαση και καθίσαμε μέχρι αργά για το συγκεκριμένο θέμα.

Η οικονομική δυσπραγία πάντως είναι γενική. Δεν είμαστε μόνο που αντιμετωπίζουμε τέτοια προβλήματα. Είναι γενικό το κακό. Με το σταγονόμετρο δεν γίνεται αθλητισμός, ειδικά στη νησιωτική Ελλάδα».

Η χθεσινή ανακοίνωση

«Λόγω των οικονομικών προβλημάτων που αντιμετωπίζει η ΤΕ ΕΟΚ Δωδεκανήσου (οφειλές προς τα σωματεία και τους διαιτητές), η διοίκησή της αποφασίζει να αναστείλει την ημερομηνία έναρξης των πρωταθλημάτων της περιόδου 2005-2006.

Παράλληλα δε, αποφασίζει τη μετάβαση του προέδρου κ. Θεοδόση Κολιάδη στα γραφεία της ΕΟΚ στην Αθήνα τη Δευτέρα 10 Οκτωβρίου 2005 για να εκθέσει το όλο πρόβλημα στη συνεδρίαση του ΔΣ της Ομοσπονδίας.

Η νέα ημερομηνία έναρξης των πρωταθλημάτων θα κοινοποιηθεί εγκαίρως και μετά την επιστροφή του κ. Κολιάδη στη Ρόδο».

«Έχει ενθουσιασμό»

• Ιδιαίτερα δύσκολο χαρακτήρισε ο Παναγιώτης Γιαννάκης το ματς Κυπέλλου με τον Κολοσσό.

Μετά το φιλικό παιχνίδι της Τετάρτης όπου το Μαρούσι επικράτησε 72-69 της ΑΕΚ στο Γαλάτσι, η ομάδα του Παναγιώτη Γιαννάκη στρέφει πλέον την προσοχή της στις επίσημες υποχρεώσεις της, αρχής γενομένης από το Κύπελλο την Κυριακή κόντρα στον Κολοσσό.

Ο Παναγιώτης Γιαννάκης κοουτσάρισε για πρώτη φορά την ομάδα του προχθές και μάλιστα μετά το τέλος του φιλικού έκανε τις παρατηρήσεις του: «Χαίρομαι γιατί διατηρούμε το πνεύμα μαχητικότητας και την δίψα που μας χαρακτηρίζει σαν ομάδα. Φυσικά και έχουμε ακόμη σημεία που πρέπει να βελτιώσουμε, αλλά το σημαντικότερο είναι ότι τα παιδιά που ήρθαν φέτος στην ομάδα έχουν μπει στο κλίμα και το πνεύμα της» και πρόσθεσε: «Το κυριακάτικο παιχνίδι είναι το πρώτο επίσημο, εκτός έδρας απέναντι σε μια ομάδα που ανέβηκε στην Α1 και έχει ενθουσιασμό. Συνεπώς είναι ιδιαίτερα δύσκολο»

Το θετικό είναι ότι δεν υπάρχουν προβλήματα τραυματισμών αφού ο Αλέξης Κυρίτσης έδειξε ότι ξεπέρασε το διάστρεμμα που τον ταλαιπώρησε.

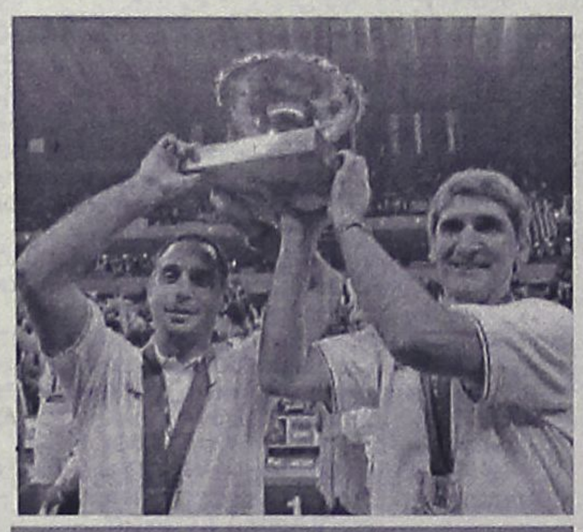

Ο πρωτομάστορας της εθνικής, Παναγιώτης Γιαννάκης μίλησε χθες για τον αγώνα κυπέλλου της Κυριακής

Δοκιμάζει Σέρβο

• Ο Μάρκο Μιχαΐλοβιτς έρχεται σήμερα στη Ρόδο για λογαριασμό του Κολοσσού.

Μία μόλις μέρα μετά τη συνέντευξη Τύπου του Βασίλη Φραγκιά όπου μίλησε για πολλά και ξεκαθάρισε ότι ψάχνει παίκτη και όχι απαραίτητα ψηλό, ήρθε η είδηση των δοκιμαστικών ενός Σέρβου περιφερειακού ο οποίος μάλιστα έρχεται σήμερα στη Ρόδο! Εν ολίγοις, ήταν ήδη προγραμματισμένο όταν δόθηκε το ραντεβού με τους εκπροσώπους Τύπου την Τετάρτη.

Το όνομα αυτού... Μάρκο Μιχαΐλοβιτς. Πρόκειται για έναν 22χρονο Σέρβο γκαρντ (28/3/1983) γεννημένο στο Βελιγράδι αλλά με μπασκετική προϋπηρεσία στην Αμερική αφού είναι απόφοιτος του πανεπιστημίου Pacific και αγωνιζόταν στην ομάδα των Tigers.

Ο υψηλόσωμος γκαρντ (1.95), σύμφωνα με τη θητεία του στις ΗΠΑ, συνδυάζει πολλά στοιχεία αφού πέραν των οργανωτικών του προσόντων, μοιράζει πολύ παιχνίδι, έχει έφεση στο ριμπάουντ αλλά είναι και ένας ικανότατος σκόρερ με ποσοστό ευστοχίας από την περιφέρεια κοντά στο 40%!

Ο Μιχαΐλοβιτς αναμένεται σήμερα το μεσημέρι στο «σμαραγδένιο» νησί προκειμένου να δοκιμαστεί.

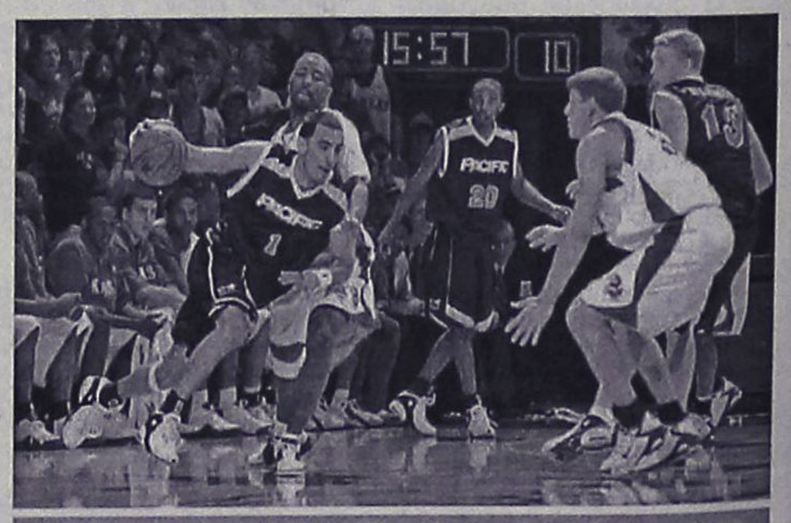

Ο Μάρκο Μιχαΐλοβιτς (No 1) που διακρίνεται με τη φανέλα του Pacific Tigers έρχεται σήμερα στη Ρόδο για να δοκιμαστεί στον Κολοσσό

ΠΡΟΚΗΡΥΞΗ

(Αριθμός 3/420Μ/2005)

Το Γενικό Νοσοκομείο Ρόδου "Ανδρέας Παπανδρέου" αφού έλαβε υπ' όψιν του το υπ' αριθμ. 27467/16-9-05 εγκριτικό επί της προκήρυξης έγγραφο του ΑΣΕΠ

ΠΡΟΚΗΡΥΣΣΕΙ
ΤΗΝ ΠΛΗΡΩΣΗ ΕΞΙ (6) ΣΥΝΟΛΙΚΑ ΘΕΣΕΩΝ ΜΕ ΣΕΙΡΑ ΠΡΟΤΕΡΑΙΤΟΤΗΤΑΣ ΓΙΑ ΤΗΝ ΚΑΛΥΨΗ ΤΩΝ ΑΝΑΓΚΩΝ ΤΟΥ ΠΡΟΓΡΑΜΜΑΤΟΣ "ΨΥΧΑΡΓΩΣ Β' ΦΑΣΗ" ΩΣ ΚΑΤΩΤΕΡΩ

ΠΙΝΑΚΑΣ ΚΑΤΑΝΟΜΗΣ ΘΕΣΕΩΝ
ΚΑΤΗΓΟΡΙΑ ΠΑΝΕΠΙΣΤΗΜΙΑΚΗΣ ΕΚΠΑΙΔΕΥΣΗΣ

Α/Α	ΚΑΤΗΓΟΡΙΑ-ΚΛΑΔΟΣ -ΕΙΔΙΚΟΤΗΤΑ	ΕΔΡΑ-ΝΟΜΑΡΧΙΑ	ΑΡΙΘΜΟΣ ΘΕΣΕΩΝ					
			ΓΕΝΙΚΕΣ ΘΕΣΕΙΣ					
			ΣΥΝΟΛΙΚΕΣ ΘΕΣΕΙΣ	ΓΕΝΙΚΕΣ ΘΕΣΕΙΣ	ΠΟΛΥΤΕΚΝΩΝ & ΤΕΚΝΑ ΠΟΛΥΤΕΚΝΩΝ	ΠΑΛΙΝ. ΠΟΝΤΙΩΝ	ΠΑΛΙΝ. ΟΜΟΓΕΝΩΝ Ν. 2790/2000
				(1) (2)	(1) (2)	(1) (2)	(1) (2)
1	ΠΕ ΨΥΧΟΛΟΓΩΝ	ΔΩΔ/ΣΟΥ (ΡΟΔΟΣ)	1	1 -	- -	- -	- -

ΚΑΤΗΓΟΡΙΑ ΤΕΧΝΟΛΟΓΙΚΗΣ ΕΚΠΑΙΔΕΥΣΗΣ

Α/Α	ΚΑΤΗΓΟΡΙΑ-ΚΛΑΔΟΣ -ΕΙΔΙΚΟΤΗΤΑ	ΕΔΡΑ-ΝΟΜΑΡΧΙΑ	ΑΡΙΘΜΟΣ ΘΕΣΕΩΝ					
			ΓΕΝΙΚΕΣ ΘΕΣΕΙΣ					
			ΣΥΝΟΛΙΚΕΣ ΘΕΣΕΙΣ	ΓΕΝΙΚΕΣ ΘΕΣΕΙΣ	ΠΟΛΥΤΕΚΝΩΝ & ΤΕΚΝΑ ΠΟΛΥΤΕΚΝΩΝ	ΠΑΛΙΝ. ΠΟΝΤΙΩΝ	ΠΑΛΙΝ. ΟΜΟΓΕΝΩΝ Ν. 2790/2000
				(1) (2)	(1) (2)	(1) (2)	(1) (2)
1	ΤΕ ΚΟΙΝΩΝΙΚΗΣ ΕΡΓΑΣΙΑΣ	ΔΩΔ/ΣΟΥ (ΡΟΔΟΣ)	1	1 -	- -	- -	- -
2	ΤΕ ΕΡΓΟΘΕΡΑΠΕΥΤΩΝ	ΔΩΔ/ΣΟΥ (ΡΟΔΟΣ)	1	1 -	- -	- -	- -

ΚΑΤΗΓΟΡΙΑ ΔΕΥΤΕΡΟΒΑΘΜΙΑΣ ΕΚΠΑΙΔΕΥΣΗΣ

Α/Α	ΚΑΤΗΓΟΡΙΑ-ΚΛΑΔΟΣ -ΕΙΔΙΚΟΤΗΤΑ	ΕΔΡΑ-ΝΟΜΑΡΧΙΑ	ΑΡΙΘΜΟΣ ΘΕΣΕΩΝ					
			ΓΕΝΙΚΕΣ ΘΕΣΕΙΣ					
			ΣΥΝΟΛΙΚΕΣ ΘΕΣΕΙΣ	ΓΕΝΙΚΕΣ ΘΕΣΕΙΣ	ΠΟΛΥΤΕΚΝΩΝ & ΤΕΚΝΑ ΠΟΛΥΤΕΚΝΩΝ	ΠΑΛΙΝ. ΠΟΝΤΙΩΝ	ΠΑΛΙΝ. ΟΜΟΓΕΝΩΝ Ν. 2790/2000
				(1) (2)	(1) (2)	(1) (2)	(1) (2)
1	ΔΕ ΝΟΣΗΛΕΥΤΩΝ	ΔΩΔ/ΣΟΥ (ΡΟΔΟΣ)	3	2 -	1 -	- -	- -

ΠΙΝΑΚΑΣ ΑΠΟΔΕΚΤΩΝ ΤΙΤΛΩΝ ΣΠΟΥΔΩΝ
• ΚΑΤΗΓΟΡΙΑ ΠΑΝΕΠΙΣΤΗΜΙΑΚΗΣ ΕΚΠΑΙΔΕΥΣΗΣ
ΠΙΝΑΚΑΣ ΤΥΠΙΚΩΝ ΚΑΙ ΠΡΟΣΘΕΤΩΝ ΠΡΟΣΟΝΤΩΝ ΑΝΑ ΚΛΑΔΟ/ΕΙΔΙΚΟΤΗΤΑ

ΠΕ ΨΥΧΟΛΟΓΩΝ
Πτυχίο ή δίπλωμα Ψυχολογίας ή Φιλοσοφίας Παιδαγωγικής Ψυχολογίας (Φ.Π.Ψ.) με ειδίκευση στην Ψυχολογία ή το ομώνυμο ή αντίστοιχο, κατά ειδικότητα, πτυχίο ή δίπλωμα ΑΕΙ ή ΕΑΠ (ΑΕΙ) ή Π.Σ.Ε. (Α.Ε.Ι.) ή ισότιμος τίτλος αντίστοιχης ειδικότητας σχολών της αλλοδαπής και άδεια άσκησης επαγγέλματος ψυχολόγου.
Επιπλέον απαιτούνται τα αναγραφόμενα στον παρακάτω πίνακα πρόσθετα προσόντα:

Τα απαιτούμενα για κάθε πίνακα πρόσθετα προσόντα σημειώνονται με (Χ) στην αντίστοιχη κατά περίπτωση στήλη.	Κύριος Πίνακας	Σε περίπτωση που οι θέσεις δεν καλυφθούν με τα προσόντα του κύριου πίνακα **α' επικουρικός πίνακας**	Σε περίπτωση που οι θέσεις δεν καλυφθούν με τα προσόντα του α' επικουρικού πίνακα **θ' επικουρικός πίνακας***
Γνώση πληροφορικής και χειρισμού Η/Υ σε βασικό επίπεδο στα αντικείμενα (α) επεξεργασίας κειμένων, (β) υπολογιστικών φύλλων και (γ) υπηρεσιών διαδικτύου.	Χ	-	-
Αριστη γνώση Αγγλικής ή Γαλλικής ή Γερμανικής ή Ιταλικής ή Ισπανικής	-	-	-
Τουλάχιστον πολύ καλή γνώση Αγγλικής ή Γαλλικής ή Γερμανικής ή Ιταλικής ή Ισπανικής.	Χ	-	-
Τουλάχιστον καλή γνώση Αγγλικής ή Γαλλικής ή Γερμανικής ή Ιταλικής ή Ισπανικής	-	Χ	-

***Για τον θ' επικουρικό πίνακα απαιτείται μόνο πτυχίο και άδεια.**

Τ.Ε. ΚΟΙΝΩΝΙΚΗΣ ΕΡΓΑΣΙΑΣ
Πτυχίο ή δίπλωμα Κοινωνικής Εργασίας ή αντίστοιχο, κατά ειδικότητα, πτυχίο ή δίπλωμα ΤΕΙ ή ΠΣΕ (ΤΕΙ) ή ισότιμος και αντίστοιχος τίτλος σχολών της ημεδαπής ή αλλοδαπής ή το ομώνυμο ή αντίστοιχο, κατά ειδικότητα, πτυχίο Κ.Α.Τ.Ε.Ε. ή ισότιμο πτυχίο ή δίπλωμα της ημεδαπής ή αλλοδαπής αντίστοιχης ειδικότητας και άδεια άσκησης επαγγέλματος Κοινωνικής Εργασίας ή Κοινωνικού Λειτουργού.
Επιπλέον απαιτούνται τα αναγραφόμενα στον παρακάτω πίνακα πρόσθετα προσόντα:

Τα απαιτούμενα για κάθε πίνακα πρόσθετα προσόντα σημειώνονται με (Χ) στην αντίστοιχη κατά περίπτωση στήλη.	Κύριος Πίνακας	Σε περίπτωση που οι θέσεις δεν καλυφθούν με τα προσόντα του κύριου πίνακα **α' επικουρικός πίνακας**	Σε περίπτωση που οι θέσεις δεν καλυφθούν με τα προσόντα του α' επικουρικού πίνακα **θ' επικουρικός πίνακας***
Γνώση πληροφορικής και χειρισμού Η/Υ σε βασικό επίπεδο στα αντικείμενα (α) επεξεργασίας κειμένων, (β) υπολογιστικών φύλλων και (γ) υπηρεσιών διαδικτύου.	Χ	-	-
Αριστη γνώση Αγγλικής ή Γαλλικής ή Γερμανικής ή Ιταλικής ή Ισπανικής	-	-	-
Τουλάχιστον πολύ καλή γνώση Αγγλικής ή Γαλλικής ή Γερμανικής ή Ιταλικής ή Ισπανικής.	Χ	-	-
Τουλάχιστον καλή γνώση Αγγλικής ή Γαλλικής ή Γερμανικής ή Ιταλικής ή Ισπανικής	-	Χ	-

***Για τον θ' επικουρικό πίνακα απαιτείται μόνο πτυχίο και άδεια.**

Τ.Ε. ΕΡΓΟΘΕΡΑΠΕΥΤΩΝ
Πτυχίο ή δίπλωμα Εργοθεραπείας ή αντίστοιχο, κατά ειδικότητα, πτυχίο ή δίπλωμα ΤΕΙ ή ΠΣΕ (ΤΕΙ) ή ισότιμος και αντίστοιχος τίτλος σχολών της ημεδαπής ή αλλοδαπής ή το ομώνυμο ή αντίστοιχο, κατά ειδικότητα, πτυχίο Κ.Α.Τ.Ε.Ε. ή ισότιμο πτυχίο ή δίπλωμα της ημεδαπής ή αλλοδαπής αντίστοιχης ειδικότητας και άδεια άσκησης επαγγέλματος Εργοθεραπευτών.

Επιπλέον απαιτούνται τα αναγραφόμενα στον παρακάτω πίνακα πρόσθετα προσόντα:

Τα απαιτούμενα για κάθε πίνακα πρόσθετα προσόντα σημειώνονται με (Χ) στην αντίστοιχη κατά περίπτωση στήλη.	Κύριος Πίνακας	Σε περίπτωση που οι θέσεις δεν καλυφθούν με τα προσόντα του κύριου πίνακα **α' επικουρικός πίνακας**	Σε περίπτωση που οι θέσεις δεν καλυφθούν με τα προσόντα του α' επικουρικού πίνακα **θ' επικουρικός πίνακας***
Γνώση πληροφορικής και χειρισμού Η/Υ σε βασικό επίπεδο στα αντικείμενα (α) επεξεργασίας κειμένων, (β) υπολογιστικών φύλλων και (γ) υπηρεσιών διαδικτύου.	Χ	-	-
Αριστη γνώση Αγγλικής ή Γαλλικής ή Γερμανικής ή Ιταλικής ή Ισπανικής	-	-	-
Τουλάχιστον πολύ καλή γνώση Αγγλικής ή Γαλλικής ή Γερμανικής ή Ιταλικής ή Ισπανικής.	Χ	-	-
Τουλάχιστον καλή γνώση Αγγλικής ή Γαλλικής ή Γερμανικής ή Ιταλικής ή Ισπανικής	-	Χ	-

***Για τον θ' επικουρικό πίνακα απαιτείται μόνο πτυχίο και άδεια.**

ΣΗΜΕΙΩΣΗ
Για την κάλυψη των θέσεων κλάδων ή ειδικοτήτων Π.Ε. ή Τ.Ε. κατηγορίας, γίνονται επίσης δεκτοί:
α) Κάτοχοι πτυχίων ή διπλωμάτων τριτοβάθμιας εκπαίδευσης που έχουν αποκτηθεί σε χώρες μέλη της Ευρωπαικής Ενωσης, στους οποίους έχει χορηγηθεί πράξη αναγνώρισης επαγγελματικής ισοτιμίας από το Συμβούλιο (Σ.Α.Ε.Ι.) του άρθρου 10 του Π.Δ. 165/2000 (ΦΕΚ 149Α') όπως ισχύει κάθε φορά. β) Κάτοχοι τίτλων μεταδευτεροβάθμιας εκπαίδευσης που έχουν αποκτηθεί σε χώρες μέλη της Ευρωπαικής Ενωσης, στους οποίους έχει χορηγθεί το δικαίωμα άσκησης νομοθετικά κατοχυρωμένου επαγγέλματος σύμφωνα με σχετική απόφαση αναγνώρισης επαγγελματικής εκπαίδευσης που χορηγείται από την Διεύθυνση Επαγγελματικών Δικαιωμάτων και Ισοτιμιών (Σ.Ε.Α.Τ.Ε.Κ.) του Ο.Ε.Ε.Κ.

• ΚΑΤΗΓΟΡΙΑ ΔΕΥΤΕΡΟΒΑΘΜΙΑΣ ΕΚΠΑΙΔΕΥΣΗΣ
ΠΙΝΑΚΑΣ ΟΜΑΔΑΣ ΤΥΠΙΚΩΝ ΚΑΙ ΠΡΟΣΘΕΤΩΝ ΠΡΟΣΟΝΤΩΝ ΑΝΑ ΚΛΑΔΟ/ΕΙΔΙΚΟΤΗΤΑ

Δ.Ε. ΝΟΣΗΛΕΥΤΙΚΗΣ/ΑΔΕΛΦΩΝ ΝΟΣΟΚΟΜΩΝ
Άδεια άσκησης επαγγέλματος Βοηθού Νοσηλευτή (Δ.Ε.) και οποιοσδήποτε τίτλος σπουδών δευτεροβάθμιας ή μεταδευτεροβάθμιας εκπαίδευσης (Ι.Ε.Κ.) της ημεδαπής ή ισότιμος της αλλοδαπής, βάσει του οποίου χορηγήθηκε η ανωτέρω άδεια άσκησης επαγγέλματος.
Επιπλέον απαιτούνται τα αναγραφόμενα στον παρακάτω πίνακα πρόσθετα προσόντα:

Τα απαιτούμενα για κάθε πίνακα πρόσθετα προσόντα σημειώνονται με (Χ) στην αντίστοιχη κατά περίπτωση στήλη.	Κύριος Πίνακας	Σε περίπτωση που οι θέσεις δεν καλυφθούν με τα προσόντα του κύριου πίνακα **α' επικουρικός πίνακας**	Σε περίπτωση που οι θέσεις δεν καλυφθούν με τα προσόντα του α' επικουρικού πίνακα **θ' επικουρικός πίνακας***
Γνώση πληροφορικής και χειρισμού Η/Υ σε βασικό επίπεδο στα αντικείμενα (α) επεξεργασίας κειμένων, (β) υπολογιστικών φύλλων και (γ) υπηρεσιών διαδικτύου.	Χ	-	-
Τουλάχιστον καλή γνώση Αγγλικής ή Γαλλικής ή Γερμανικής ή Ιταλικής ή Ισπανικής.	Χ	Χ	-

***Για τον θ' επικουρικό πίνακα απαιτείται μόνο πτυχίο και άδεια.**

ΚΕΦΑΛΑΙΟ Β' ΥΠΟΒΟΛΗ ΑΙΤΗΣΕΩΝ

Οι ενδιαφερόμενοι για την προκήρυξη αυτή, θα πρέπει να εξετάσουν πρώτα αν κατέχουν τον απαιτούμενο τίτλο σπουδών καθώς και τα πρόσθετα προσόντα, τα οποία πρέπει να κατέχουν μέχρι την ημερομηνία λήξεως της προθεσμίας υποβολής των αιτήσεων, άλλως δεν θα γίνουν δεκτοί για τις αντίστοιχες θέσεις, όπως αυτά αποτυπώνονται στον ΠΙΝΑΚΑ ΤΥΠΙΚΩΝ ΚΑΙ ΠΡΟΣΘΕΤΩΝ ΠΡΟΣΟΝΤΩΝ (βλ. ΚΕΦΑΛΑΙΟ Α'). Κατόπιν, ανατρέχουν στον πίνακα κατανομής θέσεων και επιλέγουν τον αριθμό των θέσεων που μπορούν να επιδιώξουν.

Για τη συμμετοχή στον διαγωνισμό οι ενδιαφερόμενοι πρέπει να υποβάλουν σχετική αίτηση με το ειδικό έντυπο "ΑΙΤΗΣΗ-ΥΠΕΥΘΥΝΗ ΔΗΛΩΣΗ" στην οποία να επισυνάπτουν: α) Φωτοτυπία των δύο όψεων της αστυνομικής ταυτότητας ή ελλείψει ταυτότητας, φωτοτυπία των κρίσιμων σελίδων του διαβατηρίου (δηλ. αυτών όπου αναφέρονται ο αριθμός και τα στοιχεία ταυτότητας του κατόχου) καθώς και η φωτογραφία. β) Παράβολο δεκαπέντε (15) ευρώ που εκδίδεται από Δημόσιο Ταμείο (Δ.Ο.Υ), άλλως η αίτηση δεν λαμβάνεται υπόψη..

Επισημαίνεται ότι η αίτηση πρέπει να είναι οπωσδήποτε υπογεγραμμένη άλλως δεν γίνεται δεκτή.

Η αίτηση απευθύνεται στο ΓΕΝΙΚΟ ΝΟΣΟΚΟΜΕΙΟ ΡΟΔΟΥ "ΑΝΔΡΕΑΣ ΠΑΠΑΝΔΡΕΟΥ" και υποβάλλεται στο αρμόδιο γραφείο που έχει ορισθεί για την παραλαβή των αιτήσεων.

ΓΕΝΙΚΟ ΝΟΣΟΚΟΜΕΙΟ ΡΟΔΟΥ
"ΑΝΔΡΕΑΣ ΠΑΠΑΝΔΡΕΟΥ"
85100 ΡΟΔΟΣ-ΤΜ. ΓΡΑΜΜΑΤΕΙΑΣ-22410 80140

Τα έντυπα των αιτήσεων διατίθενται από Γενικό Νοσοκομείο Ρόδου "Ανδρέας Παπανδρέου" (Τμ. Γραμματείας).

Επίσης οι υποψήφιοι μπορούν να προμηθεύονται τα έντυπα των αιτήσεων:

α) Από την τελευταία επιλογή του αρχικού menu "Υποδείγματα προκηρύξεων-Αιτήσεων φορέων που ελέγχονται από το ΑΣΕΠ" της ιστοσελίδας του ΑΣΕΠ **(www.asep.gr).**

β) Από την κεντρική σελίδα της ιστοσελίδας **www.kep.gov.gr** και στην περιοχή Σημαντικές Καταχωρήσεις-Επικαιρότητα (δεξιά στήλη), επιλογή "ΕΝΤΥΠΑ ΑΣΕΠ-Αιτήσεις Φορέων Τακτικού Προσωπικού & Υποδείγματα Προκηρύξεων που ελέγχονται από το ΑΣΕΠ".

Οι υποψήφιοι της κατηγορίας Πανεπιστημιακής Εκπαίδευσης (Π.Ε.) υποβάλλουν το "ΕΝΤΥΠΟ ΑΣΕΠ 181Φ", της κατηγορίας Τεχνολογικής Εκπαίδευσης (Τ.Ε.) το "Εντυπο ΑΣΕΠ 182Φ" και της κατηγορίας Δευτεροβάθμιας Εκπαίδευσης (Δ.Ε.) το "Εντυπο ΑΣΕΠ 183Φ".

Σημείωση: Σε περίπτωση που οι αιτήσεις υποβάλλονται ταχυδρομικώς πρέπει να αποστέλλονται με συστημένη επιστολή σε απλό φάκελο μεγέθους Α4 και όχι σε ειδικό φάκελο ΑΣΕΠ POST, που διανέμενεται από τα ΕΛ.ΤΑ.

Κάθε υποψήφιος δικαιούται να υποβάλει αίτηση για θέσεις μίας μόνο κατηγορίας προσωπικού (Π.Ε. ή Τ.Ε. ή Δ.Ε.). Η σώρευση θέσεων διαφορετικών κατηγοριών προσωπικού σε μία ή περισσότερες αιτήσεις συνεπάγεται αυτοδικαίως σε κάθε περίπτωση ακύρωση όλων των αιτήσεων και αποκλεισμό του υποψηφίου από την περαιτέρω διαδικασία.

ΕΞΑΙΡΕΣΕΙΣ:

Υποψήφιος που κατέχει πλέον του ενός και δεύτερο τίτλο σπουδών, ο οποίος αντιστοιχεί σε διαφορετικό κλάδο ή ειδικότητα της ίδιας κατηγορίας θέσεων (Τ.Ε.), μπορεί να συμπληρώσει αυτόν στην αντίστοιχη θέση του εντύπου της αίτησης της κατηγορίας (Τ.Ε.).

Ο υποψήφιος σε κάθε περίπτωση πρέπει να συμπληρώσει με προσοχή τον αριθμό των μηνών εμπειρίας που τυχόν έχει σε κάθε μία από τις ειδικότητες, στη θέση που αντιστοιχεί σε κάθε μία από τις επιδιωκόμενες θέσεις.

Η αίτηση επέχει θέση υπεύθυνης δήλωσης του άρθρου 8 του ν. 1599/1986 και η ανακρίβεια των δηλουμένων στοιχείων επισύρει τις προβλεπόμενες ποινικές και διοικητικές (αποβολή) κυρώσεις.

Την αίτηση υποβάλλει ο υποψήφιος είτε αυτοπροσώπως, είτε με άλλο εξουσιοδοτημένο από αυτόν πρόσωπο, εφόσον η εξουσιοδότηση φέρει την υπογραφή του υποψηφίου θεωρημένη από δημόσια αρχή, είτε ταχυδρομικώς επί αποδείξει. Στην περίπτωση αποστολής των αιτήσεων ταχυδρομικώς το εμπρόθεσμο των αιτήσεων κρίνεται με βάση την ημερομηνία που φέρει ο φάκελος αποστολής, ο οποίος μετά την αποσφράγισή του επισυνάπτεται στην αίτηση του υποψηφίου.

Στην αίτηση πρέπει να επισυνάπτει ο υποψήφιος σε επικυρωμένα αντίγραφα όλα τα απαιτούμενα από την προκήρυξη πιστοποιητικά ή τίτλους. Αν δεν προσκομισθούν, ο υποψήφιος τίθεται εκτός διαδικασίας και η αίτησή του απορρίπτεται. Οι υποψήφιοι υποχρεούνται να συμπληρώσουν τα οικεία τετραγωνίδια ή λοιπές εγγραφές των αιτήσεων, που αναφέρονται σε αντίστοιχα προσόντα ή κριτήρια που απαιτούνται και διαθέτουν.

Η προθεσμία υποβολής των αιτήσεων είναι είκοσι (20) ημερών και αρχίζει από την επόμενη της τελευταίας δημοσίευσης της περίληψης της παρούσας προκήρυξης στον Τύπο. Για την κατά τα ανωτέρω έναρξη της προθεσμίας υποβολής των αιτήσεων γίνεται δημόσια ανακοίνωση από το Γενικό Νοσοκομείο Ρόδου "ΑΝΔΡΕΑΣ ΠΑΠΑΝΔΡΕΟΥ" που αποστέλλεται στα τοπικά μέσα μαζικής ενημέρωσης και μεταδίδεται υποχρεωτικώς από τα κρατικά τοπικά ραδιοτηλεοπτικά μέσα. Σε κάθε περίπτωση η προθεσμία υποβολής των αιτήσεων δεν μπορεί να αρχίσει πριν περάσουν δεκαπέντε (15) ημέρες από τη δημοσίευση της παρούσας προκήρυξης στην Εφημερίδα της Κυβερνήσεως. Η κατάθεση των αιτήσεων αρχίζει την 17-10-05 και λήγει την 7-11-05.

Ρόδος, 3-10-2005

Ο Διοικητής
ΙΩΑΝΝΗΣ ΚΕΦΑΛΑΣ

Διοργανώνει την Κυριακή, ο Δωδεκανησιακός Σύλλογος Αυτοάνοσων Νοσημάτων

«Μια βραδιά αγάπης» για την Ημέρα Αρθρίτιδας

Θα δοθεί συναυλία, στις 9 μ.μ., στην Παναγιά του Κάστρου

«Μια βραδιά αγάπης» διοργανώνει την ερχόμενη Κυριακή 9 Οκτωβρίου στις 8.30 το βράδυ στην Παναγιά του Κάστρου, στην Παλιά Πόλη ο Δωδεκανησιακός Σύλλογος Αυτοάνοσων Νοσημάτων «Θάλεια» στα πλαίσια της Παγκόσμιας Ημέρας Αρθρίτιδας, όπως έχει καθιερωθεί η 12η Οκτωβρίου.

Στη βραδιά αυτή, θα συμμετάσχουν η σοπράνο της Λυρικής Σκηνής Χατζηιωάννου Ευδοκία και ο πιανίστας Σπύρος Σουλαδάκης.

Ευδοκία Χατζηιωάννου

Η Ελληνίδα σοπράνο **Ευδοκία Χατζηιωάννου** σπούδασε κλασικό τραγούδι στο Ωδείο Αθηνών, καθώς και θέατρο και παντομίμα με το σύστημα Marcel Marceau.

Τον Ιούνιο του 1993 ολοκληρώνει τις σπουδές της και ξεκινά τη συνεργασία της με την Εθνική Λυρική Σκηνή (ΕΛΣ) σε έργα κλασικού και σύγχρονου ρεπερτορίου. Παράλληλα δίνει κοντσέρτα και ρεσιτάλ σε όλες τις μεγάλες πόλεις της Ελλάδας και στο εξωτερικό, ερμηνεύοντας έργα από ένα ευρύ ρεπερτόριο, που περιλαμβάνει θρησκευτική μουσική, όπερα, οπερέτα και μιούζικαλ.

Τον Δεκέμβριο του 1996 της απονέμεται στη Βαρκελώνη το Grand Prix για το καλύτερο κοντσέρτο του έτους.

Σπύρος Σουλαδάκης

Ο Σπύρος Σουλαδάκης γεννήθηκε στην Αθήνα, κι έκανε τα πρώτα μαθήματα πιάνου όταν ήταν 6 ετών. Το 1999 αποφοίτησε από το Ωδείο Πειραιώς του Πειραϊκού Συνδέσμου με δίπλωμα πιάνου από την τάξη της Μαρίνας Κουτούβαλη και με βαθμό άριστα και 1ο βραβείο, παμψηφεί. Από το 1991 έως το 1998 έπαιρνε επίσης μαθήματα από την Ίντα Λώρη Μαργαρίτη και από τους Julia και Konstantin Ganev.

Τον Σεπτέμβριο του 1999 και έπειτα από ακρόαση, έγινε δεκτός κατ' εξαίρεση στο 2ο έτος του 4ετούς προγράμματος Bachelor (Bmus Hons piano) στο βασιλικό κολέγιο μουσικής (Royal College of Music) στο Λονδίνο, στην τάξη του John Blakely και από το Σεπτέμβριο του 2000 και στην τάξη συνοδείας του, Nigel Clayton. Τον Ιούλιο του 2002 αποφοίτησε από το Βασιλικό κολέγιο μουσικής έχοντας επίσης παρακολουθήσει μαθήματα ενορχήστρωσης. Κατά τη διάρκεια της φοίτησής του στο Λονδίνο κέρδισε δύο πρώτα βραβεία σε διαγωνισμούς συνοδείας τραγουδιού, έδωσε μεγάλο αριθμό συναυλιών είτε ως σολίστ είτε ως συνοδός με σημαντικότερη αυτή στο Wigmore Hall του Λονδίνου με τη σοπράνο Simona Mihai.

Παγκόσμια Ημέρα Αρθρίτιδας

Η 12η Οκτωβρίου καθιερώθηκε ως Παγκόσμια Ημέρα Αρθρίτιδας έπειτα από πρωτοβουλία της Διεθνούς Οργάνωσης για την Αρθρίτιδα και το Ρευματισμό. Η πρωτοβουλία αυτή αποτελεί μέρος της κινητοποίησης των Ηνωμένων Εθνών προκειμένου να αυξηθεί η ενημέρωση για την αρθρίτιδα και το ρευματισμό η οποία γίνεται στα πλαίσια της δεκαετίας Οστών και Αρθρώσεων (2001-2010).

Η Παγκόσμια Ημέρα Αρθρίτιδας εγκαινιάστηκε το 1996 στο Ελσίνκι.

Υπάρχουν πάνω από 100 τύποι αρθρίτιδας.

Τα άτομα με αρθρίτιδα-ρευματισμό αποτελούν το μεγαλύτερο τμήμα του πληθυσμού (14%) που ζει με ιατρικές καταστάσεις μεγάλης χρονικής διάρκειας.

103 εκατομμύρια στην Ευρώπη, 1.400.000 άτομα στην Ελλάδα.

1η Πανελλήνια Συνάντηση Ρευματοπαθών στο Ρέθυμνο

Τρία άτομα από τη Ρόδο εξελέγησαν στην προσωρινή διοικούσα επιτροπή του Πανελληνίου Συλλόγου Ρευματοπαθών, η 1η συνάντηση του οποίου πραγματοποιήθηκε στις 30 Σεπτεμβρίου και 1η Οκτωβρίου στο Ρέθυμνο.

Τα θέματα της συνάντησης ήταν:

• Συζήτηση και διαμόρφωση της διακήρυξης των ατόμων με αρθρίτιδα και ρευματισμό στην Ελλάδα.

• Διαμόρφωση πλαισίου διεκδικήσεων 10 σημείων.

• Διαδικασία έγκριση και ψήφισης του καταστατικού για τον υπό ίδρυση Πανελλήνιο Σύλλογο Ρευματοπαθών.

Οι εργασίες της συνάντησης διεξήχθησαν σε κλίμα έντονου ενδιαφέροντος από όλες τις αντιπροσωπείες που προσήλθαν σε αυτή. Την Παρασκευή 30 Σεπτεμβρίου διεξήχθη η συζήτηση και η έγκριση της διακήρυξης των ατόμων με αρθρίτιδα και ρευματισμό στην Ελλάδα βασιζόμενη στην ευρωπαϊκή διακήρυξη των ατόμων με αρθρίτιδα και ρευματισμό στην τρίτη χιλιετία. Επίσης συζητήθηκε και εγκρίθηκε πλαίσιο διεκδικήσεων 10 σημείων για την προώθηση και τελική επίλυση των προβλημάτων των ασθενών με ρευματικά νοσήματα.

Το Σάββατο 1 Οκτωβρίου 2005 συζητήθηκε και εγκρίθηκε κατ' άρθρο και στο σύνολό του το καταστατικό για την ίδρυση του Πανελληνίου Συλλόγου Ρευματοπαθών. Σύμφωνα με τις αποφάσεις της ιδρυτικής αυτής συνελεύσεως ιδρύεται Πανελλήνιος Σύλλογος Ρευματοπαθών με τα παρακάτω στοιχεία:

• Επωνυμία: Πανελλήνιος Σύλλογος Ρευματοπαθών με την διακριτική ονομασία «Μίνθη» και σύμβολο ένα κλαδί μέντας.

• Έδρα του Συλλόγου ορίζεται το Ρέθυμνο της Κρήτης και κάθε έτος ανακηρύσσεται έδρα επί τιμή μια διαφορετική πόλη της Ελλάδας.

• Οι σκοποί του Συλλόγου προσδιορίζονται σε ενημερωτικού, κοινωνικού και διεκδικητικού επιστημονικού-ερευνητικού προσανατολισμού.

• Μέλη του Συλλόγου είναι άτομα με ρευματικά νοσήματα και γονείς ανηλίκων ρευματοπαθών.

• Θεσπίστηκε η δυνατότητα δημιουργίας ειδικών επιτροπών με πρώτη που σχηματίστηκε την επιστημονική από ιατρούς ρευματολόγους.

Στο τέλος όλων των διαδικασιών εκλέχθηκε η προσωρινή διοικούσα επιτροπή, που θα συντονίσει τις πρώτες ενέργειες του Συλλόγου και μετά την έγκριση του καταστατικού από το αρμόδιο Πρωτοδικείο θα προχωρήσει στην εκλογική διαδικασία για την εκλογή του πρώτου διοικητικού συμβουλίου του Συλλόγου.

Σημειώνεται ότι στην προσωρινή διοικούσα επιτροπή, εκλέχθησαν από τη Ρόδο η πρόεδρος του Συλλόγου «Θάλεια», κ. Θάλεια Γεωργά καθώς και η κ. Αργυρώ Σταυρουλάκη ενώ στην επιστημονική επιτροπή ο κ. Ευάγγελος Μανδρακός.



Ημερίδα κατά του καρκίνου

Ημερίδα με θέμα «Πρόληψη-έγκαιρη διάγνωση του καρκίνου» διοργανώνουν τη Δευτέρα 10 Οκτωβρίου στις 6 το απόγευμα, στην αίθουσα του «Ακταίον», ο Όμιλος Εθελοντών Κατά του Καρκίνου (ΟΕΚΚ), η ομάδα b1ofus -νέοι κατά του καρκίνου και η εταιρία ογκολόγων παθολόγων Ελλάδος (ΕΟΠΕ).

Την ίδια ημέρα θα πραγματοποιηθεί και πανελλήνια ραδιοφωνική σκυταλοδρομία ενημέρωσης για τον καρκίνο.

Το πρόγραμμα της ημερίδας που θα λάβει χώρα με την υποστήριξη του δήμου Ροδίων, έχει ως εξής:

18.00 Προσέλευση

18.30 Χαιρετισμοί. Δήμαρχος: Γεώργιος Γιαννόπουλος Εκπρόσωπος Ομίλου: Νίκη Γεωργάκου, μέλος διοικητικού συμβουλίου του Ομίλου Εθελοντών κατά του Καρκίνου.

18.45 Στρογγυλό τραπέζι. Θέμα: «Πρόληψη, Διάγνωση & Αντιμετώπιση του Καρκίνου». Γεώργιος Σαμέλης, επιμελητής Α'/Ογκολογικό Τμήμα Γ.Ν. Αθηνών «Ιπποκράτειο».

Θέμα: «Ανασταλτικοί παράγοντες πρόληψης» Ελένη Λέκα, κοινωνική λειτουργός.

Θέμα: «Προσωπική εμπειρία με τον καρκίνο» Λέτα Χατζή, πρόεδρος του Πανελληνίου Συλλόγου Γυναικών με Καρκίνο Μαστού.

Εκδήλωση για το περιβάλλον στο ξενοδοχείο «Blue Sea»

Το ξενοδοχείο Blue Sea Beach Resort της Διακομιχάλης ΑΕ, στα πλαίσια της συμμετοχής του στο πρόγραμμα της ελληνικής εταιρίας προστασίας της φύσης για την γαλάζια σημαία και με την ευκαιρία του εορτασμού της παγκόσμιας ημέρας τουρισμού, πραγματοποίησε εκδήλωση (27/9/2005) με τη συμμετοχή των πελατών και των εργαζομένων για την καθαριότητα του περιβάλλοντος χώρου του ξενοδοχείου και της παραλίας.

Η εκδήλωση αυτή αποτέλεσε συνέχεια των προσπαθειών που καταβάλλονται εδώ και χρόνια για την ευαισθητοποίηση του κοινού σε θέματα προστασίας του περιβάλλοντος.

Ακολούθησε ημερίδα με την συμμετοχή των εργαζομένων όπου εξηγήθηκε η αναγκαιότητα ανάληψης δράσεων με στόχο αφενός τη διαφύλαξη του φυσικού μας πλούτου και αφετέρου την αναβάθμιση του τουριστικού προϊόντος μας προσαρμοσμένου στις παγκόσμιες τάσεις που αφορούν την προστασία της χλωρίδας και της πανίδας του κάθε τόπου.

Ευχαριστίες του Λογοτεχνικού Κέντρου σε εκπαιδευτικούς

Το Διεθνές Κέντρο Λογοτεχνών και Μεταφραστών Ρόδου οργάνωσε με επιτυχία στις 27 Σεπτεμβρίου 2005 επίσκεψη της **συγγραφέα παιδικής λογοτεχνίας, κας. Κατερίνας Μουρίκη**, στο **12ο Δημοτικό Σχολείο Ρόδου** στα πλαίσια υλοποίησης προγράμματος καλλιέργειας της φιλαναγνωσίας, δημιουργικής έκφρασης και επικοινωνίας με τα παιδιά. Ο πρόεδρος, κ. Καζούλης Καζουλλάκης και το διοικητικό συμβούλιο του Δ.Κ.Λ.Μ.Ρ., θα ήθελε να ευχαριστήσει το διευθυντή, κ. Κων/νο Μανή και τους δασκάλους των τάξεων της Δ΄ και Ε΄δημοτικού - Κων/νο Κέλη, Χάρις Μπαλάσα, Φαίδρα Τερλόγκου και Σωτήρη Κουλαουζίδη, χωρίς τη συνεργασία των οποίων, δε θα ήταν εφικτή η επιτυχής έκβαση του προγράμματος.

ΚΑΘΕ ΠΕΜΠΤΗ ΑΛΛΑΓΗ ΠΡΟΓΡΑΜΜΑΤΟΣ

METROPOL MOVIE CINEMA ODEON

INFORMATION - RESERVATIONS 22410 28400 ΠΛΗΡΟΦΟΡΙΕΣ - ΚΡΑΤΗΣΕΙΣ

ΕΒΔΟΜΑΔΙΑΙΟ ΠΡΟΓΡΑΜΜΑ WEEKLY PROGRAM 06/10/05 - 12/10/05

ΑΙΘΟΥΣΑ 1 ΩΡΕΣ ΕΝΑΡΞΗΣ / SHOW TIMES 19:45, 22:30

ΟΙ ΦΥΛΑΚΕΣ ΤΗΣ ΝΥΧΤΑΣ

Το θρίλερ τρόμου που έσπασε κυριολεκτικά ταμεία. Εντυπωσιακές σκηνές, ανεπανάληπτα εφέ, βρικόλακες, μάγισσες, μάγοι και αλλόκοτα πλάσματα την νύχτας συγκρούονται..

ΑΙΘΟΥΣΑ 1 ΩΡΕΣ ΕΝΑΡΞΗΣ / SHOW TIMES 17:45
ΣΑΒΒΑΤΟ - ΚΥΡΙΑΚΗ EXTRA ΠΡΟΒΟΛΗ ΣΤΙΣ 15:45

Herbie: Fully Loaded

Η Walt Disney παρουσιάζει μεταγλωττισμένο στα Ελληνικά το πιο διάσημο κινηματογραφικό αυτοκίνητο που γκαζώνει για νέες περιπέτειες

ΑΙΘΟΥΣΑ 2 ΩΡΕΣ ΕΝΑΡΞΗΣ / SHOW TIMES 20:45, 22:45

DANNY THE DOG

Ο ΜΕΤΡ των πολεμικών τεχνών ΤΖΕΤ ΛΙ συναντά τον ΜΟΡΓΚΑΝ ΦΡΙΜΑΝ σε μια ταινία με καταιγιστική δράση και έντονο συναίσθημα

ΑΙΘΟΥΣΑ 2 ΩΡΑ ΕΝΑΡΞΗΣ / SHOW TIME 18:30
ΣΑΒΒΑΤΟ - ΚΥΡΙΑΚΗ EXTRA ΠΡΟΒΟΛΗ ΣΤΙΣ 16:00

IZNOGOUD

Ο ΧΑΛΙΦΗΣ ΣΤΗ ΘΕΣΗ ΤΟΥ ΧΑΛΙΦΗ

Είναι πασίγνωστος ήρωας κόμικ. Έγινε πρωταγωνιστής τηλεοπτικής σειράς και τώρα ήρωας της... μεγάλης οθόνης!

ΑΙΘΟΥΣΑ 3 ΩΡΑ ΕΝΑΡΞΗΣ / SHOW TIME 18:00
ΣΑΒΒΑΤΟ - ΚΥΡΙΑΚΗ EXTRA ΠΡΟΒΟΛΗ ΣΤΙΣ 16:00

ΤΟ ΑΠΙΘΑΝΟ ΞΩΤΙΚΟ ΚΑΙ Η ΜΙΚΡΗ ΣΥΜΜΟΡΙΑ

ANIMATION σε συνδυασμό με ηθοποιούς και παλιά απίθανα ψηφιακά εφέ συνθέτουν ένα ΜΑΓΙΚΟ και ΞΕΚΑΡΔΙΣΤΙΚΟ ΠΑΡΑΜΥΘΙ ΓΙΑ ΟΛΗ ΤΗΝ ΟΙΚΟΓΕΝΕΙΑ

ΑΙΘΟΥΣΑ 3 ΩΡΑ ΕΝΑΡΞΗΣ / SHOW TIME 20:00

Η ΜΑΓΙΣΣΑ
BEWITCHED

Όταν μια μάγισσα ερωτευτεί έναν θνητό.. τότε έρχονται όλα τα πάνω κάτω

ΑΙΘΟΥΣΑ 3 ΩΡΑ ΕΝΑΡΞΗΣ / SHOW TIME 22:15

Η ΑΥΤΟΚΡΑΤΟΡΙΑ ΤΩΝ ΛΥΚΩΝ

Ενα εκρηκτικό συναρπαστικό και απρόβλεπτο ΘΡΙΛΕΡ ΜΥΣΤΗΡΙΟΥ ΠΟΥ ΚΟΒΕΙ ΤΗΝ ΑΝΑΣΑ
Με τους Ζαν Ρενο και Αρλι Ζοβερ

ΧΠ046

ΠΑΛΛΑΣ 5 CINEMAS CENTER

6/10/2005 - 12/10/2005
www.cinemapallas.gr
Για κρατήσεις 22410 24475/70670
Δημοκρατίας 13, Ρόδος

THE SKELETON KEY ΤΟ ΑΝΤΙΚΛΕΙΔΙ
ΣΕ 1η ΠΑΝΕΛΛΗΝΙΑ ΠΡΟΒΟΛΗ!
Από το σεναριογράφο του "The Ring"!! μια δυνατή ταινία μεταφυσικού τρόμου!
Αίθουσα RED 5 //ώρες έναρξης // (15:50 Σάβ.-Κυρ.) 18:05 • 20:20 • 22:35

crash
Μια ταινία που σου κόβει την ανάσα, από τον βραβευμένο με ΟΣΚΑΡ σεναριογράφο του "Million Dollar Baby".
Με τους Σάντρα Μπούλοκ, Ματ Ντίλον, Μπρένταν Φρέιζερ
ώρες έναρξης // (15:40 Σάβ-Κυρ.) 18:00 • 20:20 • 22:40
Αίθουσα Interlingua 2

WEDDING CRASHERS ΓΑΜΟ ΜΠΕΛΑΔΕΣ
Μην τη χάσετε!
Η πολυαναμενόμενη, κέφατη, ρομαντική κωμωδία που πρέπει να δουν όλοι οι ορκισμένοι εργένηδες!!!
Αίθουσα 4 //ώρες έναρξης // (15:30 Σάβ-Κυρ.) 17:50 • 20:15 • 22:40

THE 40 YEAR-OLD **VIRGIN** ΠΑΡΘΕΝΟΣ ΕΤΩΝ 40
ΚΑΤΑΛΛΗΛΟ ΑΠΟ 13
Θα κρατάτε την κοιλιά σας απ'τα γέλια επί δύο ώρες!
Αίθουσα aprilia 1 ώρες έναρξης // (15:30 Σάβ.-Κυρ.) 17:45 • 20:10 • 22:35

RED EYE ΝΥΧΤΕΡΙΝΗ ΠΤΗΣΗ
Ενα συγκλονιστικό θρίλερ από τον μετρ του τρόμου Γουές Κρέιβεν (Scream, Εφιάλτης στο δρόμο με τις Λεύκες)
ΚΑΤΑΛΛΗΛΟ ΑΠΟ 13
Αίθουσα 3 //ώρα έναρξης // 22:35

...ΠΑΤΗΣΤΕ ΓΚΑΖΙ!! ...η super κωμική περιπέτεια!!! THE DUKES OF HAZZARD
//ώρες έναρξης // (16:00 Σάβ.-Κυρ.) // 18:10 • 20:20
Αίθουσα 3

ΕΡΧΕΤΑΙ! ΠΕΜΠΤΗ 13 ΟΚΤΩΒΡΙΟΥ
Charlie AND THE CHOCOLATE FACTORY
Ο χαρισματικός Τζόνι Ντεπ, σε μια ταινία που ξεπερνάει τα όρια της πιο τρελής παιδικής φαντασίας!!!

ΕΡΧΕΤΑΙ! ΠΕΜΠΤΗ 13 ΟΚΤΩΒΡΙΟΥ
THE AMITYVILLE HORROR ΤΡΟΜΟΣ ΣΤΟ AMITYVILLE
ΣΕ ΠΡΩΤΗ ΠΑΝΕΛΛΗΝΙΑ ΠΡΟΒΟΛΗ!!!
Από τον παραγωγό του Αρμαγεδών και Περλ Χάρμπορ μια ταινία τρόμου που θα σας καθηλώσει βασισμένη σε αληθινά γεγονότα!

Άρτος (;) Θεάματα (;)... ... Και τηλεόραση (όπως λέμε τηλοψία...)

ΕΤ1

07.00 **Παιδικό πρόγραμμα**
09.30 **Μένουμε Ελλάδα**
11.00 **Εκπαιδευτική τηλεόραση**
12.00 **Φύλακες του δάσους**
12.30 **Κρυμμένες γωνιές του κόσμου**
13.30 **Ειδήσεις**
14.00 **Οι ατρόμητοι.** (Ε)
16.00 **Εχει γούστο.** Με τη Μπήλιω Τσουκαλά
18.00 **Βιογραφίες: Μιχαήλ Μπαρίσνικοφ** (Ε)
19.00 **Ιστορίες της θάλασσας**
20.00 **Η ιστορία του Νόρμαν Βόχαν**
20.50 **Οικογένεια Ανταμς**
21.45 **Σαν σήμερα τον 20ό αιώνα**
22.00 **Ουδείς αναμάρτητος.** Παρουσιάζει η Αννα Παναγιωταρέα
23.00 **Ειδήσεις**
23.45 **Παγκόσμιο πρωτάθλημα ράλι**
24.00 **Ξένη ταινία** «Απ' όταν έφυγες»

NET

05.45 **Πρώτη γραμμή.** Ενημερωτική εκπομπή με τον Βασίλη Λυριτζή και τον Δημήτρη Οικονόμου.
10.00 **Ειδήσεις**
10.10 **Συμβαίνει τώρα.** Ενημερωτικό μαγκαζίνο με την Πόπη Τσαπανίδου.
12.00 **Ειδήσεις**
13.00 **Τόλμη και γοητεία.**
14.00 **Ατίθασα νιάτα.**
15.00 **Ειδήσεις**
16.00 **Η ζωή είναι παιχνίδι.** Κοινωνική εκπομπή.
18.00 **Ειδήσεις**
19.00 **Ανυπότακτες καρδιές.** Νεανική σειρά.
20.00 **Τοις μετρητοίς.** Με τον Σπύρο Παπαδόπουλο
20.50 **Στιγμές τραγουδιού**
21.00 **Ειδήσεις**
22.00 **Ξένη ταινία.** «Ο αδελφός μου ο αρκούδος»
24.00 **Παρασκευή και 12.** Με τη Ρίκα Βαγιάννη
01.00 **Ειδήσεις**
01.15 **Ξένη τηλεταινία** «Στον καυτό ήλιο». Θρίλερ, αμερικανικής παραγωγής 1992

ΕΤ3

07.30 **Η παράδοση της Ανατολής**
08.00 **Ο τελευταίος Παράδεισος**
09.00 **9 η ώρα... μεσημέριασε**
11.00 **Προορισμοί**
11.30 **Τα μυστικά της οινοποιίας**
12.00 **Καρμελίτα (Ε)**
13.00 **Ειδήσεις**
14.30 **Με μια τρίτη ματιά.** Με τον Κώστα Μπλιάτκα.
15.45 **Εκτη αίσθηση**
16.00 **Ειδήσεις**
16.00 **Ανδρομέδα**
17.00 **Νηστικό αρκούδι**
17.30 **Πάμε καλά**
19.00 **Ειδήσεις**
20.15 **Ο κόσμος των σπορ**
21.00 **Καρμελίτα**
22.00 **Γκέο, γκέο**
22.30 **Το τρίτο μάτι**
23.00 **Φρανκ Ρίβα, ο άντρας από το πουθενά.** Γαλλική αστυνομική σειρά
24.00 **Ειδήσεις**
00.30 **Μητρόπολη του κόσμου.** Παρουσιάζουν οι Θεοδώρα Αυγέρη, Βασίλης Κεχαγιάς
01.30 **Τι συμβαίνει με τον καιρό;**

FILMNET

05.00 **Το φαινόμενο της πεταλούδας**
06.55 **Νίκολας Νίκλεμπι**
09.05 **E! Entertainment**
09.55 **Εργαζόμενο κορίτσι**
11.50 **Στις πέντε το απόγευμα**
13.40 **Μητέρα Τερέζα**
16.55 **Σ' ευχαριστώ, γιατρέ μου**
18.30 **Ο Αγγλος ασθενής.** Δραματική
21.25 **Στα παρασκήνια του Χόλιγουντ**
22.00 **Γοητευτικοί ταξιδιώτες.** Δραματική κομεντί
00.05 **Στη σκιά των κατασκόπων.** Περιπετειώδες θρίλερ
02.10 **Ακαδημία του σεξ Νο 7**
03.35 **Empire: Η σύγκρουση δύο κόσμων**

ALTER

06.30 **Alter kids**
08.00 **Ειδήσεις**
08.30 **Breakfast.** Μαγκαζίνο με την Ισαβέλλα Κούτση, Αργύρη Κωστάκη
11.30 **Ειδήσεις**
12.30 **TV Hello**
14.30 **Ειδήσεις**
15.00 **Ελληνική ταινία.** «Το ψώνιο»
17.00 **Ρεξ (Ε)**
18.00 **TV Celebrities**
18.45 **Το πρώτο θέμα**
19.00 **Ειδήσεις**
20.00 **Η φωνή του πολίτη**
21.00 **Ελληνική ταινία.** «Ελα ν' αγαπηθούμε, ντάρλινγκ. Κωμωδία παραγωγής 1986
23.00 **Ειδήσεις**
23.15 **Φως στο τούνελ**
01.45 **Auto ALTER**
02.00 **Aphrodisia**
02.15 **Ξένη ταινία** «Ερωτας στο Παρίσι».

902

Προφήτης Ηλίας 41 UHF και Μόντε Σιμθ 45 UHF

07.00 **Καλημέρα με τον 902**
10.00 **Τηλεπωλήσεις**
15.00 **Κάθε μέρα στις 3**
16.30 **Παιδικό πρόγραμμα**
16.50 **Δελτίο Ειδήσεων στη Νοηματική**
17.00 **Εκπαιδευτική τηλεόραση**
18.00 **Ειδήσεις**
18.30 **Το ντοκιμαντέρ στον 902**
19.30 **Μουσικές διαδρομές**
20.30 **Εις υγείαν**
21.00 **Ειδήσεις**
22.00 **Στα μονοπάτια του πολιτισμού**
23.00 **Απόψε αυτοσχεδιάζουμε**
24.00 **Ειδήσεις**

MEGA

05.45 **Από νωρίς.** Ενημερωτική εκπομπή με τη Μάρω Λεονάρδου.
06.45 **Πρωινό MEGA.** Ενημερωτική εκπομπή.
08.00 **Κοινωνία ώρα 8.** Με τους Στρ. Λιαρέλλη, Δ. Καμπουράκη.
10.00 **Ομορφος κόσμος το πρωί.** Ψυχαγωγική εκπομπή με τον Γιώργο Αρναούτογλου.
13.00 **Σαββατογεννημένες** (Ε) Κωμική σειρά.
14.00 **Ειδήσεις**
15.00 **Είσαι το ταίρι μου** (Ε) Κωμική σειρά.
16.00 **Αέρινες σιωπές** (Ε) Κοινωνική σειρά.
17.30 **Ματιές στα γεγονότα**
17.40 **Φιλοδοξίες.** Κοινωνική σειρά.
18.15 **Απαγορευμένη αγάπη.** Κοινωνική σειρά.
19.00 **Βέρα στο δεξί.** Κοινωνική σειρά.
20.00 **Κεντρικό δελτίο ειδήσεων.**
21.00 **50-50.** Κωμική σειρά. Παίζουν: Παύλος Χαϊκάλης, Σάκης Μπουλάς.
22.00 **Οι μάγισσες της Σμύρνης.** Κοινωνική σειρά.
23.10 **Ξένη ταινία.** «Πέρα από τα σύνορα». Περιπέτεια.
00.15 **Τελευταία γεγονότα**
00.30 **Ξένη ταινία** (Σ)
02.00 **Ξένη ταινία.** «Ανατολή, Δύση»
03.15 **Τηλεμάρκετινγκ**
05.00 **Μια τρελή τρελή παρέα**

ANT1

06.00 **Ελληνική σειρά** (Ε)
06.30 **Καλημέρα Ελλάδα.** Ενημερωτική εκπομπή με τον Γιώργο Παπαδάκη.
10.00 **Πρωινός καφές.** Ψυχαγωγική - ενημερωτική εκπομπή με την Ελεονώρα Μελέτη
13.00 **Τα νέα του ΑΝΤ1**
14.00 **Αποκάλυψη... τώρα!** Με την Τατιάνα Στεφανίδου.
16.00 **Το πιο γλυκό μου ψέμα** (Ε) Αισθηματική - κωμική σειρά.
16.45 **Τα νέα του ΑΝΤ1**
17.00 **Κωνσταντίνου και Ελένης.** (Ε) Κωμική σειρά.
18.00 **Καλημέρα ζωή.** Κοινωνική σειρά.
18.50 **Ερωτας.** Ερωτική - δραματική σειρά.
20.00 **Τα νέα του ΑΝΤ-1**
21.00 **Γάμος με τα όλα του.** Κωμική σειρά. Παίζουν: Υρώ Μανέ, Αλέξανδρος Αντωνόπουλος
22.00 **Κρυφά μονοπάτια.** Δραματική σειρά.
23.00 **Big Mother**
24.00 **Νυχτερινές ειδήσεις**
00.30 **Ελληνική σειρά**
01.30 **Σκοτεινός άγγελος**
02.30 **Αλι Μακμπίλ**
03.30 **Τηλεμάρκετινγκ**
04.15 **Mobile fun**
05.00 **Αστυνόμος Θανάσης Παπαθανάσης** (Ε)
05.45 **Πάουερ ρέιντζερς**

alpha

05.30 **Καινούργια ημέρα.** Ενημερωτική εκπομπή με τον Κώστα Μαρδά.
06.30 **Καλημέρα σας.** Ενημερωτική εκπομπή με τον Γιώργο Αυτιά.
10.00 **Καφές με την Ελένη.** Ψυχαγωγικό μαγκαζίνο με την Ελένη Μενεγάκη.
13.00 **Κους κους το μεσημέρι.** Ψυχαγωγική εκπομπή.
15.00 **Ειδήσεις**
16.00 **Κρυφά πάθη.** Δραματική σειρά.
16.30 **Ειδήσεις**
16.45 **Από καρδιάς.** Κοινωνική εκπομπή με τον Ανδρέα Μικρούτσικο
18.30 **Στα βάθη της Ανατολής.** Κοινωνική σειρά
20.00 **Ειδήσεις**
21.00 **Ερωτας με επιδότηση ΟΓΑ.** Κωμική σειρά. Παίζουν: Γιώργος Παρτσαλάκης, Μαριλίτα Λαμπροπούλου, Τάσος Παλατζίδης
22.00 **Μείνε δίπλα μου.** Κοινωνική σειρά. Παίζουν: Γωγώ Μπρέμπου, Μαρία Ναυπλιώτου, Αρης Λεμπεσόπουλος, Αλέξανδρος Λογοθέτης
23.00 **Ξένη ταινία.** «Το μεγάλο φαβορί». Κοινωνική
01.45 **Ειδήσεις**
02.00 **Ξένη ταινία.** «Μείνε κοντά μου»
04.00 **Τηλεαγορές**
04.15 **Ερασιτέχνης άνθρωπος** (Ε)

STAR

06.45 **Κάθε μέρα καλημέρα.** Ενημερωτική εκπομπή με τον Τέρενς Κουίκ και την Εμη Λιβανίου
10.00 **Ολα καλά.** Ψυχαγωγικό μαγκαζίνο με την Αλεξάνδρα Πασχαλίδου.
13.00 **Ειδήσεις**
14.00 **Super star.** Με τη Χριστίνα Λαμπίρη
16.30 **Ειδήσεις**
16.45 **Ρωξάνη, μια ελεύθερη γυναίκα.** Αισθηματική σειρά.
17.45 **Βαλεντίνα, έρωτας X-Large.** Αισθηματική σειρά.
18.45 **Ηρακλής.**
19.45 **Ειδήσεις**
21.00 **Ξένη ταινία.** «Ντένις, ο τρομερός». Κωμωδία
23.00 **Ξένη ταινία.** «Η εκδίκηση της Μαφίας». Γκανγκστερική
01.15 **Το τσίρκο του μυστηρίου.** Σειρά μυστηρίου
02.15 **Ειδήσεις**
02.30 **Ξένη ταινία.** «Ο κόμης Δράκουλας»
04.15 **Ξένη ταινία.** «Το τούνελ του τρόμου». Τρόμου.

SUPER SPORT

08.00 **Οποιος αντέξει**
10.00 **Champions zone**
12.00 **Τρίαθλο**
13.00 **Πρωτάθλημα Κύπρου** (Ε)
15.00 **Μηχανοκίνητα σπορ**
17.00 **Πρωτάθλημα Αργεντινής**
19.00 **Λίγο πριν την αγωνιστική (Πρέμιερ Λιγκ)**
19.00 **VIP**
20.00 **Women in sports**
21.00 **Champions zone**
23.00 **Supersport drive**
23.30 **X-games**
24.00 **Οποιος αντέξει**
02.00 **Πρωτάθλημα Πορτογαλίας** (Ε)
04.00 **Πρωτάθλημα Γαλλίας** (Ε)
06.00 **Tennis club** (Ε)
07.00 **X-games** (e)

ΚΗΔΕΙΑ



Την λατρευτή μας μητέρα, κόρη και αδελφή

ΜΑΡΙΑ DE GUZMAN

το γένος Χατζηγεωργίου

θανούσα στην Αμερική, κηδεύουμε την Τρίτη 11 Οκτωβρίου από το CLEARWATER-FLORIDA-USA.

Ο σύζυγος: Benny.

Τα παιδιά, ο πατέρας, τ' αδέλφια και οι λοιποί συγγενείς.

MXP12988

ΜΝΗΜΟΣΥΝΑ



Την 8η μηνός Οκτωβρίου ημέρα Σάββατο και ώρα 8 π.μ. εις τον Ιερό Ναό Ταξιαρχών Νεκροταφείου Ρόδου, τελούμε ετήσιο μνημόσυνο υπέρ αναπαύσεως της ψυχής της λατρευτής μας μητέρας, αδελφής, γιαγιάς και θείας

ΦΛΩΡΑΣ ΧΑΤΖΗΜΑΝΩΛΗ

Τα παιδιά: Γιάννης- Μαριάνθη, Μάρκος-Ευανθία, Παναγιώτης-Καλλιόπη, Αρίστος-Αγγελική

Τα εγγόνια, η αδελφή, τ' ανίψια και οι λοιποί συγγενείς.

MZT041034



Την 8η μηνός Οκτωβρίου ημέρα Σάββατο και ώρα 8.30 π.μ. εις τον Ιερό Ναό Ταξιαρχών Νεκροταφείου Ρόδου, τελούμε 6μηνο μνημόσυνο υπέρ αναπαύσεως της ψυχής του λατρευτού μας συζύγου, πατέρα και παππού

ΑΠΟΣΤΟΛΟΥ ΜΑΡΘΑ

Η σύζυγος: Μάρθα

Τα παιδιά: Μαρία-Μιχάλης Μαλλιαράκης.

Τα εγγόνια: Ελίζα-Ειρήνη

Και οι λοιποί συγγενείς.

ΧΠ2830



Την 8η μηνός Οκτωβρίου ημέρα Σάββατο και ώρα 8 π.μ. εις τον Ιερό Ναό Ταξιαρχών Νεκροταφείου Ρόδου, τελούμε 9μηνο μνημόσυνο υπέρ αναπαύσεως της ψυχής του λατρευτού μας συζύγου, πατέρα, παππού, αδελφού και θείου

ΙΩΑΝΝΟΥ ΡΟΔΙΤΗ

Η σύζυγος: Όλγα

Τα παιδιά: Βασίλης-Χριστίνα, Φαίδρα-Στέργος, Σέβη-Ιωάννης, Μιχάλης-Σουμέλα

Τα εγγόνια, τ' αδέλφια, τ' ανίψια και οι λοιποί συγγενείς.

MZT051016



Την 8η μηνός Οκτωβρίου ημέρα Σάββατο και ώρα 8 π.μ. εις τον Ιερό Ναό Αγίου Γεωργίου Κάτω, τελούμε 3ετές μνημόσυνο υπέρ αναπαύσεως της ψυχής του λατρευτού μας συζύγου, πατέρα, παππού και θείου

ΕΜΜΑΝΟΥΗΛ ΓΕΡΟΝΤΗ

Η σύζυγος: Μαργαρίτα

Τα παιδιά: Καλλιόπη-Βασίλης, Σωτήρης-Αρχοντία, Μιχάλης-Μαριάνθη

Η αδελφή: Ελένη

Τα εγγόνια, τ' ανίψια και οι λοιποί συγγενείς.

MZT051035



Την 9η μηνός Οκτωβρίου ημέρα Κυριακή και ώρα 8.30 π.μ. εις τον Ιερό Ναό Ταξιαρχών τελούμε 6μηνο μνημόσυνο υπέρ αναπαύσεως της ψυχής της λατρευτής μας συζύγου, μητέρας, γιαγιάς, αδελφής και θείας

ΔΗΜΗΤΡΑΣ-ΧΑΡΙΤΩΜΕΝΗΣ ΚΟΥΡΜΑΔΙΑ

Ο σύζυγος: Βασίλης

Τα παιδιά: Πανορμίτα-Νίκος, Μιχάλης-Νίκη, Ειρήνη-Γιάννης.

Τα εγγόνια, τ' αδέλφια, τ' ανίψια και οι λοιποί συγγενείς.

MXP12981



Την 9η μηνός Οκτωβρίου ημέρα Κυριακή και ώρα 8 π.μ. εις τον Ιερό Ναό Αγίου Δημητρίου (Παλαιό Νεκροταφείο) τελούμε 9μηνο μνημόσυνο υπέρ αναπαύσεως της ψυχής της λατρευτής μας συζύγου, μητέρας, γιαγιάς, αδελφής και θείας

ΣΤΑΜΑΤΙΑΣ ΠΑΠΑΪΩΑΝΝΟΥ

Ο σύζυγος: Ιωάννης

Τα παιδιά: Θεόδωρος-Αθανασία, Φλώριος-Σταματία.

Τα εγγόνια: Γιάννης, Κατερίνα

Τ' αδέλφια, τ' ανίψια και οι λοιποί συγγενείς.

MZT061009

Την 9η μηνός Οκτωβρίου ημέρα Κυριακή και ώρα 8.30 π.μ. εις τον Ιερό Ναό Αγίας Αναστασίας Ρόδου, τελούμε 9ήμερο μνημόσυνο υπέρ αναπαύσεως της ψυχής της λατρευτής μας και πολυαγαπημένης μας συζύγου, μητέρας, κόρης, αδελφής και θείας

ΜΑΡΙΑΣ ΚΑΖΗ

Ο σύζυγος: Παναγιώτης

Τα παιδιά: Γιώργος, Γιάννης

Οι γονείς: Γιώργος-Κατερίνα Σταματούκου

Τ' αδέλφια: Γιάννης-Μαίρη, Νίκος-Καίτη, Μιχάλης-Ρία

Τ' ανίψια και οι λοιποί συγγενείς.

MZT051013

Την 8η μηνός Οκτωβρίου ημέρα Σάββατο και ώρα 8 π.μ. εις τον Ιερό Ναό **Παστίδας,** τελούμε 6μηνο μνημόσυνο υπέρ αναπαύσεως της ψυχής του λατρευτού μας συζύγου, πατέρα, αδελφού και θείου

ΚΥΡΙΑΚΟΥ ΣΜΑΡΑΓΔΙΟΥ

Η σύζυγος: Κυριακούλα

Τα παιδιά: Μανώλης, Στέλιος, Αλέξανδρος, Πέτρος

Τα αδέλφια: Δέσποινα Ψαρομπά, Νικόλαος-Σέβα Σμαραγδιού, Ευάγγελος-Άννα Σμαραγδιού, Σάββας-Αγγελική Σμαραγδιού

Τ' ανίψια και οι λοιποί συγγενείς.

MZT051029



Την 8η μηνός Οκτωβρίου ημέρα Σάββατο και ώρα 8 π.μ. εις τον Ιερό Ναό Αγίας Ειρήνης Ορφανοτροφείου Θηλέων Ρόδου τελούμε 3μηνο μνημόσυνο υπέρ αναπαύσεως της ψυχής του λατρευτού μας υιού, αδελφού και θείου

ΔΗΜΗΤΡΙΟΥ Κ. ΧΑΡΤΟΦΥΛΛΗ

Η μητέρα: Άννα

Τ' αδέλφια, τ' ανίψια και οι λοιποί συγγενείς.

MZT041028



Την 9η μηνός Οκτωβρίου ημέρα Κυριακή και ώρα 8.30 π.μ. εις τον Ιερό Ναό Αγίου Δημητρίου (Παλαιό Νεκροταφείο), τελούμε 7ετές μνημόσυνο υπέρ αναπαύσεως της ψυχής του λατρευτού μας πατέρα και παππού

ΜΙΧΑΗΛ ΚΑΣΣΑΡΑ

πρωτοπρεσβύτερου

ετών 84

Τα παιδιά: Ευγενία Ηλιακώστα και Εξαρχούλα Ποντικοπούλου

MXP12989



Την 8η μηνός Οκτωβρίου ημέρα Σάββατο και ώρα 8 π.μ. εις τον Ιερό Ναό Ταξιαρχών Νεκροταφείου Ρόδου, τελούμε 3μηνο μνημόσυνο υπέρ αναπαύσεως της ψυχής της λατρευτής μας μητέρας και θείας

ΕΛΙΣΣΑΒΕΤ ΑΝΤΙΜΙΣΙΑΡΗ

Τα παιδιά: Ευγενία-Γιάννης

Τ' ανίψια και οι λοιποί συγγενείς.

ΧΠ2830



Την 9η μηνός Οκτωβρίου ημέρα Κυριακή και ώρα 8 π.μ. εις τον Ιερό Ναό Τιμίου Σταυρού Καλυθιών, τελούμε 40ήμερο μνημόσυνο υπέρ αναπαύσεως της ψυχής του λατρευτού μας υιού και αδελφού

ΓΕΩΡΓΙΟΥ ΓΑΛΑΝΟΠΟΥΛΟΥ

Οι γονείς: Νίκος-Βασιλική.

Τ' αδέλφια: Δαμιανός, Μαρία και οι λοιποί συγγενείς.

MXP12931



Την 9η μηνός Οκτωβρίου ημέρα Κυριακή και ώρα 8.30 π.μ. εις τον Ιερό Ναό Υψώσεως Τιμίου Σταυρού Καλυθιών τελούμε ετήσιο μνημόσυνο υπέρ αναπαύσεως της ψυχής του λατρευτού μας συζύγου, πατέρα, αδελφού και θείου

ΧΡΗΣΤΟΥ ΣΚΑΡΤΑΔΟΥ

Η σύζυγος: Ξανθίππη

Τα παιδιά: Τάσος-Ειρήνη, Θεόδωρος-Ειρήνη.

Τ' αδέλφια, τ' ανίψια και οι λοιποί συγγενείς.

MZT061001

ΜΝΗΜΗΣ ΕΝΕΚΕΝ

ΠΑΡΑΣΚΕΥΑΣΤΗΡΙΟΝ ΜΝΗΜΟΣΥΝΩΝ

Αναλαμβάνουμε την οργάνωση των μνημοσύνων σας, προσφέροντάς σας όλα όσα χρειάζονται για την άψογη μνημόνευση των αγαπημένων εκλιπόντων σας.

Προσφέρουμε μεγάλη ποικιλία πρωτότυπων σχεδίων σε δίσκους της επιλογής σας με τα συνοδευτικά αρτύματα. Παράλληλα διαθέτουμε όλα τα απαραίτητα είδη μνημοσύνων.

Στο χώρο μας θα βρείτε τέλεια εξυπηρέτηση, καθαριότητα και πάνω απ' όλα σεβασμό στη δύσκολη στιγμή σας. ΑΤ3106

Γ. ΠΑΠΑΝΔΡΕΟΥ 78, ΑΝΑΛΗΨΗ - Τηλ./Fax: 22410 69620

Την 9η μηνός Οκτωβρίου ημέρα Κυριακή και ώρα 9 π.μ. εις τον Ιερό Ναό Αγίου Χριστοφόρου τελούμε 9μηνο μνημόσυνο υπέρ αναπαύσεως της ψυχής της λατρευτής μας συζύγου, μητέρας, αδελφής και θείας

ΚΑΘΟΛΙΚΗΣ ΚΑΠΠΑ

Ο σύζυγος: Κώστας

Τα παιδιά: Μιχάλης, Σταυρούλα, Μαρία.

Τα εγγόνια, τ' αδέλφια, τ' ανίψια και οι λοιποί συγγενείς.

MZT051010



Την 9η μηνός Οκτωβρίου ημέρα Κυριακή και ώρα 9 π.μ. εις τον Ιερό Ναό Αγίας Παρασκευής Κατταβιάς, τελούμε 9ετές μνημόσυνο υπέρ αναπαύσεως της ψυχής της λατρευτής μας συζύγου, μητέρας, κόρης, αδελφής, ανιψιάς και θείας

ΕΙΡΗΝΗΣ ΚΕΦΑΛΑ

Ο σύζυγος: Θεόδωρος

Τα παιδιά: Μανώλης, Μαρία.

Η μητέρα, τ' αδέλφια, οι θείοι, τ' ανίψια και οι λοιποί συγγενείς.

MXP1298

ΨΗΦΙΣΜΑ

Το Διοικητικό Συμβούλιο του σύλλογου "Ροδιακή Λέσχη Φίλων του Γενικού Νοσοκομείου Ρόδου" πληροφορηθέν τον πρόωρο θάνατο της **Μαρίας Καζή,** φίλης και συνεργάτιδας του σαν ταμίας του συλλόγου επί μια δεκαετία συνήλθεν εκτάκτως και αποφάσισε:

1) Να εκφράσει τα συλλυπητήριά του στην οικογένεια της

2) Να καταθέσει στεφάνι στην κηδεία της στην Χαλκίδα Ευβοίας.

3) Να δημοσιεύσει το παρόν στον ροδιακό Τύπο.

Ο πρόεδρος

Σάββας Μαμαλίγκας

Η γραμματέας

Άννα Ιωαννίδου-Ραϋμόνδου

MZT0610

ΠΕΡΙΦΕΡΕΙΑΚΟ ΤΑΜΕΙΟ ΑΝΑΠΤΥΞΗΣ ΝΟΤΙΟΥ ΑΙΓΑΙΟΥ

ΑΝΑΚΟΙΝΩΣΗ

Το Περιφερειακό Ταμείο Ανάπτυξης Νοτίου Αιγαίου ανακοινώνει ότι στα πλαίσια της Υποστήριξης των μικρών Ο.Τ.Α. της Περιφέρειας Νοτίου Αιγαίου στην ωρίμανση έργων του Προγράμματος «ΘΗΣΕΑΣ» σύμφωνα με την υπ' αρ. 25009/15-7-05 απόφαση του ΥΠ.ΕΣ.Δ.Δ.Α. όπως τροποποιήθηκε με την υπ' αρ 45285/9-9-05, προτίθεται να συνάψει συμβάσεις μίσθωσης έργου με 11 πτυχιούχους Π.Ε. ή Τ.Ε μηχανικούς.

Το έργο που θα ανατεθεί είναι η επιτάχυνση της ωρίμανσης των προενταγμένων έργων του προγράμματος «ΘΗΣΕΑΣ» και η προώθηση των διαδικασιών δημοπράτησης και παρακολούθησης της υλοποίησής τους.

Το εν λόγω έργο θα πραγματοποιηθεί στη Σύρο (για το Ν. Κυκλάδων) και στη Ρόδο (για το Ν. Δωδεκανήσου)

Οι αιτήσεις εκδήλωσης ενδιαφέροντος των ενδιαφερομένων θα πρέπει να υποβληθούν εντός 10 ημερών από την ημερομηνία δημοσίευσης της παρούσας προκήρυξης προς το Περιφερειακό Ταμείο Ανάπτυξης Ν. Αιγαίου, Ν. Φιλίνη 1- 84100 Ερμούπολη κατά τις εργάσιμες ημέρες και ώρες αυτού και θα συνοδεύονται από τα παρακάτω στοιχεία:

1. Φωτοαντίγραφο πτυχίου
2. Λοιπά δικαιολογητικά ύπαρξης προηγούμενης εμπειρίας σχετικής με το αντικείμενο.
3. Βιογραφικό Σημείωμα

Η εμπειρία και η δυνατότητα προσφοράς του συγκεκριμένου έργου εντός του καθορισμένου χρονικού διαστήματος θα εκτιμηθούν για την επιλογή του ενδιαφερομένου.

Η επαγγελματική δραστηριότητα του αιτούντος δεν θα πρέπει να προκαλεί σύγκρουση συμφερόντων με το έργο που θα του ανατεθεί.

Για περισσότερες πληροφορίες οι ενδιαφερόμενοι μπορούν να απευθύνονται στο Περιφερειακό Ταμείο Ανάπτυξης Ν. Αιγαίου, Ν. Φιλίνη 1 – Ερμούπολη, στα τηλέφωνα 22810 79274 και 84407.

Ερμούπολη, 30-9-2005

Ο πρόεδρος του Δ.Σ.

Π.Τ.Α. Ν. Αιγαίου

ΧΑΡΑΛΑΜΠΟΣ ΚΟΚΚΙΝΟΣ

ΧΠ:ΔΗΜ 2

ΕΛΛΗΝΙΚΗ ΔΗΜΟΚΡΑΤΙΑ
ΔΗΜΟΣ ΡΟΔΟΥ
ΕΠΑΡΧΙΑ ΡΟΔΟΥ
ΝΟΜΟΣ ΔΩΔΕΚΑΝΗΣΟΥ

ΓΝΩΣΤΟΠΟΙΗΣΗ ΓΑΜΟΥ

Γνωστοποιείται, σύμφωνα με το άρθρο 1369 του Αστικού Κώδικα, όπως τροποποιήθηκε με το Ν. 1250/1982, ότι: η **Καθολική-Σταματία Ρεπανά** του Ιωάννη και της Μαρίας που γεννήθηκε στην Ρόδο του Νομού Δωδ/σου και κατοικεί στην Ρόδο του Νομού Δωδεκανήσου επαγγέλματος παιδαγωγός και ο **Γεώργιος Αγγελάκης** του Μιχαήλ και της Σεβαστής που γεννήθηκε στην Ρόδο του Νομού Δ/σου και κατοικεί στην Ρόδο επαγγέλματος υδραυλικός, πρόκειται να παντρευθούν στο δημαρχείο του δήμου Ροδίων.

Ρόδος, 6/10/2005
Ο δήμαρχος
κ.α.α.
Νίκος Χαραλάμπης
Αντιδήμαρχος Ροδίων

MZT061007

ΕΛΛΗΝΙΚΗ ΔΗΜΟΚΡΑΤΙΑ
ΔΗΜΟΣ ΡΟΔΟΥ
ΕΠΑΡΧΙΑ ΡΟΔΟΥ
ΝΟΜΟΣ ΔΩΔΕΚΑΝΗΣΟΥ

ΓΝΩΣΤΟΠΟΙΗΣΗ ΓΑΜΟΥ

Γνωστοποιείται, σύμφωνα με το άρθρο 1369 του Αστικού Κώδικα, όπως τροποποιήθηκε με το Ν. 1250/1982, ότι: η **Άννα Διακοσάββα** του Σταματίου και της Αργυρώς που γεννήθηκε στην Αθήνα του Νομού Αττικής και κατοικοί στην Ρόδο του Νομού Δωδεκανήσου επαγγέλματος βρεφονηπιαγωγός και ο **Βασίλειος Αραμπατζής** του Παναγιώτη και της Κυριακούλας που γεννήθηκε στη Νέα Πέραμο του Νομού Αττικής και κατοικεί στην Ρόδο επαγγέλματος στρατιωτικός, πρόκειται να παντρευθούν στο δημαρχείο του δήμου Ροδίων.

Ρόδος, 6/10/2005
Ο δήμαρχος
κ.α.α.
Νίκος Χαραλάμπης
αντιδήμαρχος Ροδίων

081010

ΠΑΝΕΠΙΣΤΗΜΙΟ ΑΙΓΑΙΟΥ
ΔΙΕΥΘΥΝΣΗ ΟΙΚΟΝΟΜΙΚΩΝ ΥΠΟΘΕΣΕΩΝ
ΤΜΗΜΑ ΠΕΡΙΟΥΣΙΑΣ ΚΑΙ ΠΡΟΜΗΘΕΙΩΝ

Μυτιλήνη 5 Οκτωβρίου 2005
Α.Π.: 5368γ

ΠΕΡΙΛΗΨΗ

της με αριθμό 5368-05/10/05 διακήρυξης προμήθειας ηλεκτρονικών υπολογιστών και ηλεκτρονικών συγκροτημάτων, λοιπού εξοπλισμού, εξόδων αναδιοργάνωσης

Το Πανεπιστήμιο Αιγαίου προκηρύσσει διεθνή ανοιχτό διαγωνισμό με σφραγισμένες προσφορές με κριτήριο κατακύρωσης τη συμφερότερη προσφορά, για την προμήθεια ηλεκτρονικών υπολογιστών και ηλεκτρονικών συγκροτημάτων, λοιπού εξοπλισμού και εξόδων αναδιοργάνωσης για δύο (2) Τμήματα του Πανεπιστημίου Αιγαίου όπως αυτά καθορίζονται ως προς τα είδη, τις ποσότητες και τις τεχνικές τους προδιαγραφές στην διακήρυξη.

Προϋπολογισμός: 204.664,00 ευρώ, συμπεριλαμβανομένου ΦΠΑ 13%.

Φορέας χρηματοδότησης: Το Υπ.ΕΠΘ από πιστώσεις του κρατικού προϋπολογισμού (ΠΔΕ) για την πράξη με τίτλο "Εξοπλισμός για υποστήριξη πράξεων ΕΚΤ-προγραμμάτων προπτυχιακών σπουδών του Πανεπιστημίου Αιγαίου-ΕΤΠΑ 2000-2006" συγχρηματοδοτούμενο κατά 75% και 25% από Κοινοτικούς και Εθνικούς Πόρους αντίστοιχα.

Ημερομηνία λήξης και τόπος υποβολής προσφορών: την 30/11/05, ώρα 15.00 στη διεύθυνση: Πανεπιστήμιο Αιγαίου, Διεύθυνση Οικονομικών Υποθέσεων, Τμήμα Περιουσίας και Προμηθειών, Λόφος Πανεπιστημίου, Κτήριο Διοίκησης, 81100 Μυτιλήνη.

Διενέργεια διαγωνισμού: Την 01/12/05 και ώρα 10.00 στη διεύθυνση: Πανεπιστήμιο Αιγαίου, Διεύθυνση Οικονομικών Υποθέσεων, Τμήμα Περιουσίας & Προμηθειών, Λόφος Πανεπιστημίου, κτήριο Διοίκησης, 81100 Μυτιλήνη.

Δικαιολογητικά που ζητούνται είναι τα οριζόμενα στα άρθρα 6 και 8 του ΠΔ 394/96 (ΦΕΚ 266τΑ') καθώς και εγγυητική επιστολή συμμετοχής 5% επί του συνολικά προϋπολογιζόμενου έργου ή επί του συνολικά προϋπολογιζόμενου έργου της ομάδας ή ομάδων ειδών για τις οποίες θα υποβληθεί προσφορά. Η εγγύηση συμμετοχής πρέπει να έχει χρονική ισχύ δύο (2) τουλάχιστον μηνών μετά τον χρόνο λήξης της οικονομικής προσφοράς.

Ημερομηνία αποστολής της διακήρυξης στον ελληνικό Τύπο: 05/10/05. Πληροφορίες και παραλαβή τευχών διακήρυξης του διαγωνισμού ταχυδρομικώς με αντικαταβολή ή τις εργάσιμες ημέρες και ώρες από το Πανεπιστήμιο Αιγαίου, Διεύθυνση Οικονομικών Υποθέσεων, Τμήμα Περιουσίας και Προμηθειών κ. Ελένη Κεντέρη και κ. Καραντάνη Περσεφόνη, τηλ. 2251036142-145, fax.:2251036127, e-mail:ekanteri@lesvos.aegean.gr. και p.kara@aegean.gr. Η διακήρυξη αποστέλλεται και ηλεκτρονικά. Η διακήρυξη διατίθεται και ηλεκτρονικά στο site www.aegean.gr Πληροφορίες τεχνικής φύσης θα δίδονται από τον υπεύθυνο κάθε τμήματος, σύμφωνα με τα οριζόμενα στην διακήρυξη.

Ιωάννης Σεϊμένης
Αντιπρύτανης Οικονομικού
Προγραμματισμού & Ανάπτυξης

ΧΠ:ΔΗΜ.200

ΕΛΛΗΝΙΚΗ ΔΗΜΟΚΡΑΤΙΑ
ΔΗΜΟΣ ΡΟΔΙΩΝ
Δ/ΝΣΗ ΤΕΧΝ. ΥΠΗΡΕΣΙΩΝ

Α.Π.15562/4.10.2005

ΠΕΡΙΛΗΨΗ ΔΙΑΚΗΡΥΞΗΣ ΔΗΜΟΠΡΑΣΙΑΣ

Ο Δήμαρχος Ροδίων προκηρύσσει δημόσιο μειοδοτικό διαγωνισμό για την ανάδειξη αναδόχου εκτέλεσης του έργου: "Διαμόρφωση περιβάλλοντα χώρου μνημείου "Βενετοκλείου" γυμνασίου-δημοτικών σχολείων και μεταφορά προτομής "κυρά της Ρω" που έχει προϋπολογισμό εκατό χιλιάδες (100.000) ευρώ με πρόβλεψη αναθεώρησης και Φ.Π.Α.

Η προθεσμία περάτωσης του έργου ορίζεται σε **εκατόν είκοσι (120)** ημερολογιακές ημέρες.

- Η εγγύηση για τη συμμετοχή στην δημοπρασία ορίζεται στο ποσό των χιλίων επτακοσίων πενήντα ενός (1.751) ευρώ και βεβαιώνεται με την προσκόμιση ισόποσου γραμματίου του Ταμείου Παρακαταθηκών και Δανείων ή εγγυητικής επιστολής ανεγνωρισμένης Τράπεζας ή του Ταμείου Συντάξεως Μηχανικών και Εργοληπτών Δημοσίων Έργων συντεταγμένη κατά τον ισχύοντα τρόπο για το δημόσιο. Η εγγύηση θα απευθύνεται στο δήμο Ροδίων.
- Η δημοπρασία θα διενεργηθεί την 27η Οκτωβρίου 2005, ημέρα Πέμπτη στην Δ/νση Τεχνικών Υπηρεσιών δήμου Ροδίων, συμβολή οδών Αγ. Ιωάννη 52 και Διαγοριδών, με ώρα λήξης 10.00 π.μ. Αν για οποιονδήποτε λόγο δεν διεξαχθεί η δημοπρασία την προαναφερθείσα ημερομηνία, θα διενεργηθεί την 31η Οκτωβρίου 2005, ημέρα Δευτέρα και ώρα 10.00 π.μ.
- Στην δημοπρασία γίνονται δεκτοί οι παρακάτω:

α) Εργοληπτικές επιχειρήσεις γραμμένες στο ΜΕΕΠ του ΥΠΕΧΩΔΕ για κατηγορία έργων οικοδομικά με τάξη πτυχίου Α1, Α2 ή 1η ανεξαρτήτου έδρας ή 2η αν έχουν έδρα ή δεύτερο νομό το νομό Δωδεκανήσου.

β) Κοινοπραξίες των ανωτέρω επιχειρήσεων που καλύπτουν συνολικά όλες τις ανωτέρω κατηγορίες με την αντίστοιχη τάξη πτυχίου ανά κατηγορία.

γ) Αντίστοιχες των (α) και (β) εργοληπτικές επιχειρήσεις των κρατών μελών της Ευρωπαϊκής Ενωσης (ΕΕ) ή των χωρών του ΕΟΧ, εγγεγραμμένες στο επαγγελματικό μητρώο της χώρας όπου είναι εγκατεστημένες, στην αντίστοιχη κατηγορία και τάξη πτυχίου. Εταιρείες ή φυσικά πρόσωπα προερχόμενα από τα κράτη-μέλη της Ε.Ε. ή του ΕΟΧ στα οποία δεν τηρούνται επίσημοι κατάλογοι αναγνωρισμένων εργοληπτών, μπορούν να συμμετάσχουν σε διαγωνισμούς για την κατασκευή παρόμοιων ποιοτικά και ποσοτικά έργων με εκείνα που έχουν κατασκευάσει.

- Ο διαγωνισμός θα διεξαχθεί με το σύστημα Δημοπράτησης προσφορά με επί μέρους ποσοστό έκπτωσης σύμφωνα με το άρθρο 7 του Π.Δ/τος 609/85 "Περί κατασκευής Δημοσίων Έργων". Για την δημοπράτηση του έργου, την εκτέλεση της σύμβασης και την κατασκευή του θα ισχύουν οι διατάξεις, όπως έχουν τροποποιηθεί, συμπληρωθεί και ισχύουν σήμερα, των νόμων 1418/84 και 3263/04 και των Προεδρικών Διαταγμάτων 609/85, 171/87 και 334/2000.
- Σε περίπτωση που το ποσοστό έκπτωσης που προσφέρει στο διαγωνισμό ο ανάδοχος είναι μεγαλύτερο του ορίου 12% ή 15%, αν ο ανάδοχος έχει έδρα στο νομό Δωδεκανήσου (εγκύκλιος Υ.ΠΕ.ΧΩ.Δ.Ε. με αριθ. 6/2005), υποχρεούται να προσκομίσει για την υπογραφή της σύμβασης επιπλέον πρόσθετη εγγύηση καλής εκτέλεσης, σύμφωνα με τα οριζόμενα στην παράγραφο 2 του άρθρου 4 του Ν. 3263/2004.
- Τα έξοδα δημοσιεύσεως της περιλήψεως βαρύνουν τον ανάδοχο του έργου.

Τα στοιχεία του διαγωνισμού χορηγούνται στους ενδιαφερόμενους από την Διεύθυνση Τεχνικών Υπηρεσιών που διεξάγει το διαγωνισμό, εφόσον ζητηθούν τουλάχιστον δύο εργάσιμες ημέρες πριν την ημέρα υποβολής των προσφορών (χωρίς να προσμετράται η ημέρα του διαγωνισμού) και χορηγούνται το αργότερο εντός της επομένης εργάσιμης ημέρας από την υποβολή της αίτησης χορήγησης. Για την παραλαβή των τευχών οι ενδιαφερόμενοι καταβάλλουν την δαπάνη αναπαραγωγής τους, που ανέρχεται σε 5 ευρώ. Πληροφορίες τις εργάσιμες ημέρες και ώρες στα γραφεία της Δ/νσης Τεχν. Υπηρεσιών στα τηλέφωνα: 2241046400 και 2241046465.

Ο δήμαρχος
Κ.Κ.Ε.
Ο προϊστάμενος Δ/νσης Τεχν. Υπηρεσιών
Ελευθέριος Κωνστάντζος

ΣΥΓΧΑΡΗΤΗΡΙΟ

Συγχαίρουμε τον πάτερ **Γεώργιο Τοκούζη,** εφημέριο του Αγίου Νεκταρίου Φαληρακίου, που απεφοίτησε από την Θεολογική Σχολή Πανεπιστημίου Αθηνών και του ευχόμαστε πάντα άξιος.

Οι θείοι του
Γιώργος και Μαρία
και τα εξαδέλφια του
Σέβα-Βαγιανός-Αγγελική

MZT061015

ΣΥΓΧΑΡΗΤΗΡΙΟ

Θεωρούμε ελάχιστη υποχρέωσή μας να εκφράσουμε δημόσια από τα βάθη της καρδιάς μας τις άπειρες ευχαριστίες μας:

1. Στους ιατρούς, τον χειρουργό κ. Γ. Τριάντο, τον ορθοπεδικό κ. Γ. Παπαγεωργίου, όλη την επιστημονική ομάδα καθώς και κάθε βαθμίδας βοηθητική ομάδα του νοσοκομείου Λέρου, για τις υπεράνθρωπες προσπάθειες, που με την βοήθεια του Θεού, κατέβαλαν για να κρατήσουν στη ζωή την κόρη μας Ιωάννα.
2. Στον ορθοπεδικό κ. Σοκορέλο και στους βοηθούς του, που αποκατέστησαν με επιτυχία όλα τα ορθοπεδικά προβλήματα και γενικά όλους τους γιατρούς του Νοσοκομείου Ρόδου που βοήθησαν.
3. Τον πιλότο και τους γιατρούς του ΕΚΑΒ καθώς και τους ανθρώπους του ασθενοφόρου του Νοσοκομείου Λέρου για την ευλαβική προσοχή με την οποία την μετέφεραν.
4. Τέλος όλους εκείνους που με οιονδήποτε τρόπο μας συμπαραστάθηκαν: Αστυνομία, Δημοτική Αρχή, καθηγητές, συμμαθήτριες και συμμαθητές, φίλες και φίλοι.

Οι γονείς
Χριστίνα και Μάρκος
Μανταλούφα

MZT061017

ΣΩΜΑΤΕΙΟ ΕΣΤΙΑΤΟΡΩΝ ΡΟΔΟΥ
«Η ΠΡΩΤΟΠΟΡΙΑ»

ΑΝΑΚΟΙΝΩΣΗ

Το δ.σ. του σωματείου Εστιατόρων ανακοινώνει σε όλους τους συναδέλφους εστιάτορες-μέλη του σωματείου μας ότι το επενδυτικό πρόγραμμα «ενίσχυση ανταγωνιστικότητας πολύ μικρών επιχειρήσεων παροχής υπηρεσιών» το οποίο επιδοτείται για τα εστιατόρια πόλεως με 50%, τα δε εκτός πόλεως με 55%, και λήγει 14/10/05. Παρακαλούνται οι συνάδελφοι που ενδιαφέρονται να επικοινωνήσουν με τον προεδρεύοντα κ. Χατζηκέλη στο 22410 27215 ή με τον κ. Μητσινιώτη στο 22410 25293.

Εκ του δ.σ.

MXP12976

ΡΩΜΑΙΟΚΑΘΟΛΙΚΗ ΑΡΧΙΕΠΙΣΚΟΠΗ ΡΟΔΟΥ

Κυριακή/Sunday 9 Οκτωβρίου/October
10.00 π.μ./a.m.

Στον Ιερό Ναό Αγίου Φραγκίσκου

ΠΑΝΗΓΥΡΗ

λειτουργία προς τιμή του Αγίου Πατέρα μας Φραγκίσκου της από Ασίζης

Η ευλογία των ζώων μετά τη λειτουργία έξω από την εκκλησία

Mass for the Feast of our Holy Father St. Francis
Blessing of the animals immediately after Mass outside the church.

ΜΑΠ358(2)(Π)

ΜΟΛΙΣ ΚΥΚΛΟΦΟΡΗΣΕ

το βιβλίο του καθηγητή

Μιχάλη Εμμ. Αρφαρά

«ΤΑ ΘΕΒΑΣΜΑΤΑ ΤΗΣ ΧΡΙΣΤΙΑΝΙΚΗΣ ΛΑΤΡΕΙΑΣ ΣΤΗΝ ΙΑΛΥΣΟ ΡΟΔΟΥ»

Εποπτική έρευνα - καταγραφή για τα ναοδομικά μας μνημεία και την πολιτιστική - χριστιανική μας κληρονομιά.

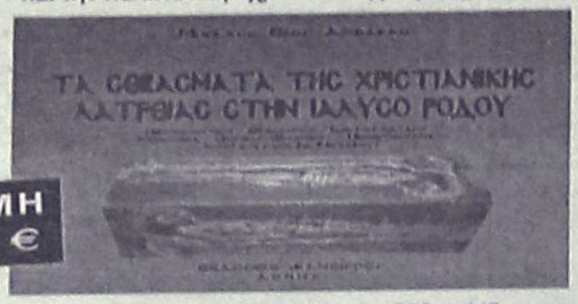

ΤΙΜΗ 65 €

Χειροποίητος χρυσοδερματόδετος τόμος 256 σελίδων στο μέγα πλάγιο σχήμα 25 επί 35 εκατ. σε περιορισμένα αντίτυπα

ΠΩΛΕΙΤΑΙ ΣΕ ΕΠΙΛΕΓΜΕΝΑ ΒΙΒΛΙΟΠΩΛΕΙΑ ΚΑΙ ΣΤΟ ΤΗΛ. 210-2818842

Επίσης διατίθενται τα τελευταία αντίτυπα του έργου ΑΕ624

"ΙΠΠΟΤΙΚΟΙ ΚΑΙ ΝΕΟΚΛΑΣΙΚΟΙ ΠΥΡΓΟΙ ΙΑΛΥΣΟΥ ΡΟΔΟΥ" (60 €)

ΝΤΕΤΕΚΤΙΒΣ

30 ΧΡΟΝΙΑ ΜΟΝΙΜΑ ΚΑΙ ΣΤΗ ΡΟΔΟ

35354 - 28780

Π.Π. ΓΕΡΜΑΝΟΥ 6 (ΠΛ. ΦΩΚΙΑΛΗ)

- Η ΛΥΣΗ!!! ΣΕ ΚΑΘΕ ΣΑΣ ΠΡΟΒΛΗΜΑ

EXPRESS SECURITY

ΧΠΕΜΠ-16

SHIPPING COMPANY OF SYMI

Α.Ν.Ε.Σ.

ΑΝΩΝΥΜΗ ΝΑΥΤΙΛΙΑΚΗ ΕΤΑΙΡΕΙΑ ΣΥΜΗΣ

ΔΡΟΜΟΛΟΓΙΑ ΟΚΤΩΒΡΙΟΥ 2005

	Ε/Γ-Ο/Τ ΣΥΜΗ	Ε/Γ - Υ/Γ ΑΙΓΑΙ	Ε/Γ ΠΑΝΟΡΜΙΤΗΣ
Κάθε ΔΕΥΤΕΡΑ	09.00 ΡΟΔΟ-ΣΥΜΗ 14.00 ΣΥΜΗ-ΠΑΝΟΡΜ 16.00 ΠΑΝΟΡΜ-ΡΟΔΟ	08.45ΡΟΔΟ-ΣΥΜΗ 09.40ΣΥΜΗ-ΚΩ 15.30ΚΩ-ΣΥΜΗ 17.05ΣΥΜΗ-ΡΟΔΟ 18.00ΡΟΔΟ-ΣΥΜΗ	07.30 ΣΥΜΗ-ΡΟΔΟ 10.30 ΡΟΔΟ-ΠΑΝΟΡΜ 12.30 ΠΑΝΟΡΜ-ΣΥΜΗ 17.00 ΣΥΜΗ-ΡΟΔΟ
Κάθε ΤΡΙΤΗ	09.00 ΡΟΔΟ-ΣΥΜΗ 14.00 ΣΥΜΗ-ΠΑΝΟΡΜ 16.00 ΠΑΝΟΡΜ-ΡΟΔΟ	07.30 ΣΥΜΗ-ΡΟΔΟ 15.00 ΡΟΔΟ-ΣΥΜΗ	10.30 ΡΟΔΟ-ΠΑΝΟΡΜ 12.30 ΠΑΝΟΡΜ-ΣΥΜΗ 17.00 ΣΥΜΗ-ΡΟΔΟ 18.30 ΡΟΔΟ-ΣΥΜΗ
Κάθε ΤΕΤΑΡΤΗ	09.00 ΡΟΔΟ-ΣΥΜΗ* 14.00 ΣΥΜΗ-ΠΑΝΟΡΜ* 16.00 ΠΑΝΟΡΜ-ΡΟΔΟ* 18.30 ΡΟΔΟ-ΣΥΜΗ *ΜΕ ΤΟ ΣΥΜΗ ΙΙ	10.00 ΣΥΜΗ-ΡΟΔΟ 15.00 ΡΟΔΟ-ΣΥΜΗ	08.45 ΣΥΜΗ-ΡΟΔΟ 10.30 ΡΟΔΟ-ΠΑΝΟΡΜ 12.30 ΠΑΝΟΡΜ-ΣΥΜΗ 17.00 ΣΥΜΗ-ΡΟΔΟ
Κάθε ΠΕΜΠΤΗ	06.00 ΣΥΜΗ-ΡΟΔΟ* 09.00 ΡΟΔΟ-ΣΥΜΗ 14.00 ΣΥΜΗ-ΠΑΝΟΡΜ 16.00 ΠΑΝΟΡΜ-ΡΟΔΟ 18.30 ΡΟΔΟ-ΣΥΜΗ *ΜΕ ΤΟ ΣΥΜΗ ΙΙ	10.00 ΣΥΜΗ-ΡΟΔΟ 15.00 ΡΟΔΟ-ΣΥΜΗ	10.30 ΡΟΔΟ-ΠΑΝΟΡΜ 12.30 ΠΑΝΟΡΜ-ΣΥΜΗ 17.00 ΣΥΜΗ-ΡΟΔΟ
Κάθε ΠΑΡΑΣΚ.	06.00 ΣΥΜΗ-ΡΟΔΟ 09.00 ΡΟΔΟ-ΣΥΜΗ 14.00 ΣΥΜΗ-ΠΑΝΟΡΜ 16.00 ΠΑΝΟΡΜ-ΡΟΔΟ 18.30 ΡΟΔΟ-ΣΥΜΗ	10.00 ΣΥΜΗ-ΡΟΔΟ 15.00 ΡΟΔΟ-ΣΥΜΗ 17.00 ΣΥΜΗ-ΡΟΔΟ	10.30 ΡΟΔΟ-ΠΑΝΟΡΜ 12.30 ΠΑΝΟΡΜ-ΣΥΜΗ 17.00 ΣΥΜΗ-ΡΟΔΟ
Κάθε ΣΑΒΒΑΤΟ	06.00 ΣΥΜΗ-ΡΟΔΟ 09.00 ΡΟΔΟ-ΣΥΜΗ 14.00 ΣΥΜΗ-ΠΑΝΟΡΜ 16.00 ΠΑΝΟΡΜ-ΡΟΔΟ 18.30 ΡΟΔΟ-ΣΥΜΗ	09.00 ΡΟΔΟ-ΣΥΜΗ 10.15 ΣΥΜΗ-ΝΤΑΤΣΑ 16.00 ΝΤΑΤΣΑ-ΣΥΜΗ 17.00 ΣΥΜΗ-ΡΟΔΟ	10.30 ΡΟΔΟ-ΠΑΝΟΡΜ 12.30 ΠΑΝΟΡΜ-ΣΥΜΗ 17.00 ΣΥΜΗ-ΡΟΔΟ
Κάθε ΚΥΡΙΑΚΗ	06.00 ΣΥΜΗ-ΡΟΔΟ 09.00 ΡΟΔΟ-ΠΑΝΟΡΜ 12.00 ΠΑΝΟΡΜ-ΣΥΜΗ 16.00 ΣΥΜΗ-ΡΟΔΟ	08.45 ΡΟΔΟ-ΣΥΜΗ 10.00 ΣΥΜΗ-ΡΟΔΟ	10.30 ΡΟΔΟ-ΣΥΜΗ 15.30 ΣΥΜΗ-ΠΑΝΟΡΜ 17.00 ΠΑΝΟΡΜ-ΡΟΔΟ 18.30 ΡΟΔΟ-ΣΥΜΗ

Τα δρομολόγια μπορούν να τροποποιηθούν λόγω εκτάκτων συγκοινωνιακών αναγκών ή καιρικών συνθηκών

Παρακαλούμε πριν ταξιδέψετε επικοινωνήστε με την Εταιρία:

www.anes.gr

Γραφείο ΣΥΜΗΣ Τηλ.: (22460) 71444 - Φαξ: (22460) 71373

Γραφείο ΡΟΔΟΥ Τηλ.: (22410) 37769 - Φαξ: (22410) 34493

ΧΠΕΜΠ-285



Ρόδος: εἰκῆ καὶ ὡς ἔτυχε...

...Θεάσεις



Διαφημιστικό ταμπλό του Δήμου.
Κατ' άλλους, άλλη μια εστία οπτικής ρύπανσης.
... Ζήτημα αισθητικής παιδείας!

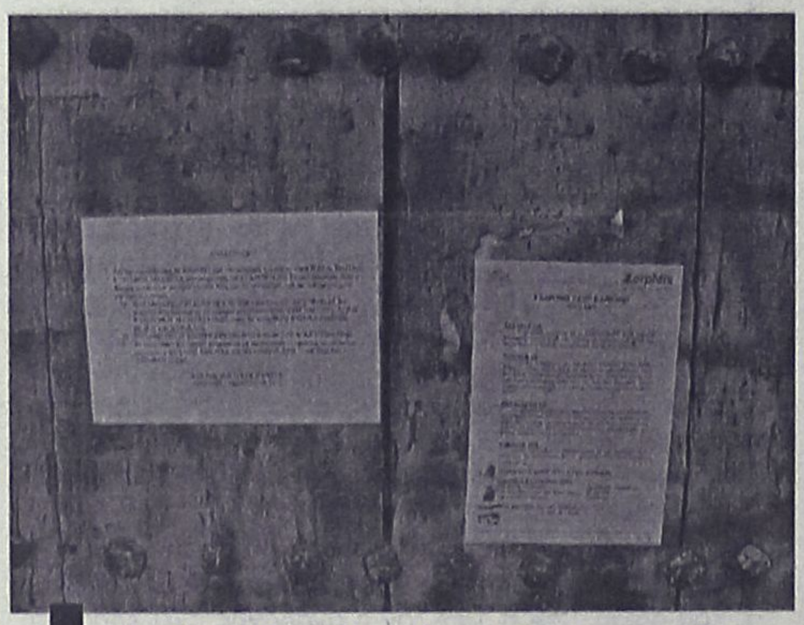

Η πύλη Αγίου Αθανασίου ως διαφημιστικό ταμπλό...

...Νίκος Ξυδάκης: Η καλύτερη δουλειά μου

Εκμυστηρεύεται ο τραγουδοποιός ***Νίκος Ξυδάκης***, που ως γνωστόν οι οικογενειακές του καταβολές είναι από την ***Κάσο:***

«Δυσκολεύομαι να απαντήσω, *ποιά θεωρώ την καλύτερη δουλειά μου, γιατί σχεδόν για κάθε δίσκο μου, μου έχουν προσάψει την κατηγορία ότι επαναλαμβάνομαι. Ομως και ποιόν καλλιτέχνη δεν έχουν κατηγορήσει γι' αυτό; Πάντα είχα ένα σκοπό όταν έκανα ένα δίσκο, επομένως όλες μου οι δουλειές, είτε από θέμα εμπορικότητας, είτε από θέμα ύφους, έχουν εισπράξει μάλλον αυτό που τους αντιστοιχούσε. Πάντως πολλά πράγματα με συγκινούν στις δουλειές μου, παρ' όλες τις αιχμές τους. Βλέπω τα τραγούδια μου σαν ένα σώμα, δεν μπορώ να τα ξεχωρίσω και να τα αυτονομήσω. Αυτό θα γινόταν με ένα όχι τόσο εσωτερικό κριτήριο, οπότε και θα τα αδικούσα. Κάποιος λόγου χάρη ξεχωρίζει την "Τρελή κι αδέσποτη", εμένα όμως με συγκινεί η "Αννα Καρένινα".*

Πράγματι, γράφω μουσική για τον "Αγαμέμνονα" του Αισχύλου *για το ΔΗ.ΠΕ.ΘΕ. Αγρινίου με τον σταθερό συνεργάτη μου, Θοδωρή Γκόνη. Δύσκολο εγχείρημα, κάθε φορά λέω ότι η μουσική για αρχαία τραγωδία είναι τολμηρή υπόθεση και κάθε φορά το προσπαθώ. Τα καλοκαίρια συνήθως βλέπουμε συμβάσεις στη μουσική για τέτοιου είδους παραστάσεις. Εγώ εδώ μελοποίησα πέντε χορικά. Είναι και δεν είναι τραγούδι, καθώς πρέπει να βρίσκεις εκείνο το λεπτό σημείο, ώστε να μη μικραίνεις κάτι πολύ υψηλό».*

... Καταδύσεις σε άγνωστα, βαθιά νερά

«Πώς είπατε; *Παίρνω τις μπουκάλες μου, τη στολή μου, τα βατραχοπέδιλα, τη μάσκα και το οξυγόνο και... μπλουμ για καταδύσεις; Μπα. Δεν είναι τόσο απλό στην Ελλάδα.*

Δεν ήταν τόσο απλό, *τουλάχιστον μέχρι τώρα. Γιατί ένας αρχαιολογικός νόμος - "κέρβερος" προστάτευε τα περίπου χίλια ναυάγια που έχουν καταμετρηθεί στις (δαντελωτές) ελληνικές ακτές, σε ολόκληρη την επικράτεια.*

Και λέμε προστάτευε, *γιατί τώρα ξαφνικά κάτι μας έπιασε ως εκ-πολιτισμένο (και παρα-τουριστικό) έθνος και θέλουμε να τα ξε-προστατεύσουμε (όχι δηλαδή πως υπήρχε και κανένας φύλακας ως τώρα...). Σαν να λέμε, ας πούμε, ότι ξέρουμε πως στους Δελφούς υπάρχει αρχαίος ναός και τον αφήνουμε ξέφραγο σε οποιονδήποτε να σκάψει και να βρει ό,τι προαιρείται!*

Ενα νομοσχέδιο, *παρά και την ασθενή αντίδραση (ή απόπειρα αντίδρασης) των του εκ-Πολιτισμού μας, που δεν πρόλαβαν, λέει, να βάλουν μια "σωστική" (και σωτήρια) τροπολογιούλα, καταστρατηγεί προκλητικά τον αρχαιολογικό νόμο, που θέλει να προστατεύονται ακόμη και τα ακήρυχτα αρχαία σε ξηρά και θάλασσα.*

Περιορίζει *δε την προστασία της πολιτιστικής κληρονομιάς μόνο στους 72-73 κηρυγμένους και οριοθετημένους ενάλιους αρχαιολογικούς χώρους, παραβλέποντας ότι ο νόμος προστατεύει και τα 1.000 χαρτογραφημένα ναυάγια -που δεν μπορούν να κηρυχθούν "αρχαιολογικοί χώροι" γιατί δεν έχει προηγηθεί έρευνα-, αλλά και όλες τις μη εντοπισμένες ακόμη ενάλιες αρχαιότητες. Και αφήνει ελεύθερη τη χρήση μηχανημάτων όπως π.χ. διασκόπησης του βυθού ή ανιχνευτές μετάλλων, κάτι που απαγορεύεται ακόμη και στην ξηρά (για αρχαιότητες και "θησαυρούς").*

Καταργείται *ουσιαστικά δε και η υποβρύχια αρχαιολογική έρευνα, καθώς στις άδειες έρευνας θα έχουν λόγο μόνο το υπουργείο Εμπορικής Ναυτιλίας και το ΥΠΕΧΩΔΕ -καταστρατήγηση άρθρων του μέχρι σήμερα πανίσχυρου αρχαιολογικού νόμου.*

Βουρ στα ναυάγια *της γης οι διψασμένοι για θησαυρούς, λοιπόν; Διότι πλέον, όπως γίνεται σαφές, ξεπουλάμε για χάρη του τουρισμού (που σιγά και μην τον είδαμε με τούτα και με εκείνα του παρα-Τουρισμού μας, για να μην πιάσει κανείς στο στόμα του το ανεξέλεγκτο, τουριστικά, των τιμών και των υπηρεσιών...".*

Φοίβη Αθηναίου, από τα "Νέα"

(εκ)πολιτισμικά παίγνια

Πολύβιος

επιμέλεια: Κωστής Νικολάκης

Οι εμβολισμοί του Ροδιακού στόλου

...στη ναυμαχία της Χίου (201 π.Χ.)

«Οι Ροδίτες με τον Άτταλο και τους Βυζάντιους αναγκάστηκαν να κηρύξουν τον πόλεμο στον Φίλιππο τον Ε', τον βασιλιά της Μακεδονίας. Ο Ροδιακός στόλος με ναύαρχο τον Θεοφιλίσκο και ο στόλος της Περγάμου πολέμησαν γενναία στην πολύνεκρη ***ναυμαχία της Χίου*** *(201 π.Χ.).*

Οι Ροδίτες έχασαν τρία πλοία και είχαν 60 νεκρούς, ενώ οι απώλειες του Φιλίππου ήταν πολύ μεγάλες».

Χριστ. Ι. Παπαχριστοδούλου: "Ιστορία της Ρόδου"

Η δημιουργία βαρύτερων πλοίων, που είναι ικανά να μεταφέρουν ολόκληρο στρατό και βαρέα όπλα, υπαγορεύει την αλλαγή και της τακτικής της ναυμαχίας.

Ο διέκπλους με εμβολισμό των πλευρών του εχθρικού πλοίου, μια τεχνική, όπου τον πρώτο ρόλο είχαν η ταχύτητα, η ευελιξία και η δεξιοτεχνία των πληρωμάτων, δεν εγκαταλείπεται, αντίθετα εξακολουθεί να αποτελεί βασική (χαρακτηριστική ιδιαίτερα του στόλου των Ροδίων) τακτική των συγκρούσεων στο Αιγαίο έως το Άκτιο και σποραδικά ακόμα έως και τον 6ο μ.Χ. Ολο και μεγαλύτερη θέση καταλαμβάνει ωστόσο τώρα ο εμβολισμός κατά μέτωπο, που είδαμε να εφαρμόζεται για πρώτη φορά με επιτυχία κατά των Αθηναίων στις Συρακούσες.

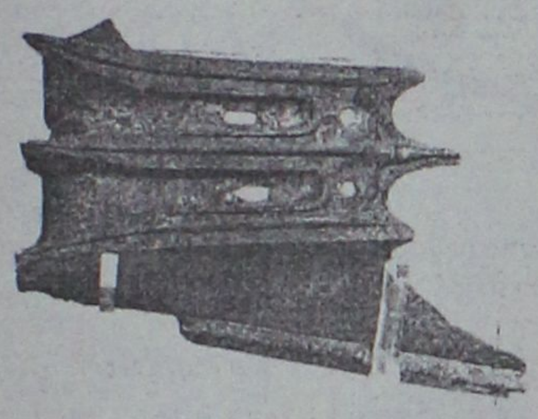

** Το έμβολο του Μουσείου Πειραιώς*

Για το ρόλο που εξακολουθεί να παίζει ο εμβολισμός στο τέλος του 3ου αι. π.Χ. και για τον τρόπο που ανέπτυξαν οι Ρόδιοι για την αντιμετώπιση της τακτικής του κατά μέτωπον εμβολισμού, είναι χαρακτηριστική η περιγραφή της **ναυμαχίας της Χίου του 201.**

Ειδικά ο κίνδυνος από το πλεύρισμα και την έφοδο του εχθρικού πληρώματος δεν αποφεύγεται παρά μόνο με την ανατροπή του εχθρικού πλοίου. Τούτο, ένα μεγαλύτερο πλοίο μπορεί να το πετύχει σηκώνοντας στην κατάλληλη στιγμή την πλώρη ψηλά και εμβολίζοντας με δύναμη πάνω από τα ύφαλα. Γι' αυτό πολλά από τα μεγάλα -από τις πεντήρεις και πάνω- πλοία κατασκευάζονταν με την πλώρη *"ανάστειρον"*, δηλαδή υψωμένη πολύ πάνω από το επίπεδο της θάλασσας.

Αντίστοιχα, το αμυνόμενο μικρότερο πλοίο μπορεί, βουτώντας με την πλώρη (έμπρωρα), να εμβολίσει τον εχθρό χαμηλά κάτω από τα ύφαλά του. Είναι η τακτική με την οποία οι Ρόδιοι αντιμετωπίζουν στη Χίο (201) την κατά μέτωπο επίθεση των μεγαλύτερων μακεδονικών *"αναστείρων"* πλοίων. Η ανύψωση ή βύθιση της πλώρης επιτυγχάνεται με την απότομη μετατόπιση του βάρους (στις ροδίτικες τριημιολίες με μετακίνηση του πληρώματος, στα μεγαλύτερα πλοία ενδεχομένως με ρίψη σαβούρας) προς την πρύμνη ή την πλώρη, αντίστοιχα.

Παραδείγματα όλων των παραπάνω περιπτώσεων δίδονται στη λεπτομερή περιγραφή από τον **Πολύβιο** της ναυμαχίας της Χίου (201 π.Χ.)

Εισαγωγή: *«Ο Άτταλος αντιμετωπίζει το ισχυρό δεξιό κέρας των Μακεδόνων που έχει στόχο τη Σάμο, ο Θεοφιλίσκος με το ροδιακό στόλο το αριστερό μακεδονικό κέρας, που υποστηρίζει τα νώτα του στόλου κοντά στις ακτές της Χίου. Ο Φίλιππος δίνει διαταγή στο δεξί κέρας να επιτεθεί κατά μέτωπο (αντιπρώρους ποιείν τας ναυς) ενώ ο ίδιος παραμένει σε εφεδρεία, καραδοκώντας πίσω από κάτι νησάκια κοντά στην ακτή».*

Επεισόδιο 4ο: *«Στο αριστερό κέρας μετά την αρχική καταδίωξη από τους Ρόδιους, Ρόδιοι και Μακεδόνες βρίσκονται αντιμέτωποι. Οι Μακεδόνες τοποθετούν τις λέμβους τους ανάμεσα στα κατάφρακτα πλοία, προκαλώντας έτσι -αμέσως μετά την πρώτη σύγκρουση- φοβερή σύγχυση στην παράταξη των Ροδίων, οι οποίοι δυσκολεύονται να περάσουν ανάμεσα στα εχθρικά πλοία, να στρίψουν και γενικά να εκτελέσουν τις τακτικές κινήσεις στις οποίες διαπρέπουν, ενώ οι μακεδονικές λέμβοι άλλοτε πέφτουν πάνω στα κουπιά, αχρηστεύοντάς τα, άλλοτε τους κτυπούν από μπροστά, άλλοτε από πίσω.*

Στις μετωπικές συγκρούσεις ωστόσο, οι Ρόδιοι χρησιμοποιούν ειδική τακτική. *Χαμηλώνοντας την πλώρη δέχονται το κτύπημα πάνω από τα ύφαλα, ενώ συγχρόνως κτυπάνε το εχθρικό πλοίο από κάτω, δηλαδή σε σημείο που δεν παίρνει επισκευή ("έμπρωρα τα σκάφη ποιούντες εξάλους ελάμβανον τας πληγάς, τοις δε πολεμίοις ύφαλα τα τραύματα διδόντες αβοηθήτους εσκεύαζον τας πληγάς"). Παράλληλα, χάρη στη γενναία αντίσταση που προβάλλεται από τα καταστρώματα, αποφεύγεται η εμπλοκή των πληρωμάτων σε μάχη εκ του συστάδην ("καθόλου γαρ εξέκλινον τας συμπλοκάς διά το γενναίως αμύνεσθαι τους Μακεδόνας από των καταστρωμάτων εν ταις συστάδην γινομέναις μάχαις")».*

Επεισόδιο 5ο: *«Μια ροδίτικη πεντήρης με κυβερνήτη τον Αυτόλυκο χάνει κατά τον εμβολισμό το έμβολό της, που μένει στο εχθρικό πλοίο, το οποίο βυθίζεται αύτανδρο. Η πεντήρης του Αυτολύκου που κάνει νερά από την πλώρη κυκλώνεται από τους εχθρούς ("ταύτης γαρ εμβαλούσης εις πολεμίαν ναυν και καταλιπούσης εν τω σκάφει τον έμβολον, συνέβη δη την μεν πληγείσαν αύτανδρον καταδύναι, τους δε περί τον Αυτόλυκον, εισρεούσης εις την ναυν της θαλάσσης διά της πρώρας κυκλωθέντας υπό των πολεμίων"), με αποτέλεσμα ο μεν Αυτόλυκος να πέσει στη θάλασσα και οι υπόλοιποι επιβάτες να σκοτωθούν μαχόμενοι».*

(Τα στοιχεία είναι παρμένα από το βιβλίο του Γεωργίου Σταϊνχάουερ: "Ο πόλεμος στην αρχαία Ελλάδα", εκδόσεις "Παπαδήμα", Αθήνα2005, γ' έκδοση)

«ΡΟΔΙΑΚΗ» ΑΠΟ ΤΟ 1915

Φλας στο παρελθον


ΡΟΔΙΑΚΗ
PERIODICO SETTIMANALE

Εν Ρόδω

ΔΕΥΤΕΡΑ 5 ΟΚΤΩΒΡΙΟΥ 1931
ΑΡΙΘΜ. 1241

Πένθη

Μετά μακράν και πολυώδυνον νόσον, καθ' ής δεν ίσχυσαν ούτε των οικείων αι παντοειδείς και πρόθυμοι περιθάλψεις ούτε της επιστήμης αι αφειδώς παρασχεθείσαι βοήθειαι απεβίωσε την παρελθούσαν Τετάρτην ο συμπαθής συμπολίτης Μιχαήλ Μπόνης, δερματέμπορος, εις ηλικίαν 63 ετών.

Η κηδεία του γενομένη την επιούσαν εκ της εν Νεοχωρίω οικίας του συνεκέντρωσε πλήθος πολύ της τε ημετέρας και της διεθνούς κοινωνίας, παρ' ή πολλών απήλαυε συμπαθειών και εκτιμήσεως διά την γλυκύτητα του χαρακτήρος και την αγαθότητα της ψυχής. Επί της σορού του κατετέθησαν πλείστοι στέφανοι εκ μέρους των φίλων και οικείων του.

Ο μεταστάς δι' εντίμου και συνεχούς εργασίας του εν τη αγορά της πόλεώς μας κατόρθωσε να εξασφαλίση μίαν διακεκριμένην θέσιν εν τε τω εμπορικώ κόσμω και εν τη παρ' ημίν κοινωνία χρηματίσας επ' αρκετά έτη μέλος των Κοινοτικών Σωματείων των.

Διαβιβάζοντας θερμότατα συλλυπητήρια εις την βαρυπενθούσαν χήραν και τα τεθλιμμένα τέκνα του, ευχόμεθα εις μεν τον μεταστάντα αιωνίαν την μνήμην και την ανάπαυσιν, εις δε τον φέρελπιν υιόν του να συνεχίση ευδοκίμως το έργον του αειμνήστου πατρός του αντάξιος αυτού γινόμενος.

ΠΡΙΝ 50 ΧΡΟΝΙΑ

ΤΕΤΑΡΤΗ 5 ΟΚΤΩΒΡΙΟΥ 1955

ΑΡΙΘΜ. 1337

ΣΥΝΤΟΜΑ ΤΟΠΙΚΑ ΝΕΑ

ΔΙΑ ΤΗΝ ΣΥΓΚΟΙΝΩΝΙΑΝ ΡΟΔΟΥ - ΣΗΤΕΙΑΣ

Ως πληροφορούμεθα, υπό της Ενώσεως Κρητών Ρόδου καταβάλλονται προσπάθειαι διά την μη διακοπήν της εκτελουμένης υπό του ατμοπλοίου "Ανδρος" γραμμής Ρόδου - Σητείας.

Εξ άλλου, εις αναλόγους ενεργείας θα προβούν και εκπρόσωποι του εμπορικού κόσμου της πόλεώς μας.

ΕΠΙΣΤΡΕΦΕΙ Ο κ. ΛΕΩΝΙΔΟΥ

Σήμερον επιστρέφει εξ Αθηνών ο Γυμνασιάρχης του Βενετοκλείου Γυμνασίου Αρρένων Ρόδου κ. Ι. Λεωνίδου

ΑΦΙΚΕΤΟ Ο κ. ΚΙΓΚ

Αφίκετο χθες εις Ρόδον ο πρόεδρος του Παγκοσμίου Συμβουλίου Εκκλησιών κ. Κίγκ.

Η ΠΕΡΙΟΔΕΙΑ ΤΟΥ ΜΗΤΡΟΠΟΛΙΤΟΥ

Η Α.Σ. ο Μητροπολίτης συνεχίζων την περιοδείαν του εις την ύπαιθρον θα επισκεφθή σήμερον το χωρίονΣιάννα, όπου θα τελέση την Θείαν Λειτουργίαν.

Επίσης αύριον θα τελέση την Θείαν Λειτουργίαν εις τον πανηγυρίζοντα Ναόν του Αγίου Θωμά εις το χωρίον Μονόλιθος.

ΑΝΕΧΩΡΗΣΕΝ Ο κ. ΚΩΤΙΑΔΗΣ

Χθες ανεχώρησεν αεροπορικώς εις Αθήνας ο βουλευτής Ρόδου κ. Κωτιάδης.



ΞΥΛΟΤΕΧΝΟΥΡΓΗΜΑΤΑ
ΕΜΠΟΤΙΣΜΕΝΗΣ ΞΥΛΕΙΑΣ
ΚΗΠΟΥ - ΒΕΡΑΝΤΑΣ
Προτάσεις & Λύσεις στο χώρο σας
ΕΞΟΦΛΗΣΗ ΕΩΣ ΚΑΙ 36 ΔΟΣΕΙΣ
ΥΠΕΥΘΥΝΟΣ ΚΑΤΑΣΚΕΥΩΝ:
ΣΤΕΦΑΝΗΣ ΑΠΟΣΤΟΛΟΣ• ΤΗΛ. 6946 903331
ΥΠΕΥΘΥΝΟΣ ΠΩΛΗΣΕΩΝ:
ΣΤΕΦΑΝΗΣ ΠΕΤΡΟΣ 6944355694
Δ/ΝΣΗ ΚΑΤΑΣΤΗΜΑΤΟΣ ΕΝΤΟΣ ΕΜΠΟΡ. ΚΕΝΤΡ. ΦΩΚΙΑΛΗ
ΤΗΛ. 22410 35091 ΧΠ1937

Παντρεύω & Βαπτίζω...
... Με Προσκλητήρια, Μπομπονιέρες, Στέφανα, Λαμπάδες, Αξεσουάρ Ιταλίας, Τιάρες και Κουαφ, Είδη Βάπτισης, Διακοσμητικά δεξίωσης...
& σε συνεργασία με διάσημους οίκους
Παντρεύω και βαπτίζω...
... Με πρωτοτυπία και αισθητική, κάνουμε το όνειρό σας πραγματικότητα, σκηνοθετώντας για εσάς κάθε είδους εκδήλωση
Με την φροντίδα της
Τζένης Μυριαλλάκη
Παντρεύω και βαπτίζω...
Πετυχημένα...
Και η στιγμή σας έγινε μοναδική!!!
Ωράριο λειτουργίας 09.30-14.00 και 17.30-21.30
Αλεξάνδρου Διάκου 7Β•Τηλ. 2241032302
ΑΤ1413

Αντίλαλοι

ΠΟΛΙΤΙΚΟΙ και άλλοι...

Ρητορικό ερώτημα

Δηλαδή αναρωτήθηκε χθες ο κ. Χ. Χατζηευθυμίου, θα ήταν δυνατόν ο κ. Σ. Καραγιάννης έχοντας διατελέσει βουλευτής, νομάρχης και δήμαρχος, να ήταν υποψήφιος για δημοτικός σύμβουλος;

Αυτό το ρητορικό ερώτημα έθεσε ως απάντηση σ' αυτούς που... ξαφνικά τον άδειασαν και μετά προσπαθούν (κάτω την προσφιλή τακτική τους) να «φορτώσουν» τις ευθύνες σε άλλους!

Λ.Μ.

Μήπως;

Μήπως τελικά ο κ. Σ. Καραγιάννης δεν ενδιαφέρεται να μην είναι γενικά υποψήφιος και αυτά που κάνει τα κάνει για να «τιμωρήσει» αυτούς που του έψησαν το ψάρι στα χείλη το προηγούμενο χρονικό διάστημα;

Η εκδίκηση άλλωστε είναι ένα πιάτο που τρώγεται κρύο...

Λ.Μ.

Γέμισε ποντίκια

Γέμισε το Νιοχώρι από ποντίκια καταγγέλλει συμπολίτισσά μας, επισημαίνοντας ότι ειδικά το τελευταίο χρονικό διάστημα η κατάσταση είναι άκρως προβληματική, σε βαθμό που να υπάρχει κίνδυνος για την δημόσια υγεία!

Κατά την άποψή της μάλιστα, αυτό οφείλεται στις επισκευές που γίνονται τον τελευταίο καιρό με αποτέλεσμα να συσσωρεύονται στους δρόμους μπάζα κ.λπ.

Να υποθέσουμε ότι θα ενδιαφερθούν οι αρμόδιοι;

Λ.Μ.

Άλλαξαν τα νούμερα

Ούγγροι, Τσέχοι, Πολωνοί, Σλοβάκοι, Γιουγκοσλάβοι, Ρώσοι κ.λπ. είναι όπως φαίνεται οι καλύτεροι τουρίστες για τη Ρόδο, όπως δείχνουν τα στοιχεία, ενώ οι παραδοσιακοί μας τουρίστες Άγγλοι, Γερμανοί έχουν πατώσει!. Ευτυχώς που το προβλέψαμε και τουλάχιστον παίρνουμε ήδη μέτρα...

Β.Μ.

Ψύχραιμα

Υπάρχουν πάντως κάποιοι στην Κάλυμνο που διατηρούν την ψυχραιμία τους, όπως ο επικεφαλής της ελάσσονος μειοψηφίας κ. Σάκης Ζερβός, δηλώσεις του οποίου ακούσαμε χθες στην ΕΡΑ Ρόδου.

Η απόφαση του δημοτικού συμβουλίου Καλύμνου για τα λεωφορεία έπρεπε να γίνει σεβαστή δήλωσε ο κ. Ζερβός, υπογράμμισε όμως ότι η κατάσταση έχει ξεφύγει από κάθε όριο.

Λ.Μ.

Παραλία γυμνιστών στ' Αφάντου;

Δεν έχουν τελικά το «θεό» τους, οι «θερμόαιμοι» κολυμβητές στη περιοχή του Γκολφ Αφάντου, καθώς χωρίς να σέβονται το παραμικρό επιδεικνύουν τα «κάλλη» τους επί καθημερινής πλέον βάσεως!

Και βέβαια μπορεί, τη συγκεκριμένη παραλία να μην την επισκέπτονται, την περίοδο αυτή, αρκετοί «ντόπιοι», σε κάθε περίπτωση πάντως το «θέαμα» δεν είναι ιδιαίτερα ευχάριστο ούτε για τους ... περαστικούς!!

Το αξιοσημείωτο της όλης υπόθεσης πάντως είναι το γεγονός ότι

α) πρόκειται για ηλικιωμένα άτομα (άρα δεν έχουν το ελαφρυντικό της...νιότης) και

β) ότι συνήθως αυτοί που εμφανίζονται όπως τους γέννησε η μανούλα τους είναι ...άνδρες!

Το ερώτημα ωστόσο που τίθεται τόσο προς τη Δημοτική αρχή Αφάντου, όσο και προς την αστυνομική αρχή

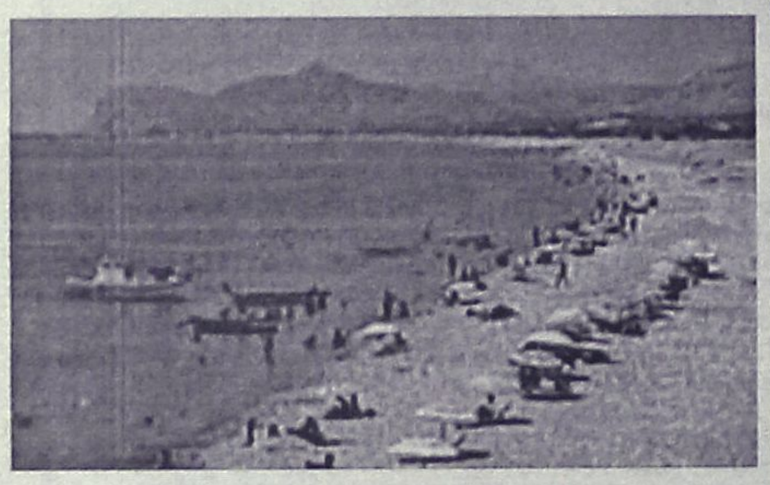

της περιοχής, είναι αν και από πότε η συγκεκριμένη παραλία έχει μετατραπεί σε παραλία γυμνιστών!!

Όχι δηλαδή τίποτα άλλο, αλλά αν πράγματι είναι έτσι να ζητήσουμε και συγνώμη .....για την παρατήρηση!!

Ελ. Π.

Άντε να του εξηγήσεις...

Μέσα στον ήλιο «ξεροστάλιαζε» κυριολεκτικά χθες το μεσημέρι μπροστά από τα σκαλιά του Ταχυδρομείου, καθισμένος στο αναπηρικό καροτσάκι του αλλοδαπός τουρίστας, κοιτάζοντας με προβληματισμό το κτήριο.

Και βέβαια σε καμία περίπτωση δεν «θαύμαζε» την αρχιτεκτονική του κτιρίου, αντιθέτως προσπαθούσε, προφανώς, να βρει τρόπο για να ανεβεί και να ταχυδρομήσει μία ...κάρτα!

Κάτι τόσο απλό ίσως για τον ίδιο στη χώρα του, στη δική μας περιοχή αποτελούσε σοβαρότατο πρόβλημα.

Κατά τα άλλα, είμαστε μία κυρίως τουριστική περιοχή, με χιλιάδες επισκέπτες κάθε χρόνο, πάντα δημοκρατικοί και καθόλου ρατσιστές με τα άτομα με Ειδικές Ανάγκες!!

Άντε τώρα να το εξηγήσεις αυτό στο «δύσμοιρο» τουρίστα!!

Ελ.Π.

Έστειλε τα πρακτικά

Τις προάλλες, με αφορμή σχετική επερώτηση βουλευτών του ΠΑΣΟΚ για το ακτοπλοϊκό, η στήλη είχε αναρωτηθεί πού ήταν οι δικοί μας κοινοβουλευτικοί εκπρόσωποι... οπότε δικαιολογημένα ενοχλήθηκε ο υπουργός Αιγαίου κ. Παυλίδης, αφού όχι μόνο ήταν εκεί, αλλά βρισκόταν και στο βήμα για αρκετή ώρα.

Για το λόγου του αληθές έστειλε και τα πρακτικά της Βουλής.

Λ. Μ.

Ευθέως

Ευθέως και τεκμηριωμένα θέτει το πρόβλημα με την επιδότηση του επιτοκίου του 3%, ο βουλευτής κ. Αναστάσιος Καραμάριος, με την ερώτηση που κατέθεσε χθες στον υπουργό Οικονομίας και Οικονομικών, ζητώντας να μάθει τι θα πράξει η κυβέρνηση.



Για να δούμε λοιπόν τί θα απαντήσει ο κ. Αλογοσκούφης.

Λ.Μ.

ΑΝΤ1 FM12
ΡΑΔΙΟΦΩΝΙΚΟ ΔΙΚΤΥΟ ΔΩΔΕΚΑΝΗΣΟΥ

ΚΟΣΜΟΣ ΤΗΛΕΟΡΑΣΗ

12νήσου
ΡΥΘΜΟΣ 93,5

Με την αγορά της τηλεόρασης "ΚΟΣΜΟΣ" από τον όμιλό μας, αισιοδοξούμε ότι μετά το στάδιο της οργάνωσης σύντομα η Ρόδος και τα νησιά μας θα αποκτήσουν μια **αναβαθμισμένη τοπική τηλεόραση.**

Παράλληλα γνωστοποιείται ότι η νέα έδρα είναι:
Μυκηνών 1 - Ιαλυσός
Τηλ. 22410 96800 - Fax 22410 90130

Με την ευκαιρία, ευχαριστούμε το κοινό της Ρόδου που κατέταξε στην **πρώτη θέση** των προτιμήσεών του* τους Ρ/Σ **ΡΥΘΜΟΣ 93,5** στο σύνολο των Ρ/Σ της πόλης και **ΑΝΤΕΝΝΑ Δωδ/σου** (ΑΝΤ1-FM12) 94,4 & 93,8 στους ενημερωτικούς.

Κλεάνθης Λ. Λοΐζος

* Συνολική (και όχι αποσπασματική) έρευνα - μέτρηση της εταιρίας Kapa Research

AT3393

ΤΕΚΤΟΝΙΚΟ ΙΔΡΥΜΑ ΤΗΣ ΕΛΛΑΔΟΣ
ΧΟΡΗΓΗΣΗ ΥΠΟΤΡΟΦΙΩΝ

Το Τεκτονικό Ίδρυμα της Ελλάδος ανακοινώνει ότι χορηγεί είκοσι (20) ετήσιες υποτροφίες, εις μνήμην Αλεξάνδρου Παπαναστασίου, ύψους 3.000,00 ευρώ η κάθε μία, για το ακαδημαϊκό έτος 2005-2006, σε πρωτοετείς φοιτητές Α.Ε.Ι., από τις οποίες δέκα πέντε (15) θα χορηγηθούν σε φοιτητές προερχομένους εκ της Περιφέρειας και πέντε (5) σε μονίμους κατοίκους του Λεκανοπεδίου Αττικής, υπό τις κατωτέρω προϋποθέσεις:

1. Οι Υπότροφοι θα πρέπει να έχουν βαθμό προσβάσεως τουλάχιστον "Λίαν Καλώς" και διαγωγή "Κοσμιωτάτη".
2. Το συνολικό ετήσιο οικογενειακό εισόδημα του υποτρόφου να μην υπερβαίνει τα 15.000,00 ευρώ.
3. Να φοιτά σε Α.Ε.Ι. που απέχει της κατοικίας της οικογενείας του πέραν των 150 χλμ.
4. Φοιτητής με ειδικές ανάγκες ή ορφανός πατρός ή μέλος πολυτέκνου οικογένειας έχει προτεραιότητα έναντι των συνυποψηφίων του.
5. Σε περίπτωση περισσοτέρων αιτήσεων με τις αυτές προϋποθέσεις θα διεξαχθεί κλήρωση από το Συμβούλιο του Τεκτονικού Ιδρύματος.

Παράλληλα το Τεκτονικό Ίδρυμα ενημερώνει τους ήδη υποτρόφους του, ότι δύνανται να ανανεώσουν τις υποτροφίες τους κατά το νέο Ακαδημαϊκό Έτος 2005-2006, εφ' όσον έχουν διέλθει επιτυχώς το προηγούμενο έτος σπουδών.

Η αίτηση με τα σχετικά δικαιολογητικά θα πρέπει να υποβληθεί το αργότερο μέχρι την 31η Οκτωβρίου 2005, στη διεύθυνση του Τεκτονικού Ιδρύματος: Αχαρνών 19, Τ.Κ. 104 38 ΑΘΗΝΑ - τηλ. 2108229950

Αθήνα 20.9.2005

Ο Πρόεδρος
Σπυρίδων Παΐζης

ΑΕ870

ΚΚΕ
ΝΟΜ. ΕΠΙΤΡΟΠΗ ΝΟΤΙΑΣ ΔΩΔ/ΣΟΥ

Πρόσκληση

Η **Νομ. Επιτροπή Νότιας Δωδεκανήσου του ΚΚΕ,** σας προσκαλεί σε συζήτηση που πραγματοποιεί το **Σάββατο στις 8 Οκτωβρίου** και ώρα **7.30 μ.μ.** στο **ΑΚΤΑΙΟ** με θέμα:

«Οι εξελίξεις στην Τοπική Αυτοδιοίκηση και οι θέσεις του ΚΚΕ»

Τις θέσεις του ΚΚΕ θα αναλύσει ο γραμματέας της Νομ. Επιτροπής, σ. Λουκάς Κωτσαδάμ.

Η Νομαρχιακή Επιτροπή ν. Δωδ/σου του ΚΚΕ

ΑΠ366