Α΄ ΒΙΒΛΙΟΘΗΚΗ ΡΟΔΟΥ
ΦΑΓΑΤΟ
WINE MUSIC BAR

Η ΡΟΔΙΑΚΗ

ΠΛΗΡΩΜΕΝΟ ΤΕΛΟΣ
Ταχ. Γραφείο Κ ΡΟΔΟΥ
Αριθμ. Αδείας 1 1978

ΕΛΤΑ

ΚΥΡΙΑΚΗ
9 ΟΚΤΩΒΡΙΟΥ 2005
ΑΡ. ΦΥΛΛΟΥ 18.121
ΤΙΜΗ: ΕΥΡΩ 0,70

ΗΜΕΡΗΣΙΑ ΠΡΩΙΝΗ ΕΦΗΜΕΡΙΔΑ ΤΗΣ ΡΟΔΟΥ — 64 ΣΕΛΙΔΕΣ

ΠΛΗΡΟΙ ΤΟΥΣ ΚΑΝΟΝΕΣ ΑΣΦΑΛΕΙΑΣ



"Αστακός" το αεροδρόμιο της Ρόδου, "Διαγόρας", σύμφωνα με ειδικούς!

Με έκθεσή τους επιθεωρητές που έκαναν έλεγχο στις εγκαταστάσεις του, το κατατάσσουν στα πλέον ασφαλή. ΣΕΛΙΔΑ 5

ΒΡΗΚΑΝ ΜΠΕΛΑ ΟΙ ΑΠΑΤΕΩΝΕΣ

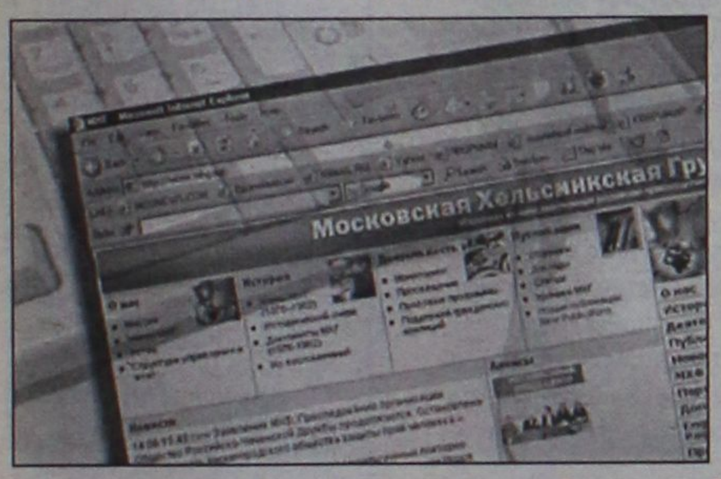

Σπουδαία δουλειά από τους "χάκερς" της Ελληνικής Αστυνομίας

Μόνο στην περιοχή μας εξιχνίασαν το τελευταίο διάστημα 6 υποθέσεις ηλεκτρονικής απάτης. ΣΕΛΙΔΑ 6

ΣΤΟΝ ΑΕΡΑ ΜΕΤΑ ΤΟ ΠΑΘΗΜΑ ΜΑΣ

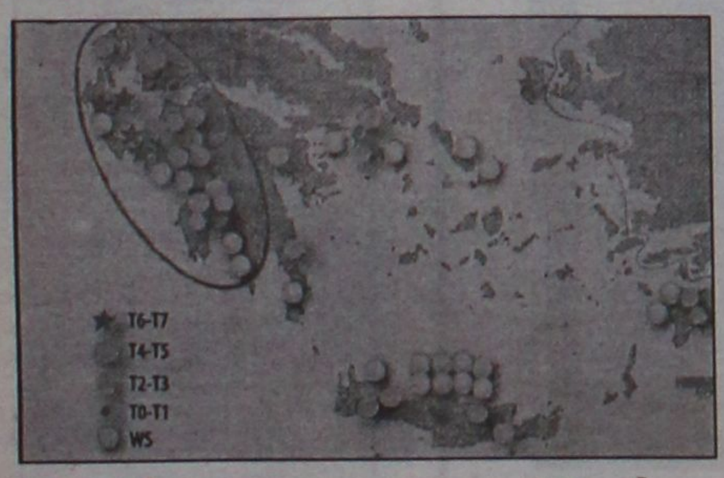

Μελέτη για την... δράση των ανεμοστρόβιλων κατά τη φετινή περίοδο

Ειδική μελέτη που προβλέπει την πιθανή εμφάνιση ανεμοστρόβιλων συντάχθηκε από ειδικούς. ΣΕΛΙΔΑ 18

Ο 42χρονος βουλευτής από τη Θεσπρωτία

Ο Αντώνης Μπέζας στη θέση του Α. Ρεγκούζα!



- *Ορκίζεται αύριο υφυπουργός Οικονομικών ο βουλευτής Θεσπρωτίας, Αντώνης Μπέζας, στη θέση του παραιτηθέντος Α. Ρεγκούζα.* ΣΕΛΙΔΑ 4

Παρά τις εκκρεμότητες που εξακολουθούν να υπάρχουν

ΞΕΚΑΘΑΡΟ τώρα για το... τοπίο

Ποιοί θα είναι σίγουρα υποψήφιοι στις δημοτικές και νομαρχιακές εκλογές

ΕΡΩΤΗΜΑΤΙΚΑ ΓΙΑ ΤΗ ΣΤΑΣΗ ΤΟΥ Σ. ΚΑΡΑΓΙΑΝΝΗ



Ξεκαθαρίζει το τοπίο σε ό,τι αφορά τους υποψήφιους στις προσεχείς εκλογές. Γιαννόπουλος, Χατζηευθυμίου και Μαχαιρίδης θα είναι σίγουρα υποψήφιοι για το δήμο της Ρόδου και τη νομαρχία αντίστοιχα. Σε εκκρεμότητα παραμένει το θέμα του υποψηφίου που θα στηρίξει η Ν.Δ. για τη Νομαρχία Δωδεκανήσου. Μεγάλο ερωτηματικό και η στάση που θα τηρήσει τελικά ο Σάββας Καραγιάννης, ο οποίος τάραξε τελευταία τα νερά. ΣΕΛΙΔΑ 3

ΜΙΚΤΟ ΟΡΚΩΤΟ



Πινάκια με σοβαρές υποθέσεις

- *Συνεδριάζουν αύριο τα Μικτά Ορκωτά Δικαστήρια Ρόδου και Κω. Οι υποθέσεις που θα εξετάσουν, σοβαρές.* ΣΕΛΙΔΑ 10

Βαπτίσθηκε προ ημερών στη Ρόδο

Ορθόδοξος στα 83 του



Το είχε σαν όνειρο από μικρό παιδί, αλλά το υλοποίησε προ ημερών. 83χρονος Ιταλός με Ελληνίδα μητέρα βαπτίστηκε Χριστιανός Ορθόδοξος. Τί λέει ο ίδιος. ΣΕΛΙΔΑ 12

"Φρούτο" της εποχής τα ξόβεργα

Πληθαίνουν οι λαθροθήρες



Νέες συλλήψεις και νέες μηνύσεις από θηροφύλακες του Κυνηγετικού Συλλόγου Ρόδου. ΣΕΛΙΔΑ 11

ΚΙΝΗΣΕΙΣ ΓΙΑ ΤΗΝ ΑΝΑΒΑΘΜΙΣΗ ΤΗΣ



Προσπάθειες να σωθεί και η Πατμιάδα Σχολή

- *Η πρόταση που κατατίθεται είναι να αναβαθμισθεί και να λειτουργεί στα πλαίσια του Πανεπιστημίου Αιγαίου.* ΣΕΛΙΔΑ 7

ΗΜΕΡΟΛΟΓΙΟ

Κυριακή 9 Οκτωβρίου 2005
Ιακώβου αποστ. του Αλφαίου, Ποπλίας

Ανατολή ηλίου: 06.28'
Δύση ηλίου: 17.56'
Σελήνη 6 ημερών

ΦΑΡΜΑΚΕΙΑ

Σήμερα διημερεύει το φαρμακείο του **Μιχαηλίδη Θεοδ.** στην οδό 28ης Οκτωβρίου 44 και διανυκτερεύει το φαρμακείο του **Περίδη Ιακώβου** στην οδό Θ. Σοφούλη 139.

ΒΕΝΖΙΝΑΔΙΚΑ

Σήμερα διανυκτερεύουν τα βενζινάδικα: **Σαρίκας Μιχαήλ** (Εθν. Αντιστάσεως), **Κοντομανώλης Μανώλης** (Ιαλυσός), **Πισσαδάκης Δημήτρης** (Παραδείσι), **Παπαθεοδώρου Αν.** (Φάνες), **Φλοσκάκης Κ.** (Εμπωνα), **Δράκου Α.** (Αφάντου), **Νέσγος Μ.** (Μάσαρι).

ΛΑΪΚΕΣ ΑΓΟΡΕΣ

Τετάρτη: στο Δημοτικό Νεκροταφείο.
Πέμπτη: στην οδό Βύρωνος
Παρασκευή: στην οδό Πτολεμαίων (Ανάληψη)
Σάββατο: στο Δημοτικό Νεκροταφείο.

ΑΕΡΟΠΟΡΙΚΑ ΔΡΟΜΟΛΟΓΙΑ

ΟΛΥΜΠΙΑΚΗ ΑΕΡΟΠΟΡΙΑ

ΑΠΟ ΡΟΔΟ-ΑΘΗΝΑ
- Καθημερινά 07.10, 13.40
- Πέμπτη 20.10, 22.45
- Καθημερινά πλην Πέμπτης 19.40, 22.25
- Καθημερινά πλην Κυριακής 10.40

ΑΠΟ ΑΘΗΝΑ-ΡΟΔΟ
- Καθημερινά 05.30,12.00
- Πέμπτη 18.30, 21.05
- Καθημερινά πλην Πέμπτης 18.00, 20.45
- Καθημερινά πλην Κυριακής 09.00

ΑΠΟ ΡΟΔΟ-ΘΕΣΣΑΛΟΝΙΚΗ
- Δευτέρα - Τετάρτη 09.45
- Πέμπτη 10.45
- Σάββατο 15.15
- ΔΕΥ-ΤΕΤ-ΠΑΡ-ΚΥΡ 16.10

ΑΠΟ ΡΟΔΟ-ΗΡΑΚΛΕΙΟ
- Δευτέρα - Παρασκευή-Κυριακή 17.45
- Τρίτη - Πέμπτη 18.30
- Τετάρτη - Σάββατο 19.20

ΑΠΟ ΗΡΑΚΛΕΙΟ-ΡΟΔΟ
- Δευτέρα-Παρασκευή-Κυριακή 19.05
- Τρίτη-Πέμπτη 19.50
- Τετάρτη - Σάββατο 20.40

ΑΠΟ ΡΟΔΟ-ΚΑΡΠΑΘΟ
- ΔΕΥ-ΠΕΜ-ΠΑΡ-ΣΑΒ 07.00, 10.40
- Τετάρτη-Κυριακή 10.40, 14.20

ΑΠΟ-ΡΟΔΟ-ΚΑΣΟ
- ΔΕΥ-ΠΕΜ-ΠΑΡ-ΣΑΒ 07.00
- Τετάρτη-Κυριακή 10.40

ΑΠΟ ΡΟΔΟ-ΚΑΣΤΕΛΛΟΡΙΖΟ
- ΔΕΥ-ΤΕΤ-ΠΑΡ-ΣΑΒ-ΚΥΡ 07.10

ΑΠΟ ΡΟΔΟ-ΧΙΟ
- Τρίτη στις 10.40 και Πέμπτη στις 10.45'

ΡΟΔΟΣ-ΜΥΤΙΛΗΝΗ
- Δευτέρα-Τετάρτη στις 09.45, Τρίτη στις 10.40', Πέμπτη στις 10.45' και Σάββατο στις 15.15

ΡΟΔΟΣ- ΣΑΜΟΣ
- Τρίτη στις 10.40', Σάββατο στις 15.15

ΡΟΔΟΣ-ΛΗΜΝΟΣ
- Δευτέρα-Τετάρτη στις 09.45', Τρίτη στις 10.40', Πέμπτη στις 10.45' και Σάββατο στις 15.15'

ΡΟΔΟΣ-ΑΣΤΥΠΑΛΑΙΑ
- Κάθε Τρίτη- Πέμπτη-Σάββατο 13.10'

ΡΟΔΟΣ-ΛΕΡΟΣ
- Κάθε Τρίτη - Πέμπτη-Σάββατο 13.10'

AEGEAN AIRLINES

ΑΠΟ ΡΟΔΟ-ΑΘΗΝΑ
Καθημερινές πτήσεις 14.15-16.30-19.50-22.40

ΑΠΟ ΑΘΗΝΑ-ΡΟΔΟ
Καθημερινά πτήση 05.30-08.45-14.50-18.10-21.00

ΑΠΟ ΡΟΔΟ-ΘΕΣΣΑΛΟΝΙΚΗ
Καθημερινά πτήση 10.20

ΑΠΟ ΘΕΣΣΑΛΟΝΙΚΗ-ΡΟΔΟ
Καθημερινά πτήση 12.20

Χρήσιμα τηλέφωνα κρατήσεων:
(22410) 24400.

Plaza Travel
Ιερού Λόχου 7 • τηλ. 2241029003
e-mail: travel@rhodes-plaza.com
AE268

Επώνυμον

το ανώνυμον...

Εφερε σε δύσκολη θέση τους "επικριτές"

Οι εν Ελλάδι επικριτές του διαπραγματευτικού πλαισίου, που συμφωνήθηκε στο Λουξεμβούργο για την έναρξη των ενταξιακών διαπραγματεύσεων της Τουρκίας με την Ε.Ε., δεν θα πρέπει να αισθάνθηκαν πολύ άνετα ακούγοντας τον Πρόεδρο της Κυπριακής Δημοκρατίας να εξηγεί τα πλεονεκτήματα της πολιτικής που ακολούθησαν από κοινού Αθήνα και Λευκωσία για την εξυπηρέτηση των εθνικών μας συμφερόντων.

Ο κ. Τάσος Παπαδόπουλος περιέγραψε τους τρεις άξονες της εθνικής στρατηγικής, που είναι η ενίσχυση της πολιτικής θέσης και της επιρροής της Κυπριακής Δημοκρατίας στην Ε.Ε., η επαναφορά της αναγκαιότητας επίλυσης του Κυπριακού και η διατήρηση της Τουρκίας σε τροχιά ένταξης με συγκεκριμένες δεσμευτικές υποχρεώσεις που εξυπηρετούν την προοπτική επίλυσης του εθνικού θέματος "στη βάση που επιθυμούμε".

Η παρέμβαση του Κύπριου Προέδρου έχει σημασία για δύο βασικούς λόγους: Πρώτον, οι περισσότεροι απ' αυτούς που σήμερα κατηγορούν την ελληνική κυβέρνηση για υποχωρητικότητα και υποταγή σε ξένες πιέσεις ομνύουν στο όνομα του κ. Παπαδόπουλου ως ασυμβίβαστου πατριώτη, λόγω της στάσης του στο σχέδιο Ανάν. Πώς γίνεται λοιπόν μια κοινή στρατηγική Ελλάδας-Κύπρου να εκπονείται και να εφαρμόζεται από μια "υποχωρητικής" Αθήνα και μια "εθνικά υπερήφανη" Λευκωσία. Κάποιος κάποιον κοροϊδεύει...

Δεύτερον, υπάρχει και η άλλη ομάδα των επικριτών της κυβέρνησης, αυτοί που πριν από ενάμιση χρόνο της ζητούσαν να παρέμβει ώστε να πουν "ναι" οι Ελληνοκύπριοι στο σχέδιο Ανάν. Δεν είναι "τραβηγμένο απ' τα μαλλιά" να εγκαλούν τώρα αυτοί οι ίδιοι άνθρωποι την κυβέρνηση ότι "ξεπούλησε" τα εθνικά συμφέροντα;

Βαδίζει με στρατηγική τετραετίας

Με αφορμή την επίσκεψη του Χοακίν Αλμούνια στη χώρα μας και τις δηλώσεις του σχετικά με την ελληνική οικονομία εξυφαίνονται από πλευράς ΠΑΣΟΚ σενάρια πρώρων εκλογών. Οι πιθανότητες να γίνουν πραγματικότητα αυτά τα σενάρια είναι από μηδαμινές έως ανύπαρκτες. Η κυβέρνηση έχει ξεκαθαρίσει ότι βαδίζει με στρατηγική τετραετίας και αυτό αποδεικνύει και ο σχεδιασμός του οικονομικού της επιτελείου.

Ο προϋπολογισμός του 2005 έχει γίνει δεκτός από την Ε.Ε. και στο σημείο που αφορά στην τιτλοποίηση ληξιπρόθεσμων οφειλών προς το Δημόσιο κι αυτό έγινε σαφές και κατά την επίσκεψη του κ. Αλμούνια. Σε ό,τι αφορά στο 2006, η κυβέρνηση θα επιδιώξει πολιτική έγκριση στο Συμβούλιο Υπουργών Οικονομίας τον Ιανουάριο, αλλά είναι σαφές ότι η μείωση του δημοσιονομικού ελλείματος θα επιδιωχθεί κυρίως μέσω των μεγάλων διαρθρωτικών αλλαγών που έχουν ήδη ξεκινήσει και μέσω της καλύτερης λειτουργίας του μηχανισμού πάταξης της φοροδιαφυγής.

Η στρατηγική της κυβέρνησης προβλέπει οικονομική ανάκαμψη το 2007, πράγμα που σημαίνει ότι η Ν.Δ. δεν έχει λόγο να πάει νωρίτερα σε εκλογές αλλά αντίθετα έχει συμφέρον να περιμένει να αξιοποιήσει εκλογικά την αλλαγή του κλίματος στην οικονομία.

Οι λόγοι για τους οποίους το ΠΑΣΟΚ καλλιεργεί σενάρια πρόωρων εκλογών είναι προφανώς κομματικής σκοπιμότητας. Αφενός ο Γιώργος Παπανδρέου θέλει να κρατήσει όσο το δυνατόν συσπειρωμένο το κόμμα του, σε μια περίοδο έντονης εσωστρέφειας. Από την άλλη θέλει να παραμείνει η ελληνική οικονομία σε κατάσταση νευρικής κρίσης, προκειμένου να προκαλέσει πολιτικό κόστος για την κυβέρνηση.

Είναι χαρακτηριστικό ότι η συζήτηση περί δήθεν εκλογών γίνεται σε μια εποχή που η κυβέρνηση προσπαθεί να δημιουργήσει κλίμα σταθερότητας για την προώθηση των μεταρρυθμίσεων και τη δυναμική ανάπτυξης της ελληνικής οικονομίας.

ΔΕΙΤΕ ΑΠΟ ΚΟΝΤΑ
ΤΟ ΝΕΟ ΨΥΓΕΙΟΚΑΤΑΨΥΚΤΗ
ΤΗΣ ΓΕΡΜΑΝΙΚΗΣ AEG
ΜΕ 80cm ΠΛΑΤΟΣ

ELECTRONET
Πάνω απ' όλα φίλοι!

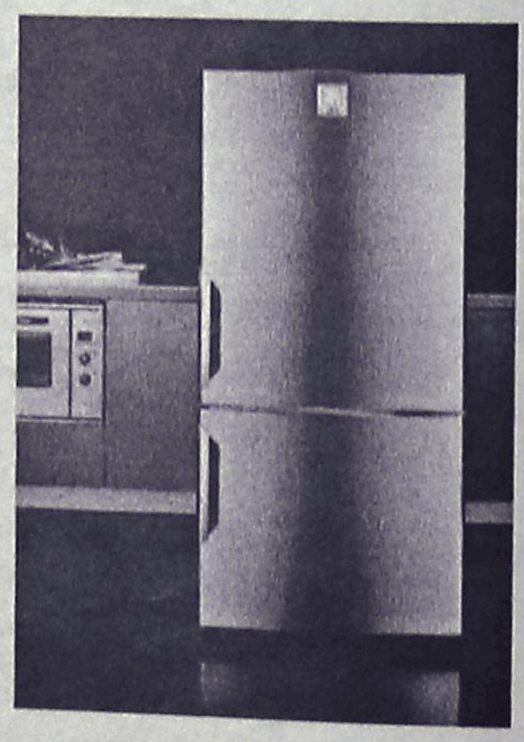

AEG
Electrolux



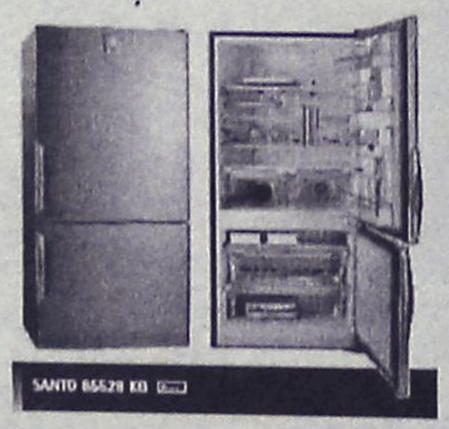

ΔΙΚΤΥΟ ΚΑΤΑΣΤΗΜΑΤΩΝ ΗΛΕΚΤΡΙΚΩΝ ΣΥΣΚΕΥΩΝ ELECTRONET

ΜΟΣΧΙΔΗΣ

ΕΜΠΟΡΙΚΟ ΚΕΝΤΡΟ ΦΩΚΙΑΛΗ – ΤΗΛ : 35846 – 80011 900500

ΔΕΧΟΝΤΑΙ ΤΟ ΚΟΙΝΟ

Ο Νομάρχης Δωδεκανήσου **Γιάννης Μαχαιρίδης** και οι Βοηθοί Νομάρχη **Στέφθης Κουσουρνάς** και **Νίκος Ζωϊδης** δέχονται το κοινό κάθε Τρίτη και Πέμπτη, από τις 11.00-13.00 το μεσημέρι.

ΤΑΞΙ

ΡΑΔΙΟ ΤΑΞΙ ΠΟΛΕΩΣ: 2241-0-69800
ΡΑΔΙΟ ΤΑΞΙ ΕΚΤΟΣ ΠΟΛΕΩΣ: 2241-0-69600

ΧΡΗΣΙΜΑ ΤΗΛΕΦΩΝΑ

ΝΟΣΟΚΟΜΕΙΟ:	2241-0-80000
ΑΜΕΣΗ ΔΡΑΣΗ ΠΥΡ/ΚΗΣ:	199
ΛΙΜΕΝΑΡΧΕΙΟ:	2241-0-22220, 2241-0-27695
ΒΛΑΒΕΣ Δ.Ε.Η.:	1050
ΒΛΑΒΕΣ Ο.Τ.Ε.:	121
ΑΜΕΣΗ ΔΡΑΣΗ:	100
ΒΛΑΒΕΣ ΥΔΡΕΥΣΗΣ:	2241-0-68750, 2241-0-68755
ΝΟΜΑΡΧΙΑ:	2241-0-46502
ΠΕΡ/ΚΗ Δ/ΝΣΗ	2241-0-38174
ΔΗΜΟΣ:	2241-0-46200
ΔΗΜ. ΕΠΙΧ. ΚΑΘΑΡ.:	2241-0-77600
ΥΠΗΡ. ΑΠΟΚΟΜΙΔΗΣ:	2241-0-61057
ΤΡΟΧΑΙΑ:	2241-0-44131
ΠΛΗΡΟΦ. Ο.Τ.Ε :	11888
ΔΕΛΤΙΟ ΚΑΙΡΟΥ:	149
ΛΑΧΕΙΑ:	1444
ΠΡΟΠΟ - ΛΟΤΤΟ:	1444
ΡΟΔΑ:	2241-0-26300
ΚΤΕΛ:	2241-0-27706
Ο.Α.Ε.Δ.:	2241-0-23265
Ι.Κ.Α.:	2241-0-64912
ΤΑΞ.Υ.:	2241-0-68701, 2241-0-68702
ΟΛΥΜΠΙΑΚΗ:	2241-0-24555
ΕΡΓΑΤ. ΚΕΝΤΡΟ:	2241-0-24730
AEGEAN AIRLINES	2241-0-98345

ΚΤΕΟ

- Από **01/09/2005** έως **31/10/2005** επιβατικά (Ε.Ι.Χ.) και φορτηγά μέχρι 3,5 (ΦΙΧ<3,5 Τ) με αριθμούς κυκλοφορίας **ΡΟΒ 8801 έως και 9999**
- Από **01/09/2005** έως **31/10/2005** επιβατικά (Ε.Ι.Χ.) και φορτηγά μέχρι 3,5 (ΦΙΧ<3,5 Τ) με συγκοινωνιακή έδρα Καλύμνου και Κω με αριθμούς κυκλοφορίας **ΚΧΛ** (από 4001 έως και 6500).

*** **Καλούνται όλα τα παραπάνω οχήματα να προβούν σε τεχνικό έλεγχο σε οποιοδήποτε Κ.Τ.Ε.Ο. ή Ι.Κ.Τ.Ε.Ο.**
*** **Επίσης θα ελέγχονται όσα οχήματα υποχρεούνται βάσει παλιοτέρων προγραμμάτων πρόσκλησης.**
*** **Ο εμπρόθεσμος προγραμματισμός των οχημάτων για έλεγχο (ραντεβού) γίνεται έως και 15 ημέρες πριν της λήξης του προγράμματος πρόσκλησης.**

ΤΙΜΕΣ ΣΥΝΑΛΛΑΓΜΑΤΟΣ

ΔΟΛΛΑΡΙΟ Η.Π.Α	1,2424	1,2406
ΛΙΡΑ ΑΓΓΛΙΑΣ	0,67582	0,67488
ΚΟΡΩΝΑ ΔΑΝΙΑΣ	7,4596	7,4492
ΚΟΡΩΝΑ ΣΟΥΗΔΙΑΣ	9,3435	9,3305
ΓΙΕΝ ΙΑΠΩΝΙΑΣ	136,73	136,53
ΦΡΑΓΚΟ ΕΛΒΕΤΙΑΣ	1,5446	1,5424
ΚΟΡΩΝΑ ΝΟΡΒΗΓΙΑΣ	7,8035	7,7925
ΛΙΡΑ ΚΥΠΡΟΥ	0,5733	0,5725
ΔΟΛΛΑΡΙΟ ΚΑΝΑΔΑ	1,4612	1,4592
ΔΟΛΛΑΡΙΟ ΑΥΣΤΡΑΛΙΑΣ	1,6081	1,6059

Η ΡΟΔΙΑΚΗ

Ημερήσια Εφημερίδα της Ρόδου
Έτος Ιδρύσεως 1915
ΙΔΡΥΤΗΣ
ΕΜΜ. ΚΑΛΑΜΠΙΧΗΣ
ΙΔΙΟΚΤΗΣΙΑ
ΥΙΟΙ Σ. ΤΣΟΠΑΝΑΚΗ
Η. ΚΩΤΙΑΔΗΣ Ο.Ε.
ΕΚΔΟΤΗΣ
ΗΒΗ Γ. ΤΣΟΠΑΝΑΚΗ
ΔΙΕΥΘΥΝΤΗΣ
Σπύρος Παγκάς
ΑΡΧΙΣΥΝΤΑΚΤΗΣ
Λουκάς Μαστής
ΣΥΝΤΑΞΗ
Μιχάλης Μαστής
Κυριακή Πετρίδου
Βαρβάρα Μπογδάνου
Ελευθερία Πελλού
ΑΘΛΗΤΙΚΑ
Μανόλης Μπάτης,
Νικήτας Κουσκούσης
Κώστας Παντίδος
Παύλος Ντοκουσπίλ
Σούγγαρη Μάγδα
ΥΠΕΥΘ. ΔΙΑΦΗΜΙΣΤΙΚΟΥ ΤΜΗΜΑΤΟΣ
Λάζαρος Λαζαράκης
ΓΡΑΦΕΙΑ ΣΥΝΤΑΞΗΣ
Μάρκου Μαλλιαράκη 11
Τηλ.2241-0- 24610,
Fax (22410) 75641
ΑΘΛΗΤΙΚΟ ΤΜΗΜΑ
Τηλ. 2241-0-75640
ΛΟΓΙΣΤΗΡΙΟ - ΔΙΑΦΗΜΙΣΕΙΣ
Μάρκου Μαλλιαράκη 11
Τηλ. 2241-0-22210
2241-0-75230
Fax (22410) 22471
http://www.rodiaki.gr.
irodiaki@otenet.gr

Οι υποψήφιοι για τις δημοτικές - νομαρχιακές εκλογές

Τρεις σίγουροι και δύο "εκκρεμότητες"

Ξεκαθαρίζει σιγά - σιγά το τοπίο σε ό,τι αφορά τις δημοτικές και νομαρχιακές εκλογές παρ' ότι επίσημα δεν έχουν ακόμα αρχίσει οι προεκλογικές διαδικασίες και τα κόμματα δεν έχουν μπει στις "λεπτομέρειες".

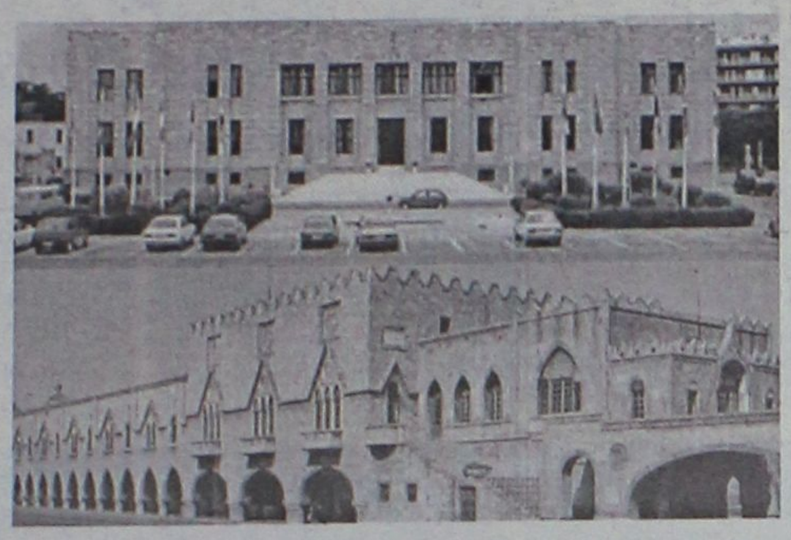

Ξεκαθαρίζει πάντως σιγά - σιγά το τοπίο

Ωστόσο υπάρχουν δύο δεδομένα και δύο εκκρεμότητες που χαρακτηρίζουν την εικόνα που ήδη άρχισε να σχηματίζεται σε τοπικό επίπεδο και η οποία δύσκολα θα αλλάξει.

• **Τα δεδομένα** είναι οι σίγουρες υποψηφιότητες του Γ. Γιαννόπουλου και του Χατζή Χατζηευθυμίου για το δήμο Ροδίων και του Γ. Μαχαιρίδη για τη Νομαρχία Δωδεκανήσου.

• **Οι εκκρεμότητες** αναφέρονται στον "εκλεκτό" της Ν.Δ. ο οποίος θα αντιμετωπίσει τον Γιάννη Μαχαιρίδη στις νομαρχιακές εκλογές και η απόφαση που τελικά θα πάρει ο Σάββας Καραγιάννης όσον αφορά τη συμμετοχή του ή όχι στην εκλογική μάχη του Οκτωβρίου του 2006.

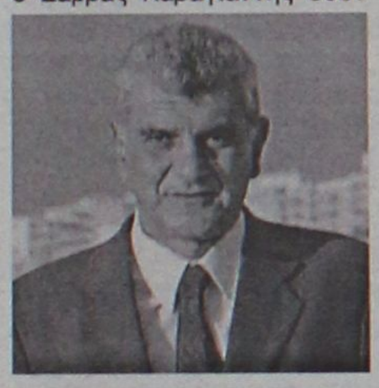

Σε ό,τι αφορά τώρα τις σίγουρες υποψηφιότητες:

• **Ο δήμαρχος Γ. Γιαννόπουλος** μπορεί να μην ανακοίνωσε ακόμα τις προθέσεις του αλλά όλα δείχνουν ότι θα διεκδικήσει για τέταρτη τετραετία το δήμο Ροδίων. Οσα κατά καιρούς ακούστηκαν και γράφτηκαν για το ενδιαφέρον και άλλων από το χώρο του ΠΑΣΟΚ, αποτελούσαν σενάρια που συνηθίζονται τέτοια περίοδο, που όμως διαψεύστηκαν από τους ίδιους που εφέροντο σαν υποψήφιοι. Ο Γ. Γιαννόπουλος σίγουρα αντιμετωπίζει προβλήματα στον πολιτικό χώρο, όπου κινείται που όμως δεν είναι τέτοια που θα αποτρέψουν την θέλησή του να είναι και πάλι υποψήφιος.



• **Ο κ. Χ. Χατζηευθυμίου** δήλωσε εδώ και πολύ καιρό ότι θα είναι υποψήφιος και μάλιστα με τις "ευλογίες" της παράταξής του. Το θέμα που δημιουργήθηκε πρόσφατα μετά τις δηλώσεις του κ. Σ. καραγιάννη, ξεπεράστηκε χωρίς όμως αυτό να σημαίνει ότι δεν υπάρχουν "αντίθετες" αλλά συγκρατημένες φωνές στελεχών της Ν.Δ., που ζητούν "κάτι το διαφορετικό", ένα άλλο δηλαδή σχήμα, που θα διεκδικήσει το δήμο Ροδίων. Οποιες εξελίξεις όμως και αν υπάρξουν, θεωρείται σίγουρο ότι ο κ. Χατζηευθυμίου θα είναι υποψήφιος.

• **Ο Γ. Μαχαιρίδης** είναι από τώρα υποψήφιος νομάρχης με τη στήριξη του ΠΑΣΟΚ. Ωστόσο τα πράγματα δεν είναι τόσο ρόδινα για τον σημερινό νομάρχη, ο οποίος φαίνεται ότι χάνει πολλά από τα στηρίγματά του παρά τις κατά καιρούς διαψεύσεις. Θα λέγαμε ότι η υποψηφιότητα του Γ. Μαχαιρίδη είναι "αναγκαστική" για το ΠΑΣΟΚ μια και δεν υπάρχει άλλος ενδιαφερόμενος. Κάποιες κινήσεις που έγιναν ξεθύμαναν πριν ξεκινήσουν λόγω λανθασμένων, θα λέγαμε αστείων, χειρισμών.

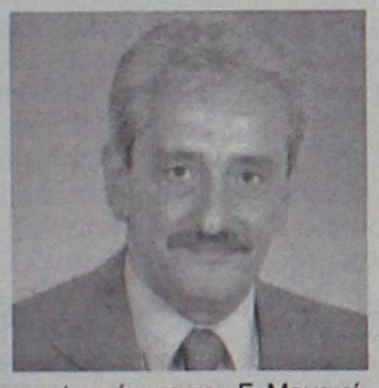

Σε ό,τι αφορά τώρα τον αντίπαλο του κ. Μαχαιρίδη, τον υποψήφιο που θα επιλέξει δηλαδή η Ν.Δ., τα πράγματα παραμένουν στάσιμα. Καμία πρόοδος. Κατά καιρούς ακούστηκαν ή ακούγονται διάφορα ονόματα αλλά δεν υπήρξε καμία πρόοδος στις συζητήσεις.

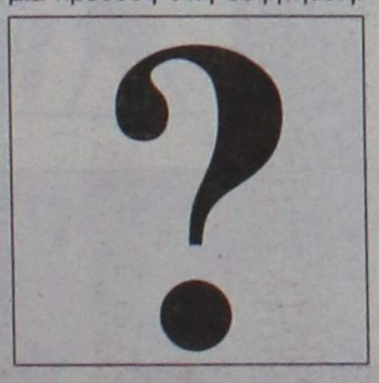

Δεν αποκλείται πάντως στο θέμα του υποψήφιου για τη νομαρχία Δωδεκανήσου να επέμβει η Ρηγίλλης, οι επιτελείς της οποίας θεωρούν πρώτης προτεραιότητας την εκλογή νομάρχη δικής τους επιλογής στη νομαρχία Δωδεκανήσου.

Τέλος, σε ό,τι αφορά τον κ. Καραγιάννη, τα πράγματα είναι μπερδεμένα, όπως ήταν ευθύς εξ αρχής. Βρέθηκε εκτός μάχης για τη νομαρχία Δωδεκανήσου μετά από μία σειρά λαθών και ακατανόητων παρεμβάσεων από στελέχη της Ν.Δ. και ξαφνικά βρέθηκε στο χώρο των δημοτικών εκλογών με δηλώσεις που ο ίδιος έκανε δημιουργώντας σύγχυση κυρίως στο χώρο της Ν.Δ. Το τι θα αποφασίσει τελικά ο κ. Καραγιάννης δεν μπορούμε να το γνωρίζουμε. Το πιο πιθανό, όμως, είναι να αποσυρθεί οριστικά από την πολιτική χωρίς μάλιστα να μοιράσει "δακτυλίδια" σε συνεργάτες του, όπως ο ίδιος άφησε να εννοηθεί σε συνέντευξή του...

Διαβάστε ΣΗΜΕΡΑ στη «ΡΟΔΙΑΚΗ»

• **Στο ένθετο «Τουρισμός και Ανάπτυξη»**
- θέματα τουριστικού ενδιαφέροντος και ανάπτυξης του νομού *(σελίδες 23-24-41-42)*

• **ΚΑΘΕ ΛΙΜΑΝΙ ΚΑΙ ΚΑΗΜΟΣ**
- Ειδήσεις, θέματα, προβληματισμοί από τα άλλα νησιά της Δωδεκανήσου *(σελίδες 46-47)*

• **ΤΕΧΝΟΛΟΓΙΑ**
- Η σελίδα που επιμελείται ο Γιώργος Στάτης *(σελίδα 48)*

• **ΔΥΟ ΣΕ ΕΝΑ** *Η ανατρεπτική στήλη του Κ. Σαμιωτάκη και του Γ. Μανωλά* *(σελίδα 19)*

• **Ο ΧΑΡΤΗΣ ΤΩΝ ΑΝΕΜΟΣΤΡΟΒΙΛΩΝ**
- Τί προβλέπουν οι ειδικοί για φέτος *(σελίδα 18)*

ΜΕ ΝΕΟ ΓΡΑΦΕΙΟ
ΔΩΔΕΚΑΝΗΣΩΝ ΣΤΗ ΡΟΔΟ

PRIORITY
Quality consultants

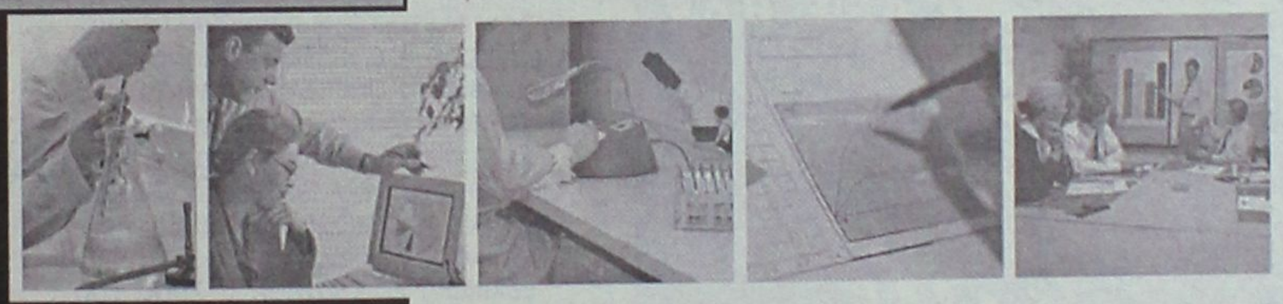

Ενδεικτικό πελατολόγιο συστημάτων ποιότητας:

Ν. Δωδεκανήσων
• Rodos Palladium • Δήμος Πεταλουδών • Rhodos Royal (Grecotel) • Daidalos (Robinson) • Kos Imperial (Grecotel) • Τζιώρας Ιωάννης & Υιοί • Φούρνοι Ρόδου • Νύμφη • Αφοί Χατζημιχάλη • Παναγιωτάς

Υπόλοιπη Ελλάδα
• Όμιλος ξενοδοχείων Grecotel • Όμιλος ξενοδοχείων Σμπώκου • Αστέρας Βουλιαγμένης • Μεγάλη Βρετανία • Όμιλος Hyatt (Hyatt Regency, Regency Casino Thessaloniki) • Όμιλος ξενοδοχείων Aldemar • Ξενοδοχεία Robinson Club • Pepsico-Ήβη • Όμιλος Everest • Warner Lambert • Numil Hellas • "Δωδώνη" Αγροτική Βιομηχανία Γάλακτος Ηπείρου • Olympic Catering • Ελαιουργική • Ελληνικές Ιχθυοκαλλιέργειες • Citroen Hellas • Kosmocar • Βιαμάρ • Όμιλος Ελληνικά Πετρέλαια • Όμιλος Μπήτρου (Μπήτρος Μεταλλουργική, Θώραξ Αντισεισμική) • Minoan Lines • Όμιλος Euromedica • Βερνιλάκ • Forthnet • Όμιλος Εθνικής Τράπεζας • Λαϊκή Τράπεζα • Εγνατία Τράπεζα • Τράπεζα Πειραιώς

quality consultants

• Εμπειρία και εξειδίκευση στο χώρο των συμβουλευτικών υπηρεσιών ποιότητας από το 1995
• 100% επιτυχία σε πιστοποιήσεις με όλους τους Φορείς Πιστοποίησης
• Περισσότερες από 500 πιστοποιήσεις κατά HACCP, ISO 9001, ISO 14001, ISO 17799 και ΕΛΟΤ 1801
• 20 μόνιμα στελέχη, εκ των οποίων 5 εγκεκριμένοι εκπαιδευτές ΕΦΕΤ
• Εμπειρία σε μεγάλα έργα όπως η διασφάλιση της υγιεινής της διατροφής των αθλητών (Ολυμπιακό Χωριό), των δημοσιογράφων (NBC) και των επισκεπτών (στο ΟΑΚΑ) στους Ολυμπιακούς και Παραολυμπιακούς Αγώνες ΑΘΗΝΑ 2004
• Εκπαιδευτική εμπειρία σε περισσότερους από 5.000 εργαζομένους
• 250 πιστοποιητικά εκπαίδευσης ΕΦΕΤ
• Εξουσιοδότηση για παροχή σεμιναρίων IRCA Εσωτερικών Επιθεωρητών / Επικεφαλής Επιθεωρητών Συστημάτων Ποιότητας
• Πιστοποιημένη κατά ISO 9001:2000
• Η μόνη ελληνική εταιρεία που έχει αναπτύξει λογισμικό διαχείρισης ISO 9001 & HACCP

www.priorityqc.gr
Αθήνα: Μέλητος 13, Νέα Σμύρνη 171 21, τ. 210 9370311, f. 210 9318358, info@priorityqc.gr
Ρόδος: Αμμοχώστου 41, 85 100 Ρόδος, τ. 22410 21344, f. 22410 21344, e-mail: dkoukoug@otenet.gr, Υπ. Δημήτρης Κουκουγκέλης

quality consultants quality consultants quality consultants

ΑΤ 3357/58 (Γ)

Ροδουλα και Αρταν
Προσφορές και 12 έτσικες δόσεις σε δερμάτινους, καναπέδες, καθιστικά φωτ. αυθεντικούς χειροποίητους πίνακες ζωγραφικής.
Μιχ. Πετρίδη 96 (κοντά στο Μήδεια)
Τηλ.: 22410 62552
ΑΤ.3355

Ταβέρνα «ΓΛΑΣΤΡΕΣ»

Φτιάξαμε για σας έναν υπέροχο χώρο για τα χειμωνιάτικα μεσημέρια σας.
Απολαύστε κάθε μεσημέρι (12.00-16.00)
12 διαφορετικά πιάτα της μαγειρικής μας τέχνης με δεύτερο πιάτο της επιλογής σας
ΜΟΝΟ με 15 ευρώ.
Ανοικτά καθημερινά μεσημέρι-βράδυ
12.00-16.00 και 18.30 έως αργά
Γ. Παπανδρέου 76, Ανάληψη
Τηλ.: 2241068090-6948048565
ΑΕ 881



ταβέρνα - μεζεδοπωλείο
Τα Μαράσια
στον Άη Γιάννη
ΤΩΡΑ κοντά σας
και τα μεσημέρια της
ΚΥΡΙΑΚΗΣ και τις ΑΡΓΙΕΣ
ΤΗΛ. 2241030745, 6932586983
ΑΤ3518

Ορίστηκε νέος υφυπουργός Οικονομικών

Ο Αντώνης Μπέζας στη θέση του Α. Ρεγκούζα!

Είναι 42 ετών, εκλέγεται στο νομό Θεσπρωτίας και θα ορκιστεί αύριο το πρωί

Ο βουλευτής Θεσπρωτίας Αντώνης Μπέζας επελέγη ως αντικαταστάτης του παραιτηθέντος κ. Αδάμ Ρεγκούζα στη θέση του υφυπουργού Οικονομικών, έπειτα από μακρά σύσκεψη στο Μέγαρο Μαξίμου, υπό τον Κώστα Καραμανλή, με τους στενούς του συνεργάτες.

Όπως ανακοίνωσε ο κυβερνητικός εκπρόσωπος και υπουργός Επικρατείας Θοδωρής Ρουσόπουλος, η ορκωμοσία του κ. Μπέζα θα γίνει τη Δευτέρα στις 10:00 το πρωί ενώπιον του Προέδρου της Δημοκρατίας Κάρολου Παπούλια.

Κατά τη διάρκεια της πολύωρης σύσκεψης στο Μέγαρο Μαξίμου - άρχισε στις 9 το πρωί- έπεσαν στο τραπέζι πολλά ονόματα για το κρίσιμο πόστο στο υπουργείο Οικονομικών το οποίο περιλαμβάνει τον έλεγχο των εσόδων.

Σύμφωνα με το ρεπορτάζ του τηλεοπτικού σταθμού Mega, μεταξύ άλλων εξετάστηκε η πιθανότητα μετακίνησης του κ. Γιάννη Παπαθανασίου από το υπουργείο Ανάπτυξης, λύση που τελικώς απορρίφθηκε.

Στη σύσκεψη ακούστηκαν επίσης τα ονόματα του βουλευτή Φθιώτιδας Ηλία Καλλιώρα και του βουλευτή Τρικάλων Νίκου Λέγκα.

Τελικώς, επικράτησε η λύση του «νέου και άφθαρτου» κ. Αντώνη Μπέζα, ο οποίος άλλωστε ήταν μεταξύ των ονομάτων που είχε προτείνει ο υπουργός Οικονομίας και Οικονομικών Γιώργος Αλογοσκούφης στον κ. Καραμανλή.

Στη συζήτηση φέρεται επίσης να τέθηκε και το ζήτημα εάν πρέπει να γίνουν ευρύτερες κυβερνητικές ανακατατάξεις, ενδεχόμενο που απορρίφθηκε για την παρούσα χρονική συγκυρία και μετατέθηκε για αργότερα.



Ο κ. Μπέζας είναι 42 ετών και έχει σπουδάσει Πολιτικός Μηχανικός. Εξελέγη για πρώτη φορά βουλευτής Θεσπρωτίας με το ψηφοδέλτιο της ΝΔ τον Απρίλιο του 2000 και στη συνέχεια εξελέγη μέλος της Διαρκούς Επιτροπής Οικονομικών της Βουλής και γραμματέας της Βουλής.

Μετά την επανεκλογή του στις τελευταίες βουλευτικές εκλογές της 7ης Μαρτίου 2004, εξελέγη αναπληρωτής γραμματέας της Κοινοβουλευτικής Ομάδας της Νέας Δημοκρατίας.

ΠΟΙΟΣ ΕΙΝΑΙ

Ο Αντώνιος Μπέζας γεννήθηκε στις 27 Δεκεμβρίου 1963 στην Ηγουμενίτσα της Θεσπρωτίας, είναι έγγαμος με την Αθηνά Καρβούνη, είναι πολιτικός μηχανικός και μιλά αγγλικά και γαλλικά.

Κατά τη διάρκεια των σπουδών του, διετέλεσε πρόεδρος του Συλλόγου Θεσπρωτών Φοιτητών Αθήνας (1983-1985). Το διάστημα 1987-1988, ήταν επιστημονικός συνεργάτης του Εργαστηρίου Αντισεισμικής Τεχνολογίας.

Το 1990, έγινε μέλος της Νέας Δημοκρατίας.

Από το 1991, διατηρεί τεχνικό γραφείο στην Ηγουμενίτσα, ενώ εργάστηκε ως τεχνικός σύμβουλος στο Δήμο Ηγουμενίτσας με αντικείμενο την επίβλεψη των μεγάλων έργων της περιοχής.

Το 1994, εξελέγη πρώτος δημοτικός σύμβουλος Ηγουμενίτσας. Ασχολήθηκε ενεργά με το συνδικαλισμό και το 1994, εξελέγη μέλος της αντιπροσωπείας του ΤΕΕ Ηπείρου μέχρι το 1997, το διάστημα 1995-1997, ήταν αντιπρόεδρος του Συλλόγου Μηχανικών Θεσπρωτίας, ενώ έχει διατελέσει και μέλος της Νομαρχιακής Επιτροπής του ΤΕΕ Θεσπρωτίας.

Την περίοδο 1995-1997, διετέλεσε αντιπρόεδρος του Πνευματικού Κέντρου Ηγουμενίτσας, το διάστημα 1996-1997, ήταν πρόεδρος του Δημοτικού Ωδείου Ηγουμενίτσας και το 1997, εξελέγη πρόεδρος του Συμβουλίου Περιοχής Α' Εδαφικής Περιφέρειας.

Το 1998, εξελέγη (πρώτος στο συνδυασμό του) νομαρχιακός σύμβουλος Θεσπρωτίας.

ΕΛΑ ΝΑ ΑΝΟΙΞΟΥΜΕ ΠΑΝΙΑ
ΑΘΛΗΤΙΚΟΣ ΣΥΛΛΟΓΟΣ ΙΣΤΙΟΠΛΟΩΝ ΑΝΟΙΚΤΗΣ ΘΑΛΑΣΣΗΣ ΡΟΔΟΥ
www.asiathr.gr
e-mail:info@asiarth.gr
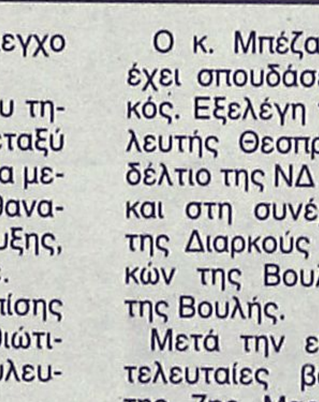
Έλα να μάθεις να κυβερνάς ένα ιστιοφόρο σκάφος και να μπορείς να απολαμβάνεις το ταξίδι στη θάλασσα με τον αέρα και τα πανιά.
Θα διδαχθείς να αντιμετωπίζεις κάθε κίνδυνο στη θάλασσα, να διαβάζεις και να προβλέπεις τον καιρό, να διαβάζεις τους ναυτικούς χάρτες με τα σύμβολά τους και πολλά άλλα, αποκτώντας το δίπλωμα κυβερνήτου ιστιοφόρου σκάφους.
Ο εκπαιδευτικός κύκλος που οργανώνεται από τον Αθλητικό Σύλλογο Ιστιοπλόων Ανοικτής Θάλασσας Ρόδου περιλαμβάνει:
Πρακτική εκπαίδευση πάνω σε ιστιοφόρο σκάφος κάθε Σάββατο ή Κυριακή πρωί για δύο μήνες, τρίωρα θεωρητικά μαθήματα κάθε Σάββατο βράδυ, ένα εκπαιδευτικό διήμερο ταξίδι στη Σύμη.
ΕΝΑΡΞΗ ΜΑΘΗΜΑΤΩΝ 8/10/2005
ΠΛΗΡΟΦΟΡΙΕΣ-ΕΓΓΡΑΦΕΣ
Μιχάλης Παπαγαπητός: 2241024247
Γιάννης Κλείδωνας: 6937372146
ΑΤ3398(Γ)

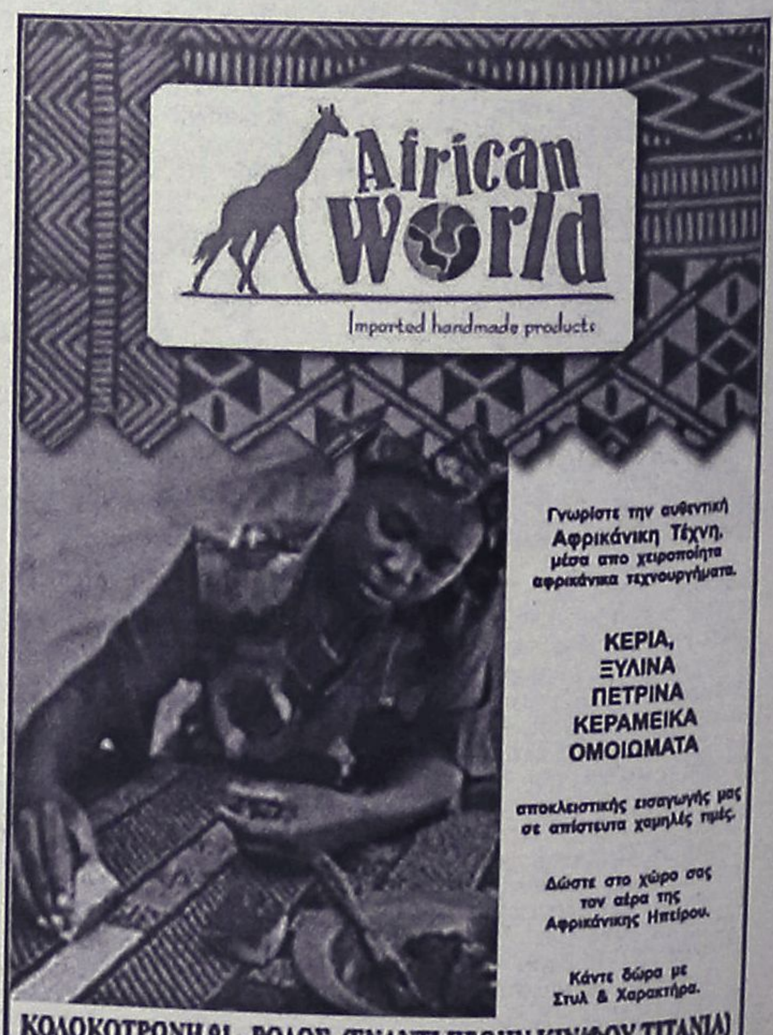

Όλα λειτουργούν άψογα σύμφωνα με έκθεση επιθεωρητών που ήρθαν πρόσφατα στη Ρόδο

"Αστακός" το αεροδρόμιό μας!

Εσπασε το φράγμα των 2.500.000 επιβατών το 9μηνο • Ελέγχθησαν πάνω απο 1.300.000 βαλίτσες

«Αστακός» σε ό,τι αφορά την ασφάλεια, αλλά και πρότυπο λειτουργίας σε σύγκριση με άλλα αεροδρόμια της Ελλάδος αλλά και του εξωτερικού, είναι το αεροδρόμιο της Ρόδου, όπως προκύπτει από απόρρητη έκθεση που βρίσκεται από την περασμένη εβδομάδα στα χέρια του διοικητή της Υπηρεσίας Πολιτικής Αεροπορίας.

Ρεπορτάζ:
Μιχάλης Μαστής
Mihalis@rodiaki.gr

Ο έλεγχος- επιθεώρηση, που έγινε στη Ρόδο **από τις 10 έως και τις 12 Αυγούστου 2005** , από κλιμάκιο ανώτερων στελεχών της Υπηρεσίας Πολιτικής Αεροπορίας, επιβεβαιώνει ουσιαστικά το ότι τα μέτρα που είχαν ληφθεί στο αεροδρόμιο της Ρόδου σε όλα τα επίπεδα (ασφάλεια, έλεγχος αποσκευών, εξυπηρέτηση αεροσκαφών και επιβατών) ήταν άψογα και ότι το αεροδρόμιο «Διαγόρας» στη Ρόδο, πέρασε με άριστα τις... εξετάσεις.

Σύμφωνα με τα στοιχεία αυτά, παρά τα προβλήματα σε ό,τι αφορά την επαρκή στελέχωση με προσωπικό, σε όλους τους τομείς και διάφορα άλλα μικροπροβλήματα που παρουσιάζονται, το αεροδρόμιο της Ρόδου, κατάφερε στον τομέα ελέγχων, ασφάλειας και εξυπηρέτησης προσωπικού, να διακριθεί με πολύ «υψηλή βαθμολογία» γεγονός βεβαίως που αποδίδεται στην άριστη οργάνωση και διοίκηση σε όλα τα επίπεδα από τους διευθυντές, τους προϊσταμένους και το στελεχιακό προσωπικό αντίστοιχα.

ΤΟ ΦΡΑΓΜΑ ΤΩΝ 2.500.000 ΕΠΙΒΑΤΩΝ

Για να καταλάβει κανείς το μέγεθος της αγωνίας, της ευθύνης αλλά και του όγκου εργασίας που είχαν να αντιμετωπίσουν στο χρονικό διάστημα Ιανουάριος – Σεπτέμβριος 2005, οι υπηρεσίες του Αεροδρομίου (Υπηρεσία Πολιτικής Αεροπορίας, Ολυμπιακή, Αστυνομικό Τμήμα και εργαζόμενοι στο Τμήμα Ελέγχων αποσκευών της ιδιωτικής εταιρίας) αξίζει να σημειώσουμε ότι το σύνολο των επιβατών που διακινήθηκαν μέσα στους 9 αυτούς μήνες προς και από το αεροδρόμιο της Ρόδου, **ξεπέρασε ουσιαστικά τα 2.500.000 επιβάτες(!)** αριθμός που αποτελεί ρεκόρ όλων των εποχών για το αεροδρόμιο της Ρόδου.

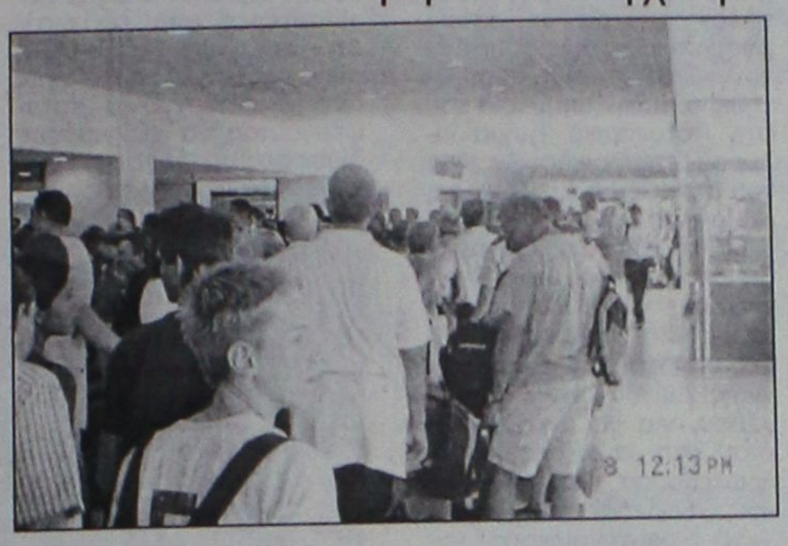

Σε κάθε περίπτωση, οι αριθμοί για έναν προορισμό όπως είναι η Ρόδος, μοιάζουν πραγματικά οι απίστευτοι, αλλά παράλληλα φανερώνουν, τον επαγγελματισμό, την εργατικότητα και το αποτέλεσμα των συντονισμένων ενεργειών με τις οποίες λειτούργησε φέτος το αεροδρόμιο «Διαγόρας.

ΕΛΕΓΧΘΗΣΑΝ 1.300.000 ΒΑΛΙΤΣΕΣ!

Υψηλής ποιότητας όπως αποδείχθηκε ήταν οι υπηρεσίες που προσέφεραν στον τομέα – ασφάλειας ελέγχων των αποσκευών τα στελέχη και οι εργαζόμενοι της ιδιωτικής εταιρίας που έχει αναλάβει εδώ και αρκετούς μήνες τον έλεγχο στον τομέα των αποσκευών.

Μάλιστα, στελέχη της Υ.Π.Α που μίλησαν χθες στη «Ροδιακή» σημείωναν ότι δεν είναι καθόλου υπερβολικό να ειπωθεί ότι από το αεροδρόμιο της Ρόδου, δεν μπορεί να περάσει ούτε... κουνούπι, σε ό,τι αφορά τον τομέα των ελέγχων και της ασφάλειας.

Εντυπωσιακό στοιχείο επίσης που αποκαλύπτει σήμερα η «Ροδιακή» είναι ότι στον τομέα των αποσκευών, **ελέγχθηκαν εξονυχιστικά μία προς μια 1.365.321 αποσκευές επιβατών** που αναχώρησαν από τη Ρόδο με πτήσεις εσωτερικού και εξωτερικού.

Σε δεκάδες περιπτώσεις, με την καθοδήγηση και τον συντονισμό του αρμόδιου προϊσταμένου κ. Γεώργιου Μάτση, οι υπάλληλοι της εταιρίας ελέγχου αποσκευών, που επί 24ώρου βάσεως βρίσκονται επί ποδός στο αεροδρόμιο της Ρόδου, κατάφεραν να εντοπίσουν με τα ειδικά μηχανήματα που διαθέτουν αλλά και εξαιτίας της εμπειρίας τους, δεκάδες αποσκευές οι οποίες περιείχαν... απαγορευμένα για τις πτήσεις αντικείμενα:

Εντοπίστηκαν και δεσμεύτηκαν προσωρινά, μέσα από αποσκευές επιβατών που επιχείρησαν να αναχωρήσουν από το αεροδρόμιο της Ρόδου, κυνηγετικά όπλα, όπλα σκοποβολής, **πιστόλια διαφόρων τύπων, γκαζάκια, αναπτήρες ηλεκτρονικοί με γκάζι που περιέχονταν στις αποσκευές και διάφορα άλλα αντικείμενα**.



Το σύνολο των αναχωρούντων από τη Ρόδο επιβατών οι αποσκευές των οποίων πέρασαν από... ψιλό κόσκινο μέσα σε αυτό το χρονικό διάστημα είχε κατά μήνα ως εξής:

Ιανουάριος: 20.766 επιβάτες
Φεβρουάριος: 19.259 επιβάτες
Μάρτιος: 27.022 επιβάτες
Απρίλιος: 48.071 επιβάτες
Μάιος: 145.325 επιβάτες
Ιούνιος: 220.037 επιβάτες
Ιούλιος: 277.919 επιβάτες
Αύγουστος: 326.728 επιβάτες
Σεπτέμβριος: 279.162 επιβάτες.

Ο ΤΟΜΕΑΣ ΑΣΦΑΛΕΙΑΣ

Με αφορμή και τα έκτακτα μέτρα που ελήφθησαν κατά καιρούς μέσα στο 2005, το αεροδρόμιο της Ρόδου, κατάφερε πραγματικά, να αξιολογηθεί και να καταταγεί στην συνέχεια, ως ένα από τα πλέον ασφαλή αεροδρόμια (σε όλους τους τομείς) για αεροσκάφη και επιβάτες σε ολόκληρη τη χώρα.

Οι προσπάθειες του αερολιμενάρχη **κ. Λάζαρου Στρίκη**, του αεροσταθμάρχη **κ. Μανώλη Χατζησάββα** και του διοικητή του Αστυνομικού Τμήματος του αεροδρομίου κ. **Στέργου Σεντονά**, απογείωσαν πραγματικά την ήδη καλή εικόνα του «Διαγόρα» Ρόδου.

Δεν είναι άλλωστε τυχαίο, που οι επιβάτες που αναχωρούν από τη Ρόδο και οι αποσκευές τους που «τσεκάρονται», αξιολογούνται από τις αντίστοιχες ευρωπαϊκές υπηρεσίες αεροδρομίων (που έχουν ως προορισμό) ως ιδιαίτερα ικανοποιητικές, σε εποχές μάλιστα δύσκολες για τον τομέα της ασφάλειας, για ολόκληρο τον κόσμο.

ΑΝΑΚΟΙΝΩΣΗ

Η **McDonald's™ Ελλάς Μ.ΕΠΕ** πληροφορεί το καταναλωτικό κοινό και κάθε ενδιαφερόμενο ότι έχει καταγγείλει τις Συμβάσεις Δικαιόχρησης (Franchise) με βάση τις οποίες η εταιρεία ΡΟΜΑΚ Α.Ε. λειτουργούσε τα εστιατόρια McDonald's στην πόλη της Ρόδου και στο Φαλιράκι της Ρόδου.

Μετά από αυτό, τόσο η εταιρεία ΡΟΜΑΚ όσο και ο Διευθύνων Σύμβουλος αυτής, κος Δημήτρης Κατερέλλος, δεν έχουν καμία σχέση με το σύστημα McDonald's στην Ελλάδα.

Η McDonald's Ελλάς ευχαριστεί το καταναλωτικό κοινό για την εμπιστοσύνη του στο όνομα της McDonald's και ζητά την κατανόησή του μέχρι να ρυθμιστεί η επαναλειτουργία των εστιατορίων της υπό νέα διεύθυνση.

9 Οκτωβρίου 2005

McDonald's Ελλάς
Λ. Κηφισίας 282, Χαλάνδρι
Τηλ.: 210-6873100, Fax: 210-6873270

ΧΠ2157

ΑΝΑΚΟΙΝΩΣΙΣ

Η Κοινοπραξία
«ΡΟΔΙΑΚΕΣ ΘΑΛΑΣΣΙΕΣ ΕΚΔΡΟΜΕΣ»
και **«ΠΑΝΟΡΜΙΤΗΣ Ν.Ε.»**

Γνωστοποιούν ότι τα πλοία μας
«ΙΛΙΟΝ» και **«ΝΙΚΟΛΑΟΣ Χ»**
πραγματοποιούν τις κάτωθι εκδρομές:

1) **Ημερήσιες εκδρομές,** καθημερινά, προς τη **Μονή Πανορμίτη** και **Σύμη.**
Ώρα αναχ. 09.00 από το Μανδράκι (απέναντι από το Δικαστήριο) και επιστροφή στη Ρόδο στις 17.15.
2) **Κάθε Τρίτη - Πέμπτη - Σάββατο,** μονοήμερες εκδρομές προς **Μαρμαρίς** (Τουρκίας).
Ώρα αναχ. 09.00 και επιστροφή στη Ρόδο στις 18.00
* *Επίσης διαθέτουμε τα πλοία μας για διάφορες εκδηλώσεις συλλόγων, γάμους, βαπτίσεις κ.λπ.*

Για πληροφορίες τηλ.
22410 70030, 22410 70031

ΑΕ833

Κατόρθωσαν μέσα σε λίγα χρόνια να οργανωθούν και να εξιχνιάσουν πολλές

Σπουδαία δουλειά από τους "χάκερς"

Μόνο στην περιοχή μας αποκαλύφθηκαν έξι κομπίνες με πιο πρόσφατη αυτή του Δανού στην Κω.

Όταν πριν από μια δεκαετία περίπου, νέα παιδιά στο σώμα της Ελληνικής Αστυνομίας, που είχαν μοναδικές ικανότητες στην χρήση, τον προγραμματισμό και τη λειτουργία των ηλεκτρονικών υπολογιστών, είχαν αποφασίσει να ζητήσουν από τους προϊσταμένους τους να συστήσουν τμήμα δίωξης ηλεκτρονικού εγκλήματος, ορισμένα από τα... αδαμάντινα αστέρια της ΕΛΑΣ, ούτε λίγο ούτε πολύ, τους χλεύαζαν, λέγοντάς τους ότι το μόνο που θα είχαν να προσφέρουν ήταν «λούφα» στον εαυτό τους και... κάμποσα παιχνιδάκια μπροστά από τις οθόνες των υπολογιστών τους.

Του:
Μιχάλη Μαστή
Mihalis@rodiaki.gr

Η νοοτροπία αυτή του σαρκασμού και της νοοτροπίας, συνεχίστηκε δυστυχώς για πολλά χρόνια στα κεντρικά γραφεία της αστυνομίας επί της Λεωφόρου Αλεξάνδρας, από ανώτερους δυστυχώς , αξιωματικούς της ΕΛΑΣ, οι οποίοι δεν έβλεπαν –και δεν θα μπορούσαν άλλωστε ελλείψει γνώσεων- με καλό μάτι τις προσπάθειες που γίνονταν στον τομέα αυτό.

Μουρμούρα για τα κονδύλια που ξοδεύονταν, επικρίσεις για το προσωπικό που απασχολούσε το συγκεκριμένο τμήμα της αστυνομίας ακόμα και επιθέσεις σε προσωπικό και υπηρεσιακό επίπεδο, των αστυνομικών εκείνων που στελέχωναν το νεοσύστατο Τμήμα.

Ευτυχώς (για όλους μας) κάποιοι δεν ενστερνίστηκαν **τις... βαθυστόχαστες αναλύσεις των «σκουριασμένων μυαλών» της ΕΛΑΣ**. Είτε από διαίσθηση, είτε από επαγγελματισμό και διορατικότητα, στήριξαν την νεοσύστατη αυτή ομάδα των αστυνομικών, οι οποίοι και άρχισαν να οργανώνονται σιγά – σιγά.

Ανάμεσα στην Ομάδα αυτή, ήταν τότε και ένας νεαρός αστυνόμος, ο οποίος εκτός από υπηρεσιακά άψογος, ήταν άριστος γνώστης των ηλεκτρονικών υπολογιστών: Επρόκειτο για τον **Μάνο Σφακιανάκη, (γνωστό πλέον σήμερα σε όλους μας)** ο οποίος για όσους δεν το γνωρίζουν, είχε τοποθετηθεί από την υπηρεσία του στο Αστυνομικό Τμήμα Ιαλυσού, επί διοικήσεων τότε του **στρατηγού ε.α. σήμερα, κ. Παύλου Ρούμπη**.

Ο Μάνος Σφακιανάκης, υπηρέτησε για 3 περίπου χρόνια στον Αστυνομικό Σταθμό Σαλάκου και σε άλλες υπηρεσίες της Αστυνομικής Διεύθυνσης Δωδεκανήσου, για να αναχωρήσει έτσι στη συνέχεια, στην πρωτεύουσα, με μετάθεση και να ξεκινήσει έτσι μαζί με άλλους αστυνομικούς την συγκρότηση της εν λόγω υπηρεσίας.

ΟΙ ΧΑΚΕΡΣ της ΕΛΑΣ

Χρειάστηκαν αρκετά χρόνια, για να μπορέσει η υπηρεσία, να πατήσει γερά στα πόδια της. **Το υπουργείο Δημόσιας Τάξης, στήριξε και εξακολουθεί να στηρίζει γενναιόδωρα την προσπάθεια**, για την οργάνωση και λειτουργία της Υπηρεσίας Δίωξης Οικονομικού Εγκλήματος.

Τα πρώτα αποτελέσματα δεν άργησαν να φανούν: **Οι Χάκερς της Ελληνικής Αστυνομίας, κατάφεραν έχοντας άριστες γνώσεις στο διαδίκτυο και τεχνολογική υποστήριξη τέτοια που θα την ζήλευαν ίσως οι περισσότερες από τις αντίστοιχες ευρωπαϊκές υπηρεσίες**, εντυπωσίασαν πριν από αρκετά χρόνια καταφέρνοντας να εξιχνιάσουν διάφορες υποθέσεις που είχαν σχέση με ηλεκτρονική απάτη.

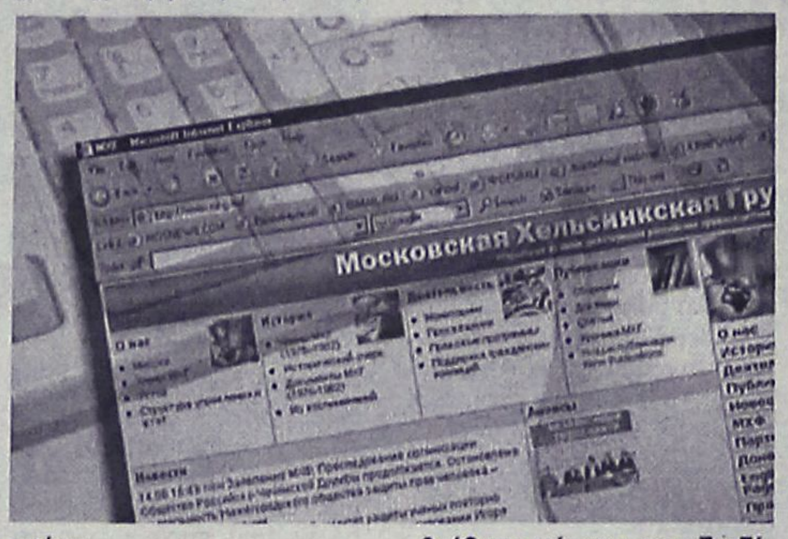

Για την περιοχή της Δωδεκανήσου, αξίζει να σημειώσουμε ότι μόνο μέσα στην τελευταία 3ετία, έχουν εξεταστεί 6 τουλάχιστον σημαντικές υποθέσεις που είχαν σχέση:

Με απάτες μέσω διαδικτύου με πιστωτικές κάρτες.

Με την γνωστή υπόθεση του απειλητικού – συκοφαντικού e-mail προς τον Εισαγγελέα.

Με την περίπτωση του επιχειρηματία από τη Ρόδου που... είχε διαπομπεύσει μέσω διαδικτύου μια πρώην φιλενάδα του

Με την περίπτωση του 35χρονου ροδίτη, τα ίχνη του οποίου χάθηκαν πριν από 2 περίπου χρόνια και βρέθηκε μήνυμα στο διαδίκτυο το οποίο εξετάστηκε αν είχε στείλει ο ίδιος.

Με την περίπτωση της αυτοκτονίας του ανηλίκου από την Αθήνα, έπειτα από... οδηγίες μέσω chat που έδωσε στρατιωτικός που υπηρετούσε στη Ρόδο και

Την περίπτωση της Κω, με τον 40χρονο Δανό που λεηλατούσε τραπεζικούς λογαριασμούς.

Σε όλες τις υποθέσεις που αφορούσαν την Δωδεκάνησο, αλλά και εκατοντάδες άλλες σε ολόκληρη τη χώρα, η συμβολή της Υπηρεσίας Δίωξης Ηλεκτρονικού Εγκλήματος, ήταν •καθοριστική και σημαντική. Δεν θα ήταν μάλιστα υπερβολή, όπως υποστηρίζουν οι γνώστες του κυβερνοχώρου, ότι οι χάκερς της Ελληνικής Αστυνομίας, αποτελούν μια από της πλέον καλύτερα οργανωμένες υπηρεσίες σε ολόκληρη την Ευρώπη.

Σε καιρούς μάλιστα όπου το ηλεκτρονικό έγκλημα και στη χώρα μας, αλλά και διεθνώς παίρνει διαστάσεις ανεξέλεγκτες και ανυπολόγιστες, σε κάθε περίπτωση ο τομέας πρόληψης και καταστολής αυτού τους είδους εγκληματικότητας, αποτελεί πραγματικά ασφάλεια για τους εκατοντάδες χιλιάδες πλέον και στη χώρα μας χρήστες του διαδικτύου.

Ο ΔΑΝΟΣ

Μέχρι και αργά το απόγευμα απολογούνταν χθες το μεσημέρι, ενώπιον του ανακριτική της Κω, ο 40χρονος Δανός, που εντοπίστηκε να βάζει χέρι σε τραπεζικούς λογαριασμούς, διοχετεύοντας ιό στα κομπιούτερς ανυποψίαστων χρηστών, υποκλέπτοντας έτσι κρίσιμα και απόρρητα τραπεζικά τους δεδο-

Προβληθείτε μέσω της κάρτας σας
Περιέχει όλες τις κατηγορίες επαγγελμάτων


Αναζητείστε εύκολα μέσα από εκατοντάδες κάρτες τον επαγγελματία που σας ενδιαφέρει
AE861
ImageProduction advertising Αυστραλίας 60, 85100 Ρόδος Τηλ.: 22410 32822

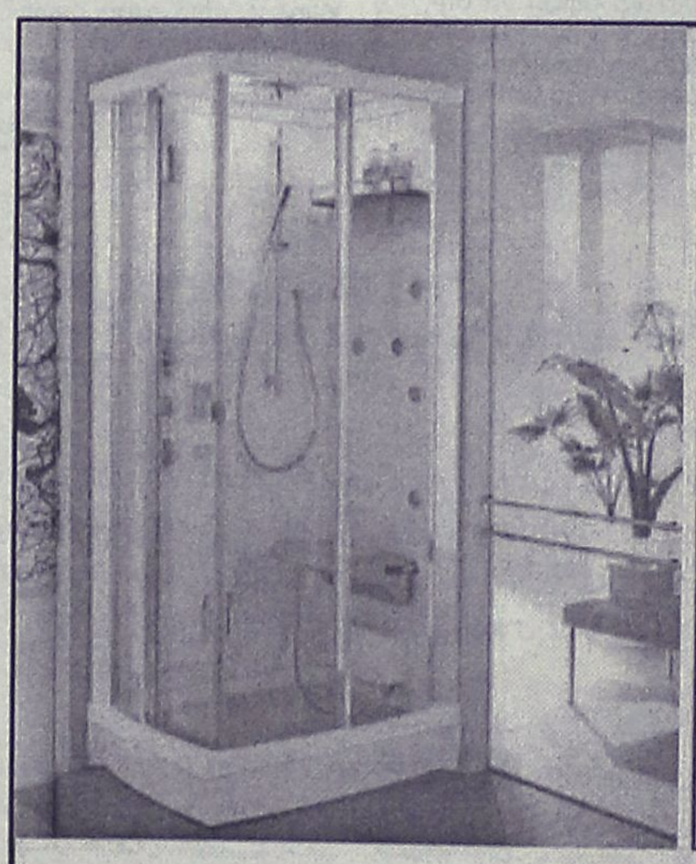
Μια όαση στο σπίτι σας!
Σάουνα από την TEUCO!
Ο ακριβής & ορθολογικός σχεδιασμός της σάουνας TEUCO ικανοποιεί τον καθένα, όταν απαιτείται συνδυασμό άνεσης & ευκολίας στη χρήση. Η συμπαγής διάσταση, η εύκολη λειτουργία, η γρήγορη εγκατάσταση, η πλήρης μόνωση & τα υψηλής τεχνολογία υλικά καθιστούν τη σάουνα TEUCO ένα προϊόν για όλες τις απαιτήσεις. Πολυλειτουργική και άνετη σας αναζωογονεί από την κορυφή ως τα νύχια.
Ιδανική για σωματική τόνωση και πνευματική χαλάρωση και πρεμία, μόνο από την IDEA BAGNO.
Αποκτήστε όλα μας τα είδη
σε 36 άτοκες δόσεις
ΕΙΔΗ ΥΓΙΕΙΝΗΣ-ΠΛΑΚΑΚΙΑ
Idea Bagno
Παπανικήτα - Καμπούρης
5ο χλμ. Ρόδου - Λίνδου
Τηλ.. 22410 66200, Φαχ.: 22410 65315
ΧΠ004

ηλεκτρονικές απάτες

της ΕΛ.ΑΣ

Παγκόσμιο το πρόβλημα

μένα.

Ο 40χρονος, που επιχείρησε και κατάφερε (άγνωστο ακόμα σε ποιο βαθμό) για γίνει εκατομμυριούχος, όπως φαίνεται έκανε τους... λογιαριασμούς του χωρίς τον... Σφακιανάκη της Ελληνικής Αστυνομίας, ο οποίος με κλιμάκιο 6 συναδέλφων του από την Υπηρεσία Δίωξης Ηλεκτρονικού Εγκλήματος Αττικής, κάτω από άκρα μυστικότητα έκανε έφοδο στην Κω και την Κάλυμνο το πρωί της περασμένης Τετάρτης, καταφέρνοντας έτσι να περάσει χειροπέδες στον 40χρονο «χάκερς».

Ο ίδιος, ενώπιον του ανακριτή της Κω χθες το μεσημέρι, στον οποίο προσήχθη μετά την κατηγορία σε βαθμό κακουργήματος που του άσκησε η Εισαγγελέας της Κω, επιχείρησε να... επιρρίψει την ευθύνη για την όλη υπόθεση σε... άγνωστα άτομα που έκαναν χρήση των... υπολογιστών του μέσα από το INTERNET καφέ που διατηρούσε στην Κέφαλο της Κω.

Τα όσα ισχυρίστηκε πάντως, καταρρίπτονται από την έκθεση που έχει ήδη στην κατοχή του εισαγγελέας και ανακριτής της Κω, αφού σε τραπεζικούς λογαριασμούς στο όνομά του, βρέθηκαν ποσά που είχαν μεταφερθεί από τους λογαριασμούς ανυποψίαστων καταθετών στις τράπεζες – θύματα του... ηλεκτρονικού ιού και της άριστης γνώσης του 40χρονου Χάκερς από την Δανία.

ΣΥΛΛΗΨΗ ΟΛΛΑΝΔΩΝ ΧΑΚΕΡΣ

Τρεις Ολλανδοί χάκερς συνελήφθησαν με την κατηγορία ότι έκλεψαν προσωπικά στοιχεία -τραπεζικούς κωδικούς κυρίως- από 100.000 ηλεκτρονικούς υπολογιστές σε όλο τον κόσμο. Οι τρεις Ολλανδοί, ηλικίας 19, 22 και 27 ετών, συνελήφθησαν την περασμένη Τρίτη και, όπως ανακοίνωσαν την Παρασκευή οι εισαγγελικές αρχές της Μπρέντα, οδηγήθηκαν ήδη ενώπιον δικαστηρίου. «Εγκέφαλος» της πλεκτάνης ο νεώτερος εκ των τριών.

Οι συλληφθέντες κατηγορούνται ότι δημιούργησαν έναν ιό, με το όνομα Toxbot, ο οποίος εμφανιζόταν σαν «αθώο» πρόγραμμα, το οποίο ωστόσο τους έδινε τη δυνατότητα να ελέγχουν τους υπολογιστές. Σχεδόν όλα τα θύματα ήταν ιδιώτες, στο στόχαστρο των δραστών όμως είχε μπει και μία αμερικανική εταιρεία.

Οι χάκερς έκλεβαν κυρίως κωδικούς πρόσβασης από το Paypal, το σύστημα πληρωμής του κολοσσού δημοπρασιών μέσω Διαδικτύου, eBay.

Παρέμεινε έξω από τα σχέδια αναβάθμισης

Πλήρης η υποβάθμιση της Πατμιάδας Σχολής

Σε αγώνα «δρόμου» έχουν επιδοθεί πολιτικοί και εκκλησιαστικοί παράγοντες της περιοχής μας, προκειμένου να επιτύχουν την ένταξη της Πατμιάδας Σχολής στο Πανεπιστήμιο Αιγαίου.

Αγώνας δρόμου για να ενταχθεί και να λειτουργεί ως Σχολή στο Πανεπιστήμιο Αιγαίου

Το θέμα της αναγκαιότητας αναβάθμισης της εν λόγω Σχολής, προέκυψε μετά το πρόσφατο νομοσχέδιο του Υπουργείου Παιδείας για την εκκλησιαστική εκπαίδευση.

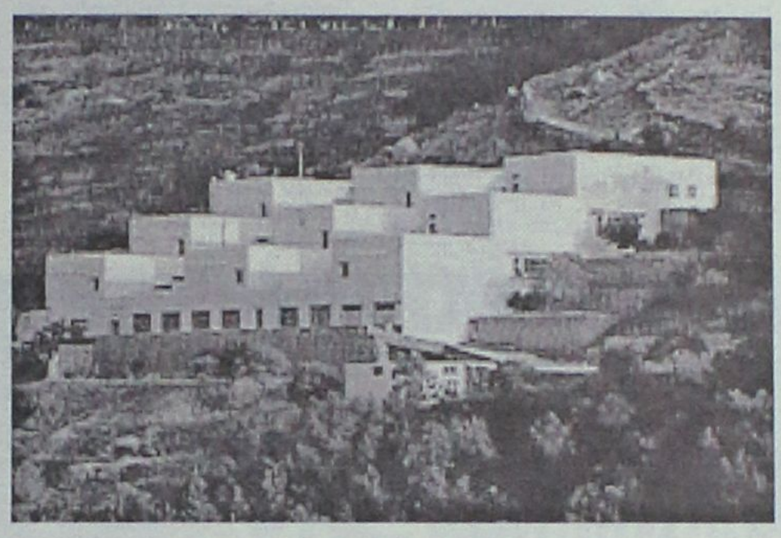

Σύμφωνα με το νομοσχέδιο αυτό, ιδρύονται τέσσερα εκκλησιαστικά πανεπιστήμια, αντίστοιχων προς τις υπάρχουσες θεολογικές σχολές και ουσιαστικά υποβαθμίζονται οι τελευταίες, μεταξύ των οποίων και η Πατμιάδα Σχολή.

Το γεγονός αυτό έχει προκαλέσει την αντίδραση τόσο των τοπικών φορέων και αρχών, όσο και της τοπικής κοινωνίας, καθώς η Σχολή παίζει σημαντικό ρόλο στην κοινωνική και πνευματική ζωή του νησιού.

Ήδη από πολιτικούς αλλά και εκκλησιαστικούς παράγοντες έχουν ξεκινήσει προσπάθειες προκειμένου η Πατμιάδα Σχολή να ενταχθεί ως εκκλησιαστική σχολή στο Πανεπιστήμιο Αιγαίου, καθώς σε διαφορετική περίπτωση η υποβάθμιση της είναι δεδομένη.

Αξίζει να σημειωθεί ότι η Πατμιάδα Σχολή ιδρύθηκε το 1713, παρέχοντας στο τόσο πνευματική ζωή και μόρφωση σε πολυάριθμους μαθητές, ενώ σημαντικός ήταν και ρόλος που διαδραμάτισε σε δύσκολα για την περιοχή χρόνια, καθώς υπήρξε κέντρο των υπόδουλων Ελλήνων, ιδιαίτερα στη διάρκεια της Επανάστασης 1821. Η Πατμιάδα Σχολή λειτούργησε και σαν εφτατάξια εκκλησιαστική σχολή, ενώ μαθητές της κατά καιρούς αναδείχτηκαν σε εκκλησιαστικούς ηγέτες.

Υπενθυμίζεται ότι σύμφωνα με το νέο νομοσχέδιο οι τέσσερις Πανεπιστημιακές σχολές θα λειτουργούν κατά τα πρότυπα των στρατιωτικών σχολών, δηλαδή θα είναι παραγωγικές σχολές της Εκκλησίας, θα είναι εξομοιωμένες με τα ΑΕΙ, η φοίτησή τους θα είναι τετραετής και θα χαρακτηρίζονται εκκλησιαστικές ακαδημίες.

Οι απόφοιτοι θα μπορούν να εκλέγονται μητροπολίτες χωρίς να απαιτείται η φοίτησή τους στις θεολογικές σχολές αλλά δεν θα μπορούν να διορίζονται στο Δημόσιο κάνοντας χρήση του πτυχίου τους.

Η είσοδος στις σχολές θα γίνεται μέσω των πανελλαδικών εξετάσεων και η βάση θα είναι το δέκα, όπως ισχύει και για τους υποψηφίους όλων των σχολών.

ΤΩΡΑ ΕΙΣΤΕ ΑΚΟΜΑ ΠΙΟ ΚΟΝΤΑ Σ΄ ΕΝΑ VOLVO
VOLVO S40 AMAZING DESIGN. ΤΩΡΑ ΣΤΑ 1.6LT ΑΠΟ €21.070
VOLVO for life



ΔΕΙΤΕ ΤΟ ΚΑΙ ΟΔΗΓΗΣΤΕ ΤΟ ΣΤΗΝ ΕΚΘΕΣΗ VOLVO ΤΗΣ RODOS MOTOR CAR
Ομιλος Επιχειρήσεων Κυπριάδη Λεωφόρος Καλλιθέας 1, Ρόδος, Τηλ: 22410 22864, 22410 77940, Fax: 22410 78121
XΠ2367

ΑΥΤΕΣ ΤΙΣ ΗΜΕΡΕΣ

Βολές βαρέων όπλων στο πεδίο Κατταβιάς

Βολές βαρέων όπλων θα πραγματοποιηθούν, τις επόμενες ημέρες στην ευρύτερη περιοχή της Κατταβιάς.

Πιο συγκεκριμένα, όπως έγινε γνωστό από την 95 ΑΔΤΕ, θα εκτελεστούν βολές ευθυτενούς και καμπύλης τροχιάς στο πεδίο βολής Κατταβιάς και στο θαλάσσιο χώρο ανατολικά και νότια από αυτό, στις 13, 16 και 17 του τρέχοντος μήνα από τις 7 το πρωί έως τις 10 το βράδυ και στις 14 και 18 Οκτωβρίου από τις 7 το πρωί έως τις 2 το μεσημέρι.

Επικίνδυνη περιοχή χαρακτηρίζεται αυτή που περικλείεται μεταξύ των οδών Κατταβιάς- Πλημμύρι και Κατταβιάς- Πρασονήσι καθώς και η θαλάσσια περιοχή που εκτείνεται σε βάθος 15-20 χιλιομέτρων, από την ακτή του πεδίου βολής και ύψος 8.000 πόδια.

Στη περιοχή αυτή είναι επικίνδυνη η παραμονή και διέλευση ανθρώπων, ζώων, οχημάτων αλιέων, λεμβούχων πλοίων και αεροσκαφών κατά το χρονικό διάστημα που θα εκτελούνται βολές, για την αποφυγή ατυχημάτων.

Αξίζει να σημειωθεί ότι σε περίπτωση που μετά τις βολές, κάτοικοι της περιοχής εντοπίσουν μη διαρραγέντα βλήματα, θα πρέπει να μην τα πλησιάζουν και να ενημερώνουν αμέσως τις πλησιέστερες στρατιωτικές ή αστυνομικές αρχές.

Στην οδό Γρηγορίου Λαμπράκη

Νέα στέγη απέκτησε το Βρετανικό Προξενείο

Τα εγκαίνια παρουσία του Βρετανού πρέσβη

Νέα στέγη απέκτησε το υποπροξενείο της Μεγάλης Βρετανίας στη Ρόδο, επί της οδού Γρηγορίου Λαμπράκη 29 η οποία προχθές το βράδυ εγκαινιάστηκε με μία διακριτική τελετή, παρουσία του πρέσβη της χώρας κ. Σάιμον Γκας, ο οποίος αυτές τις ημέρες βρισκόταν στο νησί μας.

Σε ένα μικρό διαμέρισμα αλλά αρκετό για να εξυπηρετεί τους Βρετανούς τουρίστες εφόσον αυτό χρειασθεί, κατά την παραμονή τους στη Ρόδο, στην "καρδιά" της πόλης (σ.σ. μέχρι πρότινος βρισκόταν επί της οδού Παύλου Μελά), το υποπροξενείο της Αγγλίας στη Ρόδο σαφώς και τυγχάνει ιδιαίτερης προσοχής, μιας και οι Βρετανοί αποτελούσαν ανέκαθεν τους πιο φανατικούς επισκέπτες μας και φυσικά οι καλές σχέσεις και η συνεργασία εμπεδώνονται και μέσα από τις επαφές των εκπροσώπων της χώρας, όπως είναι ο αξιωματούχος που μας επισκέφθηκε, με τις τοπικές Αρχές.



Αυτό επιβεβαίωσε ο κ. Γκας τόσο κατά τις εθιμοτυπικές επισκέψεις που πραγματοποίησε την περασμένη Πέμπτη στη Ρόδο όσο και κατά την τελετή των εγκαινίων που πραγματοποιήθηκε την περασμένη Παρασκευή το βράδυ, παρουσία εκπροσώπων των τοπικών Αρχών.

Αξίζει να σημειώσουμε ότι κατά τη διάρκεια της εκδήλωσης που ήταν προγραμματισμένη στις 7 το θράδυ, είχε κλείσει για τα τροχοφόρα το τμήμα της οδού Γρηγορίου Λαμπράκη που διέρχεται μπροστά από το υποπροξενείο μιας και η παρουσία του κ. Πρέσβη επέβαλε να ληφθούν και τα απαραίτητα προληπτικά μέτρα ασφαλείας.

Στα εγκαίνια, παραβρέθηκαν, μεταξύ άλλων, ο νομάρχης Δωδεκανήσου κ. Γιάννης Μαχαιρίδης, ο δήμαρχος Ροδίων κ. Γιώργος Γιαννόπουλος, όπως και οι δήμαρχοι Καλλιθέας και Νότιας Ρόδου κ.κ. Γιάννης Ιατρίδης και Μανόλης Σαββής, ο αστυνομικός διευθυντής Δωδεκανήσου κ. Αριστείδης Καρτάνος καθώς και εκπρόσωποι των Στρατιωτικών Αρχών, του Κλήρου κ.ά.

Μετά τον Αγιασμό που τελέστηκε, ο κ. Πρέσβης ευχαρίστησε όλους όσοι τίμησαν με την παρουσία τους την εκδήλωση η οποία πραγματοποιήθηκε μέσα σε μία πολύ ωραία και ευχάριστη ατμόσφαιρά, παρά τον διακριτικό της χαρακτήρα.

Παράλληλα, ο κ. Γκας, δεν παρέλειψε να εξάρει το σημαντικό έργο του μέχρι πρότινος πρόξενου της Μεγάλης Βρετανίας στη Ρόδο, του κ. Δημήτρη Δημητριάδη. Όπως υπογράμμισε ο Άγγλος αξιωματούχος, πρόκειται για μία περίπτωση δίχως προηγούμενο στα προξενικά θέματα της Ελλάδας αφού ο κ. Δημητριάδης υπήρξε πρόξενος για 36 ολόκληρα χρόνια! Σημειώνεται ότι νέα υποπρόξενος της Μεγάλης Βρετανίας στη Ρόδο είναι η κα Ράνια Κοσσιώρη.

Ο κ. Γκας, αναφέρθηκε, ακόμη, στη δυσκολία που ενέχει το προξενικό έργο το οποίο-όπως είπε-δεν μπορεί να εκτελεστεί αν δεν υπάρχει συνεργασία με τις τοπικές Αρχές και μιλώντας για το έργο που συντελείται στο Προξενείο, είπε ότι έχει καθήκον να εξυπηρετεί τους Βρετανούς κατά την εδώ παραμονή τους.

Ο Άγγλος πρέσβης, μετά και τις συναντήσεις που είχε με εκπροσώπους των τοπικών Αρχών τις τελευταίες ημέρες, είπε ότι διαβεβαιώθηκε και ο ίδιος για την άριστη συνεργασία που υπάρχει στη Ρόδο μεταξύ των εκπροσώπων της Βρετανίας και των τοπικών Αρχών, για οποιοδήποτε πρόβλημα προκύψει κατά τη διαμονή εδώ Βρετανών τουριστών.

ΔΙΚΤΥΩΘΕΙΤΕ

Χρηματοδότηση Επιχειρήσεων εώς 50%

Η **Telecomunity O.E.**, στα πλαίσια του νέου προγράμματος **«Χρηματοδότηση Επιχειρήσεων για τη δημιουργία σημείων ασύρματης ευρυζωνικής πρόσβασης»**, παρέχει ολοκληρωμένη πρόταση με τον εξοπλισμό και τις υπηρεσίες που απαιτούνται, προκειμένου να ενταχθούν όλες οι ενδιαφερόμενες επιχειρήσεις.

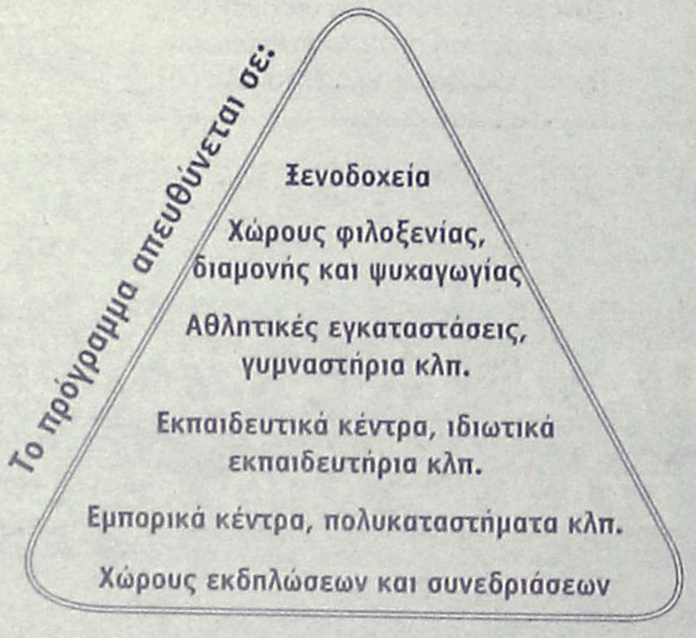

ImageProduction

Το ποσοστό της επιδότησης ανέρχεται στο 50% επί της συνολικής δαπάνης.

Με το νέο αυτό πρόγραμμα, δίνεται η δυνατότητα σε όλες τις επιχειρήσεις να έχουν **πρόσβαση στο internet** ασύρματα & ενσύρματα χωρίς δομημένη καλωδίωση.

Η Telecomunity O.E. διαθέτει ολοκληρωμένη πρόταση για τα παρακάτω:
* Εξοπλισμό (access points, router, Server, firewall)
* Ειδικό λογισμικό καταγραφής του χρόνου χρήσης του internet καθώς και χρέωσης της υπηρεσίας.
* Υπηρεσίες Εγκατάστασης, Παραμετροποίησης, Συντήρησης – Αναβάθμισης, Μελέτης – Ετοιμασίας-Κατάθεσης φακέλου, Υπηρεσίες Προστιθέμενης Αξίας για Hot Spot Center

Κατάθεση φακέλου:
Σε συνεργασία με επιλεγμένους συνεργάτες, αναλαμβάνουμε τη μελέτη, δημιουργία και κατάθεση του φακέλου. Η αποπεράτωση περιλαμβάνει τη μελέτη-επίβλεψη, τη προμήθεια του απαραίτητου εξοπλισμού και λογισμικού, την εγκατάσταση ,την παροχή των απαιτούμενων υπηρεσιών προστιθέμενης αξίας και τηλεπικοινωνιακών συνδρομών του έργου. **Η κατάθεση φακέλου πρέπει να ολοκληρωθεί μέχρι τις 21/11/2005.**

TELECOMUNITY

ΜΟΥΣΤΑΚΑΣ ΚΩΝΣΤ. & ΣΙΑ Ο.Ε.
ΤΗΛΕΦΩΝΙΚΑ ΚΕΝΤΡΑ - ΣΥΣΤΗΜΑΤΑ CCTV - ΑΣΥΡΜΑΤΑ ΔΙΚΤΥΑ - ΔΙΚΤΥΑ ΔΟΜΗΜΕΝΗΣ ΚΑΛΩΔΙΩΣΗΣ - ΑΥΤΟΜΑΤΙΣΜΟΙ ΕΠΙΧΕΙΡΗΣΕΩΝ
5ο ΧΛΜ. ΡΟΔΟΥ - ΛΙΝΔΟΥ (ΕΜΠ.ΚΕΝΤΡΟ ΧΡΥΣΟΒΕΡΓΗ) - 85100 ΡΟΔΟΣ
ΤΗΛ.: 22410 60901, 2 - FAX: 22410 60903 - ΚΙΝ.: 6944 519748
E-MAIL:info@telecomunity.gr

AE866





Έπιπλα



Υφάσματα

arper

MOROSO

désirée

Euromobil
living and cooking

Κουρτίνες





Flou
La Cultura del Dormire.

Σχέση πάθους
με τη διακόσμηση...



Μελέτες
εσωτερικού
χώρου

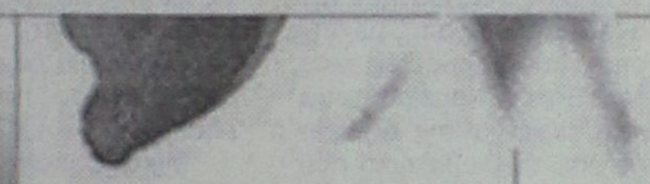

porada
idee e complementi

Zalf

Varaschin

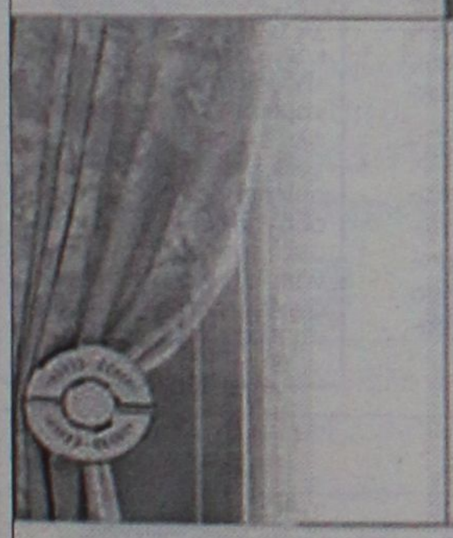



VITTORIA

ΝΙΚΟΣ ΑΡΒΑΝΙΤΙΔΗΣ

ΜΕΛΕΤΗ - ΕΠΙΒΛΕΨΗ - ΚΑΤΑΣΚΕΥΗ
ΚΑΤΑΣΤΗΜΑ ΕΠΙΠΛΩΝ

Ρόδος - Παύλου Μελά 70, Τηλ. : 22410 36730, Fax: 22410 31187
Αθήνα - Ολύμπου 6, Τηλ.: 210 9701071, Κιν.: 6944 384 471, email: info@arvanitidis.com

ΧΠ004

Εξι κατηγορούμενοι στα Μικτά Ορκωτά που συνεδριάζουν αύριο στη Ρόδο και Κω

Απ' όλα έχει (δυστυχώς) ο "μπαχτσές"

Κατηγορίες: Βασανισμός, απαγωγή 13χρονης, βιασμός νεαρού Βρετανού κλπ...

Συνολικά 6 κατηγορούμενοι για κακουργηματικές πράξεις θα καθίσουν στο εδώλιο του Μικτού Ορκωτού Εφετείου Δωδεκανήσου, του Μικτού Ορκωτού Δικαστηρίου Κω και Ρόδου αντίστοιχα, τα οποία συνεδριάζουν τη προσεχή Δευτέρα.

Ειδικότερα, με την περίπτωση ενός 36χρονου Ροδίτη, θα ασχοληθεί στη συνεδρίαση του το Μικτό Ορκωτό Εφετείο Δωδεκανήσου, ο οποίος τον Νοέμβριο του 2003 είχε καταδικαστεί πρωτόδικα σε ποινή κάθειρξης 23 ετών και 6 μηνών, για σειρά κακουργηματικών πράξεων σε βάρος μιας 30χρονης γυναίκας με την οποία διατηρούσε ερωτικές σχέσεις.

Το αρμόδιο δικαστήριο, που χρειάστηκε πέντε ολόκληρες μέρες για να εξετάσει τη συγκεκριμένη υπόθεση, είχε επιβάλλει την ποινή αυτή κάθειρξης, σε βάρος του 36χρονου Ροδίτη, λαμβάνοντας υπόψη τις κατηγορίες που είχαν σχηματιστεί σε βάρος του, καθώς επίσης και τις μαρτυρικές καταθέσεις της 30χρονης Γ. Τ. (η οποία κατάγεται από τη Βόρειο Ελλάδα, αλλά διέμενε μόνιμα στη Γερμανία με τους γονείς της), που είχε καταγγείλει φρικιαστικούς βασανισμούς σε βάρος της από τον 36χρονο, που όπως υποστήριξε ήθελε να την...εξαγνίσει!

Σύμφωνα με το κατηγορητήριο, είχαν απαγγελθεί στον συλληφθέντα κατηγορίες για βιασμό κατ' εξακολούθηση, αρπαγή, σκοπούμενη και επικίνδυνη σωματική βλάβη και κοπή με αποτέλεσμα να καταδικαστεί σε κάθειρξη 23 ετών και 6 μηνών κατά συγχώνευση.

Μικτό Ορκωτό Κω

Στο εδώλιο του Μικτού Ορκωτού Δικαστηρίου Κω θα καθίσει αύριο, 45χρονος από τη Σορωνή, ο οποίος κατηγορείται για παράνομη κατακράτηση, για εκούσια απαγωγή, καθώς επίσης και για απόπειρα μαστροπείας μιας 17χρονης (σήμερα) Ρωσίδας.

Τον 45χρονο Ροδίτη είχαν εντοπίσει και συλλάβει το πρωί της 21ης Οκτωβρίου 2003 οι αστυνομικοί της Υποδιεύθυνσης Ασφάλειας Ρόδου, επειδή έπειτα από καταγγελία που έγινε σε βάρος του, διαπιστώθηκε ότι κρατούσε παράνομα τα τελευταία δυόμισι τουλάχιστον χρόνια, μια ανήλικη αλλοδαπή, την οποία μάλιστα αποπειράθηκε να προωθήσει και στην πορνεία! Πρόκειται για τον Σ. Μ. του Ι. ο οποίος κατάγεται από τη Σορωνή αλλά κατοικούσε στις Φάνες, και ο οποίος έχει απασχολήσει και άλλες φορές την δικαιοσύνη και τις αρχές ασφαλείας για διάφορα αδικήματα. Ο 45χρονος, είχε γνωρίσει την Ρωσίδα, στην Αθήνα όταν **η ίδια ήταν μόλις 13 ετών(!)** και λίγες μέρες αργότερα κατάφερε να την... πείσει ότι θα την μετέφερε στον... επίγειο παράδεισο της Ρόδου. Σύμφωνα με



τα στοιχεία που συγκέντρωσαν οι αρμόδιοι αστυνομικοί, ο ίδιος που είναι διαζευγμένος, την έφερε στο νησί της Ρόδου, και λίγες μέρες αργότερα η μητέρα της αλλοδαπής υπέβαλε μηνυτήρια αναφορά στην Αθήνα, κάνοντας λόγο για απαγωγή, η οποία όμως χαρακτηρίστηκε εκούσια.

Ο ίδιος εγκατέστησε την ανήλικη αλλοδαπή, με την οποία και συζούσε σε οικία του Δήμου Καμείρου ενώ κατάφερε να της αφαιρέσει και το διαβατήριο που είχε και άλλα προσωπικά έγγραφα, προκειμένου έτσι να μην επιχειρήσει να τον... εγκαταλείψει.

Μετά από δύο τουλάχιστον χρόνια, η ανήλικη είχε αρχίσει πλέον να αντιστέκεται σοβαρά και να διεκδικεί την ελευθερία της, με αποτέλεσμα να ενταθούν οι πιέσεις και οι απειλές από την πλευρά του 45χρονου. Στις αρχές Οκτωβρίου 2003 η ανήλικη Ρωσίδα, κατάφερε να βγει από το σπίτι όπου ζούσε σχεδόν ως φυλακισμένη και να ζητήσει έτσι βοήθεια από έναν νεαρό κάτοικο των Φανών, με τον οποίο είχε γνωριστεί το τελευταίο διάστημα. Ο τελευταίος, ενημέρωσε και τις αρχές ασφαλείας, με αποτέλεσμα στις 21 Οκτωβρίου το πρωί, αρμόδιοι αστυνομικοί, αφού ενημέρωσαν προηγουμένως τον αρμόδιο εισαγγελέα, να εφαρμόσουν συντονισμένη επιχείρηση και να μπορέσουν έτσι να εντοπίσουν τον δράστη. Σε βάρος του, ο αρμόδιος Εισαγγελέας είχε ασκήσει ποινική δίωξη για παράνομη κατακράτηση, για εκούσια απαγωγή, (είχε υποβληθεί μήνυση από την μητέρα της ανήλικης στην Αθήνα) καθώς επίσης και για απόπειρα μαστροπείας, καθώς από τις πρώτες καταθέσεις της ίδιας προέκυπτε ότι την παρότρυνε να δεχθεί ερωτικά διάφορους που επιχείρησε να την γνωρίσει.

Μικτό Ορκωτό Ρόδου

Με την υπόθεση βιασμού ενός 22χρονου, σήμερα, Βρετανού τουρίστα από 23χρονο φίλο και συμπατριώτη του, ο οποίος όμως είναι φυγόδικος, θα ασχοληθεί αύριο το Μικτό Ορκωτό Δικαστήριο Ρόδου.

Πιο συγκεκριμένα πρόκειται για τον Η. Ρ. Του W., ο οποίος τα ξημερώματα της 30ης Ιουνίου 2003 εκμεταλλευόμενος τη κατάσταση μέθης στην οποία βρισκόταν ο νεαρός συμπατριώτης του και ενώ κοιμόταν, φέρεται να ασέλγησε σε βάρος του!

Η υπόθεση είχε εκτυλιχθεί σε ξενοδοχείο της περιοχής Φαληρακίου όπου οι δύο φίλοι έκαναν διακοπές. Σύμφωνα με τα στοιχεία που είχαν συγκεντρώσει οι αστυνομικοί, ο 23χρονος Άγγλος μπήκε στο δωμάτιο του φίλου του, λίγη ώρα μετά που επέστρεψαν από διασκέδαση και ήρθε σε παρά φύση συνουσία μαζί του, την ώρα που ο φίλος του βρισκόταν σε κατάσταση υπνηλίας- μέθης!

Σύμφωνα με τη μαρτυρία του, ο μεθυσμένος αλλοδαπός, ξύπνησε απότομα και διαπίστωσε ότι ήταν ξαπλωμένος μπρούμυτα ενώ παράλληλα ένιωσε ότι κάποιος ήταν πάνω του. Γύρισε και είδε το φίλο του γυμνό και αμέσως κατάλαβε ότι είχε έρθει σε παρά φύση συνουσία μαζί του! Αμέσως αντέδρασε, τον έσπρωξε και στη συνέχεια κατήγγειλε το γεγονός στην αστυνομία, υποβάλλοντας και τη σχετική μήνυση.

Σε βάρος του δράστη είχε ασκηθεί τότε από τον Αντεισαγγελέα Πλημμελειοδικών Ρόδου κ. Κωνσταντίνο Μπούτσικο, ποινική δίωξη σε βαθμό κακουργήματος για «κατάχρηση σε ασέλγεια», παραπέμποντάς τον στον αρμόδιο ανακριτή, ενώπιον του οποίου αρνήθηκε τη κατηγορία και δήλωσε ότι δεν είναι ομοφυλόφιλος.

Με ομόφωνη γνώμη εισαγγελέα και ανακριτή ο 23χρονος Βρετανός είχε αφεθεί ελεύθερος με περιοριστικούς όρους και με τον όρο της καταβολής εγγύησης ύψους 6.000 ευρώ.

Τελικά όμως ο νεαρός αλλοδαπός είχε διαφύγει, χωρίς μάλιστα να καταβάλλει ούτε καν την εγγύηση, με αποτέλεσμα τώρα στην προσεχή εξέταση της υποθέσεως του στις 10 Οκτωβρίου από το Μικτό Ορκωτό Δικαστήριο Ρόδου να ενδέχεται να μην παραστεί!

ΑΓΝΩΣΤΟΣ

Αρπαξε τσάντα μέσα από αυτοκίνητο

Καταγγελία στην Υποδ/νση Ασφάλειας

Περισσό θράσος διέθετε από ότι φαίνεται, άγνωστος δράστης, ο οποίος αφαίρεσε τη τσάντα 40χρονης Φιλανδής με το ποσό των 160 ευρώ, μέσα από το αυτοκίνητο της, την ώρα μάλιστα που και η ίδια βρισκόταν μέσα σε αυτό!

Το πρωτοφανές αυτό περιστατικό σημειώθηκε προχθές το βράδυ στη πόλη της Ρόδου και ήδη έχει προκαλέσει «πονοκέφαλο» στις αρμόδιες αστυνομικές αρχές.

Μέχρι τώρα, στη περιοχή μας σημειώνονταν αρπαγές τσαντών από πεζούς, ή ακόμη και από παρκαρισμένα αυτοκίνητα, από τα οποία όμως απουσίαζαν οι ιδιοκτήτες τους. Στην περίπτωση όμως της αλλοδαπής γυναίκας, ο άγνωστος δράστης διέπραξε το αδίκημα παρουσία και της ιδιοκτήτριας του οχήματος!

Πιο συγκεκριμένα, η 40χρονη Φιλανδέζα, παρουσιάστηκε προχθές στις 8.15 το βράδυ στην Υποδιεύθυνση Ασφαλείας Ρόδου και κατήγγειλε ότι λίγα λεπτά νωρίτερα άγνωστος της είχε αρπάξει τη τσάντα μέσα από το αυτοκίνητό της.

Όπως η ίδια δήλωσε στους αστυνομικούς, είχε σταθμεύσει το αυτοκίνητο της, έχοντας αφήσει τη τσάντα της στη θέση του συνοδηγού, όταν ξαφνικά – και ενώ η ίδια βρισκόταν μέσα σε αυτό- άγνωστος δράστης, άνοιξε σαν «κύριος» τη πόρτα του συνοδηγού και αφαίρεσε την τσάντα της, μέσα στην οποία είχε το ποσό των 160 ευρώ και διάφορα προσωπικά της έγγραφα. Οι αστυνομικοί έχουν συλλέξει όλα τα απαραίτητα στοιχεία, τα οποία αξιοποιούν προκειμένου να τους οδηγήσουν στον εντοπισμό του δράστη. Προανάκριση για την υπόθεση διενεργεί η Υποδιεύθυνση Ασφαλείας Ρόδου.



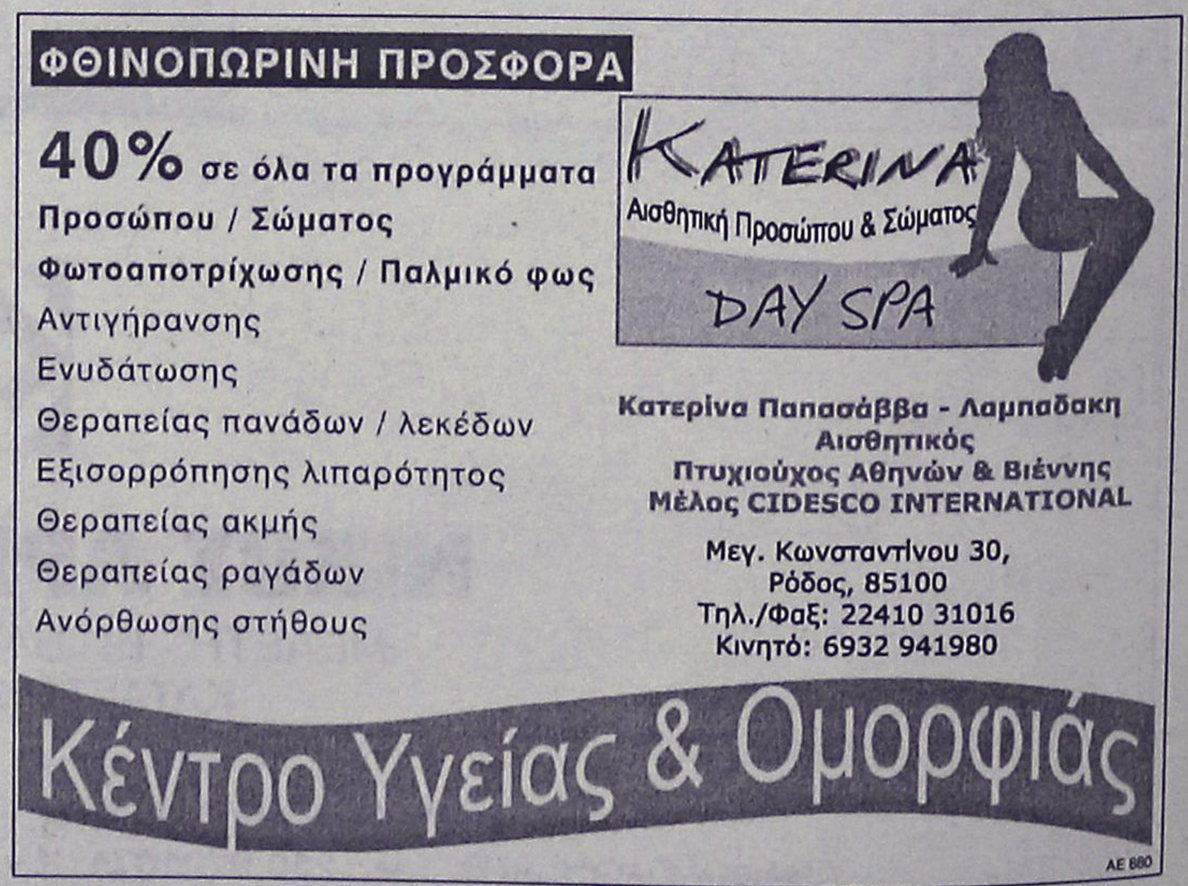

Όπως προκύπτει από στοιχεία του Κυνηγετικού Συλλόγου

Σε έξαρση βρίσκεται το "σπορ" της λαθροθηρίας

"Φρούτο" της εποχής τα ξόβεργα για σπουργίτια

Μέρα και νύχτα βρίσκονται και εποπτεύουν τις δασικές και όχι μόνο περιοχές του νησιού μας, οι θηροφύλακες του Κυνηγετικού Συλλόγου της Ρόδου, που έχουν ταχθεί από τον σύλλογό τους στην πάταξη του φαινομένου της λαθροθηρίας.

Από τις 29 Σεπτεμβρίου μέχρι και πρόσφατα, όπως ανακοίνωσε χθες ο Κυνηγετικός Σύλλογος της Ρόδου, οι θηροφύλακες κατάφεραν να... πιάσουν στα πράσα, αρκετούς κυνηγούς που είχαν επιδοθεί στο... σπορ της λαθροθηρίας.

Αναλυτικά, όπως επισημαίνει και στην ανακοίνωση που έδωσε χθες στην δημοσιότητα ο κοσμήτορας του Κυνηγετικού Συλλόγου της Ρόδου, κ. Γέροντας Στέφανος, οι περιπτώσεις αυτές ήταν οι εξής:

«Στις 29 Σεπτεμβρίου στην περιοχή Προφήτη Ηλία στα Κοσκινού, οι θηροφύλακες του Κυνηγετικού Συλλόγου Ρόδου εντόπισαν δύο ηλικιωμένους, τους Μ.Τ. ετών 63 και Μ.Δ. ετών 71 κάτοικους Κοσκινού να τοποθετούν ξόβεργα. Στην συνέχεια τους πλησίασαν για να τους συλλάβουν, αλλά αντιστάθηκαν και αμφισβήτησαν την ιδιότητά τους. Κατά την επίδειξη των υπηρεσιακών ταυτοτήτων οι δράστες άρπαξαν την ταυτότητα του θηροφύλακα Τσούλου Νικόλαου την οποία και κατέστρεψαν, ταυτόχρονα προχώρησαν σε εκφοβισμούς και απειλές εναντίον τους. Εις βάρος τους σχηματίσθηκε δικογραφία για παράνομη θήρα με ξόβεργα, απείθεια και άρνηση ελέγχου. Στις 2 Οκτωβρίου η Θηροφυλακή συνέλαβε τον Δ.Β ετών 47 κάτοικο Λάρδου, να πραγματοποιεί παράνομη εκγύμναση με κυνηγετικό σκύλο εντός καταφυγίου Άγριας Ζωής στην περιοχή Σταφύλια Λάρδου. Εις βάρος του σχηματίσθηκε δικογραφία για παράνομη εκγύμναση σκύλου εντός καταφυγίου Άγριας Ζωής.

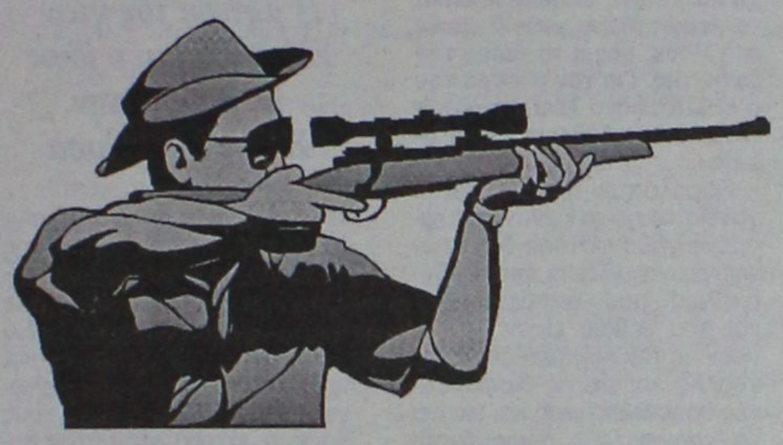

• Στις 6 Οκτωβρίου συνελήφθησαν οι Κ.Β. ετών 70, Κ.Κ. ετών 63, Δ.Α. ετών 18 κάτοικοι Αφάντου, για παράνομη θήρα σπουργιτιών στην περιοχή γκολφ Αφάντου. Στην κατοχή τους βρέθηκαν 52 σπουργίτια, 3 κυνηγετικά όπλα και φυσίγγια. Οι θηροφύλακες προχώρησαν στην κατάσχεση των παραπάνω, ενώ εις βάρος τους σχηματίσθηκε δικογραφία για παράνομη θηρα.

• Τρεις αλλοδαποί, που είχαν συλληφθεί από τους θηροφύλακες στο ποταμό Ακληπειού για παράβαση των διατάξεων περί ζωοκλοπής, καταδικάστηκαν τελεσίδικα από το Εφετείο Ρόδου. Η ποινή ανέρχεται σε 16 μήνες φυλάκιση για κάθε ένα εξ αυτών.

• Για παράνομη θήρα με χρήση μηχανοκίνητου μέσου καταδικάστηκε ο Μ.Α. κάτοικος Έμπωνας. Η σύλληψη είχε γίνει κατά την διάρκεια έλεγχου που είχαν πραγματοποιήσει οι θυροφύλακες στην διασταύρωση Έμπωνας – Αγίου Ισιδώρου. Το δικαστήριο του επέβαλε 6 μήνες φυλάκιση με 3ετή αναστολή.

Ο Κυνηγετικός Σύλλογος Ρόδου συγχαίρει τους θηροφύλακες Χατζησταμάτη Σωτήρη, Στέργου Εμμανουήλ, Τσούλο Νίκο.

Επίσης υπενθυμίζει σε όλους τους κυνηγούς την υποχρέωση τους να τηρούν τους γραφτούς και άγραφους νόμους του κυνηγιού.

Σεβασμός στα θηράματα για να υπάρχουν και να τα κυνηγάμε πάντα.

Εκ μέρους του δ.σ. του κυνηγετικού Συλλόγου Ρόδου».

Με συμμετοχή εκπροσώπων απ' όλο τον κόσμο

Στην Κροατία το 66ο Συνέδριο του Σκωλ

Μεταβαίνει και αντιπροσωπεία της Ρόδου

Από 16 έως 21 Οκτωβρίου στο Ζάγκρεμπ και το Ντουμπρόβνικ της Κροατίας θα πραγματοποιηθεί το 66ο Παγκόσμιο Συνέδριο του Σκωλ.

Από την Ελλάδα θα συμμετέχουν αρκετά μέλη. Επικεφαλής της αντιπροσωπείας ο πρόεδρος της Εθνικής Επιτροπής Ελλάδος και Γραμματέας του Σκωλ Αθηνών Μιχάλης Κωβαίος, οι πρόεδροι του Σκωλ Θεσσαλονίκης Γιάννης Φραγκιάς, της Ρόδου Μαρίνα Υψηλάντη, η οποία είναι και η Διεθνής Σύμβουλος Ελλάδος, η γ. γραμματέας της Ρόδου Λία Φώκιαλη και ο αντιπρόεδρος της Λίνδου Πάνος Ιωαννίδης. Το 7ο Φόρουμ Τουρισμού θα έχει θέμα "Συνεδριακός Τουρισμός, εργαλείο ανάπτυξης και επιτυχίας".

Ομιλητές ειδήμονες στο θέμα Patrick Delaney Managing Director του "O`vation Group", οργανισμός ο οποίος δραστηριοποιείται στην Διεθνή αγορά τουρισμού στον τομέα των συνεδρίων, ο Paul Flackett επί 25 χρόνια στην αγορά Συνεδρίων με τιμητικές διακρίσεις και νυν πρόεδρος του σχετικού με το θέμα ιδρύματος SITE.

Ο διευθυντής του Γραφείου Τουρισμού της Κροατίας, Nico Bulie θα παρουσιάσει την τουριστική ανάπτυξη της Κροατίας μετά την ανεξαρτησία της.

Αυτό το Συνέδριο έχει μεγάλη σημασία για την Ελλάδα και ιδιαίτερα για τη Ρόδο γιατί η Ροδίτισσα Director Skal International Λίτσα Παπαθανάση θα είναι υποψήφια για τη θέση της αντιπροέδρου στο Διεθνές Σκωλ.

Η ψηφοφορία στη γενική συνέλευση του Συνεδρίου θα αποφασίσει αν για πρώτη φορά στην 72 χρονη ιστορία του Σκωλ θα καταληφθεί αυτή η θέση από την Ελλάδα και από δεύτερη γυναίκα διεθνώς, μετά από την Mary Bennett, την πρώτη γυναίκα πρόεδρο του Σκωλ. Επιτυχία στις εκλογές αυτές θα ανοίξει το δρόμο για την Προεδρία.

Πιστεύουμε πως η δυναμική παρουσία της Ελλάδας στην διεθνή τουριστική σκηνή σε θέσεις λήψης αποφάσεων προάγει τον τουρισμό και την εικόνα της χώρας μας διεθνώς.

ΤΟ ΕΡΓΑΣΤΗΡΙΟ ΕΛΕΥΘΕΡΩΝ ΣΠΟΥΔΩΝ ΚΟΜΜΩΤΙΚΗΣ
"ΣΑΚΚΑ ΠΟΠΗ"
Ανακοινώνει στους παλαιούς και νέους μαθητές της ότι με το ΝΕΟ ΠΡΟΕΔΡΙΚΟ ΔΙΑΤΑΓΜΑ ΥΠ. ΑΡ. 133/2005 193 ΦΕΚ/Α 2 ΑΥΓ/05 για την ίδρυση νέου κομμωτηρίου η προϋπηρεσία μειώθηκε στα
3 ΧΡΟΝΙΑ
Ευχόμαστε λοιπόν καλή σταδιοδρομία στους παλιούς μαθητές όπως και καλή πρόοδο στους νέους.
Μετά χαράς
Η Διευθύντρια
Σακκά Πόπη
Σπουδάστε ένα επάγγελμα που θα σας χαρίσει
ΑΜΕΣΑ ΚΕΡΔΗ και ΕΝΑ ΛΑΜΠΡΟ ΜΕΛΛΟΝ
ΣΠΟΥΔΑΣΤΕ ΚΟΜΜΩΤΙΚΗ
ΠΡΟΣΦΕΡΟΥΜΕ
✔ ΣΥΝΤΟΜΗ ΕΚΜΑΘΗΣΗ
✔ ΜΕΤΕΚΠΑΙΔΕΥΣΗ ΣΤΑ ΕΡΓΑΣΤΗΡΙΑ ΜΑΣ
✔ ΕΞΑΣΦΑΛΙΣΜΕΝΗ ΕΡΓΑΣΙΑ
✔ ΙΔΡΥΣΗ ΚΟΜΜΩΤΗΡΙΟΥ ΜΕ ΠΡΟΫΠΗΡΕΣΙΑ 3 ΕΤΗ
✔ ΔΥΝΑΤΟΤΗΤΑ ΣΠΟΥΔΩΝ ΣΤΗ ΓΑΛΛΙΑ
Για πληροφορίες Γρίβα 41, τηλ. 22410 22810
AE874

TIM
Δεν υπάρχουν όρια.

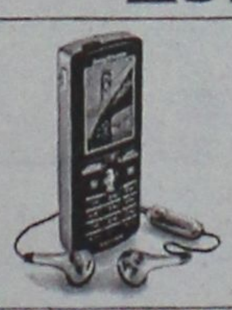
SONY ERICSSON K 750

TIM 120	210 €
TIM 240	180 €
TIM 480	100 €


NOKIA 6030

TIM 120	15 €
TIM 240	ΔΩΡΕΑΝ + 1 ΠΑΓΙΟ
TIM 480	ΔΩΡΕΑΝ + 2 ΠΑΓΙΑ


NOKIA 6101

TIM 120	100 €
TIM 240	65 €
TIM 480	ΔΩΡΕΑΝ

ΑΜΕΣΑ ΔΙΑΘΕΣΙΜΑ
Με δυνατότητα μεταφοράς του δικού σας αριθμού στο δίκτυο της TIM
Με δυνατότητα μεταφοράς δωρεάν χρόνου ομιλίας στον επόμενο μήνα
ΑΦΟΙ ΤΣΑΓΚΑΡΗΔΕΣ
ΕΘΝ ΜΑΚΑΡΙΟΥ 35 ΡΟΔΟΣ
τηλ. 22410/43900
φαξ 22410/43902
AE868

KYDON TOURS

ΕΚΔΡΟΜΕΣ!!! ΕΚΔΡΟΜΕΣ!!!

• **RELAX ΜΑΡΜΑΡΙΣ 28η Οκτωβρίου**
ΜΟΝΟ 100 ΕΥΡΩ
Αναχώρηση 28/10 08.00-13.00-16.00 καταμαράν
Επιστροφή 30/10 16.00 καταμαράν
Περιλαμβάνει: εισιτήρια καταμαράν φόρος ελληνικός ξενοδοχείο Elegance 5 αστέρων με πρωινό και δείπνο μπουφέ-sauna-hamam-jaguzzi free.
• Μεταφορά λιμάνι ξενοδοχείο λιμάνι
• Relax κάθε εβδομάδα στο Marmaris και στα νησιά μας.

• **Εκδρομή στην Κωνσταντινούπολη. Προσοχή special πρόγραμμα 27/10, 16.00 Επιστροφή 31/10, 09.00**
Περιλαμβάνει: Ρόδο-Μαρμαρίς-Ρόδο καταμαράν
• Dalaman-Κωνσταντινούπολη-Dalaman αεροπορικές πτήσεις Turkish Airlines μόνο 1 ώρα πτήση
• 3 διανυκτερεύσεις ξενοδοχείο 4 αστέρων στην πλατεία Taksim με πρωινό μπουφέ-ξενάγηση Κωνσταντινούπολη Αγία Σοφία-Πατριαρχείο-Μονή της Χώρας, Μπαλουκλί-Παλάτι ΤΟΠ ΚΑΠΙ-Μπλε Τζαμί-Βόσπορος
• Μεταφορές με πούλμαν πολυτελείας
• Μία διανυκτέρευση στο ξενοδοχείο Elegance 5 αστέρων Μαρμαρίς
ΜΟΝΟ 465 ΕΥΡΩ
Συνοδός η κ. Ελένη Ψυλλάκη

27/10-30/10/05 28η Οκτωβρίου Μαρμαρίς-Σμύρνη-Κουσάντασι-Έφεσος
ΜΟΝΟ 210 ΕΥΡΩ
Περιλαμβάνει: Εισιτήρια-φόρους-ξενοδοχεία 4 αστέρων 2 διαν. στη Σμύρνη 1 διαν. Κουσάντασι. Περιηγήσεις ξεναγήσεις με πτυχιούχο ξεναγό Ελληνίδα, διασκέδαση, ψώνια.

ΑΛΛΕΣ ΕΚΔΡΟΜΕΣ 28η ΟΚΤΩΒΡΙΟΥ

Πράγα 580-Άμστερνταμ 665- Βερολίνο 665- Παρίσι 645- Ρώμη 545-Βιέννη, Λονδίνο 599 Πολλές άλλες εκδρομές!!!

ΑΛΛΕΣ ΕΚΔΡΟΜΕΣ

• **Μαρόκο οκταήμερο 11/11-17/11/05**
• **Αθήνα-Πάτρα-Πρέβεζα-Άρτα-Ιωάννινα-Μέτσοβο-Ζαγοροχώρια-Καλαμπάκα-Μετέωρα-Ελάτη-Λίμνη Πλαστήρα**
Μία φανταστική εκδρομή 20/11-26/11/05 συμμετοχή του Συλλόγου Ηπειρωτών Ρόδου
Οργάνωση-συνοδός: Ελένη Ψυλλάκη
• **Χριστούγεννα Παρίσι Eurodisney**
• **Πρωτοχρονιά στην πανέμορφη Ελβετία Μιλάνο-Λουγκάνο-Ζυρίχη-Γενεύη-Λουκέρνη-Καταρράκτες Ρήνου-Βέρνη-Λωζάννη**
Αναχώρηση Ρόδο-Αθήνα-Μιλάνο 29/12- Επιστροφή Γενεύη-Αθήνα-Ρόδο 4/1/06

ΣΑΣ ΤΑΞΙΔΕΥΟΥΜΕ 30 ΧΡΟΝΙΑ!!!
ΠΡΑΚΤΟΡΕΙΟ ΚΥΔΩΝ ΙΑΤΑ
Εθ. Δωδ/σίων 14-Ακτή Σαχτούρη 8 • Τηλ. 22410-23000, 27900, 27722 • E-mail: Kydon@otenet.gr
ΧΠ191

ΒΑΠΤΙΣΤΗΚΕ ΧΡΙΣΤΙΑΝΟΣ ΟΡΘΟΔΟΞΟΣ

Εκπλήρωσε το όνειρο που είχε από μικρός!

Πρόκειται για τον 83χρονο Ανδρόνικο Σιτσιλιάνο, που ήρθε από την Ιταλία γι' αυτό το σκοπό

Η εκπλήρωση ενός ονείρου ζωής ήταν για τον Ιταλό, ελληνικής καταγωγής, Ανδρόνικο Σιτσιλιάνο η βάφτισή του σε Χριστιανό Ορθόδοξο, την περασμένη εβδομάδα στη Ρόδο και μάλιστα, στα 83 του χρόνια!

Ο ίδιος, παρά τις δύσκολες εποχές στις οποίες έχει ζήσει αλλά και τα χρόνια που τον βαραίνουν, δείχνει γεμάτος ζωή και ευεξία αλλά δίνει και μαθήματα ζωής μιας και αποφάσισε, σ' αυτή τη χρονική στιγμή, να έρθει από την Ιταλία στη Ρόδο, με την οποία τον συνδέουν δεσμοί, άνθρωποι και καταβολές, και να κάνει πραγματικότητα εκείνο που ίσως δεν μπόρεσε η μητέρα του.

Ας πάρουμε, όμως, τα πράγματα από την αρχή. Ο κ. Σιτσιλιάνο, έχει Ιταλό πατέρα και Μικρασιάτισσα μητέρα η οποία για αρκετά χρόνια έμεινε στη Ρόδο. Ο ίδιος, που όλα τα χρόνια της ζωής του ήταν, βέβαια, καθολικός, από παιδί ακόμη, ήθελε να βαφτιστεί Χριστιανός Ορθόδοξος.

Αλλά αυτό στην Ιταλία ήταν δύσκολο έως αδύνατο να γίνει και οι συνθήκες εκείνα τα χρόνια ήταν δύσκολες. Όταν μεγάλωσε, πήγε στον πόλεμο, υπήρξε αιχμάλωτος-μια περίοδος της ζωής του κατά την οποία πέρασε δύσκολες στιγμές-στη συνέχεια δραπέτευσε και πήγε στην Τουρκία, μετά στο Ισραήλ και μέσω Παλαιστίνης απ' όπου κατόρθωσε να πάει με τους Άγγλους και να καλυτερέψουν τα πράγματα.

Σπούδασε Οδοντιατρική όπως και η μητέρα του που ήταν από τη Μικρά Ασία και λεγόταν Βασιλική Πετούση η οποία είναι ενταφιασμένη στο κοιμητήριο του Αγίου Δημητρίου στη Ρόδο. Η οικογένειά της καταγόταν από μια περιοχή κοντά στο Μαρμαρίς αλλά τα περισσότερα χρόνια έμενε στη Ρόδο, μέχρι το τέλος της ζωής της. Για τον πατέρα του ο κ. Σιτσιλιάνο λέει ότι «ήταν πολύ καλός άνθρωπος και τίμιος».

Παρόλο που πιστεύει ότι οι γονείς του είχαν έναν ευτυχισμένο γάμο ωστόσο δεν αποφεύγει να μιλήσει για τις δυσκολίες που αντιμετώπισαν και που βέβαια είχαν να κάνουν με την πολιτική-όπως λέει-αλλά και με τις διαφορετικές θρησκείες, μιας και εκείνα τα χρόνια τους δημιουργούσαν προβλήματα. Ο κ. Σιτσιλιάνο, μιλάει πολύ καλά ελληνικά αν και...δεν το παραδέχεται μιας και θεωρεί ότι δεν γνωρίζει την ελληνική γλώσσα τόσο καλά όσο θα ήθελε, μιας και δεν του δίνεται και συχνά η ευκαιρία να τη μιλάει και νιώθει ότι τη χάνει σιγά-σιγά. Έμαθε, βέβαια, τα ελληνικά από τη μητέρα του αλλά, όπως λέει τα προβλήματά της ήταν άλλα αφού εκείνη την εποχή η

Η μητέρα του ήταν Ελληνίδα και ο ίδιος μιλά καλά την Ελληνική γλώσσα

κοινωνία ήταν πολύ δύσκολο να αποδεχθεί ότι άντρας της ανήκε σε διαφορετική θρησκεία. Η ίδια, ανέκαθεν ήθελε να βαφτίσει τα δυο της παιδιά Χριστιανούς Ορθόδοξους και μάλιστα ο κ. Σιτσιλιάνο, δηλώνει σχεδόν σίγουρος ότι τους βάφτισε κρυφά όταν ήταν πολύ μικροί για να το θυμούνται.

Πάντως, επισήμως μέχρι πρότινος ήταν βαφτισμένος Καθολικός αφού αυτό έπρεπε

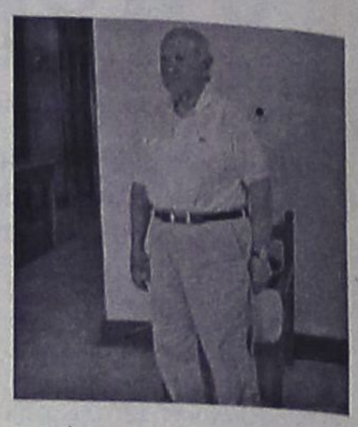

να γίνει υποχρεωτικά μιας και ο πατέρας του ήταν Ιταλός. Τώρα, στα 83 του χρόνια έκανε αυτό που πάντα επιθυμούσε η μητέρα του αλλά και ο ίδιος. Δυσκολίες μπορεί να μην αντιμετώπισε σήμερα αλλά ωστόσο παραδέχεται ότι αμφιταλαντεύτηκε. Μίλησε με ιερείς αλλά και Ροδίτες φίλους του και βέβαια παρόλο που ήταν κάτι που αποτέλεσε εντελώς δική του απόφαση, τα παιδιά του το γνωρίζουν.

Καταλήγοντας, το μόνο που μπορεί κανείς να σχολιάσει, μετά την επαφή με έναν τέτοιο άνθρωπο, είναι ότι με τον πιο απλό και στωικό τρόπο δίνονται τελικά τα μεγαλύτερα μαθήματα ζωής...

Διαμαρτυρία κοινωνιολόγων

Τους απασχολούσαν όσο πλήρωναν οι... άλλοι

Τους απέλυσε ο δήμος Κω μόλις σταμάτησαν οι εισροές από την Ε.Ε.

Έγγραφη διαμαρτυρία απέστειλαν δύο κοινωνιολόγοι οι οποίοι απολύθηκαν πρόσφατα από τη Δημοτική Επιχείρηση Κοινωνικών Υπηρεσιών Κω (Δ.Ε.Κ.Υ.Κ.), η οποία ανήκει στο δήμο Κω. Οι δύο κοινωνιολόγοι είχαν προσληφθεί από την 1η Οκτωβρίου 2003 από το Γραφείο Παροχής Κοινωνικών Υπηρεσιών στο πλαίσιο της συμμετοχής του δήμου σε σχετικό Ευρωπαϊκό πρόγραμμα. Στόχος του προγράμματος ήταν η προώθηση στην εργασία και η κοινωνική υποστήριξη ατόμων που ανήκουν σε ευπαθείς ομάδες του πληθυσμού (π.χ. αλλοδαποί). Το πρόγραμμα αυτό ήταν πενταετούς διάρκειας. Σύμφωνα με τους όρους, η Ευρωπαϊκή Ένωση ήταν υποχρεωμένη να συγχρηματοδοτεί τις δαπάνες του προγράμματος, καλύπτοντας ένα σημαντικό μέρος τους για δύο χρόνια, ενώ τα επόμενα 3 χρόνια ως την ολοκλήρωσή του θα χρηματοδοτούνταν από τον δήμο της Κω. Όπως καταγγέλλουν οι δύο απολυμένοι Κοινωνιολόγοι, ο δήμος δεν φρόντισε τα δύο αυτά χρόνια να βρει τους πόρους για τη συνέχεια του προγράμματος και το μόνο που έκανε ήταν να παρουσιάσει ένα δήθεν κοινωνικό πρόσωπο χρησιμοποιώντας χρήματα της Ευρωπαϊκής Ένωσης και μόλις έληξαν τα δύο χρόνια συγχρηματοδότησης να τους απολύσει.

ΕΠΙΠΛΑ ΚΟΥΖΙΝΑΣ ΙΤΑΛΙΑΣ & ΙΣΠΑΝΙΑΣ
8 ΜΕΤΡΑ
ΑΠΟ 990* ΕΥΡΩ
('Η ΑΠΟ 29 ΕΥΡΩ ΤΟ ΜΗΝΑ*)

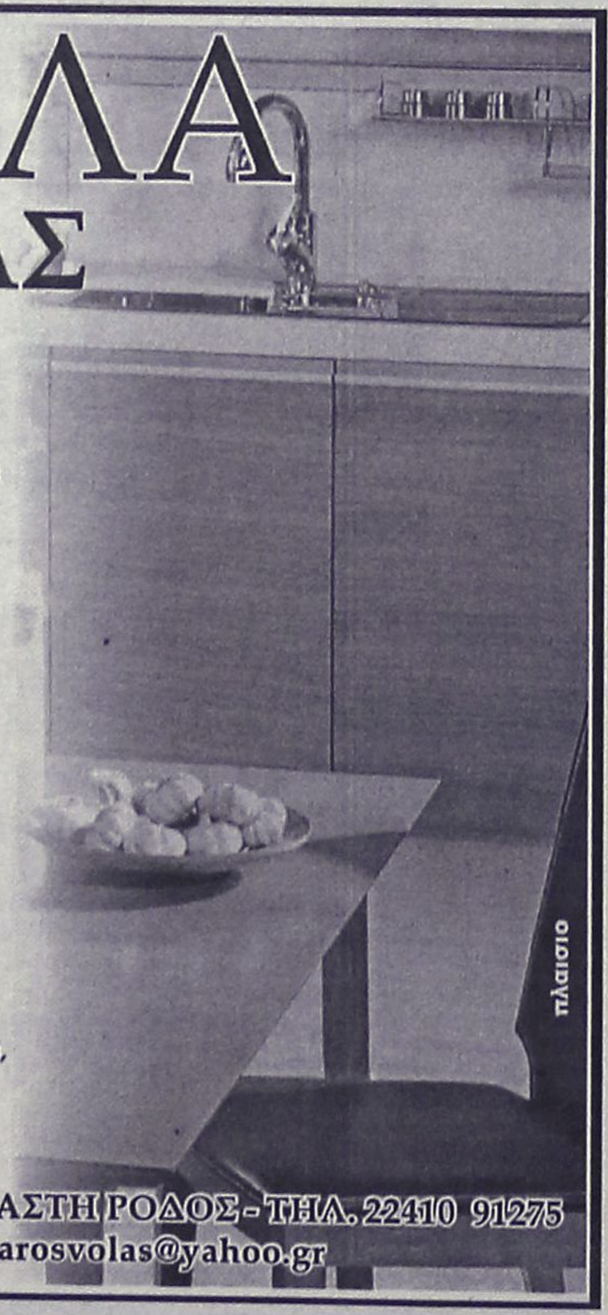

ΒΟΛΑΣ ΚΟΥΖΙΝΕΣ

ΠΟΡΤΕΣ ΕΣΩΤΕΡΙΚΕΣ
ΑΠΟ 139 ΕΥΡΩ (ΜΕ ΤΟ ΦΠΑ)

*ΔΕΝ ΠΕΡΙΛΑΜΒΑΝΕΤΑΙ ΤΟΠΟΘΕΤΗΣΗ, ΠΑΓΚΟΣ ΚΑΙ ΝΕΡΟΧΥΤΗΣ
*Ο ΔΙΑΚΑΝΟΝΙΣΜΟΣ ΑΦΟΡΑ 48ΜΗΝΗ ΕΞΟΦΛΗΣΗ ΚΑΙ ΠΕΡΙΛΑΜΒΑΝΕΙ ΦΠΑ 13%

Λ. ΕΛΕΥΘΕΡΙΑΣ 43-45 ΚΡΕΜΑΣΤΗ ΡΟΔΟΣ - ΤΗΛ. 22410 91275
FAX: 22410 94370 -- e-mail: lazarosvolas@yahoo.gr
ΑΕ0096

ΒΙΒΛΙΟΠΩΛΕΙΟ ΠΟΛΥΓΩΝΟ



ΑΕ809

ΤΕΛΕΥΤΑΙΕΣ ΩΡΕΣ

Ισχυρές μετασεισμικές δονήσεις στο Πακιστάν

Φόβοι ότι τελικά οι νεκροί ανέρχονται σε χιλιάδες

Ισχυρές μετασεισμικές δονήσεις του μεγάλου σεισμού μεγέθους 7,6 βαθμών της κλίμακας Ρίχτερ έγιναν αισθητές στο Ισλαμαμπάντ και προκάλεσαν πανικό στον πληθυσμό.

Τις ώρες που ακολούθησαν τον κύριο σεισμό έγιναν αισθητές έξι μετασεισμικές δονήσεις και μια πολύ ισχυρή.

Το επίκεντρο του σεισμού εντοπίσθηκε εκατό χιλιόμετρα βορειο-δυτικά του Ισλαμαμπάντ, στις ορεινές περιοχές του Κασμίρ και του Ιντού Κους, όπου και έχουν καταγραφεί και οι σημαντικότερες καταστροφές.

Ο εκπρόσωπος του προέδρου του Πακιστάν Περβέζ Μουσάραφ, ο αντιστράτηγος Σαουκάτ Σουλτάν, δήλωσε ότι ο αριθμός των νεκρών δεν είναι στη διάθεση των αρχών, αλλά είναι πιθανόν να ανέρχονται σε χιλιάδες.

Τουλάχιστον 250 άνθρωποι σκοτώθηκαν στο Μουζαφαραμπάντ, την πρωτεύουσα του πακιστανικού Κασμίρ, σύμφωνα με τις αρχές που κάνουν λόγο για τεράστιες καταστροφές και εκτιμούν ότι οι τραυματίες ανέρχονται σε χιλιάδες.

Τουλάχιστον 157 άνθρωποι σκοτώθηκαν στο ινδικό Κασμίρ, ανακοίνωσαν οι τοπικές αρχές, ενώ τουλάχιστον 300 τραυματίσθηκαν.

Η Ευρωπαϊκή Επιτροπή πρότεινε τη χορήγηση επείγουσας βοήθειας μέχρι τριών εκατομμυρίων ευρώ στους πληγέντες από τον σεισμό. Η Επιτροπή διευκρίνισε ότι το ποσόν αυτό μπορεί να αποδεσμευθεί σε μια μέρα, εάν οι οργανώσεις αρωγής το ζητήσουν.

Αστυνομικοί υπάλληλοι

Συνέλευση μετά... προβολής

Θα προβληθεί ταινία με τα γεγονότα του 2003

Εικόνες «μνήμης» θα αναβιώσουν τη προσεχή Δευτέρα και για τους συνδικαλιστές αστυνομικούς της περιοχής μας, καθώς κατά τη διάρκεια έκτακτης γενικής συνέλευσης που θα πραγματοποιήσουν, θα προβληθούν «φιλμάκια» από τα θλιβερά γεγονότα που είχαν σημειωθεί στις 8 και 9 Οκτωβρίου 2003, στη πλατεία Συντάγματος, μεταξύ ΜΑΤ και διαδηλωτών των τριών σωμάτων ασφαλείας.

Με σχετική ανακοίνωση που εξέδωσε χθες η Ένωση Αστυνομικών Υπαλλήλων Δωδεκανήσου αναφέρεται στη συμμετοχή του διοικητικού συμβουλίου της, στη κινητοποίηση της ΠΟΑΣΥ την περασμένη Πέμπτη, αναφορικά με την αναγνώριση- θεσμοθέτηση της εργασίας των αστυνομικών, ως επικίνδυνη και ανθυγιεινή. Παράλληλα καλεί τα μέλη της να συμμετάσχουν στην έκτακτη γενική συνέλευση που θα πραγματοποιηθεί την προσεχή Δευτέρα στις 8 το βράδυ στο χώρο της Λέσχης του ΚΑΚ, κατά τη διάρκεια της οποίας θα γίνει ενημέρωση των μελών της Ένωσης για θέματα του κλάδου τους, όπως επίσης και προβολή μικρών «ταινιών» αναφορικά με τα γεγονότα που είχαν διαδραματιστεί στη πλατεία Συντάγματος στις 8 και 9 Οκτωβρίου 2003.

Όπως είναι γνωστό, τα ξημερώματα της 9ης Οκτωβρίου, χώρος της πλατείας, στον οποίο πραγματοποιούσαν διαμαρτυρία τα τρία σώματα ασφαλείας, είχε μετατραπεί για περισσότερο από δύο ώρες σε πεδίο μάχης, με αντιμαχόμενες δυνάμεις αστυνομικούς από τη μία πλευρά και από την άλλη αστυνομικούς, λιμενικούς και πυροσβέστες.



Ειδικότερα η Ένωση Αστυνομικών Υπαλλήλων Δωδεκανήσου στην ανακοίνωση της αναφέρει τα εξής:

"Γνωρίζεται ότι χθες 6-10-2005 μέλη του δ.σ. της Ένωσης μας συμμετείχαν στην κινητοποίηση της ΠΟΑΣΥ στην Αθήνα διαμαρτυρόμενοι εντονότατα και εκφράζοντας για μια ακόμη φορά την αγανάκτησή τους για τον εμπαιγμό με τον οποίο μέχρι και σήμερα αντιμετωπίζεται ο Αστυνομικός στο αίτημα της αναγνώρισης-θεσμοθέτησης της εργασίας του ως επικίνδυνης και ανθυγιεινής καθ' όσον στην «επίμαχη» εισαχθείσα προς ψήφιση στην Βουλή διάταξη, ως προκύπτει από το περιεχόμενό της

Α) δεν χαρακτηρίζεται η εργασία του Αστυνομικού ως επικίνδυνη κα ανθυγιεινή.

Β) απομονώνεται ένα ποσό σε ευρώ ανερχόμενο στο ύψος του 2% στο Β.Μ. Ανθυπολοχαγού για τέσσερα έτη με κατάληξη στα 57,6 ευρώ, ως αντιστάθμισμα των δυσχερών και αντίξοων συνθηκών υπό τις οποίες εκτελεί την άσκηση των καθηκόντων του ο αστυνομικός, χωρίς να γίνεται αναφορα ότι τούτο χορηγείται λόγω της επικινδυνότητας της εργασίας.

Γ) δεν επεκτείνεται όπως είχε συμφωνηθεί, η μάχιμη πενταετία σε όλο το προσωπικό, η νομοθέτηση της οποίας μεταφέρεται στο άγνωστο μέλλον, ύστερα από σχετική αναφορά του κ. Υπουργού Εθνικής Οικονομίας.

Μετά από όλα αυτά και επειδή συγκυρία έφερε την πραγματοποίηση της ως άνω διαμαρτυρίας δύο μόλις ημέρες πριν την ημέρα του «Αγώνα κατά της κρατικής Αυθαιρεσίας» που καθιερώθηκε ύστερα από τα δραματικά γεγονότα της 8/9-10-2003 η ημέρα αυτή θα τιμηθεί από την Ενωσή μας την προσεχή Δευτέρα (10-10-2005) με Έκτακτη Γενική Συνέλευση των μελών, στο χώρο της Λέσχης (ΚΑΚ) περί ωρα 20.00 όπου και θα γίνει η ενημέρωση των μελών μας για τις τελευταίες εξελίξεις που αφορούν τον κλάδο μας, με την προβολή ανάλογου υλικού.

Κατόπιν τούτου παρακαλούνται τα μέλη της Ένωσής μας για την μαζική συμμετοχή τους".

FUTUREKIDS
ΡΟΔΟΥ
Η ΕΞΕΛΙΞΗ ΤΟΥ ΑΝΘΡΩΠΟΥ



ECDL ΣΕ 2 ΜΗΝΕΣ

Σύμφωνα με το νέο προσοντολόγιο ,για την είσοδο στο Δημόσιο απαιτείται η γνώση Η/Υ που αποδεικνύεται με διεθνώς αναγνωρισμένη πιστοποίηση.
Το ECDL είναι η εγκυρότερη πιστοποίηση διεθνώς .

ΕΝΑΡΞΗ ΠΡΩΙΝΩΝ ΚΑΙ ΑΠΟΓΕΥΜΑΤΙΝΩΝ ΤΜΗΜΑΤΩΝ ΣΤΙΣ 4 ΚΑΙ 11 ΟΚΤΩΒΡΙΟΥ

Λεμεσού 29 (κοντά στο Βενετόκλειο) Τηλ. 2241070431
Απ.Παύλου 42 (στην Ανάληψη) Τηλ. 2241060918

ΥΠΕΥΘΥΝΟΙ ΕΚΠΑΙΔΕΥΣΗΣ: ΑΝΔΡΕΑΣ & ΓΙΑΝΝΗΣ ΕΞΑΔΑΚΤΥΛΟΣ

AE719

TIM
ΜΕΤΑΧΕΙΡΙΣΜΕΝΑ ΜΟΝΤΕΛΑ

ΜΟΝΤΕΛΟ	ΤΙΜΗ ΑΓΟΡΑΣ ΜΕΤΑΧΕΙΡΙΣΜΕΝΟΥ	ΤΙΜΗ ΠΩΛΗΣΗΣ ΜΕΤΑΧΕΙΡΙΣΜΕΝΟΥ
MOTOROLA V3	168€	215€
MOTOROLA V620	114€	146€
SAMSUNG D500	207€	265€
S/E K300	73€	94€
S/E K700	106€	135€
S/E K750	191€	244€
NOKIA 3230	181€	232€
NOKIA 5140	111€	142€
NOKIA 6020	97€	125€
NOKIA 6230i	181€	232€
NOKIA 6260	192€	246€
NOKIA 6600	144€	184€
NOKIA 6630	314€	402€
NOKIA 6670	176€	225€
NOKIA 6680	303€	388€
NOKIA 7260	118€	151€
NOKIA 7610	176€	225€
NOKIA 8800	398€	509€

ΑΓΟΡΑΖΟΥΜΕ ΤΑ ΜΕΤΑΧΕΙΡΙΣΜΕΝΑ ΤΟΙΣ ΜΕΤΡΗΤΟΙΣ
6ΜΗΝΗ ΕΓΓΥΗΣΗ
ΓΙΑ ΟΛΑ ΤΑ ΜΕΤΑΧΕΙΡΙΣΜΕΝΑ ΜΟΝΤΕΛΑ

ΑΦΟΙ ΤΣΑΓΚΑΡΗ ΟΕ
ΕΘΝ ΜΑΚΑΡΙΟΥ 35 ΡΟΔΟΣ
τηλ 22410/43900
φαξ 22410/43902

AE868

Sigma travel agency

ΑΝΑΧΩΡΗΣΗ 15/11/2005 ΜΕ ΠΤΗΣΗ ΤΣΑΡΤΕΡ ΑΠΟ ΡΟΔΟ

8ήμερη ΑΕΡΟΠΟΡΙΚΗ ΕΚΔΡΟΜΗ
ΠΡΑΓΑ-ΒΟΥΔΑΠΕΣΤΗ-ΒΙΕΝΝΗ!!!
• Σε ξενοδοχεία 4* με πρωινό μπουφέ και ημιδιατροφή.
• Μεταφορές με πολυτελές κλιματιζόμενο πούλμαν
-ΠΕΡΙΗΓΗΣΕΙΣ-ΞΕΝΑΓΗΣΕΙΣ
ΜΟΝΟ 755,00 €!!!

8ήμερη ΑΕΡΟΠΟΡΙΚΗ ΕΚΔΡΟΜΗ
ΣΤΗΝ ΜΑΓΕΥΤΙΚΗ ΠΡΑΓΑ!!!
Απολαύστε την Πράγα 8 ημέρες γεμάτες διασκέδαση
Και μαζί μονοήμερες εκδρομές στο Βερολίνο και Krumlov
• Σε ξενοδοχεία 4* με πρωινό μπουφέ και ημιδιατροφή
• Μεταφορές με πολυτελές κλιματιζόμενο πούλμαν
-ΠΕΡΙΗΓΗΣΕΙΣ-ΞΕΝΑΓΗΣΕΙΣ
ΕΜΠΕΙΡΟΣ ΑΡΧΗΓΟΣ
ΜΟΝΟ 690 €!!!

8ήμερη ΑΕΡΟΠΟΡΙΚΗ ΕΚΔΡΟΜΗ
ΒΕΡΟΛΙΝΟ-ΚΟΠΕΝΧΑΓΗ-ΑΝΟΒΕΡΟ
• Σε ξενοδοχεία 4* με πρωινό μπουφέ και ημιδιατροφή
• Μεταφορές με πολυτελές κλιματιζόμενο πούλμαν
-ΠΕΡΙΗΓΗΣΕΙΣ-ΞΕΝΑΓΗΣΕΙΣ
ΕΜΠΕΙΡΟΣ ΑΡΧΗΓΟΣ

ΤΗΛΕΦΩΝΗΣΤΕ ΜΑΣ ΓΙΑ ΠΕΡΙΣΣΟΤΕΡΕΣ ΠΛΗΡΟΦΟΡΙΕΣ
ΕΙΔΙΚΕΣ ΤΙΜΕΣ ΓΙΑ ΓΚΡΟΥΠ ΚΑΙ ΣΥΛΛΟΓΟΥΣ!!!
SIGMA S.S. TRAVEL
Τηλ.: 22410 90049
Fax: 22410 96697
Υπεύθυνος: Στεργενάκης Σ.
ΑΝΟΙΧΤΑ 09.00-17.00 18.00-22.00
ΑΕ792

GA FERRIES

ΠΡΟΓΡΑΜΜΑ ΔΡΟΜΟΛΟΓΙΩΝ
Ε/Γ-Ο/Γ ΡΟΔΑΝΘΗ • Ε/Γ-Ο/Γ ΜΑΡΙΝΑ -
Ε/Γ-Ο/Γ ΑΝΘΗ-ΜΑΡΙΝΑ
ΡΟΔΟΣ - ΠΕΙΡΑΙΑΣ

ΔΕΥΤΕΡΑ 10/10
ΑΝΘΗ-ΜΑΡΙΝΑ 17.00 ΚΩ(20.30)-ΛΕΡΟ(23.59)-ΠΑΤΜΟ (01.30)-ΠΕΙΡΑΙΑ (11.00)
ΤΡΙΤΗ 11/10
ΜΑΡΙΝΑ 16.00 ΚΩ (20.30)-ΚΑΛΥΜΝΟ (22.00)-ΑΣΤΥΠΑΛΑΙΑ (00.50)-ΠΕΙΡΑΙΑ (11.10)
ΤΕΤΑΡΤΗ 12/10
ΑΝΘΗ-ΜΑΡΙΝΑ 17.00 ΚΩ (20.30)-ΛΕΡΟ(23.59)-ΠΑΤΜΟ(01.30)-ΠΕΙΡΑΙΑ (11.00)
ΠΕΜΠΤΗ 13/10
ΜΑΡΙΝΑ 16.00 ΚΩ (19.40)-ΚΑΛΥΜΝΟ (21.30)-ΠΕΙΡΑΙΑ (09.10)
ΠΑΡΑΣΚΕΥΗ 14/10
ΑΝΘΗ-ΜΑΡΙΝΑ 17.00 ΚΩ (20.30)-ΛΕΡΟ (23.59)-ΠΑΤΜΟ (01.30) - ΠΕΙΡΑΙΑ (11.00)
ΣΑΒΒΑΤΟ 15/10
- - - -
ΚΥΡΙΑΚΗ 16/10
ΜΑΡΙΝΑ 08.00 ΣΥΜΗ (09.20)-ΤΗΛΟ (11.40)-ΝΙΣΥΡΟ (13.10) - ΚΩ (15.00) - ΚΑΛΥΜΝΟ (16.30) - ΛΕΡΟ (18.00) - ΠΑΤΜΟ (19.40)- ΣΥΡΟ (01.20) - ΠΕΙΡΑΙΑ (06.40)
ΔΕΥΤΕΡΑ 17/10
ΑΝΘΗ-ΜΑΡΙΝΑ 17.00 ΚΩ(20.30)-ΛΕΡΟ(23.59)-ΠΑΤΜΟ (01.30)-ΠΕΙΡΑΙΑ (11.00)
ΤΡΙΤΗ 18/10
ΜΑΡΙΝΑ 16.00 ΚΩ (20.30)-ΚΑΛΥΜΝΟ (22.00)-ΑΣΤΥΠΑΛΑΙΑ (00.50)-ΠΕΙΡΑΙΑ (11.10)

ΠΡΟΣΦΟΡΑ
Πακέτα εισιτηρίων άνω των 300,00 ευρώ, μπορείτε να τα εξοφλήσετε σε 4 άτοκες μηνιαίες δόσεις με την πιστωτική σας κάρτα VISA ή MASTER!
Η εταιρία G.A. FERRIES σας ενημερώνει ότι η έκπτωση 50% (πολύτεκνοι-στρατιωτικοί-ανάπηροι κ.τ.λ.) ισχύει για όλες τις θέσεις.

Πληροφορίες στο κεντρικό πρακτορείο
TSAGARIS TRAVEL
και στον ταξιδιωτικό σας πράκτορα
Τηλ.. (22410) 35066-36170, FAX: 22410-28597 ΧΠ589

Διασυνδεδεμένες φωτοβολταϊκές γεννήτριες

Το αντίδοτο στην αύξηση του ενεργειακού κόστους

Τελικά, μια σειρά γεγονότων που το καθένα ξεχωριστά δεν θα μπορούσε να προβλεφθεί (σε αντιδιαστολή με το τελικό αποτέλεσμα...) οδήγησε την τιμή του μαύρου χρυσού σε επίπεδα που ήταν αναμενόμενα, όχι όμως τόσο γρήγορα.



Γράφει
ο Σταύρος Βόλας,
Ηλ. Μηχανικός

Μαζί ήρθαν στο προσκήνιο νωρίτερα από τις προβλέψεις στην συνήθως αργά εξελισσόμενη ελληνική πραγματικότητα τα φωτοβολταϊκά στην «αστική» μορφή εφαρμογής τους. Σε αντιδιαστολή με τις μέχρι σήμερα εγκαταστάσεις σε απομονωμένες κατοικίες που απαιτούν συσσωρευτές (μπαταρίες) για την αποθήκευση της ενέργειας με σκοπό τη μεταγενέστερη χρήση τους τα φωτοβολταϊκά μπορούν να συνδεθούν απευθείας στο ηλεκτρικό δίκτυο (της ΔΕΗ όπως έχουμε συνηθίσει να λέμε).

Αυτό γίνεται με τη διαμεσολάβηση συσκευών που μετατρέπουν τη συνεχή τάση των φωτοβολταικών σε εναλλασσόμενη, η οποία συγχρονιζόμενη με το δίκτυο επιτρέπει τη τροφοδοσία του με ενέργεια η οποία παράγεται την ίδια στιγμή από τις φωτοβολταϊκές γεννήτριες.

Αυτό σημαίνει ότι κατά τη διάρκεια της ημέρας η παραγόμενη ενέργεια τροφοδοτεί σαν ένας μικρός σταθμός ηλεκτροπαραγωγής το δίκτυο, ενώ το βράδυ μετά τη δύση του ηλίου διακόπτεται η διασύνδεση.

Το ίδιο συμβαίνει (δηλαδή διακόπτεται η παροχή ενέργειας προς το δίκτυο) και στην περίπτωση ηλεκτρικής διακοπής προκειμένου να προστατευτούν οι εργαζόμενοι σε αυτό καθώς η διακοπή μπορεί εκτός από βλάβη να οφείλεται σε εργασίες επισκευής.

Μέχρι σήμερα έχουν υλοποιηθεί στην Ελλάδα ολιγάριθμα συστήματα της μορφής αυτής, σε αντιδιαστολή με ό,τι συμβαίνει σε χώρες όπως η Γερμανία, Ολλανδία, Ισπανία, Αυστρία και πρόσφατα η Κύπρος, με ρυθμούς ετήσιας αύξησης της τάξης του 30%.

Το παράδειγμα έδωσε πρώτη η Γερμανία επιδοτώντας στις κατοικίες τόσο την αγορά του εξοπλισμού όσο και την τιμή πώλησης της ηλεκτρικής ενέργειας σε επίπεδα άνω των 0.4 _ ανά κιλοβατώρα. Με τον τρόπο αυτό αρκετά νοικοκυριά εγκατέστησαν συστήματα της τάξης ισχύος των 2 έως 6 κιλοβάτ (KWp), τα οποία στη μεγαλύτερη εκδοχή τους πέραν της κάλυψης των ενεργειακών αναγκών παράγουν σταθερό εισόδημα για τους ιδιοκτήτες. Αυτό είχε ως συνέπεια αρκετοί από αυτούς να εγκαταστήσουν ακόμη μεγαλύτερα συστήματα προκειμένου να καλύπτουν μέρος των δαπανών του οικογενειακού προϋπολογισμού.

Στην Ελλάδα, από ότι γράφεται τουλάχιστον σε εξειδικευμένα έντυπα και τελευταία σε εφημερίδες του ημερήσιου αθηναϊκού Τύπου, πιθανολογείται κυοφορούμενο νομοσχέδιο (σε ευθυγράμμιση με την κοινοτική οδηγία 2001/77) το οποίο θα προβλέπει ανάμεσα σε άλλα επιδοτούμενη τιμή πώλησης ηλεκτρικής ενέργειας παραγόμενης από φωτοβολταϊκά από τους ιδιώτες προς το δίκτυο (Ενδεχομένως οι τιμές να καθοριστούν αργότερα, μετά την ψήφιση του προϋπολογισμού).

Οι εκτιμώμενοι χρόνοι απόσβεσης του εξοπλισμού εκτιμάται ότι θα κυμαίνονται από 5 έως 7 έτη, αρκετά ικανοποιητικοί αν αναλογιστεί κανείς ότι ο χρόνος ζωής ενός συστήματος υπερβαίνει κατά πολύ τα 25 έτη για τα οποία οι περισσότεροι κατασκευαστές παρέχουν εγγύηση καλής λειτουργίας και επιπέδου απόδοσης.

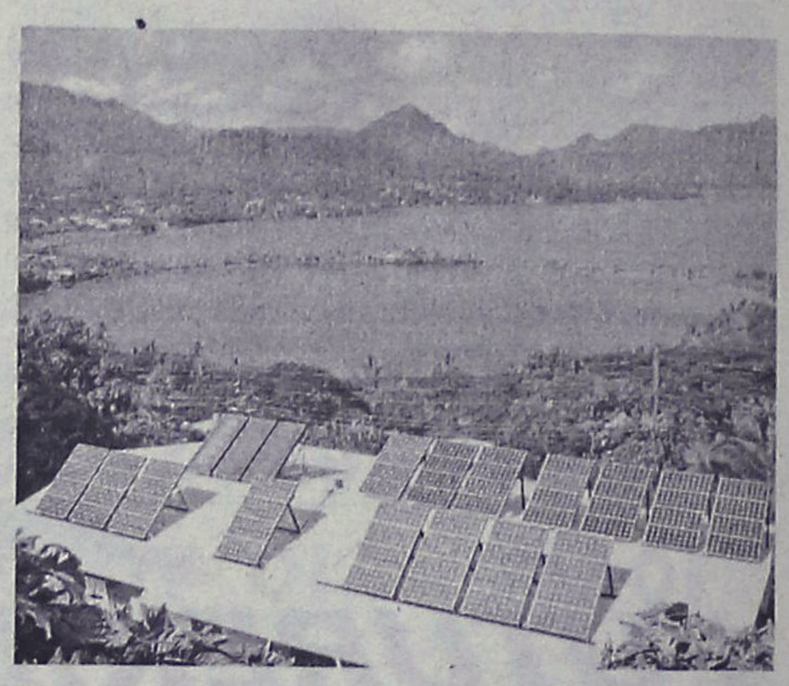

Αυτό θα έχει ως αποτέλεσμα (αν δεν σκοντάψει φυσικά πουθενά κατά τρόπο που όλοι οι Έλληνες γνωρίζουμε πως συνήθως συμβαίνει στη χώρα αυτή) τη ραγδαία εξάπλωση των διασυνδεδεμένων φωτοβολταϊκών τόσο στον οικιστικό τομέα όσο και σε δημόσια και δημοτικά κτήρια, ξενοδοχεία, βιοτεχνίες κλπ.

Μία ξεχωριστή πλην όμως σημαντική μερίδα θα αποτελέσουν και οι ιδιώτες επενδυτές οι οποίοι θα σπεύσουν να επενδύσουν σε ένα τομέα της οικονομίας ραγδαία αναπτυσσόμενο, υλοποιώντας ηλιακά πάρκα φωτοβολταϊκών.

Ιδιαίτερα ωφελημένοι θα είναι επίσης οι κάτοικοι των νησιών, οι οποίοι θα έχουν τη δυνατότητα να εξασφαλίσουν και να διασφαλίσουν ένα αξιοσημείωτο μηνιαίο εισόδημα από την πώληση ενέργειας, απαραίτητο για την αντιστάθμιση του υψηλού κόστους ζωής και της εποχικότητας στην οικονομική δραστηριότητα. (Οι βουλευτές των περιοχών αυτών μάλλον θα πρέπει να εντείνουν τις προσπάθειές τους στην καθοριστική αυτή φάση οι οποίες από ότι είναι γνωστό βρίσκονται σε εξέλιξη).

Η αλήθεια είναι ότι ως χώρα αργήσαμε, και το γνωρίζουμε όλοι πολύ καλά χωρίς να παραθέσουμε νούμερα άλλων χωρών που για μία ακόμη φορά θα μας απογοητεύσουν. Ποτέ όμως δεν είναι αργά για ένα βήμα που πριν μερικά χρόνια θα ήταν ίσως θαρραλέο, σήμερα όμως είναι απαραίτητο όσο ποτέ.

Διεξήχθη με επιτυχία

Μεσογειακό Συνέδριο οδοντιάτρων στη Ρόδο

Αδελφοποίηση Συλλόγου Δωδεκανήσου με τον Σύλλογο Οδοντιάτρων Πίζας

Με επιτυχία έληξαν οι εργασίες του 1ου Μεσογειακού Συνεδρίου οδοντιάτρων που έγινε με πρωτοβουλία Ιταλών οδοντιάτρων στη Ρόδο, στο ξενοδοχείο Rodos Royal. Τα θέματα που απασχόλησαν τους συνέδρους αφορούσαν τις εξελίξεις σε όλους τους τομείς της Οδοντιατρικής Επιστήμης.

Ως γνωστόν η έναρξη του συνεδρίου έγινε την Κυριακή παρουσία του βουλευτού κ. Τ. Καραμάριου ο οποίος κήρυξε και την έναρξη. Στην εκδήλωση παρέστη και ο αντιδήμαρχος της Ρόδου κ. Ν.Χαραλάμπης. Την περασμένη Πέμπτη οι σύνεδροι συνοδευόμενοι από τον πρόεδρο του Οδοντιατρικού Συλλόγου Δωδεκανήσου κ. Φώτη Λεβέντη καθώς και από τον αντιπρόεδρο Ι. Τριανταφύλλου και τον γραμματέα του συλλόγου Δ. Παρίση, μετέβησαν στην Κω και παρακολούθησαν την αναπαράσταση του όρκου του Ιπποκράτη. Στην Κω τους συνέδρους υποδέχθηκε ο δήμαρχος κ. Μιλτιάδης Φάκκος, ο οποίος και τους απένειμε μετά την ορκωμοσία την περγαμηνή του όρκου.

Προχθές βράδυ, σε εορταστική ατμόσφαιρα, έγινε η αδελφοποίηση του Οδοντιατρικού Συλλόγου Δωδεκανήσου με την Associazione Nazionale Dentisti Italiani di Pisa (Εθνική Ένωση Οδοντιάτρων Ιταλίας της Πίζας). Η αδελφοποίηση έγινε με σκοπό την σύσφιξη των σχέσεων των μελών των δύο συλλόγων καθώς και την ανταλλαγή των νέων επιστημονικών εξελίξεων στο χώρο της οδοντιατρικής. Οι Ιταλοί σύνεδροι αναχώρησαν χθες για τη χώρα τους.

Επαναδραστηριοποιείται

Ο Σύλλογος Αναπτύξεως

Επαναδραστηριοποιείται ο Σύλλογος Αναπτύξεως Ρόδου, καθώς ήδη από το προσωρινό διοικητικό συμβούλιο έχει καθοριστεί στις 15 Οκτωβρίου, η διενέργεια γενικής συνέλευσης με σκοπό την εκλογή νέου 7μελούς δ.σ.

Το προσωρινό διοικητικό συμβούλιο του συλλόγου, είχε οριστεί με απόφαση του Μονομελούς Πρωτοδικείου Ρόδου στις 17 Μαΐου 2005 και με σκοπό να διεξάγει αρχαιρεσίες εντός έξι μηνών.

Για το λόγο αυτό και καλούνται όλα τα παλαιά μέλη του συλλόγου, καθώς επίσης και όσοι θέλουν να εγγραφούν, σε γενική συνέλευση που θα πραγματοποιηθεί το Σάββατο 15 Οκτωβρίου στις 12 το μεσημέρι στα γραφεία του συλλόγου στο πρώτο όροφο της Νέας Αγοράς αρ. 15.

Στην ίδια συνέλευση θα γίνει και γενική ενημέρωση των μελών.

Σε περίπτωση μη επιτεύξεως απαρτίας η γενική συνέλευση θα επαναληφθεί στις 22 του ίδιου μήνα.

Για καλύτερη αντιμετώπιση των προβλημάτων

Ενιαίος φορέας τουρισμού στην Επαρχία Καρπάθου...

Ευρεία σύσκεψη για τον συντονισμό των ενεργειακών ενόψει της νέας περιόδου

Στο ξενοδοχείο "Ηλέκτρα" της Καρπάθου πραγματοποιήθηκε την Πέμπτη μετά από πρωτοβουλία του επάρχου Καρπάθου - Κάσου Μιχάλη Ερωτόκριτου ως προέδρου της επαρχιακής επιτροπής Τουρισμού ευρεία σύσκεψη σχετική με την ανάπτυξη του τουρισμού στην Επαρχία και τη δημιουργία του ενιαίου φορέα της.

Στη σύσκεψη αυτή προσκεκλημένος του επάρχου παραβρέθηκε και ανέλυσε τους άξονες ανάπτυξης του τουρισμού στα δύο νησιά Κάρπαθο και Κάσο **ο Βασίλης Μηναΐδης,** πρόεδρος της ΠΟΞ και της Ενωσης Ξενοδόχων Ρόδου.

Στη σύσκεψη παρευρέθηκαν μεταξύ άλλων ο δήμαρχος Καρπαθίων **Μιχάλης Ιωαννίδης,** ο πρόεδρος Κοινότητας Ολύμπου, **Νίκος Κανάκης** η αντιδήμαρχος Κασίων, **Άννα Κόκκινου** και εκπρόσωποι τοπικών φορέων και σωματείων συναφών με τον τουρισμό.

Από όλους έγινε κατανοητή η αναγκαιότητα δημιουργίας του φορέα αυτού, ο οποίος θα έχει τη δική του διοικητική και οικονομική αυτοτέλεια με συμμετοχή σε αυτήν κατά κύριο λόγο των 3 ΟΤΑ της Επαρχίας καθώς επίσης και παραγωγικών φορέων της Καρπάθου και της Δωδεκανήσου.

Αποφασίστηκε ακόμη για την καλύτερη λειτουργία του, να εκπονηθεί η **σχετική μελέτη** από ειδικό οικονομολόγο στα τουριστικά θέματα και να συζητηθεί η όλη πρόταση στα επιμέρους δημοτικά συμβούλια.

Τέλος, ο έπαρχος εξέφρασε την ικανοποίησή του γιατί μια ομόφωνη απόφαση του Επαρχιακού Συμβουλίου παίρνει σάρκα και οστά με την δημιουργία του φορέα αυτού ο οποίος θα βοηθήσει τα μέγιστα για την ανάπτυξη του τουρισμού στην Επαρχία που αποτελεί το σημαντικότερο πλουτοπαραγωγικό παράγοντά της.

Ο ΔΗΜΑΡΧΟΣ

Στην τοποθέτησή του ο δήμαρχος Καρπάθου Μιχ. Ιωαννίδης, μίλησε για την ποιότητα που πρέπει να αναδείξει η περιοχή, ενώ κατέθεσε και τους προβληματισμούς του γύρω από τις επί μέρους λεπτομέρειες, για την ίδρυση του φορέα.

Ειδικά ο κ. Ιωαννίδης επεσήμανε τα εξής:

"Ο Ενιαίος Φορέας Τουρισμού πρέπει να δημιουργηθεί. Διότι αν δεν γίνει αυτός ο φορέας, οι δυνάμεις μας θα είναι σκόρπιες και θα αφήσουμε ένα κενό. Συμφωνώ με τα λεγόμενα του κ. Μηναΐδη ότι δεν μπορεί κάποιος ο οποίος βρίσκεται εκτός του τόπου που θέλουμε να διαφημίσουμε να καθορίσει την διαχείριση του τουριστικού προϊόντος. Αυτή η διαπίστωση είναι βασική. Αν όμως εμείς αδρανήσουμε, κάποιοι άλλοι θα αποφασίσουν για



εμάς. Ας ενεργήσουμε λοιπόν συλλογικά, ούτως ώστε να αποφασίσουμε πώς θα προβάλλουμε το τουριστικό προϊόν και πώς θα το διαχειριστούμε. Πιστεύω ακράδαντα τα εξής: Η Επαρχία πρέπει να διαφημίζεται και να προβάλλεται μαζί, στο σύνολό της και οπωσδήποτε να γίνει αυτός ο φορέας. Επιβάλλεται όμως να δούμε και το πρακτέον. Πώς εννοούμε τον Ενιαίο Φορέα Τουρισμού. Θέλει συζήτηση και επεξεργασία, ούτως ώστε να καταλάβουν οι φορείς ότι συμμετέχοντας σε αυτό τον φορέα, δεν είναι απλά μια συμμετοχή στο δ.σ. του. Το ουσιαστικό δεν είναι το ποιοί θα συμμετέχουν στο δ.σ. Αφού ξεκινάμε από το δεδομένο ότι όλους μας αφορά ο Τουρισμός και προπάντων τους φορείς, θα πρέπει να ξεκαθαρίσουμε ποιοί φορείς θα συμμετέχουν στον Φορέα, ποιοί θα είναι οι εταίροι και ποιά θα είναι η οικονομική συμμετοχή εκάστου. Το κυρίαρχο είναι να χαράξουμε πολιτική. Αλλά πολιτική και διαφήμιση χωρίς ταμείο δεν γίνεται.

Θα πρέπει επίσης να ξεκαθαρίσουμε τον ρόλο της Επαρχιακής Επιτροπής Τουρισμού και του Δημοτικού Οργανισμού Τουρισμού, διότι ναι μεν πρέπει να δημιουργήσουμε έναν ενιαίο φορέα, αλλά να μην αφήσουμε παρακλάδια που θα μας δημιουργήσουν σύγχυση αργότερα.

Αυτή είναι η τοποθέτησή μου. Ας κρατήσουμε την διαπίστωση ότι όλοι οι φορείς του νησιού πρέπει να συμμετέχουν, ότι ο δήμος είναι υπέρ του να γίνει ενιαίος φορέας και ας ανταλλάξουμε τις απόψεις μας για τις επιμέρους λεπτομέρειες και τον τρόπο με τον οποίο μπορούμε να οδηγηθούμε σε μια καταστατική πράξη η οποία θα είναι αυτή που θα πάρει τον τουρισμό από εδώ και πέρα στα χέρια της, ούτως ώστε να μπορέσουμε να λύσουμε πολλά προβλήματα όσον αφορά όλο το τουριστικό πλαίσιο και της διαφήμισης του νησιού".



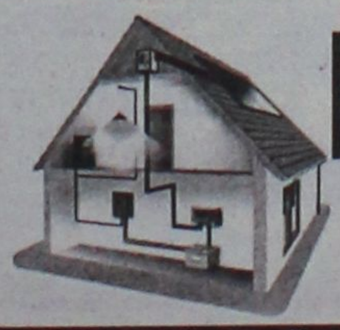
Ηλιος & Ανεμος
Ανεξάντλητη πηγή ενέργειας
ΦΩΤΟΒΟΛΤΑΪΚΑ – ΑΝΕΜΟΓΕΝΝΗΤΡΙΕΣ – INVERTER
για εξοχικά σπίτια • καταστήματα • τροχόσπιτα •
σκάφη αναψυχής • απομακρυσμένα σπίτια χωρίς δίκτυο
ΚΕΝΤΡΟ ΜΠΑΤΑΡΙΑΣ ΔΩΔ/ΣΟΥ
ΚΑΠΟΔΙΣΤΡΙΟΥ 74 • ΤΗΛ. 2241021507
AE2789

ALHAMBRA TRAVEL
LOUIS HELLENIC CRUISES
...μαζί σας όλο το χρόνο!!!
8/9ήμερη "ΘΗΣΑΥΡΟΙ ΤΗΣ ΔΥΤΙΚΗΣ ΜΕΣΟΓΕΙΟΥ" με το κρουαζιερόπλοιο "AQUAMARINA", 23.000 τ.
από
24/10 έως 1/11
ΠΑΤΡΑ, ΜΑΛΤΑ, ΤΥΝΙΔΑ (Λα Γκουλέτ), ΜΙΝΟΡΚΑ, ΝΙΚΑΙΑ/ ΜΟΝΤΕ ΚΑΡΛΟ, ΛΙΒΟΡΝΟ/ΦΛΩΡΕΝΤΙΑ, ΝΑΠΟΛΗ/ΠΟΜΠΗΙΑ, ΜΕΣΣΙΝΑ/ΤΑΟΡΜΙΝΑ, ΠΕΙΡΑΙΑ
...με τη μοναδική προσφορά...
50% ΕΚΠΤΩΣΗ
στο δεύτερο επιβάτη
...και τα παιδιά ΔΩΡΕΑΝ...
μέχρι 17 ετών
Τιμή από 835 €
Πληροφορίες-Προγράμματα
ALHAMBRA TRAVEL
Δημ. Θεοδωράκη 13
Τηλ. 2241025698 και 2241037052
ΧΠ ΤΓΡ002

Σύμφωνα με τη μελέτη που έχει κατατεθεί

Πως θα λειτουργήσουν οι γραμμές "κορμού"...

Με ποιά νησιά θα συνδέονται τα μικρότερα για την μετεπιβίβαση των επιβατών

Σε αναζήτηση οκτώ πλοίων βρίσκεται η κυβέρνηση προκειμένου να υλοποιήσει ένα σύστημα δρομολογιακής ακτοπλοΐας, το οποίο θα στηρίζεται σε γραμμές "κορμού" με άμεσες ανταποκρίσεις για μικρότερα γειτονικά νησιά.

Τα οκτώ πλοία θα είναι επιδοτούμενα και η φιλοδοξία που υπάρχει είναι να μειωθούν δραστικά οι επιδοτούμενες γραμμές, που προσέγγισαν εφέτος τις εβδομήντα δύο, καθώς επίσης και οι συνολικές δαπάνες, που διαμορφώνονται για την τρέχουσα δρομολογιακή σεζόν στα 40 εκατ. ευρώ.

Ωστόσο, η πρόταση αυτή συναντά ένα σημαντικό πρόβλημα, εκτός από την εξεύρεση των οκτώ πλοίων, που είναι το θέμα της ενιαίας τιμής των εισιτηρίων.

Αν κάποιος θέλει να ταξιδέψει από τον Πειραιά για την Ικαρία και το "πλοίο κορμού" θα προσεγγίζει λιμάνι της Σάμου, πρέπει να διαθέτει ένα εισιτήριο για τη γραμμή Πειραιάς-Ικαρία και όχι να εκδίδει δύο εισιτήρια. Αυτό σημαίνει ότι πρέπει να τροποποιηθεί το Ενιαίο Σύστημα Θαλάσσιων Συγκοινωνιών, ώστε μέρος της επιδότησης να εισπράττει και η ναυτιλιακή εταιρεία που θα έχει το "πλοίο κορμού" και όχι μόνο το "πλοίο ανταπόκρισης".

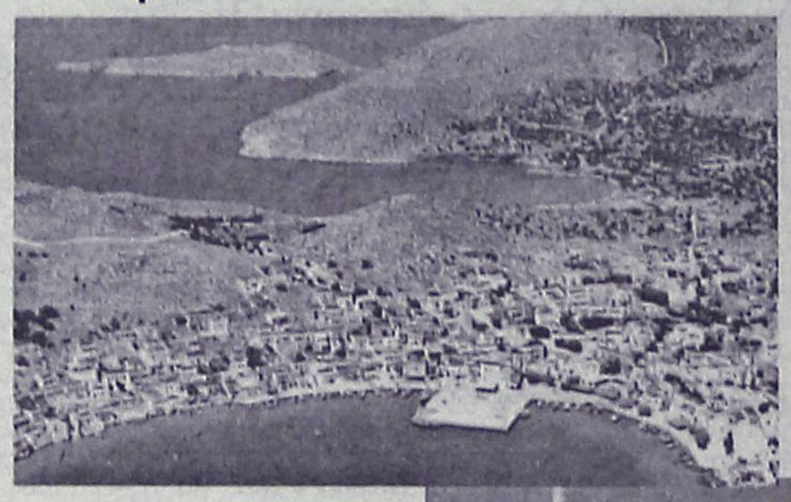

Όσον αφορά τα οκτώ πλοία, αυτά απαιτείται να είναι άνω των 75 μέτρων, ώστε όταν υπάρχει απαγορευτικό, λόγω μποφόρ, να μην ακινητοποιούνται και έτσι να μην ακυρώνεται το σύστημα της άμεσης ανταπόκρισης των πλοίων. Πληροφορίες αναφέρουν ότι εφοπλιστές που διαθέτουν με αυτές τις προϋποθέσεις πλοία είναι διατεθειμένοι να τα αποσύρουν από εκεί που τα έχουν δρομολογημένα και να τα εντάξουν στις νέες γραμμές. Ομως, για να γίνει αυτό πρέπει να υπάρξει συνεννόηση μεταξύ των μεγάλων εταιριών και των μικρών, ώστε να δύναται το ναυτικό πρακτορείο να εκδίδει ενιαίο εισιτήριο.

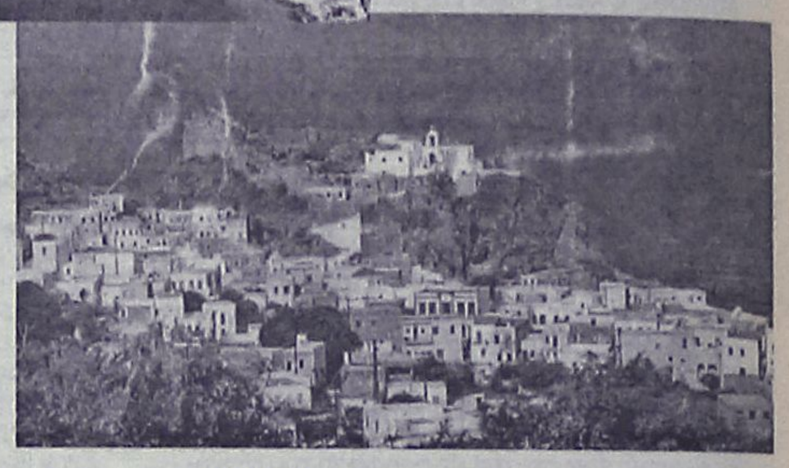

Ενδεικτικές γραμμές για το σύστημα άμεσης ανταπόκρισης-που θα συνδέει τα μικρά νησιά με το επαρχείο της περιοχής- είναι οι εξής: Σαντορίνη-Ανάφη-Θηρασιά-Ίος-Σίκινος-Φολέγανδρος, Νάξος-Ηρακλειά-Σχοινούσα-Δονούσα-Κουφονήσια-Αμοργός, Ρόδος-Καστελόριζο, Κως-Νίσυρος-Τήλος-Σύμη, Σάμος-Ικαρία-Φούρνοι. Το σύστημα αυτό προϋποθέτει ότι από τον Πειραιά θα εξυπηρετούνται τουλάχιστον μία φορά την εβδομάδα τα νησιά Κύθνος, Σέριφος, Σίφνος, Μήλος, Πάτμος, Λέρος, Κάλυμνος, Κως, Νίσυρος, Τήλος, Σύμη και Ρόδος.

TIMETABLE		RHODES	SIMI		PANORMITIS		KOS		KALYMNOS		LEROS		LIPSI		PATMOS		LIPSI		LEROS		KALYMNOS		KOS		SIMI		PANORMITIS		RHODES	KASTELORIZO	
DAYS/ΗΜΕΡΕΣ	SHIP	DEPARTURE	ARRIVAL	DEPARTURE	ARRIVAL	DEPARTURE	ARRIVAL	DEPARTURE	ARRIVAL	DEPARTURE	ARRIVAL	DEPARTURE	ARRIVAL	DEPARTURE	ARRIVAL	DEPARTURE	ARRIVAL	DEPARTURE	ARRIVAL	DEPARTURE	ARRIVAL	DEPARTURE	ARRIVAL	DEPARTURE	ARRIVAL	DEPARTURE	ARRIVAL	DEPARTURE	ARRIVAL	ARRIVAL	DEPARTURE
SUNDAY ΚΥΡΙΑΚΗ	EXPRESS	8.30	9.20	9.25	·	·	11.00	11.10	11.50	12.00	12.50	12.55	13.15	13.20	13.40	13.45	·	·	14.25	14.30	15.20	15.30	16.10	16.20	17.45	17.50	·	·	18.30	·	·
	PRIDE	15.30	·	·	16.10	16.15	17.30	17.40	18.20	18.30	19.15	19.20	19.40	19.45	20.05	6.00	6.20	6.25	6.45	6.50	7.35	7.45	8.20	8.30	·	·	9.45	9.50	10.50	·	·
MONDAY ΔΕΥΤΕΡΑ	EXPRESS	8.30	·	·	·	·	·	·	·	·	·	·	·	·	·	·	·	·	·	·	·	·	·	·	·	·	·	·	·	11.00	16.00
	PRIDE	15.30	16.20	16.25	·	·	17.40	17.50	18.30	18.40	19.25	19.30	19.50	19.55	20.15	6.00	6.20	6.25	6.45	6.50	7.35	7.45	8.20	8.30	9.45	9.50	·	·	10.40	·	·
TUESDAY ΤΡΙΤΗ	EXPRESS	8.30	·	·	·	·	10.40	10.50	11.30	11.40	12.30	12.35	12.55	13.00	13.20	13.30	·	·	14.20	14.30	15.20	15.30	16.10	16.20	·	·	·	·	18.30	·	·
	PRIDE	15.30	16.20	16.25	·	·	17.40	17.50	18.30	18.40	19.25	19.30	19.50	19.55	20.15	6.00	6.20	6.25	6.45	6.50	7.35	7.45	8.20	8.30	9.45	9.50	·	·	10.40	·	·
WEDNESDAY ΤΕΤΑΡΤΗ	EXPRESS	8.30	9.20	9.25	·	·	11.00	11.10	11.50	12.00	12.50	12.55	13.15	13.20	13.40	13.45	·	·	14.25	14.30	15.20	15.30	16.10	16.20	17.45	17.50	·	·	18.30	·	·
	PRIDE	15.30	16.20	16.25	·	·	17.40	17.50	18.30	18.40	19.25	19.30	19.50	19.55	20.15	6.00	6.20	6.25	6.45	6.50	7.35	7.45	8.20	8.30	9.45	9.50	·	·	10.40	·	·
THURSDAY ΠΕΜΠΤΗ	EXPRESS	8.30	·	·	·	·	10.40	10.50	11.30	11.40	12.30	12.35	12.55	13.00	13.20	13.30	·	·	14.20	14.30	15.20	15.30	16.10	16.20	·	·	·	·	18.30	·	·
	PRIDE	15.30	16.20	16.25	·	·	17.40	17.50	18.30	18.40	19.25	19.30	19.50	19.55	·	6.00	6.20	6.25	6.45	6.50	7.35	7.45	8.20	8.30	9.45	9.50	·	·	10.40	·	·
FRIDAY ΠΑΡΑΣΚΕΥΗ	EXPRESS	8.30	·	·	·	·	10.40	10.50	11.30	11.40	12.30	12.35	12.55	13.00	13.20	13.30	·	·	14.20	14.30	15.20	15.30	16.10	16.20	·	·	·	·	18.30	·	·
	PRIDE	15.30	16.20	16.25	·	·	17.40	17.50	18.30	18.40	19.25	19.30	19.50	19.55	20.15	6.00	6.20	6.25	6.45	6.50	7.35	7.45	8.20	8.30	9.45	9.50	·	·	10.40	·	·
SATURDAY ΣΑΒΒΑΤΟ	EXPRESS	8.30	·	·	9.10	9.20	10.50	11.00	11.40	11.50	12.40	12.45	13.05	13.10	13.30	13.40	·	·	14.20	14.30	15.20	15.30	16.10	16.20	·	·	17.45	17.50	18.30	·	·
	PRIDE	15.30	16.20	16.25	·	·	17.40	17.50	18.30	18.40	19.25	19.30	19.50	19.55	20.15	6.00	6.20	6.25	6.45	6.50	7.35	7.45	8.20	8.30	9.45	9.50	·	·	10.40	·	·

Με όραμα και αγάπη για τα Δωδεκάνησα, το ταξίδι μας συνεχίζεται.
DODEKANISOS SEAWAYS
η δική μας ναυτιλιακή
Αναχωρήσεις για:
Ρόδο • Σύμη • Πανορμίτη • Κω • Κάλυμνο • Λέρο • Λειψούς • Πάτμο • Καστελόριζο
DODEKANISOS SEAWAYS Αυστραλίας 3, 85100 Ρόδος, τηλ.: 22410 70590, fax: 22410 70591, e-mail: info@12ne.gr, www.12ne.gr
AE592

ΕΛΛΙΠΗΣ ΑΚΤΟΠΛΟΪΚΗ ΣΥΝΔΕΣΗ

Στον Μ. Κεφαλογιάννη το πρόβλημα των Λειψών

Το Γραφείο του Πρωθυπουργού διαβίβασε την επιστολή που έστειλαν οι κάτοικοι

Στον υπουργό Εμπορικής Ναυτιλίας Μανώλη Κεφαλογιάνη παρέπεμψε το θέμα της ακτοπλοϊκής σύνδεσης των Λειψών, ο πρωθυπουργός, μετά την επιστολή διαμαρτυρίας που του έστειλαν οι κάτοικοι την περασμένη εβδομάδα.

Ο υπουργός πήρε εντολή από τον κ. Καραμανλή να ασχοληθεί με τα ζητήματα που θίγει η επιστολή των κατοίκων και κατόπιν να ενημερώσει σχετικά το πρωθυπουργικό γραφείο του, το οποίο και θα στείλει απάντηση στο νησί.

Υπενθυμίζεται ότι, το περασμένο Σάββατο, οι κάτοικοι των Λειψών αγανακτισμένοι για την έλλειψη πλοίων έστειλαν επιστολή στον πρωθυπουργό καταγγέλλοντας τη στάση του υπουργού Αιγαίου Αρ. Παυλίδη για το θέμα.

Το γεγονός ότι στην επιστολή χρησιμοποιήθηκαν βαριές κουβέντες και χαρακτηρισμοί προς το πρόσωπο του υπουργού, προκάλεσε κάποιες αντιδράσεις από στελέχη της Ν.Δ. καθώς τονιζόταν ότι ο κ. Παυλίδης αρνήθηκε να επιτρέψει την συνέχιση δρομολογίων έστω του ενός πλοίου της εταιρίας "Δωδ/σος Εξπρές" λόγω αντιδικίας με τον ιδιοκτήτη της.

Η επιστολή που πήγε στον πρωθυπουργό έγραφε μεταξύ άλλων τα εξής:

«Παρά τις προσπάθειες και τις διαμαρτυρίες μας, εδώ και χρόνια, το νησί μας έχει εγκαταλειφθεί ακτοπλοϊκά. Μάλιστα το πρόβλημά μας έγινε οξύτερο μετά την απόσυρση των πλοίων της ΔΑΝΕ, που κάπου-κάπου συνέδεαν τους Λειψούς με τον Πειραιά και τη Ρόδο, με συνέπεια να περνάμε εφιαλτικούς χειμώνες και δύσκολα καλοκαίρια.

Αυτός, όμως ο χειμώνας που έρχεται θα είναι ο χειρότερος όλων και δεν σας κρύβουμε ότι ήδη οι πιο πολλοί από εμάς αντιμετωπίζουμε το δίλημμα: να μείνουμε στο νησί, στην απόλυτη μοναξιά, και να προσευχόμαστε στον Θεό να μας έχει καλά ή να το εγκαταλείψουμε και να ξεχειμωνιάσουμε σ' ένα από τα μεγαλύτερα νησιά;

Η τελευταία επίσκεψη του κ.

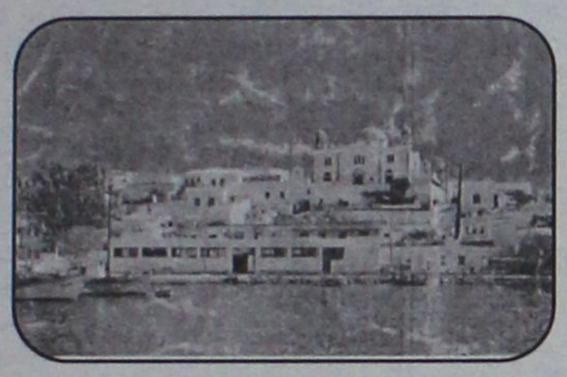

Υπουργού Αιγαίου στους Λειψούς και η συνάντησή του με τον δήμαρχο και τους κατοίκους μας οδηγεί στη δεύτερη επιλογή.

Ο κ. Παυλίδης με μισόλογα μας είπε ότι σκέφτεται να επιδοτήσει το πλοίο "Άπτερα" και μια φορά να προσεγγίζει τους Λειψούς, ενώ μας απέκλεισε το ενδεχόμενο επιδότησης των ταχύπλοων καταμαράν που συνδέουν το νησί μας με την Κω και Ρόδο σχεδόν καθημερινά.

Το "Άπτερα" είναι ένα πλοίο κοντά στο όριο ηλικίας για απόσυρση και κανένας δεν είναι βέβαιος ότι μπορεί να μπαίνει στο λιμάνι, όπως συνέβαινε με τα πλοία της ΔΑΝΕ που μια τα βλέπαμε και δέκα τα καρτερούσαμε.

Οσο για τα ταχύπλοα καταμαράν "Δωδεκάνησος Εξπρές" και "Δωδεκάνησος Πράιντ" είναι δύο νεότευκτα, υπερσύγχρονα πλοία που μας εξυπηρετούν άριστα στις καθημερινές μετακινήσεις μας προς τα υπόλοιπα νησιά της Δωδεκανήσου και ειδικότερα με τη Ρόδο που είναι οικονομικό, διοικητικό κέντρο του νομού, και διαθέτει το πιο άρτιο νοσοκομείο.

Τα δύο αυτά πλοία ήταν η παρηγοριά μας αυτό το καλοκαίρι, και την όποια τουριστική κίνηση γνώρισε το νησί σ' αυτά την οφείλει.

Μόνο που τα δύο αυτά πλοία αποσύρονται σ' ένα μήνα από τώρα, αλλά ο κ. Υπουργός μας το ξεκαθάρισε ότι δεν θα τα κρατήσει (το ένα, τουλάχιστον) στη γραμμή.

Εμείς γνωρίζουμε βέβαια ότι η άρνηση του κ. Υπουργού έχει τις ρίζες της στη δημόσια κόντρα του με τη διοίκηση της δωδεκανησιακής ναυτιλιακής εταιρείας, επειδή η τελευταία προσέφυγε στα δικαστήρια για την ακύρωση μιας απόφασής του.

Εχει όμως το δικαίωμα ένας υπουργός να "εκδικείται" καταδικάζοντας το νησί μας στην αβάσταχτη απομόνωση του χειμώνα;

Εξοχότατε Κύριε Πρωθυπουργέ,

Απευθυνόμαστε σήμερα σ' εσάς, γιατί πια μόνο εσείς μπορείται να δώσετε λύσεις στο ακτοπλοϊκό μας πρόβλημα.

Γνωρίζεται, άλλωστε ότι φέτος τα Δωδεκάνησα δεινοπάθησαν λόγω της έλλειψης κατάλληλων πλοίων.

Σ' εσάς, λοιπόν, εναπόκειται να αποφασίσετε: Θα μας καταδικάσετε στην εσχάτη απομόνωση ή θα μας κάνετε να αισθανθούμε, επιτέλους, ότι δεν είμαστε Έλληνες... τέταρτης κατηγορίας»;

Τα δρομολόγια του πλωτού πολυιατρείου

Το πρόγραμμα των δρομολογίων (καιρού επιτρέποντος) του πλωτού πολυιατρείου, «Δελφίνι Ζωής και Ελπίδας» από την ερχόμενη Δευτέρα έως και την 14η Ιουλίου, ανακοινώθηκε χθες.

Οι επισκέψεις, αυτές αφορούν το Αγαθονήσι – Αρκιούς, τη Χάλκη, τον Πανορμίτη Σύμης, τα Πηγάδια Καρπάθου και την Κάσο όπου και θα ολοκληρωθεί η ιατρική αυτή εξόρμηση.

Ειδικότερα, το ιατρικό προσωπικό που θα πάρει μέρος σε αυτή την εκστρατεία προς τα νησιά μας, θα αποτελείται από τις παρακάτω ειδικότητες: Οδοντίατρο, Καρδιολόγο, Παθολόγο, Πνευμονολόγο, Ορθοπεδικό, Γυναικολόγο, Παιδίατρο και Οφθαλμίατρο.

Παράλληλα, εντός του πλοίου θα λειτουργήσει και μονάδα Ακτινολογικού και Βιοχημικού Αιματολογικού, βάσει του τεχνικού προγράμματος.

SAIS TRAVEL

ΕΚΠΛΗΚΤΙΚΗ ΠΡΟΣΦΟΡΑ
το τριήμερο της
28ης Οκτωβρίου
RELAX MARMARIS
ΜΟΝΟΝ ΜΕ 100 ΕΥΡΩ
Σε 5 αστέρων ξενοδοχείο με sauna-xamam-jaguzzi-γυμναστήριο-τένις-club με προαιρετική εκδρομή στην DACIA ή ΦΕΤΙΓΕ-ΛΙΒΙΣΙ ή ΠΑΜΟΥΚΑΛΕ

ΑΝΑΧΩΡΗΣΕΙΣ με το CATAMARAN
- 28/10 Παρασκευή ώρα 08.00-13.00-16.00
- 29/10 Σάββατο ώρες 08.00-16.00

ΕΠΙΣΤΡΟΦΕΣ με το CATAMARAN
- 30/10 Κυριακή ώρα 16.00
- 31/10 Δευτέρα ώρα 08.00-16.00

Περιλαμβάνει:
• Εισιτήρια Ρόδο-Μαρμαρίς-Ρόδο.
• Ξενοδοχείο 5 αστέρια lux με πρωινό και ένα γεύμα ημερησίως
• Μεταφορές λιμάνι-ξενοδοχείο-λιμάνι.
• Φόρους Ελλάδος.
Ταξιδεύετε και με ταυτότητα με λατινικά και ελληνικά γράμματα

RELAX Μαρμαρίς
ΟΠΟΙΑΔΗΠΟΤΕ ΜΕΡΑ ΤΗΣ ΕΒΔΟΜΑΔΟΣ ΕΠΙΘΥΜΕΙΤΕ
Περιλαμβάνει: • Ξενοδοχείο 5 αστέρων με ημιδιατροφή • Εισιτήρια με το catamaran με επιστροφή.

ΚΡΗΤΗ ΑΠΟ 9–14/11
ΗΡΑΚΛΕΙΟ–ΡΕΘΥΜΝΟ–ΧΑΝΙΑ κ.Άπ.

ΙΣΠΑΝΙΑ
8ήμερη εκδρομή ΑΠΟ 4 ΕΩΣ 11/11
Μαδρίτη-Κόρδοβα-Σεβίλλη-Γρανάδα-Τολέδο
ΤΙΜΗ ΕΚΠΛΗΞΗ

ΓΥΡΟΣ ΠΕΛΟΠΟΝΝΗΣΟΥ
8ήμερη εκδρομή ΑΠΟ 20 ΕΩΣ 29/11
Επίδαυρο-Ναύπλιο-Τολο-Παναγιά Μαλεβή-Τρίπολη-Σπάρτη-Μονεμβασιά-Γύθειο-Σπήλαια Δυρού-Καλαμάτα-Ολυμπία-Πάτρα-Καλάβρυτα-Μέγα Σπήλαιο-Αγ. Λαύρα

ΚΡΟΥΑΖΙΕΡΑ ΣΤΗ ΔΥΤΙΚΗ ΜΕΣΟΓΕΙΟ
ΑΠΟ 24/10–1/11
ΠΑΤΡΑ, ΜΑΛΤΑ, ΤΥΝΗΣΙΑ, ΛΑ ΓΚΟΥΛΕΤ, ΜΙΝΟΡΚΑ, ΝΙΚΑΙΑ, ΜΟΝΤΕ ΚΑΡΛΟ, ΛΙΒΟΡΝΟ, ΦΛΩΡΕΝΤΙΑ, ΤΑΟΡΜΙΝΑ, ΠΕΙΡΑΙΑ
ΤΙΜΗ ΑΠΟ 720 ΕΥΡΩ
ΤΟ ΔΕΥΤΕΡΟ ΑΤΟΜΟ 50% ΕΚΠΤΩΣΗ

ΠΡΑΚΤΟΡΕΙΟ ΤΑΞΙΔΙΩΝ
ΣΑΒΒΑΣ ΣΑΗΣ
Το πρακτορείο που εμπιστεύονται όλοι για τη σοβαρότητά του και την ποιότητα των εκδρομών του.
ΔΙΑΦΗΜΙΣΤΕΣ ΜΑΣ ΕΙΝΑΙ ΟΙ ΙΔΙΟΙ ΟΙ ΠΕΛΑΤΕΣ ΜΑΣ
ΤΑΡΠΟΝ ΣΠΡΙΝΓΚΣ 42 (δίπλα στην Alpha Bank) • Τηλ. 22410-39781
XΠ127

ΜΗΝΑΣ ΠΡΟΣΦΟΡΩΝ
ΤΙΜΕΣ ΣΟΚ
CANDY
ΓΝΩΡΙΖΕΙ ΤΟΝ ΤΡΟΠΟ



Εντοιχιζόμενος φούρνος και εστία (INOX) CANDY
μόνο 590€

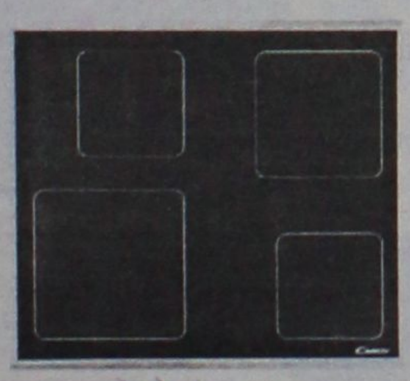



Πλυντήριο ρούχων 7kg CANDY
μόνο 520€
- 1.200 στροφές
- αντιβακτηριδιακά πτερύγια
- πρόγραμμα για λευκά και χρωματιστά μαζί

ΧΑΡΑΛΑΜΠΑΚΗΣ
ΗΛΕΚΤΡΙΚΑ ΕΙΔΗ
AE634
Εθν. Αντίστασης 75 • τηλ. 2241032117

Ποιές **περιοχές** της Ελλάδος κινδυνεύουν περισσότερο από **ακραία** καιρικά φαινόμενα

Ο χάρτης των ανεμοστρόβιλων...

Στοιχεία από μελέτη μετά το φαινόμενο που παρουσιάστηκε προ ημερών στη **Ρόδο**

Την περασμένη βδομάδα είχαμε έναν ανεμοστρόβιλο που αναστάτωσε το νησί της Ρόδου. Ακούσαμε την είδηση με μεγάλο ενδιαφέρον γιατί τον τελευταίο μήνα παρόμοιο καιρικό φαινόμενο -διαφορετικής έντασης και κλίμακας- πλήττει την Αμερική και σχεδόν κοντεύει να αλλάξει τον παγκόσμιο γεωγραφικό χάρτη! «Στην Ελλάδα τους περιμέναμε τον Νοέμβριο, αλλά φέτος ήρθαν νωρίτερα», λέει χαρακτηριστικά ο διδάκτωρ Μετεωρολογίας Μιχάλης Σιούτας στον "ΚτΕ", επισημαίνοντας: «Δεν θέλουμε να τρομοκρατήσουμε, αλλά να μην εφησυχάζουμε κιόλας! Οι υπόλοιπες ευρωπαϊκές χώρες ασχολούνται εκτενώς πολλά χρόνια με το θέμα. Ηρθε η ώρα να ασχοληθούμε κι εμείς τώρα, που έτσι κι αλλιώς όλα δείχνουν πως οδηγούμαστε σε αύξηση της συχνότητας και της έντασης των ακραίων καιρικών φαινομένων».

Οι περιστροφικοί και μεγάλης έντασης άνεμοι μπορούν να προκαλέσουν σοβαρές ζημιές. Στο πέρασμά τους ξεριζώνουν δέντρα, ανυψώνουν βαριά αυτοκίνητα, παράγκες εκσφενδονίζονται, σπίτια χάνουν τις στέγες τους, λυόμενα απογειώνονται ή καταστρέφονται, ακόμα και άνθρωποι στροβιλίζονται. Προ καιρού, στο Νομό Ηλείας ένα μικρό αγοράκι είχε βρεθεί κρεμασμένο από ένα δέντρο έπειτα από καταιγίδα. Ανεμοστρόβιλος το είχε "πετάξει" με δύναμη πάνω στα κλαδιά.

Η έρευνα

Η συστηματική έρευνα των τελευταίων χρόνων έδειξε ότι στην Ελλάδα σημειώνονται ετησίως κατά μέσο όρο 8 με 10 μέτριας ή ισχυρής έντασης ανεμοστρόβιλοι και περίπου 15 υδροσίφουνες (ανεμοστρόβιλοι θάλασσας). Οι εποχές μεγαλύτερης συχνότητας των ανεμοστρόβιλων είναι η άνοιξη και το καλοκαίρι για τη Βόρειο Ελλάδα και το φθινόπωρο και ο χειμώνας για το νότιο τμήμα της.

Η ένταση των ανεμοστρόβιλων μετριέται με την ευρωπαϊκή κλίμακα Torro (από Τ0 μέχρι Τ10) ή την αμερικανική κλίμακα Fujita (από F0 μέχρι F5). Στη χώρα μας περίπου το 50% των ανεμοστρόβιλων που έχουν καταγραφεί είναι ισχυροί κι έχουν φτάσει μέχρι την κατηγορία Τ6!. Το φαινόμενο διαρκεί περίπου δέκα λεπτά, διαγράφοντας στο έδαφος διαδρομή μήκους 5-10 χιλιομέτρων και πλάτους μέχρι 200 μέτρα. Η ταχύτητα του στροβιλιζόμενου αέρα είναι 120 με 180 χιλ. την ώρα.

Οι ανεμοστρόβιλοι συνοδεύονται αρχικά από χαρακτηριστικό ήχο, ενώ σχεδόν ταυτόχρονα αναπτύσσεται νεφική χοάνη στο σημείο όπου πνέει ο άνεμος. Καθώς ο περιστρεφόμενος αέρας ανυψώνεται από το έδαφος, σχηματίζοντας τη δίνη του ανεμοστρόβιλου, κοντά στο έδαφος δημιουργείται μεγάλη πτώση της ατμοσφαιρικής πίεσης, κάτι που έχει ως συνέπεια την ορμητική εισροή του γειτονικού αέρα προς την περιοχή χαμηλής πίεσης -γι' αυτό μερικές φορές προκαλούνται ζημιές ακόμη και σε κοντινές περιοχές που δεν πλήττονται άμεσα από τον ίδιο τον ανεμοστρόβιλο.

Ο προάγγελος

Ο ανεμοστρόβιλος σχηματίζεται στις ίδιες ατμοσφαιρικές συνθήκες με αυτές της καταιγίδας και συνήθως εμφανίζεται ακριβώς δίπλα στην περιοχή της πτώσης της βροχής ή του χαλαζιού. Ετσι εξηγείται και το γεγονός ότι ένα ξέσπασμα βροχής μερικές φορές είναι ο προάγγελος άφιξης ανεμοστρόβιλου. Ο ανεμοστρόβιλος, λοιπόν, είναι ένα φαινόμενο που συνοδεύει την καταιγίδα και με αυτή την έννοια δεν μπορεί να προβλεφθεί. Η επιστήμη μπορεί να προβλέψει μια ισχυρή καταιγίδα,αλλά ποτέ δεν μπορεί να ξέρει τι αυτή θα δημιουργήσει -όχι μόνο στην Ελλάδα, αλλά σε κανένα μέρος του κόσμου.

Ωστόσο οι εποχιακές προβλέψεις, που γίνονται σε πειραματικό στάδιο σε χώρες της Ευρώπης και στην Αμερική, μιλούν για ένα ιδιαιτέρως βροχερό τρίμηνο στη χώρα μας. Μπορεί να μην έχουμε το ψύχος και τις χαμηλές θερμοκρασίες που αναμένονται σε άλλες ευρωπαϊκές χώρες, αλλά τουλάχιστον το Νοέμβριο, το Δεκέμβριο και τον Ιανουάριο περιμένουμε ισχυρότατες βροχοπτώσεις, επομένως ενδέχεται να αντιμετωπίσουμε πλημμύρες και διαφόρων εντάσων ανεμοστρόβιλους.

Οσο για την αντιμετώπιση, ο τρόπος είναι ένας και μοναδικός. Από δω και μπρος, σε οποιοδήποτε μέρος της Ελλάδας και αν βρισκόμαστε, όταν ξεσπάει ισχυρή καταιγίδα, δεν θα πρέπει να συνεχίζουμε να περπατάμε στο δρόμο, αλλά να προφυλασσόμαστε πίσω από τοίχους και κάτω από υπόστεγα.

Τίποτα δεν είναι όπως πριν.

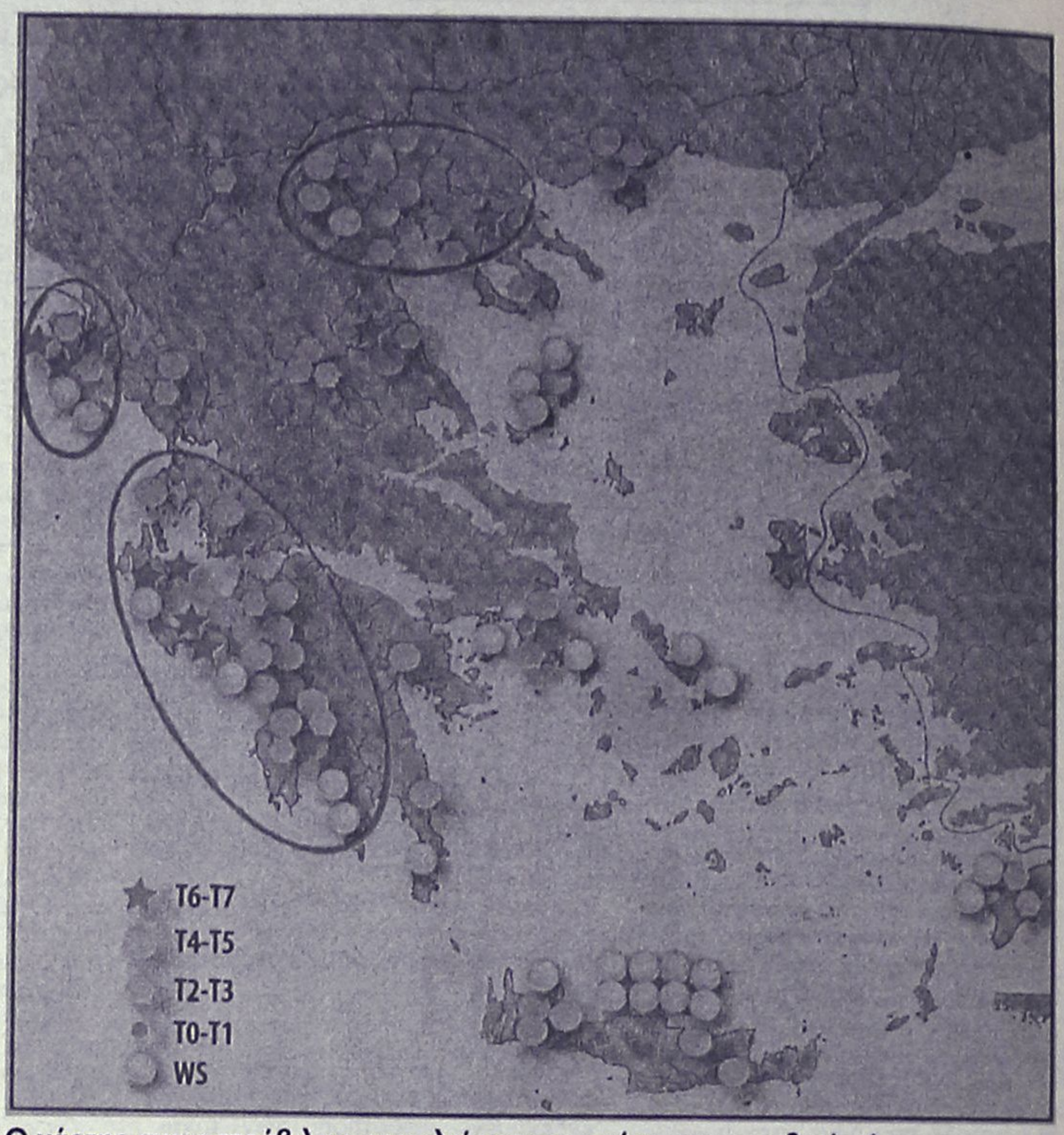

Ο χάρτης ανεμοστρόβιλων αποτελεί και τον πρώτο και μοναδικό χάρτη που εκπονήθηκε για τη χώρα μας με αυτό το αντικείμενο, μετά από καταγραφή της επιστημονικής μελέτης του φαινομένου και δείχνει τις περιοχές που έχουν την "τάση" να πληγούν από καταστροφικούς ανεμοστρόβιλους.

Ο «κυνηγός»

Είναι ειδικός σε ακραία καιρικά φαινόμενα. Τον αποκαλούν "κυνηγό των ανεμοστρόβιλων". Είναι "η ψυχή" του Κέντρου Μετεωρολογικών Εφαρμογών του ΕΛΓΑ, στο αεροδρόμιο "Μακεδονία", καθώς και αντιπρόσωπος της Ελλάδας στον οργανισμό Torro, τον Ευρωπαϊκό Ερευνητικό Οργανισμό Ανεμοστρόβιλων και Καταιγίδων. Ο Μιχάλης Σιούτας δεν περίμενε ναξεσπάσει το φαινόμενο "ανεμοστρόβιλος" στην Αμερική για να ενεργοποιηθεί. Τα τελευταία χρόνια έχει επικεντρώσει τις μελέτες του σε αυτό γιατί κατάλαβε ότι "δεν είναι ένα ακραίο καιρικό φαινόμενο που αφορά μόνο τις Ηνωμένες Πολιτείες. Συμβαίνει και στη χώρα μας, τα τελευταία χρόνια μάλιστα όλο και πιο συχνά, κι από δω και πέρα, με τη ραγδαία αλλαγή του κλίματος, θα το βάλουμε σίγουρα για τα καλά στη ζωή μας».

TECHNO GROUP
Μελέτη - Συντήρηση
ΠΑΡΑΔΟΣΗ ΣΕ ΠΛΗΡΗ ΛΕΙΤΟΥΡΓΙΑ ΑΠΟ ΠΕΠΕΙΡΑΜΕΝΟ ΣΥΝΕΡΓΕΙΟ
ΘΕΡΜΑΝΣΗ–ΗΛΙΑΚΑ–ΚΛΙΜΑΤΙΣΜΟΣ
ΕΥΚΟΛΙΕΣ ΠΛΗΡΩΜΗΣ
ΔΑΠΕΔΟΘΕΡΜΑΝΣΗ
Πεπειραμένη τεχνική υποστήριξη για μετατροπά εκόρα και τυπόθετηση
10 ετής ΕΓΓΥΗΣΗ
GLASS
INOX
ΧΑΛΚΙΝΟ
ΑΝΟΞΕΙΔΟΤΗ ΥΠΕΡΟΧΗ A.I.S.I. 316
ΣΥΝΔΕΟΝΤΑΙ ΚΑΙ ΜΕ ΚΑΛΟΡΙΦΕΡ
Απο 25.00€ το μήνα!
ΠΡΟΪΟΝΤΑ ΓΕΡΜΑΝΙΑΣ-ΙΤΑΛΙΑΣ
Δημ. Αναστασιάδη 8 - Τηλ. & Fax: 22410 32181
AE045

ΦΡΟΝΤΙΣΤΗΡΙΟ ΜΕΣΗΣ ΕΚΠΑΙΔΕΥΣΗΣ ΙΑΛΥΣΟΥ
ΑΡΙΣΤΕΙΟΝ
ΦΡΟΝΤΙΣΤΗΡΙΟ ΜΕΣΗΣ ΕΚΠΑΙΔΕΥΣΗΣ
ΜΠΑΡΔΟΣ ΧΡΗΣΤΟΣ
ΦΥΣΙΚΟΣ
ΠΑΝΑΓΟΣ ΜΙΧΑΛΗΣ
ΜΑΘΗΜΑΤΙΚΟΣ
ΤΗΛ: 22410 – 90801,76577
6942 011005
ΤΜΗΜΑΤΑ ΓΥΜΝΑΣΙΟΥ ΛΥΚΕΙΟΥ - ΤΕΕ
ΔΙΔΑΣΚΟΥΝ ΟΙ :
· ΦΥΣΙΚΗ
· ΧΗΜΕΙΑ
· ΜΑΘΗΜΑΤΙΚΑ
· ΦΙΛΟΛΟΓΙΚΑ
· Α.Ο.Θ
· Α.Ο.Δ.Ε
· ΒΙΟΛΟΓΙΑ
· ΥΠΟΛΟΓΙΣΤΕΣ
· ΖΥΡΙΧΙΔΗΣ ΜΙΧΑΛΗΣ (ΦΥΣΙΚΟΣ)
· ΚΑΡΑΣΟΥΛΗΣ ΓΙΑΝΝΗΣ (ΗΛΕΚ.ΥΠΟΛΟΓΙΣΤΕΣ)
· ΓΕΩΡΓΑΛΙΔΗ ΕΛΕΝΗ (ΜΑΘΗΜΑΤΙΚΟΣ)
· ΚΟΛΕΤΣΗΣ ΚΩΣΤΑΣ (ΦΥΣΙΚΟΣ)
· ΛΑΜΠΡΟΥ ΞΕΝΙΑ (ΦΙΛΟΛΟΓΟΣ)
· ΜΠΑΡΔΟΣ ΧΡΗΣΤΟΣ (ΦΥΣΙΚΟΣ)
· ΜΑΓΑΛΙΟΣ ΒΑΪΟΣ (ΧΗΜΙΚΟΣ)
· ΠΑΝΑΓΟΣ ΜΙΧΑΛΗΣ (ΜΑΘΗΜΑΤΙΚΟΣ)
· ΠΑΠΑΚΩΝΣΤΑΝΤΙΝΟΥ ΣΟΦΙΑ (ΒΙΟΛΟΓΟΣ)
· ΣΕΡΒΟΥ ΒΕΑΤΡΙΚΗ (ΟΙΚΟΝΟΜΟΛΟΓΟΣ)
· ΣΤΑΥΡΟΥ ΕΛΕΝΗ (ΦΙΛΟΛΟΓΟΣ)
· ΤΟΥΡΝΑ ΜΑΡΙΑ (ΜΑΘΗΜΑΤΙΚΟΣ)
· ΧΑΡΑΛΑΜΠΟΥΣ ΑΝΑΣΤΑΣΙΑ (ΦΙΛΟΛΟΓΟΣ)
ΕΓΓΡΑΦΕΣ ΚΑΘΗΜΕΡΙΝΑ ΑΠΟ ΤΙΣ 10-12 ΤΟ ΠΡΩΪ ΚΑΙ ΑΠΟ ΤΙΣ 6-8 ΤΟ ΑΠΟΓΕΥΜΑ ΣΤΗΝ ΓΡΑΜΜΑΤΕΙΑ ΣΤΟΝ ΠΡΩΤΟ ΟΡΟΦΟ ΤΟΥ ΦΡΟΝΤΙΣΤΗΡΙΟΥ ΙΑΛΥΣΟΥ 29 .
AE571

2 ΓΙΟ σε ΕΝΑ 1



Με τον
ΚΩΣΤΑ ΣΑΜΙΩΤΑΚΗ



ΔΑΝΕΙΚΑ ΚΙ ΑΓΥΡΙΣΤΑ

Υπνηλία, πιθανόν και μελαγχολία, σε παθολογικά πια επίπεδα τα συμπτώματα της ασθένειας που ταλαιπωρεί το ΠΑ.ΣΟ.Κ. σε τοπικό επίπεδο. Που και που μέσα στον λήθαργο κάποιος ξυπνάει για να διαφωνήσει με κάποιον άλλο κοιμώμενο σύντροφο!!!

Υπερδιέγερση, έλλειψη συγκέντρωσης και πρεμίας, απώλεια ελέγχου, υπερκινητικότητα, είναι τα συμπτώματα, από την άλλη πλευρά, της ασθενούς Ν.Δ. Το αποτέλεσμα; Πολλές φορές δεν γνωρίζει η "Δεξιά τι ποιεί η Αριστερά". Άλλα βούλεται η Ρηγίλλης και άλλα η τοπική ηγεσία της Ν.Δ. Φωνή βοώντος εν τη ερήμω η φωνή Χατζηευθυμίου που δηλώνει: « Εγώ δεν πρόκειται να ξεπουλήσω την ίδια μου την ζωή...»!!!

ΝΑ ΜΗΝ ΞΕΧΑΣΩ!!



Το καθημερινό πρωινό ραδιοφωνικό μας ραντεβού 08:00-11:00 στον ΠΑΛΜΟ 99,5 FM και μάλιστα 10:30-11:00 στην κοινή μας εκπομπή με τον κύριο στην διπλανή στήλη...αλλά και το e-mail: vas-kos@otenet.gr για τυχόν παρατηρήσεις και επικοινωνία μαζί μου.

ΣΣΣΣ!!!... ΚΥΚΛΟΦΟΡΟΥΝ... ΑΚΟΥΣΤΕ!!!



Τι δεν Έμαθε ο Θεός-- Πλιάτσικας, Φίλιππος

Προτού κατακαθίσει η σκόνη από το αποχαιρετιστήριο live των Πυξ Λαξ ιδού ένα ακόμα από τα βασικά μέλη εκείνου του γκρουπ με προσωπικό δίσκο. Τα τραγούδια περνάνε χωρίς να ενοχλούν, κάποια θα μεταδοθούν από τα ραδιόφωνα και κάποια άλλα θα ακουστούν στις ζωντανές εμφανίσεις. Όμως, δεν πρόκειται για κάτι που ήρθε για να μείνει.

Συμμετέχουν:
Μητροπάνος Δημήτρης
Μαχαιρίτσας Λαυρέντης
Τσακνής Διονύσης
Νασσιμπιάν Τάνια

DVD-ΤΑΙΝΙΑ

Miss... με το Ζόρι 2: Κυκλοφορεί και Οπλοφορεί



Έπειτα από μια επιχείρηση του FBI, που λίγο έλειψε να αποτύχει, η Γκρέισι αναλαμβάνει τις δημόσιες σχέσεις της υπηρεσίας. Ταξιδεύει στο Λας Βέγκας για να δώσει συνεντεύξεις και εκεί μαθαίνει ότι η καλύτερή της φίλη -και βασίλισσα της ομορφιάς- έχει πέσει θύμα απαγωγής.

Παίζουν:
Γουίλιαμ Σάτνερ
Σάντρα Μπούλοκ

ΕΙΔΑ, ΑΚΟΥΣΑ ΚΑΙ Μ'ΑΡΕΣΕ...

Προφητικό σχεδόν το σχόλιο της στήλης την προηγούμενη Κυριακή!!! Τελικά ο ΑΔΑΜ αμάρτησε... και εκδιώχθηκε κακήν κακώς από τον κυβερνητικό παράδεισο! Το δάγκωσε το μήλο ο Ρεγκούζας! Δηλαδή το έφαγε ολόκληρο και έφτυσε και τα κουκούτσια. Διέθετε προφανώς και διαθέτει περίσσευμα θράσους ο πρώην υπουργός Οικονομικών αφού εξακολουθεί να κάνει λόγο για άδικες και διαρκείς επιθέσεις εναντίον του! Ο αμαρτωλός ΑΔΑΜ θα προσπαθήσει τώρα να ξεπλύνει τις αμαρτίες του στην κολυμβήθρα του Σιλωάμ. Θα καταφύγει στην Δικαιοσύνη για να μπορέσει κάποια στιγμή, αυτός ο ογκόλιθος της πολιτικής σκηνής, να ξαναφορέσει το φωτοστέφανο του Οσίου Αδάμ ή του Αγίου Ρεγκούζα... Βοήθειά μας!!!



ΠΡΩΤΗ ΣΕΛΙΔΑ

Για την ακρίβεια ο φόνος έχει συντελεστεί!!! Και όλοι γνωρίζουν και τον δολοφόνο και τον ηθικό αυτουργό. Για το πτώμα γίνεται όλη η φασαρία! Να το θάψουμε πριν βρωμίσει και μας πάρει η μπόχα... Την εβδομάδα που μας έρχεται ο Σωκράτης, ο Κωστάκης και οι αχυράνθρωποι θα κλέψουν πάλι τα FLASH της δημοσιότητας!!!

Το κεραστάκι στην τούρτα

Αυτό που σήμερα, και με αφορμή το ενδεχόμενο κλείσιμο του Ραδιοφωνικού Σταθμού FLASH 96, προβάλει σαν μια πρωτοποριακή ιδέα, είναι η δημιουργία ενός ραδιοφώνου των δημοσιογράφων και των εργαζομένων! Απλά η στήλη σας θυμίζει ότι το πείραμα, και μάλιστα πολύ επιτυχημένα, έγινε 12 χρόνια πριν εδώ στη Ρόδο, με την δημιουργία ενός ελεύθερου ραδιοφώνου από εργαζόμενους και δημοσιογράφους. 12 χρόνια μετά αυτό το ραδιόφωνο είναι το πρώτο σε ακροαματικότητα ραδιόφωνο στην τοπική ενημέρωση. Πρόκειται για τον ΠΑΛΜΟ 99,5 και 105,6 στα FM. Σύμπτωση;; Ο ΠΑΛΜΟΣ συνεργάζεται για 12 ολόκληρα χρόνια με τον FLASH 96 στον οποίο επιχειρείται σήμερα κάτι παρόμοιο!

ΓΕΝΙΚΑ

Τι έγινε ρε Μάκης με αυτόν τον κύριο ΑΛΜΟΥΝΙΑ, ήρθε και μας έκανε μμμ μη πω τι!

Τι θέλετε κύριε μου και μας χαλάτε τη δουλειά, τώρα που όλα μπήκαν σε μια Ευθεία...

Και τι ευθεία Μάκης ε, ολόισα , τα γαλανά με τα γαλανά, και τα πράσινα με τα πράσινα, ούτε πολύ Δεξιά ούτε πολύ Αριστερά ....

Γι' αυτό άραγε διαδηλώνουν τόσα χρόνια τα Κόκκινα παιδία?

FLASH-αρε ο πρόεδρος και δεν θέλει με τίποτα να πουλήσει τον σταθμό του, άραγε γιατί???

Τι μαγειρεύει πάλι...

ΠΑΜΕ ΣΤΟΙΧΗΜΑ. Θα βρούνε το δίκιο τους οι εργαζόμενοι **5.00** δεν θα το βρούνε **1.20**

Αυτός ο Ρεγκουζας δεν έβαλε τελικά μυαλό, και ΥΠΟ-**ΧΡΕΩΘΗΚΕ** αρκετά στα **090**...

Και του το πα , σταμάτα τα παιχνιδάκια, θα σε καταλάβει ο Πρόεδρος ότι παρά **ΔΟΥΛΕΥΕΙΣ** σ**ΤΟ** κόμμα!

Καλέ κύριε Χατζή, σίγουρα σας είπαν από την Ν.Δ. ότι θα σας στηρίξει στις επόμενες εκλογές?

Και αν ναι, μήπως εννοούσαν για τις μεθεπόμενες???

Παρακαλώ να το τσεκάρετε, ή να τους βάλετε να υπογράψουν κανένα χαρτί, γιατί αυτοί αλλάζουν γνώμη σαν τον Μάρτη!

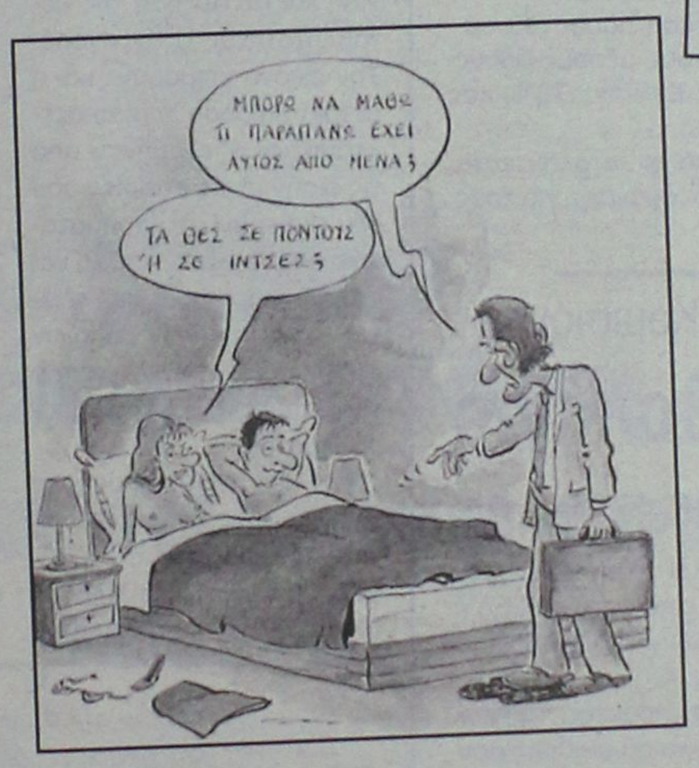



Με τον
ΓΙΩΡΓΟ ΜΑΝΩΛΑ

DVD-ΤΑΙΝΙΑ

Μπελάδες αρκετοί, μπελάδες πριν και μετά το γάμο όμως λίγοι και καλοί! Γάμο-μπελάδες, να το δείτε!

Εφημερίδα



Τι θα πάρεις λέει ??? Το άλλο με τον Ολυμπιακό το ξέρεις???

Το κεραστάκι στην τούρτα

Θρησκειολογία αντί για θρη-σκεφτικά , σκέφτηκαν... Τι σας λέει αυτό? Από βδομάδας πολλά παράθυρα στα κανάλια , και τον ΠΑΠΑ-ΤΣΑΚΑΛΟ μπροστάρη!!!

ΑΚΟΥΣΑ

Fashion Show. Κυριακή 16 Οκτωβρίου η λέσχη Lions Ηλιούσα Ρόδου σας προσκαλεί σε μια λαμπερή επίδειξη μόδας στο Rodos Palace. Παρουσιάζει η Νίκη Κάρτσωνα και παίρνουν μέρος τα μοντέλα: Εβελίνα Παπαντωνίου, Κάλι Τσιλίδου, Τζένη Τζιβεριώτη, Έλενα Ασλάνη, Κατερίνα Στικούδη, Μελίνα Παπαδοπούλου, Χρήστος Κουσούρης και Γιώργος Χειμωνέτος.
Συμμετέχουν επώνυμα καταστήματα της Ρόδου.
Ώρα προσέλευσης 19.00. Έναρξη 19.30.
Οργάνωση Επιμέλεια Παραγωγή : Promise.
Media Sponsor Radio1

Ένα εκατομμύριο πωλήσεις σημείωσε το "Hollaback Girl" ως download track και έτσι η GWEN STEFANI έγινε η πρώτη που κατάφερε να φτάσει αυτό το νούμερο. Μάλιστα, το τραγούδι μέσα από το Love Angel Music Baby, έχει πωληθεί περίπου ένα εκατομμύριο φορές ως ήχος κλήσης!

Ο τίτλος του soundtrack της ταινίας, με την οποία θα κάνει το κινηματογραφικό του ντεμπούτο ο 50 Cent θα είναι «Music From And Inspired By The Motion Picture Get Rich Or Die Tryin». Το φιλμ θα έχει τον τίτλο που είχε και το ντεμπούτο του διάσημου ράπερ, Get Rich Or Die Tryin'

Σε λίγες μέρες όλοι οι DJ θα έχουν το δικό τους SITE **WWW.DJSCLUB.GR**

Διεκδικητικό πλαίσιο

Σκληρή γραμμή της ΓΣΕΕ

Απεργία στις 14 Δεκεμβρίου

Επικύρωσε το Γενικό Συμβούλιο της ΓΣΕΕ τις αποφάσεις της Ολομέλειας, μεταξύ των οποίων και για το διεκδικητικό πλαίσιο εν όψει των διαπραγματεύσεων για τη νέα ΕΓΣΣΕ. Ο πρόεδρος της Γ.Σ.Ε.Ε. κ. Χρ. Πολυζωγόπουλος.Στη συνεδρίαση, με τη συμμετοχή της διοίκησης της ΓΣΕΕ, των εκλεγμένων γενικών συμβούλων, των ελεγκτικών οργάνων, των προέδρων εκ των 83 Εργατικών Κέντρων της χώρας και εκ των 73 Ομοσπονδιών, το Γενικό Συμβούλιο υπερψήφισε την εισήγηση που παρουσίασε ο πρόεδρος της ΓΣΕΕ κ. Χρ.Πολυζωγόπουλος.



Ετσι, επικυρώθηκε και η προκήρυξη 24ωρης πανελλαδικής - πανεργατικής απεργιακής κινητοποίησης και η πραγματοποίηση απεργιακού συλλαλητηρίου διαμαρτυρίας στις 14 Δεκεμβρίου.

Σε ανακοίνωση της ΓΣΕΕ σημειώνεται ότι «η απόφαση σηματοδοτεί την αγωνιστική διεκδίκηση νέας Εθνικής Γενικής Συλλογικής Σύμβασης Εργασίας και την έγκριση καταγγελίας της ισχύουσας με το πλαίσιο εισοδηματικών και θεσμικών αιτημάτων που αποφάσισε η Διοίκηση στην προχθεσινή συνεδρίασή της και θα συμπληρωθεί με αιτήματα που θα υποβάλλουν οι οργανώσεις - μέλη της ΓΣΕΕ».

Βάση της εισοδηματικής διεκδίκησης αποτελεί το σχήμα:

- Προστασία εισοδήματος από τον πληθωρισμό.
- Κάλυψη των απωλειών από την ακρίβεια και την αύξηση του ΦΠΑ
- Συμμετοχή της εργασίας στην αύξηση του ΑΕΠ.
- Πενταετής συμφωνία για τη χορήγηση ποσοστού σύγκλισης που θα καλύψει το άνοιγμα στους μέσους όρους των μισθών με αυτούς της Ευρωπαϊκής Ένωσης (78%) και της αντίστοιχης παραγωγικότητας (90%).

Η ΓΣΕΕ διεκδικεί παράλληλα σταθερά και αταλάντευτα τη χορήγηση ενισχυμένου επιδόματος θέρμανσης για τους άνεργους χαμηλόμισθους.

Υπό την αίρεση της Κομισιόν

Το ενιαίο μισθολόγιο

Απεργία της ΑΔΕΔΥ στις 10 Νοεμβρίου

Υπό την αίρεση της Eurostat τίθεται και το ενιαίο μισθολόγιο των δημοσίων υπαλλήλων, όπως είπαν στην ΑΔΕΔΥ την Παρασκευή οι υπουργοί Εσωτερικών και Οικονομίας Πρ. Παυλόπουλος και Γ. Αλογοσκούφης.

Ο κ. Παυλόπουλος μπορεί να είπε ότι πρόθεση της κυβέρνησης είναι η εφαρμογή του νέου ενιαίου μισθολογίου από την 1η Ιανουαρίου 2006, ωστόσο προσέθεσε ότι η τελική απόφαση θα ληφθεί μετά το Νοέμβριο αφού αξιολογηθεί ο νέος προϋπολογισμός από την Ευρωπαϊκή Επιτρο-



πή.

Από την πλευρά του ο κ. Αλογοσκούφης άφησε ανοιχτό το ενδεχόμενο σε περίπτωση που δεν υπάρξει συμφωνία και δεν το επιτρέψουν οι οικονομικοί δείκτες, η εφαρμογή του νέου μισθολογίου να μετατεθεί κατά ένα έτος, στο 2007.

Ο πρόεδρος της ΑΔΕΔΥ Σπύρος Παπασπύρος τόνισε πως μετά τη συζήτηση με τους υπουργούς δεν προέκυψαν νέα στοιχεία και οι δημόσιοι υπάλληλοι θα προχωρήσουν σε μια πρώτη προειδοποιητική 24ωρη απεργία στις 10 Νοεμβρίου, διεκδικώντας αξιοπρεπείς μισθούς.

Κυρίως λόγω ρευστοποιήσεων για αποκομιδή κερδών

Πτωτικά έκλεισε η εβδομάδα

Υποχώρηση 0,83% του Γενικού Δείκτη σε εβδομαδιαία βάση

Πτωτικά έκλεισε η πρώτη εβδομάδα του Οκτωβρίου, καθώς ο Γενικός Δείκτης έκλεισε με εβδομαδιαίες απώλειες 0,83% στις 3.353,84 μονάδες, ενώ η μέση ημερήσια αξία συναλλαγών διατηρήθηκε σε σχετικά ψηλά επίπεδα. Με κύριο χαρακτηριστικό τις πωλήσεις, που κυριάρχησαν στο μέσον της εβδομάδας, οι περισσότεροι μετοχικοί τίτλοι κατέγραψαν απώλειες την εβδομάδα αυτή.

Ο συνδυασμός αποκόμισης κερδών, που προήλθαν από το "σερί" των οκτώ συνεχόμενων ανοδικών συνεδριάσεων και της πτωτικής διεθνούς συγκυρίας, οδήγησε σε αναστροφή της ψυχολογίας και σε αύξηση της μεταβλητότητας στην αγορά. Την εικόνα επιβάρυνε και η μέτρια επίδοση των αποτελεσμάτων α' εξαμήνου από τις εισηγμένες εταιρίες που δεν ανήκουν στο χρηματοοικονομικό χώρο, καθώς και από την αρνητική φημολογία για το μέλλον κάποιων εταιριών σε σχέση με την χρηματιστηριακή τους διαπραγμάτευση.

Την ίδια στιγμή οι αγορές της Ευρώπης και της Αμερικής προχώρησαν σε διορθώσεις, καθώς οι πληθωριστικοί φόβοι ενδεχομένως να επιταχύνουν τις αυξήσεις των επιτοκίων με ό,τι αυτό συνεπάγεται για το χρηματοοικονομικό κόστος των εταιριών.

Σε εβδομαδιαία βάση ο βασικός χρηματιστηριακός δείκτης έκλεισε στις 3.353,84 μονάδες, έναντι 3.381,96 μονάδων της περασμένης Παρασκευής καταγράφοντας πτώση 28,12 μονάδων σε ποσοστό 0,83%.

Από τις αρχές του 2005 ο Γενικός Δείκτης καταγράφει άνοδο σε ποσοστό 20,37%.

Ο δείκτης FTSE/ASE 20 έκλεισε με πτώση σε ποσοστό 0,84%, ενώ ο δείκτης FTSE/ASE 40 έκλεισε με πτώση σε ποσοστό 0,37%. Ο δείκτης FTSE/ASE SMALLCAP 80 έκλεισε με πτώση σε ποσοστό 0,16%.

Οι επιμέρους δείκτες έκλεισαν ως εξής: Τραπεζικός: πτώση 0,90%, Τηλεπικοινωνιών: άνοδος 0,44%, Ασφαλειών: άνοδος 4,45%, Επενδύσεων: πτώση 0,01%, Κατασκευαστικών: πτώση 1,88%, Κλωστοϋφαντουργίας: άνοδος 1,34%, Βιομηχανιών: πτώση 2,11%, Συμμετοχών: πτώση 3,35%, Εκδόσεις- Εκτυπώσεις: άνοδος 0,43%, Βασικών Μετάλλων: πτώση 1,73%, Μη μεταλλικών Ορυκτών: άνοδος 1,67%, Λιανικού Εμπορίου: πτώση 0,62%, Πληροφορικής: άνοδος 1,79%, Ειδών Λύσεων Πληροφορικής: πτώση 1,93%, Χονδρικό εμπόριο: άνοδος 1,62%, Τρόφιμα- ποτά: πτώση 0,31%, Παράλληλης Αγοράς: πτώση 0,32%, Διυλιστήρια: πτώση 6,61% και Ακίνητης Περιουσίας: άνοδος 0,89%.

Η συνολική αξία των συναλλαγών στις συνεδριάσεις της εβδομάδος ανήλθε στα 1.420,267 εκατ. ευρώ, ενώ η μέση αξία συναλλαγών ανά συνεδρίαση διαμορφώθηκε στα 284,053 εκατ. ευρώ, έναντι 289,819 εκατ. ευρώ της περασμένης εβδομάδος.

ΕΒΔΟΜΑΔΙΑΙΑ ΜΕΤΑΒΟΛΗ ΔΕΙΚΤΩΝ-ΚΛΕΙΣΙΜΟ ΔΕΙΚΤΕΣ

	30/9/2005	7/10/2005	ΜΕΤΑΒΟΛΗ
ΓΕΝΙΚΟΣ	3.381,96	3.353,84	-0,83%
FTSE 20	1.876,33	1.860,54	-0,84%
FTSE 40	2.938,91	2.928,00	-0, 37%
FTSE 80	519,00	518,17	-0,16%
ΤΡΑΠΕΖΙΚΟΣ	7.340,00	7.273,76	-0,90%
ΑΣΦΑΛΕΙΩΝ	692,35	723,15	+4,45%
ΕΠΕΝΔΥΣΕΩΝ	1.151,17	1,151,09	-0,01%
ΒΙΟΜΗΧΑΝΙΚΟΣ	1.612,41	1.578,31	-2,11%
ΣΥΜΜΕΤΟΧΩΝ	1.645,62	1.590,48	-3,35%
ΚΑΤΑΣΚΕΥΩΝ	601,82	590,48	-1,88%
ΒΑΣΙΚΩΝ ΜΕΤΑΛΛΩΝ	412,15	405,03	-1,73%
ΛΥΣΕΩΝ ΠΛΗΡΟΦΟΡΙΚΗΣ	228,44	224,03	-1,93%
ΕΚΔΟΣΕΙΣ-ΕΚΤΥΠΩΣΕΙΣ	315,88	317,25	+0,43%
ΚΛΩΣΤΟΥΦΑΝΤΟΥΡΓΙΑΣ	170,64	172,92	+1,34%
ΛΙΑΝΙΚΟΥ ΕΜΠΟΡΙΟΥ	1.220,72	1.213,13	-0,62%
ΜΗ ΜΕΤΑΛΛΙΚΩΝ	1.107,13	1.125,60	+1,67%
ΠΛΗΡΟΦΟΡΙΚΗΣ	585,85	596,33	+1,79%
ΤΗΛΕΠΙΚΟΙΝΩΝΙΩΝ	1.296,71	1.302,37	+0,44%
ΤΡΟΦΙΜΩΝ	437,34	435,98	-0,31%
ΧΟΝΔΡΙΚΟΥ ΕΜΠΟΡΙΟΥ	615,73	625,69	+1,62%
REAL ESTATE	693,01	699,19	+0,89%
ΔΙΥΛΙΣΤΗΡΙΩΝ	2.289,92	2.138,57	-6,61%
ΠΑΡΑΛΛΗΛΗ	155,93	155,43	-0,32%

Θέμα υπολογισμού των τόκων

Στη Βουλή... οι πιστωτικές κάρτες

Κατέθεσαν ερώτηση έξι βουλευτές του ΠΑΣΟΚ

Ποια μέτρα προτίθεται να λάβει η κυβέρνηση για την προστασία των καταναλωτών ρωτούν την κυβέρνηση έξι βουλευτές του ΠΑΣΟΚ μετά την απόφαση πιστωτικών ιδρυμάτων με μεγάλα μερίδια στην αγορά των πιστωτικών καρτών να μεταβάλουν μονομερώς τον τρόπο υπολογισμού των τόκων, ήδη από την επομένη της συναλλαγής.

Οι έξι βουλευτές (Α. Διαμαντοπούλου, Ρ. Ζήση, Χρ. Πρωτόπαπας, Γ. Μανιάτης, Δ. Πιπεργιάς, Β. Κεγκέρογλου) κατηγορούν την κυβέρνηση για αδράνεια στην «υπεράσπιση των νομοθετικά κατοχυρωμένων δικαιωμάτων των καταναλωτών» η οποία «έχει ενισχύσει τα φαινόμενα αυθαιρεσίας στον τομέα των τραπεζι-



κών συναλλαγών».

Στην ερώτηση αναφέρεται ότι η πρόσφατη απόφαση πιστωτικών ιδρυμάτων «θα επιφέρει ετήσια έσοδα 350 εκατομμυρίων ευρώ από πρόσθετους τόκους» τους οποίους «θα επιβαρυνθούν κυρίως οι αδύναμοι καταναλωτές που χρησιμοποιούν τις πιστωτικές κάρτες ως μέσο δανεισμού».

Οι βουλευτές ρωτούν τους υπουργούς Οικονομίας και Ανάπτυξης ποια μέτρα προτίθενται να λάβουν για την προστασία των καταναλωτών «από την καταχρηστική και ολιγοπωλιακή συμπεριφορά των τραπεζών, από τους επιπλέον τόκους που θα κληθούν να πληρώσουν εξαιτίας της πρόσφατης απόφασης των Τραπεζών να εκτοκίζουν από την επόμενη μέρα της αγοράς, και από τα υπερβολικά δικαστικά κόστη σε περιπτώσεις μεμονωμένων προσφυγών καταναλωτών κατά παράνομων πρακτικών των Τραπεζών».

Έγιναν τα εγκαίνια

Ξενώνας στην Αθήνα για κακοποιημένες γυναίκες

Ψυχολογική και νομική υποστήριξη

«Για αγαστή και υγιή σύμπραξη εκκλησίας και πολιτείας, που απέδωσε καρπούς» έκαναν λόγο ο υφυπουργός Εξωτερικών Ευρ.Στυλιανίδης και ο αρχιεπίσκοπος Χριστόδουλος,



κατά τα εγκαίνια του ξενώνα για τη φιλοξενία κακοποιημένων γυναικών και παιδιών στην Κυψέλη.

Ο ξενώνας χρηματοδοτήθηκε από την Hellenic AID -την υπηρεσία Διεθνούς Αναπτυξιακής Συνεργασίας και Βοήθειας- του υπουργείου Εξωτερικών με ένα εκατομμύριο ευρώ και θα λειτουργήσει από την μη κυβερνητική οργάνωση της Εκκλησίας της Ελλάδας «Αλληλεγγύη».

Ο ξενώνας, που στεγάζεται σε εξαώροφο νεόκτιστο κτίριο εμβαδού 600 τ.μ. και με δυναμικότητα φιλοξενίας περίπου 50 ατόμων, θα παρέχει ψυχολογική και νομική υποστήριξη σε κακοποιημένες γυναίκες και παιδιά, θύματα της παράνομης διακίνησης ανθρώπων (trafficking).

Στο αεροδρόμιο Λάρνακας

Αναγκαστική προσγείωση Boeing της Helios προχθές

Παρουσιάστηκε υπερθέρμανση του συστήματος διοχέτευσης αέρα στην καμπίνα

Αναγκαστική προσγείωση στο αεροδρόμιο Λάρνακας πραγματοποίησε στις 19:30 το απόγευμα της Παρασκευής αεροσκάφος Boeing 737-800 της Helios Airways με 139 επιβάτες και επταμελές πλήρωμα. Το αεροπλάνο είχε απογειωθεί μία ώρα νωρίτερα με προορισμό το Δουβλίνο.



Η Helios Airways είχε αποφασίσει να στείλει τα αεροσκάφη της για έλεγχο στη Σουηδία

Ο εκπρόσωπος Τύπου της εταιρείας Helios Νίκος Αναστασιάδης δήλωσε ότι το αεροπλάνο παρουσίασε υπερθέρμανση του συστήματος διοχέτευσης αέρα στην καμπίνα και για το λόγο αυτό οι κυβερνήτες έκριναν ότι θα ήταν καλύτερα να επιστρέψουν για επιδιόρθωση.

Ο ίδιος προσέθεσε ότι το τεχνικό αυτό πρόβλημα δεν έθετε σε κίνδυνο τους επιβάτες, αλλά οι πιλότοι προτίμησαν να ταξιδέψουν με πλήρη ασφάλεια.

Το πρόβλημα διαπιστώθηκε δέκα λεπτά μετά την απογείωση όταν το αεροπλάνο πετούσε πάνω από την Πάφο. Για 50 έκανε κύκλους για να αναλώσει τα καύσιμα και στη συνέχεια προσγειώθηκε ομαλά και με ασφάλεια στη Λάρνακα.

Ο εκπρόσωπος της εταιρείας είπε ότι αεροσκάφος ήδη επιδιορθώνεται και αναμένεται ότι θα πραγματοποιήσει τη πτήση του μέχρι το πρωί.

Για την προσγείωση του αεροπλάνου της Helios Airways, ο δίαυλος του αεροδρομίου Λάρνακας παρέμεινε κλειστός περίπου για μισή ώρα, γεγονός που προκάλεσε καθυστερήσεις σε όλες τις προσγειώσεις και απογειώσεις στο αεροδρόμιο Λάρνακας.

Κ. ΜΗΤΣΟΤΑΚΗΣ

Στράτευση στα 18 για όλους

Τι δήλωσε σε τελετή στα Χανιά

Στράτευση για όλους από την ηλικία των 18 ετών ζήτησε από τα Χανιά την Παρασκευή ο επίτιμος πρόεδρος της ΝΔ Κωνσταντίνος Μητσοτάκης.

Μιλώντας κατά την τελετή παραλαβής του Χρυσού Σταυρού του Εφέδρου, που του απένειμε η Ανώτατη Συνομοσπονδία Εφέδρων Αξιωματικών και παρουσία του υπουργού Εθνικής Άμυνας, ο κ. Μητσοτάκης τόνισε ότι ο «στρατός είναι ένα μεγάλο σχολειό».

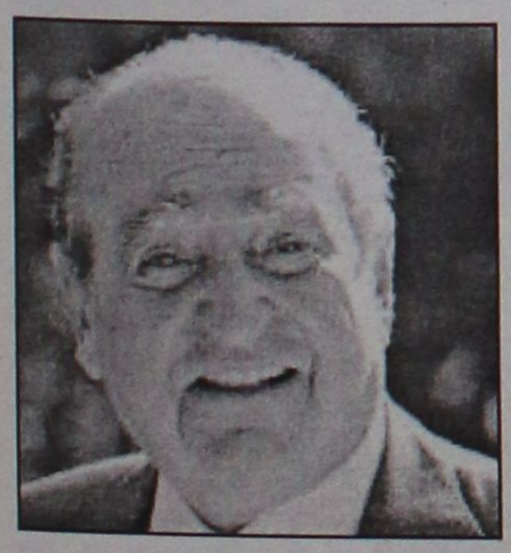

«Σήμερα» σημείωσε, «εκείνο που χρειαζόμαστε είναι να έχουμε ανθρώπους, άντρες και γυναίκες, στις Ένοπλες Δυνάμεις. Και σπανίζουν. Έχουμε τρομερή έλλειψη στρατευσίμων και μεγάλα προβλήματα τα οποία πρέπει να λυθούν. Εγώ μετά χαράς ακούω ότι και η σημερινή κυβέρνηση επανέρχεται στην ιδέα που είχα προτείνει, και την οποία δυστυχώς δεν προλάβαμε να εφαρμόσουμε, να στρατεύονται τα παιδιά στα 18. Και άντρες και γυναίκες να στρατεύονται. Και να υπηρετούν ένα χρόνο στις Ένοπλες Δυνάμεις».

«Για να λήξει αυτό το άθλιο θέαμα των αναβολών που δεν βρίσκουν τέρμα και των διαφόρων, όπως ακούω, περιέργων μεθόδων, με τις οποίες ορισμένοι αποφεύγουν τη στράτευση» συμπλήρωσε.

ΤΗΝ ΤΕΤΑΡΤΗ

Τετράωρη στάση εργασίας σε όλα τα μέσα ενημέρωσης

Αιτία οι εξελίξεις στον Ρ/Σ Flash

Τετράωρη στάση εργασίας σε όλα τα μέσα ενημέρωσης -Τύπο και ηλεκτρονικά ΜΜΕ- για την Τετάρτη 12 Οκτωβρίου, από τις 12 έως τις 4 το μεσημέρι, κήρυξαν οι ενώσεις των εργαζομένων στον Τύπο, μετά και τις τελευταίες εξελίξεις στην υπόθεση του Flash.

Το διοικητικό συμβούλιο της ΠΟΕΣΥ καλεί τις ενώσεις - μέλη της Ομοσπονδίας να οργανώσουν πανελλαδικά τη συμμετοχή των δημοσιογράφων στη στάση εργασίας και τις απεργιακές συγκεντρώσεις των εργαζομένων στον τομέα της ενημέρωσης.

Όπως αναφέρεται στην ανακοίνωση, η στάση εργασίας γίνεται για:

- Την άμεση καταβολή δεδουλευμένων στους εργαζομένους,
- την υπεράσπιση των ασφαλιστικών ταμείων, την κατοχύρωση των πόρων τους, του ασφαλιστικού δικαιώματος, καθώς και την άμεση εξόφληση των χρεών των εργοδοτών προς τα ασφαλιστικά ταμεία,
- την εναντίωση στις νομοθετικές διατάξεις για την ευελιξία των εργασιακών σχέσεων,
- την κατάργηση του νόμου για τη διευθέτηση του χρόνου εργασίας και υπερωριών,
- τη λήψη μέτρων για την αντιμετώπιση της ανεργίας και της απώλειας θέσεων εργασίας,
- την άμεση εφαρμογή και πιστή τήρηση των Συλλογικών Συμβάσεων Εργασίας που ισχύουν σήμερα, καθώς και τη διεκδίκηση νέων όρων



Από παλαιότερη πορεία διαμαρτυρίας των εργαζομένων στα μέσα ενημέρωσης

αμοιβής και εργασίας μέσω των ΣΣΕ και

- τη θέσπιση μέτρων απόλυτης διαφάνειας στο ιδιοκτησιακό καθεστώς των ΜΜΕ.

Το δ.σ. της ΠΟΕΣΥ προειδοποιεί την κυβέρνηση και τις εργοδοτικές οργανώσεις ότι δεν θα γίνουν ανεκτά φαινόμενα αυθαιρεσίας όπως αυτά που εκδηλώνονται στο χώρο της ιδιωτικής ραδιοφωνίας και τηλεόρασης (Planet, Flash, ΣΚΑΪ, Teletime, κλπ.), αλλά και στις εφημερίδες (Απόφαση, Μακεδονία, Απογευματινή, Όμιλος Τράγκα κ.λπ.) και οδηγούν στην κατάργηση θέσεων απασχόλησης, την ελαστικοποίηση των εργασιακών σχέσεων και την υπονόμευση του δικαιώματος των πολιτών για τίμια, αντικειμενική ενημέρωση.

Ιδιαίτερα, προειδοποιεί την κυβέρνηση ότι «κάθε απόπειρα υπονόμευσης των ασφαλιστικών δικαιωμάτων μας θα αντιμετωπισθεί μαχητικά και αποφασιστικά από τις δημοσιογραφικές ενώσεις».

Η ΠΟΕΣΥ καλεί τους δημοσιογράφους, αλλά και όλους τους εργαζομένους στον Τύπο και τα ηλεκτρονικά ΜΜΕ, να συμμετέχουν μαζικά στις απεργιακές εκδηλώσεις της Τετάρτης 12 Οκτωβρίου, υπογραμμίζοντας ότι πρόκειται για την αρχή της κλιμάκωσης των κινητοποιήσεων του κλάδου.

Εντασης 7,6 Ρίχτερ

Ισχυρός σεισμός στο Πακιστάν

Φόβοι για δεκάδες θύματα

Ισχυρότατος σεισμός 7,6 βαθμών της κλίμακας Ρίχτερ συγκλόνισε χθες το βόρειο Πακιστάν και έγινε αισθητός στην Ινδία και το Αφγανιστάν. Οι πρώτες πληροφορίες κάνουν λόγο για τουλάχιστον 200 νεκρούς στο Πακιστάν, ενώ 157 σκοτώθηκαν στην Ινδία. Αρκετά χωριά στο Κασμίρ έχουν «σβηστεί από το χάρτη» δήλωσε Πακιστανός αξιωματούχος...

Σε χιλιάδες ενδέχεται να ανέρχονται τα θύματα, ανέφερε λίγο αργότερα εκπρόσωπος του προέδρου Περβέζ Μουσαράφ. Μόνο σε μία περιοχή στο βορειοανατολικό τμήμα του Πακιστάν σκοτώθηκαν περισσότερα από 100 άτομα.

Στο Ισλαμαμπάντ έχουν καταρρεύσει δύο 12όροφα κτήρια, παγιδεύοντας στα ερείπια πολλούς ανθρώπους. Αξιωματούχοι ανέφεραν στο πρακτορείο Reuters ότι τα δύο κτήρια είχαν συνολικά 75 διαμερίσματα.

«Έχουμε πληροφορίες για δεκάδες νεκρούς στο Κασμίρ, στην περιοχή Μανσέχρα, 50 χιλιόμετρα βορείως του Ισλαμαμπάντ, καθώς και σε άλλες ζώνες του Βορρά. Δεν έχουμε ακόμη ακριβή εκτίμηση, αλλά ο απολογισμός μπορεί να είναι πολύ βαρύς» τόνισε εκπρόσωπος των πακιστανικών δυνάμεων ασφαλείας.

Το επίκεντρο του σεισμού εντοπίζεται στο πακιστανικό Κασμίρ, σε απόσταση περίπου 95 χιλιομέτρων από το Ισλαμαμπάντ.

Σε εξέλιξη βρίσκεται επιχείρηση των σωστικών συνεργείων για την ανεύρεση επιζώντων και την προσέγγιση όσων έχουν παγιδευτεί σε γκρεμισμένα κτήρια.



Δεκάδες άνθρωποι πιστεύεται πως έχουν παγιδευτεί στα συντρίμμια κτηρίων...

Πριν το τέλος του 2005

Συνομιλίες για το Κόσοβο

Επί τάπητος και η ανεξαρτησία

Πρόταση για έναρξη συνομιλιών πριν από το τέλος του έτους για το τελικό καθεστώς του Κοσόβου κατέθεσε εγγράφως στο Συμβούλιο Ασφαλείας ο γ.γ. των Ηνωμένων Εθνών Κόφι Ανάν, διευκρινίζοντας ότι θα τεθεί επί τάπητος και το ζήτημα της πλήρους ανεξαρτητοποίησης.

«Σήμερα θα ενημερώσω το Συμβούλιο Ασφαλείας ότι θέλω να αρχίσουν πολύ σύντομα οι συνομιλίες για το καθεστώς του Κοσόβου» δήλωνε νωρίτερα ο Κόφι Ανάν, μιλώντας στους δημοσιογράφους κατά τη διάρκεια επίσκεψής του στη Βέρνη.

Το Κοσσυφοπέδιο βρίσκεται υπό τη διοίκηση των Ηνωμένων Εθνών από το 1999 και υπό την προστασία της μεγαλύτερης ειρηνευτικής αποστολής του ΝΑΤΟ.



Στιγμιότυπο από παλαιότερη συνάντηση Σέρβων και Κοσοβάρων αξιωματούχων στη Βιέννη

Οι Αλβανοί, που αποτελούν το 90% του πληθυσμού της επαρχίας, ζητούν την πλήρη ανεξαρτητοποίηση από τη Σερβία. Το Βελιγράδι από την πλευρά του υποστηρίζει ότι δεν μπορεί να «εγκαταλείψει» το Κόσοβο.

ΓΙΑ ΕΝΙΣΧΥΣΗ ΤΗΣ ΟΙΚΟΝΟΜΙΑΣ

Τη δημιουργία "ζώνης καζίνο" στη Ν. Ορλεάνη προτείνει ο δήμαρχος

Η πόλη πασχίζει να συνέλθει από τον κυκλώνα

Μία «ζώνη καζίνο» που θα μπορούσε να αποτελέσει πυλώνα για την τοπική οικονομία προτείνει να δημιουργηθεί ο δήμαρχος της Νέας Ορλεάνης, προκειμένου να αναζωογονηθεί η οικονομική δραστηριότητα στην πόλη μετά το καταστροφικό πέρασμα του κυκλώνα.

Για χρόνια η οικονομία και η απασχόληση στην περιοχή είχε εξαρτηθεί κατά βάση από την πετροχημική βιομηχανία και τον τουρισμό, που έλκυε η ιστορική Γαλλική συνοικία με την μουσική, τη νυκτερινή ζωή και τον ιδιαίτερο, Κρεόλ χαρακτήρα της Νέας Ορλεάνης, τον οποίο συνέθεταν πολλά διαφορετικά πολιτισμικά χαρακτηριστικά.

Ο Νέιγκιν υποστήριξε ότι η δημιουργία μιας «συνοικίας των καζίνο» θα αποτελέσει τη λύση ώστε να βελτιωθεί με αλματώδεις ρυθμούς η τοπική οικονομία. Πρότεινε να κτιστεί μια συνοικία σχήματος U, που θα είναι γεμάτη καζίνο, κατά το υπόδειγμα του Λας Βέγκας.

«Θα προτιμούσα να υπήρχε κάποια άλλη λύση για τους πολίτες [...] αλλά δεν ξέρω τι άλλο μπορούμε να κάνουμε σε αυτό το σημείο» δήλωσε ο Νέιγκιν σε συνέντευξη τύπου, όπως αναφέρει η εφημερίδα New Orleans Times-Picayune.

Η ισχύουσα νομοθεσία στη Λουιζιάνα επιτρέπει την λειτουργία μόνο ενός καζίνο στη Νέα Ορλεάνη, όμως ο Νέιγκιν θέλει την δημιουργία τουλάχιστον άλλων 7, ενώ προτείνει κάθε ξενοδοχείο 500 κλινών και άνω να προσφέρει και τυχερά παίγνια στους πελάτες του.



Τεράστιες και οι οικονομικές ζημιές από τον κυκλώνα Κατρίνα

Το μοναδικό καζίνο της πόλης, το Harrah's, έχει αποτελέσει την αφορμή σκληρών πολιτικών αντεγκλήσεων, ενώ αντιμετώπισε οικονομικά προβλήματα τα τελευταία χρόνια.

Η Νέα Ορλεάνη πασχίζει να συνέλθει από τον κυκλώνα Κατρίνα, ο οποίος πλημμύρισε το 80% της έκτασής της και κόστισε εκατοντάδες χιλιάδες δολάρια. Ο κυκλώνας Ρίτα, την 24η Σεπτεμβρίου, πλημμύρισε εκ νέου τμήματα της πόλης και ανάγκασε τις δημοτικές αρχές να την εκκενώσουν ξανά.

Πριν από μερικές ημέρες μάλιστα, ο Νέιγκιν ανακοίνωσε ότι οι δημοτικές υπηρεσίες θα απολύσουν 3.000 εργαζόμενους, ή σχεδόν το 40% της εργατικής τους δύναμης, λόγω έλλειψης πόρων...

ΟΙ ΓΙΑΤΡΟΙ ΧΩΡΙΣ ΣΥΝΟΡΑ ΚΑΤΑΓΓΕΛΛΟΥΝ

Στη μαροκινή έρημο έχουν εγκαταλειφθεί μετανάστες

Δεν έχουν πρόσβαση σε νερό και τροφή

Περισσότεροι από 500 Αφρικανοί μετανάστες εγκαταλείφθηκαν στη μαροκινή έρημο μετά την απέλασή τους από τους ισπανικούς θύλακες Θέουτα και Μελίγια. Η καταγγελία των Γιατρών Χωρίς Σύνορα (MSF) ακολουθεί τους θανάτους μεταναστών σε συνοριακά επεισόδια.

Οι μετανάστες εγκαταλείφθηκαν σε απόσταση εκατοντάδων χιλιομέτρων από τους θύλακες, δίχως πρόσβαση σε τροφή και νερό. Οι ίδιοι ανέφεραν ότι εισήλθαν ή επιχείρησαν να εισέλθουν στους θύλακες Θέουτα και Μελίγια, όμως απωθήθηκαν, τους επιβίβασαν σε φορτηγά και τους οδήγησαν στα σύνορα με την Αλγερία. Την Παρασκευή απελάθηκε από τη Μελίγια ομάδα 70 μεταναστών, στην πρώτη περίπτωση επίσημων απελάσεων με βάση την επαναφορά συμφωνίας του 19922 μεταξύ της Ισπανίας και του Μαρόκου.

Μέχρι στιγμής, οι μετανάστες που κατόρθωναν να εισέλθουν στους θύλακες φιλοξενούνταν σε ειδικούς χώρους ή μεταφέρονταν στην ηπειρωτική Ισπανία εν όψει απέλασης στη χώρα προέλευσής τους. Σε πολλές περιπτώσεις η διαδικασία οδηγούσε στην απελευθέρωσή τους.

Ωστόσο, βάσει της συμφωνίας που «αναβίωσε» μεταξύ Μαδρίτης και Ραμπάτ επιτρέπεται να στέλνονται οι παράνομοι μετανάστες πίσω στο Μαρόκο, ακόμη και εάν κατάγονται από άλλη χώρα.

Εκπρόσωπος της οργάνωσης MSF ανέφερε ότι αν και ορισμένοι εκ των συνολικά 500 μεταναστών που βρέθηκαν στην έρημο είχαν τεθεί υπό κράτηση πριν καταφέρουν να διασχίσουν τους φράκτες των θυλάκων, κάποιοι άλλοι είχαν απελαθεί παράνομα από την ισπανική αστυνομία.

Το ισπανικό παράρτημα των Γιατρών Χωρίς Σύνορα καταγγέλλει ότι οι μετανάστες της υποσαχάριας Αφρικής «αφέθηκαν στην τύχη τους» εκατοντάδες χιλιόμετρα νότια των θυλάκων. Μεταξύ των μεταναστών βρισκόταν μία έγκυος και παιδιά. Η οργάνωση έδωσε τις πρώτες βοήθειες σε περισσότερα από 50 άτομα που υπέστησαν τραύματα κατά την προσπάθειά τους να περάσουν τους φράκτες των θυλάκων. Αναφέρει, πάντως, ότι πολλά από τα τραύματα των μεταναστών προκλήθηκαν από την ισπανική και μαροκινή αστυνομία.



Οι Γιατροί Χωρίς Σύνορα καταγγέλλουν ότι οι μετανάστες «αφέθηκαν στην τύχη τους»...

Επισημαίνεται ότι την Πέμπτη σημειώθηκε νέο πολύνεκρο επεισόδιο στα σύνορα του Μαρόκου με τον ισπανικό θύλακο της Μελίγια στη βόρειο Αφρική. Έξι μετανάστες έπεσαν νεκροί από πυρά Μαροκινών στην προσπάθειά τους να περάσουν στο ισπανικό έδαφος. Το Ραμπάτ δήλωσε οι στρατιώτες πυροβόλησαν από θέση άμυνας.

Γεωτουρισμός: μια νέα μορφή εναλλακτικού τουρισμού

Αρθρο του κ. Δημήτρη Τερζάκη

σελ. 24



SETE 4ο ΣΥΝΕΔΡΙΟ Τουρισμός & Ανάπτυξη

Σημαντικά θέματα στο συνέδριο του ΣΕΤΕ

Θα πραγματοποιηθεί στην Αθήνα στις 17 και 18 Οκτωβρίου

σελ. 42

ΤΟΥΡΙΣΜΟΣ & ΑΝΑΠΤΥΞΗ

ΕΒΔΟΜΑΔΙΑΙΑ ΕΚΔΟΣΗ ΤΗΣ ΕΦΗΜΕΡΙΔΑΣ Η ΡΟΔΙΑΚΗ

ΚΥΡΙΑΚΗ 9 ΟΚΤΩΒΡΙΟΥ 2005

ΝΗΣΙΩΤΙΚΕΣ ΠΟΛΙΤΙΚΕΣ

Τελικά αυτές οι νησιωτικές πολιτικές τι είναι; Δέκα χρόνια τώρα αρμόδιοι, αναρμόδιοι, φορείς, ειδικοί, πολιτικοί, τεχνοκράτες, συμφωνούν εντυπωσιακά για την αναγκαιότητα των ειδικών νησιωτικών πολιτικών.

Προϊόν αυτής της σύμπτωσης απόψεων είναι και το άρθρο 101 του Συντάγματος, το οποίο ρητά και κατηγορηματικά κρίνει ότι ο νομοθέτης πρέπει να προβλέπει ειδικές διατάξεις για τα νησιά.

Ωραία όλα αυτά αλλά... νησιωτικές πολιτικές δεν έχουμε δει! Πρακτικά εννοούμε, σε βαθμό πια που να αναρωτιούνται οι περισσότροι αν... υπάρχουν τέτοιες πολιτικές!

Ως κάτοικοι των νησιών, ούτε χάρη ζητούν, ούτε προνομιακή μεταχείριση έναντι των κατοίκων των άλλων περιοχών της χώρας. Ζητούν απλώς να συνυπολογίζεται στα όποια νομοθετήματα, η γεωγραφική ιδιαιτερότητα της περιοχής. Τίποτα περισσότερο ή τίποτα λιγότερο.

Αυτόν τον συνυπολογισμό όμως ούτε τον είδαμε ούτε ακούμε να συζητάνε γι' αυτόν και γι' αυτό ανησυχούμε.

Θα πρέπει λοιπόν οι πολιτικοί ταγοί αυτού του τόπου, σε συνεργαία προφανώς με τους ομόλογούς τους στα υπόλοιπα νησιά, να επαναφέρουν το θέμα στο προσκήνιο. Να το θέσουν στην πολιτική ατζέντα των κυβερνητικών συμβουλίων και των κυβερνητικών επιτρόπων.

Σε αντίθετη περίπτωση και μετά 10 χρόνια θα αναρωτιόμαστε τι σόι πράγμα είναι αυτές οι νησιωτικές πολιτικές.

Δεν θα είναι έτοιμο το νέο κτήριο όπως αναμενόταν

Δυσαρέσκεια για το αεροδρόμιο

Επιτακτική ανάγκη να τεθεί σε προτεραιότητα το θέμα

Ούτε και την ερχόμενη τουριστική περίοδο θα είναι έτοιμο προς λειτουργία το νέο κτήριο στο αεροδρόμιο της Ρόδου!

Σύμφωνα με τις πληροφορίες που υπάρχουν τα έργα δεν εξελίσσονται με τους ρυθμούς που θα έπρεπε και μόνο με... θαύμα θα έχει ολοκληρωθεί το κτήριο.

Η εξέλιξη αυτή, έχει προκαλέσει όπως είναι εύλογο, έντονη δυσαρέσκεια στις τάξεις των τουριστικών παραγόντων του νησιού, που θεωρούσαν δεδομένο ότι το έργο θα ήταν έτοιμο στις αρχές της σεζόν. Είναι γνωστό άλλωστε ότι η κατάσταση στο αεροδρόμιο "Διαγόρας" είναι ασφυκτική, με αποτέλεσμα να δημιουργούνται καταστάσεις που δεν συνάδουν με την καλή εξυπηρέτηση των τουριστών. Ειδικά φέτος που η κίνηση ήταν αυξημένη, τα προβλήματα ήταν ακόμα πιο έντονα.

Με δεδομένο πάντως ότι το έργο είναι αναγκαίο, εκτιμάται ότι θα πρέπει οι τοπικοί φορείς και παράγοντες να πιέσουν προς κάθε κατεύθυνση, έτσι ώστε να ολοκληρωθεί επιτέλους το έργο και να τεθεί σε λειτουργία. Οπως είναι άλλωστε γνωστό, σε μεγάλο βαθμό οι εργασίες έχουν ολοκληρωθεί, σε ποσοστό 70%-80% περίπου.

Εκτός κι αν υπάρχουν... πιο επιτακτικές προτεραιότητες!



ΤΟΥΡΙΣΜΟΣ

Αναγκαίες διαρθρωτικές ενέργειες για αλλαγή πορείας



σελ. 41

ΤΙ ΣΥΜΒΑΙΝΕΙ ΑΛΛΟΥ

Πληροφορίες και ειδήσεις για το τι συμβαίνει στις άλλες τουριστικές περιοχές

σελ. 42

ΣΧΟΛΙΑ

Πρόσωπα και επιχειρήσεις

Πράγματα και καταστάσεις που συμβαίνουν πέριξ του τουρισμού και των επιχειρήσεων



σελ. 24

ΠΡΟΣΩΠΑ ΚΑΙ ΕΠΙΧΕΙΡΗΣΕΙΣ

Η GB Airways θα συνδέσει την Ρόδο με το GATWICK του Λονδίνου με δύο πτήσεις τη βδομάδα το καλοκαίρι του 2006. Η είδηση γράφτηκε την περασμένη βδομάδα στον τοπικό Τύπο. Η GB Airways είναι μια εταιρεία που έχει εμπορική σχέση με την British Airways, και δουλεύει ναι μεν με προγραμματισμένες πτήσεις ναυλώνοντας ταυτόχρονα μέρος των θέσεών της σε τουρ – οπερέιτορς σαν πτήση τσάρτερ. Γι' αυτό και οι πτήσεις της είναι προγραμματισμένες για Τετάρτη και Σάββατο, ημέρες που εδώ και χρόνια είναι ημέρες αγγλικών αφίξεων στο αεροδρόμιο της Ρόδου. Πίσω απ' αυτή την προσπάθεια πέρα από τους φορείς και κυρίως το Επιμελητήριο και την Ενωση Ξενοδόχων – που στην αρχή όμως – ονόμπαρε την όλη ιστορία – βρίσκεται ο Γιώργος Γιωργάς, ο γνωστός ξενοδόχος της Ρόδου και αγωνιστής για τον χειμερινό τουρισμό. Του ευχόμαστε η GB Airways να συνεχίσει τις πτήσεις της στο μέλλον και τον χειμώνα.



Η Ρόδος και παλαιότερα είδε απ' ευθείας σύνδεση με προγραμματισμένες πτήσεις με πρωτεύουσες του εξωτερικού. Τόσο το Παρίσι πολύ παλιά, αλλά και με το Λονδίνο όταν διευθυντής στη Ρόδο της British Airways ήταν ο κ. Καστρής Καμπουράκης. Τελευταία πριν μερικά χρόνια η TRANSAVIA συνέδεε το Άμστερνταμ με την Ρόδο χειμώνα-καλοκαίρι, αλλά σταμάτησε τις πτήσεις της λόγω ανεπαρκούς ζήτησης, και μη στήριξής της από την τοπική κοινωνία. Οι συνδέσεις με πρωτεύουσες του εξωτερικού δεν δίνουν μόνο την δυνατότητα στους Ροδίτες να ταξιδεύουν απ' ευθείας και όχι μέσω Αθηνών, αλλά κυρίως στους ξένους να έχουν μια άλλη δυνατότητα πρόσβασης στο νησί μας εκτός των πτήσεων τσάρτερ. Ακόμα βάζει την Ρόδο σ' ένα διεθνές δίκτυο ανταποκρίσεων των μεγάλων αεροπορικών εταιρειών.

Και λεωφορείο ΚΤΕΛ επιστρατεύθηκε από τουριστικό πράκτορα του νησιού μας για την πραγματοποίηση εκδρομής επιβατών κάποιου κρουαζιεροπλοίου. Βέβαια με την επέμβαση του Λιμεναρχείου και της Τροχαίας το λεωφορείο γύρισε στον σταθμό του ΚΤΕΛ αλλά οι εντυπώσεις σε πολλούς έμειναν. Η δικαιολογία του πράκτορα ήταν ότι δεν εύρισκε τίποτα άλλο γιατί από το κρουαζιερόπλοιο τον ειδοποίησαν πολύ αργά.



Τώρα που βγήκαν και τα στατιστικά του Σεπτεμβρίου τους φορείς πρέπει να προβληματίσει η στασιμότητα των δύο μεγάλων αγορών, της Αγγλίας και της Γερμανίας. Ναι μεν οι αναδυόμενες αγορές δίνουν λύσεις και έχουν σχετικά μεγάλες αυξήσεις αλλά οι δύο αυτές αγορές αποτελούν πάνω από το 40% των πελατών μας που τις καθιστούν αναντικατάστατες. Ο ΠΡΟΤΟΥΡ έχει προχωρήσει με την ανάθεση σε εξειδικευμένα γραφεία της προβολής του νησιού, αλλά όπως λένε διάφοροι διευθυντές ξενοδοχείων, ο κ. Παλογιαννίδης πρέπει να προβληματιστεί και για κάτι παραπάνω.



Γεωτουρισμός: μια νέα μορφή εναλλακτικού τουρισμού

Γράφει ο **κ. Δημήτρης Τερζάκης*** καθηγητής του τμήματος Τουριστικών Επιχειρήσεων

Ο Γεωτουρισμός είναι μια νέα μορφή εναλλακτικού τουρισμού, η οποία όπως ονομάζουμε είναι τουρισμός «ενός τόπου», ο οποίος χαρακτηρίζεται από ένα τοπίο και ένα τοπικό πολιτισμό. Είναι μια δραστηριότητα τοπικής κλίμακας της οποίας η διαχείριση γίνεται από τους κατοίκους της περιοχής των οποίων η κύρια απασχόληση είναι στο πρωτογενή τομέα και δρα συμπληρωματικά, δεν δημιουργεί ανταγωνισμούς σε ό,τι αφορά τους φυσικούς πόρους και το ανθρώπινο δυναμικό.



Ο Γεωτουρισμός εκτός από το ότι συμβάλει στην ανάδειξη και διαχείριση της Γεωλογικής Κληρονομιάς, προωθεί τα τοπικά προϊόντα ποιότητας τα οποία αποτελούν το βασικό στοιχείο για μια Πολιτική Ολοκληρωμένης Ανάπτυξης της Υπαίθρου.

Για να αποτελέσει ο Γεωτουρισμός ένα ελκυστικό τουριστικό προϊόν θα πρέπει να μην περιορισθεί μόνο σε θεματικές διαδρομές του τύπου μονοπάτια, αλλά να προσφερθεί ως ένα ολοκληρωμένο πακέτο Γεωμορφολογικών Τοπίων, Υπηρεσιών και Προϊόντων Τοπικής Ταυτότητας, μέσα από ένα συντονισμό εργασιών, δραστηριοτήτων και διεπιστημονικών προσεγγίσεων.

Το ερώτημα το οποίο προκύπτει είναι ποια θα πρέπει να είναι η ταυτότητα και ποιες προϋποθέσεις που πρέπει να πληρούν τα προϊόντα ώστε να μπορούν να προωθηθούν μέσω του Γεωτουρισμού;

Κατ' αρχή θα πρέπει να δημιουργηθεί ένας Γεωτουριστικός Οδηγός και να γίνει άμεσα η ένταξη των Γεωτόπων της περιοχής στους εθνικούς καταλόγους Γεωτόπων της Ελλάδος. Έπειτα να δημιουργηθεί ένας φορέας Τοπικού Συμφωνητικού Ποιότητας ο οποίος θα ασχοληθεί κυρίως με τα προϊόντα ποιότητας και τις υπηρεσίες των εμπλεκομένων μελών.

Στην πράξη αυτό σημαίνει συστηματική μελέτη των συγκεκριμένων παραδοσιακών μας προϊόντων με απώτερο στόχο την προτυποποίησή τους. Οι μελέτες αυτές πρέπει να περιλαμβάνουν όλα τα τοπικά προϊόντα προσδιορίζοντας το χαρακτήρα του παραδοσιακού ώστε να βοηθήσουν αφ' ενός στη νομική κατοχύρωση της Ιδιοτυπίας και αφ' ετέρου να αποτελέσουν ένα οδηγό σε ενδιαφερόμενους για παραγωγή.

Επισημαίνεται η ανάγκη δημιουργίας φακέλων με έμφαση στη διατροφική σύνθεση και στα ιδιαίτερα χαρακτηριστικά τα οποία τονίζουν τη σημαντική θέση που πρέπει να έχουν στη Μεσογειακή διατροφή.

Μετά λοιπόν τον προσδιορισμό της ταυτότητας του παραδοσιακού προϊόντος, της διατροφικής του σύνθεσης, της τεχνικής παραγωγής και της παραδοσιακής περιοχής παραγωγής, πρέπει να εξασφαλίσουμε την συνέχιση αυτής της παραγωγής και να εγγυηθούμε την ταυτότητά της με νομική κατοχύρωση.

Οι αρχαίοι Έλληνες συνήθιζαν να ονομάζουν τα πιο γνωστά προϊόντα τους με το όνομα του τόπου παραγωγής ή καταγωγής.

Η ονομασία προέλευσης χρησιμοποιούνταν ευρύτατα την εποχή εκείνη. Έτσι λοιπόν η «ονομασία προέλευσης» είναι μια κληρονομιά και κάθε γενιά απολαμβάνει τα πλεονεκτήματα που προκύπτουν από την κληρονομιά, έχει όμως και την υποχρέωση να τη μεταδώσει όπως την πήρε και ακόμη αν είναι δυνατόν να τη βελτιώσει για τις επόμενες γενιές. Είναι φανερό ότι υπάρχει διάκριση μεταξύ: 1. της «ονομασίας προέλευσης» η οποία αναφέρεται σε μια περιοχή ή σε ένα συγκεκριμένο τόπο για να περιγράψει ένα γεωργικό προϊόν του οποίου η ποιότητα ή τα τυπικά χαρακτηριστικά οφείλονται σε παράγοντες της περιοχής (φυσικοί ή τεχνητοί) και η παραγωγή ή μεταποίηση γίνονται στην περιοχή. ΚΑΝ(Ε.Ο.Κ.) 2081/92 αρθ.2 και

2. της «εμπορικής ονομασίας» που απλά εγγυάται την παρουσία μερικών χαρακτηριστικών και τον υπεύθυνο τρόπο που αυτά έχουν επιλεγεί.

Δεν υπάρχει λοιπόν αντίθεση μεταξύ της «ονομασίας προέλευσης» και της «εμπορικής ονομασίας». Τα δύο αυτά στοιχεία είναι συμπληρωματικά και μπορούν να συνυπάρχουν προς αμοιβαίο όφελος. Βέβαια η «εμπορική ονομασία» έχει σχετικά μικρή διάρκεια ζωής, μπορεί να μεταπωληθεί, να μοιραστεί ή να επεκταθεί και κάποια μέρα να καλύψει τα προϊόντα μιας ομάδας εταιρειών σε αντίθεση με την «ονομασία προέλευσης», η οποία είναι μια εγγύηση διαρκείας, που μπορεί να χρησιμοποιηθεί για το ίδιο προϊόν επί αιώνες και αποτελεί έτσι μια οικονομική εγγύηση για τους κατοίκους μιας περιοχής μικρής ή μεγάλης, προσφέροντας στον τόπο πολλά πλεονεκτήματα, τα οποία εναπόκειται στον πληθυσμό που κατοικεί εκεί να τα κρατήσει και να τα αναπτύξει.

Στην πράξη όλα αυτά σημαίνουν μια φροντίδα για την προστασία του κοινού συμφέροντος. Είναι δηλαδή καθήκον του καθενός να διαφυλάξει κάτι που ανήκει σε όλους και από το οποίο ο καθένας ωφελείται. Και αυτό γιατί η «ονομασία προέλευσης» αποτελεί στόχο των ανταγωνιστών, που είναι πάντα έτοιμοι να αρπάξουν ένα προϊόν και να κάνουν απομιμήσεις.

Για να υπάρξει πραγματική κατοχύρωση ενός παραδοσιακού προϊόντος θα πρέπει οι ομάδες παραγωγών, αλλά και ο καθένας ξεχωριστά να κρατούν τους όρους, τις προδιαγραφές, την πρακτική και την ποιότητα καθημερινά σε όλα τα μέτωπα σε όλα τα επίπεδα σε όλη την αλυσίδα του προϊόντος.

Τέλος θα θέλαμε να αναφερθούμε για το Δίκτυο Ευρωπαϊκών Γεωπάρκων δηλαδή των Γεωλογικών πάρκων τα οποία είναι νομοθετικά προστατευόμενες περιοχές στις οποίες υπάρχουν γεωλογικά μνημεία όπως απολιθώματα, σπήλαια, ηφαίστεια, βραχομορφές κ.λ.π.

Το δίκτυο αυτό έχει βασικούς στόχους:

* Την ανάλυση των τρόπων σύνδεσης των γεωλογικών πάρκων και γεωδιαδρομών με τα προγράμματα περιβαλλοντικής εκπαίδευσης.

* Την πληροφόρηση για τις νέες τάσεις που διαμορφώνονται στον τομέα του τουρισμού και ειδικότερα στην ανάπτυξη των εναλλακτικών μορφών τουρισμού.

** Ο κ. Δημήτρης Τερζάκης είναι τακτικός καθηγητής στο τμήμα Τουριστικών Επιχειρήσεων της σχολής Διοίκησης & Οικονομίας του ΑΤΕΙ Κρήτης, μέλος του δ.σ. του Ιδρύματος Κρατικών Υποτροφιών της Ελλάδος και Επιστημονικός υπεύθυνος του Διεθνούς Συμβουλίου Αθλητικού Τουρισμού.*

ΜΙΚΡΕΣ αγγελίες

ΘΑ ΜΑΣ ΒΡΕΙΤΕ
στα κεντρικά μας γραφεία επί της Μαρ. Μαλλιαράκη 11 (τελευταία πάροδος Καναδά).

Τα τηλέφωνα μας είναι:
(22410) 22210, (22410) 75230

ΕΝΟΙΚΙΑΣΕΙΣ ακινήτων & επιχειρησεων

ΕΝΟΙΚΙΑΖΕΤΑΙ κατοικία 70 τ.μ. στην Κρεμαστή στον α' όροφο με 2 υπνοδωμάτια, σαλόνι, κουζίνα, μπάνιο, ηλιακό, A/C. Πληρ. τηλ. 2241093384 MZT081014

ΕΝΟΙΚΙΑΖΕΤΑΙ ολοκαίνουργιο μικρό **διαμερισματάκι** στον 2ο όροφο, πλήρως επιπλωμένο με air condition, μεγάλες βεράντες, σε ήσυχο δρόμο στο κέντρο της Ρόδου, Νιοχώρι, για απεριόριστο χρονικό διάστημα. Πληρ. τηλ. 6972262815, 2241026206 MZT081013

ΕΝΟΙΚΙΑΖΕΤΑΙ διαμέρισμα μεζονέτα στο κέντρο της Ιαλυσού τεσσάρων ετών 100 τ.μ. Πληρ. τηλ. 2241096955 ώρες καταστημάτων MZT081009(10)

ΕΝΟΙΚΙΑΖΟΝΤΑΙ ισόγειοι **χώροι** πλακόστρωτοι με ρεύμα, νερό και WC 60 τ.μ. και 40 τ.μ. κατάλληλοι για βιοτεχνίες, γραφεία, ιατρεία ή ακόμη και γκαράζ αυτοκινήτου με τηλεκατευθυνόμενη γκαραζόπορτα. Οδός Ολύμπου Καρπάθου και Καζαντζάκη. Πληρ. τηλ. 2241024584, 6934578670, 6945796878 MZT081006

ΕΝΟΙΚΙΑΖΕΤΑΙ νεοανακαινισμένο lux **τριάρι** 75 τ.μ. οροφοδιαμέρισμα ρετιρέ 2ου ορόφου με βεράντες 40 τ.μ. καταπληκτική θέα κοντά στη θάλασσα και 10 λεπτά από το κέντρο της πόλης και το Πανεπιστήμιο, θέρμανση αυτόνομη. Τιμή ενοικίου 600 ευρώ. Μόνο σοβαρές προτάσεις τηλ. 6973495230 MAT3549(1)

ΕΝΟΙΚΙΑΖΕΤΑΙ δωμάτιο σε άριστη κατάσταση στην Ιαλυσό με μπάνιο, πολυκουζινάκι, ηλιακό κ.λπ. ιδανικό για δύο άτομα. Τιμή 180 ευρώ το μήνα. Πληρ. τηλ. 6975908005, 2241093354 MZ081002

Στο κέντρο της Ρόδου, δίπλα από το HONDOS CENTER **ΕΝΟΙΚΙΑΖΕΤΑΙ διαμέρισμα** 90 τ.μ. στον δεύτερο όροφο. Επιπλωμένο με θέρμανση και A/C, κουζίνα και ντουλάπες, καινούργια. Κατάλληλο για δύο φοιτητές. Πληρ. τηλ. 6932278587, 6972007352 MAT3493

ΕΝΟΙΚΙΑΖΕΤΑΙ στην Ιαλυσό **διαμέρισμα** 108 τ.μ. αποτελούμενο από 3 κρεβατοκάμαρες, σαλοτραπεζαρία, κουζίνα, μπάνιο και βεράντες. Αυτόνομη θέρμανση. Πληρ. τηλ. 2241094829, 22601, 6946949293 MZT071025

ΕΝΟΙΚΙΑΖΕΤΑΙ γκαρσονιέρα και **studio** επιπλωμένα στην Ιξιά σε ήσυχη περιοχή, καινούργιες ημιϋπόγειες με πάρκιν, ηλιακό, πολυκουζινάκι, ψυγείο, ντους. Τιμή 140, 160 ευρώ αντίστοιχα. Πληρ. τηλ. 6946163747 MZT071027

ΕΝΟΙΚΙΑΖΕΤΑΙ διαμέρισμα 1ου ορόφου 95 τ.μ. επιπλωμένο, κατάλληλο για συγκατοίκηση από φοιτήτριες, 2 υπνοδωμάτια, σαλόνι, κουζίνα, WC, βεράντες. Κοντά στο Πανεπιστήμιο (5' λεπτά) στις τουριστικές σχολές και στα ΙΕΚ. Πληρ. τηλ. 6942461362 οδός: πάροδος Κομνηνών 29, περιοχή Καπνοβιομηχανίας MZT071031

ΕΝΟΙΚΙΑΖΕΤΑΙ για φοιτητή μικρή καινούργια επιπλωμένη **γκαρσονιέρα** πολύ κοντά στο Πανεπιστήμιο, οδός Αντ. Βολονάκη 34. Πληρ. τηλ. 2241070686 MZT071029

ΕΝΟΙΚΙΑΖΕΤΑΙ καινούργιο διαμπερές **διαμέρισμα** α' ορόφου αποτελούμενο από 3 υπνοδωμάτια, σαλόνι - κουζίνα με εντοιχισμένες ηλεκτρικές συσκευές, ηλιακό θερμοσίφωνα και μεγάλες βεράντες επί της οδού Αντιοχείας. Πληρ. τηλ. 6974123146, 6944153714, 2241073302 MZT071028

TOP PROPERTIES

GEORGE & SAVAS PIPINOS
ΓΕΩΡΓΙΟΣ & ΣΑΒΒΑΣ ΠΙΠΙΝΟΣ
ΣΥΜΒΟΥΛΟΙ ΚΑΙ ΕΚΤΙΜΗΤΕΣ ΑΚΙΝΗΤΩΝ
REAL ESTATE AGENTS • MEMBER OF F.I.A.B.C.I.-NAEA-C.E.I.

Email: gpipinos@otenet.gr URL: www.rhodes-top-properties.com and www.pipinos.gr

Από το 1971



Η **"TOP PROPERTIES"** είναι ατομική επιχείρηση και ανήκει στους Γεώργιο και Σάββα Πιπίνο. Το γραφείο ασχολείται από το 1971 αποκλειστικά και μόνο με επενδύσεις και REAL ESTATE, στο νησί της Ρόδου και στην ευρύτερη περιοχή της Δωδεκανήσου.

ΑΠΕΥΘΥΝΟΜΑΣΤΕ: Στους **σοβαρούς, απαιτητικούς και επιλεκτικούς** επενδυτές-επιχειρηματίες, Έλληνες και ξένους που ενδιαφέρονται να κάνουν μια σοβαρή επένδυση προβολής στο νησί της Ρόδου.

ΠΡΟΣΦΕΡΟΥΜΕ: Α) Υπηρεσίες και πληροφορίες που γίνονται σε προσωπικό επίπεδο με εχεμύθεια, διακριτικότητα και σοβαρότητα.
Β) Μεγάλη γκάμα υψηλής ποιότητας, ακινήτων, όπως:1) Ξενοδοχεία Α' και Β' κατηγορίας των 600-500-350-300 κλινών, 2) Κεντρικά αστικά ακίνητα κατάλληλα για Τράπεζες-καταστήματα-γραφεία, 3) Παραλιακές εκτάσεις, κατάλληλες για τουριστικές επενδύσεις των 150.000-100.000-70.000-50.000-36.000 τ.μ. και 4) Διαμερίσματα και μεζονέτες προβολής, και 5) Αξιόλογες Παραθεριστικές κατοικίες.

ΣΤΟΧΟΣ ΜΑΣ ΕΙΝΑΙ: Να προσφέρουμε στο αγοραστικό μας κοινό υψηλής ποιότητας ακίνητα και ευκαιρίες στο νησί της Ρόδου. Η τριακονταετής και πλέον πείρα μας στον τομέα αυτό αποτελεί εγγύηση.

ΣΥΝΘΗΜΑ ΜΑΣ ΕΙΝΑΙ: Επενδύστε στη ΡΟΔΟ ΤΩΡΑ, σε ακίνητα που ΑΝΤΕΧΟΥΝ ΣΤΟ ΧΡΟΝΟ

Γεώργιος και Σάββας Πιπίνος
ΜΕΣΙΤΕΣ ΑΣΤΙΚΩΝ ΣΥΜΒΑΣΕΩΝ
Γιατί εμείς γνωρίζουμε καλύτερα!

Since 1971

TOP PROPERTIES is a father and son business. The senior, Mr George S. Pipinos, the founder of the office, has carved over the years a reputation for integrity and excellence in the world of Real Estate in the Dodecanese. The junior, Dr. Savas Pipinos, has returned from his studies in the UK to aid in his father´s footsteps.
AT TOP PROPERTIES we try hard to attract important and selective investors, high calibre businessmen/women and discerning professional people, both Greek and foreign, who wish to acquire substantial and valuable property on Rhodes.
We offer our expertise and advice privately, discreetly and in strict confidence.
We keep a comprehensive list of real estate of the highest specifications:
a. A' and B' class hotels (600, 500, 350, 300 beds capacity)
b. Centrally situated office buildings and other business premises.
c. Seaside land, ideal for development (hotels, holiday resorts, etc), of 150.000, 100.000, 70.000, 50.000, 36.000 square metres.
d. Villas, luxury apartments, detached, semi-detached and terraced houses.
e. Holiday and Retirement Homes.
Our aim is to give our clients the opportunity to acquire value for money, first class real estate on Rhodes. Our 30 and more years of experience is our warranty.
Our motto is Invest in Rhodes, Invest in property, It stands the test of time.



TOP PROPERTIES
George and Savas Pipinos
Because we know best

Προβάλλεται τα ακίνητά σας δωρεάν στο side Πιπίνος αγγελίες www.pipinos.gr

KENNENTY 38, ΡΟΔΟΣ, 85 100, ΤΗΛ. (22410) 23895,FAX: (22410) 20883
38 KENNEDY STR., RHODES, 85 100, TEL. (22410) 23895, FAX: (22410) 20883
U.K. Direct line: 08717115396 ΧΠ399

ΕΝΟΙΚΙΑΖΕΤΑΙ

λουξ διαμερισματάκι

φουλ εξοπλισμένο, WC με μπανιέρα, θέρμανση και πάρκιν σε ήσυχη περιοχή στ' Ασγούρου με ωραία θέα.
Τιμή λογική.

Πληρ. τηλ. 6947606922 ΜΑΠ388(Γ)

ΕΝΟΙΚΙΑΖΟΝΤΑΙ

άνετα **δωμάτια** με χωλ, WC, TV, πολυκουζινάκι, κλιματισμό, μπαλκόνι, επί της οδού Αννης Μαρίας, σε απόσταση 5 λεπτά από το Πανεπιστήμιο.

Πληρ. τηλ. 6945101920 ΧΠ1313

ΕΝΟΙΚΙΑΖΟΝΤΑΙ

α) **διαμέρισμα** 2 δωματίων πλήρως επιπλωμένο επί της Γ. Παπανικολάου 35 στο κέντρο της πόλης
β) **διαμέρισμα** 3 δωματίων και λοιπών βοηθητικών χώρων πλήρως επιπλωμένο επί της Γρίβα και 28ης Οκτωβρίου γωνία στο κέντρο της πόλης.

Πληρ. τηλ. 6942400828 ΜΑΠ360(Γ)

ΜΗΝΙΑΙΑ ΕΝΟΙΚΙΑΣΗ ΔΩΜΑΤΙΩΝ ΣΕ ΞΕΝΟΔΟΧΕΙΟ

Το ξενοδοχείο ΕΛΕΝΑ
που βρίσκεται στο κέντρο της πόλεως Ρόδου, σε μικρή απόσταση από το λιμάνι και το Πανεπιστήμιο επί της οδού Γρίβα 78,

ΕΝΟΙΚΙΑΖΕΙ ΔΩΜΑΤΙΑ

ιδανικά για φοιτητές, στρατιωτικούς κ.λπ

Το ξενοδοχείο διαθέτει:
σαλόνι, café bar, αίθουσα τηλεόρασης και πισίνα

Το δωμάτιο διαθέτει:
α) ατομικό μπάνιο
β) τηλέφωνο
γ) ραδιόφωνο
δ) τηλεόραση
ε) ψυγείο
στ) θέρμανση
ζ) ζεστό νερό
η) εβδομαδιαίος καθαρισμός δωματίου και
θ) διάθεση ιματισμού (σεντόνια, κουβέρτες)

Τιμή από 200 ευρώ ανά μήνα

Πληρ. τηλ. 2241024755, 2241093019, κιν. 6942456013 ΜΑΤ3332(Γ)

ΕΝΟΙΚΙΑΣΕΙΣ

συνέχεια από την προηγούμενη

ΕΝΟΙΚΙΑΖΕΤΑΙ πλήρως επιπλωμένη **οικία** 2 υπνοδωματίων στα Κρητικά 103. Πληρ. τηλ. 2241037217
MZT071030

ΕΝΟΙΚΙΑΖΕΤΑΙ διαμέρισμα 3άρι 80 τ.μ. στην οδό Καναδά στον β' όροφο (δίπλα στα έπιπλα Γεωργαρά) με ντουλάπες - ηλιακός. Πληρ. τηλ. 2241073992, 6976991660
MZT071096

ΕΝΟΙΚΙΑΖΕΤΑΙ ισόγειο 75 τ.μ. με 2 υπνοδωμάια, σαλόνι, κουζίνα, μπάνιο, και αυλή στην περιοχή Αγ. Νικολάου (Κοραή 10). Πληρ. τηλ. 2241020445 MZT071035

ΕΝΟΙΚΙΑΖΕΤΑΙ επιπλωμένο **διαμέρισμα** 40 τ.μ. πλήρως εξοπλισμένο δύο δωματίων, καθιστικό, κουζίνα, υπνοδωμάτιο, WC, με δίπορτο ψυγείο, TV, ηλιακό θερμοσίφωνο, αερόθερμο, σόμπα υγραερίου, χρηματοκιβώτιο, φουρνάκι με μάτια, απορροφητήρας, διπλό κρεβάτι, μονωμένη οροφή, άνετος χώρος παρκαρίσματος, εγκατάσταση για πλυντήριο ρούχων, βεράντα 12 τ.μ. στην Κρεμαστή, μίσθωμα 260 ευρώ. Πληρ. τηλ. 2241096742, 6944819048
MZT061011

ΕΝΟΙΚΙΑΖΟΝΤΑΙ studios επιπλωμένα με τηλεόραση, πολυκουζινάκι, θέρμανση, ζεστό νερό και άνετο πάρκιν στα Κοσκινού. Τιμή 180 ευρώ. Πληρ. τηλ. 2241061435, 6997270176 MZT071038

ΕΝΟΙΚΙΑΖΟΝΤΑΙ γκαρσονιέρες μονόχωρες και δίχωρες ισόγειες πλήρως εξοπλισμένες στην περιοχή Ροδίνι, Κυρά της Ρω. Πληρ. τηλ. 6977275783, 2241066680
MXP12991

ΕΝΟΙΚΙΑΖΕΤΑΙ γραφείο 50 τ.μ. επί της Αννης Μαρίας απέναντι από την Τράπεζα Πειραιώς κατάλληλο για γραφείο λογιστή, μηχανικού κ.λπ. Πληρ. τηλ. 6945476491
MXP12992

ΕΝΟΙΚΙΑΖΟΝΤΑΙ από ιδιοκτήτη α) **διαμέρισμα** 119 τ.μ. με καλοριφέρ και μεγάλη αυλή, στην οδό Παύλου Μελά 45 στη Ρόδο, κατάλληλο και για επαγγελματική χρήση, β) **διώροφο κατάστημα** 53 τ.μ. στο ισόγειο, 51 τ.μ. στον πρώτο όροφο και βεράντα 31 τ.μ. στην οδό Γεωργίου Λέοντος 13 (κοντά στο Ξεν. Μανούσος), γ) **κατάστημα** 75 τ.μ. με αποθήκη 21 τ.μ. στον α' όροφο στην οδό Ορφανίδου 16. Πληρ. τηλ. 2241025450, 2241020277, 6979357878
MZT071003

ΕΝΟΙΚΙΑΖΕΤΑΙ ολοκαίνουργιο **διαμέρισμα** (1ος ενοικιαστής) στον 3ο όροφο μικρής πολυκατοικίας. Διαμπερές με 3 υπνοδωμάτια, 2 WC, θέρμανση, ηλ. θερμοσίφωνα, στην οδό Αποστόλου Παύλου στην Ανάληψη. Πληρ. τηλ. 2241050249 MZT071040

ΕΝΟΙΚΙΑΖΟΝΤΑΙ στο Παραδείσι: α) ισόγειο **κατάστημα** 50 τ.μ. επί της Λεωφ. Δημοκρατίας αριθμ. 47, β) **διαμέρισμα** 50 τ.μ. στον α' όροφο επί της Λεωφ. Δημοκρατίας και Κανάρη 1, γ) διώροφη **μεζονέτα** 50 τ.μ. με υπόγειο 25 τ.μ. στην λεωφ. Δημοκρατίας και Κανάρη 1α. Τα πιο πάνω ακίνητα ενοικιάζονται και σαν ενιαίος χώρος. Πληρ. τηλ. 2241025450, 2241020277, 6979357878 MZT071002

ΕΝΟΙΚΙΑΖΕΤΑΙ διαμέρισμα επί της Γ. Παπανδρέου 80 τριάρι 112 τ.μ. στον α' όροφο. Πληρ. τηλ. 2241023967
MZT071007

ΕΝΟΙΚΙΑΖΕΤΑΙ ο πρώτος όροφος σε διώροφη οικοδομή με κήπο, μεγάλα μπαλκόνια και κεντρική θέρμανση, 110 τ.μ. περιοχή Ανάληψη. Πληρ. τηλ. 2241064453, 6946330226 MZT071006

ΕΝΟΙΚΙΑΖΟΝΤΑΙ επιπλωμένα **διαμερίσματα** δύο δωματίων και κουζίνας στο κέντρο της πόλεως, όπισθεν Ακαδημίας κατάλληλα για φοιτητές, εκπαιδευτικούς. Πληρ. τηλ. (22410) 27608, 73647
MAT3526

ΜΗΝΙΑΙΑ ΕΝΟΙΚΙΑΣΗ ΔΩΜΑΤΙΩΝ ΣΕ ΞΕΝΟΔΟΧΕΙΟ

Το **ξενοδοχείο ΝΟΥΦΑΡΑ** που βρίσκεται στο **κέντρο της πόλεως Ρόδου (10 λεπτά από το Παν/μιο Αιγαίου) επί της Γρ. Λαμπράκη 35,**

ενοικιάζει δωμάτια μονόκλινα και δίκλινα σε φοιτητές και σε οποιονδήποτε άλλο ενδιαφερόμενο.

Το δωμάτιο διαθέτει:
1. Ατομικό μπάνιο
2. Τηλέφωνο
3. Ραδιόφωνο
4. Τηλεόραση
5. Ψυγείο
6. Θέρμανση
7. Ζεστό νερό
8. Κοινόχρηστο χώρο για επιτραπέζια παιχνίδια
9. Εβδομαδιαίος καθαρισμός δωματίου και
10. Διάθεση ιματισμού (σεντόνια, κουβέρτες)

Τιμή δίκλινου δωματίου (1 άτομο) 260 ευρώ ανά μήνα
Τιμή δίκλινου δωματίου (2 άτομα) 330 ευρώ ανά μήνα

ΠΛΗΡ. ΤΗΛ. 2241024545
MAT3482(Γ)

RHODES-GREECE
CAIRO PALACE

ΕΝΟΙΚΙΑΖΟΝΤΑΙ

- **ΚΑΤΑΣΤΗΜΑ ή ΓΡΑΦΕΙΟ** 90 τ.μ. στον όροφο των καταστημάτων του εμπορικού κέντρου
- **ΚΑΤΑΣΤΗΜΑ ή ΓΡΑΦΕΙΟ** 43 τ.μ. στον όροφο των καταστημάτων του εμπορικού κέντρου
- **ΚΑΤΑΣΤΗΜΑ ή ΓΡΑΦΕΙΟ** 30 τ.μ. στον όροφο των καταστημάτων του εμπορικού κέντρου
- **ΓΡΑΦΕΙΟ** 135 τ.μ. στον γ' όροφο επί του αίθριου της Εθ. 12νησίων
- **ΓΡΑΦΕΙΟ** 90 τ.μ. στον γ' όροφο επί του αίθριου της Εθ. 12νησίων.

Πληροφορίες: Κα ΦΡΑΝΣΙΣ ΝΙΟΤΗ
τηλ. 2241027600,
κιν. 6944618757, 6973572262, φαξ 2241023462
email: fniotis@otenet.gr
ΜΧΠΞΕΝ102

Μετακομίζετε;
γρήγορα
εύκολα
οικονομικά
MET.PO
MET.PO ΡΟΔΟΣ: τηλ. 2241024388/6948003320
ΑΘΗΝΑ: τηλ. 2103464235/3476818-008
ΕΝΤΟΣ ΝΗΣΟΥ ΚΑΙ ΠΡΟΣ ΟΛΗ ΤΗΝ ΕΛΛΑΔΑ
MAT424

ΕΝΟΙΚΙΑΣΗ ΑΚΙΝΗΤΟΥ

ΕΝΟΙΚΙΑΖΕΤΑΙ στην προέκταση Αννης Μαρίας - Εθνικής Αντίστασης **κατοικία** ισόγεια 220 τ.μ. (με αυλή 1.500 τ.μ. χώρος άνετος πάρκιν ή για άλλη χρήση) κατάλληλο για Τράπεζα, Ασφαλιστική Εταιρεία, Βρεφονηπιακός Σταθμός, Εστιατόριο, Ζαχαροπλαστείο, Καφετέρια και οποιαδήποτε άλλη νόμιμη Εμπορική και επαγγελματική χρήση. Δεκτές σοβαρές προτάσεις.

Πληρ. κ. Ανέστη
τηλ. 2241026281, 6947047651
ΜΧΠ659

ΕΝΟΙΚΙΑΖΟΝΤΑΙ

στην Γρηγορίου Ε' **διαμερίσματα** αρίστης κατασκευής και με πανοραμική θέα: 1) **διαμέρισμα** α' ορόφου 200 τ.μ. με βεράντα 100 τ.μ. και μηνιαίο μίσθωμα 700 ευρώ, 2) **Διαμέρισμα** β' ορόφου 120 τ.μ. με βεράντα 80 τ.μ. και μηνιαίο μίσθωμα 500 ευρώ.

Πληρ. κ. Ανέστη τηλ. 2241026281 και κιν. 6947047651
ΜΧΠ659

ΕΝΟΙΚΙΑΖΟΝΤΑΙ

2 εμπορικά καταστήματα στο 2ο χλμ. Λεωφ. Λίνδου (παραπλεύρως έπιπλα Δρακιού). Το κάθε κατάστημα είναι 220 τ.μ., 100 τ.μ. πατάρι και 220 τ.μ. υπόγειο-αποθήκη. Τα καταστήματα ενδείκνυνται για σούπερ μάρκετ, φαρμακεία, δομικά υλικά κ.ά. Το ενοίκιο είναι 4.000 ευρώ έκαστο.

Πληρ. τηλ. 6947705717
ΜΑΠ384(Γ)











Vitzileos

ΚΤΗΜΑΤΟΜΕΣΙΤΙΚΟ ΓΡΑΦΕΙΟ – REAL ESTATE AGENCY

ΚΑΤΑΣΤΗΜΑΤΑ - ΓΡΑΦΕΙΑ - ΕΠΙΧΕΙΡΗΣΕΙΣ

Κάμπινγκ (οικόπεδο) στην παραθαλάσσια περιοχή Πεταλίδι της Μεσσηνίας	25.000 τ.μ.	1 400 000€
Μαγαζί με πατάρι στην οδό Ρόδου- Λίνδου	55 τ.μ.	110 000 €
Ημιτελές κτίριο 375 τ.μ. σε 200 τ.μ. οικόπεδο με πολύ άνετο χώρο υπογείου, με ισόγειο 95 τ.μ.., με πρώτο όροφο 95 τ.μ. , με 2ο όροφο 75 τ.μ. Το κτίσμα παρέχει θέα στην θάλασσα. 330 000 €	375 τ.μ.	
Επιχείρηση SNACK-BAR πλήρως εξοπλισμένο με άδεια για 30 καθίσματα στην Παλιά Πόλη	55 τ.μ.	75 000 €
Επιχείρηση Στεγνοκαθαριστήριο στην περιοχή Αφάντου (υπάρχει και υποκατάστημα στην Ρόδο)	100 τ.μ.	120 000 €
Κατάστημα με 40 τ.μ. υπόγειο, 40 μ ισόγειο και επιπλέον 40 τ.μ. πρώτος όροφος στο Μανδράκι	120 τ.μ.	300 000 €
Κατάστημα με πατάρι σε εμπορική περιοχή στό κέντρο της πόλης	122 τ.μ.	200 000 €
Διατηρητέο ακίνητο το οποίο αποτελείται από 72 τ.μ. ισόγειο και 72 τ.μ. 1ος όροφος και 200τ.μ. αυλή στην περιοχή Ψαροπούλα.	144 τ.μ.	450 000 €
Ευρύχωρη Αποθήκη στην Οδό Παναγιώτη Ροδίου	180 τ.μ.	82 000 €
Επιχείρηση Εστιατόριο- ΣΝΑΚ-ΜΠΑΡ στο κέντρο της πόλης σε 880 τ.μ. οικόπεδο	200 τ.μ.	150 000 €
ΞΕΝ/ΧΕΙΟ Β ΚΑΤΗΓ. 95 Δωμάτια σε 13 στρεμ. στην παραλία Ιαλυσού		2 642 000 €
ΞΕΝ/ΧΕΙΟ 15 Δωματίων πάνω στο κύμα και μονοκατοικία 80 τ.μ. στο Γεννάδι		440 000 €
ΞΕΝ/ΧΕΙΟ 60 Δωματίων, 130 Κλινών, Σε οικόπεδο 8.000 τ.μ., με ΔΥΟ ΠΙΣΙΝΕΣ. Επιπλέον Εστιατόριο και μπαρ στην Θολό.		2 750 000 €
Συγκρότημα Εφτά διαμερισμάτων με Δυο Μαγαζιά 250 τ.μ. στην Παραλία Ιξιάς		338 000 €
Κτιριακό συγκρότημα στο λιμάνι, σε 1.808 τ.μ. οικόπεδο επί της οδού Αυστραλίας	1300 τ.μ.	1 470 000€
Βιοτεχνικός χώρος σε 6 στρ. οικόπεδο επί της Λεωφόρου Ρόδου - Λίνδου	2300 τ.μ.	2 650 000 €
Στεγασμένος χώρος σε οικόπεδο 31.450 τ.μ. στο Κανδυλί και είναι κατάλληλο για οποιαδήποτε χρήση	3600 τ.μ	880 000 €

ΜΕΖΟΝΕΤΕΣ – ΜΟΝΟΚΑΤΟΙΚΙΕΣ – ΟΙΚΟΔΟΜΕΣ

Παραδοσιακό σπίτι στο Παραδείσι με ένα ευρύχωρο υπνοδωμάτιο, μεγάλη κουζίνα, μεγάλους χώρους και με αυλή. Υπάρχει δυνατότητα επέκτασης της οικοδομής 127 τ.μ. 100 000 €
Τριώροφη πολυτελής μονοκατοικία στα Άφαντου με τρία υπνοδωμάτια με κεντρική θέρμανση, τρία λουτρά (με W.C., Τζακούζι, ντους, και μπανιέρα) επίσης παρέχει Αποθήκη τροφίμων και Γκαράζ 210 τ.μ. 260 000 €
Τριώροφη Μεζονέτα, Πολυτελής Κατασκευή, δίπλα στην θάλασσα 300 τ.μ. 380 000 €
Διώροφη μονοκατοικία με δυο υπνοδωμάτια και σαλοτραπεζαρία και ένα μπάνιο στην Κάλυμνο 45 000 €
Τριώροφη μεζονέτα σε μπετά που θα διευκολύνει την / τον νέο ιδιοκτήτη να διαμορφώσει το κτίσμα με το δική του άποψη και γούστο και βρίσκεται μέσα σε 1000 μ Οικόπεδο στα Τριάντα 170 τ.μ. 150 000 €
Μονοκατοικία ανακαινισμένη στην περιοχή Κρητικά 135 τ.μ. 265 000 €
Μονοκατοικία 70 τ.μ. δυνατότητα χρήσης μαγαζιού στις Καλυθιες 140 τ.μ. 70 000 €
Νεοκλασικό Διατηρητέο Αρχοντικό σε οικόπεδο 1.100 τ.μ., Σ.Δ. 1,4 στο Κέντρο της Πόλης 170 τ.μ. 1 500 000 €
Διώροφη μονοκατοικία με τέσσερα υπνοδωμάτια, δυο μπάνια στην Αφάντου 150 000 €

ΠΩΛΟΥΝΤΑΙ ΔΙΑΜΕΡΙΣΜΑΤΑ

Διαμέρισμα με δυο υπνοδωμάτια στον τέταρτο όροφο (ρετιρέ) με Θεά στην Θάλασσα στην Οδό Αττάβύρου. 80 τ.μ. 95 000 €
Διαμερίσματα σε τριώροφη οικοδομή στην περιοχή Δασκάλους 85 τ.μ. 165 000 €
Γκαρσονιέρα με θεά στην θάλασσα στην περιοχή Γεννάδι50 τ.μ. 53 000 €
Διαμέρισμα με δυο υπνοδωμάτια με Εκπληκτική Θεά στην περιοχή Γεννάδι 60 τ.μ. 55 000 €
Διαμέρισμα στον πρώτο όροφο, με τρία υπνοδωμάτια στην Οδό Κέννεντυ 98 τ.μ. 130 000 €
Παραδοσιακό διαμέρισμα απέναντι από Καζίνο Ρόδου116 τ.μ. 146 700 €
Διαμέρισμα Ισόγειο με Κήπο και Γκαράζ, με θέα στην Θάλασσα, στην περιοχή Ροδίνι 220 τ.μ. 360 000 €

ΟΙΚΟΠΕΔΑ ΕΝΤΟΣ ΚΑΙ ΕΚΤΟΣ ΡΟΔΟΥ

Οικόπεδο Εντός Ζώνης στην περιοχή Αφάντου 17000 τ.μ. 750 000 €
Οικόπεδο Στην περιοχή Καναμάτ μέσα στον οικισμό 360 τ.μ. 135 000 €
Οικόπεδο Εντός Ζώνης στην Περιοχή Τριαντων με Θέα στην Θάλασσα 2500 τ.μ. 120 000 €
Οικόπεδο Περιοχή Ατσίπας στην Αφάντου 7400 τ.μ. 110 000 €
Οικόπεδο Λίγο πριν την Κρητηνία περιοχή Λαβαριανής 5000 τ.μ. 45 000 €
Οικόπεδο Πάνω στην Λεωφόρο Ρόδου - Λίνδου με κόμβο με οικοδομική άδεια γ ια 3000 μ κτίσμα σε δυο ορόφους επιπλέον 400 τ.μ. υπόγειο 8500 τ.μ. 1 500 000 €
Οικόπεδο Στό Φυτώριο με Θέα στην Θάλασσα κατάλληλο για κατοικία 8100 τ.μ. 350 000 €
Οικόπεδο Στον Άγιο Νικόλαο Σ.Δ. 1,20 412 τ.μ. 220 000 €
Οικόπεδο Στη Σύμη περιοχή λιμανιού πάνω στο κύμα600 τ.μ. 100 000 €
Οικόπεδο Στο Γεννάδι Εντός Σχεδίου Πόλεως 750 τ.μ. 18 000 €
Οικόπεδο Στο Γεννάδι πάνω στον Δρόμο Ελαιώνας- Φουρνάκι 2500 τ.μ. 23 000 €
Οικόπεδο Στην Κάμειρο Σκάλα πάνω στο κύμα εντός οικισμού 2600 τ.μ. 85 000 €
Οικόπεδο Στο Γεννάδι εντός οικισμού 3160 τ.μ. 100 000 €
Οικόπεδο Στο Γεννάδι εντός οικισμού με Θέα 3400 τ.μ. 88 000 €
Οικόπεδο Παραθαλάσσιο Σ.Δ. 0,2 πάνω στον Δρόμο στο νησί της Λέρου 4075 τ.μ. 205 000 €
Οικόπεδο Στην Κω σε Εξοχική Τοποθεσία της περιοχής Ψαλίδι 5400 τ.μ. 73 000 €
Οικόπεδο Στο Φαληράκι 8000 τ.μ. 230 000 €
Οικόπεδο Στα Μαριτσά Εντός Ζώνης 9000 τ.μ. 132 000 €
Οικόπεδο Επί της Λεωφόρου Ρόδου- Λίνδου 9760 τ.μ. 560 000 €
Οικόπεδο Πάνω στο Κύμα, Κατάλληλο για οποιαδήποτε χρήση στα Καλαβάρδα 20000 τ.μ. 880 000 €
Οικόπεδο Στο Πλημμύρι πάνω στο Κύμα 20000 τ.μ. 470 000 €
Οικόπεδο Στα Καλαβάρδα 25000 τ.μ. 295 000 €
Οικόπεδο Πάνω στο Κύμα στην Θολό 34000 τ.μ. 611 000 €
Οικόπεδο Στο Τσαϊρι επί της Λεωφόρου ΤΣΑΪΡΙ- ΑΕΡΟΔΡΟΜΙΟΥ 98000 τ.μ. 1 300 000 €
Οικόπεδο Στην Πυλώνα οικοπεδική έκταση με φανταστική Θέα στην Θάλασσα 115000 τ.μ. 680 000 €

ΑΚΙΝΗΤΑ ΑΘΗΝΩΝ

Διαμέρισμα – Ρετιρέ στον τέταρτο Όροφο, Πλατεία Κυψέλης 83 τ.μ. 123 300 €
Διαμέρισμα στον τέταρτο όροφο στην Αγια Παρασκευή κοντά στο Αμερικανικό Κολέγιο με δυο μεγάλα υπνοδωμάτια και θέρμανση 86 τ.μ. 150 000 €
Διαμέρισμα ανακαινισμένο με υπερυψωμένο Ισόγειο και Κήπο στην Άνω Γλυφάδα 112 τ.μ. 170 000 €

ΕΝΟΙΚΙΑΖΟΝΤΑΙ ΚΑΤΑΣΤΗΜΑΤΑ - ΕΠΙΧΕΙΡΗΣΕΙΣ

Οροφο- Διαμέρισμα στην περιοχή Ζέφυρος για Επαγγελματική Χρήση150 τ.μ. 1 000 €
Διαμέρισμα στη Οδό Στέλιου Κοτιάδη κατάλληλο για επαγγελματική χρήση 85 τ.μ. 450 €
Κατάστημα στην Θολό 800 τ.μ. 2 500 €

ΕΝΟΙΚΙΑΖΟΝΤΑΙ ΔΙΑΜΕΡΙΣΜΑΤΑ

Διαμέρισμα με Τρία υπνοδωμάτια στην Περιοχή Μητρόπολη 120 τ.μ. 500 €
Γκαρσονιέρα σε ρετιρέ στο Κανακόνερο 25 τ.μ. 230 €
Επιπλωμένο διαμέρισμα στα Τριάντα 60 τ.μ. 300 €

ΒΙΤΖΗΛΑΙΟΣ ΜΑΡΙΟΣ ΤΗΛ: 22410-24900, ΚΙΝ: 6932704919, 6932196325 FAX: 22410-25544, WEBSITE: www.vitzileos.gr, EMAIL:mvre@otenet.gr ΑΕ858

ΕΝΟΙΚΙΑΣΕΙΣ

συνέχεια από την προηγούμενη

ΕΝΟΙΚΙΑΖΕΤΑΙ παραδοσιακό αρχοντικό σπίτι στην οδό Αθανασίου Διάκου 19 γωνία, Ρόδος, αποτελούμενο από 3 υπνοδωμάτια, σαλόνι, κουζίνα. Το ακίνητο διαθέτει υπόγειο και αυλή. Πληρ. κ. Βασίλη τηλ. 6946405557 ΜΖΤ071009

ΕΝΟΙΚΙΑΖΕΤΑΙ διαμέρισμα δυάρι χωρίς έπιπλα στην οδό Μητροπόλεως 22d Ρόδος. Μόνο για δημόσιους υπαλλήλους καθώς φοιτητές και ζευγάρια. Πληρ. τηλ. 6973475511, 2245061300 ΜΑΠ383

ΕΝΟΙΚΙΑΖΕΤΑΙ στα Κοσκινού **μονοκατοικία** 110 τ.μ. και δύο **γκαρσονιέρες** πολυτελείας. Πληρ. τηλ. 2241035849 ΜΖΤ071016

ΕΝΟΙΚΙΑΖΟΝΤΑΙ α) **γκαρσονιέρα** ημιεπιπλωμένη (2 δωματίων) ενοίκιο 150 ευρώ, , β) **studio** επιπ/νο 150 ευρώ, γ) ένα μικρό **δωμάτιο** (1 κρεβάτι) με το WC του ενοίκιο 120 ευρώ. Ολα στο 6ο χλμ. Λεωφόρου Ρόδου-Καλλιθέας, Επίσης **μονοκατοικία** 180 τ.μ. σε 4 στρ/τα οικ/δο στ' Ασγούρου ενοίκιο 1000 ευρώ. Πληρ. τηλ. 2241028838 (Αποκλείονται οι αλλοδαποί). Ωρες τηλ/νου 10-1 καθημερινά το πρωί ΜΧΠ851.1

ΕΝΟΙΚΙΑΖΕΤΑΙ διαμέρισμα 2 υπνοδωματίων δυάρι 80 τ.μ. περιοχή 7 Βαγιές. Πληρ. τηλ. 6973674102 ΜΖΤ071010

ΕΝΟΙΚΙΑΖΕΤΑΙ ισόγειο διαμέρισμα 3άρι, 50 τ.μ., κουζίνα, WC, επί της οδού Έρνεστ Μπέβιν αρ. 15. Πληρ. τηλ. 6947176219, 2241035539 (απόγευμα) ΜΖΤ061028

ΕΝΟΙΚΙΑΖΟΝΤΑΙ καινούργια **διαμερίσματα** πλήρως εξοπλισμένα με κουζίνα, τραπεζαρία, ντουλάπες, κρεβάτια, air condition, ηλιακό, TV, σε πολύ προσιτές τιμές, σε ήσυχη περιοχή της Κρεμαστής. **Δίπλα στο Λύκειο.** Πληρ. τηλ. 2241090005, 6979834185 ΜΖΤ071018

ΕΝΟΙΚΙΑΖΕΤΑΙ διαμέρισμα 110 τ.μ. τεσσάρι αποτελούμενο από 3 υπνοδωμάτια, μεγάλο σαλόνι, κουζίνα, χωλ, μπάνιο. Ευάερο και ευήλιο, σε μικρή πολυκατοικία στην Μιχαήλ Λάμπρου 6, Ανάληψη. Πληρ. τηλ. 2241067107, 6944883688 ΜΖΤ061029

ΕΝΟΙΚΙΑΖΕΤΑΙ νεόκτιστο ισόγειο **διαμέρισμα** στην οδό Βιέννης 17, Ροδίνι, 85 τ.μ., χωρίς κοινόχρηστα, ενοίκιο 500 ευρώ, αλλοδαποί αποκλείονται. Πληρ. τηλ. 6946552222, από 09.00 έως 13.00. ΜΖΤ061026

ΕΝΟΙΚΙΑΖΕΤΑΙ studio 50 τ.μ., επιπλωμένο, στο Ροδίνι. Πληρ. τηλ. 6945163283, κ. Κατερίνα. ΜΧΡ12979

ΕΝΟΙΚΙΑΖΕΤΑΙ καινούργιο λουξ **δυάρι**, κοντά στο κέντρο της πόλης, Κορίνθου 8 και Καμείρου (περιοχή Αραπάκι) με αυτόνομη θέρμανση, air condition, ηλιακό θερμοσίφωνα, εντοιχισμένη κουζίνα, ατομική θέση στάθμευσης. Πληρ. τηλ. 2241029905, ώρες καταστημάτων. ΜΖΤ061024

ΕΝΟΙΚΙΑΖΕΤΑΙ διαμέρισμα τριάρι στον 2ο όροφο γωνιακής πολυκατοικίας με κεντρική θέρμανση, επί της Καναδά 90, 380 ευρώ. Πληρ. τηλ. 2241023800, 2241074113, 6944293272 ΜΑΤ3453(2)

ΕΝΟΙΚΙΑΖΟΝΤΑΙ επιπλωμένα δωμάτια με WC στο Μανδράκι επί της οδού Καρπάθου 31, πεζόδρομος. Πληρ. τηλ. 2241036404, 2241021214, 6937745463, ώρες γραφείου. ΜΖΤ061021

ΕΝΟΙΚΙΑΖΕΤΑΙ ΩΣ ΟΙΚΙΑ Ή ΕΠΑΓΓΕΛΜΑΤΙΚΗ ΣΤΕΓΗ ΠΑΡΑΔΟΣΙΑΚΟ ΟΙΚΗΜΑ (ΙΣΟΓΕΙΟ, ΟΡΟΦΟΣ) 300 Τ.Μ. ΕΠΙ ΤΗΣ Λ. ΡΟΔΟΥ - ΚΡΕΜΑΣΤΗΣ 5. ΠΛΗΡ. ΤΗΛ. 2241024502, 2241077534 ΜΑΠ377

ΕΝΟΙΚΙΑΖΕΤΑΙ εντός πόλεως, απέναντι από το Τεχνικό Λύκειο, κοντά στη θάλασσα, διώροφη ανεξάρτητη **κατοικία** (μεζονέτα), χωρίς κοινόχρηστα, κατάλληλη και για φοιτητές/τριες. Πληρ. τηλ. 6945896540 ΜΖΤ061003

ευσταθίου ΕΥΡΩΚΤΗΜΑΤΙΚΗ
ΚΤΗΜΑΤΟΜΕΣΙΤΙΚΟ ΓΡΑΦΕΙΟ
Εθν. Αντιστάσεως 83 • Τηλ.: 22410 73819, 74917
Κιν.: 6944 374546, 6945 292030
Fax: 22410 38641 • e-mail: info@euroktimatiki.gr

ΜΙΣΘΩΣΕΙΣ ΚΑΤΑΣΤΗΜΑΤΩΝ

- **Κατάστημα** επί της οδού Ορφανίδου 75 τ.μ. με αποθήκη 21 τ.μ. με αυλή κατάλληλο για οποιαδήποτε χρήση.
- **Κατάστημα** επί της Γ. Λέοντος αποτελούμενο από ισόγειο 53 τ.μ. και Α΄ όροφο 51 τ.μ. με μεγάλες βεράντες (33 τ.μ.) κατάλληλο για οποιαδήποτε χρήση.
- **Καταστήματα** στην συμβολή των οδών Ολυμπίας και Δελφών στο Καρακόνερο 70 τ.μ. το κάθε ένα, σε νεόδμητη οικοδομή, κατάλληλο για οποιαδήποτε χρηση.
- **Κατάστημα** επί της οδού Εθν. Αντιστάσεως , δίπλα από το κατάστημα Musses, 110 τ.μ. με πατάρι και υπόγειο, κατάλληλο για οποιαδήποτε χρήση.
- **Κατάστημα** επί της Κωνσταντίνου Παλαιολόγου κοντά στο Super Market Σπανός 45 τ.μ. , κατάλληλο για οποιαδήποτε χρήση , Μηνιαίο Μίσθωμα 450 ευρώ.
- **Καταστήματα** επί της Ιερού Λόχου στην Ιαλυσό, 40 τ.μ. το κάθε ένα, κατάλληλο για οποιαδήποτε χρήση. Μηνιαίο Μίσθωμα 500 ευρώ. XΠ401/2029

SAVVAIDIS & Associates
Estate Agents & Consultants

ΜΙΣΘΩΣΕΙΣ ΕΜΠΟΡΙΚΩΝ ΑΚΙΝΗΤΩΝ

Ενοικιάζεται

Κεντρικό Κατάστημα
στην Σωκράτους
επιφάνειας ισογείου 52τ.μ.
& ορόφου 36τ.μ.



Γωνιακό κατάστημα στην συμβολή των οδών Δημοκρατίας & Δωδ/κής Νεολαίας (δίπλα στον κινημ/φο Παλλάς) επιφάνειας ισογείου 265τ.μ. & υπογείου 200τ.μ.



Νεοκλασσικό διατηρητέο στο κέντρο της πόλης,
επιφάνειας ισογείου 177τ.μ. & υπογείου 177τ.μ.

ΣΑΒΒΑΪΔΗΣ & Συνεργάτες
Μεσίτες & Σύμβουλοι Ακινήτων

Γρ. Λαμπράκη 14 & Αμερικής, Ρόδος
Τηλ 22410-26281 fax 22410-34663

XΠ659

ΕΝΟΙΚΙΑΣΕΙΣ

συνέχεια από την προηγούμενη

ΕΝΟΙΚΙΑΖΕΤΑΙ κατάστημα (μπουτίκ), πλήρως εξοπλισμένο στην Παλιά Πόλη επί της οδού Ιπποδάμου (Ρολόι). Πληρ. τηλ. 2241020663, 6938987654 MZT061016

ΕΝΟΙΚΙΑΖΕΤΑΙ διαμέρισμα τριών υπνοδωματίων με κήπο στην Ιαλυσό. Πληρ. τηλ. 2241094629, κιν. 6947850462 MZT020803

ΕΝΟΙΚΙΑΖΕΤΑΙ μεγάλο επιπλωμένο **studio**, πλήρως εξοπλισμένο, στα Κοσκινού. Με δική του τουαλέτα μέσα σε κήπο και άνετο πάρκιν. Πληρ. τηλ. 2241060235 MZT061023

ΕΝΟΙΚΙΑΖΕΤΑΙ γκαρσονιέρα ισόγεια, πλησίον Πανεπιστημίου Αιγαίου, αποτελούμενη από μία κουζίνα, ένα υπνοδωμάτιο και ένα μπάνιο. Πληρ. τηλ. 6944453824 MXP12980

ΕΝΟΙΚΙΑΖΕΤΑΙ επιπλωμένο **δωμάτιο** με πολυκουζινάκι και ατομική WC σε ήσυχη περιοχή στην παραλία Ιξιάς. Ενοίκιο 170 ευρώ. Πληρ. τηλ. 2241021430 και 6947729495 MXP12985

ΕΝΟΙΚΙΑΖΟΝΤΑΙ ξενοδοχειακά διαμερίσματα και **studios** στις "7 Βαγιές" με το μήνα σε συγκρότημα προσφάτως ανακαινισμένο, πλήρως εξοπλισμένο με τηλεόραση, τηλέφωνο, ηλιακό, κλιματισμό, ψύξη, θέρμανση, καθαριότητα 2 φορές την εβδομάδα από την καμαριέρα του ξενοδοχείου με πλήρη ρουχισμό και εξοπλισμό κουζίνας με χρήση της πισίνας, της πέργκολας και του σαλονιού / bar του ξενοδοχείου κ.λπ. Πληρ. τηλ. 2241036830, 6932934562 MZT041032

ΕΝΟΙΚΙΑΖΟΝΤΑΙ δύο **διαμερίσματα** 70 τ.μ. και 105 τ.μ. αντιστοίχως στην περιοχή της Ανάληψης. Πληρ. τηλ. 6938845498 INT051005

ΕΝΟΙΚΙΑΖΕΤΑΙ μαγαζί 80 τ.μ., στην περιοχή Αφεντικά, πλατεία Δημαρχείου, στον Αρχάγγελο. Πληρ. τηλ. 2241023800, 2241074113, 6932351248 MAT3453(1)

ΕΝΟΙΚΙΑΖΕΤΑΙ στην Ιαλυσό **οροφοδιαμέρισμα** καινούργιο, διαμπερές, ρετιρέ, πολυτελούς κατασκευής, 2 υπνοδωματίων με εντοιχισμένες ηλεκτρικές συσκευές, (πλυντήριο πιάτων, ρούχων, φούρνο, κεραμική εστία) με ηλιακό θερμοσίφωνα, άνετα μπαλκόνια, διπλά τζάμια. Πληρ. τηλ. 2241028458, 6946948756 MZT031020

ΕΝΟΙΚΙΑΖΕΤΑΙ διαμέρισμα επιπλωμένο, αποτελείται από τρία υπνοδωμάτια, καθιστικό, κουζίνα και μπάνιο με ηλ. θερμοσίφωνα και TV, κατάλληλο για συγκατοίκηση φοιτητών κ.λπ. επί της Αλεξ. Διάκου 15, πλάι στο ζαχαροπλαστείο "Σαββοϊδάκη". Πληρ. τηλ. 2241021335, 6945393764 MZT051031

ΕΝΟΙΚΙΑΖΕΤΑΙ διαμέρισμα δυάρι ανατολικομεσημβρινό, διαμπερές, με θέα την θάλασσα, στο Καρακόνερο, Φιλερήμου 27. Πληρ. τηλ. 2241078172 MZT051038

ΕΝΟΙΚΙΑΖΕΤΑΙ ισόγειο **διαμέρισμα** επιπλωμένο, ενός υπνοδωματίου και λοιπών βοηθητικών χώρων. Κατάλληλο και για φοιτητές. Πληρ. Βενετοκλέων 71, τηλ. 2241094968, 2241025728, 6944945053 MZT051037

ΕΝΟΙΚΙΑΖΕΤΑΙ studio τελείως ανεξάρτητο στην Ιξιά (Ιαλυσός) μεγάλος κήπος, ησυχία, επιπλωμένο, κατάλληλο για ένα άτομο. Πληρ. τηλ. πρωί 2241073450, απογ. 2241031084, κιν. 6973787583 MZT051036

ΕΝΟΙΚΙΑΖΕΤΑΙ οροφοδιαμέρισμα στο Ροδίνι, Στοκχόλμης 1, 3 υπνοδωμάτια, 2 μπάνια, κουζίνα, σαλόνι, με τζάκι, πανταχόθεν ελεύθερο και φρεσκοβαμμένο χωρίς κοινόχρηστα, βόθρο κ.λπ. Πληρ. τηλ. 2241035191 MAT3422

ΕΝΟΙΚΙΑΖΟΝΤΑΙ ΓΚΑΡΣΟΝΙΕΡΕΣ ΕΠΙΠΛΩΜΕΝΕΣ ΔΙΧΩΡΕΣ, ΣΕ ΜΟΝΟΚΑΤΟΙΚΙΑ ΣΤΗΝ ΨΑΡΟΠΟΥΛΑ. ΠΛΗΡ. ΤΗΛ. 2241032291, 9-2 Π.Μ. ΚΑΙ 7-10 Μ.Μ. ΚΑΤΑΛΛΗΛΕΣ ΓΙΑ ΦΟΙΤΗΤΕΣ ΚΑΙ ΕΚΠΑΙΔΕΥΤΙΚΟΥΣ MZT041008

ΕΝΟΙΚΙΑΖΕΤΑΙ στην Ιαλυσό α) καινούργιο δίχωρο **διαμέρισμα** με θέρμανση και ηλιακό, β) επιπλωμένη **γκαρσονιέρα.** Πληρ. τηλ. 2241092381 MZT051026

ΕΝΟΙΚΙΑΖΕΤΑΙ επιπλωμένο **διαμέρισμα** 3 υπνοδωμάτια, 2 λουτρά και κουζίνα επί της Μ. Πετρίδη. Πληρ. τηλ. 2241048305, 6944521378 MXP12977

ΕΝΟΙΚΙΑΖΕΤΑΙ επιπλωμένο **δυάρι** στο β' όροφο στην Ιξιά. Πληρ. τηλ. 2241029101, 2241077953 INT051024

ΕΝΟΙΚΙΑΖΕΤΑΙ διαμέρισμα στην Ιαλυσό με τρία υπνοδωμάτια, σαλόνι, κουζίνα και μπάνιο, στην οδό 9ης Μαΐου 50, κοντά στη στάση Παρασκευά. Πληρ. τηλ. 2241092244, 6936540304 MZT051004

ΕΝΟΙΚΙΑΖΕΤΑΙ διαμέρισμα με τρία υπνοδωμάτια, σαλοτραπεζαρία, κουζίνα, στην οδό Κομνηνών 37, ισόγειο. Πληρ. τηλ. 2241061500, 6937398975 MZT051027

ΕΝΟΙΚΙΑΖΕΤΑΙ διαμέρισμα επί της οδού Πετράκη Γιαλλούρη 14, (Αγ. Γεώργιος κάτω). Πληρ. τηλ. 2241021642 MZT051028

ΕΝΟΙΚΙΑΖΟΝΤΑΙ ισόγειο **διαμέρισμα** με ράμπα για ιδιωτικό πάρκιν και εξτρά αποθήκη, τριών υπνοδωματίων, 100 τ.μ. Τιμή 450 ευρώ. Επίσης το διαμέρισμα του δεύτερου (τελευταίος) ορόφου ανακαινισμένο 100 τ.μ. στην οδό Καλαμάτας στην Ανάληψη. Τιμή 440 ευρώ. Πληρ. τηλ. 6947327299 ΜΑΠ376

ΕΝΟΙΚΙΑΖΕΤΑΙ ενιαίος χώρος 700 τ.μ. επί της λεωφόρου Καλλιθέας, κατάλληλο για οποιαδήποτε χρήση. Μόνο σοβαρές προτάσεις. Πληρ. τηλ. 6978112273 MAT3419

ΕΝΟΙΚΙΑΖΟΝΤΑΙ επιπλωμένα **δωμάτια** κοντά στο Πανεπιστήμιο με μεγάλη αυλή, ευάερα, ευήλια, στην οδό Ομήρου 5, Π. Πόλη. Πληρ. τηλ. 2241031813 MZT051003

ΕΝΟΙΚΙΑΖΟΝΤΑΙ στην Ιαλυσό **studios** 20 μέτρα από το κύμα της θάλασσας, ανάμεσα στα εστιατόρια "Καλύβα" και "Τράτα" με πανέμορφη θέα, πλήρως επιπλωμένα με ηλιακό θερμοσίφωνο, τηλεόραση, μπαλκόνι, με τον μήνα ή με την ημέρα, σε άριστη κατάσταση, διεύθυνση Βενιζέλου 14. Πληρ. καντίνα "Κώστας" ή στο 2241092601 MZT051011

ΕΝΟΙΚΙΑΖΕΤΑΙ δίχωρη **γκαρσονιέρα** με πολυκουζίνα στο κέντρο της πόλης κοντά στη θάλασσα επιπλωμένη στην τιμή των 270 ευρώ το μήνα. Πληρ. τηλ. 6972718731 MZT051019

ΕΝΟΙΚΙΑΖΕΤΑΙ γκαρσονιέρα δίχωρη πλήρως επιπλωμένη (ψυγείο, κουζίνα, ηλιακό θερμοσίφωνα). Πληρ. τηλ. 2241066475, 6936131015, 6936131019 MZT051017

ΕΝΟΙΚΙΑΖΕΤΑΙ μονοκατοικία στο κέντρο της πόλης κοντά στη θάλασσα, περιοχή Ψαροπούλα. Διαθέτει σαλόνι με τζάκι, τραπεζαρία, κουζίνα εντοιχισμένη, με πλυντήριο πιάτων και ηλεκτρική κουζίνα τρεις κρεβατοκάμαρες με air condition και ντουλάπες, δύο μπάνια, θέρμανση με θερμοσυσσωρευτές, ηλιακό θερμοσίφωνα και πατάρι. Τιμή 650 ευρώ. Πληρ. τηλ. 6972718731 MZT051018

ΕΝΟΙΚΙΑΖΕΤΑΙ στούντιος πολυτελούς κατασκευής 2ος όροφος επιπλωμένο, οδός Παπαναστάση 46, για ένα άτομο, όλο το χρόνο. Τιμή 280 ευρώ. Στην τιμή συμπεριαλμβάνεται μέρος ρεύματος, νερό, κοινόχρηστα. Πληρ. κα Μαρία τηλ. 2241031708, 20617 MAT3418(2)

ΠΡΟΣΟΧΗ, μεγάλη ευκαιρία. **ΕΝΟΙΚΙΑΖΕΤΑΙ εστιατόριο** πλήρως εξοπλισμένο, δίπλα σε ξενοδοχείο στην εθνική οδό Ρόδου-Λίνδου, στην εκπληκτική τιμή των 5.000 ευρώ. Πληρ. τηλ. 2241051713, 13.00-17.00 MZT051001

ΕΝΟΙΚΙΑΖΕΤΑΙ στο Νιοχώρι (Γρίβα και Δηλμπεράκη 58) επιπλωμένο ισόγειο **διαμέρισμα** ενός υπνοδωματίου 65 τ.μ. με τηλεόραση και air condition στην τιμή των 400 ευρω. Περιλαμβάνονται το νερό, τα κοινόχρηστα και το χαρτόσημο. Πληρ. κ. Μανώλη τηλ. 6944353206 MZT051002

ευσταθίου ΕΥΡΩΚΤΗΜΑΤΙΚΗ
ΚΤΗΜΑΤΟΜΕΣΙΤΙΚΟ ΓΡΑΦΕΙΟ
Εθν. Αντιστάσεως 83
Τηλ.: 22410 73819, 74917 • Κιν.: 6946 103929
Fax: 22410 38641 • e-mail: info@euroktimatiki.gr

ΜΙΣΘΩΣΕΙΣ ΚΑΤΟΙΚΙΩΝ

- **Διαμέρισμα** 120 τ.μ. περιοχή Αγ. Νικολάου α' ορόφου, με (3) τρία υπνοδωμάτια, σαλόνι, κουζίνα, δύο μπάνια, κεντρική αυτόνομη θέρμανση, σε άριστη κατάσταση. Μηνιαίο μίσθωμα 550 ευρώ.
- **Διαμέρισμα** 105 τ.μ. περιοχή Καρακόνερο, β' ορόφου, με (3) υπνοδωμάτια, σαλόνι, κουζίνα, δύο μπάνια, τζάκι. Μηνιαίο μίσθωμα 450 ευρώ.
- **Διαμέρισμα** 96 τ.μ. επί της οδού Κέννεντυ με (2) δύο υπνοδωμάτια, σαλόνι, κουζίνα, κεντρική θέρμανση και ηλιακό θερμοσίφωνα. Μηνιαίο μίσθωμα 380 ευρώ.
- **Διαμέρισμα** 120 τ.μ. περιοχή στάδιο Διαγόρα με (2) δύο υπνοδωμάτια, σαλόνι, κουζίνα, θέρμανση, ηλιακός θερμοσίφωνας και νυχτερινό ρεύμα. Μηνιαίο μίσθωμα 550 ευρώ.
- **Διαμέρισμα** 45 τ.μ.επί της οδού Κέννεντυ με (1) ένα υπνοδωμάτιο, σαλόνι, κουζίνα, **πλήρως επιπλωμένο**, α' ορόφου. Μηνιαίο μίσθωμα 300 ευρώ.
- **Διαμέρισμα** 105 τ.μ. στην Ιαλυσό, α' ορόφου, με (2) δύο υπνοδωμάτια, σαλόνι, κουζίνα, κεντρική θέρμανση, ηλιακό θερμοσίφωνα, με υπέροχη θέα. Μηνιαίο μίσθωμα 450 ευρώ.
- **Διαμέρισμα** 70 τ.μ. περιοχή super market "ΠΑΠΠΟΥ" Ιξιά, με δύο (2) υπνοδωμάτια, σαλόνι, κουζίνα. Μηνιαίο μίσθωμα 280 ευρώ.
- **Διαμέρισμα** στα Κοσκινού α' ορόφου σε νεόδμητη οικοδομή 105 τ.μ. διαθέτει (2) δύο υπνοδωμάτια, σαλόνι, κουζίνα, ηλιακό θερμοσίφωνα, air condition. Μηνιαίο μίσθωμα 550 ευρώ
- **Διαμέρισμα** 105 τ.μ. επί της οδού Εθνικής Αντιστάσεως 1ου ορόφου με δύο υπνοδωμάτια σαλόνι, κουζίνα. Διαθέτει θέρμανση με θερμοπομπούς. Μηνιαίο μίσθωμα 400 ευρώ.
- **Διαμέρισμα** 110 τ.μ. με δύο υπνοδωμάτια β' ορόφου, στην Ανάληψη, με καταπληκτική θέα, σαλόνι, κουζίνα. Μηνιαίο μίσθωμα 450 ευρώ.
- **Διαμέρισμα** 119 τ.μ. επί της Παύλου Μελά, με (3) τρία υπνοδωμάτια, σαλόνι, κουζίνα, κήπο, κεντρική θέρμανση. Μηνιαίο μίσθωμα 450 ευρώ.
- **Διαμέρισμα** 50 τ.μ. ισόγειο, στην Παστίδα, σε νεόδμητη οικοδομή, μερικώς επιπλωμένο (ηλεκτρικές συσκευές), με αυτόνομη θέρμανση και πάρκινγκ, κήπο. Μηνιαίο μίσθωμα 300 ευρώ.
- **Διαμέρισμα** 47 τ.μ. περιοχή Αραπάκι, με ένα υπνοδωμάτιο, σαλόνι, κουζίνα, αυλή. Μηνιαίο μίσθωμα 320 ευρώ.
- **Μεζονέτα** 180 τ.μ. με 3 υπνοδωμάτια, σαλόνι, κουζίνα και σοφίτα στην Ιαλυσό πολυτελούς κατασκευής με κεντρική αυτόνομη θέρμανση, ηλιακό θερμοσίφωνο, αυλή, πάρκιν. Μηνιαίο μίσθωμα 800 ευρώ.
- **Μονοκατοικία** 150 τ.μ. στην Παστίδα, πολυτελούς κατασκευής με (3) τρία υπνοδωμάτια, 3 μπάνια, σαλόνι, κουζίνα, αποθήκη, πάρκινγκ. Διαθέτει κεντρική θέρμανση, ηλιακό θερμοσίφωνα, τζάκι. Μηνιαίο μίσθωμα 700 ευρώ.
- **Μονοκατοικία** 150 τ.μ. στο Τσαΐρι, **επιπλωμένη**, με (3) τρία υπνοδωμάτια, σαλόνι, κουζίνα, πάρκινγκ με τηλεχειρισμό, πισίνα, κήπο, BBQ. Μηνιαίο μίσθωμα 1200 ευρώ.
- **Μονοκατοικία** 145 τ.μ. στον Αρχάγγελο με (3) τρία υπνοδωμάτια, σαλόνι, κουζίνα, πάρκινγκ, πάνω στον κεντρικό δρόμο. Μηνιαίο μίσθωμα 400 ευρώ.
- **Παραδοσιακή κατοικία** 40 τ.μ. περιοχή Αραπάκι, με ένα υπνοδωμάτιο, σαλόνι, κουζίνα με κήπο και αυλή. Μηνιαίο μίσθωμα 250 ευρώ.
- **Γκαρσονιέρα** 40 τ.μ. επί της Ρόδου - Λίνδου α' ορόφου, με ένα υπνοδωμάτιο, σαλόνι, κουζίνα. Μηνιαίο μίσθωμα 220 ευρώ.
- **Γκαρσονιέρα** 40 τ.μ. επί της Ιερού Λόχου στην Ιαλυσό, α' ορόφου, σε νεόδμητη οικοδομή. Μηνιαίο μίσθωμα 220 ευρώ
- **Γκαρσονιέρες** 40 τ.μ., πλήρως επιπλωμένες πολυτελούς κατασκευής στο Φαληράκι Μηνιαίο μίσθωμα 240 ευρώ.
- **Γκαρσονιέρες-studios** στη Ιξιά πλήρως επιπλώμενα με μηνιαίο μίσθωμα 300 και 275 ευρώ αντίστοιχα.
- **Studios** πλήρως επιπλωμένα στις Καλυθιές, κοντά στην Εθνική οδό Ρόδου-Λίνδου. Μηνιαίο μίσθωμα 230 ευρώ.
- **Studios** πλήρως επιπλωμένα επί της Ρόδου-Λίνδου. Μηνιαίο μίσθωμα 280 ευρώ.
- **Studios** στα Κοσκινού πλήρως επιπλωμένες με μεγάλη αυλή με γκαζόν με πανοραμική θέα. Μηνιαίο μίσθωμα 200 ευρώ.

ΧΠ401/2029

ΠΩΛΕΙΤΑΙ
οικόπεδο 1.300 τ.μ.
πάνω στο κύμα, στη θέση "ΠΟΝΤΑΜΟΣ", στη Χάλκη.
Πληρ. τηλ. 6942432308, 2241026038
ΜΑΠ379(Π)

The Real Estate Leaders
RE/MAX
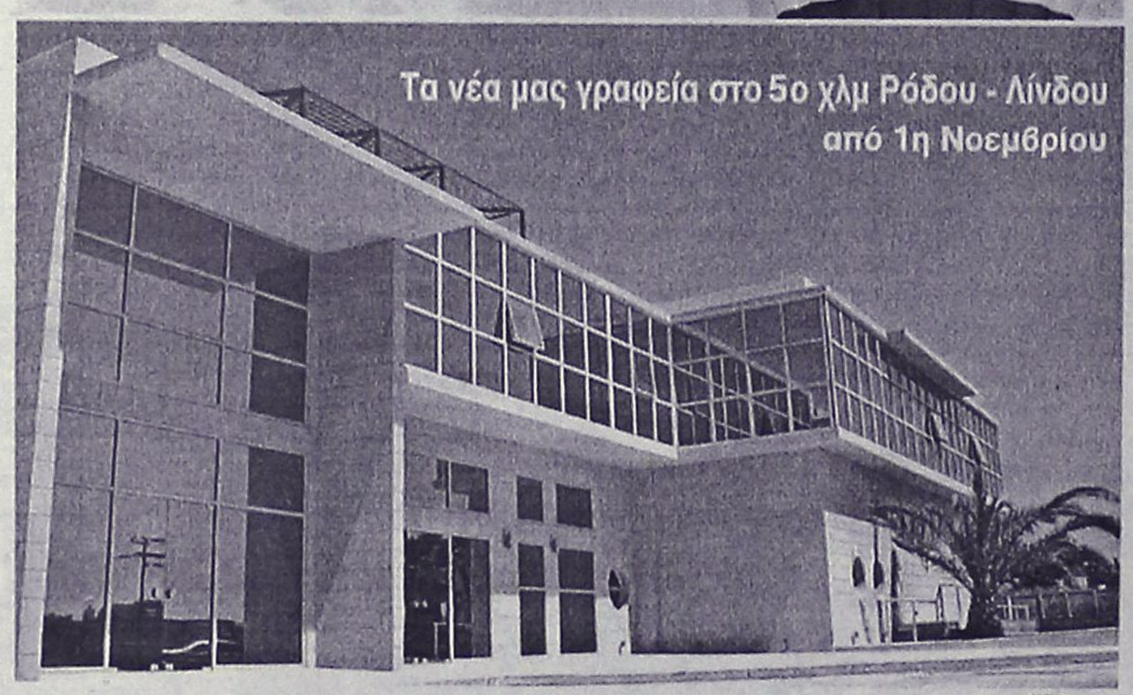

RE/MAX. Outstanding Agents. Outstanding Results.sm
• Αγοραπωλησίες – Ενοικιάσεις ακινήτων
• Με σοβαρότητα και επαγγελματισμό
• Στη Ρόδο, σε όλη την Ελλάδα και για κάθε γωνιά του κόσμου
• Ζητούνται συνεργάτες
RE/MAX EXCLUSIVE RE/MAX EXPRESS
REMAX EXPRESS: Εθνάρχου Μακαρίου 45 (στοά Ροίκου, ημιόροφος)
Τηλ: 22410 43730 - 1. fax: 22410 73200 • www.remax.gr • e-mail: info@remaxexpress.gr
AE740

ΚΤΗΜΑΤΟΜΕΣΙΤΙΚΟ ΓΡΑΦΕΙΟ
ΖΑΦΕΙΡΗΣ Μ. ΚΑΡΑΓΙΑΝΝΗΣ Δ. Ο.Ε.

Πωλήσεις ακινήτων. Τηλ. (2241060380-60381)
17.30-20.30 μ.μ. Δευτέρα-Παρασκευή
Fax: 2241060380 • e-mail: zafkar@hellasnet.gr

• Κατοικίες

- Εξοχική κατοικία 50 τ.μ. (υπό ανέγερση) εντός οικοπέδου 440 τ.μ. στην περιοχή Κολυμπίων
- Εξοχική κατοικία 70 τ.μ. (υπό ανέγερση) εντός οικοπέδου 500 τ.μ. στην περιοχή Κολυμπίων
- Επαγγελματική στέγη επί της Ρόδου-Λίνδου περιοχή Κολυμπίων (εστιατόριο)

• Ξενοδοχειακό συγκρότημα

- Ημιτελής σε μπετά ξενοδοχειακό συγκρότημα Α' κατηγορίας εντός οικοπέδου 22.400 τ.μ.

• Οικόπεδα

- Εντός οικισμού στον Δήμο Αφάντου 2000 τ.μ.
- Στον Δήμο Αφάντου 520 τ.μ. με άδεια οικοδομής 53 τ.μ.
- Στον Δήμο Αφάντου 1000 τ.μ. επί της εθνικής οδού Ρόδου-Λίνδου
- Στον Δήμο Αφάντου 866 τ.μ. επί της εθνικής οδού Ρόδου-Λίνδου
- Εντός οικισμού στην Παστίδα 2000 τ.μ.
- Στην παραλία Αφάντου 2125 τ.μ. 200 τ.μ. από την θάλασσα δικαίωμα δόμησης Σ.Δ. 100 τ.μ.

• Αγροτεμάχια

- Στην περιοχή Κολυμπίων αγροτεμάχια 10.200 τ.μ. (πανοραμική θέα)
- Στην περιοχή Κολυμπίων αγροτεμάχιο 4.969 τ.μ.
- Στην περιοχή Ψίνθου αγροτεμάχιο 22.400 τ.μ.
- Στην περιοχή Ψίνθου αγροτεμάχιο 19.840 τ.μ.
- Στην περιοχή Τραπεζία αγροτεμάχιο 5.800 τ.μ.
- Στον Δήμο Αφάντου αγροτεμάχιο 6.120 τ.μ.
- Στον Δήμο Αφάντου αγροτεμάχιο 11.520 τ.μ.
- Στον Δήμο Αφάντου το 1/2 αγροτεμαχίου 5.080 τ.μ. με ελαιόδεντρα
- Στον Δήμο Αφάντου 7500 τ.μ. αγροτεμάχιο

ΧΠ2499

ΕΝΟΙΚΙΑΣΕΙΣ

συνέχεια από την προηγούμενη

ΕΝΟΙΚΙΑΖΟΝΤΑΙ γκαρσονιέρες στην οδό Ορφανίδου 51. Πληρ. τηλ. 2241034066, 6937198252 MXP12974

ΣΑΣ ΕΝΔΙΑΦΕΡΕΙ!!!
ΠΩΛΕΙΤΑΙ
Ή ΕΝΟΙΚΙΑΖΕΤΑΙ
(ΑΠΟ ΙΔΙΟΚΤΗΤΗ)

Ισόγειος χώρος στεγασμένης επιφανείας 1.350 τ.μ. και 500 τ.μ. αυλή.
Είναι κατάλληλος για όλες τις χρήσεις *(κυρίας χρήσεως και υγειονομικού ενδιαφέροντος)* χωρίς κολώνες και ύψος 7 μέτρα με θέα την θάλασσα.
Πρόσβαση για κάθε τύπου τροχοφόρο και απεριόριστο πάρκιν.
Ευρίσκεται στο Εμπορικό Κέντρο Πανάγου επί της Γ. Σεφέρη 108 πλησίον του νέου νοσοκομείου.

Πληρ. τηλ. 6932612032

ΧΠ499

ΚΤΗΜΑΤΙΚΕΣ ΣΥΝΑΛΛΑΓΕΣ ΡΟΔΟΥ
ΓΙΑΝΝΗΣ ΚΩΤΗΣ
Πληρ. τηλ. 2241060507, 6947665081

ΠΩΛΟΥΝΤΑΙ

1. Σωτήρος 100 τ.μ. **Τιμή ευκαιρίας**
2. Αισχίνης 87 τ.μ. ισόγειο. **Τιμή ευκαιρίας**
3. Αισχίνης 87 τ.μ. 1ος όροφος. **Τιμή ευκαιρίας**
4. Κορίνθου 80 τ.μ. 2005 κατασκευή ετοιμοπαράδοτο λουξ κατασκευής. **Τιμή ευκαιρίας**
5. Κορίνθου 87 τ.μ. 2005 κατασκευή λουξ. **Τιμή ευκαιρίας**
6. Στέλιου Κωτιάδη 50 τ.μ. 2005 κατασκευή. **Τιμή ευκαιρίας**
7. Στέλιου Κωτιάδη 80 τ.μ. λουξ κατασκευής 2005, **Τιμή ευκαιρίας**
8. Μιχαήλ Πετρίδη 117 τ.μ. ρετιρέ 2005 κατασκευή λουξ. **Τιμή ευκαιρίας**
9. Ροδίνι 90 τ.μ. λουξ κατασκευής 2005. **Τιμή ευκαιρίας**
10. Ροδίνι 50 τ.μ. λουξ κατασκευής 2005. **Τα διαμερίσματα είναι συγκεκριμένα. Προλάβετε γίνονται ευκολίες, δάνεια δεκτά.**

AE859

ευσταθίου ΕΥΡΩΚΤΗΜΑΤΙΚΗ
ΚΤΗΜΑΤΟΜΕΣΙΤΙΚΟ ΓΡΑΦΕΙΟ

Εθν. Αντιστάσεως 83 • Τηλ.: 22410 73819, 74917
Κιν.: 6944 374546, 6945 292030 • Fax: 22410 38641
info@euroktimatiki.gr



Μονοκατοικία στα Κοσκινού
154 τ.μ. διώροφη με 3 υπνοδωμάτια σε 1200 τ.μ. περιτοιχισμένο οικόπεδο, σε μαρμαροσοβά, με ολοκληρωμένες τις ηλεκτρικές και υδραυλικές εγκαταστάσεις, με ατομικό βόθρο, διαμορφωμένη πρόσβαση, με υπέροχη θέα σε βουνό και θάλασσα.

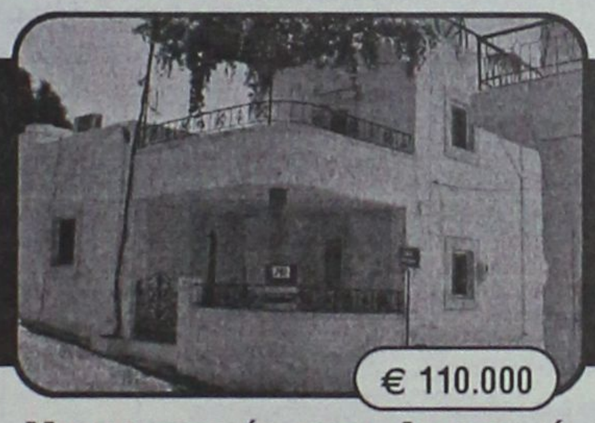

Μονοκατοικία στην Δαματριά
87 τ.μ. διώροφη με 3 υπνοδωμάτια ανακαινισμένη με αυλή και μεγάλη άνετη βεράντα.

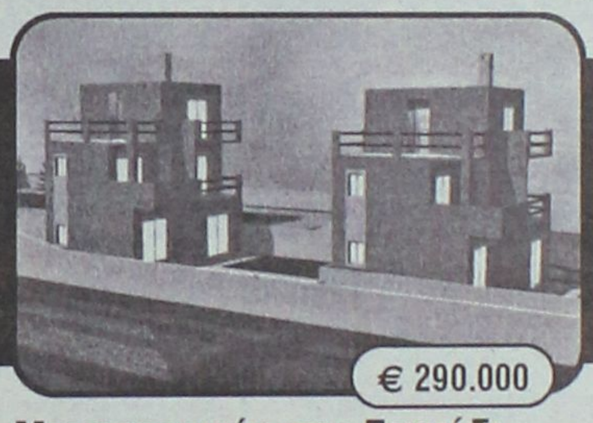

Μονοκατοικία στο Γεννάδι
135 τ.μ. τριώροφη με 3 υπνοδωμάτια, σε 1200 τ.μ. οικόπεδο, Νεόδμητη, ετοιμοπαράδοτη, στο κύμα, με θέρμανση, εγκατ. Air-Condition, εντοιχισμένη κουζίνα, μεγάλη άνετη βεράντα, με υπέροχη θέα.



Μεζονέτα στο Γεννάδι
135 τ.μ. τριώροφη με 3 υπνοδωμάτια, σε 1200 τ.μ. οικόπεδο, Νεόδμητη, ετοιμοπαράδοτη, στο κύμα, με θέρμανση, εγκατ. Air-Condition, εντοιχισμένη κουζίνα, μεγάλη άνετη βεράντα, με υπέροχη θέα, BBQ.



Μονοκατοικία στην Παστίδα
142 τ.μ. διώροφη με 3 υπνοδωμάτια σε 2.000 τ.μ. οικόπεδο σε μπετά, με περιτοίχιση από πέτρα με ατομικό βόθρο, με θεά στη Φιλέρημο.



Μεζονέτα στην Ιαλυσό
130 τ.μ. διώροφη, με 3 υπνοδωμάτια, με 2 άνετες αυλές, θέρμανση, τζάκι, εντοιχισμένη κουζίνα, σοφίτα, Σάουνα.

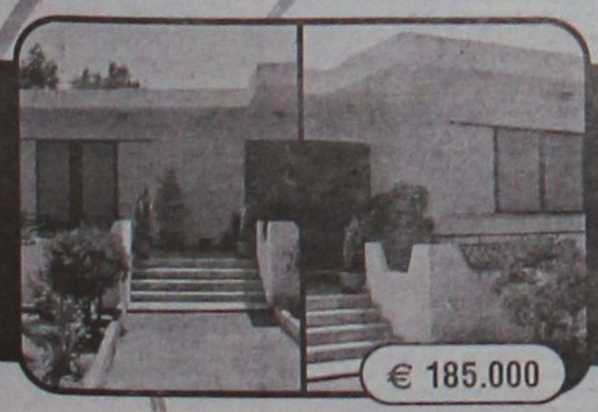

Μονοκατοικία στην Αρχίπολη
130 τ.μ. μονώροφη και 100 τ.μ. υπόγειο, με 3 υπνοδωμάτια σε 500 τ.μ. οικόπεδο, με υπέροχη θέα σε δάσος με θέρμανση, τζάκι, εντοιχισμένη κουζίνα, στεγασμένο Parking.



Μεζονέτα στο Ροδίνι
130 τ.μ. διώροφη με 3 υπνοδωμάτια και 166 τ.μ. κήπο, σε γωνιαίο οικόπεδο, σε ήσυχη περιοχή.

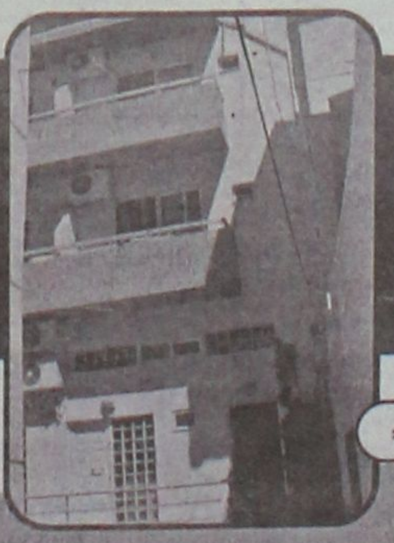

Διαμερίσματα στο Κέντρο της Πόλης
40 τ.μ. διαμέρισμα με 1 υπνο-δωμάτιο, πολυτελούς κατασκευής, με κλιματισμό, εντοιχισμένη κουζίνα, σε ήσυχη περιοχή.

ΕΝΟΙΚΙΑΣΕΙΣ

συνέχεια από την προηγούμενη

85 τ.μ. στον 1ο όροφο επί της Λεωφ. Ιαλυσού με 3 υπνοδωμάτια, κουζίνα, σαλόνι, μπάνιο. Πληρ. τηλ. 2241093290, 6948171900 ΜΧΡ12975

ΕΝΟΙΚΙΑΖΕΤΑΙ διαμέρισμα



ΚΤΗΜΑΤΟΜΕΣΙΤΙΚΟ ΓΡΑΦΕΙΟ

ΑΙΓΑΙΟΚΤΗΜΑΤΙΚΗ

ΕΠΙΛΕΓΜΕΝΕΣ ΠΡΟΤΑΣΕΙΣ ΑΚΙΝΗΤΩΝ

- 80 τ.μ. Αγ. Νικόλαος 95.000 ευρώ
- 80 τ.μ. Σωτήρος 90.000 ευρώ (ΔΔ)
- 95 τ.μ. μετ/νο Ιαλυσού 90.000 ευρώ
- 100 τ.μ. μονίκια 4 ετών 500 τ.μ. οικ/δο στην Ιαλυσό 300.000 ευρώ (ΔΔ)
- 108 τ.μ. (3 υπν.) β' ορ. με θέα Δασκάλους 190.000 ευρώ
- 117 τ.μ. καινούργιο ρετιρέ Αραπάκη 200.000 ευρώ
- 120 τ.μ. μονίκια Π. Πόλη Ρολάι 145.000 ευρώ
- 138 τ.μ. (3 υπν.) - (2 μπάνια) - θέα - θέρμανση, 5 ετών - Παρθενώνης 230.000 ευρώ
- 120 τ.μ. (β') ορ/σμα - καινούργιο - λουξ κατασκευής - Ηρωίδας Αναστασίας 190.000 ευρώ (ΔΔ)
- 236 τ.μ. μονοκατοικία Θολό σε 2.174 τ.μ. οικ/δο με έξτρα Σ.Δ. 764 τ.μ. 264.000 ευρώ
- 265 τ.μ. μεζ/τα (10 ετών) σε 2 στρ. Ταιάρι 265.000 ευρώ (ΔΔ)
- 2 οικοδομικές μερίδες οικ/κου συν/σμου ΑΥΤΟΣΤΕΓΑΣΗΣ και 1 μερίδα ΑΠΟΛΛΩΝ/ΒΑΚΧΟΥ
- Οικ/δο 4 στρ. στο Κανδυλί 120.000 ευρώ.
- Κατάστημα 40 τ.μ. με 70 τ.μ. απ/κη πρ/ση Αννης Μαρίας 110.000 ευρώ
- Γραφεία 23 τ.μ., 45 τ.μ., 67 τ.μ. κοντά στην Ακαδημία Χ2.500 το τ.μ.
- 480 τ.μ. οικ/δο Σ.Δ. 1 Αναληψη 280.000 ευρώ

ΕΚΤΟΣ ΑΥΤΩΝ ΤΩΝ ΑΚΙΝΗΤΩΝ ΔΙΑΘΕΤΟΥΜΕ ΜΕΓΑΛΗ ΠΟΙΚΙΛΙΑ ΣΕ ΔΙΑΜ/ΤΑ (ΜΕΤ/ΝΑ-ΚΑΙΝΟΥΡΓΙΑ) ΣΤΙΣ ΚΑΛΥΤΕΡΕΣ ΤΙΜΕΣ ΤΗΣ ΑΓΟΡΑΣ-ΟΙΚ/ΔΑ ΚΑΙ ΕΝΟΙΚΙΑΣΕΙΣ ΑΚΙΝΗΤΩΝ - ΑΝΤΙΠΑΡΟΧΕΣ

ΡΕΝΑ ΒΑΖΟΥΚΟΥ

(ΜΕΣΙΤΗΣ ΑΣΤΙΚΩΝ ΣΥΜΒΑΣΕΩΝ)

ΔΙΕΥΘ. ΓΡΑΦΕΙΟΥ ΔΗΜ. ΘΕΟΔΩΡΑΚΗ 3

9-1 το πρωί καθημερινά και 6.30-9 απ/τα (Δευτ. και Πέμπτης)

Τηλ. (22410) 22943-28838 FAX: 28838, κιν. 6945466773

email.vazoukou@acn.gr

ΧΠ6551

ΕΝΟΙΚΙΑΖΕΤΑΙ studio επιπλωμένο επί της Νικηταρά περιοχή Αγ. Νικολάου. Πληρ. τηλ. 2241024163ΜΖΤ290918

ΕΝΟΙΚΙΑΖΕΤΑΙ διαμέρισμα στην περιοχή Μητροπόλεως. Πληρ. τηλ. 2241020607, 6947333501 ΜΖΤ041033

ΣΤΗΝ ΙΑΛΥΣΟ ΕΝΟΙΚΙΑΖΕΤΑΙ μεζονέτα λουξ καινούργια με 4 υπνοδωμάτια, 3 WC, κεντρική ψύξη - θέρμανση, κλειστό γκαράζ και ηλιακό θερμοσίφωνα. Πληρ. τηλ. 6938058587, 2241041150, 2241064054 ΜΖΤ041029

ΠΩΛΟΥΝΤΑΙ

πολυτελή **διαμερίσματα**

πλήρως εξοπλισμένα α) 102 τ.μ. 3 υπνοδωματίων, β) 87 τ.μ. 2 υπνοδωματίων, γ) 36 τ.μ. ιδιόκτητο πάρκιν στο κέντρο της Ιαλυσού.

Πληρ. τηλ. 2241076985, 6932386180

Γεωργίου Νικόλαος ΜΑΠ342(Π)

ΓΙΑΝΝΗΣ ΝΙΚΟΛΙΔΑΚΗΣ

Μηχανολόγος-Μηχανικός

Γαλλίας 12-Ρόδος • τηλ. (22410)22291, 35103

ΠΩΛΟΥΝΤΑΙ

- Επί της οδού **Κων. Υδραίου** (πλησίον Ρόδου - Λίνδου) πολυτελή **διαμερίσματα** με απεριόριστη θέα, ιδιωτικούς χώρους parking και αποθήκες 90 τ.μ. και 126 τ.μ.
- Επί της οδού **Καθοπούλη** (Νιοχώρι) **αποθήκη** 222 τ.μ., **κατάστημα** 59 τ.μ. με πατάρι 15 τ.μ., **διαμερίσματα** από 45 τ.μ. έως 58 τ.μ.

ΧΠ2675

ΕΝΟΙΚΙΑΖΟΝΤΑΙ επιπλωμένα **studios** σε ήσυχη περιοχή στην Κρεμαστή με ατομικό μπάνιο, πολυκούζινο, μπαλκόνια, κήπος με γκαζόν, χώρος για πάρκιν, ηλιακούς ενοικιάζονται καθαρά με πλήρη ρουχισμό. Τιμή 150 ευρώ. Πληρ. τηλ. 6937606824 ΜΑΠ369

ΕΝΟΙΚΙΑΖΟΝΤΑΙ ένα επιπλωμένο **διαμέρισμα** με 2 κρεβατοκάμαρες και σαλόνι στην περιοχή CAIR και μια παραδοσιακή μονοκατοικία στα Κοσκινού. Πληρ. τηλ. 6977999878 ΜΑΠ370

ΕΝΟΙΚΙΑΖΟΝΤΑΙ διαμερίσματα δυάρια καινούργια, πλήρως επιπλωμένα, με εντοιχισμένη κουζίνα και φούρνο, αιρ κοντίσιον, θέρμανση - ψύξη, έναντι Μιραμάρε στην Ιξιά. Πληρ. τηλ. 6977656668, 2241075662 ΜΑΠ371

ΕΝΟΙΚΙΑΖΕΤΑΙ διαμέρισμα ημιεπιπλωμένο άνωθεν καταστήματος Σακκή στα "Εκατό Μαγαζιά". Πληρ. τηλ. 2241020933 ΜΑΠ372

ΕΝΟΙΚΙΑΖΕΤΑΙ το ισόγειο 80 τ.μ. σε τριώροφη μεζονέτα αποτελούμενο από 2 υπνοδωμάτια, κουζίνα, χωλ, μπάνιο, στην περιοχή Κοσκινού. Τιμή 400 ευρώ. Πληρ. τηλ. 2241069626 ΜΖΤ041022

ΕΝΟΙΚΙΑΖΕΤΑΙ δυάρι με βοηθητικούς χώρους σε ισόγειο, με μεγάλη αυλή, συνοικία Αγ. Αναστασίας, Κουρβουαζιέρ 13. Πληρ. τηλ. 2241032347 ΜΖΤ041009

ΕΝΟΙΚΙΑΖΕΤΑΙ οροφοδιαμέρισμα διαμπερές με 3 υπνοδωμάτια επί της οδού Κ. Τσαλδάρη 166 Ανάληψη κοντά στο ζαχαροπλαστείο "Σπιτικό". Πληρ. τηλ. 2241027836, 39456 ΜΖΤ041018

ΕΝΟΙΚΙΑΖΕΤΑΙ τριάρι 70 τ.μ. στην περιοχή Καστελλοριζιών στην Ιξιά, χωρίς κοινόχρηστα, άνετο πάρκιν. Πληρ. τηλ. 2241064995, 2241062139, 6942431346 ΜΖΤ041024

ΕΝΟΙΚΙΑΖΕΤΑΙ γκαρσονιέρα - ρετιρέ επιπλωμένη στην οδό Αννης Μαρίας κοντά στον Κωτσόβολο. Πληρ. τηλ. 2241027009 πρωινές ώρες 10.00-15.00 ΜΖΤ041015

ΕΝΟΙΚΙΑΖΟΝΤΑΙ διαμερίσματα επί της οδού Ρήγα Φεραίου 8, κοντά στο Πανεπιστήμιο. Πληρ. τηλ. 2241069230, 6937317130 ΜΧΡ12971

ΕΝΟΙΚΙΑΖΕΤΑΙ studio καινούργιο με βεράντα, ηλιόλουστο, στον 1ο όροφο, πλήρως επιπλωμένο στην οδό Στρατηγού Ζήση 11 (πίσω από το "Κάντιο"). Πληρ. τηλ. 2241035319 ΜΧΡ12969

ΕΝΟΙΚΙΑΖΕΤΑΙ πολυτελές δίχωρο **διαμέρισμα**, 2ου ορόφου, (υπνοδωμάτιο, μεγάλο καθιστικό με κουζίνα, μπάνιο) με ασανσέρ, πλήρως επιπλωμένο και εξοπλισμένο, κοντά στο Πανεπιστήμιο και στο κέντρο της πόλης. Πληρ. τηλ. 6945101024 ΜΖΤ031029

ΕΝΟΙΚΙΑΖΕΤΑΙ στην Ιαλυσό κεντρικό **διαμέρισμα** 2 υπνοδωματίων, πλήρως εξοπλισμένο και επιπλωμένο. Πληρ. τηλ. 2241096531ΜΖΤ041003

ΕΝΟΙΚΙΑΖΟΝΤΑΙ μικρά δυάρια (30 τ.μ.) επιπλωμένα στο Νιοχώρι. Πληρ. τηλ. 6936656946 (12.00-14.00) ΜΑΤ3394

ΕΝΟΙΚΙΑΖΟΝΤΑΙ διαμερίσματα δυάρια στην Ιαλυσό νεόκτιστα, πλήρως επιπλωμένα. Πληρ. τηλ. (22410) 91142, 94662, 6945594565 ΜΖΤ041014

Στο κέντρο της πόλης **ΕΝΟΙΚΙΑΖΕΤΑΙ διαμέρισμα** 3 υπνοδωματίων με μεγάλες ντουλάπες στο κάθε υπνοδωμάτιο, σαλόνι, κουζίνα American style, βεράντες γύρω γύρω, 2 λουτρά, τζάκι, κουζίνα της BELLA CASA με εντοιχισμένες ηλεκτρικές συσκευές, ημιεπιπλωμένο σε οικοδομή τεσσάρων διαμερισμάτων στον α' όροφο, οδός Πάφου 14 πάροδος Εθνικής Αντίστασης κοντά στην πιτσαρία "Λεβέντης". Πληρ. τηλ. 6944919985, οικίας 2241065645 ΜΖΤ041013

ΕΝΟΙΚΙΑΖΕΤΑΙ διαμέρισμα 3ου ορόφου 100 τ.μ. στην οδό Κοδριγκτώνος 24 με δύο υπνοδωμάτια, χωλ, κουζίνα, μπάνιο, σαλόνι, ηλιακό θερμοσίφωνο, νυχτερινό ρεύμα, θερμοπομπούς, τζάκι, φρεσκοβαμμένο. Πληρ. τηλ. 2241096673, 2241046243, 6974500223 ΜΖΤ031035

Mediterranean
Real Estate Agency
Κτηματομεσιτικό γραφείο
ΗΡΑΚΛΗΣ Δ.ΧΟΡΟΖΙΔΗΣ
Μεσίτης & Σύμβουλος επενδύσεων Ακίνητης Περιουσίας

Σύμβουλοι και φίλοι για μια ζωή!

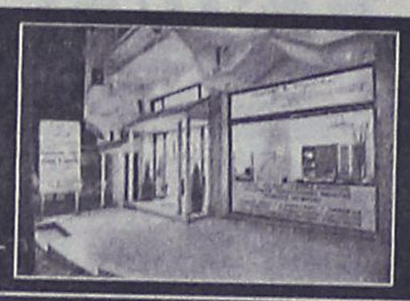

www.dodecaneserealestate.com

ΠΩΛΗΣΕΙΣ - ΜΙΣΘΩΣΕΙΣ ΑΚΙΝΗΤΩΝ

Πωλήσεις Μονοκατοικιών- Μεζονέτων

-**Καλυθιές.** Μεζονέτα 2 επιπέδων, 130 τμ, 3 υ/δ, 2 wc, αυλή, πάρκιν, κεντρική θέρμανση, σε ήσυχη περιοχή.
-**Αφάντου.** Μεζονέτα υπερπολυτελούς κατασκευής 230τμ με 70τμ βεράντες, 4υ/δ, 3 μπάνια, εσωτερικό ηλεκτρ.γκαράζ, κεντρικό κλιματισμό,υδρομασάζ,τζακιού, εντοιχίζομενη κουζίνα πλήρως εξοπλισμένη με συσκευές Bosch.
-**Αφάντου.** Μεζονέτα υπερπολυτελούς κατασκευής 211 τμ με 50τμ βεράντες, 3 υ/δ, 3 μπάνια, εσωτερικό ηλεκτρ.γκαράζ, κεντρικό κλιματισμό,υδρομασάζ,τζακιού, εντοιχίζομενη κουζίνα πλήρως εξοπλισμένη με ηλεκτρικές συσκευες Bosch.
-**Αφάντου.**Μονοκατοικία 75 τμ, με 2 υ/δ, και ενιαίο χώρο κουζίνας-καθιστικου με τζάκι.Διαμορφωμένοι εξωτερικοί χωροι 800 τμ με ανεξάρτητο σπιτάκι 25 τμ στον κήπο. 300 μ από την θάλασσα.
- **Καλάμπια.** Πωλούνται νεόδμητες μεζονέτες 107 τμ η καθε μία, ιδιαίτερης αισθητικής πλήρως εξοπλισμένες, με ή χωρίς πισίνα, κήπο, πάρκιν, μεγάλες βεράντες, 380 μ από τη θάλασσα.
-**Αρχάγγελος.** Μεζονέτες 108 τμ η καθε μία, στα μπετά,σε ήρεμη περιοχή, με απεριόριστη θέα.
-**Γεννάδι.** Μεζονέτες 117 τμ με διαμορφωμένους εξωτερικούς χώρους (πισίνα, χωρο αθλοπαιδιών, κιόσκι, πάρκιν) με θέα τη θάλασσα.
-**Κανδυλί.** Μεζονέτα 3 επιπέδων,συνολικής επιφάνειας 270 τμ. στα σοβατίσματα. Έκταση 1,470 τμ.
- **Κανδυλί.** Μεζονέτα 120 τμ, στα μπετά, σε οικόπεδο 2067 τμ.
- **Κανδυλί.** Μεζονέτα 120 τμ, στα μπετά, σε οικόπεδο 1480 τμ.
- **Κανδυλί.** Μεζονέτα 120 τμ, στα μπετά, σε οικόπεδο 639 τμ.
- **Κανδυλί.** Μεζονέτα 120 τμ, στα μπετά, σε οικόπεδο 620 τμ.
- **Ιαλυσός** Στην περιοχή Σωτήρος σε ήσυχη τοποθεσία, πωλείται μεζονέτα 200 τμ υπερπολυτελούς κατασκευής, σαλστραπεζαρία, κουζίνα, καθιστικό,3 υ/δ, 2 μπάνια, αποθήκη, κεντρική θέρμανση, τζάκι,κήπο,πάρκιν.
-**Ιαλυσός** Στην περιοχή Σωτήρος σε ήσυχη τοποθεσία, πωλείται ημιτελής 3όροφος μεζονέτα 290 τμ. Το ημιυπόγειο είναι ανεξάρτητη τελειωμένη κατοικία 90 τμ με σαλόνι,τραπεζαρία,2 υ/δ και μπάνιο. Το ισόγειο και ο 1ος είναι 200 τμ με σαλόνι,τραπεζαρία,κουζίνα,4 υ/δ,1γραφείο 3 μπάνια, μεγάλο κήπο και πάρκιν.
-**Κρεμαστή.** Μονοκατοικία 100 τμ σε οικόπεδο 132 τμ, 3 υ/δ, πλήρως ανακαινισμένη, σε κεντρικό σημείο, με υπόλοιπο δόμησης (αέρας).
-**Παστίδα.** Περιοχή Κήποι διόροφη κατοικία υπερπολυτελούς κατασκευής, υπερυψωμένο ισόγειο 150 τμ, 3 υ/δ, 2 μπάνια, σαλόνι, κουζίνα, τζάκι, μεγάλα μπαλκόνια. Α' όροφος 112 τμ, 3 υ/δ, 2 μπάνια, σαλόνι, κουζίνα, τζάκι, μεγάλα μπαλκόνια,απεριόριστη θέα, υπέροχα διαμορφωμένοι εξωτερικοί χώροι σε μεγάλο οικόπεδο.
-**Παστίδα.** Υπερπολυτελής 2όροφη μονοκατοικία 482τμ σε οικόπεδο 4.200τμ, ιδιαίτερου αρχιτεκτονικού σχεδιασμού, με 4 υ/δ, σαλόνι, κουζίνα υψηλής αισθητικής, 4 μπάνια, απόθηκη, κεντρικό σύστημα κλιματισμού ψύξης-θέρμανσης, διαμορφωμένο και δεντροφυτεμένο εξωτερικό χώρο, μεγάλες βεράντες απέραντη θέα.
-**Παραδείσι.** Πωλείται οικοδομή αποτελουμενη από 2 ισόγεια διαμερίσματα συνολικής επιφάνειας 238 τμ στα μπετά και ημιυπόγειες αποθήκες συνολικής επιφάνειας 238 τμ Υπόλοιπο δόμησης και άδεια για 195 τμ (α ορόφου).
- **Δαματριά.** Νεόδμητη μεζονέτα 100τμ,διαμορφωμένη σε 3 διαφορετικά επίπεδα με απέραντη θέα.
-**Θεολόγος.** 2 όροφη μονοκατοικία 120 τμ σε οικόπεδο 4700 τμ. 60μ από τη θάλασσα με απέραντη θέα.

Κάνετε τα όνειρα σας ΠΡΑΓΜΑΤΙΚΟΤΗΤΑ *στην τιμή που θέλετε.*

Πωλήσεις Διαμερισμάτων

-**Ρόδος.** Στα Ροδίνι στην οδό Σμύρνης και μονής Καλόπετρας, σε ήσυχη τοποθεσία, πωλούνται διαμερίσματα α ορόφου, β ορόφου και ρετιρέ, 2 υ/δ 80 τμ, και 3 υ/δ 99 τμ. Νεόδμητα και παραδοτέα πλήρως εξοπλισμένα.
- **Ρόδος.** Στο κέντρο της πόλης επί της Διμητράκη πωλείται διαμέρισμα 90 τμ, β ορόφου, πλήρως ανακαινισμένο.
-**Ρόδος.** Στο Καρακόντρο πωλείται υπερυψωμένο ισόγειο 101 τμ μεταχερισμένο 3 υ/δ.
-**Ιαλυσός.** Οδός Σωτήρος διαμέρισμα 115 τμ 2ου ορόφου, 3 υ/δ, μεγάλο σαλόνι, κουζίνα, μικρή αποθήκη θερμοπομπούς.
-**Αφάντου.** Σε κεντρικό σημείο, διαμέρισμα 2ου ορόφου 75 τμ σε νεόδμητη παλυκατοικία, 2υ/δ,σαλστραπεζαρία,κουζίνα,μπάνιο.

Πωλήσεις Ξενοδοχειακών μονάδων

- **Αφάντου.** Σε ύψωμα με πανοραμική θέα, πωλείται ξενοδοχειακή μονάδα. Που αποτελείται από: 1) 37 δωμάτια (80 κλίνες). 2) 12 δωμάτια ημιτελή (24 κλίνες). 3) Δόμηση για επιπλέον 22 δωμάτια (44 κλίνες). Συναλο 148 κλίνες. 4) Πισίνα, ονακ μπαρ, εστιατόριο.

Πωλήσεις Παραδοσιακών κατοικιών

- **Ρόδος.** Νιοχώρι, 2όροφο παλαιό αρχοντικό 200 τμ, ανακαινισμένο, ιδιαίτερης αρχιτεκτονικής με τζάκι, βοτσαλωτά δάπεδα και με υπέροχα διαμορφωμένους εξωτερικούς χώρους 250 τμ.Υπόλοιπο δόμησης 90 τμ.
-**Παλιά πόλη.** 3όροφη παραδοσιακή κατοικία 95τμ, 3υπν/τίων καινούρια κουζίνα και μπάνιο,πλήρως ανακαινισμένο.
-**Παλιά πόλη.** 2όροφη παραδοσιακή κατοικία 350τμ σε κεντρικό σημείο.Στο ισόγειο έχει και κατάστημα για οποιαδήποτε χρήση.
-**Παλιά πόλη.** Επί της Μενεκλέους πωλείται παραδοσιακή κατοικία 99 τμ, με αυλή, κατάλληλο και για επαγγ. χρήση
-**Αφάντου.** Παραδοσιακή καμάρα 79τμ σε οικόπεδο 94τμ σε καλή κατάσταση.
- **Κοσκινού.** Παραδοσιακή καμάρα 235 τμ με βεράντα 25 τμ, βοτσαλωτά δάπεδα, τζάκι και έμπνη σοφίτα για χρήση υ/δ. Το παραδοσιακό και το μοντέρνο σε τέλεια αρμονία.
- **Κοσκινού.** Πωλείται ανακαινισμένη παραδοσιακή κατοικία 110 τμ, με αυλή 10 τμ, με εσωτερικά επίπεδα διαμορφωμένα σε υ/δ.
- **Κοσκινού.** Γωνιακή παραδοσιακή κατοικία (καμάρα) 110 τμ με ανεξάρτητη κουζίνα, και αυλή 10 τμ. Επιπλωμένη με όλο τον παραδοσιακό εξοπλισμό.
-**Κοσκινού.** Πωλείται παραδοσιακή κατοικία πλήρως ανακαινισμένη, 75 τμ καθαρού χώρου και σύνολο με τους εξωτερικούς 103 τμ.
- **Μαλώνα.** Παραδοσιακή καμάρα 114 τμ σε καλή κατάσταση.
- **Μαλώνα.** Παραδοσιακή κατοικία 58 τμ σε τιμή ευκαιρίας.
- **Μαλώνα.** Νεόδμητη παραδοσιακή κατοικία 95 τμ με μεγάλη αυλή με πέργκολα, τζάκι,κλιματισμό,ηλεκτρ.συσκευές και επιπλωμένη.
- **Λάερμα.**Παραδοσιακή κατοικία 70 τμ και 30 τμ υπόλοιπο οικοπέδου.
- **Βάτι.** Πωλείται παραδοσιακή κατοικία 70 τμ με αυλή 75 τμ.
- **Σορωνή.**Παραδοσιακή κατοικία 110 τμ και 30 τμ αυλή.
- **Σύμη.** Παραδοσιακή νεοκλασική 2όροφη κατοικία 150τμ σε πολύ καλή κατάσταση σε κεντρικό σημείο της Σύμης,με δρόμο.
- **Σύμη.** Σε κεντρικό σημείο , παραδοσιακή κατοικία 95τμ , αυλή 15τμ. Με δρόμο.
- **Σύμη.** Παραδοσιακή διόροφη κατοικία 165 τμ με αυλή, στην περιοχή «Καλή στράτα», σε άριστη κατάσταση, με όλο τον οικιακό εξοπλισμό.
- **Σύμη.** Στο κέντρο της Σύμης περιοχή καταρράκτης, πωλείται παραδοσιακή κατοικία 70 τμ με πέτρινη αυλή και μικρό οικόπεδο με υπόλοιπο δόμησης.
- **Σύμη.** Στην περιοχή «Αγίας τριάδος» κάτω από την Παναγία την Περαιώτισσα , πωλείται παραδοσιακή κατοικία, σε άριστη κατάσταση, 2 δωματίων, με 2 αυλές, συνολικής επιφάνειας 110 τμ, κοντά σε δρόμο και θέα Πέδι και Γιαλό.
-**Σύμη.** Περιοχή Καταράκτης στο ύψωμα πωλείται δυόροφη παραδοσιακή κατοικία 80 τμ, με οικόπεδο 140 τμ δίπλα με δόμηση.

Πωλήσεις Οικοπέδων- Αγροτεμαχίων

- **Ρόδος.**180τμ με μεγάλο συντελεστή δόμησης στο Νιοχώρι(οδος Διμητράκη).
-**Ρόδος.** Επί της Ρόδου- Λίνδου (μετά το Rhodos gold Βογιατζής) πωλείται οικόπεδο 20,000 τμ ιδιαίτερης προβολής, κατάλληλο για κάθε χρήση.
-**Ρόδος.** Επί της Δημητρίου Αναστασιάδη και Αγαθονήσου πωλείται οικόπεδο 400 τμ με Σ.Δ 1.
-**Τσαϊρι.** Πωλούνται οικόπεδα 4.000 τμ, 300 μ από την κεντρική λεωφόρο κατάλληλο για βιοτεχνικούς χώρους.
-**Τσαϊρι.**Πωλείται οικόπεδο 300 τμ με άδεια για βιομηχανικό κτίριο 900 τμ κατάλληλο για βιοτεχνική χρήση
- **Ασγούρου.** Πωλείται οικόπεδο 5,200 τμ με συγκοινωνιακό κόμβο, και με άδεια για 2 βιομηχανικά κτίρια 2.500 τμ έκαστο.
- **Ασγούρου.** Πωλείται οικόπεδο 6,520 τμ.
-**Αφάντου.** Πωλούνται οικόπεδα 2,000 τμ εντός ζώνης, με δόμηση 200 τμ με θέα στη θάλασσα.
-**Αφάντου.** Οικόπεδο 4010 τμ άρτιο και οικοδομήσιμο στην περιοχή Τραπεζία. Απεριόριστη θέα.
-**Αφάντου.** Αγροτεμάχιο 3020 τμ στην περιοχή Τρυπάνα.
-**Αφάντου.** Αγροτεμάχιο 9640 τμ στην περιοχή Βάλτες.
-**Αρχάγγελος.** Πωλείται αγροτεμάχιο 11,250 τμ, 500 μ μετά τη διασταύρωση Τσαμπίκος, 20μ από το δρόμο.
-**Μόσσαρι.** Οικόπεδο 2450 τμ στην παραλία Μασσάρων.
-**Κάλαθος.** Περιοχή Άγιος Ιωάννης οικόπεδο 3,525 τμ κοντά στη θάλασσα.
-**Κάλαθος.** Περιοχή Τρουλος στο ύψωμα της Καλάθου οικόπεδο με πανοραμική θέα 19,000 τμ.
-**Κάλαθος.** Οικόπεδο 2,880 τμ επί της κεντρικής λεωφόρου Ρόδου-Λίνδου.Ιδιαίτερης προβολής.
-**Βλιχά.** Οικόπεδο 2,205 τμ σε κεντρικό σημείο με απεριόριστη θέα.
-**Πυλώνα.** Οικόπεδο εντός οικισμού 1070 τμ, με δόμηση.
-**Πυλώνα.** Πωλείται οικόπεδο 2.000 τμ άρτιο και οικοδομήσιμο.
-**Πυλώνα.** Πωλείται αγροτεμάχιο 3,960 τμ.
-**Λάρδος.** 2 οικόπεδα 4450 το κάθε ένα, στην παραλία της Λάρδου, 100τμ από τη θάλασσα.
-**Κιοτάρι.** Οικόπεδο 800 τμ, με άδεια δυόροφης οικοδομής για 2 καταστήματα 80 τμ ισογείου, 80 τμ α ορόφου με υπόγειο.
- **Κιοτάρι.** Οικόπεδο 5.000 τμ, με πρόσοψη στην κεντρική λεωφόρο.
- **Κιοτάρι.** Αγροτεμάχιο 4010 τμ με πανοραμική θέα στη θάλασσα.
-**Λαχανά.** Οικόπεδο 4000 τμ με άδεια για 3 μεζονέτες, στον κεντρικό δρόμο με θέα στη θάλασσα.
-**Ιαλυσός.** Πωλείται οικόπεδο 1.030 τμ στο κέντρο της Ιαλυσού, 100 μ από κεντρική πλατεία
-**Κρεμαστή.** Οικόπεδο 4,800 τμ άρτιο και οικοδομήσιμο, απέναντι από το νέο γυμνάσιο Κρεμαστής.
-**Παραδείσι.** 583τμ στην κεντρική λεωφόρο με μεγάλο συντελεστή δόμησης.
-**Παραδείσι.**Περιοχή κάτω Καλαμώνας οικόπεδο 6100τμ με δόμηση 150 τμ.
-**Παραδείσι.** 12,080 τμ στην περιοχή Θόλαρος, 60 μ από τη θάλασσα.
-**Παραδείσι.** Οικόπεδο 390 τμ με δόμηση.
-**Σορωνή.** Οικόπεδο εντός σχεδίου 509 τμ άρτιο και οικοδομήσιμο 100 μ από τη θάλασσα.
-**Σορωνή.** Οικόπεδο 500τμ το κάθε ένα ,εντός οικισμού, κοντά στη θάλασσα.
-**Κως-Καρδάμενα.** Οικόπεδο 416 τμ με μεγάλο συντελεστή.
-**Σύμη.** Περιοχή Ναύλια-Τούρκος πωλείται οικόπεδο 13.500 τμ με 82,5 μ πρόσοψη έως το κύμα.

Πωλήσεις Αποθηκών

-**Ρόδος.** Επί της Μ.Πετρίδη 65 πωλείται αποθήκη 170 τμ με μεγάλη ράμπα σε τιμή ευκαιρίας για οποιαδήποτε χρήση.
-**Ρόδος.** Πωλείται αποθήκη 55 τμ, με άμεση πρόσβαση αυτοκινήτων, στην περιοχή Κόβα.
-**Ρόδος.** Βιοτεχνικό κέντρο Μανουσέλη πωλείται βιοτεχνικός χώρος 320 τμ σε 2 ενοποιημένους χώρους με γραφείο,wc, ηλεκτρικά ρολά, ενιαία τζαμαρία στην πρόσοψη.
- **Ασγούρου.** Πωλείται αποθήκη σε βιομηχανική περιοχή 400 τμ και με άδεια για επιπλέον 400 τμ όροφο.
- **Ανάληψη** Πωλείται υπόγεια αποθήκη 160 τμ σε νέα οικοδομή κατάλληλη για εμπορική χρήση.

Πωλήσεις επιχειρήσεων

-**Ρόδος.** Περιοχή Ψαροπούλας, Ερ.Σταυρού και Αλ.Διάκου. Επιχείρηση αναψυκτήριο σνακ-μπαρ,γωνιακό πλήρως εξοπλισμένο με ωραίο εσωτερικό χώρο και μεγάλη αυλή. Δυνατότητα αλλαγής χρήσης.
-**Ρόδος.** Πωλείται επιχείρηση εστιατόριο καφέ μπαρ 130 τμ κεντρικού κτιρίου και 350 τμ αυλής με άδεια 200 ατόμων. Πλήρως ανακαινισμένο. Ιδιαίτερης αισθητικής και διακόσμησης.
-**Ρόδος.** Περιοχή Κόβα επί της οδού Κολοκοτρώνη πωλείται ισόγειο κατάστημα 55 τμ με αυλή, κατάλληλο για κάθε χρήση.
-**Ρόδος.** Επί της Κων/νου Παλαιολόγου, απέναντι από Βενετόκλειο, κατάστημα, υπερυψωμένο ισόγειο 75 τμ με ειδη διακόσμησης και κρύσταλλα γνωστής εταιρίας.
- **Ρόδος-** Ροδίνι Επί της Ατταβύρου, πωλείται κατάστημα 40 τμ με πατάρι, υπόγειο 50 τμ, αυλή 15 τμ
-**Παλιά πόλη.** Πωλείται επιχείρηση σε προνομιακό σημείο.Ομήρου και Ιπποδάμου γωνία.
-**Παλιά πόλη.** Πωλείται επιχείρηση με άδεια εστιατορίου και όλο τον εξοπλισμό, σε κεντρικό σημείο (πλησίον πλατείας Σωκράτους).
- **Νιοχώρι.** Πωλείται νεοκλασικό κτίριο σε εμπορικό δρόμο κατάλληλο και για επαγγελματική χρήση.
- **Φαληράκι** Σε εμπορικό κέντρο πωλείται καφετέρια σνακ μπαρ 113 τμ κτίριο με 500 τμ αυλή με μεγάλη πισίνα.
-**Καλύμπια.** Πωλείται ακίνητο 600 τμ ενιαίος χώρος, κατάλληλο για κάθε χρήση, ήδη σε λειτουργία.
- **Λίνδος.** Πωλείται συγκρότημα επιχειρήσεων αποτελούμενο από: 1) εστιατόριο, διαμορφωμένο σε 4 εξωτερικά επίπεδα(ταράτσες) άλες με θέα την ακρόπολη, πλήρως εξοπλισμένο 2) Μπαρ ιδιαίτερης διακόσμησης, πλήρως εξοπλισμένο 3) Εμπορικό κατάστημα στο ισόγειο
-**Λάρδος.** Πωλούνται 2 ανεξάρτητες κατοικίες συνολικής επιφάνειας 350 τμ, με διαρρύθμιση κατάλληλη για ενοικιαζόμενα στούντιος.
- **Ιαλυσός.** Πωλείται καφετέρια πολυτελείας με σταθερή πελατεία.
- **Παραδείσι.** Στην κεντρική πλατεία πωλείται 2όροφο κατάστημα για οποιαδήποτε χρήση.
-**Κως.** Στο Μαστιχάρι πωλείται κτιριακό συγκρότημα που αποτελείται από 8 γκαρσονιέρες και χώρους καταστημάτων.

Ενοικιάσεις επιχειρήσεων

- **Ρόδος.** Εμπορικό κέντρο Cairo Palace, ενοικιάζεται κατάστημα 1ου ορόφου με πρόσοψη στον εσωτερικό ακάλυπτο χώρο, 53 τμ με wc και κλιματισμό. Κατάλληλο για κατάστημα ή γραφείο.
-**Ρόδος.** Εμπορικό κέντρο Cairo Palace, πωλείται επιχείρηση 100 τμ, με όλο τον εξοπλισμό του.
-**Ρόδος.** Επί της Εθελοντών Δωδεκανησίων 29, 3ος όροφος, ενοικιάζεται γραφείο 64 τμ, με 3 χώρους και wc.
-**Ρόδος.** Επί της Αλεξ. Διάκου ενοικιάζεται κατάστημα 60 τμ με μεγάλες βιτρίνες και αποθήκη 90 τμ.
-**Ρόδου-Λίνδου** κατάστημα 500 τμ σε 2 επίπεδα κατάλληλο για κάθε χρήση,μεγάλο πάρκιν.
- **Ιαλυσός.** Επί της Ιερού Λόχου κατάστημα 70 τμ, με αυλή 100 τμ, κατάλληλο για κάθε χρήση.
-**Φαληράκι.** Ενοικιάζεται επιχείρηση σε εμπορικό κέντρο, σε κεντρικό σημείο, κατάλληλο για κατάστημα ένδυσης-υπόδησης.
-**Αφάντου.** Ενοικιάζεται οικοδομή στα μπετά 300 τμ, σε οικόπεδο 3.500 τμ. Κατάλληλο για επαγγελματική χρήση.
- **Αφάντου.** Ενοικιάζεται ξενοδοχειακή μονάδα 75 κλινών, με πισίνα εστιατόριο και σνακ μπαρ.

Αναλαμβάνουμε και εκδόσεις δανείων

Προώθηση και Προβολή των ακινήτων σας και στο εξωτερικό

Ρόδου - Λίνδου 213 (έναντι Πάρκου Ροδίνι) 85100 Ρόδος Tel.: 2241075860 Fax: 2241075861 mob.: 6944370848 e-mail: medest@otenet.gr

AE462

ΕΝΟΙΚΙΑΣΕΙΣ

συνέχεια από την προηγούμενη

ΚΡΕΜΑΣΤΗ ΕΝΟΙΚΙΑΖΟΝΤΑΙ καινούργια **διαμερίσματα** επιπλωμένα και μη, δυάρια, τριάρια, στούντιο. Με διπλά τζάμια και ρολά και μεγάλες βεράντες μέσα σε μεγάλο κήπο με πάρκιν, χωρίς κοινόχρηστα κοντά στα σχολεία και τη θάλασσα. Πληρ. τηλ. 6946671053, 2241094822 MZT041006

ΕΝΟΙΚΙΑΖΕΤΑΙ studio επιπλωμένο στην Ιαλυσό, α' όροφος, θέα, θάλασσα, πολυκουζινάκι, τηλεόραση, συνέχεια ζεστό νερό, άνετο πάρκιν, όμορφος κήπος, για λίγους μήνες ή για ολόκληρο χρόνο. Ενοίκιο 230 ευρώ μαζί με το νερό και τα κοινόχρηστα. Πληρ. τηλ. 6936570851 MZT031026

ΕΝΟΙΚΙΑΖΕΤΑΙ διαμέρισμα με 2 υπνοδωμάτια, σαλόνι, κουζίνα στην οδό Μ. Μαλλιαράκη 14. Πληρ. τηλ. 2241032280, 6973545141 MZT031006

ΕΝΟΙΚΙΑΖΕΤΑΙ διαμέρισμα 50 τ.μ. στο Ροδίνι, Σμύρνης 42, μερικώς επιπλωμένο με ανεξάρτητη είσοδο, στο ισόγειο, 300 ευρώ μηνιαίως. Πληρ. τηλ. 2241039314, 6944785115 MZT041021

ΕΝΟΙΚΙΑΖΟΝΤΑΙ α) επιπλωμένα **διαμερίσματα** πλήρως εξοπλισμένα επί της Λ. Ιαλυσού, Ιαλυσός σε άριστη κατάσταση, β) **επαγγελματικός χώρος** (1ος όροφος) επί της Λ. Καλλιθέας, Ρόδος 900 τ.μ. Πληρ. τηλ. 2241035283, 6944435744. MZT031025

ΕΝΟΙΚΙΑΖΟΝΤΑΙ δίχωρα και τρίχωρα διαμερισματάκια με ή χωρίς επίπλωση, κατάλληλα για φοιτητές, στρατιωτικούς κοντά στο Πανεπιστήμιο, οδός Νικηταρά. Πληρ. ώρες καταστημάτων τηλ. 2241033038 MZT031019

ΕΝΟΙΚΙΑΖΕΤΑΙ διαμέρισμα 2 υπνοδωματίων, και λοιπών χώρων με κεντρική θέρμανση, ηλιακό θερμοσίφωνα και άνετο parking, περιοχή Ροδίνι - Σμύρνης 60. Πληρ. τηλ. 2241031027 από 9 π.μ.-3 μ.μ. και 6936949728 όλες τις ώρες MZT031004

ΕΝΟΙΚΙΑΖΕΤΑΙ διαμέρισμα ενός δωματίου στην περιοχή Ανάληψης επί της οδού Γ. Παπανδρέου. Πληρ. τηλ. 6936869910 MZT041019

ΕΝΟΙΚΙΑΖΟΝΤΑΙ διαμερίσματα πλήρως επιπλωμένα με θέα τη θάλασσα σε ήσυχη περιοχή, studios, γκαρσονιέρα, δυάρι, τριάρι. Πληρ. τηλ. 2241067203, 6937599248 MZT031022

ΕΝΟΙΚΙΑΖΕΤΑΙ επιπλωμένο **διαμέρισμα** 43 τ.μ. (1 υπνοδωμάτιο, χωλ, λουτρό, κουζίνα) στον α' όροφο, στην οδό Αθαν. Διάκου 20 στην περιοχή της Μητρόπολης. Πληρ. τηλ. 6974901588 MZT031005

ΕΝΟΙΚΙΑΖΟΝΤΑΙ α) **διαμέρισμα** ενός υπνοδωματίου, χωλ, κουζίνας, και λοιπών βοηθητικών χώρων, περιοχή Ακαδημίας, β) **διαμέρισμα** ενός χώρου (studio) καινούργιο επιπλωμένο, με θέρμανση στον 3ο όροφο, κατάλληλο για φοιτήτρια ή φοιτητή (Οικονομικό). Πληρ. τηλ. 6945291433 MZT031008

ΕΝΟΙΚΙΑΖΕΤΑΙ δίχωρη ολοκαινούργια **γκαρσονιέρα** με ανεξάρτητο είσοδο, μέσα σε κήπο με κεντρική θέρμανση, πλήρως επιπλωμένη, κοντά σε στάση στην Ιξιά. Πληρ. τηλ. 2241092386, 6946757641 MZT011002

ΚΛΑΔΟΓΕΝΗΣ ΜΙΧΑΗΛ
ΠΟΛΙΤΙΚΟΣ ΜΗΧΑΝΙΚΟΣ Ε.Μ.Π.
ΑΤΤΑΒΥΡΟΥ 20-ΡΟΔΟΣ
ΤΗΛ. 2241022394

ΠΩΛΟΥΝΤΑΙ

1. **Μεζονέτες** με απεριόριστη θέα και θέα στη θάλασσα, στο Καρακόνερο, με 3 υπνοδωμάτια, σαλόνι, κουζίνα, 2 λουτρά, αποθήκης και με υπόγειο χώρο στάθμευσης και λοιπών βοηθητικών χώρων, εμβαδού 125 τ.μ. και εμβαδού υπογείου 65 τ.μ., συνολικής επιφάνειας με το υπόγειο 190 τ.μ.
2. **Διαμερίσματα** πολυτελούς κατασκευής με απεριόριστη θέα και θέα στη θάλασσα, στο Καρακόνερο, με 3 υπνοδωμάτια, λουτρού και αποθήκης εμβαδού 105 τ.μ.

ΑΕ0058

ΕΥΡΩΣΤΕΓΑΣΤΙΚΗ
ΚΤΗΜΑΤΟΜΕΣΙΤΙΚΟ ΓΡΑΦΕΙΟ - ΧΑΤΖΗΜΑΡΚΟΣ Ν. ΓΕΩΡΓΙΟΣ
Θ. ΣΟΦΟΥΛΗ 153 – Τ.Κ. 85100 ΡΟΔΟΣ
Πληροφορίες στο κινητό, διαθέσιμο όλες τις ώρες : 6973331692.
Τηλ. Γραφείου : 22410-29016. Ώρες γραφείου: 18:00 μ.μ έως 20:30 μ.μ.
Λοιπές ώρες και Σαββάτο, με ραντεβού.

ΠΩΛΟΥΝΤΑΙ ΚΑΙΝΟΥΡΓΙΑ ΔΙΑΜΕΡΙΣΜΑΤΑ ΛΟΥΞ ΚΑΤΑΣΚΕΥΗΣ

1. ΚΟΣΚΙΝΟΥ: Οροφοδιαμέρισμα διαμπερές, 209 τ.μ. 1ου ορόφου, με 4 υπνοδωμάτια, και πολύ μεγάλες βεράντες, με φανταστική και απεριόριστη θέα. Με αυτόνομη κεντρική θέρμανση και πλήρες ηλεκτρικών συσκευών. Τιμή 275.000 EURO.
2. ΚΑΡΑΚΟΝΕΡΟ: Διαμέρισμα 110 τ.μ. διαφόρων ορόφων, και ρετιρέ, 3ων υπνοδωματίων και μικρή αποθήκη. Με απεριόριστη θέα, και θέα στην θάλασσα. Τιμή 210.000 ευρώ.
3. ΑΡΑΠΑΚΙ-ΚΟΡΙΝΘΟΥ : Διαμέρισμα 82 τ.μ. – 2 υπνοδ. – 1ου ορόφου – Τιμή 147.000 EURO.
4. ΜΙΧ. ΠΕΤΡΙΔΗ : Διαμερίσματα από 1.760 έως 2.000 EURO τ.μ.
5. ΚΩΝΣΤΑΝΤΙΝΟΥ ΥΔΡΑΙΟΥ: Διαμέρισμα 125 τ.μ. 2ου ορόφου, με γκαράζ, τζάκι, μεγάλες βεράντες, κατοπληκτική θέα. Τιμή 265.000 EURO.
6. ΑΡΑΠΑΚΙ : Διαμέρισμα 85 τ.μ – 1ου ορόφου - 2 υπνοδωμάτια - τιμή: 155.000 EURO.
7. ΡΟΔΙΝΙ: Διαμερίσματα 80 τ.μ. 1ου και 2ου ορόφου. 2 υπνοδωματίων. Τιμή 152.000 EURO
8. ΑΡΑΠΑΚΙ : Διαμέρισμα 117 τ.μ – 3ου ορόφου (ρετιρέ) - 3 υπν. - τιμή: 216.000 EURO.
9. ΡΟΔΙΝΙ : Διαμέρισμα 85τ.μ – 2 υπνοδωματίων – υπό κατασκευή - τιμή: 162.000 EURO.
10. ΡΟΔΙΝΙ : Διαμέρισμα 95τ.μ – 3 υπνοδωματίων – υπό κατασκευή - τιμή: 181.000 EURO.
11. ΑΣΓΟΥΡΟΥ : Γκαρσονιέρα 40 τ.μ – 2ου ορόφου – τιμή : 55.000 EURO.
12. ΤΡΙΑΝΤΑ : Ισόγειο διαμέρισμα 95τ.μ – με αυλή - 2 υπνοδωμάτια – τιμή: 132.000 EURO.
13. ΤΡΙΑΝΤΑ: Διαμέρισμα ισόγειο 115 τ.μ. υπό κατασκευή με 2 ή 3 υπνοδωμάτια κατά επιλογή, με μικρή αυλή. Τιμή 161.000 EURO

ΠΩΛΟΥΝΤΑΙ ΜΕΤΑΧΕΙΡΙΣΜΕΝΑ ΔΙΑΜΕΡΙΣΜΑΤΑ

14. ΑΘΗΝΩΝ: Διαμέρισμα 64 τ.μ. σε άριστη κατάσταση, διαμπερές, 10ετίας, 2ου ορόφου, με 2 υπνοδωμάτια. Τιμή 96.000 EURO.
15 ΠΑΛΙΑ ΠΟΛΗ: Διώροφη κατοικία 55 τ.μ. με αυλή 230 τ.μ. και επιπλέον δόμηση 63 τ.μ. Τιμή 152.000 EURO.
16. ΑΝΑΛΗΨΗ- ΠΤΟΛΕΜΑΙΩΝ: Ισόγειο διαμέρισμα 82 τ.μ. με ιδιόκτητη αυλή, και 2 μικρές αποθήκες, με 2 υπνοδωμάτια, σε άριστη κατάσταση 18ετίας. Τιμή 126.000 EURO
17. ΠΕΡΙΟΧΗ ΑΝΑΛΗΨΗ: Διαμέρισμα 1ου ορόφου 131 τ.μ. (126 τ.μ. καθαρό, κύριοι χώροι) 15ετίας, 3 υπνοδωμάτια, 2 μπάνια, αποθήκη, απιοχέτευση στο κεντρικό δίκτυο, σε καλή κατάσταση. Τιμή 145.000 EURO
18. ΖΕΦΥΡΟΣ : Πωλείται συγκρότημα 2 διαμερισμάτων και 1 γκαρσονέρας με συνολικό εμβαδόν 260 τ.μ. – Τιμή 270.000 EURO.
19. ΚΟΣΚΙΝΟΥ Διαμέρισμα 55 τ.μ. 2 υπνοδωματίων, ημιυπόγειο, με πλακόστρωτη αυλή, και με μικρή αποθήκη. Πλήρες κανούργων επίπλων και ηλεκτρικών συσκευών και κλιματιστικών. Τιμή 77.000 EURO
20. ΠΙΝΔΟΥ: Γκαρσονιέρα 24 τ.μ – (ισόγειος βοηθητικός χώρος). Τιμή: 22.000 EURO.
21. ΠΕΡΙΟΧΗ ΑΝΑΛΗΨΗ: Ημιυπόγειος βοηθ. χώρος 73 τ.μ - σε σοβάδες, με αυλή 40 τ.μ – τιμή: 40.000 EURO.
22. ΙΑΛΥΣΟΣ: Επιπλωμένο διαμέρισμα 51 τ.μ., 3ου ορόφου (ρετιρέ), 1 υπνοδωμάτιο, σαλόνι, κουζίνα. Κτίσμα του '81, σε άριστη κατάσταση. Τιμή 68.000 EURO.

ΠΩΛΟΥΝΤΑΙ ΜΟΝΟΚΑΤΟΙΚΙΕΣ – ΜΕΖΟΝΕΤΕΣ

23. ΑΝΩ ΡΟΔΙΝΙ-ΒΙΕΝΝΗΣ: Μεζονέτα 135 τ.μ. με κήπο 160 τ.μ. Τιμή 220.000 EURO.
24. GOLF ΑΦΑΝΤΟΥ: Παραθαλάσσιες τριόροφες μονοκατοικίες 169 τ.μ. με 3 υπνοδωμάτια σε 520 τ.μ. οικόπεδο πλήρες περίφραξη τιχείων 100 μ. από την θάλασσα με τζάκι, ιδιόκτητο parking 2 θέσεων, μεγάλες βεράντες, κήπο και σοφίτα. Πανοραμική θέα. Τιμή 325.000 EURO.
25. ΤΡΙΑΝΤΑ: Νεόδμητη διώροφη μονοκατοικία 220 τ.μ. σε οικόπεδο 300 τ.μ. στην ορεινή πλευρά, με τζάκι και φανταστική θέα. Τιμή 400.000 ευρώ.
26. ΤΡΙΑΝΤΑ: Τριόροφες μονοκατοικίες έως και μαρμαροσουβά, συνολικής επιφάνειας 210 τ.μ. (3Χ70 τ.μ.) σε οικόπεδο 350 τ.μ. σε περιοχή με θέα. Τιμή 200.000 EURO.
27. ΙΞΙΑ: Μεζονέτες 155 τ.μ. με 4 υπνοδωμάτια και τζάκι. Τιμή 270.000 EURO.
28. ΙΞΙΑ: Μονοκατοικίες 155 τ.μ. με 4 υπνοδωμάτια και τζάκι. Τιμή 279.000 EURO.
29. ΜΑΡΙΤΣΑ: Εξοχική μονοκατοικία 100 τ.μ. ισόγεια, σε οικόπεδο 1.400 τ.μ. σε μπετά. Τιμή 110.000 EURO.
30. ΜΑΡΙΤΣΑ: Εξωχική μονοκατοικία 135 τ.μ. νεόκτιστη σε ύψωμα, σε οικόπεδο 4.600 τ.μ. με επιπλέον δόμηση 320 τ.μ. και απεριόριστη θέα. Τιμή 260.000 ευρώ.
31. ΠΑΣΤΙΔΑ: Εξοχικές διώροφες μονοκατοικίες 125 τ.μ., 3 υπνοδωματίων, σε οικόπεδο 250 τ.μ. περιφραγμένο με τοιχία, και θέση parking. Υπό κατασκευή, παραδίδονται τελειωμένες πλην ξυλουργικών. Τιμή 160.000 EURO
32. ΠΑΣΤΙΔΑ: Εξοχικές διώροφες μονοκατοικίες 125 τ.μ., 3 υπνοδωματίων, με επιπλέον δόμηση 75 τ.μ., σε οικόπεδο 400 τ.μ. Περιφραγμένο με τοιχία και θέση parking. Υπό κατασκευή, παραδίδονται τελειωμένες, πλην ξυλουργικών. Τιμή 195.000 EURO.
33. ΠΑΣΤΙΔΑ: Μονοκατοικία 135 τ.μ – 3 υπνοδ. – σε μαρμαροσουβά – τιμή : 160.000 EURO.
34. ΚΟΣΚΙΝΟΥ: (κοντά στο μουσικό Γυμνάσιο). Μεζονέτα σε μπετά 216 τ.μ. (υπόγειο 72 τ.μ. ισόγειο 72 τ.μ. και όροφο 72 τ.μ.) σε οικόπεδο 1.350 τ.μ. με απεριόριστη θέα. Τιμή 170.000 ευρώ.
35. ΚΟΣΚΙΝΟΥ: (Κοντά στο μουσικό Γυμνάσιο). Μονοκατοικία σε μπετά 216 τ.μ. (υπόγειο 72 τ.μ. ισόγειο 72 τ.μ. και όροφο 72 τ.μ.) σε οικόπεδο 1.350 τ.μ. με απεριόριστη θέα. Τιμή 200.000 ευρώ.
36. ΚΟΣΚΙΝΟΥ: Ανεξάρτητες μικρές μονοκατοικίες σε μπετά σε οικόπεδο 650 τ.μ. – Τιμή 140.000 EURO - η παραδίδονται και τελειωμένες.
37. ΚΑΛΑΒΑΡΔΑ: Τριόροφη μεζονέτα 180 τ.μ. κτίσμα του '86 σε οικόπεδο 2.600 τ.μ. με οπωροφόρα δένδρα. Σε άριστη κατάσταση με φανταστική θέα στη θάλασσα. Τιμή 250.000 EURO

ΠΩΛΟΥΝΤΑΙ ΚΑΤΑΣΤΗΜΑΤΑ

38. ΚΩΝ. ΠΑΛΑΙΟΛΟΓΟΥ : Κατάστημα κεντρικό, επί της Κων. Παλαιολόγου, 23 τ.μ., με αυλή 20 τ.μ. και WC κατάλληλο για κάθε εμπορική χρήση. Τιμή 58.000 EURO.
39. 7 ΒΑΓΙΕΣ: Για επαγγελματική στέγη, επί της πλατείας, πωλείται διώροφη μονοκατοικία 206 τ.μ. (103 τ.μ. ισόγειο και 103 τ.μ. 1ος όροφος) επιπλέον 18 τ.μ. ακάλυπτος χώρος. Ιδανική για τεχνικό Γραφείο, Ιατρείο, Λογιστήριο κ.λπ. Τιμή 250.000 EURO.
40. ΜΑΝΔΡΑΚΙ: Πωλείται επαγγελματικός χώρος 64 τ.μ. 2ος όροφος, κατάλληλος για τεχνικό γραφείο κ.λπ. Τιμή 153.000 EURO

ΠΩΛΟΥΝΤΑΙ ΕΞΟΠΛΙΣΜΕΝΕΣ ΕΠΙΧΕΙΡΗΣΕΙΣ

41. ΠΛΑΤΕΙΑ ΑΓ. ΝΙΚΟΛΑΟΥ: Πωλείται επιχείρηση ψητοπωλείο - Γυράδικο σε πολύ καλή τιμή. Παρέχεται νέο 12ετές συμβόλαιο. Μίσθωμα λογικό και συζητήσιμο.
42. ΠΕΥΚΟΙ : Πωλείται επιχείρηση fast food - γυράδικο 50 τ.μ. πλήρως εξοπλισμένη, με μεγάλη αυλή με τραπεζοκαθίσματα στην πλατεία Λεβιδάρκια Πεύκων. Τιμή 25.000 EURO – Μίσθωμα 600 EURO - Με νέο 12ετές συμβόλαιο
43. Πωλείται: επιτυχημένη γνωστή επιχείρηση – cafe – bar – restaurant – 530 τ.μ (με την αυλή), - πλήρως εξοπλισμένη, μέσα στην πόλη – χωρητικότητας 250 ατόμων καθήμενων – με ενοίκιο 950 EURO, και νέο 12 ετές συμβόλαιο – τιμή: 150.000 EURO.
44. Πωλείται επιχείρηση - ΣΟΥΠΕΡ ΜΑΡΚΕΤ - συνοικιακή – οικογενειακή, με όλον τον εξοπλισμό και το υπάρχον εμπόρευμα – με μέση ημερήσια είσπραξη 1.000 EURO, βάση βιβλίων. Δεκτός κάθε έλεγχος. Τιμή : 100.000 EURO.
45. ΣΩΚΡΑΤΟΥΣ: Επί το μέσον της Σωκράτους πωλείται επιχείρηση 49 τ.μ. με πατάρι 15 τ.μ. Παρέχεται νέο 12ετές συμβόλαιο. Τιμή 125.000 EURO. Μίσθωμα 1.500 EURO
46. ΠΑΛΙΑ ΠΟΛΗ : Πωλείται επιχείρηση 15 τ.μ – τιμή : 65.000 EURO, - σε πολύ εμπορικό πόστο – νέο 12ετές συμβόλαιο.
47. ΚΙΟΤΑΡΙ: Στο εμπορικό κέντρο, πωλείται φάστ – φούντ – εξοπλισμένη επιχείρηση μαζί με το ακίνητο 25 τ.μ, και αυλή 20τ.μ – τιμή: 100.000 EURO.
48. ΠΑΛΙΑ ΠΟΛΗ : Πωλείται επιχείρηση εστιατόριο – μπαρ , 100 τ.μ - πλήρως εξοπλισμένο, με κατοικία άνωθεν αυτού 90 τ.μ, 3 υπνοδωματίων σε εμπορικότατη ζώνη. – τιμή: 110.000 EURO. Μίσθωμα 820 EURO.

ΠΩΛΟΥΝΤΑΙ ΚΤΗΜΑΤΑ – ΟΙΚΟΠΕΔΑ

49. ΡΟΔΙΝΙ - ΜΟΣΧΑΣ : Οικόπεδο 1.000 τ.μ. δόμηση 0,4. Τιμή 315.000 EURO.
50. ΤΡΙΑΝΤΑ : Προνομιακό οικόπεδο 1.030 τ.μ. εντός σχεδίου, επί της συμβολής ασφαλτοστρωμένων οδών, ιδανικό για ανέγερση διώροφης μονοκατοικίας, συνολικής επιφάνειας 133 τ.μ. εκτός υπογείου και σοφίτας. Τιμή 145.000 EURO.
51. ΚΡΕΜΑΣΤΗ : Οικόπεδο 1.090 τ.μ. με δόμηση 400 τ.μ. Τιμή 130.000 EURO.
52. ΑΦΑΝΤΟΥ : Οικόπεδο 780 τ.μ. εντός οικισμού επί δημοτικής οδού εφαπτόμενο, με δόμηση 370 τ.μ. Τιμή 80.000 EURO.
53. ΔΑΜΑΤΡΙΑ: Οικόπεδο 4.000 τ.μ. Πωλείται εξ' ολοκλήρου ή εξ' αδιαιρέτου. Τιμή 88.000 EURO.
54. ΔΑΜΑΤΡΙΑ: Προνομιακό οικόπεδο 4.000 τ.μ. Πωλείται εξ' ολοκλήρου ή εξ' αδιαιρέτου. Τιμή 103.000 EURO.
55. ΤΣΑΪΡΙ: (300 μ. από την Λεωφόρο Ρόδου-Λίνδου) οικόπεδα 4.000 τ.μ. για βιοτεχνικούς χώρους κτίζονται 3Χ1.200 τ.μ. (ισόγειο, 1ος όροφος, 2ος όροφος, συνολο κάλυψης 3.600 τ.μ.). Τιμή 200.000 EURO - δίδονται και 2 στρέμματα - τιμή 100.000 EURO.
56. ΕΠΙ ΤΗΣ ΛΕΩΦ. ΡΟΔΟΥ - ΚΑΛΛΙΘΕΩΝ : Προνομιούχο οικόπεδο 825 τ.μ με άδεια οικοδομής 108 τ.μ κύριος χρήσης – τιμή: 120.000 EURO.
57. ΡΟΔΟΥ-ΛΙΝΔΟΥ: Οικόπεδο εφαπτόμενο επί της οδού, 4.000 τ.μ. Με την άδεια οικοδομής για καταστήματα με υπόγειο 400 τ.μ., ισόγειο 400 τ.μ. και όροφο 300 τ.μ. Τιμή 330.000 ευρώ.
58. ΡΟΔΟΥ-ΛΙΝΔΟΥ: Οικόπεδο 3.400 τ.μ. εφαπτόμενο επί της οδού, με πρόσωπο 107 τ.μ. Με δόμηση για κατάστημα συνολικά 417 τ.μ. (υπόγειο 139 τ.μ., ισόγειο 139 τ.μ. και όροφο 139 τ.μ. και δόμηση για βιοτεχνική χρήση συνολικά 712 τ.μ. (υπόγειο 178 τ.μ. ισόγειο 178 τ.μ. Α' όροφο 178 τ.μ. και Β' όροφο 178 τ.μ. Τιμή 350.000 ευρώ.
59. ΑΣΓΟΥΡΟΥ: Αγροτεμάχιο 21.300 τ.μ. (περιοχή πρώην οικοπιδιών). Τιμή 530.000 ευρώ.
60. ΑΣΓΟΥΡΟΥ : Οικόπεδο 6.700 τ.μ – προσβάσιμο από δυο δρόμους , κατάλληλο για οποιοδήποτε χρήση – τιμή: 280.000 EURO.
61. ΚΟΣΚΙΝΟΥ: Οικόπεδο 650 τ.μ. εντός ζώνης με την άδεια οικοδομής – Τιμή 90.000 EURO
62. ΚΟΣΚΙΝΟΥ : Οικόπεδο 2.950 τ.μ - ΕΝΤΟΣ ΣΧΕΔΙΟΥ – πανοραμική θέα – τιμή : 650.000 EURO.
63. ΕΛΕΟΥΣΑ: 14.880 τ.μ. κοντά στο χωριό με ρεύμα και νερό, με 100 ελαιόδενδρα, και πρόσβαση από 2 δρόμους. Τιμή 108.000 EURO
64. ΨΙΝΘΟΣ : Κτήμα 8.440 τ.μ. – ισόπεδο με το δρόμο - 7 χιλιόμετρα από το χωριό - τιμή: 23.000 EURO.
65. ΠΕΤΑΛΟΥΔΕΣ: 6.100 τμ. με θέα βουνό και θάλασσα-Τιμή 100.000 EURO.
66. ΚΡΗΤΗΝΙΑ: Εκταση, εφαπτόμενη επί της λεωφόρου, 6.450 τ.μ. Τιμή 60.000 EURO.
67. ΠΑΣΤΙΔΑ : Πρόποδες Φιλερήμου 2.040 τ.μ. εντός ζώνης, με άδεια οικοδ. Τιμή 120.000 EURO.
68. ΠΑΣΤΙΔΑ: Κτήμα 4 στρέμματα - τιμή: 105.000 EURO.

ΠΩΛΟΥΝΤΑΙ ΠΑΝΣΙΟΝ – ΞΕΝΟΔΟΧΕΙΑ

69. ΠΑΛΙΑ ΠΟΛΗ : Πωλείται πανσιόν σε ήρεμη και γραφική περιοχή – αποτελούμενη - από 2 δωμάτια των 50 τ.μ – 3 δωμάτια των 26 τ.μ – 1 δωμάτιο των 40 τ.μ – και αυλή 70 τ.μ – τιμή: 320.000 EURO.

ΒΙΟΤΕΧΝΙΚΟΙ ΧΩΡΟΙ – ΑΠΟΘΗΚΕΣ

70. ΑΝΑΛΗΨΗ: Πωλείται πάνω στον κεντρικό δρόμο, πολυτελής υπόγειος χώρος 160 τ.μ. μισθωμένος προς 485 ευρώ μηνιαίως. Με 2 w.c. κατάλληλος για όλες τις χρήσεις. Ιδανικός για τεχνικό γραφείο, Λογιστήριο, Βιοτεχνία, Γυμναστήριο κ.λπ. Αρχική τιμή 100.000 EURO. Δεκτές και λοιπές λογικές προτάσεις.
71. ΑΣΓΟΥΡΟΥ: Αποθήκη 400 τ.μ. απομπερατωμένη πάνω στον δρόμο, εύκολη πρόσβαση για κάθε τύπο οχήματος με άνεση χώρου και μεγάλη αυλή. Τιμή 352.000 EURO.
72. ΡΟΔΟΥ ΛΙΝΔΟΥ : Πωλείται ισόγειος βιοτεχνικός χώρος 300 τ.μ. χωρίς κολόνες απομπερατωμένος, εύκολης πρόσβασης, με ύψος 5 μ. – Τιμή 265.000 EURO.
73. ΡΟΔΟΥ ΛΙΝΔΟΥ: Απέναντι από Βασιλόπουλο, κατάστημα απομπερατωμένο, βιοτεχνικός χώρος 60 τ.μ – τιμή: 65.000 EURO.
74. ΚΑΡΑΚΟΝΕΡΟ: Πωλούνται αποθήκες – 110τ.μ – 88.000 EURO, και 120 τ.μ – 102.700 EURO.
75. ΚΑΘΗΓΗΤΩΝ: (Κοντά στο Super Market ΜΠΑΖΑΡ), ισόγεια αποθήκη, με wc εμβαδόν συνολικά 126 τ.μ. σε κεντρικό σημείο, νεόκτιστη, κατάλληλη για τεχνικό γραφείο. Τιμή 130.000 EURO.

ΖΗΤΟΥΝΤΑΙ ΓΙΑ ΑΓΟΡΑ
ΜΕΤΑΧΕΙΡΙΣΜΕΝΑ ΔΙΑΜΕΡΙΣΜΑΤΑ
ΚΑΙ ΑΚΙΝΗΤΑ ΠΑΣΗΣ ΦΥΣΕΩΣ
● ΖΗΤΟΥΝΤΑΙ ΟΙΚΟΠΕΔΑ ΓΙΑ ΑΝΤΙΠΑΡΟΧΗ ●
Αναλαμβάνουμε την πώληση ή ενοικίαση της επιχείρησης ή του ακινήτου σας και την χωρίς χρέωση προβολή του με ένα απλό τηλεφώνημα.

ΑΕ0101

RE/MAX®
Re/Max Express , Εθνάρχου Μακαρίου 45, (στοά Ροίκου) Ρόδος Τηλ. 22410 43730 / 1

ΠΡΟΣ ΠΩΛΗΣΗ

Κατοικίες :
1. Νεόδμητα διαμερίσματα στις συνοικίες : Ανάληψη, Ροδίνι, Αραπάκι και Καρακόνερο από 1700 € έως 2050 € το τ.μ
1. Διαμερίσματα, **55, 75, 125, τ.μ** στην Ανάληψη, Τιμή από 64.000 - 145.000 €
2. **Διαμερίσματα** νεόκτιστα στο Ροδίνι 70 , 92 και 140 τ.μ. σε τιμή από 140.000 , 175.000 και 260.000€
3. **Διαμέρισμα** (ισόγειο) 260 τ.μ με αυλή στο **«Άνω Ροδίνι »** Τιμή 350.000 €
4. **Μονοκατοικία (2 ετών)** 120 τ.μ σε οικόπεδο 500 τ.μ, **στο Γεννάδι**, 250μ. από τη θάλασσα Τιμή 235.000 Ευρω (με όλη την οικοσυσκεύη)
5. Μονοκατοικία 145 τ.μ **στο Γεννάδι** . Τιμή 230.000 ευρώ
6. Μεζονέτες 70 τ.μ στο Γεννάδι, με το κλειδί στο χέρι. 150.000 €
7. Μεζονέτα σε μπετά 100 τ.μ με οικόπεδο 800 τ.μ στο Κανδυλί με φανταστική θέα 125.000 €
8. **Παλιά Πόλη:** Οικόπεδο 927 τ.μ με παλιό κτίσμα 500 τ.μ. Τιμή 800.000 €
9. **Βίλα υπερπολυτελείας** 1200 τ.μ σε οικόπεδο 2290 τ.μ στην **Ιαλυσό** (100 μ. από τη θάλασσα). Τιμή 2.500.000 €
10. **Σπίτια** και οικόπεδα στη Μύκονο και στη Σαντορίνη

Επαγγελματικοί Χώροι :
1.Κατάστημα ψηλοτάβανο 92 τ.μ (μαζί με πατάρι)στο κέντρο της πόλης της Ρόδου .Τιμή 250.000 €
2.Οικόπεδο 2.300 τ.μ σε αναπτυσσόμενη περιοχή στη πόλη της Ρόδου με Σ.Δ (0,8) Τιμή 1.500.000 €
3. 400 τ.μ στην περιοχή Σγουρού, μαζί με εφαπτόμενο αγροτεμάχιο 400 τμ. Τιμή 350.000 €
4. 2.885 τ.μ. με δυνατότητα ανέγερσης κτιρίου 2.306 τ.μ. πολύ κοντά στο λιμάνι της Ακαντιάς. Τιμή: 2.000.000 €
5. Ξενοδοχείο Γ' κατηγορίας στη περιοχή Θεολόγο , 1.350.000 €

Οικόπεδα / Αγροτεμάχια :
1. **Οικόπεδα** 2 στρ. με άδεια οικοδομής στους πρόποδες της Φιλέρημου. Τιμή 250.000 €
2. **Οικόπεδο** στο **Βάτι** - εντός οικισμού - 3075τ.μ, με δύο ιταλικά κτίσματα 400 τ.μ. Τιμή 190.000 €
3. **Οικόπεδο** στη **Σύμη** - **Νημπορειό**, εντός οικισμού, πάνω στη θάλασσα 4 στρ. Τιμή 340.000 €
4. **Οικόπεδο** στη **Σύμη – Άγιο Γεώργιο** 4367 τ.μ .άρτιο και οικοδομήσιμο με κτίσμα 27 τ.μ & στέρνα 22,75 τ.μ. Τιμή 220.000 €

ΠΡΟΣ ΕΝΟΙΚΙΑΣΗ

- Επαγγελματικός χώρος 60 τ.μ (πετρόκτιστο) στο κέντρο **της πλατείας Τριαντών – για όλες τις χρήσεις**
- Επαγγελματική στέγη στο **5ον χιλ. Ρόδου – Λίνδου** αποτελούμενο από υπόγειο , ισόγειο και 2 ορόφους (800 τ.μ) το κάθε επίπεδο .

ΧΠΚΤΗ005

ΠΩΛΗΣΕΙΣ ΑΚΙΝΗΤΩΝ

ΔΙΑΜΕΡΙΣΜΑΤΑ
- Πειραιώς 45 τ.μ. μεταχειρισμένο 75.000 €
- Στέλιου Κωτιάδη 57 τ.μ. λουξ κατασκευής 88.000 €
- Πειραιώς 85 τ.μ. μεταχειρισμένο 105.000 €
- Ροδίνι δυάρια, τριάρια, τεσσάρια λουξ κατασκευής
- Πειραιώς 40 τ.μ. μεταχειρισμένο 73.000 €
- Αραπάκι, δυάρια, τριάρια, τεσσάρια λουξ κατασκευής
- Δασκάλους 80 τ.μ. λουξ κατασκευής 132.000€
- Ρόδου-Λίνδου 90 τ.μ. λουξ κατασκευής 145.000 €
- Παλιά Πόλη 126 τ.μ. διώροφη μονοκατοικία 108.584 €
- Δασκάλους 86 τ.μ. λουξ κατασκευής 43.000.000 δρχ. - 126.200 €

ΜΕΖΟΝΕΤΕΣ – ΜΟΝΟΚΑΤΟΙΚΙΕΣ
- Κανδυλί 120 τ.μ. διώροφες μεζονέτες με 650 τ.μ. οικόπεδο μέχρι χτισίματα 125.000 €
- Παστίδα 110 τ.μ. με 250 μ. οικόπεδο 161.400 €
- Αφάντου 130τ.μ. με 1.000 μ. οικόπεδο 161.400 €
- Λάερμα 95 τ.μ. διώροφη κατοικία καινούργια 95.000 €

ΟΙΚΟΠΕΔΑ
- Χαράκι 1.000 τ.μ. πάνω στο δρόμο 50.000 €
- Γεννάδι 300 τ.μ. εντός σχεδίου 18.000 €
- Κανδυλί 2.885 τ.μ. κοντά στους Καστελλοριζιούς 211.000 €
- Κατταβιά 1.730 τ.μ. πάνω στον κεντρικό 14.000 €
- Λαχανιά 2.360 τ.μ. πάνω στον κεντρικό 50 μ. από θάλασσα με άδεια οικοδομής για 8 studios 32.000.000 δρχ. - 94.000 €
- Γεννάδι 1000 τ.μ. με άδεια οικοδομής 8.500.000 δρχ.- 24.944 €

ΚΑΤΑΣΤΗΜΑΤΑ
- Κατάστημα 50 τ.μ. στο κέντρο της πόλης 160.000 €
- Ρόδου-Λίνδου 600 τ.μ. με 2 στρέμματα οικόπεδο 1.200.000 €
- Αγία Αναστασία 70 τ.μ. κατάστημα με πατάρι μαζί και η επιχείρηση 125.000 €
- Αφάντου επιχείρηση πιτσαρία σε κεντρικό δρόμο μέσα στο χωριό 41.000 €
- Αφάντου επιχείρηση με μπιζού σε κεντρικό δρόμο μέσα στο χωριό 31.000 €
- Σύμη, επιχείριση εστιατόριο 200 τ.μ. με θέα στον Γιαλό
- Επιχείρηση μπαρ 140 τ.μ.+80 τ.μ. αυλή στην Παλιά Πόλη
- Νιοχώρι 200 τ.μ. διατηρητέο διώροφο με 250 τ.μ. αυλή με δυνατότητα έξτρα δόμησης 500.000 €

ΚΤΗΜΑΤΑ
- Κατταβιά 30 στρέμματα πάνω στο κύμα 300.000 €
- Λαχανιά 4.500 στρ. κοντά στον δρόμο 30.000 €
- Κοσκινού 4 στρ. 220.000 €
- Λαχανιά 22 στρέμματα κοντά στον κεντρικό. Δίνεται αντιπαροχή
- Κανδυλί 21 στρέμματα 493.000 €
- Κάτω Καλαμώνα 6.100 τ.μ. κοντά στον κεντρικό σε κατοικημένη περιοχή 110.000€
- Ρόδου-Αεροδρομίου 20 στρέμματα 1.000.000 €
- Κατταβιά 4.293 τ.μ.σε ύψωμα 800 μ. από κεντρικό 13.000 €
- Κατταβιά 8.200 τ.μ. με θέα 800 τ.μ. από θάλασσα

ΕΝΟΙΚΙΑΣΕΙΣ

συνέχεια από την προηγούμενη

ΕΝΟΙΚΙΑΖΕΤΑΙ αποθήκη υπόγεια με ράμπα επί της Νικολάου Μαυρή 28 μεσοτοιχία με την παλιά ΔΕΗ. Πληρ. τηλ. (22410)21757, 74722
ΜΖΤ031002

ΕΝΟΙΚΙΑΖΕΤΑΙ μεζονέτα 180 τ.μ. στην Ιαλυσό, κουζίνα ενιαία με σαλόνι, τζάκι, WC, 3 κρεβατοκάμαρες, μπάνιο, σοφίτα στον τελευταίο όροφο. Ηλιακό, μπόιλερ, αυτονομία θέρμανσης, θέση πάρκιν, ψησταριά, αυλή. Πληρ. τηλ. 6944613613, 6944252525
ΜΑΠ365

ΕΝΟΙΚΙΑΖΟΝΤΑΙ ΕΠΙΠΛΩΜΕΝΑ ΔΩΜΑΤΙΑ ΠΛΗΡΩΣ ΑΝΑΚΑΙΝΙΣΜΕΝΑ, ΕΝΤΟΣ ΞΕΝΟΔΟΧΕΙΟΥ, ΚΟΝΤΑ ΣΤΟ ΠΑΝΕΠΙΣΤΗΜΙΟ. ΠΛΗΡ. ΤΗΛ. 2241022551, 43064
ΜΧΡ12966

ΕΝΟΙΚΙΑΖΕΤΑΙ ημιϋπόγειο **διαμερισματάκι** επιπλωμένο, φωτεινό, 46 τ.μ. που βλέπει σε κηπάκι, κατάλληλο για καθηγήτριες, φοιτήτριες και ανδρόγυνο, στην περιοχή πλ. Αγ. Νικολάου. Πληρ. τηλ. 2241092542 ώρες 09.00-11.00 και 15.00-17.00
ΜΖΤ031010

ΕΝΟΙΚΙΑΖΟΝΤΑΙ ΕΠΙΠΛΩΜΕΝΑ ΔΩΜΑΤΙΑ 1 ή 2 Α.Τ. ΠΛΗΡΩΣ ΕΞΟΠΛΙΣΜΕΝΑ (ΘΕΡΜΑΝΣΗ, TV, ΨΥΓΕΙΟ, ΒΡΑΣΤΗΡΑ ΝΕΡΟΥ, ΠΙΣΤΟΛΑΚΙ ΜΑΛΛΙΩΝ, ΑΤΟΜ. ΜΠΑΝΙΟ, ΜΠΑΛΚΟΝΙ) ΣΤΟ ΚΕΝΤΡΟ ΤΗΣ ΠΟΛΗΣ ΕΠΙ ΤΗΣ ΟΔΟΥ ΑΠΟΔΗΜΩΝ ΑΜΕΡΙΚΗΣ 37 (ΨΑΡΟΠΟΥΛΑ) (ΙΔΑΝΙΚΑ ΓΙΑ ΔΗΜΟΣΙΟΥΣ ΥΠΑΛΛΗΛΟΥΣ - ΣΤΡΑΤΙΩΤΙΚΟΥΣ - ΕΚΠΑΙΔΕΥΤΙΚΟΥΣ). ΕΠΙΣΗΣ ΔΙΧΩΡΟ ΠΛΗΡΩΣ ΕΞΟΠΛΙΣΜΕΝΟ ΔΙΑΜΕΡΙΣΜΑ ΓΙΑ ΟΛΟ ΤΟΝ ΧΡΟΝΟ. ΠΛΗΡ. ΤΗΛ. 6945069711 (09.00-14.30)
ΜΑΤ3383

Στο Παραδείσι **ΕΝΟΙΚΙΑΖΟΝΤΑΙ** ωραιότατα **διαμερισματάκια** μονόχωρα - δίχωρα των 40 τ.μ. πλήρως εξοπλισμένα, με μεγάλες βεράντες, διαμπερή, ηλιακούς, φωτεινά με κήπο, πάρκιν, κιόσκι και με ειδικές τιμές χειμώνα - καλοκαίρι σε στρατιωτικούς - εκπαιδευτικούς και γεν. δημ. υπ/λους. Πληρ. τηλ. 2241081175, 6939194232 ΜΖΤ031011

ΠΩΛΕΙΤΑΙ
η επιχείρηση FRANCISE
EPAVLIS
Πληρ. τηλ. 2241078263, 6944605854
ΜΑΠ355(Γ)

ΤΣΟΥΡΟΥΝΑΚΗΣ
Κεφάλαιο
Κτηματομεσιτικό Γραφείο
Γ. ΣΕΦΕΡΗ 12 (παραπλεύρως ΜΗΔΙΑ)
ΤΗΛ/FAX.: (22410) 60060
www.e-kefaleo.com

ΠΩΛΗΣΕΙΣ ΑΚΙΝΗΤΩΝ

ΔΙΑΜΕΡΙΣΜΑΤΑ

- ❑34 τ.μ,1ου,γκαρσονιέρα, καινούριο, Καρακόνερο, 23εκ-67.498€
- ❑44 τ.μ,1ου,1 υπν/τιου, καινούριο, Τριάντα,28εκ-82.172€
- ❑50 τ.μ,1ου,1 υπν/τιου, καινούριο, Καρακόνερο, 30εκ-88.000€
- ❑50 τ.μ,1ου,1 υπν/τιου, καινούριο, Ανάληψη, 35εκ-102.714€
- ❑60τ.μ,2 υπν/τιων, καινούριο, Ανάληψη, 36εκ - 105.649€
- ❑70 τ.μ , 1ου,2 υπν/τιων Τριάντα,40εκ-117.388€
- ❑73 τ.μ,1ου, 2 υπν/τιων, Καρακόνερο, 45εκ-132.061€
- ❑80 τ.μ, ισόγειο, 2υπν/τιων, καινούριο, Δενδρινού, 60εκ-176.080€
- ❑80 τ.μ, ισόγειο, 2υπν/τιων, καινούριο,Μιχ.Πετρίδη, 52εκ-152.604€
- ❑80 τ.μ ,ισόγειο, 2υπν/τιων, γκαράζ , καινούριο, Τριάντα 48 εκ- 140.865 €
- ❑82τ.μ,1ου,2 υπν/τιων, καινούριο, γκαράζ, Αραπάκι, 50εκ - 147.387 €
- ❑85τ.μ, ισόγειο, 2 υπν/τιων, καινούριο, γκαράζ, Αραπάκι, 52εκ - 152.670 €
- ❑91 τ.μ, ισόγειο, 2υπν/τιων, καινούριο, Ανάληψη, 56.5εκ-165.810€
- ❑95τ.μ,1ου, 3 υπν/τιων, καινούριο, Ροδίνι, 62εκ - 181.951€
- ❑100τ.μ,1ου ,3 υπν/τιων, καινούριο, Μίρα Μάρε, 60εκ - 176.082 €
- ❑100τ.μ,1ου ,3 υπν/τιων, καινούριο, Ανάληψη, 68εκ - 199.559 €
- ❑102τ.μ,ισόγειο,3υπν/τιων, λουξ κατασκευής, τζάκι, γκαράζ, αποθήκη Καρακόνερο 60εκ-176.082€
- ❑110τ.μ, 3ου, 3υπν/τιων, λουξ κατασκευής, Καρακόνερο 71.5εκ-209.831€
- ❑113τ.μ, 3ου, 3υπν/τιων, λουξ κατασκευής, Ανάληψη, 73,5-215.700€
- ❑115τ.μ, 2ου, 3υπν/τιων, λουξ κατασκευής, Καρακόνερο 75εκ-220.010€
- ❑116 τ.μ, 1ου, 3 υπν/τιων , καινούριο, πάρκιν, Αραπάκι 71εκ - 208.363€
- ❑118 τ.μ,1ου, 3υπν/τιων, καινούριο, Μιχ. Πετρίδη, 73εκ-214.233€
- ❑120 τ.μ,1ου, 3υπν/τιων, καινούριο, Ανάληψη, 74,4εκ-218.341€

ΜΕΖΟΝΕΤΕΣ-ΜΟΝ/ΚΙΕΣ

- ❑ 150 τ.μ, μεζονέτα,Τριάντα 90 εκ-264.123 €
- ❑ 170 τ.μ, μεζονέτα,Τριάντα 95 εκ-278.797 €
- ❑ 205 τ.μ, μεζονέτα μαρμαροσοβά, Τριάντα 68 εκ-200.000 €

ΟΙΚΟΠΕΔΑ

- ❑ Οικόπεδο, 6700μ. περιοχή Ασγούρου 270.000€

ΕΠΑΓΓΕΛ/ΚΟΙ ΧΩΡΟΙ

- ❑ Καταστήματα 80, 100, 150τ.μ ,Ρόδου-Κρεμαστής προς 2.200 € το τ.μ

ΧΠ1629

Ευρωπαϊκή Επενδυτική
Κτηματομεσιτικό Γραφείο
Θεόφιλος Κλωνάρης
Εθνικής Αντίστασης 48 τηλ.2241039300,κιν.6977582152

ΔΙΑΜΕΡΙΣΜΑΤΑ:

Οροφοδιαμέρισμα Β ορόφου 90 τ.μ. στην Μητρόπολη,θέρμανση,τζάκι,πανταχόθεν ελεύθερο	€ 95000
Διαμερισμα 90τ.μ. Β ορόφου με 2 υπν/τια 15 ετών,απεριόριστη Θέα,Στ.Κωτιάδη	€ 112000
Διαμέρισμα 75 τ.μ. 2 υπνοδωματίων υπο κατασκευή με θέρμανση ,Κ.Υδραίου	€ 137000
Διαμέρισμα 85τ.μ. Στ.Κωτιάδη σε μικρή οικοδομή,υπο κατασκευή.Δάνεια Δεκτά	€ 149000
Διαμέρισμα 112τ.μ. με 3 υπν/τια,πάρκιν,θέρμανση,τζάκι,ασανσέρ σε άριστη καταστση	€ 185000
Διαμέρισμα 115τ.μ. στο Ροδίνι με 3 υπνοδωματια,4 ετών σε άριστη κατάσταση.Δάνεια Δεκτά	€ 195000
Οροφοδιαμέρισμα 110τ.μ.ετοιμοπαράδοτο ,3 υπνοδωματίων, με απεριόριστη θέα	€ 220000
120τ.μ. πολυτελούς κατασκευής με 3 υπνοδωμάτια κοντά στον Μαρινόπουλο με Γκαράζ	€ 230000
Ρετιρέ πολυτελές οροφοδιαμέρισμα 135τ.μ. με μεγάλες βεράντες και απεριόριστη θέα υπο κατασκευή	
2 διαμερίσματα των 85&95 τ.μ. στον Αρχάγγελο με 2 υπνοδωμάτια σε ήσυχη περιοχή. Δάνεια Δεκτά	

ΜΟΝΟΚΑΤΟΙΚΙΕΣ:

Μονοκατοικίες στην Παστίδα 130τ.μ. με 300τ.μ. οικόπεδο σε μπετά.Δάνεια Δεκτά	€ 95000
Κατοικία σε μπετά 135 τ.μ.στο Γεννάδι επι του κεντρικού δρόμου με οικόπεδο 600τ.μ.	€ 100000
Μεζονετα στην Παστιδα 110τ.μ. ετοιμοπαραδοτη με τζάκι,εξαιρετικης κατασκευής.	€ 176000
Μονοκατοικίες στα Κοσκινού 160τ.μ.σε οικοπεδο 1000 ,με δυνατότητα επεμβάσεων	€ 250000
Μονοκατοικία στην Ιξιά, εξαιρετικής κατασκευής 165 τ.μ. με 4 υπνοδωμάτια ετοιμοπαράδοτη	€ 280000
Μονοκατοικία στην Ιξιά 286τ.μ.,σε 1200τ.μ. οικόπεδο σε μαρμαροσοβά.Δάνεια Δεκτά	€ 400000
Κατοικίες 2 υπνοδωματίων υπο κατασκευή στην Λαχανιά σε λογικές τιμές.Δάνεια Δεκτά	

ΟΙΚΟΠΕΔΑ - ΚΑΤΑΣΤΗΜΑΤΑ:

Οικόπεδο 2850τ.μ. στην παλιά Άνοιξη με δόμηση 120τ.μ.Καταπληκτική περιοχή.Δάνεια Δεκτά	€175000
Οικόπεδο 1000τ.μ. στο Τσαίρι με βιοτεχνικό χώρο 300τ.μ. σε θεμελίωση+300 όροφος	€ 100000
Οικόπεδο στο Τσαίρι 4000 τ.μ. καταλληλο για βιοτεχνικό χώρο 1200τ.μ.	€ 180000
Κτίριο στο Νιοχώρι 200τ.μ. με αυλή 250τ.μ. και υπόλοιπο δόμησης κατάλληλο για επαγγ. χρήση	
Βιοτεχνική αποθήκη 250τ.μ. με ημιόροφο 170τ.μ.,με τουαλέτα και γραφείο,σοβατισμένη με πλακάκι	
Καινούργιο κατάστημα 67τ.μ γωνιακό με 17μ βιτρίνα σε εμπορικό σημείο της Ανάληψης	

Αγορές-πωλήσεις-μισθώσεις-εκτιμήσεις-Ακινήτων
Δάνεια Δεκτά
ΧΠ2694

ΚΤΗΜΑΤΙΚΗ ΠΡΟΟΠΤΙΚΗ
ΜΕΣΙΤΙΚΟ ΓΡΑΦΕΙΟ
Μαρίνα Στυλιανού
Κλαυδίου Πέπερ 125 Ρόδος τηλ. 2241037906, 6972292958

ΠΩΛΗΣΕΙΣ ΑΚΙΝΗΤΩΝ

ΔΙΑΜΕΡΙΣΜΑΤΑ

1. Πάροδος Ατταβύρου καινούργιου με 3 υπνοδωμάτια, 2 τουαλέτες και αποθήκη 180.000 ευρώ
2. Επί της Κωνσταντίνου Υδραίου διαμέρισμα 100 τ.μ. τριών υπνοδωματίων μεταχειρισμένο σε άριστη κατάσταση. Τιμή 150.000 ευρώ.
3. Μεταχειρισμένο διαμέρισμα στην Κέννεντυ 100 τ.μ. (μπορεί να διαμορφωθεί και σε 3 γκαρσονιέρες για φοιτητές) 140.000 ευρώ.
4. Μεταχειρισμένο διαμέρισμα 117 τ.μ. στην προέκταση της Αννης Μαρίας 150.000 ευρώ.
5. Καινούργια διαμερίσματα 70-50 τ.μ. στην περιοχή της Ιαλυσού, θέρμανση και πάρκιν. Τιμή 117.000-100.000 ευρώ.
6. Μεταχειρισμένο διαμέρισμα 76 τ.μ. επί της Στέλιου Κωτιάδη. Τιμή 100.000 ευρώ.
7. Στο Ροδίνι 90 τ.μ. με θέα προς 1910 ευρώ το τ.μ.
8. Στο Ροδίνι λουξ διαμέρισμα καινούργιο 57 τ.μ. με άνετο πάρκιν. Τιμή 130.000 ευρώ.
9. Στην Ιερού Λόχου στην Ιαλυσό 2 γκαρσονιέρες 50 τ.μ. υπό ανέγερση 95.000 ευρώ.
10. Πωλούνται δύο διαμερίσματα 73 τ.μ. καινούργια περιοχή Ικαρος. Τιμή 132.000 ευρώ.

ΟΙΚΟΠΕΔΑ

1. Περιοχή Ιαλυσού 5.200 τ.μ.
2. Ιαλυσός 390 τ.μ. Σ.Δ. 0,6
3. Παραλία Ιαλυσού 2.500 δίδεται προς αντιπαροχή

ΜΟΝΟΚΑΤΟΙΚΙΕΣ

1. Στο Καρακόνερο μονοκατοικία 315 τ.μ. με τζάκι- ενδοδαπέδια θέρμανση σε άριστη κατάσταση με γκαράζ και αποθήκη
2. Στην Αγία Παρασκευή μονοκατοικίες 140 τ.μ. (καινούργια) σε οικόπεδα 320-330 τ.μ.)
3. Στην Ιαλυσό στην Αγίου Νικολάου (κοντά στην στάση Παρασκευά 140 τ.μ. καινούργιες)
4. Στην Ιαλυσό μονοκατοικίες 153 τ.μ. σε 350 τ.μ οικόπεδο
5. Στην Παστίδα 160 τ.μ. σε 330 τ.μ. οικόπεδο εντός σχεδίου
6. Στην Παστίδα σε 600 τ.μ. οικόπεδο 140 τ.μ. σε μπετά εντός ζώνης
7. Στα Κοσκινού 140 τ.μ. σε 700 μέτρα οικόπεδο
8. Στην Κρεμαστή μονοκατοικία 350 τ.μ. σε 1500 μέτρα οικόπεδο
9. Μονοκατοικία στην Ιαλυσό 130 τ.μ. σε 300 μέτρα οικόπεδο
10. Στην Παστίδα μονοκατοικία 133 τ.μ. σε μπετά. Τιμή 100.000 ευρώ.

ΕΠΑΓΓΕΛΜΑΤΙΚΗ ΣΤΕΓΗ

1. Στην Βιοτεχνική ζώνη στο Τσαΐρι 1 στρέμμα με άδεια οικοδομής 600 μέτρα
2. Στην περιοχή του Τζάμπο έκταση 4.700 με άδεια για 2.000 τ.μ. για μεταλλικό κτήριο (κατάλληλο και για μονοκατοικία το οικόπεδο)
3. Στην Ανάληψη αποθήκη 113 τ.μ. με τριφασικό ρεύμα
4. Στην περιοχή Λαδικό πάνω στο δρόμο επιχείρηση 10 δωματίων πλήρως εξοπλισμένα ενοικιασμένα όλο τον χρόνο
5. Στο Τσαΐρι κτίσμα 276 τ.μ. πάνω στο δρόμο
6. Στο Φαληράκι επιχείρηση αναψυκτήριο. Τιμή 20.000 ευρώ με τον εξοπλισμό.
7. Επιχείρηση οβελιστήριο σε κεντρικό σημείο στο Νιοχώρι με εξασφαλισμένη πελατεία για λόγους υγείας.

ΑΤ3285(Γ)

NewAge
Real Estate
Νέα Εποχή στο Χώρο του Ακινήτου
ΜΕΛΕΟΥΝΗ - ΚΕΧΑΓΙΑ ΜΑΙΡΗ
ΜΕΣΙΤΙΚΟ ΓΡΑΦΕΙΟ
TARGET

ΔΙΑΜΕΡΙΣΜΑΤΑ

- 33 τ.μ. γκαρσονιέρα στη Μ. Πετρίδη. Τιμή 38.000 €
- 85 τ.μ. 2 υπν/τίων πλησίον Μ. Πετρίδη. Τιμή 150.000 €
- 117 τ.μ. 3 υπν/τίων πλησίον Μ. Πετρίδη. Τιμή: 202.000 €
- 129 τ.μ. 3 υπν/τίων στους Δασκάλους lux κατασκευής. Τιμή 247.000 €
- 50 τ.μ. στην Ανάληψη. Τιμή 90.000 €
- 70 τ.μ. 1 υπν/τίου στο Καρακόνερο. Τιμή 127.000 €
- 84 τ.μ. 2 υπν/τίων στο Καρακόνερο. Τιμή 170.000 €
- 85 τ.μ. πλησίον Μ. Πετρίδη. Τιμή 162.000 €
- 80 τ.μ. 2 υπν/τίων στη Ρόδου Λίνδου lux κατασκευής. Τιμή 120.000 €
- 100 τ.μ. 3 υπν/τίων στην Ανάληψη. Τιμή 162.000 €
- 100 τ.μ. 3 υπν/τίων στην Ανάληψη lux κατασκευής. Τιμή 192.000 €
- 110 τ.μ. 3 υπν/τίων στο Καρακόνερο με απεριόριστη θέα. Τιμή 200.000 €
- 112 τ.μ. 3 υπν/τίων στο Καρακόνερο. Τιμή 212.000 €
- 136 τ.μ. 3 υπν/τίων στην Ανάληψη, lux κατασκευής. Τιμή 275.000 €
- 75 τ.μ. 2 υπν/τίων στ' Αφάντου. Τιμή 110.000 €
- 118 τ.μ. στη Μιχαήλ Πετρίδη. Τιμή 215.000€
- 132 τ.μ πλησίον εφορίας. Τιμή 200.000€

ΜΟΝΟΚΑΤΟΙΚΙΕΣ – ΜΕΖΟΝΕΤΕΣ

- 90 τ.μ. διώροφη κατοικία στην Π. Πόλη πλήρως ανακαινισμένη. Τιμή 180.000 €
- 170 τ.μ. στην Ιξιά εντός ζώνης σε 1.000 τ.μ. οικόπεδο σε μπετά. Τιμή 165.000 €
- 190 τ.μ. ανεξάρτη κατοικία 3 ορόφων εντός π. Ρόδου σε 200 τ.μ. οικόπεδο. Τιμή 310.000 €
- 135 τ.μ. στα Κοσκινού σε οικόπεδο 1.000 τ.μ. Τιμή 220.000 €
- 140 τ.μ. 2 ορόφων στην Παστίδα σε οικόπεδο 270 τ.μ. Τιμή 180.000€
- 170 τ.μ. 3 ορόφων στην Ιαλυσό στους πρόποδες Φλερήμου σε οικόπεδο 650 τ.μ. Τιμή 270.000 €
- 180 τ.μ. 3 επιπέδων σε οικόπεδο 1000 τ.μ. στα Κοσκινού. Τιμή 265.000 €
- 185 τ.μ. 2 ορόφων προς παρ. Ιαλυσού. Τιμή 315.000 €
- 195 τ.μ. πλησίον παρ. Ιαλυσού 3 ορόφων σε οικόπεδο 280 τ.μ. με εσωτερικό ασανσέρ. Τιμή 270.000 €
- 195 τ.μ. στην Ιξιά 3 ορόφων ,ε 25 τ.μ. σοφίτα. Τιμή 290.000 €
- 195 τ.μ. στ' Ασγούρου 3 ορόφων σε 1.000 τ.μ. οικόπεδο, εντός ζώνης σε μπετά. Τιμή 160.000 €
- 210 τ.μ. 3 ορόφων μπετά σε οικόπεδο 1300 τ.μ. στα Κοσκινού. Τιμή 155.000 €
- 195 τ.μ. 3 ορόφων στην Ιαλυσό. Τιμή 220.000 €
- Νεοκλασική κατοικία εντός πόλεως Ρόδου

● **ΨΙΝΘΟΣ.** Στο ωραιότερο σημείο του χωριού:

- 75 τμ. σε οικόπεδο 450 τ.μ. 125.000 €
- 210 τ.μ. σε οικόπεδο 1000 τ.μ. 230.000 €
- 147 τ.μ. σε οικόπεδο 900 τ.μ. 215.000 €

● **ΜΑΛΩΝΑ.**

- Νεόδμητη, πετρόκτιστη κατοικία πλήρως εξοπλισμένη. Τιμή 140.000 €
- Παλιά κατοικία 80 τ.μ. Τιμή 30.000 €

● **ΓΕΝΝΑΔΙ.** Παραδοσιακή κατοικία 80 τ.μ. Τιμή 60.000 €

ΟΙΚΟΠΕΔΑ

- 4.000 τ.μ. στα Κοσκινού με απεριόριστη θέα. Τιμή 235.000 €
- 5.500 τ.μ. στην παραλία Σορωνής πάνω στο κύμα. Τιμή 180.000 €
- 610 τ.μ. στην Ιαλυσό εντός σχεδίου με Σ.Δ. 0,4. Τιμή 180.000 €
- 2.000 τ.μ. εξ' αδιαιρέτου στο Τσαΐρι, κατάλληλο για βιοτεχνική χρήση. Τιμή 150.000 €
- 4.000 τ.μ. επί της Ρόδου-Λίνδου. Τιμή 300.000€
- 2.400 τ.μ. επί της Ρόδου-Ιαλυσού με Σ.Δ. 0,4. Τιμή 820.000€
- 4.000 τ.μ. στα Κοσκινού με πανοραμική θέα. Τιμή 260.000 €
- 4.000 τ.μ. στο Κανδυλί. Τιμή 155.000 €
- 4.000 τ.μ. στο Κανδυλί. Τιμή 120.000 €
- 6.420 τ.μ. στα Ασγούρου. Τιμή 160.000 €
- 5.500 τ.μ. στην παρ. Παραδεισίου μπροστά στο κύμα. Τιμή 100.000€
- 15.000 τ.μ. στον Θεολόγο με πανοραμική θέα. Τιμή 165.000€
- 5.250 τ.μ. στον Αρχάγγελο. Τιμή 65.000 €
- 4.800 τ.μ. στα Μάσσαρη. Τιμή 60.000 €
- 2.200 τ.μ. στο Γεννάδι με πανοραμική θέα. Τιμή 65.000 €
- 3.000 τ.μ. στο Γεννάδι επί της Λεωφόρου κατάλληλο για οποιαδήποτε χρήση. Τιμή 150.000 €
- 800 τ.μ. στο Κιοτάρι μπροστά στη θάλασσα κατάλληλο για επαγγελματική χρήση. Τιμή 120.000 €
- έκταση 110.000 τ.μ. στην ευρύτερη περιοχή Κοσκινού
- έκταση 21.000 τ.μ. στ' Ασγούρου

ΕΝΟΙΚΙΑΣΕΙΣ

- Διαμέρισμα 110 τ.μ. σε νέα οικοδομή 3 υπν/τίων. Τιμή 600€
- Γκαρσονιέρα επιπλωμένη στην περιοχή Ψαροπούλας με απεριόριστη θέα. Τιμή 350 €
- Διαμέρισμα καινούργιο 1 υπν/τίου στην Ιξιά επί της Ηρακλειδών. Τιμή 350 €
- 200 τ.μ. ενιαίος χώρος 1ου ορόφου στην Ιξιά επί της Ηρακλειδών κατάλληλος και για επαγγελματική χρήση. Τιμή 1200€

ΠΩΛΕΙΤΑΙ ΒΙΟΤΕΧΝΙΚΟΣ ΧΩΡΟΣ 300 τ.μ. ΠΛΗΣΙΟΝ ΡΟΔΟΥ-ΛΙΝΔΟΥ ΣΤΑ ΚΟΣΚΙΝΟΥ. ΤΙΜΗ 270.000 €

Θεμ. Σοφούλη 8 - 85100 Ρόδος Τηλ. & Fax: 22410 23447
Κιν. 6948 808023 - E-mail: info@newage-realestate.gr
ΧΤΚ.ΤΗ021

ΚΤΗΜΑΤΟΜΕΣΙΤΙΚΟ ΓΡΑΦΕΙΟ

ΝΙΚΟΛΑΟΣ Δ. ΑΣΒΕΣΤΗΣ
ΓΕΩΡΓΙΟΣ Η. ΑΛΕΞΙΟΥ

ΠΩΛΗΣΕΙΣ ΑΚΙΝΗΤΩΝ

1. **ΑΝΑΛΗΨΗ** Διαμερίσματα 62 και 113 σε κεντρικό σημείο, πολυτελούς κατασκευής με αυτόνομη θέρμανση και απεριόριστη θέα προς 1.900 € το τ.μ.
2. **ΑΝΑΛΗΨΗ** Οροφοδιαμέρισμα 120 τ.μ. προς 1.800€ ανά τ.μ.
3. **ΡΟΔΙΝΙ** Διαμέρισμα 70 τ.μ. σε αυτόνομη θέρμανση, γκαράζ προς 1900 € το τ.μ.
4. **ΡΟΔΙΝΙ** Διαμέρισμα 90 τ.μ. 1ου οράφου πολυτελούς κατασκευής και με θέση parking προς 1.750 € το τ.μ.
5. **ΜΙΧ. ΠΕΤΡΙΔΗ** Διαμερίσματα 87 και 89 τ.μ. με αυτόνομη θέρμανση, θέση parking προς 1.900 € το τ.μ.
6. **ΚΑΡΑΚΟΝΕΡΟ** Διαμερίσματα 108 τ.μ. με απεριόριστη θέα - αυτόνομη θέρμανση- γκαράζ προς 1.800 € το τ.μ.
7. **ΚΑΡΑΚΟΝΕΡΟ** Διαμερίσματα 70, 84, 99, 122 τ.μ. με γκαράζ - αποθήκη - αυτ. θέρμανση σε λογική τιμή
8. **ΣΤ. ΚΩΤΙΑΔΗ** Διαμερίσματα 50, 83 τ.μ. (σε διώροφη οικοδομή) προς 1.800 € το τ.μ.
9. **ΡΟΔΟΣ** Μεζονέτα σε κεντρικό σημείο της πόλης 210 τ.μ. (140 τ.μ. κυρίας χρήσεως και 70 τ.μ. υπόγειο) πολυτελούς κατασκευής με κήπο, κεντρική θέρμανση, αποθήκη, γκαράζ, θέα καταπληκτική, τιμή λογική.
10. **ΡΟΔΟΣ** Καταστήματα σε κεντρικό σημείο της Ανάληψης
11. **ΠΑΣΤΙΔΑ** Μεζονέτες (υπό κατασκευή) διαφόρων διαστάσεων σε λογική τιμή
12. **ΓΕΝΝΑΔΙ** Μεζονέτες (ετοιμοπαράδοτες) 102,36-104,34-107,23 τ.μ. πολυτελούς κατασκευής και απεριόριστη θέα σε οικόπεδο των 900 τ.μ. σε λογική τιμή
13. **ΙΑΛΥΣΟΣ** Μεζονέτες (σε μαρμαροσοβά) 205 τ.μ., σε ανεξάρτητα οικόπεδα και σε πολύ καλή περιοχή 200.000 €
14. **ΙΑΛΥΣΟΣ** Μεζονέτα ετοιμοπαράδοτη συνολικής επιφάνειας 150 τ.μ. σε οικόπεδο 500 τ.μ. 250.000 €
15. **ΚΟΣΚΙΝΟΥ** Μεζονέτες σε μπετά συνολικής επιφάνειας 192 τ.μ. σε οικόπεδο 1.000 τ.μ. 140.000 €
16. **ΑΓΙΑ ΒΑΡΒΑΡΑ** Μονοκατοικία (ελαφρώς μεταχειρισμένη) συνολικής επιφάνειας 265 τ.μ. σε οικόπεδο 2.000 τ.μ. σε τιμή ευκαιρίας
17. **ΡΟΔΟΣ** Διαμέρισμα (μεταχειρισμένο) σε κεντρική περιοχή 87 τ.μ. με αποκλειστική χρήση αυλής 25 τ.μ., πρόσφατα ανακαινισμένο σε πολύ καλή τιμή
18. **ΡΟΔΟΣ** Οικόπεδο 2000 τ.μ. επί της Ε.Ο. Ρόδου-Λίνδου, με άδεια οικοδομής βιοτεχνικού χώρου συνολικής επιφάνειας 2.400 τ.μ. (4Χ600) σε πολύ καλή τιμή.
19. **ΓΕΝΝΑΔΙ** Οικόπεδο 2.360 τ.μ. με άδεια οικοδομής (200 τ.μ. κύριας χρήσεως, 200 τ.μ. υπόγειο, 40 τ.μ. ημιυπαίθριο) με πρόσοψη στο κεντρικό δρόμο, καταπληκτική θέα, σε απόσταση 50 μέτρων από τη θάλασσα σε πολύ καλή τιμή.
20. **ΚΙΟΤΑΡΙ** Παραθαλάσσιο οικόπεδο 42.000 τ.μ. κατάλληλο για ξενοδοχειακή μονάδα ή για οποιαδήποτε επαγγελματική χρήση (τουριστική χρήση)
21. **ΚΑΣΤΕΛΛΟΡΙΖΟ** Πωλούνται Μονοκατοικίες και οικόπεδα σε τιμή ευκαιρίας

ΠΩΛΗΣΕΙΣ - ΕΚΤΙΜΗΣΕΙΣ - ΑΝΤΙΠΑΡΟΧΕΣ - ΕΠΕΝΔΥΤΙΚΕΣ ΠΡΟΤΑΣΕΙΣ

Αγίου Ιωάννου 46, Ρόδος
Τηλ. 22410 32809, 6947848288, 6946 348131

ΚΤΗ3

LANDSCOPE

ΠΩΛΗΣΕΙΣ ΑΚΙΝΗΤΩΝ

ΕΘΝΙΚΗΣ ΑΝΤΙΣΤΑΣΗΣ & ΤΣΑΛΔΑΡΗ
(ΠΑΝΩ ΑΠΟ ΤΟΝ ΚΩΤΣΟΒΟΛΟ)
ΚΙΝ : 6976872626 , 6972257246
ΤΗΛ / ΦΑΞ : 22410 28629

- **ΚΟΣΚΙΝΟΥ** μεζονέτες, 120τμ -140τμ με κήπιο 150τμ, 3υ/δ, λουτρό, wc,άνετοι χώροι,μεγάλες βεράντες. € **200.000 - €220.000**
- **ΚΟΣΚΙΝΟΥ** μον/τοικία 170τμ, με οικόπεδο 1.300τμ.€ **150.000** (ΜΠΕΤΑ)
- **ΚΟΣΚΙΝΟΥ** μον/τοικία 210τμ, με οικόπεδο 1.300τμ.€ **180.000** (ΜΠΕΤΑ)
- **ΚΟΣΚΙΝΟΥ** μον/τοικία 200τμ, με οικόπεδο 2.000τμ.€ **180.000** (ΜΠΕΤΑ)
- **ΚΟΣΚΙΝΟΥ** μον/τοικία, 110τμ,με κήπιο 150τμ. € **200.000**
- **ΚΟΣΚΙΝΟΥ** μον/τοικίες νεόδμητες, 170τμ, με οικόπεδο 1.300τμ.€ **230.000**
- **ΚΟΣΚΙΝΟΥ** μον/τοικία 140τμ, κήπιο 500τμ, 3υ/δ, φανταστική θέα. € **240.000**
- **ΚΟΣΚΙΝΟΥ** μον/τοικίες νεόδμητες, 200τμ, με οικόπεδο 1.000τμ. € **240.000**
- **ΚΟΣΚΙΝΟΥ** μον/τοικίες νεόδμητες, 170τμ, με οικόπεδο 1.300τμ.€ **265.000**
- **ΚΟΣΚΙΝΟΥ** μον/τοικία 140τμ, νεόδμητη με οικόπεδο 1.300τμ. € **290.000**
- **ΚΟΣΚΙΝΟΥ** μον/κατοικία lux 206τμ με οικόπεδο 2.000τμ. € **425.000**
- **ΙΑΛΥΣΟΣ** μον/τοικία 204τμ, με κήπιο 350τμ. € **180.000** (ΣΟΒΑ)
- **ΙΑΛΥΣΟΣ** μεζονέτες ετοιμοπαράδοτες, 140τμ. €**191.000**
- **ΙΑΛΥΣΟΣ** μον/τοικία 225τμ, με κήπιο 350τμ. € **200.000** (ΣΟΒΑ)
- **ΙΑΛΥΣΟΣ** μεζονέτες νεόδμητες, 160τμ,3+1 υ/δ, λουτρό/wc. € **220.000**
- **ΙΑΛΥΣΟΣ** μεζονέτες, lux κατασκευής 155τμ, με κήπιος 650τμ. €**250.000**
- **ΙΑΛΥΣΟΣ** μον/τοικία 140τμ σε 2 επίπεδα με κήπιο 280τμ. € **260.000**
- **ΙΑΛΥΣΟΣ** μεζονέτες, 180τμ, με κήπιο 300τμ, εντός οικισμού. €**269.000**
- **ΙΑΛΥΣΟΣ** μεζονέτα 225τμ, με κήπιο 40τμ, πολυτελούς κατασκευής, 3υ/δ, λουτρό/wc, κεντρική θέρμανση, τζάκι, . € **270.000**
- **ΙΑΛΥΣΟΣ** μονοκατοικία, 180τμ, με κήπιο 350τμ, 3υ/δ, λουτρό. € **280.000**
- **ΙΑΛΥΣΟΣ** μονοκατοικία, 200τμ, με οικόπεδο 1.000τμ. € **290.000** (ΣΟΒΑ)
- **ΙΑΛΥΣΟΣ** μονοκατοικία, 200τμ, με οικόπεδο 1.000τμ. € **390.000**
- **ΑΝΟΙΞΗ** μον/τοικία 120τμ, με κήπιο 450τμ, 3υ/δ, λουτρό. € **230.000**
- **ΚΑΝΔΥΛΙ** μονοκατοικίες 140τμ, με οικόπεδο 1.000τμ. € **110.000** (ΜΠΕΤΑ)
- **ΙΞΙΑ** μονοκατοικία 300τμ, με οικόπεδο 1000τμ. € **365.000**
- **ΤΡΕΙΣ** μονοκατοικία 165τμ σε φανταστικό κήπιο 2.800τμ,lux. € **340.000**
- **ΚΡΕΜΑΣΤΗ** μονοκατοικίες 186τμ με αυλή 300τμ, lux. € **250.000**
- **ΚΡΕΜΑΣΤΗ** μονοκατοικίες 120τμ με αυλή 300τμ, lux. € **210.000**
- **ΑΣΓΟΥΡΟΥ** μον/τοικία, 180τμ, με κήπιο 1.000τμ. € **160.000** (ΜΠΕΤΑ)
- **ΠΑΣΤΙΔΑ** μον/τοικία 140τμ, με κήπιος 250τμ. € **110.000** (ΜΠΕΤΑ)
- **ΠΑΣΤΙΔΑ** μον/τοικία 140τμ, κήπιος 300τμ. € **140.000** (ΣΟΒΑ)
- **ΠΑΣΤΙΔΑ** μον/τοικία 140τμ, κήπιος 300τμ, 3υ/δ, λουτρό. € **205.000**
- **ΜΙΧΑΗΛ ΠΕΤΡΙΔΗ** διαμερίσματα 118τμ, 122τμ ετοιμοπαράδοτα.
- **ΔΑΣΚΑΛΟΥΣ** διαμέρισμα 85τμ, 2υ/δ, λουτρό, ρετιρέ. €**150.000**
- **ΣΤΕΛΙΟΥ ΚΩΤΙΑΔΗ** (πάροδος) διαμερίσματα 50τμ. € **99.000**
- **ΑΡΑΠΑΚΙ** διαμέρισμα 88τμ, lux, 2υ/δ, λουτρό, φανταστική θέα.€ **182.000**
- **ΙΞΙΑ** διαμερίσματα 100τμ με θέα, 3υ/δ, λουτρό. € **190.000**
- **ΑΝΑΛΥΨΗ** διαμέρισμα 97τμ, lux 2υ/δ, λουτρό. € **155.000**
- **ΑΡΑΠΑΚΙ** διαμέρισμα 136τμ, lux 3υ/δ, λουτρό, ρετιρέ. € **281.000**
- **ΑΡΑΠΑΚΙ** διαμέρισμα 88τμ, lux 3υ/δ, λουτρό. €**182.000**
- **ΡΟΔΙΝΙ** διαμέρισμα 88τμ, 2υ/δ, λουτρό, άνετοι χώροι. € **146.000**
- **ΡΟΔΙΝΙ** διαμέρισμα 88τμ, 2υ/δ, λουτρό με θέα. € **165.000**
- **ΜΙΧΑΗΛ ΠΕΤΡΙΔΗ** διαμερίσματα 85τμ, 2υ/δ, λουτρό. € **161.000**
- **ΚΑΝΔΥΛΙ** οικοπεδο 4.000τμ, με άδεια οικοδομής. € **190.000**
- **ΚΟΣΚΙΝΟΥ** οικόπεδο 1.000τμ, πανοραμικό με άδεια οικοδ/μής. € **100.000**
- **ΚΟΣΚΙΝΟΥ** οικόπεδο 1.300τμ, πανοραμικό. € **100.000**
- **ΚΟΣΚΙΝΟΥ** οικόπεδο 4.000τμ, θέα Φαλιράκι. € **220.000**
- **ΚΟΣΚΙΝΟΥ** οικόπεδο 6.000τμ, φανταστική θέα. € **220.000**
- **ΚΟΣΚΙΝΟΥ** οικόπεδο 8.000τμ, φανταστική θέα.€ **322.000**
- **ΜΑΡΙΤΣΑ** οικόπεδο 2.000τμ, με θέα. € **70.000**
- **ΜΑΡΙΤΣΑ** οικόπεδο 2.3000τμ, με θέα, εντός οικισμού.€ **85.000**
- **ΡΟΔΟΥ ΛΙΝΔΟΥ** οικόπεδο 3.800τμ, εφαπτόμενο στον δρόμο. € **350.000**
- **ΛΑΡΔΟΣ** οικόπεδο 30 στρμ. για επαγγ/τική χρήση. € **795.000**
- **ΛΑΡΔΟΣ** οικόπεδο 4.000τμ σε ωραία τοποθεσία. € **220.000**
- **ΛΑΡΔΟΣ** οικόπεδο 3.000τμ επί του επαρχιακού. € **100.000**
- **ΚΙΟΤΑΡΙ** οικόπεδο 28.000τμ, πανοραμικό 50μ απο θάλασσα.€**2.500.000**
- **ΚΙΟΤΑΡΙ** οικόπεδο 800τμ, σε απόσταση 30μ απο την θάλασσα. €**135.000**
- **ΚΙΟΤΑΡΙ** οικόπεδο 1.760τμ, 100μ απο θάλασσα. €**176.000**
- **ΓΕΝΝΑΔΙ** οικόπεδο εντός οικισμού με θέα. € **32.000**
- **ΜΕΓ. ΚΩΝ/ΝΤΙΝΟΥ** κατάστημα 176τμ υπόγειο, 176 ισόγειο. € **586.000**

ΖΗΤΟΥΝΤΑΙ ΑΚΙΝΗΤΑ ΓΙΑ ΑΜΕΣΗ ΠΡΟΩΘΗΣΗ ΣΕ ΠΕΛΑΤΕΣ ΜΑΣ
ΑΓΟΡΕΣ – ΠΩΛΗΣΕΙΣ – ΕΝΟΙΚΙΑΣΕΙΣ – ΑΝΤΙΠΑΡΟΧΕΣ AE255

ΕΝΟΙΚΙΑΣΕΙΣ

συνέχεια από την προηγούμενη

ΕΝΟΙΚΙΑΖΕΤΑΙ ΕΝΑ ΔΙΑΜΕΡΙΣΜΑ 45 Τ.Μ. ΣΕ ΑΡΙΣΤΗ ΚΑΤΑΣΤΑΣΗ ΠΛΗΡΩΣ ΕΠΙΠΛΩΜΕΝΟ ΜΕ AIR CONDITION (3ΟΣ ΟΡΟΦΟΣ) 150 ΜΕΤΡΑ ΑΠΟ ΤΗΝ ΑΚΤΗ ΚΟΝΤΑ ΣΤΟ ΚΕΝΤΡΟ ΤΗΣ ΠΟΛΗΣ ΚΑΙ ΤΟ ΠΑΝΕΠΙΣΤΗΜΙΟ (ΑΠΕΝΑΝΤΙ ΑΠΟ ΤΟ ΞΕΝΟΔΟΧΕΙΟ BELVEDERE) ΟΔΟΣ ΠΑΠΑΛΟΥΚΑ 49Β ΡΟΔΟΣ. ΠΛΗΡ. ΤΗΛ. 6972932940 ΜΖΤ031013

ΠΩΛΕΙΤΑΙ

ΟΙΚΟΠΕΔΟ

στην είσοδο του Γενναδίου 1.780 τ.μ.
άρτιο και οικοδομήσιμο με πρόσοψη 60 μ. στο δρόμο.
Πληρ. τηλ. 6945598994

ΜΧΠ1210

ΠΩΛΟΥΝΤΑΙ

Διαμερίσματα λουξ κατασκευής των 82 τ.μ. σε νεόκτιστη οικοδομή στ' Αφάντου.

ΖΗΤΟΥΝΤΑΙ

Οικόπεδα για αντιπαροχή ή ανταλλαγή

ΑΝΑΛΑΜΒΑΝΟΥΜΕ

Ιδιωτικά έργα πάσης φύσεως οικοδομικών εργασιών:-μπετά-κτισίματα-σοβάδες-πλακάκια κ.λπ.

ΧΑΤΖΗΜΙΧΑΛΗΣ ΚΩΝΣΤΑΝΤΙΝΟΣ

ΔΟΜΙΚΟΣ ΕΡΓΟΛΑΒΟΣ ΔΗΜΟΣΙΩΝ και ΙΔΙΩΤΙΚΩΝ ΕΡΓΩΝ

ΚΑΤΑΣΚΕΥΕΣ-ΠΩΛΗΣΕΙΣ-ΑΝΤΙΠΑΡΟΧΕΣ
Τηλ. 2241021834, 6937080125, 6974198504

ΜΑΠ303(Γ)

ΩΜΕΓΑ

ΚΑΡΑΓΕΩΡΓΙΟΥ ΓΕΩΡΓΙΟΣ

ΑΣΦΑΛΕΙΕΣ ΑΚΙΝΗΤΑ ΕΠΕΝΔΥΣΕΙΣ ΔΑΝΕΙΑ

ΚΕΝΤΡΙΚΟ: ΜΕΓ. ΚΩΝ/ΝΟΥ 61 ΡΟΔΟΣ
ΤΗΛ. 22410 77122, ΦΑΞ. 22410 77522
e-mail: omega-gfk@rho.forthnet.gr
www.rodos-k.gr

1. ΡΟΔΟΣ: οικόπεδο σε πολύ ωραία τοποθεσία 900 τ.μ. με Σ.Δ. 0,6 αξίας 600.000 ευρώ
2. ΡΟΔΟΣ: οικόπεδο σε καλή περιοχή 430 τ.μ. με Σ.Δ. 0,8 αξίας 300.000 ευρώ
3. ΡΟΔΟΣ: κατάστημα γωνιακό 100 τ.μ. με αυλή 150 τ.μ. κατάλληλο για πολλές χρήσεις αξίας 600.000 ευρώ
4. Ασγούρου: 4.500 τ.μ. κατάλληλο για κατοικίες αξίας 220.000 ευρώ
5. Περιοχή Μαρινόπουλου προς Καλλιθέα: 345 τ.μ. με Σ.Δ. 0,8 κτίζεις 276 τ.μ. και υπόγειο. Αξίας 150.000 ευρώ.
6. Κοσκινού: οικόπεδο πανοραμικό 4.000 τ.μ. αξίας 225.000 ευρώ
7. Κοσκινού: σε οικόπεδο 1.350 τ.μ. σε άριστη τοποθεσία κατοικία 200 τ.μ. πωλείται στα μπετά 195.000 ευρώ.
8. Κοσκινού: σε μικρό οικόπεδο εντός σχεδίου μεζονέτα 110 τ.μ. 250.000 ευρώ.
9. Περιοχή Τραγανού (Ταβέρνα Μιμάκος) 12.000 τ.μ. αξίας 205.000 ευρώ
10. ΡΟΔΟΣ: γκαρσονιέρα 15-ετίας σε άριστη κατάσταση 46 τ.μ. αξίας 63.000 ευρώ
11. Αφάντου: σε 1.450 τ.μ. πανοραμικό οικόπεδο διώροφη μονοκατοικία 143 τ.μ. αξίας 235.000 ευρώ
12. Αφάντου: μεζονέτα lux κατασκευής 210 τ.μ. με όλα τα ηλεκτρικά είδη και air condtition αξίας 260.000 ευρώ
13. Αφάντου: διώροφη οικοδομή 2 διαμερισμάτων 200 τ.μ. με αυλή 20-ετίας αξίας 200.000 ευρώ
14. Αφάντου: Ισόγειο διαμέρισμα 25-ετίας 120 τ.μ. με 3 Υ/Α, 2 WC, αξίας 123.000 ευρώ
15. Κολύμπια: Οικόπεδο σε πολύ καλή τοποθεσία 4.500 τ.μ. αξίας 115.000 ευρώ
16. Αφάντου: οικόπεδο πανοραμικό 4.000 τ.μ. της περιοχής Τραπεζίας αξίας 120.000 ευρώ
17. Ιξιά: διαμέρισμα 20-ετίας 120 τ.μ. με 3 Υ/Α αξίας 120.000 ευρώ
18. Ιαλυσός: σε 2.000 τ.μ. οικόπεδο σε καλή τοποθεσία 2όροφη μονοκατοικία 150 τ.μ. τριετίας. Αξίας 340.000 ευρώ
19. Παστίδα: 4.000 τ.μ. οικόπεδο αξίας 79.000 ευρώ.
20. Παστίδα: σε οικόπεδο εντός ζώνης 2.500 τ.μ. 2όροφη οικοδομή 190 τ.μ. ημιτελής, αξίας 190.000 ευρώ (Για την ολοκλήρωση της οικοδομής απαιτείται το ποσόν των 60.000 ευρώ).
21. Μαριτσά: 430 τ.μ. οικόπεδο Σ.Δ. 0,8 (κτίζει 344 τ.μ.) αξίας 50.000 ευρώ
22. Αφάντου: περιοχή ΠΛΑΤΗ (στο καινούργιο σχολικό συγκρότημα και το γήπεδο) οικόπεδο εντός ζώνης 2.300 τ.μ. αξίας 100.000 ευρώ
23. Ασγούρου: 4.000 τ.μ. σε κεντρικό σημείο κατάλληλο για βιοτεχνικό κτίριο αξίας 255.000 ευρώ.

Το γραφείο μας διαθέτει πολλά ακίνητα εντός και εκτός οικισμού μεγάλα και μικρά για όλες τις χρήσεις, άρτια και οικοδομήσιμα καθώς και αγροτεμάχια από 5 ευρώ/τμ.

AE658

ΠΩΛΕΙΤΑΙ

λόγω διαφωνίας συνεταίρων

ΕΠΙΚΕΡΔΗΣ ΕΠΙΧΕΙΡΗΣΗ, Οβελιστήριο - Πιτσαρία, σε κομβικό - κεντρικό σημείο. Λειτουργεί χειμώνα - καλοκαίρι και delivery, σε πολύ συμφέρουσα τιμή. Επίσης μπορεί να δοθεί το 50% μόνο σε σοβαρό και επαγγελματία στο είδος του κύριο.

Πληρ. τηλ. 6937431274

ΜΑΤ3461

ΠΩΛΕΙΤΑΙ

ΔΙΑΜΕΡΙΣΜΑ

στην **οδό Μ. Κων/νου 53** δίπλα από το super market ΣΠΑΝΟΣ. Αποτελούμενο από: ένα υπνοδωμάτιο, σαλόνι, κουζίνα, χωλ, μπάνιο.
Κατάλληλο και ευκαιρία για φοιτητές. Το διαμέρισμα βρίσκεται 200 μέτρα από το Πανεπιστήμιο. Το διαμέρισμα διαθέτει καλοριφέρ σε όλα τα δωμάτια σε όλους τους χώρους.
Η πολυκατοικία διαθέτει σκάλες και ασανσέρ

Πληρ. τηλ. 22410-91476

ΜΑΠ382(Γ)

ΟΙΚΟΔΟΜΗ ΡΟΔΟΥ

ΤΕΧΝΙΚΗ–ΚΑΤΑΣΚΕΥΑΣΤΙΚΗ ΕΤΑΙΡΕΙΑ
ΠΩΛΟΥΝΤΑΙ

1) **Καταστήματα, διαμερίσματα και οροφοδιαμερίσματα** στην οδό Αμστερνταμ, Βερολίνου και Μαδρίτης στο Ροδίνι διαφόρων μεγεθών (σε συγκρότημα 9 πολυκατοικιών)
2) **Μονοκατοικίες** 150 τ.μ. η κάθε μία σε κτήμα 2.000 τ.μ. (υπό κατασκευή)
3) **Μονοκατοικίες** στο Κιοτάρι Ασκληπειού (στο κύμα) 120 τ.μ. σε κτήμα 1.300 τ.μ. εκάστη (υπό κατασκευή)
4) **Διώροφες μονοκατοικίες** των 100 τ.μ. στο Γεννάδι, 200 μέτρα από τη θάλασσα σε κτήμα 1.300 τ.μ. (υπό κατασκευή)

Δεκτά δάνεια και ευκολίες πληρωμής έχουμε τις καλύτερες τιμές της αγοράς.

ΟΙΚΟΔΟΜΗ ΡΟΔΟΥ

Καμύνδου 4- Ρόδος-85100 Τηλ.: 22410/60460- 2 Fax: 22410/60463

ΜΑΝΟΛΗΣ ΣΠΥΡΙΔΗΣ
Πολιτικός Μηχανικός Δ.Π.Θ.
(Κιν:693 6660460)

ΚΩΣΤΑΣ ΚΩΝΣΤΙΝΤΙΝΙΔΗΣ
εργολάβος
(ΚΙΝ.: 6978.110.000)

ΕΜΠ00026

ΕΣΤΙΑ

ΚΤΗΜΑΤΟΜΕΣΙΤΙΚΟ ΓΡΑΦΕΙΟ
ΚΑΜΠΟΥΡΗΣ ΣΚ. ΕΜΜΑΝΟΥΗΛ

1. **ΟΙΚΟΠΕΔΟ** 2600 τ.μ. στην περιοχή Κοσκινού σε φανταστική τοποθεσία
2. **ΔΙΑΜΕΡΙΣΜΑΤΑ** διαφόρων διαστάσεων στο Ροδίνι
3. **ΔΙΑΜΕΡΙΣΜΑΤΑ** διαφόρων διαστάσεων στο Καρακόνερο
4. **ΜΟΝΟΚΑΤΟΙΚΙΕΣ** με αυλή στο Καρακόνερο
5. **ΜΟΝΟΚΑΤΟΙΚΙΕΣ - ΔΙΑΜΕΡΙΣΜΑΤΑ** στην ωραιότερη περιοχή Μαριτσών υπό κατασκευή
6. **ΟΙΚΟΠΕΔΟ** 2000 τ.μ. με άδεια στο Γεννάδι για 2 κατοικίες των 95 τ.μ.
7. **ΟΙΚΟΠΕΔΟ** στη Ρόδου-Λίνδου 9000 τ.μ. με άδεια οικοδομής

ΣΤΕΦ. ΚΑΖΟΥΛΗ 74 - ΡΟΔΟΣ
ΤΗΛ. 2241024858, 6947424462

AE681

ΕΝΟΙΚΙΑΣΕΙΣ

συνέχεια από την προηγούμενη

ΕΝΟΙΚΙΑΖΕΤΑΙ lux διαμέρισμα επί της Β. Ηπείρου 160 τ.μ. 3 υπνοδωμάτια, σαλοτραπεζαρία, 1 λουτρό, 1 WC, εντοιχ. κουζίνα, αυτόνομη θέρμανση, ιδιωτικό πάρκιν και θέα στη θάλασσα. Πληρ. τηλ. 6945236060 (10 π.μ.-10 μ.μ.) MZT011008

ΕΝΟΙΚΙΑΖΕΤΑΙ στην Π. Πόλη μικρό διώροφο (35+35 τ.μ.) με αυλή κατάλληλο για επαγγελματική χρήση. Πληρ. τηλ. 6946965205 MZT011007

ΕΝΟΙΚΙΑΖΕΤΑΙ γκαρσονιέρα επιπλωμένη πλησίον Πανεπιστημίου και ΟΑΕΔ ενός δωματίου. Πληρ. τηλ. 6938719954 κ. Νίκο MZT031012

ΕΝΟΙΚΙΑΖΕΤΑΙ οροφοδιαμέρισμα 64 τ.μ. 1ου ορόφου 3 δωματίων στον οικισμό Καστελλοριζιών (Ιξιά). Πληρ. τηλ. 2241042284, 2241096944, 6938499550 MZT031014

ΕΝΟΙΚΙΑΖΟΝΤΑΙ γκαρσονιέρες καινούργιες, πλήρως επιπλωμένες με κλιματισμό, κοντά στο Πανεπιστήμιο και ΙΕΚ. Πληρ. τηλ. 2241078965 MZT031017

ΕΝΟΙΚΙΑΖΟΝΤΑΙ Α) ΔΙΑΜΕΡΙΣΜΑ ΙΣΟΓΕΙΟ ΕΠΙΠΛΩΜΕΝΟ ΔΥΑΡΙ ΜΕ ΒΕΡΑΝΤΑ, Β) STUDIO ΝΕΑΣ ΚΑΤΑΣΚΕΥΗΣ ΙΣΟΓΕΙΑ ΣΤΗΝ ΙΑΛΥΣΟ 50 Τ.Μ. ΕΝΟΣ ΥΠΝΟΔΩΜΑΤΙΟΥ, ΚΟΥΖΙΝΑΣ ΚΑΙ ΜΠΑΝΙΟΥ. ΠΛΗΡ. ΤΗΛ. (22410)96626, 94356 MZT290911

ΕΝΟΙΚΙΑΖΕΤΑΙ studio με κουζίνα και μπάνιο στην Ιερού Λόχου 30, Ιαλυσός, 1ος όροφος, 34 τ.μ. Πληρ. τηλ. 2241081154, 6946394445, 6937244798 MXP12963

ΕΝΟΙΚΙΑΖΕΤΑΙ καινούργιο **διαμέρισμα** (πρώτος ενοικιαστής) πολυτελούς κατασκευής επί της οδού **Κων. Υδραίου** (πλησίον Ρόδου-Λίνδου) α' ορόφου με μεγάλες βεράντες και απεριόριστη θέα 138 τ.μ. τρία υπνοδωμάτια, μεγάλη σαλοτραπεζαρία με τζάκι, κουζίνα, 2 μπάνια, αυτόνομη κεντρική θέρμανση, ηλιακό, εντοιχιζόμενη κουζίνα, αποθήκη και δύο ιδιωτικούς χώρους πάρκιν σε εσωτερικό γκαράζ. Πληρ. τηλ. 2244031714, 6938149468 MZT011001

ΕΝΟΙΚΙΑΖΕΤΑΙ απλή παραδοσιακή **μονοκατοικία** με 2 υπνοδωμάτια, σαλόνι, κουζίνα, επιπλωμένη σε πολύ ήσυχη περιοχή πριν τη Δαματριά, με δέντρα, κήπο, σε καλή κατάσταση, και πολύ καλή τιμή. Πληρ. τηλ. (22410)48381, 47516, 6978584736, 6944177280 MXP12960

ΕΝΟΙΚΙΑΖΕΤΑΙ διαμέρισμα σε μικρή πολυκατοικία νέα 110 τ.μ. διαμπερές με ωραία θέα στην Ιαλυσό. Πληρ. τηλ. 6945623069, 2246022391 MZT011009

ΕΝΟΙΚΙΑΖΕΤΑΙ διαμέρισμα 90 τ.μ. στην Ανάληψη με δύο υπνοδωμάτια, κουζίνα, σαλόνι, βεράντα. Πληρ. τηλ. 2241021440 MZT290916

ΕΝΟΙΚΙΑΖΕΤΑΙ δυάρι στην Κρεμαστή. Πληρ. τηλ. 2241033924 MZT300906

ΕΝΟΙΚΙΑΖΟΝΤΑΙ με το μήνα ή την ημέρα **δωμάτια ξενοδοχείου** στο κέντρο της πόλης (πίσω από το Grand Hotel) για φοιτητές, καθηγητές, στρατιωτικούς κ.λπ. Το κάθε δωμάτιο είναι επιπλωμένο, με ψυγείο και τηλεόραση, τηλέφωνο, ψατισμό, προσωπική τουαλέτα με μπανιέρες ή ντους, στο σαλόνι, υπάρχει καφέ μπαρ, μεγάλη τηλεόραση με δορυφορική. Στην τιμή περιλαμβάνονται καθαρισμός δωματίου κάθε 10 μέρες, θέρμανση, A/C, ηλεκτρισμός και νερό. Τιμή μηνιαίως 220 ευρώ. Πληρ. τηλ. 2241036635, 6973872834 MXP12948

ΕΝΟΙΚΙΑΖΕΤΑΙ διαμπερές **διαμέρισμα** στον 2ο όροφο σε ήσυχη περιοχή στο Ροδίνι, πίσω από το 2ο Γυμνάσιο Ρόδου, Λυκίας 149, αποτελούμενο από 3 υπνοδωμάτια, σαλόνι, εντοιχιζόμενη κουζίνα με ψυγείο και φούρνο, W/C, και κεντρική θέρμανση, χωρίς επιβάρυνση βόθρου. Τιμή 450 ευρώ. Η οικοδομή είναι σε πολύ καλή κατάσταση λόγω οικογενειακής χρήσης. Πληρ. τηλ. 2241020478 MZT290905

ΞΕΝΟΔΟΧΕΙΟ "ΑΡΗΣ". ΕΝΟΙΚΙΑΖΟΝΤΑΙ επιπλωμένα **δωμάτια**, πλήρως εξοπλισμένα σε καθηγήτριες, δασκάλες, φοιτητές, στρατωτικούς, κοντά στο Πανεπιστήμιο Αιγαίου και στην "Α.Σ.ΤΕ.Ρ.". Διεύθυνση: Οδός Μεγάλου Κωνσταντίνου 32 - Ρόδος (πλησίον Υπερ Μάρκετ Σπανού). Πληρ. τηλ. 2241023312 και κιν. 6948387596 MZT280908

ΕΝΟΙΚΙΑΖΕΤΑΙ διαμέρισμα 2άρι στην οδό Γεωργίου Παπανδρέου 80 στον 1ο όροφο 112 τ.μ. Πληρ. τηλ. 2241023967 MZT230901

ΕΝΟΙΚΙΑΖΕΤΑΙ ισόγειο κατάστημα 60 τ.μ. με αυλή κατάλληλο για οποιαδήποτε χρήση. Πλατεία Ψαροπούλας. Πληρ. τηλ. 6977707095. MZT270924

ΕΝΟΙΚΙΑΖΕΤΑΙ κεντρικό κατάστημα 50 τ.μ. επί της 28ης Οκτωβρίου. Πληρ. τηλ. 6947444099. ΜΑΠ347

ΕΝΟΙΚΙΑΖΕΤΑΙ studio επιπλωμένο με πολυκουζινάκι και air condition, σε νεόκτιστη πολυκατοικία με ασανσέρ στο Νιοχώρι, δίπλα στο ξενοδοχείο Μανούσος. Πληρ. τηλ. 6978837679 MZT2209021

ΕΝΟΙΚΙΑΖΕΤΑΙ α) **γκαρσονιέρα** μονόχωρη επιπλωμένη α' ορόφου, β) επαγγελματικός χώρος α' ορόφου 100 τ.μ. κατάλληλος για **γραφείο, ιατρείο, ινστιτούτο αισθητικής** πλήρως ανακαινισμένος, σε πολυκατοικία επί της οδού Λεμεσού 34 (πλησίον Εθνικής Αντιστάσεως, παραπλεύρως Eurobank). Πληρ. τηλ. 6944985612 MZT230913

ΕΝΟΙΚΙΑΖΟΝΤΑΙ επιπλωμένα δωμάτια με το μήνα στο κέντρο της πόλης με θέρμανση-ψυγείο. Κατάλληλο για φοιτητές-καθηγητές-στρατιωτικούς. Τιμή 170 ευρώ. Πληρ. τηλ. 2241024051.MZT120909

ΠΩΛΕΙΤΑΙ
ΕΠΙΧΕΙΡΗΣΗ
ΠΑΙΔΙΚΟΥ ΣΤΑΘΜΟΥ
εν λειτουργία, πλήρως εξοπλισμένη και με εξασφαλισμένη πελατεία στην πόλη της Ρόδου.
(Η επιχείρηση δύναται να λειτουργήσει από οποιονδήποτε επαγγελματία και δεν χρειάζεται δίπλωμα εκπαιδευτικού).
Πληρ. τηλ. 6973069565
ΜΑΠ385(Γ)

ΝΕΟΔΜΗΤΟΣ
ΚΑΤΟΙΚΙΑ
Στην περιοχή Τρεις,
μια από τις πιο όμορφες περιοχές της Ρόδου
α π ο κ τ ή σ τ ε
μονοκατοικία-μεζονέτα
με υπόγειο κατασκευασμένη μέχρι και τα επιχρίσματα σε οικόπεδο 1000 τ.μ.
Επικοινωνήστε με το
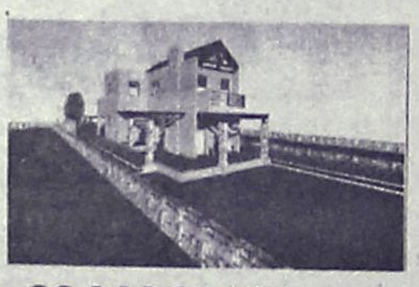
2241047252, 6944640451
για μια συνάντηση
ΜΑΤ3440(Γ)

Profit & Solution
ΣΥΜΒΟΥΛΟΙ ΑΚΙΝΗΤΩΝ ΚΑΙ ΕΠΕΝΔΥΣΕΩΝ
Λεμεσού 34, 85100 Ρόδος
τηλ.: 22410 28100 φαξ.: 22410 28104

Μεζονέτα
Παστίδα140 τ.μ οικόπεδο 500 τ.μ. μαρμαροσοβά 125.000 Ε.
Παστίδα 140 τ.μ οικόπεδο 250 τ.μ. μπετά 110.000 Ε.
Παστίδα 109 τ.μ. οικόπεδο 300 τ.μ. τελειωμένη 155.000 Ε.
Παστίδα 120 τ.μ. οικόπεδο 300 τ.μ. Lux κατασκευής
Παστίδα 130 τ.μ. οικόπεδο 300 τ.μ. Lux κατασκευής
Γεννάδι 70 τ.μ. Θέα θάλασσα τελειωμένη 150.000 Ε.
Διαμέρισμα
Ροδίνι μπετά 40 τ.μ. οροφοδιαμέρισμα 76.000 Ε.
Ροδίνι μπετά 91 τ.μ. οροφοδιαμέρισμα 172.000 Ε.
Ροδίνι μπετά 87 τ.μ. οροφοδιαμέρισμα 165.000 Ε.
Ροδίνι μπετά 76 τ.μ. οροφοδιαμέρισμα 145.000 Ε.
Ανάληψη 92 τ.μ. 1ος όροφος garage 175.000 Ε
Ανάληψη 112 τ.μ 3ος όροφος garage 195.000 Ε
Ανάληψη 90 τ.μ 1ος όροφος garage 170.000 Ε
Ανάληψη 98 τ.μ τελειωμένο 165.000 Ε
Παραδείσι 85 τ.μ. 110.000 Ε.
Ρόδος 85 τ.μ. τελειωμένο 155.000 Ε
Ρόδος 85 τ.μ. τελειωμένο 174.500 Ε
Ρόδος 88 τ.μ. τελειωμένο 180.500 Ε
Ρόδος 45 τ.μ. τελειωμένο 92.500 Ε

Οικόπεδο
Γεννάδι 490 τ.μ. με άδεια οικοδ. 66 τ.μ. 27.000 Ε
Γεννάδι 2340 τ.μ. με άδεια οικοδ. 58.000 Ε
Γεννάδι 1120 τ.μ. με άδεια οικοδ. 42.000 Ε
Παστίδα 300 τ.μ. οικοπ.με άδεια οικοδ. 58.000 Ε
Παστίδα 500 τ.μ. οικοπ. με άδεια οικοδ. 52.000 Ε
Ιαλυσό 850 τ.μ. οικοπ. άρτιο οικοδ. 200.000 Ε
Θολό 3.120 τ.μ. οικοπ. άρτιο οικοδ. 61.000 Ε
Δαματριά 2.000 τ.μ. οικοπ. με θέα και άδεια οικοδ. 50.000 Ε
Φάνες 900 τ.μ. οικοπ. πάνω σε κεντρ. οδό 40.000 Ε
Τσαίρι βιοτεχν. ζώνη με άδεια οικοδ. 300 τ.μ. 42.000 Ε
Δαματριά 330 τ.μ. οικοπ. άρτιο οικοδ. 18.000 Ε

Ενοικιάσεις
Ρόδος Γκαρσονιέρα 30 τ.μ. 230 Ε
Ρόδος Αγ. Νικόλαο διαμέρισμα 3 Υ/Δ 450 Ε
Ιάλυσο διαμέρισμα 3 Υ/Δ 450 Ε
Μεζονέτα 2 Χ 40 τ.μ. Χαράκι 500 τ.μ.
Γραφείο 100 τ.μ. Ρόδος 800 τ.μ.

"Για περισσότερα ακίνητα επικοινωνήστε με το γραφείο μας"
ΑΕ516

COSMOKTHMATIKH ΡΟΔΟΥ
WELL KNOWN FOR OUR SURGCLS
Ι. ΘΑΡΡΕΝΟΣ
Σύμβουλος Ακινήτων, Μεσίτης Αστικών Συμβάσεων
Τηλ. 6945236522
Π Ω Λ Ο Υ Ν Τ Α Ι
ΡΟΔΟΣ:
• Διαμέρισμα 100 τ.μ. Μιχ. Πετρίδη 150.000 €
• Διαμέρισμα 65 τ.μ. Καρακόνερο 130.000 €
• Διαμέρισμα 80 τ.μ. Ροδίνι 160.000 €
• Διαμέρισμα 110 τ.μ. Ροδίνι 220.000 €
• Κατάστημα 40 τ.μ. Ανάληψη 60.000 €
• Κατάστημα 45 τ.μ. Αραπάκι 55.000 €
• Μεζονέτες 150 τ.μ. με 1000 τ.μ. οικ. 280.000 €
ΚΟΣΚΙΝΟΥ:
• Οικ. 4.000 τ.μ. Προφήτη Ηλία, μεζονέτες 130 τ.μ.
ΑΦΑΝΤΟΥ:
2 μεζονέτες lux κατασκευής 230 τ.μ. 276.000 €
ΛΑΡΔΟΣ:
• Παραλιακό οικόπεδο 4.500 τ.μ. 220.000 €
• Κτήριο 200 τ.μ. σε μπετά 115.000 €
• Μεζονέτα 100 τ.μ. σε μπετά 120.000 €
• Μεζονέτα 130 τ.μ. στην περιοχή (Σταφύλια) της Λάρδου 140.000 € σε μπετά
ΠΕΥΚΟΙ:
• Εστιατόριο στους Πεύκους
ΚΙΟΤΑΡΙ:
• Μεζονέτες 70 τ.μ. σε μπετά 75.000 € κοντά στο κύμα
• Μεζονέτες 125 τ.μ. τελειωμένες από 250.000 € κοντά στο κύμα
• Οικόπεδο 1.800 τ.μ. 60.000 €
• Οικόπεδο 5.500 τ.μ. πάνω στον κεντρικό δρόμο
• Οικόπεδο με άδεια για 2 καταστήματα (δίπλα στο RODOS MARIS)
ΓΕΝΝΑΔΙ:
• Οικόπεδο με άδεια 1.200 τ.μ. 80.000 €
• Μεζονέτες 70 τ.μ. 150.000 €
ΛΑΧΑΝΙΑ:
• Οικόπεδο με άδεια 4.500 τ.μ. με θέα τη θάλασσα
• Οικόπεδο 2.500 τ.μ. με θεά τη θάλασσα
• Μεζονέτες σε σοβάδες 125.000
ΣΥΜΗ:
• Παραδοσιακά σπίτια
ΜΑΠ386(Γ)

Καριέρα στο real estate

Η ΕΠΙΧΕΙΡΗΣΗ

Η **Savvaidis & Associates**, απο το 1983 προσφέρει υπηρεσίες διαμεσολάβησης ακινήτων στο νησί της Ρόδου. Για το υψηλό επίπεδο υπηρεσιών της η εταιρεία έχει βραβευθεί για δύο συνεχή έτη ως Best Agent for Greece 2003 – 2004 από το έγκυρο περιοδικό International Homes (UK).

ΣΤΕΛΕΧΟΣ ΠΩΛΗΣΕΩΝ (Sales Support Executive)

Ο ΥΠΟΨΗΦΙΟΣ

- Άνδρας / γυναίκα έως 35 ετών, με δυναμική προσωπικότητα.
-Πτυχιούχος ΤΕΙ - ΑΕΙ στη Διοίκηση Επιχειρήσεων
-Άριστος χρήστης εφαρμογών MS OFFICE.
-Εκτενής γνώση του internet.
-Άριστη γνώση της Αγγλικής Γλώσσας σε γραπτό και προφορικό λόγο.
-Κάτοχος αυτοκινήτου.

Η ΘΕΣΗ

- Υποστήριξη πωλήσεων ακίνητων.
- Δημιουργία και υποστήριξη πελατολογίου.
- Στελέχωση υποκαταστημάτων.
- Σύγχρονο και φιλικό εργασιακό περιβάλλον.
- Συνεχές on the job training

Αποστείλατε βιογραφικό σας με φωτογραφία στο **info@savvaidis.gr**

SAVVAIDIS & Associates
Real Estate Agents & Consultants

Γρηγ. Λαμπράκη 14, Ρόδος
Τηλ. 22410-26281
http://www.savvaidis.gr
MXN659

ΕΝΟΙΚΙΑΣΕΙΣ

συνέχεια από την προηγούμενη

ΕΝΟΙΚΙΑΖΟΝΤΑΙ δίχωρες και μονόχωρες **γκαρσονιέρες** επιπλωμένες με πολυκούζινο, air condition, θερμοσίφωνο, ψυγείο, κεντρική κεραία τηλεόρασης στην περιοχή Καρακόνερο. Πρώτη ενοικίαση. Πληρ. τηλ. 6944377688, 6948582934 MZT240914

ΕΝΟΙΚΙΑΖΕΤΑΙ ΔΙΑΜΕΡΙΣΜΑ 150 Τ.Μ. ΕΠΙ ΤΗΣ ΦΛΕΜΙΝΓΚ 4 ΠΡΩΗΝ ΕΛ. ΒΕΝΙΖΕΛΟΥ. ΠΛΗΡ. ΤΗΛ. 6972845264 ΩΡΕΣ 10.00-13.00 ΚΑΙ 18.00-20.00 MAT3872

ΕΝΟΙΚΙΑΖΕΤΑΙ διαμέρισμα α' ορόφου Κοσκινού σε διώροφη μονοκατοικία με μεγάλη θέα 110 τ.μ. 2 υπνοδωματίων, αυτόνομο, διαμπερές, λουξ κατασκευής, με κλιματισμό, ηλ. θερμοσίφωνα. Πληρ. τηλ. 6937262501 κα Μαρία MZT240901

Στ' Ασγούρου **ΕΝΟΙΚΙΑΖΕΤΑΙ διαμέρισμα** 50 τ.μ. σε μονοκατοικία με 500 τ.μ. κήπο πλήρως επιπλωμένο, TV, πλυντήριο, κουζίνα. Ενοίκιο 380 ευρώ. Πληρ. τηλ. 2241066591, 6944636141 MAT3267

ΕΝΟΙΚΙΑΖΟΝΤΑΙ δίχωρα επιπλωμένα **διαμερίσματα** 50 τ.μ. στην περιοχή της Ιξιάς, με χώρο στάθμευσης, κήπο, πισίνα, θέρμανση και ζεστό νερό. Ιδανικά για εκπαιδευτικούς. Πληρ. τηλ. 2241093791, 6944658034 www.eleonas.net MAT3271

ΕΝΟΙΚΙΑΖΟΝΤΑΙ στο Φαληράκι με το μήνα ή την ημέρα **δωμάτια** δίχωρα (38 τ.μ.) και μονόχωρα (28 τ.μ.) από 2 έως 4 κλίνες. Προνομιούχος θέση. Εξαιρετική θέα. Εξοπλισμός κουζίνας πλήρης και air condition, τηλεόραση, τηλέφωνο, ζεστό νερό όλο το χρόνο, πάρκιν, φιλικό περιβάλλον, ησυχία, ασφάλεια κατάλληλο για στρατιωτικούς, εκπαιδευτικούς, δημ. υπαλλήλους. Πληρ. τηλ. 2241085713 MZT080914(15)

ΕΝΟΙΚΙΑΖΕΤΑΙ διαμέρισμα 179 τ.μ. στην οδό Κέννεντυ 75 στη Ρόδο (ισόγειο), με 4 υπνοδωμάτια και 3 WC, χώρους υποδοχής, κουζίνα και βοηθητικούς χώρους. Ενοίκιο 1000 ευρώ. Πληρ. τηλ. 2241024977 MZT290819

ΕΝΟΙΚΙΑΖΟΝΤΑΙ στην **ΙΑΛΥΣΟ** επί της Λεωφόρου πλησίον super market Μαρινόπουλου επιπλωμένα δίχωρα **διαμερίσματα**, με μεγάλο μπαλκόνι. Διαθέτουν κλιματιστικό, ηλιακό, ταχυθερμοσίφωνα, καρτοτηλέφωνο, και άνετο ιδιωτικό πάρκιν. Σε πολύ καλή τιμή. Πληρ. τηλ. 2241022328, 6947286406 MZT080907

ΕΝΟΙΚΙΑΖΕΤΑΙ στον Αρχάγγελο καινούργια μονοκατοικία 145 τ.μ. με 3 υπνοδωμάτια, σαλόνι, κουζίνα, ηλιακό θερμοσίφωνα, πάρκιν, κατάλληλη και για επαγγελματική στέγη. Πληρ. τηλ. 6932746071. MZT120925

ΕΝΟΙΚΙΑΖΕΤΑΙ στη Ρόδου-Λίνδου (κάτω από το Lidl) **χώρος** κατάλληλος για οποιαδήποτε επαγγελματική χρήση συνολικής έκτασης 2000 τ.μ. εκ των οποίων 800 τ.μ. κύριας χρήσης και 1200 τ.μ. αποθηκευτικοί χώροι. Πληρ. τηλ. 6944386929 κος Αλέξης Παπαγρηγορίου ΧΠ2367

ΑΠΟΘΗΚΕΣ ΣΤΗΝ ΙΑΛΥΣΟ, ΕΝΟΙΚΙΑΖΟΝΤΑΙ 1) ΑΠΟΘΗΚΕΥΤΙΚΟΙ ΧΩΡΟΙ ΑΠΟ 100 ΕΩΣ 2000 Τ.Μ. ΚΑΙ ΥΨΟΣ 8 Μ. ΑΣΦΑΛΕΙΣ ΜΕ ΜΕΓΑΛΟΥΣ ΧΩΡΟΥΣ ΔΙΑΚΙΝΗΣΗΣ ΦΟΡΤΩΣΗΣ ΚΑΙ ΕΚΦΟΡΤΩΣΗΣ ΠΡΟΪΟΝΤΩΝ, 2) ΥΠΑΙΘΡΙΟΙ ΧΩΡΟΙ ΠΕΡΙΦΡΑΓΜΕΝΟΙ, ΑΣΦΑΛΕΙΣ, ΚΑΤΑΛΛΗΛΟΙ ΓΙΑ ΑΠΟΘΗΚΕΥΣΗ ΠΡΟΪΟΝΤΩΝ ΣΕ ΠΑΛΕΤΕΣ. ΠΛΗΡ. ΤΗΛ.6977271571 ΑΠΟ ΔΕΥΤΕΡΑ ΕΩΣ ΠΑΡΑΣΚΕΥΗ 08.00-15.00 κ. ΓΙΩΤΑ ΧΠΕ1912

πωλησεις– αγορες ακινητων & επιχειρησεων

ΠΩΛΕΙΤΑΙ στην Ιαλυσό **μεζονέτα** 214 τ.μ. (διώροφη συν σοφίτα) 4 ετών, πολυτελούς κατασκευής, λόγω μετακόμισης. Διαθέτει αυλή - BBQ, 2 θέσεις parking, τρία μπάνια, τρία υπνοδωμάτια, κεντρική θέρμανση, τζάκι. Πληρ. τηλ. 2241096282 και 2241043592, ώρες 7-9 μ.μ. MZT071001

ΕΥΚΑΙΡΙΑ. ΠΩΛΕΙΤΑΙ λόγω συνταξιοδότησης οικογενειακή **επιχείρηση** εντός πόλεως Ρόδου βιώσιμη με εξασφαλισμένη πελατεία και εμπόρευμα. Κατάλληλοι χώροι με όλο τον εξοπλισμό, όπως φορτηγάκι, μηχανάκι, εξοπλισμό γραφείου και 1 τροχόσπιτο για διαμονή σε χώρο 2 στρεμμάτων. Πληρ. τηλ. 6946666147 INT071014(15)

ΠΩΛΕΙΤΑΙ
ΔΙΑΜΕΡΙΣΜΑ
120 τ.μ. από ιδιώτη με τρία (3) υπνοδωμάτια, με δύο (2) WC, πλήρης εντοιχισμένη κουζίνα, θερμοπομποί, κλιματιστικά, σε άριστη κατάσταση, έτοιμο να κατοικηθεί.
Κων/νου Τσαλδάρη, Ανάληψη
Πληρ. κ. Γιώργο, τηλ. 6948805825
MAT3462

ΣΑΒΒΑΪΔΗΣ & ΣΥΝΕΡΓΑΤΕΣ
Κτηματομεσιτικό Γραφείο
Γρ. Λαμπράκη 14 ΡΟΔΟΣ 85100
Τηλ. 2241026281

ΠΩΛΗΣΕΙΣ ΑΚΙΝΗΤΩΝ

Α) ΟΙΚΟΠΕΔΑ ΕΝΤΟΣ ΣΧΕΔΙΟΥ - **1)** ΡΟΔΟΣ: α) Ροδίνι 400 τ.μ. με Σ.Δ. 0,4 τίμημα 175.000 ευρώ, β) Ανάληψη 400 τ.μ. με Σ.Δ. 0,8 τίμημα 230.000 ευρώ, γ) Καναμάτ 400 τ.μ. Σ.Δ. 0,4 τίμημα 165.000, **2)** Μέγγαβλη 350 τ.μ. αποτελεί μερίδα Οικοδομικού Συνεταιρισμού Αιγυπτίων Ρόδου, τίμημα 25.000 ευρώ.
Β) ΟΙΚΟΠΕΔΑ ΕΚΤΟΣ ΣΧΕΔΙΟΥ: 1) ΡΟΔΟΣ: Μόντε Σμίθ 2.000 τ.μ., 2) Ασγούρου 4.000 τ.μ., τίμημα 200.000 ευρώ, 3) Τσαΐρι 21.367 τ.μ., 4) Ιαλυσό 2.000 τ.μ., περιοχή Φιλέρημος, τίμημα 265.000 ευρώ, 5) Κοσκινού 4.002 τ.μ. τίμημα 265.000 ευρώ, 6) Μαριτσά επί της επαρχιακής οδού Κρεμαστής - Μαριτσά 9.500 τ.μ. τίμημα 250.000 ευρώ, 7) Κανδυλί 4.440 τ.μ. τίμημα 135.000 ευρώ, 8) Κανδυλί 4.000 τ.μ. τίμημα 235.000 ευρώ, 9) Κολύμπια: α) 9.000 τ.μ, β) 19.770 τ.μ., γ) 28.500 τ.μ., 10) Λίνδος: α) Βληχά 8.190 τ.μ. παραθαλάσσιο, τίμημα 320.000 ευρώ, β) Πάνω Αλώνια 3.540 τ.μ. επί επαρχιακής οδού Λίνδου - Πεύκοι, τίμημα 155.000 ευρώ, γ) Πεύκοι 32.500 τ.μ.. - 42.300 τ.μ. και 19.800 τ.μ. με πανοραματική θέα, δ) Ψάρτος 15.600 τ.μ. στο "κύμα".
Γ) ΜΟΝΟΚΑΤΟΙΚΙΕΣ: **Α)** ΡΟΔΟΣ: 1) Παλιά Πόλη: α) ανακαινισμένο 700 τ.μ. με κήπο 160 τ.μ., β) λιθόκτιστο παλιό 500 τ.μ. με κήπο 500 τ.μ., γ) ανακαινισμένο 140 τ.μ. με αυλή 60 τ.μ., δ) παλιό στο Μόντε Σμιθ 287 τ.μ. κήπο 2.100 τ.μ., ε) ανακαινισμένο 146 τ.μ. με μικρή αυλή. 2) Αγ. Νικολάου νεοκλασικό παλιό ισόγειο 115 τ.μ. α' όροφ. 115 τ.μ. με μεγάλη αυλή, τίμημα 305.000 ευρώ. 3) Αγ. Αναστασία 133 τ.μ. με αυλή 191 τ.μ. τίμημα 135.000 ευρώ, 4) Αγ. Νικολάου πετρόκτιστο και ανακαινισμένο 250 τ.μ.,τίμημα 315.000 ευρώ. **Β)** ΚΟΛΥΜΠΙΑ: α) 107 τ.μ. με κήπο 283 τ.μ. τίμημα 240.000 ευρώ, β) 107 τ.μ. με κήπο 305 τ.μ. τίμημα 260.000 ευρώ, γ) 107 τ.μ. με κήπο 310 τ.μ. τίμημα 290.000 ευρώ. **Γ)** ΙΑΛΥΣΟΣ: α) Εντός σχεδίου 175 τ.μ. οικόπεδο 300 τ.μ.. τίμημα 310.000 ευρώ, β) Κανδυλί (μέχρι κτίσματα) σε οικόπεδο 4.232 τ.μ. τίμημα 200.000 ευρώ, γ) εντός σχεδίου 220 τ.μ. σε οικόπεδο 260 τ.μ. τίμημα 380.000 ευρώ, δ) Ανοιξη εκτός σχεδίου 150 τ.μ. σε οικόπεδο 2.000 τ.μ. τίμημα 335.000 ευρώ, ε) Ιξιά 200 τ.μ. σε οικόπεδο 1.000 τ.μ. τίμημα 400.000 ευρώ, στ) Βουνάρα πολυτελούς κατασκευής 220 τ.μ. σε οικόπεδο 1.100 τ.μ.

ΕΝΟΙΚΙΑΣΕΙΣ ΚΑΤΑΣΤΗΜΑΤΩΝ

ΡΟΔΟΣ: Επί της Εθν. Αντίστασης: α) Ισόγειο 69 τ.μ. με υπόγειο 69 τ.μ. και πατάρι 20 τ.μ. μηνιαίο μίσθωμα 1.300 ευρώ, β) Προέκταση Εθν. Αντίστασης 220 τ.μ. με κήπο μεγάλο, κατάλληλο για πάρκιν, μηνιαίο μίσθωμα 1.200 ευρώ, γ) 130 τ.μ. μηνιαίο μίσθωμα 2.600 τ.μ., δ) Ισόγειο 140 τ.μ. α' όροφο, 140 τ.μ., μηνιαίο μίσθωμα 3.500 ευρώ.

Πληροφ. κ. ΑΝΕΣΤΗ, κιν. 6947-047651, τηλ. 22410-26281
ΜΧΠ659

Εμμανουήλ Κρανίδης
Πωλείται

Αρχοντική κατοικία 140 τμ με αυλή 100τμ στην συνοικία του Αγ. Ιωάννη
Εμμανουήλ Κρανίδης
Καζούλη & Αμερικής 50, 2ος όροφος, 85100 Ρόδος
Τηλ: 22410 27082, 22410 26476 / **Κινητό**: 6944347405
Fax: 22410 27101
E – mail: info@kranidis.gr
ΧΠ092

ΠΩΛΕΙΤΑΙ
εμπορική **επιχείρηση-έκθεση** 150 τ.μ. κουφώματα-αλουμινίου-PVC-ξύλου-κάγκελα-πόρτες ασφαλείας, εξωτερικές, επίπλωση ξενοδοχείων στη Λ. Ρόδου-Λίνδου
ΠΩΛΕΙΤΑΙ ή ΕΝΟΙΚΙΑΖΕΤΑΙ
ενιαίος **βιοτεχνικός χώρος** 320 τ.μ. στο συγκρότημα Μανουσέλη. Πρόσοψη: τζαμαρία - ηλεκτρικά ρολά ασφαλείας- γραφείο - WC - μωσαϊκό πάτωμα - 5 μ. ύψος.
Πληρ. τηλ. 6974559931
ΜΑΠ356(Γ)

ΠΩΛΕΙΤΑΙ ΣΤΟ ΡΟΔΙΝΙ
Οικόπεδο 1.000 τ.μ. με συντελεστή δόμησης 0,4 σε τιμή λογική.
ΠΩΛΕΙΤΑΙ ΣΤΑ ΜΑΡΙΤΣΑ
Οικόπεδο εντός ζώνης 4.600 τ.μ. με εντός αυτού ετοιμοπαράδοτη νεόδμητη μονοκατοικία 135 τ.μ. και επιπλέον δόμηση 320 τ.μ. σε λόφο, με απεριόριστη θέα. Τιμή πώλησης 260.000 ευρώ.
ΠΩΛΟΥΝΤΑΙ ΣΤΗΝ ΠΑΣΤΙΔΑ
Διώροφες μονοκατοικίες 125 τ.μ. με οικόπεδο 250 τ.μ. Παραδίδονται πλην ξυλουργικών. Τιμή πώλησης 160.000 ευρώ και **διώροφες μονοκατοικίες** 125 τ.μ. με οικόπεδο 400 τ.μ. και επιπλέον μελλοντική δόμηση 75 τ.μ. Παραδίδονται πλην ξυλουργικών. Τιμή πώλησης 195.000 ευρώ.
ΚΤΗΜΑΤΟΜΕΣΙΤΙΚΟ ΓΡΑΦΕΙΟ
ΕΥΡΩΣΤΕΓΑΣΤΙΚΗ
ΧΑΤΖΗΜΑΡΚΟΣ Ν. ΓΕΩΡΓΙΟΣ
τηλ. 6973331692
ΧΠΚΤΗ035

ΤΕΧΝΙΚΗ ΕΤΑΙΡΙΑ
ΤΣΑΚΙΡΗΣ ΤΣΑΜΠΙΚΟΣ & ΣΙΑ ΕΕ.
ΠΩΛΟΥΝΤΑΙ
1. Διαμερίσματα 120μ² (τριών υπνοδωματίων), 87 μ² (δύο υπνοδωματίων) σε νεοανεγειρόμενη οικοδομή 6 διαμερισμάτων σε οικόπεδο 1800μ² εντός σχεδίου πόλεως στην περιοχή Ιξιάς.
Η οικοδομή είναι εξαιρετικής κατασκευής, διαθέτει ασανσέρ, κεντρική θέρμανση, καθώς και δύο θέσεις στάθμευσης για κάθε διαμέρισμα.
2. Μονοκατοικία πανταχόθεν ελεύθερη ανεπτυγμένη σε τρία επίπεδα συνολικής επιφάνειας 200τ.μ. σε οικόπεδο 424τ.μ. εντός σχεδίου πόλεως Ρόδου (περιοχή Καρακόνερο)
ΑΤΤΑΒΥΡΟΥ 56 - 85100 ΡΟΔΟΣ
ΤΗΛ. 22410 35139
FAX. 22410 24262.
ΜΖΤ3333(Γ)


ΚΤΗΜΑΤΟΜΕΣΙΤΙΚΟ ΓΡΑΦΕΙΟ
ΔΩΔΕΚΑΝΗΣΙΑΚΗ ΚΤΗΜΑΤΙΚΗ
ΠΑΠΟΥΤΣΗΣ ΚΩΝ/ΝΟΣ
ΠΩΛΟΥΝΤΑΙ
1. **Γκαρσονιέρα** 45 τ.μ. υπόγεια πλησίον Αραπάκι. Τιμή 50.000€
2. **Διαμέρισμα** 97 τ.μ. 2ου ορόφου στην Αγ. Αναστασία.Τιμή 120.000€
3. **Διαμέρισμα** 98 τ.μ. 1ου ορόφου στην Ανάληψη. Τιμή 160.000€
4. **Διαμερίσματα** 85 τ.μ. ισογείου, 1ου και 2ου ορόφου στους Δασκάλους. Τιμή 155.000 €
5. **Διαμέρισμα** 115 τ.μ. 2ου στην Ιξιά. Τιμή 147.000€
6. **Διαμέρισμα** 85 τ.μ.1ου ορόφου στην Μητρόπολη. Τιμή 90.000€
7. **Διαμέρισμα** 87 τ.μ. ισογείου στο Ροδίνι. Τιμή 112.000 €
8. **Μεζονέτα** 142 τ.μ. στην Ιαλυσό. Τιμή 190.000 €
9. **Μεζονέτα** 200 τ.μ. σε οικόπεδο 400 τ.μ. στην Κρεμαστή. Τιμή 260.000 €
10. **Μονοκατοικία** διώροφη 110 τ.μ. στην Παλιά Πόλη. Τιμή 103.000 €
11. **Μονοκατοικία** ισόγεια 100 τ.μ. σε οικόπεδο 700 τ.μ. στην Παστίδα. Τιμή 190.000 €
12. **Μεζονέτα** 120 τ.μ. σε οικόπεδο 1500 τ.μ. στην Ψίνθο. Τιμή σε μπετά 75.000 € τελειωμένη 145.000 €
13. **Οικόπεδο** 4.000 τ.μ. στους Τρεις. Τιμή: 145.000 €
14. **Οικόπεδο** 303 τ.μ. εντός οικισμού στο Ασκληπειό. Τιμή: 35.000 €
15. **Αποθήκη** 180 τ.μ. στο Καρακόνερο. Τιμή 120.000€

ΕΝΟΙΚΙΑΣΕΙΣ
1. **Διαμέρισμα** 112 τ.μ. 1ου ορόφου στον Αγ. Γεώργιο. Μίσθωση 500 €
2. **Αποθήκη** υπόγεια 230 τ.μ. σε κεντρικό σημείο της πόλης. Μίσθωση 600 €

ΠΩΛΗΣΕΙΣ ΑΚΙΝΗΤΩΝ – ΟΙΚΟΠΕΔΩΝ– ΜΙΣΘΩΣΕΙΣ ΑΚΙΝΗΤΩΝ
ΩΡΕΣ ΓΡΑΦΕΙΟΥ 09.00-14.00 π.μ. και 17.00-21.00 μ.μ.
ΕΘΝΙΚΗΣ ΑΝΤΙΣΤΑΣΗΣ 45- 1ος ΟΡΟΦΟΣ • ΤΗΛ. - ΦΑΞ
2241025480 κιν. 6977855759 • e-mail: papoutsisk@in.gr
ΧΠ2673

πωλησεις

συνέχεια από την προηγούμενη

ΠΩΛΕΙΤΑΙ επιχείρηση fast food σε κεντρικό σημείο της Ιξιάς μόνο σοβαρές προτάσεις. Πληρ. μετά τις 12 στο τηλ. 2241092382, 6944447605 MZT081001

ΠΩΛΕΙΤΑΙ διαμέρισμα 138 τ.μ. (3 υπν/τίων, 2 WC, θέα, θέρμανση, ασανσέρ) λουξ κατασκευής 5 ετών, στην Παρθενόπης 210.000 ευρώ, β) **διαμέρισμα** 108 τ.μ. (3 υπν/τίων, με υπέροχη θέα), στους Δασκάλους 190.000 ευρώ, γ) **διαμέρισμα** 80 τ.μ. Αγ. Νικόλαος, 95.000 ευρώ, δ) 50 τ.μ. ρετιρέ Αγ. Νικόλαος 50.000 ευρώ. Πληρ. ΑΙΓΑΙΟΚΤΗΜΑΤΙΚΗ τηλ. 2241022943, 2241028838 ΜΧΠ851.2

ΠΩΛΕΙΤΑΙ Ή ΕΝΟΙΚΙΑΖΕΤΑΙ διαμέρισμα δύο δωματίων επί της 28ης Οκτωβρίου 4 (έναντι Ακαδημίας), κατάλληλο και για επαγγελματική στέγη. Πληρ. τηλ. 6973755717 MZT061008

ΠΩΛΕΙΤΑΙ λόγω αναχωρήσεως στο εξωτερικό σπίτι, στην Παλιά Πόλη 65 τ.μ. περίπου, πρώτος όροφος. Ενα σαλόνι με τρία μαύρα τραπεζάκια λάκα, ένα σύνθετο άσπρο μαύρο λάκα, ένα έπιπλο TV μαύρο ματ, ένα τραπέζι κουζίνας στρογγυλό με 6 καρέκλες, μία κουζίνα Ariston, ένα Home Cinema Trevi, ένα Piaggio 200cc, αυτόματο. Πληρ. τηλ. 6945639941 MXP12983

ΠΩΛΕΙΤΑΙ διαμέρισμα 64 τ.μ. στην οδό Αθηνών, στην Ανάληψη. Πληρ. τηλ. 2241035033 (5 μ.μ. - 8 μ.μ.) MXP12984

ΙΔΙΟΚΤΗΤΡΙΑ λόγω μετεγκατάστασης **ΠΩΛΕΙ διαμέρισμα** στην περιοχή της Ανάληψης, σε όροφο, 85 τ.μ. (εντοιχισμένη κουζίνα, οικοσυσκευές, ψύξη - θέρμανση). Τιμή 140.000 ευρώ. Πληρ. τηλ. 6977773531 INT061005(06)

ΠΩΛΕΙΤΑΙ από ιδιοκτήτη, εντός πόλεως, απέναντι από το Τεχνικό Λύκειο, κοντά στη θάλασσα, διώροφη, ανεξάρτητη **κατοικία** (μεζονέτα), κατασκευής 1980 με μερική ανακαίνιση, χωρίς κοινόχρηστα και σε πολύ λογική τιμή. Δάνεια δεκτά. Πληρ. τηλ. 6945896540 MZT061002

ΠΩΛΕΙΤΑΙ παραδοσιακό καφενείο στο κέντρο της πόλης σε λογική τιμή. Πληρ. τηλ. 2241074175 από 19.00-22.00 και 6947949329 MZT051006

ΠΩΛΕΙΤΑΙ παραδοσιακή μονοκατοικία στα Κοσκινού 125 τ.μ. ημιτελής, αναπαλαιωμένη, με ωραία θέα. Πληρ. τηλ. 6945163283 MZT041025(26)

ΠΩΛΟΥΝΤΑΙ: α) μεζονέτες εντός και εκτός σχεδίου νεόδμητες από 195.000 ευρώ, όλες θέα θάλασσα. **β)** Παστίδα: **μεζονέτες** στα μπετά εντός σχεδίου 95.000 ευρώ. **γ)** Κανδυλί: 1.000 τ.μ. **οικόπεδο** 130 τ.μ. οικοδομή στα μπετά, 110.000 ευρώ. **δ) Ιαλυσός:** νεόδμητες οικοδομές πολυτελέστατες από 210.000 ευρώ με BBQ, ενδοδαπέδιες θερμάσεις και σάουνα. Πληρ. τηλ. 6944592908, κ. Νίκο Λαζανά. MZT031023

ΠΩΛΕΙΤΑΙ γκαρσονιέρα 40 τ.μ. 2ου ορόφου με τα έπιπλά της και τις ηλεκτρικές συσκευές 14 ετών σε καλή περιοχή στην οδό Πειραιώς. Τιμή 70.000 ευρώ. Σταμάτης Μανωλάκος, πωλήσεις ακινήτων, τηλ. 2241023815, 2241078275, 6945769958 ΧΠ1588

ΕΥΚΑΙΡΙΑ! ΠΩΛΕΙΤΑΙ οικόπεδο στην Κρεμαστή 730 τ.μ. οικοδομήσιμο εντός σχεδίου πόλεως. Πληρ. τηλ. 6944758868, 2241028609 MZT041030

ΠΩΛΕΙΤΑΙ στο κέντρο της Ρόδου από ιδιώτη, **παλαιά διώροφη μονοκατοικία** 65 τ.μ. και με υπόγειο 40 τ.μ. με αυλή 20 τ.μ. και δυνατότητα 3ου ορόφου κατοικήσιμη, τιμή 50.000 ευρώ. Τιμή ευκαιρίας, δάνεια δεκτά. Πληρ. τηλ. 2241022800, 6932289770, 6936497711. MZT031031

ΠΩΛΕΙΤΑΙ μεζονέτα καινούργια από ιδιώτη 100 τ.μ. σε 1000 τ.μ. οικόπεδο, τελειωμένη πλην εσωτερικής ξυλείας με δυνατότητα 3ου ορόφου. Τιμή 155.000 ευρώ. Πληρ. τηλ. 6945757153 MXP12970

ΠΩΛΕΙΤΑΙ ΕΠΙΧΕΙΡΗΣΗ DVD CLUB ΠΛΗΡΩΣ ΕΞΟΠΛΙΣΜΕΝΗ ΣΕ ΚΕΝΤΡΙΚΟ ΣΗΜΕΙΟ. ΠΛΗΡ. ΤΗΛ. 6948046844, 2241060060, ΚΤΗΜΑΤΟΜΕΣΙΤΙΚΟ ΓΡΑΦΕΙΟ "ΚΕΦΑΛΑΙΟ" ΧΠΚΤΗ23

ΠΩΛΕΙΤΑΙ από ιδιοκτήτη **μεζονέτα** 115 τ.μ. ημιτριώροφη μπρος πίσω κήπος, πάρκιν, Ιαλυσός, 20 μέτρα από λεωφόρο 15 ετών ευκαιρία. Πληρ. τηλ. 2241091276, 6946748524 MZT041002

ΠΩΛΟΥΝΤΑΙ διώροφες **μεζονέτες** στους Τρεις - Κανδυλί με κήπο 1800 τ.μ. σε μπετά ή τελειωμένες. Πληρ. Κρανίδης Εμμανουήλ & Συνεργάτες τηλ. 2241027082 ΧΠ092.17

ΠΩΛΕΙΤΑΙ μονοκατοικία 140 τ.μ. με αυλή στην Π. Πόλη επί της οδού Κισθηνίου, κατάλληλη και για κατάστημα. Πληρ. Κρανίδης Εμμανουήλ & Συνεργάτες τηλ. 2241027082 ΧΠ092.16

ΠΩΛΟΥΝΤΑΙ οικόπεδα: α) Κοσκινού 8, 6,2,1 στρ., όλα θέα θάλασσα, από 100.000 ευρώ. **β) Μαριτσά:** 2 στρ. εντός και 2 εκτός σχεδίου, θέα θάλασσα με 85.000 και 70.000 ευρώ. **γ) Αφάντου**: 4 στρ. πανοραμικά από 100.000 ευρώ. **δ) Ρόδου - Λίνδου:** 4άρια οικόπεδα με κόμβο από 300.000 ευρώ, κάποια διαιρούνται. Πληρ. τηλ. 6944592908, κ. Νίκο Λαζανά. MZT031024

ΠΩΛΕΙΤΑΙ περίπτερο στην Π. Πόλη, Ομήρου 87. Πληρ. τηλ. 2241075050, ώρες πρωινές MZT031015

ΠΩΛΟΥΝΤΑΙ 2 **ελαιώνες** στην Αρχίπολη. Πληρ. τηλ. 2241062293 MZT031016

ΠΩΛΕΙΤΑΙ συγκρότημα τεσσάρων παραδοσιακών σπιτιών μέσα σε έκταση τριών στρεμμάτων με φανταστική θέα προς θάλασσα στην περιοχή Μόντε Σμιθ. Δεκτές μόνο σοβαρές προτάσεις. Πληρ. τηλ. 2241024828 MXP12965

ΠΡΟΣΦΟΡΑ. ΠΩΛΕΙΤΑΙ οικογενειακή επιχείρηση **mini market** οπωροπαντοπωλείο στην καταπληκτική τιμή μόνο 12.500 ευρώ, λόγω μεταθέσεως στην Κρήτη. Είναι πλήρως εξοπλισμένη, με τσιγάρα - τηλεκάρτες - αναψυκτικά - ζαχαρώδη - σάντουιτς - τυρόπιτες - πίτσες με δική του αυλή, εξοπλισμένη με τέντες για τα φρούτα και τα λαχανικά σε πολύ καλή συνοικία με μεγάλες δυνατότητες. Εξασφαλισμένη πελατεία, μικρό ενοίκιο. Μόνο μετρητοίς. Τιμή συζητήσιμη. Πληρ. τηλ. 2241060987, 6947221448 MZT260925

ΠΩΛΟΥΝΤΑΙ 2όροφες **μεζονέτες** στο δήμο Ιαλυσού από 140-180 τ.μ. Εμμ. Μ. Κρανίδης Αμερικής 50, ώρες γραφείου 9-13 και 5-9, τηλ. 2241027082, 26476, 6944347405 MXΠ092.15

ΠΩΛΟΥΝΤΑΙ α) δύο **μεζονέτες** στα μπετά ή τελειωμένες εντός οικισμού Κοσκινού, β) **κτήμα** οκτώ στρεμμάτων εξ' αιδιαρέτου ποσοστό 8/20. Περιοχή Κοσκιθνού, γ) Δύο **διαμερίσματα** στη Ρόδο. Ενα δυάρι και ένα τριάρι καινούργιο. ΠΡΟΛΑΒΕΤΕ!!! Πληρ. τηλ. 2241030397, 6946049179 κ. Καργάκο Νίκο Θ. Σοφούλη 59 Ρόδος MZT260928

ΠΩΛΕΙΤΑΙ οικόπεδο οδός Δημ. Αναστασιάδη 46, εμβαδόν 401,06 τ.μ. με συντελεστή δόμησης 1 (ένα). Δίδεται και αντιπαροχή. Πληρ. τηλ. 6945-994321. MZT270907

ΠΩΛΟΥΝΤΑΙ μεζονέτες προς κατασκευή, α) κοντά στην Ρόδο μέσα στα πεύκα από 190.000 ευρώ τελειωμένες σε 1200 τ.μ. οικόπεδο, β) στην Κρεμαστή σε 800 τ.μ. οικόπεδο από 200.000 ευρώ, γ) στην Κρεμαστή με αυλή από 170.000 ευρώ. Πληρ. τηλ. 2241032159, 6945420349 MZT190902

ΕΥΚΑΙΡΙΑ. ΠΩΛΟΥΝΤΑΙ στον οικισμό Αφάντου 2 πολυτελείς **μεζονέτες.** Διαθέτουν εντοιχιζόμενες κουζίνες με τα ηλεκτρικά, 4 υπνοδωμάτια, 3 μπάνια, γκαράζ για 2 αυτοκίνητα, τζακούζι με υδρομασάζ, ντους με υδρομασάζ, κεντρικό κλιματισμό και θέρμανση. Πληρ. τηλ. 6946339512 MZT160906

ΠΩΛΟΥΝΤΑΙ από ιδιώτη αυτόνομες πολυτελούς κατασκευής **μεζονέτες** 120 τ.μ. και 150 τ.μ. στην Παστίδα σε πολύ καλή περιοχή με θέα το Φιλέρημο. Πληρ. τηλ. 6944636141 MAT8007

ΠΩΛΕΙΤΑΙ PUB - ΚΑΦΕΤΕΡΙΑ στο τουριστικό κέντρο πλησίον νέου καζίνο. Πλήρως εξοπλισμένη, ανακαινισμένη, η καλύτερη στο είδος της. Συμβόλαιο 12ετές. Πληροφορίες άλλες δεν θα δοθούν τηλεφωνικώς. Πληρ. για συνεννόηση τηλ. 2241078392, 6977339669, 6936607154 μετά τις 12 το μεσημέρι MXP12894

Στο Γεννάδι **ΠΩΛΕΙΤΑΙ οικόπεδο** 1750 τ.μ. με άδεια οικοδομής 200 τ.μ. επί της Λεωφόρου 600 μέτρα πριν το Γεννάδι. Πληρ. τηλ. 2241061628, 6944410537 MZT290868

εργασιες

Η επιχείρηση PANE DI CAPO (φούρνος - καφε) **ΖΗΤΑΕΙ ΠΡΟΣΩΠΙΚΟ**. Κατάθεση βιογραφικών Τάρπον Σπρινγκς και Καρπάθου γωνία. Πληρ. τηλ. 2241077725ΜΖΤ071005

ΕΞΤΡΑ ΕΙΣΟΔΗΜΑ μέσα από σοβαρή τρίωρη πρωινή ή απογευματινή απασχόληση (από 23 ετών και άνω). Πληρ. τηλ. 6942037717 (ώρες επικ. 10.00 - 14.00), κ. Μαλινάκης ΜΑΠ380

ΖΗΤΕΙΤΑΙ υπάλληλος για πρατήριο υγρών καυσίμων. Πληρ. τηλ. 2241062021 MZT051012

ΖΗΤΟΥΝΤΑΙ ΠΩΛΗΤΡΙΕΣ ΓΙΑ ΤΟ ΚΑΤΑΣΤΗΜΑ "ΠΑΠΟΥΤΣΟΘΗΚΗ", ΔΙΕΥΘΥΝΣΗ ΓΕΩΡΓΙΟΥ ΣΕΦΕΡΗ 108, ΕΜΠΟΡΙΚΟ ΚΕΝΤΡΟ ΠΑΝΑΓΟΥ. ΠΛΗΡ. ΤΗΛ. 2241064210, 2241064910 MZT061027

ΖΗΤΕΙΤΑΙ εμφανίσιμη κοπέλα να εργασθεί σε cafe bar στην Ιαλυσό. Πληρ. τηλ. 6944227422, 2241095269 MZT061025

ΑΠΟ ΕΦΗΜΕΡΙΔΑ
ΖΗΤΕΙΤΑΙ
ΑΠΟΦΟΙΤΟΣ ΤΕΕ
με γνώσεις χειρισμού Η/Υ
για νυχτερινή εργασία στο τυπογραφείο της.
Κατάθεση βιογραφικών: Τ.Θ. 153, Ρόδος 85100
ΜΟΟ/171

Από την αντιπροσωπεία αυτοκινήτων
HONDA - MITSUBISHI
ΖΗΤΕΙΤΑΙ
ΗΛΕΚΤΡΟΛΟΓΟΣ ΑΥΤΟΚΙΝΗΤΩΝ
Επιθυμητή προϋπηρεσία στο χώρο.
Καλή γνώση Η/Υ και Αγγλικών.
Απαραίτητη αποστολή βιογραφικού σημειώματος στη διεύθυνση **Λ. Λίνδου 138 Ρόδος**
Τηλ. 2241067440-41
Φαξ 2241068462
Email: kaligcar@otenet.gr
ΜΧΠ915

ΟΜΙΛΟΣ ΕΤΑΙΡΕΙΩΝ
ζητεί να προσλάβει
για τις δραστηριότητες εταιρειών του στη **ΡΟΔΟ**
ΒΟΗΘΟ ΛΟΓΙΣΤΗ
Για να ανταπεξέλθει ικανοποιητικά στις απαιτήσεις της θέσης ο υποψήφιος πρέπει να διαθέτει:
- Γνώση προγραμμάτων μισθοδοσίας ("PAYROLL" by ALTEC) & μηχανογραφημένου λογιστηρίου (πρόγραμμα "ΚΕΦΑΛΑΙΟ")
- Γνώση θεμάτων φορολογικής & εργατικής νομοθεσίας
- Εμπειρία σε ανάλογη θέση τουλάχιστον 3ετή
- Πτυχίο Ανώτερης ή άλλης Σχολής θα ληφθεί σοβαρά υπόψη
- Εξοικείωση με τη χρήση Η/Υ (MS OFFICE)
- Χαρακτήρα ήρεμο, χαμηλών τόνων με συνέπεια και υπευθυνότητα και πάνω απ' όλα όρεξη για δουλειά

Αποστολή Βιογραφικών Σημειωμάτων:
Fax: 22620/59258, Υπ' όψιν: κου Βασιλόπουλου
Τηλ.: 6946933378 ΧΠΔΕΤ028

ΖΗΤΕΙΤΑΙ
ΜΑΡΑΓΚΟΣ
για εγκαταστάσεις επίπλων κουζίνας
- Ευνοϊκοί όροι αμοιβής
- Δίπλωμα οδήγησης και προϋπηρεσία κρίνονται απαραίτητα

Πληρ. τηλ. 2241091275 ΜΧΠΕΜΠΟΟ3

ΖΗΤΕΙΤΑΙ
ΑΠΟ ΤΗΝ ΕΦΗΜΕΡΙΔΑ "Η ΡΟΔΙΑΚΗ"
ΔΙΑΝΟΜΕΑΣ
για τους συνδρομητές της πόλης, ωράριο νυχτερινό ή νωρίς το πρωί. Υποχρεωτικό το δίπλωμα οδήγησης για μηχανάκι και για αυτοκίνητο.
Κατάθεση βιογραφικών: Τ.Θ. 153, Ρόδος 85100
ΜΟΟ/169

ΖΗΤΕΙΤΑΙ
ΑΠΟ ΤΗΝ ΕΦΗΜΕΡΙΔΑ "Η ΡΟΔΙΑΚΗ"
ΝΕΟΣ ή ΝΕΑ
με άριστες γνώσεις τυφλού συστήματος, για να εργαστεί στην εφημερίδα **"Η ΡΟΔΙΑΚΗ"**. Επιπλέον γνώση προγραμμάτων **QuarkXpress, Adobe Photoshop, Adobe Illustrator** σε περιβάλλον Macintosh, θα ληφθεί σοβαρά υπόψη.
Πρωινή ή απογευματινή απασχόληση.
Κατάθεση βιογραφικών: Τ.Θ. 153, Ρόδος 85100
ΜΟΟ/170

---

mothercare
Η ΜΕΓΑΛΥΤΕΡΗ ΑΛΥΣΙΔΑ ΚΑΤΑΣΤΗΜΑΤΩΝ ΕΞΕΙΔΙΚΕΥΜΕΝΩΝ ΣΤΗΝ ΜΗΤΕΡΑ ΚΑΙ ΤΟ ΠΑΙΔΙ
ΖΗΤΑΜΕ
ΠΩΛΗΤΡΙΕΣ ΚΑΤΑΣΤΗΜΑΤΟΣ
ΓΙΑ ΤΟ ΚΑΤΑΣΤΗΜΑ ΤΗΣ ΡΟΔΟΥ
Οι κατάλληλοι υποψήφιοι θα πρέπει να διαθέτουν τα εξής προσόντα:
- Άνεση και ευχέρεια στην επικοινωνία
- Καλή γνώση της αγγλικής γλώσσας

Η εταιρία προσφέρει:
- Ικανοποιητικό μισθό και bonus επί των πωλήσεων
- Συνεχή εκπαίδευση στις σύγχρονες μεθόδους πωλήσεων
- Αξιοκρατική εξέλιξη

ΒΙΟΓΡΑΦΙΚΑ ΣΤΟ FAX: 2241024381
ΠΛΗΡΟΦΟΡΙΕΣ ΣΤΟ ΤΗΛ.: 2241027328 Κο ΣΤΕΡΓΟ
MAT3392(G)

εργασιες

συνέχεια από την προηγούμενη

ΖΗΤΕΙΤΑΙ πεπειραμένη **πωλήτρια** για ημιαπασχόληση, απογευματινές ώρες για κατάστημα εσωρούχων. Πληρ. τηλ. 2241037255 (πρωινές ώρες). ΜΑΠ381

ΖΗΤΟΥΝΤΑΙ ξενοδοχοϋπάλληλοι. Συνεργαστείτε τώρα μαζί μας για να έχετε μηνιαίο εισόδημα το χειμώνα. Πληρ. τηλ. 6948199502. **Γιατί αξίζετε κάτι καλύτερο!**MZT071011

ΖΗΤΟΥΝΤΑΙ νέοι - νέες από 18 ετών, φιλόδοξοι που να ευελπιστούν στην γρήγορη, οικονομική και επαγγελματική τους ανεξαρτησία. Πληρ. τηλ. 6977946940 MZT071012

Από ξενοδοχείο Α' κατηγορίας εντός πόλεως **ΖΗΤΟΥΝΤΑΙ** για το έτος 2006 οι κάτωθι ειδικότητες:1) ψυχαγωγία, 2) νυχτερινός, 3) καμαριέρες, 4) σερβιτόρες να γνωρίζουν καλά Αγγλικά, 5) barman ή barwoman, 6) λαντζιέρα, 7) συντηρητής, 8) βοηθός μαγείρου. Για πληροφορίες επικοινωνείστε στο τηλ. 6946454233 κ. Σοφία από 9-2 μ.μ. **STAFF APPLY** with in hotel a' category in the city for the year 2006. Jobs required: 1) Entertainer, 2) Security quard, 3) Maids, 4) Waitress a la carte must speak perfect English, 5) Barman / Barwoman, 6) Porter, 7) Caretaker, 8) Second chef. For details call Sophia in 6946454233 between 9 am-2 pm MAT3485

ΖΗΤΟΥΝΤΑΙ άμεσα **υπάλληλοι** από τον τουριστικό τομέα (ξενοδοχοϋπαλλήλους, τουριστικά καταστήματα, πρακτορεία ταξιδιών κ.λπ.) που τον χειμώνα βγαίνουν στην ανεργία και θέλουν ένα συμπλήρωμα για την ανεργία τους, ή είναι άνεργοι και ψάχνουν για δουλειά. Πολυεθνική εταιρεία επεκτείνεται στα Δωδεκάνησα και ζητά ανεξάρτητους συνεργάτες για πλήρης και μερική απασχόληση. Αποδοχές από 300 ευρώ-3000 ευρώ το μήνα, πλήρες σύστημα εκπαίδευσης, ευέλικτο ωράριο, εργασία και μέσω Ιντερνετ και από το χώρο σας. Πληρ. τηλ. 2241093901, 6936650000, 6982252571 ή επισκεφθείτε την ιστοσελίδα μας www.ehomebusiness.gr MAT3416

ΖΗΤΟΥΝΤΑΙ ΣΕΡΒΙΤΟΡΕΣ - ΣΕΡΒΙΤΟΡΟΙ BARWOMAN-BARMAN ΜΕ ΚΑΛΕΣ ΔΗΜΟΣΙΕΣ ΣΧΕΣΕΙΣ ΓΙΑ ΚΑΦΕ ΜΠΑΡ. ΗΛΙΚΙΑΣ 18-30. ΠΛΗΡ. ΤΗΛ. 6932705791 MZT041035

ΖΗΤΕΙΤΑΙ ΜΗΧΑΝΙΚΟΣ ΜΟΤΟΠΟΔΗΛΑΤΩΝ ΑΠΟ ΕΤΑΙΡΙΑ ΜΕ ΑΔΕΙΑ ΑΣΚΗΣΕΩΣ ΕΠΑΓΓΕΛΜΑΤΟΣ, ΔΙΠΛΩΜΑ, ΓΙΑ ΜΟΝΙΜΗ ΕΡΓΑΣΙΑ. ΠΛΗΡ. ΤΗΛ. 6937431274. MZT031027

ΖΗΤΟΥΝΤΑΙ πωλητές - πωλήτριες (και συνταξιούχοι δεκτοί), σοβαροί, συνεργάσιμοι, εμφανίσιμοι και έμπειροι στις δημόσιες σχέσεις. Ελαστικό ωράριο - μεγάλο πελατολόγιο - καλά ποσοστά. Πληρ. - ραντεβού τηλ. 2241039028-30 από 8 π.μ. έως 4 μμ. Ροδιακές Γραφικές Τέχνες, Μιχ. Βολονάκη 77 - Ζέφυρος ΜΑΤ8012

ΖΗΤΕΙΤΑΙ κυρία για δουλειές σπιτιού. Πληρ. τηλ. 6944764964, ώρες επικοινωνίας (11.00-14.00 και 18.00-22.00) MAT3406

ΖΗΤΕΙΤΑΙ άτομο για διανομή κατ' οίκον, βοηθός μάγειρας και μάγειρας για εστιατόριο. Πληρ. τηλ. 2241033077. MZT031032

ΖΗΤΕΙΤΑΙ πεπειραμένη κομμώτρια, με άριστη γνώση σε κούρεμα - χτένισμα - πιστολάκι και τεχνικές εργασίες. Πληρ. τηλ. 2241028278, 6944284165 MZT031030

ΖΗΤΕΙΤΑΙ βοηθός μαγείρου, επίσης **λατζιέρα - μπουφέ** για εστιατόριο στην Παλιά Πόλη. Πληρ. τηλ. 2241025293 MXP12962

ΖΗΤΕΙΤΑΙ κοπέλα για εργασία σε καφετέρια. Πληρ. τηλ. 2241047228, 6947930115 MZT051039

Από εμπορική εταιρεία **ΖΗΤΕΙΤΑΙ οδηγός** για διανομές και κοπέλα για εργασία γραφείου. Πληρ. τηλ. 2241069230, 2241069240 MAT3370

ΖΗΤΕΙΤΑΙ κοπέλα κατά προτίμηση Ελληνίδα για να εργασθεί σε cafe. Ωράριο συνεχές. Μισθός ικανοποιητικός. Πληρ. τηλ. 6936699602, 2241025050 MZT280915

EXTRA ΕΙΣΟΔΗΜΑ. Μέσα από τον δικό σας χώρο, δουλεύοντας 5 με 10 ώρες την εβδομάδα αποκτήστε extra εισόδημα κερδίζοντας 600-1000 ευρώ το μήνα. Ωράριο ελεύθερο. Internet επιθυμητό. Bonus - extra προμήθειες. Πληρ. τηλ. 6974243448 MZT280927

Αν θέλεις να γίνεις οικονομικά ανεξάρτητος, πλούσιος και να γνωρίσεις τον κόσμο όλο!! **ΖΗΤΑΜΕ** άτομα για οργάνωση, στελέχωση και εποπτεία εμπορικής εταιρίας σε διάφορους τομείς. Πληρ. τηλ. 2108081987, www.golden-opportunity.biz. ΜΑΠ348

ΑΝΑΠΤΥΣΣΟΜΕΝΗ εμπορική εταιρεία επεκτείνεται σε όλη την Ελλάδα **ΤΩΡΑ ΣΤΗΝ ΡΟΔΟ** και στα Δωδεκάνησα. **ΖΗΤΑΕΙ άτομα** για την άμεση κάλυψη θέσεων με υψηλές αποδοχές, πλήρες σύστημα εκπαίδευσης, μερική / πλήρη απασχόληση. Απεριόριστες δυνατότητες εξέλιξης, Ιντερνετ επιθυμητό. Πληρ. τηλ. 2241030078, www.umswork4you.com. INT2328(1)

ΖΗΤΕΙΤΑΙ κοπέλα έως 35 ετών με εμπειρία στο χώρο των πωλήσεων για μαγαζί γνωστής αλυσίδας τηλεπικοινωνιών. Εμπειρία σε ανάλογο χώρο θα ληφθεί σοβαρά υπόψην. Ωράριο καταστήματος. Για περισσότερες πληρ. καλέστε στο 2241043900 κα Στασινοπούλου MAT3312

ΕΠΑΓΓΕΛΜΑΤΙΚΗ ΕΥΚΑΙΡΙΑ. ΖΗΤΟΥΝΤΑΙ άμεσα **συνεργάτες** για εργασία από το σπίτι ή το γραφείο σας. Κερδίστε από 600 έως 3000 ευρώ το μήνα με ελεύθερο ωράριο. Ανεξάρτητη συνεργασία. Οχι ντήλερ ή πλασιέ, πλήρες σύστημα εκπαίδευσης. Προοπτική καριέρας - έξτρα μπόνους - κερδισμένα ταξίδια. Πληρ. τηλ. 2241094767, 6978034309, www. home work4u.biz ΜΑΠ284

ΑΒΑΔΙΣΤΑ, ΑΒΑΣΑΝΙΣΤΑ Η ΤΑΧΥΤΕΡΗ ΑΝΑΠΤΥΣΣΟΜΕΝΗ ΕΤΑΙΡΕΙΑ ΕΠΕΚΤΕΙΝΕΤΑΙ ΣΤΑ ΔΩΔΕΚΑΝΗΣΑ, ΜΕ ΑΔΕΙΑ ΛΕΙΤΟΥΡΓΙΑΣ ΣΕ 60 ΧΩΡΕΣ. ΑΝΑΓΚΗ ΑΜΕΣΗΣ ΚΑΛΥΨΗΣ ΘΕΣΕΩΝ ΑΝΕΞΑΡΤΗΤΗΣ ΣΥΝΕΡΓΑΣΙΑΣ. ΗΜΙΑΠΑΣΧΟΛΗΣΗ 2000-3000 ΕΥΡΩ/ΜΗΝΑ, ΠΛΗΡΗΣ ΑΠΑΣΧΟΛΗΣΗ 3000 ΕΥΡΩ-10.000 ΕΥΡΩ/ΜΗΝΑ. ΠΑΡΕΧΕΤΑΙ ΠΛΗΡΗΣ ΕΚΠΑΙΔΕΥΣΗ, ΔΥΝΑΤΟΤΗΤΑ ΕΡΓΑΣΙΑΣ ΑΠΟ ΤΟ ΣΠΙΤΙ Η ΤΟ ΓΡΑΦΕΙΟ. ΕΞΤΡΑ ΜΠΟΝΟΥΣ, ΔΩΡΕΑΝ ΔΙΑΚΟΠΕΣ. ΚΑΛΕΣΤΕ ΤΩΡΑ ΓΙΑ ΔΩΡΕΑΝ ΕΝΗΜΕΡΩΤΙΚΟ ΦΥΛΛΑΔΙΟ. ΠΛΗΡ. ΤΗΛ. 2102801185, 2102801244, 6974027375, 6973240186, WWW.IMSHOMEBIZ.COM MAT3300

διαφορα

ΠΩΛΟΥΝΤΑΙ καινούργια αμεταχ. διάφορα πιάτα-φλιτζάνια, κουρτίνες σουηδικές διαφόρων χρωμάτων και ποιότητας. Επίσης ψυγείο, φοιτητικό φουρνάκι, γραφείο SATO χρώματος ανοικτού καφέ, ανατομική καρέκλα γραφείου, διάφορα μικροέπιπλα και άλλα οικιακά είδη σε τιμή ευκαιρίας λόγω μετακόμισης. Πληρ. τηλ. 2241026371, 6977570452 MZT081007

ΠΩΛΕΙΤΑΙ ταχύπλοο σκάφος 7,5 μέτρα 230 cc με όλα τα extra του (δεύτερη μηχανή και το τρέιλερ του με δύο άξονες). Πληρ. τηλ. 6977778960 INT071008

ΠΩΛΕΙΤΑΙ σκάφος ταχύπλοο Sea - Ray 23 πόδια, με μηχανή Mercruiser 280HP καινούργια, καμπίνες 2, χωριστό WC, κουζινάκι με νιπτήρα, ψυγείο, ηλεκτρικό, βαθύμετρο, VHF, εργάτη άγκυρας 400W, αλυσίδα άγκυρας 120m, φλατς, 2 μπαταρίες 160 Α έκαστη, τέντα δωμάτιο καινούργια, τέντα πάρκιν, τρέιλερ διαξονικό Ελξις, δελφινιέρα εμπρός ανοξείδωτη, πασαρέλα μπάνιου, 3 προπέλες μπαλόνια, σωστικά, σωσίβια, τζάκετ, ραδιο/τόφωνο, κ.ά. Πληρ. τηλ. 6993325454, 2241031370 ΧΠ004

ΠΩΛΕΙΤΑΙ πλήρης **εξοπλισμός ταβέρνας.** Πληρ. τηλ. 6945205364 MZT051020

ΠΩΛΕΙΤΑΙ ή ΕΝΟΙΚΙΑΖΕΤΑΙ τουριστικό σκάφος 40 ατόμων. Πληρ. τηλ. 6973613470, (22410)48241, 47993 MZT041007

ΠΩΛΟΥΝΤΑΙ επαγγελματικός ηλεκτρικός φούρνος αερόθερμος με θερμοθάλαμο (στόφα) ως επίσης καταψύκτης σε άριστη κατάσταση και σε τιμή ευκαιρίας, κατάλληλα για σφολιατοειδή ή άλλη επαγγελματική χρήση. Πληρ. τηλ. 2241036075, 6972942035, 6948511655 MZT041031

ΠΩΛΕΙΤΑΙ εξοπλισμός οβελιστηρίου: α) πάγκοι ανοξείδωτοι, β) ερμάρια συσκευών, γ) 3 μέτρα ψυγείο πάγκος, δ) ψησταριά κάρβουνου. Πληρ. τηλ. 2241038540MZT041027

ΠΩΛΕΙΤΑΙ γνήσιο **κουτάβι** Καυκάσιου θηλυκό 3 μηνών χρώματος καφέ. Ιδανικό για φύλακα. Πληρ. τηλ. 6932647152 MZT041010

ΠΩΛΕΙΤΑΙ σύνθετο γερμανικής προελεύσεως 5 τεμαχίων, χρώματος γκρι. Πληρ. τηλ. 6978749166, 2241077259 MZT041020

ΠΩΛΟΥΝΤΑΙ: α) σαλόνι αποτελούμενο από 4 γωνίες, 2 πολυθρόνες και 2 τραπέζια, β) καναπές από ξύλο οξιάς που γίνεται 2 κρεβάτια, γ) τραπεζαρία αποτελούμενη από τραπέζι που διπλασιάζεται και 6 καρέκλες, δ) ποδήλατο γυμναστικής. Πληρ. τηλ. 6973403983. MZT031033

ΠΩΛΕΙΤΑΙ κρεβατοκάμαρα, σαλόνι, συν τα καλύμματα, τραπέζι κουζίνας μεγάλο με 4 καρέκλες, κουζίνα (ηλεκτρική) και 18 άσπρα πιάτα, σε πολύ καλή κατάσταση, όλα 2.200 ευρώ. Πληρ. κ. Ελένη τηλ. 6946569955 MXP12967

ΠΩΛΕΙΤΑΙ ταχύπλοο μάρκας ONTA 6 μέτρα με 165 HP μέρκουριτ έσω - έξω, τρέιλερ γαλβανιζέ δύο αξόνων. Τιμή 14.000 ευρώ. Πληρ. τηλ. 2241042331 MZT031028

ΠΩΛΟΥΝΤΑΙ α) καταψύκτης, ντουλάπα, ψυγείο πάγκος 2 μέτρα, αποφλοιωτής, πατατοκόφτης, φριτέζα, ταμειακή μηχανή, πλυντήριο πιάτων, μηχάνημα εξαερισμού. Πληρ. τηλ. 6948734154, 2241093012 MZT031018

ΨΑΧΝΕΤΕ ΧΡΗΜΑΤΑ; Υπάρχουν δυσμενή; Είστε υπερδανεισμένοι; Άμεσα προσωπικά δάνεια - Κάρτες - Στεγαστικά επισκευαστικά - Επαγγελματικά. Πλήρης υποστήριξη - Τακτοποίηση Δυσμενών - Ρύθμιση Δανείων, Καρτών. Πληρ. τηλ. 2108816761, 2108810078, κιν. 6978492529 MAT3337

ΠΩΛΟΥΝΤΑΙ σε κατάσταση καινούργιου **ηλεκτρικά είδη** MIELE (ψυγείο, ηλεκτρ. κουζίνα, πλυντήριο πιάτων, πλυντηρίου, φούρνος μικροκυμ.), σαλόνι μπαμπού INTERNI, φωτιστικά μπαμπού INTERNI, σετ μπαμπού για μαπλκόνι, air condition, 2X9000 BTU, 1X12000, και πακέτο SONY PLASMA 42" με home sinema SONY - δορυφορικό σύστημα HUMAX με 2 δορ. πιάτα και πολλά άλλα είδη σπιτιού σε πολύ καλή τιμή. Πληρ. τηλ. 6932533162 κος Τάκης MZT260934

ΖΗΤΟΥΝΤΑΙ

ΑΜΕΣΑ ΔΙΑΝΟΜΕΙΣ

για μόνιμη πενθήμερη πρωινή απασχόληση σε φαρμακαποθήκη.

Απαιτούμενα προσόντα:
Ελληνική υπηκοότητα
Ηλικία 20-28 ετών
Απολυτήριο στρατού
Απολυτήριο γυμνασίου ή Λυκείου
Δίπλωμα μοτοποδηλάτου **και** αυτοκινήτου.

Κατάθεση βιογραφικών από Δευτέρα έως Παρασκευή και ώρες 10.00-15.00 στη διεύθυνση **MEDIQUICK A.E. - Μάρκου Μαλλιαράκη 22 Ρόδος (πάροδος Καναδά),** κο Κώστα

MAT3549(2)

ΖΗΤΕΙΤΑΙ

από την ΑΝΕΓΕΡΣΙΣ Α.Ε.
ΟΔΗΓΟΣ
με δίπλωμα Γ' κατηγορίας.

Πληρ. τηλ. 6936550250, 2241067267

ΜΑΤ3495(Γ)

ΖΗΤΕΙΤΑΙ

ΟΙΚΙΑΚΗ ΒΟΗΘΟΣ

για πλήρη απασχόληση με δυνατότητα στέγασης και διατροφής, κατά προτίμηση Φιλιππινέζα.

Πληρ. κ. Νίκο τηλ. 6936656956

ΜΧΠ659

ΓΥΜΝΑΣΤΕΣ ΖΗΤΟΥΝΤΑΙ

για την επίβλεψη στην αίθουσα οργάνων και aerobic instructors. Κάτοχοι πτυχίου Τ.Ε.Φ.Α.Α. ή ιδιωτικής σχολής. Ο γυμναστής που θα επιλέξουμε θα ενταχθεί σε μια εταιρία κορυφαία στο είδος της που έχει ως παράδοση να αναδεικνύει στελέχη από την γραμμή της. Η εταιρία παρέχει σεμινάρια στο άτομο που θα επιλεχθεί και ένα θαυμάσιο χώρο εργασίας.

Πληρ. τηλ. 2241070510-11 ΜΧΠΠΑΡ065

Rare & Exciting Career Opportunity

SAVVAIDIS & Associates

Are looking for a dynamic, motivated individual.

Do you like dealing with people?
Are you a good team player?
Would you like to work for a company that appreciates what you do?

The position
ESTATE AGENT
Based in Rhodes Town

Skills Required:
English Language
Good Organizational Skills
Time Management essential
Computer Literacy

E-mail your CV now at info@savvaidis.gr with a recent photo

SAVVAIDIS & Associates – Lambraki 14 – Rhodes
tel +30-22410-70017 http://www.savvaidis.gr

MXT659

Από την εταιρεία αρτοποιΐας - ζαχαροπλαστικής

ΣΑΒΟΪΔΑΚΗΣ

ΖΗΤΟΥΝΤΑΙ

ΠΩΛΗΤΡΙΕΣ ΚΑΙ ΥΠΕΥΘΥΝΟΣ ΚΑΤΑΣΤΗΜΑΤΟΣ

Απαραίτητα προσόντα:
Απόφοιτοι Λυκείου
Γνώσεις αγγλικής γλώσσας
Σχετική προϋπηρεσία στις πωλήσεις
Ηλικία από 22 ετών

Πληροφορίες στο τηλέφωνο 6937273949 (Κα Σαμαρίτη) ή 2241063069 & 63103
Βιογραφικά στο φαξ: 2241063348
Διεύθυνση: Τσαΐρι, Αγίας Βαρβάρας (δίπλα στην Ροδοπλάζ)

ΜΑΤ3397(Π)

διαφορα

συνέχεια από την προηγούμενη

ΠΩΛΕΙΤΑΙ οικιακός εξοπλισμός σε άριστη κατάσταση (σαλόνι - τραπεζαρία, σύνθετο, ψυγείο). Πληρ. τηλ. 6937759450 MZT011004

ΠΩΛΕΙΤΑΙ 1 σαλόνι, 1 σύνθετο, 1 έπιπλο παλιό 80 ετών, 1 κρεβάτι πώληση. Τιμή 5.000 ευρώ. Πληρ. τηλ. 6946801752 ΜΑΠ339

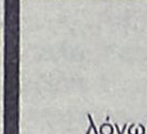

πωλησεις αυτοκινητων & μοτοσικλετων

ΠΩΛΕΙΤΑΙ HONDA XLV 1000 cc VARADERO χρώμα μαύρο - ασημί, έτος β' εξάμ. 2002, χιλ/τρα, 8.000, σε γκαράζ. extra: Givi βαλίτσα 52 lit, Givi κάγκελα προστ/κα, συναγερμός HONDA, προβολείς ομίχλης XENON, αλάρμ στάθμευσης, κράνος NOLAN ασημί, γάντια - γυαλιά. Λάστιχα ολοκαίνουργια - αγρατζούνιστο. Τιμή 8.500 ευρώ μετρητοίς. Πληρ. τηλ. 6948600195 MZT081015

ΠΩΛΕΙΤΑΙ TOYOTA MR2 μοντέλο 2003 cabrio ROADSTER ολοκαίνουργιο με ελάχιστα χλμ. χρώμα μαύρο 1800 cc ηλεκτρικά παράθυρα-κλειδαριές, ζαντολάστιχα αλουμινίου, ηχοσύστημα με 6 CD και A/C. Τιμή 26.000 ευρώ. Πληρ. τηλ. 6944779640 MZT081008

ΠΩΛΕΙΤΑΙ OPEL CORSA, μοντ. 96, 1200cc, radioCD, τιμή 2.000 ευρώ. Πληρ. τηλ. 6937389445. MZT061020

ΠΩΛΟΥΝΤΑΙ: 4speed Fighter Peugeot 100cc, 4speed fighter Peugeot 50cc. Πληρ. τηλ. 6937389445 MZT061018

ΠΩΛΟΥΝΤΑΙ α) **PEUGEOT 206 quick silver**, μοντέλο 2001 με 57.000 χλμ. φουλ έξτρα, υπεράριστη κατάσταση. Τιμή 8.500 ευρώ, β) μηχανάκι **KAWASAKI KAZER** 115, μοντέλο 2001, με 29.000 χλμ. σε άριστη κατάσταση. Τιμή 1.000 ευρώ. Πληρ. τηλ. 6944185140 MZT061013

ΠΩΛΕΙΤΑΙ αυτοκίνητο μάρκας Ford Ka, μοντέλο 1998, με 40.000 χλμ. σε καλή κατάσταση. Πληρ. τηλ. 6944564799 και 2241096339 MZT061014

AUTOHELLAS ATEE Hertz
ΠΩΛΟΥΝΤΑΙ
τα παρακάτω αυτοκίνητα σε άριστη κατάσταση.
(Δεκτός κάθε έλεγχος - δοκιμή).
Τιμές προσιτές και έως 60 δόσεις (μέσω Τραπέζης):

FIAT PUNTO 1,2 A/C μοντ. 2001	**SEAT IBIZA** 1,4 A/C μοντ. 2003
OPEL CORSA 1,0 A/C μοντ. 2002	**SEAT CORDOBA** 1,4 A/C μοντ. 2002
OPEL CORSA 1,2 A/C μοντ. 2003	**OPEL ASTRA** 1,4 A/C μοντ. 2001
NISSAN MICRA 1,0 A/C μοντ. 2002	**FORD FOCUS** 1,4 A/C μοντ. 2002
TOYOTA YARIS 1,0 A/C μοντ. 2002	**SEAT LEON** 1,4 A/C μοντ. 2002
SEAT IBIZA 1,2 A/C μοντ. 2003	**FORD MONDEO** 1,8 A/C μοντ. 2002

ΜΑΤ3335(Γ)
Για περισσότερες πληρ. στα τηλ. 2241098200. 2241025888 ή στις εγκαταστάσεις της HERTZ στο 12ο χλμ. Ρόδου - Καμείρου πριν το αεροδρόμιο

ΠΩΛΕΙΤΑΙ
μηχανή εξωλέμβια
τετράχρονη HONDA 130 HP
σε άριστη κατάσταση και με ευκολίες.
Πληρ. τηλ. 2241067440 ΜΧΤ1915

ΠΩΛΟΥΝΤΑΙ
ΕΠΙΠΛΑ
λόγω ανακαίνισης του ξενοδοχείου Sunwing Resort, πωλούνται κρεβάτια, κομοδίνα, τουαλέτες, καθρέπτες, καναπέδες μονοί και διπλοί, πολυκούζινα με ντουλάπι.
Πληρ. τηλ. 2241088100 ΜΑΤ3421(Π)

MOTOMIKE
ΜΕΤΑΧΕΙΡΙΣΜΕΝΑ
Από το κατάστημα **YAMAHA MOTOMIKE**
πωλούνται
τα παρακάτω δίκυκλα σε άριστη κατάσταση

ΜΟΝΤΕΛΟ	ΜΑΡΚΑ	ΧΜ	ΧΡΩΜΑ	ΤΙΜΗ	ΗΜ/ΝΙΑ ΑΓΟΡΑΣ
R1 1000	YAMAHA SUPER-SPORT FULL EXTRA	13335	ΓΚΡΙ	11800	2005
FZS 1000 FAZER	YAMAHA SPORT-TURING	3900	ΓΚΡΙ	9500	2005
FZS 1000 FAZER	YAMAHA SPORT-TURING	4200	ΜΠΛΕ	9500	2004
YZF R6 - 600cc	YAMAHA SUPER-SPORT	4500	ΚΟΚΚΙΝΟ	8000	2004
FZ6 NAKED	YAMAHA STREET	3200	ΜΑΥΡΟ	6500	2005
FZ6 NAKED	YAMAHA STREET	8250	ΚΟΚΚΙΝΟ	6000	2004
FZS 600 FAZER	YAMAHA STREET	45000	ΜΑΥΡΟ	4000	2000
GSXF600S BADID	SUZUKI STREET	15850	ΚΟΚΚΙΝΟ	3000	1996
DRAGSTAR 650	YAMAHA CRUISER	6888	ΠΟΡΤΟΚΑΛΙ	4900	1999
TIGER 900	TRIUMPH ENDURO	79.882	ΜΑΥΡΟ	4000	1995
XF 650 Freewind	SUZUKI ON-OFF	22000	ΓΚΡΙ	3000	1997
KTM 640 LC4	KTM SUPER-MOTAD	200	ΜΑΥΡΟ	7500	2005
SR500	YAMAHA CASTOM	13200	ΜΠΟΡΝΤΟ	1000	1992
GS 400 E	SUZUKI STREET	17650	ΜΠΛΕ	1000	1995
MAGNA 250	HONDA CRUISER	15320	ΓΚΡΙ	1800	1996
RYNNER 180	PIAGIO SCOOTER	13500	ΓΚΡΙ	1800	2002
YP 125 MAJESTY	YAMAHA SCOOTER	9900	ΜΠΛΕ	1500	1999
PASSINC 125	CAGIVA SCOOTER	32000	ΚΟΚΚΙΝΟ	500	2000
CRYPTON 115	YAMAHA πανάκι	3200	ΚΟΚΚΙΝΟ	1600	2005
AERROX-NITRO 100	YAMAHA SCOOTER	3.330	ΜΠΛΕ	1300	2005
MANKEY 50	HONDA ΜΠΟΜΠΑΚΙ	6.220	ΜΠΛΕ	900	2000

ΜΟΝΤΕΛΟ ΤΕΤΡΑΤΡΟΧΕΣ	ΜΑΡΚΑ ATV-QUADS	ΧΛΜ	ΤΙΜΗ	ΗΜ/ΝΙΑ ΑΓΟΡΑΣ
BREZZE 125 Μπλε	YAMAHA Με αριθμό κυκλοφορίας	1.100	3500,00	2004
RAPTOR 350 Μπλε	YAMAHA Με δυνατότητα ταξινόμησης	0	8300,00	ΚΑΙΝΟΥΡΓΙΟ

✓ ΑΠΟ 0% ΠΡΟΚΑΤΑΒΟΛΗ ΕΩΣ 60 ΜΗΝΕΣ ΕΞΟΦΛΗΣΗ !!!
✓ ΕΓΓΥΗΣΗ 1 ΧΡΟΝΟ ΣΕ ΟΛΑ ΤΑ ΜΕΤΑΧΕΙΡΙΣΜΕΝΑ !!!
Πατριάρχου Αθηναγόρα 13, Ρόδος 85100 • Τηλ. & Fax 2241026360
www.motomike.gr info@motomike.gr AE827

ΣΥΝΕΡΓΕΙΟ ΑΥΤΟΚΙΝΗΤΩΝ-
ΕΜΠΟΡΙΑ ΑΝΤΑΛΛΑΚΤΙΚΩΝ-
ΕΙΣΑΓΩΓΕΣ ΜΕΤΑΧΕΙΡΙΣΜΕΝΩΝ Ι.Χ. και
ΕΠΑΓΓΕΛΜΑΤΙΚΩΝ ΦΟΡΤΗΓΩΝ ΑΥΤΟΚΙΝΗΤΩΝ-
ΓΕΩΡΓΙΚΩΝ ΜΗΧΑΝΗΜΑΤΩΝ
ΙΩΑΝΝΗΣ ΚΡΗΤΙΚΟΣ
CAR CENTER

ΠΩΛΗΣΕΙΣ ΜΕΤΑΧΕΙΡΙΣΜΕΝΩΝ:

- **MERCEDES SPRINTER** κλειστό κλούβα 312D μοντέλο 1998 εισαγωγής.
- **MERSEDES SPRINTER** κλειστό κλούβα, 308D εισαγωγής.
- **FORD TRANSIT** κλούβα 1999, DIESEL εισαγωγής.
- **OPEL COMBO** 2000 μοντέλο με υδραυλικό τιμόνι εισαγωγής.
- **OPEL COMBO** 1997 μοντέλο DIESEL Ελλάδα.
- **ALFA ROMEO 145** δίπορτο μοντέλο 1996 με υδραυλικό τιμόνι, ηλεκτρ. παράθυρα.
- **HYUNDAI COUPE** 1600 c.c. με υδραυλικό και A/C, ABS και ηλεκτρικά παράθυρα, κεντρικό κλείδωμα, δερμάτινο σαλόνι, μοντέλο 1998.
- **NISSAN ALMERA** 1500 c.c. 2000 μοντέλο με airbag, AC, υδραυλικό τιμόνι, κεντρικό κλείδωμα.
- **ΤΡΑΚΤΕΡ JJEKH 28HP** 1999 μοντέλο μαζί με παρελκόμενα δεντροκομικό.
- **TOYOTA HI-ACE/ψυγείο** κλούβα 1999 μοντέλο εισαγωγής.
- **VW CADY** κλουβάκι 2000 μοντέλο εισαγωγής.

Εναντι παλαιού αεροδρομίου Μαριτσών
Πληρ. τηλ. **224 1047670, 6944476553**
AE674

ΞΕΝΑΚΗΣ ΑΥΤΟΚΙΝΗΤΑ ΑΕΒΕ
Εξουσιοδοτημένος Έμπορος VW-Audi.
Πωλήσεις-Service-Ανταλλακτικά -Φανοποιείο-Βαφείο
10ο χλμ. Ρόδου-Λίνδου, τηλ. 2241086777, fax 2241086788

1 **AUDI A4 TURBO QUATTRO 200HP, 2000cc, μοντ. 2005.** 6 αερόσακοι, EDL, ESP, ASR, ABS, Αυτόματος κλιματισμός, on board computer, τριάκτινο τιμόνι πολ/λων χρήσεων, xenon, ηλ. παραθ, κεντρ. κλειδ, ηχοσύστημα.

2 **VW TOURAN 1600cc, μοντ. 2004, μπλέ.** 6 αερόσακοι, ASR, EPL, HBA, ABS, Climatronic, υδρ. τιμόνι, ηλ. παραθ, κεντρ. κλειδ, ηχοσύστημα.

3 **VW PASSAT 1600cc, μοντ. 2001, μπλέ.** 4 αερόσακοι , ABS, clima, υδρ. τιμόνι, ζάντες αλουμινίου, ηλ. παραθ, κεντρ. κλειδ, ηχοσύστημα.

4 **AUDI A3 1600cc, μοντ. 1999, μπορντώ.** αερόσακος οδηγού-συνοδηγού, ABS, air condition, υδρ. τιμόνι, ζάντες αλουμινίου, ηλ. παραθ, κεντρ. κλειδ, ηχοσύστημα.

5 **RENAULT MEGANE CABRIO 1400cc, μοντ. 2000, ασημί.** 4 αερόσακοι, ABS, air condition, ηλ. ηλιοροφή, ζάντες αλουμινίου, υδρ. τιμόνι, ηλ. παραθ, κεντρ. κλειδ, ηχοσύστημα.

6 **PEUGEOT 307 1400cc, μοντ. 2004, πράσινο.** 4 αερόσακοι, air condition, υδρ. τιμόνι, ζάντες αλουμινίου, ηλ. παραθ, κεντρ. κλειδ, επένδυση αλουμινίου, ηχοσύστημα.

7 **VW PASSAT COMFORT 1600cc, μοντ. 1999, ασημί.** αερόσακος οδηγού-συνοδηγού, ABS, Climatronic, δερμ. σαλόνι, υδρ. τιμόνι, ζάντες αλουμ, ηλ. παραθ, κεντρ. κλειδ, ηχοσύστημα.

8 **VW BORA 1600cc, μοντ. 1999, ασημί.** 4 αερόσακοι, ABS, air condition, υδρ. τιμόνι, ηλ. παραθ, κεντρ. κλειδ, ηχοσύστημα.

9 **TOYOTA AVENSIS 1600cc, μοντ. 1999, μαύρο.** air condition, ABS, υδρ. τιμόνι, 4 ηλ. παραθ, κεντρ. κλειδ, ηχοσύστημα.

10 **MAZDA 2 SPORT, 1300cc, μοντ 2003, μαύρο** 4 αερόσακοι, air condition, ABS, υδρ. τιμόνι, ζάντες αλουμινίου, ηλ. παραθ, κεντρ. κλειδ, επένδυση αλουμινίου, ηχοσύστημα.

11 **VW GOLF 1400cc, μοντ. 1999, κόκκινο.** 4 αερόσακοι, ABS, υδρ. τιμόνι, ηλ. παραθ, κεντρ. κλειδ, ζάντες αλουμινίου, ηχοσύστημα.

12 **VW BORA 1400cc, μοντ. 2000, πράσινο.** 4 αερόσακοι, air condition, υδρ. τιμόνι, ηλ. παραθ, κεντρ. κλειδ, ηχοσύστημα.

13 **FORD FOCUS 1600 cc μοντ 1999 ασημί** αερόσακος οδηγού-συνοδηγού, air condition, ABS, υδρ. τιμόνι, ζάντες αλουμινίου, ηλ. παραθ, κεντρ. κλειδ, ηχοσύστημα.

14 **NISSAN SERENA 1600cc, μοντ. 1997, πράσινο** air condition, υδρ. τιμόνι, ηλ. παραθ, κεντρ. κλειδ, ηχοσύστημα.

15 **SMART COUPE 600cc, μοντ. 2001, μαύρο** αερόσακος οδηγού-συνοδηγού, air condition, ABS, υδρ. τιμόνι, ηλ. παραθ, κεντρ. κλειδ, ηχοσύστημα.

16 **PEUGEOT 206, 1100cc, μοντ. 2003, χρυσαφί** αερόσακος οδηγού-συνοδηγού, air condition, υδρ. τιμόνι, ABS, ηλ. παραθ, κεντρ. κλειδ, ηχοσύστημα.

17 **ALFA ROMEO 146 1400 cc μοντ 1999, μπλέ.** αερόσακος οδηγού-συνοδηγού, air condition, υδρ. τιμόνι, ζάντες αλουμινίου, ηλ. παραθ, κεντρ. κλειδ, ηχοσύστημα.

18 **VW POLO CLASSIC 1400cc μοντ. 1998, πράσινο.** υδρ. τιμόνι, ζάντες αλουμινίου, ηλ. παραθ, κεντρ. κλειδ, ηχοσύστημα.

19 **FORD MONDEO 1600cc, μοντ. 1994, μπορντώ.** ABS, υδρ. τιμόνι, ηλ. παραθ, κεντρ. κλειδ, ηχοσύστημα.

20 **VW GOLF III VARIANT 1400cc, μοντ. 1996, μαύρο.** υδρ. τιμόνι, κεντρ. κλειδ, ηχοσύστημα.

21 **RENAULT MEGANE 1400cc, μοντ. 1996,. μολυβί.** air condition, υδρ. τιμόνι, ηλ. παραθ, κεντρ. κλειδ, ηχοσύστημα.

22 **SUZUKI SWIFT 1000cc, μοντ. 1999, λευκό.** air condition, ηχοσύστημα.

23 **FORD MONDEO 1600cc, μοντ. 1994, μπορντώ.** ABS, υδρ. τιμόνι, ηλ. παραθ, κεντρ. κλειδ, ηχοσύστημα.

24 **SEAT IBIZA 1400cc μοντ. 1995 πράσινο** κεντρικό κλείδωμα, ηλ παράθυρα, ηχοσύστημα

25 **ROVER 414 SI 1400cc μοντ. 1995, μπλέ.** υδρ. τιμόνι, ηλιοροφή, ηλ. παραθ, κεντρ. κλειδ, ηχοσύστημα.

26 **VW PASSAT VARIANT 1800cc, μοντ. 1993, μπλέ.** υδρ. τιμόνι, ηλ. παραθ, κεντρ. κλειδ, ηχοσύστημα.

27 **PEUGEOT 306 1400cc, μοντ. 1995, μολυβί.** ηλ. παραθ, κεντρ. κλειδ, ηχοσύστημα.

28 **NISSAN MICRA 1000cc, μοντ. 1996, πράσινο** ηχοσύστημα.

29 **LANCIA Y 1242cc, μοντ. 1996, μαύρο.** ηχοσύστημα.

30 **FIAT FIORINO VAN 1700cc DIESEL, μοντ. 1995 λευκό.**

31 **RENAULT TWINGO 1200cc, μοντ 1998, μολυβί** κεντρικό κλείδωμα, ηχοσύστημα

ΑΠΟ 0% **ΠΡΟΚΑΤΑΒΟΛΗ**
ΕΩΣ 72 **ΜΗΝΙΑΙΕΣ ΟΣΕΙΣ**
2011687

auto-moto

συνέχεια από την προηγούμενη

ΠΩΛΕΙΤΑΙ KIA SPORTAGE 2000cc, μοντέλο 2000, με 65.000 χλμ., ηλεκτρικά παράθυρα - καθρέπτες - κλειδαριές, με συναγερμό, ραδιοκασετόφωνο, ζάντες αλουμινίου, κοτσαδόρος, προβολείς ομίχλης, σε πολύ καλή κατάσταση. Τιμή 10.500 ευρώ. Πληρ. τηλ. 6947576204
ΜΖΤ061004

ΠΩΛΕΙΤΑΙ MCC SMART μοντέλο 2000, 600 cc, μπλε/ασημί, αυτόματο, σειριακό, ηλιοροφή, ηλεκτρικά παράθυρα/κλειδαριές, A/C, ABC. Πληρ. τηλ. 6946325747, 6947569520
ΜΑΠ378

ΠΩΛΕΙΤΑΙ PEUGEOT 106 RALLYE 16V, μπλε χρώμα, ατρακάριστο με 27.000 km, A/C, ηλεκτρ. παράθ./κλειδ., αερόσακος, ηχοσύστημα KENWOOD, ζάντες αλουμινίου 15", μπάρα θόλων, GROUP N εξάτμιση, σκούπα PEUGEOT SPORT, ανάρτηση APEX, συναγερμός κ.ά. Σε άριστη κατάσταση. Πληρ. τηλ. 6944714908ΜΖΤ041023

GM AUTO Special

ΕΙΣΑΓΩΓΕΣ - ΕΜΠΟΡΙΑ - ΑΝΤΑΛΛΑΓΕΣ ΑΥΤΟΚΙΝΗΤΩΝ & ΑΞΕΣΟΥΑΡ

ΓΙΩΡΓΟΣ Π. ΜΥΡΙΑΛΛΑΚΗΣ

Λεωφόρος Ηρακλειδών (δίπλα ταβέρνα "Αντώνης") Ιαλυσός
τηλ. 2241096692 κιν. 6945991030, fax 2241096632
email: info@gmautospecial.gr
site: www.gmautospecial.gr

ΕΙΣΑΓΩΓΕΣ - ΠΩΛΗΣΕΙΣ - ΑΝΤΑΛΛΑΓΕΣ ΜΕΤΑΧΕΙΡΙΣΜΕΝΩΝ ΑΥΤΟΚΙΝΗΤΩΝ

- **MERCEDES C 200 K Sportcoupe Evolution** μοντέλο 2002, οροφή PANORAMA γυάλινη, αυτόματο, aircon, ABS, ESP, ζάντες αλουμινίου, Parktronic. **ΕΙΣΑΓΩΓΗ ΓΕΡΜΑΝΙΑ.**
- **AUDI TT CABRIO TURBO** μοντ. 2003, χρώμα κόκκινο μεταλλικό, 180 PS, δερμάτινο σαλόνι και τιμόνι μαύρο, ηλεκτρικός ανεμοθραύστης, αυτόματο σειριακό, ζάντες AUDI αλουμινίου 17΄΄, RCD, ΕΙΣΑΓΩΓΗ ΓΕΡΜΑΝΙΑ
- **MERCEDES C220 CDI TURBO** (πετρέλαιο) Kompressor μοντέλο 2001-02, μαύρο μεταλλικό, ηλεκτρική ηλιοροφή, klima, τηλέφωνο full super extra... **ΕΙΣΑΓΩΓΗ ΓΕΡΜΑΝΙΑ**
- **JEEP TOYOTA RAV 4**, μεταλλικό μπλε, μοντέλο 2002-2003, χιλιόμετρα 35.000, μπαρέρες ανοξείδωτες μπρος και πλαινές, RCD, σχάρα, ΟΛΟΚΑΙΝΟΥΡΓΙΟ.. **ΕΙΣΑΓΩΓΗ ΓΕΡΜΑΝΙΑ**
- **NISSAN PRIMERA** μοντέλο 2000, μεταλλικό πράσινο λαδί, ραδιοκασ/νο, AIR CONDITION, καθίσματα ύφασμα μπεζ, ηλεκτρικές κλειδαριές και παράθυρα. ΚΑΤΑΣΤΑΣΗ ΑΡΙΣΤΗ.
- **VW GOLF** μοντέλο 2002-3, ΟΛΟΚΑΙΝΟΥΡΓΙΟ, ελάχιστα χιλιόμετρα, χρώμα ασημί μεταλλικό, 4πορτο, 1400 cc, 16βάλβιδο, ηλεκτρ. παράθυρα - κλειδαριές - καθρέπτες, ζαντολάστιχα αλουμινίου, ηχοσύστημα με CD, δίχρωμα καθίσματα μπλε - μαύρα.
- **JEEP CHEROKEE** 2500 cα, turbo diesel, μοντέλο 2002-3, χρώμα μεταλλικό ασημί, ABS, ESP, air condition, ζάντες αλουμινίου, full extra. **ΕΙΣΑΓΩΓΗ ΓΕΡΜΑΝΙΑ**
- **BMW 316i** μοντέλο 2005!!! ΟΛΟΚΑΙΝΟΥΡΓΙΑ 11.000 χιλιόμετρα, FULL-FULL EXTRA, δερμάτινο σαλόνι, ζαντολάστιχα 17΄΄, ηλεκτρικά παράθυρα - με τηλεκοντρόλ, ηχοσύστημα, φιμέ τζάμια, χρώμα μεταλλικό μολυβί. ΕΥΚΑΙΡΙΑ!!!
- **BMW 316i Limussene** μοντέλο 2002, μαύρο, 1900 cc, klima, parktronic system., RCD, Ηλεκτρ. καθρέφτες, Alarm, full extra, υδραυλική ηλιοροφή. **ΕΙΣΑΓΩΓΗ ΓΕΡΜΑΝΙΑ**
- **ΚΙΑ SHUMA μοντέλο 2000,** μεταλλικό ασημί, δερμάτινο σαλόνι, air condition, ζαντολάστιχα καινούργια, RCD, 1500cc, ηλεκτρ. παράθυρα - καθρέπτες - κλειδαριές. Τιμή 5.650 ευρώ!!!
- **JEEP CHEROKEE 3700 cc LIMITED,** αυτόματο, συριακό, συναγερμός, μοντέλο 2004, air condition, RCD τηλεκοντρόλ, μεταλλικό ασημί, XENON, χιλιόμετρα MONO 21.900, δερμάτινο σαλόνι, μπάρες ανοξείδωτες, σκαλιέρες, TV, ηλεκτρ. οροφή, ζαντολάστιχα αλουμινίου, ΚΑΤΑΚΑΙΝΟΥΡΓΙΟ.
- **AUDI TT COUPE QUATRO 225 PS** μεταλλικό κόκκινο, klima, XENON φώτα, διάκυτο, 6άρα CD, Subwoofers με ενισχυτές, ηχοσύστημα BOSE, ζάντες 17΄΄, συναγερμός, ΑΡΙΣΤΗ ΚΑΤΑΣΤΑΣΗ.
- **MERCEDES CLK** μοντέλο 2003, δερμάτινο σαλόνι, ανθρακί μεταλλικό, 18΄΄ ζάντες, αυτόματο συριακό, klima, τηλέφωνο, RCD, συναγερμός, Parktronik, full extra, ΑΡΙΣΤΗ ΚΑΤΑΣΤΑΣΗ.
- **BMW 318i Cambrio** 1800 cc, πράσινο σκούρο μεταλλικό, ηλεκτρική οροφή αναδιπλούμενη εσωτερικά, ζάντες αλουμινίου, full service BMW ηχοσύστημα SONY με τηλ/σμό 63.000 χλμ. κατάσταση άριστη, μοντέλο 1996.
- **FORD FOCUS 1,8 TDDi** turbo Diesel Kombi (κάραβαν), 90 HP, μεταλ. silver, air condition, υδραυλ. τιμόνι, RCD, ABS, ζάντες αλουμινίου, σκάρες, κοτσαδόρος **ΕΙΣΑΓΩΓΗ ΓΕΡΜΑΝΙΑ**
- **MERCEDES C200 Kompressor Sportcoupe Evolution** μοντέλο 2002, χρώμα ασημί μεταλλικό, ελάχιστα χιλιόμετρα, καινούργια. **ΕΙΣΑΓΩΓΗ ΓΕΡΜΑΝΙΑ**
- **HONDA S 2000,** δίθεσιο, μοντέλο 2003, 242 PS, 2000 cc, χιλιόμετ. 29.000, ηλεκτρική οροφή, ηχοσύστημα, σαλόνι κόκκινο δέρμα, αεροτομή και spoiler SHARK. ΜΟΝΑΔΙΚΟ!
- **MERCEDES C. 190 E,** μεταλλικό χρώμα, 1.800 cc, ηλεκτρ. παράθυρα, κλειδαριές, καινούργια λάστιχα, full service, RCD, κατάσταση άριστη. ΤΙΜΗ ΑΠΙΣΤΕΥΤΗ!!!
- **RENAULT MEGANE CABRIO,** μεταλλικό χρώμα, ηλεκτρική οροφή, ηλεκτ. παράθυρα, καθρέπτες, ηχοσύστημα με ενισχυτές, ζαντολάστιχα, αγωνιστικά σε άριστη κατάσταση. ΕΥΚΑΙΡΙΑ!!!
- **SMART αναμένονται παραλαβές εντός ολίγων ημερών**

ΕΠΑΓΓΕΛΜΑΤΙΚΑ

- **ΚΛΟΥΒΕΣ MERCEDES VITO 110** νέα μοντέλα
- **ΤΡΟΧΟΣΠΙΤΟ,** ρυμουλκόμενο 6 ατόμων μήκος 6,5 μ., σε άριστη κατάσταση, σαλονάκι, κουζίνα, τουαλέτα, θέρμανση, διπλά συστήματα εγκατάστασης ηλεκτρικών και κυκλωμάτων γκαζιού. **ΤΙΜΗ ΕΚΠΛΗΞΗ**

Ολα ετοιμοπαράδοτα. Σε καταπληκτική κατάσταση

✓ Οι επιλογές των αυτοκινήτων μας εγγυώνται την ποιότητα και την σιγουριά.
✓ Επισκεφθείτε μας πριν αποφασίσετε
✓ Αναλαμβάνουμε την χρηματοδότηση σας με τα χαμηλότερα επιτόκια.
✓ Θα χαρούμε να σας ξεναγήσουμε

Από 0% προκαταβολή έως 72 μην. δόσεις
AE264

TOP CARS

ΠΡΩΤΗ ΣΕ ΕΙΣΑΓΩΓΕΣ ΑΥΤΟΚΙΝΗΤΩΝ ΣΤΑ ΔΩΔΕΚΑΝΗΣΑ

ΕΙΣΑΓΩΓΕΣ ΑΓΟΡΕΣ - ΠΩΛΗΣΕΙΣ - ΑΝΤΑΛΛΑΓΕΣ ΜΕΤΑΧΕΙΡΙΣΜΕΝΩΝ ΑΥΤΟΚΙΝΗΤΩΝ

1. **MERCEDES CLK 200 KOMPRESSOR, χρώμα σοημί,** μοντ. 2002 ABS, klima, υδρ. τιμόνι, αερόσακοι-οδηγού-συνοδηγού-πλευρικοί, ηλεκτρ. παράθυρα, ηλεκτρ. καθρέφτες, κεντρ. κλείδωμα,immobil, θερμαινόμενο σαλόνι, δερμάτινο σαλόνι, ζαντολάστιχα. Μεταλλικό χρώμα, προβολείς ομίχλης., SUN-ROOF. **ΕΙΣΑΓΩΓΗΣ–FULL EXTRA**
2. **MERCEDES C180 ELEGANCE χρώμα μαύρο,** μοντ. '96, ABS, klima, αερόσακοι οδηγού-συνοδηγού-πλευρικοί, υδρ. τιμόνι, κεντρ. κλείδωμα, immobil, προβολείς ομίχλης, ηλεκτ. παράθυρα, ηλεκτ. καθρέφτες, θερμαινόμενο σαλόνι, ζαντολάστιχα, μεταλλικό χρώμα. **FULL EXTRA**
3. **MERCEDES C200 CLASSIC χρώμα μπλε σκούρο** μοντ. '97, ABS, klima, αερόσακοι οδηγού-συνοδηγού-πλευρικοί, υδρ. τιμόνι, κεντρ. κλείδωμα, immobil, προβολείς ομίχλης, ηλεκτ. παράθυρα, ηλεκτ. καθρέφτες, θερμαινόμενο σαλόνι, τηλέφωνο, ζαντολάστιχα, μεταλλικό χρώμα. **FULL EXTRA**
4. **MERCEDES C200 CABRIO,** μοντ. '96, ABS, A/C, klima, υδρ. τιμόνι, αερόσακοι οδηγού-συνοδηγού, ηλεκτ. παράθυρα, ηλεκτ. καθρέφτες, κεντρ. κλείδωμα, immobil, ζάντες αλουμινίου, προβολείς ομίχλης, δερμάτινο σαλόνι, κουκούλα ηλεκτρική, πλήρες ηχοσύστημα, μεταλλικό χρώμα. **FULL EXTRA**
5. **MERCEDES CLK 200 CABRIO KOMPRESSOR CLASSIC, χρώμα μαύρο,** μοντ. '02, ABS, klima, υδρ. τιμόνι, αερόσακοι οδηγού- συνοδηγού, ηλεκτ. παράθυρα, ηλεκτρ. καθρέφτες, κεντρ. κλείδωμα, immobil, P/K, CD, ζαντολάστιχα, δερμάτινο σαλόνι, antispin, ηλεκτρ. οροφή, ηλεκτρ. κουκούλα, μεταλλικό χρώμα. **FULL EXTRA ΕΙΣΑΓΩΓΗΣ**
6. **MERCEDES A140, χρώμα μπλε,** ABS, klima, μοντ. '02, A/C, υδρ. τιμόνι, αερόσακοι οδηγού- συνοδηγού, ηλεκτ. παράθυρα, κεντρ. κλείδωμα, immobil, P/K, μεταλλικό χρώμα, προβολείς ομίχλης, ηλεκτρ. καθρέπτες. **FULL EXTRA ΕΙΣΑΓΩΓΗΣ**
7. **BMW 320 COUPE χρώμα μπλε 6 κύλινδροι 158 PS,** μοντ. '02 ABS, A/C, klima, υδραυλικό τιμόνι, αερόσακοι οδηγού-συνοδηγού-πλευρικοί, ηλεκτ. παράθυρα, ηλεκτρ. καθρέφτες, κεντρ. κλείδωμα, immobil, P/K, ζαντολάστιχα, ηλιοροφή, προβολείς ομίχλης, μεταλλικό χρώμα, ηχοσύστημα, εγκατάσταση τηλεφώνου. **FULL EXTRA ΕΙΣΑΓΩΓΗΣ**
8. **BMW 320 COUPE χρώμα μπλε 6 κύλινδροι,** μοντ. '02 ABS, A/C, klima, υδραυλικό τιμόνι, αερόσακοι οδηγού-συνοδηγού-πλευρικοί, ηλεκτ. παράθυρα, ηλεκτρ. καθρέφτες, κεντρ. κλείδωμα, immobil, P/K, ζαντολάστιχα, ηλιοροφή, προβολείς ομίχλης, μεταλλικό χρώμα, ηχοσύστημα, εγκατάσταση τηλεφώνου, αυτόματο κιβώτιο ταχυτήτων.
9. **LOTUS ELISSE χρώμα μπορντώ.** μοντ. '03 ABS, A/C, αερόσακοι οδηγού-συνοδηδοιύ, κεντρ. κλείδωμα, immobil, P/K, ζαντολάστιχα, συναγερμός, πλήρες ηχοσύστημα, προβολείς ομίχλης, δερμάτινο σαλόνι.
10. **SAB 93 CABRIO, χρώμα ασημί 220 PS,** μοντ. '01 ABS, klima, κεντρ. κλείδωμα, immobil, υδραυλικό τιμόνι, ηλεκτ. παράθυρα, αερόσακοι οδηγού- συνοδηγού, ηλεκτρ. καρθέπτες, προβοείς ομίχλης, δερμάτινο σαλόνι, ηλεκτρ. κουκούλα, πλήρες ηχοσύστημα, ζαντολάστιχα. **FULL EXTRA**
11. **ALFA ROMEO A147, χρώμα ασημί,** μοντ. '03 ABS, A/C, υδραυλικό τιμόνι, αερόσακοι οδηγού-συνοδηγού, ηλεκτρ. παράθυρα, ηλεκτ. καθρέφτες, immobil, klima, προβολείς ομίχλης. **FULL EXTRA**
12. **RENAULT MEGANE χρώμα άσπρο 16V,** μοντ. '02 ABS, klima, υδρ. τιμόνι, αερόσακοι οδηγού-συνοδηγού-πλευρικοί, ηλεκτ. παράθυρα, ηλεκτρ. καθρέπτες, κεντρ. κλείδωμα, immobil, P/K
13. **FIAT PUNTO** μοντ. '03 **A/C,** υδραυλικό τιμόνι, αερόσακοι οδηγού-συνοδηγού, ABS, ηλεκτ. παράθυρα, ηλεκτ. καθρέφτες, κεντρ. κλείδωμα, P/K
14. **ΚΙΑ SHUMA χρώμα πράσινο**, μοντ. '00 ABS, A/C, υδρ. τιμόνι, αερόσακοι οδηγού-συνοδηγού, ηλεκτρ. παράθυρα, ηλεκτκρ. καθρέπτες, κεντρ. κλείδωμα, immobil, P/K, μεταλλικό χρώμα, προβολείς ομίχλης, **FULL EXTRA**
15. **VOLKSWAGEN BORA χρώμα μπλε,** μοντ. '01 ABS, A/C, αερόσακοι οδηγού-συνοδηγού, ηλεκτρ. παράθυρα, ηλεκτρ. καρθέπτες, κεντρ. κλείδωμα, immobil, P/K, ζαντολάστιχα, συναγερμός
16. **BMW 318 χρώμα μπλε,** μοντ. '95 ABS, klima, υδραυλικό τιμόνι, ηλεκτρ. παράθυρα, ηλεκτρ. καθρέπτες αερόσακοι οδηγού-συνοδηγού-πλευρικοί, κεντρ. κλείδωμα, P/K, immobil, μεταλλικό χρώμα
17. **FORD χρώμα μπορντώ,** μοντ. '00 ABS, A/C, υδρ. τιμόνι, αερόσακοι οδηγού - συνοδηγού-πλευρικοί, ηλεκτρ. παράθυρα, ηλεκτρ. καθρέπτες, κεντρ. κλείδωμα, immobil, μεταλλικό χρώμα. **FULL EXTRA**
18. **NISSAN ALMERA**,μοντ. '99 ABS, A/C, υδρ. τιμόνι, αερόσακοι οδηγού-συνοδηγού, ηλεκτρ. παράθυρα, κεντρ. κλείδωμα, immobil, P/K , μεταλλικό χρώμα, προβολείς ομίχλης.
19. **SMART PASSION,** μοντ. '03, γυάλινη οροφή, ABS, A/C, υδραυλικό τιμόνι, αερόσακοι οδηγού-συνοδηγού, ηλεκτ. παράθυρα, κεντρ. κλείδωμα, immobil, ζάντες αλουμινίου. **FULL EXTRA –ΕΙΣΑΓΩΓΗΣ**

JEEP

1. **JEEP GRAND CHEROKEE LIMITED, μοντ. '03, 2700 cc TURBO DIESEL, χρώμα μαύρο,** ABS, klima, υδραυλικό τιμόνι πολλαπλών χρήσεων, αερόσακοι οδηγού-συνοδηγού-πλευρικοί, προβολείς ομίχλης, ηλεκτρ. παράθυρα, ηλεκτρ. αναδιπλώμενοι και εκθαμπωτικοί καθρέφτες, δερμάτινο με μνήμες σαλόνι, κεντρ. κλείδωμα, immobil, ηχοσύστημα, TV SUN-ROOF-PARK PILOT SYSTEM, NAVIGATION SUSTEM, αυτόματο κιβώτιο ταχυτήτων, εγκατάσταση τηλεφώνου, μεταλλικό χρώμα. **FULL EXTRA–ΕΙΣΑΓΩΓΗΣ**
2. **JEEP CHEROKEE CLASSIC και LIMITED EDITION DIESEL, μοντ. '03, 2500 cc,** ABS, klima, υδραυλικό τιμόνι πολλαπλών χρήσεων, αερόσακοι οδηγού-συνοδηγού-πλευρικοί, ηλεκτ. καθρέφτες, δερμάτινο σαλόνι, ηλεκτρ. παράθυρα, κεντρ. κλείδωμα immobil, προβολείς ομίχλης, προεγκατάσταση κινητού. SUN ROOF, μεταλλικό χρώμα. **FULL EXTRA–ΕΙΣΑΓΩΓΗΣ**
3. **BMW X5 3000ccDIESEL, χρώμα μαύρο,** μοντ. '03 ABS, klima, υδραυλικό τιμόνι, αερόσακοι οδηγού-συνοδηγού-πλευρικοί, ηλεκτρ. παράθυρα, ηλεκτρ. καθρέφτες, κεντρ. κλείδωμα, immobil, μεταλλικό χρώμα, ζαντολάστιχα, προβολείς ομίχλης, δερμάτινο σαλόνι, προεγκατάσταση τηλεφώνου. **FULL EXTRA–ΕΙΣΑΓΩΓΗΣ**
4. **SUZUKI GRAND VITARA χρώμα άσπρο,** μοντ. '01 ABS, A/C, υδρ. τιμόνι, αερόσακοι οδηγού-συνοδηγού, ηλεκτρ. παράθυρα, ηλεκτρ. καθρέπτες, κεντρ. κλείδωμα, immobil, μεταλλικό χρώμα. **FULL EXTRA**
5. **MERCEDES ML 270 DIESEL,** μοντ. '02 ABS, klima, συναγερμός, υδρ. τιμόνι, αερόσακοι οδηγού - συνοδηγού-πλευρικοί, ηλεκτρ. παράθυρα, ηλεκτρ. καθρέπτες, κεντρ. κλείδωμα, immobil, ζαντολάστιχα, προβολείς ομίχλης, μεταλλικό χρώμα, **FULL EXTRA–ΕΙΣΑΓΩΓΗΣ**
6. **ΚΙΑ SPORTAGE** , μοντ. '02 ABS, klima, αερόσακοι οδηγού- συνοδηγού-πλευρικοί, υδρ. τιμόνι, ηλετκρ. παράθυρα, ηλεκτρ. καθρέπτες, κεντρ. κλείδωμα, immobil, προβολείς ομίχλης, μεταλλικό χρώμα. **FULL EXTRA**

ΕΠΑΓΓΕΛΜΑΤΙΚΑ

1. **MERCEDES 313 SPRINTER,** ABS, υδραυλικό τιμόνι, αερόσακοι οδηγού-συνοδηγού, κεντρ. κλείδωμα, immobil, προβολείς ομίχλης, ηλεκτ. παράθυρα, ηλεκ. καθρέφτες. **ΕΙΣΑΓΩΓΗΣ DIESEL**
2. **MERCEDES VITO 110 DIESEL, χρώμα μπλε-ασημί-άσπρη,** ASB, υδραυλικό τιμόνι, αερόσακοι οδηγού-συνοδηγού, κεντρ. κλείδωμα, immobil, προβολείς ομίχλης, ηλεκ. παράθυρα, ηλεκ. καθρέφτες. **ΕΙΣΑΓΩΓΗΣ**
3. **MERCEDES 512 SPRINTER DIESEL ανοικτό,** ABS, υδραλικό τιμόνι, αερόσακοι οδηγού-συνοδηγού. **ΕΙΣΑΓΩΓΗΣ**
4. **MERCEDES ΨΥΓΕΙΟ DIESEL 412,** ABS, υδραλικό τιμόνι, αερόσακοι οδηγού-συνοδηγού, ηλεκτ. παράθυρα. **ΕΙΣΑΓΩΓΗΣ**
5. **NISSAN PIK-UP 4X4,** ABS, A/C, υδραλικό τιμόνι, αερόσακοι οδηγού-συνοδηγού, ηλεκτ. παράθυρα, ηλεκτ. καθρέφτες, κεντρ. κλείδωμα, immobil, μεταλλικό χρώμα, προβολείς ομίχλης, προβολείς οροφής, εργάτης, μεταλλικό χρώμα, φιμέ τζάμια. **FULL EXTRA**
6. **OPEL COMBO DIESEL,** υδραλικό τιμόνι, κεντρ. κλείδωμα, μεταλλικό χρώμα, αερόσακοι οδηγού, ABS, A/C.
7. **MAZDA 4X2 DIESEL,** ABS, A/C klima, υδραλικό τιμόνι, αερόσακοι οδηγού-συνοδηγού, κεντρ. κλείδωμα, μεταλλικό χρώμα.
8. **ΤΡΑΚΤΟΡΑΣ MAN** μοντ. 8/88, υπερυψωμένος τύπιος MAN 19463 ΤΡΑΚΤΟΡΑΣ. Εχει τηλέφωνο, ηλεκτρ. παράθυρα, ηλεκτρ. οροφή, ABS, klima

✓ Ενα χρόνο γραπτή εγγύηση
✓ Από 0-72 δόσεις
1. Αγοράζουμε το αυτοκίνητο σας
2. Το ανταλλάσσουμε με ο,τιδήποτε μοντέλο της αρεσκείας σας
3. Αναλαμβάνουμε την πώληση του αυτοκινήτου σας χωρίς καμιά επιβάρυνση

- 1ο κατάστημα: Λ. Ελευθερίας Κρεμαστή τηλ. (22410)96889, κιν. 6972261775
- 2ο κατάστημα: 2ο χλμ. Λ. Ρόδου-Λίνδου τηλ. (22410)69518 fax 2241069517

ΧΠ2457

ΑΥΤΟ ΕΠΙΛΟΓΕΣ

ΕΚΘΕΣΗ ΜΕΤΑΧΕΙΡΙΣΜΕΝΩΝ ΑΥΤΟΚΙΝΗΤΩΝ

ΚΟΥΚΟΥΡΑΣ ΑΛΕΞΑΝΔΡΟΣ

ΛΕΩΦ. ΡΟΔΟΥ-ΛΙΝΔΟΥ 255 • ΤΗΛ. (22410)60910
www.autoepiloges.com

ΑΓΟΡΑ-ΠΩΛΗΣΗ-ΑΝΤΑΛΛΑΓΗ ΜΕΤΑΧΕΙΡΙΣΜΕΝΩΝ ΑΥΤΟΚΙΝΗΤΩΝ

1. **MERCEDES SLK KOMPRESSOR 2000cc,μοντ. 2003, μαύρο. 14. 800χλμ**
ABGS, ABS, klima,αυτόματος πιλότος,, κόκκινο δερμάτινο σαλόνι, επένδ. αλουμ.,ηλ. οροφή, κεντρ. κλειδ., ηλ. παράθ., ηλ.καθρ., υδρ. τιμ., ζάντες αλουμ. και ηχοσύστημα
2. **MERCEDES CLK 200 CABRIO SPORT, 2000cc, μοντ. 1999, ασημί.**
ABGS, ABS,A/C ,ηλ. ηλιορ.,δερμ. σαλόνι, κεντρ. κλειδ., ηλ. παράθ, ζάντες αλουμ. και ηχοσύστημα
3. **MERCEDES E200 KOMPRESSOR 2000cc,μοντ. 2000, μπλέ.**
ABGS, ABS, klima,αυτόματος πιλότος,,,ηλ. οροφή, κεντρ. κλειδ., ηλ. παράθ., ηλ.καθρ., υδρ. τιμ., ζάντες αλουμ. και ηχοσύστημα
4. **MERCEDES C200 KOMPRESSOR 1800cc SPORT COUPE, 163HP μοντ. 2004, ασημί. 11. 000χλμ**
ABGS, ABS, klima,, κεντρ. κλειδ., ηλ. παράθ., ηλ.καθρ., υδρ. τιμ., ζάντες αλουμ. Book service αντιπροσωπείας και ηχοσύστημα
5. **MERCEDES 320 S 3200cc, θαλασσί.**
ABGS, ABS, klima, αυτόματος πιλότος, ηλιοροφή, κεντρ. κλειδ., ηλ. παράθ., ηλ.καθρ., υδρ. τιμ.,ηλ.καθίσματα εμπρός πίσω, δερμάτ.σαλόνι, ξύλινη επένδυση, συναγερμός, car kit, ζάντες αλουμ. και ηχοσύστημα
6. **BMW 518 1800cc, μοντ. 1991, λευκό .**
κεντρ. κλειδ., ηλ. παράθ., υδρ. τιμόνι και ηχοσύστημα.
7. **BMW 318 Ci 1900cc, μοντ.2000, κόκκινο.**
ABGS, ABS, klima, κεντρ. κλειδ., ηλ. παράθ., υδρ. τιμ., δερμάτ.σαλόνι, ξύλινη επένδυση, ζάντες αλουμ. SCHNIZER,εξάτμιση SCHNIZER, ηλ.καθρέπτες SCHNIZER και CD.
8. **BMW 316i 1600cc, μοντ.2000,ασημί.**
ABGS, ABS, klima, κεντρ. κλειδ., ηλ. παράθ., υδρ. τιμ., ηλ.καθρέπτες και CD.
9. **MITSUBISHI OUTLANDER 4x4 2000cc, μοντ. 10/2003, ασημί.**
FULL EXTRA
10. **NISSAN ALMERA 1800cc, 138hp, 11.500χλμ,μοντ. 2004, μαύρο .**
ABGS, ABS, A/C, κεντρ. κλειδ., ηλ. παράθ., υδρ. τιμόνι, ηλ.καθρ., ζάντες αλουμινίου και ηχοσύστημα.
11. **NISSAN ALMERA MOTIVA 1500cc, μοντ. 2003, μπλέ .**
ABGS, A/C, κεντρ. κλειδ., ηλ. παράθ., υδρ. τιμόνι και ηχοσύστημα.
12. **NISSAN PRIMERA 1600cc, μοντ. 2000, θαλασσί.**
ABGS , κλίμα, ABS, κεντρ. κλειδ., ηλ. παράθ., υδρ. τιμόνι, ηλ. καθρ, και ηχοσύστημα.
13. **OPEL VECTRA 1600 cc, μοντ. 2000, ασημί.**
ABGS - ABS, clima κεντρ. κλειδ.ηλ.παράθυρα., υδρ. τιμόνι,ηλ.καθρέπτες, επένδ. Καρυδιάς, ζάντες αλουμινίου και ηχοσύστημα
14. **OPEL VECTRA 1600cc, μοντ. 1996, χρυσαφί .**
ABGS, ABS, A/C, κεντρ. κλειδ., ηλ. παράθ., υδρ. τιμόνι και ηχοσύστημα.
15. **OPEL ASTRA 1400 cc, μοντ. 2003, ασημί.**
ABGS. κλειδ. με τηλεχ., υδρ. τιμόνι, ζάντες αλουμινίου και ηχοσύστημα
16. **OPEL ASTRA 1400cc, μοντ.2003, μπλε.**
ABGS. A/C, κεντρ.κλειδ, ηλ.παράθυρα,υδρ. τιμόνι, και ηχοσύστημα
17. **OPEL CALIBRA 2000cc Turbo 210HP, μοντ. 1992, κόκκινο.**
ABS, A/C, υδρ. τιμόνι, κεντρ. κλειδ., ηλ. παράθ.,ηλ.καθρέπτες, ζάντες αλουμ., σπόιλερ και ηχοσύστημα
18. **OPEL ASTRA WAGON 1400cc,μοντ.1999, μπλε.**
A/C, κεντρ. κλειδ., ηλ. παράθ., υδρ. τιμόνι, ηλ.καθρ.
19. **RENAULT MEGANE CABRIO 1400cc, μοντ. 2001, κίτρινο .**
ABGS , ABS, A/C, κεντρ. κλειδ., ηλ. παράθ., υδρ. τιμόνι.,ηλ. καθρ., ζάντ. αλουμ. και ηχοσύστημα.
20. **RENAULT MEGANE COUPE 1400cc, μοντ. 2001, κίτρινο**
ABGS, ABS, A/C, υδρ. τιμόνι, κεντρ. κλειδ., ηλ. παράθ., ζάντες αλουμ.,σπόιλερ,ηχοσύστημα..
21. **SSANGYONG KORANDO 2000cc, μοντ. 2002, λευκό.**
ABGS, ABS,A/C, ζάντες αλουμ. ,υδρ. τιμ, κεντρ. κλειδ., ηλ. παράθ και ηχοσύστημα
22. **CHRYSLER STRATUS CABRIO LX 2D 2000cc, μοντ. 1997, κυπαρισσί.**
ABGS , ABS, A/C,δερμάτινο σαλόνι, υδρ. τιμόνι, κεντρ. κλειδ., ηλ. παράθ., ζάντες αλουμινίου,αυτ. πιλότο,ηλ. κουκούλα, προβ. ομίχλης και ηχοσύστημα
23, **FIAT COUPE 1800cc, 26.000 χλμ. μοντ. 2000, μαύρο**
ABGS, ABS, klima, κεντρ. κλειδ., ηλ. παράθ., υδρ. τιμ.,ηλ.καθρ., συναγερμός, ζάντες αλουμ.,book service αντιπροσωπείας και ηχοσύστημα
24.**FIAT PUNTO SPORTING 1300cc,μοντ.2000, ασημί**
ABGS, ABS, A/C, υδρ. τιμόνι, κεντρ. κλειδ., ηλ. παράθ.,ηλ.καθρέπτες ,ηχοσύστημα.
25.**ROVER 414 Si 1400cc, μοντ.1996, πράσινο.**
ABGS, ABS, A/C, υδρ. τιμόνι, κεντρ. κλειδ., ηλ. παράθ. ,ηχοσύστημα.
26. **PEUGEOT 206 CABRIO 1600cc,μοντ. 2002, μαύρο.**
ABGS, ABS, A/C, κεντ.κλειδ, ηλ.παραθ. υδρ. τιμόνι, ζάντες αλουμ. και CD.
27. **VW GOLF 1400cc, μοντ. 2001, ασημί .**
ABGS, ABS, A/C, κεντρ. κλειδ., ηλ. παράθ., υδρ. τιμόνι., ζάντ. αλουμ. και ηχοσύστημα.
28. **SEAT IBIZA TOP GUN 1400 cc, μοντ. 2001, ασημί.**
ABGS, ABS, A/C, κεντρ. κλειδ., υδρ. τιμ.,ηλ. παραθ.,σποιλερ και ηχοσύστημα
29. **FORD FOCUS 1600cc, μοντ. 2000, θαλασσί**
ABGS, A/C, κεντρ. κλειδ. ηλ. παράθ, υδρ. τιμόνι, ζάντες αλουμ. και ηχοσύστημα
30. **DAEWOO NUBIRA SX 1600cc, μοντ.2003, μπορντό.**
ABGS, ABS,A/C, κεντρ. κλειδ. ηλ. παράθ, υδρ. τιμόνι,ηλ.καθρ., ζάντες αλουμ.,ξύλινη επένδυση και ηχοσύστημα
31. **DAEWOO LANOS 4Dr 1300cc, μοντ. 2001, μπορντό**
ABG, ABS, A/C , υδρ. τιμόνι, κεντρ. κλειδ., ηλ. παράθ., και ηχοσύστημα
32. **DAEWOO LANOS EXTREME 1300cc, 90HP, μοντ. 2000, ασημί.**
A/C, υδρ. τιμόνι, κεντρ. κλειδ., ηλ. παράθ., ζάντες αλουμ., και ηχοσύστημα

ΑΠΟ 0% ΠΡΟΚΑΤΑΒΟΛΗ ΕΩΣ 72 ΜΗΝΙΑΙΕΣ ΔΟΣΕΙΣ ΜΕ ΤΑ ΧΑΜΗΛΟΤΕΡΑ ΕΠΙΤΟΚΙΑ ΤΗΣ ΑΓΟΡΑΣ

ΧΠ1210

auto-moto

συνέχεια από την προηγούμενη

ΕΡΓΑΣΤΗΡΙΟ ΕΛΕΥΘΕΡΩΝ ΣΠΟΥΔΩΝ ΗΛΕΚΤΡΟΝΙΚΩΝ ΥΠΟΛΟΓΙΣΤΩΝ
Program PM
ΕΠΙΣΗΜΟ ΕΞΕΤΑΣΤΙΚΟ ΚΕΝΤΡΟ ΤΗΣ ECDL HELLAS
ECDL Diploma
ΤΜΗΜΑΤΑ ΓΙΑ:
Παιδιά
Ενήλικες
Αρχάριους
Επαγγελματίες
ΕΝΤΑΤΙΚΑ ΜΑΘΗΜΑΤΑ COMPUTER
ΕΓΓΡΑΦΕΣ ΤΩΡΑ
Μανώλης Ι. Σοφίλλας
Τηλ.(22410)31761
ΚΟΔΡΙΓΚΤΩΝΟΣ 91 - ΡΟΔΟΣ
ΧΠ941

ΑΠΟΦΡΑΞΕΙΣ - ΕΚΚΕΝΩΣΕΙΣ ΡΟΔΟΥ

Κιν. 6932470404 Κιν. 6944361464
Κώστας & Λευτέρης
ΑΠΟΦΡΑΞΕΙΣ ΑΠΟΧΕΤΕΥΤΙΚΩΝ ΑΓΩΓΩΝ ΜΕ ΥΔΡΟΒΟΛΗ, ΚΟΥΖΙΝΕΣ, ΤΟΥΑΛΕΤΕΣ, ΣΙΦΩΝΙΑ, ΥΔΡΟΡΟΕΣ, ΑΠΟΛΥΜΑΝΣΕΙΣ, ΜΗΝΙΑΙΕΣ ΣΥΝΤΗΡΗΣΕΙΣ
ΠΟΛΥΚΑΤΑΣΤΗΜΑΤΑ, ΣΤΡΑΤΟΠΕΔΑ, ΞΕΝΟΔΟΧΕΙΑ, ΝΟΣΟΚΟΜΕΙΑ, ΔΗΜΟΥΣ, ΠΟΛΥΚΑΤΟΙΚΙΕΣ, ΣΠΙΤΙΑ Κ.Λ.Π.
Αντληση υδάτων από υπόγειους χώρους
Αμεση εξυπηρέτηση!!!
ΟΙ ΚΑΛΥΤΕΡΕΣ ΤΙΜΕΣ!
Τηλ. 2241085977, 2241086634
Κιν. 6944361464, 6932470404
AE635

ΤΑΠΗΤΟΚΑΘΑΡΙΣΤΗΡΙΑ
ΠΑΝΕΛΛΑΔΙΚΟ ΔΙΚΤΥΟ
Art Clean EXPRESS
Είμαστε λίιιι...γο πιο μπροστά από τους άλλους!
ΠΛΥΣΙΜΟ-ΑΠΟΛΥΜΑΝΣΗ-ΦΥΛΑΞΗ
ΧΑΛΙΩΝ- ΜΟΚΕΤΩΝ - ΣΑΛΟΝΙΩΝ (και επί τόπου)
ΠΑΠΛΩΜΑΤΑ - ΚΟΥΒΕΡΤΕΣ - ΦΛΟΚΑΤΕΣ
ΣΤΕΓΝΟ ΓΙΑ ΜΕΤΑΞΩΤΑ ΚΑΙ ΧΕΙΡΟΠΟΙΗΤΑ
ΑΔΙΑΒΡΟΧΟΠΟΙΗΣΕΙΣ & ΕΠΙΔΙΟΡΘΩΣΕΙΣ ΤΑΠΗΤΩΝ
ΠΑΡΑΛΑΒΗ - ΠΑΡΑΔΟΣΗ ΚΑΤ' ΟΙΚΟΝ
ΔΩΡΕΑΝ ΦΥΛΑΞΗ
ΑΛΑΦΑΚΗΣ ΤΑΣΟΣ
ΤΗΛ. ΧΩΡΙΣ ΧΡΕΩΣΗ 80011400400
ΤΗΛ. 2241082800- ΚΙΝ. 6944350247
email: artclean@otenet.gr
ΧΠ2286

ΠΩΛΕΙΤΑΙ αυτοκίνητο μάρκας RENAULT 5 σε πολύ καλή κατάσταση, χρώματος μπλε μεταλλικό με ζάντες αλουμινίου. Τιμή 1600 ευρώ. Πληρ. τηλ. 6944740408 MZT051023

ΠΩΛΕΙΤΑΙ φουσκωτό WATERCRAFT 610 EVINRUDE 150 ψεκασμός 74 ωρών τρέιλερ με φρένα, extras, άριστη κατάσταση, σε γκαράζ 23.000 ευρώ. Πληρ. τηλ. 6944636473 βραδινές ώρες MZT011011

ΠΩΛΕΙΤΑΙ ΜΗΧΑΝΗ μάρκας TRIUMPH TIGER 900 μοντέλο 1998 100 HP. Πληρ. τηλ. 6945017184 MZT051009

ΠΩΛΕΙΤΑΙ IX μάρκας ATOS PRIME μοντέλο 2001, χρώμα άσπρο, σε εξαιρετική κατάσταση. Τιμή ευκαιρίας 5500 ευρώ. Πληρ. τηλ. 6948707602 MZT041004

ΠΩΛΕΙΤΑΙ SKODA FABIA SEDAN ELEGAND 2002 με φουλ εξτρά σε άριστη κατάσταση και σε πολύ καλή τιμή. Πληρ. τηλ. 6932706150 MZT041005

ΠΩΛΕΙΤΑΙ VW ρυμουλκούμενο τροχόσπιτο με πετρέλαιο. Παρέχει ψυγείο, πετρογκάζ, νεροχύτη και δύο κρεβάτια. Χρώμα κόκκινο. Τιμή 3500 ευρώ. Πληρ. τηλ. 2241061940, 6946681065 MZT041011

ΠΩΛΕΙΤΑΙ DAEWOO LANOS μοντέλο 2000, δεκτός κάθε έλεγχος. Τιμή 3500 ευρώ. Πληρ. τηλ. 6942988756 MZT031001

ΠΩΛΕΙΤΑΙ XT660X Μοντέλο 2004 φουλ εξτρά διπλά πλαστικά και ζελατίνες 22.000 χλμ. σε άριστη κατάσταση. Τιμή 5800 ευρώ. Πληρ. τηλ. 6937759450 MZT011003

ΠΩΛΕΙΤΑΙ MERCEDES CLK200 compressor 2002 avaguard αυτόματο σειριακό, ABS, υδραυλικό τιμόνι, auto κλιματιστικό, ηλεκτρικά παράθυρα και καθρέπτες, κεντρικό κλείδωμα, immobilizer, συναγερμός, ζάντες 18", cd, δερμάτινο σαλόνι, ηλ. partronic 4 ABS, 2 ESP, packet master edition με 50.000 χλμ. Πληρ. τηλ. 6945173567 MZT031007

ΠΩΛΕΙΤΑΙ FIAT PUNTO 60 ELX μοντέλο 2002, χρώμα πορτοκαλί, air condition, cd player. Πληρ. τηλ. 2241047191 MXP12968



ΜΗΧΑΝΗΜΑΤΑ ΥΨΗΛΗΣ ΠΙΕΣΗΣ ΜΕ ΥΔΡΟΒΟΛΗ
ΑΝΑΡΡΟΦΗΣΗ-ΕΚΤΟΞΕΥΣΗ
ΚΑΘΑΡΙΣΜΟΙ-ΨΕΚΑΣΜΟΙ ΒΟΘΡΩΝ & ΦΡΕΑΤΙΩΝ
ΠΛΥΣΙΜΟ ΠΑΝΤΟΣ ΕΙΔΟΥΣ ΕΠΙΦΑΝΕΙΑΣ ΜΕ ΥΔΡΟΒΟΛΗ
Κ. ΠΗΔΙΑΚΗΣ
2241091881 -ΚΙΝ. 6977717048
Π. ΚΑΣΕΡΗΣ
2241047915 - ΚΙΝ. 6944325234
ΧΠ2366

ΠΩΛΕΙΤΑΙ MERCEDES 500 SEL ασημί μοντέλο 1981, full extras σε καλή κατάσταση, απαλλαγμένη από τεκμήριο μόνο 103.000 km. Πληρ. τηλ. 2241032278 κος Κώστας MZT280920(21)

μαθήματα

ΚΑΘΗΓΗΤΡΙΑ ΦΙΛΟΛΟΓΟΣ του κλασικού τμήματος του Πανεπιστημίου Αθηνών, με πολύχρονη διδακτική πείρα, παραδίδει μαθήματα Θεωρητικής κατεύθυνσης και Γενικής παιδείας (Εκφραση - Εκθεση, Αρχαία Ελληνικά, Ιστορία, Λατινικά, Νεοελληνική Λογοτεχνία). Πληρ. τηλ. 2241069764, 6945713765 MZT081016

ΦΙΛΟΛΟΓΟΣ, πτυχιούχος κλασικής φιλολογίας του Πανεπιστημίου Αθηνών, παραδίδει ιδιαίτερα μαθήματα σε μαθητές δημοτικού, γυμνασίου, λυκείου και ΤΕΕ. Τιμές προσιτές. Πληρ. τηλ. 6972606707, 6979775164 MXP12986

ΜΑΘΗΜΑΤΑ ΚΛΑΣΙΚΗΣ ΚΙΘΑΡΑΣ ΣΤΑΘΗΣ Κ. ΣΚΑΝΔΑΛΙΔΗΣ. ΑΠΟΦΟΙΤΟΣ ΤΟΥ ΤΜΗΜΑΤΟΣ ΜΟΥΣΙΚΩΝ ΣΠΟΥΔΩΝ ΤΟΥ ΠΑΝΕΠΙΣΤΗΜΙΟΥ ΑΘΗΝΩΝ ΚΑΙ ΤΟΥ ΜΟΥΣΙΚΟΥ ΠΑΝΕΠΙΣΤΗΜΙΟΥ ΤΟΥ ΝΤΥΣΕΛΝΤΟΡΦ (ROBERT SCHUMANN HOCHSCHULE FUR MUSIK), ΠΑΡΑΔΙΔΕΙ ΜΑΘΗΜΑΤΑ ΚΛΑΣΙΚΗΣ ΚΙΘΑΡΑΣ. ΔΥΝΑΤΟΤΗΤΑ ΕΓΓΡΑΦΗΣ ΤΩΝ ΕΝΔΙΑΦΕΡΟΜΕΝΩΝ ΣΕ ΩΔΕΙΟ ΓΙΑ ΑΝΑΓΝΩΡΙΣΗ ΣΠΟΥΔΩΝ. ΠΛΗΡ. ΤΗΛ. 2241030085, ΚΙΝ. 6973013600 MXP12987

ΦΙΛΟΛΟΓΟΣ ΑΠΟΦΟΙΤΟΣ ΚΑΠΟΔΙΣΤΡΙΑΚΟΥ ΠΑΝΕΠΙΣΤΗΜΙΟΥ ΑΘΗΝΩΝ ΠΑΡΑΔΙΔΕΙ ΙΔΙΑΙΤΕΡΑ ΜΑΘΗΜΑΤΑ ΚΑΙ ΣΕ ΟΛΙΓΟΜΕΛΗ ΤΜΗΜΑΤΑ. ΔΥΝΑΤΟΤΗΤΑ ΔΙΑΚΑΝΟΝΙΣΜΟΥ. ΠΛΗΡ. ΤΗΛ. 6938755888, 2241062081 MZT041012

ΜΑΘΗΜΑΤΙΚΑ. ΕΜΠΕΙΡΟΣ ΚΑΘΗΓΗΤΗΣ ΠΑΡΑΔΙΔΕΙ ΙΔΙΑΙΤΕΡΑ ΜΑΘΗΜΑΤΑ ΣΕ ΜΑΘΗΤΕΣ ΓΥΜΝΑΣΙΟΥ ΚΑΙ ΛΥΚΕΙΟΥ - ΠΑΝΕΛΛΗΝΙΕΣ. ΠΛΗΡ. ΚΟΣ ΚΟΝΤΟΣ ΜΙΧΑΛΗΣ ΤΗΛ. 2241096577 MZT051014

ΚΑΘΗΓΗΤΡΙΑ ΑΓΓΛΙΚΩΝ, απόφοιτη Αγγλικής Φιλολογίας, παραδίδει μαθήματα για όλα τα επίπεδα (από Junior έως και Proficiency). Προετοιμασία εξετάσεων Cambridge, Michigan, Edexcel καθώς και για το Κρατικό Πιστοποιητικό Γλωσσομάθειας. Πληρ. τηλ. 2241024682/20617, 6947262772 MAT3418(1)

ΠΤΥΧΙΟΥΧΟΣ ΦΙΛΟΣΟΦΙΚΗΣ σχολής παραδίδει μαθήματα Ελληνικής και Αγγλικής γλώσσας, Γίνονται και μεταφράσεις. Πληρ. τηλ. 6946083437 MXP12972

ΚΑΘΗΓΗΤΡΙΑ ΓΕΡΜΑΝΙΚΩΝ παραδίδει μαθήματα όλων των επιπέδων σε μαθητές και ενήλικες. Πληρ. τηλ. 2241036337, 6977091473 MAT3400

ΑΠΟΦΟΙΤΟΣ μαθηματικός Πανεπιστημίου Αθηνών παραδίδει μαθήματα σε παιδιά Δημοτικού - Γυμνασίου - Λυκείου. Τιμές προσιτές. Πληρ. τηλ. 2241026071, 6973616394 MZT041017

ΠΑΡΑΔΙΔΟΝΤΑΙ από έμπειρο καθηγητή ιδιαίτερα μαθήματα **ΦΥΣΙΚΗΣ-ΧΗΜΕΙΑΣ-ΜΑΘΗΜΑΤΙΚΩΝ** ατομικά ή σε γκρουπ. Τιμές προσιτές. Πληρ. τηλ. 6972051170, 2241022477 MZT031021

ΔΑΣΚΑΛΟΣ παραδίδει ιδιαίτερα μαθήματα σε μαθητές Δημοτικού - Γυμνασίου. Πληρ. τηλ. 6974012064 MZT031009

ΔΑΣΚΑΛΟΣ, πτυχιούχος του Αριστοτελείου Πανεπιστημίου Θεσσαλονίκης, με πολυετή πείρα παραδίδει μαθήματα σε μαθητές δημοτικού σχολείου. Πληρ. τηλ. 6974392469 MXP12964

ΚΑΘΗΓΗΤΡΙΑ ΦΙΛΟΛΟΓΟΣ πτυχιούχος Φιλοσοφικής Σχολής του Α.Π.Θ. παραδίδει μαθήματα κατ' οίκον σε παιδιά Γυμνασίου και Λυκείου. Αναλαμβάνει επίσης διάβασμα για παιδιά Δημοτικού. Προσιτές τιμές. Πληρ. τηλ. 2241023420, 6944164097 MZT230908

ΦΥΣΙΚΗ - ΧΗΜΕΙΑ. Παραδίδονται μαθήματα ιδιαίτερα ή σε γκρουπ 2-3 ατόμων. Τιμές προσιτές. Πληρ. τηλ. 6946333220 MZT090909

γνωριμιες

Πανέμορφη **ΕΛΛΗΝΙΔΑ** καινούργια στην πόλη σας περιμένει για 99,99% **super ΓΝΩΡΙΜΙΑ**. Ηφαίστου Α. Π. Πόλη (είσοδος από πύλη Αγ. Φραγκίσκου) απογευματινές ώρες MZT071017

20ΧΡΟΝΗ ΕΛΛΗΝΙΔΑ ΖΗΤΑ ΓΝΩΡΙΜΙΑ ΜΕ ΣΟΒΑΡΟΥΣ ΚΥΡΙΟΥΣ. ΕΞΑΙΡΟΥΝΤΑΙ ΑΛΛΟΔΑΠΟΙ. ΠΛΗΡ. ΤΗΛ. 6944931166 MZT031034

ΤΡΑΒ. ΖΗΤΑ ΓΝΩΡΙΜΙΕΣ με κυρίους. Ονομα Σία. Πληρ. τηλ. 6974569688 MZT051008

ΑΒΑΣΑΝΙΣΤΑ "NUMBER 1" Γνωρίστε τον αληθινό έρωτα κοντά μας, σχέσεις, γνωριμίες, με άμεσα αποτελέσματα, απόλυτη εχεμύθεια. Ανδρες - γυναίκες κάθε ηλικίας περιμένουν να γνωριστείτε. Γίνεται μέλος στο μεγαλύτερο club γνωριμιών στην Ελλάδα. Πληρ. τηλ. 2105239191, 6975764343 MAT3346

18χρονη Ελληνίδα - μοντέλο υψηλών προδιαγραφών, **ΖΗΤΑ ΓΝΩΡΙΜΙΑ** κυρίου και ό,τι προκύψει. Πληρ. τηλ. 6947536016 ΜΑΠ343

ΚΥΡΙΑ εντυπωσιακή, κοινωνική **ΖΗΤΑΕΙ ΓΝΩΡΙΜΙΑ** με κύριο ευγενικό από Ρόδο για Ρόδο. Πληρ. τηλ. 6932971809 (ώρες επικοινωνίας 08.00-15.00 και 18.00-02.00) ΜΑΠ276

ΝΕΑΡΗ ΞΕΝΑΓΟΣ με νυχτερινές ανησυχίες, επιθυμεί κουβέντα και συνομιλία, και ό,τι προκύψει... Πάρε στο 9011314493 MAT2252

ΠΛΥΝΤΗΡΙΟ ΧΑΛΙΩΝ
Cleaning Pro
MAT7867

πλένουμε & φυλάμε:
• ΧΑΛΙΑ - ΜΟΚΕΤΕΣ - ΦΛΟΚΑΤΕΣ
• ΠΑΠΛΩΜΑΤΑ - ΚΟΥΒΕΡΤΕΣ
☎ 22410.60585
email: abonis@otenet.gr
ΜΠΟΝΗΣ ΑΝΤΩΝΗΣ - ΚΑΖΑΝΤΖΙΔΟΥ ΕΙΡΗΝΗ
ΝΙΚΗΦ. ΒΡΕΤΤΑΚΟΥ - ΑΣΓΟΥΡΟΥ

προσφορές εργασίας

ΑΥΣΤΗΡΗ ΔΙΑΙΤΑ για χάσιμο κιλών ή έλεγχο βάρους; Γρήγορα, εύκολα και υγιεινά. **ΧΩΡΙΣ ΝΑ ΠΕΙΝΑΤΕ!** Πληρ. τηλ. 6945915043 MZT071013

ΚΥΡΙΑ ζητά εργασία ως εξωτερική για να προσέχει ηλικιωμένο. Πληρ. τηλ. 2241069833 μετά τις 17.00 MXP12978

ΤΕΛΕΙΟΦΟΙΤΟΣ Βιομηχανικού Σχεδιασμού με καλές γνώσεις Η/Υ και του σχεδιαστικού πακέτου **AutoCad** σε 2D και 3D σχεδιασμό, **ΖΗΤΑ εργασία.** Εκπληρωμένη στρατιωτική θητεία, δίπλωμα αυτοκινήτου και μηχανής. Πληρ. τηλ. 6948042418, Μιχάλης MZT061012

ΝΙΩΘΕΤΕ αδιαθεσία, κούραση; Φυσιοθεραπεία για διάφορες αρρώστιες και μασάζ θεραπευτικό, χαλαρωτικό. Θα επιστρέψη η υγεία, θα γεμίσει το σώμα σας νέα ενέργεια!!! Τηλεφωνείστε, ελάτε και οι αρρώστιες σας φεύγουν στο παρελθόν!!! Η ζωή σας θα λάμψει εκ νέου!!! Πληρ. τηλ. 6942095457 MZT051007

ΚΥΡΙΑ διπλωματούχος μασέρ προσφέρει θεραπευτικό, κλασικό, αθλητικό, αδυνατίσματος, χαλαρωτικό, αισθητικό και καθαρισμό προσώπου (μάσκες, μασάζ). Πληρ. τηλ. 22410 35252, 6932024975. MZT270901

ΜΑΣΤΟΡΑΣ αναλαμβάνει μονώσεις, μπογιατίσματα. Καλή δουλειά, πολύ καλές τιμές. Πληρ. τηλ. 6945120850 MZT041001

ΚΥΡΙΑ αναλαμβάνει καθαρισμό σπιτιών, γραφείων, κοινόχρηστους χώρους πολυκατοικιών, σιδέρωμα, φύλαξη παιδιών κ.λπ. Ωρες εργασίας 08.00-15.00 και 17.00-21.00 Πληρ. τηλ. 6934176045, κ. Λίνα. MZT041016

ΚΥΡΙΑ από Βουλγαρία **ΝΟΣΟΚΟΜΑ ΖΗΤΑΕΙ ΕΡΓΑΣΙΑ** για φύλαξη ηλικιωμένων. Μόνο σοβαρές προτάσεις. Πληρ. τηλ. 6946659032 MZT220923

ΚΥΡΙΑ διπλωματούχος μασέρ κάνει θεραπευτικό, αθλητικό, χαλαρωτικό μασάζ. Πληρ. τηλ. 6948553306 MZT070919

ΑΓΟΡΑΖΩ
ΧΡΥΣΑΦΙΚΑ
ΚΟΣΜΗΜΑΤΑ
ΝΟΜΙΣΜΑΤΑ
ΧΡΥΣΑ ΔΟΝΤΙΑ
ΜΕΤΟΧΕΣ
ΩΡΟΛΟΓΙΑ
ΑΝΤΙΚΕΣ
Δάνεια επί ενεχύρω
«ΜΠΑΜΠΗΣ»
Δημ. Θεοδωράκη 15 (1ος όροφος) ΡΟΔΟΣ
MAT1113

ΕΚΚΕΝΩΣΕΙΣ ΜΕΤΡΟΠΟΝΤΙΚΑΣ
"ΜΑΡΙΑ"
ΑΠΟΦΡΑΞΕΙΣ

ΑΠΟΦΡΑΞΕΙΣ ΑΠΟΧΕΤΕΥΤΙΚΩΝ ΑΓΩΓΩΝ ΜΕ ΥΔΡΟΒΟΛΗ, ΚΟΥΖΙΝΕΣ, ΤΟΥΑΛΕΤΕΣ, ΣΙΦΩΝΙΑ, ΥΔΡΟΡΟΕΣ, ΜΗΝΙΑΙΕΣ ΣΥΝΤΗΡΗΣΕΙΣ ΠΟΛΥΚΑΤΑΣΤΗΜΑΤΑ, ΣΤΡΑΤΟΠΕΔΑ, ΞΕΝΟΔΟΧΕΙΑ, ΝΟΣΟΚΟΜΕΙΑ, ΔΗΜΟΥΣ, ΠΟΛΥΚΑΤΟΙΚΙΕΣ, ΣΠΙΤΙΑ κ.λπ.
Αντληση υδάτων από υπόγειους χώρους
Πληρ. τηλ. 2241065120/35555
AE179

ΤΑ ΜΟΝΑΔΙΚΑ ΥΠΕΡΣΥΓΧΡΟΝΑ
ΤΑΠΗΤΟΚΑ-ΘΑΡΙΣΤΗΡΙΑ
ΚΛΕΟΠΑΤΡΑ
Τέλος στα προβλήματα με το πλύσιμο των χαλιών σας
Η εταιρία μας πρωτοπορεί με το ΝΕΟ υπερσύγχρονο Πλυντήριο Ταπήτων.
Προσφέρουμε άψογο και προσεγμένο πλύσιμο, καθάρισμα, φύλαξη & επιδιορθώσεις σε όλους τους τύπους χαλιών, χειροποίητα χαλιά μηχανής, ανατολίτικα, μοκέτες, καμπέ, μεταξωτά, φλοκάτες, παπλώματα
ΚΑΙ ΤΟ 2005 Η ΦΥΛΑΞΗ ΔΩΡΕΑΝ
• Επιτόπου καθαρισμούς σαλονιών, μοκετών
• Παραλαβή & παράδοση κατ' οίκον σε όλη την Ρόδο
• Ενημερωθείτε για την συντήρηση των χαλιών σας
Τηλ. 2241051996, κιν. 6945793626, Fax: 2241051322
ΚΟΥΦΑΛΑΚΗΣ ΣΤΑΥΡΟΣ
MAT7915

ΧΡΕΙΑΖΕΣΤΕ ΧΡΗΜΑΤΑ;
ΕΝΕΧΥΡΟΔΑΝΕΙΣΤΗΡΙΟ
"Η ΘΥΡΙΔΑ"
ΕΝΕΧΥΡΙΑΖΩ και ΑΓΟΡΑΖΩ
ΧΡΥΣΑΦΙΚΑ - ΚΟΣΜΗΜΑΤΑ - ΛΙΡΕΣ - ΠΑΛΑΙΑ ΝΟΜΙΣΜΑΤΑ - ΜΕΤΟΧΕΣ και ΑΝΤΙΚΕΣ
Αντ. Δαμασκηνού 25 (περ. Μητρόπολη)
Τηλ. 2241032537, 6942613540, 6947965279
AE639

Αναγκαίες διαρθρωτικές ενέργειες για την αλλαγή πορείας του τουρισμού



Την ανάγκη διαρθρωτικών αλλαγών, όσον αφορά στον τουρισμό σαν σύνολο, όπως επίσης και μια σειρά συντονισμένων ενεργειών, που πρέπει να ακολουθηθούν από πλευράς Πολιτείας για την υποστήριξη του ελληνικού τουρισμού κατέδειξε έρευνα, που παρουσιάστηκε την περασμένη εβδομάδα στα Χανιά της Κρήτης, στο πλαίσιο της ετήσιας διοργάνωσης του 3ου Συνεδρίου Πολυκριτήριας Ανάλυσης Αποφάσεων, που οργάνωσε το Εργαστήριο Financial Engineering του Πολυτεχνείου Κρήτης.

Ειδικότερα, ο μελετητής κ. Γ. Μπαουράκης, κατά την παρουσίαση της έρευνας, όπως αναφέρουν τοπικά δημοσιεύματα, τόνισε ότι "οι επεμβάσεις αφορούν στις υποδομές, τις ξενοδοχειακές εγκαταστάσεις, τη σήμανση, την εξυπηρέτηση στα λεωφορεία και τα ταξί, αλλά και την καθαριότητα". "Η καθαριότητα", όπως είπε, "εξαρτάται από το σεβασμό που δείχνει ο καθένας στο περιβάλλον και από την Πολιτεία που συνεισφέρει με έργα και υποδομές, όπως βιολογικούς καθαρισμούς κ.ά.".

Ακόμη, διατυπώθηκε ότι σημαντικός παράγοντας παραμένει και η προώθηση του τουρισμού με καλά οργανωμένες κινήσεις μέσω μεγάλων τουριστικών γραφείων. Σύμφωνα με την έρευνα "είναι αναγκαίο όλοι να καταλάβουν ότι τα οφέλη από τον τουρισμό έρχονται μακροχρόνια και όχι βραχυπρόθεσμα και κερδοσκοπικά", ενώ θεωρείται απαραίτητο πλέον στις μέρες μας να δοθεί έμφαση και σε άλλα είδη τουρισμού. Αυτό θα συντελέσει στο να δοθούν ευκαιρίες ανάπτυξης και σε άλλες περιοχές που στερούνται υποδομών μαζικού τουρισμού. Επίσης, με τον τρόπο αυτό θα διευρυνθεί η τουριστική περίοδος και θα ευνοηθούν με επιπλέον εισόδημα (ανάλογα με τη μορφή του εναλλακτικού τουρισμού) και άλλες ομάδες πληθυσμού από τον τουρισμό.

Όπως επισημάνθηκε στη διάρκεια της παρουσίασης της έρευνας, ο κατάλληλος προγραμματισμός είναι αναγκαίος και πρέπει να γίνει άμεσα, καθώς ο μαζικός τουρισμός φαίνεται να φτάνει σε σημείο κορεσμού. Εναλλακτικές μορφές τουρισμού μπορούν να θεωρηθούν ο οικοτουρισμός, ο αγροτοτουρισμός, ο χειμερινός και ο ορεινός τουρισμός, ο συνεδριακός και ο αθλητικός τουρισμός, ο κοινωνικός τουρισμός κ.ά.

Επίσης, στα πλαίσια του Συνεδρίου έγιναν εισηγήσεις σχετικές με τις δράσεις και την προβολή του τουρισμού στο νομό Χανίων, τις προοπτικές και τις δυνατότητες του τουρισμού στην Κρήτη, τη μέτρηση της αποδοτικότητας και την αξιολόγηση του ξενοδοχειακού δυναμικού στην Ελλάδα, την ανταγωνιστικότητα της Ελλάδας στον τουριστικό τομέα και την αξιολόγηση χρηματοοικονομικών επιδόσεων ξενοδοχειακών μονάδων Κρήτης. Πρόκειται για μια πολυκριτήρια προσέγγιση, που αφορά και στην ανάλυση του δείκτη ικανοποίησης των τουριστών με χρήση μεθόδων πολυκριτήριας ανάλυσης και μηχανικής μάθησης.

Χωρίς απώλειες η Τουρκία

Αύξηση 23% στο 8μηνο

Χωρίς απώλειες παρά τα διαδοχικά τρομοκρατικά χτυπήματα και διατηρώντας τις έντονα ανοδικές τάσεις των προηγούμενων ετών ολοκληρώνεται η θερινή σεζόν για τον τουρκικό τουρισμό.

Σύμφωνα με στοιχεία του πρώτου οκταμήνου, φέτος, η αύξηση της τουριστικής κίνησης στη γειτονική χώρα κινήθηκε σε ποσοστό άνω του 23% συγκριτικά με την ίδια περίοδο του 2004. Ειδικότερα, τα επίσημα στατιστικά στοιχεία της Τουρκίας για την περίοδο Ιανουαρίου–Αυγούστου εμφανίζουν 14,6 εκατ. αφίξεις ξένων επισκεπτών. Χαρακτηριστικό είναι το γεγονός ότι έως και τον Αύγουστο οι αφίξεις των τουριστών στην Τουρκία φέτος ξεπέρασαν σε αριθμό το σύνολο των αφίξεων που πραγματοποιήθηκαν στη γειτονική χώρα το 2003 (14 εκατ.) Μάλιστα, όλες οι ενδείξεις καταλήγουν στο συμπέρασμα ότι τη φετινή περίοδο ο τουρκικός τουρισμός θα σπάσει το περυσινό ρεκόρ των αφίξεων, που ξεπέρασε τα 17,5 εκατ. αφίξεις.

Η εξέλιξη αυτή ανατρέπει και ισχυρισμούς που αναπτύχθηκαν κατά τη διάρκεια των τρομοκρατικών επιθέσεων στην Τουρκία, ότι η Ελλάδα επωφελήθηκε από τα αρνητικά αυτά γεγονότα στη γειτονική χώρα και τελικά εξαιτίας αυτού του λόγου αυξήθηκε το τουριστικό ρεύμα στη χώρα μας σε διψήφιο, όπως όλα δείχνουν, ποσοστό, έπειτα από 4 χρόνια βαθιάς κρίσης.

Οι μειωμένες επιπτώσεις στον τουρκικό τουρισμό παρά τα πλήγματα των τρομοκρατικών επιθέσεων χρεώνεται σε μεγάλο βαθμό στα επικοινωνιακά αντανακλαστικά της τουρκικής πλευράς, που όπως έχει αποδειχθεί και στο παρελθόν είναι άμεσα σε περιόδους κρίσεων.

Οσον αφορά στην τουριστική κίνηση, καλύτερος μήνας για την Τουρκία αποδείχθηκε ο Ιούλιος με αύξηση της τάξης του 27,5% σε σχέση με τον ίδιο μήνα του 2004 και όλες τις βασικές αγορές να κινούνται σε διψήφια ποσοστά αύξησης. Αντίστοιχα, τον Αύγουστο η τουριστική κίνηση στην Τουρκία αυξήθηκε κατά 13,3% με αφίξεις που άγγιξαν τα 3 εκατ. Σημαντική συμβολή στην αύξηση αυτή έπαιξαν οι αφίξεις από τη Βρετανία, τη Ρωσία, την Ιταλία τη Γαλλία αλλά και την Ελλάδα.



Οπλο η Ελληνική Κουζίνα

Ειδικά μέτρα από το υπουργείο Τουριστικής Ανάπτυξης

Μέτρα για τη διάδοση και καθιέρωση της Ελληνικής Κουζίνας, με στόχο την αναβάθμιση της εστίασης η οποία αποτελεί μέρος του εγχώριου τουριστικού πακέτου, προωθούνται από το υπουργείο Τουριστικής Ανάπτυξης.

Ο υφυπουργός Τουριστικής Ανάπτυξης κ. Αναστάσιος Λιάσκος μιλώντας στις εργασίες του 1ου Συνεδρίου Ελληνικής Βιομηχανίας Τροφίμων, Ποτών και Γαστρονομίας, ανακοίνωσε ότι προωθούνται αποφάσεις που αφορούν στην αύξηση της χρηματοδότησης και την απλοποίηση των διαδικασιών για την ένταξη επιχειρήσεων στο επιδοτούμενο πρόγραμμα του ΕΠΑΝ. Το πρόγραμμα ενισχύει φορείς για την υλοποίηση ενεργειών διάδοσης, καθιέρωσης, διάσωσης της Ελληνικής Παραδοσιακής, Εθνικής, Τοπικής, ή και δημιουργικής Κουζίνας ώστε αυτή να αποτελεί σημαντικό και αναγνωρίσιμο στοιχείο του συνολικού Ελληνικού Τουριστικού Προϊόντος. Οι δράσεις του άρχισαν να υλοποιούνται ύστερα από τις σχετικές ενέργειες που έγιναν από το υπουργείο Τουριστικής Ανάπτυξης και σήμερα - όπως σημείωσε ο κ. Λιάσκος - στο πλαίσιο ενεργοποίησης ενός νέου βελτιωμένου οδηγού προωθούνται ρυθμίσεις που θα απλοποιήσουν τις διαδικασίες, θα αυξήσουν τις χρηματοδοτήσεις, και θα αντιμετωπίσουν τυχόν καθυστερήσεις που υπήρχαν.

Παράλληλα, στα πλαίσια της νέας στρατηγικής για κοινή παρουσία και συνδυασμένη προβολή στο εξωτερικό του ελληνικού τουρισμού και προϊόντων με «όχημα» τη γαστρονομία, αποφασίστηκε να συμμετέχει ο ΟΠΕ με αυτόνομο περίπτερο στις τουριστικές εκθέσεις που παίρνει μέρος ο ΕΟΤ προβάλλοντας τα ελληνικά προϊόντα (όπως κρασί, μαστίχα, ελαιόλαδο, κ.λ.π.) και να πραγματοποιούνται εκδηλώσεις γευσιγνωσίας.

«Η προώθηση της Ελληνικής Κουζίνας και των Ελληνικών Προϊόντων με σεβασμό στη παράδοση και γνώμονα την ποιότητα είναι μονόδρομος για το υπουργείο Τουριστικής Ανάπτυξης και αποτελεί μια από τις άμεσες προτεραιότητες στο τομέα της ανάπτυξης των εναλλακτικών μορφών τουρισμού» όπως τόνισε ο υφυπουργός Τουριστικής Ανάπτυξης κ. Αναστάσιος Λιάσκος.

Διεθνείς τουριστικές εκθέσεις

Οι διεθνείς τουριστικές εκθέσεις που πρόκειται να γίνουν μέχρι το τέλος του χρόνου, τις περισσότερες εκ των οποίων πρόκειται να επισκεφθούν οι τουριστικοί πράκτορες του νομού μας είναι οι εξής:

ΟΚΤΩΒΡΙΟΣ 2005			ΧΩΡΑ
08-16/10/05	SALONE NAUTICO INTERNAZIONALE	ΓΕΝΟΒΑ	ΙΤΑΛΙΑ
12-14/10/05	CIS TRAVEL MARKET	ΑΓ.ΠΕΤΡΟΥΠΟΛΗ	ΡΩΣΙΑ
14-16/10/05	TTG INCONTRI	PIMINI	ΙΤΑΛΙΑ
19-22/10/05	TOUR SALON	ΠΟΖΝΑΝ	ΠΟΛΩΝΙΑ
25-27/10/05	BORSA DEL TURISMO CONGRESSUALE	ΦΛΩΡΕΝΤΙΑ	ΙΤΑΛΙΑ
28-30/10/05	ΔΙΕΘΝΕΣ ΣΑΛΟΝΙ ΤΟΥΡΙΣΜΟΥ	ΜΟΝΤΡΕΑΛ	ΜΟΝΤΡΕΑΛ ΚΑΝΑΔΑΣ

ΝΟΕΜΒΡΙΟΣ 2005			ΧΩΡΑ
02-06/11/05	THE TRAVEL & LEISURE SHOW		
03-06/11/05	PHILOXENIA	ΘΕΣΣΑΛΟΝΙΚΗ	ΕΛΛΑΔΑ
03-06/11/05	FIERACAVALLI	ΒΕΡΟΝΑ	ΙΤΑΛΙΑ
06-11/11/05	ASTA MONTREAL CANADA	ΜΟΝΤΡΕΑΛ	ΚΑΝΑΔΑΣ
08-10/11/05	RESMASSAN	ΣΤΟΚΧΟΛΜΗ	ΣΟΥΗΔΙΑ
14-16/11/05	WORLD TRAVEL MARKET	ΛΟΝΔΙΝΟ	ΗΝΩΜΕΝΟ ΒΑΣΙΛΕΙΟ
16-20/11/05	TOURISTIK CARAVANING	ΛΕΙΨΙΑ	ΓΕΡΜΑΝΙΑ
17-20/11/05	SENIORENMESSE	ΒΙΕΝΝΗ	ΑΥΣΤΡΙΑ
24-27/11/05	CITM (China International Travel Market)	ΚΟΥΝΜΙΓΚ ΠΟΥΝΑΝ	ΚΙΝΑ
25-27/11/05	REISEMARKT INTERNATIONAL	ΚΟΛΩΝΙΑ	ΓΕΡΜΑΝΙΑ
30/11-02/12/05	EIBTM	ΒΑΡΚΕΛΩΝΗ	ΙΣΠΑΝΙΑ

ΔΕΚΕΜΒΡΙΟΣ 2005			ΧΩΡΑ
06-08/12/05	ILTM	ΚΑΝΝΕΣ	ΓΑΛΛΙΑ
06-08/12/05	LUXURY TRAVEL EXPO	ΛΑΣ ΒΕΓΚΑΣ	ΗΠΑ

Τι συμβαίνει αλλού...

■■■ **ΛΕΣΒΟΣ.** Με στελέχη του Επιμελητηρίου Σμύρνης συναντήθηκε ο νομάρχης Λέσβου κ. Παύλος Βογιατζής. Την αποστολή αποτελούσαν ο πρόεδρος του Επιμελητηριακού Ομίλου Σμύρνης Εκρέμ Ντεμιτράς, πρόεδροι Επιμελητηρίων, ο Πρύτανης του Οικονομικού Πανεπιστημίου Σμύρνης και διάφοροι πολικοί παράγοντες. Ο κ. Βογιατζής αφού καλωσόρισε τους τούρκους επιχειρηματίες, υπογράμμισε την αξία της συνάντησης με δεδομένη την πρόταση της ανάληψης της παγκόσμιας έκθεσης EXPO 2015 από τη Σμύρνη, γεγονός που όπως τόνισε ο νομάρχης, εάν ευοδωθεί θα έχει πολλαπλά οφέλη για τους πολίτες και από τις δυο πλευρές του Αιγαίου. Τα μέλη του Επιμελητηρίου Σμύρνης επίσης πραγματοποίησαν επίσκεψη και στο Δήμο Μυτιλήνης.

■■■ **ΣΟΥΦΛΙ.** Το μοναδικό εργοστάσιο παραγωγής μεταξωτού νήματος στην Ευρωπαϊκή Ένωση θα θέσουν σε λειτουργία στο Σουφλί, στο τέλος του χρόνου, Κινέζοι τεχνικοί, οι οποίοι θα μεταφέρουν την τεχνογνωσία της αναπήνισης που έχουν αναπτύξει στη χώρα τους και θα εκπαιδεύσουν τους ντόπιους τεχνίτες στη λειτουργία των μηχανημάτων. Το κόστος για τη λειτουργία του εργοστασίου αναπήνισης στο Σουφλί, ανέρχεται σε 1,9 εκατομμύρια ευρώ, περίπου. Σύμφωνα με τον πρόεδρο της Δημοτικής Επιχείρησης Σηροτροφίας και Μεταξιού Σουφλίου, Δημήτρη Μήτσικα, η σηροτροφία σήμερα στο Σουφλί βρίσκεται σε ένα στάδιο αναβίωσης και για να μπορέσει να αναπτυχθεί θα πρέπει να λειτουργήσει το αναπηγιστήριο ώστε να απορροφήσει την τοπική και όχι μόνο παραγωγή. Η Δημοτική Επιχείρηση Σηροτροφίας έχει αναπτύξει πολλές δραστηριότητες με ερευνητικά ιδρύματα και πανεπιστήμια στην Ελλάδα και το εξωτερικό, προκειμένου να μελετήσει τις ιδιαιτερότητες του κλάδου και τη δυνατότητα μεταφοράς νέας τεχνογνωσίας, ενώ εισάγει και νέες ποικιλίες μουριάς και υβρίδια κουκουλιών από την Κίνα και την Ιαπωνία.

■■■ **ΒΕΛΒΕΝΤΟ.** Το Βελβεντό με το εγχείρημα της κατασκευής του Χιονοδρομικού Κέντρου ανοίγει νέους δρόμους για τον Νομό Κοζάνης και ολόκληρη την Δυτική Μακεδονία. Είναι μία πρωτοποριακή στοχευμένη τουριστική επένδυση που έλειπε από την περιοχή". Αυτό τόνισε κατά την διάρκεια των εγκαινίων των γραφείων της εταιρίας του Χιονοδρομικού Κέντρου Κοζάνης- Βελβεντού ο υπουργός Μακεδονίας –Θράκης κ. Νίκος Τσιαρτσιώνης. Από την πλευρά του ο γενικός γραμματέας της Περιφέρειας κ. Ανδρέας Λεούδης έκανε λόγο για ιστορική στιγμή τονίζοντας ότι η επένδυση στο Βελβεντό είναι σήμερα μια από τις 6 μεγαλύτερες επενδύσεις στην Ελλάδα με προϋπολογισμό 30 εκ. ευρώ και αν ενταχθεί στον αναπτυξιακό νόμο θα υπάγεται κατευθείαν στο γραφείο του πρωθυπουργού. Υπογράμμισε επίσης πως το δύσκολο αυτό εγχείρημα θα ολοκληρωθεί σε δυο με τρία χρόνια και ήδη έχουν ξεκινήσει οι χρονοβόρες διαδικασίες λειτουργίας και αδειοδότησης του. Σημείωσε τέλος ότι γίνεται προσπάθεια οι εταιρείες GARAVENTA & DOPPELMAYER να πεισθούν να αναλάβουν το μάρκετινγκ και το μάνατζμεντ των υπολοίπων χιονοδρομικών κέντρων που λειτουργούν στην Δυτική Μακεδονία, ώστε να ξεφύγουν από την εραστεχνική λειτουργία τους και να φέρουν τον τουρισμό που αρμόζει και αξίζει στην περιοχή.

Θα πραγματοποιηθεί στην Αθήνα στις 17 και 18 Οκτωβρίου

Σημαντικά θέματα στο συνέδριο του ΣΕΤΕ

Θα παρουσιαστεί μελέτη για τους δείκτες ανταγωνιστικότητας του ελληνικού τουρισμού σε σχέση με τους άλλους μεσογειακούς προορισμούς

Θέματα ειδικότερου ενδιαφέροντος πρόκειται να τεθούν στην διάρκεια εργασιών του 4ου συνεδρίου "Τουρισμός και Ανάπτυξη", που διοργανώνει στις 17 και 18 Οκτωβρίου ο Σύνδεσμος Ελληνικών Τουριστικών Επιχειρήσεων (ΣΕΤΕ).

Βασικό θέμα του διήμερου συνεδρίου είναι **«η ανταγωνιστικότητα και η πρόκληση επανατοποθέτησης του ελληνικού τουριστικού προϊόντος»** και στην διάρκειά του θα παρουσιαστεί η μελέτη **"Ανάλυση δεικτών ανταγωνιστικότητας του ελληνικού τουρισμού σε σύγκριση με άλλους μεσογειακούς προορισμούς"**. Η μελέτη αυτή, τα συμπεράσματα της οποίας αναμένονται με έκδηλο ενδιαφέρον, εκπονείται από τον ΣΕΤΕ σε συνεργασία με την εταιρεία συμβούλων THR,. το Turkish Tourism Investors Association, τον Σύνδεσμο Τουριστικών Επιχειρήσεων Κύπρου και το Egyptian Tourism Federation.

Το πρόγραμμα του συνεδρίου, που θα γίνει στην Αθήνα έχει ως εξής:

Δευτέρα, 17 Οκτωβρίου 2005, ξενοδοχείο ΜΕΓΑΛΗ ΒΡΕΤΑΝΙΑ

20:00–22:00
Επίσημο δείπνο με κεντρικό.
Ομιλητής: κ. Δ. Σιούφας, υπουργός Ανάπτυξης
Θέμα: Η ανταγωνιστικότητα της ελληνικής οικονομίας και ο ρόλος του τουρισμού

Τρίτη, 18 Οκτωβρίου 2005, ξενοδοχείο ΑΣΤΗΡ ΠΑΛΑΣ ΒΟΥΛΙΑΓΜΕΝΗ

08:30-09:15
Εγγραφές
09:15-09:20
Χαιρετισμός του Προέδρου του ΣΕΤΕ κ. Στ. Ανδρεάδη
09:20-10:00
Εναρκτήρια ομιλία: κ. Δ. Αβραμόπουλος, υπουργός Τουριστικής Ανάπτυξης
10:00-11:45 **1η Συνεδρία:** Η ανταγωνιστικότητα στον τουρισμό σε παγκόσμιο επίπεδο. Εμπειρίες και κατευθύνσεις πολιτικής για τουριστικούς προορισμούς & επιχειρήσεις.

Εισήγηση-Παρουσίαση
Mr. H. Harvey, Partner, Monitor Group
Συντονιστής
Mr. R. McDonald, Συντάκτης , Economist Intelligence Unit

Πάνελ
κ . Α . Καλογερόπουλος-Στράτης, πρόεδρος ΕΟΤ
Mr. A. El Khadem, Chairman, Egyptian Tourist Authority
Mr. M. Brackenburry, President IFTO
Mr. G. Ihlau, Director, Int Relations TUI
Mr. O. Varlier, President, Turkish Tourism Investors Association (TYD)

11:45-12:15 Διάλειμμα
12:15-13:45 **2η Συνεδρία:** Επανατοποθέτηση τουριστικού προϊόντος Μεσογειακών προορισμών: η περίπτωση του Algarve, Πορτογαλία.

Εισήγηση - Παρουσίαση
Mr. A. Coutts, General Director, ILM Hospitality & Tourism, Πορτογαλία

Συντονιστής
Mrs R. Pappas, δημοσιογράφος Freelance

Πάνελ
Mr. M. Turkmen, Director, BETUYAB, f.Undersecretary of Turkish Tourism Ministry
Mr. M . Wistrand, Managing Director, Golf Plaisir , Σουηδία
Mr. P. Walton, Chief Executive, IAGTO, Αγγλία
Mr. Elhamy El-Zayat, Chairman, Egyptian Tourism Federation
κ. Σ. Πατσαλίδης, γενικός διευθυντής, Cyprus Golf Resorts

14:00-15:30 Γεύμα
15:45-18:30 **3η Συνεδρία:** Παρουσίαση μελέτης "Ανάλυση δεικτών ανταγωνιστικότητας του ελληνικού τουρισμού σε σύγκριση με άλλους Μεσογειακούς προορισμούς"

Εισήγηση - Παρουσίαση
Mr . E . Bordas , THR Barcelona

Συντονιστής
κ. Γ. Δρακόπουλος, γενικός διευθυντής ΣΕΤΕ

Πάνελ
Mrs. N. Koruyan, Secretary General TYD
Mr. H. Zaazu, General Manager, Egyptian Tourism Federation
Mr. V. Bakic, General Manager, Dubrovnik & Neretva County Tourist Board
Dr. M. Barra, Technical Director, Hotels Association of Portugal.

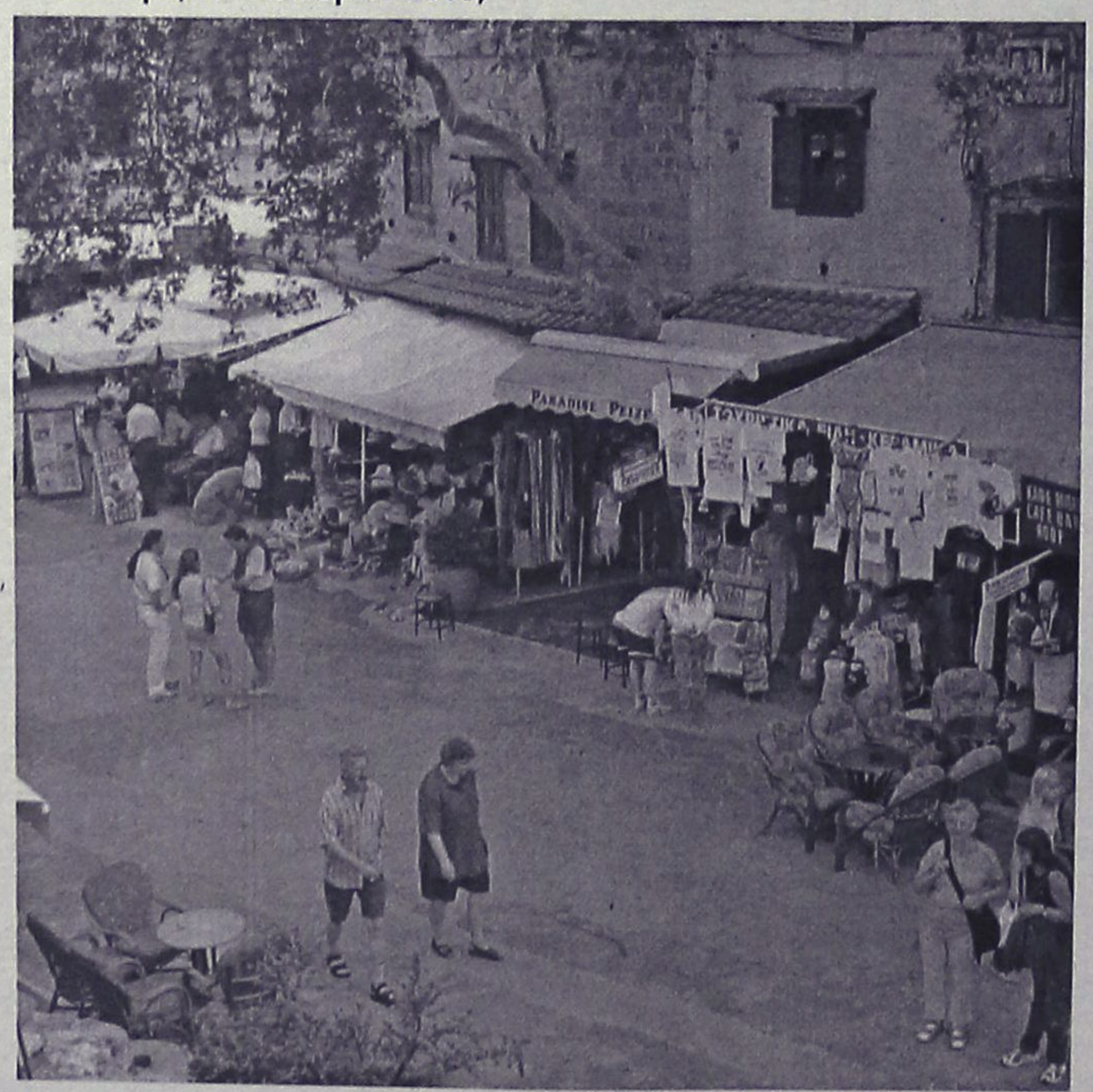

ΝΑΥΤΙΚΗ ΕΤΑΙΡΕΙΑ
ΤΗΛΟΣ 21ος ΑΙΩΝΑΣ
ΠΡΟΓΡΑΜΜΑ SEA STAR
από 1/10/2005

ΔΕΥΤΕΡΑ

	ΑΦΙΞΗ	ΑΝΑΧΩΡΗΣΗ
ΡΟΔΟΣ		08.45
ΤΗΛΟΣ	10.05	14.15
ΝΙΣΥΡΟΣ	14.50	17.30
ΤΗΛΟΣ	18.05	18.20
ΡΟΔΟΣ	19.40	Δ.

ΤΡΙΤΗ

	ΑΦΙΞΗ	ΑΝΑΧΩΡΗΣΗ
ΡΟΔΟΣ		17.00
ΤΗΛΟΣ	18.20	18.30
ΝΙΣΥΡΟΣ	19.10	Δ.

ΤΕΤΑΡΤΗ

	ΑΦΙΞΗ	ΑΝΑΧΩΡΗΣΗ
ΝΙΣΥΡΟΣ		08.00
ΤΗΛΟΣ	08.45	09.00
ΡΟΔΟΣ	10.20	19.00
ΤΗΛΟΣ	20.20	20.30
ΝΙΣΥΡΟΣ	21.10	21.20
ΤΗΛΟΣ	21.50	Δ.

ΠΕΜΠΤΗ
ΚΕΝΟ

ΠΑΡΑΣΚΕΥΗ

	ΑΦΙΞΗ	ΑΝΑΧΩΡΗΣΗ
ΤΗΛΟΣ		09.00
ΡΟΔΟΣ	10.20	Δ.

ΣΑΒΒΑΤΟ

	ΑΦΙΞΗ	ΑΝΑΧΩΡΗΣΗ
ΡΟΔΟΣ		09.00
ΧΑΛΚΗ	10.15	10.30
ΤΗΛΟΣ	11.20	Δ.

ΚΥΡΙΑΚΗ

	ΑΦΙΞΗ	ΑΝΑΧΩΡΗΣΗ
ΤΗΛΟΣ		07.30
ΡΟΔΟΣ	08.50	17.30
ΤΗΛΟΣ	18.50	19.20
ΧΑΛΚΗ	20.15	20.20
ΡΟΔΟΣ	21.30	Δ.

ΠΛΗΡΟΦΟΡΙΕΣ: ΡΟΔΟΣ, ΤΑΡΠΟΝ ΣΠΡΙΝΓΚΣ 44
ΤΗΛ. 2241078052 • ΚΙΝΗΤΟ 6938244523
ΤΗΛΟΣ Τηλ.: 2246044000 ΧΠ1691

ΠΡΑΚΤΟΡΕΙΟ ΤΑΞΙΔΙΩΝ
ΣΑΒΒΑΣ ΣΑΗΣ

ΠΡΟΣΦΕΡΟΥΜΕ
τα φθηνότερα αεροπορικά εισιτήρια για όλο τον κόσμο με όλες τις αεροπορικές πτήσεις

ΑΚΟΜΗ
- BIZA επισκέπτου για ΑΥΣΤΡΑΛΙΑ σε μία μέρα
- Εκδοση διαβατηρίων
- Εκδοση αδειών αυτοκινήτων

ΞΕΝΟΔΟΧΕΙΑ ΣΤΗΝ ΑΘΗΝΑ-ΕΛΛΑΔΑ
PRESIDENT Α' ΚΑΤΗΓΟΡΙΑΣ Λεωφόρος Κηφισίας (έως 31/8)
Μονόκλινο € 73 Δίκλινο € 83 Τρίκλινο € 105
ROYAL OLYMPIC LUX κοντά στο Σύνταγμα (έως 31/10)
Μονόκλινο €95 Δίκλινο € 97 Τρίκλινο € 120
OLYMPIC PALACE Α' ΚΑΤΗΓΟΡΙΑ Σύνταγμα (έως 31/10)
Μονόκλινο € 78 Δίκλινο € 88 Τρίκλινο € 109
ΚΑΝΙΓΚΟΣ 21 Α' ΚΑΤΗΓΟΡΙΑΣ (οδός Κάνιγκος)
(από 1/5 έως 31/12/05)
Μονόκλινο € 78 Δίκλινο € 88
BEST WESTERN ILISIA Α' ΚΑΤΗΓΟΡΙΑΣ ILISIA Μιχαλακοπούλου
(από 1/5 έως 31/12/05)
Μονόκλινο € 84 Δίκλινο € 93 Τρίκλινο € 110
HELLINIS Β' ΚΑΤΗΓΟΡΙΑ ΟΝΑΣΙΟ Συγγρού (έως 31/12)
Μονόκλινο € 48 Δίκλινο € 58 Τρίκλινο € 70
ARETOUSA Β' ΚΑΤΗΓΟΡΙΑΣ Μητροπόλεως - Σύνταγμα (έως 31/10)
Μονόκλινο € 58 Δίκλινο € 76 Τρίκλινο € 100
ASTOR Σύνταγμα (έως 31/10)
Μονόκλινο € 75 Δίκλινο € 97 Τρίκλινο € 115
DORIAN Β' ΚΑΤΗΓΟΡΙΑΣ Ομόνοια
Μονόκλινο € 67 Δίκλινο € 80 Τρίκλινο € 106
POLIS GRAND HOTEL Β' ΚΑΤΗΓΟΡΙΑΣ Πατησίων & Βερανζέρου 10
(έως 30/6)
Μονόκλινο € 74 Δίκλινο € 81 Τρίκλινο €110
ΒΕΡΓΙΝΑ Β' ΚΑΤΗΓΟΡΙΑΣ ΘΕΣ/ΚΗ (κεντρικό) (έως 31/10)
Μονόκλινο € 58 Δίκλινο € 75 Τρίκλινο € 90
ANEMONI KENTRIKO-PEIRAI
Μονόκλινο € 60(έως 10/05) € 65 (10/5-25/10)
Δίκλινο € 70 » € 78 »
Τρίκλινο € 85 » € 94 »

ΣΑΣ ΣΥΜΦΕΡΕΙ ΠΡΙΝ ΚΛΕΙΣΕΤΕ ΟΠΟΥΔΗΠΟΤΕ ΝΑ ΜΑΣ ΕΠΙΣΚΕΦΘΕΙΤΕ
ΠΡΑΚΤΟΡΕΙΟ ΤΑΞΙΔΙΩΝ
ΣΑΒΒΑΣ ΣΑΗΣ
ΤΑΡΠΟΝ ΣΠΡΙΝΓΚΣ 42 (δίπλα στην Τραπ. Πίστεως) • **Τηλ. 39781-3**
ΧΠ127

Για φοιτητές

Δωρεάν πρόσβαση στο Internet

Ισχύει για τους αριστούχους

Δωρεάν πρόσβαση στο Internet μέσω της τεχνολογίας του ADSL παρέχει ο ΟΤΕ από τις 17 Οκτωβρίου στους πρωτεύσαντες φοιτητές. Δεν περιλαμβάνεται το μηνιαίο τέλος σύνδεσης στο Internet που ο φοιτητής θα καταβάλει στον πάροχο της επιλογής του.

Όπως αναφέρεται σε σχετική ανακοίνωση, ο ΟΤΕ επιχορηγεί τον πρώτο εισαχθέντα φοιτητή ή φοιτήτρια σε κάθε τμήμα για το πρώτο έτος και τον πρώτο φοιτητή ή φοιτήτρια κάθε έτους κάθε τμήματος για το αμέσως επόμενο έτος, προσφέροντας δωρεάν το μηνιαίο τέλος ADSL πρόσβασης με ταχύτητα 512/128 Kbps.

Παράλληλα, προσφέρεται το εφάπαξ τέλος ενεργοποίησης στο μισό της τιμής του σύμφωνα με τα εκάστοτε ισχύοντα τιμολόγια. Με βάση τα σημερινά ισχύοντα τιμολόγια ο ενδιαφερόμενος θα καταβάλει το ποσό των 17,50 ευρώ πλέον ΦΠΑ. Επιπλέον, για όποιον επιθυμεί, ο ΟΤΕ θα προσφέρει οικονομικό μόντεμ USB σε τιμή 15 ευρώ πλέον ΦΠΑ.

Στην ανακοίνωση του ΟΤΕ ο διευκρινίζει ότι η χορηγία ισχύει από την στιγμή που θα ενεργοποιηθεί η ADSL πρόσβαση και για ένα ημερολογιακό έτος.

Απαραίτητο είναι οι πρωτεύσαντες φοιτητές και φοιτήτριες να διαθέτουν σταθερή τηλεφωνική γραμμή, εντός του νομού όπου βρίσκεται η έδρα της σχολής τους, είτε στο όνομά τους, είτε στο όνομα του γονέα, εφόσον ζουν μαζί, είτε στο όνομα του εκμισθωτή της κατοικίας, την οποία μισθώνει ο ενδιαφερόμενος.

Στη Ρουμανία

Κρούσμα γρίπης των πτηνών

Πρώτο μέτρο η απαγόρευση του κυνηγιού

Την πρώτη περίπτωση γρίπης των πτηνών σε οικόσιτα πουλιά στο δέλτα του Δούναβη ανακοίνωσε η Ρουμανία. Αποστέλλονται δείγματα προς ανάλυση στη Βρετανία, και επί του παρόντος δεν διευκρινίζεται εάν πρόκειται για το επικίνδυνο στέλεχος H5N1 του ιού.

«Εντοπίσαμε σήμερα τρεις περιπτώσεις οικόσιτων πουλιών που ήταν θετικά στις εξετάσεις για γρίπη των πτηνών» γνωστοποίησε την Παρασκευή ο υπουργός Γεωργίας της Ρουμανίας. «Θα στείλουμε τα δείγματα στη Βρετανία για πλήρη ανάλυση» αρκέστηκε να δηλώσει στους δημοσιογράφους.

Το Reuters επισημαίνει ότι το ρουμανικό υπουργείο Γεωργίας προωθεί απαγόρευση του κυνηγιού ώστε να αποτραπεί η προσέγγιση ανθρώπων με πουλιά υπό το φόβο της γρίπης. Ειδικά στο δέλτα του Δούναβη, όπου εντοπίστηκαν οι τρεις περιπτώσεις, αναμένεται πλήρης απαγόρευση κυνηγιού.

Οι Αρχές της Ρουμανίας παρακολουθούν τα αποδημητικά πουλιά που αρχίζουν να καταφθάνουν από τη Ρώσια, δεδομένου ότι η περιφέρεια της Σιβηρίας έχει πληγεί από τη γρίπη των πτηνών.

Το Βουκουρέστι έχει ήδη απαγορεύσει την εισαγωγή πουλερικών από τη Ρωσία και 14 ακόμη χώρες.

Το στέλεχος H5N1 της γρίπης των πτηνών έχει



«χτυπήσει» μαζικά πληθυσμούς πουλερικών στην Ασία από το 2003.

Τουλάχιστον 63 άνθρωποι έχουν χάσει τη ζωή τους προσβεβλημένοι από τον ιό, που έχει παράλληλα οδηγήσει στη θανάτωση δεκάδων εκατομμυρίων πουλιών.

Τα περισσότερα κρούσματα σε ανθρώπους έχουν συνδεθεί με επαφή με ασθενή πουλιά.

Ωστόσο, ο Παγκόσμιος Οργανισμός Υγείας (ΠΟΥ) έχει προειδοποιήσει ότι ο ιός μπορεί να μεταλλαχθεί σε μία μορφή που να μεταδίδεται από άνθρωπο σε άνθρωπο και σε αυτή την περίπτωση δεν αποκλείεται πανδημία με εκατομμύρια θύματα.

Κοσμούν πακέτα τσιγάρων στον Καναδά

Το ντιζάιν του «κινδύνου»

Πρόκειται να εκτεθούν στο Μουσείο Μοντέρνας τέχνης της Νέας Υόρκης!

Οι ανατριχιαστικές εικόνες κατεστραμμένων ούλων και πνευόμενων που «διακοσμούν» τα πακέτα τσιγάρων στον Καναδά πρόκειται να εκτεθούν στο Μουσείο Μοντέρνας Τέχνης της Νέας Υόρκης (MoMA)) στο πλαίσιο έκθεσης υπό τον τίτλο «Ασφάλεια: Το ντιζάιν του κινδύνου».

Οι προειδοποιητικές σημάνσεις που φιγουράρουν πάνω στα πακέτα των τσιγάρων στον Καναδά και απευθύνονται στους καπνιστές θα εκτεθούν, για πρώτη φορά, στο Μουσείο Μοντέρνας Τέχνης (MoMA) της Νέας Υόρκης, όπως ανακοίνωσε ο υπουργός Υγείας του Καναδά, Ουζάλ Ντοσάνζ.

Πρόκειται για τη σημαντικότερη καλλιτεχνική εκδήλωση που πραγματοποιείται για το ντιζάιν μετά την επαναλειτουργία του περίφημου μουσείου το 2004.

«Το κάπνισμα προκαλεί καρκίνο των πνευμόνων», ένα μήνυμα που συνοδεύεται από την εικόνα ενός μαυρισμένου πνεύμονα, και «το τσιγάρο βλάπτει τα μωρά»



(προειδοποίηση προς τους γονείς καπνιστές), θα είναι μεταξύ των εκθεμάτων στο Μουσείο Μοντέρνας Τέχνης της Νέας Υόρκης.

«Είμαι πολύ υπερήφανος που αυτές οι ετικέτες αναγνωρίστηκαν ως μία από τις πιο πρωτοποριακές ιδέες σε παγκόσμια κλίμακα» δήλωσε ο Υπουργός Υγείας του Καναδά Ουζάλ Ντοσάντζ. Στον Καναδά είναι υποχρεωτική η αναγραφή των κινδύνων που διατρέχουν οι καπνιστές πάνω στα προϊόντα καπνού.

Στην έκθεση, που θα διαρκέσει από τις 16 Οκτωβρίου μέχρι τις 2 Ιανουαρίου, θα παρουσιαστούν 300 αντικείμενα από όλο τον κόσμο, σχεδιασμένα με αποκλειστικό στόχο να προειδοποιούν τους ανθρώπους για διάφορους κινδύνους.

ΚΕΝΤΡΟ ΕΙΔΙΚΩΝ ΘΕΡΑΠΕΙΩΝ ΤΟΥ ΠΑΙΔΙΟΥ ΔΩΔΕΚΑΝΗΣΟΥ

ΚΩΝ/ΝΟΣ ΜΠΑΔΑΝΗΣ - ΣΟΥΖΗ ΓΕΩΡΓΙΛΟΠΟΥΛΟΥ

ΕΡΓΟΘΕΡΑΠΕΥΤΗΣ ΛΟΓΟΠΑΘΟΛΟΓΟΣ
ΠΤΥΧΙΟΥΧΟΣ ΜΕΤΑΠΤΥΧΙΑΚΟ ΑΚΟΥΟΛΟΓΙΑΣ
ΜΕΘΟΔΟΥ BOBATH N.D.T
ΜΕΘΟΔΟΣ PORTAGE
ΑΙΣΘΗΤΗΡΙΑΚΗΣ ΟΛΟΚΛΗΡΩΣΗΣ (S.I.)
ΜΕΤΕΚΠΑΙΔΕΥΣΗ ΣΤΙΣ ΝΕΥΡΟΛΟΓΙΚΕΣ
ΚΑΙ ΚΙΝΗΤΙΚΕΣ ΔΙΑΤΑΡΑΧΕΣ

Αποστόλου Παύλου 84, Ρόδος 85100,
τηλ. / fax (22410)60999/60579

ΧΠ1871/1872

ΑΓΩΓΗ ΛΟΓΟΥ-ΛΟΓΟΘΕΡΑΠΕΙΑ
στο παιδί και τον έφηβο

.....Χρύσα Καραπαναγιώτου-Χατζηδάκη.....
.....Λογοθεραπεύτρια.....
.....Πτυχιούχος Α.Τ.Ε.Ι. Πάτρας.....
Μέλος της Αμερικανικής Ένωσης Λογοπαθολόγων
δέχεται με ραντεβού

Στεφ. Καζούλη 18 & Βενετοκλέων, Ρόδος 85100
τηλ.: 22410 25355 - κιν.: 6972276527
e-mail: karapanagiotou@tee.gr

ΑΕ0135

ΛΟΥΤΣΙΟΥ ΖΑΦΕΙΡΟΥΛΑ

ΨΥΧΟΛΟΓΟΣ - ΠΑΙΔΟΨΥΧΟΛΟΓΟΣ - ΠΑΙΔΑΓΩΓΟΣ

Πτυχιούχος UNIVERSITY OF CENTRAL LANCASHIRE UK,
ΠΑΝΕΠΙΣΤΗΜΙΟΥ ΑΙΓΑΙΟΥ
MSc ΠΑΙΔΟΨΥΧΟΛΟΓΙΑΣ UNIVERSITY OF LONDON
Μέλος της Ενωσης Βρετανών Ψυχολόγων (BPS)

Διάγνωση-Αντιμετώπιση:
✓ Ειδικών Μαθησιακών Δυσκολιών (δυσλεξία - δυσγραφία - δυσαριθμησία)
✓ Υπερκινητικότητας - Διάσπασης προσοχής

Αντιμετώπιση προβλημάτων:
✓ Επιθετικότητας - συστολής - άγχους - κατάθλιψης
✓ Σύναψης - διατήρησης φιλικών σχέσεων
✓ Μειωμένης επιθυμίας για σχολείο - Μειωμένης σχολικής επίδοσης

Συμβουλευτική - Αντιμετώπιση Οικογενειακών προβλημάτων:
✓ Σχέσεις γονέων - γονέων παιδιών - αδελφιών
✓ Διαζύγιο - πένθος - προβλήματα υγείας
✓ Εφηβικής ηλικίας

Ψυχολογική Υποστήριξη - Ψυχοθεραπεία Παιδιών / εφήβων / ενηλίκων για:
✓ Ελλειψη αυτοπεποίθησης - αυτοεκτίμησης - αυτοσεβασμού
✓ Αντιμετώπιση άγχους - κατάθλιψης
✓ Χειρισμό συναισθημάτων - έλεγχο θυμού / παρορμήσεων
✓ Ανάπτυξη κινήτρων για προσωπική -επαγγελματική επιτυχία
✓ Σχέσεις εξάρτησης: ζήλια - ενοχές - παθολογική αγάπη - συγκρούσεις - φόβος μοναξιάς

Δέχεται με ραντεβού τηλ. 2241064841, 6945234100,
Κωνσταντινουπόλεως 48, Ρόδος

ΧΠ2624

ΚΕΝΤΡΟ ΔΙΑΓΝΩΣΗΣ - ΑΠΟΚΑΤΑΣΤΑΣΗΣ ΜΑΘΗΣΙΑΚΩΝ ΔΥΣΚΟΛΙΩΝ ΚΑΙ ΣΥΜΒΟΥΛΕΥΤΙΚΗΣ ΓΟΝΕΩΝ

ΣΤΑΣΙΝΟΠΟΥΛΟΥ ΜΑΡΙΚΑ
Ψυχολόγος - Ψυχοπαιδαγωγός
Πτυχιούχος Πανεπιστημίου Αθηνών & Πανεπιστημίου Ιωαννίνων

✓ Αξιολόγηση Μαθησιακών Δεξιοτήτων και Νοημοσύνης Παιδιών & Εφήβων
✓ Αξιολόγηση Σχολικής Ετοιμότητας Νηπίων για Εισαγωγή στο Δημοτικό Σχολείο
✓ Διάγνωση - Αποκατάσταση Ειδικών Μαθησιακών Δυσκολιών
• *Δυσλεξία* • *Δυσορθογραφία*
• *Δυσγραφία* • *Δυσαριθμησία*
✓ Αξιολόγηση - Αντιμετώπιση Μαθησιακών Δυσκολιών / Χαμηλής Σχολικής Επίδοσης
✓ Μαθησιακή Υποστήριξη Παιδιών με Διαταραχή Ελλειμματικής Προσοχής / Υπερκινητικότητα
✓ Ψυχολογική Υποστήριξη Παιδιών που παρουσιάζουν Δυσκολίες στη Μάθηση
✓ Συμβουλευτική Γονέων

ΔΕΧΕΤΑΙ ΚΑΤΟΠΙΝ ΡΑΝΤΕΒΟΥ
Εθν. Αντίστασης 15, 3ος όροφος
Κιν: 6972 721967

ΑΕ556

Πάντα

Σιδηροπενική-

Παθήσεις του αίματος που έχουν διαιτητικό ενδιαφέρον είναι οι αναιμίες. Πρόκειται για ποσοτικές ή ποιοτικές διαταραχές του αίματος που χαρακτηρίζονται από μείωση της αιμοσφαιρίνης ή του αιματοκρίτη ή και των δύο μαζί κάτω από τα φυσιολογικά όρια που είναι: για τον άνδρα η αιμοσφαιρίνη 14-18 γραμμάρια στα εκατό γραμμάρια αίματος και ο αιματοκρίτης 40-50%, ενώ για τη γυναίκα η αιμοσφαιρίνη 12-16% και ο αιματοκρίτης 36-46%.

Οι αναιμίες οφείλονται σε έλλειψη διαφόρων αιμοποιητικών παραγόντων όπως:

α) Πρωτεΐνες απαραίτητες για τη σύνθεση της σφαιρίνης της αιμοσφαιρίνης.

β) Σίδηρος απαραίτητος για τη σύνθεση της αίμης της αιμοσφαιρίνης.

γ) Χαλκός που επηρεάζει το μεταβολισμό του σιδήρου.

δ) Βιταμίνη Β6 που επηρεάζει ενζυμικά συστήματα.

ε) Βιταμίνη Β9 ή φυλλικό οξύ που μετέχει στη σύνθεση της θυμίνης του DNA.

στ) Βιταμίνη Β12 που έχει δράση παρόμοια του φυλλικού οξέος.

ζ) Βιταμίνη Ε που δρα ως αντιοξειδωτικός παράγων.



Γράφει η
Πετρίδη Κατερίνα
Διατροφολόγος - Κλινικός Διαιτολόγος

Τα κλινικά συμπτώματα των αναιμιών είναι η καταβολή δυνάμεων, η εύκολη κόπωση, η ταχυκαρδία, η ωχρότητα και η θεραπεία τους είναι αιτιολογική, διαιτητική και φαρμακευτική.

ΣΙΔΗΡΟΠΕΝΙΚΗ ΑΝΑΙΜΙΑ
(Iron deficiency anemia)

Η σιδηροπενική αναιμία αποτελεί πολύ συχνό φαινόμενο στις δυτικές κοινωνίες. Η αναιμία αυτή οφείλεται σε έλλειψη σιδήρου και ονομάζεται επίσης υπόχρωμη ή μικροκυτταρική. Η έλλειψη σιδήρου μπορεί να είναι αποτέλεσμα αυξημένων αναγκών όπως στην κύηση και τη γαλουχία, μειωμένης πρόσληψης με την τροφή, κακής απορρόφη-

INEMA

ΙΑΤΡΙΚΟΣ & ΝΟΣΟΚΟΜΕΙΑΚΟΣ ΕΞΟΠΛΙΣΜΟΣ

από το 1988 είμαστε οι μεγαλύτεροι προμηθευτές ΙΑΤΡΙΚΟΥ-ΟΡΘΟΠΕΔΙΚΟΥ & ΝΟΣΟΚΟΜΕΙΑΚΟΥ ΥΛΙΚΟΥ ΣΤΗ ΔΩΔΕΚΑΝΗΣΟΥ

18 χρόνια εμπειρίας Εμπιστεύθειτε μας!











- ΑΝΑΠΗΡΙΚΑ ΚΑΡΟΤΣΙΑ
- ΒΑΔΙΣΤΙΚΑ
- ΟΡΘΟΠΕΔΙΚΑ ΕΙΔΗ
- ΜΠΛΟΥΖΕΣ ΙΑΤΡΙΚΕΣ
- ΚΑΛΤΣΕΣ ΦΛΕΒΙΤΙΔΑΣ
- ΠΕΛΜΑΤΑ
- ΟΡΘΟΠΕΔΙΚΑ ΜΑΞΙΛΑΡΙΑ
- ΚΡΕΒΑΤΙΑ ΝΟΣΟΚΟΜΕΙΑΚΑ
- ΙΑΤΡΙΚΟΣ ΕΞΟΠΛΙΣΜΟΣ και ΑΝΑΛΩΣΙΜΑ
- ΟΡΓΑΝΑ ΧΗΜΕΙΟΥ
- και κάθε άλλο είδος για κατ'οίκο νοσηλεία

ΧΠ1720

ΡΟΔΟΣ: ΛΕΜΕΣΣΟΥ 2 - ΤΗΛ: 22410 32238 www.inema.gr
ΚΩΣ: ΕΛ. ΒΕΝΙΖΕΛΟΥ 38 (παραπ/ρως Αγίας Παρασκευής) - ΤΗΛ: 22420 20048

ΑΚΟΥΣΤΙΚΑ ΒΑΡΗΚΟΪΑΣ

ΑΝΑΛΟΓΙΚΑ - ΠΡΟΓΡΑΜΜΑΤΙΖΟΜΕΝΑ - ΨΗΦΙΑΚΑ

Ακούστε τους ήχους της Ζωής

Στο πληρέστερο Κέντρο Ακουστικών Εφαρμογών στα Δωδεκάνησα. Με τις καλύτερες τιμές και τον καλύτερο διακανονισμό.
Εμπιστευθείτε τους πιο έμπειρους στο χώρο, επιλέγοντας ανάμεσα στους μεγαλύτερους κατασκευαστές ακουστικών βαρηκοίας στον κόσμο.

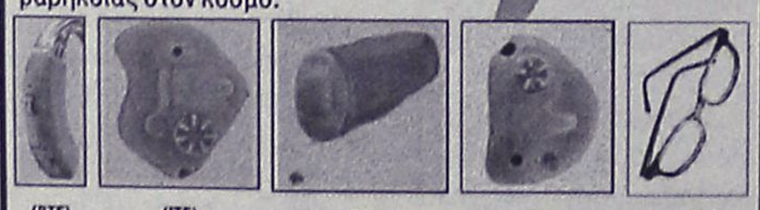

(BTE) (ITE) (CIC) (ITC) (BONE)

BELTONE – STARKEY – HANSATON – UNITRON – SIEMENS
BERNAFON – PHILIPS – COSELGI – REXTON
MICROSON – PURETONE – AUDIFON

KIB
ΚΕΝΤΡΟ ΙΑΤΡΙΚΩΝ ΒΟΗΘΗΜΑΤΩΝ

Εθνικής Αντιστάσεως 18
(πρωην Αννης Μαρίας)
Τηλ: 2241020359 Κιν: 6932748916

Συμβάσεις με όλα τα ταμεία.
Ειδικές τιμές ΟΓΑ

ΧΠ2597

ΟΡΘΟΠΕΔΙΚΑ - ΙΑΤΡΙΚΑ
ΧΑΡΙΤΟΣ



Ορθοπεδικά είδη & κατασκευές

Εξοπλισμός Ιατρείου & αναλώσιμα



Είδη νοσηλείας κατ' οίκον & μηχανήματα οξυγονοθεραπείας

Ακουστικά Βαρηκοΐας



ΕΛΕΥΘ. ΒΕΝΙΖΕΛΟΥ 6 (Δίπλα στη Ροδιακή Έπαυλη) - ΡΟΔΟΣ
Τηλ.: 22410 24112 Fax: 22410 75969 e-mail: orken@rho.forthnet.gr

ΧΠ2597

με υγείαν...

μεγαλοβλαστική αναιμία

σης στο λεπτό έντερο, αδυναμίας χρησιμοποίησης από τα αιμοποιητικά όργανα ή να είναι αποτέλεσμα απωλειών λόγω αιμορραγίας ή αιμοσφαιρινουρίας. Δεδομένου ότι οι ημερήσιες ανάγκες σε σίδηρο είναι σχετικά μι-κρές δηλαδή 5-10 χ.γρ. στον άνδρα και 10-30 χ.γρ. στη γυναίκα, δεν δημιουργείται πρόβλημα με τη συνήθη διατροφή. Αν διαπιστωθεί σιδηροπενική αναιμία εφαρμόζεται όπου είναι δυνατόν αιτιολογική θεραπεία και συμπωματική διαιτητική και φαρμακευτική αγωγή. Η διαιτητική αγωγή περιλαμβάνει διαιτολόγιο πλούσιο σε σιδηρούχες τροφές σύμφωνα με τον πίνακα.

Μεγάλη περιεκτικότητα σιδήρου συναντάμε στο κόκκινο κρέας, τα ψάρια και τα πουλερικά, όπου το μεγαλύτερο ποσοστό του σιδήρου (50-60%) σε αυτά τα τρόφιμα είναι εύκολα απορροφήσιμο. Σίδηρος συναντάται επίσης και σε φυτικά προϊόντα όπως τα φρούτα, τα λαχανικά (ιδιαίτερα τα πράσινα φυλλώδη λαχανικά) και τα δημητριακά. Ωστόσο, στα φυτικά προϊόντα ο σίδηρος βρίσκεται σε μορφή με την οποία δύσκολα απορροφάται ή απορροφάται σε μικρό ποσοστό.

Παρεμπόδιση της απορρόφησης του "φυτικού" σιδήρου, έχει παρατηρηθεί από παράγοντες όπως οι πολυφαινόλες, συμπεριλαμβανομένης της τανίνης (που βρίσκεται στο τσάι), το οξαλικό οξύ (στο σπανάκι, την σοκολάτα, το τσάι), το EDTA (ένα συντηρητικό τροφίμων). Μερικοί από τους διατροφικούς παράγοντες που εμπλέκονται στον μεταβολισμό του "φυτικού" σιδήρου και βοηθούν στην απορρόφησή του είναι το ασκορβικό οξύ (βιταμίνη C), το κιτρικό οξύ, η φρουκτόζη και η σορβιτόλη καθώς και το κόκκινο κρέας, τα ψάρια και τα πουλερικά όταν καταναλώνονται παράλληλα με τα φυτικά προϊόντα.

Απαραίτητη είναι λοιπόν η κατανάλωση φρέσκων, μη κατεργασμένων τροφίμων πλούσιων σε σίδηρο, με τον κατάλληλο συνδυασμό ώστε να προσλαμβάνεται η επαρκής ποσότητα σιδήρου σε μορφή εύκολα απορροφήσιμη για να καλύπτονται οι ημερήσιες ανάγκες του οργανισμού.

Το ανθρώπινο σώμα περιέχει περίπου 2 με 4 γραμμάρια σιδήρου. Η συνολική ποσότητα του σιδήρου σε έναν οργανισμό δεν σχετίζεται μόνο με το βάρος του ατόμου αλλά και με ένα πλήθος φυσιολογικών καταστάσεων όπως η ηλικία, το φύλο, εγκυμοσύνη και το στάδιο της ανάπτυξης. Ανάλογα λοιπόν με αυτές τις παραμέτρους κυμαίνονται και οι διαιτητικές απαιτήσεις του οργανισμού σε σίδηρο.

ΜΕΓΑΛΟΒΛΑΣΤΙΚΗ ΑΝΑΙΜΙΑ (Megaloblastic anemia)

Ονομάζεται και μακροκυτταρική και οφείλεται σε έλλειψη βιταμίνης Bl2 (κοβαλαμίνη) ή βιταμίνης B9 (φυλλικό οξύ) ως αποτέλεσμα μειωμένης πρόσληψης, κακής απορρόφησης ή αυξημένων αναγκών. Η μεγαλοβλαστική αναιμία εκδηλώνεται με τα γενικά συμπτώματα της αναιμίας που προαναφέρθηκαν και επί πλέον με γαστρεντερικές και νευρολογικές διαταραχές. Οι ημερήσιες ανάγκες σε βιταμίνη Bl2 είναι μόλις 1 έως 2 μ.γρ. ή γρ και σε φυλλικό οξύ 100 έως 200 μ.γρ. ή γρ που καλύπτονται εύκολα με τη συνήθη διατροφή. Η θεραπεία των μεγαλοβλαστικών αναιμιών είναι διαιτητική και φαρμακευτική. Η χορήγηση φυλλικού οξέος σε ασθενείς με μεγαλοβλαστική αναιμία επιφέρει μια θεαματική ανάρρωση. Το φυλλικό οξύ, όμως δεν αντικαθιστά την βιταμίνη B12 στη θεραπεία της κακοήθους αναιμίας. Παρόλο που η έλλειψη του επιβαρύνει, συνήθως, την κακοήθη αναιμία ωστόσο μόνο η B12 θεραπεύει ή εξαφανίζει τα νευρολογικά συμπτώματα.

Τροφή πλούσια σε βιταμίνη Bl2 είναι το συκώτι και τροφές πλούσιες σε φυλλικό οξύ είναι

- *το συκώτι, τα νεφρά,*
- *το γάλα, τα αυγά,*
- *τα δημη-τριακά (από ολικό αλεύρι σιταριού), τα καρύδια,*
- *η σόγια,*
- *τα λαχανικά (σέλινο, μπάμιες, μπιζέλια, πράσα, λάχανο, κουνουπίδι, μαρούλι, σπανάκι) και*
- *τα φρούτα (αβοκάντο, ανανάς, πορτοκάλι, φράουλα).*

Περίπτωση κακής απορρόφησης των βιταμινών αυτών στο έντερο αντιμετωπίζεται με την παρεντερική χορήγησή τους.

ΚΑΤΑΤΑΞΗ ΤΡΟΦΩΝ ΑΝΑΛΟΓΑ ΜΕ ΤΗΝ ΑΦΟΜΟΙΩΣΙΜΟΤΗΤΑ ΤΟΥ ΣΙΔΗΡΟΥ ΤΟΥΣ

ΥΨΗΛΗ	ΚΑΛΗ	ΕΛΑΧΙΣΤΗ	ΜΗΔΕΝΙΚΗ	ΣΥΜΠΛΗΡΩΜΑ
Βοδινό	Μαύρη ζάχαρη	Σπαράγγια	Τυρί	Συκώτι αποξηρ.
Νεφρά	Μύδια	Φασόλια	Λίπη	Γλυκονικός σίδηρος
Χαβιάρι	Ξερά φρούτα	Φακές	Λάδια	Ηλεκτρικός σίδηρος
Κοτόπουλο	Κρόκος αβγού	Φιστίκια	Φρούτα	Θεϊκός σίδηρος
Κακάο σκόνη	Ξηροί καρποί	Μπιζέλια	Κονσέρβες	Φουμαρικός σίδηρος
Ψάρια	Χοιρινό	Γαλοπούλα	Λαχανικά	Μαγιά μπύρας
Συκώτι	Αρνί	Γογγύλια	Ζάχαρη	Φύκια
Πορτοκάλια		Ασπράδια	Γιαούρτι	
Τσάι		Σπανάκι		
Όστρακα				
Πατάτες				
Ρύζι				
Σόγια				
Ηλιόσποροι				
Σιτάρι				

Πώς η διατροφή επηρεάζει τον ψυχισμό μας

Ετοιμάζεστε να πάτε σε μια συνέντευξη εργασίας και θέλετε να είστε ενεργητικοί αλλά όχι πανικόβλητοι; Εργάζεστε σκληρά και φοβάστε ότι θα σας εγκαταλείψουν οι δυνάμεις σας την πιο κρίσιμη στιγμή της ημέρας; Μάθετε πώς η διατροφή επηρεάζει τη διάθεσή μας και επιλέξτε το κατάλληλο φαγητό για την κατάλληλη περίσταση!

Πώς η διατροφή επηρεάζει τη διάθεσή μας;

Ό,τι τρώμε επιδρά στον ψυχισμό μας με δύο βασικούς τρόπους. Υπάρχουν 30 έως 40 χημικές ουσίες στον εγκέφαλό μας που ονομάζονται νευροδιαβιβαστές και χρησιμοποιούνται από τα περίπου δέκα εκατομμύρια εγκεφαλικά μας κύτταρα. Πέντε με έξι νευροδιαβιβαστές επηρεάζονται από τις τροφές που καταναλώνουμε. Τα τρόφιμα που είναι πλούσια σε υδατάνθρακες , όπως είναι το ψωμί, και οι διάφοροι σπόροι, περιέχουν το αμινοξύ τρυπτοφάνη, το οποίο μέσα από μια σειρά αντιδράσεων παράγει σεροτονίνη. Η σεροτονίνη είναι η χημική ουσία που ηρεμεί το σώμα μας. Συνεπώς, εάν επιθυμούμε να χαλαρώσουμε μπορούμε να φάμε τροφές που είναι πλούσιες σε υδατάνθρακες. Εάν, αντιθέτως χρειαζόμαστε ενέργεια, η κατάλληλη τροφή είναι εκείνη που περιέχει , πρωτεΐνη, καθώς οι πρωτεΐνες έχουν υψηλή περιεκτικότητα του αμινοξέος τυροσίνη. Η τυροσίνη ωθεί τον εγκέφαλο να παραγάγει νορεπινεφρίνη και ντοπαμίνη, χημικές ουσίες που χαρίζουν ενέργεια και κρατούν τον οργανισμό σε εγρήγορση.

ΚΕΝΤΡΟ ΛΟΓΟΘΕΡΑΠΕΙΑΣ
Αποκατάσταση άρθρωσης, φωνολογίας και γλωσσικών δεξιοτήτων

✓ Δυσαρθρία - Δυσλαλία - Αφασία
✓ Καθυστέρηση ομιλίας - Δυσλεξία
✓ Τραυλισμός - Ταχυλαλία - Βαρηκοΐα
✓ Εγκεφαλική Παράλυση - Νοητική καθυστέρηση
✓ Αυτισμός - Σύνδρομο Down

ΠΑΠΑΧΡΙΣΤΟΔΟΥΛΟΥ ΑΣΤΕΡΟΠΗ
ΛΟΓΟΠΕΔΙΚΟΣ
Δέχεται με ραντεβού
Κων. Παλαιολόγου 6, Τηλ.: 2241039756, Κιν.: 6944719958

ΧΡΥΣΙΔΗ Ν. ΚΑΛΛΙΟΠΗ
Χειρουργός Οδοντίατρος
(Πτυχιούχος Πανεπιστημίου Αθηνών)
Δέχεται καθημερινά με ραντεβού
(εκτός Σαββάτου)
09.00-13.00, 17.00-20.00
Μεγάλου Κωνσταντίνου 36 (Ισόγειο)
Τηλ.: 2241024171, Κιν. 6977963848
ΑΕ831

ΚΕΝΤΡΟ ΥΠΟΣΤΗΡΙΞΗΣ ΨΥΧΟΛΟΓΙΚΩΝ ΠΡΟΒΛΗΜΑΤΩΝ
ΣΙΑΓΚΑ ΚΩΝΣΤΑΝΤΙΝΑ
ΨΥΧΟΛΟΓΟΣ
Απόφοιτος Αριστοτελείου Πανεπιστημίου Θεσσαλονίκης
τηλ. 6945557447
ΚΥΠΡΙΩΤΗ ΑΛΕΞΙΑ
ΨΥΧΟΛΟΓΟΣ
ΨΥΧΟΛΟΓΟΣ ΥΓΕΙΑΣ
Απόφοιτος Πανεπιστημίου Κρήτης, MSC Surrey University of England
τηλ. 6944717520
Δέχονται κατόπιν ραντεβού
Στεφ. Καζούλη 18-1ος όροφος
τηλ. 2241022102
ΧΠ2763

ΧΡΙΣΤΙΝΑ ΣΑΒΒΑΚΗ-ΓΚΡΑΝΖΑΝ
Κλινική Ψυχολόγος
Πτυχιούχος Γαλλίας
Μεταπτυχιακή εκπαίδευση (Dess) στην Κλινική Ψυχολογία Ενηλίκου-Εφήβου & Παιδιού
ψυχολογικό εργαστήρι
Για τον ενήλικο
-Ψυχολογική αξιολόγηση & διάγνωση
-Ψυχολογική υποστήριξη
-Συμβουλευτική ατόμου, ζεύγους, οικογένειας
-Ψυχοδυναμική ψυχοθεραπεία
-Ομάδες αυτογνωσίας μέσα από την τέχνη
Για το παιδί
-Αξιολόγηση νοητικής & συναισθηματικής σφαίρας προσωπικότητας
-Διάγνωση μαθησιακών δυσκολιών & διαταραχών συμπεριφοράς
-Ψυχοθεραπεία μέσω παιχνιδιού & εικαστικών
κωνσταντίνου υδραίου 24
τηλ. 2241077350, κιν. 6937684251
δέχεται με ραντεβού
ΧΠ1511

ΑΠΟΚΑΤΑΣΤΑΣΗ ΝΕΥΡΟΛΟΓΙΚΩΝ ΠΑΘΗΣΕΩΝ
ΑΝΑΣΤΑΣΙΟΣ Η. ΜΑΝΕΤΤΑΣ
ΦΥΣΙΟΘΕΡΑΠΕΥΤΗΣ
Bobath/NDT
Ειδικευμένος στο πανεπιστημιακό νοσοκομείο της Βέρνης Insel Spital στην αποκατάσταση των κινητικών και αισθητηριακών διαταραχών μετά από παθήσεις και κακώσεις του νευρικού συστήματος. Πτυχιούχος της μέθοδου Bobath.
Πρώιμη και χρόνια αποκατάσταση μετά από:
- **Αγγειακά εγκεφαλικά επεισόδια**
- **Κρανιοεγκεφαλικές κακώσεις**
- **Πολλαπλή σκλήρυνση**
- **Παθήσεις και κακώσεις των περιφερικών νεύρων**
- **Εγκεφαλική παράλυση**
- **Νευρολογικά συμπτώματα από το αυχενικό σύνδρομο και την παθολογία της οσφύος**
- **Συγγενείς και τραυματικές κακώσεις του νωτιαίου μυελού**

Θεραπεία κατ'οίκον
Ολυμπίας 2, Ρόδος 85100 • Τηλ. 2241023188 • Κιν. 6946685197
ΑΓ3398(Β)

PELLOS TRAVEL
Α. ΠΑΠΑΣΑΒΒΑΣ
ΠΟΙΟΤΗΤΑ-ΟΡΓΑΝΩΣΗ-ΕΓΓΥΗΣΗ

ΕΚΔΡΟΜΕΣ ΟΚΤΩΒΡΙΟΥ-ΝΟΕΜΒΡΙΟΥ

ΚΡΟΥΑΖΙΕΡΕΣ ΟΚΤΩΒΡΙΟΥ

○ Με το κρουαζιερόπλοιο AQUAMARINE 23.000τόνων
8/9ΗΜΕΡΗ ΕΚΔΡΟΜΗ LOUIS HELLENIC CRUISE
24/10 – 01/11 ΘΗΣΑΥΡΟΙ ΤΗΣ ΔΥΤΙΚΗΣ ΜΕΣΟΓΕΙΟΥ
ΠΑΤΡΑ-ΜΑΛΤΑ-ΤΥΝΙΔΑ (Λα Γκουλέτ)- ΜΙΝΟΡΚΑ, ΝΙΚΑΙΑ/ΜΟΝΤΕ ΚΑΡΛΟ, ΛΙΒΟΡΝΟ/ΦΛΩΡΕΝΤΙΑ, ΝΑΠΟΛΗ/ΠΟΜΠΗΙΑ,ΜΕΣΣΙΝΑ/ΤΑΟΡΜΙΝΑ, ΠΕΙΡΑΙΑΣ
Από 780 € το άτομο - 50% ΕΚΠΤΩΣΗ στον δεύτερο επιβάτη!!!
.... και τα παιδιά μέχρι 17 ετών ΔΩΡΕΑΝ!!!!

○ RELAX ΜΑΡΜΑΡΙΣ
Διήμερα – Τριήμερα αργία 28ης Οκτωβρίου ΑΠΟ 95 † Ξενοδοχείο Elegance 5*****, Aqua Maris 5*****,Anemon 4**** , Blue Bay 4**** κ.α. με ημιδιατροφή, πλούσιο μπουφέ, Χαμάμ, Spa, πισίνες ORIENTAL στο ξενοδοχείο. Προαιρετικες εκδρομες στο PAMUKALE και στο FETIYE- DACIA-Λιβίσι.
ΤΙΜΗ ΑΠΟ 95 € το άτομο με ημιδιατροφή.
Αναχωρήσεις με καταμαράν: Παρασκευή 28 Οκτωβρίου ώρες 08:00, 13:00, 16:00
Σάββατο 29 Οκτωβρίου ώρες 08:00 και 16:00
Επιστροφές με καταμαράν: Κυριακή 30 Οκτωβρίου ώρα 16:00
Δευτέρα 31 Οκτωβρίου ώρες 08:00 και 16:00

○ ΚΩΝΣΤΑΝΤΙΝΟΥΠΟΛΗ
ΕΚΔΡΟΜΗ1η 25/10 -30/10
ΕΚΔΡΟΜΗ 2η 3/11 – 8/11

○ 6ΗΜΕΡΗ ΕΚΔΡΟΜΗ
ΜΑΡΜΑΡΙΣ-ΣΜΥΡΝΗ-ΕΦΕΣΣΟΣ-ΚΩΝΣΤΑΝΤΙΝΟΥΠΟΛΗ-ΠΡΟΥΣΑ-ΠΡΙΓΚΗΠΟΝΗΣΣΑ
ΤΙΜΗ 275 ΕΥΡΩ ΤΟ ΑΤΟΜΟ ΜΕ ΦΑΓΗΤΟ.

○ 3ΗΜΕΡΗ ΑΕΡΟΠΟΡΙΚΗ ΕΚΔΡΟΜΗ 5/11 – 7/11
ΜΥΤΙΛΗΝΗ ΑΓΙΟΣ ΡΑΦΑΗΛ-ΠΕΤΡΑ-ΜΟΛΥΒΟΣ ΜΑΝΤΑΜΑΔΕΣ
ΑΝΑΧ. 5/11 ΜΕ ΟΑ ΣΤΙΣ 14.55 ΜΜ ΣΑΒΒΑΤΟ
ΕΠΙΣ.7/11 ΜΕ ΟΑ ΣΤΙΣ 08:15 ΤΟ ΠΡΩΙ
ΤΙΜΗ ΕΚΠΛΗΞΗ!!!

○ 10/11 – 20/11
11ΗΜΕΡΗ ΑΚΤΟΠΛΟΙΚΗ ΓΥΡΟΣ ΙΤΑΛΙΑΣ
ΡΩΜΗ-ΦΛΩΡΕΝΤΙΑ-ΒΕΝΕΤΙΑ-ΣΙΕΝΑ-ΑΝΚΩΝΑ-ΠΟΜΠΗΙΑ-ΝΑΠΟΛΙ-ΜΠΑΡΙ
ΜΟΝΟ ΜΕ 640 ΕΥΡΩ ΤΟ ΑΤΟΜΟ
ΜΕ ΣΟΥΠΕΡ ΦΑΣΤ ΣΕ 4ΚΛΙΝΕΣ ΚΑΜΠΙΝΕΣ Ξ/Δ 4 ΑΣΤΕΡΩΝ ΜΕ ΦΑΓΗΤΟ-ΜΕΤΑΦΟΡΕΣ-ΞΕΝΑΓΗΣΕΙΣ

○ 20/11 – 27/11 8ΗΜΕΡΗ
ΖΑΚΥΝΘΟΣ-ΓΥΡΟΣ ΠΕΛΟΠΟΝΝΗΣΟΥ
2 διανυκτερεύσεις Ζάκυνθο, 1 διανυκτέρευση Καλαμάτα, 1 διανυκτέρευση Μονεμβασιά,
1 διανυκτέρευση Ναύπλιο, 1 διανυκτέρευση Αθήνα

○ 27/10 – 30/10 4ΗΜΕΡΗ
ΣΜΥΡΝΗ-ΕΦΕΣΣΟΣ-ΚΟΥΣΑΝΤΑΣΙ
ΜΟΝΟ ΜΕ 165 ευρώ ΜΕ ΦΑΓΗΤΟ
11/11 – 18/11
ΓΥΡΟΣ ΕΛΛΑΔΟΣ
ΡΟΔΟΣ-ΠΑΤΡΑ-ΑΓΡΙΝΙΟ-ΜΕΣΟΛΟΓΓΙ-ΙΩΑΝΝΙΝΑ-ΜΕΤΕΩΡΑ-ΘΕΣΣΑΛΟΝΙΚΗ-ΣΟΥΜΕΛΑ-ΛΑΡΙΣΑ-ΠΕΙΡΑΙΑΣ-ΡΟΔΟΣ

○ ΤΕΤΡΑΗΜΕΡΗ ΕΚΔΡΟΜΗ (27/10- 30/10) ΜΑΡΜΑΡΙΣ-ΦΕΤΙΓΙΕ-ΚΑΣ-ΜΥΡΑ(ΑΓΙΟΣ ΝΙΚΟΛΑΟΣ) ΛΙΒΙΣΙ-ΑΤΤΑΛΕΙΑ ΤΙΜΗ ΕΚΠΛΗΞΗ!!!!!

○ 27/10 – 01/11
6ΗΜΕΡΗ ΕΚΔΡΟΜΗ
ΣΥΡΟΣ–ΤΗΝΟΣ- ΜΥΚΟΝΟΣ
ΑΝΑΧΩΡΗΣΗ 27/10/05 ΠΕΜΠΤΗ ΣΤΙΣ 19.00 ΜΜ ΤΟ ΒΡΑΔΥ *ME BLUE STAR FERRIES*
ΕΠΙΣΤΡΟΦΗ 1/11/05 ΤΡΙΤΗ ΣΤΙΣ 07.00 ΤΟ ΠΡΩΙ *ME BLUE STAR FERRIES*
ΠΕΡΙΛΑΜΒΑΝΟΝΤΑΙ: Εισιτήρια Ρόδος- Σύρος- Τήνος –Μυκονος- Ρόδος σε Γ' θέση - Ξενοδοχεία με πρωινό - Μεταφορές – 3 διανυκτερεύσεις - Εκδρομές- Ταξιδιωτική ασφάλεια – Συνοδός γραφείου- Φ.Π.Α.
ΔΕΝ ΠΕΡΙΛΑΜΒΑΝΟΝΤΑΙ: Είσοδοι σε αρχαιολογικούς χώρους - Διασκέδαση
ΤΙΜΗ 195 ευρώ ΤΟ ΑΤΟΜΟ

Διαθέτουμε επίσης:
Εισιτήρια με ΟΑ, AEGEAN και CHARTER. Ακτοπλοϊκά εισιτήρια. Ειδικά πακέτα για μεμονωμένους, συλλόγους, νεόνυμφους για Ελλάδα, Κύπρο, Τυνησία, Αίγυπτος, Μαρόκο, Ιταλία, Αγγλία, Γαλλία κ.ά.

ΓΙΑ ΠΕΡΙΣΣΟΤΕΡΕΣ ΠΛΗΡΟΦΟΡΙΕΣ, ΚΡΑΤΗΣΕΙΣ ΚΑΙ ΑΝΑΛΥΤΙΚΑ ΠΡΟΓΡΑΜΜΑΤΑ ΣΤΟ ΠΡΑΚΤΟΡΕΙΟ ΓΕΝΙΚΟΥ ΤΟΥΡΙΣΜΟΥ:

PELLOS TRAVEL Α. ΠΑΠΑΣΑΒΒΑΣ - TOUR OPERATOR
ΛΕΩΦΟΡΟΣ ΚΑΛΛΙΘΕΑΣ 125, ΦΑΛΗΡΑΚΙ, ΡΟΔΟΣ
ΤΗΛ: 2241087615, 2241052276 FAX: 2241087616
E.mail: pellostravel@rho.fortnet.gr • www.pellostravel.gr

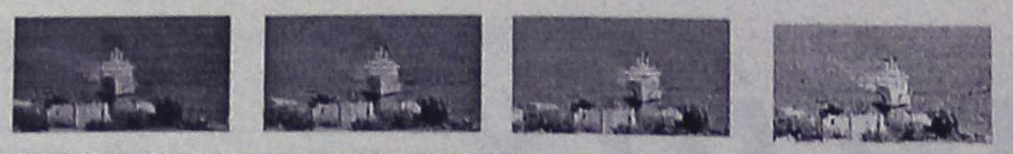

κάθε λιμάνι
Ειδήσεις, γεγονότα, προβληματισμοί

Η νόσος του... καλαμοκαβαλαρισμού



Τα γεγονότα των τελευταίων ημερών με «παραινέσεις» και καταγγελίες προπηλακισμού, έρχονται από πολύ μακριά. Από την εποχή που κάποιος αρχίζει να πιστεύει πως «μόνον αυτός» είναι ικανός να... σώσει το νησί (τη πόλη, το κράτος, την ομάδα, το κόμμα κ.τ.λ.). Και δυστυχώς, αυτό το πιστεύουν πολλοί για τον εαυτό τους. Δυστυχώς, πρόκειται για μια ψυχική νόσο η οποία δεν μπορεί να θεραπευτεί από μόνη της και ο ασθενής χρειάζεται οπωσδήποτε ιατρικής φροντίδας από αρμόδιους επιστήμονες.

Η ασθένεια λέγεται «καλαμοκαβαλαρισμός», όρος που εφευρέθηκε από τον πρώην υπουργό Κώστα Σκανδαλίδη και δεν απαντάτε μόνο στη Κάλυμνο αλλά σε όλο το πλανήτη. Θα πρέπει ωστόσο να παραδεχθούμε (γιατί να κρύψομεν άλλωστε) ότι η ασθένεια αυτή κάνει θραύση στη χώρα μας, όπου από παλαιοτάτων χρόνων έβριθε σωτήρων (ίσως γι' αυτό δεν έχει σωθεί η ίδια). Ο ασθενής που πάσχει από καλαμοκαβαλαρισμό, δεν έχει γνώση της ασθένειάς του και έτσι δεν την καταπολεμά. Ως εκ τούτου η ασθένεια παίρνει καλπάζουσα μορφή, με αποτέλεσμα να περιπίπτει πολλές φορές σε κατάσταση «Μεγαλεξανδρισμού» που είναι και η βαρύτερη μορφή της νόσου. Μια προσεκτική ματιά γύρω μας, πείθει και τον πλέον δύσπιστο -μη ασθενή αυτής της νόσου- ότι ο καλαμοκαβαλαρισμός πλήττει ιδιαιτέρως σφοδρά, άτομα που ρέπουν προς το ηγετηλίκι, πιστεύουν ότι γνωρίζουν τα πάντα, έχουν λύσεις για όλα, σε πολλές περιπτώσεις αισθάνονται αδικημένοι από τη ζωή και «την κακούργα την καινωνία» και όλοι οι συμπολίτες τους και η (κακούργα) κοινωνία τους χρωστούν μια θέση στο βάθρο των (εθνικών ή τοπικών) ευεργετών.

Είναι δηλαδή αυτό που η επιστήμη ονομάζει «κλινική περίπτωση».

Μια από τις παρενέργειες της ασθένειας, εκδηλώνεται όταν ο ασθενής αποκτήσει μια κάποια εξουσία. Τότε εκδηλώνεται πολλές φορές και το σύνδρομο που ονομάζεται «ξέρεις ποιός είμαι'γω».

Το «ξέρεισποιόςείμαι'γω» δύναται να εμφανιστεί και σε άτομα που δείχνουν απολύτως υγιή ψυχικά (νορμάλ), σε περιπτώσεις που κάποιος προσπαθήσει να κάνει κάτι που δεν τους αρέσει και αρνηθεί να συμμορφωθεί παρά τις περί του αντιθέτου υποδείξεις τους.

Βαριές μορφές της ασθένειας συναντούμε δυστυχώς σε ανθρώπους που ηγούνται μιας χώρας, ενός κόμματος, μιας παράταξης, ενός δήμου, μιας νομαρχίας ή έστω ενός «φιλοπρόοδου και εκπολιτιστικού συλλόγου» μικρότατου χωριού. Αρκεί μόνο να είναι οι επικεφαλείς.

Παρά τις προσπάθειες της επιστήμης, κανένα φαρμακευτικό παρασκεύασμα δεν μπορεί να καταπολεμήσει την ασθένεια και να βοηθήσει τον ασθενή να δει ποιος ήτανε, ποιός είναι, τι ήθελε να κάνει και τι πραγματικά κάνει. Δυστυχώς, ούτε η ομοιοπαθητική μπορεί να προσφέρει σημαντική βοήθεια.

Για παράδειγμα: Αν ένας δήμαρχος (εντελώς τυχαία) περιπέσει σε καλομοκαβαλαρισμό, τα συμπτώματα δεν υποχωρούν όσο κι αν ένας πολιτικός του αντίπαλος τον βομβαρδίσει με ιούς της ίδιας ασθένειας από την οποία πάσχει. Τουναντίον, η ασθένεια οξύνεται και σύντομα φθάνουν και οι δυό τους σε παραληρηματική κατάσταση.

Όπως έχει αποδειχθεί εμπειρικά στη πάροδο των αιώνων, η μόνη βοήθεια που μπορεί να τους δοθεί είναι η χλεύη και η αδιαφορία. Σκληρή η μέθοδος ίασης, αλλά –δυστυχώς- η μοναδική. Οι πολίτες έχουν υποχρέωση να βοηθούν τους συνανθρώπους τους πάσχοντες από καλαμοκαβαλαρισμό, χλευάζοντας τους Μεγαλεξανδρισμούς τους και αδιαφορώντας για τις σωτήριες ιδέες και ενέργειές τους. Σκληρή η μέθοδος, αλλά αναγκαστική.

Κοντολογίς, είναι ανθρώπινο καθήκον μας να βοηθήσουμε τους καημένους τους αρρώστους. Μπορεί στην αρχή να δούμε να μπλαβίζει το πρόσωπό τους, να ουρλιάζουν, να χτυπούν και να χτυπιώνται, να βρίζουν και να καταριώνται αλλά να είστε βέβαιοι για το αποτέλεσμα. Θα τους σώσουμε από την αρρώστια και μια μέρα θα μας ευγνωμονούν.

Ε, κι αν δεν σώσουμε αυτούς, θα έχουμε σωθεί οι ίδιοι από την τρέλα τους. Κάτι δεν είναι κι αυτό;

Χωρίς Τ.V. η Ψέριμος

Η παρακάτω επιστολή εστάλη στην εφημερίδα "Ελευθεροτυπία" και δημοσιεύθηκε στις 6-10-2005. Και αποδεικνύει ότι όλοι βλέπουμε την χρόνια εγκατάλειψη των μικρών νησιών μας, εκτός από την πολιτεία. Την επιστολή υπέγραφε κ. Γιάννης Ζήβας, Μαρούσι, Αθήνα.

«Έτυχε πρόσφατα να διαμείνω για δύο ημέρες στη μικρή νήσο Ψέριμο, μεταξύ Καλύμνου και Κω. Το νησί έχει συνολικά 35 άτομα, μόνιμους κατοίκους, με κύρια ασχολία την αλιεία, την ελαιοκαλλιέργεια και τη συλλογή βοτάνων.

Βέβαια, το καλοκαίρι όλοι επιδίδονται στη κάλυψη των αναγκών των τουριστών που καθημερινά κατακλύζουν το μικρό νησί. Η πρεμία στην Ψέριμο είναι το κύριο χαρακτηριστικό για κάποιον που επιζητεί λίγες μέρες ξεκούρασης. Πέρα απ'αυτό η Ψέριμος είναι ακριτικό νησί με σημάδια εγκατάλειψης. Σε συζήτηση που είχα με τον ντόπιο ψαρά και ταβερνιάρη Νίκο Τρικοίλη, μου ανέφερε ένα πρόβλημα που για τους κατοίκους του νησιού, ιδιαίτερα το χειμώνα, γίνεται ουσιώδες. Δεν υπάρχει τηλεοπτική κάλυψη και παρά τις υποσχέσεις για λειτουργία αναμεταδότη, μέχρι τώρα δεν έχει γίνει κάτι. Ευελπιστώ ότι οι αρμόδιοι θα ενδιαφερθούν για τη στοιχειώδη επικοινωνία των κατοίκων του νησιού, που γι αυτούς εκτός από το τηλέφωνο είναι μόνο η τηλεοπτική κάλυψη. Είναι επιτακτικό τουλάχιστον τα κρατικά κανάλια της Ελληνικής Τηλεόρασης να ικανοποιήσουν αυτή την ανάγκη των Ψεριμιωτών».

καικαημός

από κάθε γωνιά της Δωδεκανήσου

Εως και πέντε υποψηφιότητες στην Κω

Για τη θέση του δημάρχου

Η μέθοδος των «φημών» είναι ένας απρόβλεπτος παράγοντας κατά τη διάρκεια εκλογικών αναμετρήσεων και πολλές φορές έχει συμβάλει αποφασιστικά για νίκες και ήττες που κρίνονται με μικρή διαφορά.

Οι «φήμες», αποτελούν τον... εφιάλτη πολλών πολιτικών, ιδιαίτερα όταν δεν ανταποκρίνονται στα σχέδια που κάνουν και σπεύδουν να τις διαψεύσουν.

Την πεπατημένη δεν απέφυγε και ο δημοτικός σύμβουλος της Κω Νίκος Κανταρζής, ο οποίος έχει αποχωρήσει εδώ και καιρό από την παράταξη του δημάρχου Μιλτιάδη Φάκκου και είναι σε διαδικασίες συγκρότησης συνδυασμού προκειμένου να διεκδικήσει το δήμο.

Πρόσφατα όμως, φήμες στο νησί ανέφεραν ότι έχει εγκαταλείψει αυτό το σχέδιο και στρέφεται προς τις νομαρχιακές εκλογές, προκειμένου να θέσει υποψηφιότητα ως νομαρχιακός σύμβουλος.

Ο ίδιος έσπευσε να βάλει τα πράγματα στη θέση, διαψεύδοντας αυτές τις φήμες, όπως και την «πληροφορία» ότι τα βρήκε με τον Μιλτιάδη Φάκκο και επιστρέφει στην παράταξή του.

Ο κ. Κανταρζής χαρακτήρισε «ευσεβείς πόθους» τα περί επιστροφής στην παράταξη του δημάρχου ενώ παράλληλα δηλώνει ότι το μόνο που τον ενδιαφέρει είναι ο πρώτος βαθμός τοπικής αυτοδιοίκησης και όχι η Νομαρχία. Σύμφωνα με όσα έγιναν γνωστά, ο κ. Κανταρζής συνεχίζει κανονικά την προσπάθεια συγκρότησης συνδυασμού, προκει-



μένου να είναι υποψήφιος δήμαρχος Κω στις εκλογές που θα γίνουν σε ένα χρόνο. Δεν αποκλείεται μέσα στην εβδομάδα να προβεί και σε σχετικές ανακοινώσεις.

Στις εκλογές αυτές ο αριθμός των παρατάξεων που θα πάρουν μέρος –σύμφωνα με τα σημερινά δεδομένα- είναι τέσσερις, με αντίστοιχους υποψήφιους δημάρχους. Πρόκειται για τους Μιλτιάδη Φάκκο, Γιώργο Κυρίτση, Αλκιβιάδη Χατζηνικολάου και Νίκο Κανταρζή.

Και αν κατέλθει και η Συμπαράταξη Ελπίδας, μπορεί να γίνουν πέντε. Μέσα στην περασμένη εβδομάδα, η Συμπαράταξη Ελπίδας εξέδωσε ανακοίνωση, στην οποία αναφέρει ότι προετοιμάζεται για αυτόνομη κάθοδο.

Προσθέτει όμως ότι θα έλθει σε συζητήσεις «με πρόσωπα, με ομάδες πολιτών και νέα σχήματα που ενδεχομένως θα δημιουργηθούν εν όψει του 2006», με στόχο «την προγραμματική σύγκλιση και την εκλογική συνεργασία».

ΜΙΚΡΑ-ΜΙΚΡΑ-ΜΙΚΡΑ-ΜΙΚΡΑ-ΜΙΚΡΑ-ΜΙΚΡΑ

• Έντονα παράπονα δέχεται εδώ και ημέρες η "Ροδιακή" από κατοίκους της Τήλου για το θέμα της καθαριότητας του νησιού τους. Όπως αναφέρουν στα τηλεφωνήματά τους, αν και ο δήμος έχει προχωρήσει στη πρόσληψη δεκάδων υπαλλήλων, υπάρχει αδιαφορία για την εικόνα του νησιού ενώ κανείς δεν φαίνεται να ελέγχει αν πράγματι κάποιοι δουλεύουν ή κάνουν ότι δουλεύουν. Οι κάτοικοι ζητούν από το δήμαρχο να σφίξει τα «λουριά» σε ορισμένους οι οποίοι εισπράττουν μισθούς από το δήμο χωρίς να προσφέρουν παρά μόνο στον εαυτό τους.

✔ *Το χέρι βαθιά στη τσέπη αναγκάζεται να βάζει ο δήμος της Πάτμου για τη λειτουργία των σχολείων του νησιού. Μπορεί η Παιδεία να λέγεται ότι είναι... δωρεάν, αλλά στην πράξη κάθε άλλο παρά ισχύει αυτό. Στη Πάτμο, τα σχολεία επιχορηγούνται από το κράτος με 36.000 ευρώ, αλλά τα χρήματα αυτά δεν επαρκούν. Έτσι, αναγκάζεται και ο δήμος να «τσοντάρει» άλλες 20.000 ευρώ για να βγει η χρονιά. Να σημειωθεί ότι η επιβάρυνση του δήμου δεν σταματά εδώ, αφού διατηρεί με δικούς του πόρους ένα συνεργείο το οποία προβαίνει σε ελαιοχρωματισμούς και επισκευές σε σχολικές μονάδες.*

• Στην έκδοση Λευκώματος για τα 50 χρόνια λειτουργίας που θα κλείσει του χρόνου, θα προχωρήσει το Μπελλένειο Γυμνάσιο Λέρου. Στο Λεύκωμα αυτό θα αποτυπώνονται η ιστορία του και οι δραστηριότητές του. Έτσι, καλούνται όσοι έκατσαν στα θρανία του και κατέχουν φωτογραφίες ή άλλο υλικό, να βοηθήσουν στην προσπάθεια, απευθυνόμενη στην καθηγήτρια Ειρήνη Διαμαντάρα που έχει την ευθύνη.

✔ *Πολλές φορές γίνεται λόγος για συνεχή «λουκέτα» που μπαίνουν σε επιχειρήσεις, επειδή δεν μπορούν να αντέξουν τον έντονο ανταγωνισμό και την κακή οικονομική κατάσταση στην αγορά. Μάλλον θα πρέπει να αναθεωρήσουμε την άποψη αυτή, τουλάχιστον σε ότι έχει να κάνει με τη Κω. Με βάση τα στοιχεία από το τοπικό παράρτημα του Επιμελητηρίου και βάσει των δηλώσεων έναρξης εργασιών και διακοπών εργασιών της Δ.Ο.Υ. Κω, από την αρχή του χρόνου και έως το τέλος Σεπτεμβρίου είχαν κλείσει στο νησί 97 επιχειρήσεις, ενώ παράλληλα άνοιξαν 231! Περισσότερο δηλαδή και από τις διπλάσιες.*






L.A.N.E.
STEFANAKIS TOURS-RODOS
Representative of Line Sea Lines
38 Alexandrou Diakou street, 85100 Tel: 22410-20625, 30054, 31833
Fax: 22410-26745
E-Mail: stefanakistours@yahoo.gr

ΙΕΡΑΠΕΤΡΑ

ΤΕΤΑΡΤΗ: Ρόδος (4.30), Χάλκη (6.45), Διαφάνι (8.45), Πηγάδια (10.15), Κάσος (11.50), Σητεία (15.20), Αγ. Νικόλαος (17.15), Σαντορίνη (22.15), Μήλος (2.00), Πειραιάς (6.50)
ΚΥΡΙΑΚΗ: Ρόδος (4.30), Χάλκη (6.45), Διαφάνι (8.45), Πηγάδια (10.15), Κάσος (11.50), Σητεία (15.20), Αγ. Νικόλαος (17.15), Σαντορίνη (22.15), Μήλος (2.00), Πειραιάς (6.50)
ΣΑΒΒΑΤΟ: Ρόδος (13.00), Καστελλόριζο (17.00).

ΚΟΡΝΑΡΟΣ

ΠΕΜΠΤΗ: Ρόδος (4.30), Χάλκη (6.45), Διαφάνι (8.45), Πηγάδια (10.15), Κάσος (11.50), Σητεία (15.20), Αγιος Νικόλαος (17.15), Σαντορίνη (22.15), Μήλος (2.00), Πειραιά (6.50).
ΣΑΒΒΑΤΟ: Ρόδος (00.00), Κως (4.00), Κάλυμνος (5.10), Σάμος (09.10), Χίος (12.40), Μυτιλήνη (16.10), Λήμνος (21.45), Αλεξανδρούπολη (1.50).
ΤΡΙΤΗ: Ρόδος (16.00), Καστελλόριζο (20.00).
ΤΕΤΑΡΤΗ: Ρόδος (13.00), Καστελλόριζο (17.00).

* Τα παραπάνω δρομολόγια ισχύουν μέχρι 16/10

ΧΠ864

Zorpidis L.A.N.E.
ΤΟΥΡΙΣΤΙΚΟΣ ΟΡΓΑΝΙΣΜΟΣ
ΦΘΙΝΟΠΩΡΙΝΕΣ ΕΚΔΡΟΜΕΣ
ΕΓΓΥΗΜΕΝΕΣ ΑΝΑΧΩΡΗΣΕΙΣ ΚΑΘΕ ΕΒΔΟΜΑΔΑ

◆ ΑΕΡΟΠΟΡΙΚΩΣ

ΠΑΡΙΣΙ: Κάθε Τρίτη, Τετάρτη και Πέμπτη για 4, 5 και 6 ημέρες από 489 €
ΡΩΜΗ: Κάθε Τρίτη και Πέμπτη για 4 και 5 ημέρες από 499 €
ΠΡΑΓΑ: Κάθε Τρίτη και Πέμπτη για 4 και 5 ημέρες από 419 €
ΛΟΝΔΙΝΟ: Κάθε Τρίτη και Πέμπτη για 4 και 5 ημέρες από 549 €
ΚΩΝ/ΠΟΛΗ: Κάθε Δευτέρα και Πέμπτη για 4 και 5 ημέρες από 419 €
ΑΜΣΤΕΡΝΤΑΜ: Κάθε Πέμπτη για 4 ημέρες από 599 €
ΒΕΡΟΛΙΝΟ: Κάθε Πέμπτη για 4 ημέρες από 549 €
ΒΟΥΔΑΠΕΣΤΗ: Κάθε Πέμπτη για 4 ημέρες από 459 €
ΒΑΡΚΕΛΩΝΗ: Κάθε Πέμπτη για 4 ημέρες από 549 €
ΒΕΝΕΤΙΑ: Κάθε Πέμπτη για 4 ημέρες από 599 €
ΝΙΚΑΙΑ: Κάθε Πέμπτη για 4 ημέρες από 579 €
ΜΟΣΧΑ-ΑΓ. ΠΕΤΡΟΥΠΟΛΗ: Για 7 ημέρες από 1.029 €

◆ ΟΔΙΚΩΣ

ΙΤΑΛΙΚΟ ΠΑΝΟΡΑΜΑ: Κάθε Δευτέρα για 7 ημέρες από 479 €
ΚΩΝ/ΠΟΛΗ-ΠΡΟΥΣΑ: Κάθε Παρασκευή για 7 ημέρες από 269 €
ΡΩΜΗ-ΦΛΩΡΕΝΤΙΑ: Κάθε Τρίτη για 6 ημέρες από 449 €
ΒΙΕΝΝΗ-ΒΟΥΔΑΠΕΣΤΗ: Κάθε Παρασκευή για 10 ημέρες από 709 €

Πληροφορίες:
Αλεξάνδρου Διάκου 38, 85100 Ρόδος, 85100
Tel: 22410-20625, 30054, 33603, 33607,
Fax: 22410-26745

ΧΠ 864

ΤΕΧΝΟΛΟΓΙΑ

ΥΠΟΛΟΓΙΣΤΕΣ

Ψηφιακή φωτογραφία

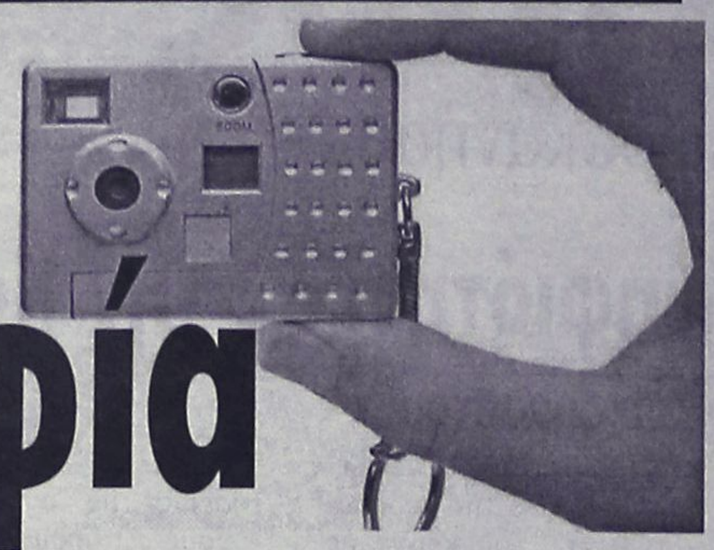

Η ψηφιακή φωτογραφία είναι η τελευταία και πολλά υποσχόμενη εξέλιξη στον χώρο της Φωτογραφικής τέχνης. Αν και βασίζεται σε τεχνολογία υπάρχουσα και διαδεδομένη εδώ και δεκαετίες στις βιντεοκάμερες, μόλις τα τελευταία χρόνια κατάφεραν οι κατασκευαστές να διαθέσουν σε προσιτές τιμές ψηφιακές φωτογραφικές μηχανές με υψηλές δυνατότητες. Η ηλεκτρονική ολοκλήρωσή τους αλλά και η διαρκής έρευνα και ανάπτυξη των αισθητήρων, έχει οδηγήσει την ψηφιακή φωτογραφία σε επίπεδα ποιότητας που πλησιάζουν το κλασσικό film σε συγκριτικά πολύ υψηλότερο

Τι ακριβώς είναι μία ψηφιακή φωτογραφική μηχανή;

Ο οπτικός σχεδιασμός και η λειτουργία μίας ψηφιακής μηχανής είναι πανομοιότυπος με αυτήν μίας "αναλογικής" μηχανής που χρησιμοποιεί κοινό "χημικό" film. Απλά στην θέση του film χρησιμοποιείται ένας φωτοευαίσθητος αισθητήρας. Ο αισθητήρας αυτός μπορεί να αποτελείται από έναν μεγάλο αριθμό εικονοστοιχείων - pixels*. Κάθε εικονοστοιχείο μπορεί να καταγράψει πληροφορίες γύρω από την ποιότητα του εισερχόμενου προς αυτό φωτός, δηλαδή τόνο, ένταση και απόχρωση.

Οσο μεγαλύτερος είναι ο αριθμός των εικονοστοιχείων του αισθητήρα που ενσωματώνει μία μηχανή, τόσο περισσότερες πληροφορίες άρα και λεπτομέρεια μπορεί να αποδώσει σε κάθε φωτογραφία της αυτή. Για το λόγο αυτό και οι περισσότερες μηχανές κατηγοριοποιούνται με βάση τον αριθμό των εικονοστοιχείων του αισθητήρα τους, και συγκεκριμένα με ένα πολλαπλάσιο του pixel, το Megapixel (MP) που αντιστοιχεί σε 2 στην 10άτη (2^10) ή περίπου 1.000.000 pixels.

Οι περισσότερες ψηφιακές μηχανές διαθέτουν ενσωματωμένη έγχρωμη οθόνη υγρού κρυστάλλου έτσι ώστε ο φωτογράφος να μπορεί να βλέπει τα αποτελέσματα άμεσα και αν δεν τον ικανοποιούν να σβήνει αμέσως τη φωτογραφία αποφεύγοντας τη σπατάλη μνήμης.

Οι φωτογραφίες που θα μείνουν στη μνήμη, μπορούν αργότερα με τη σύνδεση της μηχανής στον υπολογιστή σας να μεταφερθούν γρήγορα στο σκληρό σας δίσκο απ' όπου μπορούν να σταλούν μέσω e-mail ή να χρησιμοποιηθούν σε ηλεκτρονικά αλμπουμ και δικτυακές σελίδες.

Πλεονεκτήματα

Τα πλεονεκτήματα της ψηφιακής φωτογραφίας σε σχέση με την συμβατική φωτογραφία με film είναι αρκετά. Τα βασικότερα από αυτά είναι:

● Η οικονομία, αφού δίνεται η δυνατότητα στον χρήστη να τραβάει απεριόριστες φωτογραφίες χωρίς να ανησυχεί για το κόστος φιλμ ή εμφάνισης.

● Η δυνατότητα άμεσης προεπισκόπησης των φωτογραφιών που ικανοποιούν τα κριτήριά σας, αποφεύγοντας τη σπατάλη φιλμ αλλά και δυσάρεστων εκπλήξεων. Η εκμάθηση έτσι βασικών αρχών της φωτογραφίας είναι πολύ πιο άμεση, και ο φωτογράφος πολύ πιο σίγουρος.

● Η δυνατότητα οικονομικής αναπαραγωγής απεριόριστων αντίτυπων είτε με τη χρήση ενός απλού εκτυπωτή (π.χ. τύπου InkJet) είτε με τη χρήση ειδικού εκτυπωτή φωτογραφιών που συνδέεται με το PC σας.

● Η δυνατότητα χρήσης νέων τεχνολογιών όπως φίλτρα πραγματικού χρόνου και σύντομων βιντεοσκοπήσεων.

● Δυνατότητα αλλαγής στην ευαισθησία λήψης χωρίς την αλλαγή film.

● Δυνατότητα ορθής χρωματικής απόδοσης υπό οποιοδήποτε τύπο φωτισμού, χωρίς την χρήση φίλτρων ή αλλαγή film.

● Οι ψηφιακές εικόνες παραμένουν αναλλοίωτες στο χρόνο, αντίθετα με τα χημικά film και τις εκτυπώσεις κάθε τύπου.

● Τα ψηφιακά μέσα αποθήκευσης δεν επηρεάζονται έντονα από τις θερμοκρασιακές αλλαγές και την υγρασία, ενώ έχουν πολύ μεγάλη διάρκεια ζωής.

● Η ταχύτητα με την οποία τα αποτελέσματα της φωτογράφησης μπορούν να χρησιμοποιηθούν σε ηλεκτρονικά μέσα όπως δικτυακούς τόπους και e-mail.

Μειονεκτήματα

Η ψηφιακές μηχανές όμως δεν είναι μόνο πλεονεκτήματα. Έχουν πολλά περιθώρια εξέλιξης. Κάποια από τα βασικά τους μειονεκτήματα είναι τα παρακάτω:

● Υψηλό κόστος απόκτησης. Η σχέση τιμής απόκτησης μίας ψηφιακής μηχανής σε σχέση με την αναλογική που αντικαθιστά είναι αρκετά υψηλότερο.

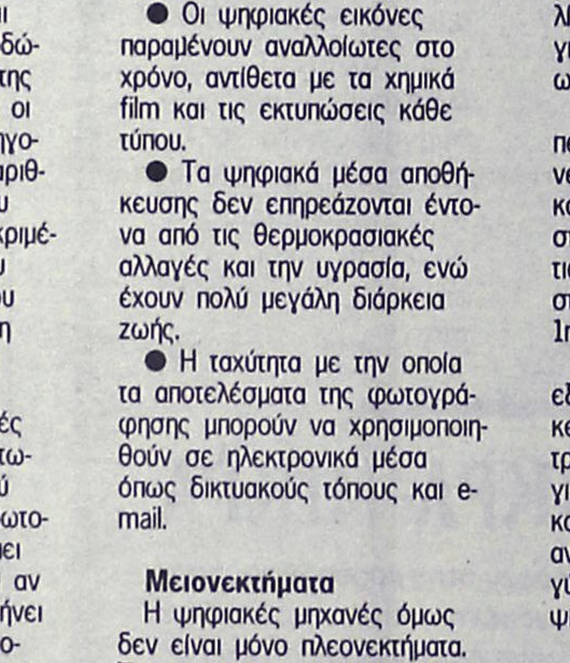

● Χαμηλότερη ποιότητα σε σχέση με το συμβατικό film. Σε απαιτητικές εφαρμογές ακόμα και οι καλύτερες ψηφιακές της αγοράς (κόστους αρκετών χιλιάδων ευρώ) δυσκολεύονται ή και αδυνατούν να συναγωνισθούν μηχανές με χημικό film.

● Μικρή αυτονομία μπαταρίας. Οι διαθέσιμες τεχνολογίες δεν μπορούν να μας δώσουν μηχανές με μεγάλη αυτονομία σε προσιτό κόστος. Τα "ενεργοβόρα" ηλεκτρονικά συστήματα των ψηφιακών μηχανών δεν επιτρέπουν παρά λίγες ώρες αυτονομίας ανά φόρτιση, στην καλύτερη περίπτωση.

● Χρόνος μεταφοράς στην μνήμη: Οι περισσότερες ψηφιακές μηχανές χρειάζονται αρκετό χρόνο μεταξύ 2 λήψεων, ενώ ακόμα και τα μεγαλύτερα μοντέλα δεν παρέχουν παρά λίγα καρέ το δευτερόλεπτο, και για περιορισμένο αριθμό λήψεων.

● Χρόνος Εκκίνησης: Οι περισσότερες ψηφιακές μηχανές χρειάζονται ένα μικρό έως και αξιοσημείωτο χρονικό διάστημα από την στιγμή που θα τις ενεργοποιήσουμε μέχρι την στιγμή που μπορεί να γίνει η 1η λήψη.

● Υψηλό κόστος ειδικών εξαρτημάτων. Η χρήση εξειδικευμένων αξεσουάρ όπως φίλτρων και οπτικών μετατροπέων για τους φακούς ανεβάζει κατακόρυφα το κόστος για την ανάπτυξη ενός συστήματος γύρω από τις περισσότερες ψηφιακές.

● Όσο ανεβαίνει η ποιότητα και το μέγεθος των ψηφιακών λήψεων, τόσο πιο επιτακτική είναι η ανάγκη αγοράς ακριβών μέσων αποθήκευσης για επαρκή χωρητικότητα και αυτονομία μνήμης.

● Τα καταστήματα που προσφέρουν πλήρεις υπηρεσίες εκτύπωσης για ψηφιακές μηχανές δεν είναι διαδεδομένα, ενώ οι υπηρεσίες τους είναι κατά κανόνα υπερτιμημένες.

● Η αξία μεταπώλησης των ψηφιακών μηχανών υπολογιστών πολλαπλασιάζεται σε ελάχιστο χρονικό διάστημα, όμοια με αυτήν των ηλεκτρονικών υπολογιστών, αφού παρουσιάζονται καλύτερα και φθηνότερα μοντέλα διαρκώς.

Οι παραπάνω κρίσεις είναι υποκειμενικές και αναφέρονται σε λύσεις που απευθύνονται και καλύπτουν τις ανάγκες του μέσου ή προχωρημένου φωτογράφου, και όχι πάμφθηνες ψηφιακές μηχανές που εμφανίζονται κατά καιρούς και παρέχουν ελάχιστες δυνατότητες

GAMES

Sprinter Cell: Chaos theory

Το chaos theory αποτελεί μέρος της σειράς Splinter Cell της εταιρίας Ubisoft. Στην τρίτη του περιπέτεια, ο Sam Fisher καλείται για μια ακόμη φορά να σώσει την ανθρωπότητα από μια γενική σύρραξη που σιγοβράζει στην Άπω Ανατολή. Η Ιαπωνία, παρά τις συνθήκες που είχε υπογράψει μετά το τέλος του Δευτέρου Παγκοσμίου Πολέμου, συγκροτεί μια ειδική στρατιωτική υπηρεσία μεγάλης κλίμακας. Προς απάντηση σε αυτήν την κίνηση, η Βόρειος Κορέα και η Κίνα αποκλείουν όλα τα περάσματα από την Ιαπωνία προς την ηπειρωτική Ασία, με συνέπεια ο πόλεμος να βρίσκεται προ των πυλών.



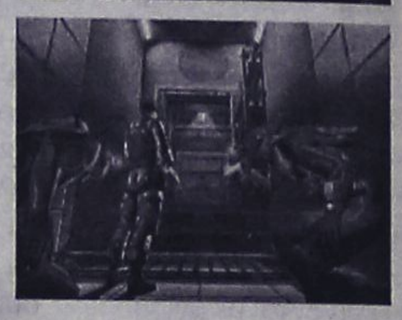

Αυτές οι κινήσεις προκαλούν μια γενικότερη αναταραχή στην υφήλιο, με αποτέλεσμα να μπει στο παιχνίδι η μυστική υπηρεσία Third Echelon, αποστέλλοντας το καλύτερο όπλο της που ακούει στο όνομα Sam Fisher. Έτσι ο παίκτης, διαμέσου του Sam, θα ταξιδέψει σε διάφορα σημεία του κόσμου -από το Περού μέχρι τη Σεούλ- προκειμένου να βρει λύση στο πρόβλημα που έχει προκύψει. Σε αυτό το επεισόδιο ο Sam Fisher έχει εξοπλιστεί με μια σειρά από νέες ικανότητες που τον καθιστούν πιο θανάσιμο από κάθε άλλη φορά. Το οπλοστάσιό του αυτή τη φορά είναι καλύτερα εξοπλισμένο, αφού από την αρχή θα είναι διαθέσιμα όπλα όπως το μαχαίρι, το πιστόλι με το σιγαστήρα και το πυροβόλο όπλο SC-20K που αναβαθμίζεται για να λειτουργήσει ως καραμπίνα ή τουφέκι ελεύθερης σκόπευσης. Πολλές είναι και οι νέες κινήσεις του Sam όσον αφορά στις μάχες σώμα με σώμα. Αυτή τη φορά ο στρατιώτης μπορεί να χρησιμοποιήσει το μαχαίρι για να απειλήσει τους φρουρούς που αιφνιδιάζει και να τους καρφώσει στα πόδια ώστε να τους αφήσει αναίσθητους. Επίσης, μπορεί να κρεμαστεί ανάποδα από σημεία που του το επιτρέπουν και να εξοντώσει τους αντιπάλους που περπατούν αμέριμνοι, στρίβοντας το λαιμό και σκοτώνοντας τους ακαριαία.

Δεν πρέπει να παραβλέψουμε την αναβαθμισμένη τεχνητή νοημοσύνη των αντιπάλων, οι οποίοι μπορούν πλέον να αντιλαμβάνονται καλύτερα τα τεκταινόμενα στο χώρο, να λειτουργούν ομαδικά, να ανάβουν φακούς ή φωτοβολίδες όταν δεν βλέπουν στο σκοτάδι, ακόμη και να κρύβονται όταν τους πυροβολείτε και η πρώτη σφαίρα δεν βρει το στόχο της.

Βασική προσθήκη είναι η ενσωμάτωση στο παιχνίδι ενός mode που θα κάνει πολλούς δημιουργούς παιχνιδιών να ζηλέψουν. Αυτό είναι το co-op mode, το οποίο επιτρέπει σε δύο παίκτες να αναλάβουν αντίστοιχο αριθμό ηρακτόρων και να ξεκινήσουν μαζί μια σειρά από αποστολές. Αυτός ο τύπος παιχνιδιού χωρίζει την οθόνη στη μέση, επιτρέποντας έτσι στον κάθε παίκτη να έχει τη δική του άποψη της δράσης. Επίσης, στον τύπο co-op υπάρχουν μερικές αποκλειστικές έξτρα κινήσεις για τους στρατιώτες, όπως η ανθρώπινη σκάλα, το «σκαλοπάτι» με τα χέρια, το πέταγμα του ενός από τον άλλο, το κρέμασμα με σκοινί και η στήριξη του ενός στους ώμους του άλλου.

Η σειρά Splinter Cell είναι συνώνυμη με τα εξαιρετικά γραφικά και τις καλύτερες φωτοσκιάσεις που έγιναν ποτέ σε βιντεοπαιχνίδι. Μετά την εμφάνιση του Doom 3 έχασε αυτόν τον τίτλο, όμως στην κατηγορία της παραμένει ο αδιαφιλονίκητος ηγέτης. Το Chaos Theory χρησιμοποιεί την αρχική μηχανή της σειράς, συνεπώς εδώ δεν θα δείτε κάτι το εντελώς καινούριο. Το περιβάλλον συνεχίζει να καλύπτεται από βαθύ σκοτάδι, το οποίο περιστασιακά σπάει από τις λάμπες που βρίσκονται διάσπαρτες στο χώρο. Όπως και στα προηγούμενα παιχνίδια, έτσι και εδώ, αυτές οι λάμπες μπορούν να καταστραφούν, έτσι ώστε να γίνεται καλύτερη απόκρυψη του Sam στο σκοτάδι. Τα εφέ της νυχτερινής και της θερμικής όρασης είναι λίγο διαφορετικά, αφού αυτή τη φορά βλέπουμε την εικόνα μέσα από ένα «πρίσμα», αν και το τελικό αποτέλεσμα της απεικόνισης παραμένει εξίσου εντυπωσιακό.

Το Splinter Cell: Chaos Theory είναι ένα από τα λίγα παιχνίδια της αγοράς που καταφέρνει να συνδυάσει τεχνολογική αρτιότητα με πολύ καλό gameplay και ορισμένες αξιόλογες ανανεώσεις έναντι των προκατόχων του. Θα μπορούσε να κατηγορηθεί μόνο για την γραμμικότητα των επιπέδων του, αλλά και για την έλλειψη ουσιαστικών καινοτομιών που θα άλλαζαν πραγματικά το πρόσωπο της σειράς.

επιμέλεια: **Γιώργος Στάτης,**
email: statisrho@gmail.com

ΑΘΛΗΤΙΚΗ ΡΟΔΙΑΚΗ
ΚΥΡΙΑΚΗ 9 ΟΚΤΩΒΡΙΟΥ 2005

ΕΠΙΣΤΡΟΦΗ ΤΗΣ ΑΛΑΝΑΣ ΑΠΟ ΤΟ ΝΑΟΔ

ΣΕΛ. 52

ΠΡΟΚΡΙΣΗ



Στοχεύει ο Κολοσσός στο πρώτο επίσημο του αγώνα με το Μαρούσι για το κύπελλο, στις 5 μ.μ.

ΣΕΛ. 56

ΤΟ ΔΕΥΤΕΡΟ ΤΡΙΠΟΝΤΟ



• *Θέλει ο Ιάπυσος στο Οικονομίδειο κόντρα στην Αριάδνη.*

ΣΕΛ. 50

ΠΕΡΙΦΕΡΕΙΑΚΟ

Δεύτερο τρίποντο

• Με αυτό τον στόχο θα αγωνιστεί σήμερα στις 12.30 στο «Οικονομίδειο» ο Ιάλυσος με αντίπαλο την Αριάδνη Νάξου.

Αποφασισμένος να κατακτήσει τους τρεις βαθμούς της νίκης στο σημερινό παιχνίδι με την Αριάνδη είναι ο Ιάλυσος, όχι μόνο από βαθμολογικής πλευράς, αλλά και για να δώσει χαρά στον κόσμο του που πίκρανε τις δύο πρώτες αγωνιστικές.

Ο αντίπαλός του θεωρείται ισχυρός και χρειάζεται καλή απόδοση για να φθάσει στο επιθυμητό αποτέλεσμα, γεγονός που γνωρίζουν οι παίκτες του Γιώργου Γκάϊδα, που θέλουν να αξιοποιήσουν την εκτός έδρας επιτυχία με τον Ατρόμητο Π.

Χωρίς κανένα αγωνιστικό πρόβλημα ολοκληρώθηκε η χθεσινή τελευταία προπόνηση του Ιάλυσου για το εντός έδρας παιχνίδι με την Αριάδνη.

Ο «ερυθροκίτρινος» τεχνικός Γιώργος Γκάϊδας, επέλεξε ως καταλληλότερη ώρα τέλεσής της, την ώρα που θα ξεκινήσει και η σημερινή αναμέτρηση με την ομάδα της Νάξου 12:30, προκειμένου οι ποδοσφαιριστές του να εγκλιματιστούν με τις συνθήκες που θα συναντήσουν σήμερα στην διάρκεια της αναμέτρησης.

Μετά το τέλος οι ποδοσφαιριστές αναχώρησαν για τα σπίτια τους τα οποία αναμένονταν να εγκαταλείψουν λίγο πριν της 7 μ.μ, όπου θα έπρεπε να βρεθούν στο ξενοδοχείο «Blue Bay» στο οποίο θα διανυκτέρευαν.

Σήμερα το πρωί στις 11, θα αναχωρήσουν από το ξενοδοχείο για τα αποδυτήρια του «Οικονομίδειου» σταδίου, προκειμένου να ετοιμαστούν, αλλά και για να ακουσούν τις τελευταίες οδηγίες του Γκάϊδα, πριν να ριχτούν στην μάχη.

Οι 18 ποδοσφαιριστές που κάλεσε είναι εξής:

Γιαλλούσης, Γρηγοράς, Διακαναστάσης, Θεοδοσίου, Καρτάλης, Καρακώστας, Μαυρής, Μάτσης, Μαθιός, Πατρός, Πεστλίκης, Ράϊος, Στάππας, Τσαφής, Τζαφέρης, Χατζηκαλημέρης, Ψαράς , Γκορτζίλας.

Οι τελευταίες δηλώσεις του Γκάϊδα πριν την αναμέτρηση αναφέρουν τα εξής: « Βρισκόμαστε σε καλή αγωνιστική κατάσταση και αυτό πιστεύω πως θα φανερωθεί και μέσα στον αγωνιστικό χώρο. Είμαστε ήρεμοι και έχουμε ως στόχο να διεκδικήσουμε το θετικό αποτέλεσμα με αντίπαλο την ομάδα της Νάξου».

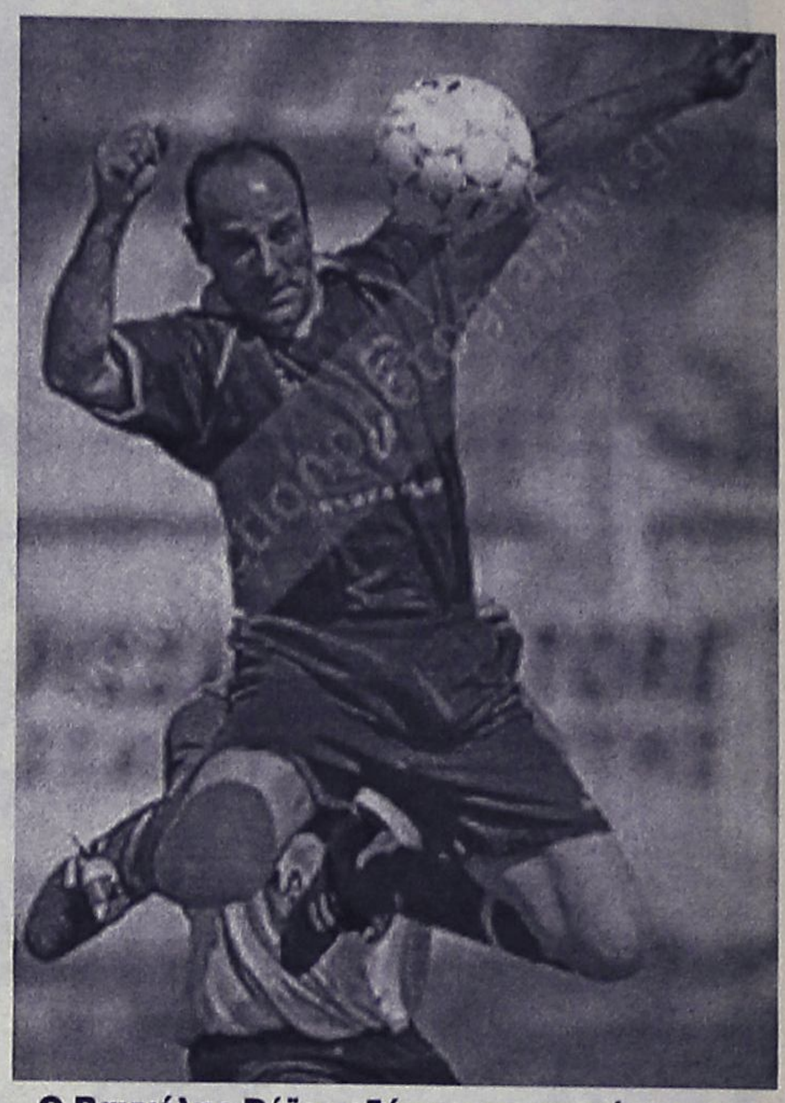

Ο Βαγγέλης Ράϊος εξέτισε τη ποινή του στο Κύπελλο και αγωνίζεται σήμερα

Τα παιχνίδια της 4ης αγωνιστικής

ΑΙΑΣ ΣΑΛΑΜΙΝΑΣ- Α.Ε.Ρ.Α
ΙΑΛΥΣΟΣ-ΑΡΙΑΔΝΗ ΝΑΞΟΥ
ΚΩΣ-ΜΟΣΧΑΤΟ
ΚΕΡΑΥΝΟΣ-ΕΡΜΗΣ ΚΟΡΥΔΑΛΛΟΥ
ΚΟΡΩΠΙ-ΜΑΡΚΟ
ΠΑΝΝΑΞΙΑΚΟΣ-ΓΛΥΚΑ ΝΕΡΑ
ΣΑΡΩΝΙΚΟΣ-ΑΤΡΟΜΗΤΟΣ ΠΕΙΡΑΙΑ

Μία σκέψη , ένα αποτέλεσμα

• Με μοναδικό απόντα τον Γκουντελίτσα και με στόχο τη νίκη, υποδέχεται σήμερα στην Κω το Μοσχάτο η Αθλητική Ένωση. Βγήκε η δεκαοχτάδα.

Τη πρώτη της νίκη στο πρωτάθλημα θα επιδιώξει να κατακτήσει η Κως. Με ανεβασμένη ψυχολογία και αποφασιστικότητα οι παίκτες του Γιάννη Μανούσογλου αισιοδοξούν για την κατάκτηση των τριών βαθμών με αντίπαλο το έμπειρο Μοσχάτο, στις 2.30 μ.μ.

Χθες στις 3:30 μ.μ παίχτηκε η τελευταία πράξη του έργου, προετοιμασία της Αθλητικής Ένωσης Κω, για το παιχνίδι της τέταρτης αγωνιστικής του Περιφερειακού πρωταθλήματος.

Όλοι οι ποδοσφαιριστές βρέθηκαν σε αίθουσα του νέου γηπέδου του Ανταγόρα της Κω, για να παρακολουθήσουν την θεωρητική προπόνηση που έχει προγραμματίσει η τεχνική ηγεσία των «βυσσινί» την οποία αποτελούν ο προπονητής Γιάννης Μανούσογλου με τον τεχνικό διευθυντή Αντώνη Θαλασσινό.

Λίγο αργότερα πραγματοποιήθηκε ο ετήσιος αγιασμός, ενώ μετά το τέλος, ανακοινώθηκαν τα 18 πρόσωπα που καλούνται να βρίσκονται σήμερα στις 2 μ.μ στα αποδυτήρια του γηπέδου για το παιχνίδι. Πρόκειται για τους:

Λουτριώτη, Χατζηφούντα, Μάμμη Ν, θαλασσινό, Γούλα, Κοντοδήμο, Μακρή, Μάμμη Δ, Μητρόπουλο, Φούκη, Παπαστάμο, Παπασεβαστό, Μουνούχο, Τάλαρο, Δρόσο, Σιλαϊδόπουλο, Νικολαΐδη, Παπαδόπουλο.

Στα πρόσωπα που κλήθηκαν δεν συμπεριλαμβάνεται αυτό του Γκουντελίτσα ο οποίος θα εκτίσει την ποινή της μίας αγωνιστικής που του υπεβλήθη στο προηγούμενο παιχνίδι.

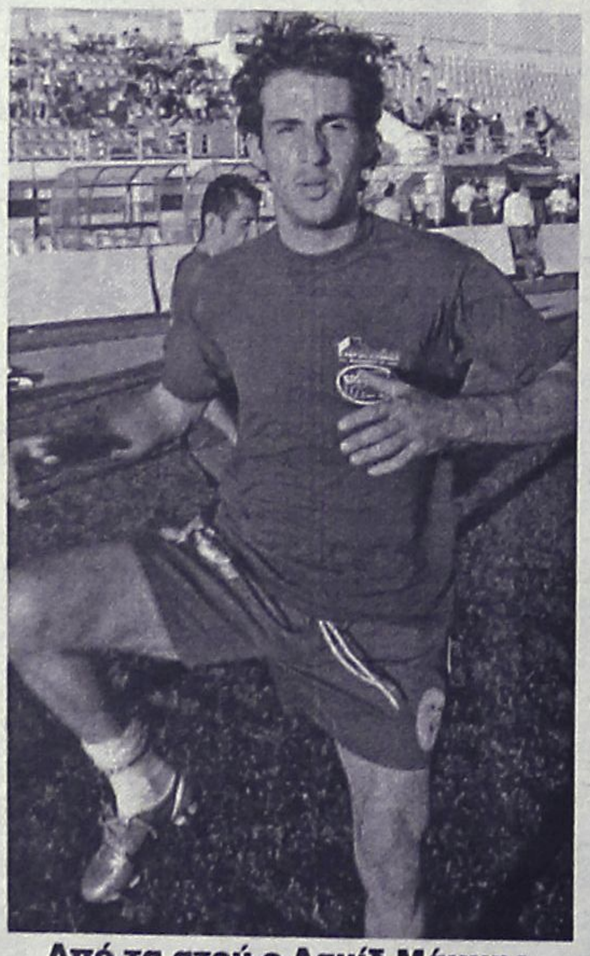

Από τα ατού ο Δαυίδ Μάμμης

Η φιλοσοφία της θεωρητικής προπόνησης ήταν βασισμένη πάνω σε μία σκέψη. Την νίκη την οποία περιμένουν οι Κώοι να κάνουν πράξη κατά την διάρκεια της αναμέτρησης, προκειμένου να δώσουν περισσότερη αξία στον εκτός έδρας βαθμό που πήραν την προηγούμενη αγωνιστική με αντίπαλο τον Σαρωνικό.

Στοχεύει στη νίκη

•Με ένα στόχο αναχωρεί σήμερα το πρωί ο Α.Ε.Ρ.Α για την Σαλαμίνα.

• Εκτός αποστολής την τελευταία στιγμή ο Μανέττας ο οποίος υπέπεσε σε πειθαρχικό παράπτωμα.

Για ένα στόχο και ένα αποτέλεσμα αναμένεται να αγωνιστεί σήμερα στις 4. 30 μ.μ. στην Σαλαμίνα ο Α.Ε.Ρ.Α. με αντίπαλο τον Αίαντα.

Η νίκη και οι τρεις βαθμοί, κυριαρχεί αυτή την στιγμή ως σκέψη στα μυαλά του προπονητή Νίκου Κασιώτη και των ποδοσφαιριστών του που θα αγωνιστούν γι` αυτό το αποτέλεσμα.

Οι πληροφορίες που έχουν συλλέξει μέχρι και σήμερα οι «ερυθρόλευκοι» για τον αντίπαλο, κάνουν λόγο για μία ομάδα που βρίσκεται στα μέτρα τους, όμως θα πρέπει να τα δώσουν όλα και να είναι κατάλληλα προετοιμασμένοι, αν θέλουν να έχουν ελπίδες.

Αποκλείστηκε ο Μανέττας

Με δεκαεπτά και όχι δεκαοχτώ ποδοσφαιριστές, όπως αρχικά είχε ανακοινωθεί θα αναχωρήσει σήμερα στης 11 το πρωί αεροπορικώς από το αεροδρόμιο της Ρόδου, η αποστολή του Α.Ε.Ρ.Α για την πρωτεύουσα και στην συνέχεια το νησί της Σαλαμίνας.



Ο ποδοσφαιριστής που δεν θα ακολουθήσει τη αποστολή, είναι ο Μανέττας ο οποίος υπέπεσε σε πειθαρχικό παράπτωμα και αποκλείστηκε.

Το κενό του Μανέττα δεν θα καλύψει κανένας. Οι υπόλοιποι είναι:

Κούτρης, Καραγιάννης, Αγγελόπουλος, Δαούτης, Διακίδης, Καλαμπόκας, Καλογήρου, Καντής , Καπέσιος, Καριπίδης, Κατσιδώνης, Κρομύδας, Κυριακίδης, Σαμαράς, Τσακίρης Γ, Τσακίρης Σ, Φραντζής.

Το ραντεβού στο αεροδρόμιο της Ρόδου έχει οριστεί στις 10 π.μ.

ΚΑΣΤΗΣ ΜΙΧΑΗΛ & ΣΙΑ Ο.Ε.
ΝΕΑ ΜΑΝΤΡΑ ΟΙΚΟΔΟΜΙΚΩΝ ΥΛΙΚΩΝ
ΓΕΝΝΑΔΙ-ΝΟΤΙΑ ΡΟΔΟΣ Τ.Κ. 85109
ΤΗΛ. 22440 43169-6973690219

Γ' ΕΘΝΙΚΗ

Παιχνίδι με... ιδιαιτερότητες

• Τον Ατσαλένιο στην Κρήτη θα αντιμετωπίσει απόψε ο Διαγόρας με πολλές ελλείψεις. Καθοριστικό ρόλο θα παίξει ο συνθετικός χλοοτάπητας και ο μικρός αγωνιστικός χώρος του γηπέδου



Πολλή δουλειά θα έχει σήμερα ο Πέτρος Ρουτζιέρης (αριστερά)

Ένα δύσκολο αντίπαλο θα κληθεί να αντιμετωπίσει ο Διαγόρας σήμερα στις 4.30 εκτός έδρας. Οι «κυανέρυθροι» θα αντιμετωπίσουν στην Κρήτη την ομάδα του Ατσαλένιου στα πλαίσια της 3ης αγωνιστικής σ' ένα γήπεδο το οποίο διαθέτει συνθετικό χλοοτάπητα και μικρές διαστάσεις σε ότι αφορά τον αγωνιστικό χώρο. Γι' αυτό τον λόγο άλλωστε και οι ποδοσφαιριστές του Διαγόρα πραγματοποίησαν προπόνηση την προηγούμενη Πέμπτη στο γήπεδο των Κοσκινού που διαθέτει συνθετικό χλοοτάπητα. Εκτός βέβαια από την ιδιαιτερότητα του αγωνιστικού χώρου οι «κυανέρυθροι» θα κληθούν να αντιμετωπίσουν και το «θερμό» κοινό της ομάδας του Ατσαλένιου που σίγουρα θα παίξει σημαντικό ρόλο τουλάχιστον σε ότι έχει να κάνει με την ψυχολογία των ποδοσφαιριστών. Όλη την εβδομάδα που πέρασε ο Βάλτερ Σκότσικ και οι παίκτες του δούλεψαν προκειμένου να βελτιωθούν στο τελείωμα των φάσεων μιας και η ομάδα έδειξε να δυσκολεύεται να πετύχει το γκολ. Η ροδίτικη ομάδα βρίσκεται από χθες στην Κρήτη όπου πραγματοποίησε προπόνηση στις αθλητικές εγκαταστάσεις του ΟΦΗ. Σίγουρα πρόβλημα για τον τεχνικό του Διαγόρα είναι το γεγονός ότι έξι υπολογίσιμοι ποδοσφαιριστές δεν ταξίδεψαν στην Κρήτη εξαιτίας τραυματισμού, ενώ ένας θα λείψει λόγω τιμωρίας. Οι τραυματίες παίκτες είναι οι Μπαλογιάννης, Μαίλης, Μοσχής, Γουλόπουλος, Έλληνας και Βελής ενώ ο τιμωρημένος είναι ο Σούβαρι. Οι 18 ποδοσφαιριστές που ακολούθησαν την αποστολή στην Κρήτη είναι οι: Τιράσκι, Κεφαλάς, Ρουτζιέρης, Σαλαμαστράκης, Πήλιουρας, Σπάρταλης, Μαλλιάκας, Βασιλάκης, Καλημέρης, Παφιάκης, Παπαδημήτρης, Γιόνοβιτς, Κοσκινιάτης, Στεργαλάς, Τσιαντούλης, Κυπαρίσσης, Αμπίλιο και Αγελόπουλος. Θα πρέπει ωστόσο να αναφερθεί ότι ο Καλημέρης και ο Αγγελόπουλος συμπεριλαμβάνονται για πρώτη φορά φέτος στην 18άδα του Διαγόρα.

Οι υπόλοιποι αγώνες

Αγιος Δημήτριος - Θύελλα Πατρών
Απόλλων - Λήλας Βασιλικού
Αχαρναϊκός - Αστέρας Τρίπολης
Ατσαλένιος - Διαγόρας
Βύζας - Ιωνία 2000
Ρεπό: Ρόδος

Ελπίζουν Ρόδος και Μονσελί

• Η διοίκηση της «πράσινης» ΠΑΕ πρότεινε στον ποδοσφαιριστή να μείνει στην Ρόδο μέχρι τον Δεκέμβριο, υποσχόμενη να καλύψει τα βασικά του έξοδα. Την Πέμπτη απαντάει ο Μονσελί, που θέλει να μείνει, αλλά πρέπει να το συζητήσει με τον μάνατζερ και την οικογένειά του.

Μπορεί τα νέα που έφτασαν πριν από λίγες μέρες από την ΕΠΟ να απογοήτευσαν τόσο την Ρόδο, όσο και τον Μονσελί, ωστόσο ούτε η ομάδα, ούτε ο ποδοσφαιριστής τα παρατάνε και συνεχίζουν να αναζητούν την λύση που θα δώσει στον παίκτη το δικαίωμα να ντυθεί και επίσημα στα «πράσινα». Ο Μονσελί συναντήθηκε χθες το πρωί με τους παράγοντες της διοίκησης της ΠΑΕ στο πλαίσιο της συνεδρίασης του Δ.Σ., με τους διοικούντες να του εκφράζουν την επιθυμία τους να τον κρατήσουν στην ομάδα και να τον «δέσουν» τον Δεκέμβριο με συμβόλαιο. Μάλιστα, του πρότειναν να τον βοηθήσουν στο διάστημα που μεσολαβεί με την κάλυψη των βασικών του αναγκών, ζητώντας να πάρουν την οριστική του απάντηση μέχρι την Πέμπτη. Ο Μονσελί δεν ήταν αρνητικός και εξέφρασε την επιθυμία του να παραμείνει στην Ρόδο, όμως επιφυλάχθηκε να απαντήσει παραπέμποντας στην συζήτηση με τον μάνατζέρ του αλλά και με την οικογένειά του. Πέρα από τον ίδιο τον Μονσελί, οι παράγοντες της Ρόδου ποντάρουν και σε ένα «παράθυρο» που λένε πως ανακάλυψαν και που τους δίνει το δικαίωμα να ελπίζουν πως ίσως και να μην χρειαστεί να περιμένουν μέχρι την μεταγραφική περίοδο του Δεκεμβρίου.

Κατά τα άλλα, τα μέλη του Δ.Σ. ασχολήθηκαν χθες με τα υπόλοιπα από τα τρέχοντα θέματα της ομάδας και ως συμπέρασμα μετέφεραν πως όλα βαδίζουν σύμφωνα με τον προγραμματισμό. Μάλιστα, εντός των ημερών θα ξεκινήσει η μεγάλη λαχειαγορά με δώρο ένα αυτοκίνητο τύπου Μερσεντές, με τους «πράσινους» να ελπίζουν σε μία σημαντική οικονομική ανάσα.

Τέλος, οι ποδοσφαιριστές θα επιστρέψουν στις προπονήσεις αύριο μετά το διήμερο ρεπό που τους δόθηκε και θα ξεκινήσουν την προετοιμασία τους για το εκτός έδρας δύσκολο παιχνίδι με αντίπαλο τον Παναιτωλικό. Στους κανονικούς ρυθμούς αναμένεται να μπει από αύριο και ο Καρκαλέτσης, οπότε αν απουσιάσουν απρόοπτα, ο Βαγγέλης Χοσάδας θα έχει στα χέρια του μία πλήρη ομάδα ουσιαστικά για πρώτη φορά φέτος.



ΠΑΝΕΛΛΑΔΙΚΟ ΤΟΥΡΝΟΥΑ 5x5
WASH & GO by Supersport

Αρχίσανε οι δηλώσεις συμμετοχών για τις ομάδες που θα λάβουν μέρος στο Πανελλαδικό τουρνουά 5X5 ανεξαρτήτων ομάδων. Μετά από τρεις (3) συνεχόμενες επιτυχημένες χρονιές διοργάνωσης του συγκεκριμένου τουρνουά από τις αθλητικές μας εγκαταστάσεις "OASIS SOCCER CLUB" στους Αγ. Αποστόλους συνεχίζεται και για μία ακόμη χρονιά την τέταρτη στη σειρά το πανελλαδικό τουρνουά 5X5.
Το ενδιαφέρον και φέτος προβλέπεται να είναι αρκετά αυξημένο, αφού τα δώρα που θα μοιραστούν στους τελικούς αγώνες θα είναι μεγάλα:

Δώρα τελικής φάσης:

• Η νικήτρια ομάδα: Ταξίδι στο παγκόσμιο κύπελλο της Γερμανίας και δύο (2) εισιτήρια για την παρακολούθηση δύο αγώνων • **Η 2η ομάδα:** κερδίζει έναν αποκωδικοποιητή "Nova" για κάθε παίκτη της ομάδας • **Η 3η ομάδα:** κερδίζει μια κονσόλα "Playstation 2" για κάθε παίκτη της ομάδας • **Η 4η ομάδα:** κερδίζει πλήρη αθλητικό εξοπλισμό για κάθε παίκτη της ομάδας • **Η 5η & 6η ομάδα:** κερδίζει αθλητικό εξοπλισμό για κάθε παίκτη της ομάδας.

Δηλώσεις συμμετοχής θα γίνονται δεκτές μέχρι και την Παρασκευή 21/10/2005

Πληροφορίες στις αθλητικές μας εγκαταστάσεις "OASIS SOCCER CLUB", στους Αγ. Αποστόλους και στο τηλέφωνο 2241064680

Η ημερομηνία έναρξης του τουρνουά 25/10/2005

ΑΤ3554(Γ)

ΤΟΠΙΚΟ ΠΟΔΟΣΦΑΙΡΟ

Η επιστροφή της αλάνας!

• Όπως αναφέρουν οι πληροφορίες, η Ευρωπαϊκή Ένωση ενέκρινε την συμμετοχή της Δωδεκανήσου στο πρόγραμμα για την δημιουργία μικρών αθλητικών χώρων στις γειτονιές των πόλεων. Τις λεπτομέρειες περιμένει ο ΝΑΟΔ.

Οι παλιοί συνηθίζουν να λένε ότι από τότε που οι αλάνες έφυγαν από τις γειτονιές, ο αθλητισμός έγινε πιο φτωχός από ατόφια ταλέντα, από φαντασία, από δημιουργικότητα. Η παρατήρησή τους μάλλον δεν απέχει από την πραγματικότητα. Η αλάνα των παιδικών χρόνων έχει αναδείξει μεγάλους αθλητές, ή...σκέτους αθλητές, ανθρώπους που έμαθαν να αγαπάνε τον αθλητισμό. Ανθρώπους που μετά από δεκαετίες θυμούνται με νοσταλγία την δική τους αλάνα των παιδικών τους χρόνων, που χαρακτηρίζουν τους εαυτούς τους τυχερούς σε σχέση με την σημερινή νέα γενιά.

Η αλάνα θεωρείται πλέον και...επισήμως το πρώτο κύτταρο του αθλητισμού! Πριν από λίγους μήνες η πρόεδρος του ΝΑΟΔ, Ανδριάνα Μπαφίτη, μιλούσε για ένα πρόγραμμα της Ευρωπαϊκής Ένωσης, το οποίο αποσκοπούσε στην επαναφορά της...αλάνας στις γειτονιές των αστικών κέντρων, προσθέτοντας πως θα γίνουν ενέργειες ώστε η πόλη της Ρόδου αλλά και οι πόλεις ολόκληρης της Δωδεκανήσου να ενταχθούν και να το αξιοποιήσουν. Όπως, λοιπόν, αναφέρουν οι πληροφορίες, η Ευρωπαϊκή Ένωση έδωσε την σχετική έγκριση και αποφάσισε να χρηματοδοτήσει το εγχείρημα, με τον Οργανισμό να περιμένει πλέον την ειδοποίηση ώστε να ξεκινήσει μία σειρά έργων αθλητικής υποδομής στις γειτονιές!



Η πρόεδρος του ΝΑΟΔ Ανδριάνα Μπαφίτη

Πρόκειται για εγχείρημα απλό σε σκέψη και υλοποίηση, αλλά άκρως αναγκαίο και ευεργετικό ειδικά για την σημερινή νεολαία. Στηρίζεται στην απλή συνειδητοποίηση της σημερινής δύσκολης πραγματικότητας για τα παιδιά που ζουν στα αστικά κέντρα και τα οποία αφενός δεν έχουν τον χρόνο να αθληθούν συστηματικά λόγω του βάρους που καλούνται να σηκώσουν τις σχολικές τους υποχρεώσεις και αφετέρου, αν τον έχουν, σκοντάφτουν πολλές φορές στην έλλειψη χρόνου των γονέων τους.

Η επαναφορά της αλάνας, λοιπόν, θα αποτελέσει μία διέξοδο για τους μικρούς, καθώς σύμφωνα με το σκεπτικό της Ε.Ε., όπως το μετέφερε η Ανδιάνα Μπαφίτη, στόχος είναι να αποκτήσουν τα παιδιά την δυνατότητα και το κίνητρο να βγουν από το σπίτι και σε απόσταση αναπνοής να έχουν στην διάθεσή τους έναν ανοιχτό και ελεύθερο χώρο να παίξουν, να αθληθούν, να κοινωνικοποιηθούν.

Οι λεπτομέρειες του εγχειρήματος δεν έχουν γίνει γνωστές, όμως ως προς τον βασικό του κορμό, θα πρόκειται για μικρούς χώρους που θα προσφέρονται σε κάθε γειτονιά για διαφορετικά, πάντα ομαδικά, αθλήματα. Αλλού θα υπάρχει μία μπασκέτα για αγώνες «τρεις εναντίον τριών», αλλού ένα μικρό ποδοσφαιρικό γηπεδάκι, αλλού ένα φιλέ για αγώνες βόλεϊ. Το βέβαιο, πάντως, είναι ότι ο αθλητισμός θα επιστρέψει στις γειτονιές και τα παιδιά θα βγουν από τα διαμερίσματα.

ΕΦΗΒΙΚΟ

Ολοκληρώνεται η αυλαία

Με ένα παιχνίδι του α' ομίλου και τρία του β', συνεχίζεται και ολοκληρώνεται σήμερα το πρόγραμμα της πρεμιέρας του εφηβικού πρωταθλήματος. Για τον α' όμιλο στις 11 το πρωί στο γήπεδο Παστίδας, ο Δωριέας θα υποδεχθεί τον Ηρακλή Μ., ενώ την ίδια ώρα για τον β' όμιλο, στο γήπεδο Μαλώνας, ο Άγιος Γεώργιος θα αντιμετωπίσει τον Διγενή. Στις 1 μ.μ. πάλι στο γήπεδο Παστίδας, η Αναγέννηση Ρ. θα παίξει με τον ΑΕΡΑ, ενώ τέλος στις 4 το απόγευμα στο γήπεδο Αρχόπολης, ο Εθνικός θα αναμετρηθεί με τον Ερμή.

Αναλυτικά τα σημερινά παιχνίδια:

Α' ΟΜΙΛΟΣ

• **Παστίδα(11.00)**: Δωριέας – Ηρακλής Μ.
Διαιτησία: Κασιώτης-Τσουρούττης-Πετρακίδης
Γιατρός: Χατζάκης
• **Ρόδος – Ποσειδών Καρπ.** (Δεν ορίσθηκε)

Β' ΟΜΙΛΟΣ

• **Μαλώνα(11.00)**: Άγιος Γεώργιος – Διγενής
Διαιτησία: Χωρίτης-Γκιούντιτσε-Πολύζος
Γιατρός: Παυλίδης
• **Παστίδα(13.00)**: Αναγέννηση Ρ. – ΑΕΡΑ
Διαιτησία: Τσουρούττης-Κασιώτης-Πετρακίδης
Γιατρός: Καζουλάκης
• **Αρχίπολη(16.00)**: Εθνικός – Ερμής
Διαιτησία: Κόκκινος-Τσουρδιού-Καννέλος
Γιατρός: Μπενετάτος
• **Δόξα Ψ. – Άρης** (Παραιτήθη ο Άρης).

ΠΑΙΔΙΚΟ ΠΡΩΤΑΘΛΗΜΑ

Η 2η αγωνιστική του παιδικού πρωταθλήματος ολοκληρώνεται σήμερα με την πραγματοποίηση έξι αγώνων.

Τεσσάρων για τον α' όμιλο και δύο για τον β' όμιλο.



Β. Καστανάκης actionphotography

Στον α' όμιλο έχουμε τον Ιάλυσο να υποδέχεται στο γήπεδο του Λυκείου Ιαλυσού τον Φοίβο με στόχο να ζευγαρώσει τις νίκες του, στο γήπεδο Διμυλιάς ο Ατρόμητος θα επιδιώξει να πάρει κάποιο θετικό αποτέλεσμα με αντίπαλο τον ανώτερο Αστέρα Π., στο βοηθητικό γήπεδο του Εθνικού Σταδίου ο Ευαγόρας θα παίξει με τον Ευκλή, ενώ στο γήπεδο Απολλώνων η τοπική ομάδα θα αντιμετωπίσει την ομάδα του Αγίου Ισιδώρου.

Για τον β' όμιλο στο βοηθητικό γήπεδο του Εθνικού Σταδίου ο Ορφέας θα φιλοξενήσει τον Διγενή, ενώ στο γήπεδο Μασσάρων ο Αστέρας θα κοντραριστεί με την ομάδα του Απόλλωνα Κ.

Το σημερινό πρόγραμμα:

Α' ΟΜΙΛΟΣ

-Λύκ. Ιαλυσού(11.00): Ιάλυσος – Φοίβος
Διαιτησία: Επαμεινώνδας
Γιατρός: Μπενετάτος
• **Διμυλιά(13.00)**: Ατρόμητος – Αστέρας Π.
Διαιτησία: Τσουρδιού- Κόκκινος
Γιατρός: Μπενετάτος
• **Βοηθητικό(13.00)**: Ευαγόρας – Ευκλής
Διαιτησία: Επαμεινώνδας-Λιάπη-Μαλιχουτσάκη
Γιατρός: Χατζάκης
• **Απόλλωνα(16.00)**: Απόλλων Απ. – Άγιος Ισίδωρος
Διαιτησία: Σεβδαλάκης
Γιατρός: Παυλίδης
• **Κλεάνθης – Ποσειδών Καρπ.** (Δεν ορίσθηκε)

Β' ΟΜΙΛΟΣ

• **Βοηθητικό(11.00)**: Ορφέας – Διγενής
Διαιτησία: Λιάπη-Μαλιχουτσάκη
Γιατρός: Τσέρκης
• **Μάσσαρι(13.00)**: Αστέρας Μ. – Απόλλων Κ.
Διαιτησία: Γκιούντιτσε-Πολύζος-Χωρίτης
Γιατρός: Πίπης.

Α.Σ. ΑΚΟΥΣΙΛΑΟΣ ΦΑΝΩΝ 1957

Ο Α.Σ. ΑΚΟΥΣΙΛΑΟΣ ΦΑΝΩΝ

διοργανώνει,

χοροεσπερίδα στο κέντρο «Σάββας» στα Κολύμπια την Παρασκευή 14-10-2005 με τον Νίκο Ζωϊδάκη.

Τιμή εισόδου: 25 ευρώ κατ' άτομο, συμπεριλαμβανομένου φαγητού με απεριόριστα ποτά.

Πληροφορίες στα τηλέφωνα: 6945863331 και 6932370408

ΤΟΠΙΚΟ ΠΟΔΟΣΦΑΙΡΟ

Να τριτώσει το καλό

• Την τρίτη τους νίκη θέλουν να επιτύχουν σήμερα Αστέρας Μ. και Ακουσίλαος, που φιλοξενούν Αντίμαχο και Ασκληπιό Κω.

• Στην Κατταβιά οι γηπεδούχοι θα ψάξουν για την πρώτη τους νίκη, υποδεχόμενοι την ΑΕΛ, ενώ το ίδιο θα επιδιώξει και η Ασπίδα Σ. κόντρα στον Νικαγόρα.

Με τη διεξαγωγή πέντε παιχνιδιών συνεχίζεται και ολοκληρώνεται σήμερα η 3η αγωνιστική της β' κατηγορίας, με τις δύο ομάδες που οδηγούν την «κούρσα», Αστέρας Μ. και Ακουσίλαος να αγωνίζονται εντός έδρας.

Οι Μασσαρενοί που προέρχονται από νίκη με 2-0 μέσα στην Λέρο, επί της ΑΕΛ, θα φιλοξενήσουν τον Αντίμαχο, με στόχο να πετύχουν την τρίτη τους συνεχή νίκη, η οποία θα τους διατηρήσει στην κορυφή.

Οι φιλοξενούμενοι που την 1η αγωνιστική ηττήθηκαν στην Κέφαλο και την 2η έφεραν εντός έδρας ισοπαλία με την Ασπίδα Σ., θα προσπαθήσουν να καλύψουν το χαμένο έδαφος, παίρνοντας σήμερα ένα θετικό αποτέλεσμα.

Ο συγκάτοικος του Αστέρα στην κορυφή, Ακουσίλαος, θα υποδεχθεί την ίδια ώρα μια άλλη ομάδα από την Κω, τον Ασκληπιό.

Και εδώ οι γηπεδούχοι θέλουν να κάνουν το 3Χ3 για να ενισχύσουν τις πιθανότητές τους για επάνοδο στην μεγάλη τοπική κατηγορία μετά από τέσσερα χρόνια. Προέρχονται από εκτός έδρας νίκη με 1-0 επί του Ερμή.

Οι Κώοι μετρούν μέχρι τώρα δύο ισοπαλίες σε ισάριθμα παιχνίδια, με Δόξα Κ. εκτός και Άγιο Ισίδωρο εντός την προηγούμενη Κυριακή.

Σήμερα θα επιδιώξουν τουλάχιστον να μην χάσουν, ώστε να μην απομακρυνθούν πολύ από την κορυφή. Από τα υπόλοιπα σημερινά παιχνίδια ξεχωρίζει η συνάντηση της Κατταβιάς με την ΑΕΛ, με τους γηπεδούχους στο πρώτο τους εντός έδρας ματς να θέλουν να γευθούν την πρώτη τους νίκη.

Η ήττα την προηγούμενη αγωνιστική στην Τήλο, ήταν απρόσμενη για τους Κατταβενούς και η νίκη σήμερα είναι επιτακτική. Οι Λεριοί που προέρχονται από εντός έδρας ήττα με 2-0 από τον Αστέρα Μ., δίνουν σήμερα το δεύτερο εκτός έδρας παιχνίδι τους.

Στο πρώτο απέσπασαν λευκή (0-0) ισοπαλία στη Σάλακο από την Ασπίδα και κάτι τέτοιο θα προσπαθήσουν να επιτύχουν και σήμερα.

Στην Σάλακο η Ασπίδα με τις δύο ισοπαλίες στα δύο πρώτα ματς, θα αναμετρηθεί με τον Νικαγόρα, ο οποίος ξεκίνησε το πρωτάθλημα με δύο εντός έδρας παιχνίδια, μαζεύοντας μια νίκη με Αντίμαχο (2-1) και μια ισοπαλία (1-1) με Δόξα Κ.

Σήμερα στην πρώτη του έξοδο θέλει να αποσπάσει το θετικό αποτέλεσμα που θα τον κρατήσει κοντά στην κορυφή. Το σημερινό πρόγραμμα ολοκληρώνεται με τη συνάντηση της Τήλου, ανάμεσα στην ομώνυμη ομάδα και τον Δαμάγητο. Και οι δύο μετρούν από μια νίκη και μια ήττα.

Οι Τηλιακοί προέρχονται από μεγάλη νίκη με 3-1 επί της Κατταβιάς και σήμερα στο δεύτερο συνεχές εντός έδρας αγώνα τους θα προσπαθήσουν να διπλασιάσουν τις νίκες τους.

Οι Θολοενοί στην πρώτη τους έξοδο φιλοδωρήθηκαν με δύο γκολ (2-0) από τον Ακουσίλαο και τώρα θα προσπαθήσουν να αποτρέψουν κάτι τέτοιο για δεύτερη φορά. Την προηγούμενη αγωνιστική πέτυχαν την πρώτη τους νίκη με 2-1 επί του Πυλίου.

Αναλυτικά τα σημερινά παιχνίδια:

• **Κατταβιά (13.30):** Κατταβιά - ΑΕΛ

Διαιτησία: Διαμαντέας-Στεφανάκης-Καραχανής

Παρατηρητής: Εγγλέζος

Παρ. Διαιτησίας: Χρυσανθής

• **Τήλος (14.00):** Τήλος - Δαμάγητος

Διαιτησία: Κατσιδώνης Π.-Μοσχούς-Κεφαλάκης

Παρατηρητής: Κυπραίος Μ.

• **Σάλακος (14.45):** Ασπίδα Σ. - Νικαγόρας

Διαιτησία: Σιδηρόπουλος-Χάλαντας-Μανέγας

Παρατηρητής: Κωτικώστας

Παρ. Διαιτησίας: Ερωτόκριτος

• **Φάνες (14.45):** Ακουσίλαος - Ασκληπιός

Διαιτησία: Ζαννετίδης-Τριάντος-Κόττορος

Παρατηρητής: Σταματίου

Παρ. Διαιτησίας: Παπάτης

• **Μάσσαρι (14.45):** Αστέρας Μ. - Αντίμαχος

Διαιτησία: Κατσιδώνης Ε.-Ορφανός-Λάμπρου

Παρατηρητής: Σταυριανός

Παρ. Διαιτησίας: Στέργου

ΑΠΟ ΕΝΑ ΠΟΝΤΟ ΑΝΤΑΓΟΡΑΣ-ΑΡΗΣ

Σκόνταψε και πάλι στην Κω ο Ανταγόρας και δεν μπόρεσε να πανηγυρίσει τη πρώτη νίκη.

Ο Αρης τσίμπησε βαθμό αποσπώντας ισοπαλία 1-1.

Ο Ανταγόρας προηγήθηκε στο 27' με τον **Αντωνόπουλο** και ισοφάρισε στο 82' ο **Νγκάμα.**

ΕΥΧΑΡΙΣΤΗΡΙΟ

Το Δ.Σ. του Απόλλωνα Κ., ευχαριστεί τον επιχειρηματία και αντιπρόεδρο της Κ.Α.Ε. Κολοσσός Γιάννη Γιαννά για την ευγενή χορηγία του προς τον σύλλογο.

MZT 081012

Βαθμό στην εκπνοή

• Ο Απόλλων Απ. ισοφάρισε στο 88' τον Καλυμνιακό που προηγήθηκε 2-0. Παραιτήθηκε από τον πάγκο των γηπεδούχων ο Γιώργος Χ"σμάλης

Πολύτιμο βαθμό στην εκπνοή του αγώνα πήρε χθες στην Κάλυμνο, ο Απόλλων Απ. στο ματς που άνοιξε την αυλαία της 4ης αγωνιστικής.

Αν και οι γηπεδούχοι προηγήθηκαν στο ημίχρονο με 2-0 στην επανάληψη οι φιλοξενούμενοι κατάφεραν να ισοφαρίσουν κι αν ήταν λίγο πιο τυχεροί, θα μπορούσαν να κερδίσουν και το παιχνίδι.

Το 1-0 έχανε στο 25' με κεφαλιά ο **Σαγρές** ενώ από 33' ο **Τριαντάφυλλος** με κοντινό σουτ έγραψε το 2-0.

Στην επανάληψη και πιο συγκεκριμένα στο 53' ο **Γκαρής** με απευθείας φάουλ μείωσε σε 2-1, για να έρθει στο 88' ο **Γρηγόρης Γιαννακόπουλος** που είχε περάσει αλλαγή στο παιχνίδι και με πλασέ να ισοφαρίσει σε 2-2.



Παραιτήθηκε ο Γιώργος Χατζησμάλης

Στις καθυστερήσεις (94') σουτ του **Ουκουέ** χτύπησε στη συμβολή των δοκών, ενώ άλλο ένα δοκάρι είχαν οι φιλοξενούμενοι στο 37' σε σουτ του **Κουλουριώτη.**

Παραιτήθηκε ο Χ"σμάλης

Αμέσως μετά τη λήξη του παιχνιδιού, ο προπονητής του Καλυμνιακού, **Γιώργος Χ"σμάλης** δήλωσε στη διοίκηση της ομάδας στην παραίτησή του.



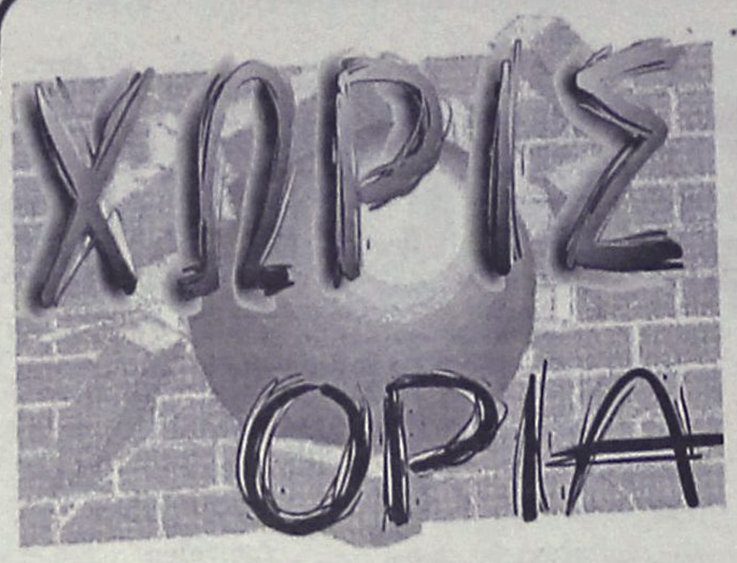

Σκέφτεται να γυρίσει ο Ζάετς

Την ενδεχόμενη επιστροφή του στην Ελλάδα σκέφτεται ο Βέλιμιρ Ζάετς. Ο γενικός διευθυντής της Πόρτσμουθ εξετάζει το μέλλον του στην αγγλική ομάδα και δεν αποκλείεται να επιστρέψει σε παλιά, γνώριμα, ελληνικά... ημέρια.

Όπως αναφέρουν οι πληροφορίες από την Αγγλία, ο «Ζέκο» αντιμετωπίζει προσωπικά προβλήματα και σκέφτεται να γυρίσει στο σπίτι που έχει στην Αθήνα. Παρόλα αυτά, όλα τα γεγονότα συνηγορούν σε μια πιθανή επιστροφή του στην ομάδα που αγάπησε, τον Παναθηναϊκό. Άλλωστε είναι γνωστές οι άριστες σχέσεις που διατηρεί με τον Γιάννη Βαρδινογιάννη και πόσο βοήθησε να πραγματοποιηθούν οι μεταγραφές των Σέριτς και Μπίσκαν στη Παιανία.

Ο Ζάετς τον περασμένο Νοέμβριο έφτασε στο αποκορύφωμα της δημοσιότητάς του, όταν ο διορισμός του στην Πόρτσμουθ προκάλεσε την παραίτηση του Χάρι Ρέντκναπ. Μετά την πρόσληψη του Αλέν Περέν, ο Κροάτης ανέλαβε ένα ρόλο γενικού διευθυντή στην ομάδα. Ωστόσο, όπως όλα δείχνουν, είναι πολύ πιθανό για διάφορους λόγους ο Ζάετς να εγκατασταθεί επί μονίμου βάσεως και πάλι στην Ελλάδα και γιατί όχι στην Παιανία, εκεί όπου διετέλεσε για χρόνια τεχνικός διευθυντής του Παναθηναϊκού.

Από την πλευρά του ο Πίτερ Στόρι, εκτελεστικός διευθυντής της Πόρτσμουθ δήλωσε αισιόδοξος για την κατάληξη της υπόθεσης. «Ο Ζάετς δεν έχει εγκαταλείψει ακόμα την ομάδα. Του δώσαμε αρκετό χρόνο να σκεφτεί το μέλλον του στο σύλλογο. Θα σεβαστούμε όποια απόφαση κι αν πάρει. Θέλουμε να σκεφτεί το ρόλο που θέλει να αναλάβει. Έχει κάνει πολύ καλή δουλειά και θα τον περιμένουμε να επιστρέψει», είπε χαρακτηριστικά.

Σίριαλ η υπόθεση Άρμστρονγκ



Η υπόθεση περί χρήσης απαγορευμένων ουσιών από τον Λανς Άρμστρονγκ το 1999 στον Γύρο της Γαλλίας, όπως φαίνεται πολύ δύσκολα θα κλείσει. Το θέμα τείνει να γίνει σίριαλ, καθώς υπάρχουν νέες εξελίξεις. Αυτή τη φορά, η Παγκόσμια Ομοσπονδία Ποδηλασίας όρισε δικηγόρο, προκειμένου να διενεργήσει ανεξάρτητη έρευνα, σχετικά με τα όσα αποκάλυψε η «L' Equipe».

Πρόκειται για τον Ολλανδό νομικό, Εμίλ Βρίμαν, ο οποίος έχει ως βάση το Ρόντερνταμ και στο παρελθόν έχει διατελέσει διευθυντής ολλανδικού οργανισμού αντιντόπινγκ. Παράλληλα, με την έρευνα του Βρίμαν και οι άνθρωποι του WADA συνεχίζουν από την πλευρά τους το... ψάξιμο για τα απαραίτητα αποδεικτικά στοιχεία.

Έκλεστον: Σε δύο χρόνια θα ξέρουμε

Είναι το απόλυτο αφεντικό της Φόρμουλα 1, το όνομα του οποίου είναι άρρηκτα συνδεδεμένο με το... άθλημα. Ο Μπερνάρντ Τσαρλς Έκλεστον σε ένα από τα ελάχιστα διαλείμματά του, σε συνέντευξή του σε ένθετο περιοδικό πολιτικής εφημερίδας απαντάει σε ένα μεγάλο ερώτημα. Θα γίνει τελικά πίστα στην Ελλάδα; *"Μέσα σε δύο χρόνια θα έχουμε επαρκείς ενδείξεις"*, αναφέρει χαρακτηριστικά.

Το πιο πιθανό είναι να... πεθάνει μέσα στην πίστα κατά τη διάρκεια κάποιου αγώνα, όπως αναφέρει το οικογενειακό του περιβάλλον και αποδέχεται και ο ίδιος. Από μικρός μέσα στα πράγματα (εγκατέλειψε το σχολείο στα 16 και άρχισε να πουλά ανταλλακτικά μοτοσικλετών), σκληρός επαγγελματίας και επιχειρηματίας, με βραβείο παρακαλώ, είναι από τους λίγους που αποκαλεί με τα μικρά τους ονόματα τους θρύλους της Φόρμουλα 1, κάνει τις διαπραγματεύσεις με τις κατασκευάστριες ομάδες και αντιμετωπίζει κάθε απαίτησή τους και μέσα σε όλα αυτά, βγάζει πολλά εκατομμύρια. Τόσο εύκολα...

Το μεγάλο αφεντικό, λοιπόν, της Φόρμουλα 1, μιλά στον «Ταχυδρόμο» και δεν αποκλείει την κατασκευή μιας πίστας επί ελληνικού εδάφους, πριν όμως από όπως αποκάλυψε «Θα εγκαινιάσουμε άλλα δύο Γκραν Πρι». Διαβάστε παρακάτω τα πιο σημαντικά σημεία της συνέντευξής του.



Πόσο πιθανό είναι να δούμε στο μέλλον αγώνες της Φόρμουλα 1 στην Ελλάδα και από την εξαρτάται;

«Όλα είναι πιθανά. Προς το παρόν δεν έχουμε συμπεριλάβει την Ελλάδα στο πλαίσιο του Παγκοσμίου Πρωταθλήματος επειδή είμαστε πολύ αυστηροί στην οργάνωση και στο πως συμπεριλαμβάνουμε καινούργια Γκραν Πρι στο πρόγραμμά μας. Είναι όμως πιθανό. Είναι απαραίτητο να υπάρχει μια πίστα και από την άλλη, δεν πρόκειται να κατασκευάσουμε πίστα αν δεν υπάρχει ένα συμβόλαιο που να καλύπτει τα πάντα. Είναι λίγο σαν την κότα με το αβγό. Πρέπει να περιμένουμε μέχρι τη στιγμή που θα μπορούμε να πούμε εντάξει, έχουμε εξασφαλίσει το χρόνο στο καλαντάρι μας για να κάνουμε αγώνες στην Ελλάδα, τώρα ας εξετάσουμε δε ποιες τοποθεσίες θα μπορούσε να κατασκευαστεί αυτή η πίστα».

Πόσο σοβαρά εξετάζετε αυτήν την πιθανότητα; Προφανώς, από ότι λέτε, δεν είναι αδύνατον, αλλά έχει η Ελλάδα περισσότερες πιθανότητες από άλλες χώρες με τις οποίες ενδεχομένως συζητάτε αυτή τη στιγμή.

«Όχι. Για να είμαι ειλικρινής, υπάρχουν δύο χώρες που προηγούνται της Ελλάδας. Όπως καταλαβαίνετε, εμείς ψάχνουμε να βρούμε τρόπους να συμπεριλάβουμε και άλλους αγώνες στο πρόγραμμα της Φόρμουλα 1. Αν τα καταφέρουμε, δεν θα υπάρχει κανένα πρόβλημα. Πάνω σε αυτό ακριβώς εργάζομαι αυτό τον καιρό».

Μπορείτε να μας πείτε ποιες είναι αυτές οι δύο χώρες;

«Αυτή τη στιγμή όχι, γιατί είμαστε ακόμα στις διαπραγματεύσεις».

Με το δεδομένο αυτών των δύο χωρών, τι χρονικό ορίζοντα θα δίνατε σε μια απόφαση σχετικά με τη διεξαγωγή αγώνων F1 στη χώρα μας;

«Ελπίζω ότι μέσα στα επόμενα δύο χρόνια θα έχουμε επαρκείς ενδείξεις για το αν μπορεί να υλοποιηθεί το σχέδιο ή όχι. Μετά θα χρειαστούμε και κάνα δύο χρόνια για να κατασκευάσουμε την πίστα...»

Εξετάζετε κάποιες συγκεκριμένες περιοχές; Γιατί εδώ έχουν ακουστεί πολλές φήμες για διαφορετικά μέρη...

«Όχι δεν εξετάζουμε καμία προς το παρόν».

Υποψήφιες θα είναι αυτές για τις οποίες ήδη συζητάμε ή μπορεί να έχουμε και κάποια έκπληξη;

«Θα πρέπει να περιμένουμε. Όταν φτάσουμε να πάρουμε την απόφαση, θα εξετάσουμε όλα τα ενδεχόμενα. Πάντως, αυτό το οποίο θεωρώ απαραίτητο είναι να φτιαχτεί η πίστα όσο το δυνατό πιο κοντά στην Αθήνα για προφανείς λόγους».

Αν τελικά επιτευχθεί η συμφωνία, θα σχεδιάσετε την πίστα από την αρχή ή μπορεί να χρησιμοποιήσετε κάποια υπάρχοντα σχέδια;

«Όχι. Όπως σε όλα τα Γκραν Πρι, θα σχεδιάσουμε εμείς την πίστα από την αρχή».

Στην απόφασή σας θα παίξει ρόλο η περυσινή επιτυχημένη διεξαγωγή των Ολυμπιακών Αγώνων στην Ελλάδα;

«Πρέπει να πω ότι εντυπωσιάστηκα από τους Ολυμπιακούς Αγώνες, γιατί τους παρακολούθησα από κοντά. Και ιδιαίτερα με όλη αυτή την αρνητική δημοσιότητα που υπήρχε πριν την έναρξη. Οι περισσότεροι προέβλεπαν καταστροφή, ενώ αντίθετα οι Αγώνες ήταν άψογοι και από πλευράς οργάνωσης και από πλευράς εγκαταστάσεων».

Έμαθα ότι έρχεστε συχνά στην Ελλάδα για διακοπές.

«Το κότερο μου είναι μονίμως ελλιμενισμένο στον Πειραιά. Έτσι έρχομαι πραγματικά συχνά και για διακοπές».

Προφανώς θα έχετε συζητήσει το θέμα της διεξαγωγής των αγώνων με τις ελληνικές αρχές. Υπάρχει μάλιστα μια φήμη ότι μιλάτε απευθείας με τον πρωθυπουργό...

«Όχι δεν μιλάω με τον πρωθυπουργό. Μιλάω με ανθρώπους από τις αρμόδιες αρχές. Οι συζητήσεις μας γίνονται με τους σωστούς ανθρώπους».

Κατά τη γνώμη σας, ποια θα είναι τα πλεονεκτήματα για τη διεξαγωγή αγώνων Φόρμουλα 1 σε μια χώρα σαν την Ελλάδα;

"Προσπαθούμε να βάλουμε τους αγώνες σε χώρες με παγκόσμιο κύρος. Εσείς φιλοξενήσατε ήδη τους Ολυμπιακούς και είστε μια τέτοια χώρα. Όπως ξέρετε όλα τα κράτη φιλοδοξούν να φιλοξενήσουν τη Φόρμουλα 1. διότι τα οφέλη είναι πολλά και δεν είναι μόνο οικονομικά. Προσφέρει στην εκάστοτε χώρα μια τεράστια προβολή, ανάλογη με αυτή που γνωρίσατε και εσείς στην Ολυμπιάδα».

Η Φόρμουλα είναι πλέον μέρος της λαϊκής κουλτούρας διεθνώς. Πως αισθάνεστε εσείς το βάρος μιας τόσο μεγάλης ευθύνης, να επηρεάζετε εκατομμύρια ανθρώπους σε όλον τον κόσμο, και μάλιστα νέους;

«Είναι σημαντικό για εμάς. Παγκοσμίως ο τίτλος της Φόρμουλα 1 είναι πολύ δυνατός. Είναι η Ολυμπιάδα, το Μουντιάλ και εμείς. Γι αυτό άλλωστε και βλέπουμε τόσο μεγάλη εξάπλωση των Γκραν Πρι τα τελευταία δύο χρόνια. Προσπαθούμε να ικανοποιούμε όσο περισσότερους από τα εκατομμύρια που θέλουν να παρακολουθήσουν τους διάσημους οδηγούς και τα αυτοκίνητα από κοντά».

Ποιοι είναι οι αγαπημένοι σας οδηγοί αγώνων Φόρμουλα1;

«Έχω γνωρίσει τόσο πολλούς και είναι φίλοι μου και ξέρετε δεν κοιτάω μόνο αν είναι καλοί οδηγοί, αλλά κυρίως αν είναι καλοί άνθρωποι. Μην μου ζητάτε να επιλέξω».

Κάποιοι λένε ότι η Φόρμουλα 1 είναι περισσότερο ένα εμπορικό σόου παρά ένα καθαρόαιμο άθλημα. Εσείς τι πιστεύετε;

«Νομίζω ότι τα περισσότερα αθλήματα είναι το ίδιο. Και πιστεύω ότι η Φόρμουλα 1 είναι περισσότερο αθλητικό γεγονός από κάποια άλλα σπορ».

Με ποιον τρόπο η ενασχόληση σας με την Φόρμουλα 1 άλλαξε τη ζωής σας όλα αυτά τα χρόνια;

«Ξέρετε, δεν είμαι σίγουρος, γιατί σου συμβαίνουν διάφορα στη ζωή και οι επιρροές είναι πολλές. Η Φόρμουλα δεν με επηρέασε απλώς. Η Φόρμουλα 1 είναι η ζωή μου».

Πόσο κοστίζει η κατασκευή ενός αυτοκινητοδρόμιου της Φόρμουλα 1

Τα νούμερα ποικίλουν και εξαρτώνται από πολλούς παράγοντες, όπως είναι η μορφολογία του εδάφους, η υποδομή που υπάρχει ήδη στην περιοχή, αλλά και τα στάνταρ των ιδιοκτητών της. Φαίνεται ότι οι δίκες μας προδιαγραφές θα είναι για μια ακόμα φορά μοναδικές, αφού ο προϋπολογισμός της πίστας ξεπερνά κάθε προηγούμενο. Στη Χαλανδρίτσα της Πάτρας ανακοινώθηκε ότι θα επενδυθούν συνολικά 500 εκατομμύρια ευρώ για το αυτοκινητοδρόμιο, για έργα υποδομής, αλλά και για δύο ξενοδοχείο με ένα πάρκο ψυχαγωγίας. Λίγο σεμνότερος είναι ο προϋπολογισμός στη Βοιωτία, όπου προβλέπονται συνολικές επενδύσεις τη ς τάξης των 350 εκατομμυρίων ευρώ. Και βέβαια όλα αυτά στα χαρτιά, γνωρίζοντας ότι δεν έχει ολοκληρωθεί μέχρι σήμερα κάποιο μεγάλο έργο στην Ελλάδα χωρίς σημαντική υπέρβαση του αρχικού προϋπολογισμού του.

Μιλάμε για εξωπραγματικά ποσά με βάση τα διεθνή δεδομένα. Η πίστα του Μπαχρέιν για παράδειγμα κόστισε περίπου 120 εκατομμύρια ευρώ. Ο προϋπολογισμός της ανέβηκε στα ύψη επειδή ξεφύτρωσε στην κυριολεξία στην έρημο, ολοκληρώθηκε σε χρόνο ρεκόρ 16 μηνών και βέβαια οι Άραβες σεΐχηδες πατρεύουν τις χλιδάτες εγκαταστάσεις. Η πίστα στο Σεπάνγκ της Μαλαισία δημιουργήθηκε στη ζούγκλα και κόστισε συνολικά 80 εκατομμύρια ευρώ, ενώ ο προϋπολογισμός του αυτοκινητοδρομίου της Σανγκάης ήταν ο ακριβότερος στον κόσμο και ανήλθε μαζί με τα έργα υποδομής σε περίπου 400 εκατομμύρια ευρώ. Και αυτό επειδή το βαλτώδες έδαφος της κινεζικής πίστας ανάγκασε τους κατασκευαστές να τη θεμελιώσουν χρησιμοποιώντας μεταξύ άλλων 40.000 στύλους ύψους ως και 80 μέτρων.

Αγκαθι

●●● **Επειγόντως παπά ψάχνει ο Ψινάκης. Σε κάθε αγώνα η ομάδα του χάνει δύο-τρεις παίκτες είτε από αποβολή, είτε από τραυματισμό.**

●●● *Οι Παραδεισιώτες αυτή τη φορά ήταν πιο προσεκτικοί και καθάρισαν γρήγορα τους Κοσκινιάτες.*

●●● **Οι Κρεμαστενοί έγιναν 4Χ4. Έχουν το απόλυτο μετά τη νίκη τους με τους Ορφείτες και φυσικά το πάνω χέρι στην κούρσα του τίτλου.**

●●● *Μέσα στην τρελή χαρά ο Μάνος. Διπλό έκαναν οι Μαριτσενοί στη Λίνδο.*

●●● **Τσίμπησαν ποντάκι οι Αρχαγγελίτες στην Κω. Οι Ανταγορίτες φέτος δείχνουν ευάλωτοι στην έδρα τους.**

●●● *Εύκολη νίκη για τις αλεπούδες με τους φίλους τους Μαλωνίτες.*

●●● **Οι Καλυθενοί δεν μπόρεσαν να κερδίσουν τους Απολακκιάτες.**

●●● *Οι Απολλωνιάτες έχαναν αλλά στο τέλος παρά λίγο να κερδίσουν στην Κάλυμνο. Ο Καλύμνιος προπονητής είναι ο πρώτος που άνοιξε την πόρτα της... εξόδου. Ραντεβού την Τρίτη. Καλημέρα σας...*

ΑΠΟΤΕΛΕΣΜΑΤΑ

Α' ΚΑΤΗΓΟΡΙΑ

Κλεόβουλος-Ηρακλής Μ.	0-1
Ευαγόρας-Αναγέννηση Εμ.	2-4
Κλεάνθης-Διγενής	3-0
Διαγόρας Β.-Αγ. Γεώργιος	3-0
Φοίβος-Ορφέας	3-0
Απόλλων Κ.-Ασπίδα Απ.	0-0
Ανταγόρας-Άρης	1-1
Καλυμνιακός-Απόλλων Απ.	2-2

Β' ΚΑΤΗΓΟΡΙΑ

Πυλί-Ερμής	1-1
Δόξα Κ.-Αγ. Ισίδωρος	3-2

ΡΕΠΟΡΤΑΖ



«Για το καλό των παιδιών»

• Η πρόεδρος του ΝΑΟΔ, Ανδριάνα Μπαφίτη, δέχθηκε την πρόταση του Μιχάλη Βεργωτή για την κάλυψη του κόστους πρόσληψης τουλάχιστον ενός ενωσιακού προπονητή. Παράλληλα, ενεργοποιεί την παλαιότερη πρόταση για συνεργασία ΕΠΣΔ, Βετεράνων και Οργανισμού με στόχο την παροχή ευκαιριών στα νέα ταλέντα.

Το μέγεθος και το βάθος της πληγής που άνοιξε στην υποδομή του ποδοσφαίρου μας με την αναστολή των πρωταθλημάτων των Μικτών ομάδων είναι αναμφίβολα μεγάλο και ως εκ τούτου η άμεση επούλωσή της οφείλει να είναι για τους αρμόδιους φορείς η πρώτη προτεραιότητα, για να μην χάσουν τα ταλέντα του δωδεκανησιακού ποδοσφαίρου τον δρόμο της εξέλιξής τους. Πριν από λίγες μέρες η διοίκηση της ΕΠΣΔ αποφάσισε να διερευνήσει τις δυνατότητες που υπάρχουν για να διατηρηθεί ζωντανός ο θεσμός των Μικτών ομάδων, έστω κι αν δεν υπάρχει το αντίστοιχο πρωτάθλημα, με στόχο να μην χαθεί για τους νεαρούς ποδοσφαιριστές το κίνητρο της επιλογής τους σε ένα αντιπροσωπευτικό συγκρότημα, τουλάχιστον μέχρι να ξεπεραστούν τα οικονομικά προβλήματα της ΕΠΟ και αποκατασταθεί το αναπτυξιακό σύστημα. Η ίδια η Ένωση δεν διαθέτει τις δυνάμεις για να καλύψει τις οικονομικές απαιτήσεις έστω και της μίας θέσης του ενωσιακού προπονητή, όμως όπως όλα δείχνουν, θα καταφέρει τελικά να ενεργοποιήσει τον θεσμό της Μικτής ομάδας χάρη στην αρωγή του ΝΑΟΔ, που ανταποκρίθηκε αμέσως στο αίτημα να συνδράμει στην προσπάθεια. Ο πρόεδρος της ΕΠΣΔ, Μιχάλης Βεργωτής, κατέθεσε αίτημα για την κάλυψη των εξόδων πρόσληψης δύο ενωσιακών προπονητών, με την πρόεδρο του Οργανισμού, Ανδριάνα Μπαφίτη, να ανταποκρίνεται αμέσως και να δέχεται να καταβάλει την προσπάθεια για την κάλυψη τουλάχιστον της μίας θέσης, καλώντας παράλληλα τους υπόλοιπους φορείς του νομού να ασχοληθούν με την υπόθεση και να βοηθήσουν: «Καλώ τους πάντες να συνδράμουν στην προσπάθεια για των καλό των παιδιών, πέρα από κομματικές, πολιτικές και ποδοσφαιρικές διαφορές», ήταν το μήνυμα που έστειλε η Ανδριάνα Μπαφίτη μέσω της «Α.Ρ.», αποκαλύπτοντας παράλληλα πως ο ΝΑΟΔ δεν θα περιοριστεί στην κάλυψη του κόστους της μίας θέσης του ενωσιακού προπονητή, αλλά θα επιδιώξει να εφαρμόσει μία παλαιότερη σκέψη, που δεν είναι τίποτα άλλο από την ανάπτυξη ενός καθαρά δωδεκανησιακού μοντέλου ανάπτυξης και προώθησης των νέων ταλέντων.

Στο προσκήνιο επανέρχεται η πρόταση για συνεργασία της ΕΠΣΔ με τους βετεράνους ποδοσφαιριστές υπό την αιγίδα του ΝΑΟΔ. Η φιλοδοξία είναι μέσα από την συνεργασία αυτή να διοργανωθούν τουρνουά, τα παιδιά που θα ξεχωρίσουν να παρακολουθούνται συστηματικά και αυτά που θα κριθούν ως τα πιο εξελίξιμα να στέλνονται με έξοδα του Οργανισμού σε μεγάλες ομάδες του εξωτερικού για προπονήσεις. Να ανοίγει, δηλαδή, μία πόρτα προς την ευκαιρία.

Ολοκληρώνονται οι ιστιοπλοϊκοί αγώνες

Με τους αγώνες εξ αναβολής όρτσα πρίμα, που δεν είχαν γίνει την περασμένη Κυριακή (2-10-2005), λόγω κακών καιρικών συνθηκών, ολοκληρώνονται σήμερα για το πρωτάθλημα του Αθλητικού Συλλόγου Ιστιοπλόων Ανοιχτής Θάλασσας Ρόδου για το τρέχον έτος.

Η εκκίνηση θα δοθεί στις 10 π.μ., ενώ ο θαλάσσιος στίβος θα καθοριστεί από την επιτροπή του αγώνα, ανάλογα την ένταση των ανέμων. Πάντως, θα είναι στον κόλπο της Ιαλυσού ή του Ζέφυρου ή απέναντι από την Ακαντιά.

Καθίσματα στην Αρχίπολη

• Ο ΝΑΟΔ μοίρασε σ' άλλο ένα γήπεδο του νησιού

Βελτιωμένη θα είναι φέτος η εικόνα στο γήπεδο Αρχίπολης σε σχέση με τις προηγούμενες χρονιές. Από προχθές η εξέδρα του γηπέδου απέκτησε πλαστικά καθίσματα, κάτι που θα κάνει την παρακολούθηση του αγώνα πιο άνετη για τους φιλάθλους. Συγκεκριμένα τοποθετήθηκαν 200 περίπου καθίσματα τα οποία προσέφερε ο Νομαρχιακός Αθλητικός Οργανισμός Δωδεκανήσου (ΝΑΟΔ), κάτι που έχει κάνει και με άλλα γήπεδα του νομού. Επί τη ευκαιρία η διοίκηση της ομάδας του Εθνικού ευχαριστεί τον ΝΑΟΔ και την πρόεδρο του, Ανδριάννα Μπαφίτη για τη χορηγία των πλαστικών καθισμάτων.

Γυναικείο 5Χ5

• Σήμερα στις 1 μ.μ. στις αθλητικές εγκαταστάσεις του "Oasis Soccer Club 5Χ5" στους Αγίους Αποστόλους

Την ευκαιρία να παρακολουθήσουν αγώνες 5Χ5 με γυναικείες ομάδες, θα έχουν όσοι βρεθούν σήμερα το μεσημέρι στις αθλητικές εγκαταστάσεις του "Oasis Soccer Club 5Χ5" στους Αγίους Αποστόλους.

Η σειρά των αγώνων θα ξεκινήσει στις 1 μ.μ. και θα είναι μιά καλή ευκαιρία για τις εκπροσώπους του ωραίου φύλου να γνωρίσουν από κοντά το άθλημα.

Για περισσότερες πληροφορίες συμμετοχής στα σημερινά παιχνίδια, οι ενδιαφερόμενες θα μπορούν να επικοινωνήσουν στα τηλέφωνα 2241064680, φαξ 2241064688 ή στο email: oasissoccerclub@yahoo.gr.

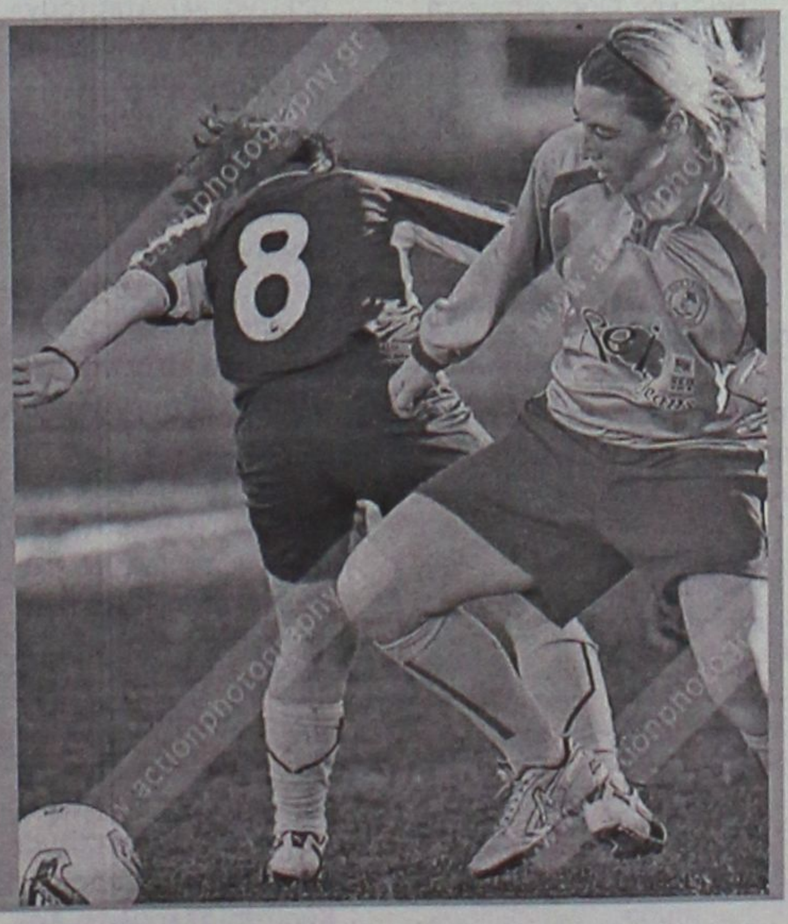

ΜΠΑΣΚΕΤ - ΚΥΠΕΛΛΟ ΕΛΛΑΔΑΣ

Πρόβα πρωταθλήματος

• Τον αντίπαλο της πρεμιέρας στην Α1, το Μαρούσι του Γιαννάκη, αντιμετωπίζει σήμερα ο Κολοσσός (17.00') στην αυλαία της β' φάσης του Κυπέλλου Ελλάδας.

• Οι «θαλασσί» θα τιμήσουν τον προπονητή του Αμαρουσίου για την κατάκτηση του Ευρωμπάσκετ.

Κοντοζυγώνει η ώρα που θα γραφτεί νέα σελίδα στην ιστορία του Κολοσσού.

Στις 22 ή στις 23 Οκτωβρίου, σε δύο εβδομάδες δηλαδή, αρχίζει το πρωτάθλημα της Α1 και οι «θαλασσί» ντεμπουτάρουν στο γήπεδό τους με αντίπαλο το Μαρούσι.

Η αντίστροφη μέτρηση ξεκίνησε...

Σήμερα η ομάδα της Ρόδου θα κάνει μία πρόβα πρωταθλήματος (όχι πάντως τζενεράλε) αντιμετωπίζοντας ...το Μαρούσι. Η κληρωτίδα τα έφερε έτσι ώστε το συγκρότημα του Παναγιώτη Γιαννάκη να είναι απέναντί της τόσο στην πρεμιέρα του Κυπέλλου όσο και σε αυτή της Α1! Με τη διαφορά ότι σήμερα θα παίξει χωρίς τον Τζερόντ Χέντερσον.

Στις 17.00' θα δοθεί το πρώτο επίσημο τζάμπολ της χρονιάς και ο Κολοσσός ευελπιστεί να έχει στο πλευρό του τον φίλαθλο κόσμο ελπίζοντας σε κάτι καλό.

«Στόχος μας δεν είναι το Κύπελλο» είπε ο Βασίλης Φραγκιάς στη συνέντευξη Τύπου συμπληρώνοντας «όταν μπαίνει μία ομάδα στο παρκέ, παίζει για να κερδίσει».

Ο Κολοσσός έχει σήμερα τον τίτλο του άουτ σάιντερ αφού αντίπαλος είναι το Μαρούσι, ομάδα που έχει διαπρέψει σε Ελλάδα και Ευρώπη τα τελευταία χρόνια. Δεν θα κυνηγήσει το αποτέλεσμα πάση θυσία αλλά θα προσπαθήσει να δείξει μία καλή εικόνα όπως γίνεται σε φιλικά προετοιμασίας.

Γιατί σήμερα ο αγώνας έχει τέτοιο χαρακτήρα για τους γηπεδούχους. Αν βέβαια έρθει η επιτυχία, θα βοηθήσει πολύ στη συγκεκριμένη χρονική περίοδο γιατί θα ακολουθήσουν κι άλλα ματς Κυπέλλου (ξανά εντός την Τετάρτη) και οι «θαλασσί» ίσως να μη χρειαστεί να «ξενιτευτούν» για να δώσουν φιλικά ματς στην Αθήνα ή το εξωτερικό.

Ο αθηναίος τεχνικός δεν θα έχει στη διάθεσή του τον Χέντερσον αφού δεν πήγε στην ΕΟΚ το letter of clearance και δεν βγήκε το δελτίο του αλλά θα μπορεί να υπολογίζει στους: Πανταζόπουλο, Σκορδάλη, Παπαδάτο, Γκογκίδη, Παναγιωταράκο, Νιτφάρες, Νάκιτς, Άλμπερτ, Μπράιαντ, Μακρή και Τσιάκο.

Στην αντίπερα όχθη, ο Παναγιώτης Γιαννάκης έχει συμπεριλάβει στην αποστολή τους: Μπλάκνεϊ, Νικολαΐδη, Κυρίτση, Σέκουλιτς, Χόμαν, Στεφανίδη, Κολώκα, Καϊμακόγλου, Καράγκουτη, Λόλα και Μπουντούρη.

Βραβεύσεων συνέχεια

Μετά τους τέσσερις παίκτες του Παναθηναϊκού (Διαμαντίδη, Χατζηβρέττα, Σπανούλη και Τσαρτσαρή) και τον Δημήτρη Παπαδόπουλο που τιμήθηκαν από τον Κολοσσό στο «Τάσος Κουταλιανός» για την κατάκτηση του Ευρωπαϊκού Πρωταθλήματος στο Βελιγράδι, ήρθε η σειρά του αρχιτέκτονα της επιτυχίας. Ο Παναγιώτης Γιαννάκης θα τιμηθεί σήμερα από τους «θαλασσί» πιθανότατα πριν την έναρξη του αγώνα Κυπέλλου.



Ο Κολοσσός υποδέχεται το Μαρούσι

ΚΥΠΕΛΛΟΥΧΟΙ ΕΛΛΑΔΑΣ

1976-78	Ολυμπιακός
1979	Παναθηναϊκός
1980	Ολυμπιακός
1981	ΑΕΚ
1982-83	Παναθηναϊκός
1984	ΠΑΟΚ
1985	Άρης
1986	Παναθηναϊκός
1987-90	Άρης
1991	Πανιώνιος
1992	Άρης
1993	Παναθηναϊκός
1994	Ολυμπιακός
1995	ΠΑΟΚ
1996	Παναθηναϊκός
1997	Ολυμπιακός
1998	Άρης
1999	ΠΑΟΚ
2000-01	ΑΕΚ
2002	Ολυμπιακός
2003	Παναθηναϊκός
2004	Άρης
2005	Παναθηναϊκός

**** 8 Κύπελλα:** Άρης, Παναθηναϊκός
7 Κύπελλα: Ολυμπιακός
3 Κύπελλα: ΑΕΚ, ΠΑΟΚ.

ΤΟ ΠΡΟΓΡΑΜΜΑ ΤΟΥ ΚΥΠΕΛΛΟΥ

• **Κοζάνη (17.00')** Μακεδονικός – Ολύμπια Λάρισας
Διαιτητές: Κουκουλεκίδης – Μπίτης – Φούφης
Κομισάριος: Γιαννάτος
• **Γαλάτσι (17.00')** ΑΕΚ – Απόλλων Πατρών
Διαιτητές: Κορομηλάς – Καρούσης – Μητσόπουλος
Κομισάριος: Ακάσογλου
• **Βενετόκλειο (17.00')** Κολοσσός Ρόδου – Μαρούσι
Διαιτητές: Βορεάδης – Αναστόπουλος – Διαμαντής
Κομισάριος: Κουνελλές
• **Κυψέλη (17.00')** Πανελλήνιος – Άρης
Διαιτητές: Ζαβλανός – Τανατζής – Ηλιόπουλος
Κομισάριος: Μάνος
• **ICBS Forum (17.00')** ICBS – Ολυμπιακός
Διαιτητές: Σχινάς – Χατζής – Αργυρού
Κομισάριος: Πάτρας
• **Ιβανώφειο (18.00')** Ηρακλής - Παναθηναϊκός
Διαιτητές: Χριστοδούλου – Αφεντουλίδης – Κουκουλίτσιος
Κομισάριος: Μπαγλάνης
• **Λαμία (19.00')** Ιωνικός Λαμίας – Γυμναστικός Λάρισας
Διαιτητές: Μουζάκης – Μαχαιριανάκης – Σταματόπουλος
Κομισάριος: Τούσιας

ΣΥΜΜΕΤΟΧΕΣ – ΣΚΟΡΕΡ

Νίκος Γκάλης και Παναγιώτης Γιαννάκης μοιράζονται την πρώτη θέση σε συμμετοχές παικτών σε τελικό Κυπέλλου.

1. Γιαννάκης (Άρης, ΠΑΟ), Γκάλης (Άρης, ΠΑΟ) **8**
2. Ιωάννου (ΠΑΟ, ΠΑΟΚ, Άρης), Κοκορόγιαννης (Ολυμπιακός, Πανελλήνιος), Φασούλας (ΠΑΟΚ, Ολυμπιακός) **7**
3. Γιατζόγλου (Ολυμπιακός), Δοξάκης (Άρης), Καστρινάκης (Ολυμπιακός), Κορωναίος (ΠΑΟ, ΑΕΚ), Πρέλεβιτς (ΠΑΟΚ, ΑΕΚ), Ρωμανίδης (Άρης), Αλβέρτης (ΠΑΟ) **6**
4. Γκέκος (ΑΕΚ, Άρης), Διάκουλας (Ολυμπιακός), Κοκολάκης (ΠΑΟ, Άρης), Κόρφας (ΠΑΟΚ, ΠΑΟ), Λυπηρίδης (Άρης), Μισούνωφ (Άρης, ΠΑΟ), Σούμποτιτς (Άρης), Σπανός (Ολυμπιακός), Σταυρόπουλος (ΠΑΟΚ, Ηρακλής), Στεργάκος (ΠΑΟ), Φιλίππου (Άρης) **5**

Το κορυφαίο ελληνικό δίδυμο ηγείται και στον πίνακα των σκόρερ όλων των εποχών στο Κύπελλο Ελλάδας.

Οι πέντε πρώτοι σκόρερ:

ΓΚΑΛΗΣ	243
ΓΙΑΝΝΑΚΗΣ	157
ΓΙΑΤΖΟΓΛΟΥ	145
ΚΑΣΤΡΙΝΑΚΗΣ	95
ΣΤΕΡΓΑΚΟΣ	87

Τα περισσότερα πετυχημένα τρίποντα σε τελικούς Κυπέλλου είναι ρεκόρ που ανήκει στον νυν προπονητή του Αμαρουσίου και της Εθνικής Ελλάδας Παναγιώτη Γιαννάκη.

ΠΡΟΠΟΝΗΤΕΣ – ΔΙΑΙΤΗΤΕΣ

Πολυνίκης προπονητής και ρέκορντμαν σε τελικούς ο Γιάννης Ιωαννίδης.

ΠΡΟΠΟΝΗΤΗΣ	ΣΥΜ.	ΝΙΚΕΣ	ΝΙΚΕΣ ΜΕ ΟΜΑΔΑ
ΙΩΑΝΝΙΔΗΣ	8	6	ΑΡΗΣ (5) – ΟΛΥΜΠΙΑΚΟΣ (1)
ΙΒΚΟΒΙΤΣ	4	3	ΑΕΚ (2) - ΟΛΥΜΠΙΑΚΟΣ (1)
ΠΟΛΙΤΗΣ	5	2	ΠΑΟ
ΟΜΠΡΑΝΤΟΒΙΤΣ	4	2	ΠΑΟ
ΜΟΥΡΟΥΖΗΣ	4	2	ΟΛΥΜΠΙΑΚΟΣ
ΜΑΤΘΑΙΟΥ	3	2	ΟΛΥΜΠΙΑΚΟΣ (1) – ΠΑΟΚ (1)
ΚΥΡΙΤΣΗΣ	2	1	ΠΑΟ
ΜΠΑΡΛΑΣ	2	1	ΟΛΥΜΠΙΑΚΟΣ
ΜΠΑΡΤΟΝ	2	1	ΑΡΗΣ

Ο Κώστας Ρήγας είναι ο πρώτος διαιτητής σε συμμετοχές σε τελικούς Κυπέλλου με 6 και ακολουθούν Κορομηλάς και Βορεάδης με 4, Αλιφραγκής, Κουκουλεκίδης και Πιτσίλκας με 3.
*Από την αγωνιστική περίοδο 2004-2005, οι διαιτητές του τελικού είναι τρεις.

Η προϊστορία του Κολοσσού

• Καλή η παρουσία των «θαλασσί» στο Κύπελλο, ειδικά τις χρονιές που ήταν νεοφώτιστοι.

Τον Σεπτέμβριο του 2002 άρχισε η περιπέτεια του Κολοσσού στο θεσμό του Κυπέλλου ως νεοφώτιστος τότε στη Β' εθνική κατηγορία.

Έξι νίκες και τρεις ήττες μετράει τα τελευταία τρία χρόνια αλλά καμία πρόκριση στη Β' φάση. Φέτος συμμετέχει κατευθείαν στο β' γύρο ως ομάδα της Α1.

Οι δύο από τους τρεις αποκλεισμούς ήρθαν εντός έδρας, το 2002 από τον Ηλυσιακό και πέρσι από τον νεοφώτιστο στη Β' εθνική ΑΓΟΡ.

Αναλυτικά τα παιχνίδια του Κολοσσού στο Κύπελλο:

2002-2003:	Κολοσσός – Αμπελόκηποι Θ.	87-65
	ΑΓΕ Χαλκίδας – Κολοσσός	70-77
	Κολοσσός – Ηλυσιακός	55-62
2003-2004:	ΑΓΕ Χαλκίδας – Κολοσσός	66-75
	Κολοσσός – ΜΕΝΤ	97-89
	Κολοσσός – Ιωνικός Νικαίας	82-70
	Ξάνθη – Κολοσσός	89-76
2004-2005:	Ερμής Λαγκαδά – Κολοσσός	66-73
	Κολοσσός – ΑΓΟ Ρεθύμνου	89-92.

Στο "κόκκινο" 650 χιλ. οικογένειες

Δύο στα δέκα νοικοκυριά πληρώνουν συνολικές δόσεις άνω του 30% του εισοδήματός τους

Δύο στα 10 νοικοκυριά είναι υπερχρεωμένα. Το 60% των υπερχρεωμένων νοικοκυριών προέρχεται από χαμηλά εισοδήματα και το υπόλοιπο 40% από μεσαία εισοδήματα. Από τα στοιχεία αυτά, τα οποία βρίσκονται στη διάθεση των τραπεζών, προκύπτει ότι περίπου 650.000 νοικοκυριά αντιμετωπίζουν καθημερινά το πρόβλημα της υπερχρέωσης, το οποίο προέρχεται κυρίως από την καταναλωτική πίστη.

Συνήθως, οι τράπεζες κατατάσσουν τους πελάτες σε χαμηλά, μεσαία και μικρά εισοδήματα, ανάλογα με το ύψος του ετήσιου οικογενειακού εισοδήματος. Η πιο συνηθισμένη πρακτική είναι η εξής: Στα χαμηλά εισοδήματα κατατάσσονται τα νοικοκυριά με ετήσια εισοδήματα κάτω των 15.000 ευρώ και στα υψηλά εκείνα με ετήσια εισοδήματα άνω των 30.000 ευρώ. Στο ενδιάμεσο, δηλαδή μεταξύ 15.000 και 30.000 ευρώ βρίσκονται τα νοικοκυριά με μεσαίο ετήσιο εισόδημα.

Επεξεργαζόμενες τα οικονομικά στοιχεία της πελατειακής βάσης τους, μεγάλες ελληνικές τράπεζες διαπίστωσαν ότι περίπου το 30% των μικρών εισοδημάτων ή το 60% των δανειοληπτών πληρώνουν ή πρέπει να πληρώνουν κάθε μήνα πάνω από το 1/3 του δηλωθέντος ετήσιου οικογενειακού εισοδήματος. Με δεδομένο ότι τα ποσοστά των επισφαλειών και των καθυστερήσεων είναι μικρότερα, οδηγούνται τα τραπεζικά στελέχη στο συμπέρασμα ότι προφανώς υπάρχουν και άλλου είδους εισοδήματα, τα οποία είτε δεν δηλώνονται είτε προέρχονται από το ευρύτερο οικογενειακό και φιλικό περιβάλλον.



Στη συγκέντρωση και τη διασταύρωση των στοιχείων αυτών προχώρησαν άτυπα ορισμένα στελέχη μεγάλων τραπεζών, χρησιμοποιώντας παράλληλα πολύτιμη πληροφόρηση που παρέχει τελευταία η Λευκή Λίστα του Τειρεσία. Μολονότι ακόμα δεν έχει συμπληρώσει ικανοποιητικό αριθμό εγγραφών, οι διασταυρώσεις σε ό,τι αφορά νέες πιστοδοτήσεις είναι ικανοποιητικές. Εξάλλου, θα ήταν παράδοξο να χορηγεί μια τράπεζα δάνειο σε ένα νοικοκυριό, εάν γνώριζε ότι εμπίπτει στο 10% των υπερχρεωμένων.

Αν και αργά, ορισμένες τράπεζες διαθέτουν σήμερα μια συνολική εικόνα -έστω και κατά προσέγγιση, διότι καμία τράπεζα δεν δίνει αναλυτική κατάσταση της πελατείας της- για την αγορά και συγκεκριμένα για τη στεγαστική και καταναλωτική πίστη.

Από την εικόνα αυτή προκύπτει ότι τα χαμηλά εισοδήματα παίζουν τον πρωταγωνιστικό ρόλο στην καταναλωτική πίστη και μάλιστα στις πιστωτικές κάρτες. Υπολογίζεται ότι ένας στους δύο που έχουν κάποιου είδους δάνειο, προέρχεται μόνο από πιστωτική κάρτα.

Ενώ, λοιπόν, η κατοχή πιστωτικής κάρτας πριν από μερικά χρόνια αποτελούσε σύμβολο οικονομικής ευμάρειας, σήμερα είναι το σύμβολο του φτωχού.

Τα στοιχεία που έχουν για την καταναλωτική πίστη οι τράπεζες είναι εντυπωσιακά:

- Το 41% των πελατών τους είναι χαμηλόμισθοι ιδιωτικοί υπάλληλοι και συνταξιούχοι.
- Μόνο το 9% είναι επιχειρηματίες.
- Ποσοστά από 2-8% κατέχουν διάφορες επαγγελματικές ομάδες, όπως νοικοκυρές (2%), επαγγελματίες οδηγοί (4%), τραπεζικοί υπάλληλοι (3%), πωλητές (3%) κ.λπ.

Επίσης, άνω του 70% της πελατείας της καταναλωτικής πίστης αποτελείται από νοικοκυριά με μικρό ετήσιο εισόδημα. Μόλις ένα 5% των υψηλών εισοδημάτων έχει καταφύγει στην καταναλωτική πίστη.

Ακόμα, η πλειοψηφία όσων έχουν τουλάχιστον ένα προϊόν καταναλωτικής πίστης είναι παντρεμένοι (70%) και είναι άνω των 45 ετών (70%). Τέλος, άνω του 70% προέρχεται από την Αττική, ενώ φαίνεται ότι φυλετικές διακρίσεις κάνει και η καταναλωτική πίστη, αφού το 60% των δανειοληπτών είναι άνδρες.

Ως κριτήριο υπερδανεισμού έθεσαν οι τράπεζες το ένα τρίτο του μηνιαίου εισοδήματος. Αυτό σημαίνει ότι νοικοκυριά με ετήσιο εισόδημα μέχρι 15.000 ευρώ δεν θα πρέπει να πληρώνουν τον μήνα συνολικές δόσεις άνω των 300 ευρώ. Πράγματι, η πλειοψηφία, σχεδόν το 90%, πληρώνει δόσεις κάτω των 300 ευρώ. Ωστόσο, ένα σημαντικό ποσοστό γύρω στο 10% πληρώνει ή πρέπει να πληρώνει δόσεις άνω των 300 ευρώ.

ΠΕΡΙΦΕΡΕΙΑΚΟ ΤΑΜΕΙΟ ΑΝΑΠΤΥΞΗΣ ΝΟΤΙΟΥ ΑΙΓΑΙΟΥ

ΑΝΑΚΟΙΝΩΣΗ

Το Περιφερειακό Ταμείο Ανάπτυξης Νοτίου Αιγαίου ανακοινώνει ότι στα πλαίσια της Υποστήριξης των μικρών Ο.Τ.Α. της Περιφέρειας Νοτίου Αιγαίου στην ωρίμανση έργων του Προγράμματος «ΘΗΣΕΑΣ», σύμφωνα με την υπ' αρ. 25009/15-7-05 απόφαση του ΥΠ.ΕΣ.Δ.Δ.Α. όπως τροποποιήθηκε με την υπ' αρ. 45285/9-9-05, προτίθεται να συνάψει συμβάσεις μίσθωσης έργου με 11 πτυχιούχους Π.Ε. ή Τ.Ε μηχανικούς.

Το έργο που θα ανατεθεί είναι η επιτάχυνση της ωρίμανσης των προενταγμένων έργων του προγράμματος «ΘΗΣΕΑΣ» και η προώθηση των διαδικασιών δημοπράτησης και παρακολούθησης της υλοποίησής τους.

Το εν λόγω έργο θα πραγματοποιηθεί στη Σύρο (για το Ν. Κυκλάδων) και στη Ρόδο (για το Ν. Δωδεκανήσου)

Οι αιτήσεις εκδήλωσης ενδιαφέροντος των ενδιαφερομένων θα πρέπει να υποβληθούν εντός 10 ημερών από την ημερομηνία δημοσίευσης της παρούσας προκήρυξης προς το Περιφερειακό Ταμείο Ανάπτυξης Ν. Αιγαίου, Ν. Φιλίνη 1- 84100 Ερμούπολη, κατά τις εργάσιμες ημέρες και ώρες αυτού και θα συνοδεύονται από τα παρακάτω στοιχεία:

1. Φωτοαντίγραφο πτυχίου
2. Λοιπά δικαιολογητικά ύπαρξης προηγούμενης εμπειρίας σχετικής με το αντικείμενο.
3. Βιογραφικό Σημείωμα

Η εμπειρία και η δυνατότητα προσφοράς του συγκεκριμένου έργου εντός του καθορισμένου χρονικού διαστήματος θα εκτιμηθούν για την επιλογή του ενδιαφερομένου.

Η επαγγελματική δραστηριότητα του αιτούντος δεν θα πρέπει να προκαλεί σύγκρουση συμφερόντων με το έργο που θα του ανατεθεί.

Για περισσότερες πληροφορίες οι ενδιαφερόμενοι μπορούν να απευθύνονται στο Περιφερειακό Ταμείο Ανάπτυξης Ν. Αιγαίου, Ν. Φιλίνη 1 – Ερμούπολη, στα τηλέφωνα 22810 79274 και 84407.

Ερμούπολη, 30-9-2005
Ο πρόεδρος του Δ.Σ.
Π.Τ.Α. Ν. Αιγαίου
ΧΑΡΑΛΑΜΠΟΣ ΚΟΚΚΙΝΟΣ

ΧΠ:ΔΗΜ 202

ΣΥΓΧΑΡΗΤΗΡΙΟ

Τον αγαπημένο μας γιό **Μιχάλη Ε. Νιοτή** (δημοσιογράφο) που απέκτησε επάξια και το πτυχίο της Νομικής Σχολής του Δημοκρίτειου Πανεπιστημίου Θράκης, συγχαίρουμε θερμά ευχόμενοι σ' αυτόν καλή σταδιοδρομία στο νέο του επάγγελμα.

Οι γονείς του
Μανόλης-Άννα Νιοτή

MZT071033

ΣΥΓΧΑΡΗΤΗΡΙΟ

Στον αγαπητό μας εξάδελφο **Ηλία Φρόνα** που πήρε το πτυχίο των Οικονομικών Επιστημών από το Πανεπιστήμιο Μεκαδονίας, θερμά συγχαρητήρια.

Τα εξαδέλφια του
Γιώργος-Μαρία Φρόνα

MZT081004

ΣΥΓΧΑΡΗΤΗΡΙΟ

Στον αγαπητό μας ανιψιό **Ηλία Φρόνα** που πήρε το πτυχίο των Οικονομικών Επιστημών από το Πανεπιστήμιο Μεκαδονίας, θερμά συγχαρητήρια.

Οι θείοι του
Τσαμπίκος-Βασιλεία Φρόνα

MZT081003

ΕΥΧΑΡΙΣΤΗΡΙΟ

Η Περιφερειακή Εταιρεία Προσκόπων Δωδεκανήσου ευχαριστεί θερμά για την έμπρακτη υποστήριξή τους στην διοργάνωση της 57ης Συνάντησης Πτυχιούχων "Διακριτικού Δάσους", την Ιερά Μητρόπολη Ρόδου, τον δήμο Ροδίων, τον δήμο Πεταλούδων, τον Οργανισμό Προώθησης Ροδιακού Τουρισμού, το "Ελληνικό Φεστιβάλ Α.Ε. Ήχος και Φως", την "Παντελής Κουγιός ΑΕΒΕ", την "Ελληνική Εταιρία Εμφιάλωσης Α.Ε.", τον κ. Παν. Χατζημανέτα "Γαρδένια", τον κ. Νικόλαο Χαραλαμπόπουλο, την Συνεταιριστική Τράπεζα Δωδεκανήσου και όλους τους φίλους και συνεργάτες οι οποίοι εργάστηκαν αφιλοκερδώς και με ζήλο για την επιτυχία αυτής της διοργάνωσης.

MZT071032

Blue Star Ferries

ΑΠΟ ΡΟΔΟ

ΑΝΑΧΩΡΗΣΗ ΑΠΟ						ΑΦΙΞΗ
ΡΟΔΟ	ΚΩ	ΛΕΡΟ	ΠΑΤΜΟ	ΣΥΡΟ	ΑΜΟΡΓΟ (ΚΑΤΑΠΟΛΑ)	ΠΕΙΡΑΙΑ
ΤΡΙΤΗ 19:00	ΤΡΙΤΗ 22:15		...	ΤΕΤΑΡΤΗ 03:40		ΤΕΤΑΡΤΗ 07:10
ΠΕΜΠΤΗ 19:00	ΠΕΜΠΤΗ 22:15	ΠΕΜΠΤΗ 23:55	ΠΑΡΑΣΚΕΥΗ 01:05	ΠΑΡΑΣΚΕΥΗ 05:00	...	ΠΑΡΑΣΚΕΥΗ 09:00
ΣΑΒΒΑΤΟ 10:00	ΣΑΒΒΑΤΟ 12:45	...	...	...	ΣΑΒΒΑΤΟ 16:20	ΣΑΒΒΑΤΟ 21:30
ΚΥΡΙΑΚΗ 18:00	ΚΥΡΙΑΚΗ 21:15	ΚΥΡΙΑΚΗ 22:55	ΔΕΥΤΕΡΑ 00:05	ΔΕΥΤΕΡΑ 04:15	...	ΔΕΥΤΕΡΑ 08:00

ΠΡΟΣ ΡΟΔΟ

ΑΝΑΧΩΡΗΣΗ ΑΠΟ ΠΕΙΡΑΙΑ	ΑΦΙΞΗ					
	ΣΥΡΟ	ΑΜΟΡΓΟ (ΚΑΤΑΠΟΛΑ)	ΠΑΤΜΟ	ΛΕΡΟ	ΚΩ	ΡΟΔΟ
ΔΕΥΤΕΡΑ 19:30	ΔΕΥΤΕΡΑ 23:15	...	...	...	ΤΡΙΤΗ 05:00	ΤΡΙΤΗ 08:00
ΤΕΤΑΡΤΗ 19:30	ΤΕΤΑΡΤΗ 22:50	...	ΠΕΜΠΤΗ 02:25	ΠΕΜΠΤΗ 03:35	ΠΕΜΠΤΗ 05:15	ΠΕΜΠΤΗ 08:30
ΠΑΡΑΣΚΕΥΗ 19:30	ΠΑΡΑΣΚΕΥΗ 22:50	...	...	...	ΣΑΒΒΑΤΟ 04:00	ΣΑΒΒΑΤΟ 06:45
ΣΑΒΒΑΤΟ 23:30	...	ΚΥΡΙΑΚΗ 04:40	ΚΥΡΙΑΚΗ 07:00	ΚΥΡΙΑΚΗ 08:10	ΚΥΡΙΑΚΗ 09:50	ΚΥΡΙΑΚΗ 12:50



RODOS FERRIES SERVICES/SKEVOS TRAVEL

ΚΑΝΤΕ ΚΡΑΤΗΣΗ ΤΩΡΑ!

ΠΛΗΡΟΦΟΡΙΕΣ ΚΑΙ ΚΡΑΤΗΣΕΙΣ ΘΕΣΕΩΝ ΣΤΟΝ ΤΑΞΙΔΙΩΤΙΚΟ ΣΑΣ ΠΡΑΚΤΟΡΑ Η SKEVOS TRAVEL: ΑΜΕΡΙΚΗΣ 111, ΡΟΔΟΣ, ΤΗΛ. ΚΡΑΤΗΣΕΩΝ ΕΠΙΒΑΤΩΝ ΚΑΙ Ι.Χ.: 22410-22461, 22410-75655, 22410-75310, ΤΗΛ. ΚΡΑΤΗΣΕΩΝ ΦΟΡΤΗΓΩΝ: 22410-76600

ΧΠ2156

"Φορτωμένο" το πρόγραμμα της "Γυναίκας της Ευρώπης"

Σημαντικές παρουσίες της κας Αλίκης Μοσχή

Θα συμμετάσχει σε τρία διεθνή συνέδρια

Σε τρία διεθνή συνέδρια που γίνονται σε Ελλάδα και εξωτερικό μεταξύ 12 και 17 Οκτωβρίου πρόκειται να συμμετάσχει ως εισηγήτρια η Ροδίτισσα «Γυναίκα της Ευρώπης» κα Αλίκη Μοσχή.

Συγκεκριμένα το πρώτο Διεθνές Συνέδριο διοργανώνεται από το *Ευρωπαϊκό Πολιτιστικό Κέντρο Δελφών και το Ευρωπαϊκό Κέντρο Περιβαλλοντικής Ερευνας του Παντείου Πανεπιστημίου*, με την ευκαιρία του εορτασμού των 60 χρόνων από την ίδρυση του Οργανισμού των Ηνωμένων Εθνών και την έναρξη της Δεκαετίας (2005-2014) των Ηνωμένων Εθνών της Εκπαίδευσης για την Αειφόρο Ανάπτυξη και έχει ως θέμα: «*Περιβάλλον, Πολιτισμός και Ειρήνη: διεθνείς σχέσεις και περιβάλλον – η πολιτισμική και θρησκευτική διάσταση της αειφορίας*».

Στο συνέδριο πρόκειται να παραβρεθούν περισσότερες από 80 προσωπικότητες από την Ελλάδα και το εξωτερικό μεταξύ των οποίων ο πρώην γ.γ. Ο.Η.Ε. καθηγητής Μπούτρος Μπούτρος Γκάλι, η κάτοχος του Βραβείου Νόμπελ Ειρήνης (2004), Wangari Maathai, , ο Πατριάρχης Αλεξανδρείας κ.κ. Θεόδωρος, ο Αρχιεπίσκοπος Αθηνών κ.κ. Χριστόδουλος, ο Αρχιεπίσκοπος Τιράνων κ.κ. Αναστάσιος, ο Επίσκοπος Κύκκου, κ.κ. Νικηφόρος, ακαδημαϊκοί, εκπρόσωποι των Γραμμάτων και των Τεχνών, εκπρόσωποι της Ευρωπαϊκής Επιτροπής και του Ευρωπαϊκού Κοινοβουλίου καθώς και όλων των κομμάτων του Ελληνικού Κοινοβουλίου.

Η κ. Μοσχή θα παρουσιάσει την εισήγησή της με θέμα: «*Η Πολιτισμική Διάσταση της Αειφορίας ως προυπόθεση διατήρησης της Παγκόσμιας Ειρήνης*» στην ολομέλεια και θα προεδρεύσει στην 2η Ομάδα Εργασίας με γενικό θέμα: «Η Τέχνη στην Υπηρεσία της Παγκόσμιας Ειρήνης»

Το Δεύτερο Διεθνές Συνέδριο διεξάγεται στο Ζάππειο Μέγαρο, από τις 13 μέχρι τις 16 Οκτωβρίου αποτελεί συνδιοργάνωση του Ιδρύματος Μελίνα Μερκούρη, του Δικτύου των Πολιτιστικών Πρωτευουσών της Ευρώπης και του Δήμου Αθηναίων και έχει ως θέμα «Πολιτιστικές Πρωτεύουσες και η σημασία του Πολιτισμού». Να υπενθυμίσουμε ότι η Μελίνα Μερκούρη το1983, σε συνάντηση με τους υπουργούς Πολιτισμού της Ευρωπαϊκής Ένωσης εισηγήθηκε το θεσμό των Πολιτιστικών Πρωτευουσών της Ευρώπης. Η πρότασή της έγινε ομόφωνα αποδεκτή και η Αθήνα ορίστηκε πρώτη Πολιτιστική Πρωτεύουσα της Ευρώπης το 1985



Ο θεσμός των Πολιτιστικών Πρωτευουσών της Ευρώπης θεωρείται σήμερα, μετά από 20 χρόνια λειτουργίας, ο μεγαλύτερος και καλύτερα οργανωμένος πολιτιστικός θεσμός της Ευρώπης.

Στη Βόρεια και Νότια Αμερική, στις Αραβικές Χώρες και στη Ρωσία έχουν σχηματιστεί αντίστοιχοι θεσμοί έχοντας ως πρότυπο αυτόν των Πολιτιστικών Πρωτευουσών της Ευρώπης

Στην εναρκτήρια τελετή που θα γίνει παρουσία του Προέδρου της Ελληνικής Δημοκρατίας κυρίου Κάρολου Παπούλια και της δημάρχου Αθηναίων κας Ντόρας Μπακογιάννη θα παραβρεθούν ο κ. Serghei Kirienko, πρώην πρωθυπουργός της Ρωσίας και ειδικός απεσταλμένος του Προέδρου της Δημοκρατίας της Ρωσίας Vladimir Putin, ο κ. Jack Lang, πρώην Υπουργός Πολιτισμού της Γαλλίας , ο κ. Hans Dietrich Gensher, ο΄ κ. Σηφουνάκης, Πρόεδρος της Πολιτιστικής Επιτροπής του Ευρωπαικού Κοινοβουλίου, εκπρόσωποι της Ε.Ε., πρέσβεις των κρατών της Ευρωπαϊκής Ένωσης, της Ρωσίας, Αμερικής, Βραζιλίας, Μεξικό, Λιβάνου, Ιορδανίας, καθώς και οι δήμαρχοι των Πολιτιστικών Πρωτευουσών της Ευρώπης .

Το τρίτο συνέδριο στο οποίο είναι επίσημη προσκεκλημένη η κα Μοσχή μαζί με άλλες 80 γυναικείες προσωπικότητες από όλο τον κόσμο και στο οποίο αναμένονται πάνω από τρεις χιλιάδες συμμετέχουσες, είναι το 1ο Διεθνές Κοινωνικό-Οικονομικό Φόρουμ Γυναικών που θα γίνει στη Ντοβιλ της Γαλλίας και το οποίο ήδη ο γαλλικός Τύπος χαρακτηρίζει ως το «Γυναικείο Νταβός». Πρόκειται για το 1ο Φόρουμ που θα συγκεντρώσει ηγετικές γυναικείες προσωπικότητες κυρίως από το χώρο της διεθνούς οικονομίας και εμπορίου, αλλά και της πολιτικής, της επιστήμης και των τεχνών .

Στο μεταξύ στο Σαράγιεβο μεταξύ 20 και 30 Σεπτεμβρίου ολοκληρώθηκαν με επιτυχία οι εργασίες καλλιτεχνικού συμποσίου με θέμα «Τεχνη και Πολιτισμός Ειρήνης» με πρωτοβουλία της εκπροσώπου το Δικτύου στη Βοσνία Sabiha Hajimuratovich και με συμμετοχή αντιπροσωπειών του Δικτύου FAM απ' όλη τη Μεσόγειο .

Εξ άλλου συνεχίζεται η διεθνής περιοδεία της εικαστικής έκθεσης «Αποκαλύπτοντας το Πρόσωπο -Γυναίκες από τον Ισλαμικό Κόσμο» που διοργανώνεται από το Δίκτυο FAM και η οποία θα εκτίθεται στο Palazzo di Governo στην Καλάβρια της Ιταλίας μέχρι τα μέσα Νοεμβρίου οπότε και θα μεταφερθεί στη Βαρκελώνη της Ισπανίας. Στα εγκαίνια θα παραβρεθεί και η Πρόεδρος του Δικτύου FAM.

Στους επόμενους μήνες η κα Μοσχή θα μεταβεί σε Ν. Υόρκη και Ατλάντα των Ηνωμένων Πολιτειών Αμερικής, προκειμένου να οριστικοποιηθούν οι όροι της περιοδείας της έκθεσης στην Αμερική (από τον Μάιο του 2007 και για 2 έτη) ενώ στη συνέχεια θα μεταβεί στο Αφγανιστάν ενόψει των εκπαιδευτικών προγραμμάτων που πρόκειται να οργανώσει το Δίκτυο FAM για γυναίκες εκπαιδευτικούς της Καμπούλ.

Οι επιλογές των μαθητών στον κινηματογράφο

Κάποτε διάλεγαν να... ξεκαρδίζονται στη μεγάλη οθόνη του κινηματογράφου από κωμικούς ήρωες. Τώρα περισσότερο καθηλώνονται από τις περιπέτειες ηρώων/πρωταγωνιστών, οι οποίοι μάχονται για το καλό και ξεπερνώντας εμπόδια τελικά νικούν. Γοητεύονται, όμως, και από τα παιδιά-θαύματα, που διαθέτουν ικανότητες μοναδικές και γνώσεις εφάμιλλες των ενηλίκων. Οι μαθητές θα ήθελαν να απολαμβάνουν τους ήρωές τους στη μεγάλη οθόνη του κινηματογράφου (οι τρεις στους τέσσερις επιλέγουν σινεμά), περιορίζονται όμως στην άνεση του... καναπέ τους μπροστά στο βίντεο/dvd.

Τα συμπεράσματα αυτά προκύπτουν από έρευνα που πραγματοποίησαν σε μαθητές ΣΤ΄ τάξης δημοτικών σχολείων της Αττικής, της Φλώρινας και της Μυτιλήνης, ο αναπληρωτής καθηγητής στο Παιδαγωγικό Τμήμα Νηπιαγωγών του Πανεπιστημίου Δυτικής Μακεδονίας, κ. Αργύρης Κυρίδης, σε συνεργασία με την εκπαιδευτικό και υποψήφια διδάκτορα στο ίδιο τμήμα, κ. Ανδριανή Γαλάνη.

Συγκεκριμένα, οι 12χρονοι μαθητές επιλέγουν κυρίως ταινίες περιπέτειας/δράσης (21,7%). Ακολουθούν τα κινούμενα σχέδια (21%), οι κωμωδίες (15,9%) αλλά και τα θρίλερ (10,9%). Αγαπημένοι ήρωες είναι ο Χάρι Πότερ (13,5%), τα χόμπιτς του Αρχοντα των δακτυλιδιών (8,8%), και ακολουθούν ο Σπάιντερμαν, ο Τζέμις Μποντ, οι ήρωες και τα εντυπωσιακά ειδικά εφέ του Μάτριξ (αντιστοίχως με 5,4%).

Γιατί άραγε ο Σπάιντερμαν είναι δημοφιλέστερος του Μίκυ Μάους; «Η απάντηση βρίσκεται στα χαρακτηριστικά και τις ικανότητες που προβάλλει ο κάθε ήρωας. Ο πρώτος διαθέτει υπερφυσικές δυνάμεις, ενώ ο δεύτερος είναι απλά ένα έξυπνο ποντίκι, που δεν πετάει, δεν σκαρφαλώνει στους τοίχους και δεν φτιάχνει ιστό με τα χέρια του. Επίσης, οι ήρωες που είναι φυσικά πρόσωπα, όπως ο Χάρι Πότερ, εμφανίζονται δημοφιλέστεροι στα παιδιά», αναφέρουν οι μελετητές της έρευνας, που δημοσιεύεται στο επιστημονικό περιοδικό «Σύγχρονη Εκπαίδευση».

Το πρόβλημα που επισημαίνεται είναι ότι τα παιδιά ταυτίζονται με τους «τέλειους» ήρωες, που ξεπερνούν όλα τα εμπόδια, με αποτέλεσμα να «απαρνιούνται» την ανθρώπινή τους φύση, να μην επιτρέπουν λάθη στον εαυτό τους και τους άλλους, και εν τέλει να αναπτύσσουν αλαζονική στάση απέναντι στη ζωή και τις καταστάσεις.

Ομως, όλα πια στην εποχή μας κινούνται τόσο γρήγορα... Οι εικόνες εναλλάσσονται ταχύτατα μπροστά στα μάτια των παιδιών που έχουν άπειρα ερεθίσματα, ώστε τίποτα να μην εντυπώνεται για πολύ καιρό. Από την έρευνα προέκυψε ότι οι περισσότερες επιλογές ταινιών και ηρώων από τα παιδιά δεν είχαν διάρκεια πάνω από ένα χρόνο από την προβολή τους. Εκτός κι αν παράγονταν νέα επεισόδια/ταινία από τα κινηματογραφικά στούντιο, η δύναμη των οποίων στη διαμόρφωση των παιδιών είναι ισχυρή.

Οπως και της τηλεόρασης. Τη μικρή οθόνη, άλλωστε, επιλέγουν τα περισσότερα για την ψυχαγωγία τους. Το 38,6% παρακολουθεί περισσότερες από 8 φορές το μήνα βίντεο/dvd, ενώ το 44,1% πηγαίνει το πολύ μία φορά το μήνα στον κινηματογράφο. Η επίδραση της τηλεόρασης είναι τέτοια ώστε μέσω αυτής να διαμορφώνεται ο σύγχρονος καταναλωτής.

Cine Mania

ΕΠΙΜΕΛΕΙΑ: *ΚΥΡΙΑΚΗ ΠΕΤΡΙΔΟΥ*

Οι Φύλακες της Νύχτας (NIGHTWATCH) Πως γυρίστηκε η ταινία

Το μυθιστόρημα του Σεργκέι Λουκιανένκο «Οι Φύλακες της Νύχτας» («Night Watch») - και οι συνέχειες του «Day Watch» και «Dusk Watch» - αποτελούν μία σημαντική στιγμή της ρωσικής σύγχρονης λογοτεχνίας. Η ιστορία που πραγματεύεται το βιβλίο, για υπερφυσικές μάχες που ξεσπάνε καθημερινά στους δρόμους της σύγχρονης Μόσχας, προσέλκυσε ένα καινούργιο κοινό - νεαρούς ρώσους αναγνώστες, φανατικούς των ταινιών φαντασίας και του Ίντερνετ - και το βιβλίο απέκτησε αυτόματα cult status πουλώντας 500.000 αντίτυπα. Από την στιγμή που βγήκε η ταινία στις αίθουσες, η τριλογία πούλησε επιπλέον 2.5 εκατομμύρια αντίτυπα.

Ο Σεργκέι Λουκιανένκο ήθελε πάντα να γράψει ένα επικό παραμύθι για το τι συμβαίνει όταν η αρχαία μαγεία απελευθερώνεται στην εποχή μας. «Ανυπομονούσα να γράψω βιβλία φαντασίας για πολύ καιρό, αλλά ούτε οι καλικάντζαροι ούτε τα στοιχειά με ενδιέφεραν. Τότε μου ήρθε κάτι στο μυαλό: η ιδέα της Νύχτας ως πεδίο μάχης για μάγους που ζουν κρυμμένοι ανάμεσα σε κανονικούς ανθρώπους και μπορούν να πολεμήσουν μόνο όταν αυτό δεν διαταράσσει την ανθρωπότητα. Από εδώ ξεκίνησε η ιδέα των Φυλάκων της Νύχτας, μιας ειδικής μονάδας φτιαγμένης για να ελέγχει τους μάγους. Και μετά αυτό οδήγησε στην δημιουργία του εχθρού των Φυλάκων της Νύχτας, δηλαδή τους Φύλακες της Ημέρας και την αιώνια μάχη μεταξύ τους.»



Ο σκηνοθέτης ***Τιμούρ Μπεκμαμπέτοφ*** είδε την ταινία σαν ένα τρόπο να συνδυάσει όλες τις επιρροές του σε μια πρωτότυπη ψυχαγωγία - και πρόσθεσε όχι μόνο άγρια κυνηγητά, τρομαχτικά κόλπα, ισχυρές εκρήξεις και αλλόκοσμα εφέ, αλλά πέτυχε επίσης μια ιδιαίτερη ανάμιξη έξυπνου χιούμορ, πλούσιων φιλοσοφικών αναζητήσεων και ανθρώπινης διορατικότητας - τα βασικά χαρακτηριστικά, δηλαδή, της κλασικής ρωσικής λογοτεχνίας. Ένα μεγάλο μέρος της ιδιαίτερης ατμόσφαιρας των «Φυλάκων της Νύχτας» βασίζεται στην εξαιρετική αισθητική ενέργειά του που καταφέρνει να δημιουργήσει από τη μία ένα τελείως ρεαλιστικό σύμπαν φαντασίας ανάλογο των ***«Star Wars»*** και του ***«The Matrix»***, ενώ ταυτόχρονα δίνει μία σπάνια εικόνα της σύγχρονης Μόσχας. Το όραμα του σκηνοθέτη ξεκίνησε από την ιδέα της δημιουργίας μιας μυθολογίας σχετικά με την παρακμιακή κατάσταση των αυτοκινήτων, των επίπλων και των σπιτιών στην μετά-Σοβιετική Ρωσία.

Στη Ρωσία, «Οι Φύλακες της Νύχτας» έγιναν όχι μόνο ένα ψυχαγωγικό φαινόμενο αλλά και ένα σημάδι πως ένα νέο μετά-Σοβιετικό Σινεμά εμφανίστηκε για να σώσει την καταστροφική κατάσταση που επικρατεί στον χώρο του κινηματογράφου. Την εποχή της Σοβιετικής Ένωσης, το ρωσικό σινεμά ήταν υπό τον έλεγχο του κράτους και γυριζόντουσαν 200 ταινίες κάθε χρόνο. Η Σοβιετική Ένωση μπορεί να έχει γεννήσει θρυλικούς δημιουργούς - εκ των οποίων ο ***Αντρέι Ταρκόφσκι***, πηγή έμπνευσης του Τιμούρ Μπεκμαμπέτοφ - αλλά το σύστημα δεν επέτρεπε την ελευθερία του λόγου.

Πώς έγινε η παραγωγή των 400 οπτικών εφέ που χρειάστηκαν για τις μεγάλες μάχες και την υπερφυσική μαγεία της ταινίας.... σε μια χώρα όπου ένας οίκος ειδικών εφέ όπως αυτή του ***Τζόρτζ Λούκας,*** η ***Industrial Light & Magic***, είναι ένα όνειρο; Ο Μπεκμαμπέτοφ ήθελε να κρατήσει όλη την παραγωγή μέσα στην Ρωσία αλλά ήξερε ότι κανένας τοπικός οίκος ειδικών εφέ δεν είχε το επίπεδο. Για να λύσουν το πρόβλημα, οι δημιουργοί της ταινίας πήραν ριζικά μέτρα: ένωσαν δωδεκάδες εταιρείες ειδικών εφέ στην Ρωσία για να δημιουργήσουν ένα γιγάντιο εικονικό οίκο ειδικών εφέ για το διάστημα ενός χρόνου στο τελευταίο στάδιο της παραγωγής. «Ήταν πολύ σημαντικό για μας να δημιουργήσούμε όλα τα CGI εφέ της ταινίας σε ρωσικά στούντιο», λέει ο παραγωγός ***Κόνσταντιν Έρνστ,*** «οπότε οργανώσαμε ένα δίκτυο περίπου 42 μικρών στούντιο που μας επέτρεψε να δημιουργήσουμε πραγματικά CGI εφέ υψηλού επιπέδου».

ΠΑΛΛΑΣ 5 CINEMAS CENTER
6/10/2005 - 12/10/2005
www.cinemapallas .gr
Για κρατήσεις
22410 24475/70670
Δημοκρατίας 13, Ρόδος

THE SKELETON KEY ΤΟ ΑΝΤΙΚΛΕΙΔΙ
ΣΕ 1η ΠΑΝΕΛΛΗΝΙΑ ΠΡΟΒΟΛΗ!
Από το σεναριογράφο του "The Ring"!! μια δυνατή ταινία μεταφυσικού τρόμου!
Αίθουσα RED 5 //ώρες έναρξης //(15:50 Σάβ.-Κυρ.) 18:05 • 20:20 • 22:35

crash
Μια ταινία που σου κόβει την ανάσα, από τον βραβευμένο με ΟΣΚΑΡ σεναριογράφο του "Million Dollar Baby".
Με τους Σάντρα Μπούλοκ, Ματ Ντίλον Μπρέντταν Φρέιζερ
ώρες έναρξης // (15:40 Σάβ-Κυρ.) 18:00 • 20:20 • 22:40
Αίθουσα interlingua 2

WEDDING CRASHERS ΓΑΜΟ ΜΠΕΛΑΔΕΣ Μην τη χάσετε!
Η πολυαναμενόμενη, κεφάτη, ρομαντική κωμωδία που πρέπει να δουν όλοι οι ορκισμένοι εργένηδες!!!
//ώρες έναρξης //(15:30 Σάβ-Κυρ.) 17:50 • 20:15 • 22:40
Αίθουσα 4

THE 40 YEAR-OLD VIRGIN ΠΑΡΘΕΝΟΣ ΕΤΩΝ 40
ΚΑΤΑΛΛΗΛΟ ΑΠΟ 13
Θα κρατάτε την κοιλιά σας απ'τα γέλια επί δύο ώρες!
Αίθουσα aprilia 1 ώρες έναρξης //(15:30 Σάβ.-Κυρ.) 17:45 • 20:10 • 22:35

RED EYE ΝΥΧΤΕΡΙΝΗ ΠΤΗΣΗ
Ενα συγκλονιστικό θρίλερ από τον μετρτου τρόμου Γουές Κρέιβεν (Scream, Εφιάλτης στο δρόμο με τις Λεύκες)
ΚΑΤΑΛΛΗΛΟ ΑΠΟ 13
Αίθουσα 3 //ώρα έναρξης // 22:35

...ΠΑΤΗΣΤΕ ΓΚΑΖΙ!!
...η super κωμική περιπέτεια!!!
THE DUKES OF HAZZARD
//ώρες έναρξης//(16:00 Σάβ.-Κυρ.) // 18:10 • 20:20
Αίθουσα 3

ΕΡΧΕΤΑΙ! ΠΕΜΠΤΗ 13 ΟΚΤΩΒΡΙΟΥ
Ο Τσάρλι και το Εργοστάσιο Σοκολάτας
charlie AND THE CHOCOLATE FACTORY
Ο χαρισματικός Τζόνι Ντεπ, σε μια ταινία που ξεπερνάει τα όρια της πιο τρελής παιδικής φαντασίας!!!

ΕΡΧΕΤΑΙ! ΠΕΜΠΤΗ 13 ΟΚΤΩΒΡΙΟΥ
THE AMITYVILLE HORROR
ΤΡΟΜΟΣ ΣΤΟ AMITYVILLE
ΣΕ ΠΡΩΤΗ ΠΑΝΕΛΛΗΝΙΑ ΠΡΟΒΟΛΗ!!!
Από τον παραγωγό του Αρμαγεδών και Περλ Χάρμπορ μια ταινία τρόμου που θα σας καθηλώσει βασισμένη σε αληθινά γεγονότα!

ΚΑΘΕ ΠΕΜΠΤΗ ΑΛΛΑΓΗ ΠΡΟΓΡΑΜΜΑΤΟΣ
METROPOL MULTICINEMA ODEON
INFORMATION - RESERVATIONS 22410 28400 ΠΛΗΡΟΦΟΡΙΕΣ - ΚΡΑΤΗΣΕΙΣ
ΕΒΔΟΜΑΔΙΑΙΟ ΠΡΟΓΡΑΜΜΑ WEEKLY PROGRAM 06/10/05 - 12/10/05

ΑΙΘΟΥΣΑ 1 ΩΡΕΣ ΕΝΑΡΞΗΣ / SHOW TIMES 19:45, 22:30
ΟΙ ΦΥΛΑΚΕΣ ΤΗΣ ΝΥΧΤΑΣ
Το θρίλερ τρόμου που έσπασε κυριολεκτικάτα ταμεία. Εντυπωσιακές σκηνές, ανεπανάληπτα εφέ, βρικόλακες, μάγισσες, μάγοι και αλλόκοτα πλάσματα την νύχτας συγκρούονται..

ΑΙΘΟΥΣΑ 1 ΩΡΕΣ ΕΝΑΡΞΗΣ / SHOW TIMES 17:45
ΣΑΒΒΑΤΟ - ΚΥΡΙΑΚΗ EXTRA ΠΡΟΒΟΛΗ ΣΤΙΣ 15:45
Herbie: Fully Loaded
Η Walt Disney παρουσιάζει μεταγλωττισμένο στα Ελληνικά το πιο διάσημο κινηματογραφικό αυτοκίνητο που γκαζώνει για νέες περιπέτειες.

ΑΙΘΟΥΣΑ 2 ΩΡΕΣ ΕΝΑΡΞΗΣ / SHOW TIMES 20:45, 22:45
DANNY THE DOG
Ο ΜΕΤΡ των πολεμικών τεχνών ΤΖΕΤ Λι συναντά τον ΜΟΡΓΚΑΝ ΦΡΙΜΑΝ σε μια ταινία με καταιγιστική δράση και έντονο συναίσθημα

ΑΙΘΟΥΣΑ 2 ΩΡΑ ΕΝΑΡΞΗΣ / SHOW TIME 18:30
ΣΑΒΒΑΤΟ - ΚΥΡΙΑΚΗ EXTRA ΠΡΟΒΟΛΗ ΣΤΙΣ 16:00
IZNOGOUD
Ο ΧΑΛΙΦΗΣ ΣΤΗ ΘΕΣΗ ΤΟΥ ΧΑΛΙΦΗ
Είναι πασίγνωστος ήρωας κόμικ. Έγινε πρωταγωνιστής τηλεοπτικής σειράς και τώρα ήρωας της... μεγάλης οθόνης!

ΑΙΘΟΥΣΑ 3 ΩΡΑ ΕΝΑΡΞΗΣ / SHOW TIME 18:00
ΣΑΒΒΑΤΟ - ΚΥΡΙΑΚΗ EXTRA ΠΡΟΒΟΛΗ ΣΤΙΣ 16:00
ΤΟ ΑΠΙΘΑΝΟ ΞΩΤΙΚΟ ΚΑΙ Η ΜΙΚΡΗ ΣΥΜΜΟΡΙΑ
ANIMATION σε συνδυασμό με ηθοποιούς και πολλά απίθανα ψηφιακά εφέ συνθέτουν ένα ΜΑΓΙΚΟ και ΞΕΚΑΡΔΙΣΤΙΚΟ ΠΑΡΑΜΥΘΙ ΓΙΑ ΟΛΗ ΤΗΝ ΟΙΚΟΓΕΝΕΙΑ

ΑΙΘΟΥΣΑ 3 ΩΡΑ ΕΝΑΡΞΗΣ / SHOW TIME 20:00
Η ΜΑΓΙΣΣΑ
BEWITCHED
Οταν μια μάγισσα ερωτευτεί έναν θνητό.. τότε έρχονται όλα τα πάνω κάτω

ΑΙΘΟΥΣΑ 3 ΩΡΑ ΕΝΑΡΞΗΣ / SHOW TIME 22:15
Η ΑΥΤΟΚΡΑΤΟΡΙΑ ΤΩΝ ΛΥΚΩΝ
Ενα εκρηκτικό συναρπαστικό και απρόβλεπτο ΘΡΙΛΕΡ ΜΥΣΤΗΡΙΟΥ ΠΟΥ ΚΟΒΕΙ ΤΗΝ ΑΝΑΣΑ
Με τους Ζαν Ρενο και Αρλι Ζοβερ
XT046

Άρτος (;) Θέαματα (;)...

... Και τηλεόραση (όπως λέμε τηλοψία...)

ΕΤ1

08.00 Θεία Λειτουργία
11.30 Μουσική παράδοση
12.30 Βουλή των Ελλήνων
13.30 Με αρετή και τόλμη
14.00 Δύο σεφ ταξιδεύουν
14.30 Σε χρόνο TV. Με τη Μάριον Μιχελιδάκη.
16.00 Από τον Φρόιντ στο Διαδίκτυο. Ντοκιμαντέρ.
17.00 Μπασκετούπολη, Με τον Β. Σκουντή.
17.30 Κύπελλο Μπάσκετ. Ηρακλής-Παναθηναϊκός.
19.15 Μεγάλοι κινηματογραφικοί δημιουργοί. Ινγκμαρ Μπέργκμαν - Ο κορυφαίος ανατόμος της ανθρώπινης ψυχής. «Φάνι και Αλέξανδρος»
23.00 Ειδήσεις
24.00 Ιδέες

NET

06.30 Σαββατοκύριακο στη NET. Με τους Τάκη Σπηλιόπουλο και την Κατερίνα Μπακογιάννη.
09.00 Παιδικό πρόγραμμα
12.00 Ειδήσεις
12.30 Press. Ενημερωτική εκπομπή με τον Κωνσταντίνο Ζούλα.
13.30 Κυριακάτικο τραπέζι. Με τον Σωτήρη Τριανταφυλλόπουλο
15.00 Ειδήσεις
16.00 Ξένη ταινία. «Ο μικρός κύριος Τέιτ». Δράμα.
18.00 Ειδήσεις
18.30 Η κατάλληλη στιγμή (Ε)
19.15 Ελληνική ταινία. «Ο τζαναμπέτης». Κωμωδία. Παίζουν: Λάμπρος Κωνσταντάρας, Μάρω Κοντού, Νίκος Ρίζος
21.00 Ειδήσεις
22.00 Φεστιβάλ Τραγουδιού Θεσσαλονίκης
24.00 Ξένη ταινία. «Ο τρόπος που κινείται». Αισθηματική περιπέτεια.
01.00 Ειδήσεις
01.15 Ξένη ταινία. (Σ)

ΕΤ3

07.30 Ζω στην Ευρώπη
08.00 Αγριοι τόποι του Λορν Γκριν
08.30 Θεία Λειτουργία
10.30 Διάσημοι συνθέτες
11.00 Theatis.gr
12.00 Θέση εργασίας
12.30 Κάθε τόπος και τραγούδι
13.00 Ειδήσεις
13.30 Περί γης ο λόγος
14.30 Τα εν δήμω εν οίκω... Με τη Σύνθια Σάπικα.
15.30 Κυριακή στο χωριό
17.00 Το αύριο αρχίζει σήμερα
17.30 Design (Ε)
18.30 Επί τροχών (Ε)
19.00 Ειδήσεις
20.10 Αγώνας βόλεϊ. Ορεστιάδα - ΠΑΟΚ. Απευθείας μετάδοση.
22.00 Ξένη ταινία. «Γκριζ 2». Μουσική ρομαντική κομεντί. Παίζουν: Μάξγουελ Κόλφιλντ, Μισέλ Φάιφερ, Λόρνα Λαφτ, Αλισον Πράις.
24.00 Ειδήσεις
00.15 Σπορ στο 3

FILMNET

07.00 E! Entertainment
07.50 Ξένη ταινία. «Το κυνήγι του κλέφτη»
09.40 Ξένη ταινία. «Στον πυρετό του ρυθμού»
11.15 Ξένη ταινία. «Η κρυφή ζωή της κυρίας Λέτι»
12.50 Ξένη ταινία. «Κοένα, η προφητεία»
14.25 U.S.: Οι καλύτερες ταινίες της εβδομάδας
15.00 Joey
15.30 Mad on Filmnet
16.20 Ξένη ταινία. «Στα δύσκολα σε θέλω»
18.05 Style star
18.40 Ξένη ταινία. «Sky captain: ο κόσμος του αύριο»
20.30 Ξένη ταινία. «Σεβάχ, ο θρύλος των επτά θαλασσών»
22.00 Ξένη ταινία. «Στάρσκι και Χατς». Κωμωδία δράσης. Παίζουν: Μπεν Στίλερ, Οουεν Γουίλσον
23.45 Ξένη ταινία. «Η εξιλέωση»

ALTER

06.30 Alter kids
11.45 Σαμπρίνα. Σειρά φαντασίας.
12.15 Ρεξ. Αστυνομική σειρά.
13.15 Number one
13.45 Ειδήσεις
14.00 TV weekend
16.15 Παρατράγουδα με την Αννίτα Πάνια. Ψυχαγωγική εκπομπή.
18.45 Το πρώτο θέμα.
19.00 Ειδήσεις
20.00 Η φωνή του πολίτη. Ενημερωτική εκπομπή.
21.00 Το πάρτι της ζωής σου. Ψυχαγωγική εκπομπή με τον Ακη Παυλόπουλο.
23.00 Ειδήσεις
23.15 Οι πύλες του ανεξήγητου. Εκπομπή με τον Κώστα Χαρδαβέλλα
01.45 Ξένη ταινία. «Ερωτας σε κοινή θέα»

Προφήτης Ηλίας 41 UHF και Μόντε Σμιθ 45 UHF

07.00 Σάββατο - Κυριακή στον 902. Ενημερωτική εκπομπή.
10.00 Τηλεπωλήσεις
15.00 Ειδήσεις
16.00 Παιδικό πρόγραμμα
17.00 Στα μονοπάτια του πολιτισμού
19.00 Απόψε αυτοσχεδιάζουμε. Παρουσιάζει η Σοφία Αδαμίδου.
20.00 Οι δρόμοι της λογοτεχνίας. Παρουσιάζει ο Βαγγέλης Κούτας
21.00 Ειδήσεις
22.00 Οι δρόμοι της λογοτεχνίας (Ε)
23.00 Μουσικές διαδρομές
23.30 Ειδήσεις

MEGA

06.00 Οι άντρες με τα μαύρα (Ε)
06.30 Mega Σαββατοκύριακο. Ενημερωτική εκπομπή.
10.00 Περί ανέμων και υδάτων (Ε) Αισθηματική κωμική σειρά.
11.00 Ξένη ταινία. «Καπετάνιος της συμφοράς». Κωμωδία.
13.00 Ελληνική σειρά (Ε)
14.00 Ειδήσεις
14.50 Ξένη ταινία. «Godzilla». Περιπέτεια φαντασίας.
17.20 Ελληνική σειρά (Ε)
17.55 Ματιές στα γεγονότα
18.00 Μπουκιά και συχώριο. Με τον Ηλία Μαμαλάκη
19.00 Ελληνική σειρά (Ε)
20.00 Ειδήσεις
21.00 Σε δύο μέρες μόνο. Κοινωνική σειρά.
22.30 Ξένη ταινία. «Παγιδευμένη». Ψυχολογικό θρίλερ.
00.15 Τελευταία γεγονότα.
00.30 Ξένη ταινία. (Σ)
01.15 Ξένη ταινία. «Πώς να πετύχετε στη διαφήμιση». Κωμωδία.
03.15 Τηλεμάρκετινγκ
03.45 Ξένη ταινία. «Πέντε γωνίες». Δραματική.

ANT1

06.30 Στούντιο με θέα. Ενημερωτική εκπομπή με το Νίκο Μάνεση και τη Φαίη Μαυραγάνη.
10.00 Πρωινός καφές. Ψυχαγωγικό μαγκαζίνο με την Ελεονώρα Μελέτη.
13.00 Ειδήσεις
14.00 Ξένη ταινία
16.40 Big Mother - Best of
17.30 Τα νέα του ANT1 σε 5'-Ειδήσεις στη νοηματική γλώσσα.
17.40 Big Mother - Best of (Σ)
18.10 Ελληνική ταινία.
20.00 Ειδήσεις
21.00 Big Mother Live. Παιχνίδι ριάλιτι. Παρουσιάζει η Τατιάνα Στεφανίδου.
24.00 Ξένη ταινία. «Οι λωποδύτες». Εύθυμη περιπέτεια. Παίζουν: Μπρους Γουίλις, Μπίλι Μπομπ Θόρτον
00.30 Νυχτερινές ειδήσεις
00.45 Ξένη ταινία (Σ)
01.30 Σκοτεινός άγγελος
02.30 Αλι Μακμπίλ. Χιουμοριστική σειρά. Παίζουν: Καλίστα Φλόκχαρτ, Γκιλ Μπέλοους
03.30 Τηλεμάρκετινγκ
04.15 Mobile fun
04.30 Πάουερ Ρέιντζερς. Περιπετειώδης σειρά φαντασίας.
05.30 Αστυνόμος Θανάσης Παπαθανάσης. Κωμική σειρά.

alpha

06.00 Πρωινές σελίδες. Ενημερωτική εκπομπή με τον Γιώργο Οικονομέα.
07.45 Φόρμουλα 1 Γκραν Πρι. Απευθείας μετάδοση από την Ιαπωνία.
09.45 Αυτό μας έλειπε. Ψυχαγωγική εκπομπή με τη Σοφία Αλιμπέρτη.
13.00 7 ημέρες ALPHA. Με τη Βασιλική Παναγιωτοπούλου.
14.00 Ερωτας με επιδότηση ΟΓΑ
15.00 Ειδήσεις
15.30 Φόρμουλα 1. Γκραν πρι από την Ιαπωνία.
17.45 Ειδήσεις
18.00 Ελληνική ταινία. «Η κόρη μου η σοσιαλίστρια». Κωμωδία.
20.00 Ειδήσεις
21.00 Ποδόσφαιρο. «Αιγάλεω - ΟΦΗ». Απευθείας μετάδοση
23.00 Κίτρινος τύπος. Εκπομπή έρευνας με τον Μάκη τριανταφυλλόπουλο.
01.30 Ειδήσεις
01.45 Ξένη ταινία. «Η ώρα της δικαιοσύνης»
03.45 Τηλεαγορές
04.00 Ερασιτέχνης άνθρωπος (Ε)

STAR

06.00 Παιδικό πρόγραμμα
12.30 Τα στρουμφάκια. Κινούμενα σχέδια.
13.00 Ειδήσεις
13.30 Οικογένεια Γκίλμορ. Κοινωνική σειρά.
14.30 Τα φιλαράκια. Κωμική σειρά.
15.30 Έτσι είναι η ζωή. Κωμική σειρά.
16.30 Οι μάγισσες. Σειρά φαντασίας.
17.30 Ξένη ταινία. «Μπίλι Μάντισον». Κωμωδία.
19.30 Ειδήσεις
21.00 Ξένη ταινία. «Δολοφόνος με δύο πρόσωπα». Θρίλερ.
01.00 Ξένη ταινία. «Το παιχνίδι του δολοφόνου». Θρίλερ.
03.00 Ξένη ταινία. «Εκπαιδευμένος να σκοτώνει». Θρίλερ. Παίζουν: Μάικλ Ράιλι Μπερκ, Μπότι Αν Μπλις
05.00 Αστέρια στο πεντάγραμμο. Βιντεοκλίπ με γνωστούς καλλιτέχνες από το ελληνικό πεντάγραμμο.

SUPER S

10.00 Μπάσκετ
17.00 Προκριματικά Παγκοσμίου Κυπέλλου
14.00 VIP
16.00 Ελληνικό ποδόσφαιρο
18.00 Προκριματικά Παγκοσμίου Κυπέλλου
20.00 Προκριματικά Παγκοσμίου Κυπέλλου
22.00 Supersport drive
23.30 Αγώνες πυγμαχίας
24.00 Διεθνές Τουρνουά Στίβου

ΜΝΗΜΟΣΥΝΑ



Την 10η μηνός Οκτωβρίου ημέρα Δευτέρα και ώρα 8 π.μ. εις τον Ιερό Ναό Αγίου Σεργίου (Νέο Νεκροταφείο Ιαλυσού) τελούμε 40ήμερο μνημόσυνο υπέρ αναπαύσεως της ψυχής του λατρευτού μας συζύγου, πατέρα, παππού και θείου

ΒΑΣΙΛΕΙΟΥ ΚΑΡΑΓΕΩΡΓΙΟΥ

Η σύζυγος: Ζωοπηγή
Τα παιδιά: Λίτσα, Ειρήνη
Ο εγγονός: Βασίλης
Τ' ανίψια και οι λοιποί συγγενείς.

ΧΠ2830



Την 11η μηνός Οκτωβρίου ημέρα Τρίτη και ώρα 8 π.μ. εις τον Ιερό Ναό Αγίου Σεργίου Ιαλυσού (Νέο Νεκροταφείο) τελούμε 9ήμερο μνημόσυνο υπέρ αναπαύσεως της ψυχής του λατρευτού μας συζύγου και πατέρα

ΔΗΜΗΤΡΙΟΥ ΚΑΜΟΥΤΣΗ
υποστράτηγου ε.α.

Η σύζυγος: Αδαμαντία
Τα παιδιά: Παναγιώτης, Δημήτρης, Κυριακή
Και οι λοιποί συγγενείς.

ΜΖΤ071019(Γ)



Την 11η μηνός Οκτωβρίου ημέρα Τρίτη και ώρα 8.30 π.μ. εις τον Ιερό Ναό Αγίου Φανουρίου Ρόδου τελούμε 6μηνο μνημόσυνο υπέρ αναπαύσεως της ψυχής της λατρευτής μας μητέρας, γιαγιάς, αδελφής και θείας

ΜΑΡΙΑΣ ΓΕΩΡΓΟΥΔΙΟΥ

Τα παιδιά: Βαρβάρα, Ελευθερία, Πανορμίτης-Στεργούλα, Κατίνα-Σωτήρης, Άννα, Ευαγγελία, Πέτρος-Άντα, Ελικονή-Τάσος, Νίκος-Βασιλεία, Κωνσταντίνα-Χρήστος
Τα εγγόνια, τ' ανίψια και οι λοιποί συγγενείς.

ΧΠ2830



Την 11η μηνός Οκτωβρίου ημέρα Τρίτη και ώρα 8.30 π.μ. εις τον Ιερό Ναό Αγίας Ειρήνης Ορφανοτροφείου Θηλέων τελούμε 9μηνο μνημόσυνο υπέρ αναπαύσεως της ψυχής του λατρευτού μας συζύγου και πατέρα

ΑΝΤΩΝΙΟΥ ΜΑΥΡΙΚΟΥ

Η σύζυγος: Τριανταφυλλιά
Τα παιδιά: Ιωάννα, Φλώρα-Νίκος
Και οι λοιποί συγγενείς.

ΜΖΤ061022



Την 12η μηνός Οκτωβρίου ημέρα Τετάρτη και ώρα 8 π.μ. εις τον Ιερό Ναό Ταξιαρχών Νεοχωρίου Ρόδου τελούμε 2ετές μνημόσυνο υπέρ αναπαύσεως της ψυχής του λατρευτού μας συζύγου, πατέρα, παππού, αδελφού και θείου

ΑΝΤΩΝΙΟΥ ΚΑΚΑ

Η σύζυγος: Καλλιόπη
Τα παιδιά: Ευαγγελία-Θεολόγος, Γεωργία-Ιωάννης, Παρασκευάς
Τα εγγόνια, τ' αδέλφια, τ' ανίψια και οι λοιποί συγγενείς.

ΜΖΤ081011(Γ)

ΜΝΗΜΗΣ ΕΝΕΚΕΝ ΠΑΡΑΣΚΕΥΑΣΤΗΡΙΟΝ ΜΝΗΜΟΣΥΝΩΝ

Αναλαμβάνουμε την οργάνωση των μνημοσύνων σας, προσφέροντάς σας όλα όσα χρειάζονται για την άψογη μνημόνευση των αγαπημένων εκλιπόντων σας.

Προσφέρουμε μεγάλη ποικιλία πρωτότυπων σχεδίων σε δίσκους της επιλογής σας με τα συνοδευτικά αρτύματα. Παράλληλα διαθέτουμε όλα τα απαραίτητα είδη μνημοσύνων.

Στο χώρο μας θα βρείτε τέλεια εξυπηρέτηση, καθαριότητα και πάνω απ' όλα σεβασμό στη δύσκολη στιγμή σας. ΑΤ3106

Γ. ΠΑΠΑΝΔΡΕΟΥ 78, ΑΝΑΛΗΨΗ - Τηλ./Fax: 22410 69620

Σκέψη της εβδομάδας



Ω Υιέ της Ύπαρξης!
Πώς μπορείς να ξεχνάς τα ίδια σου τα σφάλματα και να ασχολείσαι με τα σφάλματα των άλλων;
Όποιος το κάνει αυτό κατακρίνεται από Μένα.

Μπαχάι Κοινότητα Ρόδου
Τ.Θ. 156
Τ.Κ. 85100 Ρόδος
www.gr.bahai.org
ΜΠΑΧΑΟΛΛΑ

ΜΑΠ321

Αριθμ. 801/2005
ΑΠΟΣΠΑΣΜΑ

Επισπεύδων: Μιχαήλ Καραγιάννης
Οφειλέτης: Μιχαήλ Γεωρ. Μακρής
Ποσό οφειλής: 25.135,98 ευρώ
Πλειστηριασμός: 26-10-2005 ημέρα Τετάρτη και από τις 12 το μεσημέρι μέχρι τις 2 το απόγευμα της ίδιας μέρας.
Υπάλληλος: Η συμβολαιογράφος κ. Μαρία Παπαδάκη
Τόπος: Δημοτικό Κατάστημα Πεταλούδων (Δ.Δ. Κρεμαστής).
Οικοδομή, αποτελούμενη από υπόγειο 100 τ.μ. και ισόγειο-κατοικία 100 τ.μ. με τρία υπνοδωμάτια, κουζίνα, καθιστικό, σαλόνι και λουτρό. Κτίσθηκε σε τμήμα οικοπέδου «Β» επιφανείας 300 τ.μ., που βρίσκεται στη θέση «Άγιος Γεώργιος» της κτηματικής περιφέρειας Κρεμαστής με Κτηματολογικά στοιχεία Τόμος 6 Γαιών Κρεμαστής Φύλλο 171 Μερίδα 282Ε και Φάκελος 4995 νομικής φύσης Μουλκ.
Εκτίμηση: Το ισόγειο 90,000 ευρώ, το υπόγειο 35.000 ευρώ και συνολικά 125.000 ευρώ.
Επί του ακινήτου δεν υπάρχουν βάρη.
Ο πλειστηριασμός θα γίνει με πρώτη προσφορά, τα 2/3 της εκτίμησης.
Σύνταξα την παρούσα, σήμερα στις 13-9-2005.

Ο δικαστικός επιμελητής
ΓΕΩΡΓΙΟΣ ΣΤ. ΚΑΛΟΓΗΡΟΥ

ΧΠ 109

Αριθμ. 1971/2005
ΑΠΟΣΠΑΣΜΑ

Περίληψης κατασχετήριας έκθεσης ακινήτου

Δικαστικός Επιμελητής: Αθανάσιος Κ. Διακομιχάλης
Επισπεύδων: Ηρακλής Β. Τσιρώνης
Οφειλέτης: Πρόδρομος Ν. Θεμελάκης
Τίτλος εκτελεστός: 629/03 δ/γή πληρωμής Ειρηνοδ. Ρόδου
Μεσεγγυούχος: Πρόδρομος Ν. Θεμελάκης
Υπάλληλος πλειστηριασμού: Συμβ/φος Καλλιόπη Ροδίτου
Τόπος πλειστηριασμού: Δημοτικό Κατάστημα Ιαλυσού
Χρόνος πλειστηριασμού: 26/10/2005 ημέρα Τετάρτη και ώρα 12.00-14.00
Ένα διαμέρισμα του ισογείου της οικοδομής Α με στοιχείο πίνακα 3, που αποτελείται από σαλόνι, υπνοδωμάτιο, κουζίνα και w.c. καθαρής επιφάνειας 50,14 τ.μ. συνολικής επιφανείας 57,21 τ.μ. με κτηματολογικά στοιχεία: Τόμος 5, Φύλλο 102, Μερίς 73Α και Φάκελος 405, γαιών Ιξιάς, βρίσκεται στην κτηματική περιφέρεια Ιξιάς του δήμου Ιαλυσού στην οδό Σωτήρος αρ. 61β, κατασχέθηκε 50.000 ευρώ.
Ο πλειστηριασμός θα γίνει με όρους. Τιμή πρώτης προσφοράς τα 2/3 της εκτίμησης, οι υπόλοιποι όροι γνωστοποιούνται από συμβολαιογράφο και το Ειρηνοδικείο Ρόδου. Προσκαλούνται όσοι θέλουν να λάβουν μέρος να προσέλθουν και να προσφέρουν τιμή.
Συντάχθηκε η παρούσα 08/10/05 στο γραφείο μου, Εθν. Μακαρίου 45.

Ο δηλοποιών δικ. επιμελητής
ΑΘΑΝΑΣΙΟΣ Κ. ΔΙΑΚΟΜΙΧΑΛΗΣ

Αριθμ. 310/2005
ΑΠΟΣΠΑΣΜΑ

Δικαστικός επιμελητής: Τσαμπίκος Ι. Συντάγγελος
Επισπεύδων: «Π. Πολίτης-Γ. Γορανίτης Ο.Ε.»
Οφειλέτης: Αντώνιος Καρπαθάκης του Μιχαήλ
Πλειστηριασμός: 19 Οκτωβρίου 2005
Υπάλληλος: κ. Μαρία Καρποδίνη
Τόπος: ΔΟΝΑ ΡΟΔΟΥ
Φορτηγό ιδιωτικής χρήσης αυτοκίνητο
Αριθμός κυκλοφορίας: ΡΟΕ 5885
Μάρκα: MITSUBISHI L 200
Φορολογίσιμοι ίπποι: 11 (HP)
Θέσεις: 2 Χρώμα: Λευκό
Εκτιμήθηκε: 4.000 ευρώ
Πρώτη προσφορά εκτίμησης 2.000 ευρώ
Σύνταξα την παρούσα στις 1/9/05

Ο δικαστικός επιμελητής
ΣΥΝΤΑΓΓΕΛΟΣ Ι. ΤΣΑΜΠΙΚΟΣ

ΧΠ 109

ΜΗΝΥΜΑΤΑ ΤΟΥ ΙΗΣΟΥ ΧΡΙΣΤΟΥ ΓΙΑ ΟΛΟ ΤΟΝ ΚΟΣΜΟ

Η ΑΛΗΘΙΝΗ ΕΝ ΘΕΩ ΖΩΗ

Ο 9ος τόμος έχει εκδοθεί και είναι διαθέσιμος στο βιβλιοπωλείο το «ΔΕΝΤΡΟ»

ΣΚΟΠΕΥΩ ΝΑ ΑΝΟΙΚΟΔΟΜΗΣΩ ΤΗΝ ΕΚΚΛΗΣΙΑ ΜΟΥ
Η ΕΝΟΤΗΤΑ ΔΕΝ ΘΑ ΕΙΝΑΙ ΜΕ ΤΟ ΓΡΑΜΜΑ ΑΛΛΑ ΜΕ ΤΟ ΠΝΕΥΜΑ

13 Οκτωβρίου 1991

Η Βασιλεία των Ουρανών μοιάζει με τρόπαιο, όποιος το κερδίσει θα το διαφυλάξει. Επαναλαμβάνω, η Ουράνια Βασιλεία θα δοθεί σε όσους έρχονται με τα χέρια γεμάτα καλούς καρπούς, γι' αυτό Βασούλα Μου, σκοπεύω να ανοικοδομήσω την Εκκλησία Μου πάνω στις αρετές που ανέφερες. Αν πορεύεσαι μαζί Μου δεν θα χαθείς. Μην υποκύψεις στον πειρασμό να κοιτάξεις αριστερά ή δεξιά, όπως είπα στους μαθητές Μου "μη χαιρετίσετε στο δρόμο κανένα." Αν θέλεις να Με υπηρετήσεις όπως λες, θα πρέπει τότε να Με ακολουθήσεις μαζί με το Σταυρό Μου της Ειρήνης, της Αγάπης και της Ενότητας για να Με δοξάσεις. Μην κοιτάς με ταραχή τους άλλους σταυρούς που βάζω στο δρόμο σου, αφού όλοι προέρχονται από Εμένα. Δόξασέ Με. Το τραπέζι σου είναι πάντα γεμάτο και το ποτήρι σου ξεχειλίζει, μην παραπονιέσαι λοιπόν για το τίποτα. Άκουσε τώρα τον Αγιό σου, μην παρασύρεσαι από τον κάθε άνεμο που φυσάει στο δρόμο σου. Στερεώσου σε Μένα και δεν θα ξεριζωθείς. Κόρη Μου, εμπλούτισε την Εκκλησία Μου με όλη τη Γνώση που σου έδωσα και πες τους ότι η Καρδιά του Κυρίου είναι μια Άβυσσος Αγάπης, κι όμως κανένας άνθρωπος δεν γνωρίζει πλήρως τα βάθη της ούτε τα πλούτη της. Ξέρω ότι είσαι εύθραυστη, κόρη Μου, κι όμως σου έλειψαν ποτέ τα εφόδια; Μην είσαι σαν εκείνους που επιμένουν να διαφοροποιούνται υπό το Αγιό Μου Όνομα. Μην είσαι σαν εκείνους που υποκρίνονται ότι η ενότητα τους ελκύει και τα λόγια τους παραμένουν νεκρά. Το μόνο που καταφέρνουν είναι ο να προκαλούν την δυσαρέσκεια του Πατέρα. Ο Πατέρας και Εγώ απεχθανόμαστε τα επιχειρήματά τους, αντίθετα απ' ότι νομίζουν. Ωστόσο τίποτε δεν Με εμποδίζει να φωνάξω σ' αυτούς τους κατέχοντες :

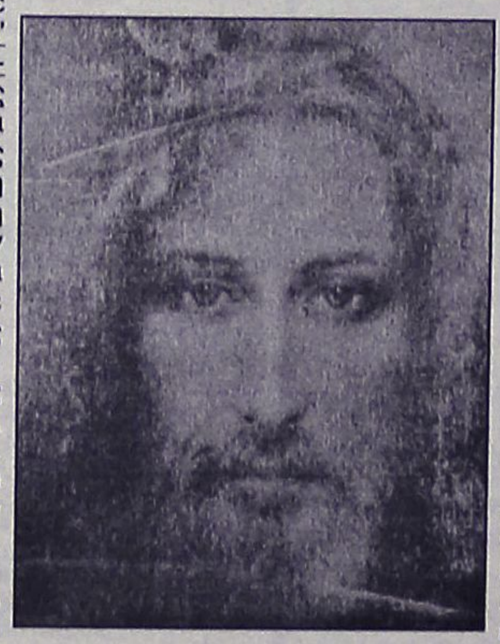

"Κατεβείτε ! Κατεβείτε από τους θρόνους σας και μακάρι να πέσουν αυτά τα λέπια από τα μάτια σας για να δείτε σε τι κατάσταση ερήμωσης μετατρέψατε τον Οίκο Μου! Ληστέψατε το Θυσιαστήριο Μου και ότι είχε μέσα του! Σπάσατε το Ποιμαντικό Ραβδί όχι μόνο στα δύο αλλά σε κομματάκια! Σήμερα όμως ανοίξτε τα μάτια και δείτε! Κρατήστε τα μάτια ανοιχτά και θα αναγνωρίσετε τη φτώχεια, τον τρίχινο σάκο και την ανυποδησία, κρατήστε τα μάτια ανοιχτά και με μια ματιά θ' αναγνωρίσετε την Καρδιά Μου."

Μπορούσα να προφέρω μόνο μια λέξη στις συνάξεις τους και μ' αυτή τη μοναδική λέξη να ενώσω την Εκκλησία Μου, αλλά η δόξα των Ουρανών θα Μου δοθεί από την Φτώχεια, την Αθλιότητα και από αυτούς που τους ονομάζουν παρακατιάνους. Θα βάλω ξένους να ανοικοδομήσουν τον Οίκο Μου, γιατί μέσα τους θα τοποθετήσω πνεύμα ζήλου, πνεύμα πιστότητας και τότε οι αποθήκες σας θα γεμίσουν πάλι και τα βαρέλια σας θα ξεχειλίζουν από το νέο Μου κρασί. Αν λέτε ότι με αγαπάτε και ισχυρίζεστε ότι είστε υπό το Όνομά Μου, τότε προς χάριν του Αγίου Ονόματός Μου και προς χάριν της Αγάπης Μου:

ενώστε τις εκκλησίες Μου

Ο αληθινός Χριστιανός είναι εκείνος που είναι εσωτερικά Χριστιανός και η αληθινή Ενότητα είναι και θα είναι μέσα στην καρδιά. Η Ενότητα δεν θα είναι με το γράμμα, αλλά με το πνεύμα.

ΟΡΘΟΔΟΞΟΣ ΣΥΛΛΟΓΟΣ ΕΙΡΗΝΗΣ ΚΑΙ ΑΓΑΠΗΣ
ΑΙΟΛΟΥ 10 Τ.Κ. 17561 Π. ΦΑΛΗΡΟ – ΑΘΗΝΑ Τηλ: 2109939604
ΡΟΔΟΣ Τηλ: 2241064417
www.tlig.org & e-mail tlighellas@in.gr
Ακούστε το ραδιόφωνο της Αληθινής Εν Θεώ Ζωής
www.tligradio.org
κάθε Δευτέρα στις 5:00 μ.μ. και Τετάρτη στις 7:00 μ.μ.

ΜΖΤ081005

ΕΛΛΗΝΙΚΗ ΔΗΜΟΚΡΑΤΙΑ
ΥΠΟΥΡΓΕΙΟ ΤΟΥΡΙΣΤΙΚΗΣ ΑΝΑΠΤΥΞΗΣ ΟΡΓΑΝΙΣΜΟΣ ΤΟΥΡΙΣΤΙΚΗΣ ΕΚΠΑΙΔΕΥΣΗΣ ΚΑΙ ΚΑΤΑΡΤΙΣΗΣ (Ο.Τ.Ε.Κ.)/ (Ν.Π.Δ.Δ.)
Τ.Ε.Ε. ΡΟΔΟΥ

ΕΥΡΩΠΑΪΚΗ ΕΝΩΣΗ
ΕΥΡΩΠΑΪΚΟ ΚΟΙΝΩΝΙΚΟ ΤΑΜΕΙΟ

Ρόδος, 22-9-2005
Αριθμ. πρωτ.: 1040

ΠΕΡΙΛΗΨΗ ΑΝΑΚΟΙΝΩΣΗΣ

Πρόσληψης δυο (2) ατόμων με σύμβαση εργασίας Ιδιωτικού Δικαίου Ορισμένου Χρόνου για κάλυψη εποχικών αναγκών του Ι.Ε.Κ. Ρόδου (Ινστιτούτο Επαγγελματικής Κατάρτισης) του Ο.Τ.Ε.Κ.

Το Τ.Ε.Ε.-ΙΕΚ Ρόδου που εδρεύει στη Ροδο, το οποίο αποτελεί Περιφερειακή Εκπαιδευτική μονάδα Δευτεροβάθμιας Εκπαίδευσης του Οργανισμού Τουριστικής Εκπαίδευσης και Καρτάρτισης (Ο.Τ.Ε.Κ.)/(Ν.Π.Δ.Δ.) εποπτευόμενο από το υπουργείο Τουριστικής Ανάπτυξης (Ν.Π.Δ.Δ. σύμφωνα με το Ν. 3270/04 ΦΕΚ Α' 187/11-10-04), έχοντας υπόψη:

1. Τις διατάξεις του άρθρου 21 του Ν. 2190/1994, όπως ισχύει μετά τις τροποποιήσεις και συμπληρώσεις των Ν.2225/94, Ν.2247/94, Ν.2266/94 Ν.2349/95, Ν.2527/97, Ν.2738/99, Ν.3051/02, Ν.3146/03, Ν.3174/03, Ν.3200/03, Ν.3260/04 και Ν.3320/05.
2. Την με αριθ. ΔΙΠΠ/Φ. ΕΓΚΡ. 16/166/8250/19-05-2005 εγκριτική της πρόσληψης πράξης τριμελούς εξ' υπουργών επιτροπής του άρθρου 2 § 1 της αριθμ. 55/1998 ΠΥΣ περί «αναστολής διορισμών και προσλήψεων στο δημόσιο» ΦΕΚ 252Α/12-11-8/τ.Α΄), όπως ισχύει.
3. Την παρ. 6 της υπ' αριθμ. 55/1998 ΠΥΣ όπως ισχύει.
4. Την υπ' αριθμ. 290/26-07-05 απόφαση του Δ.Σ. του Ο.Τ.Ε.Κ.
5. Την με Α.Π. 9554/6/08/05 απόφαση κατανομής του υπουργού Τουριστικής Ανάπτυξης.

Ανακοινώνει

Την πρόσληψη προσωπικού με σύμβαση εργασίας ιδιωτικού δικαίου ορισμένου χρόνου, δύο (2) ατόμων για την κάλυψη εποχικών αναγκών του **Ι.ΕΚ. Ροδου του ΟΤΕΚ** για την παρακάτω ειδικότητα με τα αντίστοιχα τυπικά προσόντα και την αντίστοιχη χρονική περίοδο:

Α/Α	Ειδικότητα	Αριθμ.	Ειδικά τυπικά προσόντα	Χρονική διάρκεια
1.	Λογιστής-Διαχειριστής (ΠΕ Οικονομικός)	(1)	Ως κατωτέρω	Για 9½ μήνες και όχι πέραν της 10ης/7/06

Απαιτούμενα προσόντα

α) Άδεια ασκήσεως επαγγέλματος λογιστή-φοροτέχνη οποιασδήποτε τάξεως.

β) Οποιοδήποτε πτυχίο ή δίπλωμα Α.Ε.Ι. ή Ελληνικού Ανοικτού Πανεπιστημίου ΑΕΙ ή Προγραμμάτων Σπουδών Επιλογής ΑΕΙ της ημεδαπής ή άλλος ισότιμος τίτλος σχολών της αλλοδαπής, βάσει του οποίου χορηγήθηκε η ανωτέρω άδεια.

Ελλείψει υποψηφίων με τα ανωτέρω προσόντα θα γίνονται δεκτοί με προσόντα:

Πτυχίο ή δίπλωμα τμήματος
- Οικονομικών Επιστημών
- ή Οικονομικής Επιστήμης
- ή Οργάνωσης και Διοίκησης Επιχειρήσεων
- ή Διοίκηση Επιχειρήσεών
- ή Διεθνών και Ευρωπαϊκών Οικονομικών Σπουδών
- ή Διεθνών και Ευρωπαϊκών Οικονομικών και Πολιτικών Σπουδών
- ή Χρηματοοικονομικής και Τραπεζικής Διοικητικής
- ή Στατιστικής και Ασφαλιστικής Επιστήμης
- ή Στατιστικής
- ή Λογιστικής και Χρηματοοικονομικής
- ή Οικονομικής και Περιφερειακής Ανάπτυξης
- ή Τεχνολογίας και Συστημάτων Παραγωγής πρώην Βιομηχανικής Διοίκησης
- ή Δημόσιας Διοίκησης (Δημόσιας Οικονομικής) Λογιστικής, Χρηματοοικονομικής και Ποσοστικής Ανάλυσης
- ή Αστικής και Περιφερειακής Ανάπτυξης
- ή Διοίκησης Επιχειρήσεων και Οργανισμών
- ή Ναυτιλιακών Σπουδών
- ή Ναυτιλίας και Επιχειρηματικών Υπηρεσιών
- ή Στατιστικής και Αναλογιστικής Επιστήμης

ΑΕΙ ή ομώνυμα πτυχία διπλώματα του Ελληνικού Ανοικτού Πανεπιστημίου ΑΕΙ ή προγραμμάτων Σπουδών επιλογής ΑΕΙ της ημεδαπής ή ισοτίμων τίτλων σχολών αλλοδαπής, αντίστοιχης ειδικότητας.

Α/Α	Ειδικότητα	Αριθμ.	Ειδικά τυπικά προσόντα	Χρονική διάρκεια
1.	Διοικητικός Υπαλληλος Υποστήριξης Εκπαίδευσης (Τ.Ε.)	(1)	Ως κατωτέρω	Για 9½ μήνες και όχι πέραν της 10ης/7/06

Απαιτούμενα προσόντα

Πτυχίο ή δίπλωμα όλων των τμημάτων της σχολής Διοίκησης και Οικονομίας των ΤΕΙ ή Προγραμμάτων Σπουδών Επιλογής (Π.Σ.Ε.) ΤΕΙ της ημεδαπής ή Κ.Α.Τ.Ε.Ε. ή ισοτίμων τίτλων σχολών της ημεδαπής η αλλοδαπής αντίστοιχης ειδικότητας.

Σημείωση

Το Έργο συγχρηματοδοτείται κατά 75% από την Ευρωπαϊκή Ένωση-Ευρωπαϊκό Κοινωνικό Ταμείο και κατά 25% από το Ελληνικό Δημόσιο, στο πλαίσιο του Μέτρου 8.1 του Επιχειρησιακού Προγράμματος «Ανταγωνιστικότητα - Κοινοτικό Πλαίσιο Στήριξης 2000-2006».

Α. ΓΕΝΙΚΑ ΠΡΟΣΟΝΤΑ ΠΡΟΣΛΗΨΗΣ

1) Οι υποψήφιοι πρέπει να έχουν ηλικία 18 έως 65 ετών.

2) Να έχουν την υγεία και τη φυσική καταλληλότητα που τους επιτρέπει την εκτέλεση των καθηκόντων της θέσεως που επιλέγουν.

3) Να μην έχουν κώλυμα κατά το άρθρο 8 του Υπαλληλικού Κώδικα (καταδίκη, υποδικία, δικαστική συμπαράσταση).

Β. ΚΡΙΤΗΡΙΑ ΠΡΟΣΛΗΨΗΣ

ΚΡΙΤΗΡΙΟ ΕΝΤΟΠΙΟΤΗΤΑΣ

Οι υποψήφιοι κατατάσσονται σε πίνακα κατά κλάδο ή ειδικότητα με τη σειρά του βαθμού εντοπιότητας (α', β', γ' κ.ο.κ.). Ανάμεσα σ' αυτούς που έχουν την ίδια εντοπιότητα, προηγούνται οι έχοντες τα κύρια προσόντα και ακολουθούν οι έχοντες τα επικουρικά. Αν δεν καλυφθεί ο αριθμός των προσλαμβανομένων από τους έχοντες τα κύρια ή επικουρικά προσόντα της πρώτης εντοπιότητας προσλαμβάνονται υποψήφιοι που έχουν τα αντίστοιχα προσόντα της δεύτερης κ.ο.κ. Η σειρά κατάταξης μεταξύ αυτών που έχουν τα ίδια προσόντα, κύρια ή επικουρικά, γίνεται με βάση τη βαθμολογία που συγκεντρώνουν στα βαθμολογούμενα κριτήρια (ανεργία, αριθμός τέκνων πολύτεκνης οικογένειας κ.λ.π.).

Προτάσσονται κατά σειρά:

α) ΟΙ ΔΗΜΟΤΕΣ

(1) Των Δήμων ή Κοινοτήτων της νήσου Ρόδου

(2) Των Δήμων και Κοινοτήτων του Νομού Δωδ/σου

θ) ΟΙ ΜΟΝΙΜΟΙ ΚΑΤΟΙΚΟΙ όλων των Νομών της Χώρας

ΛΟΙΠΑ ΚΡΙΤΗΡΙΑ ΜΕ ΜΟΝΑΔΕΣ

Η σειρά κατάταξης των υποψηφίων καθορίζεται με τη ΒΑΘΜΟΛΟΓΗΣΗ ΤΩΝ ΠΑΡΑΚΑΤΩ ΚΡΙΤΗΡΙΩΝ ως ακολούθως:

ΚΡΙΤΗΡΙΑ	ΜΟΝΑΔΕΣ
1. Χρόνος Ανεργίας	
α. Τεσσάρων (4) μηνών ανεργίας	1000
β. Άνω των τεσσάρων (4) μηνών με ανώτατο όριο τους δώδεκα (12) μήνες, προστίθενται ανά μήνα ανεργίας	50

Σημείωση: Άνεργος είναι ο υποψήφιος που έχει τέσσερις (4) τουλάχιστον συνεχείς μήνες ανεργίας υπολογιζόμενους από την τελευταία ημέρα προθεσμίας υποβολής των αιτήσεων και προς τα πίσω. Επίσης χρόνος ανεργίας θεωρείται και ο χρόνος παρακολούθησης προγραμμάτων επαγγελματικής κατάρτισης του ΟΑΕΔ, καθώς και εκείνων του υπουργείου Απασχόλησης και Κοινωνικής Προστασίας ή άλλων υπουργείων που εκτελούνται σε συνεργασία με το υπουργείο Απασχόλησης και Κοινωνικής Προστασίας ή τον ΟΑΕΔ εφόσον ο υποψήφιος ήταν άνεργος τουλάχιστον επί τετράμηνο κατά το χρόνο ένταξής του στο πρόγραμμα (παρ. 1 άρθρο 9 Ν. 3051/2002). Η συμμετοχή στα προγράμματα απόκτησης εργασιακής εμπειρίας (STAGE) του ΟΑΕΔ θεωρείται ως χρόνος εμπειρίας και όχι ανεργίας.

2. Αριθμός τέκνων πολύτεκνης οικογένειας	
α. Για υποψήφιο που είναι πολύτεκνος, για κάθε τέκνο	50
β. Για υποψήφιο που είναι τέκνο πολύτεκνης οικογένειας για κάθε τέκνο	50

Σημειωση: Τις ανωτέρω μονάδες μπορεί να λάβει μόνο ένα μέλος της ίδιας οικογένειας κατό το ίδιο ημερολογιακό έτος στον ίδιο φορέα (παρ. 1 άρθρο 9 Ν. 3051/2002).

3. Αριθμός ανηλίκων τέκνων	
α. Για κάθε ένα από τα δύο (2) πρώτα ανήλικα τέκνα	30
β. Για το τρίτο ανήλικο τέκνο	50

4. Βαθμός βασικού τίτλου σπουδών, που απαιτείται από την Ανακοίνωση, μόνο για τις κατηγορίες ΠΕ, ΤΕ	
α) για τους υποψηφίους της κατηγορίας ΠΕ και ΤΕ οι μονάδες του βαθμού του τίτλου σπουδών με δύο δεκαδικά ψηφία πολλαπλασιάζονται με τον αριθμό 20.	
5. Ηλικία	
α. Για τους υποψηφίους ηλικίας έως τριάντα (30) ετών με αφετηρία υπολογισμού το απαιτούμενο από την ανακοίνωση κατώτερο όριο ηλικίας και με βάση το έτος γέννησης, ανά έτος.	3
β. Για τους υποψήφιους ηλικίας άνω των τριάντα (30) ετών με αφετηρία υπολογισμού το απαιτούμενο από την ανακοίνωση κατώτερο όριο ηλικίας και με βάση το έτος γέννησης, ανά έτος.	2

Επί ισοβαθμίας υποψηφίων στη συνολική βαθμολογία προηγείται αυτός που έχει τις περισσότερες μονάδες στο πρώτο κριτήριο (χρόνος ανεργίας) και αν, αυτές συμπίπτουν, αυτός που έχει τις περισσότερες μονάδες στο δεύτερο κριτήριο (αριθμός τέκνων πολύτεκνης οικογένειας) και ούτω καθεξής.

Γ. ΠΡΟΘΕΣΜΙΑ ΥΠΟΒΟΛΗΣ ΑΙΤΗΣΕΩΝ

Οι ενδιαφερόμενοι μπορούν να υποβάλλουν αίτηση στα γραφεία της υπηρεσίας μας, Αλεξ, Διάκου 1, Ρόδος (Τμήμα Γραμματείας, αρμόδιος κα Τσαρούχη Στ. - Χριστοπούλου Ε.), εντός προθεσμίας δέκα (10) ημερών, που αρχίζει από την επομένη ημέρα της τελευταίας δημοσίευσης της παρούσας σε ημερήσια τοπική εφημερίδα καθημερινής κυκλοφορίας ή της ανάρτησής της στο χώρο της Υπηρεσίας και χώρο ανακοινώσεων του Δημοτικού Καταστήματος, εφόσον η ανάρτησή της είναι τυχόν μεταγενέστερη της δημοσίευσης στις εφημερίδες (παρ. 10 άρθρο 21 Ν. 2190/1994).

Δ. ΥΠΟΒΟΛΗ ΔΙΚΑΙΟΛΟΓΗΤΙΚΩΝ

Οι ενδιαφερόμενοι μαζί με την αίτησή τους πρέπει να υποβάλλουν υποχρεωτικά τα δικαιολογητικά **επικυρωμένα.**

Ε. ΔΗΜΟΣΙΕΥΣΗ ΤΗΣ ΑΝΑΚΟΙΝΩΣΗΣ

Περίληψη της παρούσας, περιέχουσα υποχρεωτικώς τα όρια ηλικίας και όλα τα στοιχεία του άρθρου 21 παρ. 8 του Ν. 2190/1994 (όπως ισχύει) να δημοσιευτεί σε δύο (2) ημερήσιες ή εβδομαδιαίες τοπικές εφημερίδες του Νομού. Ανάρτηση ολόκληρης της ανακοίνωσης θα γίνει στο χώρο του ΤΕΕ Ρόδου του Ο.Τ.Ε.Κ. και στο χώρο ανακοινώσεων του Δημοτικού καταστήματος του Δήμου Ροδίων, συντασσομένου κατ΄ άρθρο 21 παρ. 9 του Ν. 2190/1994 (όπως ισχύει) πρακτικού ανάρτησης.

ΣΤ. ΑΝΑΡΤΗΣΗ ΠΙΝΑΚΩΝ- ΥΠΟΒΟΛΗ ΕΝΣΤΑΣΕΩΝ

Οι πίνακες κατάταξης των υποψηφίων αναρτώνται στο χώρο του ΤΕΕ Ρόδου του Ο.Τ.Ε.Κ., συντασσομένου πρακτικού ανάρτησης, υπογραφόμενου από δύο (2) υπαλλήλους του Οργανισμού.

Κατά των ανωτέρω πινάκων οι ενδιαφερόμενοι μπορούν να υποβάλλουν ενστάσεις στο ΑΣΕΠ, μέσα σε αποκλειστική προθεσμία, η οποία λήγει μετά την πάροδο δέκα (10) ημερών από την ανάρτησή τους.

Για την υποβολή της ένστασης απαιτείται η καταβολή παραβόλου στο δημόσιο ταμείο σαράντα (40) ευρώ.

Ο Διευθυντής του ΤΕΕ Ρόδου
Παν. Βαγενάς, υποδιευθυντής

ΧΠ:ΔΗΜ061

ΜΟΛΙΣ ΚΥΚΛΟΦΟΡΗΣΕ

το βιβλίο του καθηγητή

Μιχάλη Εμμ. Αρφαρά

«ΤΑ ΘΕΒΑΣΜΑΤΑ ΤΗΣ ΧΡΙΣΤΙΑΝΙΚΗΣ ΛΑΤΡΕΙΑΣ ΣΤΗΝ ΙΑΛΥΣΟ ΡΟΔΟΥ»

Εποπτική έρευνα - καταγραφή για τα ναοδομικά μας μνημεία και την πολιτιστική - χριστιανική μας κληρονομιά.



ΤΙΜΗ 65 €

Χειροποίητος χρυσοδερματόδετος τόμος 256 σελίδων στο μέγα πλάγιο σχήμα 25 επί 35 εκατ. σε περιορισμένα αντίτυπα

ΠΩΛΕΙΤΑΙ ΣΕ ΕΠΙΛΕΓΜΕΝΑ ΒΙΒΛΙΟΠΩΛΕΙΑ ΚΑΙ ΣΤΟ ΤΗΛ. 210-2818842

Επίσης διατίθενται τα τελευταία αντίτυπα του έργου ΑΕ624
"ΙΠΠΟΤΙΚΟΙ ΚΑΙ ΝΕΟΚΛΑΣΙΚΟΙ ΠΥΡΓΟΙ ΙΑΛΥΣΟΥ ΡΟΔΟΥ" (60 €)

ΝΤΕΤΕΚΤΙΒΣ

30 ΧΡΟΝΙΑ ΜΟΝΙΜΑ ΚΑΙ ΣΤΗ ΡΟΔΟ

35354 - 28780

Π.Π. ΓΕΡΜΑΝΟΥ 6 (ΠΛ. ΦΩΚΙΑΛΗ)

Η ΛΥΣΗ!!! ΣΕ ΚΑΘΕ ΣΑΣ ΠΡΟΒΛΗΜΑ

EXPRESS SECURITY

ΧΠΕΜΠ-16

SHIPPING COMPANY OF SYMI

Α.Ν.Ε.Σ.

ΑΝΩΝΥΜΗ ΝΑΥΤΙΛΙΑΚΗ ΕΤΑΙΡΕΙΑ ΣΥΜΗΣ

ΔΡΟΜΟΛΟΓΙΑ ΟΚΤΩΒΡΙΟΥ 2005

	Ε/Γ-Ο/Γ ΣΥΜΗ	Ε/Γ - Υ/Γ ΑΙΓΑΗ	Ε/Γ ΠΑΝΟΡΜΙΤΗΣ
Κάθε ΔΕΥΤΕΡΑ	09.00 ΡΟΔΟ-ΣΥΜΗ 14.00 ΣΥΜΗ-ΠΑΝΟΡΜ 16.00 ΠΑΝΟΡΜ-ΡΟΔΟ	08.45ΡΟΔΟ-ΣΥΜΗ 09.40ΣΥΜΗ-ΚΩ 15.30ΚΩ-ΣΥΜΗ 17.05ΣΥΜΗ-ΡΟΔΟ 18.00ΡΟΔΟ-ΣΥΜΗ	07.30 ΣΥΜΗ-ΡΟΔΟ 10.30 ΡΟΔΟ-ΠΑΝΟΡΜ 12.30 ΠΑΝΟΡΜ-ΣΥΜΗ 17.00 ΣΥΜΗ-ΡΟΔΟ
Κάθε ΤΡΙΤΗ	09.00 ΡΟΔΟ-ΣΥΜΗ 14.00 ΣΥΜΗ-ΠΑΝΟΡΜ 16.00 ΠΑΝΟΡΜ-ΡΟΔΟ	07.30 ΣΥΜΗ-ΡΟΔΟ 15.00 ΡΟΔΟ-ΣΥΜΗ	10.30 ΡΟΔΟ-ΠΑΝΟΡΜ 12.30 ΠΑΝΟΡΜ-ΣΥΜΗ 17.00 ΣΥΜΗ-ΡΟΔΟ 18.30 ΡΟΔΟ-ΣΥΜΗ
Κάθε ΤΕΤΑΡΤΗ	09.00 ΡΟΔΟ-ΣΥΜΗ* 14.00 ΣΥΜΗ-ΠΑΝΟΡΜ* 16.00 ΠΑΝΟΡΜ-ΡΟΔΟ* 18.30 ΡΟΔΟ-ΣΥΜΗ *ΜΕ ΤΟ ΣΥΜΗ ΙΙ	10.00 ΣΥΜΗ-ΡΟΔΟ 15.00 ΡΟΔΟ-ΣΥΜΗ	08.45 ΣΥΜΗ-ΡΟΔΟ 10.30 ΡΟΔΟ-ΠΑΝΟΡΜ 12.30 ΠΑΝΟΡΜ-ΣΥΜΗ 17.00 ΣΥΜΗ-ΡΟΔΟ
Κάθε ΠΕΜΠΤΗ	06.00 ΣΥΜΗ-ΡΟΔΟ* 09.00 ΡΟΔΟ-ΣΥΜΗ 14.00 ΣΥΜΗ-ΠΑΝΟΡΜ 16.00 ΠΑΝΟΡΜ-ΡΟΔΟ 18.30 ΡΟΔΟ-ΣΥΜΗ *ΜΕ ΤΟ ΣΥΜΗ ΙΙ	10.00 ΣΥΜΗ-ΡΟΔΟ 15.00 ΡΟΔΟ-ΣΥΜΗ	10.30 ΡΟΔΟ-ΠΑΝΟΡΜ 12.30 ΠΑΝΟΡΜ-ΣΥΜΗ 17.00 ΣΥΜΗ-ΡΟΔΟ
Κάθε ΠΑΡΑΣΚ.	06.00 ΣΥΜΗ-ΡΟΔΟ 09.00 ΡΟΔΟ-ΣΥΜΗ 14.00 ΣΥΜΗ-ΠΑΝΟΡΜ 16.00 ΠΑΝΟΡΜ-ΡΟΔΟ 18.30 ΡΟΔΟ-ΣΥΜΗ	10.00 ΣΥΜΗ-ΡΟΔΟ 15.00 ΡΟΔΟ-ΣΥΜΗ 17.00 ΣΥΜΗ-ΡΟΔΟ	10.30 ΡΟΔΟ-ΠΑΝΟΡΜ 12.30 ΠΑΝΟΡΜ-ΣΥΜΗ 17.00 ΣΥΜΗ-ΡΟΔΟ
Κάθε ΣΑΒΒΑΤΟ	06.00 ΣΥΜΗ-ΡΟΔΟ 09.00 ΡΟΔΟ-ΣΥΜΗ 14.00 ΣΥΜΗ-ΠΑΝΟΡΜ 16.00 ΠΑΝΟΡΜ-ΡΟΔΟ 18.30 ΡΟΔΟ-ΣΥΜΗ	09.00 ΡΟΔΟ-ΣΥΜΗ 10.15 ΣΥΜΗ-ΝΤΑΤΣΑ 16.00 ΝΤΑΤΣΑ-ΣΥΜΗ 17.00 ΣΥΜΗ-ΡΟΔΟ	10.30 ΡΟΔΟ-ΠΑΝΟΡΜ 12.30 ΠΑΝΟΡΜ-ΣΥΜΗ 17.00 ΣΥΜΗ-ΡΟΔΟ
Κάθε ΚΥΡΙΑΚΗ	06.00 ΣΥΜΗ-ΡΟΔΟ 09.00 ΡΟΔΟ-ΠΑΝΟΡΜ 12.00 ΠΑΝΟΡΜ-ΣΥΜΗ 16.00 ΣΥΜΗ-ΡΟΔΟ	08.45 ΡΟΔΟ-ΣΥΜΗ 10.00 ΣΥΜΗ-ΡΟΔΟ	10.30 ΡΟΔΟ-ΣΥΜΗ 15.30 ΣΥΜΗ-ΠΑΝΟΡΜ 17.00 ΠΑΝΟΡΜ-ΡΟΔΟ 18.30 ΡΟΔΟ-ΣΥΜΗ

Τα δρομολόγια μπορούν να τροποποιηθούν λόγω εκτάκτων συγκοινωνιακών αναγκών ή καιρικών συνθηκών

Παρακαλούμε πριν ταξιδέψετε επικοινωνήστε με την Εταιρία:

www.anes.gr

Γραφείο ΣΥΜΗΣ Τηλ.: (22460) 71444 - Φαξ: (22460) 71373

Γραφείο ΡΟΔΟΥ Τηλ.: (22410) 37769 - Φαξ: (22410) 34493

ΧΠ2885



Ρόδος: εἰκῆ καὶ ὡς ἔτυχε...

...Θεάσεις



Η είσοδος για το γήπεδο του Διαγόρα.
Από το 1895 ήταν η είσοδος των γραφείων της Ιεράς Μητρόπολης Ρόδου, δωρεά του Νικολάου Ι. Καζούλλη.
... Αρμόζει να βρίσκεται σ' αυτό το χάλι;

... Εκθεση με είδη υγιεινής στην Αγιά Σοφιά

Η Αγία Σοφιά μετατράπηκε σε έκθεση για πλακάκια. *Τον απόλυτο εξευτελισμό υπέστη πριν από μερικούς μήνες ο ναός που άντεξε να γίνει τζαμί και να δεχθεί την ιεροσυλία των γειτόνων μας. Ο θρυλικός ναός της Αγίας Σοφίας αυτή τη φορά χρησιμοποιήθηκε ως αίθουσα έκθεσης ειδών υγιεινής. Εμποροι από διάφορα μέρη του κόσμου, πρόβαλλαν μέσα στον ναό πλακάκια για το μπάνιο και την κουζίνα σε πολλά χρώματα και σχέδια για όλα τα γούστα. Μπλε, κόκκινα, άσπρα, καφέ, πλακάκια, μικρά και μεγάλα "κοσμούσαν" ή μάλλον βεβήλωναν με την παρουσία τους τον εσωτερικό χώρο, αλλά και την ιστορική αξία της εκκλησίας.*

... Απειλείται με κλείσιμο η ΑΣΤΕΡ;

Με "λουκέτο" κινδυνεύουν 120 τμήματα των ΑΕΙ-ΤΕΙ *λόγω του βαθμολογικού πλαφόν που θα ισχύσει από τις ερχόμενες πανελλαδικές εξετάσεις ενώ, ταυτόχρονα, ο αριθμός των υποψηφίων που θα μείνει εκτός ανωτάτων ιδρυμάτων εξαιτίας της ρύθμισης θα φτάσει τις 15 με 20 χιλιάδες.*

Η ρύθμιση του υπουργείου Παιδείας *για τη βαθμολογική βάση δεν θα εισάγεται κανένας υποψήφιος στα τμήματα των ΑΕΙ-ΤΕΙ αν δεν έχει συγκεντρώσει τουλάχιστον 10.000 μόρια ή ο γενικός βαθμός πρόσβασης δεν ξεπερνάει το 10) θα προκαλέσει αλυσιδωτά προβλήματα στην λειτουργία δεκάδων τμημάτων, κυρίως της Περιφέρειας, καθώς είναι σχεδόν βέβαιον ότι θα ερημώσουν από φοιτητές και σπουδαστές.*

... Μεταξύ των υποψηφίων σχολών για κλείσιμο, λόγω μηδενικού αριθμού εισακτέων, είναι και η δική μας ***ΑΣΤΕΡ*** *αφού η βάση για το 2005 ήταν 7.689 μόρια και ο γενικός βαθμός πρόσβασης δεν ξεπερνούσε το 6,7.*

... Η χρήση κινητών στο δημόσιο και την τοπική αυτοδιοίκηση

Ελεγχο, προκειμένου να μπει «φρένο» στην αλόγιστη χρήση των κινητών τηλεφώνων, που παρέχονται σε παράγοντες και στελέχη δημοσίων υπηρεσιών, ζητεί με σχετική εγκύκλιό του ο υφυπουργός Εσωτερικών Δημόσιας Διοίκησης και Αποκέντρωσης.

Ετσι, όλες οι διευθύνσεις διοικητικού των υπουργείων, περιφερειών και νομαρχιακών αυτοδιοικήσεων οφείλουν να στείλουν έως το τέλος του τρέχοντος μηνός καταστάσεις στις οποίες θα καταγράφεται ο αριθμός των κινητών τηλεφώνων που λειτουργούν στην κάθε υπηρεσία και για ποιο λόγο χρησιμοποιούνται, τα τηλεφωνικά τέλη που καταβλήθηκαν για κάθε αριθμό κινητού κατά τη διάρκεια του 2004 και το ανώτατο όριο (πλαφόν), που ορίζει η κάθε υπηρεσία για τους χρήστες.

Στην πραγματικότητα σε πολλές υπηρεσίες είτε δεν έχει οριστεί ανώτατο όριο συνδιαλέξεων στα υπηρεσιακά κινητά τηλέφωνα είτε αυτό απλώς δεν τηρείται. Στο κείμενο της εγκυκλίου, ο κ. Ανδρεουλάκος επισημαίνει ότι σε περίπτωση που διαπιστώνονται υπερβάσεις, οι σχετικές δαπάνες από πλευράς υπηρεσίας δεν πρέπει να εγκρίνονται και το επιπλέον κόστος θα επιβαρύνει τον χρήστη του κινητού. Οι λεπτομερείς καταστάσεις, που έχουν ζητηθεί από τις υπηρεσίες, θα δώσουν μία εικόνα για το εάν χορηγούνται κινητά τηλέφωνα «απεριόριστα» και σε ποιες υπηρεσίες παρατηρείται υπέρβαση των ορίων.

...Γιάννης Μελάς: Οι ιθαγενείς στην Αφρική δεν τρώνε τα αρνίσια κεφαλάκια

Ο Ροδίτης "Ιντιάνα Τζόουνς" *που τα τελευταία 15 χρόνια έψαχνε σε κάθε γωνιά του πλανήτη για πολύτιμους λίθους, αφηγείται μια από τις περιπέτειές του στην Αφρική:*

«Ηταν μια σκοτεινή νύχτα στην αφρικανική ήπειρο *πριν από έξι ακριβώς χρόνια. Μια ακόμη βραδιά σε έναν άγριο τόπο που έπρεπε κάπως να περάσει. Πολλές επιλογές δεν υπήρχαν.*

Καταλαβαίνετε, λοιπόν, *πόσο μεγάλη χαρά ένιωσα όταν άκουσα από τους ντόπιους φίλους μου που είχαν οργανώνει ένα πάρτι προς τιμήν μου. Στρώθηκαν αμέσως σε ετοιμασίες. Ντύθηκα και ξεκίνησα με την ησυχία μου, καθώς έπρεπε να φτάσω τελευταίος. Απίστευτη ανυπομονησία είχα σε όλη τη διαδρομή. Παίδευα το μυαλό μου, για να βρω τι μπορεί να μου είχαν ετοιμάσει. Δεν άργησα και πολύ να μάθω...*

Μόλις έφτασα στο μέρος *που μου είχαν πει, μου άνοιξαν την πόρτα ενός δωματίου. Και βλέπω τότε όλους τους μαύρους φίλους μου, να κάθονται γύρω από ένα τεράστιο μακρόστενο τραπέζι.*

Πάνω του είχαν τοποθετήσει δεκάδες κεφάλια αρνιών. *Εκεί δεν τα τρώνε, γιατί τα θεωρούν πάρα πολύ άγρια πράξη, μέγιστο δείγμα βαρβαρότητας. Ελα, όμως, που δεν ήξεραν ότι εμείς στην Ελλάδα το θεωρούμε εκλεκτό μεζεδάκι!*

Προσπαθώντας λοιπόν να με σοκάρουν, *ένας από αυτούς έπιασε ένα κεφαλάκι, έσπασε το κόκαλο της μασέλας, το άνοιξε σαν καπάκι και άρχισε να το γλείφει ειρωνικά. Ηθελαν να με φοβίσουν. Ηθελαν να με τρομάξουν, γιατί εκεί θεωρούν πως έτσι έρχεσαι πιο κοντά με τον άλλο. Ομως η σωστή κίνηση είναι να αντιδράσεις. Να δείξεις ότι είσαι πιο σκληρός, πιο άγριος.*

Γι' αυτό δεν άφησα *και πολύ χρόνο να το σκεφτώ. Πλησίασα κοντά, άρπαξα το μάτι ενός αρνιού που εκείνοι δεν το τρώνε με τίποτα και το έβαλα στο στόμα μου. «Θεέ μου! Πώς ξέρατε ότι είναι το αγαπημένο μου φαγητό;», λέω. Ε, αυτό ήταν. Εγινε χαμός.*

... Για πολύ καιρό μετά, όταν ταξίδευα στην Αφρική άκουγα ιστορίες για τον Τζον που τρώει τα μάτια των αρνιών»!

(εκ)πολιτισμικά παίγνια

Επιμέλεια: Κωστής Νικολάκης

Hugh Trevor-Roper

Οι τελευταίες μέρες του Χίτλερ

Με το τέλος του Β' Παγκοσμίου Πολέμου, το Σεπτέμβριο του 1945, η τύχη του Χίτλερ παραμένει ένα μεγάλο μυστήριο. Είχε απλώς εξαφανιστεί και αγνοείτο για τέσσερις μήνες. Στον ***Hugh Trevor-Roper,*** αξιωματικό των Μυστικών Υπηρεσιών της Μεγάλης Βρετανίας, ανατέθηκε η επίλυση του μυστηρίου. Η εξαιρετική του έρευνα τελικώς όχι μόνο επέδειξε ότι ο Χίτλερ, ο ***"Άγγελος της Καταστροφής"***, είχε αυτοκτονήσει στο Βερολίνο, αλλά είχε ως αποτέλεσμα κι ένα από τα πιο συναρπαστικά βιβλία ιστορίας που γράφτηκαν ποτέ.

Το βιβλίο αφηγείται την εξωπραγματική ιστορία των τελευταίων ημερών του Τρίτου Ράιχ των ***"χιλίων ετών"*** στο Καταφύγιο του Βερολίνου. Πολιορκημένος στην κατεστραμμένη πρωτεύουσα, αλλά εξακολουθώντας να εξουσιάζει ό,τι απέμεινε από την αυλή του, ο Χίτλερ επανέλαβε την αρχική εναλλακτική πρόταση του Ναζισμού: ολοκληρωτική νίκη ή αφανισμός. Το βιβλίο αυτό είναι μια καταγραφή εκείνου του προσχεδιασμένου, τελετουργικού φινάλε ενός τρομερού κεφαλαίου της ιστορίας.

Διαβάζοντας για τις τελευταίες ημέρες της αυτοκρατορίας του Χίτλερ, πρέπει να έχουμε κατά νου πως αυτές ήταν οι τελευταίες ημέρες, οι οποίες διέφεραν από τις πρώτες. Αλλιώς μπορεί και να ξεχάσουμε το πολιτικό μάθημα που πηγάζει από αυτές. Παρόλ' αυτά θα πρέπει να θυμόμαστε πως οι τελευταίες ημέρες ήταν η λογική συνέχεια των πρώτων. Οι περισσότεροι δικτάτορες της Ιστορίας έχουν περάσει από παρόμοια στάδια εξέλιξης. Ξεκινούν με μια επαναστατική ιδέα που τυγχάνει να αντικατοπτρίζει το λαϊκό αίσθημα και τη μετατρέπουν σε στρατιωτική εξουσία που εκπορεύεται από τις επιτυχίες τους. Οταν, όμως, οι επαναστατικές τους υποσχέσεις δεν πραγματοποιούνται κι οι επιτυχίες στερεύουν, τότε καταφεύγουν στην ωμή εξουσία που βασίζεται στα πολιτικά τεχνάσματα και στη μυστική αστυνόμευση.



**** Hugh Trevor-Roper: "Χίτλερ-Οι τελευταίες μέρες, 1945" μετάφραση: Στέλιος Χουρμουζιάδης, εκδόσεις "Ιωλκός", σελ. 418, Αθήνα 2005***

Αφού, όμως, αυτά αποδεικνύονται ανεπαρκή, τελικά το σύστημα καταρρέει ή ανατρέπεται. Στη θεωρία, φυσικά, η επαναστατική δύναμη μπορεί να γίνει σεβαστή, να δημιουργήσει ακόμα και παράδοση και να αναπτυχθεί μεθοδικά, όπως συνέβη στη Ρωμαϊκή Αυτοκρατορία. Οι περισσότεροι σύγχρονοι δικτάτορες ωστόσο-Κρόμγουελ, Ναπολέων, Χίτλερ, Μουσολίνι-έκαναν το αντίθετο και ο λόγος είναι, πιστεύω, η ανεπαρκής αποτελεσματικότητα της δικτατορίας, που κάνει τις επιτυχίες να στερεύουν.

Αυτές οι παρατηρήσεις ίσως να δώσουν κάποια απάντηση στο πρώτο ερώτημα, πώς δηλαδή η εξουσία ανατέθηκε στα χέρια αυτών των πιθήκων. Η απάντηση σ' αυτό, ωστόσο, μας αναγκάζει να αναρωτηθούμε κάτι άλλο: εάν αυτές είναι οι λογικές συνέπειες του διαχωρισμού της εξουσίας από τους θεσμούς που θα έπρεπε να τη συγκρατούν, ποιες δυνάμεις, σ' ένα πρακτικό κι όχι λογικό κόσμο, επέτρεψαν αυτές τις λογικές συνέπειες να εμφανιστούν; Γιατί κανείς δεν αντιτάχθηκε, όταν πλέον οι αναπόφευκτες συνέπειες είχαν αρχίσει να είναι εμφανείς;

Είναι αλήθεια πως οι θεσμοί αντίστασης είχαν θυσιαστεί, κι ότι στο σύγχρονο κόσμο η κυβέρνηση έχει το πάνω χέρι. Είναι αλήθεια πως ο Γκαίμπελς στήριζε τους Γερμανούς με υποσχέσεις και θαύματα και φιέστες, μυστικά όπλα και διπλωματικούς ελιγμούς. Είναι αλήθεια πως η δικτατορία σκοτώνει την πολιτική ευφυΐα τόσο των κυβερνώντων όσο και των κυβερνωμένων.

«ΡΟΔΙΑΚΗ» ΑΠΟ ΤΟ 1915

Φλας στο παρελθον


ΡΟΔΙΑΚΗ
PERIODICO SETTIMANALE

Εν Ρόδω

ΔΕΥΤΕΡΑ 8 ΟΚΤΩΒΡΙΟΥ 1931
ΑΡΙΘΜ. 1242

Απόπλους πολεμικών

Μετά παραμονήν αρκετών ημερών απέπλευσαν προχθές του λιμένος μας τα Αγγλικά καταδρομικά Κολόμβο, Κούρλεβ, Καλυψώ και Κουράκοα συνεχίζοντα τον περίπλουν αυτών εν τω Μεσογείω.

Σήμερον κατέπλευσεν εις τον λιμένα μας άλλο μεγαλύτερον Αγγλικόν πολεμικόν.

Γάμοι

Ετελέσθησαν την παρελθούσαν Κυριακήν εν Μαλώνα οι γάμοι του καλού νέου κ. Νικολάου Τσόκκου μετά της σεμνής και καλλιμόρφου διος Τσαμπίκας Σ. Γαζέττα.

Εις το νεαρόν ζεύγος διαβιβάζομεν συγχαρητήρια και θερμάς ευχάς.

Συγχαρητήριον

Ετελέσθησαν εν Κοσκινού οι γάμοι του άρτι εξ Αμερικής επανακάμψαντος καλού νέου κ. ΜΙΧΑΗΛ Ε. ΣΟΥΛΑΚΗ μετά της καλλιμόρφου δ/ος ΑΝΤΙΓΟΝΗΣ Μ. ΚΑΤΤΑΒΕΝΑΚΗ.

Εις το ευάρμοστον ζεύγος διαβιβάζομεν θερμά συγχαρητήρια ευχόμενοι τον συζυγικόν των βίον ευδαίμονα και όλβιον

Εμμ. Ε. Κρητικού
Βασ. Σ. Σκουμιού

ΠΡΙΝ 50 ΧΡΟΝΙΑ

ΠΑΡΑΣΚΕΥΗ 7 ΟΚΤΩΒΡΙΟΥ 1955

ΑΡΙΘΜ. 1339

ΣΗΜΕΡΟΝ ΑΝΑΧΩΡΕΙ Ο ΠΡΟΕΔΡΟΣ ΤΟΥ Ε.Κ.Ρ.

Σήμερον αναχωρεί εις Αθήνας ο πρόεδρος του Εργατικού Κέντρου Ρόδου κ. Λαμπριανός.

Ο κ. Λαμπριανός θα εκπροσωπήσει μετ' άλλων 5 εργατικών στελεχών τους Δωδεκανήσιους εργάτας εις το Πανελλήνιον Συνέδριον της Γ.Σ.Ε.Ε.

ΗΡΧΙΣΑΝ ΕΚΤΕΛΟΥΜΕΝΑ ΕΡΓΑ ΕΙΣ ΧΕΙΜΑΡΡΟΥΣ

Καθ' ά πληροφορούμεθα, επί των χειμάρρων Παραδεισίου, Καλαβάρδων και Καμείρου, ήρχισαν εκτελούμενα υπό της αρμοδίας υπηρεσίας διάφορα τεχνικά έργα προς προστασίαν των καλλιεργημένων περιοχών.

ΕΚ ΝΕΥΡΑΣΘΕΝΕΙΑΣ ΕΠΑΣΧΕΝ Ο ΑΠΑΓΧΟΝΙΣΘΕΙΣ

Ως ανεκοινώθη, ο απαγχονισθείς εν Σύμη, εντός της οικίας του Δομένικος Γιαλλουράκης έπασχεν από μακρού εκ νευρασθένειας. Ούτος ήτο ηλικίας 80 ετών επηγγέλλετο δε τον εργάτην.

ΤΟ "ΕΠΤΑΝΗΣΟΣ" ΕΙΣ ΔΡΟΜΟΛΟΓΙΑ ΤΟΥ "ΔΩΔΕΚΑΝΗΣΟΣ"

Ως ανεκοινώθη, το Υπουργείο Ναυτιλίας ενέκρινε, αιτήσει των ιδιοκτητών, την αντικατάστασιν του μότορσιπ "Δωδεκάνησος" αναχωρούντος προς δεξαμενισμόν εις Πειραιά, δια του μότορσιπ "Επτάνησος". Το "Επτάνησος" θα εκτελέση τα δρομολόγια της Πέμπτης 13 και Σάββατον 15 τρέχοντος. Επίσης το δρομολόγιον Χάλκης-Τήλου-Νισύρου-Κω της 14ης Οκτωβρίου, θα εκτελεσθεί την Τρίτην 11 τρέχοντος. Εξ' άλλου, το δρομολόγιον του Σαββάτου 8 τρέχοντος προς βορείους νήσους θα εκτελεσθή υπό του "Δωδεκάνησος" ως και το της επιστροφής του.



ΞΥΛΟΤΕΧΝΟΥΡΓΗΜΑΤΑ
ΕΜΠΟΤΙΣΜΕΝΗΣ ΞΥΛΕΙΑΣ
ΚΗΠΟΥ - ΒΕΡΑΝΤΑΣ
Προτάσεις & Λύσεις στο χώρο σας
ΕΞΟΦΛΗΣΗ ΕΩΣ ΚΑΙ 36 ΔΟΣΕΙΣ
ΥΠΕΥΘΥΝΟΣ ΚΑΤΑΣΚΕΥΩΝ:
ΣΤΕΦΑΝΗΣ ΑΠΟΣΤΟΛΟΣ· ΤΗΛ. 6946 903331
ΥΠΕΥΘΥΝΟΣ ΠΩΛΗΣΕΩΝ:
ΣΤΕΦΑΝΗΣ ΠΕΤΡΟΣ 6944355694
Δ/ΝΣΗ ΚΑΤΑΣΤΗΜΑΤΟΣ ΕΝΤΟΣ ΕΜΠΟΡ. ΚΕΝΤΡ. ΦΩΚΙΑΛΗ
ΤΗΛ. 22410 35091 ΧΠ1937

Παντρεύω & Βαπτίζω...
... Με Προσκλητήρια, Μπομπονιέρες, Στέφανα, Λαμπάδες, Αξεσουάρ Ιταλίας, Τιάρες και Κουαφ, Είδη Βάπτισης, Διακοσμητικά δεξίωσης...
& σε συνεργασία με διάσημους οίκους
Παντρεύω και βαπτίζω...
... Με πρωτοτυπία και αισθητική, κάνουμε το όνειρό σας πραγματικότητα, σκηνοθετώντας για εσάς κάθε είδους εκδήλωση
Με την φροντίδα της
Τζένης Μυριαλλάκη
Παντρεύω και βαπτίζω...
Πετυχημένα...
Και η στιγμή σας έγινε μοναδική!!!
Ωράριο λειτουργίας 09.30-14.00 και 17.30-21.30
Αλεξάνδρου Διάκου 7Β•Τηλ. 2241032302
ΑΤ1413

Αντίλαλοι

ΠΟΛΙΤΙΚΟΙ και άλλοι...

Από τον Άννα στον Καϊάφα!



Στον υπουργό Εμπορικής Ναυτιλίας διαβιβάστηκε η επιστολή των κατοίκων των Λειψών για το ακτοπλοϊκό που έστειλαν στον πρωθυπουργό! Δηλαδή ξαναγυρίσαμε στα ίδια! Περιμένουμε τώρα όλοι να δούμε τι θα απαντήσει ο κ. Κεφαλογιάννης στον κ. Καραμανλή! Γιατί όμως έχουμε την εντύπωση ότι το πρόβλημα πάει από τον Άννα στον Καϊάφα;

Β.Μ.

Δεν είχε τον... Θεό του

Τον «θεό» του δεν είχε ο θρασύτατος δράστης που αναζητείται από την αστυνομία και ο οποίος άνοιξε ανενόχλητος τη πόρτα αυτοκινήτου όπου μάλιστα μέσα βρισκόταν 40χρονη αλλοδαπή και πήρε από τη θέση του συνοδηγού τη τσάντα της και βέβαια και τα 160 ευρώ που αυτή περιείχε!

Σιγά που θα τον ενοχλούσε η παρουσία της γυναίκας για κάνει αυτό που ήθελε.

Μήπως τελικά τα πάντα έχουν ξεφύγει από κάθε «έλεγχο» και οι δράστες - γνωστοί και άγνωστοι- έχουν αποθρασυνθεί εντελώς;

Σε κάθε περίπτωση πάντως, επειδή λίγο πολύ όλοι μας, στη θέση του συνοδηγού αφήνουμε τις περισσότερες φορές τα προσωπικά μας αντικείμενα, καλό θα ήταν, ακόμη και αν βρισκόμαστε μέσα στο αυτοκίνητο, να βάζουμε που και που και καμία ασφάλεια!

Για δικό μας καλό δηλαδή!!!!

Ελ.Π.

Να προσέχουμε!

Πωλητές πρακτορείων και τουριστικοί πράκτορες από τη Ρωσία βρίσκονται αυτές τις μέρες στη Ρόδο, για να γνωρίσουν το τουριστικό μας προϊόν. Μετά απ' αυτούς, θα έρθουν κι άλλοι, γι' αυτό, θα πρέπει όλοι να είμαστε προσεκτικοί, αν θέλουμε να συμβάλλουμε στο να διαμορφώσουν καλή εντύπωση για το νησί. Το ίδιο ισχύει βέβαια και για όλους τους υπόλοιπους, από άλλες χώρες...

Β.Μ.

Της Τροχαίας

Φυλλάδια με οδηγίες προς του γονείς για την ασφαλή μετακίνηση των παιδιών τους από και προς το σχολείο, μοίρασε τις προηγούμενες ημέρες το προσωπικό του Τμήματος Τροχαίας Ρόδου, έξω από τα σχολικά συγκροτήματα της περιοχής μας.

Γεγονός που ξάφνιασε ευχάριστα, τους αποδέκτες, ενώ παράλληλα προκάλεσε και τον ανάλογο προβληματισμό αναφορικά με το κατά πόσο τελικά, δίνουμε τις κατάλληλες οδηγίες στα παιδιά μας, προκειμένου να είναι ασφαλή όταν διανύουν πολυσύχναστους δρόμους. Βλέπετε κάποιες φορές και τα ευκόλως εννοούμενα.....παραλείπονται και στην περίπτωση αυτή είναι άκρως σημαντικά!

Ελ.Π.

Άμεση παρέμβαση

Στο σκοτάδι «βυθίστηκε» προχθές το βράδυ, η περιοχή της Ανάληψης. Αιτία, βραχυκύκλωμα που είχε σημειωθεί σε κολώνα της ΔΕΗ! Σε κάθε περίπτωση πάντως αυτό που πρέπει να επισημανθεί είναι η άμεση επέμβαση των τεχνικών της ΔΕΗ, οι οποίοι διόρθωσαν τη βλάβη και κατάφεραν να ηλεκτροδοτήσουν την περιοχή μέσα σε ελάχιστα λεπτά!!

Ελ.Π.

Περιφρονούν

Μπορεί να μαίνεται λυσσαλέος πόλεμος εξουσίας στη Κάλυμνο, αλλά οι απλοί κάτοικοι όχι μόνο δεν παίρνουν μέρος, αλλά δείχνουν να περιφρονούν τις φωνές και τις... κατάρες που εκτοξεύονται από πολλούς. Να είναι σίγουροι κάποιοι, ότι στις ερχόμενες δημοτικές εκλογές, θα υπάρξουν εκπλήξεις. Πληθαίνουν αυτοί που βαρέθηκαν τους πολέμους για την καρέκλα.

Κ.Κ.

Ουδέν μονιμότερο...

Προς το παρόν... Χατζηευθυμίου. Αυτό ήταν το αποτέλεσμα της συνάντησης που είχε με τη ΝΟΔΕ για τις δημοτικές εκλογές η παράταξη «Πρώτα η Ρόδος». Αυτό το «προς το παρόν», μην αποκλείεται καθόλου να γίνει μόνιμο και οριστικό. Δεν φαίνεται στον ορίζοντα άλλος υποψήφιος ικανός να προκαλέσει τον... έρωτα της Ν.Δ.

Κ.Κ.



Ίσως από τα πιο αισιόδοξα λόγια που ακούσαμε τα τελευταία δύο χρόνια σχετικά με τα προβλήματα που είχαμε με τους Βρετανούς τουρίστες, είναι δια στόματος του Άγγλου Πρέσβη κ. Σάιμον Γκας ο οποίος κατά την επίσκεψή του στη Ρόδο αυτές τις ημέρες, είπε ότι όχι μόνο το θέμα έχει λυθεί και η Ρόδος εξακολουθεί να παραμένει αγαπημένος προορισμός για τους συντοπίτες του, αλλά ότι θαυμάζει και τις τοπικές Αρχές για τον τρόπο που χειρίστηκαν το όλο θέμα! Μάλλον έχει μία ιδέα για τα...καμώματα των συμπατριωτών του ο κ. Πρέσβης!

Κυρ. Π.

Το ηλεκτρονικό έγκλημα

Για μια ακόμα φορά, η περίπτωση της Κω με τους χάκερς που είχαν καταφέρει να κάνουν αφαίμαξη τραπεζικών λογαριασμών, δείχνει ότι κάθε άλλο παρά ανυποψίαστοι θα πρέπει να είμαστε όλοι όσοι χρησιμοποιούμε τις υπηρεσίες του διαδικτύου, σε τραπεζικές ή οικονομικές μας συναλλαγές. Δείχνει επίσης, ότι οι υπηρεσίες της Αστυνομίας που έχουν ταχθεί στον εντοπισμό και τη σύλληψη των απατεώνων, λειτουργούν ως πρότυπο σε πανευρωπαϊκό επίπεδο.

Τώρα βέβαια, καλό θα είναι ιδιώτες και εταιρίες, να θωρακίζουν τα συστήματα και τα δίκτυα των ηλεκτρονικών τους υπολογιστών, όπως προτείνουν και υποδεικνύουν οι ειδικοί! Διότι η ηλεκτρονική απάτη, έχει φθάσει πλέον σε απίστευτα επίπεδα.

Mix.M.

ΣΥΛΛΟΓΟΣ ΙΔΙΟΚΤΗΤΩΝ ΚΕΝΤΡΩΝ ΞΕΝΩΝ ΓΛΩΣΣΩΝ ΔΩΔΕΚΑΝΗΣΟΥ

ΑΝΑΚΟΙΝΩΣΗ

ΕΞΕΤΑΣΕΙΣ EDEXCEL
Αναγνωρισμένες από το ΑΣΕΠ

Ανακοινώνεται ότι οι εξετάσεις EDEXCEL για τα επίπεδα:
- **LEVEL 2 B1-90,00 €**
- **LEVEL 3 B2-130,00 €**
- **LEVEL 4 C1-140,00 €**
- **LEVEL 5 C2-165,00 €**

Και για το **PALSO** για τα επίπεδα:
- **BEGINNERS-40,00 €**
- **ELEMENTARY-55,00 €**
- **BASIC-60,00 €**

θα διεξαχθούν στη **Ρόδο 18 Δεκεμβρίου 2005**
Δηλώσεις συμμετοχής στα Κέντρα Ξένων Γλωσσών Δωδεκανήσου, ή στα γραφεία του συλλόγου Ι.Κ.Ξ.Γ. Δωδ/σου
έως 20 Οκτωβρίου 2005

Εργάνης Αθηνάς 26 τ.κ. 85100 Ρόδος, τηλ.: 2241036620-28475, e-mail: palso-dod@hol.gr

ΧΠ173

ΤΕΚΤΟΝΙΚΟ ΙΔΡΥΜΑ ΤΗΣ ΕΛΛΑΔΟΣ
ΧΟΡΗΓΗΣΗ ΥΠΟΤΡΟΦΙΩΝ

Το Τεκτονικό Ιδρυμα της Ελλάδος ανακοινώνει ότι χορηγεί είκοσι (20) ετήσιες υποτροφίες, εις μνήμην Αλεξάνδρου Παπαναστασίου, ύψους 3.000,00 ευρώ η κάθε μία, για το ακαδημαϊκό έτος 2005-2006, σε πρωτοετείς φοιτητές Α.Ε.Ι., από τις οποίες δέκα πέντε (15) θα χορηγηθούν σε φοιτητές προερχομένους εκ της Περιφέρειας και πέντε (5) σε μονίμους κατοίκους του Λεκανοπεδίου Αττικής, υπό τις κατωτέρω προϋποθέσεις:

1. Οι Υπότροφοι θα πρέπει να έχουν βαθμό προσβάσεως τουλάχιστον "Λίαν Καλώς" και διαγωγή "Κοσμιωτάτη".
2. Το συνολικό ετήσιο οικογενειακό εισόδημα του υποτρόφου να μην υπερβαίνει τα 15.000,00 ευρώ.
3. Να φοιτά σε Α.Ε.Ι. που απέχει της κατοικίας της οικογενείας του πέραν των 150 χλμ.
4. Φοιτητής με ειδικές ανάγκες ή ορφανός πατρός ή μέλος πολυτέκνου οικογένειας έχει προτεραιότητα έναντι των συνυποψηφίων του.
5. Σε περίπτωση περισσοτέρων αιτήσεων με τις αυτές προϋποθέσεις θα διεξαχθεί κλήρωση από το Συμβούλιο του Τεκτονικού Ιδρύματος.

Παράλληλα το Τεκτονικό Ιδρυμα ενημερώνει τους ήδη υποτρόφους του, ότι δύνανται να ανανεώσουν τις υποτροφίες τους κατά το νέο Ακαδημαϊκό Ετος 2005-2006, εφ' όσον έχουν διέλθει επιτυχώς το προηγούμενο έτος σπουδών.

Η αίτηση με τα σχετικά δικαιολογητικά θα πρέπει να υποβληθεί το αργότερο μέχρι την 31η Οκτωβρίου 2005, στη διεύθυνση του Τεκτονικού Ιδρύματος: Αχαρνών 19, Τ.Κ. 104 38 ΑΘΗΝΑ - τηλ. 2108229950

Αθήνα 20.9.2005

Ο Πρόεδρος
Σπυρίδων Παΐζης

ΑΕ870

ΑΝΤ1 FM 12
ΡΑΔΙΟΦΩΝΙΚΟ ΔΙΚΤΥΟ ΔΩΔΕΚΑΝΗΣΟΥ

ΚΟΣΜΟΣ
ΤΗΛΕΟΡΑΣΗ

Ρ12νήσου
ρυθμός 93,5

Με την αγορά της τηλεόρασης "ΚΟΣΜΟΣ" από τον όμιλό μας, αισιοδοξούμε ότι μετά το στάδιο της οργάνωσης σύντομα η Ρόδος και τα νησιά μας θα αποκτήσουν μια **αναβαθμισμένη τοπική τηλεόραση.**
Παράλληλα γνωστοποιείται ότι η νέα έδρα είναι:
Μυκηνών 1 - Ιαλυσός
Τηλ. 22410 96800 - Fax 22410 90130

Με την ευκαιρία, ευχαριστούμε το κοινό της Ρόδου που κατέταξε στην **πρώτη θέση** των προτιμήσεών του* τους Ρ/Σ **ΡΥΘΜΟΣ 93,5** στο σύνολο των Ρ/Σ της πόλης και **ANTENNA Δωδ/σου** (ΑΝΤ1-FM12) 94,4 & 93,8 στους ενημερωτικούς.

Κλεάνθης Λ. Λοΐζος

* Συνολική (και όχι αποσπασματική) έρευνα - μέτρηση της εταιρίας Kapa Research

ΑΤ3393

DELFINIA RESORT HOTEL

ΓΑΜΟΙ-ΒΑΠΤΙΣΕΙΣ-ΕΚΔΗΛΩΣΕΙΣ

στην πλήρως ανακαινισμένη αίθουσά μας

Υπεύθυνος εκδηλώσεων κ. Κασίου Σ.
τηλ. 6946860639, 2241056601

ΑΕ646

9.63
Νέοι Ορίζοντες

Υπεύθυνη ενημέρωση... για υπεύθυνους ακροατές

&

Με τις τελευταίες ελληνικές επιτυχίες

...σταθμός που δεν αλλάζεις!

Στους 95,9 & 96,2 fm

Αγίας Αναστασίας 113 (πάροδος) Ρόδος
Τηλ. 22410-78959 fax: 22410-33359 e-mail: sakollos@otenet.gr

πλάστιο Α.Τ.3454(Γ)