ΔΗΜΟΣΙΑ ΒΙΒΛΙΟΘΗΚΗ 1947 ΡΟΔΟΣ

Η ΡΟΔΙΑΚΗ

ΠΛΗΡΩΜΕΝΟ ΤΕΛΟΣ Ταχ. Γραφείο Κ ΡΟΔΟΥ Αριθμ. Άδειας 1878

ΕΛΤΑ

ΠΑΡΑΣΚΕΥΗ
14 ΟΚΤΩΒΡΙΟΥ 2005
ΑΡ. ΦΥΛΛΟΥ 18.125
ΤΙΜΗ: ΕΥΡΩ 0,70

ΗΜΕΡΗΣΙΑ ΠΡΩΙΝΗ ΕΦΗΜΕΡΙΔΑ ΤΗΣ ΡΟΔΟΥ — 56 ΣΕΛΙΔΕΣ

ΝΕΟ ΓΚΑΛΟΠ ΤΗΣ VPRC

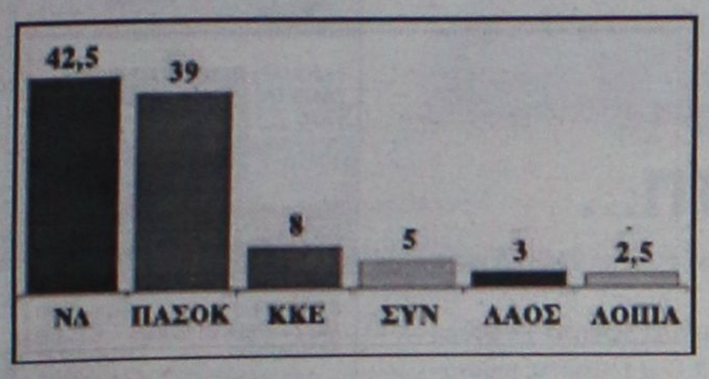

Σταθερό προβάδισμα Κ. Καραμανλή και Ν.Δ.!

Με 3,5 μονάδες προηγείται η Ν.Δ. του ΠΑΣΟΚ. Ο Κ. Καραμανλής με μεγάλη διαφορά μπροστά από τον Γ. Παπανδρέου ως καταλληλότερος πρωθυπουργός. ΣΕΛΙΔΑ 5

ΣΥΜΦΩΝΑ ΜΕ ΤΙΣ ΠΡΟΔΙΑΓΡΑΦΕΣ



Θα χρειασθούν δύο χρόνια για μεταστέγαση του ΙΚΑ

Το Ε.Κ. πάντως ανέστειλε τις κινητοποιήσεις του μετά την υπογραφή της απόφασης για το παλιό Νοσοκομείο. Τις παραιτήσεις τους ανακάλεσαν και οι γιατροί. ΣΕΛΙΔΑ 6

DSLcube

vivodi TELECOM



165€ + Φ.Π.Α

DSLcube

Το DSLcube, με μόνο €165 (+ΦΠΑ), σας παρέχει ό,τι χρειάζεστε, για να ξεκινήσετε τη γνωριμία σας με τον φανταστικό κόσμο του Internet:

- 3μηνη συνδρομή ADSL πρόσβασης και Internet χωρίς περιορισμό στη διακίνηση δεδομένων σε ταχύτητα 512 Kbps την οποία μπορείτε να αναβαθμίσετε εώς τα 4 Mbps.
- Τέλος ενεργοποίησης ADSL πρόσβασης.
- Όλο τον απαραίτητο εξοπλισμό σύνδεσης. ADSL modem & splitters.
- PSTN/ISDN γραμμή, καλώδια σύνδεσης.
- Όλα τα χαρακτηριστικά των υπηρεσιών DSLnet.
- Ευελιξία στον τρόπο ανανέωσης της συνδρομής - Δυνατότητα αλλαγής μεταξύ μηνιαίας χρέωσης ή προπληρωμένης συνδρομής.
- Δωρεάν iPod Shuffle 512MB και 20 downloads από τη μουσική βιβλιοθήκη 75.000 τραγουδιών ελληνικού ρεπερτορίου του
- Αναλυτικές οδηγίες εγκατάστασης.

netech NETWORK TECHNOLOGIES

AT3578

ΕΘΝΙΚΗΣ ΑΝΤΙΣΤΑΣΕΩΣ 71 - ΡΟΔΟΣ, ΤΗΛ.: 22410 77441, FAX: 22410 77439 - www.netech.gr

Για θέματα της Νοτιοανατολικής Ευρώπης

Ξεκίνησε η Σύνοδος των υπουργών Εξωτερικών

- *Στο περιθώριο της Συνόδου ο κ. Μολυβιάτης θα έχει συνάντηση με την υπουργό Εξωτερικών των Σκοπίων.* ΣΕΛΙΔΑ 4



Συγκαλείται με πρωτοβουλία της κυβέρνησης

ΣΥΝΟΔΟΣ

για τη γρίπη των πτηνών

Εκλήθησαν οι υπουργοί Υγείας των γειτονικών χωρών για συντονισμό των ενεργειών

ΚΑΝΕΝΑ ΠΡΟΒΛΗΜΑ ΣΤΟ ΝΗΣΙ ΜΑΣ

Σύσκεψη πραγματοποιήθηκε χθες στο Μαξίμου με θέμα την εξάπλωση της γρίπης των πτηνών. Αποφασίστηκε η σύγκληση Συνόδου υπουργών Υγείας. Μέτρα και στη Ρόδο για προληπτικούς λόγους. Ψυχραιμία συνιστά ο υπουργός Υγείας. Κανένας κίνδυνος από τα ελληνικά πτηνοτροφικά προϊόντα ΣΕΛΙΔΑ 7

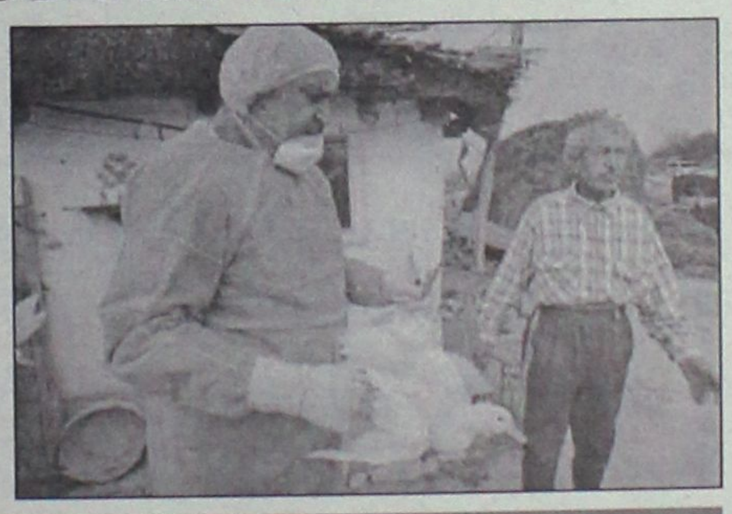

Ο ΑΜΦΙΛΟΧΙΟΣ



Μητροπολίτης Νέας Ζηλανδίας

Μητροπολίτης Νέας Ζηλανδίας εξελέγη ο Αμφιλόχιος. ΣΕΛΙΔΑ 4

ΤΟ ΠΕΝΤΑΜΕΛΕΣ



Μοίρασε 26 χρόνια

Συνολικές ποινές φυλάκισης 26 χρονών "μοίρασε" χθες το Πενταμελές Εφετείο. ΣΕΛΙΔΑ 12



ΓΙΑ ΗΜΕΡΗΣΙΑ ΦΡΟΝΤΙΔΑ

Κέντρο Ηλικιωμένων

Εγκαινιάσθηκε χθες από το δήμο το Κέντρο Ημερήσιας Φροντίδας Ηλικιωμένων. ΣΕΛΙΔΑ 10

ΑΝΟΙΚΤΗ ΕΠΙΣΤΟΛΗ ΣΤΑ ΚΟΜΜΑΤΑ

Θέλουμε καράβια

Την έστειλε ο Νομάρχης ενόψει της συνεδρίασης της διακομματικής Επιτροπής στο ΥΕΝ. ΣΕΛΙΔΑ 9



Γερμανός τακτικός επισκέπτης μας



Δηλώνει Ροδίτης

- *Έρχεται στη Ρόδο συνεχώς από το 1959 και μένει πάντα στη Λίνδο. Ο ίδιος δηλώνει Ροδίτης.* ΣΕΛΙΔΑ 8

Οχι πάντως οι ξενοδοχοϋπάλληλοι

Κέρδισαν οι άλλοι

- *Μείωση εισοδημάτων είχαν φέτος οι ξενοδοχοϋπάλληλοι παρά την αύξηση της τουριστικής κίνησης.* ΣΕΛΙΔΑ 9



ΗΜΕΡΟΛΟΓΙΟ

Παρασκευή 14 Οκτωβρίου 2005
Γερβασίου, Ναζαρίου, Προτασίου, Κελσίου μαρτ.

Ανατολή ηλίου: **06.33'**
Δύση ηλίου: **17.49'**
Σελήνη 11 ημερών

ΦΑΡΜΑΚΕΙΑ

Σήμερα διημερεύει το φαρμακείο του **Αρφαρά Ιωάννη** στην οδό Στέλιου Κωτιάδη 50 και διανυκτερεύει το φαρμακείο των **Σταυρόπουλου-Πάππου** στην πλατεία Ακαδημίας.

ΒΕΝΖΙΝΑΔΙΚΑ

Σήμερα διανυκτερεύουν τα βενζινάδικα **Τζωρτζής Δημήτρης** (Αγ. Φραγκίσκος), **Καύσιμα Ρόδου ΕΠΕ** (Λ. Καλλιθέας), **Τοδουλάκης Γεώργιος** (Ιαλυσός), **Κοντομανώλης** (Κρεμαστή), **Καραγιάννης Κ.** (Σορωνή), **Νικολουδάκη Τρ.** (Κρητηνία), **Κούτρης Δ.** (17ο Ρόδου-Λίνδου), **Οίκουτας Μ.** (Αρχάγγελος)

ΛΑΪΚΕΣ ΑΓΟΡΕΣ

Τετάρτη: στο Δημοτικό Νεκροταφείο.
Πέμπτη: στην οδό Βύρωνος
Παρασκευή: στην οδό Πτολεμαίων (Ανάληψη)
Σάββατο: στο Δημοτικό Νεκροταφείο.

ΑΕΡΟΠΟΡΙΚΑ ΔΡΟΜΟΛΟΓΙΑ

ΟΛΥΜΠΙΑΚΗ ΑΕΡΟΠΟΡΙΑ

ΑΠΟ ΡΟΔΟ-ΑΘΗΝΑ
- Καθημερινά 07.10, 13.40
- Πέμπτη 20.10, 22.45
- Καθημερινά πλην Πέμπτης 19.40, 22.25
- Καθημερινά πλην Κυριακής 10.40

ΑΠΟ ΑΘΗΝΑ-ΡΟΔΟ
- Καθημερινά 05.30,12.00
- Πέμπτη 18.30, 21.05
- Καθημερινά πλην Πέμπτης 18.00, 20.45
- Καθημερινά πλην Κυριακής 09.00

ΑΠΟ ΡΟΔΟ-ΘΕΣΣΑΛΟΝΙΚΗ
- Δευτέρα - Τετάρτη 09.45
- Πέμπτη 10.45
- Σάββατο 15.15
- ΔΕΥ-ΤΕΤ-ΠΑΡ-ΚΥΡ 16.10

ΑΠΟ ΡΟΔΟ-ΗΡΑΚΛΕΙΟ
- Δευτέρα - Παρασκευή-Κυριακή 17.45
- Τρίτη - Πέμπτη 18.30
- Τετάρτη - Σάββατο 19.20

ΑΠΟ ΗΡΑΚΛΕΙΟ-ΡΟΔΟ
- Δευτέρα-Παρασκευή-Κυριακή 19.05
- Τρίτη-Πέμπτη 19.50
- Τετάρτη - Σάββατο 20.40

ΑΠΟ ΡΟΔΟ-ΚΑΡΠΑΘΟ
- ΔΕΥ-ΠΕΜ-ΠΑΡ-ΣΑΒ 07.00, 10.40
- Τετάρτη-Κυριακή 10.40, 14.20

ΑΠΟ-ΡΟΔΟ-ΚΑΣΟ
- ΔΕΥ-ΠΕΜ-ΠΑΡ-ΣΑΒ 07.00
- Τετάρτη-Κυριακή 10.40

ΑΠΟ ΡΟΔΟ-ΚΑΣΤΕΛΛΟΡΙΖΟ
- ΔΕΥ-ΤΕΤ-ΠΑΡ-ΣΑΒ-ΚΥΡ 07.10

ΑΠΟ ΡΟΔΟ-ΧΙΟ
- Τρίτη στις 10.40 και Πέμπτη στις 10.45'

ΡΟΔΟΣ-ΜΥΤΙΛΗΝΗ
- Δευτέρα-Τετάρτη στις 09.45, Τρίτη στις 10.40', Πέμπτη στις 10.45' και Σάββατο στις 15.15

ΡΟΔΟΣ- ΣΑΜΟΣ
- Τρίτη στις 10.40', Σάββατο στις 15.15

ΡΟΔΟΣ-ΛΗΜΝΟΣ
- Δευτέρα-Τετάρτη στις 09.45', Τρίτη στις 10.40', Πέμπτη στις 10.45' και Σάββατο στις 15.15'

ΡΟΔΟΣ-ΑΣΤΥΠΑΛΑΙΑ
- Κάθε Τρίτη- Πέμπτη-Σάββατο 13.10'

ΡΟΔΟΣ-ΛΕΡΟΣ
- Κάθε Τρίτη - Πέμπτη-Σάββατο 13.10'

AEGEAN AIRLINES

ΑΠΟ ΡΟΔΟ-ΑΘΗΝΑ
Καθημερινές πτήσεις 14.15-16.30-19.50-22.40

ΑΠΟ ΑΘΗΝΑ-ΡΟΔΟ
Καθημερινά πτήση 05.30-08.45-14.50-18.10-21.00

ΑΠΟ ΡΟΔΟ-ΘΕΣΣΑΛΟΝΙΚΗ
Καθημερινά πτήση 10.20

ΑΠΟ ΘΕΣΣΑΛΟΝΙΚΗ-ΡΟΔΟ
Καθημερινά πτήση 12.20

Χρήσιμα τηλέφωνα κρατήσεων:
(22410) 24400.

Plaza Travel
Ιερού Λόχου 7 • τηλ. 2241029003
e-mail: travel@rhodes-plaza.com
AE258

Επώνυμον

το ανώνυμον...

Χωρίς πυξίδα η αντιπολίτευση...

Η αδυναμία του ΠΑΣΟΚ να κεφαλαιοποιήσει πολιτικά την όποια φθορά της κυβέρνησης αποτυπώνεται σταθερά σε όλες τις δημοσκοπήσεις και πρέπει να προβληματίσει σοβαρά το κόμμα της αξιωματικής αντιπολίτευσης. Ο Γιώργος Παπανδρέου έχει προκαλέσει σύγχυση στην κοινή γνώμη, άλλοτε εμφανιζόμενος σαν ένας υπερβατικός μεταρρυθμιστής και άλλοτε χρησιμοποιώντας αντικυβερνητική επιχειρηματολογία που παραπέμπει στα χρόνια της Αλλαγής.

Η σύγχυση φθείρει την ηγετική εικόνα του κ. Παπανδρέου, ο οποίος εμφανίζεται να μην είναι σίγουρος για τον εαυτό του και αμφισβητείται και από βασικούς συνεργάτες του. Παρά ταύτα, ο αρχηγός του ΠΑΣΟΚ εξακολουθεί να έχει σε όλες τις δημοσκοπήσεις καλύτερη εικόνα από το κόμμα του.

Το γεγονός αυτό δείχνει ότι η κοινή γνώμη εξακολουθεί να περιμένει το πέρασμα του ΠΑΣΟΚ σε μια νέα εποχή, ένα πέρασμα όμως που καθυστερεί βασανιστικά, αν δεν αναβάλλεται επ' αόριστον.

Οι πολίτες εξακολουθούν να χρεώνουν στο ΠΑΣΟΚ τα σημερινά προβλήματα της οικονομίας (υπέρογκο δημόσιο έλλειμμα και χρέος, υψηλό ποσοστό ανεργίας, χαμηλή ανταγωνιστικότητα, απουσία μεγάλων επενδύσεων, εγκατάλειψη της περιφέρειας).

Το ΠΑΣΟΚ δείχνει να επενδύει στην αυτόματη μετατροπή της λαϊκής δυσαρέσκειας για τα δύσκολα μέτρα που παίρνει η κυβέρνηση σε ψήφο κατά της Ν.Δ., άρα υπέρ του ΠΑΣΟΚ.

Πρόκειται για μία εξαιρετικά επισφαλή επένδυση, η οποία έχει ελάχιστες πιθανότητες να αποδώσει καρπούς. Οι πολίτες εξακολουθούν να εναποθέτουν τις ελπίδες τους για ανάκαμψη της οικονομίας στη Ν.Δ., γι' αυτό άλλωστε η διαφορά με το ΠΑΣΟΚ στην πρόθεση ψήφου παραμένει σε σχετικά υψηλά επίπεδα, δεδομένης της συγκυρίας.

Οσο το κόμμα της αξιωματικής αντιπολίτευσης αδυνατεί να συνδέσει την προοπτική ανάκτησης της εξουσίας με την προοπτική βελτίωσης της οικονομικής κατάστασης θα περιορίζεται σε ένα στείρο αντιπολιτευτικό λόγο χωρίς ουσιαστικό πολιτικό αποτέλεσμα.

Το άγχος των δημοσκοπήσεων

Τα λεχθέντα από τον Γιώργο Παπανδρέου στο εστιατόριο "Ζείδωρον" στου Ψυρρή επιβεβαιώνουν ότι ο αρχηγός του ΠΑΣΟΚ εξακολουθεί να "ψάχνεται", χωρίς όμως να είναι ακόμη σε θέση να βρει τον πραγματικό πολιτικό του εαυτό. Χαρακτήριζοντας τον Καραμανλή "παλαιοδεξιό", ο Παπανδρέου επιχειρεί να προσαρμόσει την πολιτική αντιπαράθεση στα μέτρα των παλαιοπασοκικών αντιλήψεων του ΠΑΣΟΚ, τις οποίες υποτίθεται ότι ως νέος, σύγχρονος και μεταρρυθμιστής πολιτικός θα άφηνε στο περιθώριο. Ενάμιση χρόνο μετά, αποδεικνύεται ότι προτίμησε τελικά να παραδοθεί στο "βαθύ ΠΑΣΟΚ", αλλάζοντας τον εαυτό του κι όχι τις ξεπερασμένες αντιλήψεις του κόμματός του.

Είναι προφανές ότι ο αρχηγός του ΠΑΣΟΚ έχει καταληφθεί από το άγχος των δημοσκοπήσεων, που δείχνουν ότι σε προσωπικό επίπεδο χάνει με διαφορά από τον πρωθυπουργό, και προσπαθεί να ανεβάσει το ηγετικό του προφίλ εξαπολύοντας επιθέσεις κατά του Καραμανλή. Ο τρόπος όμως με τον οποίο τις εξαπολύει θα τον οδηγήσει ακριβώς στο αντίθετο του επιδιωκομένου αποτέλεσμα. Θα μπορούσε κανείς εύκολα να απαντήσει στον Γιώργο Παπανδρέου ότι δεν είναι ο Κώστας Καραμανλής "παλαιοδεξιός", αλλά ο ίδιος είναι "παλαιοπασόκος". Αν είναι έτσι, λοιπόν, ας ανοίξουμε ξανά "μπλε" και "πράσινα" καφενεία για να ανεβάσουμε το επίπεδο του πολιτικού μας πολιτισμού εκεί που βρισκόταν τα αξέχαστα χρόνια της Αλλαγής.

ΔΕΙΤΕ ΑΠΟ ΚΟΝΤΑ
ΤΟ ΝΕΟ ΨΥΓΕΙΟΚΑΤΑΨΥΚΤΗ
ΤΗΣ ΓΕΡΜΑΝΙΚΗΣ AEG
ΜΕ 80cm ΠΛΑΤΟΣ

ELECTRONET
Πάνω απ' όλα φίλοι!

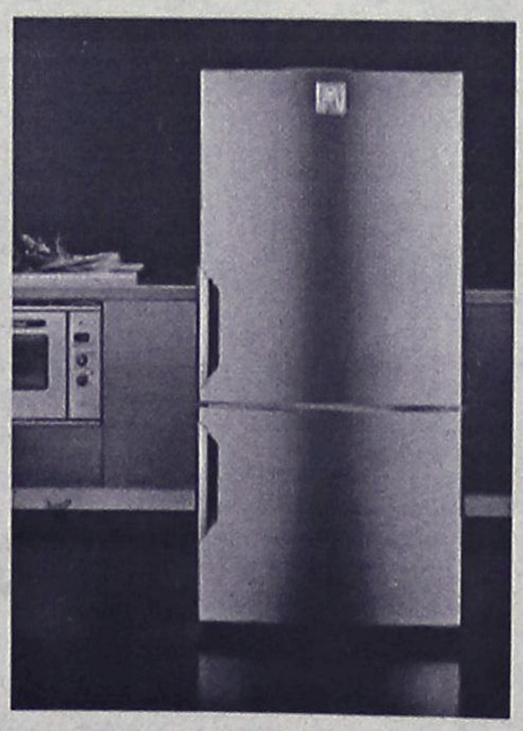

AEG
Electrolux



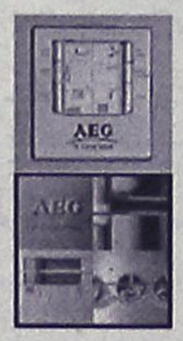

ΔΙΚΤΥΟ ΚΑΤΑΣΤΗΜΑΤΩΝ ΗΛΕΚΤΡΙΚΩΝ ΕΙΔΩΝ ELECTRONET

ΜΟΣΧΙΔΗΣ

ΕΜΠΟΡΙΚΟ ΚΕΝΤΡΟ ΦΩΚΙΑΛΗ – ΤΗΛ : 35846 – 80011 900500

AE0016

ΔΕΧΟΝΤΑΙ ΤΟ ΚΟΙΝΟ

Ο Νομάρχης Δωδεκανήσου **Γιάννης Μαχαιρίδης** και οι Βοηθοί Νομάρχη **Στάθης Κουσουρνάς** και **Νίκος Ζωίδης** δέχονται το κοινό κάθε Τρίτη και Πέμπτη, από τις 11.00-13.00 το μεσημέρι.

ΤΑΞΙ

ΡΑΔΙΟ ΤΑΞΙ ΠΟΛΕΩΣ: 2241-0-69800
ΡΑΔΙΟ ΤΑΞΙ ΕΚΤΟΣ ΠΟΛΕΩΣ: 2241-0-69600

ΧΡΗΣΙΜΑ ΤΗΛΕΦΩΝΑ

ΝΟΣΟΚΟΜΕΙΟ:	2241-0-80000
ΑΜΕΣΗ ΔΡΑΣΗ ΠΥΡ/ΚΗΣ:	199
ΛΙΜΕΝΑΡΧΕΙΟ:	2241-0-22220, 2241-0-27695
ΒΛΑΒΕΣ Δ.Ε.Η.:	1050
ΒΛΑΒΕΣ Ο.Τ.Ε.:	121
ΑΜΕΣΗ ΔΡΑΣΗ:	100
ΒΛΑΒΕΣ ΥΔΡΕΥΣΗΣ:	2241-0-68750, 2241-0-68755
ΝΟΜΑΡΧΙΑ:	2241-0-46502
ΠΕΡ/ΚΗ Δ/ΝΣΗ	2241-0-38174
ΔΗΜΟΣ:	2241-0-46200
ΔΗΜ. ΕΠΙΧ. ΚΑΘΑΡ.:	2241-0-77600
ΥΠΗΡ. ΑΠΟΚΟΜΙΔΗΣ:	2241-0-61057
ΤΡΟΧΑΙΑ:	2241-0-44131
ΠΛΗΡΟΦ. Ο.Τ.Ε :	11888
ΔΕΛΤΙΟ ΚΑΙΡΟΥ:	149
ΛΑΧΕΙΑ:	1444
ΠΡΟΠΟ - ΛΟΤΤΟ:	1444
ΡΟΔΑ:	2241-0-26300
ΚΤΕΛ:	2241-0-27706
Ο.Α.Ε.Δ.:	2241-0-23265
Ι.Κ.Α.:	2241-0-64912
ΤΑΞ.Υ.:	2241-0-68701, 2241-0-68702
ΟΛΥΜΠΙΑΚΗ:	2241-0-24555
ΕΡΓΑΤ. ΚΕΝΤΡΟ:	2241-0-24730
AEGEAN AIRLINES	2241-0-98345

ΚΤΕΟ

- Από **01/09/2005** έως **31/10/2005** επιβατικά (Ε.Ι.Χ.) και φορτηγά μέχρι 3,5 (ΦΙΧ<3,5 Τ) με αριθμούς κυκλοφορίας **ΡΟΒ 8801 έως και 9999**
- Από **01/09/2005** έως **31/10/2005** επιβατικά (Ε.Ι.Χ.) και φορτηγά μέχρι 3,5 (ΦΙΧ<3,5 Τ) με συγκοινωνιακή έδρα Καλύμνου και Κω με αριθμούς κυκλοφορίας **ΚΧΛ** (από 4001 έως και 6500).

***** Καλούνται όλα τα παραπάνω οχήματα να προβούν σε τεχνικό έλεγχο σε οποιοδήποτε Κ.Τ.Ε.Ο. ή Ι.Κ.Τ.Ε.Ο.**
***** Επίσης θα ελέγχονται όσα οχήματα υποχρεούνται βάσει παλιοτέρων προγραμμάτων πρόσκλησης.**
***** Ο εμπρόθεσμος προγραμματισμός των οχημάτων για έλεγχο (ραντεβού) γίνεται έως και 15 ημέρες πριν της λήξης του προγράμματος πρόσκλησης.**

ΤΙΜΕΣ ΣΥΝΑΛΛΑΓΜΑΤΟΣ

ΔΟΛΛΑΡΙΟ Η.Π.Α	1,2424	1,2406
ΛΙΡΑ ΑΓΓΛΙΑΣ	0,67582	0,67488
ΚΟΡΩΝΑ ΔΑΝΙΑΣ	7,4596	7,4492
ΚΟΡΩΝΑ ΣΟΥΗΔΙΑΣ	9,3435	9,3305
ΓΙΕΝ ΙΑΠΩΝΙΑΣ	136,73	136,53
ΦΡΑΓΚΟ ΕΛΒΕΤΙΑΣ	1,5446	1,5424
ΚΟΡΩΝΑ ΝΟΡΒΗΓΙΑΣ	7,8035	7,7925
ΛΙΡΑ ΚΥΠΡΟΥ	0,5733	0,5725
ΔΟΛΛΑΡΙΟ ΚΑΝΑΔΑ	1,4612	1,4592
ΔΟΛΛΑΡΙΟ ΑΥΣΤΡΑΛΙΑΣ	1,6081	1,6059

Η ΡΟΔΙΑΚΗ

Ημερήσια Εφημερίδα της Ρόδου
Έτος Ιδρύσεως 1915
ΙΔΡΥΤΗΣ
ΕΜΜ. ΚΑΛΑΜΠΙΧΗΣ
ΙΔΙΟΚΤΗΣΙΑ
ΥΙΟΙ Σ. ΤΣΟΠΑΝΑΚΗ
Η. ΚΩΤΙΑΔΗΣ Ο.Ε.
ΕΚΔΟΤΗΣ
ΗΒΗ Γ. ΤΣΟΠΑΝΑΚΗ
ΔΙΕΥΘΥΝΤΗΣ
Σπύρος Παγκάς
ΑΡΧΙΣΥΝΤΑΚΤΗΣ
Λουκάς Μαστής
ΣΥΝΤΑΞΗ
Μιχάλης Μαστής
Κυριακή Πετρίδου
Βαρβάρα Μπογδάνου
Ελευθερία Πελλού
ΑΘΛΗΤΙΚΑ
Μανόλης Μπάτης,
Νικήτας Κουσκούσης
Κώστας Παντίδος
Παύλος Ντοκουόπιλ
Σούγγαρη Μάγδα
ΥΠΕΥΘ. ΔΙΑΦΗΜΙΣΤΙΚΟΥ ΤΜΗΜΑΤΟΣ
Λάζαρος Λαζαράκης
ΓΡΑΦΕΙΑ ΣΥΝΤΑΞΗΣ
Μάρκου Μαλλιαράκη 11
Τηλ.2241-0- 24610,
Fax (22410) 75641
ΑΘΛΗΤΙΚΟ ΤΜΗΜΑ
Τηλ. 2241-0-75640
ΛΟΓΙΣΤΗΡΙΟ - ΔΙΑΦΗΜΙΣΕΙΣ
Μάρκου Μαλλιαράκη 11
Τηλ. 2241-0-22210
2241-0-75230
Fax (22410) 22471
http://www.rodiaki.gr.
irodiaki@otenet.gr

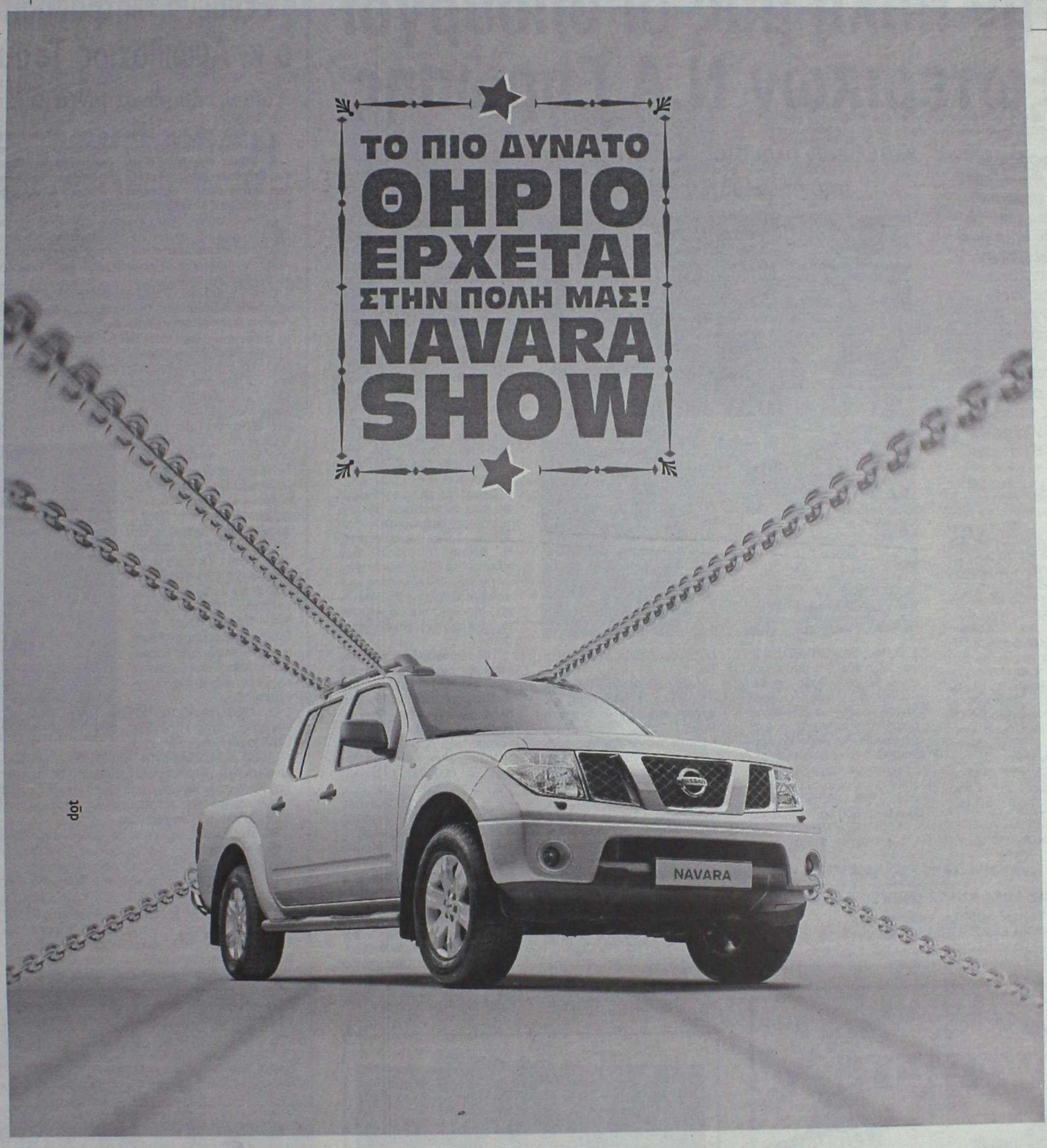

ΣΑΒΒΑΤΟ 15-10-2005
ΜΑΛΩΝΑ-ΜΑΣΑΡΙ-ΑΡΧΑΓΓΕΛΟΣ

ΚΥΡΙΑΚΗ 16-10-2005
ΑΠΟΛΛΩΝΑ-ΕΜΠΩΝΑ

NISSAN

SHIFT_superiority

ΜΕΛΟΣ ΤΟΥ ΕΞΟΥΣΙΟΔΟΤΗΜΕΝΟΥ ΔΙΚΤΥΟΥ ΤΗΣ NISSAN

ΣΙΜΟΣ ΠΑΡΑΣΚΕΥΑΣ & ΥΙΟΣ ΕΠΕ
Αυστραλίας 70, Ρόδος • τηλ. 2241035200

AE887

Για την Άτυπη Σύνοδο που ξεκινά τις εργασίες της σήμερα

Στην πόλη μας οι υπουργοί Εξωτερικών Ν.Α Ευρώπης

Κατέλυσαν όλοι στο ξενοδοχείο "Παρκ". Συνοδεύονται από διπλωμάτες και άλλους παρατηρητές

Στο ξενοδοχείο Ρόδος Παρκ, κατέλυσαν σταδιακά από χθες στις 10 το πρωί, οι υπουργοί Εξωτερικών Νοτιοανατολικής Ευρώπης, στο πλαίσιο της Άτυπης Συνόδου Υπουργών Εξωτερικών των χωρών μελών, οι εργασίες της οποίας ξεκινούν σήμερα στις 9.30 το πρωί.

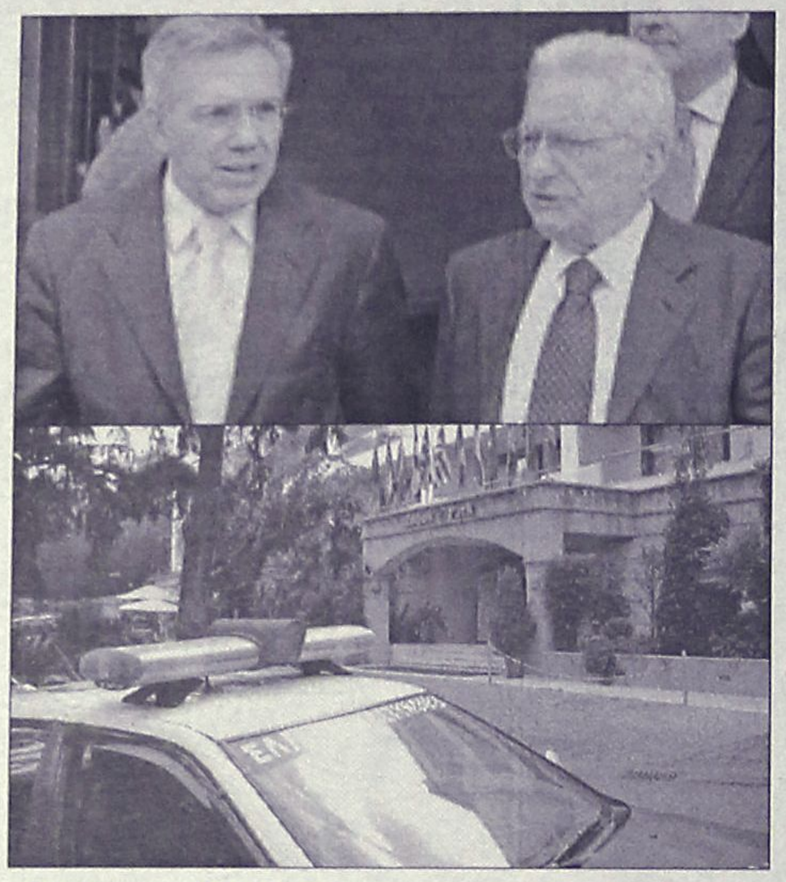

Πρώτη στη Ρόδο έφθασε χθες στις **10 και τέταρτο** το πρωί η υπουργός **Εξωτερικών των Σκοπίων κ. Ιλίνκα Μιτρέβα** και 10 λεπτά αργότερα, στο αεροδρόμιο «Διαγόρας» προσγειώθηκε και το αεροσκάφος της Ολυμπιακής Αεροπορίας, που μετέφερε και τον **Έλληνα Υπουργό Εξωτερικών κ Πέτρο Μολυβιάτη**.

Στις 11 και 25 στο αεροδρόμιο της Ρόδου προσγειώθηκε επίσης αεροσκάφος των Ολυμπιακών Αερογραμμών, που μετέφερε **τον Υφυπουργό Εξωτερικών των Σκοπίων** από την Θεσσαλονίκη, ενώ στις **1 παρά 10** το μεσημέρι στη Ρόδο ήρθε και ο Υπουργός Εξωτερικών της Σερβίας.

Ο Ρουμάνος ΥΠΕΞ, αξίζει να σημειωθεί ότι προτίμησε να έρθει στη Ρόδο με Κυβερνητικό αεροσκάφος (στις 1 και 20) και θα αναχωρήσει αύριο στις 4 το απόγευμα από τη Ρόδο με προορισμό το Βουκουρέστι. Αργά το μεσημέρι έφθασαν επίσης και οι αντιπροσωπείες των διπλωματών από την Σλοβενία που θα πάρουν μέρος στην άτυπη αυτή σύνοδο.

Ακολούθησε ο **Τούρκος Υπουργός Επικρατείας με πτήση από την Αθήνα στη Ρόδο**, ενώ τελευταίος έφθασε στη Ρόδο, (με πτήση της ΟΑ λίγο μετά τις **8 το βράδυ**) και ο **Αλβανός Υπουργός Εξωτερικών**.

Οι περισσότεροι από τους Υπουργούς και τους Υφυπουργούς Εξωτερικών των χωρών της Νοτιοανατολικής Ευρώπης, αξίζει να σημειωθεί ότι αμέσως μόλις κατέλυσαν στο ξενοδοχείο Ρόδος Πάρκ, προτίμησαν να... απολαύσουν το απόγευμά τους με βόλτα στην Παλιά Πόλη της Ρόδου.

Αξίζει να σημειωθεί επίσης, ότι εκτός από την Αντιπροσωπεία των διπλωματών της Ευρωπαϊκής Ένωσης, που θα αναχωρήσει από τη Ρόδο στο τέλος της εβδομάδας, οι περισσότεροι από τους Υπουργούς Εξωτερικών, θα αναχωρήσουν σήμερα από τη Ρόδο από τις 2 έως και τις 4 το απόγευμα, σύμφωνα με επίσημο πρόγραμμα.

Τα μέτρα ασφαλείας, πάντως, τόσο στις μετακινήσεις, όσο και στην διάρκεια της παραμονής των υπουργών και των διπλωματών, ήταν ιδιαίτερα αυστηρά, σύμφωνα και με τον σχεδιασμό που έγινε από την Αστυνομική Διεύθυνση Δωδεκανήσου.

Σύμφωνα με το πρόγραμμα που ανακοίνωσε χθες ο αρμόδιος εκπρόσωπος του ΥΠΕΞ κ. Γ. Κουμουτσάκος, η άτυπη σύνοδος των Υπουργών Εξωτερικών Νοτιοανατολικής Ευρώπης, οργανώνεται από την Ελληνική Προεδρία και τα θέματα που θα απασχολήσουν αφορούν:

Την ενδυνάμωση του πολιτικού διαλόγου μεταξύ των χωρών – μελών και προώθησης της περιφερειακής συνεργασίας. Επίσης θα τεθούν, ζητήματα συνεργασίας για την ανάπτυξη των περιφερειακών υποδομών, η θεσμική ενίσχυση της Διαβαλκανικής καθώς και η ευρωπαϊκή προοπτική των χωρών της συνάντησης αυτής της Διαβαλκανικής.

Όσον αφορά την συμμετοχή των κρατών, υπενθυμίζεται ότι πέραν της χώρας μας, συμμετέχουν οι Αλβανία, Βοσνία-Ερζεγοβίνη, Κροατία, Ρουμανία, Βουλγαρία, Σερβία και Μαυροβούνιο, πρώην Γιουγκοσλαβική Δημοκρατία της Μακεδονίας, Τουρκία και η Μολδαβία με το καθεστώς του παρατηρητή.

Από την Ιερά Σύνοδο του Πατριαρχείου

Εξελέγη Μητροπολίτης ο κ. Αμφιλόχιος Τσούκος

Τοποθετήθηκε στη Νέα Ζηλανδία

Η Αγία και Ιερά Σύνοδος του Οικουμενικού Πατριαρχείου Κωνσταντινουπόλεως, υπό την προεδρία της Α.Θ.Π. του Οικουμενικού Πατριάρχου κ.κ. Βαρθολομαίου, εξέλεξε χθες το μεσημέρι, τον μέχρι πρόσφατα θοηθό Επισκόπου Ρόδου, κ. Αμφιλόχιο, σε Μητροπολίτη Νέας Ζηλανδίας.

Αμέσως μόλις έγινε γνωστή στη Ρόδο η απόφαση, ήχησαν χαρμόσυνα για 10 ολόκληρα λεπτά οι καμπάνες του Ευαγγελισμού στο κέντρο της πόλης μας, ενώ μέσα σε ελάχιστα λεπτά το γεγονός είχε γίνει γνωστό σε ολόκληρο σχεδόν το νησί.

Ο εψηφισμένος πλέον επίσκοπος Νέας Ζηλανδίας, κατά κόσμο Αδαμάντιος Τσούκος, γεννήθηκε το 1938 στη Λάρδο. Φοίτησε στην Πατμιάδα Εκκλησιαστική Σχολή και το 1959 ενεγράφη στη Θεολογική Σχολή της Χάλκης. Στις 08 Δεκεμβρίου του 1962 εκάρη μοναχός στον Ιερό Ναό της Αγίας Τριάδος της Θεολογικής Σχολής της Χάλκης και την επομένη χειροτονήθηκε Διάκονος από τον τότε Σχολάρχη, Σεβασμιότατο Μητροπολίτη Σταυρουπόλεως Μάξιμο. Από τον ίδιο Μητροπολίτη χειροτονήθηκε στη θέση του Πρεσβυτέρου στις 14 Ιουλίου 1963. Τότε πήρε και το πτυχίο της Θεολογίας, υποβάλλοντας διατριβή με θέμα «Η δογματική διδασκαλία του Κορανίου».



Στη Θεολογική Σχολή της Χάλκης παρέμεινε για ακόμη ένα έτος με εντολή του τότε Οικουμενικού Πατριάρχη Αθηναγόρα.

Από το έτος 1964 έως το έτος 1968 βρίσκεται στην Πάτμο, κοντά στον Γέροντα Αμφιλόχιο Μακρή (ισχυρή πνευματική προσωπικότητα) διακονώντας την Ιερά Μονή του Ευαγγελισμού.

Το 1969 διορίζεται Καθηγητής στην Πατμιάδα Εκκλησιαστική Σχολή, ενώ το 1972 μεταβαίνει στην Αφρική όπου εργάζεται ως ιεραπόστολος. Εκεί επιτελεί αξιόλογο (κατά κοινή ομολογία) έργο στην Κένυα, στην Τανζανία και στο Ζαΐρ. Κτίζει ναούς, οργανώνει ιεραποστολικά κλιμάκια, κατηχεί και βαπτίζει πλειάδα Αφρικανών.

Το έτος 1974 λαμβάνει το οφίκιο του Αρχιμανδρίτη από τον Πατριάρχη Αλεξανδρείας Νικόλαον στον Ιερό Ναό του Ευαγγελισμού, στο Λουμπούμπασι.

Το έτος 1978 επιστρέφει στην Πατμιάδα σχολή, όπου και διδάσκει έως το 1989. Τότε ο Σεβασμιότατος Μητροπολίτης Ρόδου Απόστολος τον καλεί στη Ρόδο, όπου και διορίζεται Ιεροκήρυκας της Ιεράς Μητροπόλεως Ρόδου. Στις 22 Μαΐου 1990 ενθρονίζεται Ηγούμενος της Ι.Μ. Θαρρίου και από τότε έχει πλούσιο πνευματικό έργο.

Από την πρώτη στιγμή εργάσθηκε στην Ι.Μ. Θαρρίου για την επάνδρωση της Μονής, τη κτιριακή συγκρότηση του Κοινοβίου, τη σύσταση της Γυναικείας Ιεράς Μονής Υψενής, την ίδρυση ραδιοφωνικού και τηλεοπτικού σταθμού, τη λειτουργία του πρώτου Εκκλησιαστικού Βιβλιοπωλείου, τη λειτουργία παιδικών κατασκηνώσεων, στις οποίες φιλοξενούνται κάθε καλοκαίρι παιδιά απόρων οικογενειών από διάφορες χώρες του κόσμου.

Ροδουλα και Αρταν
Προσφορές και 12 άτοκες δόσεις
σε βιτρώ, κορνίζες, καθρέπτες φωτ., αυθεντικούς χειροποίητους πίνακες ζωγραφικής.
Μιχ. Πετρίδη 96 (κοντά στο Μήδεια) • Τηλ.: 22410 62552
ΑΤ. 3555

ΑΝΟΙΞΤΕ ΤΗΝ ΔΙΚΗ ΣΑΣ ΠΟΡΤΑ ΣΤΟ ΜΕΛΛΟΝ
ΜΕ
WARLYN
DOORS
ΑΡΙΣΤΗ ΠΟΙΟΤΗΤΑ
ΕΤΟΙΜΟ-ΠΑΡΑΔΟΤΕΣ
ΑΠΟ €150
ΑΠΟΚΛΕΙΣΤΙΚΑ ΣΧΕΔΙΑ
BSI REGISTERED FIRM
MADE IN ENGLAND
Στ. Καζούλη 23 & Πελοποννήσου 2
Τηλ.: 22410 22684 / 22831
Fax: 22410 22684
e-mail: iints5@otenet.gr
ΑΤ3181

Ταβέρνα «ΓΛΑΣΤΡΕΣ»

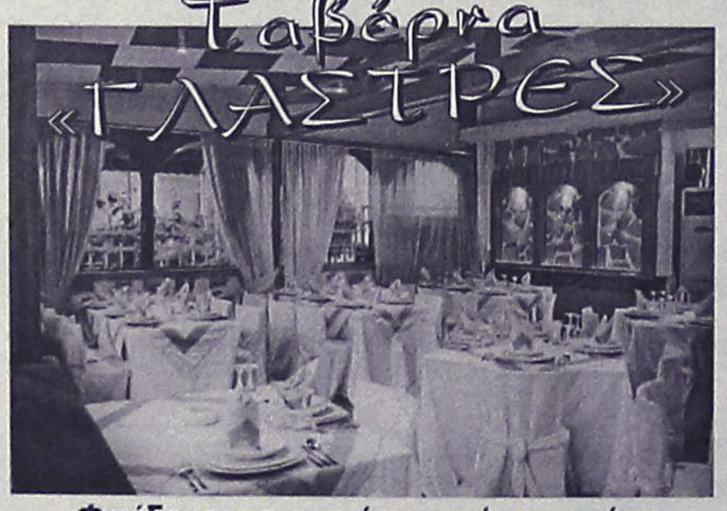

Φτιάξαμε για σας έναν υπέροχο χώρο για τα χειμωνιάτικα μεσημέρια σας.
ΑΠΟΛΑΥΣΤΕ κάθε μεσημέρι (12.00-16.00)
12 διαφορετικά πιάτα
της μαγειρικής μας τέχνης
με δεύτερο πιάτο της επιλογής σας
ΜΟΝΟ με 15€
ΑΝΟΙΚΤΑ ΚΑΘΗΜΕΡΙΝΑ ΜΕΣΗΜΕΡΙ-ΒΡΑΔΥ 12.00-16.00 ΚΑΙ 18.30 ΕΩΣ ΑΡΓΑ
Γ. Παπανδρέου 76, Ανάληψη
Τηλ.: 2241068090-6948048565
ΑΤ3581(1)

ΑΝΑΚΟΙΝΩΣΙΣ
Η Κοινοπραξία
«ΡΟΔΙΑΚΕΣ ΘΑΛΑΣΣΙΕΣ ΕΚΔΡΟΜΕΣ»
και «ΠΑΝΟΡΜΙΤΗΣ Ν.Ε.»
Γνωστοποιούν ότι τα πλοία μας
«ΙΛΙΟΝ» και «ΝΙΚΟΛΑΟΣ Χ»
πραγματοποιούν τις κάτωθι εκδρομές:
1) **Ημερήσιες εκδρομές,** καθημερινά, προς τη **Μονή Πανορμίτη** και **Σύμη.**
Ώρα αναχ. 09.00 από το Μανδράκι (απέναντι από το Δικαστήριο) και επιστροφή στη Ρόδο στις 17.15.
2) **Κάθε Τρίτη - Πέμπτη - Σάββατο,** μονοήμερες εκδρομές προς **Μαρμαρίς** (Τουρκίας).
Ώρα αναχ. 09.00 και επιστροφή στη Ρόδο στις 18.00
* *Επίσης διαθέτουμε τα πλοία μας για διάφορες εκδηλώσεις συλλόγων, γάμους, βαπτίσεις κ.λπ.*
Για πληροφορίες τηλ.
224 10 70030, 224 10 70031
ΑΕ833

Νέα δημοσκόπηση της VPRC στο διήμερο 10-11 Οκτωβρίου

Σταθερά μπροστά Καραμανλής και Ν.Δ.!

Στις 3,5 μονάδες η διαφορά από το ΠΑΣΟΚ. Πολύ μπροστά από τον Γ. Παπανδρέου ο πρωθυπουργός

Η απομάκρυνση Ρεγκούζα από την κυβέρνηση, η γνώμη της κοινής γνώμης για τον εθνικό μας αερομεταφορέα και οι λύσεις που προτείνει, η διαφορά πολιτικής ΝΔ - ΠΑΣΟΚ, η γνώμη για το πολιτικό ρουσφέτι, αλλά και η καθιερωμένη εκτίμηση ψήφου, απασχολούν μεταξύ άλλων το βαρόμετρο του ΣΚΑΪ και τη VPRC, που διενεργήθηκε το διάστημα 10 -11 Οκτωβρίου 2005, σε δείγμα 950 ατόμων, με τη μέθοδο των τηλεφωνικών συνεντεύξεων.



Σε ό,τι αφορά στο πολιτικό σκέλος της έρευνας, ο πρωθυπουργός Κ. Καραμανλής εξακολουθεί να θεωρείται καταλληλότερος πρωθυπουργός με ποσοστό 48%, έναντι 25% του Γ. Παπανδρέου. (Το διάστημα 12-13/9/2005 ο κ. Καραμανλής συγκέντρωνε ποσοστό 45% και ο Γ. Παπανδρέου 23%). 20% των ερωτηθέντων απάντησε «κανένας από τους δύο» και 7% «δε γνωρίζω - δεν απαντώ».

Στην εκτίμηση ψήφου, με βάση τις διευκρινισμένες απαντήσεις, η ΝΔ συγκεντρώνει ποσοστό 42,5% και το ΠΑΣΟΚ 39% (διαφορά 3,5 μονάδες). Το ΚΚΕ συγκεντρώνει ποσοστό 8%, ο ΣΥΝ 5%, ο ΛΑΟΣ 3% και τα λοιπά κόμματα 2,5%. Τα αντίστοιχα ποσοστά στην εκτίμηση ψήφου την προηγούμενη μέτρηση (12-13/9/2005) ήταν: ΝΔ: 42,5% - ΠΑΣΟΚ: 38,5% - ΚΚΕ: 7,5% - ΣΥΝ: 5% - ΛΑΟΣ: 3% και λοιπά κόμματα: 3,5%.

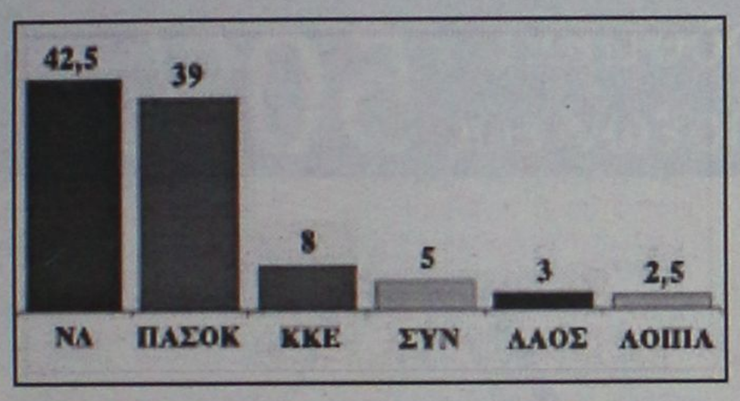

Κατά 3,5 μονάδες προηγείται η Ν.Δ. στην πρόθεση ψήφου

Ενδιαφέρον παρουσιάζουν οι απαντήσεις αναφορικά με τη διαφορά πολιτικής μεταξύ των δύο μεγάλων κομμάτων. 37% απαντά ότι τα δύο κόμματα έχουν μικρή διαφορά, 24% καμία διαφορά, 22% αρκετή διαφορά και 12% πολύ μεγάλη διαφορά.

Στην ερώτηση, τέλος, για την απομάκρυνση του κ. Ρεγκούζα από την κυβέρνηση, 74% απαντά ότι η απόφαση ήταν «μάλλον σωστή», 17% «δε γνωρίζω, δεν απαντώ», 6% «μάλλον λάθος» και 3% «ούτε σωστή / ούτε λάθος».

Η Ολυμπιακή

Οι περισσότεροι από τους μισούς (59%) απάντησαν ότι ο εθνικός μας αερομεταφορέας «μάλλον μπορεί να σωθεί», ενώ 28% απάντησε το αντίθετο. Ανίστοιχα είναι τα ποσοστά κατά επίπεδο εκπαίδευσης (ερωτώμενοι ανώτερης εκπαίδευσης απάντησαν θετικά σε ποσοστό 61%, μέσης εκπαίδευσης 60% και κατώτερης εκπαίδευσης 55%).

Ενδιαφέρον έχουν οι απαντήσεις στην ερώτηση «τι είναι προτιμότερο για να λειτουργήσει η Ολυμπιακή». 25% προτείνει η εταιρία να γίνει κρατική με συμμετοχή ιδιωτών, 23% να γίνει ιδιωτική με συμμετοχή του κράτους, το ίδιο ποσοστό προτείνει να γίνει αποκλειστικά ιδιωτική και 21% να παραμείνει αποκλειστικά κρατική. Εξάλλου, 73% απαντά ότι μάλλον χρειάζεται να υπάρχει κρατική εταιρία αερομεταφορών (έναντι 20% που πιστεύει το αντίθετο).

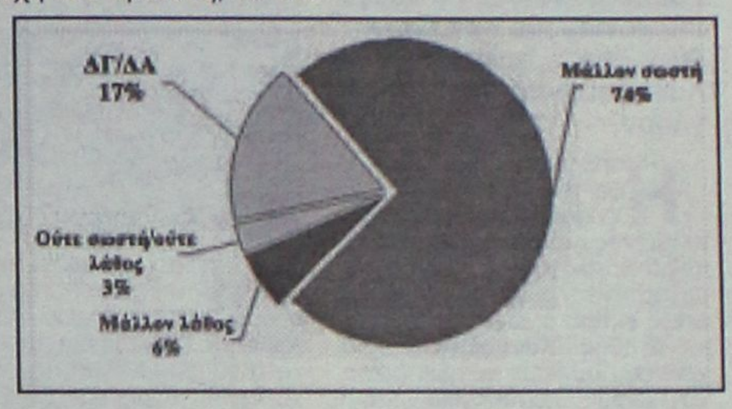

74% πιστεύει ότι ήταν μάλλον σωστή η απομάκρυνση του κ. Ρεγκούζα

Διαφθορά και πολιτικό ρουσφέτι

47% των ερωτηθέντων πιστεύει ότι τα φαινόμενα διαφθοράς ήταν περίπου όσα ήταν πάντα, ενώ 32% πιστεύει ότι έχουν αυξηθεί. 57% συμφωνεί απόλυτα με την άποψη ότι «χωρίς μέσο δεν μπορείς να πετύχεις τίποτα», ενώ 88% δηλώνει ότι δεν του έχει τύχει να βρει δουλειά μέσω πολιτικού μέσου.

Η ΤΑΥΤΟΤΗΤΑ ΤΗΣ ΕΡΕΥΝΑΣ

Το Ινστιτούτο VPRC εφαρμόζει αυστηρά όλους τους κώδικες Δεοντολογίας της ESOMAR, της WAPOR και του ΣΕΔΕΑ, για την Πολιτική - Κοινωνική Έρευνα, την Έρευνα Αγοράς, τη δημοσίευση αποτελεσμάτων δημοσκοπήσεων και τις κατευθυντήριες γραμμές για την ερμηνεία τους

Εταιρεία: Ινστιτούτο VPRC - Μέλος του ΣΕΔΕΑ, της ESOMAR και της WAPOR

Ηλεκτρονική Διεύθυνση: www.vprc.gr

Ανάθεση: Ραδιοφωνικός Σταθμός «ΣΚΑΪ».

Τύπος και μέθοδος: ΠΟΣΟΤΙΚΗ ΕΡΕΥΝΑ, με τηλεφωνικές συνεντεύξεις στα νοικοκυριά των ερωτωμένων και χρήση δομημένου ερωτηματολογίου, χωρίς κάλπη.

Πληθυσμός: Γενικός πληθυσμός 18 ετών και άνω.

Περιοχή: Το σύνολο της χώρας, συμπεριλαμβανομένων των νήσων Αιγαίου και Ιονίου.

Δείγμα: Το μέγεθος του δείγματος ανέρχεται σε 950 άτομα.

Δειγματοληψία: Ακολουθήθηκε η μέθοδος της στρωματοποιημένης δειγματοληψίας.

Χρόνος διεξαγωγής: Η έρευνα πεδίου πραγματοποιήθηκε στο χρονικό διάστημα 10 έως 11 Οκτωβρίου 2005.

Προσωπικό έρευνας πεδίου: Για την πραγματοποίηση της έρευνας εργάστηκαν 46 ερευνητές και 4 επόπτες.

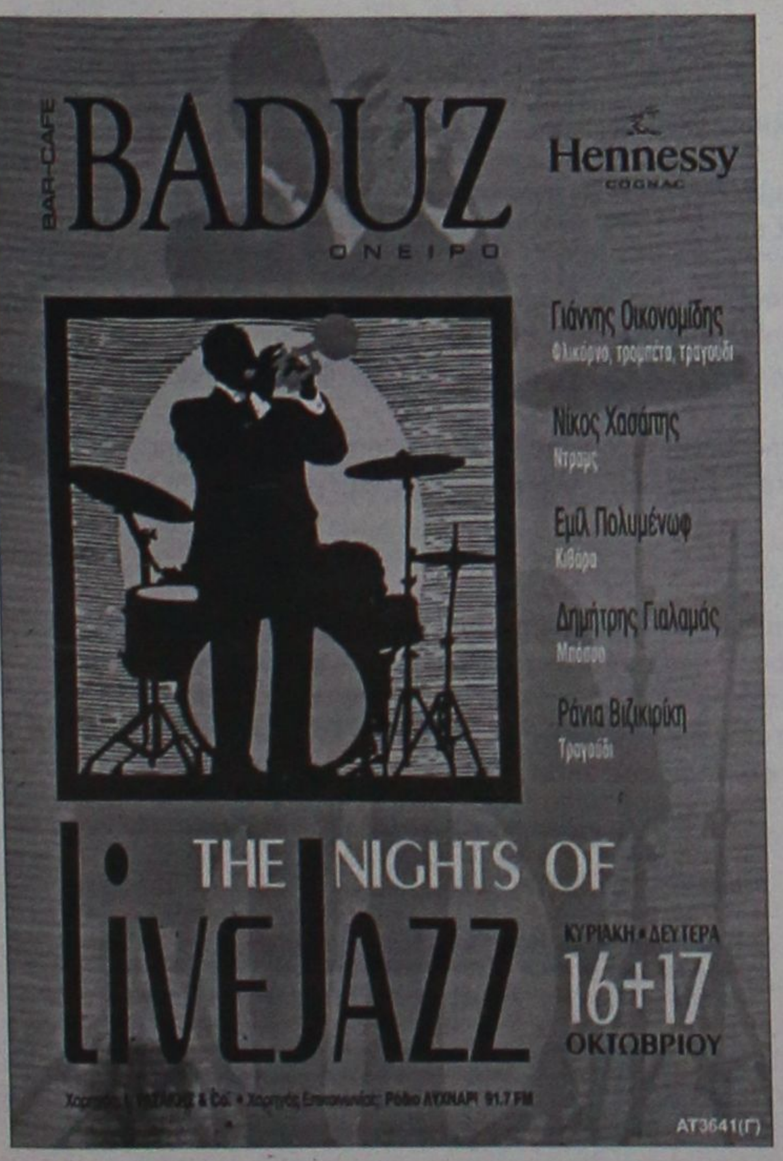

INFORMATIQUE
ΕΚΠΑΙΔΕΥΣΗ ΣΤΗΝ ΠΛΗΡΟΦΟΡΙΚΗ
ΕΡΓΑΣΤΗΡΙΟ ΕΛΕΥΘΕΡΩΝ ΣΠΟΥΔΩΝ
ΡΟΔΟΣ ΑΝΝΗΣ ΜΑΡΙΑΣ 72 ΤΗΛ. 21887, FAX. 31258

ΠΙΣΤΟΠΟΙΗΜΕΝΟ ΕΞΕΤΑΣΤΙΚΟ ΚΕΝΤΡΟ ΤΗΣ ECDL HELLAS ΓΙΑ ΤΟ ΔΙΠΛΩΜΑ **ECDL**
ΠΙΣΤΟΠΟΙΗΜΕΝΟ ΕΞΕΤΑΣΤΙΚΟ ΚΕΝΤΡΟ ΤΟΥ CIE ΓΙΑ ΤΑ ΔΙΠΛΩΜΑΤΑ **CAMBRIDGE**

ΑΝΑΚΟΙΝΩΣΗ

Έναρξη Ταχύρρυθμων Τμημάτων Ενηλίκων Χειρισμού Ηλεκτρονικών Υπολογιστών

ΔΕΥΤΕΡΑ 17/10/2005

Με δυνατότητα απόκτησης
των Διεθνώς Αναγνωρισμένων Διπλωμάτων:

➢ **ECDL**
➢ **CAMBRIDGE**

Απαραίτητα για το Δημόσιο

Επίσης,
Έναρξη μαθημάτων για προχωρημένους (επίπεδο ADVANCED)

Μάθετε τους Ηλεκτρονικούς Υπολογιστές... Σωστά!

INFORMATIQUE
Υπεύθυνος Εκπαίδευσης
Ηλίας Κολλάτος
Πληροφορίες: Εθνικής Αντίστασης 72-Τηλ. 21887
AE892

Σύμφωνα με τις εκτιμήσεις των ειδικών

Θα χρειασθούν 2 χρόνια για τη μεταφορά του ΙΚΑ

Ανεστάλησαν οι κινητοποιήσεις του ΕΚΡ μετά τις θετικές εξελίξεις. Ανακάλεσαν τις παραιτήσεις τους οι γιατροί

Δύο τουλάχιστον χρόνια θα χρειαστούν για να ολοκληρωθεί η διαδικασία μεταστέγασης, των υπηρεσιών του ΙΚΑ της Ρόδου σύμφωνα με τους υπολογισμούς των αρμοδίων της Νομαρχιακής Αυτοδιοίκησης Δωδεκανήσου.



Η απόφαση που υπέγραψε τελικά ο υπουργός Υγείας κ. **Νικήτας Κακλαμάνης,** ανοίγει αυτή την φορά διάπλατα τον δρόμο της μεταστέγασης, αλλά ωστόσο, όπως εκτιμά ο αντινομάρχης κ. **Στάθης Κουσουρνάς**, ο χρόνος που θα απαιτηθεί (για να γίνουν λειτουργικοί και πλήρως αξιοποιήσιμοι οι χώροι αυτοί), θα είναι της τάξης των 24 μηνών στην καλύτερη περίπτωση. Σε κάθε περίπτωση, εκτιμάται πάντως, ότι είναι απαραίτητο να υπάρχει συγκεκριμένο χρονοδιάγραμμα από την πλευρά των τεχνικών υπηρεσιών του ΙΚΑ, που θα προβλέπει, θα διασφαλίζει αλλά και θα εποπτεύει με ξεκάθαρο τρόπο την πρόοδο των εργασιών.

ΑΠΟ 1.800 σε 6000 ΤΕΤΡΑΓΩΝΙΚΑ ΜΕΤΡΑ

Συνολικά, βάση του εγκεκριμένου σχεδίου των τεχνικών Υπηρεσιών του ΙΚΑ, το σύνολο των χώρων που απαιτούνται για να ανασκευαστούν είναι της τάξης **των 6.000 τετραγωνικών μέτρων**. Ουσιαστικά, πρόκειται να αξιοποιηθούν όλοι οι χώροι της νέας πτέρυγας, ένα τμήμα από το κτίριο στις διοικητικές υπηρεσίες, καθώς επίσης και ένα τμήμα της παλιάς γυναικολογικής κλινικής.

Οι χώροι αυτοί, είναι υπεραρκετοί για να καλύψουν τις ανάγκες στα ιατρεία, τα εργαστήρια και τις διοικητικές υπηρεσίες του ΙΚΑ της Ρόδου, προσφέροντας βεβαίως σε όλες τις περιπτώσεις, την δέουσα λειτουργικότητα και εξυπηρέτηση στις χιλιάδες των ασφαλισμένων.

ΣΥΝΑΝΤΗΣΗ ΕΚΡ - ΝΟΜΑΡΧΗ

Την αταλάντευτη θέση της Νομαρχιακής Αυτοδιοίκησης Δωδεκανήσου να μεταστεγαστούν οι υπηρεσίες του ΙΚΑ στο παλιό Νοσοκομείο επανέλαβε ο κ. **Γιάννης Μαχαιρίδης** κατά τη συνάντηση που είχε χθες το μεσημέρι με τον πρόεδρο του Εργατικού Κέντρου Ρόδου **Γιάννη Σαρικά** και εκπροσώπους των Διοικήσεων των εργαζομένων στο ΙΚΑ Ρόδου.

Αφού αναλύθηκαν όλα τα μέχρι σήμερα δεδομένα και εξελίξεις που έχουν σημειωθεί επί του θέματος, ο πρόεδρος του Εργατικού Κέντρου, κατά τη διάρκεια της συνάντησης ευχαρίστησε τον Νομάρχη και το Νομαρχιακό Συμβούλιο «που εξακολουθητικά πιέζουν προς την κατεύθυνση της μεταστέγασης», στο πλαίσιο μιας κοινής προσπάθειας που σύντομα θα δικαιωθεί. Ταυτόχρονα άσκησε κριτική προς τη Διοίκηση του ΙΚΑ διότι όλο αυτό το διάστημα δεν έσπευσε να δώσει πειστικές απαντήσεις όπως και λύση στο πρόβλημα.

Κατά τη διάρκεια της συνάντησης, και αφού ο Νομάρχης επικοινώνησε με τη Διοίκηση του ΙΚΑ, έγινε γνωστό ότι για να πάρει σάρκα και οστά η πολιτική βούληση για μεταστέγαση των υπηρεσιών του Ιδρύματος, θα πρέπει η απόφαση του αρμόδιου υπουργού να συνοδεύεται από τη θετική γνωμοδότηση του νεοσύστατου Συμβουλίου Κοινωνικής Κατοικίας και Αξιοποίησης της περιουσίας του υπουργείου Υγείας.

Στον κ. Μαχαιρίδη δόθηκε η διαβεβαίωση ότι το Συμβούλιο θα συνεδριάσει εντός του μηνός, με το Νομάρχη να δεσμεύεται ότι «θα πιέσουμε ώστε η γνωμοδότηση να είναι θετική και να ανακοινωθεί το συντομότερο δυνατόν».

«Δεν θα επιτρέψουμε το θέμα να παραπεμφθεί στις καλένδες» τόνισε μετά τη συνάντηση ο κ. Γιάννης Μαχαιρίδης.

Οι κ. Μαχαιρίδης και Σαρικάς συμφώνησαν να αναστηλούν μέχρι το τέλος του μήνα οι κινητοποιήσεις που έχουν προαναγγελθεί από το Εργατικό Κέντρο Ρόδου, με την ελπίδα ότι θα δρομολογηθούν οι διαδικασίες για τη μεταστέγαση των υπηρεσιών του ΙΚΑ.

ΑΝΑΚΑΛΕΣΑΝ ΤΙΣ ΠΑΡΑΙΤΗΣΕΙΣ ΟΙ ΓΙΑΤΡΟΙ

Δεν έγιναν τελικά δεκτές από τη γενική συνέλευση του κλάδου, οι παραιτήσεις των μελών του διοικητικού συμβουλίου των γιατρών του ΙΚΑ Ρόδου, πλην ενός μέλους αυτού.

Προχθές οι γιατροί του ΙΚΑ πραγματοποίησαν έκτακτη γενική συνέλευση κατά τη διάρκεια της οποίας συζητήθηκε και το θέμα των παραιτήσεων όλων των μελών του διοικητικού συμβουλίου τους.

Όπως έγινε γνωστό, η γενική συνέλευση δεν έκανε δεκτές τις παραιτήσεις, πλην του κ. Τσαμπίκου Κούρτη, μέλος του δ.σ., ο οποίος και δεν παραβρέθηκε, ενώ τη θέση του πήρε ο κ. Νικήτας Πουζουκάκης.

Στο μεταξύ, τη δυσαρέσκειά τους εκφράζουν, σύμφωνα με πληροφορίες, οι γιατροί του ασφαλιστικού μας φορέα, καθώς δεν προσκλήθηκαν να παραβρεθούν στη χθεσινή συνάντηση που πραγματοποιήθηκε μεταξύ του νομάρχη Δωδεκανήσου κ. Γιάννη Μαχαιρίδη του Ε.Κ.Ρ. και εκπροσώπων των διοικήσεων των εργαζομένων στο ΙΚΑ της περιοχής μας.

Δεν αποκλείεται μάλιστα για το ίδιο θέμα, να εκδοθεί και σχετική ανακοίνωση την επόμενη εβδομάδα, στην οποία θα επισημαίνεται το γεγονός αυτό, καθώς επίσης και οι διευκρινήσεις τις οποίες θέλουν να γνωρίζουν αναφορικά με το χρονοδιάγραμμα που θα τηρηθεί από την διοίκηση του ΙΚΑ για τη μεταστέγαση των υπηρεσιών στο παλαιό κτίριο του νοσοκομείου.

Ο πρώην κοινοτάρχης Ολύμπου Καρπάθου

Πέθανε από τσιμπήματα μελισσών 74χρονος!

Ασχολείτο τελευταία με τη μελισσοκομία

Πέθανε από τσιμπήματα μελισσών ένας 74χρονος στην κοινότητα Ολύμπου Καρπαθου.

Πρόκειται συγκεκριμένα για τον πρώην κοινοτάρχη Μανώλη Πύργο, που πέθανε προχθές το βράδυ.

Ο 74χρονος, διατηρούσε μελίσσια που τα επισκέφθηκε προχθές το απόγευμα, για να τα φροντίσει. Κάποια στιγμή, σύμφωνα με όσα έγιναν γνωστά, τον τσίμπησαν κάποιες μέλισσες. Πράγμα όμως στο οποίο δεν έδωσε σημασία, προφανώς επειδή και άλλες φορές τον είχαν ξανατσιμπήσει, χωρίς περαιτέρω παρενέργειες.

Συνέχισε μάλιστα την δουλειά του χωρίς να έχει ενοχλήσεις. Επιστρέφοντας το βράδυ στην Όλυμπο, αισθάνθηκε αδιαθεσία και πριν προλάβουν να του προσφέρουν βοήθεια πέθανε.

Η κηδεια, σε κλίμα πένθους, έγινε χθες το απόγευμα.

Ο Μαν. Πύργος υπηρέτησε ως γραμματέας της κοινότητας για 31 χρόνια και συνταξιοδοτήθηκε το 1985. Στην συνέχεια, την χρονική περίοδο 1990-1994 διετέλεσε κοινοτάρχης Ολύμπου.

Ο θάνατός του προκάλεσε εύλογα αισθήματα λύπης στους κατοίκους της κοινότητας, οι οποίοι δεν μπορούσαν να πιστέψουν πως έγινε το περιστατικό.

Δεδομένο όμως είναι ότι όπως διαπιστώθηκε από την αγροτική γιατρό της Ολύμπου, ότι ο θάνατος του 74χρονου προήλθε από τα τσιμπήματα των μελισσών.

ΔΙΚΤΥΩΘΕΙΤΕ

Χρηματοδότηση Επιχειρήσεων εώς 50%

Η **Telecomunity O.E.**, στα πλαίσια του νέου προγράμματος **«Χρηματοδότηση Επιχειρήσεων για τη δημιουργία σημείων ασύρματης ευρυζωνικής πρόσβασης»**, παρέχει ολοκληρωμένη πρόταση με τον εξοπλισμό και τις υπηρεσίες που απαιτούνται, προκειμένου να ενταχθούν όλες οι ενδιαφερόμενες επιχειρήσεις.

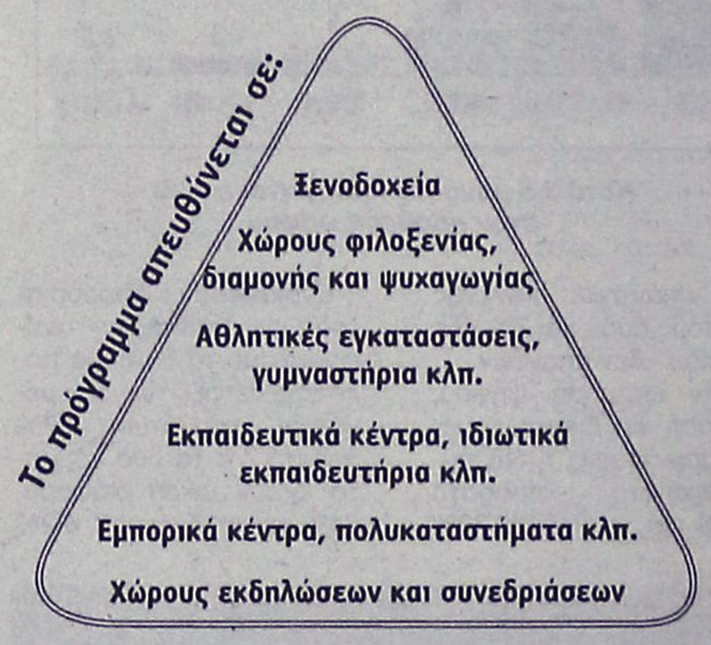

Το ποσοστό της επιδότησης ανέρχεται στο 50% επί της συνολικής δαπάνης.

Με το νέο αυτό πρόγραμμα, δίνεται η δυνατότητα σε όλες τις επιχειρήσεις να έχουν **πρόσβαση στο internet** ασύρματα & ενσύρματα χωρίς δομημένη καλωδίωση.

Η Telecomunity O.E. διαθέτει ολοκληρωμένη πρόταση για τα παρακάτω:

* Εξοπλισμό (access points, router, Server, firewall)
* Ειδικό λογισμικό καταγραφής του χρόνου χρήσης του internet καθώς και χρέωσης της υπηρεσίας.
* Υπηρεσίες Εγκατάστασης, Παραμετροποίησης, Συντήρησης – Αναβάθμισης, Μελέτης – Ετοιμασίας-Κατάθεσης φακέλου, Υπηρεσίες Προστιθέμενης Αξίας για Hot Spot Center

Κατάθεση φακέλου:

Σε συνεργασία με επιλεγμένους συνεργάτες, αναλαμβάνουμε τη μελέτη, δημιουργία και κατάθεση του φακέλου. Η αποπεράτωση περιλαμβάνει τη μελέτη-επίβλεψη, τη προμήθεια του απαραίτητου εξοπλισμού και λογισμικού, την εγκατάσταση ,την παροχή των απαιτούμενων υπηρεσιών προστιθέμενης αξίας και τηλεπικοινωνιακών συνδρομών του έργου. **Η κατάθεση φακέλου πρέπει να ολοκληρωθεί μέχρι τις 21/11/2005.**

TELECOMUNITY

ΜΟΥΣΤΑΚΑΣ ΚΩΝΣΤ. & ΣΙΑ Ο.Ε.

ΤΗΛΕΦΩΝΙΚΑ ΚΕΝΤΡΑ - ΣΥΣΤΗΜΑΤΑ CCTV - ΑΣΥΡΜΑΤΑ ΔΙΚΤΥΑ - ΔΙΚΤΥΑ ΔΟΜΗΜΕΝΗΣ ΚΑΛΩΔΙΩΣΗΣ - ΑΥΤΟΜΑΤΙΣΜΟΙ ΕΠΙΧΕΙΡΗΣΕΩΝ

5ο ΧΛΜ. ΡΟΔΟΥ - ΛΙΝΔΟΥ (ΕΜΠ.ΚΕΝΤΡΟ ΧΡΥΣΟΒΕΡΓΗ) - 85100 ΡΟΔΟΣ
ΤΗΛ.: 22410 60901, 2 - FAX: 22410 60903 - ΚΙΝ.: 6944 519748
E-MAIL:info@telecomunity.gr

Στη γενική συνέλευση του Εμπορικού Συλλόγου

Θέμα οι λαϊκές αγορές

Θα συζητηθούν και άλλα σοβαρά θέματα

Η λειτουργία των λαϊκών αγορών και το πλανόδιο εμπόριο, μαζί με τις εκπτώσεις και τις προσφορές, θα είναι κάποια από τα θέματα που θα συζητηθούν στη γενική συνέλευση του Εμπορικού Συλλόγου Ρόδου, το βράδυ της Δευτέρας.

Συγκεκριμένα, τα μέλη καλούνται σε γενική συνέλευση στις 17 του μήνα, όπου μεταξύ άλλων, θα γίνει συζήτηση και για το ακτοπλοϊκό.

Μάλιστα ο σύλλογος καλεί όλα τα μέλη να παραστούν, λόγω της σοβαρότητας των θεμάτων.

Σε ανακοίνωσή του, αναφέρει τα εξής:

Ο Εμπορικός Σύλλογος Ρόδου, σύμφωνα με το νόμο, το καταστατικό του και την απόφαση του διοικητικού συμβουλίου, καλεί τα μέλη του σε γενική συνέλευση την 17η Οκτωβρίου 2005, ημέρα Δευτέρα και ώρα 20.00 στην αίθουσα συνεδριάσεων του β' ορόφου του Επιμελητηρίου Δωδεκανήσου, με τα ακόλουθα θέματα της ημερήσιας διάταξης:

1. Εκλογή προεδρείου γεν. συνέλευσης.
2. Διοικητικός και οικονομικός απολογισμός, περιόδου από 25/6/2004 μέχρι σήμερα.
3. Ενημέρωση γεν. συνέλευσης για την εφαρμογή του νέου Ν. 3377/19-8-2005 επί των παρακάτω θεμάτων:

α) Ωράριο λειτουργίας καταστημάτων.

β) Λαϊκές αγορές-στάσιμο και πλανόδιο εμπόριο.

γ) Εκπτώσεις-προσφορές.

4. Ενημέρωση γεν. συνέλευσης επί των αναπτυξιακών επιδοτούμενων προγραμμάτων μικρομεσαίων επιχειρήσεων.
5. Ακτοπλοϊκό.
6. Λοιπά θέματα.

Παρακαλούντα τα μέλη λόγω της σοβαρότητας των θεμάτων όπως προσέλθουν στη γενική συνέλευση προκειμένου να καταγραφούν οι θέσεις τους.

Για να εκπονηθεί κοινό σχέδιο δράσης αντιμετώπισης της γρίπης των πτηνών

Σύνοδος υπουργών Υγείας στην Αθήνα

Σύσκεψη χθες στο Μέγαρο Μαξίμου. Απολύτως ασφαλή τα προϊόντα της ελληνικής πτηνοτροφίας

Σύνοδο των υπουργών Υγείας των βαλκανικών χωρών και των χωρών της Μαύρης Θάλασσας προκειμένου να εκπονηθεί κοινό σχέδιο δράσης για να αντιμετωπιστεί το πρόβλημα με τον ιό της γρίπης των πτηνών προτίθεται να ζητήσει η κυβέρνηση στις αρχές Νοεμβρίου.

Αυτό ανακοίνωσε χθες ο υπουργός Υγείας Νικήτας Κακλαμάνης, μετά τη συνεργασία που είχε μαζί με τον υπουργό Αγροτικής Ανάπτυξης Ευάγγελο Μπασιάκο και τον πρωθυπουργό Κώστα Καραμανλή στο Μέγαρο Μαξίμου.

Ο κ. Κακλαμάνης είπε ότι ο πρωθυπουργός και ο υπουργός Εξωτερικών ενέκριναν την πρότασή του και σημείωσε ότι λόγω της γεωπολιτικής θέσης της Ελλάδας, η περιοχή των Βαλκανίων και της Μαύρης Θάλασσας αποτελούν πύλες εισόδου των αποδημητικών πουλιών και «μας ενδιαφέρει να έχουμε αναπτύξει κοινό σχέδιο δράσης».

Ο υπουργός Υγείας ανέφερε ότι στη Σύνοδο της Κωνσταντινούπολης, στην οποία συμμετείχαν οι παρευξείνιες χώρες, συζητήθηκε το θέμα, πλην, όμως, άλλες χώρες λαμβάνουν μέτρα και άλλες όχι.

Ο κ. Κακλαμάνης ανακοίνωσε ότι υπεγράφη η σύμβαση για την προμήθεια του φαρμάκου που αντιμετωπίζει το πρόβλημα και πρόσθεσε πως υπάρχει ειδικό κεφάλαιο (στο σχέδιο εκτάκτων αναγκών «Περσέας») για τις επιδημίες, που προβλέπει τους τρόπους αντιμετώπισης τέτοιων περιστατικών και ειδική εκπαίδευση του προσωπικού και των νοσηλευτών.

Ο υπουργός Υγείας είπε επίσης ότι σύμφωνα με τον Παγκόσμιο Οργανισμό Υγείας θα υπάρξει κάποια στιγμή επιδημία -όχι πανδημία- αλλά σημείωσε ότι δεν γνωρίζουμε πότε και ποια βαρύτητα θα έχει.

Επανέλαβε δε ότι το εμβόλιο της γρίπης δεν αντιμετωπίζει το πρόβλημα και ότι όσοι το έκαναν θα πρέπει να συνεχίσουν να το κάνουν (ευπαθείς ομάδες), σημειώνοντας μάλιστα ότι δεν προσφέρει τίποτε σε άλλες ομάδες πληθυσμού για τη συγκεκριμένη περίπτωση του ιού της γρίπης.

«Δεν χρειάζεται πανικός», τόνισε ο κ. Κακλαμάνης, αλλά ούτε εφησυχασμός, αφού θα πρέπει να είμαστε προετοιμασμένοι, με βάση το σχέδιο που υπάρχει να προμηθευτούμε το φάρμακο και να εκπαιδευτεί ειδικό προσωπικό.

Από την πλευρά του ο κ. Μπασιάκος ανέφερε ότι στη χώρα μας έχουν ληφθεί όλα τα απαραίτητα μέτρα, γίνονται έλεγχοι και μέχρι στιγμής δεν υπάρχει κανένα δείγμα του ιού της γρίπης στη χώρα μας. Πρόσθεσε δε ότι η Κομισιόν αναμένεται να ανακοινώσει επισήμως την Πέμπτη μέτρα για την απαγόρευση εισαγωγών από τη Ρουμανία όπου εντοπίστηκε στέλεχος του ιού.

ΚΟΝΤΟΣ: ΤΑ ΠΡΟΪΟΝΤΑ ΤΗΣ ΕΛΛΗΝΙΚΗΣ ΠΤΗΝΟΤΡΟΦΙΑΣ ΕΙΝΑΙ ΑΠΟΛΥΤΩΣ ΑΣΦΑΛΗ

Τα προϊόντα της ελληνικής πτηνοτροφίας είναι απολύτως ασφαλή, δήλωσε thn P;empth από το βήμα της Βουλής ο υφυπουργός Αγροτικής Ανάπτυξης Αλέξανδρος Κοντός.

Απαντώντας σε σχετική ερώτηση του βουλευτή Λαρίσης του ΠΑΣΟΚ Φώτη Χατζημιχάλη, ο κ. Κοντός διαβεβαίωσε ότι «δεν υπάρχει ούτε καν υποψία του ιού της γρίπης των πτηνών στη χώρα μας» και ότι ο ιός αυτός «δεν μεταδίδεται από άνθρωπο σε άνθρωπο».

«Πήραμε μέτρα πολύ νωρίς και όσον αφορά στις εισαγωγές από τη Ρουμανία και όσον αφορά στις εισαγωγές από την Τουρκία, παρά το ότι δεχθήκαμε πιέσεις από την Ευρωπαϊκή Ένωση. Δυστυχώς, όμως, επιβεβαιωθήκαμε και δικαιωθήκαμε γι' αυτό που κάναμε» είπε ο κ. Κοντός και προσέθεσε ότι γίνονται συστηματικοί έλεγχοι στα πτηνοτροφεία της χώρας.

Επισήμανε, δε, ότι «εάν εμφανιστεί ο ιός της γρίπης των πτηνών» υπάρχει ειδικό σχέδιο προστασίας του πληθυσμού το οποίο γνωρίζουν όλες οι υπηρεσίες της χώρας, ενώ «υπάρχουν τα απαραίτητα εμβόλια για την άμεση αντιμετώπιση του προβλήματος».

Από την πλευρά του, ο κ. Χατζημιχάλης δήλωσε ότι η αξιωματική αντιπολίτευση θα στηρίξει την κυβέρνηση σε όποιο μέτρο λάβει για την απαγόρευση εισαγωγών, την προστασία της πτηνοτροφίας και της υγείας των πολιτών, «ακόμη κι αν διαφωνεί η Ευρωπαϊκή Ένωση». Τόνισε ωστόσο την ανάγκη της έντασης των προσπαθειών, ιδιαιτέρως στον τομέα της πρόληψης και της σωστής ενημέρωσης των πολιτών.

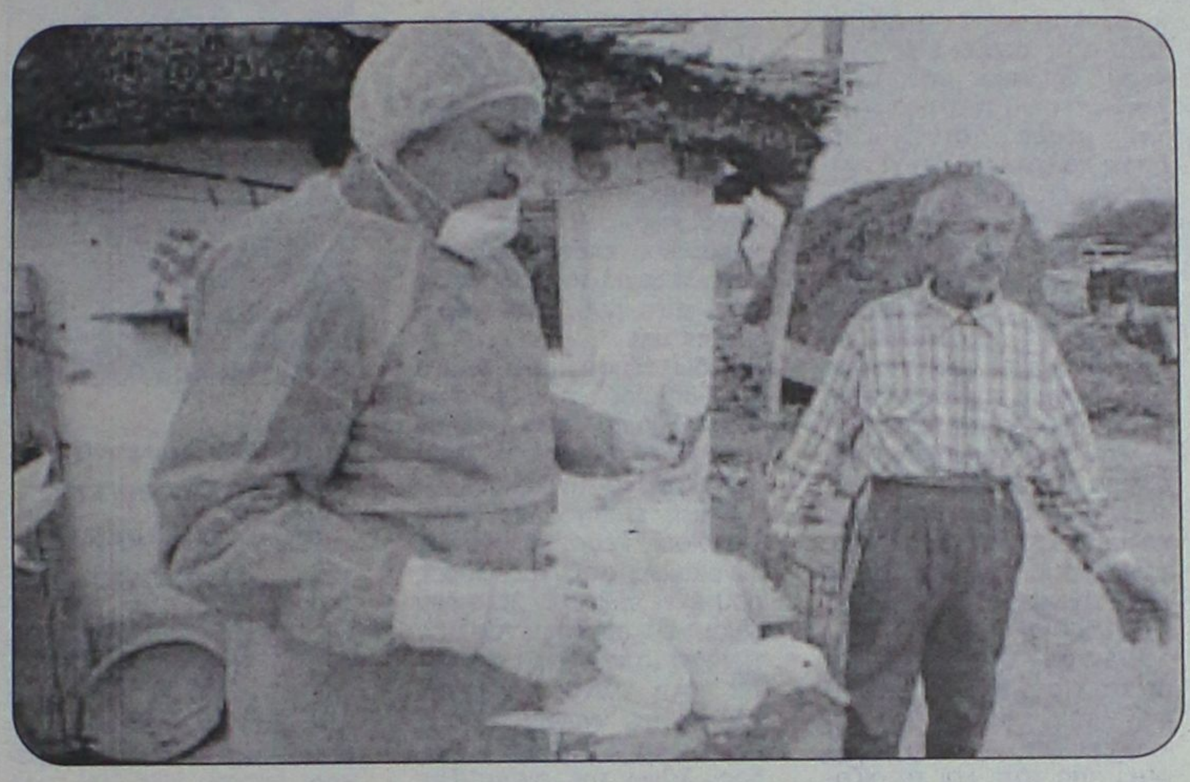

ΕΜΠΑΡΓΚΟ ΣΤΗΝ ΤΟΥΡΚΙΑ

Στέλεχος του ιού H5N1 της γρίπης των πτηνών που έχει προκαλέσει στην Ασία το θάνατο περίπου εξήντα ανθρώπων από τα τέλη του 2003 εντοπίστηκε στην Τουρκία, σύμφωνα με ανακοίνωση της Ευρωπαϊκής Επιτροπής.

Τα αποτελέσματα των αναλύσεων από τα τουρκικά δείγματα που εξετάστηκαν, έδειξαν πως ο ιός που εντοπίστηκε είναι πράγματι επικίνδυνος για τον άνθρωπο.

Εκπρόσωπος του τουρκικού υπουργείου Γεωργίας επιβεβαίωσε πως και η Τουρκία έλαβε τα αποτελέσματα των τεστ που επιβεβαιώνουν ότι ο ιός της γρίπης των πτηνών που εντοπίστηκε σε αγρόκτημα της επαρχίας Μπαλικεσίρ, στη βορειοδυτική Τουρκία είναι πράγματι ο επικίνδυνος H5N1.

Ο ευρωπαίος επίτροπος Υγείας και Προστασίας των Καταναλωτών Μάρκος Κυπριανού συνέστησε εμβολιασμό όλων των ομάδων υψηλού κινδύνου και τόνισε πως στις χώρες στις οποίες ανιχνεύτηκαν δείγματα του ιού θα επιβληθεί εμπάργκο για ένα τουλάχιστον εξάμηνο.

Επαγρύπνηση κυνηγών της Ρόδου

Δεν έχει αναφερθεί -τουλάχιστον μέχρι αυτή τη στιγμή- κανένα περιστατικό από κυνηγούς της περιοχής της Ρόδου, αναφορικά με άρρωστα ή ψόφια πουλιά, σύμφωνα με τις οδηγίες που δόθηκαν από τις αρμόδιες υπηρεσίες.

Σύμφωνα με όσα δήλωσε στη «Ροδιακή» ο πρόεδρος του Κυνηγετικού Συλλόγου Ρόδου κ. Γιώργος Παπαναστασίου, η εγκύκλιος για τη γρίπη των πτηνών έφτασε στο σύλλογο και ενημερώθηκαν τα μέλη, όμως δεν αναφέρθηκε τίποτα περίεργο από κανέναν κυνηγό.

Όπως επεσήμανε ο κ. Παπαναστασίου ειδικά στη Ρόδο, αυτό το διάστημα, είναι δύσκολο να εντοπιστεί οποιοδήποτε κρούσμα άρρωστου πουλιού καθώς δεν έχουμε αποδημητικά πουλιά, τα οποία εμφανίζονται στην περιοχή μας πολύ αργότερα.

Συγκεκριμένα η Ρόδος αποτελεί την τελευταία πύλη εισόδου τους, πριν μεταναστεύσουν για την Αφρική, και στο νησί μας έρχονται τον Ιανουάριο, όταν ο καιρός, έχει ήδη παγώσει στα βόρεια.

Μάλιστα το πέρασμα προς τη Ρόδο είναι το τελευταίο, αφού προηγουμένως φεύγοντας από τον Έβρο, περνούν από τη Χίο, τη Μυτιλήνη, Σάμο κλπ.

Έτσι είναι δύσκολο να βρεθούν αποδημητικά πουλιά που να μεταφέρουν τον ιό, ίσως εκτός από γεράκια και άλλα ανάλογα είδη.

Ακόμα και τα σπουργίτια που παρατηρούνται κατά ομάδες έχουν φύγει πια (δεν είναι εποχή τους) ενώ φυσικά για τους λαγούς δεν τίθεται θέμα.

Πάντως ο πρόεδρος του κυνηγετικού συλλόγου Ρόδου, επεσήμανε ότι οι κυνηγοί μπορούν εύκολα να εντοπίσουν πουλιά που ίσως είναι άρρωστα ή ψόφια, μόνο στα σημεία που υπάρχει νερό. Εκεί συγκεντρώνονται γα να ξεδιψάσουν και μόνο έτσι μπορούν να δουν οι κυνηγοί αν έχουν πρόβλημα.



Ένας Γερμανός που έρχεται στο νησί από το 1959

Ξέρει τη Ρόδο καλύτερα και από τους ντόπιους!

Έχει έρθει συνολικά 150 φορές και μένει πάντα στη Λίνδο. Τι είπε στη "Ροδιακή"

Τον τίτλο του φανατικότερου επισκέπτη της Ρόδου, σε βαθμό που να θεωρείται πιο Ροδίτης από τους Ροδίτες, διεκδικεί ένας Γερμανός τουρίστας ο κ. Χέλμουτ Μοντελμάιερ, ο οποίος έρχεται στη Ρόδο από το... 1959!

Του
Λουκά Μαστή
loukas@rodiaki.gr

Μέχρι τώρα, πρέπει να έχει έρθει 150 φορές, αφού επισκέπτεται το νησί 3 φορές το χρόνο. Διαμένει πάντα στη Λίνδο, την οποία ουσιαστικά θεωρεί πατρίδα του, μιλάει και γράφει άψογα ελληνικά και βεβαίως έχει επισκεφτεί κάθε γωνιά της Ρόδου, αλλά και των γύρω νησίδων.

Εζησε την τουριστική ανάπτυξη της Ρόδου και κυρίως την Λίνδο, που ήταν ένα μικρό φτωχό χωριό όταν την επισκέφθηκε για πρώτη φορά το 1959.

Φυσικά έχει δεκάδες καλούς φίλους, και βέβαια δεν σταματά παρά τις όποιες υποδείξεις έχει να κάνει για τα κακώς κείμενα, να διαφημίζει τη Λίνδο.

Για πρώτη φορά ήρθα στη Λίνδο το 1959, λέει στη "Ροδιακή" ο κ. Μοντελμάιερ, και αφορμή ήταν μία διαφήμιση που είδε στο Μόναχο, στον σιδηροδρομικό σταθμό, που διαφήμιζε τη Ρόδο ως νησί του ήλιου.

Εξοικειωμένος με την ελληνική κουλτούρα, αφού διδασκόταν για 6 χρόνια στο Γυμνάσιο Αρχαία Ελληνικά, ο κ. Μοντελμάιερ έφθασε στη Λίνδο και ...έμεινε.

Εμενε στην πανσιόν της κ. Σουλτάνας, και η Λίνδος τότε ούτε ρεύμα είχε ούτε νερό. Θυμάμαι ακόμα τις Λινδιακές να πηγαίνουν με την στάμνα στον ώμο, όπως και την πρώτη γεννήτρια που ήρθε στο χωριό.

Από τότε ο κ. Μοντελμάιερ είχε σαν χόμπι να κάνει παρέα με ηλικιωμένους Λινδιακούς και να ακούει τις ιστορίες τους. Ιστορίες που σκοπεύει μάλιστα να τις εκδόσεις σύντομα σε βιβλίο, που εκ των πραγμάτων αναμένεται να είναι ιδιαίτερα ενδιαφέρον.

Παλιά ο κόσμος είχε ώρα να κάθεται και να συζητά, τονίζει ο κ. Χέλμουτ (όπως είναι γνωστός στη Λίνδο), ενώ τώρα όλοι βιάζονται.

Θυμάται από τότε τα πρώτα χρόνια των επισκέψεών του, την ταβέρνα του κ. Μαυρίκου, με το καλό ψάρι από τότε και το ριζόγαλο που έφτιαχνε.

Το πρώτο τουριστικό μαγαζί το άνοιξε στην Λίνδο ο Β. Γανωτάκης και σιγά - σιγά ακολούθησαν οι υπόλοιποι, για να φθάσουμε στην σημερινή κατάσταση.

Ακόμα και σήμερα τον εντυπωσιάζει η φιλοξενία, δηλώνει ο κ. Μοντελμάιερ, επισημαίνοντας ότι αποτελεί ίδιον της ελληνικής φυλής.

Μέχρι και έρευνες σε γαλλικές βιβλιοθήκες και στα αρχεία του γαλλικού υπουργείου Εξωτερικών έχει κάνει για να μάθει στοιχεία από την ιστορία της Ρόδου, έχοντας εκδόσει βιβλίο για την οικογένεια Μας.

Ολα τα χρόνια στις επισκέψεις του που ήταν μέχρι και 4 φορές το χρόνο, μένει στη Λίνδο, έχοντας να διηγηθεί δεκάδες περιστατικά. Οπως αυτό, στην πανσιόν του Ψαρού, που κάποτε τον έβαλαν να κοιμηθεί με ένα νέγρο και που αυτός φοβούμενος κοιμήθηκε πάνω σε ένα κιβώτιο.

Τα τελευταία χρόνια, μένει ανελλιπώς στο ξενοδοχείο "Λίνδος Μάρις", που δεν σταματά να το διαφημίζει, τόσο για τα κομφόρ όσο και για τη ζεστασιά των ιδιοκτητών και του προσωπικού. Από τις εγκάρδιες εκδηλώσεις και τη φιλοξενία το αισθάνομαι σαν σπίτι μου, λέει χαρακτηριστικά.

"Εδώ έζησα, εδώ έκανα τη ζωή μου", τονίζει ο κ. Μοντελμάιερ, που μάλλον θα πρέπει να χαρακτηριστεί ως "Γερμανο-Λινδιακός".

Οπως επίσης λέει, έχει γνωρίσει τέσσερις γενιές Λινδιακών, στις 150 φορές που έχει έρθει. Βέβαια δεν είναι ευχαριστημένος με την κατάσταση που επικρατεί στη Λίνδο σήμερα. Αλλιώς την γνώρισε αυτός, αλλιώς είναι σήμερα η Λίνδος, λόγω της ανάπτυξης που είχε, "από τότε που έγινε το νέο αεροδρόμιο στο Παραδείσι", όπως θυμάται. Γι' αυτό άλλωστε και οι Λινδιακοί μένουν στους Πεύκους, όπως σημειώνει με νόημα, ενώ ο ίδιος είναι μόνιμος στο "Λίνδος Μάρις".

Και θα πρέπει να θεωρείται δεδομένο ότι θα συνεχίσει να έρχεται στη Λίνδο και τα επόμενα χρόνια με την ίδια συχνότητα, καταρρίπτοντας το δικό του ρεκόρ.

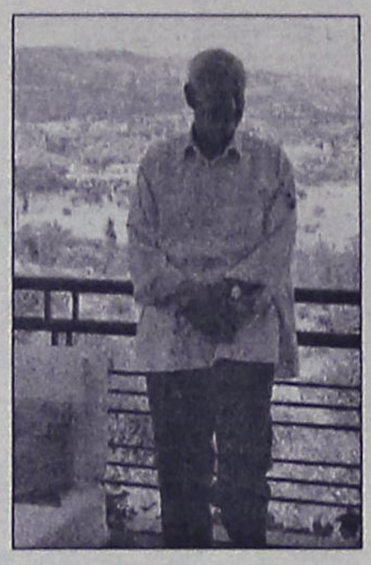

Μιλάει πολύ καλά τα ελληνικά και δηλώνει Γερμανο-Λινδιακός

Αυτονόητο είναι βέβαια, ότι όχι μόνο ο δήμος Λίνδου θα πρέπει να τον τιμήσει (εάν δεν το έχει κάνει), αλλά και το υπουργείο Τουριστικής Ανάπτυξης. Το λιγότερο που μπορούν να κάνουν για έναν τέτοιο επισκέπτη.

Διαμαρτυρία κατασκευαστών σιδήρου στο Νομάρχη

Το προεδρείο της Ένωσης Κατασκευαστών Σιδήρου και Αλουμινίου Ρόδου δέχθηκε χθες ο νομάρχης Δωδεκανήσου Γιάννης Μαχαιρίδης, στον οποίο εξέφρασαν την έντονη διαμαρτυρία τους για τα φαινόμενα «μαύρης εργασίας» που πλήττουν καίρια τον κλάδο τους, ζητώντας τη λήψη μέτρων.

«Η κατάσταση είναι απελπιστική» τόνισαν στο Νομάρχη περιγράφοντας τις συνθήκες αθέμιτου ανταγωνισμού που διαμορφώνονται στον κατασκευαστικό τομέα, με αποτέλεσμα τα μέλη της Ένωσης να νοιώθουν απροστάτευτα και συνολικά ο κλάδος ακατοχύρωτος.

Σε μια προσπάθεια να εκλείψουν τα φαινόμενα που καταγγέλθηκαν, ο κ. Μαχαιρίδης ζήτησε από τον προϊστάμενο της Επιθεώρησης Εργασίας Ιάκωβο Χατζημιχάλη να δεχθεί σήμερα κιόλας το προεδρείο της Ένωσης Κατασκευαστών Σιδήρου και Αλουμινίου Ρόδου, ώστε να διερευνηθεί η δυνατότητα συγκρότησης μικτών συνεργείων προκειμένου να γίνουν έλεγχοι για την αυστηρή επιβολή των νόμων.

ΓΙΑ ΓΥΡΙΣΜΑ ΤΑΙΝΙΑΣ

Ιταλοί δημοσιογράφοι και τεχνικοί της RAI έρχονται στη Ρόδο

Καλές οι πληρότητες και τον Οκτώβριο στα κρουαζιερόπλοια

Ιταλοί δημοσιογράφοι και τεχνικοί από τα κανάλια RAI 1 και RAI 2, θα έρθουν στη Ρόδο στις 24 Οκτωβρίου, προκειμένου να συγκεντρώσουν υλικό, για να διαφημίσουν το νησί μας.

Η ομάδα των Ιταλών, θα συνεργαστεί με τη γνωστή πράκτορα της Ρόδου κ. Χρυσούλα Καϊλλή ενώ, στο πλαίσιο της παρουσίας τους στο νησί, θα έχουν συνάντηση με το δήμαρχο Ροδίων και το νομάρχη Δωδ/σου, αλλά και τουριστικούς φορείς.

Τα πλάνα που θα συγκεντρώσουν, και οι συνεντεύξεις που θα εξασφαλίσουν, θα αποτελέσουν υλικό, για την προβολή του σε εκπομπές των καναλιών, που θα έχουν ως θέμα, την μεταπολεμική τουριστική ανάπτυξη της Ρόδου.

Οπως δήλωσε στη «Ροδιακή» η κ. Καϊλλή οι Ιταλοί, έρχονται στη Ρόδο, με δική τους πρωτοβουλία, και θα είναι μια ευκαιρία να δείξουμε ότι το καλύτερο.

ΟΙ ΚΡΟΥΑΖΙΕΡΕΣ

Παράλληλα, η κ. Καϊλλή, που εκπροσωπεί στην περιοχή την εταιρία LOUIS CRUISE LINES, έκανε γνωστό ότι φέτος η εταιρία θα σταματήσει τα ταξίδια της προς τη Ρόδο, στο τέλος Νοεμβρίου, αντί στο τέλος Οκτωβρίου.

Μάλιστα, οι πληρότητες είναι εντυπωσιακές που σημαίνει ότι γενικά η φετινή περίοδος, πήγε πολύ καλά.

Ομως το 2006, τα πράγματα, φαίνεται ότι θα είναι ακόμα καλύτερα, καθώς καινούργια κρουαζιερόπλοια θα προσεγγίζουν τη Ρόδο στο πλαίσιο νέων προγραμμάτων που θα καταρτίσει. Οπως έγινε γνωστό η εταιρεία, θα ενώσει την Ελλάδα, με νέους προορισμούς, και σ' αυτό το σχεδιασμό θα έχει θέση και η Ρόδος.

Για τα θέματα αυτά, η κ. Καϊλλή, θα αναχωρήσει για την Κύπρο, προκειμένου να συζητήσει με τους αρμόδιους της LOUIS, λεπτομέρειες, γύρω από το πρόγραμμα της νέας χρονιάς.

L.A.N.E.
STEFANAKIS TOURS-RODOS
Representative of Line Sea Lines
38 Alexandrou Diakou street, 85100 Tel: 22410-20625, 30054, 31833
Fax: 22410-26745
E-Mail: stefanakistours@yahoo.gr

ΙΕΡΑΠΕΤΡΑ

ΤΕΤΑΡΤΗ: Ρόδος (4.30), **Χάλκη** (6.45), **Διαφάνι** (8.45), **Πηγάδια** (10.15), **Κάσος** (11.50), **Σητεία** (15.20), **Αγ. Νικόλαος** (17.15), **Σαντορίνη** (22.15), **Μήλος** (2.00), **Πειραιάς** (6.50)
ΚΥΡΙΑΚΗ: Ρόδος (4.30), **Χάλκη** (6.45), **Διαφάνι** (8.45), **Πηγάδια** (10.15), **Κάσος** (11.50), **Σητεία** (15.20), **Αγ. Νικόλαος** (17.15), **Σαντορίνη** (22.15), **Μήλος** (2.00), **Πειραιάς** (6.50)
ΣΑΒΒΑΤΟ: Ρόδος (13.00), **Καστελλόριζο** (17.00).

ΚΟΡΝΑΡΟΣ

ΠΕΜΠΤΗ: Ρόδος (4.30), **Χάλκη** (6.45), **Διαφάνι** (8.45), **Πηγάδια** (10.15), **Κάσος** (11.50), **Σητεία** (15.20), **Αγιος Νικόλαος** (17.15), **Σαντορίνη** (22.15), **Μήλος** (2.00), **Πειραιά** (6.50).
ΣΑΒΒΑΤΟ: Ρόδος (00.00), **Κως** (4.00), **Κάλυμνος** (5.10), **Σάμος** (09.10), **Χίος** (12.40), **Μυτιλήνη** (16.10), **Λήμνος** (21.45), **Αλεξανδρούπολη** (1.50).
ΤΡΙΤΗ: Ρόδος (16.00), **Καστελλόριζο** (20.00).
ΤΕΤΑΡΤΗ: Ρόδος (13.00), **Καστελλόριζο** (17.00).

* Τα παραπάνω δρομολόγια ισχύουν μέχρι 16/10 XΠ864

εστιατοριο - μεζεδοπωλειο
ΑΡΤΕΜΙΔΑ
στην Ψίνθο
ΓΕΥΣΕΙΣ από σπιτικές νοστιμιές και μοναδικούς μεζέδες
ΝΤΟΠΙΑ κρέατα ψημένα στα κάρβουνα
ΚΑΘΕ ΤΕΤΑΡΤΗ ΚΑΙ ΣΑΒΒΑΤΟ εκλεκτά φαγητά στο ξυλόφουρνο και το μοναδικό σπαρέγγι ζυμωτό ψωμί που φτιάχνουμε για σας
ΑΝΟΙΚΤΑ ΚΑΘΗΜΕΡΙΝΑ όλο το χειμώνα από το μεσημέρι έως το βράδυ, δίπλα στο τζάκι
ΨΙΝΘΟΣ (λίγο έξω από το χωριό προς Αρχίπολη)
ΤΗΛ. 2241050003
ΑΤ3216(Γ)

ΟΔΥΣΣΕΙΕΣ
και οινοπνεύματα
ΑΝΟΙΚΤΑ
ΚΑΘΕ ΠΑΡΑΣΚΕΥΗ - ΣΑΒΒΑΤΟ - ΚΥΡΙΑΚΗ
MENU
από 10€ έως 15€
με το ποτό!
Ολες οι εκδηλώσεις μέχρι 260 άτομα
ΣΑΣ ΕΥΧΟΜΑΣΤΕ ΚΑΛΟ ΧΕΙΜΩΝΑ
ΑΕ834
2ο χλμ. Ρόδου - Καλλιθέας για περισσότερα γλέντια
ΤΗΛ. 67674 • Κιν. 6932-635007

Σύμφωνα με το Εργατικό Κέντρο

Καλή σεζόν αλλά μόνο για τους ξενοδόχους

Μειώθηκε το εισόδημα των ξενοδ/λων

Νέο διεκδικητικό πλαίσιο για τους ξενοδοχοϋπαλλήλους που εργάζονται σε επιχειρήσεις με εποχιακή μορφή, καταστρώνει το διάστημα αυτό το Εργατικό Κέντρο, προκειμένου να το θέσει στα αρμόδια υπουργεία.

Σύμφωνα με τον πρόεδρο του Εργατικού Κέντρου Γιάννη Σαρικά, αν και η σεζόν φέτος ήταν καλή από πλευράς αριθμού τουριστών που αφήχθησαν στη περιοχή μας, τα στοιχεία που έχει στη διάθεσή του το ΕΚΡ καταγράφουν μείωση του μέσου όρου απασχόλησης στα ξενοδοχεία. Αυτό σημαίνει ότι το εισόδημα των εργαζομένων στα ξενοδοχεία της περιοχής μας μειώθηκε, αφού μειώθηκαν και οι ημέρες απασχόλησης στη διάρκεια της σεζόν.

Τα στοιχεία αυτά θα συζητηθούν σε επόμενη συνεδρίαση της διοίκησης του Εργατικού Κέντρου, προκειμένου να ληφθούν συγκεκριμένες αποφάσεις.

Πρόθεση του Εργατικού Κέντρου πάντως –σύμφωνα με τον κ. Σαρικά- είναι να ζητηθεί από τη Κυβέρνηση να χορηγηθεί φέτος ένα έκτακτο επίδομα για την οικονομική ενίσχυση των ξενοδοχοϋπαλλήλων, ώστε να αντιμετωπίσουν την απώλεια των εσόδων τους. Να σημειωθεί ότι το αίτημα αφορά την καταβολή ενός νέου επιδόματος που δεν έχει σχέση με το επίδομα ανεργίας που λαμβάνουν κάθε χρόνο, όταν κλείσουν τα ξενοδοχεία.

Το σχετικό αίτημα θα διαμορφωθεί κατά τη διάρκεια της συνεδρίασης του διοικητικού συμβουλίου και θα ζητηθεί η ικανοποίησή του. Στην περίπτωση που το αίτημα απορριφθεί, ο κ. Σαρικάς δήλωσε ότι το Εργατικό Κέντρο θα εξετάσει το ενδεχόμενο να προχωρήσει σε κινητοποιήσεις, ως μορφή αντίδρασης αλλά και πίεσης.

Να σημειωθεί ότι χθες, μετά τις θετικές εξελίξεις για τη μεταφορά του ΙΚΑ στο παλιό νοσοκομείο της Ρόδου, το ΕΚΡ ματαίωσε τις κινητοποιήσεις που είχε αποφασίσει, ωστόσο θα προχωρήσει κανονικά στα όσα έχει αποφασίσει για το διάστημα που θα διεξαχθεί στη Ρόδο το ετήσιο συνέδριο της ΚΕΔΚΕ, που ξεκινά στις 10 Νοεμβρίου, για το ζήτημα των συμβασιούχων των δήμων.

Συγκεκριμένα, υπάρχει ήδη απόφαση για συγκέντρωση διαμαρτυρίας των συμβασιούχων που δεν έχουν μονιμοποιηθεί στους δήμους της περιοχής μας, έξω από το χώρο όπου θα συνεδριάζουν οι δήμαρχοι της χώρας. Η συγκέντρωση αυτή μπορεί να εξελιχθεί σε καθιστική διαμαρτυρία έξω από την είσοδο, ενώ έχει εκφραστεί η άποψη και για κατάληψη του χώρου συνεδρίασης.

Δεν έχει ληφθεί καμία απόφαση

Στον "αέρα" το αυτοκινητοδρόμιο

Απάντηση του κ. Λιάσκου στο δήμαρχο Ν. Ρόδου

Απάντηση στον δήμαρχο Νότιας Ρόδου κ. Μ. Σαββή, για το αίτημα κατασκευής αυτοκινητοδρομίου έστειλε ο υφυπουργός Τουριστικής Ανάπτυξης κ. Αναστ. Λιάσκος, χωρίς όμως να προκύπτει από αυτήν κάτι θετικό.

Το αυτοκινητοδρόμιο για την διενέργεια αγώνων φόρμουλα, διεκδικούν αρκετές περιοχές της χώρας, όπως η Πάτρα, ο Ορχομενός, το Ηράκλειο Κρήτης και το Ελληνικό, με αποτέλεσμα εκ των πραγμάτων, το αίτημα της Νότιας Ρόδου, να είναι αδύναμο (σ.σ. σ' αυτό έχει συμβάλλει και το γεγονός ότι δεν έχει υποστηριχθεί όπως θα έπρεπε από τους τοπικούς φορείς και παράγοντες).

Από την απάντηση πάντως του κ. Λιάσκου στον δήμαρχο Νοτίας Ρόδου, δεν προκύπτει κάτι συγκεκριμένο. Αναφέρει ειδικότερα τα εξής:

«Σε απάντηση της επιστολής που μας στείλατε, σχετικά με την κατασκευή Αυτοκινητοδρομίου στην Ελλάδα και τις υποψηφιότητες που έχουν εκφραστεί κατά καιρούς, θέλω καταρχήν να σας εκφράσω το έντονο ενδιαφέρον της κυβέρνησης και του ίδιου του Πρωθυπουργού για την δημιουργία αυτοκινητοδρομίου στην Ελλάδα. Θέλω επίσης να σας ενημερώσω ότι μαζί με τους αρμόδιους υπουργούς επεξεργαζόμαστε τις δυνατότητες μιας επένδυσης τέτοιου μεγέθους, λαμβάνοντας υπόψη όλες τις παραμέτρους.

Γνωρίζοντας την τουριστική και όχι μόνο ανάπτυξη της περιοχής που θα κληθεί να φιλοξενήσει ένα τέτοιο εγχείρημα, σας εκφράζω τους φιλικούς χαιρετισμούς μου».

Από το Νομάρχη για το ακτοπλοϊκό

Επιστολή στα κόμματα

Ζητά συγκεκριμένες προτάσεις και λύσεις

Ανοικτή επιστολή στους αρχηγούς των Πολιτικών Κομμάτων, απέστειλε χθες ο Νομάρχης Δωδεκανήσου, ενόψει της σύσκεψης που συγκαλεί την επόμενη Τρίτη 18 Οκτωβρίου, ο Υπουργός Εμπορικής Ναυτιλίας Μανώλης Κεφαλογιάννης, κάνοντας έτσι έκκληση να ασκήσουν την πίεση και την επιρροή τους ώστε η διακομματική συνάντηση να καταλήξει σε συγκεκριμένες προτάσεις και λύσεις για το ακτοπλοϊκό πρόβλημα, ώστε να μην «αποδειχθεί και αυτή η σύσκεψη μία ακόμα χαμένη ευκαιρία», όπως αναφέρει στην επιστολή του προς τους Γιώργο Παπανδρέου, Αλέκα Παπαρήγα, Αλέκο Αλαβάνο και Βαγγέλη Μεϊμαράκη.



Το πλήρες περιεχόμενο της επιστολής του Νομάρχη έχει ως εξής:

"Εν όψει της διακομματικής σύσκεψης που έχει συγκαλέσει ο Υπουργός Εμπορικής Ναυτιλίας Μανώλης Κεφαλογιάννης την Τρίτη, 18 Οκτωβρίου, νοιώθουμε την ανάγκη να σας μεταφέρουμε, με όλη τη δύναμη της ψυχής μας, την αγωνία και την βαθειά ανησυχία των κατοίκων της Δωδεκανήσου για το οξυμμένο πρόβλημα της ακτοπλοικής σύνδεσης των νησιών μας, το οποίο τα τελευταία δύο τουλάχιστον χρόνια αντιμετωπίζεται, εκ των ενόντων και με λύσεις ανάγκης.

Αποτέλεσμα αυτής της κατάστασης, όπως άλλωστε σας την έχω περιγράψει στις προσωπικές επαφές που είχαμε πέρυσι, είναι να επιτείνεται καθημερινά το αίσθημα της ανασφάλειας των κατοίκων και των φορέων του νομού μας, καθώς ο κίνδυνος να οδηγηθούμε στα ίδια αδιέξοδα και την επόμενη χρονιά είναι καθ΄ όλα βάσιμος.

Γίνεται λοιπόν εύκολα αντιληπτό, ότι η σύσκεψη της Τρίτης αποτελεί μια μοναδική ευκαιρία για να διαμορφωθεί μια διακομματική, πολιτική συμφωνία που θα καταλήξει σε συγκεκριμένες αποφάσεις και σε σχέδιο για τακτικές και ποιοτικές ακτοπλοϊκές συγκοινωνίες στα ακριτικά μας νησιά.

Ασκείστε παρακαλώ την πίεση και την επιρροή σας, ώστε η έκβαση αυτής της συνάντησης να είναι ουσιαστική και με χειροπιαστά αποτελέσματα. Ας μη χρειαστεί να μιλήσουμε και πάλι για μία ακόμα χαμένη ευκαιρία.

Τα Δωδεκάνησα που δέχθηκαν και δέχονται το ισχυρότερο ίσως πλήγμα από το ακτοπλοϊκό πρόβλημα, ελπίζουν και προσβλέπουν σε εσάς, στο διάλογο και στη διακομματική συνεργασία.

Δεν πάει άλλο... Ενώστε τις δυνάμεις σας, λάβετε υπόψη και μεταφέρετε την αγωνία μας, ώστε επιτέλους να επιδειχθεί στην πράξη από την αρμόδια πολιτική ηγεσία το πολιτικό θάρρος για οριστική λύση του ακτοπλοϊκού προβλήματος.

Ο Νομάρχης Δωδεκανήσου
Γιάννης Μαχαιρίδης"

FUTUREKIDS
ΡΟΔΟΥ
Η ΕΞΕΛΙΞΗ ΤΟΥ ΑΝΘΡΩΠΟΥ



ECDL ΣΕ 2 ΜΗΝΕΣ

Σύμφωνα με το νέο προσοντολόγιο ,για την είσοδο στο Δημόσιο απαιτείται η γνώση Η/Υ που αποδεικνύεται με διεθνώς αναγνωρισμένη πιστοποίηση.
Το ECDL είναι η εγκυρότερη πιστοποίηση διεθνώς .

ΕΝΑΡΞΗ ΠΡΩΙΝΩΝ ΚΑΙ ΑΠΟΓΕΥΜΑΤΙΝΩΝΤΜΗΜΑΤΩΝ ΑΠΟ 17 ΟΚΤΩΒΡΙΟΥ

Λεμεσού 29 (κοντά στο Βενετόκλειο) Τηλ. 2241070431
Απ.Παύλου 42 (στην Ανάληψη) Τηλ. 2241060918

ΥΠΕΥΘΥΝΟΙ ΕΚΠΑΙΔΕΥΣΗΣ: ΑΝΔΡΕΑΣ & ΓΙΑΝΝΗΣ ΕΞΑΔΑΚΤΥΛΟΣ
AE719

ΦΘΙΝΟΠΩΡΙΝΗ ΠΡΟΣΦΟΡΑ

40% σε όλα τα προγράμματα
Προσώπου / Σώματος
Φωτοαποτρίχωσης / Παλμικό φως
Αντιγήρανσης
Ενυδάτωσης
Θεραπείας πανάδων / λεκέδων
Εξισορρόπησης λιπαρότητος
Θεραπείας ακμής
Θεραπείας ραγάδων
Ανόρθωσης στήθους



Κατερίνα Παπασάββα - Λαμπαδακη
Αισθητικός
Πτυχιούχος Αθηνών & Βιέννης
Μέλος CIDESCO INTERNATIONAL

Μεγ. Κωνσταντίνου 30,
Ρόδος, 85100
Τηλ./Φαξ: 22410 31016
Κινητό: 6932 941980

Κέντρο Υγείας & Ομορφιάς
AT3580(Γ)

Αφορά τους ηλικιωμένους και θα λειτουργεί με την φιλοσοφία του παιδικού σταθμού!

Κέντρο Ημερήσιας Φροντίδας

Εγκαινιάστηκε χθες από τον δήμαρχο στην πλατεία Αγίων Αποστόλων

Ένα ακόμα "λιθαράκι" στις υπηρεσίες κοινωνικής πρόνοιας του Δήμου της Ρόδου μπήκε, με εγκαίνια χθες του πρώτου Κέντρου Ημερήσιας Φροντίδας Ηλικιωμένων (Κ.Η.Φ.Η.), στην κεντρική πλατεία των Αγίων Αποστόλων, το οποίο θα λειτουργεί με τη φιλοσοφία του παιδικού σταθμού και οι εγγραφές έχουν ήδη ξεκινήσει.

Ολόγος που έγινε εκεί ήταν επειδή υπήρχε διαθέσιμο κτίριο στο οποίο δημιουργήθηκαν χώροι ανάπαυσης και φροντίδας για τους ηλικιωμένους. Το Κέντρο είναι ανοιχτό εδώ και δεκαπέντε ημέρες αλλά μιας και η λειτουργία του δεν είχε γίνει ευρέως γνωστή, δεν έχουν γίνει ακόμη πολλές εγγραφές (σ.σ. **τηλ. επικοινωνίας 22410-66482).**



Το πρώτο, λοιπόν, αυτό Κ.Η.Φ.Η. της Ρόδου, δημιουργήθηκε με αποδέκτες μία ευπαθή ομάδα του πληθυσμού όπως είναι τα ηλικιωμένα άτομα που αντιμετωπίζουν κινητικά προβλήματα και δεν μπορούν να αυτοεξυπηρετηθούν. Από την άλλη, τα παιδιά, οι συγγενείς ή εκείνοι που τους φροντίζουν, κάνουν ότι και στους παιδικούς σταθμούς, δηλαδή να αφήνουν εκεί τους ηλικιωμένους οι οποίο θα τυγχάνουν της καλύτερης φροντίδας και να τους παίρνουν όταν σχολούν από τις δουλειές τους.

Ήδη, στο Κέντρο έχουν προσληφθεί τέσσερα άτομα με σύμβαση, εκεί θα βρίσκεται νοσοκόμα ενώ τους ηλικιωμένους θα επισκέπτεται γιατρός και ψυχολόγος, "δανεικοί" από άλλες δομές κοινωνικής πρόνοιας του Δήμου.

Τους ηλικιωμένους, επίσης, θα μπορούν να επισκέπτονται κατά τις ώρες που μένουν εκεί και οι φίλοι τους αφού σε καμία περίπτωση δεν πρέπει να νιώθουν αποκλεισμένοι.

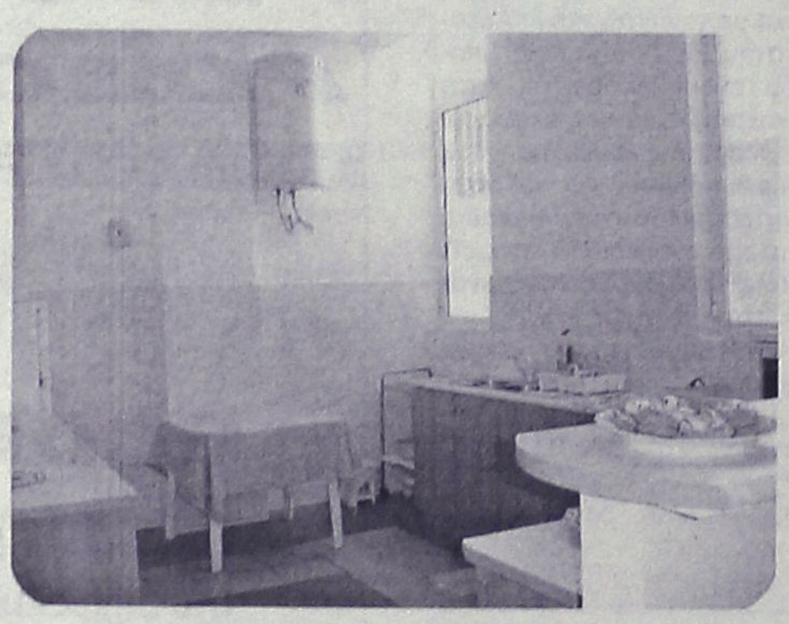

είθισται να αντιμετωπίζουν πρόβλημα ειδικά με την εργασία τους. Με τη λειτουργία του Κέντρου αυτού, λοιπόν, μπορούν να

Η δημιουργία του Κέντρου, χρηματοδοτήθηκε από το ΠΕΠ Νοτίου Αιγαίου και για 3 χρόνια κατά 75% από την Ευρωπαϊκή Ένωση ενώ τα επόμενα δύο χρόνια τα έξοδα λειτουργίας του θα καλύπτει ο Δήμος της Ρόδου.

Χθες, στα εγκαίνια, ο Δήμαρχος, κ. Γιώργος Γιαννόπουλος, μίλησε για την κοινωνική πολιτική του Δήμου όλα αυτά τα χρόνια και τόνισε ότι «αυτό που μένει είναι σίγουρα αυτό που οικοδομεί κανείς στο επίπεδο της ανθρώπινης συνείδησης και της αλληλεγγύης». Είπε, μάλιστα, ότι με το Κέντρο αυτό δεν "ξεριζώνεται" από το σπίτι του ο ηλικιωμένος, δεν αποξενώνεται.



Αναφέρθηκε και σε άλλες δραστηριότητες του Δήμου στον τομέα αυτό, όπως είναι το πρόγραμμα «Βοήθεια στο Σπίτι» που όπως είπε έχει επικυρωθεί πολιτικά σήμερα αλλά ξεκίνησε από τη Ρόδο και ως ιδέα και ως πρόταση εφαρμογής. Καταλήγοντας, ο κ. Γιαννόπουλος δεν παρέλειψε να πει ότι η φιλοσοφία λειτουργίας του Κέντρου είναι επιπέδου Ευρωπαϊκής Ένωσης» και είπε χαρακτηριστικά ότι «η ανάπτυξη τέτοιων προγραμμάτων είναι ένδειξη πολιτισμού μιας κοινωνίας».

Παρών ήταν και ο Αντιδήμαρχος Ροδίων, κ. Μανόλης Γλυνός ο οποίος είπε ότι μπήκε ακόμα ένα λιθαράκι στην κοινωνική πολιτική του Δήμου με τη λειτουργία του Κέντρου αυτού και ότι με αυτό τον τρόπο δικαιώνεται η απόφαση της Δημοτικής Αρχής για τη δημιουργία της Αστικής μη Κερδοσκοπικής Εταιρίας.

Ο υπεύθυνος του τομέα τρίτης ηλικίας του Δήμου της Ρόδου, κ. Γιώργος Συμεωνίδης, είπε, μεταξύ άλλων, ότι το Κέντρο έχει τη δυνατότητα να φιλοξενεί15 άτομα αλλά με προοπτική να φθάσουν και τα 18. Σύμφωνα με τον ίδιο, το κόστος λειτουργίας του για τα τρία χρόνια ανέρχεται στα 255 χιλιάδες ευρώ. Όπως τόνισε κανένα από τα παρόμοια προγράμματα του Δήμου της Ρόδου δεν έχει καταργηθεί τα τελευταία δέκα χρόνια, γι' αυτό και θα πετύχει και αυτό.

«Ανόητες προσεγγίσεις»

Στα πλαίσια της συνέντευξης Τύπου που παραχωρήθηκε, ο Δήμαρχος Ροδίων κλήθηκε να σχολιάσει και τα όσα προσάπτουν κάποιοι ότι με τα εγκαίνια του Κέντρου αυτού στην ουσία η Δημοτική Αρχή...εγκαινιάζει και την προεκλογική περίοδο για τον Δήμο της Ρόδου.

Ο κ. Γιαννόπουλος, είπε ότι η πολιτική στήριξης ευπαθών ομάδων του πληθυσμού ξεκίνησε πριν από 11 χρόνια και αν σηματοδοτούσε την έναρξη προεκλογικής περιόδου θα ήταν τότε και τα εγκαίνια που έγιναν χθες η συνέχεια.

«Δεν θέλω να σχολιάσω ανόητες προσεγγίσεις», είπε καταλήγοντας.

Καλώς εβαπτίσθη ο κ. Σιτσιλιάνο

Όπως επισημαίνει σε επιστολή του ο κ. Γ. Βρούχος

Από τον κ. Γιώργο Βρούχο, πήραμε και δημοσιεύουμε την παρακάτω επιστολή:

«Κύριε Διευθυντά,

Σχετικά με τις απορίες μου που διετύπωσα στην επιστολή μου την οποία δημοσιεύσατε την Τρίτη, έλαβα από τον Πρωτοπρεσβύτερο της Ιεράς Μητροπόλεως πατέρα Ιωάννη Χαλκιά την διευκρίνηση ότι ο κ. Σιτσιλιάνο ρωτήθηκε αν ήταν Καθολικός οπότε θα ελάμβανε μόνο το Χρίσμα, αλλά αυτός δήλωσε ότι ήταν αβάπτιστος.

Γι'αυτό και βαπτίστηκε στα 83 χρόνια εκπληρώνοντας την διακαή επιθυμία του που είχε από παιδί.

Ευχαριστώ τον Πατέρα Ιωάννη για την διευκρίνηση αυτή που μου έλυσε τις, ακαδημαϊκής φύσεως και οπωσδήποτε καλοπροαίρετες απορίες μου».

SAIS TRAVEL
ΕΚΠΛΗΚΤΙΚΗ ΠΡΟΣΦΟΡΑ
το τριήμερο της
28ης Οκτωβρίου
RELAX MARMARIS
ΜΟΝΟΝ ΜΕ 100 ΕΥΡΩ
Σε 5 αστέρων ξενοδοχείο με sauna-xamam-jaguzzi-γυμναστήριο-τένις-club με προαιρετική εκδρομή στην DACIA ή ΦΕΤΙΓΕ-ΛΙΒΙΣΙ ή ΠΑΜΟΥΚΑΛΕ
ΑΝΑΧΩΡΗΣΕΙΣ με το CATAMARAN
• 28/10 Παρασκευή ώρα 08.00-13.00-16.00
• 29/10 Σάββατο ώρες 08.00-16.00
ΕΠΙΣΤΡΟΦΕΣ με το CATAMARAN
• 30/10 Κυριακή ώρα 16.00
• 31/10 Δευτέρα ώρα 08.00-16.00
Περιλαμβάνει:
• Εισιτήρια Ρόδο-Μαρμαρίς-Ρόδο.
• Ξενοδοχείο 5 αστέρια lux με πρωινό και ένα γεύμα ημερησίως
• Μεταφορές λιμάνι-ξενοδοχείο-λιμάνι.
• Φόρους Ελλάδος.
Ταξιδεύετε και με ταυτότητα με λατινικά και ελληνικά γράμματα
RELAX Μαρμαρίς
ΟΠΟΙΑΔΗΠΟΤΕ ΜΕΡΑ ΤΗΣ ΕΒΔΟΜΑΔΟΣ ΕΠΙΘΥΜΕΙΤΕ
Περιλαμβάνει:• Ξενοδοχείο 5 αστέρων με ημιδιατροφή • Εισιτήρια με το catamaran με επιστροφή.
ΚΡΗΤΗ ΑΠΟ 9–14/11
ΗΡΑΚΛΕΙΟ–ΡΕΘΥΜΝΟ–ΧΑΝΙΑ κ.ἀπ.
ΙΣΠΑΝΙΑ
8ήμερη εκδρομή ΑΠΟ 4 ΕΩΣ 11/11
Μαδρίτη-Κόρδοβα-Σεβίλλη-Γρανάδα-Τολέδο
ΤΙΜΗ ΕΚΠΛΗΞΗ
ΓΥΡΟΣ ΠΕΛΟΠΟΝΝΗΣΟΥ
8ήμερη εκδρομή ΑΠΟ 20 ΕΩΣ 29/11
Επίδαυρο-Ναύπλιο-Τολο-Παναγιά Μαλεβή-Τρίπολη-Σπάρτη-Μονεμβασιά-Γύθειο-Σπήλαια Δυρού-Καλαμάτα-Ολυμπία-Πάτρα-Καλάβρυτα-Μέγα Σπήλαιο-Αγ. Λαύρα
ΚΡΟΥΑΖΙΕΡΑ ΣΤΗ ΔΥΤΙΚΗ ΜΕΣΟΓΕΙΟ
ΑΠΟ 24/10–1/11
ΠΑΤΡΑ, ΜΑΛΤΑ, ΤΥΝΗΣΙΑ, ΛΑ ΓΚΟΥΛΕΤ, ΜΙΝΟΡΚΑ, ΝΙΚΑΙΑ, ΜΟΝΤΕ ΚΑΡΛΟ, ΛΙΒΟΡΝΟ, ΦΛΩΡΕΝΤΙΑ, ΤΑΟΡΜΙΝΑ, ΠΕΙΡΑΙΑ
ΤΙΜΗ ΑΠΟ 720 ΕΥΡΩ
ΤΟ ΔΕΥΤΕΡΟ ΑΤΟΜΟ 50% ΕΚΠΤΩΣΗ
ΠΡΑΚΤΟΡΕΙΟ ΤΑΞΙΔΙΩΝ
ΣΑΒΒΑΣ ΣΑΗΣ
Το πρακτορείο που εμπιστεύονται όλοι για τη σοβαρότητά του και την ποιότητα των εκδρομών του.
ΔΙΑΦΗΜΙΣΤΕΣ ΜΑΣ ΕΙΝΑΙ ΟΙ ΙΔΙΟΙ ΟΙ ΠΕΛΑΤΕΣ ΜΑΣ
ΤΑΡΠΟΝ ΣΠΡΙΝΓΚΣ 42 (δίπλα στην Alpha Bank) • Τηλ. 22410-39781
ΧΠ127

Ξεκινούν διαδικασίες για τα χρίσματα στο ΠΑΣΟΚ

Εμφανής η νευρικότητα που επικρατεί στα τοπικά στελέχη

Τέλη Νοεμβρίου θα ανακοινωθούν τα ονόματα των υποψηφίων δημάρχων που θα στηρίξει το ΠΑΣΟΚ στις δημοτικές εκλογές του 2006, σύμφωνα με το χρονοδιάγραμμα που έχει τεθεί.



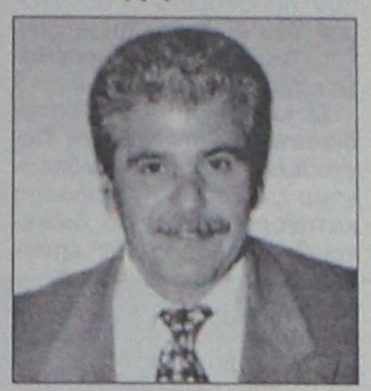

Οι ανακοινώσεις αυτές, και οι διεργασίες που θα προηγηθούν αναμένονται με ιδιαίτερο ενδιαφέρον , σε τοπικό επίπεδο, επειδή υπάρχουν αρκετά ανοικτά θέματα. Κυρίως στον δήμο Ρόδου, αλλά και στους περισσότερους δήμους της Δωδεκανήσου αναμένονται εξελίξεις, ενώ πιθανολογούνται και αντιδράσεις σε κάποιες περιπτώσεις, για το ποιοι ή όχι θα υποστηριχθούν και φυσικά υπάρχει ορατός ο κίνδυνος για «αντάρτικα». Σύμφωνα με όσα έγιναν γνωστά, η αξιολόγηση των υποψηφίων για τις δημοτικές εκλογές θα γίνει με ανοικτές συνελεύσεις των μελών του κόμματος αλλά και των πολιτών που θα γίνουν σε 2 φάσεις, στα τέλη Οκτωβρίου και στις αρχές Νοεμβρίου.

Η πλειονότητα των νυν δημάρχων και νομαρχών θα είναι εκ νέου υποψήφιοι εάν και εφόσον το θελήσουν.

Σχετική εγκύκλιος θα σταλεί από τη Χαριλάου Τρικούπη σε όλες τις οργανώσεις τις επόμενες ημέρες. Το Σάββατο, στη συνεδρίαση των μελών των περιφερειακών επιτροπών του ΠΑΣΟΚ, θα συζητηθούν αναλυτικά οι οργανωτικές και πολιτικές διαδικασίες, καθώς αυτές οι επιτροπές θα σηκώσουν το μεγαλύτερο βάρος της επιλογής των υποψηφίων.

Θα μιλήσει ο Γ. Παπανδρέου και ειδικές εισηγήσεις θα κάνουν η γραμματέας Μαριλίζα Ξενογιαννακοπούλου, ο Θ. Πάγκαλος που θα αναπτύξει το πολιτικό πλαίσιο του ΠΑΣΟΚ για τις δημοτικές εκλογές και Θ. Τσούρας, που θα αναφερθεί κυρίως σε θέματα οργανωτικού χαρακτήρα.

Στις δημοτικές συνελεύσεις κάθε ενδιαφερόμενος θα καταθέσει την υποψηφιότητά του για... υποψήφιος και θα αναπτύξει τις προτάσεις του για το τι θα κάνει στο δήμο ή στη νομαρχία. Στη συνέχεια θα πάρουν το λόγο όλοι οι παρευρισκόμενοι για να εκφράσουν τις απόψεις τους. Ψηφοφορία δεν θα γίνει, αλλά η ίδια η οργάνωση στη συνέχεια θα εισηγηθεί την πρόταση στην Περιφερειακή Επιτροπή, η οποία θα κάνει την τελική αξιολόγηση. Όπου η σχετική διαδικασία αποβεί άκαρπη, θα γίνουν ανοιχτές προκριματικές εκλογές και όποιος επικρατήσει θα πάρει το χρίσμα.

Από στέλεχος της Ν.Δ. στη Σύμη

Επιστολή στον πρωθυπουργό

Εκφράζει το παράπονό του

Το παράπονό του στον πρωθυπουργό κ. Κ. Καραμανλή εκφράζει με επιστολή του ο κ. Γεώργιος Ν. Κατσαράς, κάτοικος Σύμης.

Αναφέρει συγκεκριμένα τα εξής:

«Κύριε Πρωθυπουργέ Κώστα Καραμανλή έχω ένα παράπονο από τους φίλους μου το κύριο Παυλίδη και τον κ. Καραμάριο που πριν να είμασταν κυβέρνηση ό,τι παράπονο είχαμε μας το έλυναν, τώρα που έχουμε και εμείς κυβέρνηση μας αγνοούν.

Ο δήμαρχος Σύμης κ. Ελευθέριος Παπακαλοδούκας και η παρέα του μας έβαλαν στο στόχαστρο που εγώ σήμερα είμαι 75 χρονών. Το 1964 αγόρασα ένα ερειπωμένο σπίτι στο Πέδι της Σύμης Δωδ/σου και το 1972 το έκανα καφενείο. Παραπλεύρως έχει ένα χώρο 50 μέτρων μάκρος και 4 μέτρα φάρδος από τη θάλασσα. Με εντολή του δήμου τότε το αξιοποίησα και το έκαμα με δικά μου έξοδα πλαζ. Εβαλα ομπρέλες - ξαπλώστρες και από τα κέρδη ο δήμος παίρνει τα μισά χρήματα. Εγώ πλέον έχω αποσυρθεί και ανέλαβε ο γιός μου Νικόλαος Κατσαράς. Μέχρι το 2004 όλα εντάξει. Ηλθε στη γειτονιά μας ένας Εγγλέζος και άνοιξε καφενείο και ζητά την παραλία που εγώ έκαμα και ακόμη κάνω γιατί το χαλίκι και τον άμμο που ρίχνουμε κάθε χρόνο τα παρασύρει η θάλασσα. Και ο δήμος και η περιφέρεια προσπαθούν με κάθε τρόπο να την πάρουν από εμάς και να την δώσουν στον ξένο.Την έβγαλαν στον πλειστηριασμό και επειδή δεν είχε τα νόμιμα δικαιολογητικά έμεινε εκκρεμής.

Τώρα ο κ. δήμαρχος του ζητήσαμε μέσω εισαγγελέως να πληρώσει ο γιός μου, όπως πλήρωνε τόσα πολλά χρόνια και ο δήμος δεν εδέχθη τα χρήματα με το αιτιολογικό ότι θα δοθεί στον Εγγλέζο η μισή πλαζ δωρεάν και η άλλη μισή θα την βγάλει στον πλειστηριασμό. Τι συμπέρασμα βγαίνει κύριε Πρωθυπουργέ; Εγώ λέω πως έπεσε ο Εγγλέζος τι άλλο να πω. Ας μας πουν αυτοί οι κύριοι τι ακριβώς συμβαίνει.

Αν μου απαντήσετε ευχαριστώ.

Με τιμή

Γεώργιος Ν. Κατσαράς

Σύμη, Δωδ/σα 85600,

παλιά στελέχη του Συναγερμού, της ΕΡΕ και σήμερα της Νέας Δημοκρατίας».

Kolymbia 85103, Rhodes, Greece
Tel: 22410 56265/26263-7/56202
Fax: 22410 56262

e-mail: info@irenepalace.gr,
sales@irenepalace.gr
www.irenepalace.gr

Hotel Irene Palace

Το καλοκαίρι συνεχίζεται



Ετοιμάσαμε για τους μικρούς & μεγάλους φίλους μας ένα απολαυστικό

Τριήμερο 28ης Οκτωβρίου στο Irene Palace, στα Κολύμπια

Το πρόγραμμα περιλαμβάνει:

- **Παρασκευή 28η Οκτωβρίου**: δείπνο – Ιταλική βραδιά, ακολουθεί ο Μάγος Billi με τις μοναδικές ταχυδακτυλουργίες του
- **Σάββατο 29 Οκτωβρίου:** παραδοσιακή μαγειρική – γεύσεις από το χθες
Ζύμωμα χωριάτικου ψωμιού, ψήσιμο στον ξυλόφουρνο
Προβολή ταινίας για τα παιδιά, πρόγραμμα ψυχαγωγίας για την οικογένειαΓεύμα Barbeque με πλούσιο μπουφέ, ζωντανή μουσική και χορό
- **Κυριακή 30 Οκτωβρίου:** εκκλησιασμός και αρτοκλασία στην εκκλησούλα της Αγίας Ειρήνης. Γεύμα
Παραμονή στο δωμάτιο έως αργά το απόγευμα
Βόλτα με το γαϊδαράκο, το Μάρκο

Όλες τις ημέρες οργανώνουμε:
Παιχνίδια και αθλητικές δραστηριότητες για μικρούς και μεγάλους
Mini club για παιδιά 4-12 ετών
Παιδική χαρά & go-cart

Το ένα παιδί 0-12 ετών δωρεάν
Το δεύτερο και τρίτο παιδί 2-12 ετών με 50% έκπτωση
Τιμή 85_ κατ' άτομο (ενήλικες) για όλο το τριήμερο (δύο διαννκτερεύσεις και 4 γεύματα), σε δίκλινο δωμάτιο. Την Κυριακή παραμένετε στο δωμάτιό σας μέχρι το απόγευμα χωρίς χρέωση.

Συμπληρώστε τώρα την Κράτησή σας:
Ημερομηνία άφιξης Ώρα:
Ημερομηνία αναχώρησης: Ώρα:
Όνομα πελάτη:
Άτομα: παιδιά: ενήλικες:
Δωμάτιο:
μονόκλινο _δίκλινο _τρίκλινο _τετράκλινο
Κρατήθηκε από:
Ημερομηνία:
Παρατηρήσεις:

Παρακαλώ προχωρήστε στην κράτησή σας ηλεκτρονικά: info@irenepalace.gr, sales@irenepalace.gr ή με fax: 22410-56262 ή τηλεφωνήστε στο: 22410-56263, 22410-56224

AE890

TIM

Δεν υπάρχουν όρια.



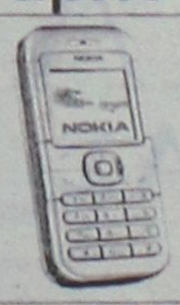



SONY ERICSSON K 750		NOKIA 6030		NOKIA 6101	
TIM 120	210 €	TIM 120	15 €	TIM 120	100 €
TIM 240	180 €	TIM 240	ΔΩΡΕΑΝ + 1 ΠΑΓΙΟ	TIM 240	65 €
TIM 480	100 €	TIM 480	ΔΩΡΕΑΝ + 2 ΠΑΓΙΑ	TIM 480	ΔΩΡΕΑΝ

ΑΜΕΣΑ ΔΙΑΘΕΣΙΜΑ

Με δυνατότητα μεταφοράς του δικού σας αριθμού στο δίκτυο της TIM

Με δυνατότητα μεταφοράς δωρεάν χρόνου ομιλίας στον επόμενο μήνα

ΑΦΟΙ ΤΣΑΓΚΑΡΗΔΕΣ
ΕΘΝ ΜΑΚΑΡΙΟΥ 35 ΡΟΔΟΣ
τηλ 22410/43900
φαξ 22410/43902

AE868

Αρκετές καταδίκες χθες από το Πενταμελές Εφετείο Δωδεκανήσου

Φυλάκιση 26 χρόνων «μοιράστηκαν» έξι άτομα για υποθέσεις με ναρκωτικά

Συνολικά 26 χρόνια «μοίρασε» χθες το Πενταμελές Εφετείο Δωδεκανήσου, σε 6 άτομα, κατηγορούμενα για παράβαση του νόμου περί ναρκωτικών αλλά και διακεκριμένες περιπτώσεις κλοπών.

Ειδικότερα, σε ποινή κάθειρξης 7 ετών, κατηγορούμενος για κατοχή ναρκωτικών ουσιών καταδικάστηκε χθες από το Πενταμελές Εφετείο Δωδεκανήσου ο Γεώργιος Κουλούμπρης ηλικίας 27 ετών.

Ο Κουλούμπρης είχε συλληφθεί στις 17 Μαρτίου 2004, όταν μετά από συντονισμένες έρευνες των αστυνομικών, εντοπίστηκαν θαμμένα στο αγρόκτημα του πατέρα του στην Ιαλυσό, 24,5 κιλά χασίς και 34 γραμμάρια ηρωίνης. Οι αστυνομικοί αξιοποιώντας κατάλληλα τις πληροφορίες που είχαν για τη δράση του Κουλούμπρη, αποφασίζουν να του κάνουν αιφνιδιαστικό έλεγχο. Αμέσως μόλις ο νεαρός αντιλήφθηκε τους αστυνομικούς, πέταξε από το παράθυρο του αυτοκινήτου που οδηγούσε, ένα σακουλάκι στο οποίο περιέχονταν μικρή ποσότητα ναρκωτικών, όπως διαπίστωσαν λίγο αργότερα οι αστυνομικοί.

Αμέσως, μεταφέρθηκε στα γραφεία της Δίωξης Ναρκωτικών Ρόδου, όπου και ξεκίνησε η διαδικασία της προανάκρισης, από έμπειρους αξιωματικούς και αστυνομικούς της υπηρεσίας, κατά τη διάρκεια της οποίας ομολόγησε ότι σε αγρόκτημα που ανήκε στον πατέρα του, είχε κρύψει επιμελώς, την μεγάλη αυτή ποσότητα ναρκωτικών ουσιών.

Πράγματι οι αστυνομικοί, έφθασαν επιτόπου και ο νεαρός τους υπέδειξε τον χώρο που είχε θαμμένα τις δύο τσάντες που συνολικά περιείχαν 24 κιλά και 590 γραμμάρια ακατέργαστης ινδικής κάνναβης. Στον ίδιο χώρο οι αστυνομικοί βρήκαν επίσης και ένα γυάλινο βάζο, το οποίο περιείχε 34 γραμμάρια ηρωίνης.

Πρωτόδικα στις 15 Ιουλίου 2004, ο 27χρονος είχε καταδικαστεί σε ποινή κάθειρξης 8 ετών και 6 μηνών και χθες το Πενταμελές Εφετείο Δωδεκανήσου εξετάζοντας όλα τα στοιχεία που προσκόμισε ο συνήγορός του κ. Αναστάσιος Διάκος, του μείωσε τη ποινή αυτή κατά 1,5 χρόνο.

Σε κάθειρξη 6 ετών καταδικάστηκε χθες από το Πενταμελές Εφετείο Δωδεκανήσου, ο Σταύρος Λιαμάκης κατηγορούμενος για διακεκριμένες κλοπές κατ' επάγγελμα και κατά συνήθεια.

Ο 40χρονος είχε συλληφθεί ως δράστης αρκετών διαρρήξεων αυτοκινήτων που είχαν σημειωθεί στη περιοχή του Κόβα και για τα οποία χρησιμοποιούσε για τις πράξεις του αυτές ένα... μπουζί.

Στο δικαστήριο χθες παρουσιάστηκε χωρίς συνήγορο και το δικαστήριο του όρισε αυτεπάγγελτα τον κ. Άκη Δημητριάδη.

5 ΧΡΟΝΙΑ ΣΤΗΝ ΑΓΡΟΤΙΣΣΑ

Ούτε μέρα δεν μείωσε την αρχική ποινή που της είχε επιβληθεί πρωτόδικα, το Πενταμελές Εφετείο Κακουργημάτων Δωδεκανήσου, στην 49χρονη σήμερα αγρότισσα από την Κάλυμνο, η οποία είχε συλληφθεί στις 3 Μαρτίου 2001, μεταφέροντας μέσα σε νάιλον τσάντες 30 κιλά χασίς!

Πρόκειται για την Αγγελική Διακογιώργη του Εμμανουήλ η οποία εντοπίστηκε από την αστυνομία της Καλύμνου, στις 2.10 τα ξημερώματα της 3ης Μαρτίου στο λιμάνι του νησιού να μεταφέρει δύο μεγάλες τσάντες, οι οποίες μετά από έλεγχο προέκυψε ότι περιείχαν 29 κιλά και 920 γραμμάρια ακατέργαστης ινδικής κάνναβης, σε 11 συνολικά αυτοσχέδιες συσκευασίες!

Η 45χρονη αγρότισσα, είχε αποβιβαστεί λίγα μόλις λεπτά νωρίτερα από το πλοίο της γραμμής «Δημητρούλα» που προσέγγισε το λιμάνι της Καλύμνου, προερχόμενο από τον Πειραιά.

Στην απολογία της, η ίδια, υποστήριξε ό,τι είχε δηλώσει και στην κατάθεσή της, ότι δηλαδή, δεν ήξερε τι περιείχαν οι δύο αυτές τσάντες και ότι της ζητήθηκε από άγνωστο άτομο να τις μεταφέρει στο νησί της Καλύμνου.

Το Πενταμελές Εφετείο πάντως δεν πείστηκε από τους ισχυρισμούς της και διατήρησε την αρχική ποινή φυλάκισης των 5 ετών.

ΠΟΙΝΕΣ ΦΥΛΑΚΙΣΗΣ

Σε ποινή φυλάκισης 3 ετών, με το ελαφρυντικό του πρότερου έντιμου βίου, καταδικάστηκε χθες από το Πενταμελές Εφετείο Δωδεκανήσου 29χρονος, ο οποίος κατηγορείτο για διαμεσολάβηση σε πώληση ναρκωτικών ουσιών και προμήθεια προς ιδία χρήση.

Ο 29χρονος είχε συλληφθεί πριν από 5 χρόνια έχοντας στη κατοχή του μικρή ποσότητα ναρκωτικών ουσιών και πρωτόδικα είχε καταδικαστεί σε 3 χρόνια και 6 μήνες φυλάκιση. Συνήγορος υπεράσπισης του 29χρονου ορίστηκε χθες αυτεπάγγελτα από το δικαστήριο ο κ. Δημήτρης Ράπτης.

Επίσης στο εδώλιο του ίδιου δικαστηρίου βρέθηκε χθες 30χρονος κατηγορούμενος για μεταφορά, αγορά και κατοχή ναρκωτικών ουσιών, ο οποίος και καταδικάστηκε σε φυλάκιση 3 ετών με τριετή αναστολή.

Ο νεαρός είχε συλληφθεί τον Αύγουστο του 2000 όταν μετά την αποβίβασή του από πλοίο της γραμμής στο νησί μας, σε έλεγχο που του έγινε εντοπίστηκε να κατέχει μέσα στο σακ βουαγιάζ του ποσότητα 7 κιλών χασίς.

Αν και κατά τη διάρκεια της ακροαματικής διαδικασίας ο συνήγορός του κ. Μανώλης Κουτσούκος, επεσήμανε το γεγονός ότι ο 30χρονος είναι χρήστης και τα τελευταία 4 χρόνια παρακολουθεί πρόγραμμα απεξάρτησης, για το οποίο μάλιστα προσκόμισε και τα ανάλογα στοιχεία, ωστόσο το δικαστήριο δεν το έλαβε υπόψη του και δεν του απέδωσε το ελαφρυντικό του τοξικομανή.

Τέλος, σε ποινή φυλάκισης 2 ετών με ελαφρυντικό καταδικάστηκε από το Πενταμελές Εφετείο Δωδεκανήσου, 33χρονος ο οποίος κατηγορείτο για συνδρομή σε καλλιέργεια 36 δενδρυλλίων ινδικής κάνναβης.

Η συνεδρίαση του δικαστηρίου συνεχίζεται και σήμερα όπου στο εδώλιό του θα βρεθούν τρεις αλλοδαποί, κατηγορούμενοι για διακεκριμένες περιπτώσεις κλοπών.

Συνελήφθη Γερμανός

Συνελήφθη χθες από αστυνομικούς στη Λαχανιά, 63χρονος Γερμανός, σε βάρος του οποίου εκκρεμούν καταδικαστικές αποφάσεις στη πατρίδα του.

Τον 63χρονο συνέλαβαν χθες στις 10 το πρωί άνδρες του Αστυνομικού Σταθμού Γενναδίου, μετά από εντολή του εισαγγελέα Εφετών Δωδεκανήσου κ. Γιώργου Χατζίκου, καθώς σε βάρος του εκκρεμεί Ευρωπαϊκό ένταλμα σύλληψης του εισαγγελέα του Ινγκολσταντ της Γερμανίας, για εκτέλεση δύο καταδικαστικών αποφάσεων.

Λόγω ιού γλίτωσαν τα σπουργίτια!

Στα ....αζήτητα μένουν φέτος τα σπουργίτια στο Δήμο Αφάντου, καθώς η νόσος των πτηνών έχει δημιουργήσει ανησυχητικό κλίμα και στη περιοχή μας, με αποτέλεσμα να μην προτιμάτι ο γνωστός μεζές!

Αν και αρκετά εστιατόρια του Δήμου Αφάντου διαθέτουν – όπως κάθε χρόνο άλλωστε τέτοια εποχή- τα μικρά πτηνά, εντούτοις οι καταναλωτές δεν δείχνουν να τα προτιμούν, καθώς και αυτά ανήκουν στα αποδημητικά πουλιά, δηλαδή στη κατηγορία αυτή που εύκολα μπορεί να μεταφέρει τον ιό.

Παράλληλα μειωμένο εμφανίζεται και το ενδιαφέρον κυνηγών για τους σπουργίτες σε σύγκριση με τα προηγούμενα χρόνια, όπου κυρίως στη περιοχή του Δήμου Αφάντου – παρά τη σχετική απαγόρευση- αρκετοί ήταν αυτοί που επιδίδονταν στο κυνήγι σπουργιτιών.

Αξίζει να σημειωθεί ότι η ζήτηση του νόστιμου- κατά πολλούς- αυτού μεζέ, κορυφωνόταν λίγες ημέρες πριν από την εορτή του Αγίου Λουκά, πολιούχου του Δήμου Αφάντου.

ΕΠΙΠΛΑ ΚΟΥΖΙΝΑΣ ΙΤΑΛΙΑΣ & ΙΣΠΑΝΙΑΣ

8 ΜΕΤΡΑ ΑΠΟ 990* ΕΥΡΩ
('Η ΑΠΟ 29 ΕΥΡΩ ΤΟ ΜΗΝΑ*)

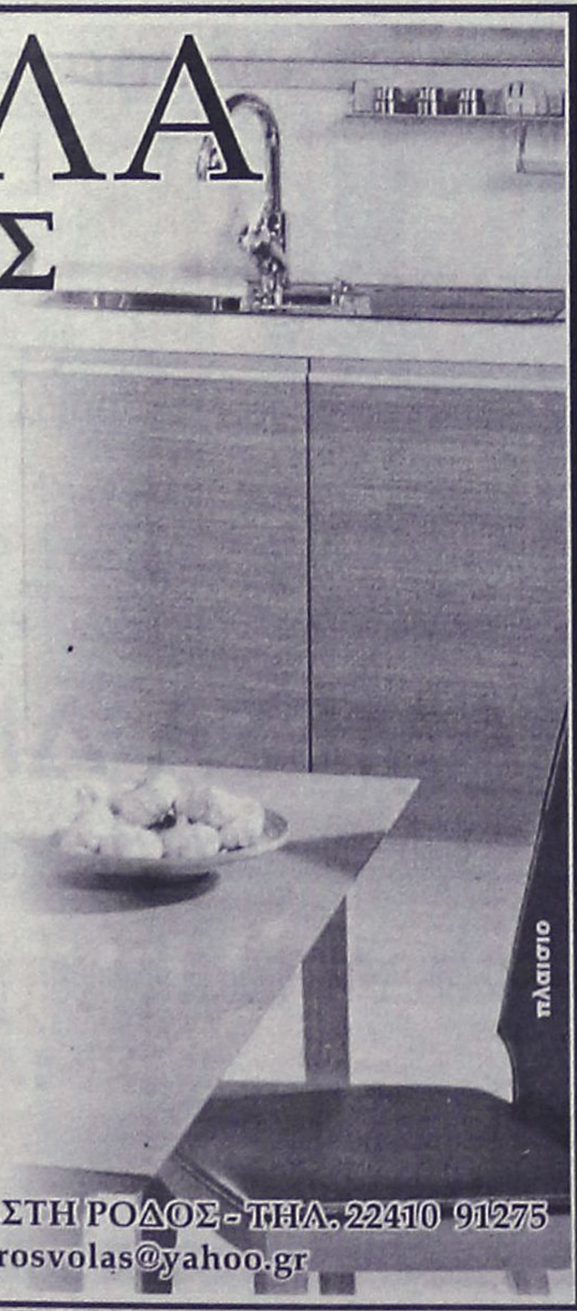

ΒΟΛΑΣ ΚΟΥΖΙΝΕΣ

ΠΟΡΤΕΣ ΕΣΩΤΕΡΙΚΕΣ
ΑΠΟ 139 ΕΥΡΩ (ΜΕ ΤΟ ΦΠΑ)

*ΔΕΝ ΠΕΡΙΛΑΜΒΑΝΕΤΑΙ ΤΟΠΟΘΕΤΗΣΗ, ΠΑΓΚΟΣ ΚΑΙ ΝΕΡΟΧΥΤΗΣ
*Ο ΔΙΑΚΑΝΟΝΙΣΜΟΣ ΑΦΟΡΑ 48ΜΗΝΗ ΕΞΟΦΛΗΣΗ ΚΑΙ ΠΕΡΙΛΑΜΒΑΝΕΙ ΦΠΑ 13%

Λ. ΕΛΕΥΘΕΡΙΑΣ 43-45 ΚΡΕΜΑΣΤΗ ΡΟΔΟΣ - ΤΗΛ. 22410 91275
FAX: 22410 94370 -- e-mail: lazarosvolas@yahoo.gr

ΑΕ0096

ΤΟ ΕΡΓΑΣΤΗΡΙΟ ΕΛΕΥΘΕΡΩΝ ΣΠΟΥΔΩΝ ΚΟΜΜΩΤΙΚΗΣ

"ΣΑΚΚΑ ΠΟΠΗ"

Ανακοινώνει στους παλαιούς και νέους μαθητές της ότι με το ΝΕΟ ΠΡΟΕΔΡΙΚΟ ΔΙΑΤΑΓΜΑ ΥΠ. ΑΡ. 133/2005 193 ΦΕΚ/Α 2 ΑΥΓ/05 για την ίδρυση νέου κομμωτηρίου η προϋπηρεσία μειώθηκε στα

3 ΧΡΟΝΙΑ

Ευχόμαστε λοιπόν καλή σταδιοδρομία στους παλιούς μαθητές όπως και καλή πρόοδο στους νέους.

Μετά χαράς
Η Διευθύντρια
Σακκά Πόπη

Σπουδάστε ένα επάγγελμα που θα σας χαρίσει
ΑΜΕΣΑ ΚΕΡΔΗ και ΕΝΑ ΛΑΜΠΡΟ ΜΕΛΛΟΝ
ΣΠΟΥΔΑΣΤΕ ΚΟΜΜΩΤΙΚΗ

ΠΡΟΣΦΕΡΟΥΜΕ

- ΣΥΝΤΟΜΗ ΕΚΜΑΘΗΣΗ
- ΜΕΤΕΚΠΑΙΔΕΥΣΗ ΣΤΑ ΕΡΓΑΣΤΗΡΙΑ ΜΑΣ
- ΕΞΑΣΦΑΛΙΣΜΕΝΗ ΕΡΓΑΣΙΑ
- ΙΔΡΥΣΗ ΚΟΜΜΩΤΗΡΙΟΥ ΜΕ ΠΡΟΫΠΗΡΕΣΙΑ 3 ΕΤΗ
- ΔΥΝΑΤΟΤΗΤΑ ΣΠΟΥΔΩΝ ΣΤΗ ΓΑΛΛΙΑ

Για πληροφορίες Γρίβα 41, τηλ. 22410 22810

ΑΕ874

"Χαλαρό" το συνέδριο της ΤΕΔΚ

Θα ασχοληθεί με θεσμικά θέματα και με ζητήματα για την απασχόληση

Μέχρι τελευταίας λεπτομέρειας συζήτησαν κατά τη χθεσινή συνεδρίαση του Διοικητικού Συμβουλίου της Τοπικής Ένωσης Δήμων και Κοινοτήτων Δωδεκανήσου (ΤΕΔΚΔ), τα οργανωτικά θέματα του ετήσιου συνεδρίου της που θα πραγματοποιηθεί στις 20 με 22 Οκτωβρίου στην Κάλυμνο αλλά και τη συμμετοχή της στο Ετήσιο Συνέδριο της Κεντρικής Ένωσης Δήμων και Κοινοτήτων Ελλάδας (ΚΕΔΚΕ) το οποίο θα γίνει, ως γνωστόν, στη Ρόδο στις 10 Νοεμβρίου.

Αναλυτικά:

ΣΥΝΕΔΡΙΟ ΤΕΔΚΔ

Ένα "χαλαρό" συνέδριο, με λίγες και καλές εισηγήσεις, ανοιχτό για τοποθετήσεις στους συνέδρους και δύο θεματικές ενότητες το οποίο, όμως, δεν θα παραλείψει να καταπιαστεί με μείζονα για την περιοχή μας προβλήματα, περιέγραψε, ούτε λίγο ούτε πολύ, ο Πρόεδρος της ΤΕΔΚΔ, Δήμαρχος Ροδίων, κ. Γιώργος Γιαννόπουλος, το φετινό τους συνέδριο.

Συγκεκριμένα, όπως τόνισε, ευθύς εξ' αρχής, ακριβώς επειδή φέτος έχουν επιλέξει μία περιοχή με οξύ πρόβλημα ανεργίας, όπως είναι το νησί της Καλύμνου, θα δώσουν βαρύτητα στην απασχόληση.

Έτσι, το συνέδριο θα έχει δύο θεματικές ενότητες: Η πρώτη θα αφορά σε θεσμικά θέματα και η δεύτερη την εμπλοκή της Τοπικής Αυτοδιοίκησης στην απασχόληση

Παράλληλα, έχουν αποστείλει πρόσκληση, εκτός από το Υπουργείο Αιγαίου και Νησιωτικής Πολιτικής που θα εκπροσωπείται από τον Υπουργό κ. Αριστοτέλη Παυλίδη, και στο Υπουργείο Εμπορικής Ναυτιλίας ώστε να είναι παρών κάποιος εκπρόσωπος τους προκειμένου να γίνει αναφορά στο ακτοπλοϊκό πρόβλημα της περιοχής μας και να τονισθεί το γεγονός ότι ακόμα και σήμερα δεν έχει επιλυθεί. Επίσης, το πιθανότερο είναι ότι θα υπάρχει και εκπρόσωπος της Ελληνικής Εταιρίας Τοπικής Αυτοδιοίκησης (ΕΕΤΑ). Κάτι άλλο που επεσήμανε, ακόμη, ο κ. Γιαννόπουλος, είναι ότι επειδή είχαν παράπονα στο παρελθόν, θα πρέπει να αφήσουν ελεύθερο χρόνο στους συνέδρους για να τοποθετηθούν. Το πρόγραμμα του συνεδρίου έχει ως εξής:

Την Πέμπτη στις 20 του μηνός, στις 5:00 το απόγευμα θα γίνει ο Αγιασμός και θα ξεκινήσουν οι χαιρετισμοί από τους Υπουργούς, τους βουλευτές και όποιους άλλους εκπροσώπους από το Κέντρο παρευρεθούν και, βέβαια, τότε θα γίνει και η κεντρική εισήγηση του κ. Γιαννόπουλου ως Προέδρου της ΤΕΔΚΔ.

Η ημέρα εργασίας του Συνεδρίου θα είναι η Παρασκευή 21 Οκτωβρίου, με τις εργασίες να ξεκινούν από νωρίς το πρωί και να διαρκούν μέχρι το απόγευμα και θα έχουν περισσότερο απολογιστικό χαρακτήρα ενώ μεγάλο μέρος αναμένεται να αφιερωθεί και στο 4ο

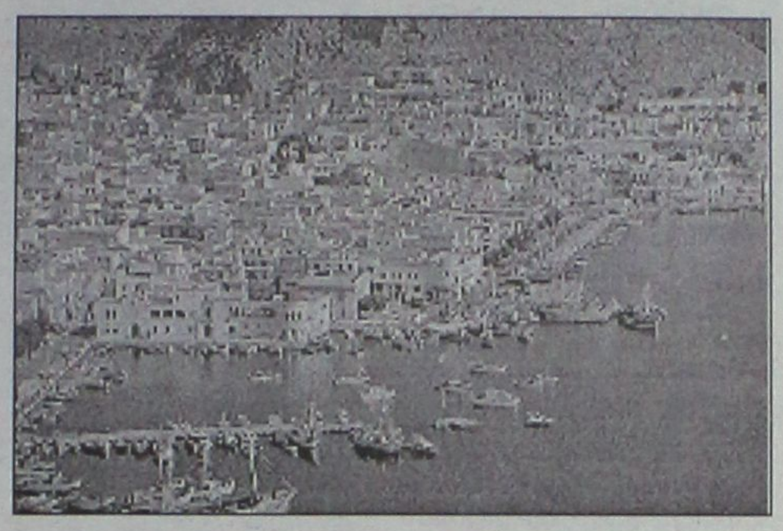

ΚΠΣ. Την ίδια ημέρα θα γίνουν και οι παρεμβάσεις για την απασχόληση αλλά και η συζήτηση για τον κώδικα.

Το Σάββατο 22 Οκτωβρίου θα κλείσουν οι εργασίες του Συνεδρίου με τις τοποθετήσεις των συνέδρων, τα ψηφίσματα και την αναφορά στο ακτοπλοϊκό πρόβλημα της περιοχής μας.

Σημειώνεται, ότι μέχρι στιγμής οι σύνεδροι θα είναι 132 ενώ κατά τη διάρκεια του Συνεδρίου, θα τιμηθούν, ως είθισται, οι διατελέσαντες Δήμαρχοι. Σημειώνεται ότι προσπάθεια γίνεται να περιορισθεί όσο γίνεται το κόστος διεξαγωγής του Συνεδρίου που φέτος υπολογίζεται ότι δεν θα ξεπεράσει τα 60 χιλιάδες ευρώ.

ΣΥΝΕΔΡΙΟ ΚΕΔΚΕ

Πολύ καλό θα είναι το Ετήσιο Συνέδριο της ΚΕΔΚΕ σύμφωνα με τον κ. Γιαννόπουλο (σ.σ. ο οποίος είναι και Αντιπρόεδρος του Διοικητικού της Συμβουλίου), τόσο από πλευράς θεματολογίας και εισηγήσεων όσο και από πλευράς πολιτειακής εκπροσώπησης.

Συγκεκριμένα, σύμφωνα με τον ίδιο, την ερχόμενη Δευτέρα, πρόκειται να βρίσκεται στη Ρόδο ομάδα από την ΚΕΔΚΕ με επικεφαλής τον Διευθυντή της, προκειμένου να κανονίσουν της τελευταίες λεπτομέρειες. Υπολογίζεται, μάλιστα, ότι ο αριθμός των συνέδρων στη Ρόδο θα ξεπεράσει εκείνον που υπήρχε πέρυσι που διεξήχθη στην Κρήτη.

Σημειώνεται, επίσης, ότι την παραμονή της έναρξης του συνεδρίου θα πραγματοποιηθεί πανηγυρική συνεδρίαση του Διοικητικού Συμβουλίου της ΚΕΔΚΕ στην αίθουσα συνεδριάσεων του δημοτικού συμβουλίου Ρόδου.



Ζητήματα αιχμής είναι εκείνα που θα το απασχολήσουν, σύμφωνα με τον κ. Γιαννόπουλο, μιας και είναι το τελευταίο συνέδριο της ΚΕΔΚΕ για την τρέχουσα τετραετία. Το κεντρικό θέμα του συνεδρίου θα είναι συζητήσεις που αφορούν στο ρόλο και τις αρμοδιότητες της Αυτοδιοίκησης ενώ, σύμφωνα με τον Πρόεδρο της ΤΕΔΚΔ, θα υπάρχουν πολύ υψηλού επιπέδου εισηγήσεις.

NEO TOYOTA HILUX:
Σκληρή γενιά
Ελάτε να δείτε την πλήρη σειρά
όλων των εκδόσεων του νέου HILUX



ΞΕΝΑΚΗΣ α.ε.β.ε.
Εξουσιοδοτημένος έμπορος και after sales
TOYOTA στα Δωδεκάνησα
10ο χλμ. Ρόδου - Λίνδου
Τηλ: 22410 86690
TOYOTA
AE888

TIM
ΜΕΤΑΧΕΙΡΙΣΜΕΝΑ ΜΟΝΤΕΛΑ

ΜΟΝΤΕΛΟ	ΤΙΜΗ ΑΓΟΡΑΣ ΜΕΤΑΧΕΙΡΙΣΜΕΝΟΥ	ΤΙΜΗ ΠΩΛΗΣΗΣ ΜΕΤΑΧΕΙΡΙΣΜΕΝΟΥ
MOTOROLA V3	168€	215€
MOTOROLA V620	114€	146€
SAMSUNG D500	207€	265€
S/E K300	73€	94€
S/E K700	106€	135€
S/E K750	191€	244€
NOKIA 3230	181€	232€
NOKIA 5140	111€	142€
NOKIA 6020	97€	125€
NOKIA 6230i	181€	232€
NOKIA 6260	192€	246€
NOKIA 6600	144€	184€
NOKIA 6630	314€	402€
NOKIA 6670	176€	225€
NOKIA 6680	303€	388€
NOKIA 7260	118€	151€
NOKIA 7610	176€	225€
NOKIA 8800	398€	509€

ΑΓΟΡΑΖΟΥΜΕ ΤΑ ΜΕΤΑΧΕΙΡΙΣΜΕΝΑ ΤΟΙΣ ΜΕΤΡΗΤΟΙΣ
6ΜΗΝΗ ΕΓΓΥΗΣΗ
ΓΙΑ ΟΛΑ ΤΑ ΜΕΤΑΧΕΙΡΙΣΜΕΝΑ ΜΟΝΤΕΛΑ

ΑΦΟΙ ΤΣΑΓΚΑΡΗ ΟΕ
ΕΘΝ ΜΑΚΑΡΙΟΥ 35 ΡΟΔΟΣ
τηλ 22410/43900
φαξ 22410/43902

AE868

Sigma travel agency

ΑΝΑΧΩΡΗΣΗ 15/11/2005 ΜΕ ΠΤΗΣΗ ΤΣΑΡΤΕΡ ΑΠΟ ΡΟΔΟ

8ήμερη ΑΕΡΟΠΟΡΙΚΗ ΕΚΔΡΟΜΗ
ΠΡΑΓΑ-ΒΟΥΔΑΠΕΣΤΗ-ΒΙΕΝΝΗ!!!
• Σε ξενοδοχεία 4* με πρωινό μπουφέ και ημιδιατροφή.
• Μεταφορές με πολυτελές κλιματιζόμενο πούλμαν
-ΠΕΡΙΗΓΗΣΕΙΣ-ΞΕΝΑΓΗΣΕΙΣ
ΜΟΝΟ 755,00 €!!!

8ήμερη ΑΕΡΟΠΟΡΙΚΗ ΕΚΔΡΟΜΗ
ΣΤΗΝ ΜΑΓΕΥΤΙΚΗ ΠΡΑΓΑ!!!
Απολαύστε την Πράγα 8 ημέρες γεμάτες διασκέδαση
Και μαζί μονοήμερες εκδρομές στο Βερολίνο και Krumlov
• Σε ξενοδοχεία 4* με πρωινό μπουφέ και ημιδιατροφή
• Μεταφορές με πολυτελές κλιματιζόμενο πούλμαν
-ΠΕΡΙΗΓΗΣΕΙΣ-ΞΕΝΑΓΗΣΕΙΣ
ΕΜΠΕΙΡΟΣ ΑΡΧΗΓΟΣ
ΜΟΝΟ 690 €!!!

8ήμερη ΑΕΡΟΠΟΡΙΚΗ ΕΚΔΡΟΜΗ
ΒΕΡΟΛΙΝΟ-ΚΟΠΕΝΧΑΓΗ-ΑΝΟΒΕΡΟ
• Σε ξενοδοχεία 4* με πρωινό μπουφέ και ημιδιατροφή
• Μεταφορές με πολυτελές κλιματιζόμενο πούλμαν
-ΠΕΡΙΗΓΗΣΕΙΣ-ΞΕΝΑΓΗΣΕΙΣ
ΕΜΠΕΙΡΟΣ ΑΡΧΗΓΟΣ

ΤΗΛΕΦΩΝΗΣΤΕ ΜΑΣ ΓΙΑ ΠΕΡΙΣΣΟΤΕΡΕΣ ΠΛΗΡΟΦΟΡΙΕΣ
ΕΙΔΙΚΕΣ ΤΙΜΕΣ ΓΙΑ ΓΚΡΟΥΠ ΚΑΙ ΣΥΛΛΟΓΟΥΣ!!!
SIGMA S.S. TRAVEL
Τηλ.: 22410 90049
Fax: 22410 96697
Υπεύθυνος: Στεργιανάκης Σ.
ΑΝΟΙΚΤΑ 09.00-17.00 18.00-22.00
ΑΕ792

G.A. FERRIES

ΠΡΟΓΡΑΜΜΑ ΔΡΟΜΟΛΟΓΙΩΝ
Ε/Γ-Ο/Γ ΡΟΔΑΝΘΗ • Ε/Γ-Ο/Γ ΜΑΡΙΝΑ -
Ε/Γ-Ο/Γ ΑΝΘΗ-ΜΑΡΙΝΑ
ΡΟΔΟΣ - ΠΕΙΡΑΙΑΣ

ΤΡΙΤΗ 11/10
ΜΑΡΙΝΑ 16.00 ΚΩ (20.30)-ΚΑΛΥΜΝΟ (22.00)-ΑΣΤΥΠΑΛΑΙΑ (00.50)-ΠΕΙΡΑΙΑ (11.10)
ΤΕΤΑΡΤΗ 12/10
ΑΝΘΗ-ΜΑΡΙΝΑ 17.00 ΚΩ (20.30)-ΛΕΡΟ(23.59)-ΠΑΤΜΟ(01.30)-ΠΕΙΡΑΙΑ (11.00)
ΠΕΜΠΤΗ 13/10
ΜΑΡΙΝΑ 16.00 ΚΩ (19.40)-ΚΑΛΥΜΝΟ (21.30)-ΠΕΙΡΑΙΑ (09.10)
ΠΑΡΑΣΚΕΥΗ 14/10
ΑΝΘΗ-ΜΑΡΙΝΑ 17.00 ΚΩ (20.30)-ΛΕΡΟ (23.59)-ΠΑΤΜΟ (01.30) - ΠΕΙΡΑΙΑ (11.00)
ΣΑΒΒΑΤΟ 15/10
- - - -
ΚΥΡΙΑΚΗ 16/10
ΜΑΡΙΝΑ 08.00 ΣΥΜΗ (09.20)-ΤΗΛΟ (11.40)-ΝΙΣΥΡΟ (13.10) - ΚΩ (15.00) - ΚΑΛΥΜΝΟ (16.30) - ΛΕΡΟ (18.00) - ΠΑΤΜΟ (19.40)- ΣΥΡΟ (01.20) - ΠΕΙΡΑΙΑ (06.40)
ΔΕΥΤΕΡΑ 17/10
ΑΝΘΗ-ΜΑΡΙΝΑ 17.00 ΚΩ(20.30)-ΛΕΡΟ(23.59)-ΠΑΤΜΟ (01.30)-ΠΕΙΡΑΙΑ (11.00)
ΤΡΙΤΗ 18/10
ΜΑΡΙΝΑ 16.00 ΚΩ (20.30)-ΚΑΛΥΜΝΟ (22.00)-ΑΣΤΥΠΑΛΑΙΑ (00.50)-ΠΕΙΡΑΙΑ (11.10)

ΠΡΟΣΦΟΡΑ
Πακέτα εισιτηρίων άνω των 300,00 ευρώ, μπορείτε να τα εξοφλήσετε σε 4 άτοκες μηνιαίες δόσεις με την πιστωτική σας κάρτα VISA ή MASTER!
Η εταιρία G.A. FERRIES σας ενημερώνει ότι η έκπτωση 50% (πολύτεκνοι-στρατιωτικοί-ανάπηροι κ.τ.λ.) ισχύει για όλες τις θέσεις.

Πληροφορίες στο κεντρικό πρακτορείο
TSAGARIS TRAVEL
και στον ταξιδιωτικό σας πράκτορα
Τηλ. (22410) 35066-36170, FAX: 22410-28597 ΧΠ589

Ανοδική η πορεία της Τράπεζας Δωδεκανήσου

Σε 1.620.342 ευρώ τα κέρδη για το 9μηνο του 2005

Η Συνεταιριστική Τράπεζα Δωδεκανήσου συνεχίζοντας την ανοδική πορεία ανάπτυξης της, παρουσίασε όπως ανακοινώθηκε αρμοδίως κέρδη 9μήνου 2005 τα οποία ανήλθαν στα 1.620.342 ευρώ. Τα κέρδη του 9μήνου είναι αυξημένα κατά 16% σε σχέση με τις προβλέψεις του έτους και τον εγκεκριμένο προϋπολογισμό Εσόδων-Εξόδων 2005.

Απόλυτα ικανοποιητική κρίνεται επίσης η εξέλιξη των μεγεθών δραστηριότητάς της. Συγκεκριμένα τα υπόλοιπα Χορηγήσεων υπερέβησαν τα 132.000.000 ευρώ και των Καταθέσεων τα 150.000.000 ευρώ. Σημαντική είναι επίσης και η αύξηση των μελών της τράπεζας που έφθασαν ήδη τα 17.000 φυσικά και νομικά πρόσωπα, ενώ τα ίδια Κεφάλαιά της προσέγγισαν τα 20.600.000 ευρώ.

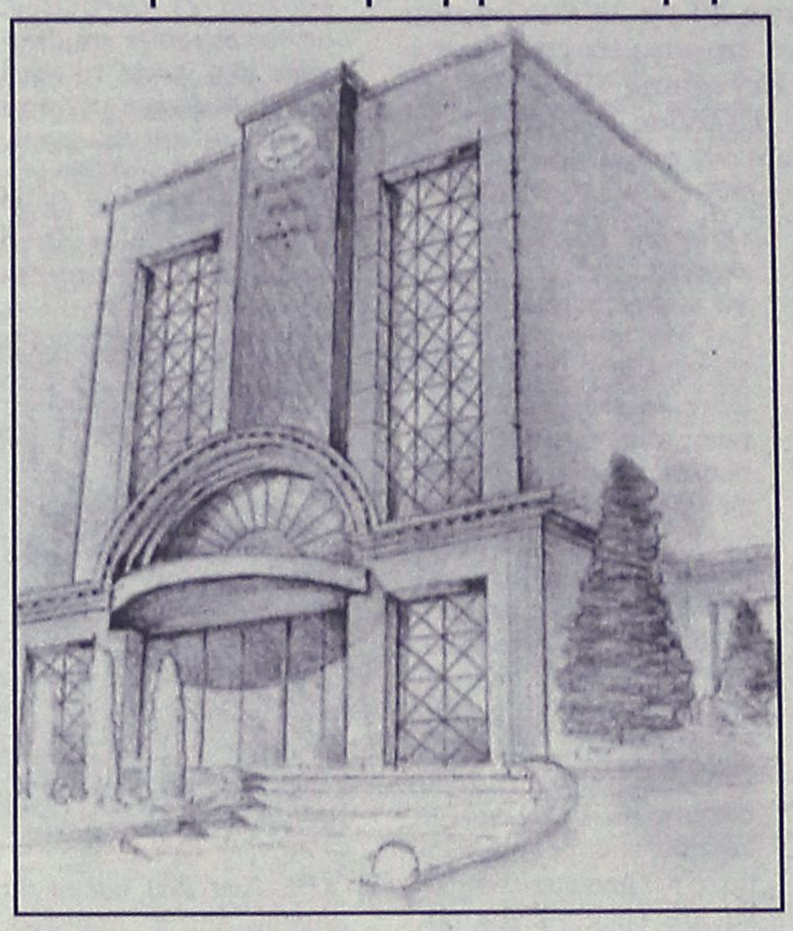

Υπενθυμίζεται ότι η Συνεταιριστική Τράπεζα Δωδεκανήσου συμπληρώνει φέτος τον Νοέμβριο 10 χρόνια επιτυχημένης λειτουργίας. Μέσα στα 10 χρόνια λειτουργίας της έχει αναπτύξει ένα δίκτυο 15 καταστημάτων με παρουσία σε 9 νησιά της Δωδεκανήσου, παρουσιάζει υψηλούς ρυθμούς ανάπτυξης, μεγέθη αξιοζήλευτα για τοπική τράπεζα και διαθέτει πλέον μια σειρά από σύγχρονες υπηρεσίες όπως η πιστωτική κάρτα, το internet-banking, η υπηρεσία πληρωμής λογαριασμών κ.ά., που στόχο έχουν την καλύτερη και ταχύτερη εξυπηρέτηση του συνεταίρου/πελάτη μας.

Όμως πέρα από την λειτουργία της ως σύγχρονη τράπεζα προσανατολισμένη στην ικανοποίηση των αναγκών των μελών πελατών της, η Τράπεζα Δωδεκανήσου διαδραματίζει ένα σημαντικό αναπτυξιακό ρόλο στην τοπική Δωδεκανησιακή Οικονομία, προσφέροντας τραπεζική εξυπηρέτηση στα ακριτικά νησιά, συμμετέχοντας στις αναπτυξιακές πρωτοβουλίες των τοπικών φορέων, εξυπηρετώντας πάνω από 6.500 επιχειρήσεις και 14.000 νοικοκυριά στα Δωδεκάνησα αποτελεί βασικό κινητήριο μοχλό για την ανάπτυξη και την οικονομική ευρωστία του Τόπου μας.

Συνίσταται επομένως καταλήγει η ανακοίνωση του δ.σ. σε όλους τους Δωδεκανήσιους να γίνουν μέλη της τράπεζας καταβάλλοντας εγγραφή 45 ευρώ και αγοράζοντας τουλάχιστον μία συνεταιριστικη μερίδα αξίας 118,5 ευρώ.

Ενισχύονται τα νησιωτικά Επιμελητήρια

Στο επίκεντρο η ανάπτυξη των μεταφορών και του τουρισμού

Η ανάπτυξη των μεταφορών και του τουρισμού στα νησιά της Ευρωπαϊκής Ένωσης αλλά και τα ειδικότερα προβλήματα που αντιμετωπίζουν τα αντίστοιχα ελληνικά στους προαναφερθέντες τομείς, ήταν το επίκεντρο της 8ης γενικής συνέλευσης του Δικτύου των Ευρωπαϊκών Νησιωτικών Επιμελητηρίων-INSULEUR που πραγματοποιήθηκε από τις 6 έως τις 8 Οκτωβρίου στο Παλέρμο της Σικελίας.

Κατά τη δάρκεια των εργασιών της συνέλευσης, παρουσιάστηκαν οι προτάσεις των Ελληνικών Νησιωτικών Επιμελητηρίων-ΕΟΑΕΝ από τον πρόεδρο του κ. Ν. Δολαψάκη-ο οποίος εκπροσωπούσε και το Επιμελητήριο Ηρακλείου-επί των προτεινόμενων μεταρρυθμίσεων της Ευρωπαϊκής Επιτροπής για τα Διαρθρωτικά Ταμεία της περιόδου 2007-2013 (Δ' ΚΠΣ), οι προτάσεις τους για τις αλλαγές στις κρατικές ενισχύσεις που προωθεί η Ευρωπαϊκή Επιτροπή καθώς οι συντονισμένες μέχρι σήμερα ενέργειες προώθησης των νησιωτικών αιτημάτων σε εθνικό και ευρωπαϊκό επίπεδο.

Αξίζει επίσης να τονιστεί ότι στα πλαίσια της παρούσας γ.σ., έγινε δεκτή η αίτηση των Γερμανικών Νησιωτικών Επιμελητηρίων να συμμετάσχουν ως συνδεδεμένο μέλος στους κόλπους του Δικτύου. Είναι η πρώτη φορά που τα Νησιωτικά Επιμελητήρια της Βαλτικής δηλώνουν την επιθυμία να συμμετέχουν ενεργά στο Ευρωπαϊκό Δίκτυο, πράγμα που υποδηλώνει την ουσιαστική στήριξη και ενίσχυση των προσπαθειών και των ενεργειών του προς την κατεύθυνση της επίλυσης των νησιωτικών προβλημάτων.



Νέες κόντρες στον δήμο Κω

Όπως έχουν συνηθίσει

Κόντρες ξέσπασαν μεταξύ των επικεφαλής των παρατάξεων της πλειοψηφίας και της μειοψηφίας στο δήμο Κω, μετά την επίσκεψη του Γιώργου Κυρίτση στη μαρίνα της Ρόδου και τις δηλώσεις του για τη προσέγγιση κρουαζιερόπλοιων στο λιμάνι του νησιού.



Απαντώντας χθες ο δήμαρχος κ. Φάκκος, κατηγόρησε τον κ. Κυρίτση για «άγνοια και προχειρότητα» με την οποία αντιμετωπίζει το θέμα, «με τα όσα ισχυρίζεται για ελλιμενισμό τους στο σημερινό λιμάνι».

Στη δήλωσή του ο κ. Φάκκος αναφέρει ακόμη τα εξής:

«Είναι δυνατόν να μιλάει για το σημαντικό αυτό ζήτημα για την ανάπτυξη της πόλης μας και να μην γνωρίζει ότι δεν είναι εφικτή η φιλοξενία κρουαζιερόπλοιων στο σημερινό λιμάνι ;

Είναι δυνατόν να μη γνωρίζει ότι παλαιότερη πρόταση για κάθετη, προς την σημερινή, επέκταση της επιβατικής προβλήτας, που θα έδινε δυνατότητα φιλοξενίας κρουαζιερόπλοιων, έχει απορριφθεί τελεσίδικα από τις αρμόδιες υπηρεσίες του Υπουργείου Πολιτισμού;».

Και κατέληξε καλώντας τον κ. Κυρίτση στο γραφείο του προκειμένου... να τον ενημερώσει.

Πάντως, το θέμα της προσέγγισης κρουαζιερόπλοιων απασχολεί σημαντικά το νησί, αφού πρόκειται για ένα τομέα ο οποίος θεωρείται ιδιαίτερα σημαντικός για την οικονομία της Κω και αναζητώνται τρόποι για την ανάπτυξή του.

Φουρτούνες στον δήμο της Πάτμου για τα οικονομικά

Την Δευτέρα πιάνουν δουλειά ελεγκτές του υπουργείου Οικονομικών

Συνεχίζει να υπάρχει κλίμα αναταραχής στη Πάτμο, σχετικά με τα οικονομικά του δήμου, μετά και την παραίτηση του ταμία Σταύρου Πούλου, ο οποίος πριν λίγες εβδομάδες είχε αντικαταστήσει τον Σώζο Γρύλη στη θέση αυτή.

Στο δημαρχείο είναι «σφιγμένοι» αυτές τις ημέρες, καθώς τη Δευτέρα θα καταφθάσουν δύο ελεγκτές του Υπουργείου Οικονομικών, προκειμένου να διενεργήσουν τον οικονομικό – διαχειριστικό έλεγχο και να αποφανθούν για τη «μαύρη τρύπα» ύψους 241.000 ευρώ που υπάρχει.

Ο ταμίας του δήμου παραιτήθηκε, επειδή πιέζονταν από τον Δήμαρχο Γρηγόρη Καμπόσο να πληρώσει προμηθευτές του δήμου και αυτός αρνούνταν. Σύμφωνα με τον ταμία, για να πληρώσει τους προμηθευτές έπρεπε ο δήμος να έχει προβεί σε σχετικό μειοδοτικό διαγωνισμό για την προμήθεια συγκεκριμένων υλικών, κάτι που δεν έχει γίνει. Υπήρχε λοιπόν ο «φόβος», ότι θα βρεθεί μπλεγμένος σε οικονομικό σκάνδαλο στο δήμο με δυσμενείς συνέπειες για τον ίδιο. Μετά τις συνεχείς πιέσεις που δέχονται, υπέβαλε την παραίτησή του.



Από τη πλευρά του ο δήμαρχος κ. Καμπόσος δεν την έκανε δεκτή. Επειδή όμως ο κ. Πούλος επέμεινε και έδειχνε αποφασισμένος, ενώ οι προμηθευτές τους τελευταίους 2-3 μήνες πιέζουν συνεχώς να πάρουν τα χρήματά τους, ο κ. Καμπόσος αποφάσισε προχθές να δώσει λύση με δική του «πατέντα» ώστε να ξεμπλοκάρει η πληρωμή των προμηθευτών. Συγκεκριμένα, τα εντάλματα υπογράφονται από τον ίδιο το δήμαρχο, που αναλαμβάνει έτσι προσωπικά την ευθύνη για τις πληρωμές που γίνονται πλέον κανονικά.

Σύμφωνα με την άποψη του δημάρχου, κανένα πρόβλημα δεν υπάρχει για τη πληρωμή των προμηθευτών, αφού για τις αγορές υπάρχουν αποφάσεις του δημοτικού συμβουλίου που έχουν εγκριθεί από την Περιφέρεια.

Το ποιός έχει δίκιο θα φανεί από τη Δευτέρα που έρχονται οι δύο Ελεγκτές του Υπουργείου Οικονομικών για τον έλεγχο. Σχετική ειδοποίηση είχε ο κ. Καμπόσος από την προϊσταμένη κ. Ιωακειμίδου, η οποία αναμένεται να μεταβεί στην Πάτμο μαζί με μια συνάδελφό της. Οι έλεγχοι θα απαντήσουν για τη νομιμότητα της διαδικασίας προμηθειών αλλά και για το έλλειμμα των 241.000 ευρώ. Να σημειωθεί πάντως ότι το έλλειμμα εντοπίστηκε όταν το ταμείο «έκλεισε» μετά από μια δεκαετία, κατά την οποία είχε αγνοηθεί αυτή η διαδικασία στο δήμο Πάτμου.

Στον «Θησέα» 4 έργα της Τήλου

Με απόφαση του Περιφερειάρχη κ. Χαρ. Κόκκινου

Ο Γενικός Γραμματέας της Περιφέρειας κ. Χαράλαμπος Κόκκινος ανακοινώνει ότι με αποφάσεις του, εντάχθηκαν οριστικά στο Πρόγραμμα «ΘΗΣΕΑΣ» για την Περιφέρεια Νοτίου Αιγαίου, ένα έργο του Δήμου Μυκόνου συνολικού προϋπολογισμού 257.000 ευρώ και τέσσερις μελέτες του Δήμου Τήλου συνολικού προϋπολογισμού 285.545 ευρώ.

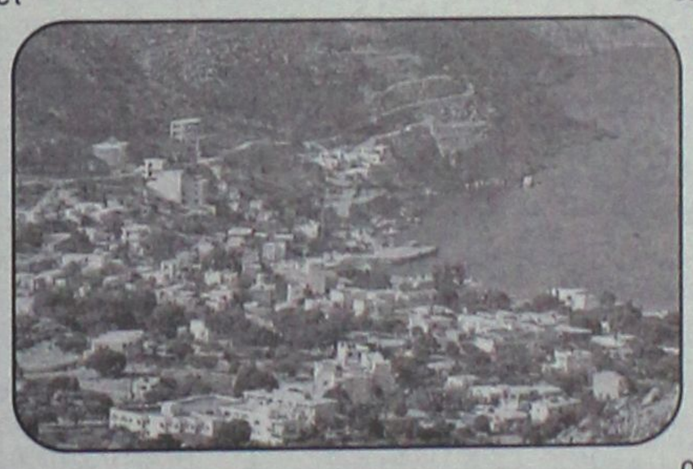

Πιο συγκεκριμένα έγινε η οριστική ένταξη των εξής:

1. **Επισκευή–Ανάπλαση Δημοτικού κτιρίου «Μαύρου»** Δήμου Μυκόνου, συνολικού προϋπολογισμού 257.000 ευρώ,
2. **Ανάδειξη και αποκατάσταση του παραθαλάσσιου χώρου του κόλπου των Λιβαδιών-εξυγίανση και ανάπλαση της ακτής-οριοθέτησης οικισμού-διαμόρφωση δικτύου πεζών και τροχοφόρων** (Μελέτη), Δήμου Τήλου συνολικού προϋπολογισμού 230.436 ευρώ
3. **Ανάπλαση δικτύου λιθόστρωτων μονοπατιών** (Μελέτη) Δήμου Τήλου προϋπολογισμού δαπάνης 26.861 ευρώ
4. **έργα αντιδιαβρωτικής προστασίας στον οικισμό Λιβαδιών Τήλου**(Μελέτη) προϋπολογισμού δαπάνης 17.584 ευρώ
5. **Υδρολογική-υδραυλική μελέτη που αφορά το έργο «Δημοτική οδοποιία οικισμού Λιβαδιών Τήλου** (Μελέτη) προϋπολογισμού δαπάνης 10.664 ευρώ.



Αναχωρήσεις από Ρόδο
από λιμάνι Μανδράκι

Κάθε **Δευτέρα, Τρίτη, Τετάρτη**
και **Κυριακή** για **Κω**
στις 16:00.

Κάθε **Παρασκευή** για **Νίσυρο - Κω**
στις 15:30.

Κάθε **Σάββατο** για **Σύμη - Κω**
στις 15:25.

Κρατήσεις - Εισιτήρια στην ΑΝΕΣ Αυστραλίας 88, Ρόδος
Τηλ: 22410 37769 & 22410 77760

AE608

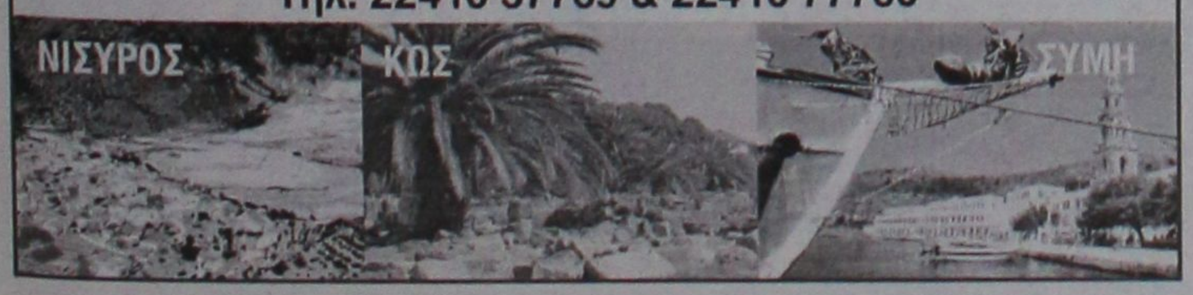

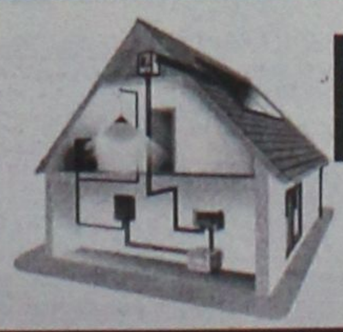

Ηλιος & Ανεμος

Ανεξάντλητη πηγή ενέργειας

ΦΩΤΟΒΟΛΤΑΪΚΑ – ΑΝΕΜΟΓΕΝΝΗΤΡΙΕΣ – INVERTER

για εξοχικά σπίτια • καταστήματα • τροχόσπιτα •
σκάφη αναψυχής • απομακρυσμένα σπίτια χωρίς δίκτυο

ΚΕΝΤΡΟ ΜΠΑΤΑΡΙΑΣ ΔΩΔ/ΣΟΥ

ΚΑΠΟΔΙΣΤΡΙΟΥ 74 • ΤΗΛ. 2241021507

AE2789

Από το Αντιπυρηνικό Παρατηρητήριο Μεσογείου

Ανοικτή επιστολή στους υπουργούς Εξωτερικών

Ζητούν να μην επιτραπεί η εγκατάσταση νέων πυρηνικών εργοστασίων

Ανοικτή επιστολή προς τους υπουργούς Εξωτερικών των χωρών της Νοτιοανατολικής Ευρώπης που από χθες βρίσκονται στο νησί μας, απηύθυνε το Αντιπυρηνικό Παρατηρητήριο Μεσογείου.

Με την επιστολή αυτή, ζητά να προστατευτεί το περιβάλλον από την χρήση της πυρηνικής ενέργειας, και ειδικότερα επισημαίνονται στην επιστολή τα εξής:

"Αξιότιμοι κύριοι Υπουργοί,

Σας καλωσορίζουμε στο όμορφο και φιλόξενο νησί μας. Ευχόμαστε οι εργασίες της συνάντησής σας να καταλήξουν σε συμπεράσματα και ενέργειες που θα είναι προς όφελος όλων των λαών της περιοχής.

Θέλουμε ωστόσο να σας μεταφέρουμε τις έντονες ανησυχίες μας και τα ερωτήματα που είναι στα χείλη κάθε ευαίσθητου ανθρώπου, για θέματα που δυστυχώς δεν είναι στην ατζέντα των συζητήσεών σας.

60 χρόνια από τους βομβαρδισμούς της Χιροσίμα και του Ναγκασάκι, ενός από τα φρικιαστικότερα εγκλήματα στην Ιστορία της Ανθρωπότητας, οι ισχυροί της Γης, με πρώτες τις ΗΠΑ, ακολουθούν τον ίδιο ανεύθυνο, τυχοδιωκτικό και επικίνδυνο για όλο τον πλανήτη δρόμο. Προωθούνται σχέδια για μια νέα γενιά πυρηνικών όπλων και επενδύονται τεράστια ποσά στο λεγόμενο «Πόλεμο των άστρων» που θα αυξήσει τον πειρασμό για τη χρήση πυρηνικών όπλων. Το 2005 ξεκίνησε στη Ν.Υόρκη και έληξε χωρίς αποφάσεις η Διάσκεψη του ΟΗΕ για την Αναθεώρηση και ενίσχυση της Συμφωνίας Μη Διασποράς των Πυρηνικών Όπλων, παρά το γεγονός οτι μόνο τα υφιστάμενα (30.000 πυρηνικά όπλα) αρκούν για να καταστρέψουν όλο τον πλανήτη περισσότερες από μία φορές. Οι ετήσιες στρατιωτικές δαπάνες στον Κόσμο ξεπέρασαν το 1 τρις δολάρια. Ο παραλογισμός σε όλο του το μεγαλείο. Τι λέτε και κυρίως τι κάνετε γι αυτά;



Ο πλανήτης Γη κινδυνεύει όσο ποτέ άλλοτε να βρεθεί σε μία μη αναστρέψιμη πορεία προς την καταστροφή του. Οι επίσημες Διεθνείς Εκθέσεις για τις κλιματικές αλλαγές, αλλά και οι πλέον έγκυρες επιστημονικές μελέτες και πολιτικές αναλύσεις, οδηγούν αβίαστα στο συμπέρασμα ότι χρειάζονται άμεσα και επείγοντα μέτρα για τη σωτηρία του. Οι μεγάλες οικονομικές και πολιτικές δυνάμεις σε παγκόσμιο επίπεδο, που αυτές κυρίως ευθύνονται για την ανατροπή της οικολογικής ισορροπίας στον πλανήτη, τηρούν υποκριτική στάση στα ζητήματα προστασίας του Περιβάλλοντος. Τι λέτε και κυρίως τι κάνετε γι' αυτά;

Με άλλοθι την έναρξη εφαρμογής του Πρωτοκόλλου του Κυότο και την αύξηση της τιμής του πετρελαίου στις διεθνείς αγορές, οι πυρηνικές δυνάμεις επιδιώκουν να αναζωπυρώσουν το ενδιαφέρον για την κατασκευή νέων πυρηνικών αντιδραστήρων και να εμφανίσουν τη λύση αυτή ως μονόδρομο για την επίλυση του Ενεργειακού προβλήματος. Δεν διδάχθηκαν φαίνεται τίποτε από την καταστροφή του Τσερνόμπιλ, τις συνέπειες της οποίας ακόμα και σήμερα πληρώνει μεγάλο τμήμα της Ευρώπης. Στην περιοχή μας η προώθηση σχεδίων για κατασκευή νέων πυρηνικών αντιδραστήρων στην Τουρκία, τη Βουλγαρία και τη Ρουμανία σηματοδοτεί νέες απειλές για την Ανάπτυξη, το Περιβάλλον, την Ειρήνη, την ίδια τη Ζωή. Τι λέτε και κυρίως τι κάνετε γι αυτά;

Εμείς πιστεύουμε ότι οποιοδήποτε πυρηνικό εργοστάσιο σε οποιαδήποτε χώρα, αποτελεί σοβαρή απειλή που δεν γνωρίζει σύνορα, ούτε κάνει διακρίσεις και από την άποψη αυτή η απόφαση εγκατάστασης πυρηνικών αντιδραστήρων δεν μπορεί να αποτελεί εσωτερικό ζήτημα μόνο της χώρας που αναλαμβάνει αυτή την πρωτοβουλία, αλλά και όλων των λαών των οποίων απειλείται άμεσα η υγεία, η ασφάλεια και η ίδια η επιβίωσή τους.

Στη διεθνή συνάντηση για την αποτροπή εγκατάστασης νέων πυρηνικών αντιδραστήρων, που έγινε τον περασμένο Μάιο στη Ρόδο με τη συμμετοχή κορυφαίων επιστημόνων και οργανώσεων από την Ελλάδα, την Τουρκία, τη Βουλγαρία και την Κύπρο αποδείχθηκε με αδιάσειστα στοιχεία οτι:

- Είναι μύθος η ασφαλής λειτουργία των πυρηνικών αντιδραστήρων.
- Είναι μύθος ότι παράγεται φθηνή ηλεκτρική ενέργεια από τους πυρηνικούς αντιδραστήρες, ιδιαίτερα σε περιοχές σεισμογενείς.
- Είναι μύθος η καθαρή και χωρίς επιβάρυνση για το περιβάλλον ηλεκτρική ενέργεια από αντιδραστήρες.
- Εξακολουθεί να παραμένει άλυτο και υπ΄ αριθμόν 1 πρόβλημα, η συσσώρευση μεγάλων ποσοτήτων πυρηνικών αποβλήτων που παραμένουν ενεργά για πολλούς αιώνες.

Και όλα αυτά χωρίς να υπολογίσει κανείς τις καταστροφικές συνέπειες ενός ατυχήματος από βλάβη στον αντιδραστήρα, είτε στις δεξαμενές φύλαξης των αποβλήτων, είτε κατά τη μεταφορά τους, είτε από ένα τρομοκρατικό χτύπημα.

Τι λέτε και κυρίως τι κάνετε γι' αυτά;

Σε αυτά τα ερωτήματα οι Λαοί περιμένουν με αγωνία απαντήσεις. Θα τις δώσετε;

Οι πολίτες από διαφορετικές χώρες και εθνότητες, με διαφορετικές ιδεολογικές, πολιτικές, θρησκευτικές πεποιθήσεις και καταβολές, έχουν κοινή τη θέληση να ζήσουν σε ένα καθαρό περιβάλλον και ένα κόσμο ειρηνικό. Κανένας ευαίσθητος άνθρωπος δεν μπορεί να μένει αδιάφορος και παθητικός θεατής μπροστά στην απειλή μιας πυρηνικής καταστροφής. Φτάνουν και περισσεύουν τα 1,5 δις ανθρώπινα θύματα της πυρηνικής τεχνολογίας.

ΕΧΟΥΜΕ ΔΙΚΑΙΩΜΑ ΝΑ ΖΗΣΟΥΜΕ ΣΕ ΕΝΑ ΚΟΣΜΟ ΧΩΡΙΣ ΠΥΡΗΝΙΚΑ.

TIMETABLE		RHODES	SIMI		PANORMITIS		KOS		KALYMNOS		LEROS		LIPSI		PATMOS		LIPSI		LEROS		KALYMNOS		KOS		SIMI		PANORMITIS		RHODES	KASTELORIZO	
DAYS/ΗΜΕΡΕΣ	SHIP	DEPARTURE	ARRIVAL	DEPARTURE	ARRIVAL	DEPARTURE	ARRIVAL	DEPARTURE	ARRIVAL	DEPARTURE	ARRIVAL	DEPARTURE	ARRIVAL	DEPARTURE	ARRIVAL	DEPARTURE	ARRIVAL	DEPARTURE	ARRIVAL	DEPARTURE	ARRIVAL	DEPARTURE	ARRIVAL	DEPARTURE	ARRIVAL	DEPARTURE	ARRIVAL	DEPARTURE	ARRIVAL	ARRIVAL	DEPARTURE
SUNDAY ΚΥΡΙΑΚΗ	EXPRESS	8.30	9.20	9.25	-	-	11.00	11.10	11.50	12.00	12.50	12.55	13.15	13.20	13.40	13.45	-	-	14.25	14.30	15.20	15.30	16.10	16.20	17.45	17.50	-	-	18.30	-	-
	PRIDE	15.30	-	-	16.10	16.15	17.30	17.40	18.20	18.30	19.15	19.20	19.40	19.45	20.05	6.00	6.20	6.25	6.45	6.50	7.35	7.45	8.20	8.30	-	-	9.45	9.50	10.50	-	-
MONDAY ΔΕΥΤΕΡΑ	EXPRESS	8.30	-	-	-	-	-	-	-	-	-	-	-	-	-	-	-	-	-	-	-	-	-	-	-	-	-	-	-	11.00	16.00
	PRIDE	15.30	16.20	16.25	-	-	17.40	17.50	18.30	18.40	19.25	19.30	19.50	19.55	20.15	6.00	6.20	6.25	6.45	6.50	7.35	7.45	8.20	8.30	9.45	9.50	-	-	10.40	-	-
TUESDAY ΤΡΙΤΗ	EXPRESS	8.30	-	-	-	-	10.40	10.50	11.30	11.40	12.30	12.35	12.55	13.00	13.20	13.30	-	-	14.20	14.30	15.20	15.30	16.10	16.20	-	-	-	-	18.30	-	-
	PRIDE	15.30	16.20	16.25	-	-	17.40	17.50	18.30	18.40	19.25	19.30	19.50	19.55	20.15	6.00	6.20	6.25	6.45	6.50	7.35	7.45	8.20	8.30	9.45	9.50	-	-	10.40	-	-
WEDNESDAY ΤΕΤΑΡΤΗ	EXPRESS	8.30	9.20	9.25	-	-	11.00	11.10	11.50	12.00	12.50	12.55	13.15	13.20	13.40	13.45	-	-	14.25	14.30	15.20	15.30	16.10	16.20	17.45	17.50	-	-	18.30	-	-
	PRIDE	15.30	16.20	16.25	-	-	17.40	17.50	18.30	18.40	19.25	19.30	19.50	19.55	20.15	6.00	6.20	6.25	6.45	6.50	7.35	7.45	8.20	8.30	9.45	9.50	-	-	10.40	-	-
THURSDAY ΠΕΜΠΤΗ	EXPRESS	8.30	-	-	-	-	10.40	10.50	11.30	11.40	12.30	12.35	12.55	13.00	13.20	13.30	-	-	14.20	14.30	15.20	15.30	16.10	16.20	-	-	-	-	18.30	-	-
	PRIDE	15.30	16.20	16.25	-	-	17.40	17.50	18.30	18.40	19.25	19.30	19.50	19.55	-	6.00	6.20	6.25	6.45	6.50	7.35	7.45	8.20	8.30	9.45	9.50	-	-	10.40	-	-
FRIDAY ΠΑΡΑΣΚΕΥΗ	EXPRESS	8.30	-	-	-	-	10.40	10.50	11.30	11.40	12.30	12.35	12.55	13.00	13.20	13.30	-	-	14.20	14.30	15.20	15.30	16.10	16.20	-	-	-	-	18.30	-	-
	PRIDE	15.30	16.20	16.25	-	-	17.40	17.50	18.30	18.40	19.25	19.30	19.50	19.55	20.15	6.00	6.20	6.25	6.45	6.50	7.35	7.45	8.20	8.30	9.45	9.50	-	-	10.40	-	-
SATURDAY ΣΑΒΒΑΤΟ	EXPRESS	8.30	-	-	9.10	9.20	10.50	11.00	11.40	11.50	12.40	12.45	13.05	13.10	13.30	13.40	-	-	14.20	14.30	15.20	15.30	16.10	16.20	-	-	17.45	17.50	18.30	-	-
	PRIDE	15.30	16.20	16.25	-	-	17.40	17.50	18.30	18.40	19.25	19.30	19.50	19.55	20.15	6.00	6.20	6.25	6.45	6.50	7.35	7.45	8.20	8.30	9.45	9.50	-	-	10.40	-	-

Β' περίοδος: 30/5/05 έως 15/10/05

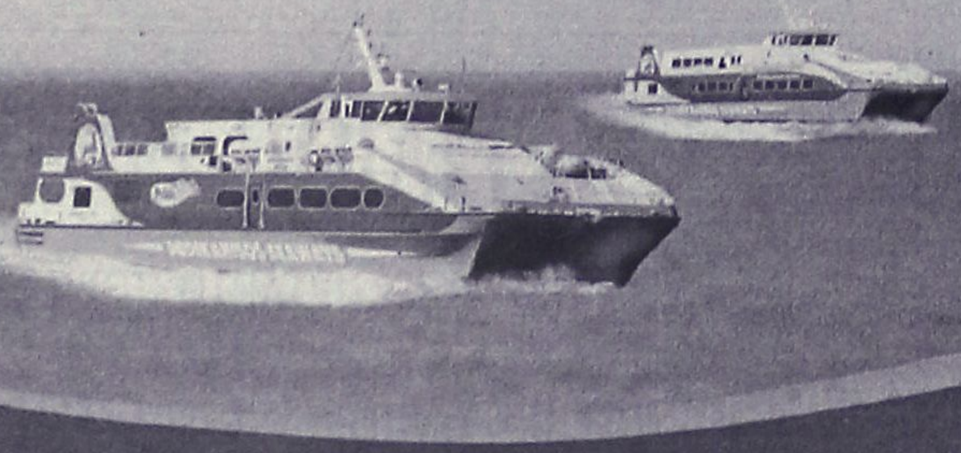

Με όραμα και αγάπη για τα Δωδεκάνησα,
το ταξίδι μας συνεχίζεται.

DODEKANISOS SEAWAYS
η δική μας ναυτιλιακή

Αναχωρήσεις για:
Ρόδο • Σύμη • Πανορμίτη • Κω • Κάλυμνο • Λέρο • Λειψούς • Πάτμο • Καστελόριζο

DODEKANISOS SEAWAYS Αυστραλίας 3, 85100 Ρόδος, τηλ.: 22410 70590, fax: 22410 70591, e-mail: info@12ne.gr, www.12ne.gr

AE592

Με την προσέλκυση εκατομμυρίων φίλων του **καταδυτικού τουρισμού**

Τεράστια τα οφέλη για τα νησιά μας

Τι υποστήριξε ο βουλευτής **Β. Χρύσης** κατά τη συζήτηση του Ν/Σ στη Βουλή

Ο Βουλευτής Δωδεκανήσου κ. Βασίλης Χρύσης αγόρευσε στη Βουλή επί του Σχεδίου Νόμου του Υπουργείου Εμπορικής Ναυτιλίας «Καταδύσεις αναψυχής και άλλες διατάξεις», κάνοντας αναφορά και στις θετικές επιπτώσεις που θα έχει ο καταδυτικός τουρισμός στα νησιά μας. Ειδικότερα στην αγόρευσή του, τόνισε τα εξής:

«Το Νομοσχέδιο που φέρει για ψήφιση στην Βουλή το ΥΕΝ είναι δημιούργημα έντονου και μακροχρόνιου προβληματισμού που ξεκίνησε από αξιόλογους κοινοβουλευτικούς που λατρεύουν την ομορφιά και το μυστήριο του βυθού. Το νομοθετικό έλλειμμα που προϋπήρχε στις καταδύσεις αναψυχής φιλοδοξεί να καλύψει κατά τον καλύτερο δυνατό τρόπο το παρόν Νομοσχέδιο. Επιδίωξε κατά τις συνεδριάσεις της Διαρκούς Επιτροπής Παραγωγής και Εμπορίου, την ευρύτερη δυνατή συναίνεση και αυτό επιδιώκει και τώρα ενώπιον της Εθνικής Αντιπροσωπείας.

Οι ανησυχίες και οι επιφυλάξεις του Κ.Κ.Ε και του Συνασπισμού Ριζοσπαστικής Αριστεράς αναφορικά με την προστασία του ενάλιου αρχαιολογικού πλούτου είναι μεν σεβαστές αλλά και υπερβολικές. Οι καταδύσεις καθημερινά σε παγκόσμιο επίπεδο κατακτούν και συναρπάζουν τους λάτρεις του βυθού.

Πέραν από την άθληση, τη γνώση και την ψυχαγωγία που προσφέρουν, αποτελούν μια οικονομική πρόκληση και πρόσκληση για ανάπτυξη και συστηματοποίηση του καταδυτικού τουρισμού.

Τα 3,5 εκατομμύρια Ευρωπαίων αυτοδυτών διακινούν υπέρογκα ποσά συναλλάγματος εκτός Ευρωπαϊκής Ενωσης σε καταδυτικούς προορισμούς όπως η Αίγυπτος, οι Μαλδίβες, η Τουρκία, η Μαλαισία και σε άλλα μέρη. Η διαρροή τόσου Ευρωπαικού συναλλάγματος έπρεπε και πρέπει να μας προβληματίσει και ως Έλληνες και ως Ευρωπαίους. Η Εθνική και τώρα η Ευρωπαϊκή μας συνείδηση είναι καιρός να αφυπνιστεί και να πρόχωρήσουμε σε δράσεις και πρωτοβουλίες που έχουν συνάμα και οικονομικό όφελος.

Η χώρα μας, η οποία σε σχέση με τις άλλες Ευρωπαϊκές χώρες παρουσιάζει ασυγκρίτως περισσότερα πλεονεκτήματα καθυστέρησε αρκετά στην ανάδειξή τους. Οι κλιματολογικές συνθήκες επιτρέπουν ετησίως, 8μηνη τουλάχιστον καταδυτική δραστηριότητα σε ακτογραμμή πλέον των 17.000 χιλιομέτρων αφού οι πεντακάθαρες και ακίνδυνες θάλασσες μας είναι ελκυστικές και προσιτές τόσο σε ερασιτέχνες όσο και σε επαγγελματίες αυτοδύτες. Με τη νομοθετική αυτή πρωτοβουλία μπαίνει με υψηλές διεκδικήσεις η χώρα μας ως μεριδιούχος στο καταδυτικό τουρισμό και μάλιστα με προσδοκίες να τονωθεί η Εθνική οικονομία καθώς και να δημιουργηθούν νέες θέσεις εργασίας.



Το μέχρι σήμερα ισχύον νομικό καθεστώς, κάλυπτε ανεπαρκώς τις επαγγελματικές καταδύσεις με τον υπ. Αριθ. 10 Γενικό Κανονισμό Λιμένα και με αυτόνομες συσκευές ο υπ. Αριθ. 5 Κανονισμός Λιμένα.

Η Ευρωπαϊκή Ένωση προκειμένου να εναρμονίσει τα ισχύοντα στις καταδύσεις ανέθεσε σε ομάδα εργασίας της Ευρωπαϊκής Επιτροπής τυποποίησης ενιαία πρότυπα τα οποία έγιναν αποδεκτά και αναγνωρίστηκαν ως εθνικά σύμφωνα με τις ισχύουσες διατάξεις.

Με το υπό ψήφιση Νομοσχέδιο η εποπτεία κάθε υποβρύχιας δραστηριότητας υπάγεται στο ΥΕΝ το οποίο με τις Λιμενικές αρχές και Κεντρικές υπηρεσίες του ΥΕΝ διασφαλίζουν την σύννομη άσκησή τους

Το 11ο άρθρο αποτελεί τον κορμό του Νομοσχεδίου και προβλημάτισε ιδιαίτερα την επιτροπή ιδιαίτερα με τις ανησυχίες και τις επιφυλάξεις που διετύπωσαν τα κόμματα της αριστεράς.

Με την γενική ρήτρα που επιτρέπει την άσκηση της υποβρύχιας δραστηριότητας στην ελληνική επικράτεια διανοίγεται νέα προοπτική για τον καταδυτικό τουρισμό.

Οι απαγορεύσεις που διατυπώνονται στο ίδιο άρθρο αποσκοπούν στην προστασία των αναλίων αρχαιοτήτων και της θαλάσσιας χλωρίδας και πανίδας και την προστασία των αυτοδυτών.

Η οριοθέτηση των απαγορευμένων περιοχών για κατάδυση, για τους λόγους που προαναφέραμε γίνεται με κοινή απόφαση των Υπουργών Πολιτισμού, Εμπορικής Ναυτιλίας και ΥΠΕΧΩΔΕ.

Με τις ασφαλιστικές δικλείδες που τίθενται παρέχεται ειδικότερα επαρκής προστασία στις ενάλιες αρχαιότητες και την χλωρίδα και την πανίδα καθ' όσον οι αυτοδύτες με την καταδυτική συνείδηση που αποκτούν σταδιακά, αποτελούν τους καλύτερους εγγυητές για την προστασία του φυσικού και αρχαιολογικού πλούτου του βυθού.

Το συνοδευτικό πλοίο των αυτοδυτών αποτελεί την ασφάλεια των ιδίων αλλά και συνάμα αποτελεί τον καλύτερο φύλακα προστάτη του ενάλιου πλούτου. Εκτός αυτών, υποβοηθούν στην ανακάλυψη νέων εναλίων αρχαιολογικών ευρημάτων τα οποία εντοπίζονται και προστατεύονται. Το Νομοσχέδιο προβλέπει στις υποχρεώσεις του παροχέα την ασφαλιστική κάλυψη τόσο των εκπαιδευτών όσο και οιουδήποτε προστηθέντος ή καταδυτού. Ιδιαίτερης αξίας και σημασίας για την προσέλκυση καταδυτικού τουρισμού είναι η οργάνωση και ανάπτυξη καταδυτικών πάρκων.

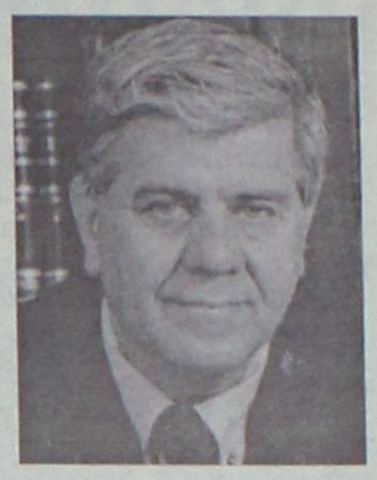

Υγειονομικό κενό καλύπτει το 14ο άρθρο του Νομοσχεδίου με την πρόβλεψη δημιουργίας τμημάτων υπερβαρικής ιατρικής σε Περιφερειακά και σε Γενικά Νομαρχιακά Νοσοκομεία για την έγκαιρη και αποτελεσματική αντιμετώπιση των κρουσμάτων προσβολής από την νόσο των δυτών.

Κυρίες και Κύριοι Συνάδελφοι το υπό ψήφιση Νομοσχέδιο πέραν από την ανάδειξη των εναλίων αρχαιοτήτων και του φυσικού κάλλους του βυθού στη χώρα μας θα δημιουργήσει έναν ιδεώδη καταδυτικό προορισμό για εκατομμύρια Ευρωπαίους με αποτέλεσμα την δημιουργία θέσεων εργασίας και οικονομικής ανάπτυξης απομονωμένων νησιών και βραχονησίδων που θα αποκτήσουν οικονομική ζωή και εθνική ταυτότητα για να σταματήσουν οι αμφισβητήσεις από την γείτονα χώρα.

Για αυτούς και πολλούς άλλους λόγους η υπερψήφιση του πρώτου Νομοσχεδίου του ΥΕΝ είναι κοινοβουλευτικό καθήκον όλων των πτερύγων της Βουλής».

KYDON TOURS

ΕΚΔΡΟΜΕΣ!!! ΕΚΔΡΟΜΕΣ!!!

• **RELAX ΜΑΡΜΑΡΙΣ 28η Οκτωβρίου**
ΜΟΝΟ 100 ΕΥΡΩ
Αναχώρηση 28/10 08.00-13.00-16.00 καταμαράν
Επιστροφή 30/10 16.00 καταμαράν
Περιλαμβάνει: εισιτήρια καταμαράν φόρος ελληνικός ξενοδοχείο Elegance 5 αστέρων με πρωινό και δείπνο μπουφέ-sauna-hamam-jaguzzi free.
• Μεταφορά λιμάνι ξενοδοχείο λιμάνι
• Relax κάθε εβδομάδα στο Marmaris και στα νησιά μας.

• **Εκδρομή στην Κωνσταντινούπολη. Προσοχή special πρόγραμμα 27/10, 16.00 Επιστροφή 31/10, 09.00**
Περιλαμβάνει: Ρόδο-Μαρμαρίς-Ρόδο καταμαράν
• Dalaman-Κωνσταντινούπολη-Dalaman αεροπορικές πτήσεις Turkish Airlines μόνο 1 ώρα πτήση
• 3 διανυκτερεύσεις ξενοδοχείο 4 αστέρων στην πλατεία Taksim με πρωινό μπουφέ-ξενάγηση Κωνσταντινούπολη Αγία Σοφία-Πατριαρχείο-Μονή της Χώρας, Μπαλουκλί-Παλάτι ΤΟΠ ΚΑΠΙ-Μπλε Τζαμί-Βόσπορος
• Μεταφορές με πούλμαν πολυτελείας
• Μία διανυκτέρευση στο ξενοδοχείο Elegance 5 αστέρων Μαρμαρίς
ΜΟΝΟ 465 ΕΥΡΩ
Συνοδός η κ. Ελένη Ψυλλάκη

27/10-30/10/05 28η Οκτωβρίου Μαρμαρίς-Σμύρνη-Κουσάντασι-Έφεσος
ΜΟΝΟ 210 ΕΥΡΩ
Περιλαμβάνει: Εισιτήρια-φόρους-ξενοδοχεία 4 αστέρων 2 διαν. στη Σμύρνη 1 διαν. Κουσάντασι. Περιηγήσεις ξεναγήσεις με πτυχιούχο ξεναγό Ελληνίδα, διασκέδαση, ψώνια.

ΑΛΛΕΣ ΕΚΔΡΟΜΕΣ 28η ΟΚΤΩΒΡΙΟΥ

Πράγα 580-Άμστερνταμ 665- Βερολίνο 665- Παρίσι 645- Ρώμη 545-Βιέννη, Λονδίνο 599 Πολλές άλλες εκδρομές!!!

ΑΛΛΕΣ ΕΚΔΡΟΜΕΣ

• **Μαρόκο οκταήμερο 11/11-17/11/05**
• **Αθήνα-Πάτρα-Πρέβεζα-Άρτα-Ιωάννινα-Μέτσοβο-Ζαγοροχώρια-Καλαμπάκα-Μετέωρα-Ελάτη-Λίμνη Πλαστήρα**
Μία φανταστική εκδρομή 20/11-26/11/05 συμμετοχή του Συλλόγου Ηπειρωτών Ρόδου
Οργάνωση-συνοδός: Ελένη Ψυλλάκη
• **Χριστούγεννα Παρίσι Eurodisney**
• **Πρωτοχρονιά στην πανέμορφη Ελβετία Μιλάνο-Λουγκάνο-Ζυρίχη-Γενεύη-Λουκέρνη-Καταρράκτες Ρήνου-Βέρνη-Λωζάννη**
Αναχώρηση Ρόδο-Αθήνα-Μιλάνο 29/12- Επιστροφή Γενεύη-Αθήνα-Ρόδο 4/1/06

ΣΑΣ ΤΑΞΙΔΕΥΟΥΜΕ 30 ΧΡΟΝΙΑ!!!
ΠΡΑΚΤΟΡΕΙΟ ΚΥΔΩΝ ΙΑΤΑ
Εθ. Δωδ/σίων 14-Ακτή Σαχτούρη 8 • Τηλ. 22410-23000, 27900, 27722 • E-mail: Kydon@otenet.gr
1911ΧΠ

ΚΕΝΤΡΟ ΤΕΧΝΗΣ ΧΟΡΟΥ & ΑΘΛΗΣΗΣ

Η μόνη επίσημα εγγεγραμμένη σχολή χορού στο ΔΗΜΟ ΠΕΤΑΛΟΥΔΩΝ που εκπροσωπεί τη Βασιλική Ακαδημία Χορού με δικαίωμα ετησίων εξετάσεων και στ αδύο επίπεδα (Grades και Majors), διοργανώτρια το Βρετανικό Συμβούλιο Αθηνών

Δεκτά παιδιά από 2 ½ ετών στα προγράμματα της R.A.D.

- Κλασικός χορός
- Μοντέρνος χορός
- Τζαζ
- R.N.B. - Rock n' Roll
- Latin *(tango, samba, rumba, milonga, τσα-τσα)*
- Γυμναστική
- Tae Kwon Do
- Ανατολίτικος χορός της κοιλιάς
- Ελληνικοί χοροί (δωρεάν)

Οι επιδόσεις στις εξετάσεις όλων των μαθητών μας έχουν κάθε χρόνο 100% επιτυχία!

ΑΜΕΡΙΣΣΑ ΒΟΓΙΑΤΖΗ

Πτυχιούχος Κρατικής Σχολής Ορχηστρικής Τέχνης, Πτυχιούχος της R.A.D., πρώην μέλος του Vienna Festival του Λονδίνου, πρώην μέλος του Πειραματικού Μπαλέτου Αθηνών

AE869

ΠΑΡΟΔΟΣ ΚΑΜΕΙΡΟΥ
ΚΟΛΩΝΑΚΙ - ΚΡΕΜΑΣΤΗ 7 -Τηλ. 22410 90548-90593, 6944597385

Zorpidis L.A.N.E.

ΤΟΥΡΙΣΤΙΚΟΣ ΟΡΓΑΝΙΣΜΟΣ

ΦΘΙΝΟΠΩΡΙΝΕΣ ΕΚΔΡΟΜΕΣ

ΕΓΓΥΗΜΕΝΕΣ ΑΝΑΧΩΡΗΣΕΙΣ ΚΑΘΕ ΕΒΔΟΜΑΔΑ

◆ ΑΕΡΟΠΟΡΙΚΩΣ

ΠΑΡΙΣΙ: Κάθε Τρίτη, Τετάρτη και Πέμπτη για 4, 5 και 6 ημέρες από 489 €
ΡΩΜΗ: Κάθε Τρίτη και Πέμπτη για 4 και 5 ημέρες από 499 €
ΠΡΑΓΑ: Κάθε Τρίτη και Πέμπτη για 4 και 5 ημέρες από 419 €
ΛΟΝΔΙΝΟ: Κάθε Τρίτη και Πέμπτη για 4 και 5 ημέρες από 549 €
ΚΩΝ/ΠΟΛΗ: Κάθε Δευτέρα και Πέμπτη για 4 και 5 ημέρες από 419 €
ΑΜΣΤΕΡΝΤΑΜ: Κάθε Πέμπτη για 4 ημέρες από 599 €
ΒΕΡΟΛΙΝΟ: Κάθε Πέμπτη για 4 ημέρες από 549 €
ΒΟΥΔΑΠΕΣΤΗ: Κάθε Πέμπτη για 4 ημέρες από 459 €
ΒΑΡΚΕΛΩΝΗ: Κάθε Πέμπτη για 4 ημέρες από 549 €
ΒΕΝΕΤΙΑ: Κάθε Πέμπτη για 4 ημέρες από 599 €
ΝΙΚΑΙΑ: Κάθε Πέμπτη για 4 ημέρες από 579 €
ΜΟΣΧΑ-ΑΓ. ΠΕΤΡΟΥΠΟΛΗ: Για 7 ημέρες από 1.029 €

◆ ΟΔΙΚΩΣ

ΙΤΑΛΙΚΟ ΠΑΝΟΡΑΜΑ: Κάθε Δευτέρα για 7 ημέρες από 479 €
ΚΩΝ/ΠΟΛΗ-ΠΡΟΥΣΑ: Κάθε Παρασκευή για 7 ημέρες από 269 €
ΡΩΜΗ-ΦΛΩΡΕΝΤΙΑ: Κάθε Τρίτη για 6 ημέρες από 449 €
ΒΙΕΝΝΗ-ΒΟΥΔΑΠΕΣΤΗ: Κάθε Παρασκευή για 10 ημέρες από 709 €

Πληροφορίες:
Αλεξάνδρου Διάκου 38, 85100 Ρόδος, 85100
Tel: 22410-20625, 30054, 33603, 33607,
Fax: 22410-26745
ΧΠ 864

Λόγω αύξησης των καυσίμων

Στροφή στο φυσικό αέριο

Αυξάνονται συνεχώς οι συνδέσεις

Οι πιέσεις που ασκούνται στον οικογενειακό προϋπολογισμό εξαιτίας της δραματικής ανόδου των τιμών των καυσίμων στρέφουν τους Ελληνες καταναλωτές σε αναζήτηση φθηνότερων μορφών ενέργειας. Η διείσδυση του φυσικού αερίου στην οικιακή κατανάλωση της Αττικής παρουσιάζει την τελευταία διετία σημαντική άνοδο, γεγονός που αποδίδεται κατά κύριο λόγο στη συνεχή άνοδο της τιμής του πετρελαίου θέρμανσης.

Είναι χαρακτηριστικό ότι το πετρέλαιο θέρμανσης τον Οκτώβριο του 2003 διατέθηκε στην αγορά έναντι 33 λεπτών ανά λίτρο, τον ίδιο μήνα του 2004 η τιμή εκκίνησης ήταν 45 λεπτά το λίτρο, ενώ αύριο Παρασκευή υπολογίζεται ότι θα ξεκινήσει να πωλείται έναντι 55 λεπτών το λίτρο.

Όπως είναι γνωστό, η τιμή του φυσικού αερίου ακολουθεί μεν την εξέλιξη των τιμών των υγρών καυσίμων, ωστόσο παραμένει σταθερά χαμηλότερη έναντι του πετρελαίου κατά τουλάχιστον 20%, γεγονός που ερμηνεύει σε μεγάλο βαθμό τη στροφή των οικιακών καταναλωτών στο νέο καύσιμο και μάλιστα σε περιοχές χαμηλού εισοδηματικού επιπέδου όπως το Περιστέρι και η Νίκαια.

Είναι χαρακτηριστικό ότι τον Σεπτέμβριο του 2005 οι αιτήσεις για νέες συνδέσεις που υποβλήθηκαν στην Εταιρία Παροχής Αερίου Αττικής αυξήθηκαν κατά 300% σε σχέση με τον αντίστοιχο μήνα του 2004. Συγκεκριμένα, υποβλήθηκαν 2.400 αιτήσεις και υπογράφηκαν 800 νέα συμβόλαια, ενώ το επόμενο δίμηνο υπολογίζεται ότι οι νέες αιτήσεις θα είναι πολύ περισσότερες. Ο αριθμός των νέων συμβολαίων που σύναψε με οικιακούς καταναλωτές η ΕΠΑ Αττικής έως τον Σεπτέμβριο του 2005 είναι ίσος με το σύνολο των συμβολαίων που υπογράφηκαν όλο το 2004. Εως το τέλος του 2005 η ΕΠΑ Αττικής θα τροφοδοτεί συνολικά 350.000 νοικοκυριά και θα διαθέτει δίκτυο 2.000 χιλιομέτρων. Οι ετήσιες επενδύσεις της εταιρίας στην επέκταση του δικτύου υπολογίζονται σε 50 εκατ. ευρώ.

Στην Ευρωζώνη

Επιβραδύνθηκε η ανάπτυξη

Στοιχεία της Eurostat

Κατά 0,3% αυξήθηκε το ΑΕΠ της Ευρωζώνης στο δεύτερο τρίμηνο του 2005 έναντι αύξησης 0,4% στο πρώτο τρίμηνο, σύμφωνα με τα οριστικά στοιχεία που έδωσε σήμερα στη δημοσιότητα η Eurostat.

Σε ετήσια βάση, στο χρονικό διάστημα Απριλίου – Ιουνίου, η οικονομία της ευρωζώνης αναπτύχθηκε κατά 1,1% έναντι μεγέθυνσης κατά 1,3% στο πρώτο τρίμηνο.

Οι εξαγωγές αυξήθηκαν στο δεύτερο τρίμηνο κατά

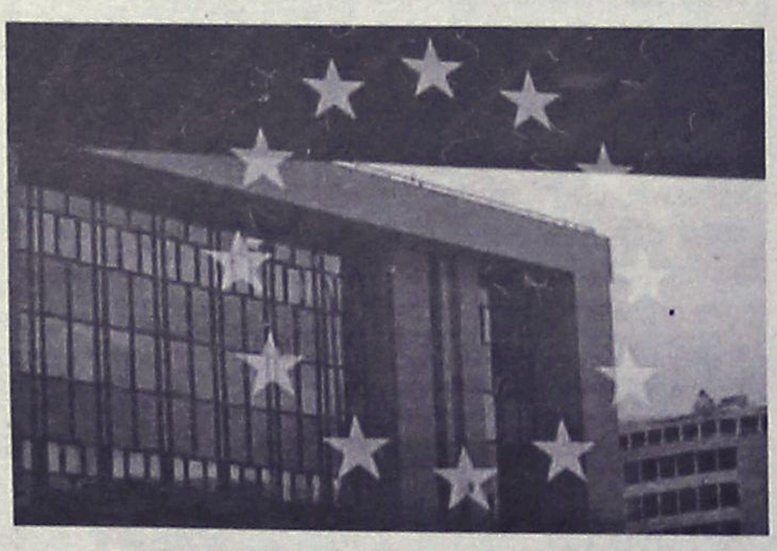

1,8% σε σχέση με το πρώτο τρίμηνό του 2005, ενώ οι εισαγωγές ενισχύθηκαν κατά 2,3%.

Οι καταναλωτικές δαπάνες παρουσίασαν αύξηση μόλις κατά 0,1%. Στη Γερμανία, ειδικότερα, οι εν λόγω δαπάνες μειώθηκαν στο δεύτερο τρίμηνο κατά 0,1% έναντι του πρώτου τριμήνου.

Η Ευρωπαϊκή Επιτροπή επανέλαβε την πρόβλεψη ότι στο τρίτο τρίμηνο το ΑΕΠ της ευρωζώνης αναμένεται να αυξηθεί κατά 0,2% - 0,6% σε σχέση με το δεύτερο τρίμηνο, ενώ για το τέταρτο τρίμηνο προβλέπεται επιτάχυνση της ανάπτυξης στο 0,4%-0,8%.

Ισχυρές πιέσεις στις μετοχές υψηλής κεφαλοποίησης

«Εισαγόμενη» πτώση χθες στο ΧΑ

Σημαντική υποχώρηση του Γενικού Δείκτη σε ποσοστό 1,14%

«Εισαγόμενη» πτώση κατέγραψαν οι τιμές των μετοχών στη σημερινή συνεδρίαση του χρηματιστηρίου, με τον Γενικό Δείκτη να χάνει τα κέρδη των προηγούμενων τεσσάρων συνεδριάσεων. Το αρνητικό κλίμα στις ευρωπαϊκές αγορές οδήγησε σε σημαντικές ρευστοποιήσεις για κατοχύρωση κερδών, με τη σχέση των κερδισμένων προς τις χαμένες μετοχές να διαμορφώνεται στο ένα προς δύο.

Ισχυρές πιέσεις δέχθηκαν οι μετοχές υψηλής κεφαλαιοποίησης με τις μετοχές της Εθνικής και του ΟΤΕ να καταγράφουν απώλειες σε ποσοστό 2,58% και 2,30% αντιστοίχως, με πτώση 2,24% έκλεισαν τα ΕΛΠΕ, η Motor Oil υποχώρησε κατά 2,28% και η Cosmote έκλεισε με πτώση 1,25%. Αντιθέτως με άνοδο έκλεισαν οι μετοχές της Αλουμίνιον και της Ιντρακόμ καταγράφοντας κέρδη 1,00% και 1,11% αντιστοίχως, η ΕΛΤΕΧ ενισχύθηκε σε ποσοστό 1,45%, ενώ η Γερμανός και ο ΟΠΑΠ σημείωσαν οριακά κέρδη.

Πτωτικά κινήθηκαν οι επιμέρους κλάδοι με εξαίρεση τους δείκτες των Βασικών Μετάλλων και των Ειδών- Λύσεων Πληροφορικής.

Ο Γενικός Δείκτης Τιμών έκλεισε στις 3.351,20 μονάδες έναντι 3.389,69 μονάδων της προηγουμένης μέρας, σημειώνοντας πτώση 38,49 μονάδων ή σε ποσοστό 1,14%.

Ο δείκτης FTSE/ASE 20 έκλεισε στις 1.863,74 μονάδες, με υποχώρηση σε ποσοστό 1,19%, ενώ ο δείκτης FTSE/ASE 40 έκλεισε στις 2.915,47 μονάδες με πτώση σε ποσοστό 0,71%. Ο δείκτης FTSE/ASE SMALLCAP 80 έκλεισε στις 518,28 μονάδες, με πτώση σε ποσοστό 0,58%, ενώ ο δείκτης FTSE 140 έκλεισε στις 3.935,02 μονάδες, με πτώση σε ποσοστό 1,10%.

Από τις 334 μετοχές που διακινήθηκαν στη συνεδρίαση, 86 κινήθηκαν ανοδικά, 175 κινήθηκαν πτωτικά, ενώ η τιμή 73 μετοχών παρέμεινε αμετάβλητη.

Τη μεγαλύτερη ποσοστιαία άνοδο σημείωσαν οι μετοχές των εταιρειών: Μπαλλής Χημικά +11,54%, Εργάς +10,00%, ΑΝΕΚ(πο΄90) +9,50%, Δέλτα Βιομηχανία Παγωτού +9,46%, A.S Company +8,16%, Λεβεντάκης +8,11%, ΕΤΜΑ (ΠΟ) +7,53%, Αλυσίδα (κ) +7,37%, Τζιρακιάν Προφίλ(κ) +7,37% και Δίας Ιχθυοκαλλιέργειες +6,84%.

Αντιθέτως τις μεγαλύτερες απώλειες σημείωσαν οι μετοχές των εταιρειών: Προμότα -14,81%, Βιοσώλ(πο) -11,11%, Εμπορικός Δεσμός(κο) -9,09%, Μπουτάρης(π) -8,96%, Λανακάμ(κο) -8,33%, Πουλιάδης -8,33%, Ελφίκο(κο) -7,69%, Περσεύς -7,41%, Τρία Αλφα(πο) -6,25% και Βαράγκης -6,10%.

Η αξία των συναλλαγών ανήλθε στα 211,326 εκατ. ευρώ, εκ των οποίων τα 22,27 εκατ. ευρώ αφορούσαν προσυμφωνημένες συναλλαγές.

Συγκεκριμένα, πραγματοποιήθηκαν έξι πακέτα του ΟΠΑΠ των 50.000, 58.958, 30.000, 48.000, 48.000 και 47.220 τεμαχίων, το πρώτο στη τιμή των 25,50 ευρώ και τα υπόλοιπα στη τιμή των 25,52 ευρώ ανά μετοχή.

Επίσης, έγινε ένα 100.000 τεμαχίων του ΟΤΕ στα 17,28 ευρώ, δύο πακέτα των 138.575 και 200.000 τεμαχίων της Αγροτικής Τράπεζας στα 5,08 ευρώ, ένα πακέτο 2.000 τεμαχίων της Αλμα Ατέρμων στα 0,33 ευρώ και ένα πακέτο 500 τεμαχίων της Τράπεζας Κύπρου στα 4,34 ευρώ.

Ακόμα, πραγματοποιήθηκε ένα πακέτο 37.118 τεμαχίων της Τράπεζας Πειραιώς στα 17,32 ευρώ, ένα πακέτο 72.191 της Intralot στα 13,40 ευρώ, ένα πακέτο 48.238 τεμαχίων της Γερμανός στα 13,20 ευρώ, δύο πακέτα των 90.000 και 100.000 τεμαχίων της Εμπορικής στα 24,35 και 24,32 ευρώ αντίστοιχα και ένα πακέτο 50.000 τεμαχίων της Alpha Bank στα 24,07 ευρώ. Τέλος, πραγματοποιήθηκαν ένα πακέτο 80.000 τεμαχίων της Hyatt στα 9,62 ευρώ, ένα πακέτο 300.000 τεμαχίων της Αγροτικής στα 5,06 ευρώ και ένα πακέτο 51.520 τεμαχίων της Εμπορικής στα 24,32 ευρώ.

Το μεγαλύτερο όγκο συναλλαγών παρουσίασαν οι μετοχές των εταιρειών: Altec με 2.646.583 τεμάχια, ΟΤΕ με 1.793.209, Cosmote με 1.062.274 και AteBank με 994.435 τεμάχια. Την μεγαλύτερη αξία συναλλαγών σημείωσαν οι μετοχές των εταιρειών: ΟΤΕ με 30,679 εκατ. ευρώ, Εθνική με 20,134 εκατ., Alpha Bank με 19,365 εκατ. και Cosmote με 18,331 εκατ. ευρώ.

Η συνολική κεφαλαιοποίηση της αγοράς διαμορφώθηκε στα 116,14 δισ. ευρώ.

Οι επιμέρους δείκτες έκλεισαν ως εξής:		
Τραπεζικός:	7.277,05	-1,28%
Τηλεπικοινωνιών:	1.329,08	-1,79%
Ασφαλειών:	702,85	-0,90%
Επενδύσεων:	1.148,47	-0,99%
Κατασκευαστικών:	590,99	-0,58%
Κλωστοϋφαντουργίας:	178,31	-0,62%
Βιομηχανιών:	1.570,25	-1,14%
Συμμετοχών:	1.568,80	-1,30%
Εκδόσεις- Εκτυπώσεις:	309,86	-0,59%
Βασικών Μετάλλων:	404,20	+0,22%
Μη μεταλλικών Ορυκτών:	1.127,19	-0,74%
Λιανικού Εμπορίου:	1.210,16	-1,12%
Πληροφορικής:	596,38	-0,66%
Ειδών Λύσεων Πληροφορικής:	228,10	+0,42%
Χονδρικό εμπόριο:	643,92	-0,11%
Τρόφιμα- ποτά:	433,81	-1,73%
Παράλληλης Αγοράς:	155,91	-0,49%
Διυλιστήρια:	2.131,73	-2,25%
Ακίνητης Περιουσίας:	688,15	-0,12%

Στην ανέγερση οικοδομών

Αύξηση του ελάχιστου κόστους

Επιτροπή του υπουργείου Οικονομικών μελετά το θέμα

Το κόστος ανέγερσης των οικοδομών μπαίνει στο «μικροσκόπιο» του υπουργείου Οικονομικών, που προσανατολίζεται στην αύξηση των συντελεστών βάσει των οποίων προκύπτει το ελάχιστο κόστος κατασκευής.

Πρόκειται ουσιαστικά για το ποσό που ιδιοκτήτες και κατασκευαστές πρέπει να δικαιολογούν στην Εφορία, προσκομίζοντας τα απαραίτητα τιμολόγια ώστε να έχουν το δικαίωμα να συνδεθούν με το δίκτυο της ΔΕΗ.

Ήδη συγκροτείται επιτροπή στο υπουργείο Οικονομικών, που θα εξετάσει τα περιθώρια αύξησης του ελάχιστου κόστους κατασκευής, σε συνεργασία με τις υπηρεσίες του ΥΠΕΧΩΔΕ.

Αξίζει να σημειωθεί ότι οι συντελεστές βάσει των οποίων προκύπτει το ελάχιστο κόστος έχουν να αναπρο-



σαρμοστούν από το 1994, έτος που τέθηκε σε ισχύ το συγκεκριμένο μέτρο με κοινή υπουργική απόφαση των υπουργών Οικονομικών και ΠΕΧΩΔΕ.

Υπηρεσιακοί παράγοντες υποστηρίζουν ότι κατ΄ αυτόν τον τρόπο θα εντοπιστεί μέρος της διαφεύγουσας φορολογικής ύλης, καθώς όπως λένε, οι κατασκευαστές και οι ιδιοκτήτες φροντίζουν να προμηθεύονται τιμολόγια που να καλύπτουν μόλις το ισχύον ελάχιστο κόστος κατασκευής.

Παράγοντες της αγοράς εκτιμούν ότι η αύξηση στο ελάχιστο κόστος κατασκευής μπορεί να υπερβεί το 40% σε σχέση με τα ισχύοντα και προβλέπεται να πραγματοποιηθεί σε βάθος τριετίας, όπως ακριβώς έχει αποφασιστεί με τις αντικειμενικές αξίες.

Συνάντηση με Πατριάρχη

Στο Φανάρι ο Γ. Παπανδρέου

Συνόδευε αντιπροσωπεία των Σοσιαλιστικών Κομμάτων

Αντιπροσωπεία του Ευρωπαϊκού Σοσιαλιστικού Κόμματος με επικεφαλής τον πρώην πρωθυπουργό της Φινλανδίας Πάβο Λίπονεν και τον πρόεδρο του ΠΑΣΟΚ Γιώργο Παπανδρέου επισκέφθηκε το Οικουμενικό Πατριαρχείο στο Φανάρι και είχε μακρά συνομιλία με τον Οικουμενικό Πατριάρχη Βαρθολομαίο.

Ο Πατριάρχης εξέθεσε στην αντιπροσωπεία τα προβλή-



Από παλαιότερη συνάντηση του Οικουμενικού Πατριάρχη με τον κ. Παπανδρέου

ματα που αντιμετωπίζει το Οικουμενικό Πατριαρχείο και οι χριστιανικές θρησκευτικές μειονότητες στην Τουρκία και ενεχείρισε στα μέλη της αντιπροσωπείας γραπτό υπόμνημα για τα θέματα που εκκρεμούν. Το ίδιο υπόμνημα έχει περιέλθει στην έκθεση προόδου που συντάσσει η Ευρωπαϊκή Επιτροπή.

«Το θέμα της θρησκευτικής ελευθερίας είναι πολύ σημαντικό και είναι από τα θέματα πρωτίστης σημασίας στην ΕΕ» είπε ο κ. Λίπονεν μετά την συνάντηση, ενώ ο κ. Παπανδρέου τόνισε ότι «τα προβλήματα του Πατριαρχείου είναι θέματα που αφορούν όλη την Ευρώπη».

Ανεπαρκές το νομικό πλαίσιο

Οι ανήλικοι αλλοδαποί

Εκθεση του Συνήγορου του Πολίτη

Ανεπαρκές χαρακτηρίζεται απο την ειδική έκθεση του Συνηγόρου του Πολίτη, το νομοθετικό και θεσμικό πλαίσιο που αφορά στην κράτηση και απέλαση ανηλίκων αλλοδαπών που εισέρχονται παράνομα στη χώρα ή ζητούν άσυλο σε κέντρα υποδοχής παραμεθόριων περιοχών.

Ο Συνήγορος του Παιδιού Γιώργος Μόσχος μαζί με τον



Με αστυνομική κράτηση απειλούνται τα παιδιά που βρέθηκαν παράνομα στη χώρα

Συνήγορο του Πολίτη Γιώργο Καμίνη, επισήμαναν επίσης την ανυπαρξία υποδομών και παροχών για τη μεταχείριση των κρατουμένων ανηλίκων, κατάσταση που οδηγεί σε ιδιαίτερα δυσμενείς και ακατάλληλες για την ηλικία τους κατάσταση κράτησης σε αστυνομικά τμήματα.

Σύμφωνα με την έκθεση, στους χώρους κράτησης εντοπίζονται ασυνόδευτοι αλλοδαποί, ηλικίας απο 12 έως 18 ετών, που έχουν εισέλθει παράνομα στη χώρα και έχει ήδη εκδοθεί σε βάρος τους απόφαση διοικητικής απέλασης. Οι ανήλικοι, κυρίως απο την Αλβανία, αλλά και χώρες της ανατολικής Ευρώπης, πριν απο τη σύλληψή τους δήλωσαν πως δούλευαν σε Ολυμπιακά έργα για μεγάλο χρονικό διάστημα.

ΣΚΟΠΙΑΝΟ

Αναμένεται η νέα πρόταση Νίμιτς για την ονομασία

Συνάντηση του κ. Μολυβιάτη με την ομόλογό του της ΠΓΔΜ χθες στη Ρόδο

Με μια ακόμα πρόταση -την τρίτη και κατά πάσα πιθανότητα τελευταία- αναμένεται να επανέλθει σε Αθήνα και Σκόπια ο ειδικός διαμεσολαβητής του ΟΗΕ για την ΠΓΔΜ Μάθιου Μίμιτς. Ο Αμερικανός διπλωμάτης θα προτείνει το συνταγματικό όνομα της χώρας στα σερβικά: «Republicae Makedonja».

Ο κ. Νίμιτς αποφάσισε να προτείνει ως τελική πρότασή του για το ζήτημα αυτό την ονομασία της γειτονικής χώρας στα σερβικά, έχοντας εξασφαλίσει από κάποιες πρώτες βολιδοσκοπήσεις στις δύο κυβερνήσεις ότι τουλάχιστον αυτή η πρόταση δεν θα απορριφθεί εξ αρχής από καμία πλευρά. Καθοριστικό ρόλο για την επιτάχυνση των εξελίξεων έπαιξε η χθεσινή συνάντηση του αρμόδιου επιτρόπου της ΕΕ για τη διεύρυνση Όλι Ρεν με τον πρωθυπουργό των Σκοπίων.

Στην Αθήνα κυβερνητικές πηγές που επικαλείται η εφημερίδα εξέφραζαν την εκτίμηση ότι, εφόσον η τρίτη πρόταση του κ. Νίμιτς απευθυνθεί στην Ελλάδα με αυτή τη μορφή, η κυβέρνηση δεν θα αναλάβει μόνη της το βάρος της ευθύνης για την αποδοχή ή την απόρριψή της αλλά πιθανότατα θα συγκαλέσει το Συμβούλιο Πολιτικών Αρχηγών υπό τον Πρόεδρο της Δημοκρατίας. Σημειώνεται ότι σήμερα στη Ρόδο ο υπουργός Εξωτερικών Πέτρος Μολυβιάτης πρόκειται να συναντηθεί με την ομόλογό του της ΠΓΔΜ Ιλίνκα Μίτρεβα, στο περιθώριο της διαβαλκανικής διάσκεψης.

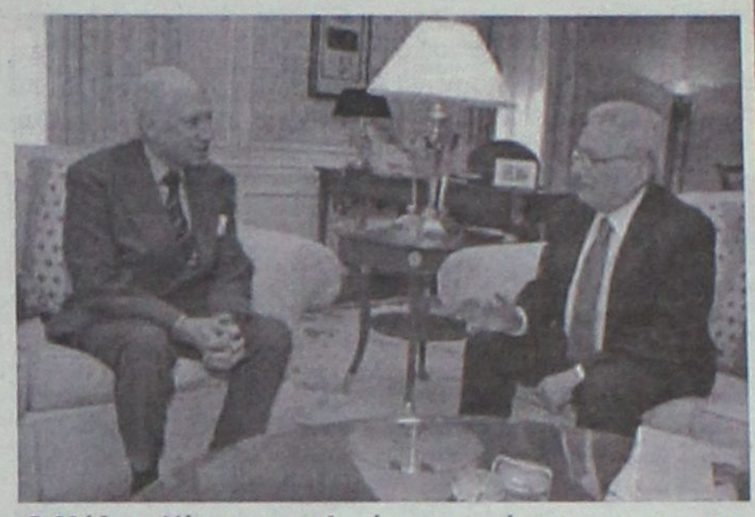

Ο Μάθιου Νίμιτς σε παλαιότερη συνάντηση με τον επικεφαλής της ελληνικής διπλωματίας Π. Μολυβιάτη

ΣΤΗΝ ΕΠΙΤΡΟΠΗ ΟΙΚΟΝΟΜΙΚΩΝ

Ολοκληρώθηκε η συζήτηση για τον προϋπολογισμό του 2006

Αντιπαράθεση κυβέρνησης - αντιπολίτευσης

Εν μέσω αντιδράσεων ολοκληρώθηκε την Πέμπτη στην Επιτροπή Οικονομικών Υποθέσεων της Βουλής η συζήτηση του προσχεδίου του προϋπολογισμού του 2006. Η κυβέρνηση έδωσε έμφαση στην πάταξη της φοροδιαφυγής, ενώ η αντιπολίτευση εστίασε την κριτική της στην τιτλοποίηση. Αναφερόμενος στο θέμα της τιτλοποίησης, ο υφυπουργός Οικονομίας Πέτρος Δούκας επανέλαβε τις διαβεβαιώσεις του Γιώργου Αλογοσκούφη ότι «θα γίνει σύμφωνα με τις επιταγές και προσταγές της Eurostat».

Από την πλευρά του, ο υφυπουργός Οικονομικών Αντώνης Μπέζας έδωσε έμφαση στο θέμα της αντιμετώπισης της φοροδιαφυγής, που συνεχίζει, όπως είπε, να υπάρχει, τονίζοντας χαρακτηριστικά: «Είναι μια δύσκολη μάχη, μια μάχη διαρκείας. Έχουμε κάνει σημαντικές προόδους το τελευταίο εξάμηνο. Ελπίζουμε ότι στο μέλλον θα έχουμε καλύτερα αποτελέσματα».

Παράλληλα, σε δήλωσή του μετά το πέρας της συζήτησης στην Επιτροπή Οικονομικών Υποθέσεων, ο Γιώργος Αλογοσκούφης επανέλαβε ότι το έλλειμμα μειώνεται κατά τα δύο τρίτα με μέτρα διαρθρωτικού χαρακτήρα και κατά το ένα τρίτο με μέσα προσωρινού χαρακτήρα. Ο υπουργός υπογράμμισε ότι με τον προϋπολογισμό του προηγούμενου έτους αντιστράφηκε η κακή πορεία ης οικονομίας, χωρίς να τεθούν εμπόδια στην οικονομική ανάπτυξη. «Η προσπάθεια αυτή θα συνεχιστεί και το 2006» ανέφερε.

Επιπρόσθετα, επανέλαβε ότι το υπουργείο Οικονομίας και Οικονομικών δεν πρόκειται να προχωρήσει σε χαριστικές ρυθμίσεις, ότι τα ληξιπρόθεσμα



Τις διαβεβαιώσεις Αλογοσκούφη για το θέμα της τιτλοποίησης επανέλαβε ο Πέτρος Δούκας

χρέη των νομικών και των φυσικών προσώπων φθάνουν τα 17 δισ. ευρώ και ότι οι ασυνεπείς δεν μπορούν να εκμεταλλεύονται το Δημόσιο. Στη βουλή, για προϋπολογισμό με «πήλινα πόδια» και για κατάρρευση εσόδων από τη μη είσπραξη του ΦΠΑ έκανε λόγο ο πρώην υπουργός Οικονομίας του ΠΑΣΟΚ Νίκος Χριστοδουλάκης.

«Αν θέλετε έναν αξιόπιστο και συζητήσιμο προϋπολογισμό, θα πρέπει να αποσύρετε τις διατάξεις με τις οποίες αποποινικοποιήσατε τη φοροδιαφυγή» προσέθεσε.

Η πρώην υπουργός του ΠΑΣΟΚ Βάσω Παπανδρέου μίλησε για ομοιότητες της οικονομικής πολιτικής της σημερινής κυβέρνησης με την περίοδο του Κωνσταντίνου Μητσοτάκη, ενώ χαρακτήρισε τον προϋπολογισμό «ψεύτικο, που βρίσκεται στον αέρα». Έντονη ήταν η αντίδραση του εισηγητή της ΝΔ, Σάββα Τσιτουρίδη, στις κατηγορίες της κ. Παπανδρέου ότι οι βουλευτές της συμπολίτευσης κυκλοφορούν με «σκονάκια» που τους έχει δώσει ο υπουργός Οικονομίας. «Εμείς και κρίση έχουμε και ανεξαρτησία. Δεν κρύβουμε τα προβλήματα κάτω από το χαλί. Η οικονομική κατάσταση που παραλάβαμε είναι εξαιρετικά δύσκολη και δεν είπαμε ποτέ ότι είμαστε θαυματοποιοί» τόνισε.

«Δυστυχώς, δεν προετοιμάζετε την Ελλάδα για το μέλλον» αντέτεινε ο πρώην υφυπουργός Οικονομικών του ΠΑΣΟΚ Γιώργος Φλωρίδης. Από την πλευρά του ο εισηγητής του ΚΚΕ, Αγγελος Τζέκης, ζήτησε να κατατεθεί στη Βουλή η εγκύκλιος του υπουργείου Οικονομίας που ζητά πάγωμα των δημόσιων δαπανών, έτσι ώστε, όπως είπε, να ενημερωθούν οι βουλευτές και να μην μεταφερθούν στον επόμενο προϋπολογισμό.

Τέλος, ο εισηγητής του ΣΥΝ, Γιάννης Δραγασάκης, επισήμανε ότι πρέπει να υπάρξει ένα νέο μοντέλο προϋπολογισμού με διαφάνεια και σχέδιο δράσης, ενώ ζήτησε να γίνει άμεσα αξιολόγηση των δημόσιων δαπανών, «για να δούμε που και αν αποδίδουν».

Στην περιοχή του Καυκάσου

Συγκρούσεις με αντάρτες

Δεκάδες οι νεκροί στην πόλη Ναλτσίκ

Περίπου 50 αντάρτες και 12 πολίτες σκοτώθηκαν σε ανταλλαγή πυρών με Ρώσους αστυνομικούς στην πόλη Ναλτσίκ, πρωτεύουσα της Δημοκρατίας του Καμπαρτίνο-Μπαλκάρια του Καυκάσου. Οι αντάρτες οχυρώθηκαν σε σχολείο, το οποίο ευτυχώς είχε εκκενωθεί από παιδιά και δασκάλους.

Όπως μετέδωσε το ρωσικό πρακτορείο ειδήσεων Interfax, οι αντάρτες επιχείρησαν να καταλάβουν και κυβερνητικά κτίρια στην πόλη Ναλτσίκ. Το ραδιόφωνο της Μόσχας μετέ-



δωσε ότι κατά τις συγκρούσεις σκοτώθηκαν και 20 αστυνομικοί.

Αστυνομικές πηγές ανέφεραν ότι η επίθεση των ανταρτών έγινε από περίπου 10 ομάδες και είχαν στόχο πέντε ή έξι στρατηγικά σημεία της πόλης. Σύμφωνα με άλλες πληροφορίες, ανταλλαγή πυροβολισμών ακούστηκε και στο αεροδρόμιο της πόλης, χωρίς να καταφέρουν οι αντάρτες να αποκτήσουν τον έλεγχό του, όπως μετέδωσαν τα ειδησεογραφικά πρακτορεία.

Σύμφωνα με το ρωσικό πρακτορείο RIA στις συγκρούσεις ήραν μέρος περίπου 300 αντάρτες, ενώ από την πλευρά των κυβερνητικών δυνάμεων στις επιχειρήσεις έλαβαν μέρος και άνδρες των ομοσπονδιακών δυνάμεων της FSB.

Ο δικτυακός τόπος Kavkaz Center δημοσιεύτηκε ανακοίνωση με την οποία αντάρτες της ομάδας του Τσετσένου πολέμαρχου Σαμίλ Μπασάγεφ αναλαμβάνουν την ευθύνη για την επίθεση. Το Kavkaz Center, επιακλούμενο πρακτορεία ειδήσεων, εμέτεδωσε ότι υπάρχουν πληροφορίες για παιδιά νηπιαγωγείου που κρατούνται όμηροι.

«Οι ομοσπονδιακές δυνάμεις συγκρούονται με ένοπλους αντάρτες» δήλωσε ο Νικολάι Σέπερ αντιεισαγγελέας της περιοχής. Στην πόλη διεκόπη η κυκλοφορία των οχημάτων, ενώ προβλήματα αντιμετωπίζονται στις τηλεπικοινωνίες, με αποτέλεσμα να μην υπάρχει σαφής εικόνα για τα επεισόδια

Στην κυβέρνηση της Μέρκελ

Ενεργοποιείται ο Σρέντερ

Στενοί συνεργάτες του σε υψηλά πόστα

Δύο από τους πλέον στενούς συνεργάτες του απερχόμενου καγκελάριου της Γερμανίας θα στελεχώσουν την κυβέρνηση της Ανγκελα Μέρκελ. Ο πρόε-



δρος του SPD Φραντς Μιντερφέρινγκ θα αναλάβει την αντικαγκελαρία και το υπουργείο Εργασίας και Κοινωνικών Υποθέσεων, ενώ ο Φρανκ Βάλτερ Σταϊνμάιερ το υπουργείο Εξωτερικών.

Σύμφωνα με πληροφορίες του Γερμανικού Πρακτορείου Ειδήσεων (DPA) και του ZDF, ο νυν υπουργός Αμυνας Πέτερ Στρουκ θα αναλάβει την ηγεσία της Κοινοβουλευτικής Ομάδας των Σοσιαλδημοκρατών.

Ο 49χρονος Φρανκ Βάλτερ Σταϊνμάιερ (νυν υπουργός παρά τη Καγκελαρία) είναι από το 1991 το «alter ego» του Γκέρχαρντ Σρέντερ, τον οποίο ακολουθεί από την εποχή που ήταν πρωθυπουργός του κρατιδίου της Κάτω Σαξωνίας.

ΠΙΟ ΣΚΛΗΡΟ ΠΛΑΙΣΙΟ ΠΡΟΤΕΙΝΕΙ Η ΚΟΜΙΣΙΟΝ

Περισσότερα στοιχεία υπόπτων

Ανταλλαγή δεδομένων μεταξύ των κρατών μελών

Την ενίσχυση της ανταλλαγής πληροφοριών (DNA, δακτυλικά αποτυπώματα, αριθμοί κυκλοφορίας των οχημάτων, κ.λπ.) που αφορούν «υπόπτους» απευθείας από τις αστυνομίες των «25», χωρίς να απαιτείται έγκριση της Δικαιοσύνης ή των εθνικών κυβερνήσεων, προτείνει η Κομισιόν.

Σύμφωνα με την πρόταση της Επιτροπής, στις πληροφορίες που θα μπορούν να ανταλλάσουν οι αρμόδιες υπηρεσίες των κρατών μελών για την πρόληψη και αντιμετώπιση ποινικών αδικημάτων περιλαμβάνεται, μεταξύ άλλων, η πρόσβαση σε δεδομένα, όπως το DNA, τα δακτυλικά αποτυπώματα, οι αριθμοί κυκλοφορίας των οχημάτων, οι αριθμοί κλήσης τηλεφωνικών επικοινωνιών και άλλα στοιχεία επικοινωνιών, και τα ονοματεπώνυμα προσώπων που είναι εγγεγραμμένα σε μητρώα οικογενειακής κατάστασης.

Το μέτρο αποβλέπει στην ενίσχυση της αστυνομικής και δικαστικής συνεργασίας και εντάσσεται στο πλαίσιο των μέτρων που έχουν ήδη αποφασιστεί σε κοινοτικό επίπεδο από το Νοέμβριο του 2004.



Ο πρόεδρος της Κομισιόν Ζοζέ Μπαρόζο

Προβλέπεται ότι οι πληροφορίες αυτές θα πρέπει να είναι διαθέσιμες στις αστυνομικές και διωκτικές αρχές των κρατών μελών είτε με απευθείας πρόσβαση στα στοιχεία είτε ύστερα από σχετική αίτηση του ενδιαφερόμενου κράτους μέλους, αίτηση η οποία, υπό ορισμένες προϋποθέσεις, θα μπορεί να ικανοποιείται μέσα σε διάστημα δώδεκα ωρών.

Η Επιτροπή αναγνωρίζει ότι η δημιουργία τέτοιων συστημάτων ανταλλαγής πληροφοριών μεταξύ των αρμόδιων εθνικών αρχών, αλλά και της Europol μπορεί να έχει επιπτώσεις σε θέματα προστασίας των προσωπικών δεδομένων και για το λόγο αυτό υπενθυμίζει ότι με προηγούμενη απόφασή της στις 4 Οκτωβρίου έχει ήδη προτείνει την υιοθέτηση απόφασης πλαισίου, ώστε να αποφευχθεί η καταχρηστική εκμετάλλευση αυτών των στοιχείων.

Η προσπάθεια της Κομισιόν να δώσει υπερεξουσίες στις εθνικές αστυνομίες που να μην υπόκεινται στον έλεγχο των εθνικών κυβερνήσεων αναμένεται να προκαλέσει την έντονη αντίδραση του Ευρωκοινοβουλίου αλλά και των οργανώσεων ανθρωπίνων δικαιωμάτων. Ήδη το Ευρωκοινοβούλιο έχει αντιδράσει στην πρόθεση των «25» να επιβάλουν την τήρηση αρχείων για διάστημα περίπου ενός έτους όλων των τηλεφωνικών συνδιαλέξεων και e-mail από τις εταιρείες τηλεπικοινωνίας.

Για το ζήτημα αυτό στο Συμβούλιο υπουργών Δικαιοσύνης, στο Λουξεμβούργο, οι «25» για άλλη μια φορά δεν κατάφεραν να καταλήξουν σε καταλήξουν σε συμφωνία σχετικά με το σχέδιο της αποθήκευσης των δεδομένων από τις ηλεκτρονικές επικοινωνίες, με αποτέλεσμα να φαντάζει απίθανο το ενδεχόμενο να ληφθεί κάποια απόφαση πριν τα τέλη του έτους.

ΑΠΟ ΑΞΙΩΜΑΤΟΥΧΟΥΣ ΤΟΥ ΟΗΕ

«Αυτοψία» στις σεισμόπληκτες περιοχές

Περισσότεροι από ένα εκατομμμύριο άνθρωποι χρειάζονται επειγόντως τρόφιμα και φάρμακα

Στις σεισμόπληκτες περιοχές της Ινδίας και του Πακιστάν μεταβαίνει ο Γιαν Έγκελαντ, ο αξιωματούχος του ΟΗΕ που συντόνισε την ανθρωπιστική βοήθεια στις περιοχές της ΝΑ Ασίας που επλήγησαν από το τσουνάμι. Τα Ηνωμένα Έθνη εκτιμούν ότι οι άστεγοι από τον ισχυρότατο σεισμό ξεπερνούν τα 3 εκατομμύρια.

Ο αξιωματούχος του ΟΗΕ έκανε έκκληση στις κυβερνήσεις της Ινδίας και του Πακιστάν να παραμερίσουν τις διαφορές τους και να συνεργαστούν, ώστε να αντιμετωπιστεί η κατάσταση.

Μιλώντας στο ειδησεογραφικό πρακτορείο Reuters, ο Έγκελαντ σημείωσε: «Πρέπει να ξεχάσουμε τις διαφορές στο Κασμίρ και να ανοίξουν πραγματικά τα σύνορα για την αποστολή βοήθειας σε όλους.

» Η Ινδία είναι ασφαλώς η μεγαλύτερη χώρα στην περιοχή, γεγονός που της δίνει το δικαίωμα, αλλά και



Απόγνωση στα ερείπια που άφησε πίσω του ο ισχυρός σεισμός

την υποχρεώση να βοηθήσει περισσότερο.»

Πάντως, η κυβέρνηση της Ινδίας έχει ήδη ανταποκριθεί στην έκκληση του Πακιστάν για αποστολή βοήθειας. Την Τετάρτη αναχώρησε αεροσκάφος τύπου Ιλιούσιν-76, το οποίο μετέφερε στο Ισλαμαμπάντ 26 τόνους φάρμακα, κουβέρτες και σκηνές.

Ο αξιωματούχος του ΟΗΕ ξεκαθάρισε ότι καμία χώρα του κόσμου δεν είναι πραγματικά έτοιμη να αντιμετωπίσει φυσικές καταστροφές τέτοιου μεγέθους.

Οι προσπάθειες των σωστικών συνεργείων συνεχίζονται με αμείωτους ρυθμούς, ωστόσο, οι πιθανότητες ανεύρεσης επιζώντων έχουν πλέον περιοριστεί στο ελάχιστο.

Βάσει εκτιμήσεων του Παγκόσμιου Επισιτιστικού Προγράμματος, περισσότεροι από ένα εκατομμύριο άνθρωποι χρειάζονται επειγόντως τρόφιμα και φάρμακα, την ώρα που τα Ηνωμένα Έθνη υπολογίζουν ότι οι άστεγοι φτάνουν τα τρία εκατομμύρια.

ΜΙΚΡΕΣ αγγελίες

ΘΑ ΜΑΣ ΒΡΕΙΤΕ
στα κεντρικά μας γραφεία επί της Μαρ. Μαλλιαράκη 11 (τελευταία πάροδος Καναδά).

Τα τηλέφωνα μας είναι:
(22410) 22210, (22410) 75230

ενοικιασεις ακινητων & επιχειρησεων

ΕΝΟΙΚΙΑΖΕΤΑΙ μεζονέτα 180 τ.μ. στην Ιαλυσό τριώροφη: Πρώτος όροφος σαλόνι ενιαίο με κουζίνα, τζάκι, wc. Δεύτερος όροφος, τρεις κρεβατοκάμαρες, μπάνιο. Τρίτος όροφος, σοφίτα με κτιστό κρεβάτι. Αυτονομία θέρμανσης, boiler, διπλά τζάμια, σίτες, ηλιακό. Αυλή με κήπο, χώρο πάρκιν, ψησταριά. Πληρ. τηλ. 6944613613, 6944252525.
ΜΑΠ399

ΕΝΟΙΚΙΑΖΕΤΑΙ στη Ρόδο, οδός Κοδριγκτώνος-Παναγούλη, **τριάρι διαμέρισμα** 1ου ορόφου (2 υπνοδωμάτια, σαλόνι, κουζίνα, τουαλέτα) ήσυχο, ευάερο, ευήλιο, με βεράντες, **επιπλωμένο** και εξοπλισμένο με καινούργιο ψυγείο, ηλεκτρικό φούρνο & 2 μάτια και πλυντήριο ρούχων. Σύνδεση με αποχετευτικο σύστημα. Πληρ. τηλ. 6942622641, 2241090683.
ΜΖΤ131026

ΕΝΟΙΚΙΑΖΟΝΤΑΙ επιπλωμένα **δωμάτια** στο κέντρο τ' Αφάντου. Παρέχεται A/C, εγκατάσταση πλυντηρίου, w.c., ένα υπνοδωμάτιο, ξεχωριστή κουζίνα. Ανακαινισμένα πλήρως. Τιμή από 230-250 ευρώ. Πληρ. τηλ. 6947077270, 22410 52956.
ΜΖΤ131010

ΕΝΟΙΚΙΑΖΟΝΤΑΙ: 1ον) **Διαμέρισμα** 120 τ.μ. με πολύ μεγάλα μπαλκόνια, ευάερο, ευήλιο και βεράντα 7x7, 3ου ορόφου με ασανσέρ, τζάκι στην περιοχή Αγιου Γεωργίου, 2ον) **Μονοκατοικία,** παραδοσιακή, επιπλωμένη 80 τ.μ., εξοχική, με δέντρα, κήπο, Επαρχιακή οδός Μαριτσά-Δαματριά. Πληρ. τηλ. 22410 48381, 6978584736-6944177280.
ΜΖΤ131011

ΕΝΟΙΚΙΑΖΕΤΑΙ ισόγειο **διαμέρισμα** επιπλωμένο με δική του αυλή και parking με ένα ενιαίο χώρο και 2 υπνοδωματια με κλιματισμό. Περιοχή Blue Bay Ιαλυσός. Πληρ. τηλ. 6932238884, 22410 95894.
ΜΖΤ131014

ΕΝΟΙΚΙΑΖΕΤΑΙ διαμέρισμα 80 τ.μ. επί της Άννης Μαρίας (κοντά στα φανάρια) κατάλληλο για επαγγελματική χρήση. Πληρ. τηλ. 22410 20559 και 22410 32078.
ΜΖΤ131016

ΕΝΟΙΚΙΑΖΟΝΤΑΙ επιπλωμένες **γκαρσονιέρες** οδός Ορφανίδου 51 περιοχή Ψαροπούλας. Πληρ. τηλ. 6937198252, 22410 34066.
ΜΖΤ131018

ΕΝΟΙΚΙΑΖΕΤΑΙ γκαρσονιέρα καινούργια πλήρως επιπλωμένη στην περιοχή Δασκάλους. Προτιμούνται Δάσκαλοι-Φοιτητές-Στρατιωτικοι. Πληρ. τηλ. 22410 23815, 22410 78275, 6945769958.
ΧΠ1588

ΕΝΟΙΚΙΑΖΟΝΤΑΙ επιπλωμένα, δυάρι 60 τ.μ., 1ου ορόφου, κουφώματα νέα "Europa" σίτες και ρολά. Φρεσκοβαμμένο: 335 ευρώ. Γκαρσονιέρα ημι-ορόφου 40 τ.μ. μεγάλη κουζίνα, tv, πλυντήριο ρούχων, κουφώματα και σίτες: 290 ευρώ. Πλησίον πλατείας Αγ. Νικολάου, Σκεύου Ζερβού, όλες οι ευκολιες, μίσθωση ελάχιστη ενός χρόνου. Πληρ. τηλ. 6972 812184.
ΜΖΤ131004

ΕΝΟΙΚΙΑΖΕΤΑΙ διαμέρισμα 85 τ.μ. 3άρι επί της οδού Κέννεντυ και Β. Ηπείρου. Πληρ. τηλ. 6976320470.
ΜΖΤ131005

ΕΝΟΙΚΙΑΖΟΝΤΑΙ στην Ιαλυσό **διαμερίσματα** δυάρια πλήρως επιπλωμένα νεόκτιστα. Πληρ. τηλ. 22410 91142 και 94662, 6945594565.
ΜΖΤ131002

ΕΝΟΙΚΙΑΖΕΤΑΙ διαμέρισμα 86 τ.μ. 2 υπνοδωμάτια, σαλόνι, κουζίνα, wc, 1ου ορόφου, περιοχή Δασκάλων. Πληρ. τηλ. 22410 25524.
ΜΖΤ131006

ΕΝΟΙΚΙΑΖΕΤΑΙ διαμέρισμα πλήρως εξοπλισμένο, ισόγειο δυάρι, στην οδό Τσαλδάρη πίσω από τον Μαρινόπουλο. Πληρ. τηλ. 6945417692.
ΜΖΤ131007

ΕΝΟΙΚΙΑΖΕΤΑΙ διαμέρισμα ημιεπιπλωμένο άνωθεν καταστήματος Σακκή στα "Εκατό Μαγαζιά". Πληρ. τηλ. 22410 20933.
ΜΑΠ372

ΕΝΟΙΚΙΑΖΕΤΑΙ γραφείο α' ορόφου επί της Βενετοκλέων 79. Πληρ. τηλ. 6945905127.
ΧΠ004

TOP PROPERTIES

GEORGE & SAVAS PIPINOS
ΓΕΩΡΓΙΟΣ & ΣΑΒΒΑΣ ΠΙΠΙΝΟΣ
ΣΥΜΒΟΥΛΟΙ ΚΑΙ ΕΚΤΙΜΗΤΕΣ ΑΚΙΝΗΤΩΝ
REAL ESTATE AGENTS • MEMBER OF F.I.A.B.C.I.-NAEA-C.E.I.

Email: *gpipinos@otenet.gr* ***URL:*** *www.rhodes-top-properties.com* ***and*** *www.pipinos.gr*

Από το 1971



Η **"TOP PROPERTIES"** είναι ατομική επιχείρηση και ανήκει στους Γεώργιο και Σάββα Πιπίνο. Το γραφείο ασχολείται από το 1971 αποκλειστικά και μόνο με επενδύσεις και REAL ESTATE, στο νησί της Ρόδου και στην ευρύτερη περιοχή της Δωδεκανήσου.

ΑΠΕΥΘΥΝΟΜΑΣΤΕ: Στους **σοβαρούς, απαιτητικούς και επιλεκτικούς** επενδυτές-επιχειρηματίες, Ελληνες και ξένους που ενδιαφέρονται να κάνουν μια σοβαρή επένδυση προβολής στο νησί της Ρόδου.

ΠΡΟΣΦΕΡΟΥΜΕ: Α) Υπηρεσίες και πληροφορίες που γίνονται σε προσωπικό επίπεδο με εχεμύθεια, διακριτικότητα και σοβαρότητα.
Β) Μεγάλη γκάμα υψηλής ποιότητας, ακινήτων, όπως:1) Ξενοδοχεία Α' και Β' κατηγορίας των 600-500-350-300 κλινών, 2) Κεντρικά αστικά ακίνητα κατάλληλα για Τράπεζες-καταστήματα-γραφεία, 3) Παραλιακές εκτάσεις, κατάλληλες για τουριστικές επενδύσεις των 150.000-100.000-70.000-50.000-36.000 τ.μ. και 4) Διαμερίσματα και μεζονέτες προβολής, και 5) Αξιόλογες Παραθεριστικές κατοικίες.

ΣΤΟΧΟΣ ΜΑΣ ΕΙΝΑΙ: Να προσφέρουμε στο αγοραστικό μας κοινό υψηλής ποιότητας ακίνητα και ευκαιρίες στο νησί της Ρόδου. Η τριακονταετής και πλέον πείρα μας στον τομέα αυτό αποτελεί εγγύηση.

ΣΥΝΘΗΜΑ ΜΑΣ ΕΙΝΑΙ: Επενδύστε στη ΡΟΔΟ ΤΩΡΑ, σε ακίνητα που ΑΝΤΕΧΟΥΝ ΣΤΟ ΧΡΟΝΟ

Γεώργιος και Σάββας Πιπίνος
ΜΕΣΙΤΕΣ ΑΣΤΙΚΩΝ ΣΥΜΒΑΣΕΩΝ
Γιατί εμείς γνωρίζουμε καλύτερα!

Since 1971

TOP PROPERTIES is a father and son business. The senior, Mr George S. Pipinos, the founder of the office, has carved over the years a reputation for integrity and excellence in the world of Real Estate in the Dodecanese. The junior, Dr. Savas Pipinos, has returned from his studies in the UK to aid in his father´s footsteps.
AT TOP PROPERTIES we try hard to attract important and selective investors, high calibre businessmen/women and discerning professional people, both Greek and foreign, who wish to acquire substantial and valuable property on Rhodes.
We offer our expertise and advice privately, discreetly and in strict confidence.
We keep a comprehensive list of real estate of the highest specifications:
a. A' and B' class hotels (600, 500, 350, 300 beds capacity)
b. Centrally situated office buildings and other business premises.
c. Seaside land, ideal for development (hotels, holiday resorts, etc), of 150.000, 100.000, 70.000, 50.000, 36.000 square metres.
d. Villas, luxury apartments, detached, semi-detached and terraced houses.
e. Holiday and Retirement Homes.
Our aim is to give our clients the opportunity to acquire value for money, first class real estate on Rhodes. Our 30 and more years of experience is our warranty.
Our motto is Invest in Rhodes, Invest in property, It stands the test of time.



TOP PROPERTIES
George and Savas Pipinos
Because we know best

Προβάλλεται τα ακίνητά σας δωρεάν στο side Πιπίνος αγγελίες www.pipinos.gr

KENNENTY 38, ΡΟΔΟΣ, 85 100, ΤΗΛ. (22410) 23895,FAX: (22410) 20883
38 KENNEDY STR., RHODES, 85 100, TEL. (22410) 23895, FAX: (22410) 20883
U.K. Direct line: 08717115396 ΧΠ399

ΕΝΟΙΚΙΑΖΕΤΑΙ

λουξ διαμερισματάκι

φουλ εξοπλισμένο, WC με μπανιέρα, θέρμανση και πάρκιν σε ήσυχη περιοχή στ' Ασγούρου με ωραία θέα.
Τιμή λογική.

Πληρ. τηλ. 6947606922 ΜΑΠ388(Π)

ΕΝΟΙΚΙΑΖΟΝΤΑΙ

άνετα **δωμάτια** με χωλ, WC, TV, πολυκουζινάκι, κλιματισμό, μπαλκόνι, επί της οδού Αννης Μαρίας, σε απόσταση 5 λεπτά από το Πανεπιστήμιο.

Πληρ. τηλ. 6945101920 ΧΠ1313

ΕΝΟΙΚΙΑΖΟΝΤΑΙ

α) **διαμέρισμα** 2 δωματίων πλήρως επιπλωμένο επί της Γ. Παπανικολάου 35 στο κέντρο της πόλης
β) **διαμέρισμα** 3 δωματίων και λοιπών βοηθητικών χώρων πλήρως επιπλωμένο επί της Γρίβα και 28ης Οκτωβρίου γωνία στο κέντρο της πόλης.

Πληρ. τηλ. 6942400828 ΜΑΠ360(Γ)

ΜΗΝΙΑΙΑ ΕΝΟΙΚΙΑΣΗ ΔΩΜΑΤΙΩΝ ΣΕ ΞΕΝΟΔΟΧΕΙΟ

Το ξενοδοχείο ΕΛΕΝΑ
που βρίσκεται στο κέντρο της πόλεως Ρόδου, σε μικρή απόσταση από το λιμάνι και το Πανεπιστήμιο επί της οδού Γρίβα 78,

ΕΝΟΙΚΙΑΖΕΙ ΔΩΜΑΤΙΑ

ιδανικά για φοιτητές, στρατιωτικούς κ.λπ

Το ξενοδοχείο διαθέτει:
σαλόνι, café bar, αίθουσα τηλεόρασης και πισίνα

Το δωμάτιο διαθέτει:
α) ατομικό μπάνιο
β) τηλέφωνο
γ) ραδιόφωνο
δ) τηλεόραση
ε) ψυγείο
στ) θέρμανση
ζ) ζεστό νερό
η) εβδομαδιαίος καθαρισμός δωματίου και
θ) διάθεση ιματισμού (σεντόνια, κουβέρτες)

Τιμή από 200 ευρώ ανά μήνα

Πληρ. τηλ. 2241024755, 2241093019, κιν. 6942456013
ΜΑΠ3332(Π)

ΕΝΟΙΚΙΑΣΕΙΣ

συνέχεια από την προηγούμενη

ΕΝΟΙΚΙΑΖΕΤΑΙ αποθήκη 200 τ.μ. υπερυψωμένη με τζαμαρίες, μπροστά, φως-τηλέφωνο κατάλληλη για οποιαδήποτε χρήση επί της Κωτιάδη και Υδραίου γωνία 46. Πληρ. τηλ. 6938938174 και 22410 47642.
MZT131009

ΕΝΟΙΚΙΑΖΕΤΑΙ στην Ιαλυσό **διαμέρισμα** 2 δωματίων, με κουζίνα και αυλή μέχρι δύο άτομα. Επίσης **γκαρσονιέρα** ενός δωματίου με κουζίνα. Πληρ. τηλ. 6937686775.
MXP13010

ΕΝΟΙΚΙΑΖΕΤΑΙ διαμέρισμα 80 τ.μ. στην οδό Αθηνών 54 στην Ανάληψη στον α' όροφο. Είναι διαμπερές και αποτελείται από 2 υπνοδωμάτια-1 σαλόνι και μια κουζίνα, WC. **Δεν είναι επιπλωμένο.** Τιμή 375 ευρώ. Πληρ. τηλ. 2241077718
MZT121001

ΕΝΟΙΚΙΑΖΕΤΑΙ διαμέρισμα ισόγειο με δύο υπνοδωμάτια, καθιστικό-κουζίνα στην Ανάληψη (Αισχίνη 5). Πληρ. τηλ. 6945277738 MXP13000.1

ΕΝΟΙΚΙΑΖΕΤΑΙ αγρόκτημα επιφανείας 6000 τ.μ. με πηγάδι και αποθήκη εντός πόλεως περιοχή Ανάληψης. Πληρ. τηλ. 2241029975 ώρες γραφείου.
MXP13002

ΕΝΟΙΚΙΑΖΕΤΑΙ στην Κρεμαστή επιπλωμένο διαμέρισμα 60 τ.μ. αποτελούμενο από ένα μεγάλο υπνοδωμάτιο, ενιαίο χώρο σαλόνι, κουζίνα, μεγάλη βεράντα, χώρος πάγκιν. Πληρ. τηλ. 6976687817. MXP13004

ΕΝΟΙΚΙΑΖΟΝΤΑΙ πολυτελή διαμερίσματα στην Κρεμαστή στην οδό Δημοκρατίας (παράλληλη της παραλιακής οδού). Πληρ. τηλ. 2241094484.
MXP13006

ΕΝΟΙΚΙΑΖΟΝΤΑΙ δύο συνεχόμενα καταστήματα στο κέντρο των Καλυθιών 40 τ.μ. έκαστο. Μπορούν να ενοικιασθούν μεμονωμένα ή και τα δύο μαζί. Πληρ. τηλ. 2241028568, 6938230919.
MZT121009

ΕΝΟΙΚΙΑΖΕΤΑΙ χώρος 85 τ.μ. για επαγγελματική στέγη στην οδό Βενετοκλέων 85 (γωνία με Στ. Καζούλη). Πληρ. τηλ. 2241029908, 2241020970.
MAT3622(1)

ΕΝΟΙΚΙΑΖΟΝΤΑΙ γκαρσονιέρες καινούργιες πλήρως επιπλωμένες κοντά στο Πανεπιστήμιο και στα ΙΕΚ. Πληρ. τηλ. 2241078965.
MZT121019

ΕΝΟΙΚΙΑΖΟΝΤΑΙ επιπλωμένα δωμάτια με μπαλκόνι κοντά στο γήπεδο "Διαγόρα" και το λιμάνι. Πληρ. τηλ. 2241095148 και 74405, 6943375415.
MZT121012

ΕΝΟΙΚΙΑΖΕΤΑΙ τριάρι Α' ορόφου (70 τ.μ.) στην περιοχή Καστελλοριζιών στην Ιξιά με καινούργια έπιπλα κουζίνας και άνετο πάρκιν. Πληρ. τηλ. 2241064995, 2241062139 και 6942431346.
MZT121032

ΕΝΟΙΚΙΑΖΕΤΑΙ studio 2ου ορόφου επιπλωμένο στο κέντρο της πόλης πίσω από την Ακαδημία για όλο το χρόνο. Τιμή 220 ευρώ. Πληρ. τηλ. 2241020860, 2241020192 και 6972928019.
MZT121027

ΕΝΟΙΚΙΑΖΕΤΑΙ διαμέρισμα ισόγειο, 100 τ.μ., επί της οδού Λεμεσού αρ. 27. Πληροφορίες στο 2241024543, μέχρι τις 18.00.
MZT121029

ΕΝΟΙΚΙΑΖΕΤΑΙ πολυτελές δίχωρο **διαμέρισμα,** 2ου ορόφου, (υπνοδωμάτιο, μεγάλο καθιστικό με κουζίνα, μπάνιο) με ασανσέρ, πλήρως επιπλωμένο και εξοπλισμένο, κοντά στο Πανεπιστήμιο και στο κέντρο της πόλης. Πληρ. τηλ. 6945101024.
MZT121028

ΕΝΟΙΚΙΑΖΕΤΑΙ

νεόκτιστη δίχωρη και μονόχωρη **γκαρσονιέρα,** επιπλωμένη με πολυκούζινο, ψυγείο, air condition, κεντρική κεραία, μεγάλη βεράντα, στην περιοχή Καρακόνερο, Μονής Πανορμίτου 28. Πρώτη ενοικίαση.
Πληρ. τηλ. 6932042329.
ΜΑΠ396

ΜΗΝΙΑΙΑ ΕΝΟΙΚΙΑΣΗ ΔΩΜΑΤΙΩΝ ΣΕ ΞΕΝΟΔΟΧΕΙΟ

Το ξενοδοχείο **ΝΟΥΦΑΡΑ** που βρίσκεται στο **κέντρο της πόλεως Ρόδου (10 λεπτά από το Παν/μιο Αιγαίου) επί της Γρ. Λαμπράκη 35,**
ενοικιάζει δωμάτια μονόκλινα και δίκλινα σε φοιτητές και σε οποιονδήποτε άλλο ενδιαφερόμενο.

Το δωμάτιο διαθέτει:
1. Ατομικό μπάνιο
2. Τηλέφωνο
3. Ραδιόφωνο
4. Τηλεόραση
5. Ψυγείο
6. Θέρμανση
7. Ζεστό νερό
8. Κοινόχρηστο χώρο για επιτραπέζια παιχνίδια
9. Εβδομαδιαίος καθαρισμός δωματίου και
10. Διάθεση ιματισμού (σεντόνια, κουβέρτες)

Τιμή δίκλινου δωματίου (1 άτομο) 260 ευρώ ανά μήνα
Τιμή δίκλινου δωματίου (2 άτομα) 330 ευρώ ανά μήνα

ΠΛΗΡ. ΤΗΛ. 2241024545
ΜΑΤ3482(Γ)

RHODES-GREECE
CAIRO PALACE

ΕΝΟΙΚΙΑΖΟΝΤΑΙ

- **ΚΑΤΑΣΤΗΜΑ ή ΓΡΑΦΕΙΟ** 90 τ.μ. στον όροφο των καταστημάτων του εμπορικού κέντρου
- **ΚΑΤΑΣΤΗΜΑ ή ΓΡΑΦΕΙΟ** 43 τ.μ. στον όροφο των καταστημάτων του εμπορικού κέντρου
- **ΚΑΤΑΣΤΗΜΑ ή ΓΡΑΦΕΙΟ** 30 τ.μ. στον όροφο των καταστημάτων του εμπορικού κέντρου
- **ΓΡΑΦΕΙΟ** 135 τ.μ. στον γ' όροφο επί του αίθριου της Εθ. 12νησίων
- **ΓΡΑΦΕΙΟ** 90 τ.μ. στον γ' όροφο επί του αίθριου της Εθ. 12νησίων.

Πληροφορίες: Κα ΦΡΑΝΣΙΣ ΝΙΟΤΗ
τηλ. 2241027600,
κιν. 6944618757, 6973572262, φαξ 2241023462
email: fniotis@otenet.gr ΜΧΠΞΕΝ102

Μετακομίζετε;
γρήγορα
εύκολα
οικονομικά
MET.PO
ΜΕΤ.ΡΟ
ΡΟΔΟΣ: τηλ. 2241024388/6948003320
ΑΘΗΝΑ: τηλ. 2103464235/3476818-008
ΕΝΤΟΣ ΝΗΣΟΥ ΚΑΙ ΠΡΟΣ ΟΛΗ ΤΗΝ ΕΛΛΑΔΑ
ΜΑΤ424

ΕΝΟΙΚΙΑΣΗ ΑΚΙΝΗΤΟΥ

ΕΝΟΙΚΙΑΖΕΤΑΙ στην προέκταση Αννης Μαρίας - Εθνικής Αντίστασης **κατοικία** ισόγεια 220 τ.μ. (με αυλή 1.500 τ.μ. χώρος άνετος πάρκιν ή για άλλη χρήση) κατάλληλο για Τράπεζα,· Ασφαλιστική Εταιρεία, Βρεφονηπιακός Σταθμός, Εστιατόριο, Ζαχαροπλαστείο, Καφετέρια και οποιαδήποτε άλλη νόμιμη Εμπορική και επαγγελματική χρήση. Δεκτές σοβαρές προτάσεις.
Πληρ. κ. Ανέστη
τηλ. 2241026281, 6947047651
ΜΧΠ659

ΕΝΟΙΚΙΑΖΟΝΤΑΙ

στην Γρηγορίου Ε' **διαμερίσματα** αρίστης κατασκευής και με πανοραμική θέα: 1) **διαμέρισμα** α' ορόφου 200 τ.μ. με βεράντα 100 τ.μ. και μηνιαίο μίσθωμα 700 ευρώ, 2) **Διαμέρισμα** β' ορόφου 120 τ.μ. με βεράντα 80 τ.μ. και μηνιαίο μίσθωμα 500 ευρώ.
Πληρ. κ. Ανέστη τηλ. 2241026281 και κιν. 6947047651
ΜΧΠ659

ΕΝΟΙΚΙΑΖΟΝΤΑΙ

2 εμπορικά καταστήματα στο 2ο χλμ. Λεωφ. Λίνδου (παραπλεύρως έπιπλα Δρακιού). Το κάθε κατάστημα είναι 220 τ.μ., 100 τ.μ. πατάρι και 220 τ.μ. υπόγειο-αποθήκη. Τα καταστήματα ενδείκνυνται για σούπερ μάρκετ, φαρμακεία, δομικά υλικά κ.ά. Το ενοίκιο είναι 4.000 ευρώ έκαστο.
Πληρ. τηλ. 6947705717
ΜΑΠ384(Γ)



Vitzileos
ΚΤΗΜΑΤΟΜΕΣΙΤΙΚΟ ΓΡΑΦΕΙΟ – REAL ESTATE AGENCY

ΚΑΤΑΣΤΗΜΑΤΑ - ΓΡΑΦΕΙΑ - ΕΠΙΧΕΙΡΗΣΕΙΣ

Κάμπνγκ (οικόπεδο) στην παραθαλάσσια περιοχή Πεταλίδι της Μεσσηνίας	25.000 τ.μ.	1 400 000€
Μαγαζί με πατάρι στην οδό Ρόδου- Λίνδου	55 τ.μ.	110 000 €
Ημιτελές κτίριο 375 τ.μ. σε 200 τ.μ. οικόπεδο με πολύ άνετο χώρο υπογείου, με ισόγειο 95 τ.μ.., με πρώτο όροφο 95 τ.μ. , με 2ο όροφο 75 τ.μ. Το κτίσμα παρέχει θέα στην θάλασσα. 330 000 €	375 τ.μ.	
Επιχείρηση SNACK-BAR πλήρως εξοπλισμένο με άδεια για 30 καθίσματα στην Παλιά Πόλη	55 τ.μ.	75 000 €
Επιχείρηση Στεγνοκαθαριστήριο στην περιοχή Αφάντου (υπάρχει και υποκατάστημα στην Ρόδο)	100 τ.μ.	120 000 €
Κατάστημα με 40 τ.μ. υπόγειο, 40 μ ισόγειο και επιπλέον 40 τ.μ. πρώτος όροφος στο Μανδράκι	120 τ.μ.	300 000 €
Κατάστημα με πατάρι σε εμπορική περιοχή στο κέντρο της πόλης	122 τ.μ.	200 000 €
Διατηρητέο ακίνητο το οποίο αποτελείται από 72 τ.μ. ισόγειο και 72 τ.μ. 1ος όροφος και 200τ.μ. αυλή στην περιοχή Ψαροπούλα.	144 τ.μ.	450 000 €
Ευρύχωρη Αποθήκη στην Οδό Παναγιώτη Ροδίου	180 τ.μ.	82 000 €
Επιχείρηση Εστιατόριο- ΣΝΑΚ-ΜΠΑΡ στο κέντρο της πόλης σε 880 τ.μ. οικόπεδο	200 τ.μ.	150 000 €
ΞΕΝ/ΧΕΙΟ Β ΚΑΤΗΓ. 95 Δωμάτια σε 13 στρεμ. στην παραλία Ιαλυσού		2 642 000 €
ΞΕΝ/ΧΕΙΟ 15 Δωματίων πάνω στο κύμα και μονοκατοικία 80 τ.μ. στο Γεννάδι		440 000 €
ΞΕΝ/ΧΕΙΟ 60 Δωματίων, 130 Κλινών, Σε οικόπεδο 8.000 τ.μ., με ΔΥΟ ΠΙΣΙΝΕΣ. Επιπλέον Εστιατόριο και μπαρ στην Θολό.		2 750 000 €
Συγκρότημα Εφτά διαμερισμάτων με Δυο Μαγαζιά 250 τ.μ. στην Παραλία Ιξιάς		338 000 €
Κτιριακό συγκρότημα στο λιμάνι, σε 1.808 τ.μ. οικόπεδο επί της οδού Αυστραλίας	1300 τ.μ.	1 470 000€
Βιοτεχνικός χώρος σε 6 στρ. οικόπεδο επί της Λεωφόρου Ρόδου - Λίνδου	2300 τ.μ.	2 650 000 €
Στεγασμένος χώρος σε οικόπεδο 31.450 τ.μ. στο Κανδυλί και είναι κατάλληλο για οποιαδήποτε χρήση	3600 τ.μ	880 000 €

ΜΕΖΟΝΕΤΕΣ – ΜΟΝΟΚΑΤΟΙΚΙΕΣ – ΟΙΚΟΔΟΜΕΣ

Παραδοσιακό σπίτι στο Παραδείσι με ένα ευρύχωρο υπνοδωμάτιο, μεγάλη κουζίνα, μεγάλους χώρους και με αυλή. Υπάρχει δυνατότητα επέκτασης της οικοδομής 127 τ.μ. 100 000 €
Τριώροφη πολυτελής μονοκατοικία στα Άφαντου με τρία υπνοδωμάτια με κεντρική θέρμανση, τρία λουτρά (με W.C., Τζακούζι, ντους, και μπανιέρα) επίσης παρέχει Αποθήκη τροφίμων και Γκαράζ. 210 τ.μ. 260 000 €
Τριώροφη Μεζονέτα, Πολυτελής Κατασκευή, δίπλα στην θάλασσα 300 τ.μ. 380 000 €
Διώροφη μονοκατοικία με δυο υπνοδωμάτια και σαλοτραπεζαρία και ένα μπάνιο στην Κάλυμνο 45 000 €
Τριώροφη μεζονέτα σε μπετά που θα διευκολύνει την / τον νέο ιδιοκτήτη να διαμορφώσει το κτίσμα με το δική του άποψη και γούστο και βρίσκεται μέσα σε 1000 μ Οικόπεδο στα Τριάντα 170 τ.μ. 150 000 €
Μονοκατοικία ανακαινισμένη στην περιοχή Κρητικά 135 τ.μ. 265 000 €
Μονοκατοικία 70 τ.μ. δυνατότητα χρήσης μαγαζιού στις Καλυθιες 140 τ.μ. 70 000 €
Νεοκλασικό Διατηρητέο Αρχοντικό σε οικόπεδο 1.100 τ.μ., Σ.Δ. 1,4 στο Κέντρο της Πόλης 170 τ.μ. 1 500 000 €
Διώροφη μονοκατοικία με τέσσερα υπνοδωμάτια, δυο μπάνια στην Αφάντου 150 000 €

ΠΩΛΟΥΝΤΑΙ ΔΙΑΜΕΡΙΣΜΑΤΑ

Διαμέρισμα με δυο υπνοδωμάτια στον τέταρτο όροφο (ρετιρέ) με Θεά στην Θάλασσα στην Οδό Αττάβύρου. 80 τ.μ. 95 000 €
Διαμερίσματα σε τριώροφη οικοδομή στην περιοχή Δασκάλους 85 τ.μ. 165 000 €
Γκαρσονιέρα με θεά στην θάλασσα στην περιοχή Γεννάδι50 τ.μ. 53 000 €
Διαμέρισμα με δυο υπνοδωμάτια με Εκπληκτική Θεά στην περιοχή Γεννάδι 60 τ.μ. 55 000 €
Διαμέρισμα στον πρώτο όροφο, με τρία υπνοδωμάτια στην Οδό Κένεντυ 98 τ.μ. 130 000 €
Παραδοσιακό διαμέρισμα απέναντι από Καζίνο Ρόδου116 τ.μ. 146 700 €
Διαμέρισμα Ισόγειο με Κήπο και Γκαράζ με θέα στην Θάλασσα, στην περιοχή Ροδίνι 220 τ.μ. 360 000 €

ΟΙΚΟΠΕΔΑ ΕΝΤΟΣ ΚΑΙ ΕΚΤΟΣ ΡΟΔΟΥ

Οικόπεδο Εντός Ζώνης στην περιοχή Αφάντου 17000 τ.μ. 750 000 €
Οικόπεδο Στην περιοχή Καναμάτ μέσα στον οικισμό 360 τ.μ. 135 000 €
Οικόπεδο Εντός Ζώνης στην Περιοχή Τριαντων με Θέα στην Θάλασσα 2500 τ.μ. 120 000 €
Οικόπεδο Περιοχή Ατσίπας στην Αφάντου 7400 τ.μ. 110 000 €
Οικόπεδο Λίγο πριν την Κρητηνία περιοχή Λαβαριανής 5000 τ.μ. 45 000 €
Οικόπεδο Πάνω στην Λεωφόρο Ρόδου - Λίνδου με κόμβο με οικοδομική άδεια γ ια 3000 μ κτίσμα σε δυο ορόφους επιπλέον 400 τ.μ. υπόγειο 8500 τ.μ. 1 500 000 €
Οικόπεδο Στο Φυτώριο με Θέα στην Θάλασσα κατάλληλο για κατοικία 8100 τ.μ. 350 000 €
Οικόπεδο Στον Άγιο Νικόλαο Σ.Δ. 1,20 412 τ.μ. 220 000 €
Οικόπεδο Στη Σύμη περιοχή λιμανιού πάνω στο κύμα600 τ.μ. 100 000 €
Οικόπεδο Στο Γεννάδι Εντός Σχεδίου Πόλεως 750 τ.μ. 18 000 €
Οικόπεδο Στο Γεννάδι πάνω στον Δρόμο Ελαιώνας- Φουρνάκι 2500 τ.μ. 23 000 €
Οικόπεδο Στην Κάμειρο Σκάλα πάνω στο κύμα εντός οικισμού 2600 τ.μ. 85 000 €
Οικόπεδο Στο Γεννάδι εντός οικισμού 3160 τ.μ. 100 000 €
Οικόπεδο Στο Γεννάδι εντός οικισμού με Θέα 3400 τ.μ. 88 000 €
Οικόπεδο Παραθαλάσσιο Σ.Δ. 0,2 πάνω στον Δρόμο στο νησί της Λέρου 4075 τ.μ. 205 000 €
Οικόπεδο Στην Κω σε Εξοχική Τοποθεσία της περιοχής Ψαλίδι 5400 τ.μ. 73 000 €
Οικόπεδο Στο Φαληράκι 8000 τ.μ. 230 000 €
Οικόπεδο Στα Μαρίτσα Εντός Ζώνης 9000 τ.μ. 132 000 €
Οικόπεδο Επί της Λεωφόρου Ρόδου- Λίνδου 9760 τ.μ. 560 000 €
Οικόπεδο Πάνω στο Κύμα, Κατάλληλο για οποιαδήποτε χρήση στα Καλαβάρδα 20000 τ.μ. 880 000 €
Οικόπεδο Στο Πλημμύρι πάνω στο Κύμα 20000 τ.μ. 470 000 €
Οικόπεδο Στα Καλαβάρδα 25000 τ.μ. 295 000 €
Οικόπεδο Πάνω στο Κύμα στην Θολό 34000 τ.μ. 611 000 €
Οικόπεδο Στο Τσαϊρι επί της Λεωφόρου ΤΣΑΪΡΙ- ΑΕΡΟΔΡΟΜΙΟΥ 98000 τ.μ. 1 300 000 €
Οικόπεδο Στην Πυλώνα οικοπεδική έκταση με φανταστική Θέα στην Θάλασσα 115000 τ.μ. 680 000 €

ΑΚΙΝΗΤΑ ΑΘΗΝΩΝ

Διαμέρισμα – Ρετιρέ στον τέταρτο Όροφο, Πλατεία Κυψέλης 83 τ.μ. 123 300 €
Διαμέρισμα στον τέταρτο όροφο στην Αγια Παρασκευή κοντά στο Αμερικανικό Κολέγιο με δυο μεγάλα υπνοδωμάτια και θέρμανση 86 τ.μ. 150 000 €
Διαμέρισμα ανακαινισμένο με υπερυψωμένο Ισόγειο και Κήπο στην Άνω Γλυφάδα 112 τ.μ. 170 000 €

ΕΝΟΙΚΙΑΖΟΝΤΑΙ ΚΑΤΑΣΤΗΜΑΤΑ - ΕΠΙΧΕΙΡΗΣΕΙΣ

Οροφο- Διαμέρισμα στην περιοχή Ζέφυρος για Επαγγελματική Χρήση150 τ.μ. 1 000 €
Διαμέρισμα στη Οδό Στέλιου Κοτιάδη κατάλληλο για επαγγελματική χρήση 85 τ.μ. 450 €
Κατάστημα στην Θολό 800 τ.μ. 2 500 €

ΕΝΟΙΚΙΑΖΟΝΤΑΙ ΔΙΑΜΕΡΙΣΜΑΤΑ

Διαμέρισμα με Τρία υπνοδωμάτια στην Περιοχή Μητρόπολη 120 τ.μ. 500 €
Γκαρσονιέρα σε ρετιρέ στο Κανακόνερο 25 τ.μ. 230 €
Επιπλωμένο διαμέρισμα στα Τριάντα 60 τ.μ. 300 €

ΒΙΤΖΗΛΑΙΟΣ ΜΑΡΙΟΣ ΤΗΛ: 22410-24900, ΚΙΝ: 6932704919, 6932196325 FAX: 22410-25544, WEBSITE: www.vitzileos.gr, EMAIL:mvre@otenet.gr ΑΕ858

ΕΝΟΙΚΙΑΣΕΙΣ

συνέχεια από την προηγούμενη

ΕΝΟΙΚΙΑΖΕΤΑΙ γραφείο στον 1ο όροφο, στην οδό Αμερικής 85. Πληρ. τηλ. 2241023286.
ΜΑΤ3624

ΕΝΟΙΚΙΑΖΕΤΑΙ studio στην Ιαλυσό Α' όροφος για 1 ή 2 άτομα, επιπλωμένο με όλο τον εξοπλισμό του. Συνέχεια ζεστό νερό, τηλεόραση, parking, όμορφος κήπος, θέα θάλασσα, για λίγους μήνες ή για ολόκληρο χρόνο. Ενοίκιο 220 ευρώ μαζί με το νερό και τα κοινόχρηστα. Πληρ. τηλ. 6936570851 ΜΖΤ121024

ΕΝΟΙΚΙΑΖΕΤΑΙ επιπλωμένη γκαρσονιέρα με πλήρη εξοπλισμό, θέρμανση και A/C στο ισόγειο καινούργιας διώροφης οικοδομής με κήπο σε ήσυχη περιοχή της Ιαλυσού κοντά στο S/M Μαρινόπουλου καιτην καφετέρεια LANCELOT. Πληρ. τηλ. 2241090038, 6947942993 και 6945411099.
ΜΖΤ121018

ΕΝΟΙΚΙΑΖΕΤΑΙ γκαρσονιέρα μονόχωρη και δίχωρη επιπλωμένη με θέρμανση, κλιματισμό και πολυκουζινάκι επί της Εθν. Αντίστασης και Αμφιτρίτης 109. Κατάλληλο για φοιτητές, στρατιωτικούς και επαγγελματικό χώρο. Πληρ. τηλ. 6972468810
ΜΖΤ111022

ΕΝΟΙΚΙΑΖΕΤΑΙ στον β' όροφο πολυκατοικίας με 4 **διαμερίσματα** 3άρι με μεγάλο σαλόνι και τζάκι, 2 υπνοδωματίων, κουζίνα, λουτροκαμπινέ, επί της Ηρ. Κρήτης 15, περιοχή Μητροπόλεως. Πληρ. τηλ. 2241092078, 6946847696
ΜΖΤ111019

ΕΝΟΙΚΙΑΖΕΤΑΙ ημιϋπόγειο **διαμέρισμα** 75 τ.μ. με 2 υπνοδωμάτια, σαλοτραπεζαρία, κουζίνα, WC με παράθυρα από τρεις πλευρές και μεγάλη αυλή, καινούργια. Πληρ. τηλ. 2241061324
ΜΖΤ111011

ΕΝΟΙΚΙΑΖΕΤΑΙ διαμέρισμα 1ου ορόφου 120 τ.μ. σε οικόπεδο 2 στρεμμάτων με κήπο, οδός Μυρτενής Ιαλυσός με 3 υπνοδωμάτια, σαλόνι με τζάκι, κουζίνα με ηλεκτρικές συσκευές σε πολύ καλή κατάσταση. Πληρ. τηλ. 2241061018
ΜΖΤ111005

ΕΝΟΙΚΙΑΖΕΤΑΙ μεζονέτα πολυτελούς κατασκευής, τρία υπνοδωμάτια, δύο μπάνια, WC, αυτόνομη θέρμανση, ηλιακό, στην Ιξιά πλησίον φούρνου Καραβόλια. Πληρ. τηλ. 2241026141, 6939183314
ΜΖΤ111013

ΕΝΟΙΚΙΑΖΟΝΤΑΙ γραφεία 50 τ.μ. στον 1ο όροφο επί της οδού Αλεξάνδρου Διάκου 50. Πληρ. τηλ. 2241047018, 6944182377
ΜΖΤ111016

ΕΝΟΙΚΙΑΖΕΤΑΙ ΕΝΑ ΔΙΑΜΕΡΙΣΜΑ 45 Τ.Μ. ΣΕ ΑΡΙΣΤΗ ΚΑΤΑΣΤΑΣΗ, ΠΛΗΡΩΣ ΕΠΙΠΛΩΜΕΝΟ ΜΕ AIR CONDITION, (3ΟΣ ΟΡΟΦΟΣ) 150 ΜΕΤΡΑ ΑΠΟ ΤΗΝ ΑΚΤΗ ΚΟΝΤΑ ΣΤΟ ΚΕΝΤΡΟ ΤΗΣ ΠΟΛΗΣ ΚΑΙ ΤΟ ΠΑΝΕΠΙΣΤΗΜΙΟ (ΑΠΕΝΑΝΤΙ ΑΠΟ ΤΟ ΞΕΝΟΔΟΧΕΙΟ BELVEDERE) ΟΔΟΣ ΠΑΠΑΛΟΥΚΑ 49Β ΡΟΔΟΣ. ΠΛΗΡ. ΤΗΛ. 6972932940
ΜΖΤ111002

ΕΝΟΙΚΙΑΖΕΤΑΙ διαμέρισμα πλήρως ανακαινισμένο, επιφάνειας 81 τ.μ. α' ορόφου, το οποίο αποτελείται από το χωλ, σαλόνι, διάδρομο, δύο (2) υπνοδωμάτια, κουζίνα και μπάνιο, στη διασταύρωση των οδών Κοδριγκτώνος 99 και Δημητρίου Παππά 31, απέναντι από το κατάστημα ηλεκτρικών ειδών του Μαννάκη. Πληρ. τηλ. 2241027779, 2241032211, ώρες 9-1 π.μ. και 5-9 μ.μ.
ΜΧΡ12997

ΕΝΟΙΚΙΑΖΕΤΑΙ γκαρσονιέρα στο κέντρο της πόλης έναντι καφενέ "Κούκος" στο Νιοχώρι πλήρως επιπλωμένη καινούργια. Πληρ. τηλ. 6937194354, 6934532740 ΜΧΡ12995

ΕΝΟΙΚΙΑΖΕΤΑΙ σε νέα τριώροφη πολυκατοικία καινούργιο **διαμέρισμα** 105 τ.μ. με 3 υπνοδωμάτια, με εντοιχιζόμενες ντουλάπες, εντοιχιζόμενη κουζίνα, 2 WC, σαλόνι, κουζίνα και 2 πατάρια με ηλιακό θερμοσίφωνα και αυτόνομη θέρμανση στην περιοχή Ροδινιού. Επίσης 2 αίθουσες 105 τ.μ. με ράμπα στην ίδια περιοχή. Πληρ. τηλ. 6976787668
ΜΧΡ12994

ΕΝΟΙΚΙΑΖΟΝΤΑΙ γκαρσονιέρες και **στούντιο** επιπλωμένα με ατομικό ηλιακό το καθένα, κοντά στην παραλία Ιαλυσού 225 ευρώ και 180 ευρώ αντίστοιχα. Πληρ. τηλ. 6946196070, (22410)90911, 92597 ΜΖΤ101025

ΕΝΟΙΚΙΑΖΕΤΑΙ επιπλωμένη **γκαρσονιέρα** επί της Αννης Μαρίας 55 ανακαινισμένη, κατάλληλη για φοιτητή-φοιτήτρια ή στρατιωτικούς. Πληρ. τηλ. 6934244706 ΜΖΤ111018

ευσταθίου ΕΥΡΩΚΤΗΜΑΤΙΚΗ
ΚΤΗΜΑΤΟΜΕΣΙΤΙΚΟ ΓΡΑΦΕΙΟ
Εθν. Αντιστάσεως 83 • Τηλ.: 22410 73819, 74917
Κιν.: 6944 374546, 6945 292030
Fax: 22410 38641 • e-mail: info@euroktimatiki.gr

ΜΙΣΘΩΣΕΙΣ ΚΑΤΑΣΤΗΜΑΤΩΝ

- **Κατάστημα** επί της οδού Ορφανίδου 75 τ.μ. με αποθήκη 21 τ.μ. με αυλή κατάλληλο για οποιαδήποτε χρήση.
- **Κατάστημα** επί της Γ. Λέοντος αποτελούμενο από ισόγειο 53 τ.μ. και Α΄ όροφο 51 τ.μ. με μεγάλες βεράντες (33 τ.μ.) κατάλληλο για οποιαδήποτε χρήση.
- **Καταστήματα** στην συμβολή των οδών Ολυμπίας και Δελφών στο Καρακόνερο 70 τ.μ. το κάθε ένα, σε νεόδμητη οικοδομή, κατάλληλο για οποιαδήποτε χρηση.
- **Κατάστημα** επί της Κωνσταντίνου Παλαιολόγου κοντά στο Super Market Σπανός 45 τ.μ. , κατάλληλο για οποιαδήποτε χρήση , Μηνιαίο Μίσθωμα 450 εευρώ.
- **Καταστήματα** επί της Ιερού Λόχου στην Ιαλυσό, 40 τ.μ. το κάθε ένα, κατάλληλο για οποιαδήποτε χρήση. Μηνιαίο Μίσθωμα 500 ευρώ.

ΧΠ401/2029

SAVVAIDIS & Associates
Estate Agents & Consultants

ΜΙΣΘΩΣΕΙΣ ΕΜΠΟΡΙΚΩΝ ΑΚΙΝΗΤΩΝ

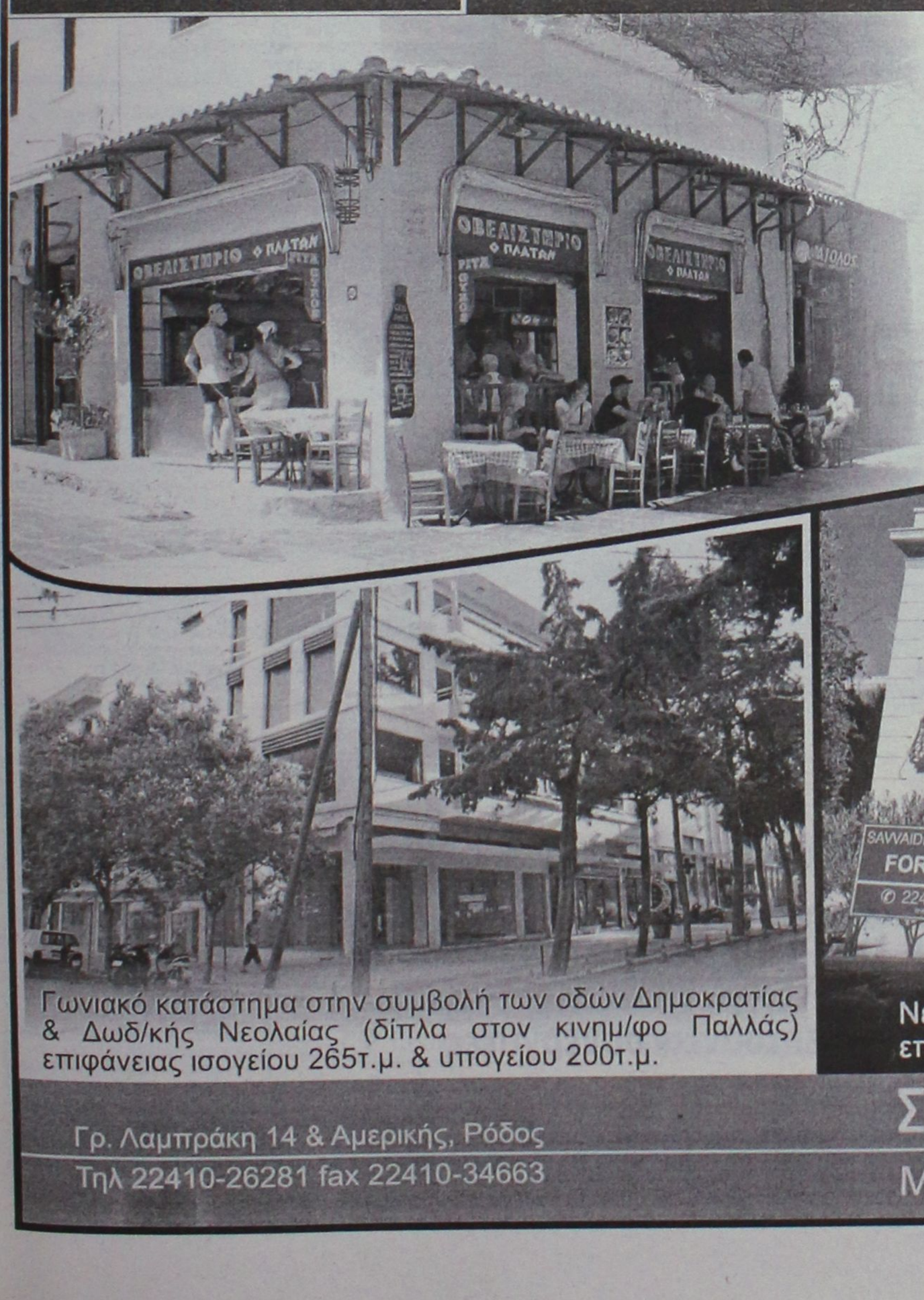

Ενοικιάζεται

Κεντρικό Κατάστημα
στην Σωκράτους
επιφάνειας ισογείου 52τ.μ.
& ορόφου 36τ.μ.

Γωνιακό κατάστημα στην συμβολή των οδών Δημοκρατίας & Δωδ/κής Νεολαίας (δίπλα στον κινημ/φο Παλλάς) επιφάνειας ισογείου 265τ.μ. & υπογείου 200τ.μ.



Νεοκλασσικό διατηρητέο στο κέντρο της πόλης,
επιφάνειας ισογείου 177τ.μ. & υπογείου 177τ.μ.

Γρ. Λαμπράκη 14 & Αμερικής, Ρόδος
Τηλ 22410-26281 fax 22410-34663

ΣΑΒΒΑΪΔΗΣ & Συνεργάτες
Μεσίτες & Σύμβουλοι Ακινήτων

ΧΠ659

ΕΝΟΙΚΙΑΣΕΙΣ

συνέχεια από την προηγούμενη

ΕΝΟΙΚΙΑΖΕΤΑΙ επιπλωμένη **γκαρσονιέρα** στο κέντρο της Ρόδου, έναντι Εθνικής Τράπεζας. Πληρ. τηλ. 2241094377, 6932360062 MZT101022

ΚΑΡΑΚΟΝΕΡΟ, πάροδος Επιδαύρου 4, **ΕΝΟΙΚΙΑΖΕΤΑΙ σπίτι** 4άρι αποτελούμενο από 3 υπνοδωμάτια, 2 WC, σαλόνι, κουζίνα. Πληρ. τηλ. (22410)27396, 33226, 25126 MZT101023

ΕΝΟΙΚΙΑΖΟΝΤΑΙ επιπλωμένα διαμερίσματα 60 τ.μ. επί της Κλαυδίου Πέππερ 1 (Ξενοδοχείο Στέβη. Πληρ. τηλ. 6944775999 MAT3591

ΕΝΟΙΚΙΑΖΕΤΑΙ δυαράκι ρετιρέ 40 τ.μ. στην οδό Γαριβάλδη 30, κοντά στο Πανεπιστήμιο (στο super market "Σπανός") καινούργια οικοδομή. Πληρ. τηλ. 6932343118, 6936683299 MZT101024

ΕΝΟΙΚΙΑΖΕΤΑΙ στούντιο επιπλωμένο σε ήσυχη περιοχή στον Αγιο Νικόλαο. Πληρ. τηλ. 2241066473, 6945551804 ΧΠ1588.2

ΕΝΟΙΚΙΑΖΕΤΑΙ διαμέρισμα πρόσφατα ανακαινισμένο κατάλληλο για φοιτητές, πλησίον των ΤΕΙ Πειραιώς, Αθηνών, Γεωπονικών Σχολών και Οικονομικό Πειραιώς. Πληρ. τηλ. 2241092958 MZT101014

ΕΝΟΙΚΙΑΖΕΤΑΙ διαμέρισμα τριών υπνοδωματίων, σαλόνι, δύο WC, με καλοριφέρ, α' ορόφου με ασανσέρ, απαλλαγμένο από κοινόχρηστα. Σε άριστη κατασκευή, οδός Ηρακλείου Κρήτης 6, 7 Βαγιές. Πληρ. τηλ. 2241022578 MZT101015

ΕΝΟΙΚΙΑΖΟΝΤΑΙ επιπλωμένες **γκαρσονιέρες** επί της οδού Στ. Καζούλη. Πληρ. τηλ. 2241074813 MZT101018

ΕΝΟΙΚΙΑΖΕΤΑΙ πλήρως επιπλωμένη **γκαρσονιέρα** με air condition, στον 2ο όροφο επί της οδού Διαγοριδών 52, Ρόδος. Ενοίκιο 280 ευρώ. Πληρ. μετά τις 3 μ.μ. τηλ. 2241034052 MZT101017

ΕΝΟΙΚΙΑΖΟΝΤΑΙ 2άρια **διαμερίσματα** στο Δήμο Ιαλυσού με άνετο πάρκιν. Πληρ. Κτηματομεσιτικό Γραφείο Εμμ. Μ. Κρανίδης, Αμερικής 50 Ρόδος, ώρες γραφείου 9-1 και 5-9 τηλ. 2241027082, 26476, 6944347405 ΜΧΠ092.5

ΕΝΟΙΚΙΑΖΕΤΑΙ 180 τ.μ. **διαμέρισμα** επί της οδού Κένναντυ. Πληρ. Κτηματομεσιτικό Γραφείο Εμμ. Μ. Κρανίδης, Αμερικής 50 Ρόδος, ώρες γραφείου 9-1 και 5-9 τηλ. 2241027082, 26476, 6944347405 ΜΧΠ092.3

ΕΝΟΙΚΙΑΖΕΤΑΙ 3άρι **διαμέρισμα** κοντά στην οδό Παναγιώτου Ροδίου. Πληρ. Κτηματομεσιτικό Γραφείο Εμμ. Μ. Κρανίδης, Αμερικής 50 Ρόδος, ώρες γραφείου 9-1 και 5-9 τηλ. 2241027082, 26476, 6944347405 ΜΧΠ092.4

ΕΝΟΙΚΙΑΖΕΤΑΙ νεοανακαινισμένο lux **τριάρι** 75 τ.μ. οροφοδιαμέρισμα ρετιρέ 2ου ορόφου με βεράντες 40 τ.μ. καταπληκτική θέα κοντά στη θάλασσα και 10 λεπτά από το κέντρο της πόλης και το Πανεπιστήμιο, θέρμανση αυτόνομη. Τιμή ενοικίου 600 ευρώ. Μόνο σοβαρές προτάσεις τηλ. 6973495230 ΜΑΤ3549(1)

ΕΝΟΙΚΙΑΖΕΤΑΙ 4άρι καινούργιο **διαμέρισμα** στην τοποθεσία Φανερωμένη Ροδίνι. Πληρ. Κτηματομεσιτικό Γραφείο Εμμ. Μ. Κρανίδης, Αμερικής 50 Ρόδος, ώρες γραφείου 9-1 και 5-9 τηλ. 2241027082, 26476, 6944347405 ΜΧΠ092.2

ΕΝΟΙΚΙΑΖΕΤΑΙ διαμέρισμα α' ορόφου προσόψεως στην οδό Αννης Μαρίας αρ. 4, με σαλόνι, δύο υπνοδωμάτια, τραπεζαρία, κουζίνα κ.λπ. με ηλιακό θερμοσίφωνα, θερμοσυσσωρευτές. Πληρ. τηλ. 2241037983, ώρες επικοινωνίας 09.00-13.00 και 17.00-20.00 MZT101010

ΕΝΟΙΚΙΑΖΕΤΑΙ στο Δήμο Ιαλυσού στάση άνοιξης διώροφη καινούργια **μονοκατοικία** με κήπο. Πληρ. Κτηματομεσιτικό Γραφείο Εμμ. Μ. Κρανίδης, Αμερικής 50 Ρόδος, ώρες γραφείου 9-1 και 5-9 τηλ. 2241027082, 26476, 6944347405 ΜΧΠ092.1

ΕΝΟΙΚΙΑΖΕΤΑΙ γκαρσονιέρα 50 τ.μ. (σαλόνι, κουζίνα, υπνοδωμάτιο, WC) επιπλωμένο με ηλεκτρικά είδη. Τιμή 350 ευρώ. Πληρ. τηλ. 2241030069, 2241077322, 6944532903 MZT101012

ΕΝΟΙΚΙΑΖΕΤΑΙ διαμέρισμα 4άρι επί της οδού Στ. Κωτιάδη 2. Πληρ. τηλ. 2246072130, 2241076574, 6944997486, 6973461152 MZT101011

ΕΝΟΙΚΙΑΖΕΤΑΙ ΔΙΑΜΕΡΙΣΜΑ 150 Τ.Μ. ΕΠΙ ΤΗΣ ΟΔΟΥ ΦΛΕΜΙΓΚ 4 (ΠΡΩΗΝ ΕΛ. ΒΕΝΙΖΕΛΟΥ). ΠΛΗΡ. ΤΗΛ. 6972845264 ΩΡΕΣ 10.00-13.00 ΚΑΙ 18.00-20.00 ΜΑΤ3583

ΕΝΟΙΚΙΑΖΕΤΑΙ επιπλωμένο **διαμέρισμα** με ένα υπνοδωμάτιο, σαλόνι - κουζίνα ενιαίος χώρος, WC, επί της Αρ. Παύλου και Χρ. Φέσσα 1. Πληρ. τηλ. 6945951718 MZT101008

ΕΝΟΙΚΙΑΖΟΝΤΑΙ γραφεία α) επί της Γαλλίας και Δ. Θεοδωράκη β' ορόφου 30 τ.μ. με WC πλήρως ανακαινισμένο, 400 ευρώ μηνιαίως, β) επί της Γρηγορίου Λαμπράκη 20 τ.μ. α' ορόφου με air condition, 250 ευρώ μηνιαίως. Πληρ. τηλ. 2241024617, 6944586642 ΜΧΡ12993

ΕΝΟΙΚΙΑΖΕΤΑΙ διαμέρισμα 2 υπνοδωματίων, σαλόνι, κουζίνα, WC επί της οδού Πατρών 43Α. Πληρ. τηλ. 2241026876 MZT101006

ΕΝΟΙΚΙΑΖΟΝΤΑΙ ισόγειοι **χώροι** πλακόστρωτοι με ρεύμα, νερό και WC 60 τ.μ. και 40 τ.μ. κατάλληλοι για βιοτεχνίες, γραφεία, ιατρεία ή ακόμη και γκαράζ αυτοκινήτου με τηλεκατευθυνόμενη γκαραζόπορτα. Οδός Ολύμπου Καρπάθου και Καζαντζάκη. Πληρ. τηλ. 2241024584, 6934578670, 6945796878 MZT081006

ΕΝΟΙΚΙΑΖΕΤΑΙ κατοικία 70 τ.μ. στην Κρεμαστή στον α' όροφο με 2 υπνοδωμάτια, σαλόνι, κουζίνα, μπάνιο, ηλιακό, A/C. Πληρ. τηλ. 2241093384 MZT081014

ΕΝΟΙΚΙΑΖΕΤΑΙ ολοκαίνουργιο μικρό **διαμερισματάκι** στον 2ο όροφο, πλήρως επιπλωμένο με air condition, μεγάλες βεράντες, σε ήσυχο δρόμο στο κέντρο της Ρόδου, Νιοχώρι, για απεριόριστο χρονικό διάστημα. Πληρ. τηλ. 6972262815, 2241026206 MZT081013

ΕΝΟΙΚΙΑΖΕΤΑΙ διαμέρισμα μεζονέτα στο κέντρο της Ιαλυσού τεσσάρων ετών 100 τ.μ. Πληρ. τηλ. 2241096955 ώρες καταστημάτων MZT081009(10)

ΕΝΟΙΚΙΑΖΕΤΑΙ δωμάτιο σε άριστη κατάσταση στην Ιαλυσό με μπάνιο, πολυκουζινάκι, ηλιακό κ.λπ. ιδανικό για δύο άτομα. Τιμή 180 ευρώ το μήνα. Πληρ. τηλ. 6975908005, 2241093354 MZ081002

Στο κέντρο της Ρόδου, δίπλα από το HONDOS CENTER **ΕΝΟΙΚΙΑΖΕΤΑΙ διαμέρισμα** 90 τ.μ. στον δεύτερο όροφο. Επιπλωμένο με θέρμανση και A/C, κουζίνα και ντουλάπες, καινούργια. Κατάλληλο για δύο φοιτητές. Πληρ. τηλ. 6932278587, 6972007352 MAT3493

ΕΝΟΙΚΙΑΖΕΤΑΙ στην Ιαλυσό **διαμέρισμα** 108 τ.μ. αποτελούμενο από 3 κρεβατοκάμαρες, σαλοτραπεζαρία, κουζίνα, μπάνιο και βεράντες. Αυτόνομη θέρμανση. Πληρ. τηλ. 2241094829, 22601, 6946949293 MZT071025

ΕΝΟΙΚΙΑΖΕΤΑΙ γκαρσονιέρα και **studio** επιπλωμένα στην Ιξιά σε ήσυχη περιοχή, καινούργιες ημιυπόγειες με πάρκιν, ηλιακό, πολυκουζινάκι, ψυγείο, ντους. Τιμή 140, 160 ευρώ αντίστοιχα. Πληρ. τηλ. 6946163747 MZT071027

ΕΝΟΙΚΙΑΖΕΤΑΙ επιπλωμένο **διαμέρισμα** 40 τ.μ. πλήρως εξοπλισμένο δύο δωματίων, καθιστικό, κουζίνα, υπνοδωμάτιο, WC, με δίπορτο ψυγείο, TV, ηλιακό θερμοσίφωνο, αερόθερμο, σόμπα υγραερίου, χρηματοκιβώτιο, φουρνάκι με μάτια, απορροφητήρας, διπλό κρεβάτι, μονωμένη οροφή, άνετος χώρος παρκαρίσματος, εγκατάσταση για πλυντήριο ρούχων, βεράντα 12 τ.μ. στην Κρεμαστή, μίσθωμα 260 ευρώ. Πληρ. τηλ. 2241096742, 6944819048 MZT061011

ΠΩΛΕΙΤΑΙ-ΕΝΟΙΚΙΑΖΕΤΑΙ
Κατάστημα FO-BIJOUX
στον πιο εμπορικό δρόμο του Αφάντου.
Πλήρως εξοπλισμένο.
ΣΕ ΛΟΓΙΚΗ ΤΙΜΗ
Πληρ. τηλ. 6948047621 ΜΑΤ3636(1)(Π)

ΠΩΛΕΙΤΑΙ-ΕΝΟΙΚΙΑΖΕΤΑΙ
ΠΙΤΣΑ AL ΜΕΤΡΟ
Με άδεια πιτσαρίας-εστιατορίου στο κέντρο τ' Αφάντου.
Πλήρως εξοπλισμένο.
(Στυλ FRAUSAISE) και συμβόλαιο 9 έτη.
Παρέχεται εκπαίδευση προσωπικού,
ενημέρωση προμηθευτών.
Το κατάστημα μπορεί να λειτουργήσει με το ελάχιστο προσωπικό 2 ατόμων
ΣΕ ΛΟΓΙΚΗ ΤΙΜΗ
Πληρ. τηλ. 6947077270 ΜΑΤ3636(2)(Π)

ευσταθίου ΕΥΡΩΚΤΗΜΑΤΙΚΗ
ΚΤΗΜΑΤΟΜΕΣΙΤΙΚΟ ΓΡΑΦΕΙΟ
Εθν. Αντιστάσεως 83
Τηλ.: 22410 73819, 74917 • Κιν.: 6946 103929
Fax: 22410 38641 • e-mail: info@euroktimatiki.gr

ΜΙΣΘΩΣΕΙΣ ΚΑΤΟΙΚΙΩΝ

- **Διαμέρισμα** 130 τ.μ. περιοχή Μητρόπολης α' ορόφου, με (3) τρία υπνοδωμάτια, σαλόνι, κουζίνα, δύο μπάνια, κεντρική αυτόνομη θέρμανση, σε άριστη κατάσταση. Μηνιαίο μίσθωμα 500 ευρώ.
- **Διαμέρισμα** 96 τ.μ. επί της οδού Κένναντυ με (2) δύο υπνοδωμάτια, σαλόνι, κουζίνα, κεντρική θέρμανση και ηλιακό θερμοσίφωνα. Μηνιαίο μίσθωμα 380 ευρώ.
- **Διαμέρισμα** 120 τ.μ. περιοχή στάδιο Διαγόρα με (2) δύο υπνοδωμάτια, σαλόνι, κουζίνα, θέρμανση, ηλιακός θερμοσίφωνας και νυχτερινό ρεύμα. Μηνιαίο μίσθωμα 550 ευρώ.
- **Διαμέρισμα** 45 τ.μ.επί της οδού Κένναντυ με (1) ένα υπνοδωμάτιο, σαλόνι, κουζίνα, **πλήρως επιπλωμένο**, α' ορόφου. Μηνιαίο μίσθωμα 300 ευρώ.
- **Διαμέρισμα** 105 τ.μ. στην Ιαλυσό, α' ορόφου, με (2) δύο υπνοδωμάτια, σαλόνι, κουζίνα, κεντρική θέρμανση, ηλιακό θερμοσίφωνα, με υπέροχη θέα. Μηνιαίο μίσθωμα 450 ευρώ.
- **Διαμέρισμα** 70 τ.μ. περιοχή super market "ΠΑΠΠΟΥ" Ιξιά, με δύο (2) υπνοδωμάτια, σαλόνι, κουζίνα. Μηνιαίο μίσθωμα 280 ευρώ.
- **Διαμέρισμα** στα Κοσκινού α' ορόφου σε νεόδμητη οικοδομή 105 τ.μ. διαθέτει (2) δύο υπνοδωμάτια, σαλόνι, κουζίνα, ηλιακό θερμοσίφωνα, air condition. Μηνιαίο μίσθωμα 550 ευρώ
- **Διαμέρισμα** 105 τ.μ. επί της οδού Εθνικής Αντιστάσεως 1ου ορόφου με δύο υπνοδωμάτια σαλόνι, κουζίνα. Διαθέτει θέρμανση με θερμοπομπούς. Μηνιαίο μίσθωμα 400 ευρώ.
- **Διαμέρισμα** 110 τ.μ. με δύο υπνοδωμάτια β' ορόφου, στην Ανάληψη, με καταπληκτική θέα, σαλόνι, κουζίνα. Μηνιαίο μίσθωμα 450 ευρώ.
- **Διαμέρισμα** 119 τ.μ. επί της Παύλου Μελά, με (3) τρία υπνοδωμάτια, σαλόνι, κουζίνα, κήπο, κεντρική θέρμανση. Μηνιαίο μίσθωμα 450 ευρώ.
- **Διαμέρισμα** 50 τ.μ. ισόγειο, στην Παστίδα, σε νεόδμητη οικοδομή, μερικώς επιπλωμένο (ηλεκτρικές συσκευές), με αυτόνομη θέρμανση και πάρκινγκ, κήπο. Μηνιαίο μίσθωμα 300 ευρώ.
- **Διαμέρισμα** 47 τ.μ. περιοχή Αραπάκι, με ένα υπνοδωμάτιο, σαλόνι, κουζίνα, αυλή. Μηνιαίο μίσθωμα 320 ευρώ.
- **Μεζονέτα** 180 τ.μ. με 3 υπνοδωμάτια, σαλόνι, κουζίνα και σοφίτα στην Ιαλυσό πολυτελούς κατασκευής με κεντρική αυτόνομη θέρμανση, ηλιακό θερμοσίφωνο, αυλή, πάρκιν. Μηνιαίο μίσθωμα 800 ευρώ.
- **Μονοκατοικία** 150 τ.μ. στην Παστίδα, πολυτελούς κατασκευής με (3) τρία υπνοδωμάτια, 3 μπάνια, σαλόνι, κουζίνα, αποθήκη, πάρκινγκ. Διαθέτει κεντρική θέρμανση, ηλιακό θερμοσίφωνα, τζάκι. Μηνιαίο μίσθωμα 700 ευρώ.
- **Μονοκατοικία** 150 τ.μ. στο Τσαΐρι, **επιπλωμένη**, με (3) τρία υπνοδωμάτια, σαλόνι, κουζίνα, πάρκινγκ με τηλεχειρισμό, πισίνα, κήπο, BBQ. Μηνιαίο μίσθωμα 1200 ευρώ.
- **Μονοκατοικία** 145 τ.μ. στον Αρχάγγελο με (3) τρία υπνοδωμάτια, σαλόνι, κουζίνα, πάρκινγκ, πάνω στον κεντρικό δρόμο. Μηνιαίο μίσθωμα 400 ευρώ.
- **Παραδοσιακή κατοικία** 236 τ.μ. στα Κοσκινού πλήρως ανακαινισμένη με 2-3 υπνοδωμάτια, σαλόνι, κουζίνα. Μηνιαίο μίσθωμα 600 ευρώ. (Διατίθεται και επιπλωμένη).
- **Παραδοσιακή κατοικία** 40 τ.μ. περιοχή Αραπάκι, με ένα υπνοδωμάτιο, σαλόνι, κουζίνα με κήπο και αυλή. Μηνιαίο μίσθωμα 250 ευρώ.
- **Γκαρσονιέρα** 40 τ.μ. επί της Ρόδου - Λίνδου α' ορόφου, με ένα υπνοδωμάτιο, σαλόνι, κουζίνα. Μηνιαίο μίσθωμα 220 ευρώ.
- **Γκαρσονιέρα** 40 τ.μ. επί της Ιερού Λόχου στην Ιαλυσό, α' ορόφου, σε νεόδμητη οικοδομή. Μηνιαίο μίσθωμα 220 ευρώ
- **Γκαρσονιέρες** 40 τ.μ., πλήρως επιπλωμένες πολυτελούς κατασκευής στο Φαληράκι Μηνιαίο μίσθωμα 240 ευρώ.
- **Γκαρσονιέρες-studios** στη Ιξιά πλήρως επιπλώμενα με μηνιαίο μίσθωμα 300 και 275 ευρώ αντίστοιχα.
- **Studios** πλήρως επιπλωμένα στις Καλυθιές, κοντά στην Εθνική οδό Ρόδου-Λίνδου. Μηνιαίο μίσθωμα 230 ευρώ.
- **Studios** πλήρως επιπλωμένα επί της Ρόδου-Λίνδου. Μηνιαίο μίσθωμα 280 ευρώ.
- **Studios** στα Κοσκινού πλήρως επιπλωμένες με μεγάλη αυλή με γκαζόν με πανοραμική θέα. Μηνιαίο μίσθωμα 200 ευρώ.

ΧΠ1401/2029

The Real Estate Leaders
RE/MAX
Τα νέα μας γραφεία στο 5ο χλμ Ρόδου - Λίνδου από 1η Νοεμβρίου
RE/MAX. Outstanding Agents. Outstanding Results.
• Αγοραπωλησίες – Ενοικιάσεις ακινήτων
• Με σοβαρότητα και επαγγελματισμό
• Στη Ρόδο, σε όλη την Ελλάδα και για κάθε γωνιά του κόσμου
• Ζητούνται συνεργάτες
RE/MAX EXCLUSIVE RE/MAX EXPRESS
REMAX EXPRESS: Εθνάρχου Μακαρίου 45 (στοά Ροίκου, ημιόροφος)
Τηλ: 22410 43730 - 1, fax: 22410 73200 • www.remax.gr • e-mail: info@remaxexpress.gr
ΑΕ740

ΚΤΗΜΑΤΟΜΕΣΙΤΙΚΟ ΓΡΑΦΕΙΟ
ΖΑΦΕΙΡΗΣ Μ. ΚΑΡΑΓΙΑΝΝΗΣ Δ. Ο.Ε.

Πωλήσεις ακινήτων. Τηλ. (2241060380-60381)
17.30-20.30 μ.μ. Δευτέρα-Παρασκευή
Fax: 2241060380 • e-mail: zafkar@hellasnet.gr

• **Κατοικίες**

- Εξοχική κατοικία 50 τ.μ. (υπό ανέγερση) εντός οικοπέδου 440 τ.μ. στην περιοχή Κολυμπίων
- Εξοχική κατοικία 70 τ.μ. (υπό ανέγερση) εντός οικοπέδου 500 τ.μ. στην περιοχή Κολυμπίων
- Επαγγελματική στέγη επί της Ρόδου-Λίνδου περιοχή Κολυμπίων (εστιατόριο)

• **Ξενοδοχειακό συγκρότημα**

- Ημιτελής σε μπετά ξενοδοχειακό συγκρότημα Α' κατηγορίας εντός οικοπέδου 22.400 τ.μ.

• **Οικόπεδα**

- Εντός οικισμού στον Δήμο Αφάντου 2000 τ.μ.
- Στον Δήμο Αφάντου 520 τ.μ. με άδεια οικοδομής 53 τ.μ.
- Στον Δήμο Αφάντου 1000 τ.μ. επί της εθνικής οδού Ρόδου-Λίνδου
- Στον Δήμο Αφάντου 866 τ.μ. επί της εθνικής οδού Ρόδου-Λίνδου
- Εντός οικισμού στην Παστίδα 2000 τ.μ.
- Στην παραλία Αφάντου 2125 τ.μ. 200 τ.μ. από την θάλασσα δικαίωμα δόμησης Σ.Δ. 100 τ.μ.

• **Αγροτεμάχια**

- Στην περιοχή Κολυμπίων αγροτεμάχια 10.200 τ.μ. (πανοραμική θέα)
- Στην περιοχή Κολυμπίων αγροτεμάχιο 4.969 τ.μ.
- Στην περιοχή Ψίνθου αγροτεμάχιο 22.400 τ.μ.
- Στην περιοχή Ψίνθου αγροτεμάχιο 19.840 τ.μ.
- Στην περιοχή Τραπεζία αγροτεμάχιο 5.800 τ.μ.
- Στον Δήμο Αφάντου αγροτεμάχιο 6.120 τ.μ.
- Στον Δήμο Αφάντου αγροτεμάχιο 11.520 τ.μ.
- Στον Δήμο Αφάντου το 1/2 αγροτεμαχίου 5.080 τ.μ. με ελαιόδεντρα
- Στον Δήμο Αφάντου 7500 τ.μ. αγροτεμάχιο

ΧΠ2499

ΕΝΟΙΚΙΑΣΕΙΣ

συνέχεια από την προηγούμενη

ΕΝΟΙΚΙΑΖΕΤΑΙ για φοιτητή μικρή καινούργια επιπλωμένη **γκαρσονιέρα** πολύ κοντά στο Πανεπιστήμιο, οδός Αντ. Βολονάκη 34. Πληρ. τηλ. 2241070686

MZT071029

ΣΑΣ ΕΝΔΙΑΦΕΡΕΙ!!!
ΠΩΛΕΙΤΑΙ
Ή ΕΝΟΙΚΙΑΖΕΤΑΙ
(ΑΠΟ ΙΔΙΟΚΤΗΤΗ)

Ισόγειος χώρος στεγασμένης επιφανείας 1.350 τ.μ. και 500 τ.μ. αυλή.
Είναι κατάλληλος για όλες τις χρήσεις *(κυρίας χρήσεως και υγειονομικού ενδιαφέροντος)* χωρίς κολώνες και ύψος 7 μέτρα με θέα την θάλασσα.
Πρόσβαση για κάθε τύπου τροχοφόρο και απεριόριστο πάρκιν.
Ευρίσκεται στο Εμπορικό Κέντρο Πανάγου επί της Γ. Σεφέρη 108 πλησίον του νέου νοσοκομείου.

Πληρ. τηλ. 6932612032

ΧΠ499

ΚΤΗΜΑΤΙΚΕΣ ΣΥΝΑΛΛΑΓΕΣ ΡΟΔΟΥ
ΓΙΑΝΝΗΣ ΚΩΤΗΣ
Πληρ. τηλ. 2241060507, 6947665081

ΠΩΛΟΥΝΤΑΙ

1. Σωτήρος 100 τ.μ. **Τιμή ευκαιρίας**
2. Αισχίνης 87 τ.μ. ισόγειο. **Τιμή ευκαιρίας**
3. Αισχίνης 87 τ.μ. 1ος όροφος. **Τιμή ευκαιρίας**
4. Κορίνθου 80 τ.μ. 2005 κατασκευή ετοιμοπαράδοτο λουξ κατασκευής. **Τιμή ευκαιρίας**
5. Κορίνθου 87 τ.μ. 2005 κατασκευή λουξ. **Τιμή ευκαιρίας**
6. Στέλιου Κωτιάδη 50 τ.μ. 2005 κατασκευή. **Τιμή ευκαιρίας**
7. Στέλιου Κωτιάδη 80 τ.μ. λουξ κατασκευής 2005, **Τιμή ευκαιρίας**
8. Μιχαήλ Πετρίδη 117 τ.μ. ρετιρέ 2005 κατασκευή λουξ. **Τιμή ευκαιρίας**
9. Ροδίνι 90 τ.μ. λουξ κατασκευής 2005. **Τιμή ευκαιρίας**
10. Ροδίνι 50 τ.μ. λουξ κατασκευής 2005. **Τα διαμερίσματα είναι συγκεκριμένα. Προλάβετε γίνονται ευκολίες, δάνεια δεκτά.**

AE859

ευσταθίου ΕΥΡΩΚΤΗΜΑΤΙΚΗ
ΚΤΗΜΑΤΟΜΕΣΙΤΙΚΟ ΓΡΑΦΕΙΟ

Εθν. Αντιστάσεως 83 • Τηλ.: 22410 73819, 74917
Κιν.: 6944 374546, 6945 292030 • Fax: 22410 38641
info@euroktimatiki.gr


€ 310.000

Μονοκατοικία στα Κοσκινού
154 τ.μ. διώροφη με 3 υπνοδωμάτια σε 1200 τ.μ. περιτοιχισμένο οικόπεδο, σε μαρμαροσοβά, με ολοκληρωμένες τις ηλεκτρικές και υδραυλικές εγκαταστάσεις, με ατομικό βόθρο, διαμορφωμένη πρόσβαση, με υπέροχη θέα σε βουνό και θάλασσα.


€ 110.000

Μονοκατοικία στην Δαματριά
87 τ.μ. διώροφη με 3 υπνοδωμάτια ανακαινισμένη με αυλή και μεγάλη άνετη βεράντα.

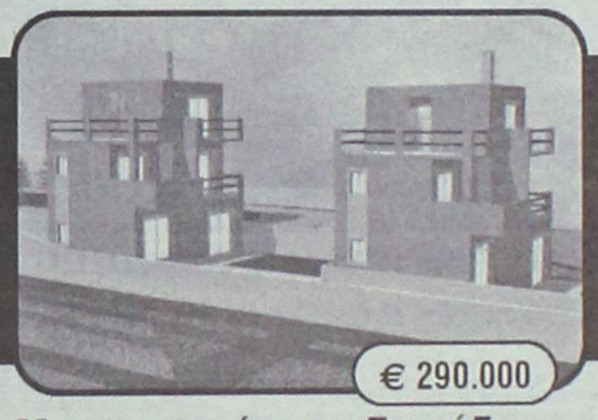
€ 290.000

Μονοκατοικία στο Γεννάδι
135 τ.μ. τριώροφη με 3 υπνοδωμάτια, σε 1200 τ.μ. οικόπεδο, Νεόδμητη, ετοιμοπαράδοτη, στο κύμα, με θέρμανση, εγκατ. Air-Condition, εντοιχισμένη κουζίνα, μεγάλη άνετη βεράντα, με υπέροχη θέα.


€ 290.000

Μεζονέτα στο Γεννάδι
135 τ.μ. τριώροφη με 3 υπνοδωμάτια, σε 1200 τ.μ. οικόπεδο, Νεόδμητη, ετοιμοπαράδοτη, στο κύμα, με θέρμανση, εγκατ. Air-Condition, εντοιχισμένη κουζίνα, μεγάλη άνετη βεράντα, με υπέροχη θέα, BBQ.


€ 125.000

Μονοκατοικία στην Παστίδα
142 τ.μ. διώροφη με 3 υπνοδωμάτια σε 2.000 τ.μ. οικόπεδο σε μπετά, με περιτοίχιση από πέτρα με ατομικό βόθρο, με θεά στη Φιλέρημο.


Μεζονέτα στην Ιαλυσό
130 τ.μ. διώροφη, με 3 υπνοδωμάτια, με 2 άνετες αυλές, θέρμανση, τζάκι, εντοιχισμένη κουζίνα, σοφίτα, Σάουνα.

€ 215.000

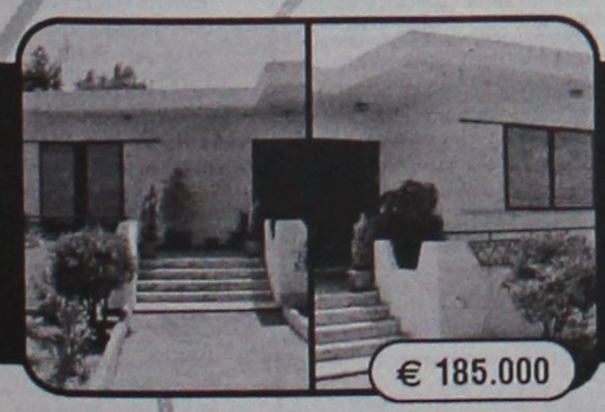
€ 185.000

Μονοκατοικία στην Αρχίπολη
130 τ.μ. μονώροφη και 100 τ.μ. υπόγειο, με 3 υπνοδωμάτια σε 500 τ.μ. οικόπεδο, με υπέροχη θέα σε δάσος με θέρμανση, τζάκι, εντοιχισμένη κουζίνα, στεγασμένο Parking.


€ 260.000

Μεζονέτα στο Ροδίνι
130 τ.μ. διώροφη με 3 υπνοδωμάτια και 166 τ.μ. κήπο, σε γωνιαίο οικόπεδο, σε ήσυχη περιοχή.


Διαμερίσματα στο Κέντρο της Πόλης
40 τ.μ. διαμέρισμα με 1 υπνο-δωμάτιο, πολυτελούς κατασκευής, με κλιματισμό, εντοιχισμένη κουζίνα, σε ήσυχη περιοχή.

€ 78.000

ΕΝΟΙΚΙΑΣΕΙΣ

συνέχεια από την προηγούμενη

ΕΝΟΙΚΙΑΖΕΤΑΙ διαμέρισμα 1ου ορόφου 95 τ.μ. επιπλωμένο, κατάλληλο για συγκατοίκηση από φοιτήτριες, 2 υπνοδωμάτια, σαλόνι, κουζίνα, WC, βεράντες. Κοντά στο Πανεπιστήμιο (5' λεπτά) στις τουριστικές σχολές και στα ΙΕΚ. Πληρ. τηλ. 6942461362 οδός: πάροδος Κομνηνών 29, περιοχή Καπνοβιομηχανίας MZT071031

ΕΝΟΙΚΙΑΖΕΤΑΙ διαμέρισμα 3άρι 80 τ.μ. στην οδό Καναδά στον β' όροφο (δίπλα στα έπιπλα Γεωργαρά) με ντουλάπες - ηλιακός. Πληρ. τηλ. 2241073992, 6976991660 MZT071096

ΕΝΟΙΚΙΑΖΕΤΑΙ καινούργιο διαμπερές **διαμέρισμα** α' ορόφου αποτελούμενο από 3 υπνοδωμάτια, σαλόνι - κουζίνα με εντοιχισμένες ηλεκτρικές συσκευές, ηλιακό θερμοσίφωνα και μεγάλες βεράντες επί της οδού Αντιοχείας. Πληρ. τηλ. 6974123146, 6944153714, 2241073302 MZT071028

ΕΝΟΙΚΙΑΖΕΤΑΙ ισόγειο 75 τ.μ. με 2 υπνοδωμάια, σαλόνι, κουζίνα, μπάνιο, και αυλή στην περιοχή Αγ. Νικολάου (Κοραή 10). Πληρ. τηλ. 2241020445 MZT071035

ΕΝΟΙΚΙΑΖΟΝΤΑΙ studios επιπλωμένα με τηλεόραση, πολυκουζινάκι, θέρμανση, ζεστό νερό και άνετο πάρκιν στα Κοσκινού. Τιμή 180 ευρώ. Πληρ. τηλ. 2241061435, 6997270176 MZT071038

ΕΝΟΙΚΙΑΖΟΝΤΑΙ γκαρσονιέρες μονόχωρες και δίχωρες ισόγειες πλήρως εξοπλισμένες στην περιοχή Ροδίνι, Κυρά της Ρω. Πληρ. τηλ. 6977275783, 2241066680 MXP12991

ΕΝΟΙΚΙΑΖΟΝΤΑΙ στο Παραδείσι: α) ισόγειο **κατάστημα** 50 τ.μ. επί της Λεωφ. Δημοκρατίας αριθμ. 47, β) **διαμέρισμα** 50 τ.μ. στον α' όροφο επί της Λεωφ. Δημοκρατίας και Κανάρη 1, γ) διώροφη **μεζονέτα** 50 τ.μ. με υπόγειο 25 τ.μ. στην λεωφ. Δημοκρατίας και Κανάρη 1α. Τα πιο πάνω ακίνητα ενοικιάζονται και σαν ενιαίος χώρος. Πληρ. τηλ. 2241025450, 2241020277, 6979357878 MZT071002

ΕΝΟΙΚΙΑΖΕΤΑΙ γραφείο 50 τ.μ. επί της Αννης Μαρίας απέναντι από την Τράπεζα Πειραιώς κατάλληλο για γραφείο λογιστή, μηχανικού κ.λπ. Πληρ. τηλ. 6945476491 MXP12992

ΕΝΟΙΚΙΑΖΟΝΤΑΙ από ιδιοκτήτη α) **διαμέρισμα** 119 τ.μ. με καλοριφέρ και μεγάλη αυλή, στην οδό Παύλου Μελά 45 στη Ρόδο, κατάλληλο και για επαγγελματική χρήση, β) **διώροφο κατάστημα** 53 τ.μ. στο ισόγειο, 51 τ.μ. στον πρώτο όροφο και βεράντα 31 τ.μ. στην οδό Γεωργίου Λέοντος 13 (κοντά στο Ξεν. Μανούσος), γ) **κατάστημα** 75 τ.μ. με αποθήκη 21 τ.μ. στον α' όροφο στην οδό Ορφανίδου 16. Πληρ. τηλ. 2241025450, 2241020277, 6979357878 MZT071003

ΕΝΟΙΚΙΑΖΕΤΑΙ πλήρως επιπλωμένη **οικία** 2 υπνοδωματίων στα Κρητικά 103. Πληρ. τηλ. 2241037217 MZT071030

ΕΝΟΙΚΙΑΖΕΤΑΙ ολοκαίνουργιο **διαμέρισμα** (1ος ενοικιαστής) στον 3ο όροφο μικρής πολυκατοικίας. Διαμπερές με 3 υπνοδωμάτια, 2 WC, θέρμανση, ηλ. θερμοσίφωνα, στην οδό Αποστόλου Παύλου στην Ανάληψη. Πληρ. τηλ. 2241050249 MZT071040

ΕΝΟΙΚΙΑΖΕΤΑΙ διαμέρισμα επί της Γ. Παπανδρέου 80 τριάρι 112 τ.μ. στον α' όροφο. Πληρ. τηλ. 2241023967 MZT071007

ΕΝΟΙΚΙΑΖΕΤΑΙ ο πρώτος όροφος σε διώροφη οικοδομή με κήπο, μεγάλα μπαλκόνια και κεντρική θέρμανση, 110 τ.μ. περιοχή Ανάληψη. Πληρ. τηλ. 2241064453, 6946330226 MZT071006

ΕΝΟΙΚΙΑΖΟΝΤΑΙ επιπλωμένα **διαμερίσματα** δύο δωματίων και κουζίνας στο κέντρο της πόλεως, όπισθεν Ακαδημίας κατάλληλα για φοιτητές, εκπαιδευτικούς. Πληρ. τηλ. (22410) 27608, 73647 MAT3526

ΕΝΟΙΚΙΑΖΕΤΑΙ παραδοσιακό αρχοντικό σπίτι στην οδό Αθανασίου Διάκου 19 γωνία, Ρόδος, αποτελούμενο από 3 υπνοδωμάτια, σαλόνι, κουζίνα. Το ακίνητο διαθέτει υπόγειο και αυλή. Πληρ. κ. Βασίλη τηλ. 6946405557 MZT071009

ΕΝΟΙΚΙΑΖΕΤΑΙ διαμέρισμα δυάρι χωρίς έπιπλα στην οδό Μητροπόλεως 22d Ρόδος. Μόνο για δημόσιους υπαλλήλους καθώς φοιτητές και ζευγάρια. Πληρ. τηλ. 6973475511, 2245061300 ΜΑΠ383

ΕΝΟΙΚΙΑΖΕΤΑΙ στα Κοσκινού **μονοκατοικία** 110 τ.μ. και δύο **γκαρσονιέρες** πολυτελείας. Πληρ. τηλ. 2241035849 MZT071016

ΕΝΟΙΚΙΑΖΟΝΤΑΙ α) **γκαρσονιέρα** ημιεπιπλωμένη (2 δωματίων) ενοίκιο 150 ευρώ, , β) **studio** επιπ/νο 150 ευρώ, γ) ένα μικρό **δωμάτιο** (1 κρεβάτι) με το WC του ενοίκιο 120 ευρώ. Ολα στο 6ο χλμ. Λεωφόρου Ρόδου-Καλλιθέας, Επίσης **μονοκατοικία** 180 τ.μ. σε 4 στρ/τα οικ/δο στ' Ασγούρου ενοίκιο 1000 ευρώ. Πληρ. τηλ. 2241028838 (Αποκλείονται οι αλλοδαποί). Ωρες τηλ/νου 10-1 καθημερινά το πρωί ΜΧΠ851.1

ΕΝΟΙΚΙΑΖΕΤΑΙ διαμέρισμα 2 υπνοδωματίων δυάρι 80 τ.μ. περιοχή 7 Βαγιές. Πληρ. τηλ. 6973674102 MZT071010

ΕΝΟΙΚΙΑΖΕΤΑΙ ισόγειο διαμέρισμα 3άρι, 50 τ.μ., κουζίνα, WC, επί της οδού Ερνεστ Μπέβιν αρ. 15. Πληρ. τηλ. 6947176219, 2241035539 (απόγευμα) MZT061028

ΕΝΟΙΚΙΑΖΟΝΤΑΙ καινούργια **διαμερίσματα** πλήρως εξοπλισμένα με κουζίνα, τραπεζαρία, ντουλάπες, κρεβάτια, air condition, ηλιακό, TV, σε πολύ προσιτές τιμές, σε ήσυχη περιοχή της Κρεμαστής. **Δίπλα στο Λύκειο.** Πληρ. τηλ. 2241090005, 6979834185 MZT071018

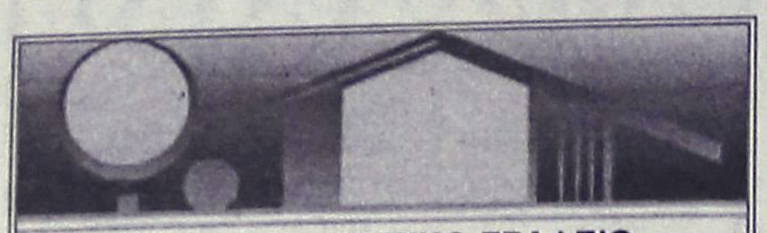

ΚΤΗΜΑΤΟΜΕΣΙΤΙΚΟ ΓΡΑΦΕΙΟ

ΑΙΓΑΙΟΚΤΗΜΑΤΙΚΗ

ΕΠΙΛΕΓΜΕΝΕΣ ΠΡΟΤΑΣΕΙΣ ΑΚΙΝΗΤΩΝ

- 80 τ.μ. Αγ. Νικόλαος 95.000 ευρώ
- 80 τ.μ. Σωτήρος 90.000 ευρώ (ΔΔ)
- 95 τ.μ. μετ/νο Ιαλυσός 90.000 ευρω
- 100 τ.μ. μον/κία 4 ετών 500 τ.μ. οικ/δο στην Ιαλυσό 300.000 ευρώ (ΔΔ)
- 108 τ.μ. (3 υπν.) β' ορ. με θέα Δασκάλους190.000 ευρω
- 117 τ.μ. καινούργιο ρετιρέ Αραπάκι 200.000 ευρώ
- 120 τ.μ. μον/κία Π. Πόλη Ρολόι 145.000 ευρω
- 138 τ.μ. (3 υπν.) - (2 μπάνια) - θέα - θέρμανση, 5 ετών - Παρθενώνης 230.000 ευρω
- 120 τ.μ. (β') ορ/σμα - καινούργιο - λουξ κατασκευής - Ηρωίδας Αναστασίας 190.000 ευρώ (ΔΔ)
- 236 τ.μ. μονοκατοικία Θολό σε 2.174 τ.μ. οικ/δο με έξτρα Σ.Δ. 764 τ.μ. 264.000 ευρώ
- 265 τ.μ. μεζ/τα (10 ετών) σε 2 στρ. Τσαΐρι 265.000 ευρώ (ΔΔ)
- 2 οικοδομικές μερίδες οικ/κου συν/σμου ΑΥΤΟΣΤΕΓΑΣΗΣ και 1 μερίδα ΑΠΟΛΛΩΝ/ΒΑΚΧΟ/
- Οικ/δο 4 στρ. στο Κανδυλί 120.000 ευρώ.
- Κατάστημα 40 τ.μ. με 70 τ.μ. απ/κη πρ/ση Αννης Μαρίας 110.000 ευρώ
- Γραφεία 23 τ.μ., 45 τ.μ., 67 τ.μ. κοντά στην Ακαδημία Χ2.500 το τ.μ.
- 480 τ.μ. οικ/δο Σ.Δ. 1 Ανάληψη 280.000 ευρώ

ΕΚΤΟΣ ΑΥΤΩΝ ΤΩΝ ΑΚΙΝΗΤΩΝ ΔΙΑΘΕΤΟΥΜΕ ΜΕΓΑΛΗ ΠΟΙΚΙΛΙΑ ΣΕ ΔΙΑΜ/ΤΑ (ΜΕΤ/ΝΑ-ΚΑΙΝΟΥΡΓΙΑ) ΣΤΙΣ ΚΑΛΥΤΕΡΕΣ ΤΙΜΕΣ ΤΗΣ ΑΓΟΡΑΣ-ΟΙΚ/ΔΑ ΚΑΙ ΕΝΟΙΚΙΑΣΕΙΣ ΑΚΙΝΗΤΩΝ - ΑΝΤΙΠΑΡΟΧΕΣ

ΡΕΝΑ ΒΑΖΟΥΚΟΥ

(ΜΕΣΙΤΗΣ ΑΣΤΙΚΩΝ ΣΥΜΒΑΣΕΩΝ)

ΔΙΕΥΘ. ΓΡΑΦΕΙΟΥ ΔΗΜ. ΘΕΟΔΩΡΑΚΗ 3

9-1 το πρωί καθημερινά και 6.30-9 απ/τα (Δευτ. και Πέμπτης)

Τηλ. (22410) 22943-28838 FAX: 28838, κιν. 6945466773

email.vazoukou@acn.gr ΧΠ851

ΠΩΛΟΥΝΤΑΙ

πολυτελή **διαμερίσματα**

πλήρως εξοπλισμένα α) 102 τ.μ. 3 υπνοδωματίων, β) 87 τ.μ. 2 υπνοδωματίων, γ) 36 τ.μ. ιδιόκτητο πάρκιν στο κέντρο της Ιαλυσού.

Πληρ. τηλ. 2241076985, 6932386180

Γεωργίου Νικόλαος ΜΑΠ342(Π)

ΓΙΑΝΝΗΣ ΝΙΚΟΛΙΔΑΚΗΣ

Μηχανολόγος-Μηχανικός

Γαλλίας 12-Ρόδος • τηλ. (22410)22291, 35103

ΠΩΛΟΥΝΤΑΙ

- Επί της οδού **Κων. Υδραίου** (πλησίον Ρόδου - Λίνδου) πολυτελή **διαμερίσματα** με απεριόριστη θέα, ιδιωτικούς χώρους parking και αποθήκες 90 τ.μ. και 126 τ.μ.
- Επί της οδού **Καθοπούλη** (Νιοχώρι) **αποθήκη** 222 τ.μ., **κατάστημα** 59 τ.μ. με πατάρι 15 τ.μ., **διαμερίσματα** από 45 τ.μ. έως 58 τ.μ.

ΧΠ2675

Mediterranean Real Estate Agency

Κτηματομεσιτικό γραφείο

ΗΡΑΚΛΗΣ Δ.ΧΟΡΟΖΙΔΗΣ

Σύμβουλοι και φίλοι για μια ζωή!

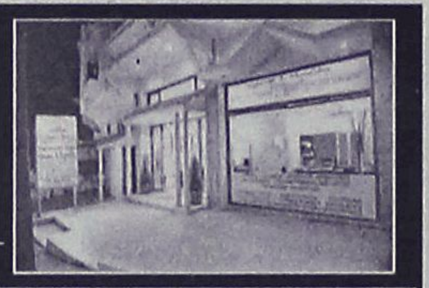

Μεσίτης & Σύμβουλος επενδύσεων Ακίνητης Περιουσίας

www.dodecaneserealestate.com

ΠΩΛΗΣΕΙΣ - ΜΙΣΘΩΣΕΙΣ ΑΚΙΝΗΤΩΝ

Πωλήσεις Μονοκατοικιών- Μεζονέτων

-**Καλυθιές.** Μεζονέτα 2 επιπέδων, 130 τμ, 3 υ/δ, 2 wc, αυλή, πάρκιν, κεντρική θέρμανση, σε ήσυχη περιοχή

-**Αφάντου.** Μεζονέτα υπερπολυτελούς κατασκευής 230τμ με 70τμ βεράντες, 4υ/δ, 3 μπάνια, εσωτερικό ηλεκτρ.γκαράζ, κεντρικό κλιματισμό,υδρομασάζ,τζακούζι, εντοιχίζόμενη κουζίνα πλήρως εξοπλισμένη με συσκευές Bosch.

-**Αφάντου.** Μεζονέτα υπερπολυτελούς κατασκευής 211 τμ με 50τμ βεράντες, 3 υ/δ, 3 μπάνια, εσωτερικό ηλεκτρ.γκαράζ, κεντρικό κλιματισμό,υδρομασάζ,τζακούζι, εντοιχίζόμενη κουζίνα πλήρως εξοπλισμένη με ηλεκτρικές συσκευές Bosch.

-**Αφάντου.**Μονοκατοικία 75 τμ, με 2 υ/δ, και ενιαίο χώρο κουζίνας-καθιστικού με τζάκι.Διαμορφωμένοι εξωτερικοί χώροι 800 τμ με ανεξάρτητο σπιτάκι 25 τμ στον κήπο. 300 μ από την θάλασσα.

- **Καλύμπια.** Πωλούνται νεόδμητες μεζονέτες 107 τμ η κάθε μία, ιδιαίτερης αισθητικής πλήρως εξοπλισμένες, με ή χωρίς πισίνα, κήπο, πάρκιν, μεγάλες βεράντες, 380 μ από τη θάλασσα.

-**Αρχάγγελος.** Μεζονέτες 108 τμ η κάθε μία, στα μπετά,σε ήρεμη περιοχή, με απεριόριστη θέα.

-**Γεννάδι.** Μεζονέτες 117 τμ με διαμορφωμένους εξωτερικούς χώρους (πισίνα, χώρο αθλοπαιδιών, κιόσκι, πάρκιν) με θέα τη θάλασσα.

-**Κανδυλί.** Μεζονέτα 3 επιπέδων,συνολικής επιφάνειας 270 τμ, στα οοβατίσματα. Έκταση 1.470 τμ.

- **Κανδυλί.** Μεζονέτα 120 τμ, στα μπετά, σε οικόπεδο 2067 τμ.
- **Κανδυλί.** Μεζονέτα 120 τμ, στα μπετά, σε οικόπεδο 1480 τμ.
- **Κανδυλί.** Μεζονέτα 120 τμ, στα μπετά, σε οικόπεδο 639 τμ.
- **Κανδυλί.** Μεζονέτα 120 τμ, στα μπετά, σε οικόπεδο 620 τμ.

- **Ιαλυσός** Στην περιοχή Σωτήρος σε ήσυχη τοποθεσία, πωλείται μεζονέτα 200 τμ υπερπολυτελούς κατασκευής, σαλοτραπεζαρία, κουζίνα, καθιστικό,3 υ/δ, 2 μπάνια, αποθήκη, κεντρική θέρμανση, τζάκι,κήπο,πάρκιν.

-**Ιαλυσός** Στην περιοχή Σωτήρος σε ήσυχη τοποθεσία, πωλείται ημιτελής 3όροφος μεζονέτα 290 τμ. Το ημιυπόγειο είναι ανεξάρτητη τελειωμένη κατοικία 90 τμ με σαλόνι,τραπεζαρία,2 υ/δ και μπάνιο. Το ισόγειο και ο 1ος είναι 200 τμ με σαλόνι,τραπεζαρία,κουζίνα,4 υ/δ,1γραφείο 3 μπάνια, μεγάλο κήπο και πάρκιν.

-**Κρεμαστή.** Μονοκατοικία 100 τμ σε οικόπεδο 132 τμ, 3 υ/δ, πλήρως ανακαινισμένη, σε κεντρικό σημείο, με υπόλοιπο δόμησης (αέρος).

-**Παστίδα.** Περιοχή Κήποι διόροφη κατοικία υπερπολυτελούς κατασκευής, υπερυψωμένο ισόγειο 150 τμ, 3 υ/δ, 2 μπάνια, σαλόνι, κουζίνα, τζάκι, μεγάλα μπαλκόνια. Α' όροφος 112 τμ, 3 υ/δ, 2 μπάνια, σαλόνι, κουζίνα, τζάκι, μεγάλα μπαλκόνια,απεριόριστη θέα, υπέροχα διαμορφωμένοι εξωτερικοί χώροι σε μεγάλο οικόπεδο.

-**Παστίδα.** Υπερπολυτελής 2όροφη μονοκατοικία 482τμ σε οικόπεδο 4.200τμ, ιδιαίτερου αρχιτεκτονικού σχεδιασμού, με 4 υ/δ, σαλόνι, κουζίνα υψηλής αισθητικής, 4 μπάνια, αποθήκη, κεντρικό σύστημα κλιματισμού ψύξης-θέρμανσης, διαμορφωμένο και δεντροφυτεμένο εξωτερικό χώρο, μεγάλες βεράντες απέραντη θέα.

-**Παραδείσι.** Πωλείται οικοδομή αποτελούμενη από 2 ισόγεια διαμερίσματα συνολικής επιφάνειας 238 τμ στα μπετά και ημιυπόγειες αποθήκες συνολικής επιφάνειας 238 τμ Υπόλοιπο δόμησης και άδεια για 195 τμ (α ορόφου).

- **Δαματριά.** Νεόδμητη μεζονέτα 100τμ.διαμορφωμένη σε 3 διαφορετικά επίπεδα με απέραντη θέα.

-**Θεολόγος.** 2 όροφη μονοκατοικία 120 τμ σε οικόπεδο 4700 τμ. 60μ από τη θάλασσα με απέραντη θέα.

Κάνετε τα όνειρα σας ΠΡΑΓΜΑΤΙΚΟΤΗΤΑ *στην τιμή που θέλετε.*

Πωλήσεις Διαμερισμάτων

-**Ρόδος.** Στο Ροδίνι στην οδό Σμύρνης και μονής Καλόπετρας, σε ήσυχη τοποθεσία, πωλούνται διαμερίσματα α ορόφου, β ορόφου και ρετιρέ, 2 υ/δ 80 τμ, και 3 υ/δ 99 τμ. Νεόδμητα και παραδοτέα πλήρως εξοπλισμένα.

- **Ρόδος.** Στο κέντρο της πόλης επί της Διμπεράκη πωλείται διαμέρισμα 90 τμ, β ορόφου, πλήρως ανακαινισμένο.

-**Ρόδος.** Στο Καρακόντρο πωλείται υπερυψωμένο ισόγειο 101 τμ μεταχειρισμένο 3 υ/δ.

-**Ιαλυσός.** Οδός Σωτήρος διαμέρισμα 115 τμ 2ου ορόφου, 3 υ/δ, μεγάλο σαλόνι, κουζίνα, μικρή αποθήκη θερμοπομπούς.

-**Αφάντου.** Σε κεντρικό σημείο, διαμέρισμα 2ου ορόφου 75 τμ σε νεόδμητη πολυκατοικία, 2υ/δ,σαλοτραπεζαρία,κουζίνα,μπάνιο.

Πωλήσεις Ξενοδοχειακών μονάδων

- **Αφάντου.** Σε ύψωμα με πανοραμική θέα, πωλείται ξενοδοχειακή μονάδα. Που αποτελείται από: 1) 37 δωμάτια (80 κλίνες), 2) 12 δωμάτια ημιτελή (24 κλίνες). 3) Δόμηση για επιπλέων 22 δωμάτια (44 κλίνες). Σύνολο 148 κλίνες. 4) Πισίνα, σνακ μπαρ, εστιατόριο.

Πωλήσεις Παραδοσιακών κατοικιών

- **Ρόδος.** Νιοχώρι, 2όροφο παλαιό αρχοντικό 200 τμ, ανακαινισμένο, ιδιαίτερης αρχιτεκτονικής με τζάκι, βοτσαλωτά δάπεδα και με υπέροχα διαμορφωμένους εξωτερικούς χώρους 250 τμ.Υπόλοιπο δόμησης 90 τμ.

-**Παλιά πόλη.** 3όροφη παραδοσιακή κατοικία 95τμ, 3υπν/τίων καινούρια κουζίνα και μπάνιο,πλήρως ανακαινισμένο.

-**Παλιά πόλη.** 2όροφη παραδοσιακή κατοικία 350τμ σε κεντρικό σημείο.Στο ισόγειο έχει και κατάστημα για οποιαδήποτε χρήση.

-**Παλιά πόλη.** Επί της Μενεκλέους πωλείται παραδοσιακή κατοικία 99 τμ, με αυλή, κατάλληλο και για επαγγ. χρήση

-**Αφάντου.** Παραδοσιακή καμάρα 79τμ σε οικόπεδο 94τμ σε καλή κατάσταση.

- **Κοσκινού.** Παραδοσιακή καμάρα 235 τμ με βεράντα 25 τμ, βοτσαλωτά δάπεδα, τζάκι και ξύλινη σοφίτα για χρήση υ/δ. Το παραδοσιακό και το μοντέρνο σε τέλεια αρμονία.

- **Κοσκινού.** Πωλείτα ανακαινισμένη παραδοσιακή κατουκία 110 τμ, με αυλή 10 τμ, με εσωτερικά επίπεδα διαμορφωμένα σε υ/δ.

- **Κοσκινού.** Γωνιακή παραδοσιακή κατοικία (καμάρα) 110 τμ με ανεξάρτητη κουζίνα, και αυλή 10 τμ. Επιπλωμένη με όλο τον παραδοσιακό εξοπλισμό.

-**Κοσκινού.** Πωλείται παραδοσιακή κατοικία πλήρως ανακαινισμένη, 75 τμ καθαρού χώρου και σύνολο με τους εξωτερικούς 103 τμ.

- **Μαλώνα.** Παραδοσιακή καμάρα 114 τμ σε καλή κατάσταση.

- **Μαλώνα.** Παραδοσιακή κατοικία 58 τμ σε τιμή ευκαιρίας.

- **Μαλώνα.** Νεόδμητη παραδοσιακή κατοικία 95 τμ με μεγάλη αυλή με πέργκολα, τζάκι,κλιματισμό,ηλεκτρ.συσκευές και επιπλωμένη.

- **Λάερμα.**Παραδοσιακή κατοικία 70 τμ και 30 τμ υπόλοιπο οικοπέδου.

- **Βάτι.** Πωλείται παραδοσιακή κατοικία 70 τμ με αυλή 75 τμ.

- **Σορωνή.**Παραδοσιακή κατοικία 110 τμ και 30 τμ αυλή.

- **Σύμη.** Παραδοσιακή νεοκλασική 2όροφη κατοικία 150τμ σε πολύ καλή κατάσταση σε κεντρικό σημείο της Σύμης,με δρόμο.

- **Σύμη.** Σε κεντρικό σημείο , παραδοσιακή κατοικία 95τμ , αυλή 15τμ. Με δρόμο.

- **Σύμη.** Παραδοσιακή διόροφη κατοικία 165 τμ με αυλή, στην περιοχή «Καλή στράτα», σε άριστη κατάσταση, με όλο τον οικιακό εξοπλισμό.

- **Σύμη.** Στο κέντρο της Σύμης περιοχή καταρράκτης, πωλείται παραδοσιακή κατοικία 70 τμ με πέτρινη αυλή και μικρό οικόπεδο με υπόλοιπο δόμησης.

- **Σύμη.** Στην περιοχή «Αγίας τριάδος» κάτω από την Παναγία την Πεφαιωτισσα , πωλείται παραδοσιακή κατοικία, σε άριστη κατάσταση, 2 δωματίων, με 2 αυλές, συνολικής επιφάνειας 110 τμ, κοντά σε δρόμο και θέα Πέδι και Γιαλό.

-**Σύμη.** Περιοχή Καταρράκτης στο ύψωμα πωλείται διόροφη παραδοσιακή κατοικία 80 τμ, με οικόπεδο 140 τμ δίπλα με δόμηση.

Πωλήσεις Οικοπέδων- Αγροτεμαχίων

- **Ρόδος.**180τμ με μεγάλο συντελεστή δόμησης στο Νιοχώρι(οδός Διμπεράκη).

-**Ρόδος.** Επί της Ρόδου- Λίνδου (μετά το Rhodos gold Βογιατζής) πωλείται οικόπεδο 20,000 τμ ιδιαίτερης προβολής, κατάλληλο για κάθε χρήση.

-**Ρόδος.** Επί της Δημητρίου Αναστασιάδη και Αγαθονήρου πωλείται οικόπεδο 400 τμ με Σ.Δ 1.

-**Τσαΐρι.** Πωλούνται οικόπεδα 4.000 τμ, 300 μ από την κεντρική λεωφόρο κατάλληλο για βιοτεχνικούς χώρους.

-**Τσαΐρι.**Πωλείται οικόπεδο 300 τμ με άδεια για βιομηχανικό κτίριο 900 τμ κατάλληλο για βιοτεχνική χρήση

- **Ασγούρου.** Πωλείται οικόπεδο 5.200 τμ με συγκοινωνιακό κόμβο, και με άδεια για 2 βιομηχανικά κτίρια 2.500 τμ έκαστο.

- **Ασγούρου.** Πωλείται οικόπεδο 6,520 τμ.

-**Αφάντου.** Πωλούνται οικόπεδα 2,000 τμ εντός ζώνης, με δόμηση 200 τμ με θέα στη θάλασσα.

-**Αφάντου.** Οικόπεδο 4010 τμ άρτιο και οικοδομήσιμο στην περιοχή Τραπεζία. Απεριόριστη θέα.

-**Αφάντου.** Αγροτεμάχιο 3020 τμ στην περιοχή Τρυπάνια.

-**Αφάντου.** Αγροτεμάχιο 9640 τμ στην περιοχή Βάλτες.

-**Αρχάγγελος.** Πωλείται αγροτεμάχιο 11,250 τμ, 500 μ μετά τη διασταύρωση Τσαμπίκας, 20μ από το δρόμο.

-**Μάσσαρι.** Οικόπεδο 2450 τμ στην παραλία Μασσάρων.

-**Κάλαθος.** Περιοχή Άγιος Ιωάννης οικόπεδο 3,525 τμ κοντά στη θάλασσα.

-**Κάλαθος.** Περιοχή Τρούλος στο ύψωμα της Καλάθου οικόπεδο με πανοραμική θέα 19,000 τμ.

-**Κάλαθος.** Οικόπεδο 2,880 τμ επί της κεντρικής λεωφόρου Ρόδου-Λίνδου.Ιδιαίτερης προβολής.

-**Βληχά.** Οικόπεδο 2,205 τμ σε κεντρικό σημείο με απεριόριστη θέα.

-**Πυλώνα.** Οικόπεδο εντός οικισμού 1070 τμ, με δόμηση.

-**Πυλώνα.** Πωλείται οικόπεδο 2.000 τμ άρτιο και οικοδομήσιμο.

-**Πυλώνα.** Πωλείται αγροτεμάχιο 3,960 τμ.

-**Λάρδος.** 2 οικόπεδα 4450 το κάθε ένα, στην παραλία της Λάρδου, 100τμ από τη θάλασσα.

-**Κιοτάρι.** Οικόπεδο 800 τμ, με άδεια δυόροφης οικοδομής για 2 καταστήματα 80 τμ ισογείου, 80 τμ α ορόφου με υπόγειο.

- **Κιοτάρι.** Οικόπεδο 5.000 τμ, με πρόσοψη στην κεντρική λεωφόρο.

- **Κιοτάρι.** Αγροτεμάχιο 4010 τμ με πανοραμική θέα στη θάλασσα.

-**Λαχανιά.** Οικόπεδο 4000 τμ με άδεια για 3 μεζονέτες, στον κεντρικό δρόμο με θέα στη θάλασσα.

-**Ιαλυσός.** Πωλείται οικόπεδο 1.030 τμ στο κέντρο της Ιαλυσού, 100 μ από κεντρική πλατεία

-**Κρεμαστή.** Οικόπεδο 4,800 τμ άρτιο και οικοδομήσιμο, απέναντι από το νέο γυμνάσιο Κρεμαστής.

-**Παραδείσι.** 583τμ στην κεντρική λεωφόρο με μεγάλο συντελεστή δόμησης.

-**Παραδείσι.**Περιοχή κάτω Καλαμώνας οικόπεδο 6100τμ με δόμηση 150 τμ.

-**Παραδείσι.** 12,080 τμ στην περιοχή Θόλαρος, 60 μ από τη θάλασσα.

-**Παραδείσι.** Οικόπεδο 390 τμ με δόμηση.

-**Σορωνή.** Οικόπεδο εντός σχεδίου 509 τμ άρτιο και οικοδομήσιμο 100 μ από τη θάλασσα.

-**Σορωνή.** Οικόπεδα 500τμ το κάθε ένα ,εντός οικισμού, κοντά στη θάλασσα.

-**Κως-Καρδάμενα.** Οικόπεδο 416 τμ με μεγάλο συντελεστή.

-**Σύμη.** Περιοχή Νούλια-Τούρκος πωλείται οικόπεδο 13.500 τμ με 82,5 μ πρόσοψη έως το κύμα.

Πωλήσεις Αποθηκών

-**Ρόδος.** Επί της Μ.Πετρίδη 65 πωλείται αποθήκη 170 τμ με μεγάλη ράμπα σε τιμή ευκαιρίας για οποιαδήποτε χρήση.

-**Ρόδος.** Πωλείται αποθήκη 55 τμ, με άμεση πρόσβαση αυτοκινήτων, στην περιοχή Κόβα.

-**Ρόδος.** Βιοτεχνικό κέντρο Μανουσέλη πωλείται βιοτεχνικός χώρος 320 τμ σε 2 ενοποιημένους χώρους με γραφείο,wc, ηλεκτρικά ρολά, ενιαία τζαμαρία στην πρόσοψη.

- **Ασγούρου.** Πωλείται αποθήκη σε βιομηχανική περιοχή 400 τμ και με άδεια για επιπλέον 400 τμ όροφο.

- **Ανάληψη** Πωλείται υπόγεια αποθήκη 160 τμ σε νέα οικοδομή κατάλληλη για εμπορική χρήση.

Πωλήσεις επιχειρήσεων

-**Ρόδος.** Περιοχή Ψαροπούλας, Ερ.Σταυρού και Αλ.Διάκου. Επιχείρηση αναψυκτήριο σνακ-μπαρ,γωνιακό πλήρως εξοπλισμένο με ωραίο εσωτερικό χώρο και μεγάλη αυλή. Δυνατότητα αλλαγής χρήσης.

-**Ρόδος.** Πωλείται επιχείρηση εστιατόριο καφέ μπαρ 130 τμ κεντρικού κτιρίου και 350 τμ αυλής με άδεια 200 ατόμων. Πλήρως ανακαινισμένο. Ιδιαίτερης αισθητικής και διακόσμησης.

-**Ρόδος.** Περιοχή Κόβα επί της οδού Κολοκοτρώνη πωλείται ισόγειο κατάστημα 55 τμ με αυλή, κατάλληλο για κάθε χρήση.

-**Ρόδος.** Επί της Κων/νου Παλαιολόγου, απέναντι από Βενετόκλειο, κατάστημα, υπερυψωμένο ισόγειο 75 τμ με είδη διακόσμησης και κρύσταλλα γνωστής εταιρίας.

- **Ρόδος-** Ροδίνι Επί της Ατταβύρου, πωλείται κατάστημα 40 τμ με πατάρι, υπόγειο 50 τμ, αυλή 15 τμ

-**Παλιά πόλη.** Πωλείται επιχείρηση σε προνομιακό σημείο.Ομήρου και Ιπποδάμου γωνία.

-**Παλιά πόλη.** Πωλείται επιχείρηση με άδεια εστιατορίου και άλο τον εξοπλισμό, σε κεντρικό σημείο (πλησίον πλατείας Σωκράτους).

- **Νιοχώρι.** Πωλείται νεοκλασικό κτήριο σε εμπορικό δρόμο κατάλληλο και για επαγγελματική χρήση.

- **Φαληράκι** Σε εμπορικό κέντρο πωλείται καφετέρια σνακ μπαρ 113 τμ κτήριο με 500 τμ αυλή με μεγάλη πισίνα.

-**Καλύμπια.** Πωλείται ακίνητο 600 τμ ενιαίος χώρος, κατάλληλο για κάθε χρήση, ήδη σε λειτουργία.

- **Λίνδος.** Πωλείται συγκρότημα επιχειρήσεων αποτελούμενο από: 1) εστιατόριο, διαμορφωμένο σε 4 εξωτερικά επίπεδα(ταράτσες) όλες με θέα την ακρόπολη, πλήρως εξοπλισμένο 2) Μπαρ ιδιαίτερης διακόσμησης, πλήρως εξοπλισμένο 3) Εμπορικό κατάστημα στο ισόγειο

-**Λάρδος.** Πωλούνται 2 ανεξάρτητες κατοικίες συνολικής επιφάνειας 350 τμ, με διαρρύθμιση κατάλληλη για ενοικιαζόμενα στούντιος.

- **Ιαλυσός.** Πωλείται καφετέρια πολυτελείας με σταθερή πελατεία.

- **Παραδείσι.** Στην κεντρική πλατεία πωλείται 2όροφο κατάστημα για οποιαδήποτε χρήση.

-**Κως.** Στο Μαστιχάρι πωλείται κτιριακό συγκρότημα που αποτελείται από 8 γκαρσονιέρες και χώρους καταστημάτων.

Ενοικιάσεις επιχειρήσεων

- **Ρόδος.** Εμπορικό κέντρο Cairo Palace, ενοικιάζεται κατάστημα 1ου ορόφου με πρόσοψη στον εσωτερικό ακάλυπτο χώρο, 53 τμ με wc και κλιματισμό. Κατάλληλο για κατάστημα ή γραφείο.

-**Ρόδος.** Εμπορικό κέντρο Cairo Palace, πωλείται επιχείρηση 100 τμ, με όλο τον εξοπλισμό του.

-**Ρόδος.** Επί της Εθελοντών Δωδεκανησίων 29, 3ος όροφος, ενοικιάζεται γραφείο 64 τμ, με 3 χώρους και wc.

-**Ρόδος.** Επί της Αλεξ. Διάκου ενοικιάζεται κατάστημα 60 τμ με μεγάλες βιτρίνες και αποθήκη 90 τμ.

-**Ρόδου-Λίνδου** κατάστημα 500 τμ σε 2 επίπεδα κατάλληλο για κάθε χρήση,μεγάλο πάρκιν.

- **Ιαλυσός.** Επί της Ιερού Λόχου κατάστημα 70 τμ, με αυλή 100 τμ, κατάλληλο για κάθε χρήση.

-**Φαληράκι.** Ενοικιάζεται επιχείρηση σε εμπορικό κέντρο, σε κεντρικό σημείο, κατάλληλο για κατάστημα ένδυσης-υπόδησης.

-**Αφάντου.** Ενοικιάζεται οικοδομή στα μπετά 300 τμ, σε οικόπεδο 3.500 τμ. Κατάλληλο για επαγγελματική χρήση.

- **Αφάντου.** Ενοικιάζεται ξενοδοχειακή μονάδα 75 κλινών, με πισίνα εστιατόριο και σνακ μπαρ.

Αναλαμβάνουμε και εκδόσεις δανείων

Προώθηση και Προβολή των ακινήτων σας και στο εξωτερικό

Ρό

ΕΝΟΙΚΙΑΣΕΙΣ

συνέχεια από την προηγούμενη

ΕΝΟΙΚΙΑΖΕΤΑΙ διαμέρισμα 110 τ.μ. τεσσάρι αποτελούμενο από 3 υπνοδωμάτια, μεγάλο σαλόνι, κουζίνα, χωλ, μπάνιο. Ευάερο και ευήλιο, σε μικρή πολυκατοικία στην Μιχαήλ Λάμπρου 6, Ανάληψη. Πληρ. τηλ. 2241067107, 6944883688 MZT061029

ΕΝΟΙΚΙΑΖΕΤΑΙ νεόκτιστο ισόγειο **διαμέρισμα** στην οδό Βιέννης 17, Ροδίνι, 85 τ.μ., χωρίς κοινόχρηστα, ενοίκιο 500 ευρώ, αλλοδαποί αποκλείονται. Πληρ. τηλ. 6946552222, από 09.00 έως 13.00. MZT131015

ΕΝΟΙΚΙΑΖΕΤΑΙ studio 50 τ.μ., επιπλωμένο, στο Ροδίνι. Πληρ. τηλ. 6945163283, κ. Κατερίνα. MXP12979

ΕΝΟΙΚΙΑΖΕΤΑΙ διαμέρισμα τριών υπνοδωματίων με κήπο στην Ιαλυσό. Πληρ. τηλ. 2241094629, κιν. 6947850462 MZT020803

ΕΝΟΙΚΙΑΖΕΤΑΙ καινούργιο λουξ **δυάρι**, κοντά στο κέντρο της πόλης, Κορίνθου 8 και Καμείρου (περιοχή Αραπάκι) με αυτόνομη θέρμανση, air condition, ηλιακό θερμοσίφωνα, εντοιχισμένη κουζίνα, ατομική θέση στάθμευσης. Πληρ. τηλ. 2241029905, ώρες καταστημάτων. MZT121033

ΕΝΟΙΚΙΑΖΕΤΑΙ διαμέρισμα τριάρι στον 2ο όροφο γωνιακής πολυκατοικίας με κεντρική θέρμανση, επί της Καναδά 90, 380 ευρώ. Πληρ. τηλ. 2241023800, 2241074113, 6944293272 MAT3453(2)

ΕΝΟΙΚΙΑΖΟΝΤΑΙ επιπλωμένα δωμάτια με WC στο Μανδράκι επί της οδού Καρπάθου 31, πεζόδρομος. Πληρ. τηλ. 2241036404, 2241021214, 6937745463, ώρες γραφείου. MZT061021

ΕΝΟΙΚΙΑΖΕΤΑΙ κατάστημα (μπουτίκ), πλήρως εξοπλισμένο στην Παλιά Πόλη επί της οδού Ιπποδάμου (Ρολόι). Πληρ. τηλ. 2241020663, 6938987654 MZT061016

ΕΝΟΙΚΙΑΖΕΤΑΙ ΩΣ ΟΙΚΙΑ Ή ΕΠΑΓΓΕΛΜΑΤΙΚΗ ΣΤΕΓΗ ΠΑΡΑΔΟΣΙΑΚΟ ΟΙΚΗΜΑ (ΙΣΟΓΕΙΟ, ΟΡΟΦΟΣ) 300 Τ.Μ. ΕΠΙ ΤΗΣ Λ. ΡΟΔΟΥ - ΚΡΕΜΑΣΤΗΣ 5. ΠΛΗΡ. ΤΗΛ. 2241024502, 2241077534 ΜΑΠ377

ΕΝΟΙΚΙΑΖΕΤΑΙ γκαρσονιέρα ισόγεια, πλησίον Πανεπιστημίου Αιγαίου, αποτελούμενη από μία κουζίνα, ένα υπνοδωμάτιο και ένα μπάνιο. Πληρ. τηλ. 6944453824 MXP12980

ΕΝΟΙΚΙΑΖΟΝΤΑΙ ξενοδοχειακά διαμερίσματα και **studios** στις "7 Βαγιές" με το μήνα σε συγκρότημα προσφάτως ανακαινισμένο, πλήρως εξοπλισμένο με τηλεόραση, τηλέφωνο, ηλιακό, κλιματισμό, ψύξη, θέρμανση, καθαριότητα 2 φορές την εβδομάδα από την καμαριέρα του ξενοδοχείου με πλήρη ρουχισμό και εξοπλισμό κουζίνας με χρήση της πισίνας, της πέργκολας και του σαλονιού / bar του ξενοδοχείου κ.λπ. Πληρ. τηλ. 2241036830, 6932934562 MZT041032

ΕΝΟΙΚΙΑΖΕΤΑΙ εντός πόλεως, απέναντι από το Τεχνικό Λύκειο, κοντά στη θάλασα, διώροφη ανεξάρτητη **κατοικία** (μεζονέτα), χωρίς κοινόχρηστα, κατάλληλη και για φοιτητές/τριες. Πληρ. τηλ. 6945896540 MZT061003

ΕΝΟΙΚΙΑΖΕΤΑΙ μεγάλο επιπλωμένο **studio**, πλήρως εξοπλισμένο, στα Κοσκινού. Με δική του τουαλέτα μέσα σε κήπο και άνετο πάρκιν. Πληρ. τηλ. 2241060235 MZT061023

ΕΝΟΙΚΙΑΖΕΤΑΙ επιπλωμένο **δωμάτιο** με πολυκουζινάκι και ατομική WC σε ήσυχη περιοχή στην παραλία Ιξιάς. Ενοίκιο 170 ευρώ. Πληρ. τηλ. 2241021430 και 6947729495 MXP12985

ΚΛΑΔΟΓΕΝΗΣ ΜΙΧΑΗΛ
ΠΟΛΙΤΙΚΟΣ ΜΗΧΑΝΙΚΟΣ Ε.Μ.Π.
ΑΤΤΑΒΥΡΟΥ 20-ΡΟΔΟΣ
ΤΗΛ. 2241022394

ΠΩΛΟΥΝΤΑΙ

1. **Μεζονέτες** με απεριόριστη θέα και θέα στη θάλασσα, στο Καρακόνερο, με 3 υπνοδωμάτια, σαλόνι, κουζίνα, 2 λουτρά, αποθήκης και με υπόγειο χώρο στάθμευσης και λοιπών βοηθητικών χώρων, εμβαδού 125 τ.μ. και εμβαδού υπογείου 65 τ.μ., συνολικής επιφάνειας με το υπόγειο 190 τ.μ.
2. **Διαμερίσματα** πολυτελούς κατασκευής με απεριόριστη θέα και θέα στη θάλασσα, στο Καρακόνερο, με 3 υπνοδωμάτια, λουτρού και αποθήκης εμβαδού 105 τ.μ.

ΑΕ0058

RE/MAX®
Re/Max Express , Εθνάρχου Μακαρίου 45, (στοά Ροίκου) Ρόδος Τηλ. 22410 43730 / 1

ΠΡΟΣ ΠΩΛΗΣΗ

Κατοικίες :
1. Νεόδμητα διαμερίσματα στις συνοικίες : Ανάληψη, Ροδίνι, Αραπάκι και Καρακόνερο από 1700 € έως 2050 € το τ.μ
1. Διαμερίσματα**, 55, 75, 125, τ.μ** στην Ανάληψη, Τιμή από 64.000 - 145.000 €
2. **Διαμερίσματα** νεόκτιστα στο Ροδίνι 70 , 92 και 140 τ.μ. σε τιμή από 140.000 , 175.000 και 260.000€
3. **Διαμέρισμα** (ισόγειο) 260 τ.μ με αυλή στο **«Άνω Ροδίνι »** Τιμή 350.000 €
4. **Μονοκατοικία (2 ετών)** 120 τ.μ σε οικόπεδο 500 τ.μ, **στο Γεννάδι**, 250μ. από τη θάλασσα Τιμή 235.000 Ευρω (με όλη την οικοσυσκεύη)
5. Μονοκατοικία 145 τ.μ **στο Γεννάδι** . Τιμή 230.000 ευρώ
6. Μεζονέτες 70 τ.μ στο Γεννάδι, με το κλειδί στο χέρι. 150.000 €
7. Μεζονέτα σε μπετά 100 τ.μ με οικόπεδο 800 τ.μ στο Κανδυλί με φανταστική θέα 125.000 €
8. **Παλιά Πόλη:** Οικόπεδο 927 τ.μ με παλιό κτίσμα 500 τ.μ. Τιμή 800.000 €
9. **Βίλα υπερπολυτελείας** 1200 τ.μ σε οικόπεδο 2290 τ.μ στην **Ιαλυσό** (100 μ. από τη θάλασσα). Τιμή 2.500.000 €
10. **Σπίτια** και οικόπεδα στη Μύκονο και στη Σαντορίνη

Επαγγελματικοί Χώροι :
1.Κατάστημα ψηλοτάβανο 92 τ.μ (μαζί με πατάρι)στο κέντρο της πόλης της Ρόδου .Τιμή 250.000 €
2.Οικόπεδο 2.300 τ.μ σε αναπτυσσόμενη περιοχή στη πόλη της Ρόδου με Σ.Δ (0,8) Τιμή 1.500.000 €
3. 400 τ.μ στην περιοχή Σγουρού, μαζί με εφαπτόμενο αγροτεμάχιο 400 τμ. Τιμή 350.000 €
4. 2.885 τ.μ. με δυνατότητα ανέγερσης κτιρίου 2.306 τ.μ. πολύ κοντά στο λιμάνι της Ακαντιάς. Τιμή: 2.000.000 €
5. Ξενοδοχείο Γ' κατηγορίας στη περιοχή Θεολόγο , 1.350.000 €

Οικόπεδα / Αγροτεμάχια :
1. **Οικόπεδα** 2 στρ. με άδεια οικοδομής στους πρόποδες της Φιλέρημου. Τιμή 250.000 €
2. **Οικόπεδο** στο **Βάτι** - εντός οικισμού - 3075τ.μ, με δύο ιταλικά κτίσματα 400 τ.μ. Τιμή 190.000 €
3. **Οικόπεδο** στη **Σύμη - Νημπορειό**, εντός οικισμού, πάνω στη θάλασσα 4 στρ. Τιμή 340.000 €
4. **Οικόπεδο** στη **Σύμη – Άγιο Γεώργιο** 4367 τ.μ .άρτιο και οικοδομήσιμο με κτίσμα 27 τ.μ & στέρνα 22,75 τ.μ. Τιμή 220.000 €

ΠΡΟΣ ΕΝΟΙΚΙΑΣΗ

- Επαγγελματικός χώρος 60 τ.μ (πετρόκτιστο) στο κέντρο **της πλατείας Τριαντών – για όλες τις χρήσεις**
- Επαγγελματική στέγη στο **5ον χιλ. Ρόδου –** Λίνδου αποτελούμενο από υπόγειο , ισόγειο και 2 ορόφους (800 τ.μ) το κάθε επίπεδο .

ΧΠΚΤΗ005

ΠΩΛΗΣΕΙΣ ΑΚΙΝΗΤΩΝ

Ο ΔΙΑΜΕΡΙΣΜΑΤΑ
- Πειραιώς 45 τ.μ. μεταχειρισμένο 75.000 €
- Στέλιου Κωτιάδη 57 τ.μ. λουξ κατασκευής 88.000 €
- Πειραιώς 85 τ.μ. μεταχειρισμένο 105.000 €
- Ροδίνι δυάρια, τριάρια, τεσσάρια λουξ κατασκευής
- Πειραιώς 40 τ.μ. μεταχειρισμένο 73.000 €
- Αραπάκι, δυάρια, τριάρια, τεσσάρια λουξ κατασκευής
- Δασκάλους 80 τ.μ. λουξ κατασκευής 132.000€
- Ρόδου-Λίνδου 90 τ.μ. λουξ κατασκευής 145.000 €
- Παλιά Πόλη 126 τ.μ. διώροφη μονοκατοικία 108.584 €
- Δασκάλους 86 τ.μ. λουξ κατασκευής 43.000.000 δρχ. - 126.200 €

Ο ΜΕΖΟΝΕΤΕΣ – ΜΟΝΟΚΑΤΟΙΚΙΕΣ
- Κανδυλί 120 τ.μ. διώροφες μεζονέτες με 650 τ.μ. οικόπεδο μέχρι χτισίματα 125.000 €
- Παστίδα 110 τ.μ. με 250 μ. οικόπεδο 161.400 €
- Αφάντου 130τ.μ. με 1.000 μ. οικόπεδο 161.400 €
- Λάερμα 95 τ.μ. διώροφη κατοικία καινούργια 95.000 €

Ο ΟΙΚΟΠΕΔΑ
- Χαράκι 1.000 τ.μ. πάνω στο δρόμο 50.000 €
- Γεννάδι 300 τ.μ. εντός σχεδίου 18.000 €
- Κανδυλί 2.885 τ.μ. κοντά στους Καστελλοριζιούς 211.000 €
- Κατταβιά 1.730 τ.μ. πάνω στον κεντρικό 14.000 €
- Λαχανιά 2.360 τ.μ. πάνω στον κεντρικό 50 μ. από θάλασσα με άδεια οικοδομής για 8 studios 32.000.000 δρχ. - 94.000 €
- Γεννάδι 1000 τ.μ. με άδεια οικοδομής 8.500.000 δρχ.- 24.944 €

Ο ΚΑΤΑΣΤΗΜΑΤΑ
- Κατάστημα 50 τ.μ. στο κέντρο της πόλης 160.000 €
- Ρόδου-Λίνδου 600 τ.μ. με 2 στρέμματα οικόπεδο 1.200.000 €
- Αγία Αναστασία 70 τ.μ. κατάστημα με πατάρι μαζί και η επιχείρηση 125.000 €
- Αφάντου επιχείρηση πιτσαρία σε κεντρικό δρόμο μέσα στο χωριό 41.000 €
- Αφάντου επιχείρηση με μπιζού σε κεντρικό δρόμο μέσα στο χωριό 31.000 €
- Σύμη, επιχείριση εστιατόριο 200 τ.μ. με θέα στον Γιαλό
- Επιχείρηση μπαρ 140 τ.μ.+80 τ.μ. αυλή στην Παλιά Πόλη
- Νισχώρι 200 τ.μ. διατηρητέο διώροφο με 250 τ.μ. αυλή με δυνατότητα έξτρα δόμησης 500.000 €

Ο ΚΤΗΜΑΤΑ
- Κατταβιά 30 στρέμματα πάνω στο κύμα 300.000 €
- Λαχανιά 4.500 στρ. κοντά στον δρόμο 30.000 €
- Κοσκινού 4 στρ. 220.000 €
- Λαχανιά 22 στρέμματα κοντά στον κεντρικό. Δίνεται αντιπαροχή
- Κανδυλί 21 στρέμματα 493.000 €
- Κάτω Καλαμώνα 6.100 τ.μ. κοντά στον κεντρικό σε κατοικημένη περιοχή 110.000€
- Ρόδου-Αεροδρομίου 20 στρέμματα 1.000.000 €
- Κατταβιά 4.293 τ.μ.σε ύψωμα 800 μ. από κεντρικό 13.000 €
- Κατταβιά 8.200 τ.μ. με θέα 800 τ.μ. από θάλασσα 42.000 €
- Κατταβιά 8.663 τ.μ. προς Πρασονήσι 100 μ. από κεντρικό 51.000 €
- Κατταβιά 8.773 τ.μ. προς Πρασονήσι 200 μ. από κεντρικό 44.000 €
- Λαχανιά 63 στρέμματα σε ύψωμα 102.000.000 δρχ. - 300.000 € δίνεται και για αντιπαροχή.
- Λαχανιά 7.800 τ.μ. σε ύψωμα κοντά στον κεντρικό 31.200.000 δρχ. - 91.570 €

Ο ΑΠΟΘΗΚΕΣ
- Δασκάλους 70 τ.μ. υπόγεια - 38.150 €
- Δασκάλους 105 τ.μ. υπόγεια 59.000 €

- ΖΗΤΟΥΝΤΑΙ ΜΕΤΑΧΕΙΡΙΣΜΕΝΑ ΔΙΑΜΕΡΙΣΜΑΤΑ-ΑΜΕΣΗ ΠΩΛΗΣΗ
- ΠΩΛΟΥΝΤΑΙ αποθήκες και βιοτεχνικοί χώροι.
- ΔΑΝΕΙΑ ΔΕΚΤΑ - ΕΥΚΟΛΙΕΣ ΠΛΗΡΩΜΕΣ
- ΑΝΑΛΑΜΒΑΝΟΥΜΕ ΑΝΤΙΠΑΡΟΧΕΣ

ΣΤΑΜΑΤΗΣ ΜΑΝΩΛΑΚΟΣ
ΩΡΕΣ ΓΡΑΦΕΙΟΥ 8.30-1.00 π.μ. και 5-8 μ.μ.
ΔΗΜ. ΑΝΑΣΤΑΣΙΑΔΗ 45 (ΣΥΝΟΙΚΙΑ ΔΑΣΚΑΛΩΝ) Τηλέφωνα: 2241023815-78275, 6944698056, 6945769958

ΧΠ1588

ΕΥΡΩΣΤΕΓΑΣΤΙΚΗ
ΚΤΗΜΑΤΟΜΕΣΙΤΙΚΟ ΓΡΑΦΕΙΟ - ΧΑΤΖΗΜΑΡΚΟΣ Ν. ΓΕΩΡΓΙΟΣ
Θ. ΣΟΦΟΥΛΗ 153 – Τ.Κ. 85100 ΡΟΔΟΣ
Πληροφορίες στο κινητό, διαθέσιμο όλες τις ώρες : 6973331692.
Τηλ. Γραφείου : 22410-29016. Ώρες γραφείου: 18:00 μ.μ έως 20:30 μ.μ.
Λοιπές ώρες και Σαββάτο, με ραντεβού.

ΠΩΛΟΥΝΤΑΙ ΚΑΙΝΟΥΡΓΙΑ ΔΙΑΜΕΡΙΣΜΑΤΑ ΛΟΥΞ ΚΑΤΑΣΚΕΥΗΣ

1. ΚΟΣΚΙΝΟΥ: Οροφοδιαμέρισμα διαμπερές, 209 τ.μ. 1ου ορόφου, με 4 υπνοδωμάτια, και πολύ μεγάλες βεράντες, με φανταστική και απεριόριστη θέα. Με αυτόνομη κεντρική θέρμανση και πλήρες ηλεκτρικών συσκευών. Τιμή 275.000 EURO.
2. ΚΑΡΑΚΟΝΕΡΟ: Διαμέρισμα 110 τ.μ. διαφόρων ορόφων, και ρετιρέ, 3ων υπνοδωματίων και μικρή αποθήκη. Με απεριόριστη θέα, και θέα στην θάλασσα. Τιμή 210.000 ευρώ.
3. ΑΡΑΠΑΚΙ-ΚΟΡΙΝΘΟΥ : Διαμέρισμα 82 τ.μ. – 2 υπνοδ. – 1ου ορόφου – Τιμή 147.000 EURO.
4. ΜΙΧ. ΠΕΤΡΙΔΗ : Διαμερίσματα από 1.760 έως 2.000 EURO τ.μ.
5. ΚΩΝΣΤΑΝΤΙΝΟΥ ΥΔΡΑΙΟΥ: Διαμέρισμα 125 τ.μ. 2ου ορόφου, με γκαράζ, τζάκι, μεγάλες βεράντες, καταπληκτική θέα. Τιμή 265.000 EURO.
6. ΑΡΑΠΑΚΙ : Διαμέρισμα 85 τ.μ – 1ου ορόφου - 2 υπνοδωμάτια - τιμή: 155.000 EURO.
7. ΡΟΔΙΝΙ: Διαμερίσματα 80 τ.μ. 1ου και 2ου ορόφου. 2 υπνοδωματίων. Τιμή 152.000 EURO
8. ΑΡΑΠΑΚΙ : Διαμέρισμα 117 τ.μ – 3ου ορόφου (ρετιρέ) - 3 υπν. - τιμή: 216.000 EURO.
9. ΡΟΔΙΝΙ : Διαμέρισμα 85τ.μ – 2 υπνοδωματίων – υπό κατασκευή - τιμή: 162.000 EURO.
10. ΡΟΔΙΝΙ : Διαμέρισμα 95τ.μ – 3 υπνοδωματίων – υπό κατασκευή - τιμή: 181.000 EURO.
11. ΑΣΓΟΥΡΟΥ : Γκαρσονιέρα 40 τ.μ – 2ου ορόφου – τιμή : 55.000 EURO.
12. ΤΡΙΑΝΤΑ : Ισόγειο διαμέρισμα 95τ.μ – με αυλή - 2 υπνοδωμάτια – τιμή: 132.000 EURO.
13. ΤΡΙΑΝΤΑ: Διαμέρισμα ισόγειο 115 τ.μ. υπό κατασκευή με 2 ή 3 υπνοδωμάτια κατά επιλογή, με μικρή αυλή. Τιμή 161.000 EURO

ΠΩΛΟΥΝΤΑΙ ΜΕΤΑΧΕΙΡΙΣΜΕΝΑ ΔΙΑΜΕΡΙΣΜΑΤΑ
14. ΑΘΗΝΩΝ: Διαμέρισμα 64 τ.μ. σε άριστη κατάσταση, διαμπερές, 10ετίας, 2ου ορόφου, με 2 υπνοδωμάτια. Τιμή 96.000 EURO.
15 ΠΑΛΙΑ ΠΟΛΗ: Διώροφη κατοικία 55 τ.μ. με αυλή 230 τ.μ. και επιπλέον δόμηση 63 τ.μ. Τιμή 152.000 EURO.
16.ΑΝΑΛΗΨΗ- ΠΤΟΛΕΜΑΙΩΝ: Ισόγειο διαμέρισμα 82 τ.μ. με ιδιόκτητη αυλή, και 2 μικρές αποθήκες, με 2 υπνοδωμάτια, σε άριστη κατάσταση 18ετίας. Τιμή 126.000 EURO
17. ΠΕΡΙΟΧΗ ΑΝΑΛΗΨΗ: Διαμέρισμα 1ου ορόφου 131 τ.μ. (126 τ.μ. καθαρό, κύριοι χώροι) 15ετίας, 3 υπνοδωμάτια, 2 μπάνια, αποθήκη, αποχέτευση στο κεντρικό δίκτυο, σε καλή κατάσταση. Τιμή 145.000 EURO
18. ΖΕΦΥΡΟΣ : Πωλείται συγκρότημα 2 διαμερισμάτων και 1 γκαρσονιέρας με συνολικό εμβαδόν 260 τ.μ. – Τιμή 270.000 EURO.
19. ΚΟΣΚΙΝΟΥ Διαμέρισμα 55 τ.μ. 2 υπνοδωματίων, ημιυπόγειο, με πλακόστρωτη αυλή, και με μικρή αποθήκη. Πλήρες καινούργων επίπλων και ηλεκτρικών συσκευών και κλιματιστικών. Τιμή 77.000 EURO
20. ΠΙΝΔΟΥ Γκαρσονιέρα 24 τ.μ – (ισόγειος βοηθητικός χώρος). Τιμή: 22.000 EURO.
21. ΠΕΡΙΟΧΗ ΑΝΑΛΗΨΗ: Ημιυπόγειος βοηθ. χώρος 73 τ.μ - σε σοβάδες, με αυλή 40 τ.μ – τιμή: 40.000 EURO.
22. ΙΑΛΥΣΟΣ: Επιπλωμένο διαμέρισμα 51 τ.μ., 3ου ορόφου (ρετιρέ), 1 υπνοδωμάτιο, σαλόνι, κουζίνα. Κτίσμα του '81, σε άριστη κατάσταση. Τιμή 68.000 EURO.

ΠΩΛΟΥΝΤΑΙ ΜΟΝΟΚΑΤΟΙΚΙΕΣ – ΜΕΖΟΝΕΤΕΣ
23. ΑΝΩ ΡΟΔΙΝΙ-ΒΙΕΝΝΗΣ: Μεζονέτα 135 τ.μ. με κήπο 160 τ.μ. Τιμή 220.000 EURO.
24. GOLF ΑΦΑΝΤΟΥ: Παραθαλάσσιες τριόροφες μονοκατοικίες 169 τ.μ. με 3 υπνοδωμάτια σε 520 τ.μ. οικόπεδο πλήρες περίφραξη τιχείων 100 μ. από την θάλασσα με τζάκι, ιδιόκτητο parking 2 θέσεων, μεγάλες βεράντες, κήπο και σοφίτα. Πανοραμική θέα. Τιμή 325.000 EURO.
25. ΤΡΙΑΝΤΑ: Νεόδμητη διώροφη μονοκατοικία 220 τ.μ. σε οικόπεδο 300 τ.μ. στην ορεινή πλευρά, με τζάκι και φανταστική θέα. Τιμή 400.000 ευρω.
26. ΤΡΙΑΝΤΑ: Τριώροφες μονοκατοικίες έως και μαρμαροσουβά, συνολικής επιφάνειας 210 τ.μ. (3Χ70 τ.μ.) σε οικόπεδο 350 τ.μ. σε περιοχή με θέα. Τιμή 200.000 EURO.
27. ΙΞΙΑ: Μεζονέτες 155 τ.μ. με 4 υπνοδωμάτια και τζάκι. Τιμή 270.000 EURO.
28. ΙΞΙΑ: Μονοκατοικίες 155 τ.μ. με 4 υπνοδωμάτια και τζάκι. Τιμή 279.000 EURO.
29. ΜΑΡΙΤΣΑ: Εξοχική μονοκατοικία 100 τ.μ. ισόγεια, σε οικόπεδο 1.400 τ.μ. σε μπετά. Τιμή 110.000 EURO.
30. ΜΑΡΙΤΣΑ: Εξωχική μονοκατοικία 135 τ.μ. νεόκτιστη σε ύψωμα, σε οικόπεδο 4.600 τ.μ. με επιπλέον δόμηση 320 τ.μ. και απεριόριστη θέα. Τιμή 260.000 ευρω.
31. ΠΑΣΤΙΔΑ: Εξοχικές διώροφες μονοκατοικίες 125 τ.μ., 3 υπνοδωματίων, σε οικόπεδο 250 τ.μ. περιφραγμένο με τοιχία, και θέση parking. Υπό κατασκευή, παραδίδονται τελειωμένες πλην ξυλουργικών. Τιμή 160.000 EURO
32. ΠΑΣΤΙΔΑ: Εξοχικές διώροφες μονοκατοικίες 125 τ.μ., 3 υπνοδωματίων, με επιπλέον δόμηση 75 τ.μ., σε οικόπεδο 400 τ.μ. Περιφραγμένο με τοιχία και θέση parking. Υπό κατασκευή, παραδίδονται τελειωμένες, πλην ξυλουργικών. Τιμή 195.000 EURO.
33. ΠΑΣΤΙΔΑ: Μονοκατοικία 135 τ.μ – 3 υπνοδ. – σε μαρμαροσουβά – τιμή : 160.000 EURO.
34. ΚΟΣΚΙΝΟΥ: (κοντά στο μουσικό Γυμνάσιο). Μεζονέτα σε μπετά 216 τ.μ. (υπόγειο 72 τ.μ. ισόγειο 72 τ.μ. και όροφορ 72 τ.μ.) σε οικόπεδο 1.350 τ.μ. με απεριόριστη θέα. Τιμή 170.000 ευρω.
35. ΚΟΣΚΙΝΟΥ: (Κοντά στο μουσικό Γυμνάσιο). Μονοκατοικία σε μπετά 216 τ.μ. (υπόγειο 72 τ.μ. ισόγειο 72 τ.μ. και όροφο 72 τ.μ.) σε οικόπεδο 1.350 τ.μ. με απεριόριστη θέα. Τιμή 200.000 ευρω.
36. ΚΟΣΚΙΝΟΥ: Ανεξάρτητες μικρές μονοκατοικίες σε μπετά σε οικόπεδο 650 τ.μ. – Τιμή 140.000 EURO - η παραδίδονται και τελειωμένες.
37. ΚΑΛΑΒΑΡΔΑ: Τριώροφη μεζονέτα 180 τ.μ. κτίσμα του '86 σε οικόπεδο 2.600 τ.μ. με οπωροφόρα δένδρα. Σε άριστη κατάσταση με φανταστική θέα στη θάλασσα. Τιμή 250.000 EURO

ΠΩΛΟΥΝΤΑΙ ΚΑΤΑΣΤΗΜΑΤΑ
38. ΚΩΝ. ΠΑΛΑΙΟΛΟΓΟΥ : Κατάστημα κεντρικό, επί της Κων. Παλαιολόγου, 23 τ.μ., με αυλή 20 τ.μ. και WC κατάλληλο για κάθε εμπορική χρήση. Τιμή 58.000 EURO.
39. 7 ΒΑΓΙΕΣ: Για επαγγελματική στέγη, επί της πλατείας, πωλείται διώροφη μονοκατοικία 206 τ.μ. (103 τ.μ. ισόγειο και 103 τ.μ. 1ος όροφος) επιπλέον 18 τ.μ. ακάλυπτος χώρος. Ιδανική για τεχνικό Γραφείο, Ιατρείο, Λογιστήριο κ.λπ. Τιμή 250.000 EURO.
40. ΜΑΝΔΡΑΚΙ: Πωλείται επαγγελματικός χώρος 64 τ.μ. 2ος όροφος, κατάλληλος για τεχνικό γραφείο κ.λπ. Τιμή 153.000 EURO

ΠΩΛΟΥΝΤΑΙ ΕΞΟΠΛΙΣΜΕΝΕΣ ΕΠΙΧΕΙΡΗΣΕΙΣ
41. ΠΛΑΤΕΙΑ ΑΓ. ΝΙΚΟΛΑΟΥ: Πωλείται επιχείρηση ψητοπωλείο - Γυράδικο σε πολύ καλή τιμή. Παρέχεται νέο 12ετές συμβόλαιο. Μίσθωμα λογικό και συζητήσιμο.
42. ΠΕΥΚΟΙ : Πωλείται επιχείρηση fast food - γυράδικο 50 τ.μ. πλήρως εξοπλισμένη, με μεγάλη αυλή με τραπεζοκαθίσματα στην πλατεία Λοθάρικα Πεύκων. Τιμή 25.000 EURO – Μίσθωμα 600 EURO - Με νέο 12ετές συμβόλαιο
43. Πωλείται: επιτυχημένη γνωστή επιχείρηση – cafe – bar – restaurant – 530 τ.μ (με την αυλή), - πλήρως εξοπλισμένη, μέσα στην πόλη – χωρητικότητας 250 ατόμων καθήμενων – με ενοίκιο 950 EURO, και νέο 12 ετές συμβόλαιο – τιμή: 150.000 EURO.
44. Πωλείται επιχείρηση - ΣΟΥΠΕΡ ΜΑΡΚΕΤ - συνοικιακή – οικογενειακή, με όλον τον εξοπλισμό και το υπάρχον εμπόρευμα – με μέση ημερήσια είσπραξη 1.000 EURO, βάση βιβλίων. Δεκτός κάθε έλεγχος. Τιμή : 100.000 EURO.
45. ΣΩΚΡΑΤΟΥΣ: Επί το μέσον της Σωκράτους πωλείται επιχείρηση 49 τ.μ. με πατάρι 15 τ.μ. Παρέχεται νέο 12ετές συμβόλαιο. Τιμή 125.000 EURO. Μίσθωμα 1.500 EURO
46. ΠΑΛΙΑ ΠΟΛΗ : Πωλείται επιχείρηση 15 τ.μ – τιμή : 65.000 EURO, - σε πολύ εμπορικό πόστο – νέο 12ετές συμβόλαιο.
47. ΚΙΟΤΑΡΙ: Στο εμπορικό κέντρο, πωλείται φάστ – φούντ – εξοπλισμένη επιχείρηση μαζί με το ακίνητο 25 τ.μ. και αυλή 20τ.μ – τιμή: 100.000 EURO.
48. ΠΑΛΙΑ ΠΟΛΗ : Πωλείται επιχείρηση εστιατόριο – μπαρ , 100 τ.μ - πλήρως εξοπλισμένο, με κατοικία άνωθεν αυτού 90 τ.μ. 3 υπνοδωματίων σε εμπορικότατη ζώνη. – τιμή: 110.000 EURO. Μίσθωμα 820 EURO.

ΠΩΛΟΥΝΤΑΙ ΚΤΗΜΑΤΑ – ΟΙΚΟΠΕΔΑ
49. ΡΟΔΙΝΙ - ΜΟΣΧΑΣ : Οικόπεδο 1.000 τ.μ. δόμηση 0,4. Τιμή 315.000 EURO.
50. ΤΡΙΑΝΤΑ : Προνομιακό οικόπεδο 1.030 τ.μ. εντός σχεδίου, επί της συμβολής ασφαλτοστρωμένων οδών, ιδανικό για ανέγερση διώροφης μονοκατοικίας, συνολικής επιφάνειας 133 τ.μ. εκτός υπογείου και σοφίτας. Τιμή 145.000 EURO.
51. ΚΡΕΜΑΣΤΗ : Οικόπεδο 1.090 τ.μ. με δόμηση 400 τ.μ. Τιμή 130.000 EURO.
52. ΑΦΑΝΤΟΥ : Οικόπεδο 780 τ.μ. εντός οικισμού επί δημοτικής οδού εφαπτόμενο, με δόμηση 370 τ.μ. Τιμή 80.000 EURO.
53. ΔΑΜΑΤΡΙΑ: Οικόπεδο 4.000 τ.μ. Πωλείται εξ' ολοκλήρου ή εξ' αδιαιρέτου. Τιμή 88.000 EURO.
54. ΔΑΜΑΤΡΙΑ: Προνομιακό οικόπεδο 4.000 τ.μ. Πωλείται εξ' ολοκλήρου ή εξ' αδιαιρέτου. Τιμή 103.000 EURO.
55. ΤΣΑΪΡΙ: (300 μ. από την Λεωφόρο Ρόδου-Λίνδου) οικόπεδα 4.000 τ.μ. για βιοτεχνικούς χώρους κτίζονται 3Χ1.200 τ.μ. (ισόγειο, 1ος όροφος, 2ος όροφος, συνολο κάλυψης 3.600 τ.μ.). Τιμή 200.000 EURO - δίδονται και 2 στρέμματα - τιμή 100.000 EURO.
56. ΕΠΙ ΤΗΣ ΛΕΩΦ. ΡΟΔΟΥ - ΚΑΛΑΘΙΩΝ : Προνομιούχο οικόπεδο 825 τ.μ με άδεια οικοδομής 108 τ.μ κύριος χρήσης – τιμή: 120.000 EURO.
57. ΡΟΔΟΥ-ΛΙΝΔΟΥ: Οικόπεδο εφαπτόμενο επί της οδού, 4.000 τ.μ. Με την άδεια οικοδομής για καταστήματα με υπόγειο 400 τ.μ., ισόγειο 400 τ.μ. και όροφο 300 τ.μ. Τιμή 330.000 ευρώ.
58. ΡΟΔΟΥ-ΛΙΝΔΟΥ: Οικόπεδο 3.400 τ.μ. εφαπτόμενο επί της οδού, με πρόσωπο 107 τ.μ. Με δόμηση για κατάστημα συνολικά 417 τ.μ. (υπόγειο 139 τ.μ., ισόγειο 139 τ.μ. και όροφο 139 τ.μ. και δόμηση για βιοτεχνική χρήση συνολικά 712 τ.μ. (υπόγειο 178 τ.μ. ισόγειο 178 τ.μ. Α' όροφο 178 τ.μ. και Β' όροφο 178 τ.μ. Τιμή 350.000 ευρώ.
59. ΑΣΓΟΥΡΟΥ: Αγροτεμάχιο 21.300 τ.μ. (περιοχή πρώην σκουπιδιών). Τιμή 530.000 ευρώ.
60. ΑΣΓΟΥΡΟΥ : Οικόπεδο 6.700 τ.μ – προσβάσιμο από δυο δρόμους , κατάλληλο για οποιαδήποτε χρήση – τιμή: 280.000 EURO.
61. ΚΟΣΚΙΝΟΥ: Οικόπεδα 650 τ.μ. εντός ζώνης με την άδεια οικοδομής – Τιμή 90.000 EURO
62. ΚΟΣΚΙΝΟΥ : Οικόπεδο 2.950 τ.μ - ΕΝΤΟΣ ΣΧΕΔΙΟΥ – πανοραμική θέα – τιμή : 650.000 EURO.
63. ΕΛΕΟΥΣΑ: 14.880 τ.μ. κοντά στο χωριό με ρεύμα και νερό, με 100 ελαιόδενδρα, και πρόσβαση από 2 δρόμους. Τιμή 108.000 EURO
64. ΨΙΝΘΟΣ : Κτήμα 8.440 τ.μ. – ισόπεδο με το δρόμο - 7 χιλιόμετρα από το χωριό - τιμή: 23.000 EURO.
65. ΠΕΤΑΛΟΥΔΕΣ: 6.100 τμ. με θέα βουνό και θάλασσα-Τιμή 100.000 EURO.
66. ΚΡΗΤΗΝΙΑ: Εκταση, εφαπτόμενη επί της λεωφόρου, 6.450 τ.μ. Τιμή 60.000 EURO.
67. ΠΑΣΤΙΔΑ : Πρόποδες Φιλερήμου 2.040 τ.μ. εντός ζώνης, με άδεια οικοδ. Τιμή 120.000 EURO.
68. ΠΑΣΤΙΔΑ: Κτήμα 4 στρέμματα - τιμή: 105.000 EURO.

ΠΩΛΟΥΝΤΑΙ ΠΑΝΣΙΟΝ – ΞΕΝΟΔΟΧΕΙΑ
69. ΠΑΛΙΑ ΠΟΛΗ : Πωλείται πανσιόν σε ήρεμη και γραφική

ενοικιασεις

συνέχεια από την προηγούμενη

ΕΝΟΙΚΙΑΖΕΤΑΙ μαγαζί 80 τ.μ., στην περιοχή Αφεντικά, πλατεία Δημαρχείου, στον Αρχάγγελο. Πληρ. τηλ. 2241023800, 2241074113, 6932351248 ΜΑΤ3453(1)

ΕΝΟΙΚΙΑΖΕΤΑΙ γκαρσονιέρα δίχωρη πλήρως επιπλωμένη (ψυγείο, κουζίνα, ηλιακό θερμοσίφωνα). Πληρ. τηλ. 2241066475, 6936131015, 6936131019 ΜΖΤ051017

ΕΝΟΙΚΙΑΖΕΤΑΙ στο Νιοχώρι (Γρίβα και Δηλμπεράκη 58) επιπλωμένο ισόγειο **διαμέρισμα** ενός υπνοδωματίου 65 τ.μ. με τηλεόραση και air condition στην τιμή των 400 ευρω. Περιλαμβάνονται το νερό, τα κοινόχρηστα και το χαρτόσημο. Πληρ. κ. Μανώλη τηλ. 6944353206 ΜΖΤ051002

ΕΝΟΙΚΙΑΖΟΝΤΑΙ επιπλωμένα **studios** σε ήσυχη περιοχή στην Κρεμαστή με ατομικό μπάνιο, πολυκούζινο, μπαλκόνια, κήπος με γκαζόν, χώρος για πάρκιν, ηλιακούς ενοικιάζονται καθαρά με πλήρη ρουχισμό. Τιμή 150 ευρώ. Πληρ. τηλ. 6937606824 ΜΑΠ369

ΕΝΟΙΚΙΑΖΕΤΑΙ τριάρι 70 τ.μ. στην περιοχή Καστελλοριζιών στην Ιξιά, χωρίς κοινόχρηστα, άνετο πάρκιν. Πληρ. τηλ. 2241064995, 2241062139, 6942431346 ΜΖΤ041024

ΕΝΟΙΚΙΑΖΕΤΑΙ αποθήκη υπόγεια με ράμπα επί της Νικολάου Μαυρή 28 μεσοτοιχία με την παλιά ΔΕΗ. Πληρ. τηλ. (22410)21757, 74722 ΜΖΤ031002

ΕΝΟΙΚΙΑΖΟΝΤΑΙ ΕΠΙΠΛΩΜΕΝΑ ΔΩΜΑΤΙΑ ΠΛΗΡΩΣ ΑΝΑΚΑΙΝΙΣΜΕΝΑ, ΕΝΤΟΣ ΞΕΝΟΔΟΧΕΙΟΥ, ΚΟΝΤΑ ΣΤΟ ΠΑΝΕΠΙΣΤΗΜΙΟ. ΠΛΗΡ. ΤΗΛ. 2241022551, 43064ΜΧΡ12966

ΕΝΟΙΚΙΑΖΟΝΤΑΙ ΕΠΙΠΛΩΜΕΝΑ ΔΩΜΑΤΙΑ 1 ή 2 Α.Τ. ΠΛΗΡΩΣ ΕΞΟΠΛΙΣΜΕΝΑ (ΘΕΡΜΑΝΣΗ, TV, ΨΥΓΕΙΟ, ΒΡΑΣΤΗΡΑ ΝΕΡΟΥ, ΠΙΣΤΟΛΑΚΙ ΜΑΛΛΙΩΝ, ΑΤΟΜ. ΜΠΑΝΙΟ, ΜΠΑΛΚΟΝΙ) ΣΤΟ ΚΕΝΤΡΟ ΤΗΣ ΠΟΛΗΣ ΕΠΙ ΤΗΣ ΟΔΟΥ ΑΠΟΔΗΜΩΝ ΑΜΕΡΙΚΗΣ 37 (ΨΑΡΟΠΟΥΛΑ) (ΙΔΑΝΙΚΑ ΓΙΑ ΔΗΜΟΣΙΟΥΣ ΥΠΑΛΛΗΛΟΥΣ - ΣΤΡΑΤΙΩΤΙΚΟΥΣ - ΕΚΠΑΙΔΕΥΤΙΚΟΥΣ). ΕΠΙΣΗΣ ΔΙΧΩΡΟ ΠΛΗΡΩΣ ΕΞΟΠΛΙΣΜΕΝΟ ΔΙΑΜΕΡΙΣΜΑ ΓΙΑ ΟΛΟ ΤΟΝ ΧΡΟΝΟ. ΠΛΗΡ. ΤΗΛ. 6945069711 (09.00-14.30) ΜΑΤ3383

Στο Παραδείσι **ΕΝΟΙΚΙΑΖΟΝΤΑΙ** ωραιότατα **διαμερισματάκια** μονόχωρα - δίχωρα των 40 τ.μ. πλήρως εξοπλισμένα, με μεγάλες βεράντες, διαμπερή, ηλιακούς, φωτεινά με κήπο, πάρκιν, κιόσκι και με ειδικές τιμές χειμώνα - καλοκαίρι σε στρατιωτικούς - εκπαιδευτικούς και γεν. δημ. υπ/λους. Πληρ. τηλ. 2241081175, 6939194232 ΜΖΤ031011

ΕΝΟΙΚΙΑΖΕΤΑΙ lux διαμέρισμα επί της Β. Ηπείρου 160 τ.μ. 3 υπνοδωμάτια, σαλοτραπεζαρία, 1 λουτρό, 1 WC, εντοιχ. κουζίνα, αυτόνομη θέρμανση, ιδιωτικό πάρκιν και θέα στη θάλασσα. Πληρ. τηλ. 6945236060 (10 π.μ.-10 μ.μ.) ΜΖΤ011008

ΕΝΟΙΚΙΑΖΕΤΑΙ studio με κουζίνα και μπάνιο στην Ιερού Λόχου 30, Ιαλυσός, 1ος όροφος, 34 τ.μ. Πληρ. τηλ. 2241081154, 6946394445, 6937244798 ΜΧΡ12963

ΚΤΗΜΑΤΙΚΗ ΠΡΟΟΠΤΙΚΗ

ΜΕΣΙΤΙΚΟ ΓΡΑΦΕΙΟ

Μαρίνα Στυλιανού

Κλαυδίου Πέπερ 125 Ρόδος τηλ. 2241037906, 6972292958

ΠΩΛΗΣΕΙΣ ΑΚΙΝΗΤΩΝ

ΔΙΑΜΕΡΙΣΜΑΤΑ

1. Πάροδος Ατταβύρου καινούργιου με 3 υπνοδωμάτια, 2 τουαλέτες και αποθήκη 180.000 ευρώ
2. Επί της Κωνσταντίνου Υδραίου διαμέρισμα 100 τ.μ. τριών υπνοδωματίων μεταχειρισμένο σε άριστη κατάσταση. Τιμή 150.000 ευρώ.
3. Μεταχειρισμένο διαμέρισμα στην Κέννεντυ 100 τ.μ. (μπορεί να διαμορφωθεί και σε 3 γκαρσονιέρες για φοιτητές) 140.000 ευρώ.
4. Μεταχειρισμένο διαμέρισμα 117 τ.μ. στην προέκταση της Αννης Μαρίας 150.000 ευρώ.
5. Καινούργια διαμερίσματα 70-50 τ.μ. στην περιοχή της Ιαλυσού, θέρμανση και πάρκιν. Τιμή 117.000-100.000 ευρώ.
6. Μεταχειρισμένο διαμέρισμα 76 τ.μ. επί της Στέλιου Κωτιάδη. Τιμή 100.000 ευρώ.
7. Στο Ροδίνι 90 τ.μ. με θέα προς 1910 ευρώ το τ.μ.
8. Στην Ιερού Λόχου στην Ιαλυσό 2 γκαρσονιέρες 50 τ.μ. υπό ανέγερση 95.000 ευρώ.
9. Πωλούνται δύο διαμερίσματα 73 τ.μ. καινούργια περιοχή Ίκαρος. Τιμή 132.000 ευρώ.

ΟΙΚΟΠΕΔΑ

1. Περιοχή Ιαλυσού 5.200 τ.μ.
2. Ιαλυσός 390 τ.μ. Σ.Δ. 0,6
3. Παραλία Ιαλυσού 2.500 δίδεται προς αντιπαροχή

ΜΟΝΟΚΑΤΟΙΚΙΕΣ

1. Στο Καρακόνερο μονοκατοικία 315 τ.μ. με τζάκι- ενδοδαπέδια θέρμανση σε άριστη κατάσταση με γκαράζ και αποθήκη
2. Στην Αγία Παρασκευή μονοκατοικίες 140 τ.μ. (καινούργια) σε οικόπεδα 320-330 τ.μ.)
3. Στην Ιαλυσό στην Αγίου Νικολάου (κοντά στην στάση Παρασκευά 140 τ.μ. καινούργιες)
4. Στην Ιαλυσό μονοκατοικίες 153 τ.μ. σε 350 τ.μ οικόπεδο
5. Στην Παστίδα 160 τ.μ. σε 330 τ.μ. οικόπεδο εντός σχεδίου
6. Στην Παστίδα σε 600 τ.μ. οικόπεδο 140 τ.μ. σε μπετά εντός ζώνης
7. Στα Κοσκινού 140 τ.μ. σε 700 μέτρα οικόπεδο
8. Στην Κρεμαστή μονοκατοικία 350 τ.μ. σε 1500 μέτρα οικόπεδο
9. Μονοκατοικία στην Ιαλυσό 130 τ.μ. σε 300 μέτρα οικόπεδο
10. Στην Παστίδα μονοκατοικία 133 τ.μ. σε μπετά. Τιμή 100.000 ευρώ.

ΕΠΑΓΓΕΛΜΑΤΙΚΗ ΣΤΕΓΗ

1. Στην Βιοτεχνική ζώνη στο Τσαΐρι 1 στρέμμα με άδεια οικοδομής 600 μέτρα
2. Στην περιοχή του Τζάμπο έκταση 4.700 με άδεια για 2.000 τ.μ. για μεταλλικό κτήριο (κατάλληλο και για μονοκατοικία το οικόπεδο)
3. Στην Ανάληψη αποθήκη 113 τ.μ. με τριφασικό ρεύμα
4. Στην περιοχή Λαδικό πάνω στο δρόμο επιχείρηση 10 δωματίων πλήρως εξοπλισμένα ενοικιασμένα όλο τον χρόνο
5. Στο Τσαΐρι κτίσμα 276 τ.μ. πάνω στο δρόμο
6. Στο Φαληράκι επιχείρηση αναψυκτήριο. Τιμή 20.000 ευρώ με τον εξοπλισμό.
7. Επιχείρηση οβελιστήριο σε κεντρικό σημείο στο Νιοχώρι με εξασφαλισμένη πελατεία για λόγους υγείας.

ΖΗΤΟΥΝΤΑΙ ΟΙΚΟΠΕΔΑ ΓΙΑ ΑΓΟΡΑ ΚΑΙ ΑΝΤΙΠΑΡΟΧΗ

ΑΤ3285(Γ)

ΤΣΟΥΡΟΥΝΑΚΗΣ

Κεφάλαιο

Κτηματομεσιτικό Γραφείο

Γ. ΣΕΦΕΡΗ 12 (παραπλεύρως ΜΗΔΙΑ)
ΤΗΛ/FAX.: (22410) 60060
www.e-kefaleo.com

ΠΩΛΗΣΕΙΣ ΑΚΙΝΗΤΩΝ

ΔΙΑΜΕΡΙΣΜΑΤΑ

❑34 τ.μ,1ου,γκαρσονιέρα, καινούριο, Καρακόνερο, 23εκ-67.498€

❑44 τ.μ,1ου,1 υπν/τιου, καινούριο, Τριάντα,28εκ-82.172€

❑50 τ.μ,1ου,1 υπν/τιου, καινούριο, Καρακόνερο, 30εκ-88.000€

❑50 τ.μ,1ου,1 υπν/τιου, καινούριο, Ανάληψη, 35εκ-102.714€

❑60τ.μ,2 υπν/τιων, καινούριο, Ανάληψη, 36εκ - 105.649€

❑70 τ.μ , 1ου,2 υπν/τιων Τριάντα,40εκ-117.388€

❑73 τ.μ,1ου, 2 υπν/τιων, Καρακόνερο, 45εκ-132.061€

❑80 τ.μ, ισόγειο, 2υπν/τιων, καινούριο, Δενδρινού, 60εκ-176.080€

❑80 τ.μ, ισόγειο, 2υπν/τιων, καινούριο,Μιχ.Πετρίδη, 52εκ-152.604€

❑80 τ.μ ,ισόγειο, 2υπν/τιων, γκαράζ , καινούριο, Τριάντα 48 εκ- 140.865 €

❑82τ.μ,1ου,2 υπν/τιων, καινούριο, γκαράζ, Αραπάκι, 50εκ - 147.387 €

❑85τ.μ, ισόγειο, 2 υπν/τιων, καινούριο, γκαράζ, Αραπάκι, 52εκ - 152.670 €

❑91 τ.μ, ισόγειο, 2υπν/τιων, καινούριο, Ανάληψη, 56.5εκ-165.810€

❑95τ.μ,1ου, 3 υπν/τιων, καινούριο, Ροδίνι, 62εκ - 181.951€

❑100τ.μ,1ου ,3 υπν/τιων, καινούριο, Μίρα Μάρε, 60εκ - 176.082 €

❑100τ.μ,1ου ,3 υπν/τιων, καινούριο, Ανάληψη, 68εκ - 199.559 €

❑102τ.μ,ισόγειο,3υπν/τιων, λουξ κατασκευής, τζάκι, γκαράζ, αποθήκη Καρακόνερο 60εκ-176.082€

❑110τ.μ, 3ου, 3υπν/τιων, λουξ κατασκευής, Καρακόνερο 71.5εκ-209.831€

❑113τ.μ, 3ου, 3υπν/τιων, λουξ κατασκευής, Ανάληψη, 73,5-215.700€

❑115τ.μ, 2ου, 3υπν/τιων, λουξ κατασκευής, Καρακόνερο 75εκ-220.010€

❑116 τ.μ, 1ου, 3 υπν/τιων , καινούριο, πάρκιν, Αραπάκι 71εκ - 208.363€

❑118 τ.μ,1ου, 3υπν/τιων, καινούριο, Μιχ. Πετρίδη, 73εκ-214.233€

❑120 τ.μ,1ου, 3υπν/τιων, καινούριο, Ανάληψη, 74,4εκ-218.341€

ΜΕΖΟΝΕΤΕΣ-ΜΟΝ/ΚΙΕΣ

❑ 150 τ.μ, μεζονέτα,Τριάντα 90 εκ-264.123 €

❑ 170 τ.μ, μεζονέτα,Τριάντα 95 εκ-278.797 €

❑ 205 τ.μ, μεζονέτα μαρμαροσοβά, Τριάντα 68 εκ-200.000 €

ΟΙΚΟΠΕΔΑ

❑ Οικόπεδο, 6700μ. περιοχή Ασγούρου 270.000€

ΕΠΑΓΓΕΛ/ΚΟΙ ΧΩΡΟΙ

❑ Καταστήματα 80, 100, 150τ.μ ,Ρόδου-Κρεμαστής προς 2.200 € το τ.μ ΧΠ1629

Ευρωπαϊκή Επενδυτική

Κτηματομεσιτικό Γραφείο

Θεόφιλος Κλωνάρης

Εθνικής Αντίστασης 48 τηλ.2241039300,κιν.6977582152

ΔΙΑΜΕΡΙΣΜΑΤΑ:

Ά όροφος διπλοκατοικίας στον Νηρέα κατάλληλος για 2 γκαρσονιέρες,πλησίον πανεπιστημίου € 90000
Οροφοδιαμέρισμα Α ορόφου 90 τ.μ. στην Μητρόπολη με θέρμανση,πανταχόθεν ελεύθερο € 90000
Διαμέρισμα 2 υπνοδωματίων στην Ανάληψη 5 ετών σε άριστη κατάσταση.Δάνεια Δεκτά € 95000
Διαμερισμα 90τ.μ. Β ορόφου με 2 υπν/τια 15 ετών,απεριόριστη Θέα,Στ.Κωτιάδη € 112000
Διαμέρισμα 80τ.μ. Ά ορόφου στην Κ.Υδραιου σε άριστη κατασταση.Δάνεια Δεκτά € 140000
Διαμέρισμα 76 τ.μ. 2 υπνοδωματίων υπο κατασκευή με θέρμανση ,πάρκιν,Κ.Υδραίου € 140000
Διαμέρισμα 85τ.μ. Στ.Κωτιάδη σε μικρή οικοδομή,υπο κατασκευή.Δάνεια Δεκτά € 149000
120τ.μ. πολυτελούς κατασκευής με 3 υπνοδωμάτια κοντά,στον Μαρινόπουλο με Γκαράζ € 225000
Ρετιρέ πολυτελές οροφοδιαμέρισμα 135τ.μ. με μεγάλες βεράντες,απεριόριστη θέα και υπογειο πάρκιν

ΜΟΝΟΚΑΤΟΙΚΙΕΣ:

Μονοκατοικίες στην Παστίδα 130τ.μ. με 300τ.μ. οικόπεδο σε μπετά.Δάνεια Δεκτά € 95000
Κατοικία σε μπετά 135 τ.μ.στο Γεννάδι επι του κεντρικού δρόμου με οικόπεδο 600τ.μ. € 100000
Μεζονέτα τριόροφη κοντά στο ΙΚΑ 180τ.μ. πολυτελούς κατασκευής με 3 υπνοδωμάτια € 280000
Μονοκατοικια στα Κοσκινού 130τ.μ. με καταπληκτική θέα.Δάνεια Δεκτά € 200000
Μονοκατοικίες στα Κοσκινού 160τ.μ.σε οικοπεδο 1000 ,με δυνατότητα επεμβάσεων € 250000
Μονοκατοικία στην Ιξιά, εξαιρετικής κατασκευής 165 τ.μ. με 4 υπνοδωμάτια ετοιμοπαράδοτη € 280000

ΟΙΚΟΠΕΔΑ - ΚΑΤΑΣΤΗΜΑΤΑ:

Οικόπεδο 2850τ.μ. στην παλιά Άνοιξη με δόμηση 120τ.μ.Καταπληκτική περιοχή.Δάνεια Δεκτά €175000
Οικόπεδο στο Τσαίρι 4000 τ.μ. καταλληλο για βιοτεχνικό χώρο 1200τ.μ. € 180000
Οικόπεδό στους Τρείς 9000τ.μ. σε ήσυχο σημείο με νερό και ρεύμα,εύκολη πρόσβαση € 280000
Κατάστημα 40τ.μ. με υπογειο 50τ.μ. και πατάρι 15τ.μ.,στο Ροδίνι.Δάνεια Δεκτά € 100000
Οικόπεδο 460τ.μ. στο Άνω Ροδίνι άρτιο κ οικοδομήσιμο με Σ.Δ. 0,4 σε ήσυχο σημείο
Κτίριο στο Νιοχώρι 200τ.μ. με αυλή 250τ.μ. και υπόλοιπο δόμησης κατάλληλο για επαγγ. χρήση
Βιοτεχνική αποθήκη 250τ.μ. με ημιόροφο 170τ.μ.,με τουαλέτα και γραφείο,σοβατισμένη με πλακάκι
Καινούργιο κατάστημα 67τ.μ γωνιακό με 17μ βιτρίνα σε εμπορικό σημείο της Ανάληψης
Εστιατόριο σε πλήρη λειτουργία σε τουριστική περιοχή με πολυετή λειτουργία.Ευκολίες πληρωμής.

Αγορές-πωλήσεις-μισθώσεις-εκτιμήσεις-Ακινήτων

Δάνεια Δεκτά

ΧΠ2694

NewAge

Real Estate

ΜΕΣΙΤΙΚΟ ΓΡΑΦΕΙΟ

Νέα Εποχή στο Χώρο του Ακινήτου

ΜΕΛΕΟΥΝΗ - ΚΕΧΑΓΙΑ ΜΑΙΡΗ

TARGET

ΔΙΑΜΕΡΙΣΜΑΤΑ

• 33 τ.μ. γκαρσονιέρα στη Μ. Πετρίδη. Τιμή 38.000 €
• 85 τ.μ. 2 υπν/τίων πλησίον Μ. Πετρίδη. Τιμή 150.000 €
• 117 τ.μ. 3 υπν/τίων πλησίον Μ. Πετρίδη. Τιμή: 202.000 €
• 129 τ.μ. 3 υπν/τίων στους Δασκάλους lux κατασκευής. Τιμή 247.000 €
• 50 τ.μ. στην Ανάληψη. Τιμή 90.000 €
• 70 τ.μ. 1 υπν/τίου στο Καρακόνερο. Τιμή 127.000 €
• 84 τ.μ. 2 υπν/τίων στο Καρακόνερο. Τιμή 170.000 €
• 85 τ.μ. πλησίον Μ. Πετρίδη. Τιμή 162.000 €
• 80 τ.μ. 2 υπν/τίων στη Ρόδου Λίνδου lux κατασκευής. Τιμή 120.000 €
• 100 τ.μ. 3 υπν/τίων στην Ανάληψη. Τιμή 162.000 €
• 100 τ.μ. 3 υπν/τίων στην Ανάληψη lux κατασκευής. Τιμή 192.000 €
• 110 τ.μ. 3 υπν/τίων στο Καρακόνερο με απεριόριστη θέα. Τιμή 200.000 €
• 112 τ.μ. 3 υπν/τίων στο Καρακόνερο. Τιμή 212.000 €
• 136 τ.μ. 3 υπν/τίων στην Ανάληψη, lux κατασκευής. Τιμή 275.000 €
• 75 τ.μ. 2 υπν/τίων στ' Αφάντου. Τιμή 110.000 €
• 118 τ.μ. στη Μιχαήλ Πετρίδη. Τιμή 215.000€
• 132 τ.μ πλησίον εφορίας. Τιμή 200.000€

ΜΟΝΟΚΑΤΟΙΚΙΕΣ – ΜΕΖΟΝΕΤΕΣ

• 90 τ.μ. διώροφη κατοικία στην Π. Πόλη πλήρως ανακαινισμένη. Τιμή 180.000 €
• 170 τ.μ. στην Ιξιά εντός ζώνης σε 1.000 τ.μ. οικόπεδο σε μπετά. Τιμή 165.000 €
• 190 τ.μ. ανεξάρτη κατοικία 3 ορόφων εντός π. Ρόδου σε 200 τ.μ. οικόπεδο. Τιμή 310.000 €
• 135 τ.μ. στα Κοσκινού σε οικόπεδο 1.000 τ.μ. Τιμή 220.000 €
• 140 τ.μ. 2 ορόφων στην Παστίδα σε οικόπεδο 270 τ.μ. Τιμή 180.000€
• 170 τ.μ. 3 ορόφων στην Ιαλυσό στους πρόποδες Φλερήμου σε οικόπεδο 650 τ.μ. Τιμή 270.000 €
• 180 τ.μ. 3 επιπέδων σε οικόπεδο 1000 τ.μ. στα Κοσκινού. Τιμή 265.000 €
• 185 τ.μ. 2 ορόφων προς παρ. Ιαλυσού. Τιμή 315.000 €
• 195 τ.μ. πλησίον παρ. Ιαλυσού 3 ορόφων σε οικόπεδο 280 τ.μ. με εσωτερικό ασανσέρ. Τιμή 270.000 €
• 195 τ.μ. στην Ιξιά 3 ορόφων ,ε 25 τ.μ. σοφίτα. Τιμή 290.000 €
• 195 τ.μ. στ' Ασγούρου 3 ορόφων σε 1.000 τ.μ. οικόπεδο, εντός ζώνης σε μπετά. Τιμή 160.000 €
• 210 τ.μ. 3 ορόφων μπετά σε οικόπεδο 1300 τ.μ. στα Κοσκινού. Τιμή 155.000 €
• 195 τ.μ. 3 ορόφων στην Ιαλυσό. Τιμή 220.000 €
• Νεοκλασική κατοικία εντός πόλεως Ρόδου

● **ΨΙΝΘΟΣ.** Στο ωραιότερο σημείο του χωριού:
• 75 τμ. σε οικόπεδο 450 τ.μ. 125.000 €
• 210 τ.μ. σε οικόπεδο 1000 τ.μ. 230.000 €
• 147 τ.μ. σε οικόπεδο 900 τ.μ. 215.000 €

● **ΜΑΛΩΝΑ.**
• Νεόδμητη, πετρόκτιστη κατοικία πλήρως εξοπλισμένη. Τιμή 140.000 €
• Παλιά κατοικία 80 τ.μ. Τιμή 30.000 €

● **ΓΕΝΝΑΔΙ.** Παραδοσιακή κατοικία 80 τ.μ. Τιμή 60.000 €

ΟΙΚΟΠΕΔΑ

• 4.000 τ.μ. στα Κοσκινού με απεριόριστη θέα. Τιμή 235.000 €
• 5.500 τ.μ. στην παραλία Σορωνής πάνω στο κύμα. Τιμή 160.000 €
• 610 τ.μ. στην Ιαλυσό εντός σχεδίου με Σ.Δ. 0,4. Τιμή 180.000 €
• 2.000 τ.μ. εξ' αδιαιρέτου στο Τσαίρι, κατάλληλο για βιοτεχνική χρήση. Τιμή 150.000 €
• 4.000 τ.μ. επί της Ρόδου-Λίνδου. Τιμή 300.000€
• 2.400 τ.μ. επί της Ρόδου-Ιαλυσού με Σ.Δ. 0,4. Τιμή 820.000€
• 4.000 τ.μ. στα Κοσκινού με πανοραμική θέα. Τιμή 260.000 €
• 4.000 τ.μ. στο Κανδυλί. Τιμή 155.000 €
• 4.000 τ.μ. στο Κανδυλί. Τιμή 120.000 €
• 6.420 τ.μ. στα Ασγούρου. Τιμή 160.000 €
• 5.500 τ.μ. στην παρ. Παραδεισίου μπροστά στο κύμα. Τιμή 100.000€
• 15.000 τ.μ. στον Θεολόγο με πανοραμική θέα. Τιμή 165.000€
• 5.250 τ.μ. στον Αρχάγγελο. Τιμή 65.000 €
• 4.800 τ.μ. στα Μάσαρη. Τιμή 60.000 €
• 2.200 τ.μ. στο Γεννάδι με πανοραμική θέα. Τιμή 65.000 €
• 3.000 τ.μ. στο Γεννάδι επί της Λεωφόρου κατάλληλο για οποιαδήποτε χρήση. Τιμή 150.000 €
• 800 τ.μ. στο Κιοτάρι μπροστά στη θάλασσα κατάλληλο για επαγγελματική χρήση. Τιμή 120.000 €
• έκταση 110.000 τ.μ. στην ευρύτερη περιοχή Κοσκινού
• έκταση 21.000 τ.μ. στ' Ασγούρου

ΕΝΟΙΚΙΑΣΕΙΣ

•Διαμέρισμα 110 τ.μ. σε νέα οικοδομή 3 υπν/τίων. Τιμή 600€
• Γκαρσονιέρα επιπλωμένη στην περιοχή Ψαροπούλας με απεριόριστη θέα. Τιμή 350 €
• Διαμέρισμα καινούργιο 1 υπν/τίου στην Ιξιά επί της Ηραλειδών. Τιμή 350 €
• 200 τ.μ. ενιαίος χώρος 1ου ορόφου στην Ιξιά επί της Ηρακλειδών κατάλληλος και για επαγγελματική χρήση. Τιμή 1200€

ΠΩΛΕΙΤΑΙ ΒΙΟΤΕΧΝΙΚΟΣ ΧΩΡΟΣ 300 τ.μ. ΠΛΗΣΙΟΝ ΡΟΔΟΥ-ΛΙΝΔΟΥ ΣΤΑ ΚΟΣΚΙΝΟΥ. ΤΙΜΗ 270.000 €

Θεμ. Σοφούλη 8 - 85100 Ρόδος Τηλ. & Fax: 22410 23447
Κιν. 6948 808023 - E-mail: info@newage-realestate.gr

ΧΠΚΤΗ#921

ΚΤΗΜΑΤΟΜΕΣΙΤΙΚΟ ΓΡΑΦΕΙΟ
ΝΙΚΟΛΑΟΣ Δ. ΑΣΒΕΣΤΗΣ
ΓΕΩΡΓΙΟΣ Η. ΑΛΕΞΙΟΥ
ΠΩΛΗΣΕΙΣ ΑΚΙΝΗΤΩΝ

1. **ΑΝΑΛΗΨΗ** **Διαμερίσματα** 62 και 113 σε κεντρικό σημείο, πολυτελούς κατασκευής με αυτόνομη θέρμανση και απεριόριστη θέα προς 1.900 € το τ.μ.
2. **ΑΝΑΛΗΨΗ** **Οροφοδιαμέρισμα** 120 τ.μ. προς 1.800€ ανά τ.μ.
3. **ΡΟΔΙΝΙ** **Διαμέρισμα** 70 τ.μ. σε αυτόνομη θέρμανση, γκαράζ προς 1900 € το τ.μ.
4. **ΡΟΔΙΝΙ** **Διαμέρισμα** 90 τ.μ. 1ου ορόφου πολυτελούς κατασκευής και με θέση parking προς 1.750 € το τ.μ.
5. **ΜΙΧ. ΠΕΤΡΙΔΗ** **Διαμερίσματα** 87 και 89 τ.μ. με αυτόνομη θέρμανση, θέση parking προς 1.900 € το τ.μ.
6. **ΚΑΡΑΚΟΝΕΡΟ** **Διαμερίσματα** 108 τ.μ. με απεριόριστη θέα - αυτόνομη θέρμανση- γκαράζ προς 1.800 € το τ.μ.
7. **ΚΑΡΑΚΟΝΕΡΟ** **Διαμερίσματα** 70, 84, 99, 122 τ.μ. με γκαράζ - αποθήκη - αυτ. θέρμανση σε λογική τιμή
8. **ΣΤ. ΚΩΤΙΑΔΗ** **Διαμερίσματα** 50, 83 τ.μ. (σε διώροφη οικοδομή) προς 1.800 € το τ.μ.
9. **ΡΟΔΟΣ** **Μεζονέτα** σε κεντρικό σημείο της πόλης 210 τ.μ. (140 τ.μ. κυρίας χρήσεως και 70 τ.μ. υπόγειο) πολυτελούς κατασκευής με κήπο, κεντρική θέρμανση, αποθήκη, γκαράζ, θέα καταπληκτική, τιμή λογική.
10. **ΡΟΔΟΣ** **Καταστήματα** σε κεντρικό σημείο της Ανάληψης
11. **ΠΑΣΤΙΔΑ** **Μεζονέτες** (υπό κατασκευή) διαφόρων διαστάσεων σε λογική τιμή
12. **ΓΕΝΝΑΔΙ** **Μεζονέτες** (ετοιμοπαράδοτες) 102,36-104,34-107,23 τ.μ. πολυτελούς κατασκευής και απεριόριστη θέα σε οικόπεδο των 900 τ.μ. σε λογική τιμή
13. **ΙΑΛΥΣΟΣ** **Μεζονέτες** (σε μαρμαροσοβά) 205 τ.μ., σε ανεξάρτητα οικόπεδα και σε πολύ καλή περιοχή 200.000 €
14. **ΙΑΛΥΣΟΣ** **Μεζονέτα** ετοιμοπαράδοτη συνολικής επιφάνειας 150 τ.μ. σε οικόπεδο 500 τ.μ. 250.000 €
15. **ΚΟΣΚΙΝΟΥ** **Μεζονέτες** σε μπετά συνολικής επιφάνειας 192 τ.μ. σε οικόπεδο 1.000 τ.μ. 140.000 €
16. **ΑΓΙΑ ΒΑΡΒΑΡΑ** **Μονοκατοικία** (ελαφρώς μεταχειρισμένη) συνολικής επιφάνειας 265 τ.μ. σε οικόπεδο 2.000 τ.μ. σε τιμή ευκαιρίας
17. **ΡΟΔΟΣ** **Διαμέρισμα** (μεταχειρισμένο) σε κεντρική περιοχή 87 τ.μ. με αποκλειστική χρήση αυλής 25 τ.μ., πρόσφατα ανακαινισμένο σε πολύ καλή τιμή
18. **ΡΟΔΟΣ** **Οικόπεδο** 2000 τ.μ. επί της Ε.Ο. Ρόδου-Λίνδου, με άδεια οικοδομής βιοτεχνικού χώρου συνολικής επιφάνειας 2.400 τ.μ. (4Χ600) σε πολύ καλή τιμή.
19. **ΓΕΝΝΑΔΙ** **Οικόπεδο** 2.360 τ.μ. με άδεια οικοδομής (200 τ.μ. κύριας χρήσεως, 200 τ.μ. υπόγειο, 40 τ.μ. ημιυπαίθριο) με πρόσοψη στο κεντρικό δρόμο, καταπληκτική θέα, σε απόσταση 50 μέτρων από τη θάλασσα σε πολύ καλή τιμή.
20. **ΚΙΟΤΑΡΙ** **Παραθαλάσσιο οικόπεδο** 42.000 τ.μ. κατάλληλο για ξενοδοχειακή μονάδα ή για οποιαδήποτε επαγγελματική χρήση (τουριστική χρήση)
21. **ΚΑΣΤΕΛΛΟΡΙΖΟ** **Πωλούνται Μονοκατοικίες και οικόπεδα** σε τιμή ευκαιρίας

ΠΩΛΗΣΕΙΣ - ΕΚΤΙΜΗΣΕΙΣ -
ΑΝΤΙΠΑΡΟΧΕΣ - ΕΠΕΝΔΥΤΙΚΕΣ ΠΡΟΤΑΣΕΙΣ
Αγίου Ιωάννου 46, Ρόδος
Τηλ. 22410 32809, 6947848288, 6946 348131
ΚΤΗ3

LANDSCOPE
ΠΩΛΗΣΕΙΣ ΑΚΙΝΗΤΩΝ
ΕΘΝΙΚΗΣ ΑΝΤΙΣΤΑΣΗΣ & ΤΣΑΛΔΑΡΗ
(ΠΑΝΩ ΑΠΟ ΤΟΝ ΚΩΤΣΟΒΟΛΟ)
ΚΙΝ : 6976872626 , 6972257246
ΤΗΛ / ΦΑΞ : 22410 28629

- **ΚΟΣΚΙΝΟΥ** μεζονέτες, 120τμ -140τμ με κήπιο 150τμ, 3υ/δ, λουτρό, wc,άνετοι χώροι,μεγάλες βεράντες. € **200.000 - €220.000**
- **ΚΟΣΚΙΝΟΥ** μον/τοικία 170τμ, με οικόπεδο 1.300τμ.€ **150.000** (ΜΠΕΤΑ)
- **ΚΟΣΚΙΝΟΥ** μον/τοικία 210τμ, με οικόπεδο 1.300τμ.€ **180.000** (ΜΠΕΤΑ)
- **ΚΟΣΚΙΝΟΥ** μον/τοικία 200τμ, με οικόπεδο 2.000τμ.€ **180.000** (ΜΠΕΤΑ)
- **ΚΟΣΚΙΝΟΥ** μον/τοικία, 110τμ,με κήπιο 150τμ. € **200.000**
- **ΚΟΣΚΙΝΟΥ** μον/τοικίες νεόδμητες, 170τμ, με οικόπεδο 1.300τμ.€ **230.000**
- **ΚΟΣΚΙΝΟΥ** μον/τοικία 140τμ, κήπιο 500τμ, 3υ/δ, φανταστική θέα. € **240.000**
- **ΚΟΣΚΙΝΟΥ** μον/τοικίες νεόδμητες, 200τμ, με οικόπεδο 1.000τμ. € **240.000**
- **ΚΟΣΚΙΝΟΥ** μον/τοικίες νεόδμητες, 170τμ, με οικόπεδο 1.300τμ.€ **265.000**
- **ΚΟΣΚΙΝΟΥ** μον/τοικία 140τμ, νεόδμητη με οικόπεδο 1.300τμ. € **290.000**
- **ΚΟΣΚΙΝΟΥ** μον/κατοικία lux 206τμ με οικόπεδο 2.000τμ. € **425.000**
- **ΙΑΛΥΣΟΣ** μον/τοικία 204τμ, με κήπιο 350τμ. € **180.000** (ΣΟΒΑ)
- **ΙΑΛΥΣΟΣ** μεζονέτες ετοιμοπαράδοτες, 140τμ. €**191.000**
- **ΙΑΛΥΣΟΣ** μον/τοικία 225τμ, με κήπιο 350τμ. € **200.000** (ΣΟΒΑ)
- **ΙΑΛΥΣΟΣ** μεζονέτες νεόδμητες, 160τμ,3+1 υ/δ, λουτρό/wc. € **220.000**
- **ΙΑΛΥΣΟΣ** μεζονέτες, lux κατασκευής 155τμ, με κήπιος 650τμ. €**250.000**
- **ΙΑΛΥΣΟΣ** μον/τοικία 140τμ σε 2 επίπεδα με κήπιο 280τμ. € **260.000**
- **ΙΑΛΥΣΟΣ** μεζονέτες, 180τμ, με κήπιο 300τμ, εντός οικισμού. €**269.000**
- **ΙΑΛΥΣΟΣ** μεζονέτα 225τμ, με κήπιο 40τμ, πολυτελούς κατασκευής, 3υ/δ, λουτρό/wc, κεντρική θέρμανση, τζάκι, . € **270.000**
- **ΙΑΛΥΣΟΣ** μονοκατοικία, 180τμ, με κήπιο 350τμ, 3υ/δ, λουτρό. € **280.000**
- **ΙΑΛΥΣΟΣ** μονοκατοικία, 200τμ, με οικόπεδο 1.000τμ. € **290.000** (ΣΟΒΑ)
- **ΙΑΛΥΣΟΣ** μονοκατοικία, 200τμ, με οικόπεδο 1.000τμ. € **390.000**
- **ΑΝΟΙΞΗ** μον/τοικία 120τμ, με κήπιο 450τμ, 3υ/δ, λουτρό. € **230.000**
- **ΚΑΝΔΥΛΙ** μονοκατοικίες 140τμ, με οικόπεδο 1.000τμ. € **110.000** (ΜΠΕΤΑ)
- **ΞΙΑ** μονοκατοικία 300τμ, με οικόπεδο 1000τμ. € **365.000**
- **ΤΡΕΙΣ** μονοκατοικία 165τμ σε φανταστικό κήπιο 2.800τμ,lux. € **340.000**
- **ΚΡΕΜΑΣΤΗ** μονοκατοικίες 186τμ με αυλή 300τμ, lux. € **250.000**
- **ΚΡΕΜΑΣΤΗ** μονοκατοικίες 120τμ με αυλή 300τμ, lux. € **210.000**
- **ΑΣΓΟΥΡΟΥ** μον/τοικία, 180τμ, με κήπιο 1.000τμ. € **160.000** (ΜΠΕΤΑ)
- **ΠΑΣΤΙΔΑ** μον/τοικία 140τμ, με κήπιος 250τμ. € **110.000** (ΜΠΕΤΑ)
- **ΠΑΣΤΙΔΑ** μον/τοικία 140τμ, κήπιος 300τμ, 3υ/δ, λουτρό. € **140.000** (ΣΟΒΑ)
- **ΠΑΣΤΙΔΑ** μον/τοικία 140τμ, κήπιος 300τμ, 3υ/δ, λουτρό. € **205.000**
- **ΜΙΧΑΗΛ ΠΕΤΡΙΔΗ** διαμερίσματα 118τμ, 122τμ ετοιμοπαράδοτα.
- **ΔΑΣΚΑΛΟΥΣ** διαμέρισμα 85τμ, 2υ/δ, λουτρό, ρετιρέ. €**150.000**
- **ΣΤΕΛΙΟΥ ΚΩΤΙΑΔΗ** (πάροδος) διαμερίσματα 50τμ. € **99.000**
- **ΑΡΑΠΑΚΙ** διαμέρισμα 88τμ, lux, 2υ/δ, λουτρό, φανταστική θέα.€ **182.000**
- **ΙΞΙΑ** διαμερίσματα 100τμ με θέα, 3υ/δ, λουτρό. € **190.000**
- **ΑΝΑΛΥΨΗ** διαμέρισμα 97τμ, lux 2υ/δ, λουτρό. € **155.000**
- **ΑΡΑΠΑΚΙ** διαμέρισμα 136τμ, lux 3υ/δ, λουτρό, ρετιρέ. € **281.000**
- **ΑΡΑΠΑΚΙ** διαμέρισμα 88τμ, lux 3υ/δ, λουτρό. €**182.000**
- **ΡΟΔΙΝΙ** διαμέρισμα 88τμ, 2υ/δ, λουτρό, άνετοι χώροι. € **146.000**
- **ΡΟΔΙΝΙ** διαμέρισμα 88τμ, 2υ/δ, λουτρό με θέα. € **165.000**
- **ΜΙΧΑΗΛ ΠΕΤΡΙΔΗ** διαμερίσματα 85τμ, 2υ/δ, λουτρό. € **161.000**
- **ΚΑΝΔΥΛΙ** οικοπεδο 4.000τμ, με άδεια οικοδομής. € **190.000**
- **ΚΟΣΚΙΝΟΥ** οικόπεδο 1.000τμ, πανοραμικό με άδεια οικοδ/μής. € **100.000**
- **ΚΟΣΚΙΝΟΥ** οικόπεδο 1.300τμ, πανοραμικό. € **100.000**
- **ΚΟΣΚΙΝΟΥ** οικόπεδο 4.000τμ, θέα Φαλιράκι. € **220.000**
- **ΚΟΣΚΙΝΟΥ** οικόπεδο 6.000τμ, φανταστική θέα. € **220.000**
- **ΚΟΣΚΙΝΟΥ** οικόπεδο 8.000τμ, φανταστική θέα.€ **322.000**
- **ΜΑΡΙΤΣΑ** οικόπεδο 2.000τμ, με θέα. € **70.000**
- **ΜΑΡΙΤΣΑ** οικόπεδο 2.3000τμ, με θέα, εντός οικισμού.€ **85.000**
- **ΡΟΔΟΥ ΛΙΝΔΟΥ** οικόπεδο 3.800τμ, εφαπτόμενο στον δρόμο. € **350.000**
- **ΛΑΡΔΟΣ** οικόπεδο 30 στρμ. για επαγγ/τική χρήση. € **795.000**
- **ΛΑΡΔΟΣ** οικόπεδο 4.000τμ σε ωραία τοποθεσία. € **220.000**
- **ΛΑΡΔΟΣ** οικόπεδο 3.000τμ επί του επαρχιακού. € **100.000**
- **ΚΙΟΤΑΡΙ** οικόπεδο 28.000τμ, πανοραμικό 50μ απο θάλασσα.€**2.500.000**
- **ΚΙΟΤΑΡΙ** οικόπεδο 800τμ, σε απόσταση 30μ απο την θάλασσα. €**135.000**
- **ΚΙΟΤΑΡΙ** οικόπεδο 1.760τμ, 100μ απο θάλασσα. €**176.000**
- **ΓΕΝΝΑΔΙ** οικόπεδο εντός οικισμού με θέα. € **32.000**
- **ΜΕΓ. ΚΩΝ/ΝΤΙΝΟΥ** κατάστημα 176τμ υπόγειο, 176 ισόγειο. € **586.000**

ΖΗΤΟΥΝΤΑΙ ΑΚΙΝΗΤΑ ΓΙΑ ΑΜΕΣΗ ΠΡΟΩΘΗΣΗ ΣΕ ΠΕΛΑΤΕΣ ΜΑΣ
ΑΓΟΡΕΣ – ΠΩΛΗΣΕΙΣ – ΕΝΟΙΚΙΑΣΕΙΣ – ΑΝΤΙΠΑΡΟΧΕΣ AE255

ΕΝΟΙΚΙΑΣΕΙΣ

συνέχεια από την προηγούμενη

ΕΝΟΙΚΙΑΖΟΝΤΑΙ Α) ΔΙΑΜΕΡΙΣΜΑ ΙΣΟΓΕΙΟ ΕΠΙΠΛΩΜΕΝΟ ΔΥΑΡΙ ΜΕ ΒΕΡΑΝΤΑ, Β) STUDIO ΝΕΑΣ ΚΑΤΑΣΚΕΥΗΣ ΙΣΟΓΕΙΑ ΣΤΗΝ ΙΑΛΥΣΟ 50 Τ.Μ. ΕΝΟΣ ΥΠΝΟΔΩΜΑΤΙΟΥ, ΚΟΥΖΙΝΑΣ ΚΑΙ ΜΠΑΝΙΟΥ. ΠΛΗΡ. ΤΗΛ. (22410)96626, 94356
MZT290911

ΕΝΟΙΚΙΑΖΟΝΤΑΙ με το μήνα ή την ημέρα **δωμάτια ξενοδοχείου** στο κέντρο της πόλης (πίσω από το Grand Hotel) για φοιτητές, καθηγητές, στρατιωτικούς κ.λπ. Το κάθε δωμάτιο είναι επιπλωμένο, με ψυγείο, τηλεόραση, τηλέφωνο, προσωπική τουαλέτα με μπανιέρα ή ντους. Στο σαλόνι, υπάρχει καφέ μπαρ, μεγάλη τηλεόραση με δορυφορικά. Στην τιμή περιλαμβάνονται ιματισμός, καθαρισμός δωματίου κάθε 10 μέρες, θέρμανση, ηλεκτρισμός και νερό. Τιμή μηνιαίως 220 ευρώ. Πληρ. τηλ. 2241036635, 6973872834 MXP12948

ΞΕΝΟΔΟΧΕΙΟ "ΑΡΗΣ". ΕΝΟΙΚΙΑΖΟΝΤΑΙ επιπλωμένα **δωμάτια**, πλήρως εξοπλισμένα σε καθηγήτριες, δασκάλες, φοιτητές, στρατωτικούς, κοντά στο Πανεπιστήμιο Αιγαίου και στην "Α.Σ.ΤΕ.Ρ.". Διεύθυνση: Οδός Μεγάλου Κωνσταντίνου 32 - Ρόδος (πλησίον Υπερ Μάρκετ Σπανού). Πληρ. τηλ. 2241023312 και κιν. 6948387596 MZT280908

ΕΝΟΙΚΙΑΖΕΤΑΙ **διαμέρισμα** 2άρι στην οδό Γεωργίου Παπανδρέου 80 στον 1ο όροφο 112 τ.μ. Πληρ. τηλ. 2241023967 MZT230901

ΕΝΟΙΚΙΑΖΕΤΑΙ studio επιπλωμένο με πολυκουζινάκι και air condition, σε νεόκτιστη πολυκατοικία με ασανσέρ στο Νιοχώρι, δίπλα στο ξενοδοχείο Μανούσος. Πληρ. τηλ. 6978837679 MZT2209021

ΕΝΟΙΚΙΑΖΕΤΑΙ α) **γκαρσονιέρα** μονόχωρη επιπλωμένη α' ορόφου, β) επαγγελματικός χώρος α' ορόφου 100 τ.μ. κατάλληλος για **γραφείο, ιατρείο, ινστιτούτο αισθητικής** πλήρως ανακαινισμένος, σε πολυκατοικία επί της οδού Λεμεσού 34 (πλησίον Εθνικής Αντιστάσεως, παραπλεύρως Eurobank). Πληρ. τηλ. 6944985612 MZT230913

ΠΩΛΕΙΤΑΙ
λόγω διαφωνίας συνεταίρων
ΕΠΙΚΕΡΔΗΣ ΕΠΙΧΕΙΡΗΣΗ, Οβελιστήριο - Πιτσαρία, σε κομβικό - κεντρικό σημείο. Λειτουργεί χειμώνα - καλοκαίρι και delivery, σε πολύ συμφέρουσα τιμή. Επίσης μπορεί να δοθεί το 50% μόνο σε σοβαρό και επαγγελματία στο είδος του κύριο.
Πληρ. τηλ. 6937431274
MAT3461

ΠΩΛΕΙΤΑΙ
ΔΙΑΜΕΡΙΣΜΑ
στην **οδό Μ. Κων/νου 53** δίπλα από το super market ΣΠΑΝΟΣ. Αποτελούμενο από: ένα υπνοδωμάτιο, σαλόνι, κουζίνα, χωλ, μπάνιο.
Κατάλληλο και ευκαιρία για φοιτητές. Το διαμέρισμα βρίσκεται 200 μέτρα από το Πανεπιστήμιο. Το διαμέρισμα διαθέτει καλοριφέρ σε όλα τα δωμάτια σε όλους τους χώρους.
Η πολυκατοικία διαθέτει σκάλες και ασανσέρ
Πληρ. τηλ. 22410-91476
ΜΑΠ382(Γ)

ΠΩΛΕΙΤΑΙ
ΟΙΚΟΠΕΔΟ
στην είσοδο του Γενναδίου 1.780 τ.μ.
άρτιο και οικοδομήσιμο με πρόσοψη 60 μ.
στο δρόμο.
Πληρ. τηλ. 6945598994
ΜΧΠ1210

ΟΜΕΓΑ
ΚΑΡΑΓΕΩΡΓΟΥ ΓΕΩΡΓΙΟΣ
ΑΣΦΑΛΕΙΕΣ
ΑΚΙΝΗΤΑ
ΕΠΕΝΔΥΣΕΙΣ
ΔΑΝΕΙΑ
ΚΕΝΤΡΙΚΟ: ΜΕΓ. ΚΩΝ/ΝΟΥ 61 ΡΟΔΟΣ
ΤΗΛ. 22410 77122, ΦΑΞ. 22410 77522
e-mail: omega-gfk@rho.forthnet.gr
www.rodos-k.gr

1. ΡΟΔΟΣ: οικόπεδο σε πολύ ωραία τοποθεσία 900 τ.μ. με Σ.Δ. 0,6 αξίας 600.000 ευρώ
2. ΡΟΔΟΣ: οικόπεδο σε καλή περιοχή 430 τ.μ. με Σ.Δ. 0,8 αξίας 300.000 ευρώ
3. ΡΟΔΟΣ: κατάστημα γωνιακό 100 τ.μ. με αυλή 150 τ.μ. κατάλληλο για πολλές χρήσεις αξίας 600.000 ευρώ
4. Ασγούρου: 4.500 τ.μ. κατάλληλο για κατοικίες αξίας 220.000 ευρώ
5. Περιοχή Μαρινόπουλου προς Καλλιθέα: 345 τ.μ. με Σ.Δ. 0,8 κτίζεις 276 τ.μ. και υπόγειο. Αξίας 150.000 ευρώ.
6. Κοσκινού: οικόπεδο πανοραμικό 4.000 τ.μ. αξίας 225.000 ευρώ
7. Κοσκινού: σε οικόπεδο 1.350 τ.μ. σε άριστη τοποθεσία κατοικία 200 τ.μ. πωλείται στα μπετά 195.000 ευρώ.
8. Κοσκινού: σε μικρό οικόπεδο εντός σχεδίου μεζονέτα 110 τ.μ. 250.000 ευρώ.
9. Περιοχή Τραγανού (Ταβέρνα Μιμάκος) 12.000 τ.μ. αξίας 205.000 ευρώ
10. ΡΟΔΟΣ: γκαρσονιέρα 15-ετίας σε άριστη κατάσταση 46 τ.μ. αξίας 63.000 ευρώ
11. Αφάντου: σε 1.450 τ.μ. πανοραμικό οικόπεδο διώροφη μονοκατοικία 143 τ.μ. αξίας 235.000 ευρώ
12. Αφάντου: μεζονέτα lux κατασκευής 210 τ.μ. με όλα τα ηλεκτρικά είδη και air condtition αξίας 260.000 ευρώ
13. Αφάντου: διώροφη οικοδομή 2 διαμερισμάτων 200 τ.μ. με αυλή 20-ετίας αξίας 200.000 ευρώ
14. Αφάντου: Ισόγειο διαμέρισμα 25-ετίας 120 τ.μ. με 3 Υ/Α, 2 WC, αξίας 123.000 ευρώ
15. Κολύμπια: Οικόπεδο σε πολύ καλή τοποθεσία 4.500 τ.μ. αξίας 115.000 ευρώ
16. Αφάντου: οικόπεδο πανοραμικό 4.000 τ.μ. της περιοχής Τραπεζίας αξίας 120.000 ευρώ
17. Ιξιά: διαμέρισμα 20-ετίας 120 τ.μ. με 3 Υ/Α αξίας 120.000 ευρώ
18. Ιαλυσός: σε 2.000 τ.μ. οικόπεδο σε καλή τοποθεσία 2όροφη μονοκατοικία 150 τ.μ. τριετίας. Αξίας 340.000 ευρώ
19. Παστίδα: 4.000 τ.μ. οικόπεδο αξίας 79.000 ευρώ.
20. Παστίδα: σε οικόπεδο εντός ζώνης 2.500 τ.μ. 2όροφη οικοδομή 190 τ.μ. ημιτελής, αξίας 190.000 ευρώ (Για την ολοκλήρωση της οικοδομής απαιτείται το ποσόν των 60.000 ευρώ).
21. Μαριτσά: 430 τ.μ. οικόπεδο Σ.Δ. 0,8 (κτίζει 344 τ.μ.) αξίας 50.000 ευρώ
22. Αφάντου: περιοχή ΠΛΑΤΗ (στο καινούργιο σχολικό συγκρότημα και το γήπεδο) οικόπεδο εντός ζώνης 2.300 τ.μ. αξίας 100.000 ευρώ
23. Ασγούρου: 4.000 τ.μ. σε κεντρικό σημείο κατάλληλο για βιοτεχνικό κτίριο αξίας 255.000 ευρώ.

Το γραφείο μας διαθέτει πολλά ακίνητα εντός και εκτός οικισμού μεγάλα και μικρά για όλες τις χρήσεις, άρτια και οικοδομήσιμα καθώς και αγροτεμάχια από 5 ευρώ/τμ.
AE658

ΟΙΚΟΔΟΜΗ ΡΟΔΟΥ
ΤΕΧΝΙΚΗ–ΚΑΤΑΣΚΕΥΑΣΤΙΚΗ ΕΤΑΙΡΕΙΑ
ΠΩΛΟΥΝΤΑΙ

1) **Καταστήματα, διαμερίσματα και οροφοδιαμερίσματα** στην οδό Αμστερνταμ, Βερολίνου και Μαδρίτης στο Ροδίνι διαφόρων μεγεθών (σε συγκρότημα 9 πολυκατοικιών)
2) **Μονοκατοικίες** 150 τ.μ. η κάθε μία σε κτήμα 2.000 τ.μ. (υπό κατασκευή)
3) **Μονοκατοικίες** στο Κιοτάρι Ασκληπειού (στο κύμα) 120 τ.μ. σε κτήμα 1.300 τ.μ. εκάστη (υπό κατασκευή)
4) **Διώροφες μονοκατοικίες** των 100 τ.μ. στο Γεννάδι, 200 μέτρα από τη θάλασσα σε κτήμα 1.300 τ.μ. (υπό κατασκευή)

Δεκτά δάνεια και ευκολίες πληρωμής έχουμε τις καλύτερες τιμές της αγοράς.

ΟΙΚΟΔΟΜΗ ΡΟΔΟΥ
Καμύνδου 4- Ρόδος-85100 Τηλ.: 22410/60460- 2 Fax: 22410/60463

ΜΑΝΟΛΗΣ ΣΠΥΡΙΔΗΣ
Πολιτικός Μηχανικός Δ.Π.Θ.
(Κιν:693 6660460)

ΚΩΣΤΑΣ ΚΩΝΣΤΙΝΙΝΙΔΗΣ
εργολάβος
(ΚΙΝ.: 6978.110.000)
ΕΜΠ00026

ΕΣΤΙΑ
ΚΤΗΜΑΤΟΜΕΣΙΤΙΚΟ ΓΡΑΦΕΙΟ
ΚΑΜΠΟΥΡΗΣ ΣΚ. ΕΜΜΑΝΟΥΗΛ

1. **ΟΙΚΟΠΕΔΟ** 2600 τ.μ. στην περιοχή Κοσκινού σε φανταστική τοποθεσία
2. **ΔΙΑΜΕΡΙΣΜΑΤΑ** διαφόρων διαστάσεων στο Ροδίνι
3. **ΔΙΑΜΕΡΙΣΜΑΤΑ** διαφόρων διαστάσεων στο Καρακόνερο
4. **ΜΟΝΟΚΑΤΟΙΚΙΕΣ** με αυλή στο Καρακόνερο
5. **ΜΟΝΟΚΑΤΟΙΚΙΕΣ - ΔΙΑΜΕΡΙΣΜΑΤΑ** στην ωραιότερη περιοχή Μαριτσών υπό κατασκευή
6. **ΟΙΚΟΠΕΔΟ** 2000 τ.μ. με άδεια στο Γεννάδι για 2 κατοικίες των 95 τ.μ.
7. **ΟΙΚΟΠΕΔΟ** στη Ρόδου-Λίνδου 9000 τ.μ. με άδεια οικοδομής

ΣΤΕΦ. ΚΑΖΟΥΛΗ 74 - ΡΟΔΟΣ
ΤΗΛ. 2241024858, 6947424462
AE891

ενοικιασεις

συνέχεια από την προηγούμενη

ΕΝΟΙΚΙΑΖΟΝΤΑΙ επιπλωμένα δωμάτια με το μήνα στο κέντρο της πόλης με θέρμανση-ψυγείο. Κατάλληλο για φοιτητές-καθηγητές-στρατιωτικούς. Τιμή 170 ευρώ. Πληρ. τηλ. 2241024051. ΜΖΤ120909

ΕΝΟΙΚΙΑΖΕΤΑΙ ΔΙΑΜΕΡΙΣΜΑ 150 Τ.Μ. ΕΠΙ ΤΗΣ ΦΛΕΜΙΝΓΚ 4 ΠΡΩΗΝ ΕΛ. ΒΕΝΙΖΕΛΟΥ. ΠΛΗΡ. ΤΗΛ. 6972845264 ΩΡΕΣ 10.00-13.00 ΚΑΙ 18.00-20.00 ΜΑΤ3872

ΕΝΟΙΚΙΑΖΕΤΑΙ διαμέρισμα α' ορόφου Κοσκινού σε διώροφη μονοκατοικία με μεγάλη θέα 110 τ.μ. 2 υπνοδωματίων, αυτόνομο, διαμπερές, λουξ κατασκευής, με κλιματισμό, ηλ. θερμοσίφωνα. Πληρ. τηλ. 6937262501 κα Μαρία ΜΖΤ240901

ΕΝΟΙΚΙΑΖΟΝΤΑΙ δίχωρα επιπλωμένα **διαμερίσματα** 50 τ.μ. στην περιοχή της Ιξιάς, με χώρο στάθμευσης, κήπο, πισίνα, θέρμανση και ζεστό νερό. Ιδανικά για εκπαιδευτικούς. Πληρ. τηλ. 2241093791, 6944658034 www.eleonas.net ΜΑΤ3271

Στ' Ασγούρου **ΕΝΟΙΚΙΑΖΕΤΑΙ διαμέρισμα** 50 τ.μ. σε μονοκατοικία με 500 τ.μ. κήπο πλήρως επιπλωμένο, TV, πλυντήριο, κουζίνα. Ενοίκιο 380 ευρώ. Πληρ. τηλ. 2241066591, 6944636141 ΜΑΤ3267

ΕΝΟΙΚΙΑΖΟΝΤΑΙ στο Φαληράκι με το μήνα ή την ημέρα **δωμάτια** δίχωρα (38 τ.μ.) και μονόχωρα (28 τ.μ.) από 2 έως 4 κλίνες. Προνομιούχος θέση. Εξαιρετική θέα. Εξοπλισμός κουζίνας πλήρης και air condition, τηλεόραση, τηλέφωνο, ζεστό νερό όλο το χρόνο, πάρκιν, φιλικό περιβάλλον, ησυχία, ασφάλεια κατάλληλο για στρατιωτικούς, εκπαιδευτικούς, δημ. υπαλλήλους. Πληρ. τηλ. 2241085713 ΜΖΤ080914(15)

ΕΝΟΙΚΙΑΖΟΝΤΑΙ στην **ΙΑΛΥΣΟ** επί της Λεωφόρου πλησίον super market Μαρινόπουλου επιπλωμένα δίχωρα **διαμερίσματα**, με μεγάλο μπαλκόνι. Διαθέτουν κλιματιστικό, ηλιακό, ταχυθερμοσίφωνα, καρτοτηλέφωνο, και άνετο ιδιωτικό πάρκιν. Σε πολύ καλή τιμή. Πληρ. τηλ. 2241022328, 6947286406 ΜΖΤ080907

ΕΝΟΙΚΙΑΖΕΤΑΙ στον Αρχάγγελο καινούργια μονοκατοικία 145 τ.μ. με 3 υπνοδωμάτια, σαλόνι, κουζίνα, ηλιακό θερμοσίφωνα, πάρκιν, κατάλληλη και για επαγγελματική στέγη. Πληρ. τηλ. 6932746071. ΜΖΤ120925

ΕΝΟΙΚΙΑΖΕΤΑΙ στη Ρόδου-Λίνδου (κάτω από το Lidl) **χώρος** κατάλληλος για οποιαδήποτε επαγγελματική χρήση συνολικής έκτασης 2000 τ.μ. εκ των οποίων 800 τ.μ. κύριας χρήσης και 1200 τ.μ. αποθηκευτικοί χώροι. Πληρ. τηλ. 6944386929 κος Αλέξης Παπαγρηγορίου ΧΠ2367

ΑΠΟΘΗΚΕΣ ΣΤΗΝ ΙΑΛΥΣΟ, ΕΝΟΙΚΙΑΖΟΝΤΑΙ 1) ΑΠΟΘΗΚΕΥΤΙΚΟΙ ΧΩΡΟΙ ΑΠΟ 100 ΕΩΣ 2000 Τ.Μ. ΚΑΙ ΥΨΟΣ 8 Μ. ΑΣΦΑΛΕΙΣ ΜΕ ΜΕΓΑΛΟΥΣ ΧΩΡΟΥΣ ΔΙΑΚΙΝΗΣΗΣ ΦΟΡΤΩΣΗΣ ΚΑΙ ΕΚΦΟΡΤΩΣΗΣ ΠΡΟΪΟΝΤΩΝ, 2) ΥΠΑΙΘΡΙΟΙ ΧΩΡΟΙ ΠΕΡΙΦΡΑΓΜΕΝΟΙ, ΑΣΦΑΛΕΙΣ, ΚΑΤΑΛΛΗΛΟΙ ΓΙΑ ΑΠΟΘΗΚΕΥΣΗ ΠΡΟΪΟΝΤΩΝ ΣΕ ΠΑΛΕΤΕΣ. ΠΛΗΡ. ΤΗΛ.6977271571 ΑΠΟ ΔΕΥΤΕΡΑ ΕΩΣ ΠΑΡΑΣΚΕΥΗ 08.00-15.00 κ. ΓΙΩΤΑ ΧΠΕ1912

πωλησεις-αγορες ακινητων & επιχειρησεων

ΠΩΛΟΥΝΤΑΙ: α) **Διαμέρισμα** 87 τ.μ. ισόγειο, λουξ κατασκευής στους Δασκάλους 126.000 ευρώ, β) **Διαμέρισμα** 100 τ.μ. ισόγειο, λουξ κατασκευής στο Καρακόνερο 170.000 ευρώ., γ) **Γκαρσονιέρα** 40 τ.μ. 15ετίας 2ου ορόφου στην οδό Πειραιώς 70.000 ευρώ. Πληρ. κ. Δέσποινα, τηλ. 6932294601. ΧΠ1588

ΠΩΛΕΙΤΑΙ από ιδιοκτήτη **σπίτι** 140 τ.μ. καινούργιας κατασκευής, lux, επιπλωμένο με τις ηλεκτρικές συσκευές κουζίνας, τζάκι, ηλιακό θερμοσίφωνα, στο 2ο όροφο χωρίς κοινόχρηστα, στα Κοσκινου. Πληρ. τηλ. 6972248737, και 22410 75375. ΜΖΤ131013

ΠΩΛΕΙΤΑΙ: α) Στο Τσαΐρι κτήμα 5.900 τ.μ. κατάλληλο για οποιαδήποτε χρήση. Τιμή 380.000 ευρώ, β) Στην Ιαλυσό οικόπεδο 2.500 τ.μ. εντός σχεδίου με Σ.Δ. 0,4 σε πολύ καλή θέση. Τιμή 734.000 ευρώ. Πληροφορίες Μαίρη Μελεούνη New Age Real Estate. Τηλ. 22410 23447, 6948808023. ΧΠ ΚΤΗ021

ΠΩΛΕΙΤΑΙ επιχείρηση σφολιατοειδών και πίτσας, με ετήσια λειτουργία, με όλο τον εξοπλισμό και εξασφαλισμένη πελατεία. Πληρ. τηλ. 6978098501. ΜΧΡ13007

ΠΡΟΣΦΟΡΑ. ΠΩΛΕΙΤΑΙ οικογενειακή επιχείρηση mini market οπωροπαντοπωλείο στην καταπληκτική τιμή μόνο 11.500 ευρώ, λόγω μεταθέσεως στην Κρήτη. Είναι πλήρως εξοπλισμένη, με τσιγάρα-τηλεκάρτες-αναψυκτικά-ζαχαρώδη-σάντουιτς-τυρόπιτες-πίτσες με δική του αυλή, εξοπλισμένη με τέντες για τα φρούτα και τα λαχανικά σε πολύ καλή συνοικία με μεγάλες δυνατότητες. Εξασφαλισμένη πελατεία, μικρό ενοίκιο. Τιμή συζητήσιμη. Πληρ. τηλ. 2241060987, 6947221448. ΜΖΤ121017

ΠΩΛΕΙΤΑΙ από ιδιοκτήτη ημιτριώροφη μεζονέτα 15 ετών σε καλή κατάσταση στην Ιαλυσό σχεδόν στην λεωφόρο κήπος μπρος, πίσω, πάρκιν κ.λπ., μόνο σοβαροί αγοραστές. Τιμή ελκυστική. Πληρ. τηλ. 2241091276 και 6946748524. ΜΖΤ121002

ΠΩΛΕΙΤΑΙ

εμπορική **επιχείρηση-έκθεση** 150 τ.μ. κουφώματα-αλουμινίου-PVC-ξύλου-κάγκελα-πόρτες ασφαλείας, εξωτερικές, επίπλωση ξενοδοχείων στη Λ. Ρόδου-Λίνδου

ΠΩΛΕΙΤΑΙ ή ΕΝΟΙΚΙΑΖΕΤΑΙ

ενιαίος **βιοτεχνικός χώρος** 320 τ.μ. στο συγκρότημα Μανουσέλη. Πρόσοψη: τζαμαρία - ηλεκτρικά ρολά ασφαλείας- γραφείο - WC - μωσαϊκό πάτωμα - 5 μ. ύψος.

Πληρ. τηλ. 6974559931 ΜΑΠ356(Γ)

ΠΩΛΕΙΤΑΙ

ΕΠΙΧΕΙΡΗΣΗ ΠΑΙΔΙΚΟΥ ΣΤΑΘΜΟΥ

εν λειτουργία, πλήρως εξοπλισμένη και με εξασφαλισμένη πελατεία στην πόλη της Ρόδου.
(Η επιχείρηση δύναται να λειτουργήσει από οποιονδήποτε επαγγελματία και δεν χρειάζεται δίπλωμα εκπαιδευτικού).

Πληρ. τηλ. 6973069565 ΜΑΠ385(Γ)

ΝΕΟΔΜΗΤΟΣ **ΚΑΤΟΙΚΙΑ**

Στην περιοχή Τρεις, μια από τις πιο όμορφες περιοχές της Ρόδου αποκτήστε μονοκατοικία-μεζονέτα

με υπόγειο κατασκευασμένη μέχρι και τα επιχρίσματα σε οικόπεδο 1000 τ.μ. Επικοινωνήστε με το

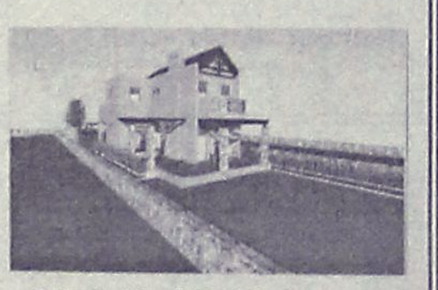

2241047252, 6944640451
για μια συνάντηση ΜΑΤ3440(Γ)

Profit & Solution
ΣΥΜΒΟΥΛΟΙ ΑΚΙΝΗΤΩΝ ΚΑΙ ΕΠΕΝΔΥΣΕΩΝ
Λεμεσού 34, 85100 Ρόδος
τηλ.: 22410 28100 φαξ.: 22410 28104

Μεζονέτα
Παστίδα140 τ.μ οικόπεδο 500 τ.μ. μαρμαροσοβά 125.000 Ε.
Παστίδα 140 τ.μ οικόπεδο 250 τ.μ. μπετά 110.000 Ε.
Παστίδα 109 τ.μ. οικόπεδο 300 τ.μ. τελειωμένη 155.000 Ε.
Παστίδα 120 τ.μ. οικόπεδο 300 τ.μ. Lux κατασκευής
Παστίδα 130 τ.μ. οικόπεδο 300 τ.μ. Lux κατασκευής
Γεννάδι 70 τ.μ. Θέα θάλασσα τελειωμένη 150.000 Ε.
Διαμέρισμα
Ροδίνι μπετά 40 τ.μ. οροφοδιαμέρισμα 76.000 Ε.
Ροδίνι μπετά 91 τ.μ. οροφοδιαμέρισμα 172.000 Ε.
Ροδίνι μπετά 87 τ.μ. οροφοδιαμέρισμα 165.000 Ε.
Ροδίνι μπετά 76 τ.μ. οροφοδιαμέρισμα 145.000 Ε.
Ανάληψη 92 τ.μ. 1ος όροφος garage 175.000 Ε
Ανάληψη 112 τ.μ 3ος όροφος garage 195.000 Ε
Ανάληψη 90 τ.μ 1ος όροφος garage 170.000 Ε
Ανάληψη 98 τ.μ τελειωμένο 165.000 Ε
Παραδείσι 85 τ.μ. 110.000 Ε.
Ρόδος 85 τ.μ. τελειωμένο 155.000 Ε
Ρόδος 85 τ.μ. τελειωμένο 174.500 Ε
Ρόδος 88 τ.μ. τελειωμένο 180.500 Ε
Ρόδος 45 τ.μ. τελειωμένο 92.500 Ε

Οικόπεδο
Γεννάδι 490 τ.μ. με άδεια οικοδ. 66 τ.μ. 27.000 Ε
Γεννάδι 2340 τ.μ. με άδεια οικοδ. 58.000 Ε
Γεννάδι 1120 τ.μ. με άδεια οικοδ. 42.000 Ε
Παστίδα 300 τ.μ. οικοπ.με άδεια οικοδ. 58.000 Ε
Παστίδα 500 τ.μ. οικοπ. με άδεια οικοδ. 52.000 Ε
Ιαλυσό 850 τ.μ. οικοπ. άρτιο οικοδ. 200.000 Ε
Θολό 3.120 τ.μ. οικοπ. άρτιο οικοδ. 61.000 Ε
Δαματριά 2.000 τ.μ. οικοπ. με θέα και άδεια οικοδ. 50.000 Ε
Φάνες 900 τ.μ. οικοπ. πάνω σε κεντρ. οδό 40.000 Ε
Τσαΐρι βιοτεχν. ζώνη με άδεια οικοδ. 300 τ.μ. 42.000 Ε
Δαματριά 330 τ.μ. οικοπ. άρτιο οικοδ. 18.000 Ε

Ενοικιάσεις
Ρόδος Γκαρσονιέρα 30 τ.μ. 230 Ε
Ρόδος Αγ. Νικόλαο διαμέρισμα 3 Υ/Δ 450 Ε
Ιάλυσο διαμέρισμα 3 Υ/Δ 450 Ε
Μεζονέτα 2 Χ 40 τ.μ. Χαράκι 500 τ.μ.
Γραφείο 100 τ.μ. Ρόδος 800 τ.μ.

"Για περισσότερα ακίνητα επικοινωνήστε με το γραφείο μας" ΑΕ516

COSMOΚΤΗΜΑΤΙΚΗ *ΡΟΔΟΥ*
WELL KNOWN FOR OUR SERVICES
Ι. ΘΑΡΡΕΝΟΣ
Σύμβουλος Ακινήτων, Μεσίτης Αστικών Συμβάσεων
Τηλ. 6945236522

ΠΩΛΟΥΝΤΑΙ

ΡΟΔΟΣ:
• Διαμέρισμα 100 τ.μ. Μιχ. Πετρίδη 150.000 €
• Διαμέρισμα 65 τ.μ. Καρακόνερο 130.000 €
• Διαμέρισμα 80 τ.μ. Ροδίνι 160.000 €
• Διαμέρισμα 110 τ.μ. Ροδίνι 220.000 €
• Κατάστημα 40 τ.μ. Ανάληψη 60.000 €
• Κατάστημα 45 τ.μ. Αραπάκι 55.000 €
• Μεζονέτες 150 τ.μ. με 1000 τ.μ. οικ. 280.000 €
ΚΟΣΚΙΝΟΥ:
• Οικ. 4.000 τ.μ. Προφήτη Ηλία, μεζονέτες 130 τ.μ.
ΑΦΑΝΤΟΥ:
2 μεζονέτες lux κατασκευής 230 τ.μ. 276.000 €
ΛΑΡΔΟΣ:
• Παραλιακό οικόπεδο 4.500 τ.μ. 220.000 €
• Κτήριο 200 τ.μ. σε μπετά 115.000 €
• Μεζονέτα 100 τ.μ. σε μπετά 120.000 €
• Μεζονέτα 130 τ.μ. στην περιοχή (Σταφύλια) της Λάρδου 140.000 € σε μπετά
ΠΕΥΚΟΙ:
• Εστιατόριο στους Πεύκους
ΚΙΟΤΑΡΙ:
• Μεζονέτες 70 τ.μ. σε μπετά 75.000 € κοντά στο κύμα
• Μεζονέτες 125 τ.μ. τελειωμένες από 250.000 € κοντά στο κύμα
• Οικόπεδο 1.800 τ.μ. 60.000 €
• Οικόπεδο 5.500 τ.μ. πάνω στον κεντρικό δρόμο
• Οικόπεδο με άδεια για 2 καταστήματα (δίπλα στο RODOS MARIS)
ΓΕΝΝΑΔΙ:
• Οικόπεδο με άδεια 1.200 τ.μ. 80.000 €
• Μεζονέτες 70 τ.μ. 150.000 €
ΛΑΧΑΝΙΑ:
• Οικόπεδο με άδεια 4.500 τ.μ. με θέα τη θάλασσα
• Οικόπεδο 2.500 τ.μ. με θεά τη θάλασσα
• Μεζονέτες σε σοβάδες 125.000
ΣΥΜΗ:
• Παραδοσιακά σπίτια ΜΑΠ386(Γ)

Καριέρα στο real estate

Η ΕΠΙΧΕΙΡΗΣΗ

Η **Savvaidis & Associates**, απο το 1983 προσφέρει υπηρεσίες διαμεσολάβησης ακινήτων στο νησί της Ρόδου. Για το υψηλό επίπεδο υπηρεσιών της η εταιρεία έχει βραβευθεί για δύο συνεχή έτη ως Best Agent for Greece 2003 – 2004 από το έγκυρο περιοδικό International Homes (UK).

ΣΤΕΛΕΧΟΣ ΠΩΛΗΣΕΩΝ (Sales Support Executive)

Ο ΥΠΟΨΗΦΙΟΣ

- Άνδρας / γυναίκα έως 35 ετών, με δυναμική προσωπικότητα.
-Πτυχιούχος ΤΕΙ - ΑΕΙ στη Διοίκηση Επιχειρήσεων
-Άριστος χρήστης εφαρμογών MS OFFICE.
-Εκτενής γνώση του internet.
-Άριστη γνώση της Αγγλικής Γλώσσας σε γραπτό και προφορικό λόγο.
-Κάτοχος αυτοκινήτου.

Η ΘΕΣΗ

- Υποστήριξη πωλήσεων ακίνητων.
- Δημιουργία και υποστήριξη πελατολογίου.
- Στελέχωση υποκαταστημάτων.
- Σύγχρονο και φιλικό εργασιακό περιβάλλον.
- Συνεχές on the job training

Αποστείλατε βιογραφικό σας με φωτογραφία στο **info@savvaidis.gr**

SAVVAIDIS & Associates
Real Estate Agents & Consultants

Γρηγ. Λαμπράκη 14, Ρόδος
Τηλ. 22410-26281
http://www.savvaidis.gr ΜΧΠ659

πωλησεις

συνέχεια από την προηγούμενη

ΠΩΛΕΙΤΑΙ οικόπεδο 1στρέμμα με άδεια οικοδομής 100 τ.μ. επί της λεωφόρου Ρόδου-Λίνδου με πανοραμική θέα προς Φαληράκι. Πληρ. τηλ. 6932440315, 6937360744-5 MZT111025

ΠΩΛΕΙΤΑΙ διώροφη **μεζονέτα** 130 τ.μ. στο Ροδίνι νεόκτιστη και αποπερατωμένη. Είναι γωνιακή και έχει πολύ μεγάλη αυλή. Τιμάται μόνο 230.000 ευρώ. Πληρ. κ. Χαρκιανάκη τηλ. 6946163242 MZT111020

ΠΩΛΕΙΤΑΙ περίπτερο στην Π. Πόλη με εξασφαλισμένη πελατεία στην οδό Ομήρου. Πληρ. τηλ. 2241075050 πρωινές ώρες MZT111010

ΕΥΚΑΙΡΙΑ. ΠΩΛΕΙΤΑΙ οικία εντός οικισμού Παστίδας 65 τ.μ. 46.000 ευρώ, **αγρός** στην Παστίδα 4.000 τ.μ. 95.000 ευρώ, **μονοκατοικία** στην Παστίδα 100 τ.μ. 168.000 ευρώ. Πληρ. τηλ. 2241047018, 6944182377 MZ111015

ΠΩΛΕΙΤΑΙ μεζονέτα στην Ιαλυσό με θέα την "Βουνάρα" 218 τ.μ. καινούργια, με ηλιακό θερμοσίφωνο, σώματα θέρμανσης, κήπο, αποθήκη, 3 υπνοδωμάτια στον 1ο όροφο, 2 WC και 1 δωμάτιο στη σοφίτα. Πληρ. κος Τάσος τηλ. 2241020100, 6937429058 MAT3593

ΠΩΛΕΙΤΑΙ διαμέρισμα 37 τ.μ. β' ορόφου, με τρεις μεγάλες βεράντες, επιπλωμένο ή όχι, στο Καρακόνερο, απέναντι από το Αθλητικό Κέντρο, οδός Φιλερήμου. Πληρ. τηλ. 6937430128 MZT101019

ΕΥΚΑΙΡΙΑ. ΠΩΛΕΙΤΑΙ λόγω συνταξιοδότησης οικογενειακή **επιχείρηση** εντός πόλεως Ρόδου βιώσιμη με εξασφαλισμένη πελατεία και εμπόρευμα. Κατάλληλοι χώροι με όλο τον εξοπλισμό, όπως φορτηγάκι, μηχανάκι, εξοπλισμό γραφείου και 1 τροχόσπιτο για διαμονή σε χώρο 2 στρεμμάτων. Πληρ. τηλ. 6946666147 INT071014(15)

ΠΩΛΕΙΤΑΙ ΣΥΓΚΡΟΤΗΜΑ ΑΠΟ 5 ΔΙΑΜΕΡΙΣΜΑΤΑΚΙΑ ΣΕ ΠΑΝΟΡΑΜΙΚΗ ΘΕΑ ΣΤΙΣ ΚΑΛΥΘΙΕΣ ΠΟΥ ΑΠΟΦΕΡΕΙ 1.000 ΕΥΡΩ ΜΗΝΑΙΩΣ ΑΠΟ 275.000 ΕΥΡΩ ΠΩΛΕΙΤΑΙ 200.000 ΕΥΡΩ ΕΠΕΙΔΗ ΥΠΑΡΧΟΥΝ ΣΟΒΑΡΟΙ ΛΟΓΟΙ ΥΓΕΙΑΣ. ΜΠΟΡΕΙ ΝΑ ΚΑΤΕΒΕΙ ΑΚΟΜΑ ΚΑΙ 170.000 ΕΥΡΩ. ΠΛΗΡ. ΤΗΛ. 6946780739 MZT101021

ΠΩΛΕΙΤΑΙ οικόπεδο εντός συνοικισμού των Τραπεζικών υπαλλήλων όπισθεν ξενοδοχειακού συγκροτήματος COSMOPOLITAN CAPSIS. Πληρ. Κτηματομεσιτικό Γραφείο Εμμ. Μ. Κρανίδης, Αμερικής 50 Ρόδος, ώρες γραφείου 9-1 και 5-9 τηλ. 2241027082, 26476, 6944347405 MXΠ092.6

ΡΟΔΟΣ. ΠΩΛΕΙΤΑΙ οικόπεδο στην Ιξιά, οδός Ομήρου 17, 160 τ.μ. Πληρ. τηλ. 6945994321 MZT101009

ΠΩΛΕΙΤΑΙ στην Ιαλυσό **μεζονέτα** 214 τ.μ. (διώροφη συν σοφίτα) 4 ετών, πολυτελούς κατασκευής, λόγω μετακόμισης. Διαθέτει αυλή - BBQ, 2 θέσεις parking, τρία μπάνια, τρία υπνοδωμάτια, κεντρική θέρμανση, τζάκι. Πληρ. τηλ. 2241096282 και 2241043592, ώρες 7-9 μ.μ. MZT071001

ΠΩΛΕΙΤΑΙ αγρόκτημα 4 στρεμ. στην περιοχή Καλαμώνα στον Θεολόγο. Πληρ. τηλ. 2241041943 INT101002

ΠΩΛΕΙΤΑΙ επιχείρηση fast food σε κεντρικό σημείο της Ιξιάς μόνο σοβαρές προτάσεις. Πληρ. μετά τις 12 στο τηλ. 2241092382, 6944447605 MZT081001

ΠΩΛΕΙΤΑΙ διαμέρισμα 138 τ.μ. (3 υπν/τίων, 2 WC, θέα, θέρμανση, ασανσέρ) λουξ κατασκευής 5 ετών, στην Παρθενόπης 210.000 ευρώ, β) **διαμέρισμα** 108 τ.μ. (3 υπν/τίων, με υπέροχη θέα), στους Δασκάλους 190.000 ευρώ, γ) **διαμέρισμα** 80 τ.μ. Αγ. Νικόλαος, 95.000 ευρώ, δ) 50 τ.μ. ρετιρέ Αγ. Νικόλαος 50.000 ευρώ. Πληρ. ΑΙΓΑΙΟΚΤΗΜΑΤΙΚΗ τηλ. 2241022943, 2241028838 MXΠ851.2

ΠΩΛΕΙΤΑΙ Ή ΕΝΟΙΚΙΑΖΕΤΑΙ διαμέρισμα δύο δωματίων επί της 28ης Οκτωβρίου 4 (έναντι Ακαδημίας), κατάλληλο και για επαγγελματική στέγη. Πληρ. τηλ. 6973755717 MZT061008

ΠΩΛΕΙΤΑΙ λόγω αναχωρήσεως στο εξωτερικό σπίτι, στην Παλιά Πόλη 65 τ.μ. περίπου, πρώτος όροφος. Ένα σαλόνι με τρία μαύρα τραπεζάκια λάκα, ένα σύνθετο άσπρο μαύρο λάκα, ένα έπιπλο TV μαύρο ματ, ένα τραπέζι κουζίνας στρογγυλό με 6 καρέκλες, μία κουζίνα Ariston, ένα Home Cinema Trevi, ένα Piaggio 200cc, αυτόματο. Πληρ. τηλ. 6945639941 MXP12983

ΠΩΛΕΙΤΑΙ διαμέρισμα 64 τ.μ. στην οδό Αθηνών, στην Ανάληψη. Πληρ. τηλ. 2241035033 (5 μ.μ. - 8 μ.μ.) MXP12984

ΙΔΙΟΚΤΗΤΡΙΑ λόγω μετεγκατάστασης **ΠΩΛΕΙ διαμέρισμα** στην περιοχή της Ανάληψης, σε όροφο, 85 τ.μ. (εντοιχισμένη κουζίνα, οικοσυσκευές, ψύξη - θέρμανση). Τιμή 140.000 ευρώ. Πληρ. τηλ. 6977773531 INT061005(06)

ΠΩΛΕΙΤΑΙ από ιδιοκτήτη, εντός πόλεως, απέναντι από το Τεχνικό Λύκειο, κοντά στη θάλασσα, διώροφη, ανεξάρτητη **κατοικία** (μεζονέτα), κατασκευής 1980 με μερική ανακαίνιση, χωρίς κοινόχρηστα και σε πολύ λογική τιμή. Δάνεια δεκτά. Πληρ. τηλ. 6945896540 MZT061002

ΠΩΛΕΙΤΑΙ παραδοσιακή μονοκατοικία στα Κοσκινού 125 τ.μ. ημιτελής, αναπαλαιωμένη, με ωραία θέα. Πληρ. τηλ. 6945163283 MZT041025(26)

ΠΩΛΕΙΤΑΙ γκαρσονιέρα 40 τ.μ. 2ου ορόφου με τα έπιπλά της και τις ηλεκτρικές συσκευές 14 ετών σε καλή περιοχή στην οδό Πειραιώς. Τιμή 70.000 ευρώ. Σταμάτης Μανωλάκος, πωλήσεις ακινήτων, τηλ. 2241023815, 2241078275, 6945769958 ΧΠ1588

ΕΥΚΑΙΡΙΑ! ΠΩΛΕΙΤΑΙ οικόπεδο στην Κρεμαστή 730 τ.μ. οικοδομήσιμο εντός σχεδίου πόλεως. Πληρ. τηλ. 6944758868, 2241028609 MZT041030

ΠΩΛΕΙΤΑΙ μεζονέτα καινούργια από ιδιώτη 100 τ.μ. σε 1000 τ.μ. οικόπεδο, τελειωμένη πλην εσωτερικής ξυλείας με δυνατότητα 3ου ορόφου. Τιμή 155.000 ευρώ. Πληρ. τηλ. 6945757153 MXP12970

ΠΩΛΕΙΤΑΙ συγκρότημα τεσσάρων παραδοσιακών σπιτιών μέσα σε έκταση τριών στρεμμάτων με φανταστική θέα προς θάλασσα στην περιοχή Μόντε Σμιθ. Δεκτές μόνο σοβαρές προτάσεις. Πληρ. τηλ. 2241024828 MXP12965

Εμμανουήλ Κρανίδης

Πωλείται



Αρχοντική κατοικία 140 τμ με αυλή 100τμ στην συνοικία του Αγ. Ιωάννη

Εμμανουήλ Κρανίδης
Καζούλη & Αμερικής 50, 2ος όροφος, 85100 Ρόδος
Τηλ.: 22410 27082, 22410 26476 / Κινητό: 6944347405
Fax: 22410 27101
E-mail: info@kranidis.gr
ΧΠ092

ΣΑΒΒΑΪΔΗΣ & ΣΥΝΕΡΓΑΤΕΣ
Κτηματομεσιτικό Γραφείο
Γρ. Λαμπράκη 14 ΡΟΔΟΣ 85100
Τηλ. 2241026281

ΠΩΛΗΣΕΙΣ ΑΚΙΝΗΤΩΝ

Α) ΟΙΚΟΠΕΔΑ ΕΝΤΟΣ ΣΧΕΔΙΟΥ - **1)** ΡΟΔΟΣ: α) Ροδίνι 400 τ.μ. με Σ.Δ. 0,4 τίμημα 175.000 ευρώ, β) Ανάληψη 400 τ.μ. με Σ.Δ. 0,8 τίμημα 230.000 ευρώ, γ) Καναμάτ 400 τ.μ. Σ.Δ. 0,4 τίμημα 165.000, **2)** Μέγγαβλη 350 τ.μ. αποτελεί μερίδα Οικοδομικού Συνεταιρισμού Αιγυπτίων Ρόδου, τίμημα 25.000 ευρώ.
Β) ΟΙΚΟΠΕΔΑ ΕΚΤΟΣ ΣΧΕΔΙΟΥ: 1) ΡΟΔΟΣ: Μόντε Σμίθ 2.000 τ.μ., 2) Ασγούρου 4.000 τ.μ., τίμημα 200.000 ευρώ, 3) Τσαΐρι 21.367 τ.μ., 4) Ιαλυσό 2.000 τ.μ., περιοχή Φιλέρημος, τίμημα 265.000 ευρώ, 5) Κοσκινού 4.002 τ.μ. τίμημα 265.000 ευρώ, 6) Μαριτσά επί της επαρχιακής οδού Κρεμαστής - Μαριτσά 9.500 τ.μ. τίμημα 250.000 ευρώ, 7) Κανδυλί 4.440 τ.μ. τίμημα 135.000 ευρώ, 8) Κανδυλί 4.000 τ.μ. τίμημα 235.000 ευρώ, 9) Κολύμπια: α) 9.000 τ.μ, β) 19.770 τ.μ., γ) 28.500 τ.μ., 10) Λίνδος: α) Βληχά 8.190 τ.μ. παραθαλάσσιο, τίμημα 320.000 ευρώ, β) Πάνω Αλώνια 3.540 τ.μ. επί επαρχιακής οδού Λίνδου - Πεύκοι, τίμημα 155.000 ευρώ, γ) Πεύκοι 32.500 τ.μ.. - 42.300 τ.μ. και 19.800 τ.μ. με πανοραματική θέα, δ) Ψάρτος 15.600 τ.μ. στο "κύμα".
Γ) ΜΟΝΟΚΑΤΟΙΚΙΕΣ: **Α)** ΡΟΔΟΣ: 1) Παλιά Πόλη: α) ανακαινισμένο 700 τ.μ. με κήπο 160 τ.μ., β) λιθόκτιστο παλιό 500 τ.μ. με κήπο 500 τ.μ., γ) ανακαινισμένο 140 τ.μ. με αυλή 60 τ.μ., δ) παλιό στο Μόντε Σμιθ 287 τ.μ. κήπο 2.100 τ.μ., ε) ανακαινισμένο 146 τ.μ. με μικρή αυλή. 2) Αγ. Νικολάου νεοκλασικό παλιό ισόγειο 115 τ.μ. α' όροφ. 115 τ.μ. με μεγάλη αυλή, τίμημα 305.000 ευρώ. 3) Αγ. Αναστασία 133 τ.μ. με αυλή 191 τ.μ. τίμημα 135.000 ευρώ, 4) Αγ. Νικολάου πετρόκτιστο και ανακαινισμένο 250 τ.μ.,τίμημα 315.000 ευρώ. **Β)** ΚΟΛΥΜΠΙΑ: α) 107 τ.μ. με κήπο 283 τ.μ. τίμημα 240.000 ευρώ, β) 107 τ.μ. με κήπο 305 τ.μ. τίμημα 260.000 ευρώ, γ) 107 τ.μ. με κήπο 310 τ.μ. τίμημα 290.000 ευρώ. **Γ)** ΙΑΛΥΣΟΣ: α) Εντός σχεδίου 175 τ.μ. οικόπεδο 300 τ.μ.. τίμημα 310.000 ευρώ, β) Καγδυλί (μέχρι κτίσματα) σε οικόπεδο 4.232 τ.μ. τίμημα 200.000 ευρώ, γ) εντός σχεδίου 220 τ.μ. σε οικόπεδο 260 τ.μ. τίμημα 380.000 ευρώ, δ) Ανοιξη εκτός σχεδίου 150 τ.μ. σε οικόπεδο 2.000 τ.μ. τίμημα 335.000 ευρώ, ε) Ιξιά 200 τ.μ. σε οικόπεδο 1.000 τ.μ. τίμημα 400.000 ευρώ, στ) Βουνάρα πολυτελούς κατασκευής 220 τ.μ. σε οικόπεδο 1.100 τ.μ.

ΕΝΟΙΚΙΑΣΕΙΣ ΚΑΤΑΣΤΗΜΑΤΩΝ

ΡΟΔΟΣ: Επί της Εθν. Αντίστασης: α) Ισόγειο 69 τ.μ. με υπόγειο 69 τ.μ. και πατάρι 20 τ.μ. μηνιαίο μίσθωμα 1.300 ευρώ, β) Προέκταση Εθν. Αντίστασης 220 τ.μ. με κήπο μεγάλο, κατάλληλο για πάρκιν, μηνιαίο μίσθωμα 1.200 ευρώ, γ) 130 τ.μ. μηνιαίο μίσθωμα 2.600 τ.μ., δ) Ισόγειο 140 τ.μ. α' όροφο, 140 τ.μ., μηνιαίο μίσθωμα 3.500 ευρώ.

Πληροφ. κ. ΑΝΕΣΤΗ, κιν. 6947-047651, τηλ. 22410-26281
ΜΧΠ659

ΠΩΛΕΙΤΑΙ
ΔΙΑΜΕΡΙΣΜΑ
120 τ.μ. από ιδιώτη με τρία (3) υπνοδωμάτια, με δύο (2) WC, πλήρης εντοιχισμένη κουζίνα, θερμοπομποί, κλιματιστικά, σε άριστη κατάσταση, έτοιμο να κατοικηθεί.
Κων/νου Τσαλδάρη, Ανάληψη
Πληρ. κ. Γιώργο, τηλ. 6948805825
MAT3462

ΠΩΛΕΙΤΑΙ ΜΕΖΟΝΕΤΑ ΣΤΟ ΡΟΔΙΝΙ
Νεόκτιστη 135 τ.μ. με κήπο 160 τ.μ. Τιμή πώλησης 220.000 ευρώ.
ΠΩΛΕΙΤΑΙ ΙΣΟΓΕΙΑ ΑΠΟΘΗΚΗ
Σε κεντρικό σημείο, στους καθηγητές (κοντά στο Super Market ΜΠΑΖΑΡ), νεόκτιστη, με W.C. και συνολικό εμβαδόν 126 τ.μ. κατάλληλη για τεχνικό γραφείο. Τιμή πώλησης 130.000 ευρώ.
ΠΩΛΟΥΝΤΑΙ ΣΤΑ ΚΟΣΚΙΝΟΥ
Κοντά στο Μουσικό σχολείο μεζονέτα σε μπετά τριόφορη συνολικού εμβαδού 316 τ.μ. με οικόπεδο 1300 τ.μ. με απεριόριστη θέα. Τιμή πώλησης 170.000 ευρώ. Επίσης στην ίδια τοποθεσία μονοκατοικία, των ίδιων διαστάσεων κτίσματος και οικοπέδου. Τιμή πώλησης σε μπετά 200.000 ευρώ.
ΠΩΛΟΥΝΤΑΙ ΣΤΗΝ ΠΑΣΤΙΔΑ
Διώροφες μονοκατοικίες 125 τ.μ. με οικόπεδο 250 τ.μ. Παραδίδονται πλην ξυλουργικών. Τιμή πώλησης 160.000 ευρώ και **διώροφες μονοκατοικίες** 125 τ.μ. με οικόπεδο 400 τ.μ. και επιπλέον μελλοντική δόμηση 75 τ.μ. Παραδίδονται πλην ξυλουργικών. Τιμή πώλησης 195.000 ευρώ.
ΚΤΗΜΑΤΟΜΕΣΙΤΙΚΟ ΓΡΑΦΕΙΟ
ΕΥΡΩΣΤΕΓΑΣΤΙΚΗ
ΧΑΤΖΗΜΑΡΚΟΣ Ν. ΓΕΩΡΓΙΟΣ
τηλ. 6973331692
ΧΠΚΤΗ035

ΤΕΧΝΙΚΗ ΕΤΑΙΡΙΑ
ΤΣΑΚΙΡΗΣ ΤΣΑΜΠΙΚΟΣ & ΣΙΑ ΕΕ.

ΠΩΛΟΥΝΤΑΙ

1. Διαμερίσματα 120μ² (τριών υπνοδωματίων), 87 μ² (δύο υπνοδωματίων) σε νεοανεγειρόμενη οικοδομή 6 διαμερισμάτων σε οικόπεδο 1800μ² εντός σχεδίου πόλεως στην περιοχη Ιξιάς.
Η οικοδομή είναι εξαιρετικής κατασκευής, διαθέτει ασανσέρ, κεντρική θέρμανση, καθώς και δύο θέσεις στάθμευσης για κάθε διαμέρισμα.

2. Μονοκατοικία πανταχόθεν ελεύθερη ανεπτυγμένη σε τρία επίπεδα συνολικής επιφάνειας 200τ.μ. σε οικόπεδο 424τ.μ. εντός σχεδίου πόλεως Ρόδου (περιοχή Καρακόνερο)

ΑΤΤΑΒΥΡΟΥ 56 - 85100 ΡΟΔΟΣ
ΤΗΛ. 22410 35139
FAX. 22410 24262.
MZT3333(Γ)



ΚΤΗΜΑΤΟΜΕΣΙΤΙΟ ΓΡΑΦΕΙΟ
ΔΩΔΕΚΑΝΗΣΙΑΚΗ ΚΤΗΜΑΤΙΚΗ
ΠΑΠΟΥΤΣΗΣ ΚΩΝ/ΝΟΣ
ΠΩΛΟΥΝΤΑΙ

1. **Γκαρσονιέρα** 45 τ.μ. υπόγεια πλησίον Αραπάκι. Τιμή 50.000€
2. **Διαμέρισμα** 97 τ.μ. 2ου ορόφου στην Αγ. Αναστασία.Τιμή 120.000€
3. **Διαμέρισμα** 98 τ.μ. 1ου ορόφου στην Ανάληψη. Τιμή 160.000€
4. **Διαμέρισματα** 85 τ.μ. ισογείου, 1ου και 2ου ορόφου στους Δασκάλους. Τιμή 155.000 €
5. **Διαμέρισμα** 115 τ.μ. 2ου στην Ιξιά. Τιμή 147.000€
6. **Διαμέρισμα** 85 τ.μ.1ου ορόφου στην Μητρόπολη. Τιμή 90.000€
7. **Διαμέρισμα** 87 τ.μ. ισογείου στο Ροδίνι. Τιμή 112.000 €
8. **Μεζονέτα** 142 τ.μ. στην Ιαλυσό. Τιμή 190.000 €
9. **Μεζονέτα** 200 τ.μ. σε οικόπεδο 400 τ.μ. στην Κρεμαστή. Τιμή 260.000 €
10. **Μονοκατοικία** διώροφη 110 τ.μ. στην Παλιά Πόλη. Τιμή 103.000 €
11. **Μονοκατοικία** ισόγεια 100 τ.μ. σε οικόπεδο 700 τ.μ. στην Παστίδα. Τιμή 190.000 €
12. **Μεζονέτα** 120 τ.μ. σε οικόπεδο 1500 τ.μ. στην Ψίνθο. Τιμή σε μπετά 75.000 € τελειωμένη 145.000 €
13. **Οικόπεδο** 4.000 τ.μ. στους Τρεις. Τιμή: 145.000 €
14. **Οικόπεδο** 303 τ.μ. εντός οικισμού στο Ασκληπειό. Τιμή: 35.000 €
15. **Αποθήκη** 180 τ.μ. στο Καρακόνερο. Τιμή 120.000€

ΕΝΟΙΚΙΑΣΕΙΣ

1. **Διαμέρισμα** 112 τ.μ. 1ου ορόφου στον Αγ. Γεώργιο. Μίσθωση 500 €
2. **Αποθήκη** υπόγεια 230 τ.μ. σε κεντρικό σημείο της πόλης. Μίσθωση 600 €

ΠΩΛΗΣΕΙΣ ΑΚΙΝΗΤΩΝ – ΟΙΚΟΠΕΔΩΝ– ΜΙΣΘΩΣΕΙΣ ΑΚΙΝΗΤΩΝ
ΩΡΕΣ ΓΡΑΦΕΙΟΥ 09.00-14.00 π.μ. και 17.00-21.00 μ.μ.
ΕΘΝΙΚΗΣ ΑΝΤΙΣΤΑΣΗΣ 45- 1ος ΟΡΟΦΟΣ • ΤΗΛ. - ΦΑΞ
2241025480 κιν. 6977855759 • e-mail: papoutsisk@in.gr
ΧΠ2673

πωλησεις

συνέχεια από την προηγούμενη

ΠΩΛΕΙΤΑΙ οικόπεδο οδός Δημ. Αναστασιάδη 46, εμβαδόν 401,06 τ.μ. με συντελεστή δόμησης 1 (ένα). Δίδεται και αντιπαροχή. Πληρ. τηλ. 6945-994321. MZT270907

ΕΥΚΑΙΡΙΑ. ΠΩΛΟΥΝΤΑΙ στον οικισμό Αφάντου 2 πολυτελείς **μεζονέτες.** Διαθέτουν εντοιχιζόμενες κουζίνες με τα ηλεκτρικά, 4 υπνοδωμάτια, 3 μπάνια, γκαράζ για 2 αυτοκίνητα, τζακούζι με υδρομασάζ, ντους με υδρομασάζ, κεντρικό κλιματισμό και θέρμανση. Rodosyell.com/houses. Πληρ. τηλ. 6946339512 MZT160906

ΠΩΛΟΥΝΤΑΙ από ιδιώτη αυτόνομες πολυτελούς κατασκευής **μεζονέτες** 120 τ.μ. και 150 τ.μ. στην Παστίδα σε πολύ καλή περιοχή με θέα το Φιλέρημο. Πληρ. τηλ. 6944636141 MAT8007

ΠΩΛΕΙΤΑΙ PUB - ΚΑΦΕΤΕΡΙΑ στο τουριστικό κέντρο πλησίον νέου καζίνο. Πλήρως εξοπλισμένη, ανακαινισμένη, η καλύτερη στο είδος της. Συμβόλαιο 12ετές. Πληροφορίες άλλες δεν θα δοθούν τηλεφωνικώς. Πληρ. για συνεννόηση τηλ. 2241078392, 6977339669, 6936607154 μετά τις 12 το μεσημέρι MXP12894

ΚΤΗΜΑΤΟΜΕΣΙΤΙΚΟ ΓΡΑΦΕΙΟ

ΜΠΕΡΤΣΕΛΗΣ ΣΠΥΡΟΣ

ΠΩΛΗΣΕΙΣ - ΑΓΟΡΕΣ - ΕΝΟΙΚΙΑΣΕΙΣ ΑΚΙΝΗΤΩΝ

ΔΙΑΜΕΡΙΣΜΑΤΑ – ΜΟΝΟΚΑΤΟΙΚΙΕΣ

1. ΡΟΔΙΝΙ: Διαμέρισμα 85 τ.μ. (μεταχειρισμένο) 125.000 ευρώ.
2. ΡΟΔΟΥ-ΛΙΝΔΟΥ: Διαμέρισμα 85 τ.μ. 2 υπνοδ. 130.000 ευρώ.
3. Πειραιώς: Διαμέρισμα (ισόγειο) 85 τ.μ. με αυλή πλήρως ανακαινισμένο με τζάκι, 110.000 ευρώ
4. ΙΑΛΥΣΟ: Διαμερίσματα 90 τ.μ. 1ου και 2ου ορόφου 120.000 ευρώ.
5. ΙΑΛΥΣΟ: Μεζονέτα 140 τ.μ. 3 υπνοδ. (υπόγειο-ισόγειο 1ος) 190.000 ευρώ.
6. ΙΑΛΥΣΟ: Μεζονέτα 160 τ.μ. 3 υπνοδ. (υπόγειο-ισόγειο 1ος), 210.000 ευρώ
7. ΙΑΛΥΣΟ: Μεζονέτα 203 τ.μ., 3 υπνοδ. σε οικόπεδο 1000 τ.μ. στους πρόποδες Φιλερήμου 390.000 ευρώ.
8. ΚΡΕΜΑΣΤΗ: Μεζονέτα 180 τ.μ. σε οικόπεδο 300 τ.μ. (παραλία) 270.000 ευρώ.
9. ΚΡΕΜΑΣΤΗ: Μεζονέτα 180 τ.μ. σε οικόπεδο 200 τ.μ. 240.000 ευρώ.
10. ΠΕΡΙΟΧΗ ΑΝΟΙΞΗ. Μεζονέτα 240 τ.μ. σε οικόπεδο 1000 τ.μ. 310.000 ευρώ.
11. ΠΕΡΙΟΧΗ ΑΝΟΙΞΗ: Μεζονέτα 240 τ.μ. σε οικόπεδο 1500 τ.μ. 330.000 ευρώ.
12. ΠΑΣΤΙΔΑ: Μεζονέτα 120 τ.μ. σε μπετά (υπό ανέγερση) σε οικόπεδο 500 τ.μ. 120.000 ευρώ.
13. ΠΑΣΤΙΔΑ: Μεζονέτα 125 τ.μ. σε οικόπεδο 240 τ.μ. (υπό ανέγερση) 175.000 ευρώ.
14. ΠΑΣΤΙΔΑ: Μεζονέτα 125 τ.μ. σε οικόπεδο 400 μ. (υπό ανέγερση) 200.000 ευρώ.
15. ΠΑΣΤΙΔΑ: Μεζονέτα 133 τ.μ. σε σοφιτά σε οικόπεδο 3000 τ.μ. 220.000 ευρώ.
16. ΚΟΣΚΙΝΟΥ: Μεζονέτα 156 τ.μ. σε οικόπδο 600 τ.μ. 350.000 ευρώ.
17. ΣΟΡΩΝΗ: Οικοδομή 182 τ.μ. σε μπετά σε οικόπεδο 1850 τ.μ. 200.000 ευρώ.

ΕΠΙΧΕΙΡΗΣΕΙΣ

1. ΡΟΔΟΥ-ΛΙΝΔΟΥ αποθήκη-κατάστημα 300 τ.μ. (εμπορικό κέντρο Μανουσέλη) με είσοδο από λεωφ. Ρόδου-Λίνδου 200.000 ευρώ.

ΟΙΚΟΠΕΔΑ

1. ΚΑΝΔΥΛΙ: Οικόπεδο 1333 τ.μ. με άδεια 65.000 ευρώ.
2. ΤΡΕΙΣ: Οικόπεδο 4.000 τ.μ. με θέα 160.000 ευρώ.
3. ΙΑΛΥΣΟ: Οικόπεδο 3.000 τ.μ. με άδειες έως 100 τ.μ., 190.000 ευρώ
4. ΚΡΕΜΑΣΤΗ: Οικόπεδο 5.500 τ.μ. 160.000 ευρώ.
5. ΚΡΕΜΑΣΤΗ: Οικόπεδο 5.500 τ.μ. εντός ζώνης 250.000 ευρώ.
6. ΚΑΛΥΘΙΕΣ: Οικόπεδο 4000 τ.μ. 120.000 ευρώ.
7. ΕΟ ΤΣΑΙΡΙ-ΑΕΡΟΔΡΟΜΙΟΥ: Οικόπεδο 12.800 τ.μ., 120.00 ευρώ.
8. ΜΑΡΙΤΣΑ: Οικόπεδο 100 τ.μ. με παλαιό κτίσμα 25.000 ευρώ.
9. ΚΑΛΑΜΩΝΑΣ: Οικόπεδο 6.100 τ.μ. με δόμηση 150 τ.μ. 120.000 ευρώ.
10. ΨΙΝΘΟΣ: Οικόπεδο 55.000 τ.μ., 70.000 ευρώ
11. Σορωνή: Οικόπεδο 500 τ.μ. κοντά στην παραλία 40.000 ευρώ.
12. Σορωνή: Οικόπεδο 850 τ.μ. με παλαιό κτίσμα 40.000 ευρώ.
13. Σορωνή: Οικόπεδο 4.010 τ.μ. με άδεια 240 τ.μ. 60.000 ευρώ.
14. Καλαβάρδα: Οικόπεδο 4.000 τ.μ. κοντά στην θάλασσα, 75.000 ευρώ
15. Αγ. Βαρβάρα: Οικόπεδο 4.300 τ.μ. 280.000 ευρώ.
16. Ασγούρου: Οικόπεδο 4000 τ.μ. 250.000 ευρώ.

ΖΗΤΟΥΝΤΑΙ ΓΙΑ ΑΓΟΡΑ ΔΙΑΜΕΡΙΣΜΑΤΑ - ΜΟΝΟΚΑΤΟΙΚΙΕΣ ΚΑΙ ΟΙΚΟΠΕΔΑ ΓΙΑ ΑΓΟΡΑ ή ΑΝΤΙΠΑΡΟΧΗ

ΠΛΗΡΟΦΟΡΙΕΣ: 6944604309, 6947407214
e-mail: bertselis_s@mail.gr ΜΑΤ3626(Π)

εργασιες

ΑΝΑΠΤΥΣΣΟΜΕΝΗ εμπορική εταιρεία επεκτείνεται σε όλη την Ελλάδα **ΤΩΡΑ ΣΤΗΝ ΡΟΔΟ** και στα Δωδεκάνησα. **ΖΗΤΑΕΙ άτομα** για την άμεση κάλυψη θέσεων με υψηλές αποδοχές, πλήρες σύστημα εκπαίδευσης, μερική / πλήρη απασχόληση. Απεριόριστες δυνατότητες εξέλιξης, Ιντερνετ επιθυμητό. Πληρ. τηλ. 2241030078, www.umswork4you.com. INT2328(1)

Εταιρεία Καλλυντικών **ΖΗΤΑ** στη νήσο Ρόδο συμβούλους επιχειρήσεων άνω των 25 ετών ελεύθερο .ωράριο, ποσοστά κέρδους απεριόριστα, μπόνους. Προσφέρονται δωρεάν εγγραφή, δωρεάν εκπαίδευση, δωρεάν έντυπο υλικό. Πληρ. τηλ. 6948067849. ΜΑΠ398

ΕΜΠΟΡΙΚΗ ΕΠΙΧΕΙΡΗΣΗ, ΜΕ ΕΔΡΑ ΤΗΝ ΠΑΣΤΙΔΑ, ΖΗΤΕΙ ΝΑ ΠΡΟΣΛΑΒΕΙ ΚΟΠΕΛΑ-ΒΟΗΘΟ ΛΟΓΙΣΤΗ. ΓΙΑ ΝΑ ΑΝΤΑΠΕΞΕΛΘΕΙ ΙΚΑΝΟΠΟΙΗΤΙΚΑ ΣΤΙΣ ΑΠΑΙΤΗΣΕΙΣ ΤΗΣ ΘΕΣΗΣ. Η ΥΠΟΨΗΦΙΑ ΠΡΕΠΕΙ ΝΑ ΔΙΑΘΕΤΕΙ:
Α) ΓΝΩΣΗ ΠΡΟΓΡΑΜΜΑΤΟΣ SINGULAR CONTROL 4,
Β) ΓΝΩΣΕΙΣ ΘΕΜΑΤΩΝ ΦΟΡΟΛΟΓΙΑΣ ΕΙΣΟΔΗΜΑΤΟΣ κ' ΚΒΣ,
Γ) ΕΜΠΕΙΡΙΑ ΣΕ Γ' ΚΑΤΗΓΟΡΙΑΣ ΒΙΒΛΙΑ,
Δ) κ' ΣΕ ΑΝΑΛΟΓΗ ΘΕΣΗ ΤΟΥΛΑΧΙΣΤΟΝ 3 ΧΡΟΝΙΑ. ΠΤΥΧΙΟ ΑΝΩΤΕΡΗΣ ΣΧΟΛΗΣ ΘΑ ΛΗΘΦΕΙ ΣΟΒΑΡΑ ΥΠ' ΟΨΗ. ΣΥΝΕΠΕΙΑ ΚΑΙ ΥΠΕΥΘΥΝΟΤΗΤΑ. ΜΙΣΘΟΣ ΙΚΑΝΟΠΟΙΗΤΙΚΟΣ, 6ΗΜΕΡΗ ΑΠΑΣΧΟΛΗΣΗ. ΠΛΗΡ. ΤΗΛ. 22410 48550-51. MZT131003

ΖΗΤΕΙΤΑΙ νεαρή κοπέλα για 4ωρη απασχόληση (17.00-21.00) για να εργαστεί γραμματέας σε γυμναστήριο. Πληρ. τηλ. 22410 78993. ΜΑΤ3633

ΖΗΤΟΥΝΤΑΙ από κέντρο διασκέδασης στην Κάρπαθο τραγουδίστριες, για Παρασκευή-Σάββατο. Πληρ. τηλ. 2241074282 μετά τις 3 μ.μ., κιν. 6946145654 κ. Σέβα. MZT121025

ΖΗΤΕΙΤΑΙ νεαρός με δίπλωμα μοτοποδηλάτου για διανομή κατ' οίκον. Πληρ. τηλ. 2241025606, 6936161740. MZT121010

ΖΗΤΕΙΤΑΙ οικιακή βοηθός από διμελή οικογένεια. Πληρ. τηλ. 2241078889. MXP13005

ΖΗΤΕΙΤΑΙ υπάλληλος για μόνιμη απασχόληση, να εργασθεί ως πωλητής σε εταιρία ιατρικών ειδών. Απαραίτητη γνώση Αγγλικής και ηλεκτρονικών υπολογιστών. Πτυχίο ΑΕΙ ή ΤΕΙ θα ληφθεί σοβαρά υπ' όψη. Ωράριο σπαστό. Πληρ. κ. Γεωργία τηλ. 2241033354, βιογραφικό fax: 2241028484. MAT3621

ΖΗΤΕΙΤΑΙ από διαφημιστικό γραφείο κοπέλα εμφανίσιμη, με ευχάριστη προσωπικότητα και άνεση στην επικοινωνία για την εξυπηρέτηση των πελατών. Κάτοχος αυτοκινήτου. Συνεχή εκπαίδευση και εξέλιξη σε ένα ευχάριστο περιβάλλον εργασίας. Υψηλές αποδοχές αναλόγως προσόντων. Πληρ. τηλ. 2241032822 ΧΠΔΕΤ007

ΖΗΤΟΥΝΤΑΙ κομμωτές, μανικιουρίστριες για αποτριχώσεις και μακιγιάζ. Πεπειραμένα άτομα. Στην Κω, κομμώσεις ΑΥΧ "VOGUE" με διαμονή. Πληρ. τηλ. 2242021152, 20355 ΜΑΠ392

ΖΗΤΕΙΤΑΙ από το κομμωτήριο "Αμπι", **κομμώτρια** ηλικίας έως 25 ετών, χωρίς οικογενειακές υποχρεώσεις. Πληρ. τηλ. 2241067801 ΜΑΤ3588

Από εμπορική - εισαγωγική επιχείρηση **ΖΗΤΕΙΤΑΙ κοπέλα** 25-30 ετών για στελέχωση γραφείου. Απαραίτητα προσόντα: α) Χρήση Η/Υ Windows, Office, Internet, β) δίπλωμα οδήγησης, γ) ευγένεια με τους πελατες, δ) όρξεη για δουλειά. Γνώση λογιστικής θα εκτιμηθεί. Αποστείλατε βιογραφικό στο fax 64765 ή τηλεφωνείστε από 10 π.μ.-13.00 μ.μ. στο 2241064898, 6977649057 MAT3607

ΖΗΤΕΙΤΑΙ κοπέλα να εργασθεί ως σερβιτόρα σε καφετέρια, βραδινή απασχόληση. Πληρ. τηλ. 2241068550, 6974605065 MZT111001

ΖΗΤΟΥΝΤΑΙ έμπειροι **τεχνίτες-πλακάδες.** Πληρ. τηλ. 6944364265 MZT101005

ΖΗΤΕΙΤΑΙ
ΑΠΟ ΤΕΧΝΙΚΗ ΕΤΑΙΡΕΙΑ
Αρχιτέκτονας/νισσα.
Πληρ. τηλ. 2241035139
ΜΑΤ3620(Π)

ΖΗΤΕΙΤΑΙ
ΑΠΟ ΤΗΝ ΕΦΗΜΕΡΙΔΑ "Η ΡΟΔΙΑΚΗ"
ΝΕΟΣ ή ΝΕΑ
με άριστες γνώσεις τυφλού συστήματος, για να εργαστεί στην εφημερίδα **"Η ΡΟΔΙΑΚΗ".** Επιπλέον γνώση προγραμμάτων **QuarkXpress, Adobe Photoshop, Adobe Illustrator** σε περιβάλλον Macintosh, θα ληφθεί σοβαρά υπόψη.
Πρωινή ή απογευματινή απασχόληση.
Κατάθεση βιογραφικών: Τ.Θ. 153, Ρόδος 85100
ΜΟΟ/170

DUROSTICK
Η πρωτοπόρος βιομηχανία Συγκολλητικών Υλών, Χρωμάτων & Κονιαμάτων **DUROSTICK A.B.E.** ζητά:
ΣΥΜΒΟΥΛΟ ΠΩΛΗΣΕΩΝ
Απευθυνόμενος σε:
Χρωματοπωλεία, Καταστήματα ειδών υγιεινής & δομικών υλικών για την τοπική αγορά της **ΡΟΔΟΥ**
Προσφέρεται:
Συνεχής εκπαίδευση, άριστο εργασιακό περιβάλλον εταιρικό αυτοκίνητο, μισθός, προμήθειες και bonus.
ΧΠΔΕΤ009
Τηλ: 210 5598350, Fax: 210 5599612, e-mail: durostick@durostick.gr (Κωδ: ΠΡ)

ΖΗΤΕΙΤΑΙ
ΜΑΡΑΓΚΟΣ
για εγκαταστάσεις επίπλων κουζίνας
- **Ευνοϊκοί όροι αμοιβής**
- **Δίπλωμα οδήγησης και προϋπηρεσία κρίνονται απαραίτητα**

Πληρ. τηλ. 2241091275 ΜΧΠΕΜΠΟΟ3

ΑΠΟ ΕΦΗΜΕΡΙΔΑ
ΖΗΤΕΙΤΑΙ
ΑΠΟΦΟΙΤΟΣ ΤΕΕ
με γνώσεις χειρισμού Η/Υ
για νυχτερινή εργασία στο τυπογραφείο της.
Κατάθεση βιογραφικών: Τ.Θ. 153, Ρόδος 85100
ΜΟΟ/171

Από την αντιπροσωπεία αυτοκινήτων
HONDA - MITSUBISHI
ΖΗΤΕΙΤΑΙ
ΗΛΕΚΤΡΟΛΟΓΟΣ ΑΥΤΟΚΙΝΗΤΩΝ
Επιθυμητή προϋπηρεσία στο χώρο.
Καλή γνώση Η/Υ και Αγγλικών.
Απαραίτητη αποστολή βιογραφικού σημειώματος στη διεύθυνση **Λ. Λίνδου 138 Ρόδος**
Τηλ. 2241067440-41
Φαξ 2241068462
Email: kaligcar@otenet.gr
ΜΧΠ1915

Δωδεκανησιακή Εταιρία Ανάπτυξης και Προόδου (ΔΕΤΑΠ)

Η Αναπτυξιακή Εταιρία του Επιμελητηρίου Δωδεκανήσου, στα πλαίσια υλοποίησης του έργου «Σύμβουλος Προώθησης των προσφερόμενων υπηρεσιών του Ηλεκτρονικού Κέντρου Επιχειρηματικότητας Δωδεκανήσου» και του έργου «Εκπρόσωπος του Ενδιάμεσου Φορέα Διαχείρισης του ΕΠΑΝ στην Δωδεκάνησο» ενδιαφέρεται για την άμεση πρόσληψη των κάτωθι στελεχών:

1. Στέλεχος Μάρκετινγκ (Κωδικός Θέσης : ΗΚΕ)

Ο/Η ΥΠΟΨΗΦΙΟΣ/- Άνδρας ή γυναίκα έως 35 ετών, πτυχιούχος ΑΕΙ στον τομέα του Μάρκετινγκ (κάτοχος Ελληνικού ή αναγνωρισμένου πτυχίου της αλλοδαπής). Άριστος χειρισμός Η/Υ (Ms Office) και άριστη γνώση της Αγγλικής γλώσσας. Δυνατότητα συχνών μετακινήσεων. Θα εκτιμηθεί ιδιαίτερα: η κατοχή μεταπτυχιακού τίτλου σπουδών στον τομέα του Μάρκετινγκ μέσω νέων τεχνολογιών (e-marketing, e-commerce κ.λπ.) ή/και η προϋπηρεσία στον τομέα των πωλήσεων μέσω διαδικτύου.

Η ΘΕΣΗ Στοχεύει στην προώθηση της ζήτησης και χρήσης των υπηρεσιών που θα προσφέρει το Επιχειρηματικό portal του Επιμελητηρίου. Θα σχεδιάζει και θα εκτελεί ετήσια σχέδια προώθησης και μάρκετινγκ με σκοπό την επίτευξη μετρήσιμων στόχων. Θα συνεργάζεται με τον υπεύθυνο και τα μέλη της ομάδας λειτουργίας έργου και επιπλέον θα αναλάβει την διαδικασία αναζήτησης και πλήρης υποστήριξης των δυνητικών πελατών του portal. Σταδιακά θα προετοιμάσει την προώθηση και λειτουργία του Τουριστικού portal της Δωδεκανήσου που υλοποιεί η ΔΕΤΑΠ και βρίσκεται σε στάδιο κατασκευής.

2. Στέλεχος Διαχείρισης (Κωδικός Θέσης : ΕΦΔ)

Ο/Η ΥΠΟΨΗΦΙΟΣ/- Άνδρας ή γυναίκα έως 35 ετών, πτυχιούχος ΑΕΙ/ΤΕΙ στον τομέα της Λογιστικής (κάτοχος Ελληνικού ή αναγνωρισμένου πτυχίου της αλλοδαπής). Άριστος χειρισμός Η/Υ (Ms Office) και άριστη γνώση ΓΛΣ και ΚΒΣ. Απαραίτητη η προϋπηρεσία σε τήρηση βιβλίων Γ' κατηγορίας.

Η ΘΕΣΗ Στοχεύει στην υποστήριξη της λογιστικής διαχείρισης της εταιρίας και θα εκτελεί τις καθημερινές λογιστικές υποχρεώσεις υπό την καθοδήγηση του Προϊσταμένου Λογιστηρίου. Επιπλέον θα συνεργάζεται με την Ομάδα Διοίκησης Έργου των επιδοτούμενων προγραμμάτων του Επιχειρησιακού Προγράμματος «Ανταγωνιστικότητας» (ΕΠΑΝ) για την λογιστική και οικονομική τακτοποίηση των πιστοποιήσεων των επιχειρήσεων που επιδοτούνται.

ΔΕΤΑΠ
Γ. Λαμπράκη 8, Ρόδος
Τηλ: 22410 44280
Fax: 22410 44283
e-mail: detap@detap.gr

Οι ενδιαφερόμενοι παρακαλούνται να υποβάλλουν τα βιογραφικά τους έως 25 Οκτωβρίου 2005 στην ΔΕΤΑΠ, Γ. Λαμπράκη 8, 85100 Ρόδος, email: detap@detap.gr αναφέροντας τον κωδικό θέσης.
ΧΠ1792

εργασιες

συνέχεια από την προηγούμενη

Αβάδιστα, αβασάνιστα βγάλτε έξτρα 65 ευρώ-125 ευρώ/ώρα δουλεύοντας στο σπίτι ή το γραφείο. Οχι ντίλερ, πλασιέ, πωλητές. Ελεύθερο ωράριο μερικής-πλήρους απασχόλησης. Ανάπτυξη σοβαρών εισοδημάτων. Πληρωμένα ταξίδια στο εξωτερικό-διακοπές. Ενημερωτικό φυλλάδιο δωρεάν 24ωρη βάση: 210 2801244, www.imshomebiz.com. MAT3643

ΖΗΤΕΙΤΑΙ συγκρότημα για ροκ και ρεμπέτικο ρεπερτόριο και μία **σερβιτόρα** ηλικίας 20 έως 25 ετών με προϋπηρεσία για παραδοσιακό καφενείο. Πληρ. τηλ. 2241020436 ΜΑΤ3587

Η επιχείρηση PANE DI CAPO (φούρνος - καφε) **ΖΗΤΑΕΙ ΠΡΟΣΩΠΙΚΟ**. Κατάθεση βιογραφικών Τάρπον Σπρινγκς και Καρπάθου γωνία. Πληρ. τηλ. 2241077725 MZT071005

ΕΞΤΡΑ ΕΙΣΟΔΗΜΑ μέσα από σοβαρή τρίωρη πρωινή ή απογευματινή απασχόληση (από 23 ετών και άνω). Πληρ. τηλ. 6942037717 (ώρες επικ. 10.00 - 14.00), κ. ΜαλινάκηςΜΑΠ380

ΖΗΤΟΥΝΤΑΙ από το CITY HALL restaurant **διανομείς.** Πληρ. τηλ. 2241070200 MAT3590

ΖΗΤΟΥΝΤΑΙ ΠΩΛΗΤΡΙΕΣ ΓΙΑ ΤΟ ΚΑΤΑΣΤΗΜΑ "ΠΑΠΟΥΤΣΟΘΗΚΗ", ΔΙΕΥΘΥΝΣΗ ΓΕΩΡΓΙΟΥ ΣΕΦΕΡΗ 108, ΕΜΠΟΡΙΚΟ ΚΕΝΤΡΟ ΠΑΝΑΓΟΥ. ΠΛΗΡ. ΤΗΛ. 2241064210, 2241064910 MZT061027

ΖΗΤΕΙΤΑΙ εμφανίσιμη κοπέλα να εργασθεί σε cafe bar στην Ιαλυσό. Πληρ. τηλ. 6944227422, 2241095269 MZT061025

ΖΗΤΕΙΤΑΙ πεπειραμένη **πωλήτρια** για ημιαπασχόληση, απογευματινές ώρες για κατάστημα εσωρούχων. Πληρ. τηλ. 2241037255 (πρωινές ώρες). ΜΑΠ381

ΖΗΤΟΥΝΤΑΙ ξενοδοχοϋπάλληλοι. Συνεργαστείτε τώρα μαζί μας για να έχετε μηνιαίο εισόδημα το χειμώνα. Πληρ. τηλ. 6948199502. **Γιατί αξίζετε κάτι καλύτερο!** MZT071011

ΖΗΤΟΥΝΤΑΙ νέοι - νέες από 18 ετών, φιλόδοξοι που να ευελπιστούν στην γρήγορη, οικονομική και επαγγελματική τους ανεξαρτησία. Πληρ. τηλ. 6977946940 MZT071012

Από ξενοδοχείο Α' κατηγορίας εντός πόλεως **ΖΗΤΟΥΝΤΑΙ** για το έτος 2006 οι κάτωθι ειδικότητες:1) ψυχαγωγία, 2) νυχτερινός, 3) καμαριέρες, 4) σερβιτόρες να γνωρίζουν καλά Αγγλικά, 5) barman ή barwoman, 6) λαντζιέρα, 7) συντηρητής, 8) βοηθός μαγείρου. Για πληροφορίες επικοινωνείστε στο τηλ. 6946454233 κ. Σοφία από 9-2 μ.μ. **STAFF APPLY** with in hotel a' category in the city for the year 2006. Jobs required: 1) Entertainer, 2) Security quard, 3) Maids, 4) Waitress a la carte must speak perfect English, 5) Barman / Barwoman, 6) Porter, 7) Caretaker, 8) Second chef. For details call Sophia in 6946454233 between 9 am-2 pm MAT3485

ΖΗΤΟΥΝΤΑΙ άμεσα **υπάλληλοι** από τον τουριστικό τομέα (ξενοδοχοϋπαλλήλους, τουριστικά καταστήματα, πρακτορεία ταξιδιών κ.λπ.) που τον χειμώνα βγαίνουν στην ανεργία και θέλουν ένα συμπλήρωμα για την ανεργία τους, ή είναι άνεργοι και ψάχνουν για δουλειά. Πολυεθνική εταιρεία επεκτείνται στα Δωδεκάνησα και ζητά ανεξάρτητους συνεργάτες για πλήρης και μερική απασχόληση. Αποδοχές από 300 ευρώ-3000 ευρώ το μήνα, πλήρες σύστημα εκπαίδευσης, ευέλικτο ωράριο, εργασία και μέσω Ιντερνετ και από το χώρο σας. Πληρ. τηλ. 2241093901, 6936650000, 6932252571 ή επισκεφθείτε την ιστοσελίδα μας www.ehomebusiness.gr MAT3416

ΖΗΤΕΙΤΑΙ κοπέλα για εργασία σε καφετέρια. Πληρ. τηλ. 2241047228, 6947930115 MZT051039

EXTRA ΕΙΣΟΔΗΜΑ. Μέσα από τον δικό σας χώρο, δουλεύοντας 5 με 10 ώρες την εβδομάδα αποκτήστε extra εισόδημα κερδίζοντας 600-1000 ευρώ το μήνα. Ωράριο ελεύθερο. Internet επιθυμητό. Bonus - extra προμήθειες. Πληρ. τηλ. 6974243448 MZT280927

Από εμπορική εταιρεία **ΖΗΤΕΙΤΑΙ οδηγός** για διανομές και κοπέλα για εργασία γραφείου. Πληρ. τηλ. 2241069230, 2241069240 MAT3370

ΖΗΤΕΙΤΑΙ κοπέλα κατά προτίμηση Ελληνίδα για να εργασθεί σε cafe. Ωράριο συνεχές. Μισθός ικανοποιητικός. Πληρ. τηλ. 6936699602, 2241025050 MZT280915

ΑΒΑΣΑΝΙΣΤΑ ΕΧΤΡΑ ΕΙΣΟΔΗΜΑ. Αν ανήκετε σε μία από τις παρακάτω κατηγορίες; Υπάλληλος, επιχειρηματίας, συνταξιούχος, φοιτητές, νοικοκυρά ή οτιδήποτε άλλο, ζητάμε συνεργάτες για ημιαπασχόληση, πλήρη απασχόληση. Εισόδημα 1000-4000 ευρώ μηνιαίως Πληρ. τηλ. 2108081987, www.golden-opportunity.biz. ΜΑΠ348

ΖΗΤΕΙΤΑΙ κοπέλα έως 35 ετών με εμπειρία στο χώρο των πωλήσεων για μαγαζί γνωστής αλυσίδας τηλεπικοινωνιών. Εμπειρία σε ανάλογο χώρο θα ληφθεί σοβαρά υπόψην. Ωράριο καταστήματος. Για περισσότερες πληρ. καλέστε στο 2241043900 κα Στασινοπούλου ΜΑΤ3312

ΕΠΑΓΓΕΛΜΑΤΙΚΗ ΕΥΚΑΙΡΙΑ. ΖΗΤΟΥΝΤΑΙ άμεσα **συνεργάτες** για εργασία από το σπίτι ή το γραφείο σας. Κερδίστε από 600 έως 3000 ευρώ το μήνα με ελεύθερο ωράριο. Ανεξάρτητη συνεργασία. Οχι ντήλερ ή πλασιέ, πλήρες σύστημα εκπαίδευσης. Προοπτική καριέρας - έξτρα μπόνους - κερδισμένα ταξίδια. Πληρ. τηλ. 2241094767, 6978034309, www. home work4u.biz ΜΑΠ284

διαφορα

ΠΩΛΕΙΤΑΙ εξοπλισμός σπιτιού: ψυγείο, κουζίνα, πλυντήριο, κρεβατοκάμαρα κομπλέ, σαλόνι με το τραπεζάκι του, τραπέζι με 4 καρέκλες λόγω αναχωρήσεως. Τιμή ευκαιρίας. Πληρ. τηλ. 6977666320. MZT121008

ΠΩΛΕΙΤΑΙ πλυντήριο ρούχων ARISTON margherita 2000 χρώματος νίκελ, λόγω μετακόμισης. Τιμή 490 ευρώ. Πληρ. τηλ. 6995874772. ΜΧΡ13003

ΠΩΛΟΥΝΤΑΙ: τραπεζαρία νεοκλασική, χειροποίητη από μασίφ ξύλο, κρυσταλλιέρα, μπουφέ, καρέκλες με δέρμα από 11.000 ευρώ μόνο 3.500 ευρώ. Επίσης πορτ μπεμπέ της PEE PEREGO καινούργιο αξίας 200 μόνο 50 ευρώ. Δορυφορικός δέκτης ECOSTA 5020 με σκληρό δίσκο 250 GB γράφει 4 κανάλια ταυτόχρονα και παίζει άλλο ένα. Τιμάται 800 μόνο 400 ευρώ. Πληρ. τηλ. 2241020192 και 6947062070. MZT121026

ΠΩΛΕΙΤΑΙ αναβατήριο αυτοκινήτων, δικόλωνο 1800 κιλά, Ιταλικό. Πληρ. τηλ. 6945277738 ΜΧΡ13000

ΠΩΛΕΙΤΑΙ ο εξοπλισμός καφετέριας, τραπέζια, καρέκλες, προτζέκτορ, τηλεοράσεις, ηχοσύστημα, δορυφορικά κ.ά. σε τιμή ευκαιρίας. Πληρ. τηλ. 6973210837. MZT121031

ΠΩΛΕΙΤΑΙ οικιακός εξοπλισμός σε άριστη κατάσταση, σαλόνι, σύνθετο, τραπεζαρία και ψυγείο. Πληρ. τηλ. 6977813552 κ. Χρήστο MZT111009

ΠΩΛΟΥΝΤΑΙ κυνηγόσκυλα (λαγόσκυλα), 1) Γκριφόν μπαρακι 8 μηνών καθαρόαιμο, 2) Ταζος 18 μηνών καταδίωξη (πιάνει), 3) Ταζα 4 χρόνων γενικού θηράματος, Φερμα-Πορτα-Καταδίωξη. Πληρ. τηλ. 6948373666 MZT101020

ΠΩΛΕΙΤΑΙ ταχύπλοο σκάφος 7,5 μέτρα 230 cc με όλα τα extra του (δεύτερη μηχανή και το τρέιλερ του με δύο άξονες). Πληρ. τηλ. 6977778960 INT071008

ΠΩΛΟΥΝΤΑΙ καθαρόαιμα **ροτβάϊλερ.** Πληρ. τηλ. 2241037302 ώρες καταστημάτων MZT071034

Για σας που ήδη το εισοδημά σας δεν σας επαρκεί, συμπληρώστε το με 1 ώρα εργασίας την ημέρα, εξασφαλίζοντας από 300 έως 1.000 ευρώ, χωρίς να αφήσετε το ήδη υπάρχον εισόδημά σας.

Πληρ. τηλ. 6947 004475 (516)Β ΜΑΠ400(Γ)

ΖΗΤΕΙΤΑΙ
Από Εμπορική εταιρεία,
ΑΤΟΜΟ
για το τμήμα εξοπλισμού καταστημάτων-γραφείων και συστημάτων χώρων αποθήκευσης.
Παροχές:
- Μισθός βασικός και ασφάλιση
- Ποσοστά

Προσόντα:
- Γνώσεις σχετικές, διάθεση εργασίας, πρωτοβουλία κινήσεων.
- Δίπλωμα οδήγησης

Αποστείλατε βιογραφικό στο FAX 22410 34082 ΜΑΤ3638(Γ)

ΖΗΤΕΙΤΑΙ
ΝΕΑ για το cafe Bar
"Κατάστρωμα"
απογευματινό-βραδυνό συνεχόμενο ωράριο
Πληρ. τηλ. 22410 33605 ΜΑΤ3635(Γ)

ΖΗΤΕΙΤΑΙ
ΑΠΟ ΤΗ "ΝΙΚΑΣ ΡΟΔΟΥ"
ΚΟΠΕΛΑ για τη γραμματεία πλήρης απασχόλησης.
Πληρ. τηλ. 2241087650-3 ΜΑΤ3628(Γ)

ΖΗΤΕΙΤΑΙ
ΑΠΟ ΤΗΝ ΕΦΗΜΕΡΙΔΑ "Η ΡΟΔΙΑΚΗ"
ΔΙΑΝΟΜΕΑΣ
για τους συνδρομητές της πόλης, ωράριο νυχτερινό ή νωρίς το πρωί. Υποχρεωτικό το δίπλωμα οδήγησης για μηχανάκι και για αυτοκίνητο.
Κατάθεση βιογραφικών: Τ.Θ. 153, Ρόδος 85100
ΜΟΟ/169

ΖΗΤΟΥΝΤΑΙ
ΑΜΕΣΑ ΔΙΑΝΟΜΕΙΣ
για μόνιμη πενθήμερη πρωινή απασχόληση σε φαρμακαποθήκη.
Απαιτούμενα προσόντα:
Ελληνική υπηκοότητα
Ηλικία 20-28 ετών
Απολυτήριο στρατού
Απολυτήριο γυμνασίου ή Λυκείου
Δίπλωμα μοτοποδηλάτου **και** αυτοκινήτου.
Κατάθεση βιογραφικών από Δευτέρα έως Παρασκευή και ώρες 10.00-15.00 στη διεύθυνση **MEDIQUICK A.E. - Μάρκου Μαλλιαράκη 22 Ρόδος (πάροδος Καναδά),** κο Κώστα
ΜΑΤ3549(2)

Από τα καταστήματα παιχνιδιών
PLANET Z
ΖΗΤΟΥΝΤΑΙ
- **ΠΩΛΗΤΕΣ-ΠΩΛΗΤΡΙΕΣ** για τα καταστήματα Ρόδου και Ιαλυσού
- **ΝΕΟΣ** για αποθήκη με δίπλωμα οδήγησης και χωρίς στρατιωτικές υποχρεώσεις για το κατάστημα Ιαλυσού.

Αιτήσεις στο Planet Z Ρόδου και Ιαλυσού
Πληρ. τηλ. 2241035290, 2241094428
ΧΠ1340

Rare & Exciting Career Opportunity
SAVVAIDIS & Associates
Are looking for a dynamic, motivated individual.

Do you like dealing with people?
Are you a good team player?
Would you like to work for a company that appreciates what you do?

The position
ESTATE AGENT
Based in Rhodes Town

Skills Required:
English Language
Good Organizational Skills
Time Management essential
Computer Literacy

E-mail your CV now at info@savvaidis.gr with a recent photo

SAVVAIDIS & Associates – Lambraki 14 – Rhodes
tel +30-22410-70017 http://www.savvaidis.gr
ΜΑΤ3659

ΖΗΤΕΙΤΑΙ
από την ΑΝΕΓΕΡΣΙΣ Α.Ε.
ΟΔΗΓΟΣ
με δίπλωμα Γ' κατηγορίας.
Πληρ. τηλ. 6936550250, 2241067267
ΜΑΤ3495(Γ)

ΖΗΤΟΥΝΤΑΙ
ΟΔΗΓΟΙ
Με δίπλωμα Δ' κατηγορίας
Οι ενδιαφερόμενοι παρακαλούνται να υποβάλλουν αίτηση στο Κολέγιο Ρόδου
Πληρ. τηλ. 2241087747
Δ/νση 10ο χλμ. Ρόδου-Λίνδου
ΧΠΕΚΠΟ49

Από την εταιρεία ενοικιάσεων αυτοκινήτων AVIS λόγω ετήσιας ανανέωσης στόλου
ΠΩΛΟΥΝΤΑΙ
τα παρακάτω αυτοκίνητα:
Huyndai Atos Prime 1.1 GL AB μοντέλο 2004, τιμή 5.800 ευρώ.
Fiat Punto 60 s 5D AC AB PS, μοντέλο 2004, τιμή 6.300 ευρώ.
Citroen C2, VTR AC ABS 4AB, μοντέλο 2004, τιμή 9.200 ευρώ.
Citroen C3, 1.4 5D, Eleg AC ABS, 4AB, FL RCD, μοντέλο 2005 τιμή: 9.500 ευρώ.
Saab Turbo Cabrio 2.0 lt 205HP, μοντέλο 2001, τιμή 22.000 ευρώ.
Suzuki Jimny Jeep Cabrio, 1.3 JLX 2AB, PS, μοντέλο 2004, τιμή: 9.600 ευρώ.
Suzuki Vitara 1.6 JX 16V PS Cabrio, μοντέλο 2004, τιμή: 11.500 ευρώ.
Suzuki Vitara 1.6 JX 16V PS Cabrio, μοντέλο 2003, τιμή: 9.800 ευρώ.
Μηχανικός έλεγχος δεκτός. Δυνατότητα χρηματοδότησης χωρίς προκαταβολή έως 72 μηνιαίες δόσεις.
Πληρ. τηλ. 2241091700-FAX: 2241091715
ΜΑΤ3626

διαφορα

συνέχεια από την προηγούμενη

ΠΩΛΕΙΤΑΙ σκάφος ταχύπλοο Sea - Ray 23 πόδια, με μηχανή Mercruiser 280HP καινούργια, καμπίνες 2, χωριστό WC, κουζινάκι με νιπτήρα, ψυγείο, ηλεκτρικό, βαθύμετρο, VHF, εργάτη άγκυρας 400W, αλυσίδα άγκυρας 120m, φλατς, 2 μπαταρίες 160 A έκαστη, τέντα δωμάτιο καινούργια, τέντα πάρκιν, τρέιλερ διαξονικό Ελξις, δελφινιέρα εμπρός ανοξείδωτη, πασαρέλα μπάνιου, 3 προπέλες μπαλόνια, σωστικά, σωσίβια, τζάκετ, ραδιο/τόφωνο, κ.ά. Πληρ. τηλ. 6993325454, 2241031370
ΧΠ004

ΠΩΛΟΥΝΤΑΙ καινούργια αμεταχ. διάφορα πιάτα-φλιτζάνια, κουρτίνες σουηδικές διαφόρων χρωμάτων και ποιότητας. Επίσης ψυγείο, φοιτητικό φουρνάκι, γραφείο SATO χρώματος ανοικτού καφέ, ανατομική καρέκλα γραφείου, διάφορα μικροέπιπλα και άλλα οικιακά είδη σε τιμή ευκαιρίας λόγω μετακόμισης. Πληρ. τηλ. 2241026371, 6977570452
MZT081007

ΠΩΛΕΙΤΑΙ πλήρης **εξοπλισμός ταβέρνας.** Πληρ. τηλ. 6945205364
MZT051020

ΠΩΛΕΙΤΑΙ κρεβατοκάμαρα, σαλόνι, συν τα καλύμματα, τραπέζι κουζίνας μεγάλο με 4 καρέκλες, κουζίνα (ηλεκτρική) και 18 άσπρα πιάτα, σε πολύ καλή κατάσταση, όλα 2.200 ευρώ. Πληρ. κ. Ελένη τηλ. 6946569955
MXP12967

ΨΑΧΝΕΤΕ ΧΡΗΜΑΤΑ; Υπάρχουν δυσμενή; Είστε υπερδανεισμένοι; Αμεσα προσωπικά δάνεια - Κάρτες - Στεγαστικά επισκευαστικά - Επαγγελματικά. Πλήρης υποστήριξη - Τακτοποίηση Δυσμενών - Ρύθμιση Δανείων, Καρτών. Πληρ. τηλ. 2108816761, 2108810078, κιν. 6978492529
MAT3337

ΠΩΛΕΙΤΑΙ ΡΙΑGIO βέσπα 125 c.c. σε άριστη κατάσταση, με λίγα χιλιόμετρα. Τιμή 1.450 ευρώ. Πληρ. τηλ. 6997141594.
MXP13008

MERCEDES CLK200K αυτόματο σειριακό avantgarde 8/02 χρώματος μαύρο μεταλλικό, ABS συναγερμό, ηλ. καθρ., παραθ., κεντρ. κλείδωμα, προβ. ομιχλ. τηλ. CD, auto clima immod packet master edition 1811, ζάντες αλουμινίου. Πληρ. τηλ. 2241087290, ώρες 10.00-15.00.
MZT121016

ΠΩΛΕΙΤΑΙ α) αυτοκίνητο FORD ESCORT RS2000 (150 HP), εργοστασιακό, μοντέλο 1994. Τιμή 6.000 ευρώ τοις μετρητοίς, β) αυτοκίνητο Ford Escort 1400 κ. ε., μοντέλο 1991. Τιμή: 1.500 ευρώ τοις μετρητοίς. Πληρ. τηλ. 2241020970, 2241029908.
MAT3622(2)

πωλήσεις αυτοκινήτων & μοτοσικλετων

ΠΩΛΕΙΤΑΙ μεταχειρισμένο ΤΖΙΠ ISUZU TRUPER 4X4 INJECTION 2600cc χρώματος μαύρο επαγγελματικό, στην τιμή των 5.000 ευρώ. Για πληροφορίες στο τηλ. 22410 62171, 65171 από 08.30 έως 15.30.
MAT3640

ΠΩΛΕΙΤΑΙ
μηχανή εξωλέμβια
τετράχρονη HONDA 130 HP
σε άριστη κατάσταση και με ευκολίες.
Πληρ. τηλ. 2241067440
ΜΧΠ915

ΜΟΤΟΜΙΚΕ
ΜΕΤΑΧΕΙΡΙΣΜΕΝΑ
Από το κατάστημα **YAMAHA MOTOMIKE**
πωλούνται
τα παρακάτω δίκυκλα σε άριστη κατάσταση

ΜΟΝΤΕΛΟ	ΜΑΡΚΑ	ΧΜ	ΧΡΩΜΑ	ΤΙΜΗ	ΗΜ/ΝΙΑ ΑΓΟΡΑΣ
FZS 1000 FAZER	YAMAHA SPORT-TURING	3900	ΓΚΡΙ	9500	2005
XT 660 R6	YAMAHA ENDURO	5000	ΜΠΛΕ	5700	2005
YZF R6 - 600cc	YAMAHA SUPER-SPORT	4500	ΚΟΚΚΙΝΟ	8000	2004
FZ6 NAKED	YAMAHA STREET Ful extra	8000	ΜΑΥΡΟ	6600	2004
FZ6 NAKED	YAMAHA STREET	8250	ΚΟΚΚΙΝΟ	6000	2004
FZS 600 FAZER	YAMAHA STREET	45000	ΜΑΥΡΟ	4000	2000
GSXF600S BADID	SUZUKI STREET	15850	ΚΟΚΚΙΝΟ	3000	1996
DRAGSTAR 650	YAMAHA CRUISER	6888	ΠΟΡΤΟΚΑΛΙ	4900	1999
TIGER 900	TRIUMPH ENDURO	79.882	ΜΑΥΡΟ	4000	1995
XF 650 Freewind	SUZUKI ON-OFF	22000	ΓΚΡΙ	3000	1997
SR500	YAMAHA CASTOM	13200	ΜΠΟΡΝΤΟ	1000	1992
YP 400 MAJESTY	YAMAHA MAXI SCOOTER	3900	ΜΠΛΕ	5500	2005
GS 400 E	SUZUKI STTRET	17650	ΜΠΛΕ	1000	1995
MAGNA 250	HONDA CRUISER	15.320	ΓΚΡΙ	1800	1996
RYNNER 180	PIAGIO SCOOTER	13500	ΓΚΡΙ	1400	2002
YP 125 MAJESTY	YAMAHA SCOOTER	9900	ΜΠΛΕ	1500	1999
PASSINC 125	CAGIVA SCOOTER	32000	ΚΟΚΚΙΝΟ	500	2000
AERROX-NITRO 100	YAMAHA SCOOTER	3.330	ΜΠΛΕ	1300	2005

ΜΟΝΤΕΛΟ ΤΕΤΡΑΤΡΟΧΕΣ	ΜΑΡΚΑ ATV-QUADS	ΧΛΜ	ΤΙΜΗ	ΗΜ/ΝΙΑ ΑΓΟΡΑΣ
BREZZE 125	YAMAHA	1.100	3500,00	2004
Μπλε	Με αριθμό κυκλοφορίας			

✓ ΑΠΟ 0% ΠΡΟΚΑΤΑΒΟΛΗ ΕΩΣ 60 ΜΗΝΕΣ ΕΞΟΦΛΗΣΗ !!!
✓ ΕΓΓΥΗΣΗ 1 ΧΡΟΝΟ ΣΕ ΟΛΑ ΤΑ ΜΕΤΑΧΕΙΡΙΣΜΕΝΑ !!!
Πατριάρχου Αθηναγόρα 13, Ρόδος 85100 • Τηλ. & Fax 2241026360
www.motomike.gr info@motomike.gr
ΑΕ827

AUTOHELLAS ATEE Hertz
ΠΩΛΟΥΝΤΑΙ
τα παρακάτω αυτοκίνητα σε άριστη κατάσταση.
(Δεκτός κάθε έλεγχος - δοκιμή).
Τιμές προσιτές και έως 60 δόσεις (μέσω Τραπέζης):

FIAT PUNTO 1,2 A/C μοντ. 2001
OPEL CORSA 1,0 A/C μοντ. 2002
OPEL CORSA 1,2 A/C μοντ. 2003
NISSAN MICRA 1,0 A/C μοντ. 2002
TOYOTA YARIS 1,0 A/C μοντ. 2002
SEAT IBIZA 1,2 A/C μοντ. 2003
SEAT IBIZA 1,4 A/C μοντ. 2003
SEAT CORDOBA 1,4 A/C μοντ. 2002
OPEL ASTRA 1,4 A/C μοντ. 2001
FORD FOCUS 1,4 A/C μοντ. 2002
SEAT LEON 1,4 A/C μοντ. 2002
FORD MONDEO 1,8 A/C μοντ. 2002
MAT3335(Γ)

Για περισσότερες πληρ. στα τηλ. 2241098200. 2241025888 ή στις εγκαταστάσεις της HERTZ στο 12ο χλμ. Ρόδου - Καμείρου πριν το αεροδρόμιο

ΣΥΝΕΡΓΕΙΟ ΑΥΤΟΚΙΝΗΤΩΝ-
ΕΜΠΟΡΙΑ ΑΝΤΑΛΛΑΚΤΙΚΩΝ-
ΕΙΣΑΓΩΓΕΣ ΜΕΤΑΧΕΙΡΙΣΜΕΝΩΝ Ι.Χ. και
ΕΠΑΓΓΕΛΜΑΤΙΚΩΝ ΦΟΡΤΗΓΩΝ ΑΥΤΟΚΙΝΗΤΩΝ-
ΓΕΩΡΓΙΚΩΝ ΜΗΧΑΝΗΜΑΤΩΝ
ΙΩΑΝΝΗΣ ΚΡΗΤΙΚΟΣ
CAR CENTER

ΠΩΛΗΣΕΙΣ ΜΕΤΑΧΕΙΡΙΣΜΕΝΩΝ:

- **MERCEDES SPRINTER** κλειστό κλούβα 312D μοντέλο 1998 εισαγωγής.
- **MERSEDES SPRINTER** κλειστό κλούβα, 308D εισαγωγής.
- **FORD TRANSIT** κλούβα 1999, DIESEL εισαγωγής.
- **OPEL COMBO** 2000 μοντέλο με υδραυλικό τιμόνι εισαγωγής.
- **OPEL COMBO** 1997 μοντέλο DIESEL Ελλάδα.
- **ALFA ROMEO 145** δίπορτο μοντέλο 1996 με υδραυλικό τιμόνι, ηλεκτρ. παράθυρα.
- **HYUNDAI COUPE** 1600 c.c. με υδραυλικό και A/C, ABS και ηλεκτρικά παράθυρα, κεντρικό κλείδωμα, δερμάτινο σαλόνι, μοντέλο 1998.
- **NISSAN ALMERA** 1500 c.c. 2000 μοντέλο με airbag, AC, υδραυλικό τιμόνι, κεντρικό κλείδωμα.
- **ΤΡΑΚΤΕΡ JJEKH 28HP** 1999 μοντέλο μαζί με παρελκόμενα δεντροκομικό.
- **TOYOTA HI-ACE/ψυγείο** κλούβα 1999 μοντέλο εισαγωγής.
- **VW CADY** κλουβάκι 2000 μοντέλο εισαγωγής.

Εναντι παλαιού αεροδρομίου Μαριτσών
Πληρ. τηλ. **2241047670, 6944476553**
ΑΕ674

ΞΕΝΑΚΗΣ ΑΥΤΟΚΙΝΗΤΑ ΑΕΒΕ
Εξουσιοδοτημένος Έμπορος VW-Audi.
Πωλήσεις-Service-Ανταλλακτικά -Φανοποιείο-Βαφείο
10ο χλμ. Ρόδου-Λίνδου, τηλ. 2241086777, fax 2241086788

1 AUDI A4 TURBO QUATTRO 200HP, 2000cc, μοντ. 2005. 6 αερόσακοι, EDL, ESP, ASR, ABS, Αυτόματος κλιματισμός, on board computer, τριάκτινο τιμόνι πολ/λων χρήσεων, xenon, ηλ. παραθ, κεντρ. κλειδ, ηχοσύστημα.

2 VW TOURAN 1600cc, μοντ. 2004, μπλέ. 6 αερόσακοι, ASR, EPL, HBA, ABS, Climatronic, υδρ. τιμόνι, ηλ. παραθ, κεντρ. κλειδ, ηχοσύστημα.

3 VW PASSAT 1600cc, μοντ. 2001, μπλέ. 4 αερόσακοι , ABS, clima, υδρ. τιμόνι, ζάντες αλουμινίου, ηλ. παραθ, κεντρ. κλειδ, ηχοσύστημα.

4 AUDI A3 1600cc, μοντ. 1999, μπορντώ. αερόσακος οδηγού-συνοδηγού, ABS, air condition, υδρ. τιμόνι, ζάντες αλουμινίου, ηλ. παραθ, κεντρ. κλειδ, ηχοσύστημα.

5 RENAULT MEGANE CABRIO 1400cc, μοντ. 2000, ασημί. 4 αερόσακοι, ABS, air condition, ηλ. ηλιοροφή, ζάντες αλουμινίου, υδρ. τιμόνι, ηλ. παραθ, κεντρ. κλειδ, ηχοσύστημα.

6 PEUGEOT 307 1400cc, μοντ. 2004, πράσινο. 4 αερόσακοι, air condition, υδρ. τιμόνι, ζάντες αλουμινίου, ηλ. παραθ, κεντρ. κλειδ, ηχοσύστημα.

7 VW PASSAT COMFORT 1600cc, μοντ. 1999, ασημί. αερόσακος οδηγού-συνοδηγού, ABS, Climatronic, δερμ. σαλόνι, υδρ. τιμόνι, ζάντες αλουμ, ηλ. παραθ, κεντρ. κλειδ, ηχοσύστημα.

8 VW BORA 1600cc, μοντ. 1999, ασημί. 4 αερόσακοι, ABS, air condition, υδρ. τιμόνι, ηλ. παραθ, κεντρ. κλειδ, ηχοσύστημα.

9 TOYOTA AVENSIS 1600cc, μοντ. 1999, μαύρο. air condition, ABS, υδρ. τιμόνι, 4 ηλ. παραθ, κεντρ. κλειδ, ηχοσύστημα.

10 MAZDA 2 SPORT, 1300cc, μοντ 2003, μαύρο 4 αερόσακοι, air condition, ABS, υδρ. τιμόνι, ζάντες αλουμινίου, ηλ. παραθ, κεντρ. κλειδ, επένδυση αλουμινίου, ηχοσύστημα.

11 VW GOLF 1400cc, μοντ. 1999, κόκκινο. 4 αερόσακοι, ABS, υδρ. τιμόνι, ηλ. παραθ, κεντρ. κλειδ, ζάντες αλουμινίου, ηχοσύστημα.

12 VW BORA 1400cc, μοντ. 2000, πράσινο. 4 αερόσακοι, air condition, υδρ. τιμόνι, ηλ. παραθ, κεντρ. κλειδ, ηχοσύστημα.

13 FORD FOCUS 1600 cc μοντ 1999 ασημί αερόσακος οδηγού-συνοδηγού, air condition, ABS, υδρ. τιμόνι, ζάντες αλουμινίου, ηλ. παραθ, κεντρ. κλειδ, ηχοσύστημα.

14 NISSAN SERENA 1600cc, μοντ. 1997, πράσινο air condition, υδρ. τιμόνι, ηλ. παραθ, κεντρ. κλειδ, ηχοσύστημα.

15 SMART COUPE 600cc, μοντ. 2001, μαύρο αερόσακος οδηγού-συνοδηγού, air condition, ABS, υδρ. τιμόνι, ηλ. παραθ, κεντρ. κλειδ, ηχοσύστημα.

16 PEUGEOT 206, 1100cc, μοντ. 2003, χρυσαφί αερόσακος οδηγού-συνοδηγού, air condition, υδρ. τιμόνι, ABS, ηλ. παραθ, κεντρ. κλειδ, ηχοσύστημα.

17 ALFA ROMEO 146 1400 cc μοντ 1999, μπλέ. αερόσακος οδηγού-συνοδηγού, air condition, υδρ. τιμόνι, ζάντες αλουμινίου, ηλ. παραθ, κεντρ. κλειδ, ηχοσύστημα.

18 VW POLO CLASSIC 1400cc μοντ. 1998, πράσινο. υδρ. τιμόνι, ζάντες αλουμινίου, ηλ. παραθ, κεντρ. κλειδ, ηχοσύστημα.

19 FORD MONDEO 1600cc, μοντ. 1994, μπορντώ. ABS, υδρ. τιμόνι, ηλ. παραθ, κεντρ. κλειδ, ηχοσύστημα.

20 VW GOLF III VARIANT 1400cc, μοντ. 1996, μαύρο. υδρ. τιμόνι, κεντρ. κλειδ, ηχοσύστημα.

21 RENAULT MEGANE 1400cc, μοντ. 1996, μολυβί. air condition, υδρ. τιμόνι, ηλ. παραθ, κεντρ. κλειδ, ηχοσύστημα.

22 SUZUKI SWIFT 1000cc, μοντ. 1999, λευκό. air condition, ηχοσύστημα.

23 FORD MONDEO 1600cc, μοντ. 1994, μπορντώ. ABS, υδρ. τιμόνι, ηλ. παραθ, κεντρ. κλειδ, ηχοσύστημα.

24 SEAT IBIZA 1400cc μοντ. 1995 πράσινο κεντρικό κλείδωμα, ηλ παράθυρα, ηχοσύστημα

25ROVER 414 SI 1400cc μοντ. 1995, μπλέ. υδρ. τιμόνι, ηλιοροφή, ηλ. παραθ, κεντρ. κλειδ, ηχοσύστημα.

26VW PASSAT VARIANT 1800cc, μοντ. 1993, μπλέ. υδρ. τιμόνι, ηλ. παραθ, κεντρ. κλειδ, ηχοσύστημα.

27PEUGEOT 306 1400cc, μοντ. 1995, μολυβί. ηλ. παραθ, κεντρ. κλειδ, ηχοσύστημα.

28 NISSAN MICRA 1000cc, μοντ. 1996, πράσινο ηχοσύστημα.

29 LANCIA Y 1242cc, μοντ. 1996, μαύρο. ηχοσύστημα.

30 FIAT FIORINO VAN 1700cc DIESEL, μοντ. 1995 λευκό.

31 RENAULT TWINGO 1200cc, μοντ 1998, μολυβί κεντρικό κλείδωμα, ηχοσύστημα

ΑΠΟ 0% **ΠΡΟΚΑΤΑΒΟΛΗ**
ΕΩΣ 72 **ΜΗΝΙΑΙΕΣ ΟΣΕΙΣ**
XO11687

auto-moto

συνέχεια από την προηγούμενη

ΠΩΛΕΙΤΑΙ ΕΥΚΑΙΡΙΑ AUDI A6 ΠΕΤΡΕΛΑΙΟ 2000 cc Turbo σε άριστη κατάσταση μοντέλο 2003. Πληρ. τηλ. 6932440315, 6937360744
MZT111023(24)

ΠΩΛΕΙΤΑΙ μηχανή ΧΤ 660Χ Ιούλιος 2004 άδεια με 22.000 χλμ. σε άριστη κατάσταση με φουλ εξτρά, διπλά πλαστικά και ζελατίνες. Πληρ. τηλ. 6977813552 κ. Χρήστος
MZT111008

ΠΩΛΕΙΤΑΙ ΙΧ μάρκας ATOS PRIME μοντέλο 2001, χρώμα άσπρο σε άριστη κατάσταση, τιμή 5.000 ευρώ. Πληρ. τηλ. 6948707602, 2241047598
MZT111004

ΠΩΛΕΙΤΑΙ HONDA XLV 1000 cc VARADERO χρώμα μαύρο - ασημί, έτος β' εξάμ. 2002, χιλ/τρα, 8.000, σε γκαράζ. extra: Givi βαλίτσα 52 lit, Givi κάγκελα προστ/κα, συναγερμός HONDA, προβολείς ομίχλης XENON, αλάρμ στάθμευσης, κράνος NOLAN ασημί, γάντια - γυαλιά. Λάστιχα ολοκαίνουργια - αγρατζούνιστο. Τιμή 8.500 ευρώ μετρητοίς. Πληρ. τηλ. 6948600195
MZT081015

GM AUTO Special

ΕΙΣΑΓΩΓΕΣ - ΕΜΠΟΡΙΑ - ΑΝΤΑΛΛΑΓΕΣ ΑΥΤΟΚΙΝΗΤΩΝ & ΑΞΕΣΟΥΑΡ

ΓΙΩΡΓΟΣ Π. ΜΥΡΙΑΛΛΑΚΗΣ

Λεωφόρος Ηρακλειδών (δίπλα ταβέρνα "Αντώνης") Ιαλυσός
τηλ. 2241096692 κιν. 6945991030, fax 2241096632
email: info@gmautospecial.gr
site: www.gmautospecial.gr

ΕΙΣΑΓΩΓΕΣ - ΠΩΛΗΣΕΙΣ - ΑΝΤΑΛΛΑΓΕΣ ΜΕΤΑΧΕΙΡΙΣΜΕΝΩΝ ΑΥΤΟΚΙΝΗΤΩΝ

- **MERCEDES C 200 K Sportcoupe Evolution** μοντέλο 2002, οροφή PANORAMA γυάλινη, αυτόματο, aircon, ABS, ESP, ζάντες αλουμινίου, Parktronic. **ΕΙΣΑΓΩΓΗ ΓΕΡΜΑΝΙΑ.**
- **AUDI TT CABRIO TURBO** μοντ. 2003, χρώμα κόκκινο μεταλλικό, 180 PS, δερμάτινο σαλόνι και τιμόνι μαύρο, ηλεκτρικός ανεμοθραύστης, αυτόματο σειριακό, ζάντες AUDI αλουμινίου 17΄΄, RCD, ΕΙΣΑΓΩΓΗ ΓΕΡΜΑΝΙΑ
- **MERCEDES C220 CDI TURBO** (πετρέλαιο) Kompressor μοντέλο 2001-02, μαύρο μεταλλικό, ηλεκτρική ηλιοροφή, klima, τηλέφωνο full super extra... **ΕΙΣΑΓΩΓΗ ΓΕΡΜΑΝΙΑ**
- **JEEP TOYOTA RAV 4**, μεταλλικό μπλε, μοντέλο 2002-2003, χιλιόμετρα 35.000, μπαρέρες ανοξείδωτες μπρος και πλαινές, RCD, σκάρα, ΟΛΟΚΑΙΝΟΥΡΓΙΟ.. **ΕΙΣΑΓΩΓΗ ΓΕΡΜΑΝΙΑ**
- **NISSAN PRIMERA** μοντέλο 2000, μεταλλικό πράσινο λαδί, ραδιοκασ/νο, AIR CONDITION, καθίσματα ύφασμα μπεζ, ηλεκτρικές κλειδαριές και παράθυρα. ΚΑΤΑΣΤΑΣΗ ΑΡΙΣΤΗ.
- **VW GOLF** μοντέλο 2002-3, ΟΛΟΚΑΙΝΟΥΡΓΙΟ, ελάχιστα χιλιόμετρα, χρώμα ασημί μεταλλικό, 4πορτο, 1400 cc, 16βάλβιδο, ηλεκτρ. παράθυρα - κλειδαριές - καθρέπτες, ζαντολάστιχα αλουμινίου, ηχοσύστημα με CD, δίχρωμα καθίσματα μπλε - μαύρα.
- **JEEP CHEROKEE** 2500 cc, turbo diesel, μοντέλο 2002-3, χρώμα μεταλλικό ασημί, ABS, ESP, air condition, ζάντες αλουμινίου, full extra. **ΕΙΣΑΓΩΓΗ ΓΕΡΜΑΝΙΑ**
- **BMW 316i** μοντέλο 2005!!! ΟΛΟΚΑΙΝΟΥΡΓΙΑ 11.000 χιλιόμετρα, FULL-FULL EXTRA, δερμάτινο σαλόνι, ζαντολάστιχα 17΄΄, ηλεκτρικά παράθυρα - με τηλεκοντρόλ, ηχοσύστημα, φιμέ τζάμια, χρώμα μεταλλικό μολυβί. ΕΥΚΑΙΡΙΑ!!!
- **BMW 316i Limussene** μοντέλο 2002, μαύρο, 1900 cc, klima, parktronic system., RCD, Ηλεκτρ. καθρέφτες, Alarm, full extra, υδραυλική ηλιοροφή. **ΕΙΣΑΓΩΓΗ ΓΕΡΜΑΝΙΑ**
- **KIA SHUMA μοντέλο 2000,** μεταλλικό ασημί, δερμάτινο σαλόνι, air condition, ζαντολάστιχα καινούργια, RCD, 1500cc, ηλεκτρ. παράθυρα - καθρέπτες - κλειδαριές. Τιμή 5.650 ευρώ!!!
- **JEEP CHEROKEE 3700 cc LIMITED,** αυτόματο, συριακό, συναγερμός, μοντέλο 2004, air condition, RCD τηλεκοντρόλ, μεταλλικό ασημί, XENON, χιλιόμετρα MONO 21.900, δερμάτινο σαλόνι, μπάρες ανοξείδωτες, σκαλιέρες, TV, ηλεκτρ. οροφή, ζαντολάστιχα αλουμινίου, ΚΑΤΑΚΑΙΝΟΥΡΓΙΟ.
- **AUDI TT COUPE QUATRO 225 PS** μεταλλικό κόκκινο, klima, XENON φώτα, διάφωτο, 6άρα CD, Subwoofers με ενισχυτές, ηχοσύστημα BOSE, ζάντες 17΄΄, συναγερμός, ΑΡΙΣΤΗ ΚΑΤΑΣΤΑΣΗ.
- **MERCEDES CLK** μοντέλο 2003, δερμάτινο σαλόνι, ανθρακί μεταλλικό, 18΄΄ ζάντες, αυτόματο συριακό, klima, τηλέφωνο, RCD, συναγερμός, Parktronik, full extra, ΑΡΙΣΤΗ ΚΑΤΑΣΤΑΣΗ.
- **BMW 318i Cambrio** 1800 cc, πράσινο σκούρο μεταλλικό, ηλεκτρική οροφή αναδιπλούμενη εσωτερικά, ζάντες αλουμινίου, full service BMW ηχοσύστημα SONY με τηλ/σμό 63.000 χλμ. κατάσταση άριστη, μοντέλο 1996.
- **FORD FOCUS 1,8 TDDi** turbo Diesel Kombi (κάραβαν), 90 HP, μεταλ. silver, air condition, υδραυλ. τιμόνι, RCD, ABS, ζάντες αλουμινίου, σκάρες, κοτσαδόρος. **ΕΙΣΑΓΩΓΗ ΓΕΡΜΑΝΙΑ**
- **MERCEDES C200 Kompressor Sportcoupe Evolution** μοντέλο 2002, χρώμα ασημί μεταλλικό, ελάχιστα χιλιόμετρα, καινούργια. **ΕΙΣΑΓΩΓΗ ΓΕΡΜΑΝΙΑ**
- **HONDA S 2000,** διθέσιο, μοντέλο 2003, 242 PS, 2000 cc, χιλιόμετ. 29.000, ηλεκτρική οροφή, ηχοσύστημα, σαλόνι κόκκινο δέρμα, αεροτομή και spoiler SHARK. ΜΟΝΑΔΙΚΟ!
- **MERCEDES C. 190 E,** μεταλλικό χρώμα, 1.800 cc, ηλεκτρ. παράθυρα, κλειδαριές, καινούργια λάστιχα, full service, RCD, κατάσταση άριστη. ΤΙΜΗ ΑΠΙΣΤΕΥΤΗ!!!
- **RENAULT MEGANE CABRIO,** μεταλλικό χρώμα, ηλεκτρική οροφή, ηλεκτ. παράθυρα, καθρέπτες, ηχοσύστημα με ενισχυτές, ζαντολάστιχα, αγωνιστικά σε άριστη κατάσταση. ΕΥΚΑΙΡΙΑ!!!
- **SMART αναμένονται παραλαβές εντός ολίγων ημερών**

ΕΠΑΓΓΕΛΜΑΤΙΚΑ

- **ΚΛΟΥΒΕΣ MERCEDES VITO 110** νέα μοντέλα
- **ΤΡΟΧΟΣΠΙΤΟ,** ρυμουλκόμενο 6 ατόμων μήκος 6,5 μ., σε άριστη κατάσταση, σαλονάκι, κουζίνα, τουαλέτα, θέρμανση, διπλά συστήματα εγκατάστασης ηλεκτρικών και κυκλωμάτων γκαζιού. **ΤΙΜΗ ΕΚΠΛΗΞΗ**

Ολα ετοιμοπαράδοτα. Σε καταπληκτική κατάσταση

✓ Οι επιλογές των αυτοκινήτων μας εγγυώνται την ποιότητα και την σιγουριά.
✓ Επισκεφθείτε μας πριν αποφασίσετε
✓ Αναλαμβάνουμε την χρηματοδότηση σας με τα χαμηλότερα επιτόκια.
✓ Θα χαρούμε να σας ξεναγήσουμε

Από 0% προκαταβολή έως 72 μην. δόσεις
AE264

TOP CARS

ΠΡΩΤΗ ΣΕ ΕΙΣΑΓΩΓΕΣ ΑΥΤΟΚΙΝΗΤΩΝ ΣΤΑ ΔΩΔΕΚΑΝΗΣΑ

ΕΙΣΑΓΩΓΕΣ ΑΓΟΡΕΣ - ΠΩΛΗΣΕΙΣ - ΑΝΤΑΛΛΑΓΕΣ ΜΕΤΑΧΕΙΡΙΣΜΕΝΩΝ ΑΥΤΟΚΙΝΗΤΩΝ

1. **MERCEDES CLK 200 KOMPRESSOR, χρώμα ασημί,** μοντ. 2002 ABS, klima, υδρ. τιμόνι, αερόσακοι-οδηγού-συνοδηγού-πλευρικοί, ηλεκτρ. παράθυρα, ηλεκτρ. καθρέφτες, κεντρ. κλειδωμα,immobil, θερμαινόμενο σαλόνι, δερμάτινο σαλόνι, ζαντολάστιχα. Μεταλλικό χρώμα, προβολείς ομίχλης., SUN-ROOF. **ΕΙΣΑΓΩΓΗΣ–FULL EXTRA**
2. **MERCEDES C180 ELEGANCE χρώμα μαύρο,** μοντ. '96, ABS, klima, αερόσακοι οδηγού-συνοδηγού-πλευρικοί, υδρ. τιμόνι, κεντρ. κλειδωμα, immobil, προβολείς ομίχλης, ηλεκτ. παράθυρα, ηλεκτ. καθρέφτες, θερμαινόμενο σαλόνι, ζαντολάστιχα, μεταλλικό χρώμα. **FULL EXTRA**
3. **MERCEDES C200 CLASSIC χρώμα μπλε σκούρο** μοντ. '97, ABS, klima, αερόσακοι οδηγού-συνοδηγού-πλευρικοί, υδρ. τιμόνι, κεντρ. κλειδωμα, immobil, προβολείς ομίχλης, ηλεκτ. παράθυρα, ηλεκτ. καθρέφτες, θερμαινόμενο σαλόνι, τηλέφωνο, ζαντολάστιχα, μεταλλικό χρώμα. **FULL EXTRA**
4. **MERCEDES C200 CABRIO,** μοντ. '96, ABS, A/C, klima, υδρ. τιμόνι, αερόσακοι οδηγού-συνοδηγού, ηλεκτ. παράθυρα, ηλεκτ. καθρέφτες, κεντρ. κλείδωμα, immobil, ζάντες αλουμινίου, προβολείς ομίχλης, δερμάτινο σαλόνι, κουκούλα ηλεκτρική, πλήρες ηχοσύστημα, μεταλλικό χρώμα. **FULL EXTRA**
5. **MERCEDES CLK 200 CABRIO KOMPRESSOR CLASSIC, χρώμα μαύρο,** μοντ. '02, ABS, klima, υδρ. τιμόνι, αερόσακοι οδηγού- συνοδηγού, ηλεκτ. παράθυρα, ηλεκτρ. καθρέφτες, κεντρ. κλείδωμα, immobil, P/K, CD, ζαντολάστιχα, δερμάτινο σαλόνι, antispin, ηλεκτρ. οροφή, ηλεκτρ. κουκούλα, μεταλλικό χρώμα. **FULL EXTRA ΕΙΣΑΓΩΓΗΣ**
6. **MERCEDES A140, χρώμα μπλε,** ABS, klima, μοντ. '02, A/C, υδρ. τιμόνι, αερόσακοι οδηγού- συνοδηγού, ηλεκτ. παράθυρα, κεντρ. κλείδωμα, immobil, P/K, μεταλλικό χρώμα, προβολείς ομίχλης, ηλεκτρ. καθρέπτες. **FULL EXTRA ΕΙΣΑΓΩΓΗΣ**
7. **BMW 320 COUPE χρώμα μπλε 6 κύλινδροι 158 PS,** μοντ. '02 ABS, A/C, klima, υδραυλικό τιμόνι, αερόσακοι οδηγού-συνοδηγού-πλευρικοί, ηλεκτ. παράθυρα, ηλεκτρ. καθρέφτες, κεντρ. κλείδωμα, immobil, P/K, ζαντολάστιχα, ηλιοροφή, προβολείς ομίχλης, μεταλλικό χρώμα, ηχοσύστημα, εγκατάσταση τηλεφώνου. **FULL EXTRA ΕΙΣΑΓΩΓΗΣ**
8. **BMW 320 COUPE χρώμα μπλε 6 κύλινδροι,** μοντ. '02 ABS, A/C, klima, υδραυλικό τιμόνι, αερόσακοι οδηγού-συνοδηγού-πλευρικοί, ηλεκτ. παράθυρα, ηλεκτρ. καθρέφτες, κεντρ. κλείδωμα, immobil, P/K, ζαντολάστιχα, ηλιοροφή, προβολείς ομίχλης, μεταλλικό χρώμα, ηχοσύστημα, εγκατάσταση τηλεφώνου, αυτόματο καβώτιο ταχυτήτων.
9. **LOTUS ELISSE χρώμα μπορντώ.** μοντ. '03 ABS, A/C, αερόσακοι οδηγού-συνοδηδοιύ, κεντρ. κλείδωμα, immobil, P/K, ζαντολάστιχα, συναγερμός, πλήρες ηχοσύστημα, προβολείς ομίχλης, δερμάτινο σαλόνι.
10. **SAB 93 CABRIO, χρώμα ασημί 220 PS,** μοντ. '01 ABS, klima, κεντρ. κλειδωμα, immobil, υδραυλικό τιμόνι, ηλεκτ. παράθυρα, αερόσακοι οδηγού- συνοδηγού, ηλεκτρ. καρθέπτες, προβοείς ομίχλης, δερμάτινο σαλόνι, ηλεκτρ. κουκούλα, πλήρες ηχοσύστημα, ζαντολάστιχα. **FULL EXTRA**
11. **ALFA ROMEO A147, χρώμα ασημί,** μοντ. '03 ABS, A/C, υδραυλικό τιμόνι, αερόσακοι οδηγού-συνοδηγού, ηλεκτρ. παράθυρα, ηλεκτ. καθρέφτες, immobil, klima, προβολείς ομίχλης. **FULL EXTRA**
12. **RENAULT MEGANE χρώμα άσπρο 16V,** μοντ. '02 ABS, klima, υδρ. τιμόνι, αερόσακοι οδηγού-συνοδηγού-πλευρικοί, ηλεκτ. παράθυρα, ηλεκτρ. καθρέπτες, κεντρ. κλείδωμα, immobil, P/K
13. **FIAT PUNTO** μοντ. '03 **A/C,** υδραυλικό τιμόνι, αερόσακοι οδηγού-συνοδηγού, ABS, ηλεκτ. παράθυρα, ηλεκτ. καθρέφτες, κεντρ. κλείδωμα, P/K
14. **KIA SHUMA χρώμα πράσινο,** μοντ. '00 ABS, A/C, υδρ. τιμόνι, αερόσακοι οδηγού-συνοδηγού, ηλεκτρ. παράθυρα, ηλεκτρ. καθρέφτες, κεντρ. κλείδωμα, immobil, P/K, μεταλλικό χρώμα, προβολείς ομίχλης. **FULL EXTRA**
15. **VOLKSWAGEN BORA χρώμα μπλε,** μοντ. '01 ABS, A/C, αερόσακοι οδηγού-συνοδηγού, ηλεκτρ. παράθυρα, ηλεκτρ. καρθέπτες, κεντρ. κλείδωμα, immobil, P/K, ζαντολάστιχα, συναγερμός
16. **BMW 318 χρώμα μπλε,** μοντ. '95 ABS, klima, υδραυλικό τιμόνι, ηλεκτρ. παράθυρα, ηλεκτρ. καθρέπτες αερόσακοι οδηγού-συνοδηγού-πλευρικοί, κεντρ. κλείδωμα, P/K, immobil, μεταλλικό χρώμα
17. **FORD χρώμα μπορντώ,** μοντ. '00 ABS, A/C, υδρ. τιμόνι, αερόσακοι οδηγού - συνοδηγού-πλευρικοί, ηλεκτρ. παράθυρα, ηλεκτρ. καθρέπτες, κεντρ. κλείδωμα, immobil, μεταλλικό χρώμα. **FULL EXTRA**
18. **NISSAN ALMERA,**μοντ. '99 ABS, A/C, υδρ. τιμόνι, αερόσακοι οδηγού-συνοδηγού, ηλεκτρ. παράθυρα, κεντρ. κλείδωμα, immobil, P/K , μεταλλικό χρώμα, προβολείς ομίχλης.
19. **SMART PASSION,** μοντ. '03, γυάλινη οροφή, ABS, A/C, υδραυλικό τιμόνι, αερόσακοι οδηγού-συνοδηγού, ηλεκτ. παράθυρα, κεντρ. κλείδωμα, immobil, ζάντες αλουμινίου. **FULL EXTRA –ΕΙΣΑΓΩΓΗΣ**

JEEP

1. **JEEP GRAND CHEROKEE LIMITED, μοντ. '03, 2700 cc TURBO DIESEL, χρώμα μαύρο,** ABS, klima, υδραυλικό τιμόνι πολλαπλών χρήσεων, αερόσακοι οδηγού-συνοδηγού-πλευρικοί, προβολείς ομίχλης, ηλεκτρ. παράθυρα, ηλεκτρ. αναδιπλώμενοι και εκθαμπωτικοί καθρέφτες, δερμάτινο με μνήμες σαλόνι, κεντρ. κλείδωμα, immobil, ηχοσύστημα, TV SUN-ROOF-PARK PILOT SYSTEM, NAVIGATION SUSTEM, αυτόματο κιβώτιο ταχυτήτων, εγκατάσταση τηλεφώνου, μεταλλικό χρώμα. **FULL EXTRA–ΕΙΣΑΓΩΓΗΣ**
2. **JEEP CHEROKEE CLASSIC και LIMITED EDITION DIESEL, μοντ. '03, 2500 cc,** ABS, klima, υδραυλικό τιμόνι πολλαπλών χρήσεων, αερόσακοι οδηγού-συνοδηγού-πλευρικοί, ηλεκτ. καθρέφτες, δερμάτινο σαλόνι, ηλεκτρ. παράθυρα, κεντρ. κλείδωμα immobil, προβολείς ομίχλης, προεγκατάσταση κινητού. SUN ROOF, μεταλλικό χρώμα. **FULL EXTRA–ΕΙΣΑΓΩΓΗΣ**
3. **BMW X5 3000ccDIESEL, χρώμα μαύρο,** μοντ. '03 ABS, klima, υδραυλικό τιμόνι, αερόσακοι οδηγού-συνοδηγού-πλευρικοί, ηλεκτρ. παράθυρα, ηλεκτρ. καθρέφτες, κεντρ. κλείδωμα, immobil, μεταλλικό χρώμα, ζαντολάστιχα, προβολείς ομίχλης, δερμάτινο σαλόνι, προεγκατάσταση τηλεφώνου. **FULL EXTRA–ΕΙΣΑΓΩΓΗΣ**
4. **SUZUKI GRAND VITARA χρώμα άσπρο,** μοντ. '01 ABS, A/C, υδρ. τιμόνι, αερόσακοι οδηγού-συνοδηγού, ηλεκτρ. παράθυρα, ηλεκτρ. καθρέπτες, κεντρ. κλείδωμα, immobil, μεταλλικό χρώμα. **FULL EXTRA**
5. **MERCEDES ML 270 DIESEL,** μοντ. '02 ABS, klima, συναγερμός, υδρ. τιμόνι, αερόσακοι οδηγού - συνοδηγού-πλευρικοί, ηλεκτρ. παράθυρα, ηλεκτρ. καθρέπτες, κεντρ. κλείδωμα, immobil, ζαντολάστιχα, προβολείς ομίχλης, δερμάτινο σαλόνι, μεταλλικό χρώμα, **FULL EXTRA–ΕΙΣΑΓΩΓΗΣ**
6. **KIA SPORTAGE ,** μοντ. '02 ABS, klima, αερόσακοι οδηγού- συνοδηγού-πλευρικοί, υδρ. τιμόνι, ηλετκρ. παράθυρα, ηλεκτρ. καθρέπτες, κεντρ. κλείδωμα, immobil, προβολείς ομίχλης, μεταλλικό χρώμα. **FULL EXTRA**

ΕΠΑΓΓΕΛΜΑΤΙΚΑ

1. **MERCEDES 313 SPRINTER,** ABS, υδραυλικό τιμόνι, αερόσακοι οδηγού-συνοδηγού, κεντρ. κλειδωμα, immobil, προβολείς ομίχλης, ηλεκτ. παράθυρα, ηλεκ. καθρέφτες. **ΕΙΣΑΓΩΓΗΣ DIESEL**
2. **MERCEDES VITO 110 DIESEL, χρώμα μπλε-ασημί-άσπρη,** ASB, υδραυλικό τιμόνι, αερόσακοι οδηγού-συνοδηγού, κεντρ. κλειδωμα, immobil, προβολείς ομίχλης, ηλεκ. παράθυρα, ηλεκ. καθρέφτες. **ΕΙΣΑΓΩΓΗΣ**
3. **MERCEDES 512 SPRINTER DIESEL ανοικτό,** ABS, υδραλικό τιμόνι, αερόσακοι οδηγού-συνοδηγού. **ΕΙΣΑΓΩΓΗΣ**
4. **MERCEDES ΨΥΓΕΙΟ DIESEL 412,** ABS, υδραλικό τιμόνι, αερόσακοι οδηγού-συνοδηγού, ηλεκτ. παράθυρα. **ΕΙΣΑΓΩΓΗΣ**
5. **NISSAN PIK-UP 4X4,** ABS, A/C, υδραλικό τιμόνι, αερόσακοι οδηγού-συνοδηγού, ηλεκτ. παράθυρα, ηλεκτ. καθρέφτες, κεντρ. κλείδωμα, immobil, προβολείς ομίχλης, προβολείς οροφής, εργάτης, μεταλλικό χρώμα, φιμέ τζάμια. **FULL EXTRA**
6. **OPEL COMBO DIESEL,** υδραλικό τιμόνι, κεντρ. κλειδωμα, μεταλλικό χρώμα, αερόσακοι οδηγού, ABS, A/C.
7. **MAZDA 4X2 DIESEL,** ABS, A/C klima, υδραλικό τιμόνι, αερόσακοι οδηγού-συνοδηγού, κεντρ. κλειδωμα, μεταλλικό χρώμα.
8. **ΤΡΑΚΤΟΡΑΣ MAN** μοντ. 8/88, υπερυψωμένος τύπος MAN 19463 ΤΡΑΚΤΟΡΑΣ. Εχει τηλέφωνο, ηλεκτρ. πα-

✓ Ενα χρόνο γραπτή εγγύηση
✓ Από 0-72 δόσεις
1. Αγοράζουμε το αυτοκίνητο σας
2. Το ανταλλάσσουμε με ο,τιδήποτε μοντέλο της αρεσκείας σας
3. Αναλαμβάνουμε την πώληση του αυτοκινήτου σας χωρίς καμιά επιβάρυνση

- 1ο κατάστημα: Λ. Ελευθερίας Κρεμαστή τηλ. (22410)96889, κιν. 6972261775
- 2ο κατάστημα: 2ο χλμ. Λ. Ρόδου-Λίνδου τηλ. (22410)69518 fax 2241069517

ΧΠ2457

AUTO ΕΠΙΛΟΓΕΣ

ΕΚΘΕΣΗ ΜΕΤΑΧΕΙΡΙΣΜΕΝΩΝ ΑΥΤΟΚΙΝΗΤΩΝ

ΚΟΥΚΟΥΡΑΣ ΑΛΕΞΑΝΔΡΟΣ

ΛΕΩΦ. ΡΟΔΟΥ-ΛΙΝΔΟΥ 255 • ΤΗΛ. (22410)60910

www.autoepiloges.com

ΑΓΟΡΑ-ΠΩΛΗΣΗ-ΑΝΤΑΛΛΑΓΗ ΜΕΤΑΧΕΙΡΙΣΜΕΝΩΝ ΑΥΤΟΚΙΝΗΤΩΝ

1. **MERCEDES SLK KOMPRESSOR 2000cc,μοντ. 2003, μαύρο. 14. 800χλμ**
ABGS, ABS, klima,αυτόματος πιλότος,, κόκκινο δερμάτινο σαλόνι, επένδ. αλουμ.,ηλ. οροφή, κεντρ. κλειδ., ηλ. παράθ., ηλ.καθρ., υδρ. τιμ., ζάντες αλουμ. και ηχοσύστημα
2. **MERCEDES CLK 200 CABRIO SPORT, 2000cc, μοντ. 1999, ασημί.**
ABGS, ABS,A/C ,ηλ. ηλιορ.,δερμ. σαλόνι, κεντρ. κλειδ., ηλ. παράθ, ζάντες αλουμ. και ηχοσύστημα
3. **MERCEDES E200 KOMPRESSOR 2000cc,μοντ. 2000, μπλέ.**
ABGS, ABS, klima,αυτόματος πιλότος,,,ηλ. οροφή, κεντρ. κλειδ., ηλ. παράθ., ηλ.καθρ., υδρ. τιμ., ζάντες αλουμ. και ηχοσύστημα
4. **MERCEDES C200 KOMPRESSOR 1800cc SPORT COUPE, 163HP μοντ. 2004, ασημί. 11. 000χλμ**
ABGS, ABS, klima,, κεντρ. κλειδ., ηλ. παράθ., ηλ.καθρ., υδρ. τιμ., ζάντες αλουμ. Book service αντιπροσωπείας και ηχοσύστημα
5. **MERCEDES 320 S 3200cc, θαλασσί.**
ABGS, ABS, klima, αυτόματος πιλότος, ηλιοροφή, κεντρ. κλειδ., ηλ. παράθ., ηλ.καθρ., υδρ. τιμ.,ηλ.καθίσματα εμπρός πίσω, δερμάτ.σαλόνι, ξύλινη επένδυση, συναγερμός, car kit, ζάντες αλουμ. και ηχοσύστημα
6. **BMW 518 1800cc, μοντ. 1991, λευκό .**
κεντρ. κλειδ., ηλ. παράθ., υδρ. τιμόνι και ηχοσύστημα.
7. **BMW 318 Ci 1900cc, μοντ.2000, κόκκινο.**
ABGS, ABS, klima, κεντρ. κλειδ., ηλ. παράθ., υδρ. τιμ., δερμάτ.σαλόνι, ξύλινη επένδυση, ζάντες αλουμ. SCHNIZER,εξάτμιση SCHNIZER, ηλ.καθρέπτες SCHNIZER και CD.
8. **BMW 316i 1600cc, μοντ.2000,ασημί.**
ABGS, ABS, klima, κεντρ. κλειδ., ηλ. παράθ., υδρ. τιμ., ηλ.καθρέπτες και CD.
9. **MITSUBISHI OUTLANDER 4x4 2000cc, μοντ. 10/2003, ασημί.**
FULL EXTRA
10. **NISSAN ALMERA 1800cc, 138hp, 11.500χλμ,μοντ. 2004, μαύρο .**
ABGS, ABS, A/C, κεντρ. κλειδ., ηλ. παράθ., υδρ. τιμόνι, ηλ.καθρ., ζάντες αλουμινίου και ηχοσύστημα.
11. **NISSAN ALMERA MOTIVA 1500cc, μοντ. 2003, μπλέ .**
ABGS, A/C, κεντρ. κλειδ., ηλ. παράθ., υδρ. τιμόνι και ηχοσύστημα.
12. **NISSAN PRIMERA 1600cc, μοντ. 2000, θαλασσί.**
ABGS , κλίμα, ABS, κεντρ. κλειδ., ηλ. παράθ., υδρ. τιμόνι, ηλ. καθρ, και ηχοσύστημα.
13. **OPEL VECTRA 1600 cc, μοντ. 2000, ασημί.**
ABGS - ABS, clima κεντρ. κλειδ.ηλ.παράθυρα., υδρ. τιμόνι,ηλ.καθρέπτες, επένδ. Καρυδιάς, ζάντες αλουμινίου και ηχοσύστημα
14. **OPEL VECTRA 1600cc, μοντ. 1996, χρυσαφί .**
ABGS, ABS, A/C, κεντρ. κλειδ., ηλ. παράθ., υδρ. τιμόνι και ηχοσύστημα.
15. **OPEL ASTRA 1400 cc, μοντ. 2003, ασημί.**
ABGS. κλειδ. με τηλεχ., υδρ. τιμόνι, ζάντες αλουμινίου και ηχοσύστημα
16. **OPEL ASTRA 1400cc, μοντ.2003, μπλε.**
ABGS. A/C, κεντρ.κλειδ, ηλ.παράθυρα,υδρ. τιμόνι, και ηχοσύστημα
17. **OPEL CALIBRA 2000cc Turbo 210HP, μοντ. 1992, κόκκινο.**
ABS, A/C, υδρ. τιμόνι, κεντρ. κλειδ., ηλ. παράθ.,ηλ.καθρέπτες, ζάντες αλουμ., σπόιλερ και ηχοσύστημα
18. **OPEL ASTRA WAGON 1400cc,μοντ.1999, μπλε.**
A/C, κεντρ. κλειδ., ηλ. παράθ., υδρ. τιμόνι, ηλ.καθρ.
19. **RENAULT MEGANE CABRIO 1400cc, μοντ. 2001, κίτρινο .**
ABGS , ABS, A/C, κεντρ. κλειδ., ηλ. παράθ., υδρ. τιμόνι.,ηλ. καθρ., ζάντ. αλουμ. και ηχοσύστημα.
20. **RENAULT MEGANE COUPE 1400cc, μοντ. 2001, κίτρινο**
ABGS, ABS, A/C, υδρ. τιμόνι, κεντρ. κλειδ., ηλ. παράθ., ζάντες αλουμ.,σπόιλερ,ηχοσύστημα..
21. **SSANGYONG KORANDO 2000cc, μοντ. 2002, λευκό.**
ABGS, ABS,A/C, ζάντες αλουμ. ,υδρ. τιμ, κεντρ. κλειδ., ηλ. παράθ και ηχοσύστημα
22. **CHRYSLER STRATUS CABRIO LX 2D 2000cc, μοντ. 1997, κυπαρισσί.**
ABGS , ABS, A/C,δερμάτινο σαλόνι, υδρ. τιμόνι, κεντρ. κλειδ., ηλ. παράθ., ζάντες αλουμινίου,αυτ. πιλότο,ηλ. κουκούλα, προβ. ομίχλης και ηχοσύστημα
23. **FIAT COUPE 1800cc, 26.000 χλμ. μοντ. 2000, μαύρο**
ABGS, ABS, klima, κεντρ. κλειδ., ηλ. παράθ., υδρ. τιμ.,ηλ.καθρ., συναγερμός, ζάντες αλουμ.,book service αντιπροσωπείας και ηχοσύστημα
24. **FIAT PUNTO SPORTING 1300cc,μοντ.2000, ασημί**
ABGS, ABS, A/C, υδρ. τιμόνι, κεντρ. κλειδ., ηλ. παράθ.,ηλ.καθρέπτες ,ηχοσύστημα.
25. **ROVER 414 Si 1400cc, μοντ.1996, πράσινο.**
ABGS, ABS, A/C, υδρ. τιμόνι, κεντρ. κλειδ., ηλ. παράθ. ,ηχοσύστημα.
26. **PEUGEOT 206 CABRIO 1600cc,μοντ. 2002, μαύρο.**
ABGS, ABS, A/C, κεντ.κλειδ, ηλ.παραθ. υδρ. τιμόνι, ζάντες αλουμ. και CD.
27. **VW GOLF 1400cc, μοντ. 2001, ασημί .**
ABGS, ABS, A/C, κεντρ. κλειδ., ηλ. παράθ., υδρ. τιμόνι., ζάντ. αλουμ. και ηχοσύστημα.
28. **SEAT IBIZA TOP GUN 1400 cc, μοντ. 2001, ασημί.**
ABGS, ABS, A/C, κεντρ. κλειδ., υδρ. τιμ.,ηλ. παραθ.,σποιλερ και ηχοσύστημα
29. **FORD FOCUS 1600cc, μοντ. 2000, θαλασσί**
ABGS, A/C, κεντρ. κλειδ. ηλ. παράθ, υδρ. τιμόνι, ζάντες αλουμ. και ηχοσύστημα
30. **DAEWOO NUBIRA SX 1600cc, μοντ.2003, μπορντό.**
ABGS, ABS,A/C, κεντρ. κλειδ. ηλ. παράθ, υδρ. τιμόνι,ηλ.καθρ., ζάντες αλουμ.,ξύλινη επένδυση και ηχοσύστημα
31. **DAEWOO LANOS 4Dr 1300cc, μοντ. 2001, μπορντό**
ABG, ABS, A/C , υδρ. τιμόνι, κεντρ. κλειδ., ηλ. παράθ., και ηχοσύστημα
32. **DAEWOO LANOS EXTREME 1300cc, 90HP, μοντ. 2000, ασημί.**
A/C, υδρ. τιμόνι, κεντρ. κλειδ., ηλ. παράθ., ζάντες αλουμ., και ηχοσύστημα

ΑΠΟ 0% ΠΡΟΚΑΤΑΒΟΛΗ ΕΩΣ 72 ΜΗΝΙΑΙΕΣ ΔΟΣΕΙΣ ΜΕ ΤΑ ΧΑΜΗΛΟΤΕΡΑ ΕΠΙΤΟΚΙΑ ΤΗΣ ΑΓΟΡΑΣ

ΧΠ1210

auto-moto

συνέχεια από την προηγούμενη

ΕΡΓΑΣΤΗΡΙΟ ΕΛΕΥΘΕΡΩΝ ΣΠΟΥΔΩΝ ΗΛΕΚΤΡΟΝΙΚΩΝ ΥΠΟΛΟΓΙΣΤΩΝ
Program PM
ΕΠΙΣΗΜΟ ΕΞΕΤΑΣΤΙΚΟ ΚΕΝΤΡΟ ΤΗΣ ECDL HELLAS
ECDL Diploma
ΤΜΗΜΑΤΑ ΓΙΑ:
Παιδιά
Ενήλικες
Αρχάριους
Επαγγελματίες
ΕΝΤΑΤΙΚΑ ΜΑΘΗΜΑΤΑ COMPUTER
ΕΓΓΡΑΦΕΣ ΤΩΡΑ
Μανώλης Ι. Σοφίλλας
Τηλ.(22410)31761
ΚΟΔΡΙΓΚΤΩΝΟΣ 91 - ΡΟΔΟΣ
ΧΠ941

ΑΠΟΦΡΑΞΕΙΣ - ΕΚΚΕΝΩΣΕΙΣ ΡΟΔΟΥ

Κιν. 6932470404 Κιν. 6944361464
Κώστας & Λευτέρης
ΑΠΟΦΡΑΞΕΙΣ ΑΠΟΧΕΤΕΥΤΙΚΩΝ ΑΓΩΓΩΝ ΜΕ ΥΔΡΟΒΟΛΗ, ΚΟΥΖΙΝΕΣ, ΤΟΥΑΛΕΤΕΣ, ΣΙΦΩΝΙΑ, ΥΔΡΟΡΟΕΣ, ΑΠΟΛΥΜΑΝΣΕΙΣ, ΜΗΝΙΑΙΕΣ ΣΥΝΤΗΡΗΣΕΙΣ
ΠΟΛΥΚΑΤΑΣΤΗΜΑΤΑ, ΣΤΡΑΤΟΠΕΔΑ, ΞΕΝΟΔΟΧΕΙΑ, ΝΟΣΟΚΟΜΕΙΑ, ΔΗΜΟΥΣ, ΠΟΛΥΚΑΤΟΙΚΙΕΣ, ΣΠΙΤΙΑ Κ.Λ.Π.
Αντληση υδάτων από υπόγειους χώρους
Αμεση εξυπηρέτηση!!!
ΟΙ ΚΑΛΥΤΕΡΕΣ ΤΙΜΕΣ!
Τηλ. 2241085977, 2241086634
Κιν. 6944361464, 6932470404
AE835

ΤΑΠΗΤΟΚΑΘΑΡΙΣΤΗΡΙΑ
ΠΑΝΕΛΛΑΔΙΚΟ ΔΙΚΤΥΟ
Art Clean EXPRESS
Είμαστε λίιιι...γο πιο μπροστά από τους άλλους!
ΠΛΥΣΙΜΟ-ΑΠΟΛΥΜΑΝΣΗ-ΦΥΛΑΞΗ
ΧΑΛΙΩΝ- ΜΟΚΕΤΩΝ - ΣΑΛΟΝΙΩΝ (και επί τόπου)
ΠΑΠΛΩΜΑΤΑ - ΚΟΥΒΕΡΤΕΣ - ΦΛΟΚΑΤΕΣ
ΣΤΕΓΝΟ ΓΙΑ ΜΕΤΑΞΩΤΑ ΚΑΙ ΧΕΙΡΟΠΟΙΗΤΑ
ΑΔΙΑΒΡΟΧΟΠΟΙΗΣΕΙΣ & ΕΠΙΔΙΟΡΘΩΣΕΙΣ ΤΑΠΗΤΩΝ
ΠΑΡΑΛΑΒΗ - ΠΑΡΑΔΟΣΗ ΚΑΤ' ΟΙΚΟΝ
ΔΩΡΕΑΝ ΦΥΛΑΞΗ
ΑΛΑΦΑΚΗΣ ΤΑΣΟΣ
ΤΗΛ. ΧΩΡΙΣ ΧΡΕΩΣΗ
80011400400
ΤΗΛ. 2241082800-
ΚΙΝ. 6944350247
email: artclean@otenet.gr
ΧΠ2286

ΠΩΛΕΙΤΑΙ OPEL CORSA, μοντ. 96, 1200cc, radioCD, τιμή 2.000 ευρώ. Πληρ. τηλ. 6937389445.
MZT061020

ΠΩΛΕΙΤΑΙ FIAT CINQUECENTO, μοντέλο 98, χρώμα τυρκουάζ, 45800 χλμ. σε άριστη κατάσταση. Πληρ. τηλ. 2241029711, 6946390260
MXP12998

ΠΩΛΕΙΤΑΙ TOYOTA MR2 μοντέλο 2003 cabrio ROADSTER ολοκαίνουργιο με ελάχιστα χλμ. χρώμα μαύρο 1800 cc ηλεκτρικά παράθυρα-κλειδαριές, ζαντολάστιχα αλουμινίου, ηχοσύστημα με 6 CD και A/C. Τιμή 26.000 ευρώ. Πληρ. τηλ. 6944779640
MZT081008

ΠΩΛΟΥΝΤΑΙ: 4speed Fighter Peugeot 100cc, 4speed fighter Peugeot 50cc. Πληρ. τηλ. 6937389445
MZT061018

ΠΩΛΟΥΝΤΑΙ α) **PEUGEOT 206 quick silver**, μοντέλο 2001 με 57.000 χλμ. φουλ έξτρα, υπεράριστη κατάσταση. Τιμή 8.500 ευρώ, β) μηχανάκι **KAWASAKI KAZER** 115, μοντέλο 2001, με 29.000 χλμ. σε άριστη κατάσταση. Τιμή 1.000 ευρώ. Πληρ. τηλ. 6944185140
MZT061013

ΠΩΛΕΙΤΑΙ ΚΙΑ SPORTAGE 2000cc, μοντέλο 2000, με 65.000 χλμ., ηλεκτρικά παράθυρα - καθρέπτες - κλειδαριές, με συναγερμό, ραδιοκασετόφωνο, ζάντες αλουμινίου, κοτσαδόρος, προβολείς ομίχλης, σε πολύ καλή κατάσταση. Τιμή 10.500 ευρώ. Πληρ. τηλ. 6947576204
MZT061004

ΠΩΛΕΙΤΑΙ αυτοκίνητο μάρκας Ford Ka, μοντέλο 1998, με 40.000 χλμ. σε καλή κατάσταση. Πληρ. τηλ. 6944564799 και 2241096339
MZT061014

ΠΩΛΕΙΤΑΙ PEUGEOT 106 RALLYE 16V, μπλε χρώμα, ατρακάριστο με 27.000 km, A/C, ηλεκτρ. παράθ./κλειδ., αερόσακος, ηχοσύστημα KENWOOD, ζάντες αλουμινίου 15", μπάρα θόλων, GROUP N εξάτμιση, σκούπα PEUGEOT SPORT, ανάρτηση APEX, συναγερμός κ.ά. Σε άριστη κατάσταση. Πληρ. τηλ. 6944714908
MZT041023


ΜΗΧΑΝΗΜΑΤΑ ΥΨΗΛΗΣ ΠΙΕΣΗΣ ΜΕ ΥΔΡΟΒΟΛΗ
ΑΝΑΡΡΟΦΗΣΗ-ΕΚΤΟΞΕΥΣΗ
ΚΑΘΑΡΙΣΜΟΙ-ΨΕΚΑΣΜΟΙ
ΒΟΘΡΩΝ & ΦΡΕΑΤΙΩΝ
ΠΛΥΣΙΜΟ ΠΑΝΤΟΣ ΕΙΔΟΥΣ ΕΠΙΦΑΝΕΙΑΣ ΜΕ ΥΔΡΟΒΟΛΗ
Κ. ΠΗΔΙΑΚΗΣ
2241091881 -ΚΙΝ. 6977717048
Π. ΚΑΣΕΡΗΣ
2241047915 - ΚΙΝ. 6944325234
ΧΠ2366

ΠΩΛΕΙΤΑΙ αυτοκίνητο μάρκας RENAULT 5 σε πολύ καλή κατάσταση, χρώματος μπλε μεταλλικό με ζάντες αλουμινίου. Τιμή 1600 ευρώ. Πληρ. τηλ. 6944740408
MZT131027

ΠΩΛΕΙΤΑΙ MERCEDES 500 SEL ασημί μοντέλο 1981, full extras σε καλή κατάσταση, απαλλαγμένη από τεκμήριο μόνο 103.000 km. Πληρ. τηλ. 2241032278 κος Κώστας
MZT280920(21)

μαθήματα

ΚΑΘΗΓΗΤΡΙΑ ΓΕΡΜΑΝΙΚΩΝ και ΑΓΓΛΙΚΩΝ απόφοιτη Πανεπιστημίου Στουτγκάρδης παραδίδει μαθήματα όλων των επιπέδων σε παιδιά και ενήλικες. Πληρ. τηλ. 6948216038
MZT101016

ΚΑΘΗΓΗΤΡΙΑ ΦΙΛΟΛΟΓΟΣ του κλασικού τμήματος του Πανεπιστημίου Αθηνών, με πολύχρονη διδακτική πείρα, παραδίδει μαθήματα Θεωρητικής κατεύθυνσης και Γενικής παιδείας (Εκφραση - Εκθεση, Αρχαία Ελληνικά, Ιστορία, Λατινικά, Νεοελληνική Λογοτεχνία). Πληρ. τηλ. 2241069764, 6945713765
MZT081016

ΦΙΛΟΛΟΓΟΣ, πτυχιούχος κλασικής φιλολογίας του Πανεπιστημίου Αθηνών, παραδίδει ιδιαίτερα μαθήματα σε μαθητές δημοτικού, γυμνασίου, λυκείου και ΤΕΕ. Τιμές προσιτές. Πληρ. τηλ. 6972606707, 6979775164
MXP12986

ΜΑΘΗΜΑΤΑ ΚΛΑΣΙΚΗΣ ΚΙΘΑΡΑΣ ΣΤΑΘΗΣ Κ. ΣΚΑΝΔΑΛΙΔΗΣ. ΑΠΟΦΟΙΤΟΣ ΤΟΥ ΤΜΗΜΑΤΟΣ ΜΟΥΣΙΚΩΝ ΣΠΟΥΔΩΝ ΤΟΥ ΠΑΝΕΠΙΣΤΗΜΙΟΥ ΑΘΗΝΩΝ ΚΑΙ ΤΟΥ ΜΟΥΣΙΚΟΥ ΠΑΝΕΠΙΣΤΗΜΙΟΥ ΤΟΥ ΝΤΥΣΕΛΝΤΟΡΦ (ROBERT SCHUMANN HOCHSCHULE FUR MUSIK), ΠΑΡΑΔΙΔΕΙ ΜΑΘΗΜΑΤΑ ΚΛΑΣΙΚΗΣ ΚΙΘΑΡΑΣ. ΔΥΝΑΤΟΤΗΤΑ ΕΓΓΡΑΦΗΣ ΤΩΝ ΕΝΔΙΑΦΕΡΟΜΕΝΩΝ ΣΕ ΩΔΕΙΟ ΓΙΑ ΑΝΑΓΝΩΡΙΣΗ ΣΠΟΥΔΩΝ. ΠΛΗΡ. ΤΗΛ. 2241030085, ΚΙΝ. 6973013600 MXP12987

ΜΑΘΗΜΑΤΙΚΑ. ΕΜΠΕΙΡΟΣ ΚΑΘΗΓΗΤΗΣ ΠΑΡΑΔΙΔΕΙ ΙΔΙΑΙΤΕΡΑ ΜΑΘΗΜΑΤΑ ΣΕ ΜΑΘΗΤΕΣ ΓΥΜΝΑΣΙΟΥ ΚΑΙ ΛΥΚΕΙΟΥ - ΠΑΝΕΛΛΗΝΙΕΣ. ΠΛΗΡ. ΚΟΣ ΚΟΝΤΟΣ ΜΙΧΑΛΗΣ ΤΗΛ. 2241096577
MZT051014

ΚΑΘΗΓΗΤΡΙΑ ΑΓΓΛΙΚΩΝ, απόφοιτη Αγγλικής Φιλολογίας, παραδίδει μαθήματα για όλα τα επίπεδα (από Junior έως και Proficiency). Προετοιμασία εξετάσεων Cambridge, Michigan, Edexcel καθώς και για το Κρατικό Πιστοποιητικό Γλωσσομάθειας. Πληρ. τηλ. 2241024682/20617, 6947262772 MAT3418(1)

γνωριμίες

ΤΡΑΒ 22 ετών, πολύ όμορφη ζητά γνωριμία με κυρίους. Πληρ. τηλ. 6946074523
MZT121015

Αξιόλογη **ΚΥΡΙΑ** με πολλά προσόντα, εύστροφη, επαγγελματικά αποκατεστημένη **ΑΝΑΖΗΤΑ ΓΝΩΡΙΜΙΑ** με κύριο αποφασιστικό, καλών αναλογιών, αδέσμευτο για σοβαρή σχέση. Πληρ. τηλ. 6944233171
ΜΑΠ387.2

Αψογης εμφάνισης **ΝΕΑ** μελαχροινή, με εκφραστικά μάτια, αθεράπευτα ρομαντική, με αγάπη για τη θάλασσα και τα σπορ **ΑΝΑΖΗΤΑ σχέση** με κύριο αυθόρμητο, ευγενικό με χιούμορ. Πληρ. τηλ. 693974702
ΜΑΠ387.1

Κομψότατη **ΚΥΡΙΑ**, αδέσμευτη με ανάγκη για πραγματική επικοινωνία επιθυμεί **ΓΝΩΡΙΜΙΑ** με κύριο αισιόδοξο, στοργικό, κοινωνικό για σοβαρή σχέση. Πληρ.τηλ. 6979962654
ΜΑΠ387

Πανέμορφη **ΕΛΛΗΝΙΔΑ** καινούργια στην πόλη σας περιμένει για 99,99% **super ΓΝΩΡΙΜΙΑ**. Ηφαίστου Α. Π. Πόλη (είσοδος από πύλη Αγ. Φραγκίσκου) απογευματινές ώρες
MZT071017

ΑΒΑΣΑΝΙΣΤΑ "NUMBER 1" Γνωρίστε τον αληθινό έρωτα κοντά μας, σχέσεις, γνωριμίες, με άμεσα αποτελέσματα, απόλυτη εχεμύθεια. Ανδρες - γυναίκες κάθε ηλικίας περιμένουν να γνωριστείτε. Γίνεται μέλος στο μεγαλύτερο club γνωριμιών στην Ελλάδα. Πληρ. τηλ. 2105239191, 6975764343
MAT3346

18χρονη Ελληνίδα - μοντέλο υψηλών προδιαγραφών, **ΖΗΤΑ ΓΝΩΡΙΜΙΑ** κυρίου και ό,τι προκύψει. Πληρ. τηλ. 6947536016
ΜΑΠ343

ΚΥΡΙΑ εντυπωσιακή, κοινωνική **ΖΗΤΑΕΙ ΓΝΩΡΙΜΙΑ** με κύριο ευγενικό από Ρόδο για Ρόδο. Πληρ. τηλ. 6932971809 (ώρες επικοινωνίας 08.00-15.00 και 18.00-02.00) ΜΑΠ276

ΝΕΑΡΗ ΞΕΝΑΓΟΣ με νυχτερινές ανησυχίες, επιθυμεί κουβέντα και συνομιλία, και ό,τι προκύψει... Πάρε στο 9011314493
MAT2252

προσφορές εργασίας

Μονώσεις μάστορας, καλή δουλειά, καλή τιμή, μπογιατίσματα. Πληρ. τηλ. 6945120850.
MXP13009

ΚΥΡΙΑ από Ρωσία **ΖΗΤΑΕΙ ΔΟΥΛΕΙΑ** ως καθαρίστρια σε σπίτια ή επιχειρήσεις και οικιακές δουλειές. Πληρ. τηλ. 6948921517
MZT111007

ΚΥΡΙΑ αναλαμβάνει καθαρισμό σπιτιών, γραφείων, κοινόχρηστους χώρους πολυκατοικιών, σιδέρωμα, φύλαξη παιδιών και να προσέχει ηλικιωμένους. Δεκτές μόνο σοβαρές προτάσεις. Ωρες 08.00-15.00 και 17.00-21.00. Πληρ. τηλ. 6938457257, 6934176045
MZT121011

ΑΥΣΤΗΡΗ ΔΙΑΙΤΑ για χάσιμο κιλών ή έλεγχο βάρους; Γρήγορα, εύκολα και υγιεινά. **ΧΩΡΙΣ ΝΑ ΠΕΙΝΑΤΕ!** Πληρ. τηλ. 6945915043
MZT071013

ΚΥΡΙΑ ζητά εργασία ως εξωτερική για να προσέχει ηλικιωμένο. Πληρ. τηλ. 2241069833 μετά τις 17.00
MXP12978

ΤΕΛΕΙΟΦΟΙΤΟΣ Βιομηχανικού

ΑΓΟΡΑΖΩ
ΧΡΥΣΑΦΙΚΑ
ΚΟΣΜΗΜΑΤΑ
ΝΟΜΙΣΜΑΤΑ
ΧΡΥΣΑ ΔΟΝΤΙΑ
ΜΕΤΟΧΕΣ
ΩΡΟΛΟΓΙΑ
ΑΝΤΙΚΕΣ
Δάνεια επί ενεχύρω
«ΜΠΑΜΠΗΣ»
Δημ. Θεοδωράκη 15 (1ος όροφος) ΡΟΔΟΣ
MAT1113

ΕΚΚΕΝΩΣΕΙΣ ΜΕΤΡΟΠΟΝΤΙΚΑΣ
"ΜΑΡΙΑ"
ΑΠΟΦΡΑΞΕΙΣ

ΑΠΟΦΡΑΞΕΙΣ ΑΠΟΧΕΤΕΥΤΙΚΩΝ ΑΓΩΓΩΝ ΜΕ ΥΔΡΟΒΟΛΗ, ΚΟΥΖΙΝΕΣ, ΤΟΥΑΛΕΤΕΣ, ΣΙΦΩΝΙΑ, ΥΔΡΟΡΟΕΣ, ΜΗΝΙΑΙΕΣ ΣΥΝΤΗΡΗΣΕΙΣ ΠΟΛΥΚΑΤΑΣΤΗΜΑΤΑ, ΣΤΡΑΤΟΠΕΔΑ, ΞΕΝΟΔΟΧΕΙΑ, ΝΟΣΟΚΟΜΕΙΑ, ΔΗΜΟΥΣ, ΠΟΛΥΚΑΤΟΙΚΙΕΣ, ΣΠΙΤΙΑ κ.λπ. Αντληση υδάτων από υπόγειους χώρους
Πληρ. τηλ. 2241065120/35555
AE179

Σχεδιασμού με καλές γνώσεις Η/Υ και του σχεδιαστικού πακέτου **AutoCad** σε 2D και 3D σχεδιασμό, **ΖΗΤΑ εργασία.** Εκπληρωμένη στρατιωτική θητεία, δίπλωμα αυτοκινήτου και μηχανής. Πληρ. τηλ. 6948042418, Μιχάλης
MZT061012

ΚΥΡΙΑ διπλωματούχος μασέρ προσφέρει θεραπευτικό, κλασικό, αθλητικό, αδυνατίσματος, χαλαρωτικό, αισθητικό και καθαρισμό προσώπου (μάσκες, μασάζ). Πληρ. τηλ. 22410 35252, 6932024975.
MZT270901

ΚΥΡΙΑ από Βουλγαρία **ΝΟΣΟΚΟΜΑ ΖΗΤΑΕΙ ΕΡΓΑΣΙΑ** για φύλαξη ηλικιωμένων. Μόνο σοβαρές προτάσεις. Πληρ. τηλ. 6946659032
MZT220923

ΚΥΡΙΑ διπλωματούχος μασέρ κάνει θεραπευτικό, αθλητικό, χαλαρωτικό μασάζ. Πληρ. τηλ. 6948553306 MZT070919

ΧΡΕΙΑΖΕΣΤΕ ΧΡΗΜΑΤΑ;
ΕΝΕΧΥΡΟΔΑΝΕΙΣΤΗΡΙΟ
"Η ΘΥΡΙΔΑ"
ΕΝΕΧΥΡΙΑΖΩ και ΑΓΟΡΑΖΩ
ΧΡΥΣΑΦΙΚΑ - ΚΟΣΜΗΜΑΤΑ - ΛΙΡΕΣ - ΠΑΛΑΙΑ ΝΟΜΙΣΜΑΤΑ - ΜΕΤΟΧΕΣ και ΑΝΤΙΚΕΣ
Αντ. Δαμασκηνού 25 (περ. Μητρόπολη)
Τηλ. 2241032537, 6942613540, 6947965279
AE639

ΤΑ ΜΟΝΑΔΙΚΑ ΥΠΕΡΣΥΓΧΡΟΝΑ
ΤΑΠΗΤΟΚΑ-ΘΑΡΙΣΤΗΡΙΑ
ΚΛΕΟΠΑΤΡΑ
Τέλος στα προβλήματα με το πλύσιμο των χαλιών σας
Η εταιρία μας πρωτοπορεί με το ΝΕΟ υπερσύγχρονο Πλυντήριο Ταπήτων.
Προσφέρουμε άψογο και προσεγμένο πλύσιμο, καθάρισμα, φύλαξη & επιδιορθώσεις σε όλους τους τύπους χαλιών, χειροποίητα χαλιά μηχανής, ανατολίτικα, μοκέτες, καμπέ, μεταξωτά, φλοκάτες, παπλώματα
ΚΑΙ ΤΟ 2005 Η ΦΥΛΑΞΗ ΔΩΡΕΑΝ
• Επιτόπου καθαρισμούς σαλονιών, μοκετών
• Παραλαβή & παράδοση κατ' οίκον σε όλη την Ρόδο
• Ενημερωθείτε για την συντήρηση των χαλιών σας
Τηλ. 2241051996, κιν. 6945793626, Fax: 2241051322
ΚΟΥΦΑΛΑΚΗΣ ΣΤΑΥΡΟΣ
MAT7915

ΠΛΥΝΤΗΡΙΟ ΧΑΛΙΩΝ
Cleaning Pro
MAT7867

πλένουμε & φυλάμε:
• ΧΑΛΙΑ - ΜΟΚΕΤΕΣ - ΦΛΟΚΑΤΕΣ
• ΠΑΠΛΩΜΑΤΑ - ΚΟΥΒΕΡΤΕΣ
☎ 22410.60585
email: abonis@otenet.gr
ΜΠΟΝΗΣ ΑΝΤΩΝΗΣ - ΚΑΖΑΝΤΖΙΔΟΥ ΕΙΡΗΝΗ
ΝΙΚΗΦ. ΒΡΕΤΤΑΚΟΥ - ΑΣΓΟΥΡΟΥ

ΝΑΥΤΙΚΗ ΕΤΑΙΡΕΙΑ
ΤΗΛΟΣ 21ος ΑΙΩΝΑΣ
ΠΡΟΓΡΑΜΜΑ SEA STAR
από 1/10/2005

ΔΕΥΤΕΡΑ

	ΑΦΙΞΗ	ΑΝΑΧΩΡΗΣΗ
ΡΟΔΟΣ		08.45
ΤΗΛΟΣ	10.05	14.15
ΝΙΣΥΡΟΣ	14.50	17.30
ΤΗΛΟΣ	18.05	18.20
ΡΟΔΟΣ	19.40	Δ.

ΤΡΙΤΗ

	ΑΦΙΞΗ	ΑΝΑΧΩΡΗΣΗ
ΡΟΔΟΣ		17.00
ΤΗΛΟΣ	18.20	18.30
ΝΙΣΥΡΟΣ	19.10	Δ.

ΤΕΤΑΡΤΗ

	ΑΦΙΞΗ	ΑΝΑΧΩΡΗΣΗ
ΝΙΣΥΡΟΣ		08.00
ΤΗΛΟΣ	08.45	09.00
ΡΟΔΟΣ	10.20	19.00
ΤΗΛΟΣ	20.20	20.30
ΝΙΣΥΡΟΣ	21.10	21.20
ΤΗΛΟΣ	21.50	Δ.

ΠΕΜΠΤΗ
ΚΕΝΟ

ΠΑΡΑΣΚΕΥΗ

	ΑΦΙΞΗ	ΑΝΑΧΩΡΗΣΗ
ΤΗΛΟΣ		09.00
ΡΟΔΟΣ	10.20	Δ.

ΣΑΒΒΑΤΟ

	ΑΦΙΞΗ	ΑΝΑΧΩΡΗΣΗ
ΡΟΔΟΣ		09.00
ΧΑΛΚΗ	10.15	10.30
ΤΗΛΟΣ	11.20	Δ.

ΚΥΡΙΑΚΗ

	ΑΦΙΞΗ	ΑΝΑΧΩΡΗΣΗ
ΤΗΛΟΣ		07.30
ΡΟΔΟΣ	08.50	17.30
ΤΗΛΟΣ	18.50	19.20
ΧΑΛΚΗ	20.15	20.20
ΡΟΔΟΣ	21.30	Δ.

ΠΛΗΡΟΦΟΡΙΕΣ: ΡΟΔΟΣ, ΤΑΡΠΟΝ ΣΠΡΙΝΓΚΣ 44
ΤΗΛ. 2241078052 • ΚΙΝΗΤΟ 6938244523
ΤΗΛΟΣ Τηλ.: 2246044000
ΧΠ1691

ΠΡΑΚΤΟΡΕΙΟ ΤΑΞΙΔΙΩΝ
ΣΑΒΒΑΣ ΣΑΗΣ

ΠΡΟΣΦΕΡΟΥΜΕ
τα φθηνότερα αεροπορικά εισιτήρια για όλο τον κόσμο με όλες τις αεροπορικές πτήσεις

ΑΚΟΜΗ
- ΒΙΖΑ επισκέπτου για ΑΥΣΤΡΑΛΙΑ σε μία μέρα
- Εκδοση διαβατηρίων
- Εκδοση αδειών αυτοκινήτων

ΞΕΝΟΔΟΧΕΙΑ ΣΤΗΝ ΑΘΗΝΑ-ΕΛΛΑΔΑ
PRESIDENT Α' ΚΑΤΗΓΟΡΙΑΣ Λεωφόρος Κηφισίας (έως 31/8)
Μονόκλινο € 73 Δίκλινο € 83 Τρίκλινο € 105
ROYAL OLYMPIC LUX κοντά στο Σύνταγμα (έως 31/10)
Μονόκλινο €95 Δίκλινο € 97 Τρίκλινο € 120
OLYMPIC PALACE Α' ΚΑΤΗΓΟΡΙΑ Σύνταγμα (έως 31/10)
Μονόκλινο € 78 Δίκλινο € 88 Τρίκλινο € 109
ΚΑΝΙΓΚΟΣ 21 Α' ΚΑΤΗΓΟΡΙΑΣ (οδός Κάνιγκος)
(από 1/5 έως 31/12/05)
Μονόκλινο € 78 Δίκλινο € 88
BEST WESTERN ILISIA Α' ΚΑΤΗΓΟΡΙΑΣ ILISIA Μιχαλακοπούλου
(από 1/5 έως 31/12/05)
Μονόκλινο € 84 Δίκλινο € 93 Τρίκλινο € 110
HELLINIS Β' ΚΑΤΗΓΟΡΙΑ ΟΝΑΣΙΟ Συγγρού (έως 31/12)
Μονόκλινο € 48 Δίκλινο € 58 Τρίκλινο € 70
ARETOUSA Β' ΚΑΤΗΓΟΡΙΑΣ Μητροπόλεως - Σύνταγμα (έως 31/10)
Μονόκλινο € 58 Δίκλινο € 76 Τρίκλινο € 100
ASTOR Σύνταγμα (έως 31/10)
Μονόκλινο € 75 Δίκλινα € 97 Τρίκλινο € 115
DORIAN Β' ΚΑΤΗΓΟΡΙΑΣ Ομόνοια
Μονόκλινο € 67 Δίκλινο € 80 Τρίκλινο € 106
POLIS GRAND HOTEL Β' ΚΑΤΗΓΟΡΙΑΣ Πατησίων & Βερανζέρου 10 (έως 30/6)
Μονόκλινο € 74 Δίκλινο € 81 Τρίκλινο €110
ΒΕΡΓΙΝΑ Β' ΚΑΤΗΓΟΡΙΑΣ ΘΕΣ/ΚΗ (κεντρικό) (έως 31/10)
Μονόκλινο € 58 Δίκλινο € 75 Τρίκλινο € 90
ANEMONI KENTRIKO-PEIRAI
Μονόκλινο € 60(έως 10/05) € 65 (10/5-25/10)
Δίκλινο € 70 » € 78 »
Τρίκλινο € 85 » € 94 »

ΣΑΣ ΣΥΜΦΕΡΕΙ ΠΡΙΝ ΚΛΕΙΣΕΤΕ ΟΠΟΥΔΗΠΟΤΕ ΝΑ ΜΑΣ ΕΠΙΣΚΕΦΘΕΙΤΕ
ΠΡΑΚΤΟΡΕΙΟ ΤΑΞΙΔΙΩΝ
ΣΑΒΒΑΣ ΣΑΗΣ
ΤΑΡΠΟΝ ΣΠΡΙΝΓΚΣ 42 (δίπλα στην Τραπ. Πίστεως) • **Τηλ. 39781-3**
ΧΠ127

Με το νέο εμβόλιο

Ελπίδα για εκατομμύρια γυναίκες

Ακρως ελπιδοφόρα τα αποτελέσματα

Ακρως ελπιδοφόρα είναι τα αποτελέσματα της πρώτης μεγάλης έρευνας που διεξήχθη με τη συμμετοχή χιλιάδων γυναικών για το εμβόλιο κατά του καρκίνου στον τράχηλο της μήτρας. Σύμφωνα με τους ειδικούς, το εμβόλιο είναι 100% αποτελεσματικό και μπορεί να κυκλοφορήσει μέσα στο 2006.

Το νέο εμβόλιο ονομάζεται Gardasil και στις έρευνες που πραγματοποιήθηκαν βρέθηκε ότι προλαμβάνει την ανάπτυξη καρκίνου στον τράχηλο της μήτρας.



Πρόκειται για ένα εμβόλιο, το οποίο προλαμβάνει τη μόλυνση από τον ιό των ανθρώπινων θηλωμάτων (HPV), συγκεκριμένα τα στελέχη HPV 16 και HPV 18, γεγονός ιδιαίτερα σημαντικό, αφού τα δύο σεξουαλικώς μεταδιδόμενα στελέχη ευθύνονται για το 70% των κρουσμάτων καρκίνου στον τράχηλο της μήτρας.

Άλλοι τύποι HPV μπορούν επίσης να προκαλέσουν καρκίνο του τραχήλου αλλά και να γίνουν η αιτία για την εμφάνιση κονδυλωμάτων, μια επίσης σεξουαλικώς μεταδιδόμενη νόσο που υπολογίζεται ότι προσβάλλει το 2% των ενηλίκων.

Ως το τέλος του έτους, η παρασκευάστρια του Gardasil, Merck & Co., θα ζητήσει την έγκριση της Αμερικανικής Υπηρεσίας Τροφίμων και Φαρμάκων για το νέο εμβόλιο. Στελέχη της υποστηρίζουν ότι, αν «όλα πάνε κατ' ευχήν», το Gardasil θα είναι στην αγορά μέσα στο 2006.

Στο τελευταίο στάδιο των δοκιμών του Gardasil συμμετείχαν 10.559 γυναίκες, δραστήριες σεξουαλικά, ηλικίας από 16 ώς 26 ετών. Οι εθελόντριες προέρχονταν από τις Ηνωμένες Πολιτείες και άλλες 12 χώρες και δεν είχαν προσβληθεί από τα στελέχη HPV 16 ή HPV 18.

ΑΠΟ ΤΗΝ UNICEF

Πρωτότυπη εκστρατεία

"Βομβάρδισε" το ***στρουμφοχωριό*** *για να προκαλέσει* ***αίσθηση*** *στους* ***μικρούς***

Στον «βομβαρδισμό» στρουμφοχωριού προχώρησε η UNICEF, για τις ανάγκες της νέας της εκστρατείας με στόχο τη συγκέντρωση χρημάτων για τα παιδιά που βιώνουν τη φρίκη του πολέμου.

Σύμφωνα με το BBC, πρωταγωνιστές της διαφημιστικής καμπάνιας της UNICEF είναι τα Στρουμφάκια, που αποδεκατίζονται σε μια ξαφνική αεροπορική επιδρομή.



Η διαφήμιση, τόσο στον γραπτό όσο και στον ηλεκτρονικό Τύπο, έχει κυκλοφορήσει ήδη στο Βέλγιο, με κεντρικό μήνυμα «Μην αφήνετε τον πόλεμο να καταστρέψει τον κόσμο των παιδιών».

Εκπρόσωπος της UNICEF στις Βρυξέλλες δήλωσε ότι το γραφείο του επέλεξε τα Στρουμφάκια προκειμένου να προκαλέσει αίσθηση. Πρότεινε, πάντως, η διαφήμιση να προβάλλεται από την τηλεόραση αργά τη νύχτα, ώστε να μην αναστατωθούν οι μικροί φίλοι τους.

Το σποτ διαρκεί 20 δευτερόλεπτα. Ξεκινά δείχνοντας τα Στρουμφάκια να χορεύουν και να τραγουδούν το γνωστό σκοπό, περιτριγυρισμένα από πεταλούδες και πουλιά. Ξαφνικά στον ορίζοντα εμφανίζονται αεροσκάφη που βομβαρδίζουν το ειδυλλιακό τοπίο και το Στρουμφοχωριό καίγεται.

Η Στρουμφίτα σκοτώνεται και ένα εγκαταλελειμμένο μωρό κλαίει. Οι υπόλοιποι χαρακτήρες τρέχουν να σωθούν.

«Το 70% των αντιδράσεων είναι θετικές» είπε, «αλλά σε ορισμένους πρέπει να εξηγήσουμε γιατί χρησιμοποιήσαμε τα Στρουμφάκια» υποστήριξε ο εκπρόσωπος της UNICEF στο Βέλγιο, Φίλιπ Χένον.

Τα Στρουμφάκια είναι δημιούργημα του Βέλγου καρτουνίστα Πιέρ Κάλιφορντ και έτσι προς το παρόν η διαφήμιση προβάλλεται μόνο στην ιδιαίτερη πατρίδα τους.

Έρευνα για το δυστύχημα

Επιτροπή εμπειρογνωμόνων μεταβαίνει σήμερα στη Θήρα

Θα καταθέσει πόρισμα στο υπουργείο

Την Παρασκευή αναμένεται να μεταβεί στο Ακρωτήρι της Θήρας η Επιτροπή Εμπειρογνωμόνων του υπουργείου Πολιτισμού, καθώς δόθηκε από τον εισαγγελέα η άδεια πρόσβασης στον χώρο.

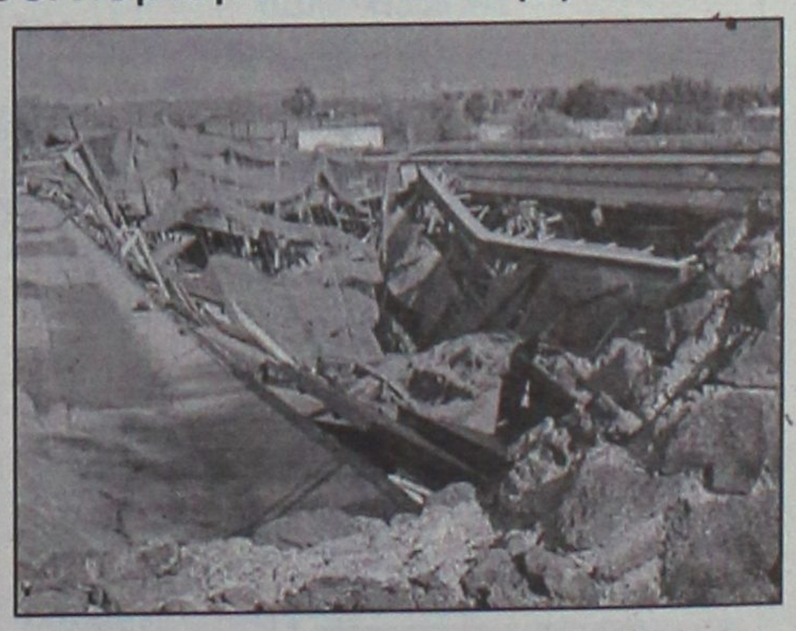

Αυτή πρόκειται να είναι η πρώτη επίσκεψη των επιστημόνων στον αρχαιολογικό χώρο, προκειμένου να εξετάσουν το στέγαστρο, τμήμα του οποίου κατέπεσε στις 23 Σεπτεμβρίου σκοτώνοντας έναν Ουαλλό επισκέπτη και τραυματίζοντας άλλους πέντε ανθρώπους.

Σύμφωνα με το Βήμα, η Επιτροπή θα πρέπει να καταθέσει το πόρισμά της στο υπουργείο Πολιτισμού εντός τριών μηνών.

Επιπλέον, η επιτροπή ζήτησε ήδη από την Αρχαιολογική Εταιρεία, που είναι ο κύριος φορέα υλοποίησης του έργου, τον φάκελο ποιοτικού ελέγχου για την κατασκευή, ενώ η Νομαρχία έχει συγκροτήσει τη δική της επιτροπή ελέγχου επικινδυνότητας.

Αξίζει, πάντως, να σημειωθεί ότι η καθυστέρηση στην έκδοσης αδείας για τη μετάβαση της Επιτροπής στον αρχαιολογικό χώρο υπήρξε πρωτοφανής (20 ημέρες μετά το τραγικό δυστύχημα), δεδομένης και της σοβαρότητας του γεγονότος.

ΚΕΝΤΡΟ ΕΙΔΙΚΩΝ ΘΕΡΑΠΕΙΩΝ ΤΟΥ ΠΑΙΔΙΟΥ ΔΩΔΕΚΑΝΗΣΟΥ

ΚΩΝ/ΝΟΣ ΜΠΑΔΑΝΗΣ - ΣΟΥΖΗ ΓΕΩΡΓΙΛΟΠΟΥΛΟΥ

ΕΡΓΟΘΕΡΑΠΕΥΤΗΣ ΠΤΥΧΙΟΥΧΟΣ
ΛΟΓΟΠΑΘΟΛΟΓΟΣ ΜΕΤΑΠΤΥΧΙΑΚΟ ΑΚΟΥΟΛΟΓΙΑΣ
ΜΕΘΟΔΟΥ BOBATH N.D.T
ΜΕΘΟΔΟΣ PORTAGE
ΑΙΣΘΗΤΗΡΙΑΚΗΣ ΟΛΟΚΛΗΡΩΣΗΣ (S.I.)
ΜΕΤΕΚΠΑΙΔΕΥΣΗ ΣΤΙΣ ΝΕΥΡΟΛΟΓΙΚΕΣ ΚΑΙ ΚΙΝΗΤΙΚΕΣ ΔΙΑΤΑΡΑΧΕΣ

Αποστόλου Παύλου 84, Ρόδος 85100, τηλ. / fax (22410)60999/60579

ΧΠ1871/1872

ΑΓΩΓΗ ΛΟΓΟΥ-ΛΟΓΟΘΕΡΑΠΕΙΑ στο παιδί και τον έφηβο

.....Χρύσα Καραπαναγιώτου-Χατζηδάκη.....
.....Λογοθεραπεύτρια.....
.....Πτυχιούχος Α.Τ.Ε.Ι. Πάτρας.....
Μέλος της Αμερικανικής Ένωσης Λογοπαθολόγων

δέχεται με ραντεβού

Στεφ. Καζούλη 18 & Βενετοκλέων, Ρόδος 85100
τηλ.: 22410 25355 - κιν.: 6972276527
e-mail: karapanagiotou@tee.gr AE0135

ΛΟΥΤΣΙΟΥ ΖΑΦΕΙΡΟΥΛΑ

ΨΥΧΟΛΟΓΟΣ - ΠΑΙΔΟΨΥΧΟΛΟΓΟΣ - ΠΑΙΔΑΓΩΓΟΣ

Πτυχιούχος UNIVERSITY OF CENTRAL LANCASHIRE UK,
ΠΑΝΕΠΙΣΤΗΜΙΟΥ ΑΙΓΑΙΟΥ
MSc ΠΑΙΔΟΨΥΧΟΛΟΓΙΑΣ UNIVERSITY OF LONDON
Μέλος της Ενωσης Βρετανών Ψυχολόγων (BPS)

Διάγνωση-Αντιμετώπιση:
✓ Ειδικών Μαθησιακών Δυσκολιών (δυσλεξία - δυσγραφία - δυσαριθμησία)
✓ Υπερκινητικότητας - Διάσπασης προσοχής

Αντιμετώπιση προβλημάτων:
✓ Επιθετικότητας - συστολής - άγχους - κατάθλιψης
✓ Σύναψης - διατήρησης φιλικών σχέσεων
✓ Μειωμένης επιθυμίας για σχολείο - Μειωμένης σχολικής επίδοσης

Συμβουλευτική - Αντιμετώπιση Οικογενειακών προβλημάτων:
✓ Σχέσεις γονέων - γονέων παιδιών - αδελφιών
✓ Διαζύγιο - πένθος - προβλήματα υγείας
✓ Εφηβικής ηλικίας

Ψυχολογική Υποστήριξη - Ψυχοθεραπεία Παιδιών / εφήβων / ενηλίκων για:
✓ Ελλειψη αυτοπεποίθησης - αυτοεκτίμησης - αυτοσεβασμού
✓ Αντιμετώπιση άγχους - κατάθλιψης
✓ Χειρισμό συναισθημάτων - έλεγχο θυμού / παρορμήσεων
✓ Ανάπτυξη κινήτρων για προσωπική -επαγγελματική επιτυχία
✓ Σχέσεις εξάρτησης: ζήλια - ενοχές - παθολογική αγάπη - συγκρούσεις - φόβος μοναξιάς

Δέχεται με ραντεβού τηλ. 2241064841, 6945234100,
Κωνσταντινουπόλεως 48, Ρόδος ΧΠ2624

ΚΕΝΤΡΟ ΔΙΑΓΝΩΣΗΣ - ΑΠΟΚΑΤΑΣΤΑΣΗΣ ΜΑΘΗΣΙΑΚΩΝ ΔΥΣΚΟΛΙΩΝ ΚΑΙ ΣΥΜΒΟΥΛΕΥΤΙΚΗΣ ΓΟΝΕΩΝ

ΣΤΑΣΙΝΟΠΟΥΛΟΥ ΜΑΡΙΚΑ
Ψυχολόγος - Ψυχοπαιδαγωγός
Πτυχιούχος Πανεπιστημίου Αθηνών & Πανεπιστημίου Ιωαννίνων

✓ Αξιολόγηση Μαθησιακών Δεξιοτήτων και Νοημοσύνης Παιδιών & Εφήβων
✓ Αξιολόγηση Σχολικής Ετοιμότητας Νηπίων για Εισαγωγή στο Δημοτικό Σχολείο
✓ Διάγνωση - Αποκατάσταση Ειδικών Μαθησιακών Δυσκολιών
• *Δυσλεξία* • *Δυσορθογραφία*
• *Δυσγραφία* • *Δυσαριθμησία*
✓ Αξιολόγηση - Αντιμετώπιση Μαθησιακών Δυσκολιών / Χαμηλής Σχολικής Επίδοσης
✓ Μαθησιακή Υποστήριξη Παιδιών με Διαταραχή Ελλειμματικής Προσοχής / Υπερκινητικότητα
✓ Ψυχολογική Υποστήριξη Παιδιών που παρουσιάζουν Δυσκολίες στη Μάθηση
✓ Συμβουλευτική Γονέων

ΔΕΧΕΤΑΙ ΚΑΤΟΠΙΝ ΡΑΝΤΕΒΟΥ
Εθν. Αντίστασης 15, 3ος όροφος
Κιν.: 6972 721967 AE556

Πάντα

8 απαραίτητα

Μία από τις βασικότερες αρχές της διατροφής είναι η "ποικιλία τροφίμων στο τραπέζι". Σύμφωνα με την αρχή αυτή, καλό είναι να "σχεδιάζουμε" τα γεύματά μας χωρίς προκαταλήψεις, χρησιμοποιώντας καθημερινά διάφορα εποχικά κυρίως τρόφιμα. Το κάθε τρόφιμο μάς προσφέρει μέρος των θρεπτικών συστατικών που χρειαζόμαστε, και όλα μαζί καλύπτουν το σύνολο των αναγκών μας.

Για τον οργανισμό είναι εξίσου απαραίτητα τόσο, για παράδειγμα, τα βλίτα όσο και τα ψάρια. Η προσφορά του καθενός είναι αναντικατάστατη. Παρ' όλα αυτά, υπάρχουν κάποια τρόφιμα που πρέπει να "τυγχάνουν" της ιδιαίτερης εκτίμησής μας. Τα τρόφιμα αυτά θεωρείται ότι είναι απαραίτητο να βρίσκονται πάντα στη διάθεσή μας, δηλαδή να τα έχουμε πάντα στο ψυγείο ή στο ντουλάπι μας. Ας δούμε όμως για ποια τρόφιμα μιλάμε και για ποιους λόγους οι ειδικοί συμβουλεύουν να τα καταναλώνουμε συχνά.

Το ελαιόλαδο

Ποιό να προτιμήσουμε:

Ενώ παλαιότερα λέγαμε "όχι" στα λιπίδια και εκθειάζαμε την άλιπη δίαιτα, σήμερα λέμε "ναι" στα λιπίδια, αρκεί να είναι μονοακόρεστα - με άλλα λόγια αρκεί να είναι ελαιόλαδο. Δηλαδή, αντί να μειώσουμε τα λιπαρά, πρέπει απλώς να τα αντικαταστήσουμε με το ελαιόλαδο. Φυσικά, αναφερόμαστε στο αγνό παρθένο ελαιόλαδο, που μπορείτε να το βρείτε και ως extra παρθένο ελαιόλαδο ή εξαιρετικά παρθένο ελαιόλαδο (και οι τρεις αυτές ονομασίες δείχνουν ότι το ελαιόλαδο δεν είναι ραφιναρισμένο), και σε κανένα άλλο: ούτε στο ραφινέ ούτε στο γνήσιο, που είναι μείγμα παρθένου και ραφινέ. Επομένως, εάν η λέξη "ελαιόλαδο" στην ετικέτα συνοδεύεται μόνο από έναν επιθετικό προσδιορισμό (π.χ αγνό ελαιόλαδο και όχι αγνό παρθένο ελαιόλαδο ή extra παρθένο ελαιόλαδο ή εξαιρετικά παρθένο ελαιόλαδο), το λάδι δεν είναι της καλύτερης ποιότητας.

Τι μας προσφέρει: Είναι το μόνο εδώδιμο λάδι από το οποίο δεν κινδυνεύει το καρδιαγγειακό μας σύστημα. Είναι ιδιαίτερα ισορροπημένο στη σύστασή του από την άποψη των λιπαρών οξέων. Το ελαιόλαδο είναι επίσης πλούσιο σε βιταμίνη Ε και άλλες αντιο-

INEMA

ΙΑΤΡΙΚΟΣ & ΝΟΣΟΚΟΜΕΙΑΚΟΣ ΕΞΟΠΛΙΣΜΟΣ

από το 1988 είμαστε οι μεγαλύτεροι προμηθευτές ΙΑΤΡΙΚΟΥ-ΟΡΘΟΠΕΔΙΚΟΥ & ΝΟΣΟΚΟΜΕΙΑΚΟΥ ΥΛΙΚΟΥ ΣΤΗ ΔΩΔΕΚΑΝΗΣΟ

18 χρόνια εμπειρίας Εμπιστευθείτε μας!









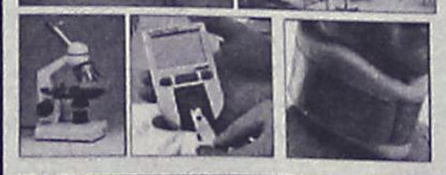

- ΑΝΑΠΗΡΙΚΑ ΚΑΡΟΤΣΙΑ
- ΒΑΔΙΣΤΙΚΑ
- ΟΡΘΟΠΕΔΙΚΑ ΕΙΔΗ
- ΜΠΛΟΥΖΕΣ ΙΑΤΡΙΚΕΣ
- ΚΑΛΤΣΕΣ ΦΛΕΒΙΤΙΔΑΣ
- ΠΕΛΜΑΤΑ
- ΟΡΘΟΠΕΔΙΚΑ ΜΑΞΙΛΑΡΙΑ
- ΚΡΕΒΑΤΙΑ ΝΟΣΟΚΟΜΕΙΑΚΑ
- ΙΑΤΡΙΚΟΣ ΕΞΟΠΛΙΣΜΟΣ και ΑΝΑΛΩΣΙΜΑ
- ΟΡΓΑΝΑ ΧΗΜΕΙΟΥ
- και κάθε άλλο είδος για κατ'οίκο νοσηλεία

ΧΠ1720

ΡΟΔΟΣ: ΛΕΜΕΣΣΟΥ 2 - ΤΗΛ: 22410 32238 **www.inema.gr**
ΚΩΣ: ΕΛ. ΒΕΝΙΖΕΛΟΥ 38 (παραπ/ρως Αγίας Παρασκευής) - ΤΗΛ: 22420 20048

ΑΚΟΥΣΤΙΚΑ ΒΑΡΗΚΟΪΑΣ

ΑΝΑΛΟΓΙΚΑ - ΠΡΟΓΡΑΜΜΑΤΙΖΟΜΕΝΑ - ΨΗΦΙΑΚΑ

Ακούστε τους ήχους της Ζωής

Στο πληρέστερο Κέντρο Ακουστικών Εφαρμογών στα Δωδεκάνησα. Με τις καλύτερες τιμές και τον καλύτερο διακανονισμό.
Εμπιστευθείτε τους πιο έμπειρους στο χώρο, επιλέγοντας ανάμεσα στους μεγαλύτερους κατασκευαστές ακουστικών βαρηκοίας στον κόσμο.

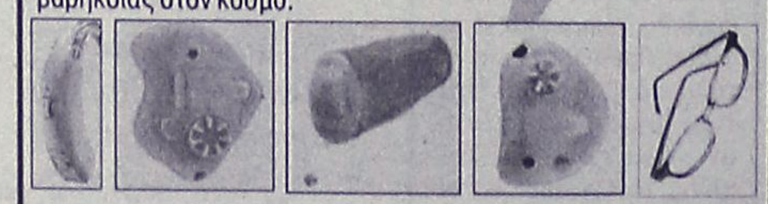

(BTE) (ITE) (CIC) (ITC) (BONE)

BELTONE – STARKEY – HANSATON – UNITRON – SIEMENS
BERNAFON – PHILIPS – COSELGI – REXTON
MICROSON – PURETONE – AUDIFON

ΚΕΝΤΡΟ ΙΑΤΡΙΚΩΝ ΒΟΗΘΗΜΑΤΩΝ

Εθνικής Αντιστάσεως 18
(πρωην Αννης Μαρίας)
Τηλ: 2241020359 Κιν: 6932748916

Συμβάσεις με όλα τα ταμεία.
Ειδικές τιμές ΟΓΑ

ΧΠ2367

ΟΡΘΟΠΕΔΙΚΑ - ΙΑΤΡΙΚΑ
ΧΑΡΙΤΟΣ



Ορθοπεδικά είδη & κατασκευές

Εξοπλισμός Ιατρείου & αναλώσιμα



Είδη νοσηλείας κατ' οίκον & μηχανήματα οξυγονοθεραπείας

Ακουστικά Βαρηκοΐας



ΧΠ2397

ΕΛΕΥΘ. ΒΕΝΙΖΕΛΟΥ 6 (Δίπλα στη Ροδιακή Επαυλη) - ΡΟΔΟΣ
Τηλ.: 22410 24112 Fax: 22410 75969 e-mail: orken@rho.forthnet.gr

με υγείαν...

τρόφιμα-βόμβες υγείας

ξειδωτικές ουσίες.

Πως να το καταναλώσουμε: Ο καλύτερος τρόπος για να χρησιμοποιηθεί το ελαιόλαδο είναι ωμό, δηλαδή ως έχει, χωρίς να υποστεί την οποιαδήποτε μαγειρική επεξεργασία. Επειδή όμως αντέχει (δεν διασπάται και δεν δημιουργεί παράγωγες ενώσεις) στην υψηλή θερμοκρασία, μπορεί και πρέπει να προτιμηθεί και στο τηγάνι (180° C).

Ελιές

Ποιές να προτιμήσουμε: Απ' όλες τις ελληνικές ποικιλίες μελετήθηκαν ιδιαίτερα οι ελιές Καλαμών, οι μαύρες και οι πράσινες ελιές, καθώς και οι θρούμπες. Οι θρούμπες ξεχώρισαν από τις υπόλοιπες ελιές, γιατί ωριμάζουν περισσότερο πάνω στο δέντρο και παρασκευάζονται με ξηρό αλάτισμα και όχι άλμη (νερό κι αλάτι).

Τι μας προσφέρουν: Όλες οι ελιές μπορούν να θεωρηθούν καλές πηγές φυτικών ινών, βιταμινών (Α, Ε), μετάλλων (καλίου, νατρίου, μαγνησίου) και μονοακόρεστων λιπαρών οξέων.

Πως να τις καταναλώσουμε: Δυστυχώς, οι ελιές δεν είναι αγαπητές σε πολύ κόσμο και κυρίως στα παιδιά. Μπορούν όμως πολύ εύκολα να χρησιμοποιηθούν στις σαλάτες και να συμπεριληφθούν στο πρωινό μας γεύμα και στο κολατσιό. Πολύ καλή λύση για το ψωμί, αντί για το βούτυρο και τη μαργαρίνη, αποτελεί η φυσική πάστα ελιάς, που γίνεται από τον πολτοποιημένο καρπό και την προσθήκη συνήθως ρίγανης, αλατιού και ξιδιού.

Τα χόρτα

Ποια να προτιμήσουμε: Τα ταπεινά και παραμελημένα χορταράκια του βουνού ή του κάμπου. Αυτά που κάποτε ήξεραν όλοι να τα αναγνωρίζουν και να τα μαζεύουν. Σήμερα οι γνώστες εκλείπουν, γιατί οι νεότεροι παρουσιάζονται απρόθυμοι να μάθουν τα μυστικά της άγριας βρώσιμης χλωρίδας από τους γεροντότερους. Σήμερα περιοριζόμαστε μόνο στο να τα προμηθευόμαστε, μάλλον σπανίως, από τη λαική αγορά.

Τι μας προσφέρουν: Μπορεί να είναι γνωστό ότι περιέχουν φυτικές ίνες, βιταμίνες και μέταλλα, δεν είναι όμως τόσο γνωστή η περιεκτικότητά τους σε φλαβονοειδή. Η πρόσληψη φλαβονοειδών συνδέεται με την πρόληψη από τα καρδιαγγειακά νοσήματα και τον καρκίνο. Ένα ήδη αναγνωρισμένο φλαβονοειδές είναι η κερκετίνη, που την περιέχει και το κρεμμύδι. Σε αναλύσεις βρέθηκε ότι το λάπαθο περιέχει διπλάσια ποσότητα κερκετίνης από αυτή του κρεμμυδιού.

Πως να τα καταναλώσουμε: Σαλάτες, μαγειρευτά, πίτες, μπουρέκια, τάρτες. Όπως και να 'ναι πάντως, απαιτούν το... σεβασμό μας. Αφού καθαριστούν και πλυθούν προσεκτικά, "πάνε" πολύ με το ελαιόλαδο. Χάνουν την "προσωπικότητά" τους και εξαφανίζονται τα χαρακτηριστικά τους αν τα επιβαρύνουμε με μαργαρίνη, βούτυρο ή κρέμα γάλακτος.

Το ψωμί

Ποιό να προτιμήσουμε: Το άσπρο σταρένιο ψωμί με προζύμι. Είναι ένα ψωμί που διατηρεί τη φρεσκάδα του ακόμη και μετά από αρκετές μέρες, έχει χαρακτηριστική ευχάριστη μυρωδιά και γεύση, χάρη στο γαλακτικό οξύ που περιέχει, και είναι σφιχτό και συνεκτικό. Αν και πολλοί φούρνοι διαφημίζουν ότι παρασκευάζουν ψωμί με προζύμι, αυτό είναι αμφίβολο, γιατί η προετοιμασία του προζυμιού είναι χρονοβόρα και δεν επιτρέπει τη μεγάλη παραγωγή.

Η μαγιά κυριάρχησε στο χώρο της αρτοποιίας για λόγους πρακτικούς. Το ψωμί με μαγιά γίνεται εύκολα, γρήγορα και, όταν είναι φρέσκο, είναι πολύ μαλακό και αφράτο. Μπαγιατεύει όμως γρήγορα και παύει να είναι επιθυμητό την επόμενη μέρα.

Τι μας προσφέρει: Είναι πηγή αμύλου, βιταμινών του συμπλέγματος Β και γλουτένης, όπως και κάθε άλλο σταρένιο ψωμί. Υπερισχύει όμως έναντι των υπολοίπων, γιατί παρατείνει το αίσθημα του κορεσμού και παρουσιάζει χαμηλό γλυκαιμικό δείκτη. Αυτό σημαίνει ότι δεν ανεβάζει απότομα τα επίπεδα της γλυκόζης στο αίμα. Το ψωμί με προζύμι αποδεικνύεται σαφώς καλύτερο ακόμη και από αυτό της ολικής αλέσεως, που μέχρι πρότινος προτιμούσαμε.

Πως να το καταναλώσουμε: Μα φυσικά με το φαγητό μας. Λάθος πιστεύουμε ότι το ψωμί είναι αυτό που μας παχαίνει. Μία κανονική φέτα ψωμί σε καθένα από τα κύρια γεύματά μας (πρωινό, μεσημεριανό, βραδινό) θα μας δώσει ενέργεια περίπου ίση με 250 θερμίδες. Το αν θα παχύνουμε ή όχι αφορά τις υπόλοιπες επιλογές τροφίμων που θα κάνουμε κατά τη διάρκεια της ημέρας.

Το κρασί

Ποιο να προτιμήσουμε: Το κόκκινο κρασί, που έχει δεκαπλάσια ποσότητα τανίνης από το λευκό κρασί. Οι τανίνες είναι φυσικές ουσίες του σταφυλιού και βρίσκονται κυρίως στο φλοιό του, στα κουκούτσια και στα τσάμπουρα. Είναι ουσίες που επιδρούν θετικά στην ποιότητα του κρασιού και στην υγεία του καταναλωτή.

Τι μας προσφέρει: Χαλαρώνει, διευκολύνει την πέψη και μειώνει την LDL ("κακή" χοληστερίνη).

Πως να το καταναλώσουμε: Το κρασί θέλει ευχάριστη και ήρεμη ατμόσφαιρα. Το είδος του φαγητού που συνοδεύει το κρασί επηρεάζει τον τρόπο που αυτό επιδρά στον οργανισμό. Στη μεσογειακή δίαιτα, όπου ανάμεσα στα πιάτα κυριαρχούν τα λαδερά και τα όσπρια, ενώ απουσιάζει το κόκκινο κρέας, 1 με 2 ποτηράκια κρασί την ημέρα είχαν πάντοτε θετικά αποτελέσματα στην καρδιά.

Τα σύκα

Ποιά να προτιμήσουμε: Τα ξερά σύκα που αποθηκεύονται και διατηρούνται. Και όταν λέμε ξερά σύκα, εννοούμε τα λιασμένα. Αυτά που ξηραίνονται με τεχνητά μέσα συνήθως λευκαίνονται και θειώνονται, για να έχουν μεγαλύτερη διάρκεια ζωής. Τα λιασμένα ξερά σύκα λοιπόν, που για λόγους συντήρησης έχουν και λίγο αλάτι και μοσχοβολάνε από τη ρίγανη, είναι από τις εκλεκτότερες τροφές που συνοδεύουν ιστορικά τον άνθρωπο.

Τι μας προσφέρουν: Είναι πλούσια σε φρουκτόζη, προσφέρουν φυτικές ίνες, β-καροτένιο και αρκετό φολικό οξύ. Καλύπτουν την ανάγκη μας για γλυκό και η καθημερινή τους κατανάλωση βοηθά στο να αντιμετωπιστεί η δυσκοιλιότητα.

Πως να τα καταναλώσουμε: Η καλύτερη λύση είναι να τρώγονται σε κάποιο από τα ενδιάμεσα γεύματα (δεκατιανό, απογευματινό). Συνοδευόμενα και από καρύδια, προσφέρουν μέγιστη απόλαυση και πολλή ενέργεια. Ταιριάζουν επίσης με το γιαούρτι. Ο συνδυασμός γιαουρτιού και σύκου είναι ευεργετικός για την καλή λειτουργία του εντέρου.

Οι σαρδέλες

Ποιές να προτιμήσουμε: Οι φρέσκιες σαρδέλες βρίσκονται όλο το χρόνο στην αγορά, με έμφαση στο διάστημα ανάμεσα στον Απρίλιο και τον Οκτώβριο. Ισότιμές τους είναι και οι κονσερβοποιημένες, ενώ οι παστές χάνουν την ωφελιμότητά τους, εξαιτίας του αλατιού που περιέχουν.

Τι μας προσφέρουν: Θεωρούνται τα πιο κοινά και τα πιο ευεργετικά ψάρια των ελληνικών θαλασσών. Μας προμηθεύουν με καλής ποιότητας πρωτεΐνες και περιέχουν παράγοντες που εμποδίζουν το σχηματισμό θρόμβων (εικοσιπεντανοϊκό οξύ) και λιπαρά οξέα που μειώνουν τα τριγλυκερίδια και τις λιποπρωτεΐνες του αίματος (Ω-3 λιπαρά οξέα).

Πως να τις καταναλώσουμε: Όταν καταναλώνονται με τα κόκαλα, είναι πολύ καλή πηγή ασβεστίου. Συναγωνίζονται στο ασβέστιο τα γαλακτοκομικά τρόφιμα, και αυτό αφορά ιδιαίτερα τις γυναίκες που επιθυμούν να προλάβουν το πρόβλημα της οστεοπόρωσης, καθώς και όσους έχουν δυσανεξία στα γαλακτοκομικά προϊόντα.

Τα μυρωδικά

Ποιά να προτιμήσουμε: Όλα τα βότανα που χρησιμοποιούνται συνήθως αποξηραμένα στο μαγείρεμα, όπως η ρίγανη, ο δυόσμος, το θυμάρι, το κόλιανδρο, η δάφνη, ο βασιλικός κ.ά.

Τι μας προσφέρουν: Τα μυρωδικά βελτιώνουν κατά πολύ τη γεύση και το άρωμα του φαγητού και οδηγούν έτσι σε λιγότερη κατανάλωση αλατιού.

Η χρήση του αλατιού είναι ένας από τους παράγοντες που προκαλεί υπέρταση, και έτσι τα μυρωδικά, με τον τρόπο τους, περιορίζουν τις πιθανότητες εμφάνισής της. Επίσης, είναι πλούσια σε βιολογικά ενεργά μικροστοιχεία, που διακρίνονται για την αντιοξειδωτική και αντιφλεγμονώδη δράση τους.

Πως να τα καταναλώσουμε: Είναι πολύ καλό στην κουζίνα μας να έχουμε όσο το δυνατόν περισσότερα από αυτά τα μυρωδικά και να τα χρησιμοποιούμε μόνα τους ή συνδυασμένα στο φαγητό. Και το γευστικό αποτέλεσμα του πιάτου βελτιώνουμε και την υγεία μας φροντίζουμε με τον πλέον εύκολο τρόπο. Πρέπει να γνωρίζουμε ότι με την υψηλή θερμοκρασία χάνουν μέρος των πολύτιμων ιδιοτήτων τους, γι' αυτό είναι καλύτερα να προστίθενται στο φαγητό μετά το τέλος του μαγειρέματος.



ΧΡΥΣΙΔΗ Ν. ΚΑΛΛΙΟΠΗ
Χειρουργός Οδοντίατρος
(Πτυχιούχος Πανεπιστημίου Αθηνών)
Δέχεται καθημερινά με ραντεβού
(εκτός Σαββάτου)
09.00-13.00, 17.00-20.00
Μεγάλου Κωνσταντίνου 36 (Ισόγειο)
Τηλ.: 2241024171, Κιν. 6977963848
AE831

ΚΕΝΤΡΟ ΥΠΟΣΤΗΡΙΞΗΣ ΨΥΧΟΛΟΓΙΚΩΝ ΠΡΟΒΛΗΜΑΤΩΝ

ΣΙΑΓΚΑ ΚΩΝΣΤΑΝΤΙΝΑ
ΨΥΧΟΛΟΓΟΣ
Απόφοιτος Αριστοτελείου Πανεπιστημίου Θεσσαλονίκης
τηλ. 6945557447

ΚΥΠΡΙΩΤΗ ΑΛΕΞΙΑ
ΨΥΧΟΛΟΓΟΣ
ΨΥΧΟΛΟΓΟΣ ΥΓΕΙΑΣ
Απόφοιτος Πανεπιστημίου Κρήτης, MSC Surrey University of England
τηλ. 6944717520

Δέχονται κατόπιν ραντεβού
Στεφ. Καζούλη 18-1ος όροφος
τηλ. 2241022102
ΧΠ2763

ΧΡΙΣΤΙΝΑ ΣΑΒΒΑΚΗ-ΓΚΡΑΝΖΑΝ
Κλινική Ψυχολόγος
Πτυχιούχος Γαλλίας
Μεταπτυχιακή εκπαίδευση (Dess) στην Κλινική Ψυχολογία Ενηλίκου-Εφήβου & Παιδιού
Ψυχολογικό εργαστήρι

Για τον ενήλικο
-Ψυχολογική αξιολόγηση & διάγνωση
-Ψυχολογική υποστήριξη
-Συμβουλευτική ατόμου, ζεύγους, οικογένειας
-Ψυχοδυναμική ψυχοθεραπεία
-Ομάδες αυτογνωσίας μέσα από την τέχνη

Για το παιδί
-Αξιολόγηση νοητικής & συναισθηματικής σφαίρας προσωπικότητας
-Διάγνωση μαθησιακών δυσκολιών & διαταραχών συμπεριφοράς
-Ψυχοθεραπεία μέσω παιχνιδιού & εικαστικών

κωνσταντίνου υδραίου 24
τηλ. 2241077350, κιν. 6937684251
δέχεται με ραντεβού
ΧΠ1511



ΚΕΝΤΡΟ ΛΟΓΟΘΕΡΑΠΕΙΑΣ
Αποκατάσταση άρθρωσης, φωνολογίας και γλωσσικών δεξιοτήτων
✓ Δυσαρθρία - Δυσλαλία - Αφασία
✓ Καθυστέρηση ομιλίας - Δυσλεξία
✓ Τραυλισμός - Ταχυλαλία - Βαρηκοΐα
✓ Εγκεφαλική Παράλυση - Νοητική καθυστέρηση
✓ Αυτισμός - Σύνδρομο Down
ΠΑΠΑΧΡΙΣΤΟΔΟΥΛΟΥ ΑΣΤΕΡΟΠΗ
ΛΟΓΟΠΕΔΙΚΟΣ
Δέχεται με ραντεβού
Κων. Παλαιολόγου 6, Τηλ.: 2241039756, Κιν.: 6944719958
Α Τ.2854

ΑΠΟΚΑΤΑΣΤΑΣΗ ΝΕΥΡΟΛΟΓΙΚΩΝ ΠΑΘΗΣΕΩΝ
ΑΝΑΣΤΑΣΙΟΣ Η. ΜΑΝΕΤΤΑΣ
ΦΥΣΙΟΘΕΡΑΠΕΥΤΗΣ
Bobath/NDT
Ειδικευμένος στο πανεπιστημιακό νοσοκομείο της Βέρνης Insel Spital στην αποκατάσταση των κινητικών και αισθητηριακών διαταραχών μετά από παθήσεις και κακώσεις του νευρικού συστήματος. Πτυχιούχος της μέθοδου Bobath.
Πρώιμη και χρόνια αποκατάσταση μετά από:
- Αγγειακά εγκεφαλικά επεισόδια
- Κρανιοεγκεφαλικές κακώσεις
- Πολλαπλή σκλήρυνση
- Παθήσεις και κακώσεις των περιφερικών νεύρων
- Εγκεφαλική παράλυση
- Νευρολογικά συμπτώματα από το αυχενικό σύνδρομο και την παθολογία της οσφύος
- Συγγενείς και τραυματικές κακώσεις του νωτιαίου μυελού

Θεραπεία κατ' οίκον
Ολυμπίας 2, Ρόδος 85100 • Τηλ. 2241023188 • Κιν. 6946685197
ΑΓ3398(Γ)

PELLOS TRAVEL
Α. ΠΑΠΑΣΑΒΒΑΣ
ΠΟΙΟΤΗΤΑ-ΟΡΓΑΝΩΣΗ-ΕΓΓΥΗΣΗ

ΕΚΔΡΟΜΕΣ ΧΕΙΜΩΝΑ 2005-2006

ΣΟΥΠΕΡ ΠΡΟΣΦΟΡΑ !!!
ΟΙ ΕΙΔΙΚΟΙ ΣΤΑ ΤΑΞΙΔΙΑ ΤΟΥΡΚΙΑΣ ΣΑΣ ΠΡΟΤΕΙΝΟΥΝ:

○ **Τριήμερο της 28ης Οκτωβρίου RELAX ΜΑΡΜΑΡΙΣ ΜΟΝΟ ΜΕ 95 ευρώ**

Ξενοδοχείο Elegance 5***, Aqua Maris 5*****, Anemon 4**** , Blue Bay 4**** κ.ά. με ημιδιατροφή, πλούσιο μπουφέ, Χαμάμ, Spa, πισίνες ORIENTAL στο ξενοδοχείο. Προαιρετικές εκδρομές στο PAMUKALE και στο FETIYE- DACIA-Λιβίσι.**
Περιλαμβάνονται: Εισιτήρια Ρόδο-Μαρμαρίς-Ρόδο-Ξενοδοχεία 5 αστέρων με πρωινό και ένα φαγητό ημερησίως-Μεταφορά-Λιμάνι-Ξενοδοχείο-Λιμάνι-Φόροι Ελλάδος-Ταξιδιωτική ασφάλεια
Μπορείτε να ταξιδεύετε και με ελληνική ταυτότητα
Αναχωρήσεις με καταμαράν: Παρασκευή 28 Οκτωβρίου ώρες 08:00, 13:00, 16:00
Σάββατο 29 Οκτωβρίου ώρες 08:00 και 16:00
Επιστροφές με καταμαράν: Κυριακή 30 Οκτωβρίου ώρα 16:00, Δευτέρα 31 Οκτωβρίου ώρες 08:00 και 16:00

○ **6ΗΜΕΡΗ ΕΚΔΡΟΜΗ ΚΩΝΣΤΑΝΤΙΝΟΥΠΟΛΗ ΜΑΡΜΑΡΙΣ-ΣΜΥΡΝΗ-ΕΦΕΣΣΟΣ-ΚΩΝΣΤΑΝΤΙΝΟΥΠΟΛΗ-ΠΡΟΥΣΑ-ΠΡΙΓΚΗΠΟΝΗΣΣΑ**
ΕΚΔΡΟΜΗ 1η 25/10 -30/10 ΜΟΝΟ 275 ΕΥΡΩ ΤΟ ΑΤΟΜΟ
ΕΚΔΡΟΜΗ 2η 3/11 – 8/11 ΜΟΝΟ 275 ΕΥΡΩ ΤΟ ΑΤΟΜΟ
Ξ/Δ 4** & 3*** ΑΣΤΕΡΩΝ ΜΕ ΗΜΙΔΙΑΤΡΟΦΗ**

○ **3ΗΜΕΡΗ ΑΕΡΟΠΟΡΙΚΗ ΕΚΔΡΟΜΗ 5/11 – 7/11 ΜΥΤΙΛΗΝΗ ΑΓΙΟΣ ΡΑΦΑΗΛ-ΠΕΤΡΑ-ΜΟΛΥΒΟΣ ΜΑΝΤΑΜΑΔΟΣ 245 ΕΥΡΩ**

○ **10/11 – 19/11 10ΗΜΕΡΗ ΑΚΤΟΠΛΟΪΚΗ ΓΥΡΟΣ ΙΤΑΛΙΑΣ**
ΡΩΜΗ-ΦΛΩΡΕΝΤΙΑ-ΒΕΝΕΤΙΑ-ΣΙΕΝΑ-ΑΝΚΟΝΑ-ΠΟΜΠΗΙΑ-ΝΑΠΟΛΙ-ΜΠΑΡΙ
ΜΟΝΟ ΜΕ 640 ΕΥΡΩ ΤΟ ΑΤΟΜΟ
ΜΕ SUPERFAST ΣΕ 4ΚΛΙΝΕΣ ΚΑΜΠΙΝΕΣ Ξ/Δ 4 ΑΣΤΕΡΩΝ ΜΕ ΦΑΓΗΤΟ-ΜΕΤΑΦΟΡΕΣ-ΞΕΝΑΓΗΣΕΙΣ-ΤΑΞΙΔΙΩΤΙΚΗ ΑΣΦΑΛΕΙΑ

○ **20/11 – 27/11 8ΗΜΕΡΗ**
ΖΑΚΥΝΘΟΣ-ΚΕΡΚΥΡΑ-ΛΕΥΚΑΔΑ-ΠΑΡΓΑ
2 διανυκτερεύσεις Ζάκυνθο, 2 διανυκτερεύσεις Κέρκυρα, 1 διανυκτέρευση Λευκάδα

○ **11/11 – 18 /11 ΓΥΡΟΣ ΕΛΛΑΔΟΣ**
ΡΟΔΟΣ-ΠΑΤΡΑ-ΑΓΡΙΝΙΟ-ΜΕΣΟΛΟΓΓΙ-ΙΩΑΝΝΙΝΑ-ΜΕΤΕΩΡΑ-ΘΕΣΣΑΛΟΝΙΚΗ-ΣΟΥΜΕΛΑ-ΛΑΡΙΣΑ-ΠΕΙΡΑΙΑΣ-ΡΟΔΟΣ

○ **27/10 – 30/10 4ΗΜΕΡΗ**
ΣΜΥΡΝΗ-ΕΦΕΣΣΟΣ-ΚΟΥΣΑΝΤΑΣΙ
ΜΟΝΟ ΜΕ 165 ευρώ ΜΕ ΦΑΓΗΤΟ ΣΕ Ξ/Δ 3* & 4**** ΑΣΤΕΡΩΝ**

○ **ΤΕΤΡΑΗΜΕΡΗ ΕΚΔΡΟΜΗ (27/10- 30/10) ΜΑΡΜΑΡΙΣ-ΦΕΤΙΓΙΕ-ΚΑΣ-ΜΥΡΑ (ΑΓΙΟΣ ΝΙΚΟΛΑΟΣ) ΛΙΒΙΣΙ-ΑΤΤΑΛΕΙΑ ΤΙΜΗ 235 ευρώ**

ΤΕΛΕΥΤΑΙΕΣ ΘΕΣΕΙΣ!!!!!
ΘΗΣΑΥΡΟΙ ΤΗΣ ΔΥΤΙΚΗΣ ΜΕΣΟΓΕΙΟΥ
Ανακαλύψτε τους...
Με το κρουαζιερόπλοιο AQUAMARINE 23.000 τόνων
○ **8/9ΗΜΕΡΗ ΕΚΔΡΟΜΗ 24/10 – 01/11**
ΠΑΤΡΑ-ΜΑΛΤΑ-ΤΥΝΙΔΑ (Λα Γκουλέτ)- ΜΙΝΟΡΚΑ, ΝΙΚΑΙΑ/ΜΟΝΤΕ ΚΑΡΛΟ, ΛΙΒΟΡΝΟ/ΦΛΩΡΕΝΤΙΑ, ΝΑΠΟΛΗ/ΠΟΜΠΗΙΑ, ΜΕΣΣΙΝΑ/ΤΑΟΡΜΙΝΑ, ΠΕΙΡΑΙΑΣ
Από 720 ευρώ το άτομο - 50% ΕΚΠΤΩΣΗ στον δεύτερο επιβάτη!!!
.... και τα παιδιά μέχρι 17 ετών ΔΩΡΕΑΝ!!!!
○ **ΧΡΙΣΤΟΥΓΕΝΝΑ: ΙΤΑΛΙΑ 22/12 – 27/12**
ΠΗΛΙΟ 22/12 – 27/12
ΠΡΩΤΟΧΡΟΝΙΑ: ΙΤΑΛΙΑ 29/12 – 03/01/06
ΠΑΡΙΣΙ- EURODISNEY

Διαθέτουμε επίσης:
Εισιτήρια με ΟΑ, AEGEAN και CHARTER. Ακτοπλοϊκά εισιτήρια. Ειδικά πακέτα για μεμονωμένους, συλλόγους, νεόνυμφους για Ελλάδα, Κύπρο, Τυνησία, Αίγυπτος, Μαρόκο, Ιταλία, Αγγλία, Γαλλία κ. α.

ΓΙΑ ΠΕΡΙΣΣΟΤΕΡΕΣ ΠΛΗΡΟΦΟΡΙΕΣ, ΚΡΑΤΗΣΕΙΣ ΚΑΙ ΑΝΑΛΥΤΙΚΑ ΠΡΟΓΡΑΜΜΑΤΑ ΣΤΟ ΠΡΑΚΤΟΡΕΙΟ ΓΕΝΙΚΟΥ ΤΟΥΡΙΣΜΟΥ:
PELLOS TRAVEL Α. ΠΑΠΑΣΑΒΒΑΣ - TOUR OPERATOR
ΛΕΩΦΟΡΟΣ ΚΑΛΛΙΘΕΑΣ 125, ΦΑΛΗΡΑΚΙ, ΡΟΔΟΣ
ΤΗΛ: 2241087615, 2241052276 FAX: 2241087616
ΧΠ710

Αυστηροί έλεγχοι κατά τη διάρκεια ανέγερσης οικοδομών

Οικοδομικές άδειες-εξπρές με το νέο νόμο του ΥΠΕΧΩΔΕ

Παραμένουν οι ημιυπαίθριοι χώροι αλλά με περιορισμούς

Σημαντικούς περιορισμούς στην κατασκευή ημιυπαίθριων χώρων, αλλά και αυστηροποίηση των διατάξεων για την έκδοση οικοδομικών αδειών περιλαμβάνει το σχέδιο νόμου για τις οικοδομικές άδειες και το Κτηματολόγιο, που καταθέτει σύντομα στη Βουλή ο υπουργός ΠΕΧΩΔΕ Γιώργος Σουφλιάς.

Οι νέες ρυθμίσεις προβλέπουν έλεγχο των οικοδομικών αδειών και κατά την κατάθεσή τους, αλλά και ελέγχους κατά τη διάρκεια ανέγερσης των οικοδομών. Ειδικά για τους ημιυπαίθριους χώρους, στο άρθρο 9 του νομοσχεδίου τίθενται περιορισμοί στην κατασκευή τέτοιων χώρων και το ποσοστό τους δεν θα μπορεί να υπερβαίνει το 15% του συντελεστή δόμησης.

Οι ημιυπαίθριοι χώροι θα κατανέμονται ισομερώς ανά όροφο, οι διαστάσεις που πρέπει να καλύπτουν δεν πρέπει να είναι σε πλάτος μεγαλύτερο από 3,5 μέτρα και βάθος μικρότερο ή ίσο του 1,80 μέτρου, ενώ οι ίδιοι περιορισμοί θα ισχύουν και για τους εξώστες σε ημιυπαίθριους χώρους που κατασκευάζονται στα χαμηλά κτίρια.

Επίσης, για τους ημιυπαίθριους χώρους που μετατρέπονται αυθαίρετα σε κλειστούς χώρους, εκτός των κυρώσεων που προβλέπονται από τις διατάξεις για τα αυθαίρετα, επιβάλλεται εισφορά ίση με το 30% της αντικειμενικής αξίας του κλειστού χώρου και αποδίδεται υπέρ του οικείου Οργανισμού Τοπικής Αυτοδιοίκησης αποκλειστικά για έργα αναβάθμισης και ανάπλασης.

Επίσης, στο ίδιο άρθρο προβλέπεται ότι οι υπέργειοι κλειστοί χώροι στάθμευσης επιβατικών αυτοκινήτων προσμετρούνται στο συντελεστή δόμησης, ενώ οι υπέργειοι στεγασμένοι ανοιχτοί χώροι στάθμευσης που κατασκευάζονται στο ισόγειο του κτιρίου ή στην πιλοτή δεν προσμετρούνται.

Οικοδομικές άδειες

Η σημαντικότερη ρύθμιση που επέρχεται στη διαδικασία έκδοσης των οικοδομικών αδειών είναι μεταξύ άλλων αυτή που προβλέπει το άρθρο 2, σύμφωνα με την οποία τα δικαιολογητικά που υποβάλλονται καταρχήν στην Πολεοδομική Υπηρεσία μαζί με την αίτηση του ιδιοκτήτη είναι:

* Το τοπογραφικό διάγραμμα, διάγραμμα κάλυψης και αρχιτεκτονική μελέτη.

* Εγκρίσεις άλλων υπηρεσιών όταν απαιτούνται τίτλοι ιδιοκτησίας για δόμηση εκτός σχεδίου ή οικόπεδα άρτια κατά παρέκκλιση.

* Αποδεικτικό κατάθεσης αμοιβής του μελετητή της αρχιτεκτονικής μελέτης και έγκριση ΕΠΑΕ όπου απαιτείται από τις διατάξεις ή αποδεικτικό υποβολής της μελέτης στην ΕΠΑΕ.

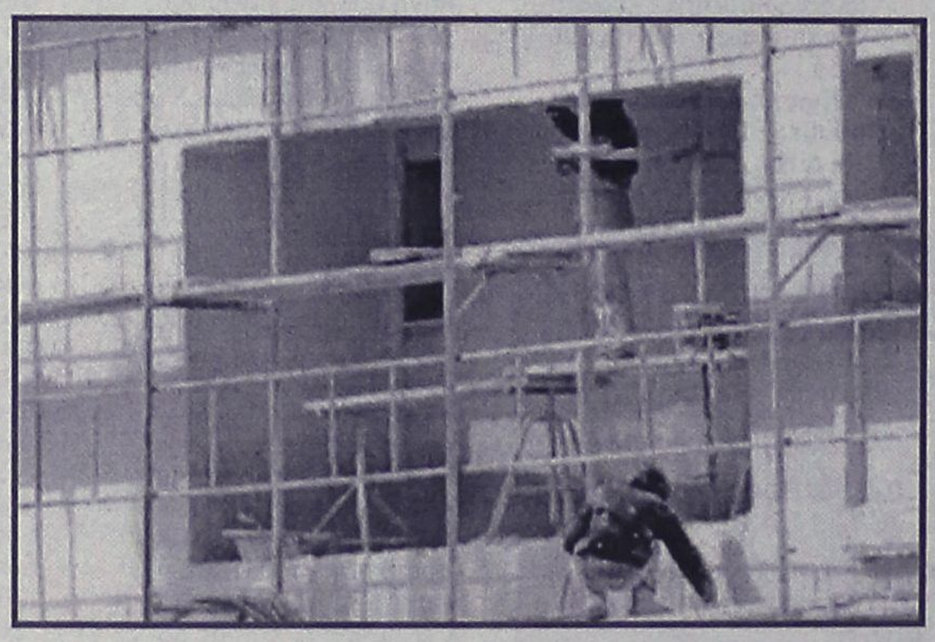

Μέσα σε δέκα ημέρες η Πολεοδομική Υπηρεσία επιστρέφει τον αρχικό φάκελο στον αιτούντα σε περίπτωση που λείπει έστω και ένα από τα παραπάνω δικαιολογητικά. Επίσης, η υπηρεσία μέσα σε 15 εργάσιμες ημέρες από την υποβολή της αίτησης πρέπει να ελέγχει τα υποβληθέντα στοιχεία και εντός 20 ημερών να ενημερώνει τους ενδιαφερομένους σχετικά με τον έλεγχο.

Με τις διατάξεις του άρθρου 3 παρέχεται στον αιτούντα προθεσμία τριών μηνών από την υποβολή της αίτησης για να προσκομίσει στην υπηρεσία όλες τις μελέτες που απαιτούνται για την έκδοση της άδειας, τη συμβολαιογραφική δήλωση για τις απαιτούμενους χώρους στάθμευσης, τον προϋπολογισμό του έργου και όλα τα υπόλοιπα δικαιολογητικά.

Σε περίπτωση μη προσκόμισης των δικαιολογητικών αυτών, ο φάκελος της αίτησης επιστρέφεται στον αιτούντα μέσα σε προθεσμία δέκα ημερών. Όμως, του δίνεται και η δυνατότητα να υποβάλει ταυτόχρονα όλα τα δικαιολογητικά που απαιτούνται.

Το άρθρο 4 επιβάλλει την προσκόμιση βεβαίωσης αξιοπιστίας του χρησιμοποιηθέντος προγράμματος ηλεκτρονικού υπολογιστή βάσει του οποίου έγινε η στατική μελέτη. Επίσης, προβλέπεται η άδεια να εκδίδεται εντός προθεσμίας 40 εργάσιμων ημερών από την υποβολή όλων των στοιχείων και μελετών.

Το άρθρο 5 ορίζει ότι η οικοδομική άδεια ισχύει για τέσσερα χρόνια με ορισμένες εξαιρέσεις, όπως για ξενοδοχειακές μονάδες και κτίρια βιομηχανικής χρήσης που ισχύουν για έξι χρόνια.

Με το άρθρο 6 θεσπίζεται ο έλεγχος των εκτελουμένων εργασιών, ο οποίος γίνεται οποτεδήποτε από την Πολεοδομική Υπηρεσία. Με την παράγραφο 2 του άρθρου καθιερώνεται έλεγχος από δύο υπαλλήλους της υπηρεσίας των εκτελουμένων εργασιών πριν από την αποπεράτωση του φέροντος οργανισμού της οικοδομής σε κάποιο στάδιο της κατασκευής του (σε κάθε περίπτωση πριν πέσει η τελευταία πλάκα), προκειμένου να μη δημιουργηθούν δυσμενή αποτελέσματα από κακή εφαρμογή της άδειας.

Επίσης, με την παράγραφο 3 ένα ποσοστό τουλάχιστον 2% των οικοδομικών αδειών που εκδίδεται ετησίως θα ελέγχεται από το Σώμα Επιθεωρητών Δημόσιας Διοίκησης.

Με το άρθρο 7 παρέχεται η δυνατότητα προσωρινής σύνδεσης με τα δίκτυα κοινής ωφέλειας του κτιρίου μετά την αποπεράτωσή του. Η προσωρινή σύνδεση αυτή ισχύει για ένα χρόνο, μετά την πάροδο του οποίου είναι υποχρεωτική η εφαρμογή της διαδικασίας που προβλέπεται για την οριστική σύνδεση.

Επίσης, οι Πολεοδομικές Υπηρεσίες θα έχουν την αρμοδιότητα ελέγχου για τυχόν παρεκκλίσεις σε άδειες που έχουν εκδοθεί από τη Ναοδομία, ενώ η ασφάλεια των κτιρίων δεν είναι πια υποχρεωτική και παρέχεται η δυνατότητα στον υπουργό ΠΕΧΩΔΕ να την προβλέπει με σχετικές αποφάσεις.

Ο κ. Σουφλιάς δήλωσε ότι με το άρθρο 11 του νομοσχεδίου καθιερώνονται προδιαγραφές επάρκειας των πολεοδομικών υπηρεσιών που έχουν σκοπό να υποστηρίξουν τις προτεινόμενες ρυθμίσεις που επιφέρει ο νόμος.

Ειδικότερα, θεσπίζονται κριτήρια κατάταξής τους σε κατηγορίες προκειμένου να εξασφαλιστούν οι ελάχιστες απαιτούμενες προϋποθέσεις λειτουργίας τους που αναφέρονται στη στελέχωσή τους και στις υλικοτεχνικές υποδομές που απαιτούνται.

Σχετικά με τη λειτουργία των Πολεοδομικών Υπηρεσιών δήμων και νομαρχιών, προβλέπεται η κατάργηση όσων εξ αυτών δεν εξασφαλίζουν τις ελάχιστες απαιτήσεις λειτουργίας και η συγχώνευσή τους με αντίστοιχες νομαρχιακές πολεοδομικές υπηρεσίες της οικείας νομαρχίας. Οι πολεοδομικές υπηρεσίες δήμων που δεν πληρούν τις ελάχιστες απαιτήσεις λειτουργίας μπορούν να συνενώνονται προκειμένου να δημιουργήσουν μια πολεοδομική υπηρεσία που να πληροί τις απαιτήσεις λειτουργίας για το σύνολο των ΟΤΑ που εξυπηρετούν.

Οι προϊστάμενοι των πολεοδομικών υπηρεσιών θα πρέπει να αποστέλλουν αρμοδίως ετήσια έκθεση σχετική με τις δραστηριότητές τους, ενώ θεσπίζεται ειδική εισφορά στις οικοδομικές άδειες ίση με το 0,5% έως 1% του προϋπολογισμού τους που διατίθεται με απόφαση του υπουργού ΠΕΧΩΔΕ στις πολεοδομικές υπηρεσίες.

ΑΘΛΗΤΙΚΗ ΡΟΔΙΑΚΗ
ΠΑΡΑΣΚΕΥΗ 14 ΟΚΤΩΒΡΙΟΥ 2005

ΣΤΗ ΣΕΝΤΡΑ ΚΑΙ Η Γ' ΚΑΤΗΓΟΡΙΑ

ΣΕΛ. 44

ΑΔΙΑΠΡΑΓΜΑΤΕΥΤΟΣ ΣΤΟΧΟΣ

• «Η Ρόδος οφείλει να πηγαίνει παντού για να κερδίσει», είναι το σύνθημα του Βαγγέλη Χοσάδα ενόψει του δύσκολου εκτός έδρας αγώνα της Ρόδου κόντρα στον Παναιτωλικό. Ετοιμοπόλεμοι είναι οι Γκαντέα και Μποϊλής.

Με ξεκάθαρο στόχο θα αναχωρήσει αύριο για το Αγρίνιο (η πτήση έχει προγραμματιστεί για τις 2 παρά τέταρτο), όπου θα αντιμετωπίζει στις 3:30 το απόγευμα της Κυριακής τον Παναιτωλικό, η Ρόδος. Στόχος, που σύμφωνα με τον Βαγγέλη Χοσάδα είναι πάγιος και αδιαπραγμάτευτος σε όλη την φετινή διαδρομή της ομάδας, η οποία έχει την υποχρέωση να επιζητεί από το κάθε παιχνίδι μόνο τους τρεις βαθμούς. Ως εκ τούτου, ο στόχος ενόψει του εκτός έδρας αγώνα με τον Παναιτωλικό δεν μπορεί να είναι διαφορετικός, άσχετα αν ο Βαγγέλης Χοσάδας δεν παραγνωρίζει τις δυσκολίες της επικείμενης αναμέτρησης: «Όλα τα παιχνίδια είναι δύσκολα, είτε πρόκειται για εντός, είτε για εκτός έδρας αγώνες. Πάμε στο Αγρίνιο για το καλύτερο. Η Ρόδος οφείλει να πηγαίνει παντού για να κερδίσει».



"Με αισιοδοξία βλέπουν προς το Αγρίνιο οι Βαγγέλης Χοσάδας και Κώστας Παπαοικονόμου"

Αυτό, λοιπόν, είναι το μήνυμα του προπονητή προς τους ποδοσφαιριστές, οι οποίοι προπονήθηκαν χθες το απόγευμα στο Δημοτικό Στάδιο. Το πρόγραμμα περιελάμβανε τακτική και οικογενειακό διπλό και παρά το γεγονός ότι ο Χοσάδας δεν ξεκαθάρισε τις προθέσεις του για την ενδεκάδα που θα παρατάξει (θα αποφασίσει μετά το τέλος της αυριανής τελευταίας προπόνησης), θεωρείται πολύ πιθανή η χρησιμοποίηση στο βασικό σχήμα ενός εκ των Γκαντέα και Μποϊλή, καθώς και οι δύο αγωνίστηκαν χθες για ένα ημίχρονο με την ομάδα των βασικών.

Άσχετα με το τι θα κάνει τελικά ο τεχνικός της Ρόδου, το σημαντικότερο είναι πως και οι δύο βρίσκονται σε καλή κατάσταση και διαθέσιμοι να βοηθήσουν, σε αντίθεση με τον Καρκαλέτση, ο οποίος αισθάνθηκε ξανά ενοχλήσεις στο σημείο του τραυματισμού του και τέθηκε νοκ άουτ.

Κατά τα άλλα, ο Ροδανάκης συνέχισε να τρέχει και χθες μόνος του, ενώ ο Στόιος έλειψε από την προπόνηση λόγω υπηρεσίας, με τους ανθρώπους της Ρόδου να κάνουν λόγο για αδικαιολόγητη απουσία.

Τέλος, για το Παρίσι αναχωρεί σήμερα ο Μονσελί. Ο ποδοσφαιριστής θα μείνει στην γαλλική πρωτεύουσα για περίπου δύο εβδομάδες κατόπιν της άδειας που του έδωσε η ΠΑΕ, όμως θα επιστρέψει αμέσως στην Ρόδο αν στο μεταξύ οι «πράσινοι» εισπράξουν την επιτυχία από την προσπάθειά τους να λύσουν το πρόβλημα του Μονσελί πριν από τον Δεκέμβριο.

Κλειστά χαρτιά εν όψει Βύζαντα

• Ο Βάλτερ Σκότσικ προπόνησε χθες τον Διαγόρα πάνω στην τακτική για το κυριακάτικο παιχνίδι με την ομάδα των Μεγάρων (15.30') αλλά δεν έχει κατασταλάξει ακόμα στο βασικό σχήμα των «κυανέρυθρων»

• Σήμερα θα παραχωρήσει την καθιερωμένη του συνέντευξη Τύπου

Στα θετικά αποτελέσματα θέλει να επιστρέψει ο Διαγόρας μετά το 2-0 από τον Ατσαλένιο την περασμένη Κυριακή. Η νεοφώτιστη ομάδα της Ρόδου είχε τις δεύτερες απώλειες βαθμών μετά και το 1-1 κόντρα στον Μεσσηνιακό εντός έδρας. Αυτή τη φορά όμως θα επιδιώξει να εκμεταλλευτεί το γεγονός ότι παίζει στο γήπεδό της και μπροστά στον κόσμο της και να κατακτήσει το δεύτερο «τρίποντο» της χρονιάς μετά την πετυχημένη πρεμιέρα.

Βέβαια τα προβλήματα για τον Βάλτερ Σκότσικ συνεχίζουν να υφίστανται. Το μόνο που λύθηκε ήταν αυτό των καρτών αφού την προηγούμενη αγωνιστική εξέτισε ο Σούβαρι. Στο απουσιολόγιο για τους γνωστούς λόγους παραμένουν τα ονόματα των Χρήστου Βελή, Φώτη Μπαλογιάννη, Ρεΐση Μαΐλη και Γιάννη Έλληνα. Οι τέσσερις ποδοσφαιριστές του Διαγόρα ακολούθησαν και χθες ατομικό πρόγραμμα (έτρεξαν μόνοι τους) και δεν θα τεθούν στη διάθεση του προπονητή τους ούτε αυτή την Κυριακή. Με δεδομένες αυτές τις τέσσερις απουσίες, ο Σκότσικ καταστρώνει τα πλάνα του για τον αγώνα με τον Βύζαντα Μεγάρων στηριζόμενος στο υλικό των προηγούμενων παιχνιδιών. Έχει στο μυαλό του κάποιες αλλαγές σε σχέση με την ενδεκάδα που παρέταξε απέναντι στους Κρητικούς αλλά στη χθεσινή προπόνηση δεν ήταν ξεκάθαρο το «σχέδιο δράσης». Δεν αποκλείεται αυτό να συμβεί σήμερα στην τελευταία (ουσιαστικά) προπόνηση της ομάδας στο Δημοτικό Στάδιο στις 16.00. Και σήμερα το βάρος θα πέσει στην τακτική αφού ο έμπειρος τεχνικός έχει ήδη συλλέξει αρκετές πληροφορίες για τον αντίπαλο των «κυανέρυθρων».

Εξάλλου, την καθιερωμένη του συνέντευξη Τύπου θα παραχωρήσει σήμερα μισή ώρα πριν την έναρξη της προπόνησης (15.30) ο Βάλτερ Σκότσικ.

Το αυριανό πρόγραμμα περιλαμβάνει πρωινή συγκέντρωση και σχετικό χαλάρωμα.

Ενοχλήσεις στο γαστροκνήμιο αισθάνεται ο Γκεοργκίεφ του Βύζαντα και θεωρείται αμφίβολος για το ματς της 4ης αγωνιστικής.

ΞΕΣΗΚΩΜΟΣ ΣΤ' ΑΦΑΝΤΟΥ ΓΙΑ ΤΟΝ ΑΓΩΝΑ ΜΕ ΤΟ ΚΟΡΩΠΙ
ΣΕΛ. 42

ΑΠΟΡΡΙΦΘΗΚΕ Η ΕΝΣΤΑΣΗ ΚΛΕΑΝΘΗ ΚΛΕΟΒΟΥΛΟΥ ΓΙΑ ΚΑΜΠΟΥΡΗ
ΣΕΛ. 45

ΔΙΚΑΙΩΘΗΚΕ Ο ΚΑΤΡΗΣ ΓΙΑ ΤΟ ΓΗΠΕΔΟ ΤΩΝ ΜΙΚΤΩΝ
ΣΕΛ. 47

ΠΕΡΙΦΕΡΕΙΑΚΟ

Ξεσηκωμός του κόσμου



• Για το Κυριακάτικο δύσκολο παιχνίδι του ΑΕΡΑ με το Κορωπί. Τραυματίας ο Θ. Λυριστής.

Μπορεί να εξέτισε την ποινή του ο Θόδωρος Λυριστής , όμως κατά τα φαινόμενα θα απουσιάσει από την δύσκολη συνάντηση με το Κορωπί την Κυριακή στο γήπεδο Κοσκινού. Ο παίκτης του ΑΕΡΑ έχει ενοχλήσεις στον τετρακέφαλο και οι ελπίδες να είναι στην διάθεση του Νίκου Κασιώτη θεωρούνται μηδαμινές.

Αντίθετα την ομάδα θα ενισχύσει ο αδελφός του Μιχάλης που επανέρχεται μετά από τραυματισμό. Μάλιστα στο προχθεσινό αγώνα κυπέλλου πέτυχε τα δύο από τα τρία τέρματα της ομάδας του.

Στους μόνιμους απόντες βρίσκονται πλέον οι Κοιλιάς, Γιώργου που διαφώνησαν ανοιχτά με τον προπονητή τους και δεν εμφανίζονται στις εκδηλώσεις της ομάδας.

Το ευχάριστο για τον ΑΕΡΑ είναι η ζεστασιά που νοιώθει ο κόσμος για την ομάδα και ειδικά για το παιχνίδι με το Κορωπί υπάρχει μεγάλη κινητοποίηση. Παρατηρείται μεγάλος ξεσηκωμός και οι οπαδοί του θέλουν να δώσουν βροντερό παρόν και να βοηθήσουν την ομάδα τους να φθάσει στην επιτυχία, επί ενός αντιπάλου που θεωρείται από τα φαβορί για την κατάκτηση του τίτλου.

Τα μισά το Σάββατο

Τέσσερα παιχνίδια της 5ης αγωνιστικής του 9ου ομίλου του περιφερειακού πρωταθλήματος θα γίνουν το Σάββατο, σύμφωνα με τα αιτήματα των ομάδων στην αρμόδια επιτροπή της ΕΠΟ. Τα δύο αφορούν τις δύο από τις τρεις ομάδες μας.

Συγκεκριμένα, θα παίξουν:

Χαραυγή (15.00): Νίκαια – Κως
Κορυδαλλός (16.00): Ερμής – Ιάλυσος
Νάξος (14.30): Πανναξιακός – Αίας Σαλ.
Ρέντη (12.30): Ατρόμητος - Αριάνδη

Βουνό τα προβλήματα

• Δεν παίζουν τρεις αύριο στον αγώνα της Κω εναντίον της Νίκαιας, αμφίβολοι τέσσερις!



Θα απουσιάσει ο Παπασεβαστός

Πολλά προβλήματα αντιμετωπίζει ο προπονητής της Κω Γιάννης Μανούσογλου για τον αυριανό αγώνα με τη Νίκαια στο γήπεδο της Χαραυγής το οποίο είναι με συνθετικό χλοοτάπητα, γι' αυτό και προπόνησε τους παίκτες του σε παρόμοιο γήπεδο με σκοπό να εξοικειωθούν.

Όσον αφορά τα προβλήματα, σίγουρα θα απουσιάσουν σίγουρα οι Δ. Μάμμης, Παπασεβαστός, Κοντοδήμος. Ο πρώτος δεν μπορεί να ακολουθήσει την αποστολή λόγω της δουλειάς του, ο Παπασεβαστός αισθάνεται ενοχλήσεις στους προσαγωγούς ενώ ο τρίτος είναι τιμωρημένος.

Εκτός από τους τρείς παίκτες προβλήματα αντιμετωπίζουν και οι Λουτριώτης, Μακρής Παπαστάμου, Στεφαδούρος, αλλά ο Μανούσογλου σκοπεύει να τους συμπεριλάβει στην αποστολή και ανάλογα να τους χρησιμοποιήσει.

Στα συν για τον προπονητή της Κώ η επιστροφή του Γκουντελίτσα που ξετιμωρήθηκε.

Ο Γιάννης Μανούσογλου μιλώντας για το παιχνίδι τόνισε: «Για μας ο αγώνας με τη Νίκαια είναι κλειδί για την πορεία μας στο πρωτάθλημα. Ο αγώνας έχει πολλές δυσκολίες, αλλά χρειαζόμαστε το θετικό αποτέλεσμα γιατί στη συνέχεια έχουμε δύσκολο πρόγραμμα».

Μοναδικό πρόβλημα ο Μαθιός

• Ολοκληρώνει σήμερα την προετοιμασία του ο Ιάλυσος για το αυριανό παιχνίδι με τον Ερμή στον Κορυδαλλό.

Με μοναδικό πρόβλημα τον Παναγιώτη Μαθιό, θα αντιμετωπίσει ο Ιάλυσος τον Ερμή στον Κορυδαλλό. Όπως είναι γνωστό ο επιθετικός ποδοσφαιριστής αποβλήθηκε στο νικηφόρο αγώνα με την Αριάδνη, κατά την επιτυχία του χρυσού γκολ που πέτυχε.



Ο Παναγιώτης Μαθιός αποτελεί το μοναδικό πρόβλημα του Ιαλύσου

Ο αγώνας ορίστηκε για το Σάββατο μετά από αίτημα του Ιαλύσου και η αποστολή θα αναχωρήσει το πρωί της ίδιας μέρας με την πρώτη πτήση, ενώ η επιστροφή θα γίνει το βράδυ ατμοπλοϊκώς.

Άλλα προβλήματα δεν απασχολούν τον προπονητή Γιώργο Γκάϊδα, που σήμερα θα προπονήσει για τελευταία φορά την ομάδα του και στο τέλος της προπόνησης θα ανακοινώσει τα ονόματα που θα απαρτίσουν την αποστολή.

Ο Ερμής είναι έμπειρη ομάδα και έχει ένα επί πλέον συν. Παίζει σε γήπεδο με συνθετικό χλοοτάπητα και οι παίκτες του είναι εξοικειωμένοι σε αυτόν.

Ο προπονητής του Ιαλύσου αναφερόμενος στην αυριανή αναμέτρηση τόνισε: «Όλα τα παιχνίδια είναι δύσκολα και ο βαθμός δυσκολίας του καθενός εξαρτάται και από την δική μας απόδοση. Στους τελευταίους αγώνες παρουσιάσαμε σημάδια βελτίωσης και πιστεύω να αρχίσουμε να σταθεροποιούμε την απόδοσή μας. Θα προσπαθήσουμε όσες δυσκολίες και αν αντιμετωπίσουμε να αποσπάσουμε θετικό αποτέλεσμα. Το ευχάριστο είναι πως η ψυχολογία των παιδιών βελτιώθηκε σε σχέση με τις δύο πρώτες αγωνιστικές, αρχίζοντας να έχουν αυτοπεποίθηση».

Oasis Soccer club 5x5 ...Το άλλο ποδόσφαιρο!

Τουρνουά Ποδοσφαίρου 5x5 WASH & GO 5x5

σε 60 πόλεις σε όλη την Ελλάδα!

ΠΑΝΕΛΛΑΔΙΚΟ ΤΟΥΡΝΟΥΑ 5x5

WASH & GO by Supersport

Αρχίσανε οι δηλώσεις συμμετοχών για τις ομάδες που θα λάβουν μέρος στο Πανελλαδικό τουρνουά 5X5 ανεξαρτήτων ομάδων. Μετά από τρεις (3) συνεχόμενες επιτυχημένες χρονιές διοργάνωσης του συγκεκριμένου τουρνουά από τις αθλητικές μας εγκαταστάσεις "OASIS SOCCER CLUB" στους Αγ. Αποστόλους συνεχίζεται και για μία ακόμη χρονιά την τέταρτη στη σειρά το πανελλαδικό τουρνουά 5X5. Το ενδιαφέρον και φέτος προβλέπεται να είναι αρκετά αυξημένο, αφού τα δώρα που θα μοιραστούν στους τελικούς αγώνες θα είναι μεγάλα:

Ώρα τελικής φάσης:

- **Η νικήτρια ομάδα:** Ταξίδι στο παγκόσμιο κύπελλο της Γερμανίας και δύο (2) εισιτήρια για την παρακολούθηση δύο αγώνων
- **Η 2η ομάδα:** κερδίζει έναν αποκωδικοποιητή "Nova" για κάθε παίκτη της ομάδας
- **Η 3η ομάδα:** κερδίζει μια κονσόλα "Playstation 2" για κάθε παίκτη της ομάδας
- **Η 4η ομάδα:** κερδίζει πλήρη αθλητικό εξοπλισμό για κάθε παίκτη της ομάδας
- **Η 5η & 6η ομάδα:** κερδίζει αθλητικό εξοπλισμό για κάθε παίκτη της ομάδας.

Δηλώσεις συμμετοχής θα γίνονται δεκτές μέχρι και την Παρασκευή 21/10/2005

Πληροφορίες στις αθλητικές μας εγκαταστάσεις "OASIS SOCCER CLUB", στους Αγ. Αποστόλους και στο τηλέφωνο 2241064680

Η ημερομηνία έναρξης του τουρνουά 25/10/2005

ΑΤ3554(Γ)

ΤΟΠΙΚΟ ΠΟΔΟΣΦΑΙΡΟ

Ο Σιδηρόπουλος στο ντέρμπι

• Θα διευθύνει τον αγώνα μεταξύ στον Άρη και τον πρωτοπόρο Φοίβο. Ο Φεσσάρας θα σφυρίξει στην Μαλώνα και στο Άγιος Γεώργιος-Κλεάνθης, ενώ στα Μαριτσά και στο Ηρακλής – Απόλλων Κ., θα βρεθεί ο Ζαννετίδης.

Με αρκετά ενδιαφέροντα παιχνίδια αναμένεται να κυλήσει η 5η αγωνιστική της α' κατηγορίας το ερχόμενο Σαββατοκύριακο, που περιλαμβάνει 7 ματς αύριο Σάββατο και ένα την Κυριακή.

Το ντέρμπι της ημέρας γίνεται αύριο στο γήπεδο Αρχαγγέλου, με τον Άρη να υποδέχεται τον πρωτοπόρο Φοίβο, απειλώντας τον με την πρώτη απώλεια βαθμών.

Το παιχνίδι αυτό ορίσθηκε να το διευθύνει ο Τάσος Σιδηρόπουλος.

Ο δεύτερος της βαθμολογίας, Ηρακλής Μ. θα φιλοξενήσει τον Απόλλων Κ.. που ελπίζει να περάσει μπροστά, σε περίπτωση στραβοπατήματος των Κρεμαστενών.

Εδώ διαιτητής έχει ορισθεί ο Κώστας Ζαννετίδης.

Στη Μαλώνα ο Κλεάνθης θα κληθεί να ξεπεράσει το εμπόδιο του Αγίου Γεωργίου, προκειμένου να μην χάσει νέο έδαφος. Τον αγώνα αυτό θα σφυρίξει ο Νίκος Φεσσάρας.

Ο Διαγόρας Β. θα βρεθεί στα Απόλλωνα για να αντιμετωπίσει τον τοπικό Απόλλων και τον Γιώργο Κόττορο να είναι ο άρχων του αγώνα, ενώ ο Νίκος Διαμαντέας θα σφυρίξει το Διγενής – Ορφέας.

Όλα τα παραπάνω παιχνίδια θα ξεκινήσουν στις 4 μ.μ. (μισή ώρα νωρίτερα), ενώ η αγωνιστική δράση θα ξεκινήσει στις 12 το μεσημέρι από το γήπεδο Απολακκιάς, με την αναμέτρηση της Ασπίδας με τον Ανταγόρα. Στις 2 μ.μ. στο γήπεδο Κοσκινού ο Ευαγόρας θα παίξει με τον Κλεόβουλο, στις 4 μ.μ. ακολουθεί το παιχνίδι του Διγενή.

Στο μοναδικό παιχνίδι της Κυριακής, στο γήπεδο Έμπωνας, η Αναγέννηση θα αναμετρηθεί με τον Καλυμνιακό.

Αναλυτικά η 5η αγωνιστική:

Απολακκιά(12.00)	Ασπίδα Απ. - Ανταγόρας
ΔΙΑΙΤΗΤΗΣ	Κατσιδώνης Ε.
ΒΟΗΘΟΣ	Τριάντος
ΒΟΗΘΟΣ	Γκούμας
ΠΑΡΑΤΗΡΗΤΗΣ	Σαββίδης
ΠΑΡ.ΔΙΑΙΤΗΣΙΑΣ	Καψάσκης



Κοσκινού (14.00)	Ευαγόρας – Κλεόβουλος
ΔΙΑΙΤΗΤΗΣ	Κετσές
ΒΟΗΘΟΣ	Ορφανός
ΒΟΗΘΟΣ	Λάμπρου
ΠΑΡΑΤΗΡΗΤΗΣ	Κυπραίος Θ.
ΠΑΡ.ΔΙΑΙΤΗΣΙΑΣ	Χατζημανώλης

Κοσκινού (16.00)	Διγενής – Ορφέας
ΔΙΑΙΤΗΤΗΣ	Διαμαντέας
ΒΟΗΘΟΣ	Στεφανάκης
ΒΟΗΘΟΣ	Κατέρης
ΠΑΡΑΤΗΡΗΤΗΣ	Αδαμάκης
ΠΑΡ.ΔΙΑΙΤΗΣΙΑΣ	Στέργου

Μαλώνα (16.00)	Άγιος Γεώργιος – Κλεάνθης
ΔΙΑΙΤΗΤΗΣ	Φεσσάρας
ΒΟΗΘΟΣ	Ασημακόπουλος
ΒΟΗΘΟΣ	Ρουμάνης
ΠΑΡΑΤΗΡΗΤΗΣ	Δημητράς Δ.
ΠΑΡ.ΔΙΑΙΤΗΣΙΑΣ	Σταματάκης

Αρχάγγελος (16.00)	Άρης – Φοίβος
ΔΙΑΙΤΗΤΗΣ	Σιδηρόπουλος
ΒΟΗΘΟΣ	Κατσιδώνης Π.
ΒΟΗΘΟΣ	Καραχανής
ΠΑΡΑΤΗΡΗΤΗΣ	Μανέγας
ΠΑΡ.ΔΙΑΙΤΗΣΙΑΣ	Καλαθενός

Απόλλωνα (16.00)	Απόλλων Απ. – Διαγόρας Β.
ΔΙΑΙΤΗΤΗΣ	Κόττορος
ΒΟΗΘΟΣ	Σταυριανός
ΒΟΗΘΟΣ	Μανέγας
ΠΑΡΑΤΗΡΗΤΗΣ	Βεργίδης
ΠΑΡ.ΔΙΑΙΤΗΣΙΑΣ	Κυπραίος

Μαριτσά (16.00)	Ηρακλής Μ. – Απόλλων Κ.
ΔΙΑΙΤΗΤΗΣ	Ζαννετίδης
ΒΟΗΘΟΣ	Πλακογιάννης
ΒΟΗΘΟΣ	Αντωνάς
ΠΑΡΑΤΗΡΗΤΗΣ	Κατσουράκης
ΠΑΡ.ΔΙΑΙΤΗΣΙΑΣ	Τριανταφύλλου

ΚΥΡΙΑΚΗ

Έμπωνα (14.15)	Αναγέννηση – Καλυμνιακός
ΔΙΑΙΤΗΤΗΣ	Τριάντος
ΒΟΗΘΟΣ	Ασημακόπουλος
ΒΟΗΘΟΣ	Γουλάρας
ΠΑΡΑΤΗΡΗΤΗΣ	Σταματίου
ΠΑΡ.ΔΙΑΙΤΗΣΙΑΣ	Χρυσανθής

Θα... αυτοκαταργηθούν ξανά;

• Για δεύτερη συνεχόμενη φορά η διοίκηση της ΕΠΣΔ αποφάσισε να στείλει επιστολή διαμαρτυρίας στην ΕΠΟ. Αρκεί να μην θυμηθεί την πρώτη της απόπειρα και η διαμαρτυρία μετατραπεί ξανά σε...τηλεφώνημα χαμηλών τόνων...

«Όπου ακούς πολλά κεράσια κράτα μικρό καλάθι», λέει μία σοφή λαική ρήση. Και ειδικά όταν υπάρχει προηγούμενο. Η προχθεσινή ήταν η δεύτερη φορά που το διοικητικό συμβούλιο της ΕΠΣΔ αποφάσισε να συντάξει και να αποστείλει στην ΕΠΟ επιστολή διαμαρτυρίας για τα προβλήματα που συνεχίζει να αντιμετωπίζει το δωδεκανησιακό ποδόσφαιρο αλλά δεν βρίσκει συμπαράσταση εκ μέρους της Ομοσπονδίας, οπότε το αν μπορεί να γίνεται λόγος για ουσιαστική αντίδραση εξαρτάται αποκλειστικά και μόνο από το κατά πόσο η ίδια η ΕΠΣΔ σεβαστεί την απόφασή της. Η δυσπιστία, πάντως, είναι δεδομένη και απόλυτα δικαιολογημένη, κάτι για το οποίο δεν ευθύνεται κανένας άλλος πλην της Ένωσης. Το δικαίωμα το έδωσε η ίδια την προηγούμενη φορά που έλαβε ακριβώς την ίδια απόφαση, την οποία και κατάργησε την επόμενη μέρα με πρωτοβουλία του προέδρου της, Μιχάλη Βεργωτή, ο οποίος προφανώς θεώρησε...άκομψη και επιβλαβή μία κίνηση διαμαρτυρίας, για να μην δυσαρεστηθεί ο γενικός γραμματέας της ΕΠΟ, Γιάννης Οικονομίδης. Αντί αυτού προτίμησε να δώσει κι άλλη πίστωση χρόνου, ποντάροντας στην νέα υπόσχεση που έλαβε για την τακτοποίηση τόσο του ενωσιακού γηπέδου στο Καρακόνερο, όσο και του ιατρείου της Ένωσης. Ως προς το οικονομικό έτσι και αλλιώς λίγα πράγματα μπορούν να γίνουν λόγω των τεράστιων προβλημάτων που αντιμετωπίζει η ΕΠΟ, όμως ουδείς μπορεί να παραβλέπει το γεγονός πως υπήρξε ξεκάθαρη υπόσχεση για την εξεύρεση χορηγού για τις ανάγκες της ΕΠΣΔ, κάτι που μέχρι σήμερα δεν έγινε. Η απόφαση, λοιπόν, για να αντιδράσει επιτέλους η Ένωση έστω και με μία επιστολή για την επιμονή της ΕΠΟ να υπόσχεται χωρίς να υλοποιεί είναι δεδομένη. Το αν θα εφαρμοστεί είναι ένα άλλο θέμα, αν και τουλάχιστον κατά την διάρκεια της προχθεσινής συνεδρίασης του διοικητικού συμβουλίου τονίστηκε από ορισμένα μέλη του, όπως ο Θεοδόσης Στεφανάκης, πως όχι μόνο θα υπάρξει μέριμνα να σταλεί η επιστολή, αλλά παράλληλα θα συμφωνηθεί το περιεχόμενο και το ύφος της, ώστε να εκφράζει πραγματική διαμαρτυρία και όχι... «παραπονάκια κατόπιν συγνώμης».

Α.Σ. ΑΚΟΥΣΙΛΑΟΣ ΦΑΝΩΝ 1957

Ο Α.Σ. ΑΚΟΥΣΙΛΑΟΣ ΦΑΝΩΝ

διοργανώνει,

χοροεσπερίδα στο κέντρο «Σάββας» στα Κολύμπια την Παρασκευή 14-10-2005 με τον Νίκο Ζωϊδάκη.

Τιμή εισόδου: 25 ευρώ κατ' άτομο, συμπεριλαμβανομένου φαγητού με απεριόριστα ποτά.

Πληροφορίες στα τηλέφωνα: 6945863331 και 6932370408

ΜΑΠ 379(Γ)

ΚΑΣΤΗΣ ΜΙΧΑΗΛ & ΣΙΑ Ο.Ε.

ΝΕΑ ΜΑΝΤΡΑ ΟΙΚΟΔΟΜΙΚΩΝ ΥΛΙΚΩΝ

ΓΕΝΝΑΔΙ-ΝΟΤΙΑ ΡΟΔΟΣ Τ.Κ. 85109
ΤΗΛ. 22440 43169-6973690219

ΑΤ3215(Γ)

ΤΟΠΙΚΟ ΠΟΔΟΣΦΑΙΡΟ

Και ο τελευταίος στο χορό...

• Ανοίγει αύριο η αυλαία του πρωταθλήματος της γ' κατηγορίας, που θα διεξαχθεί και φέτος σε δύο ομίλους (της Ρόδου).

Μόνο το πρωτάθλημα της γ' κατηγορίας απέμεινε για να ξεκινήσει και να έχουμε πλήρη αγωνιστική κίνηση σε τοπικό επίπεδο.

Αυτό το σαββατοκύριακο ρίχνονται στην «μάχη» οι ομάδες των δύο ομίλων της Ρόδου και θα απομένει η έναρξη του ομίλου Νήσων, για να υπάρξει πλήρη δράση.

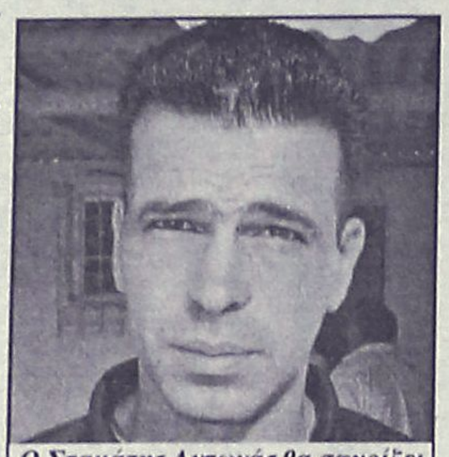

Ο Σταμάτης Αντωνάς θα σφυρίξει το Ατρόμητος-Αλθαιμένης

Οι δύο όμιλοι της Ρόδου αποτελούνται από 12 ομάδες έκαστος και ο συναγωνισμός φέτος αναμένεται να είναι υψηλός, καθώς από κάθε όμιλο θα ανέλθουν στη β' κατηγορία τρεις ομάδες τουλάχιστον από τον καθένα.

Για αυτό το σαββατοκύριακο έχουν ορισθεί για αύριο 4 παιχνίδια, δύο για κάθε όμιλο, ενώ μεθαύριο θα διεξαχθούν τα υπόλοιπα οχτώ.

Αναλυτικά η 1η αγωνιστική:

Α' ΟΜΙΛΟΣ

ΑΥΡΙΟ

Δαματριά (16.00)	Αναγέννηση Ρ. – Μεσαναγρός
ΔΙΑΙΤΗΤΗΣ	Παπαγιαννίδης
ΒΟΗΘΟΣ	Επαμεινώνδας
ΒΟΗΘΟΣ	Κασιώτης
ΠΑΡΑΤΗΡΗΤΗΣ	Σταματίου

Γενναδι (16.00)	Ομόνοια – Ηράκλής Λ.
ΔΙΑΙΤΗΤΗΣ	Γκούμας
ΒΟΗΘΟΣ	Κατταβενός
ΒΟΗΘΟΣ	Μίαρης
ΠΑΡΑΤΗΡΗΤΗΣ	Παυλούς

ΚΥΡΙΑΚΗ

Λυκ. Ιαλυσού (11.00)	Ήλιος – Δωριέας
ΔΙΑΙΤΗΤΗΣ	Κατέρης
ΒΟΗΘΟΣ	Ζανεττής
ΒΟΗΘΟΣ	Καραχανής
ΠΑΡΑΤΗΡΗΤΗΣ	Κονδυλιός

Δαματριά (11.00)	Δήμητρα – Σύμη
ΔΙΑΙΤΗΤΗΣ	Ορφανός
ΒΟΗΘΟΣ	Κατταβενός
ΒΟΗΘΟΣ	Λιάπη
ΠΑΡΑΤΗΡΗΤΗΣ	Καρίκης

Λάερμα (16.00)	Πολύστρατος - Ροδιακός
ΔΙΑΙΤΗΤΗΣ	Χάλαντας
ΒΟΗΘΟΣ	Μοντιάδης
ΒΟΗΘΟΣ	Χωρίτης
ΠΑΡΑΤΗΡΗΤΗΣ	Εγγλέζος

Αρχάγγελος (16.00)	Πετρώνας – Αστέρας Π.
ΔΙΑΙΤΗΤΗΣ	Κετσές
ΒΟΗΘΟΣ	Κατταβενός
ΒΟΗΘΟΣ	Ορφανός
ΠΑΡΑΤΗΡΗΤΗΣ	Παυλούς

Β' ΟΜΙΛΟΣ

ΑΥΡΙΟ

Αρχίπολη (16.00)	Εθνικός – Ευκλής
ΔΙΑΙΤΗΤΗΣ	Πηδιάκης
ΒΟΗΘΟΣ	Χάλαντας
ΒΟΗΘΟΣ	Μοντιάδης
ΠΑΡΑΤΗΡΗΤΗΣ	Μπακίρης

Παστίδα (16.00)	Ζευς – Ταξιάρχης
ΔΙΑΙΤΗΤΗΣ	Παπαγεωργίου
ΒΟΗΘΟΣ	Μοσχούς
ΒΟΗΘΟΣ	Κεφαλάκης
ΠΑΡΑΤΗΡΗΤΗΣ	Περαντινός

ΚΥΡΙΑΚΗ

Ασκληπειό (11.00)	Ο.Φ.Ιστρίου – Θύελλα
ΔΙΑΙΤΗΤΗΣ	Μανέγας
ΒΟΗΘΟΣ	Παπαγιαννίδης
ΒΟΗΘΟΣ	Τσουρδιού
ΠΑΡΑΤΗΡΗΤΗΣ	Χουρδάς

Ψίνθος (11.00)	Δόξα Ψ. – Ιάλυσος 97
ΔΙΑΙΤΗΤΗΣ	Στεφανάκης
ΒΟΗΘΟΣ	Αντωνάς
ΒΟΗΘΟΣ	Επαμεινώνδας
ΠΑΡΑΤΗΡΗΤΗΣ	Νικολής Φ.

Κάρπαθος (14.00)	Ποσειδών – Ασκληπειό
ΔΙΑΙΤΗΤΗΣ	Κατσιδώνης Π.
ΒΟΗΘΟΣ	Μίαρης
ΒΟΗΘΟΣ	Σακελιάδης
ΠΑΡΑΤΗΡΗΤΗΣ	Σπανός

Διμυλιά (16.00)	Ατρόμητος – Αλθαιμένης
ΔΙΑΙΤΗΤΗΣ	Αντωνάς
ΒΟΗΘΟΣ	Επαμεινώνδας
ΒΟΗΘΟΣ	Κασιώτης
ΠΑΡΑΤΗΡΗΤΗΣ	Πάλλας

ΕΦΗΒΙΚΟ ΠΡΩΤΑΘΛΗΜΑ

Ορίσθηκαν τα παιχνίδια της 2ης αγωνιστικής του εφηβικού πρωταθλήματος και για τους δύο ομίλους. Σχεδόν όλα γίνονται αύριο Σάββατο, πλην ενός που γίνεται την Κυριακή. Να σημειωθεί πως ο Άρης παραιτήθηκε και από το παιχνίδι αυτής της αγωνιστικής, κάτι που οριστικοποιεί ουσιαστικά την αποχώρησή του από το οικείο πρωτάθλημα (απομένει ακόμη μια μη κάθοδός του σε αγώνα για να αποβληθεί).

Αναλυτικά η 2η αγωνιστική:

Α' ΟΜΙΛΟΣ

ΑΥΡΙΟ

- Παστίδα(11.00): Ευαγόρας - Ρόδος
Διαιτησία: Κεφαλάκης-Μίαρης-Κανέλος
Γιατρός: Μπενετάτος

- Κοσκινού(11.00): Διαγόρας – Άγιος Ισίδωρος
Διαιτησία: Επαμεινώνδας-Λιάπη-Τσουρούτης
Γιατρός: Καρδαμπούκης

- Λυκ. Ιαλυσού(13.00): Διαγόρας Β. - Φοίβος
Διαιτησία: Τσουρούτης-Επαμεινώνδας
Γιατρός: Μπενετάτος

ΚΥΡΙΑΚΗ

- Παραδείσι(16.00): Κλεάνθης - Δωριέας
Διαιτησία: Αστέρης-Τσουρούτης-Πολύζος
Γιατρός: Κουλατσόγλου

Β' ΟΜΙΛΟΣ

ΑΥΡΙΟ

- Αρχίπολη(11.00): Ερμής – Άγιος Γεώργιος
Διαιτησία: Γκιούντιτσε-Κόκκινος-Πολύζος
Γιατρός: Νούλη

- Ασκληπειό(12.30): Ασκληπειό - Διγενής
Διαιτησία: Μοσχούς-Χωρίτης-Σαββιδάκης
Γιατρός: Ζανετούλης

- Αρχίπολη(13.00): ΑΕΡΑ – Απόλλων Κ.
Διαιτησία: Κόκκινος-Γκιούντιτσε-Πολύζος
Γιατρός: Κοιλιάς

- Δαματριά(13.30): Αναγέννηση Ρ. – Δόξα Ψ.
Διαιτησία: Μίαρης-Κεφαλάκης-Κανέλος
Γιατρός: Καζουλάκης

- Άρης - Εθνικός (Παραιτήθη ο Άρης)

ΠΑΙΔΙΚΟ ΠΡΩΤΑΘΛΗΜΑ

Ορίσθηκαν τα παιχνίδια της 3ης αγωνιστικής, η οποία ξεκινάει σήμερα με το παιχνίδι του α' ομίλου, Ήλιος – Κλεάνθης, συνεχίζεται αύριο με δύο ματς, ένα για κάθε όμιλο και ολοκληρώνεται την Κυριακή με τα υπόλοιπα. Αναλυτικά η 3η αγωνιστική:

Α' ΟΜΙΛΟΣ

ΣΗΜΕΡΑ

- Λυκ. Ιαλυσού (17.00): Ήλιος - Κλεάνθης
Διαιτησία: Τσουρούτης
Γιατρός: Τσέρκης

ΑΥΡΙΟ

- Βοηθητικό (16.00): Άγιος Ισίδωρος - Ιάλυσος
Διαιτησία: Λιάπη-Μαλιχουτσάκη
Γιατρός: Καρδαμπούκας

ΚΥΡΙΑΚΗ

- Παστίδα (13.00): Φοίβος – Αστέρας Π.
Διαιτησία: Αστέρης
Γιατρός: Νούλη

- Φάνες (13.00): Ευκλής - Ατρόμητος
Διαιτησία: Σιδηρόπουλος
Γιατρός: Χατζάκης

- Έμπωνα (16.00): Αναγέννηση Έμπ. – Ευαγόρας
Διαιτησία: Σεβδαλάκης

Ρεπό ο Απόλλων Απ.

Β' ΟΜΙΛΟΣ

ΑΥΡΙΟ

- Βοηθητικό(14.00): Δωριέας - Ορφέας
Διαιτησία: Λιάπη-Μαλιχουτσάκη
Γιατρός: Χατζάκης

ΚΥΡΙΑΚΗ

- Κοσκινού (11.00): Διαγόρας - ΑΕΡΑ
Διαιτησία: Τσουρούτης
Γιατρός: Καρδαμπούκης

- Βοηθητικό (13.00): Ζευς – Νίκη Ρ.
Διαιτησία: Γκιούντιτσε
Γιατρός: Καζουλάκης

- Κοσκινού (13.00): Διγενής – Απόλλων Κ.
Διαιτησία: Τσουρούτης
Γιατρός: Μπενετάτος

- Απολακκιά (14.00): Ασπίδα Απ. - Ρόδος
Διαιτησία: Τσουρδιού
Γιατρός: Διαμαντής

- Ασκληπειό (17.00); Ασκληπειό – Αστέρας Π.
Διαιτησία: Τσούρδιού
Γιατρός: Ζανετούλης

ΤΟΠΙΚΟ ΠΟΔΟΣΦΑΙΡΟ

Γλίτωσε το πρώτο πλήγμα!

• Σε ντέρμπι εξελίχθηκε η έγκριση της εισήγησης της Τεχνικής Επιτροπής για την πρόσληψη των ενωσιακών προπονητών. Ομόφωνα πέρασε του Ανδρέα Τσακμακίδη, με ισοπαλία έληξε η ψηφοφορία πάνω στα ονόματα των Σταύρου και Παπαδόπουλου. Μέτρησε η ψήφος του προέδρου, την άποψη του οποίου δεν στήριξαν οι Γιώργος Νικολουδάκης και Σεβαστός Μανιάς. Απουσίαζαν οι Διακογεωργίου, Γκογκίδης και Κωτικώστας.

Δια πυρός και σιδήρου έπρεπε να περάσει η εισήγηση της Τεχνικής Επιτροπής για να ανακηρυχθούν νέοι ενωσιακοί προπονητές ο Ανδρέας Τσακμακίδης και ο Σταύρος Σταύρου και ο πρόεδρος της Ένωσης, Μιχάλης Βεργωτής, γλίτωσε την πρώτη του σοβαρή ήττα μόνο και μόνο λόγω της ισχύος που έχει η προεδρική ψήφος! Η απόφαση για την πρόσληψη του Ανδρέα Τσακμακίδη ήταν ομόφωνη, καθώς κανένα από τα μέλη του διοικητικού συμβουλίου της Ένωσης δεν έφερε τις αντιρρήσεις με τις οποίες αντιμετωπίστηκε η εισήγηση για τον Σταύρο Σταύρου. Ο Σάββας Καλαθενός έριξε στο τραπέζι το όνομα του Δημήτρη Παπαδόπουλου, με το σκεπτικό πως πέρα από τα τυπικά προσόντα, τα οποία είχαν όλοι οι υποψήφιοι, ο φάκελός του ήταν πολύ πιο πλούσιος και ως εκ τούτου δεν μπορούσε να ισχύσει η δικαιολογία με την οποία απορρίφθηκε το όνομά του. Ποια ήταν αυτή; Η Τεχνική Επιτροπή ισχυρίστηκε πως δεν τον ήξερε. Το θέμα τέθηκε σε ψηφοφορία, η οποία κατέληξε σε ισοπαλία! Υπέρ του Σταύρου ψήφισαν οι Μιχάλης Βεργωτής, Σπύρος Τιβριντίδης, Τσαμπίκος Τόππος και Βάγιος Γαμβρούδης, ενώ υπέρ του Παπαδόπουλου οι Σάββας Καλαθενός, Θεοδόσης Στεφανάκης, καθώς και οι Γιώργος Νικολουδάκης και Σεβαστός Μανιάς, οι οποίοι ανήκουν στον συνδυασμό του Μιχάλη Βεργωτή, όμως δεν στήριξαν την επιθυμία του. Η εισήγηση της Τεχνικής Επιτροπής πέρασε καθώς η ψήφος του προέδρου είναι διπλή, ενώ θα πρέπει να σημειωθεί πως το αποτέλεσμα σίγουρα θα ήταν διαφορετικό αν στην προχθεσινή συνεδρίαση ήταν παρόντες οι Κάλλιστος Διακογεωργίου και Πασχάλης Γκογκίδης, οι οποίοι απουσίαζαν για σοβαρούς λόγους. Όπως απουσίαζε ο Κώστας Κωτικώστας από πλευράς συμπολίτευσης.

Είναι απαραίτητο να σημειωθεί, πως οι δύο ενωσιακοί προπονητές θα υπογράψουν επτάμηνη σύμβαση συνεργασίας με την ΕΠΣΔ, η οποία θα χρησιμοποιήσει για την αμοιβή τους το ποσό των 5 χιλιάδων Ευρώ της ενίσχυσης του ΝΑΟΔ.



Ο Γιώργος Νικολουδάκης ψήφισε κόντρα στον πρόεδρο

Εκτός οι πρωτοπόροι

• Στον Άγιο Ισίδωρο δοκιμάζεται ο πρωτοπόρος Ακουσίλαος, με διαιτητή τον Σιδηρόπουλο, ενώ ο Αστέρας Μ. θα ταξιδέψει στην Κέφαλο, για να αντιμετωπίσει τον Νικαγόρα, με τον Γουλάρα να είναι ο διαιτητής της συνάντησης



Ο Διονύσης Γουλάρας σφυρίζει το ντέρμπι Νικαγόρας - Αστέρας Μ.

Με δύο παιχνίδια αύριο Σάββατο και τα υπόλοιπα πέντε την Κυριακή, θα πραγματοποιηθεί η 4η αγωνιστική της β' κατηγορίας.

Ο πρωτοπόρος Ακουσίλαος δοκιμάζεται εκτός έδρας με αντίπαλο τον Άγιο Ισίδωρο, ο οποίος είναι πολύ δυνατός στην έδρα του, ελπίζοντας να προχωρήσει σε ακόμη μια επιτυχία. Διαιτητής στο παιχνίδι αυτό ορίσθηκε ο Τάσος Σιδηρόπουλος.

Δύσκολο εκτός έδρας ματς δίνει και ο Αστέρας Μ. που θα ταξιδέψει στην Κέφαλο, για να αντιμετωπίσει τον εξαιρετικό στο ξεκίνημα του πρωταθλήματος, Νικαγόρα.

Εδώ διαιτητής θα είναι ο Διονύσης Γουλάρας.

Το τρίτο της εκτός έδρας παιχνίδι θα δώσει η Κατταβιά και μάλιστα και αυτό μακριά από την Ρόδο. Θα ταξιδέψει στην Κω και πιο συγκεκριμένα στην Αντιμάχεια για να αναμετρηθεί με την τοπική ομάδα. Διαιτητής της συνάντησης Θα είναι ο Γκούμας.

Αναλυτικά η 4η αγωνιστική:

ΣΑΒΒΑΤΟ

Λέρος (11.30)	**ΑΕΛ – Δαμάγητος**
ΔΙΑΙΤΗΤΗΣ	Αλαχιώτης
ΒΟΗΘΟΣ	Μαυρουδής
ΒΟΗΘΟΣ	Μιχαλούδης
ΠΑΡΑΤΗΡΗΤΗΣ	Συριδάκης
ΠΑΡ.ΔΙΑΙΤΗΣΙΑΣ	Καστής
Κέφαλος (13.00)	**Νικαγόρας – Αστέρας Μ.**
ΔΙΑΙΤΗΤΗΣ	Γουλάρας
ΒΟΗΘΟΣ	Τσομπάνος
ΒΟΗΘΟΣ	Φραγκιαδάκης
ΠΑΡΑΤΗΡΗΤΗΣ	Ιερομνήμων

ΚΥΡΙΑΚΗ

Παραδείσι (12.00)	**Ερμής – Τήλος**
ΔΙΑΙΤΗΤΗΣ	Τσαγγάρης
ΒΟΗΘΟΣ	Λάμπρου
ΒΟΗΘΟΣ	Σταυριανός
ΠΑΡΑΤΗΡΗΤΗΣ	Θεοδώρου
ΠΑΡ.ΔΙΑΙΤΗΣΙΑΣ	Τριανταφύλλου
Αντιμάχεια (12.45)	**Αντίμαχος – Κατταβιά**
ΔΙΑΙΤΗΤΗΣ	Γκούμας
ΒΟΗΘΟΣ	Αργυρίου
ΒΟΗΘΟΣ	Μουστάκας
ΠΑΡΑΤΗΡΗΤΗΣ	Ράπανος
ΠΑΡ.ΔΙΑΙΤΗΣΙΑΣ	
Σάλακος (14.30)	**Ασπίδα Σ. – Δόξα Κ.**
ΔΙΑΙΤΗΤΗΣ	Ζαννετίδης
ΒΟΗΘΟΣ	Διαμαντέας
ΒΟΗΘΟΣ	Παπαγεωργίου
ΠΑΡΑΤΗΡΗΤΗΣ	Δημητράς Κ.
ΠΑΡ.ΔΙΑΙΤΗΣΙΑΣ	Μίχας
Άγιος Ισίδωρος(16.00)	**Άγιος Ισίδωρος – Ακουσίλαος**
ΔΙΑΙΤΗΤΗΣ	Σιδηρόπουλος
ΒΟΗΘΟΣ	Πηδιάκης
ΒΟΗΘΟΣ	Καραχανής
ΠΑΡΑΤΗΡΗΤΗΣ	Κωβαίος
ΠΑΡ.ΔΙΑΙΤΗΣΙΑΣ	Κωνσταντίνου
Κως (16.00)	**Ασκληπιός – Πυλί**
ΔΙΑΙΤΗΤΗΣ	Φεσσάρας
ΒΟΗΘΟΣ	Φραγκιαδάκης
ΒΟΗΘΟΣ	Βασιλείου
ΠΑΡΑΤΗΡΗΤΗΣ	Παριανός

Αισιόδοξοι για το γήπεδο

• Οι άνθρωποι του Κλεάνθη εκτιμούν πως στα τέλη Νοεμβρίου θα ξεκινήσει η σπορά του φυσικού χλοοτάπητα στο γήπεδο Παραδεισίου, αφού οι εργασίες υποδομής συνεχίζουν να εξελίσσονται με ικανοποιητικούς ρυθμούς.

Μπορεί να αντιμετωπίζουν την αντίδραση κατοίκων της περιοχής, που άρχισαν να συγκεντρώνουν υπογραφές για να εμποδίσουν την επανέναρξη των εργασιών στο γήπεδο Παραδεισίου και την μετατροπή του σε αρχαιολογικό χώρο, όμως οι άνθρωποι του Κλεάνθη δεν δείχνουν να ανησυχούν και εμφανίζονται απόλυτα αισιόδοξοι για την αίσια έκβαση της προσπάθειάς τους να επιστρέψουν σε ένα νέο και πάντα δικό τους γήπεδο. Όπως έλεγε χθες ο πρόεδρος του συλλόγου, Σταμάτης Μαχλής, οι εργασίες της επιχωμάτωσης έχουν ήδη ξεκινήσει και αν συνεχιστούν με τους σημερινούς ρυθμούς, στα τέλη Νοεμβρίου ή το αργότερο στις αρχές Δεκεμβρίου θα καταστεί δυνατή η σπορά του νέου φυσικού χλοοτάπητα, για την ανάπτυξη του οποίου θα απαιτηθεί περίπου ένα τρίμηνο. Αυτό σημαίνει πως αν όλα κυλήσουν βάσει του χρονοδιαγράμματος στο οποίο αναφέρονται οι άνθρωποι του σωματείου, η ομάδα θα μπει στο γήπεδό της τον Μάρτιο.

Τέλος, στα αγωνιστικά του Κλεάνθη, η προετοιμασία ενόψει του εκτός έδρας αγώνα με αντίπαλο τον Άγιο Γεώργιο Μαλώνας θα ολοκληρωθεί σήμερα και το μοναδικό πρόβλημα που αντιμετωπίζει ο Ανδρέας Σταύρου είναι η απουσία του Πολυδεύκη Γεωργαλλή, ο οποίος θα εκτίσει την ποινή της μίας αγωνιστικής αποκλεισμού για την κόκκινη κάρτα που δέχθηκε στο παιχνίδι με τον Διγενή.

Τροποποίηση σε Παιδικό - Εφηβικό

Με ομόφωνη απόφαση του διοικητικού συμβουλίου της ΕΠΣΔ θα επιτρέπονται μέχρι και επτά αλλαγές στο εφηβικό και στο παιδικό πρωτάθλημα. Το μέτρο θα αρχίσει να ισχύει από το ερχόμενο Σαββατοκύριακο.

Η κλήρωση του Κυπέλλου

Σήμερα στις 7:30 το απόγευμα θα διεξαχθεί στα γραφεία της ΕΠΣΔ η κλήρωση της δεύτερης φάσης του Κυπέλλου Δωδεκανήσου.



Γύρνα μου φραγκίνη



Κάηκαν οι... χοροί του Ντιέγκο

Η εφορία τελικά ήταν ο λόγος για τον οποίο ο Ντιέγκο Αρμάντο Μαραντόνα διέκοψε τη συμμετοχή του στο ιταλικό τηλεοπτικό Show "Χορεύοντας με τους Σταρ". Ο Αργεντίνος σούπερ σταρ πάντως είχε ισχυριστεί ότι οι γιατροί του απαγόρευσαν να κάνει διαρκώς τη διαδρομή Αργεντινή-Ιταλία για λόγους υγείας.

Ο Ντιέγκο χρωστάει περισσότερα από 31 εκατομμύρια ευρώ, στην ιταλική εφορία, ποσό που αφορά απλήρωτα χρέη από την εξαετία (1985-1991) που αγωνιζόταν με τη φανέλα της Νάπολι.Η RAI που φιλοξενεί το συγκεκριμένο σόου, έλαβε εντολή από την εφορία να τής καταβάλει άμεσα την προσυμφωνημένη αμοιβή του Μαραντόνα.

Ο διευθυντής της RAI UNO, Φαμπρίτσιο Ντελ Νότσε, παραδέχθηκε πως η στάση του Μαραντόνα του προκάλεσε υποψίες: "Οταν μας ενημέρωσε ότι οι γιατροί του είπαν ότι δεν πρέπει να ταξιδεύει συνέχεια, δεχθήκαμε την απόφασή του. Ομως έχουμε την εντύπωση ότι η άρνησή του να παραστεί στο σόου μάλλον οφείλεται σε φορολογικούς λόγους".

Ηδη ο Αργεντινός ειδοποίησε τους υπευθύνους του τηλεοπτικού δικτύου ότι δεν πρόκειται να παραστεί ξανά στο "Χορεύοντας με τα αστέρια", εξηγώντας ότι ταλαιπωρείται πολύ με τα συνεχή ταξίδια μεταξύ Μπουένος Αϊρες και Ρώμης και παράλληλα βρίσκεται ακόμη στο στάδιο της ανάρρωσης από την εγχείρηση λιπαναρρόφησης, στην οποία υποβλήθηκε πριν από μερικούς μήνες.



Ο Μαραντόνα ενημερώθηκε για το χρέος του το 2001, όταν περικυκλώθηκε από ομάδα αστυνομικών κατά την άφιξή του στη Ρώμη. Ο Αργεντίνος παλαίμαχος άσος αρνήθηκε να αποπληρώσει το χρέος του, προσέφυγε στα δικαστήρια, ωστόσο τα ιταλικά δικαστήρια τον υποχρέωσαν να ξεχρεώσει, ένα χρέος που δεν έχει πληρώσει ποτέ ο Ντιέγκο.

Στο "σφυρί" οι αναμνήσεις του Πούσκας

Ένας απ' τους μεγαλύτερους ποδοσφαιριστές στην ιστορία του παγκόσμιου ποδοσφαίρου, ο Φέρεντς Πούσκας, δίνει μάχη με την νόσο Αλτσχάιμερ στα 78 του χρόνια. Μια μάχη που εκτός των άλλων είναι δαπανηρή, καθώς η οικογένεια του «καλπάζοντος συνταγματάρχη» είναι υποχρεωμένη να πληρώνει δυσβάστακτα ποσά στην ιδιωτική κλινική που νοσηλεύεται η παλιά δόξα του παγκόσμιου ποδοσφαίρου. Για να καλύψει λοιπόν μέρος των εξόδων αυτών αποφάσισε να «βγάλει στο σφυρί» πάνω από 100 αναμνηστικά είδη του παλαίμαχου άσου σε δημοπρασία που θα λάβει χώρα στις 2 Νοεμβρίου στον οίκο Μπόναμς του Τσέστερ της Αγγλίας.

«Είναι λυπηρό που δεν είναι υγιής, αλλά αυτή η πώληση προσφέρει μια μοναδική ευκαιρία στους φίλους του ποδοσφαίρου» δήλωσε η υπεύθυνη του οίκου Μπόναμς Ρεμπέκα Ρουφ. Πάντως δεν είναι λίγοι αυτοί που δεν βλέπουν με καλό μάτι την συγκεκριμένη κίνηση, καθώς θα είναι κάτι σαν ιεροσυλία να πωληθούν όλα αυτά τα αναμνηστικά του μεγάλου αυτού παλαίμαχου ποδοσφαιριστή την στιγμή μάλιστα που αυτός βρίσκεται στην ζωή. Ανάμεσα στα προσωπικά είδη που θα μπουν στον πλειστηριασμό απ' τον αγγλικό οίκο θα είναι το «Χρυσό Παπούτσι» που έλαβε ο Πούσκας για την συνολική του προσφορά στο παγκόσμιο ποδόσφαιρο, το ασημένιο μετάλλιο απ' το μουντιάλ του 1954, τα παπούτσια που φόρεσε ο στους Ολυμπιακούς αγώνες του 1952 και μια μοναδική φωτογραφική συλλογή απ' το αξέχαστο 6-3 των Ούγγρων στο Γουέμπλεϊ ένα χρόνο αργότερα.

Ο Ζεπ Μπλάτερ ανακοίνωσε ότι η FIFA έχει αποφασίσει να ενισχύσει τον παλαίμαχο άσο, καθώς η προσφορά απ' τις εισπράξεις του φιλικού που διοργάνωσε η ομάδα που με τα χρώματα της διέπρεψε ο Μαγιάρος, η Ρεάλ Μαδρίτης , δεν φάνηκε αντάξια της προσφοράς του σε αυτή. Σύμφωνα με την επίσημη ενημέρωση που υπήρξε η οικογένεια του Πούσκας εισέπραξε το ποσό των 12.210 δολαρίων! Όπως ήταν φυσικό υπήρξε μεγάλη κατακραυγή από τα ΜΜΕ αλλά και από άλλους επώνυμους του παγκόσμιου ποδοσφαίρου, όπως ο Λόταρ Ματέους καθώς όπως υπολογίζεται τα κέρδη της «Βασίλισσας» απ' την εν λόγω εκδήλωση άγγιξαν τα 1,5 εκατ. δολάρια.

Τι έγραψε ο ξένος Τύπος



Αναφορά στον αποκλεισμό της Εθνικής ομάδας από το Μουντιάλ της Γερμανίας έκανε ο διεθνής Τύπος. «Έψαχνε για το θαύμα» γραψε το Kicker, ενώ το Sportinglife ανέφερε ότι «Τα τελικά του Παγκοσμίου Κυπέλλου θα γίνουν χωρίς την παρουσία της πρωταθλήτριας Ευρώπης».

Kicker (Γερμανία): "Τρεις ομάδες διεκδικούσαν την δεύτερη θέση στον 2ο όμιλο και τελικά την κατέκτησε η Τουρκία,η οποία νίκησε με 1-0 την Αλβανία στα Τίρανα. Η ομάδα του Οτο Ρεχάγκελ διεκδίκησε ένα ακόμα θαύμα αλλά τελικά δεν τα κατάφερε και δεν θα βρεθεί στο τελικά του Μουντιάλ".

Reuters (Αγγλία): "Η πρωταθλήτρια Ευρώπης Ελλάδα, παρά τη νίκη της επί της Γεωργίας αποκλείστηκε από το Μουντιάλ της Γερμανίας. Οι Ελληνες έψαχναν στραβοπάτημα της Τουρκίας και της Δανίας για μια θέση που θα οδηγούσε στα μπαράζ. Η Εθνική παρουσιάστηκε με νέο λούκ στην επίθεση καθώς αγωνίστηκαν βασικοί ο Βαγγέλης Μάντζιος και ο Δημήτρης Σαλπιγγίδης".

UEFA: "Το γκολ του Δημήτρη Παπαδόπουλου στο παιχνίδι με τη Γεωργία έδωσε μία δύσκολη νίκη στην Ελλάδα επί της Γεωργίας, ωστόσο αποδείχθηκε ανεπαρκές να δώσει στους πρωταθλητές Ευρώπης μια θέση στα μπαράζ του Παγκοσμίου Κυπέλλου, εξαιτίας των υπολοίπων αποτελεσμάτων του δευτέρου ομίλου", ενώ συμπληρώνει: "Καμία στενοχώρια για τους Έλληνες φιλάθλους που χειροκρότησαν τους πρωταθλητές Ευρώπης".

Soccernet (Αγγλία): "Η Ελλάδα, 15 μήνες μετά την κατάκτηση του Euro 2004, τερμάτισε 4η στο 2ο γκρουπ και αποκλείστηκε από τα τελικά του Παγκοσμίου Κυπέλλου".

BBC: "Η Τουρκία και η Τσεχία διατήρησαν τις ελπίδες τους για το Μουντιάλ της Γερμανίας καθώς θα παίξουν στα μπαράζ, σε αντίθεση με την πρωταθλήτρια Ευρώπης πριν 15 μήνες Ελλάδα που αποκλείστηκε".

Skysports (Αγγλία): "Η Ελλάδα επέστρεψε στη γη με πάταγο, καθώς απέτυχε να υπερασπιστεί τον τίτλο της πρωταθλήτριας Ευρώπης με μία θέση στο Μουντιάλ του επόμενου καλοκαιριού. Ο Δημήτρης Παπαδόπουλος τους έδωσε τη νίκη απέναντι στη Γεωργία, αλλά η ζημιά είχε γίνει νωρίτερα στα προκριματικά".

Sportinglife (Αγγλία): "Τα τελικά του Παγκοσμίου Κυπέλλου το καλοκαίρι θα γίνουν χωρίς την παρουσία των πρωταθλητών Ευρώπης, αφού η νίκη της Ελλάδας με 1-0 επί της Γεωργίας αποδείχθηκε χωρίς αντίκρισμα, εξαιτίας των νικών της Τουρκίας και της Δανίας".

Αγκαθι

●●● **Ε, καλά του κάνανε. Δεν ξέρω αν ο Σεμπάστιαν του την φύλαγε του ρολογά, αλλά ο Νικόλ σίγουρα, από το άδειασμα που του έκανε στα τηλεοπτικά....**

●●● *Δεν ψήφισαν την πρόταση της τεχνικής επιτροπής και την εισήγηση του ρολογά για τεχνικό δίδυμο.*

●●● **Ο φτερωτός γιατρός, της... αντιπολίτευσης πρότεινε τρίτο προπονητή αντί του Κυπραίου. Ο Τσακ είχε περάσει πανψηφεί.**

●●● *Ο Σεμπάστιαν και ο Νκόλ στήριξαν την πρόταση του φτερωτού γιατρού και ... άδειασαν τον ρολογά. Το αποτέλεσμα ήταν 4-4 και μέτρησε η ψήφος του ρολογά.*

●●● **Δηλαδή αν ήταν εκεί ο Κάλης με τον γυμναστή θα την έπεινε ο ρολογάς!**

●●● *Αυτή η κίνηση πιστεύω ότι έγινε για να πάρει μήνυμα να δουλέψουν για το καλό του ποδοσφαίρου και όχι για τις προσωπικές σχέσεις!*

●●● **Και η απόφαση να μην υπάρχει δικηγόρος στην δευτεροβάθμια, που υπήρχε χρόνια, είναι για να τα έχουν καλά με τα σωματεία, αλλά και για να αδειάσουν τον ...Κλεό!**

●●● *Αρχίζει και ζεσταίνεται για καλά το παιχνίδι και τώρα που ...χειμωνιάζει θα περάσουμε καλά.*

●●● **Η Παπαζαχαρίου δε μπορεί να βγάλει τα παιχνίδια. Επιστρατεύει τιμωρημένος και μη, και απ' ότι κατάλαβα δύσκολα θα έχουμε φέτος τιμωρίες. Δεν είναι καιρός για απώλειες. Και ο παλλήκαρος τι θα κάνει;**

●●● **Καλημέρα σας...**

ΑΝΕΚΔΟΤΟ

Μια ξανθιά λοιπόν πιάνει επιτέλους την πρώτη της δουλειά και δεν ξέρει πώς θ'αντέξει το πόσο περήφανη νοιώθει . . .

Την πρώτη μέρα λοιπόν θέλοντας να αποδείξει την αξία της στα καινούρια της αφεντικά (ποιός την έκανε τη ρημάδα τη συνέντευξη για την πρόσληψή της θα ήθελα να ήξερα εγώ), αποφασίζει να πάει για καφέ . . .



Παίρνει λοιπόν ένα μεγάλο θερμός και πηγαίνει στην καφετέρια απέναντι και ρωτάει τον καφετζή:

- "Χωράει αυτό το θερμός πέντε καφέδες;"

- "Ναι", της λεει αυτός

- "Ωραία τότε, Δώσε μου τρεις σκέτους, έναν με γάλα και έναν ντεκαφεϊνέ."

ΤΟΠΙΚΟ ΠΟΔΟΣΦΑΙΡΟ

Η δικαίωση του Κάτρη

• Είχε αναρωτηθεί ποιας χρονιάς είναι η 15η Οκτωβρίου την οποία είχε ανακοινώσει ο Βασίλης Γκαγκάτσης ως ημερομηνία έναρξης των εργασιών στο ενωσιακό γήπεδο στο Καρακόνερο. Η προθεσμία λήγει αύριο και μέχρι χθες δεν είχε κουνηθεί φύλλο.

Το πικρόχολο χαμόγελο του προέδρου της ΕΠΣΔ, Μιχάλη Βεργωτή, κατά την διάρκεια της συζήτησης προχθές το απόγευμα στα γραφεία της ΕΠΣΔ για το θέμα του ενωσιακού γηπέδου στο Καρακόνερο αλλά και των ιατρικών μηχανημάτων της κάρτας υγείας του ποδοσφαιριστή, ήταν αρκετό και απόλυτα ενδεικτικό όχι μόνο της εμπιστοσύνης με την οποία αντιμετωπίζονται από την διοργανώτρια οι δεσμεύσεις της ΕΠΟ, αλλά και της ποιότητας και της αξιοπιστίας των παραπάνω... «δεσμεύσεων». Δυστυχώς, όπως αποδεικνύεται, πρόκειται για κενές περιεχομένου αερολογίες. Για «κοροϊδία», όπως λέγεται ολοένα και περισσότερο από τα μέλη του Δ.Σ. της Ένωσης, τα οποία προφανώς αρχίζουν και πείθονται για αυτό που «φωνάζουν» οι τελευταίοι μήνες. Το ημερολόγιο γράφει σήμερα 14 Οκτωβρίου, κάτι που σημαίνει πως μέχρι αύριο πρέπει να ξεκινήσουν οι εργασίες κατασκευής του ενωσιακού γηπέδου στο Καρακόνερο. Αυτό είχε ανακοινώσει κατά την διάρκεια της τελευταίας συνεδρίασης του διοικητικού συμβουλίου της ΕΠΟ ο ίδιος ο πρόεδρός του, Βασίλης Γκαγκάτσης, αυτό είχε ακούσει με τα αυτιά του ο πρόεδρος της ΕΠΣΔ, Μιχάλης Βεργωτής, δηλώνοντας μάλιστα αισιόδοξος για την υλοποίηση της δέσμευσης μόνο και μόνο επειδή διατυπώθηκε από τα πλέον αρμόδια χείλη.

Έσπευσε, βέβαια, να προσθέσει την φράση «αν δεν δω με τα μάτια μου δεν πιστεύω τίποτα» και όπως φάνηκε από την στάση του προχθές το απόγευμα, ούτε και περιμένει να δει στο άμεσο μέλλον, γιατί πολύ απλά δεν έχει ακούσει το παραμικρό τις προηγούμενες μέρες. Είναι προφανές πως το συνεργείο της κατασκευαστικής εταιρίας δεν θα εμφανιζόταν ξαφνικά στο λιμάνι της Ρόδου για να πάει αμέσως στο Καρακόνερο. Έστω και με ένα τηλέφωνο θα ειδοποιούταν ο Μιχάλης Βεργωτής για την άφιξή του για να κανονιστούν οι λεπτομέρειες και να εξυπηρετήσει η ΕΠΣΔ όπου χρειαστεί. Το τηλέφωνο του προέδρου της Ένωσης δεν χτύπησε ακόμα, αντίθετα σχημάτισε ουκ ολίγες φορές τον αριθμό του γενικού γραμματέα της ΕΠΟ, Γιάννη Οικονομίδη, ωστόσο τουλάχιστον μέχρι χθες ο Βεργωτής ισχυριζόταν πως δεν είχε καταφέρει να μιλήσει μαζί του. Στο θέμα του ενωσιακού γηπέδου στο Καρακόνερο, λοιπόν, όσο και σε αυτό των ιατρικών μηχανημάτων, ισχύουν τα ίδια που ίσχυαν και πριν από έναν μήνα, δηλαδή το απόλυτο τίποτα. Ίσως να ισχύει τελικά αυτό που είχε πει πριν από λίγες μέρες ο πρώην Α αντιπρόεδρος της ΕΠΣΔ, Γιάννης Κάτρης, όταν είχε πληροφορηθεί την δέσμευση για την έναρξη των εργασιών στις 15 Οκτωβρίου: «Ποιας χρονιάς δεν μας είπαν», ήταν η παρατήρηση του Κάτρη, που θα μπορούσε να είχε θυμηθεί πως στην τελευταία γενική συνέλευση της Ομοσπονδίας η 15η Οκτωβρίου είχε παρουσιαστεί από την Βασίλη Γκαγκάτση ως η ημερομηνία...παράδοσης προς χρήση του ενωσιακού γηπέδου...



Ο Γκαγκάτσης ανακοίνωσε, ο Κάτρης διακαιώθηκε

Απαντάει με προσφυγή!

• Η Επιτροπή Κανονισμών και Ενστάσεων της ΕΠΣΔ απέρριψε τις ενστάσεις του Κλεάνθη και του Κλεόβουλου για την αντικανονική συμμετοχή του Γιάννη Καμπούρη. Στην Δευτεροβάθμια Επιτροπή Εφέσεων της ΕΠΟ θα κυνηγήσει την δικαίωσή του ο Κλεόβουλος, ενώ ο Κλεάνθης το σκέφτεται, καθώς γνωρίζει πως κινήθηκε εκπρόθεσμα.

Για τον Γιάννη Καμπούρη πάνε στην δευτεροβάθμια



Στο κενό έπεσαν οι ενστάσεις του Κλεάνθη αλλά και του Κλεόβουλου για την αντικανονική συμμετοχή του Γιάννη Καμπούρη στο ματς της 3ης αγωνιστικής του πρωταθλήματος της Α' κατηγορίας ανάμεσα στην ομάδα του Παραδεισίου και του Διαγόρα Βατίου. Η Επιτροπή Κανονισμών και Ενστάσεων της ΕΠΣΔ απέρριψε το αίτημα των δύο σωματείων και με την απόφασή της συμφώνησε ομόφωνα και το διοικητικό συμβούλιο της ΕΠΣΔ κατά την διάρκεια της προχθεσινής του συνεδρίασης. Σύμφωνα με πληροφορίες, το σκεπτικό της απόφασης ήταν για τον μεν Κλεάνθη το εκπρόθεσμο της ένστασής του (όφειλε να την καταγράψει στο Φύλλο Αγώνα, καθώς πρόκειται για ειδική περίπτωση αντικανονικής συμμετοχής), για τον δε Κλεόβουλο το αβάσιμο των επιχειρημάτων του. Σύμφωνα με την Επιτροπή Κανονισμών και Ενστάσεων, το σωματείο της Λίνδου δεν είχε βαθμολογικό συμφέρον (αν και η ύπαρξη ή όχι βαθμολογικού συμφέροντος είναι υπόθεση καθαρά υποκειμενική και προσδιορίζεται από το εκάστοτε σωματείο), ενώ παρουσίασε έγγραφα σύμφωνα με τα οποία ο Γιάννης Καμπούρης δεν έχει άδεια εξάσκησης του επαγγέλματος του προπονητή.

Πάντως, η παραπάνω απόφαση δεν αποτελεί την τελεία που κλείνει την υπόθεση. Η συνέχεια αναμένεται να δοθεί στην Δευτεροβάθμια Επιτροπή Εφέσεων της ΕΠΟ, στην οποία είναι αποφασισμένος να προσφύγει σε πρώτη φάση ο Κλεόβουλος, ενώ ο Κλεάνθης το σκέφτεται! Βέβαια, οι πρώτοι ενδιαφερόμενοι είναι οι Παραδεισιώτες, όμως και οι ίδιοι γνωρίζουν πως κινήθηκαν εκπρόθεσμα, οπότε δεν δίνουν ιδιαίτερη τύχη σε μία δεύτερη απόπειρα. Για τους Λινδιακούς, όμως, το πράγμα αλλάζει και όπως έλεγε χθες ο πρόεδρός τους, Μιχάλης Διακογεωργίου, δεν θα μείνει με σταυρωμένα τα χέρια και θα κυνηγήσει την δικαίωση σε δεύτερο βαθμό.

Ανοχύρωτες αποφάσεις

• Την πάγια τακτική των τελευταίων ετών αποφάσισε να καταργήσει η ΕΠΣΔ. Από εδώ και στο εξής δεν θα βάζει δικηγόρο για να υπερασπίζεται τις αποφάσεις της στις προσφυγές των σωματείων στα δευτεροβάθμια όργανα.

Την πάγια πολιτική που ακολουθούσε τα τελευταία χρόνια (περίπου μια δεκαετία) στις περιπτώσεις που είχε να αντιμετωπίσει προσφυγές σωματείων κατά αποφάσεών της αποφάσισε να εγκαταλείψει και μάλιστα ομόφωνα της ΕΠΣΔ.

Με το σκεπτικό ότι η κόντρα με τα σωματεία ενώπιον της Δευτεροβάθμιας Επιτροπής Εφέσεων της ΕΠΟ συνιστά αντιδεοντολογική συμπεριφορά, η διοίκηση της Ένωσης αποφάσισε να μην αναθέτει την υπεράσπιση των αποφάσεών της-είτε πρόκειται για αποφάσεις του Δ.Σ., είτε της Πειθαρχικής Επιτροπής-σε δικηγόρο, οπότε όποιο από τα σωματεία κάνει προσφυγή, θα «παίζει» μόνο του.

Η πρώτη υπόθεση στην οποία θα ισχύσει το νέο καθεστώς είναι η προσφυγή του Κλεόβουλου (ίσως και του Κλεάνθη) κατά της απόφασης της Επιτροπής Κανονισμών και Ενστάσεων για την απόρριψης της ένστασης για την αντικανονική συμμετοχή του Γιάννη Καμπούρη στο ματς του Κλεάνθη με τον Διαγόρα Βατίου. Αξίζει να σημειωθεί, πως πρόκειται για μία ξεκάθαρη αλλαγή στην γραμμή πλεύσης της σημερινής διοίκησης σε σχέση με την πολιτική που ακολουθούσε η προηγούμενη.

Την απόφαση για την υπεράσπιση των αποφάσεων της ΕΠΣΔ από δικηγόρο την είχε λάβει ο αείμνηστος Γιώργος Τσοπανάκης, για λόγους κύρους της Ένωσης αλλά και ουσίας, αφού ακόμα και μία σωστή και δίκαιη απόφαση μπορεί να ανατραπεί από έναν καλό δικηγόρο.

Την παραπάνω τακτική αποφάσισε να διατηρήσει για τους ίδιους λόγους και ο Κλεόβουλος Χατζηγεωργίου, ο οποίος ούτε να ακούσει δεν ήθελε περί ανατροπής πρωτοβάθμιας απόφασης, αφού την μετέφραζε σε πλήγμα κατά του κύρους της Ένωσης και τον υποβιβασμό της στα μάτια των σωματείων.

Νέα σχολή διαιτησίας

• Η λειτουργία της θα ξεκινήσει στις 11 Νοεμβρίου, ενώ οι δηλώσεις συμμετοχής γίνονται δεκτές μέχρι την παραμονή.

Ο Σύνδεσμος Διαιτητών Ποδοσφαίρου Δωδεκανήσου ανακοινώνει μετά από απόφαση του δ.σ. ότι τα μαθήματα της νέας σχολής διαιτησίας θα αρχίσουν την Παρασκευή 11 Νοεμβρίου 2005 και ώρα 19.00 στα γραφεία του συνδέσμου.

Οι ενδιαφερόμενοι που επιθυμούν να φοιτήσουν στις σχολές Ρόδου και Κω μπορούν να κάνουν αίτηση μέσω της ιστοσελίδας της ΕΠΣΔ ή να απευθύνονται στη γραμματεία του συνδέσμου (Ζαχ. Παπαζαχαρίου 4 Συν. Δασκάλων) ή στο τηλέφωνο 22410 20200 όλες τις εργάσιμες ημέρες από 17.00 – 19.00.

Οι υποψήφιοι θα πρέπει να είναι τουλάχιστον απόφοιτοι γυμνασίου ή αναγνωρισμένης ισότιμης σχολής, ηλικίας άνω των 16 ετών έως και 30 και να έχουν λευκό ποινικό μητρώο.

Η προθεσμία υποβολής αιτήσεων λήγει στις 10 Νοεμβρίου 2005.

Αναπολώντας

ΠΡΟΣ ΟΛΟΥΣ ΤΟΥΣ ΣΥΛΛΟΓΟΥΣ

Είμαστε στην ευχάριστη θέση να σας ενημερώσουμε ότι αναλαμβάνουμε με πολύ καλή τιμή ανά άτομο, το γεύμα και το δείπνο του συλλόγου σας στην παραδοσιακή ταβέρνα το

«Λιμανάκι»

στην Κω (Μεγ. Αλεξάνδρου 11)

Υ.Γ.: Για την καλύτερη εξυπηρέτησή σας, επικοινωνήστε μαζί μας τηλεφωνικώς, τουλάχιστον μία ημέρα νωρίτερα στα τηλ.: 2242021153, 6948208753, κ. Πανορμίτη

Ulysses TV

ΜΠΑΣΚΕΤ

Επειγόντως ευχέλαιο!

• Τελειωμό δεν έχουν οι ατυχίες στον Κολοσσό. Νοκ άουτ ο Ντιφάρες από θλάση. Δεν ταξιδεύει στην Αθήνα

Το φυσάνε και δεν κρυώνει στον Κολοσσό! Η μία αναποδιά ακολουθεί την άλλη και από την περασμένη Κυριακή, σαν αλυσιδωτή αντίδραση, οι ατυχίες έχουν κάνει την ομάδα της Ρόδου άνω κάτω. Και όλα αυτά έχοντας μπει στην τελική ευθεία για το πρωτάθλημα. Μήπως ξέχασε κανείς ότι την επόμενη Παρασκευή θα κάνουμε προαναγγελίες για την πρεμιέρα της Α1;

Αντικείμενο της εκπομπής του Κώστα Χαρδαβέλλα (οι πύλες του ανεξήγητου) πρέπει να γίνει ο Κολοσσός. Φωτιά στο γήπεδο, χαμένες βολές από τον πλέον έμπειρο παίκτη της ομάδας και αποκλεισμός, δύο κρούσματα ντόπινγκ και ισάριθμες απώλειες μία εβδομάδα πριν τους επίσημους αγώνες και τώρα τραυματισμός σε μία θέση που «πονάει» η ομάδα. Υπάρχει κάτι που δεν έχει συμβεί;

Και προληπτικός να μην είναι κάποιος, έχει αρχίσει πια να φτύνει τον κόρφο του. Επειγόντως ευχέλαιο σκέφτονται όλοι! Άδικο έχουν; Αν ήταν ο Ιωαννίδης στη θέση του Φραγκιά, ο αγιασμός θα ήταν καθημερινό φαινόμενο στο Βενετόκλειο. Συν τοις άλλοις, δεν θα τολμούσε και κανένας να εμφανιστεί στο γήπεδο με μαύρα! Γάτες δεν θα εμφανίζονταν σε απόσταση ενός χιλιομέτρου από το κλειστό, οι σκάλες θα είχαν κλειδωθεί σε καμιά αποθήκη και πάει λέγοντας.

ΝΟΚ ΑΟΥΤ Ο ΝΤΙΦΑΡΕΣ

Σύμφωνοι. Ο Ντιφάρες δεν ανήκει στα «πρώτα βιολιά» του Κολοσσού και ένας ενδεχόμενος τραυματισμός του Μπράιαντ (για παράδειγμα) ίσως ήταν ό,τι χειρότερο μπορούσε να τύχει αυτή τη στιγμή. Επιπλέον, η θλάση δεν θα τον αφήσει για μεγάλο διάστημα εκτός δράσης. Θεωρείται δεδομένο ότι θα προλάβει την πρεμιέρα με το Μαρούσι. Η ουσία όμως είναι άλλη.

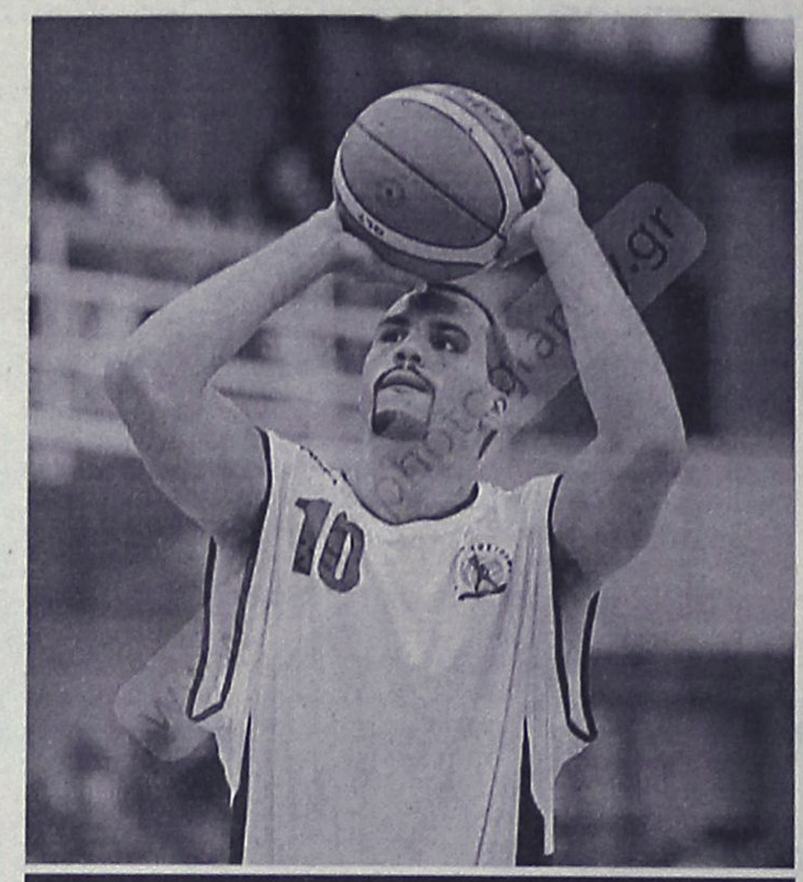

Από θλάση στο μηρό ταλαιπωρείται ο Μπράιαν Ντιφάρες

Τη συγκεκριμένη χρονική περίοδο ο Κολοσσός έχει σημαντική έλλειψη στη θέση του άσσου. Ο Τζερόντ Χέντερσον δεν στέριωσε στη Ρόδο όπως και ο Γκίλκριστ, ο Μπράιαν Ντιφάρες μένει εκτός λόγω θλάσης για μερικές μέρες και απομένει στη διάθεση του Βασίλη Φραγκιά η δοκιμασμένη λύση του Αλέξη Παπαδάτου, ο νέος και άπειρος Γιάννης Σκορδάλης και από κει και πέρα οι... αλχημείες. Αν ήταν αρχές προετοιμασίας ή έστω στα μισά, ούτε γάτα ούτε ζημιά. Αλλά σήμερα ο Κολοσσός φεύγει για την Αθήνα προκειμένου να δώσει τα τελευταία φιλικά, παιχνίδια όπου θεωρητικά θα δοκίμαζε συστήματα και τακτικές για την πρεμιέρα του πρωταθλήματος. Πρόβα τζενεράλε όμως με έναν και μόνο οργανωτή γίνεται; Γιατί ακόμα και αν υποθέσουμε ότι ο κόουτς προλαβαίνει και «κλείνει» το ασσόδυο που ψάχνει μέσα στην εβδομάδα, θα μπορέσει να στηριχτεί στο ματς με το Μαρούσι σε έναν παίκτη (όσο καλός και αν είναι) που έχει κάνει ελάχιστες προπονήσεις με την ομάδα; Ο κλήρος θα πέσει στον Παπαδάτο και τον Ντιφάρες, όπως προετοιμάστηκαν οι «θαλασσί» στο μεγαλύτερο μέρος του καλοκαιρινού μονταρίσματος. Ο Ντιφάρες όμως για μερικές μέρες τίθεται εκτός μάχης και τα φιλικά στην Αθήνα θα βοηθήσουν σε άλλα στοιχεία του παιχνιδιού.

Για την ιστορία, αναφέρεται ότι ο Ολλανδός γκαρντ υπέστη θλάση στον οπίσθιο μηριαίο, μένει εκτός αποστολής για τα φιλικά και θα επανέλθει στις προπονήσεις την ερχόμενη εβδομάδα. Οσο για το πότε ακριβώς τραυματίστηκε, έγκυρη πηγή τόνισε ότι ο Ντιφάρες ένιωσε ενοχλήσεις στο ματς κυπέλλου με το Μαρούσι και δεν έχει γυμναστεί καθόλου όλη την εβδομάδα.

ΤΟΠΙΚΟ ΜΠΑΣΚΕΤ

Αυλαία στην Κάλυμνο

• Στο νησί των σφουγγαράδων θα διεξαχθεί το πρώτο επίσημο παιχνίδι της χρονιάς

Σήμερα ξεκινούν τα τοπικά πρωταθλήματα καλαθοσφαίρισης όπως ορίστηκαν από την Τοπική Επιτροπή. Η αυλαία της σεζόν θα ανοίξει το απόγευμα στο γήπεδο της Καλύμνου με την αναμέτρηση των εφήβων ΕΑΚΑ – Ηρακλής 2000.

Αναλυτικά:

ΕΦΗΒΙΚΟ – Όμιλος Βορρά
1η αγωνιστική

• **Κάλυμνος (17.45'):** ΕΑΚΑ – Ηράκλής 2000
Διαιτητές: Αυγουλάς-Τσίγκρας

ΔΙΑΙΤΗΣΙΑ

Στα Λιόσια ο Ξανθός

• Θα διευθύνει μαζί με τον Σαλαβό την πρεμιέρα του ΔΑΣΑΛ με τον Ιωνικό Νικαίας

Το προσεχές Σαββατοκύριακο ξεκινούν όλα τα πρωταθλήματα της δικαιοδοσίας της ΕΟΚ. Αυτό σημαίνει ότι αν ο Διαγόρας φαινόταν συνεπής στο ραντεβού του, θα ξεκινούσε την Κυριακή τις υποχρεώσεις του στη Γ' εθνική κατηγορία.

Πέραν τούτου, η εκπροσώπηση του ΣΔΚΔ πέφτει στον Γιώργο Ξανθό ο οποίος την Κυριακή θα είναι στα Λιόσια για την πρεμιέρα της Β' εθνικής ανδρών.

Β ΕΘΝΙΚΗ ΚΑΤΗΓΟΡΙΑ ΑΝΔΡΩΝ 2005-2006
Κυριακή 16/10/2005

• **17:00 Γηπ. 3ο ΚΓ Άνω Λιοσίων** ΔΑΣΑΛ – Ιωνικός Νικαίας
Κομισάριος: Μάκρας Σωκράτης, Διαιτητές: Σαλαβός, Ξανθός

Αναμενόμενη αναχώρηση

• Ο Κολοσσός ανακοίνωσε επίσημα ότι ο Μιχαΐλοβιτς δεν ...έπεισε τον Φραγκιά

Ούτε μία εβδομάδα δεν έμεινε στη Ρόδο ο Μάρκο Μιχαΐλοβιτς. Ο Σέρβος γκαρντ είχε έρθει την περασμένη Παρασκευή στο «σμαραγδένιο» νησί για να δοκιμαστεί στον Κολοσσό αλλά τις ημέρες παραμονής του δεν είχε δώσει ιδιαίτερα δείγματα γραφής και ήταν κοινό μυστικό ότι σύντομα θα αναχωρούσε για άλλες πολιτείες.

Χθες λοιπόν ο Κολοσσός ανακοίνωσε επίσημα ότι «ο Μάρκο Μιχαΐλοβιτς ολοκλήρωσε τις προπονήσεις με τον Κολοσσό και αναχώρησε από την Ρόδο». Με άλλα λόγια, δεν έπεισε τον Φραγκιά ότι μπορεί να βοηθήσει την ομάδα ουσιαστικά.

Εξάλλου, ο «θεριακλής» Τζερόντ Χέντερσον συμφώνησε χθες με την πρώην του ομάδα, τον Ερυθρό Αστέρα. Βρίσκεται ήδη στο Βελιγράδι και έχει ξεκινήσει προπονήσεις. Φυσικά υποβλήθηκε σε ιατρικές εξετάσεις και εφόσον βγουν καθαρές, θα υπογράψει συμβόλαιο και θα κάνει την επανεμφάνισή του στο ματς του Σαββάτου με τη Ζαντάρ.



Στη Σερβία βρήκε νέα επαγγελματική στέγη ο Χέντερσον

Το γνωστό δρομολόγιο

• Στην Αθήνα σήμερα και αύριο ο Κολοσσός για τα τελευταία φιλικά πριν το πρωτάθλημα. Πρώτος αντίπαλος ο Πανιώνιος (17.15')

Σχεδόν τέσσερις μήνες θα περάσουν για να πάει στην Αθήνα ο Κολοσσός. Ο πρώτος γύρος του πρωταθλήματος τον θέλει να πηγαίνει σε Θεσσαλονίκη, Λάρισα και Πάτρα οπότε το πρώτο επίσημο παιχνίδι στην πρωτεύουσα θα είναι αυτό του β' γύρου με το Μαρούσι στον Άγιο Θωμά στις 4 Φεβρουαρίου.

Σήμερα και αύριο όμως οι «θαλασσί» θα βρίσκονται στην Αθήνα. Το πρωί θα κάνουν το πολύ γνωστό τους δρομολόγιο προκειμένου να δώσουν τα τελευταία ματς προετοιμασίας κόντρα σε Πανιώνιο και Πανελλήνιο.

Το σημερινό φιλικό θα ξεκινήσει στις 17.15' στη Νέα Σμύρνη όπου τον Κολοσσό φιλοξενεί ο Πανιώνιος και αύριο θα αντιμετωπίσει στην Κυψέλη τους «ολυμπιονίκες» (12.00').

Μετά τον τραυματισμό του Ντιφάρες, ο Βασίλης Φραγκιάς θα έχει στη διάθεσή του μόλις δέκα παίκτες. Στην αποστολή συμπεριλήφθηκαν οι Πανταζόπουλος, Παπαδάτος, Γκογκίδης, Παναγιωταράκος, Νάκιτς, Μπράιαντ, Μακρής, Τσιάκος, Σκορδάλης και Λιβιεράτος.



Πολλή δουλειά περιμένει στα δύο φιλικά τον Αλέξη Παπαδάτο

• Χθες αποφάσισε ο Βασίλης Φραγκιάς να συμπεριλάβει τελικά στην αποστολή του Κολοσσού τον τραυματία Ντιφάρες και τα έχει έντεκα παίκτες αντί για δέκα στον πάγκο, ανεξάρτητα από το αν μπορεί να αγωνιστεί ή όχι.

ΕΛΛΗΝΙΚΗ ΔΗΜΟΚΡΑΤΙΑ
ΠΕΡΙΦΕΡΕΙΑ ΝΟΤΙΟΥ ΑΙΓΑΙΟΥ
ΓΕΝΙΚΗ ΔΙΕΥΘΥΝΣΗ ΠΕΡΙΦΕΡΕΙΑΣ
ΔΙΕΥΘΥΝΣΗ ΔΑΣΩΝ ΝΟΜΟΥ ΔΩΔ/ΣΟΥ

ΕΡΓΟ: "Αντιπλημμυρική προστασία Μεσοχωρίου Καρπάθου"
ΧΡΗΜΑΤΟΔΟΤΗΣΗ: ΠΕΠ ΝΟΤΙΟΥ ΑΙΓΑΙΟΥ 2000-2006. Συνχρηματοδότηση από το Ευρωπαϊκό Γεωργικό Ταμείο Προσανατολισμού και Εγγυήσεων σε ποσοστό 75% και σε 25% από Εθνικούς Πόρους.
ΠΡΟΫΠΟΛΟΓΙΣΜΟΣ: 153.579,46 ευρώ.

ΠΕΡΙΛΗΠΤΙΚΗ ΔΙΑΚΗΡΥΞΗ ΑΝΟΙΧΤΗΣ ΔΗΜΟΠΡΑΣΙΑΣ ΓΙΑ ΤΗΝ ΕΠΙΛΟΓΗ ΑΝΑΔΟΧΟΥ ΚΑΤΑΣΚΕΥΗΣ ΕΡΓΟΥ

Η Διεύθυνση Δασών Νομού Δωδ/σου διακηρύσσει

την με ανοικτή δημοπρασία επιλογή αναδόχου για την κατασκευή του έργου: **"Αντιπλημμυρική προστασία Μεσοχωρίου Καρπάθου"**, προϋπολογισμού δημοπράτησης 153.579,46 ευρώ (με αναθεώρηση και ΦΠΑ) που θα διεξαχθεί σύμφωνα με το Ν. 1418/84 και τα εκτελεστικά του διατάγματα, το Ν. 3263/2004, την οδηγία 93/37/ΕΟΚ και το Π.Δ. 334/2000, όπως αυτά ισχύουν κατά την ημερομηνία αποστολής της Προκήρυξης για δημοσίευση με τους όρους του παρόντος τεύχους και καλεί τους ενδιαφερόμενους εργολήπτες να υποβάλλουν προσφορά για την ανάδειξη αναδόχου κατασκευής του ως άνω έργου:

Το σφραγισμένο έντυπο Οικονομικής Προσφοράς, το οποίο θα συμπληρώσουν οι διαγωνιζόμενοι για την προσφορά τους, καθώς και τα τεύχη δημοπράτησης διατίθενται από την Διεύθυνση Δασών Ν. Δωδ/σου, οδός Γ. Μαύρου 2, Ρόδος. Πληροφορίες κ. Κοντίτσης Φίλιππος τηλ. 2241043680.

Οι ενδιαφερόμενοι μπορούν να πάρουν τα τεύχη δημοπράτησης, μέχρι και δύο (2) ημερολογιακές ημέρες πριν από την ημερομηνία διεξαγωγής της δημοπρασίας, από τα γραφεία της υπηρεσίας μας. Οι ενδιαφερόμενοι μπορούν να λάβουν γνώση των υπόλοιπων στοιχείων και υπαρχουσών μελετών, ερευνών κ.λπ., στα γραφεία της Διεύθυνσης Δασών Ν. Δωδ/σου, κατά τις εργάσιμες ημέρες και ώρες. Επίσης αντίγραφα αυτών μπορούν να πάρουν με δαπάνες και φροντίδα τους, κατόπιν αιτήσεώς τους. Δημοπρατούμενος προϋπολογισμός 135.911,00 ευρώ (εργασίες +ΓΕ.Ο.Ε.+απρόβλεπτα+αναθεώρηση), ΦΠΑ 13% 17.668,43 και συνολικού προϋπολογισμού 153.579,46 ευρώ.

Το έργο είναι ενταγμένο στο ΠΕΠ Νοτίου Αιγαίου 2000-2006 μέτρο 5.2 βάσει της ΠΝΑ 23829/ΕΥΔ 8789/25-11-04 απόφασης ένταξης της πράξης "αντιπλημμυρική προστασία Μεσοχωρίου Καρπάθου" του Γεν. Γραμ. Περ. Ν. Αιγαίου και στο Πρόγραμμα Δημοσίων Επενδύσεων ΣΑΕΠ2004ΕΠ06730065 και υπόκειται στις κρατήσεις που προβλέπονται για τα έργα αυτά, περιλαμβανομένης και της κράτησης 6‰ του άρθρου 27 παρ. 34-37 του Ν. 2166/93 (ΦΕΚ 137 Α/24-8-93) και του Ν. 2342/97 υπέρ του λογαριασμού "Δικαιώματα Δασολόγων".

Χρηματοδοτείται κατά 75% από Ε.Γ.Τ.Π.Ε.-Π και 25% από Εθνικούς πόρους και υπόκειται στις κρατήσεις που προβλέπονται για τα έργα αυτά, περιλαμβανομένης και της κράτησης 6‰ του άρθρου 27 παρ. 34-37 του Ν. 2166/93 (ΦΕΚ 137Α/24-8-93) και του Ν. 2342/97 υπέρ του λογαριασμού "δικαιώματα δασολόγων".

Ως ημερομηνία λήξης της προθεσμίας παραλαβής των προσφορών στο διαγωνισμό, ορίζεται η 3/11/05, ημέρα (Δευτέρα ή Πέμπτη) και ώρα 10.00 π.μ. Μέχρι την παραπάνω ημερομηνία και ώρα, θα πρέπει να έχουν περιέλθει στο πρωτόκολλο της Δημοπρατούσας Αρχής, όσοι φάκελοι προσφοράς πρόκειται να κατατεθούν απ' ευθείας σ' αυτό και όσοι φάκελοι προσφοράς έχουν αποσταλεί ταχυδρομικά με συστημένη επιστολή.

Αν για οποιονδήποτε σοβαρό λόγο δεν διεξαχθεί η δημοπρασία την 3/11/05, τότε θα διενεργηθεί την 7/11/05 ημέρα (Δευτέρα ή Πέμπτη) και ώρα 10.00 π.μ. Η επιλογή του αναδόχου, θα γίνει σύμφωνα με την "ανοικτή διαδικασία" της παρ. 1 του άρθρου 7 του Π.Δ. 334/2000 όπως αυτό ισχύει και υπό τις προϋποθέσεις του Ν. 3263/2004.

Η οικονομική προσφορά των διαγωνιζομένων, θα υποβληθεί με το σύστημα των επιμέρους ποσοστών έκπτωσης κατά ομάδες τιμών του άρθρου 4 παράγραφος 4 εδάφιο β του Ν. 1418/84 και του άρθρου 7 του Π.Δ.609/85. Σαν ομοειδής εργασίες στο συγκεκριμένο έργο ορίζονται:

- Χωματουργικές εργασίες.
- Λοιπές εργασίες.

Κάθε διαγωνιζόμενος, μπορεί να υποβάλει μόνον μία οικονομική προσφορά.

Το έργο ανήκει στην κατηγορία των ειδικών δασοτεχνικών έργων και στη δημοπρασία γίνονται δεκτές σύμφωνα με τις ισχύουσες διατάξεις:

α. Εξειδικευμένες εργοληπτικές επιχειρήσεις έργων πρασίνου Α2 τάξης και 1ης τάξης, ανεξαρτήτως έδρας και Α2, 1ης και 2ης τάξης για επιχειρήσεις με έδρα το Νομό Δωδ/σου, καθώς και για επιχειρήσεις οι οποίες έχουν δηλώσει ως δεύτερο νομό το νομό Δωδ/σου, στην υπηρεσία τήρησης του ΜΕΕΠ, όπως αναγράφεται στη βεβαίωση του ΜΕΕΠ, στελεχωμένες με δασολόγο ή τεχνολόγο Δασοπονίας εγγεγραμμένους στο αντίστοιχο ΜΕΚ (εγκύκλιος 13 Δ17α/04/44/ΦΝ430/12-05-2003).

β. Εργολήπτες δημόσιων δασοτεχνικών έργων (ΕΔΔΕ), με πτυχίο Γ' και Δ' τάξης και άδεια ασκήσεως επαγγέλματος από το Γεωτεχνικό Επιμελητήριο Ελλάδας (ΓΕΩΤΕΕ).

γ. Προερχόμενες από κράτη μέλη της Ευρωπαϊκής Ενωσης ή του Ευρωπαϊκού Οικονομικού Χώρου (ΕΟΧ) ή της Σ.Δ.Σ. του Π.Ο.Ε., όπου τηρούνται επίσημοι κατάλογοι αναγνωριμένων εργοληπτών, εφόσον είναι εγγεγραμμένες σε αυτούς και σε τάξη και κατηγορία αντίστοιχη με την Α2 και άνω για έργα πρασίνου του ελληνικού μητρώου ΜΕΕΠ και είναι στελεχωμένες με δασολόγο ή δασοπόνο (τεχνολόγο δασοπονίας) με πτυχίο Α2 τάξης και άνω μέχρι του επιτρεπτού ορίου.

δ. Προερχόμενες από κράτη μέλη της Ευρωπαϊκής Ενωσης ή του Ευρωπαϊκού Οικονομικού Χώρου (ΕΟΧ) ή της Σ.Δ.Σ. του Π.Ο.Ε., όπου δεν τηρούνται επίσημοι κατάλογοι αναγνωριμένων εργοληπτών, εφόσον αποδεικνύουν ότι έχουν εκτελέσει, παρόμοια ποιοτικά και ποσοτικά έργα με το δημοπρατούμενο.

ε. Κοινοπραξίες εργοληπτικών επιχειρήσεων των παραπάνω περιπτώσεων α, γ και δ σε οποιονδήποτε συνδυασμό μεταξύ τους υπό τον όρο ότι κάθε εργοληπτική επιχείρηση θα συμμετέχει με ποσοστό συμμετοχής όχι μικρότερο από 25%.

Κάθε εργοληπτική επιχείρηση θα συμμετέχει μεμονωμένα ή σε ένα μόνο κοινοπρακτικό σχήμα. Κατά τα λοιπά εφαρμόζονται οι ισχύουσες διατάξεις για την συμμετοχή εργοληπτικών επιχειρήσεων σε διαγωνισμούς για την κατασκευή δημοσίων έργων.

Η εγγύηση συμμετοχής στο διαγωνισμό ορίζεται στο ποσό των 2.639,00 ευρώ σε γραμμάτιο του Ταμείου Παρακαταθηκών και Δανείων ή εγγυητική επιστολή αναγνωρισμένης τράπεζας ή του ΤΣΜΕΔΕ κ.λπ., απευθύνεται προς τη Δ/νση Δασών Δωδ/σου και θα ισχύει για 60 ημερολογιακές ημέρες, από την ημερομηνία δημοπράτησης.

Οι ενδιαφερόμενοι μπορούν να λάβουν γνώση των σχετικών του διαγωνισμού (τευχών μελέτης κ.λπ.) και να παραλάβουν τεύχος εντύπων στοιχείων προς σύνταξη και υποβολή της προσφοράς τους, προσερχόμενοι τις εργάσιμες ημέρες και ώρες στα γραφεία της Δ/νσης Δασών Δωδ/σου.

Εφόσον ζητηθούν εγκαίρως συμπληρωματικές πληροφορίες, διευκρινίσεις κ.λπ. για τον διαγωνισμό, αυτές θα παρέχονται από την αναθέτουσα αρχή το αργότερο μέχρι και δύο (2) ημέρες πριν από την ημερομηνία λήξης υποβολής προσφορών.

Τεκμήριο από την συμμετοχή στον διαγωνισμό.

Η συμμετοχή στον διαγωνισμό (υποβολή προσφοράς), αποτελεί τεκμήριο ότι, ο διαγωνιζόμενος έχει λάβει πλήρη γνώση αυτής της διακήρυξης και των λοιπών τευχών δημοπράτησης, της νομοθεσίας "περί εκτελέσεως δημοσίων έργων", όπως αυτής ισχύει και γνωρίζει πλήρως τις επί τόπου συνθήκες του έργου.

Ρόδος, 12/10/2005
Ο διευθυντής Δασών Ν. Δωσ/σου
Κοντίτσης Φίλιππος
δασολόγος με Α' βαθμό

ΚΕΝΤΡΟ ΠΑΙΔΙΚΗΣ ΜΕΡΙΜΝΑΣ ΘΗΛΕΩΝ ΡΟΔΟΥ

ΕΥΧΑΡΙΣΤΗΡΙΟ

Η Επιτροπή Διοίκησης του Κέντρου Παιδικής Μέριμνας Θηλέων Ρόδου ευχαριστεί θερμά τις πιο κάτω οικογένειες που προσέφεραν στο ταμείο του ιδρύματος:

1. Εις μνήμη **Εμμανουήλ Κομνηνού**
κ. Στεφανοπούλου, το ποσό των 50 ευρώ.
κ. Γρηγοριάδου Κομ., το ποσό των 40 ευρώ.
κ. Ιακωβίδου Παναγιώτα, το ποσό των 20 ευρώ.
κ. Καμπούρη Τσαμπίκα, το ποσό των 20 ευρώ.
κ. Κουλούρα, το ποσό των 10 ευρώ
κ. Λουλάκη, το ποσό των 20 ευρώ
κ. Σαββαΐδου, το ποσό των 30 ευρώ
κ. Λοΐζου Σπυριδούλα, το ποσό των 20 ευρώ.
2. Εις μνήμη **Ιουστίνης Λοΐζου-Καλλιγά**
Οικ. Χαράλαμπου Λοΐζου
3. Εις μνήμη **Νερατζάκη Ματθαίου**
κ. Καθολική Δεστούνη, Ιωάννης και Τάσος Ζαχαρίου το ποσό των 50 ευρώ.
κ. Πόπορος Γεώργιος, το ποσό των 120 ευρώ.

Ο πρόεδρος της επιτροπής διοίκησης
Αθ. Παπαμιχαήλ

ΧΠ745

Blue Star Ferries

ΑΠΟ ΡΟΔΟ

ΑΝΑΧΩΡΗΣΗ ΑΠΟ						ΑΦΙΞΗ ΠΡΟΟΡΙΑ
ΡΟΔΟ	ΚΩ	ΑΕΡΟ	ΠΑΤΜΟ	ΣΥΡΟ	ΛΙΜΕΝΑ ΚΑΤΑΠΛΟΥ	
ΤΡΙΤΗ 19:00	ΤΡΙΤΗ 22:15	...	...	ΤΕΤΑΡΤΗ 03:40	...	ΤΕΤΑΡΤΗ 07:10
ΠΕΜΠΤΗ 19:00	ΠΕΜΠΤΗ 22:15	ΠΕΜΠΤΗ 23:55	ΠΑΡΑΣΚΕΥΗ 01:05	ΠΑΡΑΣΚΕΥΗ 05:00	...	ΠΑΡΑΣΚΕΥΗ 09:00
ΣΑΒΒΑΤΟ 10:00	ΣΑΒΒΑΤΟ 12:45	...	...	...	ΣΑΒΒΑΤΟ 16:20	ΣΑΒΒΑΤΟ 21:30
ΚΥΡΙΑΚΗ 18:00	ΚΥΡΙΑΚΗ 21:15	ΚΥΡΙΑΚΗ 22:55	ΔΕΥΤΕΡΑ 00:05	ΔΕΥΤΕΡΑ 04:15	...	ΔΕΥΤΕΡΑ 08:00

ΠΡΟΣ ΡΟΔΟ

ΑΝΑΧΩΡΗΣΗ ΑΠΟ	ΑΦΙΞΗ					
	ΣΥΡΟ	ΛΙΜΕΝΑ ΚΑΤΑΠΛΟΥ	ΠΑΤΜΟ	ΑΕΡΟ	ΚΩ	ΡΟΔΟ
ΔΕΥΤΕΡΑ 19:30	ΔΕΥΤΕΡΑ 23:15	...	...	...	ΤΡΙΤΗ 05:00	ΤΡΙΤΗ 08:00
ΤΕΤΑΡΤΗ 19:30	ΤΕΤΑΡΤΗ 22:50	...	ΠΕΜΠΤΗ 02:25	ΠΕΜΠΤΗ 03:35	ΠΕΜΠΤΗ 05:15	ΠΕΜΠΤΗ 08:30
ΠΑΡΑΣΚΕΥΗ 19:30	ΠΑΡΑΣΚΕΥΗ 22:50	...	...	...	ΣΑΒΒΑΤΟ 04:00	ΣΑΒΒΑΤΟ 06:45
ΣΑΒΒΑΤΟ 23:30	...	ΚΥΡΙΑΚΗ 04:40	ΚΥΡΙΑΚΗ 07:00	ΚΥΡΙΑΚΗ 08:10	ΚΥΡΙΑΚΗ 09:50	ΚΥΡΙΑΚΗ 12:50



RODOS FERRIES SERVICES/SKEVOS TRAVEL

ΚΑΝΤΕ ΚΡΑΤΗΣΗ ΤΩΡΑ!

ΠΛΗΡΟΦΟΡΙΕΣ ΚΑΙ ΚΡΑΤΗΣΕΙΣ ΘΕΣΕΩΝ ΣΤΟΝ ΤΑΞΙΔΙΩΤΙΚΟ ΣΑΣ ΠΡΑΚΤΟΡΑ Η SKEVOS TRAVEL: ΑΜΕΡΙΚΗΣ 111, ΡΟΔΟΣ, ΤΗΛ. ΚΡΑΤΗΣΕΩΝ ΕΠΙΒΑΤΩΝ ΚΑΙ Ι.Χ.: 22410-22461, 22410-75655, 22410-75310, ΤΗΛ. ΚΡΑΤΗΣΕΩΝ ΦΟΡΤΗΓΩΝ: 22410-76600

ΧΠ2156

ΕΛΛΗΝΙΚΗ ΔΗΜΟΚΡΑΤΙΑ
ΔΗΜΟΣ ΡΟΔΟΥ
ΕΠΑΡΧΙΑ ΡΟΔΟΥ
ΝΟΜΟΣ ΔΩΔΕΚΑΝΗΣΟΥ

ΓΝΩΣΤΟΠΟΙΗΣΗ ΓΑΜΟΥ

Γνωστοποιείται, σύμφωνα με το άρθρο 1369 του Αστικού Κώδικα, όπως τροποποιήθηκε με το Ν. 1250/1982, ότι: ο **Σπυρίδων Τσάλλας** του Γεωργίου και της Χαρίκλειας που γεννήθηκε στην Κεραμιδιά του Νομού Ηλείας και κατοικεί στην Ρόδο του Νομού Δωδεκανήσου επαγγέλματος Φυσικοθεραπευτής και η **Ελένη-Μιχαλία Ζαγοριανού** του Μιχαήλ και της Αναστασίας που γεννήθηκε στην Ρόδο του Νομού Δωδ/σου και κατοικεί στην Ρόδο επαγγέλματος Εργοθεραπεύτρια πρόκειται να παντρευτούν στο δημαρχείο του δήμου Ροδίων.

Ρόδος 13/10/2005
Ο δήμαρχος
κ.α.α.
Νίκος Χαραλάμπης
αντιδήμαρχος Ροδίων

ΜΖΤ131017

ΑΝΑΚΟΙΝΩΣΗ

Ο Σύλλογος Φίλων Χορού σας ενημερώνει ότι τα μαθήματα αρχίζουν στις 18/10/2005. Το πρόγραμμα των μαθημάτων έχει ως εξής:

Ελληνικοί παραδοσιακοί χοροί:
Τρίτη και Πέμπτη 20.00-21.00

Int'l Ballroom & Latin dances (πέτρα):
Δευτέρα & Παρασκευή 21.00-22.00

Latin dances αρχάριο τμήμα
Τρίτη & Πέμπτη 21.00-22.00

Latin dances προχωρημένοι
Τρίτη 22.00-23.00 & Τετάρτη 21.30-22.30

Διεύθυνση: Βόλου 7-Ανάληψη
(κάθετος Αποστόλου Παύλου)
Τηλέφωνο: 2241032832 & 6947519189

ΜΑΠ395(Γ)

Γίνονται έργα από τον δήμο της Καρπάθου

Έγινε απολογισμός από την Επιχείρηση Ύδρευσης-Αποχέτευσης

Οι δραστηριότητες της Δημοτικής Επιχείρησης Ύδρευσης και Αποχέτευσης Καρπάθου, κατά το πρώτο εξάμηνο λειτουργίας της, ανακοινώθηκαν χθες, στο πλαίσιο ενημέρωσης του κοινού.

«Είναι πλέον γνωστό ότι η παρουσία της ΔΕΥΑΚ είναι απαραίτητη για τον δήμο μας, γεγονός που επιβεβαιώνεται από τις καθημερινές επεμβάσεις της υπηρεσίας και την αποδοχή της από την κοινωνία. Αξίζει να σημειωθεί ότι η εν λόγω επιχείρηση δεν επιχορηγείται από τον δήμο. Πρόκειται για μια πλήρη, οργανωμένη υπηρεσία, γενικού λογιστηρίου, διοικητικών, οικονομικών και τεχνικών υπηρεσιών», δηλώνει ο πρόεδρος της Δημοτικής Επιχείρησης Ύδρευσης και Αποχέτευσης κ. Μιχάλης Τσαμπουνιεράκης.

Εν συντομία οι δραστηριότητες έχουν ως εξής:

- Ολοκληρώθηκε το έργο της επέκτασης του δικτύου ύδρευσης προς «Αχάτα» δημοτικού διαμερίσματος Απερίου, μήκους 3.500 μέτρων και προϋπολογισμού 34.715 ευρώ.

- Εκτελείται η επέκταση του δικτύου ύδρευσης από «Άγιο Νικόλαο» προς την παραλία «Καλάμι» δημοτικού διαμερίσματος Αρκάσας, μήκους 3.000 μέτρων και προϋπολογισμού 41.100 ευρώ.

- Εκτελείται η αντικατάσταση του δικτύου ύδρευσης από την περιοχή «Λάι» δημοτικού διαμερίσματος Μενετών προς «Αγία Τριάδα», μήκους 1.000 μέτρων και προϋπολογισμού 33.000 ευρώ.

- Δημοπρατείται τέλος Οκτωβρίου η κατασκευή αποχετευτικού δικτύου στον «Άγιο Νικόλαο» Σπόων, συνολικού προϋπολογισμού 100.000 ευρώ.

- Εκτελείται η επέκταση του αποχετευτικού δικτύου στην περιοχή «Δαματρία» Πηγαδίων, από Γωνία Σταματιάδη έως και Φούρνο Βαρδαούλη, μήκους 500 μέτρων και προϋπολογισμού 5.000 ευρώ.

- Υπό παραγγελία είναι η προμήθεια προκατασκευασμένης δεξαμενής 60 κ.μ. στη θέση «Άη Γιάννη» Μενετών, κατάλληλης για πόσιμο νερό, προϋπολογισμού 15.000 ευρώ.

- Θα εκτελεστεί η αντικατάσταση του αποχετευτικού αγωγού στην κάτω πλατεία Νεοχωρίου Πηγαδίων, μήκους 380 μέτρων και προϋπολογισμού 5.000 ευρώ.

Όλα τα ανωτέρω έργα εκτελούνται με αυτεπιστασία από την Δημοτική Επι-



χείρηση Ύδρευσης και Αποχέτευσης (ΔΕΥΑΚ) και αποτελούν βασικές υποδομές για την ανάπτυξη των περιοχών όπου πραγματοποιούνται αλλά και για την συνολική αναπτυξιακή πορεία της Καρπάθου. Επίσης:

- Στο χρονικό αυτό διάστημα η ΔΕΥΑΚ πραγματοποίησε επενδύσεις σε νέα αντλιοστάσια Ύδρευσης-Αποχέτευσης, συνολικού προϋπολογισμού 28.500 ευρώ.

- Πραγματοποιήθηκαν περίπου 600 αντικαταστάσεις υδρομετρητών που θα συνεχιστούν με τη λήξη της τουριστικής περιόδου. Πρόκειται για καθημερινές επεμβάσεις κοινωνικού χαρακτήρα συνολικού προϋπολογισμού 45.000 ευρώ.

- Οι επιχορηγήσεις της ΔΕΥΑΚ ανέρχονται μέχρι σήμερα στο ποσό των 88.600 ευρώ και μέχρι το τέλος του έτους θα ανέρχονται στα 122.000 ευρώ.

- Συνολικά πραγματοποιήθηκαν 185 μικροβιολογικές και χημικές αναλύσεις ύδατος – σε σύμβαση με το Γενικό Χημείο του Κράτους – προκειμένου να διασφαλίζεται η καταλληλότητα του πόσιμου νερού για την προστασία της υγείας των δημοτών.

- Σημαντική καινοτομία της λειτουργίας της Επιχείρησης αποτελεί η δέσμευση για δαπάνες έργων και μελετών από το εισπραττόμενο τέλος κατανάλωσης νερού, ποσού 80% το οποίο ενσωματώθηκε στην αξία της κατανάλωσης. Δεν έγινε αύξηση προκειμένου να εξασφαλιστεί το ανωτέρω τέλος αλλά αφαιρέθηκε από την σημερινή αξία της τιμής του νερού.

- Σημαντική είναι επίσης η αύξηση του ορίου στην οικιακή κατανάλωση που επεκτάθηκε από τα 70 κυβικά στα 130 με 0,35 ευρώ καθώς και ο τριπλασιασμός του ορίου κατανάλωσης για αγροικίες με πρώτο κλιμάκιο τα 60 κυβικά μέτρα από τα 20 που υπήρχαν. Και κλιμακούμενο στα 120 με το μισό τιμολόγιο κατανάλωσης.

- Επιπρόσθετα ορίζεται νέα κατηγορία πολυτέκνων με μειωμένο τιμολόγιο κατά κλιμάκιο κατανάλωσης με ετήσια δαπάνη για την επιχείρηση 10.000 ευρώ.

- Καινοτομία της ΔΕΥΑΚ αποτελεί η παρουσίαση του μηχανογραφημένου αναλυτικού λογαριασμού, ο οποίος αποστέλλεται ταχυδρομικά στον κάθε δημότη.

Θετικά το βλέπει η ΤΕΔΚ

Γραφείο στις Βρυξέλλες

Σε επίπεδο Περιφέρειας

Υπάρχει η "μαγιά" προκειμένου να αποκτήσει η Αυτοδιοίκηση της περιοχής μας, παρουσία στην καρδιά της Ευρωπαϊκής Ένωσης, μέσα από τη δημιουργία γραφείου, σε επίπεδο Περιφέρειας Νοτίου Αιγαίου, στο υπό ίδρυση "Σπίτι της Αυτοδιοίκησης" στις Βρυξέλλες.

Το θέμα βρισκόταν στην ημερήσια διάταξη της χθεσινής συνεδρίασης του διοικητικού συμβουλίου της Τοπικής Ένωσης Δήμων και Κοινοτήτων Δωδεκανήσου (ΤΕΔΚΔ) και η ανταπόκριση που υπήρξε στην πρόταση ήταν θετική γι' αυτό και ελήφθη η απόφαση να προχωρήσουν οι ενέργειες προς αυτή την κατεύθυνση.

Όπως εξήγησε προς τους συμμετέχοντες στη συνεδρίαση, ο πρόεδρος της ΤΕΔΚΔ, δήμαρχος Ροδίων, κ. Γιώργος Γιαννόπουλος, ο γενικός γραμματέας του Συμβουλίου Δήμων και Περιφερειών της Ευρώπης (σ.σ. στο δ.σ. του οποίου είναι αντιπρόεδρος ο δήμαρχος), κ. Τόμας Σμιθ, ζητά, από τους εκπροσώπους της Τοπικής Αυτοδιοίκησης και Εθνικές Αντιπροσωπείες, να έχουν γραφείο στις Βρυξέλλες, στα πλαίσια των ενεργειών για να δημιουργηθεί το "Σπίτι της Αυτοδιοίκησης" στις Βρυξέλλες αλλά και προκειμένου να δει αν είναι προσβάσιμο το μέγεθος του ενοικίου.

Όπως εξήγησε ο κ. Γιαννόπουλος, με την πρόταση που κάνει, το ενοίκιο για μια αίθουσα 20 τ.μ., για την Περιφέρεια Νοτίου Αιγαίου, έρχεται γύρω στις 7000 ευρώ το χρόνο, ποσό το οποίο, σύμφωνα με τον πρόεδρο της ΤΕΔΚΔ, για να έχει κανείς γραφείο της Αυτοδιοίκησης της Περιφέρειας μέσα στο Σπίτι της Αυτοδιοίκησης της Ευρώπης, είναι μικρό αντίτιμο. Μάλιστα, μετά από συζήτηση που έγινε επί του θέματος, υπάρχει η πεποίθηση ότι, ακόμα και οι Κυκλάδες να μην θελήσουν να συμμετάσχουν, συμφέρει και για εμάς μόνο.

Ήδη έχουν γίνει οι πρώτες συζητήσεις και ο κ. Γιαννόπουλος ζήτησε από την κα Κατερίνα Καράβολα η οποία κρατάει το γραφείο της Ελληνικής Εταιρίας Τοπικής Αυτοδιοίκησης (ΕΕΤΑ), στις Βρυξέλλες να έχει υπό την εποπτεία της και το δικό μας και η ίδια φαίνεται να μην έχει αντίρρηση, στη βάση του part-time βέβαια.

Αν, στη συνέχεια, δουν ότι είναι αποδοτική η λειτουργία του γραφείου αυτού, θα προχωρήσουν και σε περαιτέρω στελέχωση.

Καταρχάς, όμως, θα απαντήσουν στο Συμβούλιο Δήμων και Περιφερειών της Ευρώπης ότι υπάρχει ανταπόκριση από την περιοχή μας και ότι ενδιαφερόμαστε για χώρο 20 τ.μ.

Οι θέσεις του ΚΚΕ για τις δημοτικές εκλογές του 2006

Όπως τέθηκαν στην εκδήλωση που έγινε το περασμένο Σάββατο

Το προηγούμενο Σάββατο -8 Οκτώβρη- η Ν.Ε. Νότιας Δωδ/σου του Κ.Κ.Ε. πραγματοποίησε στο "ΑΚΤΑΙΟΝ" πολιτική εκδήλωση-συζήτηση με θέμα: "Οι εξελίξεις στην Τοπική Αυτοδιοίκηση (Τ.Α.)- οι θέσεις του Κ.Κ.Ε.".

Στην' εισηγητική ομιλία που έγινε από τον γραμματέα της Ν.Ε. κ. Λουκά Κωτσαδάμ, και στη συζήτηση που ακολούθησε, αναφέρθηκαν τα παρακάτω ζητήματα σύμφωνα με ανακοίνωση της νομαρχιακής επιτροπής:

- Το νομικό πλαίσιο για την Τ.Α., που δομήθηκε την τελευταια δεκαετία, καθορίζει το ρόλο που αναθέτουν για την Τ.Α. η Ευρωπαϊκή Ένωση και τα κόμματα του "Ευρωμονόδρομου" (Ν.Δ., ΠΑΣΟΚ, Συν.):

Να προωθείται μέσα και από την Τ.Α. η χθεσινή (ΠΑΣΟΚ) και η σημερινη (Ν.Δ.) αντιλαϊκή πολιτική, που υπηρετεί τα συμφέροντα της πλουτοκρατίας.

• Γενίκευση της μερικής απασχόλησης, των "Ελαστικών" σχέσεων εργασίας.

• Άσκηση από την Τ.Α. φορολογικής εξουσίας, διπλοφορολόγησης δηλαδή των εργαζομένων.

• Μη διεκδίκηση από το κράτος των παρακρατημένων, αλλά και των απαιτούμενων πόρων για τις πρόσθετες αρμοδιότητες και υποχρεώσεις που "φορτώνονται" στην Τ.Α.

• Ιδιωτικοποίηση άμεση ή έμμεση τομέων και δραστηριοτήτων της Τ.Α.

• Ζητήματα δημοκρατίας: μετεξέλιξη της Δημοτικής Αστυνομίας σε άλλον ένα κατασταλτικό και χαφιεδικό μηχανισμό, αντιδημοκρατικός νόμος στη συγκρότηση και λειτουργία των Νομαρχιακών και Δημοτικών συμβουλίων.

• Η πολιτική αυτή επιδεινώνει τα προβλήματα των εργαζομένων (εισόδημα, συνθήκες και σχέσεις εργασίας, ασφάλιση-πρόνοια, υγεία, παιδεία, πολιτισμός κ.λπ.). Γι' αυτό και οι Νομαρχιακές και Δημοτικές εκλογές του 2006 εκ των πραγμάτων παίρνουν γενικό πολιτικό χαρακτήρα.

- Το ΚΚΕ θεωρεί οτι η Τ.Α. με τους αιρετούς (νομάρχες, δημάρχους, συμβούλους) και τα όργανά της (Νομ. και Δημοτ. Συμβούλια, Ε.Ν.Α.Ε., ΚΕΔΚΕ) έχει χρέος να είναι σύμμαχος των εργαζομένων στους αγώνες για την υπεράσπιση των συμφερόντων τους και να αντιστέκεται και να συγκρούεται με τη σχεδιαζόμενη και εφαρμοζόμενη αντιλαϊκή πολιτική, και για τα γενικότερα πολιτικα και εθνικά ζητήματα.

- Με αυτή την κατεύθυνση και αυτά τα κριτήρια το ΚΚΕ συσπειρώνεται και συνεργάζεται με όσες κοινωνικές δυνάμεις συμφωνούν σ' αυτά, χωρίς να ζητά να συμφωνούν μαζί του σε όλα.

Με αυτά τα κριτήρια παρέχει τη στήριξή του σε παρατάξεις και υποψήφιους, ή ασκεί την ανάλογη κριτική σε αντίπαλους.

Ευχαριστεί για τον δρόμο

Δημόσιες ευχαριστίες απευθύνει στο νομάρχη Δωδεκανήσου και τον αντινομάρχη ο πρόεδρος του τοπικού συμβουλίου Διμυλάς του δήμου Καμείρου κ. Αγαπητός Πάλλας, αναφορικά με την ολοκλήρωση της ασφαλτόστρωσης σε δρόμους της περιοχής.

Ειδικότερα, ο κ. Πάλλας ευχαριστεί δημοσίως τον κ. Γιάννη Μαχαιρίδη και τον κ. Στάθη Κουσουρνά για το ενδιαφέρον που επέδειξαν στην ολοκλήρωση των εργασιών ασφαλτόστρωσης του δρόμου Διμυλιάς - Σαλάκου.

Επίσης τους ευχαριστεί για το μεγάλο ενδιαφέρον τους όσον αφορά την ολοκλήρωση των εργασιών του μεγάλου έργου ασφαλτόστρωσης Διμυλιάς - Σορωνής - Πλατάνια που ήδη βρίθσκεται στο τέλος καθώς και της ασφαλτόστρωσης του δρόμου προς την Ιερά Μονή Αγίου Ιωάννη Διμυλιάς.

Ήρθε ξανά το εκάφος όχι όμως και ο Αμπράμοβιτς

Χωρίς τον... ιδιοκτήτη της, κατέπλευσε προχθές στο λιμάνι της Ρόδου, η πολυτελής θαλαμηγός "Pelorus" προερχόμενη από την Τουρκία.

Πρόκειται για τη θαλαμηγό του μεγιστάνα Ρομάν Αμπράμοβιτς, η οποία επέστρεψε στη Ρόδο από την οποία είχε ξεκινήσει πριν από αρκετές μέρες, χωρίς όμως την οικογένεια του Ρώσου επιχειρηματία.

Η θαλαμηγός είχε αναχωρήσει από τη Ρόδο πριν από περίπου 10 μέρες, μεταφέροντας τον Αμπράμοβιτς, τη σύζυγο και τα τρία παιδιά τους στην Τουρκία, για διακοπές.

Σύμφωνα με τις πληροφορίες, η οικογένεια αναχώρησε αεροπορικώς από την Τουρκία με ένα από τα ιδιωτικά αεροσκάφη της και δεν επέστρεψε πίσω στη Ρόδο.

Ουσιαστικά η "Pelorus", η οποία πρωτόρθε στη Ρόδο στα τέλη Σεπτεμβρίου δε φαίνεται να κινήθηκε στην περιοχή της Δωδεκανήσου όπως πέρυσι, αλλά μόλις ο ιδιοκτήτης της (τον οποίο τον περίμενε για περίπου μία εβδομάδα) ήρθε, αναχώρησε κατευθείαν για την Τουρκία.

Γύρω από τις κινήσεις του Ρώσου μεγιστάνα, υπάρχει μυστήριο, καθώς κάποιες πληροφορίες αναφέρουν ότι ενδιαφέρεται για επενδύσεις (μάλιστα λέγεται ότι εθεάθη σε κάποιες περιοχές της Ρόδου), στον τουριστικό τομέα, χωρίς αυτό να έχει επιβεβαιωθεί όμως.

Προς το παρόν το μόνο σίγουρο είναι ότι ο Αμπράμοβιτς δραστηριοποιείται στο χώρο του πετρελαίου και της ναυτιλίας, ενώ ασχολείται και με το ποδόσφαιρο, καθώς όπως είναι γνωστό, είναι ιδιοκτήτης της αγγλικής ομάδας Τσέλσι.

ΚΑΘΕ ΠΕΜΠΤΗ ΑΛΛΑΓΗ ΠΡΟΓΡΑΜΜΑΤΟΣ

ΠΛΗΡΟΦΟΡΙΕΣ - RESERVATIONS 22410 28400 ΠΛΗΡΟΦΟΡΙΕΣ - ΚΡΑΤΗΣΕΙΣ

METROPOL MULTICINEMA ODEON

ΕΒΔΟΜΑΔΙΑΙΟ ΠΡΟΓΡΑΜΜΑ WEEKLY PROGRAM 13/10/05 - 19/10/05

ΑΙΘΟΥΣΑ 1 ΩΡΕΣ ΕΝΑΡΞΗΣ / SHOW TIMES 17:30, 20:00, 22:30

Από τον συγγραφέα του βιβλίου "THE RING" η βραβευμένη με ΟΣΚΑΡ ΤΖΕΝΙΦΕΡ ΚΟΝΕΛΙ σε ένα ατμοσφαιρικό θρίλερ

ΣΤΟΙΧΕΙΩΜΕΝΟ ΝΕΡΟ DARK WATER

Τίποτα δεν είναι αθώο.. ακόμα και το νερό

ΑΙΘΟΥΣΑ 2 ΩΡΕΣ ΕΝΑΡΞΗΣ / SHOW TIMES 19:45, 22:15

Η ΑΥΤΟΚΡΑΤΟΡΙΑ ΤΩΝ ΛΥΚΩΝ

Ενα εκρηκτικό συναρπαστικό και απρόβλεπτο ΘΡΙΛΕΡ ΜΥΣΤΗΡΙΟΥ ΠΟΥ ΚΟΒΕΙ ΤΗΝ ΑΝΑΣΑ Με τους Ζαν Ρενο και Αρλι Ζοβερ

ΑΙΘΟΥΣΑ 2 ΩΡΕΣ ΕΝΑΡΞΗΣ / SHOW TIMES 17:30

IZNOGOUD

Ο ΧΑΛΙΦΗΣ ΣΤΗ ΘΕΣΗ ΤΟΥ ΧΑΛΙΦΗ

Είναι πασίγνωστος ήρωας κόμικ. Εγινε πρωταγωνιστής τηλεοπτικής σειράς και τώρα ήρωας της... μεγάλης οθόνης!

ΑΙΘΟΥΣΑ 3 ΩΡΑ ΕΝΑΡΞΗΣ / SHOW TIME 19:45, 22:20

ΟΙ ΦΥΛΑΚΕΣ ΤΗΣ ΝΥΧΤΑΣ

Το θρίλερ τρόμου που έσπασε κυριολεκτικά ταμεία. Εντυπωσιακές σκηνές, ανεπανάληπτα εφέ, βρικόλακες, μάγισσες, μάγοι και αλλόκοτα πλάσματα την νύχτας συγκρούονται..

ΑΙΘΟΥΣΑ 3 ΩΡΑ ΕΝΑΡΞΗΣ / SHOW TIME 17:45

ΣΑΒΒΑΤΟ - ΚΥΡΙΑΚΗ EXTRA ΠΡΟΒΟΛΗ ΣΤΙΣ 15:45

Herbie: Fully Loaded

Η Walt Disney παρουσιάζει μεταγλωττισμένο στα Ελληνικά το πιο διάσημο κινηματογραφικό αυτοκίνητο που γκαζώνει για νέες περιπέτειες.

ΕΡΧΟΝΤΑΙ ΤΗΝ ΠΕΜΠΤΗ 20 ΟΚΤΩΒΡΙΟΥ

CINDERELLA MAN

Ολοι έχουν δικαίωμα σε μια δεύτερη ευκαιρία. Μια ταινία του Ρον Χαουαρντ, με τους Ρασελ Κρουο και Ρενε Ζελβεγκερ

Βασισμένο σε αληθινή ιστορία.

Η ΓΥΝΑΙΚΑ ΕΙΝΑΙ ΣΚΛΗΡΟΣ ΑΝΘΡΩΠΟΣ

Η Ελληνική κωμωδία της χρονιάς του Αντώνη Καφετζόπουλου. Μια σάτιρα για τα "λάθη" των ανδρών και τις "επιθυμίες" των γυναικών.

XΠ046

13/10/2005 - 19/10/2005 ΠΑΛΛΑΣ 5 CINEMAS CENTER www.cinemapallas.gr Για κρατήσεις 22410 24475/70670 Δημοκρατίας 13, Ρόδος

Charlie and the CHOCOLATE FACTORY

Ο Τσάρλι και το Εργοστάσιο Σοκολάτας

Ο Τζόνι Ντεπ, στην ταινία της χρονιάς που ξεπερνάει τα όρια πιο τρελής παιδικής φαντασίας!!!

Αίθουσα RED 5

ώρες έναρξης // 15:30 (Σαβ.-Κυρ.) 17:50 • 20:15 • 22:40 ΚΑΤΑΛΛΗΛΟ

LORD OF WAR ΚΥΡΙΑΡΧΟΣ ΤΟΥ ΠΑΙΧΝΙΔΙΟΥ

Οι Νικολας Κετζ. και Ιθαν Χωκ λαθέμποροι όπλων, σ' αυτή την καταπληκτική περιπέτεια δράσης!!! ΚΑΤΑΛΛΗΛΟ ΑΠΟ 13

ώρες έναρξης // 15:25 (Σαβ.-Κυρ.) 17:45 • 20:10 • 22:40

Αίθουσα interlingua 2

THE AMITYVILLE HORROR ΤΡΟΜΟΣ ΣΤΟ AMITYVILLE ΚΑΤΑΛΛΗΛΟ ΑΠΟ 17

Αίθουσα eprilia 1

Από τον παραγωγό του Αρμαγεδών και Περλ Χάρμπορ μια ταινία τρόμου που θα σας καθηλώσει βασισμένη σε αληθινά γεγονότα!

ώρες έναρξης // (15:30 Σαβ.-Κυρ.) 18:30 • 20:30 • 22:30

THE SKELETON KEY ΤΟ ΑΝΤΙΚΛΕΙΔΙ

ΣΕ 1η ΠΑΝΕΛΛΗΝΙΑ ΠΡΟΒΟΛΗ! ΚΑΤΑΛΛΗΛΟ ΑΠΟ 13

Από το σεναριογράφο του "The Ring"!! μια δυνατή ταινία μεταφυσικού τρόμου!

Αίθουσα RED 5 //ώρες έναρξης // (15:50 Σάβ.-Κυρ.) 18:05 • 20:20 • 22:35

THE 40 YEAR-OLD VIRGIN ΠΑΡΘΕΝΟΣ ΕΤΩΝ 40 ΚΑΤΑΛΛΗΛΟ ΑΠΟ 13

Θα κρατάτε την κοιλιά σας απ'τα γέλια επί δύο ώρες!

Αίθουσα Allegro 3 ώρες έναρξης //(15:30 Σαβ-Κυρ.) 17:45 • 20:10

Μια ταινία που σου κόβει την ανάσα, από τον βραβευμένο με ΟΣΚΑΡ σεναριογράφο του "Million Dollar Baby". Με τους Σάντρα Μπουλοκ, Ματ Ντίλον Μπρένταν Φρέιζερ

crash ΚΑΤΑΛΛΗΛΟ ΑΠΟ 13

Αίθουσα Allegro 3 ώρα έναρξης // 22:35

DOOM ΤΗΝ ΠΕΜΠΤΗ 20 ΟΚΤΩΒΡΙΟΥ ΣΕ 1η ΠΑΓΚΟΣΜΙΑ ΠΡΟΒΟΛΗ!!!

Η πολυαναμενόμενη υπερπερπέτεια, που θα σας καθηλώσει!

ΚΑΝΤΕ ΕΓΚΑΙΡΑ ΤΙΣ ΚΡΑΤΗΣΕΙΣ ΣΑΣ!

HOWL'S MOVING CASTLE ΤΟ ΚΙΝΟΥΜΕΝΟ ΚΑΣΤΡΟ

ΤΗΝ ΠΕΜΠΤΗ 20 ΟΚΤΩΒΡΙΟΥ ΣΕ ΠΡΩΤΗ ΠΑΝΕΛΛΗΝΙΑ ΠΡΟΒΟΛΗ!!!

Μια μαγευτική ταινία από το δημιουργό της ταινίας "Ταξίδι στη χώρα των θαυμάτων" για όλους τους μικρούς μας φίλους!!!

ΑΠΟΛΑΥΣΤΕ ΜΕΤΑΓΛΩΤΤΙΣΜΕΝΗ ΣΤΑ ΕΛΛΗΝΙΚΑ

XΠ1987

Άρτος (;) Θεάματα (;)...

... Και τηλεόραση (όπως λέμε τηλοψία...)

ΕΤ1

07.00 **Παιδικό πρόγραμμα**
09.30 **Μένουμε Ελλάδα**
11.00 **Εκπαιδευτική τηλεόραση**
12.00 **Albanian wilderness**
12.30 **Κρυμμένες γωνιές του κόσμου**
13.30 **Ειδήσεις**
14.00 **Η απίθανη Κιμ**
15.00 **Κλήρωση Εθνικού Λαχείου**
16.00 **Εχει γούστο.** Με τη Μπήλιω Τσουκαλά
18.00 **Βιογραφίες: "Σάρον Τέιτ"**
19.00 **Ιστορίες της θάλασσας**
20.00 **Αρχαίοι Αιγύπτιοι**
20.50 **Οικογένεια Ανταμς**
21.45 **Σαν σήμερα τον 20ό αιώνα**
22.00 **Ουδείς αναμάρτητος.** Παρουσιάζει η Αννα Παναγιωταρέα
23.00 **Ειδήσεις**
24.00 **Παγκόσμιο πρωτάθλημα ράλι**
24.00 **Κινηματογραφική λέσχη Ντέιβιντ Ο' Σέλζνικ: Ο μεγαλειώδης παραγωγός του Χόλιγουντ.**«Μονομαχία στον ήλιο»

NET

10:00 **Συμβαίνει τώρα.** Ενημερωτική εκπομπή
12:00 **Ειδήσεις**
13:00 **Τόλμη και γοητεία**
14:00 **Ατίθασα νιάτα**
15:00 **Ειδήσεις**
16:00 **Η κατάλληλη στιγμή.** Ελληνική σειρά
17:00 **Ημιτελικός αγώνας μπάσκετ για το κύπελλο Ελλάδας**
19:00 **Μόνη εξ αμελείας.** Ελληνική σειρά
20:00 **Τοις μετρητοίς.** Τηλεπαιχνίδι
20:50 **Στιγμές τραγουδιού.** Μουσική εκπομπή
21:00 **Ειδήσεις**
22:00 **Ξένη Ταινία:** «Ο αδελφός μου ο αρκούδος»
24:00 **Παρασκευή και 12.** Ψυχαγωγική εκπομπή
01:00 **Ειδήσεις**
01:15 **Ξένη Ταινία:** «Στον καυτό ήλιο». Αστυνομική περιπέτεια

ΕΤ3

07.30 **Πλανήτης ΕΧ**
08.00 **Ο τελευταίος Παράδεισος**
09.00 **9 η ώρα... μεσημέριασε**
11.00 **Ο Αργοναύτης**
11.30 **Τα μυστικά της οινοποιίας**
12.00 **Καρμελίτα (Ε)**
13.00 **Ειδήσεις**
14.30 **Με μια τρίτη ματιά.** Με τον Κώστα Μπλιάτκα.
15.45 **Εκτη αίσθηση**
15.55 **Ειδήσεις**
16.00 **Ανδρομέδα**
17.00 **Νηστικό αρκούδι**
17.30 **Πάμε καλά**
19.00 **Ειδήσεις**
20.15 **Ο κόσμος των σπορ**
21.00 **Καρμελίτα**
22.00 **Γκέο, γκέο**
22.30 **Το τρίτο μάτι**
23.00 **Ωραίοι ως Έλληνες.** Παρουσίαση: Σοφία Τσιλιγιάννη
24.00 **Ειδήσεις**
00.30 **Μητρόπολη του κόσμου.** Παρουσιάζουν οι Θεοδώρα Αυγέρη, Βασίλης Κεχαγιάς

FILMNET

07:00 **Ξένη Ταινία.** «Στην άλλη όχθη του παραδείσου». Δράμα.
08:50 **Ξένη Ταινία.** «Η συμμορία των τριών». Περιπέτεια
10:25 **Ξένη Ταινία.** «Ο μικρούλης Τομ».
12:00 **Ξένη Ταινία.** «Ασκήσεις ηρεμίας». Δράμα.
13:50 **Ξένη Ταινία.** «Εγώ δε φοβάμαι». Δράμα.
15:45 **Ξένη Ταινία.** «Το κυνήγι του κλέφτη». Αισθηματική
17:40 **Ξένη Ταινία.** «Η εξιλέωση». Θρίλλερ.
19:25 **Ξένη Ταινία.** «Οι άνδρες με τις σκούπες». Κωμωδία
21:25 **Ξένη Ταινία.** «Νύφες, πως γυρίστηκε η ταινία».
22:00 **Ξένη Ταινία.** «U-Boat: Στα χέρια του εχθρού». Δράσης
23:45 **Ξένη Ταινία.** «Σταρκι & Χατς». Κωμωδία.
01:35 **Ξένη Ταινία** «Η μπλέ οθόνη». Ερωτική ταινία.
03:30 **Ξένη Ταινία.** «Κριτήριο ελέγχου». Επιστημονικής φαντασίας
05:00 **Ξένη Ταινία.** «Απιστίες».

ALTER

06.30 **Alter kids**
08.00 **Ειδήσεις**
08.30 **Πρωινά gossip.** Ενημερωτική εκπομπή με την Ισαβέλλα Κούτση
10.00 **Καθαρές κουβέντες.** Ενημερωτική εκπομπή με τον Γιώργο Βαρεμένο
11.30 **Ειδήσεις**
12.30 **TV Hello**
14.00 **Ελληνική ταινία.** «Ο τρελογιατρός». Κωμωδία
16.00 **Ειδήσεις**
16.15 **TV Celebrities**
17.00 **Ρεξ**
18.00 **Απογευματινά gossip**
18.45 **Το πρώτο θέμα**
19.00 **Ειδήσεις**
20.30 **Η φωνή του πολίτη**
21.00 **Ξένη ταινία.** «Dinotopia: Ο πειρασμός». Περιπέτεια
23.00 **Ειδήσεις**
23.15 **Φως στο τούνελ**
01.45 **Auto ALTER**
02.00 **Aphrodisia**
02.15 **Ξένη ταινία** «Το κορμί του έρωτα».

902

Προφήτης Ηλίας 41 UHF και Μόντε Σιμό 45 UHF

07.00 **Καλημέρα με τον 902**
10.00 **Τηλεπωλήσεις**
15.00 **Κάθε μέρα στις 3**
16.30 **Παιδικό πρόγραμμα**
16.50 **Δελτίο ειδήσεων στη νοηματική**
17.00 **Εκπαιδευτική τηλεόραση**
18.00 **Ειδήσεις**
18.30 **Το ντοκιμαντέρ στον 902**
19.30 **Μουσικές διαδρομές**
20.30 **Εις υγείαν**
21.00 **Ειδήσεις**
22.00 **Στα μονοπάτια του πολιτισμού**
23.00 **Μικροπροοπτική**
23.30 **Μουσικές διαδρομές**
24.00 **Ειδήσεις**

MEGA

06:45 **Πρωινό Mega** Ενημερωτική εκπομπή
08:00 **Κοινωνία ώρα 8.** Ενημερωτική εκπομπή
10:00 **Ομορφος κόσμος το πρωί.** Πρωινή εκπομπή
13:00 **Σαββατογεννημένες** (Ε). Ελληνική σειρά
14:00 **Ειδήσεις**
15:00 **Είσαι το ταίρι μου** (Ε). Ελληνική σειρά
16:00 **Αέρινες σιωπές** (Ε). Ελληνική σειρά
17:30 **Ματιές στα γεγονότα**
17:40 **Φιλοδοξίες.** Ελληνική σειρά
18:15 **Απαγορευμένη αγάπη.** Ελληνική σειρά
19:00 **Βέρα στο δεξί.** Ελληνική σειρά
20:00 **Κεντρικό δελτίο ειδήσεων**
21:00 **Πενήντα Πενήντα.** Ελληνική σειρά
22:00 **Οι μάγισσες της Σμύρνης.** Ελληνική σειρά
23:10 **Ξένη Ταινία:** «John Q». Δραματική
00:15 **Ειδήσεις**
01:45 **Ξένη Ταινία:** «Οι τυχοδιώκετες της Σαγκάης». Περιπέτεια
03:45 **Τηλεμαρκετινγκ**
04:15 **Η σούπερ μαμά μου.** Ξένη σειρά
05:00 **Μια τρελή τρελή παρέα.** Ξένη σειρά

ANT1

10:00 **Πρωινός καφές**
13:00 **Ειδήσεις**
14:00 **Αποκάλυψη... τώρα!** Ψυχαγωγική εκπομπή
16:00 **Το πιο γλυκό μου ψέμα** (Ε)
16:45 **Ειδήσεις**
17:00 **Κωνσταντίνου και Ελένης** (Ε)
18:00 **Καλημέρα ζωή**
18:50 **Ερωτας.** Ελληνική σειρά
20:00 **Τα νέα του ΑΝΤ1**
21:00 **Γάμος με τα όλα του.** Ελληνική σειρά
22:00 **Κρυφά μονοπάτια.** Ελληνική σειρά
23:00 **Big Mother.** Ψυχαγωγική εκπομπή
24:00 **Ειδήσεις**
00:30 **Ξένη Ταινία:** «Απόδραση».Περιπέτεια
02:30 **Ξένη σειρά:** «Αλι Μακμπιλ».
03:30 **Τηλεαγορές-Τηλεμάρκετιγκ**
04:15 **Mobile fun**
05:00 **Αστυνόμος, Θανάσης Παπαθανάσης.** Ελληνική σειρά
05:30 **Πάουερ Ρέιντζερς.** Κινούμενα σχέδια

alpha

06:30 **Καλημέρα σας.** Ενημερωτική εκπομπή
10:00 **Καφές με την Ελένη.** Πρωινή εκπομπή
13:00 **Κους Κους το μεσημέρι.** Ψυχαγωγική εκπομπή
15:00 **Ειδήσεις**
16:00 **Κρυφά πάθη** (Ε)
16:30 **Ειδήσεις**
16:45 **Από καρδιάς.** Ψυχαγωγική εκπομπή
18:30 **Στα βάθη της ανατολή**
20:00 **Ειδήσεις**
21:00 **Ερωτας με επιδότηση Ο.Γ.Α.** Ελληνική σειρά
22:00 **Μείνε δίπλα μου.** Ελληνική σειρά
23:00 **Ξένη Ταινία:** «Εχθρός προ των πυλών». Πολεμικό δράμα
01:45 **Ειδήσεις**
02:00 **Ξένη Ταινία:** «Αεροπειραεία Live». Περιπέτεια
04:00 **Τηλεαγορές-Τηλεμάρκετιγκ**
05:30 **Baby style** (Ε)

STAR

06:45 **Κάθε μέρα καλημέρα.** Ενημερωτική εκπομπή
10:00 **Ολα καλά.** Πρωινή εκπομπή
13:00 **Ειδήσεις**
14:00 **Super Star.** Ψυχαγωγική εκπομπή
16:30 **Ειδήσεις**
16:45 **Ρωξάνη μια ελεύθερη γυναίκα**
17:45 **Βαλεντία, έρωτας X-Large**
18:45 **Ηρακλής.** Ξένη σειρά
19:45 **Ειδήσεις**
21:00 **Ξένη Ταινία:** «Ο τετράποδος φίλος μου». Δραματική
23:00 **Ξένη Ταινία:** «Κυρίαρχοι των αιθέρων». Περιπέτεια
01:00 **Ξένη Σειρά:** «Το τσίρκο του μυστηρίου». Θρίλλερ
02:00 **Ειδήσεις**
02:15 **Ξένη Ταινία:** «Φρανκεστάιν». Τρόμου
03:45 **Ξένη Ταινία:** «Εκδικητικό φάντασμα». Θρίλλερ

sport 5

07:00 **Γερμανικά στιγμιότυπα**
08:00 **Οποιος αντάξει.** Αθλητική Εκπομπή
10:00 **Champions zone**
11:00 **Αγγλικό πρωτάθλημα**
13:00 **Γαλλικό πρωτάθλημα**
15:00 **Πρωτάθλημα ποδοσφαίρου**
17:00 **Αγώνες αυτοκινήτου**
19:00 **Αθλητικές ιστορίες διασημοτήτων**
20:00 **Ιταλικά στιγμιότυπα**
21:00 **Champions zone**
22:00 **Ιπποδρομίες**
23:00 **Ισπανικά στιγμιότυπα**
24:00 **Οποιος αντέξει**
02:00 **Πρωτάθλημα Αργεντινής 2005/06**
04:00 **Ιταλικό πρωτάθλημα ποδοσφαίρου**

ΜΝΗΜΟΣΥΝΑ



Την 15η μηνός Οκτωβρίου ημέρα Σάββατο και ώρα 8 π.μ. εις τον Ιερό Ναό Αγίας Αναστασίας, τελούμε 6μηνο μνημόσυνο υπέρ αναπαύσεως της ψυχής της λατρευτής μας συζύγου, μητέρας, γιαγιάς, αδελφής και θείας

ΑΝΝΑΣ ΔΡΑΚΟΥ

Ο σύζυγος: Μιχάλης
Τα παιδιά: Χρήστος, Κατερίνα, Νείλος
Τα εγγόνια: Αννα-Μιχάλης, Νικολέττα, Άννα
Και οι λοιποί συγγενείς.

MZT121004



Την 15η μηνός Οκτωβρίου ημέρα Σάββατο και ώρα 8 π.μ. εις τον Ιερό Ναό Αγίου Παντελεήμονα, τελούμε 9ήμερο μνημόσυνο υπέρ αναπαύσεως της ψυχής της λατρευτής μας μητέρας και γιαγιάς

ΜΑΡΙΑΣ ΚΑΒΟΥΝΙΔΟΥ

Τα παιδιά, τα εγγόνια, τα δισέγγονα και οι λοιποί συγγενείς

MXP12999



Την 15η μηνός Οκτωβρίου ημέρα Σάββατο και ώρα 8 π.μ. εις τον Ιερό Ναό Ταξιαρχών Νεοχωρίου Ρόδου, τελούμε 6μηνο μνημόσυνο υπέρ αναπαύσεως της ψυχής του λατρευτού μας συζύγου, πατέρα και παππού

ΓΕΩΡΓΙΟΥ Β. ΚΑΡΑΓΙΑΝΝΗ

Η σύζυγος: Αικατερίνη
Τα παιδιά, τα εγγόνια και οι λοιποί συγγενείς

MZT111006



Την 16η μηνός Οκτωβρίου ημέρα Κυριακή και ώρα 9 π.μ. εις τον Ιερό Ναό Ταξιαρχών Νεκροταφείου Ρόδου τελούμε 40ήμερο μνημόσυνο υπέρ αναπαύσεως της ψυχής του λατρευτού μας υιού, συζύγου, πατέρα, αδελφού και θείου

ΕΜΜΑΝΟΥΗΛ ΔΗΜΟΥ

Η σύζυγος: Δέσποινα
Οι γονείς: Γεώργιος-Μαριάνθη
Τα παιδιά: Γιώργος, Πανορμίτα.
Τα πεθερικά: Ευστράτιος-Πανορμίτα Ντινόρη.
Τ' αδέλφια, τ' ανίψια και οι λοιποί συγγενείς

MZT131019



Την 16η μηνός Οκτωβρίου ημέρα Κυριακή και ώρα 9 π.μ. εις τον Ιερό Ναό Αγίας Μαρίνας Απολακκιάς τελούμε 3μηνο μνημόσυνο υπέρ αναπαύσεως της ψυχής του λατρευτού μας συζύγου, πατέρα, παππού, προπάππου

ΓΕΩΡΓΙΟΥ ΜΗΤΣΟΥ
του Εμμανουήλ

Η σύζυγος: Μαρία
Τα παιδιά: Μανώλης-Μαρία, Γιάννης-Θεανώ, Παναγιώτης-Αναστασία, Δημήτρης-Δέσποινα, Ανθούλα, Μιχάλης.
Τα εγγόνια, τα δισέγγονα και οι λοιποί συγγενείς

MZT131001



Την 16η μηνός Οκτωβρίου ημέρα Κυριακή και ώρα 8.30 π.μ. εις τον Ιερό Ναό Εισόδια Θεοτόκου, Κοσκινού τελούμε 9ήμερο μνημόσυνο υπέρ αναπαύσεως της ψυχής του λατρευτού μας συζύγου, πατέρα, αδελφού και θείου

ΑΝΤΩΝΙΟΥ ΚΟΥΤΕΛΙΑΡΗ

Η σύζυγος: Θεοδωσία
Τα παιδιά: Βασιλική, Βαγγέλης-Σούλα.
Τ' αδέλφια, τ' ανίψια και οι λοιποί συγγενείς.

MAT3634

ΚΑΘΗΜΕΡΙΝΑ ΟΛΑ ΤΑ ΝΕΑ ΤΗΣ ΔΩΔΕΚΑΝΗΣΟΥ ΣΤΟ INTERNET

www.rodiaki.gr



Την 15η μηνός Οκτωβρίου ημέρα Σάββατο και ώρα 8.30 π.μ. εις τον Ιερό Ναό Αγίας Ειρήνης Ορφανοτροφείου Θηλέων, τελούμε 3μηνο μνημόσυνο υπέρ αναπαύσεως της ψυχής της λατρευτής μας μητέρας,

ΕΛΕΝΗΣ ΚΑΠΕΤΑΝΑΚΗ

Τα παιδιά: Ηλιάνα, Νίκος-Λίνα
Ο εγγονός: Γιάγκος
Και οι λοιποί συγγενείς.

MZT121013



Την 15η μηνός Οκτωβρίου ημέρα Σάββατο και ώρα 8 π.μ. εις τον Ιερό Ναό Αγίας Ειρήνης Ορφανοτροφείου Ρόδου, τελούμε 6ετές μνημόσυνο υπέρ αναπαύσεως της ψυχής του λατρευτού μας υιού, αδελφού και θείου

ΜΙΧΑΗΛ Γ. ΚΩΣΤΙΔΗ

Οι γονείς: Γιώργος-Μαρία
Τ' αδέλφια, τ' ανίψια και οι λοιποί συγγενείς.

MZT121003



Την 15η μηνός Οκτωβρίου ημέρα Σάββατο και ώρα 8.30 π.μ. εις τον Ιερό Ναό Αγίου Φανουρίου, τελούμε 4ετές μνημόσυνο υπέρ αναπαύσεως της ψυχής του λατρευτού μας συζύγου, πατέρα, αδελφού και πάππου

ΚΩΝΣΤΑΝΤΙΝΟΥ ΚΑΡΑΝΙΚΟΛΑ

Η σύζυγος: Φωτεινή
Τα παιδιά: Μαρία, Στράτος-Μαρία, Σταματία-Αντώνης Καρίππης
Τα εγγόνια, τ' αδέλφια, τ' ανίψια και οι λοιποί συγγενείς.

MZT121030

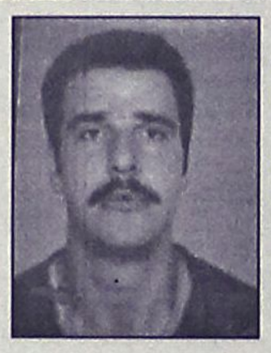

Την 15η μηνός Οκτωβρίου ημέρα Σάββατο και ώρα 8 π.μ. εις τον Ιερό Ναό Ταξιαρχών Νεκροταφείου, τελούμε 4ετές μνημόσυνο υπέρ αναπαύσεως της ψυχής του λατρευτού μας, αλησμόνητου και αδικοχαμένου πολυαγαπημένου μας υιού, αδελφού, θείου, ανιψιού και εξαδέλφου

ΜΙΧΑΗΛ ΣΙΜΟΥ
ετών 31
(τροχαίο)

Οι τεθλιμένοι και απαρηγόρητοι γονείς Στέργος-Μαίρη
Τα αδέλφια: Νίκος-Πάϊβη, Θεόδωρος, Γιώργος-Ελενα
Τα ανίψια: Στέργος, Μαίρη, Στέργος
οι θείοι, οι θείες, τα εξαδέλφια και οι λοιποί συγγενείς

Τέσσερα χρόνια επέρασαν
που έφυγες μακριά μας
και δεν γελούν, δεν χαίρονται
τα χείλη και η καρδιά μας

Εφυγες Μιχαλάκη μου
και ζούμε μες στον πόνο
κι ' άφησες για παρηγοριά
φωτογραφίες μόνο

Τέσσερα χρόνια επέρασαν
και δεν πιστεύω ακόμα
η τόση σου η λεβεντιά
βρίσκεται μες στο χώμα

Νυχτιμερής Μιχάλη μου
κλαίω για το χαμό σου
κι ούτε λεπτό απ' τα χείλη μου
δεν φεύγει το όνομά σου

Τα δάκρυα που χύνω εγώ
Μιχάλη μου για σένα
να σε δροσίζουν πάντοτε
και να θυμάσε εμένα

Μιχάλη μου, αγάπη μου
παιδί μου λατρεμένο
πώς να μπορώ τώρα να ζώ
χωρίς να σε προσμένω

Τέσσερα χρόνια επέρασαν
και γω δεν το πιστεύω
όπου περάσω και σταθώ
Μιχάλη σε γυρεύω

Ητανε θέλημα Θεού
να φύγεις μακριά μας
μα θάσαι αλησμόνητος
στο νου και στην καρδιά μας

MZT111003

Την 16η μηνός Οκτωβρίου ημέρα Κυριακή και ώρα 8 π.μ. εις τον Ιερό Ναό Αγίου Παντελεήμονος Σιαννών τελούμε 9ήμερο μνημόσυνο υπέρ αναπαύσεως της ψυχής του λατρευτού μας συζύγου, πατέρα, παππού και εξαδέλφου

ΑΡΓΥΡΗ ΠΑΠΑΣΤΑΜΑΤΗ

Η σύζυγος: Αναστασία.
Τα παιδιά, τα εγγόνια, τα ξαδέλφια και οι λοιποί συγγενείς.

MZT131024

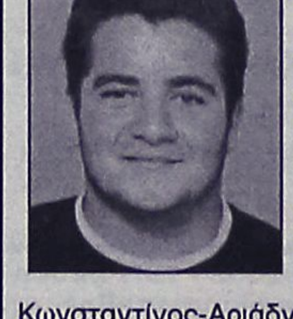

Την 16η μηνός Οκτωβρίου ημέρα Κυριακή και ώρα 8 π.μ. εις τον Ιερό Ναό Αγίου Παντελεήμονος Σιαννών τελούμε 2ετές μνημόσυνο υπέρ αναπαύσεως της ψυχής του λατρευτού μας συζύγου, πατέρα, παππού και θείου

ΙΩΑΝΝΟΥ ΣΤΕΡΓΑΚΗ

Η σύζυγος: Σοφία.
Τα παιδιά, τα εγγόνια και οι λοιποί συγγενείς.

MZT131023

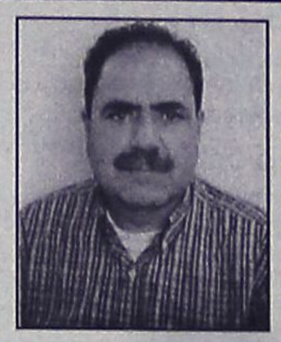

Την 16η μηνός Οκτωβρίου ημέρα Κυριακή και ώρα 8.30 π.μ. εις τον Ιερό Ναό Κοιμήσεως Θεοτόκου Αφάντου, τελούμε 6μηνο μνημόσυνο υπέρ αναπαύσεως της ψυχής του λατρευτού μας και αλησμόνητου συζύγου, πατέρα και αδελφού

ΣΑΒΒΑ Ε. ΑΝΘΟΥΛΑ

Η σύζυγος: Δέσποινα.
Τα παιδιά: Λευτέρης, Τσαμπίκος, Κυριακούλα.
Και οι λοιποί συγγενείς.

ΜΑΠ397

Την 17η μηνός Οκτωβρίου ημέρα Δευτέρα και ώρα 8 π.μ. εις τον Ιερό Ναό Αγίου Γεωργίου Παστίδας τελούμε 40ήμερο μνημόσυνο υπέρ αναπαύσεως της ψυχής του λατρευτού μας υιού, αδελφού, εγγονού και ανιψιού

ΘΩΜΑ ΝΙΚΗΤΑΡΑ

Οι γονείς: Μανώλης-Ροζαλία.
Τ' αδέλφια: Αριάδνη, Γιάννης
Οι παππούδες: Θωμάς-Αναστασία, Κωνσταντίνος-Αριάδνη.
Οι θείοι, οι θείες και οι λοιποί συγγενείς.

MZT131025

ΑΔΕΛΦΟΤΗΤΑ ΟΛΥΜΠΙΤΩΝ ΡΟΔΟΥ "Η ΒΡΥΚΟΥΣ"

ΨΗΦΙΣΜΑ

Το Διοικητικό Συμβούλιο της Αδελφότητας Ολυμπιτών Ρόδου 'Η Βρυκούς" στο άγγελμα του αιφνιδίου θανάτου του εκλεκτού συμπατριώτη μας Μανώλη Πύργου, ο οποίος διετέλεσε επί σειρά ετών γραμματέας της Κοινότητας Ολύμπου και επί μια τετραετία κοινοτάρχης της, συνήλθε έκτακτα σε συνεδρίαση σήμερα 13/10/2005 και αποφάσισε τα εξής:

1. Να εκφράσει τα θερμά συλληπητήρια στην οικογένεια του εκλιπόντα.
2. Να καταθέσει το ποσό των 100 ευρώ στη μνήμη του, για την ανέγερση του καμπαναριού της Εκκλησίας των Ταξιαρχών της αδελφότητας.
3. Να διαβαστεί το παρόν ψήφισμα στην κηδεία του εκλιπόντα από τον πρόεδρο της κοινότητας Ολύμπου.
4. Να τελεσθεί επιμνημόσυνη δέηση υπέρ αναπαύσεως της ψυχής του εκλιπόντα στην εκκλησία της αδελφότητας και
5. Να δημοσιευθεί το παρόν ψήφισμα στον τοπικό τύπο.

Για το Δ.Σ.

Ο πρόεδρος — **Ο Γραμματέας**
Γιάννης Γ. Μηνατσής — **Μηνάς Ι. Τσέρκης**

ΧΠ:ΔΔΚ44

ΜΝΗΜΗΣ ΕΝΕΚΕΝ
ΠΑΡΑΣΚΕΥΑΣΤΗΡΙΟΝ ΜΝΗΜΟΣΥΝΩΝ

Αναλαμβάνουμε την οργάνωση των μνημοσύνων σας, προσφέροντάς σας όλα όσα χρειάζονται για την άψογη μνημόνευση των αγαπημένων εκλιπόντων σας.

Προσφέρουμε μεγάλη ποικιλία πρωτότυπων σχεδίων σε δίσκους της επιλογής σας με τα συνοδευτικά αρτύματα. Παράλληλα διαθέτουμε όλα τα απαραίτητα είδη μνημοσύνων.

Στο χώρο μας θα βρείτε τέλεια εξυπηρέτηση, καθαριότητα και πάνω απ' όλα σεβασμό στη δύσκολη στιγμή σας. ΑΤ3106

Γ. ΠΑΠΑΝΔΡΕΟΥ 78, ΑΝΑΛΗΨΗ · Τηλ./Fax: 22410 69620

ΣΥΓΧΑΡΗΤΗΡΙΟ

Τον αγαπητό μας ανιψιό και ξάδελφο **Μιχάλη,** συγχαίρουμε ολόψυχα για την απόκτηση του πτυχίου της οδοντιατρικής ευχόμενοι καλή σταδιοδρομία.

Οι θείοι του
Νίκος-Μαρία Οικονομοπούλου
Τα ξαδέλφια
Θανάσης-Μιχάλης

MZT131020

ΔΗΜΟΣ ΚΩ

ΕΛΛΗΝΙΚΗ ΔΗΜΟΚΡΑΤΙΑ
ΝΟΜΟΣ ΔΩΔΕΚΑΝΗΣΟΥ
ΔΗΜΟΣ ΚΩ

Θέμα: Εκδήλωση ενδιαφέροντος για την ανάληψη εκπόνησης μελέτης

Ο δήμος Κω προκειμένου να αναθέσει τη μελέτη: «Επικαιροποίηση Κυκλοφοριακής Μελέτης Δήμου Κω», προσκαλεί τα ενδιαφερόμενα Γραφεία Μελετών που είναι καταχωρημένα στο Μητρώο Γραφείων Μελετών της Δ/νσης Δ15/ΓΓΔΕ/ΥΠΕΧΩΔΕ, να εκδηλώσουν το ενδιαφέρον τους για την ανάληψη εκπόνησης της μελέτης, μέσα σε τριάντα (30) ημέρες από την αποστολή της πρόσκλησης στο Ενημερωτικό Δελτίο και την ιστοσελίδα του ΤΕΕ και το αργότερο μέχρι την 21η Νοεμβρίου και ώρα 11 π.μ., υποβάλλοντας τη σχετική αίτηση και τον φάκελο συμμετοχής στο Πρωτόκολλο του δήμου Κω, οδός Ακτή Κουντουριώτη 7 (τηλ. 22420 22326), τις εργάσιμες ημέρες και ώρες.

➢ Η ανάθεση της μελέτης θα γίνει με ανοικτή διαδικασία σύμφωνα με τα προβλεπόμενα από το άρθρο 7 του Ν. 3316/2005.

➢ Η προεκτιμώμενη αμοιβή της μελέτης ανέρχεται στο ποσό των εκατό χιλιάδων ευρώ (100.000,00 ευρώ), μη συμπεριλαμβανομένου του ΦΠΑ.

➢ Δικαίωμα συμμετοχής στην παρούσα εκδήλωση ενδιαφέροντος έχουν Γραφεία Μελετών ή Συμπράττοντα Γραφεία Μελετών, που διαθέτουν πτυχία Γ' τάξης στην κατηγορία 10 (Μελετών Συγκοινωνιακών Εργων).

Για περισσότερες πληροφορίες, οι ενδιαφερόμενοι μπορούν να απευθύνονται στην Δ/νση Τεχνικών Υπηρεσιών Δήμου Κω, Σκ. Ζερβού 40, τηλέφωνο 22420 26363-22420 25167, FAX 22420 26362.

Κως , 13/10/2005

Ο δήμαρχος Κω
Μιλτιάδης Φάκκος

ΕΜΠΟΡΙΚΟΣ ΣΥΛΛΟΓΟΣ ΡΟΔΟΥ

ΠΡΟΣΚΛΗΣΗ
σε γενική συνέλευση

Ο Εμπορικός Σύλλογος Ρόδου, σύμφωνα με το Νόμο, το καταστατικό του και την απόφαση του Διοικητικού Συμβουλίου, καλεί τα μέλη του σε Γενική Συνέλευση την 17η Οκτωβρίου 2005, ημέρα Δευτέρα και ώρα 10.00 στην αίθουσα συνεδριάσεων του Β' ορόφου του Επιμελητηρίου Δωδεκανήσου, με τα ακόλουθα θέματα ημερήσιας διάταξης:

1. Εκλογή προεδρείου Γεν. Συνέλευσης.
2. Διοικητικός και Οικονομικός Απολογισμός, περιόδου από 25/6/2004 μέχρι σήμερα.
3. Ενημέρωση Γεν. Συνέλευσης για την εφαρμογή του νέου Ν. 3377/19-8-2005 επί των παρακάτω θεμάτων:
α) Ωράριο λειτουργίας καταστημάτων
β) Λαϊκές αγορές-στάσιμο και πλανόδιο εμπόριο
γ) Εκπτώσεις-προσφορές
4. Ενημέρωση Γεν. Συνέλευσης επί των αναπτυξιακών επιδοτούμενων προγραμμάτων μικρομεσαίων επιχειρήσεων.
5. Ακτοπλοϊκό
6. Λοιπά θέματα.

Παρακαλούνται τα μέλη λόγω της σοβαρότητας των θεμάτων όπως προσέλθουν στη Γενική Συνέλευσ προκειμένου να καταγραφούν οι θέσεις τους.

Ρόδος, 7 Οκτωβρίου 2005
Εκ του Εμπορικού Συλλόγου Ρόδου

ΧΠ:ΕΜΠ431

ΕΛΛΗΝΙΚΗ ΔΗΜΟΚΡΑΤΙΑ
ΔΗΜΟΣ ΡΟΔΟΥ
ΕΠΑΡΧΙΑ ΡΟΔΟΥ
ΝΟΜΟΣ ΔΩΔΕΚΑΝΗΣΟΥ

ΓΝΩΣΤΟΠΟΙΗΣΗ ΓΑΜΟΥ

Γνωστοποιείται, σύμφωνα με το άρθρο 1369 του Αστικού Κώδικα, όπως τροποποιήθηκε με το Ν. 1250/1982, ότι: ο **Χασάν Χαλήλ Ογλού** του Κιαμήλ και της Σεμπιχά που γεννήθηκε στην Ξάνθη του Νομού Ξάνθης και κατοικεί στην Ρόδο του Νομού Δωδεκανήσου επαγγέλματος πωλητής ηλεκτρικών ειδών και η **Μεμνουνέ Κιορμπεκήρ** του Αλή και της Φατμά που γεννήθηκε στην Ρόδο του Νομού Δωδ/σου και κατοικεί στην Ρόδο επαγγέλματος ταμίας σούπερ μάρκετ, πρόκειται να παντρευτούν στο δημαρχείο του δήμου Ρόδου.

Ρόδος 13/10/2005
Ο δήμαρχος
κ.α.α.
Νίκος Χαραλάμπης
αντιδήμαρχος Ροδίων

MZT131017

ΑΝ.ΔΩ

ΑΝΑΚΟΙΝΩΣΗ

Η ΑΝΑΠΤΥΞΙΑΚΗ ΔΩΔΕΚΑΝΗΣΟΥ Α.Ε. ΔΟΜΗ ΣΤΗΡΙΞΗΣ ΤΩΝ ΟΛΟΚΛΗΡΩΜΕΝΩΝ ΠΡΟΓΡΑΜΜΑΤΩΝ ΑΝΑΠΤΥΞΗΣ ΑΓΡΟΤΙΚΟΥ ΧΩΡΟΥ (Ο.Π.Α.Α.Χ.) ΣΤΗΝ ΠΕΡΙΦΕΡΕΙΑ ΝΟΤΙΟΥ ΑΙΓΑΙΟΥ

Ανακοινώνει ότι:

Προκηρύχθηκαν από το Υπουργείο Αγροτικής Ανάπτυξης και Τροφίμων-Ειδική Υπηρεσία Εφαρμογής Συγχρηματοδοτούμενων Ενεργειών από το Ευρωπαϊκό Γεωργικό Ταμείο Προσανατολισμού και Εγγυήσεων- Προσανατολισμός (ΕΓΤΠΕ-Π) τα Μέτρα:

Μέτρο 7.3-Εμπορία Γεωργικών Προϊόντων Ποιότητας.
Μέτρο 7.4- Βασικές Υπηρεσίες για την Αγροτική Οικονομία και τον Αγροτικό Πληθυσμό.
Μέτρο 7.5- Ανακαίνιση και Ανάπτυξη Χωριών-Προστασία και Διατήρηση της Αγροτικής Κληρονομιάς.
Μέτρο 7.6- Διαφοροποίηση των Γεωργικών Δραστηριοτήτων και των Δραστηριοτήτων που σχετίζονται με τη γεωργία, για να παρασχεθεί η Δυνατότητα Δημιουργίας Πολλαπλών Δραστηριοτήτων ή Απόκτησης Εναλλακτικών Εισοδημάτων.
Μέτρο 7.9- Ενθάρρυνση των Τουριστικών και Βιοτεχνικών Δραστηριοτήτων των Ολοκληρωμένων Προγραμμάτων Ανάπτυξης Αγροτικού Χώρου (Ο.Π.Α.Α.Χ.), του Επιχειρησιακού Προγράμματος "Αγροτική Ανάπτυξη-Ανασυγκρότηση της Υπαίθρου 2000-2006" που αφορούν ιδιωτικές επενδύσεις στους Δήμους Αστυπάλαιας, Μεγίστης, Νισύρου, Σύμης και Τήλου.

Καλούνται οι ενδιαφερόμενοι που θέλουν να επενδύσουν στα μέτρα αυτά να υποβάλλουν τις προτάσεις τους στην ΑΝ.ΔΩ ΑΕ (οδός 28ης Οκτωβρίου 72, Ρόδος) μέχρι 15 Νοεμβρίου 2005 και ώρα 14.30.

Πληροφορίες:
- στα γραφεία της ΑΝ.ΔΩ Α.Ε., στα τηλέφωνα 22410 43313/75323
- στους Δήμους των παραπάνω νησιών
- και στην ιστοσελίδα www.ando.gr

ΧΠ241

ΠΡΟΣΚΛΗΣΗ

Η Στέγη Γραμμάτων και Τεχνών Δωδεκανήσου
Σας προσκαλεί
στην παρουσίαση του βιβλίου με τίτλο: "Στάση Ζωής"
του Νίκου Ι. Κωνσταντινίδη
που θα γίνει την **Κυριακή 16 Οκτωβρίου 2005**
και ώρα 19.00
στο Δημοτικό Θέατρο Ρόδου.
Ομιλητές: η δρ. φιλολογίας, **Χαρά Κοσεγιάν**
και ο νομικός σύμβουλος, **Μανόλης Μακρής**

MZT121006

ΕΥΧΑΡΙΣΤΗΡΙΟ

Η Λέσχη LIONS "ΗΛΙΟΥΣΑ" Ρόδου ευχαριστεί τους εκλεκτούς φίλους, τα μέλη και το Δ.Σ. της Λέσχης που προσέφεραν χρηματικά ποσά αντί στεφάνου για τους φιλανθρωπικούς της σκοπούς, εις μνήμη του **Αρακέλ Μπετροσιάν** συζύγου της Τατιάνας Παππά και κόρης του εκλεκτού μας μέλους Ελένης Παππά.

κ. Γιαννούλη Ευαγγελία	50 ευρώ
κ. Χαραλάμπους Ευάγγελο	50 ευρώ
κ. Παλαιού Μαρία και Εύη	100 ευρώ
Δ.Σ. Λέσχης	500 ευρώ

Η πρόεδρος
Βασιλική Πετρωνιάτη

MAT3639

ΣΥΓΧΑΡΗΤΗΡΙΟ

Τον αγαπητό μας υιό, αδελφό **Μιχάλη,** συγχαίρουμε ολόθερμα για την απόκτηση του πτυχίου οδοντιατρικής ευχόμενοι καλή σταδιοδρομία.

Οι γονείς του
Αποστόλης και Κυριακή Πίσσα
τ' αδέλφια του Σάββας-Λία .

MZT131021

ΔΗΜΟΣ ΝΟΤΙΑΣ ΡΟΔΟΥ

Γεννάδι, 13-10-2005
Α.Π.8663

ΕΛΛΗΝΙΚΗ ΔΗΜΟΚΡΑΤΙΑ
ΠΕΡΙΦΕΡΕΙΑ ΝΟΤΙΟΥ ΑΙΓΑΙΟΥ
ΝΟΜΟΣ ΔΩΔΕΚΑΝΗΣΟΥ
ΔΗΜΟΣ ΝΟΤΙΑΣ ΡΟΔΟΥ

ΑΝΑΚΟΙΝΩΣΗ

Ο προγραμματισθείς για την 13-10-2005 διαγωνισμός για το έργο "ύδρευση Κατταβιάς δήμου Νότιας Ρόδου" προϋπολογισμού 1.050.000,00 ευρώ αναβάλλεται για τις 20-10-2005 σύμφωνα με το άρθρο 18 της διακήρυξης λόγω σφάλματος στο έντυπο της οικονομικής προσφοράς.

Νέα έντυπα οικονομικής προσφοράς θα δίνονται στους ενδιαφερόμενους έως την 17-10-2005.

Ο πρόεδρος της επιτροπής διαγωνισμού
Σαββίδης Γιώργος

ΕΛΛΗΝΙΚΗ ΔΗΜΟΚΡΑΤΙΑ
Β' ΔΥΠΕ ΝΟΤΙΟΥ ΑΙΓΑΙΟΥ

ΠΡΟΚΗΡΥΞΗ

Η Β' ΔΥΠΕ Νοτίου Αιγαίου προκηρύσσει δημόσιο ανοικτό διαγωνισμό με κριτήριο κατακύρωσης την χαμηλότερη τιμή και με θέμα:

«Προμήθεια πέντε (5) οδοντιατρικών ακτινογραφικών μηχανημάτων» προϋπολογιζόμενης αξίας 15.000,00 ευρώ (3.000,00 ευρώ/τεμάχιο συμπεριλαμβανομένου και του ΦΠΑ) και

«Προμήθεια τεσσάρων (4) απινιδωτών με μόνιτορ προϋπολογιζόμενης αξίας 36.000,00 ευρώ (9.000,00 ευρώ/τεμάχιο συμπεριλαμβανομένου και του ΦΠΑ).

Αριθμός διακήρυξης: 4/2005

Ο διαγωνισμός θα γίνει την 22/11/2005 ημέρα Τρίτη και ώρα 12.00 ενώπιον αρμοδίας επιτροπής, ενώ οι προσφορές θα κατατίθενται στο πρωτόκολλο της Β' ΔΥΠΕ Νοτίου Αιγαίου μέχρι την 22-11-2005 ημέρα Τρίτη και ώρα 12.00.

Ημερομηνία δημοσίευσης της παρούσας προκήρυξης στον ελληνικό Τύπο την 21/10/2005.

Η αίτηση θα συνοδεύεται υποχρεωτικά με τα δικαιολογητικά που αναφέρονται στο άρθρο 6 του Π.Δ. 394/96 (ΦΕΚ 266/Α/4-12-96), καθώς και τα προαναφερόμενα στο άρθρο 8 παρ. 2 υποπαράγραφοι α.β.γ. και δ του ιδίου Π.Δ.).

Πληροφορίες για όσους ενδιαφέρονται θα δίδονται από την Δ/νση Οικονομικής Οργάνωσης και Υποστήριξης της Β' ΔΥΠΕ Νοτίου Αιγαίου (τηλ. 22410 43641 και 44432 και FAX 22410 76055) κατά τις εργάσιμες ημέρες και ώρες (Κουμνάκη Ελευθερία και Σαββίδης Χρήστος).

Η διακήρυξη θα διατίθεται από την Δ/νση Οικονομικής Οργάνωσης και Υποστήριξης της Β' ΔΥΠΕ Νοτίου Αιγαίου.

Ρόδος, 13/10/2005

Ο διοικητής
Της Β' ΔΥΠΕ Νοτίου Αιγαίου
Μιχαήλ Νούσιας

ΣΥΓΧΑΡΗΤΗΡΙΟ

Τον λατρευτό μας εγγονό **Μιχάλη** συγχαίρουμε ολόθερμα για την απόκτηση του πτυχίου του οδοντιάτρου ευχόμενοι καλή σταδιοδρομία.

Φωτεινή Πίσσα
Μιχάλης και Μιχαλίτσα Καμπούρη

MZT131022

ΜΟΛΙΣ ΚΥΚΛΟΦΟΡΗΣΕ

το βιβλίο του καθηγητή

Μιχάλη Εμμ. Αρφαρά

«ΤΑ ΘΕΒΑΣΜΑΤΑ ΤΗΣ ΧΡΙΣΤΙΑΝΙΚΗΣ ΛΑΤΡΕΙΑΣ ΣΤΗΝ ΙΑΛΥΣΟ ΡΟΔΟΥ»

Εποπτική έρευνα - καταγραφή για τα ναοδομικά μας μνημεία και την πολιτιστική - χριστιανική μας κληρονομιά.



ΤΙΜΗ 65 €

Χειροποίητος χρυσοδερματόδετος τόμος 256 σελίδων στο μέγα πλάγιο σχήμα 25 επί 35 εκατ. σε περιορισμένα αντίτυπα

ΠΩΛΕΙΤΑΙ ΣΕ ΕΠΙΛΕΓΜΕΝΑ ΒΙΒΛΙΟΠΩΛΕΙΑ ΚΑΙ ΣΤΟ ΤΗΛ. 210-2818842

Επίσης διατίθενται τα τελευταία αντίτυπα του έργου ΑΕ624

"ΙΠΠΟΤΙΚΟΙ ΚΑΙ ΝΕΟΚΛΑΣΙΚΟΙ ΠΥΡΓΟΙ ΙΑΛΥΣΟΥ ΡΟΔΟΥ" (60 €)

ΝΤΕΤΕΚΤΙΒΣ

30 ΧΡΟΝΙΑ ΜΟΝΙΜΑ ΚΑΙ ΣΤΗ ΡΟΔΟ

35354 - 28780

Π.Π. ΓΕΡΜΑΝΟΥ 6 (ΠΛ. ΦΩΚΙΑΛΗ)

Η ΛΥΣΗ!!! ΣΕ ΚΑΘΕ ΣΑΣ ΠΡΟΒΛΗΜΑ

EXPRESS SECURITY

ΧΠΕΜΠ-16

SHIPPING COMPANY OF SYMI

Α.Ν.Ε.Σ.

ΑΝΩΝΥΜΗ ΝΑΥΤΙΛΙΑΚΗ ΕΤΑΙΡΕΙΑ ΣΥΜΗΣ

ΔΡΟΜΟΛΟΓΙΑ ΟΚΤΩΒΡΙΟΥ 2005

	Ε/Γ-Ο/Γ ΣΥΜΗ	Ε/Γ - Υ/Γ ΑΙΓΛΗ	Ε/Γ ΠΑΝΟΡΜΙΤΗΣ
Κάθε ΔΕΥΤΕΡΑ	09.00 ΡΟΔΟ-ΣΥΜΗ 14.00 ΣΥΜΗ-ΠΑΝΟΡΜ 16.00 ΠΑΝΟΡΜ-ΡΟΔΟ	08.45ΡΟΔΟ-ΣΥΜΗ 09.40ΣΥΜΗ-ΚΩ 15.30ΚΩ-ΣΥΜΗ 17.05ΣΥΜΗ-ΡΟΔΟ 18.00ΡΟΔΟ-ΣΥΜΗ	07.30 ΣΥΜΗ-ΡΟΔΟ 10.30 ΡΟΔΟ-ΠΑΝΟΡΜ 12.30 ΠΑΝΟΡΜ-ΣΥΜΗ 17.00 ΣΥΜΗ-ΡΟΔΟ
Κάθε ΤΡΙΤΗ	09.00 ΡΟΔΟ-ΣΥΜΗ 14.00 ΣΥΜΗ-ΠΑΝΟΡΜ 16.00 ΠΑΝΟΡΜ-ΡΟΔΟ	07.30 ΣΥΜΗ-ΡΟΔΟ 15.00 ΡΟΔΟ-ΣΥΜΗ	10.30 ΡΟΔΟ-ΠΑΝΟΡΜ 12.30 ΠΑΝΟΡΜ-ΣΥΜΗ 17.00 ΣΥΜΗ-ΡΟΔΟ 18.30 ΡΟΔΟ-ΣΥΜΗ
Κάθε ΤΕΤΑΡΤΗ	09.00 ΡΟΔΟ-ΣΥΜΗ* 14.00 ΣΥΜΗ-ΠΑΝΟΡΜ* 16.00 ΠΑΝΟΡΜ-ΡΟΔΟ* 18.30 ΡΟΔΟ-ΣΥΜΗ *ΜΕ ΤΟ ΣΥΜΗ ΙΙ	10.00 ΣΥΜΗ-ΡΟΔΟ 15.00 ΡΟΔΟ-ΣΥΜΗ	08.45 ΣΥΜΗ-ΡΟΔΟ 10.30 ΡΟΔΟ-ΠΑΝΟΡΜ 12.30 ΠΑΝΟΡΜ-ΣΥΜΗ 17.00 ΣΥΜΗ-ΡΟΔΟ
Κάθε ΠΕΜΠΤΗ	06.00 ΣΥΜΗ-ΡΟΔΟ* 09.00 ΡΟΔΟ-ΣΥΜΗ 14.00 ΣΥΜΗ-ΠΑΝΟΡΜ 16.00 ΠΑΝΟΡΜ-ΡΟΔΟ 18.30 ΡΟΔΟ-ΣΥΜΗ *ΜΕ ΤΟ ΣΥΜΗ ΙΙ	10.00 ΣΥΜΗ-ΡΟΔΟ 15.00 ΡΟΔΟ-ΣΥΜΗ	10.30 ΡΟΔΟ-ΠΑΝΟΡΜ 12.30 ΠΑΝΟΡΜ-ΣΥΜΗ 17.00 ΣΥΜΗ-ΡΟΔΟ
Κάθε ΠΑΡΑΣΚ.	06.00 ΣΥΜΗ-ΡΟΔΟ 09.00 ΡΟΔΟ-ΣΥΜΗ 14.00 ΣΥΜΗ-ΠΑΝΟΡΜ 16.00 ΠΑΝΟΡΜ-ΡΟΔΟ 18.30 ΡΟΔΟ-ΣΥΜΗ	10.00 ΣΥΜΗ-ΡΟΔΟ 15.00 ΡΟΔΟ-ΣΥΜΗ 17.00 ΣΥΜΗ-ΡΟΔΟ	10.30 ΡΟΔΟ-ΠΑΝΟΡΜ 12.30 ΠΑΝΟΡΜ-ΣΥΜΗ 17.00 ΣΥΜΗ-ΡΟΔΟ
Κάθε ΣΑΒΒΑΤΟ	06.00 ΣΥΜΗ-ΡΟΔΟ 09.00 ΡΟΔΟ-ΣΥΜΗ 14.00 ΣΥΜΗ-ΠΑΝΟΡΜ 16.00 ΠΑΝΟΡΜ-ΡΟΔΟ 18.30 ΡΟΔΟ-ΣΥΜΗ	09.00 ΡΟΔΟ-ΣΥΜΗ 10.15 ΣΥΜΗ-ΝΤΑΤΣΑ 16.00 ΝΤΑΤΣΑ-ΣΥΜΗ 17.00 ΣΥΜΗ-ΡΟΔΟ	10.30 ΡΟΔΟ-ΠΑΝΟΡΜ 12.30 ΠΑΝΟΡΜ-ΣΥΜΗ 17.00 ΣΥΜΗ-ΡΟΔΟ
Κάθε ΚΥΡΙΑΚΗ	06.00 ΣΥΜΗ-ΡΟΔΟ 09.00 ΡΟΔΟ-ΠΑΝΟΡΜ 12.00 ΠΑΝΟΡΜ-ΣΥΜΗ 16.00 ΣΥΜΗ-ΡΟΔΟ	08.45 ΡΟΔΟ-ΣΥΜΗ 10.00 ΣΥΜΗ-ΡΟΔΟ	10.30 ΡΟΔΟ-ΣΥΜΗ 15.30 ΣΥΜΗ-ΠΑΝΟΡΜ 17.00 ΠΑΝΟΡΜ-ΡΟΔΟ 18.30 ΡΟΔΟ-ΣΥΜΗ

Τα δρομολόγια μπορούν να τροποποιηθούν λόγω εκτάκτων συγκοινωνιακών αναγκών ή καιρικών συνθηκών

Παρακαλούμε πριν ταξιδέψετε επικοινωνήστε με την Εταιρία:

www.anes.gr

Γραφείο ΣΥΜΗΣ Τηλ.: (22460) 71444 - Φαξ: (22460) 71373

Γραφειο ΡΟΔΟΥ Τηλ.: (22410) 37769 - Φαξ: (22410) 34493

ΧΤ285



Ρόδος: εἰκῇ καὶ ὡς ἔτυχε...

... Κυριακάτικα παρκαρίσματα

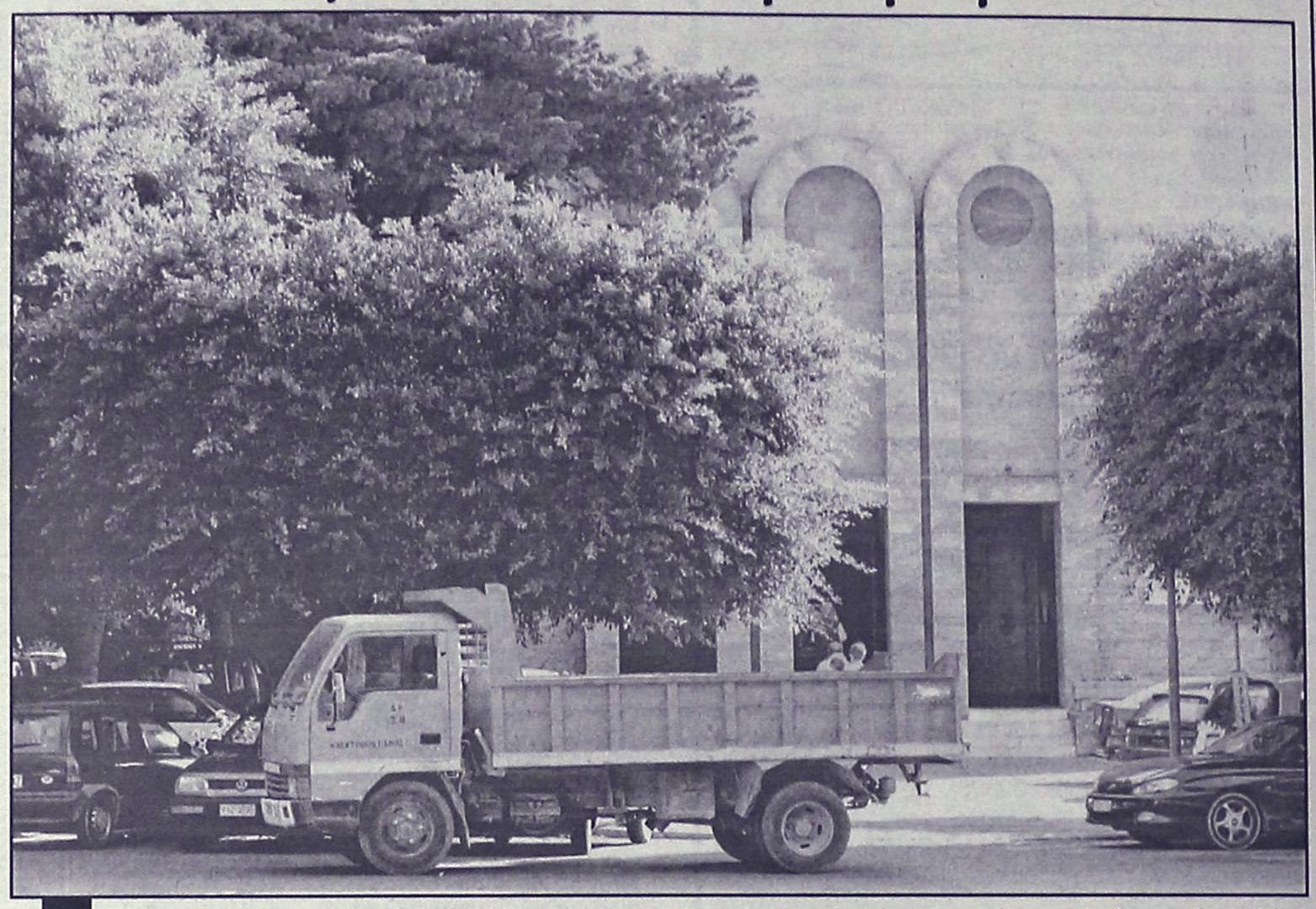

Την περασμένη Κυριακή στον Άγιο Φραγκίσκο η κυκλοφορία των οχημάτων ήταν άνετη και ακόμη πιο εύκολη η ανεύρεση θέσεων παρκαρίσματος στην ευρύτερη περιοχή.

Όμως, το φορτηγό του Δήμου πήγε άραξε μπροστά στην εκκλησία του Αγίου Φραγκίσκου, εμποδίζοντας-μαζί με τα άλλα οχήματα- την πρόσβαση των πιστών, που κατέφθαναν με πούλμαν στο καθολικό ναό.

Από την άλλη μεριά το Ι.Χ., αραγμένο μπροστά στην πύλη Αγίου Αθανασίου, ευτυχώς που άφησε και λίγο χώρο για τους πιστούς του Αγίου Φανουρίου.

...Κατά τ' άλλα ο χώρος φυλάσσεται από τους "σεκιούριτι" του Δήμου!

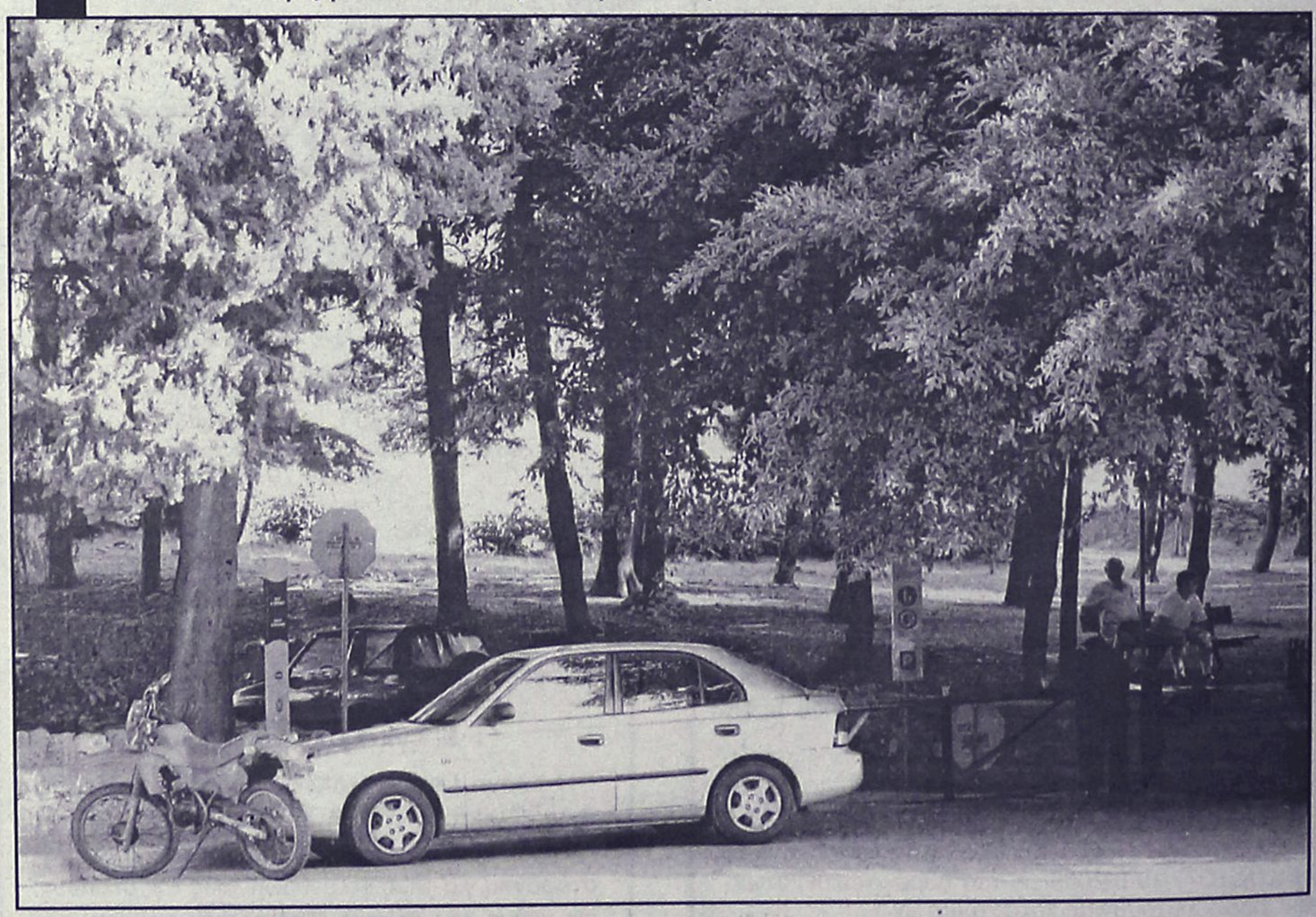

... Ο Κωνσταντίνος Καραμανλής και το γρηγορόσημο

Μόλις πληροφορήθηκε ότι κρατικοί υπάλληλοι κατακρατούν ποσά και δέχονται φιλοδωρήματα από τους ανταρτόπληκτους, ο αείμνηστος ***Κωνσταντίνος Καραμανλής*** εξέδωσε εγκύκλιο (12 Μαΐου 1949), όπου αναφέρονται τα ακόλουθα:

*"**Η τακτική αυτή** αιφνιδιάζει ομολογουμένως τα αισθήματα παντός Έλληνος, διότι αποδεικνύει ότι οι άνθρωποι ούτοι στερούνται και συνειδήσεως και πατριωτισμού.*

Ουδείς χαρακτηρισμός δύναται να θεωρηθή αρκετός διά να στιγματίση την πράξιν ταύτην, κατά την οποία φέρονται δημόσιοι λειτουργοί ως εκμεταλλευταί της ανάγκης και της δυστυχίας των συμπατριωτών των.

***Επιθυμών** όπως τεθή οριστικώς τέρμα εις την εγκληματικής ταύτην ασχημίαν, παραγγέλλω όπως γνωστοποιηθή εις πάντας τους υπολόγους και τους δια λογαριασμόν τούτων πληρώνοντας χρηματικά βοηθήματα εις τους συμμοριοπλήκτους ότι απαγορεύεται απολύτως η κατακράτησις υπό οιανδήποτε δικαιολογίαν, έστω και μιας δραχμής εκ του τοιούτου βοηθήματος ως, επίσης, και η λήψις δώρου εις είδος ή χρήμα εκ μέρους των συμμοριοπλήκτων.*

***Δέον να γνωστοποιηθή εις πάντας** ότι θα επιβάλλωνται αι εκ των νόμων προβλεπόμεναι κυρώσεις τόσον κατά των κατακρατούντων ποσά ή δωροδοκουμένων υπαλλήλων, όσον και κατά των συμμοριοπλήκτων εκείνων, οι οποίοι προσφέρουν δώρα είτε εις χρήμα, είτε εις είδος, έστω και ευτελούς αξίας".*

(εκ)πολιτισμικά παίγνια

Κωνσταντίνος Καραμανλής

Γεγονότα και κείμενα για την Δωδεκάνησο

Η ***"Καθημερινή"*** κάθε Σάββατο περιλαμβάνει ως ένθετο και έναν τόμο (συνολικά 14) από το ***Αρχείο*** του ***Κωνσταντίνου Καραμανλή.*** Και από τον πρώτο τόμο σταχυολογούμε γεγονότα και κείμενα που αφορούν την ***Ρόδο*** και γενικά την ***Δωδεκάνησο.***

• Αντίσταση με τον Γ. Μαύρο

Αντίθετος από ιδιοσυγκρασία σε κάθε μορφή πολυπραγμοσύνης ή καιροσκοπικού αυτοσχεδιασμού, ο Κ. Καραμανλής θα αντιμετωπίσει με σκεπτικισμό τις ρευστές και περιστασιακές πολιτικές συσσωματώσεις που θα κυοφορηθούν στο χώρο της κατεχόμενης Ελλάδας. *"Κανένα κίνημα της περιόδου εκείνης δεν εξέφραζε τις δικές μου πολιτικές ιδέες"*, θα παρατηρήσει αργότερα υποδηλώνοντας τη βαθύτερη προσήλωσή του στην αναζήτηση ενός ευρύτερου στρατηγικού σχεδιασμού, ικανού να αποβλέψει στη μακροπρόθεσμη αντιμετώπιση του ελληνικού πολιτικού προβλήματος.

Ως μόνη ίσως εξαίρεση θα ήταν δυνατόν να θεωρηθεί η ένταξή του, το έτος 1942, από κοινού με τον Κωνσταντίνο Τσάτσο, τον Ξενοφώντα Ζολώτα, το Γεώργιο Μαύρο, τον Πέτρο Γαρουφαλιά και τον Άγγελο Αγγελόπουλο, σε μία ομάδα φιλελεύθερων πολιτικών διανοουμένων με ανανεωτικές τάσεις. Η προσπάθεια αυτή δεν θα απολήξει εντούτοις στη διαμόρφωση ενός συγκεκριμένου πολιτικού σχήματος, όπως είχε επίμονα συστήσει ο Κ. Καραμανλής.

"Προεσπάθησα να πείσω την ομάδα να αναλάβη δράσιν", παρατηρεί στις σημειώσεις του, *"θέτουσα τέρμα εις τας ακαδημαϊκάς συζητήσεις. Ελειπαν όμως τόσον η πείρα και ο ρεαλισμός, ώστε αναγκάσθηκα να αποχωρήσω από την ομάδα, η οποία άλλωστε μετά τινα χρόνια διελύθη".*



• Ενσωμάτωση Δωδεκανήσου

"Αι εθνικαί διεκδικήσεις της Ελλάδος υπήρξαν μετριοπαθείς και δίκαιαι. Εζητήσαμεν την προσάρτησιν της Β. Ηπείρου, η οποία, καίτοι ελληνική, κατήχετο από την Αλβανίαν, την Δωδεκάνησο, η οποία κατήχετο από τους Ιταλούς, και την διαρρύθμισιν των βορείων συνόρων μας δια λόγους ασφαλείας. Εξ αυτών δεν μας εδόθη παρά μόνον η Δωδεκάνησος. Οι τίτλοι του 1940 και η συμβολή μας εις την νίκην του ελεύθερου κόσμου είχαν λησμονηθή.

Εις τα σφάλματα τα ιδικά μας προσετίθετο και ο κυνισμός των Μεγάλων, ο ένας εκ των οποίων μάλιστα - η Ρωσσία- ετόλμησε να φέρη και θέμα βουλγαρικής διεκδικήσεως εις βάρος της Ελλάδος. Η δε Αγγλία ηρνείτο ανοήτως οιανδήποτε συζήτησιν περί της Κύπρου, μολονότι κατ' επανάληψιν στο παρελθόν ενεθάρρυνε τας ελληνικάς ελπίδας.

Όταν αναλογισθή κανείς *τους λόγους δια τους οποίους επολέμησαν οι λαοί και τα αποτελέσματα της νίκης των, αμφιβάλλει και δια την ορθοφροσύνην, αλλά και δια την εντιμότητα των Μεγάλων. Ο πόλεμος εγένετο δια να συντριβή ο φασισμός και να κυριαρχήσουν στον κόσμο η ελευθερία και η δημοκρατία. Αλλά, το αποτέλεσμα της νίκης της δημοκρατίας υπήρξε να παραδοθή το ήμισυ της ανθρωπότητος στον πιο απάνθρωπο ολοκληρωτισμό".*

• Ίδρυση "Παιδούπολης" στην Ρόδο

Αποφασίζεται (29 Δεκεμβρίου 1948) η διάθεση πόρων από τον Έρανο της Βασιλίσσης για τη βοήθεια ορφανών και άπορων παιδιών από τη Βόρειο Ελλάδα. Συγκεκριμένα, για το σκοπό αυτό, εγκρίθηκε η ίδρυση παιδουπόλεων στη ***Ρόδο***, την Κέρκυρα, την Τήνο, τη Λαμία, τα Ιωάννινα και τη Μυτιλήνη, συνολικής δυνάμεως 2.500 προσφυγοπαίδων, η επέκταση όσων ήδη λειτουργούν με τη χρησιμοποίηση διπλών κλινών, εγκαταστάσεων κ.λπ., ο διπλασιασμός του αριθμού των σιτιζομένων στις εστίες του εράνου και η διανομή πλήρους ατομικού ιματισμού σε 2.000 παιδιά από την Ήπειρο.

Οι παιδουπόλεις και παιδικοί σταθμοί που λειτουργούν από τον έρανο ανέρχονται σε 36 και στεγάζονται σ' αυτές 1.250 περίπου παιδιά που στη διάρκεια του Δεκεμβρίου 1948 θα αυξηθούν σε 5.000.

Για την εφαρμογή του παραπάνω προγράμματος θα απαιτηθεί μηνιαία δαπάνη 4.000.000.000 που θα καλυφθεί από ερανικές προσφορές, διάθεση γραμματίων από τα δημόσια θεάματα κ.λπ.

• Εγγειοβελτιωτικά και έργα οδοποιΐας

Ο Κ. Καραμανλής εγκρίνει (27 Απριλίου 1949) τη χορήγηση ποσού 400 εκατομμυρίων δραχμών για την εκτέλεση δεκαέξι συνολικά έργων εγγειοβελτιωτικών και οδοποιΐας στα ***Δωδεκάνησα***, όπου και θα εργαστούν οι άποροι της περιοχής, 23-40% του όλου πληθυσμού.

Η απόφαση του υπουργού Προνοίας αναγγέλθηκε μετά την επιτόπια μεταβασή του, με τη συνοδεία και του υπουργού Υγιεινής, Κ. Ροδόπουλου.

«ΡΟΔΙΑΚΗ» ΑΠΟ ΤΟ 1915

ΦΛΑΣ ΣΤΟ ΠΑΡΕΛΘΟΝ


ΡΟΔΙΑΚΗ
PERIODICO SETTIMANALE

Εν Ρόδω

ΔΕΥΤΕΡΑ 12 ΟΚΤΩΒΡΙΟΥ 1931
ΑΡΙΘΜ. 1242

Σχολικά

Από της αρξαμένης εβδομάδας αρχίζουν συστηματικώς πλέον τα μαθήματα των Σχολών μας. Δια τους καθυστερούντας έτι την εγγραφήν των μαθητάς αι διευθύνσεις των Σχολών θα λάβωσι τα προσήκοντα μέτρα, ώστε η εγγραφή των πέραν της 15 τρεχ. να μη δύναται να γείνη άνευ ειδικής αδείας της προϊσταμένης Αρχής.

Τιμητική Διάκρισις

Μετ' ευχαριστήσεως σημειούμεν ότι η Επιτροπή, ενώπιον της οποίας υπέστησαν τας νενομισμένας εξετάσεις δια την απόκτησιν της Κυβερνητικής αδείας προς εξάσκησιν του επαγγέλματός των κ. οδοντίατροι της Δωδεκανήσου, απεφάσισε να επιδώση εις τον συμπολίτη ειδικόν δίπλωμα μετ' επαίνου εις ένδειξιν αναγνωρίσεως της ικανότητός του.

Συγχαίροντες τω φίλω συμπολίτη δια την τιμητικήν και εξαιρετικήν όλως επίσημον αναγνώρισιν της επιστημονικής του μορφώσεως, τω ευχόμεθα τα βέλτιστα.

ΠΡΙΝ 50 ΧΡΟΝΙΑ

ΠΡΙΝ 50 ΧΡΟΝΙΑ

ΤΡΙΤΗ 11 ΟΚΤΩΒΡΙΟΥ 1955
ΑΡΙΘΜ. 1343

ΣΥΝΕΚΡΟΤΗΣΑΝ ΣΥΓΚΕΝΤΡΩΣΙΝ ΔΙΑΜΑΡΤΥΡΙΑΣ 300 ΤΟΜΑΤΟΠΑΡΑΓΩΓΟΙ ΤΗΣ ΝΗΣΟΥ ΚΩ

ΚΩΣ (του ανταποκριτού μας).

Ο τοματοπαραγωγικός κόσμος της νήσου μας διατελεί εν αγανακτήσει καθόσον οι χρηματοδοτηθέντες παρά της Τραπέζης Ελλάδος, εργοστασιάρχοι Κανακάρης και Καραμαλέγκος πληρώνουν μεν εις τιμήν ασφαλείας 1954 την τομάταν την οποία παρέλαβον προ 16 μηνών αλλά μέρος μόνος αυτής. Ως ανέφερον ούτοι το υπόλοιπον θα το εξοφλήσουν μετά τρίμηνον.

Το γεγονός τούτο προεκάλεσε, την οργήν και αγανάκτησιν των παραγωγών Κω, οίτινες εξ όλων των τοματοπαραγωγικών χωρίων της νήσου κατήλθον προ τριημέρου εις την πόλιν και συνεκρότησαν ογκώδη συγκέντρωσιν εκ 500 περίπου ατόμων περίξ των γραφείων του Συνεταιρισμού πωλήσεως και επεξεργασίας κηπευτικών προϊόντων Κω.

Ούτοι απέστειλαν επιτροπήν εις τον κ. Εισαγγελέα Κω δια να διαμαρτυρηθή και να καταγγείλη την καταπληκτικήν αυτήν απόφασιν των εν λόγω εργοστασιαρχών.

Ο κ. Εισαγγελλεύς, κατόπιν των καταγγελιών τούτων, εκάλεσε πάραυτα τους δύο εργοστασιάρχας συμβιβάσας αυτούς προς το παρόν με τους αγανακτησμένους παραγωγούς.

Χαρακτηριστικόν της αγανακτήσεως των παραγωγών μας είναι το γεγονός ότι μόνον εκ του χωρίου Πυλί κατήλθον εξ λεωφορεία πλήρη τοματοπαραγωγών.

Εξ' άλλου ο δήμαρχος Κω κ. Παρθενιάδης, διερμηνεύων την δικαίαν αγανάκτησιν των τοματοπαραγωγών μας, απέστειλε προς τον υπουργόν του Συντονισμού το ακόλουθον τηλεγράφημα:

"Βιομήχανοι τοματοπολτού Ευστάθιος Κανακάρης και Εμμανουήλ Καραμαλέγκος καίτοι χρηματοδοτηθέντες Τράπεζαν Ελλάδος αρνούνται εξοφλήσουν παραγωγούς έτους 1954. Παρακαλούμεν επέμβητε".

Παρθενιάδης δήμαρχος Κω"

Εν τω μεταξύ υπεβλήθησαν πολυάριθμοι μηνύσεις εναντίον των κ.κ. Κανακάρη και Καραμαλέγκου εκ μέρους παραγωγών δι' ότι οι τελευταίοι δεν επληρώθησαν ολόκληρα τα ποσά που τους ώφελον οι ως άνω εργοστασιάρχαι.





Αντίλαλοι

ΠΟΛΙΤΙΚΟΙ και άλλοι...

Οι Ιταλοί

Μετά τους *Ρώσους* που περιμένουμε να έρθουν στη Ρόδο για να μας γνωρίσουν, θα φιλοξενηθούν και Ιταλοί από τα 2 κρατικά κανάλια. Οι άνθρωποι θα έρθουν με δική τους πρωτοβουλία, για να μας... διαφημίσουν, γι' αυτό ας είμαστε στις θέσεις μας και έτοιμοι. Δε σημαίνει ότι επειδή έφυγαν οι πολλοί τουρίστες και η σεζόν κλείνει, αδιαφορούμε για ό,τι γίνεται από 'δω και πέρα.

Β. Μ.

Πώς να το πιστέψουν;

Το άκουγαν και δεν το πίστευαν χθες το πρωί, οι συνδικαλιστές και οι εκπρόσωποι των εργαζομένων του ΙΚΑ της Ρόδου, ότι... το θέμα της μεταστέγασης προωθείται, μετά και την τελική έγκριση του Υπουργού Υγείας κ. Νικήτα Κακλαμάνη. Απόλυτο δίκιο είχαν οι άνθρωποι, ασφαλώς. Διότι επί 13 ολόκληρα χρόνια, εκατοντάδες είναι οι φορές που έχουν ακούσει και διαβάσει διαβεβαιώσεις, παρόμοιες, πλην όμως η... πολυπόθητη μεταστέγαση δεν έγινε!

Αυτή την φορά, όλοι ελπίζουν να εξελιχθούν ομαλά τα πράγματα. Διότι, ως κοινωνία ανοχής που είμαστε, κινδυνεύουμε πλέον να... αποτελέσουμε πηγή ανέκδοτων, πολιτικών και άλλων!

Μιχ.Μ.

Γλίτωσαν τα σπουργίτια

«Χαράς Ευαγγέλια» για τα σπουργίτια της περιοχής μας φέτος, καθώς εξαιτίας της νόσου των πτηνών, κατάφεραν να τη γλιτώσουν και να μην καταλήξουν στο ....στομάχι μας!

Όπως βέβαια πληροφορούμαστε, σε εστιατόρια του Δήμου Αφάντου, που το διάστημα αυτό είθισται να έχουν την «τιμητική» τους, διατίθενται σπουργίτες, χωρίς όμως να προτιμώνται ιδιαίτερα από τους πελάτες, ντόπιους ή επισκέπτες.

Γιατί όπως πολύ σοφά λέει και η λαϊκή μας ρήση «όποιος φυλάει τα ρούχα του έχει τα μισά»!!!

Ελ. Π.

Άλλα λόγια

Άλλα λόγια ν' αγαπιόμαστε είναι η απάντηση του υφυπουργού Τουριστικής Ανάπτυξης **κ. Αν. Λιάσκου**, στον δήμαρχο Νότιας Ρόδου **κ. Μ. Σαββή**, για το θέμα του αυτοκινητοδρομίου.

Άμα την διαβάσει κανείς με προσοχή αυτό το συμπέρασμα αποκομίζει.

Λ.Μ.

Ανοησίες...

«Ανόητες προσεγγίσεις», χαρακτήρισε χθες ο Δήμαρχος Ροδίων, στα πλαίσια των εγκαινίων του ΚΗΦΗ, το ότι κάποιοι προσάπτουν στη Δημοτική Αρχή ότι αυτό σηματοδοτεί και την έναρξη της προεκλογικής περιόδου.

Δεν ξέρουμε αν ξεκίνησε και επίσημα αυτή, πάντως απ' ότι φαίνεται...άρχισαν τα όργανα!..

Κυρ. Π.

Τζίρος δισ.



«Οι καταδύσεις αναψυχής και ο καταδυτικός τουρισμός είναι ο πλέον σοβαρότατος κλάδος της διεθνούς οικονομίας με ετήσιο τζίρο δισεκατομμυρίων δολαρίων», τόνισε προχθές στη Βουλή ο εισηγητής της ΝΔ, στο σχετικό νομοσχέδιο κ. Παν. Καμμένος.

Μήπως... είναι κάπως υπερβολικός; Εντάξει, ανερχόμενος κλάδος ο καταδυτικός τουρισμός, αλλά... μέχρι εκεί;

Λ.Μ.

Η τιμή του πετρελαίου

Έντονος προβληματισμός επικρατεί και στους καταναλωτές της περιοχής μας, καθώς μετά την κατακόρυφη αύξηση της τιμής του πετρελαίου θέρμανσης, διερωτώνται τι τελικά είναι περισσότερο συμφέρον: να αγοράσουν τη συνηθισμένη ποσότητα που χρειάζονται ή λιγότερη και να περνούν λιγότερο χρόνο μέσα στα σπίτια τους;

Σε κάθε περίπτωση πάντως, με δεδομένο ότι όσοι διαθέτουν κεντρική θέρμανση χρειάζονται και μια μικρή περιουσία για να τη λειτουργήσουν, στη δική μας περιοχή, θα μπορούσαμε να πούμε ότι είμαστε «τυχεροί» αφού δεν γνωρίζουμε τι θα πει «βαρύς» χειμώνας.

Τι να πουν δηλαδή και οι κάτοικοι της Βορείου Ελλάδας που χρησιμοποιούν θέρμανση εδώ και μέρες!!!

Ελ.Π.

Χλωμό το... έκτακτο

Έκτακτο επίδομα για τους ξενοδοχοϋπαλλήλους της Ρόδου που εργάζονται σε ξενοδοχειακές επιχειρήσεις του νησιού, προσανατολίζεται να ζητήσει επίσημα από την κυβέρνηση το Εργατικό Κέντρο της Ρόδου. Σύμφωνα με τα στοιχεία που έχει το ΕΚΡ, μπορεί να είχαμε φέτος περισσότερους τουρίστες και τα ξενοδοχεία να ήταν γεμάτα, τα επίσημα στοιχεία όμως εμφανίζουν πτώση της απασχόλησης των ξενοδοχοϋπαλλήλων.

Υπάρχει όμως εδώ και ένα ερώτημα: Μήπως η πτώση της απασχόλησης είναι «πλαστή» και οφείλεται στη γνώριμη τακτική ορισμένων να εμφανίζουν προσλήψεις ένα μήνα μετά την έναρξη εργασίας του εργαζόμενου; Γιατί σε αυτή τη περίπτωση, αλλάζει το πράγμα.

Πάντως, για έκτακτο επίδομα, το βλέπω... χλωμό, με την εικόνα που παρουσιάζουν τα οικονομικά του κράτους.

Κ.Κ.

Σε τρεις ώρες

Τρία χρόνια προσπαθούσε Αλβανός (δάσκαλος στο επάγγελμα) να πάρει άδεια παραμονής, όπως επισημαίνει το «Βήμα της Κω» με σχόλιό του, αλλά ματαίως. Μόλις όμως ανέθεσε την υπόθεση σε δικηγόρο της Ρόδου σε... τρεις ώρες, είχε την άδεια στα χέρια του!

Λ.Μ.

Τρομολαγνεία

Να το πούμε άλλη μια φορά, μιας και πολύς κόσμος έχει μπερδευτεί από τα κανάλια. Εμβόλιο για τη γρίπη των πτηνών, που να αφορά τον άνθρωπο, ΔΕΝ ΥΠΑΡΧΕΙ. Αυτό που φοβούνται οι επιστήμονες είναι ΜΗΠΩΣ ένας άνθρωπος που έχει την... ανθρώπινη γρίπη, προσβληθεί ΚΑΙ από τη γρίπη των πτηνών, διότι τότε υπάρχει Η ΠΙΘΑΝΟΤΗΤΑ να προκύψει ένας ΝΕΟΣ, μεταλαγμένος ιός. Άρα, ο ιός αυτός σήμερα ΔΕΝ ΥΠΑΡΧΕΙ. Απλά, ΠΙΘΑΝΟΛΟΓΟΥΜΕ ότι ΙΣΩΣ δημιουργηθεί και οι αρχές παίρνουν ΠΡΟΛΗΠΤΙΚΑ μέτρα.



Συμπέρασμα: Χρησιμοποιείστε καλύτερα το εμβόλιο κατά της τρομολαγνείας των καναλιών. Υπάρχει στο εμπόριο με το όνομα «τηλεκοντρόλ».

Υ.Γ. Σε λίγο θα μας πουν ότι κινδυνεύουν και τα ...χελιδονόψαρα!

Κ.Κ.

Νέα επίθεση

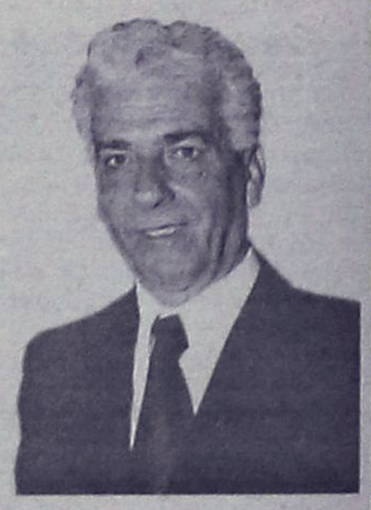

Νέα επίθεση εξαπέλυσε χθες ο βουλευτής του ΠΑΣΟΚ κ. Κ. Καϊσερλής εναντίον του ξενοδόχου **κ. Κ. Μήτση**, με τον οποίο έχει ανοικτούς λογαριασμούς εδώ και χρόνια. **Με ερώτηση** που κατέθεσε χθες στον υπουργό Τουριστικής Ανάπτυξης, ζητά εξηγήσεις για τις **εκβιαστικές ενέργειες** του κ. Μήτση, όπως χαρακτηριστικά αναφέρει.

Λ.Μ.

Έσπασε το πόδι του

Θύμα... λακκούβας έπεσε, όπως μάθαμε ο πρόεδρος του Ιατρικού Συλλόγου Ρόδου **κ. Χρήστος Μαντάς**, με αποτέλεσμα να σπάσει το πόδι του!

Δυστυχώς σε αρκετά σημεία της πόλης, **κυρίως στα πεζοδρόμια**, υπάρχουν λακκούβες, ιδιαίτερα επικίνδυνες και πολλές φορές έχουν συμβεί ατυχήματα.

Κυρίως με τους αλλοδαπούς επισκέπτες που δεν ξέρουν τα κατατόπια...

Λ.Μ.

Πολλά τα έξοδα

Αρκετές φορές επανέλαβε ο Δήμαρχος Ροδίων και Πρόεδρος της ΤΕΔΚΔ, κ. Γιώργος Γιαννόπουλος, κατά τη χθεσινή συνεδρίαση του Διοικητικού της Συμβουλίου, ότι στο ετήσιο συνέδριό τους πρέπει να κρατήσουν το...μπάτζετ χαμηλό αλλά και η συμμετοχή της ΤΕΔΚΔ στο συνέδριο της ΚΕΔΚΕ, θα περιορισθεί σε ένα και μόνο δείπνο. Κι αυτό, όπως επεσήμανε επειδή τους κατηγορούν ότι προβαίνουν σε περιττά έξοδα.

Είναι μια καλή αρχή και ειδικά όταν πρόκειται για λήψη απόφασης από τους εκπροσώπους της Τοπικής Αυτοδιοίκησης για κάτι που αφορά τους ίδιους. Ας ελπίσουμε να έχει και συνέχεια...

Κυρ. Π.