ΔΗΜΟΣΙΑ ΒΙΒΛΙΟΘΗΚΗ Ρ 1947

ΦΑΓΑΝΤΟ Wine Bistro Bar

Η ΡΟΔΙΑΚΗ

ΠΛΗΡΩΜΕΝΟ ΤΕΛΟΣ Ταχ. Γραφείο Κ ΡΟΔΟΥ Αριθμ. Αδείας 1879

ΕΛΤΑ

ΠΑΡΑΣΚΕΥΗ
21 ΟΚΤΩΒΡΙΟΥ 2005
ΑΡ. ΦΥΛΛΟΥ 18.131
ΤΙΜΗ: ΕΥΡΩ 0,70

ΗΜΕΡΗΣΙΑ ΠΡΩΙΝΗ ΕΦΗΜΕΡΙΔΑ ΤΗΣ ΡΟΔΟΥ

56 ΣΕΛΙΔΕΣ

ΞΕΣΠΑΣΕ ΧΘΕΣ

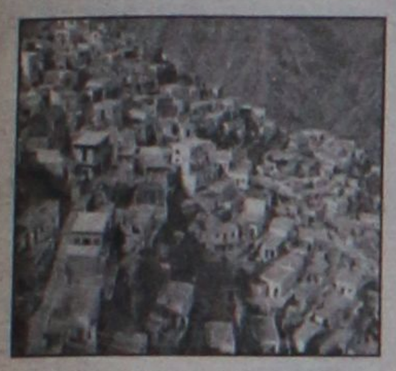

Μεγάλη φωτιά στην Κάρπαθο

Καίγονται τα εναπομείναντα δάση στο Μεσοχώρι και το Λευκό. ΣΕΛΙΔΑ 11

ΑΠΟ ΤΟΝ ΦΠΑ



Επεσαν πολύ οι εισπράξεις...

Μειωμένες εισπράξεις από τον ΦΠΑ στη Ρόδο και την Κω. ΣΕΛΙΔΑ 5

"Μπλόκο" Σουφλιά στο προωθούμενο νομοσχέδιο

ΣΤΟΝ...ΑΕΡΑ πάλι τα αυθαίρετα των ξενοδοχείων!

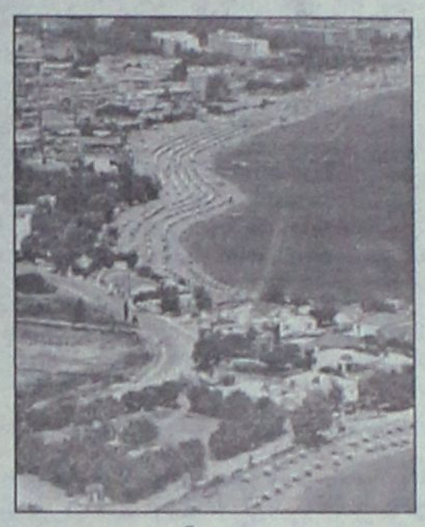

Εχει αντιρρήσεις με τις νομιμοποιήσεις που ετοίμασε το υπουργείο Τουρισμού



ΟΡΙΣΤΙΚΕΣ ΑΠΟΦΑΣΕΙΣ ΤΙΣ ΕΠΟΜΕΝΕΣ ΜΕΡΕΣ

"Φρένο" στο νομοσχέδιο που προωθεί στη Βουλή το υπουργείο Τουριστικής Ανάπτυξης για την νομιμοποίηση των αυθαιρέτων ξενοδοχειακών μονάδων. Ο υπουργός ΠΕΧΩΔΕ Γ. Σουφλιάς ήγειρε αντίρρηση και ζήτησε επανεξέταση του όλου θέματος, πάνω σε νέες βάσεις. Εξελίξεις μέσα στις προσεχείς ημέρες. ΣΕΛΙΔΑ 3

ΞΕΧΝΑΜΕ ΤΗ ΓΡΙΠΗ



Επανήλθε η λογική...

Σιγά-σιγά ο πανικός για την γρίπη των πτηνών υποχωρεί. ΣΕΛΙΔΑ 4

ΣΥΝΕΔΡΙΟ ΤΗΣ ΤΕΔΚ

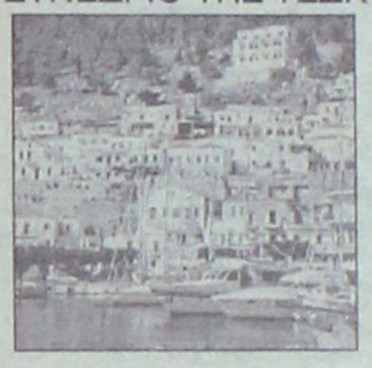

Οι δήμαρχοι συσκέπτονται...

Αρχισαν χθες στην Κάλυμνο οι εργασίες του ετήσιου Συνεδρίου της ΤΕΔΚΔ. ΣΕΛΙΔΑ 12

Ξεμπλοκαρίστηκαν οι διαδικασίες

Προχωρά το Φράγμα

Δημοπρατείται μέσα στον Οκτώβριο και το έργο του διυλιστηρίου. Ενημέρωση Β. Χρύση από ΥΠΕΧΩΔΕ. ΣΕΛΙΔΑ 6



Για την "εγκληματικότητα" των νέων

Προβληματισμός στην Κω



Στοιχεία που σοκάρουν αναδείχθησαν σε ημερίδα που έγινε στην Κω με θέμα η "Παιδική εγκληματικότητα". ΣΕΛΙΔΑ 9

www.lalingua.gr
ΚΕΝΤΡΑ ΕΚΠΑΙΔΕΥΣΗΣ ΞΕΝΩΝ ΓΛΩΣΣΩΝ
ΑΓΓΛΙΚΑ · ΙΤΑΛΙΚΑ · ΓΕΡΜΑΝΙΚΑ · ΓΑΛΛΙΚΑ · ΙΣΠΑΝΙΚΑ
LA LINGUA
ΕΝΑΡΞΗ ΤΑΧΥΡΥΘΜΩΝ ΠΡΟΓΡΑΜΜΑΤΩΝ ΓΙΑ ΕΝΗΛΙΚΕΣ ΚΑΙ ΕΠΑΓΓΕΛΜΑΤΙΕΣ
η δυναμη στην ξενογλωσση εκπαιδευση!
ΑΕ 891
ΡΟΔΟΣ: ΒΕΝΕΤΟΚΛΕΩΝ 37α, Τηλ.: 22074, 25800
ΙΑΛΥΣΟΣ: ΔΗΜΟΚΡΑΤΙΑΣ 60, τηλ.: 90133

Γεύσεις αυθεντικής Ιταλικής κουζίνας
Palermo
Pizzeria spaghetteria
Ανοιχτά καθημερινά και το χειμώνα εκτός Δευτέρας-Τρίτης
Ο χώρος στεγάζεται
Τηλ. για ρεζερβέ 2241024876
ΙΠΠΟΔΑΜΟΥ 11 ΠΑΛΙΑ ΠΟΛΗ
ΑΓ3651

ΕΝΗΜΕΡΩΣΗ ★★★★★ ΑΣΤΕΡΩΝ ΣΕ ΤΡΙΑ ΓΡΑΜΜΑΤΑ
sky
Στους 100,8 και 100 των FM
www.skyfm100.com
ΧΠ2367

ΤΟΞΟΤΗΣ ΜΠΑΡ
ΣΤΟΚΧΟΛΜΗΣ 20
ΑΝΩ ΡΟΔΙΝΙ
ΟΤΙ ΚΑΛΥΤΕΡΟ ΓΙΑ ΟΣΟΥΣ ΞΕΡΟΥΝ...
ΑΤ 3679

ΗΜΕΡΟΛΟΓΙΟ

Παρασκευή 21 Οκτωβρίου 2005
Ιλαρίωνος και Χριστοδούλου των εν Πάτμω οσίων

Ανατολή ηλίου: 06.39'
Δύση ηλίου: 17.40'
Σελήνη 18 ημερών

ΦΑΡΜΑΚΕΙΑ

Σήμερα δημερεύει το φαρμακείο του **Γλεντή Κων/νου** στην οδό Π. Μελά 40 και διανυκτερεύει το φαρμακείο της **Γιαννούλη Ευανθ.** στην οδό Δαμασκηνού 48 (Μητρόπολη).

ΒΕΝΖΙΝΑΔΙΚΑ

Σήμερα διανυκτερεύουν τα βενζινάδικα: **Σταυριανάκης Π.** (Ψαροπούλα), **Τζωρτζής Γιώργος** (Ροδίνι), **Κοντομανώλης Μανώλης** (Ιαλυσός), **Πισσαδάκης Δημήτρης** (Παραδείσι), **Καραγιάννης Ευστ.** (Σορωνή), **Φλοσκάκης Κ.** (Εμπωνα), **Κούτρης Δ.** (17ο χλμ. Ρόδου-Λίνδου), **Νέσγος Μ.** (Μάσαρι)

ΛΑΪΚΕΣ ΑΓΟΡΕΣ

Τετάρτη: στο Δημοτικό Νεκροταφείο.
Πέμπτη: στην οδό Βύρωνος
Παρασκευή: στην οδό Πτολεμαίων (Ανάληψη)
Σάββατο: στο Δημοτικό Νεκροταφείο.

ΑΕΡΟΠΟΡΙΚΑ ΔΡΟΜΟΛΟΓΙΑ

ΟΛΥΜΠΙΑΚΗ ΑΕΡΟΠΟΡΙΑ

ΑΠΟ ΡΟΔΟ-ΑΘΗΝΑ
- Καθημερινά 07.10, 13.40
- Πέμπτη 20.10, 22.45
- Καθημερινά πλην Πέμπτης 19.40, 22.25
- Καθημερινά πλην Κυριακής 10.40

ΑΠΟ ΑΘΗΝΑ-ΡΟΔΟ
- Καθημερινά 05.30,12.00
- Πέμπτη 18.30, 21.05
- Καθημερινά πλην Πέμπτης 18.00, 20.45
- Καθημερινά πλην Κυριακής 09.00

ΑΠΟ ΡΟΔΟ-ΘΕΣΣΑΛΟΝΙΚΗ
- Δευτέρα - Τετάρτη 09.45
- Πέμπτη 10.45
- Σάββατο 15.15
- ΔΕΥ-ΤΕΤ-ΠΑΡ-ΚΥΡ 16.10

ΑΠΟ ΡΟΔΟ-ΗΡΑΚΛΕΙΟ
- Δευτέρα - Παρασκευή-Κυριακή 17.45
- Τρίτη - Πέμπτη 18.30
- Τετάρτη - Σάββατο 19.20

ΑΠΟ ΗΡΑΚΛΕΙΟ-ΡΟΔΟ
- Δευτέρα-Παρασκευή-Κυριακή 19.05
- Τρίτη-Πέμπτη 19.50
- Τετάρτη - Σάββατο 20.40

ΑΠΟ ΡΟΔΟ-ΚΑΡΠΑΘΟ
- ΔΕΥ-ΠΕΜ-ΠΑΡ-ΣΑΒ 07.00, 10.40
- Τετάρτη-Κυριακή 10.40, 14.20

ΑΠΟ-ΡΟΔΟ-ΚΑΣΟ
- ΔΕΥ-ΠΕΜ-ΠΑΡ-ΣΑΒ 07.00
- Τετάρτη-Κυριακή 10.40

ΑΠΟ ΡΟΔΟ-ΚΑΣΤΕΛΛΟΡΙΖΟ
- ΔΕΥ-ΤΕΤ-ΠΑΡ-ΣΑΒ-ΚΥΡ 07.10

ΑΠΟ ΡΟΔΟ-ΧΙΟ
- Τρίτη στις 10.40 και Πέμπτη στις 10.45'

ΡΟΔΟΣ-ΜΥΤΙΛΗΝΗ
- Δευτέρα-Τετάρτη στις 09.45, Τρίτη στις 10.40', Πέμπτη στις 10.45' και Σάββατο στις 15.15

ΡΟΔΟΣ- ΣΑΜΟΣ
- Τρίτη στις 10.40', Σάββατο στις 15.15

ΡΟΔΟΣ-ΑΗΜΝΟΣ
- Δευτέρα-Τετάρτη στις 09.45', Τρίτη στις 10.40', Πέμπτη στις 10.45' και Σάββατο στις 15.15'

ΡΟΔΟΣ-ΑΣΤΥΠΑΛΑΙΑ
- Κάθε Τρίτη- Πέμπτη-Σάββατο 13.10'

ΡΟΔΟΣ-ΛΕΡΟΣ
- Κάθε Τρίτη - Πέμπτη-Σάββατο 13.10'

AEGEAN AIRLINES

ΑΠΟ ΡΟΔΟ-ΑΘΗΝΑ
Καθημερινές πτήσεις 14.15-16.30-19.50-22.40

ΑΠΟ ΑΘΗΝΑ-ΡΟΔΟ
Καθημερινά πτήση 05.30-08.45-14.50-18.10-21.00

ΑΠΟ ΡΟΔΟ-ΘΕΣΣΑΛΟΝΙΚΗ
Καθημερινά πτήση 10.20

ΑΠΟ ΘΕΣΣΑΛΟΝΙΚΗ-ΡΟΔΟ
Καθημερινά πτήση 12.20

Χρήσιμα τηλέφωνα κρατήσεων:
(22410) 24400.

Plaza Travel
Ιερού Λόχου 7 · τηλ. 2241029003
e-mail: travel@rhodes-plaza.com
AE298

Επώνυμον

το ανώνυμον...

Τηλεοπτικός παροξυσμός

Το ανθρώπινο μέτρο, έτσι όπως το προσδιόρισε ο αρχαίος κλασικός ελληνισμός σε μια θαυμαστή σύζευξη αρμονίας και γαλήνης, φαίνεται ότι προ πολλού δεν ευδοκιμεί στη γενέτειρά του. Κατά καιρούς έχει θυσιαστεί στο βωμό του ανακόλουθου ανθρώπου. Τα τελευταία χρόνια, όμως, θυσιάζεται καθ' έξιν στο βωμό της τηλεοπτικής θεαματικότητας και σκοπιμότητας των βραδινών δελτίων ειδήσεων που καθημερινά μας ωθούν στο να ξεχάσουμε πως η σύνδεση και η ενορχήστρωση των δεδομένων είναι αυτά που συγκροτούν το σύγχρονο κόσμο. Τραντχτό παράδειγμα της έλλειψης τηλεοπτικού μέτρου είναι ο τρόπος κάλυψης της νόσου των πτηνών. Αυτής που συνέβαλε στο να εξασκηθούν ακόμη περισσότερο οι τηλεοπτικοί "αστέρες" στην τέχνη του παραλόγου και του παραλογισμού. Κι είναι αλήθεια πως βρίσκονται κάθε βράδυ εκεί -οι "αστέρες" εννοώ- φαινομενικά γοητευτικοί, συγχρόνως, όμως, μακελάρηδες της τρέχουσας πραγματικότητας. Δεν σηκώνουν μύγα στο σπαθί τους, αναζητούν ενόχους ακόμη και μέσα στα κοτέτσια, ανάμεσα σε ανυποψίαστους πολίτες, σπέρνουν το φόβο και τον πανικό, στριμώχνουν μέχρι αδιεξόδου τους πολιτικούς που βγάζουν στον αέρα, παγιδεύουν καλοπροαίρετους επιστήμονες και θαμπωμένοι από την αυταρέσκειά τους νομίζουν ότι επιτελούν έργο, προετοιμάζοντας ουσιαστικά τον κόσμο για την επερχόμενη "συντέλεια".

Θεωρούν ότι το κράτος εκ προοιμίου είναι ανίκανο να μας προφυλάξει, οι ταγοί ολιγωρούν, ανακαλύπτουν παντού συνωμοσίες, άρα πέφτει σ' αυτούς το βάρος για την αποκάλυψη της "αλήθειας", προφανώς της τηλεοπτικής αλήθειας. Θα συμφωνήσετε ότι η εικόνα των βραδινών τηλεοπτικών δελτίων μοιάζει συχνά πια με σιδερένια τανάλια που μας σφίγγει, μετατρέποντάς μας σε αποδέκτες μιας νοσηρής τρομολαγνείας. Προς τι, όμως, όλος αυτός ο πανικός; Για να είμαστε ειλικρινείς, ο πανικός δεν είναι ελληνικός.

Είναι πανευρωπαϊκός. Η International Herald Tribune κυκλοφόρησε στο φύλλο της Τετάρτης με τον τίτλο «Οι Ευρωπαίοι κηρύσσουν τη γρίπη των πτηνών παγκόσμια απειλή». Δικαίως, ίσως. Από τη στιγμή που ο Παγκόσμιος Οργανισμός Υγείας αναφέρεται στο ενδεχόμενο πανδημίας και επιστήμονες θεωρούν μια τέτοια πανδημία πιθανή και μόνο για στατιστικούς λόγους, τα πράγματα είναι όντως σοβαρά. Φυσικά οι επιστήμονες ανατρέχουν στην πανδημία γρίπης το 1918. Μα δεν ζούμε στο 1918. Οι συνθήκες υγιεινής είναι διαφορετικές, ο κόσμος έχει τη δυνατότητα να ενημερωθεί σωστά και συν τοις άλλοις η επιστημονική πρόοδος είναι δεδομένη. Θα πρέπει επίσης να συνυπολογίσουμε στο σκεπτικό μας ότι στην Ανατολική Ασία, περιοχή με τεράστιο πληθυσμό, μόνον 60 άνθρωποι έχασαν τη ζωή τους, ότι στο Βιετνάμ, για παράδειγμα, άνθρωποι και πουλερικά διαβιούν πολλές φορές στο ίδιο δωμάτιο και ότι η σχεδόν παρεμφερής υπόθεση του SARS υποβαθμίστηκε τη δεδομένη στιγμή, όπως υποβαθμίζονται οι τυφώνες.

Το περιστατικό στις Οινούσσες ήταν για την Ελλάδα το κερασάκι στην τηλεοπτική τούρτα και άνοιξε τον ασκό του Αιόλου για πάσης φύσεως αρπακτικά πουλιά. Ας είμαστε, ωστόσο, ψύχραιμοι. Δεν μας πρέπει ούτε υπερβολική αισιοδοξία ούτε όμως και απελπισία. Η εκλογίκευση των πραγμάτων μαζί με τη λήψη των προτεινόμενων από τις αρχές μέτρων, αλλά και η αγαστή συνεργασία φαρμακευτικών εταιρειών, είναι ό,τι καλύτερο για την αντιμετώπιση ενός φαινομένου που κανείς δεν ξέρει αν ήλθε για να μας ταλανίσει ή απλώς θα μας προσπεράσει. Ο τηλεοπτικός παροξυσμός ας μείνει ως ενσταντανέ για ψυχανάλυση.

Απαρρύθμιση του συστήματος...

Αμηχανία διακατέχει την κυβέρνηση, και ορθώς, για το θέμα των ΜΜΕ και κυρίως της τηλεοράσεως, που αποτελεί βασικό όχημα διαμορφώσεως της κοινής γνώμης, δίχως οικονομική επιβάρυνση και επί 24ωρου βάσεως.

Επιχείρησε η κυβέρνηση να απεμπλέξει τα ΜΜΕ από τους εργολήπτες του Δημοσίου με την εισαγωγή νομοθετήματος περί του «βασικού μετόχου», αλλά συνάντησε την αντίδραση και της Ευρωπαϊκής Ενώσεως.

Είναι επίσης αληθές ότι σε συντριπτικό βαθμό τα ΜΜΕ διέκειντο αρνητικώς προς τη Νέα Δημοκρατία, σε πολύ μεγάλο ποσοστό, όταν αυτή ευρίσκετο στην αντιπολίτευση και κατά την προεκλογική περίοδο.

Τέλος, σε πάρα πολλές περιπτώσεις τα ΜΜΕ ήσαν αυτά που καθόρισαν την ημερήσια διάταξη της πολιτικής αυτής καθ' αυτής, με την κυβέρνηση και τα κόμματα της αντιπολιτεύσεως να ακολουθούν, ενίοτε ακουσίως.

Η τάση των ΜΜΕ υπήρξε πάντα παρεμβατική, πολύ πριν κάνει την εμφάνισή της η τηλεόραση, και ο ρόλος των εντύπων στη Γαλλική Επανάσταση και στις μείζονες κοινωνικές αναταραχές που πέρασε η Ευρώπη υπήρξε καθοριστικός.

Ωστόσο, κατά την εποχή του διπολικού συστήματος τα ΜΜΕ απέφευγαν συστηματικά την αποδόμηση του συστήματος και αντίθετα εστήριζαν θεσμούς όπως η Εκκλησία, οι Ενοπλες Δυνάμεις -λόγου χάριν, αλλά όχι μόνον- που θεωρούνταν μηχανισμοί αποτελεσματικοί για την αντιμετώπιση της κομμουνιστικής απειλής, με την ευρύτερη έννοια της λέξεως.

Αλλά στην τελευταία δεκαετία του 20ού αιώνα, όταν κατέρρευσαν τα κομμουνιστικά καθεστώτα και όταν η απορρύθμιση της οικονομίας και των δομών του εθνικού κράτους υιοθετήθηκε ως η νέα πολιτική τάση, τα ΜΜΕ προσαρμόσθησαν ταχύτατα στα νέα δεδομένα.

Η σταδιακή ροπή αποσυνθέσεως του εθνικού κράτους απεκρύβη, διότι η ματαιοδοξία των πολιτικών δεν τους επέτρεπε να ομολογήσουν ότι έπαυσαν πλέον να είναι οι ρυθμιστές της καταστάσεως. Τα ΜΜΕ έπαυσαν να είναι τμήμα του αενάου πολιτικού διαλόγου, να εξαρτώνται από τα κόμματα και ανέλαβαν τον ρόλο του συνηγόρου της «κοινωνίας των πολιτών», γι' αυτό και υιοθετούν συχνά εισαγγελικό τόνο.

Σε αντίθεση, επίσης, με την όποια κυβέρνηση που καταλήγει πάντα σε ένα συντηρητικό μηχανισμό, τα ΜΜΕ εμφορούνται από πνεύμα καινοτομίας, ανεξαρτήτως εάν στην προσπάθεια αυτή οδηγούνται σε αποτρόπαια αποτελέσματα. Ματαιοπονεί, κατά συνέπεια, η όποια κυβέρνηση επιχειρήσει να «ελέγξει» τα ΜΜΕ και είναι αμφίβολο εάν κατορθώσει ακόμη και να συνυπάρξει με τρόπο λειτουργικό μαζί τους. Η απορρύθμιση του συστήματος εν ονόματι των πολιτών, που κάποτε θα βρουν την ολοκλήρωσή τους όταν υπάρξει η συντριβή όλων των παραδοσιακών δομών, έχει ως όχημα εκφράσεως τα ΜΜΕ.

ΔΕΙΤΕ ΑΠΟ ΚΟΝΤΑ
ΤΟ ΝΕΟ ΨΥΓΕΙΟΚΑΤΑΨΥΚΤΗ
ΤΗΣ ΓΕΡΜΑΝΙΚΗΣ AEG
ΜΕ 80cm ΠΛΑΤΟΣ

ELECTRONET
Πάνω απ' όλα φίλοι!

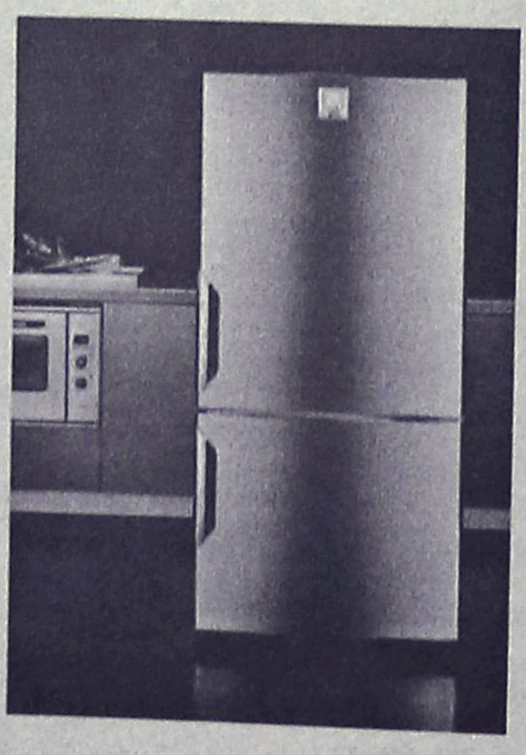

AEG
Electrolux

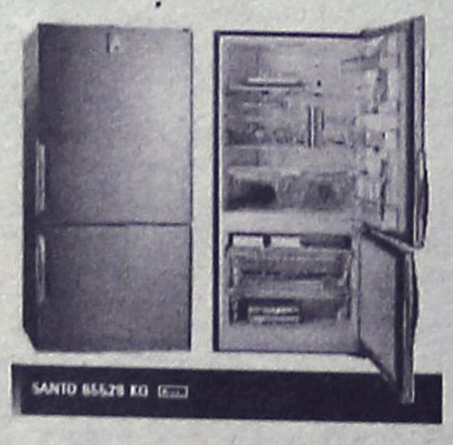

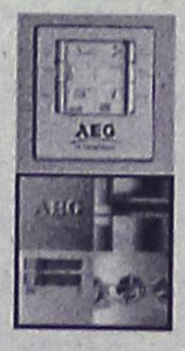

ΔΙΚΤΥΟ ΚΑΤΑΣΤΗΜΑΤΩΝ ΗΛΕΚΤΡΙΚΩΝ ΣΥΣΚΕΥΩΝ ELECTRONET

ΜΟΣΧΙΔΗΣ

ΕΜΠΟΡΙΚΟ ΚΕΝΤΡΟ ΦΩΚΙΑΛΗ – ΤΗΛ : 35846 – 80011 900500

AE0016

ΔΕΧΟΝΤΑΙ ΤΟ ΚΟΙΝΟ

Ο Νομάρχης Δωδεκανήσου Γιάννης Μαχαιρίδης και οι Βοηθοί Νομάρχη Σταθης Κουσουρνάς και Νίκος Ζωίδης δέχονται το κοινό κάθε Τρίτη και Πέμπτη, από τις 11.00-13.00 το μεσημέρι.

ΤΑΞΙ

ΡΑΔΙΟ ΤΑΞΙ ΠΟΛΕΩΣ: 2241-0-69800
ΡΑΔΙΟ ΤΑΞΙ ΕΚΤΟΣ ΠΟΛΕΩΣ: 2241-0-69600

ΧΡΗΣΙΜΑ ΤΗΛΕΦΩΝΑ

ΝΟΣΟΚΟΜΕΙΟ:	2241-0-80000
ΑΜΕΣΗ ΔΡΑΣΗ ΠΥΡ/ΚΗΣ:	199
ΛΙΜΕΝΑΡΧΕΙΟ:	2241-0-22220, 2241-0-27695
ΒΛΑΒΕΣ Δ.Ε.Η.:	1050
ΒΛΑΒΕΣ Ο.Τ.Ε.:	121
ΑΜΕΣΗ ΔΡΑΣΗ:	100
ΒΛΑΒΕΣ ΥΔΡΕΥΣΗΣ:	2241-0-68750, 2241-0-68755
ΝΟΜΑΡΧΙΑ:	2241-0-46502
ΠΕΡ/ΚΗ Δ/ΝΣΗ	2241-0-38174
ΔΗΜΟΣ:	2241-0-46200
ΔΗΜ. ΕΠΙΧ. ΚΑΘΑΡ.:	2241-0-77600
ΥΠΗΡ. ΑΠΟΚΟΜΙΔΗΣ:	2241-0-61057
ΤΡΟΧΑΙΑ:	2241-0-44131
ΠΛΗΡΟΦ. Ο.Τ.Ε :	11888
ΔΕΛΤΙΟ ΚΑΙΡΟΥ:	149
ΛΑΧΕΙΑ:	1444
ΠΡΟΠΟ - ΛΟΤΤΟ:	1444
ΡΟΔΑ:	2241-0-26300
ΚΤΕΛ:	2241-0-27706
Ο.Α.Ε.Δ.:	2241-0-23265
Ι.Κ.Α.:	2241-0-64912
ΤΑΞ.Υ.:	2241-0-68701, 2241-0-68702
ΟΛΥΜΠΙΑΚΗ:	2241-0-24555
ΕΡΓΑΤ. ΚΕΝΤΡΟ:	2241-0-24730
AEGEAN AIRLINES	2241-0-98345

ΚΤΕΟ

- Από **01/09/2005** έως **31/10/2005** επιβατικά (Ε.Ι.Χ.) και φορτηγά μέχρι 3,5 (ΦΙΧ<3,5 Τ) με αριθμούς κυκλοφορίας **ΡΟΒ 8801** έως και **9999**
- Από **01/09/2005** έως **31/10/2005** επιβατικά (Ε.Ι.Χ.) και φορτηγά μέχρι 3,5 (ΦΙΧ<3,5 Τ) με συγκοινωνιακή έδρα Καλύμνου και Κω με αριθμούς κυκλοφορίας **ΚΧΛ** (από 4001 έως και 6500).

*** **Καλούνται όλα τα παραπάνω οχήματα να προβούν σε τεχνικό έλεγχο σε οποιοδήποτε Κ.Τ.Ε.Ο. ή Ι.Κ.Τ.Ε.Ο.**
*** **Επίσης θα ελέγχονται όσα οχήματα υποχρεούνται βάσει παλιοτέρων προγραμμάτων πρόσκλησης.**
*** **Ο εμπρόθεσμος προγραμματισμός των οχημάτων για έλεγχο (ραντεβού) γίνεται έως και 15 ημέρες πριν της λήξης του προγράμματος πρόσκλησης.**

ΤΙΜΕΣ ΣΥΝΑΛΛΑΓΜΑΤΟΣ

ΔΟΛΑΡΙΟ Η.Π.Α	1,2424	1,2406
ΛΙΡΑ ΑΓΓΛΙΑΣ	0,67582	0,67488
ΚΟΡΩΝΑ ΔΑΝΙΑΣ	7,4596	7,4492
ΚΟΡΩΝΑ ΣΟΥΗΔΙΑΣ	9,3435	9,3305
ΓΙΕΝ ΙΑΠΩΝΙΑΣ	136,73	136,53
ΦΡΑΓΚΟ ΕΛΒΕΤΙΑΣ	1,5446	1,5424
ΚΟΡΩΝΑ ΝΟΡΒΗΓΙΑΣ	7,8035	7,7925
ΛΙΡΑ ΚΥΠΡΟΥ	0,5733	0,5725
ΔΟΛΑΡΙΟ ΚΑΝΑΔΑ	1,4612	1,4592
ΔΟΛΑΡΙΟ ΑΥΣΤΡΑΛΙΑΣ	1,6081	1,6059

Η ΡΟΔΙΑΚΗ

Ημερήσια Εφημερίδα της Ρόδου
Έτος Ιδρύσεως 1915
ΙΔΡΥΤΗΣ
ΕΜΜ. ΚΑΛΑΜΠΙΧΗΣ
ΙΔΙΟΚΤΗΣΙΑ
ΥΙΟΙ Σ. ΤΣΟΠΑΝΑΚΗ
Η. ΚΩΤΙΑΔΗΣ Ο.Ε.
ΕΚΔΟΤΗΣ
ΗΒΗ Γ. ΤΣΟΠΑΝΑΚΗ
ΔΙΕΥΘΥΝΤΗΣ
Σπύρος Παγκάς
ΑΡΧΙΣΥΝΤΑΚΤΗΣ
Λουκάς Μαστής
ΣΥΝΤΑΞΗ
Μιχάλης Μαστής
Κυριακή Πετρίδου
Βαρβάρα Μπογδάνου
Ελευθερία Πελλού
ΑΘΛΗΤΙΚΑ
Μανόλης Μπάτης,
Νικήτας Κουσκούσης
Κώστας Παντίδος
Παύλος Ντοκουόπλ
Σούγγαρη Μάγδα
ΥΠΕΥΘ. ΔΙΑΦΗΜΙΣΤΙΚΟΥ ΤΜΗΜΑΤΟΣ
Λάζαρος Λαζαράκης
ΓΡΑΦΕΙΑ ΣΥΝΤΑΞΗΣ
Μάρκου Μαλλιαράκη 11
Τηλ.2241-0- 24610,
Fax (22410) 75641
ΑΘΛΗΤΙΚΟ ΤΜΗΜΑ
Τηλ. 2241-0-75640
ΛΟΓΙΣΤΗΡΙΟ - ΔΙΑΦΗΜΙΣΕΙΣ
Μάρκου Μαλλιαράκη 11
Τηλ. 2241-0-22210
2241-0-75230
Fax (22410) 22471
http://www.rodiaki.gr.
rodiaki@otenet.gr

Στις νομιμοποιήσεις αυθαιρέτων κτισμάτων ξενοδοχειακών μονάδων

"Φρένο" από το υπουργείο ΠΕΧΩΔΕ!

Αντιρρήσεις φαίνεται να υπάρχουν από το υπουργείο ΠΕΧΩΔΕ σε ό,τι αφορά τη νομιμοποίηση των Πολεοδομικών παραβάσεων στα ξενοδοχεία, θέμα μείζονος ενδιαφέροντος για την περιοχή της Δωδεκανήσου όπου υπάρχουν αρκετές «εκκρεμότητες».

Σύμφωνα με πληροφορίες ο κ. **Γ. Σουφλιάς** έχει αντιρρήσεις και η διάταξη **δεν πρόκειται** να **συμπεριληφθεί** στο Ν/Σ του υπουργείου Τουρισμού

Η τακτοποίηση του συγκεκριμένου θέματος (για το οποίο υπάρχει και η σύμφωνη γνώμη αρκετών παραγόντων της Δωδεκανήσου) προωθείται από το υπουργείο Τουριστικής Ανάπτυξης και επρόκειτο να υπάρξει συγκεκριμένη διάταξη στο νομοσχέδιο για τον ιαματικό τουρισμό, που κατατίθεται εντός των ημερών στη Βουλή.

Στο πλαίσιο αυτό το ΥΠΕΧΩΔΕ έχει αντιρρήσεις γι' αυτό και αντιπρότεινε να ενταχθεί το θέμα σε ερχόμενο νομοσχέδιο.Μέχρι τώρα πάντως, το θέμα βρίσκεται σε εκκρεμότητα και πιθανόν να ξεκαθαρίσει μέσα στις επόμενες μέρες.

Σύμφωνα με όσα έγιναν γνωστά το νομοσχέδιο «Ιαματικοί φυσικοί πόροι-ανάπτυξη ιαματικού τουρισμού - θερματισμού Κέντρα Αναζωογώνισης (SPA) και άλλες διατάξεις , πρόκειται σύντομα να κατατεθεί στη Βουλή. Στο νομοσχέδιο αυτό, συμπεριλαμβάνονται δύο άρθρα πολεοδομικού χαρακτήρα, τα οποία μάλλον δεν θα συμπεριληφθούν.

Πρόκειται για τα δύο πολυσυζητημένα – για διάφορους λόγους – άρθρα αφενός μεν της απόσυρσης παλαιών ξενοδοχείων και αφετέρου της παραγραφής προστιμών και της νομιμοποίησης ξενοδοχείων που δεν είχαν άδεια λειτουργίας εξαιτίας πολεοδομικών παραβάσεων.





Σύμφωνα με το ΥΠΕΧΩΔΕ το όλο ζήτημα που έχει καθοριστικές επιπτώσεις στο μέλλον της υποδομής της τουριστικής βιομηχανίας κρίνεται ιδιαίτερα σοβαρό από πολεοδομικής άποψης και ως εκ τούτου θα πρέπει να ενταχθεί σε επόμενο σ/ν μέσα από ένα ολοκληρωμένο σχεδιασμό, ο οποίος θα έχει λάβει υπόψιν του όλες τις παραμέτρους. Αντίθετο ήταν το ΥΠΕΧΩΔΕ, στο άρθρο του σ/ν για τη νομιμοποίηση παράνομων ξενοδοχείων και την παραγραφή προστίμων αρκετών εκατ. ευρώ που είχαν επιβληθεί σε ξενοδοχειακές μονάδες. Σύμφωνα με τις ίδιες πληροφορίες, το θέμα δεν έχει κλείσει , αφού συνεχίζονται οι προσπάθειες από το υπουργείο Τουρισμού. Αν πάντως επιβεβαιωθούν οι εκτιμήσεις που υπάρχουν σύμφωνα με τις οποίες δεν θα συμπεριληφθούν οι δύο διατάξεις στο νομοσχέδιο αναμένονται ανάλογες διαμαρτυρίες από τους ξενοδόχους όλης της χώρας, που έχουν θέσει σε προτεραιότητα το συγκεκριμένο θέμα».

Μεταξύ των προορισμών της Μεσογείου

Νέες τάσεις στη ζήτηση αλλά και στην προσφορά

Νέες τάσεις στη ζήτηση αλλά και στην προσφορά και επιμέρους τουριστικά προϊόντα αναδύονται μεταξύ των προορισμών της Μεσογείου. Απαιτούν την προσοχή και την παρακολούθηση των Ελλήνων τουριστικών παραγόντων, καθώς είναι εκείνα που διαμορφώνουν τις συνθήκες υπό τις οποίες θα κινηθεί, στο εγγύς μέλλον, ο διεθνής τουρισμός στην περιοχή της Μεσογείου.

Τί προκύπτει από την μελέτη που εκπόνησε και παρουσίασε ο ΣΕΤΕ

Όπως προκύπτει από την παρουσίαση μελέτης που έγινε στο πλαίσιο του 4ου Συνεδρίου του Συνδέσμου Ελληνικών Τουριστικών Επιχειρήσεων (ΣΕΤΕ) από τον κ. A. Coutts, γενικό διευθυντή της εταιρίας ILM Hospitality & Tourism Advisers, οι σημαντικότερες και περισσότερα υποσχόμενες από τις νέες αυτές τάσεις, οι οποίες, σύμφωνα με τους μελετητές, αντικατοπτρίζουν τις μεταβολές στις συμπεριφορές των καταναλωτών, αφορούν στα εξής:

• Στην καταγραφή ιδιαίτερα «επιθετικών» τάσεων στον τομέα της ανάπτυξης, τόσο από την πλευρά κρατών και δημόσιων φορέων όσο και από την πλευρά του ιδιωτικού τομέα. Αυτό έχει ως αποτέλεσμα να δημιουργούνται στην πλευρά της προσφοράς ολοένα νεότερα και πιο ολοκληρωμένα προϊόντα, πιο εμπλουτισμένες αλλά και εξειδικευμένες υπηρεσίες καθώς και ευρύτερο φάσμα εναλλαγών μεταξύ των κατά βάση παρόμοιων μοντέλων.

• Στον περιορισμό του χρόνου ή της διάρκειας των ταξιδιών. Παρατηρείται η προτίμηση για ταξίδια μικρότερης διάρκειας έναντι ταξιδιών μεγάλης διάρκειας, με τη σημαντική επισήμανση ότι αναλόγως μπορεί να αυξάνει ο αριθμός των ταξιδιών μικρότερης διάρκειας ανά τουρίστα.

• Η ανοδική τάση για διακοπές που παρακινούνται από συγκεκριμένες ανάγκες ή προτιμήσεις, όπως π.χ. η επιμόρφωση και η μάθηση, η ευεξία και η προσωπική «αυτοβελτίωση».

• Η απελευθέρωση και οι σχετικές εξελίξεις στον στρατηγικής σημασίας τομέα των αεροπορικών μεταφορών σε παγκόσμιο επίπεδο.

• Η τάση για μείωση τιμών σε ευρύ φάσμα προϊόντων και υπηρεσιών, που εκφράζεται συχνά και με την μορφή προσφορών.

Ενδιαφέρουσες είναι και οι επισημάνσεις των μελετητών της εταιρίας και για τον τομέα των αναδυόμενων προορισμών στην περιοχή της Μεσογείου. Κυριότερη γενική επισήμανση είναι ότι οι περισσότεροι προορισμοί βρίσκονται σε μία φάση αναζήτησης τρόπων και μέσων που θα αυξήσουν το εύρος των προσφερόμενων «εμπειριών» στους ταξιδιώτες.

Οι βασικές παράμετροι σε αυτή την κατηγορία είναι:

• Η ανάδυση και σταθερή εδραίωση νέων χωρών-προορισμών, όπως η Κροατία, το Μαρόκο και η Βουλγαρία.

• Η εμφάνιση ή επανατοποθέτηση στον τουριστικό χάρτη νέων ειδικών προορισμών, μεταξύ των οποίων νέες πόλεις, εθνικοί δρυμοί, εθνικά πάρκα, έρημοι κ.ά.

• Περιοχές ή τοποθεσίες όπου γενικά επικρατεί ο χαρακτήρας του «μικρού μέρους», δεν παρατηρείται δηλαδή, πολυκοσμία, μεγάλη κίνηση, έντονη τουριστική δραστηριότητα.

• Η μείωση του αριθμού των δωματίων και γενικά του δυναμικού διαμονής στον βαθμό που εξυπηρετεί τις προαναφερθείσες τάσεις.



Ενημέρωση ξενοδ/λων για το επίδομα ανεργίας

Για τις νέες ρυθμίσεις που αφορούν τους ξενοδοχοϋπαλλήλους, ενημερώνει τα μέλη του το Σωματείο Εργαζομένων στα Ξενοδοχεία και Επισιτιστικά Καταστήματα Ρόδου, «Η Ενότητα».

Με ανακοίνωση που εξέδωσε, αναφέρεται στις αλλαγές που ισχύουν από φέτος, μετά από αποφάσεις των αρμόδιων υπουργείων, κυρίως στο θέμα της καταβολής του επιδόματος ανεργίας.

Συγκεκριμένα, στην ανακοίνωση που εξέδωσε αναφέρει τα εξής:

«Προς όλους τους εργαζόμενους στα ξενοδοχεία, εστιατόρια, μπαρ, καφετέριες, ταβέρνες και λοιπά επισιτιστικά καταστήματα.

Σας ενημερώνουμε σχετικά με τις νέες ρυθμίσεις που έγιναν για την χορήγηση του επιδόματος ανεργίας για την καλύτερή σας εξυπηρέτηση από τις υπηρεσίες του ΟΑΕΔ.

Σύμφωνα με τις νέες ρυθμίσεις για το επίδομα ανεργίας, ο κάθε άνεργος έχει δικαίωμα να καταθέσει την αίτηση για τη χορήγηση του επιδόματός του, μέσα σε (60) εξήντα ημέρες από την ημερομηνία απόλυσής του και η ημερομηνία πληρωμής αρχίζει (7) επτά ημέρες μετά την απόλυσή του, δηλαδή χωρίς να χάνει τίποτα.

Η δεύτερη ρύθμιση δίνει το δικαίωμα σε εκείνους που το επιθυμούν να πάρουν προκαταβολή δύο επιδόματα ανεργίας εφ' όσον το δηλώσουν με την κατάθεση της αίτησής τους».

ΤΟ SUPER MARKET ΤΟΥ

"ΞΕΝΟΔΟΧΕΙΟΥ ΔΙΟΝΥΣΟΣ"

ΣΤΗΝ ΟΔΟ ΗΛΙΑΔΩΝ ΣΤΗΝ ΙΞΙΑ

ΘΑ ΠΑΡΑΜΕΙΝΕΙ ΑΝΟΙΚΤΟ

ΚΑΤΑ ΤΗΝ ΔΙΑΡΚΕΙΑ ΤΟΥ ΧΕΙΜΩΝΑ ΚΑΙ ΚΑΤΑ ΤΙΣ ΩΡΕΣ:

07.30-20.30
ΚΑΙ ΚΥΡΙΑΚΕΣ
08.30-14.00

ΤΗΛ. : 2241023021

ΑΕ 905

Υποχωρεί σιγά–σιγά ο πανικός της γρίπης

Επανέρχεται η λογική...

Αρνητικές οι εξετάσεις στη Βρετανία στο ελληνικό δείγμα γαλοπούλας • «Συγκρατημένες» οι αγορές πουλερικών

Συγκρατημένες ήταν και χθες οι αγορές των πουλερικών από τα κρεοπωλεία και τα σούπερ μάρκετ του νησιού μας, καθώς οι καταναλωτές εξακολουθούν να λειτουργούν στην συντριπτική τους πλειοψηφία, υπό το κράτος του... πανικού και της σύγχυσης.

Την ίδια στιγμή, ότι όλες οι κρατικές και επιστημονικές υπηρεσίες διαβεβαιώνουν ότι στην Δωδεκάνησο, δεν υπάρχει ούτε καν υποψία για εντοπισμό της νόσου των πουλερικών, γεγονός όμως που **δεν είναι αρκετό όπως φαίνεται για να μετριάσει την... καχυποψία, τον φόβο και τον πανικό που έχει δημιουργηθεί στους καταναλωτές,** οι οποίοι απέχουν από την κατανάλωση πουλερικών τις τελευταίες μέρες, σε επίπεδα τέτοια που οι ίδιοι οι πτηνοτρόφοι να κάνουν λόγο για οικονομική καταστροφή.

Ρεπορτάζ:
Μιχάλης Μαστής
mihalis@rodiaki.gr

Οι κτηνιατρικές υπηρεσίες της Ρόδου, διαβεβαιώνουν πάντως, ότι δεν υφίσταται κανένας απολύτως λόγος ανησυχίας και ότι οι κάτοικοι της περιοχής μας, μπορούν να καταναλώνουν χωρίς κανένα φόβο κρέας πουλερικών και αυγά.

ΕΠΑΝΕΡΧΕΤΑΙ ΣΤΑΔΙΑΚΑ Η ΛΟΓΙΚΗ

Στα κρεοπωλεία της Ρόδου πάντως, οι πωλήσεις σε κοτόπουλα και γαλοπούλες, παρουσιάζουν μεγάλο ποσοστό μείωσης την τελευταία εβδομάδα, **παρά το ότι δεν υπάρχει κανένα απολύτως πρόβλημα.**



Σε δηλώσεις που έκανε χθες για το θέμα αυτό ο γνωστός κρεοπώλης της πόλης μας κ. Κώστας Κωσταντούρας, υποστήριξε ότι οι καταναλωτές είναι πράγματι συγκρατημένοι στις αγορές κρεάτων από πουλερικά, διευκρίνισε όμως ότι οι πωλήσεις δεν μειώθηκαν σε τόσο μεγάλο βαθμό.

«Υπάρχουν και οι άνθρωποι που δεν επηρεάστηκαν από αυτού του είδους την παραπληροφόρηση και την σύγχυση που επικράτησε την τελευταία εβδομάδα και συνεχίζουν να αγοράζουν κανονικά κοτόπουλα και γαλοπούλες, για την καθημερινή τους διατροφή» σημείωσε χθες ο ίδιος.

ΕΚΤΕΛΕΣΕ ΤΙΣ... ΚΟΤΕΣ ΤΟΥ!

Ενδεικτικό στοιχείο του πανικού, της σύγχυσης και της παραπληροφόρησης που φαίνεται ότι υπήρξε καταλυτικός συνδυασμός ήταν η περίπτωση κατοίκου του νησιού μας, ο οποίος **«διέγνωσε από μόνος του»** ότι τα πτηνά του στο κοτέτσι, **«έπασχαν»,** με αποτέλεσμα να αναγκαστεί να τα θανατώσει ο ίδιος όλα!

Το γεγονός, έκανε τον... γύρο της Ελλάδας, μέσω των αθηναϊκών Δελτίων Ειδήσεων και απλά επιβεβαίωσε από μόνο του, ότι τα δεδομένα γύρω από την υπόθεση της «νόσου των πουλερικών» η οποία δεν υφίσταται ουσιαστικά στην περιοχή μας, μπορεί τελικά να προκαλέσουν **απρόβλεπτες καταστάσεις.**

ΕΜΒΟΛΙΑ

Όπως αποκάλυψε χθες η «Ροδιακή» στο πλαίσιο της ίδιας σύγχυσης που πλήττει όχι μόνο την περιοχή μας, αλλά ολόκληρη τη χώρα, μαζική είναι η ζήτηση που παρουσιάζεται σε αντιγριπικά εμβόλια, παρά τις συστάσεις των ειδικών, αφού ο αριθμός διάθεσης των αντιγριπικών εμβολίων είναι ιδιαίτερα αυξημένος σε σύγκριση με πέρυσι και όπως επισημαίνουν οι αρμόδιοι είναι **αποτέλεσμα της ανησυχίας που έχει προκληθεί από τη νόσο των «πτηνών».**

Μόνο από το ΙΚΑ Ρόδου και τα Κέντρα Υγείας του νησιού μας έγιναν συνολικά **1550 εμβόλια και στο νοσοκομείο της Ρόδου άλλα 300.** Αυξημένος ήταν ο αριθμός αντιγριπικών εμβολίων που διοχετεύθηκαν στα φαρμακεία του νομού μας, από τρεις φαρμακαποθήκες που λειτουργούν. **Όπως δήλωσαν στη «Ροδιακή» οι υπεύθυνοι κύριοι Αλαφάκης, Φρόνας και Γανωτάκης από το Σεπτέμβριο μέχρι και σήμερα έχουν διατεθεί συνολικά στην περιοχή μας, 12.647 από τα οποία τα 2.618 ήταν για παιδιά.**

Όλα τα αντιγριπικά εμβόλια έχουν χρησιμοποιηθεί, ενώ μέρα με τη μέρα όπως αναφέρεται η ζήτηση συνεχώς αυξάνεται. Χαρακτηριστικό της κατάστασης πανικού που έχει επικρατήσει σε όλες τις ηλικίες είναι οι ουρές που σχηματίζονται καθημερινά και οι πιέσεις που δέχονται οι φαρμακοποιοί για την προμήθεια εμβολίων, ενόψει και της αναμενόμενης «παραλαβής» τους τις επόμενες ημέρες, όπως τουλάχιστον έχει εξαγγελθεί από το αρμόδιο υπουργείο Υγείας. Δεδομένη είναι μάλιστα η «λίστα» την οποία έχουν αρχίσει να κρατούν οι φαρμακοποιοί με πελάτες που ενδιαφέρονται να προμηθευτούν τα αντιγριπικά εμβόλια, μόλις αυτά κάνουν και πάλι την εμφάνισή τους στην αγορά!

ΑΡΝΗΤΙΚΕΣ ΟΙ ΕΞΕΤΑΣΕΙΣ

Αισιόδοξα μηνύματα ήρθαν χθες από τις Βρυξέλλες, καθώς οι προκαταρκτικές αναλύσεις στη Βρετανία επί του δείγματος γαλοπούλας που έφταση από την Ελλάδα αποδείχθηκαν αρνητικές για τον ιό Η5, όπως ανακοίνωσε εκπρόσωπος της Κομισιόν.

Η εκπρόσωπος της Επιτροπής σημείωσε ότι πρόκειται για προκαταρκτικές αναλύσεις, ότι θα γίνουν και άλλες και ότι οι αρμόδιες κοινοτικές υπηρεσίες έχουν ζητήσει την αποστολή και άλλων δειγμάτων από την Ελλάδα.

Τέλος, η εκπρόσωπος της Επιτροπής ερωτηθείσα αν είναι ικανοποιημένη από τη συνεργασία της με τις ελληνικές Αρχές, δήλωσε ότι «δεν έχουμε κανένα λόγο να παραπονεθούμε και σε γενικές γραμμές το επίπεδο της συνεργασίας μας είναι ικανοποιητικό».

Στις Οινούσσες έφτασαν χθες οι τρεις εμπειρογνώμονες της Ευρωπαϊκής Επιτροπής. Έπειτα από σύσκεψη στη Χίο με τον προϊστάμενο της Κτηνιατρικής Διεύθυνσης της νομαρχίας και τον κτηνίατρο από το υπουργείο Γεωργίας, οι εμπειρογνώμονες πήγαν αμέσως στον τόπο της εκτροφής των ύποπτων πουλερικών, όπου διενήργησαν έλεγχο χωρίς να λάβουν δείγματα.

Σήμερα οι εμπειρογνώμονες θα επισκεφθούν το Εθνικό Εργαστήριο Αναφοράς για τη γρίπη των πτηνών.

Δημ. Κρεμαστινός

Προσοχή στις Τηλεοπτικές ...επιδημίες!

Το θέμα της υγείας ενός ανθρώπου ή ενός λαού αποτελεί τον ακρογωνιαίο λίθο της ζωής. Για τον λόγο αυτό έχει ανατεθεί σε έναν οργανισμό, τον οποίο αποδέχονται όλες οι χώρες του κόσμου και οι αποφάσεις του ουδέποτε έχουν αμφισβητηθεί από κανέναν. Ο Οργανισμός αυτός, που ονομάζεται Παγκόμσιος Οργανισμός Υγείας, διαθέτει ως συμβούλους ό,τι καλύτερο δυναμικό έχει να επιδείξει η επιστημονική κοινότητα σε όλο τον κόσμο. Έτσι, οι οδηγίες του όσον αφορά την πρόληψη και την αντιμετώπιση κάθε παθήσεως και ιδιαίτερα των μεταδοτικών νόσων, είναι παγκόσμιου κύρους και γίνονται αποδεκτές από όλες τις κυβερνήσεις.



Δεκάδες γιατροί κτηνίατροι και διάφοροι άλλοι επιστήμονες παρελαύνουν από τις οθόνες των τηλεοράσεων, προσπαθώντας να υποκαταστήσουν τον ίδιο τον Παγκόσμιο Οργανισμό Υγείας.

Ο οργανισμός αυτός με τα παρατηρητήρια που διαθέτει σε όλο τον κόσμο, είναι ενήμερος ανά πάσα στιγμή για το τι συμβαίνει από πλευράς μεταδοτικών νόσων σε όλο τον πλανήτη.

Σήμερα όλοι φοβούνται μήπως ο ιός, ο οποίος προσβάλλει τα πτηνά, υποστεί μετάλλαξη και γίνει θανατηφόρος για τον άνθρωπο. Όμως σε κανένα μέρος του κόσμου δεν έχει εκδηλωθεί επιδημία εξ αιτίας αυτού του ιού. Έτσι όλες οι χώρες του κόσμου εφαρμόζουν πιστά τις οδηγίες του Παγκόσμιου Οργανισμού Υγείας χωρίς υστερικά ή παραληρητικά φαινόμενα.

Καμία χώρα δεν διαθέτει δεκάδες τηλεοπτικές ώρες για να ασχολείται με το θέμα αυτό. Σε καμία χώρα δεν έγινε γενικός εμβολιασμός του πληθυσμού, κατά του ιού της γρίπης, με τη σκέψη ότι ο εμβολιασμός αυτός θα τον προφύλασσε από τον ιό των πτηνών ή θα απέτρεπε τη μετάλλαξη του ιού.

Δυστυχώς για πολλοστή φορά διαπιστώνουμε ότι καλλιεργείται και πάλι ένα είδος τηλεοπτικής υπερευαισθησίας.

Δεκάδες γιατροί, κτηνίατροι και διάφοροι άλλοι ειδικοί επιστήμονες παρελαύνουν από τις οθόνες των τηλεοράσεων, προσπαθώντας να υποκαταστήσουν τον ίδιο Παγκόσμιο Οργανισμό Υγείας, στον ύψιστο ρόλο που του έχει αναθέσει η ανθρωπότητα. Η ανεύθυνη αυτή προσέγγιση του θέματος το μόνο που δημιουργεί είναι πανικό σε όλο τον πληθυσμό της χώρας και πλήρη αποπροσανατολισμό από την πραγματικότητα.

Δυστυχώς η κατάσταση αυτή είναι επαναλαμβανόμενη. Μέσα στην τελευταία δεκαετία η χώρα μας αντιμετώπισε με τον ίδιο τρόπο τρεις (3) τηλεοπτικές επιδημίες. Την επιδημία της χολέρας, η οποία υποτίθεται ότι θα ερχόταν από την Τουρκία. Την επιδημία του ιού SARS και την επιδημία της μυοκαρδίτιδας, η οποία μάλιστα μας οδήγησε στο γενικό κλείσιμο των σχολείων πριν από τις γιορτές του Πάσχα.

Ο λόγος, άκουσον-άκουσον, η αποτροπή του κινδύνου προσβολής των παιδιών από μυοκαρδίτιδα. Ματαίως οι ειδικοί διαβεβαίωναν ότι ουδέποτε συνέβη και ούτε θα συμβεί στο μέλλον επιδημία μυοκαρδίτιδας, διότι η νόσος αυτή είναι ανοσολογική και δεν μεταδίδεται από ανθρώπου σε άνθρωπο.

Η πίεση μέχρι υστερίας των μέσων ενημέρωσης μάς εξέθεσε διεθνώς, διότι τα μεγάλα ΜΜΕ του εξωτερικού όπως το BBC, CNN κ.λπ. μετέδιδαν ότι για πρώτη φορά εκδηλώθηκε μυοκαρδίτιδα στον άνθρωπο ως επιδημία και αυτό συνέβη στην Ελλάδα. Σε όλες αυτές τις περιπτώσεις βλάπτεται ο τουρισμός και η οικονομία της χώρας, παράλληλα με τον επιστημονικό διασυρμό της.

Καιρός είναι, επιτέλους, να επικρατήσει η λογική και η ψυχραιμία.

Καθήκον των μέσων μαζικής ενημέρωσης είναι να συμπεριφέρονται τηλεοπτικά στα θέματα αυτά, από πλευράς χρόνου, όπως τα μεγαλύτερα διεθνή τηλεοπτικά μέσα. Καλόν είναι να μεταδίδουν και να σχολιάζουν μόνο τις ανακοινώσεις του Παγκόσμιου Οργανισμού Υγείας και όχι προσωπικές γνώμες ή ανεύθυνες τοποθετήσεις. Διαφορετικά, θα πρέπει το Ραδιοτηλεοπτικό Συμβούλιο να προστατεύσει τους πολίτες αυτής της χώρας από τον πανικό αλλά και την ίδια τη χώρα από τον διεθνή διασυρμό. Αυτός άλλωστε είναι ο πραγματικός ρόλος του.

Ροδούλα και Αρτάν
Προσφορές και 12 άτοκες δόσεις
σε βιτρώ, κορνίζες, καθρέπτες φωτ., αυθεντικούς χειροποίητους πίνακες ζωγραφικής.
Μιχ. Πετρίδη 96 (κοντά στο Μήδεια) • Τηλ.: 22410 62552
ΑΤ. 3555

ΕΥΡΩΜΟΝΩΤΙΚΗ
ΑΦΟΙ ΣΚΙΑΘΙΤΗ Ο.Ε ΡΟΔΟΥ
ΠΡΟΣΤΑΣΙΑ ΑΠΟ ΥΓΡΑΣΙΑ ΚΡΥΟ ΖΕΣΤΗ
ΣΤΕΓΑΝΩΣΕΙΣ
ΘΕΡΜΟΜΟΝΩΣΕΙΣ
ΗΧΟΜΟΝΩΣΕΙΣ
ΑΣΦΑΛΤΟΠΑΝΑ - ΕΛΑΣΤΟΜΕΡΗ - ΠΕΡΛΙΤΗ
ΘΕΡΜΟΜΟΝΩΤΙΚΑ ΠΛΑΚΑΚΙΑ - ΕΠΟΞΕΙΔΙΚΑ
ΣΥΓΧΡΟΝΕΣ ΕΦΑΡΜΟΓΕΣ ΜΟΝΩΣΕΩΝ
ΤΗΛ.: 22410 37772
ΦΑΞ: 22410 34550
ΚΙΝ.: 6977777956
ΚΙΝ.: 6979728462
ΑΕ900





Τουριστικοί φορείς

Ετοιμασίες για την έκθεση του Λονδίνου

Απονομή του βραβείου του καλύτερου οργανισμού στον ΕΟΤ

Πολλά προσδοκούν να αποκομίσουν από την έκθεση του Λονδίνου που θα πραγματοποιηθεί στα μέσα του επόμενου μήνα, οι τουριστικοί φορείς της περιοχής μας.

Η διεθνής έκθεση World Travel Market (WTM) που θα διεξαχθεί στο Λονδίνο από 14 έως 17 Νοεμβρίου θα αποτελέσει το βαρόμετρο, για τη νέα τουριστική περίοδο, όπως συμβαίνει, άλλωστε κάθε χρόνο.

Η Ρόδος θα δώσει και πάλι το παρών, καθώς θα υπάρξει παρουσία του Οργανισμού Προώθησης Ροδιακού Τουρισμού, που θεωρεί τη WTM μαζί με την ITB του Βερολίνου, τις πιο σημαντικές εκθέσεις τουρισμού. Στο Λονδίνο θα βρίσκεται μάλιστα και ο διευθυντής της Ένωσης Ξενοδόχων Ρόδου κ. Πέτρος Γιακουμής, ενώ θα την επισκεφτούν και πολλοί επιχειρηματίες του τουριστικού χώρου.

Φέτος, πάντως, η διεξαγωγή της έκθεσης θα συμπέσει με την απονομή του 1ου βραβείου του «World Travel Awards» στον Ελληνικό Οργανισμό Τουρισμού, καθώς ο ΕΟΤ, ψηφίστηκε ως ο καλύτερος εθνικός οργανισμός της Ευρώπης στον τομέα της παροχής υπηρεσιών και της επικοινωνίας.

Συγκεκριμένα, ο Οργανισμός World Travel Awards αποφάσισε να απονείμει το 1ο βραβείο «Εθνικού Οργανισμού Τουρισμού» της Ευρώπης στον ΕΟΤ, επιβραβεύοντας την τουριστική πολιτική της κυβέρνησης και του υπουργείου Τουριστικής Ανάπτυξης.

Οι νικητές του διαγωνισμού αναδεικνύονται μετά από ηλεκτρονική ψηφοφορία στελεχών της Παγκόσμιας Ταξιδιωτικής Αγοράς, ενώ φέτος σ' αυτήν πήραν μέρος πάνω από 175.000 άτομα.

Η φετινή 12η απονομή, θα πραγματοποιηθεί στο Λονδίνο και συγκεκριμένα, στη Royal Opera House στις 13 Νοεμβρίου παραμονή της έναρξης της Διεθνούς Τουριστικής Έκθεσης, παρουσία του υπουργού Τουριστικής Ανάπτυξης Δημ. Αβραμόπουλου και του προέδρου του ΕΟΤ Αρ. Καλογερόπουλου-Στράτη.

Ο ΕΟΤ ψηφίστηκε ως πρώτος εθνικός οργανισμός τουρισμού, με δεύτερο τον ισπανικό, και τρίτο τον γαλλικό.

Στις ΔΟΥ Ρόδου και Κω

Σημαντική μείωση στις εισπράξεις από το ΦΠΑ!

Εντατικοποιούνται οι έλεγχοι με εντολή του υπουργείου Οικονομικών στην περιοχή μας

Σημαντικές απώλειες συγκριτικά με το αντίστοιχο χρονικό διάστημα του 2004 κατέγραψαν οι Δημόσιες Οικονομικές Εφορίες σε Ρόδο και Κω για τον Αύγουστο, σε ό,τι αφορά τις εισπράξεις και τις μεταβολές του ΦΠΑ, γεγονός που αποδίδεται στις αντίστοιχες απώλειες που είχε η αγορά των νησιών μας, στην διάρκεια της τουριστικής σεζόν, κυρίως στον τομέα των μικρομεσαίων επιχειρήσεων.

Το γεγονός αυτό, αναμένεται σύμφωνα με την επίσημη ανακοίνωση του υπουργείου Οικονομικών, να επιφέρει εντατικούς ελέγχους στην περιοχή της Ρόδου και Κω, στις οποίες καταγράφονται οι απώλειες.

Σύμφωνα με τα επίσημα στοιχεία που ανακοίνωσε το υπουργείο των Οικονομικών, η μείωση σε ποσά αγγίζει για **τη Ρόδο το 7,65%** ενώ για την Δ.Ο.Υ της Κω, το αντίστοιχο ποσοστό φθάνει **το 23%.**

Αντίθετα, αυξημένη ήταν η μεταβολή που κατέγραψε η αρμόδια υπηρεσία του Υπουργείου Οικονομικών, για τις Εφορίες **Καλύμνου, Λέρου και Καρπάθου**.

Ειδικότερα, από τα στοιχεία που ανακοίνωσε το Υπουργείο, οι εισπράξεις και οι μεταβολές του ΦΠΑ για τον μήνα Αύγουστο, συγκριτικά με τον ίδιο μήνα του περασμένου έτους έχουν ως εξής:

- Δ.Ο.Υ Καλύμνου, αύξηση 22,86%

- Δ.Ο.Υ Καρπάθου: αύξηση 13,64%



- Δ.Ο.Υ Κω: Μείωση 23,69%

- Δ.Ο.Υ Λέρου: Αύξηση 12,5%

- Δ.Ο.Υ Ρόδου: Μείωση 7,65%.

Η εικόνα πάντως που προκύπτει από την καταγραφή αυτή, χαρακτηρίζεται συγκυριακή, αφού σε ό,τι αφορά το σύνολο των εισπράξεων της Περιφέρειας Νοτίου Αιγαίου, προκύπτει θετικό αποτέλεσμα της τάξης του 1,78%.

ΜΠΑΡΑΖ ΕΛΕΓΧΩΝ

Όπως ανέφερε σε σχετική ανακοίνωση στις 18 Οκτωβρίου το υπουργείο των οικονομικών, μετά και την ολοκλήρωση των ελέγχων που έγιναν στον μήνα Σεπτέμβριο και διαπιστώθηκαν σειρά παραβάσεων (απώλειας φόρων) σε πολλές περιοχές της χώρας, δόθηκε εντολή **με σχετική εγκύκλιο**, οι Περιφερειακές Διευθύνσεις της Υπηρεσίας Ειδικών Ελέγχων του Υπουργείου των Οικονομικών (πρώην ΣΔΟΕ) να προχωρήσουν σε εντατικούς ελέγχους **στις περιοχές εκείνες των οποίων οι εφορίες παρουσιάζουν μείωση των εσόδων από ΦΠΑ**.

Στην ίδια εγκύκλιο επισημαίνεται: «Αφού μελετήσετε και αξιολογήσετε τα δεδομένα των ανωτέρω στοιχείων θα πρέπει να συντονίσετε αποτελεσματικότερα το ελεγκτικό σας έργο, δίνοντας ιδιαίτερη έμφαση στον έλεγχο επιχειρήσεων που δραστηριοποιούνται στη χωρική αρμοδιότητα Δ.Ο.Υ. που παρουσιάζουν αρνητικά ποσοστά απόδοσης ΦΠΑ, καθώς και σε περιοχές που δεν υπάρχει σημαντική υστέρηση των εσόδων ΦΠΑ, με βάση την περιοδική δήλωση.»

Συμμετέχουν σε 48ωρη απεργία οι καθηγητές

Το «πράσινο φως» για να συμμετάσχει ο κλάδος των καθηγητών Γυμνασίων και Λυκείων του νησιού μας, σε 48ώρη απεργιακή κινητοποίηση που πρότεινε η ΟΛΜΕ για τις 10 και 11 Νοεμβρίου, έδωσαν προχθές το βράδυ στην διάρκεια της Γενικής Συνέλευσης που πραγματοποίησαν στη Ρόδο, οι καθηγητές δευτεροβάθμιας εκπαίδευσης.

Οι ίδιοι, εξουσιοδότησαν τον πρόεδρο της Ένωσης Λειτουργών Δευτεροβάθμιας Εκπαίδευσης **κ. Θανάση Κρομμύδα**, να μεταφέρει την απόφασή τους σήμερα το μεσημέρι, στην συνεδρίαση που θα γίνει στην Αθήνα, παρουσία όλων των προέδρων των τοπικών ΕΛΜΕ από όλη τη χώρα.

Στην συνεδρίαση αυτή, αναμένεται να παρθεί και η οριστική απόφαση αναφορικά με το αν οι καθηγητές θα πραγματοποιήσουν τελικά απεργιακές κινητοποιήσεις μέσα στο Νοέμβριο, στο πλαίσιο της διεκδίκησης για την ικανοποίηση κλαδικών και άλλων αιτημάτων.

Όπως εξήγησε χθες ο πρόεδρος της Α' ΕΛΜΕ Δωδεκανήσου, η απόφαση των καθηγητών της Ρόδου, είναι σημαντική, **επειδή φανερώνει την ετοιμότητα στην οποία βρίσκεται ο κλάδος για να προχωρήσει σε κινητοποιήσεις** στην περίπτωση που δεν ικανοποιηθούν τα χρόνια αιτήματα.

Σημειώνεται ότι στις 10 Νοεμβρίου και η ΑΔΕΔΥ έχει προτείνει 24ωρη απεργιακή κινητοποίηση, (σχετικά γράφουμε σε άλλη στήλη) γεγονός που αν συνδυαστεί τελικά και με την απεργία των εκπαιδευτικών, **θα «παραλύσει» ολόκληρος ο Δημόσιος Τομέας.**

Από την πλευρά τους και οι εκπρόσωποι της πρωτοβάθμιας εκπαίδευσης, εξετάζουν μεταξύ των άλλων το ενδεχόμενο να συμμετάσχουν και οι ίδιοι σε απεργιακές κινητοποιήσεις μέσα στο Νοέμβριο και βρίσκονται σε αναμονή των σχετικών αποφάσεων που θα πάρει η Διδασκαλική τους Ομοσπονδία.





Δημοσιεύεται η προκήρυξη για το διυλιστήριο

Καλά νέα για το Γαδουρά

Καλά νέα είναι αυτά που έρχονται για την αποπεράτωση του φράγματος Γαδουρά, του σημαντικότερου έργου υποδομής για το νησί της Ρόδου.

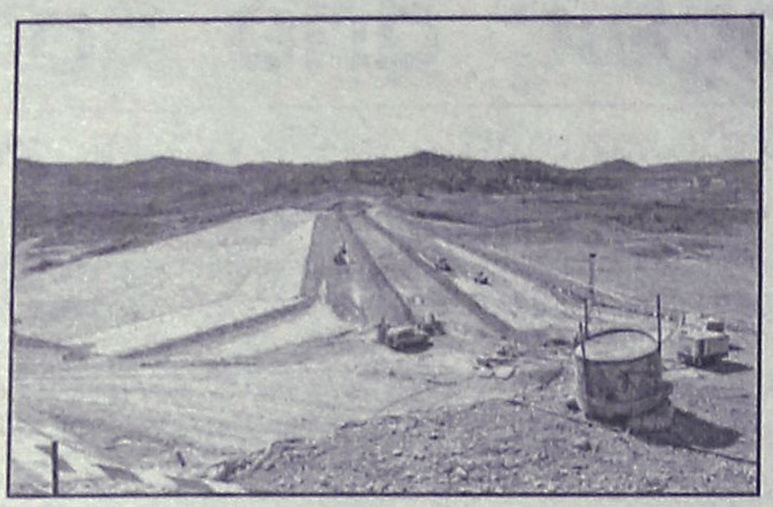

Σύμφωνα με όσα έγιναν γνωστά, μέχρι το τέλος του μηνός θα δημοσιευτεί η προκήρυξη για να ξεκινήσει η διαδικασία δημοπράτησης του διυλιστηρίου και του αγωγού μεταφοράς νερού.

Αυτό τουλάχιστον διαβεβαίωσαν οι αρμόδιοι του υπουργείου Περιβάλλοντος Χωροταξίας και Δημοσίων Εργων (ΥΠΕΧΩΔΕ) τον βουλευτή Δωδεκανήσου κ. Βασίλη Χρύση, ο οποίος σε σχετική ανακοίνωσή του, αναφέρει τα εξής:

"Ο βουλευτής Δωδεκανήσου Βασίλης Χρύσης είχε ενημερωτική επαφή με το ΥΠΕΧΩΔΕ σχετικά με τα έργα της ύδρευσης της Ρόδου από το φράγμα Γαδουρά.

Ενα θέμα που ενδιαφέρει άμεσα όλους και αποβλέπει στην ανάπτυξη της ευρύτερης περιοχής. Το έργο βρίσκεται στο στάδιο της ολοκλήρωσης, πράγμα το οποίο μας ικανοποιεί προς το παρόν και ευελπιστούμε ότι σύντομα θα έχουμε χειροπιαστά αποτελέσματα. Ειδικότερα το ΥΠΕΧΩΔΕ ενημέρωσε τον κ. Χρύση για την πορεία του έργου που έχει ως εξής:

Σε ό,τι αφορά την αρχική εργολαβία, που περιλαμβάνει την κατασκευή του Φράγματος Γαδουρά και των συναφών έργων (σήραγγα εκτροπής, οδός πρόσβασης, υπερχειλιστής, σύστημα υδροληψίας, κτίριο διοίκησης και δικλείδων, κ.α.) έχει εκτελεστεί το μεγαλύτερο μέρος των εργασιών και έχει συνταχθεί η 3η Συμπληρωματική Σύμβαση Εργασιών (3η Σ.Σ.Ε.) συνολικής δαπάνης 9.121.390 εκατομμυρίων ευρώ η οποία ελέγχθηκε από το Ελεγκτικό Συνέδριο, υπογράφηκε και ολοκληρώνονται οι εργασίες της.

Επιπλέον, οι εργασίες που υπολείπονται για την ολοκλήρωση του φράγματος Γαδουρά και των συναφών έργων, είναι συνολικής δαπάνης προϋπολογισμού 23.352.152 εκατομμυρίων ευρώ με Φ.Π.Α. η οποία δαπάνη έχει εξασφαλιστεί από εθνικούς πόρους.

Λοιπές εργασίες, που αφορούν στα έργα της Υδρευσης της Ρόδου από το φράγμα Γαδουρά, είναι η κατασκευή του διυλιστηρίου και του αγωγού μεταφοράς νερού ώστε να ολοκληρωθεί το έργο για τη μεταφορά νερού στις δεξαμενές της πόλης της Ρόδου. Για την κατασκευή των δύο αυτών υποέργων έχει εγκριθεί πρόσθετη πίστωση από το Υπουργείο Οικονομικών με την ΣΑΕ 076/3 που εκδόθηκε την 29-7-05. Για τη δημοπράτηση της κατασκευής και των δύο αυτών υποέργων καθώς και των υπολειπόμενων εργασιών του φράγματος (συνολικού προϋπολογισμού της τάξεως 100 εκατομμυρίων ευρώ) συντάσσονται ενιαία τεύχη δημοπράτησης, ώστε μέχρι το τέλος Οκτωβρίου 2005 να δημοσιευτεί η προκήρυξη και να ξεκινήσει η διαδικασία δημοπράτησης μέχρι το τέλος του τρέχοντος έτους.

Σημειωτέον ότι ο ανάδοχος έχει ζητήσει με το αρ. 2581/28.09.05 έγγραφό του (που σας διαβιβάστηκε) την απ' ευθείας ανάθεση εργασιών προϋπολογισμού τριών εκατομμυρίων ευρώ περίπου για την ολοκλήρωση του φράγματος.

Οσον αφορά τις απαλλοτριώσεις που αφορούν στην αρχική εργολαβία του φράγματος, έχουν ολοκληρωθεί και αποπληρωθεί. Σχετικά με τις απαλλοτριώσεις του διυλιστηρίου και του αγωγού μεταφοράς νερού, εκκρεμεί μόνο η δικαστική απόφαση για τον καθορισμό της τιμής σε ό,τι αφορά στις δουλειές για τη διέλευση του αγωγού. Οι μόνιμες απαλλοτριώσεις αγωγού και διυλιστηρίου έχουν ήδη συντελεστεί".

Εξασφαλισμένοι οι πόροι για την επίσπευση των έργων

Για τις εκδηλώσεις της 7ης Μαρτίου

Πρόσκληση στον Πρόεδρο από την έπαρχο της Κω

Πρόσκληση στον Πρόεδρο της Δημοκρατίας Κάρολο Παπούλια, να επισκεφθεί την Κω στις εκδηλώσεις που θα γίνουν στις 7 Μαρτίου του 2006, προτίθεται να απευθύνει η Επαρχος Κω κ. Κυπραίου.

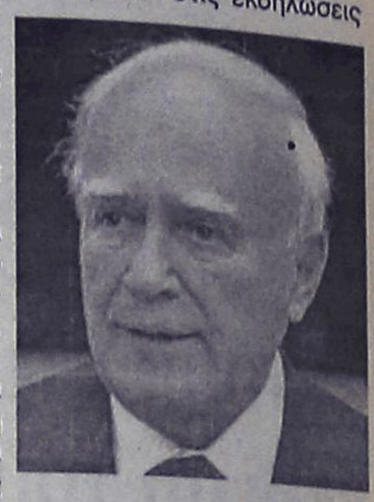

Σύμφωνα με πληροφορίες, η Επαρχος είναι σε επαφή με την προεδρία της Δημοκρατίας, προκειμένου να εξακριβωθεί αν εκείνο το διάστημα υπάρχουν υποχρεώσεις για τον κ. Παπούλια. Σε αντίθετη περίπτωση, η κ. Κυπραίου θα απευθύνει και επίσημα την πρόσκληση η οποία αναμένεται να γίνει δεκτή από τον Πρόεδρο της Ελληνικής Δημοκρατίας και να παραστεί στις εκδηλώσεις για την ενσωμάτωση της Δωδεκανήσου με την Ελλάδα.

Παράλληλα, το Επαρχείο είναι σε επαφή με τους δήμους Κω, Ηρακλειδών και Δικαίου, προκειμένου να διοργανώσει τιμητική εκδήλωση για τον αρχηγό του Γενικού Επιτελείου Στρατού κ. Ν. Ντουβά.

ΔΙΚΤΥΩΘΕΙΤΕ

Χρηματοδότηση Επιχειρήσεων εώς 50%

Η **Telecomunity Ο.Ε.**, στα πλαίσια του νέου προγράμματος **«Χρηματοδότηση Επιχειρήσεων για τη δημιουργία σημείων ασύρματης ευρυζωνικής πρόσβασης»**, παρέχει ολοκληρωμένη πρόταση με τον εξοπλισμό και τις υπηρεσίες που απαιτούνται, προκειμένου να ενταχθούν όλες οι ενδιαφερόμενες επιχειρήσεις.

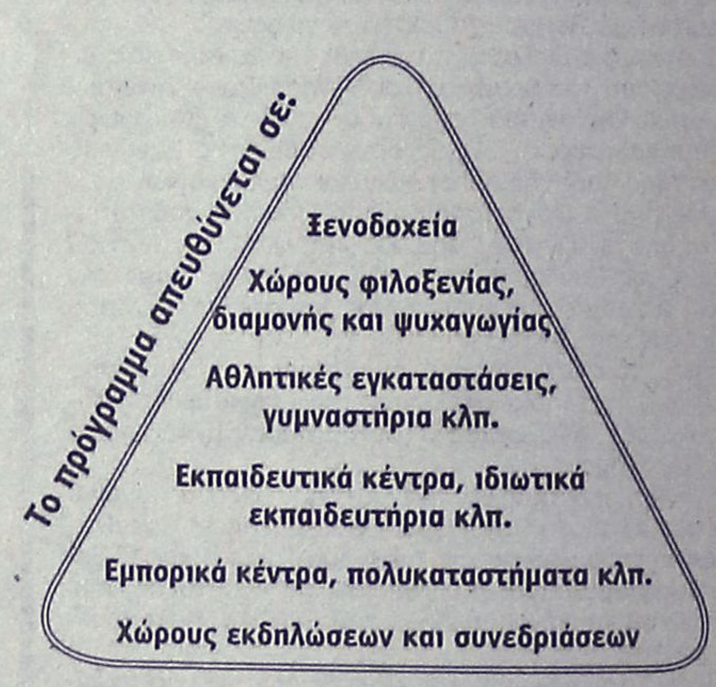

Το ποσοστό της επιδότησης ανέρχεται στο 50% επί της συνολικής δαπάνης.

Με το νέο αυτό πρόγραμμα, δίνεται η δυνατότητα σε όλες τις επιχειρήσεις να έχουν **πρόσβαση στο internet** ασύρματα & ενσύρματα χωρίς δομημένη καλωδίωση.

Η Telecomunity Ο.Ε. διαθέτει ολοκληρωμένη πρόταση για τα παρακάτω:
* Εξοπλισμό (access points, router, Server, firewall)
* Ειδικό λογισμικό καταγραφής του χρόνου χρήσης του internet καθώς και χρέωσης της υπηρεσίας.
* Υπηρεσίες Εγκατάστασης, Παραμετροποίησης, Συντήρησης – Αναβάθμισης, Μελέτης – Ετοιμασίας-Κατάθεσης φακέλου, Υπηρεσίες Προστιθέμενης Αξίας για Hot Spot Center

Κατάθεση φακέλου:
Σε συνεργασία με επιλεγμένους συνεργάτες, αναλαμβάνουμε τη μελέτη, δημιουργία και κατάθεση του φακέλου. Η αποπεράτωση περιλαμβάνει τη μελέτη-επίβλεψη, τη προμήθεια του απαραίτητου εξοπλισμού και λογισμικού, την εγκατάσταση ,την παροχή των απαιτούμενων υπηρεσιών προστιθέμενης αξίας και τηλεπικοινωνιακών συνδρομών του έργου. **Η κατάθεση φακέλου πρέπει να ολοκληρωθεί μέχρι τις 21/11/2005.**

ImageProduction

TELECOMUNITY

ΜΟΥΣΤΑΚΑΣ ΚΩΝΣΤ. & ΣΙΑ Ο.Ε.
ΤΗΛΕΦΩΝΙΚΑ ΚΕΝΤΡΑ - ΣΥΣΤΗΜΑΤΑ CCTV - ΑΣΥΡΜΑΤΑ ΔΙΚΤΥΑ - ΔΙΚΤΥΑ ΔΟΜΗΜΕΝΗΣ ΚΑΛΩΔΙΩΣΗΣ - ΑΥΤΟΜΑΤΙΣΜΟΙ ΕΠΙΧΕΙΡΗΣΕΩΝ

5ο ΧΛΜ. ΡΟΔΟΥ - ΛΙΝΔΟΥ (ΕΜΠ.ΚΕΝΤΡΟ ΧΡΥΣΟΒΕΡΓΗ) - 85100 ΡΟΔΟΣ
ΤΗΛ.: 22410 60901, 2 - FAX: 22410 60903 - ΚΙΝ.: 6944 519748
E-MAIL:info@telecomunity.gr

ΑΕ866

ΣΤΑΥΡΙΑΣ
ΚΑΤΑΣΚΕΥΕΣ ΤΗΛ. 22410 - 60770 ΚΙΝ. 6944 - 677700

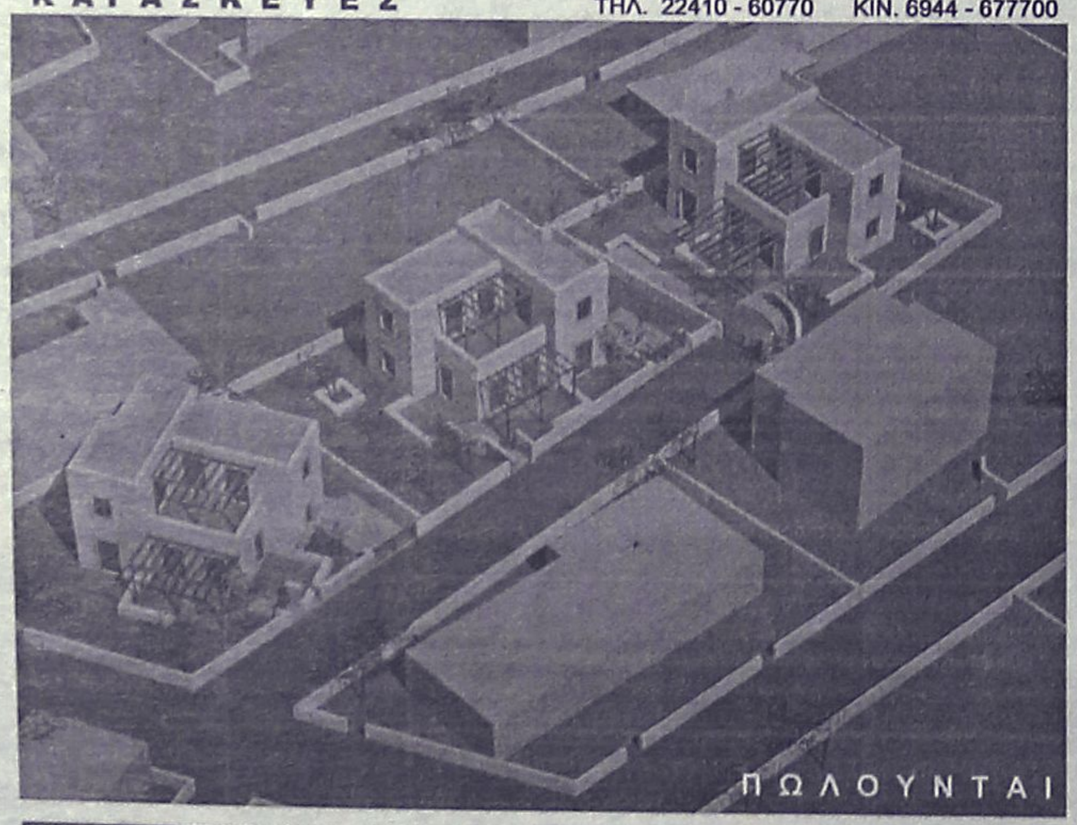





ΠΑΡΑΔΟΣΙΑΚΕΣ ΚΑΤΟΙΚΙΕΣ
ΘΕΣΗ : ΣΟΡΩΝΗ



ΣΑΒΒΕΝΑΣ Γ. ΑΡΧΙΤΕΚΤΟΝΑΣ
ΧΡΙΣΤΟΠΟΥΛΟΣ Κ. ΠΟΛΙΤ. ΜΗΧ/ΚΟΣ

ΑΤ 3655

Την επιδότησή τους από Κοινοτικά Ταμεία ζητά η κυβέρνηση

«Μάχη» στην Ε.Ε. για τις άγονες γραμμές

Αποκαλύψεις Παυλίδη στην προχθεσινή ημερίδα • Παραδέχτηκε ότι δεν φτάνουν τα πλοία για τις γραμμές

Τα... ρέστα του έδωσε ο υπουργός Αιγαίου και Νησιωτικής Πολιτικής Αριστοτέλης Παυλίδης, στο πλαίσιο της πρώτης Ημερίδας για τις νησιωτικές και παράκτιες μεταφορές, προοπτικές και προκλήσεις, που διοργάνωσε ο Ελληνικός Επιμελητηριακός Σύνδεσμος Μεταφορών στην αίθουσα εκδηλώσεων του Εμπορικού και Βιομηχανικού Επιμελητηρίου Πειραιά.

Ο υπουργός Αιγαίου και Νησιωτικής Πολιτικής Αριστοτέλης Παυλίδης. Ο υπουργός ήταν ιδιαίτερα αποκαλυπτικός, ενώ έδωσε και μαθήματα επικοινωνίας, αφού αρνήθηκε να μιλήσει από το βήμα, προκειμένου να έχει στο οπτικό του πεδίο όλους τους παρευρισκομένους.

«Η πρώτη ναυτιλιακή δύναμη στον κόσμο εν έτει 2005 συζητεί ακόμη το θέμα της ακτοπλοΐας», ανέφερε χαρακτηριστικά, και προσέθεσε: «η ακτοπλοΐα είναι βασικός άξονας για την ανάπτυξη των νησιών».

Ο Αριστοτέλης Παυλίδης αφού στη διάρκεια της ομιλίας του στην Ημερίδα έκανε εκτενή αναφορά στις κινήσεις που έχει κάνει η κυβέρνηση για την επίλυση των προβλημάτων στην ακτοπλοΐα, από το χρηματοδοτικό πρωτόκολλο ύψους τριών δισ. ευρώ, μέχρι και αλλαγή του θεσμικού πλαισίου για τις συμβάσεις στις άγονες γραμμές που θα έχουν διάρκεια μέχρι και έξι χρόνια, αποκάλυψε ότι τα τρία υπουργεία Οικονομίας και Οικονομικών, Εμπορικής Ναυτιλίας και Αιγαίου δίνουν αυτή την περίοδο «μάχη» στην Ευρωπαϊκή Ένωση, ώστε η χρηματοδότηση των συμβάσεων των άγονων γραμμών να γίνεται σε ποσοστό 75% από την Ε.Ε. και σε ποσοστό 25% από την Ελλάδα.

«Μας λείπουν καράβια», ανέφερε ο υπουργός και έφερε για παράδειγμα τα Δωδεκάνησα και την έλλειψη των πλοίων της ΔΑΝΕ. «Θα με μαυρίσουν», τόνισε μεταξύ αστείου και σοβαρού ο Αριστοτέλης Παυλίδης και προσέθεσε αναφερόμενος στις εξαετείς συμβάσεις. «Έχει ψωμί η υπόθεση. Με 50 ευρώ το μίλι για δύο δρομολόγια την εβδομάδα για έξι χρόνια, είναι πολύ σημαντικό το χρηματικό ποσό που συγκεντρώνεται», ανέφερε χαρακτηριστικά.

Όσον αφορά το όριο ηλικίας για την απόσυρση των πλοίων της ακτοπλοΐας που είναι στα 30 έτη υπογράμμισε ότι ήταν σωστή σαν απόφαση λόγω των γεγονότων και του ναυαγίου του «Εξπρές Σαμίνα» αλλά προσέθεσε ότι έγινε χωρίς πρόβλεψη ώστε όταν φεύγει ένα πλοίο να αντικαθίσταται από άλλο.

Οργανισμοί λιμένων

Ο υπουργός αναφέρθηκε και στα προβλήματα που υπάρχουν στα λιμάνια των νησιών σε συνδυασμό με το χρηματοδοτικό πρωτόκολλο των τριών δισ. ευρώ. Εστίασε στα μικρά λιμάνια τονίζοντας ότι κανείς τραπεζίτης δεν θα δώσει δάνειο για παράδειγμα στο λιμενικό ταμείο Ρόδου, και πρότεινε εμμέσως πλην σαφώς τη δημιουργία κεντρικών Οργανισμών Λιμένων και στα νησιά.

Η Πράσινη Βίβλος

Από την πλευρά του ο γενικός γραμματέας του ΥΕΝ Ιωάννης Τζωάννος αναφέρθηκε στην υπό διαμόρφωση Πράσινη Βίβλο της Ευρωπαϊκής Ένωσης: «Με το θέμα της ακτοπλοΐας, αναδεικνύεται η υπόθεση του image shipping που εξετάζεται στο πλαίσιο της Πράσινης Βίβλου και αποτελεί μια από τις προτεραιότητες της ελληνικής πλευράς» ανέφερε και προσέθεσε:

«Προτεραιότητά μας είναι να γίνουν γνωστά τα θέματα της ναυτιλίας στο ευρύ κοινό, αλλά και να αναβαθμίσουμε το κύρος της ναυτιλίας και του ναυτικού επαγγέλματος».

Τα ιδιωτικά κεφάλαια

Ο γενικός γραμματέας Λιμένων και Λιμενικής Πολιτικής του ΥΕΝ Γιώργος Βλάχος υπογράμμισε την πρόθεση του υπουργείου Εμπορικής Ναυτιλίας για προσέλκυση ιδιωτικών κεφαλαίων για επενδύσεις στα λιμάνια αλλά και για την απόκτηση πλοίων για τις άγονες γραμμές κάτι που προβλέπεται από το χρηματοδοτικό πρωτόκολλο.

Έκανε εκτενή αναφορά στις συμπράξεις Δημόσιου και Ιδιωτικού τομέα, στην ανάπτυξη των διευρωπαϊκών δικτύων μεταφορών, ενώ συμφώνησε και με τον υπουργό Αιγαίου και Νησιωτικής Πολιτικής Αριστοτέλη Παυλίδη για την αναγκαιότητα επέκτασης του συστήματος των Οργανισμών Λιμένων ώστε «να δοθεί η δυνατότητα να δημιουργηθούν υποδομές».

Τα νησιά

Στην αναγκαιότητα των σωστών ακτοπλοϊκών συγκοινωνιών στην Ελλάδα, ως μοχλού ανάπτυξης των νησιών εστίασαν στις τοποθετήσεις τους οι βουλευτές του ΠΑΣΟΚ Ελπίδα Τσουρή, του ΚΚΕ Ελπίδα Παντελάκη και του ΣΥΝ Νίκος Συρμαλένιος. «Να μην είναι το κράτος τροχονόμος. Να παίξει τον ουσιαστικό και επιτελικό ρόλο του κάτι που σήμερα δεν κάνει», αναφέρθηκε χαρακτηριστικά.

Το Ν.Ε.Ε.

Από την πλευρά του το μέλος της διοικητικής επιτροπής του Ναυτικού Επιμελητηρίου Ελλάδος Γιώργος Γαβριήλ υπογράμμισε μεταξύ άλλων ότι το θεσμικό πλαίσιο της ακτοπλοιΐας το οποίο βασίζεται σε νομολογία της δεκαετίας του 50' θα πρέπει να εκσυγχρονιστεί. «Θεωρούμε ότι οι παρεμβάσεις πρέπει να γίνουν με γνώμονα το μέλλον και όχι πρόσκαιρα», υπογράμμισε.

Εμπορική απόσυρση

Το πάγιο αίτημα της Ένωσης Εφοπλιστών Ακτοπλοΐας για πλήρη απελευθέρωση της ακτοπλοΐας, επανέλαβε ο εκπρόσωπος της Ε.Ε.Α. και διευθύνων σύμβουλος της Blue Star Μιχάλης Σακέλλης. «Η ελεύθερη αγορά εγγυάται την εμπορική απόσυρση των πλοίων πολύ πριν από τη συμπλήρωση του ορίου ηλικίας των 30 ετών, που ισχύει σήμερα», ανέφερε χαρακτηριστικά. «Δεν υπάρχει άλλη λύση από την εφαρμογή των Ευρωπαϊκών Κανονισμών», τόνισε και προσέθεσε:



«Σήμερα δεν ναυπηγούνται πλοία. Μέχρι το 2008 θα αποσυρθούν 32. Αυτό σημαίνει ότι αν δεν αλλάξει κάτι σε δύο χρόνια δεν θα έχουμε πλοία. Και για να γίνουν επενδύσεις δεν πρέπει να έχουμε διαχειριστή το κράτος».

«Οι κρατήσεις υπέρ τρίτων, που φτάνουν το 30% της αξίας του εισιτηρίου αναλογούν σε 50 εκατ. ευρώ ετησίως. Αυτό σημαίνει ότι μπορεί να γίνουν παραγγελίες για πέντε έως οκτώ πλοία της ακτοπλοΐας κάθε χρόνο», ανέφερε χαρακτηριστικά ο Μιχάλης Σακέλλης ενώ επίσης πρότεινε «Τα λιμενικά τέλη μπορούν να συγκεντρώνονται από τη γενική γραμματεία λιμένων και λιμενικής πολιτικής ώστε να γίνονται έργα στα λιμάνια».

Οι ακτοπλόοι

Μέχρι τα δικαστήρια εμφανίζονται αποφασισμένοι να φτάσουν οι ακτοπλόοι προκειμένου να υποστηρίξουν τη θέση τους για την μη κατάθεση των δικαιολογητικών εγγράφων που απαιτεί ο νόμος 2932/2001 για τη δρομολόγηση των πλοίων.

Στηριζόμενοι στον ευρωπαϊκό κανονισμό 3577/92, οι ακτοπλόοι αρνούνται να καταθέσουν εγγυητικές επιστολές καθώς και δήλωση ανώτατης τιμής για την οικονομική θέση, δυο έγγραφα που επιβάλλει η ελληνική νομοθεσία.

Χθες το διοικητικό συμβούλιο της Ενωσης Εφοπλιστών Ακτοπλοΐας επιβεβαίωσε τη θέση του και την επιμονή του στην μη κατάθεση των εγγράφων ενώ τα μέλη του συμφώνησαν επίσης να αναδείξουν περαιτέρω το θέμα της επιδότησης των ασφαλιστικών εισφορών των ναυτικών στο πρότυπο της ρύθμισης που έκανε το υπουργείο για την κρουαζιέρα.

Βροχή ερωτήσεων

Στο μεταξύ στο «στόχαστρο» της αξιωματικής αντιπολίτευσης βρίσκεται ο υπουργός Εμπορικής Ναυτιλίας κ. Μανώλης Κεφαλογιάννης. Χθες κατατέθηκε στη Βουλή βροχή ερωτήσεων από τους βουλευτές του ΠΑΣΟΚ για όλα σχεδόν τα θέματα του υπουργείου.

Οι βουλευτές Ελπίδα Τσουρή, Ιωάννης Διαμαντίδης, Ιωάννης Μανιάτης, Χρήστος Πρωτόπαπας, Ροδούλα Ζήση και Άννα Διαμαντοπούλου κατέθεσαν συνολικά τέσσερις ερωτήσεις με παράλληλες αιτήσεις κατάθεσης εγγράφων προς τον ΥΕΝ που αφορούν την ανταγωνιστικότητα της ποντοπόρου ναυτιλίας, την εκπαίδευση, την λιμενική πολιτική και την ακτοπλοΐα.

Για την ακτοπλοΐα η ερώτηση επικεντρώνεται στις άγονες γραμμές αλλά και την αναθεώρηση του νόμου 2932/2001.

Συγκεκριμένα, στην ερώτηση αναφέρεται: «Προεκλογικά υποσχεθήκατε αναθεώρηση του Ν. 2932/01 ώστε να γίνει συμβατός με το Ευρωπαϊκό Δίκαιο και ενθάρρυνση του υγιούς ανταγωνισμού στις οικονομικά βιώσιμες γραμμές, με παράλληλη κατάργηση των παρεμβάσεων του κράτους, που δεν αφορούν στην τήρηση κανόνων ασφαλείας και πρόληψης ατυχημάτων και ποιοτικών προδιαγραφών.

Ποια είναι ακριβώς τα μέτρα ή/και οι θεσμικές παρεμβάσεις που προτίθεται το υπουργείο σας να υλοποιήσει άμεσα προς αυτή τη κατεύθυνση;»

Η απάντηση του ΥΕΝ

Σε απάντησή του το ΥΕΝ στις ερωτήσεις των βουλευτών του ΠΑΣΟΚ, επισημαίνει μεταξύ άλλων:

Η Ελληνική Ναυτιλία είναι Εθνικό Κεφάλαιο και για να προχωρήσει δυναμικά μπροστά χρειάζεται συναίνεση. Αν το κόμμα της αξιωματικής αντιπολίτευσης αποδέχεται την αλήθεια αυτή οφείλει όχι μόνο να συμμετέχει αλλά και να επιζητά το διάλογο και όχι να τον αρνείται όπως έκανε πρόσφατα με την άρνηση στην πρόσκληση για διάλογο που απηύθυνε ο υπουργός Εμπορικής Ναυτιλίας κ. Μανώλης Κεφαλογιάννης για τα θέματα της ακτοπλοΐας, καταλήγει η ανακοίνωση του ΥΕΝ.

Hotel Irene Palace

Kolymbia 85103, Rhodes, Greece
Tel: 22410 56265/26263-7/56202
Fax: 22410 56262

e-mail: info@irenepalace.gr,
sales@irenepalace.gr
www.irenepalace.gr

Το καλοκαίρι συνεχίζεται



Ετοιμάσαμε για τους μικρούς & μεγάλους φίλους μας ένα απολαυστικό

Τριήμερο 28ης Οκτωβρίου στο Irene Palace, στα Κολύμπια

Το πρόγραμμα περιλαμβάνει:

- **Παρασκευή 28η Οκτωβρίου**: δείπνο – Ιταλική βραδιά, ακολουθεί ο Μάγος Billi με τις μοναδικές ταχυδακτυλουργίες του
- **Σάββατο 29 Οκτωβρίου:** παραδοσιακή μαγειρική – γεύσεις από το χθες
  Ζύμωμα χωριάτικου ψωμιού, ψήσιμο στον ξυλόφουρνο
  Προβολή ταινίας για τα παιδιά, πρόγραμμα ψυχαγωγίας για την οικογένειαΓεύμα
  Barbeque με πλούσιο μπουφέ, ζωντανή μουσική και χορό
- **Κυριακή 30 Οκτωβρίου:** εκκλησιασμός και αρτοκλασία στην εκκλησούλα της Αγίας Ειρήνης. Γεύμα
  Παραμονή στο δωμάτιο έως αργά το απόγευμα
  Βόλτα με το γαϊδαράκο, το Μάρκο

Όλες τις ημέρες οργανώνουμε:
Παιχνίδια και αθλητικές δραστηριότητες για μικρούς και μεγάλους
Mini club για παιδιά 4-12 ετών
Παιδική χαρά & go-cart

Το ένα παιδί 0-12 ετών δωρεάν
Το δεύτερο και τρίτο παιδί 2-12 ετών με 50% έκπτωση
Τιμή 85_ κατ' άτομο (ενήλικες) για όλο το τριήμερο (δύο διανυκτερεύσεις και 4 γεύματα), σε δίκλινο δωμάτιο. Την Κυριακή παραμένετε στο δωμάτιό σας μέχρι το απόγευμα χωρίς χρέωση.

Συμπληρώστε τώρα την Κράτησή σας:
Ημερομηνία άφιξης Ώρα:
Ημερομηνία αναχώρησης: Ώρα:
Όνομα πελάτη:
Άτομα: παιδιά: ενήλικες:
Δωμάτιο:
μονόκλινο _δίκλινο _τρίκλινο _τετράκλινο
Κρατήθηκε από:
Ημερομηνία:
Παρατηρήσεις:

Παρακαλώ προχωρήστε στην κράτησή σας ηλεκτρονικά: info@irenepalace.gr, sales@irenepalace.gr ή με fax: 22410-56262 ή τηλεφωνήστε στο: 22410-56263, 22410-56224

AE890

Απεργία των υπαλλήλων

Κλειστοί σήμερα οι Παιδικοί Σταθμοί

Ζητούν να μην δουλεύουν τις εορτές του Πάσχα και των Χριστουγέννων

Κλειστοί θα παραμείνουν σήμερα οι Δημοτικοί Παιδικοί Σταθμοί λόγω απεργίας των υπαλλήλων. Αίτημα των απεργών η διακοπή λειτουργίας των παιδικών σταθμών κατά τις εορτές των Χριστουγέννων και του Πάσχα!

Το αίτημα αυτό δεν έγινε αποδεκτό με αποτέλεσμα η Ομοσπονδία Δημοτικών Υπαλλήλων να κηρύξει προειδοποιητική απεργία.

Με αφορμή το γεγονός αυτό το δ.σ. της ΚΕΔΚΕ απηύθυνε στους γονείς την παρακάτω επιστολή:

«Αγαπητοί γονείς,

Την Παρασκευή 21 Οκτωβρίου 2005, η Ομοσπονδία των υπαλλήλων των δήμων (ΠΟΕ - ΟΤΑ) έχει εξαγγείλει απεργία σε όλους τους Δημοτικούς Παιδικούς και Βρεφονηπιακούς Σταθμούς.



Η μοναδική αιτία της διενέξεώς μας με την ΠΟΕ - ΟΤΑ είναι η διακοπή της λειτουργίας των παιδικών σταθμών επτά (7) ημέρες τα Χριστούγεννα και πέντε (5) ημέρες το Πάσχα, επιπλέον των επίσημων αργιών, παρότι οι υπάλληλοι είναι υποχρεωμένοι να παραμένουν στους κλειστούς παιδικούς σταθμούς.

Η ΚΕΔΚΕ υποστηρίζει ότι πρέπει να λειτουργούν όσοι σταθμοί είναι απαραίτητοι με το απαιτούμενο προσωπικό για να φιλοξενούνται τα παιδιά όσων γονιών έχουν ανυπέρβλητο κώλυμα και δεν έχουν πού να τα αφήσουν.

Η ΠΟΕ - ΟΤΑ επιμένει ότι οπωσδήποτε πρέπει να διακόπτουν τη λειτουργία τους, αφού προφανώς έτσι βρίσκουν την ευκαιρία οι υπάλληλοι να φεύγουν.

Η ΠΟΕ - ΟΤΑ στηρίζει βέβαια την εμμονή της αυτή στην παιδαγωγικώς ορθή άποψη ότι τα παιδιά πρέπει κατά διαστήματα να βρίσκονται στο οικογενειακό τους περιβάλλον. Βεβαίως, αυτό πρέπει να συμβαίνει με όσους το μπορούν, αλλά δεν θεωρούμε ότι είναι σωστό οι γονείς που αδυνατούν, να χάνουν τη δουλειά τους ή να αφήνουν τα παιδιά τους στο δρόμο ή καλύτερα να οδηγούνται εξ ανάγκης στους ιδιωτικούς παιδικούς σταθμούς!

Τελικώς, πόση σημασία έχει για όλους εμάς η εξυπηρέτηση των εργαζομένων γονιών που πολλοί απ' αυτούς είναι και δημοτικοί υπάλληλοι αλλά δεν έχουν πού να αφήσουν τα παιδιά τους στις διακοπές Χριστουγέννων ή και Πάσχα και παρότι έχουν τις ίδιες ημέρες αδειών και αργιών με τους συναδέλφους τους δημοτικούς υπαλλήλους των παιδικών σταθμών.

Κεντρική Ενωση Δήμων και Κοινοτήτων Ελλάδας».

Νέες δηλώσεις στις αθηναϊκές εφημερίδες

Ξαναβγάζει... στο σφυρί πλοία του ο κ. Αγούδημος

Πιάστηκε, λέει, κορόιδο στη γραμμή Δωδεκανήσου!

Στο "σφυρί" βγάζει και τα δέκα πλοία του ο εφοπλιστής κ. Γεράσιμος Αγούδημος, υποστηρίζοντας ότι η ναυτιλία οδηγείται σε αφανισμό. Τις πληροφορίες για την πρόθεσή του να πουλήσει τα πλοία του, μεταξύ των οποίων κι αυτά που δραστηριοποιούνται στα Δωδεκάνησα, τις επιβεβαίωσε ο ίδιος, με δηλώσεις του στην εφημερίδα "PressTime".

Ειδικά, στο σχετικό δημοσίευμα τονίζονται τα εξής:

"Στο "σφυρί" βγάζει τα δέκα πλοία του ο εφοπλιστής Γεράσιμος Αγούδημος, σύμφωνα με το έγγραφο που αποκαλύπτει σήμερα η "Press Time". Η "βόμβα μεγατόνων" έρχεται να σκάσει σε ένα κομβικό σημείο για την ακτοπλοΐα μας, καθώς τα δρομολόγια των πλοίων είναι έτοιμα να τιναχτούν στον "αέρα" λόγω του "πολέμου" που υπάρχει μεταξύ εφοπλιστών και υπουργείου Εμπορικής Ναυτιλίας. Η απόφαση του Γεράσιμου Αγούδημου, σύμφωνα με παράγοντες της ναυτιλίας, ήταν προαποφασισμένη εδώ και πολύ καιρό.

Οπως ο ίδιος δηλώνει άλλωστε στις αποκλειστικές δηλώσεις του στην εφημερίδα μας, η ναυτιλία βρίσκεται λίγο πριν από τον ολοκληρωτικό αφανισμό της!

Γι' αυτό άλλωστε και ο ίδιος θέλει πλέον να εγκαταλείψει αυτό τον χώρο, στον οποίο και κατάφερε να μεγαλουργήσει. Την ίδια στιγμή περιμένει την απόφαση του Αρείου Πάγου για να κερδίσει το ποσό των 15 δισεκατομμυρίων δραχμών έπειτα από αθέτηση της συμφωνίας που είχε με το υπουργείο Εμπορικής Ναυτιλίας όπως έχει ισχυριστεί στην ελληνική Δικαιοσύνη με αγωγή που κατέθεσε.

Το κενό που αναμένεται να αφήσει πίσω της η αποχώρηση του Αγούδημου από την ακτοπλοΐα, και συγκεκριμένα από τις γραμμές του Αιγαίου, είναι πολύ μεγάλο, τουλάχιστον μέχρι να εμφανιστεί κάποιος νέος εφοπλιστής.



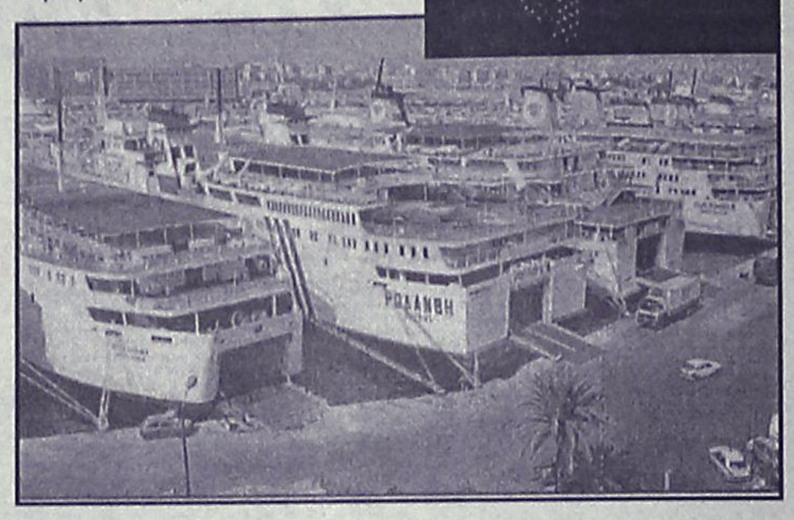

"Αγκάθι" για το υπουργείο Ναυτιλίας αναμένεται να είναι και η κάλυψη των αναγκών των άγονων γραμμών τις οποίες και έχει αναλάβει ο Γεράσιμος Αγούδημος ύστερα από τις ανάλογες επιδοτήσεις που κατάφερε και πήρε σε συνεργασία με το ελληνικό κράτος.

ΠΟΙΑ ΚΑΡΑΒΙΑ ΕΙΝΑΙ ΠΡΟΣ ΠΩΛΗΣΗ

Το έγγραφο, το οποίο και δημοσιεύουμε σήμερα, προέρχεται από μεσίτη πλοίων ή κοινώς broker, όπως συνηθίζουν να τον αποκαλούν στη ναυτιλιακή "πιάτσα".

Οταν δοθεί η εντολή πώλησης από κάποιον εφοπλιστή, τότε αναλαμβάνει τη δουλειά του ο μεσίτης, ο οποίος και το μοιράζει προς όλες τις ενδιαφερόμενες ναυτιλιακές εταιρίες που θέλουν να αποκτήσουν πλοία.

Το έγγραφο αυτό, το οποίο βρίσκεται ήδη στα συρτάρια αρκετών ναυτιλιακών εταιρειών και κατά αποκλειστικότητα δημοσιεύει η "Press Time", αναφέρει λεπτομερώς τόσο τον πλήρη αριθμό των πλοίων του Αγούδημου που βρίσκονται προς πώληση, όσο και τα υπόλοιπα στοιχεία τους, όπως το όνομα του κάθε πλοίου, το μήκος του, την ταχύτητά του, το πόσα αυτοκίνητα μπορεί να μεταφέρει, πόσους επιβάτες μπορεί να φιλοξενήσει, πόσες καμπίνες διαθέτει καθώς και όλα τα τεχνικά χαρακτηριστικά, τα οποία και συνυπολογίζονται στο κόστος της αγοραπωλησίας.

Σύμφωνα με το έγγραφο, τα πλοία του Αγούδημου που είναι προς πώληση είναι τα εξής: το ΡΟΜΙΛΔΑ (1.200 επιβατών), το ΜΙΛΕΝΑ (1.579 επιβατών), το ΝΤΑΛΙΑΝΑ (2.049 επιβατών), το ΜΑΡΙΝΑ (1.500 επιβατών), το ΔΗΜΗΤΡΟΥΛΑ (1.000 επιβατών), το ΡΟΔΑΝΘΗ (2.200 επιβατών), το ΑΝΘΗ ΜΑΡΙΝΑ (1.825 επιβατών), το ΝΙΚΟΛΑΣ Α. το ΑΛΚΜΙΝΙ Α (2.036 επιβατών) και το ΤΖΕΤ ΦΕΡΡΥ (600 επιβατών)".

ΟΙ ΔΗΛΩΣΕΙΣ

"Η ακτοπλοΐα οδηγείται με μαθηματική ακρίβεια στον αφανισμό της", δηλώνει ο εφοπλιστής Γεράσιμος Αγούδημος στην "Press Time" και συμπληρώνει για την απόφασή του να πουλήσει τα πλοία του: "Ολα πουλιούνται και όλα αγοράζονται, στη ζωή μου έχω αγοράσει και έχω πουλήσει 320 πλοία. Στη συγκεκριμένη περίπτωση μάλλον πιάστηκα κορόιδο, διότι, όπως ξέρετε, εμείς μαζί με το κράτος και τη ΔΑΝΕ προχωρήσαμε σε τριετείς συμβάσεις προκειμένου να προσεγγίζουμε δωρεάν κάποια άγονα νησιά. Επειτα από μερικές μέρες όμως η απόφαση της κυβέρνησης ήταν να βάλει ένα ακόμα πλοίο σε αυτές τις γραμμές, με αποτέλεσμα η ΔΑΝΕ να χρεοκοπήσει και εμείς να είμαστε στα δικαστήρια. Ηδη έχω κερδίσει τα πρωτόδικα, αλλά και στο Εφετείο, μια αγωγή που έχω κάνει ύψους 15 δισεκατομμυρίων δραχμών και περιμένω τον Αρειο Πάγο για να δικαιωθώ".

Opsis
ΕΚΤΥΠΩΣΕΙΣ - ΕΠΙΓΡΑΦΕΣ
ΕΚΤΥΠΩΣΕΙΣ
Σε όλα τα υλικά και μεγέθη, όπώς: βινύλιο, καμβάς, αφίσα, απλό χαρτί, σημαιόπανα, αυτοκόλλητα κ.λπ.
ΕΠΙΓΡΑΦΕΣ:
• Φωτεινές
• Παντός τύπου
Τιμές γνωριμίας
28ης Οκτωβρίου 26 22410 27844
email: netmart@otenet.gr
AE901

εστιατοριο - μεζεδοπωλειο
ΑΡΤΕΜΙΔΑ
στην Ψίνθο
ΓΕΥΣΕΙΣ από σπιτικές νοστιμιές και μοναδικούς μεζέδες
ΝΤΟΠΙΑ κρέατα ψημένα στα κάρβουνα
ΚΑΘΕ ΤΕΤΑΡΤΗ ΚΑΙ ΣΑΒΒΑΤΟ εκλεκτά φαγητά στο ξυλόφουρνο και το μοναδικό σπαρένιο ζυμωτό ψωμί που φτιάχνουμε για σας
ΑΝΟΙΚΤΑ ΚΑΘΗΜΕΡΙΝΑ όλο το χειμώνα από το μεσημέρι έως το βράδυ, δίπλα στο τζάκι
ΨΙΝΘΟΣ (λίγο έξω από το χωριό προς Αρχίπολη)
ΤΗΛ. 2241050003
AT3216(Γ)

ΑΝΟΙΞΤΕ ΤΗΝ ΔΙΚΗ ΣΑΣ ΠΟΡΤΑ ΣΤΟ ΜΕΛΛΟΝ ΜΕ WARLYN DOORS
ΑΡΙΣΤΗ ΠΟΙΟΤΗΤΑ
ΕΤΟΙΜΟ-ΠΑΡΑΔΟΤΕΣ
ΑΠΟ €150
ΑΠΟΚΛΕΙΣΤΙΚΑ ΣΧΕΔΙΑ
BSI REGISTERED FIRM
MADE IN ENGLAND
Στ. Καζούλη 23 & Πελοποννήσου 2
Τηλ.: 22410 22684 / 22831
Fax: 22410 22684
e-mail: lints5@otenet.gr
AT3161

Αυξάνεται συνεχώς η "εγκληματικότητα" των ανηλίκων

Εντονοι προβληματισμοί στην Κω!

Εντυπωσιακά όσο και άκρως ανησυχητικά ήταν τα όσα ακούστηκαν προχθές βράδυ στην Κω, κατά τη διάρκεια εκδήλωσης για την εγκληματικότητα, από κοινωνιολόγους, κοινωνικούς λειτουργούς, αστυνομικούς και δικαστές ανηλίκων.

Εντυπωσιακά και άκρως ανησυχητικά τα στοιχεία που παρουσιάστηκαν από ειδικούς κατά τη διάρκεια εκδήλωσης

• Μεγάλες ευθύνες αποδίδονται στους γονείς

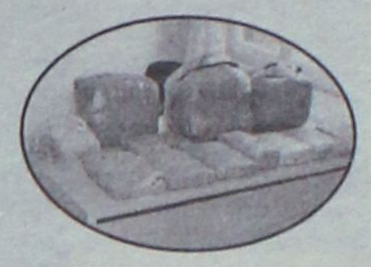

Στοιχεία που πρέπει να προβληματίσουν τις αρχές που εμπλέκονται στην υπόθεση που λέγεται «εγκληματικότητα ανηλίκων», αλλά πρωτίστως τους γονείς, οι οποίοι φαίνεται ότι έχουν χάσει το «παιχνίδι» της σωστής επιμέλειας των παιδιών, ενώ είναι πάρα πολλές οι περιπτώσεις που αντί να προσπαθήσουν στο συνετισμό των παιδιών τους, προσπαθούν να δικαιολογήσουν απαράδεκτες πράξεις και συμπεριφορές, δίνοντας ουσιαστικά το «ελεύθερο» να συνεχίσουν στο δρόμο της παραβατικότητας.

Όπως λέχθηκε, η κατάσταση είναι σχεδόν ανεξέλεγκτη σε ό,τι αφορά τα δίκυκλα, με τους γονείς να είναι οι πρώτοι που παρανομούν, αγοράζοντας μοτοποδήλατα και μοτοσικλέτες στα ανήλικα παιδιά τους, που φυσικά δεν έχουν δίπλωμα. Έχει διαπιστωθεί μάλιστα ότι πολλοί γονείς θεωρούν την αγορά δικύκλου στο παιδί τους ως «επιβράβευση». Είναι χαρακτηριστικό ότι από τις 746 υποθέσεις που απασχολούν το δικαστήριο ανηλίκων στη Κω, σε ποσοστό 95% αφορούν παραβάσεις του Κώδικα Οδικής Κυκλοφορίας. Να σημειωθεί ότι δύο από αυτές τις περιπτώσεις δεν δικάστηκαν καν, αφού οι γονείς παρουσίασαν στο δικαστήριο το πιστοποιητικό θανάτου του παιδιού τους σε τροχαίο, με αποτέλεσμα βέβαια να σταματήσει κάθε ποινική εξέλιξη. Παρόλα αυτά, οι γονείς δεν βάζουν μυαλό και επιμένουν να θεωρούν ότι δεν είναι σοβαρό ζήτημα το να αγοράσουν δίκυκλο σε 12χρονα και 13χρονα παιδιά.



Σημαντική είναι και η αύξηση της κατανάλωσης αλκοόλ τα τελευταία χρόνια από ανήλικους. Σε πολλές περιπτώσεις σημειώνονται σημαντικές συμπλοκές από μεθυσμένους ανήλικους και φθάνουν στο δικαστήριο ανηλίκων υποθέσεις με σοβαρές σωματικές βλάβες 15χρονων και 16χρονων, μετά από συμπλοκές στις 5:00 και στις 6:00 τα ξημερώματα. Και αναρωτιέται κανείς πως τους άφησαν οι γονείς τους να βρίσκονται τέτοια ώρα έξω από το σπίτι και να πίνουν αλκοόλ.

Σύμφωνα με τα στοιχεία που παρουσιάστηκαν, μόνο τα τέσσερα τελευταία χρόνια έχουν καταγραφεί 40 υποθέσεις με μεθυσμένους ανήλικους που δημιούργησαν φασαρίες σε πολύ προχωρημένη ώρα.

Το χειρότερο όμως είναι ότι τόσο σε τέτοιες περιπτώσεις, όσο και στις παραβιάσεις του ΚΟΚ, ακόμη και στη χρήση κινητών στις αίθουσες των σχολείων από 12χρονους και 13χρονους μαθητές, οι γονείς δεν φαίνεται να σοκάρονται, ενώ προσπαθούν ακόμη και να δικαιολογήσουν τις συμπεριφορές των παιδιών τους.

Ιδιαίτερα ανησυχητικά είναι και τα στοιχεία που αφορούν τη χρήση ναρκωτικών από ανήλικους. Όπως ειπώθηκε κατά την εκδήλωση, μέχρι πριν από δύο ή τρία χρόνια, υπήρχαν υποθέσεις στο δικαστήριο ανηλίκων για χρήση κάνναβης και ναρκωτικών χαπιών. Τα τελευταία χρόνια όμως κάνουν όλο και συχνότερα την εμφάνισή τους περιπτώσεις για χρήση ηρωίνης και κοκαΐνης. Το 60% των υποθέσεων αυτών αφορά ανήλικους που μένουν στην Κάλυμνο και το 40% στα υπόλοιπα νησιά του βορείου συγκροτήματος Δωδεκανήσου.



Ένα ακόμη στοιχείο που παρουσιάστηκε και προκάλεσε ενδιαφέρον, είναι ότι στην Κω οι ανήλικοι που κάνουν χρήση ναρκωτικών είναι κατά μεγάλο ποσοστό από οικογένειες με σχετικά καλή οικονομική θέση, ενώ στην Κάλυμνο οι ανήλικοι χρήστες ανήκουν σε πιο φτωχές οικογένειες, με αποτέλεσμα να οδηγούνται στη συνέχεια σε κλοπές, διαρρήξεις κ.τ.λ. προκειμένου να βρουν χρήματα για τη δόση τους. Κατά την εκδήλωση αναφέρθηκαν πολλά συγκεκριμένα στοιχεία, που εντυπωσίασαν τους παραβρισκόμενους. Το συμπέρασμα που βγήκε είναι ότι η Ελληνική οικογένεια, τουλάχιστον στο χώρο ευθύνης του δικαστηρίου ανηλίκων της Κω, δεν είναι όπως παλιότερα και οι γονείς στην εποχή υποχωρούν πολύ πιο εύκολα στις απαιτήσεις των παιδιών τους, όσο και αν γνωρίζουν ότι αυτό τους κάνει κακό. Τα αποτελέσματα αυτής της τακτικής που ακολουθούν, τα βλέπει κανείς στο πινάκιο των υποθέσεων του δικαστηρίου ανηλίκων.

Βέβαια, θα πρέπει να γίνουν βήματα και πέρα από τις διαπιστώσεις. Όμως, το κυριότερο βάρος πέφτει στην οικογένεια, η οποία όλο και λιγότερο επιβάλει στα παιδιά της σωστές συμπεριφορές, αφήνοντας ανεξέλεγκτο το πεδίο για τη διαμόρφωση του χαρακτήρα τους, σε πρότυπα που αργά ή γρήγορα θα οδηγήσουν στην παραβατικότητα.

Αυξημένα τον τελευταίο καιρό τα κρούσματα

Τα ναρκωτικά μαστίζουν την κοινωνία της Καλύμνου

Συζήτηση σήμερα στο Επαρχιακό Συμβούλιο

Τα ναρκωτικά που μαστίζουν και την κοινωνία της Καλύμνου τα τελευταία χρόνια, θα είναι ένα από τα θέματα που θα συζητηθούν και θα εξεταστούν σήμερα στις 5 το απόγευμα στην προγραμματισμένη συνεδρίαση του Επαρχιακού Συμβουλίου της Καλύμνου, παρουσία και του Νομάρχη Δωδεκανήσου κ. Γιάννη Μαχαιρίδη.

Το ζήτημα των ναρκωτικών απασχολεί έντονα τα τελευταία χρόνια και την κοινωνία της Καλύμνου, καθώς τα περιστατικά εντοπισμού και συλλήψεων ατόμων που εμπλέκονται σε υποθέσεις ναρκωτικών, είναι συγκριτικά με τα προηγούμενα χρόνια αυξημένα.

Στην ίδια συνεδρίαση, αναμένεται επίσης να συζητηθούν:

1) Η έγκριση και ο καθορισμός μίσθωσης του κατάλληλου ακινήτου για κάλυψη στεγαστικών αναγκών του 1ου Λυκείου Καλύμνου.

2) Η διενέργεια διαγωνισμού μίσθωσης ακινήτου για στέγαση του μονοθέσιου Νηπιαγωγείου Άργους Καλύμνου.

3) Η Διενέργεια διαγωνισμού μίσθωσης ακινήτου για στέγαση του Ολοήμερου Τμήματος νηπιαγωγείου Χώρας Καλύμνου.

4) Η αναβάθμιση της Πατμιάδας Εκκλησιαστικής Σχολής.

5) Η κατακύρωση αποτελέσματος για την μεταφορά μαθητών από Βοθύνους – Βλυχάδια Καλύμνου.

6) Η τροποποίηση τεχνικού προγράμματος του Επαρχείου Καλύμνου.



Φτιάξαμε για σας έναν υπέροχο χώρο για τα χειμωνιάτικα μεσημέρια σας.

ΑΠΟΛΑΥΣΤΕ κάθε μεσημέρι (12.00-16.00)

12 διαφορετικά πιάτα της μαγειρικής μας τέχνης με δεύτερο πιάτο της επιλογής σας

ΜΟΝΟ με 15€ το άτομο

ΑΝΟΙΚΤΑ ΚΑΘΗΜΕΡΙΝΑ ΜΕΣΗΜΕΡΙ-ΒΡΑΔΥ 12.00-16.00 ΚΑΙ 18.30 ΕΩΣ ΑΡΓΑ

Γ. Παπανδρέου 76, Ανάληψη
Για ρεζερβέ τηλ.: 2241068090-6948048565

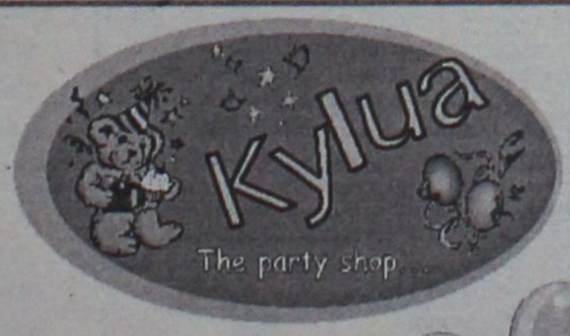

ΝΕΟ ΚΑΤΑΣΤΗΜΑ ΣΤΗ ΡΟΔΟ!

ΜΠΑΛΟΝΙΑ-ΣΤΟΛΙΔΙΑ-ΠΡΑΛΑΝΤΕΣ-ΚΕΡΑΚΙΑ ΧΑΡΤΟΠΕΤΣΕΤΕΣ-ΠΙΑΤΑ-ΠΟΤΗΡΙΑ-ΚΑΡΤΕΣ-ΔΩΡΑ-ΜΟΝΑΔΙΚΑ ΔΩΡΑ ΣΕ ΜΠΑΛΟΝΙΑ

ΕΙΔΙΚΕΣ ΤΙΜΕΣ ΓΙΑ ΕΠΑΓΓΕΛΜΑΤΙΚΕΣ ΕΚΔΗΛΩΣΕΙΣ

Γ. ΠΑΠΑΝΔΡΕΟΥ 47 (Ανάληψη), 85100 ΡΟΔΟΣ
ΤΗΛ. 22410 64865



ΓΙΑ ΕΠΑΓΓΕΛΜΑΤΙΕΣ

- Ξενοδοχείων (Ρεσεψιόν, Εστιατόριο, Μπάρ)
- Τουριστικών Πρακτορείων
- Κάθε Τουριστικής Επιχείρησης (Πωλητών χρυσοχοείων, σουβενίρς κλπ.)

Σας παρέχονται:

- Πλούσιο **διδακτικό υλικό** και ειδικό βιβλίο με ζωντανούς διαλόγους απο τους χώρους της δουλειάς σας.
- Τέλειος **οπτικοακουστικός εξοπλισμός.**
- **Βεβαίωση σπουδών.**

Στην καινούργια σαιζόν, μιλάτε τα Γερμανικά!

ΕΓΓΥΗΣΗ: Η 20ΧΡΟΝΗ ΕΜΠΕΙΡΙΑ ΜΑΣ ΣΤΑ ΕΠΑΓΓΕΛΜΑΤΙΚΑ ΓΕΡΜΑΝΙΚΑ
Διδάσκει ο κ. Μερκούρης Κοντός

ΚΕΝΤΡΑ ΞΕΝΩΝ ΓΛΩΣΣΩΝ ΜΕΡΚΟΥΡΗ & ΓΙΑΝΝΗ ΚΟΝΤΟΥ

1ο Διδ/ριο: Αγ. Αναργύρων 11Α (Βενετόκλειο) - 2ο Διδ/ριο: Δ. Αναστασιάδη 47 (στους Δασκάλους), 3ο Διδ/ριο: Παρισίων 1 και Λονδίνου (στο Ροδίνι)

Τηλ. 22410 35289 & 22410 23973

Συνάντηση ΕΒΕΔ με την νομαρχιακή του ΠΑΣΟΚ

Αντηλλάγησαν απόγεις για τα προβλήματα της περιοχής

Με αντιπροσωπεία της νομαρχιακής επιτροπής του ΠΑΣΟΚ συναντήθηκε προχθές το βράδυ η διοικητική επιτροπή του Επιμελητηρίου Δωδεκανήσου.

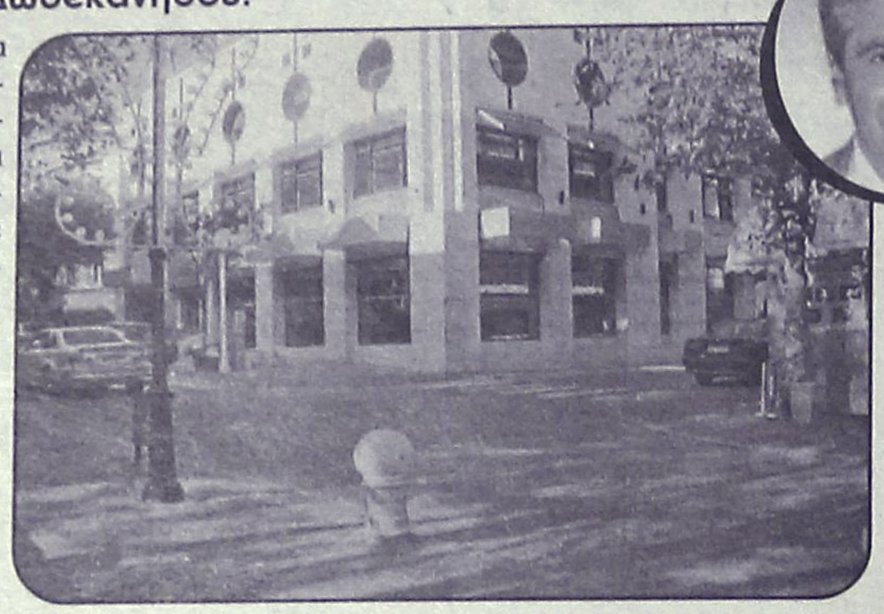

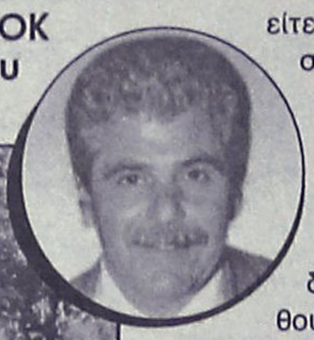

Στην διάρκεια της συνάντησης αντηλλάγησαν απόψεις για τα προβλήματα του τόπου και εκφράστηκε η ανάγκη για συντονισμένες προσπάθειες των τοπικών φορέων.

Μεταξύ των θεμάτων που τέθηκαν από την πλευρά του Επιμελητηρίου ήταν η υστέρηση που υπάρχει στα έργα υποδομής των νησιών μας, οι ακτοπλοϊκές συγκοινωνίες, η επιδότηση του επιτοκίου 3% στις εμπορικές επιχειρήσεις, τα προβλήματα της πόλης της Ρόδου κ.ά.

Το Επιμελητήριο μάλιστα θα καταθέσει στη νομαρχιακή επιτροπή του ΠΑΣΟΚ αναλυτικό υπόμνημα για τα θέματα αυτά, με τις κατά καιρούς θέσεις και προτάσεις του, και τις δεσμεύσεις των αρμοδίων είτε σε τοπικό είτε σε κεντρικό επίπεδο.

Και από τις δύο πλευρές τονίστηκε η ανάγκη για να δραστηριοποιηθούν από κοινού οι τοπικοί φορείς και παράγοντες, έτσι ώστε να δρομολογηθούν λύσεις σε χρόνια προβλήματα της περιοχής μας.

Η συνάντηση έγινε στο πλαίσιο της δραστηριότητας που αναπτύσσει η νομαρχιακή επιτροπή νοτίου συγκροτήματος του ΠΑΣΟΚ, το τελευταίο χρονικό διάστημα. Όπως είναι γνωστό, μεταξύ άλλων η νομαρχιακή επιτροπή του ΠΑΣΟΚ έχει συναντηθεί μέχρι τώρα με τον περιφερειάρχη Νοτίου Αιγαίου κ. Χ. Κόκκινο με τον νομάρχη κ. Γ. Μαχαιρίδη, με δημάρχους και οι συναντήσεις συνεχίζονται.

Μετά τις συναντήσεις αυτές και αφού συγκεντρωθούν τα συμπεράσματα και οι επισημάνσεις, η νομαρχιακή επιτροπή του ΠΑΣΟΚ θα δώσει συνέντευξη Τύπου, στην διάρκεια της οποίας θα καταθέσει τις δικές της προτάσεις για την αντιμετώπιση των τοπικών προβλημάτων.

Στη Ρόδο σήμερα ο Γ. Προβόπουλος

Συνάντηση με επιχειρηματίες

Στη Ρόδο πρόκειται να βρίσκεται σήμερα ο πρόεδρος της Εμπορικής Τράπεζας κ. Προβόπουλος, στο πλαίσιο προγραμματισμένης επίσκεψης.

Οπως έγινε γνωστό, η εδώ παρουσία του έχει να κάνει κυρίως με ενημέρωση για τις δραστηριότητες της τράπεζας στην περιοχή μας, τη λειτουργία των υποκαταστημάτων της και θέματα που πιθανώς απασχολούν το προσωπικό της.

Το πρωί ο κ. διοικητής θα επισκεφτεί τα υποκαταστήματα της Τράπεζας και το βράδυ θα παραθέσει δεξίωση σε επιχειρηματίες της περιοχής μας στο ξενοδοχείο "Εσπερίδες" στην αίθουσα "Πυραμίδα".

Σε συνέλευση οι εστιάτορες

Θα γίνει στις 7 Νοεμβρίου

Απολογισμό των προβλημάτων της τουριστικής σεζόν, αλλά και προετοιμασία για την ανάδειξη νέας διοίκησης στον σύλλογό τους, αναμένεται να πραγματοποιήσουν στις 7 Νοεμβρίου, οι ιδιοκτήτες εστιατορίων της περιοχής μας.

Χθες ορίστηκε η ημερομηνία που θα συγκληθεί η γενική συνέλευση του κλάδου των εστιατόρων Ρόδου, στην διάρκεια της οποίας αναμένεται να ακολουθηθεί η διαδικασία για την ανάδειξη επιτροπών που θα διενεργήσουν τις εκλογές.

Σύμφωνα με εκτιμήσεις μελών του απερχόμενου διοικητικού συμβουλίου, η συμμετοχή των μελών στην Γενική Συνέλευση της 7ης Νοεμβρίου, αναμένεται να είναι μαζική, εξαιτίας των αντίστοιχων αυξημένων προβλημάτων που αντιμετωπίζει ο κλάδος τους τα τελευταία χρόνια.

ALHAMBRA TRAVEL



ΧΡΙΣΤΟΥΓΕΝΝΑ ΣΤΗΝ ΑΙΓΥΠΤΟ
ΑΛΕΞΑΝΔΡΕΙΑ–ΚΑΪΡΟ
από 23–28 Δεκεμβρίου
ΑΕΡΟΠΟΡΙΚΩΣ

Με πτήση απ' ευθείας
ΡΟΔΟ - ΑΛΕΞΑΝΔΡΕΙΑ - ΚΑΪΡΟ -ΡΟΔΟ

Ελάτε μαζί μας στη χώρα του ΝΕΙΛΟΥ με το υπέροχο κλίμα και τον ξακουστό πολιτισμό. Κάνετε στην οικογένειά σας ένα δώρο για τα Χριστούγεννα. Ταξίδι αναψυχής, άνετο, ιστορικό και για πολλούς πρωτόγνωρο.
Αρχαιότητες, οάσεις, κρουαζιέρα στον Νείλο, Μουσεία, φθηνά ψώνια, ονειρεμένο χριστουγεννιάτικο Ρεβεγιόν στο πολυτελές "HILTON" της Αλεξάνδρειας.

ΠΡΟΓΡΑΜΜΑ

ΑΝΑΧ. 23/12 από ΡΟΔΟ με τσάρτερ στις 07.00 απ' ευθείας για Αλεξάνδρεια - Τακτοποίηση VISAS στο αεροδρόμιο και ξενάγηση στο Εθνικό Μουσείο, Παλάτι της Κλεοπάτρας 6 μέτρα υπό τη θάλασσα - Επίσκεψη στο σπίτι του Καβάφη και Άγιο Σάββα - Συνάντηση με τον Πατριάρχη - Επιστροφή hotel Hilton - το βράδυ μεταφορά στο Whtie and Blue restaurant στο ελληνικό Ναυτικό Club της Αλεξάνδρειας - Δείπνο με θαλασσινά.
24/12 Πρωϊνό - Επίσκεψη Κατακόμβες της Shawkafa - Προσκύνημα στο Ναό του Ευαγγελισμού και εν συνεχεία στην Αλεξανδριανή Βιβλιοθήκη, παπύρους και μουσείο. Συνεχίζουμε για την MONTAZA θερινό ανάκτορο του βασιλέως Φαρούκ. Το βράδυ χριστουγεννιάτικο ρεβεγιόν με εορταστικό πρόγραμμα και δείπνο.
25/12 Πρωϊνό - αναχ. για Κάιρο - Επισκέψεις Πυραμίδες, Σφίγγα και Παπύρους - άφιξη στο υπερπολυτελές ξενοδοχείο "Le Meridien Pyramids" - Δείπνο στη Nubian.
26/12 Πρωϊνό - Ολοήμερη επίσκεψη στο τζαμί του Mohamed Ali και την Citadel του Saladin. Συνεχίζουμε στο Khan El Khalili bazaar. Δείπνο buffe στο ξενοδοχείο.
27/12 Πρωϊνό - αναχ. για την Οαση του Fayoum τη μεγαλύτερη σε έκταση στην Αίγυπτο - προϊστορικά ευρύματα των Φαραώ, Ελλήνων, Ρωμαίων και Ισλάμ - Επιστροφή στο ξενοδοχείο - Δείπνο.
28/12 Πρωϊνό - επίσκεψη στο ναό του Αγίου Γεωργίου και στο Εθνικό Μουσείο - κρουαζιέρα με πολυτελέστατο ποταμόπλοιο στο Νείλο με φαγητό και φολκλορικό πρόγραμμα με χορούς.
Μετά το δείπνο αναχώρηση για το αεροδρόμιο για την πτήση μας στις 22.35 για ΡΟΔΟ.

Λεπτομέρειες και τιμές στο πρακτορείο μας

ALHAMBRA TRAVEL
Δημ. Θεοδωράκη 13
Τηλ. 2241025698 και 2241037052

ΧΠ1630

DODEKANISOS
ΔΩΔΕΚΑΝΗΣΟΣ ΝΑΥΤΙΛΙΑΚΗ Ν.Ε.

ΠΡΟΣΚΥΝΗΜΑ ΣΤΟΝ ΠΑΝΟΡΜΙΤΗ

"ΔΩΔΕΚΑΝΗΣΟΣ ΕΞΠΡΕΣ"

ΚΥΡΙΑΚΗ 6/11/2005		
ΛΙΜΑΝΙ	ΑΦΙΞΗ	ΑΝΑΧ/ΣΗ
ΡΟΔΟΣ		08.30
ΠΑΝΟΡΜΙΤΗΣ	09.10	09.25
ΚΩΣ	11.00	11.10
ΚΑΛΥΜΝΟΣ	11.50	12.00
ΛΕΡΟΣ	12.50	12.55
ΛΕΙΨΟΙ	13.15	13.20
ΠΑΤΜΟΣ	13.40	13.45
ΛΕΡΟΣ	14.25	14.30
ΚΑΛΥΜΝΟΣ	15.20	15.30
ΚΩΣ	16.10	16.20
ΠΑΝΟΡΜΙΤΗΣ	17.40	17.50
ΡΟΔΟΣ	18.30	Δ/ΝΣΗ

ΠΑΡΑΜΟΝΗ ΔΕΥΤΕΡΑ 7/11/2005		
ΛΙΜΑΝΙ	ΑΦΙΞΗ	ΑΝΑΧ/Σ
ΡΟΔΟΣ		08.00
ΠΑΝΟΡΜΙΤΗΣ	08.50	09.00
ΡΟΔΟΣ	09.50	10.30
ΠΑΝΟΡΜΙΤΗΣ	11.20	12.00
ΡΟΔΟΣ	12.50	13.30
ΠΑΝΟΡΜΙΤΗΣ	14.20	15.00
ΡΟΔΟΣ	15.50	16.00
ΠΑΝΟΡΜΙΤΗΣ	16.50	17.30
ΡΟΔΟΣ	18.20	Δ/ΝΣΗ

ΑΝΗΜΕΡΑ ΤΡΙΤΗ 08/11/2005		
ΛΙΜΑΝΙ	ΑΦΙΞΗ	ΑΝΑΧ/Σ
ΡΟΔΟΣ		08.00
ΠΑΝΟΡΜΙΤΗΣ	08.50	09.00
ΡΟΔΟΣ	09.50	10.30
ΠΑΝΟΡΜΙΤΗΣ	11.20	12.00
ΡΟΔΟΣ	12.50	13.30
ΠΑΝΟΡΜΙΤΗΣ	14.20	15.00
ΡΟΔΟΣ	15.50	16.00
ΠΑΝΟΡΜΙΤΗΣ	16.50	17.30
ΡΟΔΟΣ	18.20	Δ/ΝΣΗ

"ΔΩΔΕΚΑΝΗΣΟΣ ΠΡΑΪΝΤ"

ΚΥΡΙΑΚΗ 6/11/2005		
ΛΙΜΑΝΙ	ΑΦΙΞΗ	ΑΝΑΧ/ΣΗ
ΛΕΡΟΣ		06.50
ΚΑΛΥΜΝΟΣ	07.40	07.50
ΚΩΣ	08.30	08.40
ΠΑΝΟΡΜΙΤΗΣ	10.00	10.10
ΡΟΔΟΣ	11.00	15.30
ΠΑΝΟΡΜΙΤΗΣ	16.20	16.30
ΚΩΣ	17.50	18.00
ΚΑΛΥΜΝΟΣ	18.40	18.50

ΠΑΡΑΜΟΝΗ ΔΕΥΤΕΡΑ 7/11/2005		
ΛΙΜΑΝΙ	ΑΦΙΞΗ	ΑΝΑΧ/Σ
ΛΕΡΟΣ		06.50
ΚΑΛΥΜΝΟΣ	07.40	07.50
ΚΩΣ	08.30	08.40
ΠΑΝΟΡΜΙΤΗΣ	10.00	10.10
ΡΟΔΟΣ	11.00	15.30
ΠΑΝΟΡΜΙΤΗΣ	16.20	16.30
ΚΩΣ	17.50	18.00
ΚΑΛΥΜΝΟΣ	18.40	18.50
ΛΕΡΟΣ	19.40	ΔΙΑ/ΝΣΗ

ΑΝΗΜΕΡΑ ΤΡΙΤΗ 08/11/2005		
ΛΙΜΑΝΙ	ΑΦΙΞΗ	ΑΝΑΧ/Σ
ΛΕΡΟΣ		06.50
ΚΑΛΥΜΝΟΣ	07.40	07.50
ΚΩΣ	08.30	08.40
ΠΑΝΟΡΜΙΤΗΣ	10.00	10.10
ΡΟΔΟΣ	11.00	15.30
ΠΑΝΟΡΜΙΤΗΣ	16.20	16.30
ΚΩΣ	17.50	18.00
ΚΑΛΥΜΝΟΣ	18.40	18.50
ΛΕΡΟΣ	19.40	ΔΙΑ/ΝΣΗ

ΤΕΤΑΡΤΗ 09/11/2005		
ΛΙΜΑΝΙ	ΑΦΙΞΗ	ΑΝΑΧ/ΣΗ
ΛΕΡΟΣ		06.50
ΚΑΛΥΜΝΟΣ	07.40	07.50
ΚΩΣ	08.30	08.40
ΠΑΝΟΡΜΙΤΗΣ	10.00	10.10
ΡΟΔΟΣ	11.00	

ΑΥΣΤΡΑΛΙΑΣ 3, Τ.Κ. 85100, ΡΟΔΟΣ
ΤΗΛ. 22410 70590, ΦΑΞ 2241070591
E-MAIL info@12ne.gr
WEB. www.12ne.gr

ΧΠ1648

Εκδηλώθηκε χθες το μεσημέρι στην περιοχή «Λευκό» και ήταν εκτός ελέγχου μέχρι αργά το βράδυ

Μεγάλη πυρκαγιά στην Κάρπαθο

Έφθασαν ενισχύσεις από την Αθήνα για να αντιμετωπιστεί η κατάσταση

Νέα μεγάλη πυρκαγιά ξέσπασε χθες στο νησί της Καρπάθου, το οποίο τα τελευταία δύο χρόνια έχει υποστεί σημαντικές πυρκαγιές, ειδικότερα στην ευρύτερη περιοχή του Μεσοχωρίου.

Στην ίδια περίπου περιοχή και συγκεκριμένα στο Λευκό, ξεπήδησαν και οι νέες φλόγες χθες, κοντά στις 14:00 μετά το μεσημέρι.

Αμέσως στην περιοχή έσπευσε όλη η δύναμη της πυροσβεστικής στην Κάρπαθο, αποτελούμενη από 10 άνδρες και 6 οχήματα, όπως επίσης εθελοντές πυροσβέστες, 10 στρατιωτικοί από το αεροπορικό και 4 από το ναυτικό κλιμάκιο της Καρπάθου, καθώς και οι αρχές του νησιού.

Από τη πρώτη στιγμή που έφθασαν εκεί οι δυνάμεις πυρόσβεσης έγινε αντιληπτό ότι πρόκειται για μεγάλη φωτιά που απειλούσε όλη τη γύρω δασώδη περιοχή, αφού οι άνεμοι την «έσπρωχναν» από τον επαρχιακό δρόμο προς τον Άγιο Γεώργιο και το πευκοδάσος.

Από τις αρχές ζητήθηκαν ενισχύσεις και στην περιοχή έφθασαν 4 αεροσκάφη και ένα ελικόπτερο από το Ηράκλειο Κρήτης, αφού το ελικόπτερο που σταθμεύει μόνιμα στη Ρόδο αποχώρησε από τη Δευτέρα, συμπληρώνοντας το προβλεπόμενο χρόνο παραμονής.

Τόσο από τον αέρα όσο και από την ξηρά, καταβλήθηκαν μεγάλες προ-



σπάθειες να περιοριστεί η φωτιά, η οποία πήρε διαστάσεις λόγω των ισχυρών ανέμων. Αποφασίσθηκε να σταλούν ενισχύσεις και σε προσωπικό, αλλά από τη Ρόδο δεν υπήρχε η δυνατότητα να γίνει κάτι τέτοιο, αφού δεν υπήρχε μέσον για τη μεταφορά τους. Ωστόσο, από την Αθήνα αναχώρησαν το απόγευμα με αεροσκάφος C 130, τριάντα δασοκομάντος με επικεφαλής τον πρώτο υπαρχηγό του Πυροσβεστικού Σώματος Ανδρέα Κόη, προκειμένου να συντονίσει τις προσπάθειες. Ο κ. Κόης ήταν παρών και στις περσινές φωτιές στην ίδια περιοχή και ως εκ τούτου τη γνωρίζει.

Σήμερα το πρωί στις 9:00 θα αναχωρήσουν με την τακτική πτήση της Ολυμπιακής άλλοι δέκα πυροσβέστες από τη Ρόδο, προκειμένου να ενισχύσουν τους συναδέλφους τους στην Κάρπαθο.

Αργά το απόγευμα και αφού κόπασαν οι άνεμοι, οι πυροσβέστες κατάφεραν να ανακόψουν την επέλαση της φωτιάς και το μέτωπο στράφηκε προς την κορυφή του Λάστου, του ψηλότερου βουνού της Δωδεκανήσου. Η εξέλιξη αυτή κρίθηκε θετική, αφού μετά την κορυφή του βουνού οι φλόγες δεν θα είχαν να κάψουν τίποτα άλλο. Αρκεί το βράδυ να μην άλλαζε η φορά των ανέμων και οδηγούσε τις φλόγες προς άλλες κατευθύνσεις.

Το μέτωπο της φωτιάς πέρασε μέσα από την περιοχή όπου βρίσκεται ο «δρόμος» της ΔΕΗ για τη μεταφορά ηλεκτρικού με πυλώνες. Για το λόγο αυτό η ΔΕΗ διέκοψε την ηλεκτροδότηση και έμειναν χωρίς ηλεκτρικό το Μεσοχώρι και τα Σπόα.

Όλο το βράδυ οι προσπάθειες συνεχίζονταν και αναμένεται σήμερα το πρωί, με το πρώτο φως της ημέρας να ξαναρχίσουν ρίψεις από τα αεροσκάφη και να έχουν πλήρη κατάσβεση.

Να σημειωθεί ότι οι αξιωματικοί της Πυροσβεστικής είναι προβληματισμένοι από το γεγονός ότι στην ίδια περιοχή, κοντά στο Μεσοχώρι, έχουν ξε-



σπάσει τα τελευταία δύο χρόνια μεγάλες πυρκαγιές, οι οποίες έχουν προκαλέσει τεράστια οικολογική καταστροφή. Σύμφωνα μάλιστα με πληροφορίες της Ροδιακής, έχει διαπιστωθεί ότι οι πυρκαγιές αυτές έχουν ορισμένες «ομοιότητες», κάτι που δεν πέρασε απαρατήρητο από τους αξιωματικούς της Πυροσβεστικής.

Αμέσως μετά την κατάσβεση της φωτιάς αυτής, θα αρχίσουν οι έρευνες προκειμένου να εξακριβωθούν τα αίτιά της.

Προβληματισμός στους ξεναγούς

Για τις παράνομες ξεναγήσεις

Με το μεγάλο θέμα των παράνομων ξεναγήσεων, επρόκειτο να ασχοληθεί χτες βράδυ το δ.σ. του Σωματείου Διπλωματούχων Ξεναγών Δωδεκανήσου στη συνεδρίασή του.

Οι ξεναγήσεις που γίνονται από αλλοδαπούς αρχηγούς γκρουπ, ήταν το μοναδικό θέμα συζήτησης, καθώς το πρόβλημα, τα τελευταία χρόνια, έχει πάρει μεγάλες διαστάσεις.

Όπως δείχνουν τα πράγματα, οι ξεναγοί της περιοχής είναι αποφασισμένοι να βάλουν τέλος στην ασυδοσία που επικρατεί από ανθρώπους που δεν έχουν καμία σχέση με το επάγγελμα αλλά παρ' όλα αυτά κάνουν ξεναγήσεις παραπληροφορώντας τους τουρίστες.

Το δ.σ. προκειμένου να διασφαλίσει το επάγγελμα των μελών του σωματείου θα εξαντλήσει κάθε τρόπο, και για το λόγο αυτό έχει συγκεντρώσει και το απαραίτητο υλικό.

TIM

ΜΕΤΑΧΕΙΡΙΣΜΕΝΑ ΜΟΝΤΕΛΑ

ΜΟΝΤΕΛΟ	ΤΙΜΗ ΑΓΟΡΑΣ ΜΕΤΑΧΕΙΡΙΣΜΕΝΟΥ	ΤΙΜΗ ΠΩΛΗΣΗΣ ΜΕΤΑΧΕΙΡΙΣΜΕΝΟΥ
MOTOROLA V3	168€	215€
MOTOROLA V620	114€	146€
SAMSUNG D500	207€	265€
S/E K300	73€	94€
S/E K700	106€	135€
S/E K750	191€	244€
NOKIA 3230	181€	232€
NOKIA 5140	111€	142€
NOKIA 6020	97€	125€
NOKIA 6230i	181€	232€
NOKIA 6260	192€	246€
NOKIA 6600	144€	184€
NOKIA 6630	314€	402€
NOKIA 6670	176€	225€
NOKIA 6680	303€	388€
NOKIA 7260	118€	151€
NOKIA 7610	176€	225€
NOKIA 8800	398€	509€

ΑΓΟΡΑΖΟΥΜΕ ΤΑ ΜΕΤΑΧΕΙΡΙΣΜΕΝΑ ΤΟΙΣ ΜΕΤΡΗΤΟΙΣ

6ΜΗΝΗ ΕΓΓΗΥΣΗ

ΓΙΑ ΟΛΑ ΤΑ ΜΕΤΑΧΕΙΡΙΣΜΕΝΑ ΜΟΝΤΕΛΑ

ΑΦΟΙ ΤΣΑΓΚΑΡΗ ΟΕ
ΕΘΝ ΜΑΚΑΡΙΟΥ 35 ΡΟΔΟΣ
τηλ 22410/43900
φαξ 22410/43902

AE868

ΝΕΟ TOYOTA HILUX:
Σκληρή γενιά

Ελάτε να δείτε την πλήρη σειρά
όλων των εκδόσεων του νέου HILUX



ΞΕΝΑΚΗΣ α.ε.β.ε.
Εξουσιοδοτημένος έμπορος και after sales
TOYOTA στα Δωδεκάνησα
10ο χλμ. Ρόδου - Λίνδου
Τηλ: 22410 86690

TOYOTA

AE911

TRAVEL & TOURISM
GOLDEN SUN HOLIDAYS
GOLDEN EVENTS

Γνωρίστε την Δυτική Μεσόγειο
στην 8/9 ήμερη μοναδική **κρουαζιέρα**
«ΘΗΣΑΥΡΟΙ ΤΗΣ ΔΥΤΙΚΗΣ ΜΕΣΟΓΕΙΟΥ»
Πάτρα – Μάλτα – Τύνιδα – Μινόρκα – Νίκαια /Κάννες ή Μόντε Κάρλο – Λιβόρνο – Φλωρεντία – Νάπολη / Σορέντο ή Πομπηία – Μεσσίνα / Ταορμίνα – Πειραιά
με το πολυτελές πλοίο AQUAMARINE
24/10-01/11/05
Από την Αθήνα και Θεσ/κη δωρεάν μεταφορά προς Πάτρα.
Πλήρης διατροφή – διασκέδαση
από 780 Ευρώ το άτομο!!!
50 % έκπτωση στον δεύτερο επιβάτη.
Παιδιά έως 17 ετών δωρεάν.
****
ΒΟΥΔΑΠΕΣΤΗ – ΠΡΑΓΑ – ΚΑΡΛΟΒΥ ΒΑΡΥ
6 ημέρες.
Αναχώρηση κάθε Τετάρτη, **από 739 Ευρώ κατ' άτομο**
****
ΒΟΥΔΑΠΕΣΤΗ – ΒΕΡΟΛΙΝΟ 7 ημέρες.
Αναχώρηση κάθε Τετάρτη, **από 779 Ευρώ κατ' άτομο**
****
ΠΡΑΓΑ 27+28/10/05 4 ημέρες **από 559 Ευρώ το άτομο**
****
Έκδοση εισιτηρίων για **Βουδαπέστη**
ΕΚΠΛΗΚΤΙΚΟ
2 εισιτήρια μετ' επιστροφής 150 Ευρώ + φόροι
****
Εκθέσεις Γερμανίας: Ξενοδοχεία σε Κολωνία – Φρανκφούρτη – Ανόβερο
****
3 ήμερο στην Σάμο
****
3 ήμερο στην Μυτιλήνη
****
Ξενοδοχεία στην Αθήνα και Θεσσαλονίκη
****
Αεροπορικά εισιτήρια για όλο τον κόσμο

Κρατήσεις / Πληροφορίες

ΔΙΕΥΘΥΝΣΗ: **ΜΙΧΑΗΛ ΠΕΤΡΙΔΗ, 22**
ΤΗΛΕΦΩΝΑ: **22410 32644, 22410 24592, 29522**
FAX: **22410 30467**
Α.Τ. 8014

Ξεκίνησε στην Κάλυμνο το συνέδριο της ΤΕΔΚ

Βασικά θέματα η απασχόληση και τα θεσμικά αιτήματα

Παρουσία 150 συνέδρων ξεκίνησαν χθες στις 6 το απόγευμα στη Κάλυμνο, οι εργασίες του ετήσιου τακτικού συνεδρίου της Τοπικής Ένωσης Δήμων και Κοινοτήτων Δωδεκανήσου.

Ρεπορτάζ: Κυριακή Πετρίδου
kiriaki@rodiaki.gr

Το συνέδριο πραγματοποιείται στο συνεδριακό κέντρο του ξενοδοχείου «Ελιές» στη Κάλυμνο και κατά τη χθεσινή πρώτη ημέρα, παρόντες ήταν ο Περιφερειάρχης Νοτίου Αιγαίου κ. Χαράλαμπος Κόκκινος, οι βουλευτές Δωδεκανήσου κ.κ. Βασίλης Χρύσης, Γιάνης Παρασκευάς και Κώστας Καΐσερλης, σύσσωμο το διοικητικό συμβούλιο της Τοπικής Ένωσης Δήμων και Κοινοτήτων Δωδεκανήσου, όλοι οι Δήμαρχοι του νησιού της Ρόδου πλην των δημάρχων Καμείρου και Αρχαγγέλου κυρίων Σ. Δημητρά και Α. Παπουρά, καθώς και οι Δήμαρχοι των υπολοίπων νησιών του νομού, εκτός από τους Καρπάθου και Κάσου κυρίους Μ. Ιωαννίδη και Δ. Ερωτόκριτο.

Τον αγιασμό τέλεσε ο Σεβασμιότατος Μητροπολίτης Καλύμνου, Λέρου και Αστυπάλαιας κ.κ. Παΐσιος, ενώ στο πλαίσιο του συνεδρίου τιμήθηκαν χθες οι διατελέσαντες Δήμαρχοι Καλύμνου αλλά και άνθρωποι που προσέφεραν στα κοινά του τόπου. Αξίζει να σημειωθεί ότι την έναρξη των εργασιών επρόκειτο να κηρύξει ο Υπουργός Αιγαίου και Νησιωτικής Πολιτικής κ. Αριστοτέλης Παυλίδης, όμως τελικά όπως έγινε γνωστό, ο κ. Παυλίδης θα πραγματοποιήσει ομιλία κατά το κλείσιμο του συνεδρίου αύριο. Υπενθυμίζεται ότι το φετινό συνέδριο περιλαμβάνει δύο βασικά θέματα, καθώς θα ασχοληθεί με θεσμικά θέματα της Αυτοδιοίκησης και στη συνέχεια με την εμπλοκή της στην απασχόληση. Πιο συγκεκριμένα, το πρόγραμμα του συνεδρίου αναλυτικά έχει ως εξής:

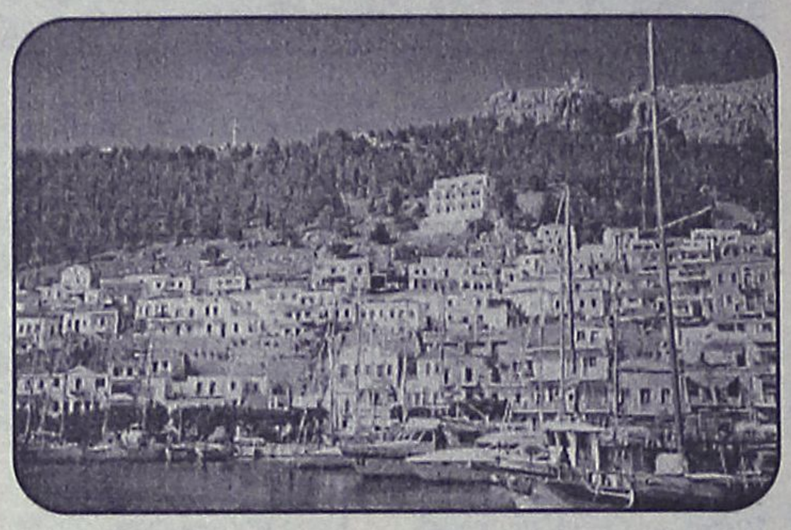

Παρασκευή 21 Οκτωβρίου

Α' Θεματική Ενότητα

09.30' • Παρουσίαση-σύντομη αξιολόγηση των πράξεων του ΠΕΠ 2000-2006 στο νομό-Πορεία προς το Δ' ΚΠΣ

• Τεχνικές υποδομές ΠΕΠ 2000-2006

- εισηγητής: Αντώνης Χατζηιωάννου, δημοτικός σύμβουλος Λινδίων, πρόεδρος ΣΟΔΡ & μέλος δ.σ. ΤΕΔΚ Δωδεκανήσου

• Κοινωνικές υποδομές ΠΕΠ 2000-2006

- Εισηγητής: Στέλιος Ρηνιού, αντιδήμαρχος Καλλιθέας, γραμματέας ΤΕΔΚ Δωδεκανήσου

Β' Θεματική Ενότητα

«Τοπική Αυτοδιοίκηση και απασχόληση»

• «Η εμπειρία του δήμου Καλλιθέας στην απασχόληση, στο πλαίσιο του Γ' ΚΠΣ, βιωσιμότητα-προοπτικές»

- Εισηγητής: Μαρία Καρίκη, ψυχολόγος, επιστημονικός σύμβουλος του γραφείου Κοινωνικών Υποστηρικτικών Υπηρεσιών (ΚΥΥ) του δήμου Καλλιθέας

• «Ο ρόλος της τοπικής αυτοδιοίκησης στην απασχόληση-η εμπειρία του δήμου Ροδίων»

- Εισηγητής: Ελευθερία Φτακλάκη, επιστημονικός υπεύθυνος του κέντρου «Καλλιπάτειρα», διευθύντρια του ΚΕΚ «Γιώργος Γεννηματάς» Α.Ε. νομού Δωδεκανήσου

• «Τοπική Αυτοδιοίκηση και απασχόληση»

Εισηγητής: Γιούλη Γκόνου, διευθύντρια κατάρτισης & απασχόλησης της ΕΕΤΑΑ

- Παρεμβάσεις, προτάσεις

Γ' Θεματική Ενότητα

«Νέος Κώδικας δήμων και κοινοτήτων-οικονομικός έλεγχος ΟΤΑ»

Εκπρόσωπος ΚΕΔΚΕ

Παρεμβάσεις, προτάσεις

Λήξη 15.30

Σάββατο 22 Οκτωβρίου 2005

09.30 Έκθεση Εποπτικού Συμβουλίου ΤΕΔΚΔ, για τη χρήση του έτους 2004

Συζήτηση, παρεμβάσεις, προτάσεις

Πορίσματα-ψηφίσματα

Κλείσιμο των εργασιών Συνεδρίου από τον πρόεδρο της ΤΕΔΚΔ κ. Γιώργο Γιαννόπουλο

14.30 Λήξη

ΕΠΙΠΛΑ ΚΟΥΖΙΝΑΣ ΙΤΑΛΙΑΣ ΙΣΠΑΝΙΑΣ
8 ΜΕΤΡΑ
ΑΠΟ 990* ΕΥΡΩ
('Η ΑΠΟ 29 ΕΥΡΩ ΤΟ ΜΗΝΑ*)
ΒΟΛΑΣ ΚΟΥΖΙΝΕΣ
ΠΟΡΤΕΣ ΕΣΩΤΕΡΙΚΕΣ
ΑΠΟ 139 ΕΥΡΩ (ΜΕ ΤΟ ΦΠΑ)
*ΔΕΝ ΠΕΡΙΛΑΜΒΑΝΕΤΑΙ ΤΟΠΟΘΕΤΗΣΗ, ΠΑΓΚΟΣ ΚΑΙ ΝΕΡΟΧΥΤΗΣ
*Ο ΔΙΑΚΑΝΟΝΙΣΜΟΣ ΑΦΟΡΑ 48ΜΗΝΗ ΕΞΟΦΛΗΣΗ ΚΑΙ ΠΕΡΙΛΑΜΒΑΝΕΙ ΦΠΑ 13%
Λ. ΕΛΕΥΘΕΡΙΑΣ 43-45 ΚΡΕΜΑΣΤΗ ΡΟΔΟΣ - ΤΗΛ. 22410 91275
FAX: 22410 94370 -- e-mail: lazarosvolas@yahoo.gr
ΠΛΑΣΙΟ
AE0096

Blue Star Ferries

ΑΠΟ ΡΟΔΟ

ΡΟΔΟ	ΚΩ	ΑΝΑΧΩΡΗΣΗ ΑΠΟ ΛΕΡΟ	ΠΑΤΜΟ	ΣΥΡΟ	ΑΜΟΡΓΟ (ΚΑΤΑΠΟΛΑ)	ΑΘΗΝΑ (ΠΕΙΡΑΙΑ)
ΤΡΙΤΗ 19:00	ΤΡΙΤΗ 22:15	...	...	ΤΕΤΑΡΤΗ 03:40	...	ΤΕΤΑΡΤΗ 07:10
ΠΕΜΠΤΗ 19:00	ΠΕΜΠΤΗ 22:15	ΠΕΜΠΤΗ 23:55	ΠΑΡΑΣΚΕΥΗ 01:05	ΠΑΡΑΣΚΕΥΗ 05:00	...	ΠΑΡΑΣΚΕΥΗ 09:00
ΣΑΒΒΑΤΟ 10:00	ΣΑΒΒΑΤΟ 12:45	...	...	...	ΣΑΒΒΑΤΟ 16:20	ΣΑΒΒΑΤΟ 21:30
ΚΥΡΙΑΚΗ 18:00	ΚΥΡΙΑΚΗ 21:15	ΚΥΡΙΑΚΗ 22:55	ΔΕΥΤΕΡΑ 00:05	ΔΕΥΤΕΡΑ 04:15	...	ΔΕΥΤΕΡΑ 08:00

ΠΡΟΣ ΡΟΔΟ

ΑΝΑΧΩΡΗΣΗ ΑΠΟ	ΑΦΙΞΗ ΣΥΡΟ	ΑΜΟΡΓΟ (ΚΑΤΑΠΟΛΑ)	ΠΑΤΜΟ	ΛΕΡΟ	ΚΩ	ΡΟΔΟ
ΔΕΥΤΕΡΑ 19:30	ΔΕΥΤΕΡΑ 23:15	...	...	...	ΤΡΙΤΗ 05:00	ΤΡΙΤΗ 08:00
ΤΕΤΑΡΤΗ 19:30	ΤΕΤΑΡΤΗ 22:50	...	ΠΕΜΠΤΗ 02:25	ΠΕΜΠΤΗ 03:35	ΠΕΜΠΤΗ 05:15	ΠΕΜΠΤΗ 08:30
ΠΑΡΑΣΚΕΥΗ 19:30	ΠΑΡΑΣΚΕΥΗ 22:50	...	...	...	ΣΑΒΒΑΤΟ 04:00	ΣΑΒΒΑΤΟ 06:45
ΣΑΒΒΑΤΟ 23:30	...	ΚΥΡΙΑΚΗ 04:40	ΚΥΡΙΑΚΗ 07:00	ΚΥΡΙΑΚΗ 08:10	ΚΥΡΙΑΚΗ 09:50	ΚΥΡΙΑΚΗ 12:50

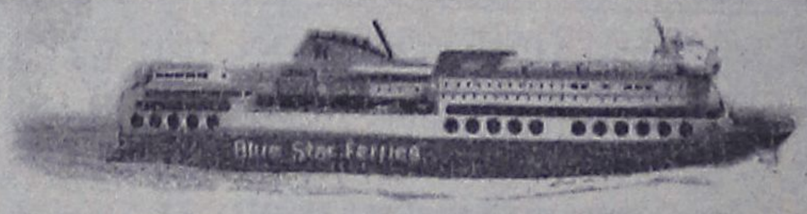

RODOS FERRIES SERVICES/SKEVOS TRAVEL
ΚΑΝΤΕ ΚΡΑΤΗΣΗ ΤΩΡΑ!
ΠΛΗΡΟΦΟΡΙΕΣ ΚΑΙ ΚΡΑΤΗΣΕΙΣ ΘΕΣΕΩΝ ΣΤΟΝ ΤΑΞΙΔΙΩΤΙΚΟ ΣΑΣ ΠΡΑΚΤΟΡΑ Η SKEVOS TRAVEL: ΑΜΕΡΙΚΗΣ 111, ΡΟΔΟΣ, ΤΗΛ. ΚΡΑΤΗΣΕΩΝ ΕΠΙΒΑΤΩΝ ΚΑΙ Ι.Χ.: 22410-22461, 22410-75635, 22410-75210, ΤΗΛ. ΚΡΑΤΗΣΕΩΝ ΦΟΡΤΗΓΩΝ: 22410-75600
XM2150

Οι εναπομείναντες δημοτικοί σύμβουλοι της πλειοψηφίας

Στηρίζουν τον δήμαρχο Πεταλούδων Μ. Κορδίνα

Αιχμές κατά των συναδέλφων τους που ανεξαρτητοποιήθηκαν και αναφορές στα έργα που έγιναν



Τη στήριξη και συμπαράστασή τους στο δήμαρχο Πεταλούδων Μιχάλη Κορδίνα εκφράζουν ανεπιφύλακτα όλα τα μέλη της πλειοψηφίας του δ.σ. μετά τις ανεξαρτητοποιήσεις των δύο συναδέλφων τους δημοτικών συμβούλων, καταρρίπτοντας κατηγορηματικά τους ισχυρισμούς που αυτοί προέβαλαν για την απόσχισή τους, στις επιστολές που είδαν το φως της δημοσιότητας πρόσφατα.

Κάνουν δε λόγο για κινήσεις εντυπωσιασμού και για ενέργειες που δεν προάγουν τα πολιτικά ήθη από πλευράς των δύο δημοτικών συμβούλων.

Αναλυτικότερα αναφέρουν:

«Εκφράζουμε κατ' αρχάς τη βαθιά μας λύπη για τα όσα έλαβαν χώρα το τελευταίο χρονικό διάστημα στους κόλπους της παράταξης της πλειοψηφίας του δημοτικού συμβουλίου Πεταλούδων, όχι τόσο για την ενέργεια των δύο συναδέλφων δημοτικών συμβούλων κυρίων Δράκου και Κουδούνη να διαφοροποιηθούν από την παράταξη, αλλά για τα όσα ψευδή, ανυπόστατα αναφέρουν στις σχετικές επιστολές τους.

Δυστυχώς φαίνεται πως η μικροπολιτική υπεκατέστησε την πολιτική σε ορισμένους συναδέλφους δημοτικούς συμβούλους και έγινε σημαία τους. Πώς αλλιώς να εξηγήσουμε την επιλογή του χρόνου που έγιναν όλα αυτά και τη ταύτιση στις απόψεις τους... όταν όσα και οι δύο είχαν κάποιο αξίωμα δεν εκόπτοντο για την στρατηγική που ακολουθούσε η δημοτική αρχή; Όψιμο το ενδιαφέρον τους που μάλλον υποκρύπτει και τους πραγματικούς λόγους της απόσχισής τους.

Τέτοιου είδους ενέργειες δεν προάγουν τα πολιτικά ήθη και αποτελούν κινήσεις εντυπωσιασμού. Με τέτοιες λογικές και πρακτικές ο τόπος δεν μπορεί να πάει μπροστά. Ο κόσμος, η κοινωνία κρίνει τους πάντες από τα έργα και την συμπεριφορά τους. Και οι δύο δημοτικοί σύμβουλοι είχαν διαχωρίσει τη θέση τους προ πολλού για προσωπικούς λόγους και όχι γι' αυτούς που ανέφεραν στις επιστολές τους.

Για όλους εμάς τους συναδέλφους τους η ενέργεια τους ήταν αναμενόμενη από την αρχή της χρονιάς και αυτό γιατί δεν αξιοποιήθηκαν κατά τη γνώμη τους πολιτικά.

Μα αυτό υπενθυμίζουμε, ήταν απόφαση όλης της παράταξής μας από την αρχή της θητείας μας: Όλοι οι εκλεγμένοι δημοτικοί σύμβουλοι θα καταλάμβαναν εκ περιτροπής θέσεις-κλειδιά της δημοτικής αρχής. Και έτσι και έγινε.

Προς τί λοιπόν η διαφωνία που καλύπτεται τεχνηέντως πίσω από μια δήθεν αγανάκτηση και δήθεν απαξίωση του έργου που παρήχθη από την δημοτική αρχή; Έτσι τιμούν οι αγαπητοί μας συνάδελφοι την ψήφο του κόσμου που τους εμπιστεύθηκε;

Οι ψήφοι που πήραν δεν ήταν μόνο προσωπικοί. Οφείλονταν σε μεγάλο ποσοστό στην παράταξη στην οποία μέχρι χθες ανήκαν. Αν είχαν εκτεθεί στις εκλογές κάτω από μια άλλη παράταξη ενδεχομένως να μην είχαν τέτοια αποτελέσματα. Όσον αφορά δε τα όσα υποστηρίζουν ότι δεν έγιναν σημαντικά έργα στην Κρεμαστή ένας πρώτος μικρός απολογισμός θα τους πείσει:

- Αντικατάσταση και αλλαγή όλου του δικτύου ύδρευσης Κρεμαστής». Το έργο ως γνωστόν μετά από συνεχείς προσπάθειες της δημοτικής αρχής και του δημάρχου προσωπικά εντάχθηκε στο ΠΕΠ και προχωράμε άμεσα στη δημοπράτησή του.
- Αναβάθμιση του Βιολογικού.
- Αντλιοστάσια και γεωτρήσεις.
- Πνευματικό Κέντρο.
- Γήπεδο Κρεμαστής.
- Μεταπτυχιακό Τμήμα Πανεπιστημίου Αιγαίου.
- Κέντρο Εξυπηρέτησης Πολιτών (ΚΕΠ).
- ΤΑΞΥ.
- Κέντρο Πληροφόρησης Νέων (ΚΠΝ).
- 2ος Παιδικός Σταθμός Κρεμαστής.
- Αναβάθμιση της Έκθεσης Χειροτεχνίας.
- Βιοκλιματικό Σχολείο.
- Αποχετευτικό Ακαθάρτων (υπό δημοπράτηση) και εκτέλεση ομβρίων.
- Ηλεκτροφωτισμό παραποτάμιου δρόμου.
- Ηλεκτροφωτισμός Κρεμαστής-Παστίδας.
- Πεζόδρομοι και πεζοδρόμια.
- Αναβάθμιση Πλατείας Κρεμαστής και πλήθος άλλων έργων που αφορούν το δημοτικό διαμέρισμα της Κρεμαστής που ηθελημένα ξεχνάνε. Έργο που επιτεύχθη παρά τις γνωστές σε όλους δυσκολίες που αντιμετωπίζει η Τοπική Αυτοδιοίκηση ως προς την εξεύρεση πόρων. Έργο που στο σύνολό του αναγνωρίζεται απ' όλους ανεξαιρέτως τους σκεπτόμενους δημότες, τους ενεργούς πολίτες αυτού του τόπου που στηρίζουν το έργο της δημοτικής αρχής, εκφράζουν τη συμπαράστασή τους σε όλους εμάς μετά τα όσα είδαν το φως της δημοσιότητας αλλά και τη δυσαρέσκειά τους για την στάση των δημοτικών συμβούλων που ανεξαρτητοποιήθηκαν.

Εκείνοι τους είχαν τάξει για ένα συγκεκριμένο σκοπό και κάτω από μια συγκεκριμένη παράταξη. Λυπόμαστε βαθύτατα από την στάση των συναδέλφων και θέλουμε να υπογραμμίσουμε στους πολίτες όλων των δημοτικών διαμερισμάτων πως όλοι εμείς οι υπόλοιποι και οι 11 της πλειοψηφίας, διαψεύδουμε κατηγορηματικά τα όσα λέγονται περί δήθεν αποσκιρτήσεων άλλων μελών μας. Ίσως αυτά τα σενάρια αποτελούν ευσεβείς πόθους ορισμένων που δεν έχουν να αντιπαραθέσουν δικό τους πολιτικό λόγο.

Διαβεβαιώνουμε δε τους συμπολίτες μας ότι θα παραμείνουμε στις θέσεις μας και πάντα δίπλα στον επικεφαλής της παράταξής μας δήμαρχο Πεταλούδων κ. Μιχάλη Κορδίνα, για να συνεχίσουμε, υλοποιήσουμε και ολοκληρώσουμε το έργο ανάπτυξης της περιοχής μας. Θα τιμήσουμε μέχρι τελευταία μέρα της παρούσης θητείας μας, την ψήφο που πήραμε με την παράταξη «Πόλη όλων των πολιτών».

Ο πρόεδρος του δημοτικού συμβουλίου: Παναγιώτης Μάτσης.

Οι αντιδήμαρχοι: Σπύρος Τιβριντίδης, Βασίλης Μαλώτρας.

Οι επίκουροι δημάρχου: Βασίλης Παπαοικονόμου - Γιώργος Παπαδημήτρης.

Οι δημοτικοί σύμβουλοι: Μιχάλης Γιαννιού, Βάσω Κοντάκη, Φιλήμονας Καρίκης, Μανώλης Κωστιού, Θανάσης Χατζηαθανασίου, Θανάσης Τσέλιου και βεβαίως ο δημοτικός σύμβουλος κ. Γιάννης Αφεντούλης που αυτή την περίοδο, πρόσκαιρα πιστεύουμε, είναι σε αργία», καταλήγει η ανακοίνωση.

DODEKANISOS
ΔΩΔΕΚΑΝΗΣΟΣ ΝΑΥΤΙΛΙΑΚΗ Ν.Ε.

ΔΩΔΕΚΑΝΗΣΟΣ ΝΑΥΤΙΛΙΑΚΗ Ν.Ε.

ΑΥΣΤΡΑΛΙΑΣ 3, Τ.Κ. 85100, Τ.Θ. 4072-ΡΟΔΟΣ
ΤΗΛ. 22410 70590, ΦΑΞ 2241070591
WEB. www.12ne.gr E-MAIL info@12ne.gr

ΔΡΟΜΟΛΟΓΙΑ ΤΩΝ ΤΑΧΥΠΛΟΩΝ ΚΑΤΑΜΑΡΑΝ

ΑΠΟ 15/10/2005 ΕΩΣ 05/11/2005
"ΔΩΔΕΚΑΝΗΣΟΣ ΕΞΠΡΕΣ"

ΔΕΥΤΕΡΑ	**ΡΟΔΟΣ** – ΚΩΣ – **ΚΑΛΥΜΝΟΣ** – ΛΕΡΟΣ – **ΚΑΛΥΜΝΟΣ** – ΚΩΣ – **ΡΟΔΟΣ** **Αναχ/ση 08,30** – 10,40-10,50 – **11,30-11,40** – 12,30-14,30 – **15,20-15,30** – 16,10-16,20 – **Αφιξη 18,30**
ΤΡΙΤΗ	**ΡΟΔΟΣ** – ΚΩΣ – **ΚΑΛΥΜΝΟΣ** – ΛΕΡΟΣ – **ΛΕΙΨΟΙ** - ΠΑΤΜΟΣ – **ΛΕΡΟΣ** – ΚΑΛΥΜΝΟΣ – **ΚΩΣ** – ΡΟΔΟΣ **Αναχ/ση 08,30**–10,40-10,50–**11,30-11,40** – 12,30-12,35 – **12,55-13,00** – 13,20-13,30 – **14,20-14,30** – 15,20-15,30 – **16,10-16,20** – Άφιξη 18,30
ΤΕΤΑΡΤΗ	**ΡΟΔΟΣ** - ΣΥΜΗ – **ΚΩΣ** – ΚΑΛΥΜΝΟΣ - **ΛΕΡΟΣ** - ΛΕΙΨΟΙ – **ΠΑΤΜΟΣ** – ΛΕΡΟΣ - **ΚΑΛΥΜΝΟΣ** - ΚΩΣ – **ΣΥΜΗ** – ΡΟΔΟΣ **Αναχ/ση 08,30**–09.20-09.25–**11.00-11.10**–11.50-12.00 –**12.50-12.55**–13.15-13.20–**13.40-13.45**–14.25-14.30–**15.20-15.30**–16.10-16.20–**17.45-17.50**-Αφιξη 18,30
ΠΕΜΠΤΗ	**ΡΟΔΟΣ** – ΚΩΣ – **ΚΑΛΥΜΝΟΣ** – ΛΕΡΟΣ – **ΛΕΙΨΟΙ** - ΠΑΤΜΟΣ – **ΛΕΡΟΣ** – ΚΑΛΥΜΝΟΣ – ΚΩΣ – ΡΟΔΟΣ **Αναχ/ση** 08,30–10,40-10,50–**11,30-11,40** – 12,30-12,35 – **12,55-13,00** – 13,20-13,30 – **14,20-14,30** – 15,20-15,30 – **16,10-16,20** – Άφιξη 18,30
ΠΑΡΑΣΚΕΥΗ	**ΡΟΔΟΣ** – ΚΩΣ – **ΚΑΛΥΜΝΟΣ** – ΛΕΡΟΣ – **ΛΕΙΨΟΙ** - ΠΑΤΜΟΣ – **ΛΕΡΟΣ** – ΚΑΛΥΜΝΟΣ – **ΚΩΣ** – ΡΟΔΟΣ **Αναχ/ση** 08,30–10,40-10,50–**11,30-11,40** – 12,30-12,35 – **12,55-13,00** – 13,20-13,30 – **14,20-14,30** – 15,20-15,30 – **16,10-16,20** – Άφιξη 18,30
ΣΑΒΒΑΤΟ	**ΡΟΔΟΣ** – ΠΑΝΟΡΜΙΤΗΣ - **ΚΩΣ** – ΚΑΛΥΜΝΟΣ – **ΛΕΡΟΣ** – ΛΕΙΨΟΙ – **ΠΑΤΜΟΣ** – ΛΕΡΟΣ – **ΚΑΛΥΜΝΟΣ** – ΚΩΣ – **ΠΑΝΟΡΜΙΤΗΣ** - ΡΟΔΟΣ **Αναχ/ση** 08,30–09,10-09,20–**10,50-11,00**–11,40-11,50–**12,40-12,45**–13,05-13,10–**13,30-13,40**–14,20-14,30–**15,20-15,30**–16,10-16,20–**17,40-17,50** – Άφιξη 18,30
ΚΥΡΙΑΚΗ	**ΡΟΔΟΣ** - ΣΥΜΗ – **ΚΩΣ** – ΚΑΛΥΜΝΟΣ - **ΛΕΡΟΣ** - ΛΕΙΨΟΙ – **ΠΑΤΜΟΣ** – ΛΕΡΟΣ– **ΚΑΛΥΜΝΟΣ** - ΚΩΣ – **ΣΥΜΗ** – ΡΟΔΟΣ **Αναχ/ση 08,30**–09.20-09.25–**11.00-11.10**–11.50-12.00 –**12.50-12.55**–13.15-13.20–**13.40-13.45**–14.25-14.30–**15.20-15.30**–16.10-16.20–**17.45-17.50**-Αφιξη 18,30

ΑΠΟ 15-10-2005 ΕΩΣ 22-10-2005 & 27-10-2005 ΕΩΣ 05-11-2005
"ΔΩΔΕΚΑΝΗΣΟΣ ΠΡΑΙΝΤ"

ΔΕΥΤΕΡΑ – ΤΡΙΤΗ – ΤΕΤΑΡΤΗ – ΠΕΜΠΤΗ – ΠΑΡΑΣΚΕΥΗ - ΣΑΒΒΑΤΟ
ΛΕΡΟΣ – ΚΑΛΥΜΝΟΣ – **ΚΩΣ** – ΣΥΜΗ – **ΡΟΔΟΣ** – ΣΥΜΗ – **ΚΩΣ** – ΚΑΛΥΜΝΟΣ - **ΛΕΡΟΣ** **Αναχ/ση 06,50** – 07,40-07,45 – **08,25-08,35** – 09,55-10,00 – **10,40-15,30** – 16,20-16,25 – **17,50-18,00** – 18,40-18,50 – **Άφιξη 19,35**
ΚΥΡΙΑΚΗ
ΛΕΡΟΣ – ΚΑΛΥΜΝΟΣ – **ΚΩΣ** – ΠΑΝΟΡΜΙΤΗΣ – **ΡΟΔΟΣ** – ΣΥΜΗ – **ΚΩΣ** – ΚΑΛΥΜΝΟΣ - **ΛΕΡΟΣ** **Αναχ/ση 06,50** – 07,40-07,45 – **08,25-08,35** – 09,55-10,00 – **10,40-15,30** – 16,20-16,25 – **17,50-18,00** – 18,40-18,50 – **Άφιξη 19,35**

AE592

Sigma travel agency

ΑΝΑΧΩΡΗΣΗ 15/11/2005 ΜΕ ΠΤΗΣΗ ΤΣΑΡΤΕΡ ΑΠΟ ΡΟΔΟ

8ήμερη ΑΕΡΟΠΟΡΙΚΗ ΕΚΔΡΟΜΗ
ΠΡΑΓΑ-ΒΟΥΔΑΠΕΣΤΗ-ΒΙΕΝΝΗ!!!
• Σε ξενοδοχεία 4* με πρωινό μπουφέ και ημιδιατροφή.
• Μεταφορές με πολυτελές κλιματιζόμενο πούλμαν
-ΠΕΡΙΗΓΗΣΕΙΣ-ΞΕΝΑΓΗΣΕΙΣ
ΜΟΝΟ 755,00 €!!!

8ήμερη ΑΕΡΟΠΟΡΙΚΗ ΕΚΔΡΟΜΗ
ΣΤΗΝ ΜΑΓΕΥΤΙΚΗ ΠΡΑΓΑ!!!
Απολαύστε την Πράγα 8 ημέρες γεμάτες διασκέδαση
Και μαζί μονοήμερες εκδρομές στο Βερολίνο και Krumlov
• Σε ξενοδοχεία 4* με πρωινό μπουφέ και ημιδιατροφή
• Μεταφορές με πολυτελές κλιματιζόμενο πούλμαν
-ΠΕΡΙΗΓΗΣΕΙΣ-ΞΕΝΑΓΗΣΕΙΣ
ΕΜΠΕΙΡΟΣ ΑΡΧΗΓΟΣ
ΜΟΝΟ 690 €!!!

8ήμερη ΑΕΡΟΠΟΡΙΚΗ ΕΚΔΡΟΜΗ
ΒΕΡΟΛΙΝΟ-ΚΟΠΕΝΧΑΓΗ-ΑΝΟΒΕΡΟ
• Σε ξενοδοχεία 4* με πρωινό μπουφέ και ημιδιατροφή
• Μεταφορές με πολυτελές κλιματιζόμενο πούλμαν
-ΠΕΡΙΗΓΗΣΕΙΣ-ΞΕΝΑΓΗΣΕΙΣ
ΕΜΠΕΙΡΟΣ ΑΡΧΗΓΟΣ

ΤΗΛΕΦΩΝΗΣΤΕ ΜΑΣ ΓΙΑ ΠΕΡΙΣΣΟΤΕΡΕΣ ΠΛΗΡΟΦΟΡΙΕΣ
ΕΙΔΙΚΕΣ ΤΙΜΕΣ ΓΙΑ ΓΚΡΟΥΠ ΚΑΙ ΣΥΛΛΟΓΟΥΣ!!!
SIGMA S.S. TRAVEL
Τηλ.: 22410 90049
Fax: 22410 96697
Υπεύθυνος: Στεργενάκης Σ.
ΑΝΟΙΚΤΑ 09.00-17.00 18.00-22.00
ΑΕ792

G.A. FERRIES

ΠΡΟΓΡΑΜΜΑ ΔΡΟΜΟΛΟΓΙΩΝ
Ε/Γ-Ο/Γ ΡΟΔΑΝΘΗ • Ε/Γ-Ο/Γ ΜΑΡΙΝΑ -
Ε/Γ-Ο/Γ ΑΝΘΗ-ΜΑΡΙΝΑ
ΡΟΔΟΣ - ΠΕΙΡΑΙΑΣ

ΤΕΤΑΡΤΗ 19/10
ΑΝΘΗ-ΜΑΡΙΝΑ 17.00 ΚΩ (20.30)-ΛΕΡΟ(23.59)-ΠΑΤΜΟ (01.30)-ΠΕΙΡΑΙΑ (11.00)
ΠΕΜΠΤΗ 20/10
ΜΑΡΙΝΑ 16.00 ΚΩ (19.40)-ΚΑΛΥΜΝΟ (21.30)-ΠΕΙΡΑΙΑ (09.10)
ΠΑΡΑΣΚΕΥΗ 21/10
ΑΝΘΗ-ΜΑΡΙΝΑ 17.00 ΚΩ (20.30)-ΛΕΡΟ (23.59)-ΠΑΤΜΟ (01.30) - ΠΕΙΡΑΙΑ (11.00)
ΣΑΒΒΑΤΟ 22/10
ΜΑΡΙΝΑ 20.00 ΣΥΜΗ (21.20)-ΤΗΛΟ (23.40)-ΝΙΣΥΡΟ (01.10) - ΚΩ (03.00) - ΚΑΛΥΜΝΟ (04.30) - ΛΕΡΟ (06.00) - ΠΑΤΜΟ (07.40)- ΣΥΡΟ (13.20) - ΠΕΙΡΑΙΑ (18.40)
ΚΥΡΙΑΚΗ 23/10
- - - -
ΔΕΥΤΕΡΑ 24/10
ΑΝΘΗ-ΜΑΡΙΝΑ 17.00 ΚΩ (20.30)-ΛΕΡΟ (23.59)-ΠΑΤΜΟ (01.30)- ΠΕΙΡΑΙΑ (11.00)
ΤΡΙΤΗ 25/10
ΜΑΡΙΝΑ 16.00 ΚΩ (20.30)-ΚΑΛΥΜΝΟ (22.00)-ΑΣΤΥΠΑΛΑΙΑ (00.50)-ΠΕΙΡΑΙΑ (11.10)
ΤΕΤΑΡΤΗ 26 /10
ΑΝΘΗ-ΜΑΡΙΝΑ 17.00 ΚΩ (20.30)-ΛΕΡΟ (23.59)-ΠΑΤΜΟ (01.30)- ΠΕΙΡΑΙΑ (11.00)

ΠΡΟΣΦΟΡΑ
Πακέτα εισιτηρίων άνω των 300,00 ευρώ, μπορείτε να τα εξοφλήσετε σε 4 άτοκες μηνιαίες δόσεις με την πιστωτική σας κάρτα VISA ή MASTER!
Η εταιρία G.A. FERRIES σας ενημερώνει ότι η έκπτωση 50% (πολύτεκνοι-στρατιωτικοί-ανάπηροι κ.τ.λ.) ισχύει για όλες τις θέσεις.

Πληροφορίες στο κεντρικό πρακτορείο
TSAGARIS TRAVEL
και στον ταξιδιωτικό σας πράκτορα
Τηλ. (22410) 35066-36170, FAX: 22410-28597 ΧΠ589

Στην Αθήνα για έργα ο δήμαρχος Καρπάθου

Σύσκεψη για το φράγμα του Σχοινά

Συνάντηση με αρμόδιους του υπουργείου Γεωργίας, θα έχει σήμερα Παρασκευή στην Αθήνα, ο δήμαρχος Καρπάθου κ. Μιχάλης Ιωαννίδης.

Σύμφωνα με όσα έγιναν γνωστά ο κ. Ιωαννίδης θα πάρει μέρος σε σύσκεψη που θα γίνει στο υπουργείο, κατά την οποία μεταξύ άλλων θα συζητηθεί και το θέμα του φράγματος «Σχοινά».

Το βασικό αυτό έργο υποδομής για το νησί, βρίσκεται στην τελική φάση, για να ξεκινήσουν οι διαδικασίες υλοποίησής του, ενώ κατά τη σύσκεψη στην Αθήνα, θα πραγματοποιηθεί σχετική ενημέρωση. Εντός των ημερών, θα γνωρίζουμε και την ημερομηνία δημοπράτησης.

Ενημέρωση γύρω από το θέμα έγινε κατά τη συνεδρίαση του δημοτικού συμβουλίου Καρπάθου προχτές το βράδυ, στην οποία ανακοινώθηκαν και τα εξής:

• Τέλος Οκτωβρίου, με τη λήξη της τουριστικής σεζόν, θα ξεκινήσουν και πάλι ορισμένα προγραμματισμένα έργα του δήμου, όπως η αποπεράτωση του «Δικτύου Αποχέτευσης Όμβριων Υδάτων».

• Θα ξεκινήσει η αποπεράτωση του έργου της ανάπλασης της πλατείας του επαρχείου έως και την Ολυμπιακή καθώς και

• Η πεζοδρόμηση της πλατείας Ολυμπιακής μέχρι και τη Σκάλα.

• Η εκτέλεση του έργου για την «αντιμετώπιση των κατολισθητικών φαινομένων στη θέση «Άσπα» και «Κόκκινη Σταφανά» Δ.Δ. Απερίου θα ξεκινήσει το επόμενο χρονικό διάστημα και ήδη γίνεται προετοιμασία για την εκτέλεση του έργου.

• Ξεκινάει τις επόμενες ημέρες η διάνοιξη του δρόμου στην περιοχή «Μαχαίρι» Δ.Δ. Μενετών.

• Η επόμενη συνεδρίαση του δημοτικού συμβουλίου θα πραγματοποιηθεί στο δημοτικό διαμέρισμα Απερίου.

• Τη διοργάνωση του Παγκόσμιου Πρωταθλήματος Ταχύτητας Ιστιοσανίδας θα την αναλάβει η Δημοτική Επιχείρηση Ανάπτυξης δήμου Καρπάθου.

• Συνεδρίαση Συντονιστικού Τοπικού Οργάνου

Στο πλαίσιο της ενημέρωσης του δημάρχου Καρπάθου στη συνεδρίαση του δημοτικού συμβουλίου ανακοινώθηκε και η έκτακτη συνεδρίαση του Συντονιστικού Τοπικού Οργάνου του δήμου Καρπάθου με θέμα: «Λήψη έκτακτων μέτρων για την αντιμετώπιση πλημμυρών-απόψεις-προτάσεις». Πράγματι, το Συντονιστικό Τοπικό Όργανο συνεδρίασε την Τετάρτη 19-10-05 και ώρα 13.00 στο γραφείο του δημάρχου Καρπάθου με το παραπάνω έκτακτο θέμα, αφού ο κύριος σκοπός της συγκρότησής του έγκειται στη λήψη μέτρων για την αντιμετώπιση εκτάκτων αναγκών και το συντονισμό του ΕΣΕΠΑ (Εθελοντικός Σταθμός Ελλήνων Πυροσβεστών Αναδασωτών), παράρτημα του οποίου ιδρύθηκε στην Κάρπαθο στις 16-08-05.

Για την αντιμετώπιση των πλημμυρών κρίθηκε απαραίτητος ο καθαρισμός των χειμάρρων και φρεατίων του δήμου (ήδη καθαρίστηκε ο χείμαρρος της «Άφφωτης» στα Πηγάδια και του δημοτικού διαμερίσματος Απερίου) καθώς και ορισμός αρμοδιοτήτων στο εν λόγω Συντονιστικό Όργανο.

Τα μέλη που το απαρτίζουν είναι τα εξής: Σπανομανώλης Εμμανουήλ, δημοτικός σύμβουλος, Χαροκόπος Ιωάννης, δημοτικός σύμβουλος, διοικητής Αστυνομικού Τμήματος Καρπάθου ή εκπρόσωπος. Γεωργίτσης Νικόλαος ανθ/στής, λιμενάρχης Καρπάθου ή εκπρόσωπος, διοικητής πυροσβεστικού κλιμακίου Καρπάθου ή εκπρόσωπος, δασονομείο Καρπάθου, προϊστάμενος Τεχνικής Υπηρεσίας του δήμου, δημοτική αστυνομία, εκπρόσωπος Εθελοντικών Οργανώσεων Πολιτικής Προστασίας.

Αποβίβαση λαθρομεταναστών

Από προσωπικό της Λιμενικής Αρχής Λέρου εντοπίστηκαν και συνελήφθησαν την Τετάρτη πρωί, στη νησίδα "Αγ. Κυριακή" Λέρου έντεκα (11) αλλοδαποί άνδρες, οι οποίοι στερούνταν ταξιδιωτικών εγγράφων.

Οι ανωτέρω κατά δήλωσή τους, είχαν ξεκινήσει από τα απέναντι μικρασιατικά παράλια με ταχύπλοο σκάφος το οποίο απομακρύνθηκε μετά την αποβίβασή τους με ανατολική πορεία.

Προανάκριση διενεργεί η Λιμενική Αρχή Λέρου.

Ανακοίνωση της ΕΔΗΚ για Ζίγδη

8 χρόνια από τον θάνατό του

Με αφορμή τη συμπλήρωση 8 χρόνων (21/10/1997) από την απώλεια του Γιάννη Ζίγδη η ΕΔΗΚ και η Νεολαία της, η ΕΣΔΗΝ, ανακοινώνουν τα ακόλουθα:

"Τι μπορεί να πει κανείς σε ένα πολιτικό μνημόσυνο για τον Γιάννη Ζίγδη, μα να μιλάει ώρες για το τί προσέφερε στον τόπο, για το έργο του ως υπουργού Βιομηχανίας δύο μεγάλων, του Ν. Πλαστήρα και του Γ. Παπανδρέου, για τους αγώνες του και την Αντίσταση στον κατακτητή και για την ταπείνωση της χούντας...

Δεν είναι εύκολο να τα μαζέψει κανείς όλα, τα τόσο πολλά και τα τόσο μεγάλα, σε μια ανακοίνωση και σίγουρα δεν πρέπει κανείς να ξεχάσει ότι έφυγε από την ζωή φτωχότερος και με τα συμφέροντα φανατισμένα απέναντί του, νομίζουμε ότι το τελευταίο λέει πολλά!

Ευτυχώς υπάρχει ακόμα μια δράκα ανθρώπων, μπολιασμένη από την πολιτική του φιλοσοφία, που προσπαθεί να πείσει τους Ελληνες ότι υπάρχει εντιμότητα και ήθος στην πολιτική, δεν είναι όλα ΠΑΣΟΚ και ΝΔ...".

Για να καλύψει τρέχουσες ανάγκες

Δάνειο θα συνάψει και ο δήμος Πάτμου

Αύξηση στα τέλη ύδρευσης και ηλεκτροδότησης ανακοίνωσε το δημοτικό συμβούλιο

Χωρίς ιδιαίτερες εντάσεις ήταν η συνεδρίαση του Δημοτικού Συμβουλίου Πάτμου, παρά την αναμενόμενη έλευση ελεγκτών του Υπουργείου Οικονομικών που θα διενεργήσουν οικονομικό – διαχειριστικό έλεγχο.

Οι ελεγκτές ήταν να έρθουν την περασμένη Δευτέρα, αλλά η άφιξή τους αναβλήθηκε για τα τέλη του μήνα, προκειμένου να ερευνήσουν κατά πόσο είναι σωστές οι αποφάσεις που λαμβάνονται για προμήθειες, αλλά και πως δημιουργήθηκε το έλλειμμα των 241.000 ευρώ που παρουσιάζει το ταμείο του δήμου.

Οι εκκρεμότητες στα οικονομικά παραμένουν αφού ο ταμίας του δήμου Σταύρος Πούλος έχει παραιτηθεί εδώ και μέρες και οι πληρωμές των προμηθευτών γίνονται με ευθύνη του δημάρχου Γρηγόρη Καμπόσου.

Ο κ. Καμπόσος πάντως ενημέρωσε τους δημοτικούς συμβούλους ότι οι αρμόδιες αρχές έκριναν παράνομο το επίδομα που δίνει ο δήμος στους Πάτμιους φοιτητές. Ως εκ τούτου, ο δήμος είναι αναγκασμένος να σταματήσει τη χορήγησή του, αφού δεν έχει εναλλακτική λύση.

Σε ότι αφορά την οικονομική κατάσταση του δήμου, ο κ. Καμπόσος είπε ότι τα χρήματα που υπάρχουν δεν επαρκούν για τη χρηματοδότηση μελετών ώστε στη συνέχεια να επιδιώξει την ένταξη έργων σε χρηματοδοτικά προγράμματα. Γι αυτό και άφησε να εννοηθεί ότι θα αναγκαστεί τελικά να πάρει το δάνειο των 200.000 ευρώ για να χρηματοδοτήσει τις μελέτες. Να σημειωθεί ότι το δημοτικό συμβούλιο έχει ήδη αποφασίσει θετικά για τη σύναψη του δανείου σε προηγούμενη συνεδρίασή του.



Ωστόσο, παρά την κακή οικονομική κατάσταση του δήμου, ο κ. Καμπόσος ανακοίνωσε ότι διατίθενται 3.500 ευρώ για να ραφτούν 16 παραδοσιακές στολές της Πάτμου (8 αντρικές και 8 γυναικείες). Αυτές θα χρησιμοποιούνται από συγκεκριμένο χορευτικό συγκρότημα που θα εδρεύει στην Αθήνα και θα εκπροσωπεί τη Πάτμο σε πολιτιστικές εκδηλώσεις που θα γίνονται εκτός του νησιού.

Στη συνεδρίαση όπου ήταν παρόντες και οι 11 δημοτικοί σύμβουλοι, γεγονός σπάνιο, έγινε γνωστό ότι «άνοιξε» το Μέτρο 2.1 και κατατέθηκαν οι μελέτες για την αποχέτευση του Γρίκου και του εργοστασίου βιολογικού καθαρισμού.

Παράλληλα, προχωρούν οι δημοπρατήσεις δύο έργων, που αφορούν την αξιοποίηση του φράγματος Γερανού και την κατασκευή του τουριστικού καταφυγίου, για τα οποία είναι έτοιμα τα τεύχη δημοπράτησης.

Το δημοτικό συμβούλιο ενέκρινε και τη μελέτη για το ιστορικό κτήριο Πάτμιον. Μετά τις εργασίες που θα γίνουν, θα λειτουργεί ως πολιτιστικό πολύκεντρο, αφού εγκρίθηκε από το Δ.Σ. η αλλαγή χρήσης του παλιού ξενοδοχείου. Το έργο θα χρηματοδοτηθεί από τρεις φορείς. Από το πρόγραμμα Θησέας με 252.000 ευρώ, το πρόγραμμα Ε.Π.Τ.Α. με 73.000 ευρώ και από το δήμο Πάτμου με 145.000 ευρώ.

Ανακοινώθηκε ακόμη η ανακαίνιση των δημόσιων τουαλετών στους οικισμούς της Χώρας, της Σκάλας και του Κάμπου. Θα δημιουργηθούν σύγχρονες εγκαταστάσεις και θα μπορούν να εξυπηρετούν και άτομα με ειδικές ανάγκες.

Τέλος, στο δημοτικό συμβούλιο πάρθηκε απόφαση για ανατιμολόγηση των τελών που επιβάλει ο δήμος. Σύμφωνα με την απόφαση, θα επιβληθούν αυξήσεις ως εξής:

Για ενοικίαση κοινόχρηστων χώρων 10%

Τέλη οδοκαθαρισμού και φωτισμού, 4% για τις οικίες και 10% για τις επιχειρήσεις

Τέλη ύδρευσης – αποχέτευσης, 4% για τις οικίες και 10% για τις επιχειρήσεις.

Δήμος Καμείρου

Διαδικασίες για ένταξη των έργων αποχέτευσης

Διαμόρφωση του περιβάλλοντος χώρου του Δημαρχείου

Αισιοδοξία επικρατεί στο δήμο Καμείρου, όσον αφορά το αποχετευτικό, έργο μεγάλης σημασίας για τους δημότες του, το οποίο αποτελεί και χρόνιο αίτημά τους.

Το θέμα συζητήθηκε στη συνεδρίαση του δημοτικού συμβουλίου, προχτές το βράδυ καθώς απαιτούνταν η απόφαση του σώματος για να κατατεθεί το τεχνικό δελτίο στο μέτρο 2.1 με τίτλο «Υποδομές Περιβάλλοντος».

Το μέτρο «κλείνει» στις 31 Οκτωβρίου, και πρέπει μέχρι τότε να έχουν γίνει όλες οι τυπικές διαδικασίες, ώστε το έργο «Αποχέτευση δήμου Καμείρου» να υποβληθεί ως πρόταση για να χρηματοδοτηθεί.

Επίσης, αποφασίστηκε να διαμορφωθεί ο περιβάλλων χώρος του δημαρχείου, ώστε το δημοτικό διαμέρισμα Σορωνης-πρωτεύουσα του δήμου να αποκτήσει πλατεία.

Σύμφωνα με όσα έγιναν γνωστά τα κτίρια που υπάρχουν εκεί, δηλαδή το ιταλικό κτίριο που στέγαζε παλαιότερα το Λύκειο, αλλά και το νεότερο που χρησιμοποιήθηκε ως επέκταση του Λυκείου, και τώρα λειτουργεί ως δημαρχείο, θα παραμείνουν. Η τσιμεντένια όμως περίφραξη και το γύρω τοιχείο θα κατεδαφιστούν για να ανοίξει ο χώρος και να διαμορφωθεί κατάλληλα, σύμφωνα με τα κατά καιρούς σχέδια που υπήρξαν.

Για το σκοπό αυτό, θα διατεθεί ποσό 220 χιλιάδων ευρώ από το συνολικό των 560 χιλιάδων που είχε εξασφαλίσει ο δήμος Καμείρου μέσα από το πρόγραμμα ΕΠΤΑ για τη μελέτη διαμόρφωσης του δημαρχείου.

Μάλιστα θα γίνει μεταφορά του απαιτούμενου ποσού, σε άλλο κωδικό, ενώ το ποσό που απομένει θα διατεθεί για την ασφαλτόστρωση δρόμων μέσα στα όρια του δήμου, για όλα τα δημοτικά διαμερίσματα.

Στη συνεδρίαση του σώματος αποφασίστηκε επίσης να προχωρήσει η αντικατάσταση των δικτύων ύδρευσης στα δημοτικά διαμερίσματα μέσω του προγράμματος «Θησέας» και να γίνει διαχείριση του νερού του Προφήτη Ηλία για λόγους άρδευσης.

Τοποθέτηση στηθαίων στην οδό προς Σπόα

Ολοκληρώθηκε η τοποθέτηση των στηθαίων ασφαλείας κατά μήκος της επαρχιακής οδού Πηγαδιών-Απερίου-Σπόων.

Η εγκατάσταση έγινε υπό την φροντίδα και δαπάνη της Νομαρχιακής Αυτοδιοίκησης Δωδεκανήσου – Επαρχείο Καρπάθου και από ειδικό εργολάβο. Το μήκος των στηθαίων που τοποθετήθηκαν είναι 3,5 χιλιόμετρα περίπου.

Με τον τρόπο αυτό ικανοποιείται το πάγιο αίτημα των πολιτών προς το Επαρχείο μας για ασφαλέστερους δρόμους με λιγότερα ατυχήματα.

Η προσπάθεια θα συνεχιστεί με την τοποθέτηση και άλλων στηθαίων στο υπόλοιπο επαρχιακό οδικό δίκτυο μετά από την συνολική προμήθεια στην οποία θα προβεί η Νομαρχιακή Αυτοδιοίκηση Δωδεκανήσου στο μέλλον.

Στην Κω

Αναμόρφωση όψεων των παλαιών κτιρίων

Πρόγραμμα σε συνεργασία με το υπουργείο Αιγαίου

Την παλιά της αίγλη θα αποκτήσουν σύντομα περιοχές της Κω, με τα έργα που προωθεί το Υπουργείο Αιγαίου σε συνεργασία με τον τοπικό δήμο.

Πρόκειται για την αναμόρφωση των όψεων των παλιών κτιρίων στις οδούς Ιπποκράτους, Β. Παύλου, 25ης Μαρτίου και Αντιναυάρχου Ιωαννίδη.

Όπως έγινε γνωστό, ο υπουργός Αιγαίου Αριστοτέλης Παυλίδης έχει ήδη προωθήσει την υπόθεση σε αρχιτέκτονα του Υπουργείου του, η οποία συντάσσει τη σχετική μελέτη. Στη συνέχεια το θέμα θα έρθει στο δημοτικό συμβούλιο της Κω προκειμένου να εγκριθεί και να αρχίσει η υλοποίησή του, με κονδύλια που θα εξασφαλίσει το Υπουργείο Αιγαίου.

Σύμφωνα με το σχέδιο, θα γίνει αναμόρφωση των προσόψεων των κτιρίων στα πρότυπα της αρχικής κατασκευής τους και θα απομακρυνθεί από τις οδούς κάθε πρόσθετο στοιχείο που υπάρχει.

Με τον τρόπο αυτό, οι 4 δρόμοι με τα παλιά κτίρια θα αποκτήσουν τα κλασικά στοιχεία που είχαν την εποχή που κατασκευάστηκαν και θα δημιουργήσουν μια ακόμη όμορφη εικόνα στην πόλη της Κω, για τους κατοίκους και τους επισκέπτες της.

KYDON TOURS

ΕΚΔΡΟΜΕΣ!!! ΕΚΔΡΟΜΕΣ!!!

• RELAX ΜΑΡΜΑΡΙΣ 28η Οκτωβρίου
ΜΟΝΟ 100 ΕΥΡΩ
Αναχώρηση 28/10 08.00-13.00-16.00 καταμαράν
Επιστροφή 30/10 16.00 καταμαράν
Περιλαμβάνει: εισιτήρια καταμαράν φόρος ελληνικός ξενοδοχείο Elegance 5 αστέρων με πρωινό και δείπνο μπουφέ-sauna-hamam-jaguzzi free.
• Μεταφορά λιμάνι ξενοδοχείο λιμάνι
• Relax κάθε εβδομάδα στο Marmaris και στα νησιά μας.

• Εκδρομή στην Κωνσταντινούπολη. Προσοχή special πρόγραμμα 27/10, 16.00 Επιστροφή 31/10, 09.00
Περιλαμβάνει: Ρόδο-Μαρμαρίς-Ρόδο καταμαράν
• Dalaman-Κωνσταντινούπολη-Dalaman αεροπορικές πτήσεις Turkish Airlines μόνο 1 ώρα πτήση
• 3 διανυκτερεύσεις ξενοδοχείο 4 αστέρων στην πλατεία Taksim με πρωινό μπουφέ-ξενάγηση Κωνσταντινούπολη Αγία Σοφία-Πατριαρχείο-Μονή της Χώρας, Μπαλουκλί-Παλάτι ΤΟΠ ΚΑΠΙ-Μπλε Τζαμί-Βόσπορος
• Μεταφορές με πούλμαν πολυτελείας
• Μία διανυκτέρευση στο ξενοδοχείο Elegance 5 αστέρων Μαρμαρίς
ΜΟΝΟ 465 ΕΥΡΩ
Συνοδός η κ. Ελένη Ψυλλάκη

27/10–30/10/05 28η Οκτωβρίου Μαρμαρίς–Σμύρνη–Κουσάντασι–Έφεσος
ΜΟΝΟ 210 ΕΥΡΩ
Περιλαμβάνει: Εισιτήρια-φόρους-ξενοδοχεία 4 αστέρων 2 διαν. στη Σμύρνη 1 διαν. Κουσάντασι. Περιηγήσεις ξεναγήσεις με πτυχιούχο ξεναγό Ελληνίδα, διασκέδαση, ψώνια.

ΠΡΑΓΑ 27/10–30/10

Πτήση με τσέχικες αερογραμμές Ρόδο-Πράγα
Αναχώρηση 27/10 στις 01.30 για ΠΡΑΓΑ
Επιστροφή από Πράγα για Ρόδο 30/10 στις 18.00
ΜΗ ΧΑΣΑΤΕ ΤΗΝ ΕΥΚΑΙΡΙΑ
ΠΛΟΥΣΙΟ ΠΑΚΕΤΟ ΕΚΔΡΟΜΗΣ
ΜΠΟΡΟΥΜΕ ΝΑ ΣΑΣ ΔΙΑΘΕΣΟΥΜΕ ΚΑΙ ΜΟΝΟ ΕΙΣΙΤΗΡΙΑ

• Μαρόκο οκταήμερο 11/11–17/11/05
• Αθήνα–Πάτρα–Πρέβεζα–Άρτα–Ιωάννινα–Μέτσοβο–Ζαγοροχώρια–Καλαμπάκα–Μετέωρα–Ελάτη–Λίμνη Πλαστήρα
Μία φανταστική εκδρομή 20/11-26/11/05 συμμετοχή του Συλλόγου Ηπειρωτών Ρόδου
Οργάνωση-συνοδός: Ελένη Ψυλλάκη
• Χριστούγεννα Παρίσι Eurodisney
• Πρωτοχρονιά στην πανέμορφη Ελβετία Μιλάνο–Λουγκάνο–Ζυρίχη–Γενεύη–Λουκέρνη–Καταρράκτες Ρήνου–Βέρνη–Λωζάννη
Αναχώρηση Ρόδο-Αθήνα-Μιλάνο 29/12- Επιστροφή Γενεύη-Αθήνα-Ρόδο 4/1/06

ΣΑΣ ΤΑΞΙΔΕΥΟΥΜΕ 30 ΧΡΟΝΙΑ!!!
ΠΡΑΚΤΟΡΕΙΟ ΚΥΔΩΝ ΙΑΤΑ
Εθ. Δωδ/σίων 14-Ακτή Σαχτούρη 8 • Τηλ. 22410-23000, 27900, 27722 • E-mail: Kydon@otenet.gr
ΧΠ191

ΚΛΕΙΣΤΑ ΕΠΑΓΓΕΛΜΑΤΑ

Καμία αλλαγή τώρα

Δηλώσεις του Γ. Αλογοσκούφη

Ουδεμία πίεση υπάρχει από την Ευρωπαϊκή Ενωση προς την Ελλάδα για να απελευθερωθούν τα λεγόμενα «κλειστά επαγγέλματα». Αυτό δήλωσε χθες ο υπουργός Οικονομίας Γ. Αλογοσκούφης, επισημαίνοντας ότι τόσο η Ευρωπαϊκή Επιτροπή –υπό τη νέα σύνθεσή της– όσο και το Ecofin, δεν έχουν υιοθετήσει την «οδηγία Μπολκενστάιν».



Ο υπουργός άφησε να εννοηθεί, εμμέσως πλην σαφώς, ότι η Ελλάδα δεν πρόκειται να επιταχύνει τις όποιες κινήσεις προς την κατεύθυνση αυτή.

Κατά τη διάρκεια της συνέντευξης Τύπου, ο κ. Αλογοσκούφης ανέφερε επίσης, ότι έχουν δοθεί οδηγίες προς τις αρμόδιες υπηρεσίες του υπουργείου να καταρτίσουν πλήρεις καταλόγους με τις επιχειρήσεις, οι οποίες έλαβαν ευεργετικά βοηθήματα από παλαιότερους αναπτυξιακούς νόμους. Οταν ολοκληρωθούν οι κατάλογοι, θα δοθούν στη δημοσιότητα, για να κριθεί εάν οι επιχορηγήσεις χρησιμοποιήθηκαν για τον σκοπό για τον οποίο δόθηκαν και όχι, π.χ., για τη μετεγκατάσταση μονάδων παραγωγής εκτός Ελλάδας. Σημειώνεται ότι ανάλογο αίτημα είχαν υποβάλει πριν από λίγο καιρό συνδικαλιστικές οργανώσεις.

Αναφερόμενος στη διοικητική αναδιάρθρωση της χώρας (πέντε περιφέρειες), ο υπουργός Οικονομίας τόνισε ότι πρόκειται για προετοιμασία σχετικά με το Δ΄ ΚΠΣ και τον κοινοτικό προϋπολογισμό 2007-2013.

Θετικό είναι, είπε, ότι τα κονδύλια θα έχουν καλύτερη διαχείριση, καθώς, μεταξύ άλλων, θα υπάρχουν λιγότερες σε αριθμό διαχειριστικές αρχές, τόσο σε εθνικό όσο και σε περιφερειακό επίπεδο. Ερωτηθείς τέλος για το ασφαλιστικό, ο κ. Αλογοσκούφης επανέλαβε ότι η κυβέρνηση ζητεί την έναρξη του διαλόγου και δεν προτίθεται να πάρει πρωτοβουλίες για αλλαγές στο σύστημα εντός της τετραετίας.

Στη φορολογία ακινήτων

Θα γίνουν οι αλλαγές

Διευκρίνηση υπουργού Οικονομικών

Από 1ης Ιανουαρίου 2006 θα ισχύσουν όλες οι αλλαγές στη φορολογία των ακινήτων. Σε αυτές περιλαμβάνεται και η ανάπροσαρμογή των αντικειμενικών αξιών, η οποία θα είναι ήπια και θα ολοκληρωθεί εντός της τριετίας.

Ο υπουργός Οικονομίας και Οικονομικών Γ. Αλογοσκούφης διέψευσε - δηλώνοντας τά παραπάνω σε συνέντευξη Τύπου -δημοσιεύματα που ήθελαν αναβολή σε ορισμένα από τα μέτρα που έχει εξαγγείλει το υπουργείο, όπως είναι π.χ. ο Φόρος Αυτομάτου Υπερτιμήματος, ενώ χαρακτήρισε "αναστρέψιμη" την κατάσταση στα έσοδα.

Σημειώνεται, ότι η επιβολή του ΦΠΑ θα εφαρμοσθεί σε οικοδομές, οι άδειες των οποίων θα εκδοθούν μετά την 1η Ιανουαρίου 2006, καθώς και στην παράδοση ακινήτων η άδεια των οποίων θα αναθεωρηθεί μετά την ημερομηνία αυτή, εφόσον μέχρι την 1.1.2006 δεν έχουν αρχίσει οι εργασίες κατασκευής. Οσον αφορά στον Φόρο Αυτομάτου Υπερτιμήματος, αυτός θα επιβληθεί όταν θα επαναπωληθεί ακίνητο που θα έχει αποκτηθεί μετά την 1η Ιανουαρίου 2006. Ο κ. Αλογοσκούφης διευκρίνισε ότι κάθε περαιτέρω μεταβίβαση με επαχθή αιτία ακινήτου ή εμπράγματου δικαιώματος επί ακινήτου που αποκτήθηκε με οποιαδήποτε αιτία μετά την 1.1.2006 παύει να επιβαρύνεται με τον φόρο μεταβίβασης ακινήτων.

Ερωτηθείς ο υπουργός για την πορεία των κρατικών εσόδων συνέστησε την αποφυγή "δραματοποιήσεων". Και πρόσθεσε ότι έχουν ήδη πραγματοποιηθεί δύο συσκέψεις για το θέμα των εσόδων με τη συμμετοχή του υφυπουργού Οικονομικών Αντ. Μπέζα και υπηρεσιακών παραγόντων, όπου εκτιμήθηκε πως η κατάσταση των εσόδων είναι αναστρέψιμη.

Κατά τη χθεσινή συνεδρίαση του Χρηματιστηρίου

Ρευστοποιήσεις στα "βαριά χαρτιά"

Νέα πτώση του Γενικού Δείκτη σε ποσοστό 0,32%

Οι ρευστοποιήσεις στα «βαριά χαρτιά» οδήγησαν χθες τη Σοφοκλέους σε χαμηλότερα επίπεδα, με το ενδιαφέρον των επενδυτών να επικεντρώνεται, για τρίτη συνεδρίαση, στις μετοχές της μικρής κεφαλαιοποίησης.

Η ελληνική αγορά δεν κατόρθωσε να ακολουθήσει την σημαντική ανάκαμψη των ευρωπαϊκών αγορών, ενώ παρά το αρνητικό πρόσημο του γενικού δείκτη, η πλειονότητα των μετοχών έκλεισε σε υψηλότερα επίπεδα.

Από τις μετοχές της υψηλής κεφαλαιοποίησης, με σημαντικά κέρδη έκλεισαν οι τίτλοι της Πειραιώς (+1,93%), της Hyatt (+1,81%), της Ιντρακόμ (+1,51%), της Motor Oil (+1,36%), της ATEbank (+1,24%) και της Cosmote (+0,96%), ενώ με μεγάλη άνοδο 6,09% έκλεισε η μετοχή της Κύπρου καταγράφοντας νέο υψηλό έτους. Αντιθέτως ισχυρές πιέσεις δέχθηκαν οι μετοχές του ΟΠΑΠ (-1,99%), της ΔΕΗ (-1,11%), των ΕΛΠΕ (-1,00%), της Eurobank (-1,36%) και της Βιοχάλκο (-2,52%).

Ο Γενικός Δείκτης Τιμών έκλεισε στις 3,266,41 μονάδες έναντι 3.276,81 μονάδων της προηγουμένης μέρας, σημειώνοντας πτώση 10,40 μονάδων ή σε ποσοστό 0,32%.

Ο δείκτης FTSE/ASE 20 έκλεισε στις 1.807,99 μονάδες, με πτώση σε ποσοστό 0,39%, ενώ ο δείκτης FTSE/ASE 40 έκλεισε στις 2.851,98 μονάδες με πτώση σε ποσοστό 0,21%.

Ο δείκτης FTSE/ASE SMALLCAP 80 έκλεισε στις 528,89 μονάδες, με άνοδο σε ποσοστό 0,63%, ενώ ο δείκτης FTSE 140 έκλεισε στις 3.830,23 μονάδες, με πτώση σε ποσοστό 0,32%.

Από τις 324 μετοχές που διακινήθηκαν στη συνεδρίαση, 161 κινήθηκαν ανοδικά, 98 κινήθηκαν πτωτικά, ενώ η τιμή 65 μετοχών παρέμεινε αμετάβλητη.

Οι επιμέρους δείκτες έκλεισαν ως εξής:		
Τραπεζών:	7.012,86	- 0,25%
Τηλεπικοινωνιών:	1.307,23	+ 0,23%
Ασφαλειών:	683,66	+ 0,00%
Επενδύσεων:	1.125,79	+ 0,30%
Κατασκευαστικών:	590,28	- 0,24%
Κλωστουφαντουργίας:	188,47	+ 2,46%
Βιομηχανιών:	1.541,12	- 0,01%
Συμμετοχών:	1.556,45	- 0,61%
Εκδόσεις- Εκτυπώσεις:	309,37	- 0,05%
Βασικών Μετάλλων:	399,13	+ 0,53%
Μη μεταλλικών Ορυκτών:	1.114,46	- 0,51%
Λιανικού Εμπορίου:	1.160,11	- 0,42%
Πληροφορικής:	575,63	- 2,83%
Ειδών Λύσεων Πληροφορικής:	234,87	- 2,07%
Χονδρικό εμπόριο:	634,92	+ 0,03%
Τρόφιμα- ποτά:	424,58	+ 0,40%
Παράλληλης Αγοράς:	151,34	- 0,96%
Διυλιστήρια:	2.086,09	- 0,18%
Ακίνητης Περιουσίας:	681,39	- 1,56%

Τη μεγαλύτερη ποσοστιαία άνοδο σημείωσαν οι μετοχές των εταιρειών ΒΙΣ +17,50%, Καραμολέγκος + 16,67%, Πλαστικά Κρήτης +13,33%, AXON Συμμετοχών +12,17%, Microland Computers +11,51%, Παρνασσός +11,48%, Plias +11,11%, ΕΛΤΟΝ +10,96%, Μπαλλής Χημικά +10,77% και Space Ελλάς +9,38%.

Αντιθέτως τις μεγαλύτερες απώλειες σημείωσαν οι μετοχές των εταιρειών: Ελβιεμέκ -10,00%, Ελλατέξ - 8,33%, Βιοσώλ -5,88%, Γ. Λεβεντάκης -5,13%, Fanco -5,00%, Ευρωπαϊκή Πίστη - 4,62%, Προμότα Ελλάς - 4,44%, Κλωνατέξ -4,17%, Λανακάμ -4,12% και ΕΛΒΕ - 3,88%.

Η αξία των συναλλαγών ανήλθε στα 202,003 εκατ. ευρώ, εκ των οποίων τα 33,5 εκατ. ευρώ αφορούσαν προσυμφωνημένες συναλλαγές.

Συγκεκριμένα, πέρασε μέσω του Χρηματιστηρίου Αθηνών πακέτο 520.000 τεμαχίων της Μέτκα στην τιμή των 9,14 ευρώ. Επίσης, πραγματοποιήθηκαν ένα πακέτο 80.000 τεμαχίων της Motor Oil στα 18,08 ευρώ, ένα πακέτο 190.000 τεμαχίων του Τιτάνα στα 28,52 ευρώ, ένα πακέτο 6.361 τεμαχίων της Νεοχημικής στα 4,99 ευρώ και ένα πακέτο 570 τεμαχίων της Ιατρικό Αθηνών στα 2,67 ευρώ.

Επίσης, έγινε ένα πακέτο 110.000 τεμαχίων της Marfin Financial Group στα 17,90 ευρώ, δύο πακέτα των 100.000 και 61.947 τεμαχίων του ΟΠΑΠ στα 25,12 και 25,10 ευρώ αντίστοιχα, δύο πακέτα 100.000 και 37.700 τεμαχίων της ΔΕΗ στα 18,14 και 17,96 ευρώ αντίστοιχα και ένα πακέτο 193.900 τεμαχίων της Τράπεζας Κύπρου στα 4,86 ευρώ. Ακόμα,πραγματοποιήθηκε ένα πακέτο 750 της Εγνατίας Τράπεζας στα 4,10 ευρώ, ένα πακέτο 97.370 τεμαχίων της Hyatt στα 10,16 ευρώ και δύο πακέτα των 71.031 και 78.365 τεμαχίων της Εθνικής Τράπεζας στα 31 ευρώ. Τέλος, έγινε ένα πακέτο 220.973 τεμαχίων της Εθνικής στα 30,72 ευρώ.

Το μεγαλύτερο όγκο συναλλαγών παρουσίασαν οι μετοχές των εταιρειών: Τράπεζα Κύπρου 2.015,499 τεμάχια, ALTEC 1.486,283 τεμάχια, Logi-Dis 1.038,530 τεμάχια, ΟΠΑΠ 967,261 τεμάχια και Αττικάτ 960,987 τεμάχια. Την μεγαλύτερη αξία συναλλαγών σημείωσαν οι μετοχές των εταιρειών: ΟΠΑΠ 24,268 εκατ. ευρώ, Εθνική 22,008 εκατ. ευρώ, ΔΕΗ 15,993 εκατ. ευρώ, Alpha Bank 12,190 εκατ. ευρώ και Τράπεζα Κύπρου 9,672 εκατ. ευρώ.

Η συνολική κεφαλαιοποίηση της αγοράς διαμορφώθηκε στα 113,865 δισ. ευρώ.

Ερευνα ΙΟΒΕ

Βελτιωμένο το οικονομικό κλίμα

Ανοδος 4,4 μονάδων σημείωσε τον Σεπτέμβριο

Την πρώτη άνοδο έπειτα από ένα πεντάμηνο μειώσεων κατέγραψε τον Σεπτέμβριο ο Δείκτης Οικονομικού Κλίματος στην Ελλάδα, σύμφωνα με την έρευνα Συγκυρίας του Ιδρύματος Οικονομικών και Βιομηχανικών Ερευνών (ΙΟΒΕ). Η βελτίωση κατά 4,4 ποσοστιαίες μονάδες στηρίχθηκε κυρίως στις καλύτερες προοπτικές που καταγράφονται στη βιομηχανία, το λιανικό εμπόριο και κατά δεύτερο λόγο στον περιορισμό των αρνητικών προβλέψεων στις κατασκευές.

Στις υπηρεσίες η κατάσταση παρέμεινε αμετάβλητη ενώ η εμπιστοσύνη των καταναλωτών συνέχισε να κινείται σε χαμηλά επίπεδα.



Σημαντική βελτίωση παρουσίασε ο Δείκτης Οικονομικού Κλίματος και στην Ευρωζώνη, ενώ ανάλογες ήταν και οι εξελίξεις στους επιμέρους τομείς.

Σε ό,τι αφορά ειδικότερα την Ελλάδα, το ΙΟΒΕ υποστηρίζει πως τον Σεπτέμβριο ανεκόπη η πτωτική πορεία του κλίματος στη Βιομηχανία και ο Δείκτης Επιχειρηματικών Προσδοκιών σημείωσε άνοδο στις 97 μονάδες έναντι 90,5 μονάδων τον Ιούλιο . Η αύξηση οφείλεται αφενός στη βελτίωση των εκτιμήσεων για τα επίπεδα παραγγελιών και αποθεμάτων και αφετέρου στις θετικότερες προβλέψεις για την πορεία της παραγωγής τους προσεχείς μήνες.

Ο Δείκτης Επιχειρηματικών Προσδοκιών στις Κατασκευές σημείωσε τον Σεπτέμβριο άνοδο στις 69,3 μονάδες έναντι 65,7 μονάδων τον Ιούλιο.

Προχωρεί με γοργούς ρυθμούς

Αποσυμφόρηση των φυλακών

Στο Μαξίμου ο κ. Παπαληγούρας

Με γοργούς ρυθμούς προχωρά η προσπάθεια για την αποσυμφόρηση των φυλακών, διαβεβαίωσε ο υπουργός Δικαιοσύνης, ο οποίος χθες συναντήθηκε με τον πρωθυπουργό. Ο κ. Παπαληγούρας αναφέρθηκε επίσης στο θέμα της επιτάχυνσης απονομής της δικαιοσύνης.



Ο υπουργός είπε ότι μετά την ψήφιση του σχετικού νόμου έχουν υπάρξει απτά αποτελέσματα, εκτιμώντας ότι θα γίνουν ακόμη περισσότερα βήματα.

Σε ό,τι αφορά στο θέμα της αποσυμφόρησης και του εξανθρωπισμού των σωφρονιστικών καταστημάτων, ο κ. Παπαληγούρας είπε ότι προχώρησε η κατηγοριοποίηση και ο διαχωρισμός των φυλακισμένων, με βάση τα εγκλήματα που έχουν διαπράξει.

«Για μας και ο τελευταίος κρατούμενος είναι ένας αυριανός δημιουργικός πολίτης» τόνισε.

Τέλος, επιβεβαίωσε ότι έχει ζητηθεί δικαστική συνδρομή από τις ελβετικές Αρχές για να ανοίξουν δύο λογαριασμοί του επιχειρηματία Σωκράτη Κόκκαλη.

Εξω από τη Σίνδο

Εκτροχιασμός τρένου

Πέντε σοβαρά τραυματίες

Εκτροχιάστηκε χθες το μεσημέρι έξω από τη Σίνδο το δρομολόγιο Intercity Αλεξανδρούπολη- Θεσσαλονίκη - Αθήνα. Πέντε άτομα τραυματίστηκαν



σοβαρά -μεταξύ των οποίων ένα βρέφος οκτώ μηνών-, αρκετά άλλα ελαφρά, ενώ όλοι οι επιβάτες έχουν απεγκλωβιστεί από τα βαγόνια.

Πέντε τουλάχιστον από τους 140 επιβάτες της αμαξοστοιχίας Intercity 71, μεταφέρθηκαν σε νοσοκομείο της Θεσσαλονίκης με ελαφρά ή σοβαρότερα τραύματα, ενώ κατασβέστηκε και η φωτιά που προκλήθηκε στο ένα από τα βαγόνια που εκτροχιάστηκαν.

Αγνωστα παραμένουν τα αίτια του εκτροχιασμού της αμαξοστοιχίας, ενώ πληροφορίες κάνουν λόγο για ιλιγγιώδη ταχύτητα που ανέπτυξε ο οδηγός.

Κατά την είσοδό του στον σταθμό του Αδένδρου, όπου δεν προβλέπεται στάση, τρία από τα τέσσερα βαγόνια εκτροχιάστηκαν και ένα από αυτά άρπαξε φωτιά.

Οι επιβάτες πρόλαβαν και βγήκαν έγκαιρα ενώ δύο από αυτούς που εγκλωβίστηκαν, τους έβγαλαν υπάλληλοι του σταθμού του ΟΣΕ που έσπευσαν προς βοήθεια.

"Απαγόρευση" της εισόδου στον κ. Γ. Βαρβιτσιώτη

Νέα πρόκληση από την Τουρκία

Δεν δέχθηκαν το διαβατήριο του Ευρωπαϊκού Κοινοβουλίου

Την απαράδεκτη στάση των τουρκικών αρχών καταγγέλλει ο επικεφαλής των ευρωβουλευτών της ΝΔ Ιωάννης Βαρβιτσιώτης, αναφέροντας ότι δημιούργησαν πρόβλημα κατά την είσοδό του στη χώρα, ισχυριζόμενες ότι το διαβατήριο του Ευρωπαϊκού Κοινοβουλίου δεν αποτελεί για την Τουρκία έγκυρο ταξιδιωτικό έγγραφο.

Συγκεκριμένα, οι τουρκικές αρχές απαγόρευσαν την είσοδο στη χώρα στον Έλληνα ευρωβουλευτή, ο οποίος κατέφθασε στην Κωνσταντινούπολη προερχόμενος από τις Βρυξέλλες για να συμμετάσχει στις εργασίες του 9ου Διαλόγου της Ορθοδόξου Εκκλησίας και της ΚΟ του ΕΛΚ-ΕΔ, ισχυριζόμενες ότι το διαβατήριο του Ευρωπαϊκού Κοινοβουλίου δεν αποτελεί για την Τουρκία έγκυρο ταξιδιωτικό έγγραφο.

Οπως αναφέρεται σε σχετική ανακοίνωση, έπειτα από έντονη κινητοποίηση και διάβημα των ελληνικών αρχών επετράπη μετά από τρεις ώρες η είσοδος στον κ. Βαρβιτσιώτη, ο οποίος κατέβαλε και αντίτιμο για την άδεια εισόδου (βίζα), ενώ αναγκάστηκε να επιστρέψει στο αεροδρόμιο διότι οι τουρκικές αρχές παρέλειψαν να θεωρήσουν το διαβατήριό του.

Ο επικεφαλής των ευρωβουλευτών της ΝΔ καυτηριάζει τη στάση των τουρκικών αρχών θεωρώντας ότι δεν συνάδει με τις προσπάθειες ένταξης της Τουρκίας στην μεγάλη ευρωπαϊκή οικογένεια. Πολύ περισσότερο, όπως αναφέρει, οι ενέργειες αυτές αμαυρώνουν την εικόνα της χώρας τις παραμονές μάλιστα ενός γεγονότος όπως ο 9ος Διάλογος που εκτός των άλλων σκοπό έχει να αναδείξει και το «ευρωπαϊκό» πρόσωπο της Τουρκίας.



Τη συμπεριφορά των τουρκικών αρχών προς τον κ. Βαρβιτσιώτη καταδίκασε ως απαράδεκτη το Ευρωπαϊκό Λαϊκό Κόμμα.

Δήλωση Ρουσόπουλου

«Ο κ. Γ. Βαρβιτσιώτης δεν είχε διαβατήριο μαζί του, είχε ένα laisser-passer κατά την άφιξή του στο αεροδρόμιο της Κωνσταντινούπολης. Το θέμα διευθετήθηκε χάρη και στη βοήθεια που πρόσφεραν στον κ. Βαρβιτσιώτη οι προξενικές μας αρχές και η ταλαιπωρία του έληξε».

Τη διευκρίνιση αυτή έκανε την Πέμπτη ο κυβερνητικός εκπρόσωπος Θ. Ρουσόπουλος απαντώντας σε ερώτηση σχετική με περιστατικό, όταν ο ευρωβουλευτής παρουσίασε στις αρχές ελέγχου του αεροδρομίου της Κωνσταντινούπολης ταξιδιωτικό έγγραφο και όχι διαβατήριο.

Δήλωση Κουμουτσάκου

«Εφόσον έχουν έτσι τα πράγματα, είναι προφανές ότι τέτοιου είδους συμπεριφορές δεν βοηθούν την εικόνα της Τουρκίας και τις ειλικρινείς προσπάθειες που χρειάζονται για να επιτευχθούν οι ευρωπαϊκοί της στόχοι».

Τη δήλωση έκανε ο εκπρόσωπος του υπουργείου Εξωτερικών Γ.Κουμουτσάκος απαντώντας σε ερωτήσεις για το θέμα που ανέκυψε με την απαγόρευση εισόδου στην Τουρκία στον Γιάννη Βαρβιτσιώτη επειδή, όπως αρχικώς είχε ανακοινωθεί, δεν αναγνώριζαν το διαβατήριο του Ευρωκοινοβουλίου. Ο κ. Κουμουτσάκος σημείωσε πως, εφόσον έχουν έτσι τα πράγματα, αυτή η συμπεριφορά της γείτονος είναι καταδικαστέα.

ΣΤΙΣ 10 ΝΟΕΜΒΡΙΟΥ

Απεργία κήρυξε η ΑΔΕΔΥ

Ποιά τα αιτήματα των δημοσίων υπαλλήλων

Το πρόγραμμα των απεργιακών κινητοποιήσεων στο δημόσιο τομέα παρουσίασε χθες το προεδρείο της ΑΔΕΔΥ.

Στις 24 Οκτωβρίου στο Στρασβούργο η ΑΔΕΔΥ θα συμμετάσχει στην ευρωδιαδήλωση για την απόσυρση της οδηγίας Μπόλκεστάϊν.

Στις 2 Νοεμβρίου θα πραγματοποιηθεί συγκέντρωση και διαδήλωση προς το Γενικό Λογιστήριο του Κράτους με αίτημα τη θεσμοθέτηση των βαρέων και ανθυγιεινών ενσήμων στο Δημόσιο.

Στις 10 Νοεμβρίου η ΑΔΕΔΥ πραγματοποιεί 24ωρη πανελλαδική απεργία και στην Αθήνα απεργιακό συλλαλητήριο στην πλατεία Κοραή με πορεία προς το υπουργείο Οικονομίας. Σύμφωνα με τους συνδικαλιστές, παραμένει ανοικτό το ενδεχόμενο νέας 24ωρης απεργίας στις 14 Δεκεμβρίου, ημέρα που η ΓΣΕΕ έχει κηρύξει απεργία στον ιδιωτικό τομέα, με αποτέλεσμα να δημιουργούνται οι προϋποθέσεις μετατροπής της 14ης Δεκεμβρίου σε γενική πανεργατική απεργία.

Ο πρόεδρος της ΑΔΕΔΥ Σπύρος Παπασπύρος κατηγόρησε την κυβέρνηση ότι με το προσχέδιο του προϋπολογισμού μειώνει τους μισθούς και τις συντάξεις, αποδυναμώνει χρηματοδοτικά την Υγεία, την Παιδεία και την Ασφάλιση και διευρύνει τις ανισότητες και τις αδικίες στο φορολογικό σύστημα.

Ο πρόεδρος της ΑΔΕΔΥ υπογράμμισε ότι τα συνδικάτα θα διεκδικήσουν ουσιαστικές και πραγματικές αυξήσεις, ενίσχυση της χρηματοδότησης της Υγείας και της Εκπαίδευσης και τιμαριθμοποίηση της φορολογικής κλίμακας.

Σύμφωνα με τα στοιχεία που έδωσαν οι συνδικαλιστές, ενώ η παραγωγικότητα της εργασίας στη χώρα έχει προσεγγίσει το 97% του μέσου όρου της Ευρωπαϊκής Ένωσης, οι μισθοί παραμένουν στο 52% του αντίστοιχου μέσου όρου.

Αναλυτικά, εργαζόμενος σε θέση ευθύνης (διευθυντής) σε μια δημόσια υπηρεσία με μέσο χρόνο υπηρεσίας στην Ελλάδα έχει μικτές αποδοχές 1.800 ευρώ, ενώ ο αντίστοιχος μισθός στην Πορτογαλία υπερβαίνει τα 2.000 ευρώ, στην Ιρλανδία τα 3.500 ευρώ, στην Ιταλία τα 3.700 ευρώ και στην Κύπρο τα 2.700 ευρώ.

Οι εργαζόμενοι στις υπηρεσίες Υγείας και Πρόνοιας (πλην γιατρών) έχουν μέσο μισθό 1.000 ευρώ, ενώ ο μέσος κοινοτικός όρος είναι στα 2.176 ευρώ. Οι μέσες αποδοχές για το μέσο χρόνο εργασίας στις δημόσιες υπηρεσίες στην Ελλάδα είναι 1.250 ευρώ, στην Ισπανία 1.541 ευρώ, στην Ιρλανδία 2.627 ευρώ και στο μέσο κοινοτικό όρο 2.436 ευρώ.

Οι μέσες αποδοχές του δημοσίου υπαλλήλου στη χώρα μας ξεπερνούν μόνο την Πορτογαλία, όπου το αντίστοιχο ποσό είναι 1.050 ευρώ.

Τα στοιχεία αυτά, σύμφωνα με τους συνδικαλιστές της ΑΔΕΔΥ, δημιουργούν συνθήκες μισθολογικού ντάμπινγκ που σε συνδυασμό με την ακρίβεια τείνει να μετατραπεί σε κοινωνικό ντάμπιγκ σε βάρος των εργαζομένων.

Από Αμερικανούς στρατιώτες

Καύση σορών Ταλιμπάν

Τι μετέδωσε σταθμός της Αυστραλίας

Τηλεοπτικός σταθμός της Αυστραλίας μετέδωσε ρεπορτάζ στο οποίο απεικονίζονται στρατιώτες των ΗΠΑ να καίνε τις σορούς δύο νεκρών μαχητών των Ταλιμπάν με τα σώματά τους στραμμένα προς τη Μέκκα και να εκφωνούν προπαγανδιστικά μηνύματα στο νότιο Αφγανιστάν.

Το ρεπορτάζ ανέφερε ότι Αμερικανοί στρατιώτες έκαψαν τις σορούς για «λόγους υγιεινής», προσθέτοντας όμως ότι στη συνέχεια μια ομάδα ψυχολογικού πολέμου μετέδωσε προπαγανδιστικά μηνύματα χρησιμοποιώντας μεγάφωνα,



Ερευνάται αρμοδίως η «παρεκτροπή» των Αμερικανών στρατιωτών στο νότιο Αφγανιστάν...

προκαλώντας τους Ταλιμπάν να περισυλλέξουν τους νεκρούς τους και να πολεμήσουν.

Η εκπομπή Dateline του Special Broadcasting Service ανέφερε ότι τα γεγονότα που παρουσίασε συνέβησαν στις αρχές Οκτωβρίου. Τις εικόνες των φλεγόμενων σορών τράβηξε ο Αυστραλός φωτορεπόρτερ Στέφεν Ντυ Πόντ, ο οποίος ήταν «ενσωματωμένος» σε μονάδα των ΗΠΑ.

Σύμφωνα με την εκπομπή Dateline, οι σοροί των δύο μαχητών Ταλιμπάν πυρπολήθηκαν στους λόφους κοντά στο χωριό Γκοντάζ, βόρεια της Κανταχάρ, όπου είχαν σκοτωθεί από πυρά στρατιωτών των ΗΠΑ το πρηγούμενο βράδυ,

ΣΤΟ ΠΑΚΙΣΤΑΝ ΛΟΓΩ ΤΗΣ ΤΡΑΓΙΚΗΣ ΚΑΤΑΣΤΑΣΗΣ ΠΟΥ ΕΠΙΚΡΑΤΕΙ

Έρχεται δεύτερο κύμα θανάτου

Τρία εκατομμύρια άστεγοι από τους σεισμούς

Αποτυπώνοντας την τραγική κατάσταση στην οποία βρίσκονται εκατομμύρια Πακιστανοί μετά το ισχυρό χτύπημα του Εγκέλαδου, ο γ.γ. του ΟΗΕ Κόφι Ανάν προειδοποιεί για δεύτερο κύμα θανάτων και απευθύνει αγωνιώδη έκκληση για ενίσχυση της διεθνούς οικονομικής βοήθειας.

Τρία εκατομμύρια άστεγους άφησαν πίσω τους τα 7,6 Ρίχτερ που συγκλόνισαν το Πακιστάν στις 8 Οκτωβρίου. Οι νεκροί φτάνουν πλέον τους 49.739 στις περιοχές που τελούν υπό πακιστανικό έλεγχο, ενώ άλλοι 1.400 άνθρωποι βρήκαν τραγικό θάνατο στο ινδικό Κασμίρ. Οι τραυματίες είναι περισσότεροι από 74.000 σύμφωνα με τον επίσημο απολογισμό...

Απευθυνόμενος στη διεθνή κοινότητα ο Κόφι Ανάν δηλώνει ότι απαιτείται άμεση ενίσχυση της επιχείρησης ανακούφισης των πληγέντων. Δίνουμε μάχη με το χρόνο για τη διάσωση της ζωής των ανθρώπων στις ζώνες που επλήγησαν περισσότερο από την καταστροφική σεισμική δόνηση, αναφέρει.

Ο γ.γ. του ΟΗΕ προειδοποιεί για δεύτερο κύμα νεκρών, λέγοντας ότι δεκάδες χιλιάδες άνθρωποι σε απομονωμένες περιοχές δεν έχουν δεχθεί ακόμη ανθρωπιστική βοήθεια, ενώ περίπου τρία εκατομμύρια σεισμόπληκτοι βρίσκονται αντιμέτωποι με το βαρύ χειμώνα των Ιμαλαΐων δίχως καταφύγιο ή κουβέρτες.

«Αυτό σημαίνει ότι θα έχουμε ένα δεύτερο μαζικό κύμα θανάτων εάν δεν εντείνουμε τις προσπάθειές μας τώρα» τονίζει ο Κόφι Ανάν και συμπληρώνει πως μέχρι στιγμής η διεθνής κοινότητα έχει δώσει σαφείς δεσμεύσεις για τη χρηματοδότηση του 12% των 37 εκατομμυρίων δολαρίων που έχει ζητήσει ο ΟΗΕ για τη διαχείριση της κατάστασης.

Καλεί σε μαζική συμμε-

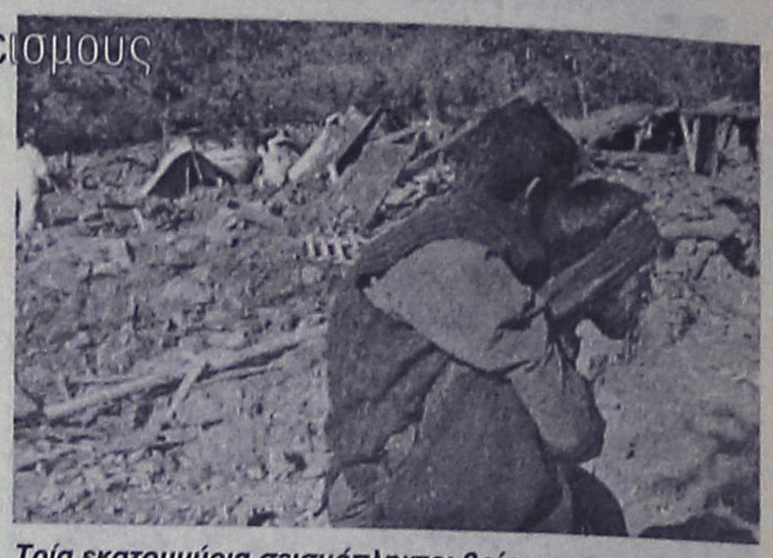

Τρία εκατομμύρια σεισμόπληκτοι βρίσκονται αντιμέτωποι με το βαρύ χειμώνα των Ιμαλαΐων

τοχή στη σύνοδο δωρητών που θα λάβει χώρα την προσεχή εβδομάδα στη Γενεύη της Ελβετίας. «Αναμένω αποτελέσματα. Καλώ τις κυβερνήσεις και άλλους οργανισμούς να παραστούν στο υψηλότερο επίπεδο» δηλώνει και προσθέτει πως στις περιοχές που δέχθηκαν το μεγαλύτερο πλήγμα έχουν καταστραφεί νοσοκομεία, σχολεία, συστήματα ύδρευσης και δρόμοι.

Κριτική στη διεθνή κοινότητα για έλλειψη επαρκούς στήριξης προς το Πακιστάν ασκεί και ο συντονιστής εκτάκτων καταστάσεων του ΟΗΕ Γιαν Εγκελαντ, σημειώνοντας -όπως μεταδίδει το Reuters- πως αν και 92 χώρες συνέδραμαν τα κράτη που χτυπήθηκαν από το τσουνάμι της 26ης Δεκεμβρίου του 2004, μόλις 15 με 20 χώρες έχουν ανταποκριθεί στην τελευταία καταστροφή.Η UNICEF έχει ήδη προειδοποιήσει ότι 10.000 παιδιά κινδυνεύουν να πεθάνουν εάν δεν ενισχυθεί η επιχείρηση ανθρωπιστικής βοήθειας. Όποιος επιθυμεί να βοηθήσει οικονομικά τα προγράμματα της UNICEF μπορεί να καλεί στο 801 500 12345 που λειτουργεί σε 24ωρη βάση. Επίσης, μπορεί να συνεισφέρει οικονομικά μέσα από την ιστοσελίδα www.unicef.gr

Αγνωστοι οπλοφόροι στη Βαγδάτη

Απήγαγαν δημοσιογράφο

Εκκλήσεις για την απελευθέρωσή του

Άγνωστοι οπλοφόροι απήγαγαν στη Βαγδάτη Ιρλανδό δημοσιογράφο της βρετανικής εφημερίδας Guardian. Ο 33χρονος Ρόρι Κάρολ έβγαινε από ένα σπίτι σε προάστιο της πόλης, όταν τον ανάγκασαν να μπει σε ένα αυτοκίνητο.

Ο γεννημένος στο Δουβλίνο δημοσιογράφος, ο οποίος βρίσκεται στο Ιράκ από τον Ιανουάριο, έπαιρνε συνέντευξη από μια οικογένεια σχετικά με την δίκη του Σαντάμ Χουσεΐν.



Ο 33χρονος δημοσιογράφος σε φωτογραφία που έδωσε στη δημοσιότητα η εφημερίδα

Ο διευθυντής του Guardian κάλεσε τους απαγωγείς να τον απελευθερώσουν άμεσα: «Απευθύνω έκκληση σε αυτούς που τον κρατούν να τον απελευθερώσουν. Ας το κάνουν για την οικογένειά του, αλλά και για όλους όσοι πιστεύουν ότι ο κόσμος πρέπει να ενημερώνεται για ό,τι πραγματικά συμβαίνει στο Ιράκ» είπε ο Αλαν Ρασμπρίτζερ.

Ο δημοσιογράφος είχε ζητήσει από τον κληρικό Μοκτάντα αλ Σαντρ, προπύργιο του οποίου θεωρείται η Σαντρ Σίτι, να τον βοηθήσει να πάρει συνέντευξη από ανθρώπους που υπέφεραν επί του καθεστώτος Σαντάμ.

Ο Ρόρι πήγε να πάρει τη συνέντευξη, συνοδευόμενος από έναν μεταφραστή και δύο οδηγούς. Μετά το τέλος της συνέντευξης, μίλησε και σε συνάδελφό του της ιρλανδικής τηλεόρασης:

«Βρίσκομαι σε ένα σπίτι στην Βαγδάτη που άναψε την γεννήτριά του ώστε η οικογένεια να παρακολουθήσει τη δίκη του Σαντάμ. Ο γιος απήχθη και εκτελέστηκε από τις δυνάμεις του Σαντάμ» είπε, μεταξύ άλλων.

Ο ΗΓΕΤΗΣ ΤΩΝ ΠΑΛΑΙΣΤΙΝΙΩΝ ΜΑΧΜΟΥΤ ΑΜΠΑΣ

Ζητά την παρέμβαση του Μπους

Να μη δημιουργηθούν νέοι εβραϊκοί οικισμοί

Την ελπίδα ότι ο Μπους θα ασκήσει πιέσεις στην ισραηλινή πλευρά, ώστε να μην προχωρήσει στη δημιουργία νέων εβραϊκών οικισμών εξέφρασε ο Μαχμούντ Αμπάς. Μιλώντας στην ισπανική εφημερίδα El Pais ο Παλαιστίνιος ηγέτης ξεκαθαρίζει: «Μιλάμε με τον Σαρόν, είτε είναι άνθρωπος της ειρήνης είτε όχι».

Ο επικεφαλής της Παλαιστινιακής Αρχής βρέθηκε στην Ισπανία, όπου είχε συνομιλίες με τον πρωθυπουργό Χοσέ Θαπατέρο, ενώ έγινε δεκτός και από τον βασιλιά Χουάν Κάρλος.

Στη συνέχεια αναχώρησε για τις Ηνωμένες Πολιτείες, όπου θα συναντηθεί με τον Τζορτζ Ο. Μπους και την επικεφαλής του Στέιτ Ντιπάρτμεντ Κοντολίζα Ράις.

Στο περιθώριο της επίσημης επίσκεψής του παραχώρησε συνέντευξη στην εφημερίδα El Pais.

Αναφερόμενος στις διπλωματικές πρωτοβουλίες της διεθνούς κοινότητας, ο Αμπάς εξέφρασε την ελπίδα ότι ο Τζορτζ Ο. Μπους θα κάνει χρήση των «καλών του υπηρεσιών», ώστε να μην δημιουργηθούν νέοι εβραϊκοί οικισμοί, αλλά και για να σταματήσει η οικοδόμηση του τείχους ασφαλείας στη Δυτική Όχθη.

«Στην τελευταία μου επίσκεψη στις ΗΠΑ ο πρόεδρος Μπους μάς υποσχέθηκε ότι θα ασκήσει πιέσεις στους Ισραηλινούς ώστε να σεβαστούν τον Οδικό Χάρτη. Εμείς σεβόμαστε τον Οδικό Χάρτη, επιθυμούμε την εφαρμογή του βήμα βήμα έως ότου καταλήξουμε στην τελική μορφή του status quo των Παλαιστινίων.

Επιπλέον, ο πρόεδρος Μπους μάς υποσχέθηκε



Ο Μαχμούντ Αμπάς με τον πρωθυπουργό της Ισπανίας Χοσέ Θαπατέρο

σημαντική οικονομική βοήθεια. Μας είπε ότι θα μας έδινε 300 εκατ. δολάρια. Μέχρι στιγμής έχουμε λάβει 50 εκατ. για το σύστημα ύδρευσης της Λωρίδας της Γάζας. Κατά τη διάρκεια της επίσκεψής μου στην Ουάσινγκτον θα του ζητήσω και τα υπόλοιπα, ώστε να προχωρήσουν οι επενδύσεις στην περιοχή».

Ο Αμπάς εξέφρασε επίσης την ελπίδα ότι η Χαμάς θα μετατραπεί τελικά σε πολιτικό κόμμα και θα λάβει μέρος στις εκλογές του Ιανουαρίου του 2006: «Η Χαμάς είναι κομμάτι του παλαιστινιακού λαού και κανείς δεν μπορεί να την βάλει στο περιθώριο» ξεκαθάρισε.

Αναφερόμενος στις σχέσεις του με τον Αριέλ Σαρόν, ο Αμπάς σημείωσε ότι γνωρίζει πολύ καλά πόσο δύσκολος άνθρωπος είναι ο πρωθυπουργός του Ισραήλ, ωστόσο, είναι ο άνθρωπος που έχουν επιλέξει οι συμπολίτες του και με αυτόν θα συνομιλή-

ΜΙΚΡΕΣ αγγελίες

ΘΑ ΜΑΣ ΒΡΕΙΤΕ
στα κεντρικά μας γραφεία επί της Μαρ. Μαλλιαράκη 11 (τελευταία πάροδος Καναδά).

Τα τηλέφωνα μας είναι:
(22410) 22210,
(22410) 75230

ενοικιασεις ακινητων & επιχειρησεων

ΕΝΟΙΚΙΑΖΕΤΑΙ ΔΙΑΜΕΡΙΣΜΑ ΕΠΙΠΛΩΜΕΝΟ, ΤΡΙΩΝ ΥΠΝΟΔΩΜΑΤΙΩΝ ΜΕ ΚΟΥΖΙΝΑ, ΣΑΛΟΝΙ ΚΑΙ ΜΠΑΝΙΟ. ΤΟ ΣΠΙΤΙ ΕΧΕΙ ΕΙΣΟΔΟ ΚΑΙ ΑΠΟ ΣΟΦΟΥΛΗ 67 ΚΑΙ ΑΠΟ ΜΕΣΟΛΟΓΓΙΟΥ 10. ΜΕ ΚΗΠΟ, ΧΩΡΙΣ ΚΟΙΝΟΧΡΗΣΤΑ. ΕΙΝΑΙ ΚΟΝΤΑ ΣΤΟ ΠΑΝΕΠΙΣΤΗΜΙΟ ΚΑΙ ΣΤΗΝ ΤΟΥΡΙΣΤΙΚΗ ΣΧΟΛΗ, ΚΑΤΑΛΛΗΛΟ ΓΙΑ ΦΟΙΤΗΤΕΣ. ΕΛΕΥΘΕΡΟ ΑΠΟ ΤΕΛΗ ΣΕΠΤΕΜΒΡΙΟΥ. ΠΛΗΡ. ΤΗΛ. 2241029785 ΚΑΙ 2241033185, ΚΙΝ. 6944862197. MXP13024

ΕΝΟΙΚΙΑΖΕΤΑΙ διαμέρισμα 3άρι, καλής κατασκευής στην οδό Στοκχόλμης. Πληρ. τηλ. 22410 63201. MZT201019

ΕΝΟΙΚΙΑΖΟΝΤΑΙ studios επιπλωμένα δίχωρα 40 τ.μ. με πολυκουζινάκι, AC, ηλιακό θερμοσίφωνο, ιδιωτικό πάρκιν. Πληρ. τηλ. 22410-77038, 34523, 6937007739. MAT3715

ΕΝΟΙΚΙΑΖΟΝΤΑΙ: α) γκαρσονιέρα, β) studios πλήρως εξοπλισμένα στο Ανω Ροδίνι επί της Στοκχόλμης 6. Πληρ. τηλ. 22410 61628, 6944410537. MZT070919

ΕΝΟΙΚΙΑΖΕΤΑΙ καινούργιο διαμπερές **διαμέρισμα** α' ορόφου αποτελούμενο από 3 υπνοδωμάτια, σαλόνι-κουζίνα με εντοιχισμένες ηλεκτρικές συσκευές, ηλιακό θερμοσίφωνα και μεγάλες βεράντες επί της οδού Αντιοχείας. Πληρ. τηλ. 6974123146, 6944153714, 2241073302. MZT201015

ΕΝΟΙΚΙΑΖΕΤΑΙ studio επιπλωμένο σε άριστη κατάσταση με καινούργια έπιπλα επί της οδού Κυρά της Ρω στο Ροδίνι. Πληρ. τηλ. 6945163283 MZT201010

ΕΝΟΙΚΙΑΖΕΤΑΙ διαμέρισμα 85 τ.μ. Κομνηνών 35 β' όροφος σαλόνι-κουζίνα-μπάνιο-2 υπνοδωμάτια. Πληρ. τηλ. 6947128494. MZT201006

Στη διασταύρωση των οδών Λεμεσσού και Παναγιώτη Ροδίου 2 (μεταξύ Άννης Μαρίας και Βενετόκλειου Γυμνασίου) **ΕΝΟΙΚΙΑΖΕΤΑΙ** ισόγειο **διαμέρισμα** 90 τ.μ. (σαλόνι-2 υπνοδωμάτια-κουζίνα-μπάνιο) κατάλληλο για κατοικία ή επαγγελματική χρήση. Το διαμέρισμα είναι πλήρης ανακαινισμένο. Πληρ. τηλ. 22410 23301, κινητό 6945003905. Ώρες 12-2 μ.μ. και 5-8 μ.μ. MZT201007

ΕΝΟΙΚΙΑΖΕΤΑΙ χώρος 85 τ.μ. για επαγγελματική στέγη στη οδό Βενετοκλέων 85 (γωνία με Στ. Καζούλη). Πληρ. τηλ. 2241029908, 22410 20970 MAT3711(1)

ΕΝΟΙΚΙΑΖΟΝΤΑΙ studios επιπλωμένα με κλιματισμό και τηλεόραση, στην περιοχή Δασκάλων Παπαναστάση 10. Πληρ. τηλ. 2241029196, 6946348257. MZT201008

ΕΝΟΙΚΙΑΖΕΤΑΙ ισόγειο **διαμέρισμα** τριών υπνοδωματίων με αυλή, ιδιωτικό πάρκιν και εξωτερική αποθήκη, στην Ανάληψη οδός Καλαμάτας. Τιμή 450 ευρώ. Πληρ. τηλ. 6947327299. ΜΑΠ423

ΕΝΟΙΚΙΑΖΕΤΑΙ στα Κοσκινού **ρετιρέ** υπερλούξ με αυτόνομη θέρμανση, απεριόριστη θέα, επιπλωμένο με ηλεκτρικές συσκευές και ηλιακό. Πληρ. τηλ. 22410 21927 και 6932437142. MAT3712

ΕΝΟΙΚΙΑΖΕΤΑΙ διαμέρισμα 85 τ.μ. με δύο υπνοδ., σαλόνι, κουζίνα, wc στον 1ο όροφο επί της οδού Βασ. Ιωαννίδη αρ. 6 κάθετος Κωνσταντίνου Υδραίου. Πληρ. τηλ. 22410 73165, κιν. 6939645608. MXP13034

ΕΝΟΙΚΙΑΖΕΤΑΙ στην Ιαλυσό μεζονέτα λουξ καινούργια (δεν έχει κατοικηθεί) 180 τ.μ. με 3 υπνοδωμάτια, σοφίτα με θόλο, 3 WC, αυτόνομη ψύξη-θέρμανση, ηλιακό σε τιμή ευκαιρίας 700 ευρώ. Πληρ. τηλ. 6938058587, 2241064054, 2241041150. MZT191025

ΕΝΟΙΚΙΑΖΕΤΑΙ σε ήσυχη-ειδυλιακή περιοχή στην παραλία Ιξιάς πάνω στο κύμα επιπλωμένο δωμάτιο με ατομική τουαλέτα. Ενοίκιο 170 ευρώ το μήνα. Πληρ. τηλ. 6948108636. MZT191024

ΕΝΟΙΚΙΑΖΕΤΑΙ studios πλήρες εξοπλισμένο με θέρμανση, air condition, TV, κουζίνα, ψυγείο, ιδιωτικό πάρκιν από τον Οκτώβριο έως Απρίλιο, 50 μέτρα από τη παραλία στο Φαληράκι. Πληρ. τηλ. 6932482910. MZT191018

ΕΝΟΙΚΙΑΖΕΤΑΙ διαμέρισμα ανεξάρτητο επί της οδού Νικηταρά και Δαμασκηνού 93. Πληρ. τηλ. 2241096256, 2241024868, 6973601528. MZT191021

ΕΝΟΙΚΙΑΖΕΤΑΙ ρετιρέ 2άρι full επιπλωμένο 45 τ.μ. καινούργιο στην περιοχή Ανάληψη. Πληρ. τηλ. 6937151845. MAT3703

TOP PROPERTIES

GEORGE & SAVAS PIPINOS
ΓΕΩΡΓΙΟΣ & ΣΑΒΒΑΣ ΠΙΠΙΝΟΣ
ΣΥΜΒΟΥΛΟΙ ΚΑΙ ΕΚΤΙΜΗΤΕΣ ΑΚΙΝΗΤΩΝ
REAL ESTATE AGENTS • MEMBER OF F.I.A.B.C.I.-NAEA-C.E.I.

Email: gpipinos@otenet.gr URL: www.rhodes-top-properties.com and www.pipinos.gr

Από το 1971



Η **"TOP PROPERTIES"** είναι ατομική επιχείρηση και ανήκει στους Γεώργιο και Σάββα Πιπίνο. Το γραφείο ασχολείται από το 1971 αποκλειστικά και μόνο με επενδύσεις και REAL ESTATE, στο νησί της Ρόδου και στην ευρύτερη περιοχή της Δωδεκανήσου.

ΑΠΕΥΘΥΝΟΜΑΣΤΕ: Στους **σοβαρούς, απαιτητικούς και επιλεκτικούς** επενδυτές-επιχειρηματίες, Ελληνες και ξένους που ενδιαφέρονται να κάνουν μια σοβαρή επένδυση προβολής στο νησί της Ρόδου.

ΠΡΟΣΦΕΡΟΥΜΕ: Α) Υπηρεσίες και πληροφορίες που γίνονται σε προσωπικό επίπεδο με εχεμύθεια, διακριτικότητα και σοβαρότητα.
Β) Μεγάλη γκάμα υψηλής ποιότητας, ακινήτων, όπως:1) Ξενοδοχεία Α' και Β' κατηγορίας των 600-500-350-300 κλινών, 2) Κεντρικά αστικά ακίνητα κατάλληλα για Τράπεζες-καταστήματα-γραφεία, 3) Παραλιακές εκτάσεις, κατάλληλες για τουριστικές επενδύσεις των 150.000-100.000-70.000-50.000-36.000 τ.μ. και 4) Διαμερίσματα και μεζονέτες προβολής, και 5) Αξιόλογες Παραθεριστικές κατοικίες.

ΣΤΟΧΟΣ ΜΑΣ ΕΙΝΑΙ: Να προσφέρουμε στο αγοραστικό μας κοινό υψηλής ποιότητας ακίνητα και ευκαιρίες στο νησί της Ρόδου. Η τριακονταετής και πλέον πείρα μας στον τομέα αυτό αποτελεί εγγύηση.

ΣΥΝΘΗΜΑ ΜΑΣ ΕΙΝΑΙ: Επενδύστε στη ΡΟΔΟ ΤΩΡΑ, σε ακίνητα που ΑΝΤΕΧΟΥΝ ΣΤΟ ΧΡΟΝΟ

Γεώργιος και Σάββας Πιπίνος
ΜΕΣΙΤΕΣ ΑΣΤΙΚΩΝ ΣΥΜΒΑΣΕΩΝ
Γιατί εμείς γνωρίζουμε καλύτερα!

Since 1971

TOP PROPERTIES is a father and son business. The senior, Mr George S. Pipinos, the founder of the office, has carved over the years a reputation for integrity and excellence in the world of Real Estate in the Dodecanese. The junior, Dr. Savas Pipinos, has returned from his studies in the UK to aid in his father´s footsteps.
AT TOP PROPERTIES we try hard to attract important and selective investors, high calibre businessmen/women and discerning professional people, both Greek and foreign, who wish to acquire substantial and valuable property on Rhodes.
We offer our expertise and advice privately, discreetly and in strict confidence.
We keep a comprehensive list of real estate of the highest specifications:
a. A' and B' class hotels (600, 500, 350, 300 beds capacity)
b. Centrally situated office buildings and other business premises.
c. Seaside land, ideal for development (hotels, holiday resorts, etc), of 150.000, 100.000, 70.000, 50.000, 36.000 square metres.
d. Villas, luxury apartments, detached, semi-detached and terraced houses.
e. Holiday and Retirement Homes.
Our aim is to give our clients the opportunity to acquire value for money, first class real estate on Rhodes, Our 30 and more years of experience is our warranty.
Our motto is Invest in Rhodes, Invest in property, It stands the test of time.

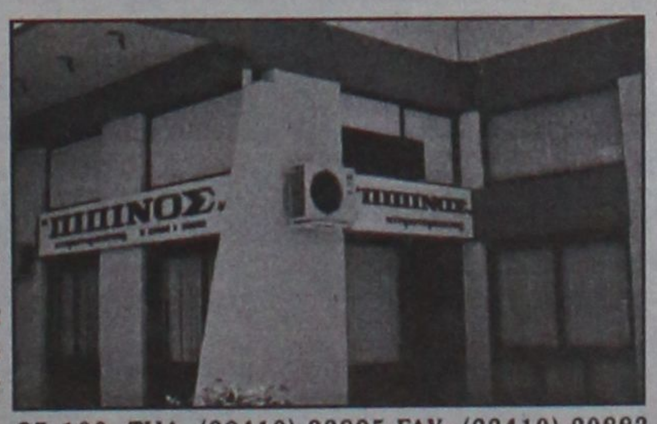

TOP PROPERTIES
George and Savas Pipinos
Because we know best

Προβάλλεται τα ακίνητά σας δωρεάν στο side Πιπίνος αγγελίες www.pipinos.gr

KENNENTY 38, ΡΟΔΟΣ, 85 100, ΤΗΛ. (22410) 23895,FAX: (22410) 20883
38 KENNEDY STR., RHODES, 85 100, TEL. (22410) 23895, FAX: (22410) 20883
U.K. Direct line: 08717115396 XΠ399

ΕΝΟΙΚΙΑΖΕΤΑΙ
λουξ διαμερισματάκι
φουλ εξοπλισμένο, WC με μπανιέρα, θέρμανση και πάρκιν, σε ήσυχη περιοχή στ' Ασγούρου, με ωραία θέα. Τιμή λογική.
Πληρ. τηλ. 6947606922 ΜΑΠ412(Γ)

ΕΝΟΙΚΙΑΖΕΤΑΙ
ισόγειο **διαμέρισμα** 80 τ.μ. σε διώροφη αυτοτελή οικοδομή στην περιοχή "Μήδεια" με κεντρική θέρμανση, κήπο και θέα στον κόλπο της Ιξιάς.
Πληρ. τηλ. 6945771838 ΜΑΠ404

ΜΗΝΙΑΙΑ ΕΝΟΙΚΙΑΣΗ ΔΩΜΑΤΙΩΝ ΣΕ ΞΕΝΟΔΟΧΕΙΟ
Το ξενοδοχείο ΕΛΕΝΑ
που βρίσκεται στο κέντρο της πόλεως Ρόδου, σε μικρή απόσταση από το λιμάνι και το Πανεπιστήμιο επί της οδού Γρίβα 78,
ΕΝΟΙΚΙΑΖΕΙ ΔΩΜΑΤΙΑ
ιδανικά για φοιτητές, στρατιωτικούς κ.λπ
Το ξενοδοχείο διαθέτει:
σαλόνι, café bar, αίθουσα τηλεόρασης και πισίνα
Το δωμάτιο διαθέτει:
α) ατομικό μπάνιο
β) τηλέφωνο
γ) ραδιόφωνο
δ) τηλεόραση
ε) ψυγείο
στ) θέρμανση
ζ) ζεστό νερό
η) εβδομαδιαίος καθαρισμός δωματίου και
θ) διάθεση ιματισμού (σεντόνια, κουβέρτες)
Τιμή από 200 ευρώ ανά μήνα
Πληρ. τηλ. 2241024755, 2241093019, κιν. 6942456013
ΜΑΠ332(Ζ)

ΕΝΟΙΚΙΑΣΕΙΣ

συνέχεια από την προηγούμενη

ΕΝΟΙΚΙΑΖΕΤΑΙ διαμέρισμα 90 τ.μ. επί της οδού Μ. Κων/νου 77. Πληρ. τηλ. 2241068345 και 6947608053 MZT191003

ΕΝΟΙΚΙΑΖΕΤΑΙ κατάστημα 45 τ.μ. με μεγάλη αυλή επί της Απ. Παύλου δίπλα στο cafe Verdi, κατάλληλο για γραφείο ή μαγαζί. Πληρ. τηλ. 2246051285 και 6948896190. MZT191004

ΕΝΟΙΚΙΑΖΕΤΑΙ οροφοδιαμέρισμα 85 τ.μ. πλήρως ανακαινισμένο επί της οδού Νικηταρά 19, 2ος όροφος, περιοχή Αγίου Νικολάου. Πληρ. τηλ. 2241042160 και 6978887996. MZT191007

ΕΝΟΙΚΙΑΖΕΤΑΙ διαμέρισμα στην περιοχή Καρακόνερο αποτελούμενο από 3 υπνοδωμάτια, 2 WC, σαλόνι, κουζίνα σε μικρή πολυκατοικία. Πληρ. τηλ. 2241027396, 2241033226, 2241025126 και 6942563958. MZT191006

ΕΝΟΙΚΙΑΖΕΤΑΙ διαμέρισμα με δύο υπνοδωμάτια στην οδό Παν. Ροδίου 83. Πληρ. τηλ. 2241028405 (από 2 μ.μ.-9 μ.μ.) MXP13032

ΕΝΟΙΚΙΑΖΕΤΑΙ μεζονέτα στην οδό Σμύρνης (Καρακόνερο) με τρία υπνοδωμάτια, σαλόνι, κουζίνα, 2 μπάνια και βοηθητικό χώρο, με ηλιακό θερμοσίφωνα, με αυλή και πάρκιν αυτοκινήτου. Πληρ. τηλ. 2241038691. MXP13031

ΕΝΟΙΚΙΑΖΟΝΤΑΙ επιπλωμένα δωμάτια 60 περίπου τ.μ. κοντά στο Πανεπιστήμιο Αιγαίου και συγκεκριμένα στην Πλατεία Φώκιαλη. Τα διαμερίσματα αποτελούνται από ένα υπνοδωμάτιο, σαλόνι που μπορεί να μετατραπεί σε δεύτερο υπνοδωμάτιο, δωμάτιο κουζίνα, W.C. και μεγάλα μπαλκόνια. Τιμή 350 ευρώ τον μήνα. Στην τιμή περιλαμβάνετε το νερό και τα κοινόχρηστα. Πληρ. τηλ. 6944315562, 6944444409, 2241037417. MZT191010

ΕΝΟΙΚΙΑΖΕΤΑΙ

σε νέα τριώροφη πολυκατοικία καινούργιο **ΔΙΑΜΕΡΙΣΜΑ** 105 τ.μ. με 3 υπνοδωμάτια, με εντοιχιζόμενες ντουλάπες, εντοιχιζόμενη κουζίνα, 2 WC, σαλόνι, κουζίνα και 2 πατάρια με ηλιακό θερμοσίφωνα και αυτόνομη θέρμανση στην περιοχή Ροδινιού. Επίσης 2 αίθουσες 105 τ.μ. με ράμπα στην ίδια περιοχή.

Πληρ. τηλ. 6976787668

MXP12994

ΜΗΝΙΑΙΑ ΕΝΟΙΚΙΑΣΗ ΔΩΜΑΤΙΩΝ ΣΕ ΞΕΝΟΔΟΧΕΙΟ

Το ξενοδοχείο ΝΟΥΦΑΡΑ που βρίσκεται στο **κέντρο της πόλεως Ρόδου (10 λεπτά από το Παν/μιο Αιγαίου) επί της Γρ. Λαμπράκη 35,**

ενοικιάζει δωμάτια μονόκλινα και δίκλινα σε φοιτητές και σε οποιονδήποτε άλλο ενδιαφερόμενο.

Το δωμάτιο διαθέτει:

1. *Ατομικό μπάνιο*
2. *Τηλέφωνο*
3. *Ραδιόφωνο*
4. *Τηλεόραση*
5. *Ψυγείο*
6. *Θέρμανση*
7. *Ζεστό νερό*
8. *Κοινόχρηστο χώρο για επιτραπέζια παιχνίδια*
9. *Εβδομαδιαίος καθαρισμός δωματίου και*
10. *Διάθεση ιματισμού (σεντόνια, κουβέρτες)*

Τιμή δίκλινου δωματίου (1 άτομο) 260 ευρώ ανά μήνα
Τιμή δίκλινου δωματίου (2 άτομα) 330 ευρώ ανά μήνα

MAT3482(Γ)

ΠΛΗΡ. ΤΗΛ. 2241024545

ΖΗΤΕΙΤΑΙ προς ΕΝΟΙΚΙΑΣΗ

ΞΕΝΟΔΟΧΕΙΑΚΗ ΜΟΝΑΔΑ

από έμπειρο και δραστήριο άτομο, σε καλή κατάσταση 60-120 δωματίων, στην περιοχή της Ρόδου.

Πληρ. τηλ. 2241062552, 6932933480, 6974680062
Φαξ: 2241061483

ΜΑΠ406(Γ)

RHODES-GREECE
CAIRO PALACE

ΕΝΟΙΚΙΑΖΟΝΤΑΙ

- **ΚΑΤΑΣΤΗΜΑ ή ΓΡΑΦΕΙΟ** 90 τ.μ. στον όροφο των καταστημάτων του εμπορικού κέντρου
- **ΚΑΤΑΣΤΗΜΑ ή ΓΡΑΦΕΙΟ** 43 τ.μ. στον όροφο των καταστημάτων του εμπορικού κέντρου
- **ΚΑΤΑΣΤΗΜΑ ή ΓΡΑΦΕΙΟ** 30 τ.μ. στον όροφο των καταστημάτων του εμπορικού κέντρου
- **ΓΡΑΦΕΙΟ** 135 τ.μ. στον γ' όροφο επί του αίθριου της Εθ. 12νησίων
- **ΓΡΑΦΕΙΟ** 90 τ.μ. στον γ' όροφο επί του αίθριου της Εθ. 12νησίων.

Πληροφορίες: Κα ΦΡΑΝΣΙΣ ΝΙΟΤΗ
τηλ. 2241027600,
κιν. 6944618757, 6973572262, φαξ 2241023462
email: fniotis@otenet.gr ΜΧΠΞΕΝ102

Μετακομίζετε;
γρήγορα
εύκολα
οικονομικά
MET.PO
ΡΟΔΟΣ: τηλ. 2241024388/6948003320
ΑΘΗΝΑ: τηλ. 2103464235/3476818-008
ΕΝΤΟΣ ΝΗΣΟΥ ΚΑΙ ΠΡΟΣ ΟΛΗ ΤΗΝ ΕΛΛΑΔΑ
MAT424

ΕΝΟΙΚΙΑΣΗ ΑΚΙΝΗΤΟΥ

ΕΝΟΙΚΙΑΖΕΤΑΙ στην προέκταση Αννης Μαρίας - Εθνικής Αντίστασης **κατοικία** ισόγεια 220 τ.μ. (με αυλή 1.500 τ.μ. χώρος άνετος πάρκιν ή για άλλη χρήση) κατάλληλο για Τράπεζα, Ασφαλιστική Εταιρεία, Βρεφονηπιακός Σταθμός, Εστιατόριο, Ζαχαροπλαστείο, Καφετέρια και οποιαδήποτε άλλη νόμιμη Εμπορική και επαγγελματική χρήση. Δεκτές σοβαρές προτάσεις.

Πληρ. κ. Ανέστη
τηλ. 2241026281, 6947047651

ΜΧΠ659

ΕΝΟΙΚΙΑΖΟΝΤΑΙ

στην Γρηγορίου Ε' **διαμερίσματα** αρίστης κατασκευής και με πανοραμική θέα: 1) **διαμέρισμα** α' ορόφου 200 τ.μ. με βεράντα 100 τ.μ. και μηνιαίο μίσθωμα 700 ευρώ, 2) **Διαμέρισμα** β' ορόφου 120 τ.μ. με βεράντα 80 τ.μ. και μηνιαίο μίσθωμα 500 ευρώ.

Πληρ. κ. Ανέστη τηλ. 2241026281 και κιν. 6947047651

ΜΧΠ659

ΕΝΟΙΚΙΑΖΕΤΑΙ

Εμπορικό κατάστημα στο 2ο χλμ. λεωφ. Λίνδου (παραπλεύρως έπιπλα Δρακιού), συνολικού εμβαδού 320 τ.μ. και 220 αποθήκη, κατάλληλο για κάθε χρήση. Ενοίκιο 3.500 ευρώ.

Πληρ. τηλ. 6947705717
(κ. Αντώνογλου)

ΜΑΠ418(Γ)



Vitzileos

ΚΤΗΜΑΤΟΜΕΣΙΤΙΚΟ ΓΡΑΦΕΙΟ – REAL ESTATE AGENCY

ΚΑΤΑΣΤΗΜΑΤΑ - ΓΡΑΦΕΙΑ - ΕΠΙΧΕΙΡΗΣΕΙΣ

Κάμπινγκ (οικόπεδο) στην παραθαλάσσια περιοχή Πεταλίδι της Μεσσηνίας	25.000 τ.μ.	1 400 000€
Μαγαζί με πατάρι στην οδό Ρόδου- Λίνδου	55 τ.μ.	110 000 €
Ημιτελές κτίριο 375 τ.μ. σε 200 τ.μ. οικόπεδο με πολύ άνετο χώρο υπογείου, με ισόγειο 95 τ.μ.., με πρώτο όροφο 95 τ.μ. , με 2ο όροφο 75 τ.μ. Το κτίσμα παρέχει θέα στην θάλασσα. 330 000 €		375 τ.μ.
Επιχείρηση SNACK-BAR πλήρως εξοπλισμένο με άδεια για 30 καθίσματα στην Παλιά Πόλη	55 τ.μ.	75 000 €
Επιχείρηση Στεγνοκαθαριστήριο στην περιοχή Αφάντου (υπάρχει και υποκατάστημα στην Ρόδο)	100 τ.μ.	120 000 €
Κατάστημα με 40 τ.μ. υπόγειο, 40 μ ισόγειο και επιπλέον 40 τ.μ. πρώτος όροφος στο Μανδράκι	120 τ.μ.	300 000 €
Κατάστημα με πατάρι σε εμπορική περιοχή στο κέντρο της πόλης	122 τ.μ.	200 000 €
Διατηρητέο ακίνητο το οποίο αποτελείται από 72 τ.μ. ισόγειο και 72 τ.μ. 1ος όροφος και 200τ.μ. αυλή στην περιοχή Ψαροπούλα.	144 τ.μ.	450 000 €
Ευρύχωρη Αποθήκη στην Οδό Παναγιώτη Ροδίου	180 τ.μ.	82 000 €
Επιχείρηση Εστιατόριο- ΣΝΑΚ-ΜΠΑΡ στο κέντρο της πόλης σε 880 τ.μ. οικόπεδο	200 τ.μ.	150 000 €
ΞΕΝ/ΧΕΙΟ Β ΚΑΤΗΓ. 95 Δωμάτια σε 13 στρεμ. στην παραλία Ιαλυσού		2 642 000 €
ΞΕΝ/ΧΕΙΟ 15 Δωματίων πάνω στο κύμα και μονοκατοικία 80 τ.μ. στο Γεννάδι		440 000 €
ΞΕΝ/ΧΕΙΟ 60 Δωματίων, 130 Ιδιών, Σε οικόπεδο 8.000 τ.μ., με ΔΥΟ ΠΙΣΙΝΕΣ. Επιπλέον Εστιατόριο και μπαρ στην Θολό.		2 750 000 €
Συγκρότημα Εφτά διαμερισμάτων με Δυο Μαγαζιά 250 τ.μ. στην Παραλία Ιξιάς		338 000 €
Κτιριακό συγκρότημα στο λιμάνι, σε 1.808 τ.μ. οικόπεδο επί της οδού Αυστραλίας	1300 τ.μ.	1 470 000€
Βιοτεχνικός χώρος σε 6 στρ. οικόπεδο επί της Λεωφόρου Ρόδου - Λίνδου	2300 τ.μ.	2 650 000 €
Στεγασμένος χώρος σε οικόπεδο 31.450 τ.μ. στο Κανδυλί και είναι κατάλληλο για οποιαδήποτε χρήση	3600 τ.μ	880 000 €

ΜΕΖΟΝΕΤΕΣ – ΜΟΝΟΚΑΤΟΙΚΙΕΣ – ΟΙΚΟΔΟΜΕΣ

Παραδοσιακό σπίτι στο Παραδείσι με ένα ευρύχωρο υπνοδωμάτιο, μεγάλη κουζίνα, μεγάλους χώρους και με αυλή. Υπάρχει δυνατότητα επέκτασης της οικοδομής 127 τ.μ. 100 000 €

Τριώροφη πολυτελής μονοκατοικία στα Άφαντου με τρία υπνοδωμάτια με κεντρική θέρμανση, τρία λουτρά (με W.C., Τζακούζι, ντους, και μπανιέρα) επίσης παρέχει Αποθήκη τροφίμων και Γκαράζ. 210 τ.μ. 260 000 €

Τριώροφη Μεζονέτα, Πολυτελής Κατασκευή, δίπλα στην θάλασσα 300 τ.μ. 380 000 €

Δώροφη μονοκατοικία με δυο υπνοδωμάτια και σαλοτραπεζαρία και ένα μπάνιο στην Κάλυμνο 45 000 €

Τριώροφη μεζονέτα σε μπετά που θα διευκολύνει την / τον νέο ιδιοκτήτη να διαμορφώσει το κτίσμα με το δική του άποψη και γούστο και βρίσκεται μέσα σε 1000 μ Οικόπεδο στα Τριάντα 170 τ.μ. 150 000 €

Μονοκατοικία ανακαινισμένη στην περιοχή Κρητικά 135 τ.μ. 265 000 €

Μονοκατοικία 70 τ.μ. δυνατότητα χρήσης μαγαζιού στις Καλυθιες 140 τ.μ. 70 000 €

Νεοκλασικό Διατηρητέο Αρχοντικό σε οικόπεδο 1.100 τ.μ., Σ.Δ. 1,4 στο Κέντρο της Πόλης 170 τ.μ. 1 500 000 €

Δώροφη μονοκατοικία με τέσσερα υπνοδωμάτια, δυο μπάνια στην Αφάντου 150 000 €

ΠΩΛΟΥΝΤΑΙ ΔΙΑΜΕΡΙΣΜΑΤΑ

Διαμέρισμα με δυο υπνοδωμάτια στον τέταρτο όροφο (ρετιρέ) με Θεά στην Θάλασσα στην Οδό Αττάβύρου. 80 τ.μ. 95 000 €

Διαμερίσματα σε τριώροφη οικοδομή στην περιοχή Δασκάλους 85 τ.μ. 165 000 €

Γκαρσονιέρα με θεά στην θάλασσα στην περιοχή Γεννάδι50 τ.μ. 53 000 €

Διαμέρισμα με δυο υπνοδωμάτια με Εκπληκτική Θεά στην περιοχή Γεννάδι 60 τ.μ. 55 000 €

Διαμέρισμα στον πρώτο όροφο, με τρία υπνοδωμάτια στην Οδό Κέννεντυ 98 τ.μ. 130 000 €

Παραδοσιακό διαμέρισμα απέναντι από Καζίνο Ρόδου116 τ.μ. 146 700 €

Διαμέρισμα Ισόγειο με Κήπο και Γκαράζ, με θέα στην Θάλασσα, στην περιοχή Ρόδινι 220 τ.μ. 360 000 €

ΟΙΚΟΠΕΔΑ ΕΝΤΟΣ ΚΑΙ ΕΚΤΟΣ ΡΟΔΟΥ

Οικόπεδο Εντός Ζώνης στην περιοχή Αφάντου	17000 τ.μ.	750 000 €
Οικόπεδο Στην περιοχή Καναμάτ μέσα στον οικισμό	360 τ.μ.	135 000 €
Οικόπεδο Εντός Ζώνης στην Περιοχή Τριαντων με Θέα στην Θάλασσα 2500 τ.μ.	120 000 €	
Οικόπεδο Περιοχή Ατσίπας στην Αφάντου	7400 τ.μ.	110 000 €
Οικόπεδο Λίγο πριν την Κρητηνία περιοχή Λαβαριανής	5000 τ.μ.	45 000 €
Οικόπεδο Πάνω στην Λεωφόρο Ρόδου - Λίνδου με κόμβο με οικοδομική άδεια γ ια 3000 μ κτίσμα σε δυο ορόφους επιπλέον 400 τ.μ. υπόγειο	8500 τ.μ.	1 500 000 €
Οικόπεδο Στο Φυτώριο με Θέα στην Θάλασσα κατάλληλο για κατοικία 8100 τ.μ.	350 000 €	
Οικόπεδο Στον Άγιο Νικόλαο Σ.Δ. 1,20	412 τ.μ.	220 000 €
Οικόπεδο Στη Σύμη περιοχή λιμανιού πάνω στο κύμα	600 τ.μ.	100 000 €
Οικόπεδο Στο Γεννάδι Εντός Σχεδίου Πόλεως	750 τ.μ.	18 000 €
Οικόπεδο Στο Γεννάδι πάνω στον Δρόμο Ελαιώνας- Φουρνάκι 23 000 €		2500 τ.μ.
Οικόπεδο Στην Κάμειρο Σκάλα πάνω στο κύμα εντός οικισμού 85 000 €		2600 τ.μ.
Οικόπεδο Στο Γεννάδι εντός οικισμού	3160 τ.μ.	100 000 €
Οικόπεδο Στο Γεννάδι εντός οικισμού με Θέα	3400 τ.μ.	88 000 €
Οικόπεδο Παραθαλάσσιο Σ.Δ. 0,2 πάνω στον Δρόμο στο νησί της Λέρου 4075 τ.μ. 205 000 €		
Οικόπεδο Στην Κω σε Εξοχική Τοποθεσία της περιοχής Ψαλίδι 73 000 €		5400 τ.μ.
Οικόπεδο Στο Φαληράκι	8000 τ.μ.	230 000 €
Οικόπεδο Στα Μαριτσά Εντός Ζώνης	9000 τ.μ.	132 000 €
Οικόπεδο Επί της Λεωφόρου Ρόδου- Λίνδου	9760 τ.μ.	560 000 €
Οικόπεδο Πάνω στο Κύμα, Κατάλληλο για οποιαδήποτε χρήση στα Καλαβάρδα	20000 τ.μ.	880 000 €
Οικόπεδο Στο Πλημμύρι πάνω στο Κύμα	20000 τ.μ.	470 000 €
Οικόπεδο Στα Καλαβάρδα	25000 τ.μ.	295 000 €
Οικόπεδο Πάνω στο Κύμα στην Θολό	34000 τ.μ.	611 000 €
Οικόπεδο Στο Τσαϊρι επί της Λεωφόρου ΤΣΑΪΡΙ- ΑΕΡΟΔΡΟΜΙΟΥ 1 300 000 €		98000 τ.μ.
Οικόπεδο Στην Πυλώνα οικοπεδική έκταση με φανταστική Θέα στην Θάλασσα	115000 τ.μ.	680 000 €

ΑΚΙΝΗΤΑ ΑΘΗΝΩΝ

Διαμέρισμα – Ρετιρέ στον τέταρτο Όροφο, Πλατεία Κυψέλης 123 300 €		83 τ.μ.
Διαμέρισμα στον τέταρτο όροφο στην Αγια Παρασκευή κοντά στο Αμερικανικό Κολέγιο με δυο μεγάλα υπνοδωμάτια και θέρμανση 150 000 €		86 τ.μ.
Διαμέρισμα ανακαινισμένο με υπερυψωμένο Ισόγειο και Κήπο στην Άνω Γλυφάδα	112 τ.μ.	170 000 €

ΕΝΟΙΚΙΑΖΟΝΤΑΙ ΚΑΤΑΣΤΗΜΑΤΑ - ΕΠΙΧΕΙΡΗΣΕΙΣ

Οροφο- Διαμέρισμα στην περιοχή Ζέφυρος για Επαγγελματική Χρήση150 τ.μ. 1 000 €		
Διαμέρισμα στη Οδό Στέλιου Κοτιάδη κατάλληλο για επαγγελματική χρήση 85 τ.μ. 450 €		
Κατάστημα στην Θολό	800 τ.μ.	2 500 €

ΕΝΟΙΚΙΑΖΟΝΤΑΙ ΔΙΑΜΕΡΙΣΜΑΤΑ

Διαμέρισμα με Τρία υπνοδωμάτια στην Περιοχή Μητρόπολη 500 €		120 τ.μ.
Γκαρσονιέρα σε ρετιρέ στο Κανακόνερο	25 τ.μ.	230 €
Επιπλωμένο διαμέρισμα στα Τριάντα	60 τ.μ.	300 €

ΒΙΤΖΗΛΑΙΟΣ ΜΑΡΙΟΣ ΤΗΛ: 22410-24900, ΚΙΝ: 6932704919, 6932196325 FAX: 22410-25544, WEBSITE: www.vitzileos.gr, EMAIL:mvre@otenet.gr AEB58

ΕΝΟΙΚΙΑΣΕΙΣ

συνέχεια από την προηγούμενη

ΕΝΟΙΚΙΑΖΟΝΤΑΙ στην Ιαλυσό επί της λεωφόρου πλησίον SUPER MARKET Μαρινόπουλος, επιπλωμένα δίχωρα διαμερίσματα με κήπο και πισίνα, διαθέτουν κλιματιστικό, ηλιακό, ταχυθερμοσίφωνα, πλυντήριο ρούχων, καρτοτηλέφωνο και άνετο ιδιωτικό πάρκιν. Πληρ. τηλ. 2241022328 και 6947286406 MZT191015

ΕΝΟΙΚΙΑΖΟΝΤΑΙ γκαρσονιέρες τουυ ενός και δύο δωματίων ανακαινισμένες και πλήρως εξοπλισμένες επί της Μάρκου Μαλλιαράκη 21 πάροδος Καναδά μόνο για εκπαιδευτικούς, φοιτητές και φοιτήτριες και μόνο για τη σχολική χρονιά. Πληρ. τηλ. 2241023479 και 6973016276 ώρες 10 π.μ. έως και 1 μ.μ. MZT191017

ΡΟΔΟΣ: Ενοικιάζεται ΔΙΑΜΕΡΙΣΜΑ 2 Υ/Δ. επιπλωμένο 1ου ορόφου 350 ευρώ. ΚΩΔ: (Κ-101). Πληρ. ΕΜΜ. ΚΡΑΝΙΔΗΣ και ΣΥΝΕΡΓΑΤΕΣ, τηλ. 2241027082, 6944354118. ΧΠ092.4

ΚΟΣΚΙΝΟΥ: **Ενοικιάζεται ΔΙΑΜΕΡΙΣΜΑ** 72 τ.μ. 2 υ/δ. 450 ευρώ. ΚΩΔ: (Κ-97). Πληρ. ΕΜΜ. ΚΡΑΝΙΔΗΣ και ΣΥΝΕΡΓΑΤΕ Σ, τηλ. 2241027082, 6944354118. ΧΠ092.5

ΕΝΟΙΚΙΑΖΕΤΑΙ γραφείο α' ορόφου επί της Βενετοκλέων 79. Πληρ. τηλ. 6945905127 ΧΠ004

ΡΟΔΟΣ: **Ενοικιάζεται ΔΙΑΜΕΡΙΣΜΑ** 120 τ.μ. 4 Υ/Δ Ισόγειο με Αποθήκη 1.000 ευρώ ΚΩΔ: (Κ-150). Πληρ. ΕΜΜ. ΚΡΑΝΙΔΗΣ και ΣΥΝΕΡΓΑΤΕΣ, τηλ. 2241027082, 6944354118. ΧΠ092.6

ΚΟΣΚΙΝΟΥ: Ενοικιάζεται **ΔΙΑΜΕΡΙΣΜΑ** 72 τ.μ. 1υ/δ 400 ευρώ. Πληρ. τηλ. 2241062234, 6948140494. ΧΠ092.1

ΚΟΣΚΙΝΟΥ: Ενοικιάζεται **ΚΑΤΑΣΤΗΜΑ** στον κεντρικό δρόμο 450 ευρώ. Πληρ. τηλ. 22410 62234, 6948140494. ΧΠ092.2

ΕΝΟΙΚΙΑΖΕΤΑΙ μικρή **γκαρσονιέρα** πολύ κοντά στο Πανεπιστήμιο, επιπλωμένη και καινούργια, οδός Αντ. Βολονάκη 34. Πληρ. τηλ. 22410 70686. MZT181027

ΕΝΟΙΚΙΑΖΕΤΑΙ studio επιπλωμένο, κοντά στην πλατεία Αγίου Νικολάου, 190 ευρώ το μήνα. Πληρ. τηλ. 22410 74162, 6945949400 και 0047 90525002. MZT181025

ΕΝΟΙΚΙΑΖΕΤΑΙ διαμέρισμα επί της Βορείου Ηπείρου. Πληρ. τηλ. 22410 87615.

MAT3688(1)

ΕΝΟΙΚΙΑΖΟΝΤΑΙ
ΔΩΜΑΤΙΑ ΜΕ ΤΟΝ ΜΗΝΑ
ΤΙΜΕΣ ΑΠΟ **200** ΕΥΡΩ



Το ξενοδοχείο
ΠΑΡΘΕΝΩΝ
θα είναι πάλι κοντά σας
για την χειμερινή περίοδο.
Τα δωμάτιά μας διαθέτουν
ατομικό μπάνιο, ψυγείο, τηλέφωνο, τηλεόραση,
κεντρική θέρμανση και εβδομαδιαία καθαριότητα
Στο σαλόνι μας υπάρχει μεγάλη τηλεόραση, DVD,
επιτραπέζια παιχνίδια καθώς και café bar.
Το ξενοδοχείο διαθέτει και πισίνα.
Σκοπός μας είναι η ευχάριστη διαμονή σας
σε ένα φιλικό περιβάλλον.
Βρισκόμαστε και σας περιμένουμε επί της οδού
ΑΝΘΟΥΛΑΣ ΖΕΡΒΟΥ 4 ΡΟΔΟΣ (ΠΕΡΙΟΧΗ ΨΑΡΟΠΟΥΛΑ)
Τηλ. πληροφοριών
2241022351 κινπτό 6944844177
Υπεύθυνος Καλούδης Τάσος
ΜΑΤ3687(Γ)

ευσταθίου ΕΥΡΩΚΤΗΜΑΤΙΚΗ
ΚΤΗΜΑΤΟΜΕΣΙΤΙΚΟ ΓΡΑΦΕΙΟ
Εθν. Αντιστάσεως 83 • Τηλ.: 22410 73819, 74917
Κιν.: 6944 374546, 6945 292030
Fax: 22410 38641 • e-mail: info@euroktimatiki.gr

ΜΙΣΘΩΣΕΙΣ ΚΑΤΑΣΤΗΜΑΤΩΝ

- **Κατάστημα** επί της οδού Ορφανίδου 75 τ.μ. με αποθήκη 21 τ.μ. με αυλή κατάλληλο για οποιαδήποτε χρήση.
- **Κατάστημα** επί της Γ. Λέοντος αποτελούμενο από ισόγειο 53 τ.μ. και Α΄ όροφο 51 τ.μ. με μεγάλες βεράντες (33 τ.μ.) κατάλληλο για οποιαδήποτε χρήση.
- **Καταστήματα** στην συμβολή των οδών Ολυμπίας και Δελφών στο Καρακόνερο 70 τ.μ. το κάθε ένα, σε νεόδμητη οικοδομή, κατάλληλο για οποιαδήποτε χρηση.
- **Κατάστημα** επί της Κωνσταντίνου Παλαιολόγου κοντά στο Super Market Σπανός 45 τ.μ. , κατάλληλο για οποιαδήποτε χρήση , Μηνιαίο Μίσθωμα 450 εευρώ.
- **Καταστήματα** επί της Ιερού Λόχου στην Ιαλυσό, 40 τ.μ. το κάθε ένα, κατάλληλο για οποιαδήποτε χρήση. Μηνιαίο Μίσθωμα 500 ευρώ.

ΧΠ401/2029

SAVVAIDIS & Associates
Estate Agents & Consultants

ΠΩΛΗΣΕΙΣ ΑΚΙΝΗΤΩΝ



Πετρόχτιστο διατηρητέο επιφάνειας 250 τ.μ.,
με αυλή, στην Πόλη της Ρόδου.



Πολυτελή βίλλα επιφάνειας 206 τ.μ.
σε οικόπεδο 4800 τ.μ. στο Κανδηλί.



Νεόδμητα πολυτελή διαμερίσματα, πλήρως εξοπλισμένα,
επιφάνειας 112,115 & 125 τ.μ. στην Πόλη της Ρόδου.

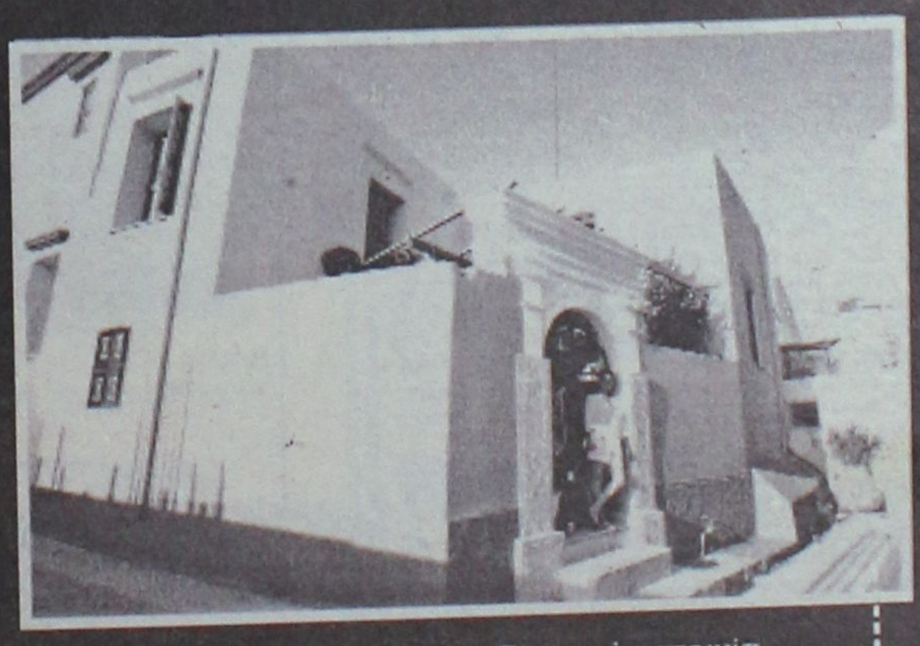

Ανακαινισμένη παραδοσιακή κατοικία
επιφάνειας 99 τ.μ. στα Κοσκινού.

Γρ. Λαμπράκη 14 & Αμερικής, Ρόδος
Τηλ 22410-26281 fax 22410-34663

ΣΑΒΒΑΪΔΗΣ & Συνεργάτες
Μεσίτες & Σύμβουλοι Ακινήτων

ΧΠ659

ΕΝΟΙΚΙΑΣΕΙΣ

συνέχεια από την προηγούμενη

ΕΝΟΙΚΙΑΖΕΤΑΙ οροφοδιαμέρισμα διαμπερές με 3 υπνοδωμάτια επί της οδού Κ. Τσαλδάρη 166 Ανάληψη κοντά στο ζαχ/στείο "Σπιτικό". Πληρ. τηλ. 22410 27836, 39456.
ΜΖΤ181019

ΕΝΟΙΚΙΑΖΕΤΑΙ διαμέρισμα 90 τ.μ. με θέρμανση επί της 28ης Οκτωβρίου (στο κέντρο της πόλης). Αποτελείται από 2 υπνοδωμάτια, σαλοτραπεζαρία, κουζίνα και μπάνιο. Πληρ. τηλ. 6945992032. ΜΑΤ3692

ΕΝΟΙΚΙΑΖΕΤΑΙ διαμέρισμα 75 τ.μ. σε διώροφο κτίσμα επί της Απ. Παύλου στην περιοχή Ανάληψης, αποτελούμενο από 2 υπνοδωμάτια, wc, κουζίνα-σαλόνι ενιαίος χώρος με μεγάλο μπαλκόνι. Ώρες επικοινωνίας 14.00-17.00. Πληρ. τηλ. 22410 63504, 6973877075.
ΜΖΤ181023

ΕΝΟΙΚΙΑΖΕΤΑΙ γκαρσονιέρα επιπλωμένη για 1 άτομο για όλο το χρόνο στην οδό Παπαναστάση 46. Τιμή ενοικίου 280 ευρώ. Στην τιμή συμπεριλαμβάνονται μέρος ρευματος, νερό και κοινόχρηστα. Πληρ. τηλ. 22410 77216, 22410 20617. ΜΖΤ181021

ΕΝΟΙΚΙΑΖΕΤΑΙ διαμέρισμα με τρία υπνοδωμάτια, σαλόνι, χωλ, κουζίνα, ηλιακό ατομική θέρμανση, κατάλληλο και για επαγγελματική χρήση. Πληρ. τηλ. 22410 90477, κιν. 6945102642.
ΜΖΤ181020

ΕΝΟΙΚΙΑΖΕΤΑΙ επιπλωμένο **διαμέρισμα** 105 τ.μ. 1ου ορόφου στο Νιοχώρι με τρία υπνοδωμάτια, σαλόνι, κουζίνα, μπάνιο, ηλιακό θερμοσίφωνα, διπλά τζάμια, κατάλληλο για φοιτητές. Πληρ. τηλ. 6976559433 και 6972431299.
ΜΖΤ181009

ΕΝΟΙΚΙΑΖΕΤΑΙ διαμέρισμα επί της Άννης Μαρίας με τρία υπνοδωμάτια, μεγάλη κουζίνα και σαλόνι (50 τ.μ.), μεγάλες ντουλάπες και βεράντες ολόγυρα. Επίσης διαθέτει νυκτερινό ρεύμα και ηλιακό. Πληρ. τηλ. 22410-94811 και 6977514231. ΜΖΤ181017

ΕΝΟΙΚΙΑΖΟΝΤΑΙ 2 μικρά διαμερίσματα επιπλωμένα σε εκπαιδευτικούς και στρατιωτικούς. Πληρ. τηλ. 6947942045.
ΜΖΤ181018

ΕΝΟΙΚΙΑΖΕΤΑΙ διαμέρισμα διαμπερές στην Ιαλυσό, αποτελούμενο από 3 υπνοδωμάτια, με ωραία θέα, σε ήσυχη πολυκατοικία. Πληρ. τηλ. 22460 22391 και 6945623069.
ΜΖΤ181013

ΕΝΟΙΚΙΑΖΕΤΑΙ διαμέρισμα 105 τ.μ. επί της Γαληνού στο Μόντε Σμιθ, αποτελούμενο από 3 υπνοδωμάτια, 2 wc, κουζίνα, σαλόνι. Πληρ. τηλ. 22410-87777.
ΜΖΤ181003

ΕΝΟΙΚΙΑΖΟΝΤΑΙ επιπλωμένα διαμερίσματα 50 και 70 τ.μ. στα Κοσκινού. Πληρ. τηλ. 94424, 77233 και 6945862950 κ. Χατζηαντώνη. ΜΧΡ13022

ΕΝΟΙΚΙΑΖΕΤΑΙ για 6 μήνες (μέχρι Μάιο) **διαμέρισμα** 2 δωματίων επιπλωμένο, σε όμορφη τοποθεσία, έξω από τα Κοσκινού. Πληρ. τηλ. 6973099473. ΜΧΡ13023

ΕΝΟΙΚΙΑΖΕΤΑΙ πλήρως επιπλωμένη **γκαρσονιέρα**, με θέα τη θάλασσα, επί της οδού Αυστραλίας. Πληρ. τηλ. 6944162646 ΜΖΤ171023

ΕΝΟΙΚΙΑΖΕΤΑΙ στην Ιαλυσό **οροφοδιαμέρισμα** καινούργιο, διαμπερές, ρετιρέ, πολυτελούς κατασκευής, 2 υπνοδωματίων με εντοιχισμένες ηλεκτρικές συσκευές (πλυντήριο πιάτων, ρούχων, φούρνο, κεραμική εστία) με ηλιακό θερμοσίφωνα, άνετα μπαλκόνια, διπλά τζάμια. Πληρ. τηλ. 2241028458, 6946948756
ΜΖΤ171015

ΕΝΟΙΚΙΑΖΕΤΑΙ επιπλωμένο ή μη **διαμέρισμα** στην Ιαλυσό, α' ορόφου 132 τ.μ., αποτελούμενο από κουζίνα με καινούργια επίπλωση, 3 υπνοδωμάτια, χωλ, αποθήκη, μπάνιο, με αυτόνομη θέρμανση και άνετο πάρκιν Πληρ. τηλ. 2241034795 και 6973396853
ΜΖΤ171024

ΕΝΟΙΚΙΑΖΕΤΑΙ 50 τ.μ. **σπίτι** με αυλή 25 τ.μ., ολοκαίνουργιο, σπατουλαριστό στο χέρι, στην περιοχή Ανάληψη. Πληρ. τηλ. 6946325747, Σταμάτης
ΜΖΤ171028

ΕΝΟΙΚΙΑΖΟΝΤΑΙ δωμάτια με το μήνα, με πολυκουζινάκι, air condition, TV, ατομικό μπάνιο με φώτα και νερό κομπλέ. Τιμή 250 ευρώ το μήνα. Παρέχονται και στην τιμή των 230 ευρώ μικρότερα δωμάτια δίπλα στην εκκλησία Αγ. Νικολάου. Πληρ. τηλ. 2241023129 και 6945828280, κ. Κατερίνα.
ΜΖΤ171012

ΕΝΟΙΚΙΑΖΕΤΑΙ πλήρως επιπλωμένο **studio**, σε όροφο, επί της Στρατηγού Ζήση 11, κοντά στο στάδιο του "Διαγόρα". Τιμή ενοικίου 200 ευρώ. Πληρ. τηλ. 2241091617 και 95148.
ΜΖΤ171030

ΕΝΟΙΚΙΑΖΕΤΑΙ γκαρσονιέρα δίχωρη, επιπλωμένη, Κέννεντυ 18. Πληρ. τηλ. 2241027006
ΜΖΤ171003

ΕΝΟΙΚΙΑΖΕΤΑΙ επιπλωμένο **διαμέρισμα** 41 τ.μ., πλήρως εξοπλισμένο, υπνοδωμάτιο, καθιστικό, κουζίνα, WC, με ψυγείο, μάτια ηλεκτρικά, θέρμανση, εγκατάσταση πλυντηρίου, στην πλατεία Αγ. Ιωάννου. Πληρ. τηλ. 6947126634
ΜΖΤ171022

ΕΝΟΙΚΙΑΖΕΤΑΙ διαμέρισμα 90 τ.μ. στον α' όροφο επί της Άννης Μαρίας. Πληρ. τηλ. 2241027272.
ΜΖΤ171017

ΕΝΟΙΚΙΑΖΕΤΑΙ γκαρσονιέρα στην περιοχή Μόντε Σμιθ (Γαληνού 13), 2ος όροφος. Η γκαρσονιέρα είναι πλήρως επιπλωμένη και εξοπλισμένη μ' όλα τα οικιακά είδη, έχει ψυγείο, κουζίνα, πλυντήριο ρούχων, τηλεόραση DVD, φούρνο μικροκυμάτων, air condition, σίδερο, σιδερώστρα, δύο ντουλάπες, τραπέζι. Ώρες επίσκεψης 5-7 μ.μ.. Πληρ. τηλ. 6942790892, 2241064310
ΜΖΤ171016

ΕΝΟΙΚΙΑΖΕΤΑΙ διαμέρισμα β' ορόφου, Στεφάνου Καζούλη 59, Ρόδος, 73 τ.μ., αποτελούμενο από δύο υπνοδωμάτια, κουζίνα, σαλόνι, μπάνιο, γραφείο, με ηλιακό θερμοσίφωνα, αυλή για πάρκιν και με air condition. Πληρ. τηλ. 2241027220, 6972092966, 6972620989
ΜΖΤ171020

ΕΝΟΙΚΙΑΖΕΤΑΙ στα Μαριτσά καινούργιο **δυάρι** (55 τ.μ.), πλήρως επιπλωμένο. Πληρ. τηλ. 2241048195 (μετά τις 14.00) ΜΧΡ13017

ΕΝΟΙΚΙΑΖΕΤΑΙ μίνι μάρκετ με τον εξοπλισμό του στη Ρόδο και επί της οδού Ουρανίας 6 (πρώην Θεμ. Σοφούλη 22Δ). Πληρ. τηλ. 2246044334, κιν. 6948098375
ΜΖΤ171013

ΕΝΟΙΚΙΑΖΕΤΑΙ διαμέρισμα α' ορόφου, Κοσκινού, σε διώροφη μονοκατοικία, με μεγάλη θέα, 110 τ.μ., 2 υπνοδωματίων, αυτόνομο, διαμπερές, λουξ κατασκευής, με κλιματισμό, ηλ. θερμοσίφωνα. Πληρ. τηλ. 6937262501, κα Μαρία.
ΜΖΤ171014

ΕΝΟΙΚΙΑΖΕΤΑΙ ισόγειος ανεξάρτητη **οικία** 120 τ.μ., σε διπλοκατοικία, με κήπο και μεγάλες βεράντες, επί της Παρθενόπης 17, περιοχή Αραπάκι. Πληρ. τηλ. 2241024528
ΜΖΤ171005

ΕΝΟΙΚΙΑΖΕΤΑΙ διαμέρισμα στα Κοσκινού, 100 τ.μ., καινούργιο, πλήρους κατασκευής, με 2 υπνοδωμάτια, 2 μπάνια, εντοιχιζόμενη κουζίνα, ηλιακό θερμοσίφωνα, χωρίς κοινόχρηστα, με ωραία θέα. Τιμή 350 ευρώ. Πληρ. τηλ. 6934022631
ΜΖΤ171010

ΕΝΟΙΚΙΑΖΕΤΑΙ διαμέρισμα 100 τ.μ. καινούργιες, πλήρους κατασκευής, με 2 υπνοδωμάτια. Τιμή 400 ευρώ. Πληρ. τηλ. 6973463662
ΜΖΤ171011

ΚΡΕΜΑΣΤΗ σε ήσυχη και άνετη περιοχή μόλις 200 μ. από την πλατεία ενοικιάζονται νέα, πλήρως επιπλωμένα **studios** (ενιαίος χώρος συν λουτρό), διαμπερή, με ηλιακό - ηλεκτρικό θερμοσίφωνα, πολυκουζίνα, βεράντες, άνετο πάρκιν. Πληρ. κ. Μάνος τηλ. 2241081478-88818, 6938626179 ΜΑΠ411

ΕΝΟΙΚΙΑΖΟΝΤΑΙ ΕΠΙ ΤΗΣ ΚΟΔΡΙΓΚΤΩΝΟΣ ΠΛΗΣΙΟΝ ΣΤΑΔΙΟΥ ΔΙΑΓΟΡΑ ΕΠΙΠΛΩΜΕΝΑ ΔΙΑΜΕΡΙΣΜΑΤΑ. ΓΙΑ ΧΕΙΜΕΡΙΝΗ ΠΕΡΙΟΔΟ Ή ΚΑΙ ΓΙΑ ΜΙΚΡΟΤΕΡΟ ΔΙΑΣΤΗΜΑ. ΠΛΗΡ. ΤΗΛ. 2241031756
ΜΑΤ3625

ΕΝΟΙΚΙΑΖΕΤΑΙ κατάστημα στο κέντρο της πόλης 60 τ.μ. εντός της στοάς Σπάρταλη. Πληρ. τηλ. 2241024371 πρωινές ώρες ή 6947698499
ΜΑΤ3666

ΕΝΟΙΚΙΑΖΟΝΤΑΙ με το μήνα ή την ημέρα **δωμάτια ξενοδοχείου** στο κέντρο της πόλης (πίσω από το Grand Hotel) για φοιτητές, καθηγητές, στρατιωτικούς κ.λπ. Το κάθε δωμάτιο είναι επιπλωμένο, με ψυγείο, τηλεόραση, τηλέφωνο, προσωπική τουαλέτα με μπανιέρα ή ντους. Στο σαλόνι, υπάρχει καφέ μπαρ, μεγάλη τηλεόραση με δορυφορικά. Στην τιμή περιλαμβάνονται ιματισμός, καθαρισμός δωματίου κάθε 10 μέρες, θέρμανση, ηλεκτρισμός και νερό. Τιμή μηνιαίως 220 ευρώ. Πληρ. τηλ. 2241036635, 6973872834
ΜΧΡ151015

ευσταθίου ΕΥΡΩΚΤΗΜΑΤΙΚΗ
ΚΤΗΜΑΤΟΜΕΣΙΤΙΚΟ ΓΡΑΦΕΙΟ
Εθν. Αντιστάσεως 83
Τηλ.: 22410 73819, 74917 • Κιν.: 6946 103929
Fax: 22410 38641 • e-mail: info@euroktimatiki.gr

ΜΙΣΘΩΣΕΙΣ ΚΑΤΟΙΚΙΩΝ

- **Διαμέρισμα** 80 τ.μ. στα Κοσκινού α' ορόφου **σε νεόδμητη οικοδομή** με 2 υπνοδωμάτια, σαλόνι, κουζίνα, διαθέτει κεντρική αυτόνομη θέρμανση, ηλιακό θερμοσίφωνα και ιδιωτική θεση στάθμευσης. Μηνιαία μίσθωμα. 470 ευρώ.
- **Διαμέρισμα** 130 τ.μ. περιοχή Μητρόπολης α' ορόφου, με (3) τρία υπνοδωμάτια, σαλόνι, κουζίνα, δύο μπάνια, κεντρική αυτόνομη θέρμανση, σε άριστη κατάσταση. Μηνιαίο μίσθωμα 500 ευρώ.
- **Διαμέρισμα** 96 τ.μ. επί της οδού Κέννεντυ με (2) δύο υπνοδωμάτια, σαλόνι, κουζίνα, κεντρική θέρμανση και ηλιακό θερμοσίφωνα. Μηνιαίο μίσθωμα 380 ευρώ.
- **Διαμέρισμα** 120 τ.μ. περιοχή στάδιο Διαγόρα με (2) δύο υπνοδωμάτια, σαλόνι, κουζίνα, θέρμανση, ηλιακός θερμοσίφωνας και νυχτερινό ρεύμα. Μηνιαίο μίσθωμα 550 ευρώ.
- **Διαμέρισμα** 45 τ.μ.επί της οδού Κέννεντυ με (1) ένα υπνοδωμάτιο, σαλόνι, κουζίνα, **πλήρως επιπλωμένο**, α' ορόφου. Μηνιαίο μίσθωμα 300 ευρώ.
- **Διαμέρισμα** 105 τ.μ. στην Ιαλυσό, α' ορόφου, με (2) δύο υπνοδωμάτια, σαλόνι, κουζίνα, κεντρική θέρμανση, ηλιακό θερμοσίφωνα, με υπέροχη θέα. Μηνιαίο μίσθωμα 450 ευρώ.
- **Διαμέρισμα** 70 τ.μ. περιοχή super market "ΠΑΠΠΟΥ" Ιξιά, με δύο (2) υπνοδωμάτια, σαλόνι, κουζίνα. Μηνιαίο μίσθωμα 280 ευρώ.
- **Διαμέρισμα** στα Κοσκινού α' ορόφου σε νεόδμητη οικοδομή 105 τ.μ. διαθέτει (2) δύο υπνοδωμάτια, σαλόνι, κουζίνα, ηλιακό θερμοσίφωνα, air condition. Μηνιαίο μίσθωμα 550 ευρώ
- **Διαμέρισμα** 105 τ.μ. επί της οδού Εθνικής Αντιστάσεως 1ου ορόφου με δύο υπνοδωμάτια σαλόνι, κουζίνα. Διαθέτει θέρμανση με θερμοπομπούς. Μηνιαίο μίσθωμα 400 ευρώ.
- **Διαμέρισμα** 110 τ.μ. με δύο υπνοδωμάτια β' ορόφου, στην Ανάληψη, με καταπληκτική θέα, σαλόνι, κουζίνα. Μηνιαίο μίσθωμα 450 ευρώ.
- **Διαμέρισμα** 119 τ.μ. επί της Παύλου Μελά, με (3) τρία υπνοδωμάτια, σαλόνι, κουζίνα, κήπο, κεντρική θέρμανση. Μηνιαίο μίσθωμα 450 ευρώ.
- **Διαμέρισμα** 50 τ.μ. ισόγειο, στην Παστίδα, σε νεόδμητη οικοδομή, μερικώς επιπλωμένο (ηλεκτρικές συσκευές), με αυτόνομη θέρμανση και πάρκινγκ, κήπο. Μηνιαίο μίσθωμα 300 ευρώ.
- **Μεζονέτα** 180 τ.μ. επί της οδού Καναδά με 3 υπνοδωμάτια, 3 μπάνια, σαλόνι, κουζίνα. Διαθέτει 2 τζάκια, θυροτηλεόραση, πάρκιν, αυλή, ηλιακό θερμοσίφωνο. Μηνιαίο μίσθωμα 700 ευρώ.
- **Μεζονέτα** 180 τ.μ. στην Ιαλυσού με 3 υπνοδωμάτια, σαλόνι, κουζίνα και σοφίτα, πολυτελούς κατασκευής με κεντρική αυτόνομη θέρμανση, ηλιακό θερμοσίφωνο, αυλή, πάρκιν. Μηνιαίο μίσθωμα 800 ευρώ.
- **Μονοκατοικία** 150 τ.μ. στην Παστίδα, πολυτελούς κατασκευής με (3) τρία υπνοδωμάτια, 3 μπάνια, σαλόνι, κουζίνα, αποθήκη, πάρκινγκ. Διαθέτει κεντρική θέρμανση, ηλιακό θερμοσίφωνα, τζάκι. Μηνιαίο μίσθωμα 700 ευρώ.
- **Μονοκατοικία** 150 τ.μ. στο Τσαΐρι, **επιπλωμένη**, με (3) τρία υπνοδωμάτια, σαλόνι, κουζίνα, πάρκινγκ με τηλεχειρισμό, πισίνα, κήπο, BBQ. Μηνιαίο μίσθωμα 1200 ευρώ.
- **Μονοκατοικία** 145 τ.μ. στον Αρχάγγελο με (3) τρία υπνοδωμάτια, σαλόνι, κουζίνα, πάρκινγκ, πάνω στον κεντρικό δρόμο. Μηνιαίο μίσθωμα 400 ευρώ.
- **Παραδοσιακή κατοικία** 236 τ.μ. στα Κοσκινού πλήρως ανακαινισμένη με 2-3 υπνοδωμάτια, σαλόνι, κουζίνα. Μηνιαίο μίσθωμα 600 ευρώ. (Διατίθεται και επιπλωμένη).
- **Παραδοσιακή κατοικία** 40 τ.μ. περιοχή Αραπάκι, με ένα υπνοδωμάτιο, σαλόνι, κουζίνα με κήπο και αυλή. Μηνιαίο μίσθωμα 250 ευρώ.
- **Γκαρσονιέρα** 40 τ.μ. επί της Ρόδου - Λίνδου α' ορόφου, με ένα υπνοδωμάτιο, σαλόνι, κουζίνα. Μηνιαίο μίσθωμα 220 ευρώ.
- **Γκαρσονιέρα** 40 τ.μ. επί της Ιερού Λόχου στην Ιαλυσό, α' ορόφου, σε νεόδμητη οικοδομή. Μηνιαίο μίσθωμα 220 ευρώ
- **Γκαρσονιέρες** 40 τ.μ., πλήρως επιπλωμένες πολυτελούς κατασκευής στο Φαληράκι Μηνιαίο μίσθωμα 240 ευρώ.
- **Γκαρσονιέρες-studios** στη Ιξιά πλήρως επιπλώμενα με μηνιαίο μίσθωμα 300 και 275 ευρώ αντίστοιχα.
- **Studios** πλήρως επιπλωμένα στις Καλυθιές, κοντά στην Εθνική οδό Ρόδου-Λίνδου. Μηνιαίο μίσθωμα 230 ευρώ.
- **Studios** πλήρως επιπλωμένα επί της Ρόδου-Λίνδου. Μηνιαίο μίσθωμα 280 ευρώ.
- **Studios** στα Κοσκινού πλήρως επιπλωμένες με μεγάλη αυλή με γκαζόν με πανοραμική θέα. Μηνιαίο μίσθωμα 200 ευρώ.

ΧΠ401/2029

ΖΗΤΕΙΤΑΙ ΓΙΑ ΑΓΟΡΑ
ΑΠΟ ΙΔΙΩΤΗ
ΔΙΑΜΕΡΙΣΜΑ
ΑΠΟ 40-50 Τ.Μ.
με μεγάλες βεράντες.
Πληρ. τηλ. 6944274411
ΜΑΠ419(Π)

The Real Estate Leaders
RE/MAX
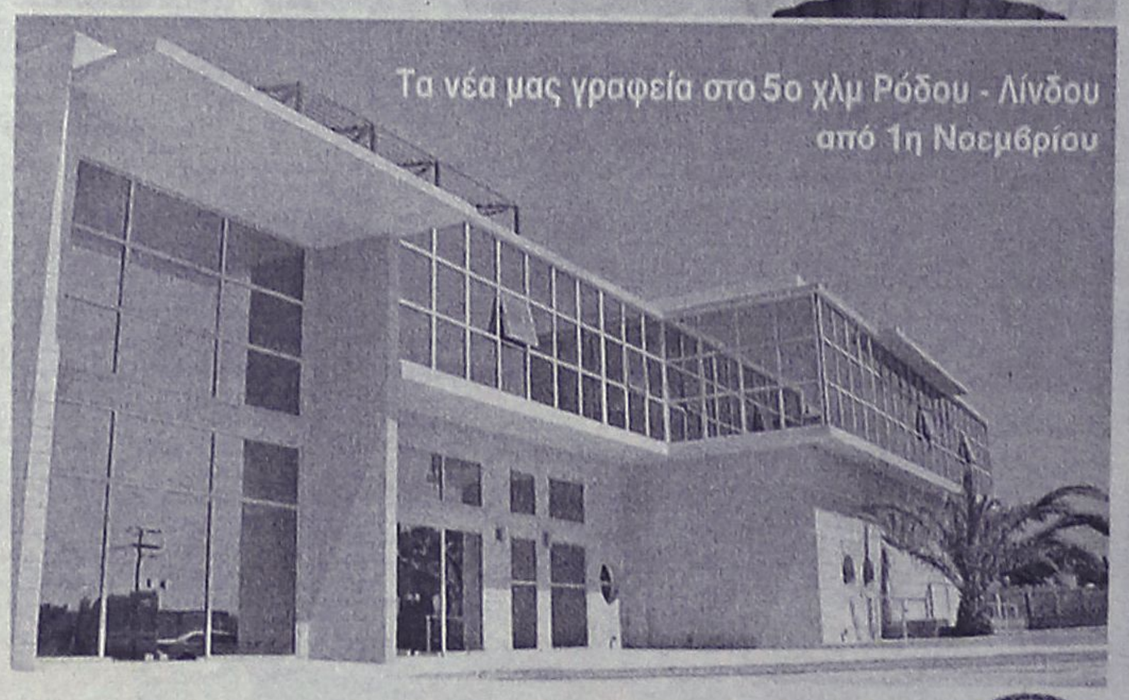

RE/MAX. Outstanding Agents. Outstanding Results.sm

- Αγοραπωλησίες - Ενοικιάσεις ακινήτων
- Με σοβαρότητα και επαγγελματισμό
- Στη Ρόδο, σε όλη την Ελλάδα και για κάθε γωνιά του κόσμου

Ζητούνται συνεργάτες

RE/MAX EXCLUSIVE RE/MAX EXPRESS
REMAX EXPRESS: Εθνάρχου Μακαρίου 45 (στοά Ροίκου, ημιόροφος)
Τηλ: 22410 43730 - 1. fax: 22410 73200 • www.remax.gr • e-mail: info@remaxexpress.gr
AE740

ΚΤΗΜΑΤΟΜΕΣΙΤΙΚΟ ΓΡΑΦΕΙΟ
ΖΑΦΕΙΡΗΣ Μ. ΚΑΡΑΓΙΑΝΝΗΣ Δ. Ο.Ε.

Πωλήσεις ακινήτων. Τηλ. (2241060380-60381)
17.30-20.30 μ.μ. Δευτέρα-Παρασκευή
Fax: 2241060380 • e-mail: zafkar@hellasnet.gr

• Κατοικίες

- Εξοχική κατοικία 50 τ.μ. (υπό ανέγερση) εντός οικοπέδου 440 τ.μ. στην περιοχή Κολυμπίων
- Εξοχική κατοικία 70 τ.μ. (υπό ανέγερση) εντός οικοπέδου 500 τ.μ. στην περιοχή Κολυμπίων
- Επαγγελματική στέγη επί της Ρόδου-Λίνδου περιοχή Κολυμπίων (εστιατόριο)

• Ξενοδοχειακό συγκρότημα

- Ημιτελής σε μπετά ξενοδοχειακό συγκρότημα Α' κατηγορίας εντός οικοπέδου 22.400 τ.μ.

• Οικόπεδα

- Εντός οικισμού στον Δήμο Αφάντου 2000 τ.μ.
- Στον Δήμο Αφάντου 520 τ.μ. με άδεια οικοδομής 53 τ.μ.
- Στον Δήμο Αφάντου 1000 τ.μ. επί της εθνικής οδού Ρόδου-Λίνδου
- Στον Δήμο Αφάντου 866 τ.μ. επί της εθνικής οδού Ρόδου-Λίνδου
- Εντός οικισμού στην Παστίδα 2000 τ.μ.
- Στην παραλία Αφάντου 2125 τ.μ. 200 τ.μ. από την θάλασσα δικαίωμα δόμησης Σ.Δ. 100 τ.μ.

• Αγροτεμάχια

- Στην περιοχή Κολυμπίων αγροτεμάχια 10.200 τ.μ. (πανοραμική θέα)
- Στην περιοχή Κολυμπίων αγροτεμάχιο 4.969 τ.μ.
- Στην περιοχή Ψίνθου αγροτεμάχιο 22.400 τ.μ.
- Στην περιοχή Ψίνθου αγροτεμάχιο 19.840 τ.μ.
- Στην περιοχή Τραπεζία αγροτεμάχιο 5.800 τ.μ.
- Στον Δήμο Αφάντου αγροτεμάχιο 6.120 τ.μ.
- Στον Δήμο Αφάντου αγροτεμάχιο 11.520 τ.μ.
- Στον Δήμο Αφάντου το 1/2 αγροτεμαχίου 5.080 τ.μ. με ελαιόδεντρα
- Στον Δήμο Αφάντου 7500 τ.μ. αγροτεμάχιο

ΧΠ2499

ΕΝΟΙΚΙΑΣΕΙΣ

συνέχεια από την προηγούμενη

ΕΝΟΙΚΙΑΖΕΤΑΙ τριάρι στην Ανάληψη γωνιακό στον α' όροφο απέναντι από το καφέ Απόλαυση και το 16ο δημοτικό με εντοιχισμένη κουζίνα, τζάκι και 10 τ.μ. τζαμαρία. Πληρ. τηλ. 2241065969, 6945140414, 6972607010 MZT151011

ΣΑΣ ΕΝΔΙΑΦΕΡΕΙ!!!
ΠΩΛΕΙΤΑΙ
Ή ΕΝΟΙΚΙΑΖΕΤΑΙ
(ΑΠΟ ΙΔΙΟΚΤΗΤΗ)

Ισόγειος χώρος στεγασμένης επιφανείας 1.350 τ.μ. και 500 τ.μ. αυλή.
Είναι κατάλληλος για όλες τις χρήσεις *(κυρίας χρήσεως και υγειονομικού ενδιαφέροντος)* χωρίς κολώνες και ύψος 7 μέτρα με θέα την θάλασσα.
Πρόσβαση για κάθε τύπου τροχοφόρο και απεριόριστο πάρκιν.
Ευρίσκεται στο Εμπορικό Κέντρο Πανάγου επί της Γ. Σεφέρη 108 πλησίον του νέου νοσοκομείου.

Πληρ. τηλ. 6932612032

ΧΠ499

ΚΤΗΜΑΤΙΚΕΣ ΣΥΝΑΛΛΑΓΕΣ ΡΟΔΟΥ
ΓΙΑΝΝΗΣ ΚΩΤΗΣ
Πληρ. τηλ.. 2241060507, 6947665081

ΠΩΛΟΥΝΤΑΙ

1. Σωτήρος 100 τ.μ. **Τιμή ευκαιρίας**
2. Αισχίνης 87 τ.μ. ισόγειο. **Τιμή ευκαιρίας**
3. Αισχίνης 87 τ.μ. 1ος όροφος. **Τιμή ευκαιρίας**
4. Κορίνθου 80 τ.μ. 2005 κατασκευή ετοιμοπαράδοτο λουξ κατασκευής. **Τιμή ευκαιρίας**
5. Κορίνθου 87 τ.μ. 2005 κατασκευή λουξ. **Τιμή ευκαιρίας**
6. Στέλιου Κωτιάδη 50 τ.μ. 2005 κατασκευή. **Τιμή ευκαιρίας**
7. Στέλιου Κωτιάδη 80 τ.μ. λουξ κατασκευής 2005, **Τιμή ευκαιρίας**
8. Μιχαήλ Πετρίδη 117 τ.μ. ρετιρέ 2005 κατασκευή λουξ. **Τιμή ευκαιρίας**
9. Ροδίνι 90 τ.μ. λουξ κατασκευής 2005. **Τιμή ευκαιρίας**
10. Ροδίνι 50 τ.μ. λουξ κατασκευής 2005. **Τα διαμερίσματα είναι συγκεκριμένα. Προλάβετε γίνονται ευκολίες, δάνεια δεκτά.**

AE859

ευσταθίου ΕΥΡΩΚΤΗΜΑΤΙΚΗ
ΚΤΗΜΑΤΟΜΕΣΙΤΙΚΟ ΓΡΑΦΕΙΟ

Εθν. Αντιστάσεως 83 • Τηλ.: 22410 73819, 74917
Κιν.: 6944 374546, 6945 292030 • Fax: 22410 38641
info@euroktimatiki.gr



Μονοκατοικία στα Κοσκινού
154 τ.μ. διώροφη με 3 υπνοδωμάτια σε 1200 τ.μ. περιτοιχισμένο οικόπεδο, σε μαρμαροσοβά, με ολοκληρωμένες τις ηλεκτρικές και υδραυλικές εγκαταστάσεις, με ατομικό βόθρο, διαμορφωμένη πρόσβαση, με υπέροχη θέα σε βουνό και θάλασσα.



Μονοκατοικία στην Δαματριά
87 τ.μ. διώροφη με 3 υπνοδωμάτια ανακαινισμένη με αυλή και μεγάλη άνετη βεράντα.

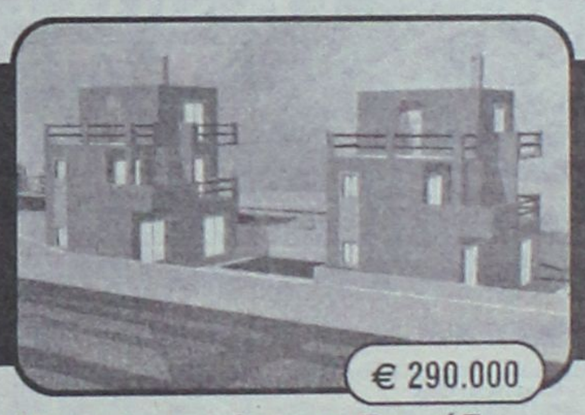

Μονοκατοικία στο Γεννάδι
135 τ.μ. τριώροφη με 3 υπνοδωμάτια, σε 1200 τ.μ. οικόπεδο, Νεόδμητη, ετοιμοπαράδοτη, στο κύμα, με θέρμανση, εγκατ. Air-Condition, εντοιχισμένη κουζίνα, μεγάλη άνετη βεράντα, με υπέροχη θέα.



Μεζονέτα στο Γεννάδι
135 τ.μ. τριώροφη με 3 υπνοδωμάτια, σε 1200 τ.μ. οικόπεδο, Νεόδμητη, ετοιμοπαράδοτη, στο κύμα, με θέρμανση, εγκατ. Air-Condition, εντοιχισμένη κουζίνα, μεγάλη άνετη βεράντα, με υπέροχη θέα, BBQ.



Μονοκατοικία στην Παστίδα
142 τ.μ. διώροφη με 3 υπνοδωμάτια σε 2.000 τ.μ. οικόπεδο σε μπετά, με περιτοίχιση από πέτρα με ατομικό βόθρο, με θεά στη Φιλέρημο.



Μεζονέτα στην Ιαλυσό
130 τ.μ. διώροφη, με 3 υπνοδωμάτια, με 2 άνετες αυλές, θέρμανση, τζάκι, εντοιχισμένη κουζίνα, σοφίτα, Σάουνα.

€ 215.000

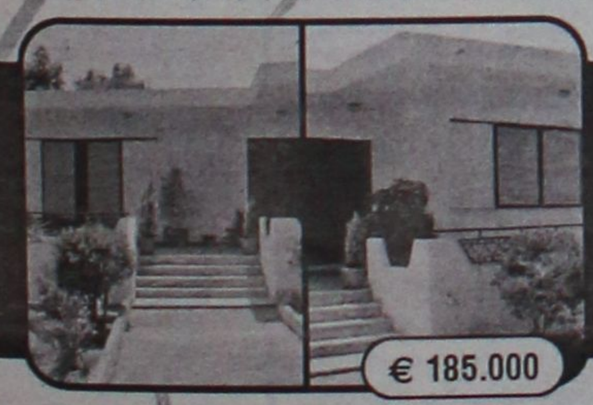

Μονοκατοικία στην Αρχίπολη
130 τ.μ. μονώροφη και 100 τ.μ. υπόγειο, με 3 υπνοδωμάτια σε 500 τ.μ. οικόπεδο, με υπέροχη θέα σε δάσος με θέρμανση, τζάκι, εντοιχισμένη κουζίνα, στεγασμένο Parking.



Μεζονέτα στο Ροδίνι
130 τ.μ. διώροφη με 3 υπνοδωμάτια και 166 τ.μ. κήπο, σε γωνιαίο οικόπεδο, σε ήσυχη περιοχή.



Διαμερίσματα στο Κέντρο της Πόλης
40 τ.μ. διαμέρισμα με 1 υπνο-δωμάτιο, πολυτελούς κατασκευής, με κλιματισμό, εντοιχισμένη κουζίνα, σε ήσυχη περιοχή.

€ 78.000

AM design

ΕΝΟΙΚΙΑΣΕΙΣ

συνέχεια από την προηγούμενη

ΕΝΟΙΚΙΑΖΕΤΑΙ διαμέρισμα με 2 υπνοδωμάτια, καθιστικό, μεγάλη κουζίνα, μπάνιο, ηλιακό, κεντρική θέρμανση κοντά στην Ακαδημία. Πληρ. τηλ. 6944198200, 2241090596, 28928
ΜΧΡ13016

ΕΝΟΙΚΙΑΖΕΤΑΙ δυάρι επί της Αντ. Βολονάκη 13, στον β' όροφο, κατάλληλο για φοιτητές ή στρατιωτικούς. Πληρ. τηλ. 6947844588 και 2241074656 INT141019

ΕΝΟΙΚΙΑΖΕΤΑΙ στην Κρεμαστή επί της οδού Παπαγιάννη 22 το ισόγειο **διαμέρισμα** νεόκτιστης διώροφης μονοκατοικίας, αποτελούμενο από δύο υπνοδωμάτια, ενιαίο χώρο σαλόνι- κουζίνα, μπάνιο, βεράντα, με A/C, ευάερο και χωρίς κοινόχρηστα. Μηνιαίο ενοίκιο 300 ευρώ. Πληρ. τηλ. 6945046312, 6945717905
ΜΖΤ151001

ΕΝΟΙΚΙΑΖΟΝΤΑΙ στο Φαληράκι με το μήνα ή την ημέρα **δωμάτια** δίχωρα (38 τ.μ.) και μονόχωρα (28 τ.μ.) από 2 έως 4 κλίνες. Προνομιούχος θέση. Εξαιρετική θέα. Εξοπλισμός κουζίνας πλήρης και air condition, τηλεόραση, τηλέφωνο, ζεστό νερό όλο το χρόνο, πάρκιν, φιλικό περιβάλλον, ησυχία, ασφάλεια κατάλληλο για στρατιωτικούς, εκπαιδευτικούς, δημ. υπαλλήλους. Πληρ. τηλ. 224108571 ΜΖΤ141018

ΕΝΟΙΚΙΑΖΕΤΑΙ διαμέρισμα στον 1ο όροφο πολυκατοικίας στην οδό Εθν. Αντιστάσεως αριθμ. 65 με δύο υπνοδωμάτια, σαλόνι, κουζίνα, μπάνιο, αλλοδαποί αποκλείονται. Πληρ. τηλ. 2241051503 ώρες από 3 μ.μ.-7 μ.μ. ΜΖΤ151007

ΕΝΟΙΚΙΑΖΟΝΤΑΙ ξενοδοχειακά διαμερίσματα και **studios** στις "7 Βαγιές" με το μήνα σε συγκρότημα προσφάτως ανακαινισμένο, πλήρως εξοπλισμένο με τηλεόραση, τηλέφωνο, ηλιακό, κλιματισμό, ψύξη, θέρμανση, καθαριότητα 2 φορές την εβδομάδα από την καμαριέρα του ξενοδοχείου με πλήρη ρουχισμό και εξοπλισμό κουζίνας με χρήση της πισίνας, της πέργκολας και του σαλονιού / bar του ξενοδοχείου κ.λπ. Πληρ. τηλ. 2241036830, 6932934562
ΜΖΤ041032

ΕΝΟΙΚΙΑΖΟΝΤΑΙ διαμερίσματα δυάρια, καινούργια, πλήρως επιπλωμένα με εντοιχισμένη κουζίνα, φούρνο, air condition, θέρμανση - ψύξη, έναντι MIRA MARE, στην Ιξιά. Πληρ. τηλ. 2241075662 και 6977656668
ΜΑΠ407

ΕΝΟΙΚΙΑΖΕΤΑΙ: γκαρσονιέρα 40 τ.μ. στο Ροδίνι επιπλωμένη, με όλο τον εξοπλισμό του σπιτιού σε πολύ καλή κατάσταση. Τιμή ενοικίου 270 ευρώ, συμπεριλαμβανόμενο και το νερό. Με θέρμανση, χωρίς κοινόχρηστα. Πληρ. κ. Ρένα, τηλ. 6937016699.
ΜΖΤ141025

ΕΝΟΙΚΙΑΖΕΤΑΙ επιπλωμένη **γκαρσονιέρα** κατάλληλη για στρατιωτικούς και φοιτητές. Τιμή 275 ευρώ επί της Ατταβύρου 16. Πληρ. τηλ. 6937031514 INT141013

ΕΝΟΙΚΙΑΖΕΤΑΙ διαμέρισμα με 2 δωμάτια, κουζίνα και μπάνιο, επιπλωμένο, στον Αγ. Νικόλαο. Πληρ. τηλ. 6945889939
ΜΖΤ131028

ΕΝΟΙΚΙΑΖΕΤΑΙ διαμέρισμα 50 τ.μ. αποτελούμενο από υπνοδωμάτιο, ενιαίο χώρο καθιστικό-κουζίνα και μπάνιο επί της Λεωφ. Ρόδου - Λίνδου. Αλλοδαποί αποκλείονται. Πληρ. τηλ. 6948267095 ΜΖΤ141020

ΕΝΟΙΚΙΑΖΕΤΑΙ διαμέρισμα 90 τ.μ. επί των οδών Κέννεντυ και Χειμάρας, στο υπερυψωμένο ισόγειο. Εχει χωλ - κουζίνα - λουτρό - σαλοτραπεζαρία - δύο υπνοδωμάτια. Ενοικιάζεται πρώτη φορά. Εχει αυτόνομη θέρμανση και ηλιακό θερμοσίφωνα. Πληρ. τηλ. 2241023602, 6944445152, 8-12 π.μ. και 5-9 μ.μ.
ΜΖΤ141021

ΚΡΕΜΑΣΤΗ. ΕΝΟΙΚΙΑΖΟΝΤΑΙ καινούργια **διαμερίσματα** επιπλωμένα και μη, δυάρια, τριάρια, στούντιο. Με διπλά τζάμια και ρολά και μεγάλες βεράντες μέσα σε μεγάλο κήπο με πάρκιν, χωρίς κοινόχρηστα κοντά στα σχολεία και τη θάλασσα. Πληρ. τηλ. 6946671053, 2241094822
ΜΖΤ141009

ΕΝΟΙΚΙΑΖΕΤΑΙ διαμέρισμα τεσσάρων δωματίων, γωνιακό, στον 2ο όροφο, πρόσφατα ανακαινισμένο, στην οδό Αγίας Σοφίας 12 (πρώην Γράμμου). Πληρ. τηλ. 2104280074, 2106725433, κιν. 6978263850
ΜΑΠ402

ΕΝΟΙΚΙΑΖΟΝΤΑΙ studios σε κεντρικό σημείο της Παλιάς Πόλης (έναντι Baduz - πλατεία Λουτρών), καινούργια, πλήρως επιπλωμένα, κατάλληλα για εκπαιδευτικούς, φοιτητές, στρατιωτικούς. Πληρ. τηλ. 6936953952, 2241075168
ΜΖΤ141008

ΕΝΟΙΚΙΑΖΕΤΑΙ γκαρσονιέρα καινούργια πλήρως επιπλωμένη στην περιοχή Δασκάλους. Προτιμούνται Δάσκαλοι-Φοιτητές-Στρατιωτικοι. Πληρ. τηλ. 22410 23815, 22410 78275, 6945769958. ΧΠ1588

ΕΝΟΙΚΙΑΖΕΤΑΙ μεζονέτα 180 τ.μ. στην Ιαλυσό τριώροφη: Πρώτος όροφος σαλόνι ενιαίο με κουζίνα, τζάκι, wc. Δεύτερος όροφος, τρεις κρεβατοκάμαρες, μπάνιο. Τρίτος όροφος, σοφίτα με κτιστό κρεβάτι. Αυτονομία θέρμανσης, boiler, διπλά τζάμια, σίτες, ηλιακό. Αυλή με κήπο, χώρο πάρκιν, ψησταριά. Πληρ. τηλ. 6944613613, 6944252525.
ΜΑΠ399

ΕΝΟΙΚΙΑΖΕΤΑΙ στη Ρόδο, οδός Κοδριγκτώνος-Παναγούλη, **τριάρι διαμέρισμα** 1ου ορόφου (2 υπνοδωμάτια, σαλόνι, κουζίνα, τουαλέτα) ήσυχο, ευάερο, ευήλιο, με βεράντες, **επιπλωμένο** και εξοπλισμένο με καινούργιο ψυγείο, ηλεκτρικό φούρνο & 2 μάτια και πλυντήριο ρούχων. Σύνδεση με αποχετευτικο σύστημα. Πληρ. τηλ. 6942622641, 2241090683. ΜΖΤ131026



ΚΤΗΜΑΤΟΜΕΣΙΤΙΚΟ ΓΡΑΦΕΙΟ

ΑΙΓΑΙΟΚΤΗΜΑΤΙΚΗ

ΕΠΙΛΕΓΜΕΝΕΣ ΠΡΟΤΑΣΕΙΣ ΑΚΙΝΗΤΩΝ

- 44 τ.μ. καινούργιο Ιαλυσό 85.000 ευρώ.
- 50 τ.μ. Ρετιρέ Αγ. Νικόλαος 50.000 ευρώ.
- 70 τ.μ. καινούργιο Ιαλυσό 120.000 ευρώ.
- 70 τ.μ. μονοκατοικία με οικόπεδο έξτρα δόμηση Αρχάγγελο 94.000 ευρώ.
- 77 τ.μ. καινούργιο Καρακόνερο 135.000 ευρώ.
- 80 τ.μ. Αγ. Νικόλαος 95.000 ευρώ
- 86 τ.μ. (3 υπν.) καινούργιο Ιαλυσό 150.000 ευρώ.
- 89 τ.μ. καινούργιο Μηδεια 165.000 ευρώ.
- 95 τ.μ. μετάνο Ιαλυσός 90.000 ευρώ
- 100 τ.μ. μονοκατοικία 4 ετών 500 τ.μ. οικόπεδο στην Ιαλυσό 300.000 ευρώ (ΔΔ)
- 108 τ.μ. (3 υπν.) β' ορ. με θέα Δασκάλους 190.000 ευρώ
- 117 τ.μ. καινούργιο ρετιρέ Αραπάκι 200.000 ευρώ
- 120 τ.μ. μονοκατοικία Π. Πόλη Ρολόι 145.000 ευρώ
- 129 τ.μ. καινούργιο (3 υπν.) κοντά Αραπάκι 215.000 ευρώ.
- 134 τ.μ. μονοκατοικία καινούργια (4 υπν.) Γεννάδι 190.000 ευρώ.
- 236 τ.μ. μονοκατοικία Θολό σε 2.174 τ.μ. οικόπεδο με έξτρα Σ.Δ. 764 τ.μ. 264.000 ευρώ
- 265 τ.μ. μεζ/τα (10 ετών) σε 2 στρ. Τσαίρι 265.000 ευρώ (ΔΔ)
- 2 οικοδομικές μερίδες οικ/κου συν/σμου ΑΥΤΟΣΤΕΓΑΣΗΣ και 1 μερίδα ΑΠΟΛΛΩΝ/ΒΑΚΟΣ/
- Κατάστημα 40 τ.μ. με 70 τ.μ. απ/κη πρ/ση Ανω Πόλης 110.000 ευρώ (ενοικιασμένο).
- Γραφεία 23 τ.μ., 45 τ.μ., 67 τ.μ. κοντά στην Ακαδημία Χ2.500 το τ.μ.
- 480 τ.μ. οικόπεδο Σ.Δ. 1 Ανάληψη 280.000 ευρώ

ΕΚΤΟΣ ΑΥΤΩΝ ΤΩΝ ΑΚΙΝΗΤΩΝ ΔΙΑΘΕΤΟΥΜΕ ΜΕΓΑΛΗ ΠΟΙΚΙΛΙΑ ΣΕ ΔΙΑΜ/ΤΑ (ΜΕΤ/ΝΑ-ΚΑΙΝΟΥΡΓΙΑ) ΣΤΙΣ ΚΑΛΥΤΕΡΕΣ ΤΙΜΕΣ ΤΗΣ ΑΓΟΡΑΣ-ΟΙΚ/ΔΑ ΚΑΙ ΕΝΟΙΚΙΑΣΕΙΣ ΑΚΙΝΗΤΩΝ - ΑΝΤΙΠΑΡΟΧΕΣ

ΡΕΝΑ ΒΑΖΟΥΚΟΥ ΚΑΙ ΣΥΝΕΡΓΑΤΕΣ

(ΜΕΣΙΤΗΣ ΑΣΤΙΚΩΝ ΣΥΜΒΑΣΕΩΝ)
ΔΙΕΥΘ. ΓΡΑΦΕΙΟΥ ΔΗΜ. ΘΕΟΔΩΡΑΚΗ 3
10-1 το πρωί καθημερινά και 6.30-9 απ/μα
Τηλ. (22410) 22943-28838 FAX: 28838, κιν. 6945466773
email.vazoukou@acn.gr
ΧΠ851

ΠΩΛΟΥΝΤΑΙ

πολυτελή **διαμερίσματα**

πλήρως εξοπλισμένα α) 102 τ.μ. 3 υπνοδωματίων, β) 87 τ.μ. 2 υπνοδωματίων, γ) 36 τ.μ. ιδιόκτητο πάρκιν στο κέντρο της Ιαλυσού.

Πληρ. τηλ. 2241076985, 6932386180
Γεωργίου Νικόλαος
ΜΑΠ342(Π)

ΓΙΑΝΝΗΣ ΝΙΚΟΛΙΔΑΚΗΣ
Μηχανολόγος-Μηχανικός
Γαλλίας 12-Ρόδος • τηλ. (22410)22291, 35103

ΠΩΛΟΥΝΤΑΙ

- Επί της οδού **Κων. Υδραίου** (πλησίον Ρόδου - Λίνδου) πολυτελή **διαμερίσματα** με απεριόριστη θέα, ιδιωτικούς χώρους parking και αποθήκες 90 τ.μ. και 126 τ.μ.
- Επί της οδού **Καθοπούλη** (Νιοχώρι) **αποθήκη** 222 τ.μ., **κατάστημα** 59 τ.μ. με πατάρι 15 τ.μ., **διαμερίσματα** από 45 τ.μ. έως 58 τ.μ.

ΧΠ2675



Mediterranean
Real Estate Agency
Κτηματομεσιτικό γραφείο
ΗΡΑΚΛΗΣ Δ.ΧΟΡΟΖΙΔΗΣ
Μεσίτης & Σύμβουλος επενδύσεων Ακίνητης Περιουσίας

Σύμβουλοι και φίλοι για μια ζωή!

www.dodecaneserealestate.com

ΠΩΛΗΣΕΙΣ - ΜΙΣΘΩΣΕΙΣ ΑΚΙΝΗΤΩΝ

Πωλήσεις Μονοκατοικιών- Μεζονέτων

-**Καλυθιές.** Μεζονέτα 2 επιπέδων, 130 τμ, 3 υ/δ, 2 wc, αυλή, πάρκιν, κεντρική θέρμανση, σε ήσυχη περιοχή
-**Αφάντου.** Μεζονέτα υπερπολυτελούς κατασκευής 230τμ με 70τμ βεράντες, 4υ/δ, 3 μπάνια, εσωτερικό ηλεκτρ.γκαράζ, κεντρικό κλιματισμό,υδρομασάζ,τζακούζι, εντοιχιζόμενη κουζίνα πλήρως εξοπλισμένη με συσκευές Bosch.
-**Αφάντου.** Μεζονέτα υπερπολυτελούς κατασκευής 211 τμ με 50τμ βεράντες, 3 υ/δ, 3 μπάνια, εσωτερικό ηλεκτρ.γκαράζ, κεντρικό κλιματισμό,υδρομασάζ,τζακούζι, εντοιχιζόμενη κουζίνα πλήρως εξοπλισμένη με ηλεκτρικές συσκευές Bosch.
-**Αφάντου.** Μονοκατοικία 75 τμ, με 2 υ/δ, και ενιαίο χώρο κουζίνας-καθιστικού με τζάκι.Διαμορφωμένοι εξωτερικοί χώροι 800 τμ με ανεξάρτητο σπιτάκι 25 τμ στον κήπο. 300 μ από την θάλασσα.
- **Καλύμπια.** Πωλούνται νεόδμητες μεζονέτες 107 τμ η κάθε μία, ιδιαίτερης αισθητικής πλήρως εξοπλισμένες, με ή χωρίς πισίνα, κήπο, πάρκιν, μεγάλες βεράντες, 380 μ από τη θάλασσα.
-**Αρχάγγελος.** Μεζονέτες 108 τμ η κάθε μία, στα μπετά,σε ήρεμη περιοχή, με απεριόριστη θέα.
-**Λάρδος.** Πωλούνται 2 ανεξάρτητες κατοικίες συνολικής επιφάνειας 350 τμ, με διαρρύθμιση κατάλληλη και για ενοικιαζόμενα στούντιος
-**Γεννάδι.** Μεζονέτες 117 τμ με διαμορφωμένους εξωτερικούς χώρους (πισίνα, χώρο αθλοπαιδιών, κιόσκι, πάρκιν) με θέα τη θάλασσα.
-**Κανδυλί.** Μεζονέτα 3 επιπέδων,συνολικής επιφάνειας 270 τμ, στα σοβατίσματα. Έκταση 1.470 τμ.
- **Κανδυλί.** Μεζονέτα 120 τμ, στα μπετά, σε οικόπεδο 2067 τμ.
- **Κανδυλί.** Μεζονέτα 120 τμ, στα μπετά, σε οικόπεδο 1480 τμ.
- **Κανδυλί.** Μεζονέτα 120 τμ, στα μπετά, σε οικόπεδο 639 τμ.
- **Κανδυλί.** Μεζονέτα 120 τμ, στα μπετά, σε οικόπεδο 620 τμ.
-**Ιαλυσός** Στην περιοχή Σωτήρος σε ήσυχη τοποθεσία, πωλείται μεζονέτα 200 τμ υπερπολυτελούς κατασκευής.
-**Ιαλυσός** Στην περιοχή Σωτήρος σε ήσυχη τοποθεσία, πωλείται ημιτελής 3όροφος μεζονέτα 290 τμ.
-**Κρεμαστή.** Μονοκατοικία 100 τμ σε οικόπεδο 132 τμ, 3 υ/δ, πλήρως ανακαινισμένη, σε κεντρικό σημείο, με υπόλοιπο δόμησης (αέρας).
-**Παστίδα.** Περιοχή Κήποι διώροφη κατοικία υπερπολυτελούς κατασκευής, υπερυψωμένο ισόγειο 150 τμ, 3 υ/δ, 2 μπάνια, σαλόνι, κουζίνα, τζάκι, μεγάλα μπαλκόνια. Α' όροφος 112 τμ, 3 υ/δ, 2 μπάνια, σαλόνι, κουζίνα, τζάκι, μεγάλα μπαλκόνια,απεριόριστη θέα, υπέροχα διαμορφωμένοι εξωτερικοί χώροι σε μεγάλο οικόπεδο.
-Παστίδα. Υπερπολυτελής 2όροφη μονοκατοικία 482τμ σε οικόπεδο 4.200τμ, ιδιαίτερου αρχιτεκτονικού σχεδιασμού, με 4 υ/δ, σαλόνι, κουζίνα υψηλής αισθητικής, 4 μπάνια, αποθήκη, κεντρικό σύστημα κλιματισμού ψύξης-θέρμανσης, διαμορφωμένο και δεντροφυτεμένο εξωτερικό χώρο, μεγάλες βεράντες απέραντη θέα.
-**Παραδείσι.** Πωλείται οικοδομή αποτελούμενη από 2 ισόγεια διαμερίσματα συνολικής επιφάνειας 238 τμ στα μπετά και ημιυπόγειες αποθήκες συνολικής επιφάνειας 238 τμ Υπόλοιπο δόμησης και άδεια για 195 τμ (α ορόφου).
- **Δαρατριά.** Νεόδμητη μεζονέτα 100τμ.διαμορφωμένη σε 3 διαφορετικά επίπεδα με απέραντη θέα.
-**Θεολόγος.** 2 όροφη μονοκατοικία 120 τμ σε οικόπεδο 4700 τμ. 60μ από τη θάλασσα με απέραντη θέα.

Πωλήσεις Διαμερισμάτων

-Ρόδος. Στο Ροδίνι στην οδό Σμύρνης και μονής Καλόπετρας, σε ήσυχη τοποθεσία, πωλούνται διαμερίσματα α ορόφου, β ορόφου και ρετιρέ, 2 υ/δ 80 τμ, και 3 υ/δ 99 τμ. Νεόδμητα και παραδοτέα πλήρως εξοπλισμένα.
- **Ρόδος.** Στο κέντρο της πόλης επί της Διλιμπεράκη πωλείται διαμέρισμα 90 τμ, β ορόφου, πλήρως ανακαινισμένο.
-**Ρόδος.** Στο Κορακόνερο πωλείται υπερυψωμένο ισόγειο 101 τμ μεταχειρισμένο 3 υ/δ.
-**Ρόδος.** Επί της Πατριάρχου Αθηναγόρα, πωλείται μεταχειρισμένο διαμέρισμα 75 τμ.
-**Ιαλυσός.** Οδός Σωτήρος διαμέρισμα 115 τμ 2ου ορόφου, 3 υ/δ, μεγάλο σαλόνι, κουζίνα, μικρή αποθήκη θερμοπομπούς.
-**Αφάντου.** Σε κεντρικό σημείο, διαμέρισμα 2ου ορόφου 75 τμ σε νεόδμητη πολυκατοικία,2υ/δ,σαλοτραπεζαρία,κουζίνα,μπάνιο.

Πωλήσεις Ξενοδοχειακών μονάδων

-**Αφάντου.** Σε ύψωμα με πανοραμική θέα, πωλείται ξενοδοχειακή μονάδα που αποτελείται από: 1) 37 δωμάτια (80 κλίνες). 2) 12 δωμάτια ημιτελή (24 κλίνες). 3) Δόμηση για επιπλέον 22 δωμάτια (44 κλίνες). Σύνολο 148 κλίνες. 4) Πισίνα, σνακ μπαρ, εστιατόριο.

Πωλήσεις Παραδοσιακών κατοικιών

- Ρόδος. Νιοχώρι, 2όροφο παλαιό αρχοντικό 200 τμ, ανακαινισμένο, ιδιαίτερης αρχιτεκτονικής με τζάκι, βοτσαλωτά δάπεδα και με υπέροχα διαμορφωμένους εξωτερικούς χώρους 250 τμ.Υπόλοιπο δόμησης 90 τμ.
-**Παλιά πόλη.** 3όροφη παραδοσιακή κατοικία 95τμ, 3υπν/τίων καινούρια κουζίνα και μπάνιο,πλήρως ανακαινισμένο.
-**Παλιά πόλη.** 2όροφη παραδοσιακή κατοικία 350τμ σε κεντρικό σημείο.Στο ισόγειο έχει και κατάστημα για οποιαδήποτε χρήση.
-Παλιά πόλη. Επί της Μενεκλέους πωλείται παραδοσιακή κατοικία 99 τμ. με αυλή, κατάλληλο και για επαγγ. χρήση
-**Αφάντου.** Παραδοσιακή καμάρα 79τμ σε οικόπεδο 94τμ σε καλή κατάσταση.
- **Κοσκινού.** Παραδοσιακή καμάρα 235 τμ με βεράντα 25 τμ, βοτσαλωτά δάπεδα, τζάκι και ξύλινη σοφίτα για χρήση υ/δ. Το παραδοσιακό και το μοντέρνο σε τέλεια αρμονία.
- **Κοσκινού.** Πωλείται ανακαινισμένη παραδοσιακή κατοικία 110 τμ, με αυλή 10 τμ, με εσωτερικά επίπεδα διαμορφωμένα σε υ/δ.
- **Κοσκινού.** Γωνιακή πλαραδοσιακή κατοικία (καμάρα) 110 τμ με ανεξάρτητη κουζίνα, και αυλή 10 τμ. Επιπλωμένη με όλο τον παραδοσιακό εξοπλισμό.
-**Κοσκινού.** Πωλείται παραδοσιακή κατοικία πλήρως ανακαινισμένη, 75 τμ καθαρού χώρου και σύνολο με τους εξωτερικούς 103 τμ.
- **Μαλώνα.** Νεόδμητη παραδοσιακή κατοικία 95 τμ με μεγάλη αυλή με πέργκολα, τζάκι,κλιματισμό,ηλεκτρ.συσκευές και επιπλωμένη.
- **Λάεφρα.** Παραδοσιακή κατοικία 70 τμ και 30 τμ υπόλοιπο οικοπέδου.
- **Βάτι.** Πωλείται παραδοσιακή κατοικία 70 τμ με αυλή 75 τμ.
- **Σορωνή.** Παραδοσιακή κατοικία 110 τμ και 30 τμ αυλή.
- **Σύμη.** Παραδοσιακή νεοκλασική 2όροφη κατοικία 150τμ σε πολύ καλή κατάσταση σε κεντρικό σημείο της Σύμης,με δρόμο.
- **Σύμη.** Σε κεντρικό σημείο , παραδοσιακή κατοικία 95τμ , αυλή 15τμ. Με δρόμο.
- **Σύμη.** Στο κέντρο της Σύμης περιοχή καταρράκτης, πωλείται παραδοσιακή κατοικία 70 τμ με πέτρινη αυλή και μικρό οικόπεδο με υπόλοιπο δόμησης.
- **Σύμη.** Στην περιοχή «Αγίας τριάδος» κάτω από την Παναγία την Πειραιώτισσα , πωλείται παραδοσιακή κατοικία, σε άριστη κατάσταση, 2 δωματίων, με 2 αυλές, συνολικής επιφάνειας 110 τμ, κοντά σε δρόμο και θέα Πέδι και Γιαλό.
-**Σύμη.** Περιοχή Καταρράκτης στο ύψωμα πωλείται διώροφη παραδοσιακή κατοικία 80 τμ, με οικόπεδο 140 τμ δίπλα με δόμηση.

Αναλαμβάνουμε και εκδόσεις δανείων

Πωλήσεις Οικοπέδων- Αγροτεμαχίων

- **Ρόδος.** 180τμ με μεγάλο συντελεστή δόμησης στο Νιοχώρι(οδός Διλιμπεράκη).
-**Ρόδος.** Επί της Ρόδου- Λίνδου (μετά το Rhodos gold Βογιατζής) πωλείται οικόπεδο 20,000 τμ ιδιαίτερης προβολής, κατάλληλο για κάθε χρήση.
-**Ρόδος..** Επί της Δημητρίου Αναστασιάδη και Αγαθονήσου πωλείται οικόπεδο 400 τμ με Σ.Δ 1.
-**Τσαΐρι.** Πωλούνται οικόπεδα 4.000 τμ, 300 μ από την κεντρική λεωφόρο κατάλληλο για βιοτεχνικούς χώρους.
-**Τσαΐρι.** Πωλείται οικόπεδο 300 τμ με άδεια για βιομηχανικό κτίριο 900 τμ κατάλληλο για βιοτεχνική χρήση
- **Ασγούρου.** Πωλείται οικόπεδο 5,200 τμ με συγκοινωνιακό κόμβο, και με άδεια για 2 βιομηχανικά κτίρια 2.500 τμ έκαστο.
- **Ασγούρου.** Πωλείται οικόπεδο 6,520 τμ.
-**Αφάντου.** Πωλούνται οικόπεδα 2,000 τμ εντός ζώνης, με δόμηση 200 τμ με θέα στη θάλασσα.
-**Αφάντου.** Οικόπεδο 4010 τμ άρτιο και οικοδομήσιμο στην περιοχή Τραπεζία. Απεριόριστη θέα.
-**Αφάντου.** Αγροτεμάχιο 3020 τμ στην περιοχή Τρυπάνια.
-**Αφάντου.** Αγροτεμάχιο 9640 τμ στην περιοχή Βάτες.
-**Αρχάγγελος.** Πωλείται αγροτεμάχιο 11,250 τμ, 500 μ μετά τη διασταύρωση Τσαμπίκας, 20μ από το δρόμο.
-**Μάσσαρι.** Οικόπεδο 2450 τμ στην παραλία Μασσάρων.
-**Κάλαθος.** Περιοχή Άγιος Ιωάννης οικόπεδο 3,525 τμ κοντά στη θάλασσα.
-**Κάλαθος.** Περιοχή Τρούλος στο ύψωμα της Καλάθου οικόπεδο με πανοραμική θέα 19,000 τμ.
-**Κάλαθος.** Οικόπεδο 2,880 τμ επί της κεντρικής λεωφόρου Ρόδου-Λίνδου.Ιδιαίτερης προβολής.
-**Βληχά.** Οικόπεδο 2,205 τμ σε κεντρικό σημείο με απεριόριστη θέα.
-**Πωλώνα.** Οικόπεδο εντός οικισμού 1070 τμ, με δόμηση.
-**Πωλώνα.** Πωλείται οικόπεδο 2.000 τμ άρτιο και οικοδομήσιμο.
-**Πωλώνα.** Πωλείται αγροτεμάχιο 3,960 τμ.
-**Λάρδος.** 2 οικόπεδα 4450 το κάθε ένα, στην παραλία της Λάρδου, 100τμ από τη θάλασσα.
-**Κιοτάρι.** Οικόπεδο 800 τμ, με άδεια δυόροφης οικοδομής για 2 κατοικήματα 80 τμ ισογείου, 80 τμ α ορόφου με υπόγειο.
- **Κιοτάρι.** Οικόπεδο 5.000 τμ, με πρόσοψη στην κεντρική λεοφώρο.
- **Κιοτάρι.** Αγροτεμάχιο 4010 τμ με πανοραμική θέα στη θάλασσα.
-**Κιοτάρι.** Περιοχή Μοσκιενά οικόπεδο 4.360 τμ με πανορ. θέα
-**Κιοτάρι.** Περιοχή Μοσκιενά αγροτεμάχιο 2.480 τμ.
-**Κιοτάρι.** Περιοχή Ιερεμίας αγροτεμάχιο 3.320 τμ.
-**Κιοτάρι.** Περιοχή Εταρρία οικόπεδο 4.080 τμ.
-**Ασκληπειό.** Περιοχή κουλούρα οικόπεδο 6.520 τμ.
-**Ασκληπειό.** Εντός οικισμού οικόπεδο 900 τμ με Σ.Δ 0,8.
-**Ιαλυσός.** Πωλείται οικόπεδο 1.030 τμ στο κέντρο της Ιαλυσού, 100 μ από κεντρική πλατεία
-**Κρεμαστή.** Οικόπεδο 4,800 τμ άρτιο και οικοδομήσιμο, απέναντι από το νέο γυμνάσιο Κρεμαστής.
-**Παραδείσι.** 583τμ στην κεντρική λεωφόρο με μεγάλο συντελεστή δόμησης.
-**Παραδείσι.** Περιοχή κάτω Καλαμώνας οικόπεδο 6100τμ με δόμηση 150 τμ.
-**Παραδείσι.** 12,080 τμ στην περιοχή Θόλαρος, 60 μ από τη θάλασσα.
-**Παραδείσι.** Οικόπεδο 390 τμ με δόμηση.
-**Σορωνή.** Οικόπεδο εντός σχεδίου 509 τμ άρτιο και οικοδομήσιμο 100 μ από τη θάλασσα.
-**Σορωνή.** Οικόπεδα 500τμ το κάθε ένα ,εντός οικισμού, κοντά στη θάλασσα.
-**Κως-Καρδάμενα.** Οικόπεδο 416 τμ με μεγάλο συντελεστή.
-**Σύμη.** Περιοχή Νοϋλια-Τούρκος πωλείται οικόπεδο 13.500 τμ με 82,5 μ πρόσοψη έως το κύμα.

Πωλήσεις Αποθηκών

-**Ρόδος.** Επί της Μ.Πετρίζη 65 πωλείται αποθήκη 170 τμ με μεγάλη ράμπα σε τιμή ευκαιρίας για οποιαδήποτε χρήση.
-**Ρόδος.** Πωλείται αποθήκη 55 τμ, με άμεση πρόσβαση αυτοκινήτων, στην περιοχή Κόβα.
-**Ρόδος.** Βιοτεχνικό κέντρο Μανουσέλη πωλείται βιοτεχνικός χώρος 320 τμ σε 2 ενοποιημένους χώρους με γραφείο,wc, ηλεκτρικά ρολά, ενιαία τζαμαρία στην πρόσοψη.
- **Ασγούρου.** Πωλείται αποθήκη σε βιομηχανική περιοχή 400 τμ και με άδεια για επιπλέον 400 τμ όροφο.
- **Ανάληψη** Πωλείται υπόγεια αποθήκη 160 τμ σε νέα οικοδομή κατάλληλη για εμπορική χρήση.

Πωλήσεις επιχειρήσεων

-**Ρόδος.** Περιοχή Ψαροπούλας, Ερ.Σταυρού και Αλ.Διάκου Επιχείρηση αναψυκτήριο σνακ-μπαρ,γωνιακό πλήρως εξοπλισμένο με ωραίο εσωτερικό χώρο και μεγάλη αυλή. Δυνατότητα αλλαγής χρήσης.
-**Ρόδος.** Πωλείται επιχείρηση εστιατόριο καφέ μπαρ 130 τμ κεντρικού κτιρίου και 350 τμ αυλής με άδεια 200 ατόμων. Πλήρως ανακαινισμένο. Ιδιαίτερης αισθητικής και διακόσμησης.
-**Ρόδος.** Περιοχή Κόβα επί της οδού Κολοκοτρώνη πωλείται ισόγειο κατάστημα 55 τμ με αυλή, κατάλληλο για κάθε χρήση.
-**Ρόδος.** Επί της Κων/νου Παλαιολόγου, απέναντι από Βενετόκλειο, κατάστημα, υπερυψωμένο ισόγειο 75 τμ με είδη διακόσμησης και κρύσταλλα γνωστής εταιρίας.
- **Ρόδος-** Ροδίνι Επί της Ατταβύρου, πωλείται κατάστημα 40 τμ με πατάρι, υπόγειο 50 τμ, αυλή 15 τμ
-**Παλιά πόλη.** Πωλείται επιχείρηση σε προνομιακό σημείο.Ομήρου και Ιπποδάμου γωνία.
-**Παλιά πόλη .**Πωλείται επιχείρηση με άδεια εστιατορίου και όλο τον εξοπλισμό, σε κεντρικό σημείο (πλησίον πλατείας Σωκράτους).
- **Νιοχώρι.** Πωλείται νεοκλασικό κτήριο σε εμπορικό δρόμο κατάλληλο και για επαγγελματική χρήση.
- **Φαληράκι** Σε εμπορικό κέντρο πωλείται καφετέρια σνακ μπαρ 113 τμ κτήριο με 500 τμ αυλή με μεγάλη πισίνα.
-**Κολύμπια.** Πωλείται ακίνητο 600 τμ ενιαίος χώρος, κατάλληλο για κάθε χρήση, ήδη σε λειτουργία.
- **Λίνδος.** Πωλείται συγκρότημα επιχειρήσεων αποτελούμενα από: 1) εστιατόριο, διαμορφωμένο σε 4 εξωτερικά επίπεδα(ταράτσες) όλες με θέα την ακρόπολη, πλήρως εξοπλισμένο 2) Μπαρ ιδιαίτερης διακόσμησης, πλήρως εξοπλισμένο 3) Εμπορικά κατάστημα στο ισόγειο
- **Ιαλυσός.** Πωλείται καφετέρια πολυτελείας με σταθερή πελατεία.
- **Παραδείσι.** Στην κεντρική πλατεία πωλείται 2όροφο κατάστημα για οποιαδήποτε χρήση.
-**Κως.** Στο Μαστιχάρι πωλείται κτιριακό συγκρότημα που αποτελείται από 8 γκαρσονιέρες και χώρους καταστημάτων.

Ενοικιάσεις επιχειρήσεων

- **Ρόδος.** Εμπορικό κέντρο Cairo Palace, ενοικιάζεται κατάστημα 1ου ορόφου με πρόσοψη στον εσωτερικό ακάλυπτο χώρο, 53 τμ με wc και κλιματισμό. Κατάλληλο για κατάστημα ή γραφείο.
-**Ρόδος.** Εμπορικό κέντρο Cairo Palace, πωλείται επιχείρηση 100 τμ, με όλο τον εξοπλισμό του.
-**Ρόδος.** Επί της Εθελοντών Δωδεκανησίων 29, 3ος όροφος, ενοικιάζεται γραφείο 64 τμ, με 3 χώρους και wc.
-**Ρόδος.** Επί της οδού Αγ.Αναργύρων ισόγειο διαμέρισμα 100 τμ κατάλληλο για επαγγελματική χρήση.
-**Ρόδου-Λίνδου** κατάστημα 500 τμ σε 2 επίπεδα κατάλληλο για κάθε χρήση,μεγάλο πάρκιν.
- **Ιαλυσός.** Επί της Ιερού Λόχου κατάστημα 70 τμ, με αυλή 100 τμ, κατάλληλο για κάθε χρήση.
-**Φαληράκι.** Ενοικιάζεται επιχείρηση σε εμπορικό κέντρο, σε κεντρικό σημείο, κατάλληλο για κατάστημα ένδυσης-υπόδησης.
-**Αφάντου.** Ενοικιάζεται οικοδομή στα μπετά 300 τμ, σε οικόπεδο 3.500 τμ. Κατάλληλο για επαγγελματική χρήση.
- **Αφάντου.** Ενοικιάζεται ξενοδοχειακή μονάδα 75 κλινών, με πισίνα εστιατόριο και σνακ μπαρ.

Προώθηση και Προβολή των ακινήτων σας και στο εξωτερικό

Ρόδου - Λίνδου 213 (έναντι Πάρκου Ροδίνι) 85100 Ρόδος Tel.: 2241075860 Fax: 2241075861 mob.: 6944370848 e-mail: medest@otenet.gr
AE462

*Κάνετε τα όνειρα σας ΠΡΑΓΜΑΤΙΚΟΤΗΤΑ στην τιμ

ενοικιασεις

συνέχεια από την προηγούμενη

ΕΝΟΙΚΙΑΖΟΝΤΑΙ επιπλωμένα **δωμάτια** στο κέντρο τ' Αφάντου. Παρέχεται A/C, εγκατάσταση πλυντηρίου, w.c., ένα υπνοδωμάτιο, ξεχωριστή κουζίνα. Ανακαινισμένα πλήρως. Τιμή από 230-250 ευρώ. Πληρ. τηλ. 6947077270, 22410 52956. MZT131010

ΕΝΟΙΚΙΑΖΕΤΑΙ ισόγειο **διαμέρισμα** επιπλωμένο με δική του αυλή και parking με ένα ενιαίο χώρο και 2 υπνοδωματια με κλιματισμό. Περιοχή Blue Bay Ιαλυσός. Πληρ. τηλ. 6932238884, 22410 95894. MZT131014

ΕΝΟΙΚΙΑΖΟΝΤΑΙ επιπλωμένα, δυάρι 60 τ.μ., 1ου ορόφου, κουφώματα νέα "Europa" σίτες και ρολά. Φρεσκοβαμμένο: 335 ευρώ. Γκαρσονιέρα ημι-ορόφου 40 τ.μ. μεγάλη κουζίνα, tv, πλυντήριο ρούχων, κουφώματα και σίτες: 290 ευρώ. Πλησίον πλατείας Αγ. Νικολάου, Σκεύου Ζερβού, όλες οι ευκολιες, μίσθωση ελάχιστη ενός χρόνου. Πληρ. τηλ. 6972 812184. MZT131004

ΕΝΟΙΚΙΑΖΟΝΤΑΙ: 1ον) **Διαμέρισμα** 120 τ.μ. με πολύ μεγάλα μπαλκόνια, ευάερο, ευήλιο και βεράντα 7x7, 3ου ορόφου με ασανσέρ, τζάκι στην περιοχή Αγιου Γεωργίου, 2ον) **Μονοκατοικία,** παραδοσιακή, επιπλωμένη 80 τ.μ., εξοχική, με δέντρα, κήπο, Επαρχιακή οδός Μαριτσά-Δαματριά. Πληρ. τηλ. 22410 48381, 6978584736-6944177280. MZT131011

ΕΝΟΙΚΙΑΖΕΤΑΙ διαμέρισμα 80 τ.μ. επί της Άννης Μαρίας (κοντά στα φανάρια) κατάλληλο για επαγγελματική χρήση. Πληρ. τηλ. 22410 20559 και 22410 32078. MZT131016

ΕΝΟΙΚΙΑΖΟΝΤΑΙ επιπλωμένες **γκαρσονιέρες** οδός Ορφανίδου 51 περιοχή Ψαροπούλας. Πληρ. τηλ. 6937198252, 22410 34066. MZT131018

ΕΝΟΙΚΙΑΖΕΤΑΙ διαμέρισμα πλήρως εξοπλισμένο, ισόγειο δυάρι, στην οδό Τσαλδάρη πίσω από τον Μαρινόπουλο. Πληρ. τηλ. 6945417692. MZT131007

ΕΝΟΙΚΙΑΖΕΤΑΙ διαμέρισμα 85 τ.μ. 3άρι επί της οδού Κέννεντυ και Β. Ηπείρου. Πληρ. τηλ. 6976320470. MZT131005

ΕΝΟΙΚΙΑΖΕΤΑΙ αποθήκη 200 τ.μ. υπερυψωμένη με τζαμαρίες, μπροστά, φως-τηλέφωνο κατάλληλη για οποιαδήποτε χρήση επί της Κωτιάδη και Υδραίου γωνία 46. Πληρ. τηλ. 6938938174 και 22410 47642. MZT131009

ΕΝΟΙΚΙΑΖΟΝΤΑΙ στην Ιαλυσό **διαμερίσματα** δυάρια πλήρως επιπλωμένα νεόκτιστα. Πληρ. τηλ. 22410 91142 και 94662, 6945594565. MZT131002

ΕΝΟΙΚΙΑΖΕΤΑΙ διαμέρισμα 86 τ.μ. 2 υπνοδωμάτια, σαλόνι, κουζίνα, wc, 1ου ορόφου, περιοχή Δασκάλων. Πληρ. τηλ. 22410 25524. MZT131006

ΕΝΟΙΚΙΑΖΕΤΑΙ διαμέρισμα ημιεπιπλωμένο άνωθεν καταστήματος Σακκή στα "Εκατό Μαγαζιά". Πληρ. τηλ. 22410 20933. ΜΑΠ372

ΕΝΟΙΚΙΑΖΕΤΑΙ στην Ιαλυσό **διαμέρισμα** 2 δωματίων, με κουζίνα και αυλή μέχρι δύο άτομα. Επίσης **γκαρσονιέρα** ενός δωματίου με κουζίνα. Πληρ. τηλ. 6937686775. MXP13010

ΕΝΟΙΚΙΑΖΕΤΑΙ στην Κρεμαστή επιπλωμένο διαμέρισμα 60 τ.μ. αποτελούμενο από ένα μεγάλο υπνοδωμάτιο, ενιαίο χώρο σαλόνι, κουζίνα, μεγάλη βεράντα, χώρος πάγκιν. Πληρ. τηλ. 6976687817. MXP13004

ΕΝΟΙΚΙΑΖΟΝΤΑΙ δύο συνεχόμενα καταστήματα στο κέντρο των Καλυθιών 40 τ.μ. έκαστο. Μπορούν να ενοικιασθούν μεμονωμένα ή και τα δύο μαζί. Πληρ. τηλ. 2241028568, 6938230919. MZT121009

ΕΝΟΙΚΙΑΖΟΝΤΑΙ επιπλωμένα διαμερίσματα 60 τ.μ. επί της Κλαυδίου Πέππερ 1 (ξενοδοχείο Στέβη. Πληρ. τηλ. 6944775999 ΜΑΤ3591

ΚΛΑΔΟΓΕΝΗΣ ΜΙΧΑΗΛ

ΠΟΛΙΤΙΚΟΣ ΜΗΧΑΝΙΚΟΣ Ε.Μ.Π.
ΑΤΤΑΒΥΡΟΥ 20-ΡΟΔΟΣ
ΤΗΛ. 2241022394

ΠΩΛΟΥΝΤΑΙ

1. **Μεζονέτες** με απεριόριστη θέα και θέα στη θάλασσα, στο Καρακόνερο, με 3 υπνοδωμάτια, σαλόνι, κουζίνα, 2 λουτρά, αποθήκης και με υπόγειο χώρο στάθμευσης και λοιπών βοηθητικών χώρων, εμβαδού 125 τ.μ. και εμβαδού υπογείου 65 τ.μ., συνολικής επιφάνειας με το υπόγειο 190 τ.μ.
2. **Διαμερίσματα** πολυτελούς κατασκευής με απεριόριστη θέα και θέα στη θάλασσα, στο Καρακόνερο, με 3 υπνοδωμάτια, λουτρού και αποθήκης εμβαδού 105 τ.μ.

ΑΕ0058

RE/MAX

Re/Max Express , Εθνάρχου Μακαρίου 45, (στοά Ροίκου) Ρόδος Τηλ. 22410 43730 / 1

ΠΡΟΣ ΠΩΛΗΣΗ

Κατοικίες :

1. Νεόδμητα διαμερίσματα στις συνοικίες : Ανάληψη , Ροδίνι, Αραπάκι και Καρακόνερο από 1700 € έως 2050 € το τ.μ
2. **Διαμερίσματα** νεόκτιστα στο Ροδίνι 70 , 92 και 140 τ.μ. σε τιμή από 140.000, 175.000 και 260.000 €
3. **Διαμέρισμα** (ισόγειο) 260 τ.μ με αυλή στο **«Άνω Ροδίνι »** Τιμή 350.000€
4. **Μονοκατοικία (2 ετών)** 120 τ.μ σε οικόπεδο 500 τ.μ, **στο Γεννάδι,** 250μ. από τη θάλασσα Τιμή 235.000 ευρώ
5. Μονοκατοικία 145 τ.μ **στο Γεννάδι** . Τιμή 230.000 ευρώ
6. Μεζονέτες 70 τ.μ στο Γεννάδι, με το κλειδί στο χέρι. 150.000 €
7. Μεζονέτα σε μπετά 100 τ.μ με οικόπεδο 800 τ.μ στο Κανδυλί με φανταστική θέα 125.000 €
8. **Παλιά Πόλη:** Οικόπεδο 927 τ.μ με παλιό κτίσμα 500 τ.μ. Τιμή 800.000 €
9. **Βίλα υπερπολυτελείας** 1200 τ.μ σε οικόπεδο 2290 τ.μ στην **Ιαλυσό** (100 μ. από τη θάλασσα).Τιμή 2.500.000 €
10. **Σπίτια** και οικόπεδα στη Μύκονο και στη Σαντορίνη

Επαγγελματικοί Χώροι :

1.Κατάστημα ψηλοτάβανο 92 τ.μ (μαζί με πατάρι)στο κέντρο της πόλης της Ρόδου .Τιμή 250.000 €
2.Οικόπεδο 2.300 τ.μ σε αναπτυσσόμενη περιοχή στη πόλη της Ρόδου με Σ.Δ (0,8) Τιμή 1.500.000 €
3. 400 τ.μ στην περιοχή Σγουρού, μαζί με εφαπτόμενο αγροτεμάχιο 400 τμ. Τιμή 350.000 €
4. 2.885 τ.μ. με δυνατότητα ανέγερσης κτιρίου 2.306 τ.μ. πολύ κοντά στο λιμάνι της Ακαντιάς. Τιμή: 2.000.000€
5. Ξενοδοχείο Γ' κατηγορίας στη περιοχή Θεολόγο , 1.350.000 €

Οικόπεδα / Αγροτεμάχια :

1. **Οικόπεδα** 2 στρ. με άδεια οικοδομής στους πρόποδες της Φιλέρημου. Τιμή 250.000 €
2. **Οικόπεδο** στο **Βάτι** - εντός οικισμού - 3075τ.μ, με δύο ιταλικά κτίσματα 400 τ.μ. Τιμή 190.000 €
3. **Οικόπεδο** στη **Σύμη - Νημπορειό**, εντός οικισμού, πάνω στη θάλασσα 4 στρ. Τιμή 340.000€
4. **Οικόπεδο** στη **Σύμη – Άγιο Γεώργιο** 4367 τ.μ .άρτιο και οικοδομήσιμο με κτίσμα 27 τ.μ & στέρνα 22,75 τ.μ. Τιμή 220.000 €

ΠΡΟΣ ΕΝΟΙΚΙΑΣΗ

1. Διαμέρισμα - ισόγειο 120 τ.μ με υπόγεια αποθήκη 25 τ.μ στο κέντρο της πόλης Ρόδου.Τιμή ενοικίου 1000 €
2. Ισόγειο 120 τ.μ με υπόγεια αποθήκη 200 τ.μ στο κέντρο της Ρόδου **κατάλληλο για όλες τις επαγγελματικές χρήσης.** Ενοίκιο 2000 €
3. Επαγγελματικός χώρος 60 τ.μ (πετρόκτιστο) στο κέντρο **της πλατείας Τριαντών – για όλες τις χρήσεις.** Τιμή ενοικίου 900€
4. Επαγγελματική στέγη στο **5ον χιλ. Ρόδου –** Λίνδου αποτελούμενο από υπόγειο , ισόγειο και 2 ορόφους (800 τ.μ) το κάθε επίπεδο .

ΧΠΚΤΗ005

ΠΩΛΗΣΕΙΣ ΑΚΙΝΗΤΩΝ

Ο ΔΙΑΜΕΡΙΣΜΑΤΑ
- Πειραιώς 45 τ.μ. μεταχειρισμένο 75.000 €
- Στέλιου Κωτιάδη 57 τ.μ. λουξ κατασκευής 88.000 €
- Πειραιώς 85 τ.μ. μεταχειρισμένο 105.000 €
- Ροδίνι δυάρια, τριάρια, τεσσάρια λουξ κατασκευής
- Πειραιώς 40 τ.μ. μεταχειρισμένο 73.000 €
- Αραπάκι, δυάρια, τριάρια, τεσσάρια λουξ κατασκευής
- Δασκάλους 80 τ.μ. λουξ κατασκευής 132.000€
- Ρόδου-Λίνδου 90 τ.μ. λουξ κατασκευής 145.000 €
- Παλιά Πόλη 126 τ.μ. διώροφη μονοκατοικία 108.584 €
- Δασκάλους 86 τ.μ. λουξ κατασκευής 43.000.000 δρχ. - 126.200 €

Ο ΜΕΖΟΝΕΤΕΣ – ΜΟΝΟΚΑΤΟΙΚΙΕΣ
- Κανδυλί 120 τ.μ. διώροφες μεζονέτες με 650 τ.μ. οικόπεδο μέχρι χτισίματα 125.000 €
- Παστίδα 110 τ.μ. με 250 μ. οικόπεδο 161.400 €
- Αφάντου 130τ.μ. με 1.000 μ. οικόπεδο 161.400 €
- Λάερμα 95 τ.μ. διώροφη κατοικία καινούργια 95.000 €

Ο ΟΙΚΟΠΕΔΑ
- Χαράκι 1.000 τ.μ. πάνω στο δρόμο 50.000 €
- Γεννάδι 300 τ.μ. εντός σχεδίου 18.000 €
- Κανδυλί 2.885 τ.μ. κοντά στους Καστελλοριζιούς 211.000 €
- Κατταβιά 1.730 τ.μ. πάνω στον κεντρικό 14.000 €
- Λαχανιά 2.360 τ.μ. πάνω στον κεντρικό 50 μ. από θάλασσα με άδεια οικοδομής για 8 studios 32.000.000 δρχ. - 94.000 €
- Γεννάδι 1000 τ.μ. με άδεια οικοδομής 8.500.000 δρχ.- 24.944 €

Ο ΚΑΤΑΣΤΗΜΑΤΑ
- Κατάστημα 50 τ.μ. στο κέντρο της πόλης 160.000 €
- Ρόδου-Λίνδου 600 τ.μ. με 2 στρέμματα οικόπεδο 1.200.000 €
- Αγία Αναστασία 70 τ.μ. κατάστημα με πατάρι μαζί και η επιχείρηση 125.000 €
- Αφάντου επιχείρηση πιτσαρία σε κεντρικό δρόμο μέσα στο χωριό 41.000 €
- Αφάντου επιχείρηση με μπιζού σε κεντρικό δρόμο μέσα στο χωριό 31.000 €
- Σύμη, επιχείριση εστιατόριο 200 τ.μ. με θέα στον Γιαλό
- Επιχείρηση μπαρ 140 τ.μ.+80 τ.μ. αυλή στην Παλιά Πόλη
- Νισχώρι 200 τ.μ. διατηρητέο διώροφο με 250 τ.μ. αυλή με δυνατότητα έξτρα δόμησης 500.000 €

Ο ΚΤΗΜΑΤΑ
- Κατταβιά 30 στρέμματα πάνω στο κύμα 300.000 €
- Λαχανιά 4.500 στρ. κοντά στον δρόμο 30.000 €
- Κοσκινού 4 στρ. 220.000 €
- Λαχανιά 22 στρέμματα κοντά στον κεντρικό. Δίνεται αντιπαροχή
- Κανδυλί 21 στρέμματα 493.000 €
- Κάτω Καλαμώνα 6.100 τ.μ. κοντά στον κεντρικό σε κατοικημένη περιοχή 110.000€
- Ρόδου-Αεροδρομίου 20 στρέμματα 1.000.000 €
- Κατταβιά 4.293 τ.μ.σε ύψωμα 800 μ. από κεντρικό 13.000 €
- Κατταβιά 8.200 τ.μ. με θέα 800 τ.μ. από θάλασσα 42.000 €
- Κατταβιά 8.663 τ.μ. προς Πρασονήσι 100 μ. από κεντρικό 51.000 €
- Κατταβιά 8.773 τ.μ. προς Πρασονήσι 200 μ. από κεντρικό 44.000 €
- Λαχανιά 63 στρέμματα σε ύψωμα 102.000.000 δρχ. - 300.000 € δίνεται και για αντιπαροχή.
- Λαχανιά 7.800 τ.μ. σε ύψωμα κοντά στον κεντρικό 31.200.000 δρχ. - 91.570 €

Ο ΑΠΟΘΗΚΕΣ
- Δασκάλους 70 τ.μ. υπόγεια - 38.150 €
- Δασκάλους 105 τ.μ. υπόγεια 59.000 €

- ΖΗΤΟΥΝΤΑΙ ΜΕΤΑΧΕΙΡΙΣΜΕΝΑ ΔΙΑΜΕΡΙΣΜΑΤΑ-ΑΜΕΣΗ ΠΩΛΗΣΗ
- ΠΩΛΟΥΝΤΑΙ αποθήκες και βιοτεχνικοί χώροι.
- ΔΑΝΕΙΑ ΔΕΚΤΑ - ΕΥΚΟΛΙΕΣ ΠΛΗΡΩΜΗΣ
- ΑΝΑΛΑΜΒΑΝΟΥΜΕ ΑΝΤΙΠΑΡΟΧΕΣ

ΣΤΑΜΑΤΗΣ ΜΑΝΩΛΑΚΟΣ

ΩΡΕΣ ΓΡΑΦΕΙΟΥ 8.30-1.00 π.μ. και 5-8 μ.μ.
ΔΗΜ. ΑΝΑΣΤΑΣΙΑΔΗ 45 (ΣΥΝΟΙΚΙΑ ΔΑΣΚΑΛΩΝ) Τηλέφωνα: 2241023815-78275, 6944698056, 6945769958

ΧΠ1588

ΕΥΡΩΣΤΕΓΑΣΤΙΚΗ

ΚΤΗΜΑΤΟΜΕΣΙΤΙΚΟ ΓΡΑΦΕΙΟ - ΧΑΤΖΗΜΑΡΚΟΣ Ν. ΓΕΩΡΓΙΟΣ
Θ. ΣΟΦΟΥΛΗ 153 – Τ.Κ. 85100 ΡΟΔΟΣ
Πληροφορίες στο κινητό, διαθέσιμο όλες τις ώρες : 6973331692.
Τηλ. Γραφείου : 22410-29016. Ώρες γραφείου: 18:00 μ.μ έως 20:30 μ.μ.
Λοιπές ώρες και Σαββάτο, με ραντεβού.

ΠΩΛΟΥΝΤΑΙ ΚΑΙΝΟΥΡΓΙΑ ΔΙΑΜΕΡΙΣΜΑΤΑ ΛΟΥΞ ΚΑΤΑΣΚΕΥΗΣ

1. **ΚΟΣΚΙΝΟΥ:** Οροφοδιαμέρισμα διαμπερές, 209 τ.μ. 1ου ορόφου, με 4 υπνοδωμάτια, και πολύ μεγάλες βεράντες, με φανταστική και απεριόριστη θέα. Με αυτόνομη κεντρική θέρμανση και πλήρες ηλεκτρικών συσκευών. Τιμή 275.000 EURO.
2. **ΚΑΡΑΚΟΝΕΡΟ:** Διαμέρισμα 110 τ.μ. διαφόρων ορόφων, και ρετιρέ, 3ων υπνοδωματίων και μικρή αποθήκη. Με απεριόριστη θέα, και θέα στην θάλασσα. Τιμή 210.000 ευρώ.
3. **ΑΡΑΠΑΚΙ** : Διαμέρισμα 85 τ.μ – 1ου ορόφου - 2 υπνοδωμάτια - τιμή: 155.000 EURO.
4. **ΡΟΔΙΝΙ:** Διαμερίσματα 60 τ.μ. 1ου και 2ου ορόφου. 2 υπνοδωματίων. Τιμή 152.000 EURO
5. **ΑΡΑΠΑΚΙ** : Διαμέρισμα 117 τ.μ – 3ου ορόφου (ρετιρέ) - 3 υπν. - τιμή: 216.000 EURO.
6. **ΡΟΔΙΝΙ** : Διαμέρισμα 85τ.μ – 2 υπνοδωματίων – υπό κατασκευή - τιμή: 162.000 EURO.
7. **ΡΟΔΙΝΙ** : Διαμέρισμα 95τ.μ – 3 υπνοδωματίων – υπό κατασκευή - τιμή: 181.000 EURO.
8. **ΑΣΓΟΥΡΟΥ :** Γκαρσονιέρα 40 τ.μ – 2ου ορόφου – τιμή : 55.000 EURO.
9. **ΤΡΙΑΝΤΑ** : Ισόγειο διαμέρισμα 95τ.μ – με αυλή - 2 υπνοδωμάτια – τιμή: 132.000 EURO.
10. **ΤΡΙΑΝΤΑ:** Διαμέρισμα ισόγειο 115 τ.μ. υπό κατασκευή με 2 ή 3 υπνοδωμάτια κατά επιλογή, με μικρή αυλή. Τιμή 161.000 EURO

ΠΩΛΟΥΝΤΑΙ ΜΕΤΑΧΕΙΡΙΣΜΕΝΑ ΔΙΑΜΕΡΙΣΜΑΤΑ

11. **ΠΑΛΙΑ ΠΟΛΗ:** Διώροφη κατοικία 55 τ.μ. με αυλή 230 τ.μ. και επιπλέον δόμηση 63 τ.μ. Τιμή 152.000 EURO.
12. **ΠΕΡΙΟΧΗ ΑΝΑΛΗΨΗ:** Διαμέρισμα 1ου ορόφου 131 τ.μ. (126 τ.μ. καθαρό, κύριοι χώροι) 15ετίας, 3 υπνοδωμάτια, 2 μπάνια, αποθήκη, αποχέτευση στο κεντρικό δίκτυο, σε καλή κατάσταση. Τιμή 145.000 EURO
13. **ΖΕΦΥΡΟΣ :** Πωλείται συγκρότημα 2 διαμερισμάτων και 1 γκαρσονιέρας με συνολικό εμβαδόν 260 τ.μ. – Τιμή 270.000 EURO.
14. **ΚΟΣΚΙΝΟΥ** Διαμέρισμα 55 τ.μ. 2 υπνοδωματίων, ημιυπόγειο, με πλακόστρωτη αυλή, και με μικρή αποθήκη. Πλήρες καινούργιων επίπλων και ηλεκτρικών συσκευών και κλιματιστικών. Τιμή 77.000 EURO
15. **ΠΙΝΔΟΥ** Γκαρσονιέρα 24 τ.μ – (ισόγειος βοηθητικός χώρος). Τιμή: 22.000 EURO.
16. **ΠΕΡΙΟΧΗ ΑΝΑΛΗΨΗ:** Ημιυπόγειος βοηθ. χώρος 73 τ.μ - σε σοβάδες, με αυλή 40 τ.μ – τιμή: 40.000 EURO.
17. **ΙΑΛΥΣΟΣ:** Επιπλωμένο διαμέρισμα 51 τ.μ., 3ου ορόφου (ρετιρέ), 1 υπνοδωμάτιο, σαλόνι, κουζίνα. Κτίσμα του '81, σε άριστη κατάσταση. Τιμή 68.000 EURO.

ΠΩΛΟΥΝΤΑΙ ΜΟΝΟΚΑΤΟΙΚΙΕΣ – ΜΕΖΟΝΕΤΕΣ

18. **ΑΝΩ ΡΟΔΙΝΙ-ΒΙΕΝΝΗΣ:** Μεζονέτα 135 τ.μ. με κήπο 160 τ.μ. Τιμή 220.000 EURO.
19. **GOLF ΑΦΑΝΤΟΥ:** Παραθαλάσσιες τριόροφες μονοκατοικίες 169 τ.μ. με 3 υπνοδωμάτια σε 520 τ.μ. οικόπεδο πλήρες περίφραξη πηχέων 100 μ. από την θάλασσα με τζάκι, ιδιόκτητο parking 2 θέσεων, μεγάλες βεράντες, κήπο και σοφίτα. Πανοραμική θέα. Τιμή 325.000 EURO.
20. **ΤΡΙΑΝΤΑ:** Νεόδμητη διώροφη μονοκατοικία 220 τ.μ. σε οικόπεδο 300 τ.μ. στην ορεινή πλευρά, με τζάκι και φανταστική θέα. Τιμή 400.000 ευρώ.
21. **ΤΡΙΑΝΤΑ:** Τριώροφες μονοκατοικίες έως και μαρμαροσουβά, συνολικής επιφάνειας 210 τ.μ. (3Χ70 τ.μ.) σε οικόπεδο 350 τ.μ. σε περιοχή με θέα. Τιμή 200.000 EURO.
22. **ΙΞΙΑ:** Μεζονέτες 155 τ.μ. με 4 υπνοδωμάτια και τζάκι. Τιμή 270.000 EURO.
23. **ΙΞΙΑ:** Μονοκατοικίες 155 τ.μ. με 4 υπνοδωμάτια και τζάκι. Τιμή 279.000 EURO.
24. **ΜΑΡΙΤΣΑ:** Εξοχική μονοκατοικία 100 τ.μ. ισόγεια, σε οικόπεδο 1.400 τ.μ. σε μπετά. Τιμή 115.000 EURO.
25. **ΠΑΣΤΙΔΑ:** Εξοχικές διώροφες μονοκατοικίες 125 τ.μ., 3 υπνοδωματίων, σε οικόπεδο 250 τ.μ. περιφραγμένο με τοιχία, και θέση parking. Υπό κατασκευή, παραδίδονται τελειωμένες πλην ξυλουργικών. Τιμή 160.000 EURO
26. **ΠΑΣΤΙΔΑ:** Εξοχικές διώροφες μονοκατοικίες 125 τ.μ., 3 υπνοδωματίων, με επιπλέον δόμηση 75 τ.μ., σε οικόπεδο 400 τ.μ. Περιφραγμένο με τοιχία και θέση parking. Υπό κατασκευή, παραδίδονται τελειωμένες, πλην ξυλουργικών. Τιμή 195.000 EURO.
27. **ΠΑΣΤΙΔΑ:** Μονοκατοικία 135 τ.μ – 3 υπνοδ. – σε μαρμαροσουβά – τιμή : 160.000 EURO.
28. **ΚΟΣΚΙΝΟΥ:** (κοντά στο μουσικό Γυμνάσιο). Μεζονέτα σε μπετά 216 τ.μ. (υπόγειο 72 τ.μ. ισόγειο 72 τ.μ. και όροφο 72 τ.μ.) σε οικόπεδο 1.350 τ.μ. με απεριόριστη θέα. Τιμή 170.000 ευρώ.
29. **ΚΟΣΚΙΝΟΥ:** (Κοντά στο μουσικό Γυμνάσιο). Μονοκατοικία σε μπετά 216 τ.μ. (υπόγειο 72 τ.μ. ισόγειο 72 τ.μ. και όροφο 72 τ.μ.) σε οικόπεδο 1.350 τ.μ. με απεριόριστη θέα. Τιμή 200.000 ευρώ.
30. **ΚΟΣΚΙΝΟΥ**: Ανεξάρτητες μικρές μονοκατοικίες σε μπετά σε οικόπεδο 650 τ.μ. – Τιμή 140.000 EURO - η παραδίδονται και τελειωμένες.
31. **ΚΑΛΑΒΑΡΔΑ:** Τριώροφη μεζονέτα 180 τ.μ. κτίσμα του '66 σε οικόπεδο 2.600 τ.μ. με οπωροφόρα δένδρα. Σε άριστη κατάσταση με φανταστική θέα στη θάλασσα. Τιμή 250.000 EURO

ΠΩΛΟΥΝΤΑΙ ΚΑΤΑΣΤΗΜΑΤΑ

32. **ΚΩΝ. ΠΑΛΑΙΟΛΟΓΟΥ :** Κατάστημα κεντρικό, επί της Κων. Παλαιολόγου, 23 τ.μ., με αυλή 20 τ.μ. και WC κατάλληλο για κάθε εμπορική χρήση. Τιμή 58.000 EURO.
33. **7 ΒΑΓΙΕΣ:** Για επαγγελματική στέγη, επί της πλατείας, πωλείται διώροφη μονοκατοικία 206 τ.μ. (103 τ.μ. ισόγειο και 103 τ.μ. 1ος όροφος) επιπλέον 18 τ.μ. ακάλυπτος χώρος. Ιδανική για τεχνικό Γραφείο, Ιατρείο, Λογιστήριο κ.λπ. Τιμή 250.000 EURO.
34. **ΜΑΝΔΡΑΚΙ:** Πωλείται επαγγελματικός χώρος 64 τ.μ. 2ος όροφος, κατάλληλος για τεχνικό γραφείο κ.λπ. Τιμή 153.000 EURO

ΠΩΛΟΥΝΤΑΙ ΕΞΟΠΛΙΣΜΕΝΕΣ ΕΠΙΧΕΙΡΗΣΕΙΣ

35. **ΠΛΑΤΕΙΑ ΑΓ. ΝΙΚΟΛΑΟΥ:** Πωλείται επιχείρηση ψητοπωλείο - Γυράδικο σε πολύ καλή τιμή. Παρέχεται νέο 12ετές συμβόλαιο. Μίσθωμα λογικό και συζητήσιμο.
36. **ΠΕΥΚΟΙ :** Πωλείται επιχείρηση fast food - γυράδικο 50 τ.μ. πλήρως εξοπλισμένη, με μεγάλη αυλή με τραπεζοκαθίσματα στην πλατεία Λοθάρικα Πεύκων. Τιμή 25.000 EURO – Μίσθωμα 600 EURO - Με νέο 12ετές συμβόλαιο
37. **Πωλείται: επιτυχημένη γνωστή επιχείρηση – cafe – bar – restaurant –** 530 τ.μ (με την αυλή), - πλήρως εξοπλισμένη, μέσα στην πόλη – χωρητικότητας 250 ατόμων καθήμενων – με ενοίκιο 950 EURO, και νέο 12 ετές συμβόλαιο – τιμή: 150.000 EURO.
38. **Πωλείται επιχείρηση - ΣΟΥΠΕΡ ΜΑΡΚΕΤ** - συνοικιακή – οικογενειακή, με όλον τον εξοπλισμό και το υπάρχον εμπόρευμα – με μέση ημερήσια είσπραξη 1.000 EURO, βάση βιβλίων. Δεκτός κάθε έλεγχος. Τιμή : 100.000 EURO.
39. **ΣΩΚΡΑΤΟΥΣ:** Επί το μέσον της Σωκράτους πωλείται επιχείρηση 49 τ.μ. με πατάρι 15 τ.μ. Παρέχεται νέο 12ετές συμβόλαιο. Τιμή 125.000 EURO. Μίσθωμα 1.500 EURO
40. **ΠΑΛΙΑ ΠΟΛΗ :** Πωλείται επιχείρηση 15 τ.μ – τιμή : 65.000 EURO, - σε πολύ εμπορικό πόστο – νέο 12ετές συμβόλαιο.
41. **ΚΙΟΤΑΡΙ:** Στο εμπορικό κέντρο, πωλείται φάστ – φούντ – εξοπλισμένη επιχείρηση μαζί με το ακίνητο 25 τ.μ. και αυλή 20τ.μ – τιμή: 100.000 EURO.
42. **ΠΑΛΙΑ ΠΟΛΗ :** Πωλείται επιχείρηση εστιατόριο – μπαρ , 100 τ.μ - πλήρως εξοπλισμένο, με κατοικία άνωθεν αυτού 90 τ.μ. 3 υπνοδωματίων σε εμπορικότατη ζώνη. – τιμή: 90.000 EURO. Μίσθωμα 1.150 EURO.

ΠΩΛΟΥΝΤΑΙ ΚΤΗΜΑΤΑ – ΟΙΚΟΠΕΔΑ

43. **ΡΟΔΙΝΙ - ΜΟΣΧΑΣ :** Οικόπεδο 1.000 τ.μ. δόμηση 0,4.
44. **ΤΡΙΑΝΤΑ :** Προνομιακό οικόπεδο 1.030 τ.μ. εντός σχεδίου, επί της συμβολής ασφαλτοστρωμένων οδών, ιδανικό για ανέγερση διώροφης μονοκατοικίας, συνολικής επιφάνειας 133 τ.μ. εκτός υπογείου και σοφίτας. Τιμή 145.000 EURO.
45. **ΚΡΕΜΑΣΤΗ :** Οικόπεδο 1.090 τ.μ. με δόμηση 400 τ.μ. Τιμή 130.000 EURO.
46. **ΣΟΡΩΝΗ :** Οικόπεδο 509 τ.μ. εντός οικισμού με δόμηση 430 τ.μ. 300 μέτρα από το Δημαρχείο, και 100 μέτρα από τον ασφαλτοστρωμένο δρόμο προς την παραλία. Τιμή 40.000 EURO.
47. **ΑΦΑΝΤΟΥ :** Οικόπεδο 780 τ.μ. εντός οικισμού επί δημοτικής οδού εφαπτόμενο, με δόμηση 370 τ.μ. Τιμή 80.000 EURO.
48. **ΔΑΜΑΤΡΙΑ:** Οικόπεδο 4.000 τ.μ. Πωλείται εξ' ολοκλήρου ή εξ' αδιαιρέτου. Τιμή 88.000 EURO.
49. **ΔΑΜΑΤΡΙΑ:** Προνομιακό οικόπεδο 4.000 τ.μ. Πωλείται εξ' ολοκλήρου ή εξ' αδιαιρέτου. Τιμή 103.000 EURO.
50. **ΤΣΑΙΡΙ:** (300 μ. από την Λεωφόρο Ρόδου-Λίνδου) οικόπεδα 4.000 τ.μ. για βιοτεχνικούς χώρους κτίζονται 3Χ1.200 τ.μ. (ισόγειο, 1ος όροφος, 2ος όροφος, συνολο κάλυψης 3.600 τ.μ.). Τιμή 200.000 EURO - δίδονται και 2 στρέμματα - τιμή 100.000 EURO.
51. **ΕΠΙ ΤΗΣ ΛΕΩΦ. ΡΟΔΟΥ - ΚΑΛΑΘΙΩΝ :** Προνομιούχο οικόπεδο 825 τ.μ με άδεια οικοδομής 106 τ.μ κύριας χρήσης – τιμή: 120.000 EURO.
52. **ΡΟΔΟΥ-ΛΙΝΔΟΥ:** Οικόπεδο εφαπτόμενο επί της οδού, 4.000 τ.μ. Με την άδεια οικοδομής για καταστήματα με υπόγειο 400 τ.μ., ισόγειο 400 τ.μ. και όροφο 300 τ.μ. Τιμή 330.000 ευρώ.
53. **ΡΟΔΟΥ-ΛΙΝΔΟΥ:** Οικόπεδο 3.400 τ.μ. εφαπτόμενο επί της οδού, με πρόσωπο 107 τ.μ. Με δόμηση για κατάστημα συνολικά 417 τ.μ. (υπόγειο 139 τ.μ., ισόγειο 139 τ.μ. και όροφο 139 τ.μ. και δόμηση για βιοτεχνική χρήση συνολικά 712 τ.μ. (υπόγειο 178 τ.μ. ισόγειο 178 τ.μ. Α' όροφο 178 τ.μ. και Β' όροφο 178 τ.μ. Τιμή 350.000 ευρώ.
54. **ΑΣΓΟΥΡΟΥ:** Αγροτεμάχιο 21.300 τ.μ. (περιοχή πριαν σκουπιδιων). Τιμή 530.000 ευρώ.
55. **ΑΣΓΟΥΡΟΥ :** Οικόπεδο 6.700 τ.μ – προσβάσιμο από δυο δρόμους , κατάλληλο για οποιαδήποτε χρήση – τιμή: 280.000 EURO.
56. **ΚΟΣΚΙΝΟΥ:** Οικόπεδα 650 τ.μ. εντός ζώνης με την άδεια οικοδομής – Τιμή 90.000 EURO
57. **ΚΟΣΚΙΝΟΥ :** Οικόπεδο 2.950 τ.μ - ΕΝΤΟΣ ΣΧΕΔΙΟΥ – πανοραμική θέα – τιμή : 650.000 EURO.
58. **ΕΛΕΟΥΣΑ:** 14.880 τ.μ. κοντά στο χωριό με ρεύμα και νερό, με 100 ελαιόδενδρα, και πρόσβαση από 2 δρόμους. Τιμή 108.000 EURO
59. **ΨΙΝΘΟΣ :** Κτήμα 8.440 τ.μ. – ισόπεδο με το δρόμο - 7 χιλιόμετρα από το χωριό - τιμή: 23.000 EURO.
60. **ΠΕΤΑΛΟΥΔΕΣ:** 6.100 τμ. με θέα βουνό και θάλασσα-Τιμή 100.000 EURO.
61. **ΚΡΗΤΗΝΙΑ:** Εκταση, εφαπτόμενη επί της λεωφόρου, 6.450 τ.μ. Τιμή 60.000 EURO.
62. **ΠΑΣΤΙΔΑ :** Πρόποδες Φιλερήμου 2.040 τ.μ. εντός ζώνης, με άδεια οικοδ. Τιμή 120.000 EURO.
63. **ΠΑΣΤΙΔΑ:** Κτήμα 4 στρέμματα - τιμή: 95.000 EURO.

ΠΩΛΟΥΝΤΑΙ ΠΑΝΣΙΟΝ – ΞΕΝΟΔΟΧΕΙΑ

64. **ΠΑΛΙΑ ΠΟΛΗ :** Πωλείται πανσιόν σε ήρεμη και γραφική περιοχή – αποτελούμενη - από 2 δωμάτια των 50 τ.μ – 3 δωμάτια των 26 τ.μ – 1 δωμάτιο των 40 τ.μ – και αυλή 70 τ.μ – τιμή: 320.000 EURO.

ΒΙΟΤΕΧΝΙΚΟΙ ΧΩΡΟΙ – ΑΠΟΘΗΚΕΣ

65. **ΑΝΑΛΗΨΗ:** Πωλείται πάνω στον κεντρικό δρόμο, πολυτελής υπόγειος χώρος 160 τ.μ. μισθωμένος προς 485 ευρώ μηνιαίως. Με 2 w.c. κατάλληλος για όλες τις χρήσεις. Ιδανικός για τεχνικό γραφείο, Λογιστήριο, Βιοτεχνία, Γυμναστήριο κ.λπ. Αρχική τιμή 100.

ΕΝΟΙΚΙΑΣΕΙΣ

συνέχεια από την προηγούμενη

ΕΝΟΙΚΙΑΖΕΤΑΙ νεοανακαινισμένο lux **τριάρι** 75 τ.μ. οροφοδιαμέρισμα ρετιρέ 2ου ορόφου με βεράντες 40 τ.μ. καταπληκτική θέα κοντά στη θάλασσα και 10 λεπτά από το κέντρο της πόλης και το Πανεπιστήμιο, θέρμανση αυτόνομη. Τιμή ενοικίου 600 ευρώ. Μόνο σοβαρές προτάσεις τηλ. 6973495230 ΜΑΤ3549(1)

ΕΝΟΙΚΙΑΖΟΝΤΑΙ ισόγειοι **χώροι** πλακόστρωτοι με ρεύμα, νερό και WC 60 τ.μ. και 40 τ.μ. κατάλληλοι για βιοτεχνίες, γραφεία, ιατρεία ή ακόμη και γκαράζ αυτοκινήτου με τηλεκατευθυνόμενη γκαραζόπορτα. Οδός Ολύμπου Καρπάθου και Καζαντζάκη. Πληρ. τηλ. 2241024584, 6934578670, 6945796878 ΜΖΤ081006

ΕΝΟΙΚΙΑΖΕΤΑΙ διαμέρισμα μεζονέτα στο κέντρο της Ιαλυσού τεσσάρων ετών 100 τ.μ. Πληρ. τηλ. 2241096955 ώρες καταστημάτων ΜΖΤ081009(10)

Στο κέντρο της Ρόδου, δίπλα από το HONDOS CENTER **ΕΝΟΙΚΙΑΖΕΤΑΙ διαμέρισμα** 90 τ.μ. στον δεύτερο όροφο. Επιπλωμένο με θέρμανση και A/C, κουζίνα και ντουλάπες, καινούργια. Κατάλληλο για δύο φοιτητές. Πληρ. τηλ. 6932278587, 6972007352 ΜΑΤ3493

ΕΝΟΙΚΙΑΖΕΤΑΙ διαμέρισμα 3άρι 80 τ.μ. στην οδό Καναδά στον β' όροφο (δίπλα στα έπιπλα Γεωργαρά) με ντουλάπες - ηλιακός. Πληρ. τηλ. 2241073992, 6976991660 ΜΖΤ071096

ΕΝΟΙΚΙΑΖΕΤΑΙ καινούργιο λουξ **δυάρι**, κοντά στο κέντρο της πόλης, Κορίνθου 8 και Καμείρου (περιοχή Αραπάκι) με αυτόνομη θέρμανση, air condition, ηλιακό θερμοσίφωνα, εντοιχισμένη κουζίνα, ατομική θέση στάθμευσης. Πληρ. τηλ. 2241029905, ώρες καταστημάτων. ΜΖΤ121033

ΕΝΟΙΚΙΑΖΕΤΑΙ νεόκτιστο ισόγειο **διαμέρισμα** στην οδό Βιέννης 17, Ροδίνι, 85 τ.μ., χωρίς κοινόχρηστα, ενοίκιο 500 ευρώ, αλλοδαποί αποκλείονται. Πληρ. τηλ. 6946552222, από 09.00 έως 13.00. ΜΖΤ201011

ΣΤΟ ΠΑΡΑΔΕΙΣΙ **ΕΝΟΙΚΙΑΖΟΝΤΑΙ**: α) ισόγειο **κατάστημα** 50 τ.μ. επί της Λεωφ. Δημοκρατίας αριθμ. 47, β) **διαμέρισμα** 50 τ.μ. στον α' όροφο επί της Λεωφ. Δημοκρατίας και Κανάρη 1, γ) διώροφη **μεζονέτα** 50 τ.μ. με υπόγειο 25 τ.μ. στην λεωφ. Δημοκρατίας και Κανάρη 1α. Τα πιο πάνω ακίνητα ενοικιάζονται και σαν ενιαίος χώρος. Πληρ. τηλ. 2241025450, 2241020277, 6979357878 ΜΖΤ071002

ΕΝΟΙΚΙΑΖΟΝΤΑΙ από ιδιοκτήτη α) **διαμέρισμα** 119 τ.μ. με καλοριφέρ και μεγάλη αυλή, στην οδό Παύλου Μελά 45 στη Ρόδο, κατάλληλο και για επαγγελματική χρήση, β) **διώροφο κατάστημα** 53 τ.μ. στο ισόγειο, 5 1 τ.μ. στον πρώτο όροφο και βεράντα 31 τ.μ. στην οδό Γεωργίου Λέοντος 13 (κοντά στο Ξεν. Μανούσος). Πληρ. τηλ. 2241025450, 2241020277, 6979357878 ΜΖΤ071003

ΕΝΟΙΚΙΑΖΕΤΑΙ ΩΣ ΟΙΚΙΑ Ή ΕΠΑΓΓΕΛΜΑΤΙΚΗ ΣΤΕΓΗ ΠΑΡΑΔΟΣΙΑΚΟ ΟΙΚΗΜΑ (ΙΣΟΓΕΙΟ, ΟΡΟΦΟΣ) 300 Τ.Μ. ΕΠΙ ΤΗΣ Λ. ΡΟΔΟΥ - ΚΡΕΜΑΣΤΗΣ 5. ΠΛΗΡ. ΤΗΛ. 2241024502, 2241077534 ΜΑΠ377

ΚΤΗΜΑΤΙΚΗ ΠΡΟΟΠΤΙΚΗ

ΜΕΣΙΤΙΚΟ ΓΡΑΦΕΙΟ

Μαρίνα Στυλιανού

Κλαυδίου Πέπερ 125 Ρόδος τηλ. 2241037906, 6972292958

ΠΩΛΗΣΕΙΣ ΑΚΙΝΗΤΩΝ

ΔΙΑΜΕΡΙΣΜΑΤΑ

1. Πάροδος Ατταβύρου καινούργιου με 3 υπνοδωμάτια, 2 τουαλέτες και αποθήκη 180.000 ευρώ
2. Επί της Κωνσταντίνου Υδραίου διαμέρισμα 100 τ.μ. τριών υπνοδωματίων μεταχειρισμένο σε άριστη κατάσταση. Τιμή 150.000 ευρώ.
3. Μεταχειρισμένο διαμέρισμα στην Κέννεντυ 100 τ.μ. (μπορεί να διαμορφωθεί και σε 3 γκαρσονιέρες για φοιτητές) 140.000 ευρώ.
4. Μεταχειρισμένο διαμέρισμα 117 τ.μ. στην προέκταση της Αννης Μαρίας 150.000 ευρώ.
5. Καινούργια διαμερίσματα 70-50 τ.μ. στην περιοχή της Ιαλυσού, θέρμανση και πάρκιν. Τιμή 117.000-100.000 ευρώ.
6. Μεταχειρισμένο διαμέρισμα 76 τ.μ. επί της Στέλιου Κωτιάδη. Τιμή 100.000 ευρώ.
7. Στο Ροδίνι 90 τ.μ. με θέα προς 1910 ευρώ το τ.μ.
8. Στην Ιερού Λόχου στην Ιαλυσό 2 γκαρσονιέρες 50 τ.μ. υπό ανέγερση 95.000 ευρώ.
9. Πωλούνται δύο διαμερίσματα 73 τ.μ. καινούργια περιοχή Ίκαρος. Τιμή 132.000 ευρώ.

ΟΙΚΟΠΕΔΑ

1. Περιοχή Ιαλυσού 5.200 τ.μ.
2. Ιαλυσός 390 τ.μ. Σ.Δ. 0,6
3. Παραλία Ιαλυσού 2.500 δίδεται προς αντιπαροχή
4. Περιοχή Ασγούρου (πρώην σκουπίδια) έκταση 4 στρ. με δρόμο και υπέροχη θέα.
5. Εκταση 26 στρ. περιοχή Ασγούρου (πρώην σκουπίδια)

ΜΟΝΟΚΑΤΟΙΚΙΕΣ

1. Στο Καρακόνερο μονοκατοικία 315 τ.μ. με τζάκι- ενδοδαπέδια θέρμανση σε άριστη κατάσταση με γκαράζ και αποθήκη
2. Στην Αγία Παρασκευή μονοκατοικίες 140 τ.μ. (καινούργια) σε οικόπεδα 320-330 τ.μ.)
3. Στην Ιαλυσό στην Αγίου Νικολάου (κοντά στην στάση Παρασκευά 140 τ.μ. καινούργιες)
4. Στην Ιαλυσό μονοκατοικίες 153 τ.μ. σε 350 τ.μ οικόπεδο
5. Στην Παστίδα 160 τ.μ. σε 330 τ.μ. οικόπεδο εντός σχεδίου
6. Στην Παστίδα σε 600 τ.μ. οικόπεδο 140 τ.μ. σε μπετά εντός ζώνης
7. Στα Κοσκινού 140 τ.μ. σε 700 μέτρα οικόπεδο
8. Στην Κρεμαστή μονοκατοικία 350 τ.μ. σε 1500 μέτρα οικόπεδο
9. Μονοκατοικία στην Ιαλυσό 130 τ.μ. σε 300 μέτρα οικόπεδο
10. Στην Παστίδα μονοκατοικία 133 τ.μ. σε μπετά. Τιμή 100.000 ευρώ.

ΕΠΑΓΓΕΛΜΑΤΙΚΗ ΣΤΕΓΗ

1. Στην Βιοτεχνική ζώνη στο Τσαίρι 1 στρέμμα με άδεια οικοδομής 600 μέτρα
2. Στην περιοχή του Τζάμπο έκταση 4.700 με άδεια για 2.000 τ.μ. για μεταλλικό κτήριο (κατάλληλο και για μονοκατοικία το οικόπεδο)
3. Στην Ανάληψη αποθήκη 113 τ.μ. με τριφασικό ρεύμα
4. Στην περιοχή Λαδικό πάνω στο δρόμο επιχείρηση 10 δωματίων πλήρως εξοπλισμένα ενοικιασμένα όλο τον χρόνο
5. Στο Τσαίρι κτίσμα 276 τ.μ. πάνω στο δρόμο
6. Στο Φαληράκι επιχείρηση αναψυκτήριο. Τιμή 20.000 ευρώ με τον εξοπλισμό.
7. Επιχείρηση οβελιστήριο σε κεντρικό σημείο στο Νιοχώρι με εξασφαλισμένη πελατεία για λόγους υγείας.

ΖΗΤΟΥΝΤΑΙ ΟΙΚΟΠΕΔΑ ΓΙΑ ΑΓΟΡΑ ΚΑΙ ΑΝΤΙΠΑΡΟΧΗ

ΑΤ3285(Γ)

ΤΣΟΥΡΟΥΝΑΚΗΣ Κεφάλαιο

Κτηματομεσιτικό Γραφείο

Γ. ΣΕΦΕΡΗ 12 (παραπλεύρως ΜΗΔΙΑ)
ΤΗΛ/FAX.: (22410) 60060
www.e-kefaleo.com

ΠΩΛΗΣΕΙΣ ΑΚΙΝΗΤΩΝ

ΔΙΑΜΕΡΙΣΜΑΤΑ

❑34 τ.μ,1ου,γκαρσονιέρα, καινούριο, Καρακόνερο, 23εκ-67.498€

❑44 τ.μ,1ου,1 υπν/τιου, καινούριο, Τριάντα,28εκ-82.172€

❑50 τ.μ,1ου,1 υπν/τιου, καινούριο, Καρακόνερο, 30εκ-88.000€

❑50 τ.μ,1ου,1 υπν/τιου, καινούριο, Ανάληψη, 35εκ-102.714€

❑60τ.μ,2 υπν/τιων, καινούριο, Ανάληψη, 36εκ - 105.649€

❑70 τ.μ , 1ου,2 υπν/τιων Τριάντα,40εκ-117.388€

❑73 τ.μ,1ου, 2 υπν/τιων, Καρακόνερο, 45εκ-132.061€

❑80 τ.μ, ισόγειο, 2υπν/τιων, καινούριο, Δενδρινού, 60εκ-176.080€

❑80 τ.μ, ισόγειο, 2υπν/τιων, καινούριο,Μιχ.Πετρίδη, 52εκ-152.604€

❑80 τ.μ ,ισόγειο, 2υπν/τιων, γκαράζ , καινούριο, Τριάντα 48 εκ- 140.865 €

❑82τ.μ,1ου,2 υπν/τιων, καινούριο, γκαράζ, Αραπάκι, 50εκ - 147.387 €

❑85τ.μ, ισόγειο, 2 υπν/τιων, καινούριο, γκαράζ, Αραπάκι, 52εκ - 152.670 €

❑91 τ.μ, ισόγειο, 2υπν/τιων, καινούριο, Ανάληψη, 56.5εκ-165.810€

❑95τ.μ,1ου, 3 υπν/τιων, καινούριο, Ροδίνι, 62εκ - 181.951€

❑100τ.μ,1ου ,3 υπν/τιων, καινούριο, Μίρα Μάρε, 60εκ - 176.082 €

❑100τ.μ,1ου ,3 υπν/τιων, καινούριο, Ανάληψη, 68εκ - 199.559 €

❑102τ.μ,ισόγειο,3υπν/τιων, λουξ κατασκευής, τζάκι, γκαράζ, αποθήκη Καρακόνερο 60εκ-176.082€

❑110τ.μ, 3ου, 3υπν/τιων, λουξ κατασκευής, Καρακόνερο 71.5εκ-209.831€

❑113τ.μ, 3ου, 3υπν/τιων, λουξ κατασκευής, Ανάληψη, 73,5-215.700€

❑115τ.μ, 2ου, 3υπν/τιων, λουξ κατασκευής, Καρακόνερο 75εκ-220.010€

❑116 τ.μ, 1ου, 3 υπν/τιων , καινούριο, πάρκιν, Αραπάκι 71εκ - 208.363€

❑118 τ.μ,1ου, 3υπν/τιων, καινούριο, Μιχ. Πετρίδη, 73εκ-214.233€

❑120 τ.μ,1ου, 3υπν/τιων, καινούριο, Ανάληψη, 74,4εκ-218.341€

ΜΕΖΟΝΕΤΕΣ-ΜΟΝ/ΚΙΕΣ

❑ 150 τ.μ, μεζονέτα,Τριάντα 90 εκ-264.123 €

❑ 170 τ.μ, μεζονέτα,Τριάντα 95 εκ-278.797 €

❑ 205 τ.μ, μεζονέτα μαρμαροσοβά, Τριάντα 68 εκ-200.000 €

ΟΙΚΟΠΕΔΑ

❑ Οικόπεδο, 6700μ. περιοχή Ασγούρου 270.000€

ΕΠΑΓΓΕΛ/ΚΟΙ ΧΩΡΟΙ

❑ Καταστήματα 80, 100, 150τ.μ ,Ρόδου-Κρεμαστής προς 2.200 € το τ.μ

ΧΠ1629

Ευρωπαϊκή Επενδυτική

Κτηματομεσιτικό Γραφείο
Θεόφιλος Κλωνάρης
Εθνικής Αντίστασης 48 τηλ.2241039300,κιν.6977582152

ΔΙΑΜΕΡΙΣΜΑΤΑ:

Ά όροφος διπλοκατοικίας στον Νηρέα κατάλληλος για 2 γκαρσονιέρες,πλησίον πανεπιστημίου	€ 90000
Οροφοδιαμέρισμα Α ορόφου 90 τ.μ. στην Μητρόπολη με θέρμανση,πανταχόθεν ελεύθερο	€ 90000
Διαμέρισμα 2 υπνοδωματίων στην Ανάληψη 5 ετών σε άριστη κατάσταση.Δάνεια Δεκτά	€ 95000
Διαμερισμα 90τ.μ. Β ορόφου με 2 υπν/τια 15 ετών,απεριόριστη Θέα,Στ.Κωτιάδη	€ 112000
Διαμέρισμα 80τ.μ. Ά ορόφου στην Κ.Υδραιου σε άριστη κατασταση.Δάνεια Δεκτά	€ 140000
Διαμέρισμα 76 τ.μ. 2 υπνοδωματίων υπο κατασκευή με θέρμανση ,πάρκιν,Κ.Υδραίου	€ 140000
Διαμέρισμα 85τ.μ. Στ.Κωτιάδη σε μικρή οικοδομή,υπο κατασκευή.Δάνεια Δεκτά	€ 149000
120τ.μ. πολυτελούς κατασκευής με 3 υπνοδωμάτια κοντά στον Μαρινόπουλο με Γκαράζ	€ 225000
Ρετιρέ πολυτελές οροφοδιαμέρισμα 135τ.μ. με μεγάλες βεράντες,απεριόριστη θέα και υπογειο πάρκιν	

ΜΟΝΟΚΑΤΟΙΚΙΕΣ:

Μονοκατοικίες στην Παστίδα 130τ.μ. με 300τ.μ. οικόπεδο σε μπετά.Δάνεια Δεκτά	€ 95000
Κατοικία σε μπετά 135 τ.μ.στο Γεννάδι επι του κεντρικού δρόμου με οικόπεδο 600τ.μ.	€ 100000
Μεζονέτα τριόροφη κοντά στο ΙΚΑ 180τ.μ. πολυτελούς κατασκευής με 3 υπνοδωμάτια	€ 280000
Μονοκατοικια στα Κοσκινού 130τ.μ. με καταπληκτική θέα.Δάνεια Δεκτά	€ 200000
Μονοκατοικίες στα Κοσκινού 160τ.μ.σε οικοπεδο 1000 ,με δυνατότητα επεμβάσεων	€ 250000
Μονοκατοικία στην Ιξιά, εξαιρετικής κατασκευής 165 τ.μ. με 4 υπνοδωμάτια ετοιμοπαράδοτη	€ 280000

ΟΙΚΟΠΕΔΑ - ΚΑΤΑΣΤΗΜΑΤΑ:

Οικόπεδο 2850τ.μ. στην παλιά Άνοιξη με δόμηση 120τ.μ.Καταπληκτική περιοχή.Δάνεια Δεκτά	€175000
Οικόπεδο στο Τσαίρι 4000 τ.μ. καταλληλο για βιοτεχνικό χώρο 1200τ.μ.	€ 180000
Οικόπεδο στους Τρεις 9000τ.μ. σε ήσυχο σημείο με νερό και ρεύμα,εύκολη πρόσβαση	€ 280000
Κατάστημα 40τ.μ. με υπογειο 50τ.μ. και πατάρι 15τ.μ.,στο Ροδίνι.Δάνεια Δεκτά	€ 100000

Οικόπεδο 460τ.μ. στο Άνω Ροδίνι άρτιο κ οικοδομήσιμο με Σ.Δ. 0,4 σε ήσυχο σημείο
Κτίριο στο Νιοχώρι 200τ.μ. με αυλή 250τ.μ. και υπόλοιπο δόμησης κατάλληλο για επαγγ. χρήση
Βιοτεχνική αποθήκη 250τ.μ. με ημιόροφο 170τ.μ.,με τουαλέτα και γραφείο,σοβατισμένη με πλακάκι
Καινούργιο κατάστημα 67τ.μ γωνιακό με 17μ βιτρίνα σε εμπορικά σημείο της Ανάληψης
Εστιατόριο σε πλήρη λειτουργία σε τουριστική περιοχή με πολυετή λειτουργία.Ευκολίες πληρωμής.

Αγορές-πωλήσεις-μισθώσεις-εκτιμήσεις-Ακινήτων

Δάνεια Δεκτά

ΧΠ2694

NewAge Real Estate

ΜΕΣΙΤΙΚΟ ΓΡΑΦΕΙΟ

Νέα Εποχή στο Χώρο του Ακινήτου

ΜΕΛΕΟΥΝΗ - ΚΕΧΑΓΙΑ ΜΑΙΡΗ

TARGET

ΔΙΑΜΕΡΙΣΜΑΤΑ

- 85 τ.μ. 2 υπν/τίων πλησίον Μ. Πετρίδη. Τιμή 150.000 €
- 117 τ.μ. 3 υπν/τίων πλησίον Μ. Πετρίδη. Τιμή: 202.000 €
- 129 τ.μ. 3 υπν/τίων στους Δασκάλους lux κατασκευής. Τιμή 247.000 €
- 70 τ.μ. 1 υπν/τίου στο Καρακόνερο. Τιμή 127.000 €
- 84 τ.μ. 2 υπν/τίων στο Καρακόνερο. Τιμή 170.000 €
- 85 τ.μ. πλησίον Μ. Πετρίδη. Τιμή 162.000 €
- 80 τ.μ. 2 υπν/τίων στη Ρόδου Λίνδου lux κατασκευής. Τιμή 120.000 €
- 110 τ.μ. 3 υπν/τίων στο Καρακόνερο με απεριόριστη θέα. Τιμή 200.000 €
- 112 τ.μ. 3 υπν/τίων στο Καρακόνερο. Τιμή 212.000 €
- 136 τ.μ. 3 υπν/τίων στην Ανάληψη, lux κατασκευής. Τιμή 275.000 €
- 75 τ.μ. 2 υπν/τίων στ' Αφάντου. Τιμή 110.000 €
- 118 τ.μ. στη Μοσαϊλ Πετρίδη. Τιμή 215.000€

ΜΟΝΟΚΑΤΟΙΚΙΕΣ – ΜΕΖΟΝΕΤΕΣ

- 90 τ.μ. διώροφη κατοικία στην Π. Πόλη πλήρως ανακαινισμένη. Τιμή 140.000 €
- 190 τ.μ. ανεξάρτητη κατοικία 3 ορόφων εντός π. Ρόδου σε 200 τ.μ. οικόπεδο. Τιμή 310.000 €
- 135 τ.μ. στα Κοσκινού σε οικόπεδο 1.000 τ.μ. Τιμή 220.000 €
- 140 τ.μ. 2 ορόφων στην Παστίδα σε οικόπεδο 270 τ.μ. Τιμή 180.000€
- 170 τ.μ. 3 ορόφων στην Ιαλυσό στους πρόποδες Φιλερήμου σε οικόπεδο 650 τ.μ. Τιμή 270.000 €
- 180 τ.μ. 3 επιπέδων σε οικόπεδο 1000 τ.μ. στα Κοσκινού. Τιμή 265.000 €
- 185 τ.μ. 2 ορόφων προς παρ. Ιαλυσού. Τιμή 315.000 €
- 195 τ.μ. πλησίον παρ. Ιαλυσού 3 ορόφων σε οικόπεδο 280 τ.μ. με εσωτερικό ασανσέρ. Τιμή 270.000 €
- 195 τ.μ. στην Ιξιά 3 ορόφων ,ε 25 τ.μ. σοφίτα. Τιμή 290.000 €
- 195 τ.μ. στ' Ασγούρου 3 ορόφων σε 1.000 τ.μ. οικόπεδο, εντός ζώνης σε μπετά. Τιμή 160.000 €
- 210 τ.μ. 3 ορόφων μπετά σε οικόπεδο 1300 τ.μ. στα Κοσκινού. Τιμή 155.000 €
- 195 τ.μ. 3 ορόφων στην Ιαλυσό. Τιμή 220.000 €
- Νεοκλασική κατοικία εντός πόλεως Ρόδου

● **ΨΙΝΘΟΣ.** Στο ωραιότερο σημείο του χωριού:

- 75 τμ. σε οικόπεδο 450 τ.μ. 125.000 €
- 210 τ.μ. σε οικόπεδο 1000 τ.μ. 230.000 €
- 147 τ.μ. σε οικόπεδο 900 τ.μ. 215.000 €

● **ΜΑΛΩΝΑ.**

- Νεόδμητη, πετρόκτιστη κατοικία πλήρως εξοπλισμένη. Τιμή 140.000 €
- Παλιά κατοικία 80 τ.μ. Τιμή 30.000 €

● **ΓΕΝΝΑΔΙ.** Παραδοσιακή κατοικία 80 τ.μ. Τιμή 60.000 €

ΟΙΚΟΠΕΔΑ

- 4.000 τ.μ. στα Κοσκινού με απεριόριστη θέα. Τιμή 220.000 €
- 160 τ.μ. στην Ιξιά εντός εοικισμού. Τιμή 100.000 €
- 400 τ.μ. στην Δημ. Αναστασιάδη με Σ.Δ. 1. Τιμή 440.000 €
- 5.900 τ.μ. στο Τσαίρι κατάλληλο για οποιαδήποτε χρήση. Τιμή 380.000 €
- 2.500 τ.μ. εντός σχεδίου πόλεως Ιαλυσού με Σ.Δ. 0,4. Τιμή 700.000 €
- 5.500 τ.μ. στην παραλία Σορωνής πάνω στο κύμα. Τιμή 180.000 €
- 610 τ.μ. στην Ιαλυσό εντός σχεδίου με Σ.Δ. 0,4. Τιμή 180.000 €
- 2.000 τ.μ. εξ' αδιαιρέτου στο Τσαίρι, κατάλληλο για βιοτεχνική χρήση. Τιμή 150.000 €
- 4.000 τ.μ. επί της Ρόδου-Λίνδου. Τιμή 300.000€
- 2.400 τ.μ. επί της Ρόδου-Ιαλυσού με Σ.Δ. 0,4. Τιμή 820.000€
- 4.000 τ.μ. στα Κοσκινού με πανοραμική θέα. Τιμή 260.000 €
- 4.000 τ.μ. στο Κανδυλί. Τιμή 155.000 €
- 4.000 τ.μ. στο Κανδυλί. Τιμή 120.000 €
- 6.420 τ.μ. στα Ασγούρου. Τιμή 160.000 €
- 5.500 τ.μ. στην παρ. Παραδεισίου μπροστά στο κύμα. Τιμή 100.000€
- 15.000 τ.μ. στον Θεολόγο με πανοραμική θέα. Τιμή 165.000€
- 5.250 τ.μ. στον Αρχάγγελο. Τιμή 65.000 €
- 4.800 τ.μ. στα Μάσαρη. Τιμή 60.000 €
- 2.200 τ.μ. στο Γεννάδι με πανοραμική θέα. Τιμή 65.000 €
- 3.000 τ.μ. στο Γεννάδι επί της Λεωφόρου κατάλληλο για οποιαδήποτε χρήση. Τιμή 150.000 €
- 800 τ.μ. στο Κιοτάρι μπροστά στη θάλασσα κατάλληλο για επαγγελματική χρήση. Τιμή 120.000 €
- έκταση 110.000 τ.μ. στην ευρύτερη περιοχή Κοσκινού
- έκταση 21.000 τ.μ. στ' Ασγούρου

ΕΝΟΙΚΙΑΣΕΙΣ

- Διαμέρισμα 110 τ.μ. σε νέα οικοδομή 3 υπν/τίων. Τιμή 600€
- Γκαρσονιέρα επιπλωμένη στην περιοχή Ψαροπούλας με απεριόριστη θέα. Τιμή 350 €
- Διαμέρισμα καινούργιο 1 υπν/τίου στην Ιξιά επί της Ηρακλειδών. Τιμή 350 €
- 200 τ.μ. ενιαίος χώρος 1ου ορόφου στην Ιξιά επί της Ηρακλειδών κατάλληλος και για επαγγελματική χρήση. Τιμή 1200€

ΠΩΛΕΙΤΑΙ ΒΙΟΤΕΧΝΙΚΟΣ ΧΩΡΟΣ 300 τ.μ. ΠΛΗΣΙΟΝ ΡΟΔΟΥ-ΛΙΝΔΟΥ ΣΤΑ ΚΟΣΚΙΝΟΥ. ΤΙΜΗ 270.000 €

Θεμ. Σοφούλη 8 - 85100 Ρόδος Τηλ. & Fax: 22410 23447
Κιν. 6948 808023 - E-mail: info@newage-realestate.gr

ΧΠΚΤΗΜ21

ΚΤΗΜΑΤΟΜΕΣΙΤΙΚΟ ΓΡΑΦΕΙΟ
ΝΙΚΟΛΑΟΣ Δ. ΑΣΒΕΣΤΗΣ
ΓΕΩΡΓΙΟΣ Η. ΑΛΕΞΙΟΥ

ΠΩΛΗΣΕΙΣ ΑΚΙΝΗΤΩΝ

1. **ΑΝΑΛΗΨΗ** Διαμερίσματα 62 και 113 σε κεντρικό σημείο, πολυτελούς κατασκευής με αυτόνομη θέρμανση και απεριόριστη θέα προς 1.900 € το τ.μ.
2. **ΑΝΑΛΗΨΗ** Οροφοδιαμέρισμα 120 τ.μ. προς 1.800€ ανά τ.μ.
3. **ΡΟΔΙΝΙ** Διαμέρισμα 70 τ.μ. σε αυτόνομη θέρμανση, γκαράζ προς 1900 € το τ.μ.
4. **ΡΟΔΙΝΙ** Διαμέρισμα 90 τ.μ. 1ου ορόφου πολυτελούς κατασκευής και με θέση parking προς 1.750 € το τ.μ.
5. **ΜΙΧ. ΠΕΤΡΙΔΗ** Διαμερίσματα 87 και 89 τ.μ. με αυτόνομη θέρμανση, θέση parking προς 1.900 € το τ.μ.
6. **ΚΑΡΑΚΟΝΕΡΟ** Διαμερίσματα 108 τ.μ. με απεριόριστη θέα - αυτόνομη θέρμανση- γκαράζ προς 1.800 € το τ.μ.
7. **ΚΑΡΑΚΟΝΕΡΟ** Διαμερίσματα 70, 84, 99, 122 τ.μ. με γκαράζ - αποθήκη - αυτ. θέρμανση σε λογική τιμή
8. **ΣΤ. ΚΩΤΙΑΔΗ** Διαμερίσματα 50, 83 τ.μ. (σε διώροφη οικοδομή) προς 1.800 € το τ.μ.
9. **ΡΟΔΟΣ** Μεζονέτα σε κεντρικό σημείο της πόλης 210 τ.μ. (140 τ.μ. κυρίας χρήσεως και 70 τ.μ. υπόγειο) πολυτελούς κατασκευής με κήπο, κεντρική θέρμανση, αποθήκη, γκαράζ, θέα καταπληκτική, τιμή λογική.
10. **ΡΟΔΟΣ** Καταστήματα σε κεντρικό σημείο της Ανάληψης
11. **ΠΑΣΤΙΔΑ** Μεζονέτες (υπό κατασκευή) διαφόρων διαστάσεων σε λογική τιμή
12. **ΓΕΝΝΑΔΙ** Μεζονέτες (ετοιμοπαράδοτες) 102,36-104,34-107,23 τ.μ. πολυτελούς κατασκευής και απεριόριστη θέα σε οικόπεδο των 900 τ.μ. σε λογική τιμή
13. **ΙΑΛΥΣΟΣ** Μεζονέτες (σε μαρμαροσοβά) 205 τ.μ., σε ανεξάρτητα οικόπεδα και σε πολύ καλή περιοχή 200.000 €
14. **ΙΑΛΥΣΟΣ** Μεζονέτα ετοιμοπαράδοτη συνολικής επιφάνειας 150 τ.μ. σε οικόπεδο 500 τ.μ. 250.000 €
15. **ΚΟΣΚΙΝΟΥ** Μεζονέτες σε μπετά συνολικής επιφάνειας 192 τ.μ. σε οικόπεδο 1.000 τ.μ. 140.000 €
16. **ΑΓΙΑ ΒΑΡΒΑΡΑ** Μονοκατοικία (ελαφρώς μεταχειρισμένη) συνολικής επιφάνειας 265 τ.μ. σε οικόπεδο 2.000 τ.μ. σε τιμή ευκαιρίας
17. **ΡΟΔΟΣ** Διαμέρισμα (μεταχειρισμένο) σε κεντρική περιοχή 87 τ.μ. με αποκλειστική χρήση αυλής 25 τ.μ., πρόσφατα ανακαινισμένο σε πολύ καλή τιμή
18. **ΡΟΔΟΣ** Οικόπεδο 2000 τ.μ. επί της Ε.Ο. Ρόδου-Λίνδου, με άδεια οικοδομής βιοτεχνικού χώρου συνολικής επιφάνειας 2.400 τ.μ. (4Χ600) σε πολύ καλή τιμή.
19. **ΓΕΝΝΑΔΙ** Οικόπεδο 2.360 τ.μ. με άδεια οικοδομής (200 τ.μ. κύριας χρήσεως, 200 τ.μ. υπόγειο, 40 τ.μ. ημιυπαίθριο) με πρόσοψη στο κεντρικό δρόμο, καταπληκτική θέα, σε απόσταση 50 μέτρων από τη θάλασσα σε πολύ καλή τιμή.
20. **ΚΙΟΤΑΡΙ** Παραθαλάσσιο οικόπεδο 42.000 τ.μ. κατάλληλο για ξενοδοχειακή μονάδα ή για οποιαδήποτε επαγγελματική χρήση (τουριστική χρήση)
21. **ΚΑΣΤΕΛΛΟΡΙΖΟ** Πωλούνται Μονοκατοικίες και οικόπεδα σε τιμή ευκαιρίας

ΠΩΛΗΣΕΙΣ - ΕΚΤΙΜΗΣΕΙΣ - ΑΝΤΙΠΑΡΟΧΕΣ - ΕΠΕΝΔΥΤΙΚΕΣ ΠΡΟΤΑΣΕΙΣ

Αγίου Ιωάννου 46, Ρόδος
Τηλ. 22410 32809, 6947848288, 6946 348131

ΚΤΗ3

LANDSCOPE
ΠΩΛΗΣΕΙΣ ΑΚΙΝΗΤΩΝ

ΕΘΝΙΚΗΣ ΑΝΤΙΣΤΑΣΗΣ & ΤΣΑΛΔΑΡΗ
(ΠΑΝΩ ΑΠΟ ΤΟΝ ΚΩΤΣΟΒΟΛΟ)
ΚΙΝ : 6976872626 , 6972257246
ΤΗΛ / ΦΑΞ : 22410 28629

1. **ΚΟΣΚΙΝΟΥ** μον/τοικία 170τμ, με οικόπεδο 1.300τμ.€ **150.000** (ΜΠΕΤΑ)
2. **ΚΟΣΚΙΝΟΥ** μον/τοικία 210τμ, με οικόπεδο 1.300τμ.€ **180.000** (ΜΠΕΤΑ)
3. **ΚΟΣΚΙΝΟΥ** μον/τοικία 200τμ, με οικόπεδο 2.000τμ.€ **180.000** (ΜΠΕΤΑ)
4. **ΚΟΣΚΙΝΟΥ** μον/τοικία 110τμ, κήπο 150τμ, με θέα, αυτονομία. € **200.000**
5. **ΚΟΣΚΙΝΟΥ** μεζονέτες, 120τμ με κήπο 50τμ, 3υ/δ, άνετοι χώροι. € **200.000**
6. **ΚΟΣΚΙΝΟΥ** μεζονέτες, 140τμ με κήπο 50τμ, 3υ/δ, άνετοι χώροι. € **220.000**
7. **ΚΟΣΚΙΝΟΥ** μον/τοικίες νεόδμητες, 170τμ, με οικόπεδο 1.300τμ. € **230.000**
8. **ΚΟΣΚΙΝΟΥ** μον/τοικία 140τμ, κήπο 500τμ, 3υ/δ, φανταστική θέα. € **240.000**
9. **ΚΟΣΚΙΝΟΥ** μον/τοικίες νεόδμητες, 200τμ, με οικόπεδο 1.000τμ. € **240.000**
10. **ΚΟΣΚΙΝΟΥ** μον/τοικίες νεόδμητες, 170τμ, με οικόπεδο 1.300τμ. € **265.000**
11. **ΚΟΣΚΙΝΟΥ** μον/τοικία 140τμ, νεόδμητη με οικόπεδο 1.300τμ. € **290.000**
12. **ΚΟΣΚΙΝΟΥ** μον/κατοικία lux 206τμ με οικόπεδο 2.000τμ. € **425.000**
13. **ΙΑΛΥΣΟΣ** μον/τοικία 204τμ, με κήπο 350τμ. € **180.000** (ΣΟΒΑ)
14. **ΙΑΛΥΣΟΣ** μεζονέτες ετοιμοπαράδοτες, 140τμ. € **191.000**
15. **ΙΑΛΥΣΟΣ** μον/τοικία 225τμ, με κήπο 350τμ. € **200.000** (ΣΟΒΑ)
16. **ΙΑΛΥΣΟΣ** μεζονέτες νεόδμητες, 160τμ,3+1 υ/δ, λουτρό/wc. € **220.000**
17. **ΙΑΛΥΣΟΣ** μεζονέτες, lux κατασκευής 155τμ, με κήπος 650τμ. € **250.000**
18. **ΙΑΛΥΣΟΣ** μον/τοικία 140τμ σε 2 επίπεδα με κήπο 280τμ. € **260.000**
19. **ΙΑΛΥΣΟΣ** μεζονέτες, 180τμ, με κήπο 300τμ, εντός οικισμού. € **269.000**
20. **ΙΑΛΥΣΟΣ** μεζονέτα 225τμ, κήπο 40τμ, πολυτελούς κατασκευής. € **270.000**
21. **ΙΑΛΥΣΟΣ** μονοκατοικία, 180τμ, με κήπο 350τμ, 3υ/δ, λουτρό. € **280.000**
22. **ΙΑΛΥΣΟΣ** μονοκατοικία, 200τμ, με οικόπεδο 1.000τμ. € **290.000** (ΣΟΒΑ)
23. **ΙΑΛΥΣΟΣ** μονοκατοικία, 200τμ, με οικόπεδο 1.000τμ.€ **390.000**
24. **ΑΝΟΙΞΗ** μον/τοικία 120τμ, με κήπο 450τμ, 3υ/δ, λουτρό. € **230.000**
25. **ΚΑΝΔΥΑΙ** μονοκατοικίες 140τμ, με οικόπεδο 1.000τμ. € **110.000** (ΜΠΕΤΑ)
26. **ΙΞΙΑ** μονοκατοικία 300τμ, με οικόπεδο 1000τμ. € **365.000**
27. **ΤΡΕΙΣ** μονοκατοικία 165τμ σε φανταστικό κήπο 2.800τμ,lux. € **340.000**
28. **ΚΡΕΜΑΣΤΗ** μονοκατοικίες 186τμ με αυλή 300τμ, lux. € **250.000**
29. **ΚΡΕΜΑΣΤΗ** μονοκατοικίες 120τμ με αυλή 300τμ, lux. € **210.000**
30. **ΑΣΓΟΥΡΟΥ** μον/τοικία, 180τμ, με κήπο 1.000τμ. € **160.000** (ΜΠΕΤΑ)
31. **ΠΑΣΤΙΔΑ** μον/τοικία 140τμ, με κήπος 250τμ. € **110.000** (ΜΠΕΤΑ)
32. **ΠΑΣΤΙΔΑ** μον/τοικία 140τμ, κήπος 300τμ. € **140.000** (ΣΟΒΑ)
33. **ΠΑΣΤΙΔΑ** μον/τοικία 140τμ, κήπος 300τμ, 3υ/δ, λουτρό. € **205.000**
34. **ΜΙΧΑΗΛ ΠΕΤΡΙΔΗ** διαμερίσματα 118τμ, 122τμ ετοιμοπαράδοτα.
35. **ΔΑΣΚΑΛΟΥΣ** διαμέρισμα 85τμ, 2υ/δ, λουτρό, ρετιρέ. €**150.000**
36. **ΣΤΕΛΙΟΥ ΚΩΤΙΑΔΗ** (πάροδος) διαμερίσματα 50τμ. € **99.000**
37. **ΑΡΑΠΑΚΙ** διαμέρισμα 88τμ, lux, 2υ/δ, λουτρό, φανταστική θέα. € **182.000**
38. **ΙΞΙΑ** διαμερίσματα 100τμ με θέα, 3υ/δ, λουτρό. € **190.000**
39. **ΑΝΑΛΥΨΗ** διαμέρισμα 97τμ, lux 2υ/δ, λουτρό. € **155.000**
40. **ΑΡΑΠΑΚΙ** διαμέρισμα 136τμ, lux 3υ/δ, λουτρό, ρετιρέ. € **281.000**
41. **ΑΡΑΠΑΚΙ** διαμέρισμα 88τμ, lux 3υ/δ, λουτρό. € **182.000**
42. **ΡΟΔΙΝΙ** διαμέρισμα 88τμ, 2υ/δ, λουτρό, άνετοι χώροι. € **146.000**
43. **ΡΟΔΙΝΙ** διαμέρισμα 88τμ, 2υ/δ, λουτρό με θέα. € **165.000**
44. **ΜΙΧΑΗΛ ΠΕΤΡΙΔΗ** διαμερίσματα 85τμ, 2υ/δ, λουτρό. € **161.000**
45. **ΚΑΝΔΥΑΙ** οικοπεδο 4.000τμ, με άδεια οικοδομής. € **190.000**
46. **ΑΣΓΟΥΡΟΥ** οικόπεδο 6.800τμ σε άριστη θέση . € **260.000**
47. **ΑΣΓΟΥΡΟΥ** οικόπεδο 4.000τμ κατάλληλο για κατοικίες . € **235.000**
48. **ΚΟΣΚΙΝΟΥ** οικόπεδο 1.000τμ, πανοραμικό με άδεια οικοδ/μής. € **100.000**
49. **ΚΟΣΚΙΝΟΥ** οικόπεδο 1.300τμ, πανοραμικό. € **100.000**
50. **ΚΟΣΚΙΝΟΥ** οικόπεδο 4.000τμ, θέα Φαλιράκι. € **220.000**
51. **ΚΟΣΚΙΝΟΥ** οικόπεδο 6.000τμ, φανταστική θέα. €**220.000**
52. **ΚΟΣΚΙΝΟΥ** οικόπεδο 8.000τμ, με δυνατότητα τεμαχισμού σε 2.000τμ (€ 80.000) φανταστική θέα. € **322.000**
53. **ΜΑΡΙΤΣΑ** οικόπεδο 2.000τμ, με θέα. € **70.000**
54. **ΜΑΡΙΤΣΑ** οικόπεδο 2.3000τμ, με θέα, εντός οικισμού. € **85.000**
55. **ΡΟΔΟΥ ΛΙΝΔΟΥ** οικόπεδο 3.800τμ, εφαπτόμενο στον δρόμο. € **350.000**
56. **ΛΑΡΔΟΣ** οικόπεδο 30 στρμ. για επαγγ/τική χρήση. € **795.000**
57. **ΛΑΡΔΟΣ** οικόπεδο 4.000τμ σε ωραία τοποθεσία. € **220.000**
58. **ΛΑΡΔΟΣ** οικόπεδο 3.000τμ επί του επαρχιακού. € **100.000**
59. **ΚΙΟΤΑΡΙ** οικόπεδο 28.000τμ, πανοραμικό 50μ απο θάλασσα. €**2.500.000**
60. **ΚΙΟΤΑΡΙ** οικόπεδο 800τμ, σε απόσταση 30μ απο την θάλασσα. € **135.000**
61. **ΠΑΡΘΕΝΩΝ** εστιατ/ριο 148τμ, 50τμ αυλή, πλήρως εξοπλισμένο. € **60.000**
62. **ΜΕΓ. ΚΩΝ/ΝΤΙΝΟΥ** κατάστημα 176τμ υπόγειο, 176 ισόγειο. € **586.000**
63. **ΣΑΒΒΑ ΔΙΑΚΟΥ** κατ/στημα 215τμ. € **135.000**

ΑΓΟΡΕΣ – ΠΩΛΗΣΕΙΣ – ΕΝΟΙΚΙΑΣΕΙΣ – ΑΝΤΙΠΑΡΟΧΕΣ

AE255

ΕΝΟΙΚΙΑΣΕΙΣ

συνέχεια από την προηγούμενη

ΕΝΟΙΚΙΑΖΟΝΤΑΙ επιπλωμένα **διαμερίσματα** δύο δωματίων και κουζίνας στο κέντρο της πόλεως, όπισθεν Ακαδημίας κατάλληλα για φοιτητές, εκπαιδευτικούς. Πληρ. τηλ. (22410) 27608, 73647
ΜΑΤ3526

ΕΝΟΙΚΙΑΖΟΝΤΑΙ α) **γκαρσονιέρα** ημιεπιπλωμένη (2 δωματίων) ενοίκιο 150 ευρώ, , β) **studio** επιπ/νο 150 ευρώ, γ) ένα μικρό **δωμάτιο** (1 κρεβάτι) με το WC του ενοίκιο 120 ευρώ. Ολα στο 6ο χλμ. Λεωφόρου Ρόδου-Καλλιθέας, Επίσης **μονοκατοικία** 180 τ.μ. σε 4 στρ/τα οικ/δο στ' Ασγούρου ενοίκιο 1000 ευρώ. Πληρ. τηλ. 2241028838 (Αποκλείονται οι αλλοδαποί). Ωρες τηλ/νου 10-1 καθημερινά το πρωί
ΜΧΠ851.1

ΕΝΟΙΚΙΑΖΟΝΤΑΙ καινούργια **διαμερίσματα** πλήρως εξοπλισμένα με κουζίνα, τραπεζαρία, ντουλάπες, κρεβάτια, air condition, ηλιακό, TV, σε πολύ προσιτές τιμές, σε ήσυχη περιοχή της Κρεμαστής. **Δίπλα στο Λύκειο.** Πληρ. τηλ. 2241090005, 6979834185
ΜΖΤ071018

ΚΑΡΑΓΕΩΡΓΙΟΥ ΓΕΩΡΓΙΟΣ
ΩΜΕΓΑ
ΑΣΦΑΛΕΙΕΣ ΑΚΙΝΗΤΑ ΕΠΕΝΔΥΣΕΙΣ ΔΑΝΕΙΑ

ΚΕΝΤΡΙΚΟ: ΜΕΓ. ΚΩΝ/ΝΟΥ 61 ΡΟΔΟΣ
ΤΗΛ. 22410 77122, ΦΑΞ. 22410 77522
e-mail: omega-gfk@rho.forthnet.gr
www.rodos-k.gr

1. ΡΟΔΟΣ: οικόπεδο σε πολύ ωραία τοποθεσία 900 τ.μ. με Σ.Δ. 0,6 αξίας 600.000 ευρώ
2. ΡΟΔΟΣ: οικόπεδο σε καλή περιοχή 430 τ.μ. με Σ.Δ. 0,8 αξίας 300.000 ευρώ
3. ΡΟΔΟΣ: κατάστημα γωνιακό 100 τ.μ. με αυλή 150 τ.μ. κατάλληλο για πολλές χρήσεις αξίας 600.000 ευρώ
4. Ασγούρου: 4.500 τ.μ. κατάλληλο για κατοικίες αξίας 220.000 ευρώ
5. Περιοχή Μαρινόπουλου προς Καλλιθέα: 345 τ.μ. με Σ.Δ. 0,8 κτίζεις 276 τ.μ. και υπόγειο. Αξίας 150.000 ευρώ.
6. Κοσκινού: οικόπεδο πανοραμικό 4.000 τ.μ. αξίας 225.000 ευρώ
7. Κοσκινού: σε οικόπεδο 1.350 τ.μ. σε άριστη τοποθεσία κατοικία 200 τ.μ. πωλείται στα μπετά 195.000 ευρώ.
8. Κοσκινού: σε μικρό οικόπεδο εντός σχεδίου μεζονέτα 110 τ.μ. 250.000 ευρώ.
9. Περιοχή Τραγανού (Ταβέρνα Μιμάκος) 12.000 τ.μ. αξίας 205.000 ευρώ
10. ΡΟΔΟΣ: γκαρσονιέρα 15-ετίας σε άριστη κατάσταση 46 τ.μ. αξίας 63.000 ευρώ
11. Αφάντου: σε 1.450 τ.μ. πανοραμικό οικόπεδο διώροφη μονοκατοικία 143 τ.μ. αξίας 235.000 ευρώ
12. Αφάντου: μεζονέτα lux κατασκευής 210 τ.μ. με όλα τα ηλεκτρικά είδη και air condtition αξίας 260.000 ευρώ
13. Αφάντου: διώροφη οικοδομή 2 διαμερισμάτων 200 τ.μ. με αυλή 20-ετίας αξίας 200.000 ευρώ
14. Αφάντου: Ισόγειο διαμέρισμα 25-ετίας 120 τ.μ. με 3 Υ/Α, 2 WC, αξίας 123.000 ευρώ
15. Κολύμπια: Οικόπεδο σε πολύ καλή τοποθεσία 4.500 τ.μ. αξίας 115.000 ευρώ
16. Αφάντου: οικόπεδο πανοραμικό 4.000 τ.μ. της περιοχής Τραπεζίας αξίας 120.000 ευρώ
17. Ιξιά: διαμέρισμα 20-ετίας 120 τ.μ. με 3 Υ/Α αξίας 120.000 ευρώ
18. Ιαλυσός: σε 2.000 τ.μ. οικόπεδο σε καλή τοποθεσία 2όροφη μονοκατοικία 150 τ.μ. τριετίας. Αξίας 340.000 ευρώ
19. Παστίδα: 4.000 τ.μ. οικόπεδο αξίας 79.000 ευρώ.
20. Παστίδα: σε οικόπεδο εντός ζώνης 2.500 τ.μ. 2όροφη οικοδομή 190 τ.μ. ημιτελής, αξίας 190.000 ευρώ (Για την ολοκλήρωση της οικοδομής απαιτείται το ποσόν των 60.000 ευρώ).
21. Μαριτσά: 430 τ.μ. οικόπεδο Σ.Δ. 0,8 (κτίζει 344 τ.μ.) αξίας 50.000 ευρώ
22. Αφάντου: περιοχή ΠΛΑΤΗ (στο καινούργιο σχολικό συγκρότημα και το γήπεδο) οικόπεδο εντός ζώνης 2.300 τ.μ. αξίας 100.000 ευρώ
23. Ασγούρου: 4.000 τ.μ. σε κεντρικό σημείο κατάλληλο για βιοτεχνικό κτίριο αξίας 255.000 ευρώ.

Το γραφείο μας διαθέτει πολλά ακίνητα εντός και εκτός οικισμού μεγάλα και μικρά για όλες τις χρήσεις, άρτια και οικοδομήσιμα καθώς και αγροτεμάχια από 5 ευρώ/τμ.

ΑΕ658

ΟΙΚΟΔΟΜΗ ΡΟΔΟΥ

ΤΕΧΝΙΚΗ–ΚΑΤΑΣΚΕΥΑΣΤΙΚΗ ΕΤΑΙΡΕΙΑ
ΠΩΛΟΥΝΤΑΙ

1) **Καταστήματα, διαμερίσματα και οροφοδιαμερίσματα** στην οδό Αμστερνταμ, Βερολίνου και Μαδρίτης στο Ροδίνι διαφόρων μεγεθών (σε συγκρότημα 9 πολυκατοικιών)
2) **Μονοκατοικίες** 150 τ.μ. η κάθε μία σε κτήμα 2.000 τ.μ. (υπό κατασκευή)
3) **Μονοκατοικίες** στο Κιοτάρι Ασκληπειού (στο κύμα) 120 τ.μ. σε κτήμα 1.300 τ.μ. εκάστη (υπό κατασκευή)
4) **Διώροφες μονοκατοικίες** των 100 τ.μ. στο Γεννάδι, 200 μέτρα από τη θάλασσα σε κτήμα 1.300 τ.μ. (υπό κατασκευή)

Δεκτά δάνεια και ευκολίες πληρωμής έχουμε τις καλύτερες τιμές της αγοράς.

ΟΙΚΟΔΟΜΗ ΡΟΔΟΥ

Καμύνδου 4- Ρόδος-85100 Τηλ.: 22410/60460- 2 Fax: 22410/60463

ΜΑΝΟΛΗΣ ΣΠΥΡΙΔΗΣ
Πολιτικός Μηχανικός Δ.Π.Θ.
(Κιν:693 6660460)

ΚΩΣΤΑΣ ΚΩΝΣΤΙΝΤΙΝΙΔΗΣ
εργολάβος
(ΚΙΝ.: 6978.110.000)

ΕΜΠ00026

ΕΣΤΙΑ

ΚΤΗΜΑΤΟΜΕΣΙΤΙΚΟ ΓΡΑΦΕΙΟ
ΚΑΜΠΟΥΡΗΣ ΣΚ. ΕΜΜΑΝΟΥΗΛ

1. **ΟΙΚΟΠΕΔΟ** 2600 τ.μ. στην περιοχή Κοσκινού σε φανταστική τοποθεσία
2. **ΔΙΑΜΕΡΙΣΜΑΤΑ** διαφόρων διαστάσεων στο Ροδίνι
3. **ΔΙΑΜΕΡΙΣΜΑΤΑ** διαφόρων διαστάσεων στο Καρακόνερο
4. **ΜΟΝΟΚΑΤΟΙΚΙΕΣ** με αυλή στο Καρακόνερο
5. **ΜΟΝΟΚΑΤΟΙΚΙΕΣ - ΔΙΑΜΕΡΙΣΜΑΤΑ** στην ωραιότερη περιοχή Μαριτσών υπό κατασκευή
6. **ΟΙΚΟΠΕΔΟ** 2000 τ.μ. με άδεια στο Γεννάδι για 2 κατοικίες των 95 τ.μ.
7. **ΟΙΚΟΠΕΔΟ** στη Ρόδου-Λίνδου 9000 τ.μ. με άδεια οικοδομής

ΣΤΕΦ. ΚΑΖΟΥΛΗ 74 - ΡΟΔΟΣ
ΤΗΛ. 2241024858, 6947424462

ΑΕ691

ΛΕΟΝΤΗΣ & ΦΩΤΗΣ ΑΝΤΩΝΟΓΛΟΥ ΟΙΚΟΔΟΜΙΚΕΣ ΕΠΙΧΕΙΡΗΣΕΙΣ Α.Ε.

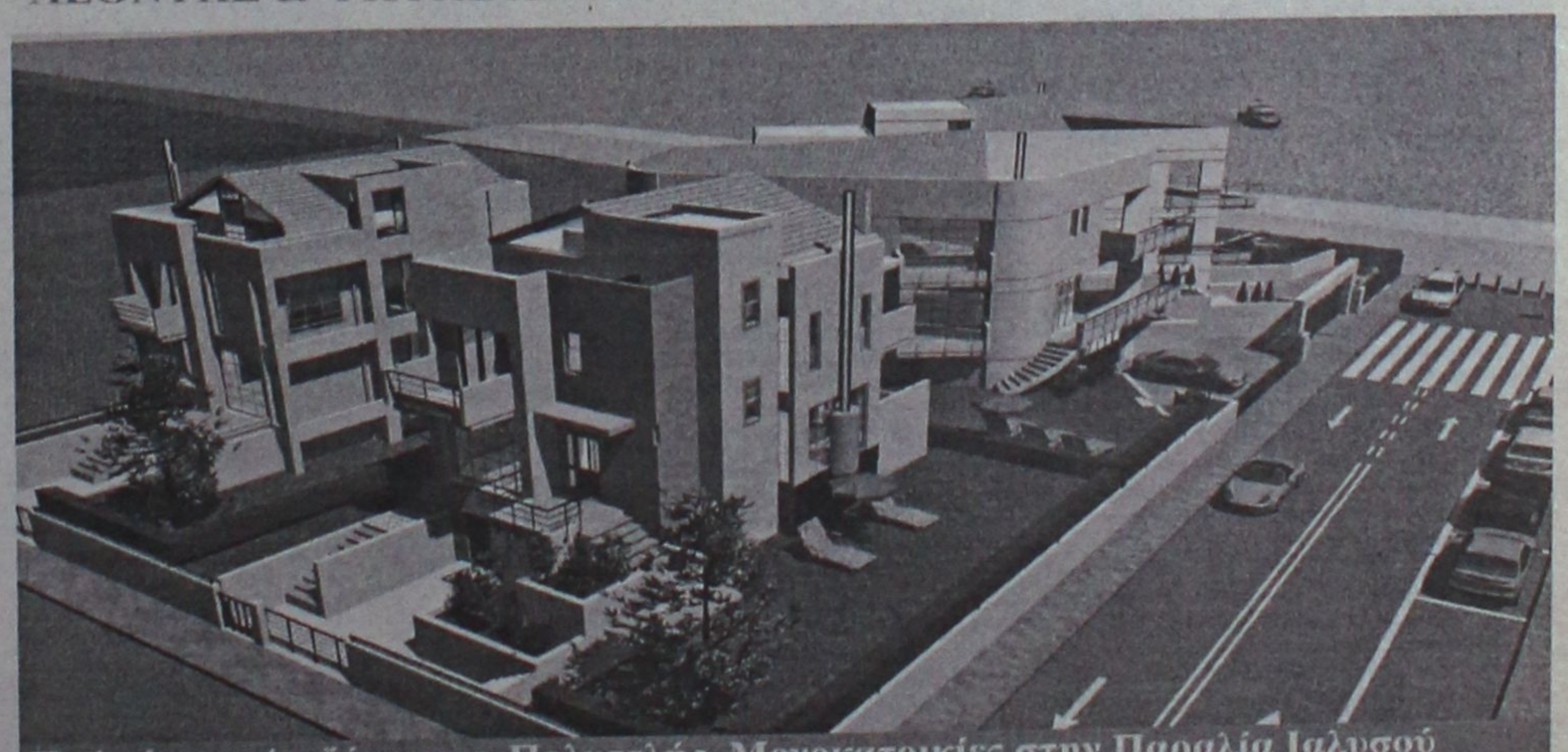

Πωλούνται Ανεξάρτητες Πολυτελής Μονοκατοικίες στην Παραλία Ιαλυσού
Τηλ. 22410 62 540 - 6947 705 717 - 6948 523 586

ΑΕ312

ΕΝΟΙΚΙΑΣΕΙΣ

συνέχεια από την προηγούμενη

ΕΝΟΙΚΙΑΖΕΤΑΙ στο Νιοχώρι (Γρίβα και Δηλμπεράκη 58) επιπλωμένο ισόγειο **διαμέρισμα** ενός υπνοδωματίου 65 τ.μ. με τηλεόραση και air condition στην τιμή των 400 ευρω. Περιλαμβάνονται το νερό, τα κοινόχρηστα και το χαρτόσημο. Πληρ. κ. Μανώλη τηλ. 6944353206 MZT051002

ΕΝΟΙΚΙΑΖΕΤΑΙ τριάρι 70 τ.μ. στην περιοχή Καστελλοριζιών στην Ιξιά, χωρίς κοινόχρηστα, άνετο πάρκιν. Πληρ. τηλ. 2241064995, 2241062139, 6942431346 MZT041024

ΕΝΟΙΚΙΑΖΟΝΤΑΙ ΕΠΙΠΛΩΜΕΝΑ ΔΩΜΑΤΙΑ 1 ή 2 Α.Τ. ΠΛΗΡΩΣ ΕΞΟΠΛΙΣΜΕΝΑ (ΘΕΡΜΑΝΣΗ, TV, ΨΥΓΕΙΟ, ΒΡΑΣΤΗΡΑ ΝΕΡΟΥ, ΠΙΣΤΟΛΑΚΙ ΜΑΛΛΙΩΝ, ΑΤΟΜ. ΜΠΑΝΙΟ, ΜΠΑΛΚΟΝΙ) ΣΤΟ ΚΕΝΤΡΟ ΤΗΣ ΠΟΛΗΣ ΕΠΙ ΤΗΣ ΟΔΟΥ ΑΠΟΔΗΜΩΝ ΑΜΕΡΙΚΗΣ 37 (ΨΑΡΟΠΟΥΛΑ) (ΙΔΑΝΙΚΑ ΓΙΑ ΔΗΜΟΣΙΟΥΣ ΥΠΑΛΛΗΛΟΥΣ - ΣΤΡΑΤΙΩΤΙΚΟΥΣ - ΕΚΠΑΙΔΕΥΤΙΚΟΥΣ). ΕΠΙΣΗΣ ΔΙΧΩΡΟ ΠΛΗΡΩΣ ΕΞΟΠΛΙΣΜΕΝΟ ΔΙΑΜΕΡΙΣΜΑ ΓΙΑ ΟΛΟ ΤΟΝ ΧΡΟΝΟ. ΠΛΗΡ. ΤΗΛ. 6945069711 (09.00-14.30) MAT3383

ΕΝΟΙΚΙΑΖΕΤΑΙ διαμέρισμα 2άρι στην οδό Γεωργίου Παπανδρέου 80 στον 1ο όροφο 112 τ.μ. Πληρ. τηλ. 2241023967 MZT230901

ΕΝΟΙΚΙΑΖΕΤΑΙ κατάστημα (μπουτίκ), πλήρως εξοπλισμένο στην Παλιά Πόλη επί της οδού Ιπποδάμου (Ρολόι). Πληρ. τηλ. 2241020663, 6938987654 MZT061016

ΕΝΟΙΚΙΑΖΟΝΤΑΙ Α) ΔΙΑΜΕΡΙΣΜΑ ΙΣΟΓΕΙΟ ΕΠΙΠΛΩΜΕΝΟ ΔΥΑΡΙ ΜΕ ΒΕΡΑΝΤΑ, Β) STUDIO ΝΕΑΣ ΚΑΤΑΣΚΕΥΗΣ ΙΣΟΓΕΙΑ ΣΤΗΝ ΙΑΛΥΣΟ 50 Τ.Μ. ΕΝΟΣ ΥΠΝΟΔΩΜΑΤΙΟΥ, ΚΟΥΖΙΝΑΣ ΚΑΙ ΜΠΑΝΙΟΥ. ΠΛΗΡ. ΤΗΛ. (22410)96626, 94356 MZT290911

ΞΕΝΟΔΟΧΕΙΟ "ΑΡΗΣ". ΕΝΟΙΚΙΑΖΟΝΤΑΙ επιπλωμένα **δωμάτια**, πλήρως εξοπλισμένα σε καθηγήτριες, δασκάλες, φοιτητές, στρατωτικούς, κοντά στο Πανεπιστήμιο Αιγαίου και στην "Α.Σ.ΤΕ.Ρ.". Διεύθυνση: Οδός Μεγάλου Κωνσταντίνου 32 - Ρόδος (πλησίον Υπερ Μάρκετ Σπανού). Πληρ. τηλ. 2241023312 και κιν. 6948387596 MZT280908

ΑΠΟΘΗΚΕΣ ΣΤΗΝ ΙΑΛΥΣΟ, ΕΝΟΙΚΙΑΖΟΝΤΑΙ 1) ΑΠΟΘΗΚΕΥΤΙΚΟΙ ΧΩΡΟΙ ΑΠΟ 100 ΕΩΣ 2000 Τ.Μ. ΚΑΙ ΥΨΟΣ 8 Μ. ΑΣΦΑΛΕΙΣ ΜΕ ΜΕΓΑΛΟΥΣ ΧΩΡΟΥΣ ΔΙΑΚΙΝΗΣΗΣ ΦΟΡΤΩΣΗΣ ΚΑΙ ΕΚΦΟΡΤΩΣΗΣ ΠΡΟΪΟΝΤΩΝ, 2) ΥΠΑΙΘΡΙΟΙ ΧΩΡΟΙ ΠΕΡΙΦΡΑΓΜΕΝΟΙ, ΑΣΦΑΛΕΙΣ, ΚΑΤΑΛΛΗΛΟΙ ΓΙΑ ΑΠΟΘΗΚΕΥΣΗ ΠΡΟΪΟΝΤΩΝ ΣΕ ΠΑΛΕΤΕΣ. ΠΛΗΡ. ΤΗΛ.6977271571 ΑΠΟ ΔΕΥΤΕΡΑ ΕΩΣ ΠΑΡΑΣΚΕΥΗ 08.00-15.00 κ. ΓΙΩΤΑ ΧΠΕ1912

ΕΝΟΙΚΙΑΖΕΤΑΙ studio επιπλωμένο με πολυκουζινάκι και air condition, σε νεόκτιστη πολυκατοικία με ασανσέρ στο Νιοχώρι, δίπλα στο ξενοδοχείο Μανούσος. Πληρ. τηλ. 6978837679 MZT2209021

ΕΝΟΙΚΙΑΖΕΤΑΙ διαμέρισμα α' ορόφου Κοσκινού σε διώροφη μονοκατοικία με μεγάλη θέα 110 τ.μ. 2 υπνοδωματίων, αυτόνομο, διαμπερές, λουξ κατασκευής, με κλιματισμό, ηλ. θερμοσίφωνα. Πληρ. τηλ. 6937262501 κα Μαρία MZT240901

ΕΝΟΙΚΙΑΖΟΝΤΑΙ δίχωρα επιπλωμένα **διαμερίσματα** 50 τ.μ. στην περιοχή της Ιξιάς, με χώρο στάθμευσης, κήπο, πισίνα, θέρμανση και ζεστό νερό. Ιδανικά για εκπαιδευτικούς. Πληρ. τηλ. 2241093791, 6944658034 www.eleonas.net MAT3271

ΕΝΟΙΚΙΑΖΕΤΑΙ α) **γκαρσονιέρα** μονόχωρη επιπλωμένη α' ορόφου, β) επαγγελματικός χώρος α' ορόφου 100 τ.μ. κατάλληλος για **γραφείο, ιατρείο, ινστιτούτο αισθητικής** πλήρως ανακαινισμένος, σε πολυκατοικία επί της οδού Λεμεσού 34 (πλησίον Εθνικής Αντιστάσεως, παραπλεύρως Eurobank). Πληρ. τηλ. 6944985612 MZT230913

ΕΝΟΙΚΙΑΖΕΤΑΙ ΔΙΑΜΕΡΙΣΜΑ 150 Τ.Μ. ΕΠΙ ΤΗΣ ΦΛΕΜΙΝΓΚ 4 ΠΡΩΗΝ ΕΛ. ΒΕΝΙΖΕΛΟΥ. ΠΛΗΡ. ΤΗΛ. 6972845264 ΩΡΕΣ 10.00-13.00 ΚΑΙ 18.00-20.00 MAT3872

Στ' Ασγούρου **ΕΝΟΙΚΙΑΖΕΤΑΙ διαμέρισμα** 50 τ.μ. σε μονοκατοικία με 500 τ.μ. κήπο πλήρως επιπλωμένο, TV, πλυντήριο, κουζίνα. Ενοίκιο 380 ευρώ. Πληρ. τηλ. 2241066591, 6944636141 MAT3267

ΕΝΟΙΚΙΑΖΕΤΑΙ στη Ρόδου-Λίνδου (κάτω από το Lidl) **χώρος** κατάλληλος για οποιαδήποτε επαγγελματική χρήση συνολικής έκτασης 2000 τ.μ. εκ των οποίων 800 τ.μ. κύριας χρήσης και 1200 τ.μ. αποθηκευτικοί χώροι. Πληρ. τηλ. 6944386929 κος Αλέξης Παπαγρηγορίου ΧΠ2367

πωλησεις–αγορες ακινητων & επιχειρησεων

ΠΩΛΕΙΤΑΙ στο Γεννάδι επί της Λεωφόρου 500 μ. πριν από το χωριό **οικόπεδο** 200 τ.μ. Πληρ. τηλ. 22410 61628, 6944410537. MZT201018

ΠΩΛΕΙΤΑΙ περίπτερο στην Παλιά Πόλη με εξασφαλισμένη πελατεία επί της Ομήρου 87. Πληρ. τηλ. 22410 75050. MZT201009

ΠΩΛΕΙΤΑΙ επιχείρηση-Εστιατόριο κατά 50% ή εξ ολοκλήρου στην πόλη της Ρόδου. Πλήρως εξοπλισμένο, καταπληκτική θέα. 12ετές συμβόλαιο. Πληρ. τηλ. 6972313274. MZT191026

ΠΩΛΕΙΤΑΙ από ιδιοκτήτη **μεζονέτα** 115 τ.μ. 15 ετών στη Λεωφ. Ιαλυσού, με 3 υπνοδωμάτια, πάρκιν-κήπος-δέντρα, ήσυχη περιοχή. Σε πολύ καλή τιμή. Δεκτά δάνεια, με προκαταβολή. Πληρ. τηλ. 91276-6946748524. MZT201003

ΠΩΛΟΥΝΤΑΙ 3 τεμάχια, έκαστο 700 τ.μ. άρτια-οικοδομήσιμα στην Αχελάνδρο περιοχή Τριάντα-έναντι ξενοδοχείου Bene Lux (Blue-Bay). Τιμή 68.000 ευρώ. Δεκτοί μεσίτες. Λόγω ανάγκης. Πληρ. τηλ. 2710-238766, κιν. 693-6102702. ΜΑΠ422

ΠΩΛΕΙΤΑΙ διαμέρισμα 37 τ.μ. β' ορόφου, με τρεις μεγάλες βεράντες, επιπλωμένο ή όχι, στο Καρακόνερο, απέναντι από το Αθλητικό Κέντρο, οδός Φιλερήμου. Πληρ. τηλ. 6937430128. MXP13027

ΠΩΛΕΙΤΑΙ επιχείρηση οβελιστήριο επικερδής στο κέντρο της πόλης για λόγους υγείας. Μόνο σοβαρές προτάσεις. Πληρ. τηλ. 6936161740, 6946282082 MZT191013

ΧΑΡΙΖΟΝΤΑΙ ΔΥΟ ΔΙΑΜΕΡΙΣΜΑΤΑΚΙΑ ΣΤΙΣ ΚΑΛΥΘΙΕΣ ΣΕ ΟΙΚΟΔΟΜΗ ΔΥΟ ΧΡΟΝΩΝ ΕΦΟΣΟΝ ΑΓΟΡΑΣΘΟΥΝ ΤΑ ΥΠΟΛΟΙΠΑ 3. ΕΙΝΑΙ ΕΝΟΙΚΙΑΣΜΕΝΑ ΧΕΙΜΩΝΑ-ΚΑΛΟΚΑΙΡΙ ΚΑΙ ΑΠΟΦΕΡΟΥΝ 1.000 ΕΥΡΩ ΤΟ ΜΗΝΑ. ΤΙΜΗ ΕΚΑΣΤΟΥ 55.000 ΕΥΡΩ. ΜΟΝΟ ΜΕΤΡΗΤΟΙΣ ΛΟΓΩ ΠΡΟΒΛΗΜΑΤΟΣ ΥΓΕΙΑΣ. ΠΛΗΡ ΤΗΛ. 6942959731. MZT181026

ΠΩΛΕΙΤΑΙ
ΔΙΑΜΕΡΙΣΜΑ
στην **οδό Μ. Κων/νου 53** δίπλα από το super market ΣΠΑΝΟΣ. Αποτελούμενο από: ένα υπνοδωμάτιο, σαλόνι, κουζίνα, χωλ, μπάνιο. Κατάλληλο και ευκαιρία για φοιτητές. Το διαμέρισμα βρίσκεται 200 μέτρα από το Πανεπιστήμιο. Το διαμέρισμα διαθέτει καλοριφέρ σε όλα τα δωμάτια σε όλους τους χώρους. Η πολυκατοικία διαθέτει σκάλες και ασανσέρ
Πληρ. τηλ. 22410-91476
ΜΑΠ382(Γ)

ΠΩΛΕΙΤΑΙ
εμπορική **επιχείρηση-έκθεση** 150 τ.μ. κουφώματα-αλουμινίου-PVC-ξύλου-κάγκελα-πόρτες ασφαλείας, εξωτερικές, επίπλωση ξενοδοχείων στη Λ. Ρόδου-Λίνδου
ΠΩΛΕΙΤΑΙ ή ΕΝΟΙΚΙΑΖΕΤΑΙ
ενιαίος **βιοτεχνικός χώρος** 320 τ.μ. στο συγκρότημα Μανουσέλη. Πρόσοψη: τζαμαρία - ηλεκτρικά ρολά ασφαλείας- γραφείο - WC - μωσαϊκό πάτωμα - 5 μ. ύψος.
Πληρ. τηλ. 6974559931
ΜΑΠ356(Γ)

Ι. ΘΑΡΡΕΝΟΣ
WELL KNOWN FOR OUR SERVICES
Σύμβουλος Ακινήτων, Μεσίτης Αστικών Συμβάσεων
Τηλ. 6945236522

ΠΩΛΟΥΝΤΑΙ

ΡΟΔΟΣ:
- Διαμέρισμα 100 τ.μ. Μιχ. Πετρίδη 150.000 €
- Διαμέρισμα 65 τ.μ. Καρακόνερο 130.000 €
- Διαμέρισμα 80 τ.μ. Ροδίνι 160.000 €
- Διαμέρισμα 110 τ.μ. Ροδίνι 220.000 €
- Κατάστημα 40 τ.μ. Ανάληψη 60.000 €
- Κατάστημα 45 τ.μ. Αραπάκι 55.000 €
- Μεζονέτες 150 τ.μ. με 1000 τ.μ. οικ. 280.000 €

ΚΟΣΚΙΝΟΥ:
- Οικ. 4.000 τ.μ. Προφήτη Ηλία, μεζονέτες 130 τ.μ.
- Μεζονέτες σε μπετά 120 τ.μ.

ΑΦΑΝΤΟΥ:
2 μεζονέτες lux κατασκευής 230 τ.μ. 276.000 €

ΛΑΡΔΟΣ:
- Παραλιακό οικόπεδο 4.500 τ.μ. 220.000 €
- Κτήριο 200 τ.μ. σε μπετά 115.000 €
- Μεζονέτα 100 τ.μ. σε μπετά 120.000 €
- Μεζονέτα 130 τ.μ. στην περιοχή (Σταφύλια) της Λάρδου 140.000 € σε μπετά

ΠΕΥΚΟΙ:
- Εστιατόριο στους Πεύκους

ΚΙΟΤΑΡΙ:
- Μεζονέτες 70 τ.μ. σε μπετά 75.000 € κοντά στο κύμα
- Μεζονέτες 125 τ.μ. τελειωμένες από 250.000 € κοντά στο κύμα
- Οικόπεδο 1.800 τ.μ. 60.000 €
- Οικόπεδο 5.500 τ.μ. πάνω στον κεντρικό δρόμο
- Οικόπεδο με άδεια για 2 καταστήματα (δίπλα στο RODOS MARIS)

ΓΕΝΝΑΔΙ:
- Οικόπεδο με άδεια 1.200 τ.μ. 80.000 €
- Μεζονέτες 70 τ.μ. 150.000 €

ΛΑΧΑΝΙΑ:
- Οικόπεδο με άδεια 4.500 τ.μ. με θέα τη θάλασσα
- Οικόπεδο 2.500 τ.μ. με θεά τη θάλασσα
- Μεζονέτες σε σοβάδες 125.000

ΣΥΜΗ:
- Παραδοσιακά σπίτια

ΖΗΤΟΥΝΤΑΙ ΑΚΙΝΗΤΑ ΓΙΑ ΑΓΟΡΑ ΚΑΙ ΑΝΤΙΠΑΡΟΧΗ
ΜΑΠ408(Γ)

Profit & Solution
ΣΥΜΒΟΥΛΟΙ ΑΚΙΝΗΤΩΝ ΚΑΙ ΕΠΕΝΔΥΣΕΩΝ
Λεμεσού 34, 85100 Ρόδος
τηλ.: 22410 28100 φαξ.: 22410 28104

Μεζονέτα
Παστίδα140 τ.μ οικόπεδο 500 τ.μ. μαρμαροσοβά 125.000 Ε.
Παστίδα 140 τ.μ οικόπεδο 250 τ.μ. μπετά 110.000 Ε.
Παστίδα 109 τ.μ. οικόπεδο 300 τ.μ. τελειωμένη 155.000 Ε.
Παστίδα 120 τ.μ. οικόπεδο 300 τ.μ. Lux κατασκευής
Παστίδα 130 τ.μ. οικόπεδο 300 τ.μ. Lux κατασκευής
Γεννάδι 70 τ.μ. Θέα θάλασσα τελειωμένη 150.000 Ε.
Διαμέρισμα
Ροδίνι μπετά 40 τ.μ. οροφοδιαμέρισμα 78.000 Ε.
Ροδίνι μπετά 91 τ.μ. οροφοδιαμέρισμα 172.000 Ε.
Ροδίνι μπετά 87 τ.μ. οροφοδιαμέρισμα 165.000 Ε.
Ροδίνι μπετά 76 τ.μ. οροφοδιαμέρισμα 145.000 Ε.
Ανάληψη 92 τ.μ. 1ος όροφος garage 175.000 Ε
Ανάληψη 112 τ.μ 3ος όροφος garage 195.000 Ε
Ανάληψη 90 τ.μ 1ος όροφος garage 170.000 Ε
Ανάληψη 98 τ.μ τελειωμένο 165.000 Ε
Παραδείσι 85 τ.μ. 110.000 Ε.
Ρόδος 85 τ.μ. τελειωμένο 155.000 Ε
Ρόδος 85 τ.μ. τελειωμένο 174.500 Ε
Ρόδος 88 τ.μ. τελειωμένο 180.500 Ε
Ρόδος 45 τ.μ. τελειωμένο 92.500 Ε

Οικόπεδο
Γεννάδι 490 τ.μ. με άδεια οικοδ. 66 τ.μ. 27.000 Ε
Γεννάδι 2340 τ.μ. με άδεια οικοδ. 58.000 Ε
Γεννάδι 1120 τ.μ. με άδεια οικοδ. 42.000 Ε
Παστίδα 300 τ.μ. οικοπ.με άδειά οικοδ. 58.000 Ε
Παστίδα 500 τ.μ. οικοπ. με άδεια οικοδ. 52.000 Ε
Ιαλυσό 850 τ.μ. οικοπ. άρτιο οικοδ. 200.000 Ε
Θολό 3.120 τ.μ. οικοπ. άρτιο οικοδ. 61.000 Ε
Δαματριά 2.000 τ.μ. οικοπ. με θέα και άδεια οικοδ. 50.000 Ε
Φάνες 900 τ.μ. οικοπ. πάνω σε κεντρ. οδό 40.000 Ε
Τσαίρι βιοτεχν. ζώνη με άδεια οικοδ. 300 τ.μ. 42.000 Ε
Δαματριά 330 τ.μ. οικοπ. άρτιο οικοδ. 18.000 Ε

Ενοικιάσεις
Ρόδος Γκαρσονιέρα 30 τ.μ. 230 Ε
Ρόδος Αγ. Νικόλαο διαμέρισμα 3 Υ/Δ 450 Ε
Ιάλυσο διαμέρισμα 3 Υ/Δ 450 Ε
Μεζονέτα 2 Χ 40 τ.μ. Χαράκι 500 τ.μ.
Γραφείο 100 τ.μ. Ρόδος 800 τ.μ.

"Για περισσότερα ακίνητα επικοινωνήστε με το γραφείο μας"
AE516

Καριέρα στο real estate

Η ΕΠΙΧΕΙΡΗΣΗ

Η **Savvaidis & Associates**, απο το 1983 προσφέρει υπηρεσίες διαμεσολάβησης ακινήτων στο νησί της Ρόδου. Για το υψηλό επίπεδο υπηρεσιών της η εταιρεία έχει βραβευθεί για δύο συνεχή έτη ως Best Agent for Greece 2003 – 2004 από το έγκυρο περιοδικό International Homes (UK).

ΣΤΕΛΕΧΟΣ ΠΩΛΗΣΕΩΝ (Sales Support Executive)

Ο ΥΠΟΨΗΦΙΟΣ

- Άνδρας / γυναίκα έως 35 ετών, με δυναμική προσωπικότητα.
- Πτυχιούχος ΤΕΙ - ΑΕΙ στη Διοίκηση Επιχειρήσεων
- Άριστος χρήστης εφαρμογών MS OFFICE.
- Εκτενής γνώση του internet.
- Άριστη γνώση της Αγγλικής Γλώσσας σε γραπτό και προφορικό λόγο.
- Κάτοχος αυτοκινήτου.

Η ΘΕΣΗ

- Υποστήριξη πωλήσεων ακινήτων.
- Δημιουργία και υποστήριξη πελατολογίου.
- Στελέχωση υποκαταστημάτων.
- Σύγχρονο και φιλικό εργασιακό περιβάλλον.
- Συνεχές on the job training

Αποστείλατε βιογραφικό σας με φωτογραφία στο **info@savvaidis.gr**

SAVVAIDIS & Associates
Real Estate Agents & Consultants

Γρηγ. Λαμπράκη 14, Ρόδος
Τηλ. 22410-26281
http://www.savvaidis.gr
MXN659

πωλήσεις

συνέχεια από την προηγούμενη

ΠΩΛΕΙΤΑΙ στα Κοσκινού μεζονέτα 195 τ.μ. με 3 υ/δ πάρκιν, αποθήκη, 140.000 ευρώ σε μπετά ΚΩΔ:(Κ-85). Πληρ. ΕΜΜ. ΚΡΑΝΙΔΗΣ και ΣΥΝΕΡΓΑΤΕ Σ, τηλ. 2241027082, 6944354118. ΧΠ092.3

ΠΩΛΕΙΤΑΙ οικόπεδο από ιδιώτη-συνεταιριστική μερίδα-500 τ.μ. ή εξ αδιαιρέτου, περιοχή Ρόδου-Καλλιθέας. Πληρ. τηλ. 6946690282. ΜΖΤ181007

ΠΩΛΕΙΤΑΙ διαμέρισμα από ιδιώτη (ισόγειο) 87 τ.μ. τριών υπνοδωματίων, κουζίνα, σαλόνι, περιοχή Αννης Μαρίας πλησίον Super Market Μαρινόπουλος. Πληρ. τηλ. 22410 25903 και 31414. ΙΝΤ181008

ΠΩΛΕΙΤΑΙ ξυλουργική επιχείρηση λόγω συνταξιοδότησης. Πληρ. τηλ. 6948622781, πρωινές ώρες. ΜΖΤ171029

Εμμανουήλ Κρανίδης

Πωλείται



Αρχοντική κατοικία 140 τμ με αυλή 100τμ στην συνοικία του Αγ. Ιωάννη

Εμμανουήλ Κρανίδης
Καζούλη & Αμερικής 50, 2ος όροφος, 85100 Ρόδος
Τηλ.: 22410 27082, 22410 26476 / Κινητό : 6944347405
Fax : 22410 27101
E–mail : info@kranidis.gr
ΧΠ092

ΣΑΒΒΑΪΔΗΣ & ΣΥΝΕΡΓΑΤΕΣ
Κτηματομεσιτικό Γραφείο
Γρ. Λαμπράκη 14 ΡΟΔΟΣ 85100
Τηλ. 2241026281

ΠΩΛΗΣΕΙΣ ΑΚΙΝΗΤΩΝ

Α) ΟΙΚΟΠΕΔΑ ΕΝΤΟΣ ΣΧΕΔΙΟΥ - **1)** ΡΟΔΟΣ: α) Ροδίνι 400 τ.μ. με Σ.Δ. 0,4 τίμημα 175.000 ευρώ, β) Ανάληψη 400 τ.μ. με Σ.Δ. 0,8 τίμημα 230.000 ευρώ, γ) Καναμάτ 400 τ.μ. Σ.Δ. 0,4 τίμημα 165.000, **2)** Μέγγαβλη 350 τ.μ. αποτελεί μερίδα Οικοδομικού Συνεταιρισμού Αιγυπτίων Ρόδου, τίμημα 25.000 ευρώ.

Β) ΟΙΚΟΠΕΔΑ ΕΚΤΟΣ ΣΧΕΔΙΟΥ: 1) ΡΟΔΟΣ: Μόντε Σμίθ 2.000 τ.μ., 2) Ασγούρου 4.000 τ.μ., τίμημα 200.000 ευρώ, 3) Τσαΐρι 21.367 τ.μ., 4) Ιαλυσό 2.000 τ.μ., περιοχή Φιλέρημος, τίμημα 265.000 ευρώ, 5) Κοσκινού 4.002 τ.μ. τίμημα 265.000 ευρώ, 6) Μαριτσά επί της επαρχιακής οδού Κρεμαστής - Μαριτσά 9.500 τ.μ. τίμημα 250.000 ευρώ, 7) Κανδυλί 4.440 τ.μ. τίμημα 135.000 ευρώ, 8) Κανδυλί 4.000 τ.μ. τίμημα 235.000 ευρώ, 9) Καλύμπια: α) 9.000 τ.μ, β) 19.770 τ.μ., γ) 28.500 τ.μ., 10) Λίνδος: α) Βληχά 8.190 τ.μ. παραθαλάσσιο, τίμημα 320.000 ευρώ, β) Πάνω Αλώνια 3.540 τ.μ. επί επαρχιακής οδού Λίνδου - Πεύκοι, τίμημα 155.000 ευρώ, γ) Πεύκοι 32.500 τ.μ.. - 42.300 τ.μ. και 19.800 τ.μ. με πανοραματική θέα, δ) Ψάρτος 15.600 τ.μ. στο "κύμα".

Γ) ΜΟΝΟΚΑΤΟΙΚΙΕΣ: **Α)** ΡΟΔΟΣ: 1) Παλιά Πόλη: α) ανακαινισμένο 700 τ.μ. με κήπο 160 τ.μ., β) λιθόκτιστο παλιό 500 τ.μ. με κήπο 500 τ.μ., γ) ανακαινισμένο 140 τ.μ. με αυλή 60 τ.μ., δ) παλιό στο Μόντε Σμιθ 287 τ.μ. κήπο 2.100 τ.μ., ε) ανακαινισμένο 146 τ.μ. με μικρή αυλή. 2) Αγ. Νικολάου νεοκλασικό παλιό ισόγειο 115 τ.μ. α' όροφ. 115 τ.μ. με μεγάλη αυλή, τίμημα 305.000 ευρώ. 3) Αγ. Αναστασία 133 τ.μ. με αυλή 191 τ.μ. τίμημα 135.000 ευρώ, 4) Αγ. Νικολάου πετρόκτιστο και ανακαινισμένο 250 τ.μ.,τίμημα 315.000 ευρώ. **Β)** ΚΟΛΥΜΠΙΑ: α) 107 τ.μ. με κήπο 283 τ.μ. τίμημα 240.000 ευρώ, β) 107 τ.μ. με κήπο 305 τ.μ. τίμημα 260.000 ευρώ, γ) 107 τ.μ. με κήπο 310 τ.μ. τίμημα 290.000 ευρώ. **Γ)** ΙΑΛΥΣΟΣ: α) Εντός σχεδίου 175 τ.μ. οικόπεδο 300 τ.μ.. τίμημα 310.000 ευρώ, β) Κανδυλί (μέχρι κτίσματα) σε οικόπεδο 4.232 τ.μ. τίμημα 200.000 ευρώ, γ) εντός σχεδίου 220 τ.μ. σε οικόπεδο 260 τ.μ. τίμημα 380.000 ευρώ, δ) Ανοιξη εκτός σχεδίου 150 τ.μ. σε οικόπεδο 2.000 τ.μ. τίμημα 335.000 ευρώ, ε) Ιξιά 200 τ.μ. σε οικόπεδο 1.000 τ.μ. τίμημα 400.000 ευρώ, στ) Βουνάρα παλυτελούς κατασκευής 220 τ.μ. σε οικόπεδο 1.100 τ.μ.

ΕΝΟΙΚΙΑΣΕΙΣ ΚΑΤΑΣΤΗΜΑΤΩΝ

ΡΟΔΟΣ: Επί της Εθν. Αντίστασης: α) Ισόγειο 69 τ.μ. με υπόγειο 69 τ.μ. και πατάρι 20 τ.μ. μηνιαίο μίσθωμα 1.300 ευρώ, β) Προέκταση Εθν. Αντίστασης 220 τ.μ. με κήπο μεγάλο, κατάλληλο για πάρκιν, μηνιαίο μίσθωμα 1.200 ευρώ, γ) 130 τ.μ. μηνιαίο μίσθωμα 2.600 τ.μ., δ) Ισόγειο 140 τ.μ. α' όροφο, 140 τ.μ., μηνιαίο μίσθωμα 3.500 ευρώ.

Πληροφ. κ. ΑΝΕΣΤΗ, κιν. 6947-047651, τηλ. 22410-26281
ΜΧΠ659

ΠΩΛΕΙΤΑΙ μεζονέτα μεταχειρισμένη 205 τ.μ. με αυλή στην περιοχή Μήδεια, τιμή 230.000 ευρώ. Πληρ. τηλ. 2241060060 και 6948046844, Κτηματομεσιτικό Γραφείο "Κεφάλαιο". ΜΑΤ3683

ΠΩΛΕΙΤΑΙ εστιατόριο - πιτσαρία στα **Κοσκινού**, με πλήρη εξοπλισμό, σ' ένα πολύ ωραίο παραδοσιακό κτίριο, λειτουργία χειμώνα - καλοκαίρι. Τιμή λογική-συζητήσιμη. Πληρ. τηλ. 2241064335, 6977004776 ΜΖΤ141027

ΠΩΛΕΙΤΑΙ το 50% εστιατορίου - πιτσαρίας στην Παλιά Πόλη, λόγω αναχωρήσεως του συνεταίρου, έσοδα ημερησίως 800-1.200 ευρώ. Η θέση του εστιατορίου βρίσκεται σε κεντρική πλατεία. Τιμή 35.000 ευρώ. Πληρ. τηλ. 2241064335, 6977004776. ΜΖΤ141026

ΠΑΣΤΙΔΑ. ΠΩΛΕΙΤΑΙ μεζονέτα 130τ.μ., 3 υπνοδωμάτια, με θέα την Φιλέρημο, καλή κατασκευή και προσιτές τιμές. **ΚΡΕΜΑΣΤΗ. Οικόπεδα** εντός σχεδίου και εκτός σχεδίου, άρτια και οικοδομήσιμα, σε λογικές τιμές. Πληρ. ΚΤΗΜΑΤΟΚΟΣΜΟΣ, τηλ. 2241034355, 6945982653, κ. Λευτέρης. ΜΑΤ3656(3)

ΠΩΛΟΥΝΤΑΙ: α. ΚΙΟΤΑΡΙ: μεζονέτες των 120 τ.μ. σε οικόπεδο 1000 τ.μ. και 1.400 τ.μ. πάνω στο κύμα, με 3 υπνοδωμάτια. **β. ΓΕΝΝΑΔΙ:** πολυκατοικία 4 διαμερισμάτων των 75 τ.μ., καινούργια, με κεντρική θέρμανση, πολύ καλή επένδυση. Πληρ. ΚΤΗΜΑΤΟ-ΚΟΣΜΟΣ, τηλ. 2241034355, 6945982653, κ. Λευτέρης ΜΑΤ3656(2)

ΠΩΛΕΙΤΑΙ επιχείρηση Super Market στην Π. Πόλη, σε πλήρη λειτουργία, πάνω από το μεγάλο συντριβάνι στα Μπαράκια. Μόνο σοβαρές προτάσεις. Πληρ. τηλ. 6948317323. ΜΖΤ141011(12)

ΠΩΛΕΙΤΑΙ από ιδιοκτήτη **σπίτι** 140 τ.μ. καινούργιας κατασκευής, lux, επιπλωμένο με τις ηλεκτρικές συσκευές κουζίνας, τζάκι, ηλιακό θερμοσίφωνα, στο 2ο όροφο χωρίς κοινόχρηστα, στα Κοσκινου. Πληρ. τηλ. 6972248737, και 22410 75375. ΜΖΤ131013

ΠΩΛΟΥΝΤΑΙ: α. ΡΟΔΟΣ: διαμέρισμα πολυτελείας με όλη την οικοσυσκευή, ρετιρέ 82 τ.μ., σε πολύ καλή περιοχή και με πανοραμική θέα. **β. ΚΡΕΜΑΣΤΗ: μεζονέτα** σε σοβάδες 240 τ.μ., σε οικόπεδο εντός σχεδίου 850 τ.μ., με 4 υπνοδωμάτια, 2 μπάνια. Αξίζει να το δείτε. Πληρ. ΚΤΗΜΑΤΟΚΟΣΜΟΣ, τηλ. 2241034355, 6945982653, κ. Λευτέρης. ΜΑΤ3656(1)

ΠΩΛΟΥΝΤΑΙ: α) **Διαμέρισμα** 87 τ.μ. ισόγειο, λουξ κατασκευής στους Δασκάλους 126.000 ευρώ, β) **Διαμέρισμα** 100 τ.μ. ισόγειο, λουξ κατασκευής στο Καρακόνερο 170.000 ευρώ., γ) **Γκαρσονιέρα** 40 τ.μ. 15ετίας 2ου ορόφου στην οδό Πειραιώς 70.000 ευρώ. Πληρ. κ. Δέσποινα, τηλ. 6932294601. ΧΠ1588

ΠΩΛΕΙΤΑΙ: α) Στο Τσαΐρι κτήμα 5.900 τ.μ. κατάλληλο για οποιαδήποτε χρήση. Τιμή 380.000 ευρώ, β) Στην Ιαλυσό οικόπεδο 2.500 τ.μ. εντός σχεδίου με Σ.Δ. 0,4 σε πολύ καλή θέση. Τιμή 734.000 ευρώ. Πληροφορίες Μαίρη Μελεούνη New Age Real Estate. Τηλ. 22410 23447, 6948808023. ΧΠ ΚΤΗ021

ΠΩΛΕΙΤΑΙ επιχείρηση σφολιατοειδών και πίτσας, με ετήσια λειτουργία, με όλο τον εξοπλισμό και εξασφαλισμένη πελατεία. Πληρ. τηλ. 6978098501. ΜΧΡ13007

ΠΡΟΣΦΟΡΑ. ΠΩΛΕΙΤΑΙ οικογενειακή επιχείρηση mini market οπωροπαντοπωλείο στην καταπληκτική τιμή μόνο 11.500 ευρώ, λόγω μεταθέσεως στην Κρήτη. Είναι πλήρως εξοπλισμένη, με τσιγάρα-τηλεκάρτες-αναψυκτικά-ζαχαρώδη-σάντουιτς-τυρόπιτες-πίτσες με δική του αυλή, εξοπλισμένη με τέντες για τα φρούτα και τα λαχανικά σε πολύ καλή συνοικία με μεγάλες δυνατότητες. Εξασφαλισμένη πελατεία, μικρό ενοίκιο. Τιμή συζητήσιμη. Πληρ. τηλ. 2241060987, 6947221448. ΜΖΤ121017

ΠΩΛΕΙΤΑΙ οικόπεδο 1στρέμμα με άδεια οικοδομής 100 τ.μ. επί της λεωφόρου Ρόδου-Λίνδου με πανοραμική θέα προς Φαληράκι. Πληρ. τηλ. 6932440315, 6937360744-5 ΜΖΤ111025

ΠΩΛΕΙΤΑΙ διαμέρισμα 138 τ.μ. (3 υπν/τίων, 2 WC, θέα, θέρμανση, ασανσέρ) λουξ κατασκευής 5 ετών, στην Παρθενόπης 210.000 ευρώ, β) **διαμέρισμα** 108 τ.μ. (3 υπν/τίων, με υπέροχη θέα), στους Δασκάλους 190.000 ευρώ, γ) **διαμέρισμα** 80 τ.μ. Αγ. Νικόλαος, 95.000 ευρώ, δ) 50 τ.μ. ρετιρέ Αγ. Νικόλαος 50.000 ευρώ. Πληρ. ΑΙΓΑΙΟΚΤΗΜΑΤΙΚΗ τηλ. 2241022943, 2241028838 ΜΧΠ851.2

ΕΥΚΑΙΡΙΑ. ΠΩΛΕΙΤΑΙ λόγω συνταξιοδότησης οικογενειακή **επιχείρηση** εντός πόλεως Ρόδου βιώσιμη με εξασφαλισμένη πελατεία και εμπόρευμα. Κατάλληλοι χώροι με όλο τον εξοπλισμό, όπως φορτηγάκι, μηχανάκι, εξοπλισμό γραφείου και 1 τροχόσπιτο για διαμονή σε χώρο 2 στρεμμάτων. Πληρ. τηλ. 6946666147 ΙΝΤ071014(15)

ΠΩΛΕΙΤΑΙ στην Ιαλυσό **μεζονέτα** 214 τ.μ. (διώροφη συν σοφίτα) 4 ετών, πολυτελούς κατασκευής, λόγω μετακόμισης. Διαθέτει αυλή - BBQ, 2 θέσεις parking, τρία μπάνια, τρία υπνοδωμάτια, κεντρική θέρμανση, τζάκι. Πληρ. τηλ. 2241096282 και 2241043592, ώρες 7-9 μ.μ. ΜΖΤ071001

ΠΩΛΕΙΤΑΙ ΜΕΖΟΝΕΤΑ ΣΤΟ ΡΟΔΙΝΙ

Νεόκτιστη 135 τ.μ. με κήπο 160 τ.μ. Τιμή πώλησης 220.000 ευρώ.

ΠΩΛΕΙΤΑΙ ΙΣΟΓΕΙΑ ΑΠΟΘΗΚΗ

Σε κεντρικό σημείο, στους καθηγητές (κοντά στο Super Market ΜΠΑΖΑΡ), νεόκτιστη, με W.C. και συνολικό εμβαδόν 126 τ.μ. κατάλληλη για τεχνικό γραφείο. Τιμή πώλησης 130.000 ευρώ.

ΠΩΛΟΥΝΤΑΙ ΣΤΑ ΚΟΣΚΙΝΟΥ

Κοντά στο Μουσικό σχολείο μεζονέτα σε μπετά τριόφορη συνολικού εμβαδού 216 τ.μ. με οικόπεδο 1300 τ.μ. με απεριόριστη θέα. Τιμή πώλησης 170.000 ευρώ. Επίσης στην ίδια τοποθεσία μονοκατοικία, των ίδιων διαστάσεων κτίσματος και οικοπέδου. Τιμή πώλησης σε μπετά 200.000 ευρώ.

ΠΩΛΟΥΝΤΑΙ ΣΤΗΝ ΠΑΣΤΙΔΑ

Διώροφες μονοκατοικίες 125 τ.μ. με οικόπεδο 250 τ.μ. Παραδίδονται πλην ξυλουργικών. Τιμή πώλησης 160.000 ευρώ και **διώροφες μονοκατοικίες** 125 τ.μ. με οικόπεδο 400 τ.μ. και επιπλέον μελλοντική δόμηση 75 τ.μ. Παραδίδονται πλην ξυλουργικών. Τιμή πώλησης 195.000 ευρώ.

ΚΤΗΜΑΤΟΜΕΣΙΤΙΚΟ ΓΡΑΦΕΙΟ
ΕΥΡΩΣΤΕΓΑΣΤΙΚΗ
ΧΑΤΖΗΜΑΡΚΟΣ Ν. ΓΕΩΡΓΙΟΣ
τηλ. 6973331692
ΧΠΚΤΗ035

ΤΕΧΝΙΚΗ ΕΤΑΙΡΙΑ
ΤΣΑΚΙΡΗΣ ΤΣΑΜΠΙΚΟΣ & ΣΙΑ ΕΕ.

ΠΩΛΟΥΝΤΑΙ

1. Διαμερίσματα 120μ² (τριών υπνοδωματίων), 87 μ² (δύο υπνοδωματίων) σε νεοανεγειρόμενη οικοδομή 6 διαμερισμάτων σε οικόπεδο 1800μ² εντός σχεδίου πόλεως στην περιοχη Ιξιάς.
Η οικοδομή είναι εξαιρετικής κατασκευής, διαθέτει ασανσέρ, κεντρική θέρμανση, καθώς και δύο θέσεις στάθμευσης για κάθε διαμέρισμα.

2. Μονοκατοικία πανταχόθεν ελεύθερη ανεπτυγμένη σε τρία επίπεδα συνολικής επιφάνειας 200τ.μ. σε οικόπεδο 424τ.μ. εντός σχεδίου πόλεως Ρόδου (περιοχή Καρακόνερο)

ΑΤΤΑΒΥΡΟΥ 56 - 85100 ΡΟΔΟΣ
ΤΗΛ. 22410 35139
FAX. 22410 24262.
ΜΖΤ3333(Γ)



πωλησεις

συνέχεια από την προηγούμενη

ΡΟΔΟΣ. ΠΩΛΕΙΤΑΙ οικόπεδο στην Ιξιά, οδός Ομήρου 17, 160 τ.μ. Πληρ. τηλ. 6945994321
MZT101009

ΙΔΙΟΚΤΗΤΡΙΑ λόγω μετεγκατάστασης **ΠΩΛΕΙ διαμέρισμα** στην περιοχή της Ανάληψης, σε όροφο, 85 τ.μ. (εντοιχισμένη κουζίνα, οικοσυσκευές, ψύξη - θέρμανση). Τιμή 140.000 ευρώ. Πληρ. τηλ. 6977773531
INT141030

ΠΩΛΕΙΤΑΙ λόγω αναχωρήσεως στο εξωτερικό σπίτι, στην Παλιά Πόλη 65 τ.μ. περίπου, πρώτος όροφος. Ενα σαλόνι με τρία μαύρα τραπεζάκια λάκα, ένα σύνθετο άσπρο μαύρο λάκα, ένα έπιπλο TV μαύρο ματ, ένα τραπέζι κουζίνας στρογγυλό με 6 καρέκλες, μία κουζίνα Ariston, ένα Home Cinema Trevi, ένα Piaggio 200cc, αυτόματο. Πληρ. τηλ. 6945639941 MXP12983

ΠΩΛΕΙΤΑΙ οικόπεδο οδός Δημ. Αναστασιάδη 46, εμβαδόν 401,06 τ.μ. με συντελεστή δόμησης 1 (ένα). Δίδεται και αντιπαροχή. Πληρ. τηλ. 6945-994321.
MZT270907

ΠΩΛΕΙΤΑΙ PUB - ΚΑΦΕΤΕΡΙΑ στο τουριστικό κέντρο πλησίον νέου καζίνο. Πλήρως εξοπλισμένη, ανακαινισμένη, η καλύτερη στο είδος της. Συμβόλαιο 12ετές. Πληροφορίες άλλες δεν θα δοθούν τηλεφωνικώς. Πληρ. για συνεννόηση τηλ. 2241078392, 6977339669, 6936607154 μετά τις 12 το μεσημέρι
MXP12894

ΠΩΛΟΥΝΤΑΙ από ιδιώτη αυτόνομες πολυτελούς κατασκευής **μεζονέτες** 120 τ.μ. και 150 τ.μ. στην Παστίδα σε πολύ καλή περιοχή με θέα το Φιλέρημο. Πληρ. τηλ. 6944636141
MAT8007

εργασιες

Η σαιζόν τελειώνει, η ανεργία ξεκινάει, **ΖΗΤΟΥΝΤΑΙ άτομα** του τουριστικού τομέα που το χειμώνα θέλουν ένα συμπλήρωμα για την ανεργία τους, ή είναι άνεργοι και ψάχνουν για δουλειά. Άμεση κάλυψη θέσεων, θα πραγματοποιηθεί σεμινάριο για τα νέα αυτά άτομα το Σαββατοκύριακο 29 & 30/10/2005 σε μεγάλο ξενοδοχείο της Ρόδου. Για κράτηση θέσεων επικοινωνήστε με τα τηλ. 2241093901, 6936650000, 6932252571. Πληροφορίες www.ehomebusiness.gr
MAT3416

ΖΗΤΟΥΝΤΑΙ πωλήτριες από τα καταστήματα CASABLANCA και DIESEL. Πληρ. τηλ. 2241031670, 2241034314. MAT3702

ΖΗΤΕΙΤΑΙ συνέταιρος για εστιατόριο πιτσαρία, BAR πλήρες εξοπλισμένο έως 150 άτομα, εξασφαλισμένη πελατεία στην περιοχή Φαληράκι. Δεκτός κάθε έλεγχος. Μόνο σοβαρές προτάσεις. Πληρ. τηλ. 6932482910. MZT191019

ΖΗΤΕΙΤΑΙ: α) κοπέλα να εργασθεί στο παραδοσιακό καφενείο "Ταξίδι στις νότες" στ' Αφάντου, β) νέος ή νέα για DJ. Πληρ. τηλ. 6946378085 κ. Κυριάκο. MZT191008

ΖΗΤΟΥΝΤΑΙ διανομείς για να εργαστούν σε πιτσαρία. Πληρ. τηλ. 22410 67112, 6942226822. MZT181022

ΖΗΤΟΥΝΤΑΙ από το CITY HALL restaurant **διανομείς.** Πληρ. τηλ. 2241070200.
MAT8013

ΖΗΤΕΙΤΑΙ κοπέλα για να εργασθεί στο "Reno's club", στον Αρχάγγελο. Πληρ. στο τηλ. 22440-22540 (σ.σ. μετά τις 6.00 μ.μ.) και 6932006967.
MXP13019

ΑΜΕΣΑ ζητώ άτομα για μερική ή πλήρη απασχόληση, πρωί ή απόγευμα, από 437-733 ευρώ και για επόπτες από 973 ευρώ από τον πρώτο μήνα. Πληρ. κατόπιν ραντεβού, τηλ. 6942598771 ΜΑΠ413

ΖΗΤΟΥΝΤΑΙ 2 υπεύθυνα **άτομα** άνω των 18 ετών για στελέχωση επιχείρησης. Ώρες επικ. 10 π.μ.-14.00 μ.μ. Πληρ. κ. Φιλοίτης τηλ: 6947447404.
ΜΑΠ414

ΖΗΤΕΙΤΑΙ άτομο (από 23 ετών και άνω), έξτρα εισόδημα μέσα από σοβαρή τρίωρη πρωινή ή απογευματινή απασχόληση. Πληρ. κ. Μαλινάκης τηλ. 6942037717. ΜΑΠ415

ΖΗΤΕΙΤΑΙ έμπειρος **Ζαχαροπλάστης** να εργασθεί σε εργαστήριο ζαχαροπλαστικής. Δουλειά χειμώνα-καλοκαίρι. Πληρ. τηλ. 22410 56030, 6948236843.
MZT181006

ΖΗΤΟΥΝΤΑΙ νέες ευπαρουσίαστες έως 25 ετών για βραδυνή απασχόληση (σερβιτόρα ή barwoman) σε επώνυμη καφετέρια bar εκτός Ρόδουμε μεταφορά δική μας. Μισθός 35 ευρώ 4-5 φορές την εβδομάδα. Πληρ. τηλ. 6973049254
MZT171026

ΖΗΤΟΥΝΤΑΙ 4 δραστήρια και υπεύθυνα **άτομα** για τη θέση του επικεφαλής συμβούλου σε πολυεθνική εταιρία. Χωρίς ιδιαίτερες γνώσεις. Χώρος, ωράριο και τρόπος εργασίας επιλέγονται από τους ενδιαφερόμενους. Δυνατότητες καριέρας. Ίντερνετ επιθυμητό, αλλά όχι απαραίτητο. Για περισσότερες πληροφορίες επισκεφθείτε την ιστοσελίδα μας: www.opportunity4all.gr. Τηλ. για ραντεβού: 2241035680, 6944266283 MZT171025

ΖΗΤΟΥΝΤΑΙ πάρα πολύ εμφανίσιμες **κοπέλες** για εργασία σε μπαρ και σε καφετέρια, απογευματινές - βραδυνές ώρες. Υποχρεωτικό Β. Υγείας και άδεια εργασίας. Πληρ. τηλ. 6944209260 MAT3679

ΖΗΤΟΥΝΤΑΙ νέοι και νέες με κλήση στις γραφικές τέχνες, μεράκι και όρεξη για δουλειά, με στόχο την μόνιμη και πολυετή απασχόληση και συνεργασία. Δεκτά άτομα με ή χωρίς πείρα. Προτιμούνται άτομα με ταλέντο στο γραμμικό σχέδιο ή και στη ζωγραφική. Πληρ. τηλ. 6936370952
MZT151013

ΖΗΤΕΙΤΑΙ απόφοιτος ΤΕΙ ή Πολυτεχνείου με καλή γνώση σε Η/Υ των προγραμμάτων WORD, EXCEL και AUTOCAD για εργασία σε αρχιτεκτονικό γραφείο. Πληρ. τηλ. 6945155292
MZT151014

ΖΗΤΕΙΤΑΙ σερβιτόρα για εστιατόριο - πιτσαρία με προϋπηρεσία, νέα - εμφανίσιμη με Αγγλικά - Γερμανικά ή και άλλες γλώσσες δεκτές. Πληρ. τηλ. 2241064335, 6977004776
MZT141028

Η Εταιρία Κατασκευών Γυψοσανίδων Γεωργίου Ρούσου **ΖΗΤΑ τεχνίτες, βοηθούς, σπατουλαδόρους.** Πληρ. τηλ. 2241060082 (ώρες 8 π.μ. - 4 μ.μ.), κιν. 6944246158
MAT3652

ΖΗΤΟΥΝΤΑΙ ξενοδοχοϋπάλληλοι. Συνεργαστείτε τώρα μαζί μας για να έχετε μηνιαίο εισόδημα το χειμώνα. Πληρ. τηλ. 6977946940, 6974243448. **Γιατί αξίζετε κάτι καλύτερο!** MZT141002

Η ΞΕΝΑΚΗΣ ΑΥΤΟΚΙΝΗΤΑ Α.Ε.Β.Ε.
ΕΞΟΥΣΙΟΔΟΤΗΜΕΝΟΣ ΕΜΠΟΡΟΣ-ΣΥΝΕΡΓΑΤΗΣ SERVICE KOSMOCAR. A.E.
ΖΗΤΕΙ
ΜΗΧΑΝΙΚΟ
Απαιτούμενα προσόντα:
• Όρεξη για δουλειά σε ένα ιδιαίτερα απαιτητικό περιβάλλον
Τηλ. επικοινωνίας 22410-86777 εσωτ. 100
10ο χλμ. Ρόδου-Λίνδου
Υπόψιν κ. Χούλλη
ΧΠ1687

Η ΤΟΥΟΤΑ Ξενάκης αεβε
ΖΗΤΑ
άτομο για το πλύσιμο αυτοκινήτων
Πληρ. τηλ. 2241086690
ΧΠ2366

ΖΗΤΕΙΤΑΙ
ΑΠΟ ΤΕΧΝΙΚΗ ΕΤΑΙΡΕΙΑ
Αρχιτέκτονας/νισσα.
Πληρ. τηλ. 2241035139
ΜΑΤ3620(Γ)

ΖΗΤΕΙΤΑΙ
ΑΠΟ ΤΗΝ ΕΦΗΜΕΡΙΔΑ "Η ΡΟΔΙΑΚΗ"
ΝΕΟΣ ή ΝΕΑ
με άριστες γνώσεις τυφλού συστήματος, για να εργαστεί στην εφημερίδα **"Η ΡΟΔΙΑΚΗ"**. Επιπλέον γνώση προγραμμάτων **QuarkXpress, Adobe Photoshop, Adobe Illustrator** σε περιβάλλον Macintosh, θα ληφθεί σοβαρά υπόψη.
Πρωινή ή απογευματινή απασχόληση.
Κατάθεση βιογραφικών: Τ.Θ. 153, Ρόδος 85100
ΜΟΟ/170

A.E.B.E.
ΔΟΜΗΣΗ ΡΟΔΟΥ
ΖΗΤΕΙΤΑΙ
ΟΔΗΓΟΣ
Με δίπλωμα Γ' κατηγορίας.
Οι ενδιαφερόμενοι μπορούν ν' απευθύνονται στα τηλέφωνα **2241068140** και **2241066101**
(κ. Αλέξη Παπαγρηγορίου)
ώρες 17.00-20.00
ΧΠ2367

Η εταιρεία ΑΦΟΙ ΒΟΥΛΓΑΡΗ ΑΕΒΕ για το υποκατάστημά της στην Ρόδο
ΒΟΥΛΓΑΡΗ
ΖΗΤΑ
ΥΠΕΥΘΥΝΟ ΠΩΛΗΣΕΩΝ
με εμπειρία στο χώρο των τροφίμων.
Θα εκτιμηθούν οι γνώσεις στην αγορά των Δωδεκανήσων.
Ηλικία έως 35 ετών.
Η εταιρεία προσφέρει:
- Μισθό & bonus.
- Εταιρικό αυτοκίνητο & τηλέφωνο.
- Προοπτικές εξέλιξης σε μια καταξιωμένη εταιρεία στο χώρο των τροφίμων.
Βιογραφικά στο ΦΑΞ: 22410 27977
Τηλ. επικοινωνίας: 22410 33647
ΜΑΤ3689(Γ)

Από την αντιπροσωπεία αυτοκινήτων
HONDA - MITSUBISHI
ΖΗΤΕΙΤΑΙ
ΗΛΕΚΤΡΟΛΟΓΟΣ ΑΥΤΟΚΙΝΗΤΩΝ
Επιθυμητή προϋπηρεσία στο χώρο.
Καλή γνώση Η/Υ και Αγγλικών.
Απαραίτητη αποστολή βιογραφικού σημειώματος στη διεύθυνση **Λ. Λίνδου 138 Ρόδος**
Τηλ. 2241067440-41
Φαξ 2241068462
Email: kaligcar@otenet.gr
ΜΧΠ915

ΑΠΟ ΕΦΗΜΕΡΙΔΑ
ΖΗΤΕΙΤΑΙ
ΑΠΟΦΟΙΤΟΣ ΤΕΕ
με γνώσεις χειρισμού Η/Υ
για νυχτερινή εργασία στο τυπογραφείο της.
Κατάθεση βιογραφικών: Τ.Θ. 153, Ρόδος 85100
ΜΟΟ/171

ΚΤΗΜΑΤΟΜΕΣΙΤΙΚΟ ΓΡΑΦΕΙΟ
ΜΠΕΡΤΣΕΛΗΣ ΣΠΥΡΟΣ
ΠΩΛΗΣΕΙΣ - ΑΓΟΡΕΣ - ΕΝΟΙΚΙΑΣΕΙΣ ΑΚΙΝΗΤΩΝ

ΔΙΑΜΕΡΙΣΜΑΤΑ – ΜΟΝΟΚΑΤΟΙΚΙΕΣ
1. ΡΟΔΙΝΙ: Διαμέρισμα 85 τ.μ. (μεταχειρισμένο) 125.000 ευρώ.
2. ΡΟΔΟΥ-ΛΙΝΔΟΥ: Διαμέρισμα 85 τ.μ. 2 υπνοδ. 130.000 ευρώ.
3. Πειραιώς: Διαμέρισμα (ισόγειο) 85 τ.μ. με αυλή πλήρως ανακαινισμένο με τζάκι, 110.000 ευρώ
4. ΙΑΛΥΣΟ: Διαμερίσματα 90 τ.μ. 1ου και 2ου ορόφου 120.000 ευρώ.
5. ΙΑΛΥΣΟ: Μεζονέτα 140 τ.μ. 3 υπνοδ. (υπόγειο-ισόγειο 1ος) 190.000 ευρώ.
6. ΙΑΛΥΣΟ: Μεζονέτα 160 τ.μ. 3 υπνοδ. (υπόγειο-ισόγειο 1ος), 210.000 ευρώ
7. ΙΑΛΥΣΟ: Μεζονέτα 203 τ.μ., 3 υπνοδ. σε οικόπεδο 1000 τ.μ. στους πρόποδες Φιλερήμου 390.000 ευρώ.
8. ΚΡΕΜΑΣΤΗ: Μεζονέτα 180 τ.μ. σε οικόπεδο 300 τ.μ. (παραλία) 270.000 ευρώ.
9. ΚΡΕΜΑΣΤΗ: Μεζονέτα 180 τ.μ. σε οικόπεδο 200 τ.μ. 240.000 ευρώ.
10. ΠΕΡΙΟΧΗ ΑΝΟΙΞΗ. Μεζονέτα 240 τ.μ. σε οικόπεδο 1000 τ.μ. 310.000 ευρώ.
11. ΠΕΡΙΟΧΗ ΑΝΟΙΞΗ: Μεζονέτα 240 τ.μ. σε οικόπεδο 1500 τ.μ. 330.000 ευρώ.
12. ΠΑΣΤΙΔΑ: Μεζονέτα 120 τ.μ. σε μπετά (υπό ανέγερση) σε οικόπεδο 500 τ.μ. 120.000 ευρώ.
13. ΠΑΣΤΙΔΑ: Μεζονέτα 125 τ.μ. σε οικόπεδο 240 τ.μ. (υπό ανέγερση) 175.000 ευρώ.
14. ΠΑΣΤΙΔΑ: Μεζονέτα 125 τ.μ. σε οικόπεδο 400 μ. (υπό ανέγερση) 200.000 ευρώ.
15. ΠΑΣΤΙΔΑ: Μεζονέτα 133 τ.μ. σε σοφίτα σε οικόπεδο 3000 τ.μ. 220.000 ευρώ.
16. ΚΟΣΚΙΝΟΥ: Μεζονέτα 156 τ.μ. σε οικόπδο 600 τ.μ. 350.000 ευρώ.
17. ΣΟΡΩΝΗ: Οικοδομή 182 τ.μ. σε μπετά σε οικόπεδο 1850 τ.μ. 200.000 ευρώ.

ΕΠΙΧΕΙΡΗΣΕΙΣ
1. ΡΟΔΟΥ-ΛΙΝΔΟΥ αποθήκη-κατάστημα 300 τ.μ. (εμπορικό κέντρο Μανουσέλη) με είσοδο από λεωφ. Ρόδου-Λίνδου 200.000 ευρώ.

ΟΙΚΟΠΕΔΑ
1. ΚΑΝΔΥΛΙ: Οικόπεδο 1333 τ.μ. με άδεια 65.000 ευρώ.
2. ΤΡΕΙΣ: Οικόπεδο 4.000 τ.μ. με θέα 160.000 ευρώ.
3. ΙΑΛΥΣΟ: Οικόπεδο 3.000 τ.μ. με άδειες έως 100 τ.μ., 190.000 ευρώ
4. ΚΡΕΜΑΣΤΗ: Οικόπεδο 5.500 τ.μ. 160.000 ευρώ.
5. ΚΡΕΜΑΣΤΗ: Οικόπεδο 5.500 τ.μ. εντός ζώνης 250.000 ευρώ.
6. ΚΑΛΥΘΙΕΣ: Οικόπεδο 4000 τ.μ. 120.000 ευρώ.
7. ΕΟ ΤΣΑΙΡΙ-ΑΕΡΟΔΡΟΜΙΟΥ: Οικόπεδο 12.800 τ.μ., 120.00 ευρώ.
8. ΜΑΡΙΤΣΑ: Οικόπεδο 100 τ.μ. με παλαιό κτίσμα 25.000 ευρώ.
9. ΚΑΛΑΜΩΝΑΣ: Οικόπεδο 6.100 τ.μ. με δόμηση 150 τ.μ. 120.000 ευρώ.
10. ΨΙΝΘΟΣ: Οικόπεδο 55.000 τ.μ., 70.000 ευρώ
11. Σορωνή: Οικόπεδο 500 τ.μ. κοντά στην παραλία 40.000 ευρώ.
12. Σορωνή: Οικόπεδο 850 τ.μ. με παλαιό κτίσμα 40.000 ευρώ.
13. Σορωνή: Οικόπεδο 4.010 τ.μ. με άδεια 240 τ.μ. 60.000 ευρώ.
14. Καλαβάρδα: Οικόπεδο 4.000 τ.μ. κοντά στην θάλασσα, 75.000 ευρώ
15. Αγ. Βαρβάρα: Οικόπεδο 4.300 τ.μ. 280.000 ευρώ.
16. Ασγούρου: Οικόπεδο 4000 τ.μ. 250.000 ευρώ.

ΖΗΤΟΥΝΤΑΙ ΓΙΑ ΑΓΟΡΑ ΔΙΑΜΕΡΙΣΜΑΤΑ - ΜΟΝΟΚΑΤΟΙΚΙΕΣ ΚΑΙ ΟΙΚΟΠΕΔΑ ΓΙΑ ΑΓΟΡΑ ή ΑΝΤΙΠΑΡΟΧΗ

ΠΛΗΡΟΦΟΡΙΕΣ: 6944604309, 6947407214
e-mail: bertselis_s@mail.gr
ΜΑΤ3626(Γ)

εργασιες

συνέχεια από την προηγούμενη

ΖΗΤΕΙΤΑΙ νεαρή κοπέλα για 4ωρη απασχόληση (17.00-21.00) για να εργαστεί γραμματέας σε γυμναστήριο. Πληρ. τηλ. 22410 78993.
ΜΑΤ3633

ΑΝΑΠΤΥΣΣΟΜΕΝΗ εμπορική εταιρεία επεκτείνεται σε όλη την Ελλάδα **ΤΩΡΑ ΣΤΗΝ ΡΟΔΟ** και στα Δωδεκάνησα. **ΖΗΤΑΕΙ άτομα** για την άμεση κάλυψη θέσεων με υψηλές αποδοχές, πλήρες σύστημα εκπαίδευσης, μερική / πλήρη απασχόληση. Απεριόριστες δυνατότητες εξέλιξης, Ιντερνετ επιθυμητό. Πληρ. τηλ. 2241030078, www.umswork4you.com.
INT2328(1)

Εταιρεία Καλλυντικών **ΖΗΤΑ** στη νήσο Ρόδο συμβούλους επιχειρήσεων άνω των 25 ετών ελεύθερο ωράριο, ποσοστά κέρδους απεριόριστα, μπόνους. Προσφέρονται δωρεάν εγγραφή, δωρεάν εκπαίδευση, δωρεάν έντυπο υλικό. Πληρ. τηλ. 6948067849.
ΜΑΠ398

ΕΜΠΟΡΙΚΗ ΕΠΙΧΕΙΡΗΣΗ, ΜΕ ΕΔΡΑ ΤΗΝ ΠΑΣΤΙΔΑ, ΖΗΤΕΙ ΝΑ ΠΡΟΣΛΑΒΕΙ ΚΟΠΕΛΑ-ΒΟΗΘΟ ΛΟΓΙΣΤΗ. ΓΙΑ ΝΑ ΑΝΤΑΠΕΞΕΛΘΕΙ ΙΚΑΝΟΠΟΙΗΤΙΚΑ ΣΤΙΣ ΑΠΑΙΤΗΣΕΙΣ ΤΗΣ ΘΕΣΗΣ. Η ΥΠΟΨΗΦΙΑ ΠΡΕΠΕΙ ΝΑ ΔΙΑΘΕΤΕΙ:
Α) ΓΝΩΣΗ ΠΡΟΓΡΑΜΜΑΤΟΣ SINGULAR CONTROL 4,
Β) ΓΝΩΣΕΙΣ ΘΕΜΑΤΩΝ ΦΟΡΟΛΟΓΙΑΣ ΕΙΣΟΔΗΜΑΤΟΣ κ' ΚΒΣ,
Γ) ΕΜΠΕΙΡΙΑ ΣΕ Γ' ΚΑΤΗΓΟΡΙΑΣ ΒΙΒΛΙΑ,
Δ) κ' ΣΕ ΑΝΑΛΟΓΗ ΘΕΣΗ ΤΟΥΛΑΧΙΣΤΟΝ 3 ΧΡΟΝΙΑ. ΠΤΥΧΙΟ ΑΝΩΤΕΡΗΣ ΣΧΟΛΗΣ ΘΑ ΛΗΘΕΙ ΣΟΒΑΡΑ ΥΠ' ΟΨΗ. ΣΥΝΕΠΕΙΑ ΚΑΙ ΥΠΕΥΘΥΝΟΤΗΤΑ. ΜΙΣΘΟΣ ΙΚΑΝΟΠΟΙΗΤΙΚΟΣ, 6ΗΜΕΡΗ ΑΠΑΣΧΟΛΗΣΗ. ΠΛΗΡ. ΤΗΛ. 22410 48550-51.
ΜΖΤ131003

ΖΗΤΟΥΝΤΑΙ: α) κοπέλες για το cafe bar Babylon επί της Κοδριγκώνος 50, **β.** για το cafe Babylon στα Κολύμπια. Πληρ. τηλ. 6948486183, κ. Γιώργο
ΜΖΤ141022

ΖΗΤΟΥΝΤΑΙ κομμωτές, μανικιουρίστριες για αποτριχώσεις και μακιγιάζ. Πεπειραμένα άτομα. Στην Κω, κομμώσεις ΑΥΧ "VOGUE" με διαμονή. Πληρ. τηλ. 2242021152, 20355
ΜΑΠ392

ΖΗΤΕΙΤΑΙ από το κομμωτήριο "Άμπι", **κομμώτρια** ηλικίας έως 25 ετών, χωρίς οικογενειακές υποχρεώσεις. Πληρ. τηλ. 2241067801
ΜΑΤ3588

ΖΗΤΟΥΝΤΑΙ έμπειροι **τεχνίτες-πλακάδες.** Πληρ. τηλ. 6944364265
ΜΖΤ101005

Αβάδιστα, αβασάνιστα βγάλτε έξτρα 65 ευρώ-125 ευρώ/ώρα δουλεύοντας στο σπίτι ή το γραφείο. Οχι ντίλερ, πλασιέ, πωλητές. Ελεύθερο ωράριο μερικής-πλήρους απασχόλησης. Ανάπτυξη σοβαρών εισοδημάτων. Πληρωμένα ταξίδια στο εξωτερικό-διακοπές. Ενημερωτικό φυλλάδιο δωρεάν 24ωρη βάση: 210 2801244, www.imshomebiz.com.
ΜΑΤ3643

ΖΗΤΟΥΝΤΑΙ ΠΩΛΗΤΡΙΕΣ ΓΙΑ ΤΟ ΚΑΤΑΣΤΗΜΑ "ΠΑΠΟΥΤΣΟΘΗΚΗ", ΔΙΕΥΘΥΝΣΗ ΓΕΩΡΓΙΟΥ ΣΕΦΕΡΗ 108, ΕΜΠΟΡΙΚΟ ΚΕΝΤΡΟ ΠΑΝΑΓΟΥ. ΠΛΗΡ. ΤΗΛ. 2241064210, 2241064910
ΜΖΤ061027

Από ξενοδοχείο Α' κατηγορίας εντός πόλεως **ΖΗΤΟΥΝΤΑΙ** για το έτος 2006 οι κάτωθι ειδικότητες:1) ψυχαγωγία, 2) νυχτερινός, 3) καμαριέρες, 4) σερβιτόρες να γνωρίζουν καλά Αγγλικά, 5) barman ή barwoman, 6) λαντζιέρα, 7) συντηρητής, 8) βοηθός μαγείρου. Για πληροφορίες επικοινωνείστε στο τηλ. 6946454233 κ. Σοφία από 9-2 μ.μ. **STAFF APPLY** with in hotel a' category in the city for the year 2006. Jobs required: 1) Entertainer, 2) Security quard, 3) Maids, 4) Waitress a la carte must speak perfect English, 5) Barman / Barwoman, 6) Porter, 7) Caretaker, 8) Second chef. For details call Sophia in 6946454233 between 9 am-2 pm
ΜΑΤ3485

ΖΗΤΕΙΤΑΙ κοπέλα για εργασία σε καφετέρια. Πληρ. τηλ. 2241047228, 6947930115
ΜΖΤ051039

ΖΗΤΕΙΤΑΙ εμφανίσιμη κοπέλα να εργασθεί σε cafe bar στην Ιαλυσό. Πληρ. τηλ. 6944227422, 2241095269
ΜΖΤ061025

ΑΒΑΣΑΝΙΣΤΑ EXTRA ΕΙΣΟΔΗΜΑ. Αν ανήκετε σε μία από τις παρακάτω κατηγορίες; Υπάλληλος, επιχειρηματίας, συνταξιούχος, φοιτητές, νοικοκυρά ή οτιδήποτε άλλο, ζητάμε συνεργάτες για ημιαπασχόληση, πλήρη απασχόληση. Εισόδημα 1000-4000 ευρώ μηνιαίως Πληρ. τηλ. 2108081987, www.golden-opportunity.biz.
ΜΑΠ348

ΖΗΤΕΙΤΑΙ κοπέλα έως 35 ετών με εμπειρία στο χώρο των πωλήσεων για μαγαζί γνωστής αλυσίδας τηλεπικοινωνιών. Εμπειρία σε ανάλογο χώρο θα ληφθεί σοβαρά υπόψην. Ωράριο καταστήματος. Για περισσότερες πληρ. καλέστε στο 2241043900 κα Στασινοπούλου
ΜΑΤ3312

ΕΠΑΓΓΕΛΜΑΤΙΚΗ ΕΥΚΑΙΡΙΑ. ΖΗΤΟΥΝΤΑΙ άμεσα **συνεργάτες** για εργασία από το σπίτι ή το γραφείο σας. Κερδίστε από 600 έως 3000 ευρώ το μήνα με ελεύθερο ωράριο. Ανεξάρτητη συνεργασία. Οχι ντήλερ ή πλασιέ, πλήρες σύστημα εκπαίδευσης. Προοπτική καριέρας - έξτρα μπόνους - κερδισμένα ταξίδια. Πληρ. τηλ. 2241094767, 6978034309, www. home work4u.biz
ΜΑΠ284

διαφορα

ΠΩΛΕΙΤΑΙ μηχανή εξωλέμβια 75 HP μοντέλο '96 σε άριστη κατάσταση, σε τιμή ευκαιρίας. Πληρ. τηλ. 6945428760. Μετά τις 16.00.
ΜΖΤ201002

ΠΩΛΟΥΝΤΑΙ καθαρόαιμα Ροτβάϊλερ 3 μηνών. Τιμή 200 ευρώ. Πληρ. τηλ. 6945956502.
ΜΑΠ421

ΠΩΛΕΙΤΑΙ αρμόνιο **Yamaha Electone EL7** με 3 1/2 οκτάβες σε κάθε κλαβιέ και 1 οκτάβα στην πεταλιέρα -17 ήχοι ποιότητας AWM σε κάθε κλαβιέ -4 ήχοι lead σε κάθε κλαβιέ -6 ήχοι στην πεταλιέρα. Δυνατότητα vibrato-termolo-chorus-28 αυτόματοι ρυθμοί -42 ήχοι κρουστών. Πεντάλ εντάσεως - 12 registration menu+13 αυτόματες επιλογές ήχων οργάνου. Υποδοχή ακουστικών. Ενισχυτής 35W-Σκαμπό. Πληρ. τηλ. 22410 33542 ή 6946064607.
ΜΖΤ201001

ΠΩΛΕΙΤΑΙ κρεβατοκάμαρα κομπλέ, δύο καναπέδες με τα τραπεζάκια τους, ένα ψυγείο, κουζίνα, πλυντήριο, μια κούνια παιδική σχεδόν καινούργια. Τιμή ευκαιρίας λόγω αναχωρήσεως. Πληρ. τηλ. 6977666320.
ΜΖΤ191014

ΠΩΛΕΙΤΑΙ σκάφος φουσκωτό 5 μέτρων EVRYPOUS με 90 HP μηχανή, τετράχρονη 5HP βοηθητικό βυθόμετρο, BHF. Τιμή ευκαιρίας 13.000 ευρώ. Πληρ. τηλ. 6942626322.
ΜΖΤ191001

ATLANTICA HOTELS

Η εταιρεία **ATLANTIKA ΕΛΛΑΣ Α.Ε.** ζητά για τις ανάγκες των ξενοδοχείων της **Princess , Imperial και Aegean Blue,** άτομα με καλό χαρακτήρα, ικανότητες , πείρα και ακαδημαϊκά προσόντα για να επανδρώσουν τις πιο κάτω θέσεις για την επόμενη σαιζόν

1. Operations Managers
2. Food & Beverage Manager
3. Assistant F&B Manager
4. Front Office Manager
5. Public Relations Officer
6. Sales Manager
7. Executive Housekeepers
8. Assistant Housekeepers
9. Chief Engineer

Η γνώση της Αγγλικής γλώσσας και προηγούμενη πείρα σε ανάλογη θέση θεωρούνται απαραίτητα προσόντα για όλες τις θέσεις. Γνώση της Γερμανικής είναι αναγκαία για τις θέσεις 1 μέχρι 6.

Προσκαλούνται
όλοι οι επαγγελματίες και
νέοι απόφοιτοι ξενοδοχειακών Σχολών
που θέλουν να σταδιοδρομήσουν σε
μια εταιρεία, διεθνώς αναγνωρισμένη,
με προοπτικές ανάπτυξης σε όλη την Ελλάδα,
όπως αποστείλουν το βιογραφικό τους σημείωμα
σε μια από τις πιο κάτω διευθύνσεις:

ATLANTICA HOTELS P.O BOX 52001, Λεμεσός 4060, ΚΥΠΡΟΣ
E-mail: info@atlanticahotels.com
FAX: 00357 25 327 995
Ή να αποταθούν προσωπικά στα γραφεία της εταιρείας στην Ιαλυσό.

Προσφέρονται άριστοι όροι και συνθήκες εργασίας και προοπτικές μιας πετυχημένης καριέρας σε μια από της πιο πολλά υποσχόμενες ξενοδοχειακές εταιρείες στην Ελλάδα και Κύπρο.
ΜΑΤ3682(Γ)

Rare & Exciting Career Opportunity
SAVVAIDIS & Associates
Are looking for a dynamic, motivated individual.

Do you like dealing with people?
Are you a good team player?
Would you like to work for a company that appreciates what you do?

The position
ESTATE AGENT
Based in Rhodes Town

Skills Required:
English Language
Good Organizational Skills
Time Management essential
Computer Literacy

E-mail your CV now at info@savvaidis.gr with a recent photo

SAVVAIDIS & Associates – Lambraki 14 – Rhodes
tel +30-22410-70017 http://www.savvaidis.gr
ΜΑΤ3659

ΖΗΤΕΙΤΑΙ
από το ΤΕΕ ΑΛΦΑ - ΜΕΓΑ της Δ. ΚΩΒΑΙΟΥ - ΦΑΙΝΕΚΟΥ
ΠΕΠΕΙΡΑΜΕΝΗ **ΚΟΜΜΩΤΡΙΑ**
για να διδάσκει στο Τ.Ε.Ε. την Κομμωτική
Ι. ΔΡΑΓΟΥΜΗ 7, ΡΟΔΟΣ
ΤΗΛ. 2241020730
ΜΑΤ3681(Γ)

RED RESTAURANT

ΖΗΤΕΙΤΑΙ
ΣΕΡΒΙΤΟΡΟΣ - ΣΕΡΒΙΤΟΡΕΣ και ΒΟΗΘΟΣ ΚΟΥΖΙΝΑΣ
(άνδρας ή γυναίκα)
Πληρ. στο εστιατόριο RED επί της Παπανικολάου 25, τηλ. 2241030377
ΜΑΤ3680(Γ)

ΖΗΤΟΥΝΤΑΙ
ΟΔΗΓΟΙ
Με δίπλωμα Δ' κατηγορίας
Οι ενδιαφερόμενοι παρακαλούνται να υποβάλλουν αίτηση στο Κολέγιο Ρόδου
Πληρ. τηλ. 2241087747
Δ/νση 10ο χλμ. Ρόδου-Λίνδου
ΧΠΕΚΠ049

ΕΥΚΑΙΡΙΑ
ΠΩΛΟΥΝΤΑΙ
2 ιταλικές κουζίνες της BIENTE και 4 ντουλάπες στη μισή τιμή
Πληρ. τηλ. 6976787668
ΜΑΠ409(Γ)

Για σας που ήδη το εισόδημά σας δεν σας επαρκεί, συμπληρώστε το με 1 ώρα εργασίας την ημέρα, εξασφαλίζοντας από 300 έως 1.000 ευρώ, χωρίς να αφήσετε το ήδη υπάρχον εισόδημά σας.
Πληρ. τηλ. 6947 004475 (516)Β
ΜΑΠ400(Γ)

ΖΗΤΕΙΤΑΙ
ΑΠΟ ΤΗ "ΝΙΚΑΣ ΡΟΔΟΥ"
ΚΟΠΕΛΑ για τη γραμματεία πλήρης απασχόλησης.
Πληρ. τηλ. 2241087650-3
ΜΑΤ3628(Γ)

ΖΗΤΕΙΤΑΙ
ΑΠΟ ΤΗΝ ΕΦΗΜΕΡΙΔΑ "Η ΡΟΔΙΑΚΗ"
ΔΙΑΝΟΜΕΑΣ
για τους συνδρομητές της πόλης, ωράριο νυχτερινό ή νωρίς το πρωί. Υποχρεωτικό το δίπλωμα οδήγησης για μηχανάκι και για αυτοκίνητο.
Κατάθεση βιογραφικών: Τ.Θ. 153, Ρόδος 85100
ΜΟΟ/169

Από την εταιρεία ενοικιάσεων αυτοκινήτων AVIS λόγω ετήσιας ανανέωσης στόλου
ΠΩΛΟΥΝΤΑΙ
τα παρακάτω αυτοκίνητα:

Huyndai Atos Prime 1.1 GL AB μοντέλο 2004, τιμή 5.800 ευρώ.
Fiat Punto 60 s 5D AC AB PS, μοντέλο 2004, τιμή 6.300 ευρώ.
Citroen C2, VTR AC ABS 4AB, μοντέλο 2004, τιμή 9.200 ευρώ.
Citroen C3, 1.4 5D, Eleg AC ABS, 4AB, FL RCD, μοντέλο 2005 τιμή: 9.500 ευρώ.
Saab Turbo Cabrio 2.0 lt 205HP, μοντέλο 2001, τιμή 22.000 ευρώ.
Suzuki Jimny Jeep Cabrio, 1.3 JLX 2AB, PS, μοντέλο 2004, τιμή: 9.600 ευρώ.
Suzuki Vitara 1.6 JX 16V PS Cabrio, μοντέλο 2004, τιμή: 11.500 ευρώ.
Suzuki Vitara 1.6 JX 16V PS Cabrio, μοντέλο 2003, τιμή: 9.800 ευρώ.
Μηχανικός έλεγχος δεκτός. Δυνατότητα χρηματοδότησης χωρίς προκαταβολή έως 72 μηνιαίες δόσεις.

Πληρ. τηλ. 2241091700-FAX: 2241091715
3623(Γ)

διαφορα

συνέχεια από την προηγούμενη

ΠΩΛΟΥΝΤΑΙ: 1) Καρέκλες αλουμινίου-ξύλου. 2) Τραπέζια αλουμινίου με επιφάνεια BEECH 70x1,20-70x71. 3) τραπέζια αλουμινίου διπλά (μπαρ) Φ. 60 INOX. 4) Σκαμπό αλουμινίου-ξύλου, σε άριστη κατάσταση. Αγορά 2004. 5) Ψυγεία επαγγελματικά 200x0,85x0,60 τρίπορτο με καταψύκτη μοτέρ εξωτερικό και 2,30x0,85x0,60. Δίπορτο μοτέρ, εξωτερικό. 6) Φούρνος επαγγελματικός δίπορτος 0,75x0,60 εσωτερικά. 7) Λαμαρίνες 0,50x0,70 με στάντ και 0,32x0,41 κατάλληλες για πίτσα τυρόπιτες-μπουγάτσες κ.ά. 8) Πλυντήριο GLECTROLUX. 9) Ηχεία MARTIN.10) SAB-CELESTION C.X. 1,5142. 10) Ενισχυτής U.B.L.-9CD διπλό επαγγ.-Μίκτης. 11) Δορυφορικό πιάτο 3 μέτρων με βάση. Πληρ. τηλ. 22410 52313, 56502, κιν. 6948204924.

MZT181001

ΠΩΛΟΥΝΤΑΙ λόγω αναχώρησης: ξυλουργικά μηχανήματα, Radial Omga 1,25, κορδέλα 80APP, σύνθετο 5 εργασιών Linincibili 2000, ψυγείο βιτρίνα 2μ. Festos με πομπέ κρύσταλλο, ψυγείο σούπερ - μάρκετ βιτρίνα 2μ.Χ2,5 ΚΟΛΟΣΣΟΣ, σαλόνι (4θ. καναπές, 2 πολυθρόνες, 2 καρέκλες, 3 τραπεζ., TV Philips 28άρα 100HZ με Dolby Surround, χρηματοκιβώτιο 150kg, 2 τεμ. με κλειδί συνδυασμό, κουζίνα υγραερίου με φούρνο, κομπρεσέρ αέρος 100άρι, Yugo '93 καταλυτικό, καινούργια μηχανή 1400cc 98HP. Για όλα δεχόμαστε προσφορές. Πληρ. τηλ. 6945491827, κ. Δημήτρη

MZT171001

ΠΩΛΕΙΤΑΙ τριθέσιος καναπές και μία πολυθρόνα σε καλή κατάσταση, 400 ευρώ. Πληρ. τηλ. 6946068926

MZT171002

ΠΩΛΕΙΤΑΙ καραμπίνα Benelli (black eagle) με 5 εσωτ. τσοκ σε άριστη κατάσταση, 66 cm Magnum κάνη, σε τιμή 750 ευρώ (τιμή καινούργιου 1300 ευρώ). Πληρ. τηλ. 6936538366

MZT131008

ΠΩΛΟΥΝΤΑΙ κυνηγόσκυλα (λαγόσκυλα), 1) Γκριφόν μπαρακι 8 μηνών καθαρόαιμο, 2) Ταζος 18 μηνών καταδίωξη (πιάνει), 3) Ταζα 4 χρόνων γενικού θηράματος, Φερμα-Πορτα-Καταδίωξη. Πληρ. τηλ. 6948373666

MZT101020

ΠΩΛΕΙΤΑΙ σκάφος ταχύπλοο Sea - Ray 23 πόδια, με μηχανή Mercruiser 280HP καινούργια, καμπίνες 2, χωριστό WC, κουζινάκι με νιπτήρα, ψυγείο, ηλεκτρικό, βαθύμετρο, VHF, εργάτη άγκυρας 400W, αλυσίδα άγκυρας 120m, φλατς, 2 μπαταρίες 160 A έκαστη, τέντα δωμάτιο καινούργια, τέντα πάρκιν, τρέιλερ διαξονικό Ελξις, δελφινιέρα εμπρός ανοξείδωτη, πασαρέλα μπάνιου, 3 προπέλες μπαλόνια, σωστικά, σωσίβια, τζάκετ, ραδιο/τόφωνο, κ.ά. Πληρ. τηλ. 6993325454, 2241031370

ΧΠ004

ΠΩΛΕΙΤΑΙ πλήρης **εξοπλισμός ταβέρνας.** Πληρ. τηλ. 6945205364

MZT051020

πωλήσεις αυτοκινήτων & μοτοσικλετων

ΠΩΛΕΙΤΑΙ αυτοκίνητο **FORD ESCORT RS2000 (150 HP)** εργοστασιακό, μοντέλο 1994. Τιμή: 6.000 ευρώ τοις μετρητοίς. Πληρ. τηλ. 22410 20970, 22410 29908.

MAT3711(2)

ΠΩΛΟΥΝΤΑΙ αυτοκίνητα **RENAULT TWINGO, DAIHATSU MOVE.** Πληρ. τηλ. 22410 87615.

MAT3688(2)

ΠΩΛΕΙΤΑΙ PIAGIO βέσπα 125 c.c. σε άριστη κατάσταση, με λίγα χιλιόμετρα. Τιμή 1.450 ευρώ. Πληρ. τηλ. 6997141594.

MXP13008

ΠΩΛΕΙΤΑΙ Smart, μοντ. 2000, 600 cc, μπλε/ασημί, αυτόματο, σειριακό, γυάλινη ηλιοροφή, ηλεκτρικά παράθυρα/κλειδαριές, A/C, ABG . Πληρ. τηλ. 6946325747, 6947569520.

ΜΑΠ417

ΠΩΛΕΙΤΑΙ αυτοκίνητο MERCEDES C180 ELEGANCE εισαγωγής, σε άριστη κατάσταση, φουλ εξτρά, ηλιοροφή, καινούργια ελαστικά, καινούργια αμορτισέρ, κινητήρας πεντακάθαρος. Δεκτός κάθε έλεγχος. Πληρ. τηλ. 6945991069

MZT151002(03)

ΠΩΛΕΙΤΑΙ Peugeot 306, 1.600 κυβικά σε άριστη κατάσταση, εξάτμιση, εκκεντροφόρους. Πρόγραμμα mp3player, 145HP. Πληρ. τηλ. 6974111475

MZT141001

ΠΩΛΕΙΤΑΙ

μηχανή εξωλέμβια

τετράχρονη HONDA 130 HP

σε άριστη κατάσταση και με ευκολίες.

Πληρ. τηλ. 2241067440

ΜΧΠ915

ΜΟΤΟΜΙΚΕ

ΜΕΤΑΧΕΙΡΙΣΜΕΝΑ

Από το κατάστημα **YAMAHA MOTOMIKE**

πωλούνται

τα παρακάτω δίκυκλα σε άριστη κατάσταση

ΜΟΝΤΕΛΟ	ΜΑΡΚΑ	ΧΜ	ΧΡΩΜΑ	ΤΙΜΗ	ΗΜ/ΝΙΑ ΑΓΟΡΑΣ
FZS 1000 FAZER	YAMAHA SPORT-TURING	3900	ΓΚΡΙ	9500	2005
XT 660 R6	YAMAHA ENDURO	5000	ΜΠΛΕ	5700	2005
YZF R6 - 600cc	YAMAHA SUPER-SPORT	4500	ΚΟΚΚΙΝΟ	8000	2004
FZ6 NAKED	YAMAHA STREET Full extra	8000	ΜΑΥΡΟ	6600	2004
FZ6 NAKED	YAMAHA STREET	8250	ΚΟΚΚΙΝΟ	6000	2004
FZS 600 FAZER	YAMAHA STREET	45000	ΜΑΥΡΟ	4000	2000
GSXF600S BADID	SUZUKI STREET	15850	ΚΟΚΚΙΝΟ	3000	1996
DRAGSTAR 650	YAMAHA CRUISER	6888	ΠΟΡΤΟΚΑΛΙ	4900	1999
TIGER 900	TRIUMPH ENDURO	79.882	ΜΑΥΡΟ	3900	1995
SR500	YAMAHA CASTOM	13200	ΜΠΟΡΝΤΟ	1000	1992
YP 400 MAJESTY	YAMAHA MAXI SCOOTER	3900	ΜΠΛΕ	5500	2005
GS 400 E	SUZUKI STTRET	17650	ΜΠΛΕ	1000	1995
KLE 250 SUPER SHERPA	KAWASAKI ENDURO	1300	ΠΟΡΤΟΚΑΛΙ	3700	2004
RYNNER 125 4T	PIAGIO SCOOTER Τετράχρονο	13500	ΓΚΡΙ	1500	2002
RYNNER 180	PIAGIO SCOOTER Τετράχρονο	12000	ΓΚΡΙ	1500	2003
YP 125 MAJESTY	YAMAHA SCOOTER	9900	ΜΠΛΕ	1500	1999
PASSINC 125	CAGIVA SCOOTER	32000	ΚΟΚΚΙΝΟ	500	2000
AERROX-NITRO 100	YAMAHA SCOOTER	3330	ΜΠΛΕ	1300	2005

ΜΟΝΤΕΛΟ ΤΕΤΡΑΤΡΟΧΕΣ	ΜΑΡΚΑ ATV-QUADS	ΧΛΜ	ΤΙΜΗ	ΗΜ/ΝΙΑ ΑΓΟΡΑΣ
BREZZE 125	YAMAHA	1.100	3500,00	2004

Μπλε Με αριθμό κυκλοφορίας

✓ ΑΠΟ 0% ΠΡΟΚΑΤΑΒΟΛΗ ΕΩΣ 60 ΜΗΝΕΣ ΕΞΟΦΛΗΣΗ !!!

✓ ΕΓΓΥΗΣΗ 1 ΧΡΟΝΟ ΣΕ ΟΛΑ ΤΑ ΜΕΤΑΧΕΙΡΙΣΜΕΝΑ !!!

Πατριάρχου Αθηναγόρα 13, Ρόδος 85100 • Τηλ. & Fax 2241026360

www.motomike.gr info@motomike.gr

AE827

ΣΥΝΕΡΓΕΙΟ ΑΥΤΟΚΙΝΗΤΩΝ-
ΕΜΠΟΡΙΑ ΑΝΤΑΛΛΑΚΤΙΚΩΝ-
ΕΙΣΑΓΩΓΕΣ ΜΕΤΑΧΕΙΡΙΣΜΕΝΩΝ Ι.Χ. και
ΕΠΑΓΓΕΛΜΑΤΙΚΩΝ ΦΟΡΤΗΓΩΝ ΑΥΤΟΚΙΝΗΤΩΝ-
ΓΕΩΡΓΙΚΩΝ ΜΗΧΑΝΗΜΑΤΩΝ

ΙΩΑΝΝΗΣ ΚΡΗΤΙΚΟΣ

CAR CENTER

ΠΩΛΗΣΕΙΣ ΜΕΤΑΧΕΙΡΙΣΜΕΝΩΝ:

- **MERCEDES SPRINTER** κλειστό κλούβα 312D μοντέλο 1998 εισαγωγής.
- **MERSEDES SPRINTER** κλειστό κλούβα, 308D εισαγωγής.
- **FORD TRANSIT** κλούβα 1999, DIESEL εισαγωγής.
- **OPEL COMBO** 2000 μοντέλο με υδραυλικό τιμόνι εισαγωγής.
- **OPEL COMBO** 1997 μοντέλο DIESEL Ελλάδα.
- **ALFA ROMEO 145** δίπορτο μοντέλο 1996 με υδραυλικό τιμόνι, πλεκτρ. παράθυρα.
- **HYUNDAI COUPE** 1600 c.c. με υδραυλικό και A/C, ABS και πλεκτρικά παράθυρα, κεντρικό κλείδωμα, δερμάτινο σαλόνι, μοντέλο 1998.
- **NISSAN ALMERA** 1500 c.c. 2000 μοντέλο με airbag, AC, υδραυλικό τιμόνι, κεντρικό κλείδωμα.
- **ΤΡΑΚΤΕΡ JJEKH 28HP** 1999 μοντέλο μαζί με παρελκόμενα δεντροκομικό.
- **TOYOTA HI-ACE/ψυγείο** κλούβα 1999 μοντέλο εισαγωγής.
- **VW CADY** κλουβάκι 2000 μοντέλο εισαγωγής.

Εναντι παλαιού αεροδρομίου Μαριτσών

Πληρ. τηλ. 2241047670, 6944476553

AE674

ΞΕΝΑΚΗΣ ΜΕΤΑΧΕΙΡΙΣΜΕΝΑ

ΑΓΟΡΕΣ - ΠΩΛΗΣΕΙΣ - ΑΝΤΑΛΛΑΓΕΣ ΜΕΤΑΧΕΙΡΙΣΜΕΝΩΝ ΑΥΤΟΚΙΝΗΤΩΝ

10ο χλμ. Ρόδου-Λίνδου, τηλ. 2241086690 (εσωτερικό 120)

1 AUDI A4 TURBO QUATTRO 200HP, 2000cc, μοντ. 2005.
6 αερόσακοι, EDL, ESP, ASR, ABS, Αυτόματος κλιματισμός, on board computer, τριάκτινο τιμόνι πολ/λων χρήσεων, xenon, ηλ. παραθ, κεντρ. κλειδ, ηχοσύστημα.

2 ROVER MGF TROPHY 1800cc, μοντ. 2002, ανθρακί
δερμάτινο σαλόνι , αερόσακος οδηγού - συνοδηγού, ABS, air condition, , ζάντες αλουμ. υδρ. τιμόνι, ηλ. παραθ, κεντρ. κλειδ, προβ. ομίχλης, ηχοσύστημα.

3 AUDI A3 1600cc, μοντ. , κόκκινο.
6 αερόσακοι, ABS, ESP, ASR, αυτόματος κλιματισμός, ζάντες αλουμ. υδρ. τιμόνι, ηλ. παραθ, κεντρ. κλειδ, προβ. ομίχλης, ηχοσύστημα.

4 MERCEDES A170 ELEGANCE, μοντ.2002, κυπαρισσί. DIESEL
αερόσακοι , ABS, ASR, ESP, A/C, δερμάτινο σαλόνι, ξύλινη επένδυση, σπορ ανάρτηση, ηλ. θερμ. καθρέπτες, υδρ. τιμόνι, ζάντες αλουμινίου, ηλ. παραθ, κεντρ. κλειδ, ηχοσύστημα. ΑΥΤΟΜΑΤΟ.

5 VW PASSAT 1600cc, μοντ. 2001, μπλέ.
4 αερόσακοι , ABS, clima, υδρ. τιμόνι, ζάντες αλουμινίου, ηλ. παραθ, κεντρ. κλειδ, ηχοσύστημα.

6 AUDI A3 1600cc, μοντ. 1999, μπορντώ.
αερόσακος οδηγού-συνοδηγού, ABS, air condition, υδρ. τιμόνι, ζάντες αλουμινίου, ηλ. παραθ, κεντρ. κλειδ, ηχοσύστημα.

7 VW BORA 1400cc, μοντ. 2003, χρυσαφί.
4 αερόσακοι, ABS, air condition, υδρ. τιμόνι, ηλ. παραθ, κεντρ. κλειδ, ηχοσύστημα.

8 RENAULT MEGANE CABRIO 1400cc, μοντ. 2000, ασημί.
4 αερόσακοι, ABS, air condition, ηλ. ηλιοροφή, ζάντες αλουμινίου, υδρ. τιμόνι, ηλ. παραθ, κεντρ. κλειδ, ηχοσύστημα.

9 RENAULT MEGANE CABRIO 1400cc, μοντ. 2000, ασημί.
4 αερόσακοι, ABS, air condition, δερμάτινο σαλόνι, ηλ. ηλιοροφή, ζάντες αλουμινίου, υδρ. τιμόνι, ηλ. παραθ, κεντρ. κλειδ, ηχοσύστημα.

10PEUGEOT 307 1400cc, μοντ. 2004, πράσινο.
4 αερόσακοι, air condition, υδρ. τιμόνι, ζάντες αλουμινίου, ηλ. παραθ, κεντρ. κλειδ, ηχοσύστημα.

11VW PASSAT COMFORT 1600cc, μοντ. 1999, ασημί.
αερόσακος οδηγού-συνοδηγού, ABS, Climatronic, δερμ. σαλόνι, υδρ. τιμόνι, ζάντες αλουμ, ηλ. παραθ, κεντρ. κλειδ, ηχοσύστημα.

12VW BORA 1600cc, μοντ. 1999, ασημί.
4 αερόσακοι, ABS, air condition, υδρ. τιμόνι, ηλ. παραθ, κεντρ. κλειδ, ηχοσύστημα.

13TOYOTA AVENSIS 1600cc, μοντ. 2000, μπορντώ.
air condition, ABS, υδρ. τιμόνι, 4 ηλ. παραθ, κεντρ. κλειδ, ηχοσύστημα.

14VW GOLF 1400cc, μοντ. 2001, ασημί.
4 αερόσακοι, ABS, air condition, υδρ. τιμόνι, ηλ. παραθ, κεντρ. κλειδ, ηχοσύστημα.

15NISSAN SERENA 1600cc, μοντ. 1997, πράσινο (8θέσιο)
air condition, υδρ. τιμόνι, ηλ. παραθ, κεντρ. κλειδ, ηχοσύστημα.

16DAEWOO NUBIRA 1600cc, μοντ. 2000, μπορντώ.
αερόσακος οδηγού-συνοδηγού, ABS, air condition, υδρ. τιμόνι, ηλ. παραθ, κεντρ. κλειδ, ηχοσύστημα.

17SMART COUPE 600cc, μοντ. 2001, μαύρο
αερόσακος οδηγού-συνοδηγού, air condition, ABS, υδρ. τιμόνι, ηλ. παραθ, κεντρ. κλειδ, ηχοσύστημα.

18ALFA ROMEO 146 1400 cc μοντ 1999, μπλέ.
αερόσακος οδηγού-συνοδηγού, air condition, υδρ. τιμόνι, ζάντες αλουμινίου, ηλ. παραθ, κεντρ. κλειδ, ηχοσύστημα.

19FORD MONDEO 1600cc, μοντ. 1994, μπορντώ.
ABS, υδρ. τιμόνι, ηλ. παραθ, κεντρ. κλειδ, ηχοσύστημα.

20VW GOLF III VARIANT 1400cc, μοντ. 1996, μαύρο.
υδρ. τιμόνι, κεντρ. κλειδ, ηχοσύστημα.

21RENAULT MEGANE 1400cc, μοντ. 1996, μολυβί.
air condition, υδρ. τιμόνι, ηλ. παραθ, κεντρ. κλειδ, ηχοσύστημα.

22SUZUKI SWIFT 1000cc, μοντ. 1999, λευκό.
air condition, ηχοσύστημα.

23FORD MONDEO 1600cc, μοντ. 1994, μπορντώ.
ABS, υδρ. τιμόνι, ηλ. παραθ, κεντρ. κλειδ, ηχοσύστημα.

24VW POLO 1400cc μοντ. 1997, μπορντώ
υδρ. τιμ. κεντρικό κλείδωμα, ηλ. παραθ, ζάντες αλουμ. ηχοσύστημα

25SEAT IBIZA 1400cc μοντ. 1995 πράσινο
κεντρικό κλείδωμα, ηλ παράθυρα, ηχοσύστημα

26ROVER 414 SI 1400cc μοντ. 1995, μπλέ.
υδρ. τιμόνι, ηλιοροφή, ηλ. παραθ, κεντρ. κλειδ, ηχοσύστημα.

27VW PASSAT VARIANT 1800cc, μοντ. 1993, μπλέ.
υδρ. τιμόνι, ηλ. παραθ, κεντρ. κλειδ, ηχοσύστημα.

28PEUGEOT 306 1400cc, μοντ. 1995, μολυβί.
ηλ. παραθ, κεντρ. κλειδ, ηχοσύστημα.

29FIAT SEICENTO , 1100cc, μοντ. 2000, κόκκινο.
ηλ. παραθ, κεντρ. κλειδ, ηχοσύστημα.

30NISSAN MICRA 1000cc, μοντ. 1996, πράσινο
ηχοσύστημα.

31FIAT FIORINO VAN 1700cc DIESEL, μοντ. 1995 λευκό.

32RENAULT TWINGO 1200cc, μοντ 1998, μολυβί
κεντρικό κλείδωμα, ηχοσύστημα

33FIAT FIORINO VAN 1700cc , μοντ. 12/1992 λευκό.

34FIAT CINQUECENTO 900cc, μοντ.1997, μαύρο.
κεντρικό κλείδωμα, ηλ. παράθυρα, ηχοσύστημα

35FORD ORION 1400 cc μοντ.1991 γκρί.

ΑΠΟ **0%** ΠΡΟΚΑΤΑΒΟΛΗ
ΕΩΣ **72** ΜΗΝΙΑΙΕΣ ΔΟΣΕΙΣ

XΠ1687

auto-moto

συνέχεια από την προηγούμενη

ΠΩΛΕΙΤΑΙ: FIAT PUNTO ELX1242, 80HP, 16valves με air condition, board computer, radio-cd player κ.ά., 5 ετών, κατάσταση εξαιρετική! Φυλαγμένο σε γκαράζ, 1ος ιδιοκτήτης. Πληρ. από 09.00-14.00 στο 2241086670/3, απόγευμα στο 2241048024, κ. Χάρη
MXP13011

ΠΩΛΟΥΝΤΑΙ ΕΛΑΦΡΩΣ ΜΕΤΑΧΕΙΡΙΣΜΕΝΑ ΑΥΤΟΚΙΝΗΤΑ ΠΑΝΤΟΣ ΤΥΠΟΥ: ΙΧ ΕΠΙΒΑΤΙΚΑ: ΑΓΡΟΤΙΚΑ, ΕΠΑΓΓΕΛΜΑΤΙΚΑ, ΦΟΡΤΗΓΑ. ΕΤΟΙΜΟΠΑΡΑΔΟΤΑ Ή ΚΑΤΟΠΙΝ ΠΑΡΑΓΓΕΛΙΑΣ. ΠΑΡΕΧΟΥΜΕ ΠΙΣΤΟΠΟΙΗΤΙΚΟ ΕΛΕΓΧΟΥ ΚΑΛΗΣ ΛΕΙΤΟΥΡΓΙΑΣ ΚΑΙ ΓΡΑΠΤΗ ΕΓΓΥΗΣΗ ΕΝΟΣ ΕΤΟΥΣ. ΠΩΛΗΣΗ ΧΟΝΔΡΙΚΗ ΛΙΑΝΙΚΗ. ΠΑΡΑΔΟΣΗ ΣΤΟ ΧΩΡΟ ΣΑΣ. ΠΛΗΡ. ΤΗΛ. 2431074709, FAX 2431027008, ΚΙΝ. 6974456200 κ. ΜΠΟΥΝΤΟΥΡΗ ΔΗΜΗΤΡΗ
MAT3649

ΠΩΛΟΥΝΤΑΙ: 4speed Fighter Peugeot 100cc, 4speed fighter Peugeot 50cc. Πληρ. τηλ. 6937389445
MZT061018

GM AUTO Special

ΕΙΣΑΓΩΓΕΣ - ΕΜΠΟΡΙΑ - ΑΝΤΑΛΛΑΓΕΣ ΑΥΤΟΚΙΝΗΤΩΝ & ΑΞΕΣΟΥΑΡ

ΓΙΩΡΓΟΣ Π. ΜΥΡΙΑΛΛΑΚΗΣ

Λεωφόρος Ηρακλειδών (δίπλα ταβέρνα "Αντώνης") Ιαλυσός
τηλ. 2241096692 κιν. 6945991030, fax 2241096632
email: info@gmautospecial.gr
site: www.gmautospecial.gr

ΕΙΣΑΓΩΓΕΣ - ΠΩΛΗΣΕΙΣ - ΑΝΤΑΛΛΑΓΕΣ ΜΕΤΑΧΕΙΡΙΣΜΕΝΩΝ ΑΥΤΟΚΙΝΗΤΩΝ

- **MAZDA RX8/COSMOS,** χρώμα Silver μεταλλικό, μοντέλο 2004, κατακαίνουργιο, 231PS, δερμάτινο σαλόνι, ζάντες 17", ηλεκτρική οροφή, ηχοσύστημα Bose, συναγερμός, full-full extra.
- **OPEL VECTRA, EDITION 6/200,** 1600cc 16V, ασημί μεταλλικό, ζάντες αλουμινίου, καινούργια λάστιχα, RCD Pioneer, ABS, aircondition, ξύλινη επένδυση. ΚΑΤΑΣΤΑΣΗ ΑΡΙΣΤΗ.
- **MERCEDES C 200 K Sportcoupe Evolution** μοντέλο 2002, οροφή PANORAMA γυάλινη, αυτόματο, aircon, ABS, ESP, ζάντες αλουμινίου, Parktronic. **ΕΙΣΑΓΩΓΗ ΓΕΡΜΑΝΙΑ.**
- **AUDI TT CABRIO TURBO** μοντ. 2003, χρώμα κόκκινο μεταλλικό, 180 PS, δερμάτινο σαλόνι και τιμόνι μαύρο, ηλεκτρικός ανεμοθραύστης, αυτόματο σειριακό, ζάντες AUDI αλουμινίου 17΄΄, RCD, **ΕΙΣΑΓΩΓΗ ΓΕΡΜΑΝΙΑ**
- **MERCEDES C220 CDI TURBO** (πετρέλαιο) Kompressor μοντέλο 2001-02, μαύρο μεταλλικό, ηλεκτρική ηλιοροφή, klima, τηλέφωνο full super extra... **ΕΙΣΑΓΩΓΗ ΓΕΡΜΑΝΙΑ**
- **JEEP TOYOTA RAV 4,** μεταλλικό μπλε, μοντέλο 2002-2003, χιλιόμετρα 35.000, μπαριέρες ανοξείδωτες μπρος και πλαινές, RCD, air condition, σχάρα, ΟΛΟΚΑΙΝΟΥΡΓΙΟ.. **ΕΙΣΑΓΩΓΗ ΓΕΡΜΑΝΙΑ**
- **NISSAN PRIMERA** μοντέλο 2000, μεταλλικό πράσινο λαδί, ραδιοκασ/νο, AIR CONDITION, καθίσματα ύφασμα μπεζ, ηλεκτρικές κλειδαριές και παράθυρα. ΚΑΤΑΣΤΑΣΗ ΑΡΙΣΤΗ.
- **VW GOLF** μοντέλο 2002-3, ΟΛΟΚΑΙΝΟΥΡΓΙΟ, ελάχιστα χιλιόμετρα, χρώμα ασημί μεταλλικό, 4πορτο, 1400 cc, 16βάλβιδο, ηλεκτρ. παράθυρα - κλειδαριές - καθρέπτες, ζαντολάστιχα αλουμινίου, ηχοσύστημα με CD, δίχρωμα καθίσματα μπλε - μαύρα.
- **JEEP CHEROKEE** 2500 cc, turbo diesel, μοντέλο 2002-3, χρώμα μεταλλικό ασημί, ABS, ESP, air condition, ζάντες αλουμινίου, full extra. **ΕΙΣΑΓΩΓΗ ΓΕΡΜΑΝΙΑ**
- **BMW 316i Limussene** μοντέλο 2002, μαύρο, 1900 cc, klima, parktronic system., RCD, Ηλεκτρ. καθρέφτες, Alarm, full extra, υδραυλική ηλιοροφή. **ΕΙΣΑΓΩΓΗ ΓΕΡΜΑΝΙΑ**
- **KIA SHUMA μοντέλο 2000,** μεταλλικό ασημί, δερμάτινο σαλόνι, air condition, ζαντολάστιχα καινούργια, RCD, 1500cc, ηλεκτρ. παράθυρα - καθρέπτες - κλειδαριές. Τιμή 5.650 ευρώ!!!
- **JEEP CHEROKEE 3700 cc LIMITED,** αυτόματο, συριακό, συναγερμός, μοντέλο 2004, air condition, RCD τηλεκοντρόλ, μεταλλικό ασημί, XENON, χιλιόμετρα MONO 21.900, δερμάτινο σαλόνι, μπάρες ανοξείδωτες, σκαλιέρες, TV, ηλεκτρ. οροφή, ζαντολάστιχα αλουμινίου, ΚΑΤΑΚΑΙΝΟΥΡΓΙΟ.
- **AUDI TT COUPE QUATRO 225 PS** μεταλλικό κόκκινο, klima, XENON φώτα, διάχυτο, 6άρα CD, Subwoofers με ενισχυτές, ηχοσύστημα BOSE, ζάντες 17΄΄, συναγερμός, ΑΡΙΣΤΗ ΚΑΤΑΣΤΑΣΗ.
- **MERCEDES CLK** μοντέλο 2003, δερμάτινο σαλόνι, ανθρακί μεταλλικό, 18΄΄ ζάντες, αυτόματο συριακό, klima, τηλέφωνο, RCD, συναγερμός, Parktronik, full extra, ΑΡΙΣΤΗ ΚΑΤΑΣΤΑΣΗ.
- **BMW 318i Cambrio** 1800 cc, πράσινο σκούρο μεταλλικό, ηλεκτρική οροφή αναδιπλούμενη εσωτερικά, ζάντες αλουμινίου, full service BMW ηχοσύστημα SONY με τηλ/σμό 63.000 χλμ. κατάσταση άριστη, μοντέλο 1996.
- **FORD FOCUS 1,8 TDDi** turbo Diesel Kombi (κάραβαν), 90 HP, μεταλ. silver, air condition, υδραυλ. τιμόνι, RCD, ABS, ζάντες αλουμινίου, σκάρες, κοτσαδόρος. **ΕΙΣΑΓΩΓΗ ΓΕΡΜΑΝΙΑ**
- **MERCEDES C200 Kompressor Sportcoupe Evolution** μοντέλο 2002, χρώμα ασημί μεταλλικό, ελάχιστα χιλιόμετρα, καινούργια. **ΕΙΣΑΓΩΓΗ ΓΕΡΜΑΝΙΑ**
- **HONDA S 2000,** δίθέσιο, μοντέλο 2003, 242 PS, 2000 cc, χιλιόμετ. 29.000, ηλεκτρική οροφή, ηχοσύστημα, σαλόνι κόκκινο δέρμα, αεροτομή και spoiler SHARK. ΜΟΝΑΔΙΚΟ!
- **MERCEDES C. 190 E,** μεταλλικό χρώμα, 1.800 cc, ηλεκτρ. παράθυρα, κλειδαριές, καινούργια λάστιχα, full service, RCD, κατάσταση άριστη. ΤΙΜΗ ΑΠΙΣΤΕΥΤΗ!!!
- **SMART PASSION** μοντέλο 2002, γυάλινη οροφή, ABS, A/C, υδραυλικό τιμόνι, αερόσακοι, ηλεκτρ. κλείδωμα και παράθυρα, ζάντες αλουμινίου, immobilizer, χρώμα μαύρο μπλε ή μπλε ανοιχτά, αυτόματο, διπλή. **ΕΙΣΑΓΩΓΗ ΓΕΡΜΑΝΙΑ.**
- **SMART** μοντέλο 2001-2, ABS, υδραυλ. τιμόνι, αυτόματο, σειριακό, αερόσακοι, ηλεκτρ. κλείδωμα, ηλεκτρ. παράθυρα, χρώμα κίτρινο-μαύρο, **ΕΙΣΑΓΩΓΗ ΓΕΡΜΑΝΙΑ.**
- **ALFA ROMEO 146,** 1600 cc., ABS, AIRBAG, χρώμα μπορντώ, ηλεκτρικά παράθυρα, κεντρικό κλείδωμα, ηχοσύστημα RCD, air condition, ζάντες αλουμινίου. Τιμή 5300 ευρώ.

ΕΠΑΓΓΕΛΜΑΤΙΚΑ

- **ΚΛΟΥΒΕΣ MERCEDES VITO 110** νέα μοντέλα

Ολα ετοιμοπαράδοτα. Σε καταπληκτική κατάσταση

✓ Οι επιλογές των αυτοκινήτων μας εγγυώνται την ποιότητα και την σιγουριά.
✓ Επισκεφθείτε μας πριν αποφασίσετε
✓ Αναλαμβάνουμε την χρηματοδότηση σας με τα χαμηλότερα επιτόκια.
✓ Θα χαρούμε να σας ξεναγήσουμε

Από 0% προκαταβολή έως 72 μην. δόσεις

AE264

TOP CARS

ΠΡΩΤΗ ΣΕ ΕΙΣΑΓΩΓΕΣ ΑΥΤΟΚΙΝΗΤΩΝ ΣΤΑ ΔΩΔΕΚΑΝΗΣΑ

ΕΙΣΑΓΩΓΕΣ ΑΓΟΡΕΣ - ΠΩΛΗΣΕΙΣ - ΑΝΤΑΛΛΑΓΕΣ ΜΕΤΑΧΕΙΡΙΣΜΕΝΩΝ ΑΥΤΟΚΙΝΗΤΩΝ

1. **GRAND CHEROKEE LIMITED 2700 DISEL 2004,** ABS, κλιμ., ηλεκ. παραθ., ηλ. καθρέπτες, παρκ τονικ, δέρμα, san roof, **FULL EXTRA ΕΙΣΑΓΩΓΗΣ**
2. **CHEROKEE LIMITED 2500 Dissel 2004,** δέρμα ABS, san roof, **FULL EXTRA ΕΙΣΑΓΩΓΗΣ**
3. **MERCEDES CLK CABRIO 2002 FULL EXTRA** (εισαγωγής).
4. **BMW 320,** 2000 cc, εξακύλινδρη 2003, δέρμα, ABS, τηλεφ, sun roof, κλιμ., ζαντ. αλουμ., **FULL EXTRA ΕΙΣΑΓΩΓΗΣ**
5. **BMW 320,** 2200 cc, 176 PS2003, ABS, δερμ., λουκ M^3 **FULL EXTRA ΕΙΣΑΓΩΓΗΣ**
6. **MERCEDES** E ELLEGANS 2003, καιν. μοντ., ABS, δέρμα, κλίμα, ζαντ. αλουμ. sun roof, **FULL EXTRA**
7. **MERCEDES E. 200** μοντ. 1995 camprio **FULL EXTRA .**
8. **ALFA 166** μοντ. 2002, **FULL EXTRA**
9. **BMW 318** τετράθυρη 2003, δέρμα ABS, ηχοσυστ., κλίμα, sun roof, park tonik, navi αυτομ. **ΕΙΣΑΓΩΓΗΣ**
10. **MERSEDES C180,** μαύρη 1997. **FULL EXTRA**
11. **MERCEDES C180,** ασημί 1997, ELEGANS. **FULL EXTRA**
12. **CITROEN SAXO VTS 1600 2003,** ζάντες αλουμ., paket καθ. αναρτ. μπρ. STAIN **FULL EXTRA**
13. **RENAULT MEGANE 2005,** μπλε 2002, ABS, ηλεκ. παραθ., υδραυλικό τιμόνι, κλίμα.
14. **RENAULT MEGANE 2003,** άσπρο **FULL EXTRA**
15. **FIAT COUPE,** μοντ. 1997 ασημί, ζάντες αλουμινίου, ABS, κλιμ., ησοχυστ.
16. **ALFA 156 KOKKINO 2000.** ABS, κλιμ., park τονικ, ζάντες αλουμ.
17. **VW BORA,** γαλανό 2000. A/K ηχοσύστ. ABS, ζαντ. αλουμινίου, σπόϊλερ, **FULL EXTRA**
18. **KIA SPORTAGE 2003,** 25.000 χιλ., ABS, ηχοσυστ. δέρμα λικ.
19. **RENAULT CLIO,** 3 αυτοκίνητα, μοντέλα 2003, σχεδόν καινούργια, άσπρο, κίτρινο, μπλε, 25.000 χιλ.
20. **FIAT POUNTO CAMBRIO 1999,** ηλεκτρική οροφή, ηχοσύστημα, υδραυλικό τιμόνο.
21. **RENAULT CLIO 2003, FULL EXTRA** σχεδόν καινούργιο.
22. **CITROEN XARA 2001,** ABS, ηλεκ. παραθ., αικ. ζαντ. αλουμ., ηχοσύστημα.
23. **FIAT PANTA,** μοντέλο 2003, 4 αυτοκίνητα σχεδόν καινούργια, **FULL EXTRA** A/K ηλ. παράθ., υδραυλικό τιμόνι.
24. **FIAT CIETSENDO** 3 αυτοκίνητα, μοντέλα 2003, A/K, ABS, ηλεκτρ. παράθυρα.
25. **MERCEDES E. 190,** μοντ. 1993 **FULL EXTRA**
26. **VW Golf 2001,** ABS, δέρμα, κλιμ., ζαντ. αλουμ., ηχοσύστημα, **FULL EXTRA**
27. **SMART PASSION,** εισαγωγής 2003 **FULL EXTRA**
28. **NISSAN ALMERA,** μοντέλο 2000, **FULL EXTRA**
29. **VW POLO** μοντέλο 1997
30. **VW POLO** μοντέλο 1996
32. AUDI A4, μοντέλο 1999, δέρμα, κλιμ., ABS, ηχοσύστημα, ζάντες αλουμινίου.

ΕΠΑΓΓΕΛΜΑΤΙΚΑ

MERCEDES VITO 108, άσπρη, SDI 2002 DISSEL, **ΕΙΣΑΓΩΓΗΣ.**

MERCEDES VITO 110, ασημί 1999, **ΕΙΣΑΓΩΓΗΣ.**

MERCEDES VITO 110, πράσινη, μοντ. 2000, **ΕΙΣΑΓΩΓΗΣ.**

NISSAN DISEL, αγροτικό, μοντέλο 1996, A/K 132 PS, **FULL EXTRA**

✓ Ενα χρόνο γραπτή εγγύηση
✓ Από 0-72 δόσεις
1. Αγοράζουμε το αυτοκίνητο σας
2. Το ανταλλάσσουμε με ο,τιδήποτε μοντέλο της αρεσκείας σας
3. Αναλαμβάνουμε την πώληση του αυτοκινήτου σας χωρίς καμιά επιβάρυνση

• Κατάστημα: Λ. Ελευθερίας Κρεμαστή τηλ. (22410)96889, κιν. 6972261775

ΧΠ12457

AUTO ΕΠΙΛΟΓΕΣ

ΕΚΘΕΣΗ ΜΕΤΑΧΕΙΡΙΣΜΕΝΩΝ ΑΥΤΟΚΙΝΗΤΩΝ

ΚΟΥΚΟΥΡΑΣ ΑΛΕΞΑΝΔΡΟΣ

ΛΕΩΦ. ΡΟΔΟΥ-ΛΙΝΔΟΥ 255 • ΤΗΛ. (22410)60910

www.autoepiloges.com

ΑΓΟΡΑ-ΠΩΛΗΣΗ-ΑΝΤΑΛΛΑΓΗ ΜΕΤΑΧΕΙΡΙΣΜΕΝΩΝ ΑΥΤΟΚΙΝΗΤΩΝ

1. **MERCEDES SLK KOMPRESSOR 2000cc,μοντ. 2003, μαύρο. 14.800χλμ** ABGS, ABS, klima,αυτόματος πιλότος,, κόκκινο δερμάτινο σαλόνι, επένδ. αλουμ.,ηλ. οροφή, κεντρ. κλειδ.,ηλ. παράθ., ηλ.καθρ., υδρ. τιμ., ζάντες αλουμ. και ηχοσύστημα
2. **MERCEDES E 200, 2000cc, μοντ. 1993, λευκό.** ABGS, ABS,A/C , κεντρ. κλειδ., ηλ. παράθ,υδρ.τιμόνι και ηχοσύστημα
3. **MERCEDES E200 KOMPRESSOR 2000cc,μοντ. 2000, μπλέ.** ABGS, ABS, klima,αυτόματος πιλότος,,,ηλ. οροφή, κεντρ. κλειδ., ηλ. παράθ., ηλ.καθρ., υδρ. τιμ., ζάντες αλουμ. και ηχοσύστημα
4. **MERCEDES C200 KOMPRESSOR 1800cc SPORT COUPE, 163HP μοντ. 2004, ασημί. 11. 000χλμ** ABGS, ABS, klima,, κεντρ. κλειδ., ηλ. παράθ., ηλ.καθρ., υδρ. τιμ., ζάντες αλουμ. Book service αντιπροσωπείας και ηχοσύστημα
5. **MERCEDES 320 S 3200cc, θαλασσί.** ABGS, ABS, klima, αυτόματος πιλότος, ηλιοροφή, κεντρ. κλειδ., ηλ. παράθ., ηλ.καθρ., υδρ. τιμ.,ηλ.καθίσματα εμπρός πίσω, δερμάτ.σαλόνι, ξύλινη επένδυση, συναγερμός, car kit, ζάντες αλουμ. και ηχοσύστημα
6. **MERCEDES A140 1400cc,μοντ.2000, ασημί.** ABGS, ABS, A/C, κεντρ. κλειδ., ηλ. παράθ., υδρ. τιμόνι, ζάντες αλουμ. και ηχοσύστημα.
7. **BMW 518 1800cc, μοντ. 1991, λευκό .** κεντρ. κλειδ., ηλ. παράθ., υδρ. τιμόνι και ηχοσύστημα.
8. **BMW 318 Ci 1900cc, μοντ.2000, κόκκινο.** ABGS, ABS, klima, κεντρ. κλειδ., ηλ. παράθ., υδρ. τιμ., δερμάτ.σαλόνι, ξύλινη επένδυση, ζάντες αλουμ. SCHNIZER,εξάτμιση SCHNIZER, ηλ.καθρέπτες SCHNIZER και CD.
9. **MITSUBISHI OUTLANDER 4x4 2000cc, μοντ. 10/2003, ασημί.** FULL EXTRA
10. **MAZDA MX5 CABRIO 1600cc, μοντ.1998, πράσινο.** ABGS, ABS, klima, κεντρ. κλειδ., ηλ. παράθ., υδρ. τιμ., ζάντες αλουμ., δερμ. σαλόνι και CD.
11. **NISSAN ALMERA 1800cc, 138hp, 11.500χλμ,μοντ. 2004, μαύρο .** ABGS, ABS, A/C, κεντρ. κλειδ., ηλ. παράθ., υδρ. τιμόνι, ηλ.καθρ., ζάντες αλουμινίου και ηχοσύστημα.
12. **NISSAN ALMERA MOTIVA 1500cc, μοντ. 2003, μπλέ .** ABGS, A/C, κεντρ. κλειδ., ηλ. παράθ., υδρ. τιμόνι και ηχοσύστημα.
13. **NISSAN PRIMERA 1600cc, μοντ. 2000, θαλασσί.** ABGS , κλίμα, ABS, κεντρ. κλειδ., ηλ. παράθ., υδρ. τιμόνι, ηλ. καθρ, και ηχοσύστημα.
14. **OPEL VECTRA 1600 cc, μοντ. 2000, ασημί.** ABGS - ABS, clima κεντρ. κλειδ.ηλ.παράθυρα., υδρ. τιμόνι,ηλ.καθρέπτες, επένδ. Καρυδιάς, ζάντες αλουμινίου και ηχοσύστημα
15. **OPEL VECTRA 1600cc, μοντ. 1996, χρυσαφί .** ABGS, ABS, A/C, κεντρ. κλειδ., ηλ. παράθ., υδρ. τιμόνι και ηχοσύστημα.
16. **OPEL ASTRA 1400 cc, μοντ. 2003, ασημί.** ABGS. κλειδ. με τηλεχ., υδρ. τιμόνι, ζάντες αλουμινίου και ηχοσύστημα
17. **OPEL ASTRA 1400cc, μοντ.2003, μπλε.** ABGS. A/C, κεντρ.κλειδ, ηλ.παράθυρα,υδρ. τιμόνι, και ηχοσύστημα
18. **OPEL CALIBRA 2000cc Turbo 210HP, μοντ. 1992, κόκκινο.** ABS, A/C, υδρ. τιμόνι, κεντρ. κλειδ., ηλ. παράθ.,ηλ.καθρέπτες, ζάντες αλουμ., σπόιλερ και ηχοσύστημα
19. **OPEL ASTRA WAGON 1400cc,μοντ.1999, μπλε.** A/C, κεντρ. κλειδ., ηλ. παράθ., υδρ. τιμόνι, ηλ.καθρ.
20. **OPEL CORSA 16V 1400cc,μοντ. 1995, ασημί.** Κεντρ.κλειδ, ηλ.παράθυρα,υδρ. τιμόνι,ηλ.καθρεπ.,ζάντες αλουμ. και ηχοσύστημα
21. **RENAULT MEGANE CABRIO 1400cc, μοντ. 2001, κίτρινο .** ABGS , ABS, A/C, κεντρ. κλειδ., ηλ. παράθ., υδρ. τιμόνι.,ηλ. καθρ., ζάντ. αλουμ. και ηχοσύστημα.
22. **RENAULT MEGANE COUPE 1400cc, μοντ. 2001, κίτρινο** ABGS, ABS, A/C, κεντρ. κλειδ., ηλ. παράθ., υδρ. τιμόνι, κεντρ. κλειδ., ηλ. παράθ., ζάντες αλουμ.,σπόιλερ,ηχοσύστημα..
23. **CHRYSLER STRATUS CABRIO LX 2D 2000cc, μοντ. 1997, κυπαρισσί.** ABGS , ABS, A/C,δερμάτινο σαλόνι, υδρ. τιμόνι, κεντρ. κλειδ., ηλ. παράθ., ζάντες αλουμινίου,αυτ. πιλότο,ηλ. κουκούλα, προβ. ομίχλης και ηχοσύστημα
24. **FIAT COUPE 1800cc, 26.000 χλμ. μοντ. 2000, μαύρο** ABGS, ABS, klima, κεντρ. κλειδ., ηλ. παράθ., υδρ. τιμ.,ηλ.καθρ., συναγερμός, ζάντες αλουμ.,book service αντιπροσωπείας και ηχοσύστημα
25. **FIAT PUNTO SPORTING 1300cc,μοντ.2000, ασημί** ABGS, ABS, A/C, υδρ. τιμόνι, κεντρ. κλειδ., ηλ. παράθ.,ηλ.καθρέπτες ,ηχοσύστημα.
26. **FIAT PUNTO 1100cc,μοντ.1998, κόκκινο** Κεντρ. κλειδ., ηλ. παράθ
27. **FIAT CEICENTO SPORTING 1100cc, μοντ. 2001, ανθρακί.** Κεντρ. κλειδ., ηλ. παράθ., υδρ. τιμ.,ζάντες αλουμ.
28. **ROVER 414 Si 1400cc, μοντ.1996, πράσινο.** ABGS, ABS, A/C, υδρ. τιμόνι, κεντρ. κλειδ., ηλ. παράθ., ηχοσύστημα.
29. **PEUGEOT 206 CABRIO 1600cc,μοντ. 2002, μαύρο.** ABGS, ABS, A/C, κεντ.κλειδ, ηλ.παραθ. υδρ. τιμόνι, ζάντες αλουμ. και CD.
30. **PEUGEOT 306 1400cc, μοντ.1997, πράσινο.** A/C ,Κεντρ. κλειδ., ηλ. παράθ., υδρ. τιμ.
31. **VW BEETLE 1600cc, μοντ. 2002, ασημί.** ABGS, ABS, A/C, κεντρ. κλειδ., ηλ. παράθ., υδρ. τιμόνι., ζάντ. αλουμ. MOMO 17" και ηχοσύστημα.
32. **VW GOLF 1400cc, μοντ. 2001, ασημί .** ABGS, ABS, A/C, κεντρ. κλειδ., ηλ. παράθ., υδρ. τιμόνι., ζάντ. αλουμ. και ηχοσύστημα.
33. **SEAT IBIZA 1400cc, μοντ.2002, ασημί.** ABGS, ABS, A/C, κεντρ. κλειδ., υδρ. τιμ.,ηλ. παραθ.και ηχοσύστημα
34. **SEAT CORDOBA 1400cc, μοντ.1992,** Κεντρ. κλειδ., ηλ. παράθ., υδρ. τιμόνι
35. **LANCIA DELTA 1400cc, μοντ.1996, μπορντώ.** ABS, Κεντρ. κλειδ., ηλ. παράθ., υδρ. τιμόνι, δέρμ. σαλόνι, ζάντες αλουμ. και CD
36. **DAEWOO NUBIRA SX 1600cc, μοντ.2003, μπορντό.** ABGS, ABS,A/C, κεντρ. κλειδ. ηλ. παράθ, υδρ. τιμόνι,ηλ.καθρ., ζάντες αλουμ.,ξύλινη επένδυση και ηχοσύστημα
37. **DAEWOO LANOS 4Dr 1300cc, μοντ. 2001, μπορντό** ABG, ABS, A/C , υδρ. τιμόνι, κεντρ. κλειδ., ηλ. παράθ., και ηχοσύστημα
38. **DAEWOO LANOS EXTREME 1300cc, 90HP, μοντ. 2000, ασημί.** A/C, υδρ. τιμόνι, κεντρ. κλειδ., ηλ. παράθ., ζάντες αλουμ., και ηχοσύστημα
39. **CITROEN VTS 1400cc, μοντ.1998, ασημί** A/C, υδρ. τιμόνι, κεντρ. κλειδ., ηλ. παράθ. και ηχοσύστημα
40. **CITROEN SAXO 1100cc,μοντ. 2000, λευκό** A/C, υδρ. τιμόνι, κεντρ. κλειδ., ηλ. παράθ. και ηχοσύστημα
41. **CITROEN SAXO 1100cc,μοντ. 2000, λευκό** A/C, υδρ. τιμόνι, κεντρ. κλειδ., ηλ. παράθ. και ηχοσύστημα
42. **CITROEN SAXO 1100cc,μοντ. 2000, λευκό** A/C, κεντρ. κλειδ., ηλ. παράθ. και ηχοσύστημα
43. **HUYNDAI ATOS PRIME 1000cc,μοντ.2001, λευκό.** A/C, κεντρ. κλειδ., ηλ. παράθ. και ηχοσύστημα
44. **SUZUKI VITARA 1600cc,μοντ.2002, λευκό.** Υδρ.τιμόνι, ζάντες αλουμ., metal top.

ΑΠΟ 0% ΠΡΟΚΑΤΑΒΟΛΗ ΕΩΣ 72 ΜΗΝΙΑΙΕΣ ΔΟΣΕΙΣ ΜΕ ΤΑ ΧΑΜΗΛΟΤΕΡΑ ΕΠΙΤΟΚΙΑ ΤΗΣ ΑΓΟΡΑΣ

ΧΠ1210

auto-moto

συνέχεια από την προηγούμενη

MERCEDES CLK200K αυτόματο σειριακό avantgarde 8/02 χρώματος μαύρο μεταλλικό, ABS συναγερμό, ηλ. καθρ., παραθ., κεντρ. κλείδωμα, προβ. ομιχλ. τηλ. CD, auto clima immod packet master edition 1811, ζάντες αλουμινίου. Πληρ. τηλ. 2241087290, ώρες 10.00-15.00.
MZT121016

ΠΩΛΕΙΤΑΙ ΕΥΚΑΙΡΙΑ AUDI A6 ΠΕΤΡΕΛΑΙΟ 2000 cc Turbo σε άριστη κατάσταση μοντέλο 2003. Πληρ. τηλ. 6932440315, 6937360744
MZT111023(24)

ΠΩΛΕΙΤΑΙ μηχανή XT 660X Ιούλιος 2004 άδεια με 22.000 χλμ. σε άριστη κατάσταση με φουλ εξτρά, διπλά πλαστικά και ζελατίνες. Πληρ. τηλ. 6977813552 κ. Χρήστος
MZT111008

ΠΩΛΕΙΤΑΙ IX μάρκας ATOS PRIME μοντέλο 2001, χρώμα άσπρο σε άριστη κατάσταση, τιμή 4.997 ευρώ. Πληρ. τηλ. 6948707602, 2241047598
MZT181005

ΠΩΛΕΙΤΑΙ ΚΙΑ SPORTAGE 2000cc, μοντέλο 2000, με 65.000 χλμ., ηλεκτρικά παράθυρα - καθρέπτες - κλειδαριές, με συναγερμό, ραδιοκασετόφωνο, ζάντες αλουμινίου, κοτσαδόρος, προβολείς ομίχλης, σε πολύ καλή κατάσταση. Τιμή 10.500 ευρώ. Πληρ. τηλ. 6947576204
MZT061004

ΠΩΛΕΙΤΑΙ αυτοκίνητο μάρκας RENAULT 5 σε πολύ καλή κατάσταση, χρώματος μπλε μεταλλικό με ζάντες αλουμινίου. Τιμή 1600 ευρώ. Πληρ. τηλ. 6944740408
MZT131027

μαθήματα

ΜΑΘΗΜΑΤΙΚΑ. ΕΜΠΕΙΡΟΣ ΚΑΘΗΓΗΤΗΣ ΠΑΡΑΔΙΔΕΙ ΙΔΙΑΙΤΕΡΑ ΜΑΘΗΜΑΤΑ ΣΕ ΜΑΘΗΤΕΣ ΓΥΜΝΑΣΙΟΥ ΚΑΙ ΛΥΚΕΙΟΥ - ΠΑΝΕΛΛΗΝΙΕΣ. ΠΛΗΡ. ΚΟΣ ΚΟΝΤΟΣ ΜΙΧΑΛΗΣ ΤΗΛ. 2241096577
MZT051014

ΜΑΘΗΜΑΤΙΚΑ-ΦΥΣΙΚΗ-ΧΗΜΕΙΑ. Παραδίδονται ιδιαίτερα μαθήματα ή σε γκρουπ 2-3 μαθητών από πολύ έμπειρους καθηγητές για σοβαρή προετοιμασία με άμεσο αποτέλεσμα και συμπλήρωση κενών. Τιμές λογικές. Πληρ. τηλ. 6948893531 (μαθηματικά), 6973025100 (Φυσική-Χημεία).
MAT3705

Από **ΚΑΘΗΓΗΤΡΙΑ ΓΕΡΜΑΝΙΚΩΝ** με μητρική γλώσσα την Γερμανική, παραδίδονται ιδιαίτερα ή σε γκρούπ 2-3 ατόμων μαθήματα όλων των επιπέδων σε παιδιά και ενήλικες. Υπεύθυνη εργασία και τιμές λογικές. Πληρ. τηλ. 6996086740 και 22410 63504.
MZT181024

Από έμπειρο **ΚΑΘΗΓΗΤΗ,** παραδίδονται ιδιαίτερα μαθήματα **Φυσικής-Χημείας-Μαθηματικών.** Τιμές προσιτές. Πληρ. τηλ. 22410 22477 και 6972051170.
MZT181015

Απέτυχες στις εξετάσεις σου στο LOWER C.F.C Cambridge - E.C.C.E. Michigan ή το Proficiency Michigan; Μην απογοητεύεσαι. Ελα στην καθηγήτρια Αγγλικών με 20ετή πείρα με μητρική γλώσσα την Αγγλική, με άριστη προφορά, που παραδίδει ιδιαίτερα μαθήματα. Εξασφαλισμένη επιτυχία εξετάσεων και επίσης το Κρατικό Πιστοποιητικό Γλωσσομάθειας και TOEIC αναγνωρισμένο διεθνώς. Υπεύθυνη εργασία και τιμές λογικές. Πληρ. τηλ. 2241075959, κιν. 6972912196
MZT171019

ΑΓΓΛΙΚΑ. Καθηγήτρια Αγγλικών απόφοιτος του UCLA των ΗΠΑ παραδίδει μαθήματα κατ' οίκον ατομικά ή σε γκρουπ. Από τα πρώτα βήματα έως το First Certificate (Lower), Proficiency, Κρατικό, Michigan, Edexel, Cambridge. Ειδικευμένη σε παιδιά με μαθησιακές δυσκολίες (δυσλεξία, μικρή διάρκεια προσοχής κ.λπ.). Τηλ. επικοινωνίας 2241034469, κιν. 6944765807
MZT141031

ΑΠΟΦΟΙΤΟΣ Πανεπιστημίου Αιγαίου, παραδίδει ιδιαίτερα μαθήματα σε παιδιά δημοτικού σχολείου και σε παιδιά με μαθησιακές δυσκολίες. Πληρ. τηλ. 6945440446.
MZT141015

ΕΜΠΕΙΡΟΣ ΜΑΘΗΜΑΤΙΚΟΣ παραδίδει ιδιαίτερα μαθήματα κατ' οίκον σε μαθητές όλων των τάξεων Γυμνασίου - Λυκείου - ΤΕΕ. Πληρ. τηλ. 6932650800
ΜΑΠ401

ΦΥΣΙΚΗ - ΧΗΜΕΙΑ. Παραδίδονται ιδιαίτερα μαθήματα ή σε γκρουπ 2-3 ατόμων. Προσιτές τιμές. Πληρ. τηλ. 6946333220
MZT141007

ΜΑΘΗΜΑΤΙΚΑ. ΕΜΠΕΙΡΟΣ ΚΑΘΗΓΗΤΗΣ ΠΑΡΑΔΙΔΕΙ ΙΔΙΑΙΤΕΡΑ ΜΑΘΗΜΑΤΑ ΣΕ ΜΑΘΗΤΕΣ ΓΥΜΝΑΣΙΟΥ ΚΑΙ ΛΥΚΕΙΟΥ - ΠΑΝΕΛΛΗΝΙΕΣ. ΠΛΗΡ. ΚΟΣ ΚΟΝΤΟΣ ΜΙΧΑΛΗΣ ΤΗΛ. 2241096577
MZT051014

Πτυχιούχος νηπιαγωγός παραδίδει ιδιαίτερα μαθήματα σε παιδιά δημοτικού και αναλαμβάνει την δημιουργική απασχόληση παιδιών. Πληρ. τηλ. 6979871102
MXP13026

γνωριμίες

ΚΥΡΙΑ εντυπωσιακή, κοινωνική **ΖΗΤΑΕΙ ΓΝΩΡΙΜΙΑ** με κύριο ευγενικό από Ρόδο για Ρόδο. Πληρ. τηλ. 6932971809 (ώρες επικοινωνίας 08.00-15.00 και 18.00-02.00).
ΜΑΠ276

ΤΡΑΒΕΣΤΙ ζητά γνωριμίες με κυρίους. Όνομα Σία. Πληρ. τηλ. 6974569688
MZT171008

20ΧΡΟΝΗ ΕΝΤΥΠΩΣΙΑΚΗ ΕΛΛΗΝΙΔΑ ΖΗΤΑ ΓΝΩΡΙΜΙΑ ΜΕ ΣΟΒΑΡΟΥΣ ΚΥΡΙΟΥΣ. ΕΞΑΙΡΟΥΝΤΑΙ ΟΙ ΑΛΛΟΔΑΠΟΙ. ΠΛΗΡ. ΤΗΛ. 6944931166
MXP13018

ΑΒΑΣΑΝΙΣΤΑ "NUMBER 1" Γνωρίστε τον αληθινό έρωτα κοντά μας, σχέσεις, γνωριμίες, με άμεσα αποτελέσματα, απόλυτη εχεμύθεια. Ανδρες - γυναίκες κάθε ηλικίας περιμένουν να γνωριστείτε. Γίνεται μέλος στο μεγαλύτερο club γνωριμιών στην Ελλάδα. Πληρ. τηλ. 2105239191, 6975764343
MAT3346

18χρονη Ελληνίδα - μοντέλο υψηλών προδιαγραφών, **ΖΗΤΑ ΓΝΩΡΙΜΙΑ** κυρίου και ό,τι προκύψει. Πληρ. τηλ. 6947536016
ΜΑΠ343

προσφορές εργασίας

Νιώθετε αδιαθεσία, κούραση; ΦΥΣΙΟΘΕΡΑΠΕΙΕΣ για διάφορες αρρώστιες και μασάζ θεραπευτικό, χαλαρωτικό θα επιστρέψει υγεία, θα γεμίσει το σώμα σας νέα ενέργεια!!! Τηλεφωνήστε, ελάτε και οι αρρώστιες σας φεύγουν στο παρελθόν!!! Η ζωή σας θα λάμψει εκ νέου!!! Πληρ. τηλ. 6942095457.
MZT191009

ΕΛΛΗΝΑΣ μάστορας με πολυετή πείρα στο εξωτερικό, αναλαμβάνει βαψίματα παντός τύπου, ταπετσαρίες τοίχων, γυψοσανίδες, μαρμαροσοβάδες, ψευδοροφές, μονώσεις ταρατσών - τοίχων. Τιμές πολύ λογικές. Πληρ. τηλ. 6979611209 MZT141024

ΑΥΣΤΗΡΗ ΔΙΑΙΤΑ για χάσιμο κιλών ή έλεγχο βάρους; Γρήγορα, εύκολα και υγιεινά. **ΧΩΡΙΣ ΝΑ ΠΕΙΝΑΤΕΙ** Πληρ. τηλ. 6945915043
MZT141003

ΑΝΑΛΑΜΒΑΝΩ μαγειρική και σιδέρωμα ρούχων κατά τις πρωινές ώρες στην περιοχή Αννης Μαρίας. Πληρ. τηλ. (πρωινές ώρες) 6998475912
MZT141029

Μονώσεις μάστορας, καλή δουλειά, καλή τιμή, μπογιατίσματα. Πληρ. τηλ. 6945120850.
MXP13009

ΚΥΡΙΑ διπλωματούχος μασέρ προσφέρει θεραπευτικό, κλασικό, αθλητικό, αδυνατίσματος, χαλαρωτικό, αισθητικό και καθαρισμό προσώπου (μάσκες, μασάζ). Πληρ. τηλ. 22410 35252, 6932024975.
MZT270901

ΚΥΡΙΑ από Βουλγαρία **ΝΟΣΟΚΟΜΑ ΖΗΤΑΕΙ ΕΡΓΑΣΙΑ** για φύλαξη ηλικιωμένων. Μόνο σοβαρές προτάσεις. Πληρ. τηλ. 6946659032
MZT220923

ΚΥΡΙΑ διπλωματούχος μασέρ κάνει θεραπευτικό, αθλητικό, χαλαρωτικό μασάζ. Πληρ. τηλ. 6948553306 MZT201017

ΕΡΓΑΣΤΗΡΙΟ ΕΛΕΥΘΕΡΩΝ ΣΠΟΥΔΩΝ ΗΛΕΚΤΡΟΝΙΚΩΝ ΥΠΟΛΟΓΙΣΤΩΝ
Program
ΕΠΙΣΗΜΟ ΕΞΕΤΑΣΤΙΚΟ ΚΕΝΤΡΟ ΤΗΣ ECDL HELLAS
ECDL Diploma
ΤΜΗΜΑΤΑ ΓΙΑ:
Παιδιά
Ενήλικες
Αρχάριους
Επαγγελματίες
ΕΝΤΑΤΙΚΑ ΜΑΘΗΜΑΤΑ COMPUTER
ΕΓΓΡΑΦΕΣ ΤΩΡΑ
Μανώλης Ι. Σοφίλλας
Τηλ.(22410)31761
ΚΟΔΡΙΓΚΤΩΝΟΣ 91 - ΡΟΔΟΣ
ΧΠ941

ΑΠΟΦΡΑΞΕΙΣ - ΕΚΚΕΝΩΣΕΙΣ ΡΟΔΟΥ
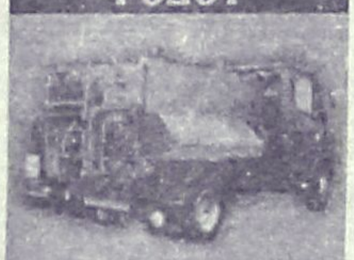
Κιν. 6932470404 Κιν. 6944361464
Κώστας & Λευτέρης
ΑΠΟΦΡΑΞΕΙΣ ΑΠΟΧΕΤΕΥΤΙΚΩΝ ΑΓΩΓΩΝ ΜΕ ΥΔΡΟΒΟΛΗ, ΚΟΥΖΙΝΕΣ, ΤΟΥΑΛΕΤΕΣ, ΣΙΦΩΝΙΑ, ΥΔΡΟΡΟΕΣ, ΑΠΟΛΥΜΑΝΣΕΙΣ, ΜΗΝΙΑΙΕΣ ΣΥΝΤΗΡΗΣΕΙΣ
ΠΟΛΥΚΑΤΑΣΤΗΜΑΤΑ, ΣΤΡΑΤΟΠΕΔΑ, ΞΕΝΟΔΟΧΕΙΑ, ΝΟΣΟΚΟΜΕΙΑ, ΔΗΜΟΥΣ, ΠΟΛΥΚΑΤΟΙΚΙΕΣ, ΣΠΙΤΙΑ Κ.Λ.Π.
Αντληση υδάτων από υπόγειους χώρους
Αμεση εξυπηρέτηση!!! ΟΙ ΚΑΛΥΤΕΡΕΣ ΤΙΜΕΣ!
Τηλ. 2241085977, 2241086634
Κιν. 6944361464, 6932470404
ΑΕ835

ΤΑΠΗΤΟΚΑΘΑΡΙΣΤΗΡΙΑ
ΠΑΝΕΛΛΑΔΙΚΟ ΔΙΚΤΥΟ
Art Clean EXPRESS
Είμαστε λίιι...γο πιο μπροστά από τους άλλους!
ΠΛΥΣΙΜΟ-ΑΠΟΛΥΜΑΝΣΗ-ΦΥΛΑΞΗ
ΧΑΛΙΩΝ- ΜΟΚΕΤΩΝ - ΣΑΛΟΝΙΩΝ (και επί τόπου)
ΠΑΠΛΩΜΑΤΑ - ΚΟΥΒΕΡΤΕΣ - ΦΛΟΚΑΤΕΣ
ΣΤΕΓΝΟ ΓΙΑ ΜΕΤΑΞΩΤΑ ΚΑΙ ΧΕΙΡΟΠΟΙΗΤΑ
ΑΔΙΑΒΡΟΧΟΠΟΙΗΣΕΙΣ & ΕΠΙΔΙΟΡΘΩΣΕΙΣ ΤΑΠΗΤΩΝ
ΠΑΡΑΛΑΒΗ - ΠΑΡΑΔΟΣΗ ΚΑΤ' ΟΙΚΟΝ
ΔΩΡΕΑΝ ΦΥΛΑΞΗ
ΑΛΑΦΑΚΗΣ ΤΑΣΟΣ
ΤΗΛ. ΧΩΡΙΣ ΧΡΕΩΣΗ
80011400400
ΤΗΛ. 2241082800-
ΚΙΝ. 6944350247
email: artclean@otenet.gr
ΧΠ2286



ΜΗΧΑΝΗΜΑΤΑ ΥΨΗΛΗΣ ΠΙΕΣΗΣ ΜΕ ΥΔΡΟΒΟΛΗ
ΑΝΑΡΡΟΦΗΣΗ-ΕΚΤΟΞΕΥΣΗ
ΚΑΘΑΡΙΣΜΟΙ-ΨΕΚΑΣΜΟΙ
ΒΟΘΡΩΝ & ΦΡΕΑΤΙΩΝ
ΠΛΥΣΙΜΟ ΠΑΝΤΟΣ ΕΙΔΟΥΣ
ΕΠΙΦΑΝΕΙΑΣ ΜΕ ΥΔΡΟΒΟΛΗ
Κ. ΠΗΔΙΑΚΗΣ
2241091881 -ΚΙΝ.
6977717048
Π. ΚΑΣΕΡΗΣ
2241047915 - ΚΙΝ.
6944325234
ΧΠ2366

ΠΛΥΝΤΗΡΙΟ ΧΑΛΙΩΝ
Cleaning Pro

ΜΑΤ7867
πλένουμε & φυλάμε:
• ΧΑΛΙΑ - ΜΟΚΕΤΕΣ - ΦΛΟΚΑΤΕΣ
• ΠΑΠΛΩΜΑΤΑ - ΚΟΥΒΕΡΤΕΣ
☎ 22410.60585
email: abonis@otenet.gr
ΜΠΟΝΗΣ ΑΝΤΩΝΗΣ - ΚΑΖΑΝΤΖΙΔΟΥ ΕΙΡΗΝΗ
ΝΙΚΗΦ. ΒΡΕΤΤΑΚΟΥ - ΑΣΓΟΥΡΟΥ

ΧΡΕΙΑΖΕΣΤΕ ΧΡΗΜΑΤΑ;
ΕΝΕΧΥΡΟΔΑΝΕΙΣΤΗΡΙΟ
"Η ΟΥΡΙΔΑ"
ΕΝΕΧΥΡΙΑΖΩ και ΑΓΟΡΑΖΩ
ΧΡΥΣΑΦΙΚΑ - ΚΟΣΜΗΜΑΤΑ - ΛΙΡΕΣ - ΠΑΛΑΙΑ ΝΟΜΙΣΜΑΤΑ - ΜΕΤΟΧΕΣ και ΑΝΤΙΚΕΣ
Αντ. Δαμασκηνού 25
(περ. Μητρόπολη)
Τηλ. 2241032537,
6942613540, 6947965279
ΑΕ639

ΕΚΚΕΝΩΣΕΙΣ ΜΕΤΡΟΠΟΝΤΙΚΑΣ
"ΜΑΡΙΑ"
ΑΠΟΦΡΑΞΕΙΣ

ΑΠΟΦΡΑΞΕΙΣ ΑΠΟΧΕΤΕΥΤΙΚΩΝ ΑΓΩΓΩΝ ΜΕ ΥΔΡΟΒΟΛΗ, ΚΟΥΖΙΝΕΣ, ΤΟΥΑΛΕΤΕΣ, ΣΙΦΩΝΙΑ, ΥΔΡΟΡΟΕΣ, ΜΗΝΙΑΙΕΣ ΣΥΝΤΗΡΗΣΕΙΣ ΠΟΛΥΚΑΤΑΣΤΗΜΑΤΑ, ΣΤΡΑΤΟΠΕΔΑ, ΞΕΝΟΔΟΧΕΙΑ, ΝΟΣΟΚΟΜΕΙΑ, ΔΗΜΟΥΣ, ΠΟΛΥΚΑΤΟΙΚΙΕΣ, ΣΠΙΤΙΑ κ.λπ.
Αντληση υδάτων από υπόγειους χώρους
Πληρ. τηλ. 2241065120/35555
ΑΕ179

ΑΓΟΡΑΖΩ
ΧΡΥΣΑΦΙΚΑ
ΚΟΣΜΗΜΑΤΑ
ΝΟΜΙΣΜΑΤΑ
ΧΡΥΣΑ ΔΟΝΤΙΑ
ΜΕΤΟΧΕΣ
ΩΡΟΛΟΓΙΑ
ΑΝΤΙΚΕΣ
Δάνεια επί ενεχύρω
«ΜΠΑΜΠΗΣ»
Δημ. Θεοδωράκη 15 (1ος όροφος) ΡΟΔΟΣ
ΜΑΤ1113

ΤΑ ΜΟΝΑΔΙΚΑ ΥΠΕΡΣΥΓΧΡΟΝΑ
ΤΑΠΗΤΟΚΑ-ΘΑΡΙΣΤΗΡΙΑ
ΚΛΕΟΠΑΤΡΑ
Τέλος στα προβλήματα με το πλύσιμο των χαλιών σας
Η εταιρία μας πρωτοπορεί με το ΝΕΟ υπερσύγχρονο Πλυντήριο Ταπήτων.
Προσφέρουμε άψογο και προσεγμένο πλύσιμο, καθάρισμα, φύλαξη & επιδιορθώσεις σε όλους τους τύπους χαλιών, χειροποίητα χαλιά μηχανής, ανατολίτικα, μοκέτες, καμπέ, μεταξωτά, φλοκάτες, παπλώματα
ΚΑΙ ΤΟ 2005 Η ΦΥΛΑΞΗ ΔΩΡΕΑΝ
• Επιτόπου καθαρισμούς σαλονιών, μοκετών
• Παραλαβή & παράδοση κατ' οίκον σε όλη την Ρόδο
• Ενημερωθείτε για την συντήρηση των χαλιών σας
Τηλ. 2241051996,
κιν. 6945793626,
Fax: 2241051322
ΚΟΥΦΑΛΑΚΗΣ ΣΤΑΥΡΟΣ
ΜΑΤ7915

ΝΑΥΤΙΚΗ ΕΤΑΙΡΕΙΑ
ΤΗΛΟΣ 21ος ΑΙΩΝΑΣ
ΠΡΟΓΡΑΜΜΑ SEA STAR
από 17/10/2005

ΔΕΥΤΕΡΑ

	ΑΦΙΞΗ	ΑΝΑΧΩΡΗΣΗ
ΡΟΔΟΣ		08.45
ΤΗΛΟΣ	10.05	14.15
ΝΙΣΥΡΟΣ	14.50	17.30
ΤΗΛΟΣ	18.05	18.20
ΡΟΔΟΣ	19.40	Δ.

ΤΡΙΤΗ

	ΑΦΙΞΗ	ΑΝΑΧΩΡΗΣΗ
ΡΟΔΟΣ		17.00
ΤΗΛΟΣ	18.20	18.30
ΝΙΣΥΡΟΣ	19.10	Δ.

ΤΕΤΑΡΤΗ

	ΑΦΙΞΗ	ΑΝΑΧΩΡΗΣΗ
ΝΙΣΥΡΟΣ		08.00
ΤΗΛΟΣ	08.45	09.00
ΡΟΔΟΣ	10.20	16.00
ΤΗΛΟΣ	20.20	20.30
ΝΙΣΥΡΟΣ	18.00	18.10
ΤΗΛΟΣ	18.50	Δ.

ΠΕΜΠΤΗ
ΚΕΝΟ

ΠΑΡΑΣΚΕΥΗ

	ΑΦΙΞΗ	ΑΝΑΧΩΡΗΣΗ
ΤΗΛΟΣ		09.00
ΡΟΔΟΣ	10.20	Δ.

ΣΑΒΒΑΤΟ

	ΑΦΙΞΗ	ΑΝΑΧΩΡΗΣΗ
ΡΟΔΟΣ		09.00
ΧΑΛΚΗ	10.15	10.30
ΤΗΛΟΣ	11.20	Δ.

ΚΥΡΙΑΚΗ

	ΑΦΙΞΗ	ΑΝΑΧΩΡΗΣΗ
ΤΗΛΟΣ		17.00
ΧΑΛΚΗ	17.40	17.50
ΡΟΔΟΣ	19.00	Δ.

ΠΛΗΡΟΦΟΡΙΕΣ: ΡΟΔΟΣ, ΤΑΡΠΟΝ ΣΠΡΙΝΓΚΣ 44
ΤΗΛ. 2241078052 • ΚΙΝΗΤΟ 6938244523
ΤΗΛΟΣ Τηλ.: 2246044000
ΧΠ1691

ΠΡΑΚΤΟΡΕΙΟ ΤΑΞΙΔΙΩΝ
ΣΑΒΒΑΣ ΣΑΗΣ

ΠΡΟΣΦΕΡΟΥΜΕ
τα φθηνότερα αεροπορικά εισιτήρια για όλο τον κόσμο με όλες τις αεροπορικές πτήσεις

ΑΚΟΜΗ
- ΒΙΖΑ επισκέπτου για ΑΥΣΤΡΑΛΙΑ σε μία μέρα
- Εκδοση διαβατηρίων
- Εκδοση αδειών αυτοκινήτων

ΞΕΝΟΔΟΧΕΙΑ ΣΤΗΝ ΑΘΗΝΑ-ΕΛΛΑΔΑ
PRESIDENT Α' ΚΑΤΗΓΟΡΙΑΣ Λεωφόρος Κηφισίας (έως 31/8)
Μονόκλινο € 73 Δίκλινο € 83 Τρίκλινο € 105
ROYAL OLYMPIC LUX κοντά στο Σύνταγμα (έως 31/10)
Μονόκλινο €95 Δίκλινο € 97 Τρίκλινο € 120
OLYMPIC PALACE Α' ΚΑΤΗΓΟΡΙΑ Σύνταγμα (έως 31/10)
Μονόκλινο € 78 Δίκλινο € 88 Τρίκλινο € 109
ΚΑΝΙΓΚΟΣ 21 Α' ΚΑΤΗΓΟΡΙΑΣ (οδός Κάνιγκος)
(από 1/5 έως 31/12/05)
Μονόκλινο € 78 Δίκλινο € 88
BEST WESTERN ILISIA Α' ΚΑΤΗΓΟΡΙΑΣ ILISIA Μιχαλακοπούλου
(από 1/5 έως 31/12/05)
Μονόκλινο € 84 Δίκλινο € 93 Τρίκλινο € 110
HELLINIS Β' ΚΑΤΗΓΟΡΙΑ ΟΝΑΣΙΟ Συγγρού (έως 31/12)
Μονόκλινο € 48 Δίκλινο € 58 Τρίκλινο € 70
ARETOUSA Β' ΚΑΤΗΓΟΡΙΑΣ Μητροπόλεως - Σύνταγμα (έως 31/10)
Μονόκλινο € 58 Δίκλινο € 76 Τρίκλινο € 100
ASTOR Σύνταγμα (έως 31/10)
Μονόκλινο € 75 Δίκλινο € 97 Τρίκλινο € 115
DORIAN Β' ΚΑΤΗΓΟΡΙΑΣ Ομόνοια
Μονόκλινο € 67 Δίκλινο € 80 Τρίκλινο € 106
POLIS GRAND HOTEL Β' ΚΑΤΗΓΟΡΙΑΣ Πατησίων & Βερανζέρου 10
(έως 30/6)
Μονόκλινο € 74 Δίκλινο € 81 Τρίκλινο €110
ΒΕΡΓΙΝΑ Β' ΚΑΤΗΓΟΡΙΑΣ ΘΕΣ/ΚΗ (κεντρικό) (έως 31/10)
Μονόκλινο € 58 Δίκλινο € 75 Τρίκλινο € 90
ANEMONI KENTRIKO-PEIRAI
Μονόκλινο € 60(έως 10/05) € 65 (10/5-25/10)
Δίκλινο € 70 » € 78 »
Τρίκλινο € 85 » € 94 »

ΣΑΣ ΣΥΜΦΕΡΕΙ ΠΡΙΝ ΚΛΕΙΣΕΤΕ ΟΠΟΥΔΗΠΟΤΕ ΝΑ ΜΑΣ ΕΠΙΣΚΕΦΘΕΙΤΕ
ΠΡΑΚΤΟΡΕΙΟ ΤΑΞΙΔΙΩΝ
ΣΑΒΒΑΣ ΣΑΗΣ
ΤΑΡΠΟΝ ΣΠΡΙΝΓΚΣ 42 (δίπλα στην Τραπ. Πίστεως) • **Τηλ. 39781-3**
ΧΠ127

Ο ΚΥΚΛΩΝΑΣ ΒΙΛΜΑ

Καταρρίπτει παγκόσμια ρεκόρ!

Άνεμοι με ταχύτητα 280 χιλ. την ώρα

Ο κυκλώνας Βίλμα, που αναμένεται να πλήξει το Σάββατο τις αμερικανικές ακτές, είναι ο ισχυρότερος κυκλώνας που έχει καταγραφεί ποτέ στον Ατλαντικό όσον αφορά την ατμοσφαιρική πίεση στο κέντρο του, όπως προκύπτει από μετρήσεις της Τετάρτης.

Ο Βίλμα είναι ο τρίτος φετινός κυκλώνας της ανώτατης Κατηγορίας 5 και υπερβαίνει σε ένταση τους προηγούμενους κυκλώνες Κατρίνα και Ρίτα.



Ανεμοι 280 χλμ/ώρα Ο κυκλώνας Βίλμα καταρρίπτει το ρεκόρ βαρομετρικού χαμηλού

Ειδικό αεροσκάφος του Εθνικού Κέντρου Κυκλώνων των ΗΠΑ πέταξε το πρωί της Τετάρτης πάνω από το μάτι του κυκλώνα και μέτρησε ελάχιστη κεντρική πίεση 882 millibar. Η μέση ατμοσφαιρική πίεση στην επιφάνεια της θάλασσας είναι 1.013 millibar, ή 760 χιλιοστά υδραργύρου.

Η μειωμένη ατμοσφαρική πίεση στο μάτι των κυκλώνων χρησιμοποιείται από τους μετεωρολόγους ως μέτρο της έντασής τους. Μέχρι σήμερα, το ρεκόρ χαμηλής πίεσης κατείχε ο κυκλώνας Γκίμπερτ το 1988, με 888 millibar.

Η ταχύτητα σταθερών ανέμων γύρω από το μάτι της Βίλμα αυξήθηκε σε ένα 24ωρο στα 280 χιλιόμετρα ανά ώρα. Σύμφωνα με τα μετεωρολογικά μοντέλα ο κυκλώνας θα περάσει το επόμενο διάστημα στον Κόλπο του Μεξικού, ανάμεσα στη χερσόνησο Γιουκάταν και την Κούβα, και στη συνέχεια θα στραφεί απότομα βορειοανατολικά και θα περάσει πάνω από τη νότια Φλόριντα.

Το 2005 είναι η πρώτη χρονιά κατά την οποία καταγράφονται τρεις κυκλώνες της ανώτατης κατηγορίας ισχύος. Μόνο δύο φορές στο παρελθόν, το 1960 και το 1961, είχαν υπάρξει έστω και δύο κυκλώνες Κατηγορίας 5 το ίδιο έτος.

Δημιουργείται στη Νότιο Κορέα

Τράπεζα βλαστικών κυττάρων

Στόχος η θεραπευτική κλωνοποίηση

Με επικεφαλής τον επιστήμονα που δημιούργησε πρώτος έμβρυα ανθρώπινων κλώνων, η Νότια Κορέα ανακοίνωσε την Τετάρτη ότι δημιουργεί μια διεθνή τράπεζα για τη συγκέντρωση και διάθεση βλαστικών κυττάρων, τα οποία αναμένεται να δώσουν σημαντική ώθηση στην ιατρική.



Σε όλο τον κόσμο σήμερα υπάρχουν διαθέσιμες καλλιέργειες από κύτταρα 125 εμβρύων

Το Παγκόσμιο Κέντρο Βλαστικών Κυττάρων δημιουργείται με άφθονη κρατική χρηματοδότηση και χωρίς τη γραφειοκρατία και την ηθική αντιπαράθεση που εμποδίζει την έρευνα σε χώρες όπως οι ΗΠΑ, επισημαίνει ο ανταποκριτής του Reuters.

Η Νότιος Κορέα σημειώνει σημαντική πρόοδο στον ερευνητικό αυτό χώρο, κυρίως χάρη στο έργο του Δρ. Σουκ-Χουάνγκ Γου, του πρώτου επιστήμονα που δημιούργησε με κλωνοποίηση ανθρώπινα έμβρυα. Φέτος το Μάιο η ομάδα του ανακοίνωσε μάλιστα ότι δημιούργησε σειρές βλαστικών κυττάρων ειδικά σχεδιασμένων για έξι διαφορετικούς ασθενείς.

Αυτό είναι και το πρώτο βήμα για τη λεγόμενη θεραπευτική κλωνοποίηση. Οι γιατροί θα μπορούν στο μέλλον να δημιουργούν έμβρυα με το γενετικό υλικό του ασθενή. Από τα έμβρυα αυτά θα συλλέγουν τα βλαστικά κύτταρα, και με αυτά θα δημιουργούν οποιοδήποτε τύπο ιστό για τη θεραπεία. Μοσχεύματα από βλαστικά κύτταρα ίσως θα θεραπεύουν τις καρδιοπάθειες, το διαβήτη, ακόμα και την παράλυση.

Στις ΗΠΑ, ωστόσο, η έρευνα στα βλαστικά κύτταρα συναντά σημαντικές αντιδράσεις, καθώς προϋποθέτει τη χρήση ανθρώπινων εμβρύων, ηλικίας μερικών ημερών.

Σύμφωνα με το νοτιοκορεατικό σχέδιο, σειρές (καλλιέργειες) βλαστικών κυττάρων από ανθρώπινα έμβρυα θα διατηρούνται σε πανεπιστημιακό νοσοκομείο της Σεούλ και θα μοιράζονται σε ερευνητές από όλο τον κόσμο.

«Μυστικές» μικροσκοπικές κουκίδες

Κώδικας σε πολλά έγγραφα

Προδίδουν χρόνο και μέσο εκτύπωσης

Πολλοί έγχρωμοι εκτυπωτές λέιζερ, πιθανώς και άλλες κατηγορίες εκτυπωτών, σημαδεύουν όλες τις σελίδες με μικροσκοπικές κουκκίδες που μπορούν να αποκαλύψουν πότε και πού εκτυπώθηκε ένα έγγραφο. Παραμένει άγνωστο αν οι κατασκευαστές εκτυπωτών εκτελούν διαταγές μυστικών υπηρεσιών.

Η Electronic Frontier Foundation, οργάνωση για την προστασία της ιδιωτικότητας, με έδρα το Σαν Φρανσίσκο, εξέτασε αναφορές για την ύπαρξη κίτρινων κουκκίδων, δυσδιάκριτων στο γυμνό μάτι, σε έγγραφα που είχαν τυπωθεί με έγχρωμους εκτυπωτές.

«Ανακαλύψαμε ακριβώς τί πληροφορία κρύβεται εκεί και πώς μπορεί κανείς να τη διαβάσει» εξηγεί στο Nature.com ο ερευνητής Σεθ Σόεν της EFF.

Οι κουκκίδες, ορατές κάτω από ειδικό μπλε φωτισμό, είναι διατεταγμένες σε οκτώ σειρές και 15 στήλες. Οι κουκκίδες κάθε στήλης κωδικοποιούν μια διαφορετική πληροφορία, όπως η ημερομηνία και ώρα της εκτύπωσης και ο σειριακός αριθμός του εκτυπωτή. Η τελευταία στήλη συχνά είναι κενή και παραμένει άγνωστο τι πληροφορίες κωδικοποιεί.

Οι κουκκίδες παράγονται σίγουρα από τον ίδιο τον εκτυπωτή. «Εμφανίζονται ανεξαρτήτως του εγγράφου και του λειτουργικού συστήματος» διευκρινίζει ο Σόεν.

Πιθανώς, ο μυστικός κώδικας βρίσκεται εκεί ώστε να διευκολύνει τις διωκτικές αρχές σε υποθέσεις παραχάραξης εγγράφων ή άλλων υποθέσεων. Πάντως επιβεβαίωση ή διάψευση δεν υπάρχει.

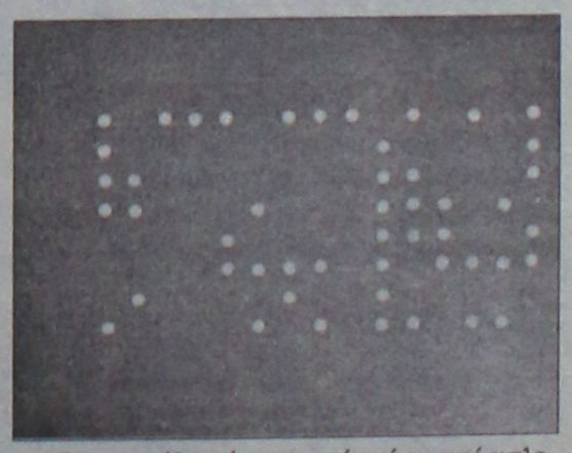

Οι κουκκίδες είναι ορατές κάτω από μπλε φωτισμό, με τη βοήθεια μεγεθυντικού φακού ή μικροσκοπίου

Η EFF, που θεωρεί ότι ο μυστικός κωδικός παραβιάζει τα δικαιώματα των καταναλωτών, εξετάζει τώρα τυπωμένα έγγραφα από άλλες χώρες για να διαπιστωθεί πόσο ευρέως χρησιμοποιείται στη βιομηχανία εκτυπωτών.

ΚΕΝΤΡΟ ΕΙΔΙΚΩΝ ΘΕΡΑΠΕΙΩΝ ΤΟΥ ΠΑΙΔΙΟΥ ΔΩΔΕΚΑΝΗΣΟΥ

ΚΩΝ/ΝΟΣ ΜΠΑΔΑΝΗΣ - ΣΟΥΖΗ ΓΕΩΡΓΙΛΟΠΟΥΛΟΥ

ΕΡΓΟΘΕΡΑΠΕΥΤΗΣ ΠΤΥΧΙΟΥΧΟΣ
ΛΟΓΟΠΑΘΟΛΟΓΟΣ ΜΕΤΑΠΤΥΧΙΑΚΟ ΑΚΟΥΟΛΟΓΙΑΣ

ΜΕΘΟΔΟΥ BOBATH N.D.T
ΜΕΘΟΔΟΣ PORTAGE
ΑΙΣΘΗΤΗΡΙΑΚΗΣ ΟΛΟΚΛΗΡΩΣΗΣ (S.I.)
ΜΕΤΕΚΠΑΙΔΕΥΣΗ ΣΤΙΣ ΝΕΥΡΟΛΟΓΙΚΕΣ ΚΑΙ ΚΙΝΗΤΙΚΕΣ ΔΙΑΤΑΡΑΧΕΣ

Αποστόλου Παύλου 84, Ρόδος 85100,
τηλ. / fax (22410)60999/60579

ΧΠ1871/1872

ΑΓΩΓΗ ΛΟΓΟΥ-ΛΟΓΟΘΕΡΑΠΕΙΑ
στο παιδί και τον έφηβο

.....Χρύσα Καραπαναγιώτου-Χατζηδάκη.....
.....Λογοθεραπεύτρια.....
.....Πτυχιούχος Α.Τ.Ε.Ι. Πάτρας.....
Μέλος της Αμερικανικής Ένωσης Λογοπαθολόγων
δέχεται με ραντεβού

Στεφ. Καζούλη 18 & Βενετοκλέων, Ρόδος 85100
τηλ.: 22410 25355 - κιν.: 6972276527
e-mail: karapanagiotou@tee.gr

AE0135

ΛΟΥΤΣΙΟΥ ΖΑΦΕΙΡΟΥΛΑ

ΨΥΧΟΛΟΓΟΣ - ΠΑΙΔΟΨΥΧΟΛΟΓΟΣ - ΠΑΙΔΑΓΩΓΟΣ

Πτυχιούχος UNIVERSITY OF CENTRAL LANCASHIRE UK,
ΠΑΝΕΠΙΣΤΗΜΙΟΥ ΑΙΓΑΙΟΥ
MSc ΠΑΙΔΟΨΥΧΟΛΟΓΙΑΣ UNIVERSITY OF LONDON
Μέλος της Ενωσης Βρετανών Ψυχολόγων (BPS)

Διάγνωση-Αντιμετώπιση:
✓ Ειδικών Μαθησιακών Δυσκολιών (δυσλεξία - δυσγραφία - δυσαριθμησία)
✓ Υπερκινητικότητας - Διάσπασης προσοχής

Αντιμετώπιση προβλημάτων:
✓ Επιθετικότητας - συστολής - άγχους - κατάθλιψης
✓ Σύναψης - διατήρησης φιλικών σχέσεων
✓ Μειωμένης επιθυμίας για σχολείο - Μειωμένης σχολικής επίδοσης

Συμβουλευτική - Αντιμετώπιση Οικογενειακών προβλημάτων:
✓ Σχέσεις γονέων - γονέων παιδιών - αδελφιών
✓ Διαζύγιο - πένθος - προβλήματα υγείας
✓ Εφηβικής ηλικίας

Ψυχολογική Υποστήριξη - Ψυχοθεραπεία Παιδιών / εφήβων / ενηλίκων για:
✓ Ελλειψη αυτοπεποίθησης - αυτοεκτίμησης - αυτοσεβασμού
✓ Αντιμετώπιση άγχους - κατάθλιψης
✓ Χειρισμό συναισθημάτων - έλεγχο θυμού / παρορμήσεων
✓ Ανάπτυξη κινήτρων για προσωπική -επαγγελματική επιτυχία
✓ Σχέσεις εξάρτησης: ζήλια - ενοχές - παθολογική αγάπη - συγκρούσεις - φόβος μοναξιάς

Δέχεται με ραντεβού τηλ. 2241064841, 6945234100,
Κωνσταντινουπόλεως 48, Ρόδος

ΧΠ2624

ΚΕΝΤΡΟ ΔΙΑΓΝΩΣΗΣ - ΑΠΟΚΑΤΑΣΤΑΣΗΣ ΜΑΘΗΣΙΑΚΩΝ ΔΥΣΚΟΛΙΩΝ ΚΑΙ ΣΥΜΒΟΥΛΕΥΤΙΚΗΣ ΓΟΝΕΩΝ

ΣΤΑΣΙΝΟΠΟΥΛΟΥ ΜΑΡΙΚΑ
Ψυχολόγος - Ψυχοπαιδαγωγός
Πτυχιούχος Πανεπιστημίου Αθηνών
& Πανεπιστημίου Ιωαννίνων

✓ Αξιολόγηση Μαθησιακών Δεξιοτήτων και Νοημοσύνης Παιδιών & Εφήβων
✓ Αξιολόγηση Σχολικής Ετσιμότητας Νηπίων για Εισαγωγή στο Δημοτικό Σχολείο
✓ Διάγνωση - Αποκατάσταση Ειδικών Μαθησιακών Δυσκολιών
• *Δυσλεξία* • *Δυσορθογραφία*
• *Δυσγραφία* • *Δυσαριθμησία*
✓ Αξιολόγηση - Αντιμετώπιση Μαθησιακών Δυσκολιών / Χαμηλής Σχολικής Επίδοσης
✓ Μαθησιακή Υποστήριξη Παιδιών με Διαταραχή Ελλειμματικής Προσοχής / Υπερκινητικότητα
✓ Ψυχολογική Υποστήριξη Παιδιών που παρουσιάζουν Δυσκολίες στη Μάθηση
✓ Συμβουλευτική Γονέων

ΔΕΧΕΤΑΙ ΚΑΤΟΠΙΝ ΡΑΝΤΕΒΟΥ
Εθν. Αντίστασης 15, 3ος όροφος
Κιν: 6972 721967

AE556

Πάντα

Η αλήθεια...

Το πεπτικό έλκος είναι ένα νοσήμα που ταλαιπωρεί ένα μεγάλο αριθμό ατόμων ανεξαρτήτως ηλικίας και φύλου. Γνωστό από την αρχαιότητα, στο όχι και τόσο μακρινό παρελθόν αποτελούσε δυσεπίλυτο πρόβλημα που συχνά οδηγούσε σε μεγάλες χειρουργικές επεμβάσεις. Η κατανοηση όμως του ρόλου ενός συγκεκριμένου μικροβίου στην παθογένεια του έλκους και οι σύγχρονες θεραπευτικές μέθοδοι επιτρέπουν σήμερα την ουσιαστική αντιμετώπιση της πλειοψηφίας των περιπτώσεων.

Πεπτικό έλκος είναι η βλάβη ή πληγή που αφορά το εσωτερικό μέρος του πεπτικού σωλήνα. Υπάρχουν δύο κύριοι τύποι έλκους, δηλαδή το *γαστρικό έλκος* που δημιουργείται στο στομάχι και το *δωδεκαδακτυλικό έλκος* που δημιουργείται στο άνω τμήμα του λεπτού εντέρου, στην περιοχή που είναι γνωστή σαν δωδεκαδάκτυλο. Τα δωδεκαδακτυλικά έλκη είναι τα συχνότερα του γαστρεντερικού σωλήνα.

Μερικά άτομα που έχουν υποστεί χειρουργική επέμβαση και αναστομώσεις στο στομάχι είναι δυνατόν να αναπτύξουν έλκος στις αναστομώσεις. Στην περίπτωση αυτή το έλκος ονομάζεται αναστομωτικό έλκος.

Το πεπτικό έλκος, γνωστό και από την εποχή του Ιπποκράτους, είναι μια συχνή πάθηση. Εκτιμάται ότι περίπου ένας στους δέκα θα αναπτύξουν πεπτικό έλκος κατά τη διάρκεια τη ζωής τους ή διαφορετικά το πεπτικό έλκος αφορά τον πληθυσμό σε ποσοστό μέχρι και 10%.

Έλκος μπορεί να εμφανισθεί στον καθένα, ανεξάρτητα από την ηλικία, το φύλο, τη φυλή, την εθνικότητα ή το επάγγελμα. Πάντως ορισμένοι παράγοντες μπορεί να προδιαθέτουν στη δημιουργία έλκους.

Για παράδειγμα, κάποιος που οι γονείς ή οι στενοί συγγενείς του έχουν έλκος, έχει περισσότερες πιθανότητες να εμφανίσει έλκος. Επιπλέον οι ενήλικες εμφανίζουν συχνότερα έλκος από τα παιδιά και η συχνότητα εμφάνισης έλκους αυξάνει με την ηλικία.

Ιστορικά φαίνεται ότι τα έλκη εμφανίζονται συχνότερα στους άνδρες από ό,τι στις γυναίκες. Πάντως πρόσφατα στοιχεία δείχνουν ότι αυξάνεται η συχνότητα του έλκους στις γυναίκες και πιθανώς σήμερα τα ποσοστά να είναι ίδια με εκείνα των ανδρών.

Είναι κοινή η αντίληψη ότι η υπερένταση, το άγχος ή το στρες (stress) μπορούν να προκαλέσουν έλκος. Ωστόσο δεν υπάρχουν αρκετά στοιχεία που να τεκμηριώνουν την άποψη αυτή. Έτσι ορισμένα άτομα που βρίσκονται σε ισχυρό και παρατεταμένο στρες δε δημιουργούν ποτέ έλκος, ενώ άλλα που ζουν μια σχετικά ήρεμη ζωή δημιουργούν.

Οι σημερινές αντιλήψεις για την αιτιολογία της παθήσεως επικεντρώνονται στον πολυπαραγοντικό αιτιολογικό χαρακτήρα με το υδροχλωρικό οξύ να κατέχει κεντρική θέση

INEMA

ΙΑΤΡΙΚΟΣ & ΝΟΣΟΚΟΜΕΙΑΚΟΣ ΕΞΟΠΛΙΣΜΟΣ

από το 1988 είμαστε οι μεγαλύτεροι προμηθευτές ΙΑΤΡΙΚΟΥ-ΟΡΘΟΠΕΔΙΚΟΥ & ΝΟΣΟΚΟΜΕΙΑΚΟΥ ΥΛΙΚΟΥ ΣΤΗ ΔΩΔΕΚΑΝΗΣΟ

18 χρόνια εμπειρίας Εμπιστευθείτε μας!











- ΑΝΑΠΗΡΙΚΑ ΚΑΡΟΤΣΙΑ
- ΒΑΔΙΣΤΙΚΑ
- ΟΡΘΟΠΕΔΙΚΑ ΕΙΔΗ
- ΜΠΛΟΥΖΕΣ ΙΑΤΡΙΚΕΣ
- ΚΑΛΤΣΕΣ ΦΛΕΒΙΤΙΔΑΣ
- ΠΕΛΜΑΤΑ
- ΟΡΘΟΠΕΔΙΚΑ ΜΑΞΙΛΑΡΙΑ
- ΚΡΕΒΑΤΙΑ ΝΟΣΟΚΟΜΕΙΑΚΑ
- ΙΑΤΡΙΚΟΣ ΕΞΟΠΛΙΣΜΟΣ και ΑΝΑΛΩΣΙΜΑ
- ΟΡΓΑΝΑ ΧΗΜΕΙΟΥ
- και κάθε άλλο είδος για κατ'οίκο νοσηλεία

ΧΠ1720

ΡΟΔΟΣ: ΛΕΜΕΣΣΟΥ 2 - ΤΗΛ: 22410 32238 www.inema.gr
ΚΩΣ: ΕΛ. ΒΕΝΙΖΕΛΟΥ 38 (παραπ/ρως Αγίας Παρασκευής) - ΤΗΛ: 22420 20048

ΑΚΟΥΣΤΙΚΑ ΒΑΡΗΚΟΪΑΣ

ΑΝΑΛΟΓΙΚΑ - ΠΡΟΓΡΑΜΜΑΤΙΖΟΜΕΝΑ - ΨΗΦΙΑΚΑ

Ακούστε τους ήχους της Ζωής

Στο πληρέστερο Κέντρο Ακουστικών Εφαρμογών στα Δωδεκάνησα. Με τις καλύτερες τιμές και τον καλύτερο διακανονισμό.
Εμπιστευθείτε τους πιο έμπειρους στο χώρο, επιλέγοντας ανάμεσα στους μεγαλύτερους κατασκευαστές ακουστικών βαρηκοΐας στον κόσμο.

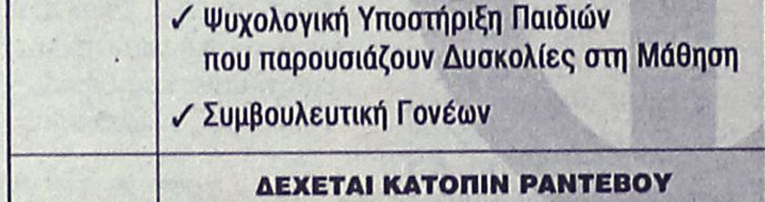

(BTE) (ITE) (CIC) (ITC) (BONE)

BELTONE – STARKEY – HANSATON – UNITRON – SIEMENS
BERNAFON – PHILIPS – COSELGI – REXTON
MICROSON – PURETONE – AUDIFON

ΚΕΝΤΡΟ ΙΑΤΡΙΚΩΝ ΒΟΗΘΗΜΑΤΩΝ

Εθνικής Αντιστάσεως 18
(πρωην Αννης Μαρίας)
Τηλ: 2241020359 Κιν: 6932748916

Συμβάσεις με όλα τα ταμεία.
Ειδικές τιμές ΟΓΑ

ΧΠ2357

ΟΡΘΟΠΕΔΙΚΑ - ΙΑΤΡΙΚΑ
ΧΑΡΙΤΟΣ



Ορθοπεδικά είδη & κατασκευές

Εξοπλισμός Ιατρείου & αναλώσιμα

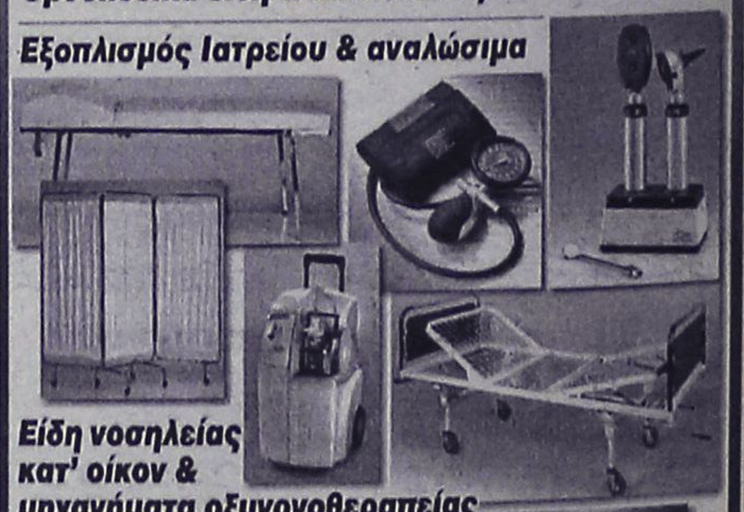

Είδη νοσηλείας κατ' οίκον & μηχανήματα οξυγονοθεραπείας

Ακουστικά Βαρηκοΐας



ΕΛΕΥΘ. ΒΕΝΙΖΕΛΟΥ 6 (Δίπλα στη Ροδιακή Επαυλη) - ΡΟΔΟΣ
Τηλ.: 22410 24112 Fax: 22410 75969 e-mail: orken@rho.forthnet.gr

ΧΠ2397

με υγείαν...

για το πεπτικό έλκος

στην πρόκληση της βλάβης.

Όταν η τροφή εισέρχεται στο στομάχι, το γαστρικό υγρό που περιέχει υδροχλωρικό οξύ βοηθά την πέψη. Φυσιολογικά τα τοιχώματα του στομάχου και του δωδεκαδακτύλου προστατεύονται από την οξύτητα από ένα στρώμα βλέννης που εκκρίνεται από αδένες του στομάχου.

Ενα έλκος μπορεί να δημιουργηθεί όταν παράγεται υπερβολική ποσότητα οξέος στο στομάχι ή όταν η βλέννη και οι άλλοι προστατευτικοί μηχανισμοί δεν επαρκούν για την προστασία από το ισχυρό γαστρικό υγρό, δηλαδή όταν διαταράσσεται η ισορροπία μεταξύ επιθετικών παραγόντων (οξύ) και αμυντικών παραγόντων.

Σήμερα γνωρίζουμε ότι ένα βακτηρίδιο που ονομάζεται Ελικοβακτηρίδιο του πυλωρού (Helicobacter pylori), παίζει έναν σημαντικό ρόλο στη δημιουργία του έλκους. Το μικρόβιο αυτό σχεδόν σχετίζεται με το σύνολο των δωδεκαδακτυλικών ελκών και με μεγάλο ποσοστό των καλοήθων γαστρικών ελκών.

Δεν είναι γνωστό πώς μεταδίδεται το βακτηρίδιο από άτομο σε άτομο. Βρίσκεται κυρίως στο γαστρικό υγρό και στα κόπρανα και η καλή καθαριότητα στο σπίτι βοηθάει στη μείωση της μετάδοσης.

Η λοίμωξη από Ελικοβακτηρίδιο του πυλωρού για τους περισσότερους είναι μία δια βίου λοίμωξη και χωρίς κατάλληλη φαρμακευτική αγωγή δεν μπορεί να επιτευχθεί η εκρίζωσή του. Στις Δυτικές χώρες το Ελικοβακτηρίδιο του πυλωρού προσβάλλει περίπου 20% των ανθρώπων κάτω των 40 ετών και το 50% άνω των 60 ετών, γεγονός που υποδηλώνει διά βίου λοίμωξη με το Ελικοβακτηρίδιο του πυλωρού που αποκτήθηκε στην παιδική ηλικία.

Λόγω όμως της βελτίωσης της υγιεινής στους καθημερινούς χώρους η λοίμωξη με Ελικοβακτηρίδιο του πυλωρού στα παιδιά είναι μικρότερη. Δυστυχώς, στις αναπτυσσόμενες χώρες υπάρχει ακόμα πολύ υψηλό ποσοστό λοίμωξης από Ελικοβακτηρίδιο του πυλωρού.

Το Ελικοβακτηρίδιο του πυλωρού μόλις εγκατασταθεί στο στόμαχο προσβάλλει τα γαστρικά κύτταρα και προκαλεί φλεγμονή (γαστρίτιδα) και αν υπάρχει κατάλληλη γενετική προδιάθεση (οικογενειακό ιστορικό) ή έχουμε την δράση εξωγενών παραγόντων (π.χ ασπιρίνης ή φαρμάκων για την αρθρίτιδα, κάπνισμα, κλπ.), έχουμε σαν αποτέλεσμα την ανάπτυξη πεπτικών ελκών.

Είναι πιθανό ένα μικρό ποσοστό των ατόμων που έχουν Ελικοβακτηρίδιο του πυλωρού να αναπτύξουν γαστρικό καρκίνο. Αυτό πιθανόν να είναι αποτέλεσμα συνδυασμού της χρόνιας φλεγμονής στο στόμαχο, γενετικής προδιαθέσεως και δράσεως περιβαλλοντικών κυρίως διαιτητικών παραγόντων (π.χ υπερβολική κατανάλωση αλατιού, ελαττωμένη πρόσληψη βιταμίνης C, κλπ).

Η βιταμίνη C που υπάρχει στα λαχανικά και φρούτα (ιδιαίτερα στα εσπεριδοειδή) ασκεί έντονο αντιοξειδωτική δράση και όλα τα στοιχεία δείχνουν ότι προστατεύει από πολλά είδη καρκίνου.

Ιδιαίτερα για τον γαστρικό καρκίνο, σε μελέτες που έγιναν στην Ελλάδα από την ομάδα του γράφοντος έδειξαν ότι επί αποικίσεως του στομάχου από το Ελικοβακτηρίδιο και προκλήσεως της συνοδού γαστρίτιδος που πάντα συνοδεύει το μικρόβιο αυτό, τα επίπεδα της βιταμίνης C στο γαστρικό υγρό είναι ιδιαίτερα χαμηλά και επανέρχονται στο φυσιολογικό μετά την θεραπευτική εξάλειψη του μικροβίου και την ομαλοποίηση της γαστρικής παθολογίας.

Οι παρατηρήσεις αυτές είναι ιδιαίτερης σημασίας και ενέχουν σημαντικότητα στον αγώνα για την πρόληψη του γαστρικού καρκίνου.

Κλινική εκδήλωση και διάγνωση

Το έλκος τις περισσότερες φορές προκαλεί ενοχλήματα τα οποία και βοηθούν το ιατρό στη διάγνωση. Το κυρίαρχο και συνηθέστερο σύμπτωμα είναι ο πόνος που εντοπίζεται στο επιγάστριο, δηλαδή στο κέντρο της άνω κοιλίας.

Ο πόνος αυτός συνήθως ανακουφίζεται με την τροφή ή τα αντιόξινα. Ο πόνος περιγράφεται σαν "κάψιμο", "μαχαιριά" ή "σφίξιμο" στο άνω μέσο τμήμα της κοιλιάς. Τις περισσότερες φορές ο πόνος εμφανίζεται 2-3 ώρες μετά το γεύμα ή κατά τη διάρκεια της νύχτας.

Μερικές φορές οι ασθενείς αναφέρουν τα ενοχλήματά τους σαν "φούσκωμα" ή "δυσπεψία". Όχι σπάνια το έλκος εκδηλώνεται με τις επιπλοκές του δηλαδή με αιμορραγία (μέλαινα ή αιματέμεση), διάτρηση που προκαλεί ισχυρότατο πόνο στην άνω κοιλιακή χώρα και πυλωρική στένωση που προκαλεί επίμονους εμέτους.

Οι συνήθεις εξετάσεις για τη διάγνωση του έλκους είναι η ενδοσκόπηση (κοινώς γαστροσκόπηση) και η ακτινογραφία οισοφάγου, στομάχου, δωδεκαδακτύλου ή βαριούχο γεύμα όπως είναι ευρύτερα γνωστή η ακτινολογική αυτή εξέταση.

Ενδοσκόπηση

Η ενδοσκόπηση του ανώτερου πεπτικού (ή απλά γαστροσκόπηση) είναι ο πιο συνήθης τρόπος για τη διάγνωση των πεπτικών ελκών. Κατά τη διάρκεια της εξέτασης το ενδοσκόπιο εισάγεται από το στόμα, στο εσωτερικό του οισοφάγου, στομάχου και δωδεκαδακτύλου.

Σήμερα η ενδοσκόπηση γίνεται με τη χρήση εύκαμπτων βιντεοσκοπίων, με πηγή φωτισμού. Πριν από την ενδοσκόπηση, δεν πρέπει να έχει γίνει λήψη τροφής 6-12 ώρες. Για την εκτέλεσή της γίνεται ψεκασμός του φάρυγγα με spray ξυλοκαΐνης και ίσως ελαφρά καταστολή με χορήγηση ενδοφλεβίων αγχολυτικών, ανάλογα με την προσωπικότητα του υπό εξέταση ασθενούς.

Τα ενδοσκόπια είναι εφοδιασμένα με ειδικά εξαρτήματα για τη λήψη δειγμάτων βλεννογόνου που προορίζονται για βιοψία, ανίχνευση του Ελικοβακτηριδίου του πυλωρού, κλπ.

Η ενδοσκόπηση κρίνεται σαν πολυτιμότατη διαγνωστική μέθοδος λόγω του ότι επιτρέπει έγκαιρη και έγκυρη διάγνωση ιδιαίτερα με την δυνατότητα της λήψεως ιστοτεμαχίων για ιστολογική εξέταση.

Όπως είναι γνωστό οι ιστολογικές εξετάσεις αποτελούν την αιχμή του δόρατος της μοντέρνας διαγνωστικής σε πολλές ειδικότητες, ιδιαίτερα στη γαστρεντερολογία. Ειδικότερα για τα έλκη του στομάχου ή γαστρικά έλκη, η λήψη βιοψιών στην ενδοσκόπηση με την ανάλογη ιστολογική εκτίμηση είναι ιδιαίτερης αξίας για την διάκριση μεταξύ καλοήθους και κακοήθους έλκους.

Ακτινογραφία

Ένας παλαιότερος και συνήθης τρόπος για τη διάγνωση του πεπτικού έλκους είναι η ακτινογραφία οισοφάγου, στομάχου, δωδεκαδακτύλου. Όπως και για την γαστροσκόπηση δεν πρέπει να έχει γίνει λήψη τροφής τουλάχιστον για 6-12 ώρες. Πριν την εξέταση ο ασθενής πίνει διάλυμα θειϊκού βαρίου.

Η εξέταση διαρκεί 20-30 λεπτά περίπου. Στην σημερινή πραγματικότητα ο ακτινολογικός έλεγχος του στομάχου έχει σχεδόν ολοκληρωτικά υποκατασταθεί από τον ενδοσκοπικό έλεγχο, για τους λόγους που προαναφέρθηκαν στην παράγραφο της ενδοσκοπήσεως, χωρίς αυτό να σημαίνει ότι η ακτινογραφία οισοφάγου, στομάχου, δωδεκαδακτύλου έχει χάσει τελείως την διαγνωστική της αξία ιδιαίτερα σε περιοχές όπου για διαφόρους λόγους δεν υπάρχει διαθεσιμότητα των ενδοσκοπικών διαγνωστικών μεθόδων.

Εξετάσεις για τη λοίμωξη από Ελικοβακτηρίδιο του πυλωρού

Σχεδόν το σύνολο ασθενών με δωδεκαδακτυλικό έλκος και περίπου 70% αυτών με γαστρικό έλκος έχουν μολυνθεί με το Ελικοβακτηρίδιο του πυλωρού. Υπάρχει στη διάθεσή μας ένας αριθμός δοκιμασιών για τη διάγνωση της λοιμώξεως αυτής, όπως: ορολογική δοκιμασία (απλό test αίματος), δοκιμασία αναπνοής (breath test) με σεσημασμένη ουρία (απλό φύσημα μετά λήψη συγκεκριμένου υγρού) και δοκιμασίες που βασίζονται στην εξέταση τεμαχιδίων γαστρικού βλενογόννου.

Στις δοκιμασίες αυτές περιλαμβάνονται η ταχεία δοκιμασία ουρεάσης (γνωστή και σαν CLO-test) και η ιστολογική εξέταση στο μικροσκόπιο και απαιτείται η εκτέλεση γαστροσκόπησης για τη λήψη των ιστοτεμαχιδίων.

Η επιλογή της κατάλληλης δοκιμασίας εξαρτάται από την κλινική εικόνα του ασθενούς και την διαθεσιμότητα της μεθόδου σε τοπικό επίπεδο.

Θεραπεία

Η θεραπεία της παθήσεως περιλαμβάνει γενικά μέτρα, και κυρίως φαρμακευτική αγωγή. Από πλευράς γενικών μέτρων που συνήθως ο ιατρός συστήνει, περιλαμβάνονται αλλαγές στον τρόπο ζωής των ασθενών όπως:

- Περιορισμός ή τη διακοπή του καπνίσματος. Σημαντικά στοιχεία δείχνουν ότι τα έλκη επουλώνονται πιο αργά και υποτροπιάζουν συχνότερα σε άτομα που καπνίζουν.
- Πρέπει να πληροφορηθεί ο ασθενής για τη δυνητική βλαπτικότητα που προκύπτει στους ελκοπαθείς από την λήψη μερικών φαρμάκων. Αυτό είναι πολύ σημαντικό ιδιαίτερα αν ο ασθενής λαμβάνει ακετυλοσαλικυλικό οξύ (ασπιρίνη) ή αναλγητικά σκευάσματα που περιέχουν ακετυλοσαλικυλικό οξύ ή άλλα φάρμακα για την αρθρίτιδα ή τον πόνο.
- Αποφυγή ορισμένων τροφών που συχνά προκαλούν πόνο ή ενοχλήματα, αποφυγή αλκοόλ καθώς και διαφόρων ποτών που περιέχουν καφεΐνη όπως ο καφές, το τσάι και διάφορα αναψυκτικά.
- Αποφυγή κατά το δυνατόν του stress της συγχρόνου ζωής.

Σήμερα η δραστική θεραπεία του έλκους επιτυγχάνεται σχεδόν αποκλειστικά με κατάλληλη φαρμακευτική αγωγή. Η χειρουργική θεραπεία έχει θέση στις επιπλοκές του έλκους (μεγάλη αιμορραγία, διάτρηση, πυλωρική στένωση).

Σύμφωνα με τις μοντέρνες αντιλήψεις της θεραπευτικής του έλκους, η θεραπεία, επιτυγχάνεται με την καταπολέμηση του Ελικοβακτηριδίου του πυλωρού. Το Ελικοβακτηρίδιο του πυλωρού σαν βακτηρίδιο, θα έπρεπε να ανταποκρίνεται στα αντιβιοτικά μόνο. Δυστυχώς, έχει αποδειχθεί ότι είναι πολύ δύσκολο να εκριζωθεί μόνο με αντιβιοτικά γιατί είναι πολύ δύσκολο να επιτευχθούν υψηλές συγκεντρώσεις αντιβιοτικών στη βλεννώδη στοιβάδα του στομάχου.

Η πιο αποτελεσματική θεραπευτική αντιμετώπιση επιτυγχάνεται με τον συνδυασμό ενός ισχυρού αντιεκκριτικού φαρμάκου (ομεπραζόλη, λανσοπραζόλη, παντοπραζόλη, ραμπεπραζόλη, ισομεπραζόλη) με δύο αντιβιοτικά (συνηθέστερα αμοξυκιλλίνη και κλαριθρομικίνη) για 7-10 ημέρες. Τα ποσοστά εκρίζωσης με το σχήμα αυτό είναι ιδιαίτερα ικανοποιητικά και κυμαίνονται στο 80-90%.

Σε μερικές περιπτώσεις πιθανόν να κριθεί αναγκαία η χρήση του αντιεκκριτικού φαρμάκου για ένα μήνα περίπου για διασφάλιση και της επούλωσης του έλκους.

Στην πλειονότητα των περιπτώσεων η εκρίζωση του Ελικοβακτηριδίου σημαίνει επούλωση και οριστική θεραπεία του έλκους με την έννοια της ελαχιστοποιήσεως ή τελείας εξαλείψεως των υποτροπών και επιπλοκών της νόσου.

Υπό την έννοια αυτή τα όσα έχουν επιτευχθεί με τη θεραπεία του Ελικοβακτηριδίου είναι ιδιαίτερα σημαντικά και δίκαια η ανακάλυψη του Ελικοβακτηριδίου και οι νέες θεραπευτικές αντιλήψεις που ακολούθησαν θεωρούνται από τα μεγαλύτερα πρόσφατα επιτεύγματα της Γαστρεντερολογίας και γενικότερα της εσωτερικής παθολογίας.

Αυτό γίνεται εύκολα αντιληπτό αν αναλογισθεί κανείς ότι με τις παλαιότερες θεραπείες την αρχική επούλωση και ανακούφιση από τα συμπτώματα ακολουθούσε υποτροπή (δηλαδή επανεργοποίηση του έλκους) που έφθανε σε ιδιαίτερα υψηλά ποσοστά και απαιτούσε νέα θεραπεία, με όλες τις οικονομικές, κοινωνικές και λοιπές συνέπειες όχι μόνο για τους ασθενείς αλλά και τις εθνικές οικονομίες.

Συμπερασματικά σήμερα υπάρχει αποτελεσματική φαρμακευτική θεραπεία που ανακουφίζει από τα επώδυνα συμπτώματα, υποβοηθά την επούλωση του έλκους και προφυλάσσει τους ασθενείς από τις υποτροπές και επιπλοκές της νόσου.

(Πηγή:www.inhealth.gr)

ΙΑΤΡΙΚΗ ΑΝΑΚΟΙΝΩΣΗ

Το ιατρείο του

ΕΝΔΟΚΡΙΝΟΛΟΓΟΥ-ΔΙΑΒΗΤΟΛΟΓΟΥ

ΠΑΠΑΒΕΡΓΗ ΣΤΑΥΡΟΥ

(Ιερού Λόχου 14 - 3ος όροφος - έναντι Ολυμπιακής)

τηλ. 2241039430-76470 & Fax 2241070224

Θα μείνει **κλειστό από 17/10/2005** λόγω συμμετοχής του ιατρού στο Παγκόσμιο Συνέδριο Κλιμακτηρίου και Εμμηνόπαυσης που θα γίνει στο Μπουένος Άιρες της Αργεντινής. **Θα λειτουργήσει κανονικά από την Δευτέρα 24/10/2005.**

Για ραντεβού καλέστε στα παραπάνω τηλέφωνα, ώρες ιατρείου

ΑΤ3665(Γ)

ΧΡΥΣΙΔΗ Ν. ΚΑΛΛΙΟΠΗ

Χειρουργός Οδοντίατρος

(Πτυχιούχος Πανεπιστημίου Αθηνών)

Δέχεται καθημερινά με ραντεβού

(εκτός Σαββάτου)

09.00-13.00, 17.00-20.00

Μεγάλου Κωνσταντίνου 36 (Ισόγειο)

Τηλ.: 2241024171, Κιν. 6977963848

ΑΕ831

ΚΕΝΤΡΟ ΥΠΟΣΤΗΡΙΞΗΣ ΨΥΧΟΛΟΓΙΚΩΝ ΠΡΟΒΛΗΜΑΤΩΝ

ΣΙΑΓΚΑ ΚΩΝΣΤΑΝΤΙΝΑ

ΨΥΧΟΛΟΓΟΣ

Απόφοιτος Αριστοτελείου Πανεπιστημίου Θεσσαλονίκης

τηλ. 6945557447

ΚΥΠΡΙΩΤΗ ΑΛΕΞΙΑ

ΨΥΧΟΛΟΓΟΣ

ΨΥΧΟΛΟΓΟΣ ΥΓΕΙΑΣ

Απόφοιτος Πανεπιστημίου Κρήτης, MSC Surrey University of England

τηλ. 6944717520

Δέχονται κατόπιν ραντεβού

Στεφ. Καζούλη 18-1ος όροφος

τηλ. 2241022107

ΧΠ2763

ΧΡΙΣΤΙΝΑ ΣΑΒΒΑΚΗ-ΓΚΡΑΝΖΑΝ

Κλινική Ψυχολόγος

Πτυχιούχος Γαλλίας

Μεταπτυχιακή εκπαίδευση (Dess) στην Κλινική Ψυχολογία Ενηλίκου-Εφήβου & Παιδιού

Ψυχολογικό εργαστήρι

Για τον ενήλικο

-Ψυχολογική αξιολόγηση & διάγνωση

-Ψυχολογική υποστήριξη

-Συμβουλευτική ατόμου, ζεύγους, οικογένειας

-Ψυχοδυναμική ψυχοθεραπεία

-Ομάδες αυτογνωσίας μέσα από την τέχνη

Για το παιδί

-Αξιολόγηση νοητικής & συναισθηματικής σφαίρας προσωπικότητας

-Διάγνωση μαθησιακών δυσκολιών & διαταραχών συμπεριφοράς

-Ψυχοθεραπεία μέσω παιχνιδιού & εικαστικών

κωνσταντίνου υδραίου 24

τηλ. 2241077350, κιν. 6937684251

δέχεται με ραντεβού

ΧΠ1511

ΑΠΟΚΑΤΑΣΤΑΣΗ ΝΕΥΡΟΛΟΓΙΚΩΝ ΠΑΘΗΣΕΩΝ

ΑΝΑΣΤΑΣΙΟΣ Η. ΜΑΝΕΤΤΑΣ

ΦΥΣΙΟΘΕΡΑΠΕΥΤΗΣ

Bobath/NDT

Ειδικευμένος στο πανεπιστημιακό νοσοκομείο της Βέρνης Insel Spital στην αποκατάσταση των κινητικών και αισθητηριακών διαταραχών μετά από παθήσεις και κακώσεις του νευρικού συστήματος. Πτυχιούχος της μέθοδου Bobath.

Πρώιμη και χρόνια αποκατάσταση μετά από:

- **Αγγειακά εγκεφαλικά επεισόδια**
- **Κρανιοεγκεφαλικές κακώσεις**
- **Πολλαπλή σκλήρυνση**
- **Παθήσεις και κακώσεις των περιφερικών νεύρων**
- **Εγκεφαλική παράλυση**
- **Νευρολογικά συμπτώματα από το αυχενικό σύνδρομο και την παθολογία της οσφύος**
- **Συγγενείς και τραυματικές κακώσεις του νωτιαίου μυελού**

Θεραπεία κατ'οίκον

Ολυμπίας 2, Ρόδος 85100 • Τηλ. 2241023188 • Κιν. 6946685197

ΑΓ3701(Β)

PELLOS TRAVEL
Α. ΠΑΠΑΣΑΒΒΑΣ
ΠΟΙΟΤΗΤΑ-ΟΡΓΑΝΩΣΗ-ΕΓΓΥΗΣΗ

ΕΚΔΡΟΜΕΣ ΧΕΙΜΩΝΑ 2005-2006

ΣΟΥΠΕΡ ΠΡΟΣΦΟΡΑ !!!
ΟΙ ΕΙΔΙΚΟΙ ΣΤΑ ΤΑΞΙΔΙΑ ΤΟΥΡΚΙΑΣ ΣΑΣ ΠΡΟΤΕΙΝΟΥΝ:

○ **Τριήμερο της 28ης Οκτωβρίου RELAX ΜΑΡΜΑΡΙΣ ΜΟΝΟ ΑΠΟ 95 ευρώ**

Ξενοδοχείο Elegance 5*****, Aqua Maris 5*****, Anemon 4**** , Blue Bay 4**** κ.ά. με ημιδιατροφή, πλούσιο μπουφέ, Χαμάμ, Spa, πισίνες ORIENTAL στο ξενοδοχείο. Προαιρετικές εκδρομές στο PAMUKALE και στο FETIYE- DACIA-Λιβίσι.
Περιλαμβάνονται: Εισιτήρια Ρόδο-Μαρμαρίς-Ρόδο-Ξενοδοχεία 5 αστέρων με πρωινό και ένα φαγητό ημερησίως-Μεταφορά-Λιμάνι-Ξενοδοχείο-Λιμάνι-Φόροι Ελλάδος-Ταξιδιωτική ασφάλεια
Μπορείτε να ταξιδέψετε και με ελληνική ταυτότητα
Αναχωρήσεις με καταμαράν: Παρασκευή 28 Οκτωβρίου ώρες 08:00, 13:00, 16:00
Σάββατο 29 Οκτωβρίου ώρες 08:00 και 16:00
Επιστροφές με καταμαράν: Κυριακή 30 Οκτωβρίου ώρα 16:00, Δευτέρα 31 Οκτωβρίου ώρες 08:00 και 16:00

○ **6ΗΜΕΡΗ ΕΚΔΡΟΜΗ ΚΩΝΣΤΑΝΤΙΝΟΥΠΟΛΗ ΜΑΡΜΑΡΙΣ-ΣΜΥΡΝΗ-ΕΦΕΣΣΟΣ-ΚΩΝΣΤΑΝΤΙΝΟΥΠΟΛΗ-ΠΡΟΥΣΑ-ΠΡΙΓΚΗΠΟΝΝΗΣΑ**
ΕΚΔΡΟΜΗ 1η 25/10 -30/10 ΜΟΝΟ 275 ΕΥΡΩ ΤΟ ΑΤΟΜΟ
ΕΚΔΡΟΜΗ 2η 3/11 – 8/11 ΜΟΝΟ 275 ΕΥΡΩ ΤΟ ΑΤΟΜΟ
Ξ/Δ 4** & 3*** ΑΣΤΕΡΩΝ ΜΕ ΗΜΙΔΙΑΤΡΟΦΗ ΤΕΛΕΥΤΑΙΕΣ ΘΕΣΕΙΣ!!!!!**

○ **10/11 – 19/11 10ΗΜΕΡΗ ΑΚΤΟΠΛΟΪΚΗ ΓΥΡΟΣ ΙΤΑΛΙΑΣ**
ΡΩΜΗ-ΦΛΩΡΕΝΤΙΑ-ΒΕΝΕΤΙΑ-ΣΙΕΝΑ-ΑΝΚΟΝΑ-ΠΟΜΠΗΙΑ-ΝΑΠΟΛΙ-ΜΠΑΡΙ
ΜΟΝΟ ΜΕ 670 ΕΥΡΩ ΤΟ ΑΤΟΜΟ
ΜΕ SUPERFAST ΣΕ 4ΚΛΙΝΕΣ ΚΑΜΠΙΝΕΣ Ξ/Δ 4 ΑΣΤΕΡΩΝ ΜΕ ΦΑΓΗΤΟ-ΜΕΤΑΦΟΡΕΣ-ΞΕΝΑΓΗΣΕΙΣ-ΤΑΞΙΔΙΩΤΙΚΗ ΑΣΦΑΛΕΙΑ

○ **20/11 – 27/11 8ΗΜΕΡΗ ΖΑΚΥΝΘΟΣ-ΚΕΡΚΥΡΑ-ΛΕΥΚΑΔΑ-ΠΑΡΓΑ**
2 διανυκτερεύσεις Ζάκυνθο, 2 διανυκτερεύσεις Κέρκυρα, 1 διανυκτέρευση Λευκάδα
ΤΙΜΗ 340 ΕΥΡΩ ΤΟ ΑΤΟΜΟ!!!

○ **6ΗΜΕΡΗ ΕΚΔΡΟΜΗ (27/11-02/12) ΚΑΪΡΟ-ΑΛΕΞΑΝΔΡΕΙΑ**
Αεροπορικώς απευθείας από ΡΟΔΟ
1η ΕΚΔΡΟΜΗ 5/12-8/12
ΜΥΡΑ-ΑΓΙΟΣ ΝΙΚΟΛΑΟΣ
ΗΜΕΡΑ ΕΟΡΤΗΣ ΤΟΥ ΛΙΒΙΣΙ-ΦΕΤΙΓΙΕ-ΚΑΣΑΝΤΑΛΕΙΑ
ΞΕΝΟΔΟΧΕΙΑ 4 και 5 ΑΣΤΕΡΩΝ ΜΕ ΗΜΙΔΙΑΤΡΟΦΗ!!!
2Η ΕΚΔΡΟΜΗ 5/12-13/12
ΜΥΡΑ-ΚΩΝΣΤΑΝΤΙΝΟΥΠΟΛΗ
(ΓΙΑ ΟΣΟΥΣ ΘΕΛΟΥΝ ΝΑ ΣΥΝΕΧΙΣΟΥΝ ΜΕΤΑ ΤΑ ΜΥΡΑ)

○ **ΧΡΙΣΤΟΥΓΕΝΝΑ:**
ΙΤΑΛΙΑ 22/12 – 27/12
Αεροπορικώς κατ' ευθείαν από Ρόδο.
ΠΗΛΙΟ 22/12 – 27/12
ΤΙΜΗ 295 ΕΥΡΩ ΤΟ ΑΤΟΜΟ

○ **ΠΡΩΤΟΧΡΟΝΙΑ:**
ΙΤΑΛΙΑ 29/12-03/01/06-ΡΩΜΗ-ΦΛΩΡΕΝΤΙΑ-ΠΙΖΑ-ΒΕΝΕΤΙΑ
Αεροπορικώς κατ' ευθείαν από ΡΟΔΟ
29/12-3/1/2006 ΠΑΡΙΣΙ-EURODISNEY

Διαθέτουμε επίσης:
Εισιτήρια με ΟΑ, AEGEAN και CHARTER. Ακτοπλοϊκά εισιτήρια. Ειδικά πακέτα για μεμονωμένους, συλλόγους, νεόνυμφους για Ελλάδα, Κύπρο, Τυνησία, Αίγυπτος, Μαρόκο, Ιταλία, Αγγλία, Γαλλία κ.ά.

ΓΙΑ ΠΕΡΙΣΣΟΤΕΡΕΣ ΠΛΗΡΟΦΟΡΙΕΣ, ΚΡΑΤΗΣΕΙΣ ΚΑΙ ΑΝΑΛΥΤΙΚΑ ΠΡΟΓΡΑΜΜΑΤΑ ΣΤΟ ΠΡΑΚΤΟΡΕΙΟ ΓΕΝΙΚΟΥ ΤΟΥΡΙΣΜΟΥ:

PELLOS TRAVEL Α. ΠΑΠΑΣΑΒΒΑΣ - TOUR OPERATOR
KALITHEAS AVENUE, FALIRAKI RHODES, 85100 GREECE
TEL. 2241087615, FAX 2241087616
E-MAIL pellostravel@rho.fortnet.gr
www.pellostravel.gr

XII710

Από την Ομοσπονδία Υπαλλήλων Ασφαλιστικών Ταμείων

Οδηγίες σε ασφαλισμένους που θα συνταξιοδοτηθούν

Πότε συμφέρει η πρόωρη συνταξιοδότηση και ποιοί θα πρέπει να περιμένουν

Πότε συμφέρει η πρόωρη συνταξιοδότηση και ποιοί θα πρέπει να περιμένουν ως το 2008 για να βγουν στη σύνταξη; Η Ομοσπονδία Υπαλλήλων Ασφαλιστικών Ταμείων ξεκαθαρίζει τις «παγίδες» της ασφαλιστικής νομοθεσίας και παρουσιάζει τις ευεργετικές διατάξεις του νόμου.

Ο πρόεδρος της Πανελλήνιας Ομοσπονδίας Προσωπικού Οργανισμών Κοινωνικής Πολιτικής Γιώργος Κουτρουμάνης συνέταξε έναν κατάλογο που διευκολύνει τους ασφαλισμένους να διέλθουν τις «συμπληγάδες» της ασφαλιστικής νομοθεσίας.

Τα θέματα που αναπτύσσονται σε αυτόν αφορούν μεταξύ άλλων:

1. Συμπλήρωση 10.000 ενσήμων και πρόωρη συνταξιοδότηση. Κάποιοι που βρίσκονται λοιπόν κοντά στο όριο των 10.000 ενσήμων και δεν τα έχουν συμπληρώσει θα πρέπει να γνωρίζουν ότι:

- Με 10.000 ένσημα οι άντρες σε ηλικία 60 ετών και οι γυναίκες σε ηλικία 55 ετών παίρνουν από το ΙΚΑ 91% της πλήρους σύνταξης (με την πρόσθετη προϋπόθεση ότι έχουν 100 ένσημα κάθε έτος την τελευταία πενταετία).
- Με 9.999 ένσημα -δηλαδή 1 ένσημο λιγότερο- η σύνταξη που χορηγείται από το ΙΚΑ αντιστοιχεί στο 77,5% της πλήρους σύνταξης!

2. Η αλλαγή της κλίμακας. Η αλλαγή των ποσών των συντάξεων γίνεται από το ΙΚΑ για κάθε 300 ένσημα αρχής γενομένης από τα 4.500 (4.800, 5.100, 5.400, 5.700, κ.λπ.). Αυτό σημαίνει ότι κάποιος που σκέπτεται να συνταξιοδοτηθεί, καλό είναι όταν βρίσκεται κοντά στο όριο αλλαγής κλίμακας να το συμπληρώνει για καλύτερη σύνταξη.

3. Έλεγχος βιβλιαρίου ή ατομικού λογαριασμού. Είναι απαραίτητο ο εργαζόμενος να εξετάσει εάν αναγράφονται το σύνολο των ημερών εργασίας για την ασφάλιση στο ΙΚΑ, οι πραγματικές αποδοχές κ.λπ. Ιδιαίτερα όταν κάποιος εργαζόμενος αποχωρεί ή απολύεται από μια επιχείρηση έχει πρόθεσμία 12 μηνών για να κάνει καταγγελία στο ΙΚΑ, εφόσον έχει διαφορές με την επιχείρηση για θέματα ασφάλισής του στο ΙΚΑ.

4. Η σύγχυση με τις αλλαγές του 2008. Με βάση τον νόμο 3029/02 αλλάζει ο τρόπος υπολογισμού των συντάξεων του Δημοσίου και των Ειδικών Ταμείων από 1/1/2008. Πολλοί είναι οι εργαζόμενοι όχι μόνο στο Δημόσιο, τις ΔΕΚΟ και τις τράπεζες, αλλά και στον ιδιωτικό τομέα, ακόμη και αυτοαπασχολούμενοι, που προγραμματίζουν να αποχωρήσουν για συνταξιοδότηση το αργότερο μέχρι 31/12/2007, με αφορμή αυτή την αλλαγή.

Η συγκεκριμένη αλλαγή αφορά το Δημόσιο, το ΤΑΠ-ΟΤΕ, τον ΟΑΠ- ΔΕΗ, το ΤΑΠ-ΕΤΕ, το ΤΑΠ-ΑΤΕ, το ΤΑΠ-ΗΣΑΠ, το ΤΑΠ της ασφαλιστικής εταιρείας «Η ΕΘΝΙΚΗ», το ΤΑΥΣΟ (ΣΥΝ. ΟΡΓΑΝΩΣΕΩΝ), το ΤΣΠ - ΤΡΑΠΕΖΑΣ ΕΛΛΑΔΟΣ, το ΤΑΠΙΛΤ (ΙΟΝΙΚΗΣ-ΛΑΪΚΗΣ που έχει ενοποιηθεί στο ΙΚΑ) και το ΤΑΠ-ΕΤΒΑ.

Με βάση τα μέχρι σήμερα ισχύοντα, δεν υπάρχει καμιά τέτοια αλλαγή στα ταμεία των εργαζομένων του ιδιωτικού τομέα (ΙΚΑ, ΤΕΒΕ, ΟΓΑ, ΤΑΕ, ΤΣΑ κ.λπ.)



Σύμφωνα με την ΠΟΠΟΚΠ ένα ένσημο του ΙΚΑ μπορεί να αυξήσει τη σύνταξη έως και 12%

Συγκεκριμένα: Για κάποιον ασφαλισμένο που θα συνταξιοδοτηθεί μετά την 1/1/2008, τα έτη ασφάλισης που έχουν συμπληρωθεί μέχρι 31/12/2007 θα υπολογισθούν με βάση ό,τι ισχύει σήμερα, δηλαδή με βάση τον τελευταίο μισθό και με ποσοστό αναπλήρωσης 80%.

Για τα χρόνια που θα συμπληρωθούν μετά την 1/1/2008 σταδιακά σε δέκα χρόνια το ποσοστό αναπλήρωσης μειώνεται από το 80% στο 70%(για το έτος 2008 το 79% των αποδοχών κ.ο.κ. έως το έτος 2017 το 70% των αποδοχών).

5. Ελεύθεροι επαγγελματίες: Η παραμονή στο ΤΕΒΕ και στο Ταμείο Εμπόρων μετά το 35ο έτος ασφάλισης δίνει αρκετά καλύτερη σύνταξη πολύ μεγάλης προσαύξησης.

6. Σύνταξη χηρείας στον ευρύτερο δημόσιο τομέα. Σε περίπτωση θανάτου του ενός εκ των δυο συζύγων που εργάζονται και οι δυο στον ευρύτερο δημόσιο τομέα και ο χήρος ή η χήρα συνεχίσει κανονικά την εργασία και δεν έχει θεμελιώσει ο ίδιος συνταξιοδοτικό δικαίωμα, θα πρέπει να γνωρίζει ότι το ποσό της σύνταξης που θα λάβει θα είναι μόλις το 30% της σύνταξης χηρείας.

7. Σύνταξη χηρείας για ζευγάρι δημοσίων υπαλλήλων. Στο Ελληνικό Δημόσιο συμβαίνει όταν και οι δύο σύζυγοι εργάζονται σε αυτό να μη χορηγείται δεύτερη σύνταξη όταν αποβιώσει ο ένας από τους δύο. Αυτό σημαίνει ότι ο επιζών των συζύγων θα πρέπει να επιλέξει μία από τις δύο συντάξεις, κάτι που δεν συμβαίνει σε κανένα Ταμείο. Υπάρχει επομένως (στην περίπτωση αυτή) το ενδεχόμενο να συμφέρει η παραίτηση από την υπηρεσία όταν η σύνταξη του θανόντος εκ των συζύγων είναι μεγαλύτερη από το εισόδημα που έχει ο επιζών σύζυγος ως εργαζόμενος.

8. Συνταξιοδότηση με το καθεστώς των βαρέων και ανθυγιεινών επαγγελμάτων (ΒΑΕ). Για να συνταξιοδοτηθεί κάποιος με το καθεστώς των ΒΑΕ, δηλαδή 5 χρόνια νωρίτερα από το όριο που προβλέπεται, θα πρέπει απαραίτητα να έχει συμπληρώσει 3.600 τουλάχιστον ένσημα στα ΒΑΕ και από αυτά 1.000 τουλάχιστον τα τελευταία 13 χρόνια πριν από την υποβολή της αίτησης συνταξιοδότησης.

9. Παράλληλη ασφάλιση και σύνταξη. Υπάρχουν εργαζόμενοι που για μια περίοδο έχουν ασφαλιστεί παράλληλα σε δύο Ταμεία. Εκείνο που θα πρέπει να γνωρίζουν είναι ότι ο χρόνος ασφάλισης που είναι παράλληλος δεν συνυπολογίζεται, στις περιπτώσεις εφαρμογής της διαδοχικής ασφάλισης, αθροιστικά για τη θεμελίωση συνταξιοδοτικού δικαιώματος. Σε πολλές περιπτώσεις επομένως συμφέρει να συμπληρώνονται οι προϋποθέσεις για ξεχωριστή σύνταξη από κάθε Ταμείο.

Νέοι φόροι στους δήμους

Πρόταση επιστημόνων στην ΚΕΔΚΕ

Πρόταση, που -κατά τους υποστηρικτές της- καθιστά το φορολογικό σύστημα αποτελεσματικότερο, δίνει στον πολίτη δικαίωμα ελέγχου και βελτιώνει δραστικά τα οικονομικά της Αυτοδιοίκησης για να αναλάβει την άσκηση νέων τοπικών σημαντικών αρμοδιοτήτων, παρουσιάσε σε συνεδρίαση της ΚΕΔΚΕ, ομάδα πανεπιστημιακών και ειδικών επιστημόνων. Οι τελευταίοι επεξεργάστηκαν -για λογαριασμό του νεοσύστατου Ινστιτούτου Τοπικής Αυτοδιοίκησης- πρόταση για τη φορολογική αποκέντρωση και την ανάληψη φορολογικών αρμοδιοτήτων από τους δήμους της χώρας.

Προς αποφυγή ενός «δημοσιονομικού σοκ», όπως χαρακτηριστικά αναφέρουν οι μελετητές, διατυπώνουν σειρά προτάσεων μεταβατικού χαρακτήρα, οι οποίες δεν προβλέπουν την επιβολή νέων φόρων, αλλά «τη δικαιότερη και αποτελεσματικότερη επιβολή τους». Στην τελική της μορφή, η πρόταση προβλέπει τη μεταφορά στους δήμους των πόρων από τον φόρο εισοδήματος από οικοδομές, το χαρτόσημο φόρου εισοδήματος από οικοδομές, τον φόρο μεταβίβασης ακινήτων, τον ΦΠΑ στις νεόδμητες οικοδομές, τον φόρο αυτόματου υπερτιμήματος, μέρος του ΦΠΑ και τον ΕΤΕΡΠΣ. Με σημερινές τιμές, τα τελικά έσοδα από το σύνολο των φόρων υπολογίζονται σε 8,2 δισ. ευρώ.

Σύμφωνα με την ίδια πρόταση, οι νέοι πόροι της Τοπικής Αυτοδιοίκησης προτείνεται να συνοδευτούν από μεταφορά αρμοδιοτήτων, όπως η πρωτοβάθμια εκπαίδευση, η κοινωνική πρόνοια, η Πυροσβεστική, τοπικές παρεμβάσεις στο δομημένο και φυσικό περιβάλλον, την πρωτοβάθμια υγεία και προληπτική ιατρική. Σημειώνεται ότι οι αρμοδιότητες αυτές αποτελούν πραγματικότητα στην Τοπική Αυτοδιοίκηση στα περισσότερα ευρωπαϊκά κράτη.

Στην πρόταση γίνεται ειδική μνεία στην ανάγκη να συνδυαστούν οι πρωτοβουλίες, η οποία εισηγείται τη μεγαλύτερη δυνατή διαφάνεια στη διαχείριση των οικονομικών των δήμων. Επισημαίνεται επίσης ότι η αποτελεσματικότερη διαχείριση των φόρων που θα μεταφερθούν, θα πρέπει να συνδυάζεται με μείωση των φορολογικών συντελεστών και περιορισμό του κόστους συμμόρφωσης των πολιτών.

Ομόφωνες οι αποφάσεις στη Νότια Ρόδο

Στην προχθεσινή συνεδρίαση

Ομόφωνα εγκρίθηκαν προχθές από το Δημοτικό Συμβούλιο Νότιας Ρόδου, τα περισσότερα θέματα που περιλαμβάνονταν στην ημερήσια διάταξη. Η συνεδρίαση ξεκίνησε προχθές στις 6 το απόγευμα και κατά τη διάρκειά της τέθηκαν επί τάπητος τα 17 θέματα της ημερήσιας διάταξης, τα οποία (σχεδόν όλα) εγκρίθηκαν ομόφωνα. Ειδικότερα, τα θέματα που συζητήθηκαν ήταν τα εξής:

- Εγκριση 2ης φάσης δημοπρασίας για την αγορά ακινήτου για τη στέγαση Δημαρχείου
- Εγκριση 1ου λογαριασμού για το έργο: Γεωτεχνικές- ερευνητικές και μελετητικές εργασίες για την ασφαλή θεμελίωση του Λιμενικού έργου «Αλιευτικό καταφύγιο Νότιας Ρόδου»
- Εγκριση μελέτης του έργου ανάπλαση δημοτικής οδού στο Κιοτάρι
- Εγκριση μελέτης του έργου κατασκευή κοινοτικού καταστήματος και διαμόρφωση εξωτερικών χώρων Δ.Δ. Απολακκιάς
- Εγκριση μελέτης για εγκατάσταση αυτόνομων συστημάτων επεξεργασίας διάθεσης λυμάτων σε δημοτικά διαμερίσματα του Δήμου Νότιας Ρόδου
- Μίσθωση οικοπέδου στο Δ.Δ. Γεναδίου για εγκατάσταση αυτόνομου συστήματος διάθεσης και επεξεργασίας λυμάτων
- Μίσθωση οικοπέδου στο Δ.Δ. Ασκληπειού για εγκατάσταση αυτόνομου συστήματος διάθεσης και επεξεργασίας λυμάτων
- Αποδοχή παραχώρησης οικοπέδου για εγκατάσταση αυτόνομου συστήματος διάθεσης και επεξεργασίας λυμάτων στο Δ.Δ. Λαχανιάς
- Υποβολή πρότασης για ένταξη στο ΠΕΠ Ν. Αιγαίου 2000-2006 Μέτρο 2.1 «υποδομές περιβάλλοντος»
- Τροποποίηση της με αριθμ. 164/2005 απόφασης του Δ.Σ.(τροποποίηση ρυμοτομικού σχεδίου Απολακκιάς)
- Επικύρωση πρακτικών τοπικών συμβουλίων Λαχανιάς και Μεσαναγρού
- Πρόσληψη εποχιακού προσωπικού με σχέση εργασίας Ι.Δ. ορισμένου χρόνου (2 μήνες)
- Αναμόρφωση προϋπολογισμού οικονομικού έτους 2005-10-20 αποζημίωση παραγωγής πορτοκαλεώνα από υπερχείλιση βιολογικού στο Δ.Δ. Ασκληπειού του Δήμου Νότιας Ρόδου.

Χρειάζεται προσπάθεια τόνισε ο Χ. Κόκκινος

Για να υλοποιηθούν τα έργα που είναι ενταγμένα στο ΠΕΠ

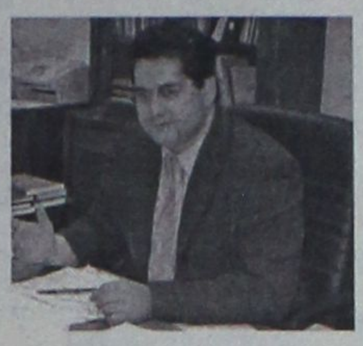



Την Τετάρτη 19 Οκτωβρίου 2005 ο γενικός γραμματέας της Περιφέρειας Νοτίου Αιγαίου κ. Χαράλαμπος Κόκκινος, βρέθηκε στην Κω, όπου παρέστη στην τοποθέτηση του θεμέλιου λίθου του 1ου δημοτικού σχολείου Κω. Το έργο έχει κόστος 3,5 εκ. ευρώ και χρηματοδοτείται από το ΕΠΕΑΕΚ. Το απόγευμα της ίδιας ημέρας ο γενικός γραμματέας συμμετείχε σε σύσκεψη στο επαρχείο της Κω, όπου παρουσία του νομάρχη Δωδεκανήσου και του έπαρχου, εξετάσθηκαν τρέχοντα θέματα. Την Πέμπτη 20 Οκτωβρίου 2005 ο γενικός γραμματέας μετέβη στην Κάλυμνο, όπου επιθεώρησε έργα που εκτελούνται στο νησί.

Το απόγευμα ο κ. Κόκκινος παρέστη στην έναρξη των εργασιών του Ετήσιου Τακτικού Συνεδρίου της ΤΕΔΚ Δωδεκανήσου στην Κάλυμνο. Στην ομιλία του τόνισε πως:

«Το ΠΕΠ Νοτίου Αιγαίου 2000-2006 έχει συμπληρώσει 5 χρόνια υλοποίησης.

• Εχουν ενταχθεί 485 έργα και ενέργειες συνολικού προϋπολογισμού 491,7 εκ. ευρώ, που καλύπτουν το 94,2% των πόρων του προγράμματος και είμαι σίγουρος ότι πολύ σύντομα θα φτάσουμε στο 100%.

• Ο προϋπολογισμός των συμβάσεων που έχουν υπογραφεί έφτασε σε 266 εκ. ευρώ, ξεπερνώντας επιτέλους το 50% των πόρων του ΠΕΠ.

• Οι πληρωμές έφτασαν τα 145,8 εκ. ευρώ και το ποσοστό απορρόφησης ανέβηκε στο 27,9%, ενώ οι πόροι που έχουν εισρεύσει από τα ταμεία της Ευρωπαϊκής Ενωσης έφτασαν τα 102,8 εκ. ευρώ.

Αν λοιπόν χρειαστήκαμε 5 χρόνια για να τα κάνουμε όλα αυτά, έχουμε μπροστά μας όλο κι όλο ένα έτος για να συμβασιοποιήσουμε τον μισό περίπου προϋπολογισμό του ΠΕΠ και μόλις τρία έτη για να απορροφήσουμε τα δύο τρίτα του προγράμματος! Και σαν να μην έφτανε αυτό κυνηγάμε και πάλι το χρόνο για να προλάβουμε να κάνουμε τις πληρωμές που επιβάλλονται από τον κανόνα ν+2. Τα δύο προηγούμενα χρόνια καταφέραμε να ξεπεράσουμε αλώβητοι αυτό το σκόπελο. Φέτος καλύψαμε ήδη το ποσό του Κοινωνικού Ταμείου και σύντομα θα κάνουμε το ίδιο και με το Γεωργικό Ταμείο».

Οσον δε αφορά την αναθεώρηση του ΠΕΠ, δήλωσε πως:

«Στόχος της αναθεώρησης είναι η βελτίωση των προοπτικών υλοποίησης και των προσδοκώμενων αναπτυξιακών αποτελεσμάτων του προγράμματος, η κάλυψη των υποχρεώσεων ως προς τον κανόνα ν+2 και φυσικά η κατανομή των πρόσθετων πόρων για την οποία σας ενημερώνω συνοπτικά λέγοντάς σας ότι:

Δημιουργούνται δύο νέα Μέτρα:

• Με το πρώτο από αυτά, προϋπολογισμού 17 εκ. ευρώ, θα χρηματοδοτηθούν δράσεις υποδομών και ενισχύσεων για τα μικρά νησιά της Περιφέρειάς μας, πληθυσμού κάτω των 3.100 κατοίκων, στο πλαίσιο της πρωθυπουργικής δέσμευσης για ενίσχυση της νησιωτικής πολιτικής. Οι δράσεις αυτές θα γίνουν με ενδιάμεσο φορέα, έτσι ώστε να γίνουν όσο γίνεται ταχύτερα η ωρίμανση και η υλοποίησή τους, αφού όλοι ξέρουμε τις αδυναμίες των φορέων στα μικρά νησιά.

• Το δεύτερο Μέτρο, προϋπολογισμού 3,1 εκ. ευρώ έχει σκοπό τη χρηματοδότηση μελετών για την προετοιμασία μας ενόψει της επόμενης Προγραμματικής Περιόδου 2007-2013.

Τέλος, κατανέμονται 5 εκ. ευρώ στο Μέτρο "Υπηρεσίες φροντίδας για την προώθηση των ίσων ευκαιριών", έτσι ώστε να χρηματοδοτηθεί για δύο επιπλέον έτη η λειτουργία όλων των δομών κοινωνικής φροντίδας. Θα ήθελα να τονίσω ότι για να το καταφέρουμε αυτό προηγήθηκε σκληρή διαπραγμάτευση με την Ευρωπαϊκή Επιτροπή, η οποία αρχικά αρνούνταν να συνεχίσει τη χρηματοδότηση των δομών. Τελικά η Ε.Ε. αποδέχτηκε την ελληνική πρόταση μειώνοντας στο 65% (αντί του 75%) την κοινοτική συνδρομή.

Κατά τα λοιπά με την αναθεώρηση προτείνονται επιμέρους μεταφορές πόρων από μέτρο σε μέτρο και από άξονα σε άξονα που κρίθηκαν επιβεβλημένες, σύμφωνα με τα μέχρι στιγμής δεδομένα από την υλοποίηση του ΠΕΠ, για την ενίσχυση των δράσεων περιβάλλοντος, ανταγωνιστικότητας και ανθρώπινων πόρων που προτάσσονται από τη στρατηγική της Λισσαβόνας.

Κλείνοντας, σας υπενθυμίζω ότι συνεχίζεται η προσπάθεια για τη διαμόρφωση της πρότασής μας για τη νέα προγραμματική περίοδο 2007-2013.

Μετά τις δύο σειρές των θεματικών συναντήσεων που έγιναν τον Μάιο στην Πάρο και τη Ρόδο, το Αναπτυξιακό μας Συνέδριο που έγινε τον Ιούνιο στη Σύρο, το Περιφερειακό Συμβούλιο του Ιουλίου στη Μύκονο και το 1ο Εθνικό Αναπτυξιακό Συνέδριο που έγινε τον Ιούλιο στη Θεσσαλονίκη, προγραμματίζονται για το Νοέμβριο Εθνικά Θεματικά Συνέδρια και για το Δεκέμβριο το 2ο Εθνικό Αναπτυξιακό Συνέδριο».

Αύριο Παρασκευή 21 Οκτωβρίου 2005, ο γενικός γραμματέας θα βρίσκεται στον Πόρο, όπου η Περιφέρεια Αττικής διοργανώνει την 11η Σύνοδο περιφερειαρχών παρουσία του υπουργού Εσωτερικών Δημόσιας Διοίκησης και Αποκέντρωσης κ. Προκόπη Παυλόπουλου, του υφυπουργού κ. Αθ. Νάκου και του υπουργού Τουριστικής Ανάπτυξης κ. Δημήτρη Αβραμόπουλου.

TIM

Δεν υπάρχουν όρια.







SONY ERICSSON K 750		NOKIA 6030		NOKIA 6101	
TIM 120	210 €	TIM 120	15 €	TIM 120	100 €
TIM 240	180 €	TIM 240	ΔΩΡΕΑΝ + 1 ΠΑΓΙΟ	TIM 240	65 €
TIM 480	100 €	TIM 480	ΔΩΡΕΑΝ + 2 ΠΑΓΙΑ	TIM 480	ΔΩΡΕΑΝ

ΑΜΕΣΑ ΔΙΑΘΕΣΙΜΑ

Με δυνατότητα μεταφοράς του δικού σας αριθμού στο δίκτυο της TIM

Με δυνατότητα μεταφοράς δωρεάν χρόνου ομιλίας στον επόμενο μήνα

ΑΦΟΙ ΤΣΑΓΚΑΡΗ ΟΕ
ΕΘΝ ΜΑΚΑΡΙΟΥ 35 ΡΟΔΟΣ
τηλ. 22410/43900
φαξ 22410/43902

AE868



Ηλιος & Ανεμος

Ανεξάντλητη πηγή ενέργειας

ΦΩΤΟΒΟΛΤΑΪΚΑ – ΑΝΕΜΟΓΕΝΝΗΤΡΙΕΣ – INVERTER

για εξοχικά σπίτια • καταστήματα • τροχόσπιτα •
σκάφη αναψυχής • απομακρυσμένα σπίτια χωρίς δίκτυο

ΚΕΝΤΡΟ ΜΠΑΤΑΡΙΑΣ ΔΩΔ/ΣΟΥ

ΚΑΠΟΔΙΣΤΡΙΟΥ 74 • ΤΗΛ. 2241021507

AE2769

Με λαμπρότητα και απουσίες

Η χθεσινή γιορτή του **Αγίου Αρτεμίου**, προστάτη της **Αστυνομίας**, στη Ρόδο

Με λαμπρότητα γιορτάστηκε χθες και στη περιοχή μας, η Ημέρα της Αστυνομίας και του πολιούχου της Αγίου Αρτεμίου.

Ρεπορτάζ:
ΕΛΕΥΘΕΡΙΑ ΠΕΛΛΟΥ
pelloue@rodiaki.gr

Στις 10 το πρωί πραγματοποιήθηκε δοξολογία στον Ιερό Ναό του Ευαγγελισμού, παρουσία εκπροσώπων των τοπικών αρχών και φορέων αλλά και αρκετού κόσμου, όπου έγινε και η ανάγνωση της ημερήσιας διαταγής του Αρχηγού της ΕΛ.ΑΣ. στην οποία επισημάνθηκε μεταξύ άλλων η πίστη των αστυνομικών στον όρκο που έδωσαν, στις αξίες και στα ιδανικά που υπηρετούν, στον ρόλο της αστυνομίας σήμερα, στην επίτευξη των στόχων της εφαρμοζόμενης σύγχρονης αντεγκληματικής πολιτικής, στην εμπιστοσύνη αλλά και στην τιμή της πολιτείας στην Ελληνική Αστυνομία.

Στη συνέχεια ακολούθησε μικρή δεξίωση που παρατέθηκε από την Αστυνομική Διεύθυνση Δωδεκανήσου, στο ξενοδοχείο «Mediterranean», κατά τη διάρκεια της οποίας παίρνοντας το λόγο **ο Αστυνομικός Διευθυντής Δωδεκανήσου αφού ευχαρίστησε τους παρευρισκόμενους για την αποδοχή της πρόσκλησης που του έγινε, έκανε ένα μικρό απολογισμό στον ένα χρόνο θητείας του στη θέση του Αστυνομικού Διευθυντή Δωδεκανήσου, ενώ αναφέρθηκε και στη σημασία της χθεσινής ημέρας.**



Ειδικότερα, ο κ. Καρτάνος μεταξύ άλλων επεσήμανε τα εξής:

«Αγαπητοί συνάδελφοι, σήμερα για μας τους αστυνομικούς είναι μία ξεχωριστή μέρα, μέρα γιορτής, αναγνώρισης και τιμής από την κοινωνία και τους πολίτες της, σημείο αναφοράς της διαχρονικής διαδρομής, προσφοράς και δράσης μας, ευκαιρία προβληματισμού, ανησυχιών και αναζητήσεων για την στρατηγική και πορεία του αύριο, μέρα περισυλλογής, εσωτερικού διαλόγου και συνειδητοποίησης των μεγάλων ευθυνών μας, νέα αφετηρία, νέο ξεκίνημα για την ανάπτυξη των δυνατοτήτων μας, προκειμένου να ανταποκριθούμε στην αποστολή μας και στις προσδοκίες των πολιτών.

Εκλεκτοί προσκεκλημένοι, πέρασε ένα έτος αφότου ανέλαβα την διοίκηση της Αστυνομικής Διεύθυνσης Δωδεκανήσου, αφότου υπέγραψα μαζί σας ένα συμβόλαιο τιμής σύμφωνα με το οποίο θα προσπαθούσα με τους συνεργάτες μου κα το σύνολο του αστυνομικού και πολιτικού προσωπικού να υπηρετήσω αποτελεσματικά το υψηλό κοινωνικό λειτούργημα της διασφάλισης της τάξης και της κοινωνικής γαλήνης στην περιοχή μας. Σήμερα, ένα χρόνο μετά, μπορώ να πω ΠΕΤΥΧΑΜΕ, για αυτό εκφράζω δημόσια τα συγχαρητήριά μου σε όλο το προσωπικό της διεύθυνσης. Αυτή την επιτυχία θα την διασφαλίσουμε και υπόσχομαι ότι όλοι μαζί θα προσφέρουμε περισσότερες και ποιοτικότερες υπηρεσίες».

Αξίζει να επισημανθεί ότι στο πλαίσιο της χθεσινής εκδήλωσης από την Αστυνομική Διεύθυνση Δωδεκανήσου τιμήθηκαν οι προϊστάμενοι της Δημοτικής Αστυνομίας και της Ελεγχόμενης Στάθμευσης του Δήμου Ροδίων κύριοι Ελ. Αυγερινός και Ηλ. Κούτρας για τη σημαντική προσφορά και βοήθειά τους σε θέματα αστυνόμευσης της πόλης.

Όπως επεσήμανε στη σύντομη ομιλία του ο προϊστάμενος της Δημοτικής Αστυνομίας κ. Ελευθέριος Αυγερινός «η συνεργασία με τις αστυνομικές αρχές της περιοχής μας, ήταν πάντοτε άψογη και με κοινό στόχο την ασφάλεια του πολίτη». Ο ίδιος δεν παρέλειψε να τονίσει τις σημαντικές προσπάθειες που καταβάλλονται καθημερινά από τους δημοτικούς αστυνόμους, τους οποίους και δεν παρέλειψε να ευχαριστήσει δημοσίως.

ΑΠΟΥΣΙΑΖΑΝ ΟΙ ΣΥΝΔΙΚΑΛΙΣΤΕΣ ΑΣΤΥΝΟΜΙΚΟΙ

Αίσθηση προκάλεσε από τις χθεσινές εορταστικές εκδηλώσεις για την Ημέρα της Αστυνομίας, η απουσία των συνδικαλιστών αστυνομικών.

Όπως έγινε γνωστό με ανακοίνωση που εξέδωσε χθες η Ένωση Αστυνομικών Υπαλλήλων Δωδεκανήσου, με εξαίρεση τη δοξολογία για τον Άγιο Αρτέμιο, σε ένδειξη διαμαρτυρίας για τη μη ικανοποίηση των αιτημάτων του κλάδου τους, αποφασίστηκε τα μέλη της, να μην παραβρεθούν σε οποιαδήποτε άλλη εκδήλωση.

Ειδικότερα, στην ανακοίνωσή της η Ένωση Αστυνομικών Υπαλλήλων Δωδεκανήσου αναφέρει τα εξής:

«Γνωρίζεται ότι η Ένωση Αστυνομικών Υπαλλήλων Νομού Δωδεκανήσου, υλοποιώντας την κοινή απόφαση των Ομοσπονδιών των εργαζομένων στα Σώματα Ασφαλείας, που λήφθηκε σε κοινή συνεδρίαση των προεδρείων την 19-10-2005 στην Αθήνα, τα οποία προέβησαν σε μία αποτίμηση των αποτελεσμάτων των κοινών αγώνων, με ιδιαίτερη αναφορά στη (ΜΗ) θεσμοθέτηση του επικίνδυνου και ανθυγιεινού της εργασίας του και στη στάση που τήρησαν τα πολιτικά κόμματα στο κοινοβούλιο κατά τη διάρκεια της συζήτησης για το όλο θέμα, αποφάσισε να μην παραστεί στη σημερινή εκδήλωση για την Ημέρα της Ελληνικής Αστυνομίας που διοργανώνεται από το Υπουργείο Δημόσιας Τάξης και το Αρχηγείο της ΕΛ.ΑΣ. στις κατά τόπους Αστυνομικές Διευθύνσεις, εξαιρούμενης της δοξολογίας προς τιμή του Προστάτη της ΕΛ.ΑΣ. Αγίου Αρτεμίου.

- Με "πανηγύρια" και δημόσιες σχέσεις, δεν λύνονται τα προβλήματα.

- Ο αγώνας συνεχίζεται μέχρι τελικής δικαίωσης».



Κατείχε ηρωίνη

Με μικρή ποσότητα ηρωίνης εντοπίστηκε 35χρονος Ροδίτης, ο οποίος και συνελήφθη.

Τον 35χρονο εντόπισαν προχθές στις 5 το απόγευμα άνδρες του Τμήματος Δίωξης Ναρκωτικών σε έλεγχο που του έκαναν βρήκαν στην κατοχή του και συγκεκριμένα στην τσέπη του, μία πλαστική συσκευασία που περιείχε 4 γραμμάρια ηρωίνης.

Η ποσότητα των ναρκωτικών κατασχέθηκε, ενώ σε βάρος του συλληφθέντος κινήθηκαν όλες οι προβλεπόμενες από το νόμο διαδικασίες.

SAIS TRAVEL
ΕΚΠΛΗΚΤΙΚΗ ΠΡΟΣΦΟΡΑ
το τριήμερο της
28ης Οκτωβρίου
RELAX MARMARIS
ΜΟΝΟΝ ΜΕ 100 ΕΥΡΩ
Σε 5 αστέρων ξενοδοχείο με sauna- hamam-jac uzzi-γυμναστήριο-τένις-club με προαιρετική εκδρομή στην DACIA ή ΦΕΤΙΓΕ-ΛΙΒΙΣΙ ή ΠΑΜΟΥΚΑΛΕ
ΑΝΑΧΩΡΗΣΕΙΣ με το CATAMARAN
• 28/10 Παρασκευή ώρα 08.00-13.00-16.00
• 29/10 Σάββατο ώρες 08.00-16.00
ΕΠΙΣΤΡΟΦΕΣ με το CATAMARAN
• 30/10 Κυριακή ώρα 16.00
• 31/10 Δευτέρα ώρα 08.00-16.00
Περιλαμβάνει:
• Εισιτήρια Ρόδο-Μαρμαρίς-Ρόδο.
• Ξενοδοχείο 5 αστέρια lux με πρωινό και ένα γεύμα ημερησίως
• Μεταφορές λιμάνι-ξενοδοχείο-λιμάνι.
• Φόρους Ελλάδος.
Ταξιδεύετε και με ταυτότητα με λατινικά και ελληνικά γράμματα
RELAX Μαρμαρίς
ΟΠΟΙΑΔΗΠΟΤΕ ΜΕΡΑ ΤΗΣ ΕΒΔΟΜΑΔΟΣ ΕΠΙΘΥΜΕΙΤΕ
Περιλαμβάνει:• Ξενοδοχείο 5 αστέρων με ημιδιατροφή • Εισιτήρια με το catamaran με επιστροφή.
ΚΡΗΤΗ ΑΠΟ 9–14/11
ΗΡΑΚΛΕΙΟ–ΡΕΘΥΜΝΟ–ΧΑΝΙΑ κ.Άπ.
ΙΣΠΑΝΙΑ
8ήμερη εκδρομή ΑΠΟ 4 ΕΩΣ 11/11
Μαδρίτη-Κόρδοβα-Σεβίλλη-Γρανάδα-Τολέδο
ΤΙΜΗ ΕΚΠΛΗΞΗ
ΓΥΡΟΣ ΠΕΛΟΠΟΝΝΗΣΟΥ
8ήμερη εκδρομή ΑΠΟ 20 ΕΩΣ 29/11
Επίδαυρο-Ναύπλιο-Τολό-Παναγιά Μαλεβή-Τρίπολη-Σπάρτη-Μονεμβασιά-Γύθειο-Σπήλαια Διρού-Καλαμάτα-Ολυμπία-Πάτρα-Καλάβρυτα-Μέγα Σπήλαιο-Αγ. Λαύρα
ΚΡΟΥΑΖΙΕΡΑ ΣΤΗ ΔΥΤΙΚΗ ΜΕΣΟΓΕΙΟ
ΑΠΟ 24/10–1/11
ΠΑΤΡΑ, ΜΑΛΤΑ, ΤΥΝΗΣΙΑ, ΛΑ ΓΚΟΥΛΕΤ, ΜΙΝΟΡΚΑ, ΝΙΚΑΙΑ, ΜΟΝΤΕ ΚΑΡΛΟ, ΛΙΒΟΡΝΟ, ΦΛΩΡΕΝΤΙΑ, ΤΑΟΡΜΙΝΑ, ΠΕΙΡΑΙΑ
ΤΙΜΗ ΑΠΟ 720 ΕΥΡΩ
ΤΟ ΔΕΥΤΕΡΟ ΑΤΟΜΟ 50% ΕΚΠΤΩΣΗ
ΠΡΑΚΤΟΡΕΙΟ ΤΑΞΙΔΙΩΝ
ΣΑΒΒΑΣ ΣΑΗΣ
Το πρακτορείο που εμπιστεύονται όλοι για τη σοβαρότητά του και την ποιότητα των εκδρομών του.
ΔΙΑΦΗΜΙΣΤΕΣ ΜΑΣ ΕΙΝΑΙ ΟΙ ΙΔΙΟΙ ΟΙ ΠΕΛΑΤΕΣ ΜΑΣ
ΤΑΡΠΟΝ ΣΠΡΙΝΓΚΣ 42 (δίπλα στην Alpha Bank) • Τηλ. 22410-39781
ΧΠ127

Zorpidis
L.A.N.E.
ΤΟΥΡΙΣΤΙΚΟΣ ΟΡΓΑΝΙΣΜΟΣ
ΦΘΙΝΟΠΩΡΙΝΕΣ ΕΚΔΡΟΜΕΣ
ΕΓΓΥΗΜΕΝΕΣ ΑΝΑΧΩΡΗΣΕΙΣ ΚΑΘΕ ΕΒΔΟΜΑΔΑ
◆ ΑΕΡΟΠΟΡΙΚΩΣ
ΠΑΡΙΣΙ: Κάθε Τρίτη, Τετάρτη και Πέμπτη για 4, 5 και 6 ημέρες από 489 €
ΡΩΜΗ: Κάθε Τρίτη και Πέμπτη για 4 και 5 ημέρες από 499 €
ΠΡΑΓΑ: Κάθε Τρίτη και Πέμπτη για 4 και 5 ημέρες από 419 €
ΛΟΝΔΙΝΟ: Κάθε Τρίτη και Πέμπτη για 4 και 5 ημέρες από 549 €
ΚΩΝ/ΠΟΛΗ: Κάθε Δευτέρα και Πέμπτη για 4 και 5 ημέρες από 419 €
ΑΜΣΤΕΡΝΤΑΜ: Κάθε Πέμπτη για 4 ημέρες από 599 €
ΒΕΡΟΛΙΝΟ: Κάθε Πέμπτη για 4 ημέρες από 549 €
ΒΟΥΔΑΠΕΣΤΗ: Κάθε Πέμπτη για 4 ημέρες από 459 €
ΒΑΡΚΕΛΩΝΗ: Κάθε Πέμπτη για 4 ημέρες από 549 €
ΒΕΝΕΤΙΑ: Κάθε Πέμπτη για 4 ημέρες από 599 €
ΝΙΚΑΙΑ: Κάθε Πέμπτη για 4 ημέρες από 579 €
ΜΟΣΧΑ-ΑΓ. ΠΕΤΡΟΥΠΟΛΗ: Για 7 ημέρες από 1.029 €
◆ ΟΔΙΚΩΣ
ΙΤΑΛΙΚΟ ΠΑΝΟΡΑΜΑ: Κάθε Δευτέρα για 7 ημέρες από 479 €
ΚΩΝ/ΠΟΛΗ-ΠΡΟΥΣΑ: Κάθε Παρασκευή για 7 ημέρες από 269 €
ΡΩΜΗ-ΦΛΩΡΕΝΤΙΑ: Κάθε Τρίτη για 6 ημέρες από 449 €
ΒΙΕΝΝΗ-ΒΟΥΔΑΠΕΣΤΗ: Κάθε Παρασκευή για 10 ημέρες από 709 €
Πληροφορίες:
Αλεξάνδρου Διάκου 38, 85100 Ρόδος, 85100
Tel: 22410-20625, 30054, 33603, 33607,
Fax: 22410-26745
ΧΠ 864

ΑΘΛΗΤΙΚΗ ΡΟΔΙΑΚΗ
ΠΑΡΑΣΚΕΥΗ 21 ΟΚΤΩΒΡΙΟΥ 2005

ΕΤΣΙ ΔΙΟΙΚΟΥΝ ΤΗΝ ΕΠΣΔ
ΣΕΛ. 44

Προσκλητήριο συσπείρωσης και συμμετοχής



• Η διοίκηση της Ρόδου καλεί με ανακοίνωσή της όλους τους φίλους της ομάδας στο γήπεδο για το ματς της Κυριακής κόντρα στην Αχαϊκή, ενώ υπογραμμίζει τον ρόλο που θα πρέπει να διαδραματίσουν όλη την χρονιά.

• Με μήνυμα κατά των ναρκωτικών και με δωρεάν εισιτήρια επισκέπτεται αντιπροσωπεία των «ελαφιών» τα σχολεία της Ρόδου.

Δύο μέρες πριν από το δεύτερο φετινό εντός έδρας παιχνίδι της Ρόδου κόντρα στην Αχαϊκή και η διοίκηση της ΠΑΕ προσπαθεί να αφυπνίσει τους φίλους της ομάδας και να τους υπενθυμίσει πόσο καθοριστικό ρόλο καλούνται να διαδραματίσουν ειδικά φέτος. Η παρουσία τους στις εξέδρες του Δημοτικού Σταδίου είναι επιβεβλημένη και απόλυτα αναγκαία, με την διοίκηση να μην περιορίζεται μόνο στα της Αχαϊκής, αλλά να επεκτείνει την έκκλησή της για συμπαράσταση σε οτιδήποτε είναι πράσινο και έχει σήμα το ελάφι:

«Φίλαθλε της Ρόδου

Η αγαπημένη μας ομάδα, ΡΟΔΟΣ, βρίσκεται και πάλι κοντά μας την Κυριακή, 23/10/2005, οπότε θα αγωνιστεί με την ΠΑΕ Αχαϊκή στο Δημοτικό Στάδιο της Ρόδου στις 15:30. Με την παρουσία σου, την φωνή και το εισιτήριό σου, δώσε την δύναμη στους παίκτες της ομάδας, στην τεχνική ηγεσία και στην διοίκηση, να συνεχίσουν να προσπαθούν, για να έλθουν σύντομα ακόμα μεγαλύτερες μέρες. Είναι στοίχημα για όλους μας, που ισχυριζόμαστε ότι αγαπάμε αυτήν την ομάδα, να το αποδείξουμε στην πράξη. Ακόμα και το μεμονωμένο εισιτήριο του ενός φιλάθλου, είναι απολύτως αναγκαίο. Όλοι μαζί ενωμένοι και ο καθένας με όποιον τρόπο μπορεί, αξίζει να στηρίξουμε την αγαπημένη μας ομάδα.

Φίλαθλε της ΡΟΔΟΥ, η πραγματική δύναμη της ομάδας είναι ΕΣΥ. Γι΄ αυτό από εδώ και στο εξής βάλε κι ΕΣΥ το δικό σου λιθαράκι , για να χρίσουμε όλοι μαζί, μία ΜΕΓΑΛΗ ΚΑΙ ΔΥΝΑΤΗ ΡΟΔΟ.

Όλοι κάθε Κυριακή, να γεμίζουμε το γήπεδο.

Όλοι να στηρίζουμε κάθε εκδήλωση της ομάδας.

Όλοι μπροστάρηδες στην κοινή προσπάθεια.

Δώσε κι ΕΣΥ το ΠΑΡΟΝ, για να ζήσουμε ξανά, ανεπανάληπτες στιγμές με τη ΡΟΔΟ ΜΑΣ.

ΤΑ ΕΛΑΦΙΑ ΤΡΑΓΟΥΔΑΝΕ ΑΚΟΜΑ
ΦΟΡΤΣΑ ΡΟΔΟΣ ΟΛΕ»

Επίσκεψη στα σχολεία

Ο αγώνας κόντρα στην Αχαϊκή έδωσε στους ανθρώπους της Ρόδου την ιδέα να συνδυάσουν την προσπάθεια για την ενίσχυση από την εξέδρα με την ανάδειξη του κοινωνικού ρόλου του ποδοσφαίρου σε σχέση με την νεολαία και τους κινδύνους που αντιμετωπίζει από την μάστιγα των ναρκωτικών. Αντιπροσωπεία της ΠΑΕ, αποτελούμενη από ποδοσφαιριστές, διοικητικούς παράγοντες αλλά και φίλους της ομάδας θα επισκεφθεί στα σχολεία της Ρόδου, θα μοιράσει δωρεάν εισιτήρια για τον αγώνα της Κυριακής και θα συζητήσει με τους μαθητές για ένα από τα μεγάλα προβλήματα της εποχής.

Επιμονή στην τακτική

Στο κεντρικό γήπεδο του Δημοτικού Σταδίου της Ρόδου προπονήθηκαν χθες οι ποδοσφαιριστές υπό τις οδηγίες του Βαγγέλη Χοσάδα, κάτι που θα επαναληφθεί και σήμερα. Το χθεσινό πρόγραμμα περιελάμβανε οικογενειακό διπλό και πολύ τακτική, ώστε να εξοικειωθούν οι «πράσινοι» με την διαφορετικότητα του αγώνα της Κυριακής σε σχέση με τα εκτός έδρας ματς που έδωσαν πρόσφατα. Η Ρόδος θα επιδιώξει να αγωνιστεί κόντρα στην Αχαϊκή με σαφώς πιο επιθετικούς προσανατολισμούς για να σκοράρει εύκολα και να φτάσει στην πρώτη της νίκη στο φετινό πρωτάθλημα. Αξίζει να σημειωθεί, πως στην χθεσινή προπόνηση έλαβε μέρος έστω και για λίγο ο Καρκαλέτσης, αν και ο Βαγγέλης Χοσάδας δύσκολα θα τον κρίνει έτοιμο ενόψει του Κυριακάτικου ματς, από το οποίο θα απουσιάσει σίγουρα ο Σκέντζος.

Αλλάζει το κλίμα...

• Αισιοδοξία επικρατεί στον Διαγόρα ενόψει και του αγώνα με τον Αιολικό. Πέντε παίκτες που αντιμετωπίζουν πρόβλημα τραυματισμού δεν θα είναι στην διάθεση του Βάλτερ Σκότσικ

Καλό είναι το κλίμα που επικρατεί στις τάξεις του Διαγόρα μετά και το τελευταίο αρνητικό αποτέλεσμα στο εντός έδρας παιχνίδι με τον Βύζαντα καθώς η ομάδα πρέπει να παραμείνει μέσα στους στόχους που έχει θέσει για την φετινή αγωνιστική περίοδο. Από 'δω και πέρα οι «κυανέρυθροι» δεν έχουν πλέον περιθώρια για άλλες απώλειες και το παιχνίδι που θα δώσουν εκτός έδρας με αντίπαλο τον Αιολικό στα πλαίσια της 5ης αγωνιστικής είναι καθοριστικό για τη συνέχεια καθώς ένα αρνητικό αποτέλεσμα θα βάλει σε... περιπέτειες την ομάδα του Διαγόρα. Προπονητής και παίκτες πάντως πιστεύουν πως αν η ομάδα αγωνιστεί δυνατά και το πιστέψει μπορεί να έρθει η πολυπόθητη νίκη.

ΣΕ ΦΟΥΛ ΡΥΘΜΟΥΣ...

Με εντατικούς ρυθμούς συνεχίζονται οι προπονήσεις του Διαγόρα αφού ο Βάλτερ Σκότσικ θέλει να είναι ετοιμοπόλεμοι όλοι οι ποδοσφαιριστές που έχει στη διάθεσή του μιας και είναι γνωστό πως η ομάδα τον τελευταίο καιρό αντιμετωπίζει πρόβλημα από τους τραυματισμούς πολλών παικτών. Συγκεκριμένα οι «κυανέρυθροι» πραγματοποίησαν χθες μία προπόνηση , κάτι το οποίο θα γίνει και σήμερα το απόγευμα στις 17.00.

ΟΙ ΑΠΟΝΤΕΣ

Από τον αγώνα κόντρα στον Αιολικό θα απουσιάσουν λόγω τραυματισμού οι Στεργαλάς, Έλληνας, Βελλής, Μαΐλης και Μπαλογιάννης με τον τελευταίο να υποβάλλεται την ερχόμενη Δευτέρα σε χειρουργική επέμβαση στη μύτη μετά και τον τραυματισμό που υπέστη στον αγώνα με τον Μεσσηνιακό.

ΠΕΡΙΦΕΡΕΙΑΚΟ

17μελής αποστολή

• Τελείωσε χθες η προετοιμασία του ΑΕΡΑ για το αυριανό παιχνίδι με τον Κεραυνό Κερατέας

Ολοκλήρωσε την προετοιμασία του χθες ο ΑΕΡΑ για το αυριανό του αγώνα με τον Κεραυνό στη Κερατέα.

Εκτός αποστολής έμειναν οι **Θ. Λυριστής, Κοσμάς, Γεωργαλής, Δαούτης** για ξεχωριστούς λόγους.

Οι δύο πρώτοι αντιμετωπίζουν πρόβλημα στους τετρακέφαλους τους. Αντίθετα ο **Γεωργαλής** δεν συμπεριλήφθηκε στην αποστολή για προληπτικούς λόγους, αφού έχει αποθεραπευτεί, αλλά ο προπονητής του δεν θέλησε να ρισκάρει την επάνοδό του σε εκτός έδρας αγώνα. Τέλος ο Δαούτης είναι τιμωρημένος.

Έτσι, στην αποστολή συμπεριλήφθηκαν 17 ποδοσφαιριστές. Ο **Νίκος Κασιώτης** κάλεσε τους εξής: **Καραγιάννης, Κούτρης, Αγγελόπουλος, Διακίδης, Καλαμπόκας, Καλογήρου, Καπέζιος, Καρυπίδης, Κατσιδώνης, Κρομμύδας, Κυριακίδης, Μ. Λυριστής, Μανέτας, Σαμαράς, Γ. Τσακίρης, Στ. Τσακίρης, Φραντζής.**

Διαβασμένος είναι ο **Νίκος Κασιώτης** για τον αντίπαλό του, έχει συλλέξει αρκετές πληροφορίες από τον άνθρωπό του, που παρακολούθησε τον Κεραυνό.

Για το συγκεκριμένο παιχνίδι δήλωσε: «Όλα τα παιχνίδια κρύβουν δυσκολίες, το ίδιο και ο Κεραυνός. Αυτό που με ενδιαφέρει είναι η απόδοση της ομάδας μου. Από μας θα εξαρτηθούν πολλά. Πρέπει να παρουσιάσουμε την βελτίωση που δείχνουμε στα εντός έδρας παιχνίδια και στα εκτός. Πιστεύω αργά ή γρήγορα θα γίνει και αυτό, αφού οι παίκτες μου άρχισαν να πιστεύουν στις δυνατότητες τους.»

Η αποστολή θα αναχωρήσει το πρωί του Σαββάτου και το βράδυ θα επιστρέψει με καράβι.

ΣΤΟ ΦΟΥΛ ΟΙ ... ΜΗΧΑΝΕΣ

• Συνεχίζεται η προετοιμασία του Ιάλυσου για τον αγώνα με την Μαρκό χωρίς κάποιος παίκτης να αντιμετωπίζει πρόβλημα τραυματισμού

Με εντατικούς ρυθμούς συνεχίζεται η προετοιμασία του Ιάλυσου ενόψει και του αγώνα που θα δώσει στα πλαίσια της 6ης αγωνιστικής με αντίπαλο την ομάδα της Μαρκό. Συγκεκριμένα η ομάδα του **Γιώργου Γκάιδα** πραγματοποίησε προπόνηση χθες κάτι το οποίο θα γίνει σήμερα αλλά και αύριο προκειμένου οι ποδοσφαιριστές του Ιάλυσου να είναι πανέτοιμοι για τον εντός έδρας αγώνα στον οποίο πρέπει να έρθει το θετικό αποτέλεσμα μετά και την ήττα από τον Ερμή την προηγούμενη αγωνιστική.

Το θετικό για την ομάδα του Ιάλυσου είναι ότι στο συγκεκριμένο παιχνίδι θα πάει χωρίς ελλείψεις αφού κανένας από τους ποδοσφαιριστές του δεν αντιμετωπίζει πρόβλημα τραυματισμού. Αύριο ποδοσφαιριστές και τεχνική ηγεσία θα καταλύσουν σε ξενοδοχείο μέχρι και τον αγώνα με την Μαρκό. Γεγονός είναι πάντως πως ο Ιάλυσος χρειάζεται το θετικό αποτέλεσμα στον συγκεκριμένο αγώνα για να καλυφθεί το χαμένο... έδαφος από τις προηγούμενες αγωνιστικές.

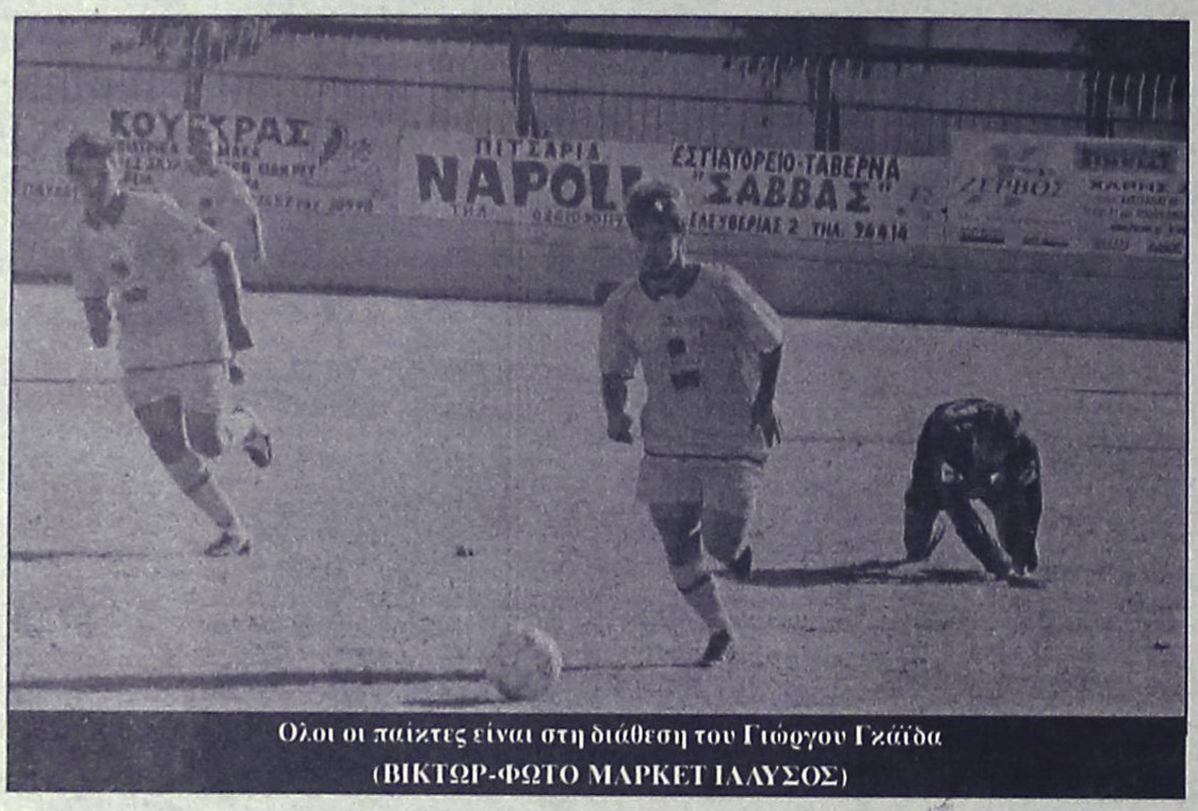

Ολοι οι παίκτες είναι στη διάθεση του Γιώργου Γκάιδα
(ΒΙΚΤΩΡ-ΦΩΤΟ ΜΑΡΚΕΤ ΙΑΛΥΣΟΣ)

ΠΑΙΧΝΙΔΙ ...ΠΡΟΚΛΗΣΗ

• Μια πρώτης τάξεως ευκαιρία για να δοκιμαστεί η ομάδα του στα δύσκολα θεωρεί τον αγώνα με τα Γλυκά Νερά ο προπονητής της ΑΕ Κως Γιάννης Μανούσογλου.

Με μόνο στόχο να συνεχίσει τις καλές της φετινές εμφανίσεις θα αγωνιστεί η ΑΕ Κως στο εντός έδρας παιχνίδι με αντίπαλο τα Γλυκά Νερά . Η ομάδα από την Κω κατάφερε να πάρει μια πολύτιμη εκτός έδρας ισοπαλία με αντίπαλο την Νίκαια την προηγούμενη αγωνιστική και ο αγώνας με τα Γλυκά Νερά είναι σίγουρα παιχνίδι κλειδί.

Η συγκεκριμένη αντίπαλος είναι σίγουρα από τις δυνατές ομάδες του Ομίλου και θα αποτελέσει κατά κάποιο τρόπο ένα δυνατό... τεστ για να δοκιμάσει η ΑΕ Κως τις δυνατότητές της. Με δηλώσεις του στην "ΑΡ" ο τεχνικός της ομάδας από την Κω **Γιάννης Μανούσογλου** ανέφερε για το συγκεκριμένο παιχνίδι τα εξής: " Θα αγωνιστούμε με αντίπαλο μια πάρα πολύ καλή ομάδα και είναι μια καλή ευκαιρία για να δοκιμάσει η ομάδα μου τις δυνατότητες που έχει για τη φετινή αγωνιστική περίοδο. "

Αξίζει ωστόσο να σημειωθεί ότι στον αγώνα με τα Γλυκά Νερά η ΑΕ Κως θα αγωνιστεί χωρίς ελλείψεις καθώς έχουν αντιμετωπιστεί τα προβλήματα που είχαν να κάνουν με τους τραυματισμούς κάποιων ποδοσφαιριστών. Συγκεκριμένα οι **Παπαστάμος** και **Θαλασσινός** με τις κατάλληλες θεραπείες όλη τη εβδομάδα έχουν ξεπεράσει τους τραυματισμούς τους και είναι πλέον στη διάθεση του προπονητή τους για τον δύσκολο αγώνα της 6ης αγωνιστικής.


Ο Νιζος Μαμμης είναι στη διάθεση του προπονητή του

Σάββατο στη Κερατέα

Ένα μόνο παιχνίδι του 9ου ομίλου του περιφερειακού πρωταθλήματος ορίσθηκε για το Σάββατο και ενώ σε τρία άλλαξε η ώρα διεξαγωγή τους.

Χθες από λάθος γράφτηκε ότο ο ΑΕΡΑ αγωνίζεται στα Γλυκά Νερά.

Συγκεκριμένα:

Σάββατο

Κερατέα (16.00): Κεραυνός- ΑΕΡΑ

Κυριακή

Κορωπί (12.30): Κορωπί- Πανναξιακός

Αίγινα (15.30): Σαρωνικός- Νίκαια

Νάξος (14.30): Αριάδνη-Ερμής

Διαφήμιση

ΠΡΟΣ ΟΛΟΥΣ ΤΟΥΣ ΣΥΛΛΟΓΟΥΣ

Είμαστε στην ευχάριστη θέση να σας ενημερώσουμε ότι αναλαμβάνουμε με πολύ καλή τιμή ανά άτομο, το γεύμα και το δείπνο του συλλόγου σας στην παραδοσιακή ταβέρνα το

«Λιμανάκι»

στην Κω (Μεγ. Αλεξάνδρου 11)

Υ.Γ.: Για την καλύτερη εξυπηρέτησή σας, επικοινωνήστε μαζί μας τηλεφωνικώς, τουλάχιστον μία ημέρα νωρίτερα στα τηλ.: 2242021153, 6948208753, κ. Πανορμίτη

ΑΤΣ3956

ΤΟΠΙΚΟ ΠΟΔΟΣΦΑΙΡΟ

Γνωμάτευση κινδύνου!

• «Αν η κατάσταση δεν ηρεμήσει, τα πρωταθλήματα δεν πρόκειται να τελειώσουν», φέρεται να είπε ο γιατρός Κώστας Κωτικώστας κατά την διάρκεια της προχθεσινής συνεδρίασης της Εκτελεστικής Γραμματείας της ΕΠΣΔ! Παράλληλα, τα... «έχωσε» για τις διαιτησίες του Τάσου Σιδηρόπουλου, λέγοντας πως αν συνεχίσει έτσι θα πρέπει να του πάρουν την σφυρίχτρα!

• Έκτακτη σύσκεψη ανάμεσα στα μέλη του Δ.Σ. της ΕΠΣΔ, τους εκπροσώπους του ΣΔΠΔ και τους προέδρους των σωματείων της Α' κατηγορίας αποφάσισε να συγκαλέσει την Δευτέρα η Εκτελεστική Γραμματεία, χωρίς την παρουσία των ΜΜΕ

Ο γιατρός Κώστας Κωτικώστας είναι ένας από τους νέους παράγοντες στον χώρο του δωδεκανησιακού ποδοσφαίρου και η μέχρι στιγμής παρουσία του στο Δ.Σ. της ΕΠΣΔ μπορεί να χαρακτηριστεί και ως αθόρυβη. Για την ακρίβεια, η παρουσία που είχε μέχρι το βράδυ της περασμένης Τετάρτης, οπότε και συνεδρίασε η Εκτελεστική Γραμματεία της ΕΠΣΔ. Γιατί εκεί αποφάσισε να ανοίξει για πρώτη φορά το στόμα του και να κρούσει το καμπανάκι του κινδύνου για το μέλλον των τοπικών πρωταθλημάτων της φετινής αγωνιστικής περιόδου, τα οποία- όπως είπε στα υπόλοιπα μέλη της Εκτελεστικής Γραμματείας- δεν πρόκειται να τελειώσουν αν συνεχιστεί ο αναβρασμός και η ένταση που υπάρχει λόγω της πότε δικαιολογημένης και πότε μη καχυποψίας πολλών σωματείων τόσο για την διαιτησία, όσο και για την ίδια την Ένωση! Όπως αναφέρουν οι πληροφορίες, ο Κώστας Κωτικώστας υπογράμμισε πως είναι πάρα πολύ νωρίς για μουρμούρες, διαμαρτυρίες και φωνές, καθώς η νέα αγωνιστική περίοδος ουσιαστικά μόλις ξεκίνησε, εκτιμώντας πως θα υπάρξει σοβαρό πρόβλημα αν δεν επανέλθει και μάλιστα άμεσα η ηρεμία.

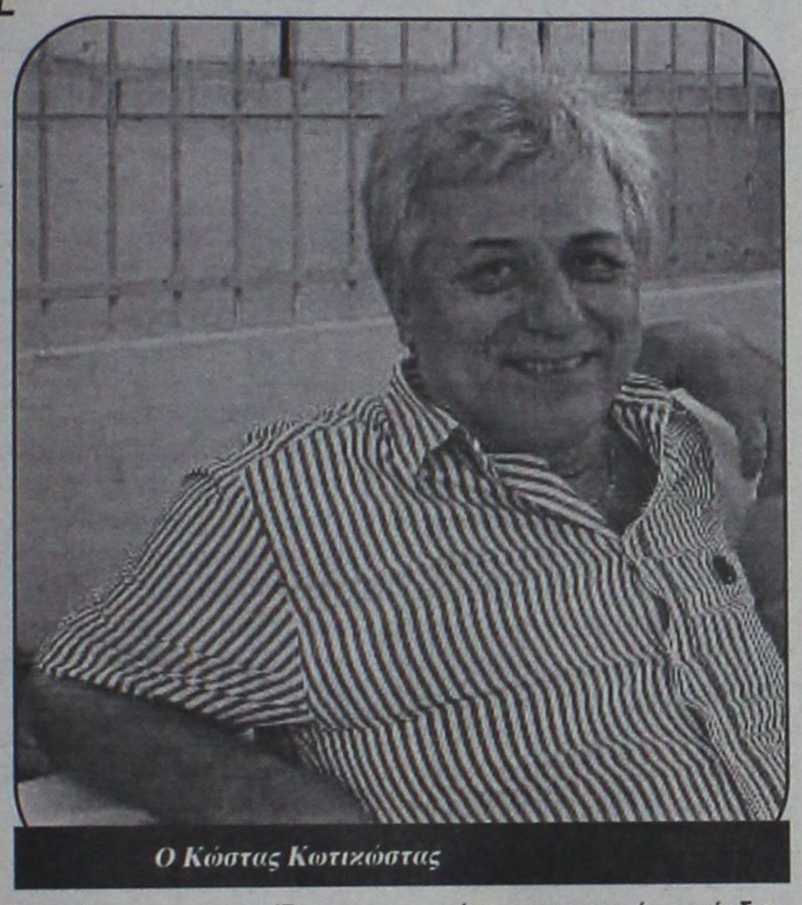

Ο Κώστας Κωτικώστας

Προχώρησε, δε, ακόμα περισσότερο, στεκόμενος στις τελευταίες διαιτησίες του Τάσου Σιδηρόπουλου, τονίζοντας πως αν συνεχίσει έτσι, θα πρέπει να του πάρουν την σφυρίχτρα!!! Η παραπάνω παρατήρηση δεν έγινε μόνο στο τραπέζι του Δ.Σ., αλλά και στο γραφείο που εκείνη την ώρα γινόταν οι ορισμοί των διαιτητών των αγώνων του ερχόμενου Σαββατοκύριακου, με τον Κώστα Κωτικώστα να τα λέει στον πρόεδρο του ΣΔΠΔ, Δημήτρη Κάπρο.

Όσο για την καχυποψία των σωματείων, θέλησε να εφιστήσει την προσοχή των παραγόντων της Εκτελεστικής Γραμματείας να είναι ιδιαίτερα προσεκτικοί και να μην την ενισχύουν έστω και άθελά τους με κινήσεις και ενέργειες με τις οποίες μπορούν να δώσουν δικαιώματα. Είπε για παράδειγμα πως έξω κυκλοφορεί η φήμη πως οι Μιχάλης Βεργωτής και Σπύρος Τιβριντίδης έχουν υποσχεθεί το πρωτάθλημα στον...Φοίβο και ως εκ τούτου οφείλουν να είναι ιδιαίτερα προσεκτικοί στις κινήσεις τους!!! Η παρατήρησή του είχε ως προφανή στόχο να καταδείξει το κλίμα που επικρατεί και που σε καμία περίπτωση δεν είναι δυνατόν να συνεχίσει να υφίσταται.

Το πόσο σοβαρά πήραν τα λεγόμενα του Κώστα Κωτικώστα οι υπόλοιποι παράγοντες της Εκτελεστικής Γραμματείας φαίνεται από την απόφαση που έλαβαν να συγκαλέσουν για την ερχόμενη Δευτέρα σύσκεψη μεταξύ των μελών του Δ.Σ. της ΕΠΣΔ, των εκπροσώπων του Συνδέσμου Διαιτητών και των προέδρων των σωματείων της Α κατηγορίας, για να γίνει μία ευρεία συζήτηση και να αποφορτιστεί το τεταμένο κλίμα μέσα από τις εκατέρωθεν δεσμεύσεις.

Βέβαια, μέσα σε όλα αυτά υπάρχει και μία ιδιαίτερα σημαντική λεπτομέρεια.

Η σύσκεψη θα είναι... «κεκλεισμένων των θυρών» και δεν θα παραβρεθούν οι εκπρόσωποι του Τύπου. Πόσα και ποιου είδους μυστικά δηλαδή θα συζητηθούν και δεν πρέπει να τα μάθει ο φίλαθλος κόσμος;

Περιμένει τις ημερομηνίες

• Το βράδυ της Δευτέρας θα γνωρίζει η ΕΠΣΔ τις λεπτομέρειες διεξαγωγής των πρωταθλημάτων των Μικτών ομάδων. Στο γήπεδο θα μπουν μόνο Νέοι και Παίδες

Η ΟΠΑΠ Α.Ε. είναι ο χορηγός τον οποίο βρήκε η ΕΠΟ για να προχωρήσει στην διοργάνωση των πρωταθλημάτων των Μικτών ομάδων των Ενώσεων, χωρίς, πάντως, να έχει καταλήξει μέχρι στιγμής στην ημερομηνία της έναρξής τους. Ο πρόεδρος της Ένωσης, Μιχάλης Βεργωτής, επικοινώνησε με τον πρόεδρο της αρμόδιας επιτροπής της Ομοσπονδίας, Χριστόφορο Χριστοφορίδη, ο οποίος τον ενημέρωσε πως οι περισσότεροι από τους προέδρους των υπόλοιπων Ενώσεων ζήτησαν χρόνο ώστε να προχωρήσουν στην επιλογή των ποδοσφαιριστών και να προετοιμάσουν τις ομάδες τους, λέγοντας πως οι τελικές αποφάσεις θα ληφθούν την ερχόμενη Δευτέρα, οπότε και θα συνεδριάσουν τα μέλη της Επιτροπής. Η επικείμενη διαδικασία αφορά μόνο τα παιδιά των Μικτών ομάδων Παίδων και Νέων και δυστυχώς όχι και τα μικρότερα, ενώ το πιθανότερο είναι να διεξαχθεί μόνο ένας γύρος, αφού δεν υπάρχουν τα χρονικά περιθώρια για κάτι περισσότερο.

Επικίνδυνη ...έξοδος

Χωρίς απώλειες θέλει να φύγει ο Άρης από το Παραδείσι όπου θα αντιμετωπίσει την Κυριακή τον Ορφέα.

Ευχαριστημένος είναι σε γενικές γραμμές ο προπονητής του Άρη Γαβριήλ Γιακουμάκης από την απόδοση των ποδοσφαιριστών του στο παιχνίδι του προηγούμενου Σαββάτου κόντρα στον Φοίβο. Ο τεχνικός των "κιτρινόμαυρων" με δηλώσεις του στην "ΑΡ" τόνισε τα εξής: "Έμεινα ικανοποιημένος από την προσπάθεια των παικτών μου στον αγώνα με αντίπαλο τον Φοίβο, με δεδομένο ότι για ένα διάστημα του παιχνιδιού αγωνιστήκαμε με δέκα παίκτες". "Ο Σύλλογος από τον Αρχάγγελο θα αντιμετωπίσει την Κυριακή τον Ορφέα εκτός έδρας θέλοντας να καλύψει το χαμένο... έδαφος μετά και από τις δύο συνεχόμενες ισοπαλίες τις τελευταίες αγωνιστικές. Σήμερα θα πραγματοποιήσει η ομάδα του Άρη την τελευταία της προπόνηση πριν από τον αγώνα με τους "ερυθρόλευκους" με τον Γαβριήλ Γιακουμάκη να μην αντιμετωπίζει προβλήματα τουλάχιστον σε ότι έχει να κάνει με τραυματισμούς. Αξίζει ωστόσο να σημειωθεί ότι τις επόμενες μέρες αναμένεται να λυθούν και κάποια μικροπροβλήματα που αφορούν τον Πίτση και τον Φαρμακαλή για να διαπιστωθεί πλέον αν είναι σε θέση να ακολουθήσουν τις αγωνιστικές υποχρεώσεις της ομάδας. Μοναδικός απόντας για την ομάδα του Άρη από το κυριακάτικο παιχνίδι θα είναι ο Κοντόγιαννος Γ.Σ ο οποίος αποβλήθηκε στο παιχνίδι με τον Φοίβο και έτσι δεν είναι σε θέση να ενισχύσει την ομάδα του στον αγώνα με τον Ορφέα. Ο τεχνικός του Άρη δήλωσε για το συγκεκριμένο παιχνίδι : "Πάμε όσο γίνεται πιο δυνατοί σ' αυτόν τον αγώνα και θα αγωνιστούμε για το καλύτερο δυνατό αποτέλεσμα"' .

Ξεκίνημα και στα νησιά

Την Κυριακή η 1η αγωνιστική για τον όμιλο Νήσων, ενώ αύριο ξεκινάει η 2η αγωνιστική των δύο ομίλων της Ρόδου με τη διεξαγωγή δύο παιχνιδίων

Αύριο ανοίγει η αυλαία της 2ης αγωνιστικής για τον 1ο και τον 2ο όμιλο της Γ' Κατηγορίας αφού θα διεξαχθούν δύο παιχνίδια στα Κοσκινού και στην Κάλαθο ενώ όλοι οι υπόλοιποι αγώνες θα πραγματοποιηθούν την Κυριακή. Αξίζει επίσης να σημειωθεί ότι την Κυριακή θα πραγματοποιηθεί και η 1η αγωνιστική για τον 3ο όμιλο με τρεις αγώνες που θα γίνουν σε Πάτμο , Κάλυμνο και Κω. Η ΕΠΣΔ έκανε γνωστές τις ώρες που θα γίνουν οι αγώνες όπως και τους παρατηρητές που θα βρεθούν σε κάθε παιχνίδι. Αναλυτικά το πρόγραμμα της Κατηγορίας για το Σαββατοκύριακο έχει ως εξής:

Α' ΟΜΙΛΟΣ
ΑΥΡΙΟ

-Κοσκινού (16.00) Ροδιακός- Πετρώνας
Διαιτησία: Ρουμάνης-Ορφανός-Λάμπρου
Παρατηρητής: Αδαμάκης

ΚΥΡΙΑΚΗ

-Παραδείσι(11.00): Δωριέας – Δήμητρα
Διαιτησία: Ασημακόπουλος-Τσαγγάρης-Μοσχούς
Παρατηρητής: Κονδυλιός

-Λυκ. Ιαλυσού(11.00): Ήλιος – Ομόνοια
Διαιτησία: Σιδηρόπουλος-Μανέγας-Παπαγιαννίδης
Παρατηρητής: Μακρής

-Λάρδος(11.00): Ηρακλής Λ. – Πολύστρατος
Διαιτησία: Παπανικολάου-Χάλαντας-Ορφανός
Παρατηρητής: Μπακίρης

-Σύμη(12.00): Σύμη – Αναγέννηση Ρ.
Διαιτησία: Κατσιδώνης Π.-Τσουρδιού-Μίαρης
Παρατηρητής: Γιαναράκης

-Μεσαναγρός(16.00): Μεσαναγρός – Αστέρας Π.
Διαιτησία: Κατσιδώνης Ε.-Ασημακόπουλος-Κεφαλάκης
Παρατηρητής: Σαββίδης

Β' ΟΜΙΛΟΣ
ΑΥΡΙΟ

-Κάλαθος(16.00): Ταξιάρχης – Ο.Φ.Ιστρίου
Διαιτησία: Στεφανάκης-Τριάντος-Παπαγιαννίδης
Παρατηρητής: Παυλούς
Παρ. Διαιτησίας: Ταράλης

ΚΥΡΙΑΚΗ

-Πυλώνα(11.00): Θύελλα – Ιάλυσος 97
Διαιτησία: Σάββενας-Κόττορος-Στεφανάκης
Παρατηρητής: Εγγλέζος

-Κάρπαθος(11.30): Ποσειδών Κ. – Ατρόμητος
Διαιτησία: Γουλάρας-Βασιλαράκης-Σακελιάδης
Παρατηρητής: Τσέρκης

-Φάνες(16.00): Ευκλής – Δόξα Κ.
Διαιτησία: Ζαννετίδης-Λάμπρου-Ζανεττής
Παρατηρητής: Καρίκης
Παρ. Διαιτησίας: Μίχας

-Ασκληπειό(16.00): Ασκληπειό – Ζευς
Διαιτησία: Χάλαντας-Κατταβενός-Μοσχούς
Παρατηρητής: Κάπρος Στ.

-Έμπωνα(16.00): Αλθαιμένης – Εθνικός
Διαιτησία: Παπαγιαννίδης-Μοντιάδης-Κασιώτης
Παρατηρητής: Σεβδαλάκης

Γ' ΟΜΙΛΟΣ
ΚΥΡΙΑΚΗ

-Ασφένδι(12.00): Αναγέννηση Ασφ. – Λειψοί
Διαιτησία: Φραγκιαδάκης-Τσομπάνος-Δουδούς
Παρατηρητής: Βερούτας

-Πάτμος(13.30): Ξάνθος – Βαθύ
Διαιτησία: Κατέρης-Μαυρουδής-Μιχαλούδης
Παρατηρητής: Μελιάνος

-Κάλυμνος(15.00): Ολυμπιακός – Πολυθώτης
Διαιτησία: Αναστασιάδης-Μαλαχτάρης-Γιαλλούρης
Παρατηρητής: Γιαννικουρής

ΚΑΣΤΗΣ ΜΙΧΑΗΛ & ΣΙΑ Ο.Ε.
ΝΕΑ ΜΑΝΤΡΑ
ΟΙΚΟΔΟΜΙΚΩΝ ΥΛΙΚΩΝ
ΓΕΝΝΑΔΙ-ΝΟΤΙΑ ΡΟΔΟΣ Τ.Κ. 85109
ΤΗΛ. 22440 43169-6973690219

ΤΟΠΙΚΟ ΠΟΔΟΣΦΑΙΡΟ

Έτσι διοικούν στην Ε.Π.Σ.Δ.

• Ο προπονητής Δημήτρης Παπαδόπουλος διαμαρτύρεται μέσω μίας «καυτής» όσο και ενδιαφέρουσας επιστολής για την απόρριψη της υποψηφιότητάς του για τη θέση του ενωσιακού προπονητή

Οι φωνές διαμαρτυρίας που συνοδεύουν τις επιλογές της ΕΠΣΔ για τις θέσεις των ενωσιακών προπονητών τείνουν να γίνουν αναπόσπαστο κομμάτι της ποδοσφαιρικής μας παράδοσης.

Κι επειδή οι παραδόσεις είναι για να τηρούνται, εξαίρεση στο γνωστό σήριαλ δεν θα μπορούσε να αποτελέσει ούτε η φετινή διαδικασία. Βέβαια, σε σχέση με τα προηγούμενα χρόνια υπάρχει μία αρκετά σημαντική διαφορά.

Οι διαμαρτυρίες για τα κριτήρια με τα οποία έκανε τις επιλογές της η ΕΠΣΔ προέρχονται από έναν νέο άφθαρτο και ιδιαίτερα καταρτισμένο προπονητή, ο οποίος ζήτησε για τρίτη φορά την ευκαιρία να δουλέψει στις μικτές ομάδες, χωρίς αυτή να του δοθεί.

Ο Δημήτρης Παπαδόπουλος κατέθεσε έναν ογκώδη και πλήρη φάκελο η ποιότητα του οποίου ναι μεν αναγνωρίστηκε από τα μέλη του δ.σ. της ΕΠΣΔ, αλλά μόνο στα λόγια αφού η υποψηφιότητά του απορρίφθηκε με το επιχείρημα πως... δεν τον ήξεραν! Το επιχείρημα αυτό εξόργισε τον Δημήτρη Παπαδόπουλο, ο οποίος προχώρησε στη σύνταξη ανακοίνωσης-διαμαρτυρίας.

Ο τίτλος της; «Έτσι διοικούν στην ΕΠΣΔ». Διαβάστε την. Και τί δεν λέει...

«Επειδή στη ζωή έχω μάθει πως «η σιωπή είναι χρυσός», επέλεξα όλα αυτά τα χρόνια που βρίσκομαι στη Ρόδο να μην ασχολούμαι με τα όσα τραγελαφικά συμβαίνουν γύρω μου στο ερασιτεχνικό δωδεκανησιακό ποδόσφαιρο. Όταν όμως η κοροϊδία, η αδικία και η αναξιοκρατία ως προς το πρόσωπό μου έχουν αναχθεί σε επιστήμη τότε η σιωπή λύνεται.

Ποδοσφαιρικά αλλά και προπονητικά ανδρώθηκα στα γήπεδα της Θεσσαλονίκης, σε μια πόλη που ο θεσμός των μικτών ομάδων έχει ιδιαίτερη βαρύτητα και το ενδιαφέρον των προπονητών για τη θέση του ενωσιακού είναι ιδιαίτερα υψηλό.

Στις 14 Σεπτεμβρίου 2005 κατέθεσα στην ΕΠΣ Δωδεκανήσου αίτηση για τις προσλήψεις των ενωσιακών προπονητών. Θα αναφέρω συνοπτικά τι έγραψα στο βιογραφικό μου και αποδεικνύω με επίσημα έγγραφα στο φάκελο που κατέθεσα στην ΕΠΣ Δωδεκανήσου, για να ενημερώσω και τον κόσμο που ενδιαφέρεται και αγαπάει το δωδεκανησιακό ποδόσφαιρο:

• Έχω δίπλωμα προπονητή Α' κατηγορίας, άδεια ασκήσεως επαγγέλματος και είμαι μέλος του πανδωδεκανησιακού συνδέσμου προπονητών.

• Έπαιξα ποδόσφαιρο 18 χρόνια στην ΕΠΣ Μακεδονίας.

• Ασχολήθηκα 8 χρόνια με ποδοσφαιρικές ακαδημίες και 5 χρόνια ήμουν προπονητής σε ερασιτεχνικές ομάδες.

• Έχω παρακολουθήσει 10 επιμορφωτικά σεμινάρια και διεθνή συνέδρια για το ποδόσφαιρο και άλλα 10 επιμορφωτικά σεμινάρια και συνέδρια για θέματα εκπαιδευτικά που αφορούν τις νεαρές ηλικίες.

• Είμαι καθηγητής Φυσικής Αγωγής με πολυετή εμπειρία στο χώρο της εκπαίδευσης.

Σ' ένα τόσο σπουδαίο θεσμό όπως αυτό των μικτών ομάδων, η καταληκτική ημερομηνία υποβολής των αιτήσεων πήρε αρκετές παρατάσεις, γιατί ήταν πολύ μικρό το ενδιαφέρον των προπονητών για την κάλυψη αυτών των θέσεων!!

Στις 12 Οκτωβρίου 2005 η διοίκηση της ΕΠΣ Δωδεκανήσου συνεδρίασε και αποφάσισε να μη με προσλάβει σαν ενωσιακό προπονητή, παρόλο που τα προσόντα μου ήταν αρκετά και ο φάκελος που κατέθεσα με τα δικαιολογητικά πολύ πλούσιος όπως όλοι παραδέχθηκαν. Η αιτιολογία ήταν ότι δεν με... γνώριζαν!!!

Επειδή λοιπόν κι η κοροϊδία έχει τα όριά της θέλω να διευκρινίσω και να βάλω στη θέση τους κάποια πράγματα.

Από τις 14 Σεπτεμβρίου έως τις 12 Οκτωβρίου μεσολάβησε σχεδόν ένας μήνας. Γιατί δεν ενδιαφερθήκατε να μάθετε ποιος είναι αυτός ο προπονητής που έχει αυτές τις ικανότητες και είναι στην περιοχή μας; Γιατί δεν τον καλέσατε στην Ένωση να τον γνωρίσετε από κοντά; Άλλωστε δε θα ήταν και τόσο χρονοβόρο αφού μόνο έναν από τους 5 υποψηφίους προπονητές δε γνωρίζατε. Μάλλον δε σας βόλευε στο «διορισμό» που θέλατε να κάνετε...

Τον κ. Σεντελίδη, καθηγητή στις σχολές προπονητών της ΕΠΟ που γίνονται και στη Ρόδο, σας έγραψα στο βιογραφικό μου ότι τον είχα καθηγητή στο Πανεπιστήμιο, στην ειδικότητα του ποδοσφαίρου. Αν θέλατε μ' ένα τηλεφώνημα μπορούσατε να μάθετε ποιος είμαι. Ούτε κι αυτό σας βόλευε...

Εργάσθηκα στον Ηρακλή Λάρδου και στο ΔΟΝΑ Λινδίων. Ούτε και από αυτούς προσπαθήσατε να ενημερωθείτε για μένα. Απλά και πάλι δε σας βόλευε...

Ούτε κι ο κ. Βεργωτής με γνωρίζει; Και μόνο από το γεγονός ότι έχω υποβάλλει 3 αιτήσεις τα τελευταία 5 χρόνια για ενωσιακός, κάποιοι από τους «παλιούς» της ΕΠΣΔ, όπως και ο κ. Βεργωτής, θα έπρεπε να με γνωρίζουν. Επίσης πώς γίνεται κάθε Χριστούγεννα και Πάσχα να μου στέλνει ευχές στο κινητό μου αφού του είμαι άγνωστος; Προεκλογικά μιλούσατε για αξιοκρατία και διαφάνεια. Τώρα που είστε η διοίκηση της ΕΠΣ Δωδεκανήσου αντί για διαγωνισμούς κάνετε «διορισμούς» και μάλιστα με δημοκρατικές διαδικασίες!!

Ειπώθηκε ότι είμαι νέος προπονητής. Ασκώ το επάγγελμα του προπονητή από το 1992 στη Θεσσαλονίκη αποδεδειγμένα με επίσημα έγγραφα της ΕΠΣ Μακεδονίας.

Ειπώθηκε ότι δε γνωρίζω καλά το χώρο του δωδεκανησιακού ποδοσφαίρου. Μήπως το ερασιτεχνικό ποδόσφαιρο της Δωδεκανήσου είναι διαφορετικό απ' ό,τι στις άλλες ποδοσφαιρικές ενώσεις; Μήπως τα νεαρά παιδιά στη Δωδεκάνησο έχουν διαφορετικό σωματότυπο και διαφορετικό πνευματικό επίπεδο από άλλους νομούς; Εξάλλου βρίσκομαι στη Ρόδο από το 2000, έχω εργασθεί για 3 χρόνια σε ερασιτεχνικό σωματείο κι ένα χρόνο στις ποδοσφαιρικές ακαδημίες του ΔΟΝΑ Λινδίων, παρακολουθώ κάθε σαββατοκύριακο αρκετούς ερασιτεχνικούς αγώνες έτσι ώστε να έχω ολοκληρωμένη άποψη γία το δωδεκανησιακό ποδόσφαιρο.

Ειπώθηκε, ότι επειδή είμαι καθηγητής Φυσικής Αγωγής υπάρχει πρόβλημα γιατί πρώτος ψηφίστηκε για πρόσληψη ο κ. Τσακμακίδης που είναι καθηγητής Φυσικής Αγωγής οπότε ο δεύτερος ενωσιακός έπρεπε να είναι από σχολή προπονητών της ΕΠΟ. Υπάρχει όρος στην προκήρυξη κ. Βεργωτή που να αναφέρει ότι στην επιλογή των προπονητών ο ένας θα είναι από σχολή προπονητών και ο άλλος από το ΤΕΦΑΑ με ειδικότητα στο ποδόσφαιρο; Έπαιξα ποδόσφαιρο 18 χρόνια. Αν παρακολουθούσα μια σχολή προπονητών θα ανήκα στους «εμπειρικούς» προπονητές. Επειδή σπούδασα 4 χρόνια ανήκω στους «γυμναστές-προπονητές» και το ποδοσφαιρικό μου μάτι δεν βλέπει; Λίγη σοβαρότητα δε βλάπτει...

Κι όμως όλα αυτά δεν φτάνουν. Δεν είμαι γνωστός!!! Δεν σας έκανε εντύπωση ότι όλα αυτά τα χρόνια ποτέ δεν απασχόλησα την πειθαρχική επιτροπή της ΕΠΣΔ αν και αδικήθηκε αρκετές φορές η ομάδα μου; Είναι φαίνεται ελάττωμα να έχεις σεβασμό και ήθος μέσα στα γήπεδα. Ίσως θα έπρεπε να έχω τσακωθεί στα γήπεδα με διαιτητές και με παράγοντες για να με γνωρίζετε.

Προκαλώ όποιον ενδιαφέρεται πραγματικά για το ερασιτεχνικό ποδόσφαιρο να ανοίξει τους φακέλους που κατάθεσαν οι 5 υποψήφιοι στην ΕΠΣ Δωδεκανήσου και να συγκρίνει τα προσόντα. Όχι ότι θα αλλάξει κάτι, ούτε και είναι αυτό το ζητούμενο. Απλά για να δει το φως της δημοσιότητας η ανικανότητα κάποιων εκλεγμένων ανθρώπων να παίρνουν αποφάσεις και να διοικούν...

Το συμπέρασμα, κύριοι της ΕΠΣ Δωδεκανήσου, είναι ότι από δω και πέρα στην προκήρυξη για τους ενωσιακούς να συμπεριλάβετε και τον όρο να μην κάνουν αίτηση προπονητές που δεν είναι Δωδεκανήσιοι αν και είμαι δημότης Λινδίων από το 2002!!! Επίσης να μην καταθέτονται και βιογραφικά γιατί τα προσόντα δεν λαμβάνονται υπόψιν!! Τουλάχιστον θα σας απαλλάξουμε από φτηνές δικαιολογίες και θα γλιτώσουμε κι εμείς από τον κόπο να αποδείξουμε ότι το «μυρμήγκι δεν είναι ελέφαντας»!!

Κλείνοντας θέλω να τονίσω ότι εμείς οι «νεαροί» προπονητές δεν ζητιανεύουμε για δουλειά αλλά για ευκαιρίες έτσι ώστε με τις ποδοσφαιρικές εμπειρίες, τις γνώσεις και τις ικανότητές μας να βάλουμε ένα λιθαράκι στο ερασιτεχνικό ποδόσφαιρο ανεξάρτητα από το νομό που ανήκει. Τέλος θέλω να αναφέρω ότι δεν έχω κανένα απολύτως πρόβλημα με τους συναδέλφους κ. Τσακμακίδη και κ. Σταύρου τους οποίους σέβομαι, εκτιμώ και εύχομαι κάθε επιτυχία στο έργο τους.

Απλά ανάμεσα στους ικανούς υπάρχουν και ικανότεροι».

Ευχαριστώ για τη φιλοξενία

Παπαδόπουλος Δημήτρης, προπονητής ποδοσφαίρου-καθ. Φυσικής Αγωγής

Oasis Soccer club 5x5 ....Το άλλο ποδόσφαιρο!

ΠΑΝΕΛΛΑΔΙΚΟ ΤΟΥΡΝΟΥΑ 5x5

WASH & GO by Supersport



Αρχίσανε οι δηλώσεις συμμετοχών για τις ομάδες που θα λάβουν μέρος στο Πανελλαδικό τουρνουά 5X5 ανεξαρτήτων ομάδων. Μετά από τρεις (3) συνεχόμενες επιτυχημένες χρονιές διοργάνωσης του συγκεκριμένου τουρνουά από τις αθλητικές μας εγκαταστάσεις "OASIS SOCCER CLUB" στους Αγ. Αποστόλους συνεχίζεται και για μία ακόμη χρονιά την τέταρτη στη σειρά το πανελλαδικό τουρνουά 5X5. Το ενδιαφέρον και φέτος προβλέπεται να είναι αρκετά αυξημένο, αφού τα δώρα που θα μοιραστούν στους τελικούς αγώνες θα είναι μεγάλα:

Δώρα τελικής φάσης:

- **Η νικήτρια ομάδα:** Ταξίδι στο παγκόσμιο κύπελλο της Γερμανίας και δύο (2) εισιτήρια για την παρακολούθηση δύο αγώνων
- **Η 2η ομάδα:** κερδίζει έναν αποκωδικοποιητή "Nova" για κάθε παίκτη της ομάδας
- **Η 3η ομάδα:** κερδίζει μια κονσόλα "Playstation 2" για κάθε παίκτη της ομάδας
- **Η 4η ομάδα:** κερδίζει πλήρη αθλητικό εξοπλισμό για κάθε παίκτη της ομάδας
- **Η 5η & 6η ομάδα:** κερδίζει αθλητικό εξοπλισμό για κάθε παίκτη της ομάδας.

Δηλώσεις συμμετοχής θα γίνονται δεκτές μέχρι και την Παρασκευή 21/10/2005

Πληροφορίες στις αθλητικές μας εγκαταστάσεις "OASIS SOCCER CLUB", στους Αγ. Αποστόλους και στο τηλέφωνο 2241064680

Η ημερομηνία έναρξης του τουρνουά 25/10/2005

AT3554(Γ)

ΤΟΠΙΚΟ ΠΟΔΟΣΦΑΙΡΟ

Απουσιάζει η μεγάλη αναμέτρηση...

Με την απουσία του μεγάλου παιχνιδιού να είναι εμφανής από την 6η αγωνιστική, αναμένεται να κυλήσει το προσεχές Σαββατοκύριακο. Όλα σχεδόν τα μεγάλα φαβορί αγωνίζονται με θεωρητικά υποδεέστερους αντιπάλους, καθώς ο πρωτοπόρος Φοίβος υποδέχεται την Ασπίδα Απ., ο Κλεάνθης φιλοξενεί τον



Ο Άγιος Γεώργιος υποδέχεται τον Διγενή και ο Κλεάνθης τον Απόλλωνα Απ.

- *Από τα παιχνίδια της 6ης αγωνιστικής που ανοίγει αυλαία αύριο από Κάλυμνο και Κω, με τα ματς, Καλυμνιακός-Κλεόβουλος και Ανταγόρας – Ηρακλής Μ.*

Απόλλωνα Απ., Ο Διαγόρας Β. Θα παίξει κι αυτός εντός, με αντίπαλο την Αναγέννηση Έμπ., ενώ ο Άρης θα αντιμετωπίσει στο Παραδείσι, στο μοναδικό παιχνίδι που θα διεξαχθεί Κυριακή, τον Ορφέα. Το πιο δυνατό ίσως ζευγάρι θα «συγκρουσθεί» στην Κω με το Ανταγόρα να αναμετράται με τον Ηρακλή Μ.

Η αυλαία της αγωνιστικής θα ανοίξει αύριο στις 12.45 με το ματς της Καλύμνου ανάμεσα στον Καλυμνιακό και τον Κλεόβουλο, ενώ και το παιχνίδι της Κω θα ξεκινήσει νωρίτερα από τα υπόλοιπα, στις 13.30.

Αναλυτικά η 6η αγωνιστική:

Κάλυμνος (12.45) ΑΥΡΙΟ	Καλυμνιακός Κλεόβουλος
ΔΙΑΙΤΗΤΗΣ	Κόττορος
ΒΟΗΘΟΣ	Πανάτος
ΒΟΗΘΟΣ	Τσομπάνος
ΠΑΡΑΤΗΡΗΤΗΣ	Γιαννικουρής
ΠΑΡ.ΔΙΑΙΤΗΣΙΑΣ	Τριανταφύλλου

Κως (13.30) ΑΥΡΙΟ	Ανταγόρας Ηρακλής Μ.
ΔΙΑΙΤΗΤΗΣ	Φεσσάρας
ΒΟΗΘΟΣ	Αργυρίου
ΒΟΗΘΟΣ	Αλαχιώτης
ΠΑΡΑΤΗΡΗΤΗΣ	Γιμελάς
ΠΑΡ.ΔΙΑΙΤΗΣΙΑΣ	Φραγκίνης Στ.

Βάτι (16.00) ΑΥΡΙΟ	Διαγόρας Β. Αναγέννηση
ΔΙΑΙΤΗΤΗΣ	Τσαγγάρης
ΒΟΗΘΟΣ	Πηδιάκης
ΒΟΗΘΟΣ	Γκούμας
ΠΑΡΑΤΗΡΗΤΗΣ	Χουρδάς
ΠΑΡ.ΔΙΑΙΤΗΣΙΑΣ	Καψάσκης

Μαρτσά (16.00) ΑΥΡΙΟ	Φοίβος Ασπίδα Απ.
ΔΙΑΙΤΗΤΗΣ	Κετσές
ΒΟΗΘΟΣ	Ασημακόπουλος
ΒΟΗΘΟΣ	Γουλάρας
ΠΑΡΑΤΗΡΗΤΗΣ	Δημητράς Δ.
ΠΑΡ.ΔΙΑΙΤΗΣΙΑΣ	Χρυσανθής

Καλυθιές (16.00) ΑΥΡΙΟ	Απόλλων Κ. Ευαγόρας
ΔΙΑΙΤΗΤΗΣ	Σιδηρόπουλος
ΒΟΗΘΟΣ	Κατσιδώνης Π.
ΒΟΗΘΟΣ	Μανέγας
ΠΑΡΑΤΗΡΗΤΗΣ	Κυπραίος Θ.
ΠΑΡ.ΔΙΑΙΤΗΣΙΑΣ	Χατζημανώλης

Παραδείσι (16.00) ΑΥΡΙΟ	Κλεάνθης Απόλλων Απ.
ΔΙΑΙΤΗΤΗΣ	Ζαννετίδης
ΒΟΗΘΟΣ	Διαμαντέας
ΒΟΗΘΟΣ	Αργυρόπουλος
ΠΑΡΑΤΗΡΗΤΗΣ	Κατσουράκης
ΠΑΡ.ΔΙΑΙΤΗΣΙΑΣ	Κωνσταντίνου

Μαλώνα (16.00) ΑΥΡΙΟ	Άγ. Γεώργιος Διγενής
ΔΙΑΙΤΗΤΗΣ	Κατσιδώνης Ε.
ΒΟΗΘΟΣ	Χατζηνικόλας
ΒΟΗΘΟΣ	Σάββενας
ΠΑΡΑΤΗΡΗΤΗΣ	Σταυριανός
ΠΑΡ.ΔΙΑΙΤΗΣΙΑΣ	Καλαθενός

Παραδείσι (16.00) ΚΥΡΙΑΚΗ	Ορφέας Άρης
ΔΙΑΙΤΗΤΗΣ	Τριάντος
ΒΟΗΘΟΣ	Πηδιάκης
ΒΟΗΘΟΣ	Ορφανός
ΠΑΡΑΤΗΡΗΤΗΣ	Σταματίου
ΠΑΡ.ΔΙΑΙΤΗΣΙΑΣ	Σακελλαρίδης

Ο Χατζηνικόλας στην Καρδάμαινα

- *Θα σφυρίξει το ντέρμπι της 5ης αγωνιστικής της κατηγορίας, ανάμεσα στην Δόξα Κ. και τον πρωτοπόρο και αήττητο Ακουσίλαο.*

Με δύο παιχνίδια, αύριο Σάββατο και τα υπόλοιπα πέντε την Κυριακή, θα διεξαχθεί η 5η αγωνιστική της β' κατηγορίας, με το ντέρμπι της ημέρας να γίνεται στο γήπεδο Καρδάμαινας, όπου η φορμαρισμένη και δυνατή Δόξα, θα υποδεχθεί τον πρωτοπόρο και αήττητο Ακουσίλαο. Τη συνάντηση αυτή ορίσθηκε να την διευθύνει ο Νίκος Χατζηνικόλας.

Ενδιαφέρον αναμένεται να παρουσιάσει και ο αγώνας ανάμεσα στην Κατταβιά με τον Νικαγόρα, ενώ στα Μάσσαρι ο Αστέρας θα φιλοξενήσει την Ασπίδα Σ.

Στον Θεολόγο, ο Δαμάγητος θα αντιμετωπίσει τον Αντίμαχο που αρχίζει να ανεβαίνει, ενώ στο Πυλί η ομώνυμη ομάδα θα παίξει με τον Άγιο Ισίδωρο.

Στα μοναδικά παιχνίδια που θα γίνουν αύριο, στην Λέρο η ΑΕΛ θα αναμετρηθεί με τον Ερμή, ενώ στην Τήλο, η δυνατή στην έδρα της Τήλος θα υποδεχθεί τον Ασκληπιό Κω. Αναλυτικά η 5η αγωνιστική:

Καρδάμαινα (12.45) ΚΥΡΙΑΚΗ	Δόξα Κ. Ακουσίλαος
ΔΙΑΙΤΗΤΗΣ	Χατζηνικόλας
ΒΟΗΘΟΣ	Φεσσάρας
ΒΟΗΘΟΣ	Βασιλείου
ΠΑΡΑΤΗΡΗΤΗΣ	Ράπανος

Τήλος (12.00) ΑΥΡΙΟ	Τήλος Ασκληπιός
ΔΙΑΙΤΗΤΗΣ	Βασιλείου
ΒΟΗΘΟΣ	Φραγκιαδάκης
ΒΟΗΘΟΣ	Μουστάκας
ΠΑΡΑΤΗΡΗΤΗΣ	Κυπραίος Μ.

Λέρος (16.00) ΑΥΡΙΟ	ΑΕΛ Ερμής
ΔΙΑΙΤΗΤΗΣ	Στεφανάκης
ΒΟΗΘΟΣ	Λουρμπέας
ΒΟΗΘΟΣ	Μιχαλούδη
ΠΑΡΑΤΗΡΗΤΗΣ	Συριδάκης
ΠΑΡ.ΔΙΑΙΤΗΣΙΑΣ	Καστής

Πυλί (13.00) ΚΥΡΙΑΚΗ	Πυλί Άγ. Ισίδωρος
ΔΙΑΙΤΗΤΗΣ	Στεφανάκης
ΒΟΗΘΟΣ	Λουρμπέας
ΒΟΗΘΟΣ	Μιχαλούδη
ΠΑΡΑΤΗΡΗΤΗΣ	Συριδάκης
ΠΑΡ.ΔΙΑΙΤΗΣΙΑΣ	Καστής

Κατταβιά (14.30) ΚΥΡΙΑΚΗ	Κατταβιά Νικαγόρας
ΔΙΑΙΤΗΤΗΣ	Αργυρόπουλος
ΒΟΗΘΟΣ	Ρουμάνης
ΒΟΗΘΟΣ	Καραχανής
ΠΑΡΑΤΗΡΗΤΗΣ	Χουρδάς
ΠΑΡ.ΔΙΑΙΤΗΣΙΑΣ	Σταματάκης

Μάσσαρι (16.00) ΚΥΡΙΑΚΗ	Αστέρας Μ. Ασπίδα Σ.
ΔΙΑΙΤΗΤΗΣ	Κόττορος
ΒΟΗΘΟΣ	Στεφανάκης
ΒΟΗΘΟΣ	Σάββενας
ΠΑΡΑΤΗΡΗΤΗΣ	Νικολής Φ.
ΠΑΡ.ΔΙΑΙΤΗΣΙΑΣ	Στέργου

Παστίδα (14.45) ΚΥΡΙΑΚΗ	Δαμάγητος Αντίμαχος
ΔΙΑΙΤΗΤΗΣ	Διαμαντέας
ΒΟΗΘΟΣ	Γκούμας
ΒΟΗΘΟΣ	Μανέγας
ΠΑΡΑΤΗΡΗΤΗΣ	Μανέγας
ΠΑΡ.ΔΙΑΙΤΗΣΙΑΣ	Κυπραίος Ν.



Ο Νίκος Χατζηνικόλας σφυρίζει στην Καρδάμαινα

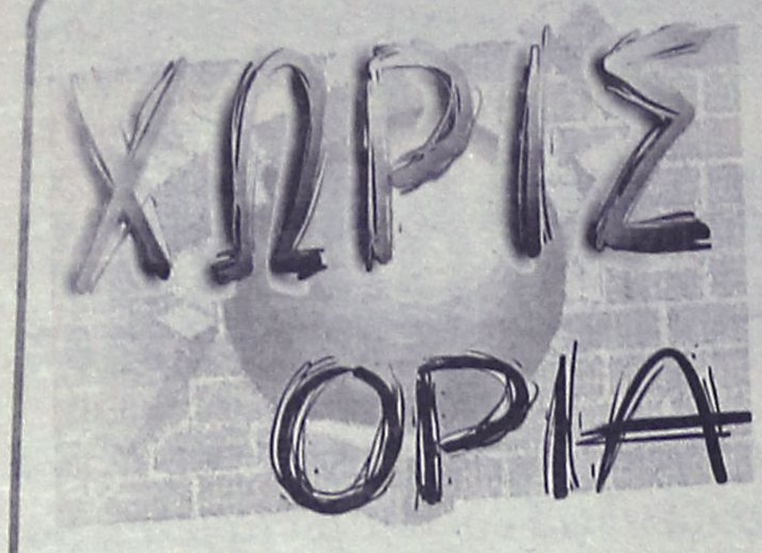

Εντάσεις στην Εθνική πριν το Παγκόσμιο



Με τέσσερις αθλητές και δύο αθλήτριες θα εκπροσωπηθούν τα ελληνικά χρώματα στο πρώτο παγκόσμιο κύπελλο ποδηλασίας πίστας, το οποίο θα διεξαχθεί στη Μόσχα από 4 έως 6 Νοεμβρίου. Εντάσεις στις τάξεις της Εθνικής ομάδας. Βασιλόπουλος και Γεωργαλής διαμαρτύρονται για τον παραγκωνισμό τους. Διαφορετική άποψη έχει ο Ομοσπονδιακός προπονητής, Κώστας Γεωργιάδης.

Η αποστολή που θα ταξιδέψει ως τη Μόσχα αποτελείται από τους Γιάννη Πασσαδάκη, Παναγιώτη Βουκελάτο, Κώστα Ιορδανίδη, Χρήστο Τσερεντζούλια, Μαρία Τζουμανίκα και Αθηνά Χατζηστύλη. Οι αθλητές μας προετοιμάζονται εντατικά για τη διοργάνωση, υπό την επίβλεψη των εθνικών προπονητών πίστας, Κώστα Γεωργιάδη (ταχύτητας) και Γιάννη Καρυηίδη (αντοχής).

Τζόρνταν: Ημων πλίθιος



Μέσα στο γήπεδο ο Μάικλ Τζόρνταν έμοιαζε (και ίσως ήταν) τέλειος. Εκτός παρκέ, όμως, είχε αδυναμίες. Ο τζόγος ήταν μια απ' αυτές και δείχνει μετανοιωμένος.

Ο κορυφαίος μπασκετμπολίστας όλων των εποχών ήταν καλεσμένος στην τηλεοπτική εκπομπή «60 λεπτά» του CBS, που θα μεταδοθεί την προσεχή Κυριακή. Μίλησε για πολλά πράγματα. Για τη μεγάλη του αγάπη - το μπάσκετ - για τη δολοφονία του πατέρα του, για την πολιτική.

Εκείνο, όμως, που έδειξε να τον έχει πειράξει, ήταν η ενασχόλησή του με τα τυχερά παιχνίδια. «Ναι, έβαλα τον εαυτό μου σε καταστάσεις τζόγου, αλλά ποτέ δεν ξεπέρασα τη γραμμή. Ποτέ δεν έβαλα σε κίνδυνο την οικογένειά μου ή τα χρήματά μου», ξεκαθάρισε με ειλικρίνεια ο σπουδαίος Μάικλ Τζόρνταν, που έκανε και την αυτοκριτική του: «Ηταν κάτι που για το οποίο αισθάνομαι άσχημα και λυπάμαι. Είναι από τις περιπτώσεις που κοιτάζεσαι στον καθρέφτη και λες ήμουν πλίθιος».

Γκαγκάτσης: Πιστεύω ότι θα μείνει ο Οτο



Το θέμα της παραμονής του Όττο Ρεχάγκελ συζητήθηκε στη συνεδρίαση της ΕΠΟ. Τα μέλη του Δ.Σ. έθεσαν τον προβληματισμό τους σχετικά με το μέλλον του Γερμανού τεχνικού στον πάγκο της Εθνικής. Ο πρόεδρος της ΕΠΟ, Βασίλης Γκαγκάτσης ανέφερε χαρακτηριστικά:

«Ισχύει η ανοικτή πρόταση που του έχω κάνει σε ανύποπτο χρόνο και χωρίς να περιμένουμε τα αποτελέσματα στα προκριματικά του Μουντιάλ. Πιστεύω ότι θα μείνει και ελπίζω να μας απαντήσει μέχρι το τέλος του μήνα. Ισως να σας φαίνεται περίεργο, αλλά όλοι καταλαβαίνουμε ότι ο Ρεχάγκελ, που μας έχει δώσει μεγάλες χαρές, είναι ιδιάζουσα περίπτωση και είμαστε υποχρεωμένοι να περιμένουμε την απόφασή του».

Σκιές στην Εθνική

Την ίδια ώρα, σύννεφα αρχίζουν να σκεπάζουν και πάλι την Εθνική ομάδα, με αφορμή τη διοργάνωση του παγκοσμίου κυπέλλου. Ο Δημήτρης Γεωργαλής και ο Λάμπρος Βασιλόπουλος διαμαρτυρήθηκαν με επιστολή που έστειλαν στον υφυπουργό Αθλητισμού, Γιώργο Ορφανό και τον Γενικό Γραμματέα Αθλητισμού, Κώστα Κουκοδήμο για τη μη ενημέρωσή τους για τα τεκταινόμενα στην Εθνική ομάδα, όπως και για άλλα θέματα που τους απασχολούν.

Οι δύο αθλητές ζήτησαν να βρεθούν ενώπιον του Δ.Σ και στη Γενική Συνέλευση που θα πραγματοποιήσει η Ε.Ο Ποδηλασίας στις 31 Οκτωβρίου. «Δεν λάβαμε ούτε προφορικώς ούτε γραπτώς κλήση για το τεστ εν όψει της συγκρότησης της Εθνικής πίστας που θα πάει στο παγκόσμιο της Μόσχας. Μάλιστα αναφέραμε αυτό το θέμα στον κ. Γεωργίου που μέχρι πρότινος ήταν έφορος της Εθνικής και μέλος του Δ.Σ και στον κ. Τσιρακίδη, που είναι ο ταμίας και έφορος πλέον στην Εθνική. Ρωτήσαμε και πότε θα πάρουμε κάποια λεφτά που ήταν για το 2004. Ο Βασιλόπουλος συνάντησε τον προπονητή κ. Γεωργιάδη και αυτός του απάντησε πως από εδώ και μπρος θα γίνονται τεστ για τη συγκρότηση ομάδων.

Εμάς σε τεστ δεν μας κάλεσαν. Στείλαμε επιστολή στην πολιτεία και ρωτάμε πώς καταρτίζονται οι Εθνικές ομάδες. Εμείς ήμασταν πρώτοι στο πανελλήνιο πρωτάθλημα του 2005. Και βέβαια είναι γνωστές οι διακρίσεις μας στο παρελθόν σε Ολυμπιακούς Αγώνες. Πήγαμε και στο ΓΓΑ, κ.Κουκοδήμο, αφού δεν πήραμε απάντηση από τον Γιώργο Ορφανό στο αίτημα να μας δεχθεί. Ο.κ. Κουκοδήμος μας είπε πως είναι θέμα Ομοσπονδίας», είπε ο Δημήτρης Γεωργαλής.

Από την πλευρά του ο Ομοσπονδιακός προπονητής, Κώστας Γεωργιάδης υποστήριξε ότι κατέθεσε εγγράφως στην Ομοσπονδία τις ημερομηνίες των τεστ που έγιναν, εν όψει του πρώτου αγώνα του Παγκοσμίου Κυπέλλου, τονίζοντας πως είχε καλέσει τους δύο αθλητές στην Εθνική στις αρχές του καλοκαιριού, αμέσως μετά την 10ήμερη αποβολή τους. «Ο Βασιλόπουλος και ο Γεωργαλής δεν ακολούθησαν από την αρχή της αγωνιστικής σεζόν που πέρασε (2004-2005) τους αγώνες μας στα Παγκόσμια Κύπελλα και έτσι κρέμασαν τον προγραμματισμό μας. Όλη τη χρονιά (2005) δεν πήραν μέρος σε κανένα διεθνή αγώνα εκτός Ελλάδας με τα εθνικά χρώματα. Παρ' όλα αυτά, είχαν τις απολαβές της ομοσπονδίας, όπως, για παράδειγμα, τα ποδήλατά τους. Μετά τη 10ήμερη αποβολή που υπήρξε στο τέλος της άνοιξης, τους κάλεσα στην προπόνηση, αλλά ποτέ δεν επέστρεψαν», είπε χαρακτηριστικά.

Και συμπλήρωσε: «Για την Εθνική ποτέ δεν σταμάτησε η προετοιμασία. Όσο για το ότι θα κάνουμε τεστ για τη συγκρότηση της ομάδας εν όψει της Μόσχας, εγγράφως το κατέθεσα στην ομοσπονδία, μιάμιση εβδομάδα προτού γίνει. Όταν με συνάντησε πρόσφατα ο Βασιλόπουλος, του είπα, ελάτε να βγάλουμε ένα σχεδιασμό μαζί. Όσο για το οικονομικό θέμα, ας συγκροτήσει η ομοσπονδία μια επιτροπή να μιλήσει μαζί τους. Εγώ, πάντως, τους έβαλα και στη λίστα των αθλητών μας που μπορούν να χρησιμοποιούν την πίστα. Γιατί, αλλιώς, αν απλώς είσαι αθλητής συλλόγου, πληρώνεις για να μπεις στην πίστα».

ΔΙΑΙΤΗΣΙΑ

Αυστηρή επίπληξη

Με σχετικό έγγραφό του προς την ΕΠΣΔ το πειθαρχικό τμήμα της ΤΕΔ γνωστοποιεί ότι τιμωρούνται με αυστηρή επίπληξη οι διαιτητές των αγώνων Αντίμαχος-Ασκληπειός (κύπελλο) και ΑΟ Πυλίου-Νικαγόρας, **Μουστάκας Γ.** και **Βασιλείου Παναγιώτης** αντίστοιχα.

Επίσης οι βοηθοί διαιτητών των πιο πάνω αγώνων **Φραγκιαδάκης Π.** και **Μαρμαρινός Κ.** απαλλάσσονται.

Παρατηρητές Δ' Εθνικής

Ο **Σάββας Παυλούς** ορίσθηκε παρατηρητής αγώνα για τον Κυριακάτικο αγώνα που θα γίνει στο Οικονομίδειο, ανάμεσα στον Ιαλυσό και το Μαρκό στις 4 μ.μ., ενώ στον αγώνα της ΑΕ Κω με τα Γλυκά Νερά την ίδια ώρα και ημέρα, παρατηρητής ορίσθηκε ο **Θανάσης Παριανός.**

Ο Ρονάλντο αρνείται τις κατηγορίες

Αθώος δηλώνει ο Κριστιάνο Ρονάλντο, μέσω του δικηγόρου του, σχετικά με τις κατηγορίες για το βιασμό μιας γυναίκας σε ξενοδοχείο του Λονδίνου. Ο Πορτογάλος διεθνής αφέθηκε ελεύθερος την Τετάρτη (19/10) το βράδυ μετά τις ανακρίσεις της αστυνομίας για το περιστατικό που είχε συμβεί στις 2 Οκτωβρίου.

Ο δικηγόρος του, Χόρχε Μέντεζ δήλωσε ότι ο νεαρός ποδοσφαιριστής της Μάντσεστερ Γιουνάιτεντ είναι αθώος και πως αυτές οι κατηγορίες είναι προϊόν της φαντασίας. "Οι κατηγορίες αυτές δεν μπορεί παρά να είναι δημιούργημα της φαντασίας κάποιου. Δεν μπορεί κανείς να αποδείξει τις κατηγορίες. Οι έρευνες θα διεξευκάνουν την υπόθεση καθώς οι κατηγορίες δεν βασίζονται σε αξιόπιστα γεγονότα".

Πάντως η αστυνομία επιβεβαίωσε ότι ένα άτομο κοντά στην ηλικία των 20 ετών θεωρείται ύποπτο και συνεχίζει τις έρευνες για την υπόθεση αυτή.

ΑΝΕΚΔΟΤΟ

Δυο πόντιοι επέστρεφαν από το παζάρι στο χωριό πεζοί. Κάποια στιγμή είδαν στο δρόμο μια σβουνιά.

Λέει ο Γιωρίκας:

- Κωστίκα, άμα φας αυτή την σβουνιά θα σου δώσω 500 Ευρώ.

Χωρίς δεύτερη σκέψη ο Κωστίκας την χλαπακιάζει και τσεπώνει τα 500 Ευρώ.

Συνέχισαν τον δρόμο τους σκεπτικοί.

- Μα τι βλάκας που είμαι!!! σκεφτόταν ο Γιωρίκας . Πλήρωσα 500 Ευρώ για ένα σκατό.

- Μα τι βλάκας που είμαι!!! σκεφτόταν ο Κωστίκας .Τώρα όλο το χωριό θα με κοροϊδεύει πως έφαγα σκατά.

Σε λίγο είδαν και άλλη σβουνιά. Λέει Κωστίκας:

- Ρε Γιωρίκα άμα τη φας θα σου δώσω πίσω τα 500 Ευρώ .

Δεν χάνει ευκαιρία Γιωρίκας και την καταβροχθίζει .Του δίνει πίσω τα 500 Ευρώ ο Κωστίκας και συνεχίζουν το δρόμο τους. Μετά από λίγο λέει ο Γιωρίκας:

- Ρε Κωστίκα , να σε ρωτήσω κάτι;

- Τι ;

- Για πες μου ...γιατί τα φάγαμε αυτά τα σκατά.



Ακαθη

●●● **Δεν ξέρω τί λένε αυτοί εκεί στη Συγγρού, επειδή βγήκε φουσκωμένο το πακέτο του Ορφάν για την Κοδριγκτώνος.**

●●● *Εκαναν πικρόχολα σχόλια για τον ρολογά και τον κατάταξαν στην πλευρά του Ορφάν.*

●●● **Οτι και να λέμε προσωπικά εμένα δε μ' ενδιαφέρει και πιστεύω και όλους όσους θέλουν το καλό του ποδοσφαίρου μας.**

●●● *Για μένα όποιος μπορεί και φέρνει χρήμα στην Κοδριγκτώνος αξίζει μπράβο. Τί απασχολεί τα σωματεία και την Κοδριγκτώνος από πού έρχονται.*

●●● **Δηλαδή θα λιβανίζουμε αυτούς που δεν μας βοηθάνε και μας παραμυθιάζουν;**

●●● *Και από το φεγγάρι να έφερε λεφτά μπράβο και πάλι μπράβο.*

●●● **Μη γελάσετε: Την άλλη βδομάδα μπαίνουν τα συνεργεία για να περιφράξουν το γήπεδο της μικτής.**

●●● *Δε ξέρω ποιός είναι ο μεταφραστής του αυστριακού, αλλά έμαθα από κάποιον που άκουσε συνέντευξη Τύπου έστω και ηχογραφημένη, πως άλλα λέει ο κώουτς, άλλα μεταφράζονται. Και ξέρετε η μετάφραση είναι το παν για ξένο προπονητή. Δεν είναι για παιχνίδι... Καλημέρα σας...*

ΤΟΠΙΚΟ ΠΟΔΟΣΦΑΙΡΟ

Διαμαρτυρία παρά τις υποσχέσεις

• Σήμερα θα στείλει η ΕΠΣΔ στην ΕΠΟ την επιστολή μέσα από την οποία θα δηλώνει την δυσαρέσκειά της για σειρά σημαντικών προβλημάτων. Όλα αυτά την ίδια στιγμή που ο Γιάννης Οικονομίδης υποσχέθηκε στον Μιχάλη Βεργωτή πως η κατασκευή του ενωσιακού γηπέδου θα ξεκινήσει την... επόμενη εβδομάδα, ενώ στο ταμείο της Ένωσης μπήκε το... προκλητικά μεγάλο ποσό των 6 χιλιάδων ευρώ.

Νέες υποσχέσεις για τα φλέγοντα ζητήματα που απασχολούν το δωδεκανησιακό ποδόσφαιρο έλαβε ο πρόεδρος της ΕΠΣΔ, Μιχάλης Βεργωτής, κατά την διάρκεια της τηλεφωνικής του συνομιλίας με τον γενικό γραμματέα της ΕΠΟ, Γιάννη Οικονομίδη, ωστόσο τούτη τη φορά η Ένωση δεν θα αρκεστεί στα όσα έχει ούτως ή άλλως ακούσει αμέτρητες φορές τους τελευταίους μήνες, αλλά θα προχωρήσει- όπως άλλωστε το έχει αποφασίσει στην τελευταία συνεδρίαση του διοικητικού της συμβουλίου- στην αποστολή επιστολής διαμαρτυρίας προς την Ομοσπονδία.

Το κείμενο είναι έτοιμο και θα δοθεί στην δημοσιότητα σήμερα μόλις φύγει από το φαξ της ΕΠΣΔ. Όπως αναφέρουν οι πληροφορίες, το περιεχόμενό του δεν είναι ιδιαίτερα καυστικό, όμως περιγράφει ανάγλυφα την κατάσταση στην οποία έχει περιέλθει το δωδεκανησιακό ποδόσφαιρο, ενώ θα τονίζεται πως η παρουσία των μελών του νέου Δ.Σ. έχει καταντήσει τυπική, αφού ούτε καν να διαχειριστούν μπορούν λόγω των τεράστιων οικονομικών προβλημάτων. Με την ευκαιρία αξίζει να σημειωθεί, πως στο ταμείο της ΕΠΣΔ μπήκε χθες ένα ποσό μόλις της τάξης των 6 χιλιάδων ευρώ, το οποίο μόλις και μετά βίας φτάνει για να καλυφθούν οι μισθοί του προσωπικού και τα λειτουργικά έξοδα της Ένωσης, την στιγμή που η υπουργική απόφαση για την καταβολή των 46 χιλιάδων ευρώ (ως μέρους της επιχορήγησης της Πολιτείας προς την ΕΠΣΔ) δεν έχει υπογραφεί ακόμα.

Παράλληλα, η διοργανώτρια διαμαρτύρεται για την στασιμότητα που επικρατεί στο θέμα της κατασκευής του ενωσιακού γηπέδου στο Καρακόνερο, όπως και σε αυτό της τοποθέτησης των ιατρικών μηχανημάτων στο νέο ιατρείο του Δημοτικού Σταδίου της Ρόδου. Ως προς τις παραπάνω δύο υποθέσεις, ουσιαστικές εξελίξεις δεν υπάρχουν, παρά μόνο οι νέες υποσχέσεις του Γιάννη Οικονομίδη.

Όπως υποστηρίζει ο Μιχάλης Βεργωτής πως του είπε ο γενικός γραμματέας, το συνεργείο της κατασκευάστριας εταιρίας θα έρθει στην Ρόδο την...επόμενη εβδομάδα για να ξεκινήσει με την περίφραξη του γηπέδου, με τον πρόεδρο της ΕΠΣΔ να επαναλαμβάνει πως αν δεν δει, δεν πιστεύει.

Όσο για τα ιατρικά μηχανήματα, ο Γιάννης Οικονομίδης ενημέρωσε τον Βεργωτή πως στην Αθήνα άρχισε η εγκατάσταση αυτών που θα δέχονται τα αποτελέσματα των εξετάσεων από τα ιατρεία των Ενώσεων, οπότε μόλις ολοκληρωθεί η παραπάνω διαδικασία, θα πάρουν σειρά οι ΕΠΣ, με πρώτη την δική μας.

Επιμένει στο δίκιο του

• Ο πρόεδρος του Άρη, Νίκος Φουτούλης, υποστηρίζει πως τα όσα ειπώθηκαν την Δευτέρα στον ΣΔΠΔ για την επίμαχη φάση του ματς με τον Φοίβο δεν έχουν σχέση με την πραγματικότητα. Παραπέμπει στον κανονισμό διαιτησίας, ενώ έχει ενημερώσει τα ανώτερα κλιμάκια της διαιτησίας.

Λεπτό δεν έχασε ο πρόεδρος του Άρη, Νίκος Φουτούλης, μόλις πληροφορήθηκε πως κατά την διάρκεια της καθιερωμένης συγκέντρωσης των διαιτητών την περασμένη Δευτέρα ο παρατηρητής του Τάσου Σιδηρόπουλου στο περιβόητο ματς των Αρχαγγελιτών με τον Φοίβο, Στέφανος Λουλουδάκης, κάλυψε τον διαιτητή, λέγοντας πως είχε το δικαίωμα να επαναρχίσει το ματς μετά από το γκολ του Άρη ακόμα και με νεύμα, χωρίς να χρειαστεί να σφυρίξει.

Όπως έλεγε χθες ο Νίκος Φουτούλης, η παραπάνω παρατήρηση δεν έχει καμία σχέση με την πραγματικότητα. Μάλιστα, έχει εξασφαλίσει τον νέο κανονισμό διαιτησίας, τονίζοντας πως τον δικαιώνει, αφού αναφέρει ξεκάθαρα πως ο διαιτητής ήταν υποχρεωμένος να διατάξει την επανέναρξη του αγώνα μόνο από την στιγμή που είχε βεβαιωθεί πως οι ποδοσφαιριστές και των δύο ομάδων βρίσκονταν στην σωστή πλευρά του γηπέδου και στις θέσεις τους. Όπως υποστηρίζει, οι δικοί του μπορεί να ήταν στην πλευρά τους, αλλά σε καμία περίπτωση στις θέσεις τους, αφού την ώρα που ο Φοίβος έκανε την σέντρα και βγήκε στην επίθεση οι ποδοσφαιριστές του Άρη πανηγύριζαν το γκολ τους. Ο πρόεδρος του Άρη επανέλαβε και χθες πως δεν πρόκειται να σταματήσει και πως θα κυνηγήσει την δικαίωση της ομάδας του, έχοντας ήδη ενημερώσει τα ανώτερα κλιμάκια της ελληνικής διαιτησίας αλλά και επιμένοντας πως το βίντεο του αγώνα είναι ξεκάθαρο και αποδεικνύει των λόγων του το αληθές.

ΚΥΠΕΛΛΟ

Δεύτερο μέρος

• Ορίσθηκαν τα παιχνίδια του β' γκρουπ της φάσης

Την προσεχή Τρίτη και Τετάρτη θα ολοκληρωθεί η β' φάση του κυπέλλου με τη διεξαγωγή των παιχνιδιών του β' γκρουπ.

Για την Τρίτη έχει ορισθεί το ματς ανάμεσα στον Απόλλωνα και τον ΑΕΡΑ, ενώ άλλα πέντε ματς θα γίνουν την Τετάρτη. Το πρόγραμμα:

ΟΜΙΛΟΣ ΡΟΔΟΣ

Τρίτη 25/10

• Καλυθιές (15.30): Απόλλων Κ.-ΑΕΡΑ
Παρατηρητής: Βεργίδης

Τετάρτη 26/10

• Βάτι (15.30): Διαγόρας Β.-Απόλλων Απ.
Παρατηρητής: Χουρδάς
• Άγ. Ισίδωρος (15.30): Αγ. Ισίδωρος-Αναγέννηση Έμπ.
Παρατηρητής: Αγρέλης
• Δαματριά (15.30): Ευαγόρας-Ασπίδα Απ.
Παρατηρητής: Καρίκης

ΥΠΟΟΜΙΛΟΣ ΚΩ

Τετάρτη 25/10

• Κως (15.30): ΑΕ Κως-Αντίμαχος
Παρατηρητής: Κεφαλιανός

ΥΠΟΟΜΙΛΟΣ ΚΑΛΥΜΝΟΥ

Τετάρτη 26/10

• Βαθύ (15.00): Βαθύ-Καλυμνιακός
Παρατηρητής: Γιαννικουρής

Εφηβικό πρωτάθλημα

Ορίσθηκαν τα παιχνίδια της 3ης αγωνιστικής τα οποία θα πραγματοποιηθούν σε τρεις ημέρες, καθώς η επιτροπή πρωταθλήματος, όρισε κι ένα ματς του β' ομίλου την Δευτέρα. Αναλυτικά η 3η αγωνιστική:

Α' ΟΜΙΛΟΣ

ΑΥΡΙΟ
-Παραδείσι(12.30): Δωριέας – Διαγόρας Β.
Διαιτησία: Κεφαλάκης-Αστέρης-Τσουρούτης
Γιατρός: Χατζάκης
-Παστίδα(13.00): Φοίβος – Άγ. Ισίδωρος
Διαιτησία: Κασιώτης-Επαμεινώνδας-Πετρακίδης
Γιατρός: Μπενετάτος
ΚΥΡΙΑΚΗ
-Μαριτσά(11.00): Ηρακλής Μ. – Ευαγόρας
Διαιτησία: Κασιώτης-Επαμεινώνδας-Αστέρης
Γιατρός: Παυλίδης
-Παστίδα(13.00): Ρόδος – Διαγόρας
Διαιτησία: Ζουριδάκης-Τσουρούτης-Πετρακίδης
Γιατρός: Μπενετάτος
Ρεπό ο Κλεάνθης

Β' ΟΜΙΛΟΣ

ΑΥΡΙΟ
-Ψίνθος(11.00): Δόξα Ψ. – Εθνικός
Διαιτησία: Μοσχούς-Γκιούντιτσε-Πολύζος
Γιατρός: Μπενετάτος
-Καλυθιές(13.30): Απόλλων Κ. – Αναγέννηση Ρ
Διαιτησία: Γκιούντιτσε-Μοσχούς-Πολύζος
Γιατρός: Καζουλάκης
ΚΥΡΙΑΚΗ
-Κοσκινού(11.00): Διγενής – ΑΕΡΑ
Διαιτησία: Τσουρούτης-Πετρακίδης-Ζουριδάκης
Γιατρός: Μπενετάτος
ΔΕΥΤΕΡΑ
-Ασκληπειό(16.00): Ασκληπειό – Ερμής
Διαιτησία: Γκιούντιτσε-Χωρίτης-Πολύζος
Γιατρός: Ζανετούλης
-Άγιος Γεώργιος – Άρης (Παραιτήθη ο Άρης)

Παιδικό πρωτάθλημα

Τα παιχνίδια της 4ης αγωνιστικής για το προσεχές σαββατοκύριακο ορίσθηκαν ως εξής:

Α' ΟΜΙΛΟΣ

ΑΥΡΙΟ
-Παραδείσι(11.00): Κλεάνθης – Ευαγόρας
Διαιτησία: Μίαρης
Γιατρός: Χατζάκης
-Απόλλωνα(12.00): Απόλλων Απ. – Ήλιος
Διαιτησία: Σεβδαλάκης
Γιατρός: Παυλίδης
ΚΥΡΙΑΚΗ
-Παστίδα(11.00): Αστέρας Π. – Ευκλής
Διαιτησία: Κεφαλάκης
Γιατρός: Χατζάκης
-Βοηθητικό(13.00): Άγιος Ισίδωρος – Φοίβος
Διαιτησία: Επαμεινώνδας
Γιατρός: Κουλατσόγλου
-Διμυλιά(13.00): Ατρόμητος – Αναγέννηση Έμπ.
Διαιτησία: Σεβδαλάκης
Ρεπό ο Ιάλυσος

Β' ΟΜΙΛΟΣ

ΑΥΡΙΟ
-Βοηθητικό(14.00): Ορφέας – Ζεύς
Διαιτησία: Μίαρης
Γιατρός: Τσέρκης
-Αρχίπολη(16.00): ΑΕΡΑ – Ρόδος
Διαιτησία: Κεφαλάκης
Γιατρός: Κεφαλάκης
-Βοηθητικό(16.00): Νίκη Ρ. – Διαγόρας
Διαιτησία: Ζουριδάκης-Μαλιχουτσάκη
Γιατρός: Νούλη
ΚΥΡΙΑΚΗ
-Καλυθιές(11.00): Απόλλων Κ. – Ασκληπειό
Διαιτησία: Πετρακίδης
Γιατρός: Κοσμάς
-Μάσσαρι(14.00): Αστέρας Μ. – Ασπίδα Απ.
Διαιτησία: Χωρίτης
Γιατρός: Πίπης
-Βοηθητικό(14.30): Δωριέας – Διγενής
Διαιτησία: Λιάπη-Μαλιχουτσάκη
Γιατρός: Κουλατσόγλου

Επαναορισμός αγώνα

Για την προσεχή Τετάρτη 26 Οκτωβρίου ορίσθηκε το εξ αναβολής παιχνίδι της Β' κατηγορίας, ανάμεσα στον Ερμή και την Τήλο. Το παιχνίδι θα ξεκινήσει στη 1μ.μ. στο γήπεδο Παραδεισίου με παρατηρητή το Νίκο Κατσουράκη.

«Θα δικαιωθούμε ηθικά»

• Ανακοίνωση μέσα από την οποία παίρνει θέση εξέδωσε η διοίκηση του Φοίβου, χωρίς, πάντως να μπαίνει σε λεπτομέρειες.

Θέση για τα γεγονότα που διαδραματίστηκαν το Σάββατο στο γήπεδο Αρχαγγέλου πήρε χθες η διοίκηση του Φοίβου, η οποία συνεδρίασε εκτάκτως και εξέδωσε την παρακάτω ανακοίνωση:

«Με αφορμή όλα όσα γράφονται και λέγονται στα ΜΜΕ για το παιχνίδι ανάμεσα στον Άρη και τον Φοίβο, το Δ.Σ. του Φοίβου μετά από έκτακτη συνεδρίασή του ανακοινώνει τα εξής:

Καταδικάζουμε όλα όσα συνέβησαν στο γήπεδο Αρχαγγέλου εις βάρος της ομάδας μας. Ευελπιστούμε ότι θα λάμψει η αλήθεια μέσω του βίντεο του αγώνα αλλά και από τις μαρτυρίες τέως παραγόντων του Άρη που βοήθησαν να εξομαλυνθεί η κατάσταση και να προστατευθεί η σωματική ακεραιότητα των παικτών και του προπονητή μας. Επίσης, ευχαριστούμε παλιούς παράγοντες της ομάδας μας και τους φιλάθλους μας που βοήθησαν την κατάλληλη στιγμή. Ο γηπεδούχος ξέχασε πέρσι πως παρά το αποτέλεσμα που πήρε στην Κρεμαστή εμείς του συμπεριφερθήκαμε άψογα. Ευχόμαστε η ομάδα μας να δικαιωθεί ηθικά».

ΜΠΑΣΚΕΤ

Φορτσάρουν για το τζάμπολ

• Χθες προπονήθηκε για πρώτη φορά σχεδόν πλήρης ο Κολοσσός με μοναδική βέβαια απουσία αυτή του Μπράιαν Ντιφάρες. Έτοιμα τα δελτία των Μπράσγουελ, Φαλέκα και Σούλη, παίζουν κανονικά αύριο κόντρα στο Μαρούσι (17.00').

Το χρονόμετρο μηδενίζεται. Στην αφετηρία της φετινής αμφίρροπης κούρσας στην Α1 εθνική κατηγορία θα βρεθούν αύριο οι δέκα από τις δεκατέσσερις ομάδες μιας και την Κυριακή συμπληρώνεται η 1η αγωνιστική με δύο παιχνίδια.

Το πρωτάθλημα αρχίζει και για τον Κολοσσό γράφεται ιστορία. Πρώτη συμμετοχή στην κορυφαία επαγγελματική κατηγορία του ελληνικού μπάσκετ και μάλιστα εντός έδρας. Πρώτος αντίπαλος μέσα στο Βενετόκλειο το Μαρούσι, μία εκ των φιναλίστ ομάδων στο Κύπελλο Ελλάδας. Στο κλειστό δεν θα πέφτει καρφίτσα, όλοι περιμένουν το πρώτο τζάμπολ της χρονιάς και αισιοδοξούν για το θετικό αποτέλεσμα στην πρεμιέρα.

Το πόσο δύσκολη θα είναι η αποστολή των «θαλασσί» αύριο το απόγευμα το γνωρίζουν όλοι. Μία πρώτη γεύση πήραν πριν από δεκατέσσερα βράδυα όταν η ομάδα του Παναγιώτη Γιαννάκη εξασφάλισε την πρόκριση για τη συνέχεια του Κυπέλλου. Ίδρωσε βέβαια πολύ για να τα καταφέρει αλλά έκτοτε έχει κυλήσει πολύ νερό στ' αυλάκι.

Από την σύνθεση της 9ης Οκτωβρίου υπάρχουν δύο αλλαγές. Δεν παίζει οριστικά ο Μπράιαν Ντιφάρες εξαιτίας της θλάσης που υπέστη εκείνο το βράδυ και θα μείνει αρκετές εβδομάδες ακόμα εκτός ενώ υπάρχει και η αντικατάσταση του Αλφόνσο Άλμπερτ με τον Βασίλη Σούλη. Ο Τζερόντ Χέντερσον δεν είχε αγωνιστεί τότε ενώ τώρα ο Κολοσσός θα κατέβει με δύο «φρέσκα» πρόσωπα στην περιφέρειά του. Κέβιν Μπράσγουελ και Αλέξης Φαλέκας θα ντεμπουτάρουν αύριο με τη θαλασσί φανέλα έχοντας μόλις πέντε ημερών προπονήσεις με την ομάδα στα πόδια τους.

Όσον αφορά στο Μαρούσι, μοναδική αλλαγή σε σχέση με το ματς Κυπέλλου θα είναι η προσθήκη του Δημήτρη Δέσπου ενώ έχει δώσει πολύ πιο γερά αγωνιστικά τεστ στο μεσοδιάστημα. Τρία ματς Κυπέλλου (ένα με Μακεδονικό και δύο με ΠΑΟΚ) που ολοκληρώθηκαν μόλις την Τετάρτη. Θα είναι σε μεγαλύτερη εγρήγορση δηλαδή συγκριτικά με την αναμέτρηση της προπερασμένης Κυριακής.

Ο Κολοσσός θα κάνει σήμερα την τελευταία του προπόνηση εν όψει της αυριανής πρεμιέρας και δεν αντιμετωπίζει άλλα προβλήματα πλην το γνωστό του Ντιφάρες. Ο Ολλανδός συνεχίζει το πρόγραμμα αποθεραπείας και η επανεκτίμηση για την κατάσταση του τραυματισμού αναμένεται να γίνει από τους γιατρούς της ομάδας τη Δευτέρα.

Ο Βασίλης Σούλης βρίσκεται από το βράδυ της Τετάρτης στο «σμαραγδένιο» νησί και ενσωματώθηκε στον Κολοσσό οπότε χθες πραγματοποιήθηκε η πρώτη προπόνηση της ομάδας (σχεδόν) κομπλέ.

Οι τρεις πρόσφατες προσθήκες στο ρόστερ (Φαλέκας, Σούλης, Μπράσγουελ) αναμένεται να τεθούν κανονικά στη διάθεση του Βασίλη Φραγκιά καθώς εξασφαλίστηκε η συμμετοχή τους με την απόκτηση των δελτίων.

Ο τελικός του Κυπέλλου είναι πολύ μακρινό για τον Παναγιώτη Γιαννάκη και τους παίκτες του, που έχουν εστιάσει την προσοχή τους στην αναμέτρηση του Σαββάτου με τον Κολοσσό. Αγωνιστικά προβλήματα δεν υπάρχουν και ο μόνος που αντιμετωπίζει πρόβλημα υγείας είναι ο ίδιος ο κόουτς που ταλαιπωρείται από ίωση.



Νοκ άουτ από την αυριανή πρεμιέρα κόντρα στο Μαρούσι ο Μπράιαν Ντιφάρες

Παραίτηση κι επίσημα

• Η ΤΕ ΕΟΚ Δωδ/σου δεν έκανε δεκτή την προφορική παραίτηση της παιδικής ομάδας του Ιβίσκου και ο Μιχάλης Μελλίνης προχώρησε σε επίσημη έγγραφη αποχώρηση από το πρωτάθλημα

Στη συνεδρίαση της Τ.Ε. την περασμένη Τετάρτη ο **Μιχάλης Μελλίνης** ήταν ξεκάθαρος και επέμεινε στην απόφασή του παρά τις προτροπές της διοργανώτριας αρχής να την ανακαλέσει. Η παιδική ομάδα του Ιβίσκου αποσύρεται από το πρωτάθλημα ως ένδειξη διαμαρτυρίας για τη στάση του προέδρου του ΣΔΚΔ **Δημήτρη Κουνελλέ.** Μετά την προφορική παραίτηση που δεν έγινε δεκτή από την Τ.Ε., ήρθε χθες η επίσημη έγγραφη.

Η επιστολή αναφέρει:

«Με την παρούσα μου -ως προέδρου του ΑΣΚ Ιβίσκος- αλλά και ανθρώπου -δημοσίου προσώπου- εκφράζω την λύπη και απογοήτευσή μου για την προκλητική στάση του προέδρου Διαιτητών Δωδεκανήσου κ. **Δημήτρη Κουνελέ** για τον προπονητή της ομάδας εφήβων του ΑΣΚ Ιβίσκος κ. **Στέλιο Κωνσταντινίδη,** που τον αποκάλεσε "γνωστό ταραξία" των γηπέδων (οικογενειάρχη, ουδέποτε απεβλήθη από τον πάγκο) κ.ά. -αποκόμματα των εφημερίδων επισυνάπτω στην παρούσα επιστολή μου- και επειδή κάποτε σ' αυτόν τον ταλαιπωρούμενο χώρο του τοπικού μπάσκετ, όπου η διάθεση για ανιδιοτελή προσφορά των παραγόντων, γίνεται βορά στις ορέξεις των"βασιλικότερων του βασιλέως" και επειδή ως γνωστόν η εκδικητικότητα αυτών είναι προ των θυρών, προσωπικά αναλαμβάνοντας την ευθύνη ως προς τους γονείς των αθλητών και τους ίδιους τους αθλητές, **αποσύρω** την παιδική ομάδα του συλλόγου από το διεξαγόμενο πρωτάθλημα περιόδου 2005-2006 ως ελάχιστο δείγμα ευθιξίας, που δυστυχώς λείπει από τον κ. πρόεδρο. Δηλώνω δε ότι σε περίπτωση εμφάνισης του φαινομένου εκδίκησης με κακή -δήθεν- συμπεριφορά-διαιτησία στους αγώνες του σωματείου θα αποσύρουμε και άλλα αγωνιστικά τμήματα.

Τις ενέργειές μου αυτές τις καταθέτω (με τα επισυναπτόμενα έγγραφα) και προς τον Σύνδεσμο Διαιτητών Δωδεκανήσου και την ΟΔΚΕ (Σικελίας 6, 210-9242263).

Ρόδος, 20 Οκτωβρίου 2005
Για τον ΑΣΚ Ιβίσκος,
ο πρόεδρος
Μελλίνης Στεφ. Μιχαήλ».

Οι διαιτητές του Σαββατοκύριακου

Ανακοινώθηκαν χθες οι διαιτητές των αγώνων του τοπικού πρωταθλήματος ενώ υπάρχει μία μικρή αλλαγή στο πρόγραμμα. Ο αγώνας του Ιπποκράτη Β' και του Ηρακλή 2000 για το πρωτάθλημα παίδων θα γίνει Σάββατο αντί για Κυριακή και στη θέση του θα διεξαχθεί το Ιπποκράτης – ΑΕ Δικαίου για το ίδιο πρωτάθλημα.

Αναλυτικά το πρόγραμμα και οι διαιτητές:

Α' κατηγορία ανδρών – 2η αγωνιστική

Σήμερα
• Διαγόρα (19.30') **Ηρακλής Λάρδου – Ιβίσκος**
Διαιτητές: Ξανθός – Φάκαρος
Σημειωτής: Ροϊλίδου
Χρονομ.: Καστελοριού
Χρον. 24'': Καραχανής Γ.

Σάββατο 22/10
• Ιαλυσός (13.00') **Καλλιθέα – ΕΑΚΑ**
Διαιτητές: Στάλας – Μυροφόρος
Σημειωτής: Μπανάκου
Χρονομ.: Κατσικανταής
Χρον. 24'': Χριστοδούλου

Κυριακή 23/10
• Κλειστό Κω (12.30') **Ιπποκράτης – Ιάλυσος**
Διαιτητές: Βιτζηλαίος - Ζαμάγιας
Ρεπό: ΑΕ Δικαίου

Παιδικό – 2η αγωνιστική

Α' όμιλος Ρόδου

Κυριακή 23/10
• Διαγόρα (12.00') **Διαγόρας – Ιβίσκος**
Διαιτητές: Στάλας – Μυροφόρος
Σημειωτής: Μπανάκου
Χρονομ.: Καραχανής Γ.
Χρον. 24'': Ροϊλίδου
• Βενετόκλειο (12.00') **Ζέφυρος – Κολοσσός**
Διαιτητές: Φάκαρος - Αρνάς
Σημειωτής: Ρεουλά
Χρονομ.: Μπακαλούμας
Χρον. 24'': Χριστοδούλου
Ρεπό: Ελπίς

Β' όμιλος Ρόδου

Κυριακή 23/10
• Βενετόκλειο (14.00') **Κολοσσός Β' – Ζέφυρος Β'**
Διαιτητές: Στάλας – Μυροφόρος
Σημειωτής: Χριστοδούλου
Χρονομ.: Μπανάκου
Χρον. 24'': Κάππας

Όμιλος Βορρά

Σήμερα
• Κάλυμνος (17.45') **ΕΑΚΑ – ΑΕ Δικαίου Β'**
Διαιτητές: Ζαμάγιας - Τσίγκρας

Σάββατο 22/10
• Κλειστό Κω (15.00') **Ιπποκράτης Β' – Ηρακλής 2000**
Διαιτητές: Αυγουλάς - Κούσιαντα

Κυριακή 23/10
• Κλειστό Κω (15.00') **Ιπποκράτης – ΑΕ Δικαίου**
Διαιτητές: Ζαμάγιας - Αυγουλάς

Κορασίδες – 1η αγωνιστική

Σάββατο 22/10
• Κλειστό Κω (13.00') **Ιπποκράτης – Διαγόρας**
Διαιτητές: Αυγουλάς - Γιακουμής

Κυριακή 23/10
• Κάλυμνος (13.00') **ΕΑΚΑ – Ιβίσκος**
Διαιτητές: Τσίγκρας - Πλατέλας
• Ζηπάρι (17.00') **ΑΕ Δικαίου – Ηρακλής 2000**
Διαιτητές: Ζαμάγιας - Πατμίου

ΣΤΙΣ 2 ΝΟΕΜΒΡΙΟΥ

Συλλαλητήριο συνταξιούχων

Ζητούν επίδομα θέρμανσης

Πανελλαδικό συλλαλητήριο αποφάσισαν να πραγματοποιήσουν στις 2 Νοεμβρίου οι συνταξιούχοι, ως ένδειξη διαμαρτυρίας για την κοινωνική πολιτική της κυβέρνησης. Μεταξύ άλλων, οι συνταξιούχοι ζητούν την καταβολή έκτακτου επιδόματος θέρμανσης.

Η απόφαση για το συλλαλητήριο ελήφθη κατά τη διάρκεια συνάντησης που είχαν χθες στο Εργατικό Κέντρο Θεσσαλονίκης τα διοικητικά συμβούλια των συνταξιουχικών οργανώσεων κεντρικής και δυτικής Μακεδονίας.



Από παλαιότερη πορεία διαμαρτυρίας συνταξιούχων

Οι συνταξιουχικές οργανώσεις θα πραγματοποιήσουν στις 2 Νοεμβρίου συγκεντρώσεις διαμαρτυρίας σε διάφορες πόλεις, ενώ στις 12 Νοεμβρίου θα συμμετάσχουν στο συλλαλητήριο των εργαζομένων, που διοργανώνει το ΠΑΜΕ στην Αθήνα.

Οι συνταξιούχοι ζητούν την απόδοση έκτακτου επιδόματος θέρμανσης και του οικογενειακού επιδόματος και για τους δύο συζύγους, ενώ διαμαρτύρονται για τις επιβαρύνσεις από την ακρίβεια στην αγορά και στα φάρμακα.

ΑΛΛΑΓΗ ΤΟΥ ΠΟΔ

Οι μεταθέσεις λιμενικών

Δηλώσεις Κεφαλογιάννη

Την αλλαγή του Προεδρικού Διατάγματος, που αφορά τις μεταθέσεις των λιμενικών, ώστε να γίνει -όπως είπε- καλύτερα η κατανομή τους, προανήγγειλε ο υπουργός Ναυτιλίας Μανώλης Κεφαλογιάννης, ενημερώνοντας την Επιτροπή Προστασίας Περιβάλλοντος της Βουλής.

Ο κ. Κεφαλογιάννης δήλωσε κατηγορηματικά ότι «θα εισπραχθούν στο ακέραιο όλα τα πρόστιμα που έχουν επι-



Ο υπουργός Ναυτιλίας Μανώλης Κεφαλογιάννης στην Επιτροπή Προστασίας Περιβάλλοντος της Βουλής

βληθεί σε πλοία για ρύπανση της θάλασσας», άφησε μάλιστα ανοιχτό το ενδεχόμενο να αυξηθούν στο μέλλον.

Οι «νεόπλουτοι σκαφάτοι»

Ο υπουργός Εμπορικής Ναυτιλίας απηύθυνε αυστηρή προειδοποίηση στους «νεόπλουτους σκαφάτους», όπως χαρακτηριστικά τους είχε αποκαλέσει νωρίτερα ο βουλευτής του ΠΑΣΟΚ Μίμης Ανδρουλάκης, οι οποίοι εμποδίζουν την ομαλή ναυσιπλοΐα και καταλαμβάνουν προνομιακές θέσεις στα λιμάνια χωρίς να το δικαιούνται.

«Όλοι είναι ίσοι απέναντι στο νόμο και θα είμαστε αν χρειαστεί και αυστηρότεροι στη θρασύτητα του κεφαλαίου. Όλη η αρχοντιά του σκαφάτου είναι ποιος θα πάρει την καλύτερη θέση στο ντόκο του λιμανιού. Εμείς δηλώνουμε ότι θα υπάρξει μεγαλύτερη αυστηρότητα, σε αυτούς που έχουν τις περισσότερες ευκαιρίες» τόνισε χαρακτηριστικά ο κ. Κεφαλογιάννης.

ΠΡΟΚΛΗΤΙΚΕΣ ΘΕΣΕΙΣ ΤΗΣ ΤΟΥΡΚΙΚΗΣ ΚΥΒΕΡΝΗΣΗΣ

Αμφισβήτηση του Πατριάρχη

Έντονες αντιδράσεις από Αθήνα και Βαρθολομαίο

Την αντίδραση της Αθήνας και του Πατριάρχη Βαρθολομαίου προκάλεσε η τοποθέτηση του αντιπροέδρου του τουρκικού κυβερνώντος κόμματος, ο οποίος αμφισβήτησε την Οικουμενικότητα του Πατριαρχείου Κωνσταντινουπόλεως.

Συγκεκριμένα, μιλώντας στη συνάντηση του Ευρωπαϊκού Λαϊκού Κόμματος και της Ορθόδοξης Εκκλησίας στην Κωνσταντινούπολη, ο αντιπρόεδρος του Κόμματος της Ανάπτυξης και της Δημοκρατίας Σαμπάν Ντισλί υποστήριξε ότι σύμφωνα με τη Συνθήκη της Λωζάννης, το Πατριαρχείο Κωνσταντινουπόλεως δεν είναι Οικουμενικό Πατριαρχείο, αλλά τουρκικό ίδρυμα και ο Πατριάρχης είναι εκπρόσωπος της ελληνικής μειονότητας στην Κωνσταντινούπολη.

Ο κ. Ντισλί εξέφρασε την εκτίμηση ότι θέματα όπως η Θεολογική Σχολή της Χάλκης και οι περιουσίες των κοινοτικών ιδρυμάτων πρέπει να αντιμετωπίζονται ως ζητήματα αμοιβαιότητας μεταξύ Ελλάδας και Τουρκίας, ενώ δεν δίστασε να αποκαλέσει την μουσουλμανική μειονότητα της Θράκης «τουρκική μειονότητα» και να επισημάνει ότι και εκείνη αντιμετωπίζει προβλήματα.

Έντονη ήταν η αντίδραση του Οικουμενικού Πατριάρχη Βαρθολομαίου, ο οποίος χαρακτήρισε τις δηλώσεις του Σ.Ντισλί «ντροπή για τον 21ο αιώνα» και τόνισε: «Λένε ότι το Πατριαρχείο είναι τουρκικό ίδρυμα, αλλά δεν μας αναγνωρίζουν νομική προσωπικότητα» και κατ' επέκταση στερούν από το Πατριαρχείο τις ιδιοκτησίες που είχε.

Όσον αφορά την οικουμενικότητα του Πατριαρχείου, ο κ. Βαρθολομαίος επισήμανε: «Όλοι οι προκάτοχοί μου χρησιμοποιούν τον τίτλο που τους εδόθη από τον 6ο αιώνα. Συνεχίζω την παράδοση των προκατόχων μου» και απέδωσε την προκλητική στάση της Αγκυρας στην προσπάθεια περιορισμού του πανάρχαιου θεσμού της χριστιανοσύνης.

Ο Οικουμενικός Πατριάρχης πρόσθεσε πως η Αγκυρα αποφεύγει να έχει άμεσο διάλογο για τα θέματα που αφορούν το Οικουμενικό Πατριαρχείο και σημείωσε ότι εάν η τουρκική κυβέρνηση είχε την πολιτική βούληση θα είχε ήδη επιτρέψει την επαναλειτουργία της Θεολογικής Σχολής της Χάλκης.

Παράλληλα, ο εκπρόσωπος Τύπου του υπουργείου Εξωτερικών Γ. Κουμουτσάκος έκανε λόγο για «χαρακτηρισμούς που αντιβαίνουν κατάφωρα στις αρχές και τις αξίες του Διεθνούς Δικαίου, ενώ δημιουργούνται προβλήματα στην εφαρμογή των δεσμεύσεων που έχει η Τουρκία, όπως αυτές περιέχονται στο διαπραγματευτικό πλαίσιο ΕΕ - Τουρκίας, καθώς και στα ευρωπαϊκά κείμενα, τα οποία συνιστούν το ευρωπαϊκό κεκτημένο».



Ο Οικουμενικός Πατριάρχης Βαρθολομαίος

Ακόμη, η υπουργός Εθνικής Παιδείας Μαριέττα Γιαννάκου, από την Κωνσταντινούπολη όπου βρίσκεται μετέχοντας στις εργασίες της συνόδου, υπογράμμισε ότι «η μόνη μειονότητα που υπάρχει -και που έχει αναγνωριστεί από την Τουρκία διά της Συνθήκης της Λωζάννης- είναι η μουσουλμανική μειονότητα της Θράκης, της οποίας τα μέλη απολαμβάνουν πλήρους θρησκευτικής ελευθερίας και απολύτου προστασίας των ατομικών τους δικαιωμάτων».

Η κ. Γιαννάκου σημείωσε, επίσης: «Η θρησκευτική ελευθερία και η προστασία των δικαιωμάτων των μειονοτήτων αποτελούν αναγκαία προϋπόθεση για την ένταξη οποιασδήποτε χώρας στην ΕΕ. Ως εκ τούτου, ο σεβασμός της θρησκευτικής ελευθερίας των Ορθόδοξων και η απρόσκοπτη λειτουργία του Οικουμενικού Πατριαρχείου ως θρησκευτικής αρχής αποτελούν βασικό προαπαιτούμενο για την ευρωπαϊκή πορεία της Τουρκίας».

«Αποκαλυπτική» χαρακτήρισε την τοποθέτηση του αντιπροέδρου του τουρκικού κυβερνώντος κόμματος ο ευρωβουλευτής της ΝΔ Γ. Βαρβιτσιώτης και εξέφρασε την άποψη ότι «υπάρχουν ισχυρές δυνάμεις στην Τουρκία, οι οποίες δεν θέλουν την ένταξη της Τουρκίας στην ΕΕ· είναι οι δικαστικοί, οι στρατιωτικοί, οι διπλωματικοί. Είναι πολύ ισχυρές δυνάμεις και εναντίον αυτών ο κ. Ερντογάν αγωνίζεται και δεν ξέρω εάν στο τέλος θα τα καταφέρει».

Υπενθυμίζεται ότι η τουρκική πρόκληση χθες ήταν διπλή, καθώς οι αρχές της Τουρκίας δημιούργησαν προβλήματα στην είσοδο του ευρωβουλευτή Γ. Βαρβιτσιώτη στην χώρα, ισχυριζόμενες ότι το διαβατήριο του Ευρωκοινοβουλίου, που έφερε μαζί του ο κ. Βαρβιτσιώτης, δεν αποτελεί για την Τουρκία έγκυρο ταξιδιωτικό έγγραφο.

ΚΑΤΑΓΓΕΛΙΑ ΤΟΥ ΙΝΚΑ

Κερδοσκοπία στα καύσιμα

Ανεξέλεγκτη αύξηση στις τιμές του πετρελαίου και της βενζίνης, συχνά φαινόμενα κερδοσκοπίας και νοθείας των καυσίμων, καταγγέλλει το ΙΝΚΑ, επισημαίνοντας ότι η ζήτηση δεν αυξήθηκε και συνεπώς η αύξηση των τιμών οφείλεται σε κερδοσκοπικές τάσεις.

Σύμφωνα με έρευνα του ΙΝΚΑ, η επιβάρυνση ενός ΙΧ με δοχείο βενζίνης 30 λίτρων από την 1 Ιανουαρίου 2005 έως τις 30 Σεπτεμβρίου αυξήθηκε κατά 35%. Παράλληλα, για ένα τεσσάρι διαμέρισμα 105 τ.μ., η αύξηση της επιβάρυνσης για αγορά πετρελαίου θέρμανσης αναμένεται να αυξηθεί τη φετινή χειμερινή περίοδο κατά 114 - 136 ευρώ σε σχέση με την περυσινή.

Όπως αναφέρει το ΙΝΚΑ, η χώρα μας έχει την τρίτη υψηλότερη τιμή βενζίνης προ φόρων στην Ευρωπαϊκή Ένωση. Η τελική τιμή αναμένεται να παρουσιάσει αύξηση όταν αυξηθούν οι φόροι στα καύσιμα, σύμφωνα με τη σχετική κοινοτική οδηγία.

Σύμφωνα με το ΙΝΚΑ, η βενζίνη της ίδιας εταιρείας έχει στα διάφορα γεωγραφικά διαμερίσματα της χώρας σημαντική απόκλιση και σε πρατήρια διαφορετικών εταιριών ακόμη μεγαλύτερη απόκλιση. Δεν λείπουν επίσης φαινόμενα όπου πρατήρια της ίδιας εταιρείας,



Η Ελλάδα έχει την τρίτη υψηλότερη τιμή βενζίνης προ φόρων στην Ευρωπαϊκή Ένωση

σε απόσταση λίγων μέτρων το ένα από το άλλο, να πωλούν τη βενζίνη με μεγάλη απόκλιση τιμής.

Για την πάταξη αυτών των φαινομένων, το ΙΝΚΑ ζητά την παρέμβαση των ελεγκτικών μηχανισμών με σύνταξη μαύρης λίστας για τις εταιρείες και τα πρατήρια βενζίνης που πωλούν σε υψηλές τιμές. Παράλληλα καλεί την Επιτροπή Ανταγωνισμού,«η οποία ήδη έχει καθυστερήσει», όπως αναφέρει, να λάβει συγκεκριμένα μέτρα.

Έκθεση Βάλια Σεμερτζίδη

Εγκαινιάζεται αύριο από τον ΟΠΑΔ στο κατάλυμα της Γαλλίας

«...Η ζωγραφική, η μεγάλη ζωγραφική, είναι μια βαθιά καθαρή σκέψη. Είναι αποτέλεσμα μεγάλης ταραχής, που με σταθερή ηρεμία γίνεται σχήμα, χρώμα, γραμμή...»

Βάλιας Σεμερτζίδης

Ο Οργανισμός Πολιτιστικής Ανάπτυξης της Νομαρχιακής Αυτοδιοίκησης Δωδεκανήσου (ΟΠΑΔ), θέλοντας να τιμήσει τον σπουδαίο ζωγράφο της Νεοελληνικής Τέχνης του 20ου αιώνα, Βάλια Σεμερτζίδη, παρουσιάζει μια έκθεση-αφιέρωμα σε έργα που δημιουργήθηκαν στη Ρόδο κατά την πολυετή παραμονή του καλλιτέχνη στο νησί (1964-1983). Εκτιμώντας ότι η συγκεκριμένη περίοδος δεν έχει παρουσιαστεί ολοκληρωμένα στο ευρύ κοινό, και δεν έχει αξιολογηθεί στις απαιτούμενες διαστάσεις σε σχέση με το συνολικό έργο του ζωγράφου, ο ΟΠΑΔ προχώρησε στην διοργάνωση της συγκεκριμένης έκθεσης και της έκδοσης ενός πολυτελούς λευκώματος. Και τα δύο αναδεικνύουν με αναλυτικό τρόπο την παραπάνω ανάγκη και γίνονται μια σημαντική προσφορά στη έρευνα για τη Νεοελληνική Τέχνη.

Η έκθεση εγκαινιάζεται το Σάββατο 22 Οκτωβρίου 2005, στις 19.00, στο Κατάλυμα της Γαλλίας (Auberge de France), στη Μεσαιωνική Πόλη της Ρόδου. Ο συγκεκριμένος εκθεσιακός χώρος έχει παραχωρηθεί από τη Γαλλική Πρεσβεία της Ελλάδας στη Νομαρχιακή Αυτοδιοίκηση Δωδεκανήσου για να αποτελεί ένα πολιτιστικό κέντρο στην πόλη της Ρόδου (προηγούμενες εκθέσεις που συνδιοργανώθηκαν μέσα στο καλοκαίρι: «Μέτοικοι» & «Χάρτινες Συναντήσεις»).

ΛΙΓΑ ΛΟΓΙΑ ΓΙΑ ΤΟΝ ΖΩΓΡΑΦΟ

Ο Βάλιας Σεμερτζίδης (1911-1983) προέρχεται από τον ποντιακό ελληνισμό του Καυκάσου, από πατέρα Ελληνο-Πόντιο και μητέρα Ρωσίδα-Καυκασιανή. Το 1923 η οικογένεια έρχεται στην Ελλάδα και το 1928 ο ίδιος εισάγεται στην Σχολή Καλών Τεχνών, στο εργαστήριο του Κ. Παρθένη. Πρωτοεμφανίστηκε επαγγελματικά, εκθέτοντας έργα του, το 1935 στη Διεθνή Έκθεση Θεσσαλονίκης και το 1937 ως μέλος της ομάδας "Ελεύθεροι Καλλιτέχνες". Το 1937 γίνεται δεκτός στο Salon d' Automne στο Παρίσι, με το έργο «Βράχος στο Αιγάλεω» που βρίσκεται στην Εθνική Πινακοθήκη. Ως το 1940 παρουσιάζει έργα του σε σημαντικές εικαστικές διοργανώσεις (Πανελλήνιος 1938 & 1940 κ.α.) Από την πρώτη μέρα της Εθνικής Αντίστασης, ο Σεμερτζίδης βρίσκεται στις πρώτες γραμμές της, αποτυπώνοντας τον αγώνα του λαού της Αθήνας. Στα 1944, με τον φωτογράφο Σπύρο Μελετζή, ανεβαίνει στη Βίνιανη Ευρυτανίας και στα Άγραφα. Μέχρι το τέλος του πολέμου, μελετάει και ζωγραφίζει τη σκληρή ζωή του βουνού και τον αγώνα των ανταρτών.



Το πολύτιμο αυτό υλικό θα αξιοποιηθεί αργότερα από τον ζωγράφο. Συνθέσεις μεγάλων διαστάσεων θα γεμίσουν το εργαστήρι του. Την ίδια εποχή, αμέσως μετά τον πόλεμο, αρχίζει να χαράζει σε ξύλο και λινόλεουμ. Φτιάχνει χαρακτικές μονοτυπίες και τελικά δημιουργεί δική του τεχνική, οξειδώνοντας τσίγκο και χαλκό.

Το 1946 έλαβε μέρος στη σημαντική έκθεση ελληνικής τέχνης στη Βασιλική Ακαδημία του Λονδίνου και το 1947 παίρνει μέρος στη Διεθνή Έκθεση Καΐρου, όπως και στις εκθέσεις ελληνικής τέχνης, που γίνονται στη Σουηδία, Νορβηγία και Δανία. Η πρώτη ατομική του έκθεση με 70 έργα έγινε στον "Παρνασσό" το 1957. Ακολουθούν: Διεθνής Έκθεση Γενεύης «Εργασία και Τέχνη» (εκπροσωπώντας με άλλους 2 καλλιτέχνες την Ελλάδα), Μπέρμινγχαμ Αγγλίας, Διεθνής Έκθεση Χαρακτικής Λειψίας. Το 1963 μαζί με 40 συναδέλφους του συμμετέχει στην έκθεση «Ελληνική Τέχνη στη Μόσχα». Αυτή η εμφάνιση ανοίγει το δρόμο για μια προσωπική πρόκληση, το 1966, να εκθέσει ατομικά στη Μόσχα και το Ερμιτάζ του Λένινγκραντ. Οι εκθέσεις αυτές, προγραμματισμένες για τον Απρίλη του 67, πραγματοποιούνται χωρίς την παρουσία του καλλιτέχνη, που εμποδίζεται από τη δικτατορία να ταξιδέψει στη Ρωσία. Τα έργα είχαν ευτυχώς σταλεί (στην ΕΣΣΔ πραγματοποίησε συνολικά 25 εκθέσεις σε διάφορες πόλεις).

Το 1964 ο Σεμερτζίδης έρχεται σε επαφή με τη ζωή και το περιβάλλον της Ρόδου που από τότε γίνεται γι' αυτόν χώρος μελέτης ζωγραφικών προβλημάτων και εφαρμογής νέων τεχνικών (εγχάρακτη ζωγραφική).

Το 1968 & 1969 συμμετέχει, ύστερα από πρόσκληση της Ένωσης Καλλιτεχνών Ν. Γαλλίας, στην έκθεση «Ευρωπαϊκή Τέχνη στη Νέα Υόρκη». Το 1973 καλείται στο Λιβόρνο από το Δήμαρχο της πόλης και εκθέτει στο «Σπίτι Πολιτισμού» 70 έργα του. Το 1974 με πρόσκληση του Δημάρχου Φεράρας εκθέτει στο Palazzo dei Diamanti.

Μετά την ανατροπή της δικτατορίας, καλείται από την Εθνική Πινακοθήκη να προετοιμάσει αναδρομική έκθεση, που προγραμματίστηκε για τον Μάρτιο του 1977. Έτσι, ύστερα από εικοσάχρονη απουσία οποιασδήποτε παρουσίας του στην Ελλάδα, εκτός από δύο σε Πανελληνίους, θα εκτεθεί το έργο του.

Εγκαίνια: 22 Οκτωβρίου 2005, ώρα 19.00

Διάρκεια έκθεσης: 22 Οκτωβρίου – 20 Νοεμβρίου 2005

Ωράριο λειτουργίας: καθημερινά (+ Σαβ + Κυρ) 10.00-13.00 & 18.00-21.00

Τοποθεσία: Κατάλυμα της Γαλλίας, Οδός Ιπποτών, Μεσαιωνική Πόλη

Είσοδος δωρεάν

Χορηγοί επικοινωνίας: ΕΡΑ ΡΟΔΟΥ, Ραδιόφωνο Λυχνάρι, εναλλακτικό έντυπο "The Paper"

Την ημέρα των εγκαινίων, θα παρουσιαστεί το λεύκωμα με δοκίμια και κριτικές από διακεκριμένους μελετητές καθώς και πλούσιο φωτογραφικό υλικό.

Για περισσότερες πληροφορίες και ραντεβού για εκπαιδευτικές επισκέψεις:

ΟΠΑΔ: τηλ 22410 43036, fax 22410 43037, e-mail opad@nad.gr

Παιδαγωγική προσέγγιση του ρεμπέτικου

Συναυλία την Κυριακή στο Δημοτικό

Την Κυριακή 23 Οκτωβρίου, στις 6.30 μ.μ., στο Δημοτικό Θέατρο (με ελεύθερη είσοδο) πραγματοποιείται η πρώτη εκδήλωση – συναυλία (μέσα από μια διαφορετική – παιγνιώδη οπτική), η οποία είναι ενταγμένη στο πλαίσιο του Νομαρχιακού προγράμματος «Μουσική και Παιδί».

Το πρόγραμμα στοχεύει αφενός στην ανάπτυξη της Μουσικότητας των παιδιών μέσα από επιμελημένες συναυλίες και αφετέρου στην καλλιέργεια της επικοινωνίας με γονείς και εκπαιδευτικούς για την ανταλλαγή απόψεων.

Η συναυλία της 23 Οκτωβρίου έχει ως θέμα: «Τραγούδια για παιδιά και μεγάλα παιδιά σε Ρεμπέτικους δρόμους». Σπουδαίοι Ροδίτες μουσικοί θα παρουσιάσουν τραγούδια των Βαμβακάρη, Τσιτσάνη, Παπαϊωάννου, Γεννίτσαρη, Ζαμπέτα, Ξαρχάκου, Πλάτωνος, κ.α., μέσα από μια παιδαγωγική διάσταση.

Την μουσικο-παιδαγωγική επιμέλεια έχει ο Γιώργος Σακελλαρίδης. Τα κείμενα για τα Ρεμπέτικα τραγούδια έγραψε και θα παρουσιάσει ο Μανώλης Μακρής. Επίσης, θα προβληθούν φωτογραφίες από τη ζωή των συνθετών, που προαναφέρθηκαν καθώς και πίνακες ζωγραφικής που συνδέονται με το θέμα. Την επεξεργασία των εικόνων και την τελική εποπτεία για την προβολή τους έχει ο Βασίλης Γούδας. Στην ουσία δεν πρόκειται για μια συναυλία στην κυριολεξία, αλλά για μια παιδαγωγική προσέγγιση του Ρεμπέτικου τραγουδιού. Αποτελεί μια προσπάθεια «ευαισθητοποίησης» των παιδιών αναφορικά με την ιστορία της Ρεμπέτικης μουσικής. Η συμμετοχή των παιδιών – ακροατών στη διαδικασία θα είναι συνεχής. Τραγουδώντας, συνοδεύοντας με ρυθμικά χτυπήματα, ή αναγνωρίζοντας μουσικές έννοιες. Επομένως το παιχνίδι, η φαντασία, η δημιουργική αλλά και κριτική συζήτηση καθώς και η κίνηση θα αποτελέσουν τα «εργαλεία» στην πρώτη αυτή περιορισμένης φυσικά έκτασης προσέγγιση του Ρεμπέτικου τραγουδιού για παιδιά.

• Η Νομαρχιακή Αυτοδιοίκηση Δωδ/σου και η Επαρχιακή Επιτροπή Παιδείας Κω, οργανώνουν ομιλία για εκπαιδευτικούς Α/θμιας Εκπαίδευσης (παιδικών σταθμών, Νηπιαγωγείων, Δημοτικών Σχολείων) και γονείς, με θέμα: «Η σημασία της μουσικής στη ζωή των μικρών παιδιών».

Αμέσως μετά την ομιλία (διάρκειας περίπου 15 λεπτών), θα ακολουθήσει εργαστήρι βιωματικής μορφής με σκοπό την εφαρμογή στοιχείων της θεωρίας, στην πράξη.

Παρουσιάζει ο Γιώργος Σακελλαρίδης ο οποίος ως παιδαγωγός της μουσικής, διδάσκει σε Δημοτικά Σχολεία στη Ρόδο και σε ομάδες νηπίων. Είναι επίσης ο διευθυντής της Παιδικής και της Πειραματικής Χορωδίας Δήμου Ροδίων. Υπήρξε επί 10 και πλέον έτη διδάσκων των Παιδαγωγικών Τμημάτων του Πανεπιστημίου Αιγαίου. Είναι υποψήφιος διδάκτωρ και πρόσφατα του ανετέθη από τη Νομαρχία Δωδ/σου (Τμήμα Πολιτιστικής Ανάπτυξης), η επιμέλεια του προγράμματος «Μουσική και Παιδί». Πρόγραμμα που αποσκοπεί στην ανάδειξη της Μουσικότητας των παιδιών και στην επικοινωνία για την ανταλλαγή απόψεων με εκπαιδευτικούς και γονείς.

Ο Γιώργος Σακελλαρίδης αναπτύσσει μεγάλη συγγραφική δραστηριότητα ενώ συγχρόνως συνεργάζεται με αρκετά Πανεπιστήμια προωθώντας τη μουσική παιδαγωγική.

Η ομιλία και το εργαστήρι θα πραγματοποιηθούν το Σάββατο 5 Νοεμβρίου από τις 6 μ.μ., στο Πολιτιστικό Πολύκεντρο Νίκου Θαλασσινού.

Στα εγκαίνια του θεάτρου της Σμύρνης η Ίρις Μαυράκη

Στις 15 Νοεμβρίου ύστερα από πρόσκληση του δημάρχου

Η Ίρις Μαυράκη επέστρεψε από Σμύρνη και Άγκυρα με ενδιαφέρουσες προτάσεις και σημαντικές προσκλήσεις.

Προσκλήθηκε στα εγκαίνια του Νέου Θεάτρου της Σμύρνης

Ο δήμαρχος της ΣΜΥΡΝΗΣ κος Muzeffer Tuncag και ο πρόεδρος του Πολιτιστικού Οργανισμού της Σμύρνης κος Halim Yazici κάλεσαν την Ίριδα Μαυράκη με την Συμφωνική Ορχήστρα DESO να εγκαινιάσουν το νέο θέατρο της πόλης τους στις 15 Νοεμβρίου.

Ο κος Tuncag πρότεινε επίσης στη Ροδίτισσα καλλιτέχνιδα, την οποία εκτιμά ιδιαίτερα και δηλώνει ένθερμος υποστηρικτής της ίδιας και των ιδεών της, να συνεργαστεί με την Κρατική Συμφωνική Ορχήστρα της Σμύρνης, μία από τις παλαιότερες και πιο αξιόλογες Συμφωνικές Ορχήστρες, στις 30 Δεκεμβρίου για την εκδήλωση της Πρωτοχρονιάς.

Στην Σμύρνη επίσης η Ίρις συναντήθηκε και με τον υποδιευθυντή της Διεθνούς Έκθεσης της Σμύρνης τον κο Taskin Aydogan, για μία συνεργασία προς το τέλος του 2006 στα πλαίσια μιας εβδομάδας Ελληνο- Τουρκικής συνεργασίας.

Η Ίρις ανανέωσε την επαφή της με την DESO για το καλοκαίρι του 2005 για συναυλίες στην Ρόδο και Σάμο αλλά και απέναντι στο Bodrum.

Στην Άγκυρα συνάντησε ένα γκρούπ από τον χώρο της progressive metal σκηνής, φοιτητές με ανήσυχα και προοδευτικά μυαλά, και αντάλλαξαν ιδέες και προτάσεις για δισκογραφική συνεργασία, καθώς και την πραγματοποίηση μίας μεγάλης ροκ συναυλίας με Συμφωνική Ορχήστρα.

Η λογοτεχνία στη σύγχρονη εποχή

Εκδήλωση σήμερα από το Επαρχείο Καρπάθου στα Πηγάδια

Η Επαρχιακή Επιτροπή του Επαρχείου Καρπάθου - Κάσου συμμετέχοντας στον ευρύτερο προβληματισμό για την διείσδυση της παγκοσμιοποίησης στην καθημερινή μας ζωή διοργανώνει φιλολογική βραδιά σήμερα Παρασκευή στις 7 μ.μ. στο μέγαρο του Ιερού Ναού Ευαγγελίστριας στα Πηγάδια.

Στην εκδήλωση αυτή θα μιλήσει η Χαρά Κοσεγιάν, διδάκτωρ της Φιλοσοφικής Σχολής του Πανεπιστημίου Αθηνών, με θέμα: "Λογοτεχνία στη σύγχρονη εποχή σε περιβάλλον παγκοσμιοποίησης και πολιτισμικότητας".

Τη Χαρά Κοσεγιάν θα παρουσιάσει ο Μανόλης Μακρής, νομικός - συγγραφέας, ενώ στο τέλος θα ακολουθήσει συζήτηση.



Την επομένη, Σάββατο, ο έπαρχος Καρπάθου - Κάσου, Μιχάλης Ερωτόκριτος, μέσω της Επαρχιακής Επιτροπής Νέας Γενιάς καλεί στο ξενοδοχείο Oceanis στα Πηγάδια Καρπάθου στις 7.30 μ.μ. τη νεολαία του νησιού σε συζήτηση με τη Χαρά Κοσεγιάν και το Μανόλη Μακρή με θέματα:

1. Τον πολιτισμό και τα πολιτιστικά.
2. Την οργάνωση πολιτιστικής ζωής στην Επαρχία μας καθ' όλη τη διάρκεια του έτους και
3. Τη δυνατότητα της Νεολαίας να παίξει πρωταγωνιστικό ρόλο σ' αυτή την προσπάθεια.







Άρτος (;) Θεάματα (;)...



... Και τηλεόραση (όπως λέμε τηλοψία...)

ΕΤ1

07:00 **Παιδικό πρόγραμμα**
09:30 **Μένουμε Ελλάδα**
11:00 **Εκπαιδευτική τηλεόραση**
12:00 **Holistic healing therapies**
12:30 **Κρυμμένες γωνιές του κόσμου**
13:30 **Ειδήσεις**
14:00 **Παιδικό πρόγραμμα**
16:00 **Εχει γούστο.** Ενημερωτική εκπομπή
18:00 **Βιογραφίες**
19:00 **Ιστορίες της θάλασσας**
20:00 **Η ιστορία του Νόρμαν Βόχαν**
20:50 **Οικογένεια Ανταμς.** Ξένη Σειρά
21:45 **Σαν σήμερα τον 20ό αιώνα.** Ενημερωτική εκπομπή
22:00 **Ουδείς αναμάρτητος**
23:00 **Ειδήσεις**
24:00 **Κινηματογραφική λέσχη-Ντέιβιντ Ο' Σέλζνικ: Το πορτρέτο της Τζένι**

NET

05.45 **Πρώτη γραμμή**
10:00 **Συμβαίνει τώρα.** Ενημερωτική εκπομπή
12:00 **Ειδήσεις**
13:00 **Τόλμη και γοητεία**
14:00 **Ατίθασα νιάτα.** Ξένη Σειρά
15:00 **Ειδήσεις**
16:00 **Η ζωή είναι παιχνίδι.** Ψυχαγωγική εκπομπή
18:00 **Ειδήσεις**
19:00 **Ανυπότακτες καρδιές.** Ψυχαγωγική εκπομπή
20:50 **Στιγμές τραγουδιού**
21:00 **Ειδήσεις**
22:00 **Ξένη Ταινία.** «Ο τίγρης, ο Γουίνι και η παρέα τους».
23:45 **Παρασκευή και 12.** Ψυχαγωγική εκπομπή
01:30 **Ειδήσεις**
01:45 **Ξένη Ταινία.** «Ο καουμπόι των πόλεων». Δραματική περιπέτεια

ΕΤ3

11:30 **Τα μυστικά της οινοποιίας**
12:00 **Καρμελίτα** (Ε)
13:00 **Ειδήσεις**
14:30 **Με μια τρίτη ματιά.** Ενημερωτική εκπομπή
15:45 **Εκτη αίσθηση.** Ενημερωτική εκπομπή
15:55 **Ειδήσεις στη νοηματική γλώσσα**
16:00 **Ανδρομέδα.** Ξένη Σειρά
17:00 **Νηστικό αρκούδι**
17:30 **Πάμε καλά.** Ψυχαγωγική εκπομπή
19:00 **Ειδήσεις**
20:15 **Ο κόσμος των σπορ.** Αθλητική Εκπομπή
21:00 **Καρμελίτα**
22:00 **Γκέο γκέο**
22:30 **Το σύμπαν που αγάπησα**
23.00 **Ωραίοι ως Ελληνες**
24:00 **Ειδήσεις**
00.30 **Μητρόπολη του κόσμου**

FILMNET

0500 **Ξένη Ταινία.** «Ο χαρτοπαίκτης». Θρίλερ.
07.35 **Ξένη Ταινία.** «Ενα μωρό για τρεις». Κωμωδία.
09.20 **Ξένη Ταινία.** «Κόκκινο χρυσάφι».
11.05 **Ξένη Ταινία.** «Eddie' s million dollar cook-off.». Κωμωδία.
12.35 **Ξένη Ταινία.** «Οι πυροσβέστες της Νέας Υόρκης». Δράμα
14.05 **Ξένη Ταινία.** «Mambo italiano». Κωμωδία.
15.45 **Ξένη Ταινία.** «Τα σύνορα του κόσμου». Δραματική.
17.20 **Ξένη Ταινία.** «Ο παίκτης». Δραματική.
19.30 **Ξένη Ταινία.** «Η αιώνια λιακάδα ενός καθαρού μυαλού». Ρομαντική κομεντί.
21.25 **Στα παρασκήνια του Χόλιγουντ.**
22.00 **Ξένη Ταινία.** «1941... από πού πάνε στο Χόλιγουντ, παρακαλώ;». Πολεμική κωμωδία.
00.05 **Ελληνική Ταινία.** «Νύφες». Δράμα.
02.15 **Ξένη Ταινία.** «Οι πιο ερωτικές μάγισσες».
04.15 **Ξένη Ταινία.** «Το σπίτι των νεκρών». Τρόμου.

ALTER

06:30 **Alter kids.** Κινούμενα σχέδια
08:00 **Ειδήσεις**
08:30 **Gossip.** Ενημερωτική εκπομπή
10:00 **Καθαρές κουβέντες.** Ενημερωτική εκπομπή
11:30 **Ειδήσεις**
12:30 **TV hello.** Ενημερωτική εκπομπή
14:45 **Ελληνική Ταινία.** «Μπορούμε και κάτω απ' τα θρανία». Κωμωδία
16:45 **Ειδήσεις**
17:00 **TV celebrities.** Ενημερωτική εκπομπή
18:00 **Απογευματινά Gossip.** Ενημερωτική εκπομπή
18:45 **Το πρώτο θέμα**
19.00 **Ειδήσεις**
20.30 **Η φωνή του πολίτη**
21:00 **Ξένη Ταινία.** «Dinotopia - Η επιλογή». Περιπέτεια φαντασίας
23:00 **Φως στο τούνελ**
01.45 **Auto Alter**
02.00 **Aphrodisia**
02.15 **Ξένη ταινία.** «Η Εμανουέλα στο Ρίο»

Προφήτης Ηλίας 41 UHF και Μόντε Σιμό 45 UHF

07.00 **Καλημέρα με τον 902**
10.00 **Τηλεπωλήσεις**
15.00 **Κάθε μέρα στις 3**
16.30 **Παιδικό πρόγραμμα**
16.50 **Δελτίο ειδήσεων στη νοηματική**
17.00 **Εκπαιδευτική τηλεόραση**
18.00 **Ειδήσεις**
18.30 **Το ντοκιμαντέρ στον 902**
19.30 **Μουσικές διαδρομές**
20.30 **Εις υγείαν**
21.00 **Ειδήσεις**
22.00 **Στα μονοπάτια του πολιτισμού**
23.30 **Απόψε αυτοσχεδιάζουμε**
24.00 **Ειδήσεις**

MEGA

06:45 **Πρωινό Mega.** Ενημερωτική εκπομπή
08:00 **Κοινωνία ώρα 8.** Ενημερωτική εκπομπή
10:00 **Ομορφος κόσμος το πρωί.** Πρωινή Εκπομπή
13:00 **Σαββατογεννημένες** (Ε)
14:00 **Ειδήσεις**
15:00 **Είσαι το ταίρι μου** (Ε)
16:00 **Αέρινες σιωπές** (Ε)
17:30 **Ματιές στα γεγονότα**
17:40 **Φιλοδοξίες**
18:15 **Απαγορευμένη αγάπη**
19:00 **Βέρα στο δεξί**
20:00 **Κεντρικό δελτίο ειδήσεων**
21:00 **Πενήντα-Πενήντα.** Ελληνική Σειρά
22:00 **Οι μάγισσες της Σμύρνης**
23:10 **Ξένη Ταινία.** «Το όνομά μου είναι Σαμ». Δραματική
00:15 **Ειδήσεις**
00.30 **Ξένη ταινία.** (Σ.)
02:00 **Ξένη Ταινία.** «Τσιγγάνα μάγισσα». Αντιπολεμική σάτιρα
04:00 **Τηλεμάρκετινγκ**
04:30 **Η σούπερ μαμά μου.** Ξένη Σειρά
05:00 **Μια τρελή τρελή παρέα.** Ξένη Σειρά

ANT1

10:00 **Πρωινός καφές.** Πρωινή Εκπομπή
13:00 **Ειδήσεις**
14:00 **Αποκάλυψη... τώρα!.** Ψυχαγωγική εκπομπή
16:00 **Το πιο γλυκό μου ψέμα** (Ε)
16:45 **Ειδήσεις**
17:00 **Κωνσταντίνου και Ελένης** (Ε)
18:00 **Καλημέρα ζωή**
18:50 **Ερωτας**
20:00 **Τα νέα του ΑΝΤ1**
21:00 **Γάμος με τα όλα του**
22:00 **Κρυφά μονοπάτια**
23:00 **Big Mother.** Ψυχαγωγική εκπομπή
24:00 **Ειδήσεις**
01:30 **Σκοτεινός άγγελος.** Ξένη Σειρά
02:30 **Αλι Μακμπίλ.** Ξένη Σειρά
03:30 **Τηλεαγορές**
04:15 **Mobile fun**
04:30 **Πάουερ Ρέιντζερς.** Κινούμενα σχέδια
05:30 **Θα μιλήσεις με το δικηγόρο μου.** Ελληνική Σειρά

ALPHA

06:30 **Καλημέρα σας.** Ενημερωτική εκπομπή
10:00 **Καφές με την Ελένη.** Πρωινή Εκπομπή
13:00 **Κους Κους το μεσημέρι.** Ψυχαγωγική εκπομπή
15:00 **Ειδήσεις**
16:00 **Κρυφά πάθη** (Ε). Ελληνική Σειρά
16:30 **Ειδήσεις**
16:45 **Από καρδιάς.** Ψυχαγωγική εκπομπή
18:30 **Στα βάθη της ανατολής**
20:00 **Ειδήσεις** ALPHA
21:00 **Ερωτας με επιδότηση Ο.Γ.Α.** Ελληνική Σειρά
22:00 **Μείνε δίπλα μου.** Ελληνική Σειρά Αισθηματική
23:00 **Ξένη Ταινία.** «The Matrix Revolutions». Περιπέτεια επιστημονικής φαντασίας
01:45 **Ειδήσεις**
02:00 **Ξένη Ταινία.** «Σε κωματώδη κατάσταση». Κωμωδία
04:15 **Τηλεαγορές - Τηλεμάρκετινγκ**
04:30 **Ερασιτέχνης άνθρωπος** (Ε)
05:30 **Baby style** (Ε)

STAR

06:45 **Κάθε μέρα καλημέρα.** Ενημερωτική εκπομπή
10:00 **Ολα καλά.** Πρωινή Εκπομπή
13:00 **Ειδήσεις**
14:00 **Super Star.** Ψυχαγωγική εκπομπή
16:30 **Ειδήσεις**
16:45 **Ρωξάνη μια ελεύθερη γυναίκα**
17:45 **Βαλεντίνα, έρωτας X-Large**
18:45 **Λόις και Κλαρκ.** Ξένη Σειρά
19:45 **Ειδήσεις**
21:00 **Ξένη Ταινία.** «Καλ, ο κατακτητής».Περιπέτεια φαντασίας
23:00 **Ξένη Ταινία.** «Στο έλεος του τυφώνα». Περιπέτεια
01:00 **Το άγγιγμα το κακού**
02:00 **Ειδήσεις**
02:15 **Ξένη Ταινία.** «Η μνηστή του Φρανκενστάιν».Τρόμου.
04:00 **Ξένη Ταινία.** «Γράμμα από την κόλαση». Τρόμου

SUPER S

10:00 **Champions zone** (Ε)
12.00 **Πορτογαλικά στιγμιότυπα**
13:00 **Μηχανοκίνητα**
14.00 **Γαλλικά στιγμιότυπα**
15.00 **Ελληνικό πρωτάθλημα μπάσκετ** (Ε)
17:00 **Ευρωπαϊκό πρωτάθλημα ποδοσφαίρου** (Μ)
19:00 **VIP**
20:00 **Women in sports**
21:00 **Champions zone.** Αθλητική Εκπομπή
23:00 **Αγγλικό ποδόσφαιρο. Λίγο πριν την αγωνιστική**
23.30 **Supersport drive**
24.00 **Οποιος αντέξει**

ΜΝΗΜΟΣΥΝΑ



Την 22α μηνός Οκτωβρίου ημέρα Σάββατο και ώρα 8 π.μ. εις τον Ιερό Ναό Ταξιαρχών Νεκροταφείου Ρόδου, τελούμε 9ήμερο μνημόσυνο υπέρ αναπαύσεως της ψυχής της λατρευτής μας συζύγου, μητέρας, κόρης, αδελφής και θείας

ΚΩΝΣΤΑΝΤΙΝΑΣ ΓΚΑΤΣΑΡΑ

Ο σύζυγος: Ανέστης
Τα παιδιά: Σταύρος, Ελένη
Οι γονείς: Αντώνης - Φωτεινή.
Τ' αδέλφια, τ' ανίψια και οι λοιποί συγγενείς.

ΧΠ2830



Την 22α μηνός Οκτωβρίου ημέρα Σάββατο και ώρα 8.30 π.μ. εις τον Ιερό Ναό Αγίου Σεργίου Νεκροτ. Ιαλυσού, τελούμε 6μηνο μνημόσυνο υπέρ αναπαύσεως της ψυχής της λατρευτής μας συζύγου, μητέρας και γιαγιάς

ΖΩΗΣ ΜΑΡΓΟΥΝΑΚΗ

Ο σύζυγος: Δημήτρης
Τα παιδιά: Γεώργιος-Τασία, Σύλβιος-Ελένη
Τα εγγόνια και οι λοιποί συγγενείς

MZT181002



Την 22α μηνός Οκτωβρίου ημέρα Σάββατο και ώρα 8 π.μ. εις τον Ιερό Ναό Αγίου Γεωργίου Ανω, τελούμε 6μηνο μνημόσυνο υπέρ αναπαύσεως της ψυχής του λατρευτού μας συζύγου, πατέρα, παππού, αδελφού και θείου

ΜΑΝΩΛΗ ΜΑΝΤΙΚΟΥ

Η σύζυγος: Μαρία
Τα παιδιά: Δημήτρης - Νίκη.
Τα εγγόνια, τ' αδέλφια, τ' ανίψια και οι λοιποί συγγενείς.

MZT191016



Την 22α μηνός Οκτωβρίου ημέρα Σάββατο και ώρα 8 π.μ. εις τον Ιερό Ναό Εισοδίων Θεοτόκου Μητρόπολης, τελούμε 40ήμερο μνημόσυνο υπέρ αναπαύσεως της ψυχής του λατρευτού μας πατέρα, παππού και αδελφού

ΙΩΑΝΝΟΥ ΖΗΣΙΜΟΥ

Τα παιδιά: Νίτσα - Σαράντης, Δημοσθένης.
Ο αδελφός: Μιχάλης
Οι κουνιάδες, τα εγγόνια και οι λοιποί συγγενείς

MZT191005



Την 22α μηνός Οκτωβρίου ημέρα Σάββατο και ώρα 8 π.μ. εις τον Ιερό Ναό Αγίου Λουκά Σορωνής, τελούμε 40ήμερο μνημόσυνο υπέρ αναπαύσεως της ψυχής του λατρευτού μας συζύγου, πατέρα, παππού, αδελφού και θείου

ΘΕΟΔΩΡΟΥ ΜΙΚΡΟΠΟΥΛΟΥ

Η σύζυγος: Χριστίνα
Τα παιδιά: Γιάννης-Ειρήνη
Ο εγγονός: Θοδωρής
Τα αδέλφια, τ' ανίψια και οι λοιποί συγγενείς

MZT191011

ΜΝΗΜΗΣ ΕΝΕΚΕΝ
ΠΑΡΑΣΚΕΥΑΣΤΗΡΙΟΝ ΜΝΗΜΟΣΥΝΩΝ

Αναλαμβάνουμε την οργάνωση των μνημοσύνων σας, προσφέροντάς σας όλα όσα χρειάζονται για την άψογή μνημόνευση των αγαπημένων εκλιπόντων σας.

Προσφέρουμε μεγάλη ποικιλία πρωτότυπων σχεδίων σε δίσκους της επιλογής σας με τα συνοδευτικά αρτύματα. Παράλληλα διαθέτουμε όλα τα απαραίτητα είδη μνημοσύνων.

Στο χώρο μας θα βρείτε τέλεια εξυπηρέτηση, καθαριότητα και πάνω απ' όλα σεβασμό στη δύσκολη στιγμή σας. ΑΤ3106

Γ. ΠΑΠΑΝΔΡΕΟΥ 78, ΑΝΑΛΗΨΗ - Τηλ./Fax: 22410 69620



Την 23η μηνός Οκτωβρίου ημέρα Κυριακή και ώρα 8.30 π.μ. εις τον Ιερό Ναό Αγίου Χριστοφόρου Ασγούρου, τελούμε 3μηνο μνημόσυνο υπέρ αναπαύσεως της ψυχής της λατρευτής μας μητέρας και γιαγιάς

ΜΑΡΙΑΝΘΗΣ ΧΡΙΣΤΟΥ

Τα παιδιά, τα εγγόνια και οι λοιποί συγγενείς

MXP13036



Την 23η μηνός Οκτωβρίου ημέρα Κυριακή και ώρα 8.30 π.μ. εις τον Ιερό Ναό Αγίων Αναργύρων τελούμε 5ετές μνημόσυνο υπέρ αναπαύσεως της ψυχής της λατρευτής μας

ΜΙΧΑΛΙΤΣΑΣ ΧΑΡΑΛΑΜΠΟΥΣ

Η οικογένειά της

MZT191002



Την 23η μηνός Οκτωβρίου ημέρα Κυριακή και ώρα 9 π.μ. εις τον Ιερό Ναό Ταξιαρχών Νεκρ. Ρόδου, τελούμε 40ήμερο μνημόσυνο υπέρ αναπαύσεως της ψυχής του λατρευτού μας συζύγου, πατέρα, υιού, αδελφού και θείου

ΑΝΤΩΝΗ ΕΡΙΝΗ

Η σύζυγος: Δέσποινα
Τα παιδιά: Σάββας - Μαρία, Νικόλ.
Η πεθερά: Μαρία
Τ' αδέλφια, τ' ανίψια και οι λοιποί συγγενείς.

MZT181014



Την 23η μηνός Οκτωβρίου ημέρα Κυριακή και ώρα 9.30 π.μ. εις τον Ιερό Ναό Ταξιαρχών Νεκροταφείου Ρόδου, τελούμε 9ήμερο μνημόσυνο υπέρ αναπαύσεως της ψυχής του λατρευτού μας συζύγου, υιού, πατέρα, αδελφού και θείου

ΑΝΑΡΓΥΡΟΥ ΠΙΣΣΑ

Η σύζυγος: Μαίρη
Η μητέρα: Μαρία
Τα παιδιά: Ηλίας, Ελλη
Τα αδέλφια: Μιχάλης-Ευαγγελία
Τα ανίψια: Μαρία, Ειρήνη-Αλέξης, Βασιλεία
Και οι λοιποί συγγενείς.

MZT201013

ΕΥΧΑΡΙΣΤΗΡΙΟ ΠΕΝΘΟΥΣ

Ολους όσους παρακολούθησαν την κηδεία, τους καταθέσαντας στεφάνους ή δωρεάς και εν γένει όσους συμπαραστάθηκαν στο βαρύ πένθος μας για τον θάνατο του λατρευτού μας υιού, συζύγου, πατέρα, αδελφού και θείου

ΑΝΑΡΓΥΡΟΥ ΠΙΣΣΑ
θερμά ευχαριστούμε
Η οικογένειά του

MZT201014

ΣΥΛΛΟΓΟΣ ΤΗΛΙΩΝ ΡΟΔΟΥ
ΑΓΙΟΣ ΠΑΝΤΕΛΕΗΜΩΝ

ΨΗΦΙΣΜΑ

Ο Σύλλογος Τηλίων Ρόδου "Αγιος Παντελεήμων" αφού πληροφορήθηκε το θάνατο του εκλεκτού μέλους του **ΒΑΖΕΛΑΚΗ ΕΙΡΗΝΗΣ,** συνήλθε έκτακτα σήμερα 19 Οκτωβρίου 2005 και αποφάσισε ομόφωνα:
1. Να παραστεί στη νεκρώσιμη ακολουθία σύσσωμο το Διοικ. Συμβούλιο.
2. Να εκφράσει τα ειλικρινή συλλυπητήρια στην οικογένειά της.
3. Να δημοσιεύσει το παρόν ψήφισμα στον τοπικό τύπο.

Για το Διοικ. Συμβούλιο

Ο πρόεδρος — **Ο Γ. Γραμματέας**
Νίκος Παπαεμμανουήλ — **Παύλος Ρωμαίος**

ΜΑΠ424

ΕΛΛΗΝΙΚΗ ΔΗΜΟΚΡΑΤΙΑ
ΔΗΜΟΣ ΚΩ

Κως, 20/10/05
Α.Π. 16632

ΔΙΑΚΗΡΥΞΗ

Ο Δήμαρχος Κω,
Διακηρύσσει ότι εκτίθεται σε ανοικτό διαγωνισμό με σφραγισμένες προσφορές σύμφωνα με τις διατάξεις του ΕΚΠΟΤΑ (Υπ. απόφαση 11389/93) για την προμήθεια Χριστουγεννιάτικου Εποχιακού Φωτοστολισμού για τις ανάγκες εμφάνισης της πόλης του Δήμου της Κω.
Ο διαγωνισμός θα διεξαχθεί την 1η Νοεμβρίου 2005, ημέρα Τρίτη και ώρα 12 μ. ενώπιον της Επιτροπής Δημοπρασιών του Δήμου της Κω, επί της οδού Ακτής Κουντουριώτη 7, Αίθουσα Δημάρχου.
Πληροφορίες στις Τεχνικές Υπηρεσίες του Δήμου Κω (Σκεύου Ζερβού 40) τηλ. 26363-25167, fax 26362 κ. Μιχάλη Φρατζάκη.

Ο δήμαρχος Κω
Μιλτιάδης Φάκκος

MZT201021

ΕΛΛΗΝΙΚΗ ΔΗΜΟΚΡΑΤΙΑ
ΠΕΡΙΦΕΡΕΙΑ ΝΟΤΙΟΥ ΑΙΓΑΙΟΥ
ΝΟΜΟΣ ΔΩΔΕΚΑΝΗΣΟΥ
ΔΗΜΟΣ ΡΟΔΙΩΝ

Α.Π. 16819/20.10.2005

ΠΕΡΙΛΗΨΗ
ΔΙΑΚΗΡΥΞΗΣ ΔΗΜΟΠΡΑΣΙΑΣ ΓΙΑ ΤΗΝ ΠΡΟΜΗΘΕΙΑ ΓΡΑΦΙΚΗΣ ΥΛΗΣ

Ο Δήμαρχος Ρόδου διακηρύσσει ότι θα γίνει ανοιχτός διαγωνισμός σε ευρώ με κριτήριο τη χαμηλότερη τιμή, με υποβολή σφραγισμένων προσφορών για την ανάδειξη προμηθευτή ανά είδος της προμήθειας ειδών γραφικής ύλης, για τις ανάγκες του Δήμου για το 2005.
Ο συνολικός ενδεικτικός προϋπολογισμός της δαπάνης των πιο πάνω ειδών ανέρχεται στο ποσό των είκοσι χιλιάδων ευρώ (20.000,00) χωρίς τον ΦΠΑ.
Τα προς προμήθεια είδη θα συνοδεύονται υποχρεωτικά από πιστοποιητικό-σήμα CE και πιστοποιητικό ποιότητας ISO ή άλλου αναγνωρισμένου φορέα.
Ολα τα είδη θα παραδοθούν από τους προμηθευτές στις κεντρικές αποθήκες υλικών του Δήμου Ροδίων, σταδιακά και σύμφωνα με τις ανάγκες της υπηρεσίας.
Η Δημοπρασία θα γίνει στο Δημαρχιακό Μέγαρο (αίθουσα συνεδριάσεων Δημ. Συμβουλίου), μπροστά στη Δημαρχιακή Επιτροπή την 9-11-2005 ημέρα Τετάρτη και με ώρα έναρξης την 10η πρωινή και λήξης την 11η πρωινή.
Δεκτοί στο διαγωνισμό γίνονται αναγνωρισμένοι κατασκευαστές των ειδών, προμηθευτές ή αντιπρόσωποι και έμποροι εγγεγραμμένοι στο Επιμελητήριό τους ή στην επαγγελματική τους οργάνωση.
Η εγγύηση συμμετοχής στο διαγωνισμό ορίζεται σε ποσό 5% επί του ενδεικτικού προϋπολογισμού των προσφερόμενων ειδών.
Διευκρινίζεται ότι τον προμηθευτή βαρύνουν τα έξοδα δημοσίευσης της περίληψης της διακήρυξης και κάθε άλλη νόμιμη κράτηση.
Ο ΦΠΑ βαρύνει το Δήμο Ροδίων.
Στην προκειμένη νομοθεσία ισχύουν και εφαρμόζονται οι διατάξεις των Π. Δ/των 410/95 (Δημοτικός και Κοινοτικός Κώδικας) και 28/80 (περί Δημοτικών και Κοινοτικών προμηθειών).
Για περισσότερες πληροφορίες μπορείτε να απευθυνθείτε στο Γραφείο Προμηθειών του Δήμου Ροδίων Καποδιστρίου 4-6 τηλ.: 22410-34445 Φαξ 22410-39780.

Η Διευθύντρια Οικονομικών
Ελένη Κυπριώτη-Τσουμπλέκα

ΚΑΘΗΜΕΡΙΝΑ ΟΛΑ ΤΑ ΝΕΑ ΤΗΣ ΔΩΔΕΚΑΝΗΣΟΥ ΣΤΟ INTERNET
www.rodiaki.gr

ΕΛΛΗΝΙΚΗ ΔΗΜΟΚΡΑΤΙΑ
ΠΕΡΙΦΕΡΕΙΑ ΝΟΤΙΟΥ ΑΙΓΑΙΟΥ
ΝΟΜΟΣ ΔΩΔΕΚΑΝΗΣΟΥ
ΔΗΜΟΣ ΡΟΔΙΩΝ

Α.Π. 16820/20.10.2005

ΠΕΡΙΛΗΨΗ
ΔΙΑΚΗΡΥΞΗΣ ΔΗΜΟΠΡΑΣΙΑΣ ΓΙΑ ΤΗΝ ΠΡΟΜΗΘΕΙΑ ΕΙΔΩΝ ΥΓΙΕΙΝΗΣ ΚΑΙ ΚΑΘΑΡΙΟΤΗΤΑΣ

Ο Δήμαρχος Ρόδου διακηρύσσει ότι θα γίνει ανοιχτός διαγωνισμός σε ευρώ με κριτήριο τη χαμηλότερη τιμή, με υποβολή σφραγισμένων προσφορών για την ανάδειξη προμηθευτή ανά είδος της προμήθειας ειδών υγιεινής και καθαριότητας, για τις ανάγκες του Δήμου για το 2005.

Ο συνολικός ενδεικτικός προϋπολογισμός της δαπάνης των πιο πάνω ειδών ανέρχεται στο ποσό των σαράντα χιλιάδων ευρώ (40.000,00) χωρίς τον ΦΠΑ.

Τα προς προμήθεια είδη θα συνοδεύονται υποχρεωτικά από πιστοποιητικό-σήμα CE και πιστοποιητικό ποιότητας ISO ή άλλου αναγνωρισμένου φορέα.

Ολα τα είδη θα παραδοθούν από τους προμηθευτές στις κεντρικές αποθήκες υλικών του Δήμου Ροδίων, σταδιακά και σύμφωνα με τις ανάγκες της υπηρεσίας.

Η Δημοπρασία θα γίνει στο Δημαρχιακό Μέγαρο (αίθουσα συνεδριάσεων Δημ. Συμβουλίου), μπροστά στη Δημαρχιακή Επιτροπή την 9-11-2005 ημέρα Τετάρτη και με ώρα έναρξης την 10η πρωινή και λήξης την 11η πρωινή.

Δεκτοί στο διαγωνισμό γίνονται αναγνωρισμένοι κατασκευαστές των ειδών, προμηθευτές ή αντιπρόσωποι και έμποροι εγγεγραμμένοι στο Επιμελητήριό τους ή στην επαγγελματική τους οργάνωση.

Η εγγύηση συμμετοχής στο διαγωνισμό ορίζεται σε ποσό 5% επί του ενδεικτικού προϋπολογισμού των προσφερόμενων ειδών.

Διευκρινίζεται ότι τον προμηθευτή βαρύνουν τα έξοδα δημοσίευσης της περίληψης της διακήρυξης και κάθε άλλη νόμιμη κράτηση.

Ο ΦΠΑ βαρύνει το Δήμο Ροδίων.

Στην προκειμένη νομοθεσία ισχύουν και εφαρμόζονται οι διατάξεις των Π. Δ/των 410/95 (Δημοτικός και Κοινοτικός Κώδικας) και 28/80 (περί Δημοτικών και Κοινοτικών προμηθειών).

Για περισσότερες πληροφορίες μπορείτε να απευθυνθείτε στο Γραφείο Προμηθειών του Δήμου Ροδίων Καποδιστρίου 4-6 τηλ.: 22410-34445 Φαξ 22410-39780.

Η Διευθύντρια Οικονομικών
Ελένη Κυπριώτη-Τσουμπλέκα

ΑΝ.ΔΩ.

28ης Οκτωβρίου 72, 85100 Ρόδος • Τηλ. (22410) 75323, 78229 - Fax 75324
Internet site: http://www.ando.gr – E-mail: ando@ando.gr

ΠΡΟΣΚΛΗΣΗ ΕΝΔΙΑΦΕΡΟΝΤΟΣ

Η ΑΝΑΠΤΥΞΙΑΚΗ ΔΩΔΕΚΑΝΗΣΟΥ Α.Ε. (ΑΝ.ΔΩ. Α.Ε.) πρόκειται να προβεί στην πρόσληψη ενός (1) **Αρχιτέκτονα Μηχανικού.**

Ως εκ τούτου καλεί κάθε ενδιαφερόμενο να υποβάλλει αίτηση συνοδευόμενη από τα ακόλουθα δικαιολογητικά:

α) Βιογραφικό σημείωμα
β) Αντίγραφο τίτλου σπουδών
γ) Στοιχεία με τα οποία θα αποδεικνύεται η εμπειρία

Για την πρόσληψη θα ληφθούν υπόψη:

• Η γνώση της χρήσης Η/Υ και σχεδίασης σε AUTOCAD
• Η εμπειρία σε μελέτες κτιριακών έργων.

Ως τελευταία προθεσμία υποβολής των αιτήσεων μετά των δικαιολογητικών εγγράφων ορίζεται η 27 Οκτωβρίου 2005.

Οι αιτήσεις υποβάλλονται στα γραφεία της εταιρείας -οδός 28ης Οκτωβρίου 72- κατά τις εργάσιμες ημέρες και ώρες. Πληροφορίες στα τηλέφωνα 2241075323 και 2241078230.

Ο πρόεδρος του Δ.Σ.
ΓΙΑΝΝΗΣ ΙΑΤΡΙΔΗΣ

ΧΠ241

Από την Επιτροπή Ανταγωνισμού

Παρεμβάσεις στην αγορά τροφίμων

Ανακοινώσεις στις αρμόδιες επιτροπές της Βουλής

Η Επιτροπή Ανταγωνισμού μπορεί να ανταποκριθεί στις απαιτήσεις του ρόλου της, αρχής γενομένης από το αμέσως επόμενο χρονικό διάστημα, διαβεβαίωσε ο πρόεδρός της Σπύρος Ζησιμόπουλος, προαναγγέλλοντας στη Βουλή παρεμβάσεις στην αγορά τροφίμων.

«Υπάρχουν ορισμένοι τομείς που είναι ολιγοπωλιακοί. Δεν θέλω να τους ονομάσω, για να διατηρήσω το πλεονέκτημα του αιφνιδιασμού. Όμως μπορώ να σας πω: Αυτό που δεν βλέπετε σήμερα στον Τύπο, δεν σημαίνει ότι δεν θα το δείτε και αύριο» ανέφερε χαρακτηριστικά.

Μετέχοντας σε συνεδρίαση των Επιτροπών Θεσμών και Εμπορίου της Βουλής, ο κ. Ζησιμόπουλος απαρίθμησε σειρά παρεμβάσεων που βαίνουν προς την ολοκλήρωσή τους:



* Σε ό,τι αφορά την παρεμπόδιση παρασκηνιακών συμφωνιών («εναρμονισμένων πρακτικών») σχετικά με τις τιμές στην αγορά των πετρελαιοειδών, («το πρώτο, ίσως, σε σημασία πρόβλημα» κατά τον κ. Ζησιμόπουλο), η Επιτροπή Ανταγωνισμού έχει ήδη ολοκληρώσει την εισήγησή της, την οποία και θα καταθέσει την επόμενη εβδομάδα.

* Για την κερδοσκοπία στο χώρο του εμφιαλωμένου νερού, η Επιτροπή θα καταθέσει το πόρισμά της τον επόμενο μήνα, αφού ολοκληρωθεί και η ακρόαση της εγκαλούμενης εταιρείας.

* Σε εξέλιξη βρίσκονται επίσης πρωτοβουλίες που αφορούν τις τιμές στα τσιγάρα και το γάλα. Σε σχόλιό του για το τελευταίο, ο κ. Ζησιμόπουλος παρατήρησε ότι «οι τιμές του γάλακτος είναι υψηλές, αλλά η αγορά γαλακτοκομικών είναι ίσως η πλέον δραστηριοποιημένη από άποψη ανταγωνισμού. Αυτό δεν σημαίνει ωστόσο, ότι δεν θα δείτε και στο χώρο αυτό παρέμβαση της Επιτροπής».

Ο κ. Ζησιμόπουλος ανέφερε ότι τον τελευταίο χρόνο διενεργήθηκαν 54 αυτεπάγγελτοι έλεγχοι και υπογράμμισε τη σημασία της επικείμενης συνεργασίας με πανεπιστήμια, προκειμένου να υπάρξει «χαρτογράφηση της αγοράς» σε ό,τι αφορά τον ανταγωνισμό.

Τέλος, αξίζει να σημειωθεί μια γενικότερη παρατήρηση του κ. Ζησιμόπουλου, για το έργο της Επιτροπής σε σχέση με τις κυρίαρχες κατευθύνσεις στην Ευρωπαϊκή Ένωση.

Απαντώντας σε παρατηρήσεις βουλευτών του ΠΑΣΟΚ (Βενιζέλος, Ανωμερίτης, Πρωτόπαπας, Διαμαντοπούλου) για την ανάγκη δραστηριοποίησης της Επιτροπής για την πάταξη της κερδοσκοπίας, ο κ. Ζησιμόπουλος διευκρίνισε ότι βάσει του νόμου, η Επιτροπή δεν έχει αρμοδιότητα παρέμβασης σε περίπτωση που η κερδοσκοπία δεν είναι αποτέλεσμα εναρμονισμένων πρακτικών, ή κατοχής (από πλευράς μιας εταιρείας) δεσπόζουσας θέσης στην αγορά. Για το ίδιο ζήτημα, ο υπουργός Ανάπτυξης Δ.Σιούφας διευκρίνισε ότι η κυβέρνηση καταβάλει προσπάθειες προκειμένου να επισκεφθεί η επίτροπος Ανταγωνισμού την Ελλάδα και να πραγματοποιηθεί ειδική συνεδρίαση των Επιτροπών Θεσμών και Εμπορίου της Βουλής με τη συμμετοχή της.

ΕΛΛΗΝΙΚΗ ΔΗΜΟΚΡΑΤΙΑ
ΔΗΜΟΣ ΙΑΛΥΣΟΥ
ΕΠΑΡΧΙΑ ΡΟΔΟΥ
ΝΟΜΟΣ ΔΩΔΕΚΑΝΗΣΟΥ

ΓΝΩΣΤΟΠΟΙΗΣΗ ΓΑΜΟΥ

Γνωστοποιείται σύμφωνα με το άρθρο 1369 του Αστικού Κώδικα, όπως τροποποιήθηκε με το Ν. 1250)1982 ότι:

Ο **Τζαμάλ Κελές Ογλού** του Χασάν και της Γκιουνάϊ που γεννήθηκε στη Ρόδο του Νομού Δωδεκανήσου και κατοικεί στην Ιαλυσό του Νομού Δωδεκανήσου επαγγέλματος Ιδ. υπάλληλος και η **Φεβζιγιέ Οζτσελίκ** του Μαχμούτ και της Σουλτάν που γεννήθηκε στην Σταμπούλ και κατοικεί στην Ιαλυσό επαγγέλματος οικιακά, πρόκειται να παντρευθούν στο Δημαρχείο της Ιαλυσού.

Ιαλυσός 20-10-2005
Ο Δήμαρχος
κ.α.α.
Καστανάκης Πυθαγόρας
Αντιδήμαρχος

MZT201016

ΔΙΕΥΘΥΝΣΗ ΔΑΣΩΝ ΔΩΔΕΚΑΝΗΣΟΥ

ΑΝΑΚΟΙΝΩΣΗ

Γνωστοποιείται κατά το άρθρο 14 του Ν. 998/79, η αποστολή για ανάρτηση στον **Δήμο Καρπάθου** της αριθ. πρωτ. **5224/5-10-05** πράξης χαρακτηρισμού έκτασης που εκδόθηκε από τον Δ/ντή Δασών Δωδ/σου.

Τμήμα Α της έκτασης που βρίσκεται στην θέση **"Κούτελα"**, Δήμου **Καρπάθου,** Νήσου **Καρπάθου,** εμβαδού **4.910 τ.μ.,** χαρακτηρίζεται ως **γεωργική έκταση.**

Ο Δ/ντής Δασών
Δωδ/νήσου
Κοντίτσης Φίλιππος
Δασολόγος με βαθμό Δ/ντή

MZT201021

ΔΩΔΕΚΑΝΗΣΙΑΚΟΣ ΣΥΛΛΟΓΟΣ ΕΛΛΗΝΩΝ ΤΟΥ ΚΟΝΓΚΟ "SIMBA"
ΣΑΣ ΠΡΟΣΚΑΛΕΙ

στην καθιερωμένη βραδυά "BARBECUE" το Σάββατο 22/10/05 στις 8.30 μ.μ. στο ξενοδοχείο "ESPERIDES" (Φαληράκι).
Πλούσιος μπουφές, άφθονο ποτό, και "MUAMBA" για τους φανατικούς της γεύσης της, υπό τους ήχους ορχήστρας στην τιμή των 30.00 ευρώ (κατ' άτομο).
Χαρά μας η παρουσία σας
Για το Δ.Σ.
Τηλ. 2241031996-2241076340
(Για κρατήσεις)

MZT181004

ΑΠΩΛΕΙΑ



Χάθηκε **σκύλος FOX TERRIER χρώματος μαύρο-άσπρο με καφέ κεφάλι,** στην περιοχή Μανδράκι.
Ακούει στο όνομα "ΜΟΥΣ".
Όποιος το βρει παρακαλείται να επικοινωνήσει στο **τηλ. 6942 799712**

MZT151006

ΜΟΛΙΣ ΚΥΚΛΟΦΟΡΗΣΕ

το βιβλίο του καθηγητή

Μιχάλη Εμμ. Αρφαρά

«ΤΑ ΣΕΒΑΣΜΑΤΑ ΤΗΣ ΧΡΙΣΤΙΑΝΙΚΗΣ ΛΑΤΡΕΙΑΣ ΣΤΗΝ ΙΑΛΥΣΟ ΡΟΔΟΥ»

Εποπτική έρευνα - καταγραφή για τα ναοδομικά μας μνημεία και την πολιτιστική - χριστιανική μας κληρονομιά.



ΤΙΜΗ 65 €

Χειροποίητος χρυσοδερματόδετος τόμος 256 σελίδων στο μέγα πλάγιο σχήμα 25 επί 35 εκατ. σε περιορισμένα αντίτυπα

ΠΩΛΕΙΤΑΙ ΣΕ ΕΠΙΛΕΓΜΕΝΑ ΒΙΒΛΙΟΠΩΛΕΙΑ ΚΑΙ ΣΤΟ ΤΗΛ. 210-2818842

Επίσης διατίθενται τα τελευταία αντίτυπα του έργου AE624

"ΙΠΠΟΤΙΚΟΙ ΚΑΙ ΝΕΟΚΛΑΣΙΚΟΙ ΠΥΡΓΟΙ ΙΑΛΥΣΟΥ ΡΟΔΟΥ" (60 €)

ΝΤΕΤΕΚΤΙΒΣ

30 ΧΡΟΝΙΑ ΜΟΝΙΜΑ ΚΑΙ ΣΤΗ ΡΟΔΟ

35354 - 28780

Π.Π. ΓΕΡΜΑΝΟΥ 6 (ΠΛ. ΦΩΚΙΑΛΗ)

Η ΛΥΣΗ!!! ΣΕ ΚΑΘΕ ΣΑΣ ΠΡΟΒΛΗΜΑ

EXPRESS SECURITY

ΧΠΕΜΠ-16

SHIPPING COMPANY OF SYMI

Α.Ν.Ε.Σ.

ΑΝΩΝΥΜΗ ΝΑΥΤΙΛΙΑΚΗ ΕΤΑΙΡΕΙΑ ΣΥΜΗΣ

ΔΡΟΜΟΛΟΓΙΑ ΟΚΤΩΒΡΙΟΥ 2005

	Ε/Γ-Ο/Γ ΣΥΜΗ	Ε/Γ - Υ/Γ ΑΙΓΑΙ	Ε/Γ ΠΑΝΟΡΜΙΤΗΣ
Κάθε ΔΕΥΤΕΡΑ	09.00 ΡΟΔΟ-ΣΥΜΗ 14.00 ΣΥΜΗ-ΠΑΝΟΡΜ 16.00 ΠΑΝΟΡΜ-ΡΟΔΟ	08.45ΡΟΔΟ-ΣΥΜΗ 09.40ΣΥΜΗ-ΚΩ 15.30ΚΩ-ΣΥΜΗ 17.05ΣΥΜΗ-ΡΟΔΟ 18.00ΡΟΔΟ-ΣΥΜΗ	07.30 ΣΥΜΗ-ΡΟΔΟ 10.30 ΡΟΔΟ-ΠΑΝΟΡΜ 12.30 ΠΑΝΟΡΜ-ΣΥΜΗ 17.00 ΣΥΜΗ-ΡΟΔΟ
Κάθε ΤΡΙΤΗ	09.00 ΡΟΔΟ-ΣΥΜΗ 14.00 ΣΥΜΗ-ΠΑΝΟΡΜ 16.00 ΠΑΝΟΡΜ-ΡΟΔΟ	07.30 ΣΥΜΗ-ΡΟΔΟ 15.00 ΡΟΔΟ-ΣΥΜΗ	10.30 ΡΟΔΟ-ΠΑΝΟΡΜ 12.30 ΠΑΝΟΡΜ-ΣΥΜΗ 17.00 ΣΥΜΗ-ΡΟΔΟ 18.30 ΡΟΔΟ-ΣΥΜΗ
Κάθε ΤΕΤΑΡΤΗ	09.00 ΡΟΔΟ-ΣΥΜΗ* 14.00 ΣΥΜΗ-ΠΑΝΟΡΜ* 16.00 ΠΑΝΟΡΜ-ΡΟΔΟ* 18.30 ΡΟΔΟ-ΣΥΜΗ *ΜΕ ΤΟ ΣΥΜΗ II	10.00 ΣΥΜΗ-ΡΟΔΟ 15.00 ΡΟΔΟ-ΣΥΜΗ	08.45 ΣΥΜΗ-ΡΟΔΟ 10.30 ΡΟΔΟ-ΠΑΝΟΡΜ 12.30 ΠΑΝΟΡΜ-ΣΥΜΗ 17.00 ΣΥΜΗ-ΡΟΔΟ
Κάθε ΠΕΜΠΤΗ	06.00 ΣΥΜΗ-ΡΟΔΟ* 09.00 ΡΟΔΟ-ΣΥΜΗ 14.00 ΣΥΜΗ-ΠΑΝΟΡΜ 16.00 ΠΑΝΟΡΜ-ΡΟΔΟ 18.30 ΡΟΔΟ-ΣΥΜΗ *ΜΕ ΤΟ ΣΥΜΗ II	10.00 ΣΥΜΗ-ΡΟΔΟ 15.00 ΡΟΔΟ-ΣΥΜΗ	10.30 ΡΟΔΟ-ΠΑΝΟΡΜ 12.30 ΠΑΝΟΡΜ-ΣΥΜΗ 17.00 ΣΥΜΗ-ΡΟΔΟ
Κάθε ΠΑΡΑΣΚ.	06.00 ΣΥΜΗ-ΡΟΔΟ 09.00 ΡΟΔΟ-ΣΥΜΗ 14.00 ΣΥΜΗ-ΠΑΝΟΡΜ 16.00 ΠΑΝΟΡΜ-ΡΟΔΟ 18.30 ΡΟΔΟ-ΣΥΜΗ	10.00 ΣΥΜΗ-ΡΟΔΟ 15.00 ΡΟΔΟ-ΣΥΜΗ 17.00 ΣΥΜΗ-ΡΟΔΟ	10.30 ΡΟΔΟ-ΠΑΝΟΡΜ 12.30 ΠΑΝΟΡΜ-ΣΥΜΗ 17.00 ΣΥΜΗ-ΡΟΔΟ
Κάθε ΣΑΒΒΑΤΟ	06.00 ΣΥΜΗ-ΡΟΔΟ 09.00 ΡΟΔΟ-ΣΥΜΗ 14.00 ΣΥΜΗ-ΠΑΝΟΡΜ 16.00 ΠΑΝΟΡΜ-ΡΟΔΟ 18.30 ΡΟΔΟ-ΣΥΜΗ	09.00 ΡΟΔΟ-ΣΥΜΗ 10.15 ΣΥΜΗ-ΝΤΑΤΣΑ 16.00 ΝΤΑΤΣΑ-ΣΥΜΗ 17.00 ΣΥΜΗ-ΡΟΔΟ	10.30 ΡΟΔΟ-ΠΑΝΟΡΜ 12.30 ΠΑΝΟΡΜ-ΣΥΜΗ 17.00 ΣΥΜΗ-ΡΟΔΟ
Κάθε ΚΥΡΙΑΚΗ	06.00 ΣΥΜΗ-ΡΟΔΟ 09.00 ΡΟΔΟ-ΠΑΝΟΡΜ 12.00 ΠΑΝΟΡΜ-ΣΥΜΗ 16.00 ΣΥΜΗ-ΡΟΔΟ	08.45 ΡΟΔΟ-ΣΥΜΗ 10.00 ΣΥΜΗ-ΡΟΔΟ	10.30 ΡΟΔΟ-ΣΥΜΗ 15.30 ΣΥΜΗ-ΠΑΝΟΡΜ 17.00 ΠΑΝΟΡΜ-ΡΟΔΟ 18.30 ΡΟΔΟ-ΣΥΜΗ

Τα δρομολόγια μπορούν να τροποποιηθούν λόγω εκτάκτων συγκοινωνιακών αναγκών ή καιρικών συνθηκών

Παρακαλούμε πριν ταξιδέψετε επικοινωνήστε με την Εταιρία:

www.anes.gr

Γραφείο ΣΥΜΗΣ Τηλ.: (22460) 71444 - Φαξ: (22460) 71373

Γραφείο ΡΟΔΟΥ Τηλ.: (22410) 37769 - Φαξ: (22410) 34493

ΧΤ2885



Ρόδος: εἰκῇ καὶ ὡς ἔτυχε...

...Ένδυση σιθρού

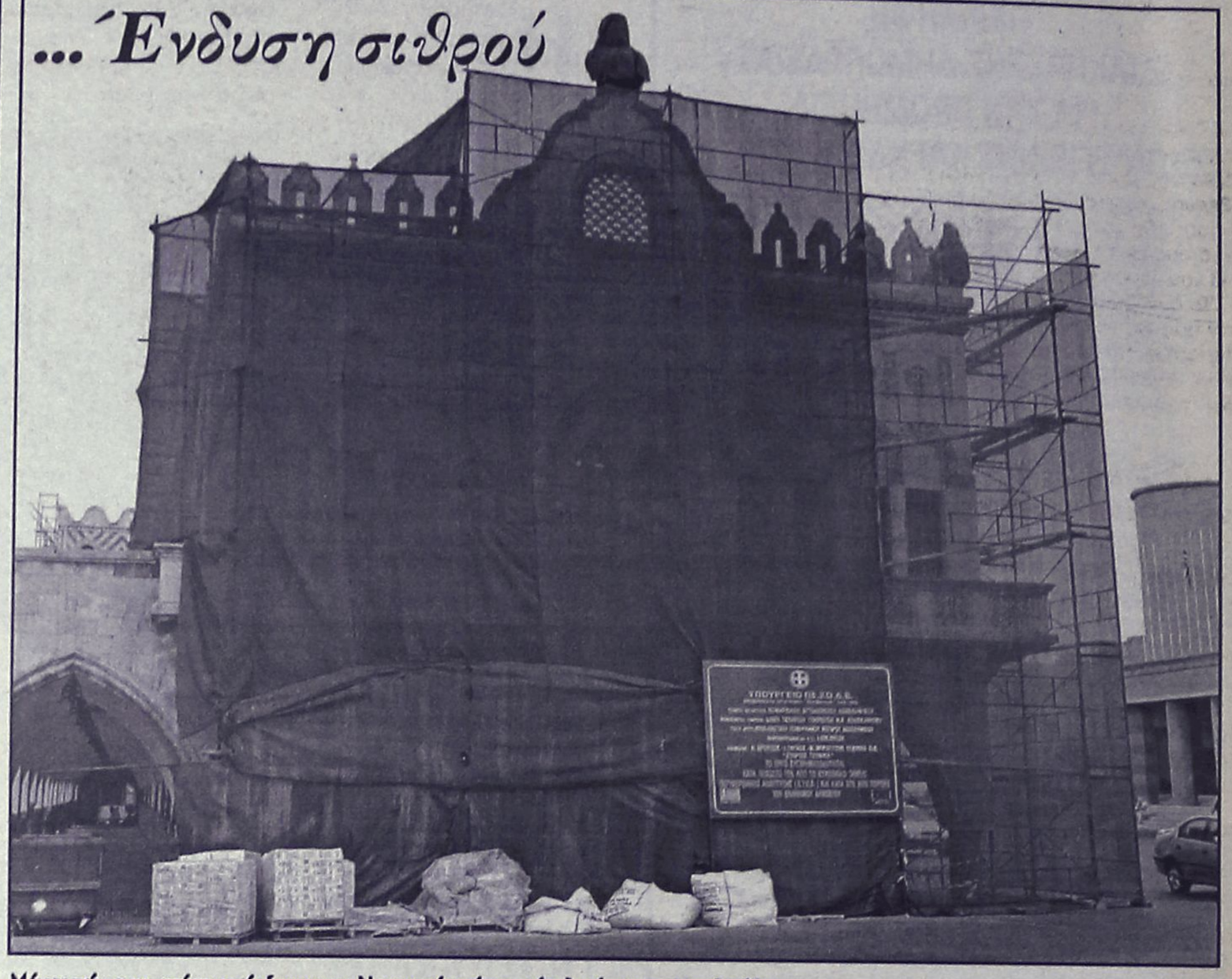

Μέχρι τώρα το επίσημο ένδυμα της Νομαρχίας ήταν κάπι λινάτσες-κουρελούδες.
Τώρα τελευταία αναβαθμίστηκε και το γύρισε σε λινάτσες-σιθρού.
Βέβαια προοδέψαμε προς το ευπρεπέστερον, αλλά οι πολίτες – αμετανόητα αισιόδοξοι-ελπίζουν ότι τα έργα κάποτε θα τελειώσουν, να σενιαρισθεί με βραδυνή τουαλέτα το κτίριο.
...Μέχρι, όμως, να επέλθει αυτό χαρμόσυνο γεγονός ας συνομαζέψουν τα μπάζα και τα οικοδομικά υλικά που καταλαμβάνουν -χωρίς αιδώ- το οδόστρωμα!

... Ιπποκρατική ανθολογία στα Ιταλικά

Από τον ιταλικό εκδοτικό οίκο ***"Rizzoli"*** και στην σειρά *"Παγκόσμια Βιβλιοθήκη"* (BUR) κυκλοφόρησε πρόσφατα το βιβλίο ***"Ιπποκράτης - ο όρκος και άλλα κείμενα της ελληνικής ιατρικής."***

Εκτός από τον ***"όρκο" του Ιπποκράτη*** το βιβλίο περιλαμβάνει αποσπάσματα των *"Ασθενειών ΙΙ"*, *"Κακώσεων"*, *"Επιδημιών"*, *"Πρόγνωση"*, *"Ιερά Νόσος"*, *"Περί αέρων, υδάτων και τόπων"*.

Για το βιβλίο αυτό γράφει ο κ. ***Νίκος Φορένζα*** στο *"Βήμα της Κω"*:

"Ο Όρκος του Ιπποκράτους *είναι σίγουρα μεταξύ των κειμένων της "Αρχαίας Ιατρικής" αυτό που παρέμεινε σύγχρονο και επίκαιρο. Οι υποσχέσεις και επίσημες διαβεβαιώσεις υπογεγραμμένες από τον αρχαίο ιατρό, θεωρήθηκαν στη διάρκεια των αιώνων και μέχρι σήμερα, η υψηλότερη έκφραση των ηθικών και επαγγελματικών υποχρεώσεων του ιατρού, ως λειτούργημα. Το καθεστώς της οξείας ασθένειας καταλαμβάνει χωρίς άλλο μια κεντρική θέση αυτής της συλλογής. Ο πρόλογος αρχίζει με μια κριτική εναντίον των ιατρών συγγραφέων των Κνιδείων συγγραμμάτων. Όπως είναι γνωστό, η ονομαζόμενη σχολή της Κνίδου ήταν αντίθετη με την σχολή της Κω.*

Εξαιρετικού ενδιαφέροντος *είναι το εδάφιο που αναφέρεται στα προβλήματα που πηγάζουν από τις συνήθειες των ασθενών, και τα θέματα των αλλαγών που η ασθένεια επιφέρει στην φυσιολογική κατάσταση και την οποία ο γιατρός πρέπει να επαναφέρει για την αντιμετώπιση της παθολογίας και την ίαση της υγείας.*

Αντί μιας ριζικής αλλαγής *των συνηθειών του ασθενούς, συνιστάται μια μερική αλλαγή που πρέπει να λάβει υπόψη της τις φάσεις εξέλιξης της ασθένειας και την προσωπικότητα του ασθενούς (ηλικία, σωματική κατάσταση, συνήθειες).*

Αυτή η ιατρική θεωρία *της "μερικής αλλαγής", χρησιμοποιήθηκε στην πολιτική με τον Πλάτωνα και τον Αριστοτέλη με αναφορές ευρισκόμενες στον Θουκυδίδη.*

Στα βιβλία των επιδημιών *αναφέρονται ασθένειες, οι οποίες διαδίδονται σε μια ορισμένη περιοχή και σε ορισμένες κλιματικές συνθήκες (όχι λοιπόν επιδημίες σύμφωνα με την τωρινή αντίληψη).*

Το είδος του φαρμάκου που αναφέρεται σ' αυτά τα συγγράμματα θα μπορούσε να οριστεί ως μετεωρολογική ιατρική.

Με άλλα λόγια, *οι ασθένειες συνδέονται με τις μετεωρολογικές συνθήκες και με την κλιματολογική κατάσταση του εδάφους, που αποτελούν σημαντικό παράγοντα στην πρόγνωση. Υπάρχει υπ' αυτή την έννοια ένα ορισμένο σημείο αναφοράς με το σύγγραμμα "Περί αέρων, υδάτων και τόπων", αν και υπάρχουν σημαντικές διαφορές".*



*Σκίτσο του **Κώστα Μητρόπουλου**, από τα "Νέα*

(εκ)πολιτισμικά παίγνια

Εληξε χθες το 2ο Διεθνές Συνέδριο για την διεύρυνση της ***Αρχαίας Ελληνικής Τεχνολογίας*** από την προϊστορική ως την βυζαντινή περίοδο, που φιλοξενήθηκε στο Πολεμικό Μουσείο Αθηνών.

Εκατό διακεκριμένοι επιστήμονες από την Ελλάδα και το εξωτερικό παρουσίασαν τις εργασίες τους, ενώ στο προθάλαμο του Μουσείου λειτούργησε έκθεση Αρχαίας Ελληνικής Τεχνολογίας με ομοιώματα μετρητικών οργάνων, αντλιών, μεταλλοτεχνίας, αυτοματοποιητικής και με πλήθος πληροφοριακών πινακίδων. Μια ολόκληρη συνεδρία αφιερώθηκε στον ***ροδίτικο μηχανισμό των "Αντικυθήρων"***, αυτόν τον αρχαίο αναλογικό υπολογιστή της κίνησης των ουρανίων σωμάτων. Ο δρ. Ράιτ παρουσίασε το νέο ομοίωμά του και τις τελευταίες εξελίξεις στην έρευνά του και ακολούθησε συζήτηση στρογγυλής τραπέζης.

Το συνέδριο είχε ως στόχο τη συμπλήρωση των γνώσεών μας για τον αρχαίο ελληνικό πολιτισμό, του οποίου η τεράστια τεχνολογική συμβολή στην ανθρωπότητα δεν είναι επαρκώς γνωστή. Επίσης ευελπιστεί να υπογραμμίσει τη σημασία της τεχνολογίας σε κάθε πολιτισμό.

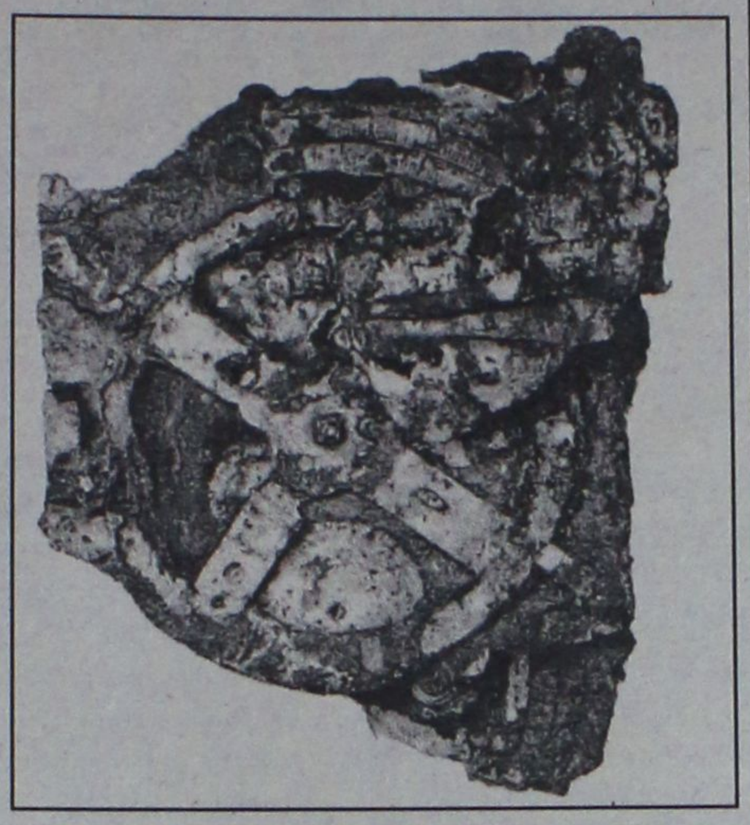

Ο Ροδίτικος υπολογιστής των "Αντικυθήρων"

• Ο Ίππαρχος ο Ρόδιος και το ηλιακό ωρολόγιο των Φιλίππων

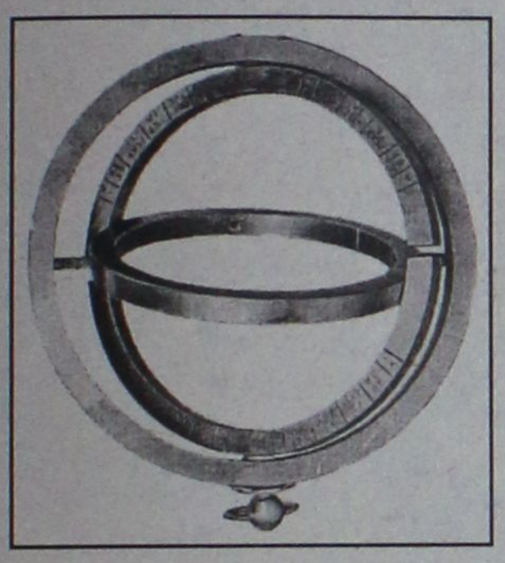

Αποτελείται από τρεις χάλκινους δακτυλίους. Παρουσιάζει κοινά χαρακτηριστικά με τον *"βραχιόνιο αστρολάβο"* που πρότεινε ο ***Ίππαρχος ο Ρόδιος.***

Το πνεύμα της κατασκευής του με μόνο τα γεωγραφικά πλάτη των τεσσάρων πόλεων (Αλεξάνδρειας, Ρόδου, Ρώμης και Ουιέννης) το κατατάσσει στον τύπο που αναφέρεται *"προς τα ιστορούμενα"*. Από τις επιγραφές χρονολογείται ανάμεσα στον 250 και στο 350 μ.Χ.

• Ο ροδίτικος μηχανισμός των "Αντικυθήρων"

Ένας από τους σπανιότερους και πλέον σύνθετους μηχανισμούς.

Αποτελείται από 29 περίπου γρανάζια, τα οποία έμπαιναν ταυτοχρόνως σε λειτουργία από μια χειρολαβή. Αστρονομικό όργανο μεγάλης ακριβείας, που προσδιορίζει τις κινήσεις του Ήλιου και της Σελήνης στον Ζωδιακό Κύκλο.

Η επιστημονική και ιστορική αξία του είναι τεράστια, αφού όμοιό του δεν έχει βρεθεί πουθενά αλλού.

Κατασκευάστηκε το 80 π.Χ., πιθανότατα στη Ρόδο.

Το πρώτο ολοκληρωμένο ομοίωμα του μηχανισμού των Αντικυθήρων παρουσίασε σ' αυτό το συνέδριο ο ***M. T. Wright,*** ο οποίος διδάσκει στο Imperial College του Λονδίνου, χθες την τελευταία ημέρα του συνεδρίου. Ο ερευνητής μίλησε με θέμα ***"Κατανοώντας τον μηχανισμό των Αντικυθήρων",*** κλείνοντας τις εργασίες του συνεδρίου και στην συνέχεια ακολούθησε συζήτηση για το ίδιο θέμα.

Το ομοίωμα δημιουργήθηκε από τον M.T. Wright με σκοπό μια καινούργια ανακατασκευή στηριζόμενη στη μελέτη των πρωτοτύπων θραυσμάτων διαφορετική από αυτήν του Βρετανού ***Derek del Solla Price,*** ο οποίος πρώτος μελέτησε συστηματικά τον μηχανισμό και δημοσίευσε σύγγραμμα το 1974.

Ολα τα σημαντικά χαρακτηριστικά του μηχανισμού στηρίζονται σε λεπτομέρειες του πρωτοτύπου κάποιες από τις οποίες έχουν ανακαλυφθεί πρόσφατα.

Σύμφωνα με την ερμηνεία του M. T. Wright πρόκειται για ένα πλανητήριο αποτελούμενο από δύο δίσκους. Στον εμπρόσθιο δίσκο υποδεικνύονται οι θέσεις του Ηλιου, της Σελήνης και των πέντε πλανητών, καθώς και η ημερομηνία και οι φάσεις της Σελήνης, ενώ στον οπίσθιο οι δρακωνικοί και συνοδικοί μήνες καθιστώντας έτσι δυνατή την πρόβλεψη εκλείψεων από τον χρήστη.

«ΡΟΔΙΑΚΗ» ΑΠΟ ΤΟ 1915

ΦΛΑΣ ΣΤΟ ΠΑΡΕΛΘΟΝ


ΡΟΔΙΑΚΗ

ΠΕΡΙΟΔΙΚΟ ΕΒΔΟΜΑΔΙΑΙΟΝ

Εν Ρόδω

ΠΕΜΠΤΗ 29 ΟΚΤΩΒΡΙΟΥ 1931
ΑΡΙΘΜ. 1247

Κτηματολογικά

Ο διευθυντής του Κτηματολογίου δι' ειδοποιήσεώς του γνωστοποιεί ότι από της 24 Οκτωβρίου μέχρι 15 Νοεμβρίου προσεχούς θα γίνει η βεβαίωσις των ακινήτων της περιφέρειας Καστέλλου και καλεί τους ενδιαφερόμενους όπως κατά τον χρονικό τούτο διάστημα υποβάλωσι τας σχετικάς αιτήσεις των.

ΕΡΓΑΝΗ ΑΘΗΝΑ
Ευχαριστίαι

Η αξιότιμος οικογένεια Μιχαήλ Μπόνη προσέφερεν εις την Αδελφότητα "Εργάνη Αθηνά" εις μνήμην του αειμνήστου συζύγου και πατρός αυτής φρ. Ιταλ. εκατόν 100.

Η αδελφότης ευχαριστεί θερμώς και εύχεται εις μεν τον μεταστάντα αιωνίαν την μνήμην εις δε την βαρυπενθούσαν οικογένειαν την εξ ύψους παρηγορίαν.

Εκ του Προεδρείου

ΠΡΙΝ 50 ΧΡΟΝΙΑ

ΠΡΙΝ 50 ΧΡΟΝΙΑ

ΚΥΡΙΑΚΗ 16 ΟΚΤΩΒΡΙΟΥ 1955

ΑΡΙΘΜ. 1346

Η ΛΕΙΤΟΥΡΓΙΑ ΤΗΣ ΡΟΔΙΑ ΚΑΙ Η ΤΙΜΗ ΕΛΑΙΟΠΥΡΗΝΟΣ

Αγαπητ ή "Ροδιακή"

Εις το φύλλον της υμετέρας εγκρίτου εφημερίδος, υπό ημερομηνίαν 14.9.55 διαβάσαμε το σχόλιόν σας σχετικώς με την επίδρασιν που είχεν η λειτουργία του εργοστασίου ΡΟΔΙΑ εις την τιμήν του ελαιοπυρήνος.

Η διαπίστωσίς σας αυτή είναι εντός της πραγματικότητος και σας συγχαίρομεν δια το αμερόληπτον του δημοσιεύματος.

Οφείλομεν όμως να προσθέσω μεν και ημείς οι παραγωγοί ολίγα σχετικώς με την εξαγοράν των ελαιοπυρήνων.

Η ιδιωτική διομηχανία των αδελφών Αγιακάτσικα, έχουσα το μονοπώλιον, εξηγόραζε τον ελαιοπυρήνα πάντοτε εις κατωτάτας τι μάς επί μεγίστη ζημία των ελαιοπαραγωγών και της οικονομίας του τόπου μας, ενώ εις την Κρήτην, την Κέρκυραν και εις άλλα διαμερίσματα της χώρας, αι διομηχανίαι εξηγόραζαν τον ελαιοπυρήνα εις μεγαλυτέρας υπό του κράτους τιμάς κατά 200 και 300 π. δραχμάς χωρίς να ζημιώνουν. Τούτο όμως ουδέποτε έπραξε το ενταύθα ιδιωτικόν εργοστάσιον καίτοι οι ελαιοπυρήνες της Δωδεκανήσου έχουν μεγαλύτεραν περιεκτικότητα εις έλαιον, λόγω της εκθλίψεως των ελαιών εις πρωτόγονα χειροκίνητα ελαιοτριβεία.

Αν λάβουμε υπ' όψιν μας ότι θα αγόραζε και εφέτος όλον τον ελαιοπυρήνα της Δωδεκανήσου που υπολογίζεται εις 1.500 τόννους, περίπου, με την τιμήν την οποία προσέφεραν αρχικώς των 400 δρχ. κατά κιλόν και δεν επενέβαινεν η Ενωσις με την ΡΟΔΙΑ να δώση την τιμήν των 600 δραχμών, πράγμα που τον ανάγκασε να δώση τις 700 δραχμές, τότε οι παραγωγοί θα εζημιώνοντο 450 εκατομμύρια παλαιών δρχ.

Φαντασθήτε λοιπόν την ζημίαν που υπέστησαν οι ελαιοπαραγωγοί 9 ολόκληρα χρόνια από την απελευθέρωσιν που υπήρχε το μονοπώλιον του ενός και μόνον ιδιωτικού πυρηνελαιουργείου.

Οι ελαιοπαραγωγοί μας όμως αυτήν την φοράν με το δικό τους εργοστάσιον θα αποτινάξουν από την πλάτη τους το μονοπώλιον και δεν θα πέσουν θύματα της ιδιωτικής διομηχανίας, με την εξ 100 δραχμών διαφοράν τιμής την οποίαν υπόσχεται να δώση, από το εργοστάσιόν μας (την ΡΟΔΙΑ).

Η διαφορά αυτή γνωρίζομεν, ότι αποτελεί δόλωμα, το οποίο έχεις ως σκοπόν να κλείση το εργοστάσιον το δικό μας, την ΡΟΔΙΑ, για να καθήση εις το μέλλον πάλι μόνος του και να μας χρησιμοποιήση έτσι όπως αυτός θέλει αγοράζοντας τον ελαιοπυρήνα πάλι με 250 δρχ. και 300.

Αλλά απατάται πλάνην οίκτραν, διότι δεν πρόκειται να δολοφονήσωμεν εμείς οι ίδιοι τους εαυτούς μας.

Ευχαριστούμεν δια την φιλοξενίαν οι παραγωγοί της Κοινότητος Έμπωνας, Σταύρος Ποτσάκης, Κυριάκος Θεουλάκης, Στέργος Μαυρουδής, Παναγιώτης Ρουσακάκης.



ΞΥΛΟΤΕΧΝΟΥΡΓΗΜΑΤΑ
ΕΜΠΟΤΙΣΜΕΝΗΣ ΞΥΛΕΙΑΣ
ΚΗΠΟΥ - ΒΕΡΑΝΤΑΣ
Προτάσεις & Λύσεις στο χώρο σας
ΕΞΟΦΛΗΣΗ ΕΩΣ ΚΑΙ 36 ΔΟΣΕΙΣ
ΥΠΕΥΘΥΝΟΣ ΚΑΤΑΣΚΕΥΩΝ:
ΣΤΕΦΑΝΗΣ ΑΠΟΣΤΟΛΟΣ· ΤΗΛ. 6946 903331
ΥΠΕΥΘΥΝΟΣ ΠΩΛΗΣΕΩΝ:
ΣΤΕΦΑΝΗΣ ΠΕΤΡΟΣ 6944355694
Δ/ΝΣΗ ΚΑΤΑΣΤΗΜΑΤΟΣ ΕΝΤΟΣ ΕΜΠΟΡ. ΚΕΝΤΡ. ΦΩΚΙΑΛΗ
ΤΗΛ. 22410 35091 ΧΠ1937

Παντρεύω & Βαπτίζω...
... Με Προσκλητήρια, Μπομπονιέρες, Στέφανα, Λαμπάδες, Αξεσουάρ Ιταλίας, Τιάρες και Κουαφ, Είδη Βάπτισης, Διακοσμητικά δεξίωσης...
& σε συνεργασία με διάσημους οίκους
Παντρεύω και βαπτίζω...
... Με πρωτοτυπία και αισθητική, κάνουμε το όνειρό σας πραγματικότητα, σκηνοθετώντας για εσάς κάθε είδους εκδήλωση
Με την φροντίδα της
Τζένης Μυριαλλάκη
Παντρεύω και βαπτίζω...
Πετυχημένα...
Και η στιγμή σας έγινε μοναδική!!!
Ωράριο λειτουργίας 09.30-14.00 και 17.30-21.30
Αλεξάνδρου Διάκου 7Β·Τηλ. 2241032302
ΑΤ1413

Αντίλαλοι

ΠΟΛΙΤΙΚΟΙ και άλλοι...

Δεν θα είναι

"Εγώ δεν θέλω να είμαι υποψήφιος πουθενά" λέει και ξαναλέει αυτές τις μέρες ο συντονιστής της νομαρχιακής επιτροπής του ΠΑΣΟΚ **κ. Τιμ. Παρασκευάς**, στις επαφές που έχει με τους εκπροσώπους των τοπικών φορέων.



Προφανώς για να το εμπεδώσουν και όσοι μέχρι τώρα δεν το έχουν εμπεδώσει!

Λ. Μ.

Κοινωνικό πρόβλημα

Το μάθαμε, το χαρήκαμε και το σχολιάζουμε: Στο επαρχιακό συμβούλιο της Καλύμνου, που θα γίνει σήμερα, εκτός των τυπικών και για πολλούς **βαρετών θεμάτων**, θα απασχολήσει και το ζήτημα των ναρκωτικών, το οποίο **ειδικά στην τοπική κοινωνία των νησιών αυτών "θερίζει"!**

Και θα περιμένουμε ασφαλώς να δούμε, ν' ακούσουμε και να πληροφορηθούμε, αν οι...συμμετέχοντες σε αυτό θα είναι **τόσο λαλίστατοι και εφευρετικοί** στις προτάσεις τους, όπως αντίστοιχα ήταν με το θέμα των ...αστικών συγκοινωνιών!

Μιχ. Μ.

Αμόκ

Αμόκ εμβολιασμού επικρατεί και στη περιοχή μας, όπως αποδεικνύεται από τον αριθμό των αντιγριπικών εμβολίων που έχουν διατεθεί το τελευταίο διάστημα. Τουλάχιστον 14.500 άτομα έχουν εμβολιαστεί και η ζήτηση εξακολουθεί να παραμένει αυξημένη και μάλιστα από άτομα ευπαθών ομάδων!

Εμείς πάντως θα συμφωνήσουμε με τους ειδικούς, οι οποίοι συνεχίζουν να επισημαίνουν ότι το καλύτερο μέτρο είναι η σωστή ενημέρωση και ψυχραιμία, μέχρι να περάσει το ... "κακό".

Εξάλλου ανάλογες καταστάσεις έχουμε ξαναζήσει και στο παρελθόν με αντίστοιχα αγαθά (τρελές αγελάδες, ψάρια με διοξίνες κ.α.) τα οποία απείχαν για λίγο από το τραπέζι μας (την "επίμαχη" περίοδο) και μετά επανήλθαν κανονικά!!!

Βλέπετε τα πάντα πλέον είναι θέμα "μάρκετινγκ".

Ελ.Π.

Σενάρια

Παραείναι ευφάνταστοι ορισμένοι. Εφθασαν στο σημείο να "πλάσουν" το σενάριο ότι **ο κ. Σάββας Καραγιάννης** θα είναι υποψήφιος δήμαρχος Ρόδου με την **υποστήριξη του ΠΑΣΟΚ!**

Λ. Μ.

Το "σιελ" παιδί της Νομαρχιακής φαίνεται ότι έφαγε... φτερούγα από "μολυσμένο" κοτόπουλο. Αλλιώς δεν εξηγείται με αυτά που λέει και ψελλίζει καθημερινά!
Περαστικά αγόρι μου, περαστικά!

Μιχ. Μ.

Από την Λέρο



Φαίνεται ότι θεωρεί "γουρλίδικη" την Λέρο ο νομάρχης κ. Γ. Μαχαιρίδης, γι' αυτό και διάλεξε το συγκεκριμένο νησί για να ανακοινώσει **επισήμως** ότι θα είναι ξανά υποψήφιος.

Αναμενόμενη ήταν η ανακοίνωσή του (δεν αμφέβαλλε κανένας ότι για την εκ νέου υποψηφιότητά του) αλλά **με τον τρόπο που έγινε,** έγινε την δική της σημειολογική σημασία.

Λ. Μ.

Το... κοίταζαν!

Ενα νεκρό **περιστέρι** είδαν χθες το πρωί κάπου στο κέντρο της πόλης οι περαστικοί. Κι αμέσως συγκεντρώθηκαν τριγύρω του και το κοίταζαν με περιέργεια, έχοντας την απορία αν πρόκειται για κάτι ύποπτο. Τελικά, όπως διαπίστωσε ο πιο ψύχραιμος, το άτυχο περιστέρι ήταν χτυπημένο πιθανόν από αυτοκίνητο... Τι πάθαμε!

Β. Μ.

Χριστουγεννιάτικα λεωφορεία

Ιδίοις όμμασι είχαν την ευκαιρία να θαυμάσουν οι δήμαρχοι της Δωδεκανήσου που πήγαν στη Κάλυμνο για το συνέδριο της ΤΕΔΚΔ, τα δύο λεωφορεία αστικού τύπου που έχει κοτσάρει ο δήμαρχος σε κεντρικό σημείο της πόλης. Τα λεωφορεία έγιναν αιτία για αρκετά καλαμπούρια στον **Γιώργο Ρούσσο,** ο οποίος όμως έδειξε ότι στην υπόθεση αυτή δεν σηκώνει αστεία. Έτσι, τα "αστειάκια" συνεχίστηκαν πίσω από την πλάτη του.

Σε αυτό το κλίμα "έπεσε" και η ιδέα να μην στολίσει ο δήμος δένδρο τα Χριστούγεννα, αλλά τα... λεωφορεία, αφού έτσι κι αλλιώς εκεί θα βρίσκονται ως τότε.

Κ.Κ.

Τρομακτικό πέρασμα



Εχουν βαρεθεί πλέον οι κάτοικοι της οδού Αταβύρου να ειδοποιούν **κάθε τρεις και λίγο** την πυροσβεστική και τα ασθενοφόρα για την ...περισυλλογή των αυτοκινήτων και των οδηγών που καταλήγουν μέσα σε αυτή την τάφρο, η οποία βρίσκεται **στην είσοδο της πολυκατοικίας και η οποία παραμένει έτσι, λόγω της ...γνωστής σε όλους μας** "ταχύτητας" με την οποία διεκπεραιώνει τις δουλειές της **η Αρχαιολογία! Οι κάτοικοι φώναξαν, διαμαρτυρήθηκαν, αλλά η... κλήση τους προωθείται!** Μέχρι σήμερα, η τραγωδία φαίνεται ότι δεν έγινε από καθαρή τύχη. Γι' αυτό ας αναλάβουν τώρα που είναι ακόμα νωρίς τις ευθύνες τους, όλοι όσοι **έχουν συνηθίσει να... στρογγυλοκάθονται και να εισπράττουν απλά τα 15μερά τους!**

Μιχ. Μ.

Έγινε της... ενότητας

"Τα είπαν" στη Κάλυμνο ο Νομάρχης Γιάννης Μαχαιρίδης και τα μέλη της τοπικής οργάνωσης του ΠΑΣΟΚ, προκειμένου να προετοιμάσουν τη συνεργασία τους κατά τη προεκλογική περίοδο. Όμως, η κομματική συνάντηση με στόχο την "ενότητα", λίγο έλειψε να εξελιχθεί όπως το... επεισόδιο των Ιμίων. Νομαρχιακός Σύμβουλος της παράταξης, εκ Καλύμνου, με εβδομαδιαία εφημερίδα ανά χείρας, ζητούσε από το Νομάρχη εξηγήσεις για συγκεκριμένο δημοσίευμα για το οποίο τον θεωρούσε υπεύθυνο. Μέχρι τη... Τέλενδο ακούγονταν οι φωνές.

Το κλίμα πάντως ήταν ιδιαίτερα τεταμένο, εξαιτίας και των όσων είχαν προηγηθεί με το θέμα των αστικών συγκοινωνιών, το οποίο κάποιοι το θεωρούν αιτία πολέμου και στα Νομαρχιακά.

Κ.Κ.

Ειλημμένη



Ειλημμένη είναι η απόφαση για την πανεπιστημιακή σχολή Τουρισμού από την **κυβερνητική επιτροπή,** τόνισε προχθές ο υφυπουργός Τουριστικής Ανάπτυξης **κ. Αναστ. Λιάσκος,** αλλά... δεν αποκάλυψε πού θα γίνει αυτή η σχολή!

Για να δούμε λοιπόν!

Λ. Μ.

ΟΠΤΙΚΑ ΦΑΚΟΙ ΕΠΑΦΗΣ

Αποσύρετε **ΤΩΡΑ**
-μέχρι 30 Νοεμβρίου-
τα παλιά σας γυαλιά
και **ΕΠΩΦΕΛΗΘΕΙΤΕ!!!**

ΑΝΑΓΝΩΣΤΟΥ ΕΥΑΓΓΕΛΙΑ
Πτυχιούχος Οπτικού Τμήματος Αθηνών
ΤΑΡΠΟΝ ΣΠΡΙΝΓΚΣ 25-27, ΡΟΔΟΣ 85100
ΤΗΛ. 22410 30185
AT3650

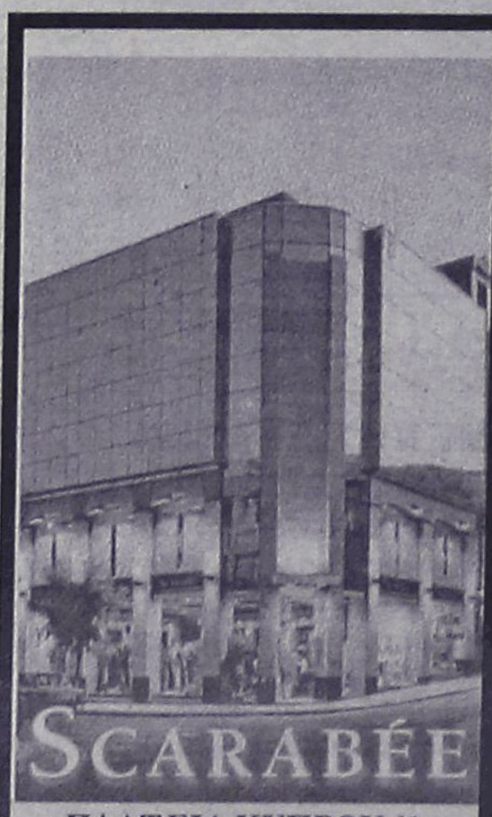

ΠΛΑΤΕΙΑ ΚΥΠΡΟΥ 11
AT3677(Γ)

Το κατάστημα SCARABEE ανακοινώνει την εκποίηση λόγω ανακαίνισης!!!

Ολα τα επώνυμα είδη μας προσφέρονται σε τιμές κόστους για περιορισμένο χρονικό διάστημα!