Η ΡΟΔΙΑΚΗ

ΠΛΗΡΩΜΕΝΟ ΤΕΛΟΣ
Ταχ. Γραφείο Κ ΡΟΔΟΥ
Αριθμ. Αδειας 1878

ΕΛΤΑ

ΣΑΒΒΑΤΟ
22 ΟΚΤΩΒΡΙΟΥ 2005
ΑΡ. ΦΥΛΛΟΥ 18.132
ΤΙΜΗ: ΕΥΡΩ 0,70

ΗΜΕΡΗΣΙΑ ΠΡΩΙΝΗ ΕΦΗΜΕΡΙΔΑ ΤΗΣ ΡΟΔΟΥ — 56 ΣΕΛΙΔΕΣ

Προβληματισμοί για τις συνεχείς σεισμικές δονήσεις στο Αιγαίο

Σε επιφυλακή οι σεισμολόγοι

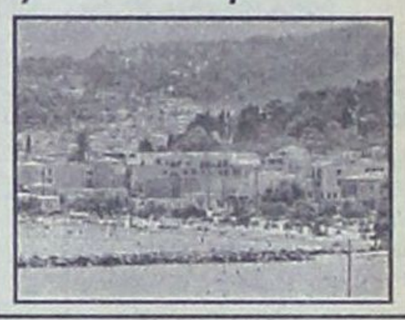

• *Οι ειδικοί μελετούν το φαινόμενο, δηλώνουν επιφυλακτικοί για προβλέψεις και συνάμα ζητούν μέτρα από την Πολιτεία.* ΣΕΛΙΔΑ 5

ΠΑΡΑ ΤΙΣ ΠΡΟΣΠΑΘΕΙΕΣ



Συνεχίζει να καίει η φωτιά στο "Λευκό"

Μέχρι αργά χθες η φωτιά στην Κάρπαθο δεν είχε σβήσει παρά τις προσπάθειες των δυνάμεων πυρόσβεσης. ΣΕΛΙΔΑ 8

"ΓΚΡΙΝΙΑΖΟΥΝ" ΟΙ ΔΗΜΑΡΧΟΙ



Προβληματισμοί στο συνέδριο της ΤΕΔΚΔ

Τα μειωμένα έσοδα αλλά και ο τρόπος ελέγχου από τον Επίτροπο, τα πρώτα θέματα στην Κάλυμνο. ΣΕΛΙΔΑ 4

ΣΥΜΦΩΝΑ ΜΕ ΣΤΟΙΧΕΙΑ

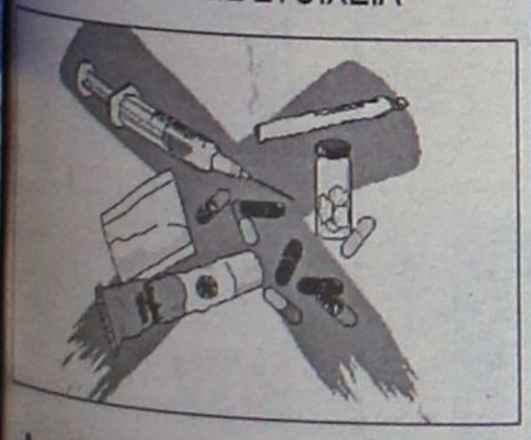

Αυξήθηκαν οι χρήστες ηρωίνης στη χώρα μας

Οι νέοι δοκιμάζουν ναρκωτικά σε ηλικία 15 ετών, ενώ οι μαθητές "ασκούνται" στην ...σπασία. ΣΕΛΙΔΑ 40

"Εμβόλιο" ενδυνάμωσης του τουρισμού μας

ΑΠΛΟΠΟΙΗΣΗ διαδικασιών έκδοσης βίζας για τους Ρώσους

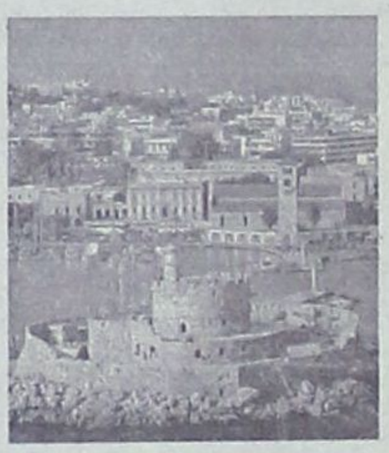

Απέδωσαν οι προσπάθειες του υπουργού Εξωτερικών και ειδικότερα του Γ. Βαληνάκη

ΤΙ ΠΡΟΒΛΕΠΕΙ Η ΣΥΜΦΩΝΙΑ ΜΕ ΤΗΝ Ε.Ε.



Οι προσπάθειες του υφυπουργού Εξωτερικών Γ. Βαληνάκη για απλοποίηση έκδοσης της βίζας στους Ρώσους τουρίστες απέδωσαν καρπούς. Ο δρόμος για να μας έρθουν περισσότεροι επισκέπτες από τη Ρωσία ανοίγει διάπλατα. Ένας ακόμα στόχος επετεύχθη. ΣΕΛΙΔΑ 3

Η χθεσινή ηλιόλουστη μέρα στη Ρόδο

Θύμιζε λίγο Αύγουστο



"Αυγουστιάτικη" μέρα η χθεσινή. Και αυτό έδωσε αφορμή στους τουρίστες να βγουν στους δρόμους και να μας θυμίσουν ότι η τουριστική σεζόν δεν έκλεισε ακόμα για το νησί μας. ΣΕΛΙΔΑ 9

Ο ΣΥΝΑΣΠΙΣΜΟΣ



Προτείνει Θ. Σωτρίλλη

Τον Θ. Σωτρίλλη θα προτείνει ο ΣΥΝ για υποψήφιο Νομάρχη. ΣΕΛΙΔΑ 3

ΣΤΟ ΚΑΖΙΝΟ

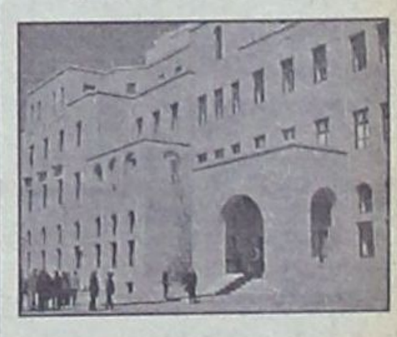

Διήμερη λειτουργία

Μόνο τα Σαββατοκύριακα θα λειτουργεί το Καζίνο. Αντιδρούν οι εργαζόμενοι. ΣΕΛΙΔΑ 6

ΜΕ ΤΟ ΕΠΙΔΟΜΑ ΑΝΕΡΓΙΑΣ

Υπάρχει πρόβλημα

• *Παρά τα αντιθέτως λεγόμενα υπάρχει πρόβλημα με το επίδομα ανεργίας πολλών ξενοδοχοϋπαλλήλων.* ΣΕΛΙΔΑ 7

ΕΝΗΜΕΡΩΣΗ ★★★★★★ ΑΣΤΕΡΩΝ ΣΕ ΤΡΙΑ ΓΡΑΜΜΑΤΑ
sky
Στους 100,8 και 100 των FM
www.skyfm100.com
ΧΠ2367

ΤΟΞΟΤΗΣ ΜΠΑΡ
ΣΤΟΚΧΟΛΜΗΣ 20
ΑΝΩ ΡΟΔΙΝΙ
Ο, ΤΙ ΚΑΛΥΤΕΡΟ ΓΙΑ ΟΣΟΥΣ ΞΕΡΟΥΝ...
ΑΤ 3679

* ΣΤΟΡΙΑ - μεταλλικά-ξύλινα-υφασμάτινα
* ΚΟΥΡΤΙΝΟΒΕΡΓΕΣ - INOX (CASA VALENTINA)
* ROMAN - ο τελειότερος νέος μηχανισμός
* ΚΟΡΝΙΖΕΣ - ΑΦΙΣΕΣ - ΒΙΤΡΩ - ΨΗΦΙΔΩΤΑ
* ΠΩΛΗΣΗ: ΧΟΝΔΡΙΚΗ
ΑΤΣΑΣ Α.Σ. εμπ. κεν. ΜΗΔΕΙΑ 22410 63602-66339

ΗΜΕΡΟΛΟΓΙΟ

Σάββατο 22 Οκτωβρίου 2005
Αβερκίου ισαποστόλου, επισκ. Ιεραπόλεως

Ανατολή ηλίου: **06.40'**
Δύση ηλίου: **17.38'**
Σελήνη 19 ημερών

ΦΑΡΜΑΚΕΙΑ

Σήμερα διημερεύει το φαρμακείο της **Σταματίου Αδελ.** στην οδό Σεφέρη 80 (Μηδεια) και διανυκτερεύει το φαρμακείο του **Καζουλλάκη Ιπποκρ.** στην οδό Ερ. Σταυρού και Αλ. Διάκου 61.

ΒΕΝΖΙΝΑΔΙΚΑ

Σήμερα διανυκτερεύουν τα βενζινάδικα: **Τζωρτζής Δημήτρης** (Αγ. Φραγκίσκος), **Καύσιμα Ρόδου ΕΠΕ** (Λ. Καλλιθέας), **Κορωναίος Δημήτρης** (Κρεμαστή), **Πισσαδάκη Σεβαστή** (Παραδείσι), **Καραγιάννης Κ.** (Κρητηνία), **Κωνσταντινίδης** (Αφάντου), **Καλλιθενός Π.** (Αρχάγγελος)

ΛΑΪΚΕΣ ΑΓΟΡΕΣ

Τετάρτη: στο Δημοτικό Νεκροταφείο.
Πέμπτη: στην οδό Βύρωνος
Παρασκευή: στην οδό Πτολεμαίων (Ανάληψη)
Σάββατο: στο Δημοτικό Νεκροταφείο.

ΑΕΡΟΠΟΡΙΚΑ ΔΡΟΜΟΛΟΓΙΑ

ΟΛΥΜΠΙΑΚΗ ΑΕΡΟΠΟΡΙΑ

ΑΠΟ ΡΟΔΟ-ΑΘΗΝΑ
- Καθημερινά 07.10, 13.40
- Πέμπτη 20.10, 22.45
- Καθημερινά πλην Πέμπτης 19.40, 22.25
- Καθημερινά πλην Κυριακής 10.40

ΑΠΟ ΑΘΗΝΑ-ΡΟΔΟ
- Καθημερινά 05.30,12.00
- Πέμπτη 18.30, 21.05
- Καθημερινά πλην Πέμπτης 18.00, 20.45
- Καθημερινά πλην Κυριακής 09.00

ΑΠΟ ΡΟΔΟ-ΘΕΣΣΑΛΟΝΙΚΗ
- Δευτέρα - Τετάρτη 09.45
- Πέμπτη 10.45
- Σάββατο 15.15
- ΔΕΥ-ΤΕΤ-ΠΑΡ-ΚΥΡ 16.10

ΑΠΟ ΡΟΔΟ-ΗΡΑΚΛΕΙΟ
- Δευτέρα - Παρασκευή-Κυριακή 17.45
- Τρίτη - Πέμπτη 18.30
- Τετάρτη - Σάββατο 19.20

ΑΠΟ ΗΡΑΚΛΕΙΟ-ΡΟΔΟ
- Δευτέρα-Παρασκευή-Κυριακή 19.05
- Τρίτη-Πέμπτη 19.50
- Τετάρτη - Σάββατο 20.40

ΑΠΟ ΡΟΔΟ-ΚΑΡΠΑΘΟ
- ΔΕΥ-ΠΕΜ-ΠΑΡ-ΣΑΒ 07.00, 10.40
- Τετάρτη-Κυριακή 10.40, 14.20

ΑΠΟ-ΡΟΔΟ-ΚΑΣΟ
- ΔΕΥ-ΠΕΜ-ΠΑΡ-ΣΑΒ 07.00
- Τετάρτη-Κυριακή 10.40

ΑΠΟ ΡΟΔΟ-ΚΑΣΤΕΛΛΟΡΙΖΟ
- ΔΕΥ-ΤΕΤ-ΠΑΡ-ΣΑΒ-ΚΥΡ 07.10

ΑΠΟ ΡΟΔΟ-ΧΙΟ
- Τρίτη στις 10.40 και Πέμπτη στις 10.45'

ΡΟΔΟΣ-ΜΥΤΙΛΗΝΗ
- Δευτέρα-Τετάρτη στις 09.45, Τρίτη στις 10.40', Πέμπτη στις 10.45' και Σάββατο στις 15.15

ΡΟΔΟΣ- ΣΑΜΟΣ
- Τρίτη στις 10.40', Σάββατο στις 15.15

ΡΟΔΟΣ-ΛΗΜΝΟΣ
- Δευτέρα-Τετάρτη στις 09.45', Τρίτη στις 10.40', Πέμπτη στις 10.45' και Σάββατο στις 15.15'

ΡΟΔΟΣ-ΑΣΤΥΠΑΛΑΙΑ
- Κάθε Τρίτη- Πέμπτη-Σάββατο 13.10'

ΡΟΔΟΣ-ΛΕΡΟΣ
- Κάθε Τρίτη - Πέμπτη-Σάββατο 13.10'

AEGEAN AIRLINES

ΑΠΟ ΡΟΔΟ-ΑΘΗΝΑ
Καθημερινές πτήσεις 14.15-16.30-19.50-22.40

ΑΠΟ ΑΘΗΝΑ-ΡΟΔΟ
Καθημερινά πτήση 05.30-08.45-14.50-18.10-21.00

ΑΠΟ ΡΟΔΟ-ΘΕΣΣΑΛΟΝΙΚΗ
Καθημερινά πτήση 10.20

ΑΠΟ ΘΕΣΣΑΛΟΝΙΚΗ-ΡΟΔΟ
Καθημερινά πτήση 12.20

Χρήσιμα τηλέφωνα κρατήσεων:
(22410) 24400.

Plaza Travel
Ιερού Λόχου 7 • τηλ. 2241029003
e-mail: travel@rhodes-plaza.com
AE298

Επώνυμον

το ανώνυμον...

Εδαφος πρόσφορο για ακρότητες...

Οι λοιμοί, οι μεταδοτικές θανατηφόρες επιδημίες, για όσους τις έζησαν μέσα σε εποχές σκοτεινές, παραδομένες στην άγνοια και τη θρησκοληψία, αντιπροσώπευαν πάντα το «σημείο» των εσχάτων ημερών. Το τέλος του κόσμου. Επικρατούσε ατμόσφαιρα πανικού και παράνοιας, πολύ ευνοϊκή για την εκκόλαψη πλήθους άλλων αγριοτήτων, άσχετων με τον φυσικό αποδεκατισμό των πληθυσμών από την αρρώστια. Βασανισμοί, εκτελέσεις, διώξεις, βίαιη αρπαγή εξουσίας... Επειτα, όταν η φρίκη υποχωρούσε, ένας άλλος κόσμος ανέτελλε, με νέα πρόσωπα και νέες δυνάμεις στο προσκήνιο. Οι επιδημίες άλλαξαν την ανθρώπινη ιστορία, αφού προκάλεσαν όχι μόνο δραματικές δημογραφικές διαφοροποιήσεις αλλά και μεγάλες πολιτικές αλλαγές· αφού έγιναν η αιτία για να καταρρεύσουν αυτοκρατορίες ολόκληρες...

Σήμερα, πριν ακόμη ξεσπάσει η (κατά πολλούς) επικείμενη πανδημία της νόσου των πουλερικών, επικρατεί κλίμα πανικού και υστερίας, δημιουργώντας έδαφος πρόσφορο για κάθε τύπου μεροληψίες και ακρότητες. Οι πληροφορίες, αληθινές, διαστρεβλωμένες, ψεύτικες, τρέχουν πιο γρήγορα από τον ιό, σπέρνοντας τον τηλεοπτικό λοιμό της νοητικής παράλυσης.

Ποιοι θα εκμεταλλευθούν αυτό το κενό λογικής και τι θα επιβάλουν; Ποιες αλλαγές θα έχουν σημειωθεί όταν η «αρρώστια», σωματική ή πνευματική, θα έχει υποχωρήσει;

Κανείς δεν μπορεί να πει με βεβαιότητα, ούτε οι ειδικοί, αν τελικώς η επιδημία θα ενσκήψει. Ομως ο φόβος, ο οποίος θα μεγαλώνει κάθε φορά που ο ιός θα σπάει φράγματα ή θα γίνονται λάθη, αρκεί για να αποδιοργανωθούν κοινωνίες ολόκληρες. Ο τρόμος του θανάτου, η δεισιδαιμονία και οι ανεξέλεγκτες καταστάσεις προσέθεταν πάντα στα θύματα της αρρώστιας και πλήθος άλλες απώλειες· προξενούσαν τεράστιες αλλαγές. Η πανώλη ή Μαύρος Θάνατος, ο χειρότερος λοιμός της ιστορίας, που τον 6ο μ.Χ. αιώνα σκότωσε 100 εκατ. ανθρώπους στη Ρωμαϊκή Αυτοκρατορία και τον 14ο, περνώντας από την Ασία σε όλη την Ευρώπη (με ταχύτητα 3 χλμ. την ώρα) εξόντωσε τον μισό πληθυσμό της Ευρώπης και το 1/3 της υφηλίου άλλαξε ριζικά την κοινωνική ζωή. Ευνόησε τη φυγή προς την ύπαιθρο και τα μοναστήρια (το διηγείται ο Βοκκάκιος στο «Δεκαήμερο»), ενθάρρυνε ένα κύμα διωγμών κατά των Εβραίων και των μαγισσών (το περιγράφει εξαιρετικά ο Ιγκμαρ Μπέργκμαν στην Εβδομη Σφραγίδα). Πόλεις ολόκληρες ερήμωσαν, νέοι ιδιοκτήτες και ιδιοκτησίες εμφανίστηκαν, τα εργατικά χέρια ήταν δυσεύρετα, οι φόροι δυσβάστακτοι, τα λιμάνια της Μεσογείου έχασαν τη δύναμή τους και το προβάδισμα πήραν εκείνα της Βόρειας Ευρώπης, οι οικονομικές σχέσεις άλλαξαν. Η δεύτερη έκρηξη του Μαύρου Θανάτου, τον 17ο αιώνα, ήταν καθοριστική για την κυριαρχία νέων δυνάμεων, όπως η Γαλλία και η Αγγλία, στην ευρωπαϊκή πολιτική σκηνή και την παρακμή της Ισπανίας, που αποδεκατίστηκε από την αρρώστια.

Ευλογιά και σκοταδισμός, ελονοσία και παράνοια, τύφος, σίφυλη, χολέρα... Μια επιδημία δυσεντερίας έσωσε από τους Πρώσους τη Γαλλική Επανάσταση το 1792 ενώ τον 19ο αι. η χολέρα διέλυσε την αυτοκρατορία των Αψβούργων... Από την ισπανική γρίπη του 1918 η ανθρωπότητα δεν γνώρισε άλλο λοιμό. Παρά μόνο, στο κατώφλι της τρίτης χιλιετίας, μια άλλου είδους επιδημία· την επιδημία των πολυποίκιλων φόβων· από τον φόβο των άρρωστων ιπποειδών ως τον ασυγκράτητο φόβο του άλλου, του ξένου, του διαφορετικού, που τείνει να ανατρέψει ριζικά την υπάρχουσα τάξη πραγμάτων.

Η «τηλεοπτική μας δημοκρατία»...

Η πρόταση Μεϊμαράκη, να μη γίνονται μετρήσεις τηλεθέασης στις ώρες των δελτίων ειδήσεων και των ενημερωτικών εκπομπών, μπορεί να προκάλεσε αντιδράσεις, αλλά είναι μία αφορμή για να επανέλθει στο προσκήνιο ένα μείζον ζήτημα. Δεν είναι τραυματικό μόνο να τοποθετείς την ενημέρωση στην προκρούστεια κλίνη της εκάστοτε κρατικής εξουσίας. Σε τελευταία ανάλυση αυτό είναι προφανές και προκαλεί αντιδράσεις. Αυτό που συμβαίνει σήμερα είναι πιο επικίνδυνο. Στην «τηλεοπτική μας δημοκρατία» τα ανακύπτοντα θέματα μετατρέπονται σε φθηνό θέαμα, το οποίο λειτουργεί σαν «ναρκωτικό», που εθίζει την κοινή γνώμη στην κακογουστιά και στην παραπολιτική.

Κυνηγώντας τα νούμερα της AGB, το μόνο που κατάφεραν τα κανάλια είναι ότι ανέβασαν το ρεκόρ ευτελισμού του δημοσίου βίου, αφού ασκούν καταλυτική επιρροή τόσο στις κοινωνικές συμπεριφορές όσο και στη διαμόρφωση της κοινής γνώμης για πρόσωπα και πράγματα. Ο σκληρότατος και χωρίς αρχές ανταγωνισμός απέδειξε στην πράξη ότι «η λογική της κατηφόρας είναι ο πάτος». Στον κυρίαρχο τηλεοπτικό λόγο, ο πόνος του κάθε πικραμένου αναγορεύεται σε είδηση και μέτρο αξιολόγησης γίνεται το πόσο κάθε θέμα θα ερεθίσει την περιέργεια και το θυμικό του τηλεθεατή. Τα δελτία ειδήσεων έχουν σε μεγάλο βαθμό εκφυλισθεί σ' ένα δραματοποιημένο κοκτέιλ όπου κυριαρχούν τα παράξενα και τα σπαραξικάρδια της ημέρας. Υπάρχουν βεβαίως και εξαιρέσεις, αλλά αυτό που κυρίως προσφέρεται είναι «ειδήσεις-σκουπίδια» σε σοβαροφανή ή απροκάλυπτη συσκευασία. Είναι αλήθεια ότι η πρόταση Μεϊμαράκη, που ας σημειωθεί απερρίφθη από τον κυβερνητικό εκπρόσωπο, μπορεί να συζητηθεί μόνο ως λύση ανάγκης. Οι αντίπαλοί της υποστηρίζουν ότι τα δελτία δεν πρέπει να εξαιρεθούν από τον ανταγωνισμό και από την αξιολόγηση του κοινού.

Η ενημέρωση, όμως, δεν είναι ένα απλό προϊόν για να το κρίνει μόνο η αγορά. Ούτε μπορεί να εξαρτάται αποκλειστικά από τις τρέχουσες προτιμήσεις της πλειοψηφίας των τηλεθεατών. Το αγαθό που διακυβεύεται είναι μείζον και υπέρτερο. Πολύ περισσότερο, που ο μηχανισμός αξιολόγησης είναι -τουλάχιστον- αμφιβόλου αξιοπιστίας.

Είναι απαράδεκτο ότι η Πολιτεία ανέχεται την AGB να «βαθμολογεί» μονοπωλιακά τις τηλεοπτικές εκπομπές. Η εν λόγω «βαθμολογία» δεν λειτουργεί μόνο ως κριτήριο για το μοίρασμα της διαφημιστικής πίτας. Ουσιαστικά, διαμορφώνει τα τηλεοπτικά προγράμματα. Τόσο η δημοσιογραφία όσο και η αισθητική έχουν διολισθήσει για να ανταποκριθούν σε μία ζήτηση, έτσι όπως προκύπτει από τα ποσοστά τηλεθέασης. Δεν είναι καθόλου σίγουρο, όμως, ότι η AGB αποτυπώνει αξιόπιστα τα τηλεοπτικά «θέλω» της κοινωνίας. Η εικόνα που μας δίνει αντανακλά τις προτιμήσεις των πιο καθυστερημένων στρωμάτων. Είναι κοινό μυστικό, άλλωστε, ότι σε τέτοια νοικοκυριά είναι κατά κανόνα εγκατεστημένα τα μηχανάκια της.

ΔΕΙΤΕ ΑΠΟ ΚΟΝΤΑ
ΤΟ ΝΕΟ ΨΥΓΕΙΟΚΑΤΑΨΥΚΤΗ
ΤΗΣ ΓΕΡΜΑΝΙΚΗΣ AEG
ΜΕ 80cm ΠΛΑΤΟΣ

ELECTRONET
Πάνω απ' όλα φίλοι!

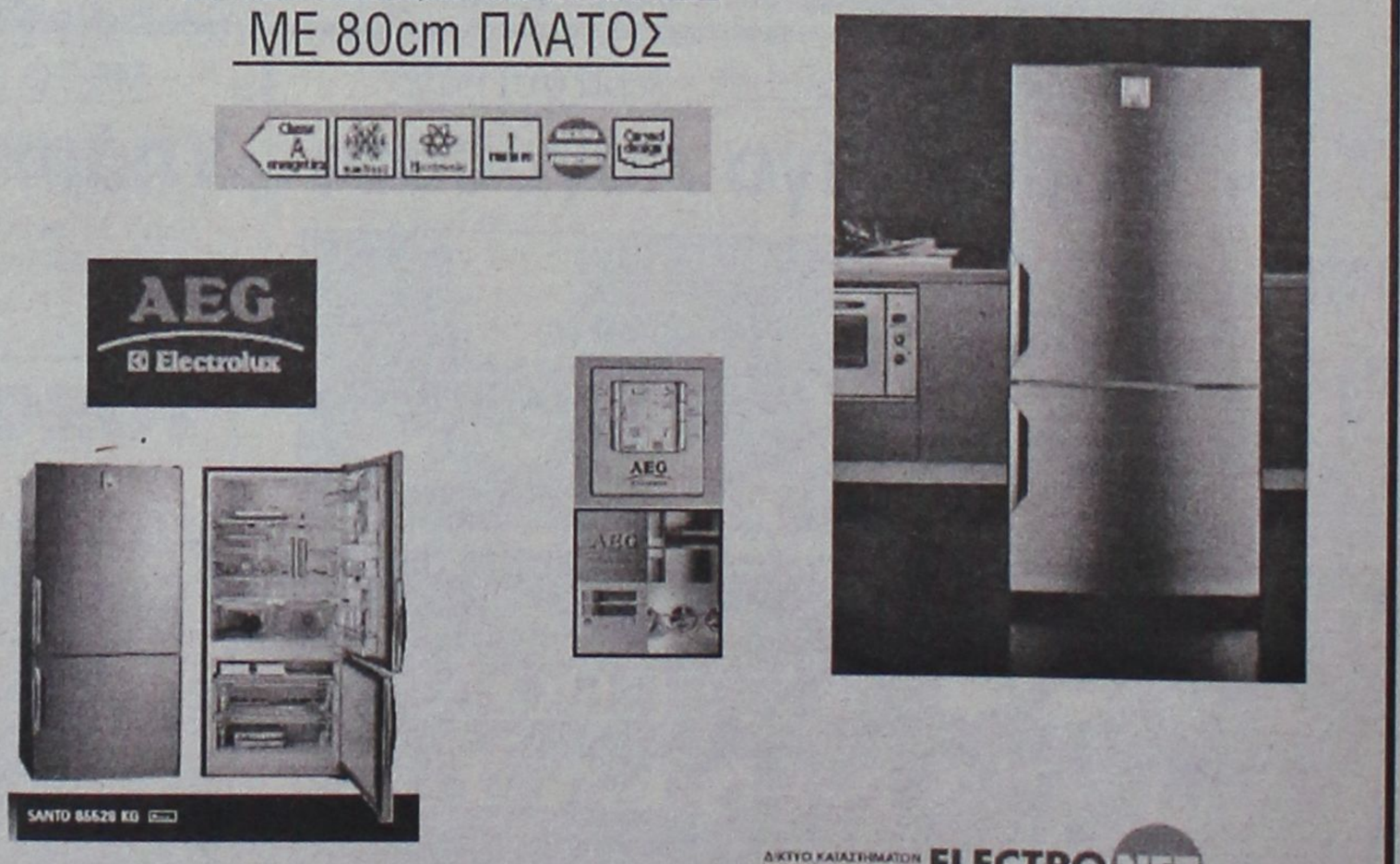

ΔΙΚΤΥΟ ΚΑΤΑΣΤΗΜΑΤΩΝ ΗΛΕΚΤΡΙΚΩΝ ΣΥΣΚΕΥΩΝ ELECTRONET

ΜΟΣΧΙΔΗΣ

ΕΜΠΟΡΙΚΟ ΚΕΝΤΡΟ ΦΩΚΙΑΛΗ – ΤΗΛ : 35846 – 80011 900500

AE0016

ΔΕΧΟ... ΤΟ ΚΟ...

Ο Νομάρχης Δωδεκανήσ... **Μαχαιρίδης** και οι Βοηθοί Ν... **θης Κουσουρνάς** και **Νίκος Ζ...** νται το κοινό κάθε Τρίτη και ... τις 11.00-13.00 το μεσημέρι.

ΤΑΞ...

ΡΑΔΙΟ ΤΑΞΙ ΠΟΛΕΩΣ: 2241-0
ΡΑΔΙΟ ΤΑΞΙ ΕΚΤΟΣ ΠΟΛΕΩ... 69600

ΧΡΗΣΙΜΑ ΤΗΛΕΦΩΝ...

ΝΟΣΟΚΟΜΕΙΟ:	2241...
ΑΜΕΣΗ ΔΡΑΣΗ ΠΥΡ/ΚΗΣ:	
ΛΙΜΕΝΑΡΧΕΙΟ:	2241
	2241
ΒΛΑΒΕΣ Δ.Ε.Η.:	
ΒΛΑΒΕΣ Ο.Τ.Ε.:	
ΑΜΕΣΗ ΔΡΑΣΗ:	
ΒΛΑΒΕΣ ΥΔΡΕΥΣΗΣ:	2241-
	2241
ΝΟΜΑΡΧΙΑ:	2241
ΠΕΡ/ΚΗ Δ/ΝΣΗ	2241
ΔΗΜΟΣ:	2241
ΔΗΜ. ΕΠΙΧ. ΚΑΘΑΡ.:	2241
ΥΠΗΡ. ΑΠΟΚΟΜΙΔΗΣ:	2241
ΤΡΟΧΑΙΑ:	2241
ΠΛΗΡΟΦ. Ο.Τ.Ε :	
ΔΕΛΤΙΟ ΚΑΙΡΟΥ:	
ΛΑΧΕΙΑ:	
ΠΡΟΠΟ - ΛΟΤΤΟ:	
ΡΟΔΑ:	2241
ΚΤΕΛ:	2241
Ο.Α.Ε.Δ.:	2241
Ι.Κ.Α.:	2241
ΤΑΞ.Υ.:	2241-
	2241
ΟΛΥΜΠΙΑΚΗ:	2241
ΕΡΓΑΤ. ΚΕΝΤΡΟ:	2241
AEGEAN AIRLINES	2241

ΚΤΕ...

- Από **01/09/2005** έως **31/...** επιβατικά (Ε.Ι.Χ.) και φορτη... 3,5 (ΦΙΧ<3,5 Τ) με αριθμοί... φορίας **ΡΟΒ 8801 έως και ...**
- Από **01/09/2005** έως **31/...** επιβατικά (Ε.Ι.Χ.) και φορτη... 3,5 (ΦΙΧ<3,5 Τ) με συγκο... έδρα Καλύμνου και Κω με ... κυκλοφορίας **ΚΧΛ** (από 4... και 6500).

*** **Καλούνται όλα τα παραπ... ματα να προβούν σε τεχνικ... σε οποιοδήποτε Κ.Τ.Ε.Ο. ή Ι...**

*** Επίσης θα ελέγχονται όσ... τα υποχρεούνται βάσει παλ... προγγραμμάτων πρόσκληση...

*** Ο εμπρόθεσμος προγραμ... των οχημάτων για έλεγχο... βού) γίνεται έως και 15... πριν της λήξης του προγρ... πρόσκλησης.

ΤΙΜΕΣ ΣΥΝΑΛΛΑΓΜ...

ΔΟΛΑΡΙΟ Η.Π.Α	1,2424
ΛΙΡΑ ΑΓΓΛΙΑΣ	0,67582
ΚΟΡΩΝΑ ΔΑΝΙΑΣ	7,4596
ΚΟΡΩΝΑ ΣΟΥΗΔΙΑΣ	9,3435
ΓΙΕΝ ΙΑΠΩΝΙΑΣ	136,73
ΦΡΑΓΚΟ ΕΛΒΕΤΙΑΣ	1,5446
ΚΟΡΩΝΑ ΝΟΡΒΗΓΙΑΣ	7,8035
ΛΙΡΑ ΚΥΠΡΟΥ	0,5733
ΔΟΛΑΡΙΟ ΚΑΝΑΔΑ	1,4612
ΔΟΛΑΡΙΟ ΑΥΣΤΡΑΛΙΑΣ	1,6081

Η ΡΟΔΙΑΚ...

Ημερήσια Εφημερίδα της Ρ...
Έτος Ιδρύσεως 1915
ΙΔΡΥΤΗΣ
ΕΜΜ. ΚΑΛΑΜΠΙΧΗΣ
ΙΔΙΟΚΤΗΣΙΑ
ΥΙΟΙ Σ. ΤΣΟΠΑΝΑΚΗ
Η. ΚΩΤΙΑΔΗΣ Ο.Ε.
ΕΚΔΟΤΗΣ
ΗΒΗ Γ. ΤΣΟΠΑΝΑΚΗ
ΔΙΕΥΘΥΝΤΗΣ
Σπύρος Παγκάς
ΑΡΧΙΣΥΝΤΑΚΤΗΣ
Λουκάς Μαστής
ΣΥΝΤΑΞΗ
Μιχάλης Μαστής
Κυριακή Πετρίδου
Βαρβάρα Μπογδάνου
Ελευθερία Πελλού
ΑΘΛΗΤΙΚΑ
Μανόλης Μπάτης,
Νικήτας Κουσκούσης
Κώστας Παντίδος
Παύλος Ντοκουάπιλ
Σούγγαρη Μάγδα
ΥΠΕΥΘ. ΔΙΑΦΗΜΙΣΤ...
ΤΜΗΜΑΤΟΣ
Λάζαρος Λαζαράκης
ΓΡΑΦΕΙΑ ΣΥΝΤΑΞ...
Μάρκου Μαλλιαράκη 11
Τηλ.2241-0- 24610,
Fax (22410) 75641
ΑΘΛΗΤΙΚΟ ΤΜΗΜ...
Τηλ. 2241-0-75640
ΛΟΓΙΣΤΗΡΙΟ - ΔΙΑΦΗΜΙΣΕΙΣ
Μάρκου Μαλλιαράκη 11
Τηλ. 2241-0-22210
2241-0-75230
Fax (22410) 22471
http://www.rodiaki.gr.
irodiaki@otenet.gr

Απλοποιεί ται η διαδικασία έκδοσης βίζας για ορισμένες κατηγορίες πολιτών

Ανοίγει ο δρόμος για να μας έρθουν περισσότεροι Ρώσοι τουρίστες!

Γ. Βαληνάκης: Ενισχύεται η δυναμική του ελληνικού τουρισμού

...λοποιείται η δια-...σία έκδοσης βί-...για τους επισκέ-...από τη Ρωσία, ...πλαίσιο συμφω-...της Ευρωπαϊκής ...ης με τη Ρωσι-...μοσπονδία.

...ε τη συμφωνία αυ-...τή, όπως επισήμα-...νε σε δηλώσεις ...ο υφυπουργός Εξωτε-...κ. Γιάννης Βαληνά-...ενισχύεται η δυναμική ...τουρισμό και δικαιώ-...η πρωτοβουλία του ...κού υπουργείου ...τερικών που έχει θέσει ...τεραιότητα το συ-γκεκριμένο θέμα.

Αποδεικνύεται επίσης η αδιαπραγμάτευτη βούληση της κυβέρνησης να συμβάλει στην ενίσχυση του ελληνικού τουρισμού με στόχο την εθνική οικονομία και την περιφερειακή ανάπτυξη.

Ειδικότερα, σε ερώτηση δημοσιογράφου αναφορικά με την επίτευξη συμφωνιών μεταξύ Ευρωπαϊκής Ένωσης και Ρωσικής Ομοσπονδίας για την απλοποίηση της διαδικασίας έκδοσης θεωρήσεων (βίζα) και την επανεισδοχή, ο υφυπουργός Εξωτερικών κ. Γιάννης Βαληνάκης δήλωσε τα εξής:

«Η ολοκλήρωση των συμφωνιών αυτών αποτελεί σημαντική εξέλιξη στις σχέσεις Ε.Ε.- Ρωσικής Ομοσπονδίας αλλά και για τα συμφέροντα της χώρας μας. Είναι προφανές πως η διευκόλυνση της κινητικότητας για ορισμένες κατηγορίες πολιτών της Ε.Ε. και της Ρωσίας χωρίς περιττά γραφειοκρατικά εμπόδια συμβάλλει ουσιαστικά στην επαφή των λαών, στην ανάδειξη του πολιτιστικού τους πλούτου και δίνει νέα ώθηση στον τουρισμό και στις εγχώριες οικονομίες. Η συμφωνία για την απλοποίηση της διαδικασίας έκδοσης θεωρήσεων (βίζες) θα κάνει τα ταξίδια από και προς τη Ρωσία πιο απλά, πιο εύκολα και πιο οικονομικά, για τις κατηγορίες αυτές των πολιτών.



θα τεθεί σε ισχύ μετά την κύρωσή της και από τα 25 εθνικά κοινοβούλια των κρατών - μελών της Ε.Ε. καθώς και τη Ρωσική Δούμα, αναμένουμε να κομίσει

Οι προσπάθειές του απέδωσαν καρπούς



φές πως η συμφωνία απλοποιεί μια σειρά από διαδικασίες για την παροχή βίζας, για συγκεκριμένες και μόνο, ειδικές κατηγορίες πολιτών της Ρωσικής Ομοσπονδίας των οποίων διευκολύνει την είσοδο και την ακώλυτη παραμονή στην χώρα μας. Η συμφωνία που πολλαπλά οφέλη στους τουριστικούς προορισμούς της χώρας μας, τόσο στα αστικά κέντρα όσο και στην περιφέρεια, καθώς και πέραν των παραδοσιακών μορφών τουρισμού.

Μετά τη θέση της σε ισχύ η συμφωνία αυτή θα ενισχύσει τη δυναμική στον τουρισμό μας αλλά και την προσπάθειά μας να αναδείξουμε συνολικά τις φυσικές ομορφιές της χώρας μας, τον πολιτισμό και την οικουμενικότητα των αξιών της. Αναμένεται, δε, να κομίσει οφέλη και σε ειδικές μορφές τουρισμού καθώς διευκολύνει μεταξύ άλλων τον συνεδριακό και πολιτιστικό τουρισμό, στους οποίους η κυβέρνησή μας επενδύει με πρόγραμμα και στόχευση.

Η θετική αυτή κατάληξη δικαιώνει απόλυτα την πρωτοβουλία του ελληνικού Υπουργείου Εξωτερικών να θέσει το ζήτημα ως προτεραιότητα και να διεκδικήσει μέσα από συστηματική προσπάθεια και εντατική διαπραγμάτευση την επίλυσή του. Χτίσαμε συνεργασίες και πιέσαμε προς την κατεύθυνση της ταχείας υιοθέτησης του κειμένου της συμφωνίας από τους ευρωπαίους εταίρους μας. Και αυτό γιατί άλλα κράτη είχαν ήδη συνάψει ειδικές διμερείς συμφωνίες με τη Ρωσία κατά τα προηγούμενα έτη, φέρνοντας τη χώρα μας σε μειονεκτική θέση. Δυστυχώς, η πολιτική αδράνεια και το γεγονός ότι η ενίσχυση του ελληνικού τουρισμού βρισκόταν «στα αζήτητα» της προηγούμενης ηγεσίας, είχαν στερήσει από τη χώρα μας τα αντίστοιχα οφέλη. Τώρα καλύπτεται πλέον αυτό το κενό. Δουλεύουμε συστηματικά, αλλάζουμε νοοτροπίες, αλλάζουμε ταχύτητες.

Για πρώτη φορά εδώ κι ενάμιση χρόνο το υπουργείο Εξωτερικών, συστρατεύθηκε στη συλλογική κυβερνητική προσπάθεια για να κερδίσουμε το στοίχημα της τουριστικής ανάπτυξης. Επικουρικά, βέβαια, στο πλαίσιο των δικών μας αρμοδιοτήτων και στο πλαίσιο της Συνθήκης Σένγκεν, υλοποιούμε μια ολοκληρωμένη και συνεκτική στρατηγική που αφορά στην απλούστευση της διαδικασίας έκδοσης θεωρήσεων εισόδου, στη βελτίωση των παρεχόμενων από τις Προξενικές μας Αρχές υπηρεσιών, στην ανάληψη πρωτοβουλιών στο πλαίσιο της Ε.Ε. αλλά και στο άνοιγμα διπλωματικών δρόμων για νέες σημαντικές τουριστικές αγορές.

Δώσαμε λοιπόν δείγματα γραφής και θα συνεχίσουμε με την ίδια αποφασιστικότητα, με την ίδια συνέπεια. Κρατάμε το τιμόνι γερά προσπαθώντας να αξιοποιήσουμε κάθε χαραμάδα ευκαιρίας. Έχουμε την αδιαπραγμάτευτη βούληση να συμβάλουμε στην ενίσχυση του ελληνικού τουρισμού με στόχο την εθνική οικονομία και την περιφερειακή ανάπτυξη και προς την κατεύθυνση αυτή θα συνεχίσουμε να εργαζόμαστε.»

το SUPER MARKET του
ΞΕΝΟΔΟΧΕΙΟΥ ΔΙΟΝΥΣΟΣ"
ΣΤΗΝ ΟΔΟ ΗΛΙΑΔΩΝ ΣΤΗΝ ΙΞΙΑ
ΘΑ ΠΑΡΑΜΕΙΝΕΙ ΑΝΟΙΚΤΟ
ΚΑΤΑ ΤΗΝ ΔΙΑΡΚΕΙΑ ΤΟΥ ΧΕΙΜΩΝΑ
ΚΑΙ ΚΑΤΑ ΤΙΣ ΩΡΕΣ:
07.30-20.30
ΚΑΙ ΚΥΡΙΑΚΕΣ
08.30-14.00
ΤΗΛ. : 2241023021
ΑΕ 905



Για τη νομαρχία Δωδεκανήσου

Τον κ. Θ. Σωτρίλλη «προωθεί» ο ΣΥΝ!

Ο ίδιος φαίνεται αποφασισμένος να ηγηθεί συνδυασμού στις εκλογές

Στην υποψηφιότητα του πρώην προέδρου του νομαρχιακού συμβουλίου κ. Θωμά Σωτρίλλη, προσανατολίζεται ο Συνασπισμός της Αριστεράς για τις νομαρχιακές εκλογές.

Σε αυτή τουλάχιστον την κατεύθυνση κινείται όπως διεφάνη από την προχθεσινή συνεδρίαση της νομαρχιακής επιτροπής, όπου συζητήθηκε γενικότερα το θέμα των νομαρχιακών εκλογών.

Αποφασίστηκε συγκεκριμένα να γίνει σύντομα (πιθανόν και μέχρι το τέλος του μήνα) συνεδρίαση των νομαρχιακών επιτροπών βορείου και νοτίου συγκροτήματος, για να παρθούν σχετικές αποφάσεις.

Με βάση πάντως τα όσα συζητήθηκαν προχθές υπάρχει σαφής προσανατολισμός στο να στηριχθεί ο κ. Θωμάς Σωτρίλλης στο πλαίσιο ενός ευρύτερου σχήματος.

Ο κ. Σωτρίλλης άλλωστε φαίνεται αποφασισμένος να ηγηθεί συνδυασμού για τις νομαρχιακές εκλογές ενώ ανοικτό μένει το θέμα για το τι θα γίνει με την τύχη της «Νομαρχιακής Αναγέννησης».

Σε δηλώσεις του χθες στον ραδιοφωνικό σταθμό «Παλμό» ο γραμματέας της νομαρχιακής επιτροπής του Συνασπισμού κ. Δημ. Γάκης τόνισε ότι έχουν περιοριστεί στο ελάχιστο οι ελπίδες για να βρεθεί πρόσωπο κοινής αποδοχής μέσα από τη «Νομαρχιακή Αναγέννηση».

Σε ό,τι αφορά τις δημοτικές εκλογές η νομαρχιακή επιτροπή του Συνασπισμού αποφάσισε να προχωρήσει σε συνέλευση μελών για την χάραξη στρατηγικής και να διοργανώσει ημερίδα για την αυτοδιοίκηση με πιθανότερο ομιλητή τον κοινοβουλευτικό εκπρόσωπο του κόμματος κ. Φ. Κουβέλη.

Στόχος είναι να ενεργοποιηθούν οι πολίτες, με συγκρότηση ομάδας που θα αποφασίσει σχετικά για τις εκλογές, τόνισε ο κ. Γάκης.

Η **συρρίκνωση των αρμοδιοτήτων** και οι **Επίτροποι** του Ελεγκτικού Συνεδρίου τα πρώτα θέματα

Προβληματισμός στο συνέδριο της ΤΕΔ

Στην Κάλυμνο χτυπά από την Πέμπτη η καρδιά της Δωδεκανήσου αφού βρίσκονται στο νησί πάνω από 150 Αυτοδιοικητικοί για τη διεξαγωγή του Ετήσιου Συνεδρίου της Τοπικής Ένωσης Δήμων και Κοινοτήτων της περιοχής μας (ΤΕΔΚΔ), το οποίο ξεκίνησε προχθές και ολοκληρώνεται σήμερα, νωρίς το απόγευμα, με κεντρικό θέμα «Η Αυτοδιοίκηση στο νέο περιβάλλον».

ΚΑΛΥΜΝΟΣ
Ρεπορτάζ:
ΚΥΡΙΑΚΗ ΠΕΤΡΙΔΟΥ
Kiriaki@rodiaki.gr

Για αμφισβήτηση της Τ.Α. μίλησαν οι δήμαρχοι. Γιαννόπουλος **ΟΧΙ** στο

Το γεγονός, βέβαια, ότι το Συνέδριο διεξάγεται εκεί, έγινε δεκτό με μεγάλη ικανοποίηση από τις Αρχές και τους κατοίκους της Καλύμνου, μιας και είναι από τις ελάχιστες φορές που το νησί βρίσκεται στο επίκεντρο μιας κορυφαίας για την περιοχή μας διεργασίας, όπως, αυτή. Όπως ειπώθηκε, μάλιστα, χαρακτηριστικά κατά την πρώτη ημέρα, δεν θα μπορούσε η ΤΕΔΚΔ να επιλέξει πιο κατάλληλο μέρος για τη διεξαγωγή του συνεδρίου αφού η Κάλυμνος βρίσκεται στο κέντρο της Δωδεκανήσου τόσο από τη φυσική της θέση όσο και από τα προβλήματα που μαστίζουν αυτό το πανέμορφο νησί του Νομού μας.

Ο προβληματισμός για την απαξίωση της οποίας τυγχάνουν σήμερα οι Δήμοι από την Κεντρική εξουσία, η συνεχής συρρίκνωση των αρμοδιοτήτων και των πόρων τους και οι εντατικοί έλεγχοι που γίνονται στους ΟΤΑ, ήταν από τα πρώτα θέματα που τέθηκαν την Πέμπτη το βράδυ, κυρίως κατά την εισήγηση της ΤΕΔΚΔ που έγινε από τον Πρόεδρο του Διοικητικού της Συμβουλίου, Δήμαρχο Ροδίων, κ. Γιώργο Γιαννόπουλο.



Σημειώνεται ότι κατά την πρώτη ημέρα του συνεδρίου έγινε η κήρυξη των εργασιών από τον Γενικό Γραμματέα της Περιφέρειας Νοτίου Αιγαίου κ. Χαράλαμπο Κόκκινο και όχι από τον Υπουργό Αιγαίου και Νησιωτικής Πολιτικής κ. Αριστοτέλη Παυλίδη, όπως είχε αρχικά προγραμματιστεί ο οποίος τελικά αναμένεται να μιλήσει σήμερα κατά το κλείσιμο των εργασιών και στη συνέχεια ακολούθησαν οι χαιρετισμοί. Η κυρίως ημέρα των εργασιών ήταν η χθεσινή κατά την οποία και παρουσιάστηκαν οι εισηγήσεις για τα βασικά θέματα του συνεδρίου. Αναλυτικά:

Την αποστολή της ΤΕΔΚΔ, προχθές το πρωί στο λιμάνι, υποδέχθηκαν ο Νομάρχης Δωδεκανήσου κ. Γιάννης Μαχαιρίδης, ο Αντινομάρχης Δωδεκανήσου κ. Στάθης Κουσουρνάς, ο Δήμαρχος Καλύμνου κ. Γιώργος Ρούσσος αλλά ιδιαίτερα συγκινητική ήταν η στιγμή που συνάντησαν τον Μητροπολίτη Λέρου-Καλύμνου-Αστυπαλαίας, Παΐσιο, ο οποίος, επίσης, βρισκόταν στο λιμάνι για να υποδεχτεί παλιούς του φίλους.

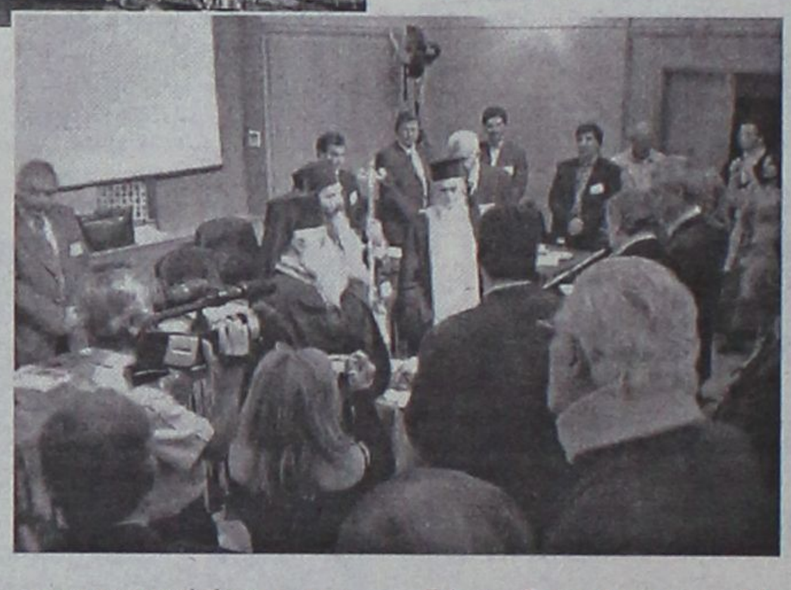

Τους συνέδρους, όμως... υποδέχτηκε και ένα μικρό "ταρακούνημα" τις πρώτες ώρες της Παρασκευής λόγω της σεισμικής δόνησης που έγινε αισθητή και στην Κάλυμνο. Παρ' όλα αυτά στο νησί η ημέρα κύλησε ήρεμα αν και ο σεισμός αποτελούσε, βέβαια, θέμα συζήτησης για τους κατοίκους.

Η ΕΝΑΡΞΗ

Σε πολύ καλό κλίμα πραγματοποιήθηκε η έναρξη των εργασιών του Συνεδρίου την Πέμπτη, στο συνεδριακό κέντρο του ξενοδοχείου "Ελιές", κατά την οποία δεν έλειψαν οι φιλοφρονήσεις, τα...πειράγματα αλλά και οι πολιτικές κόντρες. Εκείνο που κυριάρχησε, πάντως, είναι η αγωνία για τον ρόλο της Τοπικής Αυτοδιοίκησης και τις αλλαγές που βρίσκονται σε εξέλιξη αλλά και η πορεία κάποιων σημαντικών για την περιοχή μας ζητημάτων.

Καταρχάς, ο Μητροπολίτης τέλεσε τον Αγιασμό για την έναρξη του Συνεδρίου και αφού απηύθυνε χαιρετισμό λέγοντας ότι εδώ, στο Βόρειο Συγκρότημα, αισθάνονται ότι βρίσκονται στο κέντρο της Δωδεκανήσου και δεν θα πρέπει να υπάρχουν ανισότητες μεταξύ των νησιών μας, πραγματοποιήθηκε, μέσα σε κλίμα συγκινησιακής φόρτισης η καθιερωμένη γιορτή κατά την οποία τιμήθηκαν διατελέσαντες Δήμαρχοι της Καλύμνου και άνθρωποι που έχουν προσφέρει στα κοινά του νησιού.

Ακολούθησε η ανταλλαγή αναμνηστικών ανάμεσα στην ΤΕΔΚΔ και τους εκπροσώπους των Αρχών της Καλύμνου ενώ επεφύλαξαν και μια ευχάριστη έκ-

πληξη για τον κ. Μαχαιρίδη, λο χαρίζοντάς του ρο για την επα στην Προεδρία τικού Συμβου Οργανισμού Π γκόσμιας Κληρ ρίζοντάς του σ μικρή Γη.

Σημειώνεται έναρξη, εκτός ριφερειάρχη, ήταν οι βουλευ μού μας κ.κ. Καραμάριος, Καΐσερλης, Γιά σκευάς και Βασ και βέβαια ο Νο δεκανήσου.

Ο κ. Μαχα τον χαιρ απηύθυν ότι βρισκόμαστε ρίοδο σημαντικά τάξεων στον Β' της Αυτοδιοίκη και ότι ο Α' Βαθ ναι το κατεξοχ της Αυτοδιοίκη να δώσει τώρα για τη διεκδίκησ τερων πόρων.

Συνεχίζοντας, χης, υπογράμμι λευταία αμφισ ρόλος της Τοπι οίκησης (Τ.Α.) χει η πεποίθηση στιγμή θα αποκ νον που της αρμ πει οι δύο θεσμο γαστούν αρμονι αυτούς προσβλέ της», **είπε χαρα και αναφέρθηκ που ακούγεται λευταία, ότι δη χεται η χώρα να σει στον διαχωρ νομικών περιφερ επικράτεια. Όπω Μαχαιρίδης, η π έχει ήδη ζητήσε τή αναπτυξιακή έχει έδρα τη Ρ ακούστηκε ότι πάει στην Κρή λάθος να μη γίν ένα Νομό που έ τους δείκτες», ε μάρχης ο οπ**

Συνέχεια στη σ

Opsis
ΕΚΤΥΠΩΣΕΙΣ - ΕΠΙΓΡΑΦΕΣ
ΕΚΤΥΠΩΣΕΙΣ
Σε όλα τα υλικά και μεγέθη, όπως:
βινύλιο, καμβάς, αφίσα, απλό χαρτί, σημαιόπανα, αυτοκόλλητα κ.λπ.
ΕΠΙΓΡΑΦΕΣ:
• Φωτεινές
• Παντός τύπου
Τιμές γνωριμίας
28ης Οκτωβρίου 26 22410 27844
email: netmart@otenet.gr
ΑΕ901

Ροδούλα και Αρτάν
Προσφορές και 12 άτοκες δόσεις
σε βιτρώ, κορνίζες, καθρέπτες φωτ., αυθεντικούς χειροποίητους πίνακες ζωγραφικής.
Μιχ. Πετρίδη 96 (κοντά στο Μήδεια) • Τηλ.: 22410 62552
ΑΤ. 3555

ΕΥΡΩΜΟΝΩΤΙΚΗ ΡΟΔΟΥ
ΑΦΟΙ ΣΚΙΑΘΙΤΗ Ο.Ε
ΠΡΟΣΤΑΣΙΑ ΑΠΟ ΥΓΡΑΣΙΑ ΚΡΥΟ ΖΕΣΤΗ
ΣΤΕΓΑΝΩΣΕΙΣ
ΘΕΡΜΟΜΟΝΩΣΕΙΣ
ΗΧΟΜΟΝΩΣΕΙΣ
ΑΣΦΑΛΤΟΠΑΝΑ - ΕΛΑΣΤΟΜΕΡΗ - ΠΕΡΛΙΤΗ
ΘΕΡΜΟΜΟΝΩΤΙΚΑ ΠΛΑΚΑΚΙΑ - ΕΠΟΞΕΙΔΙΚΑ
ΣΥΓΧΡΟΝΕΣ ΕΦΑΡΜΟΓΕΣ ΜΟΝΩΣΕΩΝ
ΤΗΛ.: 22410 37772
ΦΑΞ: 22410 34550
ΚΙΝ.: 6977777956
ΚΙΝ.: 6979728462
ΑΕ900

Γεώργιος Ιωαννίδης
Οικοδομικές Επιχειρήσεις
ARCH
ΠΩΛΟΥΝΤΑΙ ΑΝΕΞΑΡΤΗΤΕΣ ΜΟΝΟΚΑΤΟΙΚΙΕΣ
ΣΤΗΝ ΙΞΙΑ ΚΑΙ ΣΤΗΝ ΑΝΟΙΞΗ 135 - 180 - 200
ΝΕΑ ΑΓΟΡΑ 78 &ΓΑΛΛΙΑΣ 15 ΤΗΛ 22410-22307 ΚΙΝ. 69 32 29

Παρακολουθούν το "ασυνήθιστο" φαινόμενο των συνεχών ισχυρών σεισμών στο Αιγαίο

Σε επιφυλακή οι σεισμολόγοι...

Δηλώνουν όλοι επιφυλακτικοί για το αύριο και ζητούν μέτρα από την Πολιτεία

Σε μεγάλη επιφυλακή βρίσκονται οι σεισμολόγοι σε όλη τη χώρα, παρακολουθώντας το ασυνήθιστο –όπως οι ίδιοι το χαρακτηρίζουν- φαινόμενο των συνεχών ισχυρών σεισμικών δονήσεων μεταξύ Χίου και Σάμου, αλλά και τους υπόλοιπους σεισμούς που είχαμε στην Ελλάδα τα τελευταία 24ωρα

Η τελευταία δόνηση, εντάσεως 6 βαθμών της κλίμακας Ρίχτερ σημειώθηκε στις 0:40 τα ξημερώματα, με επίκεντρο το θαλάσσιο χώρο μεταξύ τουρκικών νησιών Σάμου και Χίου και σε μικρή απόσταση στα γύρω από το λεκανοπέδιο της Σάμου, αλλά και τα νησιά του συμπλέγματος των Δωδεκανήσου, όπως τη Λέρο και τη Κάλυμνο, χωρίς όμως να ανησυχήσουν ιδιαίτερα τους κατοίκους.

Να σημειωθεί ότι πέντε λεπτά μετά το κύριο σεισμό, σημειώθηκε ισχυρός μετασεισμός μεγέθους 5,1 βαθμών της κλίμακας Ρίχτερ. Περίπου έως τις 6:30 το πρωί είχαν ακολουθήσει άλλοι 12 μετασεισμοί, από 3,5 έως 4,1 Ρίχτερ, σύμφωνα με τον διευθυντή του Γεωδυναμικού Ινστιτούτου Γ. Σταυρακάκη.

Κυρίως το γεγονός ότι ο ίδιος εστιακός χώρος έχει δώσει τις προηγούμενες ημέρες κι άλλους σεισμούς παρόμοιου μεγέθους, αλλά και το ότι τα τελευταία 24ωρα έχουν καταγραφεί ισχυρές σεισμικές δονήσεις και σε άλλες περιοχές της χώρας, έχει κάνει τους σεισμολόγους να είναι ιδιαίτερα προσεκτικοί και επιφυλακτικοί στις εκτιμήσεις τους, αφού πρόκειται για ένα σπάνιο γεγονός.

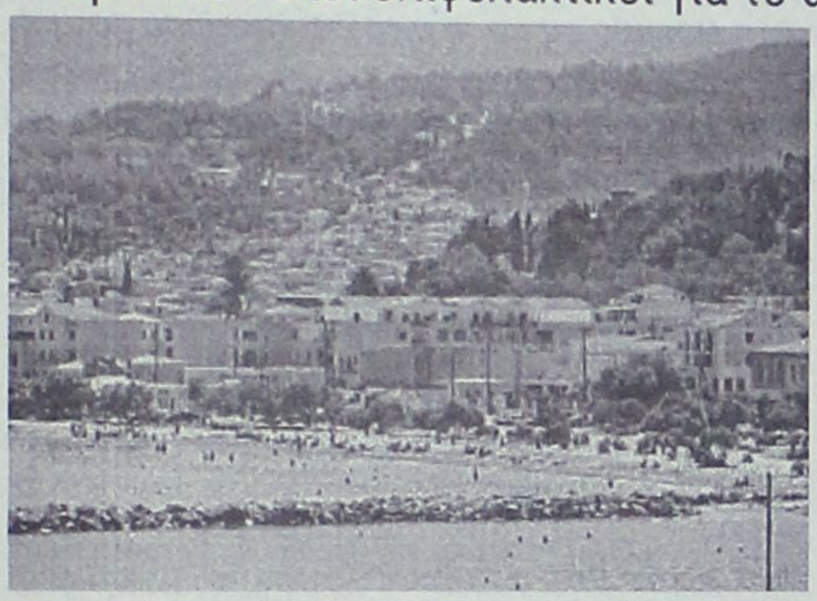

Ανησυχία και πάλι στο ανατολικό Αιγαίο από το νέο χτύπημα του Εγκέλαδου στα ανοιχτά της Σμύρνης

Είναι χαρακτηριστικό ότι ο σεισμολόγος του Αριστοτέλειου Πανεπιστημίου Θεσσαλονίκης Κώστας Παπαζάχος δήλωσε στο Αθηναϊκό Πρακτορείο ότι η Πολιτεία πρέπει να εφαρμόσει στην περιοχή -τουλάχιστον στη Χίο και στη Σάμο- όλα τα προβλεπόμενα από το σχέδιο «Ξενοκράτης».

«Εμείς οι σεισμολόγοι είμαστε επιφυλακτικοί, συμπλήρωσε, και τούτο γιατί θεωρούμε ότι θα έχουμε σημαντική διέγερση στην περιοχή που θα αργήσει πολύ να ομαλοποιηθεί. Ο ίδιος δεν απέκλεισε νέο σεισμό ανάλογου μεγέθους ή και λίγο μεγαλύτερο από 6 Ρίχτερ».

Σύμφωνα με τον κ. Παπαζάχο, μετά από τρία «εξάρια» η σεισμική διέγερση μπορεί να διαρκέσει ακόμη και δύο με τρία χρόνια. «Η πολιτεία, κατέληξε, οφείλει να είναι σε επιφυλακή».

Το ασυνήθιστο φαινόμενο προκάλεσε νέες έντονες συζητήσεις μεταξύ των σεισμολόγων που δεν μπορούν να δώσουν ικανοποιητικές εξηγήσεις για την ώρα και περιορίζονται να το παρακολουθούν και να καταγράφουν κάθε νέο στοιχείο.

- Χαρακτηριστική είναι η δήλωση που έκανε χθες στη "Ροδιακή" ο κ. Σκορδίλης, μέλος της ερευνητικής ομάδας του κ. Παπαζάχου, ότι «όποιος πει τι θα γίνει αύριο, θα πει ψέματα. Δεν γνωρίζουμε και κάνουμε όλοι υποθέσεις», ενώ ο σεισμολόγος στο Εργαστήριο Γεωφυσικής της Θεσσαλονίκης, Χρήστος Παπαϊωάννου δήλωσε ότι «το φαινόμενο είναι σε εξέλιξη και δεν είναι δυνατό να γίνουν προβλέψεις. Παρακολουθούμε τη δραστηριότητα».

Οι επιστήμονες τείνουν ωστόσο να συμφωνήσουν στην άποψη ότι μάλλον θα πρέπει να αναμένεται συνέχεια το επόμενο διάστημα.

Ο σεισμολόγος Γ. Χουλιάρας δήλωσε στον Ant1 ότι για το επόμενο δίμηνο οι κάτοικοι των νησιών του Αιγαίου θα πρέπει να περιμένουν μετασεισμούς της τάξεως των 3, 4 ακόμη και 5 Ρίχτερ, όμως αυτό δεν θα πρέπει να τους ανησυχεί.

Ο διευθυντής ερευνών του Γεωδυναμικού Ινστιτούτου Γ.Παπαδόπουλος κάλεσε μέσω της ΝΕΤ τους πολίτες να διατηρήσουν την ψυχραιμία τους και να ακούσουν με προσοχή τυχόν οδηγίες που θα δώσουν οι τοπικές Αρχές. Ο ίδιος υπογράμμισε ότι οι κάτοικοι θα πρέπει να περιμένουν μετασεισμούς.

Επισήμανε ότι δεδομένης της νέας σεισμικής δόνησης πρέπει να εξεταστούν από την αρχή όλα τα στοιχεία των προηγούμενων ημερών και να επαναξιολογηθεί όλη η σεισμική δραστηριότητα. Ο Γ. Παπαδόπουλος αναφέρθηκε στο φαινόμενο του διπλού σεισμού -ίδιου μεγέθους στην ίδια περιοχή- σημειώνοντας πως δεν ανατρέπονται τα δεδομένα, αλλά προστίθενται νέα στοιχεία.

Από την πλευρά του ο καθηγητής Β. Παπαζάχος δεν απέκλεισε το ενδεχόμενο να προκύψει από τη μετατόπιση του ρήγματος στην ίδια περιοχή ένας ισχυρός μετασεισμός στη στεριά.

Ο κ. Παπαζάχος είπε ότι υπάρχει σεισμική έξαρση στη συγκεκριμένη περιοχή του Ανατολικού Αιγαίου όχι όμως γενική έξαρση σε ολόκληρο τον ελληνικό χώρο.

Τόσο ο κ. Σκορδίλης, όσο και η κ. Πανοπούλου από το Γεωδυναμικό Ινστιτούτο του Αστεροσκοπείου Αθηνών, δεν θεωρούν ότι στα Δωδεκάνησα θα πρέπει να υπάρχει ανησυχία. Αν και κανείς δεν μπορεί να αποκλείσει τίποτα, εξαιτίας του ασυνήθιστου φαινομένου που βρίσκεται σε εξέλιξη, οι εκτιμήσεις είναι πως η Δωδεκάνησος βρίσκεται αρκούντος μακριά για να επηρεαστούν τα ρήγματά της.

ΚΑΙ ΝΕΚΡΟΣ ΣΤΗ ΤΟΥΡΚΙΑ

Να σημειωθεί πάντως ότι μέχρι στιγμής στην Ελλάδα οι πολίτες –αν και ανησυχούν- παραμένουν ψύχραιμοι, ενώ στην Τουρκία γίνεται

Συνέχεια στη σελ. 53





Μόνο σαββατοκύριακα το Καζίν

Έντονες αντιδράσεις από την Ομοσπονδία Εργαζομένων που ζητά να απορριφθεί η αίτη

Τον περιορισμό της λειτουργίας του καζίνο ζητά η διοίκησή του, υποβάλλοντας σχετικό αίτημα στην αρμόδια Επιτροπή Καζίνο του υπουργείου Τουρισμού. Συγκεκριμένα, με έγγραφό της η διεύθυνση του καζίνο Ρόδου έχει ζητήσει από την 1η Νοεμβρίου να περιορίσει στο μισό το τμήμα που αφορά τη διενέργεια των τυχερών παιχνιδιών και από την 1η Ιανουαρίου να λειτουργεί όλο το συγκρότημα, μαζί με το ξενοδοχειακό τμήμα, μόνο Σαββατοκύριακα και εορτές, για όλους τους χειμερινούς μήνες. Επίσης, να επανέλθει σε πλήρη λειτουργία μόνο το καλοκαίρι.



Σύμφωνα με πληροφορίες, η διεύθυνση του καζίνο αναζητά τρόπους να μειώσει το λειτουργικό κόστος της επιχείρησης, αφού τα έσοδα δεν είναι αυτά που υπολόγιζε όταν έγινε η επένδυση.

Η προθέσεις της διεύθυνσης του καζίνο συναντούν όμως την αντίδραση συνδικαλιστικών φορέων. Οι πληροφορίες αναφέρουν ότι η διοίκηση του Εργατικού Κέντρου Ρόδου θα αντιδράσει σήμερα, δηλώνοντας τη συμπαράστασή της στους εργαζόμενους, αφού σε περίπτωση που το αίτημα γίνει δεκτό θα υπάρξει σημαντικός αριθμός απολυμένων από το καζίνο.

Η πρώτη αντίδραση πάντως ήρθε από την Ομοσπονδία Επιχειρησιακών Σωματείων Ιδιωτικών Καζίνο, η οποία ενημερώθηκε για το αίτημα του καζίνο Ρόδου. Η ΟΕΣΙΚ με έγγραφό της καταγγέλλει τον πρόεδρο του Διοικητικού Συμβουλίου του καζίνο Enrico Aidan για τους χειρισμούς του, υπολογίζοντας σε 110 τις απολύσεις που θα γίνουν αν το καζίνο λειτουργήσει εποχιακά.

Τέλος, ζητά από τον υπουργό Τουρισμού Δημήτρη Αβραμόπουλο να απορρίψει το αίτημα και από τους μετόχους του καζίνο να αναλάβουν δράση και να επανεξετάσουν τις διοικητικές επιλογές.

Συγκεκριμένα, η ΟΕΣΙΚ αναφέρει τα εξής:

«Η διοίκηση της Καζίνο Ρόδου Α.Ε. αφού αναγκάστηκε, υπό το βάρος της αντίδρασης των συνδικάτων, να αποσύρει το αίτημά της για διευθέτηση του χρόνου εργασίας στο πλαίσιο του Ν.3385/2005, επιχειρεί ξανά με πλάγια μέσα να επιτύχει τα αντεργατικά σχέδιά της.

Επανερχόμενη διά της πλαγίας οδού, κατέθεσε αίτημα προς την αρμόδια Επιτροπή Καζίνων, αρμοδιότητας του Υπουργείου Τουριστικής Ανάπτυξης και ζητάει να της χορηγηθούν οι σχετικές άδειες προκειμένου:

1. Από 1.11.2005 να περιορίσει τους χώρους διενέργειας των παιγνίων και της εν γένει δραστηριότητάς της κατά το ήμισυ.

2. Από 1.1.2006 να λειτουργεί το συγκρότημα ΚΑΖΙΝΟ – ΞΕΝΟΔΟΧΕΙΟ εποχιακά ήτοι Σαββατοκύριακα, εορτές και το καλοκαίρι.

Εμείς καλούμε τον Υπουργό Τουριστικής Ανάπτυξης κ. Δημήτρη Αβραμόπουλο να σεβαστεί την αγωνία των εκατοντάδων εργαζομένων στο καζίνο της Ρόδου, να μην παρασυρθεί στο «παιχνιδάκι» της διοίκησης του καζίνο και να ζητήσει την εφαρμογή των σχετικών συμβάσεων αδειοδότησης που προβλέπουν 336 θέσεις εργασίας στο καζίνο της Ρόδου.

Τυχόν ικανοποίηση των παραπάνω αιτημάτων θα προκαλέσει περί τις 110 απολύσεις εργαζομένων και θα μετατρέψει τις υπόλοιπες 150 θέσεις πλήρους απασχόλησης, σε θέσεις μερικής ή εποχιακής απασχόλησης.

Καταγγέλλουμε και θεωρούμε βασικό υπαίτιο τον κ. Enrico Aidan πρόεδρο του Δ.Σ. της Καζίνο Ρόδου Α.Ε., ο οποίος με τις άστοχες ενέργειές του και τους απερίσκεπτους χειρισμούς του, προκαλεί ανεπανόρθωτες ζημιές, δυσφημεί μια από τις κερδοφόρες εταιρίες, την οδηγεί σε συρρίκνωση και οικονομικό μαρασμό και θέτει σε κίνδυνο τους εργαζόμενους και τις οικογένειές τους. Για να καλύψει ενώπιον των μετόχων τις παραπάνω διοικητικές αποτυχίες του, προσπαθεί να αυξήσει τα κέρδη μειώνοντας το κόστος εργασίας.

Ζητάμε από τους μετόχους της συγκεκριμένης εταιρίας να αναλάβουν δράση και να επανεξετάσουν τις διοικητικές επιλογές τους διότι οι εργαζόμενοι δεν αντιπαλεύονται τα συμφέροντα της εταιρείας, αντιθ νιούν και μάχον βιωσιμότητα και πτυξή της, σε αν κάποιους άλλου

ΔΙΚΤΥΩΘΕΙΤΕ

Χρηματοδότηση Επιχειρήσεων εώς 50%

Η **Telecomunity O.E.**, στα πλαίσια του νέου προγράμματος **«Χρηματοδότηση Επιχειρήσεων για τη δημιουργία σημείων ασύρματης ευρυζωνικής πρόσβασης»**, παρέχει ολοκληρωμένη πρόταση με τον εξοπλισμό και τις υπηρεσίες που απαιτούνται, προκειμένου να ενταχθούν όλες οι ενδιαφερόμενες επιχειρήσεις.

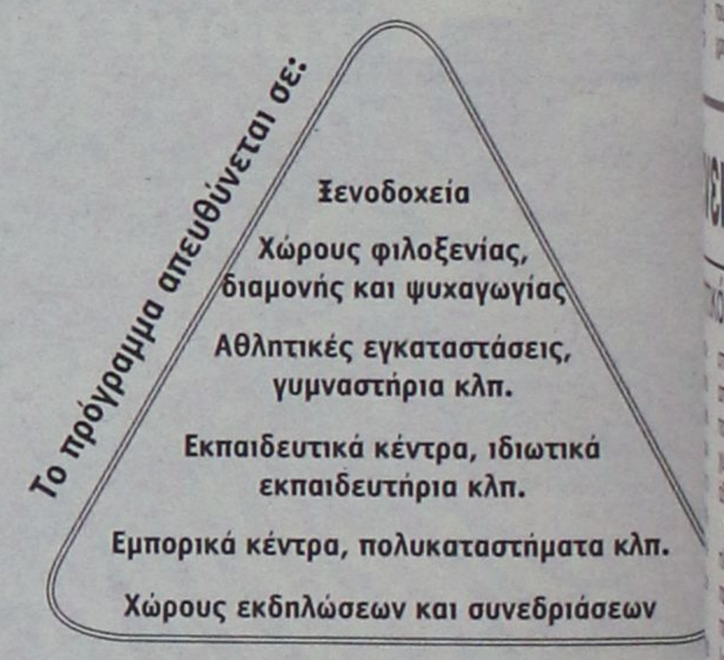

Το ποσοστό της επιδότησης ανέρχεται στο 50% επί της συνολικής δαπάνης.

Με το νέο αυτό πρόγραμμα, δίνεται η δυνατότητα σε όλες τις επιχειρήσεις να έ **πρόσβαση στο internet** ασύρματα & ενσύρματα χωρίς δομημένη καλωδίωση.

Η Telecomunity O.E. διαθέτει ολοκληρωμένη πρόταση για τα παρακάτω:
* Εξοπλισμό (access points, router, Server, firewall)
* Ειδικό λογισμικό καταγραφής του χρόνου χρήσης του internet καθώς και χρέω της υπηρεσίας.
* Υπηρεσίες Εγκατάστασης, Παραμετροποίησης, Συντήρησης – Αναβάθμισης, Με της – Ετοιμασίας-Κατάθεσης φακέλου, Υπηρεσίες Προστιθέμενης Αξίας για Hot S Center

Κατάθεση φακέλου:
Σε συνεργασία με επιλεγμένους συνεργάτες, αναλαμβάνουμε τη μελέτη, δημιου και κατάθεση του φακέλου. Η αποπεράτωση περιλαμβάνει τη μελέτη-επίβλεψη, προμήθεια του απαραίτητου εξοπλισμού και λογισμικού, την εγκατάσταση ,την π των απαιτούμενων υπηρεσιών προστιθέμενης αξίας και τηλεπικοινωνιακών συνδ του έργου. **Η κατάθεση φακέλου πρέπει να ολοκληρωθεί μέχρι τις 21/11/2**

TELECOMUNITY

ΜΟΥΣΤΑΚΑΣ ΚΩΝΣΤ. & ΣΙΑ Ο.Ε.
ΤΗΛΕΦΩΝΙΚΑ ΚΕΝΤΡΑ - ΣΥΣΤΗΜΑΤΑ CCTV - ΑΣΥΡΜΑΤΑ ΔΙΚΤΥΑ
ΔΙΚΤΥΑ ΔΟΜΗΜΕΝΗΣ ΚΑΛΩΔΙΩΣΗΣ - ΑΥΤΟΜΑΤΙΣΜΟΙ ΕΠΙΧΕΙΡΗ

5ο ΧΛΜ. ΡΟΔΟΥ - ΛΙΝΔΟΥ (ΕΜΠ.ΚΕΝΤΡΟ ΧΡΥΣΟΒΕΡΓΗ) - 85100 ΡΟ
ΤΗΛ.: 22410 60901, 2 - FAX: 22410 60903 - ΚΙΝ.: 6944 519748
E-MAIL:info@telecomunity.gr

TECHNO GROUP

Μελέτη - Συντήρηση

ΠΑΡΑΔΟΣΗ ΣΕ ΠΛΗΡΗ ΛΕΙΤΟΥΡΓΙΑ ΑΠΟ ΠΕΠΕΙΡΑΜΕΝΟ ΣΥΝΕΡΓΕΙΟ

ΘΕΡΜΑΝΣΗ–ΗΛΙΑΚΑ–ΚΛΙΜΑΤΙΣΜΟΣ

ΕΥΚΟΛΙΕΣ ΠΛΗΡΩΜΗΣ


ΔΑΠΕΔΟΘΕΡΜΑΝΣΗ

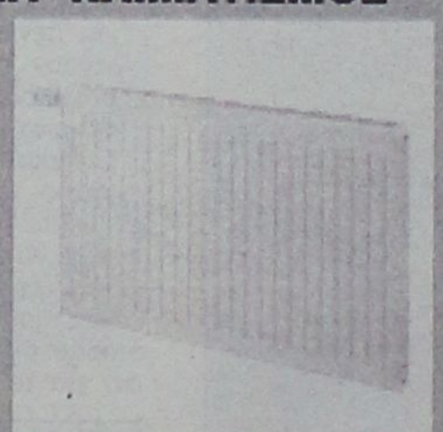





ΠΡΟΪΟΝΤΑ ΓΕΡΜΑΝΙΑΣ-ΙΤΑΛΙΑΣ

Δημ. Αναστασιάδη 8 - Τηλ. & Fax: 22410 32181

AE045

Πρόβλημα υπάρχει με τους ξενοδοχοϋπαλλήλους

Το θέμα θα απασχολήσει την διοίκηση του Εργατικού Κέντρου

Στο τέλος του μήνα πρόκειται να συνεδριάσει η διοίκηση του Εργατικού Κέντρου της Ρόδου, προκειμένου να εξετάσει την κατάσταση που θα διαμορφωθεί φέτος, σχετικά με τους εποχικά εργαζόμενους στα ξενοδοχεία της περιοχής και τα συναφή εποχιακά επαγγέλματα.

Το κύριο ζήτημα που θα απασχολήσει τη συνεδρίαση θα είναι οι ξενοδοχοϋπάλληλοι οι οποίοι δεν πληρούν τις προϋποθέσεις του νόμου για την είσπραξη του επιδόματος ανεργίας κατά τους χειμερινούς μήνες.

Σχετικά το γεγονός ότι οι προσλήψεις ήταν περισσότερες φέτος σε σχέση με τα τελευταία χρόνια, υπολογίζεται ότι εκατοντάδες θα μείνουν εκτός επιδόματος.

Το πρόβλημα δεν έχει να κάνει με τα ένσημα που συγκεντρώσαν φέτος, αλλά με την προηγούμενη χρονιά.

Συγκεκριμένα, κατά τη χειμερινή σεζόν η συντριπτική πλειοψηφία των εργαζομένων έχει συμπληρώσει πάνω από 100 ένσημα που είναι το κατώτατο όριο που απαιτείται για να πάρει κάποιος επίδομα ανεργίας για 5 μήνες τουλάχιστον μήνες. Ο νόμος όμως ορίζει ότι σε αυτή τη περίπτωση θα πρέπει να έχει τουλάχιστον άλλα 80 ένσημα από την προηγούμενη χρονιά, όρο που δεν πληρούν πολλοί από τους ξενοδοχοϋπάλληλους, αφού το 2004 ήταν η χειρότερη χρονιά εδώ και πολλά χρόνια από πλευράς αφίξεων τουριστών και πολλές ξενοδοχειακές μονάδες υπολειτουργούσαν για μεγάλο χρονικό διάστημα.



Στη ίδια κατηγορία εντάσσονται και όσοι πέρυσι δεν είχαν εργαστεί καθόλου στα ξενοδοχεία και φέτος δεν κατάφεραν να συμπληρώσουν πάνω από 150 ένσημα, όπως ορίζει ο νόμος για το επίδομα ανεργίας.

Πλήρη στοιχεία αυτή τη στιγμή δεν υπάρχουν, αφού ακόμη κατατίθενται απολύσεις. Τα στοιχεία συγκεντρώνονται αυτές τις ημέρες και στις 31 Οκτωβρίου που θα συνεδριάσει η διοίκηση του Εργατικού Κέντρου θα τεθούν προς συζήτηση. Ωστόσο, οι πρώτες εκτιμήσεις κάνουν λόγο για εκατοντάδες τέτοιες περιπτώσεις, όπου ξενοδοχοϋπάλληλοι και γενικά εργαζόμενοι σε επισιτιστικά επαγγέλματα θα πληρώσουν φέτος τα «σπασμένα» της περσινής περιόδου.

Όπως έχει αναφερθεί προ ημερών, πρόθεση της διοίκησης του ΕΚΡ είναι να ζητήσει από τα αρμόδια υπουργεία να καταβληθεί έκτακτο επίδομα. Οι πληροφορίες αναφέρουν ότι το αίτημα που θα κατατεθεί θα προβλέπει κατώτατο έκτακτο επίδομα τα 50 ημερομίσθια και αύξησή του κλιμακωτά, ανάλογα με τα προστατευόμενα μέλη της οικογένειας του δικαιούχου.

Διεγράφη από το σωματείο!

Θα προσφύγει στη δικαιοσύνη

Διεγράφη από μέλος του σωματείου εργαζομένων στη Δημοτική Επιχείρηση Ύδρευσης και Αποχέτευσης Ρόδου, ο πρώην πρόεδρος κ. Σωτήρης Χατζηστρατής!

Η απόφαση, πάρθηκε από τη γενική συνέλευση του σωματείου χθες το μεσημέρι, που έγινε σε κλίμα αντιπαραθέσεων και αναμένεται ότι θα έχει συνέχεια στα δικαστήρια.

Σύμφωνα με όσα έγιναν γνωστά, ο κ. Σ. Χατζηστρατής, που μέχρι χθες ήταν μέλος του διοικητικού συμβουλίου του σωματείου (ενώ στο παρελθόν διετέλεσε για δύο τριετίες πρόεδρος) διεγράφη επειδή δεν πήρε μέρος σε απεργιακή κινητοποίηση στις 26 Ιουνίου.

Στην κινητοποίηση πράγματι αυτή είχε δηλωθεί ότι είχε ρεπό τα υπόλοιπα όμως μέλη της διοίκησης τον κατηγόρησαν ως απεργοσπάστη. Έτσι χθες το θέμα έφθασε στη γενική συνέλευση όπου σε ανάλογο κλίμα και ύστερα από σχετικές αντιπαραθέσεις, υπήρξε απόφαση κατά πλειοψηφία για την διαγραφή του. Όπως δήλωσε ο κ. Χατζηστρατής στη «Ροδιακή» θα προσφύγει στα δικαστήρια για την απόφαση αυτή. Δεν έκρυψε επίσης τη δυσαρέσκειά του για το γεγονός ότι δημιουργήθηκε αυτό το θέμα, τη στιγμή που δεν ήταν απεργοσπάστης.

Ούτε βέβαια συνυπολογίστηκε το γεγονός, λέει ο κ. Χατζηστρατής ότι είμαι μέλος του σωματείου επί 25 χρόνια, με πολύχρονη συνδικαλιστική προσφορά.

Όπως μάλιστα καταγγέλλει, δύο ακόμα μέλη του διοικητικού συμβουλίου, την ημέρα της απεργίας είχαν δηλώσει ότι βρίσκονται σε ρεπό, αλλά δεν υπήρξαν γι' αυτά κυρώσεις.

Περιμένει την δικαιοσύνη

Το διοικητικό συμβούλιο των ξεναγών

Τις κινήσεις της δικαιοσύνης περιμένει πλέον το Σωματείο Επαγγελματούχων Ξεναγών Ρόδου, αναφορικά με το θέμα των παράνομων ξεναγήσεων που γίνονται κυρίως από αλλοδαπούς αρχηγούς γκρουπ.

Το πρόβλημα, τέθηκε στην προχθεσινοβραδινή συνεδρίαση του δ.σ. του σωματείου, κατά την οποία έγινε γνωστό ότι, μέσω του νομικού συμβούλου του, κατατέθηκαν μηνύσεις εναντίον συγκεκριμένων τουριστικών πρακτορείων, που απασχολούσαν αλλοδαπούς, οι οποίοι ξεναγούσαν χωρίς να διαθέτουν σχετική άδεια.

Μάλιστα, σύμφωνα με πληροφορίες, πρόκειται για πρακτορεία γνωστά στην περιοχή τα οποία απασχολούσαν αλλοδαπούς, γεγονός που εδώ και καιρό, είχε δημιουργήσει μεγάλο πρόβλημα στους ξεναγούς, επειδή έπαιρναν τη δουλειά τους και υπήρχε κίνδυνος παραπληροφόρησης ή δυσφήμισης του τόπου.

Οπως υποστηρίζουν τα μέλη του σωματείου, το επάγγελμά τους εντάσσεται στην κατηγορία εκείνη στην οποία αναφέρθηκε ο υφυπουργός κ. Λιάσκος, γύρω από την οποία πρέπει να γίνουν έλεγχοι, όσον αφορά την απασχόληση αλλοδαπών και το αν διαθέτουν τις απαραίτητες άδειες.

Η ΚΙΝΗΣΗ

Η τουριστική κίνηση που βρίσκεται στο τέλος, δηλώνει το τέρμα της φετινής τουριστικής περιόδου, η οποία όπως δηλώνουν οι ξεναγοί πήγε πολύ καλά.

Δυστυχώς όμως, τα κακώς κείμενα παραμένουν, και παρά το γεγονός ότι, επισημάνθηκαν πολλές φορές από το σωματείο, τίποτα δεν έχει αλλάξει.

Εκείνο που πρέπει να σημειωθεί είναι ότι, τα κρουαζιερόπλοια, θα αποτελούν και για το χειμώνα, μια σημαντική οικονομική ένεση για την τοπική αγορά.

Οπως παραδέχονται οι ξεναγοί, οι τουρίστες που έρχονται με τα κρουαζιερόπολοια δεν παραμένουν μέσα στα ξενοδοχεία, αλλά διακινούνται συνέχεια καθώς είναι τουρίστες μίας μέρας. Αυτό σημαίνει δουλειά για τους ξεναγούς και οικονομικά ωφέλη για το νησί. Γι' αυτό και ζητούν να ολοκληρωθεί η Ακαντιά και να βελτιωθεί το υπάρχον λιμάνι, ώστε να φιλοξενεί περισσότερα κρουαζιερόπλοια.

εστιατοριο - μεζεδοπωλειο

ΑΡΤΕΜΙΔΑ

στην Ψίνθο

ΓΕΥΣΕΙΣ από **σπιτικές νοστιμιές** και **μοναδικούς μεζέδες**

ΝΤΟΠΙΑ κρέατα ψημένα στα κάρβουνα

ΚΑΘΕ ΤΕΤΑΡΤΗ ΚΑΙ ΣΑΒΒΑΤΟ **εκλεκτά φαγητά στο ξυλόφουρνο** και το μοναδικό **σπαρένιο ζυμωτό ψωμί** που φτιάχνουμε για σας

ΑΝΟΙΚΤΑ ΚΑΘΗΜΕΡΙΝΑ όλο το χειμώνα από το μεσημέρι **έως το βράδυ,** δίπλα στο τζάκι

ΨΙΝΘΟΣ (λίγο έξω από το χωριό προς Αρχίπολη)
ΤΗΛ. 2241050003

ΑΤ3216(Γ)

Hotel Irene Palace

Kolymbia 85103, Rhodes, Greece
Tel: 22410 56265/26263-7/56202
Fax: 22410 56262

e-mail: info@irenepalace.gr,
sales@irenepalace.gr
www.irenepalace.gr

Το καλοκαίρι συνεχίζεται



Ετοιμάσαμε για τους μικρούς & μεγάλους φίλους μας ένα απολαυστικό

Τριήμερο 28ης Οκτωβρίου στο Irene Palace, στα Κολύμπια

Το πρόγραμμα περιλαμβάνει:

- **Παρασκευή 28η Οκτωβρίου**: δείπνο – Ιταλική βραδιά, ακολουθεί ο Μάγος Billi με τις μοναδικές ταχυδακτυλουργίες του
- **Σάββατο 29 Οκτωβρίου:** παραδοσιακή μαγειρική – γεύσεις από το χθες
  Ζύμωμα χωριάτικου ψωμιού, ψήσιμο στον ξυλόφουρνο
  Προβολή ταινίας για τα παιδιά, πρόγραμμα ψυχαγωγίας για την οικογένειαΓεύμα
  Barbeque με πλούσιο μπουφέ, ζωντανή μουσική και χορό
- **Κυριακή 30 Οκτωβρίου:** εκκλησιασμός και αρτοκλασία στην εκκλησούλα της Αγίας Ειρήνης. Γεύμα
  Παραμονή στο δωμάτιο έως αργά το απόγευμα
  Βόλτα με το γαϊδαράκο, το Μάρκο

Όλες τις ημέρες οργανώνουμε:
Παιχνίδια και αθλητικές δραστηριότητες για μικρούς και μεγάλους
Mini club για παιδιά 4-12 ετών
Παιδική χαρά & go-cart

Το ένα παιδί 0-12 ετών δωρεάν
Το δεύτερο και τρίτο παιδί 2-12 ετών με 50% έκπτωση

Τιμή 85 κατ' άτομο (ενήλικες) για όλο το τριήμερο (δύο διανυκτερεύσεις και 4 γεύματα), σε δίκλινο δωμάτιο. Την Κυριακή παραμένετε στο δωμάτιό σας μέχρι το απόγευμα χωρίς χρέωση.

Συμπληρώστε τώρα την Κράτησή σας:

Ημερομηνία άφιξης Ώρα:
Ημερομηνία αναχώρησης: Ώρα:
Όνομα πελάτη:
Άτομα: παιδιά: ενήλικες:
Δωμάτιο:
μονόκλινο _δίκλινο _τρίκλινο _τετράκλινο
Κρατήθηκε από:
Ημερομηνία:
Παρατηρήσεις:

Παρακαλώ προχωρήστε στην κράτησή σας ηλεκτρονικά: info@irenepalace.gr, sales@irenepalace.gr ή με fax: 22410-56262 ή τηλεφωνήστε στο: 22410-56263, 22410-56224

ΑΕ890

Συνεχιζόταν η φωτιά στην Κάρπαθ

Αναμενόταν πάντως ότι αργά το βράδυ οι δυνάμεις πυρόσβεσης θα την έθεταν υπό έλ

Μέχρι το βράδυ χθες συνέχιζε να καίει η μεγάλη φωτιά που ξέσπασε στην Κάρπαθο, προχθές το μεσημέρι της Πέμπτης στη θέση «Λευκό», κοντά στο Μεσοχώρι και γρήγορα είχε πάρει διαστάσεις λόγω των ισχυρών ανέμων που έπνεαν στη περιοχή.



Παρά τη προσπάθεια που καταβλήθηκε από εδάφους και αέρος, με 4 πυροσβεστικά αεροσκάφη και ένα ελικόπτερο, η φωτιά συνέχισε να καίει τα δέντρα μιας πανέμορφης περιοχής όλο το βράδυ.

Προχθές βράδυ έφθασαν στη Κάρπαθο ο πρώτος υπαρχηγός του πυροσβεστικού σώματος Ανδρέας Κόης και 40 δασοκομάντος από την Αθήνα, που ρίχτηκαν αμέσως στη μάχη, ενώ τα αεροσκάφη το βράδυ στάθμευσαν στο νησί και χθες, με το πρώτο φως της ημέρας άρχισαν και πάλι τις ρίψεις από αέρος.

Όλη την ημέρα γίνονταν προσπάθειες για τον περιορισμό της, ενώ ενισχύσεις έφθασαν και από τη Ρόδο, με αποτέλεσμα το επίγειο τμήμα να αριθμεί 100 περίπου άνδρες. Πρόκειται για πυροσβέστες από τη Κάρπαθο, την Αθήνα και τη Ρόδο, εθελοντές και άνδρες από το αεροπορικό και το ναυτικό κλιμάκιο της Καρπάθου.

Παρά και το γεγονός ότι οι άνεμοι κάποιοι στιγμή κόπασαν και οι πυροσβέστες την έθεσαν υπό μερικό έλεγχο, η φωτιά συνέχιζε να καταστρέφει την περιοχή, στις πλαγιές του όρους Λάστος. Το δύσβατο της περιοχής αλλά και το γεγονός ότι η φορά των ανέμων άλλαξε σε κρίσιμες στιγμές, δεν επέτρεψαν την κατάσβεση.

Χθες βράδυ και αφού τα αεροσκάφη είχαν αποχωρήσει εξαιτίας του σκότους, η δύναμη πυρόσβεσης είχε κατορθώσει και πάλι να θέσει υπό μερικό έλεγχο της φλόγες και τουλάχιστον να περιορίσει την καταστροφή.

Οι αξιωματικοί της πυροσβεστικής ήταν συγκρατημένα αισιόδοξοι χθες βράδυ ότι θα διατηρήσουν τον έλεγχο αυτό. Πίστευαν ότι σήμερα το πρωί, όταν θα μεταβούν και νέες ενισχύσεις από τη Ρόδο και ξαναρχίσουν οι ρίψεις από αέρος, θα κατορθώσουν τελικά να τη θέσουν υπό πλήρη έλεγχο και να σβήσουν και τις τελευταίες φλόγες.

Πάντως, παραμένει ο προβληματισμός γονός ότι τα τελ χρόνια η περιοχ να έχει γίνει στ των «συμπτώσ οδήγησαν σε με



καγιές και είχαν τέλεσμα να κα ένα μεγάλο μέρ νέμορφης δασικ χής.

Συνεδρι το δ.σ. Λί

Έτοιμος να στην κατάρτιση ου τεχνικού προ τος για το 200 δήμος Λινδίων. λόγο αυτό, συν το δημοτικό σ την προσεχή Πέ Οκτωβρίου, στις βράδυ, προκειμ πάρει σχετικές σεις. Στην ίδια σ ση υπάρχει ένο θέμα στην ημερ ταξη και αφορά ζήτηση περί του σιακού καθεστώ γηπέδου ποδο του Δημοτικού σματος Πυλώνας

Ακριβά μυστικά οινοποιΐας
μπερδεύονται γλυκά
με τη θέρμη της μεσογείου!

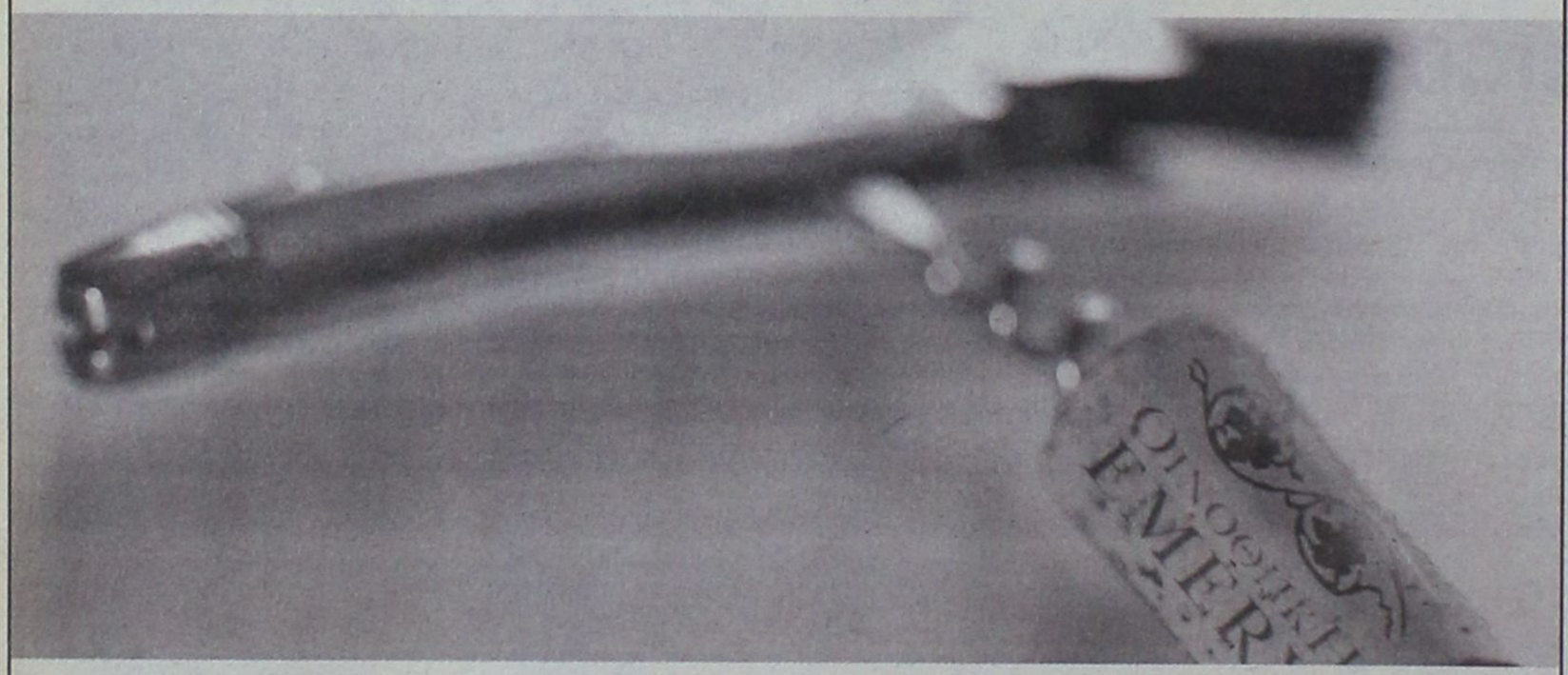



Από το 1923 που γεννήθηκε η Οινοθήκη Emery, έχουν αλλάξει πολλά στον τρόπο καλλιέργειας των σταφυλιών, στην επεξεργασία του μούστου και στις μεθόδους οινοποίησης. Ο σεβασμός στην ποιότητα και την παράδοση, αξίες που διατηρούνται σταθερές, οδηγούν τώρα την τρίτη γενιά της οικογένειας Τριανταφύλλου σε ευρύτερους ορίζοντες και νέες γευστικές αναζητήσεις!

Si enonsis

ΟΙΝΟΘΗΚΗ
EMERY

ΑΝΟΙΞΤΕ ΤΗΝ ΔΙΚΗ ΣΑΣ ΠΟΡΤΑ ΣΤΟ Α
ΜΕ
WARLYN
DOORS



BSI REGISTERED FIRM

MADE IN ENGLAND

Στ. Καζούλη 23 & Πελοποννήσου 2
Τηλ.: 22410 22684 / 22831
Fax: 22410 22684
e-mail: lints5@otenet.gr

Ο **καλός καιρός** "έσπρωξε" τους ξένους τουρίστες να ξεχυθούν στους δρόμους

Θύμιζε... Αύγουστο η χθεσινή μέρα

Μέρα... Αυγούστου θύμιζε η χθεσινή για την πόλη της Ρόδου, η οποία εξαιτίας και της καλοκαιρίας, ήταν... πλημμυρισμένη από χιλιάδες τουρίστες.

ΜΙΧΑΛΗ ΜΑΣΤΗ
mihalis@rodiaki.gr

Παρά το γεγονός ότι το Σαββατοκύριακο θα αρχίσουν να κλείνουν σταδιακά τα περισσότερα από τα μεγάλα ξενοδοχειακά συγκροτήματα της πόλης, ο αριθμός των τουριστών που φιλοξενείται στη διάρκεια αυτές τις μέρες υποτίθεται ότι ξεπερνά τις **τουλάχιστον, ενώ αν** προστούν και οι **επιβά**τες τουρίστες των κρουαζιερόπλοιων που προσεγγίζουν το λιμάνι της Ρόδου **τις μέρες, τότε το σύ**νολο ξεπερνά τις **25.000.**

Η καλοκαιρία αυτή που **χάρισε** χθες, αξίζει να **σημειωθεί ότι αντιστοιχεί με** «τονωτική ένεση» για την **εκκίνηση** της Ρόδου, στην εκπνοή της τουριστικής σεζόν, αφού εμπορικά καταστήματα και καφετέριες ειδικά στην πόλη της Ρόδου, έκλεισαν χθες με ικανοποιητικές για την εποχή εισπράξεις.

Η Παλιά Πόλη, το Μαντράκι και η περιοχή στο κέντρο γενικότερα, έσφυζε πάντως χθες από νωρίς το πρωί από τουρίστες. **Ενδεικτικό της ικανοποιητικής για την τουριστική σεζόν εξέλιξης θα μπορούσε να θεωρηθεί ότι το τρενάκι του Δήμου που εκτελεί το τουριστικό δρομολόγιο**, έκανε και χθες «χρυσές δουλειές» με δεκάδες δρομολόγια που πραγματοποίησε με πληρότητα της τάξης του 100% κάθε φορά.

Παρά το συγκυριακό γεγονός πάντως, οι εκπρόσωποι των τουριστικών παραγόντων του νησιού μας, **εκτιμούν ότι η αντίστροφη μέτρηση για την φετινή τουριστική περίοδο για τη Ρόδο, έχει ήδη ξεκινήσει και αναμένεται να ολοκληρωθεί σταδιακά μέσα στο επόμενο 20ήμερο.**

Πολλά από τα ξενοδοχειακά συγκροτήματα της Ρόδου, αξίζει να σημειωθεί ότι χορηγούν πλέον **πολλαπλά ρεπό εβδομαδιαίως στους εργαζόμενους** που φαίνεται ότι απασχολούν μόνο για να συμπληρώσουν τις προϋποθέσεις για να μπορέσουν να εισπράξουν το επίδομα της ανεργίας.

Από σήμερα **έως και το ερχόμενο Σάββατο 29 Οκτωβρίου πάντως, εκτιμάται ότι το 80% των ξενοδοχειακών μονάδων της Ρόδου**, θα έχει ολοκληρώσει την διαδικασία των απολύσεων, για τους ξενοδοχοϋπάλληλους.

Φιλοξενούνται ακόμα στο νησί **20.000 τουρίστες**, ενώ γεμάτα έρχονται και τα κρουαζιερόπλοια

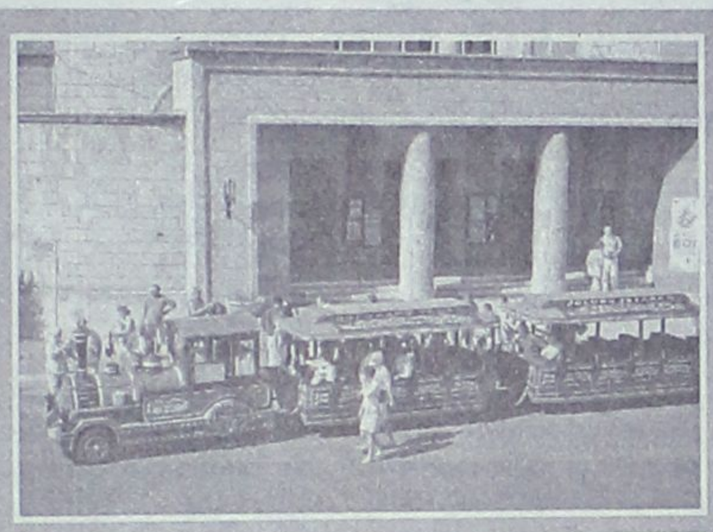

Ενδεικτικές ήταν και οι εικόνες από το τρενάκι του Δήμου που δεν σταματούσε χθες τα δρομολόγιά του. Εκατοντάδες ήταν οι τουρίστες που επιβιβάστηκαν για τον γύρο της πόλης.



«Πατείς με πατώ σε» από τουρίστες και στο Μαντράκι.



Μια από τις πολλές πλατείες της Παλιάς Πόλης χθες το πρωί, που αποτυπώνει την καλή τουριστική κίνηση για τη Ρόδο.

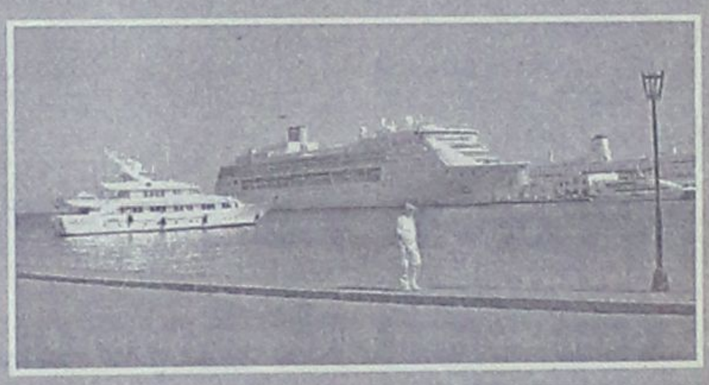

Τα κρουαζιερόπλοια ήταν μια από τις αιτίες της μαζικής τουριστικής κίνησης στην διάρκεια της χθεσινής μέρας. Οι χιλιάδες επισκέπτες, αποτέλεσαν «τονωτική ένεση» για την αγορά, στην εκπνοή της τουριστικής σεζόν.



Ούτε... καρφίτσα δεν έπεφτε χθες στην οδό Ιπποτών. Οι επισκέπτες – τουρίστες, υπολογίζονται σε χιλιάδες, στον πιο πολυσύχναστο δρόμο της Παλιάς Πόλης.

Κέντρο Τέχνης Χορού & Άθλησης

Η μόνη επίσημα εγγεγραμμένη σχολή χορού στο ΔΗΜΟ ΠΕΤΑΛΟΥΔΩΝ που εκπροσωπεί τη Βασιλική Ακαδημία Χορού με δικαίωμα ετησίων εξετάσεων και στ αδύο επίπεδα (Grades και Majors), διοργανώτρια το Βρετανικό Συμβούλιο Αθηνών

Δεκτά παιδιά από 2 ½ ετών στα προγράμματα της R.A.D.

Κλασικός χορός
Μοντέρνος χορός
Jazz
Rock n' Roll
Latino (rumba, samba, merengue, bachata, cha-cha-cha)
Ανατολίτικος
Kung Fu
Παραδοσιακός χορός της κοιλιάς
Ελληνικοί χοροί (δημοτικοί)

Οι επιδόσεις στις εξετάσεις όλων των μαθητών μας έχουν κάθε χρόνο 100% επιτυχία!

Αμερισσα Βογιατζη

Πτυχιούχος Κρατικής Σχολής Ορχηστρικής Τέχνης, Πτυχιούχος της R.A.D., πρώην μέλος του Vienna Festival του Λονδίνου, πρώην μέλος του Πειραματικού Μπαλέτου Αθηνών

ΠΑΡΟΔΟΣ ΚΑΜΕΙΡΟΥ
ΚΟΛΩΝΑΚΙ - ΚΡΕΜΑΣΤΗ 7 -Τηλ. 22410 90548-90593, 6944597385

Kyklos
The party shop...

ΝΕΟ ΚΑΤΑΣΤΗΜΑ ΣΤΗ ΡΟΔΟ!

ΜΠΑΛΟΝΙΑ-ΣΤΟΛΙΔΙΑ-ΓΙΡΛΑΝΤΕΣ-ΚΕΡΑΚΙΑ ΧΑΡΤΟΠΕΤΣΕΤΕΣ-ΠΙΑΤΑ-ΠΟΤΗΡΙΑ-ΚΑΡΤΕΣ-ΔΩΡΑ-ΜΟΝΑΔΙΚΑ ΔΩΡΑ ΣΕ ΜΠΑΛΟΝΙΑ

ΕΙΔΙΚΕΣ ΤΙΜΕΣ ΓΙΑ ΕΠΑΓΓΕΛΜΑΤΙΚΕΣ ΕΚΔΗΛΩΣΕΙΣ

Γ. ΠΑΠΑΝΔΡΕΟΥ 47 (Ανάληψη), 85100 ΡΟΔΟΣ
ΤΗΛ. 22410 64865
ΑΤ3684(Γ)

ΓΕΡΜΑΝΙΚΑ



ΓΙΑ ΕΠΑΓΓΕΛΜΑΤΙΕΣ

- Ξενοδοχείων (Ρεσεψιόν, Εστιατόριο, Μπάρ)
- Τουριστικών Πρακτορείων
- Κάθε Τουριστικής Επιχείρησης (Πωλητών χρυσοχοείων, σουβενίρς κλπ.)

Σας παρέχονται:

- Πλούσιο **διδακτικό υλικό** και ειδικό βιβλίο με ζωντανούς διαλόγους απο τους χώρους της δουλειάς σας.
- Τέλειος **οπτικοακουστικός εξοπλισμός.**
- **Βεβαίωση σπουδών.**

Στην καινούργια σαιζόν, μιλάτε τα Γερμανικά!

ΕΓΓΥΗΣΗ: Η 20ΧΡΟΝΗ ΕΜΠΕΙΡΙΑ ΜΑΣ ΣΤΑ ΕΠΑΓΓΕΛΜΑΤΙΚΑ ΓΕΡΜΑΝΙΚΑ
Διδάσκει ο κ. Μερκούρης Κοντός

ΚΕΝΤΡΑ ΞΕΝΩΝ ΓΛΩΣΣΩΝ ΜΕΡΚΟΥΡΗ & ΓΙΑΝΝΗ ΚΟΝΤΟΥ

1ο Διδ/ριο: Αγ. Αναργύρων 11Α (Βενετόκλειο) - 2ο Διδ/ριο: Δ. Αναστασιάδη 47 (στους Δασκάλους), 3ο Διδ/ριο: Παρισίων 1 και Λονδίνου (στο Ροδίνι)
Τηλ. 22410 35289 & 22410 23973

Το Νομαρχιακό Συμβούλιο Δωδεκανήσου

Ζητά την επαναφορά της επιδότησης επιτοκίου

Εστάλη χθες το ψήφισμα στους υπουργούς Εσωτερικών και Εθνικής Οικονομίας

Στους υπουργούς κ.κ. Γιώργο Αλογοσκούφη και Προκόπη Παυλόπουλο αντίστοιχα, διαβίβασε χθες το πρωί το ψήφισμα του Νομαρχιακού Συμβουλίου, ο πρόεδρος του Νομαρχιακού Συμβουλίου κ. Φώτης Χατζηδιάκος, εκφράζοντας έτσι την δυσαρέσκεια και την αγανάκτησή του, για την κατάργηση της επιδότησης (3 %) του επιτοκίου επί των εκάστοτε υφιστάμενων ενήμερων υπολοίπων χορηγήσεων των δανείων για κεφάλαιο κίνησης των εμπορικών και βιοτεχνικών επιχειρήσεων με έδρα παραμεθόριους Νομούς μεταξύ των οποίων και ο Νομός μας.

Το πλήρες περιεχόμενο του ψηφίσματος, έχει ως εξής:

«Το Νομαρχιακό Συμβούλιο της Νομαρχιακής Αυτοδιοίκησης Δωδεκανήσου, μετά την πρόσφατη εξαίρεση του Νομού Δωδ/σου από το ευεργετηθέν μέτρο της επιδότησης (3%) του επιτοκίου επί των εκάστοτε υφιστάμενων ενήμερων υπολοίπων χορηγήσεων των δανείων για κεφάλαιο κίνησης των εμπορικών και βιοτεχνικών επιχειρήσεων με έδρα παραμεθόριους Νομούς, του οποίου η ισχύ παρατάθηκε μέχρι το τέλος του 2005 με την με αριθμό 20863/Β. 1206/6-6-05 (ΦΕΚ 791/ τεύχος β΄/10-6-2005) Απόφαση του Υπουργού Οικονομίας & Οικονομικών μόνο για τους παραμεθόριους Νομούς Ξάνθης, Ροδόπης και Έβρου προκειμένου να στηριχτεί "η αναγκαιότητα διεύρυνσης της αναπτυξιακής δραστηριότητας και διατήρησης και επαύξησης των θέσεων απασχόλησης στις επιχειρήσεις" των συγκεκριμένων Νομών :

α) Εκφράζει την έντονη δυσαρέσκειά του προς τον Υπουργό Οικονομίας & Οικονομικών που με την απόφασή του αυτή μεροληπτικά, επικαλούμενος αντίστοιχη θέση της Ε.Ε., απέκλεισε από το ευεργέτημα της συγκεκριμένης επιδότησης τους παραμεθόριους Νομούς Δωδ/σου, Λέσβου, Σάμου και Χίου που λόγω των ιδιαίτερων συνθηκών της νησιωτικότητάς τους χρήζουν κύρια και πρωτίστως τέτοιου είδους ευεργετήματα.

β) Διαμαρτύρεται διότι κατά την λήψη της παραπάνω Υπουργικής Απόφασης δεν ελήφθησαν υπόψη οι διατάξεις της δήλωσης 30 του Άμστερνταμ σύμφωνα με τις οποίες η Ε.Ε. υποχρεούται στην θεσμοθέτηση τέτοιων ευεργετικών διατάξεων για τις νησιωτικές περιοχές της και η ερμηνευτική δήλωση του άρθρου 101 του Συντάγματος με την οποία κατοχυρώνεται η ανάγκη ειδικής μέριμνας για τα νησιά μας.

γ) Ζητά την τροποποίηση της άνω Υπουργικής Απόφασης και επαναφορά του μέτρου της εν λόγω επιδότησης στο Νομό Δωδ/σου επικαλούμενο την ευαισθησία της κυβέρνησης απέναντι στα σοβαρά προβλήματα των νησιωτών που αναγκάζονται με τις σταδιακές απώλειες τέτοιων προνομίων να εγκαταλείπουν τον τόπο τους προκειμένου να επιβιώσουν και έτσι να ερημώνονται τα ακριτικά και εθνικής σημασίας νησιά μας.

Στηρίζει όλους τους τοπικούς παραγωγικούς φορείς του νομού στην διεκδίκηση ικανοποίησης του δίκαιου αιτήματός τους και τα μέτρα εκείνα που εξασφαλίζουν τουλάχιστον την επιβίωση των επιχειρήσεων και κατ' επέκταση όλων των κατοίκων του Νομού για την συγκράτηση του πληθυσμού στα νησιά μας.»

Ο πρόεδρος του Ν.Σ
Φώτης Χατζηδιάκος

Σύσκεψη για τα έργα του ΠΕΠ Ν. Αιγαίου

Μια σημαντική σύσκεψη, που αφορά την πορεία των έργων που είναι ενταγμένα στο ΠΕΠ Νοτίου Αιγαίου, με φορέα υλοποίησης τη Νομαρχιακή Αυτοδιοίκηση Δωδεκανήσου, θα πραγματοποιηθεί την ερχόμενη Τετάρτη 26 Οκτωβρίου στις 11 το πρωί, στο Νομαρχιακό Μέγαρο.

Η σύσκεψη συγκαλείται από το Νομάρχη Γιάννη Μαχαιρίδη, παρουσία του αρμοδίου αντινομάρχη Στάθη Κουσουρνά, εκπροσώπων της Διαχειριστικής Αρχής, των εργοληπτών και των μηχανικών που επιβλέπουν τα έργα.

Οι κ. Μαχαιρίδης και Κουσουρνάς θεωρούν τη σύσκεψη της Τετάρτης ιδιαίτερα σημαντική, με το σκεπτικό ότι «**ο νομός μας δεν έχει την πολυτέλεια απώλειας πόρων**», επιμένοντας αυστηρά στην τήρηση των χρονοδιαγραμμάτων και στην επίσπευση των διαδικασιών ολοκλήρωσης και παράδοσης σειράς μεγάλων έργων στη Ρόδο και στα άλλα νησιά του νομού.

Είχε καταθέσει προσφυ

Δικαιώθηκε στο Εφε ο κ. Γ. Γερογιαννάκ

Ζητά να επιστρέψει στο Σ

Με απόφασή του, το Διοικητικό Εφετείο του καίωσε τελικά τον πρώην προϊστάμενο του Σώ ξης Οικονομικού Εγκλήματος Νοτίου Αιγαίου κ. ρογιαννάκη, μετά από προσφυγή που κατέθεσε, όταν τον Νοέμβριο του 2002, η κεντρική υπηρεσία του Υπουργείου των Οικονομικών τον μετέθεσε ως προϊστάμενο στο Τελωνείο της Ρόδου.



Η δικαίωση του κ. Γιώργου Γερογιαννάκη, σε δικαστικό επίπεδο, έγινε έπειτα από την προσφυγή του ίδιου και το αρμόδιο δικαστήριο με απόφαση που εξέδωσε πριν από μερικές μέρες, χαρακτήρισε πράγματι άδικη κ γου και αιτίας την μετάθεση που έγινε, σε βάρος φαση του Διοικητικού Εφετείου Πειραιά, αναμένε νοποιηθεί στην συνέχεια και στο αρμόδιο τμήμα γείου των Οικονομικών όπου και θα εξεταστεί το νο αν ο κ. Γερογιαννάκης επιστρέψει τελικά στη του Σώματος Δίωξης Οικονομικού Εγκλήματος, Ειδικών Ελέγχων ΥΠΕΕ) με σχετική απόφαση της ηγεσίας του Υπουργείου.

ALHAMBRA TRAV

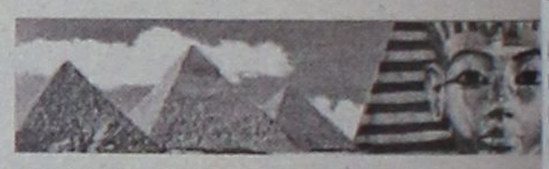

ΧΡΙΣΤΟΥΓΕΝΝΑ ΣΤΗΝ ΑΙΓ
ΑΛΕΞΑΝΔΡΕΙΑ–ΚΑΪΡ
από 23–28 Δεκεμβρ
ΑΕΡΟΠΟΡΙΚΩΣ

Με πτήση απ' ευθείας
ΡΟΔΟ - ΑΛΕΞΑΝΔΡΕΙΑ - ΚΑΪΡΟ -ΡΟΔ
Ελάτε μαζί μας στη χώρα του ΝΕΙΛΟΥ με το κλίμα και τον ξακουστό πολιτισμό. Κάνετε σ γενειά σας ένα δώρο για τα Χριστούγεννα. Το ψυχής, άνετο, ιστορικό και για πολλούς πρ ρο.
Αρχαιότητες, οάσεις, κρουαζιέρα στον Νεί σεία, φθηνά ψώνια, ονειρεμένο χριστουγεννι βεγιόν στο πολυτελές "HILTON" της Αλεξάνδ

ΠΡΟΓΡΑΜΜΑ

ΑΝΑΧ. 23/12 από ΡΟΔΟ με τσάρτερ στις 0 ευθείας για Αλεξάνδρεια - Τακτοποίηση VISAS ροδρόμιο και ξενάγηση στο Εθνικό Μουσείο της Κλεοπάτρας 6 μέτρα υπό τη θάλασσα - Ε στο σπίτι του Καβάφη και Άγιο Σάββα - Συ με τον Πατριάρχη - Επιστροφή hotel Hilton - δυ μεταφορά στο Whtie and Blue restaurant σ νικό Ναυτικό Club της Αλεξάνδρειας - Δείπν λασσινά.
24/12 Πρωϊνό - Επίσκεψη Κατακόμβες της Sh Προσκύνημα στο Ναό του Ευαγγελισμού και χεία στην Αλεξανδριανή Βιβλιοθήκη, παπύρ μουσείο. Συνεχίζουμε για την ΜΟΝΤΑΖΑ θερ κτορο του βασιλέως Φαρούκ. Το βράδυ χρισ νιάτικο ρεβεγιόν με εορταστικό πρόγραμμα πνο.
25/12 Πρωϊνό - αναχ. για Κάιρο - Επισκέψεις δες, Σφίγγα και Παπύρους - άφιξη στο υπερ λές ξενοδοχείο "Le Meridien Pyramids" - Δεί Nubian.
26/12 Πρωϊνό - Ολοήμερη επίσκεψη στο τζ Mohamed Ali και την Citadel του Saladin. Συν με στο Khan El Khalili bazaar. Δείπνο buffe στο χείο.
27/12 Πρωϊνό - αναχ. για την Οαση του Fay μεγαλύτερη σε έκταση στην Αίγυπτο - προϊ ευρύματα των Φαραώ, Ελλήνων, Ρωμαίων και Επιστροφή στο ξενοδοχείο - Δείπνο.
28/12 Πρωϊνό - επίσκεψη στο ναό του Αγίου ου και στο Εθνικό Μουσείο - κρουαζιέρα με πο στατο ποταμόπλοιο στο Νείλο με φαγητό κ κλορικό πρόγραμμα με χορούς.
Μετά το δείπνο αναχώρηση για το αεροδρό την πτήση μας στις 22.35 για ΡΟΔΟ.

Λεπτομέρειες και τιμές στο πρακτορεί

ALHAMBRA TRAVE
Δημ. Θεοδωράκη 13
Τηλ. 2241025698 και 224103705

ΧΠ1130

DODEKANISOS
ΔΩΔΕΚΑΝΗΣΟΣ ΝΑΥΤΙΛΙΑΚΗ Ν.Ε

ΠΡΟΣΚΥΝΗΜΑ ΣΤΟΝ ΠΑΝΟΡΜΙΤΗ

"ΔΩΔΕΚΑΝΗΣΟΣ ΕΞΠΡΕΣ"

ΚΥΡΙΑΚΗ 6/11/2005		
ΛΙΜΑΝΙ	ΑΦΙΞΗ	ΑΝΑΧ/ΣΗ
ΡΟΔΟΣ		08.30
ΠΑΝΟΡΜΙΤΗΣ	09.10	09.25
ΚΩΣ	11.00	11.10
ΚΑΛΥΜΝΟΣ	11.50	12.00
ΛΕΡΟΣ	12.50	12.55
ΛΕΙΨΟΙ	13.15	13.20
ΠΑΤΜΟΣ	13.40	13.45
ΛΕΡΟΣ	14.25	14.30
ΚΑΛΥΜΝΟΣ	15.20	15.30
ΚΩΣ	16.10	16.20
ΠΑΝΟΡΜΙΤΗΣ	17.40	17.50
ΡΟΔΟΣ	18.30	Δ/ΝΣΗ

ΠΑΡΑΜΟΝΗ ΔΕΥΤΕΡΑ 7/11/2005		
ΛΙΜΑΝΙ	ΑΦΙΞΗ	ΑΝΑΧ/Σ
ΡΟΔΟΣ		08.00
ΠΑΝΟΡΜΙΤΗΣ	08.50	09.00
ΡΟΔΟΣ	09.50	10.30
ΠΑΝΟΡΜΙΤΗΣ	11.20	12.00
ΡΟΔΟΣ	12.50	13.30
ΠΑΝΟΡΜΙΤΗΣ	14.20	15.00
ΡΟΔΟΣ	15.50	16.00
ΠΑΝΟΡΜΙΤΗΣ	16.50	17.30
ΡΟΔΟΣ	18.20	Δ/ΝΣΗ

ΑΝΗΜΕΡΑ ΤΡΙΤΗ 08/11/2005		
ΛΙΜΑΝΙ	ΑΦΙΞΗ	ΑΝΑΧ/Σ
ΡΟΔΟΣ		08.00
ΠΑΝΟΡΜΙΤΗΣ	08.50	09.00
ΡΟΔΟΣ	09.50	10.30
ΠΑΝΟΡΜΙΤΗΣ	11.20	12.00
ΡΟΔΟΣ	12.50	13.30
ΠΑΝΟΡΜΙΤΗΣ	14.20	15.00
ΡΟΔΟΣ	15.50	16.00
ΠΑΝΟΡΜΙΤΗΣ	16.50	17.30
ΡΟΔΟΣ	18.20	Δ/ΝΣΗ

"ΔΩΔΕΚΑΝΗΣΟΣ ΠΡΑΪΝΤ"

ΚΥΡΙΑΚΗ 6/11/2005		
ΛΙΜΑΝΙ	ΑΦΙΞΗ	ΑΝΑΧ/ΣΗ
ΛΕΡΟΣ		06.50
ΚΑΛΥΜΝΟΣ	07.40	07.50
ΚΩΣ	08.30	08.40
ΠΑΝΟΡΜΙΤΗΣ	10.00	10.10
ΡΟΔΟΣ	11.00	15.30
ΠΑΝΟΡΜΙΤΗΣ	16.20	16.30
ΚΩΣ	17.50	18.00
ΚΑΛΥΜΝΟΣ	18.40	18.50

ΠΑΡΑΜΟΝΗ ΔΕΥΤΕΡΑ 7/11/2005		
ΛΙΜΑΝΙ	ΑΦΙΞΗ	ΑΝΑΧ/Σ
ΛΕΡΟΣ		06.50
ΚΑΛΥΜΝΟΣ	07.40	07.50
ΚΩΣ	08.30	08.40
ΠΑΝΟΡΜΙΤΗΣ	10.00	10.10
ΡΟΔΟΣ	11.00	15.30
ΠΑΝΟΡΜΙΤΗΣ	16.20	16.30
ΚΩΣ	17.50	18.00
ΚΑΛΥΜΝΟΣ	18.40	18.50
ΛΕΡΟΣ	19.40	ΔΙΑ/ΝΣΗ

ΑΝΗΜΕΡΑ ΤΡΙΤΗ 08/11/2005		
ΛΙΜΑΝΙ	ΑΦΙΞΗ	ΑΝΑΧ/Σ
ΛΕΡΟΣ		06.50
ΚΑΛΥΜΝΟΣ	07.40	07.50
ΚΩΣ	08.30	08.40
ΠΑΝΟΡΜΙΤΗΣ	10.00	10.10
ΡΟΔΟΣ	11.00	15.30
ΠΑΝΟΡΜΙΤΗΣ	16.20	16.30
ΚΩΣ	17.50	18.00
ΚΑΛΥΜΝΟΣ	18.40	18.50
ΛΕΡΟΣ	19.40	ΔΙΑ/ΝΣΗ

ΤΕΤΑΡΤΗ 09/11/2005		
ΛΙΜΑΝΙ	ΑΦΙΞΗ	ΑΝΑΧ/ΣΗ
ΛΕΡΟΣ		06.50
ΚΑΛΥΜΝΟΣ	07.40	07.50
ΚΩΣ	08.30	08.40
ΠΑΝΟΡΜΙΤΗΣ	10.00	10.10
ΡΟΔΟΣ	11.00	

ΑΥΣΤΡΑΛΙΑΣ 3, Τ.Κ. 85100, ΡΟΔΟΣ
ΤΗΛ. 22410 70590, ΦΑΞ 2241070591
E-MAIL info@12ne.gr
WEB. www.12ne.gr

ΧΠ1648

Τη **μετεγκατάσταση** του ζητά με ανακοίνωση και η **Α' ΕΛΜΕΔ**

Εκρηκτική η κατάσταση στο 5ο Γυμνάσιο

Με το θέμα είχε ασχοληθεί εκτενώς η "Ρ"
• Αλλα αιτήματα των καθηγητών



...η άμεση κατα-...ή δύο νέων σχο-...ών κτιρίων για ...μετεγκατάσταση ...δου Γυμνασίου ...ου, και μια εκ ...δύο σχολικών ...ονάδων των Αγίων ...στόλων, ζητά με ...νακοίνωσή του το ...κτικό συμβού-...της Α' ΕΛΜΕ Δω-...ανήσου.

...δικά για το 5ο Γυ-...μνάσιο η κατάσταση ...χαρακτηρίζεται εκ-...κή και επισημαίνονται ...δυνα για ατυχήματα.

...ην ανακοίνωση, αναφέ-...α συγκεκριμένα τα

...ο ΔΣ της Α' ΕΛ.ΜΕ ...δανήσου έχει επανει-...ένα επισημάνει με πα-...άσεις στους αρμόδιους ...ους και έγγραφες δια-...φορές, το οξύ πρόβλη-...της ελλείψης σχολικής ...ης και της κατάστασης ...σχολικών κτιρίων στην ...ση μας.

...ως είναι γνωστό τα πε-...ρα κτίρια που στε-...ν σχολικές μονάδες ...Δευτεροβάθμιας Εκπαί-...ης είναι εντελώς ακα-...ία λόγω παλαιότητας ...κής συντήρησης αλλά και λόγω του ότι κατασκευάστηκαν για να εξυπηρετήσουν εντελώς διαφορετικές χρήσεις.

Τα κτίρια αυτά πολύ απέχουν από το να πληρούν τις στοιχειώδεις προδιαγραφές



μιας σύγχρονης εκπαιδευτικής μονάδας και ορισμένα αποτελούν μεγάλο κίνδυνο για μαθητές και εκπαιδευτικούς σε περίπτωση φυσικής καταστροφής.

Πιο συγκεκριμένα:

Το Δ.Σ. της Α' ΕΛΜΕΔ έχει ζητήσει την άμεση κατασκευή δύο νέων σχολικών κτιρίων για την μετεγκατάσταση του 5ου Γυμνασίου Ρόδου και ενός εκ των δύο σχολικών μονάδων που στεγάζονται στην περιοχή Αγίων Αποστόλων.

Οσον αφορά την έλλειψη αιθουσών στο συγκρότημα Αγίων Αποστόλων, δόθηκε προσωρινή λύση αφού με πρωτοβουλία της Νομαρχίας κατασκευάζονται ήδη έξι νέες αίθουσες.

ΤΟ 5ο ΓΥΜΝΑΣΙΟ

Οσον αφορά όμως το 5ο Γυμνάσιο Ρόδου η κατάσταση παραμένει εκρηκτική με μαθητές, γονείς και εκπαιδευτικούς, να ανησυχούν για τις απαράδεκτες συνθήκες που βιώνουν και να οργίζονται με την επίμονη άρνηση της πολιτείας να αντιμετωπίσει το πρόβλημα.

Πέραν της απελπιστικής κατάστασης του κτιρίου και της ακαταλληλότητας των χώρων, οι μαθητές μας διατρέχουν μεγάλο κίνδυνο ατυχήματος, καθώς αναγκάζονται να διασχίζουν καθημερινά και σε συνεχή βάση δρόμο μεγάλης κυκλοφορίας, ώστε να παρακολουθήσουν το μάθημά τους σε αίθουσα εκτός σχολείου. Παράλληλα ένα τουλάχιστον μαθητικό τμήμα περιφέρεται από αίθουσα σε αίθουσα.

Το Δ.Σ. της Α' ΕΛΜΕΔ απαιτεί:

1) Την προσωρινή αντιμετώπιση του προβλήματος με την εξεύρεση αιθουσών διδασκαλίας, που να διασφαλίζουν τους όρους ασφάλειας και υγιεινής για μαθητές και εκπαιδευτικούς.

2) Την άμεση χρηματοδότηση και επιτάχυνση των διαδικασιών για την κατασκευή του νέου σχολικού κτιρίου, που χρόνια τώρα εξαγγέλεται, αλλά ποτέ δεν υλοποιείται.

Οφείλουμε να καταγγείλουμε την εγκληματική αδιαφορία όλων των κυβερνήσεων μέχρι σήμερα που μόνο στα λόγια θεωρούν πρώτη προτεραιότητα την παιδεία ενώ στην πράξη την υποβαθμίζουν.

Οφείλουμε να επισημάνουμε με την αδυναμία των τοπικών φορέων να παρέμβουν δυναμικά, ώστε να εξασφαλίσουν από την κεντρική κυβέρνηση τις απαραίτητες πιστώσεις.

Η ΟΛΜΕ και φέτος σε υπόμνημα που κατέθεσε στην Υπουργό Παιδείας υπογραμμίζει τις ευθύνες του υπουργείου και την ανυπαρξία πολιτικής βούλησης για την κάλυψη όλων των αναγκών σε σχολική στέγη.

Διεκδικούμε:

• Αύξηση των δαπανών για την Παιδειά στο 5% του ΑΕΠ.

• Κάλυψη όλων των αναγκών σε σχολική στέγη.

• Ολοκληρωμένη χωροταξική παρέμβαση για τις σχολικές μονάδες της περιοχής μας, που να βασίζεται στις σύγχρονες ανάγκες του σχολείου και της πόλης μας.

Η παιδεία είναι η σημαντικότερη επένδυση για το μέλλον της χώρας.

Η παιδεία είναι υπόθεση όλων μας".

Σ.Σ. Να σημειώσουμε ότι το θέμα της επικινδυνότητας του κτιρίου στο οποίο στεγάζεται το 5ο Γυμνάσιο αναδείχθηκε μετά από αλλεπάλληλα δημοσιεύματα της εφημερίδας μας.

TIM

ΜΕΤΑΧΕΙΡΙΣΜΕΝΑ ΜΟΝΤΕΛΑ

ΜΟΝΤΕΛΟ	ΤΙΜΗ ΑΓΟΡΑΣ ΜΕΤΑΧΕΙΡΙΣΜΕΝΟΥ	ΤΙΜΗ ΠΩΛΗΣΗΣ ΜΕΤΑΧΕΙΡΙΣΜΕΝΟΥ
MOTOROLA V3	168€	215€
MOTOROLA V620	114€	146€
SAMSUNG D500	207€	265€
S/E K300	73€	94€
S/E K700	106€	135€
S/E K750	191€	244€
NOKIA 3230	181€	232€
NOKIA 5140	111€	142€
NOKIA 6020	97€	125€
NOKIA 6230i	181€	232€
NOKIA 6260	192€	246€
NOKIA 6600	144€	184€
NOKIA 6630	314€	402€
NOKIA 6670	176€	225€
NOKIA 6680	303€	388€
NOKIA 7260	118€	151€
NOKIA 7610	176€	225€
NOKIA 8800	398€	509€

ΑΓΟΡΑΖΟΥΜΕ ΤΑ ΜΕΤΑΧΕΙΡΙΣΜΕΝΑ ΤΟΙΣ ΜΕΤΡΗΤΟΙΣ

6ΜΗΝΗ ΕΓΓΗΥΣΗ

ΓΙΑ ΟΛΑ ΤΑ ΜΕΤΑΧΕΙΡΙΣΜΕΝΑ ΜΟΝΤΕΛΑ

ΑΦΟΙ ΤΣΑΓΚΑΡΗΔΕΣ
ΕΘΝ. ΜΑΚΑΡΙΟΥ 35 ΡΟΔΟΣ
τηλ. 22410/43900
φαξ 22410/43902

AE868



TRAVEL & TOURISM
GOLDEN SUN HOLIDAYS
GOLDEN EVENTS

Γνωρίστε την Δυτική Μεσόγειο
στην 8/9 ήμερη μοναδική **κρουαζιέρα**
«ΘΗΣΑΥΡΟΙ ΤΗΣ ΔΥΤΙΚΗΣ ΜΕΣΟΓΕΙΟΥ»
Πάτρα – Μάλτα – Τύνιδα – Μινόρκα – Νίκαια /Κάννες ή Μόντε Κάρλο – Λιβόρνο – Φλωρεντία – Νάπολη / Σορέντο ή Πομπηία – Μεσσίνα / Taορμίνα – Πειραιά
με το πολυτελές πλοίο AQUAMARINE
24/10-01/11/05
Από την Αθήνα και Θεσ/κη δωρεάν μεταφορά προς Πάτρα.
Πλήρης διατροφή – διασκέδαση
από 780 Ευρώ το άτομο!!!
50 % έκπτωση στον δεύτερο επιβάτη.
Παιδιά έως 17 ετών δωρεάν.
****

ΒΟΥΔΑΠΕΣΤΗ – ΠΡΑΓΑ – ΚΑΡΛΟΒΥ ΒΑΡΥ
6 ημέρες.
Αναχώρηση κάθε Τετάρτη, **από 739 Ευρώ κατ' άτομο**
****

ΒΟΥΔΑΠΕΣΤΗ – ΒΕΡΟΛΙΝΟ 7 ημέρες.
Αναχώρηση κάθε Τετάρτη, **από 779 Ευρώ κατ' άτομο**
****

ΠΡΑΓΑ 27+28/10/05 4 ημέρες **από 559 Ευρώ το άτομο**
****

Έκδοση εισιτηρίων για **Βουδαπέστη**
ΕΚΠΛΗΚΤΙΚΟ
2 εισιτήρια μετ' επιστροφής 150 Ευρώ + φόροι
****

Εκθέσεις Γερμανίας: Ξενοδοχεία σε Κολωνία – Φρανκφούρτη – Ανόβερο
****

3 ήμερο στην Σάμο
****

3 ήμερο στην Μυτιλήνη
****

Ξενοδοχεία στην Αθήνα και Θεσσαλονίκη
****

Αεροπορικά εισιτήρια για όλο τον κόσμο

Κρατήσεις / Πληροφορίες

ΔΙΕΥΘΥΝΣΗ: ΜΙΧΑΗΛ ΠΕΤΡΙΔΗ, 22
ΤΗΛΕΦΩΝΑ: 22410 32644, 22410 24592, 29522
FAX: 22410 30467
Α.Τ. 8014

ΨΗΦΙΣΜΑ ΤΟΥ ΝΟΜΑΡΧΙΑΚΟΥ ΣΥΜΒΟΥΛΙΟΥ ΔΩΔ/Ν

Να επιλεγεί η Ρόδος ως έδ της μείζονος Περιφέρεια

Το αίτημα του Νομαρχιακού Συμβουλίου και σύσσωμης της Δωδεκανησιακής Κοινωνίας, για να επιλεγεί η Ρόδος ως έδρα της μείζονος Περιφέρειας Αιγαίου – Κρήτης, διαβίβασε χθες στον Πρωθυπουργό με την μορφή ψηφίσματος ο πρόεδρος του Ν.Σ κ. Φώτης Χατζηδιάκος.

Εστάλη στον πρωθυπουργό και τους συναρμόδιους υπουργούς



Στο ίδιο ψήφισμα, που κοινοποιήθηκε επίσης τόσο στον Υπουργό Εσωτερικών και Δημόσιας Διοίκησης κ. Προκόπη Παυλόπουλο και στον Υπουργό Αιγαίου και Αναπτυξιακής Πολιτικής κ. Αριστοτέλη Παυλίδη, επισημαίνεται συγκεκριμένα:

«Το Νομαρχιακό Συμβούλιο της Νομαρχιακής Αυτοδιοίκησης Δωδεκανήσου, ενόψει της επικείμενης θεσμοθέτησης των πέντε (5) Μειζόνων Αναπτυξιακών και Προγραμματικών Περιφερειών στη χώρα, βάσει και της σχετικής εξαγγελίας του Πρωθυπουργού, μεταξύ των οποίων και η ίδρυση της Αναπτυξιακής Προγραμματικής Περιφέρειας Αιγαίου – Κρήτης και λαμβάνοντας υπόψη δημοσιεύματα του αθηναϊκού τύπου που κάνουν λόγο για τις έδρες των Περιφερειών αυτών και που θέλουν να είναι ειλημμένη η απόφαση της κυβέρνησης διά των συναρμόδιων Υπουργών ΥΠΕΣΔΔΑ & Οικονομίας – Οικονομικών να μην είναι η Ρόδος έδρα της Αναπτυξιακής Προγραμματικής Περιφέρειας Αιγαίου – Κρήτης, αλλά το Ηράκλειο, ομόφωνα:

- Εκφράζει την αντίθεση της τοπικής κοινωνίας στο ενδεχόμενο να μην είναι η Ρόδος έδρα της συγκεκριμένης περιφέρειας και διαμαρτύρεται έντονα απέναντι στην συνεχιζόμενη νοοτροπία της εκάστοτε κεντρικής εξουσίας μόνιμου παραγκωνισμού της Ρόδου κατά την θέσπιση ή ορισμό αποκεντρωμένων δομών και κέντρων λήψης αποφάσεων.

- **Αναμφισβήτητη θέση μας είναι ότι η Ρόδος πληροί τις προδιαγραφές και έχει τις περισσότερες ενδεδειγμένες προϋποθέσεις για να γίνει έδρα της υπό ίδρυσης Αναπτυξιακής Προγραμματικής Περιφέρειας Αιγαίου – Κρήτης.**

Ο Νομός μας, ενόψει και του Δ' Κ.Π.Σ., **δικαιούται επιτέλους να διαδραματίσει τον καθοριστικό ρόλο που επιβάλλει η ίδια η πραγματικότητα στην αναπτυξιακή προσπάθεια της ευρύτερης περιοχής**, διότι είναι ένας παραμεθόριος Νομός νευραλγικής γεωγραφικής θέσης μεταξύ του βορείου Αιγαίου και της Κρήτης πρωτοπόρος στους ρυθμούς ανάπτυξης και διαθέτει την κατάλληλη κτιριακή υποδομή καθώς και την απαραίτητη τεχνογνωσία του ανθρώπινου δυναμικού που αποτελούν εγγύηση της καλύτερης δυνατής διαχείρισης και αξιοποίησης των πόρων του Δ' Κ.Π.Σ..

- Ζητά από τους συναρμόδιους υπουργούς, μεταφέροντας και το αντίστοιχο πανδωδεκανησιακό αίτημα, ενόψει της ψήφισης της τελικής νομοθετικής ρύθμισης για αναθεωρήσου κή απόφασή τ το Ηράκλειο της Ρόδου **η έ πτυξιακής Π κής Περιφέρει Κρήτης και με κή τους πρω δώσουν στη Ρ που της αξίζε** νει την μέγισ της στην ανάπ ρας.»

Για το ΝΣ Δω Ο πρόεδρος Φώτης Χατζη

Επιστρ σήμε ο Νομ

Από την επιστρέφει α Νομάρχης Δ σου Γ. Μα όπου με τη του αντινομ θη Κουσουλ Επάρχου Χ Σιφουνιού κ παραγόντων, δευσε σε όλ που είναι σ στο νησί.

Το απόγευ παρέστη στη ση του Επ Συμβουλίου κατά τη διάρ οποίας τέθηκ θεμάτων, με οποίων και τ πρόβλημα τω τικών στο νησ

ΕΠΙΠΛΑ ΚΟΥΖΙΝΑΣ ΙΤΑΛΙΑΣ & ΙΣΠΑΝΙΑΣ
8 ΜΕΤΡΑ
ΑΠΟ 990* ΕΥΡΩ
('Η ΑΠΟ 29 ΕΥΡΩ ΤΟ ΜΗΝΑ*)
ΒΟΛΑΣ ΚΟΥΖΙΝΕΣ
ΠΟΡΤΕΣ ΕΣΩΤΕΡΙΚΕΣ
ΑΠΟ 139 ΕΥΡΩ (ΜΕ ΤΟ ΦΠΑ)
*ΔΕΝ ΠΕΡΙΛΑΜΒΑΝΕΤΑΙ ΤΟΠΟΘΕΤΗΣΗ, ΠΑΓΚΟΣ ΚΑΙ ΝΕΡΟΧΥΤΗΣ
*Ο ΔΙΑΚΑΝΟΝΙΣΜΟΣ ΑΦΟΡΑ 48ΜΗΝΗ ΕΞΟΦΛΗΣΗ ΚΑΙ ΠΕΡΙΛΑΜΒΑΝΕΙ ΦΠΑ 13%
Λ. ΕΛΕΥΘΕΡΙΑΣ 43-45 ΚΡΕΜΑΣΤΗ ΡΟΔΟΣ - ΤΗΛ. 22410 91275
FAX: 22410 94370 -- e-mail: lazarosvolas@yahoo.gr
ΑΕ0096

Blue Star Ferries

ΑΠΟ ΡΟΔΟ

ΑΝΑΧΩΡΗΣΗ ΑΠΟ						
ΡΟΔΟ	ΚΩ	ΛΕΡΟ	ΠΑΤΜΟ	ΣΥΡΟ	ΧΑΛΚΙΔΑ ΚΑΛΑΜΑΤΑ	
ΤΡΙΤΗ 19:00	ΤΡΙΤΗ 22:15	--	--	ΤΕΤΑΡΤΗ 03:40	--	
ΠΕΜΠΤΗ 19:00	ΠΕΜΠΤΗ 22:15	ΠΕΜΠΤΗ 23:55	ΠΑΡΑΣΚΕΥΗ 01:05	ΠΑΡΑΣΚΕΥΗ 05:00	--	ΠΑ
ΣΑΒΒΑΤΟ 10:00	ΣΑΒΒΑΤΟ 12:45	--	--	--	ΣΑΒΒΑΤΟ 16:20	ΣΑ
ΚΥΡΙΑΚΗ 18:00	ΚΥΡΙΑΚΗ 21:15	ΚΥΡΙΑΚΗ 22:55	ΔΕΥΤΕΡΑ 00:05	ΔΕΥΤΕΡΑ 04:15	--	Δ

ΠΡΟΣ ΡΟΔΟ

ΑΝΑΧΩΡΗΣΗ ΑΠΟ	ΑΦΙΞΗ					
	ΣΥΡΟ	ΧΑΛΚΙΔΑ ΚΑΛΑΜΑΤΑ	ΠΑΤΜΟ	ΛΕΡΟ		
ΔΕΥΤΕΡΑ 19:30	ΔΕΥΤΕΡΑ 23:15	--	--	--	ΤΡΙΤΗ 05:00	
ΤΕΤΑΡΤΗ 19:30	ΤΕΤΑΡΤΗ 22:50	--	ΠΕΜΠΤΗ 02:25	ΠΕΜΠΤΗ 03:35	ΠΕΜΠΤΗ 05:15	ΠΕ
ΠΑΡΑΣΚΕΥΗ 19:30	ΠΑΡΑΣΚΕΥΗ 22:50	--	--	--	ΣΑΒΒΑΤΟ 04:00	ΣΑ
ΣΑΒΒΑΤΟ 23:30	--	ΚΥΡΙΑΚΗ 04:40	ΚΥΡΙΑΚΗ 07:00	ΚΥΡΙΑΚΗ 08:10	ΚΥΡΙΑΚΗ 09:50	ΚΥ



RODOS FERRIES SERVICES/SKEVOS TRAVEL
ΚΑΝΤΕ ΚΡΑΤΗΣΗ ΤΩΡΑ!
ΠΛΗΡΟΦΟΡΙΕΣ ΚΑΙ ΚΡΑΤΗΣΕΙΣ ΘΕΣΕΩΝ ΣΤΟΝ ΤΑΞΙΔΙΩΤΙΚΟ ΣΑΣ ΠΡΑΚΤΟΡΑ Η SKEVOS ΑΜΕΡΙΚΗΣ 111, ΡΟΔΟΣ, ΤΗΛ. ΚΡΑΤΗΣΕΩΝ ΕΠΙΒΑΤΩΝ ΚΑΙ Ι.Χ.: 22410-22461, 22410-75855, 22410 ΤΗΛ. ΚΡΑΤΗΣΕΩΝ ΦΟΡΤΗΓΩΝ: 22410-76600

Ποινική δίωξη σε βαθμό κακουργήματος

Σε βαρος των δύο νεαρών για την κλοπή καρτών τηλεφωνίας

Ποινική δίωξη σε βαθμό κακουργήματος για συγκεκριμένες κλοπές άσκησε χθες ο Εισαγγελέας Πλημμελειοδικών Ρόδου κ. Αντώνης Παπαματθαίου σε βάρος δύο νεαρών ηλικίας 17 και 19 ετών αντίστοιχα, οι οποίοι είχαν διαρρήξει κατάστημα από το οποίο αφαίρεσαν κάρτες κινητής τηλεφωνίας αξίας 2.000 ευρώ περίπου!

Οι δύο νεαροί, στις 2.30 τα ξημερώματα της περασμένης Παρασκευής, πήγαν στο μίνι-market ιδιοκτησίας 48χρονου στην Ανάληψη και αφού μπήκαν μέσα από το ανοιχτό παράθυρο, αφαίρεσαν 200 κάρτες κινητής τηλεφωνίας συνολικής αξίας 2.000 περίπου ευρώ.

Το αποτέλεσμα της ιδιας της πράξης, οι δύο νεαροί πήγαν σε διάφορα καταστήματα και επιχείρησαν να πουλήσουν τις κάρτες μερικές ώρες πριν είχαν κλέψει!

Το περιστατικό αυτό, καθώς και η διάρρηξη είχαν καταγγελθεί στην Υποδιεύθυνση Ασφαλείας Ρόδου, άνδρες της οποίας αξιοποιώντας κατάλληλα τα στοιχεία που είχαν στη διάθεσή τους κατάφεραν να εντοπίσουν και να συλλάβουν τους δράστες.

Χθες ο 17χρονος και ο 19χρονος προσάχθηκαν ενώπιον του αρμόδιου Αντεισαγγελέα κ. Αντώνη Παπαματθαίου, ο οποίος τους άσκησε ποινική δίωξη σε βαθμό κακουργήματος για διακεκριμένες κλοπές από δράστες που τελούν το αδίκημα κατά συνήθεια και κατ' επάγγελμα, παραπέμποντάς τους **στον ανακριτή κ. Διονύση Ρεπούση, από όπου ζήτησαν και πήραν προθεσμία μέχρι την προσεχή Δευτέρα, για να απολογηθούν.**

Αξίζει να σημειωθεί ότι και οι δύο συλληφθέντες έχουν απασχολήσει και παλαιότερα τις αστυνομικές και εισαγγελικές αρχές της περιοχής μας.

Ειδικότερα, ο 17χρονος στις 6 Οκτωβρίου είχε και πάλι συλληφθεί μαζί με έναν 16χρονο και σε βάρος τους είχε ασκηθεί ποινική δίωξη για απόπειρα ληστείας κατά συναυτουργία, σε βάρος δύο ανηλίκων.

Σύμφωνα με την αστυνομία, την προηγούμενη ημέρα το απόγευμα, ο 16 και ο 17χρονος, που κινούνταν με το μοτοποδήλατό τους, συναντήθηκαν με δύο 16χρονους Ροδίτες, οι οποίοι επίσης επέβαιναν σε μοτοποδήλατο.

Οι νεαροί δεν γνωρίζονταν μεταξύ τους, ωστόσο όμως, ένας εκ των δύο δραστών, με θράσος αλλά και με απαιτητικό ύφος, ζήτησε από τους 16χρονους να του δώσουν 5 ευρώ. Τα παιδιά, όπως κατήγγειλαν στην αστυνομία, προσπάθησαν να τους ξεγελάσουν λέγοντας ότι δεν είχαν χρήματα μαζί τους, αλλά η... απαίτηση δεν σταμάτησε εκεί.

Προχώρησαν σε... σωματικό έλεγχο(!) για να δουν αν έχουν χρήματα μαζί τους και όταν ανακάλυψαν στην τσέπη του ενός, κέρμα των δύο ευρώ, άρχισαν να τον... γρονθοκοπούν επειδή τους είπε ψέματα!

Για την πράξη τους αυτή, μετά την απολογία τους οι δύο ανήλικοι είχαν αφεθεί ελεύθεροι με τον περιοριστικό όρο να παρουσιάζονται κάθε 1η και 15η του μήνα στο Αστυνομικό Τμήμα.

Προσφυγή για τους δημοτικούς αστυνόμους

Λόγω της ποσόστωσης

■ **Άκυρη κινδυνεύει να χαρακτηριστεί η σειρά κατάταξης των νεοπροσληφθέντων δημοτικών αστυνόμων, μετά την προσφυγή στη δικαιοσύνη δύο γυναικών, με αφορμή την εφαρμογή διάταξης ποσόστωσης μεταξύ ανδρών- γυναικών στον εν λόγω διαγωνισμό.**

Η υπόθεση εξετάστηκε χθες από το Διοικητικό Εφετείο Δωδεκανήσου με θετική μάλιστα εισήγηση και το επόμενο διάστημα αναμένεται να εκδοθεί και η σχετική απόφαση.

Όπως έγινε γνωστό, στον τελευταίο διαγωνισμό για τη πρόσληψη 30 Δημοτικών Αστυνόμων από το Δήμο Ροδίων, τηρήθηκε η ποσόστωση 15% για τις γυναίκες, κάτι που πρακτικά σημαίνει ότι επιλέχθηκαν μόλις 5 στο σύνολο των προσληφθέντων.

Τις αιτήσεις τους είχαν καταθέσει μεταξύ άλλων και οι δύο γυναίκες, οι οποίες όμως δεν επελέγησαν (ακριβώς λόγο αυτής της ποσόστωσης), με αποτέλεσμα να προσφύγουν στη δικαιοσύνη, επικαλούμενες ότι δεν είχαν νόμιμο έρεισμα σε ό,τι αφορά τα κριτήρια επιλογής (βάσει του φύλου τους), χωρίς τα κριτήρια αυτά να ανταποκρίνονται στα προσόντα των θέσεων που είχαν προκηρυχθεί.

Οι ίδιες με τη προσφυγή τους αυτή, ζητούν ουσιαστικά να κριθεί άκυρο το πρακτικό κατάταξης του διαγωνισμού, καθώς εφαρμόστηκε η συγκεκριμένη διάταξη, η οποία παραβαίνει τον κανόνα ισότητας των δύο φύλων.

Η υπόθεση εξετάστηκε χθες από το Διοικητικό Εφετείο Δωδεκανήσου, με θετική μάλιστα εισήγηση, ενώ θα πρέπει να επισημανθεί ότι παρόμοιες προσφυγές έχουν εκδικαστεί και σε άλλες περιοχές της χώρας, δικαιώνοντας μάλιστα τους ενάγοντες.

Το γεγονός αυτό ενισχύει εκ των πραγμάτων τις πιθανότητες και στη συγκεκριμένη περίπτωση, η απόφαση που θα εκδοθεί το επόμενο διάστημα να είναι θετική υπέρ των δύο γυναικών.

Διαφήμιση

Η **NET -New Energy Technic**- με έδρα την Αυστρία,
ΠΡΩΤΟΠΟΡΟΣ σε ανανεώσιμες πηγές ενέργειας, αέρας - ήλιος -νερό,
Μέσα της παρούσας επιστολής γνωστοποιεί στον Δωδεκανησιακό λαό την έναρξη συνεργασίας της με την **IDEA Greece Ltd.** ως νόμιμο και μόνιμο εκπρόσωπό της στην Ελλάδα.
Η **NET** έχοντας πείρα **30** ετών, έχει καθιερωθεί παγκοσμίως ως η **ΜΟΝΗ εταιρία παραγωγής υβριδικών συστημάτων** (αιολικά πάρκα, φωτοβολταϊκά συστήματα).
Κατόπιν τούτου:
Απευθύνεται στους **ΜΗ ΕΧΟΝΤΑΣ ΠΡΟΣΒΑΣΗ** στο ηλεκτρικό δίκτυο με αυτόνομα συστήματα παραγωγής ηλεκτρικού ρεύματος ανεξαρτήτως kW -MW.
Όπως:

1. **Αγροκτήματα - παραλιακά κτίσματα**
2. **Επιχειρήσεις**
3. **Ξενοδοχειακές μονάδες**
4. **Δήμους**
5. **Επεξεργασία λυματολάσπης (Βιολογικοί Βόθροι)**
6. **Νησιά (αιολικό σύστημα DARRIEUS) - Αφαλάτωση (WHO=Παγκόσμια Οργάνωση Υγείας ποιότητα νερού).**
7. **Συστήματα επικοινωνίας αυτόνομα CSM - SMS για ιδιωτικές εταιρίες, Στρατό Ξηράς, Ναυτικό** (πλοία), **Λιμενικό** (πλοία), **Αεροπορία.**

1. **IDEA Greece Ltd.**
Υποκατάστημα Ελλάδα
Κύπρου 800
Αρχάγγελος - Ρόδος
22440 22102
Email: idea-greece@web.de

2. **Προσεχώς Αυστραλίας 26**
ΡΟΔΟΣ

AT3637(Γ)



Νέα Alfa 147. Δική σας με 3 χρόνια άτοκα, 3 χρόνια εγγύηση, 3 χρόνια οδική βοήθεια

Τώρα το μόνο που έχετε να σκεφτείτε είναι πότε θα οδηγήσετε μια Alfa 147.
Με σχεδίαση και εμφάνιση που σας συναρπάζουν, εξοπλισμό και εσωτερικό design που σας καθηλώνουν, τεχνολογία και δύναμη που σας απογειώνουν! Νέα Alfa 147.
Από **17.820€**

www.alfaromeo.gr

AUTO CENTER
ΜΑΝΩΛΗΣ ΚΩΣΤΑΚΗΣ Α.Ε.Β.Ε.

Ολοκληρωμένο Συγκρότημα
14οΧΛΜ. Ρόδου Αεροδρομίου, Τηλ.: 22410 82000

ΧΠ2403

sigma travel agency

ΑΝΑΧΩΡΗΣΗ 15/11/2005 ΜΕ ΠΤΗΣΗ ΤΣΑΡΤΕΡ ΑΠΟ ΡΟΔΟ

8ήμερη ΑΕΡΟΠΟΡΙΚΗ ΕΚΔΡΟΜΗ ΠΡΑΓΑ-ΒΟΥΔΑΠΕΣΤΗ-ΒΙΕΝΝΗ!!!

• Σε ξενοδοχεία 4* με πρωινό μπουφέ και ημιδιατροφή.
• Μεταφορές με πολυτελές κλιματιζόμενο πούλμαν
-ΠΕΡΙΗΓΗΣΕΙΣ-ΞΕΝΑΓΗΣΕΙΣ

ΜΟΝΟ 755,00 €!!!

8ήμερη ΑΕΡΟΠΟΡΙΚΗ ΕΚΔΡΟΜΗ ΣΤΗΝ ΜΑΓΕΥΤΙΚΗ ΠΡΑΓΑ!!!

Απολαύστε την Πράγα 8 ημέρες γεμάτες διασκέδαση
Και μαζί μονοήμερες εκδρομές στο Βερολίνο και Krumlov
• Σε ξενοδοχεία 4* με πρωινό μπουφέ και ημιδιατροφή
• Μεταφορές με πολυτελές κλιματιζόμενο πούλμαν
-ΠΕΡΙΗΓΗΣΕΙΣ-ΞΕΝΑΓΗΣΕΙΣ
ΕΜΠΕΙΡΟΣ ΑΡΧΗΓΟΣ

ΜΟΝΟ 690 €!!!

8ήμερη ΑΕΡΟΠΟΡΙΚΗ ΕΚΔΡΟΜΗ ΒΕΡΟΛΙΝΟ-ΚΟΠΕΝΧΑΓΗ-ΑΝΟΒΕΡΟ

• Σε ξενοδοχεία 4* με πρωινό μπουφέ και ημιδιατροφή
• Μεταφορές με πολυτελές κλιματιζόμενο πούλμαν
-ΠΕΡΙΗΓΗΣΕΙΣ-ΞΕΝΑΓΗΣΕΙΣ
ΕΜΠΕΙΡΟΣ ΑΡΧΗΓΟΣ

ΤΗΛΕΦΩΝΗΣΤΕ ΜΑΣ ΓΙΑ ΠΕΡΙΣΣΟΤΕΡΕΣ ΠΛΗΡΟΦΟΡΙΕΣ
ΕΙΔΙΚΕΣ ΤΙΜΕΣ ΓΙΑ ΓΚΡΟΥΠ ΚΑΙ ΣΥΛΛΟΓΟΥΣ!!!

SIGMA S.S. TRAVEL

Τηλ.: 22410 90049
Fax: 22410 96697
Υπεύθυνος: Στεργενάκης Σ.
ΑΝΟΙΚΤΑ 09.00-17.00 18.00-22.00

ΑΕ792

Μήνυση εναντίον τ αντιδημάρχου Ροδί

Κατέθεσε η προϊσταμένη της Περιφέρειας Νοτίου Αιγ

Μήνυση κατά του αντιδημάρχου Ροδίων Γιάννη Τσιγάρου υπέβαλε η προϊσταμένη του Τμήματος Τοπικής Αυτοδιοίκησης της Περιφέρειας Νοτίου Αιγαίου Ρένα Μαντικού για εξύβριση, απειλή και παρακώλυση καθηκόντων δημοσίου λειτουργού.

Η μηνυτήρια αναφορά κατατέθηκε αφού προηγήθηκε καυγάς μεταξύ των δύο, με σκληρούς χαρακτηρισμούς, όταν ο πρώτος ζήτησε επικυρωμένο αντίγραφο ενός διαβιβαστικού το οποίο του είχε



σταλεί στις 15/9/2005 για το πόρισμα του ΡΟΔΑ, το οποίο όμως ο όχι στον ίδιο πρόεδρο Πρω

Η κ. Μαντικ σε να καταθ φως το αίτημ προβλέπει ο που ο ίδιος α θηκε με απο προκληθεί το ε

Στη μήνυσή ντικού αναφέρ Τσιγάρος εισ γραφείο της, τ και την απείλι είχε καταθέσε κονομικούς Ε για τον έλεγχο

Αποφάσεις του Ιδρύματος Υποτροφ

Προκηρύσσονται 13 νέες υποτροφίες για το έτος 2005-200

Κατά την τελευταία συνεδρίαση του διοικητικού συμβουλίου του Δωδεκανησιακού Ιδρύματος Υποτροφιών (17-10-2005) λήφθηκαν οι παρακάτω αποφάσεις:

α) Ανανεώθηκαν 38 υποτροφίες υποτρόφων του Ιδρύματος για το ακαδ. έτος 2004-2005.

β) Χορηγήθηκαν οι παρακάτω νέες υποτροφίες για το ακαδ. έτος 2004-2005:

1. Αντωνία Μανουσάκη του Παντελή (Δ.Δ. Αρνίθας-Δ. Νότιας Ρόδου)-Τμήμα Πολιτικών Επιστημών Πανεπιστημίου Θεσσαλονίκης.

2. Μαρία Παπανθίμου του Δημ. (Δ.Δ. Αρχίπολης-Δ. Αφάντου)-Τμήμα Βρεφονηπιοκομίας ΤΕΙ Ηπείρου.

3. Μιχαήλ Αλβανός του Νικολάου (Δ. Ιαλυσού)-Παν. Κρήτης-Τμήμα Επιστήμης Υπολογιστών.

4. Μιχαήλ Ριζόπουλος του Ρίζου (Δ. Ροδίων)-Τμήμα Μηχανικών Οικονομίας και Διοίκησης Παν. Αιγαίου (Χίος).

5. Βασίλειος Ρούσσος του Μιχαήλ (Δ. Ροδίων)-Πανεπιστήμιο Πειραιά-Τμήμα Χρηματιστηριακής και Τραπεζικής Διοίκησης.

6. Παρασκε χριστοδούλου (Δ. Ροδίων) Γ μιο Κρήτης-Τμ ρίας-Αρχαιολο

7. Μαρία Ζ του Μιχ. (Δ. ΤΕΙ Αθήνας-Τμ φικών Τεχνών.

8. Γεώργιος μος του Νικο Ροδίων)- Οικον νεπιστήμιο Αθ μα Λογιστικής ματοοικονομικ

9. Δημήτριο δάκης-Ζαβορια Δημ. (Δ. Ροδίω πτυχιακό ενός στο Πανεπιστ BIRMINGHAM «Μεταβυζαντιν δος».

γ) Εγκρίθηκε ρυξη για δέκα νέες υποτροφί έτους 2005-200

MAROMA TRAVEL

Φαληράκι-Ρόδος

Τριήμερη εκδρομή στο

ΜΑΡΜΑΡΙΣ

28 & 29 & 30 Οκτωβρίου

XANTHOS APART HOTEL

Περιλαμβάνονται: Εισιτήρια Ρόδο-Μαρμαρίς-Ρόδο Μεταφορά Λιμάνι-Ξενοδοχείο-Λιμάνι, Ξενοδοχείο με πρωινό, παραδοσιακή βραδιά με barbeque και χορό της κοιλιάς, φόροι Ελλάδος.

από 70 €

GRAND AZUR HOTEL***

Περιλαμβάνονται: Εισιτήρια Ρόδο-Μαρμαρίς-Ρόδο Μεταφορά Λιμάνι-Ξενοδοχείο-Λιμάνι,Ξενοδοχείο 5 αστέρων με πρωινό και ένα φαγητό ημερησίως, φόροι Ελλάδος.

από 100 €

Πληροφορίες-Κρατήσεις
Τηλ. 2241086888

Α.Τ.3732(Γ)

G.A. FERRIES

ΠΡΟΓΡΑΜΜΑ ΔΡΟΜΟΛΟΓΙΩΝ
Ε/Γ-Ο/Γ ΡΟΔΑΝΘΗ • Ε/Γ-Ο/Γ ΜΑΡΙΝΑ - Ε/Γ-Ο/Γ ΑΝΘΗ-ΜΑΡΙΝΑ
ΡΟΔΟΣ - ΠΕΙΡΑΙΑΣ

ΤΕΤΑΡΤΗ 19/10
ΑΝΘΗ-ΜΑΡΙΝΑ 17.00 ΚΩ (20.30)-ΛΕΡΟ(23.59)-ΠΑΤΜΟ (01.30)-ΠΕΙΡΑΙΑ (11.00)
ΠΕΜΠΤΗ 20/10
ΜΑΡΙΝΑ 16.00 ΚΩ (19.40)-ΚΑΛΥΜΝΟ (21.30)-ΠΕΙΡΑΙΑ (09.10)
ΠΑΡΑΣΚΕΥΗ 21/10
ΑΝΘΗ-ΜΑΡΙΝΑ 17.00 ΚΩ (20.30)-ΛΕΡΟ (23.59)-ΠΑΤΜΟ (01.30) - ΠΕΙΡΑΙΑ (11.00)
ΣΑΒΒΑΤΟ 22/10
ΜΑΡΙΝΑ 20.00 ΣΥΜΗ (21.20)-ΤΗΛΟ (23.40)-ΝΙΣΥΡΟ (01.10) - ΚΩ (03.00) - ΚΑΛΥΜΝΟ (04.30) - ΛΕΡΟ (06.00) - ΠΑΤΜΟ (07.40)- ΣΥΡΟ (13.20) - ΠΕΙΡΑΙΑ (18.40)
ΚΥΡΙΑΚΗ 23/10
- - - -
ΔΕΥΤΕΡΑ 24/10
ΑΝΘΗ-ΜΑΡΙΝΑ 17.00 ΚΩ (20.30)-ΛΕΡΟ (23.59)-ΠΑΤΜΟ (01.30)- ΠΕΙΡΑΙΑ (11.00)
ΤΡΙΤΗ 25/10
ΜΑΡΙΝΑ 16.00 ΚΩ (20.30)-ΚΑΛΥΜΝΟ (22.00)-ΑΣΤΥΠΑΛΑΙΑ (00.50)-ΠΕΙΡΑΙΑ (11.10)
ΤΕΤΑΡΤΗ 26 /10
ΑΝΘΗ-ΜΑΡΙΝΑ 17.00 ΚΩ (20.30)-ΛΕΡΟ (23.59)-ΠΑΤΜΟ (01.30)- ΠΕΙΡΑΙΑ (11.00)

****ΠΡΟΣΦΟΡΑ****

Πακέτα εισιτηρίων άνω των 300,00 ευρώ, μπορείτε να τα εξοφλήσετε σε 4 άτοκες μηνιαίες δόσεις με την πιστωτική σας κάρτα VISA ή MASTER!
Η εταιρία G.A. FERRIES σας ενημερώνει ότι η έκπτωση 50% (πολύτεκνοι-στρατιωτικοί-ανάπηροι κ.τ.λ.) ισχύει για όλες τις θέσεις.

Πληροφορίες στο κεντρικό πρακτορείο

TSAGARIS TRAVEL

και στον ταξιδιωτικό σας πράκτορα
Τηλ. (22410) 35066-36170, FAX: 22410-28597 ΧΠ589

ΑΝΑΚΟΙΝΩΣ

Η Κοινοπραξία
«ΡΟΔΙΑΚΕΣ ΘΑΛΑΣΣΙΕΣ ΕΚΔΡΟ και «ΠΑΝΟΡΜΙΤΗΣ Ν.Ε.»

Γνωστοποιούν ότι τα πλοία μας
«ΙΛΙΟΝ» και **«ΝΙΚΟΛΑΟΣ Χ**
πραγματοποιούν τις κάτωθι εκδρομές:

1.α) Ημερήσιες εκδρομές, καθημερινά, προς τη Μ νορμίτη και Σύμη.
β) **Για την εορτή του «Πανορμίτη» 6/11/05, 7 8/11/05**
Ώρα αναχ. 09.00 από το Μανδράκι (απέναντι απ καστήριο) και επιστροφή στη Ρόδο στις 17.15.
2.α) Κάθε Τρίτη - Πέμπτη - Σάββατο, μονοήμερες μές προς **Μαρμαρίς** (Τουρκίας).
β) **Τήμερη εκδρομή προς Μαρμαρίς: Αναχ. 28/10 στ. 30/10/05 με το καταμαράν «ΙΛΙΟΝ»**
Ώρα αναχ. 09.00 και επιστροφή στη Ρόδο στις
* *Επίσης διαθέτουμε τα πλοία μας για διάφορε λώσεις συλλόγων, γάμους, βαπτίσεις κ.λπ.*

Για πληροφορίες τηλ.
224 10 70030, 224 10 70031

LANE
Zorpidis
ΤΟΥΡΙΣΤΙΚΟΣ ΟΡΓΑΝΙΣΜΟΣ

ΦΘΙΝΟΠΩΡΙΝΕΣ ΕΚΔΡΟΜΕΣ
ΕΠΤΥΗΜΕΝΕΣ ΑΝΑΧΩΡΗΣΕΙΣ ΚΑΘΕ ΕΒΔΟΜΑΔΑ

♦ ΑΕΡΟΠΟΡΙΚΩΣ
ΠΑΡΙΣΙ: Κάθε Τρίτη, Τετάρτη και Πέμπτη για 4, 5 και 6 ημέρες από 489 €
ΡΩΜΗ: Κάθε Τρίτη και Πέμπτη για 4 και 5 ημέρες από 499 €
ΠΡΑΓΑ: Κάθε Τρίτη και Πέμπτη για 4 και 5 ημέρες από 419 €
ΛΟΝΔΙΝΟ: Κάθε Τρίτη και Πέμπτη για 4 και 5 ημέρες από 549 €
ΚΩΝ/ΠΟΛΗ: Κάθε Δευτέρα και Πέμπτη για 4 και 5 ημέρες από 419 €
ΑΜΣΤΕΡΝΤΑΜ: Κάθε Πέμπτη για 4 ημέρες από 599 €
ΒΕΡΟΛΙΝΟ: Κάθε Πέμπτη για 4 ημέρες από 549 €
ΒΟΥΔΑΠΕΣΤΗ: Κάθε Πέμπτη για 4 ημέρες από 459 €
ΒΑΡΚΕΛΩΝΗ: Κάθε Πέμπτη για 4 ημέρες από 549 €
ΒΕΝΕΤΙΑ: Κάθε Πέμπτη για 4 ημέρες από 599 €
ΝΙΚΑΙΑ: Κάθε Πέμπτη για 4 ημέρες από 579 €
ΜΟΣΧΑ-ΑΓ. ΠΕΤΡΟΥΠΟΛΗ: Για 7 ημέρες από 1.029 €

♦ ΟΔΙΚΩΣ
ΙΤΑΛΙΚΟ ΠΑΝΟΡΑΜΑ: Κάθε Δευτέρα για 7 ημέρες από 479 €
ΚΩΝ/ΠΟΛΗ-ΠΡΟΥΣΑ: Κάθε Παρασκευή για 7 ημέρες από 269 €
ΡΩΜΗ-ΦΛΩΡΕΝΤΙΑ: Κάθε Τρίτη για 6 ημέρες από 449 €
ΒΙΕΝΝΗ-ΒΟΥΔΑΠΕΣΤΗ: Κάθε Παρασκευή για 10 ημέρες από 709 €

Πληροφορίες:
Αλεξάνδρου Διάκου 38, 85100 Ρόδος, 85100
Tel: 22410-20625, 30054, 33603, 33607,
Fax: 22410-26745
ΧΠ 864

Υπάρχουν επενδυτικές ευκαιρίες στο Αιγαίο

Τόνισε στο συνέδριο του "Economist" ο κ. Αρ. Παυλίδης

Ο Υπουργός Αιγαίου και Νησιωτικής Πολιτικής κ. Αριστοτέλης Α. Παυλίδης έλαβε μέρος ως προσκεκλημένος του "Economist" που οργάνωσε Συνέδριο με θέμα: "Νέες επενδυτικές ευκαιρίες στην Ελλάδα με το σύστημα Σύμπραξη Δημόσιου και Ιδιωτικού Τομέα (ΣΔΙΤ)". Ο Α. Παυλίδης αναφέρθη στις επενδυτικές πρωτοβουλίες που θα είναι δυνατόν να αναπτυχθούν στο Αιγαίο όπου ήδη το επενδυτικό περιβάλλον έχει αισθητά βελτιωθεί με την εφαρμογή του νέου επενδυτικού Νόμου.

Στο Αιγαίο το Υπουργείο Αιγαίου και Νησιωτικής Πολιτικής ανέλαβε από εφέτος την κάλυψη των αναγκών σε νερό των 18 κυρίως άνυδρων νησιών. Καλούνται οι ενδιαφερόμενοι να αναλάβουν διά του ΣΔΙΤ, την υδροδότηση νησιών, βάσει της προσκλήσεως που έγκαιρα θα γνωστοποιηθεί να εκδηλώσουν το ενδιαφέρον τους.



Συνοπτικά στοιχεία γι' αυτή τη δραστηριότητα είναι τα:

Στην πενταετία 2001-2005, στα άνυδρα νησιά Δωδεκανήσου και Κυκλάδων εστάλησαν 5.000.000 κυβικά μέτρα ποσίμου νερού με μεταφορικό κόστος 27.000.000 ευρώ περίπου. Πρόσκληση απευθύνεται και για την επένδυση σε Golf Μαρίνες και Βάσεις Επισκευής και Συντηρήσεως Σκαφών Αναψυχής (Καρνάγια) σε συνεργασία με τους ΟΤΑ ή το Δημόσιο, καθώς επίσης και για κατασκευή και εκμετάλλευση χερσαίων εγκαταστάσεων σε μαρίνες ή λιμάνια.

Δειγματοληπτικά αναφέρονται για τα παραπάνω οι περιπτώσεις Golf Αφάντου, συμπληρωμένο από δύο άλλα γήπεδα επί δημοσίας γης (π.χ. Νότια Ρόδος), ή εις Κάρπαθο και Κω.

Ομοίως δυνατόν να προσφερθούν οι χερσαίες εγκαταστάσεις του λιμένος Ακαντιάς καθώς και του "Καρνάγιου" στη Ρόδο. Ο υπουργός Α. Παυλίδης κατέληξε:

"Η κυβέρνηση είναι αποφασισμένη να στηρίξει κάθε σοβαρή επενδυτική προσπάθεια σ' όλη την χώρα αλλά κυρίως στη Νησιωτική Ελλάδα. Είναι αυτή η επιλογή μας στοιχείο της Νησιωτικής μας πολιτικής που πρώτο απτό δείγμα αποτελεί η νομοθετημένη πλέον δυνατότητα συνάψεως συμβάσεων διάρκειας έξι ετών για τις λεγόμενες "άγονες" γραμμές.

Έργο 730.000 ευρώ στον δήμο Τήλου

Με συνολικό προϋπολογισμό 730.000 ευρώ, προκηρύχθηκε από το δήμο της Τήλου το έργο «Ύδρευση Δήμου Τήλου», με το σύστημα του μειοδοτικού διαγωνισμού.

Το έργο χρηματοδοτείται κατά 75% από το Ευρωπαϊκό Ταμείο Περιφερειακής Ανάπτυξης και κατά 25% από εθνικούς πόρους.

Τεύχη δημοπράτησης μπορούν να πάρουν οι ενδιαφερόμενες εταιρίες από το δήμο της Τήλου, έως τις 27 Οκτωβρίου, καταβάλλοντας 25.000 ευρώ, ενώ ο διαγωνισμός θα γίνει στις 31 Οκτωβρίου.

Διακοπή νερού

Από τη ΔΕΥΑΡ ανακοινώνεται ότι λόγω απαραίτητων εργασιών στο δίκτυο αποχέτευσης την Κυριακή 23/10/2005 από τις 7 π.μ. έως 12 μ.μ. περίπου θα παραμείνει κλειστό τμήμα της οδού Αλεξάνδρου Διάκου από την πλατεία Ψαροπούλας έως το ύψος της οδού Ίωνος Δραγούμη.

Επίσης για τον ίδιο λόγο θα παραμείνει κλειστό τμήμα της οδού Γρίβα από το ύψος της 28ης Οκτωβρίου μέχρι τη συμβολή της με την οδό Αλεξάνδρου Διάκου.

Ζητάμε την κατανόηση των πολιτών, αναφέρει η ανακοίνωση και παρακαλούνται οι φίλοι οδηγοί να κινούνται προσεκτικά και με μικρές ταχύτητες για την αποφυγή ατυχημάτων.

TIM
Δεν υπάρχουν όρια.





SONY ERICSSON K 750		NOKIA 6030		NOKIA 6101	
TIM 120	210 €	TIM 120	15 €	TIM 120	100 €
TIM 240	180 €	TIM 240	ΔΩΡΕΑΝ + 1 ΠΑΓΙΟ	TIM 240	65 €
TIM 480	100 €	TIM 480	ΔΩΡΕΑΝ + 2 ΠΑΓΙΑ	TIM 480	ΔΩΡΕΑΝ

ΑΜΕΣΑ ΔΙΑΘΕΣΙΜΑ
Με δυνατότητα μεταφοράς του δικού σας αριθμού στο δίκτυο της TIM
Με δυνατότητα μεταφοράς δωρεάν χρόνου ομιλίας στον επόμενο μήνα

ΑΦΟΙ ΤΣΑΓΚΑΡΗ ΟΕ
ΕΘΝ ΜΑΚΑΡΙΟΥ 35 ΡΟΔΟΣ
τηλ. 22410/43900
φαξ 22410/43902
ΑΕ868

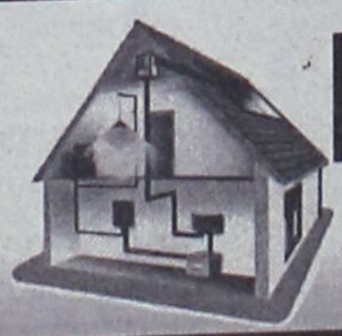
Ηλιος & Ανεμος
Ανεξάντλητη πηγή ενέργειας
ΦΩΤΟΒΟΛΤΑΪΚΑ – ΑΝΕΜΟΓΕΝΝΗΤΡΙΕΣ – INVERTER
για εξοχικά σπίτια • καταστήματα • τροχόσπιτα •
σκάφη αναψυχής • απομακρυσμένα σπίτια χωρίς δίκτυο
ΚΕΝΤΡΟ ΜΠΑΤΑΡΙΑΣ ΔΩΔ/ΣΟΥ
ΚΑΠΟΔΙΣΤΡΙΟΥ 74 • ΤΗΛ. 2241021507

ΜΙΚΡΑ-ΜΙΚΡΑ-ΜΙΚΡΑ

Στις 29 Οκτωβρίου θα πραγματοποιηθεί τελικά η ενημερωτική εκδήλωση από τους αντιδρώντες στη γραμμή υψηλής τάσης που θέλει να εγκαταστήσει η ΔΕΗ στο νησί.

Όπως έγινε γνωστό, στην εκδήλωση έχουν κληθεί να μιλήσουν ο Φυσικός από το Ινστιτούτο Ερευνών κ. Καφαλάς, η εκπρόσωπος του Συνηγόρου του Πολίτη κ. Κουφάκη, ο καθηγητής Γεννετικής του Πανεπιστημίου Θεσσαλονίκης κ. Τριανταφυλλίδης και ο δήμαρχος Μεσσατίδας Αχαΐας κ. Κολλιτσίδας. Θα προεδρεύει ο Κώος καθηγητής Πανεπιστημίου Σταμάτης Αλαχιώτης.

Η ώρα έναρξης δεν έχει ακόμη οριστικοποιηθεί, αλλά η ενημερωτική αυτή εκδήλωση θα γίνει στον κινηματογράφο «Ορφέας».

Έχουν κληθεί να παραστούν οι κάτοικοι της Κω, προκειμένου να ενημερωθούν για τις επιπτώσεις που θα υπάρξουν στη ζωή τους από τη λειτουργία γραμμής υψηλής τάσης κοντά σε κατοικημένες περιοχές.

Πληροφορίες που υπάρχουν στο νησί, αναφέρουν ότι στις αρχές του χρόνου η ΔΕΗ θα αρχίσει τις εργασίες για την εγκατάσταση του δικτύου.

Διαγωνισμό για τη μεταφορά μαθητών στα σχολεία της Λέρου, προκήρυξε η Έπαρχος Καλύμνου Χρυσούλα Συφουνιού. Πρόκειται για δημόσιο μειοδοτικό διαγωνισμό που αφορά τη μεταφορά 240 μαθητών της πρωτοβάθμιας και δευτεροβάθμιας εκπαίδευσης.

Για την εξυπηρέτησή τους προκηρύσσονται συνολικά 9 διαδρομές, ενώ το συνολικό κόστος μεταφοράς ανά μαθητή για όλο το σχολικό έτος, δεν μπορεί να υπερβαίνει τα 498,9 ευρώ.

Λεπτομέρειες για το διαγωνισμό δίνονται από το Επαρχείο Καλύμνου, όπου θα υποβάλλονται και οι σφραγισμένες προσφορές, μέσα σε διάστημα 10 ημερών.

Για περισσότερες πληροφορίες οι ενδιαφερόμενοι μπορούν να τηλεφωνούν στο 22420-59423 ή το 22430-59057.

Πρόβλημα ασφάλειας των μαθητών θέτει ο σύλλογος καθηγητών του 2ου Γυμνασίου Κω, όπου τον περασμένο χειμώνα αποκολλήθηκε από την κακοκαιρία η προστατευτική οροφή στο δεύτερο όροφο.

Όπως αναφέρουν οι καθηγητές, παρά τις υποσχέσεις που είχαν δοθεί, η νέα σχολική χρονιά ξεκίνησε χωρίς να έχει γίνει αποκατάσταση της ζημιάς.

Οι καθηγητές αναφέρουν ότι μόλις αρχίσουν οι βροχές θα μεγαλώσει το πρόβλημα αφού η πλάκα της οροφής δεν είναι στεγανή και οι αίθουσες θα πλημμυρίσουν, όπως άλλωστε συνέβη και πέρυσι.

Σύμφωνα με τους καθηγητές, «ήδη έχει προκύψει πρόβλημα ασφάλειας των μαθητών καθώς και εύρυθμης λειτουργίας του σχολείου, με απρόβλεπτες συνέπειες στο μέλλον» και ζητούν συντονισμένες ενέργειες για να λυθεί εγκαίρως το πρόβλημα.



κάθε λιμάνι

Ειδήσεις, γεγονότα, προβληματισ

ΑΝΕΞΑΡΤΗΤΑ ΑΠΟ ΤΟ ΜΟΡΦΩΤΙΚΟ ΤΟΥΣ ΕΠΙΠΕΔΟ

Επιμορφωτικό πρόγραμμα στο δή Δικαίου για ενήλικες άνω των

Είναι δωρεάν, αλλά όχι επιδοτούμενα

Τη δυνατότητα να αποκτήσουν «πιστοποιητικό δια βίου εκπαίδευσης» ή «πιστοποιητικό επιμόρφωσης», αφού ολοκληρώσουν με επιτυχία το εκπαιδευτικό ή επιμορφωτικό πρόγραμμα της επιλογής τους, προσφέρει ο δήμος Δικαίου σε συνεργασία με το Κέντρο Εκπαίδευσης Ενηλίκων Δωδεκανήσου σε όλους τους ενδιαφερόμενους ενήλικους πολίτες.

Πρόκειται για ειδικά προγράμματα δια βίου μάθησης, τα οποία μπορούν να παρακολουθήσουν όλοι όσοι έχουν ηλικία από 18 ετών και άνω, ανεξάρτητα από το μορφωτικό τους επίπεδο.

Το «Εργαστήριο Εκπαίδευσης-Επιμόρφωσης Ενηλίκων Δήμου Δικαίου Κω» θα λειτουργήσει στο Πολιτιστικό Κέντρο Πυλίου σε ειδικά διαμορφωμένες αίθουσες ή σε άλλον χώρο και τα τμήματα εκπαίδευσης που θα δημιουργηθούν θα εξαρτηθούν από τις αιτήσεις των υποψηφίων.

Μερικά από τα προσφερόμενα γνωστικά αντικείμενα είναι: Πληροφορική, Οικονομία-Διοίκηση, Πολιτισμός-Τέχνες-Διαχείριση Ελεύθερου Χρόνου, Ελληνική Γλώσσα-Ιστορία και Μαθηματικά-Στατιστική.

Επίσης -εάν εκδηλωθεί ενδιαφέρον- θα λειτουργήσουν ειδικά προγράμματα για κοινωνικά ευάλωτες ομάδες πληθυσμού (τσιγγάνους, κρατούμενους, πρόσφυγες), ενώ ιδιαίτερο ενδιαφέρον παρουσιάζει το πρόγραμμα που απευθύνεται σε όσους θέλουν να προετοιμαστούν για να πάρουν το απολυτήριο του δημοτικού σχολείου που δεν ξεκίνησαν ποτέ ή δεν κατάφεραν να τελειώσουν.

Η ελάχιστη διάρκεια της κάθε θεματικής ενότητας είναι 25 ώρες. Σημειώνεται ότι τα προγράμματα εκπαίδευσης ενηλίκων προσφέρονται δωρεάν, αλλά δεν είναι επιδοτούμενα και ότι το Κέντρο Εκπαίδευσης Ενηλίκων (ΚΕΕ) διαχειρίζεται το Ινστιτούτο Εκπαίδευσης Εντ Γενικής Γρ Εκπαίδευσης Εντ έργο των ΚΕΕ ο τοδοτείται από παϊκό Κοινοτικό το Ευρωπαϊκό Τα φερειακής Ανάπτ 75%.

Οι ενδιαφερόμ ρούν να προμηθε να συμπληρώσου πα αιτήσεων (ό γράφονται όλα τα ρόμενα προγράμ διοικητική Υπηρ δήμου στο Δημα Ζηπάρι και στο γρ τοπικού συμβου Πυλί, μέχρι την Π 11 Νοεμβρίου 200

DODEKANISOS
ΔΩΔΕΚΑΝΗΣΟΣ ΝΑΥΤΙΛΙΑΚΗ Ν.Ε.

ΔΩΔΕΚΑΝΗΣΟΣ ΝΑΥΤΙΛΙΑΚΗ Ν.Ε.

ΑΥΣΤΡΑΛΙΑΣ 3, Τ.Κ. 85100, Τ.Θ. 4072-ΡΟΔΟΣ
ΤΗΛ. 22410 70590, ΦΑΞ 2241070591
WEB. www.12ne.gr E-MAIL info@12ne.gr

ΔΡΟΜΟΛΟΓΙΑ ΤΩΝ ΤΑΧΥΠΛΟΩΝ ΚΑΤΑΜΑΡΑΝ

ΑΠΟ 15/10/2005 ΕΩΣ 05/11/2005
"ΔΩΔΕΚΑΝΗΣΟΣ ΕΞΠΡΕΣ"

ΔΕΥΤΕΡΑ	**ΡΟΔΟΣ** – ΚΩΣ – **ΚΑΛΥΜΝΟΣ** – ΛΕΡΟΣ – **ΚΑΛΥΜΝΟΣ** – ΚΩΣ – **ΡΟΔΟΣ** **Αναχ/ση 08,30** – 10,40-10,50 – **11,30-11,40** – 12,30-14,30 – **15,20-15,30** – 16,10-16,20 – **Αφιξη 18,30**
ΤΡΙΤΗ	**ΡΟΔΟΣ** – ΚΩΣ – **ΚΑΛΥΜΝΟΣ** – ΛΕΡΟΣ – **ΛΕΙΨΟΙ** - ΠΑΤΜΟΣ **–ΛΕΡΟΣ** – ΚΑΛΥΜΝΟΣ – **ΚΩΣ** – ΡΟΔΟΣ **Αναχ/ση 08,30**–10,40-10,50–**11,30-11,40** – 12,30-12,35 – **12,55-13,00** – 13,20-13,30 – **14,20-14,30** – 15,20-15,30 – **16,10-16,20** – Άφιξη 18,30
ΤΕΤΑΡΤΗ	**ΡΟΔΟΣ** - ΣΥΜΗ – **ΚΩΣ** – ΚΑΛΥΜΝΟΣ - **ΛΕΡΟΣ** - ΛΕΙΨΟΙ – **ΠΑΤΜΟΣ** – ΛΕΡΟΣ - **ΚΑΛΥΜΝΟΣ** - ΚΩΣ – **ΣΥΜΗ** – ΡΟΔΟΣ **Αναχ/ση 08,30**–09.20-09.25–**11.00-11.10**–11.50-12.00 –**12.50-12.55**–13.15-13.20–**13.40-13.45**–14.25-14.30–**15.20-15.30**–16.10-16.20–**17.45-17.50**-Άφιξη 18,30
ΠΕΜΠΤΗ	**ΡΟΔΟΣ** – ΚΩΣ – **ΚΑΛΥΜΝΟΣ** – ΛΕΡΟΣ – **ΛΕΙΨΟΙ** - ΠΑΤΜΟΣ **–ΛΕΡΟΣ** – ΚΑΛΥΜΝΟΣ – **ΚΩΣ** – ΡΟΔΟΣ **Αναχ/ση 08,30**–10,40-10,50–**11,30-11,40** – 12,30-12,35 – **12,55-13,00** – 13,20-13,30 – **14,20-14,30** – 15,20-15,30 – **16,10-16,20** – Άφιξη 18,30
ΠΑΡΑΣΚΕΥΗ	**ΡΟΔΟΣ** – ΚΩΣ – **ΚΑΛΥΜΝΟΣ** – ΛΕΡΟΣ – **ΛΕΙΨΟΙ** - ΠΑΤΜΟΣ – **ΛΕΡΟΣ** – ΚΑΛΥΜΝΟΣ – **ΚΩΣ** – ΡΟΔΟΣ **Αναχ/ση 08,30**–10,40-10,50–**11,30-11,40** – 12,30-12,35 – **12,55-13,00** – 13,20-13,30 – **14,20-14,30** – 15,20-15,30 – **16,10-16,20** – Άφιξη 18,30
ΣΑΒΒΑΤΟ	**ΡΟΔΟΣ** – ΠΑΝΟΡΜΙΤΗΣ - **ΚΩΣ** – ΚΑΛΥΜΝΟΣ – **ΛΕΡΟΣ** – ΛΕΙΨΟΙ – **ΠΑΤΜΟΣ** – ΛΕΡΟΣ – **ΚΑΛΥΜΝΟΣ** – ΚΩΣ – **ΠΑΝΟΡΜΙΤΗΣ** - ΡΟΔΟΣ **Αναχ/ση 08,30**–09,10-09,20–**10,50-11,00**–11,40-11,50–**12,40-12,45**–13,05-13,10–**13,30-13,40**–14,20-14,30–**15,20-15,30**–16,10-16,20–**17,40-17,50** – Άφιξη 18,30
ΚΥΡΙΑΚΗ	**ΡΟΔΟΣ** - ΣΥΜΗ – **ΚΩΣ** – ΚΑΛΥΜΝΟΣ - **ΛΕΡΟΣ** - ΛΕΙΨΟΙ – **ΠΑΤΜΟΣ** – ΛΕΡΟΣ - **ΚΑΛΥΜΝΟΣ** - ΚΩΣ – **ΣΥΜΗ** – ΡΟΔΟΣ **Αναχ/ση 08,30**–09.20-09.25–**11.00-11.10**–11.50-12.00 –**12.50-12.55**–13.15-13.20–**13.40-13.45**–14.25-14.30–**15.20-15.30**–16.10-16.20–**17.45-17.50**-Άφιξη 18,30

ΑΠΟ 15-10-2005 ΕΩΣ 22-10-2005 & 28-10-2005 ΕΩΣ 05-11-2005
"ΔΩΔΕΚΑΝΗΣΟΣ ΠΡΑΙΝΤ"

ΔΕΥΤΕΡΑ – ΤΡΙΤΗ – ΤΕΤΑΡΤΗ – ΠΕΜΠΤΗ – ΠΑΡΑΣΚΕΥΗ - ΣΑΒΒΑΤΟ
ΛΕΡΟΣ – ΚΑΛΥΜΝΟΣ – **ΚΩΣ** – ΣΥΜΗ – **ΡΟΔΟΣ** – ΣΥΜΗ – **ΚΩΣ** – ΚΑΛΥΜΝΟΣ - **ΛΕΡΟΣ** **Αναχ/ση 06,50** – 07,40-07,45 – **08,25-08,35** – 09,55-10,00 – **10,40-15,30** – 16,20-16,25 – **17,50-18,00** – 18,40-18,50 – **Άφιξη 19,35**
ΚΥΡΙΑΚΗ
ΛΕΡΟΣ – ΚΑΛΥΜΝΟΣ – **ΚΩΣ** – ΠΑΝΟΡΜΙΤΗΣ – **ΡΟΔΟΣ** – ΣΥΜΗ – **ΚΩΣ** – ΚΑΛΥΜΝΟΣ - **ΛΕΡΟΣ** **Αναχ/ση 06,50** – 07,40-07,45 – **08,25-08,35** – 09,55-10,00 – **10,40-15,30** – 16,20-16,25 – **17,50-18,00** – 18,40-18,50 – **Άφιξη 19,35**

καικαημός

από κάθε γωνιά της Δωδεκανήσου

ΤΟ ΑΝΑΚΟΙΝΩΣΕ Ο ΔΗΜΑΡΧΟΣ Τ. ΑΛΙΦΕΡΗΣ ΣΤΗΝ ΤΕΔΚ

Ρίχνει άγκυρα το καταμαράν Sea Star της Τήλου μετά το πόρισμα για τα οικονομικά του δήμου

Δέσμευση του υπουργού Αιγαίου ότι θα επιδοτηθεί το δρομολόγιο

Στην αναγκαστική απόφαση να σταματήσει τα δρομολόγιά του το πλοίο Sea Star, κατέληξε ο δήμαρχος Τήλου Τάσος Αλιφέρης, όπως ανακοίνωσε ο ίδιος χθες κατά τη διάρκεια της ετήσιας Γενικής Συνέλευσης της Τοπικής Ένωσης Δήμων και Κοινοτήτων Δωδεκανήσου, που πραγματοποιείται στην Κάλυμνο.

Η εξέλιξη αυτή έρχεται μετά τον καταλογισμό εξόδων σε δήμαρχο, δημοτικούς συμβούλους και εργαζόμενους στο λογιστήριο του δήμου, επειδή δεν είχαν παράτυπες αποφάσεις του δημοτικού συμβουλίου για πληρωμή μη εγκεκριμένων εξόδων. Σύμφωνα με τον ελεγκτή, τα χρήματα αυτά καλούνται τώρα να τα καταβάλλουν αυτοί στους οποίους καταλογίστηκαν. Μέσα σε αυτές τις αποφάσεις, σύμφωνα με τον κ. Αλιφέρη, είναι και η χρηματοδότηση της λειτουργίας του πλοίου.

Ο ίδιος με δηλώσεις του υποστηρίζει ότι η χρηματοδότηση της λειτουργίας του πλοίου από τον δήμο αποτελεί μονόδρομο, αφού είναι ο μόνος τρόπος να συνεχίσει τα δρομολόγιά του και να μην αποκοπεί το νησί. Σε ένα τέτοιο ενδεχόμενο, σύμφωνα πάντα με τον κ. Αλιφέρη, το νησί θα υποστεί τεράστιο πλήγμα και θα χρειάσει χρόνια πίσω, αφού όλη η ανάπτυξη των τελευταίων ετών στη Τήλο στηρίχθηκε στα καθημερινά δρομολόγια του Sea Star.

Για να περιγράψει τη δραματική οικονομική κατάσταση γύρω από τη λειτουργία του πλοίου, ο κ. Αλιφέρης έλεγε χθες ότι δεν μπορεί να πάρει ούτε τα απαραίτητα καύσιμα.





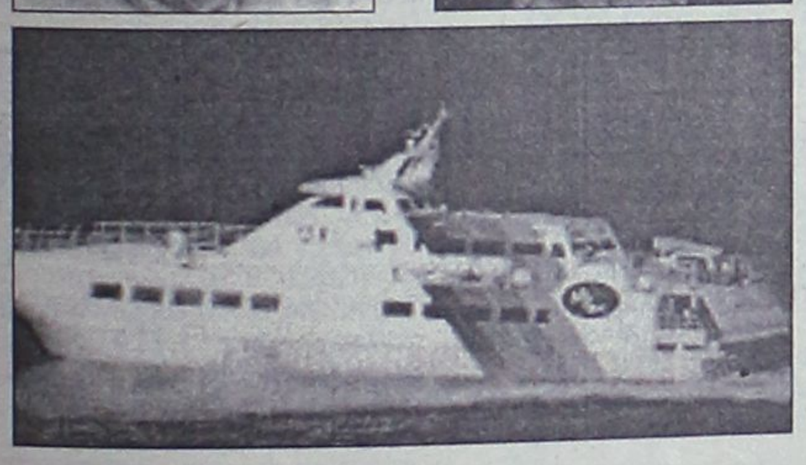

Από τη πλευρά του ο υπουργός Αιγαίου Αριστοτέλης Παυλίδης, υποσχέθηκε δημόσια ότι το δρομολόγιο του πλοίου θα επιδοτηθεί μέσα από το πρόγραμμα για τις άγονες γραμμές, χωρίς ωστόσο να μπορεί να προσδιορίσει πότε θα είναι έτοιμος να προχωρήσει τις σχετικές διαδικασίες.

Η ανακοίνωση της απόφασης χθες, δεν ήρθε ως κεραυνός εν αιθρία, αφού συζητούνταν έντονα στο νησί, μετά την ανακοίνωση του πορίσματος του ελεγκτή που διενήργησε διαχειριστικό και οικονομικό έλεγχο. Μάλιστα, οι παραγωγικές τάξεις της Τήλου απηύθυναν δραματική έκκληση με επιστολή τους στους υπουργούς Εμπορικής Ναυτιλίας και Αιγαίου, τον Περιφερειάρχη, το Νομάρχη, τους Βουλευτές και τις νομαρχιακές επιτροπές των κομμάτων.

Στην επιστολή – έκκληση των παραγωγικών τάξεων της Τήλου, αναφέρονται τα εξής:

«Εμείς οι παραγωγικές τάξεις της Τήλου, πληροφορούμαστε πως το πλοίο μας, το SEA STAR, μετά από πολλές υποσχέσεις τελικά τέλος Οκτωβρίου θα αναγκαστεί να σταματήσει, το ένα και μοναδικό πλοίο της γραμμής με ένα δρομολόγιο την εβδομάδα θα σταματήσει κι αυτό ή τουλάχιστον δεν γνωρίζει κανένας "αρμόδιος" τι θα κάνει μετά τις 20 Οκτωβρίου!

Με αφορμή λοιπόν τον αποκλεισμό του νησιού μας, θα θέλαμε να μας πείτε, όχι τι θα κάνετε τις αμέσως επόμενες ημέρες όπως είστε υποχρεωμένοι, αλλά επιτέλους τι περιμένετε από εμάς να κάνουμε. Εμείς επενδύσαμε ότι είχαμε και δεν είχαμε, συμβάλαμε στον διπλασιασμό των μόνιμων κατοίκων, στον πενταπλασιασμό του τουρισμού, μεγαλώσαμε την τουριστική σεζόν και προσελκύσαμε μεγάλα τουριστικά πρακτορεία.

Και εισπράττουμε τον αποκλεισμό και την αδιαφορία!

Επιτέλους τι ζητάτε από εμάς; Να συνεχίσουμε; Να σταματήσουμε την ανάπτυξη; Να φύγουμε από το νησί για να ησυχάστε και εσείς και εμείς; Τα έρημα νησιά σας εξυπηρετούν καλύτερα; Βρείτε εσείς τη λύση για το πώς θα ζήσουμε αποκλεισμένοι το χειμώνα και πως θα προγραμματίσουμε την επόμενη τουριστική σεζόν.

Περιμένουμε με αγωνία της απάντησή σας!!!!!!».

INOX ECONOMY
ΗΛΙΑΚΑ · ΘΕΡΜΑΝΣΗ · ΕΓΚΑΤΑΣΤΑΣΕΙΣ·ΣΥΝΤΗΡΗΣΗ



• ΑΝΟΞΕΙΔΩΤΟ ΑΤΣΑΛΙ
• ΑΘΡΑΥΣΤΟ ΤΖΑΜΙ
• ΕΠΙΛΕΚΤΙΚΟΣ ΣΥΛΛΕΚΤΗΣ
• ΣΥΝΔΕΕΤΑΙ ΜΕ ΚΑΛΟΡΙΦΕΡ

Ritter HEIZUNG
ΧΥΤΟΣΙΔΗΡΟΙ ΛΕΒΗΤΕΣ ΠΕΤΡΕΛΑΙΟΥ



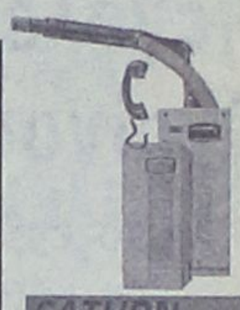

SATURN A.E.
ΑΤΟΜΙΚΗ ΜΟΝΑΔΑ ΠΕΤΡΕΛΑΙΟΥ

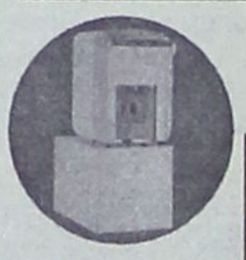

De Dietrich
ΛΕΒΗΤΕΣ ΠΕΤΡΕΛΑΙΟΥ ΑΠΟ ΧΥΤΟΣΙΔΗΡΟ

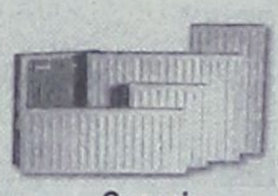

Superia
Panel Βελγίου



TUBOLUX
Design Πετσετοθήκη

ΔΕΚΤΕΣ ΠΙΣΤΩΤΙΚΕΣ ΚΑΡΤΕΣ AE915

ΡΙΖΟΣ ΜΙΧΑΗΛ
Αγ. Λαύρας 59 • τηλ. 2241023073, 6944351212

KYDON TOURS

ΕΚΔΡΟΜΕΣ!!! ΕΚΔΡΟΜΕΣ!!!

• **RELAX ΜΑΡΜΑΡΙΣ 28η Οκτωβρίου**
ΜΟΝΟ 100 ΕΥΡΩ
Αναχώρηση 28/10 08.00-13.00-16.00 καταμαράν
Επιστροφή 30/10 16.00 καταμαράν
Περιλαμβάνει: εισιτήρια καταμαράν φόρος ελληνικός ξενοδοχείο Elegance 5 αστέρων με πρωινό και δείπνο μπουφέ-sauna-hamam-jaguzzi free.
• Μεταφορά λιμάνι ξενοδοχείο λιμάνι
• Relax κάθε εβδομάδα στο Marmaris και στα νησιά μας.
• **Εκδρομή στην Κωνσταντινούπολη. Προσοχή special πρόγραμμα 27/10, 16.00 Επιστροφή 31/10, 09.00**
Περιλαμβάνει: Ρόδο-Μαρμαρίς-Ρόδο καταμαράν
• Dalaman-Κωνσταντινούπολη-Dalaman αεροπορικές πτήσεις Turkish Airlines μόνο 1 ώρα πτήση
• 3 διανυκτερεύσεις ξενοδοχείο 4 αστέρων στην πλατεία Taksim με πρωινό μπουφέ-ξενάγηση Κωνσταντινούπολη Αγία Σοφία-Πατριαρχείο-Μονή της Χώρας, Μπαλουκλί-Παλάτι ΤΟΠ ΚΑΠΙ-Μπλε Τζαμί-Βόσπορος
• Μεταφορές με πούλμαν πολυτελείας
• Μία διανυκτέρευση στο ξενοδοχείο Elegance 5 αστέρων Μαρμαρίς
ΜΟΝΟ 465 ΕΥΡΩ
Συνοδός η κ. Ελένη Ψυλλάκη
27/10–30/10/05 28η Οκτωβρίου Μαρμαρίς–Σμύρνη–Κουσάντασι–Έφεσος
ΜΟΝΟ 210 ΕΥΡΩ
Περιλαμβάνει: Εισιτήρια-φόρους-ξενοδοχεία 4 αστέρων 2 διαν. στη Σμύρνη 1 διαν. Κουσάντασι. Περιηγήσεις ξεναγήσεις με πτυχιούχο ξεναγό Ελληνίδα, διασκέδαση, ψώνια.

ΠΡΑΓΑ 27/10–30/10

Πτήση με τσέχικες αερογραμμές Ρόδο-Πράγα
Αναχώρηση 27/10 στις 01.30 για ΠΡΑΓΑ
Επιστροφή από Πράγα για Ρόδο 30/10 στις 18.00
ΜΗ ΧΑΣΑΤΕ ΤΗΝ ΕΥΚΑΙΡΙΑ
ΠΛΟΥΣΙΟ ΠΑΚΕΤΟ ΕΚΔΡΟΜΗΣ
ΜΠΟΡΟΥΜΕ ΝΑ ΣΑΣ ΔΙΑΘΕΣΟΥΜΕ ΚΑΙ ΜΟΝΟ ΕΙΣΙΤΗΡΙΑ

• **Μαρόκο οκταήμερο 11/11–17/11/05**
• **Αθήνα–Πάτρα–Πρέβεζα–Άρτα–Ιωάννινα–Μέτσοβο–Ζαγοροχώρια–Καλαμπάκα–Μετέωρα–Ελάτη–Λίμνη Πλαστήρα**
Μία φανταστική εκδρομή 20/11-26/11/05 συμμετοχή του Συλλόγου Ηπειρωτών Ρόδου
Οργάνωση-συνοδός: Ελένη Ψυλλάκη
• **Χριστούγεννα Παρίσι Eurodisney**
• **Πρωτοχρονιά στην πανέμορφη Ελβετία Μιλάνο–Λουγκάνο–Ζυρίχη–Γενεύη–Λουκέρνη–Καταρράκτες Ρήνου–Βέρνη–Λωζάννη**
Αναχώρηση Ρόδο-Αθήνα-Μιλάνο 29/12- Επιστροφή Γενεύη-Αθήνα-Ρόδο 4/1/06

ΣΑΣ ΤΑΞΙΔΕΥΟΥΜΕ 30 ΧΡΟΝΙΑ!!!

ΠΡΑΚΤΟΡΕΙΟ ΚΥΔΩΝ ΙΑΤΑ
Εθ. Δωδ/σίων 14-Ακτή Σαχτούρη 8 • Τηλ. 22410-23000, 27900, 27722 • E-mail: Kydon@otenet.gr
ΧΠ191

Φ/Γ ΠΑΥΣΑΝΙΑΣ
ΑΝΑΚΟΙΝΩΣΗ
Ενημερώνουμε το κοινό διά την μεταφορά ΕΜΠΟΡΕΥΜΑΤΩΝ - ΑΥΤΟΚΙΝΗΤΩΝ - ΜΗΧΑΝΗΜΑΤΩΝ με το Φ/Γ Παυσανίας.
Αναχώρηση από τη ΡΟΔΟ με προορισμό τα κάτωθι νησιά:
ΣΥΜΗ, ΤΗΛΟΣ, ΝΙΣΥΡΟΣ, ΚΩ, ΛΕΡΟΣ, ΠΑΤΜΟΣ, ΛΕΙΨΟΙ, ΧΑΛΚΗ, ΔΙΑΦΑΝΙ, ΚΑΡΠΑΘΟΣ, ΠΗΓΑΔΙΑ, ΚΑΣΟΣ, ΚΡΗΤΗ
ΑΥΣΤΡΑΛΙΑΣ 60 - ΓΚΙΝΑΚΗΣ
Πληρ. τηλ. 6936656976
24 ώρες το 24ωρο
AE921

ΚΑΘΗΜΕΡΙΝΑ ΟΛΑ ΤΑ ΝΕΑ ΤΗΣ ΔΩΔΕΚΑΝΗΣΟΥ ΣΤΟ INTERNET
www.rodiaki.gr

ΕΠΕΞΕΡΓΑΣΙΑ ΣΤΟΙΧΕΙΩΝ

Μεγάλες ιδιοκτησίες βγαίνουν από τα Ε9

Μέσο εμβαδόν κύριων χώρων της κατοικίας τους 109,50

Μέσο εμβαδόν κύριων χώρων της κατοικίας τους 109,50 τετραγωνικά μέτρα δήλωσαν οι φορολογούμενοι που υπέβαλαν χειρόγραφα το ειδικό έντυπο Ε9 φέτος στην εφορία.



Πρόκειται για στοιχεία που αφορούν την επεξεργασία ενός πρώτου δείγματος 96.348 ακινήτων από τη Γενική Γραμματεία Πληροφοριακών Συστημάτων του υπουργείου Οικονομικών.

Σε ό,τι αφορά τους φορολογούμενους που υπέβαλαν το έντυπο Ε9 ηλεκτρονικά, από την επεξεργασία 51.779 δηλώσεων προκύπτει μέσο εμβαδόν κυρίων χωρών 167 τετραγωνικά μέτρα.

Αυτά προκύπτουν από 158.210 ακίνητα που έχουν δηλωθεί έως τώρα με ηλεκτρονικό τρόπο.

ΕΚΠΝΕΟΥΝ ΟΙ ΠΡΟΘΕΣΜΙΕΣ

Συγκεντρωτικές καταστάσεις

Υποβολή μέσω διαδικτύου

Παρατείνεται έως τις 11 Νοεμβρίου 2005 η προθεσμία για την υποβολή των συγκεντρωτικών καταστάσεων πελατών-προμηθευτών του έτους 2004 από τους επιτηδευματίες με ΑΦΜ που λήγει στους αριθμούς 1,2,3 και 4, όπως ανακοίνωσε το υπουργείο Οικονομικών.



Ο συνολικός αριθμός των υπόχρεων που θα υποβάλουν τις εν λόγω καταστάσεις θα ανέλθει σε 1.100.000

Η προθεσμία που εξέπνεε στις 21 Οκτωβρίου παρατάθηκε έως την επόμενη ημερομηνία υποβολής των συγκεντρωτικών καταστάσεων από τους υπόχρεους με ΑΦΜ που λήγει στους αριθμούς 5 και 6.

Η καταληκτική ημερομηνία για τους φορολογούμενους με ΑΦΜ που λήγει σε 5 και 6 παραμένει η 11η Νοεμβρίου, για τα ΑΦΜ που λήγουν σε 7 και 8 η προθεσμία λήγει στις 2 Δεκεμβρίου και για τα ΑΦΜ που λήγουν σε 9 και 0 η προθεσμία λήγει στις 30 Δεκεμβρίου.

Σύμφωνα με στοιχεία της Γενικής Γραμματείας Πληροφοριακών Συστημάτων ο συνολικός αριθμός των υπόχρεων που θα υποβάλουν τις εν λόγω καταστάσεις -σε ηλεκτρονική μορφή υποχρεωτικά- θα ανέλθει σε 1.100.000.

ΚΑΤΩ ΑΠΟ ΤΟ ΕΠΙΠΕΔΟ ΤΩΝ 3.250 ΜΟΝΑΔΩΝ ΤΟ Χ

Πτωτική τροχιά για τρίτη ημέ

Υποχώρηση του Γενικού Δείκτη σε ποσοστό 0,58%

Σε πτωτική τροχιά κινήθηκε η Σοφοκλέους, για τρίτη συνεχή ημέρα, ακολουθώντας την πτωτική πορεία των ευρωπαϊκών αγορών, με αποτέλεσμα να υποχωρήσει κάτω από τα επίπεδα των 3.250 μονάδων.

Η «αδυναμία» των Blue Chips συνεχίσθηκε, ενώ η μικρή και μεσαία κεφαλαιοποίηση παρουσίασαν αμυντικές διαθέσεις. Σε εβδομαδιαία βάση, ο βασικός χρηματιστηριακός δείκτης κατέγραψε πτώση σε ποσοστό 2,53%, ενώ από τις αρχές του έτους καταγράφει κέρδη 16,56%.

Από τις μετοχές της υψηλής κεφαλαιοποίησης, με κέρδη έκλεισαν οι μετοχές των ΚΑΕ (+3,46%), της ΕΛΤΕΧ (+1,95%), της Εθνικής (+1,04%) και της ΔΕΗ (+0,56%). Σημαντική πτώση σημείωσαν οι μετοχές Motor Oil (-3,01%), Cosmote (-2,25%), ΕΛΠΕ (-2,19%), Intracom (-2,60%), ΟΠΑΠ (-2,59%), Τιτάν (-2,19%) και ΟΤΕ (-0,84%).

Ο Γενικός Δείκτης Τιμών έκλεισε στις 3.247,46 μονάδες έναντι 3.266,41 μονάδων της προηγουμένης μέρας, σημειώνοντας πτώση 18,95 μονάδων ή σε ποσοστό 0,58%.

Ο δείκτης FTSE/ASE 20 έκλεισε στις 1.799,24 μονάδες, με πτώση σε ποσοστό 0,48%, ενώ ο δείκτης FTSE/ASE 40 έκλεισε στις 2.852,97 μονάδες με άνοδο σε ποσοστό 0,03%. Ο δείκτης FTSE/ASE SMALLCAP 80 έκλεισε στις 529,80 μονάδες, με άνοδο σε ποσοστό 0,17%, ενώ ο δείκτης FTSE 140 έκλεισε στις 3.815,42 μονάδες, με πτώση σε ποσοστό 0,39%.

Από τις 332 μετοχές που διακινήθηκαν στη συνεδρίαση, 136 κινήθηκαν ανοδικά, 123 κινήθηκαν πτωτικά, ενώ η τιμή 73 μετοχών παρέμεινε αμετάβλητη.

Οι επιμέρους δείκτες έκλεισαν ως εξής:		
Τραπεζών:	7.039,24	+ 0,38%
Τηλεπικοινωνιών:	1.289,00	- 1,39%
Ασφαλειών:	688,93	0,77%
Επενδύσεων:	1.127,02	+ 0,11%
Κατασκευαστικών:	587,78	- 0,42%
Κλωστοϋφαντουργίας:	185,91	- 1,36%
Βιομηχανιών:	1.520,48	- 1,34%
Συμμετοχών:	1.564,73	+ 0,53%
Εκδόσεις- Εκτυπώσεις:	309,85	+ 0,16%
Βασικών Μετάλλων:	402,41	+ 0,82%
Μη μεταλλικών Ορυκτών:	1.101,49	- 1,16%
Λιανικού Εμπορίου:	1.175,37	+ 1,32%
Πληροφορικής:	561,53	+ 0,29%
Ειδών Λύσεων Πληροφορικής:	234,53	- 0,14%
Χονδρικό εμπόριο:	636,84	+ 0,30%
Τρόφιμα- ποτά:	427,61	+ 0,71%
Παράλληλης Αγοράς:	151,47	+ 0,09%
Διυλιστήρια:	2.034,32	- 2,48%
Ακίνητης Περιουσίας:	681,68	+ 0,04%

Τη μεγαλύτερη ποσοστιαία άνοδο σημείωσαν οι μετοχές των εταιρειών Κλωστοϋφαντουργία Ναυπάκτου +14,29%, Microland Computers +11,61%, Profile Πληροφορικής +9,87%, Τρία Άλφα +9,82%, Μαθιός Πυρίμαχα +9,30%, Ικτίνος Ελλάς +8,20%, Σωληνουργεία Κορίνθου +7,41%, Φίντεξπορτ +7,41%, Ιχθυοτροφεία Σελόντα +6,67% και Μπουτάρης +6,56%.

Αντιθέτως τις μεγαλύτερες απώλειες σημείωσαν οι μετοχές των εταιρειών: Αλυσίδα -10,73%, PC Systems -9,38%, Εμπορικός Δεσμός -8,33%, Καραμολέγκος -7,14%, Πειραιώς Real Estate -6,49%, Μινέρβα Πλεκτικής -6,42%, Πουλιάδης & Συνεργάτες -6,25%, Delonghi -5,26%, Plias -5,00% και Προμότα Ελλάς - 4,65%.

Η αξία των συναλλαγών ανήλθε στα 196,002 εκατ. ευρώ, εκ των οποίων τα 34 εκατ. ευρώ αφορούσαν προσυμφωνημένες συναλλαγές. Συγκεκριμένα, έγινε ένα πακέτο 5.361.129 τεμαχίων της Σωληνουργεία Κορίνθου στη τιμή των 0,78 ευρώ ανά μετοχή, που αντιστοιχεί στο 4,32% του μετοχικού της κεφαλαίου. Επίσης, πραγματοποιήθηκαν, ένα πακέτο 54.000 τεμαχίων της Motor Oil στα 17,50 ευρώ, ένα πακέτο 200.000 τεμαχίων του Τιτάνα στα 28,06 ευρώ, τρία πακέτα των 525.000, 637.000 και 657.000 τεμαχίων της Τράπεζας Κύπρου στα 4,78 ευρώ, 4,80 και 4,70 ευρώ αντίστοιχα.

Ακόμη, έγινε ένα 280 τεμαχίων της Αθηνών στα 2,67 ε πακέτο 100.000 του ΟΠΑΠ στα 24, ένα πακέτο 100.0 χίων των ΕΛΠΕ σ ευρώ, ένα πακέτο τεμαχίων της Μπάμ βός στα 1360 ευρώ πακέτο 120.000 της Δέλτα Συμμετο 8,50 ευρώ. Επίσης, τοποιήθηκε ένα 15.000 τεμαχίων τ Bank στα 23,70 ευ πακέτο 362 τεμαχ Coca Cola στα 23,(ένα πακέτο 48.000 τ της Cosmote στα 16, και ένα πακέτο 1.0 χίων της Ελφίκο στα ρώ. Τέλος, πραγματ καν τρία πακέτ 150.000, 500.00 350.000 τεμαχίων τ πεζας Κύπρου στα ρώ, 4,70 και 4,70 ευ στοιχα, ένα πακέτο τεμαχίων της Cosm 16,52 ευρώ και ένα 124.400 τεμαχίων τ στα 16,52 ευρώ.

Το μεγαλύτερο ό ναλλαγών παρουσία μετοχές των εταιρει ληνουργεία K 5.373,109 τεμάχια, Κύπρου 3.471,097 ΟΠΑΠ 1.241,436 Altec 1.123,185 τεμ ΟΤΕ 1.053,707 τεμά

Την μεγαλύτερη α ναλλαγών σημείωσα τοχές των εταιρειών 29,989 εκατ. ευρώ 17,408 εκατ. ευρώ, Κύπρου 16,532 εκατ Εθνική 15,629 εκατ και Cosmote 13,538 ε ρώ.

Η συνολική κεφαλα ση της αγοράς διαμο κε στα 113, 339 δισ. ε

ΣΧΕΔΙΟ ΤΗΣ ΚΥΒΕΡΝΗΣΗΣ

Και νέες αποκρατικοποιήσει

Διάθεση του 10% της ΑΤΕ μέσω του ΧΑ

Η κυβέρνηση διευρύνει το πρόγραμμα των αποκρατικοποιήσεων και ήδη έχει αποφασίσει να συμπεριλάβει σε αυτό και την κεντρική λαχαναγορά της Αθήνας.

Σύμφωνα με έγκυρες πληροφορίες, το υπουργείο Οικονομίας βρίσκεται σε συνεννοήσεις με το υπουργείο Ανάπτυξης προκειμένου ο Οργανισμός Κεντρικής Αγοράς της Αθήνας (ΟΚΑΑ), ο οποίος τροφοδοτεί με το 25% των λαχανικών και το 50% των κρεάτων τους κατοίκους του Λεκανοπεδίου, να εισαχθεί στο Χρηματιστήριο.

Στα σχέδια που συζητεί η κυβέρνηση με τη διοίκηση του ΟΚΑΑ είναι να μεταφερθεί η αγορά από τον Ρέντη, καθώς οι χώροι δεν επαρκούν για τις ανάγκες του εμπορίου, σε άλλο σημείο της Αττικής όπου θα μπορεί να φθάσουν οι λιανέμποροι μέσω της Αττικής Οδού.

Η κυβέρνηση πάντως θέλει να διευρύνει αλλά και να επιταχύνει την υλοποίηση του προγράμματος των αποκρατικοποιήσεων, καθώς είναι η μόνη ασφαλής διέξοδος για τη μείωση του δημοσίου χρέους που έχει υπερβεί τα 213 δισ. ευρώ.

Σε αυτό το πλαίσιο η κυβέρνηση θέλει ως το τέλος του έτους να διαθέσει το 10% της ΑΤΕ μέσω του ΧΑ. Η κίνηση αυτή θεωρείται ώριμη και μόλις το επιτρέπουν οι συνθήκες του χρηματιστηρίου θα ανακοινωθεί.

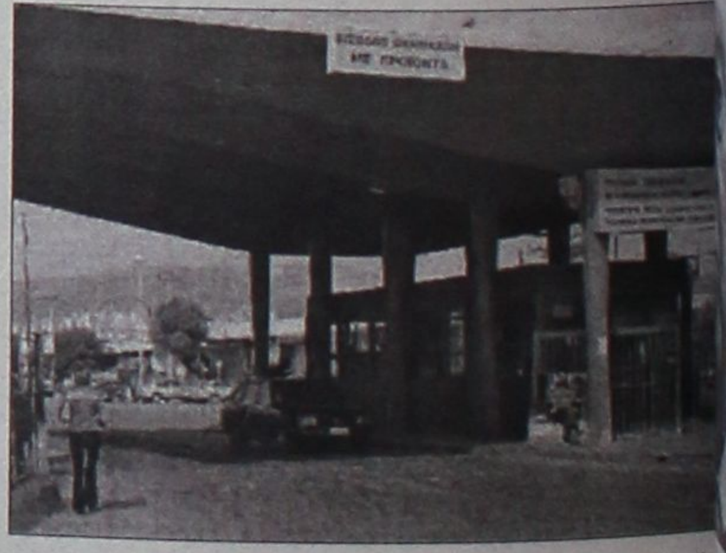

Και τη μεταφορά της αγοράς από το Ρέντη συζητεί η θέρνηση με την διοίκηση του ΟΚΑΑ

Επίσης το οικονομικό επιτελείο έχει αποφασίσει να προχωρήσει σε νέες μετοχοποιήσεις των δύο μεγάλων λιμανιών της χώρας, του Πε και της Θεσσαλονίκη όψει και της αξιοποί των επενδυτικών κ λαίων που διαθέτει η ρωπαϊκή Τράπεζα Ε δύσεων για τον εκ χρονισμό των λιμένω

Ετοιμάζει νομοσχέδιο

...ουφλιάς για ημιυπαίθριους

Νομιμοποίηση με καταβολή προστίμου

...λιση ανάλογη με εκείνη του 1983 για τη νομιμοποίηση ...ν αυθαιρέτων μελετά η κυβέρνηση για τους ημιυπαίθριους ...ους. Το αρμόδιο υπουργείο επεξεργάζεται σχέδιο κατα...ίας εφάπαξ ποσού (προστίμου) στους δήμους ίσο με το ...% της αντικειμενικής αξίας των «κλεισμένων» τετραγωνι...

...βάσει του νέου νόμου, ο οποίος αναμένεται να ψηφιστεί ...ρχι το τέλος του 2005,

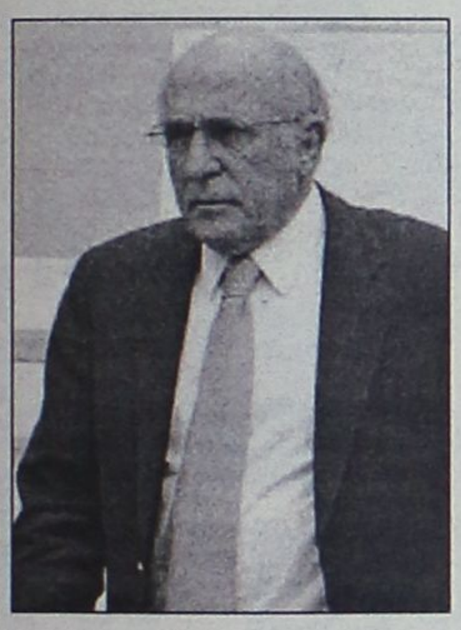

...α κλείνουν παράνομα ...ώματα και τους στενόμα...ους ημιυπαίθριους θα ...ρούνουν πρόστιμο ...ους δήμους ίσο με το ...% της αντικειμενικής ...ίας των «κλεισμένων» ...τραγωνικών.

Με τον τρόπο αυτό εκτιμάται ότι θα αυξηθούν και τα έσοδα στα δημόσια ταμεία. Ήδη την περασμένη εβδομάδα ο πρόσφατα παραιτηθείς υφυπουργός Οικονομικών Αδάμ Ρεγκούζας είχε επιχειρήσει αύξηση των εσόδων του προϋπολογισμού προτρέποντας τους πολίτες να δηλώσουν τους παράνομα κλεισμένους ημιυπαίθριους στο έντυπο Ε9 της Εφορίας.

Όπως αναφέρεται στα Νέα της Παρασκευής, το θέμα των ημιυπαίθριων απασχόλησε ιδιαίτερα τον υπουργό ΠΕΧΩΔΕ, ...ου η σκέψη να καταργηθούν εντελώς οι ημιυπαίθριοι απε...ευχθή «την τελευταία στιγμή».

Ο κ. Σουφλιάς είχε μάλιστα αποκαλύψει δημοσίως την ...έα κατάργησης των ημιυπαίθριων εξαιτίας ακριβώς των παρανομιών που γίνονται με τη μετατροπή τους σε κανονικά ...ωμάτια. Την Παρασκευή, ο κ. Σουφλιάς είπε ότι «το κλείνω ...το θέμα] για τώρα και για μελλοντικά» και επανέλαβε ότι με ...άση το νέο νόμο που κατατίθεται στη Βουλή όσοι κατα...κευάζουν παράνομους ημιυπαίθριους χώρους θα πληρώ...ουν και 30% εισφορά υπέρ των δήμων.

Μητσοτάκης για γαλοπούλες

Να κοιτάξουμε τα σοβαρά

Συνάντηση με τον Κ. Παπούλια

«Να ασχοληθούμε με τα σοβαρά θέματα και όχι με τις γαλοπούλες» προέτρεψε ο επίτιμος πρόεδρος της ΝΔ Κωνσταντίνος Μητσοτάκης μετά από συνάντησή του με τον Πρόεδρο της Δημοκρατίας Κάρολο Παπούλια, στην οποία κυριάρχησαν οι εξελίξεις στα εξωτερικά θέματα.

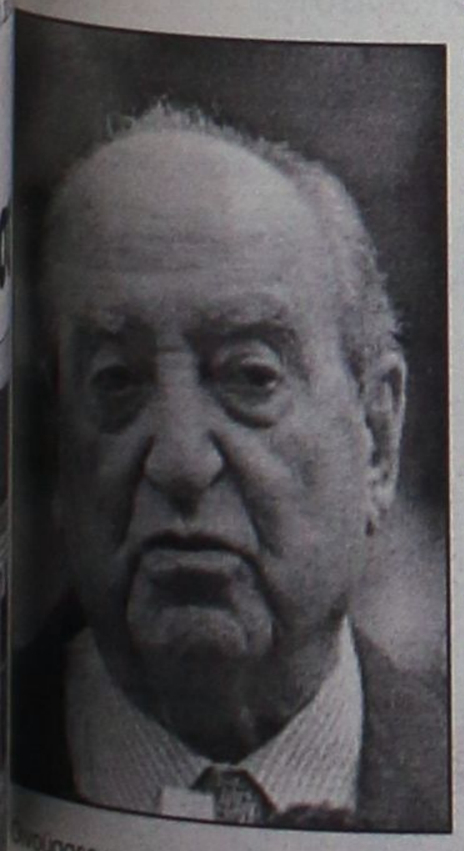

Βγαίνοντας από το Προεδρικό Μέγαρο, ερωτηθείς για την εικόνα που παρουσιάζει η κυβέρνηση μετά την υπόθεση του ύποπτου περιστατικού της γρίπης των πτηνών στις Οινούσσες και τη σύγχυση που ακολούθησε με τη «χαμένη» γαλοπούλα, ο κ. Μητσοτάκης απάντησε:

«Υπάρχουν σοβαρότερα πράγματα απο την γαλοπούλα και δεν μου αρέσει να κατεβάζω το επίπεδο της συζήτησης. Υπάρχουν μεγάλα προβλήματα στην εξωτερική πολιτική, όπως και στην εσωτερική πολιτική Και πρέπει να τα δούμε με ψυχραιμία και να ασχοληθούμε με τα σοβαρά θέματα και όχι με τις γαλοπούλες. Να ασχοληθούμε με την πολιτική και όχι με την παραπολιτική», δήλωσε.

Κλείνοντας ο κ. Μητσοτάκης είπε «έχουμε ευθύνη έναντι του τόπου που δεν πηγαίνει καλά».

Συνέδριο του ECUNOMIST για τις ΣΔΙΤ

Αναγκαία η συνεργασία του δημοσίου με τον κλειστό τομέα

Ομιλίες Κακλαμάνη, Παπαδόπουλου και Πετραλιά

Σπουδαία πρωτοβουλία αποτελεί η μέθοδος της Σύμπραξης Δημόσιου και Ιδιωτικού Τομέα, που θα συντελέσει σημαντικά στην αναπτυξιακή προσπάθεια που καταβάλλεται σε κάθε τομέα της ελληνικής οικονομίας, καθώς και στον τομέα της υγείας, ανέφερε ο υπουργός Υγείας και Κοινωνικής Αλληλεγγύης Νικήτας Κακλαμάνης από το βήμα του Συνεδρίου του Economist για τις ΣΔΙΤ, το οποίο ολοκληρώθηκε χθες.

Σύμφωνα με τον κ. Κακλαμάνη, σε σύντομο χρονικό διάστημα το υπουργείο, αξιοποιώντας το νέο θεσμικό πλαίσιο για τις ΣΔΙΤ, θα προκηρύξει ανοικτό διεθνή διαγωνισμό για την πρόσληψη χρηματοοικονομικού συμβούλου που θα υποστηρίξει τις διαδικασίες σχεδιασμού, δημοπράτησης και επιλογής των πλέον κατάλληλων αναδόχων επενδυτών.

Οι καινούργιες μονάδες, όπως επεσήμανε ο κ.Κακλαμάνης, τα καινούργια νοσοκομεία, θα είναι ενταγμένα στο Εθνικό Σύστημα Υγείας. Επίσης θα υπάρχει ισότιμη και ελεύθερη πρόσβαση όλων των πολιτών στα καινούργια νοσηλευτικά ιδρύματα, με κάλυψη από τα ασφαλιστικά τους ταμεία. "Διαφωνώ με την άποψη όσων ισχυρίζονται ότι με τις συμπράξεις ιδιωτικοποιείται το Εθνικό Σύστημα Υγείας. Εγώ προσωπικά είμαι εραστής του δημόσιου χαρακτήρα του συστήματος υγείας, δεν πιστεύω όμως ότι ο θεσμός των συμπράξεων απειλεί την υγεία ως δημόσιο αγαθό", τόνισε ο υπουργός.

Από την πλευρά του ο υπουργός Τουριστικής Ανάπτυξης Δημήτρης Αβραμόπουλος επεσήμανε ότι στη σημερινή πραγματικότητα η ανάγκη για συνεργασία δημόσιου και ιδιωτικού τομέα, ειδικά στον τουρισμό, γίνεται επιτακτική. Βασικός στόχος του υπουργείου είναι η προώθηση των συνεργασιών και συνεργιών ανάμεσα στο δημόσιο και τον ιδιωτικό τομέα, όπως και ο συντονισμός των δράσεων της κεντρικής διοίκησης, των περιφερειών και των τοπικών αυτοδιοικήσεων.



Οπως είπε ο κ. Αβραμόπουλος, το κράτος από μόνο του δεν μπορεί να ασκήσει με επιτυχία το ρόλο του επιχειρηματία. Μπορεί και οφείλει όμως να ρυθμίζει τις αγορές, να παρέχει τη βάση για τη δημιουργία νέων αγορών και να επενδύει σε νέες αγορές όταν υφίστανται μεγάλης κλίμακας περιορισμοί για την υλοποίηση επενδύσεων από τον ιδιωτικό τομέα, όταν ορισμένα δημόσια αγαθά και υπηρεσίες δεν μπορούν να παρασχεθούν ικανοποιητικά από τους ιδιώτες.

Πολλές φορές, επεσήμανε ο κ. Αβραμόπουλος, τίθεται το δίλημμα για περισσότερο ή για λιγότερο κράτος, όμως με τις συμπράξεις δημόσιου και ιδιωτικού τομέα, οι οποίες βρίσκονται στα όρια του κράτους και του ιδιωτικού χώρου και αποτελούν στην ουσία μια εύκαμπτη ζώνη ανάμεσα στο κράτος και στην επιχειρηματικότητα, μπορούμε να ρυθμίζουμε αυτό το ιδιότυπο μίγμα κράτους - ιδιωτικής πρωτοβουλίας καλύτερα και ευκολότερα. "Αποτελούν οι συμπράξεις αυτές ένα εναλλακτικό δρόμο για την επίτευξη του κατάλληλου μίγματος κράτους - ιδιωτικής πρωτοβουλίας, ένα δρόμο τελικά για καλύτερες υποδομές, για καλύτερες δημόσιες υπηρεσίες, για ένα καλύτερο, λειτουργικότερο και αποτελεσματικότερο κράτος", πρόσθεσε.

Την εξέλιξη και τους στόχους του σχεδίου μεταολυμπιακής αξιοποίησης μέσω της συνεργασίας Δημοσίου και Ιδιωτικού Τομέα, ανέπτυξε η Αναπληρώτής Υπουργός Πολιτισμού κ. Φάνη Πάλλη-Πετραλιά. Τόνισε ότι οι στόχοι του νέου νόμου για την μεταολυμπιακή αξιοποίηση των εγκαταστάσεων είναι μεταξύ άλλων η βελτίωση της ποιότητας ζωής των πολιτών, η επιτάχυνση της οικονομικής ανάπτυξης και της επιχειρηματικής δραστηριότητας, η προσέλκυση ξένων και ελληνικών επενδύσεων και η δημιουργία νέων θέσεων εργασίας, ενώ υπογράμμισε ότι οι Ολυμπιακές εγκαταστάσεις θα παραμείνουν δημόσια περιουσία.

Παράλληλα η κ. Πετραλιά επεσήμανε ότι "αδιαπραγμάτευτη επιλογή του Υπουργείου Πολιτισμού ήταν και είναι η διαφάνεια, η οποία εξασφαλίζεται με τους ανοικτούς δημόσιους διεθνείς διαγωνισμούς". Υπογράμμισε ότι ο νόμος θέτει ξεκάθαρους όρους για κάθε επενδυτή, ενώ ανέφερε ότι "όλες οι προσπάθειες επικεντρώνονται στην ταχύτατη ενεργοποίηση του Νόμου".

Ηδη έχει ολοκληρωθεί, όπως είπε, η πρώτη φάση των διαγωνισμών για τρεις εγκαταστάσεις (Ολυμπιακό Κέντρο Μπάντμιντον, Κανόε Καγιάκ στο Ελληνικό, Διεθνές Ραδιοτηλεοπτικό Κέντρο) και βρίσκονται σε εξέλιξη οι διαδικασίες για τις εγκαταστάσεις του Αγίου Κοσμά, ενώ ανακοίνωσε ότι "στις αρχές του 2006 θα έχουμε τους πρώτους παραχωρησιούχους".

ΚΥΒΕΡΝΗΤΙΚΟΣ ΕΚΠΡΟΣΩΠΟΣ

Δεν υπάρχει θέμα ανασχηματισμού

Δυσαρέσκεια για τους χειρισμούς Μπασιάκου

«Δεν υπάρχει θέμα ανασχηματισμού», με αφορμή τους χειρισμούς του υπουργού Αγροτικής Ανάπτυξης Ευάγγελου Μπασιάκου με την γαλοπούλα από τις Οινούσσεις που χάθηκε, είπε χθες ο αναπληρωτής κυβερνητικός εκπρόσωπος Ευ. Αντώναρος.

Το Μέγαρο Μαξίμου φέρεται σοβαρά ενοχλημένο από όσα συνέβησαν κατά την ενημέρωση για το ύποπτο περιστατικό της γρίπης των πτηνών στις Οινούσσες και έδωσε εντολή στον κ. Μπασιάκο να αποφύγει τις δημόσιες δηλώσεις για ένα διάστημα.

Ετσι, ο υπουργός Αγροτικής Ανάπτυξης απέφυγε την Πέμπτη κάθε δημόσια εμφάνιση και απέρριψε τα αιτήματα να εμφανιστεί σε ΜΜΕ. Πάντως, ο κ. Αντώναρος είπε ότι «δεν υπάρχει κανένα τέτοιο θέμα».

Αποστάσεις από τον κ. Μπασιάκο φρόντισαν να πάρουν αρκετοί υπουργοί

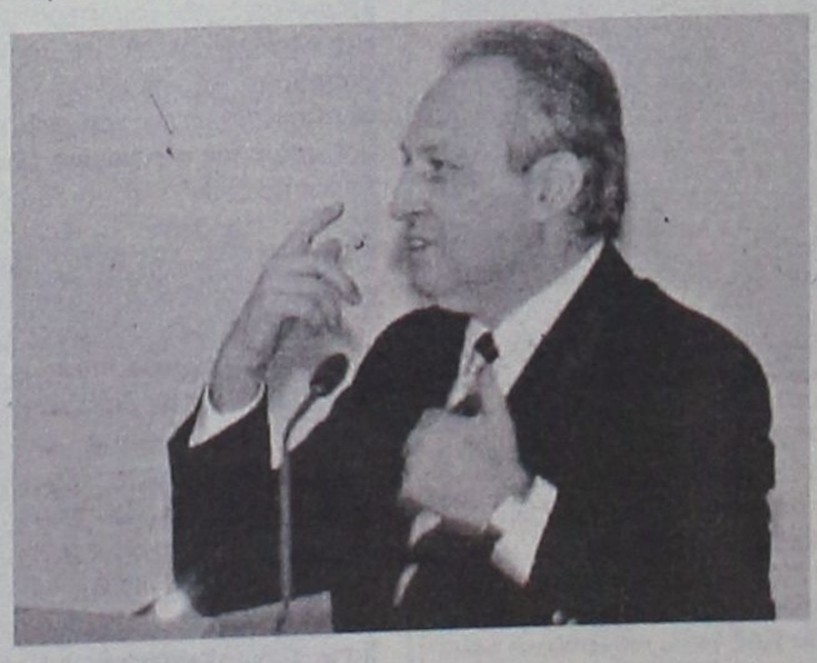

και βουλευτές του κυβερνώντος κόμματος, καταδεικνύοντας ότι η δυσαρέσκεια έχει επεκταθεί και εντός της Νέας Δημοκρατίας.

Σχετικά με διαχείριση της «κρίσης της γαλοπούλας», ο αναπληρωτής κυβερνητικός εκπρόσωπος σημείωσε ότι «από την πρώτη στιγμή επισημάναμε ότι πρέπει να είμαστε ψύχραιμοι και δεν υπάρχει λόγος ανησυχίας. Αποδείχθηκε ότι είχαμε δίκιο. Οι ελληνικές αρχές κοινοποίησαν ως όφειλαν, όλα τα στοιχεία που είχαν στις αρμόδιες υπηρεσίες της ΕΕ, όλα έγιναν σύμφωνα με τις προβλεπόμενες διαδικασίες».

Σε ό,τι αφορά τη μεγάλη ζημιά που υπέστη ο κλάδος της πτηνοτροφίας, ο κ. Αντώναρος αρκέστηκε να πει ότι «με τα ευρήματα που υπάρχουν, είναι σαφές ότι η συμπεριφορά των Ελλήνων καταναλωτών θα επανέλθει στο προηγούμενό της πλαίσιο».

Ο αναπληρωτής κυβερνητικός εκπρόσωπος δεν σχολίασε τις δηλώσεις του επίτιμου προέδρου της ΝΔ Κ.Μητσοτάκη («να ασχοληθούμε με τα σοβαρά και όχι με τις γαλοπούλες»), ενώ ερωτηθείς αν κατά την προσωπική του εκτίμηση ο τόπος πάει καλά, είπε πως «η κυβέρνηση κάνει πολύ καλά τη δουλειά της».

Περίεργη τροπή

Σκότωσαν συνήγορο του Σαντάμ

Βρέθηκε νεκρός με δύο σφαίρες στο κεφάλι

Περίεργη τροπή στην δίκη του Σαντάμ Χουσεΐν την Παρασκευή, καθώς βρέθηκε νεκρός συνήγορος ενός εκ των συγκατηγορουμένων του πρώην προέδρου, ο οποίος είχε απαχθεί από άγνωστους ενόπλους μία ημέρα νωρίτερα.

Ο Σαντούν Νασουάφ αλ Τζαναμπί, ένας εκ των 13 συνηγόρων υπεράσπισης βρέθηκε νεκρός χθες Παρασκευή με δύο σφαίρες στο κεφάλι και το στήθος.

Τέρσσερις από τους συνολικά πέντε δικαστές του ειδικού δικαστηρίου στη Βαγδάτη και αρκετοί από τους δικηγόρους

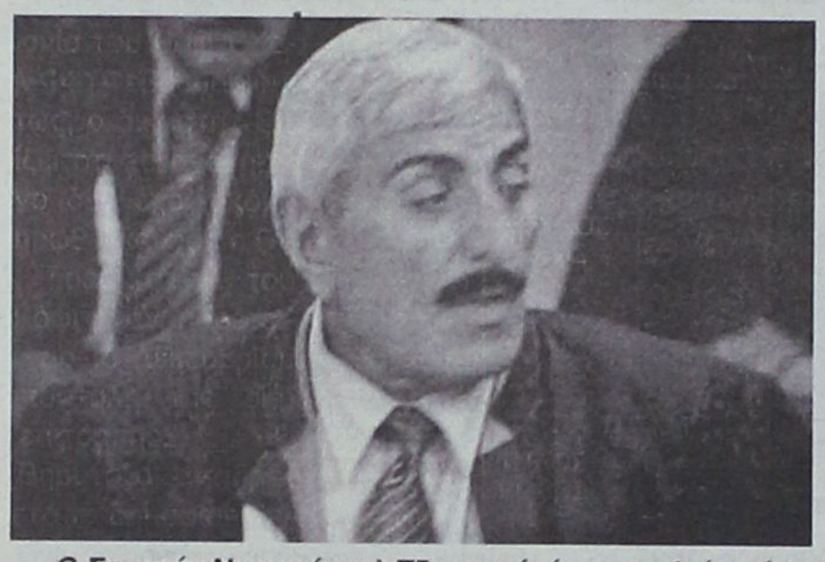

Ο Σαντούν Νασουάφ αλ Τζαναμπί είχε απαχθεί από αγνώστους μία ημέρα νωρίτερα

έχουν επιλέξει το δρόμο της ανωνυμίας για λόγους ασφαλείας.

Ο δικηγορικός σύλλογος του Ιράκ προειδοποίησε ότι η δολοφονία του Αλ Τζαναμπί θα έχει σοβαρές επιπτώσεις. «Θα εμποδίσει τους δικηγόρους να υπερασπίζονται αυτούς που διώκονται για πολιτικούς λόγους» ανέφερε μέλος του δικηγορικού συλλόγου.

Ο Τζαναμπί υπήρξε συνήγορος του Αουάντ Χαμέντ αλ Μπαντάρ, που κατηγορείται μαζί με τον Σαντάμ Χουσεΐν.

Η δίκη του πρώην προέδρου του Ιράκ άρχισε την Τετάρτη, αλλά αναβλήθηκε εν συνεχεία για τις 28 Νοεμβρίου. Στη δημοσιότητα έχουν δοθεί μόνο τα ονόματα του προέδρου του ειδικού δικαστηρίου και του εισαγγελέως.

Η ΔΑΜΑΣΚΟΣ ΑΠΟΡΡΙΠΤΕΙ ΕΚΘΕΣΗ ΤΟΥ ΟΗΕ

Παραπλανητική και μονομερ

Καταλογίζονται ευθύνες στη Συρία για τη δολοφονία του πρώην πρωθυπουργού του Λιβάνου Ραφίκ Χαρίρι

«Υποκειμενική και παραπλανητική» χαρακτήρισε η κυβέρνηση της Συρίας την έκθεση της διεθνούς επιτροπής του ΟΗΕ που επιρρίπτει ευθύνες στη Δαμασκό για τη δολοφονία του πρώην πρωθυπουργού του Λιβάνου Ραφίκ Χαρίρι. Στη Βηρυτό, δύο βουλευτές ζήτησαν την παραίτηση του προέδρου του Λιβάνου.

Μιλώντας στο αραβικό τηλεοπτικό δίκτυο «Αλ Τζαζίρα», ο υπουργός Πληροφοριών της Συρίας Μέχντι Νταχλάλαχ, απέρριψε τις αιτιάσεις του Γερμανού δικαστή της διεθνούς επιτροπής του ΟΗΕ, ο οποίος «έδειξε» τη Δαμασκό σχετικά με τη δολοφονία του Ραφίκ Χαρίρι.

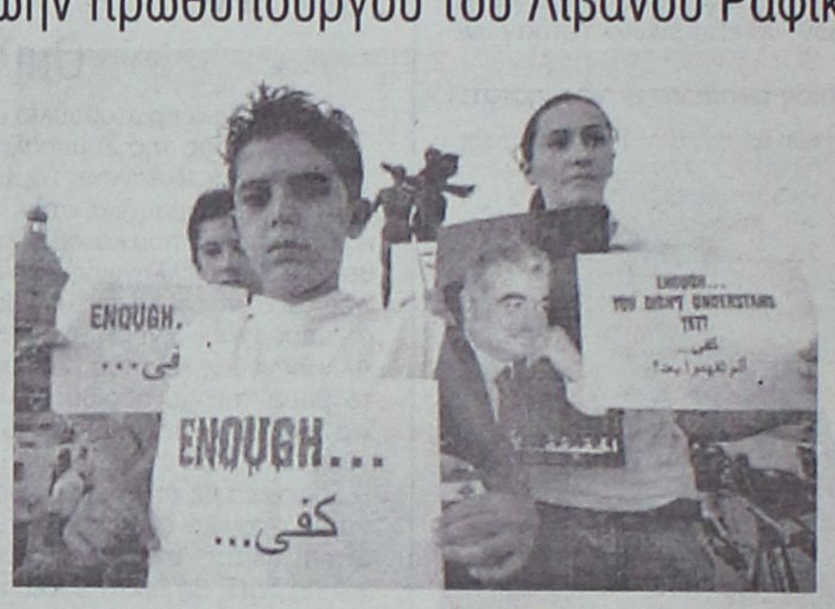

«Αρκετά» με την τρομοκρατία λένε οι πολίτες του Λιβάνου κρατώντας φωτογραφίες του Ραφίκ Χαρίρι

«Η έκθεση είναι παραπλανητική, μονομερής και μακριά από την αλήθεια», σημείωσε.

Λίγο αργότερα και ο Αχμεντ Τζιμπρίλ, ηγέτης του «Λαϊκού Μετώπου για την Απελευθέρωση της Παλαιστίνης-Γενική Διοίκηση» με έδρα τη Δαμασκό απέρριψε τις κατηγορίες που διατυπώνονται στην έκθεση, σχετικά με την εμπλοκή και της οργάνωσης αυτής στη δολοφονία του Χαρίρι.

«Απορρίπτουμε κατηγορηματικά την εμπλοκή οποιασδήποτε πτέρυγάς μας στην υπόθεση. Δηλώνουμε ότι έχουμε εκπλαγεί από την έκθεση, η οποία προσπαθεί να εμπλέξει ορισμένες από τις πτέρυγές μας με τον ισχυρισμό ότι προσέφεραν υποστήριξη στην ηγεσία των λιβανικών υπηρεσιών ασφαλείας» δήλωσε.

Σημειώνεται ότι στην 53σελίδη έκθεσ Γερμανός δικαστ λόγο για άμεση των υπηρεσιών ριών της Δαμασ δολοφονία του Ρ ρίρι την 14η Φεβρ

Πάντως, ο δικ καθαρίζει ότι το κό έργο δεν έχ ολοκληρωθεί και νικός Γραμματ ΟΗΕ, Κόφι Αναν, νε έως τις 15 Δε την αποστολή θνούς επιτροπής.

Στη Βηρυτό οι σεις μετά τη δημο ση της έκθεσης ο νται. Δύο βουλευ συμπολίτευσης την παραίτησή τ δρου Εμίλ Λαχού

Οι βουλευτές στον Συνασπισμ Μέλλοντος, του ηγείται ο γιός του Σαάντ. Το κόμμα πλειοψηφία των στη Βουλή μετά τ γές του περασμέ νίου.

Προεδρικές εκλογές Πολωνίας

Μάχη στήθος με στήθος

Στο νήμα θα κριθεί η κούρσα

Στο νήμα φαίνεται ότι θα κριθεί η κούρσα για την προεδρία της Πολωνίας, την ερχόμενη Κυριακή. Στην τελευταία δημοσκόπηση οι δύο υποψήφιοι, ο φιλελεύθερος Ντόναλντ Τασκ και ο συντηρητικός Λεχ Καζίνσκι, συγκεντρώνουν σχεδόν το ίδιο ποσοστό: 49,8% ο πρώτος και 50,2% ο δεύτερος.



Ντόναλντ Τασκ (αριστερά) και Λεχ Καζίνσκι λίγο πριν το τηλεοπτικό τους ντιμπέιτ

Η έρευνα πραγματοποιήθηκε από την εταιρεία PGB για λογαριασμόι του πρακτορείου ειδήσεων PAP.

Διαφορετικά, πάντως, ήταν τα ευρήματα μιας άλλης δημοσκόπησης: ο φιλελεύθερος υποψήφιος προηγείται με 5% περίπου έναντι του συντηρητικού Καζίνσκι, ωστόσο, ο δεύτερος φαίνεται να μειώνει με γοργό ρυθμό διαφορά έως και δέκα ποσοστιαίων μονάδων.

Υπενθυμίζεται ότι στον πρώτο γύρο των εκλογών, πριν από δύο εβδομάδες, ο υποψήφιος της φιλελεύθερης Πλατφόρμας των Πολιτών Ντόναλντ Τασκ συγκέντρωσε το 35,8% των ψήφων και ο υποψήφιος του κόμματος του Νόμου και της Δικαιοσύνης το 33,3%.

ΓΙΑ ΤΗΝ ΕΠΙΔΡΟΜΗ ΣΤΟ ΣΧΟΛΕΙΟ ΤΟΥ ΜΠΕΣΛΑΝ

«Καθαρός» ο ρωσικός στρατ

Τι αναφέρεται στην εισαγγελική απόφαση

Καμία κατηγορία δεν πρόκειται να αντιμετωπίσουν οι ρωσικές στρατιωτικές δυνάμεις για τη χρήση φλογοβόλων και χειροβομβίδων κατά την επιδρομή στο υπό κατάληψη σχολείο του Μπεσλάν το Σεπτέμβριο του 2004. Ένα χρόνο μετά και η αλυσίδα των γεγονότων δεν έχει αποσαφηνιστεί...

Ο αναπληρωτής γενικός εισαγγελέας της Ρωσίας Βλαντιμίρ Κολέσνικοφ βρίσκεται από τον περασμένο μήνα στο Μπεσλάν κατ' εντολή του Ρώσου προέδρου προκειμένου να διερευνήσει τις πτυχές της τραγωδίας. Ορισμένοι από τους συγγενείς των θυμάτων υποστηρίζουν ότι οι περισσότεροι όμηροι πέθαναν λόγω της χρήσης φλογοβόλων από τις ρωσικές ειδικές δυνάμεις.

Ωστόσο, ο Βλ.Κολέσνικοφ δήλωσε από τη Βόρειο Οσετία ότι «οι ενέργειες του στρατιωτικού προσωπικού ήταν δικαιολογημένες και δεν υπάρχει βάση για τη διενέργεια ποινικής έρευνας». Ανέφερε, επίσης, ότι από τις τελευταίες έρευνες απορρίπτονται οι ισχυρισμοί ότι οι δράστες είχαν τοποθετήσει εκ των προτέρων εκρηκτικά στο σχολείο και ότι ο διευθυντής είχε συνεργαστεί μαζί τους.

Μέχρι στιγμής, η δίκη του μοναδικού εν ζωή κατηγορούμενου για την ομηρία και μία ανεξάρτητη κοινοβουλευτική έρευνα -αμφότερες οι διαδικασίες είναι σε εξέλιξη- έχουν αποτύχει να εξηγήσουν την αλυσίδα των γεγονότων κατά την τριήμερη κατάληψη του σχολείου της Βόρειας Οσετίας που οδήγησε στο θάνατο 331 ατόμων.

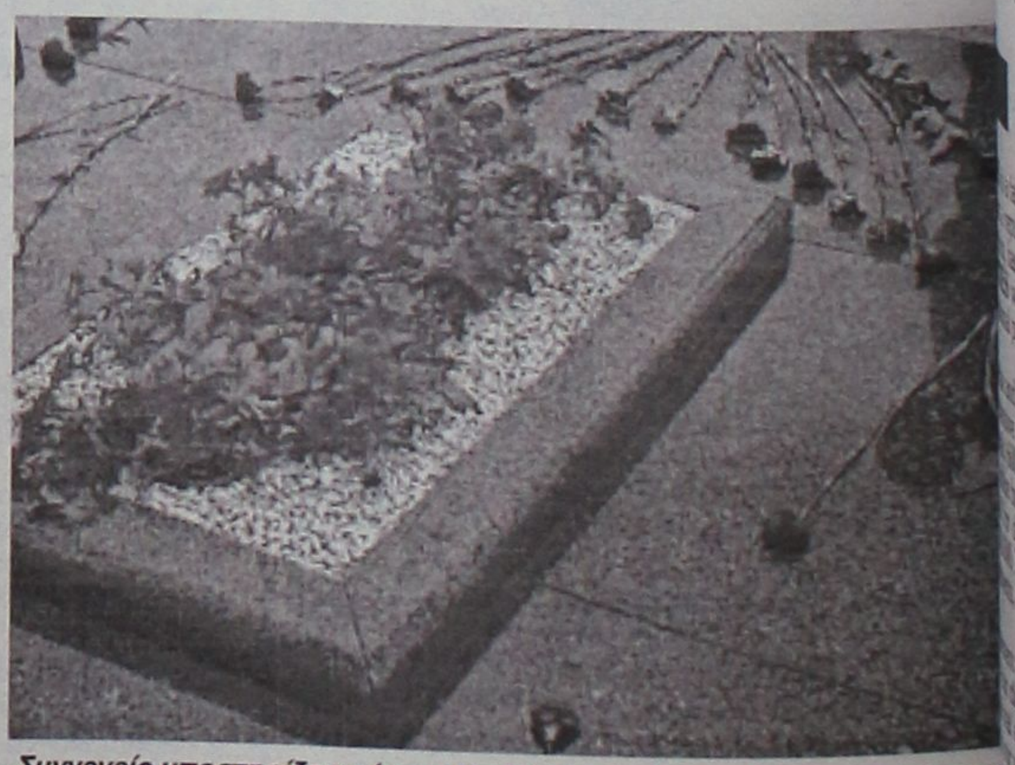

Συγγενείς υποστηρίζουν ότι πολλοί όμηροι πέθαναν λόγω της χρήσης φ βόλων από το ρωσικό στρατό

Οι συγγενείς των θυμάτων έχουν κατηγορήσει τα ανώτατα κλιμάκια της ρωσικής ηγεσίας ότι απέτυχαν στην επιχείρηση διάσωσης και επιχείρησαν να συγκαλύψουν την εγκληματική αμέλεια εκ μέρους των δυνάμεων ασφαλείας, αναφέρει το BBC.

Η απόφαση του προέδρου σίας Βλαντιμίρ Πούτιν να δια διεξαγωγή νέας έρευνας

έπειτα από συνάντησή του με τ τροπή των Μητέρων του Μπ Υποσχέθηκε μία «ανεξάρτητη να» και έδωσε εντολή για τη μέ ση νέας ομάδας εισαγγελέω Μπεσλάν.

ΜΙΚΡΕΣ αγγελίες

ΘΑ ΜΑΣ ΒΡΕΙΤΕ
στα κεντρικά μας γραφεία επί της Μαρ. Μαλλιαράκη 11 (τελευταία πάροδος Καναδά).

Τα τηλέφωνα μας είναι:
(22410) 22210, (22410) 75230

ενοικιάσεις ακινήτων & επιχειρήσεων

ΚΙΑΖΕΤΑΙ ΔΙΑΜΕΡΙΣΜΑ ΤΩΜΕΝΟ, ΤΡΙΩΝ ΥΠΝΟ-ΜΑΤΙΩΝ ΜΕ ΚΟΥΖΙΝΑ, ΟΝΙ ΚΑΙ ΜΠΑΝΙΟ. ΤΟ ΕΙΧΕΙ ΕΙΣΟΔΟ ΚΑΙ ΑΠΟ ΟΥΛΗ 67 ΚΑΙ ΑΠΟ ΜΕΣΟ-ΤΟΥ 10. ΜΕ ΚΗΠΟ, ΡΕ ΚΟΙΝΟΧΡΗΣΤΑ. ΕΙΝΑΙ ΝΤΑ ΣΤΟ ΠΑΝΕΠΙΣΤΗΜΙΟ ΣΤΗΝ ΤΟΥΡΙΣΤΙΚΗ ΣΧΟ-ΚΑΤΑΛΛΗΛΟ ΓΙΑ ΦΟΙΤΗ-Σ ΕΛΕΥΘΕΡΟ ΑΠΟ ΤΕΛΗ ΣΕΠΤΕΜΒΡΙΟΥ. ΠΛΗΡ. ΤΗΛ. 2241029785 ΚΑΙ 2241033185, ΚΙΝ. 6944862197.
ΜΧΡ13024

ΕΝΟΙΚΙΑΖΕΤΑΙ πλήρως επιπλωμένο **studio** με πολυκουζινάκι, σε όροφο, οδός Στρατηγού Ζήση, παράλληλος Καναδά, κοντά στο στάδιο του Διαγόρα. Πληρ. τηλ. 6973375415, 22410 91617.
ΜΖΤ211017

ΕΝΟΙΚΙΑΖΟΝΤΑΙ επιπλωμένες **γκαρσονιέρες** πολυτελούς κατασκευής στο κέντρο της πόλης, περιοχή Ψαροπούλα επί της οδού Ορφανίδου 51. Πληρ. τηλ. 22410 34066, 6937198252. ΜΖΤ211016

ΕΝΟΙΚΙΑΖΕΤΑΙ στο κέντρο της Ρόδου δίπλα στο Hondos Center, διαμέρισμα 85 τ.μ. στο 2ο όροφο ανακαινισμένο, επιπλωμένο, δύο υπνοδωμάτια, κεντρική θέρμανση και A/C. Πληρ. τηλ. 6932278587, 6972007352. ΜΑΤ3731

ΕΝΟΙΚΙΑΖΕΤΑΙ στην Ιαλυσό ισόγειο **διαμέρισμα** σε διώροφη οικοδομή με 3 υπνοδωμάτα, σαλόνι, κουζίνα, wc. Διαθέτει και τζάκι. Πληρ. τηλ. 6945429906. ΜΖΤ211008

ΕΝΟΙΚΙΑΖΕΤΑΙ studio δίχωρο επιπλωμένο με ημιόροφο, εσωτερική σκάλα από μασίφ ξύλο, παραδοσιακό! Διαθέτει σαλονάκι, πολυκουζίνα. Σε υπερυψωμένο ισόγειο ανεξάρτητο με κήπο για όλο το χρόνο περιοχή Ψαροπούλα μόνο 5 λεπτά με τα πόδια από το κέντρο της πόλης και κοντά στη θάλασσα. Πληρ. τηλ. 6972718731 (πρωινές ώρες 9-2). ΜΖΤ211009

ΕΝΟΙΚΙΑΖΕΤΑΙ μεγάλο επιπλωμένο **studio** στα Κοσκινού, με δική του τουαλέτα, ψυγείο, κουζίνα, μέσα σε κήπο και άνετο πάρκιν. Πληρ. τηλ. 22410 60235. ΜΖΤ211010

ΕΝΟΙΚΙΑΖΟΝΤΑΙ δύο κεντρικά **καταστήματα** 50 τ.μ. έκαστο επί της 28ης Οκτωβρίου. Πληρ. τηλ. 6947 444099.
ΜΑΠ426

ΕΝΟΙΚΙΑΖΕΤΑΙ διαμπερές **τριάρι** (70 τ.μ.) πρώτου ορόφου σε διπλοκατοικία στην περιοχή Καστελλοριζιών στην Ιξιά, χωρίς κοινόχρηστα. Άνετο πάρκιν. Πληρ. τηλ. 2241064995, 22410 62199, κιν. 6942431346. ΜΖΤ211012

ΕΝΟΙΚΙΑΖΕΤΑΙ επιπλωμένο **διαμέρισμα** δύο δωματίων ισόγειο, με αυλή, ηλιακό θερμοσίφωνα στην Ψαροπούλα κοντά στο Πανεπιστήμιο και την Τουριστική. Πληρ. τηλ. 22410 32291. ΜΧΡ13035

ΕΝΟΙΚΙΑΖΟΝΤΑΙ τριάρια στην περιοχή Δασκάλων. Πληρ. τηλ. 22410 26483. ΜΖΤ211001

ΕΝΟΙΚΙΑΖΕΤΑΙ μονοκατοικία στον Αγ. Νικόλαο πίσω από την "Καλή Αγορά" (super market) με αυλή και κήπο. Πληρ. τηλ. 6977889873.
ΜΖΤ211002

ΕΝΟΙΚΙΑΖΕΤΑΙ διαμέρισμα 3άρι, καλής κατασκευής στην οδό Στοκχόλμης. Πληρ. τηλ. 22410 63201.
ΜΖΤ201019

ΕΝΟΙΚΙΑΖΟΝΤΑΙ studios επιπλωμένα δίχωρα 40 τ.μ. με πολυκουζινάκι, AC, ηλιακό θερμοσίφωνο, ιδιωτικό πάρκιν. Πληρ. τηλ. 22410-77038, 34523, 6937007739.
ΜΑΤ3715

ΕΝΟΙΚΙΑΖΟΝΤΑΙ: α) γκαρσονιέρα, β) studios πλήρως εξοπλισμένα στο Ανω Ροδίνι επί της Στοκχόλμης 6. Πληρ. τηλ. 22410 61628, 6944410537.
ΜΖΤ070919

ΕΝΟΙΚΙΑΖΕΤΑΙ καινούργιο διαμπερές **διαμέρισμα** α' ορόφου αποτελούμενο από 3 υπνοδωμάτια, σαλόνι-κουζίνα με εντοιχισμένες ηλεκτρικές συσκευές, ηλιακό θερμοσίφωνα και μεγάλες βεράντες επί της οδού Αντιοχείας. Πληρ. τηλ. 6974123146, 6944153714, 2241073302.
ΜΖΤ201015

ΕΝΟΙΚΙΑΖΕΤΑΙ studio επιπλωμένο σε άριστη κατάσταση με καινούργια έπιπλα επί της οδού Κυρά της Ρω στο Ροδίνι. Πληρ. τηλ. 6945163283
ΜΖΤ201010

ΕΝΟΙΚΙΑΖΕΤΑΙ διαμέρισμα 85 τ.μ. Κομνηνών 35 β' όροφος σαλόνι-κουζίνα-μπάνιο-2 υπνοδωμάτια. Πληρ. τηλ. 6947128494.
ΜΖΤ201006

ΕΝΟΙΚΙΑΖΕΤΑΙ χώρος 85 τ.μ. για επαγγελματική στέγη στη οδό Βενετοκλέων 85 (γωνία με Στ. Καζούλη). Πληρ. τηλ. 2241029908, 22410 20970
ΜΑΤ3711(1)

TOP PROPERTIES

GEORGE & SAVAS PIPINOS
ΓΕΩΡΓΙΟΣ & ΣΑΒΒΑΣ ΠΙΠΙΝΟΣ
ΣΥΜΒΟΥΛΟΙ ΚΑΙ ΕΚΤΙΜΗΤΕΣ ΑΚΙΝΗΤΩΝ
REAL ESTATE AGENTS • MEMBER OF F.I.A.B.C.I.-NAEA-C.E.I.

Email: gpipinos@otenet.gr ***URL:*** *www.rhodes-top-properties.com* ***and*** *www.pipinos.gr*

Από το 1971



Η **"TOP PROPERTIES"** είναι ατομική επιχείρηση και ανήκει στους Γεώργιο και Σάββα Πιπίνο. Το γραφείο ασχολείται από το 1971 αποκλειστικά και μόνο με επενδύσεις και REAL ESTATE, στο νησί της Ρόδου και στην ευρύτερη περιοχή της Δωδεκανήσου.

ΑΠΕΥΘΥΝΟΜΑΣΤΕ: Στους **σοβαρούς, απαιτητικούς και επιλεκτικούς** επενδυτές-επιχειρηματίες, Ελληνες και ξένους που ενδιαφέρονται να κάνουν μια σοβαρή επένδυση προβολής στο νησί της Ρόδου.

ΠΡΟΣΦΕΡΟΥΜΕ: Α) Υπηρεσίες και πληροφορίες που γίνονται σε προσωπικό επίπεδο με εχεμύθεια, διακριτικότητα και σοβαρότητα.
Β) Μεγάλη γκάμα υψηλής ποιότητας, ακινήτων, όπως:1) Ξενοδοχεία Α' και Β' κατηγορίας των 600-500-350-300 κλινών, 2) Κεντρικά αστικά ακίνητα κατάλληλα για Τράπεζες-καταστήματα-γραφεία, 3) Παραλιακές εκτάσεις, κατάλληλες για τουριστικές επενδύσεις των 150.000-100.000-70.000-50.000-36.000 τ.μ. και 4) Διαμερίσματα και μεζονέτες προβολής, και 5) Αξιόλογες Παραθεριστικές κατοικίες.

ΣΤΟΧΟΣ ΜΑΣ ΕΙΝΑΙ: Να προσφέρουμε στο αγοραστικό μας κοινό υψηλής ποιότητας ακίνητα και ευκαιρίες στο νησί της Ρόδου. Η τριακονταετής και πλέον πείρα μας στον τομέα αυτό αποτελεί εγγύηση.

ΣΥΝΘΗΜΑ ΜΑΣ ΕΙΝΑΙ: Επενδύστε στη ΡΟΔΟ ΤΩΡΑ, σε ακίνητα που ΑΝΤΕΧΟΥΝ ΣΤΟ ΧΡΟΝΟ

Γεώργιος και Σάββας Πιπίνος
ΜΕΣΙΤΕΣ ΑΣΤΙΚΩΝ ΣΥΜΒΑΣΕΩΝ
Γιατί εμείς γνωρίζουμε καλύτερα!

Since 1971

TOP PROPERTIES is a father and son business. The senior, Mr George S. Pipinos, the founder of the office, has served over the years a reputation for integrity and excellence in the world of Real Estate in the Dodecanese. The junior, Dr. Savas Pipinos, has returned from his studies in the UK to aid in his father´s footsteps.
AT TOP PROPERTIES we try hard to attract important and selective investors, high calibre businessmen/women and discerning professional people, both Greek and foreign, who wish to acquire substantial and valuable property on Rhodes.
We offer our expertise and advice privately, discreetly and in strict confidence.
We keep a comprehensive list of real estate of the highest specifications:
a. A' and B' class hotels (600, 500, 350, 300 beds capacity)
b. Centrally situated office buildings and other business premises.
c. Seaside land, ideal for development (hotels, holiday resorts, etc), of 150.000, 100.000, 70.000, 50.000, 36.000 square metres.
d. Villas, luxury apartments, detached, semi-detached and terraced houses.
e. Holiday and Retirement Homes.
Our aim is to give our clients the opportunity to acquire value for money, first class real estate on Rhodes. Our 30 and more years of experience is our warranty.
Our motto is Invest in Rhodes, Invest in property, It stands the test of time.



TOP PROPERTIES
George and Savas Pipinos
Because we know best

KENNENTY 38, ΡΟΔΟΣ, 85 100, ΤΗΛ. (22410) 23895,FAX: (22410) 20883
38 KENNEDY STR., RHODES, 85 100, TEL. (22410) 23895, FAX: (22410) 20883
U.K. Direct line: 08717115396 ΧΠ399

Προβάλλεται τα ακίνητά σας δωρεαν στο side Πιπίνος αγγελίες www.pipinos.gr

ΕΝΟΙΚΙΑΖΕΤΑΙ

λουξ διαμερισματάκι

φουλ εξοπλισμένο, WC με μπανιέρα, θέρμανση και πάρκιν, σε ήσυχη περιοχή στ' Ασγούρου, με ωραία θέα. Τιμή λογική.

Πληρ. τηλ. 6947606922
ΜΑΠ412(Γ)

ΕΝΟΙΚΙΑΖΕΤΑΙ

ισόγειο **διαμέρισμα** 80 τ.μ. σε διώροφη αυτοτελή οικοδομή στην περιοχή "Μήδεια" με κεντρική θέρμανση, κήπο και θέα στον κόλπο της Ιξιάς.

Πληρ. τηλ. 6945771838
ΜΑΠ1404

ΜΗΝΙΑΙΑ ΕΝΟΙΚΙΑΣΗ ΔΩΜΑΤΙΩΝ ΣΕ ΞΕΝΟΔΟΧΕΙΟ

Το ξενοδοχείο ΕΛΕΝΑ
που βρίσκεται στο κέντρο της πόλεως Ρόδου, σε μικρή απόσταση από το λιμάνι και το Πανεπιστήμιο επί της οδού Γρίβα 78,
ΕΝΟΙΚΙΑΖΕΙ ΔΩΜΑΤΙΑ
ιδανικά για φοιτητές, στρατιωτικούς κ.λπ

Το ξενοδοχείο διαθέτει:
σαλόνι, café bar, αίθουσα τηλεόρασης και πισίνα

Το δωμάτιο διαθέτει:
α) ατομικό μπάνιο
β) τηλέφωνο
γ) ραδιόφωνο
δ) τηλεόραση
ε) ψυγείο
στ) θέρμανση
ζ) ζεστό νερό
η) εβδομαδιαίος καθαρισμός δωματίου και
θ) διάθεση ιματισμού (σεντόνια, κουβέρτες)

Τιμή από 200 ευρώ ανά μήνα

Πληρ. τηλ. 2241024755, 2241093019, κιν. 6942456013
ΜΑΠ3332(Π2

ΕΝΟΙΚΙΑΣΕΙΣ

συνέχεια από την προηγούμενη

Στη διασταύρωση των οδών Λεμεσσού και Παναγιώτη Ροδίου 2 (μεταξύ Άννης Μαρίας και Βενετόκλειου Γυμνασίου) **ΕΝΟΙΚΙΑΖΕΤΑΙ** ισόγειο **διαμέρισμα** 90 τ.μ. (σαλόνι-2 υπνοδωμάτια-κουζίνα-μπάνιο) κατάλληλο για κατοικία ή επαγγελματική χρήση. Το διαμέρισμα είναι πλήρης ανακαινισμένο. Πληρ. τηλ. 22410 23301, κινητό 6945003905. Ώρες 12-2 μ.μ. και 5-8 μ.μ. MZT201007

ΕΝΟΙΚΙΑΖΟΝΤΑΙ studios επιπλωμένα με κλιματισμό και τηλεόραση, στην περιοχή Δασκάλων Παπαναστάση 10. Πληρ. τηλ. 2241029196, 6946348257. MZT201008

ΕΝΟΙΚΙΑΖΕΤΑΙ ισόγειο **διαμέρισμα** τριών υπνοδωματίων με αυλή, ιδιωτικό πάρκιν και εξωτερική αποθήκη, στην Ανάληψη οδός Καλαμάτας. Τιμή 450 ευρώ. Πληρ. τηλ. 6947327299. ΜΑΠ423

ΕΝΟΙΚΙΑΖΕΤΑΙ στα Κοσκινού **ρετιρέ** υπερλούξ με αυτόνομη θέρμανση, απεριόριστη θέα, επιπλωμένο με ηλεκτρικές συσκευές και ηλιακό. Πληρ. τηλ. 22410 21927 και 6932437142. MAT3712

ΕΝΟΙΚΙΑΖΕΤΑΙ διαμέρισμα 85 τ.μ. με δύο υπνοδ., σαλόνι, κουζίνα, wc στον 1ο όροφο επί της οδού Βασ. Ιωαννίδη αρ. 6 κάθετος Κωνσταντίνου Υδραίου. Πληρ. τηλ. 22410 73165, κιν. 6939645608. MXP13034

ΕΝΟΙΚΙΑΖΕΤΑΙ στην Ιαλυσό μεζονέτα λουξ καινούργια (δεν έχει κατοικηθεί) 180 τ.μ. με 3 υπνοδωμάτια, σοφίτα με θόλο, 3 WC, αυτόνομη ψύξη-θέρμανση, ηλιακό σε τιμή ευκαιρίας 700 ευρώ. Πληρ. τηλ. 6938058587, 2241064054, 2241041150. MZT191025

ΕΝΟΙΚΙΑΖΕΤΑΙ σε ήσυχη-ειδυλιακή περιοχή στην παραλία Ιξιάς πάνω στο κύμα επιπλωμένο δωμάτιο με ατομική τουαλέτα. Ενοίκιο 170 ευρώ το μήνα. Πληρ. τηλ. 6948108636. MZT191024

ΕΝΟΙΚΙΑΖΕΤΑΙ studios πλήρες εξοπλισμένο με θέρμανση, air condition, TV, κουζίνα, ψυγείο, ιδιωτικό πάρκιν από τον Οκτώβριο έως Απρίλιο, 50 μέτρα από τη παραλία στο Φαληράκι. Πληρ. τηλ. 6932482910. MZT191018

ΕΝΟΙΚΙΑΖΕΤΑΙ διαμέρισμα ανεξάρτητο επί της οδού Νικηταρά και Δαμασκηνού 93. Πληρ. τηλ. 2241096256, 2241024868, 6973601528. MZT191021

ΕΝΟΙΚΙΑΖΕΤΑΙ ρετιρέ 2άρι full επιπλωμένο 45 τ.μ. καινούργιο στην περιοχή Ανάληψη. Πληρ. τηλ. 6937151845. MAT3703

ΕΝΟΙΚΙΑΖΕΤΑΙ διαμέρισμα 90 τ.μ. επί της οδού Μ. Κων/νου 77. Πληρ. τηλ. 2241068345 και 6947608053 MZT191003

ΕΝΟΙΚΙΑΖΕΤΑΙ

σε νέα τριώροφη πολυκατοικία καινούργιο **ΔΙΑΜΕΡΙΣΜΑ** 105 τ.μ. με 3 υπνοδωμάτια, με εντοιχιζόμενες ντουλάπες, εντοιχιζόμενη κουζίνα, 2 WC, σαλόνι, κουζίνα και 2 πατάρια με ηλιακό θερμοσίφωνα και αυτόνομη θέρμανση στην περιοχή Ροδινιού. Επίσης 2 αίθουσες 105 τ.μ. με ράμπα στην ίδια περιοχή.

Πληρ. τηλ. 6976787668

MXP12994

ΜΗΝΙΑΙΑ ΕΝΟΙΚΙΑΣΗ ΔΩΜΑΤΙΩΝ ΣΕ ΞΕΝΟΔΟΧΕΙΟ

Το **ξενοδοχείο ΝΟΥΦΑΡΑ** που βρίσκεται στο **κέντρο της πόλεως Ρόδου (10 λεπτά από το Παν/μιο Αιγαίου) επί της Γρ. Λαμπράκη 35,**

ενοικιάζει δωμάτια μονόκλινα και δίκλινα σε φοιτητές και σε οποιονδήποτε άλλο ενδιαφερόμενο.

Το δωμάτιο διαθέτει:

1. *Ατομικό μπάνιο*
2. *Τηλέφωνο*
3. *Ραδιόφωνο*
4. *Τηλεόραση*
5. *Ψυγείο*
6. *Θέρμανση*
7. *Ζεστό νερό*
8. *Κοινόχρηστο χώρο για επιτραπέζια παιχνίδια*
9. *Εβδομαδιαίος καθαρισμός δωματίου και*
10. *Διάθεση ιματισμού (σεντόνια, κουβέρτες)*

Τιμή δίκλινου δωματίου (1 άτομο) 260 ευρώ ανά μήνα
Τιμή δίκλινου δωματίου (2 άτομα) 330 ευρώ ανά μήνα

MAT3482(Γ)

ΠΛΗΡ. ΤΗΛ. 2241024545

ΕΝΟΙΚΙΑΖΕΤΑΙ

ΔΙΑΜΕΡΙΣΜΑ στον Πειραιά-Πασαλιμάνι-ρετιρέ, μεζονέτα 52 τ.μ. με κεντρική θέρμανση, air condition, επιπλωμένο, ηλεκτρικές συσκευές και ηλιακό θερμοσίφωνα.

Πληρ. τηλ. 6942529355 ενοίκιο: 430 ευρώ

MAT3714

RHODES-GREECE
CAIRO PALACE

ΕΝΟΙΚΙΑΖΟΝΤΑΙ

- **ΚΑΤΑΣΤΗΜΑ ή ΓΡΑΦΕΙΟ** 90 τ.μ. στον όροφο των καταστημάτων του εμπορικού κέντρου
- **ΚΑΤΑΣΤΗΜΑ ή ΓΡΑΦΕΙΟ** 43 τ.μ. στον όροφο των καταστημάτων του εμπορικού κέντρου
- **ΚΑΤΑΣΤΗΜΑ ή ΓΡΑΦΕΙΟ** 30 τ.μ. στον όροφο των καταστημάτων του εμπορικού κέντρου
- **ΓΡΑΦΕΙΟ** 135 τ.μ. στον γ' όροφο επί του αίθριου της Εθ. 12νησίων
- **ΓΡΑΦΕΙΟ** 90 τ.μ. στον γ' όροφο επί του αίθριου της Εθ. 12νησίων.

Πληροφορίες: Κα ΦΡΑΝΣΙΣ ΝΙΟΤΗ
τηλ. 2241027600,
κιν. 6944618757, 6973572262, φαξ 2241023462
email: fniotis@otenet.gr ΜΧΠΞΕΝ102

Μετακομίζετε
γρήγορα
εύκολα
οικονομι
MET.PO
ΡΟΔΟΣ: τηλ. 2241024388/694
ΑΘΗΝΑ: τηλ. 2103464235/347
ΕΝΤΟΣ ΝΗΣΟΥ ΚΑΙ ΠΡΟΣ ΟΛΗ ΤΗΝ ΕΛ
MAT424

ΕΝΟΙΚΙΑΣΗ ΑΚΙΝΗΤΟ

ΕΝΟΙΚΙΑΖΕΤΑΙ στην προέκταση Αννης Μ Εθνικής Αντίστασης **κατοικία** ισόγεια 220 αυλή 1.500 τ.μ. χώρος άνετος πάρκιν ή γι χρήση) κατάλληλο για Τράπεζα, Ασφα Εταιρεία, Βρεφονηπιακός Σταθμός, Εστι Ζαχαροπλαστείο, Καφετέρια και οποιαδήπο λη νόμιμη Εμπορική και επαγγελματική Δεκτές σοβαρές προτάσεις.

Πληρ. κ. Ανέστη
τηλ. 2241026281, 6947047651

ΕΝΟΙΚΙΑΖΟΝΤΑ

στην Γρηγορίου Ε' **διαμερίσματα** αρίστης κατα και με πανοραμική θέα: 1) **διαμέρισμα** α' ορόφ τ.μ. με βεράντα 100 τ.μ. και μηνιαίο μίσθωμα 70 2) **Διαμέρισμα** β' ορόφου 120 τ.μ. με βεράντα 80 μηνιαίο μίσθωμα 500 ευρώ.

Πληρ. κ. Ανέστη τηλ. 2241026281 και κιν. 6947

ΕΝΟΙΚΙΑΖΕΤΑΙ

Εμπορικό κατάστημα στο 2ο χλμ. λεωφ. Λ (παραπλεύρως έπιπλα Δρακιού), συνολικού δού 320 τ.μ. και 220 αποθήκη, κατάλληλο για χρήση. Ενοίκιο 3.500 ευρώ.

Πληρ. τηλ. 6947705717
(κ. Αντώνογλου)

ΜΑΠ4



Vitzileos

ΚΤΗΜΑΤΟΜΕΣΙΤΙΚΟ ΓΡΑΦΕΙΟ – REAL ESTATE AGENCY

ΚΑΤΑΣΤΗΜΑΤΑ - ΓΡΑΦΕΙΑ - ΕΠΙΧΕΙΡΗΣΕΙΣ

Κάμπινγκ (οικόπεδο) στην παραθαλάσσια περιοχή Πεταλίδι της Μεσσηνίας	25.000 τ.μ.	1 400 000€
Μαγαζί με πατάρι στην οδό Ρόδου- Λίνδου	55 τ.μ.	110 000 €
Ημιτελές κτίριο 375 τ.μ. σε 200 τ.μ. οικόπεδο με πολύ άνετο χώρο υπογείου, με ισόγειο 95 τ.μ.., με πρώτο όροφο 95 τ.μ. , με 2ο όροφο 75 τ.μ. Το κτίσμα παρέχει θέα στην θάλασσα. 330 000 €		375 τ.μ.
Επιχείρηση SNACK-BAR πλήρως εξοπλισμένο με άδεια για 30 καθίσματα στην Παλιά Πόλη	55 τ.μ.	75 000 €
Επιχείρηση Στεγνοκαθαριστήριο στην περιοχή Αφάντου (υπάρχει και υποκατάστημα στην Ρόδο)	100 τ.μ.	120 000 €
Κατάστημα με 40 τ.μ. υπόγειο, 40 μ ισόγειο και επιπλέον 40 τ.μ. πρώτος όροφος στο Μανδράκι	120 τ.μ.	300 000 €
Κατάστημα με πατάρι σε εμπορική περιοχή στο κέντρο της πόλης	122 τ.μ.	200 000 €
Διατηρητέο ακίνητο το οποίο αποτελείται από 72 τ.μ. ισόγειο και 72 τ.μ. 1ος όροφος και 200τ.μ. αυλή στην περιοχή Ψαροπούλα.	144 τ.μ.	450 000 €
Ευρύχωρη Αποθήκη στην Οδό Παναγιώτη Ροδίου	180 τ.μ.	82 000 €
Επιχείρηση Εστιατόριο- ΣΝΑΚ-ΜΠΑΡ στο κέντρο της πόλης σε 880 τ.μ. οικόπεδο	200 τ.μ.	150 000 €
ΞΕΝ/ΧΕΙΟ Β ΚΑΤΗΓ. 95 Δωμάτια σε 13 στρεμ. στην παραλία Ιαλυσού		2 642 000 €
ΞΕΝ/ΧΕΙΟ 15 Δωματίων πάνω στο κύμα και μονοκατοικία 80 τ.μ. στο Γεννάδι		440 000 €
ΞΕΝ/ΧΕΙΟ 60 Δωματίων, 130 Κλινών, Σε οικόπεδο 8.000 τ.μ., με ΔΥΟ ΠΙΣΙΝΕΣ. Επιπλέον Εστιατόριο και μπαρ στην Θολό.		2 750 000 €
Συγκρότημα Εφτά διαμερισμάτων με Δυο Μαγαζιά 250 τ.μ. στην Παραλία Ιξιάς		338 000 €
Κτιριακό συγκρότημα στο λιμάνι, σε 1.808 τ.μ. οικόπεδο επί της οδού Αυστραλίας	1300 τ.μ.	1 470 000€
Βιοτεχνικός χώρος σε 6 στρ. οικόπεδο επί της Λεωφόρου Ρόδου - Λίνδου	2300 τ.μ.	2 650 000 €
Στεγασμένος χώρος σε οικόπεδο 31.450 τ.μ. στο Κανδυλί και είναι κατάλληλο για οποιαδήποτε χρήση	3600 τ.μ	880 000 €

ΜΕΖΟΝΕΤΕΣ – ΜΟΝΟΚΑΤΟΙΚΙΕΣ – ΟΙΚΟΔΟΜΕΣ

Παραδοσιακό σπίτι στο Παραδείσι με ένα ευρύχωρο υπνοδωμάτιο, μεγάλη κουζίνα, μεγάλους χώρους και με αυλή. Υπάρχει δυνατότητα επέκτασης της οικοδομής 127 τ.μ. 100 000 €

Τριώροφη πολυτελής μονοκατοικία στα Άφαντου με τρία υπνοδωμάτια με κεντρική θέρμανση, τρία λουτρά (με W.C., Τζακούζι, ντους, και μπανιέρα) επίσης παρέχει Αποθήκη τροφίμων και Γκαράζ 210 τ.μ. 260 000 €

Τριώροφη Μεζονέτα, Πολυτελής Κατασκευή, δίπλα στην θάλασσα 300 τ.μ. 380 000 €

Δικώροφη μονοκατοικία με δυο υπνοδωμάτια και σαλστραπεζαρία και ένα μπάνιο στην Κάλυμνο 45 000 €

Τριώροφη μεζονέτα σε μπετά που θα διευκολύνει την / τον νέο ιδιοκτήτη να διαμορφώσει το κτίσμα με το δική του άποψη και γούστο και βρίσκεται μέσα σε 1000 μ Οικόπεδο στα Τριάντα 170 τ.μ. 150 000 €

Μονοκατοικία ανακαινισμένη στην περιοχή Κρητικά 135 τ.μ. 265 000 €

Μονοκατοικία 70 τ.μ. δυνατότητα χρήσης μαγαζιού στις Καλυθιες 140 τ.μ. 70 000 €

Νεοκλασικό Διατηρητέο Αρχοντικό σε οικόπεδο 1.100 τ.μ., Σ.Δ. 1,4 στο Κέντρο της Πόλης 170 τ.μ. 1 500 000 €

Διώροφη μονοκατοικία με τέσσερα υπνοδωμάτια, δυο μπάνια στην Αφάντου 150 000 €

ΠΩΛΟΥΝΤΑΙ ΔΙΑΜΕΡΙΣΜΑΤΑ

Διαμέρισμα με δυο υπνοδωμάτια στον τέταρτο όροφο (ρετιρέ) με Θεά στην Θάλασσα στην Οδό Ατταβύρου. 80 τ.μ. 95 000 €

Διαμερίσματα σε τριώροφη οικοδομή στην περιοχή Δασκάλους 165 000 € 85 τ.μ.

Γκαρσονιέρα με θεά στην θάλασσα στην περιοχή Γεννάδι50 τ.μ. 53 000 €

Διαμέρισμα με δυο υπνοδωμάτια με Εκπληκτική Θεά στην περιοχή Γεννάδι 60 τ.μ. 55 000 €

Διαμέρισμα στον πρώτο όροφο, με τρία υπνοδωμάτια στην Οδό Κέννεντυ 98 τ.μ. 130 000 €

Παραδοσιακό διαμέρισμα απέναντι από Καζίνο Ρόδου116 τ.μ. 146 700 €

Διαμέρισμα Ισόγειο με Κήπο και Γκαράζ με θέα στην Θάλασσα, στην περιοχή Ροδίνι 220 τ.μ. 360 000 €

ΟΙΚΟΠΕΔΑ ΕΝΤΟΣ ΚΑΙ ΕΚΤΟΣ ΡΟΔΟΥ

Οικόπεδο Εντός Ζώνης στην περιοχή Αφάντου	17000 τ.μ.	750 000 €
Οικόπεδο Στην περιοχή Καναμάτ μέσα στον οικισμό	360 τ.μ.	135 000 €
Οικόπεδο Εντός Ζώνης στην Περιοχή Τριαντών με Θέα στην Θάλασσα 2500 τ.μ.		120 000 €
Οικόπεδο Περιοχή Ατσίπας στην Αφάντου	7400 τ.μ.	110 000 €
Οικόπεδο Λίγο πριν την Κρητηνία περιοχή Λαβαριανής	5000 τ.μ.	4
Οικόπεδο Πάνω στην Λεωφόρο Ρόδου - Λίνδου με κόμβο με οικοδομ άδεια γ ια 3000 μ κτίσμα σε δυο ορόφους επιπλέον 400 τ.μ. υπόγειο	8500 τ.μ.	1 5
Οικόπεδο Στο Φυτώριο με Θέα στην Θάλασσα κατάλληλο για κατο 8100 τ.μ.	350 000 €	
Οικόπεδο Στον Άγιο Νικόλαο Σ.Δ. 1,20	412 τ.μ.	22
Οικόπεδο Στη Σύμη περιοχή λιμανιού πάνω στο κύμα	600 τ.μ.	10
Οικόπεδο Στο Γεννάδι Εντός Σχεδίου Πόλεως	750 τ.μ.	1
Οικόπεδο Στο Γεννάδι πάνω στον Δρόμο Ελακώνας- Φουρνάκι 23 000 €		2
Οικόπεδο Στην Κάμειρο Σκάλα πάνω στο κύμα εντός οικισμού 85 000 €		2
Οικόπεδο Στο Γεννάδι εντός οικισμού	3160 τ.μ.	10
Οικόπεδο Στο Γεννάδι εντός οικισμού με Θέα	3400 τ.μ.	8
Οικόπεδο Παραθαλάσσιο Σ.Δ. 0,2 πάνω στον Δρόμο στο νησί της Λ 4075 τ.μ.	205 000 €	
Οικόπεδο Στην Κω σε Εξοχική Τοποθεσία της περιοχής Ψαλίδι 73 000 €		5
Οικόπεδο Στο Φαληράκι	8000 τ.μ.	23
Οικόπεδο Στα Μαριτσά Εντός Ζώνης	9000 τ.μ.	13
Οικόπεδο Επί της Λεωφόρου Ρόδου- Λίνδου	9760 τ.μ.	56
Οικόπεδο Πάνω στο Κύμα, Κατάλληλο για οποιαδήποτε χρήση στα Καλαβάρδα	20000 τ.μ.	88
Οικόπεδο Στο Πλημμύρι πάνω στο Κύμα	20000 τ.μ.	47
Οικόπεδο Στα Καλαβάρδα	25000 τ.μ.	29
Οικόπεδο Πάνω στο Κύμα στην Θολό	34000 τ.μ.	61
Οικόπεδο Στο Τσαϊρι επί της Λεωφόρου ΤΣΑΪΡΙ- ΑΕΡΟΔΡΟΜΙΟΥ 1 300 000 €		98
Οικόπεδο Στην Πυλώνα οικοπεδική έκταση με φανταστική Θέα στην Θάλασσα	115000 τ.μ.	68

ΑΚΙΝΗΤΑ ΑΘΗΝΩΝ

Διαμέρισμα – Ρετιρέ στον τέταρτο Όροφο, Πλατεία Κυψέλης 123 300 €		8
Διαμέρισμα στον τέταρτο όροφο στην Αγια Παρασκευή κοντά στο Αμερικανικό Κολέγιο με δυο μεγάλα υπνοδωμάτια και θέρμανση 150 000 €		8
Διαμέρισμα ανακαινισμένο με υπερυψωμένο Ισόγειο και Κήπο στην Άνω Γλυφάδα	112 τ.μ.	170

ΕΝΟΙΚΙΑΖΟΝΤΑΙ ΚΑΤΑΣΤΗΜΑΤΑ - ΕΠΙΧΕΙΡΗΣΕ

Οροφο- Διαμέρισμα στην περιοχή Ζέφυρος για Επαγγελματική Χρήσ 1 000 €	τ.μ.	
Διαμέρισμα στη Οδό Στέλιου Κοπιάδη κατάλληλο για επαγγελματική 85 τ.μ.	450 €	
Κατάστημα στην Θολό	800 τ.μ.	2 5

ΕΝΟΙΚΙΑΖΟΝΤΑΙ ΔΙΑΜΕΡΙΣΜΑΤΑ

Διαμέρισμα με Τρία υπνοδωμάτια στην Περιοχή Μητρόπολη 500 €		12
Γκαρσονιέρα σε ρετιρέ στο Κανακόνερο	25 τ.μ.	2
Επιπλωμένο διαμέρισμα στα Τριάντα	60 τ.μ.	3

ΒΙΤΖΗΛΑΙΟΣ ΜΑΡΙΟΣ ΤΗΛ: 22410-24900, ΚΙΝ: 6932704919, 6932196325 FAX: 22410-25544, WEBSITE: www.vitzileos.gr, EMAIL:mvre@otenet.gr

ΕΝΟΙΚΙΑΣΕΙΣ

συνέχεια από την προηγούμενη

ΕΝΟΙΚΙΑΖΕΤΑΙ κατάστημα 45 τ.μ. με μεγάλη αυλή επί της οδού Παύλου δίπλα στο cafe Μπαλί, κατάλληλο για γραφείο ή μαγαζί. Πληρ. τηλ. 6936851285 και 6948896190. ΜΖΤ191004

ΕΝΟΙΚΙΑΖΕΤΑΙ οροφοδιαμέρισμα 85 τ.μ. πλήρως ανακαινισμένο επί της οδού Νικηταρά 19, 2ος όροφος, περιοχή Αγίου Νικολάου. Πληρ. τηλ. 2241042160 και 6978887996. ΜΖΤ191007

ΕΝΟΙΚΙΑΖΕΤΑΙ διαμέρισμα στην περιοχή Καρακόνερο αποτελούμενο από 3 υπνοδωμάτια, 2 WC, σαλόνι, κουζίνα σε μικρή πολυκατοικία. Πληρ. τηλ. 2241027396, 2241033226, 2241025126 και 6942563953. ΜΖΤ191006

ΕΝΟΙΚΙΑΖΕΤΑΙ διαμέρισμα με δύο υπνοδωμάτια στην οδό Παν. Ροδίου 83. Πληρ. τηλ. 2241028405 (από 2 μ.μ.-9 μ.μ.) ΜΧΡ13032

ΡΟΔΟΣ: Ενοικιάζεται ΔΙΑΜΕΡΙΣΜΑ 2 Υ/Δ. επιπλωμένο 1ου ορόφου 350 ευρώ. ΚΩΔ: (Κ-101). Πληρ. ΕΜΜ. ΚΡΑΝΙΔΗΣ και ΣΥΝΕΡΓΑΤΕΣ, τηλ. 2241027082, 6944354118. ΧΠ092.4

eXcellence
real estate services

ΕΝΟΙΚΙΑΖΟΝΤΑΙ

- Ενοικιάζεται στην Ιαλυσό **μεζονέτα** 180 τ.μ. στους πρόποδες Φιλερήμου νεόδμητη με απεριόριστη θέα στην τιμή 1.100 ευρώ.
- Ενοικιάζεται στην Ιαλυσό **γκαρσονιέρα** 50 τ.μ. πλήρως εξοπλισμένη στην τιμή των 300 ευρώ.
- Ενοικιάζεται στην Ιαλυσό **διαμέρισμα** Α' ορόφου 120 τ.μ. στην οδό 9ης Μαΐου στη τιμή των 350 ευρώ.

Πληρ. τηλ. 22410 96801 και 6944220949.

ΜΑΤ3727(Γ)

ΕΝΟΙΚΙΑΖΟΝΤΑΙ
ΔΩΜΑΤΙΑ ΜΕ ΤΟΝ ΜΗΝΑ
ΤΙΜΕΣ ΑΠΟ **200** ΕΥΡΩ

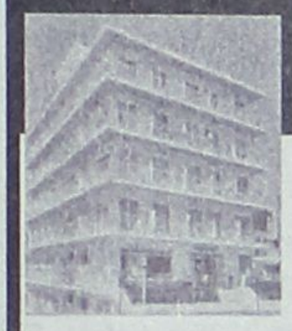

Το ξενοδοχείο
ΠΑΡΘΕΝΩΝ
θα είναι πάλι κοντά σας
για την χειμερινή περίοδο.
Τα δωμάτιά μας διαθέτουν
ατομικό μπάνιο, ψυγείο, τηλέφωνο, τηλεόραση,
κεντρική θέρμανση και εβδομαδιαία καθαριότητα
Στο σαλόνι μας υπάρχει μεγάλη τηλεόραση, DVD,
επιτραπέζια παιχνίδια καθώς και café bar.
Το ξενοδοχείο διαθέτει και πισίνα.
Σκοπός μας είναι η ευχάριστη διαμονή σας
σε ένα φιλικό περιβάλλον.
Βρισκόμαστε και σας περιμένουμε επί της οδού
ΑΝΘΟΥΛΑΣ ΖΕΡΒΟΥ 4 ΡΟΔΟΣ (ΠΕΡΙΟΧΗ ΨΑΡΟΠΟΥΛΑ)
Τηλ. πληροφοριών
2241022351 κινητό 6944844177
Υπεύθυνος Καλούδης Τάσος
ΜΑΤ3687(Γ)

ευσταθίου
ΕΥΡΩΚΤΗΜΑΤΙΚΗ
ΚΤΗΜΑΤΟΜΕΣΙΤΙΚΟ ΓΡΑΦΕΙΟ
Εθν. Αντιστάσεως 83 • Τηλ.: 22410 73819, 74917
Κιν.: 6944 374546, 6945 292030
Fax: 22410 38641 • e-mail: info@euroktimatiki.gr

ΜΙΣΘΩΣΕΙΣ ΚΑΤΑΣΤΗΜΑΤΩΝ

- **Κατάστημα** επί της οδού Ορφανίδου 75 τ.μ. με αποθήκη 21 τ.μ. με αυλή κατάλληλο για οποιαδήποτε χρήση.
- **Κατάστημα** επί της Γ. Λέοντος αποτελούμενο από ισόγειο 53 τ.μ. και Α΄ όροφο 51 τ.μ. με μεγάλες βεράντες (33 τ.μ.) κατάλληλο για οποιαδήποτε χρήση.
- **Καταστήματα** στην συμβολή των οδών Ολυμπίας και Δελφών στο Καρακόνερο 70 τ.μ. το κάθε ένα, σε νεόδμητη οικοδομή, κατάλληλο για οποιαδήποτε χρηση.
- **Κατάστημα** επί της Κωνσταντίνου Παλαιολόγου κοντά στο Super Market Σπανός 45 τ.μ. , κατάλληλο για οποιαδήποτε χρήση , Μηνιαίο Μίσθωμα 450 εευρώ.
- **Καταστήματα** επί της Ιερού Λόχου στην Ιαλυσό, 40 τ.μ. το κάθε ένα, κατάλληλο για οποιαδήποτε χρήση. Μηνιαίο Μίσθωμα 500 ευρώ.

ΧΠ401/2029

SAVVAIDIS & Associates
Estate Agents & Consultants

ΠΩΛΗΣΕΙΣ ΑΚΙΝΗΤΩΝ



Πετρόχτιστο διατηρητέο επιφάνειας 250 τ.μ.,
με αυλή, στην Πόλη της Ρόδου.



Πολυτελή βίλλα επιφάνειας 206 τ.μ.
σε οικόπεδο 4800 τ.μ. στο Κανδηλί.



Νεόδμητα πολυτελή διαμερίσματα, πλήρως εξοπλισμένα,
επιφάνειας 112,115 & 125 τ.μ. στην Πόλη της Ρόδου.



Ανακαινισμένη παραδοσιακή κατοικία
επιφάνειας 99 τ.μ. στα Κοσκινού.

ΣΑΒΒΑΪΔΗΣ & Συνεργάτες
Μεσίτες & Σύμβουλοι Ακινήτων
Γρ. Λαμπράκη 14 & Αμερικής, Ρόδος
Τηλ 22410-26281 fax 22410-34663
ΧΠ659

ΕΝΟΙΚΙΑΣΕΙΣ

συνέχεια από την προηγούμενη

ΕΝΟΙΚΙΑΖΕΤΑΙ μεζονέτα στην οδό Σμύρνης (Καρακόνερο) με τρία υπνοδωμάτια, σαλόνι, κουζίνα, 2 μπάνια και βοηθητικό χώρο, με ηλιακό θερμοσίφωνα, με αυλή και πάρκιν αυτοκινήτου. Πληρ. τηλ. 2241038691. ΜΧΡ13031

ΕΝΟΙΚΙΑΖΟΝΤΑΙ επιπλωμένα δωμάτια 60 περίπου τ.μ. κοντά στο Πανεπιστήμιο Αιγαίου και συγκεκριμένα στην Πλατεία Φώκιαλη. Τα διαμερίσματα αποτελούνται από ένα υπνοδωμάτιο, σαλόνι που μπορεί να μετατραπεί σε δεύτερο υπνοδωμάτιο, δωμάτιο κουζίνα, W.C. και μεγάλα μπαλκόνια. Τιμή 350 ευρώ τον μήνα. Στην τιμή περιλαμβάνετε το νερό και τα κοινόχρηστα. Πληρ. τηλ. 6944315562, 6944444409, 2241037417. ΜΖΤ191010

ΕΝΟΙΚΙΑΖΟΝΤΑΙ στην Ιαλυσό επί της λεωφόρου πλησίον SUPER MARKET Μαρινόπουλος, επιπλωμένα δίχωρα διαμερίσματα με κήπο και πισίνα, διαθέτουν κλιματιστικό, ηλιακό, ταχυθερμοσίφωνα, πλυντήριο ρούχων, καρτοτηλέφωνο και άνετο ιδιωτικό πάρκιν. Πληρ. τηλ. 2241022328 και 6947286406 ΜΖΤ191015

ΕΝΟΙΚΙΑΖΟΝΤΑΙ γκαρσονιέρες τουυ ενός και δύο δωματίων ανακαινισμένες και πλήρως εξοπλισμένες επί της Μάρκου Μαλλιαράκη 21 πάροδος Καναδά μόνο για εκπαιδευτικούς, φοιτητές και φοιτήτριες και μόνο για τη σχολική χρονιά. Πληρ. τηλ. 2241023479 και 6973016276 ώρες 10 π.μ. έως και 1 μ.μ. ΜΖΤ191017

ΚΟΣΚΙΝΟΥ: **Ενοικιάζεται ΔΙΑΜΕΡΙΣΜΑ** 72 τ.μ. 2 υ/δ. 450 ευρώ. ΚΩΔ: (Κ-97). Πληρ. ΕΜΜ. ΚΡΑΝΙΔΗΣ και ΣΥΝΕΡΓΑΤΕ Σ, τηλ. 2241027082, 6944354118. ΧΠ092.5

ΡΟΔΟΣ: **Ενοικιάζεται ΔΙΑΜΕΡΙΣΜΑ** 120 τ.μ. 4 Υ/Δ Ισόγειο με Αποθήκη 1.000 ευρώ ΚΩΔ: (Κ-150). Πληρ. ΕΜΜ. ΚΡΑΝΙΔΗΣ και ΣΥΝΕΡΓΑΤΕΣ, τηλ. 2241027082, 6944354118. ΧΠ092.6

ΚΟΣΚΙΝΟΥ: Ενοικιάζεται **ΔΙΑΜΕΡΙΣΜΑ** 72 τ.μ. 1υ/δ 400 ευρώ. Πληρ. τηλ. 2241062234, 6948140494. ΧΠ092.1

ΚΟΣΚΙΝΟΥ: Ενοικιάζεται **ΚΑΤΑΣΤΗΜΑ** στον κεντρικό δρόμο 450 ευρώ. Πληρ. τηλ. 22410 62234, 6948140494. ΧΠ092.2

ΕΝΟΙΚΙΑΖΕΤΑΙ μικρή **γκαρσονιέρα** πολύ κοντά στο Πανεπιστήμιο, επιπλωμένη και καινούργια, οδός Αντ. Βολονάκη 34. Πληρ. τηλ. 22410 70686. ΜΖΤ181027

ΕΝΟΙΚΙΑΖΕΤΑΙ διαμέρισμα επί της Βορείου Ηπείρου. Πληρ. τηλ. 22410 87615. ΜΑΤ3688(1)

ΕΝΟΙΚΙΑΖΕΤΑΙ οροφοδιαμέρισμα διαμπερές με 3 υπνοδωμάτια επί της οδού Κ. Τσαλδάρη 166 Ανάληψη κοντά στο ζαχ/στείο "Σπιτικό". Πληρ. τηλ. 22410 27836, 39456. ΜΖΤ181019

ΕΝΟΙΚΙΑΖΕΤΑΙ διαμέρισμα 90 τ.μ. με θέρμανση επί της 28ης Οκτωβρίου (στο κέντρο της πόλης). Αποτελείται από 2 υπνοδωμάτια, σαλοτραπεζαρία, κουζίνα και μπάνιο. Πληρ. τηλ. 6945992032. ΜΑΤ3692

ΕΝΟΙΚΙΑΖΕΤΑΙ διαμέρισμα 75 τ.μ. σε διώροφο κτίσμα επί της Απ. Παύλου στην περιοχή Ανάληψης, αποτελούμενο από 2 υπνοδωμάτια, wc, κουζίνα-σαλόνι ενιαίος χώρος με μεγάλο μπαλκόνι. Ωρες επικοινωνίας 14.00-17.00. Πληρ. τηλ. 22410 63504, 6973877075. ΜΖΤ181023

ΕΝΟΙΚΙΑΖΕΤΑΙ γκαρσονιέρα επιπλωμένη για 1 άτομο για όλο το χρόνο στην οδό Παπαναστάση 46. Τιμή ενοικίου 280 ευρώ. Στην τιμή συμπεριλαμβάνονται μέρος ρεύματος, νερό και κοινόχρηστα. Πληρ. τηλ. 22410 77216, 22410 20617. ΜΖΤ181021

ΕΝΟΙΚΙΑΖΕΤΑΙ διαμέρισμα με τρία υπνοδωμάτια, σαλόνι, χώλ, κουζίνα, ηλιακό ατομική θέρμανση, κατάλληλο και για επαγγελματική χρήση. Πληρ. τηλ. 22410 90477, κιν. 6945102642. ΜΖΤ181020

ΕΝΟΙΚΙΑΖΕΤΑΙ επιπλωμένο **διαμέρισμα** 105 τ.μ. 1ου ορόφου στο Νιοχώρι με τρία υπνοδωμάτια, σαλόνι, κουζίνα, μπάνιο, ηλιακό θερμοσίφωνα, διπλά τζάμια, κατάλληλο για φοιτητές. Πληρ. τηλ. 6976559433 και 6972431299. ΜΖΤ181009

ΕΝΟΙΚΙΑΖΕΤΑΙ διαμέρισμα επί της Άννης Μαρίας με τρία υπνοδωμάτια, μεγάλη κουζίνα και σαλόνι (50 τ.μ.), μεγάλες ντουλάπες και βεράντες ολόγυρα. Επίσης διαθέτει νυκτερινό ρεύμα και ηλιακό. Πληρ. τηλ. 22410-94811 και 6977514231. ΜΖΤ181017

ΕΝΟΙΚΙΑΖΟΝΤΑΙ 2 μικρά διαμερίσματα επιπλωμένα σε εκπαιδευτικούς και στρατιωτικούς. Πληρ. τηλ. 6947942045. ΜΖΤ181018

ΕΝΟΙΚΙΑΖΕΤΑΙ διαμέρισμα διαμπερές στην Ιαλυσό, αποτελούμενο από 3 υπνοδωμάτια, με ωραία θέα, σε ήσυχη πολυκατοικία. Πληρ. τηλ. 22460 22391 και 6945623069. ΜΖΤ181013

ΕΝΟΙΚΙΑΖΕΤΑΙ διαμέρισμα 105 τ.μ. επί της Γαληνού στο Μόντε Σμιθ, αποτελούμενο από 3 υπνοδωμάτια, 2 wc, κουζίνα, σαλόνι. Πληρ. τηλ. 22410-87777. ΜΖΤ181003

ΕΝΟΙΚΙΑΖΟΝΤΑΙ επιπλωμένα διαμερίσματα 50 και 70 τ.μ. στα Κοσκινού. Πληρ. τηλ. 94424, 77233 και 6945862950 κ. Χατζηαντώνη. ΜΧΡ13022

ΕΝΟΙΚΙΑΖΕΤΑΙ για 6 μήνες (μέχρι Μάιο) **διαμέρισμα** 2 δωματίων επιπλωμένο, σε όμορφη τοποθεσία, έξω από τα Κοσκινού. Πληρ. τηλ. 6973099473. ΜΧΡ13023

ΕΝΟΙΚΙΑΖΕΤΑΙ π… πλωμένη **γκαρσον**… τη θάλασσα, επί τ… στρατιάς. Πλ… 6944162646 Μ…

ΕΝΟΙΚΙΑΖΕΤΑΙ σ… **οροφοδιαμέρισμα** … διαμπερές, ρετιρ… λούς κατασκευής, … ματίων με εντοιχισ… κτρικές συσκευές … πιάτων, ρούχων, … ραμική εστία) με ηλ… σίφωνα, άνετα μπ… πλά τζάμια. Π… 2241028458, 6946… Μ…

ΕΝΟΙΚΙΑΖΕΤΑΙ επ… μη **διαμέρισμα** στη… ορόφου 132 τ.μ., αι… νο από κουζίνα με … επίπλωση, 3 υπ… χωλ, αποθήκη, μπά… τόνομη θέρμανση … πάρκιν Πληρ. τηλ. 2… και 6973396853 Μ…

ΕΝΟΙΚΙΑΖΕΤΑΙ 50 τ… αυλή 25 τ.μ., ολοι… σπατουλαριστό στο… περιοχή Ανάληψη. … 6946325747, Σταμά… Μ…

ΕΝΟΙΚΙΑΖΟΝΤΑΙ δ… το μήνα, με πολυκο… condition, TV, ατομ… με φώτα και νερό κο… 250 ευρώ το μήνα. Γ… και στην τιμή των 2… κρότερα δωμάτια … εκκλησία Αγ. Νικολ… τηλ. 224102317… 6945828280, κ. Κατ… Μ…

ΕΝΟΙΚΙΑΖΕΤΑΙ πλ… πλωμένο **studio**, σε … της Στρατηγού Ζήση… στο στάδιο του "Δι… μή ενοικίου 200 ευ… τηλ. 2241091617 κα… Μ…

ΕΝΟΙΚΙΑΖΕΤΑΙ γκ… δίχωρη, επιπλωμένη… 18. Πληρ. τηλ. 2241… Μ…

ΕΝΟΙΚΙΑΖΕΤΑΙ επ… **διαμέρισμα** 41 τ.μ. … εξοπλισμένο, υπν… καθιστικό, κουζίνα, W… γείο, μάτια ηλεκτρικ… ση, εγκατάσταση πλ… στην πλατεία Αγ. … Πληρ. τηλ. 6947126… Μ…

ΕΝΟΙΚΙΑΖΕΤΑΙ διαμ… τ.μ. στον α' όροφο ε… νης Μαρίας. Πλ… 2241027272. Μ…

ΕΝΟΙΚΙΑΖΕΤΑΙ γκα… στην περιοχή Μόντε… ληνού 13), 2ος όρ… γκαρσονιέρα είναι πλ… πλωμένη και εξοπλ… όλα τα οικιακά είδη, … γείο, κουζίνα, πλυντ… χων, τηλεόραση DVD… μικροκυμάτων, air con… δερο, σιδερώστρα, … λάπες, τραπέζι. Ωρε… ψης 5-7 μ.μ.. Πλ… 6942790892, 2241064… Μ…

ΕΝΟΙΚΙΑΖΕΤΑΙ διαμ… ορόφου, Στεφάνου … 59, Ρόδος, 73 τ.μ., α… μενο από δύο υπνο… κουζίνα, σαλόνι, μπά… φείο, με ηλιακό θερμ… αυλή για πάρκιν κα… condition. Πληρ. … 2241027220, 697… 6972620989 ΜΖΤ…

ΕΝΟΙΚΙΑΖΕΤΑΙ στα … καινούργιο **δυάρι** (… πλήρως επιπλωμένο… τηλ. 2241048195 (… 14.00) ΜΧ…

ΕΝΟΙΚΙΑΖΕΤΑΙ μίνι μ… τον εξοπλισμό του σ… και επί της οδού Ου… (πρώην Θεμ. Σοφούλ… Πληρ. τηλ. 2246044… 6948098375 ΜΖΤ…

ευσταθίου ΕΥΡΩΚΤΗΜΑΤΙΚΗ
ΚΤΗΜΑΤΟΜΕΣΙΤΙΚΟ ΓΡΑΦΕΙΟ

Εθν. Αντιστάσεως 83
Τηλ.: 22410 73819, 74917 • Κιν.: 6946 103929
Fax: 22410 38641 • e-mail: info@euroktimatiki.gr

ΜΙΣΘΩΣΕΙΣ ΚΑΤΟΙΚΙΩΝ

- **Διαμέρισμα** 80 τ.μ. στα Κοσκινού α' ορόφου **σε νεόδμητη οικοδομή** με 2 υπνοδωμάτια, σαλόνι, κουζίνα, διαθέτει κεντρική αυτόνομη θέρμανση, ηλιακό θερμοσίφωνα και ιδιωτική θεση στάθμευσης. Μηνιαία μίσθωμα. 470 ευρώ.
- **Διαμέρισμα** 130 τ.μ. περιοχή Μητρόπολης α' ορόφου, με (3) τρία υπνοδωμάτια, σαλόνι, κουζίνα, δύο μπάνια, κεντρική αυτόνομη θέρμανση, σε άριστη κατάσταση. Μηνιαίο μίσθωμα 500 ευρώ.
- **Διαμέρισμα** 96 τ.μ. επί της οδού Κέννεντυ με (2) δύο υπνοδωμάτια, σαλόνι, κουζίνα, κεντρική θέρμανση και ηλιακό θερμοσίφωνα. Μηνιαίο μίσθωμα 380 ευρώ.
- **Διαμέρισμα** 120 τ.μ. περιοχή στάδιο Διαγόρα με (2) δύο υπνοδωμάτια, σαλόνι, κουζίνα, θέρμανση, ηλιακός θερμοσίφωνας και νυχτερινό ρεύμα. Μηνιαίο μίσθωμα 550 ευρώ.
- **Διαμέρισμα** 45 τ.μ.επί της οδού Κέννεντυ με (1) ένα υπνοδωμάτιο, σαλόνι, κουζίνα, **πλήρως επιπλωμένο**, α' ορόφου. Μηνιαίο μίσθωμα 300 ευρώ.
- **Διαμέρισμα** 105 τ.μ. στην Ιαλυσό, α' ορόφου, με (2) δύο υπνοδωμάτια, σαλόνι, κουζίνα, κεντρική θέρμανση, ηλιακό θερμοσίφωνα, με υπέροχη θέα. Μηνιαίο μίσθωμα 450 ευρώ.
- **Διαμέρισμα** 70 τ.μ. περιοχή super market "ΠΑΠΠΟΥ" Ιξιά, με δύο (2) υπνοδωμάτια, σαλόνι, κουζίνα. Μηνιαίο μίσθωμα 280 ευρώ.
- **Διαμέρισμα** στα Κοσκινού α' ορόφου σε νεόδμητη οικοδομή 105 τ.μ. διαθέτει (2) δύο υπνοδωμάτια, σαλόνι, κουζίνα, ηλιακό θερμοσίφωνα, air condition. Μηνιαίο μίσθωμα 550 ευρώ
- **Διαμέρισμα** 105 τ.μ. επί της οδού Εθνικής Αντιστάσεως 1ου ορόφου με δύο υπνοδωμάτια σαλόνι, κουζίνα. Διαθέτει θέρμανση με θερμοπομπούς. Μηνιαίο μίσθωμα 400 ευρώ.
- **Διαμέρισμα** 110 τ.μ. με δύο υπνοδωμάτια β' ορόφου, στην Ανάληψη, με καταπληκτική θέα, σαλόνι, κουζίνα. Μηνιαίο μίσθωμα 450 ευρώ.
- **Διαμέρισμα** 119 τ.μ. επί της Παύλου Μελά, με (3) τρία υπνοδωμάτια, σαλόνι, κουζίνα, κήπο, κεντρική θέρμανση. Μηνιαίο μίσθωμα 450 ευρώ.
- **Διαμέρισμα** 50 τ.μ. ισόγειο, στην Παστίδα, σε νεόδμητη οικοδομή, μερικώς επιπλωμένο (ηλεκτρικές συσκευές), με αυτόνομη θέρμανση και πάρκινγκ, κήπο. Μηνιαίο μίσθωμα 300 ευρώ.
- **Μεζονέτα** 180 τ.μ. επί της οδού Καναδά με 3 υπνοδωμάτια, 3 μπάνια, σαλόνι, κουζίνα. Διαθέτει 2 τζάκια, θυροτηλεόραση, πάρκαν, αυλή, ηλιακό θερμοσίφωνο. Μηνιαίο μίσθωμα 700 ευρώ.
- **Μεζονέτα** 180 τ.μ. στην Ιαλυσσό με 3 υπνοδωμάτια, σαλόνι, κουζίνα και σοφίτα, πολυτελούς κατασκευής με κεντρική αυτόνομη θέρμανση, ηλιακό θερμοσίφωνο, αυλή, πάρκιν. Μηνιαίο μίσθωμα 800 ευρώ.
- **Μονοκατοικία** 150 τ.μ. στην Παστίδα, πολυτελούς κατασκευής με (3) τρία υπνοδωμάτια, 3 μπάνια, σαλόνι, κουζίνα, αποθήκη, πάρκινγκ. Διαθέτει κεντρική θέρμανση, ηλιακό θερμοσίφωνα, τζάκι. Μηνιαίο μίσθωμα 700 ευρώ.
- **Μονοκατοικία** 150 τ.μ. στο Τσαΐρι, **επιπλωμένη**, με (3) τρία υπνοδωμάτια, σαλόνι, κουζίνα, πάρκινγκ με τηλεχειρισμό, πισίνα, κήπο, BBQ. Μηνιαίο μίσθωμα 1200 ευρώ.
- **Μονοκατοικία** 145 τ.μ. στον Αρχάγγελο με (3) τρία υπνοδωμάτια, σαλόνι, κουζίνα, πάρκινγκ, πάνω στον κεντρικό δρόμο. Μηνιαίο μίσθωμα 400 ευρώ.
- **Παραδοσιακή κατοικία** 236 τ.μ. στα Κοσκινού πλήρως ανακαινισμένη με 2-3 υπνοδωμάτια, σαλόνι, κουζίνα. Μηνιαίο μίσθωμα 600 ευρώ. (Διατίθεται και επιπλωμένη).
- **Παραδοσιακή κατοικία** 40 τ.μ. περιοχή Αραπάκι, με ένα υπνοδωμάτιο, σαλόνι, κουζίνα με κήπο και αυλή. Μηνιαίο μίσθωμα 250 ευρώ.
- **Γκαρσονιέρα** 40 τ.μ. επί της Ρόδου - Λίνδου α' ορόφου, με ένα υπνοδωμάτιο, σαλόνι, κουζίνα. Μηνιαίο μίσθωμα 220 ευρώ.
- **Γκαρσονιέρα** 40 τ.μ. επί της Ιερού Λόχου στην Ιαλυσό, α' ορόφου, σε νεόδμητη οικοδομή. Μηνιαίο μίσθωμα 220 ευρώ
- **Γκαρσονιέρες** 40 τ.μ., πλήρως επιπλωμένες πολυτελούς κατασκευής στο Φαληράκι Μηνιαίο μίσθωμα 240 ευρώ.
- **Γκαρσονιέρες-studios** στη Ιξιά πλήρως επιπλώμενα με μηνιαίο μίσθωμα 300 και 275 ευρώ αντίστοιχα.
- **Studios** πλήρως επιπλωμένα στις Καλυθιές, κοντά στην Εθνική οδό Ρόδου-Λίνδου. Μηνιαίο μίσθωμα 230 ευρώ.
- **Studios** πλήρως επιπλωμένα επί της Ρόδου-Λίνδου. Μηνιαίο μίσθωμα 280 ευρώ.
- **Studios** στα Κοσκινού πλήρως επιπλωμένες με μεγάλη αυλή με γκαζόν με πανοραμική θέα. Μηνιαίο μίσθωμα 200 ευρώ.

ΧΠ401/2029

ΖΗΤΕΙΤΑΙ ΓΙΑ ΑΓΟΡΑ
ΑΠΟ ΙΔΙΩΤΗ
ΔΙΑΜΕΡΙΣΜΑ
ΑΠΟ 40-50 Τ.Μ.
με μεγάλες βεράντες.
Πληρ. τηλ. 6944274411
ΜΑΠ419(Π)

The Real Estate Leaders
RE/MAX

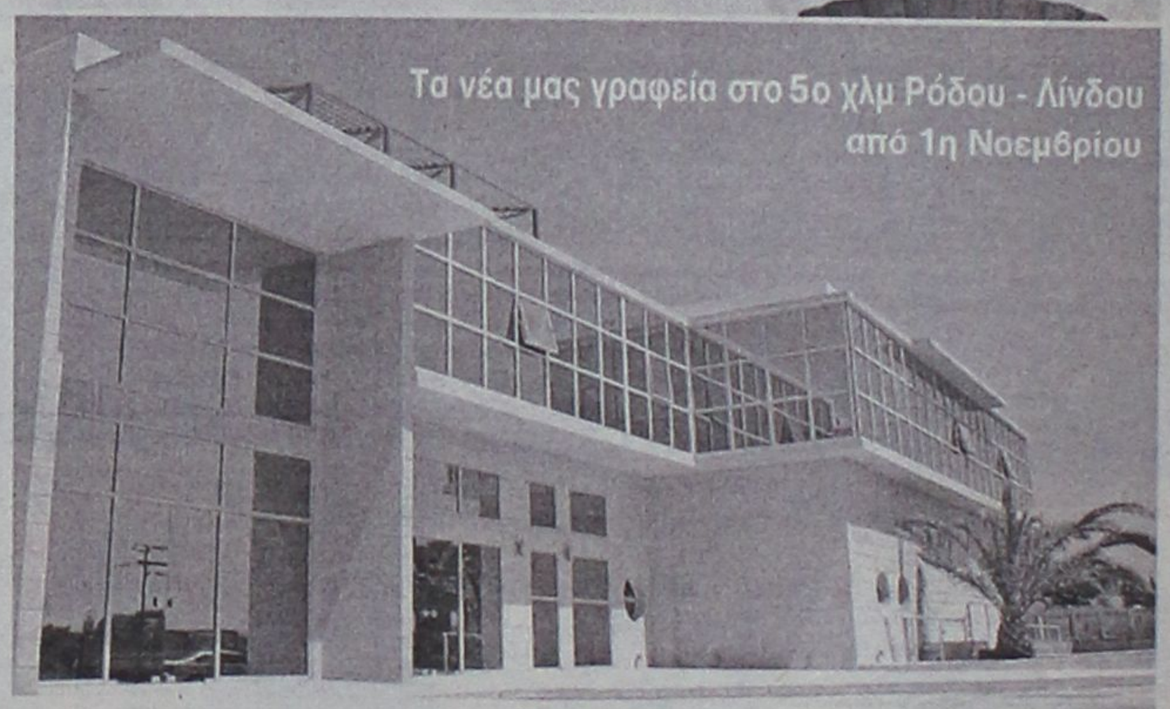

RE/MAX
Outstanding Agents.
Outstanding Results.

- Αγοραπωλησίες - Ενοικιάσεις ακινήτων
- Με σοβαρότητα και επαγγελματισμό
- Στη Ρόδο, σε όλη την Ελλάδα και για κάθε γωνιά του κόσμου

Ζητούνται συνεργάτες

RE/MAX EXCLUSIVE RE/MAX EXPRESS

REMAX EXPRESS: Εθνάρχου Μακαρίου 45 (στοά Ροίκου, ημιόροφος)
Τηλ: 22410 43730 - 1, fax: 22410 73200 • www.remax.gr • e-mail: info@remaxexpress.gr

AE740

ΚΤΗΜΑΤΟΜΕΣΙΤΙΚΟ ΓΡΑΦΕΙΟ
ΖΑΦΕΙΡΗΣ Μ. ΚΑΡΑΓΙΑΝΝΗΣ Δ. Ο.Ε.
Πωλήσεις ακινήτων. Τηλ. (2241060380-60381)
17.30-20.30 μ.μ. Δευτέρα-Παρασκευή
Fax: 2241060380 • e-mail: zafkar@hellasnet.gr

Κατοικίες
Εξοχική κατοικία 50 τ.μ. (υπό ανέγερση) εντός οικοπέδου 440 τ.μ. στην περιοχή Κολυμπίων
Εξοχική κατοικία 70 τ.μ. (υπό ανέγερση) εντός οικοπέδου 500 τ.μ. στην περιοχή Κολυμπίων
Επαγγελματική στέγη επί της Ρόδου-Λίνδου περιοχή Κολυμπίων (εστιατόριο)

Ξενοδοχειακό συγκρότημα
Ημιτελής σε μπετά ξενοδοχειακό συγκρότημα Α' κατηγορίας εντός οικοπέδου 22.400 τ.μ.

Οικόπεδα
Εντός οικισμού στον Δήμο Αφάντου 2000 τ.μ.
Στον Δήμο Αφάντου 520 τ.μ. με άδεια οικοδομής 53 τ.μ.
Στον Δήμο Αφάντου 1000 τ.μ. επί της εθνικής οδού Ρόδου-Λίνδου
Στον Δήμο Αφάντου 866 τ.μ. επί της εθνικής οδού Ρόδου-Λίνδου
Εντός οικισμού στην Παστίδα 2000 τ.μ.
Στην παραλία Αφάντου 2125 τ.μ. 200 τ.μ. από την θάλασσα δικαίωμα δόμησης Σ.Δ. 100 τ.μ.

Αγροτεμάχια
Στην περιοχή Κολυμπίων αγροτεμάχια 10.200 τ.μ. (πανοραμική θέση)
Στην περιοχή Κολυμπίων αγροτεμάχιο 4.969 τ.μ.
Στην περιοχή Ψίνθου αγροτεμάχιο 22.400 τ.μ.
Στην περιοχή Ψίνθου αγροτεμάχιο 19.840 τ.μ.
Στην περιοχή Τραπεζία αγροτεμάχιο 5.800 τ.μ.
Στον Δήμο Αφάντου αγροτεμάχιο 6.120 τ.μ.
Στον Δήμο Αφάντου αγροτεμάχιο 11.520 τ.μ.
Στον Δήμο Αφάντου το 1/2 αγροτεμαχίου 5.080 τ.μ. με ελαιόδεντρα
Στον Δήμο Αφάντου 7500 τ.μ. αγροτεμάχιο

ΧΠ2499

ΕΝΟΙΚΙΑΣΕΙΣ
συνέχεια από την προηγούμενη

ΕΝΟΙΚΙΑΖΕΤΑΙ διαμέρισμα 'α' ορόφου, Κοσκινού, σε διώροφη μονοκατοικία, με μεγάλη θέα, 110 τ.μ., 2 υπνοδωματίων, αυτόνομο, διαμπερές, λουξ κατασκευής, με κλιματισμό, ηλ. θερμοσίφωνα. Πληρ. τηλ. 6937262501, κα Μαρία.
MZT171014

ΣΑΣ ΕΝΔΙΑΦΕΡΕΙ!!!
ΠΩΛΕΙΤΑΙ
Ή ΕΝΟΙΚΙΑΖΕΤΑΙ
(ΑΠΟ ΙΔΙΟΚΤΗΤΗ)
Ισόγειος χώρος στεγασμένης επιφανείας 1.350 τ.μ. και 500 τ.μ. αυλή.
Είναι κατάλληλος για όλες τις χρήσεις *(κυρίας χρήσεως και υγειονομικού ενδιαφέροντος)* χωρίς κολώνες και ύψος 7 μέτρα με θέα την θάλασσα.
Πρόσβαση για κάθε τύπου τροχοφόρο και απεριόριστο πάρκιν.
Ευρίσκεται στο Εμπορικό Κέντρο Πανάγου επί της Γ. Σεφέρη 108 πλησίον του νέου νοσοκομείου.

Πληρ. τηλ. 6932612032

ΧΠ499

ΚΤΗΜΑΤΙΚΕΣ ΣΥΝΑΛΛΑΓΕΣ ΡΟΔΟΥ
ΓΙΑΝΝΗΣ ΚΩΤΗΣ
Πληρ. τηλ. 2241060507, 6947665081

ΠΩΛΟΥΝΤΑΙ

1. Σωτήρος 100 τ.μ. **Τιμή ευκαιρίας**
2. Αισχίνης 87 τ.μ. ισόγειο. **Τιμή ευκαιρίας**
3. Αισχίνης 87 τ.μ. 1ος όροφος. **Τιμή ευκαιρίας**
4. Κορίνθου 80 τ.μ. 2005 κατασκευή ετοιμοπαράδοτο λουξ κατασκευής. **Τιμή ευκαιρίας**
5. Κορίνθου 87 τ.μ. 2005 κατασκευή λουξ. **Τιμή ευκαιρίας**
6. Στέλιου Κωτιάδη 50 τ.μ. 2005 κατασκευή. **Τιμή ευκαιρίας**
7. Στέλιου Κωτιάδη 80 τ.μ. λουξ κατασκευής 2005, **Τιμή ευκαιρίας**
8. Μιχαήλ Πετρίδη 117 τ.μ. ρετιρέ 2005 κατασκευή λουξ. **Τιμή ευκαιρίας**
9. Ροδίνι 90 τ.μ. λουξ κατασκευής 2005. **Τιμή ευκαιρίας**
10. Ροδίνι 50 τ.μ. λουξ κατασκευής 2005. **Τα διαμερίσματα είναι συγκεκριμένα. Προλάβετε γίνονται ευκολίες, δάνεια δεκτά.**

AE859

ευσταθίου ΕΥΡΩΚΤΗΜΑΤΙΚΗ
ΚΤΗΜΑΤΟΜΕΣΙΤΙΚΟ ΓΡΑΦΕΙΟ

Εθν. Αντιστάσεως 83 • Τηλ.: 22410 73819, 74917
Κιν.: 6944 374546, 6945 292030 • Fax: 22410 38641
info@euroktimatiki.gr


€ 310.000

Μονοκατοικία στα Κοσκινού
154 τ.μ. διώροφη με 3 υπνοδωμάτια σε 1200 τ.μ. περιτοιχισμένο οικόπεδο, σε μαρμαροσοβά, με ολοκληρωμένες τις ηλεκτρικές και υδραυλικές εγκαταστάσεις, με ατομικό βόθρο, διαμορφωμένη πρόσβαση, με υπέροχη θέα σε βουνό και θάλασσα.


€ 110.000

Μονοκατοικία στην Δαματριά
87 τ.μ. διώροφη με 3 υπνοδωμάτια ανακαινισμένη με αυλή και μεγάλη άνετη βεράντα.

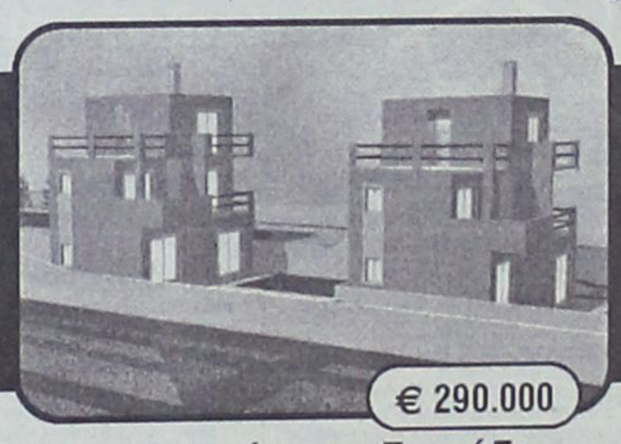
€ 290.000

Μονοκατοικία στο Γεννάδι
135 τ.μ. τριώροφη με 3 υπνοδωμάτια, σε 1200 τ.μ. οικόπεδο, Νεόδμητη, ετοιμοπαράδοτη, στο κύμα, με θέρμανση, εγκατ. Air-Condition, εντοιχισμένη κουζίνα, μεγάλη άνετη βεράντα, με υπέροχη θέα.


€ 290.000

Μεζονέτα στο Γεννάδι
135 τ.μ. τριώροφη με 3 υπνοδωμάτια, σε 1200 τ.μ. οικόπεδο, Νεόδμητη, ετοιμοπαράδοτη, στο κύμα, με θέρμανση, εγκατ. Air-Condition, εντοιχισμένη κουζίνα, μεγάλη άνετη βεράντα, με υπέροχη θέα, BBQ.


€ 125.000

Μονοκατοικία στην Παστίδα
142 τ.μ. διώροφη με 3 υπνοδωμάτια σε 2.000 τ.μ. οικόπεδο σε μπετά, με περιτοίχιση από πέτρα με ατομικό βάθρο, με θεά στη Φιλέρημο.


Μεζονέτα στην Ιαλυσό
130 τ.μ. διώροφη, με 3 υπνοδωμάτια, με 2 άνετες αυλές, θέρμανση, τζάκι, εντοιχισμένη κουζίνα, σοφίτα, Σάουνα.
€ 215.000


€ 185.000

Μονοκατοικία στην Αρχίπολη
130 τ.μ. μονώροφη και 100 τ.μ. υπόγειο, με 3 υπνοδωμάτια σε 500 τ.μ. οικόπεδο, με υπέροχη θέα σε δάσος με θέρμανση, τζάκι, εντοιχισμένη κουζίνα, στεγασμένο Parking.


€ 260.000

Μεζονέτα στο Ροδίνι
130 τ.μ. διώροφη με 3 υπνοδωμάτια και 166 τ.μ. κήπο, σε γωνιαίο οικόπεδο, σε ήσυχη περιοχή.


Διαμερίσματα στο Κέντρο της Πόλης
40 τ.μ. διαμέρισμα με 1 υπνο-δωμάτιο, πολυτελούς κατασκευής, με κλιματισμό, εντοιχισμένη κουζίνα, σε ήσυχη περιοχή.
€ 78.000

ΕΝΟΙΚΙΑΣΕΙΣ

συνέχεια από την προηγούμενη

ΕΝΟΙΚΙΑΖΕΤΑΙ ισόγειος ανεξάρτητη **οικία** 120 τ.μ., σε διπλοκατοικία, με κήπο και μεγάλες βεράντες, επί της Παρθενόπης 17, περιοχή Αραπάκι. Πληρ. τηλ. 2241024528 ΜΖΤ171005

ΕΝΟΙΚΙΑΖΕΤΑΙ διαμέρισμα στα Κοσκινού, 100 τ.μ., καινούργιο, πλήρους κατασκευής, με 2 υπνοδωμάτια, 2 μπάνια, εντοιχιζόμενη κουζίνα, ηλιακό θερμοσίφωνα, χωρίς κοινόχρηστα, με ωραία θέα. Τιμή 350 ευρώ. Πληρ. τηλ. 6934022631 ΜΖΤ171010

ΕΝΟΙΚΙΑΖΕΤΑΙ διαμέρισμα 100 τ.μ. καινούργιες, πλήρους κατασκευής, με 2 υπνοδωμάτια. Τιμή 400 ευρώ. Πληρ. τηλ. 6973463662 ΜΖΤ171011

ΚΡΕΜΑΣΤΗ σε ήσυχη και άνετη περιοχή μόλις 200 μ. από την πλατεία ενοικιάζονται νέα, πλήρως επιπλωμένα **studios** (ενιαίος χώρος συν λουτρό), διαμπερή, με ηλιακό - ηλεκτρικό θερμοσίφωνα, πολυκουζίνα, βεράντες, άνετο πάρκιν. Πληρ. κ. Μάνος τηλ. 2241081478-88818, 6938626179 ΜΑΠ411

ΕΝΟΙΚΙΑΖΟΝΤΑΙ ΕΠΙ ΤΗΣ ΚΟΔΡΙΓΚΤΩΝΟΣ ΠΛΗΣΙΟΝ ΣΤΑΔΙΟΥ ΔΙΑΓΟΡΑ ΕΠΙΠΛΩΜΕΝΑ ΔΙΑΜΕΡΙΣΜΑΤΑ. ΓΙΑ ΧΕΙΜΕΡΙΝΗ ΠΕΡΙΟΔΟ Ή ΚΑΙ ΓΙΑ ΜΙΚΡΟΤΕΡΟ ΔΙΑΣΤΗΜΑ. ΠΛΗΡ. ΤΗΛ. 2241031756 ΜΑΤ3625

ΕΝΟΙΚΙΑΖΕΤΑΙ κατάστημα στο κέντρο της πόλης 60 τ.μ. εντός της στοάς Σπάρταλη. Πληρ. τηλ. 2241024371 πρωινές ώρες ή 6947698499 ΜΑΤ3666

ΕΝΟΙΚΙΑΖΟΝΤΑΙ με το μήνα ή την ημέρα **δωμάτια ξενοδοχείου** στο κέντρο της πόλης (πίσω από το Grand Hotel) για φοιτητές, καθηγητές, στρατιωτικούς κ.λπ. Το κάθε δωμάτιο είναι επιπλωμένο, με ψυγείο, τηλεόραση, τηλέφωνο, προσωπική τουαλέτα με μπανιέρα ή ντους. Στο σαλόνι, υπάρχει καφέ μπαρ, μεγάλη τηλεόραση με δορυφορικά. Στην τιμή περιλαμβάνονται ιματισμός, καθαρισμός δωματίου κάθε 10 μέρες, θέρμανση, ηλεκτρισμός και νερό. Τιμή μηνιαίως 220 ευρώ. Πληρ. τηλ. 2241036635, 6973872834 ΜΧΡ151015

ΕΝΟΙΚΙΑΖΕΤΑΙ τριάρι στην Ανάληψη γωνιακό στον α' όροφο απέναντι από το καφέ Απόλαυση και το 16ο δημοτικό με εντοιχισμένη κουζίνα, τζάκι και 10 τ.μ. τζαμαρία. Πληρ. τηλ. 2241065969, 6972607010

ΕΝΟΙΚΙΑΖΕΤΑΙ με 2 υπνοδωμάτιο μεγάλη κουζίνα, μ κό, κεντρική θέρμ στην Ακαδημία. 6944198200, 28928

ΕΝΟΙΚΙΑΖΕΤΑΙ δυ Αντ. Βολονάκη 1 όροφο, κατάλληλο τές ή στρατιωτικ τηλ. 6947844 2241074656

ΕΝΟΙΚΙΑΖΕΤΑΙ σ στή επί της οδού 22 το ισόγειο **διαμ** κτιστης διώροφης κίας, αποτελούμεν υπνοδωμάτια, ενιαί λόνι- κουζίνα, μπ ντα, με A/C, ευάερ κοινόχρηστα. Μην 300 ευρώ. Π 6945046312, 6945

ΕΝΟΙΚΙΑΖΟΝΤΑΙ ράκι με το μήνα ή **δωμάτια** δίχωρα (μονόχωρα (28 τ.μ. 4 κλίνες. Προνομι Εξαιρετική θέα. κουζίνας πλήρης condition, τηλεόρασ νο, ζεστό νερό όλο πάρκιν, φιλικό π ησυχία, ασφάλεια για στρατιωτικούς, κούς, δημ. υπαλλήλ τηλ. 2241085713 Μ

ΕΝΟΙΚΙΑΖΕΤΑΙ στον 1ο όροφο πολ στην οδό Εθν. Α αριθμ. 65 με δύο υπ σαλόνι, κουζίνα, μπ δαποί αποκλείοντο τηλ. 2241051503 ώ μ.μ.-7 μ.μ. Μ

ΕΝΟΙΚΙΑΖΟΝΤΑΙ ξ κά διαμερίσματα στις "7 Βαγιές" με συγκρότημα προσφ καινισμένο, πλήρω σμένο με τηλεόραση νο, ηλιακό, κλιματι θέρμανση, καθαριότ ρές την εβδομάδα α μαριέρα του ξενοδ πλήρη ρουχισμό και κουζίνας με χρήση νας, της πέργκολα σαλονιού / bar του ου κ.λπ. Πλ 2241036830, 6932 Μ

ΕΝΟΙΚΙΑΖΟΝΤΑΙ δι τα δυάρια, καινούργι επιπλωμένα με εν κουζίνα, φούρνο, air θέρμανση - ψύξη, έν MARE, στην Ιξιά. Γ 2241075662 και 697

ΕΝΟΙΚΙΑΖΕΤΑΙ: γκαρσονιέρα 40 τ.μ. νι επιπλωμένη, με όλ πλισμό του σπιτιού καλή κατάσταση. Τιμ 270 ευρώ, συμπερίλ νο και το νερό. Με χωρίς κοινόχρηστα. Ρένα, τηλ. 6937016 ΜΖ

ΕΝΟΙΚΙΑΖΕΤΑΙ γκαρσονιέρα κατάλ στρατιωτικούς και Τιμή 275 ευρώ επί τη ρου 16. Πλη 6937031514 ΙΝ

ΕΝΟΙΚΙΑΖΕΤΑΙ διαμ 2 δωμάτια, κουζίνα κ επιπλωμένο, στον λαο. Πληρ. τηλ. 6945 ΜΖ

ΕΝΟΙΚΙΑΖΕΤΑΙ διαμ τ.μ. αποτελούμενο δωμάτιο, ενιαίο χώρ κό-κουζίνα και μπάν Λεωφ. Ρόδου - Λίνδ δαποί αποκλείοντα τηλ. 6948267095 ΜΖ



ΚΤΗΜΑΤΟΜΕΣΙΤΙΚΟ ΓΡΑΦΕΙΟ

ΑΙΓΑΙΟΚΤΗΜΑΤΙΚΗ

ΕΠΙΛΕΓΜΕΝΕΣ ΠΡΟΤΑΣΕΙΣ ΑΚΙΝΗΤΩΝ

- 44 τ.μ. καινούργιο Ιαλυσό 85.000 ευρώ.
- 50 τ.μ. Ρετιρέ Αγ. Νικόλαος 50.000 ευρώ.
- 70 τ.μ. καινούργιο Ιαλυσό 120.000 ευρώ.
- 70 τ.μ. μον/κία με οικ/δο έξτρα δόμηση Αρχάγγελο 94.000 ευρώ.
- 77 τ.μ. καινούργιο Καρακόνερο 135.000 ευρώ.
- 80 τ.μ. Αγ. Νικόλαος 95.000 ευρώ
- 86 τ.μ. (3 υπν.) καινούργιο Ιαλυσό 150.000 ευρώ.
- 89 τ.μ. καινούργιο Μηδεια 165.000 ευρώ.
- 95 τ.μ. μετ/νο Ιαλυσός 90.000 ευρώ
- 100 τ.μ. μον/κία 4 ετών 500 τ.μ. οικ/δο στην Ιαλυσό 300.000 ευρώ (ΔΔ)
- 108 τ.μ. (3 υπν.) β' ορ. με θέα Δασκάλους190.000 ευρώ
- 117 τ.μ. καινούργιο ρετιρέ Αραπάκι 200.000 ευρώ
- 120 τ.μ. μον/κία Π. Πόλη Ρολόι 145.000 ευρώ
- 129 τ.μ. καινούργιο (3 υπν.) κοντά Αραπάκι 215.000 ευρώ.
- 134 τ.μ. μον/κία καινούργια (4 υπν.) Γεννάδι 190.000 ευρώ.
- 236 τ.μ. μονοκατοικία Θολό σε 2.174 τ.μ. οικ/δο με έξτρα Σ.Δ. 764 τ.μ. 264.000 ευρώ
- 265 τ.μ. μεζ/τα (10 ετών) σε 2 στρ. Τσαΐρι 265.000 ευρώ (ΔΔ)
- 2 οικοδομικές μερίδες οικ/κου συν/σμου ΑΥΤΟΣΤΕΓΑΣΗΣ και 1 μερίδα ΑΠΟΛΛΩΝ/ΒΑΚΧΟ/
- Κατάστημα 40 τ.μ. με 70 τ.μ. απ/κη πρ/ση Αννης Μαρίας 110.000 ευρώ (ενοικιασμένο).
- Γραφεία 23 τ.μ., 45 τ.μ., 67 τ.μ. κοντά στην Ακαδημία Χ2.500 το τ.μ.
- 480 τ.μ. οικ/δο Σ.Δ. 1 Ανάληψη 280.000 ευρώ

ΕΚΤΟΣ ΑΥΤΩΝ ΤΩΝ ΑΚΙΝΗΤΩΝ ΔΙΑΘΕΤΟΥΜΕ ΜΕΓΑΛΗ ΠΟΙΚΙΛΙΑ ΣΕ ΔΙΑΜ/ΤΑ (ΜΕΤ/ΝΑ-ΚΑΙΝΟΥΡΓΙΑ) ΣΤΙΣ ΚΑΛΥΤΕΡΕΣ ΤΙΜΕΣ ΤΗΣ ΑΓΟΡΑΣ-ΟΙΚ/ΔΑ ΚΑΙ ΕΝΟΙΚΙΑΣΕΙΣ ΑΚΙΝΗΤΩΝ - ΑΝΤΙΠΑΡΟΧΕΣ

ΡΕΝΑ ΒΑΖΟΥΚΟΥ ΚΑΙ ΣΥΝΕΡΓΑΤΕΣ

(ΜΕΣΙΤΗΣ ΑΣΤΙΚΩΝ ΣΥΜΒΑΣΕΩΝ)

ΔΙΕΥΘ. ΓΡΑΦΕΙΟΥ ΔΗΜ. ΘΕΟΔΩΡΑΚΗ 3

10-1 το πρωί καθημερινά και 6.30-9 απ/μα

Τηλ. (22410) 22943-28838 FAX: 28838, κιν. 6945466773

email.vazoukou@acn.gr ΧΠ851

ΠΩΛΟΥΝΤΑΙ

πολυτελή **διαμερίσματα**

πλήρως εξοπλισμένα α) 102 τ.μ. 3 υπνοδωματίων, β) 87 τ.μ. 2 υπνοδωματίων, γ) 36 τ.μ. ιδιόκτητο πάρκιν στο κέντρο της Ιαλυσού.

Πληρ. τηλ. 2241076985, 6932386180

Γεωργίου Νικόλαος ΜΑΠ342(Π)

ΓΙΑΝΝΗΣ ΝΙΚΟΛΙΔΑΚΗΣ

Μηχανολόγος-Μηχανικός

Γαλλίας 12-Ρόδος • τηλ. (22410)22291, 35103

ΠΩΛΟΥΝΤΑΙ

- Επί της οδού **Κων. Υδραίου** (πλησίον Ρόδου - Λίνδου) πολυτελή **διαμερίσματα** με απεριόριστη θέα, ιδιωτικούς χώρους parking και αποθήκες 90 τ.μ. και 126 τ.μ.
- Επί της οδού **Καθοπούλη** (Νιοχώρι) **αποθήκη** 222 τ.μ., **κατάστημα** 59 τ.μ. με πατάρι 15 τ.μ., **διαμερίσματα** από 45 τ.μ. έως 58 τ.μ.

ΧΠ2675

Mediterranean
Real Estate Agency
Κτηματομεσιτικό γραφείο
ΗΡΑΚΛΗΣ Δ.ΧΟΡΟΖΙΔΗΣ

Σύμβουλοι και φίλοι για μια ζωή!



Μεσίτης & Σύμβουλος επενδύσεων Ακίνητης Περιουσίας

www.dodecaneserealestate.com

ΠΩΛΗΣΕΙΣ - ΜΙΣΘΩΣΕΙΣ ΑΚΙΝΗΤΩΝ

Πωλήσεις Μονοκατοικιών- Μεζονέτων

- **Καλυθιές.** Μεζονέτα 2 επιπέδων, 130 τμ, 3 υ/δ, 2 wc, αυλή, πάρκιν, κεντρική θέρμανση, σε ήσυχη περιοχή
- **Αφάντου.** Μεζονέτα υπερπολυτελούς κατασκευής 230τμ με 70τμ βεράντες, 4υ/δ, 3 μπάνια, εσωτερικό ηλεκτρ.γκαράζ, κεντρικό κλιματισμό,υδρομασάζ,τζακούζι, εντοιχιζόμενη κουζίνα πλήρως εξοπλισμένη με συσκευές Bosch.
- **Αφάντου.** Μεζονέτα υπερπολυτελούς κατασκευής 211 τμ με 50τμ βεράντες, 3 υ/δ, 3 μπάνια, εσωτερικό ηλεκτρ.γκαράζ, κεντρικό κλιματισμό,υδρομασάζ,τζακούζι, εντοιχιζόμενη κουζίνα πλήρως εξοπλισμένη με ηλεκτρικές συσκευές Bosch.
- **Αφάντου.** Μονοκατοικία 75 τμ, με 2 υ/δ, και ενιαίο χώρο κουζίνας-καθιστικού με τζάκι.Διαμορφωμένοι εξωτερικοί χώροι 800 τμ με ανεξάρτητο σπιτάκι 25 τμ στον κήπο. 300 μ από την θάλασσα.
- **Κολύμπια.** Πωλούνται νεόδμητες μεζονέτες 107 τμ η κάθε μία, ιδιαίτερης αισθητικής πλήρως εξοπλισμένες, με ή χωρίς πισίνα, κήπο, πάρκιν, μεγάλες βεράντες. 380 μ από τη θάλασσα.
- **Αρχάγγελος.** Μεζονέτες 108 τμ η κάθε μία, στα μπετά,σε ήρεμη περιοχή, με απεριόριστη θέα.
- **Λάρδος.** Πωλούνται 2 ανεξάρτητες κατοικίες συνολικής επιφάνειας 350 τμ, με διαρύθμιση κατάλληλη και για ενοικιαζόμενα στούντιος
- **Γεννάδι.** Μεζονέτες 117 τμ με διαμορφωμένους εξωτερικούς χώρους (πισίνα, χώρο αθλοπαιδιών, κιόσκι, πάρκιν) με θέα τη θάλασσα.
- **Κανδυλί.** Μεζονέτα 3 επιπέδων,συνολικής επιφάνειας 270 τμ. στα οοβατίσματα. Έκταση 1,470 τμ.
- **Κανδυλί.** Μεζονέτα 120 τμ. στα μπετά, σε οικόπεδο 2067 τμ.
- **Κανδυλί.** Μεζονέτα 120 τμ. στα μπετά, σε οικόπεδο 1480 τμ.
- **Κανδυλί.** Μεζονέτα 120 τμ. στα μπετά, σε οικόπεδο 639 τμ.
- **Κανδυλί.** Μεζονέτα 120 τμ. στα μπετά, σε οικόπεδο 620 τμ.
- **Ιαλυσός** Στην περιοχή Σωτήρος σε ήσυχη τοποθεσία, πωλείται μεζονέτα 200 τμ υπερπολυτελούς κατασκευής.
- **Ιαλυσός** Στην περιοχή Σωτήρος σε ήσυχη τοποθεσία, πωλείται ημιτελής 3όροφος μεζονέτα 290 τμ.
- **Κρεμαστή.** Μονοκατοικία 100 τμ σε οικόπεδο 132 τμ, 3 υ/δ, πλήρως ανακαινισμένη, σε κεντρικό σημείο, με υπόλοιπο δόμησης (αέρος).
- **Παστίδα.** Περιοχή Κήποι διόροφη κατοικία υπερπολυτελούς κατασκευής, υπερυψωμένο ισόγειο 150 τμ, 3 υ/δ, 2 μπάνια, σαλόνι, κουζίνα, τζάκι, μεγάλα μπαλκόνια. Α' όροφος 112 τμ, 3 υ/δ, 2 μπάνια, σαλόνι, κουζίνα, τζάκι, μεγάλα μπαλκόνια,απεριόριστη θέα, υπέροχα διαμορφωμένοι εξωτερικοί χώροι σε μεγάλο οικόπεδο.
- **Παστίδα.** Υπερπολυτελής 2όροφη μονοκατοικία 482τμ σε οικόπεδο 4.200τμ, ιδιαίτερου αρχιτεκτονικού σχεδιασμού, με 4 υ/δ, σαλόνι, κουζίνα υψηλής αισθητικής, 4 μπάνια, αποθήκη, κεντρικό σύστημα κλιματισμού ψύξης-θέρμανσης, διαμορφωμένο και δεντροφυτεμένο εξωτερικό χώρο, μεγάλες βεράντες απέραντη θέα.
- **Παραδείσι.** Πωλείται οικοδομή αποτελούμενη από 2 ισόγεια διαμερίσματα συνολικής επιφάνειας 238 τμ στα μπετά και ημιυπόγειες αποθήκες συνολικής επιφάνειας 238 τμ Υπόλοιπο δόμησης και άδεια για 195 τμ (α ορόφου).
- **Δαματριά.** Νεόδμητη μεζονέτα 100τμ.διαμορφωμένη σε 3 διαφορετικά επίπεδα με απέραντη θέα.
- **Θεολόγος.** 2 όροφη μονοκατοικία 120 τμ σε οικόπεδο 4700 τμ. 60μ από τη θάλασσα με απέραντη θέα.

Πωλήσεις Διαμερισμάτων

- **Ρόδος.** Στο Ροδίνι στην οδό Σμύρνης και μονής Καλόπετρας, σε ήσυχη τοποθεσία, πωλούνται διαμερίσματα α ορόφου, β ορόφου και ρετιρέ, 2 υ/δ 80 τ.μ., και 3 υ/δ 99 τ.μ. Νεόδμητα και παραδοτέα πλήρως εξοπλισμένα.
- **Ρόδος.** Επί της Ρόδου- Λίνδου διαμέρισμα 3ου ορόφου 3 υ/δ.
- **Ρόδος.** Στο κέντρο της πόλης επί της Διλμπεράκη πωλείται διαμέρισμα 90 τ.μ., β ορόφου, πλήρως ανακαινισμένο.
- **Ρόδος.** Στο Καρακόνερο πωλείται υπερυψωμένο ισόγειο 101 τ.μ. μεταχειρισμένο 3 υ/δ.
- **Ρόδος.** Επί της Πατριάρχου Αθηναγόρα, πωλείται μεταχειρισμένο διαμέρισμα 75 τ.μ.
- **Ιαλυσός.** Οδός Σωτήρος διαμέρισμα 115 τ.μ. 2ου ορόφου, 3 υ/δ, μεγάλο σαλόνι, κουζίνα, μικρή αποθήκη θερμοπομπούς.
- **Αφάντου.** Σε κεντρικό σημείο, διαμέρισμα 2ου ορόφου 75 τ.μ. σε νεόδμητη πολυκατοικία, 2υ/δ, σαλοτραπεζαρία, κουζίνα, μπάνιο.

Πωλήσεις Ξενοδοχειακών μονάδων

- **Αφάντου.** Σε ύψωμα με πανοραμική θέα, πωλείται ξενοδοχειακή μονάδα που αποτελείται από: 1) 37 δωμάτια (80 κλίνες). 2) 12 δωμάτια ημιτελή (24 κλίνες). 3) Δόμηση για επιπλέον 22 δωμάτια (44 κλίνες). Σύναλο 148 κλίνες. 4) Πισίνα, σνακ μπαρ, εστιατόριο.

Πωλήσεις Παραδοσιακών κατοικιών

- **Ρόδος.** Νισχώρι, 2όροφο παλαιό αρχοντικό 200 τμ, ανακαινισμένο, ιδιαίτερης αρχιτεκτονικής με τζάκι, βοτσαλωτά δάπεδα και με υπέροχα διαμορφωμένους εξωτερικούς χώρους 250 τμ.Υπόλοιπο δόμησης 90 τμ.
- **Παλιά πόλη.** 3όροφη παραδοσιακή κατοικία 95τμ, 3υπν/τίων καινούρια κουζίνα και μπάνιο,πλήρως ανακαινισμένο.
- **Παλιά πόλη.** 2όροφη παραδοσιακή κατοικία 350τμ σε κεντρικό σημείο.Στο ισόγειο έχει και κατάστημα για οποιαδήποτε χρήση.
- **Παλιά πόλη.** Επί της Μενεκλέους πωλείται παραδοσιακή κατοικία 99 τμ, με αυλή, κατάλληλο και για επαγγ. χρήση
- **Αφάντου.** Παραδοσιακή καμάρα 79τμ σε οικόπεδο 94τμ σε καλή κατάσταση.
- **Κοσκινού.** Παραδοσιακή καμάρα 235 τμ με βεράντα 25 τμ, βοτσαλωτά δάπεδα, τζάκι και ξύλινη οοφίτα για χρήση υ/δ. Το παραδοσιακό και το μαντέρνο σε τέλεια αρμονία.
- **Κοσκινού.** Πωλείται ανακαινισμένη παραδοσιακή κατοικία 110 τμ, με αυλή 10 τμ, με εσωτερικά επίπεδα διαμορφωμένα σε υ/δ.
- **Κοσκινού.** Γωνιακή παραδοσιακή κατοικία (καμάρα) 110 τμ με ανεξάρτητη κουζίνα, και αυλή 10 τμ. Επιπλωμένη με όλο τον παραδοσιακό εξοπλισμό.
- **Κοσκινού.** Πωλείται παραδοσιακή κατοικία πλήρως ανακαινισμένη, 75 τμ καθαρού χώρου και συνολο με τους εξωτερικούς 103 τμ.
- **Μαλώνα.** Νεόδμητη παραδοσιακή κατοικία 95 τμ με μεγάλη αυλή με πέργκολα, τζάκι,κλιματισμό,ηλεκτρ.συσκευές και επιπλωμένη.
- **Λάερμα.** Παραδοσιακή κατοικία 70 τμ και 30 τμ υπόλοιπο οικοπέδου.
- **Βάτι.** Πωλείται παραδοσιακή κατοικία 70 τμ με αυλή 75 τμ.
- **Σορωνή.** Παραδοσιακή κατοικία 110 τμ και 30 τμ αυλή.
- **Σύμη.** Παραδοσιακή νεοκλασική 2όροφη κατοικία 150τμ σε πολύ καλή κατάσταση σε κεντρικό σημείο της Σύμης,με δρόμο.
- **Σύμη.** Σε κεντρικό σημείο , παραδοσιακή κατοικία 95τμ , αυλή 15τμ. Με δρόμο.
- **Σύμη.** Στο κέντρο της Σύμης περιοχή καταρράκτης, πωλείται παραδοσιακή κατοικία 70 τμ με πέτρινη αυλή και μικρό οικόπεδο με υπόλοιπο δόμησης.
- **Σύμη.** Στην περιοχή «Αγίας τριάδος» κάτω από την Παναγία την Πειραιώτισσα , πωλείται παραδοσιακή κατοικία, σε άριστη κατάσταση, 2 δωματίων, με 2 αυλές, συνολικής επιφάνειας 110 τμ, κοντά σε δρόμο και θέα Πέδι και Γιαλό.
- **Σύμη.** Περιοχή Καταρράκτης στο ύψωμα πωλείται διόροφη παραδοσιακή κατοικία 80 τμ, με οικόπεδο 140 τμ δίπλα με δόμηση.

Πωλήσεις Οικοπέδων- Αγροτεμαχίων

- **Ρόδος.** 180τ.μ. με μεγάλο συντελεστή δόμησης στο Νιοχώρι(οδός Διλμπεράκη).
- **Ρόδος.** Επί της Ρόδου- Λίνδου (μετά το Rhodos gold Βογιατζής) πωλείται οικόπεδο 20,000 τ.μ. ιδιαίτερης προβολής, κατάλληλο για κάθε χρήση.
- **Ρόδος.** Επί της Δημητρίου Αναστασιάδη και Αγαθονήσου πωλείται οικόπεδο 400 τ.μ. με Σ.Δ 1.
- **Τσαΐρι.** Πωλούνται οικόπεδα 4.000 τ.μ., 300 μ. από την κεντρική λεοφώρο κατάλληλο για βιοτεχνικούς χώρους.
- **Τσαΐρι.** Πωλείται οικόπεδο 300 τ.μ. με άδεια για βιομηχανικό κτίριο 900 τ.μ. κατάλληλο για βιοτεχνική χρήση
- **Ασγούρου.** Πωλείται οικόπεδο 5.200 τ.μ. με συγκοινωνιακό κόμβο, και με άδεια για 2 βιομηχανικά κτίρια 2.500 τ.μ. έκαστο.
- **Ασγούρου.** Πωλείται οικόπεδο 6,520 τ.μ.
- **Αφάντου.** Πωλούνται οικόπεδα 2,000 τμ εντός ζώνης, με δόμηση 200 τ.μ. με θέα στη θάλασσα.
- **Αφάντου.** Οικόπεδο 4010 τ.μ. άρτιο και οικοδομήσιμο στην περιοχή Τραπεζία. Απεριόριστη θέα.
- **Αφάντου.** Αγροτεμάχιο 3020 τ.μ. στην περιοχή Τρυπάνια.
- **Αφάντου.** Αγροτεμάχιο 9640 τ.μ. στην περιοχή Βότες.
- **Αρχάγγελος.** Πωλείται αγροτεμάχιο 11,250 τ.μ., 500 μ μετά τη διασταύρωση Τσαμπίκας, 20 μ. από το δρόμο.
- **Μάσσαρι.** Οικόπεδο 2450 τ.μ. στην παραλία Μασσάρων.
- **Κάλαθος.** Περιοχή Άγιος Ιωάννης οικόπεδο 3,525 τ.μ. κοντά στη θάλασσα.
- **Κάλαθος.** Περιοχή Τρούλος στο ύψωμα της Καλάθου οικόπεδο με πανοραμική θέα 19,000 τ.μ.
- **Κάλαθος.** Οικόπεδο 2,880 τμ επί της κεντρικής λεωφόρου Ρόδου-Λίνδου. Ιδιαίτερης προβολής.
- **Πυλώνα.** Οικόπεδο εντός οικισμού 1070 τ.μ., με δόμηση.
- **Πυλώνα.** Πωλείται οικόπεδο 2.000 τ.μ. άρτιο και οικοδομήσιμο.
- **Πυλώνα.** Πωλείται αγροτεμάχιο 3,960 τ.μ.
- **Λάρδος.** 2 οικόπεδα 4450 το κάθε ένα, στην παραλία της Λάρδου, 100 τ.μ. από τη θάλασσα.
- **Κιοτάρι.** Οικόπεδο 800 τ.μ., με άδεια δυόροφης οικοδομής για 2 καταστήματα 80 τ.μ. ισογείου, 80 τμ α ορόφου με υπόγειο.
- **Κιοτάρι.** Οικόπεδο 5.000 τ.μ., με πρόσοψη στην κεντρ. λεωφ.
- **Κιοτάρι.** Αγροτεμάχιο 4010 τ.μ. με πανοραμική θέα θάλασσα.
- **Κιοτάρι.** Περιοχή Μοσκιενά οικόπεδο 4.360 τ.μ. με πανορ. θέα
- **Κιοτάρι.** Περιοχή Μοσκιενά αγροτεμάχιο 2.480 τ.μ.
- **Κιοτάρι.** Περιοχή Ιερεμίας αγροτεμάχιο 3.320 τ.μ.
- **Κιοτάρι.** Περιοχή Εταρρία οικόπεδο 4.080 τ.μ.
- **Ασκληπειό.** Περιοχή κουλούρα οικόπεδο 6.520 τ.μ.
- **Ασκληπειό.** Εντός οικισμού οικόπεδο 900 τ.μ. με Σ.Δ 0,8.
- **Ιαλυσός.** Πωλείται οικόπεδο 1.030 τ.μ. στο κέντρο της Ιαλυσού, 100 μ. από κεντρική πλατεία.
- **Παραδείσι.** 583 τ.μ. στην κεντρική λεωφόρο με μεγάλο συντελεστή δόμησης.
- **Παραδείσι.** Περιοχή κάτω Καλαμώνας οικόπεδο 6100τ.μ. με δόμηση 150 τ.μ.
- **Παραδείσι.** 12,080 τ.μ. στην περιοχή Θάλαρος, 60 μ. από τη θάλασσα.
- **Παραδείσι.** Οικόπεδο 390 τ.μ. με δόμηση.
- **Σορωνή.** Οικόπεδο εντός σχεδίου 509 τ.μ. άρτιο και οικοδομήσιμο 100 μ. από τη θάλασσα.
- **Σορωνή.** Οικόπεδα 500τ.μ. το κάθε ένα, εντός οικισμού, κοντά στη θάλασσα.
- **Κως-Καρδάμενα.** Οικόπεδο 416 τ.μ. με μεγάλο συντελεστή.
- **Σύμη.** Περιοχή Νούλια-Τούρκος πωλείται οικόπεδο 13.500 τ.μ. με 82,5 μ. πρόσοψη έως το κύμα.

Πωλήσεις Αποθηκών

- **Ρόδος.** Επί της Μ. Πετρίδη 65 πωλείται αποθήκη 170 τ.μ. με μεγάλη ράμπα σε τιμή ευκαιρίας για οποιαδήποτε χρήση.
- **Ρόδος.** Πωλείται αποθήκη 55 τ.μ., με άμεση πρόσβαση αυτοκινήτων, στην περιοχή Κόβα.
- **Ρόδος.** Βιοτεχνικό κέντρο Μανουσέλη πωλείται βιοτεχνικός χώρος 320 τ.μ. σε 2 ενοποιημένους χώρους με γραφείο, wc, ηλεκτρικά ρολά, ενιαία τζαμαρία στην πρόσοψη.
- **Ασγούρου.** Πωλείται αποθήκη σε βιομηχανική περιοχή 400 τ.μ. και με άδεια για επιπλέον 400 τ.μ. όροφο.
- **Ανάληψη** Πωλείται υπόγεια αποθήκη 160 τ.μ. σε νέα οικοδομή κατάλληλη για εμπορική χρήση.

Πωλήσεις επιχειρήσεων

- **Ρόδος.** Περιοχή Ψαροπούλας, Ερ. Σταυρού και Αλ.Διάκου. Επιχείρηση αναψυκτήριο ανακ-μπαρ,γωνιακό πλήρως εξοπλισμένο με ωραίο εσωτερικό χώρο και μεγάλη αυλή. Δυνατότητα αλλαγής χρήσης.
- **Ρόδος.** Πωλείται επιχείρηση εστιατόριο καφέ μπαρ 130 τ.μ. κεντρικού κτιρίου και 350 τ.μ. αυλής με άδεια 200 ατόμων. Πλήρως ανακαινισμένο. Ιδιαίτερης αισθητικής και διακόσμησης.
- **Ρόδος.** Περιοχή Κόβα επί της οδού Κολοκοτρώνη πωλείται ισόγειο κατάστημα 55 τ.μ. με αυλή, κατάλληλο για κάθε χρήση.
- **Ρόδος.** Επί της Κων/νου Παλαιολόγου, απέναντι από Βενετόκλειο, κατάστημα, υπερυψωμένο ισόγειο 75 τ.μ. με ειδη διακόσμησης και κρύσταλλα γνωστής εταιρίας.
- **Ρόδος- Ροδίνι.** Επί της Ανταβύρου, πωλείται κατάστημα 40 τ.μ. με πατάρι, υπόγειο 50 τ.μ., αυλή 15 τ.μ.
- **Παλιά πόλη.** Πωλείται επιχείρηση σε προνομιακό σημείο.Ομήρου και Ιπποδάμου γωνία.
- **Παλιά πόλη.** Πωλείται επιχείρηση με άδεια εστιατορίου και όλο τον εξοπλισμό, σε κεντρικό σημείο (πλησίον πλατείας Σωκράτους).
- **Νισχώρι.** Πωλείται νεοκλασικό κτήριο σε εμπορικό δρόμο κατάλληλο και για επαγγελματική χρήση.
- **Φαληράκι.** Σε εμπορικό κέντρο πωλείται καφετέρια σνακ μπαρ 113 τ.μ. κτήριο με 500 τ.μ. αυλή με μεγάλη πισίνα.
- **Κολύμπια.** Πωλείται ακίνητο 600 τ.μ. ενιαίος χώρος, κατάλληλο για κάθε χρήση, ήδη σε λειτουργία.
- **Λίνδος.** Πωλείται συγκρότημα επιχειρήσεων αποτελούμενο από: 1) εστιατόριο, διαμορφωμένο σε 4 εξωτερικά επίπεδα(ταράτσες) όλες με θέα την ακρόπολη, πλήρως εξοπλισμένο 2) Μπαρ ιδιαίτερης διακόσμησης, πλήρως εξοπλισμένο 3) Εμπορικά καταστήματα στο ισόγειο
- **Ιαλυσός.** Πωλείται καφετέρια πολυτελείας με σταθερή πελατεία.
- **Παραδείσι.** Στην κεντρική πλατεία πωλείται 2όροφο κατάστημα για οποιαδήποτε χρήση.
- **Κως.** Στο Μαστιχάρι πωλείται κτιριακό συγκρότημα που αποτελείται από 8 γκαρσονιέρες και χώρους καταστημάτων.

Ενοικιάσεις επιχειρήσεων

- **Ρόδος.** Εμπορικό κέντρο Cairo Palace, ενοικιάζεται κατάστημα 1ου ορόφου με πρόσοψη στον εσωτερικό ακάλυπτο χώρο, 53 τ.μ. με wc και κλιματισμό. Κατάλληλο για κατάστημα ή γραφείο.
- **Ρόδος.** Εμπορικό κέντρο Cairo Palace, πωλείται επιχείρηση 100 τ.μ., με όλο τον εξοπλισμό του.
- **Ρόδος.** Επί της Εθελοντών Δωδεκανησίων 29, 3ος όροφος, ενοικιάζεται γραφείο 64 τ.μ., με 3 χώρους και wc.
- **Ρόδος.** Επί της οδού Αγ. Αναργύρων ισόγειο διαμέρισμα 100 τ.μ. κατάλληλο για επαγγελματική χρήση.
- **Ρόδου-Λίνδου** κατάστημα 500 τμ σε 2 επίπεδα κατάλληλο για κάθε χρήση,μεγάλο πάρκιν.
- **Ιαλυσός.** Επί της Ιερού Λόχου κατάστημα 70 τ.μ., με αυλή 100 τ.μ., κατάλληλο για κάθε χρήση.
- **Φαληράκι.** Ενοικιάζεται επιχείρηση σε εμπορικό κέντρο, σε κεντρικό σημείο, κατάλληλο για κατάστημα ένδυσης-υπόδησης.
- **Αφάντου.** Ενοικιάζεται οικοδομή στα μπετά 300 τ.μ., σε οικόπεδο 3.500 τ.μ. Κατάλληλο για επαγγελματική χρήση.
- **Αφάντου.** Ενοικιάζεται ξενοδοχειακή μονάδα 75 κλινών, με πισίνα εστιατόριο και σνακ μπαρ.

Αναλαμβάνουμε και εκδόσεις δανείων

Κάνετε τα όνειρα σας ΠΡΑΓΜΑΤΙΚΟΤΗΤΑ *στην τιμή που θέλετε.*

Προώθηση και Προβολή των ακινήτων σας και στο εξωτερικό

Ρόδου - Λίνδου 213 (έναντι Πάρκου Ροδίνι) 85100 Ρόδος Tel.: 2241075860 Fax: 2241075861 mob.: 6944370848 e-mail: medest@otenet.gr AE462

ΕΝΟΙΚΙΑΣΕΙΣ

συνέχεια από την προηγούμενη

ΕΝΟΙΚΙΑΖΕΤΑΙ διαμέρισμα 90 μ. από τη μία των οδών Κένεντυ και Γρηγορίου Λαμπράκη, στο υπερυψωμένο ισόγειο. Έχει χωλ - κουζίνα - τουαλέτα - σαλοτραπεζαρία - δύο υπνοδωμάτια. Ενοικιάζεται για πρώτη φορά. Έχει αυτόνομη θέρμανση και ηλιακό θερμοσίφωνα. Πληρ. τηλ. 6944123602, 6944445152, 8-10 π.μ. και 5-9 μ.μ. ΜΖΤ141021

ΕΝΟΙΚΙΑΖΟΝΤΑΙ επιπλωμένα διαμερίσματα επιπλωμένα και μη, δυάρια, τριάρια και πεντάρια. Με διπλά τζάμια και μεγάλες βεράντες μέσα σε μεγάλο κήπο με πεύκα, χωρίς κοινόχρηστα κοντά στα σχολεία και τη θάλασσα. Πληρ. τηλ. 6946671053, 2241094822 ΜΖΤ141009

ΕΝΟΙΚΙΑΖΕΤΑΙ διαμέρισμα τεσσάρων δωματίων, γωνιακό, στον 2ο όροφο, πρόσφατα ανακαινισμένο, στην οδό Αγίας Σοφίας 12 (πρώην Γράμμου). Πληρ. τηλ. 2104280074, 6970725433, κιν. 6978263850 ΜΑΠ402

ΕΝΟΙΚΙΑΖΟΝΤΑΙ studios σε στρατηγικό σημείο της Παλιάς Πόλης (έναντι Baduz - πλατεία Αρμουρίου), καινούργια, πλήρως επιπλωμένα, κατάλληλα για φοιτητικούς, φοιτητές, επαγγελματικούς. Πληρ. τηλ. 6936953952, 2241075168 ΜΖΤ141008

ΕΝΟΙΚΙΑΖΕΤΑΙ μεζονέτα 180 τ.μ. στην Ιαλυσό τριώροφη: Πρώτος όροφος σαλόνι ενιαίο με κουζίνα, τζάκι, wc. Δεύτερος όροφος, τρεις κρεβατοκάμαρες, μπάνιο. Τρίτος όροφος, σοφίτα με κτιστό κρεβάτι. Αυτονομία θέρμανσης, boiler, διπλά τζάμια, σίτες, ηλιακό. Αυλή με κήπο, χώρο πάρκιν, ψησταριά. Πληρ. τηλ. 6944613613, 6944252525. ΜΑΠ425

ΕΝΟΙΚΙΑΖΕΤΑΙ αποθήκη 200 τ.μ. υπερυψωμένη με τζαμαρία, μπροστά, φως-τηλέφωνο εγκατεστημένη για οποιαδήποτε χρήση επί της Κωτιάδη και Ρόδου γωνία 46. Πληρ. τηλ. 6936938174 και 22410 47642. ΜΖΤ131009

ΕΝΟΙΚΙΑΖΕΤΑΙ στην Κρεμαστή επιπλωμένο διαμέρισμα 60 τ.μ. αποτελούμενο από ένα μεγάλο υπνοδωμάτιο, ενιαίο χώρο σαλόνι, κουζίνα, μεγάλη βεράντα, χώρος πάρκιν. Πληρ. τηλ. 6976687817. ΜΧΡ13004

ΕΝΟΙΚΙΑΖΟΝΤΑΙ δύο συνεχόμενα καταστήματα στο κέντρο των Καλυθιών 40 τ.μ. έκαστο. Μπορούν να ενοικιασθούν μεμονωμένα ή και τα δύο μαζί. Πληρ. τηλ. 2241028568, 6938230919. ΜΖΤ121009

ΕΝΟΙΚΙΑΖΟΝΤΑΙ επιπλωμένα διαμερίσματα 60 τ.μ. επί της Κλαυδίου Πέππερ 1 (ξενοδοχείο Στέβη. Πληρ. τηλ. 6944775999 ΜΑΤ3591

ΕΝΟΙΚΙΑΖΕΤΑΙ νεοανακαινισμένο lux **τριάρι** 75 τ.μ. οροφοδιαμέρισμα ρετιρέ 2ου ορόφου με βεράντες 40 τ.μ. καταπληκτική θέα κοντά στη θάλασσα και 10 λεπτά από το κέντρο της πόλης και το Πανεπιστήμιο, θέρμανση αυτόνομη. Τιμή ενοικίου 600 ευρώ. Μόνο σοβαρές προτάσεις τηλ. 6973495230 ΜΑΤ3549(1)

ΕΝΟΙΚΙΑΖΟΝΤΑΙ ισόγειοι **χώροι** πλακόστρωτοι με ρεύμα, νερό και WC 60 τ.μ. και 40 τ.μ. κατάλληλοι για βιοτεχνίες, γραφεία, ιατρεία ή ακόμη και γκαράζ αυτοκινήτου με τηλεκατευθυνόμενη γκαραζόπορτα. Οδός Ολύμπου Καρπάθου και Καζαντζάκη. Πληρ. τηλ. 2241024584, 6934578670, 6945796878 ΜΖΤ081006

ΕΝΟΙΚΙΑΖΕΤΑΙ διαμέρισμα μεζονέτα στο κέντρο της Ιαλυσού τεσσάρων ετών 100 τ.μ. Πληρ. τηλ. 2241096955 ώρες καταστημάτων ΜΖΤ081009(10)

Στο κέντρο της Ρόδου, δίπλα από το HONDOS CENTER **ΕΝΟΙΚΙΑΖΕΤΑΙ διαμέρισμα** 90 τ.μ. στον δεύτερο όροφο. Επιπλωμένο με θέρμανση και A/C, κουζίνα και ντουλάπες, καινούργια. Κατάλληλο για δύο φοιτητές. Πληρ. τηλ. 6932278587, 6972007352 ΜΑΤ3493

ΚΛΑΔΟΓΕΝΗΣ ΜΙΧΑΗΛ
ΠΟΛΙΤΙΚΟΣ ΜΗΧΑΝΙΚΟΣ Ε.Μ.Π.
ΑΤΤΑΒΥΡΟΥ 20-ΡΟΔΟΣ
ΤΗΛ. 2241022394

ΠΩΛΟΥΝΤΑΙ

1. **Μεζονέτες** με απεριόριστη θέα και θέα στη θάλασσα, στο Καρακόνερο, με 3 υπνοδωμάτια, σαλόνι, κουζίνα, 2 λουτρά, αποθήκης και με υπόγειο χώρο στάθμευσης και λοιπών βοηθητικών χώρων, εμβαδού 125 τ.μ. και εμβαδού υπογείου 65 τ.μ., συνολικής επιφάνειας με το υπόγειο 190 τ.μ.
2. **Διαμερίσματα** πολυτελούς κατασκευής με απεριόριστη θέα και θέα στη θάλασσα, στο Καρακόνερο, με 3 υπνοδωμάτια, λουτρού και αποθήκης εμβαδού 105 τ.μ.

ΑΕ0058

RE/MAX®
Re/Max Express , Εθνάρχου Μακαρίου 45, (στοά Ροίκου) Ρόδος Τηλ. 22410 43730 / 1

ΠΡΟΣ ΠΩΛΗΣΗ

Κατοικίες :

1. Νεόδμητα διαμερίσματα στις συνοικίες : Ανάληψη , Ροδίνι, Αραπάκι και Καρακόνερο από 1700 € έως 2050 € το τ.μ
2. **Διαμερίσματα** νεόκτιστα στο Ροδίνι 70 , 92 και 140 τ.μ. σε τιμή από 140.000, 175.000 και 260.000 €
3. **Διαμέρισμα** (ισόγειο) 260 τ.μ με αυλή στο **«Άνω Ροδίνι »** Τιμή 350.000€
4. **Μονοκατοικία (2 ετών)** 120 τ.μ σε οικόπεδο 500 τ.μ, **στο Γεννάδι**, 250μ. από τη θάλασσα Τιμή 235.000 ευρώ
5. Μονοκατοικία 145 τ.μ **στο Γεννάδι** . Τιμή 230.000 ευρώ
6. Μεζονέτες 70 τ.μ στο Γεννάδι, με το κλειδί στο χέρι. 150.000 €
7. Μεζονέτα σε μπετά 100 τ.μ με οικόπεδο 800 τ.μ στο Κανδυλί με φανταστική θέα 125.000 €
8. **Παλιά Πόλη:** Οικόπεδο 927 τ.μ με παλιό κτίσμα 500 τ.μ. Τιμή 800.000 €
9. **Βίλα υπερπολυτελείας** 1200 τ.μ σε οικόπεδο 2290 τ.μ στην **Ιαλυσό** (100 μ. από τη θάλασσα). Τιμή 2.500.000 €
10. **Σπίτια** και οικόπεδα στη Μύκονο και στη Σαντορίνη

Επαγγελματικοί Χώροι :

1.Κατάστημα ψηλοτάβανο 92 τ.μ (μαζί με πατάρι)στο κέντρο της πόλης της Ρόδου .Τιμή 250.000 €
2.Οικόπεδο 2.300 τ.μ σε αναπτυσσόμενη περιοχή στη πόλη της Ρόδου με Σ.Δ (0,8) Τιμή 1.500.000 €
3. 400 τ.μ στην περιοχή Σγουρού, μαζί με εφαπτόμενο αγροτεμάχιο 400 τμ. Τιμή 350.000 €
4. 2.885 τ.μ. με δυνατότητα ανέγερσης κτιρίου 2.306 τ.μ. πολύ κοντά στο λιμάνι της Ακαντιάς. Τιμή: 2.000.000€
5. Ξενοδοχείο Γ' κατηγορίας στη περιοχή Θεολόγο , 1.350.000 €

Οικόπεδα / Αγροτεμάχια :

1. **Οικόπεδα** 2 στρ. με άδεια οικοδομής στους πρόποδες της Φιλέρημου. Τιμή 250.000 €
2. **Οικόπεδο** στο **Βά**τι - εντός οικισμού - 3075τ.μ, με δύο ιταλικά κτίσματα 400 τ.μ. Τιμή 190.000 €
3. **Οικόπεδο** στη **Σύμη - Νημπορειό**, εντός οικισμού, πάνω στη θάλασσα 4 στρ. Τιμή 340.000€
4. **Οικόπεδο** στη **Σύμη – Άγιο Γεώργιο** 4367 τ.μ .άρτιο και οικοδομήσιμο με κτίσμα 27 τ.μ & στέρνα 22,75 τ.μ. Τιμή 220.000 €

ΠΡΟΣ ΕΝΟΙΚΙΑΣΗ

1. Διαμέρισμα - ισόγειο 120 τ.μ με υπόγεια αποθήκη 25 τ.μ στο κέντρο της πόλης Ρόδου.Τιμή ενοικίου 1000 €
2. Ισόγειο 120 τ.μ με υπόγεια αποθήκη 200 τ.μ στο κέντρο της Ρόδου **κατάλληλο για όλες τις επαγγελματικές χρήσης.** Ενοίκιο 2000 €
3. Επαγγελματικός χώρος 60 τ.μ (πετρόκτιστο) στο κέντρο **της πλατείας Τριαντών – για όλες τις χρήσεις.** Τιμή ενοικίου 900€
4. Επαγγελματική στέγη στο **5ον χιλ. Ρόδου – Λίνδου** αποτελούμενο από υπόγειο , ισόγειο και 2 ορόφους (800 τ.μ) το κάθε επίπεδο .

ΧΠΚΤΗ005

ΕΥΡΩΣΤΕΓΑΣΤΙΚΗ
ΚΤΗΜΑΤΟΜΕΣΙΤΙΚΟ ΓΡΑΦΕΙΟ - ΧΑΤΖΗΜΑΡΚΟΣ Ν. ΓΕΩΡΓΙΟΣ
Θ. ΣΟΦΟΥΛΗ 153 – Τ.Κ. 85100 ΡΟΔΟΣ
Πληροφορίες στο κινητό, διαθέσιμο όλες τις ώρες : 6973331692.
Τηλ. Γραφείου : 22410-29016. Ώρες γραφείου: 18:00 μ.μ έως 20:30 μ.μ.
Λοιπές ώρες και Σαββάτο, με ραντεβού.

ΠΩΛΟΥΝΤΑΙ ΚΑΙΝΟΥΡΓΙΑ ΔΙΑΜΕΡΙΣΜΑΤΑ ΛΟΥΞ ΚΑΤΑΣΚΕΥΗΣ

1. ΚΟΣΚΙΝΟΥ: Οροφοδιαμέρισμα διαμπερές, 209 τ.μ. 1ου ορόφου, με 4 υπνοδωμάτια, και πολύ μεγάλες βεράντες, με φανταστική και απεριόριστη θέα. Με αυτόνομη κεντρική θέρμανση και πλήρες ηλεκτρικών συσκευών. Τιμή 275.000 EURO.
2. ΚΑΡΑΚΟΝΕΡΟ: Διαμέρισμα 110 τ.μ. διαφόρων ορόφων, και ρετιρέ, 3ων υπνοδωματίων και μικρή αποθήκη. Με απεριόριστη θέα, και θέα στην θάλασσα. Τιμή 210.000 ευρώ.
3. ΑΡΑΠΑΚΙ : Διαμέρισμα 85 τ.μ – 1ου ορόφου - 2 υπνοδωμάτια - τιμή: 155.000 EURO.
4. ΡΟΔΙΝΙ: Διαμερίσματα 80 τ.μ. 1ου και 2ου ορόφου, 2 υπνοδωματίων. Τιμή 152.000 EURO
5. ΑΡΑΠΑΚΙ : Διαμέρισμα 117 τ.μ – 3ου ορόφου (ρετιρέ) - 3 υπν. - τιμή: 216.000 EURO.
6. ΡΟΔΙΝΙ : Διαμέρισμα 85τ.μ – 2 υπνοδωματίων – υπό κατασκευή - τιμή: 162.000 EURO.
7. ΡΟΔΙΝΙ : Διαμέρισμα 95τ.μ – 3 υπνοδωματίων – υπό κατασκευή - τιμή: 181.000 EURO.
8. ΑΣΓΟΥΡΟΥ : Γκαρσονιέρα 40 τ.μ – 2ου ορόφου – τιμή : 55.000 EURO.
9. ΤΡΙΑΝΤΑ : Ισόγειο διαμέρισμα 95τ.μ – με αυλή - 2 υπνοδωμάτια – τιμή: 132.000 EURO.
10. ΤΡΙΑΝΤΑ: Διαμέρισμα ισόγειο 115 τ.μ. υπό κατασκευή με 2 ή 3 υπνοδωμάτια κατά επιλογή, με μικρή αυλή. Τιμή 161.000 EURO

ΠΩΛΟΥΝΤΑΙ ΜΕΤΑΧΕΙΡΙΣΜΕΝΑ ΔΙΑΜΕΡΙΣΜΑΤΑ

11. ΠΑΛΙΑ ΠΟΛΗ: Διώροφη κατοικία 55 τ.μ. με αυλή 230 τ.μ. και επιπλέον δόμηση 63 τ.μ. Τιμή 152.000 EURO.
12. ΠΕΡΙΟΧΗ ΑΝΑΛΗΨΗ: Διαμέρισμα 1ου ορόφου 131 τ.μ. (126 τ.μ. καθαρό, κύριοι χώροι) 15ετίας, 3 υπνοδωμάτιο, 2 μπάνια, αποθήκη, οπτοχέτευση στο κεντρικό δίκτυο, σε καλή κατάσταση. Τιμή 145.000 EURO
13. ΖΕΦΥΡΟΣ : Πωλείται συγκρότημα 2 διαμερισμάτων και 1 γκαρσονιέρας με συνολικό εμβαδόν 260 τ.μ. – Τιμή 270.000 EURO.
14. ΚΟΣΚΙΝΟΥ Διαμέρισμα 55 τ.μ. 2 υπνοδωματίων, ημιυπόγειο, με πλακόστρωτη αυλή, και με μικρή αποθήκη. Πλήρες καινούργιων επίπλων και ηλεκτρικών συσκευών και κλιματιστικών. Τιμή 77.000 EURO
15. ΠΙΝΔΟΥ Γκαρσονιέρα 24 τ.μ – (ισόγειος βοηθητικός χώρος). Τιμή: 22.000 EURO.
16. ΠΕΡΙΟΧΗ ΑΝΑΛΗΨΗ: Ημιυπόγειος βοηθ. χώρος 73 τ.μ - σε σοβάδες, με αυλή 40 τ.μ – τιμή: 40.000 EURO.
17. ΙΑΛΥΣΟΣ: Επιπλωμένο διαμέρισμα 51 τ.μ., 3ου ορόφου (ρετιρέ), 1 υπνοδωμάτιο, σαλόνι, κουζίνα. Κτίσμα του '81, σε άριστη κατάσταση. Τιμή 68.000 EURO.

ΠΩΛΟΥΝΤΑΙ ΜΟΝΟΚΑΤΟΙΚΙΕΣ – ΜΕΖΟΝΕΤΕΣ

18. ΑΝΩ ΡΟΔΙΝΙ-ΒΙΕΝΝΗΣ: Μεζονέτα 135 τ.μ. με κήπο 160 τ.μ. Τιμή 220.000 EURO.
19. GOLF ΑΦΑΝΤΟΥ: Παραθαλάσσιες τριόροφες μονοκατοικίες 169 τ.μ. με 3 υπνοδωμάτια σε 520 τ.μ. οικόπεδο πλήρες περίφραξη τηχείων 100 μ. από την θάλασσα με τζάκι, ιδιόκτητο parking 2 θέσεων, μεγάλες βεράντες, κήπο και σοφίτα. Πανοραμική θέα. Τιμή 325.000 EURO.
20. ΤΡΙΑΝΤΑ: Νεόδμητη διώροφη μονοκατοικία 220 τ.μ. σε οικόπεδο 300 τ.μ. στην ορεινή πλευρά, με τζάκι και φανταστική θέα. Τιμή 400.000 ευρώ.
21. ΤΡΙΑΝΤΑ: Τριώροφες μονοκατοικίες έως και μαρμαροσουβά, συνολικής επιφάνειας 210 τ.μ. (3Χ70 τ.μ.) σε οικόπεδο 350 τ.μ. σε περιοχή με θέα. Τιμή 200.000 EURO.
22. ΙΞΙΑ: Μεζονέτες 155 τ.μ. με 4 υπνοδωμάτια και τζάκι. Τιμή 270.000 EURO.
23. ΙΞΙΑ: Μονοκατοικίες 155 τ.μ. με 4 υπνοδωμάτια και τζάκι. Τιμή 279.000 EURO.
24. ΜΑΡΙΤΣΑ: Εξοχική μονοκατοικία 100 τ.μ. ισόγεια, σε οικόπεδο 1.400 τ.μ. σε μπετά. Τιμή 115.000 EURO.
25. ΠΑΣΤΙΔΑ: Εξοχικές διώροφες μονοκατοικίες 125 τ.μ., 3 υπνοδωματίων, σε οικόπεδο 250 τ.μ. περιφραγμένο με τοιχία, και θέση parking. Υπό κατασκευή, παραδίδονται τελειωμένες πλην ξυλουργικών. Τιμή 160.000 EURO
26. ΠΑΣΤΙΔΑ: Εξοχικές διώροφες μονοκατοικίες 125 τ.μ., 3 υπνοδωματίων, με επιπλέον δόμηση 75 τ.μ., σε οικόπεδο 400 τ.μ. Περιφραγμένο με τοιχία και θέση parking. Υπό κατασκευή, παραδίδονται τελειωμένες, πλην ξυλουργικών. Τιμή 195.000 EURO.
27. ΠΑΣΤΙΔΑ: Μονοκατοικία 135 τ.μ – 3 υπνοδ. – σε μαρμαροσουβά – τιμή : 160.000 EURO.
28. ΚΟΣΚΙΝΟΥ: (κοντά στο μουσικό Γυμνάσιο). Μεζονέτα σε μπετά 216 τ.μ. (υπόγειο 72 τ.μ. ισόγειο 72 τ.μ. και όροφο 72 τ.μ.) σε οικόπεδο 1.350 τ.μ. με απεριόριστη θέα. Τιμή 170.000 ευρώ.
29. ΚΟΣΚΙΝΟΥ: (Κοντά στο μουσικό Γυμνάσιο). Μονοκατοικία σε μπετά 216 τ.μ. (υπόγειο 72 τ.μ. ισόγειο 72 τ.μ. και όροφο 72 τ.μ.) σε οικόπεδο 1.350 τ.μ. με απεριόριστη θέα. Τιμή 200.000 ευρώ.
30. ΚΟΣΚΙΝΟΥ: Ανεξάρτητες μικρές μονοκατοικίες σε μπετά σε οικόπεδο 650 τ.μ. – Τιμή 140.000 EURO - η παραδίδονται και τελειωμένες.
31. ΚΑΛΑΒΑΡΔΑ: Τριώροφη μεζονέτα 180 τ.μ. κτίσμα του '86 σε οικόπεδο 2.600 τ.μ. με οπωροφόρα δένδρα. Σε άριστη κατάσταση με φανταστική θέα στη θάλασσα. Τιμή 250.000 EURO

ΠΩΛΟΥΝΤΑΙ ΚΑΤΑΣΤΗΜΑΤΑ

32. ΚΩΝ. ΠΑΛΑΙΟΛΟΓΟΥ : Κατάστημα κεντρικό, επί της Κων. Παλαιολόγου, 23 τ.μ., με αυλή 20 τ.μ. και WC κατάλληλο για κάθε εμπορική χρήση. Τιμή 58.000 EURO.
33. 7 ΒΑΓΙΕΣ: Για επαγγελματική στέγη, επί της πλατείας, πωλείται διώροφη μονοκατοικία 206 τ.μ. (103 τ.μ. ισόγειο και 103 τ.μ. 1ος όροφος) επιπλέον 18 τ.μ. ακάλυπτος χώρος. Ιδανική για τεχνικό Γραφείο, Ιατρείο, Λογιστήριο κ.λπ. Τιμή 250.000 EURO.
34. ΜΑΝΔΡΑΚΙ: Πωλείται επαγγελματικός χώρος 64 τ.μ. 2ος όροφος, κατάλληλος για τεχνικό γραφείο κ.λπ. Τιμή 153.000 EURO

ΠΩΛΟΥΝΤΑΙ ΕΞΟΠΛΙΣΜΕΝΕΣ ΕΠΙΧΕΙΡΗΣΕΙΣ

35. ΠΛΑΤΕΙΑ ΑΓ. ΝΙΚΟΛΑΟΥ: Πωλείται επιχείρηση ψητοπωλείο - Γυράδικο σε πολύ καλή τιμή. Παρέχεται νέο 12ετές συμβόλαιο. Μίσθωμα λογικό και συζητήσιμο.
36. ΠΕΥΚΟΙ : Πωλείται επιχείρηση fast food - γυράδικο 50 τ.μ. πλήρως εξοπλισμένη, με μεγάλη αυλή με τραπεζοκαθίσματα στην πλατεία Λοθαρίκα Πεύκων. Τιμή 25.000 EURO – Μίσθωμα 600 EURO - Με νέο 12ετές συμβόλαιο
37. Πωλείται: επιτυχημένη γνωστή επιχείρηση – cafe – bar – restaurant – 530 τ.μ (με την αυλή), - πλήρως εξοπλισμένη, μέσα στην πόλη – χωρητικότητας 250 ατόμων καθήμενων – με ενοίκιο 950 EURO, και νέο 12 ετές συμβόλαιο – τιμή: 150.000 EURO.
38. Πωλείται επιχείρηση - ΣΟΥΠΕΡ ΜΑΡΚΕΤ - συνοικιακή – οικογενειακή, με όλον τον εξοπλισμό και το υπάρχον εμπόρευμα – με μέση ημερήσια είσπραξη 1.000 EURO, βάση βιβλίων. Δεκτός κάθε έλεγχος. Τιμή : 100.000 EURO.
39. ΣΩΚΡΑΤΟΥΣ: Επί το μέσον της Σωκράτους πωλείται επιχείρηση 49 τ.μ. με πατάρι 15 τ.μ. Παρέχεται νέο 12ετές συμβόλαιο. Τιμή 125.000 EURO. Μίσθωμα 1.500 EURO
40. ΠΑΛΙΑ ΠΟΛΗ : Πωλείται επιχείρηση 15 τ.μ – τιμή : 65.000 EURO, - σε πολύ εμπορικό πόστο – νέο 12ετές συμβόλαιο.
41. ΚΙΟΤΑΡΙ: Στο εμπορικό κέντρο, πωλείται φάστ – φούντ – εξοπλισμένη επιχείρηση μαζί με το ακίνητο 25 τ.μ. και αυλή 20τ.μ – τιμή: 100.000 EURO.
42. ΠΑΛΙΑ ΠΟΛΗ : Πωλείται επιχείρηση εστιατόριο – μπαρ , 100 τ.μ - πλήρως εξοπλισμένο, με κατοικία άνωθεν αυτού 90 τ.μ. 3 υπνοδωματίων σε εμπορικότατη ζώνη. – τιμή: 90.000 EURO. Μίσθωμα 1.150 EURO.

ΠΩΛΟΥΝΤΑΙ ΚΤΗΜΑΤΑ – ΟΙΚΟΠΕΔΑ

43. ΡΟΔΙΝΙ - ΜΟΣΧΑΣ : Οικόπεδο 1.000 τ.μ. δόμηση 0,4.
44. ΤΡΙΑΝΤΑ : Προνομιακό οικόπεδο 1.030 τ.μ. εντός σχεδίου, επί της συμβολής ασφαλτοστρωμένων οδών, ιδανικό για ανέγερση διώροφης μονοκατοικίας, συνολικής επιφάνειας 133 τ.μ. εκτός υπογείου και σοφίτας. Τιμή 145.000 EURO.
45. ΚΡΕΜΑΣΤΗ : Οικόπεδο 1.090 τ.μ. με δόμηση 400 τ.μ. Τιμή 130.000 EURO.
46. ΣΟΡΩΝΗ : Οικόπεδο 509 τ.μ. εντός οικισμού με δόμηση 430 τ.μ. 300 μέτρα από το Δημαρχείο, και 100 μέτρα από τον ασφαλτοστρωμένο δρόμο προς την παραλία. Τιμή 40.000 EURO.
47. ΑΦΑΝΤΟΥ : Οικόπεδο 780 τ.μ. εντός οικισμού επί δημοτικής οδού εφαπτόμενο, με δόμηση 370 τ.μ. Τιμή 80.000 EURO.
48. ΔΑΜΑΤΡΙΑ: Οικόπεδο 4.000 τ.μ. Πωλείται εξ' ολοκλήρου ή εξ' αδιαιρέτου. Τιμή 88.000 EURO.
49. ΔΑΜΑΤΡΙΑ: Προνομιακό οικόπεδο 4.000 τ.μ. Πωλείται εξ' ολοκλήρου ή εξ' αδιαιρέτου. Τιμή 103.000 EURO.
50. ΤΣΑΪΡΙ: (300 μ. από την Λεωφόρο Ρόδου-Λίνδου) οικόπεδα 4.000 τ.μ. για βιοτεχνικούς χώρους κτίζονται 3Χ1.200 τ.μ. (ισόγειο, 1ος όροφος, 2ος όροφος, σύνολο κάλυψης 3.600 τ.μ.). Τιμή 200.000 EURO - δίδονται και 2 στρέμματα - τιμή 100.000 EURO.
51. ΕΠΙ ΤΗΣ ΛΕΩΦ. ΡΟΔΟΥ - ΚΑΛΑΘΙΩΝ : Προνομιούχο οικόπεδο 825 τ.μ με άδεια οικοδομής 108 τ.μ κυρίας χρήσης – τιμή: 120.000 EURO.
52. ΡΟΔΟΥ-ΛΙΝΔΟΥ: Οικόπεδο εφαπτόμενο επί της οδού, 4.000 τ.μ. Με την άδεια οικοδομής για καταστήματα με υπόγειο 400 τ.μ., ισόγειο 400 τ.μ. και όροφο 300 τ.μ. Τιμή 330.000 ευρω.
53. ΡΟΔΟΥ-ΛΙΝΔΟΥ: Οικόπεδο 3.400 τ.μ. εφαπτόμενο επί της οδού, με πρόσωπο 107 τ.μ. Με δόμηση για κατάστημα συνολικά 417 τ.μ. (υπόγειο 139 τ.μ., ισόγειο 139 τ.μ. και όροφο 139 τ.μ. και δόμηση για βιοτεχνική χρήση συνολικά 712 τ.μ. (υπόγειο 178 τ.μ. ισόγειο 178 τ.μ. Α' όροφο 178 τ.μ. και Β' όροφο 178 τ.μ. Τιμή 350.000 ευρώ.
54. ΑΣΓΟΥΡΟΥ: Αγροτεμάχιο 21.300 τ.μ. (περιοχή πρώην οικοπεδιών). Τιμή 530.000 ευρώ.
55. ΑΣΓΟΥΡΟΥ : Οικόπεδο 6.700 τ.μ – προσβάσιμο από δυο δρόμους , κατάλληλο για οποιαδήποτε χρήση – τιμή: 280.000 EURO.
56. ΚΟΣΚΙΝΟΥ: Οικόπεδο 650 τ.μ. εντός ζώνης με την άδεια οικοδομής – Τιμή 90.000 EURO
57. ΚΟΣΚΙΝΟΥ : Οικόπεδο 2.950 τ.μ - ΕΝΤΟΣ ΣΧΕΔΙΟΥ – πανοραμική θέα – τιμή : 650.000 EURO.
58. ΕΛΕΟΥΣΑ: 14.680 τ.μ. κοντά στο χωριό με ρεύμα και νερό, με 100 ελαιόδενδρα, και πρόσβαση από 2 δρόμους. Τιμή 108.000 EURO
59. ΨΙΝΘΟΣ : Κτήμα 8.440 τ.μ. – ισόπεδο με το δρόμο - 7 χιλιόμετρα από το χωριό - τιμή: 23.000 EURO.
60. ΠΕΤΑΛΟΥΔΕΣ: 6.100 τμ. με θέα βουνό και θάλασσα-Τιμή 100.000 EURO.
61. ΚΡΗΤΗΝΙΑ: Εκταση, εφαπτόμενη επί της λεωφόρου, 6.450 τ.μ. Τιμή 60.000 EURO.
62. ΠΑΣΤΙΔΑ : Πρόποδες Φιλερήμου 2.040 τ.μ. εντός ζώνης, με άδεια οικοδ. Τιμή 120.000 EURO.
63. ΠΑΣΤΙΔΑ: Κτήμα 4 στρέμματα - τιμή: 95.000 EURO.

ΠΩΛΟΥΝΤΑΙ ΠΑΝΣΙΟΝ – ΞΕΝΟΔΟΧΕΙΑ

64. ΠΑΛΙΑ ΠΟΛΗ : Πωλείται πανσιόν σε ήρεμη και γραφική περιοχή – αποτελουμενη - από 2 δωμάτια των 50 τ.μ – 3 δωμάτια των 26 τ.μ – 1 δωμάτιο των 40 τ.μ – και αυλή 70 τ.μ – τιμή: 320.000 EURO.

ΒΙΟΤΕΧΝΙΚΟΙ ΧΩΡΟΙ – ΑΠΟΘΗΚΕΣ

65. ΑΝΑΛΗΨΗ: Πωλείται πάνω στον κεντρικό δρόμο, πολυτελής υπόγειος χώρος 160 τ.μ. μισθωμένος προς 485 ευρώ μηνιαίως. Με 2 w.c. κατάλληλος για όλες τις χρήσεις. Ιδανικός για τεχνικό γραφείο, Λογιστήριο, Βιοτεχνία, Γυμναστήριο κ.λπ. Αρχική τιμή 100.000 EURO. Δεκτές και λοιπές λογικές προτάσεις.
66. ΑΣΓΟΥΡΟΥ: Αποθήκη 400 τ.μ. απολεπτυσμένη πάνω στον δρόμο, εύκολη πρόσβαση για κάθε τύπο οχήματος με άνεση χώρου και μεγάλη αυλή. Τιμή 352.000 EURO.
67. ΡΟΔΟΥ ΛΙΝΔΟΥ : Πωλείται ισόγειος βιοτεχνικός χώρος 300 τ.μ. χωρίς κολόνες απολεπτυσμένος, εύκολης πρόσβασης, με ύψος 5 μ. – Τιμή 265.000 EURO.
68. ΡΟΔΟΥ ΛΙΝΔΟΥ: Απέναντι από Βασιλόπουλο, κατάστημα απολεπτυσμένο, βιοτεχνικός χώρος 60 τ.μ – τιμή: 65.000 EURO.
69. ΚΑΡΑΚΟΝΕΡΟ: Πωλούνται αποθήκες – 110τ.μ – 88.000 EURO, και 120 τ.μ – 102.700 EURO.
70. ΚΑΘΗΓΗΤΩΝ: (Κοντά στο Super Market ΜΠΑΖΑΡ), ισόγεια αποθήκη, με wc εμβαδόν συνολικά 126 τ.μ. σε κεντρικό σημείο, νεόκτιστη, κατάλληλη για τεχνικό γραφείο. Τιμή 130.000 EURO.

ΖΗΤΟΥΝΤΑΙ ΓΙΑ ΑΓΟΡΑ
ΜΕΤΑΧΕΙΡΙΣΜΕΝΑ ΔΙΑΜΕΡΙΣΜΑΤΑ
ΚΑΙ ΑΚΙΝΗΤΑ ΠΑΣΗΣ ΦΥΣΕΩΣ
● ΖΗΤΟΥΝΤΑΙ ΟΙΚΟΠΕΔΑ ΓΙΑ ΑΝΤΙΠΑΡΟΧΗ ●
Αναλαμβάνουμε την πώληση ή ενοικίαση της επιχείρησης ή του ακινήτου σας και την χωρίς χρέωση προβολή του με ένα απλό τηλεφώνημα.
ΑΕ0101

ΠΩΛΗΣΕΙΣ ΑΚΙΝΗΤΩΝ

Ο ΔΙΑΜΕΡΙΣΜΑΤΑ
- Παραλίας 45 τ.μ. μεταχειρισμένο 75.000 €
- Στέλιου Κωτιάδη 57 τ.μ. λουξ κατασκευής 88.000 €
- Παραλίας 85 τ.μ. μεταχειρισμένο 105.000 €
- Ροδίνι δυάρια, τριάρια, τεσσάρια λουξ κατασκευής
- Παραλίας 40 τ.μ. μεταχειρισμένο 73.000 €
- Αραπάκι, δυάρια, τριάρια, τεσσάρια λουξ κατασκευής
- Δασκάλους 80 τ.μ. λουξ κατασκευής 132.000€
- Ρόδου-Λίνδου 90 τ.μ. λουξ κατασκευής 145.000 €
- Παλιά Πόλη 126 τ.μ. διώροφη μονοκατοικία 108.584 €
- Δασκάλους 86 τ.μ. λουξ κατασκευής 43.000.000 δρχ. - 126.200 €

Ο ΜΕΖΟΝΕΤΕΣ – ΜΟΝΟΚΑΤΟΙΚΙΕΣ
- Κανδυλί 120 τ.μ. διώροφες μεζονέτες με 650 τ.μ. οικόπεδο μέχρι χτίσματα 125.000 €
- Παστίδα 110 τ.μ. με 250 μ. οικόπεδο 161.400 €
- Αφάντου 130τ.μ. με 1.000 μ. οικόπεδο 161.400 €
- Λάερμα 95 τ.μ. διώροφη κατοικία καινούργια 95.000 €

Ο ΟΙΚΟΠΕΔΑ
- Χαράκι 1.000 τ.μ. πάνω στο δρόμο 50.000 €
- Γεννάδι 300 τ.μ. εντός σχεδίου 18.000 €
- Κανδυλί 2.885 τ.μ. κοντά στους Καστελλοριζιούς 211.000 €
- Καταβιά 1.730 τ.μ. πάνω στον κεντρικό 14.000 €
- Λαχανιά 2.360 τ.μ. πάνω στον κεντρικό 50 μ. από θάλασσα με άδεια οικοδομής για 8 studios 32.000.000 δρχ. - 94.000 €
- Γεννάδι 1000 τ.μ. με άδεια οικοδομής 8.500.000 δρχ.- 24.944 €

Ο ΚΑΤΑΣΤΗΜΑΤΑ
- Κατάστημα 50 τ.μ. στο κέντρο της πόλης 160.000 €
- Ρόδου-Λίνδου 600 τ.μ. με 2 στρέμματα οικόπεδο 1.200.000 €
- Αγία Αναστασία 70 τ.μ. κατάστημα με πατάρι μαζί και η επιχείρηση 125.000 €
- Αφάντου επιχείρηση πιτσαρία σε κεντρικό δρόμο μέσα στο χωριό 41.000 €
- Αφάντου επιχείρηση με μπιζού σε κεντρικό δρόμο μέσα στο χωριό 31.000 €
- Σύμη, επιχείριση εστιατόριο 200 τ.μ. με θέα στον Γιαλό
- Επιχείρηση μπαρ 140 τ.μ.+80 τ.μ. αυλή στην Παλιά Πόλη
- Νισχώρι 200 τ.μ. διατηρητέο διώροφο με 250 τ.μ. αυλή με δυνατότητα έξτρα δόμησης 500.000 €

Ο ΚΤΗΜΑΤΑ
- Καταβιά 30 στρέμματα πάνω στο κύμα 300.000 €
- Λαχανιά 4.500 στρ. κοντά στον δρόμο 30.000 €
- Κοσκινού 4 στρ. 220.000 €
- Λαχανιά 22 στρέμματα κοντά στον κεντρικό. Δίνεται αντιπαροχή
- Κανδυλί 21 στρέμματα 493.000 €
- Κάτω Καλαμώνα 6.100 τ.μ. κοντά στον κεντρικό σε κατοικημένη περιοχή 110.000€
- Ρόδου-Αεροδρομίου 20 στρέμματα 1.000.000 €
- Καταβιά

ενοικιασεις

συνέχεια από την προηγούμενη

ΕΝΟΙΚΙΑΖΕΤΑΙ διαμέρισμα 3άρι 80 τ.μ. στην οδό Καναδά στον β' όροφο (δίπλα στα έπιπλα Γεωργαρά) με ντουλάπες - ηλιακός. Πληρ. τηλ. 2241073992, 6976991660 MZT071096

ΕΝΟΙΚΙΑΖΕΤΑΙ καινούργιο λουξ **δυάρι**, κοντά στο κέντρο της πόλης, Κορίνθου 8 και Καμείρου (περιοχή Αραπάκι) με αυτόνομη θέρμανση, air condition, ηλιακό θερμοσίφωνα, εντοιχισμένη κουζίνα, ατομική θέση στάθμευσης. Πληρ. τηλ. 2241029905, ώρες καταστημάτων. MZT121033

ΕΝΟΙΚΙΑΖΕΤΑΙ νεόκτιστο ισόγειο **διαμέρισμα** στην οδό Βιέννης 17, Ροδίνι, 85 τ.μ., χωρίς κοινόχρηστα, ενοίκιο 500 ευρώ, αλλοδαποί αποκλείονται. Πληρ. τηλ. 6946552222, από 09.00 έως 13.00. MZT201011

ΣΤΟ ΠΑΡΑΔΕΙΣΙ **ΕΝΟΙΚΙΑΖΟΝΤΑΙ**: α) ισόγειο **κατάστημα** 50 τ.μ. επί της Λεωφ. Δημοκρατίας αριθμ. 47, β) **διαμέρισμα** 50 τ.μ. στον α' όροφο επί της Λεωφ. Δημοκρατίας και Κανάρη 1, γ) διώροφη **μεζονέτα** 50 τ.μ. με υπόγειο 25 τ.μ. στην λεωφ. Δημοκρατίας και Κανάρη 1α. Τα πιο πάνω ακίνητα ενοικιάζονται και σαν ενιαίος χώρος. Πληρ. τηλ. 2241025450, 2241020277, 6979357878 MZT071002

ΕΝΟΙΚΙΑΖΟΝΤΑΙ από ιδιοκτήτη α) **διαμέρισμα** 119 τ.μ. με καλοριφέρ και μεγάλη αυλή, στην οδό Παύλου Μελά 45 στη Ρόδο, κατάλληλο και για επαγγελματική χρήση, β) **διώροφο κατάστημα** 53 τ.μ. στο ισόγειο, 51 τ.μ. στον πρώτο όροφο και βεράντα 31 τ.μ. στην οδό Γεωργίου Λέοντος 13 (κοντά στο Ξεν. Μανούσος). Πληρ. τηλ. 2241025450, 2241020277, 6979357878 MZT071003

ΕΝΟΙΚΙΑΖΟΝΤΑΙ επιπλωμένα **διαμερίσματα** δύο δωματίων και κουζίνας στο κέντρο της πόλεως, όπισθεν Ακαδημίας κατάλληλα για φοιτητές, εκπαιδευτικούς. Πληρ. τηλ. (22410) 27608, 73647 MAT3526

ΕΝΟΙΚΙΑΖΕΤΑΙ τρ
στην περιοχή Κασ
στην Ιξιά, χωρίς κι
άνετο πάρκιν.
2241064995,
6942431346

ΠΩΛΟΥΝΤΑΙ
ΠΟΛΥΤΕΛΗ & ΗΛΙΟΛΟΥΣΤΑ
ΟΡΟΦΟΔΙΑΜΕΡΙΣΜΑΤΑ
ΕΠΙΦΑΝΕΙΑΣ 138τ.μ.-120τ.μ.-100τ.μ.-50τ.μ.
ΜΕ ΑΠΕΡΙΟΡΙΣΤΗ ΘΕΑ & ΜΕΓΑΛΕΣ ΒΕΡΑΝΤΕΣ
ΓΩΝΙΑ Κ. ΥΔΡΑΙΟΥ & Κ. ΤΣΑΛΔΑΡΗ
ΔΑΝΕΙΑ ΔΕΚΤΑ MAT3734(Γ)
ΠΛΗΡ.ΤΗΛ: 6977 914567
(ΠΛΗΡΟΦΟΡΙΕΣ ΤΙΜΩΝ ΟΧΙ ΑΠΟ ΤΗΛΕΦΩΝΟ)

ΤΣΟΥΡΟΥΝΑΚΗΣ
Κεφάλαιο
Κτηματομεσιτικό Γραφείο
Γ. ΣΕΦΕΡΗ 12 (παραπλεύρως ΜΗΔΙΑ)
ΤΗΛ/FAX.: (22410) 60060
www.e-kefaleo.com

ΠΩΛΗΣΕΙΣ ΑΚΙΝΗΤΩΝ

ΔΙΑΜΕΡΙΣΜΑΤΑ

❑34 τ.μ,1ου,γκαρσονιέρα, καινούριο, Καρακόνερο, 23εκ-67.498€

❑44 τ.μ,1ου,1 υπν/τιου, καινούριο, Τριάντα,28εκ-82.172€

❑50 τ.μ,1ου,1 υπν/τιου, καινούριο, Καρακόνερο, 30εκ-88.000€

❑50 τ.μ,1ου,1 υπν/τιου, καινούριο, Ανάληψη, 35εκ-102.714€

❑60τ.μ,2 υπν/τιων, καινούριο, Ανάληψη, 36εκ - 105.649€

❑70 τ.μ , 1ου,2 υπν/τιων Τριάντα,40εκ-117.388€

❑73 τ.μ,1ου, 2 υπν/τιων, Καρακόνερο, 45εκ-132.061€

❑80 τ.μ, ισόγειο, 2υπν/τιων, καινούριο, Δενδρινού, 60εκ-176.080€

❑80 τ.μ, ισόγειο, 2υπν/τιων, καινούριο,Μιχ.Πετρίδη, 52εκ-152.604€

❑80 τ.μ ,ισόγειο, 2υπν/τιων, γκαράζ , καινούριο, Τριάντα 48 εκ- 140.865 €

❑82τ.μ,1ου,2 υπν/τιων, καινούριο, γκαράζ, Αραπάκι, 50εκ - 147.387 €

❑85τ.μ, ισόγειο, 2 υπν/τιων, καινούριο, γκαράζ, Αραπάκι, 52εκ - 152.670 €

❑91 τ.μ, ισόγειο, 2υπν/τιων, καινούριο, Ανάληψη, 56.5εκ-165.810€

❑95τ.μ,1ου, 3 υπν/τιων, καινούριο, Ροδίνι, 62εκ - 181.951€

❑100τ.μ,1ου ,3 υπν/τιων, καινούριο, Μίρα Μάρε, 60εκ - 176.082 €

❑100τ.μ,1ου ,3 υπν/τιων, καινούριο, Ανάληψη, 68εκ - 199.559 €

❑102τ.μ,ισόγειο,3υπν/τιων, λουξ κατασκευής, τζάκι, γκαράζ, αποθήκη Καρακόνερο 60εκ-176.082€

❑110τ.μ, 3ου, 3υπν/τιων, λουξ κατασκευής, Καρακόνερο 71.5εκ-209.831€

❑113τ.μ, 3ου, 3υπν/τιων, λουξ κατασκευής, Ανάληψη, 73,5-215.700€

❑115τ.μ, 2ου, 3υπν/τιων, λουξ κατασκευής, Καρακόνερο 75εκ-220.010€

❑116 τ.μ, 1ου, 3 υπν/τιων , καινούριο, πάρκιν, Αραπάκι 71εκ - 208.363€

❑118 τ.μ,1ου, 3υπν/τιων, καινούριο, Μιχ. Πετρίδη, 73εκ-214.233€

❑120 τ.μ,1ου, 3υπν/τιων, καινούριο, Ανάληψη, 74,4εκ-218.341€

ΜΕΖΟΝΕΤΕΣ-ΜΟΝ/ΚΙΕΣ

❑ 150 τ.μ, μεζονέτα,Τριάντα 90 εκ-264.123 €

❑ 170 τ.μ, μεζονέτα,Τριάντα 95 εκ-278.797 €

❑ 205 τ.μ, μεζονέτα μαρμαροσοβά, Τριάντα 68 εκ-200.000 €

ΟΙΚΟΠΕΔΑ

❑ Οικόπεδο, 6700μ. περιοχή Ασγούρου 270.000€

ΕΠΑΓΓΕΛ/ΚΟΙ ΧΩΡΟΙ

❑ Καταστήματα 80, 100, 150τ.μ ,Ρόδου-Κρεμαστής προς 2.200 € το τ.μ

ΧΠ1629

Ευρωπαϊκή Επενδυτική
Κτηματομεσιτικό Γραφείο
Θεόφιλος Κλωνάρης
Εθνικής Αντίστασης 48 τηλ.2241039300,κιν.6977582152

ΔΙΑΜΕΡΙΣΜΑΤΑ:
Ά όροφος διπλοκατοικίας στον Νηρέα κατάλληλος για 2 γκαρσονιέρες.πλησίον πανεπιστημίου € 90000
Οροφοδιαμέρισμα Α ορόφου 90 τ.μ. στην Μητρόπολη με θέρμανση,πανταχόθεν ελεύθερο € 90000
Διαμέρισμα 2 υπνοδωματίων στην Ανάληψη 5 ετών σε άριστη κατάσταση.Δάνεια Δεκτά € 95000
Διαμερισμα 90τ.μ. Β ορόφου με 2 υπν/τια 15 ετών,απεριόριστη Θέα,Στ.Κωτιάδη € 112000
Διαμέρισμα 80τ.μ. Ά ορόφου στην Κ.Υδραιου σε άριστη κατασταση.Δάνεια Δεκτά € 140000
Διαμέρισμα 76 τ.μ. 2 υπνοδωματίων υπο κατασκευή με θέρμανση ,πάρκιν,Κ.Υδραίου € 140000
Διαμέρισμα 85τ.μ. Στ.Κωτιάδη σε μικρή οικοδομή,υπο κατασκευή.Δάνεια Δεκτά € 149000
120τ.μ. πολυτελούς κατασκευής με 3 υπνοδωμάτια κοντά στον Μαρινόπουλο με Γκαράζ € 225000
Ρετιρέ πολυτελές οροφοδιαμέρισμα 135τ.μ. με μεγάλες βεράντες,απεριόριστη θέα και υπογειο πάρκιν
ΜΟΝΟΚΑΤΟΙΚΙΕΣ:
Μονοκατοικίες στην Παστίδα 130τ.μ. με 300τ.μ. οικόπεδο σε μπετά.Δάνεια Δεκτά € 95000
Κατοικία σε μπετά 135 τ.μ.στο Γεννάδι επι του κεντρικού δρόμου με οικόπεδο 600τ.μ. € 100000
Μεζονέτα τριόροφη κοντά στο ΙΚΑ 180τ.μ. πολυτελούς κατασκευής με 3 υπνοδωμάτια € 280000
Μονοκατοικια στα Κοσκινού 130τ.μ. με καταπληκτική θέα.Δάνεια Δεκτά € 200000
Μονοκατοικίες στα Κοσκινού 160τ.μ.σε οικοπεδο 1000 ,με δυνατότητα επεμβάσεων € 250000
Μονοκατοικία στην Ιξιά, εξαιρετικής κατασκευής 165 τ.μ. με 4 υπνοδωμάτια ετοιμοπαράδοτη € 280000
ΟΙΚΟΠΕΔΑ - ΚΑΤΑΣΤΗΜΑΤΑ:
Οικόπεδο 2850τ.μ. στην παλιά Άνοιξη με δόμηση 120τ.μ.Καταπληκτική περιοχή.Δάνεια Δεκτά €175000
Οικόπεδο στο Τσαίρι 4000 τ.μ. καταλληλο για βιοτεχνικό χώρο 1200τ.μ. € 180000
Οικόπεδο στους Τρείς 9000τ.μ. σε ήσυχο σημείο με νερό και ρεύμα,εύκολη πρόσβαση € 280000
Κατάστημα 40τ.μ. με υπογειο 50τ.μ. και πατάρι 15τ.μ.,στο Ροδίνι.Δάνεια Δεκτά € 100000
Οικόπεδο 460τ.μ. στο Άνω Ροδίνι άρτιο κ οικοδομήσιμο με Σ.Δ. 0,4 σε ήσυχο σημείο
Κτίριο στο Νιοχώρι 200τ.μ. με αυλή 250τ.μ. και υπόλοιπο δόμησης κατάλληλο για επαγγ. χρήση
Βιοτεχνική αποθήκη 250τ.μ. με ημιόροφο 170τ.μ.,με τουαλέτα και γραφείο,σοβατισμένη με πλακάκι
Καινούργιο κατάστημα 67τ.μ γωνιακό με 17μ βιτρίνα σε εμπορικό σημείο της Ανάληψης
Εστιατόριο σε πλήρη λειτουργία σε τουριστική περιοχή με πολυετή λειτουργία.Ευκολίες πληρωμής.

Αγορές-πωλήσεις-μισθώσεις-εκτιμήσεις-Ακινήτων
Δάνεια Δεκτά
ΧΠ2694

ΚΤΗΜΑΤΙΚΗ ΠΡΟΟΠΤΙΚΗ
ΜΕΣΙΤΙΚΟ ΓΡΑΦΕΙΟ
Μαρίνα Στυλιανού
Κλαυδίου Πέπερ 125 Ρόδος τηλ. 2241037906, 6972292958
ΠΩΛΗΣΕΙΣ ΑΚΙΝΗΤΩΝ

ΔΙΑΜΕΡΙΣΜΑΤΑ
1. Πάροδος Ατταβύρου καινούργιου με 3 υπνοδωμάτια, 2 τουαλέτες και αποθήκη 180.000 ευρώ
2. Επί της Κωνσταντίνου Υδραίου διαμέρισμα 100 τ.μ. τριών υπνοδωματίων μεταχειρισμένο σε άριστη κατάσταση. Τιμή 150.000 ευρώ.
3. Μεταχειρισμένο διαμέρισμα στην Κένεντυ 100 τ.μ. (μπορεί να διαμορφωθεί και σε 3 γκαρσονιέρες για φοιτητές) 140.000 ευρώ.
4. Καινούργια διαμερίσματα 70-50 τ.μ. στην περιοχή της Ιαλυσού, θέρμανση και πάρκιν. Τιμή 117.000-100.000 ευρώ.
5. Στο Ροδίνι 90 τ.μ. με θέα προς 1910 ευρώ το τ.μ.
6. Στην Ιερού Λόχου στην Ιαλυσό 2 γκαρσονιέρες 50 τ.μ. υπό ανέγερση 95.000 ευρώ.
7. Πωλούνται δύο διαμερίσματα 73 τ.μ. καινούργια περιοχή Ίκαρος. Τιμή 132.000 ευρώ.
8. Διαμέρισμα στο Ροδίνι 115 τ.μ. με πάρκιν, θέρμανση σε άριστη κατάσταση 163.000 ευρώ.
9. Διαμέρισμα ρετιρέ στο Ροδίνι 170 τ.μ. με φανταστική θέα και 2 θέσεις πάρκιν.
10. Διαμερίσματα στην Ιξιά 100 τ.μ. με θέρμασνη και πάρκιν 191.000 ευρώ

ΟΙΚΟΠΕΔΑ
1. Περιοχή Ιαλυσού 5.200 τ.μ.
2. Ιαλυσός 390 τ.μ. Σ.Δ. 0,6
3. Παραλία Ιαλυσού 2.500 δίδεται προς αντιπαροχή
4. Περιοχή Ασγούρου (πρώην σκουπίδια) έκταση 4 στρ. με δρόμο και υπέροχη θέα.
5. Εκταση 26 στρ. περιοχή Ασγούρου (πρώην σκουπίδια)
6. Στις Φάνες έκταση 6.500 στρέμματα με αμφιθεατρικό.

ΜΟΝΟΚΑΤΟΙΚΙΕΣ
1. Στο Καρακόνερο μονοκατοικία 315 τ.μ. με τζάκι- ενδοδαπέδια θέρμανση σε άριστη κατάσταση με γκαράζ και αποθήκη
2. Στην Αγία Παρασκευή μονοκατοικίες 140 τ.μ. (καινούργια) σε οικόπεδα 320-330 τ.μ
3. Στην Ιαλυσό στην Αγίου Νικολάου στην στάση Παρασκευά 140 τ.μ. καινο
4. Στην Ιαλυσό μονοκατοικίες 153 τ.μ. σε οικόπεδο
5. Στην Παστίδα 160 τ.μ. σε 330 τ.μ. οι εντός σχεδίου
6. Στην Παστίδα σε 600 τ.μ. οικόπεδο 14 μπετά εντός ζώνης
7. Στα Κοσκινού 140 τ.μ. σε 700 μέτρα ου
8. Στην Κρεμαστή μονοκατοικία 350 τ.μ. μέτρα οικόπεδο
9. Μονοκατοικία στην Ιαλυσό 130 τ.μ. σε τρα οικόπεδο
10. Στην Παστίδα μονοκατοικία 133 τ.μ. τά. Τιμή 100.000 ευρώ.
11. Μονοκατοικια στην Ιξιά σε 1 στρέμμα δο σε άριστη κατάσταση.
12. Μονοκατοικία στην περιοχή Άνοιξ στρέμμα οικόπεδο.
13. Μονοκατοικία στην Κρεμαστή 350 1.800 μέτρα οικόπεδο.

ΕΠΑΓΓΕΛΜΑΤΙΚΗ ΣΤΕΓΗ
1. Στην Βιοτεχνική ζώνη στο Τσαΐρι 1 σ με άδεια οικοδομής 600 μέτρα
2. Στην περιοχή του Τζάμπο έκταση 4. άδεια για 2.000 τ.μ. για μεταλλικό κτή τάλληλο και για μονοκατοικία το οικόπ
3. Στην Ανάληψη αποθήκη 113 τ.μ. με τρι ρεύμα
4. Στην περιοχή Λαδικό πάνω στο δρόμο ρηση 10 δωματίων πλήρως εξοπλισμέν κιασμένα όλο τον χρόνο
5. Στο Τσαΐρι κτίσμα 276 τ.μ. πάνω στο δρ
6. Στο Φαληράκι επιχείρηση αναψυκτήριο 20.000 ευρώ με τον εξοπλισμό.
7. Επιχείρηση οβελιστήριο σε κεντρικό στο Νιοχώρι με εξασφαλισμένη πελατ λόγους υγείας.

ΖΗΤΟΥΝΤΑΙ ΟΙΚΟΠΕΔΑ ΓΙΑ ΑΓΟΡ ΑΝΤΙΠΑΡΟΧΗ

NewAge
Real Estate
ΜΕΣΙΤΙΚΟ ΓΡΑΦΕΙΟ
Νέα Εποχή στο Χώρο του Ακινήτ
ΜΕΛΕΟΥΝΗ - ΚΕΧΑΓΙΑ ΜΑ

ΔΙΑΜΕΡΙΣΜΑΤΑ
• 85 τ.μ. 2 υπν/τίων πλησίον Μ. Πετρίδη. Τιμή 150.000 €
• 117 τ.μ. 3 υπν/τίων πλησίον Μ. Πετρίδη. Τιμή: 202.000 €
• 129 τ.μ. 3 υπν/τίων στους Δασκάλους Ιιιχ κατασκευής. Τιμή 247.000 €
• 70 τ.μ. 1 υπν/τίου στο Καρακόνερο. Τιμή 127.000 €
• 84 τ.μ. 2 υπν/τίων στο Καρακόνερο. Τιμή 170.000 €
• 85 τ.μ. πλησίον Μ. Πετρίδη. Τιμή 162.000 €
• 80 τ.μ. 2 υπν/τίων στη Ρόδου Λίνδου Ιιιχ κατασκευής. Τιμή 120.000 €
• 110 τ.μ. 3 υπν/τίων στο Καρακόνερο με απεριόριστη θέα. Τιμή 200.000 €
• 112 τ.μ. 3 υπν/τίων στο Καρακόνερο. Τιμή 212.000 €
• 136 τ.μ. 3 υπν/τίων στην Ανάληψη, Ιιιχ κατασκευής. Τιμή 275.000 €
• 75 τ.μ. 2 υπν/τίων στ' Αφάντου. Τιμή 110.000 €
• 118 τ.μ. στη Μιχαήλ Πετρίδη. Τιμή 215.000€

ΜΟΝΟΚΑΤΟΙΚΙΕΣ – ΜΕΖΟΝΕΤΕΣ
• 90 τ.μ. διώροφη κατοικία στην Π. Πόλη πλήρως ανακαινισμένη. Τιμή 140.000 €
• 190 τ.μ. ανεξάρτη κατοικία 3 ορόφων εντός π. Ρόδου σε 200 τ.μ. οικόπεδο. Τιμή 310.000 €
• 135 τ.μ. στα Κοσκινού σε οικόπεδο 1.000 τ.μ. Τιμή 220.000 €
• 140 τ.μ. 2 ορόφων στην Παστίδα σε οικόπεδο 270 τ.μ. Τιμή 180.000€
• 170 τ.μ. 3 ορόφων στην Ιαλυσό στους πρόποδες Φιλερήμου σε οικόπεδο 650 τ.μ. Τιμή 270.000 €
• 180 τ.μ. 3 επιπέδων σε οικόπεδο 1000 τ.μ. στα Κοσκινού. Τιμή 265.000 €
• 185 τ.μ. 2 ορόφων προς παρ. Ιαλυσού. Τιμή 315.000 €
• 195 τ.μ. πλησίον παρ. Ιαλυσού 3 ορόφων σε οικόπεδο 280 τ.μ. με εσωτερικό ασανσέρ. Τιμή 270.000 €
• 195 τ.μ. στην Ιξιά 3 ορόφων ,ε 25 τ.μ. οσφίτα. Τιμή 290.000 €
• 195 τ.μ. στ' Ασγούρου 3 ορόφων σε 1.000 τ.μ. οικόπεδο, εντός ζώνης σε μπετά. Τιμή 160.000 €
• 210 τ.μ. 3 ορόφων μπετά σε οικόπεδο 1300 τ.μ. στα Κοσκινού. Τιμή 155.000 €
• 195 τ.μ. 3 ορόφων στην Ιαλυσό. Τιμή 220.000 €
• Νεοκλασική κατοικία εντός πόλεως Ρόδου
● ΨΙΝΘΟΣ. Στο ωραιότερο σημείο του χωριού:
• 75 τμ. σε οικόπεδο 450 τ.μ. 125.000 €
• 210 τ.μ. σε οικόπεδο 1000 τ.μ. 230.000 €
• 147 τ.μ. σε οικόπεδο 900 τ.μ. 215.000 €
● ΜΑΛΩΝΑ.
• Νεόδμητη, πετρόκτιστη κατοικία πλήρως εξοπλισμένη. Τιμή 140.000 €
• Παλιά κατοικία 80 τ.μ. Τιμή 30.000 €
● ΓΕΝΝΑΔΙ. Παραδοσιακή κατοικία 80 τ.μ. Τιμή 60.000 €

ΟΙΚΟΠΕΔΑ
• 4.000 τ.μ. στα Κοσκινού με απεριόριστη θέα. Τιμή 220.000 €
• 160 τ.μ. στην Ιξιά εντός εσοχισμού. Τιμή 100.000 €
• 400 τ.μ. στην Δημ. Αναστασιάδη με Σ.Δ. 1. Τιμή 440.000 €
• 5.900 τ.μ. στο Τσαΐρι κατάλληλο για οποιαδήποτε χρήση. Τιμή 38
• 2.500 τ.μ. εντός σχεδίου πόλεως Ιαλυσού με Σ.Δ. 0,4. Τιμή 700.00
• 5.500 τ.μ. στην παραλία Σορωνής πάνω στο κύμα. Τιμή 180.000 €
• 610 τ.μ. στην Ιαλυσό εντός σχεδίου με Σ.Δ. 0,4. Τιμή 180.000 €
• 2.000 τ.μ. εξ' αδιαιρέτου στο Τσαΐρι, κατάλληλο για βιοτεχνική χρ 150.000 €
• 4.000 τ.μ. επί της Ρόδου-Λίνδου. Τιμή 300.000€
• 2.400 τ.μ. επί της Ρόδου-Ιαλυσού με Σ.Δ. 0,4. Τιμή 820.000€
• 4.000 τ.μ. στα Κοσκινού με πανοραμική θέα. Τιμή 260.000 €
• 4.000 τ.μ. στο Κανδυλί. Τιμή 155.000 €
• 4.000 τ.μ. στο Κανδυλί. Τιμή 120.000 €
• 6.420 τ.μ. στα Ασγούρου. Τιμή 160.000 €
• 5.500 τ.μ. στην παρ. Παραδεισίου μπροστά στο κύμα. Τιμή 100.00
• 15.000 τ.μ. στον Θεολόγο με πανοραμική θέα. Τιμή 165.000€
• 5.250 τ.μ. στον Αρχάγγελο. Τιμή 65.000 €
• 4.800 τ.μ. στα Μάσσαρη. Τιμή 60.000 €
• 2.200 τ.μ. στο Γεννάδι με πανοραμική θέα. Τιμή 65.000 €
• 3.000 τ.μ. στο Γεννάδι επί της Λεωφόρου κατάλληλο για οποιαδήπ ση. Τιμή 150.000 €
• 800 τ.μ. στο Κιοτάρι μπροστά στη θάλασσα κατάλληλο για επαγγε χρήση. Τιμή 120.000 €
• έκταση 110.000 τ.μ. στην ευρύτερη περιοχή Κοσκινού
• έκταση 21.000 τ.μ. στ' Ασγούρου

ΕΝΟΙΚΙΑΣΕΙΣ
•Διαμέρισμα 110 τ.μ. σε νέα οικοδομή 3 υπν/τίων. Τιμή 600€
• Γκαρσονιέρα επιπλωμένη στην περιοχή Ψαρουδίας με απεριόρισ Τιμή 350 €
• Διαμέρισμα καινούργιο 1 υπν/τίου στην Ιξιά επί της Ηρακλειδών. Τι
• 200 τ.μ. ενιαίος χώρος 1ου ορόφου στην Ιξιά επί της Ηρακλειδών κ λος και για επαγγελματική χρήση. Τιμή 1200€

ΠΩΛΕΙΤΑΙ ΒΙΟΤΕΧΝΙΚΟΣ ΧΩΡΟΣ 300 τ.μ. ΠΛΗΣΙΟΝ ΡΟΔΟΥ-ΛΙΝΔΟΥ ΣΤΑ ΚΟΣΚΙΝΟΥ. ΤΙΜΗ 270.000

Θεμ. Σοφούλη 8 - 85100 Ρόδος Τηλ. & Fax: 22410 23447
Κιν. 6948 808023 - E-mail: info@newage-realestate.gr

ΚΤΗΜΑΤΟΜΕΣΙΤΙΚΟ ΓΡΑΦΕΙΟ
ΝΙΚΟΛΑΟΣ Δ. ΑΣΒΕΣΤΗΣ
ΓΕΩΡΓΙΟΣ Η. ΑΛΕΞΙΟΥ
ΠΩΛΗΣΕΙΣ ΑΚΙΝΗΤΩΝ

1. ΑΝΑΛΗΨΗ Διαμερίσματα 62 και 113 σε κεντρικό σημείο, πολυτελούς κατασκευής με αυτόνομη θέρμανση και απεριόριστη θέα προς 1.900 € το τ.μ.
2. ΑΝΑΛΗΨΗ Οροφοδιαμέρισμα 120 τ.μ. προς 1.800€ ανά τ.μ.
3. ΡΟΔΙΝΙ Διαμέρισμα 70 τ.μ. σε αυτόνομη θέρμανση, γκαράζ προς 1900 € το τ.μ.
4. ΡΟΔΙΝΙ Διαμέρισμα 90 τ.μ. 1ου ορόφου πολυτελούς κατασκευής και με θέση parking προς 1.750 € το τ.μ.
5. ΜΙΧ. ΠΕΤΡΙΔΗ Διαμερίσματα 87 και 89 τ.μ. με αυτόνομη θέρμανση, θέση parking προς 1.900 € το τ.μ.
6. ΚΑΡΑΚΟΝΕΡΟ Διαμερίσματα 108 τ.μ. με απεριόριστη θέα - αυτόνομη θέρμανση- γκαράζ προς 1.800 € το τ.μ.
7. ΚΑΡΑΚΟΝΕΡΟ Διαμερίσματα 70, 84, 99, 122 τ.μ. με γκαράζ - αποθήκη - αυτ. θέρμανση σε λογική τιμή
8. ΣΤ. ΚΟΤΙΑΔΗ Διαμερίσματα 50, 83 τ.μ. (σε διώροφη οικοδομή) προς 1.800 € το τ.μ.
9. ΡΟΔΟΣ Μεζονέτα σε κεντρικό σημείο της πόλης 210 τ.μ. (140 τ.μ. κυρίας χρήσεως και 70 τ.μ. υπόγειο) πολυτελούς κατασκευής με κήπο, κεντρική θέρμανση, αποθήκη, γκαράζ, θέα καταπληκτική, τιμή λογική.
10. ΡΟΔΟΣ Καταστήματα σε κεντρικό σημείο της πόλης Ανάληψης
11. ΠΑΣΤΙΔΑ Μεζονέτες (υπό κατασκευή) διαφόρων διαστάσεων σε λογική τιμή
12. ΓΕΝΝΑΔΙ Μεζονέτες (ετοιμοπαράδοτες) 102,36-104,34-107,23 τ.μ. πολυτελούς κατασκευής και απεριόριστη θέα σε οικόπεδο των 900 τ.μ. σε λογική τιμή
13. ΙΑΛΥΣΟΣ Μεζονέτες (σε μαρμαροσοβά) 205 τ.μ., σε ανεξάρτητα οικόπεδα και σε πολύ καλή περιοχή 200.000 €
14. ΙΑΛΥΣΟΣ Μεζονέτα ετοιμοπαράδοτη συνολικής επιφάνειας 150 τ.μ. σε οικόπεδο 500 τ.μ. 250.000 €
15. ΚΟΣΚΙΝΟΥ Μεζονέτες σε μπετά συνολικής επιφάνειας 192 τ.μ. σε οικόπεδο 1.000 τ.μ. 140.000 €
16. ΑΓΙΑ ΒΑΡΒΑΡΑ Μονοκατοικία (ελαφρώς μεταχειρισμένη) συνολικής επιφάνειας 265 τ.μ. σε οικόπεδο 2.000 τ.μ. σε τιμή ευκαιρίας
17. ΡΟΔΟΣ Διαμέρισμα (μεταχειρισμένο) σε κεντρική περιοχή 87 τ.μ. με αποκλειστική χρήση αυλής 25 τ.μ., πρόσφατα ανακαινισμένο σε πολύ καλή τιμή
18. ΡΟΔΟΣ Οικόπεδο 2000 τ.μ. επί της Ε.Ο. Ρόδου-Λίνδου, με άδεια οικοδομής βιοτεχνικού χώρου συνολικής επιφάνειας 2.400 τ.μ. (4Χ600) σε πολύ καλή τιμή.
19. ΓΕΝΝΑΔΙ Οικόπεδο 2.360 τ.μ. με άδεια οικοδομής (200 τ.μ. κύριας χρήσεως, 200 τ.μ. υπόγειο, 40 τ.μ. ημιυπαίθριο) με πρόσοψη στο κεντρικό δρόμο, καταπληκτική θέα, σε απόσταση 50 μέτρων από τη θάλασσα σε πολύ καλή τιμή.
20. ΚΟΤΑΡΙ Παραθαλάσσιο οικόπεδο 42.000 τ.μ. κατάλληλο για ξενοδοχειακή μονάδα ή για οποιαδήποτε επαγγελματική χρήση (τουριστική χρήση)
21. ΚΑΣΤΕΛΛΟΡΙΖΟ Πωλούνται Μονοκατοικίες και οικόπεδα σε τιμή ευκαιρίας

ΠΩΛΗΣΕΙΣ - ΕΚΤΙΜΗΣΕΙΣ - ΑΝΤΙΠΑΡΟΧΕΣ - ΕΠΕΝΔΥΤΙΚΕΣ ΠΡΟΤΑΣΕΙΣ

Αγίου Ιωάννου 46, Ρόδος
Τηλ. 22410 32809, 6947848288, 6946 348131

ΚΤΗ3

LANDSCOPE
ΠΩΛΗΣΕΙΣ ΑΚΙΝΗΤΩΝ

ΕΘΝΙΚΗΣ ΑΝΤΙΣΤΑΣΗΣ & ΤΣΑΛΔΑΡΗ
(ΠΑΝΩ ΑΠΟ ΤΟΝ ΚΩΤΣΟΒΟΛΟ)
ΚΙΝ : 6976872626 , 6972257246
ΤΗΛ / ΦΑΞ : 22410 28629

ΚΟΣΚΙΝΟΥ μονιτσκία 170τμ, με οικόπεδο 1.300τμ.€ **150.000** (ΜΠΕΤΑ)
ΚΟΣΚΙΝΟΥ μονιτσκία 210τμ, με οικόπεδο 1.300τμ.€ **180.000** (ΜΠΕΤΑ)
ΚΟΣΚΙΝΟΥ μονιτσκία 200τμ, με οικόπεδο 2.000τμ.€ **180.000** (ΜΠΕΤΑ)
ΚΟΣΚΙΝΟΥ μονιτσκία 110τμ, κήπο 150τμ, με θέα, αυτονομία. € **200.000**
ΚΟΣΚΙΝΟΥ μεζονέτες, 120τμ με κήπο 50τμ, 3υ/δ, άνετοι χώροι. € **200.000**
ΚΟΣΚΙΝΟΥ μεζονέτες, 140τμ με κήπο 50τμ, 3υ/δ, άνετοι χώροι. € **220.000**
ΚΟΣΚΙΝΟΥ μονιτσκίες νεόδμητες, 170τμ, με οικόπεδο 1.300τμ. € **230.000**
ΚΟΣΚΙΝΟΥ μονιτσκία 140τμ, κήπο 500τμ, 3υ/δ, φανταστική θέα. € **240.000**
ΚΟΣΚΙΝΟΥ μονιτσκίες νεόδμητες, 200τμ, με οικόπεδο 1.000τμ. € **240.000**
ΚΟΣΚΙΝΟΥ μονιτσκίες νεόδμητες, 170τμ, με οικόπεδο 1.300τμ. € **265.000**
ΚΟΣΚΙΝΟΥ μονιτσκία 140τμ, νεόδμητη με οικόπεδο 1.300τμ. € **290.000**
ΙΑΛΥΣΟΣ μονιτσκία lux 206τμ με οικόπεδο 2.000τμ. € **425.000**
ΙΑΛΥΣΟΣ μονιτσκία 204τμ. με κήπο 350τμ. € **180.000** (ΣΟΒΑ)
ΙΑΛΥΣΟΣ μεζονέτες ετοιμοπαράδοτες, 140τμ. € **191.000**
ΙΑΛΥΣΟΣ μονιτσκία 225τμ. με κήπο 350τμ. € **200.000** (ΣΟΒΑ)
ΙΑΛΥΣΟΣ μεζονέτες νεόδμητες, 160τμ,3+1 υ/δ, λουτρό/wc. € **220.000**
ΙΑΛΥΣΟΣ μεζονέτες, lux κατασκευής 155τμ, με κήπιος 650τμ. € **250.000**
ΙΑΛΥΣΟΣ μονιτσκία 140τμ σε 2 επίπεδα με κήπο 280τμ. € **260.000**
ΙΑΛΥΣΟΣ μεζονέτες, 180τμ, με κήπο 300τμ, εντός οικισμού. € **269.000**
ΙΑΛΥΣΟΣ μεζονέτα 225τμ, κήπο 40τμ, πολυτελούς κατασκευής. € **270.000**
ΙΑΛΥΣΟΣ μονοκατοικία, 180τμ, με κήπο 350τμ, 3υ/δ, λουτρό. € **280.000**
ΙΑΛΥΣΟΣ μονοκατοικία, 200τμ, με οικόπεδο 1.000τμ. € **290.000** (ΣΟΒΑ)
ΑΝΘΕΙΗ μονιτσκία 120τμ, με κήπο 450τμ, 3υ/δ, λουτρό. € **390.000**
ΚΑΛΑΥΝ μονοκατοικίες 140τμ, με οικόπεδο 1.000τμ. € **230.000**
ΙΞΙΑ μονοκατοικία 300τμ, με οικόπεδο 1000τμ. € **110.000** (ΜΠΕΤΑ)
ΤΡΕΙΣ μονοκατοικία 165τμ σε φανταστικό κήπο 2.800τμ,lux. € **365.000**
ΚΡΕΜΑΣΤΗ μονοκατοικίες 186τμ με αυλή 300τμ, lux. € **340.000**
ΚΡΕΜΑΣΤΗ μονοκατοικίες 120τμ με αυλή 300τμ, lux. € **250.000**
ΑΣΤΟΥΡΙΟΥ μονιτσκία, 180τμ, με κήπο 1.000τμ. € **210.000**
ΠΑΣΤΙΔΑ μονιτσκία 140τμ, με κήπο 1.000τμ. € **160.000** (ΜΠΕΤΑ)
ΠΑΣΤΙΔΑ μονιτσκία 140τμ, κήπος 250τμ. € **110.000** (ΜΠΕΤΑ)
ΠΑΣΤΙΔΑ μονιτσκία 140τμ, κήπος 300τμ. € **140.000** (ΣΟΒΑ)
ΜΙΧΑΗΛ ΠΕΤΡΙΔΗ διαμέρισματα 118τμ. 122τμ ετοιμοπαράδοτα.
ΔΑΣΚΑΛΟΥΣ διαμέρισμα 85τμ, 2υ/δ, λουτρό, ρετιρέ. €**150.000**
ΣΤΕΝΟΥ ΚΟΤΙΑΔΗ (πάροδος) διαμερίσματα 50τμ. € **99.000**
ΙΞΙΑ διαμέρισμα 88τμ, lux, 2υ/δ, λουτρό, φανταστική θέα. € **182.000**
ΙΞΙΑ διαμερίσματα 100τμ με θέα, 3υ/δ, λουτρό. € **190.000**
ΑΝΑΛΥΨΗ διαμέρισμα 97τμ, lux 2υ/δ, λουτρό. € **155.000**
ΑΡΑΠΑΚΙ διαμέρισμα 136τμ, lux 3υ/δ, λουτρό, ρετιρέ. € **281.000**
ΡΟΔΙΝΙ διαμέρισμα 88τμ, lux 3υ/δ, λουτρό. € **182.000**
ΡΟΔΙΝΙ διαμέρισμα 88τμ, 2υ/δ, λουτρό, άνετοι χώροι. € **146.000**
ΡΟΔΙΝΙ διαμέρισμα 88τμ, 2υ/δ, λουτρό με θέα. € **165.000**
ΜΙΧΑΗΛ ΠΕΤΡΙΔΗ διαμερίσματα 85τμ, 2υ/δ, λουτρό. € **161.000**
ΚΑΝΑΛΙΑ οικόπεδο 4.000τμ, με άδεια οικοδομής. € **190.000**
ΑΣΤΟΥΡΙΟΥ οικόπεδο 6.800τμ σε άριστη θέση . € **260.000**
ΑΣΤΟΥΡΙΟΥ οικόπεδο 4.000τμ κατάλληλο για κατοικίες . € **235.000**
ΚΟΣΚΙΝΟΥ οικόπεδο 1.000τμ, πανοραμικό με άδεια οικοδμής. € **100.000**
ΚΟΣΚΙΝΟΥ οικόπεδο 1.300τμ. πανοραμικό. € **100.000**
ΚΟΣΚΙΝΟΥ οικόπεδο 4.000τμ, θέα Φαλιράκι. € **220.000**
ΚΟΣΚΙΝΟΥ οικόπεδο 6.000τμ, φανταστική θέα. €**220.000**
(Ε.Ο.900) φανταστική θέα. € **322.000**
ΜΑΡΙΤΣΑ οικόπεδο 2.000τμ. με θέα. € **70.000**
ΡΟΔΟΥ ΑΙΝΔΟΥ οικόπεδο 2.300τμ, με θέα, εντός οικισμού. € **85.000**
ΑΦΑΝΤΟΣ οικόπεδο 3.800τμ, εφαπτόμενο στον δρόμο. € **350.000**
ΑΦΑΝΤΟΣ οικόπεδο 30 στρμ. για επαγγ/τική χρήση. € **795.000**
ΑΦΑΝΤΟΣ οικόπεδο 4.000τμ σε ωραία τοποθεσία. € **220.000**
ΚΟΛΥΜΠΙΑ οικόπεδο 3.000τμ επί του επαρχιακού. € **100.000**
ΚΟΛΥΜΠΙΑ οικόπεδο 28.000τμ, πανοραμικό 50μ απο θάλασσα. €**2.500.000**
ΠΑΡΑΘΑΛΑΣΣΙΟ εστιατόριο 148τμ, 50τμ αυλή, πλήρως εξοπλισμένο. € **135.000**
ΚΑΛΛΙΘΕΑ ΔΙΑΚΟΥ κατάστημα 176τμ υπόγειο, 176 ισόγειο. € **586.000**

ΑΓΟΡΕΣ – ΠΩΛΗΣΕΙΣ – ΕΝΟΙΚΙΑΣΕΙΣ – ΑΝΤΙΠΑΡΟΧΕΣ

ΑΕ255

ΕΝΟΙΚΙΑΣΕΙΣ

συνέχεια από την προηγούμενη

ΕΝΟΙΚΙΑΖΟΝΤΑΙ α) **γκαρσονιέρα** ημιεπιπλωμένη (2 δωματίων) ενοίκιο 150 ευρώ, , β) **studio** επιπ/νο 150 ευρώ, γ) ένα μικρό **δωμάτιο** (1 κρεβάτι) με το WC του ενοίκιο 120 ευρώ. Ολα στο 6ο χλμ. Λεωφόρου Ρόδου-Καλλιθέας, Επίσης **μονοκατοικία** 180 τ.μ. σε 4 στρ/τα οικ/δο στ' Ασγούρου ενοίκιο 1000 ευρώ. Πληρ. τηλ. 2241028838 (Αποκλείονται οι αλλοδαποί). Ωρες τηλ/νου 10-1 καθημερινά το πρωί
ΜΧΠ851.1

ΕΝΟΙΚΙΑΖΟΝΤΑΙ καινούργια **διαμερίσματα** πλήρως εξοπλισμένα με κουζίνα, τραπεζαρία, ντουλάπες, κρεβάτια, air condition, ηλιακό, TV, σε πολύ προσιτές τιμές, σε ήσυχη περιοχή της Κρεμαστής. **Δίπλα στο Λύκειο.** Πληρ. τηλ. 2241090005, 6979834185
ΜΖΤ071018

ΕΝΟΙΚΙΑΖΕΤΑΙ στο Νιοχώρι (Γρίβα και Δηλμπεράκη 58) επιπλωμένο ισόγειο **διαμέρισμα** ενός υπνοδωματίου 65 τ.μ. με τηλεόραση και air condition στην τιμή των 400 ευρω. Περιλαμβάνονται το νερό, τα κοινόχρηστα και το χαρτόσημο. Πληρ. κ. Μανώλη τηλ. 6944353206 ΜΖΤ051002

ΚΑΡΑΠΟΡΤΙΟΥ ΓΕΩΡΓΙΟΣ
ΩΜΕΓΑ
ΑΣΦΑΛΕΙΕΣ ΑΚΙΝΗΤΑ ΕΠΕΝΔΥΣΕΙΣ ΔΑΝΕΙΑ
ΚΕΝΤΡΙΚΟ: ΜΕΓ. ΚΩΝ/ΝΟΥ 61 ΡΟΔΟΣ
ΤΗΛ. 22410 77122, ΦΑΞ. 22410 77522
e-mail: omega-gfk@rho.forthnet.gr
www.rodos-k.gr

1. ΡΟΔΟΣ: οικόπεδο σε πολύ ωραία τοποθεσία 900 τ.μ. με Σ.Δ. 0,6 αξίας 600.000 ευρώ
2. ΡΟΔΟΣ: οικόπεδο σε καλή περιοχή 430 τ.μ. με Σ.Δ. 0,8 αξίας 300.000 ευρώ
3. ΡΟΔΟΣ: κατάστημα γωνιακό 100 τ.μ. με αυλή 150 τ.μ. κατάλληλο για πολλές χρήσεις αξίας 600.000 ευρώ
4. Ασγούρου: 4.500 τ.μ. κατάλληλο για κατοικίες αξίας 220.000 ευρώ
5. Περιοχή Μαρινόπουλου προς Καλλιθέα: 345 τ.μ. με Σ.Δ. 0,8 κτίζεις 276 τ.μ. και υπόγειο. Αξίας 150.000 ευρώ.
6. Κοσκινού: οικόπεδο πανοραμικό 4.000 τ.μ. αξίας 225.000 ευρώ
7. Κοσκινού: σε οικόπεδο 1.350 τ.μ. σε άριστη τοποθεσία κατοικία 200 τ.μ. πωλείται στα μπετά 195.000 ευρώ.
8. Κοσκινού: σε μικρό οικόπεδο εντός σχεδίου μεζονέτα 110 τ.μ. 250.000 ευρώ.
9. Περιοχή Τραγανού (Ταβέρνα Μιμάκος) 12.000 τ.μ. αξίας 205.000 ευρώ
10. ΡΟΔΟΣ: γκαρσονιέρα 15-ετίας σε άριστη κατάσταση 46 τ.μ. αξίας 63.000 ευρώ
11. Αφάντου: σε 1.450 τ.μ. πανοραμικό οικόπεδο διώροφη μονοκατοικία 143 τ.μ. αξίας 235.000 ευρώ
12. Αφάντου: μεζονέτα lux κατασκευής 210 τ.μ. με όλα τα ηλεκτρικά είδη και air condtition αξίας 260.000 ευρώ
13. Αφάντου: διώροφη οικοδομή 2 διαμερισμάτων 200 τ.μ. με αυλή 20-ετίας αξίας 200.000 ευρώ
14. Αφάντου: Ισόγειο διαμέρισμα 25-ετίας 120 τ.μ. με 3 Υ/Α, 2 WC, αξίας 123.000 ευρώ
15. Κολύμπια: Οικόπεδο σε πολύ καλή τοποθεσία 4.500 τ.μ. αξίας 115.000 ευρώ
16. Αφάντου: οικόπεδο πανοραμικό 4.000 τ.μ. της περιοχής Τραπεζίας αξίας 120.000 ευρώ
17. Ιξιά: διαμέρισμα 20-ετίας 120 τ.μ. με 3 Υ/Α αξίας 120.000 ευρώ
18. Ιαλυσός: σε 2.000 τ.μ. οικόπεδο σε καλή τοποθεσία 2όροφη μονοκατοικία 150 τ.μ. τριετίας. Αξίας 340.000 ευρώ
19. Παστίδα: 4.000 τ.μ. οικόπεδο αξίας 79.000 ευρώ.
20. Παστίδα: σε οικόπεδο εντός ζώνης 2.500 τ.μ. 2όροφη οικοδομή 190 τ.μ. ημιτελής, αξίας 190.000 ευρώ (Για την ολοκλήρωση της οικοδομής απαιτείται το ποσόν των 60.000 ευρώ).
21. Μαριτσά: 430 τ.μ. οικόπεδο Σ.Δ. 0,8 (κτίζει 344 τ.μ.) αξίας 50.000 ευρώ
22. Αφάντου: περιοχή ΠΛΑΤΗ (στο καινούργιο σχολικό συγκρότημα και το γήπεδο) οικόπεδο εντός ζώνης 2.300 τ.μ. αξίας 100.000 ευρώ
23. Ασγούρου: 4.000 τ.μ. σε κεντρικό σημείο κατάλληλο για βιοτεχνικό κτίριο αξίας 255.000 ευρώ.

Το γραφείο μας διαθέτει πολλά ακίνητα εντός και εκτός οικισμού μεγάλα και μικρά για όλες τις χρήσεις, άρτια και οικοδομήσιμα καθώς και αγροτεμάχια από 5 ευρώ/τμ.

ΑΕ658

ΟΙΚΟΔΟΜΗ ΡΟΔΟΥ

ΤΕΧΝΙΚΗ–ΚΑΤΑΣΚΕΥΑΣΤΙΚΗ ΕΤΑΙΡΕΙΑ
ΠΩΛΟΥΝΤΑΙ

1) **Καταστήματα, διαμερίσματα και οροφοδιαμερίσματα** στην οδό Αμστερνταμ, Βερολίνου και Μαδρίτης στο Ροδίνι διαφόρων μεγεθών (σε συγκρότημα 9 πολυκατοικιών)
2) **Μονοκατοικίες** 150 τ.μ. η κάθε μία σε κτήμα 2.000 τ.μ. (υπό κατασκευή)
3) **Μονοκατοικίες** στο Κιοτάρι Ασκληπειού (στο κύμα) 120 τ.μ. σε κτήμα 1.300 τ.μ. εκάστη (υπό κατασκευή)
4) **Διώροφες μονοκατοικίες** των 100 τ.μ. στο Γεννάδι, 200 μέτρα από τη θάλασσα σε κτήμα 1.300 τ.μ. (υπό κατασκευή)

Δεκτά δάνεια και ευκολίες πληρωμής έχουμε τις καλύτερες τιμές της αγοράς.

ΟΙΚΟΔΟΜΗ ΡΟΔΟΥ

Καμύνδου 4- Ρόδος-85100 Τηλ.: 22410/60460- 2 Fax: 22410/60463

ΜΑΝΟΛΗΣ ΣΠΥΡΙΔΗΣ
Πολιτικός Μηχανικός Δ.Π.Θ.
(Κιν:693 6660460)

ΚΩΣΤΑΣ ΚΩΝΣΤΙΝΤΙΝΙΔΗΣ
εργολάβος
(ΚΙΝ.: 6978.110.000)

ΕΜΠ00026

ΕΣΤΙΑ
ΚΤΗΜΑΤΟΜΕΣΙΤΙΚΟ ΓΡΑΦΕΙΟ
ΚΑΜΠΟΥΡΗΣ ΣΚ. ΕΜΜΑΝΟΥΗΛ

1. **ΟΙΚΟΠΕΔΟ** 2600 τ.μ. στην περιοχή Κοσκινού σε φανταστική τοποθεσία
2. **ΔΙΑΜΕΡΙΣΜΑΤΑ** διαφόρων διαστάσεων στο Ροδίνι
3. **ΔΙΑΜΕΡΙΣΜΑΤΑ** διαφόρων διαστάσεων στο Καρακόνερο
4. **ΜΟΝΟΚΑΤΟΙΚΙΕΣ** με αυλή στο Καρακόνερο
5. **ΜΟΝΟΚΑΤΟΙΚΙΕΣ - ΔΙΑΜΕΡΙΣΜΑΤΑ** στην ωραιότερη περιοχή Μαριτσών υπό κατασκευή
6. **ΟΙΚΟΠΕΔΟ** 2000 τ.μ. με άδεια στο Γεννάδι για 2 κατοικίες των 95 τ.μ.
7. **ΟΙΚΟΠΕΔΟ** στη Ρόδου-Λίνδου 9000 τ.μ. με άδεια οικοδομής

ΣΤΕΦ. ΚΑΖΟΥΛΗ 74 - ΡΟΔΟΣ
ΤΗΛ. 2241024858, 6947424462

ΑΕ691

ΛΕΟΝΤΗΣ & ΦΩΤΗΣ ΑΝΤΩΝΟΓΛΟΥ ΟΙΚΟΔΟΜΙΚΕΣ ΕΠΙΧΕΙΡΗΣΕΙΣ Α.Ε.



ενοικιασεις

συνέχεια από την προηγούμενη

ΕΝΟΙΚΙΑΖΟΝΤΑΙ ΕΠΙΠΛΩΜΕΝΑ ΔΩΜΑΤΙΑ 1 ή 2 Α.Τ. ΠΛΗΡΩΣ ΕΞΟΠΛΙΣΜΕΝΑ (ΘΕΡΜΑΝΣΗ, TV, ΨΥΓΕΙΟ, ΒΡΑΣΤΗΡΑ ΝΕΡΟΥ, ΠΙΣΤΟΛΑΚΙ ΜΑΛΛΙΩΝ, ΑΤΟΜ. ΜΠΑΝΙΟ, ΜΠΑΛΚΟΝΙ) ΣΤΟ ΚΕΝΤΡΟ ΤΗΣ ΠΟΛΗΣ ΕΠΙ ΤΗΣ ΟΔΟΥ ΑΠΟΔΗΜΩΝ ΑΜΕΡΙΚΗΣ 37 (ΨΑΡΟΠΟΥΛΑ) (ΙΔΑΝΙΚΑ ΓΙΑ ΔΗΜΟΣΙΟΥΣ ΥΠΑΛΛΗΛΟΥΣ - ΣΤΡΑΤΙΩΤΙΚΟΥΣ - ΕΚΠΑΙΔΕΥΤΙΚΟΥΣ). ΕΠΙΣΗΣ ΔΙΧΩΡΟ ΠΛΗΡΩΣ ΕΞΟΠΛΙΣΜΕΝΟ ΔΙΑΜΕΡΙΣΜΑ ΓΙΑ ΟΛΟ ΤΟΝ ΧΡΟΝΟ. ΠΛΗΡ. ΤΗΛ. 6945069711 (09.00-14.30) ΜΑΤ3383

ΕΝΟΙΚΙΑΖΕΤΑΙ διαμέρισμα 2άρι στην οδό Γεωργίου Παπανδρέου 80 στον 1ο όροφο 112 τ.μ. Πληρ. τηλ. 2241023967 ΜΖΤ230901

ΕΝΟΙΚΙΑΖΕΤΑΙ κατάστημα (μπουτίκ), πλήρως εξοπλισμένο στην Παλιά Πόλη επί της οδού Ιπποδάμου (Ρολόι). Πληρ. τηλ. 2241020663, 6938987654 ΜΖΤ061016

ΕΝΟΙΚΙΑΖΟΝΤΑΙ Α) ΔΙΑΜΕΡΙΣΜΑ ΙΣΟΓΕΙΟ ΕΠΙΠΛΩΜΕΝΟ ΔΥΑΡΙ ΜΕ ΒΕΡΑΝΤΑ, Β) STUDIO ΝΕΑΣ ΚΑΤΑΣΚΕΥΗΣ ΙΣΟΓΕΙΑ ΣΤΗΝ ΙΑΛΥΣΟ 50 Τ.Μ. ΕΝΟΣ ΥΠΝΟΔΩΜΑΤΙΟΥ, ΚΟΥΖΙΝΑΣ ΚΑΙ ΜΠΑΝΙΟΥ. ΠΛΗΡ. ΤΗΛ. (22410)96626, 94356 ΜΖΤ290911

ΞΕΝΟΔΟΧΕΙΟ "ΑΡΗΣ". ΕΝΟΙΚΙΑΖΟΝΤΑΙ επιπλωμένα **δωμάτια**, πλήρως εξοπλισμένα σε καθηγήτριες, δασκάλες, φοιτητές, στρατωτικούς, κοντά στο Πανεπιστήμιο Αιγαίου και στην "Α.Σ.ΤΕ.Ρ.". Διεύθυνση: Οδός Μεγάλου Κωνσταντίνου 32 - Ρόδος (πλησίον Υπερ Μάρκετ Σπανού). Πληρ. τηλ. 2241023312 και κιν. 6948387596 ΜΖΤ280908

ΑΠΟΘΗΚΕΣ ΣΤΗΝ ΙΑΛΥΣΟ, ΕΝΟΙΚΙΑΖΟΝΤΑΙ 1) ΑΠΟΘΗΚΕΥΤΙΚΟΙ ΧΩΡΟΙ ΑΠΟ 100 ΕΩΣ 2000 Τ.Μ. ΚΑΙ ΥΨΟΣ 8 Μ. ΑΣΦΑΛΕΙΣ ΜΕ ΜΕΓΑΛΟΥΣ ΧΩΡΟΥΣ ΔΙΑΚΙΝΗΣΗΣ ΦΟΡΤΩΣΗΣ ΚΑΙ ΕΚΦΟΡΤΩΣΗΣ ΠΡΟΪΟΝΤΩΝ, 2) ΥΠΑΙΘΡΙΟΙ ΧΩΡΟΙ ΠΕΡΙΦΡΑΓΜΕΝΟΙ, ΑΣΦΑΛΕΙΣ, ΚΑΤΑΛΛΗΛΟΙ ΓΙΑ ΑΠΟΘΗΚΕΥΣΗ ΠΡΟΪΟΝΤΩΝ ΣΕ ΠΑΛΕΤΕΣ. ΠΛΗΡ. ΤΗΛ.6977271571 ΑΠΟ ΔΕΥΤΕΡΑ ΕΩΣ ΠΑΡΑΣΚΕΥΗ 08.00-15.00 κ. ΓΙΩΤΑ ΧΠΕ1912

ΕΝΟΙΚΙΑΖΕΤΑΙ studio επιπλωμένο με πολυκουζινάκι και air condition, σε νεόκτιστη πολυκατοικία με ασανσέρ στο Νιοχώρι, δίπλα στο ξενοδοχείο Μανούσος. Πληρ. τηλ. 6978837679 ΜΖΤ2209021

ΕΝΟΙΚΙΑΖΕΤΑΙ διαμέρισμα α' ορόφου Κοσκινού σε διώροφη μονοκατοικία με μεγάλη θέα 110 τ.μ. 2 υπνοδωματίων, αυτόνομο, διαμπερές, λουξ κατασκευής, με κλιματισμό, ηλ. θερμοσίφωνα. Πληρ. τηλ. 6937262501 κα Μαρία ΜΖΤ240901

ΕΝΟΙΚΙΑΖΟΝΤΑΙ δίχωρα επιπλωμένα **διαμερίσματα** 50 τ.μ. στην περιοχή της Ιξιάς, με χώρο στάθμευσης, κήπο, πισίνα, θέρμανση και ζεστό νερό. Ιδανικά για εκπαιδευτικούς. Πληρ. τηλ. 2241093791, 6944658034 www.eleonas.net ΜΑΤ3271

ΕΝΟΙΚΙΑΖΕΤΑΙ α) **γκαρσονιέρα** μονόχωρη επιπλωμένη α' ορόφου, β) επαγγελματικός χώρος α' ορόφου 100 τ.μ. κατάλληλος για **γραφείο, ιατρείο, ινστιτούτο αισθητικής** πλήρως ανακαινισμένος, σε πολυκατοικία επί της οδού Λεμεσού 34 (πλησίον Εθνικής Αντιστάσεως, παραπλεύρως Eurobank). Πληρ. τηλ. 6944985612 ΜΖΤ230913

ΕΝΟΙΚΙΑΖΕΤΑΙ ΔΙΑΜΕΡΙΣΜΑ 150 Τ.Μ. ΕΠΙ ΤΗΣ ΦΛΕΜΙΝΓΚ 4 ΠΡΩΗΝ ΕΛ. ΒΕΝΙΖΕΛΟΥ. ΠΛΗΡ. ΤΗΛ. 6972845264 ΩΡΕΣ 10.00-13.00 ΚΑΙ 18.00-20.00 ΜΑΤ3872

Στ' Ασγούρου **ΕΝΟΙΚΙΑΖΕΤΑΙ διαμέρισμα** 50 τ.μ. σε μονοκατοικία με 500 τ.μ. κήπο πλήρως επιπλωμένο, TV, πλυντήριο, κουζίνα. Ενοίκιο 380 ευρώ. Πληρ. τηλ. 2241066591, 6944636141 ΜΑΤ3267

ΕΝΟΙΚΙΑΖΕΤΑΙ στη Ρόδου-Λίνδου (κάτω από το Lidl) **χώρος** κατάλληλος για οποιαδήποτε επαγγελματική χρήση συνολικής έκτασης 2000 τ.μ. εκ των οποίων 800 τ.μ. κύριας χρήσης και 1200 τ.μ. αποθηκευτικοί χώροι. Πληρ. τηλ. 6944386929 κος Αλέξης Παπαγρηγορίου ΧΠ2367

πωλησεις-αγορες ακινητων & επιχειρησεων

ΠΩΛΕΙΤΑΙ επιχείρηση-εστιατόριο "ΗΛΙΟΣ" στο Φαληράκι, δίπλα στα μεγάλα ξενοδοχεία πλήρως εξοπλισμένο. Διαθέτει μεγάλη αυλή στην παραλία. Πληρ. τηλ. 22410 86700, 6976802676. ΜΑΤ3730(Γ)

ΣΑΣ ΕΝΔΙΑΦΕΡΕΙ!!! Από ιδιώτη **ΠΩΛΟΥΝΤΑΙ 8 γκαρσονιέρες** των 35 τ.μ. όλες ή και μεμονωμένες, βρίσκονται στους πρόποδες λόφου, με θέα το χωριό Καλυθιές. Καινούργιας κατασκευής, και όλες ενοικιασμένες. Επιφέρουν μηνιαίο εισόδημα 1.600 ευρώ. Δίδονται σε πολύ καλή τιμή λόγω αναχωρήσεως στο εξωτερικό. Δεκτές μόνον σοβαρές προτάσεις. Πληρ. τηλ. 6979595838, 6932433079. ΙΝΤ211006

ΠΩΛΕΙΤΑΙ στο Γεννάδι επί της Λεωφόρου 500 μ. πριν από το χωριό **οικόπεδο** 200 τ.μ. Πληρ. τηλ. 22410 61628, 6944410537. ΜΖΤ201018

ΠΩΛΕΙΤΑΙ περίπτερο στην Παλιά Πόλη με εξασφαλισμένη πελατεία επί της Ομήρου 87. Πληρ. τηλ. 22410 75050. ΜΖΤ201009

ΠΩΛΕΙΤΑΙ επιχείρηση-Εστιατόριο κατά 50% ή εξ ολοκλήρου στην πόλη της Ρόδου. Πλήρως εξοπλισμένο, καταπληκτική θέα. 12ετές συμβόλαιο. Πληρ. τηλ. 6972313274. ΜΖΤ191026

ΠΩΛΕΙΤΑΙ από ιδιοκτήτη **μεζονέτα** 115 τ.μ. 15 ετών στη Λεωφ. Ιαλυσού, με 3 υπνοδωμάτια, πάρκιν-κήπος-δέντρα, ήσυχη περιοχή. Σε πολύ καλή τιμή. Δεκτά δάνεια, με προκαταβολή. Πληρ. τηλ. 91276-6946748524. ΜΖΤ201003

ΠΩΛΟΥΝΤΑΙ 3 τεμάχια, έκαστο 700 τ.μ. άρτια-οικοδομήσιμα στην Αχελάνδρο περιοχή Τριάντα-έναντι ξενοδοχείου Bene Lux (Blue-Bay). Τιμή 68.000 ευρώ. Δεκτοί μεσίτες. Λόγω ανάγκης. Πληρ. τηλ. 2710-238766, κιν. 693-6102702. ΜΑΠ422

ΠΩΛΕΙΤΑΙ διαμέρισμα 37 τ.μ. β' ορόφου, με τρεις μεγάλες βεράντες, επιπλωμένο ή όχι, στο Καρακόνερο, απέναντι από το Αθλητικό Κέντρο, οδός Φιλερήμου. Πληρ. τηλ. 6937430128. ΜΧΡ13027

ΠΩΛΕΙΤΑΙ επιχείρηση οβελιστήριο επικερδής στο κέντρο της πόλης για λό Μόνο σοβαρές Πληρ. τηλ. 6946282082

ΧΑΡΙΖΟΝΤΑΙ ΔΥ ΣΜΑΤΑΚΙΑ ΣΤΙΣ ΣΕ ΟΙΚΟΔΟΜΗ ΝΩΝ ΕΦΟΣΟΝ ΣΘΟΥΝ ΤΑ ΥΠΟ ΝΑΙ ΕΝΟΙΚΙΑΣΜΕ ΝΑ-ΚΑΛΟΚΑΙΡΙ Κ ΡΟΥΝ 1.000 ΕΥΡ ΤΙΜΗ ΕΚΑΣΤΟΥ 5 ΜΟΝΟ ΜΕΤΡΗΤ ΠΡΟΒΛΗΜΑΤΟΣ ΠΛΗΡ ΤΗΛ. 69429

ΠΩΛΕΙΤΑΙ

ΔΙΑΜΕΡΙΣΜΑ

στην **οδό Μ. Κων/νου 53** δίπλα από το market ΣΠΑΝΟΣ. Αποτελούμενο από: υπνοδωμάτιο, σαλόνι, κουζίνα, χωλ, μπάνι Κατάλληλο και ευκαιρία για φοιτητές. Το ρισμα βρίσκεται 200 μέτρα από τσ Πανεπισ Το διαμέρισμα διαθέτει καλοριφέρ σε όλα μάτια σε όλους τους χώρους.
Η πολυκατοικία διαθέτει σκάλες και ασανσ

Πληρ. τηλ. 22410-91476

ΜΑΙ

ΠΩΛΕΙΤΑΙ

εμπορική **επιχείρηση-έκθεση** 150 τ.μ. κουφ τα-αλουμινίου-PVC-ξύλου-κάγκελα-πόρτες ασφαλείας, εξωτερικές, επίπλωση ξενοδοχε στη Λ. Ρόδου-Λίνδου

ΠΩΛΕΙΤΑΙ ή ΕΝΟΙΚΙΑΖΕΤ

ενιαίος **βιοτεχνικός χώρος** 320 τ.μ. στο συγκ τημα Μανουσέλη. Πρόσοψη: τζαμαρία - ηλ κτρικά ρολά ασφαλείας- γραφείο - WC - μ κό πάτωμα - 5 μ. ύψος.

Πληρ. τηλ. 6974559931

ΜΑΠ3

Ι. ΘΑΡΡΕΝΟΣ

WELL KNOWN FOR OUR SERVICES

Σύμβουλος Ακινήτων, Μεσίτης Αστικών Συμβάσεων
Τηλ. 6945236522

ΠΩΛΟΥΝΤΑΙ

ΡΟΔΟΣ:
- Διαμέρισμα 100 τ.μ. Μιχ. Πετρίδη 150.000 €
- Διαμέρισμα 65 τ.μ. Καρακόνερο 130.000 €
- Διαμέρισμα 80 τ.μ. Ροδίνι 160.000 €
- Διαμέρισμα 110 τ.μ. Ροδίνι 220.000 €
- Κατάστημα 40 τ.μ. Ανάληψη 60.000 €
- Κατάστημα 45 τ.μ. Αραπάκι 55.000 €
- Μεζονέτες 150 τ.μ. με 1000 τ.μ. οικ. 280.000 €

ΚΟΣΚΙΝΟΥ:
- Οικ. 4.000 τ.μ. Προφήτη Ηλία, μεζονέτες 130 τ.μ.
- Μεζονέτες σε μπετά 120 τ.μ.

ΑΦΑΝΤΟΥ:
2 μεζονέτες lux κατασκευής 230 τ.μ. 276.000 €

ΛΑΡΔΟΣ:
- Παραλιακό οικόπεδο 4.500 τ.μ. 220.000 €
- Κτήριο 200 τ.μ. σε μπετά 115.000 €
- Μεζονέτα 100 τ.μ. σε μπετά 120.000 €
- Μεζονέτα 130 τ.μ. στην περιοχή (Σταφύλια) της Λάρδου 140.000 € σε μπετά

ΠΕΥΚΟΙ:
- Εστιατόριο στους Πεύκους

ΚΙΟΤΑΡΙ:
- Μεζονέτες 70 τ.μ. σε μπετά 75.000 € κοντά στο κύμα
- Μεζονέτες 125 τ.μ. τελειωμένες από 250.000 € κοντά στο κύμα
- Οικόπεδο 1.800 τ.μ. 60.000 €
- Οικόπεδο 5.500 τ.μ. πάνω στον κεντρικό δρόμο
- Οικόπεδο με άδεια για 2 καταστήματα (δίπλα στο RODOS MARIS)

ΓΕΝΝΑΔΙ:
- Οικόπεδο με άδεια 1.200 τ.μ. 80.000 €
- Μεζονέτες 70 τ.μ. 150.000 €

ΛΑΧΑΝΙΑ:
- Οικόπεδο με άδεια 4.500 τ.μ. με θέα τη θάλασσα
- Οικόπεδο 2.500 τ.μ. με θεά τη θάλασσα
- Μεζονέτες σε σοβάδες 125.000

ΣΥΜΗ:
- Παραδοσιακά σπίτια

ΖΗΤΟΥΝΤΑΙ ΑΚΙΝΗΤΑ ΓΙΑ ΑΓΟΡΑ ΚΑΙ ΑΝΤΙΠΑΡΟΧΗ

ΜΑΠ408(Γ)

Profit & Solution

ΣΥΜΒΟΥΛΟΙ ΑΚΙΝΗΤΩΝ ΚΑΙ ΕΠΕΝΔΥΣΕΩΝ
Λεμεσού 34, 85100 Ρόδος
τηλ.: 22410 28100 φαξ.: 22410 28104

Μεζονέτα
Παστίδα140 τ.μ οικόπεδο 500 τ.μ. μαρμαροσοβά 125.000 Ε.
Παστίδα 140 τ.μ οικόπεδο 250 τ.μ. μπετά 110.000 Ε.
Παστίδα 109 τ.μ. οικόπεδο 300 τ.μ. τελειωμένη 155.000 Ε.
Παστίδα 120 τ.μ. οικόπεδο 300 τ.μ. Lux κατασκευής
Παστίδα 130 τ.μ. οικόπεδο 300 τ.μ. Lux κατασκευής
Γεννάδι 70 τ.μ. Θέα θάλασσα τελειωμένη 150.000 Ε.

Διαμέρισμα
Ροδίνι μπετά 40 τ.μ. οροφοδιαμέρισμα 76.000 Ε.
Ροδίνι μπετά 91 τ.μ. οροφοδιαμέρισμα 172.000 Ε.
Ροδίνι μπετά 87 τ.μ. οροφοδιαμέρισμα 165.000 Ε.
Ροδίνι μπετά 76 τ.μ. οροφοδιαμέρισμα 145.000 Ε.
Ανάληψη 92 τ.μ. 1ος όροφος garage 175.000 Ε
Ανάληψη 112 τ.μ 3ος όροφος garage 195.000 Ε
Ανάληψη 90 τ.μ 1ος όροφος garage 170.000 Ε
Ανάληψη 98 τ.μ τελειωμένο 165.000 Ε
Παραδείσι 85 τ.μ. 110.000 Ε.
Ρόδος 85 τ.μ. τελειωμένο 155.000 Ε
Ρόδος 85 τ.μ. τελειωμένο 174.500 Ε
Ρόδος 88 τ.μ. τελειωμένο 180.500 Ε
Ρόδος 45 τ.μ. τελειωμένο 92.500 Ε

Οικόπεδο
Γεννάδι 490 τ.μ. με άδεια οικοδ. 66 τ.μ. 27.000 Ε
Γεννάδι 2340 τ.μ. με άδεια οικοδ. 58.000 Ε
Γεννάδι 1120 τ.μ. με άδεια οικοδ. 42.000 Ε
Παστίδα 300 τ.μ. οικοπ.με άδεια οικοδ. 58.000 Ε
Παστίδα 500 τ.μ. οικοπ. με άδεια οικοδ. 52.000 Ε
Ιαλυσό 850 τ.μ. οικοπ. άρτιο οικοδ. 200.000 Ε
θολό 3.120 τ.μ. οικοπ. άρτιο οικοδ. 61.000 Ε
Δαματριά 2.000 τ.μ. οικοπ. με θέα και άδεια οικοδ. 50.000 Ε
Φάνες 900 τ.μ. οικοπ. πάνω σε κεντρ. οδό 40.000 Ε
Τσαίρι βιοτεχν. ζώνη με άδεια οικοδ. 300 τ.μ. 42.000 Ε
Δαματριά 330 τ.μ. οικοπ. άρτιο οικοδ. 18.000 Ε

Ενοικιάσεις
Ρόδος Γκαρσονιέρα 30 τ.μ. 230 Ε
Ρόδος Αγ. Νικόλαο διαμέρισμα 3 Υ/Δ 450 Ε
Ιάλυσο διαμέρισμα 3 Υ/Δ 450 Ε
Μεζονέτα 2 Χ 40 τ.μ. Χαράκι 500 τ.μ.
Γραφείο 100 τ.μ. Ρόδος 800 τ.μ.

"Για περισσότερα ακίνητα επικοινωνήστε με το γραφείο μας"

AE516

Καριέρα στο real estate

Η ΕΠΙΧΕΙΡΗΣΗ

Η **Savvaidis & Associates**, απο το 1983 προσφέρει υπηρεσίες διαμεσολάβησης ακινήτων στο νησί της Ρόδου. Για το υψηλό επίπεδο υπηρεσιών της η εταιρεία έχει βραβευθεί για δύο συνεχή έτη ως Best Agent for Greece 2003 – 2004 από το έγκυρο περιοδικό International Homes (UK).

ΣΤΕΛΕΧΟΣ ΠΩΛΗΣΕΩΝ (Sales Support Executiv

Ο ΥΠΟΨΗΦΙΟΣ

- Άνδρας / γυναίκα έως 35 ετών, με δυναμική προσωπικότητα.
- Πτυχιούχος ΤΕΙ - ΑΕΙ στη Διοίκηση Επιχειρήσεων
- Άριστος χρήστης εφαρμογών MS OFFICE.
- Εκτενής γνώση του internet.
- Άριστη γνώση της Αγγλικής Γλώσσας σε γραπτό και προφορικό λόγο.
- Κάτοχος αυτοκινήτου.

Η ΘΕΣΗ

- Υποστήριξη πωλήσεων ακινήτων.
- Δημιουργία και υποστήριξη πελατολογίου.
- Στελέχωση υποκαταστημάτων.
- Σύγχρονο και φιλικό εργασιακό περιβάλλον.
- Συνεχές on the job training

Αποστείλατε βιογραφικό σας με φωτογραφία στο **info@savvaidis.gr**

SAVVAIDIS & Associates
Real Estate Agents & Consultants

Γρηγ. Λαμπράκη 14, Ρόδος
Τηλ. 22410-26281
http://www.savvaidis.gr

Πωλήσεις

ρχεται από την προηγούμενη

ΛΕΙΤΑΙ στα Κοσκινού μετα 195 τ.μ. με 3 υ/δ πάρ-σοδήκη, 140.000 ευρώ σε ρο ΚΩΔ.(Κ-85). Πληρ. Μ ΚΡΑΝΙΔΗΣ και ΣΥΝΕΡ-Ε Σ τηλ. 2241027082, 4654118. ΧΠ092.3

ΛΕΙΤΑΙ οικόπεδο από ιδιώ-συνεταιριστική μερίδα-500 τ.μ. ή εξ αδιαιρέτου, περιοχή Ρόδου-Καλλιθέας. Πληρ. τηλ. 6946690282. MZT181007

ΠΩΛΕΙΤΑΙ διαμέρισμα από ιδιώτη (ισόγειο) 87 τ.μ. τριών υπνοδωματίων, κουζίνα, σαλόνι, περιοχή Αννης Μαρίας πλησίον Super Market Μαρινόπουλος. Πληρ. τηλ. 22410 25903 και 31414. INT181008

ΠΩΛΕΙΤΑΙ ξυλουργική επιχείρηση λόγω συνταξιοδότησης. Πληρ. τηλ. 6948622781, πρωινές ώρες. MZT171029

ΠΩΛΕΙΤΑΙ μεζονέτα μεταχειρισμένη 205 τ.μ. με αυλή στην περιοχή Μήδεια, τιμή 230.000 ευρώ. Πληρ. τηλ. 2241060060 και 6948046844, Κτηματομεσιτικό Γραφείο "Κεφάλαιο". MAT3683

ΠΩΛΕΙΤΑΙ εστιατόριο - πιτσαρία στα **Κοσκινού**, με πλήρη εξοπλισμό, σ' ένα πολύ ωραίο παραδοσιακό κτίριο, λειτουργία χειμώνα - καλοκαίρι. Τιμή λογική-συζητήσιμη. Πληρ. τηλ. 2241064335, 6977004776 MZT141027

ΠΩΛΕΙΤΑΙ το 50% εστιατορίου - πιτσαρίας στην Παλιά Πόλη, λόγω αναχωρήσεως του συνεταίρου, έσοδα ημερησίως 800-1.200 ευρώ. Η θέση του εστιατορίου βρίσκεται σε κεντρική πλατεία. Τιμή 35.000 ευρώ. Πληρ. τηλ. 2241064335, 6977004776. MZT141026

ΠΑΣΤΙΔΑ. ΠΩΛΕΙΤΑΙ μεζονέτα 130τ.μ., 3 υπνοδωμάτια, με θέα την Φιλέρημο, καλή κατασκευή και προσιτές τιμές.

ΚΡΕΜΑΣΤΗ. Οικόπεδα εντός σχεδίου και εκτός σχεδίου, άρτια και οικοδομήσιμα, σε λογικές τιμές. Πληρ. ΚΤΗΜΑΤΟΚΟΣΜΟΣ, τηλ. 2241034355, 6945982653, κ. Λευτέρης. MAT3656(3)

ΠΩΛΟΥΝΤΑΙ: α. ΚΙΟΤΑΡΙ: μεζονέτες των 120 τ.μ. σε οικόπεδο 1000 τ.μ. και 1.400 τ.μ. πάνω στο κύμα, με 3 υπνοδωμάτια. **β. ΓΕΝΝΑΔΙ:** πολυκατοικία 4 διαμερισμάτων των 75 τ.μ., καινούργια, με κεντρική θέρμανση, πολύ καλή επένδυση. Πληρ. ΚΤΗΜΑΤΟ-ΚΟΣΜΟΣ, τηλ. 2241034355, 6945982653, κ. Λευτέρης MAT3656(2)

ΠΩΛΕΙΤΑΙ επιχείρηση Super Market στην Π. Πόλη, σε πλήρη λειτουργία, πάνω από το μεγάλο συντριβάνι στα Μπαράκια. Μόνο σοβαρές προτάσεις. Πληρ. τηλ. 6948317323. MZT141011(12)

ΠΩΛΟΥΝΤΑΙ: α. ΡΟΔΟΣ: διαμέρισμα πολυτελείας με όλη την οικοσυσκευή, ρετιρέ 82 τ.μ., σε πολύ καλή περιοχή και με πανοραμική θέα. **β. ΚΡΕΜΑΣΤΗ: μεζονέτα** σε σοβάδες 240 τ.μ., σε οικόπεδο εντός σχεδίου 850 τ.μ., με 4 υπνοδωμάτια, 2 μπάνια. Αξίζει να το δείτε. Πληρ. ΚΤΗΜΑΤΟΚΟΣΜΟΣ, τηλ. 2241034355, 6945982653, κ. Λευτέρης. MAT3656(1)

ΠΩΛΕΙΤΑΙ επιχείρηση σφολιατοειδών και πίτσας, με ετήσια λειτουργία, με όλο τον εξοπλισμό και εξασφαλισμένη πελατεία. Πληρ. τηλ. 6978098501. MXP13007

ΠΡΟΣΦΟΡΑ. ΠΩΛΕΙΤΑΙ οικογενειακή επιχείρηση mini market οπωροπαντοπωλείο στην καταπληκτική τιμή μόνο 11.500 ευρώ, λόγω μεταθέσεως στην Κρήτη. Είναι πλήρως εξοπλισμένη, με τσιγάρα-τηλεκάρτες-αναψυκτικά-ζαχαρώδη-σάντουιτς-τυρόπιτες-πίτσες με δική του αυλή, εξοπλισμένη με τέντες για τα φρούτα και τα λαχανικά σε πολύ καλή συνοικία με μεγάλες δυνατότητες. Εξασφαλισμένη πελατεία, μικρό ενοίκιο. Τιμή συζητήσιμη. Πληρ. τηλ. 2241060987, 6947221448. MZT121017

ΠΩΛΕΙΤΑΙ οικόπεδο 1στρέμμα με άδεια οικοδομής 100 τ.μ. επί της λεωφόρου Ρόδου-Λίνδου με πανοραμική θέα προς Φαληράκι. Πληρ. τηλ. 6932440315, 6937360744-5 MZT111025

ΠΩΛΕΙΤΑΙ διαμέρισμα 138 τ.μ. (3 υπν/τίων, 2 WC, θέα, θέρμανση, ασανσέρ) λουξ κατασκευής 5 ετών, στην Παρθενόπης 210.000 ευρώ, β) **διαμέρισμα** 108 τ.μ. (3 υπν/τίων, με υπέροχη θέα), στους Δασκάλους 190.000 ευρώ, γ) **διαμέρισμα** 80 τ.μ. Αγ. Νικόλαος, 95.000 ευρώ, δ) 50 τ.μ. ρετιρέ Αγ. Νικόλαος 50.000 ευρώ. Πληρ. ΑΙΓΑΙΟΚΤΗΜΑΤΙΚΗ τηλ. 2241022943, 2241028838 ΜΧΠ851.2

ΕΥΚΑΙΡΙΑ. ΠΩΛΕΙΤΑΙ λόγω συνταξιοδότησης οικογενειακή **επιχείρηση** εντός πόλεως Ρόδου βιώσιμη με εξασφαλισμένη πελατεία και εμπόρευμα. Κατάλληλοι χώροι με όλο τον εξοπλισμό, όπως φορτηγάκι, μηχανάκι, εξοπλισμό γραφείου και 1 τροχόσπιτο για διαμονή σε χώρο 2 στρεμμάτων. Πληρ. τηλ. 6946666147 INT071014(15)

ΠΩΛΕΙΤΑΙ στην Ιαλυσό **μεζονέτα** 214 τ.μ. (διώροφη συν σοφίτα) 4 ετών, πολυτελούς κατασκευής, λόγω μετακόμισης. Διαθέτει αυλή - BBQ, 2 θέσεις parking, τρία μπάνια, τρία υπνοδωμάτια, κεντρική θέρμανση, τζάκι. Πληρ. τηλ. 2241096282 και 2241043592, ώρες 7-9 μ.μ. MZT071001

ΡΟΔΟΣ. ΠΩΛΕΙΤΑΙ οικόπεδο στην Ιξιά, οδός Ομήρου 17, 160 τ.μ. Πληρ. τηλ. 6945994321 MZT101009

Εμμανουήλ Κρανίδης

Πωλείται

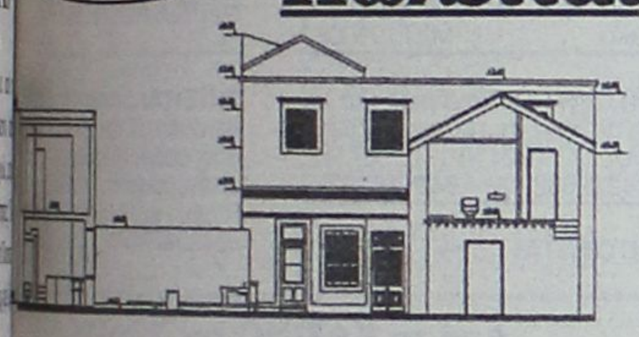

Αρχοντική κατοικία 140 τμ με αυλή 100τμ στην συνοικία του Αγ. Ιωάννη

Εμμανουήλ Κρανίδης
Καζούλη & Αμερικής 50, 2ος όροφος, 85100 Ρόδος
Τηλ.: 22410 27082, 22410 26476 / **Κινητό** : 6944347405
Fax : 22410 27101
E-mail : info@kranidis.gr
ΧΠ092

ΣΑΒΒΑΪΔΗΣ & ΣΥΝΕΡΓΑΤΕΣ
Κτηματομεσιτικό Γραφείο
Γρ. Λαμπράκη 14 ΡΟΔΟΣ 85100
Τηλ. 2241026281

ΠΩΛΗΣΕΙΣ ΑΚΙΝΗΤΩΝ

Α) ΟΙΚΟΠΕΔΑ ΕΝΤΟΣ ΣΧΕΔΙΟΥ - **1)** ΡΟΔΟΣ: α) Ροδίνι 400 τ.μ. με Σ.Δ 0,4 τίμημα 175.000 ευρώ, β) Ανάληψη 400 τ.μ. με Σ.Δ. 0,8 τίμημα 230.000 ευρώ, γ) Καναμάτ 400 τ.μ. Σ.Δ. 0,4 τίμημα 165.000, **2)** Μέγγαβλη 350 τ.μ. αποτελεί μερίδα Οικοδομικού Συνεταιρισμού Αιγυπτίων Ρόδου, τίμημα 25.000 ευρώ.
Β) ΟΙΚΟΠΕΔΑ ΕΚΤΟΣ ΣΧΕΔΙΟΥ: 1) ΡΟΔΟΣ: Μόντε Σμίθ 2.000 τ.μ., 2) Λογγούρου 4.000 τ.μ., τίμημα 200.000 ευρώ, 3) Τσαΐρι 21.367 τ.μ. 4) Ιαλυσό 2.000 τ.μ., περιοχή Φιλέρημος, τίμημα 265.000 ευρώ, 5) Κοσκινού 4.002 τ.μ. τίμημα 265.000 ευρώ, 6) Μαριτσά επί της επαρχιακής οδού Κρεμαστής - Μαριτσά 9.500 τ.μ. τίμημα 250.000 ευρώ, 7) Κανδυλί 4.440 τ.μ. τίμημα 135.000 ευρώ, 8) Κανδυλί 4.000 τ.μ. τίμημα 235.000 ευρώ, 9) Κολύμπια: α) 9.000 τ.μ, β) 19.770 τ.μ., γ) 28.500 τ.μ., 10) Λίνδος: α) Βληχά 8.190 τ.μ. παραθαλάσσιο, τίμημα 320.000 ευρώ, β) Πάνω Αλώνα 3.540 τ.μ. επί επαρχιακής οδού Λίνδου - Πεύκοι, τίμημα 155.000 ευρώ, γ) Πεύκοι 32.500 τ.μ.. - 42.300 τ.μ. και 19.800 τ.μ. με πανοραματική θέα, δ) Ψάρτος 15.600 τ.μ. στο "κύμα".
Γ) ΜΟΝΟΚΑΤΟΙΚΙΕΣ: **Α)** ΡΟΔΟΣ: 1) Παλιά Πόλη: α) ανακαινισμένο 700 τ.μ. με κήπο 160 τ.μ., β) λιθόκτιστο παλιό 500 τ.μ. με κήπο 500 τ.μ., γ) ανακαινισμένο 140 τ.μ. με αυλή 60 τ.μ., δ) παλιό στο Μόντε Σμιθ 287 τ.μ. κήπο 2.100 τ.μ., ε) ανακαινισμένο 146 τ.μ. με μικρή αυλή. 2) Αγ. Νικολάου νεοκλασικό παλιό ισόγειο 115 τ.μ. α' όροφ. 115 τ.μ. με μεγάλη αυλή, τίμημα 305.000 ευρώ. 3) Αγ. Αναστασία 133 τ.μ. με αυλή 191 τ.μ. τίμημα 135.000 ευρώ, 4) Αγ. Νικολάου πετρόκτιστο και ανακαινισμένο 250 τ.μ.τίμημα 315.000 ευρώ. **Β)** ΚΟΛΥΜΠΙΑ: α) 107 τ.μ. με κήπο 283 τ.μ. τίμημα 240.000 ευρώ, β) 107 τ.μ. με κήπο 305 τ.μ. τίμημα 260.000 ευρώ, γ) 107 τ.μ. με κήπο 310 τ.μ. τίμημα 290.000 ευρώ. **Η** ΙΑΛΥΣΟΣ: α) Εντός σχεδίου 175 τ.μ. οικόπεδο 300 τ.μ.. τίμημα 310.000 ευρώ, β) Κανδυλί (μέχρι κτίσματα) σε οικόπεδο 4.232 τ.μ. τίμημα 200.000 ευρώ, γ) εντός σχεδίου 220 τ.μ. σε οικόπεδο 260 τ.μ. τίμημα 380.000 ευρώ, δ) Ανοιξη εκτός σχεδίου 150 τ.μ. σε οικόπεδο 2.000 τ.μ. τίμημα 335.000 ευρώ, ε) Ιξιά 200 τ.μ. σε οικόπεδο 1.000 τ.μ. τίμημα 400.000 ευρώ, στ) Βουνάρα πολυτελούς κατασκευής 220 τ.μ. σε οικόπεδο 1.100 τ.μ.

ΕΝΟΙΚΙΑΣΕΙΣ ΚΑΤΑΣΤΗΜΑΤΩΝ

ΡΟΔΟΣ: Επί της Εθν. Αντίστασης: α) Ισόγειο 69 τ.μ. με υπόγειο 69 τ.μ. και πατάρι 20 τ.μ. μηνιαίο μίσθωμα 1.300 ευρώ, β) Προέκταση Εθν. Αντίστασης 220 τ.μ. με κήπο μεγάλο, κατάλληλο για πάρκιν, μηνιαίο μίσθωμα 1.200 ευρώ, γ) 130 τ.μ. μηνιαίο μίσθωμα 2.600 τ.μ., δ) Ισόγειο 140 τ.μ. α' όροφο, 140 τ.μ., μηνιαίο μίσθωμα 3.500 ευρώ.

Πληροφ. κ. ΑΝΕΣΤΗ, κιν. 6947-047651, τηλ. 22410-26281
ΜΧΠ659

eden roc
resort hotel & bungalows
★★★★
ΠΩΛΟΥΝΤΑΙ
Από το ξενοδοχείο **EDEN ROC,** έπιπλα δωματίων λόγω ανακαίνισης.
Πληροφορίες τηλ. 22410 67067
4ο χλμ. Λεωφ. Καλλιθέας
ΜΑΤ3729(Γ)

ΠΩΛΕΙΤΑΙ ΜΕΖΟΝΕΤΑ ΣΤΟ ΡΟΔΙΝΙ
Νεόκτιστη 135 τ.μ. με κήπο 160 τ.μ. Τιμή πώλησης 220.000 ευρώ.
ΠΩΛΕΙΤΑΙ ΙΣΟΓΕΙΑ ΑΠΟΘΗΚΗ
Σε κεντρικό σημείο, στους καθηγητές (κοντά στο Super Market ΜΠΑΖΑΡ), νεόκτιστη, με W.C. και συνολικό εμβαδόν 126 τ.μ. κατάλληλη για τεχνικό γραφείο. Τιμή πώλησης 130.000 ευρώ.
ΠΩΛΟΥΝΤΑΙ ΣΤΑ ΚΟΣΚΙΝΟΥ
Κοντά στο Μουσικό σχολείο μεζονέτα σε μπετά τριόφορη συνολικού εμβαδού 216 τ.μ. με οικόπεδο 1300 τ.μ. με απεριόριστη θέα. Τιμή πώλησης 170.000 ευρώ. Επίσης στην ίδια τοποθεσία μονοκατοικία, των ίδιων διαστάσεων κτίσματος και οικοπέδου. Τιμή πώλησης σε μπετά 200.000 ευρώ.
ΠΩΛΟΥΝΤΑΙ ΣΤΗΝ ΠΑΣΤΙΔΑ
Διώροφες μονοκατοικίες 125 τ.μ. με οικόπεδο 250 τ.μ. Παραδίδονται πλην ξυλουργικών. Τιμή πώλησης 160.000 ευρώ και **διώροφες μονοκατοικίες** 125 τ.μ. με οικόπεδο 400 τ.μ. και επιπλέον μελλοντική δόμηση 75 τ.μ. Παραδίδονται πλην ξυλουργικών. Τιμή πώλησης 195.000 ευρώ.
ΚΤΗΜΑΤΟΜΕΣΙΤΙΚΟ ΓΡΑΦΕΙΟ
ΕΥΡΩΣΤΕΓΑΣΤΙΚΗ
ΧΑΤΖΗΜΑΡΚΟΣ Ν. ΓΕΩΡΓΙΟΣ
τηλ. 6973331692
ΧΠΚΤΗ035

ΤΕΧΝΙΚΗ ΕΤΑΙΡΙΑ
ΤΣΑΚΙΡΗΣ ΤΣΑΜΠΙΚΟΣ & ΣΙΑ ΕΕ.
ΠΩΛΟΥΝΤΑΙ
1. Διαμερίσματα 120μ² (τριών υπνοδωματίων), 87 μ² (δύο υπνοδωματίων) σε νεοανεγειρόμενη οικοδομή 6 διαμερισμάτων σε οικόπεδο 1800μ² εντός σχεδίου πόλεως στην περιοχη Ιξιάς.
Η οικοδομή είναι εξαιρετικής κατασκευής, διαθέτει ασανσέρ, κεντρική θέρμανση, καθώς και δύο θέσεις στάθμευσης για κάθε διαμέρισμα.
2. Μονοκατοικία πανταχόθεν ελεύθερη ανεπτυγμένη σε τρία επίπεδα συνολικής επιφάνειας 200τ.μ. σε οικόπεδο 424τ.μ. εντός σχεδίου πόλεως Ρόδου (περιοχή Καρακόνερο)
ΑΤΤΑΒΥΡΟΥ 56 - 85100 ΡΟΔΟΣ
ΤΗΛ. 22410 35139
FAX. 22410 24262.
ΜΖΤ3333(Γ)



πωλησεις

συνέχεια από την προηγούμενη

ΙΔΙΟΚΤΗΤΡΙΑ λόγω μετεγκατάστασης **ΠΩΛΕΙ διαμέρισμα** στην περιοχή της Ανάληψης, σε όροφο, 85 τ.μ. (εντοιχισμένη κουζίνα, οικοσυσκευές, ψύξη - θέρμανση). Τιμή 140.000 ευρώ. Πληρ. τηλ. 6977773531 INT141030

ΠΩΛΕΙΤΑΙ λόγω αναχωρήσεως στο εξωτερικό σπίτι, στην Παλιά Πόλη 65 τ.μ. περίπου, πρώτος όροφος. Ενα σαλόνι με τρία μαύρα τραπεζάκια λάκα, ένα σύνθετο άσπρο μαύρο λάκα, ένα έπιπλο TV μαύρο ματ, ένα τραπέζι κουζίνας στρογγυλό με 6 καρέκλες, μία κουζίνα Ariston, ένα Home Cinema Trevi, ένα Piaggio 200cc, αυτόματο. Πληρ. τηλ. 6945639941 MXP12983

ΠΩΛΕΙΤΑΙ οικόπεδο οδός Δημ. Αναστασιάδη 46, εμβαδόν 401,06 τ.μ. με συντελεστή δόμησης 1 (ένα). Δίδεται και αντιπαροχή. Πληρ. τηλ. 6945-994321. MZT270907

ΠΩΛΕΙΤΑΙ PUB - ΚΑΦΕΤΕΡΙΑ στο τουριστικό κέντρο πλησίον νέου καζίνο. Πλήρως εξοπλισμένη, ανακαινισμένη, η καλύτερη στο είδος της. Συμβόλαιο 12ετές. Πληροφορίες άλλες δεν θα δοθούν τηλεφωνικώς. Πληρ. για συνεννόηση τηλ. 2241078392, 6977339669, 6936607154 μετά τις 12 το μεσημέρι MXP12894

ΠΩΛΟΥΝΤΑΙ από ιδιώτη αυτόνομες πολυτελούς κατασκευής **μεζονέτες** 120 τ.μ. και 150 τ.μ. στην Παστίδα σε πολύ καλή περιοχή με θέα το Φιλέρημο. Πληρ. τηλ. 6944636141 MAT8007

εργασιες

ΑΝΑΠΤΥΣΣΟΜΕΝΗ εμπορική εταιρεία επεκτείνεται σε όλη την Ελλάδα **ΤΩΡΑ ΣΤΗΝ ΡΟΔΟ** και στα Δωδεκάνησα. **ΖΗΤΑΕΙ άτομα** για την άμεση κάλυψη θέσεων με υψηλές αποδοχές, πλήρες σύστημα εκπαίδευσης, μερική / πλήρη απασχόληση. Απεριόριστες δυνατότητες εξέλιξης, Ιντερνετ επιθυμητό. Πληρ. τηλ. 2241030078, www.umswork4you.com. INT2328(1)

ΖΗΤΟΥΝΤΑΙ άτομα από Εμπορική Επιχείρηση. Επιλογή μερικής ή πλήρης απασχόλησης. Αμεσο ξεκίνημα, υψηλές αποδοχές. Πληρ. τηλ. 2810861353-6977471651. www.e-business-from-home.com MAT3735

ΖΗΤΟΥΝΤΑΙ εμφανίσιμες δεσποινίδες κάτοχοι βιβλιαρίου υγείας να εργαστούν σε καφετέρια, ωράριο 4-12. Πληρ. τηλ. 22410-73650. MZT211014

ΖΗΤΟΥΝΤΑΙ ΣΥΝΕΡΓΑΤΕΣ. Εμπορική Πολυεθνική εταιρεία στα πλαίσια ανάπτυξής της διοργανώνει διήμερη παρουσίαση για μια νέα επαγγελματική ευκαιρία και για όσους θέλουν να βελτιώσουν το εισόδημά τους & τον τρόπο ζωής τους, μέσα από το χώρο τους, με μερική ή πλήρη απασχόληση. Ξενοδοχείο RODOS PALLADIUM. Σάββατο 29/10/2005 ώρα 13.45 μ.μ., Κυριακή 30/10/2005, 10.00 π.μ. Κρατήσεις θέσεων: Κωνσταντάκης Παναγιώτης. Τηλ.. 22410-30078, κιν. 6977472091. MAT3724

ΖΗΤΕΙΤΑΙ καθαρίστρια σε ψητοπωλείο. Πληρ. τηλ. 6948629169. MZT211007

Από κατασκευαστική εταιρεία **ΖΗΤΟΥΝΤΑΙ τεχνίτες, καλουπατζήδες** για συνεχή εργασία στην περιοχή Ιαλυσού και Παστίδας. Πληρ. τηλ. 6932468110. MZT211003

Η σαιζόν τελειώνει, η ανεργία ξεκινάει, **ΖΗΤΟΥΝΤΑΙ άτομα** του τουριστικού τομέα που το χειμώνα θέλουν ένα συμπλήρωμα για την ανεργία τους, ή είναι άνεργοι και ψάχνουν για δουλειά. Άμεση κάλυψη θέσεων, θα πραγματοποιηθεί σεμινάριο για τα νέα αυτά άτομα το Σαββατοκύριακο 29 & 30/10/2005 σε μεγάλο ξενοδοχείο της Ρόδου. Για κράτηση θέσεων επικοινωνήστε με τα τηλ. 2241093901, 6936650000, 6932252571. Πληροφορίες www.ehomebusiness.gr MAT3416

ΖΗΤΟΥΝΤΑΙ πωλήτριες από τα καταστήματα CASABLANCA και DIESEL. Πληρ. τηλ. 2241031670, 2241034314. MAT3702

ΖΗΤΕΙΤΑΙ συνέταιρος για εστιατόριο πιτσαρία, BAR πλήρες εξοπλισμένο έως 150 άτομα, εξασφαλισμένη πελατεία στην περιοχή Φαληράκι. Δεκτός κάθε έλεγχος. Μόνο σοβαρές προτάσεις. Πληρ. τηλ. 6932482910. MZT191019

ΖΗΤΕΙΤΑΙ: α) κοπέλα να εργασθεί στο παραδοσιακό καφενείο "Ταξίδι στις νότες" στ' Αφάντου, β) νέος ή νέα για DJ. Πληρ. τηλ. 6946378085 κ. Κυριάκο. MZT191008

ΖΗΤΟΥΝΤΑΙ διανομείς για να εργαστούν σε πιτσαρία. Πληρ. τηλ. 22410 67112, 6942226822. MZT181022

ΖΗΤΟΥΝΤΑΙ από το CITY HALL restaurant Πληρ. τηλ. 224107

ΖΗΤΕΙΤΑΙ κοπέλα σθεί στο "Reno's Αρχάγγελο. Πληρ 22440-22540 (σ.σ 6.00 μ.μ.) και 6932(

ΑΜΕΣΑ ζητώ άτο κή ή πλήρη απασχ ή απόγευμα, από ρώ και για επόπτε ευρώ από τον π Πληρ. κατόπιν ραν 6942598771

ΖΗΤΟΥΝΤΑΙ 2 υπε **μα** άνω των 18 ετών χωση επιχείρησης. 10 π.μ.-14.00 μ.μ. Γ λοΐτης τηλ. 694744

ΖΗΤΕΙΤΑΙ άτομο (α και άνω), έξτρα εισ από σοβαρή τρίωρ απογευματινή απ Πληρ. κ. Μαλινά 6942037717.

Η ΞΕΝΑΚΗΣ ΑΥΤΟΚΙΝΗΤΑ Α.Ε.Β.Ε.
ΕΞΟΥΣΙΟΔΟΤΗΜΕΝΟΣ ΕΜΠΟΡΟΣ-ΣΥΝΕΡΓΑΤΗΣ
SERVICE KOSMOCAR. A.E.

ΖΗΤΕΙ
ΜΗΧΑΝΙΚΟ

Απαιτούμενα προσόντα:
• Όρεξη για δουλειά σε ένα ιδιαίτερα απαιτητικό περιβάλλον

Τηλ. επικοινωνίας 22410-86777 εσωτ. 100
10ο χλμ. Ρόδου-Λίνδου
Υπόψιν κ. Χούλλη

ΧΠ1687

Η ΤΟΥΟΤΑ Ξενάκης αεβε

ΖΗΤΑ

άτομο για το πλύσιμο αυτοκινήτων

Πληρ. τηλ. 2241086690

ΧΠ2366

ΖΗΤΕΙΤΑΙ
ΑΠΟ ΤΕΧΝΙΚΗ ΕΤΑΙΡΕΙΑ

Αρχιτέκτονας/νισσα.

Πληρ. τηλ. 2241035139

ΜΑΤ3620(Γ)

ΖΗΤΕΙΤΑΙ
ΑΠΟ ΤΗΝ ΕΦΗΜΕΡΙΔΑ "Η ΡΟΔΙΑΚΗ"

ΝΕΟΣ ή ΝΕΑ

με άριστες γνώσεις τυφλού συστήματος, για να εργαστεί στην εφημερίδα **"Η ΡΟΔΙΑΚΗ"**. Επιπλέον γνώση προγραμμάτων **QuarkXpress, Adobe Photoshop, Adobe Illustrator** σε περιβάλλον Macintosh, θα ληφθεί σοβαρά υπόψη.
Πρωινή ή απογευματινή απασχόληση.

Κατάθεση βιογραφικών: Τ.Θ. 153, Ρόδος 85100

ΜΟΟ/170

Α.Ε.Β.Ε.
ΔΟΜΗΣΗ ΡΟΔΟΥ
ΖΗΤΕΙΤΑΙ
ΟΔΗΓΟΣ

Με δίπλωμα Γ' κατηγορίας.
Οι ενδιαφερόμενοι μπορούν ν' απευθύνονται στα τηλέφωνα **2241068140** και **2241066101**
(κ. Αλέξη Παπαγρηγορίου)
ώρες 17.00-20.00

ΧΠ2367

Από το ΚΑΖΙΝΟ της ΡΟΔΟΥ

ΖΗΤΟΥΝΤΑΙ

νέοι/ες που να ενδιαφέρονται για την θέση του Κ (Dealers) (μετά από εκπαίδευση στην νέα σχολή τ μενο Νοέμβριο διάρκειας 3 εβδομάδων)

Πληροφορίες-Αιτήσεις:
ΚΑΖΙΝΟ ΡΟΔΟΥ Α.Ε.
Διεύθυνση προσωπικού: Παπανικολάου 4, Ρό
τηλ. 97-530, 97-535, ΔΕΥ-ΠΑΡ. (08.00-16.0

Η εταιρεία ΑΦΟΙ ΒΟΥΛΓΑΡΗ για το υποκατάστημά της στη

ΖΗΤΑ

ΥΠΕΥΘΥΝΟ ΠΩΛΗΣΕΩΝ
με εμπειρία στο χώρο των τροφίμω
Θα εκτιμηθούν οι γνώσεις στην αγορά των Δωδε σων.
Ηλικία έως 35 ετών.
Η εταιρεία προσφέρει:
- Μισθό & bonus.
- Εταιρικό αυτοκίνητο & τηλέφωνο.
- Προοπτικές εξέλιξης σε μια καταξιωμένη εταιρ χώρο των τροφίμων.

Βιογραφικά στο ΦΑΞ: 22410 2797
Τηλ. επικοινωνίας: 22410 33647

Από την αντιπροσωπεία αυτοκινήτων
HONDA - MITSUBISHI
ΖΗΤΕΙΤΑΙ
ΗΛΕΚΤΡΟΛΟΓΟΣ ΑΥΤΟΚΙΝΗΤΩΝ

Επιθυμητή προϋπηρεσία στο χώρο.

Καλή γνώση Η/Υ και Αγγλικών.

Απαραίτητη αποστολή βιογραφικού σημειώμα

στη διεύθυνση **Λ. Λίνδου 138 Ρόδος**

Τηλ. 2241067440-41

Φαξ 2241068462

Email: kaligcar@otenet.gr

ΑΠΟ ΕΦΗΜΕΡΙΔΑ
ΖΗΤΕΙΤΑΙ
ΑΠΟΦΟΙΤΟΣ ΤΕΕ

με γνώσεις χειρισμού Η/Υ
για νυχτερινή εργασία στο τυπογραφείο τη

Κατάθεση βιογραφικών: Τ.Θ. 153, Ρόδος 8

ΚΤΗΜΑΤΟΜΕΣΙΤΙΚΟ ΓΡΑΦΕΙΟ

ΜΠΕΡΤΣΕΛΗΣ ΣΠΥΡΟΣ

ΠΩΛΗΣΕΙΣ - ΑΓΟΡΕΣ - ΕΝΟΙΚΙΑΣΕΙΣ ΑΚΙΝΗΤΩΝ

ΔΙΑΜΕΡΙΣΜΑΤΑ – ΜΟΝΟΚΑΤΟΙΚΙΕΣ

1. ΡΟΔΙΝΙ: Διαμέρισμα 85 τ.μ. (μεταχειρισμένο) 125.000 ευρώ.
2. ΡΟΔΟΥ-ΛΙΝΔΟΥ: Διαμέρισμα 85 τ.μ. 2 υπνοδ. 130.000 ευρώ.
3. Πειραιώς: Διαμέρισμα (ισόγειο) 85 τ.μ. με αυλή πλήρως ανακαινισμένο με τζάκι, 110.000 ευρώ
4. ΙΑΛΥΣΟ: Διαμερίσματα 90 τ.μ. 1ου και 2ου ορόφου 120.000 ευρώ.
5. ΙΑΛΥΣΟ: Μεζονέτα 140 τ.μ. 3 υπνοδ. (υπόγειο-ισόγειο 1ος) 190.000 ευρώ.
6. ΙΑΛΥΣΟ: Μεζονέτα 160 τ.μ. 3 υπνοδ. (υπόγειο-ισόγειο 1ος), 210.000 ευρώ
7. ΙΑΛΥΣΟ: Μεζονέτα 203 τ.μ., 3 υπνοδ. σε οικόπεδο 1000 τ.μ. στους πρόποδες Φιλερήμου 390.000 ευρώ.
8. ΚΡΕΜΑΣΤΗ: Μεζονέτα 180 τ.μ. σε οικόπεδο 300 τ.μ. (παραλία) 270.000 ευρώ.
9. ΚΡΕΜΑΣΤΗ: Μεζονέτα 180 τ.μ. σε οικόπεδο 200 τ.μ. 240.000 ευρώ.
10. ΠΕΡΙΟΧΗ ΑΝΟΙΞΗ. Μεζονέτα 240 τ.μ. σε οικόπεδο 1000 τ.μ. 310.000 ευρώ.
11. ΠΕΡΙΟΧΗ ΑΝΟΙΞΗ: Μεζονέτα 240 τ.μ. σε οικόπεδο 1500 τ.μ. 330.000 ευρώ.
12. ΠΑΣΤΙΔΑ: Μεζονέτα 120 τ.μ. σε μπετά (υπό ανέγερση) σε οικόπεδο 500 τ.μ. 120.000 ευρώ.
13. ΠΑΣΤΙΔΑ: Μεζονέτα 125 τ.μ. σε οικόπεδο 240 τ.μ. (υπό ανέγερση) 175.000 ευρώ.
14. ΠΑΣΤΙΔΑ: Μεζονέτα 125 τ.μ. σε οικόπεδο 400 μ. (υπό ανέγερση) 200.000 ευρώ.
15. ΠΑΣΤΙΔΑ: Μεζονέτα 133 τ.μ. σε σοφιτά σε οικόπεδο 3000 τ.μ. 220.000 ευρώ.
16. ΚΟΣΚΙΝΟΥ: Μεζονέτα 156 τ.μ. σε οικόπδο 600 τ.μ. 350.000 ευρώ.
17. ΣΟΡΩΝΗ: Οικοδομή 182 τ.μ. σε μπετά σε οικόπεδο 1850 τ.μ. 200.000 ευρώ.

ΕΠΙΧΕΙΡΗΣΕΙΣ

1. ΡΟΔΟΥ-ΛΙΝΔΟΥ αποθήκη-κατάστημα 300 τ.μ. (εμπορικό κέντρο Μανουσέλη) με είσοδο από λεωφ. Ρόδου-Λίνδου 200.000 ευρώ.

ΟΙΚΟΠΕΔΑ

1. ΚΑΝΔΥΛΙ: Οικόπεδο 1333 τ.μ. με άδεια 65.000 ευρώ.
2. ΤΡΕΙΣ: Οικόπεδο 4.000 τ.μ. με θέα 160.000 ευρώ.
3. ΙΑΛΥΣΟ: Οικόπεδο 3.000 τ.μ. με άδειες έως 100 τ.μ., 190.000 ευρώ
4. ΚΡΕΜΑΣΤΗ: Οικόπεδο 5.500 τ.μ. 160.000 ευρώ.
5. ΚΡΕΜΑΣΤΗ: Οικόπεδο 5.500 τ.μ. εντός ζώνης 250.000 ευρώ.
6. ΚΑΛΥΘΙΕΣ: Οικόπεδο 4000 τ.μ. 120.000 ευρώ.
7. ΕΟ ΤΣΑΙΡΙ-ΑΕΡΟΔΡΟΜΙΟΥ: Οικόπεδο 12.800 τ.μ., 120.00 ευρώ.
8. ΜΑΡΙΤΣΑ: Οικόπεδο 100 τ.μ. με παλαιό κτίσμα 25.000 ευρώ.
9. ΚΑΛΑΜΩΝΑΣ: Οικόπεδο 6.100 τ.μ. με δόμηση 150 τ.μ. 120.000 ευρώ.
10. ΨΙΝΘΟΣ: Οικόπεδο 55.000 τ.μ., 70.000 ευρώ
11. Σορωνή: Οικόπεδο 500 τ.μ. κοντά στην παραλία 40.000 ευρώ.
12. Σορωνή: Οικόπεδο 850 τ.μ. με παλαιό κτίσμα 40.000 ευρώ.
13. Σορωνή: Οικόπεδο 4.010 τ.μ. με άδεια 240 τ.μ. 60.000 ευρώ.
14. Καλαβάρδα: Οικόπεδο 4.000 τ.μ. κοντά στην θάλασσα, 75.000 ευρώ
15. Αγ. Βαρβάρα: Οικόπεδο 4.300 τ.μ. 280.000 ευρώ.
16. Ασγούρου: Οικόπεδο 4000 τ.μ. 250.000 ευρώ.

ΖΗΤΟΥΝΤΑΙ ΓΙΑ ΑΓΟΡΑ ΔΙΑΜΕΡΙΣΜΑΤΑ - ΜΟΝΟΚΑΤΟΙΚΙΕΣ ΚΑΙ ΟΙΚΟΠΕΔΑ ΓΙΑ ΑΓΟΡΑ ή ΑΝΤΙΠΑΡΟΧΗ

ΠΛΗΡΟΦΟΡΙΕΣ: 6944604309, 6947407214
e-mail: bertselis_s@mail.gr

ΜΑΤ3626(Π)

εργασίες

...πό την προηγούμενη

...ΕΙΤΑΙ έμπειρος **Ζαχαροπ...** ...ης να εργασθεί σε εργα... ...ζαχαροπλαστικής. Δου... ...κεμώνα-καλοκαίρι. Πληρ. ... 22410 56030, ...26843. MZT181006

...ΟΥΝΤΑΙ **νέες** ευπαρου... ...ίες έως 25 ετών για βρα... ...απασχόληση (σερβιτόρα ...woman) σε επώνυμη κα... ...bar εκτός Ρόδουμε ...δική μας. Μισθός 35 ...4-5 φορές την εβδομά... ...Πληρ. τηλ. 6973049254 MZT171026

...ΟΥΝΤΑΙ 4 δραστήρια και ...ένα **άτομα** για τη θέση ...επικεφαλής συμβούλου σε ...διεθνή εταιρία. Χωρίς ιδι... ...γνώσεις. Χώρος, ωράρ... ...τρόπος εργασίας επιλέ... ...από τους ενδιαφερόμε... ...Δυνατότητες καριέρας. ...ον επιθυμητό, αλλά όχι ...απαρτο. Για περισσότερες ...ορίες επισκεφθείτε ...ιστοσελίδα μας: ...opportunity4all.gr. Τηλ. ...ραντεβού: 2241035680, ...256283 MZT171025

...ΟΥΝΤΑΙ πάρα πολύ εμφα... ...**κοπέλες** για εργασία ...μπαρ και σε καφετέρια, ...γεματινές - βραδυνές ...Υποχρεωτικό Β. Υγείας ...άδεια εργασίας. Πληρ. τηλ. ...4039260 MAT3679

...ΟΥΝΤΑΙ **νέοι και νέες** με ...ση στις γραφικές τέχνες, ...ους και όρεξη για δουλειά, ...στόχο την μόνιμη και πο... ...ση απασχόληση και συνερ... ...Δεκτά άτομα με ή χω... ...πειρα. Προτιμούνται άτομα ...τοποθέτηση στο γραμμικό σχέ... ...ση ή και στη ζωγραφική. ...Πληρ. τηλ. 6936370952 MZT151013

...ΕΙΤΑΙ **απόφοιτος ΤΕΙ ή ...ΑΕΙ** πολυτεχνείου με καλή γνώση ...χρήσης Η/Υ των προγραμμάτων WORD, EXCEL και AUTOCAD για εργασία σε αρχιτεκτονικό γραφείο. Πληρ. τηλ. 6945155292 MZT151014

ΖΗΤΕΙΤΑΙ σερβιτόρα για εστιατόριο - πιτσαρία με προϋπηρεσία, νέα - εμφανίσιμη με Αγγλικά - Γερμανικά ή και άλλες γλώσσες δεκτές. Πληρ. τηλ. 2241064335, 6977004776 MZT141028

Η Εταιρία Κατασκευών Γυψοσανίδων Γεωργίου Ρούσου **ΖΗΤΑ τεχνίτες, βοηθούς, σπατουλαδόρους.** Πληρ. τηλ. 2241060082 (ώρες 8 π.μ. - 4 μ.μ.), κιν. 6944246158 MAT3652

ΖΗΤΟΥΝΤΑΙ ξενοδοχοϋπάλληλοι. Συνεργαστείτε τώρα μαζί μας για να έχετε μηνιαίο εισόδημα το χειμώνα. Πληρ. τηλ. 6977946940, 6974243448. **Γιατί αξίζετε κάτι καλύτερο!** MZT141002

ΖΗΤΟΥΝΤΑΙ: α) κοπέλες για το cafe bar Babylon επί της Κοδριγκώνος 50, **β.** για το cafe Babylon στα Κολύμπια. Πληρ. τηλ. 6948486183, κ. Γιώργο MZT141022

ΖΗΤΟΥΝΤΑΙ κομμωτές, μανικιουρίστριες για αποτριχώσεις και μακιγιάζ. Πεπειραμένα άτομα. Στην Κω, κομμώσεις ΑΥΧ "VOGUE" με διαμονή. Πληρ. τηλ. 2242021152, 20355 ΜΑΠ392

ΖΗΤΕΙΤΑΙ από το κομμωτήριο "Αμπι", **κομμώτρια** ηλικίας έως 25 ετών, χωρίς οικογενειακές υποχρεώσεις. Πληρ. τηλ. 2241067801 MAT3588

ΖΗΤΟΥΝΤΑΙ έμπειροι **τεχνίτες-πλακάδες.** Πληρ. τηλ. 6944364265 MZT101005

Αβάδιστα, αβασάνιστα βγάλτε έξτρα 65 ευρώ-125 ευρώ/ώρα δουλεύοντας στο σπίτι ή το γραφείο. Οχι ντίλερ, πλασιέ, πωλητές. Ελεύθερο ωράριο μερικής-πλήρους απασχόλησης. Ανάπτυξη σοβαρών εισοδημάτων. Πληρωμένα ταξίδια στο εξωτερικό-διακοπές. Ενημερωτικό φυλλάδιο δωρεάν 24ωρη βάση: 210 2801244, www.imshomebiz.com. MAT3643

ΖΗΤΟΥΝΤΑΙ ΠΩΛΗΤΡΙΕΣ ΓΙΑ ΤΟ ΚΑΤΑΣΤΗΜΑ "ΠΑΠΟΥΤΣΟΘΗΚΗ", ΔΙΕΥΘΥΝΣΗ ΓΕΩΡΓΙΟΥ ΣΕΦΕΡΗ 108, ΕΜΠΟΡΙΚΟ ΚΕΝΤΡΟ ΠΑΝΑΓΟΥ. ΠΛΗΡ. ΤΗΛ. 2241064210, 2241064910 MZT061027

Από ξενοδοχείο Α' κατηγορίας εντός πόλεως **ΖΗΤΟΥΝΤΑΙ** για το έτος 2006 οι κάτωθι ειδικότητες:1) ψυχαγωγία, 2) νυχτερινός, 3) καμαριέρες, 4) σερβιτόρες να γνωρίζουν καλά Αγγλικά, 5) barman ή barwoman, 6) λαντζιέρα, 7) συντηρητής, 8) βοηθός μαγείρου. Για πληροφορίες επικοινωνείστε στο τηλ. 6946454233 κ. Σοφία από 9-2 μ.μ. **STAFF APPLY** with in hotel a' category in the city for the year 2006. Jobs required: 1) Entertainer, 2) Security quard, 3) Maids, 4) Waitress a la carte must speak perfect English, 5) Barman / Barwoman, 6) Porter, 7) Caretaker, 8) Second chef. For details call Sophia in 6946454233 between 9 am-2 pm MAT3485

ΖΗΤΕΙΤΑΙ κοπέλα για εργασία σε καφετέρια. Πληρ. τηλ. 2241047228, 6947930115 MZT051039

ΖΗΤΕΙΤΑΙ εμφανίσιμη κοπέλα να εργασθεί σε cafe bar στην Ιαλυσό. Πληρ. τηλ. 6944227422, 2241095269 MZT061025

ΑΒΑΣΑΝΙΣΤΑ EXTRA ΕΙΣΟΔΗΜΑ. Αν ανήκετε σε μία από τις παρακάτω κατηγορίες: Υπάλληλος, επιχειρηματίας, συνταξιούχος, φοιτητές, νοικοκυρά ή οτιδήποτε άλλο, ζητάμε συνεργάτες για ημιαπασχόληση, πλήρη απασχόληση. Εισόδημα 1000-4000 ευρώ μηνιαίως Πληρ. τηλ. 2108081987, www.golden-opportunity.biz. ΜΑΠ348

ΖΗΤΕΙΤΑΙ κοπέλα έως 35 ετών με εμπειρία στο χώρο των πωλήσεων για μαγαζί γνωστής αλυσίδας τηλεπικοινωνιών. Εμπειρία σε ανάλογο χώρο θα ληφθεί σοβαρά υπόψην. Ωράριο καταστήματος. Για περισσότερες πληρ. καλέστε στο 2241043900 κα Στασινοπούλου MAT3312

ΕΠΑΓΓΕΛΜΑΤΙΚΗ ΕΥΚΑΙΡΙΑ. ΖΗΤΟΥΝΤΑΙ άμεσα **συνεργάτες** για εργασία από το σπίτι ή το γραφείο σας. Κερδίστε από 600 έως 3000 ευρώ το μήνα με ελεύθερο ωράριο. Ανεξάρτητη συνεργασία. Οχι ντήλερ ή πλασιέ, πλήρες σύστημα εκπαίδευσης. Προοπτική καριέρας - έξτρα μπόνους - κερδισμένα ταξίδια. Πληρ. τηλ. 2241094767, 6978034309, www. home work4u.biz ΜΑΠ284

ATLANTICA HOTELS

Η εταιρεία **ATLANTIKA ΕΛΛΑΣ Α.Ε.** ζητά για τις ανάγκες των ξενοδοχείων της **Princess , Imperial και Aegean Blue,** άτομα με καλό χαρακτήρα, ικανότητες , πείρα και ακαδημαϊκά προσόντα για να επανδρώσουν τις πιο κάτω θέσεις για την επόμενη σαιζόν

1. Operations Managers
2. Food & Beverage Manager
3. Assistant F&B Manager
4. Front Office Manager
5. Public Relations Officer
6. Sales Manager
7. Executive Housekeepers
8. Assistant Housekeepers
9. Chief Engineer

Η γνώση της Αγγλικής γλώσσας και προηγούμενη πείρα σε ανάλογη θέση θεωρούνται απαραίτητα προσόντα για όλες τις θέσεις. Γνώση της Γερμανικής είναι αναγκαία για τις θέσεις 1 μέχρι 6.

Προσκαλούνται
όλοι οι επαγγελματίες και
νέοι απόφοιτοι ξενοδοχειακών Σχολών
που θέλουν να σταδιοδρομήσουν σε
μια εταιρεία, διεθνώς αναγνωρισμένη,
με προοπτικές ανάπτυξης σε όλη την Ελλάδα,
όπως αποστείλουν το βιογραφικό τους σημείωμα
σε μια από τις πιο κάτω διευθύνσεις:

ATLANTICA HOTELS P.O BOX 52001, Λεμεσός 4060, ΚΥΠΡΟΣ
E-mail: info@atlanticahotels.com
FAX: 00357 25 327 995
Ή να αποταθούν προσωπικά στα γραφεία της εταιρείας στην Ιαλυσό.

Προσφέρονται άριστοι όροι και συνθήκες εργασίας και προοπτικές μιας πετυχημένης καριέρας σε μια από της πιο πολλά υποσχόμενες ξενοδοχειακές εταιρείες στην Ελλάδα και Κύπρο.
ΜΑΤ3682(Γ)

ΖΗΤΕΙΤΑΙ
από το ΤΕΕ ΑΛΦΑ - ΜΕΓΑ της Δ. ΚΩΒΑΙΟΥ - ΦΑΙΝΕΚΟΥ
ΠΕΠΕΙΡΑΜΕΝΗ **ΚΟΜΜΩΤΡΙΑ**
για να διδάσκει στο Τ.Ε.Ε. την Κομμωτική
Ι. ΔΡΑΓΟΥΜΗ 7, ΡΟΔΟΣ
ΤΗΛ. 2241020730
ΜΑΤ3681(Π)

RED RESTAURANT

ΖΗΤΕΙΤΑΙ
ΣΕΡΒΙΤΟΡΟΣ - ΣΕΡΒΙΤΟΡΕΣ και ΒΟΗΘΟΣ ΚΟΥΖΙΝΑΣ
(άνδρας ή γυναίκα)
Πληρ. στο εστιατόριο RED επί της Παπανικολάου 25, τηλ. 2241030377
ΜΑΤ3680(Π)

ΖΗΤΟΥΝΤΑΙ
ΟΔΗΓΟΙ
Με δίπλωμα Δ' κατηγορίας
Οι ενδιαφερόμενοι παρακαλούνται να
υποβάλλουν αίτηση στο Κολέγιο Ρόδου
Πληρ. τηλ. 2241087747
Δ/νση 10ο χλμ. Ρόδου-Λίνδου
ΧΠ ΕΚΠ049

ΕΜΠΟΡΙΚΗ ΕΤΑΙΡΕΙΑ
ΖΗΤΑΕΙ
Οδηγό με επαγγελματικό δίπλωμα.
με εμπειρία χρήσης γερανού θα ληφθεί σοβαρά υπόψη
Νέο **υπάλληλο** να εργάζεται σε κατάστημα ειδών κιγκαλερίας
Πληρ. τηλ. 6942400180 ΜΑΤ3736(Γ)

Για σας που ήδη το εισόδημά σας δεν σας επαρκεί, συμπληρώστε το με 1 ώρα εργασίας την ημέρα, εξασφαλίζοντας από 300 έως 1.000 ευρώ, χωρίς να αφήσετε το ήδη υπάρχον εισόδημά σας.
Πληρ. τηλ. 6947 004475 (516)Β ΜΑΠ400(Γ)

ΖΗΤΕΙΤΑΙ
ΑΠΟ ΤΗ "ΝΙΚΑΣ ΡΟΔΟΥ"
ΚΟΠΕΛΑ για τη γραμματεία πλήρης απασχόλησης.
Πληρ. τηλ. 2241087650-3 ΜΑΤ3628(Γ)

ΖΗΤΕΙΤΑΙ
ΑΠΟ ΤΗΝ ΕΦΗΜΕΡΙΔΑ "Η ΡΟΔΙΑΚΗ"
ΔΙΑΝΟΜΕΑΣ
για τους συνδρομητές της πόλης, ωράριο νυχτερινό ή πρωί. Υποχρεωτικό το δίπλωμα οδήγησης για μηχανάκι και για αυτοκίνητο.
Κατάθεση βιογραφικών: Τ.Θ. 153, Ρόδος 85100
ΜΟΟ/169

Rare & Exciting Career Opportunity
SAVVAIDIS & Associates
Are looking for a dynamic, motivated individual.

Do you like dealing with people?
Are you a good team player?
Would you like to work for a company that appreciates what you do?

The position
ESTATE AGENT
Based in Rhodes Town

Skills Required:
English Language
Good Organizational Skills
Time Management essential
Computer Literacy

E-mail your CV now at info@savvaidis.gr with a recent photo

SAVVAIDIS & Associates – Lambraki 14 – Rhodes
tel +30-22410-70017 http://www.savvaidis.gr
ΜΑΠ659

Από την εταιρεία ενοικιάσεων αυτοκινήτων AVIS λόγω ετήσιας ανανέωσης στόλου
ΠΩΛΟΥΝΤΑΙ
τα παρακάτω αυτοκίνητα:

Huyndai Atos Prime 1.1 GL AB μοντέλο 2004, τιμή 5.800 ευρώ.
Fiat Punto 60 s 5D AC AB PS, μοντέλο 2004, τιμή 6.300 ευρώ.
Citroen C2, VTR AC ABS 4AB, μοντέλο 2004, τιμή 9.200 ευρώ.
Citroen C3, 1.4 5D, Eleg AC ABS, 4AB, FL RCD, μοντέλο 2005 τιμή: 9.500 ευρώ.
Saab Turbo Cabrio 2.0 lt 205HP, μοντέλο 2001, τιμή 22.000 ευρώ.
Suzuki Jimny Jeep Cabrio, 1.3 JLX 2AB, PS, μοντέλο 2004, τιμή: 9.600 ευρώ.
Suzuki Vitara 1.6 JX 16V PS Cabrio, μοντέλο 2004, τιμή: 11.500 ευρώ.
Suzuki Vitara 1.6 JX 16V PS Cabrio, μοντέλο 2003, τιμή: 9.800 ευρώ.
Μηχανικός έλεγχος δεκτός. Δυνατότητα χρηματοδότησης χωρίς προκαταβολή έως 72 μηνιαίες δόσεις.
Πληρ. τηλ. 2241091700-FAX: 2241091715
ΜΑΠ362

ΕΥΚΑΙΡΙΑ ΠΩΛΟΥΝΤΑΙ
2 ιταλικές κουζίνες της BIENTE και 4 ντουλάπες στη μισή τιμή
Πληρ. τηλ.. 6976787668
ΜΑΠ409(Γ)

διαφορα

ΠΩΛΕΙΤΑΙ μηχανή εξωλέμβια 75 HP μοντέλο '96 σε άριστη κατάσταση, σε τιμή ευκαιρίας. Πληρ. τηλ. 6945428760. Μετά τις 16.00.
ΜΖΤ201002

ΠΩΛΟΥΝΤΑΙ καθαρόαιμα Ροτβάϊλερ 3 μηνών. Τιμή 200 ευρώ. Πληρ. τηλ. 6945956502.
ΜΑΠ421

ΠΩΛΕΙΤΑΙ αρμόνιο Yamaha Electone EL7 με 3 1/2 οκτάβες σε κάθε κλαβιέ και 1 οκτάβα στην πεταλιέρα -17 ήχοι ποιότητας AWM σε κάθε κλαβιέ -4 ήχοι lead σε κάθε κλαβιέ -6 ήχοι στην πεταλιέρα. Δυνατότητα vibrato-termolo-chorus-28 αυτόματοι ρυθμοί -42 ήχοι κρουστών. Πεντάλ εντάσεως -12 registration menu+13 αυτόματες επιλογές ήχων οργάνου. Υποδοχή ακουστικών. Ενισχυτής 35W-Σκαμπό. Πληρ. τηλ. 22410 33542 ή 6946064607. ΜΖΤ201001

ΠΩΛΕΙΤΑΙ κρεβατοκάμαρα κομπλέ, δύο καναπέδες με τα τραπεζάκια τους, ένα ψυγείο, κουζίνα, πλυντήριο, μια κούνια παιδική σχεδόν καινούργια. Τιμή ευκαιρίας λόγω αναχωρήσεως. Πληρ. τηλ. 6977666320.
ΜΖΤ191014

ΠΩΛΕΙΤΑΙ σκάφος ταχύπλοο Sea - Ray 23 πόδια, με μηχανή Mercruiser 280HP καινούργια, καμπίνες 2, χωριστό WC, κουζινάκι με νιπτήρα, ψυγείο, ηλεκτρικό, βαθύμετρο, VHF, εργάτη άγκυρας 400W, αλυσίδα άγκυρας 120m, φλατς, 2 μπαταρίες 160 Α έκαστη, τέντα δωμάτιο καινούργια, τέντα πάρκιν, τρέιλερ διαξονικό Ελξις, δελφινιέρα εμπρός ανοξείδωτη, πασαρέλα μπάνιου, 3 προπέλες μπαλόνια, σωστικά, σωσίβια, τζάκετ, ραδιο/τόφωνο, κ.ά. Πληρ. τηλ. 6993325454, 2241031370
ΧΠ004

ΠΩΛΕΙΤΑΙ σκάφος φουσκωτό 5 μέτρων EVRYPOUS με 90 HP μηχανή, τετράχρονη 5HP βοηθητικό βυθόμετρο, BHF. Τιμή ευκαιρίας 13.000 ευρώ. Πληρ. τηλ. 6942626322.
ΜΖΤ191001

ΠΩΛΟΥΝΤΑΙ: 1) Καρέκλες αλουμινίου-ξύλου. 2) Τραπέζια αλουμινίου με επιφάνεια BEECH 70x1,20-70x71. 3) τραπέζια αλουμινίου διπλά (μπαρ) Φ. 60 INOX. 4) Σκαμπό αλουμινίου-ξύλου, σε άριστη κατάσταση. Αγορά 2004. 5) Ψυγεία επαγγελματικά 200x0,85x0,60 τρίπορτο με καταψύκτη μοτέρ εξωτερικό και 2,30x0,85x0,60. Δίπορτο μοτέρ, εξωτερικό. 6) Φούρνος επαγγελματικός δίπορτος 0,75x0,60 εσωτερικά. 7) Λαμαρίνες 0,50x0,70 με σταντ και 0,32x0,41 κατάλληλες για πίτσα τυρόπιτες-μπουγάτσες κ.ά. 8) Πλυντήριο GLECTROLUX. 9) Ηχεία MARTIN.10) SAB-CELESTION C.X. 1,5142. 10) Ενισχυτής U.B.L.-9CD διπλό επαγγ.-Μίκτης. 11) Δορυφορικό πιάτο 3 μέτρων με βάση. Πληρ. τηλ. 22410 52313, 56502, κιν. 6948204924.
ΜΖΤ181001

ΠΩΛΟΥΝΤΑΙ λόγω αναχώρησης: ξυλουργικά μηχανήματα, Radial Omga 1,25, κορδέλα 80APP, σύνθετο 5 εργασιών Linincibili 2000, ψυγείο βιτρίνα 2μ. Festos με πομπέ κρύσταλλο, ψυγείο σούπερ - μάρκετ βιτρίνα 2μ.Χ2,5 ΚΟΛΟΣΣΟΣ, σαλόνι (4θ. καναπές, 2 πολυθρόνες, 2 καρέκλες, 3 τραπεζ., TV Philips 28άρα 100HZ με Dolby Surround, χρηματοκιβώτιο 150kg, 2 τεμ. με κλειδί συνδυασμό, κουζίνα υγραερίου με φούρνο, κομπρεσέρ αέρος 100άρι, Yugo '93 καταλυτικό, καινούργια μηχανή 1400cc 98HP. Για όλα δεχόμαστε προσφορές. Πληρ. τηλ. 6945491827, κ. Δημήτρη
ΜΖΤ171001

ΠΩΛΕΙΤΑΙ τριθέσιος καναπές και μία πολυθρόνα σε καλή κατάσταση, 400 ευρώ. Πληρ. τηλ. 6946068926 ΜΖΤ171002

ΠΩΛΕΙΤΑΙ καραμπίνα Benelli (black eagle) με 5 εσωτ. τσοκ σε άριστη κατάσταση, 66 cm Magnum κάνη, σε τιμή 750 ευρώ (τιμή καινούργιου 1300 ευρώ). Πληρ. τηλ. 6936538366
ΜΖΤ131008

ΠΩΛΟΥΝΤΑΙ κυνηγόσκυλα (λαγόσκυλα), 1) Γκριφόν μπαρακι 8 μηνών καθαρόαιμο, 2) Ταζος 18 μηνών καταδίωξη (πιάνει), 3) Ταζα 4 χρόνων γενικού θηράματος, Φερμα-Πορτα-Καταδίωξη. Πληρ. τηλ. 6948373666 ΜΖΤ101020

ΠΩΛΕΙΤΑΙ πλήρης **εξοπλισμός ταβέρνας.** Πληρ. τηλ. 6945205364 ΜΖΤ051020



πωλησεις αυτοκινητων & μοτοσικλετων

ΠΩΛΕΙΤΑΙ αυτοκίνητο **FORD ESCORT RS2000 (150 HP)** εργοστασιακό, μοντέλα 1994. Τιμή: 6.000 ευρώ τοις μετρητοίς. Πληρ. τηλ. 22410 20970, 22410 29908.
ΜΑΤ3711(2)

ΠΩΛΕΙΤΑΙ

μηχανή εξωλέμβια
τετράχρονη HONDA 130 HP
σε άριστη κατάσταση και με ευκολίες.
Πληρ. τηλ. 2241067440 ΜΧΠ915

ΜΟΤΟΜΙΚΕ

ΜΕΤΑΧΕΙΡΙΣΜΕΝΑ
Από το κατάστημα **YAMAHA MOTOMIKE**
πωλούνται
τα παρακάτω δίκυκλα σε άριστη κατάσταση

ΜΟΝΤΕΛΟ	ΜΑΡΚΑ	ΧΜ	ΧΡΩΜΑ	ΤΙΜΗ	ΗΜ/ΝΙΑ ΑΓΟΡΑΣ
FZS 1000 FAZER	YAMAHA SPORT-TURING	3900	ΓΚΡΙ	9500	2005
XT 660 R6	YAMAHA ENDURO	5000	ΜΠΛΕ	5700	2005
YZF R6 - 600cc	YAMAHA SUPER-SPORT	4500	ΚΟΚΚΙΝΟ	8000	2004
FZ6 NAKED	YAMAHA STREET Full extra	8000	ΜΑΥΡΟ	6600	2004
FZ6 NAKED	YAMAHA STREET	8250	ΚΟΚΚΙΝΟ	6000	2004
FZS 600 FAZER	YAMAHA STREET	45000	ΜΑΥΡΟ	4000	2000
GSXF600S BADID	SUZUKI STREET	15850	ΚΟΚΚΙΝΟ	3000	1996
DRAGSTAR 650	YAMAHA CRUISER	6888	ΠΟΡΤΟΚΑΛΙ	4900	1999
TIGER 900	TRIUMPH ENDURO	79.882	ΜΑΥΡΟ	3900	1995
SR500	YAMAHA CASTOM	13200	ΜΠΟΡΝΤΟ	1000	1992
YP 400 MAJESTY	YAMAHA MAXI SCOOTER	3900	ΜΠΛΕ	5500	2005
GS 400 E	SUZUKI STTRET	17650	ΜΠΛΕ	1000	1995
KLE 250 SUPER SHERPA	KAWASAKI ENDURO	1300	ΠΟΡΤΟΚΑΛΙ	3700	2004
RYNNER 125 4T	PIAGIO SCOOTER Τετράχρονο	13500	ΓΚΡΙ	1500	2002
RYNNER 180	PIAGIO SCOOTER Τετράχρονο	12000	ΓΚΡΙ	1500	2003
YP 125 MAJESTY	YAMAHA SCOOTER	9900	ΜΠΛΕ	1500	1999
PASSINC 125	CAGIVA SCOOTER	32000	ΚΟΚΚΙΝΟ	500	2000
AERROX-NITRO 100	YAMAHA SCOOTER	3.330	ΜΠΛΕ	1300	2005

ΜΟΝΤΕΛΟ ΤΕΤΡΑΤΡΟΧΕΣ	ΜΑΡΚΑ ATV-QUADS	ΧΛΜ	ΤΙΜΗ	ΗΜ/ΝΙΑ ΑΓΟΡΑΣ
BREZZE 125	YAMAHA -	1.100	3500,00	2004

Μηλε Με αριθμό κυκλοφορίας

✓ ΑΠΟ 0% ΠΡΟΚΑΤΑΒΟΛΗ ΕΩΣ 60 ΜΗΝΕΣ ΕΞΟΦΛΗΣΗ !!!
✓ ΕΓΓΥΗΣΗ 1 ΧΡΟΝΟ ΣΕ ΟΛΑ ΤΑ ΜΕΤΑΧΕΙΡΙΣΜΕΝΑ !!!

Πατριάρχου Αθηναγόρα 13, Ρόδος 85100 • Τηλ. & Fax 2241026360
www.motomike.gr info@motomike.gr AE827

ΣΥΝΕΡΓΕΙΟ ΑΥΤΟΚΙΝΗΤΩΝ-
ΕΜΠΟΡΙΑ ΑΝΤΑΛΛΑΚΤΙΚΩΝ-
ΕΙΣΑΓΩΓΕΣ ΜΕΤΑΧΕΙΡΙΣΜΕΝΩΝ Ι.Χ. και
ΕΠΑΓΓΕΛΜΑΤΙΚΩΝ ΦΟΡΤΗΓΩΝ ΑΥΤΟΚΙΝΗΤΩΝ-
ΓΕΩΡΓΙΚΩΝ ΜΗΧΑΝΗΜΑΤΩΝ

ΙΩΑΝΝΗΣ ΚΡΗΤΙΚΟΣ
CAR CENTER

ΠΩΛΗΣΕΙΣ ΜΕΤΑΧΕΙΡΙΣΜΕΝΩΝ:

- **MERCEDES SPRINTER** κλειστό κλούβα 312D μοντέλο 1998 εισαγωγής.
- **MERSEDES SPRINTER** κλειστό κλούβα, 308D εισαγωγής.
- **FORD TRANSIT** κλούβα 1999, DIESEL εισαγωγής.
- **OPEL COMBO** 2000 μοντέλο με υδραυλικό τιμόνι εισαγωγής.
- **OPEL COMBO** 1997 μοντέλο DIESEL Ελλάδα.
- **ALFA ROMEO 145** δίπορτο μοντέλο 1996 με υδραυλικό τιμόνι, ηλεκτρ. παράθυρα.
- **HYUNDAI COUPE** 1600 c.c. με υδραυλικό και A/C, ABS και ηλεκτρικά παράθυρα, κεντρικό κλείδωμα, δερμάτινο σαλόνι, μοντέλο 1998.
- **NISSAN ALMERA** 1500 c.c. 2000 μοντέλο με airbag, AC, υδραυλικό τιμόνι, κεντρικό κλείδωμα.
- **ΤΡΑΚΤΕΡ JJEKH 28HP** 1999 μοντέλο μαζί με παρελκόμενα δεντροκομικό.
- **TOYOTA HI-ACE/ψυγείο** κλούβα 1999 μοντέλο εισαγωγής.
- **VW CADY** κλουβάκι 2000 μοντέλο εισαγωγής.

Εναντι παλαιού αεροδρομίου Μαριτσών
Πληρ. τηλ. **2241047670, 6944476553**
AE674

ΞΕΝΑΚΗΣ ΜΕΤΑΧΕΙΡΙΣΤ
ΑΓΟΡΕΣ - ΠΩΛΗΣΕΙΣ - ΑΝΤΑΛΛΑΓΕ
ΜΕΤΑΧΕΙΡΙΣΜΕΝΩΝ ΑΥΤΟΚΙΝΗΤΩ
10ο χλμ. Ρόδου-Λίνδου, τηλ. 2241086690 (εσωτε

1 AUDI A4 TURBO QUATTRO 200HP, 2000cc, μοντ. 2005.
6 αερόσακοι, EDL, ESP, ASR, ABS, Αυτόματος κλιματισμός, on board computer, τριάκτινο τιμόνι πολ/λων χρήσεων, xenon, ηλ. παραθ, κεντρ. κλειδ, ηχοσύστημα.

2 ROVER MGF TROPHY 1800cc, μοντ. 2002, ανθρακί
δερμάτινο σαλόνι , αερόσακος οδηγού - συνοδηγού, ABS, air condition, , ζάντες αλουμ. υδρ. τιμόνι, ηλ. παραθ, κεντρ. κλειδ, προβ. ομίχλης, ηχοσύστημα.

3 AUDI A3 1600cc, μοντ. , κόκκινο.
6 αερόσακοι, ABS, ESP, ASR, αυτόματος κλιματισμός, ζάντες αλουμ. υδρ. τιμόνι, ηλ. παραθ, κεντρ. κλειδ, προβ. ομίχλης, ηχοσύστημα.

4 MERCEDES A170 ELEGANCE, μοντ.2002, κυπαρισσί. DIESEL
αερόσακοι , ABS, ASR, ESP, A/C, δερμάτινο σαλόνι, ξύλινη επένδυση, σπορ ανάρτηση, ηλ. θερμ. καθρέπτες, υδρ. τιμόνι, ζάντες αλουμινίου, ηλ. παραθ, κεντρ. κλειδ, ηχοσύστημα. ΑΥΤΟΜΑΤΟ.

5 VW PASSAT 1600cc, μοντ. 2001, μπλέ.
4 αερόσακοι , ABS, clima, υδρ. τιμόνι, ζάντες αλουμινίου, ηλ. παραθ, κεντρ. κλειδ, ηχοσύστημα.

6 AUDI A3 1600cc, μοντ. 1999, μπορντώ.
αερόσακος οδηγού-συνοδηγού, ABS, air condition, υδρ. τιμόνι, ζάντες αλουμινίου, ηλ. παραθ, κεντρ. κλειδ, ηχοσύστημα.

7 VW BORA 1400cc, μοντ. 2003, χρυσαφί.
4 αερόσακοι, ABS, air condition, υδρ. τιμόνι, ηλ. παραθ, κεντρ. κλειδ, ηχοσύστημα.

8 RENAULT MEGANE CABRIO 1400cc, μοντ. 2000, ασημί.
4 αερόσακοι, ABS, air condition, ηλ. ηλιοροφή, ζάντες αλουμινίου, υδρ. τιμόνι, ηλ. παραθ, κεντρ. κλειδ, ηχοσύστημα.

9 RENAULT MEGANE CABRIO 1400cc, μοντ. 2000, ασημί.
4 αερόσακοι, ABS, air condition, δερμάτινο σαλόνι, ηλ. ηλιοροφή, ζάντες αλουμινίου, υδρ. τιμόνι, ηλ. παραθ, κεντρ. κλειδ, ηχοσύστημα.

10 PEUGEOT 307 1400cc, μοντ. 2004, πράσινο.
4 αερόσακοι, air condition, υδρ. τιμόνι, ζάντες αλουμινίου, ηλ. παραθ, κεντρ. κλειδ, ηχοσύστημα.

11 VW PASSAT COMFORT 1600cc, μοντ. 1999, ασημί.
αερόσακος οδηγού-συνοδηγού, ABS, Climatronic, δερμ. σαλόνι, υδρ. τιμόνι, ζάντες αλουμ, ηλ. παραθ, κεντρ. κλειδ, ηχοσύστημα.

12 VW BORA 1600cc, μοντ. 1999, ασημί.
4 αερόσακοι, ABS, air condition, υδρ. τιμόνι, ηλ. παραθ, κεντρ. κλειδ, ηχοσύστημα.

13 TOYOTA AVENSIS 1600cc, μοντ. 2000, μπορντώ.
air condition, ABS, υδρ. τιμόνι, 4 ηλ. παραθ, κεντρ. κλειδ, ηχοσύστημα.

14 VW GOLF 1400cc, μοντ. 2001, ασημί.
4 αερόσακοι, ABS, air condition, υδρ. τιμόνι, ηλ. παραθ, κεντρ. κλειδ, ηχοσύστημα.

15 NISSAN SEREN μοντ. 1997, πράσινο)
air condition, υδρ. παραθ, κεντρ. κ σύστημα.

16 DAEWOO NUBIR μοντ. 2000, μπορ
αερόσακος οδηγ γού, ABS, air υδρ. τιμόνι, ηλ. ντρ. κλειδ, ηχοσύ

17 SMART COUPE 6 ντ. 2001, μαύρο
αερόσακος οδηγ γού, air condition, τιμόνι, ηλ. παρα κλειδ, ηχοσύστημ

18 ALFA ROMEO 14 μοντ 1999, μπλέ
αερόσακος οδηγ γού, air condition, νι, ζάντες αλουμ παραθ, κεντρ. κλ σύστημα.

19 FORD MONDEO μοντ. 1994, μπορ
ABS, υδρ. τιμόνι ραθ, κεντρ. κλειδ στημα.

20 VW GOLF III 1400cc, μοντ. 199
υδρ. τιμόνι, κεν ηχοσύστημα.

21 RENAULT 1400cc, μοντ. 19 6ί.
air condition, υδ ηλ. παραθ, κεν ηχοσύστημα.

22 SUZUKI SWIFT 10 ντ. 1999, λευκό.
air condition, ηχοσ

23 FORD MONDEO μοντ. 1994, μπορν
ABS, υδρ. τιμόνι, ραθ, κεντρ. κλειδ στημα.

24 VW POLO 1400 1997, μπορντώ
υδρ. τιμ. κεντρικό κ ηλ. παραθ, ζάντε ηχοσύστημα

25 SEAT IBIZA 1400 1995 πράσινο
κεντρικό κλείδωμα ράθυρα, ηχοσύστη

26 ROVER 414 SI 140 1995, μπλέ.
υδρ. τιμόνι, ηλιορ παραθ, κεντρ. κλε σύστημα.

27 VW PASSAT 1800cc, μοντ. 1993
υδρ. τιμόνι, ηλ. πα ντρ. κλειδ, ηχοσύσ

28 PEUGEOT 306 140 ντ. 1995, μολυβί.
ηλ. παραθ, κεντ ηχοσύστημα.

29 FIAT SEICENTO μοντ. 2000, κόκκιν
ηλ. παραθ, κεντ ηχοσύστημα.

30 NISSAN MICRA μοντ. 1996, πράσιν
ηχοσύστημα.

31 FIAT FIORINO VA DIESEL, μοντ. 1995

32 RENAULT TWINGO μοντ 1998, μολυβί
κεντρικό κλείδωμα, στημα

33 FIAT FIORINO VAN μοντ. 12/1992 λευκ

34 FIAT CINQUECENT μοντ.1997, μαύρο.
κεντρικό κλείδωμα, ράθυρα, ηχοσύστη

35 FORD ORION 140 ντ.1991 γκρί.

ΑΠΟ **0%** ΠΡΟΚΑΤΑΒΟΛΗ
ΕΩΣ **72** ΜΗΝΙΑΙΕΣ ΔΟΣΕΙΣ

auto-moto

...πό την προηγούμενη

...ΟΥΝΤΑΙ αυτοκίνητα ...AULT TWINGO, DAI...SU MOVE. Πληρ. τηλ. ...97515. ΜΑΤ3688(2)

...ΕΤΑΙ Smart, μοντ. 2000, ...πλε/ασημί, αυτόματο, ...δ. γυάλινη ηλιοροφή, ...ικά παράθυρα/κλειδα... A/C, ABG . Πληρ. τηλ. ...6947569520. ΜΑΠ417

...ΕΤΑΙ αυτοκίνητο ...CEDES C180

ELEGANCE εισαγωγής, σε άριστη κατάσταση, φουλ εξτρά, ηλιοροφή, καινούργια ελαστικά, καινούργια αμορτισέρ, κινητήρας πεντακάθαρος. Δεκτός κάθε έλεγχος. Πληρ. τηλ. 6945991069 MZT151002(03)

ΠΩΛΕΙΤΑΙ Peugeot 306, 1.600 κυβικά σε άριστη κατάσταση, εξάτμιση, εκκεντροφόρους. Πρόγραμμα mp3player, 145HP. Πληρ. τηλ. 6974111475 MZT141001

ΠΩΛΟΥΝΤΑΙ: 4speed Fighter Peugeot 100cc, 4speed fighter Peugeot 50cc. Πληρ. τηλ. 6937389445 MZT061018

GM AUTO Special

ΕΙΣΑΓΩΓΕΣ - ΕΜΠΟΡΙΑ - ΑΝΤΑΛΛΑΓΕΣ ΑΥΤΟΚΙΝΗΤΩΝ & ΑΞΕΣΟΥΑΡ

ΓΙΩΡΓΟΣ Π. ΜΥΡΙΑΛΛΑΚΗΣ

Λεωφόρος Ηρακλειδών (δίπλα ταβέρνα "Αντώνης") Ιαλυσός
τηλ. 2241096692 κιν. 6945991030, fax 2241096632
email: info@gmautospecial.gr
site: www.gmautospecial.gr

ΕΙΣΑΓΩΓΕΣ - ΠΩΛΗΣΕΙΣ - ΑΝΤΑΛΛΑΓΕΣ ΜΕΤΑΧΕΙΡΙΣΜΕΝΩΝ ΑΥΤΟΚΙΝΗΤΩΝ

- **MAZDA RX8/COSMOS,** χρώμα Silver μεταλλικό, μοντέλο 2004, κατακαίνουργιο, 231PS, δερμάτινο σαλόνι, ζάντες 17", ηλεκτρική οροφή, ηχοσύστημα Bose, συναγερμός, full-full extra.
- **OPEL VECTRA, EDITION 6/200,** 1600cc 16V, ασημί μεταλλικό, ζάντες αλουμινίου, καινούργια λάστιχα, RCD Pioneer, ABS, aircondition, ξύλινη επένδυση. ΚΑΤΑΣΤΑΣΗ ΑΡΙΣΤΗ.
- **MERCEDES C 200 K Sportcoupe Evolution** μοντέλο 2002, οροφή PANORAMA γυάλινη, αυτόματο, aircon, ABS, ESP, ζάντες αλουμινίου, Parktronic. ΕΙΣΑΓΩΓΗ ΓΕΡΜΑΝΙΑ.
- **AUDI TT CABRIO TURBO** μοντ. 2003, χρώμα κόκκινο μεταλλικό, 180 PS, δερμάτινα σαλόνι και τιμόνι μαύρο, ηλεκτρικός ανεμοθραύστης, αυτόματο σειριακά, ζάντες AUDI αλουμινίου 17'', RCD, **ΕΙΣΑΓΩΓΗ ΓΕΡΜΑΝΙΑ**
- **MERCEDES C220 CDI TURBO** (πετρέλαιο) Kompressor μοντέλο 2001-02, χρώμα μεταλλικό, ηλεκτρική ηλιοροφή, klima, τηλέφωνο full super extra... **ΕΙΣΑΓΩΓΗ ΓΕΡΜΑΝΙΑ**
- **JEEP TOYOTA RAV 4,** μεταλλικό μπλε, μοντέλο 2002-2003, χιλιόμετρα 35.000, μπροστινοί αναβάτες μπρος και πλαινές, RCD, air condition, σκάρα, ΟΛΟΚΑΙΝΟΥΡΓΙΟ. **ΕΙΣΑΓΩΓΗ ΓΕΡΜΑΝΙΑ**
- **NISSAN PRIMERA** μοντέλο 2000, μεταλλικό πράσινο λαδί, ραδιοκασ/νο, AIR CONDITION, καθίσματα ύφασμα μπεζ, ηλεκτρικές κλειδαριές και παράθυρα. ΚΑΤΑΣΤΑΣΗ ΑΡΙΣΤΗ.
- **VW GOLF** μοντέλο 2002-3, ΟΛΟΚΑΙΝΟΥΡΓΙΟ, ελάχιστα χιλιόμετρα, χρώμα ασημί μεταλλικό, 4πορτο, 1400 cc, 16βάλβιδο, ηλεκτρ. παράθυρα - κλειδαριές - καθρέπτες, ζαντολάστιχα αλουμινίου, ηχοσύστημα με CD, δίχρωμα καθίσματα μπλε - γκρι.
- **JEEP CHEROKEE** 2500 cc, turbo diesel, μοντέλο 2002-3, χρώμα μεταλλικό ασημί, ABS, ESP, air condition, ζάντες αλουμινίου, full extra. **ΕΙΣΑΓΩΓΗ ΓΕΡΜΑΝΙΑ**
- **BMW 316i Limussene** μοντέλο 2002, μαύρο, 1900 cc, klima, parktronic system., RCD, ηλεκτρ. καθρέπτες, Alarm, full extra, υδραυλική ηλιοροφή. **ΕΙΣΑΓΩΓΗ ΓΕΡΜΑΝΙΑ**
- **KIA SHUMA μοντέλο 2000,** μεταλλικό ασημί, δερμάτινο σαλόνι, air condition, ζαντολάστιχα καινούργια, RCD, 1500cc, ηλεκτρ. παράθυρα - καθρέπτες - κλειδαριές, Τιμή 5.650 ευρώ!!!
- **JEEP CHEROKEE 3700 cc LIMITED,** αυτόματο, συριακό, συναγερμός, μοντέλο 2004, air condition, RCD τηλεκοντρόλ, μεταλλικό ασημί, XENON, χιλιόμετρα μόνο 21.900, δερμάτινο σαλόνι, μπάρες ανοξείδωτες, σκαλιέρες, TV, ηλεκτρ. οροφή, ζαντολάστιχα αλουμινίου, ΚΑΤΑΚΑΙΝΟΥΡΓΙΟ.
- **AUDI TT COUPE QUATRO 225 PS** μεταλλικό κόκκινο, klima, XENON φώτα, δίφυλλη, άφρο CD, Subwoofers με ενισχυτές, ηχοσύστημα BOSE, ζάντες 17΄΄, συναγερμός ΑΡΙΣΤΗ ΚΑΤΑΣΤΑΣΗ.
- **MERCEDES CLK** μοντέλο 2003, δερμάτινο σαλόνι, ανθρακί μεταλλικό, 18΄΄ ζάντες, ανάρματα συριακά, klima, τηλέφωνο, RCD, συναγερμός, Parktronik, full extra, ΑΡΙΣΤΗ ΚΑΤΑΣΤΑΣΗ.
- **BMW 318i Cambrio** 1800 cc, πράσινο σκούρο μεταλλικό, ηλεκτρικά οροφή αναδιπλούμενο ανοιγόμενα, ζάντες αλουμινίου, full service BMW ηχοσύστημα SONY με ταξιδεύει 63.000 χλμ. κατάσταση άριστη, μοντέλο 1996.
- **FORD FOCUS 1,8 TDDi** turbo Diesel Kombi (κάραβαν), 90 HP, μεταλ. silver, air condition, υδραυλ. τιμόνι, RCD, ABS, ζάντες αλουμινίου, σκάρες, κοτσαδόρος, **ΕΙΣΑΓΩΓΗ ΓΕΡΜΑΝΙΑ**
- **MERCEDES C200 Kompressor Sportcoupe Evolution** μοντέλο 2002, χρώμα ασημί μεταλλικό, ελάχιστα χιλιόμετρα, καινούργια. **ΕΙΣΑΓΩΓΗ ΓΕΡΜΑΝΙΑ**
- **HONDA S 2000,** δίθεσια, μοντέλο 2003, 242 PS, 2000 cc, χιλιόμετ. 29.000, ηλεκτρική οροφή, ηχοσύστημα, σαλόνι κόκκινο δέρμα, αεροτομή και spoiler SHARK. ΜΟΝΑΔΙΚΟ!
- **MERCEDES C. 190 E,** μεταλλικό χρώμα, 1.800 cc, ηλεκτρ. παράθυρα, κλειδαριές, καινούργια λάστιχα, full service, RCD, κατάσταση άριστη. ΤΙΜΗ ΑΠΙΣΤΕΥΤΗ!!!
- **SMART PASSION** μοντέλο 2002, γυάλινη οροφή, ABS, A/C, υδραυλικό τιμόνι, αερόσακοι, ηλεκτρ. κλείδωμα και παράθυρα, ζάντες αλουμινίου, immobilizer, χρώμα μέρος μπλε ή μαύρο ανοιχτό, αυτόματο, σειριακά. **ΕΙΣΑΓΩΓΗ ΓΕΡΜΑΝΙΑ.**
- **SMART** μοντέλο 2001-2, ABS, υδραυλ. τιμόνι, αυτόματο, σειριακό, αερόσακοι, κλείδωμα, ηλεκτρ. παράθυρα, χρώμα κίτρινο-μαύρο, **ΕΙΣΑΓΩΓΗ ΓΕΡΜΑΝΙΑ.**
- **ALFA ROMEO 146,** 1600 cc, ABS, AIRBAG, χρώμα μπορντώ, ηλεκτρικά παράθυρα, κεντρικό κλείδωμα, ηχοσύστημα RCD, air condition, ζάντες αλουμινίου. Τιμή 5800 ευρώ.

ΕΠΑΓΓΕΛΜΑΤΙΚΑ

- **ΚΑΙΝΟΥΡΓΙΕΣ MERCEDES VITO 110** νέα μοντέλα

Ολα ετοιμοπαράδοτα.
Σε καταπληκτική κατάσταση

✓ Οι επιλογές των αυτοκινήτων μας εγγυώνται την ποιότητα και την σιγουριά.
✓ Επισκεφθείτε μας πριν αποφασίσετε
✓ Αναλαμβάνουμε την χρηματοδότηση σας με τα χαμηλότερα επιτόκια.
✓ Θα χαρούμε να σας ξεναγήσουμε

Από 0% προκαταβολή έως 72 μην. δόσεις

AE264

TOP CARS

ΠΡΩΤΗ ΣΕ ΕΙΣΑΓΩΓΕΣ ΑΥΤΟΚΙΝΗΤΩΝ ΣΤΑ ΔΩΔΕΚΑΝΗΣΑ
ΕΙΣΑΓΩΓΕΣ ΑΓΟΡΕΣ - ΠΩΛΗΣΕΙΣ - ΑΝΤΑΛΛΑΓΕΣ ΜΕΤΑΧΕΙΡΙΣΜΕΝΩΝ ΑΥΤΟΚΙΝΗΤΩΝ

1. **GRAND CHEROKEE LIMITED 2700 DISEL 2004,** ABS, κλιμ., ηλεκ. παραθ., ηλ. καθρέπτες, παρκ τονικ, δέρμα, san roof, **FULL EXTRA ΕΙΣΑΓΩΓΗΣ**
2. **CHEROKEE LIMITED 2500 Dissel 2004,** δέρμα ABS, san roof, **FULL EXTRA ΕΙΣΑΓΩΓΗΣ**
3. **MERCEDES CLK CABRIO 2002 FULL EXTRA** (εισαγωγής).
4. **BMW 320,** 2000 cc, εξακύλινδρη 2003, δέρμα, ABS, τηλεφ, sun roof, κλιμ., ζαντ. αλουμ., **FULL EXTRA ΕΙΣΑΓΩΓΗΣ**
5. **BMW 320,** 2200 cc, 176 PS2003, ABS, δερμ., λουκ M^3 **FULL EXTRA ΕΙΣΑΓΩΓΗΣ**
6. **MERCEDES** E ELLEGANS 2003, καιν. μοντ., ABS, δέρμα, κλίμα, ζαντ. αλουμ. sun roof, **FULL EXTRA**
7. **MERCEDES E. 200** μοντ. 1995 camprio **FULL EXTRA .**
8. **ALFA 166** μοντ. 2002, **FULL EXTRA**
9. **BMW 318** τετράθυρη 2003, δέρμα ABS, ηχοσυστ., κλίμα, sun roof, park tonik, navi αυτομαt. **ΕΙΣΑΓΩΓΗΣ**
10. **MERSEDES C180,** μαύρη 1997. **FULL EXTRA**
11. **MERCEDES C180,** ασημί 1997, ELEGANS. **FULL EXTRA**
12. **CITROEN SAXO VTS 1600 2003,** ζάντες αλουμ., paket καθ. αναρτ. μπρ. STAIN **FULL EXTRA**
13. **RENAULT MEGANE 2005,** μπλε 2002, ABS, ηλεκ. παραθ., υδραυλικό τιμόνι, κλίμα.
14. **RENAULT MEGANE 2003,** άσπρο **FULL EXTRA**
15. **FIAT COUPE,** μοντ. 1997 ασημί, ζάντες αλουμινίου, ABS, κλιμ., ησοχυστ.
16. **ALFA 156 ΚΟΚΚΙΝΟ 2000.** ABS, κλιμ., park τονικ, ζάντες αλουμ.
17. **VW BORA,** γαλανό 2000. A/K ηχοσύστ. ABS, ζαντ. αλουμινίου, σπόϊλερ, **FULL EXTRA**
18. **KIA SPORTAGE 2003,** 25.000 χιλ., ABS, ηχοσυστ. δέρμα λικ.
19. **RENAULT CLIO,** 3 αυτοκίνητα, μοντέλα 2003, σχεδόν καινούργια, άσπρο, κίτρινο, μπλε, 25.000 χιλ.
20. **FIAT POUNTO CAMBRIO 1999,** ηλεκτρική οροφή, ηχοσύστημα, υδραυλικό τιμόνο.
21. **RENAULT CLIO 2003, FULL EXTRA** σχεδόν καινούργιο.
22. **CITROEN XARA 2001,** ABS, ηλεκ. παραθ., αικ. ζαντ. αλουμ., ηχοσύστημα.
23. **FIAT PANTA,** μοντέλο 2003, 4 αυτοκίνητα σχεδόν καινούργια, **FULL EXTRA** A/K ηλ. παράθ., υδραυλικό τιμόνι.
24. **FIAT CIETSENDO** 3 αυτοκίνητα, μοντέλα 2003, A/K, ABS, ηλεκτρ. παράθυρα.
25. **MERCEDES E. 190,** μοντ. 1993 **FULL EXTRA**
26. **VW Golf 2001,** ABS, δέρμα, κλιμ., ζαντ. αλουμ., ηχοσύστημα, **FULL EXTRA**
27. **SMART PASSION,** εισαγωγής 2003 **FULL EXTRA**
28. **NISSAN ALMERA,** μοντέλο 2000, **FULL EXTRA**
29. **VW POLO** μοντέλο 1997
30. **VW POLO** μοντέλο 1996
32. AUDI A4, μοντέλο 1999, δέρμα, κλιμ., ABS, ηχοσύστημα, ζάντες αλουμινίου.

ΕΠΑΓΓΕΛΜΑΤΙΚΑ

MERCEDES VITO 108, άσπρη, SDI 2002 DISSEL, **ΕΙΣΑΓΩΓΗΣ.**
MERCEDES VITO 110, ασημί 1999, **ΕΙΣΑΓΩΓΗΣ.**
MERCEDES VITO 110, πράσινη, μοντ. 2000, **ΕΙΣΑΓΩΓΗΣ.**
NISSAN DISEL, αγροτικό, μοντέλο 1996, A/K 132 PS, **FULL EXTRA**

✓ Ενα χρόνο γραπτή εγγύηση
✓ Από 0-72 δόσεις
1. Αγοράζουμε το αυτοκίνητο σας
2. Το ανταλλάσσουμε με ο,τιδήποτε μοντέλο της αρεσκείας σας
3. Αναλαμβάνουμε την πώληση του αυτοκινήτου σας χωρίς καμιά επιβάρυνση

• Κατάστημα: Λ. Ελευθερίας Κρεμαστή τηλ. (22410)96889, κιν. 6972261775

ΧΠ2457

AUTO ΕΠΙΛΟΓΕΣ

ΕΚΘΕΣΗ ΜΕΤΑΧΕΙΡΙΣΜΕΝΩΝ ΑΥΤΟΚΙΝΗΤΩΝ
ΚΟΥΚΟΥΡΑΣ ΑΛΕΞΑΝΔΡΟΣ
ΛΕΩΦ. ΡΟΔΟΥ-ΛΙΝΔΟΥ 255 • ΤΗΛ. (22410)60910
www.autoepiloges.com

ΑΓΟΡΑ-ΠΩΛΗΣΗ-ΑΝΤΑΛΛΑΓΗ ΜΕΤΑΧΕΙΡΙΣΜΕΝΩΝ ΑΥΤΟΚΙΝΗΤΩΝ

1. **MERCEDES SLK KOMPRESSOR 2000cc,μοντ. 2003, μαύρο. 14. 800χλμ** ABGS, ABS, klima,αυτόματος πιλότος,, κόκκινο δερμάτινο σαλόνι, επένδ. αλουμ.,ηλ. οροφή, κεντρ. κλειδ., ηλ. παράθ., ηλ.καθρ., υδρ. τιμ., ζάντες αλουμ. και ηχοσύστημα
2. **MERCEDES E 200, 2000cc, μοντ. 1993, λευκό.** ABGS, ABS,A/C , κεντρ. κλειδ., ηλ. παράθ,υδρ.τιμόνι και ηχοσύστημα
3. **MERCEDES E200 KOMPRESSOR 2000cc,μοντ. 2000, μπλέ.** ABGS, ABS, klima,αυτόματος πιλότος,,,ηλ. οροφή, κεντρ. κλειδ., ηλ. παράθ., ηλ.καθρ., υδρ. τιμ., ζάντες αλουμ. και ηχοσύστημα
4. **MERCEDES C200 KOMPRESSOR 1800cc SPORT COUPE, 163HP μοντ. 2004, ασημί. 11. 000χλμ** ABGS, ABS, klima,, κεντρ. κλειδ., ηλ. παράθ., ηλ.καθρ., υδρ. τιμ., ζάντες αλουμ. Book service αντιπροσωπείας και ηχοσύστημα
5. **MERCEDES 320 S 3200cc, θαλασσί.** ABGS, ABS, klima, αυτόματος πιλότος, ηλιοροφή, κεντρ. κλειδ., ηλ. παράθ., ηλ.καθρ., υδρ. τιμ.,ηλ.καθίσματα εμπρός πίσω, δερμάτ.σαλόνι, ξύλινη επένδυση, συναγερμός, car kit, ζάντες αλουμ. και ηχοσύστημα
6. **MERCEDES A140 1400cc,μοντ.2000, ασημί.** ABGS, ABS, A/C, κεντρ. κλειδ., ηλ. παράθ., υδρ. τιμόνι, ζάντες αλουμ. και ηχοσύστημα.
7. **BMW 518 1800cc, μοντ. 1991, λευκό .** κεντρ. κλειδ., ηλ. παράθ., υδρ. τιμόνι και ηχοσύστημα.
8. **BMW 318 Ci 1900cc, μοντ.2000, κόκκινο.** ABGS, ABS, klima, κεντρ. κλειδ., ηλ. παράθ., υδρ. τιμ., δερμάτ.σαλόνι, ξύλινη επένδυση, ζάντες αλουμ. SCHNIZER,εξάτμιση SCHNIZER, ηλ.καθρέπτες SCHNIZER και CD.
9. **MITSUBISHI OUTLANDER 4x4 2000cc, μοντ. 10/2003, ασημί.** FULL EXTRA
10. **MAZDA MX5 CABRIO 1600cc, μοντ.1998, πράσινο.** ABGS, ABS, klima, κεντρ. κλειδ., ηλ. παράθ., υδρ. τιμ., ζάντες αλουμ., δερμ. σαλόνι και CD.
11. **NISSAN ALMERA 1800cc, 138hp, 11.500χλμ,μοντ. 2004, μαύρο .** ABGS, ABS, A/C, κεντρ. κλειδ., ηλ. παράθ., υδρ. τιμόνι, ηλ.καθρ., ζάντες αλουμινίου και ηχοσύστημα.
12. **NISSAN ALMERA MOTIVA 1500cc, μοντ. 2003, μπλέ .** ABGS, A/C, κεντρ. κλειδ., ηλ. παράθ., υδρ. τιμόνι και ηχοσύστημα.
13. **NISSAN PRIMERA 1600cc, μοντ. 2000, θαλασσί.** ABGS , κλίμα, ABS, κεντρ. κλειδ., ηλ. παράθ., υδρ. τιμόνι, ηλ. καθρ, και ηχοσύστημα.
14. **OPEL VECTRA 1600 cc, μοντ. 2000, ασημί.** ABGS - ABS, clima κεντρ. κλειδ.ηλ.παράθυρα., υδρ. τιμόνι,ηλ.καθρέπτες, επένδ. Καρυδιάς, ζάντες αλουμινίου και ηχοσύστημα
15. **OPEL VECTRA 1600cc, μοντ. 1996, χρυσαφί .** ABGS, ABS, A/C, κεντρ. κλειδ., ηλ. παράθ., υδρ. τιμόνι και ηχοσύστημα.
16. **OPEL ASTRA 1400 cc, μοντ. 2003, ασημί.** ABGS. κλειδ. με τηλεχ., υδρ. τιμόνι, ζάντες αλουμινίου και ηχοσύστημα
17. **OPEL ASTRA 1400cc, μοντ.2003, μπλε.** ABGS. A/C, κεντρ.κλειδ, ηλ.παράθυρα,υδρ. τιμόνι, και ηχοσύστημα
18. **OPEL CALIBRA 2000cc Turbo 210HP, μοντ. 1992, κόκκινο.** ABS, A/C, υδρ. τιμόνι, κεντρ. κλειδ., ηλ. παράθ.,ηλ.καθρέπτες, ζάντες αλουμ., σπόιλερ και ηχοσύστημα
19. **OPEL ASTRA WAGON 1400cc,μοντ.1999, μπλε.** A/C, κεντρ. κλειδ., ηλ. παράθ., υδρ. τιμόνι, ηλ.καθρ.
20. **OPEL CORSA 16V 1400cc,μοντ. 1995, ασημί.** Κεντρ.κλειδ, ηλ.παράθυρα,υδρ. τιμόνι,ηλ.καθρεπ.,ζάντες αλουμ. και ηχοσύστημα
21. **RENAULT MEGANE CABRIO 1400cc, μοντ. 2001, κίτρινο .** ABGS , ABS, A/C, κεντρ. κλειδ., ηλ. παράθ., υδρ. τιμόνι.,ηλ. καθρ., ζάντ. αλουμ. και ηχοσύστημα.
22. **RENAULT MEGANE COUPE 1400cc, μοντ. 2001, κίτρινο** ABGS, ABS, A/C, υδρ. τιμόνι, κεντρ. κλειδ., ηλ. παράθ., ζάντες αλουμ.,σπόιλερ,ηχοσύστημα..
23. **CHRYSLER STRATUS CABRIO LX 2D 2000cc, μοντ. 1997, κυπαρισσί.** ABGS , ABS, A/C,δερμάτινο σαλόνι, υδρ. τιμόνι, κεντρ. κλειδ., ηλ. παράθ., ζάντες αλουμινίου,αυτ. πιλότο,ηλ. κουκούλα, προβ. ομίχλης και ηχοσύστημα
24. **FIAT COUPE 1800cc, 26.000 χλμ. μοντ. 2000, μαύρο** ABGS, ABS, klima, κεντρ. κλειδ., ηλ. παράθ., υδρ. τιμ.,ηλ.καθρ., συναγερμός, ζάντες αλουμ.,book service αντιπροσωπείας και ηχοσύστημα
25. **FIAT PUNTO SPORTING 1300cc,μοντ.2000, ασημί** ABGS, ABS, A/C, υδρ. τιμόνι, κεντρ. κλειδ., ηλ. παράθ.,ηλ.καθρέπτες ,ηχοσύστημα.
26. **FIAT PUNTO 1100cc,μοντ.1998, κόκκινο** Κεντρ. κλειδ., ηλ. παράθ
27. **FIAT CEICENTO SPORTING 1100cc, μοντ. 2001, ανθρακί.** Κεντρ. κλειδ., ηλ. παράθ., υδρ. τιμ.,ζάντες αλουμ.
28. **ROVER 414 SI 1400cc, μοντ.1996, πράσινο.** ABGS, ABS, A/C, υδρ. τιμόνι, κεντρ. κλειδ., ηλ. παράθ., ηχοσύστημα.
29. **PEUGEOT 206 CABRIO 1600cc,μοντ. 2002, μαύρο.** ABGS, ABS, A/C, κεντ.κλειδ, ηλ.παραθ. υδρ. τιμόνι, ζάντες αλουμ. και CD.
30. **PEUGEOT 306 1400cc, μοντ.1997, πράσινο.** A/C ,Κεντρ. κλειδ., ηλ. παράθ., υδρ. τιμ.
31. **VW BEETLE 1600cc, μοντ. 2002, ασημί.** ABGS, ABS, A/C, κεντρ. κλειδ., ηλ. παράθ., υδρ. τιμόνι., ζάντ. αλουμ. MOMO 17" και ηχοσύστημα.
32. **VW GOLF 1400cc, μοντ. 2001, ασημί .** ABGS, ABS, A/C, κεντρ. κλειδ., ηλ. παράθ., υδρ. τιμόνι., ζάντ. αλουμ. και ηχοσύστημα.
33. **SEAT IBIZA 1400cc, μοντ.2002, ασημί.** ABGS, ABS, A/C, κεντρ. κλειδ., υδρ. τιμ.,ηλ. παραθ.και ηχοσύστημα
34. **SEAT CORDOBA 1400cc, μοντ.1992,** Κεντρ. κλειδ., ηλ. παράθ., υδρ. τιμόνι
35. **LANCIA DELTA 1400cc, μοντ.1996, μπορντώ.** ABS, Κεντρ. κλειδ., ηλ. παράθ., υδρ. τιμόνι, δέρμ. σαλόνι, ζάντες αλουμ. και CD
36. **DAEWOO NUBIRA SX 1600cc, μοντ.2003, μπορντό.** ABGS, ABS,A/C, κεντρ. κλειδ. ηλ. παράθ, υδρ. τιμόνι,ηλ.καθρ., ζάντες αλουμ.,ξύλινη επένδυση και ηχοσύστημα
37. **DAEWOO LANOS 4Dr 1300cc, μοντ. 2001, μπορντό** ABG, ABS, A/C , υδρ. τιμόνι, κεντρ. κλειδ., ηλ. παράθ., και ηχοσύστημα
38. **DAEWOO LANOS EXTREME 1300cc, 90HP, μοντ. 2000, ασημί.** A/C, υδρ. τιμόνι, κεντρ. κλειδ., ηλ. παράθ., ζάντες αλουμ., και ηχοσύστημα
39. **CITROEN VTS 1400cc, μοντ.1998, ασημί** A/C, υδρ. τιμόνι, κεντρ. κλειδ., ηλ. παράθ. και ηχοσύστημα
40. **CITROEN SAXO 1100cc,μοντ. 2000, λευκό** A/C, υδρ. τιμόνι, κεντρ. κλειδ., ηλ. παράθ. και ηχοσύστημα
41. **CITROEN SAXO 1100cc,μοντ. 2000, λευκό** A/C, υδρ. τιμόνι, κεντρ. κλειδ., ηλ. παράθ. και ηχοσύστημα
42. **CITROEN SAXO 1100cc,μοντ. 2000, λευκό** A/C, κεντρ. κλειδ., ηλ. παράθ. και ηχοσύστημα
43. **HUYNDAI ATOS PRIME 1000cc,μοντ.2001, λευκό.** A/C, κεντρ. κλειδ., ηλ. παράθ. και ηχοσύστημα
44. **SUZUKI VITARA 1600cc,μοντ.2002, λευκό.** Υδρ.τιμόνι, ζάντες αλουμ., metal top.

ΑΠΟ 0% ΠΡΟΚΑΤΑΒΟΛΗ
ΕΩΣ 72 ΜΗΝΙΑΙΕΣ ΔΟΣΕΙΣ
ΜΕ ΤΑ ΧΑΜΗΛΟΤΕΡΑ ΕΠΙΤΟΚΙΑ ΤΗΣ ΑΓΟΡΑΣ

ΧΠ1210

auto-moto

συνέχεια από την προηγούμενη

ΠΩΛΕΙΤΑΙ: FIAT PUNTO ELX1242, 80HP, 16valves με air condition, board computer, radio-cd player κ.ά., 5 ετών, κατάσταση εξαιρετική! Φυλαγμένο σε γκαράζ, 1ος ιδιοκτήτης. Πληρ. από 09.00-14.00 στο 2241086670/3, απόγευμα στο 2241048024, κ. Χάρη
MXP13011

ΠΩΛΟΥΝΤΑΙ ΕΛΑΦΡΩΣ ΜΕΤΑΧΕΙΡΙΣΜΕΝΑ ΑΥΤΟΚΙΝΗΤΑ ΠΑΝΤΟΣ ΤΥΠΟΥ: ΙΧ ΕΠΙΒΑΤΙΚΑ: ΑΓΡΟΤΙΚΑ, ΕΠΑΓΓΕΛΜΑΤΙΚΑ, ΦΟΡΤΗΓΑ. ΕΤΟΙΜΟΠΑΡΑΔΟΤΑ Ή ΚΑΤΟΠΙΝ ΠΑΡΑΓΓΕΛΙΑΣ. ΠΑΡΕΧΟΥΜΕ ΠΙΣΤΟΠΟΙΗΤΙΚΟ ΕΛΕΓΧΟΥ ΚΑΛΗΣ ΛΕΙΤΟΥΡΓΙΑΣ ΚΑΙ ΓΡΑΠΤΗ ΕΓΓΥΗΣΗ ΕΝΟΣ ΕΤΟΥΣ. ΠΩΛΗΣΗ ΧΟΝΔΡΙΚΗ ΛΙΑΝΙΚΗ. ΠΑΡΑΔΟΣΗ ΣΤΟ ΧΩΡΟ ΣΑΣ. ΠΛΗΡ. ΤΗΛ. 2431074709, FAX 2431027008, ΚΙΝ. 6974456200 κ. ΜΠΟΥΝΤΟΥΡΗ ΔΗΜΗΤΡΗ
MAT3649

MERCEDES CLK200K αυτόματο σειριακό avantgarde 8/02 χρώματος μαύρο μεταλλικό, ABS συναγερμό, ηλ. καθρ., παραθ., κεντρ. κλείδωμα, προβ. ομιχλ. τηλ. CD, auto clima immod packet master edition 1811, ζάντες αλουμινίου. Πληρ. τηλ. 2241087290, ώρες 10.00-15.00.
MZT121016

ΠΩΛΕΙΤΑΙ ΕΥΚΑΙΡΙΑ AUDI A6 ΠΕΤΡΕΛΑΙΟ 2000 cc Turbo σε άριστη κατάσταση μοντέλο 2003. Πληρ. τηλ. 6932440315, 6937360744
MZT111023(24)

ΠΩΛΕΙΤΑΙ μηχανή ΧΤ 660Χ Ιούλιος 2004 άδεια με 22.000 χλμ. σε άριστη κατάσταση με φουλ εξτρά, διπλά πλαστικά και ζελατίνες. Πληρ. τηλ. 6977813552 κ. Χρήστος
MZT111008

ΠΩΛΕΙΤΑΙ IX μάρκας ATOS PRIME μοντέλο 2001, χρώμα άσπρο σε άριστη κατάσταση, τιμή 4.997 ευρώ. Πληρ. τηλ. 6948707602, 2241047598
MZT181005

ΠΩΛΕΙΤΑΙ ΚΙΑ SPORTAGE 2000cc, μοντέλο 2000, με 65.000 χλμ., ηλεκτρικά παράθυρα - καθρέπτες - κλειδαριές, με συναγερμό, ραδιοκασετόφωνο, ζάντες αλουμινίου, κοτσαδόρος, προβολείς ομίχλης, σε πολύ καλή κατάσταση. Τιμή 10.500 ευρώ. Πληρ. τηλ. 6947576204
MZT061004

μαθήματα

ΜΑΘΗΜΑΤΙΚΑ-ΦΥΣΙΚΗ-ΧΗΜΕΙΑ. Παραδίδονται ιδιαίτερα μαθήματα ή σε γκρουπ 2-3 μαθητών από πολύ έμπειρους καθηγητές για σοβαρή προετοιμασία με άμεσο αποτέλεσμα και συμπλήρωση κενών. Τιμές λογικές. Πληρ. τηλ. 6948893531 (μαθηματικά), 6973025100 (Φυσική-Χημεία).
MAT3705

Από **ΚΑΘΗΓΗΤΡΙΑ ΓΕΡΜΑΝΙΚΩΝ** με μητρική γλώσσα την Γερμανική, παραδίδονται ιδιαίτερα ή σε γκρούπ 2-3 ατόμων μαθήματα όλων των επιπέδων σε παιδιά και ενήλικες. Υπεύθυνη εργασία και τιμές λογικές. Πληρ. τηλ. 6996086740 και 22410 63504.
MZT181024

Από έμπειρο **ΚΑΘΗΓΗΤΗ,** παραδίδονται ιδιαίτερα μαθήματα **Φυσικής-Χημείας-Μαθηματικών.** Τιμές προσιτές. Πληρ. τηλ. 22410 22477 και 6972051170.
MZT181015

Απέτυχες στις εξετάσεις σου στο LOWER C.F.C Cambridge - E.C.C.E. Michigan ή το Proficiency Michigan; Μην απογοητεύεσαι. Ελα στην καθηγήτρια Αγγλικών με 20ετή πείρα με μητρική γλώσσα την Αγγλική, με άριστη προφορά, που παραδίδει ιδιαίτερα μαθήματα. Εξασφαλισμένη επιτυχία εξετάσεων και επίσης το Κρατικό Πιστοποιητικό Γλωσσομάθειας και TOEIC αναγνωρισμένο διεθνώς. Υπεύθυνη εργασία και τιμές λογικές. Πληρ. τηλ. 2241075959, κιν. 6972912196
MZT171019

ΑΓΓΛΙΚΑ. Καθηγήτρια Αγγλικών απόφοιτος του UCLA των ΗΠΑ παραδίδει μαθήματα κατ' οίκον ατομικά ή σε γκρουπ. Από τα πρώτα βήματα έως το First Certificate (Lower), Proficiency, Κρατικό, Michigan, Edexel, Cambridge. Ειδικευμένη σε παιδιά με μαθησιακές δυσκολίες (δυσλεξία, μικρή διάρκεια προσοχής κ.λπ.). Τηλ. επικοινωνίας 2241034469, κιν. 6944765807
MZT141031

ΑΠΟΦΟΙΤΟΣ Πανεπιστημίου Αιγαίου, παραδίδει ιδιαίτερα μαθήματα σε παιδιά δημοτικού σχολείου και σε παιδιά με μαθησιακές δυσκολίες. Πληρ. τηλ. 6945440446.
MZT141015

ΕΜΠΕΙΡΟΣ ΜΑΘΗΜΑΤΙΚΟΣ παραδίδει ιδιαίτερα μαθήματα κατ' οίκον σε μαθητές όλων των τάξεων Γυμνασίου - Λυκείου - ΤΕΕ. Πληρ. τηλ. 6932650800 ΜΑΠ401

ΦΥΣΙΚΗ - ΧΗΜΕΙΑ. Παραδίδονται ιδιαίτερα μαθήματα ή σε γκρουπ 2-3 ατόμων. Προσιτές τιμές. Πληρ. τηλ. 6946333220
MZT141007

ΜΑΘΗΜΑΤΙΚΑ. ΕΜΠΕΙΡΟΣ ΚΑΘΗΓΗΤΗΣ ΠΑΡΑΔΙΔΕΙ ΙΔΙΑΙΤΕΡΑ ΜΑΘΗΜΑΤΑ ΣΕ ΜΑΘΗΤΕΣ ΓΥΜΝΑΣΙΟΥ ΚΑΙ ΛΥΚΕΙΟΥ - ΠΑΝΕΛΛΗΝΙΕΣ. ΠΛΗΡ. ΚΟΣ ΚΟΝΤΟΣ ΜΙΧΑΛΗΣ ΤΗΛ. 2241096577
MZT051014

Πτυχιούχος νηπιαγωγός παραδίδει ιδιαίτερα μαθήματα σε παιδιά δημοτικού και αναλαμβάνει την δημιουργική απασχόληση παιδιών. Πληρ. τηλ. 6979871102
MXP13026

γνωριμιες

ΤΡΑΒ 22 ετών, πολύ όμορφη **ΖΗΤΑ** γνωριμία με κυρίους. Πληρ. τηλ. 6946074523.
MZT211011

ΚΥΡΙΑ εντυπωσιακή, κοινωνική **ΖΗΤΑΕΙ ΓΝΩΡΙΜΙΑ** με κύριο ευγενικό από Ρόδο για Ρόδο. Πληρ. τηλ. 6932971809 (ώρες επικοινωνίας 08.00-15.00 και 18.00-02.00).
ΜΑΠ276

ΤΡΑΒΕΣΤΙ ζητά γνωριμίες με κυρίους. Όνομα Σία. Πληρ. τηλ. 6974569688
MZT171008

20ΧΡΟΝΗ ΕΝΤΥΠΩΣΙΑΚΗ ΕΛΛΗΝΙΔΑ ΖΗΤΑ ΓΝΩΡΙΜΙΑ ΜΕ ΣΟΒΑΡΟΥΣ ΚΥΡΙΟΥΣ. ΕΞΑΙΡΟΥΝΤΑΙ ΟΙ ΑΛΛΟΔΑΠΟΙ. ΠΛΗΡ. ΤΗΛ. 6944931166
MXP13018

ΑΒΑΣΑΝΙΣΤΑ "NUMBER 1" Γνωρίστε τον αληθινό έρωτα κοντά μας, σχέσεις, γνωριμίες, με άμεσα αποτελέσματα, απόλυτη εχεμύθεια. Ανδρες - γυναίκες κάθε ηλικίας περιμένουν να γνωριστείτε. Γίνεται μέλος στο μεγαλύτερο club γνωριμιών στην Ελλάδα. Πληρ. τηλ. 2105239191, 6975764343
MAT3346

18χρονη Ελληνίδα - μοντέλο υψηλών προδιαγραφών, **ΖΗΤΑ ΓΝΩΡΙΜΙΑ** κυρίου και ό,τι προκύψει. Πληρ. τηλ. 6947536016
ΜΑΠ343

προσφορές εργασίας

ΚΥΡΙΑ με πολύ καλές συστάσεις αναλαμβάνει να φροντίζει παιδάκι στο σπίτι της. Πληρ. τηλ. 6937665807.
MZT211005

ΑΥΣΤΗΡΗ ΔΙΑΙΤΑ για χάσιμο κιλών ή έλεγχο βάρους; Γρήγορα, εύκολα και υγιεινά. **ΧΩΡΙΣ ΝΑ ΠΕΙΝΑΤΕ!** Πληρ. τηλ. 6945915043
MZT141003

Νιώθετε αδιαθεσία, κούραση; ΦΥΣΙΟΘΕΡΑΠΕΙΕΣ για διάφορες αρρώστιες και μασάζ θεραπευτικό, χαλαρωτικό θα επιστρέψει υγεία, θα γεμίσει το σώμα σας νέα ενέργεια!!! Τηλεφωνήστε, ελάτε και οι αρρώστιες σας φεύγουν στο παρελθόν!!! Η ζωή σας θα λάμψει εκ νέου!!! Πληρ. τηλ. 6942095457. MZT191009

ΕΛΛΗΝΑΣ μάστορας με πολυετή πείρα στο εξωτερικό, αναλαμβάνει βαψίματα παντός τύπου, ταπετσαρίες τοίχων, γυψοσανίδες, μαρμαροσοβάδες, ψευδοροφές, μονώσεις ταρατσών - τοίχων. Τιμές πολύ λογικές. Πληρ. τηλ. 6979611209 MZT141024

ΑΝΑΛΑΜΒΑΝΩ μαγειρική και σιδέρωμα ρούχων κατά τις πρωινές ώρες στην περιοχή Αννης Μαρίας. Πληρ. τηλ. (πρωινές ώρες) 6998475912
MZT141029

ΚΥΡΙΑ διπλωματούχος μασέρ προσφέρει θεραπευτικό, κλασικό, αθλητικό, αδυνατίσματος, χαλαρωτικό, αισθητικό και καθαρισμό προσώπου (μάσκες, μασάζ). Πληρ. τηλ. 22410 35252, 6932024975.

ΚΥΡΙΑ από Βου... **ΚΟΜΑ ΖΗΤΑΕΙ** φύλαξη ηλικιωμ... σοβαρές προτά... τηλ. 6946659032

ΚΥΡΙΑ διπλωματ... κάνει θεραπευτι... χαλαρωτικό μασ... 6948553306

ΑΓΟΡ
ΧΡΥΣΑΦ...
ΚΟΣΜΗ...
ΝΟΜΙΣΜ...
ΧΡΥΣΑ Δ...
ΜΕΤΟΧΙ...
ΩΡΟΛΟΓ...
ΑΝΤΙΚΕ...
Δάνεια επί...
«ΜΠΑΜ...
Δημ. Θεοδω... (1ος όρο... ΡΟΔΟ...

ΤΑ ΜΟΝΑΔΙΚΑ ΥΠΕΡΣΥΓΧΡΟΝΑ
ΤΑΠΗΤΟ... ΘΑΡΙΣΤ...
ΚΛΕΟΠΑ...
Τέλος στα πρ... με το πλύ... των χαλιών...
Η εταιρία μας ... ρει με το ΝΕΟ ... χρονο Πλυντήρ... των.
Προσφέρουμε ά... προσεγμένο πλύ... θάρισμα, φύλαι... διορθώσεις σε... τους τύπους χαλ... ροποίητα χαλιά ... ανατολίτικα, ... καμπέ, μεταξωτ... κάτες, παπλώμα...
ΚΑΙ ΤΟ Σ... Η ΦΥΛΑ... ΔΩΡΕΑ...
• Επιτόπου καθαρ... λονιών, μοκετα...
• Παραλαβή & ... κατ' οίκον σε ολ... δο
• Ενημερωθείτε γι... ντηρηση των χα...
Τηλ. 224105...
κιν. 6945793...
Fax: 224105...
ΚΟΥΦΑΛΑ... ΣΤΑΥΡΟ...

ΕΡΓΑΣΤΗΡΙΟ ΕΛΕΥΘΕΡΩΝ ΣΠΟΥΔΩΝ ΗΛΕΚΤΡΟΝΙΚΩΝ ΥΠΟΛΟΓΙΣΤΩΝ
Program PM
ΕΠΙΣΗΜΟ ΕΞΕΤΑΣΤΙΚΟ ΚΕΝΤΡΟ ΤΗΣ ECDL HELLAS
ECDL Diploma
ΤΜΗΜΑΤΑ ΓΙΑ:
Παιδιά
Ενήλικες
Αρχάριους
Επαγγελματίες
ΕΝΤΑΤΙΚΑ ΜΑΘΗΜΑΤΑ COMPUTER
Ανώτερη Εφαρμογές
ΕΓΓΡΑΦΕΣ ΤΩΡΑ
Μανώλης Ι. Σοφίλλας
Τηλ.(22410)31761
ΚΟΔΡΙΓΚΤΩΝΟΣ 91 · ΡΟΔΟΣ
ΧΠ941

ΑΠΟΦΡΑΞΕΙΣ - ΕΚΚΕΝΩΣΕΙΣ ΡΟΔΟΥ

Κιν. 6932470404 Κιν. 6944361464
Κώστας & Λευτέρης
ΑΠΟΦΡΑΞΕΙΣ ΑΠΟΧΕΤΕΥΤΙΚΩΝ ΑΓΩΓΩΝ ΜΕ ΥΔΡΟΒΟΛΗ, ΚΟΥΖΙΝΕΣ, ΤΟΥΑΛΕΤΕΣ, ΣΙΦΩΝΙΑ, ΥΔΡΟΡΟΕΣ, ΑΠΟΛΥΜΑΝΣΕΙΣ, ΜΗΝΙΑΙΕΣ ΣΥΝΤΗΡΗΣΕΙΣ
ΠΟΛΥΚΑΤΑΣΤΗΜΑΤΑ, ΣΤΡΑΤΟΠΕΔΑ, ΞΕΝΟΔΟΧΕΙΑ, ΝΟΣΟΚΟΜΕΙΑ, ΔΗΜΟΥΣ, ΠΟΛΥΚΑΤΟΙΚΙΕΣ, ΣΠΙΤΙΑ Κ.Λ.Π.
Αντληση υδάτων από υπόγειους χώρους
Αμεση εξυπηρέτηση!!!
ΟΙ ΚΑΛΥΤΕΡΕΣ ΤΙΜΕΣ!
Τηλ. 2241085977, 2241086634
Κιν. 6944361464, 6932470404
ΑΕ835

ΤΑΠΗΤΟΚΑΘΑΡΙΣΤΗΡΙΑ
ΠΑΝΕΛΛΑΔΙΚΟ ΔΙΚΤΥΟ
Art Clean EXPRESS
Είμαστε λίιιι...γο πιο μπροστά από τους άλλους!
ΠΛΥΣΙΜΟ-ΑΠΟΛΥΜΑΝΣΗ-ΦΥΛΑΞΗ
ΧΑΛΙΩΝ- ΜΟΚΕΤΩΝ - ΣΑΛΟΝΙΩΝ (και επί τόπου)
ΠΑΠΛΩΜΑΤΑ - ΚΟΥΒΕΡΤΕΣ - ΦΛΟΚΑΤΕΣ
ΣΤΕΓΝΟ ΓΙΑ ΜΕΤΑΞΩΤΑ ΚΑΙ ΧΕΙΡΟΠΟΙΗΤΑ
ΑΔΙΑΒΡΟΧΟΠΟΙΗΣΕΙΣ & ΕΠΙΔΙΟΡΘΩΣΕΙΣ ΤΑΠΗΤΩΝ
ΠΑΡΑΛΑΒΗ - ΠΑΡΑΔΟΣΗ ΚΑΤ' ΟΙΚΟΝ
ΔΩΡΕΑΝ ΦΥΛΑΞΗ
ΑΛΑΦΑΚΗΣ ΤΑΣΟΣ
ΤΗΛ. ΧΩΡΙΣ ΧΡΕΩΣΗ 80011400400
ΤΗΛ. 2241082800- ΚΙΝ. 6944350247
email: artclean@otenet.gr
ΧΠ2286



ΜΗΧΑΝΗΜΑΤΑ ΥΨΗΛΗΣ ΠΙΕΣΗΣ ΜΕ ΥΔΡΟΒΟΛΗ
ΑΝΑΡΡΟΦΗΣΗ-ΕΚΤΟΞΕΥΣΗ
ΚΑΘΑΡΙΣΜΟΙ-ΨΕΚΑΣΜΟΙ
ΒΟΘΡΩΝ & ΦΡΕΑΤΙΩΝ
ΠΛΥΣΙΜΟ ΠΑΝΤΟΣ ΕΙΔΟΥΣ
ΕΠΙΦΑΝΕΙΑΣ ΜΕ ΥΔΡΟΒΟΛΗ
Κ. ΠΗΔΙΑΚΗΣ
2241091881 -ΚΙΝ. 6977717048
Π. ΚΑΣΕΡΗΣ
2241047915 - ΚΙΝ. 6944325234
ΧΠ2366

ΠΛΥΝΤΗΡΙΟ ΧΑΛΙΩΝ
Cleaning Pro

ΜΑΤ7867
πλένουμε & φυλάμε:
• ΧΑΛΙΑ - ΜΟΚΕΤΕΣ - ΦΛΟΚΑΤΕΣ
• ΠΑΠΛΩΜΑΤΑ - ΚΟΥΒΕΡΤΕΣ
22410.60585
email: abonis@otenet.gr
ΜΠΟΝΗΣ ΑΝΤΩΝΗΣ - ΚΑΖΑΝΤΖΙΔΟΥ ΕΙΡΗΝΗ
ΝΙΚΗΦ. ΒΡΕΤΤΑΚΟΥ - ΑΣΓΟΥΡΟΥ

ΧΡΕΙΑΖΕΣΤΕ ΧΡΗΜΑΤΑ;
ΕΝΕΧΥΡΟΔΑΝΕΙΣΤΗΡΙΟ
"Η ΘΥΡΙΔΑ"
ΕΝΕΧΥΡΙΑΖΩ και ΑΓΟΡΑΖΩ
ΧΡΥΣΑΦΙΚΑ - ΚΟΣΜΗΜΑΤΑ - ΛΙΡΕΣ - ΠΑΛΑΙΑ ΝΟΜΙΣΜΑΤΑ - ΜΕΤΟΧΕΣ και ΑΝΤΙΚΕΣ
Αντ. Δαμασκηνού 25 (περ. Μητρόπολη)
Τηλ. 2241032537, 6942613540, 6947965279
ΑΕ639

ΕΚΚΕΝΩΣΕΙΣ ΜΕΤΡΟΠΟΝΤΙΚΑΣ
"ΜΑΡΙΑ"
ΑΠΟΦΡΑΞΕΙΣ

ΑΠΟΦΡΑΞΕΙΣ ΑΠΟΧΕΤΕΥΤΙΚΩΝ ΑΓΩΓΩΝ ΜΕ ΥΔΡΟΒΟΛΗ, ΚΟΥΖΙΝΕΣ, ΤΟΥΑΛΕΤΕΣ, ΣΙΦΩΝΙΑ, ΥΔΡΟΡΟΕΣ, ΜΗΝΙΑΙΕΣ ΣΥΝΤΗΡΗΣΕΙΣ ΠΟΛΥΚΑΤΑΣΤΗΜΑΤΑ, ΣΤΡΑΤΟΠΕΔΑ, ΞΕΝΟΔΟΧΕΙΑ, ΝΟΣΟΚΟΜΕΙΑ, ΔΗΜΟΥΣ, ΠΟΛΥΚΑΤΟΙΚΙΕΣ, ΣΠΙΤΙΑ κ.λπ. Αντληση υδάτων από υπόγειους χώρους
Πληρ. τηλ. 2241065120/35555
ΑΕ179

ΝΑΥΤΙΚΗ ΕΤΑΙΡΕΙΑ

ΤΗΛΟΣ 21ος ΑΙΩΝΑΣ

ΠΡΟΓΡΑΜΜΑ SEA STAR

από 17/10/2005

ΔΕΥΤΕΡΑ

ΑΦΙΞΗ	ΑΝΑΧΩΡΗΣΗ
	08.45
10.05	14.15
14.50	17.30
18.05	18.20
19.40	Δ.

ΤΡΙΤΗ

ΑΦΙΞΗ	ΑΝΑΧΩΡΗΣΗ
	17.00
18.20	18.30
19.10	Δ.

ΤΕΤΑΡΤΗ

ΑΦΙΞΗ	ΑΝΑΧΩΡΗΣΗ
	08.00
08.45	09.00
10.20	16.00
20.20	20.30
18.00	18.10
18.50	Δ.

ΠΕΜΠΤΗ

ΚΕΝΟ

ΠΑΡΑΣΚΕΥΗ

ΑΦΙΞΗ	ΑΝΑΧΩΡΗΣΗ
	09.00
10.20	Δ.

ΣΑΒΒΑΤΟ

ΑΦΙΞΗ	ΑΝΑΧΩΡΗΣΗ
	09.00
10.15	10.30
11.20	Δ.

ΚΥΡΙΑΚΗ

ΑΦΙΞΗ	ΑΝΑΧΩΡΗΣΗ
	17.00
17.40	17.50
19.00	Δ.

ΠΛΗΡΟΦΟΡΙΕΣ: ΡΟΔΟΣ, ΤΑΡΠΟΝ ΣΠΡΙΝΓΚΣ 44
ΤΗΛ. 2241078052 • ΚΙΝΗΤΟ 6938244523
ΑΘΗΝΑ ΤΗΛ.: 2246044000

ΧΠ1691

ΠΡΑΚΤΟΡΕΙΟ ΤΑΞΙΔΙΩΝ

ΣΑΒΒΑΣ ΣΑΗΣ

ΠΡΟΣΦΕΡΟΥΜΕ

τα φθηνότερα αεροπορικά εισιτήρια για όλο τον κόσμο με όλες τις αεροπορικές πτήσεις

ΑΚΟΜΗ
ΒΙΖΑ επισκέπτου για ΑΥΣΤΡΑΛΙΑ σε μία μέρα
Έκδοση διαβατηρίων
Έκδοση αδειών αυτοκινήτων

ΞΕΝΟΔΟΧΕΙΑ ΣΤΗΝ ΑΘΗΝΑ-ΕΛΛΑΔΑ

PRESIDENT Α' ΚΑΤΗΓΟΡΙΑΣ Λεωφόρος Κηφισίας (έως 31/8)
Μονόκλινο € 73 Δίκλινο € 83 Τρίκλινο € 105
ROYAL OLYMPIC LUX κοντά στο Σύνταγμα (έως 31/10)
Μονόκλινο €95 Δίκλινο € 97 Τρίκλινο € 120
OLYMPIC PALACE Α' ΚΑΤΗΓΟΡΙΑ Σύνταγμα (έως 31/10)
Μονόκλινο € 78 Δίκλινο € 88 Τρίκλινο € 109
ΑΜΠΓΚΟΣ 21 Α' ΚΑΤΗΓΟΡΙΑΣ (οδός Κάνιγκος)
από 1/5 έως 31/12/05)
Μονόκλινο € 78 Δίκλινο € 88
WEST WESTERN ILISIA Α' ΚΑΤΗΓΟΡΙΑΣ ILISIA Μιχαλακοπούλου
από 1/5 έως 31/12/05)
Μονόκλινο € 84 Δίκλινο € 93 Τρίκλινο € 110
HELLINIS Β' ΚΑΤΗΓΟΡΙΑ ΟΝΑΣΙΟ Συγγρού (έως 31/12)
Μονόκλινο € 48 Δίκλινο € 58 Τρίκλινο € 70
ARETOUSA Β' ΚΑΤΗΓΟΡΙΑΣ Μητροπόλεως - Σύνταγμα (έως 31/10)
Μονόκλινο € 58 Δίκλινο € 76 Τρίκλινο € 100
ASTOR Σύνταγμα (έως 31/10)
Μονόκλινο € 75 Δίκλινο € 97 Τρίκλινο € 115
ATHINAIS Β' ΚΑΤΗΓΟΡΙΑΣ Ομόνοια
Μονόκλινο € 67 Δίκλινο € 80 Τρίκλινο € 106
ATLAS GRAND HOTEL Β' ΚΑΤΗΓΟΡΙΑΣ Πατησίων & Βερανζέρου 10
(έως 30/6)
Μονόκλινο € 74 Δίκλινο € 81 Τρίκλινο €110
ATHINA Β' ΚΑΤΗΓΟΡΙΑΣ ΘΕΣ/ΚΗ (κεντρικό) (έως 31/10)
Μονόκλινο € 58 Δίκλινο € 75 Τρίκλινο € 90
HERMONI KENTRIKO-PEIRAI
Μονόκλινο € 60(έως 10/05) € 65 (10/5-25/10)
Μονόκλινο € 70 » € 78 »
Δίκλινο € 85 » € 94 »

ΣΑΣ ΣΥΜΦΕΡΕΙ ΠΡΙΝ ΚΛΕΙΣΕΤΕ ΟΠΟΥΔΗΠΟΤΕ ΝΑ ΜΑΣ ΕΠΙΣΚΕΦΘΕΙΤΕ

ΠΡΑΚΤΟΡΕΙΟ ΤΑΞΙΔΙΩΝ ΣΑΒΒΑΣ ΣΑΗΣ

ΤΑΡΠΟΝ ΣΠΡΙΝΓΚΣ 42 (δίπλα στην Τραπ. Πίστεως) • Τηλ. 39781-3

ΧΠ127

Νέες χρήσεις

Ο χρυσός κατεβάζει το κόστος!

Χρησιμοποιείται στη χημική βιομηχανία

Μικροσκοπικά σωματίδια χρυσού υπόσχονται να μειώσουν δραστικά το κόστος και τη ρύπανση μιας χημικής αντίδρασης που μεσολαβεί στην παραγωγή απορρυπαντικών, φαρμάκων και προσθέτων για τρόφιμα. Τα νανοσωματίδια λειτουργούν ως καταλύτες και καταργούν τις ρυπογόνες οξειδωτικές ουσίες που χρησιμοποιούνται σήμερα.

Μέσω της αντίδρασης της οξείδωσης, τα χημικά εργοστάσια προσθέτουν άτομα οξυγόνου στα άτομα άνθρακα των οργανικών μορίων ώστε να παραχθεί μια ποικιλία διαφορετικών χημικών.

Μέχρι σήμερα το ατμοσφαιρικό οξυγόνο δεν μπορούσε να χρησιμοποιηθεί ως αντιοξειδωτικό, καθώς απαιτούνται πολύ μεγάλα ποσά ενέργειας για να σπάσει ο δεσμός μεταξύ των ατόμων στα μόρια οξυγόνου και να προκύψει «ενεργό» οξυγόνο. Έτσι, η αντίδραση πραγματοποιείται με άλλα οξειδωτικά, όπως το παρακετικό οξύ, το οποίο αφήνει τοξικά κατάλοιπα.

Τώρα, ο Γκράχαμ Χάτσινγκς του Πανεπιστημίου του Κάρντιφ στη Βρετανία αναφέρει στο Nature ότι τα νανοσωλατίδια χρυσού, με διάμετρο έως 25 νανόμετρα (δισεκατομμυριοστά του μέτρου), μπορούν να ενεργοποιήσουν το ατμοσφαιρικό οξυγόνο σε σχετικά χαμηλές θερμοκρασίες, μόλις 60 με 80 βαθμούς Κελσίου.

«Στη χημική βιομηχανία αρέσει να κατεβάζει τη θερμοκρασία, αφού η ενέργεια κοστίζει πολύ» σχολιάζει ο ερευνητής.

Επιπλέον, το ατομικό οξυγόνο που παράγεται με νανοχρυσό μπορεί να αντιδρά με άλλα μόρια χωρίς τη χρήση διαλύτη, γεγονός που καθιστά την παραγωγική διαδικασία πολύ καθαρότερη.

Ο νανοχρυσός, διαπίστωσαν οι επιστήμονες, είναι ιδιαίτερα αποτελεσματικός στην δημιουργία εποξειδίων, ουσιών στις οποίες ένα άτομο οξυγόνου μεσολαβεί ανάμεσα σε δυο άτομα άνθρακα.

Στα νανοσωματίδια που παρασκεύασε ο Δρ Χάτσινγκς, ο χρυσός είναι συνδεδεμένος με μεγαλύτεα σωματίδια άνθρακα. Η περιοχή που καταλύει την αντίδραση βρίσκεται ανάμεσα στα δύο αυτά υλικά.

Ο χρυσός συνήθως είναι χημικά αδρανής, γι' αυτό εξάλλου φημίζεται και για την αιώνια λάμψη του. Όταν κοπεί σε μικροσκοπικά κομμάτια, ωστόσο, η ελεύθερη επιφάνεια αυξάνεται και το μέταλλο γίνεται έτσι εξαιρετικά δραστικό.

Ενώ τα κορίτσια αντέχουν

Το νέφος σκοτώνει αγόρια

Τι προκύπτει από μελέτες ερευνητών

Υψηλά επίπεδα ατμοσφαιρικής μόλυνσης έχουν αυξήσει τα περιστατικά αποβολής στις έγκυες γυναίκες και παραδόξως έχουν αυξήσει την αναλογία των αγοριών που γεννιούνται σε ορισμένες μολυσμένες περιοχές της Βραζιλίας, προκύπτει από νέες μελέτες.

Το φαινόμενο παρατηρήθηκε και στο εργαστήριο σε μελέτες με ποντίκια, και ίσως οφείλεται στη μεγαλύτερη ανθεκτικότητα των θηλυκών. Είναι γνωστό, εξάλλου, ότι τα αρσενικά έμβρυα είναι πιο πιθανό να πεθάνουν στη μήτρα ή να προκαλέσουν γυναικολογικές επιπλοκές. Ωστόσο, ο ακριβής μηχανισμός παραμένει άγνωστος.

Όπως ανέφεραν οι Βραζιλιάνοι ερευνητές στο ετήσιο συνέδριο της Αμερικανικής Εταιρείας Αναπαραγωγικής Ιατρικής, η ανάλυση των γεννήσεων που καταχωρήθηκαν σε ληξιαρχεία το διάστημα 2001-2003 έδειξαν ότι στις πιο μολυσμένες περιοχές το ποσοστό των αγοριών είχε πέσει στο 50,7%, συγκριτικά με το 51,7% που μετρήθηκε στις λιγότερο μολυσμένες.

Στη συνέχεια, η ομάδα συνέκρινε τους απόγονους αρσενικούς ποντικών που είχαν μεγαλώσει σε καθαρό αέρα με απόγονους αρσενικών που γεννήθηκαν σε ατμοσφαιρικό αέρα. Η ρύπανση έριξε την αναλογία αρσενικά/θηλυκά από 1,34 σε 0,86.



Οι εξετάσεις έδειξαν επίσης προβλήματα στην παραγωγή σπέρματος, ενώ ανεξάρτητη μελέτη συνδέει τη ρύπανση με αυξημένο κίνδυνο αποβολής.

Ο επικεφαλής της μελέτης Δρ Γιόργκε Χάλακ εικάζει ότι οι αέριοι ρύποι προκαλούν γενετικές βλάβες στα έμβρυα. Μια άλλη εξήγηση είναι ότι επηρεάζεται η βιωσιμότητα του πλακούντα.

Ο Δρ Αλαν Πίσι, ανεξάρτητος Βρετανός ειδικός, σχολιάζει στο BBC: «Γνωρίζουμε εδώ και καιρό ότι η αναλογία αγοριών και κοριτσιών μπορεί να αλλάξει σημαντικά ως αντίδραση σε φυσικά φαινόμενα όπως οι σεισμοί, οι πόλεμοι και ο λιμός. Ωστόσο, δεν κατανοούμε τη βιολογία πίσω από τέτοια φαινόμενα».

«Υπάρχει ανησυχία ότι ορισμένα χημικά που πρα΄γει ο άνθρωπος μπορούν να επηρεάσουν δραματικά την αναλογία αγοριών/κοριτσιών» προσθέτει.

Αγγελία για πώληση βρεφών στην Κίνα

Μωρά στο δημοπρατήριο!

Δημοσιεύθηκε στις ηλεκτρονικές δημοπρασίες

Η αστυνομία της Σανγκάης ερευνά την υπόθεση αγγελίας που προσέφερε παιδιά σε κινεζικό παράρτημα των ηλεκτρονικών δημοπρασιών eBay, ανακοίνωσε την Πέμπτη η εταιρεία.

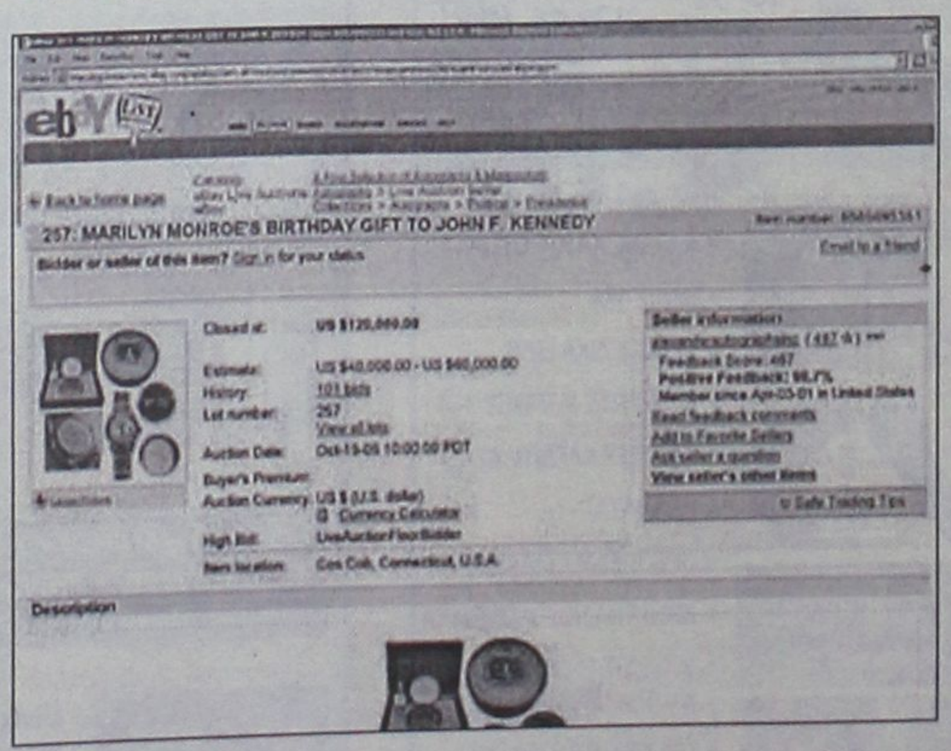

«Λάβαμε μέτρα αμέσως μόλις λάβαμε τις πρώτες διαμαρτυρίες από πελάτες» δήλωσε εκπρόσωπος του δικτυακού τόπου. «Καλέσαμε την αστυνομία και η υπόθεση ερευνάται». Η αγγελία απομακρύνθηκε λίγο μετά την αρχική δημοσίευσή της την περασμένη Κυριακή.

Σύμφωνα με τα κινεζικά μέσα, ο άγνωστος που είχε καταχωρήσει τη διαφήμιση υποσχόταν παράδοση εντός 100 ημερών από τη γέννηση. Τα αγόρια πωλούνταν προς 28.000 γουάν (3.500 δολάρια) και τα κορίτσια προς 13.000 γουάν (1.600 δολάρια). Οι τιμές ανακλούν την κινεζική προτίμηση στα αγόρια και προφανώς η αγγελία απευθυνόταν στην κινεζική «αγορά».

Η νομοθεσία της Κίνας προβλέπει έως και την ποινή του θανάτου για όσους εμπορεύονται βρέφη, και μικρότερες για τους αγοραστές και μεσολαβητές.

ΚΕΝΤΡΟ ΕΙΔΙΚΩΝ ΘΕΡΑΠΕΙΩΝ ΤΟΥ ΠΑΙΔΙΟΥ ΔΩΔΕΚΑΝΗΣΟΥ

ΚΩΝ/ΝΟΣ ΜΠΑΔΑΝΗΣ - ΣΟΥΖΗ ΓΕΩΡΓΙΛΟΠΟΥΛΟΥ

ΕΡΓΟΘΕΡΑΠΕΥΤΗΣ
ΠΤΥΧΙΟΥΧΟΣ
ΜΕΘΟΔΟΥ BOBATH N.D.T
ΜΕΘΟΔΟΣ PORTAGE
ΑΙΣΘΗΤΗΡΙΑΚΗΣ ΟΛΟΚΛΗΡΩΣΗΣ (S.I.)
ΜΕΤΕΚΠΑΙΔΕΥΣΗ ΣΤΙΣ ΝΕΥΡΟΛΟΓΙΚΕΣ ΚΑΙ ΚΙΝΗΤΙΚΕΣ ΔΙΑΤΑΡΑΧΕΣ

ΛΟΓΟΠΑΘΟΛΟΓΟΣ
ΜΕΤΑΠΤΥΧΙΑΚΟ ΑΚΟΥΟΛΟΓΙΑΣ

Αποστόλου Παύλου 84, Ρόδος 85100,
τηλ. / fax (22410)60999/60579

ΧΠ1871/1872

ΑΓΩΓΗ ΛΟΓΟΥ-ΛΟΓΟΘΕΡΑΠΕΙΑ
στο παιδί και τον έφηβο

.....Χρύσα Καραπαναγιώτου-Χατζηδάκη.....
.....Λογοθεραπεύτρια.....
.....Πτυχιούχος Α.Τ.Ε.Ι. Πάτρας.....
Μέλος της Αμερικανικής Ένωσης Λογοπαθολόγων
δέχεται με ραντεβού

Στεφ. Καζούλη 18 & Βενετοκλέων, Ρόδος 85100
τηλ.: 22410 25355 - κιν.: 6972276527
e-mail: karapanagiotou@tee.gr

AE0135

ΛΟΥΤΣΙΟΥ ΖΑΦΕΙΡΟΥΛΑ

ΨΥΧΟΛΟΓΟΣ - ΠΑΙΔΟΨΥΧΟΛΟΓΟΣ - ΠΑΙΔΑΓΩΓΟΣ

Πτυχιούχος UNIVERSITY OF CENTRAL LANCASHIRE UK,
ΠΑΝΕΠΙΣΤΗΜΙΟΥ ΑΙΓΑΙΟΥ
MSc ΠΑΙΔΟΨΥΧΟΛΟΓΙΑΣ UNIVERSITY OF LONDON
Μέλος της Ενωσης Βρετανών Ψυχολόγων (BPS)

Διάγνωση-Αντιμετώπιση:
✓ Ειδικών Μαθησιακών Δυσκολιών (δυσλεξία - δυσγραφία - δυσαριθμησία)
✓ Υπερκινητικότητας - Διάσπασης προσοχής

Αντιμετώπιση προβλημάτων:
✓ Επιθετικότητας - συστολής - άγχους - κατάθλιψης
✓ Σύναψης - διατήρησης φιλικών σχέσεων
✓ Μειωμένης επιθυμίας για σχολείο - Μειωμένης σχολικής επίδοσης

Συμβουλευτική - Αντιμετώπιση Οικογενειακών προβλημάτων:
✓ Σχέσεις γονέων - γονέων παιδιών - αδελφών
✓ Διαζύγιο - πένθος - προβλήματα υγείας
✓ Εφηβικής ηλικίας

Ψυχολογική Υποστήριξη - Ψυχοθεραπεία Παιδιών / εφήβων / ενηλίκων για:
✓ Ελλειψη αυτοπεποίθησης - αυτοεκτίμησης - αυτοσεβασμού
✓ Αντιμετώπιση άγχους - κατάθλιψης
✓ Χειρισμό συναισθημάτων - έλεγχο θυμού / παρορμήσεων
✓ Ανάπτυξη κινήτρων για προσωπική -επαγγελματική επιτυχία
✓ Σχέσεις εξάρτησης: ζήλια - ενοχές - παθολογική αγάπη - συγκρούσεις - φόβος μοναξιάς

Δέχεται με ραντεβού τηλ. 2241064841, 6945234100,
Κωνσταντινουπόλεως 48, Ρόδος

ΧΠ2624

ΚΕΝΤΡΟ ΔΙΑΓΝΩΣΗΣ - ΑΠΟΚΑΤΑΣΤΑΣΗΣ ΜΑΘΗΣΙΑΚΩΝ ΔΥΣΚΟΛΙΩΝ ΚΑΙ ΣΥΜΒΟΥΛΕΥΤΙΚΗΣ ΓΟΝΕΩΝ

ΣΤΑΣΙΝΟΠΟΥΛΟΥ ΜΑΡΙΚΑ
Ψυχολόγος - Ψυχοπαιδαγωγός
Πτυχιούχος Πανεπιστημίου Αθηνών & Πανεπιστημίου Ιωαννίνων

✓ Αξιολόγηση Μαθησιακών Δεξιοτήτων και Νοημοσύνης Παιδιών & Εφήβων
✓ Αξιολόγηση Σχολικής Ετσιμότητας Νηπίων για Εισαγωγή στο Δημοτικό Σχολείο
✓ Διάγνωση - Αποκατάσταση Ειδικών Μαθησιακών Δυσκολιών
• *Δυσλεξία* • *Δυσορθογραφία*
• *Δυσγραφία* • *Δυσαριθμησία*
✓ Αξιολόγηση - Αντιμετώπιση Μαθησιακών Δυσκολιών / Χαμηλής Σχολικής Επίδοσης
✓ Μαθησιακή Υποστήριξη Παιδιών με Διαταραχή Ελλειμματικής Προσοχής / Υπερκινητικότητα
✓ Ψυχολογική Υποστήριξη Παιδιών που παρουσιάζουν Δυσκολίες στη Μάθηση
✓ Συμβουλευτική Γονέων

ΔΕΧΕΤΑΙ ΚΑΤΟΠΙΝ ΡΑΝΤΕΒΟΥ
Εθν. Αντίστασης 15, 3ος όροφος
Κιν: 6972 721967

AE556

Πάντα

Πραγματ

Η "προτίμηση" του Έλληνα ως προς τ είναι γνωστή αρκετές δεκαετίες. Δεν εκείνοι που μόλις αισθανθούν κάποια εν ταφεύγουν στα αναλγητικά χωρίς ιατρικ λή. Πόσο κινδυνεύουμε όμως από την α χρήση των αναλγητικών; Πώς θα αντιλήφ ποια βλάβη που μας έχουν προκαλέσ τρόπος προφύλαξης;

Τα μη στεροειδή φάρμακα (Μ.Σ.Α.Φ.) και η ασπιρίνη, αυτά που στην καθημερινή πράξη λέμε παυσίπονα ή αναλγητικά, αποτελούν μαζί με το ελικοβακτηρίδιο του πυλωρού τις πιο συνήθεις αιτίες δημιουργία πεπτικού έλκους.

Εάν λάβει κανείς υπ' όψη του ότι 10-30% των ασθενών που χρησιμοποιούν Μ.Σ.Α.Φ. θα παρουσιάσει πεπτικό έλκος και 10-15% κάποια άλλη επιπλοκή από το πεπτικό σύστημα όπως οισοφαγίτιδα, γαστρίτιδα, εντεροπάθεια του λεπτού εντέρου ή κολίτιδα, αντιλαμβάνεται και το μέγεθος του προβλήματος.

Το πρόβλημα γίνεται ακόμα μεγαλύτερο εάν συνεκτιμηθεί η ευρεία κατανάλωση αυτών των φαρμάκων και η προκαλούμενη από αυτά νοσηρότητα και θνητότητα.

Υπολογίζεται ότι 13.000.000 ασθενείς στις Η.Π.Α. χρησιμοποιούν Μ.Σ.Α.Φ., και ότι αυτή η κατανάλωση συνδέεται με την ανάγκη για νοσηλεία 103.000 περιπτώσεων, και 16.500 θανάτους κατ' έτος, που οφείλονται σε επιπλοκές από το πεπτικό σωλήνα. Είναι εντυπωσιακό ότι οι κατ' έτος νοσηλείες λόγω επιπλοκές που σχετίζονται με το πεπτικό σωλήνα λόγω κατανάλωση Μ.Σ.Α.Φ. αποτελούν την τρίτη συχνότερη αιτία λευχαιμία και τη θανάτου στις Η

Που οφείλετ κίνδυνος;

Η τοπική Μ.Σ.Α.Φ. στον βλεννογόνο οφ στην τοπική τ τους στα κύττα μάχου, είτε κύρ νότητά τους ν λουν την παρ προσταγλανδίνε που προσφέρο σία στον γαστρ γόνο μέσω τοπ στηματικών ευνοώντας την βλέννης, την αν των κυττάρων κ τωση του γαστ νογόνου.

Εάν ανασταλ προστατευτικοί, Μ.Σ.Α.Φ., μηχαν το τοίχωμα του είναι εκτεθειμ απευθείας τοξικ σο των ίδιων τ όσο και του γα ριεχομένου, δη υδροχλωρικού

INEMA

ΙΑΤΡΙΚΟΣ & ΝΟΣΟΚΟΜΕΙΑΚΟΣ ΕΞΟΠΛΙΣΜΟΣ

από το 1988 είμαστε οι μεγαλύτεροι προμηθευτές ΙΑΤΡΙΚΟΥ-ΟΡΘΟΠΕΔΙΚΟΥ & ΝΟΣΟΚΟΜΕΙΑΚΟΥ ΥΛΙΚΟΥ ΣΤΗ ΔΩΔΕΚΑΝΗΣΟ

18 χρόνια εμπειρίας Εμπιστεύθειτε μας!





• ΑΝΑΠΗΡΙΚΑ ΚΑΡΟΤΣΙΑ
• ΒΑΔΙΣΤΙΚΑ
• ΟΡΘΟΠΕΔΙΚΑ ΕΙΔΗ
• ΜΠΛΟΥΖΕΣ ΙΑΤΡΙΚΕΣ
• ΚΑΛΤΣΕΣ ΦΛΕΒΙΤΙΔΑΣ
• ΠΕΛΜΑΤΑ
• ΟΡΘΟΠΕΔΙΚΑ ΜΑΞΙΛΑΡΙΑ
• ΚΡΕΒΑΤΙΑ ΝΟΣΟΚΟΜΕΙΑΚΑ
• ΙΑΤΡΙΚΟΣ ΕΞΟΠΛΙΣΜΟΣ και ΑΝΑΛΩΣΙΜΑ
• ΟΡΓΑΝΑ ΧΗΜΕΙΟΥ
• και κάθε άλλο είδος για κατ'οίκο νοσηλεία







ΧΠ1720

ΡΟΔΟΣ: ΛΕΜΕΣΣΟΥ 2 - ΤΗΛ: 22410 32238 www.inema.gr
ΚΩΣ: ΕΛ. ΒΕΝΙΖΕΛΟΥ 38 (παραπ/ρως Αγίας Παρασκευής) - ΤΗΛ: 22420 20048

ΑΚΟΥΣΤΙΚΑ ΒΑΡΗΚΟΪΑΣ

ΑΝΑΛΟΓΙΚΑ - ΠΡΟΓΡΑΜΜΑΤΙΖΟΜΕΝΑ - ΨΗΦΙΑΚΑ

Ακούστε τους ήχους της Ζωής

Στο πληρέστερο Κέντρο Ακουστικών Εφαρμογών στα Δωδεκάνησα. Με τις καλύτερες τιμές και τον καλύτερο διακανονισμό.
Εμπιστευθείτε τους πιο έμπειρους στο χώρο, επιλέγοντας ανάμεσα στους μεγαλύτερους κατασκευαστές ακουστικών βαρηκοίας στον κόσμο.

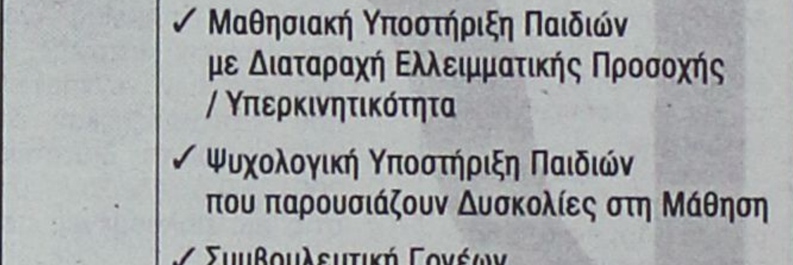

(BTE) (ITE) (CIC) (ITC) (BONE)

BELTONE – STARKEY – HANSATON – UNITRON – SIEMENS
BERNAFON – PHILIPS – COSELGI – REXTON
MICROSON – PURETONE – AUDIFON

ΚΕΝΤΡΟ ΙΑΤΡΙΚΩΝ ΒΟΗΘΗΜΑΤΩΝ

Εθνικής Αντιστάσεως 18
(πρωην Αννης Μαρίας)
Τηλ: 2241020359 Κιν: 6932748916

Συμβάσεις με όλα τα ταμεία.
Ειδικές τιμές ΟΓΑ

ΧΠ2267

ΟΡΘΟΠΕΔΙΚΑ - ΙΑΤ

ΧΑΡΙΤΟ



Ορθοπεδικά είδη & κατασκευές

Εξοπλισμός Ιατρείου & αναλώσιμα



Είδη νοσηλείας κατ' οίκον & μηχανήματα οξυγονοθεραπείας

Ακουστικά Βαρηκοΐας



ΕΛΕΥΘ. ΒΕΝΙΖΕΛΟΥ 6 (Δίπλα στη Ροδιακή Έπαυλη)
Τηλ.: 22410 24112 Fax: 22410 75969 e-mail: orken@rho.

...πιε υγείαν...

...αγμπειλή τα παυσίπονα

...ς και των χολικών

...ουν άλλοι παράγο-...ου ευνοούν τη βλάβη ...αυσίπονα;

...κριοι παράγοντες ...ου για τη δημιουργία ...ου έλκους από ...Α.Φ. αναφέρονται η ...άνω των 60 ετών, το ...ού ελκοπάθειας, η ...ρκή χορήγηση κορτι-... οι υψηλές δόσεις ...Α.Φ., ο συνδυασμός πε-...ερών του ενός ...Α.Φ., η συγχορήγηση ...τικών σκευασμάτων ...υπάρχουσες σοβα-...αιτιματικές νόσοι, ...το κάπνισμα, τα οινο-...πιδη, ο βαθμός το-...τας των Μ.Σ.Α.Φ. και ...δη από ελικοβακτη-... του πυλωρού, θεω-...α πιθανοί συμπαρά-...ς κινδύνου.

...α καταλάβω ότι τα ...πονα έχουν προκαλέ-...αυσία βλάβη στο στο-...μου;

...ι του ασθενείς που ...ουν χρονίως ...Α.Φ., μόνο 10-20% εμ-...ουν δυσπεπτικά ενο-...ατα και από αυτούς ...το 50% έχουν βλεννο-...ες βλάβες, έλκη ή δια-...τρες. Όμως από τους ...νείς με βλεννογονικές-...ς μόνο το 60% έχει ...δοσκοπικά συμπτώ-...

...ο τα παραπάνω φαίνε-...η η παρουσία ή όχι συ-...μπτωμάτων δεν παρακο-...ει την παρουσία ή ...υσία βλεννογονικών ...ουν.

...ι βιβλιογραφικά δεδο-..., που εμφανίζουν το 81% των ασθενών που παρουσίασαν κάποια σοβαρή γαστρεντερική επιπλοκή να μην είχε προειδοποιητικά ενοχλήματα, συνηγορούν ότι για τους ασθενείς με χρόνια λήψη Μ.Σ.Α.Φ., ιδίως αυτούς που είναι υψηλού κινδύνου για εμφάνιση πεπτικού έλκους και επιπλοκών απαιτείται προφύλαξη που δεν εξαρτάται από την παρουσία ή όχι συμπτωμάτων αλλά κύρια από τους συνυπάρχοντες παράγοντες κινδύνου.

Υπάρχει τρόπος προφύλαξης;

Η αντικατάσταση όπου είναι δυνατόν με ατοξικά αναλγητικά που έχουν σαν βάση την παρακεταμόλη, ή με αναλγητικά του τύπου των κοξιμπών, που ενώ διατηρούν την αντιφλεγμονώδη/αναλγητική τους ικανότητα δεν επηρεάζουν πρακτικά το στομάχι, αποτελούν σήμερα μέτρα πρώτης γραμμής.

Στους ασθενείς που απαιτείται η χορήγηση Μ.Σ.Α.Φ. ή ασπιρίνης, συνιστάται η παράλληλη χορήγηση γαστροπροστατευτικών σκευασμάτων του τύπου των αναστολέων της αντλίας πρωτονίων (ομεπραζόλη, λανσοπραζόλη, παντοπραζόλη, ραμπεπραζόλη) σε καθημερινή βάση και σε πλήρη δόση.

Τα σκευάσματα αυτά φαίνεται να υπερτερούν των αντιεκκριτικών του τύπου της ρανιτιδίνης/σιμετιδίνης ή των προσταγλανδινικών του τύπου της μισοπριστόλης, τόσο στην προφύλαξη από τη δημιουργία πεπτικών βλαβών, όσο κύρια στον κίνδυνο επιπλοκών.

Η απουσία δυσπεπτικών ενοχλημάτων σε χρόνιους χρήστες Μ.Σ.Α.Φ. δεν μειώνει τον κίνδυνο σοβαρών γαστρεντερικών επιπλοκών, και ως εκ τούτου συνιστάται η άμεση έναρξη χορήγησης αναστολέων της αντλίας πρωτονίων.

Ο ιατρός μου είπε ότι έχω έλκος από ασπιρίνη. Τι πρέπει να κάνω;

Στους ασθενείς με πεπτικό έλκος που οφείλεται σε Μ.Σ.Α.Φ. ή ασπιρίνη επιβάλλεται η άμεση διακοπή του Μ.Σ.Α.Φ. ή της ασπιρίνης (και εάν αυτό δεν είναι δυνατόν η αντικατάστασή του με λιγότερο τοξικά σκευάσματα) και η θεραπεία του πεπτικού έλκους.

Στη θεραπεία του πεπτικού έλκους από Μ.Σ.Α.Φ./ασπιρίνη συνιστάται η χορήγηση αναστολέων της αντλίας πρωτονίων, που υπερτερούν των υπολοίπων αντιεκκριτικών ή βλεννογονοπροστατευτικών φαρμάκων στα ποσοστά επούλωσης, ανεξάρτητα αν οι ασθενείς συνεχίζουν ή διέκοψαν τα Μ.Σ.Α.Φ./ασπιρίνη και ανεξάρτητα του μεγέθους των πεπτικών ελκών ή των επιπλοκών τους.

Είναι προφανές ότι οι ασθενείς που εξακολουθούν να κάνουν χρήση Μ.Σ.Α.Φ./ασπιρίνης και μετά την επούλωση του πεπτικού έλκους θα πρέπει να λαμβάνουν χρονίως αναστολείς της αντλίας πρωτονίων για την πρόληψη της υποτροπής του πεπτικού έλκους.

Πρέπει να πάρω θεραπεία για το ελικοβακτηρίδιο;

Τα τελευταία χρόνια έχει δοθεί ιδιαίτερο βάρος στον ρόλο του ελικοβακτηριδίου του πυλωρού στην ελκοπάθεια που οφείλεται στην κατανάλωση Μ.Σ.Α.Φ./ασπιρίνης. Αν και τα δυο, το ελικοβακτηρίδιο και τα Μ.Σ.Α.Φ./ασπιρίνη αποτελούν ανεξάρτητους παράγοντες κινδύνου για τη δημιουργία πεπτικού έλκους φαίνεται ότι η λοίμωξη με ελικοβακτηρίδιο αυξάνει σημαντικά τον κίνδυνο εμφάνισης του πεπτικού έλκους και των επιπλοκών του.

Σε μια πρόσφατα δημοσιευμένη μεταανάλυση που αφορούσε σε χρήστες Μ.Σ.Α.Φ., η παρουσία ή μη λοίμωξης από ελικοβακτηρίδιο επηρέαζε σημαντικά την πιθανότητα πεπτικού έλκους (42% έναντι 26%), οι ασθενείς που ελάμβαναν Μ.Σ.Α.Φ. και είχαν λοίμωξη από ελικοβακτηρίδιο είχαν 61 φορές μεγαλύτερο κίνδυνο πεπτικού έλκους από ότι οι αρνητικοί στο ελικοβακτηρίδιο, μη χρήστες Μ.Σ.Α.Φ. και η πιθανότητα αιμορραγίας από ελικοβακτηρίδιο, λήψη Μ.Σ.Α.Φ. και ελικοβακτηρίδιο και Μ.Σ.Α.Φ. αύξανε 1, 79, 4,85 και 6,73 φορές αντίστοιχα.

Τα δεδομένα αυτά συνηγορούν στο ότι στους ασθενείς που καταναλώνουν Μ.Σ.Α.Φ. η αναζήτηση του ελικοβακτηριδίου και αντιμικροβιακή θεραπεία εκρίζωσης του μειώνουν σημαντικά τον κίνδυνο για την εμφάνιση πεπτικού έλκους και των επιπλοκών του. Παρά ταύτα, η εκρίζωση του ελικοβακτηριδίου από μόνη της δεν προστατεύει τους χρήστες Μ.Σ.Α.Φ. και ως εκ τούτου θα πρέπει να λαμβάνουν και αντιεκκριτική θεραπεία με αναστολείς της αντλίας πρωτονίων.

Εξαίρεση στον κανόνα αποτελούν ίσως οι ασθενείς που λαμβάνουν για προληπτικούς λόγους, μικρές δόσεις ασπιρίνης, κάτω των 100mg, στους οποίους η εκρίζωση του ελικοβακτηριδίου φαίνεται να παρέχει ικανοποιητική προστασία από τον κίνδυνο πεπτικού έλκους, χωρίς να απαιτείται η παράλληλη χορήγηση αντιεκκριτικής αγωγής.

Τέλος, η εκρίζωση του ελικοβακτηριδίου δεν ευνοεί και ίσως καθυστερεί την επούλωση των γαστρο12/δακτυλικών ελκών σε ασθενείς που λαμβάνουν αναστολείς της αντλίας πρωτονίων και εξακολουθούν να κάνουν χρήση Μ.Σ.Α.Φ./ασπιρίνης.

Το γεγονός αυτό που μπορεί να εξηγηθεί με τον ρόλο του ελικοβακτηριδίου στην ενίσχυση της αντιεκκριτικής δράσης των αναστολέων της αντλίας πρωτονίων, πιθανόν μέσω τοπικής παραγωγής προσταγλανδικών μεταθέτει τον χρόνο έναρξης της αντιμικροβιακής θεραπείας εκρίζωσης του ελικοβακτηριδίου, μετά την επούλωση του πεπτικού έλκους.

(Πηγή:www.inhealth.gr)

Cytoactiv HPV Test

Προγνωστική αξία!

Μέχρι σήμερα...

Προκαρκινικές αλλοιώσεις του τραχήλου της μήτρας εντοπίζονται στα κυτταρολογικά επιχρίσματα, αλλά δεν υπάρχουν μορφολογικά κριτήρια για το αν μια ήπια δυσπλασία θα προχωρήσει σε καρκίνο ή όχι. Με την ανίχνευση των τύπων highrisk του ιού HPV αναγνωρίζονται οι περιπτώσεις με αυξημένο κίνδυνο εμφάνισης καρκίνου του τραχήλου της μήτρας, όμως είναι επίσης γνωστό ότι ένα μεγάλο ποσοστό των περιπτώσεων αυτών υποστρέφει αυτόματα.

Της Ιατρού-Κυτταρολόγου
ΑΓΑΘΗΣ ΓΑΛΑΝΟΠΟΥΛΟΥ

Από εδώ και πέρα...

...το Cytoactiv HPV Test, ένα νέο ανοσοκυτταροχημικό τέστ, προσφέρει προγνωστικές πληροφορίες για την εξέλιξη των δυσπλασιών.

Με ποιό τρόπο;

Αναγνωρίζοντας την πρωτεΐνη L1 που βρίσκεται στο καψίδιο του ιού με χρήση μονοκλωνικών αντισωμάτων. Διότι έχει βρεθεί ότι οι περιπτώσεις δυσπλασίας ελαφράς και μέτριας μορφής στις οποίες δεν ανιχνεύεται ανοσοκυτταροχημικά η πρωτεΐνη L1 είναι σημαντικά πιο πιθανό να προχωρήσουν σε καρκίνο από ότι οι περιπτώσεις στις οποίες ανιχνεύεται η L1.

ΙΑΤΡΙΚΗ ΑΝΑΚΟΙΝΩΣΗ

Ο ΙΑΤΡΟΣ

ΠΑΠΑΘΕΟΔΩΡΑΚΗΣ ΦΙΛΙΠΠΟΣ

Πλαστικός Χειρούργος
Αισθητική & Επανορθωτική χειρουργική-Εφαρμογής LASER

Εθν. Αντίστασης (πρώην Άννης Μαρίας) & Λεμεσού 43
85100 Ρόδος. Τηλ.. 22410 78147, κιν. 6944 370011

Θα απουσιάσει από **25/10/2005 έως 30/10/2005** λόγω συμμετοχής του στο ΠΑΝΕΛΛΗΝΙΟ ΣΥΝΕΔΡΙΟ ΠΛΑΣΤΙΚΗΣ ΧΕΙΡΟΥΡΓΙΚΗΣ

Θα δέχεται κανονικά από τη Δευτέρα 31/10/2005.

ΑΠ3728(Γ)

ΛΟΓΟΣ • ΟΜΙΛΙΑ • ΦΩΝΗ • ΑΚΟΗ • ΜΑΘΗΣΙΑΚΕΣ ΔΥΣΚΟΛΙΕΣ • ΔΥΣΛΕΞΙΑ

ΛΕΟΝΤΙΤΣΗ ΧΑΡΟΥΛΑ
Λογοθεραπεύτρια
ΔΕΧΕΤΑΙ ΜΕ ΡΑΝΤΕΒΟΥ
Πλατ. Βρούχου 1
Τηλ. 2241033537, 6946549289
email: hara-leontitsi@yahoo.gr
ΑΕ200

ΧΡΥΣΙΔΗ Ν. ΚΑΛΛΙΟΠΗ
Χειρουργός Οδοντίατρος
(Πτυχιούχος Πανεπιστημίου Αθηνών)
Δέχεται καθημερινά με ραντεβού
(εκτός Σαββάτου)
09.00-13.00, 17.00-20.00
Μεγάλου Κωνσταντίνου 36 (Ισόγειο)
Τηλ. 2241024171, Κιν. 6977963848
ΑΕ831

ΚΕΝΤΡΟ ΥΠΟΣΤΗΡΙΞΗΣ ΨΥΧΟΛΟΓΙΚΩΝ ΠΡΟΒΛΗΜΑΤΩΝ

ΣΙΑΓΚΑ ΚΩΝΣΤΑΝΤΙΝΑ
ΨΥΧΟΛΟΓΟΣ
Απόφοιτος Αριστοτελείου Πανεπιστημίου Θεσσαλονίκης
τηλ. 6945557447

ΚΥΠΡΙΩΤΗ ΑΛΕΞΙΑ
ΨΥΧΟΛΟΓΟΣ
ΨΥΧΟΛΟΓΟΣ ΥΓΕΙΑΣ
Απόφοιτος Πανεπιστημίου Κρήτης, MSC Surrey University of England
τηλ. 6944717520

Δέχονται κατόπιν ραντεβού
Στεφ. Καζούλη 18-1ος όροφος
τηλ. 2241022102
ΧΠ2763

ΧΡΙΣΤΙΝΑ ΣΑΒΒΑΚΗ-ΓΚΡΑΝΖΑΝ
Κλινική Ψυχολόγος
Πτυχιούχος Γαλλίας
Μεταπτυχιακή εκπαίδευση (Dess) στην Κλινική Ψυχολογία Ενηλίκου-Εφήβου & Παιδιού

Ψυχολογικό εργαστήρι

Για τον ενήλικο
-Ψυχολογική αξιολόγηση & διάγνωση
-Ψυχολογική υποστήριξη
-Συμβουλευτική ατόμου, ζεύγους, οικογένειας
-Ψυχοδυναμική ψυχοθεραπεία
-Ομάδες αυτογνωσίας μέσα από την τέχνη

Για το παιδί
-Αξιολόγηση νοητικής & συναισθηματικής σφαίρας προσωπικότητας
-Διάγνωση μαθησιακών δυσκολιών & διαταραχών συμπεριφοράς
-Ψυχοθεραπεία μέσω παιχνιδιού & εικαστικών

κωνσταντίνου υδραίου 24
τηλ. 2241077350, κιν. 6937684251
δέχεται με ραντεβού
ΧΠ1511

ΑΠΟΚΑΤΑΣΤΑΣΗ ΝΕΥΡΟΛΟΓΙΚΩΝ ΠΑΘΗΣΕΩΝ

ΑΝΑΣΤΑΣΙΟΣ Η. ΜΑΝΕΤΤΑΣ
ΦΥΣΙΟΘΕΡΑΠΕΥΤΗΣ
Bobath/NDT

Ειδικευμένος στο πανεπιστημιακό νοσοκομείο της Βέρνης Insel Spital στην αποκατάσταση των κινητικών και αισθητηριακών διαταραχών μετά από παθήσεις και κακώσεις του νευρικού συστήματος. Πτυχιούχος της μέθοδου Bobath.

Πρώιμη και χρόνια αποκατάσταση μετά από:
- **Αγγειακά εγκεφαλικά επεισόδια**
- **Κρανιοεγκεφαλικές κακώσεις**
- **Πολλαπλή σκλήρυνση**
- **Παθήσεις και κακώσεις των περιφερικών νεύρων**
- **Εγκεφαλική παράλυση**
- **Νευρολογικά συμπτώματα από το αυχενικό σύνδρομο και την παθολογία της οσφύος**
- **Συγγενείς και τραυματικές κακώσεις του νωτιαίου μυελού**

Θεραπεία κατ'οίκον

Ολυμπίας 2, Ρόδος 85100 • Τηλ. 2241023188 • Κιν. 6946685197
ΑΠ3701(Β)

PELLOS TRAVEL
Α. ΠΑΠΑΣΑΒΒΑΣ
ΠΟΙΟΤΗΤΑ-ΟΡΓΑΝΩΣΗ-ΕΓΓΥΗΣΗ

ΕΚΔΡΟΜΕΣ ΧΕΙΜΩΝΑ 2005-2006

ΣΟΥΠΕΡ ΠΡΟΣΦΟΡΑ !!!
ΟΙ ΕΙΔΙΚΟΙ ΣΤΑ ΤΑΞΙΔΙΑ ΤΟΥΡΚΙΑΣ ΣΑΣ ΠΡΟΤΕΙΝΟΥΝ:

○ Τριήμερο της 28ης Οκτωβρίου
RELAX ΜΑΡΜΑΡΙΣ
ΜΟΝΟ ΑΠΟ 95 ευρώ

Ξενοδοχείο Elegance 5*****, Aqua Maris 5*****, Anemon 4**** , Blue Bay 4**** κ.ά. με ημιδιατροφή, πλούσιο μπουφέ, Χαμάμ, Spa, πισίνες ORIENTAL στο ξενοδοχείο. Προαιρετικές εκδρομές στο PAMUKALE και στο FETIYE-DACIA-Λιβίσι.
Περιλαμβάνονται: Εισιτήρια Ρόδο-Μαρμαρίς-Ρόδο-Ξενοδοχεία 5 αστέρων με πρωινό και ένα φαγητό ημερησίως-Μεταφορά-Λιμάνι-Ξενοδοχείο-Λιμάνι-Φόροι Ελλάδος-Ταξιδιωτική ασφάλεια
Μπορείτε να ταξιδεύετε και με ελληνική ταυτότητα
Αναχωρήσεις με καταμαράν: Παρασκευή 28 Οκτωβρίου ώρες 08:00, 13:00, 16:00
Σάββατο 29 Οκτωβρίου ώρες 08:00 και 16:00
Επιστροφές με καταμαράν: Κυριακή 30 Οκτωβρίου ώρα 16:00, Δευτέρα 31 Οκτωβρίου ώρες 08:00 και 16:00

○ 6ΗΜΕΡΗ ΕΚΔΡΟΜΗ ΚΩΝΣΤΑΝΤΙΝΟΥΠΟΛΗ ΜΑΡΜΑΡΙΣ–ΣΜΥΡΝΗ–ΕΦΕΣΣΟΣ–ΚΩΝΣΤΑΝΤΙΝΟΥΠΟΛΗ–ΠΡΟΥΣΑ–ΠΡΙΓΚΗΠΟΝΝΗΣΑ
ΕΚΔΡΟΜΗ 1η 25/10 -30/10 ΜΟΝΟ 275 ΕΥΡΩ ΤΟ ΑΤΟΜΟ
ΕΚΔΡΟΜΗ 2η 3/11 – 8/11 ΜΟΝΟ 275 ΕΥΡΩ ΤΟ ΑΤΟΜΟ
Ξ/Δ 4** & 3*** ΑΣΤΕΡΩΝ ΜΕ ΗΜΙΔΙΑΤΡΟΦΗ**
ΤΕΛΕΥΤΑΙΕΣ ΘΕΣΕΙΣ!!!!!

○ 10/11 – 19/11 10ΗΜΕΡΗ ΑΚΤΟΠΛΟΪΚΗ ΓΥΡΟΣ ΙΤΑΛΙΑΣ
ΡΩΜΗ–ΦΛΩΡΕΝΤΙΑ–ΒΕΝΕΤΙΑ–ΣΙΕΝΑ–ΑΝΚΟΝΑ–ΠΟΜΠΗΙΑ–ΝΑΠΟΛΙ–ΜΠΑΡΙ
ΜΟΝΟ ΜΕ 670 ΕΥΡΩ ΤΟ ΑΤΟΜΟ
ΜΕ SUPERFAST ΣΕ 4ΚΛΙΝΕΣ ΚΑΜΠΙΝΕΣ Ξ/Δ 4 ΑΣΤΕΡΩΝ ΜΕ ΦΑΓΗΤΟ-ΜΕΤΑΦΟΡΕΣ-ΞΕΝΑΓΗΣΕΙΣ-ΤΑΞΙΔΙΩΤΙΚΗ ΑΣΦΑΛΕΙΑ

○ 20/11 – 27/11 8ΗΜΕΡΗ ΖΑΚΥΝΘΟΣ–ΚΕΡΚΥΡΑ–ΛΕΥΚΑΔΑ–ΠΑΡΓΑ
2 διανυκτερεύσεις Ζάκυνθο, 2 διανυκτερεύσεις Κέρκυρα, 1 διανυκτέρευση Λευκάδα
ΤΙΜΗ 340 ΕΥΡΩ ΤΟ ΑΤΟΜΟ!!!

○ 6ΗΜΕΡΗ ΕΚΔΡΟΜΗ (27/11–02/12) ΚΑΪΡΟ–ΑΛΕΞΑΝΔΡΕΙΑ
Αεροπορικώς απευθείας από ΡΟΔΟ
1η ΕΚΔΡΟΜΗ 5/12–8/12
ΜΥΡΑ-ΑΓΙΟΣ ΝΙΚΟΛΑΟΣ
ΗΜΕΡΑ ΕΟΡΤΗΣ ΤΟΥ ΛΙΒΙΣΙ-ΦΕΤΙΓΙΕ-ΚΑΣΑΝΤΑΛΕΙΑ
ΞΕΝΟΔΟΧΕΙΑ 4 και 5 ΑΣΤΕΡΩΝ ΜΕ ΗΜΙΔΙΑΤΡΟΦΗ!!!
2Η ΕΚΔΡΟΜΗ 5/12–13/12
ΜΥΡΑ-ΚΩΝΣΤΑΝΤΙΝΟΥΠΟΛΗ
(ΓΙΑ ΟΣΟΥΣ ΘΕΛΟΥΝ ΝΑ ΣΥΝΕΧΙΣΟΥΝ ΜΕΤΑ ΤΑ ΜΥΡΑ)

○ ΧΡΙΣΤΟΥΓΕΝΝΑ:
ΙΤΑΛΙΑ 22/12 – 27/12
Αεροπορικώς κατ' ευθείαν από Ρόδο.
ΠΗΛΙΟ 22/12 – 27/12
ΤΙΜΗ 295 ΕΥΡΩ ΤΟ ΑΤΟΜΟ

○ ΠΡΩΤΟΧΡΟΝΙΑ:
ΙΤΑΛΙΑ 29/12–03/01/06–ΡΩΜΗ–ΦΛΩΡΕΝΤΙΑ–ΠΙΖΑ–ΒΕΝΕΤΙΑ
Αεροπορικώς κατ' ευθείαν από ΡΟΔΟ
29/12-3/1/2006 ΠΑΡΙΣΙ-EURODISNEY

Διαθέτουμε επίσης:
Εισιτήρια με ΟΑ, AEGEAN και CHARTER. Ακτοπλοϊκά εισιτήρια. Ειδικά πακέτα για μεμονωμένους, συλλόγους, νεόνυμφους για Ελλάδα, Κύπρο, Τυνησία, Αίγυπτος, Μαρόκο, Ιταλία, Αγγλία, Γαλλία κ.ά.

ΓΙΑ ΠΕΡΙΣΣΟΤΕΡΕΣ ΠΛΗΡΟΦΟΡΙΕΣ, ΚΡΑΤΗΣΕΙΣ ΚΑΙ ΑΝΑΛΥΤΙΚΑ ΠΡΟΓΡΑΜΜΑΤΑ ΣΤΟ ΠΡΑΚΤΟΡΕΙΟ ΓΕΝΙΚΟΥ ΤΟΥΡΙΣΜΟΥ:
PELLOS TRAVEL Α. ΠΑΠΑΣΑΒΒΑΣ - TOUR OPERATOR
KALITHEAS AVENUE, FALIRAKI RHODES, 85100 GREECE
TEL. 2241087615, FAX 2241087616
E-MAIL pellostravel@rho.fortnet.gr
www.pellostravel.gr
ΧΠ710

Σύμφωνα με στοιχεία που δόθηκαν χθες στη δημοσιότητα

Αυξήθηκαν οι εξαρτημένοι απ ηρωίνη χρήστες στην Ελλάδα

Η **κατάθλιψη** αποτελεί την **κύρια αιτία** για τους **άνδρ** να αρχίσουν χρήση ουσιών • Ημερίδα του ΥΕΘΑ

Η βούληση όλων των κομμάτων να συμπαραταχθούν στον αγώνα κατά των ναρκωτικών που αποτελεί μείζον εθνικό ζήτημα, με αιχμή την ανάληψη πρωτοβουλιών στον τομέα της πρόληψης, εκφράσθηκε εκ νέου σήμερα στη διάρκεια της ημερίδας που διοργάνωσε το υπουργείο Εθνικής Άμυνας, στο Πολεμικό Μουσείο για το τεράστιο αυτό πρόβλημα που μαστίζει την κοινωνία μας.

Ο αντιπρόεδρος της Βουλής Γιώργος Σούρλας εξέφρασε τον προβληματισμό του για τη στάση της διεθνούς κοινότητας στην αντιμετώπιση της μάστιγας και πρότεινε να συσταθούν ομάδες αποτελούμενες από απεξαρτημένα από τα ναρκωτικά άτομα καθώς αυτοί που έχουν ζήσει το πρόβλημα και έχουν ξεφύγει μπορούν καλύτερα να ενημερώσουν τη νεολαία.

Για μηδενική ανοχή στην "ουσιοεξάρτηση" στις Ένοπλες Δυνάμεις και για θητεία μακριά από τον πειρασμό της ψευδεπίγραφης ευτυχίας των ναρκωτικών, δεσμεύθηκε, εκπροσωπώντας την ηγεσία του υπουργείου Εθνικής Άμυνας, ο αρμόδιος υφυπουργός Εθνικής Άμυνας, Βασίλης Μιχαλολιάκος, κηρύσσοντας την έναρξη των εργασιών ημερίδας.

Η πολιτική και η στρατιωτική ηγεσία του υπουργείου Εθνικής Άμυνας, στέκονται αρωγοί στη δύσκολη και διαρκή μάχη της κοινωνίας ενάντια στα ναρκωτικά. Τείνουμε χείρα βοηθείας σ' εκείνους που άθελά τους, αντί να κοιτάζουν ψηλά, έπεσαν χαμηλά, να ξεφύγουν από την παγίδα αυτών που ευαγγελίζονται την ψευδεπίγραφη Νιρβάνα. Βοηθούμε επίσης τη συντριπτική πλειονότητα των νέων μας που έρχονται να υπηρετήσουν τη θητεία τους, όντας καθαροί, να παραμείνουν έτσι, ξεφεύγοντας από τον πειρασμό της ψευδεπίγραφης ευτυχίας",επισήμανε ο κ. Μιχαλολιάκος.

Παράλληλα ο κ. Μιχαλολιάκος αναφέρθηκε στα μέτρα που λαμβάνει το υπουργείο για την αντιμετώπιση των ναρκωτικών, στα οποία περιλαμβάνονται μεταξύ άλλων:

- Η εφαρμογή προγραμμάτων πρόληψης σε μονάδες όλης της επικράτειας σε συνεργασία με τον ΟΚΑΝΑ και τα τοπικά κέντρα πρόληψης,
- Η αύξηση του αριθμού των Στρατιωτικών Ψυχιάτρων, Ψυχολόγων και Νοσηλευτών με εξειδίκευση στην αντιμετώπιση του προβλήματος της "ουσιοεξάρτησης",
- Η εξειδικευμένη εκπαίδευση όλων των στρατιωτικών ιατρών για τους τρόπους εντοπισμού ατόμων που κάνουν χρήση ψυχοτρόπων ουσιών
- -Η βελτίωση του θεσμού των Ομάδων Ψυχοκοινωνικής Μέριμνας σε όλους τους Κλάδους των Ενόπλων Δυνάμεων
- -Η εγκαθίδρυση σύγχρονων και πλήρως εξοπλισμένων τοξικολογικών εξετάσεων στα στρατιωτικά νοσοκομεία
- Η ένταξη των πρώην ουσιοεξαρτημένων ατόμων και των ευαίσθητων μονάδων του πληθυσμού σε εργασίες που παρέχουν την αίσθηση της δημιουργικότητας και συνεχή ψυχολογική υποστήριξή τους από τις Ομάδες Ψυχοκοινωνικής Μέριμνας και η
- Δημιουργία οπτικού δίσκου με μηνύματα για ένα τρόπο ζωής μακριά από τις εξαρτήσεις.

Ο πρώην υπουργός Εθνικής Άμυνας Γιάννος Παπαντωνίου, επισήμανε ότι η πολιτική για να έχει αποτέλεσμα πρέπει να έχει συνέχεια, όπως συμβαίνει στην αντιμετώπιση του προβλήματος των ναρκωτικών και αυτή η στάση πρέπει να τηρείται σε όλους τους τομείς.

Παράλληλα αναφέρθηκε στα μέτρα που είχε λάβει το υπουργείο Εθνικής Άμυνας επί υπουργίας του, τα οποία εμπλουτίζονται με νέες πρωτοβουλίες από τη νυν ηγεσία του υπουργείου.

Την ίδια ώρα, σύμφωνα με τα στοιχεία που δόθηκαν στη δημοσιότητα, στο πλαίσιο της ημερίδας, η κατάθλιψη αποτελεί την κυριότερη αιτία για τους άνδρες να αρχίσουν τη χρήση ουσιών. Το 63% των χρηστών υποστηρίζει ότι χρησιμοποιεί ουσίες σε απάντηση καταθλιπτικών συμπτωμάτων. Το 89% των χρηστών με μείζονα κατάθλιψη χρησιμοποιεί ουσίες, ποσοστό που κατεβαίνει στο 60% για τους χρήστες που δεν παρουσιάζουν τη συγκεκριμένη διαταραχή, πάντα σε απάντηση καταθλιπτικών συμπτωμάτων.

Παράλληλα ο αλκοολισμός και η κατάχρηση ουσιών σχετίζεται σε μεγάλα ποσοστά με την αυτοκτονικότητα.Το 50% όλων των αυτοκτονιών σχετίζεται με κατάχρηση ουσιών ενώ στους εφήβους το ποσοστό αυξάνει στο 70%.

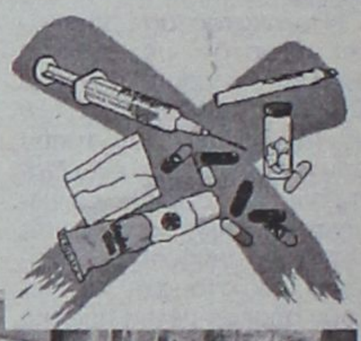



Ανεξέλεγκτη τάση στην κατανάλωση οινοπνευματωδών από μαθητές

Όσον αφορά στην κατανάλωση οινοπνευματωδών από μαθητές, αυτή εμφανίζει αυξητική τάση την τελευταία 5ετία.Το 2003, το 28,2% των μαθητών δήλωσε συχνότητα κατανάλωσης 6 φορές ή περισσότερες ενώ το 1998 ήταν 24,8%, σε σχέση με τον προηγούμενο μήνα της έρευνας. Αυξητική τάση παρουσιάζουν και τα περιστατικά μέθης. Πάντως σε σχέση με το 1998, το 2003 έχει αυξηθεί το ποσοστό των μαθητών που θεωρεί επικίνδυνη τη χρήση οινοπνευματωδών. Παράλληλα μειωμένος εμφανίζεται το 2004 και ο αριθμός των ατόμων που βρέθηκαν να οδηγούν υπό την επήρεια αλκοόλ , παρ' όλο που εντάθηκαν οι έλεγχοι της τροχαίας.

Η χρήση ουσιών στο γενικό πληθυσμό παρουσιάζει τάση μείωσης τα τελευταία 5 χρόνια -μέχρι το 2004-, ενώ αντίθετα αυξήθηκαν οι εξαρτημένοι από ηρωίνη χρήστες οι οποίοι 17.767 το 2003, ανήλθ 19.601 το 2004.

Οι εξαρτημένοι χρ παράνομων ψυχοτρ ουσιών ξεκινούν τη χ σε ηλικία 15 ετών και τ αυτών πριν από τα 15 νια. Εξάλλου το 1/3 ζητούν θεραπεία δεν υπηρετήσει κανονικά στρατιωτική θητεία ει έχει πάρει αναβολή γι φορους λόγους που ζονται με τη χρήση ου Μάλιστα τα τελευτα χρόνια έχει πολλαπλ σθεί ο αριθμός των ατ ηλικίας 18-23 ετών πο τούν την έκδοση πιστο τικών για αναβολή στρ σης, όπως επίσης και ο μός των γονέων που στρέχει για συμβουλές θεραπευτικά προγράμμ

Περαιτέρω, αυξήθη αριθμός των εξειδικευμ προγραμμάτων για εφή ενώ παραμένει σε υ επίπεδα η λίστα αναμ των μονάδων μεθαδόν αρχίζει να δημιουργείτ στα αναμονής στα προγ ματα βουπρενορφίνης.

Οι θάνατοι από ναρκω αυξήθηκαν κατά 4% το οπότε βεβαιώθηκαν 22 νατοι από οξεία δηλητ ση έναντι 217 το 2003.

Όσον αφορά στις πλες Δυνάμεις, από το βρουάριο του 2003 μέχρ μερα,η τηλεφωνική γρ ψυχολογικής υποστήρ έχει δεχθεί 4.388 κλή που αφορούν κατά κύρι γο εφέδρους του στρ ξηράς. Πρόκειται συντ για άγαμους άνδρες, φοιτους βασικής εκπαί σης που δηλώνουν ως βλήματα το άγχος, οικ νειακά και διαπροσωπικά ματα και ζητήματα που τίζονται με τη γενική δια ση στο στρατιωτικό περι λον. Το 8% των καλούν εκδηλώνει αυτοκτονική διάθεση.

Τέλος, την πεντα 1999-2003 οι συλ φθέντες για χρ εθιστικών ουσιών διατη νται κατ' έτος πάνω τους 300, η πλειοψηφία οποίων είναι οπλίτες. Αι ση παρουσίασαν επίσης κατασχέσεις κοκαΐνης.

Στην ημερίδα απηύθυ χαιρετισμό ο πρόεδρος διακομματικής επιτρο εναντίον των ναρκωτικών Κιλτίδης, ο πρόεδρος ΟΚΑΝΑ Χρ. Γιαννάκης πρόεδρος του Πανελλήνι Ιατρικού Συλλόγου Εμμ. λοκαιρινός και στελέχη νεολαιών των κομμά ενώ παρέστησαν ο Αρχη ΓΕΕΘΑ Ναύαρχος Παναγ της Χηνοφώτης, ο Αρχη ΓΕΝ Αντιναύαρχος Δη τριος Γούσης. Τις εργασ παρακολούθησαν ανώτα και ανώτεροι αξιωματι των τριών Κλάδων των Ε πλων Δυνάμεων και των μάτων Ασφαλείας και μα τές παραγωγικών σχολών

ΑΘΛΗΤΙΚΗ ΡΟΔΙΑΚΗ
ΣΑΒΒΑΤΟ 22 ΟΚΤΩΒΡΙΟΥ 2005
A1
ΣΕΛ. 48

Απόψε γράφει ιστορία!

• Μία ανεπανάληπτη γιορτή θα στηθεί σήμερα το απόγευμα στο Βενετόκλειο με τον Κολοσσό να συμμετέχει για πρώτη φορά στα 42 χρόνια ζωής του στην κορυφαία επαγγελματική κατηγορία του ελληνικού μπάσκετ.

• Πρώτος αντίπαλος το Μαρούσι (17.00').

Έχουν περάσει δύο χρόνια (και κάτι μήνες) από τη στιγμή που η ΕΕΑ άνοιγε το παραθυράκι στον Κολοσσό ως τέταρτο στη Β΄ εθνική να ανέβει στην Α2. Τη θέση του έπαιρνε η Δάφνη και ο πρώτος μεγάλος στόχος είχε επιτευχθεί έστω και με αυτόν τον τρόπο. Η παρθενική συμμετοχή στον προθάλαμο της Α1 ήταν γεγονός.

Πριν από πέντε μήνες, στήθηκε νέο παγνύρι. Η ομάδα κατακτούσε το πρωτάθλημα στην Α2 κατηγορία, στην δεύτερη μόλις παρουσία της, και ανέβαινε στην μπασκετική «γη της επαγγελίας» ως τροπαιούχος. Ήταν πλέον με κάθε επισημότητα μέλος της ελίτ.

Σήμερα ήρθε η ώρα να γραφτεί νέα σελίδα ή καλύτερα νέο κεφάλαιο στην 42χρονη ιστορία του συλλόγου. Ο Κολοσσός δίνει τον πρώτο του αγώνα στην Α1 εκπροσωπώντας όλο το Αιγαίο. Είναι η δεύτερη νησιωτική ομάδα που σκαρφαλώνει στην πρώτη επαγγελματική κατηγορία του μπάσκετ, μετά το Ηράκλειο. Για φέτος είναι η πέμπτη εκπρόσωπος της περιφέρειας, γεγονός που εκθειάστηκε από όλους όσοι ασχολούνται με το άθλημα. Γυμναστικός και Ολύμπια από τη Λάρισα, Απόλλωνας από την Πάτρα, Μακεδονικός από την Κοζάνη και Κολοσσός από τη Ρόδο!

Ανεξάρτητα από το ποιο θα είναι το βράδυ το αποτέλεσμα του αγώνα, σήμερα γράφεται ιστορία και το Βενετόκλειο θα φιλοξενήσει μία μεγάλη γιορτή. Ο κόσμος θα κατακλύσει από νωρίς το κλειστό μιας και η ζήτηση των εισιτηρίων ήταν αυξημένη πολλές μέρες πριν ενώ η ατμόσφαιρα θα είναι εναρμονισμένη στη μοναδική αυτή στιγμή. Συνθήματα υπέρ της ομάδας, πανό, χειροκροτήματα και τραγούδι.

Ο Κολοσσός

Στο αγωνιστικό κομμάτι, οι γηπεδούχοι θα παραταχθούν χωρίς τον Μπράιαν Ντιφάρες ο οποίος υπέστη θλάση βαριάς μορφής στο ματς Κυπέλλου και ακολουθεί πρόγραμμα αποθεραπείας.

Αυτή είναι και η μόνη απουσία για τον Βασίλη Φραγκιά που θα έχει στη διάθεσή του τρία «φρέσκα» πρόσωπα. Την περασμένη εβδομάδα εντάχθηκαν στον Κολοσσό οι Αλέξης Φαλέκας, Κέβιν Μπράσγουελ και Βασίλης Σούλης αντικαθιστώντας τους Ντιφάρες (για όσο διάστημα θα λείψει να είναι ενισχυμένη η περιφέρεια), Χέντερσον και Άλμπερτ που βρέθηκαν θετικοί σε ντραγκ τεστ.



Οι δύο πρώην «κυανέρυθροι» και ο Αμερικανός γκαρντ έχουν πραγματοποιήσει λίγες προπονήσεις με την ομάδα αλλά αναμένεται να βοηθήσουν όσο περισσότερο μπορούν τους «θαλασσί».

Ο υπόλοιπος κορμός είναι πανέτοιμος. Αλέξης Παπαδάτος, Πάνος Παναγιωταράκος, Χρήστος Γκογκίδης, Δημήτρης Μακρής, Σπύρος Λιβιεράτος, Τρέβον Μπράιαντ, Γιώργος Πανταζόπουλος, Φράνκο Νάκιτς, Γιώργος Τσιάκος και Γιάννης Σκορδάλης είναι η δεκάδα που βρίσκεται μαζί από το ξεκίνημα της προετοιμασίας και έχει ήδη δεθεί αρκετά για να μπει σήμερα στο παρκέ και να παλέψει με νύχια και δόντια για το αποτέλεσμα.

«Έκτος παίκτης» για άλλη μία φορά ο κόσμος.

Το Μαρούσι

Με την ψυχολογία στα ύψη ύστερα από την πρόκριση στον τελικό του Κυπέλλου Ελλάδας, το Μαρούσι έφτασε στη Ρόδο με αυτοπεποίθηση αλλά και σοβαρότητα εν όψει της σημερινής πρεμιέρας του 14ου επαγγελματικού πρωταθλήματος.

Η ομάδα του Παναγιώτη Γιαννάκη ταξίδεψε για δεύτερη φορά μέσα σε δύο εβδομάδες στο «σμαραγδένιο» νησί για να αντιμετωπίσει τους Ροδίτες και θυμάται πόσο δύσκολα προκρίθηκε στο Κύπελλο το βράδυ της 9ης Οκτώβρη.

Θα είναι βέβαια ένα τελείως διαφορετικό ματς αφού οι στόχοι πλέον είναι βαθμολογικοί και τα λάθη από δω και πέρα δεν συγχωρούνται. Συν τοις άλλοις, οι γηπεδούχοι έχουν αλλαγμένο ρόστερ, παίκτες που δεν αγωνίστηκαν στο παιχνίδι του Κυπέλλου.

Προβλήματα τραυματισμών δεν υπάρχουν και η αποστολή ταξίδεψε πλήρης. Πρώτα σύσσωμα τα μέλη της ομάδας ευχήθηκαν «χρόνια πολλά» στον πρόεδρο Άρη Βωβό που χθες είχε γενέθλια και επιφυλάχθηκαν να του αφιερώσουν κάτι περισσότερο από την πρόκριση στον τελικό.

(Β. Κατσανάκης - actionphotography.gr)

ΠΕΡΙΦΕΡΕΙΑΚΟ

Ψηλά την σημαία

• Ο Ιάλυσος αποφασισμένος να συνεχίσει την ανοδική του πορεία έχοντας στόχο τη νίκη επί της πάλαι ποτέ κραταιάς Μαρκό.

• Κανένα πρόβλημα για τον Γιώργο Γκάιδα και τους παίκτες του που αποσύρονται σήμερα στο ξενοδοχείο για αυτό το δύσκολο παιχνίδι.

• Στην καλή ψυχολογία από την πρόκριση επί του Κλεάνθη προστίθεται και η πληρωμή των κιτρινοκόκκινων από την περασμένη Τετάρτη.

Είναι αποφασισμένος να καλύψει το χαμένο έδαφος ο Ιάλυσος και φυσικά αυτό θα προσπαθήσουν οι παίκτες του στο αυριανό δύσκολο ματς με το Μαρκό που προέρχεται από μεγαλύτερη κατηγορία και θέλει να επιστρέψει σε αυτή χωρίς όμως να έχει κάνει μέχρι τώρα την απαιτούμενη πορεία.

Ο Ιάλυσος θέλει όμως να κρατήσει και φέτος ψηλά την σημαία του συλλόγου και να κυνηγήσει την νίκη και τους τρεις βαθμούς της για να ανέβει κι άλλο βαθμολογικά αλλά και να πιστοποιήσει την τελευταία αγωνιστική του άνοδο.

Χρειάζεται ηθικό , καλή ψυχολογία και προπάντων σοβαρότητα αλλά και αγωνιστική πειθαρχία από την πλευρά των παικτών του για να επιτευχθεί το ποθούμενο στο συγκεκριμένο παιχνίδι που δεν είναι εύκολο κάτι που τόνισε στις χθεσινές του δηλώσεις ο προπονητής της ομάδας Γιώργος Γκάιδας:

«Είναι ένα πάρα πολύ δύσκολο παιχνίδι το συγκεκριμένο με την ομάδα του Μαρκό που διαθέτει εμπειρία από τα επαγγελματικά πρωταθλήματα και κατά συνέπεια χρειάζεται προσοχή και συγκέντρωση στο παιχνίδι από την δική μας πλευρά για να φτάσουμε στην επιτυχία. Εμείς από την πλευρά μας είμαστε προετοιμασμένοι για το παιχνίδι αυτό. Θα κάνουμε το καθήκον μας με απώτερο σκοπό την μεγαλύτερη συγκομιδή των βαθμών αλλά και την επιτυχία επί ενός δύσκολου αντιπάλου. Θα προσπαθήσουμε για το καλύτερο δυνατόν προερχόμενοι από δύσκολη εβδομάδα. Ταλαιπωρηθήκαμε στο ταξίδι με τον Ερμή και είναι γνωστό σε όλους αυτό. Δεν μένουμε όμως εκεί. Ανταποκριθήκαμε με επιτυχία σε άλλη μια αγωνιστική υποχρέωση σε αγώνα Κυπέλλου την περασμένη Τετάρτη στο οποίο δείξαμε πως είμαστε σε πολύ καλή κατάσταση αλλά δεν φτάνει αυτό. Χρειάζεται και διάρκεια σε ό,τι αφορά το καλό αποτέλεσμα και την καλή εμφάνιση. Αυτό θα προσπαθήσουμε να κάνουμε στο ματς αυτό με αντίπαλο το Μαρκό. Το ευχάριστο για μένα είναι πως η ομάδα δείχνει σημεία βελτίωσης από παιχνίδι σε παιχνίδι γεγονός που μας κάνει να αισιοδοξούμε πως θα τις ξεπεράσουμε τις όποιες δυσκολίες παρουσιασθούν και σε αυτό το παιχνίδι».

Μοναδικό πρόβλημα για τον τεχνικό της ομάδας είναι ένας μικροτραυματισμός του Μηνά Μαυρή ο οποίος είναι όμως στην διάθεσή του για το αυριανό δύσκολο παιχνίδι.

Η προετοιμασία των κιτρινοκόκκινων ολοκληρώθηκε χθες στο «Οικονομίδειο» με τον Γιώργο Γκάιδα να μην επιλέγει από την Παρασκευή τους δεκαοκτώ του αγώνα αλλά να καλεί όλους τους παίκτες του στο ξενοδοχείο σήμερα το βράδυ.

Θα πάνε όλοι στο BLUE BAY και αύριο πριν την έναρξη του αγώνα θα ανακοινωθούν οι δεκαοκτώ για το ματς με τη Μαρκό.

Σημειώνεται πως οι κιτρινοκόκκινοι πληρώθηκαν την περασμένη Τετάρτη αμέσως μετά τον αγώνα με τον Κλεάνθη για το Κύπελλο Δωδεκανήσου.

Όλοι στο γήπεδο

• Κομπλέ η Κως παίζει αύριο στις 14.30 στο Δημοτικό Στάδιο "Ανταγόρας" με τα Γλυκά Νερά με στόχο τη νίκη και την κατάκτηση των τριών βαθμών.

• Όλοι οι παίκτες στην διάθεση του Γιάννη Μανούσογλου που έχει μια μικρή επιφύλαξη σε ό,τι αφορά τον έμπειρο Παπαστάμο.

ΚΩΣ
Του ανταποκριτή μας
Γιώργου Αναγνώστου

Ένα ακόμα δύσκολο παιχνίδι καλείται να δώσει η ΑΕ Κως στο γήπεδό της αυτή την φορά κόντρα στην δυνατή ομάδα των Γλυκών Νερών που έχει πολλές φιλοδοξίες φέτος και κυνηγάει την άνοδο στην πιο πάνω επαγγελματική Κατηγορία.

Οι βυσσινί έχουν και όρεξη αλλά και διάθεση για να φτάσουν σε μια ακόμα νίκη επί μιας ομάδας που από την αρχή φημολογείται πώς είναι από τα δυνατά συγκροτήματα της Κατηγορίας.

Ο Γιάννης Μανούσογλου ολοκλήρωσε χθες την προετοιμασία της ομάδας αλλά δεν επέλεξε τους δεκαοκτώ που χρειάζεται για αυτό το ματς. Τις οριστικές αποφάσεις του θα τις πάρει λίγο πριν από το ξεκίνημα του παιχνιδιού.

Ουσιαστικά όμως ο τεχνικός της Κω δεν αντιμετωπίζει κανένα πρόβλημα στον αγωνιστικό τομεα αφού:

-Ο Θαλασσινός είναι εντάξει και μπορεί να αγωνισθεί κατά των Γλυκών Νερών

-Ενώ το ίδιο συμβαίνει και με τον Παπαστάμο για τον οποίο ο κ. Μανούσογλου κρατάει μια μικρή επιφύλαξη και θα αποφασίσει για την συμμετοχή του ή όχι λίγο πριν την σέντρα.

Όλοι οι ποδοσφαιριστές έχουν κληθεί να βρίσκονται στο γήπεδο. Στα αποδυτήρια θα αποφασίσει για τους δεκαοκτώ που θα χρειασθεί στο αυριανό ματς.

Υπενθυμίζεται πως το παιχνίδι της Κω με τα Γλυκά Νερά θα αρχίσει οριστικά στις 14.30 λόγω του αιτήματος της φιλοξενούμενης ομάδας που θέλει να εξυπηρετηθεί συγκοινωνιακά.

Η ΑΕ Κως καλεί στο γήπεδο όλους τους φίλους της να την ενισχύσουν στον αγώνα αυτό που αποτελεί και τον πιο κρίσιμο αυτή την περίοδο για τους βυσσινί.

Δύσκολη αποστολή

• Ο ΑΕΡΑ παίζει σήμερα στις 16.00 στην Κερατεα με τον δυνατό Κεραυνό με σκοπό να τον "κατακεραυνώσει" και να του κόψει τα φτερά.

• Χωρίς Θ. Λυριστή ,Κοσμά,Γεωργαλή,Δαούτη οι ερυθρόλευκοι θα παλέψουν για την επιτυχία.

Είναι μια ...μέρα δύσκολη θα μπορούσε να λέει ένα τραγούδι αλλά στην προκειμένη περίπτωση ταιριάζει απόλυτα στην δύσκολη αποστολή που έχει να εκπληρώσει σήμερα ο ΑΕΡΑ.

Παίζει στην Κερατέα με τον δεύτερο της βαθμολογίας Κεραυνό που θέλει να συνεχίσει το σερί των επιτυχιών του. Ο Νίκος Κασιώτης δεν θα έχει σήμερα στην διάθεσή του:

-Τους τραυματίες Θ. Λυριστή και Κοσμά που δεν είναι σε θέση να αγωνισθούν

-Τον Γεωργαλή που έχει μείνει πίσω από πλευράς προετοιμασίας και προφυλάσσεται

-Και τον Δαούτη που είναι τιμωρημένος.

Όσοι λοιπόν κληθούν να παίξουν ξέρουν πολύ καλά πόσο δύσκολο έργο έχουν απέναντι σε μια ομάδα που έχει φέτος ψηλές επιδόσεις αλλά και ψηλούς στόχους.

Ο κόουτς της ομάδας και οι παίκτες του πιστεύουν πως έχουν την δυνατότητα να τα καταφέρουν. Έχουν προετοιμασθεί πολύ καλά και θα κάνουν το παν για να ικανοποιήσουν ακόμα και τους λιγοστούς φίλους τους που θα βρεθούν σήμερα στο γήπεδο της Κερατέας. Απαιτείται πάντως πολλή σοβαρότητα αλλά και αγωνιστική πειθαρχία καθώς οι αντίπαλοί τους αν βρουν χαλαρή μια ομάδα δεν αστειεύονται.

Το συγκεκριμένο ματς πάντως κρύβει παγίδες αλλά εάν δεν παίξει καλά ο ΑΕΡΑ δεν θα μπορέσει να πάρει αυτό που θέλει και που στην προκειμένη περίπτωση είναι το θετικό αποτέλεσμα.

Εντός έδρας ο ΑΕΡΑ είναι πολύ δυνατός και το ίδιο πρέπει να παρουσιασθεί και σήμερα για τον βαθμό ή τους βαθμούς που είναι ο στόχος.

Ο κ. Κασιώτης παίρνει μαζί του τους εξής δεκαεπτά ποδοσφαιριστές:

Καραγιάννη, Κούτρη, Αγγελόπουλο, Διακίδη, Καλαμπόκα, Καλογήρου, Καπέσιο, Καρυπίδη, Κατσιδώνη, Κρομύδα, Κυριακίδη, Μ. Λυριστή, Μανέτα, Σαμαρά, Γ. Τσακίρη, Στ. Τσακίρη, Φραντζή.

Η αποστολή της ομάδας θα αναχωρήσει το πρωί του Σαββάτου και θα επιβιβασθεί το βράδυ του Σαββάτου στο BLUE STAR για να επιστρέψει στο νησί μας αύριο το πρωί.

Η αποστολή πάντως του ΑΕΡΑ κρίνεται ιδιαίτερα δύσκολη αφού και το ταξίδι δεν είναι το ενδεδειγμένο για να μπορέσουν να ανταποκριθούν οι παίκτες του στις δυσκολίες του αγώνα.

Οι διαιτητές τ... περιφερειακ...

Ορίσθηκαν οι διαιτητές της 6ης αγωνιστικής τ... ρειακού πρωταθλήματος. Στον 9ο όμιλο θα παίξου...

ΟΜΑΔΕΣ	ΜΟΣΧΑΤΟ.-ΑΤΡΟΜΗΤΟΣ ΠΕ...		
ΔΙΑΙΤΗΤΗΣ	Τουμπακάρης Ι.		Αθ...
ΒΟΗΘΟΣ	Καλαμβόκας Α.		Αθ...
ΒΟΗΘΟΣ	Παπαπέτρου Α.		Αθ...
ΠΑΡΑΤΗΡΗΤΗΣ	Λεμπέσης Γ		Αρ...
ΟΜΑΔΕΣ	ΑΡΙΑΔΝΗ-ΕΡΜΗΣ ΚΟΡ		
ΔΙΑΙΤΗΤΗΣ	Τσικούρας Χ.		Αθ...
ΒΟΗΘΟΣ	Δανέζης Γ.		Αθ...
ΒΟΗΘΟΣ	Καραμπέκιος Δ.		Αθ...
ΠΑΡΑΤΗΡΗΤΗΣ	Γκολφινόπουλος Α.		Κο...
ΟΜΑΔΕΣ	ΣΑΡΩΝΙΚΟΣ -ΑΕ ΝΙΚΑΙΑ		
ΔΙΑΙΤΗΤΗΣ	Τσουκαλάς Χ.		Αθ...
ΒΟΗΘΟΣ	Παπουτσής Σ.		Αθ...
ΒΟΗΘΟΣ	Σταυρουλάκης Σ.		Αθ...
ΠΑΡΑΤΗΡΗΤΗΣ	Σουγκλάκος Η.		Πε...
ΟΜΑΔΕΣ	ΙΑΛΥΣΟΣ-ΜΑΡΚΟ		
ΔΙΑΙΤΗΤΗΣ	Παπανδριόπουλος Α.		Πε...
ΒΟΗΘΟΣ	Σύρρος Γ.		Πε...
ΒΟΗΘΟΣ	Τσιαδήμος Χ.		Πε...
ΠΑΡΑΤΗΡΗΤΗΣ	Λουλουδάκης Σ.		Δω...
ΟΜΑΔΕΣ	ΚΩΣ -ΓΛΥΚΑ ΝΕΡΑ		
ΔΙΑΙΤΗΤΗΣ	Πάνος Γ.		Εύβ...
ΒΟΗΘΟΣ	Δεσποπούλου Ζωή		Εύβ...
ΒΟΗΘΟΣ	Δούκας Π.		Εύβ...
ΠΑΡΑΤΗΡΗΤΗΣ	Ναστούλης Α.		Πει...
ΟΜΑΔΕΣ	ΚΕΡΑΥΝΟΣ ΚΕΡ- ΑΕΡΑ (22.10		
ΔΙΑΙΤΗΤΗΣ	Αλεξανδρόπουλος Α.		Αχα...
ΒΟΗΘΟΣ	Ασημακόπουλος Π.		Αχα...
ΒΟΗΘΟΣ	Καθαράκης Χ.		Αχα...
ΠΑΡΑΤΗΡΗΤΗΣ	Στεφανόπουλος Σ.		Εύβ...
ΟΜΑΔΕΣ	ΚΟΡΩΠΙ -ΠΑΝΑΞΙΑΚΟΣ		
ΔΙΑΙΤΗΤΗΣ	Σπάθας Η.		Πει...
ΒΟΗΘΟΣ	Δεληγιάννης Α.		Πει...
ΒΟΗΘΟΣ	Δριτσάκης Γ.		Πει...
ΠΑΡΑΤΗΡΗΤΗΣ	Καραμάνης Γ.		Βοι...
ΟΜΑΔΕΣ	ΣΟΥΡΜΕΝΑ -ΑΤΡΟΜΗΤΟΣ ΑΓ. ΜΑ...		
ΔΙΑΙΤΗΤΗΣ	Αντωνάς Σ.	ΣΔΠ	Δωδ/νη
ΒΟΗΘΟΣ	Σταυριανός Ν.	ΣΔΠ	Δωδ/νη
ΒΟΗΘΟΣ	Παπαγεωργίου Π.	ΣΔΠ	Δωδ/νη
ΠΑΡΑΤΗΡΗΤΗΣ	Πλουμίδης Δ.	ΣΔΠ	Πειρα...

Γ' ΕΘΝΙΚΗ

Να μην χάσει!

• Σκότσικ: "Πάμε να πάρουμε βαθμό ή βαθμούς με μια δύσκολη έδρα"
• Αγιασμός και πάλι στην Λέσχη του Διαγόρα χθες πριν την προπόνηση.
• Ανακοίνωσε τους δεκαοκτώ χθες ο Βάλτερ Σκότσικ κατά την διάρκεια της προγραμματισμένης συνέντευξης Τύπου.

Προσδιόρισε τον στόχο της ομάδας του Διαγόρα χθες την συνέντευξη Τύπου ο προπονητής των κυανέρυθρων Βάλτερ Σκότσικ σε ότι αφορά την κυριακάτικη αποστολή της ομάδας στην Μυτιλήνη και το ματς με τον Αιολικό που τουλάχιστον με την εικόνα πού έδειξε στον αγώνα με την Κάδο στο Δημοτικό Στάδιο έδειξε ομάδα ικανή για να φέρνει ζημιά σε οποιαδήποτε άλλη της ίδιας Κατηγορίας.

«Είναι ένα δύσκολο παιχνίδι το οποίο θέλουμε να κερδίσουμε. Χρειαζόμαστε τους βαθμούς είτε ένα, είτε τρεις. Δεν θέλουμε να χάσουμε. Πρέπει πλέον από δω και πέρα να παίζουμε πολύ δυνατά. Έτσι επιβάλει αυτή η Κατηγορία τελικά, δεν πρέπει να παίζουμε μόνο με το μυαλό αλλά με πάθος και με δύναμη. Αυτό είναι πλέον το βασικό στοιχείο στην όλη υπόθεση».

Ο κ. Σκότσικ απάντησε φυσικά και για το επιβληθέν ήδη πρόστιμο στο ματς με τον Βύζαντα πού θέλει αρχικά τον ίδιο να μένει ικανοποιημένος από την εικόνα των παικτών του αλλά μετά να συνηγορεί στην επιβολή του προστίμου:

«Συμφώνησα με το πρόστιμο γιατί υπάρχει και εξτρα πριμ στην ομάδα. Δεν ήμουν θετικός σε κάτι τέτοιο .Υπάρχει όμως ο συνδυασμός αυτών των δύο για τον λόγο αυτό συμφώνησε απόλυτα και δίνεται η ευκαιρία στους παίκτες παίζοντας καλά και παίρνοντας βαθμούς να γεμίσουν και τις τσέπες τους». Και συνέχισε σε ότι αφορά την αυριανή αποστολή στην Μυτιλήνη:

«Είναι ένα δύσκολο παιχνίδι. Γνωρίζω ότι υπάρχει φανατισμός. Αλλά θα προσπαθήσουμε για το καλύτερο αποτέλεσμα. Όλα βαίνουν καλώς και οι παίκτες βρίσκονται σε πολύ καλή κατάσταση. Έχουν ξεπεράσει την ήττα από τον Βύζαντα και όπως σας έχω πει βλέπουμε παιχνίδι με παιχνίδι. Δεν ξαναγυρίζουμε πίσω. Ξεπεράσθηκε και βλέπουμε το ματς της Κυριακής».

Ο κ. Σκότσικ έχει πάρει τις πληροφορίες του για την ομάδα του Αιολικού και περιμένει κι άλλες. Ο τεχνικός του Διαγόρα συνέχισε:

«Αυτό που ξέρω να σας πω είναι πώς η μόνη καλή ομάδα πού είδα μέχρι τώρα και μας κόντραρε είναι ο Μεσσηνιακός και η διαφορά από τον πρώτο είναι έξι βαθμοί. Δεν μπορεί να ξέρω σε τι κατάσταση θα είναι και οι άλλες ομάδες και αν θα κερδίζουν συνεχώς. Πιστεύω πώς η διαφορά μέχρι τον Δεκέμβρη δεν θα είναι μεγάλη από τους πρώτους. Έχω καταλάβει αρκετά από αυτά πού έχω δει αλλά το μόνο πού μπορώ να ξεχωρίσω είναι ο Μεσσηνιακός. Έπαιζε μπάλα. Για την Κυριακή δεν θα κάνουμε πολλές αλλαγές αφού υπάρχουν οι ίδιοι τραυματίες πού θα μπουν σε κανονικό ρυθμό προπόνησης από την Δευτέρα. Μπορεί να υπάρξουν μια ή δύο αλλαγές».



Ο Γιάννης Κοσκινιάτης (αριστερά) είναι στη διάθεση του Βάλτερ Σκότσικ

Η δεκαοκτάδα

Ο κώουτς της ομάδας του Διαγόρα ανακοίνωσε τους δεκαοκτώ πού θα ταξιδεύσουν στην Μυτιλήνη για το ματς με τον Αιολικό και οι οποίοι είναι:

Τυράτσκι, Κεφάλας, Ρουτζιέρης, Σαλαμαστράκης, Μαλλιάκας, Παφιάκης, Γουλόπουλος, Πηλιουρας, Σπάρταλης, Γιόνοβιτς, Μοσχής, Κοσκινιάτης, Μαχλής, Αμπίλιο, Τσιαντούλης, Κυπαρίσσης, Σούβαρι, Αγγελόπουλος.

Σημειώνεται πώς ο Κοσκινιάτης είναι καθόλα εντάξει και μπορεί να παίξει στην Μυτιλήνη.

Την αποστολή δεν θα ακολουθήσει ο νεαρός Στεργαλάς ο οποίος είχε ένα ατύχημα με το μηχανάκι και το εξωτερικό τραύμα δεν του επιτρέπει να συμμετάσχει στο αυριανό παιχνίδι.

Ο Διαγόρας μετά τους πολλούς τραυματισμούς αλλά και τα ατυχή αποτελέσματα αναγκάσθηκε και χθες να κάνει δεύτερο αγιασμό στην Λέσχη του Διαγόρα με την συμμετοχή όλων...ξορκίζοντας το κακό.

Όλα είναι δύσκολα

• Χοσάδας: "Όλα τα ματς κρύβουν παγίδες αλλά εάν εμείς είμαστε αυτοί που πρέπει τότε θα πάρουμε αυτό πού θέλουμε"
• Δεν θα αγωνισθούν κατά της Αχαϊκής οι Σκέντζος,Καρκαλέτσης
• Απαραίτητη η παρουσία του κόσμου στο Δημοτικό Στάδιο αύριο Κυριακή.

Είναι ένα ματς καθοριστικό για την συνέχεια το αυριανό στο Δημοτικό Στάδιο της πόλης μας για την ομάδα της Ρόδου. Αντιμετωπίζει την Αχαϊκή και ευελπιστεί πώς θα πετύχει την πρώτη της νίκη στο πρωτάθλημα δείχνοντας πώς βρίσκεται σε πολύ καλό δρόμο και πώς οι επιτυχίες θα συνεχισθούν αν φυσικά οι «πράσινοι» συνεχίσουν να δουλεύουν με την ίδια σοβαρότητα μέσα στον αγωνιστικό χώρο και περισσότερο στις προπονήσεις.

Ο Βαγγέλης Χοσάδας πάντως δουλεύει με τους παίκτες του πάνω στην τακτική πού θα ακολουθηθεί στο αυριανό ματς για να επιτευχθεί η κατάκτηση της νίκης .

Ο προπονητής της ομάδας αμέσως μετά την χθεσινή προπόνηση των παικτών του τόνισε χαρακτηριστικά:

«Όλα τα ματς όπως έχουμε πει είναι δύσκολα και πρέπει να τα αντιμετωπίζουμε το ίδιο σοβαρά. Είναι μια εποχή πού κρύβει παγίδες για όλες τις ομάδες σε όλα τα παιχνίδια .Σημειώστε πώς η Αχαϊκή δεν έχει φύγει ακόμα από την έδρα της και κατά συνέπεια δεν την ξέρει κανείς έξω από την Αχαγιά. Παρόλα αυτά πάντως συλλέγουμε κάποια στοιχεία και μέχρι την ώρα έναρξης του αγώνα θα έχουμε μια ολοκληρωμένη άποψη .Αυτό πού μπορώ να πω εγώ αυτή την στιγμή είναι πώς αν παρουσιασθούμε σύμφωνα με τις πραγματικές μας δυνατότητες τότε θα κερδίσουμε σίγουρα».



Ο Γιώργος Ισχάς είναι έτοιμος για το αυριανό ματς

Επιπρόσθετα αυτό πού πρέπει να σημειωθεί είναι πώς η Ρόδος στο αυριανό ματς του Δημοτικού Σταδίου θα παρουσιασθεί χωρίς τα δύο στελέχη της πού δεν μπορούν να παίξουν λόγω του τραυματισμού τους.

-Αυτός πού δεν θα αγωνισθεί σίγουρα είναι ο Σκέντζος πού ο κ. Χοσάδας θα τον έχει μαζί του στο επόμενο ματς με τον Άγιο Δημήτριο στο Δημοτικό Στάδιο και πάλι.

-Ωστόσο τραυματίας είναι και δεν θα μπορέσει να αγωνισθεί και ο Καρκαλέτσης σε μια προσπάθεια προφύλαξης από μια ενδεχόμενη υποτροπή.

Η Ρόδος δεν ολοκλήρωσε την προετοιμασία της χθες. Θα γίνει προπόνηση και σήμερα και στην συνέχεια ο προπονητής της ομάδας θα ανακοινώσει τους αναγκαίους για αυτό το παιχνίδι.

Ο κόσμος

Αυτό πού πρέπει να σημειωθεί είναι πώς καταβάλλεται μια προσπάθεια για να έρθει όλος ο κόσμος της ομάδας στο γήπεδο. Είναι σίγουρα καλή η προσπάθεια της ομάδας να δώσει εισιτήρια σε μικρούς μαθητές με αντιπροσωπεία να επισκέπτεται τα σχολεία της πόλης.

Το γήπεδο θα πρέπει να είναι αύριο γεμάτο για να υπάρχει ο δωδέκατος παίκτης μέσα στο γήπεδο και να αρχίσει η ανοδική πορεία της ομάδας με σκοπό να υπάρξει η γρήγορη επίτευξη του στόχου και η απαλλαγή από το άγχος της προσπάθειας για την παραμονή της ομάδας στην Κατηγορία πού δεν θα πρέπει να αμφισβητείται από κανένα.

Έκτακτη Γενική Συνέλευση Π.Α.Ε. Α', Β', Γ' ΕΘΝΙΚΗΣ

Το Διοικητικό Συμβούλιο της Ε.Π.Α.Ε. κατά τη συνεδρίαση της 20.09.2005 αποφάσισε τη σύγκληση Έκτακτης Γενικής Συνέλευσης των μελών της Ε.Π.Α.Ε. για την Τρίτη 1 Νοεμβρίου 2005 και ώρα 14.00΄ στο ξενοδοχείο DIVANI CARAVEL (Μεγ. Αλεξάνδρου 2 Αθήνα) με τα εξής θέματα Ημερήσιας Διάταξης:

1.-Επικύρωση πληρεξούσιων αντιπροσώπων.
2.- Εκλογή Γραμματέα Συνέλευσης
3.-Αποτελέσματα Συνέλευσης Α΄ Εθνικής Κατηγορίας, επί των κάτωθι θεμάτων της Ημερήσιας Διάταξης :
α) Προτάσεις που αφορούν στον Οικονομικό και Οργανωτικό τομέα για την βελτίωση του Επαγγελματικού Πρωταθλήματος της Α΄ Εθνικής Κατηγορίας
β) Προτάσεις Π.Α.Ε. SKODA ΞΑΝΘΗ
γ) Προτεινόμενες τροποποιήσεις του νόμου που αφορούν πειθαρχικές κυρώσεις των Π.Α.Ε.

Κατάθεση και συζήτηση προτάσεων επί σχετικών με τα ανωτέρω, από μέλη της Γ.Σ. και λήψη απόφασης.

4.- Προϋποθέσεις συμμετοχής των ομάδων στα Πρωταθλήματα Α΄ και Β΄ Εθνικής Κατηγορίας από την περίοδο 2006-2007 και εφεξής, σχετικά με τη χρήση των βοηθητικών γηπέδων, εμπορικών χώρων, κυλικείων, κοινόχρηστων χώρων σύμφωνα με όσα ειδικότερα καθορίζονται από την UEFA. Καθορισμός επόπτη γηπέδου.

ΤΟΠΙΚΟ ΠΟΔΟΣΦΑΙΡΟ

Τρία αγκάθια, μια υποσχεσ

• Το οικονομικό, το ενωσιακό γήπεδο και τα ιατρικά μηχανήματα είναι τα θέματα που θίγει στην διαμαρτυρία της προς την ΕΠΟ η ΕΠΣΔ. Παράλληλα, όμως, δηλώνει την συμπαράστασή της αν αποφασιστεί η αναστολή της λειτουργίας της Ομοσπονδίας στην προσεχή έκτακτη Γενική Συνέλευση των Ενώσεων.

Σε τρεις άξονες αναπτύσσει την διαμαρτυρία της προς την ΕΠΟ η ΕΠΣΔ. Η Ένωση αναλύει το τεράστιο οικονομικό πρόβλημα που αντιμετωπίζει, καυτηριάζει τις υποσχέσεις που έχει δεχθεί για το ενωσιακό γήπεδο αλλά και ρωτάει την ΕΠΟ αν πρέπει να περιμένει τα περιβόητα ιατρικά μηχανήματα ή είναι προτιμότερο να επιστρέψει στον Δήμο της Ρόδου τον χώρο που της έχει παραχωρηθεί.

Βέβαια, μετά το... «πιπέρι» το οποίο έστω και σποραδικά ρίχνει, στην επιστολή διαμαρτυρίας, η οποία είναι ούτως ή άλλως ηπίων τόνων, η Ένωση βάζει και την απαραίτητη «ζάχαρη», καθώς δηλώνει την συμπαράστασή της σε κάθε ενέργεια αντίδρασης της Ομοσπονδίας προς την Πολιτεία, τονίζοντας πως θεωρεί την αναστολή της λειτουργίας της ΕΠΟ ως την πιο ενδεδειγμένη λύση.

Το περιεχόμενο της επιστολής διαμαρτυρίας της ΕΠΣΔ προς την ΕΠΟ είναι το ακόλουθο:

«Κύριε πρόεδρε

Το Δ.Σ. της ΕΠΣΔ στην προηγούμενη συνεδρίασή του αποφάσισε να διαμαρτυρηθεί στην προϊσταμένη του αρχή για ορισμένα θέματα που δυσχεραίνουν την λειτουργία της ΕΠΣΔ.

Είμαστε ένα νέο διοικητικό συμβούλιο που αποτελείται από άτομα τα οποία με όρεξη και διάθεση ξεκινήσαμε να προσφέρουμε στο Δωδεκανησιακό ποδόσφαιρο. Δυστυχώς, αισθανόμαστε μία απογοήτευση για την στασιμότητα ορισμένων κυρίων θεμάτων ου μας δυσκολεύουν στην λειτουργία μας.

Α: ΟΙΚΟΝΟΜΙΚΟ

Όπως γνωρίζετε, η Ενωσή μας λόγω της ιδιομορφίας, του νησιωτικού συμπλέγματος του νομού μας διαθέτει 70 σωματεία διασκορπισμένα σε δέκα νησιά. Κάθε αγωνιστική μετακινούνται τουλάχιστον είκοσι ομάδες από νησί σε νησί, η ΕΠΣΔ καλύπτει το ποσό των 500 Ευρώ για κάθε μετακίνηση ενώ τα πραγματικά έξοδα ενός μετακινούμενου σωματείου κυμαίνονται από 1500 έως 2000 Ευρώ. Δυστυχώς, μέχρι τώρα δεν μπορέσαμε να δώσουμε έστω τα 500 Ευρώ σε κανένα σωματείο αν και διανύουμε ήδη την 6η αγωνιστική του πρωταθλήματος. Επίσης, η ΕΠΣΔ διοργανώνει παιδικό και εφηβικό πρωτάθλημα σε τρεις ομίλους (Δύο όμιλοι Ρόδου-Καρπάθου και ένας όμιλος Βορείου συγκροτήματος όπου εκτός από τις μετακινήσεις ορίζει και καλύπτει τα έξοδα διαιτησίας και ιατρών στα πρωταθλήματα υποδομής. Επίσης στα τρέχοντα έξοδα συμπεριλαμβάνονται οι μισθοί των υπαλλήλων, το ΙΚΑ και τα γενικά έξοδα (ΟΤΕ, ΔΕΗ κτλ).

Με οικονομικούς υπολογισμούς η Ένωσή μας για να λειτουργήσει χρειάζεται το λιγότερο 40.000 Ευρώ μηνιαίως. Όμως το ταμείο μας είναι για πολλούς μήνες άδειο χωρίς μέχρι σήμερα παρά τις ενοχλήσεις του προέδρου μας προς τον πρόεδρο και τον γενικό γραμματέα της ΕΠΟ να δοθεί κάποιο ποσό για τις υπέρογκες ανάγκες μας.

Β: ΕΝΩΣΙΑΚΟ ΓΗΠΕΔΟ

Το ενωσιακό γήπεδο της ΕΠΣ Δωδεκανήσου έχει πλέον χαρακτηριστεί από τον τοπικό τύπο «Το γεφύρι της Άρτας». Χρόνια τώρα περιμένουμε το συνεργείο να ξεκινήσει αλλά δυστυχώς παρά τις υποσχέσεις συνεργεία δεν φάνηκαν. Στο προηγούμενο Δ.Σ. της ΕΠΟ ο πρόεδρος ανακοίνωσε ότι το ενωσιακό γήπεδο θα ξεκινήσει μέχρι τις 15 Οκτωβρίου, όμως ακόμα δεν πήραμε καμία ειδοποίηση έναρξης των εργασιών.

Γ: ΙΑΤΡΙΚΑ ΜΗΧΑΝΗΜΑΤΑ

Από τον μήνα Αύγουστο η ΕΠΟ με το υπ' αριθμ. 20949/17-8-2005 έγγραφό της μας ενημέρωσε να βρούμε χώρο για την τοποθέτηση των μηχανημάτων και μας προέτρεψε να προσλάβουμε ιατρό και νοσηλευτή για την εξέταση των αθλητών μας. Ο χώρος για την ΕΠΣΔ βρέθηκε άμεσα και ευτυχώς δεν προβήκαμε στην πρόσληψη των παραπάνω προσώπων γιατί θα είχαμε εκτεθεί.

Αναμένουμε νέο έγγραφό σας αν θα τοποθετηθούν τα ιατρικά μηχανήματα ή να ελευθερώσουμε τον χώρο που μας έχει παραχωρηθεί από τον Δήμο της Ρόδου.

Ελπίζουμε η παραπάνω διαμαρτυρία μας να σας προβληματίσει και να δοθεί άμεση λύση στο αδιέξοδο που έχουμε περιέλθει για να μπορέσουμε να διεξαγάγουμε τα πρωταθλήματά μας, να δουλέψουμε τις μικτές μας ομάδες κ
διασφαλίσουμε την
των ποδοσφαιριστών

Σε διαφορετική περ
ση η ύπαρξή μας στ
της ΕΠΣΔ είναι ανού

Γνωρίζοντας και τ
σας οικονομικά προβ
τα είμαστε διαθέσιμ
συνηγορήσουμε σε
προσπάθεια πίεσης π
λήνιας εμβέλειας προ
Πολιτεία για να λυθ
πρόβλημα του ποδο
ρου αν και νομίζουμε
γενικό κλείσιμο της
είναι επιβεβλημένο
παρούσα φάση, εφ
συνεχίζεται η ίδια
σταση. Αναμένουμ
έγγραφη απάντησή σ
συντομότερο δυνατό

Στον Ανταγόρα ο Καΐσερλης

• Από την Πέμπτη ανέλαβε καθήκοντα προπονητή και σήμερα είναι το ντεμπούτο του στο παιχνίδι κόντρα στον Ηρακλή Μ.

Με το δεξί θέλει να ξεκινήσει τα καθήκοντά του ως προπονητής στον Ανταγόρα ο Ανδρέας Καΐσερλης σήμερα στον εντός έδρας αγώνα με αντίπαλο τον Ηρακλή Μαριτσών. Η ομάδα από την Κω θα αγωνιστεί με κάποιες ελλείψεις στο συγκεκριμένο παιχνίδι αφού ο Στρατής και ο Κυριόπουλος αντιμετωπίζουν πρόβλημα τραυματισμού ενώ ο Μπιμπιρής υπηρετεί την στρατιωτική του θητεία και γι' αυτό το λόγο δεν θα μπορέσει να ενισχύσει την ομάδα του . Αξίζει να σημειωθεί ότι η ομάδα του Ανταγόρα πραγματοποίησε προπόνηση και χθες προκειμένου όλοι οι ποδοσφαιριστές να είναι σε μια καλή κατάσταση για το δύσκολο αυτό παιχνίδι. Ο νέος τεχνικός του Συλλόγου από την Κω με δηλώσεις του στην "ΑΡ" τόνισε για το συγκεκριμένο παιχνίδι τα εξής: " Ελπίζω να ξεπεράσουμε το εμπόδιο του Ηρακλή Μαριτσών μέσα στην έδρα μας και να πάρουμε τη νίκη. Θέλω η ομάδα μου να παίξει καλό ποδόσφαιρο και μέσα απ' αυτό να κάνουμε μια νέα αρχή για να έρθουν και τα καλά αποτελέσματα."

Στο Βάτι με ...αμφίβολο

• Σήμερα θα αποφασίσει ο τεχνικό της Αναγέννησης Γιάννης Κρητικός θα χρησιμοποιήσει τους Σταμούλη, Ζουρούδη και Θαρρενό

Ένα δύσκολο εκτός έδρας παιχνίδι θα κληθεί να δώσ
μερα η ομάδα της Αναγέννησης Εμπωνας με αντίπαλ
Διαγόρα Βατίου. Την προηγούμενη αγωνιστική η Αναγέ
ήρθε ισόπαλη μέσα στο γήπεδό της με τον Καλυμνιακ
τώρα καλείται να αντιμετωπίσει μια από τις δυνατές ο
του Πρωταθλήματος. Στο συγκεκριμένο παιχνίδι ο Σύλ
από την Έμπωνα υπάρχει περίπτωση να αγωνιστεί με κ
ες ελλείψεις χωρίς ωστόσο να είναι ακόμη κάτι σίγουρ
μερα και πριν από τον αγώνα με τον Διαγόρα θα αποφασ
τεχνικός της Αναγέννησης Γιάννης Κρητικός αν θα χρη
ποιήσει τους Σταμούλη, Ζουρούδη και Θαρρενό που ταλ
ρούνται από κάποιους τραυματισμούς. Αξίζει να σημειω
τι και ο Ξύπας αντιμετωπίζει κάποιο πρόβλημα στους πρ
γωγούς όμως δεν φαίνεται να είναι κάτι το ανησυχητικ
είναι σχεδόν βέβαιο ότι θα είναι στη διάθεση του προπο
του για το σημερινό παιχνίδι. Με δηλώσεις του στην "Α
προπονητής της Αναγέννησης Γιάννης Κρητικός δήλωσ
τον αγώνα που θα δώσει σήμερα η ομάδα του τα εξής:
δώσουμε έναν αγώνα με αντίπαλο μια από τις δυνατές
δες του Πρωταθλήματος και θα προσπαθήσουμε να πάρ
το καλύτερο δυνατό αποτέλεσμα. "

"Επιτακτική η νίκη

*• Τους τρεις βαθμούς πρέπει να πά
ρει οπωσδήποτε σήμερα ο Κλεάνθη
κόντρα στον Απόλλωνα σύμφωνα μ
τον Ανδρέα Σταύρου*

Τις... απώλειες της προηγούμενης αγωνιστικής θέλει ν
λύψει στο σημερινό αγώνα που θα δώσει ο Κλεάνθης στ
πεδό του με αντίπαλο τον Απόλλωνα Απολλώνων. Η ομά
πό το Παραδείσι αναδείχθηκε ισόπαλη την προηγούμεν
γωνιστική με 1-1 κόντρα στον Άγιο Γεώργιο στη Μαλών
αυτό στο αποψινό παιχνίδι χρειάζεται να πάρει την νίκη γ
παραμείνει μέσα στους υψηλούς στόχους που έχει θέσε
φέτος. Με δηλώσεις του στην "ΑΡ" ο τεχνικός του Κλε
Ανδρέας Σταύρου τόνισε για την αναμέτρηση με τον Α
λωνα όπως και για το παιχνίδι με τον Άγιο Γεώργιο τα ε
"Είναι επιτακτική η νίκη στο παιχνίδι με αντίπαλο τον Α
λωνα αν θέλουμε να παραμείνουμε μέσα στους στόχους
Η αλήθεια είναι πως το αποτέλεσμα της προηγούμενης
νιστικής μας στενοχώρησε λίγο όμως έτσι είναι το ποδόσ
ρο γι΄ αυτό και εμείς κοιτάμε μπροστά για να πετύχουμε
στόχους που έχουμε θέσει για φέτος. " Θετικό για τον Ανδ
Σταύρου είναι το γεγονός ότι στο σημερινό παιχνίδι δεν α
μετωπίζει κάποιο πρόβλημα από τραυματισμούς ποδοσφ
στών.

Το ίδιο με το περσινό

• Η αρμόδια επιτροπή της ΕΠΟ εισηγείται στο Δ.Σ. την διεξαγωγή ενός ολοκληρωμένου πρωταθλήματος των Μικτών ομάδων, ενώ βάζει στο παιχνίδι Προπαίδες και Τζούνιορς. Η σέντρα θα γίνει μέχρι το τέλος Νοεμβρίου

Σαφώς θετικότερα σε σχέση με τα προσδοκόμενα είναι τα δεδομένα που διαμορφώνονται για τα πρωταθλήματα των Μικτών ομάδων των Ενώσεων, αν κι εφόσον εγκριθεί από το διοικητικό συμβούλιο της ΕΠΟ η εισήγηση της αρμόδιας επιτροπής της Ομοσπονδίας. Σύμφωνα με τις υπάρχουσες πληροφορίες, η απόφαση για την έναρξη των πρωταθλημάτων των Μικτών δεν αφορά μόνο τους Παίδες και τους Νέους, αλλά και τους Προπαίδες, καθώς και τους Τζούνιορς, παρά το γεγονός ότι στο ξεκίνημα της χρονιάς είχε αποφασιστεί τα τελευταία δύο να μην διεξαχθούν λόγω οικονομικής στενότητας. Φαίνεται, λοιπόν, πως ο χορηγός που βρέθηκε (τελικά δεν είναι η ΟΠΑΠ Α.Ε., αλλά μεγάλη αυτοκινητοβιομηχανία) διαθέτει ένα ποσό που μπορεί να καλύψει πλήρως τις απαιτήσεις.

Ο σχεδιασμός της επιτροπής, που θα μεταφερθεί στις προς έγκριση από το Δ.Σ. προκηρύξεις, προβλέπει το ίδιο με το περσινό μοντέλο. Το πρωτάθλημα των Παίδων και των Νέων θα διεξαχθεί στην πρώτη του φάση σε ομίλους (ο διαχωρισμός θα γίνει προσεχώς), στο πλαίσιο των οποίων θα παίξουν όλοι εναντίον όλων σε δύο γύρους, ενώ οι πρώτοι δύο του κάθε ομίλου θα προκριθούν στην επόμενη φάση.

Εκεί θα αρχίζουν οι νοκ άουτ αγώνες σε ουδέτερα γήπεδα και θα συνεχιστούν μέχρι και τον μεγάλο τελικό.

Το πότε θα ξεκινήσουν τα πρωταθλήματα των Μικτών ομάδων παραμένει άγνωστο, ωστόσο είναι δεδομένο πως μέχρι το τέλος Νοεμβρίου η σέντρα θα έχει γίνει.

ΤΟΠΙΚΟ ΠΟΔΟΣΦΑΙΡΟ

Εντός οι πρωτοπόροι

Θεωρητικά εύκολες αποστολές έχουν Φοίβος, Ανταγόρας Β. και Κλεάνθης, που υποδέχονται Ασπίδα Απ., Αναγέννηση και Απόλλων Απ. αντίστοιχα, ενώ στο ντέρμπι της ημέρας ο Ανταγόρας φιλοξενεί τον Ηρακλή Μ.

Άλλο ένα πολύ ενδιαφέρον Σάββατο έχουμε σήμερα για την α' κατηγορία, με τη διεξαγωγή των 7 από 8 συναντήσεις της 6ης αγωνιστικής.

Χαρακτηριστικό της σημερινής ημέρας το γεγονός ότι οι τρεις από τους τέσσερις πρωτοπόρους αγωνίζονται εντός έδρας με υποστέρους θεωρητικά αντιπάλους.

Συγκεκριμένα ο πρωτοπόρος και αήττητος Φοίβος θα φιλοξενήσει στο γήπεδο Μαριτσά την Ασπίδα Απ. με στόχο να επιστρέψει στις νίκες μετά την εκτός έδρας ισοπαλία στο ντέρμπι του Αρχαγγέλου.

Ο Διαγόρας που διανύει περίοδο φόρμας, θα υποδεχθεί στο Βάτι την Αναγέννηση Β., θέλοντας να πετύχει την 4η σερί του νίκη και να διατηρηθεί στα υψηλά σκαλοπάτια της βαθμολογίας, ενώ οι Μπονιάτες θα προσπαθήσουν αν είναι δυνατόν να τσιμπήσουν τουλάχιστον τον βαθμό της ισοπαλίας.

Στο Παραδείσι ο Κλεάνθης που τελευταία δεν επιρρεπής σε στραβοπατήματα, θα έχει την ευκαιρία να επιστρέψει στις νίκες απέναντι στον Απόλλωνα Απ., που από την αρχή του θα προσπαθήσει για το καλύτερο.

Η δυσκολότερη αποστολή την έχει ο Ανταγόρας Η. που θα ταξιδέψει στην Κω για να αντιμετωπίσει στο ντέρμπι της αγωνιστικής τον Ανταγόρα, που από την Τρίτη έχει νέο προπονητή τον Ανδρέα Καΐσερλη.

Το παραπάνω ματς θα ξεκινήσει στις 13.30 προκειμένου οι Μαριτσενοί να προλάβουν να επιστρέψουν σήμερα στο νησί μας. Και οι δύο ομάδες προέρχονται από ισοπαλίες, ο Ανταγόρας με την Ασπίδα Απ. εκτός, ενώ ο Ηρακλής με τον Απόλλωνα Κ. εντός.

Η αγωνιστική δράση θα ξεκινήσει από το νησί των σφουγγαράδων στις 12.45, με τον Καλυμνιακό να αναμετράται με τον Κλεόβουλο και τους γηπεδούχους να ψάχνουν για την πρώτη τους νίκη.

Στη Μαλώνα μετά από τρία εικοσιτετράωρα Άγιος Γεώργιος και Διγενής θα τεθούν ξανά αντιμέτωποι αυτή τη φορά για το πρωτάθλημα. Οι γηπεδούχοι θα θελήσουν να επαναλάβουν την εμφάνιση της Τετάρτης, ενώ από την πλευρά τους οι Κοσκινιάτες να την ξεχάσουν σύντομα και να αποφύγουν μια νέα αποτυχία.

Στο τελευταίο παιχνίδι της ημέρας στο γήπεδο Καλυθιών, ο Απόλλων θα προσπαθήσει μετά από καιρό να επιστρέψει στις νίκες, με αντίπαλο τον Ευαγόρα.

Αναλυτικά η 6η αγωνιστική:



Ο Κλεάνθης φιλοξενεί τον Απόλλωνα Απ.

ΣΗΜΕΡΑ

Κάλυμνος (12.45)	Καλυμνιακός Κλεόβουλος
ΔΙΑΙΤΗΤΗΣ	Κόττορος
ΒΟΗΘΟΣ	Πανάτος
ΒΟΗΘΟΣ	Τσομπάνος
ΠΑΡΑΤΗΡΗΤΗΣ	Γιαννικουρής
ΠΑΡ. ΔΙΑΙΤΗΣΙΑΣ	Τριανταφύλλου

Κως (13.30)	Ανταγόρας Ηρακλής Μ.
ΔΙΑΙΤΗΤΗΣ	Φεσσάρας
ΒΟΗΘΟΣ	Αργυρίου
ΒΟΗΘΟΣ	Αλαχιώτης
ΠΑΡΑΤΗΡΗΤΗΣ	Γιμελάς
ΠΑΡ. ΔΙΑΙΤΗΣΙΑΣ	Φραγκίνης Στ.

Βάτι (16.00)	Διαγόρας Β. Αναγέννηση
ΔΙΑΙΤΗΤΗΣ	Τσαγγάρης
ΒΟΗΘΟΣ	Πλακογιάννης
ΒΟΗΘΟΣ	Ορφανός
ΠΑΡΑΤΗΡΗΤΗΣ	Χουρδάς
ΠΑΡ. ΔΙΑΙΤΗΣΙΑΣ	Καψάσκης

Μαριτσά (16.00)	Φοίβος Ασπίδα Απ.
ΔΙΑΙΤΗΤΗΣ	Κετσές
ΒΟΗΘΟΣ	Ασημακόπουλος
ΒΟΗΘΟΣ	Γουλάρας
ΠΑΡΑΤΗΡΗΤΗΣ	Δημητράς Δ.
ΠΑΡ. ΔΙΑΙΤΗΣΙΑΣ	Χρυσανθής

Παραδείσι (16.00)	Κλεάνθης Απόλλων Απ.
ΔΙΑΙΤΗΤΗΣ	Ζαννετίδης
ΒΟΗΘΟΣ	Διαμαντέας
ΒΟΗΘΟΣ	Αργυρόπουλος
ΠΑΡΑΤΗΡΗΤΗΣ	Κατσουράκης
ΠΑΡ. ΔΙΑΙΤΗΣΙΑΣ	Κωνσταντίνου

Μαλώνα (16.00)	Άγ. Γεώργιος Διγενής
ΔΙΑΙΤΗΤΗΣ	Κατσιδώνης Ε.
ΒΟΗΘΟΣ	Χατζηνικόλας
ΒΟΗΘΟΣ	Σάββενας
ΠΑΡΑΤΗΡΗΤΗΣ	Σταυριανός
ΠΑΡ. ΔΙΑΙΤΗΣΙΑΣ	Καλαθενός

Καλυθιές (16.00)	Απόλλων Κ. Ευαγόρας
ΔΙΑΙΤΗΤΗΣ	Σιδηρόπουλος
ΒΟΗΘΟΣ	Κατσιδώνης Π.
ΒΟΗΘΟΣ	Μανέγας
ΠΑΡΑΤΗΡΗΤΗΣ	Κυπραίος Θ.
ΠΑΡ. ΔΙΑΙΤΗΣΙΑΣ	Χατζημανώλης

ΑΥΡΙΟ

Παραδείσι (16.00)	Ορφέας Άρης
ΔΙΑΙΤΗΤΗΣ	Τριάντος
ΒΟΗΘΟΣ	Πηδιάκης
ΒΟΗΘΟΣ	Ορφανός
ΠΑΡΑΤΗΡΗΤΗΣ	Σταματίου
ΠΑΡ. ΔΙΑΙΤΗΣΙΑΣ	Σακελλαρίδης

Μοιρασμένη ...στην Κω

Από τους τέσσερις πρωτοπόρους της βαθμολογίας της Α' Δωδεκανήσου η έκτη αγωνιστική βρίσκει τους τρεις να αγωνίζονται γηπεδούχοι. Ο μόνος εκτός έδρας είναι αυτός που ταξιδεύει στην Κω και μάλιστα έχει τη δυσκολότερη αποστολή κόντρα στον τοπικό Ανταγόρα. Ο Φοίβος παίζει με την Ασπίδα, το Βάτι με την Αναγέννηση και ο Κλεάνθης με τ' Απόλλωνα. Και οι τρεις εύκολα ή δύσκολα βάλουν στο ταμείο τους τους 3 βαθμούς της νίκης. Αυτό που πέτυχε την περασμένη Τετάρτη ο Κύπελλο το ίδιο επιθυμεί και πάλι ο Αγ. Γεώργιος που θα ξαναυποδεχθεί μέσα σε λίγες ώρες τον Διγενή. Φυσικά τα πράγματα για τον θεσμό του πρωταθλήματος πάντα είναι διαφορετικά σε σχέση μ' αυτό του κυπέλλου.

Την πρώτη τους φετινή νίκη θα επιζητήσουν ο Καλυμνιακός και ο Ορφέας. Ο πρώτος θα φιλοξενήσει τον Κλεόβουλο και ο δεύτερος τον Αρη. Τέλος στις Καλυθιές θα παίξουν ο τοπικός Απόλλωνας και ο Ευαγόρας, που έχει ένα βαθμό παραπάνω από τον αντίπαλό του.

Η ΠΡΟΤΣΤΟΡΙΑ

ΦΟΙΒΟΣ - ΑΣΠΙΔΑ

Μόλις τα δύο τελευταία χρόνια βρέθηκαν αντίπαλοι.

Περ. 03-04: 4-0: **Κυπριώτης 2 (1π.), Μήτρου 2.**
Περ. 04-05: 1-1: **Αμπελάς (π.) - Μαθιός (π.)**

ΑΓ. ΓΕΩΡΓΙΟΣ - ΔΙΓΕΝΗΣ

Αήττητη είναι η ομάδα των Κοσκινού μέσα στη Μαλώνα με τέσσερις νίκες σε πέντε ματς.

Περ. 95-96: 0-4: **Χατζηδημήτρης, Παντίδος, Λαγουδάκος, Αλεβιζόπουλος (π.)**
Περ. 97-98: 0-0
Περ. 99-00: 0-1: **Κωνστάντουρας (π.)**
Περ. 01-02: 0-3: **Αγγελόπουλος, Γ. Καστρουλής, Γ. Μοσκιού**
Περ. 04-05: 0-1: **Αϊντενίζ**

ΚΛΕΑΝΘΗΣ - ΑΠΟΛΛΩΝΑ

Τρεις σεζόν συναντήθηκαν στην Α' κατηγορία οι δύο ομάδες.

Περ. 02-03: 0-1: **Μάνος**
Περ. 03-04: 4-0: **Πάττας, Λαζαρίδης, Φρούμης, Ν. Κρομμύδας (π.)**
Περ. 04-05: 2-1: **Μ. Σπάρταλης, Γ. Καρίκης - Εγγλέζος.**

ΑΝΤΑΓΟΡΑΣ - ΗΡΑΚΛΗΣ

Την τελευταία "15" ετία βρέθηκαν αντίπαλοι στην Κω επτά φορές. Ενα ματς έληξε ισόπαλο και στ' άλλα μοιράσθηκαν τις νίκες.

Περ. 90-91: 1-1: **Αππάς - Μπακαλούμας.**
Περ. 91-92: 1-0: **Κατσάνης**
Περ. 92-93: 0-1: **Χ. Πασσάλης**
Περ. 95-96: 1-4: **Κατσάνης - Λεντής 2, Παπαδημήτρης, Μπακαλούμας**
Περ. 01-02: 1-2: **Πίττας - Γιακουμάρος, Καλαϊτζής (αυτ.)**
Περ. 03-04: 4-0: **Αλκ. Χατζηνικολάου 2, Θαλασσινός, Π. Κανελλόπουλος.**
Περ. 04-05: 2-0: **Λαγός 2.**

ΑΠΟΛΛΩΝΑΣ Κ. - ΕΥΑΓΟΡΑΣ

Αήττητοι είναι οι Καλυθενοί όταν υποδέχονται την ομάδα της πόλης μας.

Περ. 93-94: 3-1: **Ι. Φλεβάρης 3 - Χατζημιχαήλ**
Περ. 94-95: 2-0: **Καβουσανάκης, Γ. Νικολέττος (αυτ.)**
Περ. 95-96: 1-1: **Καντιμοίρης - Ε. Μαυρομούστακος**
Περ. 97-98: 1-0: **Κυριαζής.**

ΚΑΛΥΜΝΙΑΚΟΣ - ΚΛΕΟΒΟΥΛΟΣ

Πέντε στα πέντε μετράνε οι Καλύμνιοι κόντρα στους Λινδίους.

Περ. 94-95: 4-2: **Κοκκινίδης, Ι. Βούης, Θ. Βαθλάς, Ν. Βούης -Σακκάς, Τσολάκος.**
Περ. 98-99 (ρ.ο.): 2-0: **Κασσάρας, Γ. Μποϊλής**
Περ. 99-00: 1-0: **Κασσάρας (π.)**
Περ. 00-01: 3-0: **Τρικοίλης, Ν. Βούης, Π. Βούης.**
Περ. 02-03: 3-1: **Ρήγας, Μακαρούνας, Ι. Βούης - Πόλος.**

ΒΑΤΙ - ΑΝΑΓΕΝΝΗΣΗ

Από τα έξι παιχνίδια στο Βάτι μόνο στα δύο τελευταία κέρδισαν οι γηπεδούχοι.

Περ. 97-98: 2-2: **Κρητικός, Λεμονάκης - Ξύπας 2.**
Περ. 99-00: 0-2: **Ξύπας, Διακοπαρασκευάς**
Περ. 00-01: 1-1: **Ι. Καμπούρης - Ξύπας**
Περ. 01-02: 1-1: **Ι. Καμπούρης - Ξύπας (π.)**
Περ. 02-03: 1-0: **Καράμπης**
Περ. 03-04: 1-0: **Ράδος**

ΟΡΦΕΑΣ - ΑΡΗΣ

Ολα τα αποτελέσματα έχουν σημειωθεί στις μεταξύ τους αναμετρήσεις.

Περ. 90-91: 1-0: **Παπανθύμου**
Περ. 91-92: 2-1: **Παπαστεργίου, Μαυρουδής - Στ. Λαμπριανός (π.)**
Περ. 92-93: 2-3: **Σακελλάρης, Βασίλας - Φλεβάρης 2, Ράδος**
Περ. 94-95: 2-2: **Χατζηστρατής, Μ. Μαθιός - Πανουργιάς, Δημητριάδης.**
Περ. 98-99: 3-0: **Μ. Μόσχου, Ζερβός, Γεωργαλής (π.)**
Περ. 00-01: 1-1: **Γ. Χατζηδημητρίου - Β. Φαρμακαλής**
Περ. 02-03: 0-3: **Γ. Αμύγδαλος, Παντίδος, Σταυρ. Μαγιόγλου.**

ΔΙΑΙΤΗΤΕΣ

- **Γ. Κόττορος (Καλυμνιακός - Κλεόβουλος)**
  Συμμ.: 42
  Πεν.: 17
  Αποβ.: 25
  Σημ.: 1=19, Χ=13, 2=10
- **Ν. Φεσσάρας (Ανταγόρας - Ηρακλής)**
  Συμμ.: 45
  Πεν.: 12
  Αποβ.: 21
  Σημ.: 1=25, Χ=12, 2=8
- **Β. Τσαγγάρης (Βάτι - Αναγέννηση)**
  Συμμ.: 218
  Πεν.: 73
  Αποβ.: 115
  Σημ.: 1=94, Χ=43, 2=70
- **Δ. Κετσές (Φοίβος - Ασπίδα)**
  Συμμ.: 47
  Πεν.: 12
  Αποβ.: 17
  Σημ.: 1=27, Χ=7, 2=13
- **Τ. Σιδηρόπουλος (Απόλλωνας Κ. - Ευαγόρας)**
  Συμμ.: 42
  Πεν.: 15
  Αποβ.: 11
  Σημ.: 1=25, Χ=8, 2=9
- **Κ. Ζανετίδης (Κλεάνθης - Απόλλωνα)**
  Συμμ.: 158
  Πεν.: 65
  Αποβ.: 94
  Σημ.: 1=86, Χ=29, 2=43
- **Β. Κατσιδώνης (Αγ. Γεώργιος - Διγενής)**
  Συμμ.: 133
  Πεν.: 47
  Αποβ.: 90
  Σημ.: 1=79, Χ=25, 2=29
- **Δ. Τριάντος (Ορφέας - Αρης)**
  Συμμ.: 2
  Πεν.: ..... -
  Αποβ.: 2
  Σημ.: 1=1, Χ=1

ΡΑΣΗΤ ΜΑΡΑΣΛΗΣ

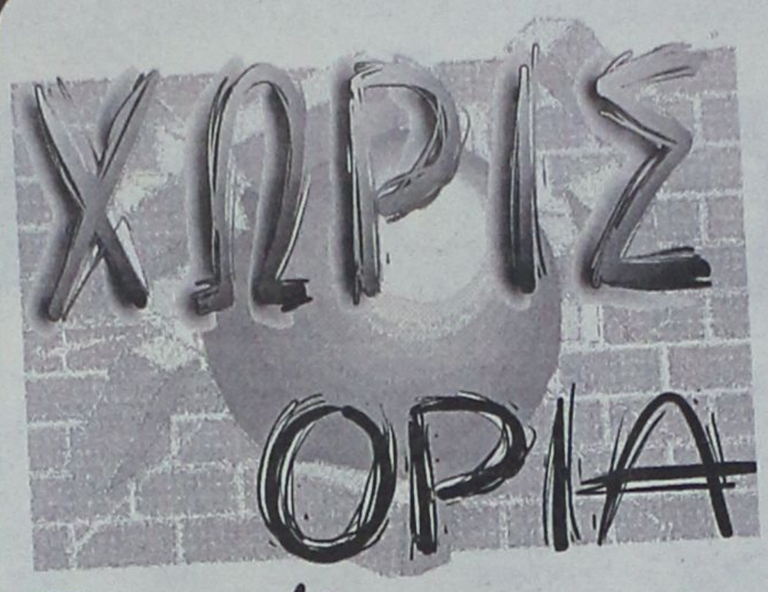

Παοαρέλα στο κορτ

Μοντέλα εσείς, μοντέλα και εμείς! Αν τύχει να παρακολουθήσετε αυτές τις ημέρες το τουρνουά Μάστερς της Μαδρίτης, τότε θα διαπιστώσετε ότι αντί για ball boys και boll girls, γυναίκες μοντέλα κυνηγούν τις μπάλες.

Η κίνηση του διοργανωτή και μάνατζερ διάσημων παικτών, Ρουμάνου Ίον Τίριατς να προχωρήσει σε αυτή τη ριζοσπαστική κίνηση την περασμένη χρονιά, σχολιάστηκε δυσμενώς απο τοπικούς παράγοντες της επαρχίας της Καστίλης, κατηγορώντας τον για σεξισμό. Οι διοργανωτές αποφάσισαν να πάνε ένα βήμα παρακάτω του χρόνου, όταν διεξαχθεί το WTA Tour Championships (7-12 Νοεμβρίου 2006) των γυναικών, με τάνδρες μοντέλα να αναλαμβάνουν καθήκοντα.

Μερκ: "Αγώνας της ζωής μου ο τελικός του EURO"

Ένας από τους καλύτερους διαιτητές του κόσμου, ο Μάρκους Μερκ χαρακτήρισε ως "αγώνα της ζωής του" την αναμέτρηση ανάμεσα στην Ελλάδα και την Πορτογαλία, στον τελικό του EURO 2004.



Ο οδοντίατρος στο επάγγελμα Γερμανός διαιτητής έχει διευθύνει πολλούς σημαντικούς αγώνες, αλλά ο τελικός του EURO ήταν για αυτόν η αναμέτρηση της ζωής του, όπως δήλωσε σε γερμανικά ΜΜΕ.

"Είναι τεράστια εμπειρία για έναν διαιτητή να σφυρίζει τελικό του Ευρωπαϊκού Πρωταθλήματος. Πρέπει πολλά να συμβούν για να μπορέσεις να βρεθείς σε έναν τελικό τόσου σημαντικού τουρνουά." δήλωσε ο 43χρόνος και συνέχισε : "Είχα σφυρίξει στην ίδια διοργάνωση τους αγώνες Αγγλία-Γαλλία και Δανία-Σουηδία και τα πήγα πολύ καλά. Αλλά ο τελικός είναι κάτι... άλλο. Είμαι τυχερός που δεν προκρίθηκε η Γερμανία στον τελικό και μπόρεσα να διευθύνω έναν τόσο σημαντικό αγώνα όπως αυτόν ανάμεσα στην Ελλάδα και την Πορτογαλία."

Ο Μάρκους Μερκ είναι ένας από τους πιο καταξιωμένους διαιτητές στο πλανήτη και ο κορυφαίος του γερμανικού ποδοσφαίρου. Άλλωστε αναδείχθηκε ως ο καλύτερος διαιτητής του κόσμου το 2004.

Ο Γερμανός έχει σφυρίξει στην καριέρα του άλλους 2 τελικούς μεγάλων διοργανώσεων: Το 1997 τον τελικό του Κυπέλλου Κυπελούχων (Γιουβέντους-Μίλαν) και το 2003 τον αντίστοιχο του Τσάμπιονς Λιγκ (Γιουβέντους-Μίλαν).

«ΣΗΜΑΔΕΨΕ» ΤΟ ΚΥΠΕΛΛΟ

Πρωταθλητής Ελλάδος αναδείχθηκε ο Μιχάλης Μαμαλίγκας στη Σκοποβολή μετά και τον τελευταίο αγώνα του Κυπέλλου Ελλάδος που πραγματοποιήθηκε στο Σκοπευτήριο της Μαλακάσας. Στη συγκεκριμένη διοργάνωση διεξήχθησαν αγώνες σε ότι αφορά τις Κατηγορίες Α' και Β' του Πήλινου Στόχου, Τραπ. Οι Ρόδιοι αθλητές που συμμετείχαν στη διοργάνωση ήταν οι Βασίλης Σοφιανόπουλος και Γιώργος Μαμαλίγκας στην κατηγορία των ανδρών και Μιχάλης Μαμαλίγκας στην κατηγορία των εφήβων. Αξίζει να σημειωθεί ότι τους αθλητές από τη Ρόδο συνόδευσε ο Πήτερ Ντέιβις ο οποίος είναι μέλος της εθνικής ομάδας της Σκοτίας και της Τεχνικής Επιτροπής της Σκοποβολής των Island Games. Σε ότι έχει να κάνει με τα έργα που γίνονται προκειμένου η Ρόδος να αποκτήσει σκοπευτήριο ενόψει και της επόμενης διοργάνωσης των Island Games που θα γίνει στη Ρόδο το 2007 ο κ. Ντέιβις επισκέφθηκε την περιοχή του Καλαμώνα προκειμένου να εκφέρει και αυτός την άποψή του για τα συγκεκριμένο έργο.

Πλήρης σε αθλητικό υλικό

Αθλητικό τουλάχιστον για περισσότερο από ένα χρόνο έχει προμηθευτεί η ομάδα του Ευαγόρα χάρη σε προσφορές επωνύμων επιχειρηματιών. Επί τη ευκαιρία, ο πρόεδρος του Σωματείου, Μιχάλης Παναγιώτου και τα μέλη της Διοίκησης, ευχαριστούν θερμά τους παρακάτω δημότες μας για την προσφορά τους σε αθλητικό υλικό και τους εύχονται οικογενειακή υγεία και καλές δουλειές να έχουν.

1. Μπόνης – Κεραμικά, 25 τζάκετ.
2. Κασάπης – Ελαστικά, 1 στολή κομπλέ.
3. Δράκος – Ταπητοκαθαριστήρια, 1 στολή κομπλέ.
4. Σπανός – Ξυλεία, 25 τσάντες.
5. Εστιατόριο «Συμπόσιο», 2 στολές προπόνησης.
6. Φροντιστήριο «Ανοδος», 1 στολή κομπλέ.
7. Πιτσαρία «Γόνδολα», 1 στολή κομπλέ.

Απαγορεύεται το σεξ στην Τόνσμπεργκ!

Μάχη για να κρατηθεί στην δεύτερη κατηγορία του νορβηγικού πρωταθλήματος δίνει η Τόνσμπεργκ. Στους παίκτες του νεοφώτιστου συλλόγου απογορεύτηκε να κάνουν σεξ μέχρι νεωτέρας, καθώς προτεραιότητα έχει η παραμονή της ομάδας στην "Adeccoligaen".

"Εχω πει στους παίκτες μου να κρατήσουν όλη την ενέργεια τους στον αγωνιστικό χώρο και να μην κάνουν σεξ μέχρι να τελειώσει η σεζόν" τόνισε χαρακτηριστικά ο Σουηδός τεχνικός της Τόνσμπεργκ, Περ-Όλοφ Μάτσον για να συμπληρώσει:

"Πρώτα έρχεται το ποδόσφαιρο και ειδικά στην κρίσιμη αυτή φάση που βρισκόμαστε". Θα ισχύσει όμως αυτό το μέτρο και για τον τεχνικό επιτελείο της ομάδας; "Η γυναίκα μου βρίσκεται στη Σουηδία και έτσι δεν υπάρχει κάποια διαφορά για μένα" απάντησε αφοπλιστικά ο Μάτσον.

Τα γυναικεία εσώρουχα της Στουτγκάρδης



Φίλαθλοι της Στουτγκάρδης αναμένονται στην Τούμπα στις 24 Νοεμβρίου. Πόσοι ακριβώς θα έρθουν είναι ακόμη άγνωστο, ωστόσο είναι γνωστό πως θα είναι ντυμένοι. Το SPORT24 αποκαλύπτει ακόμη και τα.... εσώρουχα των οπαδών της γερμανικής ομάδας!

Η κοπέλα της φωτογραφίας είναι ένα από τα μοντέλα που πόζαραν για να διαφημίσουν τα εσώρουχα της γερμανικής ομάδας. Το συγκεκριμένο σύνολο πουλιέται στην τιμή των 22.95 Ευρώ!

"Είσαι πολύ καλή για μένα"

Είναι σίγουρα δύσκολο να σκεφτεί κάποιος ένα ρομαντικό βράδυ με μία γυναίκα που θα φοράει τα εσώρουχα ενός ποδοσφαιρικού συλλόγου. Βέβαια αν είστε ίδια ομάδα το... πρόβλημα λύνεται, αλλά αν εσείς υποστηρίζετε αντίπαλο σύλλογο τότε τι θα συμβεί;

Δεν αποκλείεται αν π.χ η γυναίκα με την οποία συναντηθείτε για πρώτη φορά, φοράει εσώρουχα Ολυμπιακού και εσείς είστε φίλαθλος των...Άσπρων Χωμάτων να της λέγατε: "Είσαι πολύ καλή για μένα" ή "Δεν μπορώ έχω πληγωθεί πολλές φορές" και να... τρέχατε να βρείτε μία με... εσώρουχα της ομάδας, της καρδιάς σας!

Αυτές οι πιθανές αντιδράσεις δεν φαίνεται να προβληματίζουν καθόλου τους υπεύθυνους του εμπορικού τμήματος της Στουτγκάρδης καθώς οι πωλήσεις των γυναικείων αλλά και αντρικών εσωρούχων πηγαίνουν αρκετά καλά.

Αγκαθι

●●● Το σωστό δεν είναι να φοβάσαι την κριτική, αλλά να βελτιώνεσαι απ' αυτή. Στη Κορδικτώνος φαίνεται πως την φοβούνται και την αποφεύγουν. Χθες λοιπόν κάλεσαν τα σωματεία της πρώτης κατηγορίας για να συζητήσουν τα προβλήματα που προέκυψαν και δεν άφησαν τους δημοσιογράφους να παρακολουθήσουν την συζήτηση. Αυτό τι σημαίνει, πως δεν θέλουν να έχουμε άποψη. Και πατάτα να κάνουν να μην γραφτεί!

●●● *Τα προβλήματα, δεν είναι για λίγους αλλά για όλους. Το κλείσιμο της πόρτας σημαίνει...σκοτάδι; Σε μερικούς μπορεί να αρέσει, αλλά σε μας καθόλου. Είμαστε υποχρεωμένοι να « παρακολουθήσουμε αυτή τη συνάντηση, γιατί μας ενδιαφέρουν τα προβλήματα».*

●●● Εξάλλου δεν υπάρχει μυστικό πέρα του ενός, έτσι δεν είναι; Για μας πολύ εύκολο να μάθουμε τι έγινε, όμως θέλαμε και την προσωπική άποψη, γι' αυτό ήμασταν εκεί. Αφού δεν υπάρχει ηχομόνωση στη Κορδικτώνος μας βολεύει!

●●● *Τι ήταν αυτό που είπε ο Κώκω! Τόσες μήνες στη Κορδικτώνος ούτε που άνοιξε το στόμα του. Το άνοιξε και παρά λίγο να αφήσει την Κορδικτώνος χωρίς ...ταράτσα! Έχουν παράπονα δύο ομάδες και πρέπει να πάρουν την σφυρίχτρα του αστυνομικού. Αυτό ζήτησε και δεν τους έμεινε άντερο!.*

●●● Α, έχουμε και το ξεφούσκωτο τόπι. Έδωσε ρεσιτάλ ασχετοσύνης στον αέρα! Κι' όποιος δεν ήξερε ποιοι διοικούν το ποδόσφαιρο, έμαθαν. Καλά ο ρολογάς δεν ξέρει να του πει τη λαϊκή παροιμία...δεν ξέρεις να μιλάς, μάθε να ΜΗ μιλάς.

●●● *Τον έχουν και πρόεδρο, δεν τον καταλαβαίνουν οι μεγάλοι και θα τον καταλάβουν τα παιδάκια. Έμαθα ότι μετά την ...εντυπωσιακή του εμφάνιση στα ερτζιανά, συγκάλεσε έκτακτη συνεδρίαση της επιτροπής του! Λέτε να έγινε παραβίαση του εναέριου χώρου;*

●●● Όσο για τα χθεσινά θα ενημερωθείτε αύριο. Καλημέρα σας.

ΑΝΕΚΔΟΤΟ

Επιστρέφει ο σύζυγος στο σπίτι και λέει στη γυναίκα του..

Γυναίκα, η κυβέρνηση πάρε απόφαση και στα τέσσερα παιδιά παραχωρεί δωρεάν ένα σπίτι 150 τμ. Εμείς έχουμε βέβαια 3 αλλά τελικά ήρθε η ώρα να σου ομολογήσω ότι... να, έχω κι ένα εξώγαμο.



Τι να κάνει η γυναίκα, λέει άντε αναγνώρισέ το και φέρτο για να πάρουμε το σπίτι.

Αργά το βράδυ της ίδιας μέρας, επιστρέφει ο σύζυγος στο σπίτι με το εξώγαμο απο το χέρι και βρίσκει ένα από τα τρία παιδιά του.

- Γυναίκα φωνάζει, που είναι τα άλλα δυο παιδιά μας;

- Ξέρεις... λέει εκείνη, ήρθαν και τα πήραν οι πατεράδες τους..

ΠΟΔΟΣΦΑΙΡΟ

Κρήξεις και εκατέρωθεν δεσμεύσεις

Λιγότερες ώρες άναψε στην συγκέντρωση προέδρων σωματείων, ΕΠΣΔ και διαιτητών η επιστολή που διάβασε ο πρόεδρος του Άρη, Νίκος Φουτούλης, με τον Δημήτρη Κάπρο να εκρήγνυται. Υπήρξε παραδοχή πως ο διαιτητής Σιδηρόπουλος έκανε λάθος. Να έχουν εμπιστοσύνη στην ΕΠΣΔ προέτρεψε τους ελάχιστους παράγοντες ο Μιχάλης Βεργωτής: «Στον λόγο της τιμής μας, το καρπούζι θα κοπεί στην μέση». Παράλληλα τους συμβούλευσε να αποφεύγουν τις πονηρές δηλώσεις και να μην ακούνε λόγια των καφενείων.

Το κατά πόσο θα φέρει αποτελέσματα η χθεσινοβραδινή συνάντηση των μελών του Δ της ΕΠΣΔ, των προέδρων των σωματείων της Α' Περιφερείας και των εκπροσώπων της δωδεκανησιακής διαιτησίας θα φανεί στο άμεσο μέλλον.

Το ζητούμενο είναι να εκτονωθεί η ένταση που υπάρχει νωρίς νωρίς στα τοπικά μας πρωταθλήματα και να μετριαστεί η καχυποψία που την δημιουργεί, οπότε είναι προφανές πως μόνο οι επόμενες αγωνιστικές θα δώσουν την απάντηση στο ερώτημα του αν το χθεσινό εγχείρημα της Ένωσης πέτυχε. Τουλάχιστον στην θεωρία όλοι συμφώνησαν πως οι τόνοι πρέπει να πέσουν, χωρίς, πάντως, να προκύπτει από τα όσα ειπώθηκαν χθες κάποια σοβαρή ένδειξη πως κάτι μπορεί να αλλάξει συνολικά.

Τα όσα ακούστηκαν μάλλον έχουν ξανακουστεί στο παρελθόν και όχι μία φορά...

Η συνάντηση ξεκίνησε με την εισαγωγή του προέδρου της ΕΠΣΔ, Μιχάλη Βεργωτή, ο οποίος είπε πως είναι πολύ νωρίς ακόμα για να υπάρχει τέτοια ένταση και προέτρεψε τους παριστάμενους παράγοντες να καταθέσουν τα παράπονά τους και τις προτάσεις τους τόσο προς την Ένωση, όσο και προς τον Σύνδεσμο των διαιτητών.

Μάλιστα, ο ίδιος δεν δίστασε να τοποθετηθεί για την διαιτησία, υποστηρίζοντας πως τις πρώτες αγωνιστικές η διαιτησία πάει καλά, προσθέτοντας, όμως, πως βλέπει στις εφημερίδες αρκετές διαμαρτυρίες. Σε εκείνο το σημείο θέλησε να δώσει τον λόγο στον πρόεδρο του ΣΔΠΔ, Δημήτρη Κάπρο, όμως τον πρόλαβε ο πρόεδρος του Άρη, Νίκος Φουτούλης, ο οποίος θέλησε να διαβάσει επιστολή που είχε συντάξει για τα όσα συνέβησαν στο ματς της ομάδας του με τον Φοίβο. Ναι μεν ο Βεργωτής εξέφρασε τις αντιρρήσεις του λέγοντάς του πως θα απολογηθεί την ερχόμενη Τετάρτη ενώπιον της Πειθαρχικής Επιτροπής, όμως ο Φουτούλης επέμενε, λέγοντας πως δεν απολογείται, αλλά ενημερώνει. Η επιστολή του ήταν ιδιαίτερα καυστική και εξόργισε τον πρόεδρο του ΣΔΠΔ, Δημήτρη Κάπρο, ο οποίος έγινε έξαλλος με την αναφορά του προέδρου του Άρη στην «ύπουλη διαιτησία του Τάσου Σιδηρόπουλου».

Οι φωνές του Κάπρου («σας επιστρέφω τον χαρακτηρισμό, προσβάλετε ολόκληρο τον Σύνδεσμο», ήταν μία από τις φράσεις του) μπορεί και να ξεσήκωσαν τα γύρω οικοδομικά τετράγωνα, με τον Φουτούλη να επιμένει και τον Μιχάλη Βεργωτή να προσπαθεί να παίξει τον ρόλο του πυροσβέστη. Εν τέλει τα κατάφερε, αν και από τις εκρηκτικές στιγμές που διαδραματίστηκαν προέκυψαν μερικά ενδιαφέροντα. «Θα δεχθώ πως ο Σιδηρόπουλος έκανε λάθος, όμως αν δεν έμπαινε το γκολ, σήμερα δεν θα λέγαμε τίποτα», είπε σύμφωνα με πληροφορίες ο Βεργωτής, ενώ για λάθος έκανε αργότερα λόγο και ο Κάπρος, με τον Φουτούλη να διερωτάται για ποιον λόγο τον κάλυψε ο παρατηρητής διαιτησίας. «Είναι η πρώτη φορά που γίνεται λάθος;», αναρωτήθηκε ο Κάπρος και συνέχισε: «η διαιτησία απέδειξε πέρσι με τον Παπαδόπουλο πως τιμωρεί. Τιμωρήθηκε με πάνω από δύο μήνες. Βγάζουμε νέους διαιτητές, έρχονται νέα παιδιά», ήταν μερικά από τα λεγόμενά του, προσθέτοντας πως ουδείς δικαιούται να αμφισβητεί παρατηρητές διαιτησίας όπως ο Γιάννης Τριανταφύλλου, ο Δημήτρης Σταματάκης, ο Στέφανος Λουλουδάκης και ο Μανώλης Χατζημανώλης. Υπογράμμισε, δε, πως είναι υποχρεωμένος να εμπιστεύεται τους παρατηρητές διαιτησίας και τα θεσμοθετημένα όργανα, ενώ προέτρεψε τους παράγοντες να καταθέτουν όποιες χειροπιαστές αποδείξεις έχουν για διαιτητές στον Σύνδεσμο (είπε «ο Κάπρος τα παίρνει, να μας ενημερώνετε»). Ο δε Φουτούλης αποκάλυψε πως έχει ήδη ενημερώσει τον πρόεδρο της ΟΔΠΕ, Νίκο Λαγογιάννη, ο οποίος τον δικαίωσε.

Υπήρξαν, πάντως, και παράγοντες που υποστήριξαν πως η διαιτησία είναι φέτος καλή και απλώς πρέπει να προσεχθούν οι λεπτομέρειες, όπως η ευκολία στις αποβολές. Ήταν η τοποθέτηση του εκπροσώπου του Διγενή, Τάσου Ψυλλάκη.

Άξια αναφοράς ήταν η τοποθέτηση του Μιχάλη Βεργωτή, που παρότρυνε τα σωματεία να έχουν εμπιστοσύνη στην ΕΠΣΔ, σπεύδοντας να ξεκαθαρίσει πως τα λεγόμενα του Κώστα Κωτικώστα κατά την διάρκεια της τελευταίας συνεδρίασης της Εκτελεστικής Γραμματείας, ήταν μία απλή μεταφορά των όσων ακούστηκαν σε...καφετέρια: «Βλέπουμε όλα τα σωματεία με το ίδιο μάτι. Όποιος έχει καλύτερη ομάδα να πάρει το πρωτάθλημα. Στον λόγο της τιμής μου δεν θα διαμορφώσουμε κανένα αποτέλεσμα. Όταν μου είπε τα όσα μου είπε ο Κωτικώστας, με έπιασαν τα γέλια. Μην πιστεύετε τι λέγεται στις καφετέριες. Αποφεύγετε τις πονηρές δηλώσεις. Σας δίνουμε τον λόγο μας, το καρούζι θα κοπεί στην μέση».

ΕΦΗΒΙΚΟ ΠΡΩΤΑΘΛΗΜΑ

Τέσσερα παιχνίδια που θα διεξαχθούν απόψε ανοίγουν αυλαία της 3ης αγωνιστικής και στους δύο Ομίλους Εφηβικού Πρωταθλήματος. Συγκεκριμένα θα γίνουν παιχνίδια για τον πρώτο Όμιλο και δύο για τον δεύτερο στα γήπεδα Παραδεισίου, Παστίδας, Ψίνθου και Καλυθιών. Αναλυτικά το πρόγραμμα έχει ως εξής:

Α' ΟΜΙΛΟΣ

Παραδείσι(12.30): Δωριέας – Διαγόρας Β.
Διαιτησία: Κεφαλάκης-Αστέρης-Τσουρούτης
Γιατρός: Χατζάκης

Παστίδα(13.00): Φοίβος – Άγ. Ισίδωρος
Διαιτησία: Κασιώτης-Επαμεινώνδας-Πετρακίδης
Γιατρός: Μπενετάτος

Β' ΟΜΙΛΟΣ

Ψίνθος(11.00): Δόξα Ψ. – Εθνικός
Διαιτησία: Μοσχούς-Γκιούντιτσε-Πολύζος
Γιατρός: Μπενετάτος

Καλυθιές(13.30): Απόλλων Κ. – Αναγέννηση Ρ.
Διαιτησία: Γκιούντιτσε-Μοσχούς-Πολύζος
Γιατρός: Καζουλάκης

ΠΑΙΔΙΚΟ ΠΡΩΤΑΘΛΗΜΑ

Πέντε αγώνες θα διεξαχθούν σήμερα στα πλαίσια της 4ης αγωνιστικής του Παιδικού Πρωταθλήματος. Δύο παιχνίδια θα γίνουν για τον πρώτο και τρία για τον δεύτερο Όμιλο ενώ τα γήπεδα που θα γίνουν οι αγώνες είναι το βοηθητικό γήπεδο της Ρόδου και τα γήπεδα Παραδεισίου, Απολλώνων και Αρχίπολης. Αναλυτικά το πρόγραμμα έχει ως εξής:

Α' ΟΜΙΛΟΣ

-Παραδείσι(11.00): Κλεάνθης – Ευαγόρας
Διαιτησία: Μίαρης
Γιατρός: Χατζάκης
-Απόλλωνα(12.00): Απόλλων Απ. – Ήλιος
Διαιτησία: Σεβδαλάκης
Γιατρός: Παυλίδης

Β' ΟΜΙΛΟΣ

-Βοηθητικό(14.00): Ορφέας – Ζεύς
Διαιτησία: Μίαρης
Γιατρός: Τσέρκης
-Αρχίπολη(16.00): ΑΕΡΑ – Ρόδος
Διαιτησία: Κεφαλάκης
Γιατρός: Κεφαλάκης
-Βοηθητικό(16.00): Νίκη Ρ. – Διαγόρας
Διαιτησία: Ζουριδάκης-Μαλιχουτσάκη
Γιατρός: Νούλη

Δράση σε Τήλο και Λέρο

Με τις συναντήσεις Τήλος – Ασκληπιός και ΑΕΛ – Ερμής, ανοίγει σήμερα η αυλαία της 5ης αγωνιστικής της β' κατηγορίας.

Πάνω δύο παιχνίδια περιλαμβάνει το σημερινό πρόγραμμα της 5ης αγωνιστικής της β' κατηγορίας και τα δύο να γίνονται εκτός Ρόδου.

Συγκεκριμένα στις 12 το μεσημέρι στο πλαστικό γήπεδο της Τήλου, η ομώνυμη ομάδα φιλοξενήσει τον Ασκληπιό Κω, με σκοπό να τριπλασιάσει τις εντός έδρας νίκες της, ενίζοντας ταυτόχρονα την εντυπωσιακή πορεία στο ξεκίνημα του πρωταθλήματος Κώσοι από την πλευρά τους δεν ξεκίνησαν καθόλου καλά και στις 4 πρώτες αγωνιστι- έχουν μαζέψει μόνο τρεις βαθμούς. Σήμερα θα επιδιώξουν να πάρουν το θετικό απο- εσμα που θα τους βοηθήσει να ξεφύγουν από την ουρά της βαθμολογίας.

Το άλλο ματς της ημέρας, στο γήπεδο της Λέρου η ΑΕΛ, στον τρίτο της εντός έδρας να θα προσπαθήσει να πάρει τους πρώτους της βαθμούς, με αντίπαλο τον Ερμή.

Το σημερινό πρόγραμμα:

ος (12.00)	Τήλος Ασκληπιός
ΑΙΤΗΤΗΣ	Βασιλείου
ΗΘΟΣ	Φραγκιαδάκης
ΗΘΟΣ	Μουστάκας
ΑΡΑΤΗΡΗΤΗΣ	Κυπραίος Μ.

Λέρος (16.00)	ΑΕΛ Ερμής
ΔΙΑΙΤΗΤΗΣ	Κατέρης
ΒΟΗΘΟΣ	Λουρμπέας
ΒΟΗΘΟΣ	Μιχαλούδη
ΠΑΡΑΤΗΡΗΤΗΣ	Συριδάκης
ΠΑΡ.ΔΙΑΙΤΗΣΙΑΣ	Καστής

Πρόγευμα σε Κάλαθο και Κοσκινού

- *Με δύο παιχνίδια ανοίγει σήμερα η αυλαία της 2ης αγωνιστικής της γ' κατηγορίας για τους ομίλους της Ρόδου.*

«Ζέσταμα» με δύο παιχνίδια ένα για κάθε όμιλο της Ρόδου, ανοίγει σήμερα η αυλαία της 2ης αγωνιστικής.

Για τον α' όμιλο στο γήπεδο Κοσκινού ο Ροδιακός θα υποδεχθεί τον Πετρώνα, ενώ για τον β' όμιλο στο γήπεδο Καλάθου, ο Ταξιάρχης θα φιλοξενήσει τον Ο.Φ.Ιστρίου. Τα δύο σημερινά παιχνίδια:

Α' ΟΜΙΛΟΣ

-Κοσκινού (16.00) Ροδιακός- Πετρώνας
Διαιτησία: Ρουμάνης-Ορφανός-Λάμπρου
Παρατηρητής: Αδαμάκης

Β' ΟΜΙΛΟΣ

-Κάλαθος(16.00): Ταξιάρχης – Ο.Φ.Ιστρίου
Διαιτησία: Στεφανάκης-Τριάντος-Παπαγιαννίδης
Παρατηρητής: Παυλούς
Παρ. Διαιτησίας: Ταράλης

ΚΑΣΤΗΣ ΜΙΧΑΗΛ & ΣΙΑ Ο.Ε.
ΝΕΑ ΜΑΝΤΡΑ ΟΙΚΟΔΟΜΙΚΩΝ ΥΛΙΚΩΝ
ΓΕΝΝΑΔΙ-ΝΟΤΙΑ ΡΟΔΟΣ Τ.Κ. 85109
ΤΗΛ. 22440 43169-6973690219

Σσσσ... αρχίζει!

• Η Α1 ανοίγει σήμερα την αυλαία της με τέσσερα παιχνίδια – φωτιά. Ο ντα-μπλούχος Παναθηναϊκός φιλοξενεί στο ΟΑΚΑ τον νεοφώτιστο Γυμναστικό ε-νώ η πρεμιέρα ολοκληρώνεται αύριο με δύο πολύ σημαντικές αναμετρήσεις.



Ο πρωταθλητής Παναθηναϊκός είναι το απόλυτο φα-βορί στην πρεμιέρα

Με φόντο την κατάκτηση του Ευρωπαϊκού Πρωταθλήματος πριν από περίπου ένα μήνα στο Βελιγράδι, ξεκινάει σήμερα η Α1 που βάσει προγνωστικών αναμένεται να είναι πιο αμφίρροπη από ποτέ, τουλάχιστον όσον αφορά τις θέσεις 2 έως 14. Ο τίτλος φαίνεται εκ πρώτης όψεως να είναι και φέτος «πράσινος». Τα εισιτήρια όμως για τα play offs ακόμα και για την παραμονή είναι γρίφος.

Η πρεμιέρα λοιπόν περιλαμβάνει έξι παιχνίδια – φωτιά. Το έβδομο ματς, αυτό ανάμεσα στον Παναθηναϊκό και τον Γυμναστικό Λάρισας, είναι το πρώτο στάνταρ του πρωταθλήματος. Οι νταμπλούχοι έστω και χωρίς τον κόσμο τους, λόγω τιμωρίας για τα επεισόδια στο ΣΕΦ, δεν αναμένεται να αντιμετωπίσουν πρόβλημα απέναντι στους νεοφώτιστους Θεσσαλούς.

Ο Πανιώνιος δίνει το τελευταίο του παιχνίδι στη Νέα Σμύρνη αφού βρίσκεται σε διαδικασία μετακόμισης στο Ελληνικό. Θέλει λοιπόν να κλείσει τον κύκλο του στο κλειστό της οδού Αρτάκης με θετικό αποτέλεσμα. Όσο για τον Ηρακλή; Στις τελευταίες έξι από τις εφτά πρεμιέρες του, μπαίνει με το δεξί στο πρωτάθλημα (δύο φορές με Νήαρ Ηστ το 2000-01 και το 2000-03, μία με Περιστέρι την περίοδο 1998-99, μία με Άρη το 1999-00, μία με ΚΑΟΔ το 2001-02 και μία με Παναθηναϊκό το 2003-04). Η μοναδική του ήττα στην τελευταία επταετία ήταν αυτή από τον Απόλλωνα Πατρών, στο περσινό πρωτάθλημα (69-61). Όσο καλή όμως και αν είναι αυτή η παράδοση, αυτή μέσα στη Νέα Σμύρνη είναι ακριβώς αντίθετη. Ούτε λίγο, ούτε πολύ, ο Ηρακλής έχει να κερδίσει σε αγώνα πρωταθλήματος στη Νέα Σμύρνη από το 1984! Έκτοτε, μετρά μόνον ήττες, είτε σε αγώνες κανονικής περιόδου, είτε σε πλέι οφ και η μοναδική φορά που κατάφερε να «αποδράσει» με το διπλό ήταν στην αρχή της σεζόν 1998-99, όταν πήρε την πρόκριση για το φάιναλ φορ του Κυπέλλου Ελλάδας.

Στο τιμωρημένο Ειρήνης και Φιλίας, συγκρούονται οι πρωταθλητές των μεταγραφών. Ο Ολυμπιακός μετά το στραπάτσο στο Κύπελλο από τον Παναθηναϊκό καλείται να ανασυνταχθεί και να επιβληθεί του Πανελληνίου στην πρεμιέρα του πρωταθλήματος. Οι «ολυμπιονίκες» θα παραταχθούν χωρίς τον Ρόμπερτ Γκούλιας, ο οποίος υποφέρει από μία θλάση στον οπίσθιο μηριαίο.

Κάθε αρχή και δύσκολη και για το νέο ΠΑΟΚ, καθώς ούτε λίγο ούτε πολύ υπάρχουν 8 - 9 νέοι παίκτες και η ομάδα παρότι έδειξε χαρακτήρα στο Κύπελλο χρειάζεται χρόνο. Στο αγωνιστικό κομμάτι, ο Μπάνε Πρέλεβιτς δε μπορεί να υπολογίζει στον τραυματία σέντερ Χερβόι Χένιακ αλλά και στον άρτι αποπεμφθέντα Άλτον Φορντ. Αντίθετα, το letter of clearance του Βλάντιμιρ Βουξάνοβιτς έφτασε στα γραφεία της ομάδας και ο δυναμικός ψηλός θα ντεμπουτάρει κόντρα στην ΑΕΚ.

Οι «κιτρινόμαυροι» έχουν την παράδοση με το μέρος τους. Δεκατρείς νίκες στους τελευταίους δεκαοχτώ αγώνες ωστόσο στην Θεσσαλονίκη ηττήθηκαν πέρσι με 80-67.

Η αυλαία της 1ης αγωνιστικής πέφτει αύριο με δύο παιχνίδια, σε Νεάπολη και Αλεξάνδρειο. Η Ολύμπια υποδέχεται τον Απόλλωνα Πατρών και θέλει τη ρεβάνς για την περσινή ήττα (71-75) ενώ ο Άρης φιλοξενεί τον Μακεδονικό.

ΔΕΙΤΕ ΣΤΗΝ TV

Σήμερα

19.00' ΠΑΟΚ _ ΑΕΚ
Supersport

19.00' *Ολυμπιακός – Πανελλήνιος*
ΕΤ1

Αύριο

18.00' *Άρης – Μακεδονικός*
ΕΤ1

ΤΟΠΙΚΟ ΜΠΑΣΚΕΤ

Τρία τζάμπολ

• Η Καλλιθέα αναμένεται να έχει εύκολο έργο απέναντι στην ΕΑΚΑ για την 2η αγωνιστική των ανδρών.

• Πρεμιέρα για κορασίδες με τον Ιπποκράτη να υποδέχεται τον Διαγόρα.

Μόλις τρία παιχνίδια θα διεξαχθούν σήμερα για τα τοπικά πρωταθλήματα. Για την Α' ανδρών η Καλλιθέα λογικά θα περάσει ένα ήσυχο μεσημέρι φιλοξενώντας την ΕΑΚΑ ενώ δύο αγώνες θα γίνουν στην Κω για το πρωτάθλημα παίδων και κορασίδων που σήμερα έχει πρεμιέρα.

Αναλυτικά το σημερινό πρόγραμμα:

Α' κατηγορία ανδρών – 2η αγωνιστική

• Ιαλυσός (12.45') Καλλιθέα – ΕΑΚΑ

Διαιτητές: Στάλας – Μυροφόρος

Παιδικό – 2η αγωνιστική

Όμιλος Βορρά

• Κλειστό Κω (15.00') **Ιπποκράτης Β' – Ηρακλής 2000**

Διαιτητές: Αυγουλάς – Κούσιαντα

Κορασίδες – 1η αγωνιστική

• Κλειστό Κω (13.00') Ιπποκράτης – Διαγόρας

Διαιτητές: Αυγουλάς - Γιακουμής.

Διαφορετικό και πιο δύσκολο

• Αλέξης Παπαδάτος και Χριστόφορος Στεφανίδης συμφωνούν ως προς τον βαθμό δυσκολίας του σημερινού αγώνα

Οι δύο γκαρντ των αποψινών «μονομάχων» του Βενετοκλείου, Αλέξης Παπαδάτος και Χριστόφορος Στεφανίδης μίλησαν για την αναμέτρηση της πρεμιέρας ανάμεσα στον Κολοσσό και το Μαρούσι που θα είναι ένα εντελώς διαφορετικό ματς σε σχέση με εκείνο της 9ης Οκτώβρη.

«Είναι ένα δύσκολο παιχνίδι. Παίξαμε με το Μαρούσι και πριν δύο εβδομάδες για το Κύπελλο. Γνωρίζουμε τον αντίπαλό μας, όπως μας ξέρει και αυτός.

Το πιο δύσκολο κομμάτι για μας έχει να κάνει με το ότι η ομάδα άλλαξε πολύ σε αυτές τις δύο εβδομάδες. Είχαμε λίγο χρόνο να μάθουμε ο ένας τον άλλο μετά τις τελευταίες προσθήκες. Όμως πιστεύω ότι θα είμαστε έτοιμοι στην πρεμιέρα.

Έχουμε το αβαντάζ της έδρας και περιμένουμε γεμάτο το γήπεδο. Θέλουμε το πάθος της εξέδρας να μεταφερθεί και εντός αγωνιστικού χώρου» σχολίασε ο περσινός ηγέτης του Κολοσσού που σήμερα θα έχει αυξημένες αρμοδιότητες δεδομένης της απουσίας του Ντιφάρες.

«Θα είναι ένα ολότελα διαφορετικό παιχνίδι. Και σίγουρα δύσκολο. Ο Κολοσσός έδειξε ότι αποτελεί έναν επικίνδυνο αντίπαλο, ειδικά στην έδρα του. Αν θέλουμε κι αυτή τη φορά να νικήσουμε, πρέπει να παίξουμε πολύ καλύτερα από την τελευταία φορά» τόνισε ο Χριστόφορος Στεφανίδης για λογαριασμό του Αμαρουσίου.

ΜΠΑΣΚΕΤ
A1 1η αγωνιστική
Σάββατο 22/10/2005
Κολοσσός Ρ
Βενετόκλειο 17.00'
Μουζάκης, Σχινάς, Τζάμος
Μαρούσι HONDA
Πανιώνιος υδρογειος
Πανιώ
Νέα Σμύρνη 17.00'
Κακουλεκίδης, Χτζής, Γεωργιάδης
Ηρακλής
Παναθηνα
ΟΑΚΑ 18.00'
Μπλοΐδης, Πετράκης, Γκάμας
Γ.Σ. Λάρισας Αδάμου ΑΕΒΕ
Ολυμπιακός
ΣΕΦ 19.00'
Τανατζής, Καλδίρης, Σταματόπουλος
Πανελλήνιος
ΠΑΟΚ ΜΑΡ
Πυλαία 19.00'
Πιτσίλκας, Ταβουλαρέας, Αφεντουλίδης
ΑΕΚ
Κυριακή 23/10/2005
Ολυμπία Λάρισας Χάλυβες Κ
Νεάπολη 17.00'
Καρούσης, Κατακατσάνης, Μαχαιριανάκης
Απόλλων Αχαΐα Claus
Αλεξάνδρειο 18.00'
Παπαδημητρίου, Μάνος, Μητσόπουλος
Μακεδονικός AFLA

PASOK WEB RADIO

ράσινο» ραδιόφωνο

ίζει να λειτουργεί από σήμερα

Επίσημη πρώτη για το «ιντερνετικό» ραδιόφωνο του ΠΑΣΟΚ σήμερα το πρωί. Στις 10.30 θα μεταδοθεί η πρώτη εκπομπή, η ομιλία του προέδρου του κόμματος Γιώργου Παπανδρέμεριδα του Ινστιτούτου Επιμόρφωσης. Ο διαδικτυαθμός του ΠΑΣΟΚ θα μεταδώσει στο σύνολό τους τις ς της ημερίδας, που θα πραγματοποιηθεί σε κεντρικό χείο της Αθήνας. Στόχος του ΠΑΣΟΚ είναι να μεταδίμέσω του Διαδικτύου όλες οι δημόσιες παρεμβάσεις ήματος, όπως δηλώσεις και συνεντεύξεις του κ. Παου, συνεδριάσεις οργάνων ανοιχτές στον Τύπο και τα υνεντεύξεις Τύπου των Τομέων του Κινήματος και βέενημέρωση από τον εκπρόσωπο Τύπου κ. Αθανασάκη.

SAIS TRAVEL
ΕΚΠΛΗΚΤΙΚΗ ΠΡΟΣΦΟΡΑ
το τριήμερο της
28ης Οκτωβρίου
RELAX MARMARIS
ΜΟΝΟΝ ΜΕ 100 ΕΥΡΩ
αστέρων ξενοδοχείο με sauna- hamam-jac uzzi-γυπήριο-τένις-club με προαιρετική εκδρομή στην ΙΑ ή ΦΕΤΙΓΕ-ΛΙΒΙΣΙ ή ΠΑΜΟΥΚΑΛΕ
ΑΝΑΧΩΡΗΣΕΙΣ με το CATAMARAN
/10 Παρασκευή ώρα 08.00-13.00-16.00
/10 Σάββατο ώρες 08.00-16.00
ΕΠΙΣΤΡΟΦΕΣ με το CATAMARAN
/10 Κυριακή ώρα 16.00
/10 Δευτέρα ώρα 08.00-16.00
λαμβάνει:
τήρια Ρόδο-Μαρμαρίς-Ρόδο.
οδοχείο 5 αστέρια lux με πρωινό και ένα γεύμα ημερη-
αφορές λιμάνι-ξενοδοχείο-λιμάνι.
ους Ελλάδος.
βεύετε και με ταυτότητα με λατινικά και ελληνικά γράμ-
RELAX Μαρμαρίς
ΟΙΑΔΗΠΟΤΕ ΜΕΡΑ ΤΗΣ ΕΒΔΟΜΑΔΟΣ ΕΠΙΘΥΜΕΙΤΕ
λαμβάνει: • Ξενοδοχείο 5 αστέρων με ημιδιατροφή •
τήρια με το catamaran με επιστροφή.
ΚΡΗΤΗ ΑΠΟ 9–14/11
ΗΡΑΚΛΕΙΟ–ΡΕΘΥΜΝΟ–ΧΑΝΙΑ κ.ΑΠ.
ΙΣΠΑΝΙΑ
8ήμερη εκδρομή ΑΠΟ 4 ΕΩΣ 11/11
Δρίτη-Κόρδοβα-Σεβίλλη-Γρανάδα-Τολέδο
ΤΙΜΗ ΕΚΠΛΗΞΗ
ΓΥΡΟΣ ΠΕΛΟΠΟΝΝΗΣΟΥ
8ήμερη εκδρομή ΑΠΟ 20 ΕΩΣ 29/11
πίδαυρο-Ναύπλιο-Τολό-Παναγιά Μαλεβή-Τρίπολη-
άρτη-Μονεμβασιά-Γύθειο-Σπήλαια Διρού-Καλαμάτα-
υμπία-Πάτρα-Καλάβρυτα-Μέγα Σπήλαιο-Αγ. Λαύρα
ΚΡΟΥΑΖΙΕΡΑ
ΣΤΗ ΔΥΤΙΚΗ ΜΕΣΟΓΕΙΟ
ΑΠΟ 24/10–1/11
ΠΑΤΡΑ, ΜΑΛΤΑ, ΤΥΝΗΣΙΑ, ΛΑ ΓΚΟΥΛΕΤ,
ΜΙΝΟΡΚΑ, ΝΙΚΑΙΑ, ΜΟΝΤΕ ΚΑΡΛΟ, ΛΙΒΟΡΝΟ,
ΦΛΩΡΕΝΤΙΑ, ΤΑΟΡΜΙΝΑ, ΠΕΙΡΑΙΑ
ΤΙΜΗ ΑΠΟ 720 ΕΥΡΩ
ΤΟ ΔΕΥΤΕΡΟ ΑΤΟΜΟ 50% ΕΚΠΤΩΣΗ
ΠΡΑΚΤΟΡΕΙΟ ΤΑΞΙΔΙΩΝ
ΣΑΒΒΑΣ ΣΑΗΣ
το πρακτορείο που εμπιστεύονται όλοι για τη σοβαρότητά του και την ποιότητα των εκδρομών του.
ΔΙΑΦΗΜΙΣΤΕΣ ΜΑΣ ΕΙΝΑΙ ΟΙ ΙΔΙΟΙ ΟΙ ΠΕΛΑΤΕΣ ΜΑΣ
ΡΠΟΝ ΣΠΡΙΝΓΚΣ 42 (δίπλα στην Alpha Bank) • Τηλ. 22410-39781

ΠΑΡΑΜΕΝΕΙ Η ΑΝΗΣΥΧΙΑ

Τρόπους αντιμετώπισης της γρίπης αναζητεί η Ε.Ε.

Νέα συνάντηση των υπουργών Υγείας

Με τους υπουργούς Υγείας των «25» να συναντώνται για δεύτερη ημέρα, η ΕΕ αναζητά τρόπους για την αντιμετώπιση της γρίπης των πουλερικών.

Ο Έλληνας υφυπουργός Υγείας, Γιώργος Κωνσταντόπουλος, ο οποίος συμμετέχει στη σύνοδο των Ευρωπαίων ομολόγων του, επανέλαβε χθες ότι ο κίνδυνος για μία πανδημία γρίπης είναι εξαιρετικά χαμηλός και πάντα πρέπει να διευκρινίζονται οι διαφορετικές μορφές γρίπης, προκειμένου να αποφεύγεται η δημιουργία πανικού στο κοινό.

Ωστόσο, ανησυχία προκάλεσε η ανακοίνωση των Αρχών της Ταϊλάνδης ότι ένα μικρό παιδί, ο πατέρας του οποίου πέθανε από τη γρίπη των πτηνών, έχει μολυνθεί με τον ιό H5N1, αλλά ήδη βρίσκεται στο στάδιο της ανάρρωσης.

Στη Ρουμανία εξάλλου, εντοπίστηκε νέο ύποπτο κρούσμα της γρίπης των πτηνών την Παρασκευή κοντά στα ανατολικά σύνορα της χώρας με τη Μολδαβία.

Εν τω μεταξύ, η Βρετανία ανακοίνωσε ότι σχεδιάζει να δημιουργήσει ένα εθνικό αρχείο εκτροφείων πουλερικών, για να προστατευτεί από οποιαδήποτε μελλοντική εκδήλωση της γρίπης των πτηνών.

Από τον ερχόμενο μήνα, η Διεύθυνση Περιβάλλοντος, Τροφίμων και Αγροτικών Υποθέσεων (DEFRA) θα ξεκινήσει να καταγράφει μονάδες που εκφρέφουν κοτόπουλα, πάπιες και άλλα πουλερικά.

«Θα ζητηθεί από τις εμπορικές επιχειρήσεις πουλερικών να καταγράψουν τα πουλερικά τους στο πλαίσιο μιας πρωτοβουλίας η οποία υποστηρίζεται από τη βιομηχανία και έχει στόχο να αυξηθεί η επιτήρηση του ιού της γρίπης των πτηνών» αναφέρεται σε δήλωση της DEFRA που δόθηκε στη δημοσιότητα.

ΑΠΟΖΗΜΙΩΣΗ ΤΩΝ ΠΤΗΝΟΤΡΟΦΩΝ

Η ΕΕ προβλέπει περίπου 50% αποζημίωση στους πτηνοτρόφους, σε περίπτωση που υπάρξει επιζωοτία στην Ευρώπη, δήλωσε ο Φ. Τοντ, εκπρόσωπος Τύπου του Επιτρόπου αρμόδιου για θέματα Υγείας, Μ. Κυπριανού, απαντώντας σε σχετική ερώτηση δημοσιογράφου κατά την τακτική συνέντευξη Τύπου της Επιτροπής στις Βρυξέλλες.

Σε περίπτωση επιζωοτίας των πουλερικών στην ΕΕ, συμπλήρωσε ο Φ. Τοντ, θα ληφθούν τα απαραίτητα μέτρα, ύστερα από σχετικό αίτημα που θα υποβάλλουν τα κράτη μέλη στην Επιτροπή.



Στο 50% θα ανέρχεται η αποζημίωση των πτηνοτρόφων σε περίπτωση επιζωοτίας, ανακοίνωσε η Κομισιόν

Ερωτηθείς, εξάλλου, ο ίδιος αν υπήρξε απόφαση του Συμβουλίου Υπουργών Υγείας, σχετικά με τη δημιουργία κοινών αποθεμάτων αντιγριπικών φαρμάκων και εμβολίων για τα 25 κράτη μέλη της ΕΕ, απάντησε ότι δεν υπήρξε καμία επίσημη απόφαση επί αυτού του θέματος, παρ' όλο που ορισμένες χώρες παρουσίασαν σχετικές προτάσεις.

Ωστόσο, ο Μ. Κυπριανού, δήλωσε χθες στο Συμβούλιο Υπουργών Υγείας, ότι η Επιτροπή είναι έτοιμη να συντονίσει μια από κοινού προσπάθεια των κρατών μελών της ΕΕ, για τη συγκέντρωση φαρμάκων, αν και όταν της ζητηθεί από τα κράτη μέλη της ΕΕ.

Τέλος, σε ό,τι αφορά την ανακοίνωση της Roche, ότι είναι διατεθειμένη να επιτρέψει και σε άλλες φαρμακευτικές εταιρείες να παράξουν, με βάση τη δική της πατέντα, εμβόλια με ιδιότητες σαν αυτές του Tamiflu, ο Φ. Τοντ, δήλωσε ότι ο Μ. Κυπριανού χαιρετίζει παρόμοιες πρωτοβουλίες εκ μέρους των φαρμακευτικών βιομηχανιών, οι οποίες διευκολύνουν την αύξηση της παραγωγής φαρμάκων.

Ακόμη, σύμφωνα με τον Φ. Τοντ, ο Μ. Κυπριανού επιθυμεί να συναντηθεί τις προσεχείς εβδομάδες με εκπροσώπους των φαρμακευτικών εταιρειών, προκειμένου να συζητήσουν το ζήτημα της παραγωγής και της διανομής των φαρμάκων.

Ο ΑΡΧΙΕΠΙΣΚΟΠΟΣ ΓΙΑ ΤΙΣ ΣΧΕΣΕΙΣ ΕΚΚΛΗΣΙΑΣ - ΠΟΛΙΤΕΙΑΣ

Υποβαθμίζει την πρόταση

Πρόκειται για «ιδιωτική πρωτοβουλία» τόνισε

Αρνήθηκε, ουσιαστικά, να λάβει θέση για την πρόταση νόμου σχετικά με τη ρύθμιση των σχέσεων Πολιτείας - Εκκλησίας που παρουσίασε η Ελληνική Ένωση για τα Δικαιώματα του Ανθρώπου και του Πολίτη ο αρχιεπίσκοπος Χριστόδουλος.

Ο Αρχιεπίσκοπος επιχείρησε να υποβαθμίσει την πρόταση νόμου, λέγοντας ότι η Εκκλησία «δεν δίδει βάση σε ιδιωτικές πρωτοβουλίες, γιατί η Εκκλησία είναι θεσμός» και ξεκαθάρισε: «Θα μπούμε σε διαδικασία συζήτησης και θα έχει λόγο η Ιεραρχία μόνον όταν το θέμα τεθεί από την κυβέρνηση».

Σχετικά, ο μητροπολίτης Θεσσαλονίκης Ανθιμος πρότεινε ως τελική λύση για το θέμα διαχωρισμού κράτους - Εκκλησίας τη διεξαγωγή δημοψηφίσματος.

«Νομίζω ότι το Σύνταγμα δεν επιτρέπει το χωρισμό κράτους - Εκκλησίας ως έχει σήμερα και ότι υπάρχουν πάρα πολλοί νουνεχείς Έλληνες και στην πολιτική ζωή και στην πνευματική ζωή του τόπου και στο λαό μας, οι οποίοι θα φροντίσουν για να μην έχουμε μια τέτοια περιπέτεια. Στο τέλος-τέλος νομίζω ότι αυτή είναι η μεγαλύτερη υπόθεση και αν ποτέ χρειαστεί, να αποφανθεί ο λαός και τότε να γίνει ένα δημοψήφισμα» σημείωσε ο Μητροπολίτης.



Ο αρχιεπίσκοπος Χριστόδουλος εξέφρασε και τη στήριξή του στον Οικουμενικό Πατριάρχη

Έκθεση του συλλόγου εικαστικών Δωδεκανήσου

Στις 27 Οκτωβρίου τα εγκαίνια στη Δημοτική Πινακοθήκη

Το Μουσείο Νεοελληνικής Τέχνης, δήμου Ροδίων, θέλοντας να ενισχύσει ουσιαστικά την ανάπτυξη των εικαστικών τεχνών στη Ρόδο, στεγάζει την προσπάθεια του Συλλόγου Εικαστικών Δωδεκανήσου.

Σαράντα καλλιτέχνες που ζουν στο νησί μας και ανήκουν στο Σύλλογο εκθέτουν τη δουλειά τους, στο κτίριο της Δημοτικής Πινακοθήκης πλ. Σύμης 2, στη Μεσαιωνική Πόλη. Έργα ποικίλων τεχνοτροπιών και θεματικών ενοτήτων θα έχουν την ευκαιρία να απολαύσουν όσοι θα επισκεφθούν την έκθεση.

Τα εγκαίνια της έκθεσης του Συλλόγου Εικαστικών Δωδεκανήσου, θα πραγματοποιηθούν την Πέμπτη 27 Οκτωβρίου 2005 και ώρα 20.00 στο κτίριο της Δημοτικής Πινακοθήκης, πλ. Σύμης 2, Μεσαιωνική Πόλη. Οι ώρες λειτουργίας είναι οι ακόλουθες:

Τρίτη-Σάββατο 08.00-14.00
Κυριακή & Δευτέρα κλειστά.

Στην έκθεση του Συλλόγου Εικαστικών Δωδεκανήσου, λαμβάνουν μέρος οι εξής καλλιτέχνες:

1. Αλάγιαλης Νουρής
2. Αντωνάκη Τσαμπίκα
3. Ατσάς Σπυρίδων
4. Βασιλείου Δημήτριος
5. Βλάσσης Ναπολέων
6. Γιαννικάκη Μαίρη
7. Γλεντή Ελένη
8. Δανιηλίδου-Καστελλοριού Έφη
9. Δανιηλίδου Τζένη
10. Δημητραδιού Εμμανουήλ
11. Θεοδωρίδου Άννα
12. Κασσιμάτης Δημήτριος
13. Καστελλοριού Τζένη
14. Κατσούρης Σπυρίδων
15. Καψής Σταύρος
16. Κεφάλα Εύα
17. Κούρτη-Ξένη Μαγδαληνή
18. Κουρτίδου Μαρία
19. Κυριακίδου Δανάη
20. Λεμονή Ελένη
21. Μάγου-Scotton Τσαμπίκα
22. Μαμή Έφη
23. Μανιώτη Ανθή
24. Μανωλάς Ιωάννης
25. Μαριέττος Ηλίας
26. Μηναδάκη-Μανουσέλη Φωτεινή
27. Μπίλια Μαρία
28. Νασούχογλου Σαδί
29. Ντόκου Πέγκυ
30. Παρασκευά Μαρία-Λίτσα
31. Περάκης Μιχάηλ
32. Σαβράνης Χαράλαμπος
33. Στεργενάκη-Γιαννάτου Σταματία
34. Συμονοπούλου Ευθυμία
35. Φαρμακίδης Κωνσταντίνος
36. Φραγκούλης Φώτης
37. Χάλκου Ροδούλα
38. Χαρτοφύλη Ελένη
39. Χατζηαλεξίου Χρήστος
40. Χονδρός Κυριάκος

Παιδαγωγικά ρεύματα στο Αιγαίο

Κυκλοφόρησε το πρώτο τεύχος περιοδικού με έδρα την Ρόδο

Μόλις κυκλοφόρησε το πρώτο τεύχος του επιστημονικού περιοδικού «Παιδαγωγικά Ρεύματα στο Αιγαίο», που διευθύνεται από πανεπιστημιακούς των δύο παιδαγωγικών τμημάτων του Πανεπιστημίου Αιγαίου στη Ρόδο.

Πρόκειται για μια διεθνή περιοδική έκδοση παιδαγωγικών προβληματισμών που διατίθεται δωρεάν σε έντυπη και ηλεκτρονική μορφή (http://www.pre.aegean.gr/revmata/). Σε τέσσερις ενότητες που τιτλοφορούνται: (1) Θεωρείο (όπου παρουσιάζουν κείμενα θεωρητικών προβληματισμών οι Α. Σοφός, Γ. Παπαντωνάκης, Θ. Λίποβατς, Η. Αθανασιάδης, Ν. Ρέλλος και Λ. Χριστοδουλίδου, (2) Διάλογος (όπου αναπτύσσονται θέσεις, αντιθέσεις και τοποθετήσεις πάνω σε ένα συγκεκριμένο θέμα και όπου ο F. Kron από το Πανεπιστήμιο του Mainz/Γερμανία συζητά με τον Κ. Βρατσάλη από το Πανεπιστήμιο Αιγαίου), (3) Προσκήνιο (όπου γίνονται παρουσιάσεις ερευνητικών προγραμμάτων και διδακτορικών διατριβών και όπου η Τ. Παντελαίου και ο Π. Γατσωτής παρουσιάζουν τις διατριβές τους) και τέλος (4) Βιβλιοπαρουσιάσεις (όπου ο Γ. Παπαντωνάκης και η Ε. Σκούρτου παρουσιάζουν βιβλία).



Είναι ιδιαίτερα σημαντικό το ότι ένα τέτοιο περιοδικό οργανώθηκε και κυκλοφορεί με βάση τη Ρόδο και τα παιδαγωγικά της τμήματα του Πανεπιστημίου Αιγαίου εδώ, αλλά στοχεύει στο να γίνει τόπος συνάντησης και γόνιμης ανταλλαγής και διάχυσης επιστημονικής γνώσης ανάμεσα σε επιστήμονες από την Ελλάδα και από το εξωτερικό. Το γεγονός ότι το περιοδικό κάνει την εναρκτήρια παρουσίασή του στο μεγάλο συνέδριο της Παιδαγωγικής Εταιρίας Ελλάδος, που γίνεται αυτές τις ημέρες στην πόλη μας (21-23 Οκτωβρίου στο ξενοδοχείο Ρόδος Πάλας) είναι το βήμα για τη γνωστοποίηση και διάθεσή του στους παιδαγωγούς και εκπαιδευτικούς ολόκληρης της χώρας. Είναι επίσης σημαντική η απόφαση της δωρεάν διάθεσής του. Όπως χαρακτηριστικά αναφέρεται, «Το περιοδικό «παιδαγωγικά ρεύματα στο Αιγαίο», όπως και η γνώση, δεν έχει καμία ανταλλακτική αξία, παρά μόνο αξία χρήσης. Γι' αυτό και προσφέρεται δωρεάν».

Το πρώτο τεύχος αφιερώνεται σε δύο πανεπιστημιακούς δασκάλους που έφυγαν νωρίς, αλλά πρόφτασαν να αφήσουν τα ίχνη τους στην επιστημονική κοινότητα, στον Κοσμά Ψυχοπαίδη και τον Ιωσήφ Σολομών.

Το περιοδικό διευθύνεται και εκδίδεται από τους Η. Αθανασιάδη, Κ. Βρατσάλη, Χρ. Γκόβαρη, Ε. Σκούρτου και Α. Σοφό.

Χορηγός σε αυτό το πρώτο τεύχος είναι το σχολείο «Ροδίων Παιδεία».

Το σινεμά στη Σαουδική Αραβία

Οι Αρχές του βασιλείου της Σαουδικής Αραβίας έδωσαν άδεια για τη λειτουργία του πρώτου κινηματογράφου έπειτα από «μπλόκο» εικοσαετίας. Ωστόσο, μπροστά στη μεγάλη οθόνη που θα στηθεί σε ξενοδοχείο του Ριάντ μπορούν να βρεθούν μόνο γυναίκες και παιδιά...

Ξενοδοχείο στην πρωτεύουσα Ριάντ θα φιλοξενήσει μετά τη λήξη του ιερού μήνα του Ραμαζανιού κινούμενα σχέδια μεταφρασμένα στην αραβική γλώσσα. Αυτή η κίνηση ενδέχεται και να αποτελέσει βήμα για την επιστροφή του δημόσιου κινηματογράφου στο συντηρητικό βασίλειο, επισημαίνει το BBC.

Οι δημόσιες προβολές κινηματογραφικών ταινιών σταμάτησαν τη δεκαετία του '70 έπειτα από έντονη κριτική των ουλεμάδων που απαίτησαν διαχωρισμό του φύλου. Οι ιδιωτικές προβολές συνεχίστηκαν έως τις αρχές του '80 όταν επιβλήθηκε πλήρης απαγόρευση για παράβαση του ισλαμικού νόμου.

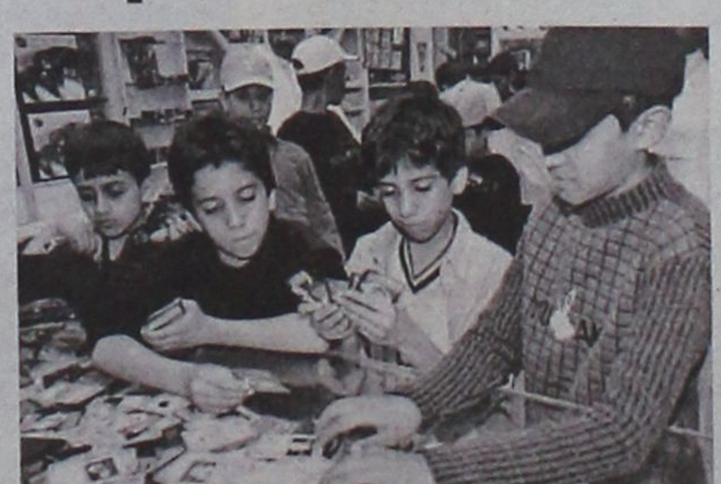

Είκοσι χρόνια μετά, πολλές ταινίες και κινούμενα σχέδια είναι καθημερινά διαθέσιμα μέσω της τηλεόρασης σε όλα τα σημεία του βασιλείου, και οι Αρχές συμφώνησαν την Τετάρτη σε μία δοκιμαστική επανέναρξη της λειτουργίας κινηματογράφου. Επετράπησαν τρεις προβολές ημερησίως στο ξενοδοχείο Intercontinental για περίοδο δύο εβδομάδων.

Η άδεια για τη λειτουργία του κινηματογράφου δόθηκε βέβαια αφότου περιορίστηκε το κοινό μόνο σε γυναίκες και παιδιά. Εκτιμάται ότι εντός του δεκαπενθήμερου θα συρρεύσουν στον κινηματογράφο 50.000 θεατές.

Σήμερα τα εγκαίνια τ
έκθεσης του Β. Σεμερτ



Ο Οργανισμός Πολιτιστικής Ανάπτυξης της Νομαρχιακής Αυτοδιοίκησης Δωδεκανήσου (ΟΠΑΔ), θέλοντας να τιμήσει τον σπουδαίο ζωγράφο της Νεοελληνικής Τέχνης του 20ου αιώνα, Βάλια Σεμερτζίδη, παρουσιάζει μια έκθεση-αφιέρωμα σε έργα που δημιουργήθηκαν στη Ρόδο κατά την πολυετή παραμονή του καλλιτέχνη στο νησί (1964-1983).

Η έκθεση εγκαινιάζεται σήμερα Σάββατο 22 Οκτωβρίου 2005, στις 7 το απόγευμα, στο Κατάλυμα της Γαλλίας. Εξάλλου την Κ στις 18.30 στο δημοτικό θέατρο (με ελεύθερη πραγματοποιείται η πρώτη εκδήλωση-συναυλία πο ενταγμένη στο πλαίσιο του νομαρχιακού προγρά «Μουσική και Παιδί», με θέμα: «Τραγούδια για πα μεγάλα παιδιά σε ρεμπέτικους δρόμους».

CD για τη Νότια Ρό

Θα παρουσιαστούν σε εκδήλω

Σε μία εκδήλωση στις 27 Οκτωβρίου ο δήμ τιας Ρόδου και ο Πολιτιστικός Σύλλογος Α πειού θα παρουσιάσουν ζωντανά τα δύο C κυκλοφόρησαν μέσα στο καλοκαίρι με χορούς κα γούδια από τα χωριά του δήμου..

Οι οργανωτές φιλοδοξούν με μια απλή μουσική σταση να δείξουν ότι η μουσική παράδοση του τόπ είναι ζωντανή, καθημερινό στοιχείο της ζωής των κων.

Στην εκδήλωση θα μιλήσει εκ μέρους του Αρχεί Ελληνικής Μουσικής ο κ. Γιώργος Κωνστάτζος γ προσπάθεια καταγραφής και διάσωσης των παρα κών σκοπών και τραγουδιών ενώ η Βασιλεία Καζούλ αναφερθεί στη Μουσική Παράδοση της Νότιας Ρόδ

Στη συνέχεια οι οργανοπαίχτες και οι τραγουδ που συμμετέχουν στα 2 CD θα παρουσιάσουν επί σ ζωντανά ένα πρόγραμμα με τα πιο αντιπροσωπε τραγούδια της περιοχής.

Ξεκίνησε το συνέδρ

Της Παιδαγωγικής Εταιρίας

Στη Ρόδο πραγματοποιείται από χθες το ΙΑ θνές συνέδριο της Παιδαγωγικής Εταιρίας δας που θα διαρκέσει ωςτις 23 Οκτωβρίου μ μα «Το σχολείο στην Κοινωνία της Πληροφορίας κα Πολυπολιτισμικότητας». Το συνέδριο γίνεται σε σ γασία με τη Σχολή Ανθρωπιστικών Επιστημών του Π πιστημίου Αιγαίου και συμμετέχουν σε αυτό επιστ νες και ερευνητές από όλα τα Πανεπιστήμια της χ και από το εξωτερικό.

Στη διάρκεια των εργασιών του συνεδρίου θα κα θούν νέες προσεγγίσεις και ερευνητικά δεδομένα Παιδαγωγικής επιστήμης και βασική επιδίωξη εί επιστημονική αυτή γνώση να διαχυθεί σε όλη την νική επικράτεια.

Διαγωνισμός για έντυπ
Περιφερειών

Ο Ελληνικός Οργανισμός Τουρισμού προκη ση των εντύπων για επτά περιφέρειες της ρας, έργο το οποίο δεν προβλέπεται να ξεπεράσε 200.000 ευρώ.

Πρόκειται για τα έντυπα των περιοχών: Πελοπό σος, Ιόνια Νησιά, Δωδεκάνησα, Κρήτη, Κυκλάδες, Β ΒΑ Αιγαίου, νησιά Αργοσαρωνικού. Η προθεσμία βολής των προσφορών λήγει στις 21/11/05.

ΚΑΘΕ ΠΕΜΠΤΗ ΑΛΛΑΓΗ ΠΡΟΓΡΑΜΜΑΤΟΣ

INFORMATION - RESERVATIONS 22410 28400 ΠΛΗΡΟΦΟΡΙΕΣ - ΚΡΑΤΗΣΕΙΣ

ODEON

ΕΒΔΟΜΑΔΙΑΙΟ ΠΡΟΓΡΑΜΜΑ WEEKLY PROGRAM 20/10/05 - 26/10/05

ΑΙΘΟΥΣΑ 1 ΩΡΕΣ ΕΝΑΡΞΗΣ / SHOW TIMES 17:30, 20:00, 22:30

Η ΓΥΝΑΙΚΑ ΕΙΝΑΙ ΣΚΛΗΡΟΣ ΑΝΘΡΩΠΟΣ

Η Ελληνική κωμωδία της χρονιάς του Αντώνη Καφετζόπουλου.
Μια σάτιρα για τα "λάθη" των ανδρών και τις "επιθυμίες" των γυναικών.

ΑΙΘΟΥΣΑ 3 ΩΡΕΣ ΕΝΑΡΞΗΣ / SHOW TIMES 19:00, 22:00

CINDERELLA MAN

Όλοι έχουν δικαίωμα σε μια δεύτερη ευκαιρία.
Μια ταινία του Ρον Χάουαρντ, με τους Ρασελ Κρόου και Ρενέ Ζελβέγκερ
Βασισμένο σε αληθινή ιστορία.

ΑΙΘΟΥΣΑ 2 ΩΡΕΣ ΕΝΑΡΞΗΣ / SHOW TIMES 19:45, 22:15

Από τον συγγραφέα του βιβλίου "THE RING" η βραβευμένη με ΟΣΚΑΡ ΤΖΕΝΙΦΕΡ ΚΟΝΕΛΙ σε ένα ατμοσφαιρικό θρίλερ

ΣΤΟΙΧΕΙΩΜΕΝΟ ΝΕΡΟ DARK WATER

Τίποτα δεν είναι αθώο.. ακόμα και το νερό

ΑΙΘΟΥΣΑ 2 ΩΡΑ ΕΝΑΡΞΗΣ / SHOW TIME 17:30

Herbie: Fully Loaded

Η Walt Disney παρουσιάζει μεταγλωττισμένο στα Ελληνικά
το πιο διάσημο κινηματογραφικό αυτοκίνητο
που γκαζώνει για νέες περιπέτειες.

ΕΡΧΕΤΑΙ ΤΗΝ ΠΕΜΠΤΗ 27 ΟΚΤΩΒΡΙΟΥ



Η ΥΠΕΡ ΠΑΡΑΓΩΓΗ ΠΟΥ ΕΡΧΕΤΑΙ
ΝΑ ΙΚΑΝΟΠΟΙΗΣΕΙ ΤΙΣ ΑΝΑΓΚΕΣ
ΕΚΑΤΟΜΜΥΡΙΩΝ ΦΙΛΑΘΛΩΝ

GOAL - ΓΚΟΛ

ΓΥΡΙΣΜΕΝΗ ΣΤΑ ΔΙΑΣΗΜΟΤΕΡΑ ΓΗΠΕΔΑ
ΤΗΣ ΕΥΡΩΠΗΣ ΜΕ ΕΝΑ
ALLSTAR CAST
ΖΩΝΤΑΝΩΝ ΘΡΥΛΩΝ ΤΗΣ ΜΠΑΛΑΣ

XΠ046

ΠΑΛΛΑΣ 5 CINEMAS CENTER
20/10/2005 - 26/10/2005
www.cinemapallas.gr
Για κρατήσεις 22410 24475/70670
Δημοκρατίας 13, Ρόδος

DOOM Αίθουσα RED 5 ώρες έναρξης // 15:50 (Σάβ.-Κυρ.) 18:05, 20:20, 22:35
Η πολυσυζητημένη υπερπεριπέτεια, ΣΕ 1η ΠΑΓΚΟΣΜΙΑ ΠΡΟΒΟΛΗ με εκρηκτική δράση που θα σας παρασύρει στο ρυθμό της!
ΚΑΝΤΕ ΕΓΚΑΙΡΑ ΤΙΣ ΚΡΑΤΗΣΕΙΣ ΣΑΣ! ΚΑΤΑΛΛΗΛΟ ΑΠΟ 13

Charlie AND THE CHOCOLATE FACTORY ο Τσάρλι και το Εργοστάσιο Σοκολάτας
Ο Τζόνι Ντεπ, στην ταινία της χρονιάς που ξεπερνάει το όριο της τρελής παιδικής φαντασίας!!!
ώρες εναρξης // 15:30 (Σαβ.-Κυρ.) • 17:50 • 20:15 • 22:40
Αίθουσα interlingua 2

LORD OF WAR ΚΥΡΙΑΡΧΟΣ ΤΟΥ ΠΑΙΧΝΙΔΙΟΥ
Ο Νίκολας Κετζ, και ο Ίθαν Χοκ καθρέπτορα όπλων, σ' αυτή την καταπληκτική περιπέτεια δράσης!!!
ΚΑΤΑΛΛΗΛΟ ΑΠΟ 13
Αίθουσα aprilia 1 ώρες έναρξης // 15:25 (Σάβ.-Κυρ.) 17:45, 20:10, 22:40

THE AMITYVILLE HORROR ΤΡΟΜΟΣ ΣΤΟ AMITYVILLE
Αίθουσα Panoramic 4
Από τον παραγωγό του Αρμαγεδώνα και Περλ Χάρμπορ μια ταινία τρόμου που θα σας καθηλώσει βασισμένη σε αληθινά γεγονότα!
ώρες έναρξης // 20:20 • 22:30 ΚΑΤΑΛΛΗΛΟ ΑΠΟ 17

THE SKELETON KEY ΤΟ ΑΝΤΙΚΛΕΙΔΙ
ΚΑΤΑΛΛΗΛΟ ΑΠΟ 13
Αίθουσα Allegro 3
Από το σεναριογράφο του "The Ring"!! μια δυνατή ταινία μεταφυσικού τρόμου!
έναρξης (15:40 Σαβ-Κυρ.) • 17:55 • 22:35

THE 40 YEAR-OLD VIRGIN ΠΑΡΘΕΝΟΣ ΕΤΩΝ 40
ΚΑΤΑΛΛΗΛΟ ΑΠΟ 13
Θα κρατάτε την κοιλιά σας απ' τα γέλια επί δύο ώρες!
Αίθουσα 4 ώρες έναρξης // (15:30 Σαβ-Κυρ) • 17:45
Αίθουσα Allegro 3 ώρα έναρξης // 20:10

A HISTORY OF VIOLENCE ΤΟ ΤΕΛΟΣ ΤΗΣ ΒΙΑΣ
ΠΕΜΠΤΗ 27 ΟΚΤΩΒΡΙΟΥ
ΣΕ ΠΡΩΤΗ ΠΑΝΕΛΛΗΝΙΑ ΠΡΟΒΟΛΗ!!!
Βίγκο Μόρτενσεν (Αρχοντας των Δακτυλιδιών), σε ένα αριστοτεχνικό ψυχολογικό θρίλερ που δεν πρέπει να χάσετε!

MADAGASCAR ΜΑΔΑΓΑΣΚΑΡΗ
ΠΕΜΠΤΗ 27 ΟΚΤΩΒΡΙΟΥ
ΣΕ ΠΡΩΤΗ ΠΑΝΕΛΛΗΝΙΑ ΠΡΟΒΟΛΗ!!!
Τα δημοφιλή ζωάκια της Dreamworks, σε μια ξέφρενη περιπέτεια γεμάτη κωμικές καταστάσεις!

HOWL'S MOVING CASTLE ΤΟ ΚΙΝΟΥΜΕΝΟ ΚΑΣΤΡΟ
ΤΗΝ ΠΕΜΠΤΗ 27 ΟΚΤΩΒΡΙΟΥ
ΣΕ ΠΡΩΤΗ ΠΑΝΕΛΛΗΝΙΑ ΠΡΟΒΟΛΗ!!!
Μια μαγευτική ταινία κινουμένων σχεδίων που θα ενθουσιάσει τους μικρούς μας φίλους!!!

Άρτος (;) Θεάματα (;)... ... Και τηλεόραση (όπως λέμε τηλοψία...)

ΕΤ1

07.00 Εκπαιδευτική τηλεόραση
09.30 Γαία ελληνική
10.00 Μένουμε Ελλάδα (Ε)
12.00 Mediterraneo
12.30 Κοινοβούλιο αιχμής
13.30 Στον κόσμο της οικονομίας
14.00 Δύο σεφ ταξιδεύουν
14.30 Σε χρόνο TV
16.00 Η κερκίδα του Σαββάτου
19.00 Μπάσκετ-Πρωτάθλημα Α1
21.00 Συναντήσεις
22.00 Hotel "Τρίτων"
23.00 Ειδήσεις
23.45 Παγκόσμιο πρωτάθλημα ράλι
24.00 Ξένη ταινία. «Ο δρόμος του Κοκτεμπέλ». Κοινωνικό δράμα

NET

06.30 Σαββατοκύριακο στη NET
09.00 Παιδικό πρόγραμμα
12.00 Ειδήσεις
12.30 Ο κόσμος του αύριο
13.00 Ζουμ στα πρόσωπα και τα γεγονότα
14.00 Η βασίλισσα του ξίφους. Περιπετειώδης σειρά.
15.00 Ειδήσεις
16.00 Υγεία για όλους. Με τον Μ. Κεφαλογιάννη
17.00 Ταξιδεύοντας με τη Μάγια Τσούκλη
18.00 Ειδήσεις
18.30 Νοικοκυρές σε απόγνωση (Ε)
19.30 Ελληνική ταινία. «Μιας πεντάρας νιάτα». Κωμωδία
21.00 Ειδήσεις
22.00 Eurovision 50 χρόνια.
00.30 Ειδήσεις
00.45 Στα άκρα.

ΕΤ3

12.30 Μπλε γραμμή
13.00 Ειδήσεις
13.30 Διασπορά
15.00 Ζωντανή θάλασσα μετον Τζον Στόουνμαν
15.30 E-life
16.00 Νίκη Βόλου-Ολυμπιακός Βόλου. Απευθείας μετάδοση
18.00 Το τσίρκο με τις πριγκίπισσες-1999.
19.00 Ειδήσεις
20.00 Moto GP Show
21.00 Theatis.gr
22.00 Σάββατο Χ2
23.00 Φρανκ Ρίβα, ο άντρας από το πουθενά.
24.00 Ειδήσεις
00.30 Ξένη ταινία. «Ποιός φοβάται τη Βιρτζίνια Γουλφ». Δράμα
02.30 Διασπορά. (Ε)

FILMNET

05.50 Ξένη Ταινία. «Οι αδιάφθοροι». Αστυνομικό δράμα
07.50 Ξένη Ταινία. «Εγώ δε φοβάμαι». Θρίλερ
10.05 Ξένη Ταινία. «Νίκολας Νικλέμπι». Δραματική εποχής
12.20 Ξένη Ταινία. «Σεβάχ: Ο θρύλος των επτά θαλασσών». Οικογενειακή περιπέτεια
13.50 Ξένη Ταινία. «Ραντεβού με έναν στάρ!». Ρομαντική
15.30 «Las Vegas». (Επεισόδιο 1ο)
16.30 C.S.I.V. (Επεισόδιο 1ο)
17.30 Προσεχώς στο σινεμά
18.05 Κινηματογραφικά νέα
18.55 Ξένη ταινία. «Loverboy»
20.25 Ξένη ταινία. «Footsteps»
22.00 Ξένη ταινία. «Eurotrip»
23.35 Κωδικός Alias. (Επεισόδιο 1ο)
00.35 Ξένη ταινία. «Ο Σπαρτιάτης»
02.25 Ξένη Ταινία. «Πρόθυμες για όλα 13».
04.05 Mad on Filmnet
04.35 Ξένη ταινία. «Οι άντρες με τις σκούπες»

ALTER

06.15 Παιδικό πρόγραμμα
12.15 Ο Ρεξ. Αστυνομική σειρά
13.15 Chipity tops. Νεανική μουσική εκπομπή.
13.45 Ειδήσεις
14.00 TV weekend. Με τη Βάσια Λόη και την Τάνια Ιακωβίδου.
16.15 Παρατράγουδα με την Αννίτα Πάνια. Ψυχαγωγική εκπομπή.
18.45 Το πρώτο θέμα. Ενημερωτική εκπομπή με τον Σωτήρη Ξενάκη.
19.00 Ειδήσεις
20.30 Η φωνή του πολίτη. Ενημερωτική εκπομπή.
21.00 Ξένη ταινία. "Κεφαλονιά 1943». Δραματική μίνι σειρά
00.45 Στην αγορά με το Νίκο Τσιαμτσίκα
01.30 Aphrodisia
01.45 Ξένη ταινία. «Το σκάνδαλο».

902

Προφήτης Ηλίας 41 UHF και Μόντε Σμιθ 45 UHF

07.00 Σαββατοκύριακο στον 902
10.00 Τηλεπωλήσεις
15.00 Ειδήσεις
16.00 Παιδικό πρόραμμα
17.00 Στα μονοπάτια του πολιτισμού
19.00 Το θήμα της Βουλής. Η κοινοβουλευτική δραστηριότητα της εβδομάδας που πέρασε.
20.00 Μικροπροοπτική.
21.00 Ειδήσεις
22.00 Οι δρόμοι της λογοτεχνίας
23.00 Μουσικές διαδρομές
23.30 Ειδήσεις

MEGA

06.00 Μαξ Στιλ
06.30 Mega σαββατοκύριακο. Ενημερωτική εκπομπή.
10.00 Επτά θανάσιμες πεθερές (Ε)
12.00 Η ώρα η καλή (Ε)
13.00 Mega star. Μουσική εκπομπή με την Εύη Αδάμ.
14.00 Ειδήσεις
14.50 Backstage. Ψυχαγωγική κομεντί
15.50 Traction. Εκπομπή για το αυτοκίνητο και τη μοτοσικλέτα με τον Κώστα Στεφανή.
16.35 Ματιές στα γεγονότα
16.40 Ελληνική ταινία.
18.40 Ελληνική σειρά (Ε)
20.00 Κεντρικό δελτίο ειδήσεων
21.00 Privé. Η Ελενα Κατρίτση, για έβδομη χρονιά, συνεχίζει τις συνεντεύξεις της privé, με αγαπημένα, λαμπερά και διάσημα πρόσωπα.
22.00 Ελληνική ταινία.
00.15 Τελευταία γεγονότα
00.30 Ξένη ταινία. «Η κλήση σας προωθείται». Δραματική κομεντί
02.30 Ξένη ταινία. «Τελευταία στιγμή».
03.30 Τηλεμάρκετινγκ
04.00 Η σούπερ μαμά μου. Κωμική σειρά
04.30 Μια τρελή τρελή παρέα

ANT1

06.15 Στούντιο με θέα. Ενημερωτική εκπομπή με το Νίκο Μάνεση και τη Φαίη Μαυραγάνη.
10.00 Επανάληψη ελληνικών προγραμμάτων
13.00 Τα νέα του ΑΝΤ1
14.00 Σούπερ Σάββατο. Αθλητική εκπομπή με τους Ιάκωβο Φιλιππούση, Γρηγόρη Παπαβασιλείου.
15.00 Ελληνική ταινία.
16.40 Ελληνική σειρά (Ε)
17.30 Τα νέα του ΑΝΤ-1 σε 5'
17.40 Ελληνική σειρά (Σ)
18.10 Ελληνική ταινία
20.00 Τα νέα του ΑΝΤ-1
21.00 Big Mother. Ριάλιτι που παρουσιάζει η Τατιάνα Στεφανίδου.
23.00 Ελληνική ταινία
24.00 Ειδήσεις
00.15 Ελληνική ταινία. (Σ)
01.15 Σκοτεινός άγγελος. Σειρά
02.15 Τηλεμάρκετινγκ-Τηλεαγορά
03.00 Mobile Fun
03.45 Θα μιλήσεις με τον δικηγόρο μου. (Ε)
04.45 Ξένη ταινία. «Ο χοντρός και ο λιγνός στη λεγεώνα των ξένων». Κωμωδία
05.55 Ξένη ταινία. «Πάουερ Ρέιντζερς» Παιδική σειρά

ALPHA

06.30 Πρωινές σελίδες. Ενημερωτική εκπομπή.
10.00 Αυτό μας έλειπε. Ψυχαγωγικό μαγκαζίνο με την Σοφία Αλιμπέρτη.
13.00 Πέρα από τον ορίζοντα. Ενημερωτική εκπομπή με τον Πέτρο Γκάτζια και τη Ντέμη Καραγιάννη.
14.00 Η μηχανή του χρόνου. Ενημερωτική εκπομπή με τον Χρήστο Βασιλόπουλο
15.00 Ειδήσεις
15.30 Ελληνική ταινία. «Οι τέσσερις άσοι». Κωμωδία
17.30 Δελτίο ειδήσεων στη νοηματική γλώσσα.
17.45 Ποδόσφαιρο
20.00 Ειδήσεις.
21.00 Κοίτα τι έκανες. Με τη Σεμίνα Διγενή.
24.00 Ειδήσεις
00.15 Ξένη ταινία. «Η φωνή της καρδιάς». Κοινωνική
02.15 Στην εντατική
04.15 Τηλεαγορές
04.30 Baby style (Ε)

STAR

06.00 Παιδικό πρόγραμμα. Ενα πολύωρο πρόγραμμα για τους μικρούς μας φίλους.
13.00 Ειδήσεις
13.30 Στον έβδομο ουρανό. Οικογενειακή σειρά.
14.30 Τα φιλαράκια (Ε) Νεανική κωμική σειρά.
15.30 Ντεντέκτιβ Μονκ. Αστυνομική σειρά.
16.30 Σούπερμαν τα χρόνια της νιότης
17.30 Ξένη ταινία. «Ο χορός των κατασκόπων». Περιπέτεια
19.30 Ειδήσεις
21.00 Fort Boyard. Παιχνίδι δράσης, που παρουσιάζει ο Χρήστος Φερεντίνος. Μαζί του η Ορθούλα Παπαδάκου και ο Άγγελος Παπαδημητρίου.
22.15 Ξένη ταινία. «Τα μυρμήγκια». Περιπέτεια
24.00 Ξένη ταινία. «Ξυπόλητος Τζο». Δραματική
02.15 Ξένη ταινία. «Ο θρύλος του Μπάγκερ Βανς». Δραματική
04.45 Ξένη ταινία. «Το πάρκο της τρέλας». Ταινία κινουμένων σχεδίων

SUPER S

10.00 Champions zone
12.00 Supersport drive
12.30 Αγώνες ροντέο
14.00 VIP
15.00 Οι μεγάλες στιγμές του αθλητισμού
16.00 Η ώρα των πρωταθλητών
17.00 Αγγλικό πρωτάθλημα
19.00 Ελληνικό πρωτάθλημα
21.00 Ισπανικό πρωτάθλημα
23.00 Πορτογαλικό πρωτάθλημα
01.00 Γερμανικό πρωτάθλημα
03.00 Γαλλικό πρωτάθλημα
05.00 Ιταλικό πρωτάθλημα

ΜΝΗΜΟΣΥΝΑ

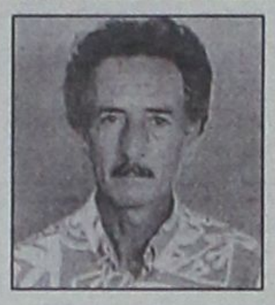

Την 23η μηνός Οκτωβρίου ημέρα Κυριακή και ώρα 8 π.μ. εις τον Ιερό Ναό Λιβαδίων Τήλου, τελούμε 9μηνο μνημόσυνο υπέρ αναπαύσεως της ψυχής του λατρευτού μας συζύγου, πατέρα, παππού, αδελφού και θείου

ΠΑΝΤΕΛΗ ΠΑΝΑΓΙΩΤΑΚΗ

Η σύζυγος: Μαρία
Τα παιδιά: Δέσποινα-Νίκος, Ελένη-Νικήτας, Στέφανος
Τα εγγόνια, τ' αδέλφια, τ' ανίψια και οι λοιποί συγγενείς.

MZT211015



Την 23η μηνός Οκτωβρίου ημέρα Κυριακή και ώρα 9.30 π.μ. εις τον Ιερό Ναό Ταξιαρχών Νεκροταφείου Ρόδου, τελούμε 9ήμερο μνημόσυνο υπέρ αναπαύσεως της ψυχής του λατρευτού μας συζύγου, υιού, πατέρα, αδελφού και θείου

ΑΝΑΡΓΥΡΟΥ ΠΙΣΣΑ

Η σύζυγος: Μαίρη
Η μητέρα: Μαρία
Τα παιδιά: Ηλίας, Ελλη
Τα αδέλφια: Μιχάλης-Ευαγγελία
Τα ανίψια: Μαρία, Ειρήνη-Αλέξης, Βασιλεία
Και οι λοιποί συγγενείς.

MZT201013



Την 23η μηνός Οκτωβρίου ημέρα Κυριακή και ώρα 8.30 π.μ. εις τον Ιερό Ναό Αγίου Χριστοφόρου Ασγούρου, τελούμε 3μηνο μνημόσυνο υπέρ αναπαύσεως της ψυχής της λατρευτής μας μητέρας και γιαγιάς

ΜΑΡΙΑΝΘΗΣ ΧΡΙΣΤΟΥ

Τα παιδιά, τα εγγόνια και οι λοιποί συγγενείς

MXP13036



Την 24η μηνός Οκτωβρίου ημέρα Δευτέρα και ώρα 8 π.μ. εις τον Ιερό Ναό Ταξιαρχών Νεκρ. Ρόδου, τελούμε 9ήμερο μνημόσυνο υπέρ αναπαύσεως της ψυχής του λατρευτού μας πατέρα, παππού, αδελφού και θείου

ΚΩΝΣΤΑΝΤΙΝΟΥ ΤΣΑΜΠΑΝΑΚΗ

Τα παιδιά: Γιώργος-Αρχοντούλα, Στέλιος-Σταματία, Βασίλης-Φωτεινή, Νίκος, Μαρία-Αλέκος Λουϊζίδη
Τα εγγόνια, τ' αδέλφια Κωστής-Φωτεινή
Τ' ανίψια και οι λοιποί συγγενείς.

ΧΠ2830



Την 26η μηνός Οκτωβρίου ημέρα Τετάρτη και ώρα 8.30 π.μ. εις τον Ιερό Ναό Αγίας Ειρήνης (Ορφανοτροφείου Θηλέων) τελούμε 3μηνο μνημόσυνο υπέρ αναπαύσεως της ψυχής της λατρευτής μας

ΔΗΜΗΤΡΑΣ ΒΑΚΟΝΔΙΟΥ

Ο σύζυγος: Βασίλειος
Τα παιδιά: Νίκη-Δήμος, Ρούλα-Γιώργος
Τα εγγόνια, τ' αδέλφια, τ' ανίψια και οι λοιποί συγγενείς

MZT211018(Γ)

ΜΝΗΜΗΣ ΕΝΕΚΕΝ
ΠΑΡΑΣΚΕΥΑΣΤΗΡΙΟΝ ΜΝΗΜΟΣΥΝΩΝ

Αναλαμβάνουμε την οργάνωση των μνημοσύνων σας, προσφέροντάς σας όλα όσα χρειάζονται για την άψογη μνημόνευση των αγαπημένων εκλιπόντων σας.

Προσφέρουμε μεγάλη ποικιλία πρωτότυπων σχεδίων σε δίσκους της επιλογής σας με τα συνοδευτικά αρτύματα. Παράλληλα διαθέτουμε όλα τα απαραίτητα είδη μνημοσύνων.

Στο χώρο μας θα βρείτε τέλεια εξυπηρέτηση, καθαριότητα και πάνω απ' όλα σεβασμό στη δύσκολη στιγμή σας. ΑΤ3106

Γ. ΠΑΠΑΝΔΡΕΟΥ 78, ΑΝΑΛΗΨΗ - Τηλ./Fax: 22410 69620



Την 23η μηνός Οκτωβρίου ημέρα Κυριακή και ώρα 9 π.μ. εις τον Ιερό Ναό Ταξιαρχών Νεκρ. Ρόδου, τελούμε 40ήμερο μνημόσυνο υπέρ αναπαύσεως της ψυχής του λατρευτού μας συζύγου, πατέρα, υιού, αδελφού και θείου

ΑΝΤΩΝΗ ΕΡΙΝΗ

Η σύζυγος: Δέσποινα
Τα παιδιά: Σάββας - Μαρία, Νικόλ.
Η πεθερά: Μαρία
Τ' αδέλφια, τ' ανίψια και οι λοιποί συγγενείς.

MZT181014



Την 23η μηνός Οκτωβρίου ημέρα Κυριακή και ώρα 8.30 π.μ. εις τον Ιερό Ναό Αγίων Αναργύρων τελούμε 5ετές μνημόσυνο υπέρ αναπαύσεως της ψυχής της λατρευτής μας

ΜΙΧΑΛΙΤΣΑΣ ΧΑΡΑΛΑΜΠΟΥΣ

Η οικογένειά της

MZT191002

ΕΛΛΗΝΙΚΗ ΔΗΜΟΚΡΑΤΙΑ
ΠΕΡΙΦΕΡΕΙΑ ΝΟΤΙΟΥ ΑΙΓΑΙΟΥ
ΔΙΕΥΘΥΝΣΗ ΑΓΡΟΤΙΚΗΣ ΑΝΑΠΤΥΞΗΣ

ΠΕΡΙΛΗΨΗ

ΠΡΟΣΚΛΗΣΗΣ ΓΙΑ ΥΠΟΒΟΛΗ ΠΡΟΤΑΣΕΩΝ
ΣΤΟ ΠΕΠ ΝΟΤΙΟΥ ΑΙΓΑΙΟΥ 2000 - 2006
ΜΕΤΡΟ 5.10 «ΜΕΤΕΓΚΑΤΑΣΤΑΣΗ ΚΤΗΝΟΤΡΟΦΙΚΩΝ ΜΟΝΑΔΩΝ»

Κωδικός Πρόσκλησης: 15/2005

Ο Γενικός Γραμματέας της Περιφέρειας Νότιου Αιγαίου καλεί τους τελικούς αποδέκτες να υποβάλουν προτάσεις στο Μέτρο 5.10 «Μετεγκατάσταση Κτηνοτροφικών Μονάδων» του Περιφερειακού Επιχειρησιακού Προγράμματος (ΠΕΠ) Νοτίου Αιγαίου 2000-2006. Η εν λόγω πρόσκληση αφορά μετεγκαταστάσεις οχλουσών πτηνο-κτηνοτροφικών μονάδων, καθώς επίσης τη βελτίωση ή και τη συμπλήρωση εγκαταστάσεων επεξεργασίας αποβλήτων τους.
Προτάσεις μπορούν να υποβάλουν φορείς (ιδιοκτήτες) πτηνοκτηνοτροφικών εκμεταλλεύσεων, φυσικά και νομικά πρόσωπα, ιδρύματα και συνεταιριστικές οργανώσεις που προβαίνουν σε μετεγκατάσταση ιδιόκτητων πτηνοκτηνοτροφικών εγκαταστάσεων.
Πληροφορίες για τη δράση, τις επιλέξιμες δαπάνες, τη δυνατότητα και τον τρόπο υποβολής πρότασης κλπ. οι ενδιαφερόμενοι μπορούν να αντλήσουν από την αναλυτική πρόσκληση, η οποία διατίθεται από τη Διεύθυνση Γεωργικής Ανάπτυξης Περιφέρειας Νοτίου Αιγαίου (Επτανήσου 35, Ερμούπολη, τηλ. 2281 096204) και τη Διεύθυνση Αγροτικής Ανάπτυξης (Διεύθυνση Γεωργίας) των Νομαρχιακών Αυτοδιοικήσεων Κυκλάδων και Δωδεκανήσου, από όπου οι ενδιαφερόμενοι μπορούν επίσης να λαμβάνουν πρόσθετες πληροφορίες και διευκρινίσεις. Η πρόσκληση είναι επίσης αναρτημένη στην ιστοσελίδα του ΠΕΠ (www.notioaigaio.gr).
Το συνολικό ποσό δημόσιας δαπάνης της πρόσκλησης είναι 1.000.000 ευρώ, ενώ το συνολικό ποσό των επενδύσεων 2.000.000 ευρώ. Συνεπώς το ποσοστό ενίσχυσης ανέρχεται στο 50% της συνολικής επιλέξιμης δαπάνης των επενδύσεων ενώ ο ενδιαφερόμενος φορέας συμμετέχει με το υπόλοιπο 50%.
Οι ενδιαφερόμενοι υποβάλλουν το φάκελο υποψηφιότητας και τα προβλεπόμενα δικαιολογητικά μέχρι τις 5 Δεκεμβρίου 2005 στη Διεύθυνση Αγροτικής Ανάπτυξης της οικείας Νομαρχιακής Αυτοδιοίκησης (όπου δραστηριοποιείται η πτηνο-κτηνοτροφική μονάδα).
Οι παραπάνω δράσεις συγχρηματοδοτούνται από το Ευρωπαϊκό Γεωργικό Ταμείο Προσανατολισμού και Εγγυήσεων - Τμήμα Προσανατολισμού της Ευρωπαϊκής Ένωσης και από το ελληνικό δημόσιο.

ΧΠ2143

ΣΟΣ ΑΠΟ ΔΑΝΙΑ

Γεια σου Γιάννη **(Ταβέρνα Ποσειδών-Παλαιά Πόλη)**
Δοκίμασα και άλλη φορά να επικοινωνήσω μαζί σου αλλά απέτυχα!
Ελπίζω αυτή τη φορά να σταθώ πιο τυχερή.
Αν το διαβάσεις αυτό το μήνυμα και ενδιαφέρεσαι έστω και λιγάκι, επικοινώνησε μαζί μου σε μια από τις παρακάτω διευθύνσεις:
e-mail: old-town@jubii.dk
Τηλέφωνο: +60184587
Διεύθυνση:
Marianne (Frost) Boesen,
Ullerupdalvej 11 ST.TV.
7000 Fredericia,
DENMARK

ΜΑΠ427

ΕΛΛΗΝΙΚΗ ΔΗΜΟΚΡΑΤΙΑ
ΠΕΡΙΦΕΡΕΙΑ ΝΟΤΙΟΥ ΑΙΓΑΙΟΥ
ΝΟΜΟΣ ΔΩΔΕΚΑΝΗΣΟΥ
ΝΟΜΑΡΧΙΑΚΗ ΑΥΤ/ΣΗ ΔΩΔ/ΣΟΥ
ΝΟΜΑΡΧΙΑΚΟ ΣΥΜΒΟΥΛΙΟ

Ρόδος, 21/1
Αριθμ. Πρωτ.: Ν

ΑΝΑΚΟΙΝΩΣΗ

Με την παρούσα ανακοινώνουμε ότι στις 21-10-2(Περιφέρεια Νοτίου Αιγαίου-Γενική Διεύθυνση Πε ρειας-Τμήμα ΠΕΧΩ Δωδεκανήσου, μας διαβίβασ με αριθμ. πρωτ. 1064/12-10-05 Απόφαση του γε γραμματέα Περιφέρειας Νοτίου Αιγαίου που α «Τροποποίηση της με αρ. πρ. 653/19-10-04 Απόφ Γενικού Γραμματέα Περιφέρειας Νοτίου Αιγαίο θέμα: «Έγκριση περιβαλλοντικών όρων βιομηχ παραγωγής ζύθου ιδιοκτησίας της «ΠΑΠΑΔΗΜΗΤ Α.Ε.» στη θέση «Δαματριά» του δήμου Πεταλο νήσου Ρόδου Νομού Δωδεκανήσου».
Καλούμε κάθε ενδιαφερόμενο, προκειμένου να λ γνώση της ανωτέρω απόφασης, να αποταθεί Τμήμα Περιβάλλοντος της Δ/νσης Πολεοδομίας-Χ ταξίας-Περιβάλλοντος της Ν.Α. Δωδ/σου (τηλ.: 22 30413).
Η προαναφερόμενη απόφαση θα αναρτηθεί, γι προσεχείς μέρες, στον πίνακα ανακοινώσεων Νομαρχίας.

Ο πρόεδρος του Ν.Σ. Δωδ/σου
Φώτης Χατζηδιάκος

ΕΛΛΗΝΙΚΗ ΔΗΜΟΚΡΑΤΙΑ
ΠΕΡΙΦΕΡΕΙΑ ΝΟΤΙΟΥ ΑΙΓΑΙΟΥ
ΝΟΜΟΣ ΔΩΔΕΚΑΝΗΣΟΥ
ΝΟΜΑΡΧΙΑΚΗ ΑΥΤ/ΣΗ ΔΩΔ/ΣΟΥ
ΝΟΜΑΡΧΙΑΚΟ ΣΥΜΒΟΥΛΙΟ

Ρόδος, 21/10
Αριθμ. Πρωτ.: Ν.Σ

ΑΝΑΚΟΙΝΩΣΗ

Με την παρούσα ανακοινώνουμε ότι στις 21-10-200 Περιφέρεια Νοτίου Αιγαίου-Γενική Διεύθυνση Περ ρειας-Τμήμα ΠΕΧΩ Δωδεκανήσου, μας διαβίβασε με αριθμ. πρωτ. 1212/12-10-05 Απόφαση του γεν γραμματέα Περιφέρειας Νοτίου Αιγαίου που αφ «Τροποποίηση της με αρ. πρ. 942/27-7-04 Απόφα Γενικού Γραμματέα Περιφέρειας Νοτίου Αιγαίου θέμα: «Έγκριση μελέτης του έργου «Αποκατάστ Χ.Δ.Α. Δ.Δ. Κρεμαστής δήμου Πεταλούδων, νή Ρόδου, νομού Δωδεκανήσου».
Καλούμε κάθε ενδιαφερόμενο, προκειμένου να λ γνώση της ανωτέρω απόφασης, να αποταθεί Τμήμα Περιβάλλοντος της Δ/νσης Πολεοδομίας-Χα ταξίας-Περιβάλλοντος της Ν.Α. Δωδ/σου (τηλ.: 224 30413).
Η προαναφερόμενη απόφαση θα αναρτηθεί, για προσεχείς μέρες, στον πίνακα ανακοινώσεων Νομαρχίας.

Ο πρόεδρος του Ν.Σ. Δωδ/σου
Φώτης Χατζηδιάκος

ΔΙΕΥΘΥΝΣΗ ΔΑΣΩΝ ΔΩΔΕΚΑΝΗΣΟΥ

ΑΝΑΚΟΙΝΩΣΗ

Γνωστοποιείται κατά το άρθρο 14 του Ν. 998/79, η αποστολή για ανάρτηση στον **Δήμο Αρχαγγέλου** της αριθ. πρωτ. **4997/10-10-2005** πράξης χαρακτηρισμού έκτασης που εκδόθηκε από τον Δ/ντή Δ Δωδ/σου. Η **ΚΜ 1** γαιών **Αρχαγγέλου** δού **9970 τ.μ.**, χαρακτ ται ως **γεωργική έκτα**

Ο Δ/ντής Δασών Δωδ/νήσου
Κοντίτσης Φίλιππο
Δασολόγος με βαθμ Δ/ντή

MZ

ΔΙΕΥΘΥΝΣΗ ΔΑΣΩΝ ΔΩΔΕΚΑΝΗΣΟΥ

ΑΝΑΚΟΙΝΩΣΗ

Γνωστοποιείται κατά το άρθρο 14 του Ν. 998/79, η αποστολή για ανάρτηση στον **Δήμο Καλλιθέας** της αριθ. πρωτ. **6676/21-10-2005** πράξης χαρακτηρισμού έκτασης που εκδόθηκε από τον Δ/ντή Δ Δωδ/σου. Η **ΚΜ 693** γ **Κοσκινού** εμβαδού **τ.μ.**, χαρακτηρίζεται **γεωργική έκταση.**

Ο Δ/ντής Δασών Δωδ/νήσου
Κοντίτσης Φίλιππο
Δασολόγος με βαθμ Δ/ντή

MZT

ΔΙΕΥΘΥΝΣΗ ΔΑΣΩΝ ΔΩΔΕΚΑΝΗΣΟΥ

ΑΝΑΚΟΙΝΩΣΗ

Γνωστοποιείται κατά το άρθρο 14 του Ν. 998/79, η αποστολή για δημοσίευση στον **Δήμο Ροδίων** της αριθ. πρωτ. **2248/18-10-2005** πράξης χαρακτηρισμού έκτασης που εκδόθηκε από τον Δ/ντή Δασών Δωδ/σου. Οι **ΚΜ 365**^{E1} **365**^{E12} γαιών **Ρόδου** ε δού **2202 τ.μ. και 2250** αντίστοιχα χαρακτη νται ως **γεωργική έκτ και δάσος.**

Ο Δ/ντής Δασών Δωδ/νήσου
Κοντίτσης Φίλιππος
Δασολόγος με βαθμ Δ/ντή

MZT

Απόσπασμα ριθμ. 811/2005 λψης κατασχεας έκθεσης αναστικής κατάσχεακινήτου-ενυπόθηκου.

αστικός επιμελητής: ιος Σταμ. Καλογή-

σπεύδουσα: "Τράπεζα Κύπρου ΛΤΔ" και ήδη πεζα Κύπρου Δημόσια α ΛΙΜΙΤΕΔ".

ειλέτης: Γεώργιος ιάννης του Μιχαήλ.

λος που εκτελέ- Η υπ' αριθμ. 05 διατ. Πληρ. Μον. Ρόδου.

σό οφειλής: 96,24 ευρώ.

εροχρονολογία πλειασμού: 09.11.2005 α Τετάρτη και από 12 το μεσημέρι μέχρι 2 το απόγευμα της μέρας.

άλληλος του πλειασμού: Η συμβολαιφος Ρόδου κ. Μαίρη δάκη.

πος πλειστηριασμού: Καλλιθέας-Δ/Δ θιών (αίθουσα ΤΟ).

ργραφή ακινήτου: ρός-κατά το Κτηματο- οικόπεδο εκτός μού άρτιο και οικοδομο, συνολικής έκτα- 4.650 τ.μ. που βρίστην θέση "Οσκιουρνού-Σκαλιουκαμίνι" Κτηματικής περιφέας Κοσκινού Ρόδου, μένου στο Κτηματο- Ρόδου με Κτηματοκά στοιχεία Τόμος 6 ν Κοσκινού, Φύλλο Μερίδα 317 Α και έλλος 1447 νομικής ης "Δημόσια Γη", που ρεύει ανατολικά με δες γαιών Κοσκινού 219, Νότια με μερίδα ν Κοσκινού 319, κά με μερίδα γαιώνκινού 317ΑΑ και εια με μερίδα γαιών κινού 202.

ντός του παραπάνω ήτου-αγρού έχει κτιπολυτελής οικοδομή LA)-διώροφη κατοικία με υπόγειο (σύμφωνα με την οικοδομική άδεια) επιφανείας 130,19 τ.μ. υπογείου ήδη ισογείου αποτελούμενο από ένα κύριο χώρο με κουζίνα, σαλονοτραπεζαρία, δύο υπνοδωμάτια και δύο WC, με εσωτερική σκάλα που οδηγεί στο ισόγειο ήδη πρώτο όροφο επιφανείας 128,43 αποτελούμενο από κουζίνα, σαλοτραπεζαρία, βοηθητικό χώρο και δύο WC, με εσωτερική σκάλα που οδηγεί στον πρώτο όροφο ήδη δεύτερο όροφο, επιφάνειας 84,16 τ.μ. αποτελούμενο από τρία υπνοδωμάτια και τρία WC, με ημιυπαίθριους χώρους 40,74 τ.μ. (λεβητοστάσιο και γκαράζ δύο θέσεων) περισσότερο ή λιγότερο εξ' ολοκλήρου από μπετόν, με τις υδραυλικές αποχετευτικές-ηλεκτρικές εγκαταστάσεις με τις παροχές τους με πόρτες και παράθυρα.

Στο όλο οικόπεδο με την οικοδομή έχει προχωρήσει η διαμόρφωση του περιβάλλοντος χώρου, περιβάλλεται δε από τοιχίο (πάνω στο οποίο έχει τοποθετηθεί πλέγμα), που καταλήγει σε κεντρική ηλεκτροκίνητη σιδερένια πόρτα. Επίσης υπάρχει πλακόστρωτος δρόμος 50 περίπου μέτρων που οδηγεί από την κεντρική είσοδο του ακινήτου στο γκαράζ.

Εκτίμηση: Με την υπ' αριθμ. 1668/2005 απόφαση του Μον. Πρωτοδικείου Ρόδου 1.400.000 ευρώ. Επί του παραπάνω ακινήτου υπάρχουν βάρη.

Μεσεγγυούχος σε αυτό παραμένει ο ίδιος ο οφειλέτης κατ' άρθρο 996 ΚΠολ.Δ.

Ο πλειστηριασμός θα γίνει με πρώτη προσφορά με την υπ' αριθμ. 1668/2005 απόφαση του Μον. Πρωτοδικείου Ρόδου 800.000 ευρώ.

Σύνταξα την παρούσα, σήμερα στις 21.9.2005

Ο δηλοποιών δικαστικός επιμελητής
Γεώργιος Στ. Καλογήρου

ΔΔΚ15

Σε επιφυλακή οι σεισμολόγοι...

Συνέχεια από τη σελ. 5

το ακριβώς αντίθετο.

Ένας 68χρονος Τούρκος έχασε τη ζωή του από ανακοπή και άλλα 30 άτομα τραυματίστηκαν από την ισχυρή σεισμική δόνηση των 5,9 Ρίχτερ που συγκλόνισε τις πρώτες πρωινές ώρες χθες την περιοχή της Σμύρνης, μετέδωσε το πρακτορείο Ανατολή.

Οι περισσότεροι τραυματισμοί σημειώθηκαν όταν έντρομοι Τούρκοι άρχισαν να πηδούν από παράθυρα και μπαλκόνια.

ΟΧΙ ΞΕΝΟΚΡΑΤΗΣ

Αναφορικά με τη δήλωση του κ. Παπαζάχου ότι η πολιτεία πρέπει να πάρει μέτρα και να εφαρμόσει όσα προβλέπει το σχέδιο εκτάκτων αναγκών «Ξενοκράτης», ο υπουργός ΠΕΧΩΔΕ Γ. Σουφλιάς απάντησε ότι «Εμείς κάνουμε ότι μας λέει ο ΟΑΣΠ» και διευκρίνισε ότι κανείς δεν έχει ζητήσει από την Πολιτεία την ενεργοποίηση των μέτρων του σχεδίου «Ξενοκράτης».

Αναφερόμενος γενικότερα στους σεισμολόγους είπε ότι έχουμε καλούς επιστήμονες, ενώ διευκρίνισε ότι νέος πρόεδρος του ΟΑΣΠ έχει τοποθετηθεί ο καθηγητής.

Προβληματισμός στο συνέδριο της ΤΕΔΚΔ

► *Συνέχεια από τη σελ. 4*

φερόμενος στο τέλος του Γ' Κοινοτικού Πλαισίου Στήριξης (ΚΠΣ) που βρισκόμαστε τώρα είπε ότι υπήρξε μία πολύ καλή συνεργασία με την Περιφέρεια. Πρότεινε, μάλιστα, προκειμένου να είμαστε έτοιμοι για το Δ' ΚΠΣ, να συγκροτηθούν δύο επιτροπές, μία πολιτική απαρτιζόμενη από εκπροσώπους της ΤΕΔΚΔ και της Νομαρχιακής Αυτοδιοίκησης και μία τεχνοκρατών, ώστε στα τέλη του 2006 να είμαστε έτοιμοι.

Ο κ. Μαχαιρίδης, δεν παρέλειψε, ακόμη, να κάνει αναφορά και στο μείζον ζήτημα του ακτοπλοϊκού προβλήματος στην περιοχή μας. «Δώσαμε έναν αγώνα με κόσμιο τρόπο», είπε ο Νομάρχης ο οποίος ήταν κατηγορηματικός λέγοντας ότι αυτό πρέπει να είναι το τελευταίο Φθινόπωρο που δεν γνωρίζουμε τι θα γίνει με την έναρξη της ερχόμενης σεζόν και ότι απαιτούμε μέχρι το τέλος του χρόνου να γνωρίζουμε.

Σημειώνεται ότι χαιρετισμούς απηύθυναν και ο Δήμαρχος Καλύμνου και ο κ. Χρύσης ο οποίος είπε ότι επελέγη ο καταλληλότερος τόπος για το συνέδριο αλλά και ο κ. Καΐσερλης ο οποίος, μάλιστα κατέθεσε κείμενο που συνέταξε ειδικά για το συνέδριο και είπε χαρακτηριστικά ότι «ο αγώνας για την ανάταση του πολιτικού κινήματος της Τοπικής Αυτοδιοίκησης δεν έχει σχέση με πιστώσεις.

Ανεβαίνοντας στο βήμα ο κ. Παρασκευάς, είπε ότι στόχος σε κεντρικό επίπεδο είναι η αποδυνάμωση του θεσμού της Τ.Α. ενώ καταφέρθηκε εναντίον της κυβέρνησης λέγοντας ότι έχει ως στόχο την εγκαθίδρυση πελατειακού συστήματος. Μάλιστα, αναφερόμενος στους ελέγχους στους ΟΤΑ, είπε: «Έχουν ξαμοληθεί οι Αρχάγγελοι της Κάθαρσης που εγώ πίστευα ότι έχουν... βρικολακιάσει από τη Μητσοτακική περίοδο!» και υπογράμμισε ότι οι έλεγχοι στους Δήμους θα ενταθούν μέχρι να φθάσουμε στις εκλογές.

Το παραπάνω δεν άφησε αναπάντητο ο κ. Κόκκινος ο οποίος μόλις ανέβηκε στο βήμα για να απευθύνει το χαιρετισμό του, είπε ότι αναγνωρίζουν ότι υπάρχουν προβλήματα αλλά «προσπαθούμε να εμφυσήσουμε ένα κλίμα συνεργασίας και όχι διωγμών και...καταποντισμών όπως κάποιοι επαγγέλθηκαν σ' αυτή την αίθουσα».

Στη συνέχεια, έκανε αναφορά για τα έργα που έχουν γίνει στην περιοχή μας και είπε, μεταξύ άλλων, ότι πρόκειται συνολικά για 385 έργα, προϋπολογισμού 492 εκατομμυρίων ευρώ ενώ μέχρι τέλος του έτους αναμένεται ο αριθμός τους να έχει ανέλθει σε 500 έργα που σημαίνει ότι θα έχει αξιοποιηθεί το 100% των πόρων. Είπε, ακόμη, ότι ο προϋπολογισμός τους ενισχύθηκε με 24 εκατομμύρια 600 χιλιάδες ευρώ.

Θα πρέπει, ακόμη, να σημειωθεί, ότι ανεβαίνοντας στο βήμα η Έπαρχος Καλύμνου, κα Χρυσούλα Σιφωνιού, είπε χαρακτηριστικά ότι αντί να υπάρχει άμβλυνση των ανισοτήτων, το χάσμα μεταξύ των νησιών μας μεγαλώνει και κάλεσε όλους, φεύγοντας από την Κάλυμνο, να αγωνιστούν γι' αυτό.

Όπως είπε η κα Σιφωνιού, σήμερα τα νησιά μας αντιμετωπίζουν σοβαρά προβλήματα και αναφέρθηκε ειδικότερα στην ανεργία και τα ναρκωτικά που «εξαπλώνονται με τέτοια ταχύτητα που παραλύουν τον κοινωνικό ιστό», όπως είπε χαρακτηριστικά.

Στο κλείσιμο της πρώτης ημέρας έκανε την εισήγησή του και ο πρόεδρος της ΤΕΔΚΔ. Ο κ. Γιαννόπουλος εμφανίστηκε ιδιαίτερα συγκινημένος για την έκπληξη που του επεφύλαξαν οι συνάδελφοί του και είπε ότι πρέπει να καταλάβουμε ότι μας αφορούν όλα όσα συμβαίνουν στον κόσμο. «Πρέπει να δρούμε τοπικά σκεπτόμενοι τι συμβαίνει παγκόσμια», τόνισε.

Ο πρόεδρος της ΤΕΔΚΔ, μίλησε και για μία «επικοινωνιακή επίθεση» που δέχθηκε η Τ.Α., ότι καταspαταλούν τα χρήματα οι Δήμοι κτλ. και έκανε λόγο για προσπάθεια απαξίωσης της Τοπικής Αυτοδιοίκησης τα τελευταία χρόνια. Μάλιστα, όπως τόνισε αυτό έρχεται να εξηγήσει το συνολικότερο κλίμα που υπάρχει από τους κεντρικούς μηχανισμούς που αρνούνται να απολέσουν εξουσία και πόρους. «Δεν μπορεί να υπάρξει πολιτικό άλλοθι στην αποκέντρωση», είπε χαρακτηριστικά.

Αναφέρθηκε και στο νέο εκλογικό Νόμο για την εκλογή Δημάρχων με το 42%, για το οποίο είπε ότι υπάρχει πρόβλημα και ότι αυτό δεν αφορά μόνο τους Δημάρχους αλλά το σύνολο της κοινωνίας και της πολιτείας. «Οι τελευταίοι που νοιάζονται για το πώς θα εκλεγούν είναι οι Δήμαρχοι και οι υποψήφιοι Δήμαρχοι», είπε.

Ο κ. Γιαννόπουλος, δεν παρέλειψε να αναφερθεί και στους Επιτρόπους του Ελεγκτικού Συνεδρίου ανά την Ελλάδα που, όπως είπε, αρνούνται να εγκρίνουν τα εντάλματα πληρωμών και δεν εγκρίνουν τις προγραμματικές συμβάσεις που είναι εγκεκριμένες από τον κώδικα. Όπως επεσήμανε, βρίσκονται σε συνεννόηση με τον πρόεδρο του Ελεγκτικού Συνεδρίου, τον κ. Ρόζο ώστε να δώσει εντολή στους Επιτρόπους για να αλλάξουν στάση.

Σχετικά με τους ελέγχους στους ΟΤΑ, είπε ότι τη νομιμότητα και την ισονομία τη ζητάει η Τ.Α. και ότι δεν φοβάται κανέναν έλεγχο αλλά θα πρέπει και οι απαιτήσεις να είναι λογικές. «Ένοχοι είναι αυτοί που εγκατέλειψαν την Αυτοδιοίκηση», είπε καταλήγοντας.

Ημέρα εργασιών του Συνεδρίου ήταν κυρίως η χθεσινή, στην έναρξη της οποίας μίλησε ο βουλευτής κ. Τάσος Καραμάριος, ο οποίος ανακοίνωσε ότι μόλις ο Δήμος Καλύμνου τους υποδείξει αίθουσα, θα ιδρυθεί Σχολή Οδηγών στο νησί ώστε να μην ταλαιπωρούνται οι κάτοικοί του που αναγκάζονται να πηγαίνουν στην Κω. Όπως τόνισε τα χρήματα θα διαθέσει άμεσα το Υπουργείο Μεταφορών ενώ υπογράμμισε ότι την ερχόμενη τουριστική περίοδο θα πρέπει να λειτουργεί το αεροδρόμιο της Καλύμνου.

ΣΥΓΧΑΡΗΤΗΡΙΟ

Τα θερμά μας συγχαρητήρια εκφράζουμε στον αγαπητό μας εξάδελφο **Ιωάννη Κανδηλιεράκη** του Γεωργίου, για την απόκτηση του πτυχίου του με άριστα, από το Τμήμα Φυσικής του Πανεπιστημίου Κρήτης και του ευχόμαστε ολόψυχα λαμπρή σταδιοδρομία.

Σέργιος-Στέλλα Αναστασιάδη

MZT211021

ΣΥΓΧΑΡΗΤΗΡΙΟ

Τα θερμά μας συγχαρητήρια εκφράζουμε στον αγαπητό μας ανιψιό **Ιωάννη Κανδηλιεράκη** του Γεωργίου, για την απόκτηση του πτυχίου του με άριστα, από το Τμήμα Φυσικής του Πανεπιστημίου Κρήτης και του ευχόμαστε ολόψυχα λαμπρή σταδιοδρομία.

Ιωάννης Μιχ. Μανωλεδάκης

MZT211022

ΔΩΔΕΚΑΝΗΣΙΑΚΟΣ ΣΥΛΛΟΓΟΣ ΕΛΛΗΝΩΝ ΤΟΥ ΚΟΝΓΚΟ "SIMBA"

ΣΑΣ ΠΡΟΣΚΑΛΕΙ

στην καθιερωμένη βραδυά "BARBECUE" το Σάββατο 22/10/05 στις 8.30 μ.μ. στο ξενοδοχείο "ESPERIDES" (Φαληράκι).
Πλούσιος μπουφές, άφθονο ποτό, και "MUAMBA" για τους φανατικούς της γεύσης της, υπό τους ήχους ορχήστρας στην τιμή των 30.00 ευρώ (κατ' άτομο).
Χαρά μας η παρουσία σας
Για το Δ.Σ.
Τηλ. 2241031996-2241076340
(Για κρατήσεις)

MZT181004

ΑΠΩΛΕΙΑ



Χάθηκε **σκύλος FOX TERRIER χρώματος μαύρο-άσπρο με καφέ κεφάλι,** στην περιοχή Μανδράκι.
Ακούει στο όνομα "ΜΟΥΣ".
Όποιος το βρει παρακαλείται να επικοινωνήσει στο **τηλ. 6942 799712**

MZT151006

ΜΟΛΙΣ ΚΥΚΛΟΦΟΡΗΣΕ

το βιβλίο του καθηγητή

Μιχάλη Εμμ. Αρφαρά

«ΤΑ ΣΕΒΑΣΜΑΤΑ ΤΗΣ ΧΡΙΣΤΙΑΝΙΚΗΣ ΛΑΤΡΕΙΑΣ ΣΤΗΝ ΙΑΛΥΣΟ ΡΟΔΟΥ»

Εποπτική έρευνα - καταγραφή για τα ναοδομικά μας μνημεία και την πολιτιστική - χριστιανική μας κληρονομιά.



ΤΙΜΗ 65 €

Χειροποίητος χρυσοδερματόδετος τόμος 256 σελίδων στο μέγα πλάγιο σχήμα 25 επί 35 εκατ. σε περιορισμένα αντίτυπα

ΠΩΛΕΙΤΑΙ ΣΕ ΕΠΙΛΕΓΜΕΝΑ ΒΙΒΛΙΟΠΩΛΕΙΑ ΚΑΙ ΣΤΟ ΤΗΛ. 210-2818842

Επίσης διατίθενται τα τελευταία αντίτυπα του έργου AE624

"ΙΠΠΟΤΙΚΟΙ ΚΑΙ ΝΕΟΚΛΑΣΙΚΟΙ ΠΥΡΓΟΙ ΙΑΛΥΣΟΥ ΡΟΔΟΥ" (60 €)

ΝΤΕΤΕΚΤΙΒΣ

30 ΧΡΟΝΙΑ ΜΟΝΙΜΑ ΚΑΙ ΣΤΗ ΡΟΔΟ

35354 - 28780

Π.Π. ΓΕΡΜΑΝΟΥ 6 (ΠΛ. ΦΩΚΙΑΛΗ)

Η ΛΥΣΗ!!! ΣΕ ΚΑΘΕ ΣΑΣ ΠΡΟΒΛΗΜΑ

EXPRESS SECURITY

ΧΠΕΜΠ-16

SHIPPING COMPANY OF SYMI

Α.Ν.Ε.Σ.

ΑΝΩΝΥΜΗ ΝΑΥΤΙΛΙΑΚΗ ΕΤΑΙΡΕΙΑ ΣΥΜΗΣ

ΔΡΟΜΟΛΟΓΙΑ ΟΚΤΩΒΡΙΟΥ 2005

	Ε/Γ-Ο/Γ ΣΥΜΗ	Ε/Γ - Υ/Γ ΑΙΓΛΗ	Ε/Γ ΠΑΝΟΡΜΙΤΗΣ
Κάθε ΔΕΥΤΕΡΑ	09.00 ΡΟΔΟ-ΣΥΜΗ 14.00 ΣΥΜΗ-ΠΑΝΟΡΜ 16.00 ΠΑΝΟΡΜ-ΡΟΔΟ	08.45ΡΟΔΟ-ΣΥΜΗ 09.40ΣΥΜΗ-ΚΩ 15.30ΚΩ-ΣΥΜΗ 17.05ΣΥΜΗ-ΡΟΔΟ 18.00ΡΟΔΟ-ΣΥΜΗ	07.30 ΣΥΜΗ-ΡΟΔΟ 10.30 ΡΟΔΟ-ΠΑΝΟΡΜ 12.30 ΠΑΝΟΡΜ-ΣΥΜΗ 17.00 ΣΥΜΗ-ΡΟΔΟ
Κάθε ΤΡΙΤΗ	09.00 ΡΟΔΟ-ΣΥΜΗ 14.00 ΣΥΜΗ-ΠΑΝΟΡΜ 16.00 ΠΑΝΟΡΜ-ΡΟΔΟ	07.30 ΣΥΜΗ-ΡΟΔΟ 15.00 ΡΟΔΟ-ΣΥΜΗ	10.30 ΡΟΔΟ-ΠΑΝΟΡΜ 12.30 ΠΑΝΟΡΜ-ΣΥΜΗ 17.00 ΣΥΜΗ-ΡΟΔΟ 18.30 ΡΟΔΟ-ΣΥΜΗ
Κάθε ΤΕΤΑΡΤΗ	09.00 ΡΟΔΟ-ΣΥΜΗ* 14.00 ΣΥΜΗ-ΠΑΝΟΡΜ* 16.00 ΠΑΝΟΡΜ-ΡΟΔΟ* 18.30 ΡΟΔΟ-ΣΥΜΗ *ΜΕ ΤΟ ΣΥΜΗ ΙΙ	10.00 ΣΥΜΗ-ΡΟΔΟ 15.00 ΡΟΔΟ-ΣΥΜΗ	08.45 ΣΥΜΗ-ΡΟΔΟ 10.30 ΡΟΔΟ-ΠΑΝΟΡΜ 12.30 ΠΑΝΟΡΜ-ΣΥΜΗ 17.00 ΣΥΜΗ-ΡΟΔΟ
Κάθε ΠΕΜΠΤΗ	06.00 ΣΥΜΗ-ΡΟΔΟ* 09.00 ΡΟΔΟ-ΣΥΜΗ 14.00 ΣΥΜΗ-ΠΑΝΟΡΜ 16.00 ΠΑΝΟΡΜ-ΡΟΔΟ 18.30 ΡΟΔΟ-ΣΥΜΗ *ΜΕ ΤΟ ΣΥΜΗ ΙΙ	10.00 ΣΥΜΗ-ΡΟΔΟ 15.00 ΡΟΔΟ-ΣΥΜΗ	10.30 ΡΟΔΟ-ΠΑΝΟΡΜ 12.30 ΠΑΝΟΡΜ-ΣΥΜΗ 17.00 ΣΥΜΗ-ΡΟΔΟ
Κάθε ΠΑΡΑΣΚ.	06.00 ΣΥΜΗ-ΡΟΔΟ 09.00 ΡΟΔΟ-ΣΥΜΗ 14.00 ΣΥΜΗ-ΠΑΝΟΡΜ 16.00 ΠΑΝΟΡΜ-ΡΟΔΟ 18.30 ΡΟΔΟ-ΣΥΜΗ	10.00 ΣΥΜΗ-ΡΟΔΟ 15.00 ΡΟΔΟ-ΣΥΜΗ 17.00 ΣΥΜΗ-ΡΟΔΟ	10.30 ΡΟΔΟ-ΠΑΝΟΡΜ 12.30 ΠΑΝΟΡΜ-ΣΥΜΗ 17.00 ΣΥΜΗ-ΡΟΔΟ
Κάθε ΣΑΒΒΑΤΟ	06.00 ΣΥΜΗ-ΡΟΔΟ 09.00 ΡΟΔΟ-ΣΥΜΗ 14.00 ΣΥΜΗ-ΠΑΝΟΡΜ 16.00 ΠΑΝΟΡΜ-ΡΟΔΟ 18.30 ΡΟΔΟ-ΣΥΜΗ	09.00 ΡΟΔΟ-ΣΥΜΗ 10.15 ΣΥΜΗ-ΝΤΑΤΣΑ 16.00 ΝΤΑΤΣΑ-ΣΥΜΗ 17.00 ΣΥΜΗ-ΡΟΔΟ	10.30 ΡΟΔΟ-ΠΑΝΟΡΜ 12.30 ΠΑΝΟΡΜ-ΣΥΜΗ 17.00 ΣΥΜΗ-ΡΟΔΟ
Κάθε ΚΥΡΙΑΚΗ	06.00 ΣΥΜΗ-ΡΟΔΟ 09.00 ΡΟΔΟ-ΠΑΝΟΡΜ 12.00 ΠΑΝΟΡΜ-ΣΥΜΗ 16.00 ΣΥΜΗ-ΡΟΔΟ	08.45 ΡΟΔΟ-ΣΥΜΗ 10.00 ΣΥΜΗ-ΡΟΔΟ	10.30 ΡΟΔΟ-ΣΥΜΗ 15.30 ΣΥΜΗ-ΠΑΝΟΡΜ 17.00 ΠΑΝΟΡΜ-ΡΟΔΟ 18.30 ΡΟΔΟ-ΣΥΜΗ

Τα δρομολόγια μπορούν να τροποποιηθούν λόγω εκτάκτων συγκοινωνιακών αναγκών ή καιρικών συνθηκών

Παρακαλούμε πριν ταξιδέψετε επικοινωνήστε με την Εταιρία:

www.anes.gr

Γραφείο ΣΥΜΗΣ Τηλ.: (22460) 71444 - Φαξ: (22460) 71373

Γραφείο ΡΟΔΟΥ Τηλ.: (22410) 37769 - Φαξ: (22410) 34493

ΧΤ285



Ρόδος: εἰκῆ καὶ ὡς ἔτυχε.



Βάλια Σεμερτζίδη: "Μπονιάτσσες", 1973

Στο *Κατάλυμα της Γαλλίας* ξεκινά σήμερα η έκθεση του αείμνηστου ***Βάλια Σεμερτζίδη*** (1911-1983) με ζωγραφιές του π από την περίοδο που έζησε στην Ρόδο (1964-1983).

Η έκθεση θα διαρκέσει μέχρι τις 20 Νοεμβρίου και την διοργανώνει ο Οργανισμός Πολιτιστικής Ανάπτυξης της Νομαρχία Δωδεκανήσου.

... Φράγμα Κρητηνείας: Χωματουργικές εργασίες από χρυσάφι

Χωματουργικές εργασίες από... χρυσάφι. Τουλάχιστον αυτό προκύπτει από τα στοιχεία του υπουργείου Αγροτικής Ανάπτυξης σχετικά με τα χρήματα που διατέθηκαν για να γίνουν χωματουργικά έργα και εκσκαφές για την κατασκευή του φράγματος στην ***Κρητηνεία της Ρόδου: οι εργασίες*** αυτές είχαν σχεδόν ανάλογο κόστος με το συνολικό κόστος της κατασκευής δύο άλλων περιφερειακών φραγμάτων.

Στις αρχές της δεκαετίας του '90 λοιπόν, που δημοπρατήθηκαν οι εργασίες για το φράγμα της Ρόδου, ξεκίνησαν και οι εργασίες για άλλα δύο περιφερειακά φράγματα στη Μύκονο. Το μεν φράγμα της Άνω Μεράς, που παραδόθηκε το '97, κόστισε συνολικά 3,3 εκατ. ευρώ, στον δε Μαραθιά 3,4 εκατ. ευρώ.

... Στο φράγμα της Ρόδου, που ακόμη δεν έχει τελειώσει, οι χωματουργικές εργασίες μόνον κόστισαν κάτι παραπάνω από 5 εκατ. ευρώ!

... Πρωταθλήτρια στην διαφθορά

Στην 47η θέση, σε έναν κατάλογο 159 χωρών, κατατάσσει την Ελλάδα η μη κυβερνητική οργάνωση "Διεθνής Διαφάνεια", με βάση τον ετήσιο ***Δείκτη Αντίληψης της Διαφθοράς.***

Η Ελλάδα, βαθμολογούμενη με 4,3 στα 10, βρίσκεται στην τελευταία θέση της Ευρώπης των "15" αλλά και στον *"πάτο"* του καταλόγου της διευρυμένης, 25μελούς, Ευρώπης, καθώς δυσχερέστερη θέση κατέχουν μόνον η Σλοβακία, η Λετονία και η Πολωνία.

Η εικόνα γίνεται ακόμα ζοφερότερη αν σκεφθεί κανείς τι η χώρα μας είναι *"πίσω"* από την Ιορδανία, την Μποτσ άνα, το Κατάρ, αλλά και σε απόσταση αναπνοής από (αμέσως επόμενη) Κόστα Ρίκα...

... Το αντιγριπικό εμβόλιο να δίνετα με φορολογική ενημερότητα

"Πριν από τις άτυχες γαλοπούλες των Οινουσσών- *ματα του H5N1 υπήρξαν όχι μόνο εκατομμύρια πουλερ σε όλον τον κόσμο (που έτσι ή αλλιώς δεν είχαν και με λον προσδόκιμο χρόνο ζωής) αλλά και οι απανταχού π νοτρόφοι αφού η κατανάλωση κοτόπουλων έχει υποσ καθίζηση και μάλλον τείνει να μηδενιστεί.

Αντιθέτως, *χρυσές δουλειές κάνουν οι φαρμακοπο (και οι φαρμακευτικές εταιρείες) ξεπουλώντας όποιο γ τροσόφι υποτίθεται ότι μπορεί να αντιμετωπίσει τον θαν τηφόρο ιό.*

Γιατί *να μη βρεθεί και το υπουργείο Οικονομίας από τ πλευρά των ωφελημένων; Θα μπορούσε να καθιερώσει εμβόλια θα παίρνουν όχι όσοι έχουν ιατρική συνταγή (ό θα βρουν), αλλά όσοι έχουν φορολογική ενημερότητα.*

Για το ακόμη σπανιότερο «Ταμιφλού» *θα μπορούσε διοργανώσει λαχείο: υπάρχει το κεντρώο κοινωνικό επιχ ρημα ότι καλύτερα να αποφασίσει η τύχη ποιοί θα σώθο παρά η αγορά- δηλαδή όσοι θα μπορούν να το προμηθε τούν από τη μαύρη αγορά που θα ανθήσει σε λίγο. Και πρ πει μάλιστα να βιαστεί στην καθιέρωση των μέτρων διότι ξεσπάσει η γρίπη, πολλοί από τους δυνητικούς πελάτες, δ στυχώς, θα εξαφανιστούν.*

...Ας βιαστούμε: το χρήμα δεν καταλαβαίνει ούτε από σμές ούτε από ιούς".

(Δ. Κ. Ψυχογιός, καθηγητή

(εκ)πολιτισμικά παίγνια

Ψαρέματα στην Λίνδο

βλάχος, η συναγρίδα πιάνονται με παραγάδι

...άνθρωποι και επαγγέλματα στην Ρόδο

*κίρτους (κιούρτοι=δικτυωτά συρμάτινα καλά-
αγκίστρια πιάνονται ο ορφός, ο βασιλιάς της
ας, το πιο παχύ ψάρι" **θα πει στη Λίνδο ο Θεο-
φιλήμονας.** "Ο βλάχος, η συναγρίδα, αυτά πιά-
με παραγάδι.
σκαλίτες, λι-
μεγάλα σα
, δράκαινες
. Μικρές χω-
σκαρσούλια
βίνια, χέλια,
σαλάκι, πιάνο-
αυτά με πα-
Της "πέ-
άρια, είναι οι
οι χάνοι, οι
, οι αμύριες,
παδιές· αυτά
ται με καθετή.
ύνια (μπαρ-
α) πέτρας
ες, γόπες,
α· αυτά πιά-
με δίχτυα.
ουσι οι τράτες
οι και τα γρι-
ου τραβούσι,
ψάρι βρούσι,
σουπιές και
άρια. Αστακοί
αβίδες, αυτά
ονται με κίρ-
ουμε παραγά-
ό της μέρας
αγάδι χοντρό
ύχτας. Με το
πιάνεις λιθρί-
αρίδες και άλ-*



Δημήτρης Χαρισιάδης:
"φαρόβαρκα στην παραλία της Λίνδου" 1952

*με το χοντρό της νύχτας πιάνεις ορφούς, φα-
βλάχους, συναγρίδες, σμύρνες. Το καμάκι το
ουσι τη νύχτα μαζί τους στο περηφάνι (πυροφά-
ι να φέγκουσι κρατούσι λάμπα και καμακώνουσι
ό ότι βρούσι, χταπόδια, σηπιές, αλκόνες".*

***σου λέω κόρη μου,** πώς γίνεται το ψάρεμα:
με ένα παραγάδι με 500 αγκίστρια· δοχόνουμε
(βάζουμε) γαρίδα απάνω θα ρίξουμε στη θάλασσα μια
κολοκύθα δεμένη με σπάχο (σπάγγο) σύμφωνα με το
βάθος της θάλασσας· ύστερα θα δέσουμε μια πέτρα
που λέγεται κουρά, και σ' αυτή πάνω θα δέσουμε το
παραγάδι ώσπου να
ρίξουμε και τα 500
αγκίστρια. Όταν τε-
λειώσουμε θα δέ-
σουμε πάλι άλλη
πέτρα, που λέγεται
κι αυτή κουρά, θα
ρίξουμε το παραγά-
δι και θα δέσουμε
από πάνω μια κολο-
κύθα και θα πάμε
από την άλλη πάντα
(μεριά) και θ' αρχί-
σουμε να τραβάμε
πάνω.*

***Ο ορφός, ο βλάχος, τα φαγκριά** πιάνο-
νται με κίρτους και
με παραγάδι. Έχου-
με και τα πονηρά
ψάρια, τα μελανούρια, τους σαγρούς (σαργούς)· αυτά πιάνονται με φουρτούνα, πρέπει νάναι η θάλασσα αφρισμένη... Τα κεφαλόπουλα και τα λαυράκια πιάνονται με καλαμίδι. Βάζουμε ζύμη με φελό στ' αγκίστρι και το ρίχνουμε. Τους αστακούς και τις γαρίδες τις πιάνουμε το βράδυ με κιρτάκια που βάζουμε λίγη ρέγγα ή ταραμά...".*

Από το βιβλίο της Κατερίνας Κορρέ-Ζωγράφου: "Άνθρωποι και παραδοσιακά επαγγέλματα στο Αιγαίο", δεύτερος τόμος, έκδοση: "Ίδρυμα Μείζονος Ελληνισμού".

«ΡΟΔΙΑΚΗ» ΑΠΟ ΤΟ 1915

ΦΛΑΣ ΣΤΟ ΠΑΡΕΛΘΟΝ


ΡΟΔΙΑΚΗ
PERIODICO SETTIMANALE

Εν Ρόδω
ΠΕΜΠΤΗ 29 ΟΚΤΩΒΡΙΟΥ 1931
ΑΡΙΘΜ. 1247

Δωρεά

Εις μνήμην του αοιδίμου Μιχαήλ Μπόνη προσέφερεν η οικογένεια αυτού εις το ταμείον της Αμαραντείου Σχολής λίρας Αγγλίας 5. Η Εφορεία ευχαριστεί θερμώς.

Αρραβώνες

Διαβιβάζω και δημοσία τα πλέον θερμά και εγκάρδια συγχαρητήριά μου επί τη τελέσει των αρραβώνων του καλλίστου νέου κ. ΒΑΣΙΛΕΙΟΥ ΠΑΠΑΓΕΩΡΓΙΟΥ μετά της χαριτοβριθούς και διά πολλών προτερημάτων πεπροικισμένης Δος ΣΤΑΜΑΤΙΑΣ Π. ΠΑΥΛΙΔΟΥ θυγατρός του αγαπητού φίλου Δημάρχου της Κοινότητος Βάτι κ. Πολυβίου Παυλίδου και τοις εύχομαι τον μεν αρραβώνα άρρηκτον την δεν στέψιν σύντομον.

Βάτι-Μ. Κ. Μανωλάκης

Γέννησις

Η οικογένεια του φίλου οδοντιάτρου κ. Μιλτιάδου Λουϊζίδου πυτύχησε να αποκτήση εν χαριέστατον θυγάτριον. Συγχαίρομεν θερμώς τη φίλη οικογένεια και ραίνομεν το λίκνον του αρτιγεννήτου με τα ευοσμότερα ρόδα.

ΠΡΙΝ 50 ΧΡΟΝΙΑ

ΚΥΡΙΑΚΗ 16 ΟΚΤΩΒΡΙΟΥ 1955
ΑΡΙΘΜ. 1346

Ο ΝΟΜΑΡΧΗΣ ΘΑ ΕΠΙΣΚΕΦΘΗ ΤΟ ΚΑΣΤΕΛΛΟΡΙΖΟΝ

Εντός των ημερών αναμένετα να καταπλεύσει εις τον λιμένα σκάφος της Θαλασσίας Οικονομικής Αστυνομίας (ΘΟΑ).

Κατά σχετικάς πληροφορίας δια του εν λόγω σκάφους θα αναχωρήση προς επίσκεψιν του Καστελλορίζου ο Νομάρχης κ. Ρεμπάκος συνοδευόμενος, υπό του Λιμενάρχου κ. Γιάκου και διαφόρων υπαλλήλων.

ΠΑΡΕΧΩΡΗΘΗΣΑΝ ΤΡΑΚΤΕΡ ΕΙΣ ΠΑΡΑΓΩΓΟΥΣ ΚΩ

ΚΩΣ (του ανταποκριτού μας).

Υπό του Υπουργείου Γεωργίας, παρεχωρήθησαν μέσω του Ο.Δ.Ι.Σ.Υ. τέσσερα τρακτέρ εις τους κάτωθι, παραγωγούς της νήσου μας: Ιωάννην Ζερβάνον, βουλευτήν, Ιωάννην Καλλέργην, Γεώργιον Ανδριωτάκη και εις τον Γεωργικόν Συνεταιρισμόν Καρδαμένης.

Ηδη εκ των ανωτέρω ο κ. Καλλέργης μετέβη εις Αθήνας προκειμένου να παραλάβη το παραχωρηθέν εις αυτόν τρακτέρ.

ΑΥΡΙΟΝ ΘΑ ΣΥΝΕΛΘΗ ΤΟ ΣΥΜΒΟΥΛΙΟΝ ΤΗΣ ΕΓΣΑ

Αύριον το απόγευμα θα συνέλθη το Διοικητικόν Συμβούλιον της Ενώσεως Γεωργικών Συνεταιρισμών Δωδεκανήσου.

Ως γνωστόν, κατά το εν λόγω συμβούλιον θα εξετασθή το ζήτημα της συγκεντρώσεως των σύκων, θα ληφθούν δε αποφάσεις σχετικώς προς το θέμα, κατόπιν της επιδειχθείσης απροθυμίας των παραγωγών.

Η ΕΦΑΡΜΟΓΗ ΤΟΥ 8ΩΡΟΥ ΕΙΣ ΤΟ ΚΤΕΛ

Δι' εγγράφου της η ΓΣΕΕ προς το Εργατικόν Κέντρον Ρόδου εγνωστοποίησεν ότι διετάχθη υπό του υπουργείου ο Επιθεωρητής Εργασίας να παρακολουθή την εφαρμογήν της περί 8ώρου νομοθεσίας εις το προσωπικόν του ΚΤΕΛ Ρόδου.

Το μέτρον αφορά ολόκληρον την χώραν ελήφθη δε κατόπιν σχετικών καταγγελιών.

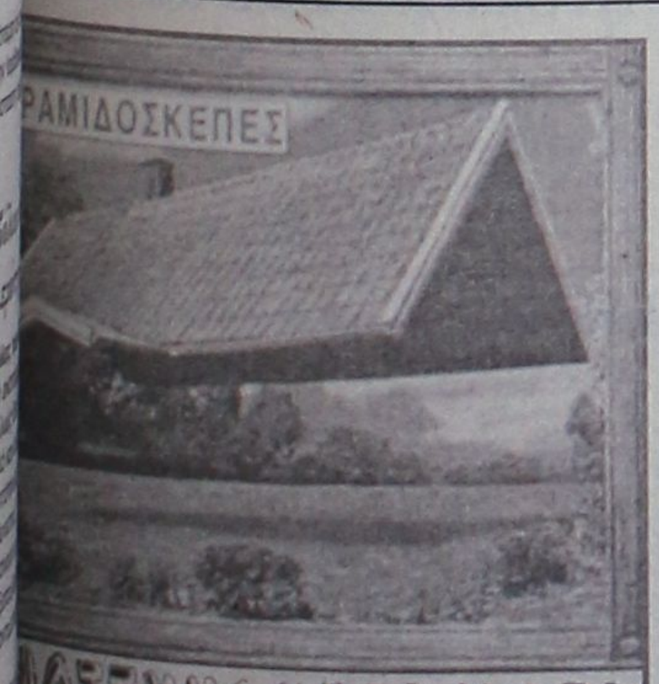

ΟΤΕΧΝΟΥΡΓΗΜΑΤΑ
ΕΜΠΟΤΙΣΜΕΝΗΣ ΞΥΛΕΙΑΣ
ΚΗΠΟΥ - ΒΕΡΑΝΤΑΣ
οτάσεις & Λύσεις στο χώρο σας
ΕΞΟΦΛΗΣΗ ΕΩΣ ΚΑΙ 36 ΔΟΣΕΙΣ
ΥΠΕΥΘΥΝΟΣ ΚΑΤΑΣΚΕΥΩΝ:
ΤΕΦΑΝΗΣ ΑΠΟΣΤΟΛΟΣ· ΤΗΛ. 6946 903331
ΥΠΕΥΘΥΝΟΣ ΠΩΛΗΣΕΩΝ:
ΣΤΕΦΑΝΗΣ ΠΕΤΡΟΣ 6944355694
ΚΑΤΑΣΤΗΜΑΤΟΣ ΕΝΤΟΣ ΕΜΠΟΡ. ΚΕΝΤΡ. ΦΩΚΙΑΛΗ
ΤΗΛ. 22410 35091 ΧΠ1937



Φτιάξαμε για σας έναν υπέροχο χώρο
για τα χειμωνιάτικα μεσημέρια σας.

ΑΠΟΛΑΥΣΤΕ κάθε μεσημέρι (12.00-16.00)
12 διαφορετικά πιάτα
της μαγειρικής μας τέχνης
με δεύτερο πιάτο
της επιλογής σας
ΜΟΝΟ με 15€ το άτομο

ΑΝΟΙΚΤΑ ΚΑΘΗΜΕΡΙΝΑ ΜΕΣΗΜΕΡΙ-ΒΡΑΔΥ 12.00-16.00 ΚΑΙ 18.30 ΕΩΣ ΑΡΓΑ

Γ. Παπανδρέου 76, Ανάληψη
Για ρεζερβέ τηλ.: 2241068090-6948048565

Αντίλαλοι

ΠΟΛΙΤΙΚΟΙ και άλλοι...

Σαρακατσάνος

Κι άλλες φορές ο υπουργός ΠΕΧΩΔΕ **κ. Γιώργος Σουφλιάς** έχει δείξει ότι είναι... Σαρακατσάνος, οπότε δεν



μας έκανε εντύπωση η στάση που κρατά στο θέμα νομιμοποίησης των **πολεοδομικών αυθαιρεσιών** των ξενοδοχειακών μονάδων.

Μάλλον αναμενόμενη ήταν!

Λ. Μ.

Για τον Κολοσσό



Συγκίνηση προκάλεσε στη Ρόδο η είδηση του θανάτου του Βέλγου πολιτικού μηχανικού **André Waterkeyn,** ο οποίος δημιούργησε το περίφημο "Atomium" στις Βρυξέλλες.

Ο Waterkeyn, το 1965 είχε έρθει στο νησί κατόπιν πρόσκλησης του τότε δημάρχου **Μιχ. Πετρίδη**, για να συζητήσουν το θέμα κατασκευής του **Κολοσσού!**

Αν και έγιναν οι πρώτες συνεννοήσεις τελικά το όνειρο, δεν πραγματοποιήθηκε, καθώς στο μεταξύ ο δήμαρχος Πετρίδης πέθανε.

Ο Βέλγος πολιτικός - μηχανικός πέθανε στις 4 Οκτωβρίου σε ηλικία 88 ετών.

Β. Μ.

Χαλάει την πιάτσα



Ούτε λίγο ούτε πολύ ο βουλευτής, **κ. Γιάννης Παρασκευάς** είπε στον Περιφερειάρχη ότι... χαλάει την πιάτσα, κατά τον χαιρετισμό του στο Συνέδριο της ΤΕΔΚΔ. Συγκεκριμένα, την Πέμπτη του είπε από το βήμα του συνεδρίου:

«Έχετε εκμαυλίσει το σύστημα!. Όλοι σας κάνουν δώρα, άλλοι σας κάνουν επίτιμο δημότη και όλοι λένε καλά λόγια»!

Έ, βέβαια, διότι ως Νομός έχουμε **και μία... παράδοση κόντρας** με τον εκάστοτε Περιφερειάρχη. Ποιος δεν θυμάται τις...ένδοξες εποχές επί Νομαρχίας του κ. Παρασκευά και με Περιφερειάρχη τον κ. Καλουδιώτη!..

Δεν δέχ

Είναι να μην ό
όνομα! Πρότασ
τεράνο της τοπ
διοίκησης πρώ
τάρχη Πυλίου
Φλάσκο για να τ
ρύξει επίτιμο
κανε **ο δημάρ**
μνου κ. Ρούσσ
κ. Γαληνός Φλά
τ
Μεταξύ αστεί
βαρού, αφού δ
ότι αισθάνεται
λόγω καταγωγ
ναίκας του, επ
δέχεται την πρ
γω των πολιτικ
δων **και του κλ**
χασμού που επικ

Είναι να μην εί

Υποθέσεις κάνουν

Εντελώς ανήμποροι είναι οι σεισμολόγοι να απαντήσουν στα ερωτήματα που θέτουν οι συνεχείς σεισμικές δονήσεις σε πολλές περιοχές της χώρας, μέσα σε ελάχιστες ημέρες. Μπορεί να συστήνουν ψυχραιμία, να διαβεβαιώνουν ότι «παρακολουθούν το φαινόμενο», να αναφέρουν στατιστικά στοιχεία από το παρελθόν, αλλά μέχρι εκεί. Την πιο σωστή δήλωση την έκανε ο κ. Σκορδίλης, μέλος της ερευνητικής ομάδας του κ. Παπαζάχου. «Όποιος πει ότι γνωρίζει τι θα γίνει αύριο, θα πει ψέματα. Όλοι... υποθέσεις κάνουμε».

Κ.Κ.

Μόλις επτά!

Μόλις... επτά άτομα έδωσαν το παρών στο μνημόσυνο του Γιάννη Ζίγδη χθες το πρωί.

Μέχρι και ο παπάς αναγκάστηκε να σχολιάσει την απουσία αρχών και κόσμου, αλλά... τι βγαίνει; Ντροπή πάντως!

Λ. Μ.



Θέμα εμπειρίας

Έχει απόλυτο δίκαιο, ο Νομαρχιακός Σύμβουλος **κ. Μιχάλης Μπαριανάκης,** που κληθείς να σχολιάσει την επικαιρότητα, κάνει **λόγο για... εποχή δύσκολη και απρόβλεπτη,** σε όλα τα επίπεδα της πολιτικής. Ο ίδιος, πάντως, ως άνθρωπος που γνωρίζει καλά την καθημερινότητα **και δεν έχει χάσει ακόμα την επαφή με τον κόσμο,** ξέρει επίσης, ότι στην πολιτική, δεν υπάρχουν ποτέ «μαγικές συνταγές».

Καλές συνταγές μαγειρικής (όπως αυτές στην... ταβέρνα της Καθολικής στ' Αφάντου) υπάρχουν, αλλά στην πολιτική δεν συμβαίνει κάτι παρόμοιο.

Γι' αυτό και ο ίδιος, αποφεύγει συστηματικά να κάνει εκτιμήσεις, και προβλέψεις, αναφορικά με τα δημαρχο-νομαρχιακά.

Μχ.Μ.

Και ο Χρύσης



Και ο βουλευτής Δωδεκανήσου **κ. Βασίλης Χρύσης** συμπεριλαμβάνεται στους 17 βουλευτές της Νέας Δημοκρατίας που κατέθεσαν ερώτηση ζητώντας τον καταλογισμό ευθυνών για την υπόθεση **του Εθνικού Κτηματολογίου.** Ο κ. Χρύσης και οι άλλοι βουλευτές επαναφ
προσκήνιο την σκανδαλώδη αυτή υπόθεση που είχε
λεσμα να επιβληθούν στη χώρα μας πρόστιμα 100 ε
ρίων ευρώ από την Ευρωπαϊκή Ενωση και να διακοπ
ματοδότηση του έργου.

Συνιστούν ψυχραιμία

Δεν μας έφταναν τα όσα ακούγαμε τα τελευταίο διάστημα, για τη νόσο των πουλερικών, τώρα έχουμε και το φόβο του ...εγκέλαδου!

Μετά και τις συνεχείς σεισμικές δονήσεις στο χώρο του Αιγαίου, οι επιστήμονες, ζητούν... χρόνο για να επανεξετάσουν τα δεδομένα και **συνιστούν ψυχραιμία** προς τους πολίτες, χωρίς όμως να περιέρχονται σε περαιτέρω διευκρινίσεις επί του θέματος.

Μέχρι πριν από λίγα 24ωρα όμως οι ίδιοι δήλωναν ότι τα φαινόμενα αυτά κάθε άλλο παρά ανησυχητικά είναι.

Με απλά δηλαδή ελληνικά, ούτε και αυτοί καλά-καλά δεν ξέρουν τι γίνεται!!

Συμπέρασμα: **και ο θεός ... να βάλει το χέρι του!!**

Ελ. Π.

ΣΤΑΥΡΙΑΣ
ΚΑΤΑΣΚΕΥΕΣ
ΤΗΛ. 22410 - 60770 ΚΙΝ. 6944 - 677700

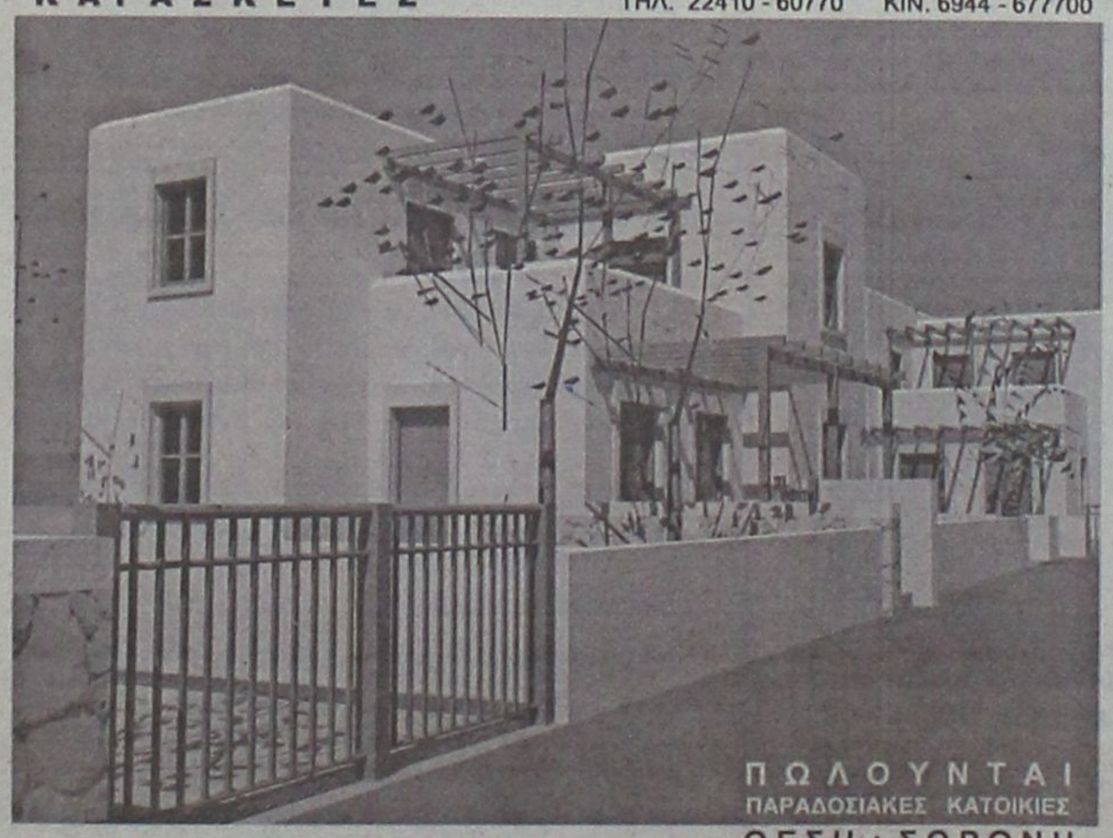

ΠΩΛΟΥΝΤΑΙ
ΠΑΡΑΔΟΣΙΑΚΕΣ ΚΑΤΟΙΚΙΕΣ

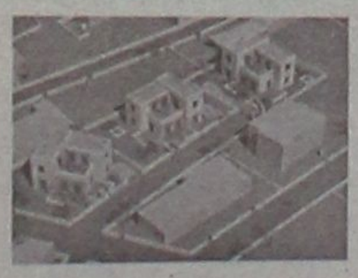



ΘΕΣΗ : ΣΟΡΩΝΗ
ΣΕ ΜΠΕΤΑ : ΑΠΟ 95000,00 €

- ΕΝΤΟΣ ΟΙΚΙΣΜΟΥ ΜΕ ΘΕΑ ΤΗ ΘΑΛΑΣΣΑ
- ΔΙΩΡΟΦΕΣ ΝΕΟΔΜΗΤΕΣ 120 Τ.Μ.
- ΣΕ ΟΙΚΟΠΕΔΟ 300 Τ.Μ.
- ΜΕ ΙΔΙΩΤΙΚΟ ΔΡΟΜΟ ΠΡΟΣΒΑΣΗΣ
- ΙΔΙΩΤΙΚΟ ΠΑΡΚΙΝΓΚ
- ΜΕ ΔΙΑΜΟΡΦΩΜΕΝΟΥΣ ΕΞΩΤΕΡΙΚΟΥΣ ΧΩΡΟΥΣ (ΑΥΛΕΣ, ΠΑΡΚΙΝΓΚ, ΚΗΠΟ)
- ΠΕΡΙΤΟΙΧΙΣΜΕΝΟ ΟΙΚΟΠΕΔΟ
- ΑΤΟΜΙΚΟ ΒΟΟΡΟ
- ΥΠΟΓΕΙΕΣ ΣΥΝΔΕΣΕΙΣ ΜΕ ΟΛΕΣ ΤΙΣ ΠΑΡΟΧΕΣ (ΥΔΡ. ΗΛΕΚΤ. ΤΗΛ.)
- ΕΣΩΤΕΡΙΚΟ ΔΡΟΜΟ ΠΡΟΣΒΑΣΗΣ ΟΛΟΚΛΗΡΩΜΕΝΟ (ΑΣΦΑΛΤΟ)

ΣΑΒΒΕΝΑΣ Γ. ΑΡΧΙΤΕΚΤΟΝΑΣ
ΧΡΙΣΤΟΠΟΥΛΟΣ Κ. ΠΟΛΙΤ. ΜΗΧ/ΚΟΣ

AE923

ΟΠΤΙΚΑ ΦΑΚΟΙ ΕΠΑΦ

Αποσύρετε **ΤΩΡΑ**
-μέχρι 30 Νοεμβρίου-
τα παλιά σας γυαλιά
και **ΕΠΩΦΕΛΗΘΕΙΤΕ!**

ΑΝΑΓΝΩΣΤΟΥ ΕΥΑΓΓΕΛΙΑ
Πτυχιούχος Οπτικού Τμήματος Αθη
ΤΑΡΠΟΝ ΣΠΡΙΝΓΚΣ 25-27, ΡΟΔΟΣ 85100
ΤΗΛ. 22410 30185

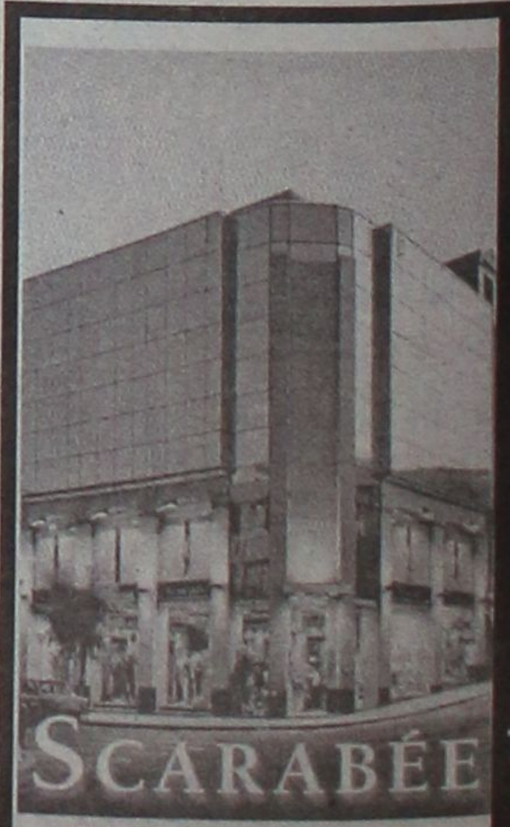

ΠΛΑΤΕΙΑ ΚΥΠΡΟΥ 11
ΑΤ3677(Γ)

Το κατάστ
SCARA
ανακοινώ
την ΕΚΠΟ
λόγω
ανακαίνισ
ΟΛ
τα επώνυ
είδη μο
προσφέρον
τιμές κόσ
για περιορισ
χρονικό διάσ