ΔΗΜΟΤΙΚΗ ΒΙΒΛΙΟΘΗΚΗ ΡΟΔΟΥ 1947

Η ΡΟΔΙΑΚΗ

ΠΛΗΡΩΜΕΝΟ ΤΕΛΟΣ Ταχ. Γραφείο Κ ΡΟΔΟΥ Αριθμ. Άδειας 1878

ΕΛΤΑ

ΤΕΤΑΡΤΗ
26 ΟΚΤΩΒΡΙΟΥ 2005
ΑΡ. ΦΥΛΛΟΥ 18.135
ΤΙΜΗ: ΕΥΡΩ 0,70

ΗΜΕΡΗΣΙΑ ΠΡΩΙΝΗ ΕΦΗΜΕΡΙΔΑ ΤΗΣ ΡΟΔΟΥ

ΑΠΟ ΤΟ ΥΠΟΥΡΓΕΙΟ ΤΟΥΡΙΣΜΟΥ

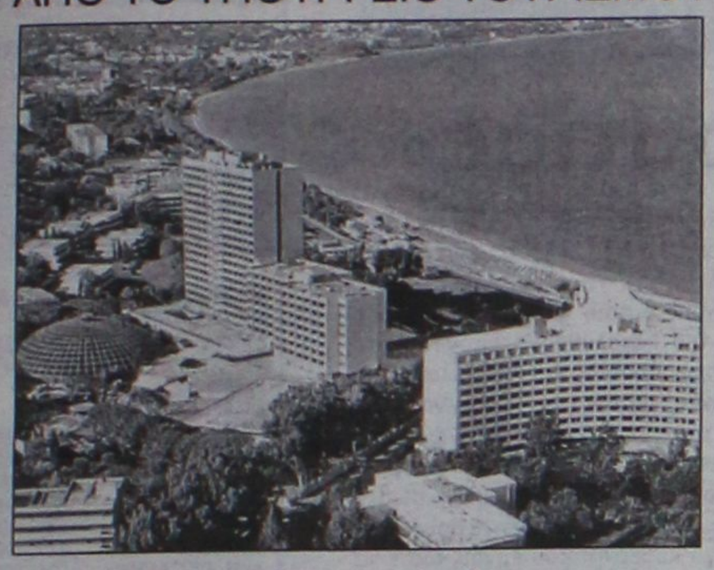

Εκστρατεία σε πόλεις του εξωτερικού για προσέλκυση τουριστικών επενδύσεων

Ηδη οριστικοποιήθηκε το πρόγραμμα και έχει υπογραφεί συμφωνία με δύο από τις μεγαλύτερες εφημερίδες του κόσμου. ΣΕΛΙΔΑ 5

ΣΥΝΕΡΓΑΣΙΑ ΝΟΜΑΡΧΙΑΣ-ΤΕΕ



Προσεισμικοί έλεγχοι στα δημόσια κτίρια του Νομού από μηχανικούς

Προσεισμικούς ελέγχους στα δημόσια κτίρια ξεκινά η Νομαρχία σε συνεργασία με το ΤΕΕ. ΣΕΛΙΔΑ 10



Κοινός διαγωνισμός με το γκολφ Αφάντου

Άμεση αξιοποίηση της παραλίας Τσαμπίκας!



- *Προηγουμένως η ΕΤΑ θα έρθει σε επαφές με τοπικούς φορείς για να ακούσει απόψεις.* ΣΕΛΙΔΑ 4

Από τον πρωθυπουργό στις αμέσως επόμενες ημέρες

ΠΑΡΕΜΒΑΣΕΙΣ με πολιτικούς όρους

- Διεγράφη από τη Νέα Δημοκρατία ο Π. Μαντούβαλος
- Συνεδριάζει σήμερα εκτάκτως το ΕΣΡ για να εξετάσει την κατάσταση



Ο πρωθυπουργός κ. Καραμανλής ξεκαθάρισε ότι δεν θα ασχοληθεί με τα "παραπολιτικά", αλλά θα παρέμβει με πολιτικούς όρους προκειμένου να επανέλθει η πολιτική στο προσκήνιο. Χθες διεγράφη από την Ν.Δ. ο Π. Μαντούβαλος για τη στάση που τήρησε. Σήμερα συνέρχεται εκτάκτως το Ραδιοτηλεοπτικό Συμβούλιο προκειμένου να εξετάσει την κατάσταση που διαμορφώθηκε από την στάση των ΜΜΕ και να πάρει αποφάσεις. ΣΕΛΙΔΑ 3

ΣΤΟ ΠΟΔΙ ΟΙ ΕΡΓΑΖΟΜΕΝΟΙ

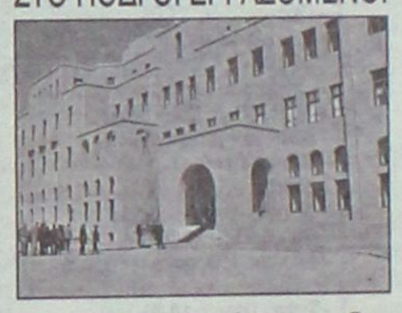

Αναβρασμός στο Καζίνο

Αρνούνται να δεχθούν τις αποφάσεις του Δ.Σ. για περιορισμό των ημερών λειτουργίας του. Έκτακτη Γενική Συνέλευση. ΣΕΛΙΔΑ 8

Παρουσία των βουλευτών του Αιγαίου



Ευρεία σύσκεψη για το ακτοπλοϊκό χθες

Δεν παρέστη τελικά το ΠΑΣΟΚ. Υποσχέσεις για κάλυψη όλων των αναγκών των νησιών, καθ' όλη την διάρκεια του έτους. ΣΕΛΙΔΑ 7

ΚΑΤΑ ΤΟΝ κ. ΚΑΪΣΕΡΛΗ



"Έκλεισε" το Νοσοκομείο

Ερώτηση με υπερβολές του κ. Καϊσερλή στη Βουλή. Ούτε λίγο, ούτε πολύ διαπιστώνει ότι το Νοσοκομείο έβαλε λουκέτο! ΣΕΛΙΔΑ 9

Οι εκπρόσωποι του Επιμελητηρίου των Μούγλων

Έθεσαν πάλι αίτημα για πιο "εύκολη" βίζα

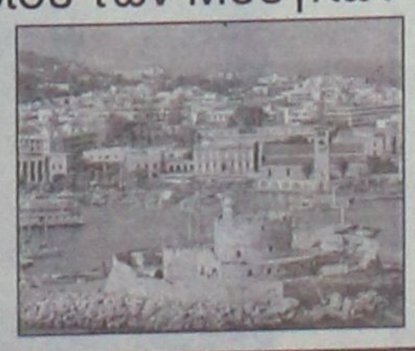

Είχαν χθες συνάντηση με τον Νομάρχη και άλλους φορείς για θέματα κοινού ενδιαφέροντος. ΣΕΛΙΔΑ 4

Απεργία δικηγόρων

- *Προς τα εκεί προσανατολίζεται ο δικηγορικός σύλλογος, με αίτημα το νέο δικαστικό μέγαρο.* ΣΕΛΙΔΑ 6

* ΣΤΟΡΙΑ - μεταλλικά-ξύλινα-υφασμάτινα
* ΚΟΥΡΤΙΝΟΒΕΡΓΕΣ - INOX (CASA VALENTINA)
* ROMAN - ο τελειότερος νέος μηχανισμός
* ΚΟΡΝΙΖΕΣ - ΑΦΙΣΕΣ - ΒΙΤΡΩ - ΨΗΦΙΔΩΤΑ
* ΠΩΛΗΣΗ: ΧΟΝΔΡΙΚΗ

ΑΤΣΑΣ Α.Σ. εμπ. κεν. ΜΗΔΕΙΑ 22410 63602-66339 ΚΤ3885



Τετάρτη 26 Οκτωβρίου 2005
Δημητρίου μεγαλομάρτυρος του Μυροβλ.

Ανατολή ηλίου: **06.44'**
Δύση ηλίου: **17.33'**
Σελήνη 23 ημερών

ΦΑΡΜΑΚΕΙΑ

Σήμερα διημερεύει το φαρμακείο του **Περίδη Ιακώβου** στην οδό θεμ. Σοφούλη 139 και διανυκτερεύει το φαρμακείο του **Μιχαηλίδη Θεοδ.** στην οδό 28ης Οκτωβρίου 44.

ΒΕΝΖΙΝΑΔΙΚΑ

Σήμερα διανυκτερεύουν τα βενζινάδικα: **Μιχαήλου Παν.** (Χρ. Τσιγάντε), **Ντανοβασίλης-Αυγενικός** (Γ. Σεφέρη), **Τοδουλάκης Γ.** (Ιαλυσός), **Κοντομανώλης** (Κρεμαστή), **Πιτροπάκη Μ.** (Καλαβάρδα), **Νικολουδάκη Τρ.** (Κρητηνία), **Μάστορης Α.** (Τσαΐρι), **Οίκουτας Μ.** (Αρχάγγελος).

ΛΑΪΚΕΣ ΑΓΟΡΕΣ

Τετάρτη: στο Δημοτικό Νεκροταφείο.
Πέμπτη: στην οδό Βύρωνος
Παρασκευή: στην οδό Πτολεμαίων (Ανάληψη)
Σάββατο: στο Δημοτικό Νεκροταφείο.

ΑΕΡΟΠΟΡΙΚΑ ΔΡΟΜΟΛΟΓΙΑ

ΟΛΥΜΠΙΑΚΗ ΑΕΡΟΠΟΡΙΑ

ΑΠΟ ΡΟΔΟ-ΑΘΗΝΑ
- Καθημερινά 07.10, 13.40
- Πέμπτη 20.10, 22.45
- Καθημερινά πλην Πέμπτης 19.40, 22.25
- Καθημερινά πλην Κυριακής 10.40

ΑΠΟ ΑΘΗΝΑ-ΡΟΔΟ
- Καθημερινά 05.30,12.00
- Πέμπτη 18.30, 21.05
- Καθημερινά πλην Πέμπτης 18.00, 20.45
- Καθημερινά πλην Κυριακής 09.00

ΑΠΟ ΡΟΔΟ-ΘΕΣΣΑΛΟΝΙΚΗ
- Δευτέρα - Τετάρτη 09.45
- Πέμπτη 10.45
- Σάββατο 15.15
- ΔΕΥ-ΤΕΤ-ΠΑΡ-ΚΥΡ 16.10

ΑΠΟ ΡΟΔΟ-ΗΡΑΚΛΕΙΟ
- Δευτέρα - Παρασκευή-Κυριακή 17.45
- Τρίτη - Πέμπτη 18.30
- Τετάρτη - Σάββατο 19.20

ΑΠΟ ΗΡΑΚΛΕΙΟ-ΡΟΔΟ
- Δευτέρα-Παρασκευή-Κυριακή 19.05
- Τρίτη-Πέμπτη 19.50
- Τετάρτη - Σάββατο 20.40

ΑΠΟ ΡΟΔΟ-ΚΑΡΠΑΘΟ
- ΔΕΥ-ΠΕΜ-ΠΑΡ-ΣΑΒ 07.00, 10.40
- Τετάρτη-Κυριακή 10.40, 14.20

ΑΠΟ-ΡΟΔΟ-ΚΑΣΟ
- ΔΕΥ-ΠΕΜ-ΠΑΡ-ΣΑΒ 07.00
- Τετάρτη-Κυριακή 10.40

ΑΠΟ ΡΟΔΟ-ΚΑΣΤΕΛΛΟΡΙΖΟ
- ΔΕΥ-ΤΕΤ-ΠΑΡ-ΣΑΒ-ΚΥΡ 07.10

ΑΠΟ ΡΟΔΟ-ΧΙΟ
- Τρίτη στις 10.40 και Πέμπτη στις 10.45'

ΡΟΔΟΣ-ΜΥΤΙΛΗΝΗ
- Δευτέρα-Τετάρτη στις 09.45, Τρίτη στις 10.40', Πέμπτη στις 10.45' και Σάββατο στις 15.15

ΡΟΔΟΣ- ΣΑΜΟΣ
- Τρίτη στις 10.40', Σάββατο στις 15.15

ΡΟΔΟΣ-ΛΗΜΝΟΣ
- Δευτέρα-Τετάρτη στις 09.45', Τρίτη στις 10.40', Πέμπτη στις 10.45' και Σάββατο στις 15.15'

ΡΟΔΟΣ-ΑΣΤΥΠΑΛΑΙΑ
- Κάθε Τρίτη- Πέμπτη-Σάββατο 13.10'

ΡΟΔΟΣ-ΛΕΡΟΣ
- Κάθε Τρίτη - Πέμπτη-Σάββατο 13.10'

AEGEAN AIRLINES

ΑΠΟ ΡΟΔΟ-ΑΘΗΝΑ
Καθημερινές πτήσεις 14.15-16.30-19.50-22.40

ΑΠΟ ΑΘΗΝΑ-ΡΟΔΟ
Καθημερινά πτήση 05.30-08.45-14.50-18.10-21.00

ΑΠΟ ΡΟΔΟ-ΘΕΣΣΑΛΟΝΙΚΗ
Καθημερινά πτήση 10.20

ΑΠΟ ΘΕΣΣΑΛΟΝΙΚΗ-ΡΟΔΟ
Καθημερινά πτήση 12.20

Χρήσιμα τηλέφωνα κρατήσεων:
(22410) 24400.

Plaza Travel
Ιερού Λόχου 7 • τηλ. 2241029003
e-mail: travel@rhodes-plaza.com
AE268

Επώνυμον
το ανώνυμον...

Η εκτροπή της «μιντιοκρατίας»

Οξύτατο πρόβλημα, όχι μόνο πολιτικό αλλά και λειτουργίας των δημοκρατικών θεσμών άσκησης της εξουσίας, θέτει πλέον επί τάπητος η υπονομευτική δράση ορισμένων ΜΜΕ. Η επί δεκαπενταετία και πλέον επικρατούσα αναρχία στο ραδιοτηλεοπτικό τοπίο -την οποία οι κυβερνήσεις κυρίως του ΠΑΣΟΚ διατήρησαν συνειδητά, υπολογίζοντας ότι έτσι θα κρατούν σε «ομηρεία» τα κανάλια- οδήγησε σε τερατώδεις και επικίνδυνες για ευνομούμενη πολιτεία δυσπλασίες.

Ισχυρότατοι επιχειρηματίες δραστηριοποιήθηκαν στον χώρο αυτόν και απέκτησαν νοοτροπία ασυδοσίας, όσον αφορά τις μεθόδους που απεδείχθη επιτρεπτό να χρησιμοποιούν για την προώθηση των πάσης φύσεως συμφερόντων τους, κατά κανόνα άσχετων με την ενημέρωση. Η παρατεταμένη συντήρηση αυτής της κατάστασης προκάλεσε ήδη ένα δεύτερο παθογενές φαινόμενο: την εμφάνιση ενός ιδιότυπου «υποκόσμου» των ΜΜΕ, ο οποίος αναπτύχθηκε στο κλίμα της ασυδοσίας και τώρα επιδιώκει την αυτονόμησή του από τα κέντρα, τα οποία τον εξέθρεψαν και τα οποία αρχικά υπηρέτησε. Η δράση αυτού του «υποκόσμου» απειλεί να πνίξει την πολιτική ζωή της χώρας.

«Εμείς πρέπει να είμαστε οι προμαχούντες εναντίον των νέων αυτών ηθών στην ελληνική κοινωνία» δήλωσε αναφερόμενος στους πολιτκούς ταγούς ο Πρόεδρος της Δημοκρατίας Κάρολος Παπούλιας. «Ολοι οι θεσμοί έχουν εξευτελιστεί από αυτούς που έχουν αναλάβει έργο εισαγγελέως για όλη την Ελλάδα μέσα από τα ΜΜΕ και δεν κάνουν τίποτε άλλο παρά να εξευτελίζουν τους θεσμούς του κράτους και του έθνους αυτού, το οποίο όμως δεν μπορεί να επιζήσει αν οι θεσμοί του καταλυθούν» υπογράμμισε στο κήρυγμά του προχθές και ο αρχιεπίσκοπος Χριστόδουλος.

Η ανησυχία της ελληνικής κοινωνίας για την επιταχυνόμενη, ολοκληρωτικής νοοτροπίας, εκτροπή της «μιντιοκρατίας» είναι πλέον έκδηλη. Η κυβέρνηση πρέπει να αντιδράσει, αναλαμβάνοντας πρωτοβουλίες σε δύο επίπεδα: Πρώτον, θέτοντας τέλος στο χαώδες ιδιοκτησιακό καθεστώς των ΜΜΕ, ώστε να εκλείψει η ασυδοσία. Δεύτερον, εντείνοντας την παραγωγή κυβερνητικού έργου, ώστε να καθορίζει αυτή την πολιτική ατζέντα, εστιασμένη στα ουσιαστικά προβλήματα της χώρας, και όχι οι αδίστακτοι παράγοντες των ΜΜΕ και τα «τηλεδικεία» των εκβιασμών.

Στην προσπάθεια αυτή η κυβέρνηση δεν θα έχει τη στήριξη του ΠΑΣΟΚ, το οποίο δεν πρόκειται να συμπαραταχθεί αφού αυτό επέτρεψε την ανάπτυξη των πολυπλόκαμων δικτύων της ασυδοσίας και της διαπλοκής. Αυτά, άλλωστε, υπηρέτησαν πιστά τις κυβερνήσεις Σημίτη, ενώ σήμερα η αξιωματική αντιπολίτευση επιχαίρει για τη φθορά της κυβέρνησης από τις επιθέσεις των κύκλων αυτών. Στο μεταξύ, αδιαφορεί για την ανεπανόρθωτη ζημία των θεσμών.

Υπάρχει θέμα επικοινωνιακού αυτισμού

Αν κάποιος έβλεπε τα ελληνικά δελτία ειδήσεων, χθες, θα ήταν σίγουρος πως η Ελλάδα βρίσκεται σε αναβρασμό, ενώ ο υπόλοιπος κόσμος κοιμάται. Δεν θα πληροφορήθηκε, και δεν ξέρουμε αν πληροφορηθεί ποτέ, ότι το Συμβούλιο Ασφαλείας χθες συζήτησε το ενδεχόμενο ανεξαρτητοποίησης του Κοσσυφοπεδίου. Ουδείς προβληματίστηκε για το μεγάλο αυτό θέμα, που σημαίνει συνολικότερες ανακατατάξεις στα Βαλκάνια, που θα επηρεάσει αμεσα τα εθνικά μας θέματα και θα το βρούμε άμεσα μπροστά μας.

Αντιθέτως, ο Έλλην τηλεθεατής έμαθε τα πάντα για την 60χρονη Ελένη Βουλγάνη, που επιχείρησε να δωροδοκήσει στενό συνεργάτη υπουργού. Μέχρι και την περιουσιακή της κατάσταση. Αυτού του τύπου η μονομέρεια δεν είναι καινούργια στην ελληνική τηλεόραση. Πάντα έτσι λειτουργούσε και πάντα έτσι ιεραρχούσε τα θέματα. Δίνοντας σημασία στα ελάχιστα και αγνοώντας τα μέγιστα. Αυτό επισήμανε προ ημερών ο πρώην πρωθυπουργός Κώστας Μητσοτάκης και γι' αυτό εξέφρασε την ανησυχία του ο Πρόεδρος της Δημοκρατίας, Κάρολος Παπούλιας.

Αυτή η «υπερβολή» -όπως χαρακτηρίζεται το εγχώριο κουτσομπολιό των Ηλεκτρονικών Μέσων Μαζικής Ενημέρωσης- πρέπει κάποτε να τελειώνει. Όχι με νόμους, αλλά από τους ίδιους τους δημοσιογράφους. Πρέπει να σταματήσουν για λίγο το κυνήγι των θεαματικοτήτων και να ρίξουν μια ματιά στον ευρύτερο περιβάλλοντα χώρο. Να δουν ότι πέρα από την 60χρονη ή τον υποδιοικητή του ΙΚΑ υπάρχουν κι άλλα θέματα στον κόσμο. Θέματα που θα επηρεάσουν άμεσα τη ζωή των πολιτών και το μέλλον της χώρας.

Δεν υπάρχει θέμα αν πρέπει να αποκαλύπτονται τα σκάνδαλα ή όχι. Όλα τα σκάνδαλα, όμως, κι όχι μονομερώς. Υπάρχει, όμως, σοβαρό θέμα επικοινωνιακού αυτισμού της χώρας.

ΔΕΙΤΕ ΑΠΟ ΚΟΝΤΑ
ΤΟ ΝΕΟ ΨΥΓΕΙΟΚΑΤΑΨΥΚΤΗ
ΤΗΣ ΓΕΡΜΑΝΙΚΗΣ AEG
ΜΕ 80cm ΠΛΑΤΟΣ

ELECTRONET
Πάνω απ' όλα φίλοι!

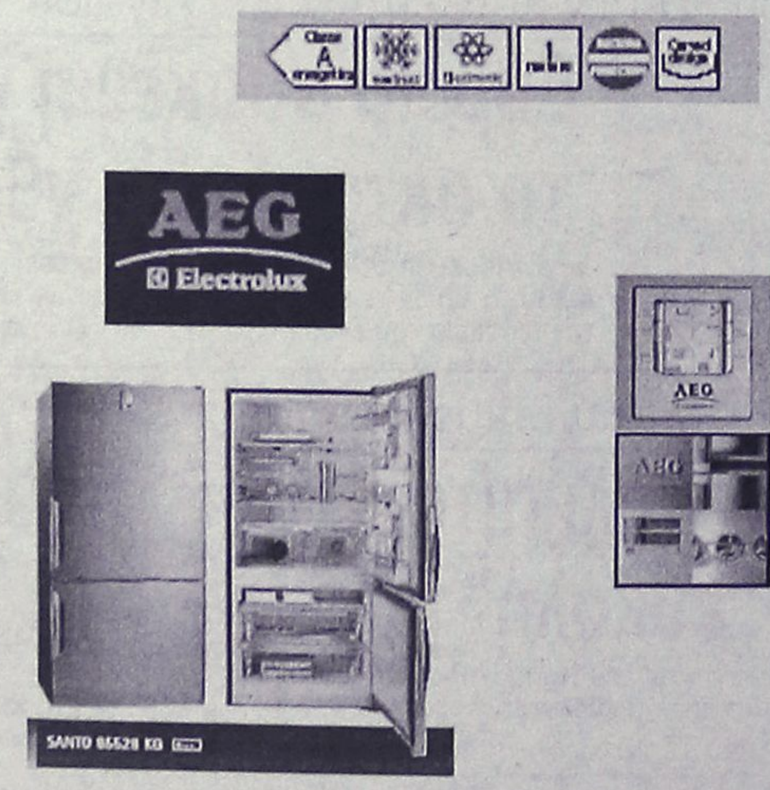

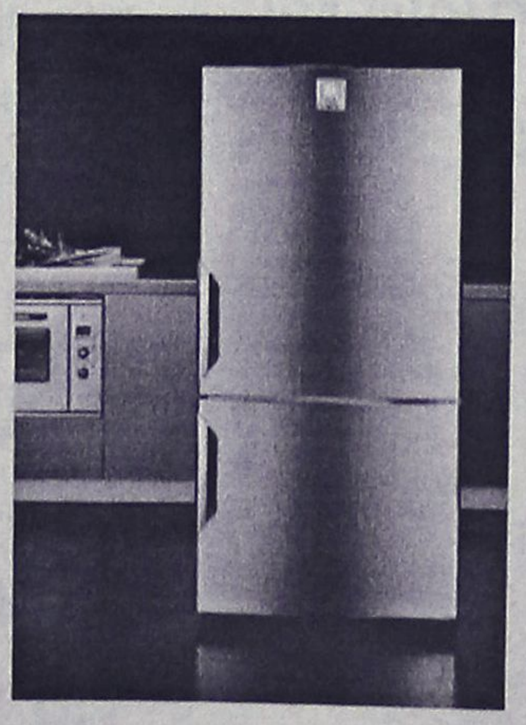

ΔΙΚΤΥΟ ΚΑΤΑΣΤΗΜΑΤΩΝ ΗΛΕΚΤΡΙΚΩΝ ΣΥΣΚΕΥΩΝ ELECTRONET

ΜΟΣΧΙΔΗΣ

ΕΜΠΟΡΙΚΟ ΚΕΝΤΡΟ ΦΩΚΙΑΛΗ - ΤΗΛ : 35846 - 80011 900500

AE0016

ΔΕΧΟΝΤΑΙ ΤΟ ΚΟΙΝΟ

Ο Νομάρχης Δωδεκανήσου **Γιάννης Μαχαιρίδης** και οι Βοηθοί Νομάρχη **Στάθης Κουσουρνάς** και **Νίκος Ζωίδης** δέχονται το κοινό κάθε Τρίτη και Πέμπτη από τις 11.00-13.00 το μεσημέρι.

ΤΑΞΙ

ΡΑΔΙΟ ΤΑΞΙ ΠΟΛΕΩΣ: 2241-0-69800
ΡΑΔΙΟ ΤΑΞΙ ΕΚΤΟΣ ΠΟΛΕΩΣ: 2241-0-69600

ΧΡΗΣΙΜΑ ΤΗΛΕΦΩΝΑ

ΝΟΣΟΚΟΜΕΙΟ:	2241-0-80000
ΑΜΕΣΗ ΔΡΑΣΗ ΠΥΡ/ΚΗΣ:	199
ΛΙΜΕΝΑΡΧΕΙΟ:	2241-0-22220, 2241-0-27695
ΒΛΑΒΕΣ Δ.Ε.Η.:	1050
ΒΛΑΒΕΣ Ο.Τ.Ε.:	121
ΑΜΕΣΗ ΔΡΑΣΗ:	100
ΒΛΑΒΕΣ ΥΔΡΕΥΣΗΣ:	2241-0-68750, 2241-0-68755
ΝΟΜΑΡΧΙΑ:	2241-0-46502
ΠΕΡ/ΚΗ Δ/ΝΣΗ	2241-0-38174
ΔΗΜΟΣ:	2241-0-46200
ΔΗΜ. ΕΠΙΧ. ΚΑΘΑΡ.:	2241-0-77600
ΥΠΗΡ. ΑΠΟΚΟΜΙΔΗΣ:	2241-0-61057
ΤΡΟΧΑΙΑ:	2241-0-44131
ΠΛΗΡΟΦ. Ο.Τ.Ε :	11888
ΔΕΛΤΙΟ ΚΑΙΡΟΥ:	149
ΛΑΧΕΙΑ:	1444
ΠΡΟΠΟ - ΛΟΤΤΟ:	1444
ΡΟΔΑ:	2241-0-26300
ΚΤΕΛ:	2241-0-27706
Ο.Α.Ε.Δ.:	2241-0-23265
Ι.Κ.Α.:	2241-0-64912
ΤΑΞ.Υ.:	2241-0-68701, 2241-0-68702
ΟΛΥΜΠΙΑΚΗ:	2241-0-24555
ΕΡΓΑΤ. ΚΕΝΤΡΟ:	2241-0-24730
AEGEAN AIRLINES	2241-0-98345

ΚΤΕΟ

- Από **01/11/2005** έως **30/11/2005** επιβατικά (Ε.Ι.Χ.) και φορτηγά μέχρι 3,5 (ΦΙΧ<3,5 Τ) με αριθμούς κυκλοφορίας **ΡΟΕ 1000 έως και 2700**
- Από **01/12/2005** έως **31/12/2005** επιβατικά (Ε.Ι.Χ.) και φορτηγά μέχρι 3,5 (ΦΙΧ<3,5 Τ) με αριθμούς κυκλοφορίας **ΡΟΕ 2701 έως και 4400**

*** **Καλούνται όλα τα παραπάνω οχήματα να προβούν σε τεχνικό έλεγχο σε οποιοδήποτε Κ.Τ.Ε.Ο. ή Ι.Κ.Τ.Ε.Ο.**
*** **Επίσης θα ελέγχονται όσα οχήματα υποχρεούνται βάσει παλαιοτέρων προγραμμάτων πρόσκλησης.**
*** **Ο εμπρόθεσμος προγραμματισμός των οχημάτων για έλεγχο (ραντεβού) γίνεται έως και 15 ημέρες πριν τη λήξη του προγράμματος πρόσκλησης.**

Έτοιμοι για ΚΤΕΟ;
για ραντεβού..22410
ΑΕ8014 67677
Ιδιωτικό ΚΤΕΟ Δωδ/σου
ισότιμο με το κρατικό

Η ΡΟΔΙΑΚΗ
Ημερήσια Εφημερίδα της Ρόδου
Έτος Ιδρύσεως 1915
ΙΔΡΥΤΗΣ
ΕΜΜ. ΚΑΛΑΜΠΙΧΗΣ
ΙΔΙΟΚΤΗΣΙΑ
ΥΙΟΙ Σ. ΤΣΟΠΑΝΑΚΗ
Η. ΚΩΤΙΑΔΗΣ Ο.Ε.
ΕΚΔΟΤΗΣ
ΗΒΗ Γ. ΤΣΟΠΑΝΑΚΗ
ΔΙΕΥΘΥΝΤΗΣ
Σπύρος Παγκάς
ΑΡΧΙΣΥΝΤΑΚΤΗΣ
Λουκάς Μαστής
ΣΥΝΤΑΞΗ
Μιχάλης Μαστής
Κυριακή Πετρίδου
Βαρβάρα Μπογδάνου
Ελευθερία Πελλού
Κυριάκος Κεσκινίδης
ΑΘΛΗΤΙΚΑ
Μανόλης Μπάτης,
Νικήτας Κουσκούσης
Κώστας Παντίδος
Παύλος Ντοκουόπιλ
Σούγγαρη Μάγδα
ΥΠΕΥΘ. ΔΙΑΦΗΜΙΣΤΙΚΟΥ ΤΜΗΜΑΤΟΣ
Λάζαρος Λαζαράκης
ΓΡΑΦΕΙΑ ΣΥΝΤΑΞΗΣ
Μάρκου Μαλλιαράκη 11
Τηλ.2241-0- 24610,
Fax (22410) 75641
ΑΘΛΗΤΙΚΟ ΤΜΗΜΑ
Τηλ. 2241-0-75640
ΛΟΓΙΣΤΗΡΙΟ - ΔΙΑΦΗΜΙΣΕΙΣ
Μάρκου Μαλλιαράκη 11
Τηλ. 2241-0-22210
2241-0-75230
Fax (22410) 22471
http://www.rodiaki.gr.
rodiaki@otenet.gr

Αποφασισμένος ο Καραμανλής να «επαναφέρει» την πολιτική στο προσκήνιο

Θα παρέμβει με πολιτικούς όρους

Διεγράφη από τη ΝΔ ο Π. Μαντούβαλος. Συνέρχεται σήμερα εκτάκτως το ΕΣΡ για να εξετάσει την κατάσταση που έχει διαμορφωθεί στα ΜΜΕ

«Με πολιτικούς και όχι τηλεοπτικούς όρους θα αντιμετωπίσει η κυβέρνηση τα όποια προβλήματα προκύπτουν» δηλώνουν ανώτατοι επιτελείς του Μεγάρου Μαξίμου, απαντώντας έτσι στο βαρύ κλίμα και στις πιέσεις που ασκούνται.

Όλοι όμως επιμένουν ότι η ατζέντα είναι και θα παραμείνει πολιτική «και δεν θα υποκύψει στην παραπολιτική». Και όλοι την ίδια στιγμή περιμένουν κεντρικές παρεμβάσεις για επιστροφή στην πολιτική.

Μέσα στις επόμενες ημέρες -συζητείται η ερχόμενη Δευτέρα- ο Κ. Καραμανλής, σύμφωνα με όλες τις πληροφορίες, θα προχωρήσει σε δημόσια παρέμβαση. Οι ίδιοι κύκλοι σημειώνουν ότι ο πρωθυπουργός θα στείλει προς πάσα κατεύθυνση το μήνυμα ότι «η κυβέρνηση δεν θα υποκύψει ούτε σε πιέσεις αλλά ούτε σε λογικές κουκουλώματος».

Χθες σε σύσκεψη στο Μαξίμου έπεσε για μια ακόμη φορά στο τραπέζι η πρόταση του ανασχηματισμού.

Ο πρωθυπουργός έκλεισε το θέμα και στους στενούς του συνεργάτες λέγοντας ότι δεν σκοπεύει να κάνει ανασχηματισμό για λόγους επικοινωνιακούς και πάντως δεν πρόκειται να κάνει ανασχηματισμό πριν από την ψήφιση του προϋπολογισμού, παραπέμποντας το όλο θέμα για μετά το νέο έτος.

«Ο Κ. Καραμανλής δεν θα συρθεί» δήλωναν χθες στενοί του συνεργάτες. Όλοι όμως περιμένουν την πρωθυπουργική παρέμβαση, καθώς είναι στιγμές με έντονη την αίσθηση στην κοινή γνώμη ότι το όλο κλίμα δεν ελέγχεται. Πίεση για παρέμβαση υπάρχει και από την Κοινοβουλευτική Ομάδα για καλύτερο συντονισμό και συμμετοχή.

Κυβερνητικοί κύκλοι σημειώνουν με έμφαση τη διαμάχη που υπάρχει πλέον και μέσα σ' αυτόν καθεαυτό το χώρο των μίντια για τη λογική των τηλεδικών και της έκθεσης δικαίων και αδίκων.

Μιλούν δε και για ενδομιντιακό πόλεμο, αναφέροντας ως κορυφαίο παράδειγμα την αντίδραση καναλιών στο άρθρο του εκδότη της «Ελευθεροτυπίας» περί τηλεδικαστηρίων και τηλεεισαγγελέων και ειδικά την επίθεση που δέχτηκε και από κεντρικά δελτία, όπως και το «κατηγορώ» του Νίκου Χατζηνικολάου, με την ανοχή των άλλων ΜΜΕ, στις επιθέσεις που δέχεται ο ιδιοκτήτης του ALPHA κ. Δ. Κοντομηνάς από την εφημερίδα «Αυριανή».

Και μάλιστα, όπως τόνισε, χωρίς αποδείξεις και βεβαίως χωρίς...καταδίκη. Πάντως, η υπόθεση Μαντούβαλου είναι μάλλον η σταγόνα που ξεχείλισε το ποτήρι. Η επιστολή ανεξαρτητοποίησής του έφτασε στο Μέγαρο Μαξίμου 12 ώρες μετά την τηλεοπτική ανακοίνωσή της. Και παρά το ότι δεν πέρασε η άποψη Μεϊμαράκη ότι ο βουλευτής δεν μπορεί να κρατήσει τη βουλευτική έδρα, «η οποία δεν του ανήκει», από το Μαξίμου τονιζόταν ότι «όποιος θέλει βεβαίως και ανεξαρτητοποιείται με πρωτοβουλία του αλλά δεν επιστρέφει με δική του πρωτοβουλία».

Τη διαγραφή του Πέτρου Μαντούβαλου από το κόμμα της Νέας Δημοκρατίας ανακοίνωσε ο γραμματέας του κόμματος Βαγγέλης Μεϊμαράκης. Αιτία, όπως αναφέρεται στη σχετική ανακοίνωση, ο «ανορθόδοξος τρόπος παραίτησής του από την Κοινοβουλευτική Ομάδα της ΝΔ».

Το πρωί, ο κ. Μεϊμαράκης κάλεσε στο γραφείο του τον κ. Μαντούβαλο και του ζήτησε να επιστρέψει την έδρα του στη ΝΔ σημειώντας ότι ο κόσμος πιστεύει πως την κρατά μόνο για την ασυλία.

Ο κ. Μαντούβαλος αρνήθηκε και ο γραμματέας της ΝΔ τού ανακοίνωσε ότι «βάσει καταστατικού αίρονται αυτοδικαίως όλες οι κομματικές ιδιότητες και δράσεις, που απέρρεαν από το αξίωμά του».

Παράλληλα, ο κ. Μεϊμαράκης ανέφερε στον κ. Μαντούβαλο πως όταν κανείς επιλέγει έναν δρόμο οφείλει να τον ακολουθήσει μέχρι το τέλος και του επεσήμανε πως κανείς δεν παίρνει λευκή επιταγή.

Ενδεικτική του κλίματος στο οποίο διεξήχθη η συνάντηση είναι η αναφορά που φέρεται να έκανε ο κ. Μεϊμαράκης απευθυνόμενος στον κ. Μαντούβαλο. «Εξελέγης με ψήφους της ΝΔ. Πρέπει να επιστρέψεις την έδρα» φέρεται να του είπε, σε αυστηρό ύφος.

ΟΧΙ ΜΕΤΑΔΟΣΗ ΙΔΙΩΤΙΚΩΝ ΣΥΝΟΜΙΛΙΩΝ

Η Αρχή Διασφάλισης του Απορρήτου των Επικοινωνιών επισημαίνει σε ανακοίνωσή της ότι η υποκατάσταση των οργάνων της Πολιτείας από ιδιώτες, στο όνομα της ενημέρωσης της κοινής γνώμης και της εξυγίανσης των θεσμών, θέτει σε κίνδυνο το κράτος δικαίου και επιφέρει πλήγμα στον πυρήνα του ατομικού δικαιώματος του απορρήτου της επικοινωνίας των πολιτών, το οποίο από το Σύνταγμα της χώρας θεωρείται ως απολύτως απαραβίαστο.

Στην ανακοίνωσή της, η ανεξάρτητη Αρχή, αφού σημειώνει ότι το τελευταίο διάστημα η κοινή γνώμη γίνεται μάρτυρας μιας πρακτικής καταγραφής του περιεχομένου ιδιωτικών συνομιλιών και προβολής αυτών σε ΜΜΕ, υπογραμμίζει ότι η διακρίβωση και η πάταξη αξιόποινων πράξεων θα πρέπει να επιδιώκεται αποκλειστικά και μόνο από τα αρμόδια όργανα της Πολιτείας, χωρίς ωστόσο να αμφισβητείται η σπουδαιότητα των ΜΜΕ για την ενημέρωση των πολιτών και γενικότερα για τη λειτουργία της δημοκρατίας.



ΣΥΝΕΡΧΕΤΑΙ ΤΟ ΕΣΡ

Εκτάκτως συνεδριάζει στις 13:00 το ΕΣΡ, προκειμένου να εξετάσει αν προκύπτει θέμα αρμοδιότητάς του, σύμφωνα με τη νομολογία και τον κώδικα δεοντολογίας, σε σχέση με εκπομπές και δελτία ειδήσεων που αναφέρθηκαν σε θέματα διαφθοράς στο διάστημα της τελευταίας εβδομάδας.

Στην ίδια συνεδρίαση, το ΕΣΡ θα εξετάσει και το θέμα της πορνογραφίας, όπως αυτό παρουσιάζεται στα διάφορα τηλεοπτικά κανάλια και ειδικότερα τι επιτρέπεται και τι όχι μετά τα μεσάνυχτα. Παράλληλα, θα συζητηθούν και οι τηλεοπτικές παραγωγές «090» για τις οποίες πιθανόν το ΕΣΡ να καταλήξει στην υποβολή τροπολογίας για ρύθμιση του θέματος

Στο μεταξύ κατά την συνεδρίαση το ΕΣΡ αποφάσισε κατά πλειοψηφία την διακοπή της πρωινής παιδικής εκπομπής «POWER RANGERS», του τηλεοπτικού καναλιού ALTER «ως απόλυτα βίαιης» μετά από πολυάριθμες καταγγελίες πολιτών προς το ΕΣΡ. Στη σχετική απόφαση μειοψήφησε ο κ. Ν. Κουράκης ο οποίος είχε προτείνει πρόστιμο 30.000 ευρώ.

Επίσης αποφάσισε την προσωρινή αναστολή λειτουργίας του τηλεοπτικού καναλιού Seven, για ένα μήνα. Ήδη είχε συσσωρευτεί εις βάρος του Seven τρισέλιδος κατάλογος προστίμων και συστάσεων από το ΕΣΡ για εκπομπές για το «090», για παράλειψη σχετικής σήμανσης σε εκπομπές του και αλλά.

ΟΛΑ ΣΤΗ ΒΟΥΛΗ

Την οδό του Κοινοβουλίου έδειξε ο κυβερνητικός εκπρόσωπος, απορρίπτοντας ουσιαστικά τις προτάσεις που υπέβαλαν τόσο το ΠΑΣΟΚ και ο τέως πρόεδρος του ΣΥΝ Νίκος Κωνσταντόπουλος κατά της διαφθοράς. Για έλλειψη βούλησης κατηγόρησε την κυβέρνηση ο Γιώργος Παπανδρέου.

Το ΠΑΣΟΚ επανέφερε την πρόταση οκτώ σημείων για διαφάνεια και καταπολέμηση της διαφθοράς, η οποία περιλαμβάνει μηχανισμούς ελέγχου, ολοκληρωμένο νομοθετικό πλαίσιο, μεγαλύτερη εμπλοκή της Βουλής, υπερκομματική διαβούλευση, έλεγχο του πολιτικού χρήματος, έλεγχο του «πόθεν έσχες» των πολιτικών, ανεξαρτησία του ΕΣΡ, καθώς και άλλα θεσμικά μέτρα.

Παράλληλα, ο πρόεδρος του ΠΑΣΟΚ Γιώργος Παπανδρέου, σε συνάντηση με τον τέως Πρόεδρο της Δημοκρατίας, τη Δευτέρα, βολιδοσκόπησε τον κ. Στεφανόπουλο για το ενδεχόμενο να τον προτείνει ως επικεφαλής επιτροπής προσωπικοτήτων για την αντιμετώπιση της διαφθοράς.

Από την άλλη πλευρά, ο τέως πρόεδρος του ΣΥΝ Νίκος Κωνσταντόπουλος είχε προτείνει τη σύγκληση του συμβουλίου των πολιτικών αρχηγών υπό τον Πρόεδρο της Δημοκρατίας, με βασικό θέμα τη διαφθορά στο δημόσιο βίο. Αλλά και ο πρόεδρος του ΣΥΝ Αλέκος Αλαβάνος είχε ζητήσει μέτρα κατά της διαφθοράς και της διαπλοκής.

Σχολιάζοντας τις προτάσεις αυτές, ο κυβερνητικός εκπρόσωπος Θοδωρής Ρουσόπουλος σημείωσε ότι «η αντιμετώπιση αυτών των ζητημάτων γίνεται με θεσμικό τρόπο, στο πλαίσιο λειτουργίας του Κοινοβουλίου. Στο πλαίσιο του κοινοβουλευτικού διαλόγου εξάλλου, η κυβέρνηση έχει ακούσει και έχει αποδεχθεί προτάσεις της αντιπολίτευσης».



ΤΟ SUPER MARKET ΤΟΥ
"ΞΕΝΟΔΟΧΕΙΟΥ ΔΙΟΝΥΣΟΣ"
ΣΤΗΝ ΟΔΟ ΗΛΙΑΔΩΝ ΣΤΗΝ ΙΞΙΑ
ΘΑ ΠΑΡΑΜΕΙΝΕΙ ΑΝΟΙΚΤΟ
ΚΑΤΑ ΤΗΝ ΔΙΑΡΚΕΙΑ ΤΟΥ ΧΕΙΜΩΝΑ
ΚΑΙ ΚΑΤΑ ΤΙΣ ΩΡΕΣ:
07.30-20.30
ΚΑΙ ΚΥΡΙΑΚΕΣ
08.30-14.00
ΤΗΛ. : 2241023021
ΑΕ 905

Η έκταση της ΕΤΑ θα συμπεριληφθεί στο διαγωνισμό για το γκολφ Αφάντου

Αξιοποίηση της περιοχής "Τσαμπίκα"

Το θέμα θα συζητηθεί εκτενώς με τους τοπικούς φορείς

Και η έκταση που κατέχει η Εταιρεία Τουριστικών Ακινήτων στην περιοχή της Τσαμπίκας, πρόκειται να συμπεριληφθεί στον διαγωνισμό για την αξιοποίηση του γκολφ Αφάντου.

Ρεπορτάζ:
Του Λουκά Μαστή
Loukas@rodiaki.gr

Σύμφωνα με πληροφορίες ήδη έχουν παρθεί σχετικές αποφάσεις και το θέμα βρίσκεται υπό επεξεργασία από τους αρμόδιους υπηρεσιακούς παράγοντες.

Και στο παρελθόν πάντως, όταν είχε τεθεί ξανά στο προσκήνιο θέμα αξιοποίησης του γκολφ Αφάντου, είχε συζητηθεί η αξιοποίηση και των 400 περίπου στρεμμάτων στην περιοχή της Τσαμπίκας, γεγονός που είχε προκαλέσει τότε τις έντονες αντιδράσεις των παραγόντων του δήμου Αρχαγγέλου.

Με βάση τα όσα έχουν γίνει γνωστά, ήδη οι αρμόδιοι της ΕΤΑ εξετάζουν ιδιαίτερα σοβαρά το συγκεκριμένο σενάριο.

Ο διαγωνισμός για το γκολφ, με σκοπό την ανάδειξη επενδυτή, αναμένεται να προκηρυχθεί μέχρι το τέλος του χρόνου, οπότε θα φανεί κατά πόσο θα τεθούν προς υλοποίηση τα σχετικά σενάρια.

Ηδη όπως είναι γνωστό έχει υπάρξει το πράσινο φως από την επιτροπή αποκρατικοποιήσεων και είναι θέμα χρόνου η προκήρυξη του διαγωνισμού για την αξιοποίηση του γκολφ Αφάντου, με την σύσταση **ανώνυμης εταιρείας αποκλειστικού σκοπού.**

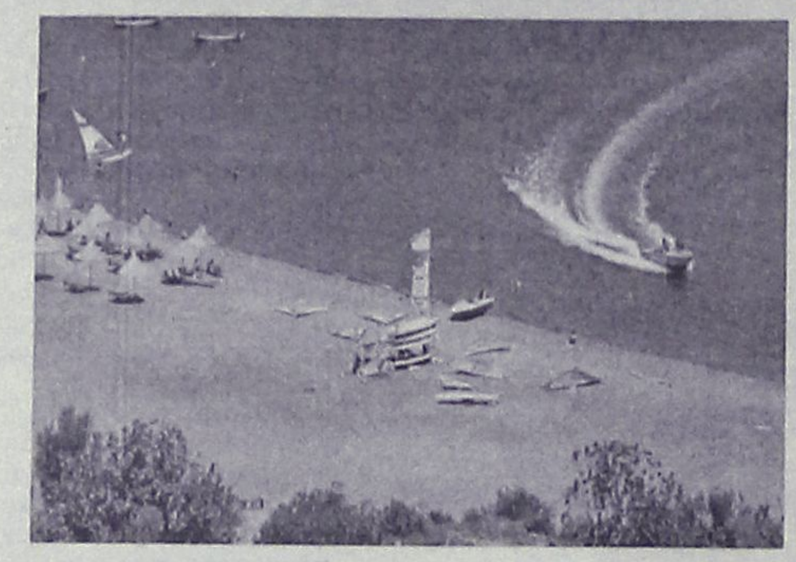

Αναμένεται πάντως σύμφωνα και με τις κατά καιρούς δεσμεύσεις των αρμοδίων της Εταιρείας Τουριστικών Ακινήτων, ότι πριν από τον διαγωνισμό τα σενάρια αξιοποίησης θα τεθούν σε συζήτηση με τους τοπικούς παράγοντες για ευνόητους λόγους.

Στο πλαίσιο των συζητήσεων αυτών, που πιθανολογείται ότι θα γίνουν σύντομα, αναμένεται ότι θα τεθεί από την πλευρά της ΕΤΑ το θέμα αξιοποίησης, στον ίδιο διαγωνισμό και της έκτασης της Τσαμπίκας.

Παλαιότερα, με βάση τα σενάρια που είχε επεξεργαστεί η ΕΤΑ, στον χώρο της Τσαμπίκας επρόκειτο να γίνουν μικρές μεζονέτες, τώρα όμως γίνεται συζήτηση και για μικρό γκολφ.

Δεδομένο είναι ότι στις προθέσεις της ΕΤΑ είναι να προχωρήσει στην αξιοποίηση της Τσαμπίκας στο πλαίσιο του διαγωνισμού για το γκολφ Αφάντου, αλλά δεν θα πρέπει να θεωρηθεί και σίγουρη η υλοποίηση του σεναρίου αυτού.

Για το συγκεκριμένο θέμα, φαίνεται πάντως να υπάρχουν σε τοπικό επίπεδο αντικρουόμενες απόψεις. Υπάρχουν πράγματι παράγοντες που θεωρούν ότι είναι ευκαιρία για να αξιοποιηθεί η παροχή της Τσαμπίκας προς όφελος της ευρύτερης περιοχής, υπάρχουν όμως και αυτοί που είναι εκ των προτέρων ιδιαίτερα επιφυλακτικοί έως και αρνητικοί. Εκτιμάται πάντως ότι για να αποφευχθούν τα λάθη του παρελθόντος, θα πρέπει η ΕΤΑ να ανοίξει σύντομα τα χαρτιά της και να έρθει σε διάλογο με την τοπική κοινωνία. Ηδη προς την κατεύθυνση αυτή έχει δώσει δείγματα γραφής ο διευθύνων σύμβουλος της ΕΤΑ κ. Ζαχαρόπουλος που βρίσκεται σε ανοικτή γραμμή συνεργασίας με τους δημάρχους Αφάντου κ. Στ. Καββάδα και Καλλιθέας κ. Γ. Ιατρίδη, και με άλλους τοπικούς παράγοντες.

Opsis
ΕΚΤΥΠΩΣΕΙΣ - ΕΠΙΓΡΑΦΕΣ
ΕΚΤΥΠΩΣΕΙΣ
Σε όλα τα υλικά και μεγέθη, όπως:
βινύλιο, καμβάς, αφίσα, απλό χαρτί, σημαιόπανα, αυτοκόλλητα κ.λπ.
ΕΠΙΓΡΑΦΕΣ:
• Φωτεινές
• Παντός τύπου
Τιμές γνωριμίας
28ης Οκτωβρίου 26 22410 27844
email: netmart@otenet.gr
ΑΕ901

Ροδούλα και Αρτάν
Προσφορές και 12 άτοκες δόσεις
σε βιτρώ, κορνίζες, καθρέπτες φωτ., αυθεντικούς χειροποίητους πίνακες ζωγραφικής.
Μιχ. Πετρίδη 96 (κοντά στο Μήδεια) • Τηλ.: 22410 62552
Α.Τ. 3555

ΕΥΡΩΜΟΝΩΤΙΚΗ
ΑΦΟΙ ΣΚΙΑΘΙΤΗ Ο.Ε
ΡΟΔΟΥ
ΠΡΟΣΤΑΣΙΑ ΑΠΟ
ΥΓΡΑΣΙΑ
ΚΡΥΟ
ΖΕΣΤΗ
ΣΤΕΓΑΝΩΣΕΙΣ
ΘΕΡΜΟΜΟΝΩΣΕΙΣ
ΗΧΟΜΟΝΩΣΕΙΣ
ΑΣΦΑΛΤΟΠΑΝΑ - ΕΛΑΣΤΟΜΕΡΗ - ΠΕΡΛΙΤΗ
ΘΕΡΜΟΜΟΝΩΤΙΚΑ ΠΛΑΚΑΚΙΑ - ΕΠΟΞΕΙΔΙΚΑ
ΣΥΓΧΡΟΝΕΣ ΕΦΑΡΜΟΓΕΣ ΜΟΝΩΣΕΩΝ
ΤΗΛ.: 22410 37772
ΦΑΞ: 22410 34550
ΚΙΝ.: 6977777956
ΚΙΝ.: 6979728462
ΑΕ900

Από τους εκπροσώπους του Επιμελητηρίου των Μούγλων

Αίτημα για "εύκολη" βίζα

Βρίσκονται στη Ρόδο για επαφές με τοπικούς φορείς

Το αίτημα απλούστευσης των διαδικασιών έκδοσης βίζας για τους επισκέπτες από την Τουρκία προς την περιοχή μας, προκειμένου να μην είναι τόσο χρονοβόρες, έθεσαν χθες, εκπρόσωποι του Επιμελητηρίου των Μούγλων, που βρίσκονται στη Ρόδο και πραγματοποίησαν εθιμοτυπική επίσκεψη στο Νομάρχη Δωδεκανήσου κ. Γιάννη Μαχαιρίδη.

Συγκεκριμένα, στη Ρόδο βρέθηκαν, ο πρόεδρος του Επιμελητηρίου των Μούγλων, ο πρόεδρος του Διοικητικού του Συμβουλίου αλλά και μέλη του. Αρχικά, είχαν συνάντηση με εκπροσώπους του Επιμελητηρίου Δωδεκανήσου ενώ της συνάντησης με το Νομάρχη ακολούθησε επίσκεψη στο Δήμο της Ρόδου.

Όπως ειπώθηκε κατά τη χθεσινή παρουσία τους στο Νομαρχιακό Μέγαρο, σκοπός της επίσκεψής τους είναι να αποκτήσουν ιδία ενημέρωση για τη Ρόδο, να κάνουν γνωριμία με επιχειρηματίες και, αν υπάρχει ανάγκη, να τροφοδοτήσουν τους Έλληνες συναδέλφους τους με προϊόντα από την περιοχή τους.

Παράλληλα, ήθελαν να κάνουν και τις πρώτες επαφές σχετικά με μία έκθεση που προγραμματίζουν να κάνουν στη Ρόδο, περί τα τέλη Φεβρουαρίου με αρχές Μαρτίου του 2006, στο ξενοδοχείο Καψής όπου και θα εκθέσουν παραδοσιακά προϊόντα, έπιπλα κτλ. από τα Μούγλα. Μάλιστα, για τη φιλοξενία της έκθεσης αυτής, ζήτησαν τη στήριξη τόσο του Επιμελητηρίου όσο και του Νομάρχη.

Κατά τη συνάντηση που είχαν, ο κ. Μαχαιρίδης τόνισε προς τους εκπροσώπους του τουρκικού Επιμελητηρίου, ότι η συνεργασία μας έχει ξεκινήσει από καιρό καθώς και ότι το πρόγραμμα Intereg Ελλάδα-Τουρκία βρίσκεται ήδη σε εξέλιξη και είναι μία ευκαιρία για περαιτέρω σύσφιξη των σχέσεών μας.

Ο Νομάρχης, μάλιστα, αναφερόμενος στον τουρισμό της περιοχής μας, είπε ότι θα μπορούσαμε μέσω κοινών προγραμμάτων, να μην επιτρέπουμε να απολαμβάνουν οι τουρίστες τις διακοπές τους "τζάμπα". Ειδικότερα, έκανε λόγο για το "παιχνίδι" των tour-operator που εδώ λένε ότι η Τουρκία είναι φθηνή και απέναντι το αντίστροφο. «Γεύονται τον Παράδεισο με τιμές κόλασης», είπε χαρακτηριστικά.

Ο σκοπός της επίσκεψης του Εμπορικού Επιμελητηρίου των Μούγλων ήταν να έχουν μία συνάντηση με τους εκπροσώπους του Επιμελητηρίου Δωδεκανήσου (ΕΒΕΔ), συζήτησαν θέματα σχετικά με τη συνεργασία στον Εμπορικό τομέα, με τα προγράμματα του Intereg και κατέθεσαν ένα πλαίσιο σχετικά μ' αυτό για μία πολιτιστική ανακατασκευή μίας παλιάς αγοράς έκτασης τριών στρεμμάτων στην



περιοχή των Μούγλων.

Παράλληλα, έκαναν τις πρώτες επαφές για την πραγματοποίηση μίας έκθεσης παραδοσιακών τουρκικών προϊόντων, στο ξενοδοχείο Καψής, κατά το χρονικό διάστημα τέλη Φεβρουαρίου με αρχές Μαρτίου του 2006.

Για τη βίζα

Σε δηλώσεις του αμέσως μετά τη συνάντηση, ο Νομάρχης είπε ότι, ενόψει αφίξεων επισκεπτών μας από την Τουρκία, κυρίως όταν γίνεται μαζικά, παρατηρείται ένα πρόβλημα με τη βίζα. Αυτό το οποίο πρέπει να ξεκαθαρίσει είναι το εξής: Όπως και την τελευταία φορά, σε συνεννόηση με το Υπουργείο Εσωτερικών, το Προξενείο μας στη Σμύρνη ήταν ανοιχτό και περίμενε να υποβληθούν τα αντίστοιχα δικαιολογητικά για να βγουν αυτές οι βίζες. Ξεκαθαρίστηκε ότι μαζικές βίζες δεν μπορούν να βγουν.

Κι αυτό γιατί υπάρχει ένα πρόβλημα με την εφαρμογή της Συνθήκης Σένγκεν, μιας και τα Ανατολικά σύνορα είναι εκείνα στα οποία θεωρείται από την Ευρωπαϊκή Ένωση ότι πρέπει να τηρείται απαραίτητα η συνθήκη και υπό αυτή την έννοια, το σύστημα, παρόλο που είναι online συνδεδεμένες αυτές οι χώρες, πολλές φορές οι απαντήσεις δεν δίνονται αμέσως από τις άλλες χώρες και αυτό, στην πράξη, σημαίνει ότι περιμένουν να έρθουν όλες οι απαντήσεις προκειμένου να βγει η βίζα.

Όπως τόνισε ο κ. Μαχαιρίδης, έχουν γίνει διαθήματα, έχουν γίνει προσπάθειες και μάλιστα ο ίδιος συναντήθηκε και με τον Πρόξενο της Τουρκίας ο οποίος του ζήτησε να μεσολαβήσει και αυτό το οποίο μπόρεσαν να κάνουν, μετά και από πρωτοβουλία του συμπατριώτη μας υφυπουργού Εξωτερικών κ. Γιάννη Βαληνάκη ο οποίος έδωσε εντολή στα Προξενεία, ήταν να δουλεύουν αυτά περισσότερες ώρες προκειμένου να βγαίνουν οι βίζες.

AUTOVISION
ΤΕΧΝΙΚΟΣ ΕΛΕΓΧΟΣ ΟΧΗΜΑΤΩΝ
Έτοιμοι για ΚΤΕΟ;
για ραντεβού.. (22410) 67677
Με οδηγό... την ασφάλεια!
ΠΡΟΓΡΑΜΜΑ ΠΡΟΣΚΛΗΣΗΣ ΟΧΗΜΑΤΩΝ ΝΟΜΟΥ ΔΩΔΕΚΑΝΗΣΟΥ ΓΙΑ ΝΟΕΜΒΡΙΟ ΡΟΕ-1000 ΕΩΣ ΡΟΕ-2700 ΔΕΚΕΜΒΡΙΟ ΡΟΕ 2701 ΕΩΣ ΡΟΕ-3400
ΑΔΕΙΟΔΟΤΗΜΕΝΟ ΑΠΟ ΤΟ ΥΠ. ΜΕΤΑΦΟΡΩΝ ΠΛΗΡΩΣ ΙΣΟΤΙΜΟ ΜΕ ΤΑ ΚΡΑΤΙΚΑ
Ι-ΚΤΕΟ ΔΩΔ/ΣΟΥ ΕΠΕ
ΑΓ. ΒΑΡΒΑΡΑ ,(ΠΡΩΗΝ ΤΣΑΙΡΙ)
1ο χιλ. ΝΕΑΣ ΟΔΟΥ ΤΣΑΙΡΙ-ΑΕΡΟΔΡΟΜΙΟ. ΟΠΙΣΘΕΝ ΤΡΟΦΟΚΑΖΑ
- ανοιχτα απογεύματα & σάββατο
- χωρίς ταλαιπωρία, γρήγορα & αξιόπιστα

Ο άμεσος στόχος του υπουργείου Τουρισμού που ξεκινά προσπάθεια στο εξωτερικό

Προσέλκυση τουριστικών επενδύσεων

Στρατηγική συμμαχία με δύο από τις μεγαλύτερες εφημερίδες του κόσμου και διοργάνωση σειράς από fora σε μεγάλες πόλεις που έχουν επιλεγεί

Στρατηγική συμμαχία με δύο από τις μεγαλύτερες εφημερίδες στον κόσμο εξασφάλισε το υπουργείο Τουριστικής Ανάπτυξης και ο Ελληνικός Οργανισμός Τουρισμού για την παρουσίαση σε όλο τον κόσμο των ευκαιριών που υπάρχουν στην Ελλάδα για την υλοποίηση τουριστικών επενδύσεων.

Πρόκειται για τη Herald Tribune και τη New York Times που θα διοργανώσουν για λογαριασμό του υπουργείου Τουριστικής Ανάπτυξης μια σειρά από fora για τουριστικές επενδύσεις στην Ελλάδα σε πρωτεύουσες μεγάλων χωρών του κόσμου, συνδυάζοντας την πρωτοβουλία αυτή με τη διοργάνωση διεθνών τουριστικών εκθέσεων όπου η χώρα μας έχει πρωταγωνιστικό και αναβαθμισμένο ρόλο. Αυτό ανέφερε ο υπουργός Τουριστικής Ανάπτυξης Δημήτρης Αβραμόπουλος κατά τη διάρκεια ομιλίας του με θέμα «Επενδύσεις στον τουρισμό μέσω συνεργασιών μεταξύ δημοσίου και ιδιωτικού φορέα» σε συνέδριο του Economist, επισημαίνοντας μεταξύ άλλων ότι στις συναντήσεις που θα πραγματοποιηθούν



στο εξωτερικό θα παρουσιαστεί στους δυνητικούς επενδυτές από ξένους και Ελληνες ειδικούς η νέα πολιτική για τις τουριστικές επενδύσεις δίνοντας ιδιαίτερη έμφαση στο νέο ανάπτυξιακό νόμο. Σύμφωνα με τον μέχρι σήμερα προγραμματισμό οι συναντήσεις αυτές θα πραγματοποιηθούν στο Λονδίνο στις 15 Νοεμβρίου, στο Νέο Δελχί στις 5 Δεκεμβρίου, στο Dubai στις 7 Δεκεμβρίου, στη Νέα Υόρκη στις 25 Φεβρουαρίου του επόμενου έτους, στο Βερολίνο στις 9 Μαρτίου, στο Παρίσι στις 16 Μαρτίου, στη Μόσχα στις 23 Μαρτίου, στο Πεκίνο στις 21 Απριλίου και στο Κάιρο στις 5 Σεπτεμβρίου.

Επίσης, ο κ. Αβραμόπουλος αναφέρθηκε στον στόχο που έχει τεθεί μέσα στην επόμενη δεκαετία ο τουρισμός να συμβάλει στο ΑΕΠ της χώρας περίπου 25% από 17% σήμερα.

Η παρουσίαση των επενδυτικών ευκαιριών θα πλαισιωθεί από μια σειρά επιχειρημάτων που καθιστούν ελκυστικό το τουριστικό προϊόν, η οποία, όπως την ανέφερε ο υπουργός Τουριστικής Ανάπτυξης, έχει ως εξής:

- Κατ' αρχήν, παράγοντες καθαρά επενδυτικοί. Ενα φιλόξενο επενδυτικό περιβάλλον, με απλούστευση των διαδικασιών και απάλειψη εμποδίων, με κίνητρα του νέου αναπτυξιακού νόμου, με σταθερή οικονομική ανάπτυξη.

- Παράγοντες πολιτικοί. Με πρώτο εκείνον της ασφάλειας. Οι Ολυμπιακοί Αγώνες το απέδειξαν με τον πιο περίτρανο τρόπο. Πολιτική σταθερότητα, με την υποδειγματική λειτουργία ενός κοινοβουλευτικού συστήματος, με εναλλαγή στην εξουσία των πολιτικών κομμάτων και με πλήρη σεβασμό της Δημοκρατίας και των ανθρωπίνων δικαιωμάτων.

- Παράγοντες γεωγραφικοί. Με μοναδικές και ποικίλες δυνατότητες τουριστικής ανάπτυξης και όχι μόνο, με ένα τοπίο που φέρνει κοντά το βουνό με τη θάλασσα, την ιστορία με τη φύση, τον πολιτισμό με την ανάπτυξη, το περιβάλλον με την ανθρώπινη φιλοξενία του λαού μας.

- Παράγοντες περιβαλλοντικοί. Με την ευαισθητοποίηση της χώρας μας για την προστασία του περιβάλλοντος και τη μέριμνα της πολιτείας για μια αειφόρο τουριστική ανάπτυξη.

- Τέλος, παράγοντες πολιτιστικοί. Με την κουλτούρα, τον πολιτισμό, την ιστορία, τη γλώσσα, τη φιλοξενία και την κατανόηση της διαφορετικότητας, την πολυπολιτισμικότητα, το σεβασμό του θεσμού της οικογένειας και των ξένων επισκεπτών.



The New York Times

U.S. Steps Up Alert as Solemn Day Arrives

ANY OBSERVANCES

BUSH ISSUES ORDER

Embassies Are Shut but Domestic Security Is Also Emphasized

Mental Health: The Profession Tests Its Limits

PLAN TO ATTACK EMBASSIES CITED



INTERNATIONAL Herald Tribune

U.S. Space Shuttle Explodes on Takeoff

All 7 in Crew Are Feared Killed; Craft Disintegrates 10 Miles Up

U.S. Cuts Bad News For Allies

Ethiopia Accused In Deaths

Qadhafi Offers to Curb Terrorists if U.S. Bars Attack Against Libya

Συνεργεία της ιταλικής κρατικής τηλεόρασης βρίσκονται στο νησί

Προβολή της Ρόδου από το κανάλι RAI

Συναντήσεις με τις τοπικές αρχές και φορείς αλλά και συνεντεύξεις με απλούς πολίτες

Έπιασαν δουλειά οι Ιταλοί, από το κρατικό τηλεοπτικό κανάλι RAI, το οποίο αποφάσισε να πραγματοποιήσει αφιέρωμα στο νησί της Ρόδου και στην τουριστική του ανάπτυξη.

Πρόκειται για έναν δημοσιογράφο και έναν κάμεραμαν από το 3ο κανάλι της ιταλικής τηλεόρασης, οι οποίοι βρίσκονται στο νησί μας από το μεσημέρι της Δευτέρας.

Διαμένουν στο ξενοδοχείο «Ιβίσκος» και θα αναχωρήσουν από τη Ρόδο, την Παρασκευή, αφού συγκεντρώσουν το υλικό που χρειάζονται για τις ανάγκες των τηλεοπτικών τους εκπομπών.

Σύμφωνα με όσα έγιναν γνωστά, ήρθαν ήδη σε επαφή με τους αρμοδίους τοπικούς φορείς και μάλιστα χτες επρόκειτο να συναντηθούν με το νομάρχη Δωδεκανήσου.

Σκοπός της συνάντησης αυτής, θα ήταν να δοθεί από τον **κ. Μαχαιρίδη** συνέντευξη στο κανάλι RAI3 αναφορικά με το νησί και την τουριστική ανάπτυξη των τελευταίων δεκαετιών, η οποία το έχει αναδείξει στα top των παγκόσμιων τουριστικών θερέτρων.

Κάτι ανάλογο θα συζητήσουν επίσης στο πλαίσιο συνέντευξης σήμερα, με το δήμαρχο Ροδίων **Γ. Γιαννόπουλο,** προκειμένου να σκιαγραφήσουν μέσα από τα λεγόμενά του, το προφίλ, μίας σύγχρονης τουριστικής πόλης.

Αξίζει να σημειωθεί ότι πέρα από τα πλάνα που θα πάρουν από τα αξιοθέατα, τα μνημεία και τις ομορφιές του νησιού, θα επιδιώξουν να μιλήσουν και με κατοίκους, κυρίως για την ιστορία της Ρόδου και το πέρασμά της στον κατάλογο των δημοφιλέστερων τουριστικών προορισμών.

Φαίνεται ότι το νησί μας είναι ιδιαίτερα

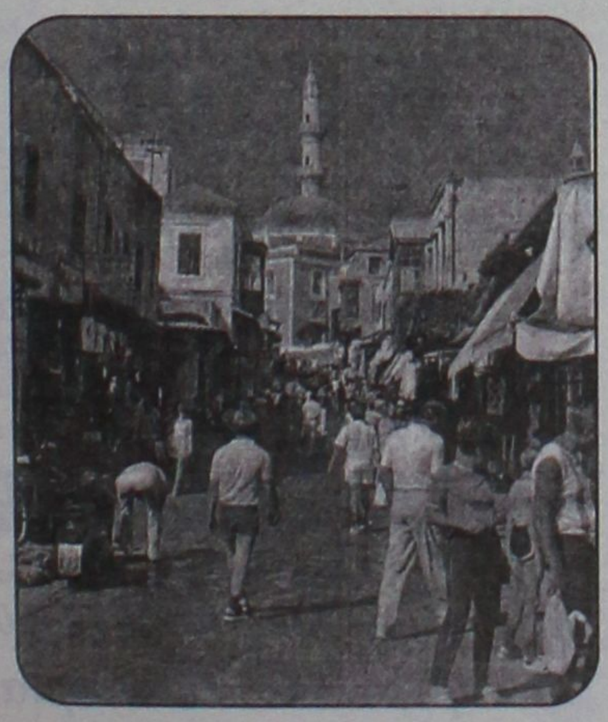

γνωστό στους Ιταλούς, και μάλιστα, φέτος η τουριστική κίνηση πήγε πάρα πολύ καλά. Άλλωστε το γεγονός ότι το ίδιο το κανάλι, είχε την πρωτοβουλία σύμφωνα με πληροφορίες να πραγματοποιήσει αφιέρωμα στο νησί μας, αποδεικνύει ότι ως προορισμός έχει ιδιαίτερη βαρύτητα.

Όπως έγινε γνωστό, το υλικό που θα συγκεντρωθεί, θα προβληθεί από το κανάλι τις αμέσως προσεχείς ημέρες!

ΡΟΔΙΩΝ ΠΑΙΔΕΙΑ
Αναδεικνύει Αξίες
ΔΗΜΟΤΙΚΟ • ΓΥΜΝΑΣΙΟ • ΛΥΚΕΙΟ

Επιμορφωτικό Ψυχαγωγικό Τριήμερο

28-29-30 ΟΚΤΩΒΡΙΟΥ

Lindos Princess BEACH ★★★★ HOTEL

Ένα μοναδικό τριήμερο ενημέρωσης και διασκέδασης, ανοιχτό σε όλους τους γονείς και μαθητές της Ρόδου!

Τα Εκπαιδευτήρια ΡΟΔΙΩΝ ΠΑΙΔΕΙΑ πρωτοπορούν ξανά.

Διοργανώνουν ένα μοναδικό τριήμερο στο μαγευτικό περιβάλλον του ξενοδοχείου ***Lindos Princess*** για γονείς, μαθητές και εκπαιδευτικούς. Ειδικά σχεδιασμένα προγράμματα βιωματικής μάθησης, επιμόρφωσης, δημιουργίας, δράσης, ψυχαγωγίας και διασκέδασης!





Οι Γονείς... εκπαιδεύονται!

ΒΙΩΜΑΤΙΚΑ ΣΕΜΙΝΑΡΙΑ

Οι γονείς εκπαιδεύονται για τις αλλαγές στη δομή και τους ρόλους της οικογένειας, στις διαπροσωπικές σχέσεις, στη συναισθηματική νοημοσύνη, στο σχεδιασμό της ζωής.

... και αθλούνται

- Προγράμματα Αεροβικής Γυμναστικής και Aqua Gym
- Μαθήματα Χορού (Latin, Salsa, Tango)
- Αγώνες ποδοσφαίρου, μπάσκετ, τένις, water polo...

Τα παιδιά δημιουργούν!

Παράλληλα, τα παιδιά αθλούνται σε beach volley, water polo, beach soccer, τένις, ποδόσφαιρο 5Χ5, δραστηριοποιούνται στη ζωγραφική, σε κατασκευές με πηλό, χορεύουν, τραγουδούν, παίζουν σκάκι, εξερευνούν την ευρύτερη περιοχή, συμμετέχουν στους ομίλους της Ζ.Ε.Ε. και χίλιες δυο δραστηριότητες, με την επίβλεψη εξειδικευμένου προσωπικού.

Για πληροφορίες-κρατήσεις:
Γραμματεία Εκπαιδευτηρίων
ΗΛΙΑ ΒΕΝΕΖΗ - ΗΛΙΟΥΠΟΛΗ,
ΤΗΛ.: 22410 60750 / FAX: 22410 60751

www.rhodian-pedia.gr • info@rhodian-pedia.gr

ΑΕ931

Για το θέμα του νέου Δικαστικού Μεγάρου

Πάνε για απεργία οι δικηγόροι της Ρόδου

• Έκτακτη Γενική Συνέλευση στις 31 Οκτωβρίου

• Υπολειτουργεί το Ειρηνοδικείο λόγω έλλειψης προσωπικού

Το ενδεχόμενο να προχωρήσουν σε δυναμικές κινητοποιήσεις, ως μορφή αντίδρασης για την μη επίλυση του ζητήματος του Δικαστικού Μεγάρου και τη δυσλειτουργία του Ειρηνοδικείου, θα θέσει επί τάπητος την ερχόμενη Δευτέρα, στην έκτακτη γενική συνέλευση των μελών του, ο Δικηγορικός Σύλλογος Ρόδου.

Η έκτακτη γενική συνέλευση των δικηγόρων έχει προσδιοριστεί για τις 31 Οκτωβρίου στις 7 το απόγευμα και στην ημερήσια διάταξη περιλαμβάνονται δύο θέματα:

- πραγματοποίηση ή μη διήμερης αποχής εξαιτίας της επιβράδυνσης επίλυσης της επέκτασης του Δικαστικού Μεγάρου
- Δυσλειτουργία Ειρηνοδικείου Ρόδου

Και τα δύο ζητήματα έχουν τεθεί σε πρώτη προτεραιότητα από το Δικηγορικό Σύλλογο της περιοχής μας, καθώς παρά τις συνεχείς πιέσεις και πρωτοβουλίες που έχουν ληφθεί, δεν υπάρχει ουσιαστική πρόοδος σε ότι αφορά την επίλυσή τους, με αποτέλεσμα η κατάσταση συνεχώς να δυσχεραίνει.

Της Ελευθερίας Πελλού
pelloue@rodiaki.gr

Προχθές στάλθηκαν προς τον διευθύνοντα σύμβουλο της εταιρείας «Θέμις» κατασκευαστική του Υπουργείου Δικαιοσύνης κ. Σκούρα, δύο φάκελοι με τα πλήρη στοιχεία και τις μελέτες που έχουν γίνει για το κτίριο στο οποίο στεγάζεται η Πυροσβεστική Υπηρεσία. Η μελέτη αυτή που έγινε για λογαριασμό του Δικηγορικού Συλλόγου Ρόδου από τον πολιτικό μηχανικό κ. Φιλήμωνα Κωνσταντινίδη, είχε ζητηθεί από τον κ. Σκούρα, κατά τη διάρκεια της επίσκεψής του στις 14 Οκτωβρίου στο νησί μας, προκειμένου να εξετάσει από κοντά το ενδεχόμενο επέκτασης του Δικαστικού Μεγάρου.



Μάλιστα ο ίδιος είχε πραγματοποιήσει και επί τόπου επίσκεψη τόσο στη Λέσχη Αξιωματικών όσο και στο κτίριο της Πυροσβεστικής Υπηρεσίας.

«Από πλευράς μας, ότι μας ζητήθηκε το κάναμε και τώρα απλά περιμένουμε για τις αποφάσεις» δήλωσε στη **«Ροδιακή»** ο πρόεδρος του Δικηγορικού Συλλόγου **κ. Κώστας Σαρρής**, επισημαίνοντας για άλλη μία φορά ότι τα ζητήματα αυτά τα εξετάζουν με τη σοβαρότητα που τους αρμόζει και από δω και στο εξής και δυναμικά.

Σοβαρό πρόβλημα υπάρχει και με τη λειτουργία του Ειρηνοδικείου. Οι οργανικές θέσεις που προβλέπονται για Ειρηνοδίκες είναι τρεις, οι οποίες (θεωρητικά) είναι καλυμμένες, καθώς η μία Ειρηνοδίκης τελεί υπό αναρρωτική άδεια και η δεύτερη είναι ασκούμενη μέχρι τον Φεβρουάριο, **με αποτέλεσμα όλες τις υποθέσεις (εκ των πραγμάτων) να τις επιφορτίζεται ένα άτομο!**

Και τα δύο αυτά θέματα θα τεθούν επί τάπητος την επόμενη Δευτέρα, στην έκτακτη γενική συνέλευση των δικηγόρων της περιοχής μας, η οποία και θα κληθεί να αποφασίσει για το αν και πότε θα κατέλθουν σε απεργιακή κινητοποίηση, κάτι το οποίο ήδη έχουν ενημερωθεί οι αρμόδιοι φορείς.

Σε κάθε περίπτωση πάντως, οι δικηγόροι της περιοχής μας είναι αποφασισμένοι να χρησιμοποιήσουν κάθε «μέσο» προκειμένου –επιτέλους- να δρομολογηθούν λύσεις και για τα δύο σημαντικά ζητήματα.

Σε περίπτωση που τη Δευτέρα δεν υπάρξει απαρτία, η γενική συνέλευση θα επαναληφθεί τη Παρασκευή 4 Νοεμβρίου στις 7 το απόγευμα.

Ξεκινούν οι διαδικασίες

Ναυτιλιακή Εταιρεία θέλει ο Δήμος Καστελλορίζου!

Αγορά πλοίου με τη μέθοδο «λίζινγκ»

Στην ίδρυση αμιγώς δημοτικής ναυτιλιακής εταιρίας και στην αγορά ενός επιβατηγού – οχηματαγωγού πλοίου, προχωρά ο δήμος Καστελλορίζου, προκειμένου να αντιμετωπίσει το οξύ ακτοπλοϊκό πρόβλημα που αντιμετωπίζει.

Ο κόμπος έφτασε στο χτένι, αφού από τη μια πλευρά η ΛΑΝΕ τους ειδοποίησε ότι δεν ενδιαφέρεται πλέον για τη γραμμή Ρόδος – Καστελόριζο που εκτελούσε μια φορά την εβδομάδα, ενώ παράλληλα, με τη γρίπη των πτηνών και τα κρούσματα που σημειώθηκαν στη Τουρκία, το Τελωνείο του νησιού έχει πάρει εντολές και εφαρμόζει αυστηρότατους ελέγχους, μη επιτρέποντας να εισαχθεί τίποτα από τη γειτονική χώρα. Φυσικά και οι ίδιοι οι Καστελλοριζιοί ανησυχούν και δεν σκέπτονται καν να φέρουν τρόφιμα «από απέναντι».

Μπροστά σε αυτή τη κατάσταση ο δήμος Καστελλορίζου έβγαλε από τα συρτάρια μια παλιά μελέτη και ξεκίνησε για την υλοποίησή της.

Ήδη προχωρούν οι διαδικασίες για την ίδρυση της δημοτικής εταιρίας, ενώ παράλληλα εντοπίστηκε ένα συμβατικό επιβατηγό – οχηματαγωγό πλοίο μήκους 90 μέτρων για να αγοραστεί.

Η αγορά του πλοίου θα γίνει με τη μέθοδο του λίζινγκ. Σύμφωνα με πληροφορίες υπάρχει ήδη προφορική συμφωνία με τράπεζα του εξωτερικού που θα χρηματοδοτήσει το εγχείρημα, ενώ το 45% της αγοράς θα επιδοτηθεί.

Το όλο θέμα έχει ανατεθεί σε ειδικό γραφείο χρηματοοικονομικών συμβούλων στον Πειραιά που το προωθεί.

Παράλληλα, ο δήμος Καστελλορίζου πιέζει το Υπουργείο Αιγαίου να δεσμευτεί ότι θα επιδοτεί το δρομολόγιο μέσω του νέου νόμου για τις άγονες γραμμές. Το συγκεκριμένο αίτημα, δεν πρόκειται όμως να γίνει δεκτό. Τουλάχιστον επισήμως, αφού οι γραμμές επιδοτούνται μετά από ανοικτό διαγωνισμό.

ΤΑΒΕΡΝΑ
ΤΑ 4 ΑΔΕΛΦΙΑ
4 αδέλφια ...και αμέτρητες γεύσεις!!!
4 αδέλφια ...και αμέτρητη νοστιμιά!!!
Ταβέρνα τα 4 αδέλφια
Εδώ η απόλαυση ...δεν μετριέται!!!
Ενα μενού με πεντανόστιμες επιλογές, που θα σας εκπλήξει με τις γεύσεις του!!!
Μπριζόλες, χωριάτικα λουκάνικα, κατσικάκι, αρνάκι γάλακτος και σουβλάκια, όλα καλοψημένα και λαχταριστά στα κάρβουνα!
Μοναδικά φαγητά φούρνου, καθώς και οι γνωστές σπέσιαλ γεύσεις κατσικάκι με πατάτες, με ρεβίθια ή με φασόλια!!!
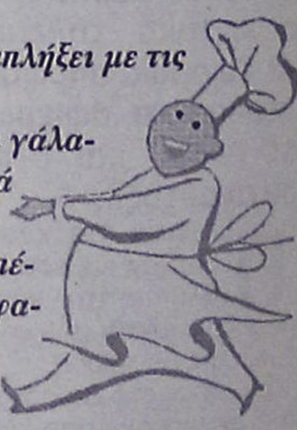
Ταβέρνα τα 4 αδέλφια!!
Με τη μεγαλύτερη ποικιλία σε μεζεδάκια!!
Πιταρούδια, τυροκεφτέδες, ντολμάδες, μπακαλιάρος, καλαμάρι και κεφτέδες, με χωριάτικο ψωμί και ντόπιο κρασί!!!
Στο χωριό Απόλλωνα!!
Ανοιχτά ΣΑΒΒΑΤΟΚΥΡΙΑΚΑ, ΑΡΓΙΕΣ και ΓΙΟΡΤΕΣ!!
Τηλέφωνο για ρεζερβέ 22460 91050!!!
Ταβέρνα τα 4 αδέλφια!!!
Αμέτρητες νοστιμιές... αξεπέραστες γεύσεις!!!
Ανοίγουμε την ΠΑΡΑΣΚΕΥΗ 28 Οκτωβρίου
Σας περιμένουμε για να απολαύσετε
τα "παραδοσιακά εδέσματα" που θα προσφερθούν από τον γυναικείο συνεταιρισμό "Οι Απολλωνιάτισσες"
ΑΕ824

ΣΤΑΥΡΙΑΣ
ΚΑΤΑΣΚΕΥΕΣ
ΤΗΛ. 22410 - 60770 ΚΙΝ. 6944 - 677700
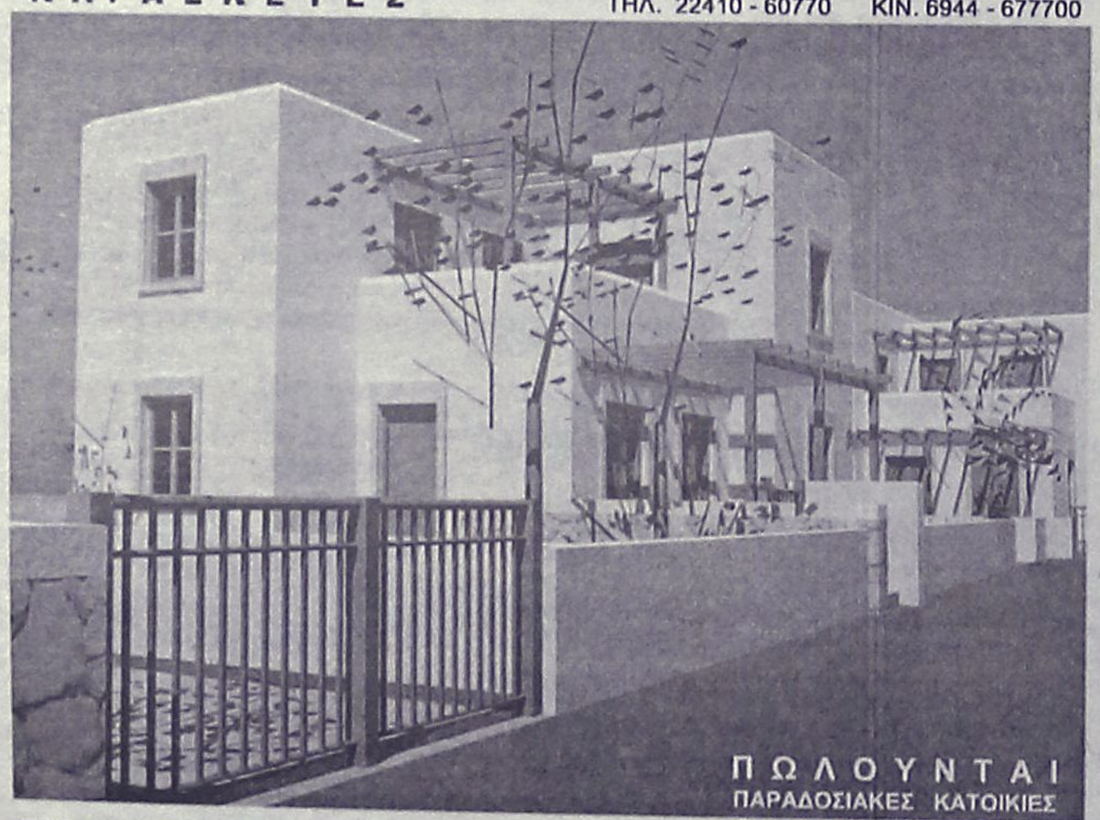
ΠΩΛΟΥΝΤΑΙ
ΠΑΡΑΔΟΣΙΑΚΕΣ ΚΑΤΟΙΚΙΕΣ
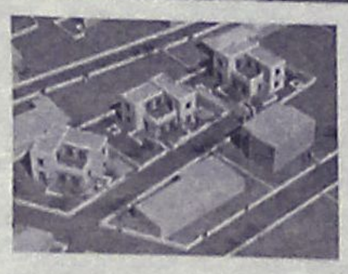
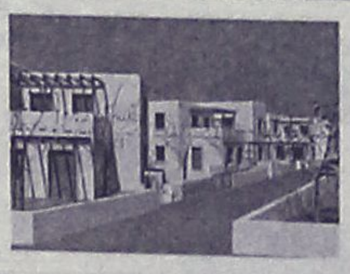
ΘΕΣΗ : ΣΟΡΩΝΗ
ΣΕ ΜΠΕΤΑ : ΑΠΟ 95000,00 €
- ΕΝΤΟΣ ΟΙΚΙΣΜΟΥ ΜΕ ΘΕΑ ΤΗ ΘΑΛΑΣΣΑ
- ΔΙΩΡΟΦΕΣ ΝΕΟΔΜΗΤΕΣ 120 Τ.Μ.
- ΣΕ ΟΙΚΟΠΕΔΟ 300 Τ.Μ.
- ΜΕ ΙΔΙΩΤΙΚΟ ΔΡΟΜΟ ΠΡΟΣΒΑΣΗΣ
- ΙΔΙΩΤΙΚΟ ΠΑΡΚΙΝΓΚ
- ΜΕ ΔΙΑΜΟΡΦΩΜΕΝΟΥΣ ΕΞΩΤΕΡΙΚΟΥΣ ΧΩΡΟΥΣ (ΑΥΛΕΣ , ΠΑΡΚΙΝΓΚ, ΚΗΠΟ)
- ΠΕΡΙΤΟΙΧΙΣΜΕΝΟ ΟΙΚΟΠΕΔΟ
- ΑΤΟΜΙΚΟ ΒΟΘΡΟ
- ΥΠΟΓΕΙΕΣ ΣΥΝΔΕΣΕΙΣ ΜΕ ΟΛΕΣ ΤΙΣ ΠΑΡΟΧΕΣ (ΥΔΡ. ΗΛΕΚΤ. ΤΗΛ.)
- ΕΣΩΤΕΡΙΚΟ ΔΡΟΜΟ ΠΡΟΣΒΑΣΗΣ ΟΛΟΚΛΗΡΩΜΕΝΟ (ΑΣΦΑΛΤΟ)
ΣΑΒΒΕΝΑΣ Γ.
ΑΡΧΙΤΕΚΤΟΝΑΣ
ΧΡΙΣΤΟΠΟΥΛΟΣ Κ.
ΠΟΛΙΤ. ΜΗΧ/ΚΟΣ
ΑΤ3738

Στη χθεσινή κοινή σύσκεψη **ΥΕΝ** και **υπουργού Αιγαίου** για το ακτοπλοϊκό

Κατεγράφησαν όλες οι ελλείψεις

Ευρεία σύσκεψη με τους υπουργούς Εμπορικής Ναυτιλίας και Αιγαίου κ.κ. Μανώλη Κεφαλογιάννη και Αριστοτέλη Παυλίδη και τη συμμετοχή των βουλευτών του Αιγαίου, πραγματοποιήθηκε χθες αργά το μεσημέρι στο Υπουργείο Εμπορικής Ναυτιλίας, με αποκλειστικό θέμα, το ακτοπλοϊκό ζήτημα για το Αιγαίο.

Παρέστησαν οι βουλευτές του Αιγαίου. Απουσίαζε επιδεικτικά και πάλι το ΠΑΣΟΚ. Υποσχέσεις ότι δεν θα μείνει κανένα νησί χωρίς πλοίο

Το ΠΑΣΟΚ, διά... εντολής – επιστολής της κ. Διαμαντοπούλου, απείχε από την σύσκεψη, αλλά ωστόσο οι βουλευτές της Νέας Δημοκρατίας **κ.κ. Βασίλης Χρύσης, Γιάννης Χωματάς** (Κυκλάδων) **Αριάδνη Μανούσου** (Κυκλάδων), Γ. **Θαλασσινός** (Σάμου) και ο βουλευτής Χίου καθώς επίσης και ανώτατοι υπηρεσιακοί παράγοντες των Υπουργείων Εμπορικής Ναυτιλίας και Αιγαίου αντίστοιχα, μετέφεραν τα προβλήματα που καταγράφονται σε κάθε... λιμάνι του Αιγαίου.

Σε δηλώσεις που έκανε χθες το απόγευμα μιλώντας στη «Ροδιακή» ο βουλευτής Δωδεκανήσου κ. Βασίλης Χρύσης, αξιολογώντας το αποτέλεσμα της συνάντησης αυτής, επισήμανε ότι **τα δύο υπουργεία βρίσκονται σε απόλυτο συντονισμό μεταξύ τους**, αναζητώντας έτσι την καλύτερη δυνατή λύση για την ακτοπλοϊκή εξυπηρέτηση των νησιών σε ολόκληρο το Αιγαίο.

Οι βουλευτές, έθεσαν αναλυτικά τα προβλήματα στους υπουργούς κ.κ. **Μανώλη Κεφαλογιάννη και Αριστοτέλη Παυλίδη** και κατεγράφησαν αναλυτικά οι αδυναμίες ή οι ελλείψεις που υπάρχουν σε κάθε περιοχή ξεχωριστά.

Αποφασίστηκε, σύμφωνα με πληροφορίες, να μην μείνει κανένα απολύτως κενό, στα δρομολόγια των πλοίων, τόσο για την χειμερινή όσο και για την θερινή – τουριστική περίοδο.

Σημειώνεται ότι στις 19 Οκτωβρίου, ο Υπουργός Αιγαίου και Νησιωτικής Πολιτικής μετείχε στην ημερίδα με θέμα: **«Νησιωτικές & Πρακτικές Μεταφορές, Προοπτικές & Προκλήσεις»** που διοργανώθηκε από τον Ελληνικό Επιμελητηριακό Σύνδεσμο Μεταφορών στον Πειραιά και κατά την εισήγησή του, υπογράμμισε το γεγονός, **ότι τόσο στην παράκτια όσο και στη νησιωτική Ελλάδα,** οι λιμενικές υποδομές αποτελούσαν πάντοτε βασικό στοιχείο της ακτοπλοϊκής δραστηριότητας.

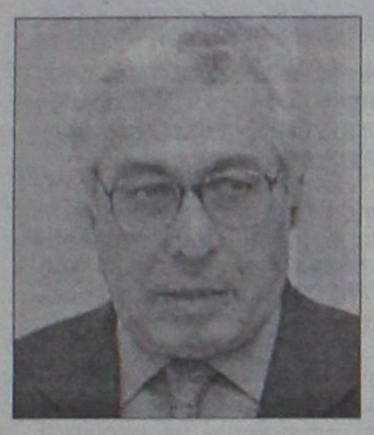

Ο ίδιος, σημείωσε ότι, πέραν του ιδιαίτερα σοβαρού ζητήματος του εκσυγχρονισμού του ακτοπλοϊκού στόλου, έχουμε και το παρόμοιο των λιμενικών υποδομών.

Στην κατεύθυνση αυτή κινούνται όλα τα συναρμόδια υπουργεία, ώστε αφ' ενός να ολοκληρωθούν εγκαταλελειμμένα λιμενικά έργα, αφ' ετέρου να γίνουν επεμβάσεις ουσίας για να ανταποκριθούν στις απαιτήσεις των νέων πλοίων της ακτοπλοΐας αλλά και των υποχρεώσεών μας, που απορρέουν από Διεθνείς Οργανισμούς.



Καθ' όσον αφορά τον ακτοπλοϊκό μας στόλο, η πρόσφατη διάταξη που ψηφίστηκε στη Βουλή και επιτρέπει πλέον την υπογραφή συμβάσεων για τις άγονες γραμμές διάρκειας έξι (6) ετών, θα συμβάλει σε συνδυασμό με μερική αναδιάρθρωση των γραμμών του ακτοπλοϊκού δικτύου, στην κατά τρόπο άμεσο βελτίωση των ακτοπλοϊκών υπηρεσιών.

ΕΛΛΕΙΨΕΙ ΠΡΟΤΑΣΕΩΝ ΑΡΝΗΘΗΚΕ ΤΟ ΠΑΣΟΚ

Αρνητικά απάντησε (προφανώς ελλείψει επιχειρημάτων και προτάσεων) το ΠΑΣΟΚ, διά της κ. Άννας Διαμαντοπούλου, στην πρόσκληση του υπουργού Εμπορικής Ναυτιλίας κ. Μανώλη Κεφαλογιάννη, για σχετική ευρεία συνάντηση αναφορικά με την αντιμετώπιση των μεγάλων προβλημάτων της ακτοπλοΐας.

Η βουλευτής Επικρατείας του ΠΑΣΟΚ κ. Άννα Διαμαντοπούλου, με σχετική επιστολή που απέστειλε χθες στο Νομάρχη Δωδεκανήσου, σημειώνει ότι «το ΠΑΣΟΚ, δεν θα συμμετάσχει σε μια επικοινωνιακού τύπου διαδικασία, **χωρίς προτάσεις και με μια αντζέντα χωρίς ιεραρχήσεις και στόχους.»**

Η ίδια, κοινοποίησε μάλιστα στον κ. Γιάννη Μαχαιρίδη, την επιστολή που απέστειλε στον υπουργό Εμπορικής Ναυτιλίας την περασμένη Τρίτη, με την οποία «αιτιολογεί» την απόφαση του κόμματός της να μην πάρει μέρος στην ευρεία αυτή σύσκεψη.

Στην επιστολή Διαμαντοπούλου αναφέρεται συγκεκριμένα:

«Κύριε Υπουργέ, η αντιμετώπιση των μεγάλων προβλημάτων της ακτοπλοΐας είναι ένα εξαιρετικά σημαντικό θέμα που αφορά την εθνική οικονομική και κοινωνική συνοχή. Η κυβέρνηση, οφείλει να καταθέσει στο σχέδιό της, τις προτάσεις της στο κοινοβούλιο, για να πετύχει την όσο το δυνατό μεγαλύτερη κοινοβουλευτική συναίνεση με την δημιουργική συνεργασία όλων των κομμάτων.



Εάν η κυβέρνηση εκτιμά ότι υπάρχει ανάγκη ενός ευρύτερου διαλόγου, που θα έχει τα χαρακτηριστικά ενός διαλόγου, για το σύνολο των θεμάτων που αφορούν νησιωτικές πολιτικές, τις λιμενικές και άλλες υποδομές, τη σχέση δημοσίου και ιδιωτικού τομέα, στο σχεδιασμό των ακτοπλοϊκών δικτύων και την προσέλκυση επενδύσεων, τότε ο Εθνικός αυτός Διάλογος, πρέπει να πληροί τις εξής προϋποθέσεις από την πλευρά της κυβέρνησης που είναι και υπεύθυνη για την οργάνωσή του:

1) Πολιτικό κλίμα που θα εμπνέει σεβασμό και εκτίμηση προς τις απόψεις και τις θέσεις των συμμετεχόντων.

2) Οργανωμένη ατζέντα όπου θα τίθενται τα μείζονα ζητήματα οικονομικής και κοινωνικής συνοχής της χώρας

3) Κατάθεση αναλυτικών στοιχείων που διαθέτει το Υπουργείο (μελέτες – στατιστικά στοιχεία – πιθανά νέα δεδομένα.)

4) Πλαίσιο των θέσεων της κυβέρνησης για την έναρξη διαλόγου

5) Ικανοποιητικό χρονοδιάγραμμα για την εκκίνηση αλλά και την ολοκλήρωση του διαλόγου.

Επειδή κανένα από τα παραπάνω ζητήματα δεν ισχύει, το ΠΑΣΟΚ απαντά αρνητικά επί του παρόντος στην πρόσκλησή σας.»

Με εκτίμηση,
Άννα Διαμαντοπούλου

Συνέντευξη Τύπου από το δήμαρχο Τήλου

Συνέντευξη Τύπου προγραμματίζει σήμερα ο δήμαρχος Τήλου Τάσος Αλιφέρης, με αφορμή την απόφαση του Επιθεωρητή που έλεγξε διαχειριστικά το δήμο και καταλόγισε δαπάνες που πραγματοποιήθηκαν, στον δήμαρχο, δημοτικούς συμβούλους και δημοτικούς υπαλλήλους.

Η απόφαση αυτή έχει ενοχλήσει σοβαρά τον κ. Αλιφέρη, ο οποίος έχει κάνει λόγο ακόμη και για «παράνομες πολιτικές διώξεις».

Χαρακτηριστική του κλίματος που θα περιβάλει τη σημερινή συνέντευξη Τύπου, είναι η πρόσκληση που απηύθυνε στο μέσα ενημέρωσης για να την παρακολουθήσουν, όπου αναφέρει ακόμη και ότι επιστρατεύτηκαν εναντίον του «μέθοδοι και εργαλεία των κυβερνήσεων κατοχής»!

Όπως αναφέρει, στη συνέντευξη αυτή θα φανεί:

«1. Γιατί η ανάπτυξη βρίσκεται υπό διωγμό.

2. Γιατί ποινικοποιείται η προσφορά και καταστρατηγείται το τεκμήριο αθωότητας

3. Γιατί επιστρατεύτηκαν μέθοδοι και εργαλεία κυβερνήσεων κατοχής.

Για να αποδείξουμε τέλος ότι η ανάπτυξη παραμεθόριων ακριτικών περιοχών που είναι εθνική υπόθεση είναι αυτονόητο καθήκόν κάθε Έλληνα γι' αυτό δεν είμαστε μόνοι αλλά έχουμε την ομόθυμη συμπαράσταση της υγιούς κοινωνίας μας».

Παραμένει... ακέφαλο από τον περασμένο Αύγουστο

Εκ περιτροπής διοικητής στο Αστυνομικό τμήμα της Ρόδου

Στη λύση αυτή κατέληξε ο Αστυνομικός Δ/ντής. Υπάρχουν πάντως αντιδράσεις για τις εποχιακές αποσπάσεις

Με εκ περιτροπής διοικητές, ανά δίμηνο, αποφασίστηκε να λειτουργήσει για τους αμέσως επόμενους μήνες το Αστυνομικό Τμήμα της Ρόδου, το οποίο έμεινε... ακέφαλο από τον περασμένο Αύγουστο!

Του:
ΜΙΧΑΛΗ ΜΑΣΤΗ
Mihalis@rodiaki.gr

Η απόφαση, πάρθηκε χθες το μεσημέρι, από τον Αστυνομικό Διευθυντή Δωδεκανήσου, ταξίαρχο **κ. Αριστείδη Καρτάνο**, έπειτα από σχετική πρόταση που κατέθεσε ο ίδιος και ενέκρινε στη συνέχεια το αρχηγείο της Ελληνικής Αστυνομίας.

Το κενό που δημιουργήθηκε, αναμένεται να καλυφθεί με τις προσωρινές αποσπάσεις των Αστυνόμων Α' κ.κ. **Στέργου Σεντονά** (διοικητή στο ΑΤ Αερολιμένα σήμερα) **Μανώλη Σηφάκη** (υποδιοικητή στο ΑΤ Αεροδρομίου) και **Αδάμ Δαλάκα**, από το Επιτελείο της Αστυνομικής Διεύθυνσης Δωδεκανήσου.

Οι αποσπάσεις για δίμηνη παραμονή στην διοίκηση του μεγαλύτερου πολυδύναμου Αστυνομικού Τμήματος σε ολόκληρη τη Δωδεκάνησο, αποφασίστηκαν και μέσα στις επόμενες μέρες, αναμένεται να μετακινηθεί στο ΑΤ Ρόδου, ο Αστυνόμος Α' **κ. Μανώλης Σηφάκης**, ο οποίος και θα παραμείνει όπως προβλέπεται για δύο μήνες.

Θα ακολουθήσει ο αρχαιότερος ιεραρχικά από τους Αστυνόμους Α' που διαθέτει η Αστυνομική Διεύθυνση Δωδεκανήσου, ο κ. **Στέργος Σεντονάς** και στην συνέχεια ο κ. **Αδάμ Δαλάκας**.

Σημειώνεται ότι το Αστυνομικό Τμήμα της Ρόδου, το οποίο κανονικά θα έπρεπε να διοικείται από Αστυνομικό Διευθυντή, βάσει του επιχειρησιακού κανονισμού, είχε... αφεθεί στην κυριολεξία **χωρίς ανώτερο αξιωματικό της ΕΛ.ΑΣ.**

Πριν από ένα δεκαήμερο, στο ΑΤ Ρόδου είχε αποσπασθεί από την Κάρπαθο όπου είχε μετατεθεί ως διοικητής, ο Αστυνόμος **Α' κ. Παρασκευάς Μήτσης**, ο οποίος όμως, μετά από παρεμβάσεις που έγιναν, αποφασίστηκε να τοποθετηθεί προσωρινά στο επιτελείο της Αστυνομικής Διεύθυνσης Δωδεκανήσου.

ΑΝΤΙΔΡΑΣΕΙΣ ΓΙΑ ΤΙΣ... ΕΠΟΧΙΑΚΕΣ ΑΠΟΣΠΑΣΕΙΣ

Σύμφωνα με πληροφορίες, η αδυναμία κάλυψης της θέσης, στο ΑΤ Ρόδου, οφείλεται αποκλειστικά στο υπουργείο Δημόσιας Τάξης και στο Αρχηγείο, το οποίο δεν φρόντισε να τοποθετήσει στη θέση του διοικητή του ΑΤ Ρόδου, ανώτερο αξιωματικό.

Ερωτηματικά επίσης δημιουργούνται, για το πώς είναι δυνατόν να αποσπαστεί από το αεροδρόμιο στο ΑΤ Ρόδου **ο αρχαιότερος σε βαθμό αξιωματικός (Αστυνόμος Α' κ. Στέργος Σεντονάς)** καθώς νεότεροί του θα υπηρετούν ταυτόχρονα σε πιο αναβαθμισμένες θέσεις.

Το θέμα, **αναμένεται να απασχολήσει πάντως και την ηγεσία του υπουργείου Δημόσιας Τάξης, η οποία έχει ήδη ενημερωθεί** για τα όσα διαδραματίζονται στην Αστυνομική Διεύθυνση Δωδεκανήσου τους τελευταίους μήνες.

PELLOS TRAVEL
Α. ΠΑΠΑΣΑΒΒΑΣ
ΠΟΙΟΤΗΤΑ-ΟΡΓΑΝΩΣΗ-ΕΓΓΥΗΣΗ

ΕΚΔΡΟΜΕΣ ΧΕΙΜΩΝΑ 2005-2006

ΣΟΥΠΕΡ ΠΡΟΣΦΟΡΑ !!!
ΟΙ ΕΙΔΙΚΟΙ ΣΤΑ ΤΑΞΙΔΙΑ ΤΟΥΡΚΙΑΣ
ΣΑΣ ΠΡΟΤΕΙΝΟΥΝ:

○ Τριήμερο της 28ης Οκτωβρίου
RELAX ΜΑΡΜΑΡΙΣ
ΜΟΝΟ ΑΠΟ 95 ευρώ
Ξενοδοχείο Elegance 5*****, Aqua Maris 5*****, Anemon 4**** , Blue Bay 4**** κ.ά. με ημιδιατροφή, πλούσιο μπουφέ, Χαμάμ, Spa, πισίνες ORIENTAL στο ξενοδοχείο. Προαιρετικές εκδρομές στο PAMUKALE και στο FETIYE-DACIA-Λιβίσι.
Περιλαμβάνονται: Εισιτήρια Ρόδο-Μαρμαρίς-Ρόδο-Ξενοδοχεία 5 αστέρων με πρωινό και ένα φαγητό ημερησίως-Μεταφορά-Λιμάνι-Ξενοδοχείο-Λιμάνι-Φόροι Ελλάδος-Ταξιδιωτική ασφάλεια
Μπορείτε να ταξιδεύετε και με ελληνική ταυτότητα
Αναχωρήσεις με καταμαράν: Παρασκευή 28 Οκτωβρίου ώρες 08:00, 13:00, 16:00
Σάββατο 29 Οκτωβρίου ώρες 08:00 και 16:00
Επιστροφές με καταμαράν: Κυριακή 30 Οκτωβρίου ώρα 16:00, Δευτέρα 31 Οκτωβρίου ώρες 08:00 και 16:00

○ 6ΗΜΕΡΗ ΕΚΔΡΟΜΗ ΚΩΝΣΤΑΝΤΙΝΟΥΠΟΛΗ
ΜΑΡΜΑΡΙΣ–ΣΜΥΡΝΗ–ΕΦΕΣΣΟΣ–
ΚΩΝΣΤΑΝΤΙΝΟΥΠΟΛΗ–ΠΡΟΥΣΑ–
ΠΡΙΓΚΗΠΟΝΝΗΣΑ
ΕΚΔΡΟΜΗ 1η 3/11 – 8/11 ΜΟΝΟ 275 ΕΥΡΩ ΤΟ ΑΤΟΜΟ
ΕΚΔΡΟΜΗ 2η 17/11 -22/11 ΜΟΝΟ 275 ΕΥΡΩ ΤΟ ΑΤΟΜΟ
Ξ/Δ 4**** & 3*** ΑΣΤΕΡΩΝ ΜΕ ΗΜΙΔΙΑΤΡΟΦΗ
ΤΕΛΕΥΤΑΙΕΣ ΘΕΣΕΙΣ!!!!!

○ 10/11 – 19/11 10ΗΜΕΡΗ ΑΚΤΟΠΛΟΪΚΗ
ΓΥΡΟΣ ΙΤΑΛΙΑΣ
ΡΩΜΗ–ΦΛΩΡΕΝΤΙΑ–ΒΕΝΕΤΙΑ–ΣΙΕΝΑ–
ΑΝΚΟΝΑ–ΠΟΜΠΗΙΑ–ΝΑΠΟΛΙ–ΜΠΑΡΙ
ΜΟΝΟ ΜΕ 670 ΕΥΡΩ ΤΟ ΑΤΟΜΟ
ΜΕ SUPERFAST ΣΕ 4ΚΑΙΝΕΣ ΚΑΜΠΙΝΕΣ Ξ/Δ 4 ΑΣΤΕΡΩΝ ΜΕ ΦΑΓΗΤΟ-ΜΕΤΑΦΟΡΕΣ-ΞΕΝΑΓΗΣΕΙΣ-ΤΑΞΙΔΙΩΤΙΚΗ ΑΣΦΑΛΕΙΑ

○ 20/11 – 27/11 8ΗΜΕΡΗ
ΖΑΚΥΝΘΟΣ–ΚΕΡΚΥΡΑ–ΛΕΥΚΑΔΑ–ΠΑΡΓΑ
2 διανυκτερεύσεις Ζάκυνθο, 2 διανυκτερεύσεις Κέρκυρα, 1 διανυκτέρευση Λευκάδα
ΤΙΜΗ 340 ΕΥΡΩ ΤΟ ΑΤΟΜΟ!!!

○ 6ΗΜΕΡΗ ΕΚΔΡΟΜΗ (27/11–02/12)
ΚΑΪΡΟ–ΑΛΕΞΑΝΔΡΕΙΑ
Αεροπορικώς απευθείας από ΡΟΔΟ
1η ΕΚΔΡΟΜΗ 5/12–8/12
ΜΥΡΑ-ΑΓΙΟΣ ΝΙΚΟΛΑΟΣ
ΗΜΕΡΑ ΕΟΡΤΗΣ ΤΟΥ ΛΙΒΙΣΙ-ΦΕΤΙΓΙΕ-ΚΑΣΑΝΤΑΛΕΙΑ
ΞΕΝΟΔΟΧΕΙΑ 4 και 5 ΑΣΤΕΡΩΝ ΜΕ ΗΜΙΔΙΑΤΡΟΦΗ!!!
2Η ΕΚΔΡΟΜΗ 5/12–13/12
ΜΥΡΑ-ΚΩΝΣΤΑΝΤΙΝΟΥΠΟΛΗ
(ΓΙΑ ΟΣΟΥΣ ΘΕΛΟΥΝ ΝΑ ΣΥΝΕΧΙΣΟΥΝ ΜΕΤΑ ΤΑ ΜΥΡΑ)

○ ΧΡΙΣΤΟΥΓΕΝΝΑ:
ΙΤΑΛΙΑ 22/12 – 27/12
Αεροπορικώς κατ' ευθείαν από Ρόδο.
ΠΗΛΙΟ 22/12 – 27/12
ΤΙΜΗ 295 ΕΥΡΩ ΤΟ ΑΤΟΜΟ

○ ΠΡΩΤΟΧΡΟΝΙΑ:
ΙΤΑΛΙΑ 29/12–03/01/06–ΡΩΜΗ–
ΦΛΩΡΕΝΤΙΑ–ΠΙΖΑ–ΒΕΝΕΤΙΑ
Αεροπορικώς κατ' ευθείαν από ΡΟΔΟ
29/12-3/1/2006 ΠΑΡΙΣΙ-EURODISNEY

Διαθέτουμε επίσης:
Εισιτήρια με ΟΑ, AEGEAN και CHARTER. Ακτοπλοϊκά εισιτήρια. Ειδικά πακέτα για μεμονωμένους, συλλόγους, νεόνυμφους για Ελλάδα, Κύπρο, Τυνησία, Αίγυπτο, Μαρόκο, Ιταλία, Αγγλία, Γαλλία κ.ά.

ΓΙΑ ΠΕΡΙΣΣΟΤΕΡΕΣ ΠΛΗΡΟΦΟΡΙΕΣ, ΚΡΑΤΗΣΕΙΣ ΚΑΙ ΑΝΑΛΥΤΙΚΑ ΠΡΟΓΡΑΜΜΑΤΑ ΣΤΟ ΠΡΑΚΤΟΡΕΙΟ ΓΕΝΙΚΟΥ ΤΟΥΡΙΣΜΟΥ:
PELLOS TRAVEL Α. ΠΑΠΑΣΑΒΒΑΣ - TOUR OPERATOR
KALITHEAS AVENUE, FALIRAKI RHODES, 85100 GREECE
TEL. 2241087615, FAX 2241087616
E-MAIL pellostravel@rho.fortnet.gr
www.pellostravel.gr
ΧΠ710

Μετά τις τελευταίες αποφάσεις της διοίκησης

Αναβρασμός στο χώρο των εργαζομένων του Καζίνο;

Με ανακοίνωσή του ο σύλλογος καταγγέλλει το Δ.Σ. για εκβιασμούς. Εκτακτη Συνέλευση στο Εργατικό Κέντρο

Αναβρασμός συνεχίζει να επικρατεί στο χώρο των εργαζομένων στο Καζίνο της Ρόδου, μετά το αίτημα που υπέβαλε η διεύθυνσή του ζητώντας από την 1η Νοεμβρίου να περιορίσει στο μισό το τμήμα που αφορά τη διενέργεια των τυχερών παιχνιδιών και από την 1η Ιανουαρίου να λειτουργεί όλο το συγκρότημα, μαζί με το ξενοδοχειακό τμήμα, μόνο Σαββατοκύριακα και εορτές, για όλους τους χειμερινούς μήνες και να επανέλθει σε πλήρη λειτουργία μόνο το καλοκαίρι.

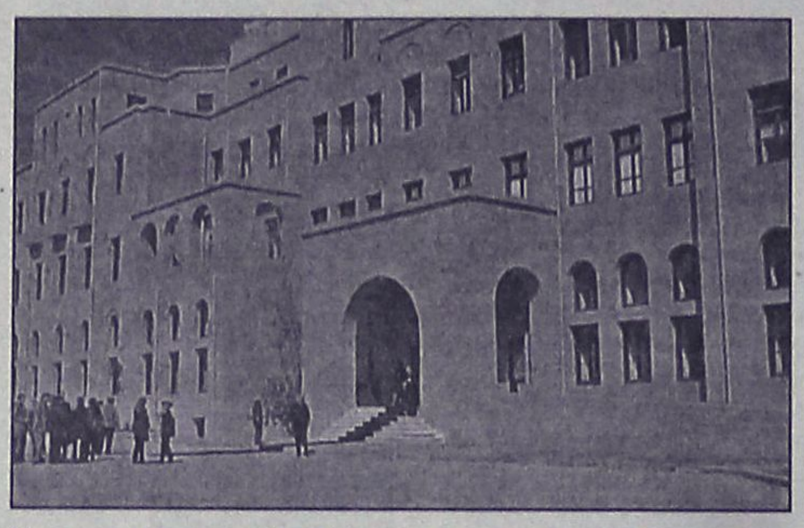

Στις 18 Οκτωβρίου, έστειλε τη σχετική απόφαση στο σύλλογο εργαζομένων Καζίνο Ρόδου, ζητώντας την έναρξη διαπραγματεύσεων με αντικείμενο την υπογραφή νέα σύμβασης εργασίας για τους μισθούς και το εργασιακό πλαίσιο και ενημερώνοντας ότι κατήγγειλε την υπάρχουσα σύμβαση.

Δύο ημέρες μετά, ο Σύλλογος των εργαζομένων κατέθεσε εξώδικη διαμαρτυρία – δήλωση, με την οποία επιμένει στην εφαρμογή της σύμβασης εργασίας που έχει υπογραφεί στις 17 Μαΐου.

Τόσο το περιστατικό αυτό, όσο και το αίτημα που είχε καταθέσει νωρίτερα η διοίκηση του καζίνο για ελαστικοποίηση του ωραρίου εργασίας, θεωρήθηκαν λίγο – πολύ ως «αιτία πολέμου» από το σύλλογο των εργαζομένων, την ομοσπονδία τους και το Εργατικό Κέντρο Ρόδου, όπως αποτυπώθηκε σε ανακοινώσεις τους.

Προχθές, αναρτήθηκε στο καζίνο μια νέα ανακοίνωση της διεύθυνσης η οποία ήρθε να ρίξει λάδι στη φωτιά. Στην ανακοίνωση αναφέρεται:

«Ενόψει του σχεδιασμού της επιχείρησης για τη λειτουργία και κάλυψη των εργασιακών της αναγκών από 1/1/2006, καλούνται όλοι οι εργαζόμενοι να δηλώσουν έγγραφα αρνητικά ή θετικά αν διατίθενται σε περίπτωση που παραστεί ανάγκη, να εργασθούν με μερική ή εκ' περιτροπής απασχόληση.

Η συγκεκριμένη δήλωση θα πρέπει να υποβληθεί υποχρεωτικά στο Γραφείο Προσωπικού έως το τέλος του τρέχοντος μηνός, κατά τις ώρες 11:00 – 18:00».

Οι εργαζόμενοι θεωρούν ότι ουσιαστικά εκβιάζονται προκειμένου να δηλώσουν πρόθυμοι να εργαστούν με συνθήκες απαράδεκτες ώστε να επιτύχει η διεύθυνση την εποχική λειτουργία του.

Χθες, σε νέα ανακοίνωσή του ο σύλλογος εργαζομένων κάνει λόγο για εκβιασμό και σημειώνει ότι κανείς δεν είναι υποχρεωμένος να υπογράψει το έγγραφο που ζητά η διεύθυνση.

Σημειώνει ακόμη μεταξύ άλλων:

«Μετά από διαβουλεύσεις με τους νομικούς μας συμβούλους και την Ομοσπονδία, ενέργειες σαν και αυτή δεν έχουν καμία νομική υπόσταση.

Η εταιρία μονομερώς δεν μπορεί να μετατρέψει καμία σύμβαση πλήρους απασχόλησης σε οποιαδήποτε άλλου είδους σύμβαση χωρίς την συναίνεση του ίδιου του εργαζομένου.

Δεν θα είμαστε εμείς αυτοί που θα κάνουν το Καζίνο της Ρόδου εποχιακό.

Σας τονίζουμε επίσης ότι όποιος συνάδελφος αγνοήσει όλα τα παραπάνω και αποφασίσει ή σκεφτεί να υπογράψει αυτό ή οποιοδήποτε έγγραφο, θα καταδικάσει όχι μόνο τον εαυτό του και τα δικά του ατομικά ή εργασιακά δικαιώματα, αλλά και των υπολοίπων συναδέλφων του».

Ο πρόεδρος του συλλόγου Στάθης Πάσσαρης, δήλωσε χθες ότι η κατάσταση στο καζίνο είναι πλέον πολύ δύσκολη. «Οι εργαζόμενοι είναι σε απόγνωση» δήλωσε χαρακτηριστικά.

Όπως είπε, το σωματείο θα πραγματοποιήσει έκτακτη Γενική Συνέλευση τη Δευτέρα 31 Οκτωβρίου, στη 1:00 το μεσημέρι, στο ΕΚΡ, προκειμένου να αποφασίσει πώς θα αντιμετωπίσει την κατάσταση.

Σύμφωνα με την επίσημη πρόσκληση για τη Γ.Σ. σε αυτή θα παρθούν αποφάσεις:

1. Για τη διευθέτηση του χρόνου εργασίας.
2. Μονομερής καταγγελία της Συλλογικής Σύμβασης Εργασίας (που σαν αποτέλεσμα θα έχει την καταπάτηση των εργασιακών και ατομικών μας δικαιωμάτων).
3. Απειλή – προειδοποίηση της εταιρίας προς τους εργαζόμενους για περιορισμό της λειτουργίας της επιχείρησης κατά το ήμισυ (μείωση προσωπικού).

Τα θέματα ημερήσιας διάταξης είναι:

- Ενημέρωση για τις ενέργειες του διοικητικού συμβουλίου.
- Λήψη αποφάσεων και εξουσιοδότηση του Δ.Σ. για κινητοποιήσεις.

Ο πρόεδρος κ. Πάσσαρης διευκρίνισε ότι οι εργαζόμενοι θα ζητήσουν τη στήριξη της τοπικής αυτοδιοίκησης και της τοπικής κοινωνίας γενικότερα, για να μην περάσουν σε βάρος τους ζημιογόνες αλλαγές στο εργασιακό καθεστώς που ισχύει σήμερα.

Σε περίπτωση που περάσουν οι επιδιώξεις της διεύθυνσης –είπε- η συνέπεια θα είναι να μειωθούν οι εργαζόμενοι από 260 που είναι τώρα σε 110 και να μετατραπούν οι συμβάσεις τους από αορίστου χρόνου σε ορισμένου και κάλεσε τους φορείς, την αυτοδιοίκηση και την τοπική κοινωνία να τους στηρίξουν.

Ο αντιπρόεδρος του σωματείου Παναγιώτης Φονιαδάκης κατήγγειλε από την πλευρά του πως η διοίκηση του Καζίνο έχει βάλει αγγελίες στον τοπικό Τύπο με τις οποίες ζητά να προσλάβει προσωπικό, κίνηση που θεωρείται εκβιαστική προς τους εργαζόμενους για να δεχθούν τις σχεδιαζόμενες αλλαγές.

Στους εργαζόμενους του καζίνο συμπαρίσταται πλήρως το Εργατικό Κέντρο της Ρόδου.

Ο πρόεδρός του, Γιάννης Σαρικάς, δήλωσε χθες ότι ακόμη και αν με εκβιασμό πεισθεί ο σύλλογος των εργαζομένων του καζίνο να ενδώσει, το ΕΚΡ δεν πρόκειται να αφήσει έτσι το θέμα και θα αντιδράσει με δυναμικές κινητοποιήσεις.

«Η διοίκηση του καζίνο πρέπει να καταλάβει ότι δεν πρόκειται να δεχθούμε να επιστρέψουν σε εργασιακές συνθήκες γαλέρας» δήλωσε χθες. Κάλεσε επίσης το δήμο Ροδίων να πάρει θέση στο θέμα που προέκυψε, τονίζοντας ότι «θα ξεσηκωθούν και οι πέτρες για να αποτρέψουν αυτά που προγραμματίζονται».

TRAVEL & TOURISM
GOLDEN SUN HOLIDAYS
GOLDEN EVENTS

28η Οκτωβρίου
ΠΑΡΙΣΙ-ΒΕΡΣΑΛΛΙΕΣ-ΛΟΥΒΡΟ-
DISNEYLAND
4 Ημέρες Αεροπορικώς, Αναχώρηση 27/10/05
Τιμή 565 Ευρώ το άτομο!!!
****
ΒΟΥΔΑΠΕΣΤΗ-ΠΡΑΓΑ-ΚΑΡΛΟΒΥ ΒΑΡΥ
6 Ημέρες
Αναχώρηση κάθε Τετάρτη, **από 739 ευρώ κατ' άτομο**
****
ΒΟΥΔΑΠΕΣΤΗ – ΒΕΡΟΛΙΝΟ 7 ημέρες.
Αναχώρηση κάθε Τετάρτη, **από 779 Ευρώ κατ' άτομο**
****
ΠΡΑΓΑ 27+28/10/05 4 ημέρες **από 439 Ευρώ το άτομο**
****
28η Οκτωβρίου
ΚΥΠΡΟΣ
4 ημέρες από 350 Ευρώ το άτομο
****
Έκδοση εισιτηρίων για **Βουδαπέστη**
ΕΚΠΛΗΚΤΙΚΟ
2 εισιτήρια μετ' επιστροφής 150 Ευρώ + φόροι
****
Εκθέσεις Γερμανίας: Ξενοδοχεία σε Κολωνία – Φρανκφούρτη – Ανόβερο
****
3 ήμερο στην Σάμο
****
3 ήμερο στην Μυτιλήνη
****
Ξενοδοχεία στην Αθήνα και Θεσσαλονίκη
****
Αεροπορικά εισιτήρια για όλο τον κόσμο

Κρατήσεις / Πληροφορίες

ΔΙΕΥΘΥΝΣΗ: ΜΙΧΑΗΛ ΠΕΤΡΙΔΗ, 22
ΤΗΛΕΦΩΝΑ: 22410 32644, 22410 24592, 29522
FAX: 22410 30467
ΑΕ 930

Οι βουλευτές του ΠΑΣΟΚ με την αντιπολιτευτική πολιτική που ακολουθούν

Τελικά θα καταντήσουν... γραφικοί

"Εξωπραγματική" ερώτηση του κ. Καϊσερλη ο οποίος ούτε λίγο ούτε πολύ βρήκε το νοσοκομείο μας "διαλυμένο"!

Την έντονη απορία των διοικούντων το νοσοκομείο Ρόδου, προκάλεσε η Ερώτηση που κατέθεσε στη Βουλή για τον υπουργό Υγείας, ο βουλευτής Δωδεκανήσου του ΠΑΣΟΚ Κώστας Καϊσερλης, όπου κάνει λόγο για «τραγική κατάσταση» στην οποία «έχει περιέλθει η λειτουργία του Νοσοκομείου της Ρόδου».

Ο βουλευτής αναφέρεται επίσης σε ελλείψεις προσωπικού, λειτουργία μόνο των 2 από τις 7 χειρουργικές αίθουσες, υποστηρίζει ότι ξοδεύονται πολλαπλάσια χρήματα επειδή –λόγω των ελλείψεων- οι Δωδεκανήσιοι νοσηλεύονται στην Αθήνα, την Κρήτη και σε ιδιωτικές κλινικές και ουσιαστικά υιοθετεί «φήμες» που αναφέρει, «για μεθοδευμένη υποβάθμιση των λειτουργιών του νοσοκομείου και του επιστημονικού έργου των γιατρών, που έχει ως στόχο την απαξίωσή του και τη μετατόπιση των ασθενών σε άλλα ιατρικά κέντρα και μάλιστα ιδιωτικά». Στην πραγματικότητα ο κ. Καϊσερλης με ημιεπίσημο τρόπο καταγγέλλει ότι το νοσοκομείο υποβαθμίζεται σκόπιμα από τη διοίκησή του, ώστε να αναγκάζονται οι ασθενείς να πηγαίνουν σε ιδιώτες για να τους κάνουν πλουσιότερους.

Στο νοσοκομείο «έπεσαν από τα σύννεφα» διαβάζοντας τα όσα καταγγέλλει ο βουλευτής, χωρίς μάλιστα να έχει ζητήσει πριν επίσημη ενημέρωση για την κατάσταση που επικρατεί στο νοσοκομείο.

Επειδή τα υπονοούμενα που αφήνονται στην Ερώτηση είναι ιδιαιτέρως σοβαρά και άπτονται του κρισιμότατου τομέα της Υγείας, η Ροδιακή ζήτησε και πήρε από τη διοίκηση τα στοιχεία που αφορούν ουσιαστικές μεταβολές στην ποιότητα παροχής ιατρικών φροντίδων από το νοσοκομείο της Ρόδου.

Βέβαια, ο καθένας μπορεί να τα διαβάσει και να βγάλει τα δικά του συμπεράσματα, αλλά είναι δύσκολο να μην αναφερθεί από πριν, ότι αυτά που έγιναν τον τελευταίο χρόνο συνιστούν ένα «μικρό θαύμα» στον τομέα της Υγείας.

Πέρα από αναφορές σε συγκεκριμένες δράσεις και αριθμούς, το σημαντικότερο ίσως στοιχείο είναι ότι έχουν μειωθεί στο μισό οι αεροδιακομιδές στην Αθήνα ή στην Κρήτη. Επρόκειτο κυρίως για πολύ επείγοντα περιστατικά που το νοσοκομείο της Ρόδου δεν μπορούσε να αντιμετωπίσει και οι τραυματίες ή ασθενείς στέλνονται στην πρωτεύουσα με αποτέλεσμα να χάνεται κρίσιμος χρόνος και ζωές. Αυτές οι αεροδιακομιδές έχουν μειωθεί πλέον στο 50% και σώζονται ζωές, αφού δημιουργήθηκε νευροχειρουργική κλινική η οποία εξοπλίστηκε με πανάκριβα μηχανήματα, όπως το Νευροχειρουργικό Μικροσκόπιο κόστους 149.500 ευρώ, Κρανιοτόμος κόστους 43.000 ευρώ και διάφορα νευροχειρουργικά εργαλεία κόστους 70.000 ευρώ.

Εκτός από αυτή, δημιουργήθηκαν ακόμη τμήμα Μαγνητικής Τομογραφίας, Ιατρείο Σπονδυλικής Στήλης και Φυσιοθεραπευτικό τμήμα, το οποίο ήταν έτοιμο αλλά δεν λειτουργούσε για 5 περίπου χρόνια. Χαρακτηρίζεται ως ένα από τα καλύτερα της Ευρώπης και ήδη έχει εξυπηρετήσει 300 ασθενείς που είχαν ανάγκη.

Παράλληλα, αγοράζεται Μονάδα μέτρησης Οστικής Πυκνότητας κόστους 90.000 ευρώ, γεγονός που θα το καταστήσει το μοναδικό νοσοκομείο της περιφέρειας με αυτή τη δυνατότητα. Οι εξετάσεις θα γίνονται εδώ και δεν θα χρειάζεται οι ασθενείς να μετα-



βαίνουν στην Αθήνα. Το ίδιο θα γίνει για όσους δεν μπορούσαν να κάνουν θεραπεία με θάλιο, αφού η μονάδα αντικαθίσταται με σύγχρονα μηχανήματα, αλλά και αυτούς που έπρεπε να κάνουν εξετάσεις με μαγνητικό τομογράφο, αφού τέτοιο μηχάνημα εγκαταστάθηκε πλέον στο νοσοκομείο της Ρόδου, αυξάνοντας τα έσοδα του σχετικού τμήματος κατά 52%.

Εντυπωσιακές είναι οι αγορές που έγιναν σε μηχανήματα, όπως για παράδειγμα 13 Ηλεκτροκαρδιογράφοι, 2 Καρδιοτοκογράφοι μαιευτικής κλινικής, λαπαροσκοπικά εργαλεία, αυτόματα εμφανιστήρια για τα Κέντρα Υγείας Αρχαγγέλου και Έμπωνας κ.α.

Δημιουργήθηκε επίσης με δωρεά της Νομαρχίας και του Ρόταρι ξενώνας 10 διαμερισμάτων φιλοξενίας απόρων συγγενών των ασθενών, κυρίως από τα μικρότερα νησιά.

ΒΕΛΤΙΩΣΗ ΤΩΝ ΟΙΚΟΝΟΜΙΚΩΝ

Ο κατάλογος είναι μεγάλος και θα ήταν αδύνατο να αναφερθούν εδώ όλες οι παρεμβάσεις. Αξίζει όμως να αναφερθούν τα στοιχεία που αφορούν το οικονομικό σκέλος. Δεν είναι μόνο η μείωση των αεροδιακομιδών κατά 50% περίπου με κόστος 13.500 ευρώ ανά ώρα. Είναι και ότι μέχρι τώρα, οι τουρίστες που πήγαιναν μετά από ατύχημα στο νοσοκομείο, τους δίδονταν οι πρώτες βοήθειες και έφευγαν χωρίς να πληρώσουν ούτε ένα ευρώ. Με την οργάνωση του τμήματος Τμήματος Επειγόντων Περιστατικών σε 24ωρη βάση, προβλέπεται ότι τα έσοδα κατά την τουριστική περίοδο θα είναι αυξημένα περισσότερο από 50%! Το ίδιο εφαρμόζεται και στα υπόλοιπα νησιά όπου λειτουργούν Κέντρα Υγείας και Περιφερειακά Ιατρεία. Ήταν μέχρι τώρα μια «μαύρη τρύπα» για το νοσοκομείο, όπου καλούνταν οι Έλληνες φορολογούμενοι να πληρώνουν τη παροχή ιατρικής φροντίδας, εξετάσεων κ.λ.π. στους τουρίστες, που έμεναν εμβρόντητοι όταν μάθαιναν ότι το βράδυ όλα είναι... δωρεάν.

Ακόμη –και πάντα σύμφωνα με τα επίσημα στοιχεία- από την επαναδιαπραγμάτευση του κόστους συντήρησης ηλεκτρομηχανολογικού εξοπλισμού που προμηθεύτηκε, μειώθηκε το κόστος κατά 150.000 ευρώ, το κόστος των φαρμάκων φέτος μειώθηκε κατά 500.000 ευρώ περίπου, μετά από την επαναπροκήρυξη του διαγωνισμού φύλαξης πληρώνει το μήνα 22.200 ευρώ αντί 27.500 ευρώ, ενώ επαναδιαπραγματεύτηκε το επιτόκιο καταθέσεων και πλέον τα χρήματα του νοσοκομείου στην τράπεζα τοκίζονται με 2,10% αντί με 1,52% που ίσχυε ως σήμερα.

Και έπονται μείωση του κόστους καυσίμων κατά 30% με την εισαγωγή του υγραερίου αντί των υγρών καυσίμων και μείωση εξόδων προμήθειας τροφίμων κατά 25% με τη νέα διαδικασία.

Τέλος, μετά από επαφές και επισκέψεις, αυξήθηκε η ευαισθητοποίηση φορέων και συλλόγου και υπάρχει εντυπωσιακή αύξηση των δωρεών.

ΠΡΟΣΛΗΨΕΙΣ ΓΙΑΤΡΩΝ ΝΟΣΗΛΕΥΤΩΝ

Πέρα της διαχείρισης, σε εξέλιξη βρίσκονται προσλήψεις για το νοσοκομείο. Ήδη έχει ολοκληρωθεί η διαδικασία για την πρόσληψη 10 μόνιμων νοσηλευτών Πανεπιστημιακής Εκπαίδευσης.

Το θέμα βρίσκεται στο ΑΣΕΠ και μέχρι το τέλος του έτους αναμένεται η τοποθέτησή τους στο νοσοκομείο. Με την άφιξή τους, θα αυξηθούν σε πέντε οι χειρουργικές αίθουσες που θα λειτουργούν.

Παράλληλα, στις αρχές του επόμενου έτους θα ολοκληρωθούν οι προσλήψεις άλλων 30 μόνιμων νοσηλευτών που τοποθετούνται στο νοσοκομείο μετά από παρέμβαση της ΔΥΠΕ στον υπουργό Υγείας Απόστολο Κακλαμάνη. Με την ολοκλήρωση των 46 προσλήψεων καλύπτεται το 100% των αναγκών στον τομέα αυτό.

Σε εξέλιξη είναι και η διαδικασία πρόσληψης 11 μόνιμων γιατρών, που θα στελεχώσουν τα τμήματα επειγόντων περιστατικών, νευροχειρουργικής, αξονικού τομογράφου, εντατικής θεραπείας, ψυχιατρικής κ.λ.π. ενώ ήδη έχουν τοποθετηθεί δύο επιπλέον αναισθησιολόγοι.



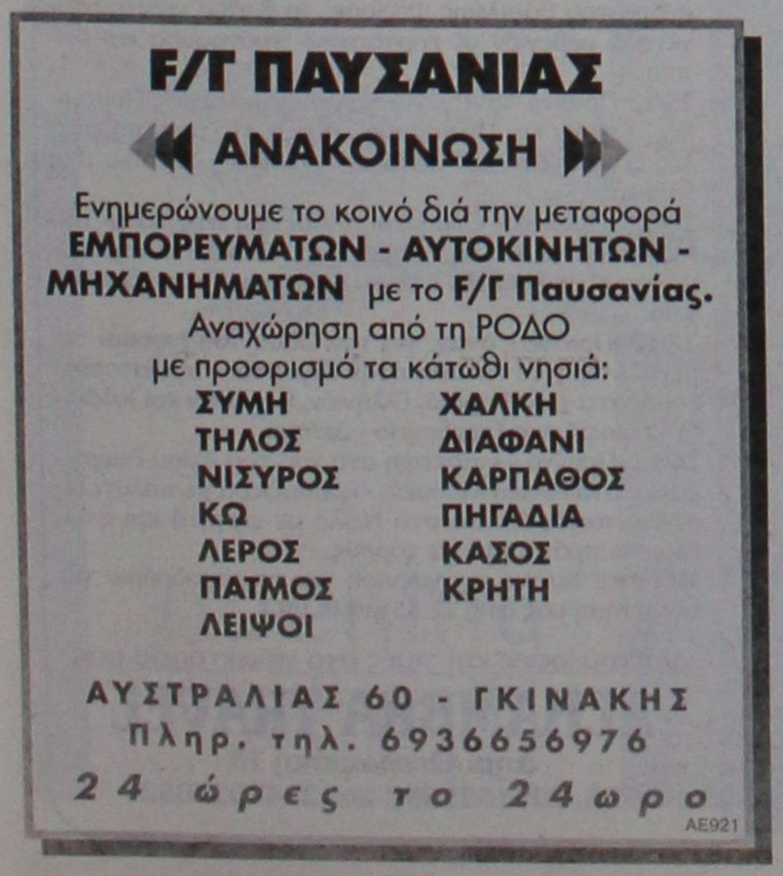



Με την συνεργασία νομαρχίας και Τεχνικού Επιμελητηρίου

Έλεγχοι θα γίνουν στα δημόσια κτίρια

Για να διαπιστωθούν τυχόν προβλήματα για σεισμούς

Κοινές δράσεις με τη νομαρχιακή αυτοδιοίκηση Δωδεκανήσου για θέματα που αφορούν την αντιμετώπιση του σεισμικού κινδύνου στην περιοχή μας, πρόκειται να αναπτύξει το Τεχνικό Επιμελητήριο Δωδεκανήσου.

Στο πλαίσιο αυτό η διοικούσα επιτροπή είχε προχθές το βράδυ συνάντηση με τον αντινομάρχη κ. Στάθη Κουσουρνά. Στη συνάντηση αυτή, η οποία χαρακτηρίστηκε εποικοδομητική και από τις δύο πλευρές, αντηλλάγησαν απόψεις και η δ.ε. αποφάσισε, όπως έπραξε και τα προηγούμενα χρόνια να δραστηριοποιηθεί προς την κατεύθυνση αυτή.

Το ΤΕΕ πρόκειται συγκεκριμένα να συνδράμει τη νομαρχιακή αυτοδιοίκηση για τη διενέργεια προσεισμικού ελέγχου στα δημόσια κτίρια του νομού, κάτι που θα γίνει το προσεχές χρονικό διάστημα.

Θα συνεργαστεί επίσης για την αντιμετώπιση και ευαισθητοποίηση της κοινής γνώμης, σε πολλαπλό επίπεδο είτε με την έκδοση ενημερωτικών φυλλαδίων είτε με απευθείας διαδικασίες.

Το ΤΕΕ πρόκειται επίσης να επικαιροποιήσει το σχέδιο δράσης που υπάρχει για τους μηχανικούς σε περίπτωση σεισμού, με το οποίο καθορίζονται συγκεκριμένες αρμοδιότητες σε μηχανικούς για τον έλεγχο των κτιρίων κ.ά.

ΜΕ ΤΟ ΠΑΣΟΚ

Προχθές το βράδυ επίσης η διοικούσα επιτροπή του ΤΕΕ είχε συνάντηση με τη συντονιστική γραμματεία της νομαρχιακής επιτροπής νοτίου συγκροτήματος του ΠΑΣΟΚ.

Στη διάρκεια της συνάντησης που ήταν ιδιαίτερα εποικοδομητική, συζητήθηκαν θέματα και προβλήματα που απασχολούν την περιοχή μας.

Τονίστηκε η ανάγκη για κοινή δράση των τοπικών φορέων και παραγόντων, έτσι ώστε να δρομολογηθούν οι βέλτιστες δυνατές λύσεις.

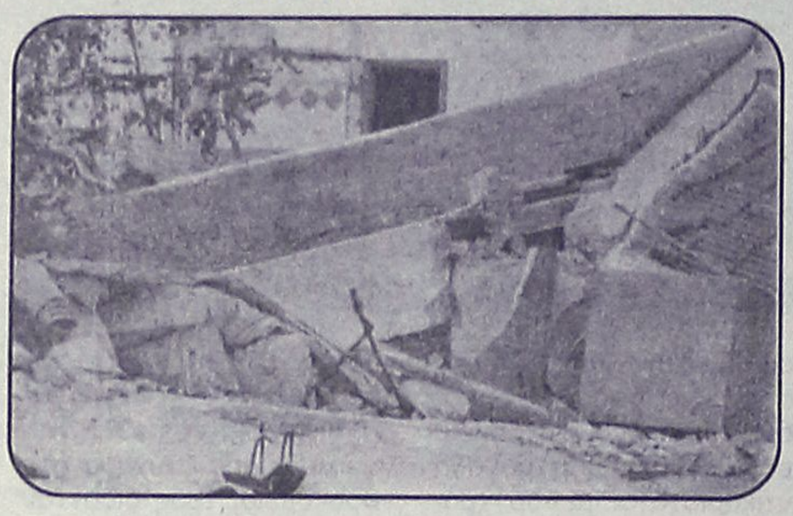

Από πλευράς ΤΕΕ τα θέματα που τέθηκαν προς συζήτηση ήταν τα εξής:

- Μεγάλα έργα
1. Γαδουράς
2. Μαρίνα
3. Ακαντιά
4. Περιμετρικός
5. Νέα είσοδος πόλης
- Χωροταξία-πολεοδομία-περιβάλλον
- Κτηματολόγιο
- Τουρισμός-Δημόσια κτήματα
1. Πολιτική-προστασία της δημόσιας γης
2. Γκολφ Αφάντου-Τσαμπίκα
3. Τουριστική πολιτική

Μεταφορές-ενέργεια
1. Ακτοπλοϊκό
2. Νέο εργοστάσιο Νότιας Ρόδου
3. Ανανεώσιμες πηγές ενέργειας

- Επαγγελματικά θέματα μηχανικών
1. Στελέχωση υπηρεσιών-Πολεοδομίας νομαρχίας
2. Εκτός σχεδίου δόμηση-αντιπαροχές
3. ΑΕΙ-ΤΕΙ, επαγγελματικά δικαιώματα, τροπολογίες Χρύση-Μπασιάκου, εκπαιδευτική πολιτική.

- Παρεμβάσεις
1. ΦΠΑ στις οικοδομές
2. Αντικειμενικές αξίες
3. Νομοσχέδιο οικοδομικών αδειών

Τζιπ στο Δασαρχείο

Ο βουλευτής Δωδεκανήσου Βασίλης Χρύσης ανταποκρινόμενος σε υποβληθέν αίτημα της Διεύθυνσης Δασών Δωδεκανήσου, επισκέφτηκε τον υφυπουργό Εσωτερικών, Δημόσιας Διοίκησης και Αποκέντρωσης κ. Απόστολο Ανδρεουλάκο και ζήτησε να δοθεί για τις ανάγκες της υπηρεσίας ένα επιβατηγό αυτοκίνητο τζιπ μάρκας Mitsubishi Pajero 4X4 κυριότητας ελληνικού δημοσίου.

Ο κ. Υφυπουργός αφού έλαβε υπόψη τα όσα εξέθεσε ο κ. Χρύσης και συγκεκριμένα τις μεγάλες αποστάσεις στο νησί της Ρόδου, τη μεταφορά προσωπικού, τη δυνατότητα καταδίωξης σε περιπτώσεις λαθροθηρίας και δασικών παραβάσεων κλπ. με απόφασή του παρεχώρησε το ως άνω αυτοκίνητο στη Διεύθυνση Δασών Δωδεκανήσου για να ανταποκρίνεται άμεσα και αποτελεσματικά όπου παραστεί ανάγκη.

Σύμβαση για τα δίκτυα ύδρευσης και αποχέτευσης

Θα υπογραφεί στον Αρχάγγελο.

Την Παρασκευή θα πραγματοποιηθεί τελικά η τελετή υπογραφής της σύμβασης μεταξύ δήμου Αρχαγγέλου και της αναδόχου εταιρίας ΕΡΤΕΚΑ Α.Ε. για την κατασκευή του έργου «Δίκτυα Ύδρευσης – Αποχέτευσης Δήμου Αρχαγγέλου».

Όπως αναφέρεται στην πρόσκληση, «πρόκειται για ένα μεγάλο περιβαλλοντικό έργο, ζωτικής σημασίας για το δήμο Αρχαγγέλου, το μεγαλύτερο που πραγματοποιείται στο νομό Δωδεκανήσου, με φορέα υλοποίησης έναν Ο.Τ.Α. (δήμος Αρχαγγέλου). Ο δήμαρχος Αλέξανδρος Παπουράς, το χαρακτήρισε μάλιστα ως «το σημαντικότερο έργο μεταπολιτευτικά στον Αρχάγγελο».

Η τελετή θα πραγματοποιηθεί στη 1:00 το μεσημέρι, αμέσως μετά την παρέλαση της 28ης Οκτωβρίου, στην αίθουσα εκδηλώσεων του Γυμνασίου Αρχαγγέλου.

DODEKANISOS
ΔΩΔΕΚΑΝΗΣΟΣ ΝΑΥΤΙΛΙΑΚΗ Ν.Ε.

ΠΡΟΣΚΥΝΗΜΑ ΣΤΟΝ ΠΑΝΟΡΜΙΤΗ

"ΔΩΔΕΚΑΝΗΣΟΣ ΕΞΠΡΕΣ"

ΚΥΡΙΑΚΗ 6/11/2005		
ΛΙΜΑΝΙ	ΑΦΙΞΗ	ΑΝΑΧ/ΣΗ
ΡΟΔΟΣ		08.30
ΠΑΝΟΡΜΙΤΗΣ	09.10	09.25
ΚΩΣ	11.00	11.10
ΚΑΛΥΜΝΟΣ	11.50	12.00
ΛΕΡΟΣ	12.50	12.55
ΛΕΙΨΟΙ	13.15	13.20
ΠΑΤΜΟΣ	13.40	13.45
ΛΕΡΟΣ	14.25	14.30
ΚΑΛΥΜΝΟΣ	15.20	15.30
ΚΩΣ	16.10	16.20
ΠΑΝΟΡΜΙΤΗΣ	17.40	17.50
ΡΟΔΟΣ	18.30	Δ/ΝΣΗ

ΠΑΡΑΜΟΝΗ ΔΕΥΤΕΡΑ 7/11/2005		
ΛΙΜΑΝΙ	ΑΦΙΞΗ	ΑΝΑΧ/ΣΗ
ΡΟΔΟΣ		08.00
ΠΑΝΟΡΜΙΤΗΣ	08.50	09.00
ΡΟΔΟΣ	09.50	10.30
ΠΑΝΟΡΜΙΤΗΣ	11.20	12.00
ΡΟΔΟΣ	12.50	13.30
ΠΑΝΟΡΜΙΤΗΣ	14.20	15.00
ΡΟΔΟΣ	15.50	16.00
ΠΑΝΟΡΜΙΤΗΣ	16.50	17.30
ΡΟΔΟΣ	18.20	Δ/ΝΣΗ

ΑΝΗΜΕΡΑ ΤΡΙΤΗ 08/11/2005		
ΛΙΜΑΝΙ	ΑΦΙΞΗ	ΑΝΑΧ/ΣΗ
ΡΟΔΟΣ		08.00
ΠΑΝΟΡΜΙΤΗΣ	08.50	09.00
ΡΟΔΟΣ	09.50	10.30
ΠΑΝΟΡΜΙΤΗΣ	11.20	12.00
ΡΟΔΟΣ	12.50	13.30
ΠΑΝΟΡΜΙΤΗΣ	14.20	15.00
ΡΟΔΟΣ	15.50	16.00
ΠΑΝΟΡΜΙΤΗΣ	16.50	17.30
ΡΟΔΟΣ	18.20	Δ/ΝΣΗ

"ΔΩΔΕΚΑΝΗΣΟΣ ΠΡΑΪΝΤ"

ΚΥΡΙΑΚΗ 6/11/2005		
ΛΙΜΑΝΙ	ΑΦΙΞΗ	ΑΝ/ΣΗ
ΛΕΡΟΣ		06.50
ΚΑΛΥΜΝΟΣ	07.40	07.50
ΚΩΣ	08.30	08.40
ΠΑΝΟΡΜΙΤΗΣ	10.00	10.10
ΡΟΔΟΣ	11.00	15.30
ΠΑΝΟΡΜΙΤΗΣ	16.20	16.30
ΚΩΣ	17.50	18.00
ΚΑΛΥΜΝΟΣ	18.40	18.50
ΛΕΡΟΣ	19.40	Δ/ΝΣΗ

ΠΑΡΑΜΟΝΗ ΔΕΥΤΕΡΑ 7/11/2005		
ΛΙΜΑΝΙ	ΑΦΙΞΗ	ΑΝ/ΣΗ
ΛΕΡΟΣ		06.50
ΚΑΛΥΜΝΟΣ	07.40	07.50
ΚΩΣ	08.30	08.40
ΠΑΝΟΡΜΙΤΗΣ	10.00	10.10
ΡΟΔΟΣ	11.00	15.30
ΠΑΝΟΡΜΙΤΗΣ	16.20	16.30
ΚΩΣ	17.50	18.00
ΚΑΛΥΜΝΟΣ	18.40	18.50
ΛΕΡΟΣ	19.40	Δ/ΝΣΗ

ΑΝΗΜΕΡΑ ΤΡΙΤΗ 8/11/2005		
ΛΙΜΑΝΙ	ΑΦΙΞΗ	ΑΝ/ΣΗ
ΛΕΡΟΣ		06.50
ΚΑΛΥΜΝΟΣ	07.40	07.50
ΚΩΣ	08.30	08.40
ΠΑΝΟΡΜΙΤΗΣ	10.00	10.10
ΡΟΔΟΣ	11.00	15.30
ΠΑΝΟΡΜΙΤΗΣ	16.20	16.30
ΚΩΣ	17.50	18.00
ΚΑΛΥΜΝΟΣ	18.40	18.50
ΛΕΡΟΣ	19.40	Δ/ΝΣΗ

ΤΕΤΑΡΤΗ 09/11/2005		
ΛΙΜΑΝΙ	ΑΦΙΞΗ	ΑΝ/ΣΗ
ΛΕΡΟΣ		06.50
ΚΑΛΥΜΝΟΣ	07.40	07.50
ΚΩΣ	08.30	08.40
ΠΑΝΟΡΜΙΤΗΣ	10.00	10.10
ΡΟΔΟΣ	11.00	

ΑΥΣΤΡΑΛΙΑΣ 3, Τ.Κ. 85100, ΡΟΔΟΣ
ΤΗΛ. 22410 70590, ΦΑΞ 2241070591
E-MAIL info@12ne.gr • WEB. www.12ne.gr

ΧΠ1648

ALHAMBRA TRAVEL



ΧΡΙΣΤΟΥΓΕΝΝΑ ΣΤΗΝ ΑΙΓΥΠΤΟ
ΑΛΕΞΑΝΔΡΕΙΑ–ΚΑΪΡΟ
από 23–28 Δεκεμβρίου
ΑΕΡΟΠΟΡΙΚΩΣ

Με πτήση απ' ευθείας
ΡΟΔΟ - ΑΛΕΞΑΝΔΡΕΙΑ - ΚΑΪΡΟ -ΡΟΔΟ

Ελάτε μαζί μας στη χώρα του ΝΕΙΛΟΥ με το υπέροχο κλίμα και τον ξακουστό πολιτισμό. Κάνετε στην οικογένειά σας ένα δώρο για τα Χριστούγεννα. Ταξίδι αναψυχής, άνετο, ιστορικό και για πολλούς πρωτόγνωρο.
Αρχαιότητες, οάσεις, κρουαζιέρα στον Νείλο, Μουσεία, φθηνά ψώνια, ονειρεμένο χριστουγεννιάτικο Ρεβεγιόν στο πολυτελές "HILTON" της Αλεξάνδρειας.

ΠΡΟΓΡΑΜΜΑ

ΑΝΑΧ. 23/12 από ΡΟΔΟ με τσάρτερ στις 07.00 απ' ευθείας για Αλεξάνδρεια - Τακτοποίηση VISAS στο αεροδρόμιο και ξενάγηση στο Εθνικό Μουσείο, Παλάτι της Κλεοπάτρας 6 μέτρα υπό τη θάλασσα - Επίσκεψη στο σπίτι του Καβάφη και Άγιο Σάββα - Συνάντηση με τον Πατριάρχη - Επιστροφή hotel Hilton - το βράδυ μεταφορά στο Whtie and Blue restaurant στο ελληνικό Ναυτικό Club της Αλεξάνδρειας - Δείπνο με θαλασσινά.
24/12 Πρωϊνό - Επίσκεψη Κατακόμβες της Shawkafa - Προσκύνημα στο Ναό του Ευαγγελισμού και εν συνεχεία στην Αλεξανδριανή Βιβλιοθήκη, παπύρους και μουσείο. Συνεχίζουμε για την ΜΟΝΤΑΖΑ θερινό ανάκτορο του βασιλέως Φαρούκ. Το βράδυ χριστουγεννιάτικο ρεβεγιόν με εορταστικό πρόγραμμα και δείπνο.
25/12 Πρωϊνό - αναχ. για Κάιρο - Επισκέψεις Πυραμίδες, Σφίγγα και Παπύρους - άφιξη στο υπερπολυτελές ξενοδοχείο "Le Meridien Pyramids" - Δείπνο στη Nubian.
26/12 Πρωϊνό - Ολοήμερη επίσκεψη στο τζαμί του Mohamed Ali και την Citadel του Saladin. Συνεχίζουμε στο Khan El Khalili bazaar. Δείπνο buffe στο ξενοδοχείο.
27/12 Πρωϊνό - αναχ. για την Οαση του Fayoum τη μεγαλύτερη σε έκταση στην Αίγυπτο - προϊστορικά ευρύματα των Φαραώ, Ελλήνων, Ρωμαίων και Ισλάμ - Επιστροφή στο ξενοδοχείο - Δείπνο.
28/12 Πρωϊνό - επίσκεψη στο ναό του Αγίου Γεωργίου και στο Εθνικό Μουσείο - κρουαζιέρα με πολυτελέστατο ποταμόπλοιο στο Νείλο με φαγητό και φολκλορικό πρόγραμμα με χορούς.
Μετά το δείπνο αναχώρηση για το αεροδρόμιο για την πτήση μας στις 22.35 για ΡΟΔΟ.

Λεπτομέρειες και τιμές στο πρακτορείο μας

ALHAMBRA TRAVEL
Δημ. Θεοδωράκη 13
Τηλ. 2241025698 και 2241037052

ΧΠ1630

Ανακλήθηκε η μήνυση για την απόπειρα

Ελεύθερος ο 22χρονος

Ελεύθερος αφέθηκε χθες, ο 22χρονος νεαρός που την περασμένη Παρασκευή το βράδυ επιχείρησε να θιάσει συνομήλικη φίλη του, καθώς η δεύτερη ανακάλεσε την μήνυση που είχε καταθέσει σε βάρος του.

Ο 20χρονος, σε βάρος του οποίου είχε ασκηθεί ποινική δίωξη σε βαθμό κακουργήματος από τον Αντεισαγγελέα Πλημμελειοδικών Ρόδου κ. Αντώνη Παπαματθαίου, χθες επρόκειτο να βρεθεί ενώπιον του αρμόδιου ανακριτή για να απολογηθεί, όμως τελικά μετά την ανάκληση της μήνυσης από τη πλευρά της παθούσας, αφέθηκε ελεύθερος.

Το περιστατικό, σύμφωνα με όσα είχε καταγγείλει η 20χρονη στην Υποδιεύθυνση Ασφαλείας Ρόδου, είχε σημειωθεί στις 8.30 το βράδυ της περασμένης Παρασκευής. Ο νεαρός είχε πάρει από το σπίτι της τη φίλη του και την οδήγησε σε ερημική τοποθεσία στην περιοχή Άνω Ηλιούπολη, όπου και αποπειράθηκε να την βιάσει χρησιμοποιώντας μάλιστα και μικρό σουγιά, ενώ στη συνέχεια την εγκατέλειψε, παίρνοντας μαζί του τα ρούχα και άλλα προσωπικά της αντικείμενα.

Κατηγορείται ότι έδινε ναρκωτικά σε νεαρούς

Ένας 32χρονος τσιγγάνος που συνελήφθη χθες από τις αστυνομικές αρχές ύστερα από ένταλμα

Στα χέρια των ανδρών του Τμήματος Δίωξης Ναρκωτικών Ρόδου, βρίσκεται από χθες το πρωί, ο 32χρονος αθίγγανος που θεωρείται ως ο προμηθευτής «σκληρών» ναρκωτικών σε 32χρονο Ροδίτη, ο οποίος έχει ήδη προφυλακιστεί.

Την υπόθεση είχαν «αποκαλύψει» αστυνομικοί του Τμήματος Δίωξης Ναρκωτικών Ρόδου, οι οποίοι στις 13 Οκτωβρίου είχαν καταφέρει να συλλάβουν δύο Ροδίτες ηλικίας 19 και 21 ετών που είχαν στην κατοχή τους μία αυτοσχέδια πλαστική συσκευασία που περιείχε 10 περίπου γραμμάρια ηρωίνης. Στη συνέχεια οι αστυνομικοί πραγματοποίησαν έρευνα και στα σπίτια των δραστών, καταφέρνοντας έτσι να εντοπίσουν στο σπίτι του 21χρονου τρεις αυτοσχέδιες πλαστικές συσκευασίες που περιείχαν 2,5 περίπου γραμμάρια ηρωίνης και στο σπίτι του 19χρονου άλλα 0,5 γραμμάρια της ίδιας ουσίας και μία ηλεκτρονική ζυγαριά ακριβείας.

Όπως οι ίδιοι αποκάλυψαν κατά τη διάρκεια της προανάκρισης, τις ναρκωτικές ουσίες τις είχαν αγοράσει από τον 32χρονο από την Ιαλυσό την Τρίτη 11 Οκτωβρίου. Βάσει της ομολογίας αυτής, με ένταλμα του αρμόδιου ανακριτή κ. Διονύση Ρεπούση οι αστυνομικοί συνέλαβαν στις 14 Οκτωβρίου, τον τρίτο της «παρέας», εντοπίζοντας στη κατοχή του ένα δισκίο ecstasy, ένα τεμαχισμένο χάπι Βουπρεμορφίνης και τρία δισκία του ναρκωτικού φαρμάκου Xanax.

Εξεταζόμενος από τους αστυνομικούς ο 32χρονος ομολόγησε ότι κατείχε και άλλες ποσότητες ναρκωτικών και τους οδήγησε σε δασώδη περιοχή της Φιλερήμου όπου τους υπέδειξε σημείο στο οποίο είχε κρύψει ένα γυάλινο βάζο που περιείχε 11 αυτοσχέδιες συσκευασίες με ηρωίνη, συνολικού βάρους 190 γραμμαρίων και μία ζυγαριά ακριβείας. Επίσης ο ίδιος ομολόγησε στους αστυνομικούς ότι τα ναρκωτικά τα προμηθευόταν από τον 32χρονο Αθίγγανο, ο οποίος όμως δεν βρισκόταν το διάστημα εκείνο στο νησί μας.

Το ένταλμα και η σύλληψη

Σε βάρος του Αθίγγανου ο αρμόδιος ανακριτής Ρόδου κ. Διονύσης Ρεπούσης είχε εκδώσει ένταλμα σύλληψης για τη κατηγορία της πώλησης ναρκωτικών ουσιών σε βαθμό κακουργήματος, το οποίο και εκκρεμούσε.

Χθες το πρωί, οι άνδρες τους Τμήματος Δίωξης Ναρκωτικών Ρόδου, αξιοποιώντας κατάλληλα πληροφορίες που είχαν, έστησαν «καρτέρι» στον 32χρονο, ο οποίος και επρόκειτο να αφιχθεί στο νησί μας προερχόμενος από την Κω, με υδροπτέρυγο. Μόλις ο Αθίγγανος βγήκε στην ξηρά, οι αστυνομικοί τον συνέλαβαν και προσάχθηκε αρχικά ενώπιον του Αντεισαγγελέα Πλημμελειοδικών Ρόδου κ. Αντώνη Παπαματθαίου και στη συνέχεια στον ανακριτή από όπου ζήτησε και πήρε προθεσμία μέχρι σήμερα το πρωί, προκειμένου να ετοιμάσει την απολογία του.

Επίσης σε βάρος του έχει ασκηθεί ποινική δίωξη σε βαθμό πλημμελήματος, καθώς κατά τη διάρκεια του ταξιδιού του από την Κω στη Ρόδο, μέσα στο υδροπτέρυγο, είχε κάνει χρήση μαζί με άλλο ένα άτομο, τσιγαριλικιού.

Για την υπόθεση αυτή, αναμένεται να καθίσει σήμερα στο εδώλιο του Αυτόφωρου Πλημμελειοδικείου Ρόδου.

Αξίζει να σημειωθεί ότι ο 32χρονος Αθίγγανος είναι γενικότερα γνωστός στις αστυνομικές αρχές της χώρας μας, καθώς πριν από μερικά χρόνια είχε εντοπιστεί και συλληφθεί στον Πειραιά με ένα περίπου κιλό χασίς στην κατοχή του



ΑΝΑΚΟΙΝΩΣΗ

Μετά την Πανελλήνια επιτυχία που σημείωσαν και φέτος τα **TECHNOKids® TECHNOPLUS®** Ρόδου στις εξετάσεις για το πτυχίο **IC3** - το πλέον αναγνωρισμένο από το **ΑΣΕΠ** για το δημόσιο και τον ιδιωτικό τομέα - είμαστε σε θέση μετά από δική σας επιθυμία να σας ανακοινώσουμε την έναρξη νέων ταχύρυθμων τμημάτων.

Το νέο **IC3 2005** *περιλαμβάνει τις εξής* **3 ενότητες** *και το* **STUDENT PACK:**

IC3 Θεμελιώδεις Αρχές	**IC3** Εφαρμογές Κλειδιά	**IC3** Η ζωή στο Δίκτυο
• Hardware - Υλικό • Software - Λογισμικό • Λειτουργικά Συστήματα - Windows	• Κοινές λειτουργίες όλων των εφαρμογών • Λειτουργίες Επεξεργασίας Κειμένου • Λειτουργίες Υπολογιστικών Φύλλων • Λειτουργίες Προγραμμάτων Παρουσιάσεων	• Δίκτυα και Ίντερνετ • Ηλεκτρονικό Ταχυδρομείο • Χρήση του Ίντερνετ • Επιρροή των Υπολογιστών και του Ίντερνετ στην κοινωνία

IC3 STUDENT PACK - Η ΝΕΑ ΕΙΔΙΚΑ ΔΙΑΜΟΡΦΩΜΕΝΗ ΣΥΣΚΕΥΑΣΙΑ ΠΟΥ ΔΙΔΕΤΑΙ ΣΤΟΝ ΣΠΟΥΔΑΣΤΗ

- **3 εξετάσεις IC3** και **3 επανεξετάσεις** σε περίπτωση αποτυχίας.
- Το επίσημο και εγκεκριμένο από τον φορέα πιστοποίησης **βιβλίο ύλης IC3 2005.**
- **CD** αυτο-αξιολόγησης/προετοιμασίας για τις εξετάσεις.
- Τον **οδηγό καριέρας IC3** με άρθρα σχετικά με την σύνταξη του βιογραφικού και αναζήτησης εργασίας.
- **Μπλοκ σημειώσεων** και **στυλό.**

ΠΛΕΟΝΕΚΤΗΜΑΤΑ IC3 - STUDENT PACK

- Είναι το Πιστοποιητικό με το χαμηλότερο κόστος από όσα αναγνωρίζονται από το **ΑΣΕΠ.**
- Απαιτεί το μικρότερο αριθμό εξετάσεων - **μόνο τρεις.**
- Απαιτεί 50-60 ώρες εκπαίδευσης σε τμήμα.
- Δεν έχει άλλα κόστη, κάρτες δεξιοτήτων, έξοδα πιστοποιητικού.
- Αποτελεί την πύλη για άλλα προγράμματα πιστοποίησης σε όσους επιθυμούν την περαιτέρω διάκριση στις πιστοποιήσεις Microsoft Office Specialist Core, Expert & Master.
- Με 49€ το μήνα άτοκα με την πιστωτική σας κάρτα.

490€ ΜΟΝΟ

AE933

ΕΓΓΡΑΦΕΣ ΤΩΡΑ ΘΕΣΕΙΣ ΠΕΡΙΟΡΙΣΜΕΝΕΣ

Η ΕΓΚΥΡΗ, ΣΥΓΧΡΟΝΗ, ΟΙΚΟΝΟΜΙΚΗ ΚΑΙ ΠΛΗΡΗΣ ΛΥΣΗ ΓΙΑ ΟΛΟΥΣ

TECHNOKids® TECHNOPLUS®

ΔΙΕΘΝΗ ΚΕΝΤΡΑ ΕΚΜΑΘΗΣΗΣ ΥΠΟΛΟΓΙΣΤΩΝ

Ηλίου μαθαίνουν σε μας

Εθν. Αντιστάσεως 18, Ρόδος, Τηλ.: 22410 70880

Υπεύθυνη Κέντρου: Γκρέις Χαντάντ-Μεϊχανετζίδη

Microsoft Office Specialist Authorized Testing Center

IC3 Authorized Center

ECDL

ΣΕ 20 ΧΩΡΕΣ ΣΕ ΟΛΟ ΤΟΝ ΚΟΣΜΟ ΚΑΙ ΣΕ 40 ΣΗΜΕΙΑ ΣΤΗΝ ΕΛΛΑΔΑ

KYDON TOURS

ΕΚΔΡΟΜΕΣ!!! ΕΚΔΡΟΜΕΣ!!!

• **RELAX ΜΑΡΜΑΡΙΣ 28η Οκτωβρίου**
ΜΟΝΟ 100 ΕΥΡΩ με φόρους 128
Αναχώρηση 28/10 08.00-13.00-16.00
Επιστροφή 30/10 16.00
Περιλαμβάνει: εισιτήρια καταμαράν Ρόδος-Μαρμαρίς-Ρόδος, φόρος ελληνικός 5 ευρώ, ξενοδοχείο Elegance 5 αστέρων και Blue Bay 5 αστέρων με πρωινό και δείπνο πλούσιο μπουφέ.
• Μεταφορά από λιμάνι-ξενοδοχείο-λιμάνι
Συνοδός η κ. Ελένη Ψυλλάκη
ΣΗΜ.: 28/10 το βράδυ διασκέδαση προαιρετική στο Kervas Saray
29/10 πρωί εκδρομή ημερήσια στο Fetiye λίμνη Oalyan και στο Λιβίσι ελληνικό χωριό
Το RELAX γίνεται και με οποιαδήποτε αλλαγή παράταση ή μείωση ημερών.

• **RELAX MARMARIS και νησιά όποτε επιθυμείτε**
• **Κωνσταντινούπολη 10/11-17/11/05 Marmaris-Σμύρνη-Κωνσταντινούπολη-Κουσάντασι-Έφεσος**
1 διανυκτέρευση Σμύρνη, 5 διανυκτερεύσεις Κωνσταντινούπολη, 1 διανυκτέρευση Κουσάντασι, πλούσιο πρόγραμμα, ξεναγήσεις, περιηγήσεις, ξενοδοχεία 4 αστέρων, ημιδιατροφή. Ελάτε για πρόγραμμα.

ΠΡΑΓΑ 27/10-30/10

Πτήση με τσέχικες αερογραμμές Ρόδο-Πράγα
Αναχώρηση 27/10 στις 01.30 για ΠΡΑΓΑ
Επιστροφή από Πράγα για Ρόδο 30/10 στις 18.00
ΜΗ ΧΑΣΕΤΕ ΤΗΝ ΕΥΚΑΙΡΙΑ
ΠΛΟΥΣΙΟ ΠΑΚΕΤΟ ΕΚΔΡΟΜΗΣ

ΑΛΛΕΣ ΕΚΔΡΟΜΕΣ

• **Αθήνα-Πάτρα-Πρέβεζα-Άρτα-Ιωάννινα-Μέτσοβο-Ζαγοροχώρια-Καλαμπάκα-Μετέωρα-Ελάτη-Λίμνη Πλαστήρα**
• Μία υπέροχη εκδρομή του Συλλόγου Ηπειρωτών Ρόδου
Οργάνωση συνοδός κ. Ελένη Ψυλλάκη
Αναχώρηση 20/11-Επιστροφή 26/11/05
2 διανυκτερεύσεις Πρέβεζα, 3 διανυκτερεύσεις Ιωάννινα, 1 διανυκτέρευση Τρίκαλα, ξενοδοχεία επιλεγμένα 3 αστέρων με πρωινό, πούλμαν πολυτελείας, έμπειρος οδηγός.
• **Χριστούγεννα Παρίσι Eurodisney 22/12-28/12/05**
3 διανυκτερεύσεις Hotel Sequoia, Disney, 3 διανυκτερεύσεις Hotel Novotel 4 αστέρων, ξεναγήσεις, είσοδοι Disney αεροπορικά εισιτήρια
Συνοδός κ. Ελένη Ψυλλάκη
• **Πρωτοχρονιά στην Ελβετία-Ιταλία**
Αναχώρηση 29/12-Επιστροφή 4/1/06
Ρόδο-Αθήνα-Μιλάνο-Αθήνα-Ρόδο
Λουγκάνο-Ζυρίχη-Γενεύη-Λουκέρνη-καταρράκτες Ρήνου-Βέρνη-Λωζάνη και το καταπληκτικό πάρκο Gardaland στην Ιταλία δώρο για τα παιδιά μας, ξενοδοχεία 4 αστέρων, ημιδιατροφή, πλούσιο πρόγραμμα χιονοδρομικό
Συνοδός κ. Ελένη Ψυλλάκη

ΣΑΣ ΤΑΞΙΔΕΥΟΥΜΕ 30 ΧΡΟΝΙΑ!!!
ΠΡΑΚΤΟΡΕΙΟ ΚΥΔΩΝ ΙΑΤΑ
Εθ. Δωδ/σίων 14-Ακτή Σαχτούρη 8 • Τηλ. 22410-23000, 27900, 27722 • E-mail: Kydon@otenet.gr
ΧΠ191

Γίνεται λόγος για παραβάσεις και παραλείψεις

Έντονες φήμες για το ΙΚΑ Κω

Έγινε έλεγχος από κλιμάκιο της Ρόδου

Κλιμάκιο από το ΙΚΑ Ρόδου βρέθηκε τις μέρες αυτές στην Κω, προκειμένου να διενεργήσει ελέγχους στο τοπικό υποκατάστημα και τις επιχειρήσεις του νησιού.

Πληροφορίες αναφέρουν ότι σημειώθηκαν σημαντικές παραβάσεις και παραλείψεις που ξεκινούν από την έλλειψη αναλώσιμων και συγκεκριμένων σκευασμάτων για τοπική αναισθησία έως τον εντοπισμό μεγάλης εταιρίας για φοροδιαφυγή. Οι υποθέσεις αυτές αναμένεται τώρα να ελεγχθούν προκειμένου να διαπιστωθεί πέραν αμφιβολίας η ορθότητα των αρχικών ευρημάτων.

Να σημειωθεί ότι στο νησί έχουν γίνει ελάχιστοι έλεγχοι έως τώρα στις επιχειρήσεις και οι ανώνυμες καταγγελίες για «μαύρη εργασία» είναι συνεχείς. Γνωρίζοντες το θέμα, κάνουν λόγο για καταστάσεις «ροκ», ιδιαίτερα τους καλοκαιρινούς μήνες.

Κατά καιρούς έχει ζητηθεί από τη διοίκηση του ΙΚΑ να στείλει επιθεωρητές, αλλά ελάχιστα πράγματα έχουν γίνει έως τώρα προς την κατεύθυνση αυτή. Ούτε και διαφαίνεται η μόνιμη εγκατάσταση επιθεωρητή στο ΙΚΑ προκειμένου να βοηθήσει την κατάσταση που υπάρχει με την υποστελέχωση του συγκεκριμένου τομέα.

53χρονη έκλεψε πορτοφόλι

ΠΙΑΣΤΗΚΕ ΣΤΑ ΠΡΑΣΑ

Το πορτοφόλι 19χρονης που περιείχε 325 ευρώ, αφαίρεσε 53χρονη στην Κάλυμνο, με αποτέλεσμα και να συλληφθεί.

Το περιστατικό σημειώθηκε προχθές στις 9.30 το πρωί, στα εξωτερικά ιατρεία του νοσοκομείου Καλύμνου, όπου βρέθηκε η 19χρονη για να διεκπεραιώσει δικές της υποθέσεις. Εκεί η νεαρή κοπέλα άφησε πάνω στο κάθισμα το πορτοφόλι της και μαζί τα 325 ευρώ που αυτό περιείχε και το οποίο αφαίρεσε η 53χρονη.

Μόλις η νεαρή κοπέλα αντιλήφθηκε τί ακριβώς είχε συμβεί, ειδοποίησε την αστυνομία, άνδρες της οποίας σε έρευνα που έκαναν εντόπισαν στην κατοχή της 53χρονης το πορτοφόλι και τα χρήματα.

Το πορτοφόλι κατασχέθηκε και αποδόθηκε στη νεαρή κοπέλα, ενώ σε βάρος της 53χρονης κινήθηκαν όλες οι προβλεπόμενες από το νόμο διαδικασίες.

Διπλή η παράβαση

Σε ίντερνετ καφέ είχαν μετατρέψει το κατάστημά τους δύο άτομα στην Κρεμαστή, ενώ παράλληλα είχαν επιτρέψει την είσοδο και σε ανήλικο, με αποτέλεσμα και να συλληφθούν. Ειδικότερα, σε έλεγχο που έκαναν άνδρες του Αστυνομικού Τμήματος Ιαλυσού προχθές στις 9.10 το βράδυ στο κατάστημα 28χρονου από την Παστίδα, στο οποίο ήταν υπεύθυνος 31χρονος από τη Κρεμαστή, διαπίστωσαν ότι είχαν τοποθετηθεί και λειτουργούσαν χωρίς άδεια από την αρμόδια αρχή 10 ηλεκτρονικοί υπολογιστές. Επίσης στο χώρο είχε επιτραπεί η είσοδος και σε ένα ανήλικο ο οποίος εντοπίστηκε να κάνει χρήση σε Η/Υ και παιχνιδιών που αυτός περιείχε.

Χωρίς άδεια

Εργάζονταν δύο Αγγλίδες

Δύο νεαρές Αγγλίδες απασχολούσε παράνομα στο κατάστημα που ήταν υπεύθυνος 23χρονος από τις Καλυθιές, με αποτέλεσμα μετά από έλεγχο της αστυνομίας να συλληφθούν και οι τρεις! Έλεγχο διενήργησαν χθες στίς 3 τα ξημερώματα άνδρες της Υποδιεύθυνσης Ασφαλείας Ρόδου σε καφετέρια στις Καλυθιές, για την οποία υπεύθυνος λειτουργίας ήταν 23χρονος κάτοικος της περιοχής. Όπως διαπιστώθηκε από τους αστυνομικούς, στο κατάστημα απασχολούνταν δύο Αγγλίδες ηλικίας 23 και 25 ετών αντίστοιχα ως σερβιτόρες, οι οποίες όμως στερούντο άδειας εργασίας και βιβλιαρίου υγείας. Αποτέλεσμα αυτού ήταν να συλληφθούν και οι τρεις και σε βάρος τους να κινηθούν οι προβλεπόμενες από το νόμο διαδικασίες.

ΕΠΙΠΛΑ ΚΟΥΖΙΝΑΣ ΙΤΑΛΙΑΣ ΙΣΠΑΝΙΑΣ

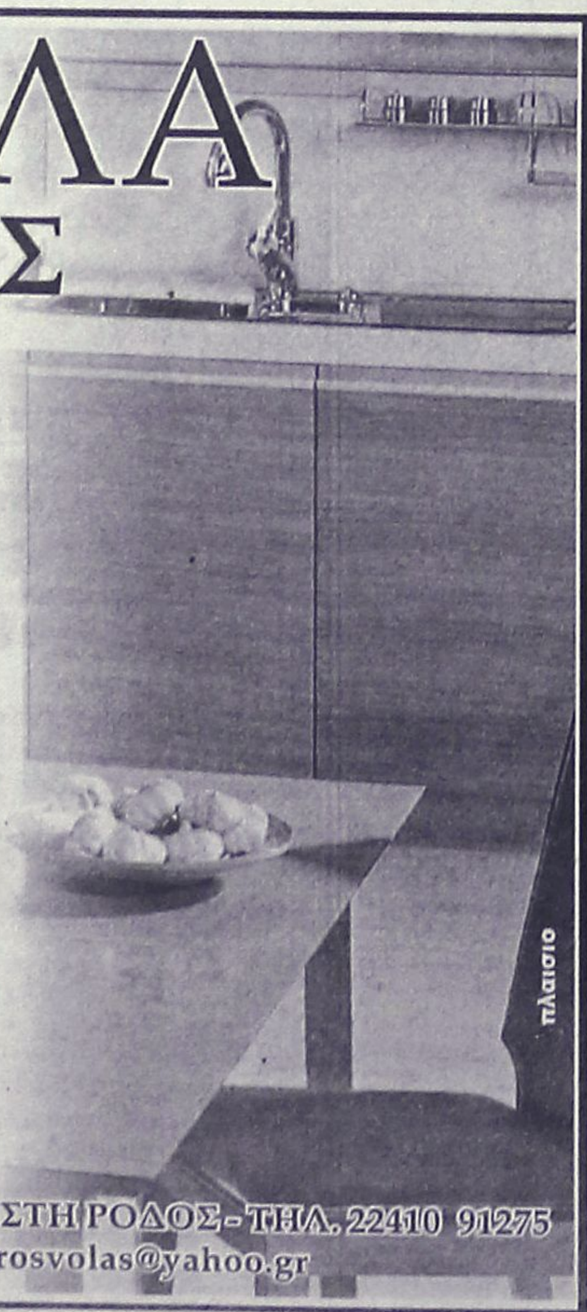

8 ΜΕΤΡΑ
ΑΠΟ 990* ΕΥΡΩ
('Η ΑΠΟ 29 ΕΥΡΩ ΤΟ ΜΗΝΑ*)

ΒΟΛΑΣ ΚΟΥΖΙΝΕΣ

ΠΟΡΤΕΣ ΕΣΩΤΕΡΙΚΕΣ
ΑΠΟ 139 ΕΥΡΩ (ΜΕ ΤΟ ΦΠΑ)

*ΔΕΝ ΠΕΡΙΛΑΜΒΑΝΕΤΑΙ ΤΟΠΟΘΕΤΗΣΗ, ΠΑΓΚΟΣ ΚΑΙ ΝΕΡΟΧΥΤΗΣ
*Ο ΔΙΑΚΑΝΟΝΙΣΜΟΣ ΑΦΟΡΑ 48ΜΗΝΗ ΕΞΟΦΛΗΣΗ ΚΑΙ ΠΕΡΙΛΑΜΒΑΝΕΙ ΦΠΑ 13%

Λ. ΕΛΕΥΘΕΡΙΑΣ 43-45 ΚΡΕΜΑΣΤΗ ΡΟΔΟΣ - ΤΗΛ. 22410 91275
FAX: 22410 94370 -- e-mail: lazarosvolas@yahoo.gr
ΑΕ0096

TIM

ΜΕΤΑΧΕΙΡΙΣΜΕΝΑ ΜΟΝΤΕΛΑ

ΜΟΝΤΕΛΟ	ΤΙΜΗ ΑΓΟΡΑΣ ΜΕΤΑΧΕΙΡΙΣΜΕΝΟΥ	ΤΙΜΗ ΠΩΛΗΣΗΣ ΜΕΤΑΧΕΙΡΙΣΜΕΝΟΥ
MOTOROLA V3	168€	215€
MOTOROLA V620	114€	146€
SAMSUNG D500	207€	265€
S/E K300	73€	94€
S/E K700	106€	135€
S/E K750	191€	244€
NOKIA 3230	181€	232€
NOKIA 5140	111€	142€
NOKIA 6020	97€	125€
NOKIA 6230i	181€	232€
NOKIA 6260	192€	246€
NOKIA 6600	144€	184€
NOKIA 6630	314€	402€
NOKIA 6670	176€	225€
NOKIA 6680	303€	388€
NOKIA 7260	118€	151€
NOKIA 7610	176€	225€
NOKIA 8800	398€	509€

ΑΓΟΡΑΖΟΥΜΕ ΤΑ ΜΕΤΑΧΕΙΡΙΣΜΕΝΑ ΤΟΙΣ ΜΕΤΡΗΤΟΙΣ
6ΜΗΝΗ ΕΓΓΗΥΣΗ
ΓΙΑ ΟΛΑ ΤΑ ΜΕΤΑΧΕΙΡΙΣΜΕΝΑ ΜΟΝΤΕΛΑ

ΑΦΟΙ ΤΣΑΓΚΑΡΗ ΟΕ
ΕΘΝ ΜΑΚΑΡΙΟΥ 35 ΡΟΔΟΣ
τηλ. 22410/43900
φαξ 22410/43902

ΑΕ868

Ικανοποιημένοι στον δήμο Νότιας Ρόδου

Για την ένταξη του έργου στο ΠΕΠ Νοτίου Αιγαίου

Την ικανοποίησή του εκφράζει ο Δήμος Νότιας Ρόδου για την οριστική ένταξη του έργου «προστασία δασών» της περιοχής στο ΠΕΠ Νοτίου Αιγαίου, προϋπολογισμού 812.000 ευρώ.



Η πρόταση είχε κατατεθεί από το Δήμο Νότιας Ρόδου στο **Μέτρο 5.2 «Διαχείρισης Δασικών Πόρων»**, και μετά από αξιολόγηση της διαχειριστικής αρχής η οποία κρίνοντας την ωριμότητα και την σημαντική συμβολή του έργου προχώρησε στην οριστική ένταξη του έργου **¨Προστασία Δασών Δήμου Νότιας Ρόδου¨** συνολικού προϋπολογισμού 812.000 ευρώ.

Η πρόταση αυτή, προβλέπει την βελτίωση τριών δασικών δρόμων συνολικού μήκους 8950 μ. και την τοποθέτηση πυροφυλακίων σε κορυφές βουνών καθώς και ενός ξύλινου οικίσκου ο οποίος θα χρησιμοποιηθεί ως κέντρο περιβαλλοντικής ευαισθητοποίησης και ενημέρωσης του πολίτη σε θέματα που έχουν σχέση με το δάσος και το περιβάλλον.

Όπως αναφέρεται σε σχετική ανακοίνωση που εκδόθηκε από το Δήμο Νότιας Ρόδου, η ένταξη του συγκεκριμένου έργου είναι αποτέλεσμα άψογης συνεργασίας μεταξύ των εμπλεκόμενων φορέων και ειδικότερα του Περιφερειάρχη Νοτίου Αιγαίου κ. Χαράλαμπου Κόκκινου, του Υπουργείου Αγροτικής Ανάπτυξης και Τροφίμων Δ/νση Αισθητικών Δασών & Θήρας, της Δ/νση Δασών της Περιφέρειας Νότιου Αιγαίου, και της Δ/νσης Δασών Δωδεκανήσου.

SAIS TRAVEL

ΕΚΠΛΗΚΤΙΚΗ ΠΡΟΣΦΟΡΑ

το τριήμερο της

28ης Οκτωβρίου

RELAX MARMARIS

ΜΟΝΟΝ ΜΕ 100 ΕΥΡΩ

Σε 5 αστέρων ξενοδοχείο με sauna- hamam-jacuzzi-γυμναστήριο-τένις-club με προαιρετική εκδρομή στην DACIA ή ΦΕΤΙΓΕ-ΛΙΒΙΣΙ ή ΠΑΜΟΥΚΑΛΕ

ΑΝΑΧΩΡΗΣΕΙΣ με το CATAMARAN

- 28/10 Παρασκευή ώρες 08.00-13.00-16.00
- 29/10 Σάββατο ώρες 08.00-16.00

ΕΠΙΣΤΡΟΦΕΣ με το CATAMARAN

- 30/10 Κυριακή ώρα 16.00
- 31/10 Δευτέρα ώρα 08.00-16.00

Περιλαμβάνει:
• Εισιτήρια Ρόδο-Μαρμαρίς-Ρόδο.
• Ξενοδοχείο 5 αστέρια lux με πρωινό και ένα γεύμα ημερησίως
• Μεταφορές λιμάνι-ξενοδοχείο-λιμάνι.
• Φόρους Ελλάδος.
Ταξιδεύετε και με ταυτότητα με λατινικά και ελληνικά γράμματα

RELAX Μαρμαρίς

ΟΠΟΙΑΔΗΠΟΤΕ ΜΕΡΑ ΤΗΣ ΕΒΔΟΜΑΔΟΣ ΕΠΙΘΥΜΕΙΤΕ

Περιλαμβάνει:• Ξενοδοχείο 5 αστέρων με ημιδιατροφή • Εισιτήρια με το catamaran με επιστροφή.

ΚΡΗΤΗ ΑΠΟ 9–14/11

ΗΡΑΚΛΕΙΟ–ΡΕΘΥΜΝΟ–ΧΑΝΙΑ κ.λπ.

ΙΣΠΑΝΙΑ

8ήμερη εκδρομή ΑΠΟ 4 ΕΩΣ 11/11

Μαδρίτη-Κόρδοβα-Σεβίλλη-Γρανάδα-Τολέδο

ΤΙΜΗ ΕΚΠΛΗΞΗ

ΓΥΡΟΣ ΠΕΛΟΠΟΝΝΗΣΟΥ

8ήμερη εκδρομή ΑΠΟ 20 ΕΩΣ 29/11

Επίδαυρο-Ναύπλιο-Τολό-Παναγιά Μαλεβή-Τρίπολη-Σπάρτη-Μονεμβασιά-Γύθειο-Σπήλαια Διρού-Καλαμάτα-Ολυμπία-Πάτρα-Καλάβρυτα-Μέγα Σπήλαιο-Αγ. Λαύρα

ΜΥΡΑ – ΑΓ. ΝΙΚΟΛΑΟΣ – ΛΙΒΙΣΙ – ΦΕΤΙΓΙΕ – ΚΑΣ – ΑΝΤΑΛΕΙΑ

Από 5/12–8/12

Ξενοδοχεία 4 και 5***** με ημιδιατροφή

ΜΥΡΑ – ΚΩΝ/ΠΟΛΗ – ΣΜΥΡΝΗ

Για όσους θέλουν να συνεχίσουν την εκδρομή τους μετά τα **ΜΥΡΑ** από **5–13/12**

ΠΡΑΚΤΟΡΕΙΟ ΤΑΞΙΔΙΩΝ

ΣΑΒΒΑΣ ΣΑΗΣ

Το πρακτορείο που εμπιστεύονται όλοι για τη σοβαρότητά του και την ποιότητα των εκδρομών του.

ΔΙΑΦΗΜΙΣΤΕΣ ΜΑΣ ΕΙΝΑΙ ΟΙ ΙΔΙΟΙ ΟΙ ΠΕΛΑΤΕΣ ΜΑΣ

ΤΑΡΠΟΝ ΣΠΡΙΝΓΚΣ 42 (δίπλα στην Alpha Bank) • Τηλ. 22410-39781

ΧΠ1127

Επιδοτήθηκαν από το ΠΕΠ 101 μικρές επιχειρήσεις

Στη Σύρο χθες ο γενικός γραμματέας Βιομηχανίας

Τη Σύρο επισκέφθηκε τη Δευτέρα 24 και την Τρίτη 25 Οκτωβρίου 2005 κλιμάκιο του Υπουργείου Ανάπτυξης με επικεφαλής τον Γενικό Γραμματέα Βιομηχανίας κ. Σπύρο Παπαδόπουλο.

Σε ημερίδα, που πραγματοποιήθηκε στις 24-10-2005 και ώρα 11.00 π.μ. στο Περιφερειακό Ινστιτούτο Επιμόρφωσης της Περιφέρειας Νοτίου Αιγαίου στη Σύρο με θέμα: «Η αποτελεσματικότερη εφαρμογή του νόμου 3325/2005» παρευρέθηκε ο Γενικός Γραμματέας της Περιφέρειας Νοτίου Αιγαίου κ. Χαράλαμπος Κόκκινος και ο Γενικός Γραμματέας Βιομηχανίας κ. Σπύρος Παπαδόπουλος.

Η ημερίδα πραγματοποιήθηκε στα πλαίσια της ενημέρωσης των στελεχών των Νομαρχιακών Αυτοδιοικήσεων της χώρας για το νέο νόμο για την αδειοδότηση των μεταποιητικών επιχειρήσεων και τις υπουργικές αποφάσεις που τον εξειδικεύουν.

Το απόγευμα της ίδιας ημέρας ο Γενικός Γραμματέας Βιομηχανίας ήταν κεντρικός ομιλητής σε εκδήλωση που διοργάνωσε η Περιφέρεια Νοτίου Αιγαίου σε συνεργασία με το Επιμελητήριο Κυκλάδων και το ΚΕΤΑ Νοτίου Αιγαίου με θέμα: «Κίνητρα Ιδιωτικών Επενδύσεων για την Οικονομική Ανάπτυξη και την Περιφερειακή Σύγκλιση – Συναφείς Δράσεις του Υπουργείου Ανάπτυξης».

Στην εκδήλωση έγινε ενημέρωση για τον αναπτυξιακό νόμο, τα επιχειρησιακά προγράμματα που διαχειρίζεται το Υπουργείο Ανάπτυξης και το νέο νόμο για την ίδρυση και λειτουργία των μεταποιητικών επιχειρήσεων.

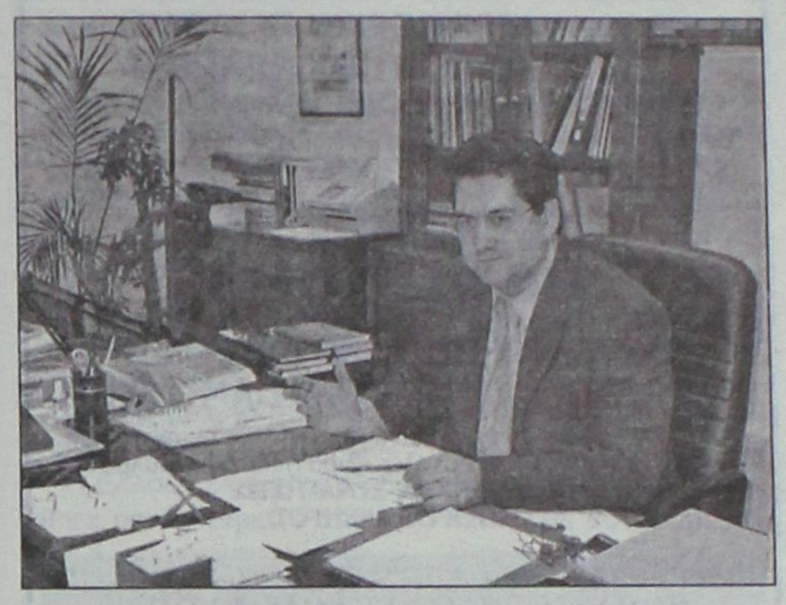

Κατά το χαιρετισμό του ο κ. Κόκκινος αναφέρθηκε:

«Στην προσπάθεια στήριξης του επενδυτικού κλίματος από την πλευρά της Περιφέρειας Νοτίου Αιγαίου, την προσπάθεια για τη βελτίωση της στελέχωσης των υπηρεσιών της, την επιδότηση εκατόν ένα (101) μικρομεσαίων επιχειρήσεων μέσω του Περιφερειακού Επιχειρησιακού Προγράμματος Νοτίου Αιγαίου, την υπαγωγή των πρώτων πέντε (5) επενδύσεων στο νέο αναπτυξιακό νόμο και τον προγραμματισμό για την υπαγωγή νέων επενδύσεων για το νομό Κυκλάδων εντός του μηνός Νοεμβρίου.

Ο νέος αναπτυξιακός νόμος, που επιδοτεί τις επιχειρήσεις σε ποσοστό μέχρι 55% σε συνδυασμό και με τα άλλα επιχειρησιακά προγράμματα, στηρίζει την ανάπτυξη, την απασχόληση και το επενδυτικό κλίμα αντιμετωπίζοντας αποτελεσματικά τη μάστιγα της ανεργίας. Η Περιφέρεια Νοτίου Αιγαίου στα πλαίσια της σωστής και πλατιάς ενημέρωσης των πολιτών εκτός από τη Σύρο έχει ήδη οργανώσει τέσσερις παρόμοιες εκδηλώσεις στα Δωδεκάνησα (Κάσο, Κάρπαθο, Κάλυμνο και Ρόδο) και θα συνεχίσει να αναλαμβάνει παρόμοιες πρωτοβουλίες».

Την Τρίτη 25 Οκτωβρίου 2005 οι δύο Γενικοί Γραμματείς επισκέφθηκαν το Νεώριο Σύρου, όπου είχαν συνεργασία με τον Σύλλογο Εργαζομένων και με εκπροσώπους της διοίκησης της επιχείρησης και επιβεβαιώθηκε η πολιτική βούληση της κυβέρνησης για στήριξη του ναυπηγείου και τη διασφάλιση των θέσεων εργασίας.

ΠΡΑΚΤΟΡΕΙΟ ΤΑΞΙΔΙΩΝ

ΣΑΒΒΑΣ ΣΑΗΣ

ΠΡΟΣΦΕΡΟΥΜΕ

τα φθηνότερα αεροπορικά εισιτήρια για όλο τον κόσμο με όλες τις αεροπορικές πτήσεις

ΑΚΟΜΗ

- ΒΙΖΑ επισκέπτου για ΑΥΣΤΡΑΛΙΑ σε μία μέρα
- Εκδοση διαβατηρίων
- Εκδοση αδειών αυτοκινήτων

ΞΕΝΟΔΟΧΕΙΑ ΣΤΗΝ ΑΘΗΝΑ-ΕΛΛΑΔΑ

PRESIDENT Α' ΚΑΤΗΓΟΡΙΑΣ Λεωφόρος Κηφισίας (έως 31/8)
Μονόκλινο € 73 Δίκλινο € 83 Τρίκλινο € 105
ROYAL OLYMPIC LUX κοντά στο Σύνταγμα (έως 31/10)
Μονόκλινο €95 Δίκλινο € 97 Τρίκλινο € 120
OLYMPIC PALACE Α' ΚΑΤΗΓΟΡΙΑ Σύνταγμα (έως 31/10)
Μονόκλινο € 78 Δίκλινο € 88 Τρίκλινο € 109
ΚΑΝΙΓΚΟΣ 21 Α' ΚΑΤΗΓΟΡΙΑΣ (οδός Κάνιγκος)
(από 1/5 έως 31/12/05)
Μονόκλινο € 78 Δίκλινο € 88
BEST WESTERN ILISIA Α' ΚΑΤΗΓΟΡΙΑΣ ILISIA Μιχαλακοπούλου
(από 1/5 έως 31/12/05)
Μονόκλινο € 84 Δίκλινο € 93 Τρίκλινο € 110
HELLINIS Β' ΚΑΤΗΓΟΡΙΑ ΟΝΑΣΙΟ Συγγρού (έως 31/12)
Μονόκλινο € 48 Δίκλινο € 58 Τρίκλινο € 70
ARETOUSA Β' ΚΑΤΗΓΟΡΙΑΣ Μητροπόλεως - Σύνταγμα (έως 31/10)
Μονόκλινο € 58 Δίκλινο € 76 Τρίκλινο € 100
ASTOR Σύνταγμα (έως 31/10)
Μονόκλινο € 75 Δίκλινο € 97 Τρίκλινο € 115
DORIAN Β' ΚΑΤΗΓΟΡΙΑΣ Ομόνοια
Μονόκλινο € 67 Δίκλινο € 80 Τρίκλινο € 106
POLIS GRAND HOTEL Β' ΚΑΤΗΓΟΡΙΑΣ Πατησίων & Βερανζέρου 10
(έως 30/6)
Μονόκλινο € 74 Δίκλινο € 81 Τρίκλινο €110
ΒΕΡΓΙΝΑ Β' ΚΑΤΗΓΟΡΙΑΣ ΘΕΣ/ΚΗ (κεντρικό) (έως 31/10)
Μονόκλινο € 58 Δίκλινο € 75 Τρίκλινο € 90
ANEMONI KENTRIKO-PEIRAI
Μονόκλινο € 60(έως 10/05) € 65 (10/5-25/10)
Δίκλινο € 70 » € 78 »
Τρίκλινο € 85 » € 94 »

ΣΑΣ ΣΥΜΦΕΡΕΙ ΠΡΙΝ ΚΛΕΙΣΕΤΕ ΟΠΟΥΔΗΠΟΤΕ ΝΑ ΜΑΣ ΕΠΙΣΚΕΦΘΕΙΤΕ

ΠΡΑΚΤΟΡΕΙΟ ΤΑΞΙΔΙΩΝ

ΣΑΒΒΑΣ ΣΑΗΣ

ΤΑΡΠΟΝ ΣΠΡΙΝΓΚΣ 42 (δίπλα στην Τραπ. Πίστεως) • Τηλ. 39781-3

ΧΠ1127



Στ. Καζούλη 23 & Πελοποννήσου 2
Τηλ.: 22410 22684 / 22831
Fax: 22410 22684
e-mail: linta5@otenet.gr

ΑΤ3181

Sigma travel agency

ΑΝΑΧΩΡΗΣΗ 15/11/2005 ΜΕ ΠΤΗΣΗ ΤΣΑΡΤΕΡ ΑΠΟ ΡΟΔΟ

8ήμερη ΑΕΡΟΠΟΡΙΚΗ ΕΚΔΡΟΜΗ
ΠΡΑΓΑ-ΒΟΥΔΑΠΕΣΤΗ-ΒΙΕΝΝΗ!!!
• Σε ξενοδοχεία 4* με πρωινό μπουφέ και ημιδιατροφή.
• Μεταφορές με πολυτελές κλιματιζόμενο πούλμαν
-ΠΕΡΙΗΓΗΣΕΙΣ-ΞΕΝΑΓΗΣΕΙΣ
ΜΟΝΟ 755,00 €!!!

8ήμερη ΑΕΡΟΠΟΡΙΚΗ ΕΚΔΡΟΜΗ
ΣΤΗΝ ΜΑΓΕΥΤΙΚΗ ΠΡΑΓΑ!!!
Απολαύστε την Πράγα 8 ημέρες γεμάτες διασκέδαση
Και μαζί μονοήμερες εκδρομές στο Βερολίνο και Krumlov
• Σε ξενοδοχεία 4* με πρωινό μπουφέ και ημιδιατροφή
• Μεταφορές με πολυτελές κλιματιζόμενο πούλμαν
-ΠΕΡΙΗΓΗΣΕΙΣ-ΞΕΝΑΓΗΣΕΙΣ
ΕΜΠΕΙΡΟΣ ΑΡΧΗΓΟΣ
ΜΟΝΟ 690 €!!!

8ήμερη ΑΕΡΟΠΟΡΙΚΗ ΕΚΔΡΟΜΗ
ΒΕΡΟΛΙΝΟ-ΚΟΠΕΝΧΑΓΗ-ΑΝΟΒΕΡΟ
• Σε ξενοδοχεία 4* με πρωινό μπουφέ και ημιδιατροφή
• Μεταφορές με πολυτελές κλιματιζόμενο πούλμαν
-ΠΕΡΙΗΓΗΣΕΙΣ-ΞΕΝΑΓΗΣΕΙΣ
ΕΜΠΕΙΡΟΣ ΑΡΧΗΓΟΣ

ΤΗΛΕΦΩΝΗΣΤΕ ΜΑΣ ΓΙΑ ΠΕΡΙΣΣΟΤΕΡΕΣ ΠΛΗΡΟΦΟΡΙΕΣ
ΕΙΔΙΚΕΣ ΤΙΜΕΣ ΓΙΑ ΓΚΡΟΥΠ ΚΑΙ ΣΥΛΛΟΓΟΥΣ!!!
SIGMA S.S. TRAVEL
Τηλ.: 22410 90049
Fax: 22410 96697
Υπεύθυνος: Στεργιανάκης Σ.
ΑΝΟΙΧΤΑ 09.00-17.00 18.00-22.00
ΑΕ792

G.A. FERRIES

ΠΡΟΓΡΑΜΜΑ ΔΡΟΜΟΛΟΓΙΩΝ
Ε/Γ-Ο/Γ ΡΟΔΑΝΘΗ • Ε/Γ-Ο/Γ ΜΑΡΙΝΑ -
Ε/Γ-Ο/Γ ΑΝΘΗ-ΜΑΡΙΝΑ
ΡΟΔΟΣ - ΠΕΙΡΑΙΑΣ

ΤΕΤΑΡΤΗ 19/10
ΑΝΘΗ-ΜΑΡΙΝΑ 17.00 ΚΩ (20.30)-ΛΕΡΟ(23.59)-ΠΑΤΜΟ (01.30)-ΠΕΙΡΑΙΑ (11.00)
ΠΕΜΠΤΗ 20/10
ΜΑΡΙΝΑ 16.00 ΚΩ (19.40)-ΚΑΛΥΜΝΟ (21.30)-ΠΕΙΡΑΙΑ (09.10)
ΠΑΡΑΣΚΕΥΗ 21/10
ΑΝΘΗ-ΜΑΡΙΝΑ 17.00 ΚΩ (20.30)-ΛΕΡΟ (23.59)-ΠΑΤΜΟ (01.30) - ΠΕΙΡΑΙΑ (11.00)
ΣΑΒΒΑΤΟ 22/10
ΜΑΡΙΝΑ 20.00 ΣΥΜΗ (21.20)-ΤΗΛΟ (23.40)-ΝΙΣΥΡΟ (01.10) - ΚΩ (03.00) - ΚΑΛΥΜΝΟ (04.30) - ΛΕΡΟ (06.00) - ΠΑΤΜΟ (07.40)- ΣΥΡΟ (13.20) - ΠΕΙΡΑΙΑ (18.40)
ΚΥΡΙΑΚΗ 23/10
- - - -
ΔΕΥΤΕΡΑ 24/10
ΑΝΘΗ-ΜΑΡΙΝΑ 17.00 ΚΩ (20.30)-ΛΕΡΟ (23.59)-ΠΑΤΜΟ (01.30)- ΠΕΙΡΑΙΑ (11.00)
ΤΡΙΤΗ 25/10
ΜΑΡΙΝΑ 16.00 ΚΩ (20.30)-ΚΑΛΥΜΝΟ (22.00)-ΑΣΤΥΠΑΛΑΙΑ (00.50)-ΠΕΙΡΑΙΑ (11.10)
ΤΕΤΑΡΤΗ 26 /10
ΑΝΘΗ-ΜΑΡΙΝΑ 17.00 ΚΩ (20.30)-ΛΕΡΟ (23.59)-ΠΑΤΜΟ (01.30)- ΠΕΙΡΑΙΑ (11.00)

ΠΡΟΣΦΟΡΑ
Πακέτα εισιτηρίων άνω των 300,00 ευρώ, μπορείτε να τα εξοφλήσετε σε 4 άτοκες μηνιαίες δόσεις με την πιστωτική σας κάρτα VISA ή MASTER!
Η εταιρία G.A. FERRIES σας ενημερώνει ότι η έκπτωση 50% (πολύτεκνοι-στρατιωτικοί-ανάπηροι κ.τ.λ.) ισχύει για όλες τις θέσεις.

Πληροφορίες στο κεντρικό πρακτορείο
TSAGARIS TRAVEL
και στον ταξιδιωτικό σας πράκτορα
Τηλ. (22410) 35066-36170, FAX: 22410-28597 ΧΠ589

Βαρύ κλίμα στο δ.σ. των Πεταλούδων

Λόγω και των πρόσφατων ανεξαρτητοποιήσεων

Με μεγάλο ενδιαφέρον, αναμένεται η συνεδρίαση του δημοτικού συμβουλίου Πεταλούδων, που θα πραγματοποιηθεί την επόμενη εβδομάδα, λόγω των εξελίξεων που σημειώθηκαν τελευταία, με τις ανεξαρτητοποιήσεις συμβούλων της πλειοψηφίας.

Η συνεδρίαση, πιθανόν να διεξαχθεί αν όχι στις αρχές, τουλάχιστον στα μέσα της εβδομάδας που έρχεται, και σ' αυτήν θα επικεντρωθεί το ενδιαφέρον όλου του σώματος καθώς οι δύο σύμβουλοι της παράταξης Κορδίνα, οι κ.κ. **Μιχάλης Δράκος** και **Νίκος Κουδούνης,** θα έχουν παρουσία για πρώτη φορά, μετά την ανεξαρτητοποίησή τους.

Λόγω της απόφασης που πήραν, το κλίμα της συνεδρίασης δεν θα είναι και ιδιαίτερα ευχάριστο (εκτός και αν δεν παραστούν) καθώς, τα υπόλοιπα μέλη της πλειοψηφίας, σε επιστολή στήριξης του δημάρχου, ανέφεραν προ ημερών ότι η στάση τους χαρακτηρίζεται από μικροπολιτική.

Μάλιστα όπως τόνιζαν στην επιστολή τους οι κ.κ. Παναγιώτης Μάτσης, Σπύρος Τιβριντίδης, Βασίλης Μαλώτρας, Βασίλης Παπαοικονόμου, Γιώργος Παπαδημήτρης, Μιχάλης Γιαννιού, Βάσω Κοντάκη, Φιλήμονας Καρίκης, Μανώλης Κωστιού, Θανάσης Χατζηαθανασίου και Θανάσης Τσέλιου, οι ανεξαρτοποιήσεις υποκινήθηκαν από προσωπικό όφελος και καλύφθηκαν τεχνηέντως πίσω από μία δήθεν αγανάκτηση και δήθεν απαξίωση του έργου που παρήχθη από την δημοτική αρχή.

"Τέτοιου είδους ενέργειες δεν προάγουν τα πολιτικά ήθη και αποτελούν κινήσεις εντυπωσιασμού. Με τέτοιες λογικές και πρακτικές ο τόπος δεν μπορεί να πάει μπροστά" επεσήμαναν οι 11 σύμβουλοι της πλειοψηφίας οι οποίοι δήλωσαν τη στήριξή τους στον επικεφαλής της παράταξης και δήμαρχο Πεταλούδων Μιχάλη Κορδίνα.

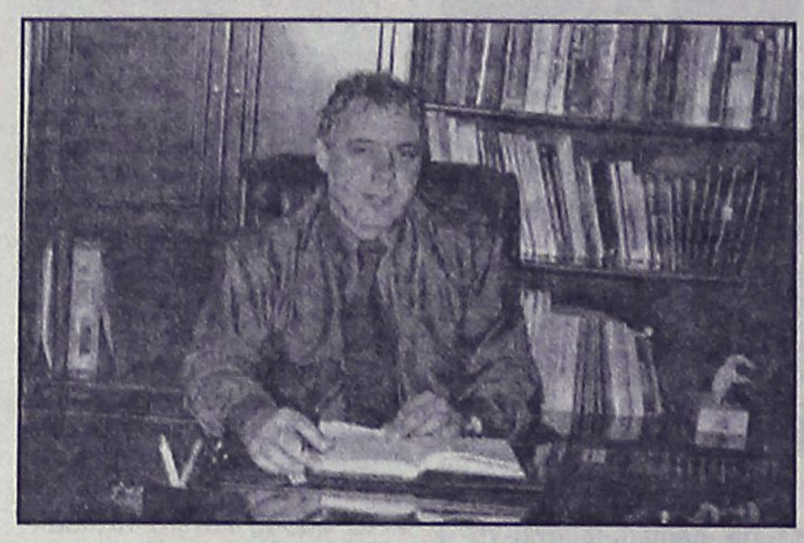

Πάντως θα πρέπει να σημειωθεί ότι πριν τους κ.κ. Δράκο και Κουδούνη, είχε ανεξαρτητοποιηθεί ακόμα ένας δημοτικός σύμβουλος της πλειοψηφίας **ο κ. Λευτέρης Μιχαήλ.**

Οπως και να' χουν τα πράγματα τα τρία κρούσματα διαρροών από την παράταξη της πλειοψηφίας δεν είναι και ευχάριστη εξέλιξη για τον κ. Κορδίνα.

Οποιοι και να' ναι οι λόγοι η κατάσταση που έχει πλέον διαμορφωθεί, δεν είναι καθόλου ιδανική για το δήμαρχο.

Το σίγουρο είναι πως στο εξής, το μέτωπο αντιπαράθεσης με τον κ. Κορδίνα ισχυροποιείται γι' αυτό και αναμένονται εξελίξεις για τη στάση των συμμετεχόντων στο Δημοτικό Συμβούλιο.

MAROMA TRAVEL
Φαληράκι-Ρόδος
Τριήμερη εκδρομή στο
ΜΑΡΜΑΡΙΣ
28 & 29 & 30 Οκτωβρίου
XANTHOS APART HOTEL
Περιλαμβάνονται: Εισιτήρια Ρόδο-Μαρμαρίς-Ρόδο Μεταφορά Λιμάνι-Ξενοδοχείο-Λιμάνι, Ξενοδοχείο με πρωινό, παραδοσιακή βραδιά με barbeque και χορό της κοιλιάς, φόροι Ελλάδος.
από 70 €

GRAND AZUR HOTEL*****
Περιλαμβάνονται: Εισιτήρια Ρόδο-Μαρμαρίς-Ρόδο Μεταφορά Λιμάνι-Ξενοδοχείο-Λιμάνι,Ξενοδοχείο 5 αστέρων με πρωινό και ένα φαγητό ημερησίως, φόροι Ελλάδος.
από 100 €
Πληροφορίες-Κρατήσεις
Τηλ. 2241086888
Α.Τ.3732(Γ)

Εκθεση πολεμικού Τύπου στ' Αφάντου

Θα εγκαινιαστεί την Πέμπτη

Μία πρωτότυπη έκθεση με εφημερίδες πολεμικού Τύπου της εποχής του 1940 θα πραγματοποιηθεί τις προσεχείς ημέρες στις αίθουσες του 3ου Δημοτικού Σχολείου Αφάντου.

Η έκθεση, η οποία διοργανώνεται από το σχολείο σε συνεργασία με τη δημοτική αρχή Αφάντου, θα ξεκινήσει αύριο και θα ολοκληρωθεί την προσεχή Κυριακή και εκτός από τους μαθητές θα είναι επισκέψιμη και για το κοινό.

Ειδικότερα, το πρόγραμμα της έκθεσης έχει ως εξής:

- **Πέμπτη 27.10.2005,**
- **10.30: Εγκαίνια Έκθεσης**

Επίσκεψη μαθητών δημοτικών σχολείων - γυμνασίου - λυκείου του δήμου.

Στα παιδιά θα προσφερθούν εδέσματα του Συλλόγου Γυναικών Αφάντου και του Συλλόγου Γονέων και Κηδεμόνων.

- **Πέμπτη 27.10.2005**
- **17.00-20.00:** Για το κοινό
- **Παρασκευή 28.10.2005**
- **10.00-13.00:** Για το κοινό
- **17.00-20.00:** Για το κοινό
- **Σάββατο 29.10.2005**
- **10.00-13.00:** Για το κοινό
- **17.00-20.00:** Για το κοινό
- **Κυριακή 30.10.2005**
- **10.00-12.00:** Για το κοινό

ΑΝΑΚΟΙΝΩΣΙΣ

Η Κοινοπραξία
«ΡΟΔΙΑΚΕΣ ΘΑΛΑΣΣΙΕΣ ΕΚΔΡΟΜΕΣ»
και «ΠΑΝΟΡΜΙΤΗΣ Ν.Ε.»
Γνωστοποιούν ότι τα πλοία μας
«ΙΛΙΟΝ» και «ΝΙΚΟΛΑΟΣ Χ»
πραγματοποιούν τις κάτωθι εκδρομές:
1.α) Ημερήσιες εκδρομές, καθημερινά, προς τη Μονή Πανορμίτη και Σύμη.
β) Για την εορτή του «Πανορμίτη» 6/11/05, 7/11/05, 8/11/05
Ώρα αναχ. 09.00 από το Μανδράκι (απέναντι από το Δικαστήριο) και επιστροφή στη Ρόδο στις 17.15.
2.α) Κάθε Τρίτη - Πέμπτη - Σάββατο, μονοήμερες εκδρομές προς Μαρμαρίς (Τουρκίας).
β) Τριήμερη εκδρομή προς Μαρμαρίς: Αναχ. 28/10/05 επιστ. 30/10/05 με το καταμαράν «ΙΛΙΟΝ»
Ώρα αναχ. 09.00 και επιστροφή στη Ρόδο στις 18.00
* Επίσης διαθέτουμε τα πλοία μας για διάφορες εκδηλώσεις συλλόγων, γάμους, βαπτίσεις κ.λπ.
Για πληροφορίες τηλ.
22410 70030, 22410 70031
ΑΕ919

Zorpidis L.A.N.E.
ΤΟΥΡΙΣΤΙΚΟΣ ΟΡΓΑΝΙΣΜΟΣ

ΦΘΙΝΟΠΩΡΙΝΕΣ ΕΚΔΡΟΜΕΣ
ΕΓΓΥΗΜΕΝΕΣ ΑΝΑΧΩΡΗΣΕΙΣ ΚΑΘΕ ΕΒΔΟΜΑΔΑ

◆ ΑΕΡΟΠΟΡΙΚΩΣ

ΠΑΡΙΣΙ: Κάθε Τρίτη, Τετάρτη και Πέμπτη για 4, 5 και 6 ημέρες από 489 €
ΡΩΜΗ: Κάθε Τρίτη και Πέμπτη για 4 και 5 ημέρες από 499 €
ΠΡΑΓΑ: Κάθε Τρίτη και Πέμπτη για 4 και 5 ημέρες από 419 €
ΛΟΝΔΙΝΟ: Κάθε Τρίτη και Πέμπτη για 4 και 5 ημέρες από 549 €
ΚΩΝ/ΠΟΛΗ: Κάθε Δευτέρα και Πέμπτη για 4 και 5 ημέρες από 419 €
ΑΜΣΤΕΡΝΤΑΜ: Κάθε Πέμπτη για 4 ημέρες από 599 €
ΒΕΡΟΛΙΝΟ: Κάθε Πέμπτη για 4 ημέρες από 549 €
ΒΟΥΔΑΠΕΣΤΗ: Κάθε Πέμπτη για 4 ημέρες από 459 €
ΒΑΡΚΕΛΩΝΗ: Κάθε Πέμπτη για 4 ημέρες από 549 €
ΒΕΝΕΤΙΑ: Κάθε Πέμπτη για 4 ημέρες από 599 €
ΝΙΚΑΙΑ: Κάθε Πέμπτη για 4 ημέρες από 579 €
ΜΟΣΧΑ-ΑΓ. ΠΕΤΡΟΥΠΟΛΗ: Για 7 ημέρες από 1.029 €

◆ ΟΔΙΚΩΣ

ΙΤΑΛΙΚΟ ΠΑΝΟΡΑΜΑ: Κάθε Δευτέρα για 7 ημέρες από 479 €
ΚΩΝ/ΠΟΛΗ-ΠΡΟΥΣΑ: Κάθε Παρασκευή για 7 ημέρες από 269 €
ΡΩΜΗ-ΦΛΩΡΕΝΤΙΑ: Κάθε Τρίτη για 6 ημέρες από 449 €
ΒΙΕΝΝΗ-ΒΟΥΔΑΠΕΣΤΗ: Κάθε Παρασκευή για 10 ημέρες από 709 €

Πληροφορίες:
Αλεξάνδρου Διάκου 38, 85100 Ρόδος, 85100
Tel: 22410-20625, 30054, 33603, 33607,
Fax: 22410-26745
ΧΠ 864

Αντιπρόεδρος του Σκωλ η Λίτσα Παπαθανάση

Εξελέγη στο παγκόσμιο συνέδριο της Κροατίας

Η ομάδα των Ελλήνων που συμμετείχαν στο 66ο Παγκόσμιο Συνέδριο του Διεθνούς Σκωλ στην Κροατία, επέστρεψαν με πολύτιμη αποσκευή την εκλογή της Λίτσας Παπαθανάση στην θέση της Αντιπροέδρου του Διεθνούς Σκωλ. Η θέση αυτή σ' έναν αναγνωρισμένο παγκοσμίως διακλαδικό Τουριστικό Οργανισμό που αριθμεί πάνω από 22.000 μέλη σε 87 χώρες, καταλαμβάνεται για πρώτη φορά από Ελληνίδα (Ελληνα) εκπρόσωπο, και δεύτερη φορά από γυναίκα παγκοσμίως, κάτι που αποτελεί σημαντικότατο επίτευγμα για την χώρα μας και την Ρόδο.

Η μεγάλη αυτή ελληνική επιτυχία με το εκπληκτικό αποτέλεσμα της ψηφοφορίας κατά την διάρκεια της Γενικής Συνέλευσης των μελών του Σκωλ, 190 ψήφους σε σύνολο 238 ψηφισάντων ήταν επιστέγασμα της σημαντικής δουλειάς και εξέχουσας δράσης της, ως μέλος του Διεθνούς Σκωλ όπου κατείχε μέχρι τώρα την θέση της Director στην Εκτελεστική Επιτροπή.

Νέος πρόεδρος του Διεθνούς Σκωλ εξελέγη ο Jan Sunde από τη Νορβηγία.

Η Ελλάδα εκπροσωπήθηκε με 4 τμήματα από τα 5 υπάρχοντα και οι εκπρόσωποι των τμημάτων συμμετείχαν στις εργασίες του συνεδρίου αλλά και στις εξειδικευμένες επιτροπές.

Οι εργασίες του Συνεδρίου συμπεριέλαβαν φέτος ιδιαίτερα ενδιαφέροντα θέματα γύρω από τον τουρισμό και στην συνέχεια στο Tourist Forum αναγνωρισμένοι ομιλητές ανέπτυξαν θεματολογία με βασικό αντικείμενο "Meetings & Incentive Travel-Business Tools for Success".

Οι συμμετέχοντες ήταν, εκτός της Λίτσας Παπαθανάση οι: Μιχάλης Κωβαίος, πρόεδρος Εθνικής Επιτροπής Ελλάδος, Μαρίνα Υψηλάντη, διεθνής σύμβουλος Ελλάδας και πρόεδρος του Σκωλ Ρόδου, Γιάννης Φραγκιάς, πρόεδρος Σκωλ Θεσσαλονίκης, Λία Φώκιαλη γραμματέας Σκωλ Ρόδου, Πάνος Ιωαννίδης αντιπρόεδρος Σκωλ Λίνδου.

Από το τμήμα Σκωλ Αθήνας συμμετείχαν επιπλέον 4 μέλη.

Το συνέδριο στο Ζάγκρεμπ της Κροατίας ήταν άψογα οργανωμένο. Είναι αξιοθαύμαστος ο τρόπος που ο φορέας του Τουρισμού έχει προγραμματίσει τον τουριστικό τους χάρτη με τα δεδομένα της χώρας τους.

Η ευγένεια, η αξιοπρέπεια και η φιλική αντιμετώπιση όλων των στελεχών που συναντήσαμε στο συνέδριο, αλλά και των απλών ανθρώπων, μας εντυπωσίασε.

Η μεταφορά αεροπορικώς όλων των συμμετεχόντων στο πανέμορφο Ντουμπρόβνικ για την αποχαιρετιστήρια εκδήλωση μας άφησε τις καλύτερες εντυπώσεις από ένα καταπληκτικό συνέδριο.

Η πρόεδρος
Μαρίνα Υψηλάντη
Η Γ. Γραμματέας
Λία Φώκιαλη

Παρελήφθη το φράγμα

Του Πελεκάνου στην Πάτμο

Στην Πάτμο μετέβησαν τις προηγούμενες ημέρες έξι μηχανικοί του Υπουργείου Γεωργίας, η οποίοι και παρέλαβαν τελειωμένο το έργο του Φράγματος Γερανούς, από την κατασκευάστρια εταιρία. Στην τελετή παρέστησαν οι τοπικές αρχές, με επικεφαλής τον δήμαρχο Γρηγόρη Καμπόσο. Το φράγμα θα παραμείνει στο Υπουργείο Γεωργίας για δύο χρόνια, προκειμένου να διαπιστωθεί με όλες τις προδιαγραφές που τέθηκαν κατά την κατασκευή του και αν δεν υπάρξουν προβλήματα θα παραδοθεί τότε στο δήμο Καρπάθου.

Όπως έγινε γνωστό, στο φράγμα υπάρχουν ήδη 50.000 κυβικά μέτρα νερού, ποσότητα που χαρακτηρίζεται πολύ καλή, ενώ ειπώθηκε ότι οι δυνατότητες είναι πολύ μεγαλύτερες και θα φανούν την Άνοιξη, όταν θα έχει συγκεντρώσει τα νερά από το χειμώνα.

Το επόμενο βήμα είναι η κατασκευή του αγωγού μεταφοράς νερού και του ταχυδιύλιστηρίου, προκειμένου να φθάσει το νερό από το φράγμα Γερανού στους οικισμούς του νησιού.

Το έργο αυτό θα δημοπρατηθεί έως το τέλος του επόμενου μήνα, σύμφωνα με τον κ. Καμπόσο και θα χρηματοδοτηθεί από πόρους της Ευρωπαϊκής Ένωσης.

Συμφώνησαν για την απεργία

Μαζική ήταν η συμμετοχή των νηπιαγωγών και δασκάλων που πήραν μέρος στην χθεσινή τακτική Γενική Συνέλευση του Συλλόγου τους, οι εργασίες της οποίας ολοκληρώθηκαν αργά το μεσημέρι στο συνεδριακό κέντρο του Ρόδος Πάλλας.

Οι εκπαιδευτικοί πρωτοβάθμιας εκπαίδευσης στην περιοχή μας, συζήτησαν για τα προβλήματα που αντιμετωπίζει ο κλάδος τους και συμφώνησαν με την πρόταση της Πανελλήνιας Διδασκαλικής Ομοσπονδίας, για συμμετοχή στην απεργιακή κινητοποίηση στις 10 και 11 Νοεμβρίου, σε συνεργασία με την ΑΔΕΔΥ.

TIM

Δεν υπάρχουν όρια.

SONY ERICSSON K 750		NOKIA 6030		NOKIA 6101	
TIM 120	210 €	TIM 120	15 €	TIM 120	100 €
TIM 240	180 €	TIM 240	ΔΩΡΕΑΝ + 1 ΠΑΓΙΟ	TIM 240	65 €
TIM 480	100 €	TIM 480	ΔΩΡΕΑΝ + 2 ΠΑΓΙΑ	TIM 480	ΔΩΡΕΑΝ

ΑΜΕΣΑ ΔΙΑΘΕΣΙΜΑ

Με δυνατότητα μεταφοράς του δικού σας αριθμού στο δίκτυο της TIM

Με δυνατότητα μεταφοράς δωρεάν χρόνου ομιλίας στον επόμενο μήνα

ΑΦΟΙ ΤΣΑΓΚΑΡΗ ΟΕ
ΕΘΝ ΜΑΚΑΡΙΟΥ 35 ΡΟΔΟΣ
τηλ 22410/43900
φαξ 22410/43902

ΑΕ868

Ηλιος & Ανεμος
Ανεξάντλητη πηγή ενέργειας

ΦΩΤΟΒΟΛΤΑΪΚΑ – ΑΝΕΜΟΓΕΝΝΗΤΡΙΕΣ – INVERTER

για εξοχικά σπίτια • καταστήματα • τροχόσπιτα •
σκάφη αναψυχής • απομακρυσμένα σπίτια χωρίς δίκτυο

ΚΕΝΤΡΟ ΜΠΑΤΑΡΙΑΣ ΔΩΔ/ΣΟΥ

ΚΑΠΟΔΙΣΤΡΙΟΥ 74 • ΤΗΛ. 2241021507

ΑΕ2789

ΝΑΥΤΙΚΗ ΕΤΑΙΡΕΙΑ
ΤΗΛΟΣ 21ος ΑΙΩΝΑΣ
ΠΡΟΓΡΑΜΜΑ SEA STAR
από 17/10/2005

ΔΕΥΤΕΡΑ

	ΑΦΙΞΗ	ΑΝΑΧΩΡΗΣΗ
ΡΟΔΟΣ		08.45
ΤΗΛΟΣ	10.05	14.15
ΝΙΣΥΡΟΣ	14.50	17.30
ΤΗΛΟΣ	18.05	18.20
ΡΟΔΟΣ	19.40	Δ.

ΤΡΙΤΗ

	ΑΦΙΞΗ	ΑΝΑΧΩΡΗΣΗ
ΡΟΔΟΣ		17.00
ΤΗΛΟΣ	18.20	18.30
ΝΙΣΥΡΟΣ	19.10	Δ.

ΤΕΤΑΡΤΗ

	ΑΦΙΞΗ	ΑΝΑΧΩΡΗΣΗ
ΝΙΣΥΡΟΣ		08.00
ΤΗΛΟΣ	08.45	09.00
ΡΟΔΟΣ	10.20	16.00
ΤΗΛΟΣ	20.20	20.30
ΝΙΣΥΡΟΣ	18.00	18.10
ΤΗΛΟΣ	18.50	Δ.

ΠΕΜΠΤΗ

ΚΕΝΟ

ΠΑΡΑΣΚΕΥΗ

	ΑΦΙΞΗ	ΑΝΑΧΩΡΗΣΗ
ΤΗΛΟΣ		09.00
ΡΟΔΟΣ	10.20	Δ.

ΣΑΒΒΑΤΟ

	ΑΦΙΞΗ	ΑΝΑΧΩΡΗΣΗ
ΡΟΔΟΣ		09.00
ΧΑΛΚΗ	10.15	10.30
ΤΗΛΟΣ	11.20	Δ.

ΚΥΡΙΑΚΗ

	ΑΦΙΞΗ	ΑΝΑΧΩΡΗΣΗ
ΤΗΛΟΣ		17.00
ΧΑΛΚΗ	17.40	17.50
ΡΟΔΟΣ	19.00	Δ.

ΠΛΗΡΟΦΟΡΙΕΣ: ΡΟΔΟΣ, ΤΑΡΠΟΝ ΣΠΡΙΝΓΚΣ 44
ΤΗΛ. 2241078052 • ΚΙΝΗΤΟ 6938244523
ΤΗΛΟΣ Τηλ.: 2246044000
XΠ1691

ΓΙΑ ΝΕΚΡΟΨΙΑ

Στη Ρόδο η σορός του 24χρονου

Πέθανε από ασφυξία στην Κάρπαθο

Στη Ρόδο επρόκειτο να μεταφερθεί χθες το βράδυ η σορός του 24χρονου Γιάννη Παπαδημητρίου, προκειμένου να πραγματοποιηθεί νεκροψία –νεκροτομή στο νοσοκομείο, για τα ακριβή αίτια του θανάτου του.

Σύμφωνα με όσα έγιναν γνωστά, η μεταφορά από την Κάρπαθο επρόκειτο να γίνει με το πλοίο Β. Κορνάρος, το οποίο αναμενόταν να φτάσει στη Ρόδο γύρω στις 9.30 το βράδυ.

Το μεσημέρι και προτού η σορός, η οποία βρισκόταν στο Κέντρο Υγείας, να μεταφερθεί στο πλοίο, θα πραγματοποιούνταν τρισάγιο.

Σύμφωνα με τις πληροφορίες, η κηδεία του άτυχου νέου, θα πραγματοποιηθεί στην Αθήνα όπου διαμένει και η μητέρα του.

Η κοινωνία της Καρπάθου, εξακολουθεί να είναι συγκλονισμένη από το τραγικό γεγονός του άδικου χαμού του Γιάννη Παπαδημητρίου, ενώ όλο το νησί κυριολεκτικά έχει βυθιστεί στο πένθος, καθώς η οικογένειά του όσο και ο ίδιος ήταν ιδιαίτερα αγαπητοί σε όλους.

Από τον Σύλλογο Υπαλλήλων Επιμελητηρίων

Ημερίδα για την Ασφάλεια στους χώρους δουλειάς

Πραγματοποιείται σε αίθουσα του ΕΒΕΔ

Με ιδιαίτερο ενδιαφέρον αναμένεται η ενημερωτική Ημερίδα με θέμα: **«Υγιεινή και Ασφάλεια των εργαζομένων στις δημόσιες υπηρεσίες»** που διοργανώνει ο Σύλλογος Υπαλλήλων Επιμελητηρίων Νήσων Αιγαίου και Κεντρικής Ένωσης Επιμελητηρίων Ελλάδος, σε συνεργασία με το Ελληνικό Ινστιτούτο Υγιεινής και Ασφάλειας της Εργασίας, «ΕΛ.ΙΝ.Υ.Α.Ε», **στη Ρόδο, σήμερα στις 17:45 μ.μ.** στην συνεδριακή αίθουσα «Γεώργιος Καραγιάννης» του Επιμελητηρίου Δωδεκανήσου (Γρ. Λαμπράκη 8 – 2ος όροφος).

Στην εκδήλωση αυτή θα γίνει παρουσίαση των πηγών κινδύνων για την υγεία και ασφάλεια στους χώρους των γραφείων (κτίρια, ακτινοβολίες, φωτισμός, θόρυβος, σύνδρομο άρρωστου κτηρίου, εξοπλισμός, κ.ά.), ενώ θα παρουσιαστεί επίσης και η μελέτη του ΕΛ.ΙΝ.Υ.Α.Ε για τις Διοικητικές Υπηρεσίες από την κα. Θ. Κουκουλάκη, Εργονόμου, Υπεύθυνης Κέντρου Ασφαλείας ΕΛ.ΙΝ.Υ.Α.Ε.

Επίσης ο κ. Σπ. Δρίβας, Ειδικός Ιατρός Εργασίας, Υπεύθυνος του Κέντρου Υγείας Υγιεινής της Εργασίας θα παρουσιάσει την «Μεθοδολογία εκτίμησης Επαγγελματικού Κινδύνου» και ο κ. Ι. Χατζημιχάλης, Προϊστάμενος Κοινωνικής Επιθεώρησης Ν. Δωδεκανήσου θα αναφερθεί στην «Υγιεινή και Ασφάλεια στους χώρους εργασίας στη Δωδεκάνησο».



Στην ενημερωτική εκδήλωση έχουν κληθεί να συμμετάσχουν τοπικές αρχές και σύλλογοι υπαλλήλων του δημοσίου και του ευρύτερου δημοσίου τομέα.

Η είσοδος είναι ελεύθερη και σε όλους τους συμμετέχοντες θα δοθεί φάκελος με πλούσιο ενημερωτικό υλικό και Cd με θέματα Υγιεινής & Ασφάλειας και τη σχετική νομοθεσία και νομολογία μέχρι και το 2005.

Πληροφορίες στο Σύλλογο Υπαλλήλων Επιμελητηρίων Νήσων Αιγαίου και Κ.Ε.Ε.Ε Γρ. Λαμπράκη 8 (Ισόγειο) – Τηλ. 22410 44216/218 – Φαξ: 22410 44242

E-mail: info@passo-cci.gr
www.passo-cci.gr

DODEKANISOS
ΔΩΔΕΚΑΝΗΣΟΣ ΝΑΥΤΙΛΙΑΚΗ Ν.Ε.

ΔΩΔΕΚΑΝΗΣΟΣ ΝΑΥΤΙΛΙΑΚΗ Ν.Ε.

ΑΥΣΤΡΑΛΙΑΣ 3, Τ.Κ. 85100, ΡΟΔΟΣ
ΤΗΛ. 22410 70590, ΦΑΞ 2241070591
E-MAIL info@12ne.gr WEB. www.12ne.gr

ΔΡΟΜΟΛΟΓΙΑ ΤΩΝ ΤΑΧΥΠΛΟΩΝ ΚΑΤΑΜΑΡΑΝ

ΑΠΟ 15/10/2005 ΕΩΣ 05/11/2005
"ΔΩΔΕΚΑΝΗΣΟΣ ΕΞΠΡΕΣ"

ΔΕΥΤΕΡΑ	**ΡΟΔΟΣ** – ΚΩΣ – **ΚΑΛΥΜΝΟΣ** – ΛΕΡΟΣ – **ΚΑΛΥΜΝΟΣ** – ΚΩΣ – **ΡΟΔΟΣ** **Αναχ/ση 08,30** – 10,40-10,50 – **11,30-11,40** – 12,30-14,30 – **15,20-15,30** – 16,10-16,20 – **Αφιξη 18,30**
ΤΡΙΤΗ	**ΡΟΔΟΣ** – ΚΩΣ – **ΚΑΛΥΜΝΟΣ** – ΛΕΡΟΣ – **ΛΕΙΨΟΙ** - ΠΑΤΜΟΣ –**ΛΕΡΟΣ** – ΚΑΛΥΜΝΟΣ – **ΚΩΣ** – ΡΟΔΟΣ **Αναχ/ση 08,30**–10,40-10,50–**11,30-11,40** – 12,30-12,35 – **12,55-13,00** – 13,20-13,30 – **14,20-14,30** – 15,20-15,30 – **16,10-16,20** – Άφιξη 18,30
ΤΕΤΑΡΤΗ	**ΡΟΔΟΣ** - ΣΥΜΗ – **ΚΩΣ** – ΚΑΛΥΜΝΟΣ - **ΛΕΡΟΣ** - ΛΕΙΨΟΙ – **ΠΑΤΜΟΣ** – ΛΕΡΟΣ - **ΚΑΛΥΜΝΟΣ** - ΚΩΣ – **ΣΥΜΗ** – ΡΟΔΟΣ **Αναχ/ση 08,30**–09.20-09.25–**11.00-11.10**–11.50-12.00 –**12.50-12.55**–13.15-13.20–**13.40-13.45**–14.25-14.30–**15.20-15.30**–16.10-16.20–**17.45-17.50**-Άφιξη 18,30
ΠΕΜΠΤΗ	**ΡΟΔΟΣ** – ΚΩΣ – **ΚΑΛΥΜΝΟΣ** – ΛΕΡΟΣ – **ΛΕΙΨΟΙ** - ΠΑΤΜΟΣ –**ΛΕΡΟΣ** – ΚΑΛΥΜΝΟΣ – **ΚΩΣ** – ΡΟΔΟΣ **Αναχ/ση 08,30**–10,40-10,50–**11,30-11,40** – 12,30-12,35 – **12,55-13,00** – 13,20-13,30 – **14,20-14,30** – 15,20-15,30 – **16,10-16,20** – Άφιξη 18,30
ΠΑΡΑΣΚΕΥΗ	**ΡΟΔΟΣ** – ΚΩΣ – **ΚΑΛΥΜΝΟΣ** – ΛΕΡΟΣ – **ΛΕΙΨΟΙ** - ΠΑΤΜΟΣ – **ΛΕΡΟΣ** – ΚΑΛΥΜΝΟΣ – **ΚΩΣ** – ΡΟΔΟΣ **Αναχ/ση 08,30**–10,40-10,50–**11,30-11,40** – 12,30-12,35 – **12,55-13,00** – 13,20-13,30 – **14,20-14,30** – 15,20-15,30 – **16,10-16,20** – Άφιξη 18,30
ΣΑΒΒΑΤΟ	**ΡΟΔΟΣ** – ΠΑΝΟΡΜΙΤΗΣ - **ΚΩΣ** – ΚΑΛΥΜΝΟΣ – **ΛΕΡΟΣ** – ΛΕΙΨΟΙ – **ΠΑΤΜΟΣ** – ΛΕΡΟΣ – **ΚΑΛΥΜΝΟΣ** – ΚΩΣ – **ΠΑΝΟΡΜΙΤΗΣ** - ΡΟΔΟΣ **Αναχ/ση 08,30**–09,10-09,20–**10,50-11,00**–11,40-11,50–**12,40-12,45**–13,05-13,10–**13,30-13,40**–14,20-14,30–**15,20-15,30**–16,10-16,20–**17,40-17,50** – Άφιξη 18,30
ΚΥΡΙΑΚΗ	**ΡΟΔΟΣ** - ΣΥΜΗ – **ΚΩΣ** – ΚΑΛΥΜΝΟΣ - **ΛΕΡΟΣ** - ΛΕΙΨΟΙ – **ΠΑΤΜΟΣ** – ΛΕΡΟΣ - **ΚΑΛΥΜΝΟΣ** - ΚΩΣ – **ΣΥΜΗ** – ΡΟΔΟΣ **Αναχ/ση 08,30**–09.20-09.25–**11.00-11.10**–11.50-12.00 –**12.50-12.55**–13.15-13.20–**13.40-13.45**–14.25-14.30–**15.20-15.30**–16.10-16.20–**17.45-17.50**-Άφιξη 18,30

ΑΠΟ 15-10-2005 ΕΩΣ 22-10-2005 & 28-10-2005 ΕΩΣ 05-11-2005
"ΔΩΔΕΚΑΝΗΣΟΣ ΠΡΑΙΝΤ"

ΔΕΥΤΕΡΑ - ΤΡΙΤΗ - ΤΕΤΑΡΤΗ - ΠΕΜΠΤΗ - ΠΑΡΑΣΚΕΥΗ - ΣΑΒΒΑΤΟ								
ΛΕΡΟΣ	- ΚΑΛΥΜΝΟΣ	- **ΚΩΣ**	- ΣΥΜΗ	- **ΡΟΔΟΣ**	- ΣΥΜΗ	- **ΚΩΣ**	- ΚΑΛΥΜΝΟΣ	- **ΛΕΡΟΣ**
Αναχ/ση 06.50	- 07.40-07.45	- **08.25-08.55**	- 09.55-10.00	- **10.40-15.30**	- 16.20-16.25	- **17.50-18.00**	- 18.40-18.50	- **Αφιξη 19.35**
ΚΥΡΙΑΚΗ								
ΛΕΡΟΣ	- ΚΑΛΥΜΝΟΣ	- **ΚΩΣ**	- ΠΑΝΟΡΜΙΤΗΣ	- **ΡΟΔΟΣ**	- ΠΑΝΟΡΜΙΤΗΣ	- **ΚΩΣ**	- ΚΑΛΥΜΝΟΣ	- **ΛΕΡΟΣ**
Αναχ/ση 06.50	- 07.40-07.45	- **08.25-08.55**	- 09.55-10.00	- **10.40-15.30**	- 16.20-16.25	- **17.50-18.00**	- 18.40-18.50	- **Αφιξη 19.35**

AE592

ΜΙΚΡΕΣ αγγελίες

ΘΑ ΜΑΣ ΒΡΕΙΤΕ
στα κεντρικά μας γραφεία επί της Μαρ. Μαλλιαράκη 11 (τελευταία πάροδος Καναδά).

Τα τηλέφωνα μας είναι:
(22410) 22210, (22410) 75230

ενοικιασεις ακινητων & επιχειρησεων

ΕΝΟΙΚΙΑΖΕΤΑΙ ξυλουργείο πλήρως εξοπλισμένο 200 τ.μ. εντός πόλεως, λόγω συνταξιοδότησης. Δεκτές και προτάσεις για πώληση της επιχείρησης. Πληρ. τηλ. 6948622781, πρωινές ώρες.
ΜΖΤ251025

ΕΝΟΙΚΙΑΖΕΤΑΙ επιπλωμένο λουξ **τριάρι** σε νέα πολυκατοικία με όλα τα οικιακά σκεύη, με air condition και τηλέφωνο στην περιοχή Μητροπόλεως. Πληρ. τηλ. 2241029452, 6977896444
ΜΖΤ251027

ΕΝΟΙΚΙΑΖΟΝΤΑΙ στο 6ο χλμ. λεωφόρου Ρόδου - Καλλιθέας: α) **γκαρσονιέρα** 2 δωματίων με WC ενοίκιο 150 ευρώ, β) **studio** με WC ενοίκιο 150 ευρώ, γ) **ένα μικρό δωμάτιο** με WC 120 ευρώ, δ) **κατάστημα** με μεγάλη δική του αυλή 69 τ.μ. ενοίκιο 450 ευρώ, ε) **αποθήκη** 500 τ.μ. ισόγεια (μόνο για οικ/κά υλικά) ενοίκιο 400 ευρώ. Αποκλείονται οι αλλοδαποί. Πληρ. τηλ. 2241028838, μόνο 10-1 το πρωί.
ΧΠ851

ΕΝΟΙΚΙΑΖΕΤΑΙ διαμέρισμα 1ου ορόφου 85 τ.μ., με δύο υπνοδωμάτια, ημιεπιπλωμένο, πάροδος Μιχ. Πετρίδη. Πληρ. τηλ. 2241091875 και 6974106737
ΜΧΡ13039

ΕΝΟΙΚΙΑΖΕΤΑΙ γκαρσονιέρα στην περιοχή Ιξιά - Ιαλυσού στην τιμή των 300 ευρώ (στην τιμή συμπεριλαμβάνονται ρεύμα, νερό, κοινόχρηστα). Πληρ. τηλ. 6939616102, κα Μαρία ΜΖΤ291005

ΕΝΟΙΚΙΑΖΟΝΤΑΙ επιπλωμένα studios στο κέντρο της πόλης (κοντά στο Πανεπιστήμιο), ιδανικά για φοιτητές!!! Πληρ. τηλ. 6974296905, 2241036074
ΜΖΤ251009

ΕΝΟΙΚΙΑΖΕΤΑΙ διαμέρισμα 3 υπνοδωματίων, σαλόνι, κουζίνα, χωλ και 2 WC, επί της Στ. Κωτιάδη 2. Πληρ. τηλ. 2241076574, 2246072130, 6973461152, 6944997486 ΜΖΤ251014

ΕΝΟΙΚΙΑΖΕΤΑΙ διαμέρισμα πλήρως ανακαινισμένο με 2 υπνοδωμάτια, σαλοτραπεζαρία, ηλιακό, στον α' όροφο στην οδό Καμείρου, σε πολύ καλή τιμή. Πληρ. τηλ. 6972309826, 6942096295 από 8 π.μ. έως 10 μ.μ. ΜΖΤ251006

ΕΝΟΙΚΙΑΖΕΤΑΙ διαμέρισμα δυάρι χωρίς έπιπλα, στην οδό Μητροπόλεως 22α Ρόδος. Μόνο για δημοσίους υπαλλήλους, καθώς για φοιτητές και ζευγάρια. Πληρ. τηλ. 6973475511, 2241022450, 2241061300. ΜΑΠ437

ΕΝΟΙΚΙΑΖΕΤΑΙ καινούργιο διαμερισμα 2 υπνοδωματίων, σαλόνι, τραπεζαρία, κουζίνα, ενιαίος χώρος με εντοιχισμένη ντουλάπα, ηλιακό, aircondition και άνετο χώρο για πάρκιν, στην περιοχή Τρεις. Πληρ. τηλ. 6978177740
ΜΖΤ251012

ΕΝΟΙΚΙΑΖΕΤΑΙ οροφοδιαμέρισμα 160 τ.μ. σε άριστη κατάσταση με τρία υπνοδωμάτια, δύο WC και θέρμανση, επί της οδού Μεσογείου 9 κοντά στην προέκταση της Άννης Μαρίας. Πληρ. τηλ. 2241039705 ΜΖΤ251011

ΕΝΟΙΚΙΑΖΟΝΤΑΙ με το μήνα και για όλο το χρόνο μονόχωρα **studios** επιπλωμένα (πολυκουζινάκι, air condition) στο Φαληράκι δίπλα στην εκκλησία του Αγίου Νεκταρίου. Τιμή ενοικίου 200 ευρώ/μήνα. Πληρ. τηλ. 6944603388, 6944548683, 09.00-14.00 & 18.00-21.00 ΜΖΤ251001

ΕΝΟΙΚΙΑΖΕΤΑΙ στην Ιαλυσό **οροφοδιαμέρισμα** καινούργιο, διαμπερές, ρετιρέ, πολυτελούς κατασκευής, 2 υπνοδωματίων με εντοιχισμένες ηλεκτρικές συσκευές (πλυντήριο πιάτων, ρούχων, φούρνο, κεραμική εστία) με ηλιακό θερμοσίφωνα, άνετα μπαλκόνια, διπλά τζάμια. Πληρ. τηλ. 2241028458, 6946948756
ΜΖΤ171015

ΕΝΟΙΚΙΑΖΕΤΑΙ studio επιπλωμένο σε ισόγειο όροφο, κατάλληλο για ένα άτομο, σε άριστη κατάσταση με άνετο χώρο πάρκιν και χωρίς κοινόχρηστα, στην οδό Καμείρου 27 (περιοχή Αραπάκι). Τιμή 170 ευρώ. Πληρ. τηλ. 6937045910
ΜΖΤ241043

ΕΝΟΙΚΙΑΖΕΤΑΙ ισόγειο μικρό **διαμέρισμα** πλήρως επιπλωμένο κατάλληλο για φοιτητές ή για επαγγελματική στέγη στην Βενετοκλέων 71 έναντι της PIZZARIA GONDOLA. Πληρ. τηλ. 2241094968, 2241025728, 6974570879 ΜΖΤ241021

ΕΝΟΙΚΙΑΖΕΤΑΙ ισόγειο **διαμέρισμα** στην οδό Πτολεμαίων 6 στην Ανάληψη, 2 υπνοδωματίων, κουζίνα, καθιστικό, με κήπο, εντοιχιζόμενα ντουλάπια, ντουλάπες και ηλιακό. Πληρ. τηλ. 6945277738
ΜΖΤ241027

ΕΝΟΙΚΙΑΖΕΤΑΙ ολοκαίνουργη πολυτελής εξοχική **κατοικία** στα Μοριτσά (100 τ.μ.) μερικώς επιπλωμένη, με αυτόνομη θέρμανση, αυλή, βεράντες με πέργκολες και ιδιωτικό πάρκιν. Πληρ. τηλ. 2241052845, 6932377284
ΜΖΤ241035

ΕΝΟΙΚΙΑΖΟΝΤΑΙ δίχωρα επιπλωμένα **διαμερισματάκια** 50 τ.μ. στην περιοχή της Ιξιάς, με χώρο στάθμευσης, κήπο, πισίνα, θέρμανση και ζεστό νερό. Ιδανικό για εκπαιδευτικούς. Πληρ. τηλ. 2241093791, 6944658034 www.eleonas.net
ΜΑΤ3752

ΕΝΟΙΚΙΑΖΕΤΑΙ 2άρι ρετιρέ με μεγάλη βεράντα στην Ανάληψη. Luxe κατασκευή, επιπλωμένο, με καινούργιες ηλεκτρικές συσκευές, air condition, ηλιακό θερμοσίφωνα. Τιμή 330 ευρώ. Πληρ. τηλ. 2241063455, 6977633722
ΜΖΤ241022

ΕΝΟΙΚΙΑΖΕΤΑΙ καινούργιο λουξ **δυάρι** κοντά στο κέντρο της πόλης, Κορίνθου 8 και Καμείρου (περιοχή Αραπάκι) με αυτόνομη θέρμανση, air condition, ηλιακό θερμοσίφωνα, εντοιχισμένη κουζίνα, ατομική θέση στάθμευσης. Πληρ. τηλ. 2241029905, ώρες καταστημάτων ΜΖΤ241029

ΕΝΟΙΚΙΑΖΕΤΑΙ νεόκτιστο δίχωρο επιπλωμένο **διαμέρισμα** στο Ροδίνι 50 τ.μ. Πληρ. τηλ. 6945063055 μετά τις 4.00 μ.μ.
ΜΖΤ241040

ΕΝΟΙΚΙΑΖΟΝΤΑΙ ξενοδοχειακά διαμερίσματα και **studios** στις "Βαγιές" με το μήνα σε συγκρότημα προσφάτως ανακαινισμένο, πλήρως εξοπλισμένα, με τηλεόραση, τηλέφωνο, ηλιακό, κλιματισμό, ψυξη, θέρμανση, καθαριότητα 2 φορές την εβδομάδα από την καμαριέρα του ξενοδοχείου με πλήρη ρουχισμό και εξοπλισμό κουζίνας με χρήση της πισίνας, της πέργκολας και του σαλονιού / bar του ξενοδοχείου κ.λπ. Πληρ. τηλ. 2241036830, 6932934562
ΜΖΤ241039

TOP PROPERTIES

GEORGE & SAVAS PIPINOS
ΓΕΩΡΓΙΟΣ & ΣΑΒΒΑΣ ΠΙΠΙΝΟΣ
ΣΥΜΒΟΥΛΟΙ ΚΑΙ ΕΚΤΙΜΗΤΕΣ ΑΚΙΝΗΤΩΝ
REAL ESTATE AGENTS • MEMBER OF F.I.A.B.C.I.-NAEA-C.E.I.

Από το 1971

Email: *gpipinos@otenet.gr* ***URL:*** *www.rhodes-top-properties.com* ***and*** *www.pipinos.gr*



Η **"TOP PROPERTIES"** είναι ατομική επιχείρηση και ανήκει στους Γεώργιο και Σάββα Πιπίνο. Το γραφείο ασχολείται από το 1971 αποκλειστικά και μόνο με επενδύσεις και REAL ESTATE, στο νησί της Ρόδου και στην ευρύτερη περιοχή της Δωδεκανήσου.

ΑΠΕΥΘΥΝΟΜΑΣΤΕ: Στους **σοβαρούς, απαιτητικούς και επιλεκτικούς** επενδυτές-επιχειρηματίες, Έλληνες και ξένους που ενδιαφέρονται να κάνουν μια σοβαρή επένδυση προβολής στο νησί της Ρόδου.

ΠΡΟΣΦΕΡΟΥΜΕ: Α) Υπηρεσίες και πληροφορίες που γίνονται σε προσωπικό επίπεδο με εχεμύθεια, διακριτικότητα και σοβαρότητα.
Β) Μεγάλη γκάμα υψηλής ποιότητας, ακινήτων, όπως:1) Ξενοδοχεία Α' και Β' κατηγορίας των 600-500-350-300 κλινών, 2) Κεντρικά αστικά ακίνητα κατάλληλα για Τράπεζες-καταστήματα-γραφεία, 3) Παραλιακές εκτάσεις, κατάλληλες για τουριστικές επενδύσεις των 150.000-100.000-70.000-50.000-36.000 τ.μ. και 4) Διαμερίσματα και μεζονέτες προβολής, και 5) Αξιόλογες Παραθεριστικές κατοικίες.

ΣΤΟΧΟΣ ΜΑΣ ΕΙΝΑΙ: Να προσφέρουμε στο αγοραστικό μας κοινό υψηλής ποιότητας ακίνητα και ευκαιρίες στο νησί της Ρόδου. Η τριακονταετής και πλέον πείρα μας στον τομέα αυτό αποτελεί εγγύηση.

ΣΥΝΘΗΜΑ ΜΑΣ ΕΙΝΑΙ: Επενδύστε στη ΡΟΔΟ ΤΩΡΑ, σε ακίνητα που ΑΝΤΕΧΟΥΝ ΣΤΟ ΧΡΟΝΟ

Γεώργιος και Σάββας Πιπίνος
ΜΕΣΙΤΕΣ ΑΣΤΙΚΩΝ ΣΥΜΒΑΣΕΩΝ
Γιατί εμείς γνωρίζουμε καλύτερα!

Since 1971

TOP PROPERTIES is a father and son business. The senior, Mr George S. Pipinos, the founder of the office, has carved over the years a reputation for integrity and excellence in the world of Real Estate in the Dodecanese. The junior, Dr. Savas Pipinos, has returned from his studies in the UK to aid in his father´s footsteps.
AT TOP PROPERTIES we try hard to attract important and selective investors, high calibre businessmen/women and discerning professional people, both Greek and foreign, who wish to acquire substantial and valuable property on Rhodes.
We offer our expertise and advice privately, discreetly and in strict confidence.
We keep a comprehensive list of real estate of the highest specifications:
a. A' and B' class hotels (600, 500, 350, 300 beds capacity)
b. Centrally situated office buildings and other business premises.
c. Seaside land, ideal for development (hotels, holiday resorts, etc), of 150.000, 100.000, 70.000, 50.000, 36.000 square metres.
d. Villas, luxury apartments, detached, semi-detached and terraced houses.
e. Holiday and Retirement Homes.
Our aim is to give our clients the opportunity to acquire value for money, first class real estate on Rhodes. Our 30 and more years of experience is our warranty.
Our motto is Invest in Rhodes, Invest in property, It stands the test of time.



TOP PROPERTIES
George and Savas Pipinos
Because we know best

Προβάλλεται τα ακίνητά σας δωρεάν στο side Πιπίνος αγγελίες www.pipinos.gr

KENNENTY 38, ΡΟΔΟΣ, 85 100, ΤΗΛ. (22410) 23895,FAX: (22410) 20883
38 KENNEDY STR., RHODES, 85 100, TEL. (22410) 23895, FAX: (22410) 20883
U.K. Direct line: 08717115396 ΧΠ399

ΕΝΟΙΚΙΑΖΕΤΑΙ

λουξ διαμερισματάκι

φουλ εξοπλισμένο, WC με μπανιέρα, θέρμανση και πάρκιν, σε ήσυχη περιοχή στ' Ασγούρου, με ωραία θέα. Τιμή λογική.

Πληρ. τηλ. 6947606922
ΜΑΠ431(Γ)

ΜΗΝΙΑΙΑ ΕΝΟΙΚΙΑΣΗ ΔΩΜΑΤΙΩΝ ΣΕ ΞΕΝΟΔΟΧΕΙΟ

Το ξενοδοχείο ΕΛΕΝΑ
που βρίσκεται στο κέντρο της πόλεως Ρόδου, σε μικρή απόσταση από το λιμάνι και το Πανεπιστήμιο επί της οδού Γρίβα 78,

ΕΝΟΙΚΙΑΖΕΙ ΔΩΜΑΤΙΑ

ιδανικά για φοιτητές, στρατιωτικούς κ.λπ

Το ξενοδοχείο διαθέτει:
σαλόνι, café bar, αίθουσα τηλεόρασης και πισίνα

Το δωμάτιο διαθέτει:
α) ατομικό μπάνιο
β) τηλέφωνο
γ) ραδιόφωνο
δ) τηλεόραση
ε) ψυγείο
στ) θέρμανση
ζ) ζεστό νερό
η) εβδομαδιαίος καθαρισμός δωματίου και
θ) διάθεση ιματισμού (σεντόνια, κουβέρτες)

Τιμή από 200 ευρώ ανά μήνα

Πληρ. τηλ. 2241024755, 2241093019, κιν. 6942456013
ΜΑΤ3332012

ΕΝΟΙΚΙΑΣΕΙΣ

συνέχεια από την προηγούμενη

ΕΝΟΙΚΙΑΖΕΤΑΙ studio για όλο τον χρόνο, επιπλωμένο (απέναντι από την Ακαδημία), Αμμοχώστου 16. Τιμή 200 ευρώ. Πληρ. τηλ. 2241020860, 6972928019 ΜΖΤ241038

ΕΝΟΙΚΙΑΖΕΤΑΙ διαμερισματάκι 42 τ.μ. πλήρως επιπλωμένο με πλυντήριο και πολυκουζινάκι στην Ιαλυσό. Ενοίκιο 280 ευρώ. Ολα πληρωμένα. Πληρ. τηλ. 6978639713 ΜΖΤ241001

ΕΝΟΙΚΙΑΖΕΤΑΙ διαμέρισμα 70 τ.μ. επιπλωμένο με θέρμανση στην περιοχή της Ανάληψης. Πληρ. τηλ. 6938845498 ΙΝΤ241007

ΕΝΟΙΚΙΑΖΕΤΑΙ 4άρι ρετιρέ 128 τ.μ. με θέα στον κόλπο της Ιαλυσού, με τζάκι και θερμοπομπούς. Ενοίκιο 400 ευρώ. Πληρ. τηλ. 6974121825 ΜΖΤ241002

ΕΝΟΙΚΙΑΖΕΤΑΙ γκαρσονιέρα 42 τ.μ. (1 υ/δ, κουζίνα, χωλ, WC) επιπλωμένη με πλυντήριο, κουζίνα, ψυγείο σε ισόγειο πολυκατοικίας επί της οδού Αδαμαντίου Κοραή 27, περιοχή Αγίου Νικολάου πίσω από το S/M "Καλή Αγορά). Πληρ. τηλ. (17.00-21.00) τηλ. 2241065852, 6977792761 ΜΖΤ241003

ΕΝΟΙΚΙΑΖΕΤΑΙ τριάρι στην Ανάληψη γωνιακό στον α' όροφο απέναντι από το καφέ Απόλαυση και το 16ο δημοτικό με εντοιχισμένη κουζίνα, τζάκι και 10 τ.μ. τζαμαρία. Πληρ. τηλ. 2241065969, 6945140414, 6972607010 ΜΖΤ241008

ΕΝΟΙΚΙΑΖΕΤΑΙ studio επιπλωμένο στην περιοχή του Αγίου Νικολάου. Πληρ. τηλ. 2241066473, 6945551804 ΧΠ1588.2

ΕΝΟΙΚΙΑΖΕΤΑΙ γκαρσονιέρα πλήρως επιπλωμένη σε ήσυχη περιοχή στον Αγιο Νικόλαο. Πληρ. τηλ. 2241066473, 6945551804 ΧΠ1588.1

ΕΝΟΙΚΙΑΖΕΤΑΙ διαμέρισμα πλήρες επιπλωμένο στο κέντρο της Ρόδου κοντά στον Κούκο (καφετέρια) 58 τ.μ., 400 ευρώ. Πληρ. Κρανίδη τηλ. 6942010248, 2241027082 ΜΧΠ092.61

ΕΝΟΙΚΙΑΖΕΤΑΙ διαμέρισμα 65 τ.μ. στα Κοσκινού, με ηλιακό θερμοσίφωνα, πάρκιν, χωρίς κοινόχρηστα. Πληρ. τηλ. 6942044520 ΜΖΤ211020

ΕΝΟΙΚΙΑΖΕΤΑΙ πλήρως επιπλωμένη **μονοκατοικία** στα Κρητικά 103. Πληρ. τηλ. 2241037217 ΜΖΤ241010

ΕΝΟΙΚΙΑΖΟΝΤΑΙ επιπλωμένες **γκαρσονιέρες** στην Ανάληψη. Πληρ. τηλ. 2241036065, 6972057263 ΜΖΤ241011

ΕΝΟΙΚΙΑΖΕΤΑΙ ΙΣΟΓΕΙΟ ΥΠΕΡΥΨΩΜΕΝΟ ΔΙΑΜΕΡΙΣΜΑ, ΕΥΑΕΡΟ, ΕΥΗΛΙΟ, ΔΥΑΡΙ ΣΤΗΝ ΟΔΟ ΚΛΕΟΒΟΥΛΟΥ 17, ΣΤΗΝ ΚΡΕΜΑΣΤΗ. ΠΛΗΡ. ΤΗΛ. 2241028237 (ΩΡΕΣ ΓΡΑΦΕΙΟΥ) 6948835074, 6947722010 ΜΖΤ241006

ΕΝΟΙΚΙΑΖΟΝΤΑΙ: 1) ΕΞΟΧΙΚΗ ΜΟΝΟΚΑΤΟΙΚΙΑ ΠΡΙΝ ΤΑ ΜΑΡΙΤΣΑ ΜΕ ΔΕΝΤΡΑ, ΚΗΠΟ. 2) ΔΙΑΜΕΡΙΣΜΑ 110 Τ.Μ. ΜΕ ΜΕΓΑΛΕΣ ΒΕΡΑΝΤΕΣ 3ΟΥ ΟΡΟΦΟΥ, ΤΖΑΚΙ, ΑΣΑΝΣΕΡ, ΗΛΙΑΚΟ ΠΡΙΝ ΤΗΝ ΠΛΑΤΕΙΑ ΑΓ. ΝΙΚΟΛΑΟΥ. 3) ΔΙΩΡΟΦΗ ΜΕΖΟΝΕΤΑ ΣΤΙΣ ΕΡΓΑΤΙΚΕΣ ΚΑΤΟΙΚΙΕΣ ΣΤΟ ΡΟΔΙΝΙ 2 ΥΠΝΟΔΩΜΑΤΙΩΝ ΜΕ ΑΥΛΗ ΜΠΡΟΣ ΠΙΣΩ. ΠΛΗΡ. ΤΗΛ. 2241048381, 2241047516, 6978584736, 6944177280 ΜΖΤ221010

ΕΝΟΙΚΙΑΖΕΤΑΙ ΔΙΑΜΕΡΙΣΜΑ ΕΠΙΠΛΩΜΕΝΟ, ΤΡΙΩΝ ΥΠΝΟΔΩΜΑΤΙΩΝ ΜΕ ΚΟΥΖΙΝΑ, ΣΑΛΟΝΙ ΚΑΙ ΜΠΑΝΙΟ. ΤΟ ΣΠΙΤΙ ΕΧΕΙ ΕΙΣΟΔΟ ΚΑΙ ΑΠΟ ΣΟΦΟΥΛΗ 67 ΚΑΙ ΑΠΟ ΜΕΣΟΛΟΓΓΙΟΥ 10. ΜΕ ΚΗΠΟ, ΧΩΡΙΣ ΚΟΙΝΟΧΡΗΣΤΑ. ΕΙΝΑΙ ΚΟΝΤΑ ΣΤΟ ΠΑΝΕΠΙΣΤΗΜΙΟ ΚΑΙ ΣΤΗΝ ΤΟΥΡΙΣΤΙΚΗ ΣΧΟΛΗ, ΚΑΤΑΛΛΗΛΟ ΓΙΑ ΦΟΙΤΗΤΕΣ. ΕΛΕΥΘΕΡΟ ΑΠΟ ΤΕΛΗ ΣΕΠΤΕΜΒΡΙΟΥ. ΠΛΗΡ. ΤΗΛ. 2241029785 ΚΑΙ 2241033185, ΚΙΝ. 6944862197. ΜΧΡ13024

ΕΝΟΙΚΙΑΖΕΤΑΙ στο κέντρο της Ρόδου δίπλα στο Hondos Center, διαμέρισμα 85 τ.μ. στο 2ο όροφο ανακαινισμένο, επιπλωμένο, δύο υπνοδωμάτια, κεντρική θέρμανση και A/C. Πληρ. τηλ. 6932278587, 6972007352. ΜΑΤ3731

ΕΝΟΙΚΙΑΖΕΤΑΙ υπερυψωμένο ημιυπόγειο 75 τ.μ., 2 υπνοδωματίων, σαλοτραπεζαρία, κουζίνα και WC. Φωτισμένο από 3 πλευρές, με μεγάλη αυλή στο Ροδίνι, Μόσχας 21, χωρίς κοινόχρηστα. Πληρ. τηλ. 2241061324 ΜΖΤ221007

ΕΝΟΙΚΙΑΖΕΤΑΙ επιπλωμένο ημιυπόγειο 48 τ.μ., σε ωραία περιοχή της Αναλήψεως, με μία κρεβατοκάμαρα, κουζίνα με πολλά ντουλάπια, με ηλεκτρικές συσκευές, σαλόνι με κτιστούς καναπέδες με μαξιλάρες μεγάλες και μπάνιο. Αυλή στον κήπο. Πληρ. τηλ. 6977433315 και 2243047727 ΜΑΠ444

Μετακομίζετε;
γρήγορα
εύκολα
οικονομικά
MET.PO
ΡΟΔΟΣ: τηλ. 2241024388/6948003320
ΑΘΗΝΑ: τηλ. 2103464235/3476818-008
ΕΝΤΟΣ ΝΗΣΟΥ ΚΑΙ ΠΡΟΣ ΟΛΗ ΤΗΝ ΕΛΛΑΔΑ
ΜΑΤ424

ΕΝΟΙΚΙΑΣΗ ΑΚΙΝΗΤΟΥ ΕΝΟΙΚΙΑΖΟΝΤΑΙ

α) στην προέκταση Αννης Μαρίας - Εθνικής Αντίστασης **κατοικία** ισόγεια 220 τ.μ. (με αυλή 1.500 τ.μ. χώρος άνετος πάρκιν ή για άλλη χρήση) κατάλληλο για Τράπεζα, Ασφαλιστική Εταιρεία, Βρεφονηπιακός Σταθμός, Εστιατόριο, Ζαχαροπλαστείο, Καφετέρια και οποιαδήποτε άλλη Εμπορική και επαγγελματική χρήση. Δεκτές σοβαρές προτάσεις.

β) στην Γρηγορίου Ε' **διαμερίσματα** 1) α' ορόφου 200 τ.μ. με βεράντα 100 τ.μ. μίσθωμα 700 ευρώ, 2) β' ορόφου 120 τ.μ. με βεράντα 80 τ.μ. μίσθωμα 500 ευρώ.

Πληρ. τηλ. 2241026281,

ΜΧΠ659

ΕΝΟΙΚΙΑΖΕΤΑΙ

Εμπορικό κατάστημα στο 2ο χλμ. λεωφ. Λίνδου (παραπλεύρως έπιπλα Δρακιού), συνολικού εμβαδού 320 τ.μ. και 220 αποθήκη, κατάλληλο για κάθε χρήση. Ενοίκιο 3.500 ευρώ.

Πληρ. τηλ. 6947705717
(κ. Αντώνογλου)

ΜΑΠ418(Γ)

ΜΗΝΙΑΙΑ ΕΝΟΙΚΙΑΣΗ ΔΩΜΑΤΙΩΝ ΣΕ ΞΕΝΟΔΟΧΕΙΟ

Το **ξενοδοχείο ΝΟΥΦΑΡΑ** που βρίσκεται στο **κέντρο της πόλεως Ρόδου (10 λεπτά από το Παν/μιο Αιγαίου) επί της Γρ. Λαμπράκη 35,**

ενοικιάζει δωμάτια μονόκλινα και δίκλινα σε φοιτητές και σε οποιονδήποτε άλλο ενδιαφερόμενο.

Το δωμάτιο διαθέτει:

1. *Ατομικό μπάνιο*
2. *Τηλέφωνο*
3. *Ραδιόφωνο*
4. *Τηλεόραση*
5. *Ψυγείο*
6. *Θέρμανση*
7. *Ζεστό νερό*
8. *Κοινόχρηστο χώρο για επιτραπέζια παιχνίδια*
9. *Εβδομαδιαίος καθαρισμός δωματίου και*
10. *Διάθεση ιματισμού (σεντόνια, κουβέρτες)*

Τιμή δίκλινου δωματίου (1 άτομο) 260 ευρώ ανά μήνα
Τιμή δίκλινου δωματίου (2 άτομα) 330 ευρώ ανά μήνα

ΠΛΗΡ. ΤΗΛ. 2241024545

MAT3482(Γ)

ΕΝΟΙΚΙΑΖΕΤΑΙ

ΔΙΑΜΕΡΙΣΜΑ στον Πειραιά-Πασαλιμάνι-ρετιρέ, μεζονέτα 52 τ.μ. με κεντρική θέρμανση, air condition, επιπλωμένο, ηλεκτρικές συσκευές και ηλιακό θερμοσίφωνα.

Πληρ. τηλ. 6942529355 ενοίκιο: 430 ευρώ

MAT3714

RHODES-GREECE
CAIRO PALACE

ΕΝΟΙΚΙΑΖΟΝΤΑΙ

- **ΚΑΤΑΣΤΗΜΑ ή ΓΡΑΦΕΙΟ** 90 τ.μ. στον όροφο των καταστημάτων του εμπορικού κέντρου
- **ΚΑΤΑΣΤΗΜΑ ή ΓΡΑΦΕΙΟ** 43 τ.μ. στον όροφο των καταστημάτων του εμπορικού κέντρου
- **ΚΑΤΑΣΤΗΜΑ ή ΓΡΑΦΕΙΟ** 30 τ.μ. στον όροφο των καταστημάτων του εμπορικού κέντρου
- **ΓΡΑΦΕΙΟ** 135 τ.μ. στον γ' όροφο επί του αίθριου της Εθ. 12νησίων
- **ΓΡΑΦΕΙΟ** 90 τ.μ. στον γ' όροφο επί του αίθριου της Εθ. 12νησίων.

Πληροφορίες: Κα ΦΡΑΝΣΙΣ ΝΙΟΤΗ
τηλ. 2241027600,
κιν. 6944618757, 6973572262, φαξ 2241023462
email: fniotis@otenet.gr ΜΧΠΞΕΝ102



Vitzileos

ΚΤΗΜΑΤΟΜΕΣΙΤΙΚΟ ΓΡΑΦΕΙΟ – REAL ESTATE AGENCY

ΚΑΤΑΣΤΗΜΑΤΑ - ΓΡΑΦΕΙΑ - ΕΠΙΧΕΙΡΗΣΕΙΣ

Κάμπινγκ (οικόπεδο) στην παραθαλάσσια περιοχή Πεταλίδι της Μεσσηνίας	25.000 τ.μ.	1 400 000€
Μαγαζί με πατάρι στην οδό Ρόδου- Λίνδου	55 τ.μ.	110 000 €
Ημιτελές κτίριο 375 τ.μ. σε 200 τ.μ. οικόπεδο με πολύ άνετο χώρο υπογείου, με ισόγειο 95 τ.μ.., με πρώτο όροφο 95 τ.μ. , με 2ο όροφο 75 τ.μ. Το κτίσμα παρέχει θέα στην θάλασσα. 330 000 €		375 τ.μ.
Επιχείρηση SNACK-BAR πλήρως εξοπλισμένο με άδεια για 30 καθίσματα στην Παλιά Πόλη	55 τ.μ.	75 000 €
Επιχείρηση Στεγνοκαθαριστήριο στην περιοχή Αφάντου (υπάρχει και υποκατάστημα στην Ρόδο)	100 τ.μ.	120 000 €
Κατάστημα με 40 τ.μ. υπόγειο, 40 μ ισόγειο και επιπλέον 40 τ.μ. πρώτος όροφος στο Μανδράκι	120 τ.μ.	300 000 €
Κατάστημα με πατάρι σε εμπορική περιοχή στο κέντρο της πόλης	122 τ.μ.	200 000 €
Διατηρητέο ακίνητο το οποίο αποτελείται από 72 τ.μ. ισόγειο και 72 τ.μ. 1ος όροφος και 200τ.μ. αυλή στην περιοχή Ψαρσπούλα.	144 τ.μ.	450 000 €
Ευρύχωρη Αποθήκη στην Οδό Παναγιώτη Ροδίου	180 τ.μ.	82 000 €
Επιχείρηση Εστιατόριο- ΣΝΑΚ-ΜΠΑΡ στο κέντρο της πόλης σε 880 τ.μ. οικόπεδο	200 τ.μ.	150 000 €
ΞΕΝ/ΧΕΙΟ Β ΚΑΤΗΓ. 95 Δωμάτια σε 13 στρεμ. στην παραλία Ιαλυσού		2 642 000 €
ΞΕΝ/ΧΕΙΟ 15 Δωματίων πάνω στο κύμα και μονοκατοικία 80 τ.μ. στο Γεννάδι		440 000 €
ΞΕΝ/ΧΕΙΟ 60 Δωματίων, 130 Κλινών, Σε οικόπεδο 8.000 τ.μ., με ΔΥΟ ΠΙΣΙΝΕΣ. Επιπλέον Εστιατόριο και μπαρ στην Θολό.		2 750 000 €
Συγκρότημα Εφτά διαμερισμάτων με Δυο Μαγαζιά 250 τ.μ. στην Παραλία Ιξιάς		338 000 €
Κτιριακό συγκρότημα στο λιμάνι, σε 1.808 τ.μ. οικόπεδο επί της οδού Αυστραλίας	1300 τ.μ.	1 470 000€
Βιοτεχνικός χώρος σε 6 στρ. οικόπεδο επί της Λεωφόρου Ρόδου - Λίνδου	2300 τ.μ.	2 650 000 €
Στεγασμένος χώρος σε οικόπεδο 31.450 τ.μ. στο Κανδυλί και είναι κατάλληλο για οποιαδήποτε χρήση	3600 τ.μ	880 000 €

ΜΕΖΟΝΕΤΕΣ – ΜΟΝΟΚΑΤΟΙΚΙΕΣ – ΟΙΚΟΔΟΜΕΣ

Παραδοσιακό σπίτι στο Παραδείσι με ένα ευρύχωρο υπνοδωμάτιο, μεγάλη κουζίνα, μεγάλους χώρους και με αυλή. Υπάρχει δυνατότητα επέκτασης της οικοδομής 127 τ.μ. 100 000 €

Τριώροφη πολυτελής μονοκατοικία στα Άφαντου με τρία υπνοδωμάτια με κεντρική θέρμανση, τρία λουτρά (με W.C., Τζακούζι, ντους, και μπανιέρα) επίσης παρέχει Αποθήκη τροφίμων και Γκαράζ. 210 τ.μ. 260 000 €

Τριώροφη Μεζονέτα, Πολυτελής Κατασκευή, δίπλα στην θάλασσα 300 τ.μ. 380 000 €

Διώροφη μονοκατοικία με δυο υπνοδωμάτια και σαλοτραπεζαρία και ένα μπάνιο στην Κάλυμνο 45 000 €

Τριώροφη μεζονέτα σε μπετά που θα διευκολύνει την / τον νέο ιδιοκτήτη να διαμορφώσει το κτίσμα με το δική του άποψη και γούστο και βρίσκεται μέσα σε 1000 μ Οικόπεδο στα Τριάντα 170 τ.μ. 150 000 €

Μονοκατοικία ανακαινισμένη στην περιοχή Κρητικά 135 τ.μ. 265 000 €

Μονοκατοικία 70 τ.μ. δυνατότητα χρήσης μαγαζιού στις Καλυθιες 140 τ.μ. 70 000 €

Νεοκλασικό Διατηρητέο Αρχοντικό σε οικόπεδο 1.100 τ.μ., Σ.Δ. 1,4 στο Κέντρο της Πόλης 170 τ.μ. 1 500 000 €

Διώροφη μονοκατοικία με τέσσερα υπνοδωμάτια, δυο μπάνια στην Αφάντου 150 000 €

ΠΩΛΟΥΝΤΑΙ ΔΙΑΜΕΡΙΣΜΑΤΑ

Διαμέρισμα με δυο υπνοδωμάτια στον τέταρτο όροφο (ρετιρέ) με Θεά στην Θάλασσα στην Οδό Αττάβύρου. 80 τ.μ. 95 000 €

Διαμερίσματα σε τριώροφη οικοδομή στην περιοχή Δασκάλους 85 τ.μ. 165 000 €

Γκαρσονιέρα με θεά στην θάλασσα στην περιοχή Γεννάδι50 τ.μ. 53 000 €

Διαμέρισμα με δυο υπνοδωμάτια με Εκπληκτική Θεά στην περιοχή Γεννάδι 60 τ.μ. 55 000 €

Διαμέρισμα στον πρώτο όροφο, με τρία υπνοδωμάτια στην Οδό Κένεντυ 98 τ.μ. 130 000 €

Παραδοσιακό διαμέρισμα απέναντι από Καζίνο Ρόδου116 τ.μ. 146 700 €

Διαμέρισμα Ισόγειο με Κήπο και Γκαράζ, με θέα στην Θάλασσα, στην περιοχή Ροδίνι 220 τ.μ. 360 000 €

ΟΙΚΟΠΕΔΑ ΕΝΤΟΣ ΚΑΙ ΕΚΤΟΣ ΡΟΔΟΥ

Οικόπεδο Εντός Ζώνης στην περιοχή Αφάντου	17000 τ.μ.	750 000 €
Οικόπεδο Στην περιοχή Καναματ μέσα στον οικισμό	360 τ.μ.	135 000 €
Οικόπεδο Εντός Ζώνης στην Περιοχή Τριαντών με Θέα στην Θάλασσα 2500 τ.μ.	120 000 €	
Οικόπεδο Περιοχή Ατσίπας στην Αφάντου	7400 τ.μ.	110 000 €
Οικόπεδο Λίγο πριν την Κρητηνία περιοχή Λαβαριανής	5000 τ.μ.	45 000 €
Οικόπεδο Πάνω στην Λεωφόρο Ρόδου - Λίνδου με κόμβο με οικοδομική άδεια γ ια 3000 μ κτίσμα σε δυο ορόφους επιπλέον 400 τ.μ. υπόγειο	8500 τ.μ.	1 500 000 €
Οικόπεδο Στο Φυτώριο με Θέα στην Θάλασσα κατάλληλο για κατοικία 8100 τ.μ.	350 000 €	
Οικόπεδο Στον Άγιο Νικόλαο Σ.Δ. 1,20	412 τ.μ.	220 000 €
Οικόπεδο Στη Σύμη περιοχή λιμανιού πάνω στο κύμα600 τ.μ.		100 000 €
Οικόπεδο Στο Γεννάδι Εντός Σχεδίου Πόλεως	750 τ.μ.	18 000 €
Οικόπεδο Στο Γεννάδι πάνω στον Δρόμο Ελαιώνας- Φουρνάκι		2500 τ.μ. 23 000 €
Οικόπεδο Στην Κάμειρο Σκάλα πάνω στο κύμα εντός οικισμού		2600 τ.μ. 85 000 €
Οικόπεδο Στο Γεννάδι εντός οικισμού	3160 τ.μ.	100 000 €
Οικόπεδο Στο Γεννάδι εντός οικισμού με Θέα	3400 τ.μ.	88 000 €
Οικόπεδο Παραθαλάσσιο Σ.Δ. 0,2 πάνω στον Δρόμο στο νησί της Λέρου 4075 τ.μ.	205 000 €	
Οικόπεδο Στην Κω σε Εξοχική Τοποθεσία της περιοχής Ψαλίδι 73 000 €		5400 τ.μ.
Οικόπεδο Στο Φαληράκι	8000 τ.μ.	230 000 €
Οικόπεδο Στα Μαριτσα Εντός Ζώνης	9000 τ.μ.	132 000 €
Οικόπεδο Επί της Λεωφόρου Ρόδου- Λίνδου	9760 τ.μ.	560 000 €
Οικόπεδο Πάνω στο Κύμα, Κατάλληλο για οποιαδήποτε χρήση στα Καλαβάρδα	20000 τ.μ.	880 000 €
Οικόπεδο Στο Πλημμύρι πάνω στο Κύμα	20000 τ.μ.	470 000 €
Οικόπεδο Στα Καλαβάρδα	25000 τ.μ.	295 000 €
Οικόπεδο Πάνω στο Κύμα στην Θολό	34000 τ.μ.	611 000 €
Οικόπεδο Στο Τσαΐρι επί της Λεωφόρου ΤΣΑΪΡΙ- ΑΕΡΟΔΡΟΜΙΟΥ 1 300 000 €		98000 τ.μ.
Οικόπεδο Στην Πυλώνα οικοπεδική έκταση με φανταστική Θέα στην Θάλασσα	115000 τ.μ.	680 000 €

ΑΚΙΝΗΤΑ ΑΘΗΝΩΝ

Διαμέρισμα – Ρετιρέ στον τέταρτο Όροφο, Πλατεία Κυψέλης 123 300 €		83 τ.μ.
Διαμέρισμα στον τέταρτο όροφο στην Αγια Παρασκευή κοντά στο Αμερικανικό Κολέγιο με δυο μεγάλα υπνοδωμάτια και θέρμανση 150 000 €		86 τ.μ.
Διαμέρισμα ανακαινισμένο με υπερυψωμένο Ισόγειο και Κήπο στην Άνω Γλυφάδα	112 τ.μ.	170 000 €

ΕΝΟΙΚΙΑΖΟΝΤΑΙ ΚΑΤΑΣΤΗΜΑΤΑ - ΕΠΙΧΕΙΡΗΣΕΙΣ

Οροφο- Διαμέρισμα στην περιοχή Ζέφυρος για Επαγγελματική Χρήση 1 000 €		150 τ.μ.
Διαμέρισμα στη Οδό Στέλιου Κοτιάδη κατάλληλο για επαγγελματική χρήση 450 €		85 τ.μ.
Κατάστημα στην Θολό	800 τ.μ.	2 500 €

ΕΝΟΙΚΙΑΖΟΝΤΑΙ ΔΙΑΜΕΡΙΣΜΑΤΑ

Διαμέρισμα με Τρία υπνοδωμάτια στην Περιοχή Μητρόπολη 500 €		120 τ.μ.
Γκαρσονιέρα σε ρετιρέ στο Κανακόνερο	25 τ.μ.	230 €
Επιπλωμένο διαμέρισμα στα Τριάντα	60 τ.μ.	300 €

ΒΙΤΖΗΛΑΙΟΣ ΜΑΡΙΟΣ ΤΗΛ: 22410-24900, ΚΙΝ: 6932704919, 6932196325 FAX: 22410-25544, WEBSITE: www.vitzileos.gr, EMAIL:mvre@otenet.gr AE858

ΕΝΟΙΚΙΑΣΕΙΣ

συνέχεια από την προηγούμενη

ΕΝΟΙΚΙΑΖΕΤΑΙ γκαρσονιέρα πλήρως επιπλωμένη (ψυγείο - κουζίνα - ηλ. θερμοσίφωνο). Πληρ. τηλ. 2241066475, 6936131015, 6936131019 ΜΖΤ221011

ΕΝΟΙΚΙΑΖΕΤΑΙ διαμέρισμα τεσσάρων δωματίων γωνιακό, στο 2ο όροφο, πρόσφατα ανακαινισμένο, στην οδό Αγίας Σοφίας 12 (πρώην Γράμμου). Πληρ. τηλ. 210-4280074, 210-6725433, κιν. 6978263850 ΜΑΠ403

ΕΝΟΙΚΙΑΖΟΝΤΑΙ ισόγειες **γκαρσονιέρες** πλήρως εξοπλισμένες, στην Κυρά της Ρω 13, στην περιοχή Ροδίνι. Πληρ. τηλ. 2241066680 και 6977275783 ΜΖΤ221005

ΕΝΟΙΚΙΑΖΟΝΤΑΙ διαμερίσματα δύο δωματίων και κουζίνας στο κέντρο της πόλεως, όπισθεν Ακαδημίας, κατάλληλα για φοιτητές, εκπαιδευτικούς. Πληρ. τηλ. 2241027608, 73647. ΜΑΤ3739

ΕΝΟΙΚΙΑΖΟΝΤΑΙ τριάρια στην περιοχή Δασκάλων. Πληρ. τηλ. 22410 26483. ΜΖΤ211001

ΕΝΟΙΚΙΑΖΟΝΤΑΙ επιπλωμένες **γκαρσονιέρες** πολυτελούς κατασκευής στο κέντρο της πόλης, περιοχή Ψαροπούλα επί της οδού Ορφανίδου 51. Πληρ. τηλ. 22410 34066, 6937198252. ΜΖΤ211016

ΕΝΟΙΚΙΑΖΟΝΤΑΙ γκαρσονιέρες καινούργιες, πλήρως επιπλωμένες, με κλιματιστικό, κοντά στο Πανεπιστήμιο. Πληρ. τηλ. 2241078965 ΜΖΤ221006

ΕΝΟΙΚΙΑΖΕΤΑΙ πλήρως επιπλωμένο **studio** με πολυκουζινάκι, σε όροφο, οδός Στρατηγού Ζήση, παράλληλος Καναδά, κοντά στο στάδιο του Διαγόρα. Πληρ. τηλ. 6973375415, 22410 91617. ΜΖΤ211017

ΕΝΟΙΚΙΑΖΕΤΑΙ στην Ιαλυσό ισόγειο **διαμέρισμα** σε διώροφη οικοδομή με 3 υπνοδωμάτια, σαλόνι, κουζίνα, wc. Διαθέτει και τζάκι. Πληρ. τηλ. 6945429906. ΜΖΤ211008

ΕΝΟΙΚΙΑΖΕΤΑΙ studio δίχωρο επιπλωμένο με ημιόροφο, εσωτερική σκάλα από μασίφ ξύλο, παραδοσιακό! Διαθέτει σαλονάκι, πολυκουζίνα. Σε υπερυψωμένο ισόγειο ανεξάρτητο με κήπο για όλο το χρόνο περιοχή Ψαροπούλα μόνο 5 λεπτά με τα πόδια από το κέντρο της πόλης και κοντά στη θάλασσα. Πληρ. τηλ. 6972718731 (πρωινές ώρες 9-2). ΜΖΤ211009

ΕΝΟΙΚΙΑΖΕΤΑΙ μεγάλο επιπλωμένο **studio** στα Κοσκινού, με δική του τουαλέτα, ψυγείο, κουζίνα, μέσα σε κήπο και άνετο πάρκιν. Πληρ. τηλ. 22410 60235. ΜΖΤ211010

ΕΝΟΙΚΙΑΖΟΝΤΑΙ δύο κεντρικά **καταστήματα** 50 τ.μ. έκαστο επί της 28ης Οκτωβρίου. Πληρ. τηλ. 6947 444099. ΜΑΠ426

ΕΝΟΙΚΙΑΖΕΤΑΙ διαμπερές **τριάρι** (70 τ.μ.) πρώτου ορόφου σε διπλοκατοικία στην περιοχή Καστελλοριζιών στην Ιξιά, χωρίς κοινόχρηστα. Άνετο πάρκιν. Πληρ. τηλ. 2241064995, 22410 62199, κιν. 6942431346. ΜΖΤ211012

ΕΝΟΙΚΙΑΖΕΤΑΙ επιπλωμένο **διαμέρισμα** δύο δωματίων ισόγειο, με αυλή, ηλιακό θερμοσίφωνα στην Ψαροπούλα κοντά στο Πανεπιστήμιο και την Τουριστική. Πληρ. τηλ. 22410 32291. ΜΧΡ13035

ΕΝΟΙΚΙΑΖΕΤΑΙ μονοκατοικία στον Αγ. Νικόλαο πίσω από την "Καλή Αγορά" (super market) με αυλή και κήπο. Πληρ. τηλ. 6977889873. ΜΖΤ211002

ΕΝΟΙΚΙΑΖΟΝΤΑΙ studios επιπλωμένα δίχωρα 40 τ.μ. με πολυκουζινάκι, AC, ηλιακό θερμοσίφωνο, ιδιωτικό πάρκιν. Πληρ. τηλ. 22410-77038, 34523, 6937007739. ΜΑΤ3715

ευσταθίου
ΕΥΡΩΚΤΗΜΑΤΙΚΗ
ΚΤΗΜΑΤΟΜΕΣΙΤΙΚΟ ΓΡΑΦΕΙΟ
Εθν. Αντιστάσεως 83 • Τηλ.: 22410 73819, 74917
Κιν.: 6944 374546, 6945 292030
Fax: 22410 38641 • e-mail: info@euroktimatiki.gr

ΜΙΣΘΩΣΕΙΣ ΚΑΤΑΣΤΗΜΑΤΩΝ

- **Κατάστημα** επί της οδού Ορφανίδου 75 τ.μ. με αποθήκη 21 τ.μ. με αυλή κατάλληλο για οποιαδήποτε χρήση.
- **Κατάστημα** επί της Γ. Λέοντος αποτελούμενο από ισόγειο 53 τ.μ. και Α΄ όροφο 51 τ.μ. με μεγάλες βεράντες (33 τ.μ.) κατάλληλο για οποιαδήποτε χρήση.
- **Καταστήματα** στην συμβολή των οδών Ολυμπίας και Δελφών στο Καρακόνερο 70 τ.μ. το κάθε ένα, σε νεόδμητη οικοδομή, κατάλληλο για οποιαδήποτε χρηση.
- **Κατάστημα** επί της Κωνσταντίνου Παλαιολόγου κοντά στο Super Market Σπανός 45 τ.μ. , κατάλληλο για οποιαδήποτε χρήση , Μηνιαίο Μίσθωμα 450 εευρώ.
- **Καταστήματα** επί της Ιερού Λόχου στην Ιαλυσό, 40 τ.μ. το κάθε ένα, κατάλληλο για οποιαδήποτε χρήση. Μηνιαίο Μίσθωμα 500 ευρώ.

ΧΠ401/2029

eXcellence
real estate services

ΕΝΟΙΚΙΑΖΟΝΤΑΙ

- Ενοικιάζεται στην Ιαλυσό **μεζονέτα** 180 τ.μ. στους πρόποδες Φιλερήμου νεόδμητη με απεριόριστη θέα στην τιμή 1.100 ευρώ.
- Ενοικιάζεται στην Ιαλυσό **γκαρσονιέρα** 50 τ.μ. πλήρως εξοπλισμένη στην τιμή των 300 ευρώ.
- Ενοικιάζεται στην Ιαλυσό **διαμέρισμα** Α' ορόφου 120 τ.μ. στην οδό 9ης Μαΐου στη τιμή των 350 ευρώ.

Πληρ. τηλ. 22410 96801 και 6944220949.

ΜΑΤ3727(Γ)

SAVVAIDIS & Associates
Estate Agents & Consultants

ΠΩΛΗΣΕΙΣ ΑΚΙΝΗΤΩΝ



Πετρόχτιστο διατηρητέο επιφάνειας 250 τ.μ., με αυλή, στην Πόλη της Ρόδου.



Πολυτελή βίλλα επιφάνειας 206 τ.μ. σε οικόπεδο 4800 τ.μ. στο Κανδηλί.



Νεόδμητα πολυτελή διαμερίσματα, πλήρως εξοπλισμένα, επιφάνειας 112,115 & 125 τ.μ. στην Πόλη της Ρόδου.

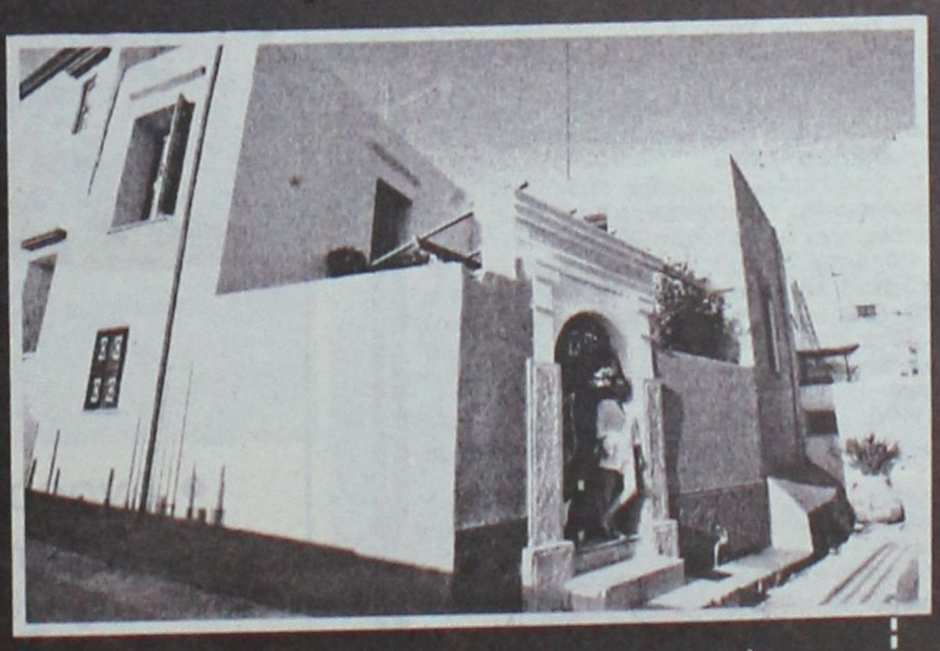

Ανακαινισμένη παραδοσιακή κατοικία επιφάνειας 99 τ.μ. στα Κοσκινού.

ΣΑΒΒΑΪΔΗΣ & Συνεργάτες
Μεσίτες & Σύμβουλοι Ακινήτων
Γρ. Λαμπράκη 14 & Αμερικής, Ρόδος
Τηλ 22410-26281 fax 22410-34663
ΧΠ669

ΕΝΟΙΚΙΑΣΕΙΣ

συνέχεια από την προηγούμενη

ΕΝΟΙΚΙΑΖΕΤΑΙ διαμέρισμα 3άρι, καλής κατασκευής στην οδό Στοκχόλμης. Πληρ. τηλ. 22410 63201. MZT201019

ΕΝΟΙΚΙΑΖΟΝΤΑΙ: α) γκαρσονιέρα, β) studios πλήρως εξοπλισμένα στο Ανω Ροδίνι επί της Στοκχόλμης 6. Πληρ. τηλ. 22410 61628, 6944410537. MZT070919

ΕΝΟΙΚΙΑΖΕΤΑΙ διαμέρισμα 85 τ.μ. Κομνηνών 35 β' όροφος σαλόνι-κουζίνα-μπάνιο-2 υπνοδωμάτια. Πληρ. τηλ. 6947128494. MZT201006

ΕΝΟΙΚΙΑΖΕΤΑΙ χώρος 85 τ.μ. για επαγγελματική στέγη στη οδό Βενετοκλέων 85 (γωνία με Στ. Καζούλη). Πληρ. τηλ. 2241029908, 22410 20970 MAT3711(1)

ΕΝΟΙΚΙΑΖΕΤΑΙ studio επιπλωμένο σε άριστη κατάσταση με καινούργια έπιπλα επί της οδού Κυρά της Ρω στο Ροδίνι. Πληρ. τηλ. 6945163283 MZT201010

ΕΝΟΙΚΙΑΖΕΤΑΙ καινούργιο διαμπερές **διαμέρισμα** α' ορόφου αποτελούμενο από 3 υπνοδωμάτια, σαλόνι-κουζίνα με εντοιχισμένες ηλεκτρικές συσκευές, ηλιακό θερμοσίφωνα και μεγάλες βεράντες επί της οδού Αντιοχείας. Πληρ. τηλ. 6974123146, 6944153714, 2241073302. MZT201015

ΕΝΟΙΚΙΑΖΕΤΑΙ διαμέρισμα 85 τ.μ. με δύο υπνοδ., σαλόνι, κουζίνα, wc στον 1ο όροφο επί της οδού Βασ. Ιωαννίδη αρ. 6 κάθετος Κωνσταντίνου Υδραίου. Πληρ. τηλ. 22410 73165, κιν. 6939645608. MXP13034

Στη διασταύρωση των οδών Λεμεσσού και Παναγιώτη Ροδίου 2 (μεταξύ Άννης Μαρίας και Βενετόκλειου Γυμνασίου) **ΕΝΟΙΚΙΑΖΕΤΑΙ** ισόγειο **διαμέρισμα** 90 τ.μ. (σαλόνι-2 υπνοδωμάτια-κουζίνα-μπάνιο) κατάλληλο για κατοικία ή επαγγελματική χρήση. Το διαμέρισμα είναι πλήρης ανακαινισμένο. Πληρ. τηλ. 22410 23301, κινητό 6945003905. Ώρες 12-2 μ.μ. και 5-8 μ.μ. MZT201007

ΕΝΟΙΚΙΑΖΕΤΑΙ διαμέρισμα ανεξάρτητο επί της οδού Νικηταρά και Δαμασκηνού 93. Πληρ. τηλ. 2241096256, 2241024868, 6973601528. MZT191021

ΕΝΟΙΚΙΑΖΟΝΤΑΙ studios επιπλωμένα με κλιματισμό και τηλεόραση, στην περιοχή Δασκάλων Παπαναστάση 10. Πληρ. τηλ. 2241029196, 6946348257. MZT201008

ΕΝΟΙΚΙΑΖΕΤΑΙ studios πλήρες εξοπλισμένο με θέρμανση, air condition, TV, κουζίνα, ψυγείο, ιδιωτικό πάρκιν από τον Οκτώβριο έως Απρίλιο, 50 μέτρα από τη παραλία στο Φαληράκι. Πληρ. τηλ. 6932482910. MZT191018

ΕΝΟΙΚΙΑΖΕΤΑΙ ισόγειο **διαμέρισμα** τριών υπνοδωματίων με αυλή, ιδιωτικό πάρκιν και εξωτερική αποθήκη, στην Ανάληψη οδός Καλαμάτας. Τιμή 450 ευρώ. Πληρ. τηλ. 6947327299. ΜΑΠ423

ΕΝΟΙΚΙΑΖΕΤΑΙ στα Κοσκινού **ρετιρέ** υπερλούξ με αυτόνομη θέρμανση, απεριόριστη θέα, επιπλωμένο με ηλεκτρικές συσκευές και ηλιακό. Πληρ. τηλ. 22410 21927 και 6932437142. MAT3712

ΕΝΟΙΚΙΑΖΕΤΑΙ στην Ιαλυσό μεζονέτα λουξ καινούργια (δεν έχει κατοικηθεί) 180 τ.μ. με 3 υπνοδωμάτια, σοφίτα με θόλο, 3 WC, αυτόνομη ψύξη-θέρμανση, ηλιακό σε τιμή ευκαιρίας 700 ευρώ. Πληρ. τηλ. 6938058587, 2241064054, 2241041150. MZT191025

ΕΝΟΙΚΙΑΖΕΤΑΙ σε ήσυχη-ειδυλιακή περιοχή στην παραλία Ιξιάς πάνω στο κύμα επιπλωμένο δωμάτιο με ατομική τουαλέτα. Ενοίκιο 170 ευρώ το μήνα. Πληρ. τηλ. 6948108636. MZT191024

ΕΝΟΙΚΙΑΖΕΤΑΙ ρετιρέ 2άρι full επιπλωμένο 45 τ.μ. καινούργιο στην περιοχή Ανάληψη. Πληρ. τηλ. 6937151845. MAT3703

ΕΝΟΙΚΙΑΖΕΤΑΙ διαμέρισμα επί της Βορείου Ηπείρου. Πληρ. τηλ. 22410 87615. MAT3688(1)

ΕΝΟΙΚΙΑΖΕΤΑΙ διαμέρισμα 90 τ.μ. επί της οδού Μ. Κων/νου 77. Πληρ. τηλ. 2241068345 και 6947608053 MZT191003

ΕΝΟΙΚΙΑΖΕΤΑΙ κατάστημα 45 τ.μ. με μεγάλη αυλή επί της Απ. Παύλου δίπλα στο cafe Verdi, κατάλληλο για γραφείο ή μαγαζί. Πληρ. τηλ. 2246051285 και 6948896190. MZT191004

ΕΝΟΙΚΙΑΖΕΤΑΙ οροφοδιαμέρισμα 85 τ.μ. πλήρως ανακαινισμένο επί της οδού Νικηταρά 19, 2ος όροφος, περιοχή Αγίου Νικολάου. Πληρ. τηλ. 2241042160 και 6978887996. MZT191007

ΕΝΟΙΚΙΑΖΕΤΑΙ διαμέρισμα με δύο υπνοδωμάτια στην οδό Παν. Ροδίου 83. Πληρ. τηλ. 2241028405 (από 2 μ.μ.-9 μ.μ.) MXP13032

ΕΝΟΙΚΙΑΖΕΤΑΙ διαμέρισμα στην περιοχή Καρακόνερο αποτελούμενο από 3 υπνοδωμάτια, 2 WC, σαλόνι, κουζίνα σε μικρή πολυκατοικία. Πληρ. τηλ. 2241027396, 2241033226, 2241025126 και 6942563953. MZT191006

ΕΝΟΙΚΙΑΖΟΝΤΑΙ επιπλωμένα δωμάτια 60 περίπου τ.μ. κοντά στο Πανεπιστήμιο Αιγαίου και συγκεκριμένα στην Πλατεία Φώκιαλη. Τα διαμερίσματα αποτελούνται από ένα υπνοδωμάτιο, σαλόνι που μπορεί να μετατραπεί σε δεύτερο υπνοδωμάτιο, δωμάτιο κουζίνα, W.C. και μεγάλα μπαλκόνια. Τιμή 350 ευρώ τον μήνα. Στην τιμή περιλαμβάνετε το νερό και τα κοινόχρηστα. Πληρ. τηλ. 6944315562, 6944444409, 2241037417. MZT191010

ΕΝΟΙΚΙΑΖΕΤΑΙ μεζονέτα στην οδό Σμύρνης (Καρακόνερο) με τρία υπνοδωμάτια, σαλόνι, κουζίνα, 2 μπάνια και βοηθητικό χώρο, με ηλιακό θερμοσίφωνα, με αυλή και πάρκιν αυτοκινήτου. Πληρ. τηλ. 2241038691. MXP13031

ΕΝΟΙΚΙΑΖΟΝΤΑΙ στην Ιαλυσό επί της λεωφόρου πλησίον SUPER MARKET Μαρινόπουλος, επιπλωμένα δίχωρα διαμερίσματα με κήπο και πισίνα, διαθέτουν κλιματιστικό, ηλιακό, ταχυθερμοσίφωνα, πλυντήριο ρούχων, καρτοτηλέφωνο και άνετο ιδιωτικό πάρκιν. Πληρ. τηλ. 2241022328 και 6947286406 MZT191015

ΕΝΟΙΚΙΑΖΟΝΤΑΙ γκαρσονιέρες του ενός και δύο δωματίων ανακαινισμένες και πλήρως εξοπλισμένες επί της Μάρκου Μαλλιαράκη 21 πάροδος Καναδά μόνο για εκπαιδευτικούς, φοιτητές και φοιτήτριες και μόνο για τη σχολική χρονιά. Πληρ. τηλ. 2241023479 και 6973016276 ώρες 10 π.μ. έως και 1 μ.μ. MZT191017

ΕΝΟΙΚΙΑΖΟΝΤΑΙ 2 μικρά διαμερίσματα επιπλωμένα σε εκπαιδευτικούς και στρατιωτικούς. Πληρ. τηλ. 6947942045. MZT181018

ΕΝΟΙΚΙΑΖΕΤΑΙ μικρή **γκαρσονιέρα** πολύ κοντά στο Πανεπιστήμιο, επιπλωμένη και καινούργια, οδός Αντ. Βολονάκη 34. Πληρ. τηλ. 22410 70686. MZT181027

ΕΝΟΙΚΙΑΖΕΤΑΙ οροφοδιαμέρισμα διαμπερές με 3 υπνοδωμάτια επί της οδού Κ. Τσαλδάρη 166 Ανάληψη κοντά στο ζαχ/στείο "Σπιτικό". Πληρ. τηλ. 22410 27836, 39456. MZT181019

ΕΝΟΙΚΙΑΖΕΤΑΙ διαμέρισμα 90 τ.μ. με θέρμανση επί της 28ης Οκτωβρίου (στο κέντρο της πόλης). Αποτελείται από 2 υπνοδωμάτια, σαλοτραπεζαρία, κουζίνα και μπάνιο. Πληρ. τηλ. 6945992032. MAT3692

ΕΝΟΙΚΙΑΖΕΤΑΙ διαμέρισμα 75 τ.μ. σε διώροφο κτίσμα επί της Απ. Παύλου στην περιοχή Ανάληψης, αποτελούμενο από 2 υπνοδωμάτια, wc, κουζίνα-σαλόνι ενιαίος χώρος με μεγάλο μπαλκόνι. Ώρες επικοινωνίας 14.00-17.00. Πληρ. τηλ. 22410 63504, 6973877075. MZT181023

ΕΝΟΙΚΙΑΖΕΤΑΙ γκαρσονιέρα επιπλωμένη για 1 άτομο για όλο το χρόνο στην οδό Παπαναστάση 46. Τιμή ενοικίου 280 ευρώ. Στην τιμή συμπεριλαμβάνονται μέρος ρεύματος, νερό και κοινόχρηστα. Πληρ. τηλ. 22410 77216, 22410 20617. MZT181021

ΕΝΟΙΚΙΑΖΕΤΑΙ διαμέρισμα με τρία υπνοδωμάτια, σαλόνι, χώλ, κουζίνα, ηλιακό ατομική θέρμανση, κατάλληλο και για επαγγελματική χρήση. Πληρ. τηλ. 22410 90477, κιν. 6945102642. MZT181020

ΕΝΟΙΚΙΑΖΕΤΑΙ επιπλωμένο **διαμέρισμα** 105 τ.μ. 1ου ορόφου στο Νιοχώρι με τρία υπνοδωμάτια, σαλόνι, κουζίνα, μπάνιο, ηλιακό θερμοσίφωνα, διπλά τζάμια, κατάλληλο για φοιτητές. Πληρ. τηλ. 6976559433 και 6972431299. MZT181009

ΕΝΟΙΚΙΑΖΕΤΑΙ διαμέρισμα επί της Άννης Μαρίας με τρία υπνοδωμάτια, μεγάλη κουζίνα και σαλόνι (50 τ.μ.), μεγάλες ντουλάπες και βεράντες ολόγυρα. Επίσης διαθέτει νυκτερινό ρεύμα και ηλιακό. Πληρ. τηλ. 22410-94811 και 6977514231. MZT181017

ΕΝΟΙΚΙΑΖΕΤΑΙ διαμέρισμα διαμπερές στην Ιαλυσό, αποτελούμενο από 3 υπνοδωμάτια, με ωραία θέα, σε ήσυχη πολυκατοικία. Πληρ. τηλ. 22460 22391 και 6945623069. MZT181013

ΕΝΟΙΚΙΑΖΕΤΑΙ για 6 μήνες (μέχρι Μάιο) **διαμέρισμα** 2 δωματίων επιπλωμένο, σε όμορφη τοποθεσία, έξω από τα Κοσκινού. Πληρ. τηλ. 6973099473. MXP13023

ΕΝΟΙΚΙΑΖΕΤΑΙ διαμέρισμα 90 τ.μ. στον α' όροφο επί της Άννης Μαρίας. Πληρ. τηλ. 2241027272. MZT171017

ΕΝΟΙΚΙΑΖΕΤΑΙ στα Μαριτσά καινούργιο **δυάρι** (55 τ.μ.), πλήρως επιπλωμένο. Πληρ. τηλ. 2241048195 (μετά τις 14.00) MXP13017

ΕΝΟΙΚΙΑΖΟΝΤΑΙ ΕΠΙ ΤΗΣ ΚΟΔΡΙΓΚΤΩΝΟΣ ΠΛΗΣΙΟΝ ΣΤΑΔΙΟΥ ΔΙΑΓΟΡΑ ΕΠΙΠΛΩΜΕΝΑ ΔΙΑΜΕΡΙΣΜΑΤΑ. ΓΙΑ ΧΕΙΜΕΡΙΝΗ ΠΕΡΙΟΔΟ Ή ΚΑΙ ΓΙΑ ΜΙΚΡΟΤΕΡΟ ΔΙΑΣΤΗΜΑ. ΠΛΗΡ. ΤΗΛ. 2241031756 MAT3625

ΕΝΟΙΚΙΑΖΟΝΤΑΙ με το μήνα ή την ημέρα **δωμάτια ξενοδοχείου** στο κέντρο της πόλης (πίσω από το Grand Hotel) για φοιτητές, καθηγητές, στρατιωτικούς κ.λπ. Το κάθε δωμάτιο είναι επιπλωμένο, με ψυγείο, τηλεόραση, τηλέφωνο, προσωπική τουαλέτα με μπανιέρα ή ντους. Στο σαλόνι λειτουργεί κουζίνα (με ελληνικά φαγητά) και καφέ μπαρ με μεγάλη τηλεόραση και δορυφορικά. Στην τιμή περιλαμβάνονται ιματισμός, εβδομαδιαίος καθαρισμός δωματίου, θέρμανση, ηλεκτρισμός και νερό. Τιμή μηνιαίως 220 ευρώ. Πληρ. τηλ. 2241036635, 6973872834 MXP151015

ΖΗΤΕΙΤΑΙ ΓΙΑ ΑΓΟΡΑ
ΑΠΟ ΙΔΙΩΤΗ
ΔΙΑΜΕΡΙΣΜΑ
ΑΠΟ 40-50 Τ.Μ.
με μεγάλες βεράντες.
Πληρ. τηλ. 6944274411
ΜΑΠ419(Π)

ευσταθίου
ΕΥΡΩΚΤΗΜΑΤΙΚΗ
ΚΤΗΜΑΤΟΜΕΣΙΤΙΚΟ ΓΡΑΦΕΙΟ
Εθν. Αντιστάσεως 83
Τηλ.: 22410 73819, 74917 • Κιν.: 6946 103929
Fax: 22410 38641 • e-mail: info@euroktimatiki.gr

ΜΙΣΘΩΣΕΙΣ ΚΑΤΟΙΚΙΩΝ

- Διαμέρισμα 80 τ.μ. στα Κοσκινού α' ορόφου σε νεόδμητη οικοδομή με 2 υπνοδωμάτια, σαλόνι, κουζίνα, διαθέτει κεντρική αυτόνομη θέρμανση, ηλιακό θερμοσίφωνα και ιδιωτική θεση στάθμευσης. Μηνιαία μίσθωμα. 470 ευρώ.
- Διαμέρισμα 130 τ.μ. περιοχή Μητρόπολης α' ορόφου, με (3) τρία υπνοδωμάτια, σαλόνι, κουζίνα, δύο μπάνια, κεντρική αυτόνομη θέρμανση, σε άριστη κατάσταση. Μηνιαίο μίσθωμα 500 ευρώ.
- Διαμέρισμα 96 τ.μ. επί της οδού Κένεντυ με (2) δύο υπνοδωμάτια, σαλόνι, κουζίνα, κεντρική θέρμανση και ηλιακό θερμοσίφωνα. Μηνιαίο μίσθωμα 380 ευρώ.
- Διαμέρισμα 120 τ.μ. περιοχή στάδιο Διαγόρα με (2) δύο υπνοδωμάτια, σαλόνι, κουζίνα, θέρμανση, ηλιακός θερμοσίφωνας και νυχτερινό ρεύμα. Μηνιαίο μίσθωμα 550 ευρώ.
- Διαμέρισμα 45 τ.μ.επί της οδού Κένεντυ με (1) ένα υπνοδωμάτιο, σαλόνι, κουζίνα, **πλήρως επιπλωμένο**, α' ορόφου. Μηνιαίο μίσθωμα 300 ευρώ.
- Διαμέρισμα 105 τ.μ. στην Ιαλυσό, α' ορόφου, με (2) δύο υπνοδωμάτια, σαλόνι, κουζίνα, κεντρική θέρμανση, ηλιακό θερμοσίφωνα, με υπέροχη θέα. Μηνιαίο μίσθωμα 450 ευρώ.
- Διαμέρισμα 70 τ.μ. περιοχή super market "ΠΑΠΠΟΥ" Ιξιά, με δύο (2) υπνοδωμάτια, σαλόνι, κουζίνα. Μηνιαίο μίσθωμα 280 ευρώ.
- Διαμέρισμα στα Κοσκινού α' ορόφου σε νεόδμητη οικοδομή 105 τ.μ. διαθέτει (2) δύο υπνοδωμάτια, σαλόνι, κουζίνα, ηλιακό θερμοσίφωνα, air condition. Μηνιαίο μίσθωμα 550 ευρώ
- Διαμέρισμα 105 τ.μ. επί της οδού Εθνικής Αντιστάσεως 1ου ορόφου με δύο υπνοδωμάτια σαλόνι, κουζίνα. Διαθέτει θέρμανση με θερμοπομπούς. Μηνιαίο μίσθωμα 400 ευρώ.
- Διαμέρισμα 110 τ.μ. με δύο υπνοδωμάτια β' ορόφου, στην Ανάληψη, με καταπληκτική θέα, σαλόνι, κουζίνα. Μηνιαίο μίσθωμα 450 ευρώ.
- Διαμέρισμα 119 τ.μ. επί της Παύλου Μελά, με (3) τρία υπνοδωμάτια, σαλόνι, κουζίνα, κήπο, κεντρική θέρμανση. Μηνιαίο μίσθωμα 450 ευρώ.
- Διαμέρισμα 50 τ.μ. ισόγειο, στην Παστίδα, σε νεόδμητη οικοδομή, μερικώς επιπλωμένο (ηλεκτρικές συσκευές), με αυτόνομη θέρμανση και πάρκινγκ, κήπο. Μηνιαίο μίσθωμα 300 ευρώ.
- Μεζονέτα 180 τ.μ. επί της οδού Καναδά με 3 υπνοδωμάτια, 3 μπάνια, σαλόνι, κουζίνα. Διαθέτει 2 τζάκια, θυροτηλεόραση, πάρκιν, αυλή, ηλιακό θερμοσίφωνο. Μηνιαίο μίσθωμα 700 ευρώ.
- Μεζονέτα 180 τ.μ. στην Ιαλυσσό με 3 υπνοδωμάτια, σαλόνι, κουζίνα και σοφίτα, πολυτελούς κατασκευής με κεντρική αυτόνομη θέρμανση, ηλιακό θερμοσίφωνο, αυλή, πάρκιν. Μηνιαίο μίσθωμα 800 ευρώ.
- Μονοκατοικία 150 τ.μ. στην Παστίδα, πολυτελούς κατασκευής με (3) τρία υπνοδωμάτια, 3 μπάνια, σαλόνι, κουζίνα, αποθήκη, πάρκινγκ. Διαθέτει κεντρική θέρμανση, ηλιακό θερμοσίφωνα, τζάκι. Μηνιαίο μίσθωμα 700 ευρώ.
- Μονοκατοικία 150 τ.μ. στο Τσαΐρι, **επιπλωμένη**, με (3) τρία υπνοδωμάτια, σαλόνι, κουζίνα, πάρκινγκ με τηλεχειρισμό, πισίνα, κήπο, BBQ. Μηνιαίο μίσθωμα 1200 ευρώ.
- Μονοκατοικία 145 τ.μ. στον Αρχάγγελο με (3) τρία υπνοδωμάτια, σαλόνι, κουζίνα, πάρκινγκ, πάνω στον κεντρικό δρόμο. Μηνιαίο μίσθωμα 400 ευρώ.
- Παραδοσιακή κατοικία 236 τ.μ. στα Κοσκινού πλήρως ανακαινισμένη με 2-3 υπνοδωμάτια, σαλόνι, κουζίνα. Μηνιαίο μίσθωμα 600 ευρώ. (Διατίθεται και επιπλωμένη).
- Παραδοσιακή κατοικία 40 τ.μ. περιοχή Αραπάκι, με ένα υπνοδωμάτιο, σαλόνι, κουζίνα με κήπο και αυλή. Μηνιαίο μίσθωμα 250 ευρώ.
- Γκαρσονιέρα 40 τ.μ. επί της Ρόδου - Λίνδου α' ορόφου, με ένα υπνοδωμάτιο, σαλόνι, κουζίνα. Μηνιαίο μίσθωμα 220 ευρώ.
- Γκαρσονιέρα 40 τ.μ. επί της Ιερού Λόχου στην Ιαλυσό, α' ορόφου, σε νεόδμητη οικοδομή. Μηνιαίο μίσθωμα 220 ευρώ
- Γκαρσονιέρες 40 τ.μ., πλήρως επιπλωμένες πολυτελούς κατασκευής στο Φαληράκι Μηνιαίο μίσθωμα 240 ευρώ.
- Γκαρσονιέρες-studios στη Ιξιά πλήρως επιπλώμενα με μηνιαίο μίσθωμα 300 και 275 ευρώ αντίστοιχα.
- Studios πλήρως επιπλωμένα στις Καλυθιές, κοντά στην Εθνική οδό Ρόδου-Λίνδου. Μηνιαίο μίσθωμα 230 ευρώ.
- Studios πλήρως επιπλωμένα επί της Ρόδου-Λίνδου. Μηνιαίο μίσθωμα 280 ευρώ.
- Studios στα Κοσκινού πλήρως επιπλωμένες με μεγάλη αυλή με γκαζόν με πανοραμική θέα. Μηνιαίο μίσθωμα 200 ευρώ.

ΧΤ1401/2029

The Real Estate Leaders
RE/MAX



RE/MAX
Outstanding Agents.
Outstanding Results.

- Αγοραπωλησίες - Ενοικιάσεις ακινήτων
- Με σοβαρότητα και επαγγελματισμό
- Στη Ρόδο, σε όλη την Ελλάδα

και για κάθε γωνιά του κόσμου

Ζητούνται συνεργάτες

RE/MAX EXCLUSIVE RE/MAX EXPRESS

REMAX EXPRESS: Εθνάρχου Μακαρίου 45 (στοά Ροίκου, ημιόροφος)
Τηλ: 22410 43730 - 1, fax: 22410 73200 • www.remax.gr • e-mail: info@remaxexpress.gr

ΑΕ740

ΚΤΗΜΑΤΟΜΕΣΙΤΙΚΟ ΓΡΑΦΕΙΟ
ΖΑΦΕΙΡΗΣ Μ. ΚΑΡΑΓΙΑΝΝΗΣ Δ. Ο.Ε.
Πωλήσεις ακινήτων. Τηλ. (2241060380-60381)
17.30-20.30 μ.μ. Δευτέρα-Παρασκευή
Fax: 2241060380 • e-mail: zafkar@hellasnet.gr

• **Κατοικίες**
- Εξοχική κατοικία 50 τ.μ. (υπό ανέγερση) εντός οικοπέδου 440 τ.μ. στην περιοχή Κολυμπίων
- Εξοχική κατοικία 70 τ.μ. (υπό ανέγερση) εντός οικοπέδου 500 τ.μ. στην περιοχή Κολυμπίων
- Επαγγελματική στέγη επί της Ρόδου-Λίνδου περιοχή Κολυμπίων (εστιατόριο)

• **Ξενοδοχειακό συγκρότημα**
- Ημιτελής σε μπετά ξενοδοχειακό συγκρότημα Α' κατηγορίας εντός οικοπέδου 22.400 τ.μ.

• **Οικόπεδα**
- Εντός οικισμού στον Δήμο Αφάντου 2000 τ.μ.
- Στον Δήμο Αφάντου 520 τ.μ. με άδεια οικοδομής 53 τ.μ.
- Στον Δήμο Αφάντου 1000 τ.μ. επί της εθνικής οδού Ρόδου-Λίνδου
- Στον Δήμο Αφάντου 866 τ.μ. επί της εθνικής οδού Ρόδου-Λίνδου
- Εντός οικισμού στην Παστίδα 2000 τ.μ.
- Στην παραλία Αφάντου 2125 τ.μ. 200 τ.μ. από την θάλασσα δικαίωμα δόμησης Σ.Δ. 100 τ.μ.

• **Αγροτεμάχια**
- Στην περιοχή Κολυμπίων αγροτεμάχια 10.200 τ.μ. (πανοραμική θέα)
- Στην περιοχή Κολυμπίων αγροτεμάχιο 4.969 τ.μ.
- Στην περιοχή Ψίνθου αγροτεμάχιο 22.400 τ.μ.
- Στην περιοχή Ψίνθου αγροτεμάχιο 19.840 τ.μ.
- Στην περιοχή Τραπεζία αγροτεμάχιο 5.800 τ.μ.
- Στον Δήμο Αφάντου αγροτεμάχιο 6.120 τ.μ.
- Στον Δήμο Αφάντου αγροτεμάχιο 11.520 τ.μ.
- Στον Δήμο Αφάντου το 1/2 αγροτεμαχίου 5.080 τ.μ. με ελαιόδεντρα
- Στον Δήμο Αφάντου 7500 τ.μ. αγροτεμάχιο

ΧΠ2499

ΕΝΟΙΚΙΑΣΕΙΣ

συνέχεια από την προηγούμενη

ΕΝΟΙΚΙΑΖΕΤΑΙ τριάρι στην Ανάληψη γωνιακό στον α' όροφο απέναντι από το καφέ Απόλαυση και το 16ο δημοτικό με εντοιχισμένη κουζίνα, τζάκι και 10 τ.μ. τζαμαρία. Γληρ. τηλ. 2241065969, 6945140414, 6972607010
ΜΖΤ151011

ΣΑΣ ΕΝΔΙΑΦΕΡΕΙ!!!
ΠΩΛΕΙΤΑΙ
Ή ΕΝΟΙΚΙΑΖΕΤΑΙ
(ΑΠΟ ΙΔΙΟΚΤΗΤΗ)
Ισόγειος χώρος στεγασμένης επιφανείας 1.350 τ.μ. και 500 τ.μ. αυλή.
Είναι κατάλληλος για όλες τις χρήσεις *(κυρίας χρήσεως και υγειονομικού ενδιαφέροντος)* χωρίς κολώνες και ύψος 7 μέτρα με θέα την θάλασσα.
Πρόσβαση για κάθε τύπου τροχοφόρο και απεριόριστο πάρκιν.
Ευρίσκεται στο Εμπορικό Κέντρο Πανάγου επί της Γ. Σεφέρη 108 πλησίον του νέου νοσοκομείου.
Πληρ. τηλ. 6932612032
ΧΠ499

ΚΤΗΜΑΤΙΚΕΣ ΣΥΝΑΛΛΑΓΕΣ ΡΟΔΟΥ
ΓΙΑΝΝΗΣ ΚΩΤΗΣ
Πληρ. τηλ. 2241060507, 6947665081

ΠΩΛΟΥΝΤΑΙ
1. Σωτήρος 100 τ.μ. **Τιμή ευκαιρίας**
2. Αισχίνης 87 τ.μ. ισόγειο. **Τιμή ευκαιρίας**
3. Αισχίνης 87 τ.μ. 1ος όροφος. **Τιμή ευκαιρίας**
4. Κορίνθου 80 τ.μ. 2005 κατασκευή ετοιμοπαράδοτο λουξ κατασκευής. **Τιμή ευκαιρίας**
5. Κορίνθου 87 τ.μ. 2005 κατασκευή λουξ. **Τιμή ευκαιρίας**
6. Στέλιου Κωτιάδη 50 τ.μ. 2005 κατασκευή. **Τιμή ευκαιρίας**
7. Στέλιου Κωτιάδη 80 τ.μ. λουξ κατασκευής 2005, **Τιμή ευκαιρίας**
8. Μιχαήλ Πετρίδη 117 τ.μ. ρετιρέ 2005 κατασκευή λουξ. **Τιμή ευκαιρίας**
9. Ροδίνι 90 τ.μ. λουξ κατασκευής 2005. **Τιμή ευκαιρίας**
10. Ροδίνι 50 τ.μ. λουξ κατασκευής 2005. **Τα διαμερίσματα είναι συγκεκριμένα. Προλάβετε γίνονται ευκολίες, δάνεια δεκτά.**
ΑΕ859

ευσταθίου
ΕΥΡΩΚΤΗΜΑΤΙΚΗ
ΚΤΗΜΑΤΟΜΕΣΙΤΙΚΟ ΓΡΑΦΕΙΟ
Εθν. Αντιστάσεως 83 • Τηλ.: 22410 73819, 74917
Κιν.: 6944 374546, 6945 292030 • Fax: 22410 38641
info@euroktimatiki.gr

ΟΙΚΟΠΕΔΑ ΣΤΙΣ ΚΑΛΥΘΙΕΣ
με εξαιρετική θέα στο Φαληράκι
4.000 τ.μ. / 2.000 τ.μ.
Από 80.000 € έως 150.000 €

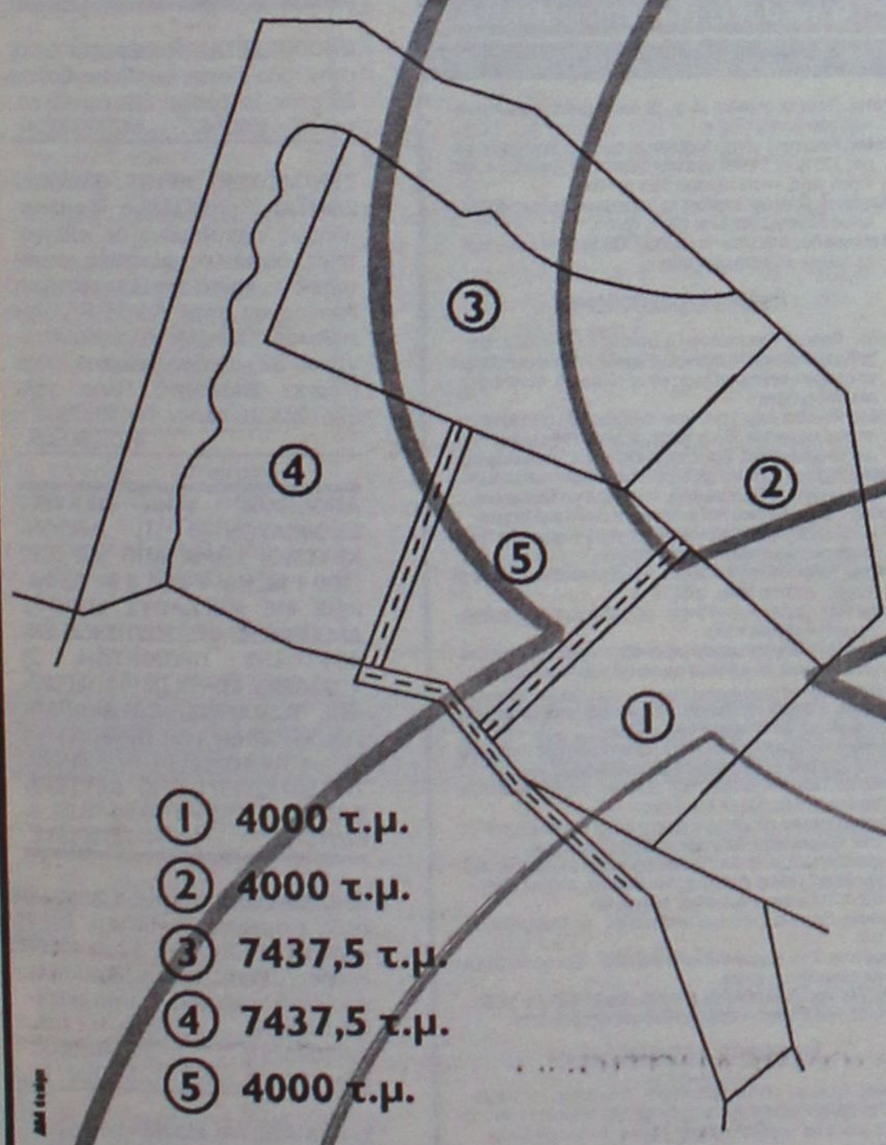

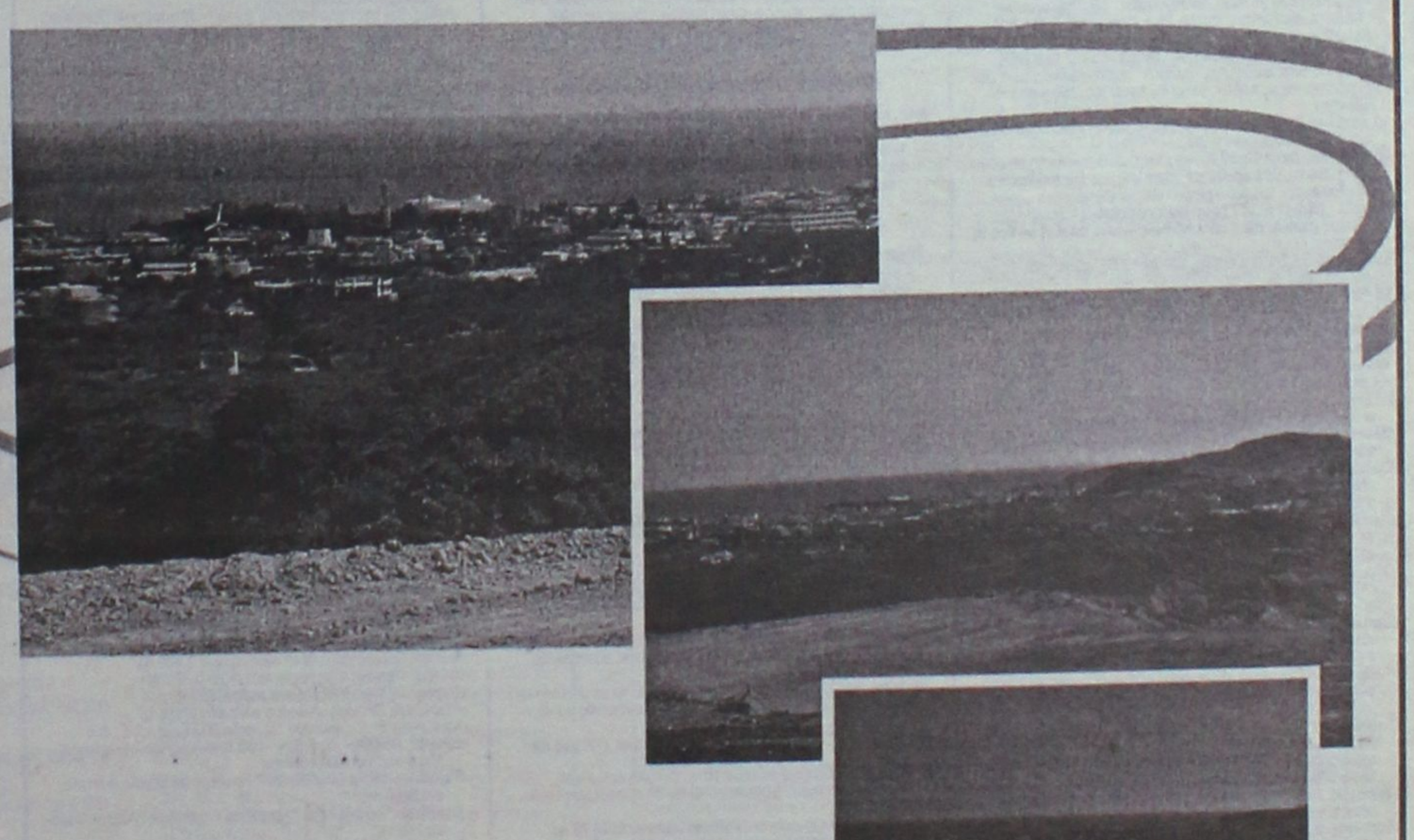

Αποκλειστική διάθεση

- **Άμεσα Οικοδομήσιμα**
- **Οριοθετημένα**
- **Με άδεια Οικοδομής**
- **Με πρόσβαση πλάτους 6m**

ΧΠ401/2029

ενοικιασεις

συνέχεια από την προηγούμενη

ΕΝΟΙΚΙΑΖΕΤΑΙ διαμέρισμα 105 τ.μ. επί της Γαληνού στο Μόντε Σμιθ, αποτελούμενο από 3 υπνοδωμάτια, 2 wc, κουζίνα, σαλόνι. Πληρ. τηλ. 22410-87777.
ΜΖΤ181003

ΕΝΟΙΚΙΑΖΟΝΤΑΙ επιπλωμένα διαμερίσματα 50 και 70 τ.μ. στα Κοσκινού. Πληρ. τηλ. 94424, 77233 και 6945862950 κ. Χατζηαντώνη.
ΜΧΡ13022

ΕΝΟΙΚΙΑΖΟΝΤΑΙ στο Φαληράκι με το μήνα ή την ημέρα **δωμάτια** δίχωρα (38 τ.μ.) και μονόχωρα (28 τ.μ.) από 2 έως 4 κλίνες. Προνομιούχος θέση. Εξαιρετική θέα. Εξοπλισμός κουζίνας πλήρης και air condition, τηλεόραση, τηλέφωνο, ζεστό νερό όλο το χρόνο, πάρκιν, φιλικό περιβάλλον, ησυχία, ασφάλεια κατάλληλο για στρατιωτικούς, εκπαιδευτικούς, δημ. υπαλλήλους. Πληρ. τηλ. 2241085713
ΜΖΤ141018

ΕΝΟΙΚΙΑΖΕΤΑΙ μεζονέτα 180 τ.μ. στην Ιαλυσό τριώροφη: Πρώτος όροφος σαλόνι ενιαίο με κουζίνα, τζάκι, wc. Δεύτερος όροφος, τρεις κρεβατοκάμαρες, μπάνιο. Τρίτος όροφος, σοφίτα με κτιστό κρεβάτι. Αυτονομία θέρμανσης, boiler, διπλά τζάμια, σίτες, ηλιακό. Αυλή με κήπο, χώρο πάρκιν, ψησταριά. Πληρ. τηλ. 6944613613, 6944252525. ΜΑΠ425

ΚΡΕΜΑΣΤΗ. ΕΝΟΙΚΙΑΖΟΝΤΑΙ καινούργια **διαμερίσματα** επιπλωμένα και μη, δυάρια, τριάρια, στούντιο. Με διπλά τζάμια και ρολά και μεγάλες βεράντες μέσα σε μεγάλο κήπο με πάρκιν, χωρίς κοινόχρηστα κοντά στα σχολεία και τη θάλασσα. Πληρ. τηλ. 6946671053, 2241094822
ΜΖΤ141009

ΕΝΟΙΚΙΑΖΕΤΑΙ: ημιυπόγεια **γκαρσονιέρα** 40 τ.μ. στο Ροδίνι επιπλωμένη, με όλο τον εξοπλισμό του σπιτιού σε πολύ καλή κατάσταση. Τιμή ενοικίου 270 ευρώ, συμπεριλαμβανόμενο και το νερό. Με θέρμανση, χωρίς κοινόχρηστα. Πληρ. κ. Ρένα, τηλ. 6937016699.
ΜΖΤ141025

ΕΝΟΙΚΙΑΖΟΝΤΑΙ δύο συνεχόμενα καταστήματα στο κέντρο των Καλυθιών 40 τ.μ. έκαστο. Μπορούν να ενοικιασθούν μεμονωμένα ή και τα δύο μαζί. Πληρ. τηλ. 2241028568, 6938230919.
ΜΖΤ121009

ΕΝΟΙΚΙΑΖΟΝΤΑΙ επιπλωμένα διαμερίσματα 60 τ.μ. επί της Κλαυδίου Πέππερ 1 (Ξενοδοχείο Στέβη. Πληρ. τηλ. 6944775999
ΜΑΤ3591

ΕΝΟΙΚΙΑΖΟΝΤΑΙ ισόγειοι **χώροι** πλακόστρωτοι με ρεύμα, νερό και WC 60 τ.μ. και 40 τ.μ. κατάλληλοι για βιοτεχνίες, γραφεία, ιατρεία ή ακόμη και γκαράζ αυτοκινήτου με τηλεκατευθυνόμενη γκαραζόπορτα. Οδός Ολύμπου Καρπάθου και Καζαντζάκη. Πληρ. τηλ. 2241024584, 6934578670, 6945796878
ΜΖΤ081006

ΕΝΟΙΚΙΑΖΕΤΑΙ διαμέρισμα 3άρι 80 τ.μ. στην οδό Καναδά στον β' όροφο (δίπλα στα έπιπλα Γεωργαρά) με ντουλάπες - ηλιακός. Πληρ. τηλ. 2241073992, 6976991660
ΜΖΤ071096

ΕΝΟΙΚΙΑΖΕΤΑΙ νεόκτιστο ισόγειο **διαμέρισμα** στην οδό Βιέννης 17, Ροδίνι, 85 τ.μ., χωρίς κοινόχρηστα, ενοίκιο 500 ευρώ, αλλοδαποί αποκλείονται. Πληρ. τηλ. 6946552222, από 09.00 έως 13.00.
ΜΖΤ201011

ΣΤΟ ΠΑΡΑΔΕΙΣΙ **ΕΝΟΙΚΙΑΖΟΝΤΑΙ**: α) ισόγειο **κατάστημα** 50 τ.μ. επί της Λεωφ. Δημοκρατίας αριθμ. 47, β) **διαμέρισμα** 50 τ.μ. στον α' όροφο επί της Λεωφ. Δημοκρατίας και Κανάρη 1, γ) διώροφη **μεζονέτα** 50 τ.μ. με υπόγειο 25 τ.μ. στην λεωφ. Δημοκρατίας και Κανάρη 1α. Τα πιο πάνω ακίνητα ενοικιάζονται και σαν ενιαίος χώρος. Πληρ. τηλ. 2241025450, 2241020277, 6979357878
ΜΖΤ071002

ΕΝΟΙΚΙΑΖΟΝΤΑΙ από ιδιοκτήτη α) **διαμέρισμα** 119 τ.μ. με καλοριφέρ και μεγάλη αυλή, στην οδό Παύλου Μελά 45 στη Ρόδο, κατάλληλο και για επαγγελματική χρήση, β) **διώροφο κατάστημα** 53 τ.μ. στο ισόγειο, 51 τ.μ. στον πρώτο όροφο και βεράντα 31 τ.μ. στην οδό Γεωργίου Λέοντος 13 (κοντά στο Ξεν. Μανούσος). Πληρ. τηλ. 2241025450, 2241020277, 6979357878
ΜΖΤ071003

ΕΝΟΙΚΙΑΖΟΝΤΑΙ επιπλωμένα **διαμερίσματα** δύο δωματίων και κουζίνας στο κέντρο της πόλεως, όπισθεν Ακαδημίας κατάλληλα για φοιτητές, εκπαιδευτικούς. Πληρ. τηλ. (22410) 27608, 73647
ΜΑΤ3526

ΕΝΟΙΚΙΑΖΕΤΑΙ νεοανακαινισμένο lux **τριάρι** 75 τ.μ. οροφοδιαμέρισμα ρετιρέ 2ου ορόφου με βεράντες 40 τ.μ. καταπληκτική θέα κοντά στη θάλασσα και 10 λεπτά από το κέντρο της πόλης και το Πανεπιστήμιο, θέρμανση αυτόνομη. Τιμή ενοικίου 600 ευρώ. Μόνο σοβαρές προτάσεις τηλ. 6973495230
ΜΑΤ3549(1)

ΕΝΟΙΚΙΑΖΕΤΑΙ τριάρι 70 τ.μ. στην περιοχή Καστελλοριζιών στην Ιξιά, χωρίς κοινόχρηστα, άνετο πάρκιν. Πληρ. τηλ. 2241064995, 2241062139, 6942431346
ΜΖΤ041024

ΕΝΟΙΚΙΑΖΟΝΤΑΙ Α) ΔΙΑΜΕΡΙΣΜΑ ΙΣΟΓΕΙΟ ΕΠΙΠΛΩΜΕΝΟ ΔΥΑΡΙ ΜΕ ΒΕΡΑΝΤΑ, Β) STUDIO ΝΕΑΣ ΚΑΤΑΣΚΕΥΗΣ ΙΣΟΓΕΙΑ ΣΤΗΝ ΙΑΛΥΣΟ 50 Τ.Μ. ΕΝΟΣ ΥΠΝΟΔΩΜΑΤΙΟΥ, ΚΟΥΖΙΝΑΣ ΚΑΙ ΜΠΑΝΙΟΥ. ΠΛΗΡ. ΤΗΛ. (22410)96626, 94356 ΜΖΤ290911

**ΕΝΟΙΚΙΑΖΟΝΤΑΙ ΕΠΙΠΛΩΜΕΝΑ ΔΩΜΑΤΙΑ 1 ή 2 Α.Τ. ΠΛΗΡΩΣ ΕΞΟΠΛΙΣΜΕΝΑ (ΘΕΡΜΑΝΣΗ, TV, ΨΥΓΕΙΟ, ΒΡΑΣΤΗΡΑ ΝΕΡΟΥ, ΠΙΣΤΟΛΑΚΙ ΜΑΛΛΙΩΝ, ΑΤΟΜ. ΜΠΑΝΙΟ, ΜΠΑΛΚΟΝΙ) ΣΤΟ ΚΕΝΤΡΟ ΤΗΣ ΠΟΛΗΣ ΕΠΙ ΤΗΣ ΟΔΟΥ ΑΠΟΔΗΜΩΝ ΑΜΕΡΙΚΗΣ 37 (ΨΑΡΟΠΟΥΛΑ) (ΙΔΑΝΙΚΑ ΓΙΑ ΔΗΜΟΣΙΟΥΣ ΥΠΑΛΛΗΛΟΥΣ - ΣΤΡΑΤΙΩΤΙΚΟΥΣ - ΕΚΠΑΙΔΕΥΤΙΚΟΥΣ). ΕΠΙΣΗΣ ΔΙΧΩΡΟ ΠΛΗΡΩΣ ΕΞΟΠΛΙΣΜΕΝΟ ΔΙΑΜΕΡΙΣΜΑ ΓΙΑ ΟΛΟ ΤΟΝ ΧΡΟΝΟ. ΠΛΗΡ. ΤΗΛ. 6945069711 (09.00-14.30)
ΜΑΤ3383**

ΕΝΟΙΚΙΑΖΕΤΑΙ διαμέρισμα 2άρι στην οδό Γεωργίου Παπανδρέου 80 στον 1ο όροφο 112 τ.μ. Πληρ. τηλ. 2241023967
ΜΖΤ230901

ΞΕΝΟΔΟΧΕΙΟ "ΑΡΗΣ". ΕΝΟΙΚΙΑΖΟΝΤΑΙ επιπλωμένα **δωμάτια**, πλήρως εξοπλισμένα σε καθηγήτριες, δασκάλες, φοιτητές, στρατιωτικούς, κοντά στο Πανεπιστήμιο Αιγαίου και στην "Α.Σ.ΤΕ.Ρ.". Διεύθυνση: Οδός Μεγάλου Κωνσταντίνου 32 - Ρόδος (πλησίον Υπερ Μάρκετ Σπανού). Πληρ. τηλ. 2241023312 και κιν. 6948387596
ΜΖΤ280908

**ΑΠΟΘΗΚΕΣ ΣΤΗΝ ΙΑΛΥΣΟ, ΕΝΟΙΚΙΑΖΟΝΤΑΙ 1) ΑΠΟΘΗΚΕΥΤΙΚΟΙ ΧΩΡΟΙ ΑΠΟ 100 ΕΩΣ 2000 Τ.Μ. ΚΑΙ ΥΨΟΣ 8 Μ. ΑΣΦΑΛΕΙΣ ΜΕ ΜΕΓΑΛΟΥΣ ΧΩΡΟΥΣ ΔΙΑΚΙΝΗΣΗΣ ΦΟΡΤΩΣΗΣ ΚΑΙ ΕΚΦΟΡΤΩΣΗΣ ΠΡΟΪΟΝΤΩΝ, 2) ΥΠΑΙΘΡΙΟΙ ΧΩΡΟΙ ΠΕΡΙΦΡΑΓΜΕΝΟΙ, ΑΣΦΑΛΕΙΣ, ΚΑΤΑΛΛΗΛΟΙ ΓΙΑ ΑΠΟΘΗΚΕΥΣΗ ΠΡΟΪΟΝΤΩΝ ΣΕ ΠΑΛΕΤΕΣ. ΠΛΗΡ. ΤΗΛ.6977271571 ΑΠΟ ΔΕΥΤΕΡΑ ΕΩΣ ΠΑΡΑΣΚΕΥΗ 08.00-15.00 κ. ΓΙΩΤΑ
ΧΠΕ1912**

ΕΝΟΙΚΙΑΖΟΝΤΑΙ δίχωρα επιπλωμένα **διαμερίσματα** 50 τ.μ. στην περιοχή της Ιξιάς, με χώρο στάθμευσης, κήπο, πισίνα, θέρμανση και ζεστό νερό. Ιδανικά για εκπαιδευτικούς. Πληρ. τηλ. 2241093791, 6944658034 www.eleonas.net
ΜΑΤ3271

ΕΝΟΙΚΙΑΖΕΤΑΙ studio επιπλωμένο με πολυκουζινάκι και air condition, σε νεόκτιστη πολυκατοικία με ασανσέρ στο Νιοχώρι, δίπλα στο ξενοδοχείο Μανούσος. Πληρ. τηλ. 6978837679
ΜΖΤ2209021

ΕΝΟΙΚΙΑΖΕΤΑΙ διαμέρισμα α' ορόφου Κοσκινού σε διώροφη μονοκατοικία με μεγάλη θέα 110 τ.μ. 2 υπνοδωματίων, αυτόνομο, διαμπερές, λουξ κατασκευής, με κλιματισμό, ηλ. θερμοσίφωνα. Πληρ. τηλ. 6937262501 κα Μαρία
ΜΖΤ240901



ΚΤΗΜΑΤΟΜΕΣΙΤΙΚΟ ΓΡΑΦΕΙΟ
ΑΙΓΑΙΟΚΤΗΜΑΤΙΚΗ
ΕΠΙΛΕΓΜΕΝΕΣ ΠΡΟΤΑΣΕΙΣ ΑΚΙΝΗΤΩΝ

- 44 τ.μ. καινούργιο Ιαλυσό 85.000 ευρώ.
- 50 τ.μ. Ρετιρέ Αγ. Νικόλαος 50.000 ευρώ.
- 70 τ.μ. καινούργιο Ιαλυσό 120.000 ευρώ.
- 70 τ.μ. μονοκατοικία με οικόπεδο έξτρα δόμηση Αρχάγγελο 94.000 ευρώ.
- 77 τ.μ. καινούργιο Καρακόντερο 135.000 ευρώ.
- 80 τ.μ. Αγ. Νικόλαος 95.000 ευρώ
- 86 τ.μ. (3 υπν.) καινούργιο Ιαλυσό 150.000 ευρώ.
- 89 τ.μ. καινούργιο Μηδεια 165.000 ευρώ.
- 95 τ.μ. μετ/νο Ιαλυσός 90.000 ευρώ
- 100 τ.μ. μονοκατοικία 4 ετών 500 τ.μ. οικόπεδο στην Ιαλυσό 300.000 ευρώ (ΔΔ)
- 108 τ.μ. (3 υπν.) β' ορ. με θέα Δασκάλους 190.000 ευρώ
- 117 τ.μ. καινούργιο ρετιρέ Αραπάκι 200.000 ευρω
- 120 τ.μ. μονοκατοικία Π. Πόλη Ρολάι 145.000 ευρώ
- 129 τ.μ. καινούργιο (3 υπν.) κοντά Αραπάκι 215.000 ευρώ.
- 134 τ.μ. μονοκατοικία καινούργια (4 υπν.) Γεννάδι 190.000 ευρώ.
- 236 τ.μ. μονοκατοικία Θολό σε 2.174 τ.μ. οικόπεδο με έξτρα Σ.Δ. 764 τ.μ. 264.000 ευρώ
- 265 τ.μ. μεζ/τα (10 ετών) σε 2 στρ. Τσαίρι 265.000 ευρώ (ΔΔ)
- 2 οικοδομικές μερίδες οικ/κου συν/σμου ΑΥΤΟΣΤΕΓΑΣΗΣ και 1 μερίδα ΑΠΟΛΛΩΝ/ΒΑΚΧΟ/
- Κατάστημα 40 τ.μ. με 70 τ.μ. απ/κη πρ/ση Αντ/νης Μαρίας 110.000 ευρώ (ενοικιασμένο).
- Γραφεία 23 τ.μ., 45 τ.μ., 67 τ.μ. κοντά στην Ακαδημία Χ2.500 το τ.μ.
- 480 τ.μ. οικ/δο Σ.Δ. 1 Ανάληψη 280.000 ευρώ

ΕΚΤΟΣ ΑΥΤΩΝ ΤΩΝ ΑΚΙΝΗΤΩΝ ΔΙΑΘΕΤΟΥΜΕ ΜΕΓΑΛΗ ΠΟΙΚΙΛΙΑ ΣΕ ΔΙΑΜ/ΤΑ (ΜΕΤ/ΝΑ-ΚΑΙΝΟΥΡΓΙΑ) ΣΤΙΣ ΚΑΛΥΤΕΡΕΣ ΤΙΜΕΣ ΤΗΣ ΑΓΟΡΑΣ-ΟΙΚ/ΔΑ ΚΑΙ ΕΝΟΙΚΙΑΣΕΙΣ ΑΚΙΝΗΤΩΝ - ΑΝΤΙΠΑΡΟΧΕΣ

ΡΕΝΑ ΒΑΖΟΥΚΟΥ ΚΑΙ ΣΥΝΕΡΓΑΤΕΣ
(ΜΕΣΙΤΗΣ ΑΣΤΙΚΩΝ ΣΥΜΒΑΣΕΩΝ)
ΔΙΕΥΘ. ΓΡΑΦΕΙΟΥ ΔΗΜ. ΘΕΟΔΩΡΑΚΗ 3
10-1 το πρωί καθημερινά και 6.30-9 απ/μα
Τηλ. (22410) 22943-28838 FAX: 28838, κιν. 6945466773
email.vazoukou@acn.gr
ΧΠ851

ΓΙΑΝΝΗΣ ΝΙΚΟΛΙΔΑΚΗΣ
Μηχανολόγος-Μηχανικός
Γαλλίας 12-Ρόδος • τηλ. (22410)22291, 35103

ΠΩΛΟΥΝΤΑΙ

- Επί της οδού **Κων. Υδραίου** (πλησίον Ρόδου - Λίνδου) πολυτελή **διαμερίσματα** με απεριόριστη θέα, ιδιωτικούς χώρους parking και αποθήκες 90 τ.μ. και 126 τ.μ.
- Επί της οδού **Καθοπούλη** (Νιοχώρι) **αποθήκη** 222 τ.μ., **κατάστημα** 59 τ.μ. με πατάρι 15 τ.μ., **διαμερίσματα** από 45 τ.μ. έως 58 τ.μ.

ΧΠ2675



Mediterranean
Real Estate Agency
Κτηματομεσιτικό γραφείο
Σύμβουλοι και φίλοι για μια ζωή!
ΗΡΑΚΛΗΣ Δ.ΧΟΡΟΖΙΔΗΣ
Μεσίτης & Σύμβουλος επενδύσεων Ακίνητης Περιουσίας
www.dodecaneserealestate.com

ΠΩΛΗΣΕΙΣ - ΜΙΣΘΩΣΕΙΣ ΑΚΙΝΗΤΩΝ

Πωλήσεις Μονοκατοικιών- Μεζονέτων

-**Καλυθιές**. Μεζονέτα 2 επιπέδων, 130 τμ, 3 υ/δ, 2 wc, αυλή, πάρκιν, κεντρική θέρμανση, σε ήσυχη περιοχή
-**Αφάντου**. Μεζονέτα υπερπολυτελούς κατασκευής 230τμ με 70τμ βεράντες, 4υ/δ, 3 μπάνια.
-**Αφάντου**. Μεζονέτα υπερπολυτελούς κατασκευής 211 τμ με 50τμ βεράντες, 3 υ/δ, 3 μπάνια.
-**Αφάντου**. Μονοκατοικία 75 τμ, με 2 υ/δ, και ενιαίο χώρο κουζίνας-καθιστικού με τζάκι.Διαμορφωμένοι εξωτερικοί χώροι 800 τμ με ανεξάρτητο σπιτάκι 25 τμ στον κήπο. 300 μ από την θάλασσα.
- **Καλύμπια**. Πωλούνται νεόδμητες μεζονέτες 107 τμ η κάθε μία, ιδιαίτερης αισθητικής πλήρως εξοπλισμένες, με ή χωρίς πισίνα, κήπο, πάρκιν, μεγάλες βεράντες, 380 μ από τη θάλασσα.
-**Αρχάγγελος**. Μεζονέτες 108 τμ η κάθε μία, στα μπετά,σε ήρεμη περιοχή, με απεριόριστη θέα.
-**Λάρδος**. Πωλούνται 2 ανεξάρτητες κατοικίες συνολικής επιφάνειας 350 τμ, με διαρύθμιση κατάλληλη και για ενοικιαζόμενα στούντιος
-**Γεννάδι**. Μεζονέτες 117 τμ με διαμορφωμένους εξωτερικούς χώρους (πισίνα, χώρο αθλοπαιδιών, κιόσκι, πάρκιν) με θέα τη θάλασσα.
-**Κανδυλί**. Μεζονέτα στα μπετά, 130 τμ και 65 τμ υπόγειο, σε οικόπεδο 1600 τμ.
-**Κανδυλί**. Μεζονέτα 3 επιπέδων,συνολικής επιφάνειας 270 τμ, στα σοβατίσματα. Έκταση 1,470 τμ.
- **Κανδυλί**. Μεζονέτα 120 τμ, στα μπετά, σε οικόπεδο 2067 τμ.
- **Κανδυλί**. Μεζονέτα 120 τμ, στα μπετά, σε οικόπεδο 1480 τμ.
- **Κανδυλί**. Μεζονέτα 120 τμ, στα μπετά, σε οικόπεδο 639 τμ.
- **Κανδυλί**. Μεζονέτα 120 τμ, στα μπετά, σε οικόπεδο 620 τμ.
-**Ιαλυσός** Στην περιοχή Σωτήρος σε ήσυχη τοποθεσία, πωλείται μεζονέτα 200 τμ υπερπολυτελούς κατασκευής.
-**Ιαλυσός** Στην περιοχή Σωτήρος σε ήσυχη τοποθεσία, πωλείται ημιτελής 3όροφος μεζονέτα 290 τμ.
-**Κρεμαστή**. Μονοκατοικία 100 τμ σε οικόπεδο 132 τμ, 3 υ/δ, πλήρως ανακαινισμένη, σε κεντρικό σημείο, με υπόλοιπο δόμησης (αέρας).
-**Παστίδα**. Περιοχή Κήποι διόροφη κατοικία υπερπολυτελούς κατασκευής, υπερυψωμένο ισόγειο 150 τμ, 3 υ/δ, 2 μπάνια, σαλόνι, κουζίνα, τζάκι, μεγάλα μπαλκόνια. Α' όροφος 112 τμ, 3 υ/δ, 2 μπάνια, σαλόνι, κουζίνα, τζάκι, μεγάλα μπαλκόνια,απεριόριστη θέα, υπέροχα διαμορφωμένοι εξωτερικοί χώροι σε μεγάλο οικόπεδο.
-**Παστίδα**. Υπερπολυτελής 2όροφη μονοκατοικία 482τμ σε οικόπεδο 4.200τμ, ιδιαίτερου αρχιτεκτονικού σχεδιασμού, με 4 υ/δ, σαλόνι, κουζίνα υψηλής αισθητικής, 4 μπάνια, αποθήκη, κεντρικό σύστημα κλιματισμού φύξης-θέρμανσης, διαμορφωμένο και δεντροφυτεμένο εξωτερικό χώρο, μεγάλες βεράντες απέραντη θέα.
-**Παραδείσι**. Πωλείται οικοδομή αποτελούμενη από 2 ισόγεια διαμερίσματα συνολικής επιφάνειας 238 τμ στα μπετά και ημιυπόγειες αποθήκες συνολικής επιφάνειας 238 τμ Υπόλοιπο δόμησης και άδεια για 195 τμ (α ορόφου).
- **Δαμαστριά**. Νεόδμητη μεζονέτα 100τμ,διαμορφωμένη σε 3 διαφορετικά επίπεδα με απέραντη θέα.
-**Θεολόγος**. 2 όροφη μονοκατοικία 120 τμ σε οικόπεδο 4700 τμ. 60μ από τη θάλασσα με απέραντη θέα.

Πωλήσεις Διαμερισμάτων

-**Ρόδος**. Στο Ροδίνι στην οδό Σμύρνης και μονής Καλόπετρας, σε ήσυχη τοποθεσία, πωλούνται διαμερίσματα α ορόφου, β ορόφου και ρετιρέ, 2 υ/δ 80 τμ, και 3 υ/δ 99 τμ. Νεόδμητα και παραδοτέα πλήρως εξοπλισμένα.
-**Ρόδος**. Επί της Ρόδου- Λίνδου διαμέρισμα 3ου ορόφου 3 υ/δ.
- **Ρόδος**. Στο κέντρο της πόλης επί της Διλμπεράκη πωλείται διαμέρισμα 90 τμ, β ορόφου, πλήρως ανακαινισμένο.
-**Ρόδος**. Στο Καρακόνερο πωλείται υπερυψωμένο ισόγειο 101 τμ μεταχειρισμένο 3 υ/δ.
-**Ρόδος**. Επί της Πατριάρχου Αθηναγόρα, πωλείται μεταχειρισμένο διαμέρισμα 75 τμ.
-**Ιαλυσός**. Όξδός Σωτήρος διαμέρισμα 115 τμ 2ου ορόφου, 3 υ/δ, μεγάλο σαλόνι, κουζίνα, μικρή αποθήκη θερμοπομπούς.
-**Αφάντου**. Σε κεντρικό σημείο, διαμέρισμα 2ου ορόφου 75 τμ σε νεόδμητη πολυκατοικία,2υ/δ,σαλοτραπεζαρία,κουζίνα,μπάνιο.

Πωλήσεις Ξενοδοχειακών μονάδων

-**Αφάντου**. Σε ύψωμα με πανοραμική θέα, πωλείται ξενοδοχειακή μονάδα Που αποτελείται από: 1) 37 δωμάτια (60 κλίνες). 2) 12 δωμάτια ημιτελή (24 κλίνες). 3) Δόμηση για επιπλέων 22 δωμάτια (44 κλίνες). Σύνολο 148 κλίνες. 4) Πισίνα, σνακ μπαρ, εστιατόριο.

Πωλήσεις Παραδοσιακών κατοικιών

- **Ρόδος**. Νιοχώρι, 2όροφο παλαιό αρχοντικό 200 τμ, ανακαινισμένο, ιδιαίτερης αρχιτεκτονικής με τζάκι, βοτσαλωτά δάπεδα και με υπέροχα διαμορφωμένους εξωτερικούς χώρους 250 τμ.Υπόλοιπο δόμησης 90 τμ.
-**Παλιά πόλη**. 3όροφη παραδοσιακή κατοικία 95τμ, 3υπν/τίων καινούρια κουζίνα και μπάνιο,πλήρως ανακαινισμένο.
-**Παλιά πόλη**. 2όροφη παραδοσιακή κατοικία 350τμ σε κεντρικό σημείο.Στο ισόγειο έχει και κατάστημα για οποιαδήποτε χρήση.
-**Παλιά πόλη**. Επί της Μενεκλέους πωλείται παραδοσιακή κατοικία 99 τμ, με αυλή, κατάλληλο και για επαγγ. χρήση
-**Αφάντου**. Παραδοσιακή καμάρα 79τμ σε οικόπεδο 94τμ σε καλή κατάσταση.
- **Κοσκινού**. Παραδοσιακή καμάρα 235 τμ με βεράντα 25 τμ, βοτσαλωτά δάπεδα, τζάκι και ξύλινη σοφίτα για χρήση υ/δ. Το παραδοσιακό και το μοντέρνο σε τέλεια αρμονία.
- **Κοσκινού**. Πωλείται ανακαινισμένη παραδοσιακή κατοικία 110 τμ, με αυλή 10 τμ, με εσωτερικά επίπεδα διαμορφωμένα σε υ/δ.
- **Κοσκινού**. Γωνιακή παραδοσιακή κατοικία (καμάρα) 110 τμ με ανεξάρτητη κουζίνα, και αυλή 10 τμ. Επιπλωμένη με όλο τον παραδοσιακό εξοπλισμό.
-**Κοσκινού**. Πωλείται παραδοσιακή κατοικία πλήρως ανακαινισμένη, 75 τμ καθαρού χώρου και σύνολο με τους εξωτερικούς 103 τμ.
- **Μαλώνα**. Νεόδμητη παραδοσιακή κατοικία 95 τμ με μεγάλη αυλή με πέργκολα, τζάκι,κλιματισμό,ηλεκτρ.συσκευές και επιπλωμένη.
-**Μαλώνα**. Παραδοσιακή καμάρα 60 τμ με αυλή σε κεντρικό σημείο,
-**Μαλώνα**. Παραδοσιακή κατοικία 70 τμ σε καλή κατάσταση.
- **Λάερμα**.Παραδοσιακή κατοικία 70 τμ και 30 τμ υπόλοιπο οικοπέδου.
- **Βάτι**. Πωλείται παραδοσιακή κατοικία 70 τμ με αυλή 75 τμ.
- **Σορωνή**.Παραδοσιακή κατοικία 110 τμ και 30 τμ αυλή.
- **Σύμη**. Παραδοσιακή νεοκλασική 2όροφη κατοικία 150τμ σε πολύ καλή κατάσταση σε κεντρικό σημείο της Σύμης,με δρόμο.
- **Σύμη**. Σε κεντρικό σημείο , παραδοσιακή κατοικία 95τμ , αυλή 15τμ. Με δρόμο.
- **Σύμη**. Στο κέντρο της Σύμης περιοχή καταρράκτης, πωλείται παραδοσιακή κατοικία 70 τμ με πέτρινη αυλή και μικρό οικόπεδο με υπόλοιπο δόμησης.
- **Σύμη**. Στην περιοχή «Αγίως τριάδος» κάτω από την Παναγία την Πειραιώτισσα , πωλείται παραδοσιακή κατοικία, σε άριστη κατάσταση, 2 δωματίων, με 2 αυλές, συνολικής επιφάνειας 110 τμ, κοντά σε δρόμο και θέα Πέδι και Γιαλό.
-**Σύμη**. Περιοχή Καταρράκτης στο ύψωμα πωλείται δυόροφη παραδοσιακή κατοικία 80 τμ, με οικόπεδο 140 τμ δίπλα με δόμηση.

Πωλήσεις Οικοπέδων- Αγροτεμαχίων

- **Ρόδος**.180τμ με μεγάλο συντελεστή δόμησης στο Νιοχώρι(οδός Διλμπεράκη).
-**Ρόδος**. Επί της Ρόδου- Λίνδου (μετά το Rhodos gold Βογιατζής) πωλείται οικόπεδο 20,000 τμ ιδιαίτερης προβολής, κατάλληλο για κάθε χρήση.
-**Ρόδος**.. Επί της Δημητρίου Αναστασιάδη και Αγαθονήσου πωλείται οικόπεδο 400 τμ με Σ.Δ 1.
-**Τσαΐρι**. Πωλούνται οικόπεδα 4.000 τμ, 300 μ από την κεντρική λεοφώρο κατάλληλο για βιοτεχνικούς χώρους.
-**Τσαΐρι**.Πωλείται οικόπεδο 300 τμ με άδεια για βιομηχανικό κτίριο 900 τμ κατάλληλο για βιοτεχνική χρήση
- **Ασγούρου**. Πωλείται οικόπεδο 5,200 τμ με συγκοινωνιακό κόμβο, και με άδεια για 2 βιομηχανικά κτίρια 2.500 τμ έκαστο.
- **Ασγούρου**. Πωλείται οικόπεδο 6,520 τμ.
-**Αφάντου**. Πωλούνται οικόπεδα 2,000 τμ εντός ζώνης, με δόμηση 200 τμ με θέα στη θάλασσα.
-**Αφάντου**. Οικόπεδο 4010 τμ άρτιο και οικοδομήσιμο στην περιοχή Τραπεζία. Απεριόριστη θέα.
-**Αφάντου**. Αγροτεμάχιο 3020 τμ στην περιοχή Τρυπάνια.
-**Αφάντου**. Αγροτεμάχιο 9640 τμ στην περιοχή Βάτες.
-**Αρχάγγελος**. Πωλείται αγροτεμάχιο 11,250 τμ, 500 μ μετά τη διασταύρωση Τσαμπίκας, 20μ από το δρόμο.
-**Μάσσαρι**. Οικόπεδο 2450 τμ στην παραλία Μασσάρων.
-**Κάλαθος**. Περιοχή Άγιος Ιωάννης οικόπεδο 3,525 τμ κοντά στη θάλασσα.
-**Κάλαθος**. Περιοχή Τρούλος στο ύψωμα της Καλάθου οικόπεδο με πανοραμική θέα 19,000 τμ.
-**Κάλαθος**. Οικόπεδο 2,680 τμ επί της κεντρικής λεωφόρου Ρόδου-Λίνδου.Ιδιαίτερης προβολής.
-**Πυλώνα**. Οικόπεδο εντός οικισμού 1070 τμ, με δόμηση.
-**Πυλώνα**. Πωλείται οικόπεδο 2.000 τμ άρτιο και οικοδομήσιμο.
-**Πυλώνα**. Πωλείται αγροτεμάχιο 3,960 τμ.
-**Λάρδος**. 2 οικόπεδα 4450 το κάθε ένα, στην παραλία της Λάρδου, 100τμ από τη θάλασσα.
-**Κιοτάρι**. Οικόπεδο 800 τμ, με άδεια δυόροφης οικοδομής για 2 καταστήματα 80 τμ ισογείου, 80 τμ α ορόφου με υπόγειο.
- **Κιοτάρι**. Οικόπεδο 5.000 τμ, με πρόσοψη στην κεντρ. λεωφ.
- **Κιοτάρι**. Αγροτεμάχιο 4.800 τμ με πανοραμική θέα θάλασσα.
-**Κιοτάρι**. Περιοχή Μοσκιενά οικόπεδο 4.360 τμ με πανορ. θέα
-**Κιοτάρι**. Περιοχή Μοσκιενά αγροτεμάχιο 2.480 τμ.
-**Κιοτάρι**. Περιοχή Ιερεμίας αγροτεμάχιο 3.320 τμ.
-**Κιοτάρι**. Περιοχή Εταρρία οικόπεδο 4.080 τμ.
-**Ασκληπειό**. Περιοχή κουλούρα οικόπεδο 6.520 τμ.
-**Ασκληπειό**. Εντός οικισμού οικόπεδο 900 τμ με Σ.Δ 0,8.
-**Ιαλυσός**. Πωλείται οικόπεδο 1.030 τμ στο κέντρο της Ιαλυσού, 100 μ από κεντρική πλατεία.
-**Παραδείσι**. 583τμ στην κεντρική λεωφόρο με μεγάλο συντελεστή δόμησης.
-**Παραδείσι**.Περιοχή κάτω Καλαμώνας οικόπεδο 6100τμ με δόμηση 150 τμ.
-**Παραδείσι**. 12,080 τμ στην περιοχή Θόλαρος, 60 μ από τη θάλασσα.
-**Παραδείσι**. Οικόπεδο 390 τμ με δόμηση.
-**Σορωνή**. Οικόπεδο εντός σχεδίου 509 τμ άρτιο και οικοδομήσιμο 100 μ από τη θάλασσα.
-**Σορωνή**. Οικόπεδα 500τμ το κάθε ένα ,εντός οικισμού, κοντά στη θάλασσα.
-**Κως-Καρδάμενα**. Οικόπεδο 416 τμ με μεγάλο συντελεστή.
-**Σύμη**. Περιοχή Νούλια-Τούρκος πωλείται οικόπεδο 13.500 τμ με 82,5 μ πρόσοψη έως το κύμα.

Πωλήσεις Αποθηκών

-**Ρόδος**. Επί της Μ.Πετρίδη 65 πωλείται αποθήκη 170 τμ με μεγάλη ράμπα σε τιμή ευκαιρίας για οποιαδήποτε χρήση.

-**Ρόδος**. Πωλείται αποθήκη 55 τμ, με άμεση πρόσβαση αυτοκινήτων, στην περιοχή Κόβα.
-**Ρόδος**. Βιοτεχνικό κέντρο Μανουσέλη πωλείται βιοτεχνικός χώρος 320 τμ σε 2 ενοποιημένους χώρους με γραφείο,wc, ηλεκτρικά ρολά, ενιαία τζαμαρία στην πρόσοψη.
- **Ασγούρου**. Πωλείται αποθήκη σε βιομηχανική περιοχή 400 τμ και με άδεια για επιπλέον 400 τμ όροφο.
- **Ανάληψη** Πωλείται υπόγεια αποθήκη 160 τμ σε νέα οικοδομή κατάλληλη για εμπορική χρήση.

Πωλήσεις επιχειρήσεων

-**Ρόδος**. Περιοχή Ψαροπούλας, Ερ.Σταυρού και Αλ.Διάκου Επιχείρηση αναψυκτήριο σνακ-μπαρ,γωνιακό πλήρως εξοπλισμένο με ωραίο εσωτερικό χώρο και μεγάλη αυλή. Δυνατότητα αλλαγής χρήσης.
-**Ρόδος**. Πωλείται επιχείρηση εστιατόριο καφέ μπαρ 130 τμ κεντρικού κτιρίου και 350 τμ αυλής με άδεια 200 ατόμων. Πλήρως ανακαινισμένο. Ιδιαίτερης αισθητικής και διακόσμησης.
-**Ρόδος**. Περιοχή Κόβα επί της οδού Κολοκοτρώνη πωλείται ισόγειο κατάστημα 55 τμ με αυλή, κατάλληλο για κάθε χρήση.
-**

ΕΝΟΙΚΙΑΣΕΙΣ

συνέχεια από την προηγούμενη

ΕΝΟΙΚΙΑΖΕΤΑΙ α) **γκαρσονιέρα** μονόχωρη επιπλωμένη α' ορόφου, β) επαγγελματικός χώρος α' ορόφου 100 τ.μ. κατάλληλος για **γραφείο, ιατρείο, ινστιτούτο αισθητικής** πλήρως ανακαινισμένος, σε πολυκατοικία επί της οδού Λεμεσού 34 (πλησίον Εθνικής Αντιστάσεως, παραπλεύρως Eurobank). Πληρ. τηλ. 6944985612
MZT230913

ΕΝΟΙΚΙΑΖΕΤΑΙ ΔΙΑΜΕΡΙΣΜΑ 150 Τ.Μ. ΕΠΙ ΤΗΣ ΦΛΕΜΙΝΓΚ 4 ΠΡΩΗΝ ΕΛ. ΒΕΝΙΖΕΛΟΥ. ΠΛΗΡ. ΤΗΛ. 6972845264 ΩΡΕΣ 10.00-13.00 ΚΑΙ 18.00-20.00
ΜΑΤ3872

ΕΝΟΙΚΙΑΖΕΤΑΙ στη Ρόδου-Λίνδου (κάτω από το Lidl) **χώρος** κατάλληλος για οποιαδήποτε επαγγελματική χρήση συνολικής έκτασης 2000 τ.μ. εκ των οποίων 800 τ.μ. κύριας χρήσης και 1200 τ.μ. αποθηκευτικοί χώροι. Πληρ. τηλ. 6944386929 κος Αλέξης Παπαγρηγορίου ΧΠ2367

πωλησεις– αγορες ακινητων & επιχειρησεων

ΠΩΛΕΙΤΑΙ επιχ/ση DVD club σε κεντρικό σημείο της Ρόδου. Πληρ. τηλ. 2241060060, 6948046844.
MAT3768

ΠΩΛΕΙΤΑΙ διαμέρισμα 102 τ.μ., 2 δωματίων, σαλόνι, κουζίνα, λουτρό, WC, 3ος όροφος, επί της οδού Αγίου Ιωάννου αριθμ. 26, θέα απεριόριστη προς Παλιά Πολη, Κάστελλο, Κάστρο κ.λπ. Πληρ. τηλ. 6944222835 ΙΝΤ441

ΠΩΛΕΙΤΑΙ μεζονέτα 2ου και 3ου ρόφου 140 τ.μ. στην περιοχή Ιξιά, Ακτίδος 4, όπισθεν ξενοδοχείου "MIRAMARE", 100 μ. από τη θάλασσα. Πληρ. τηλ. 6973722304 και 2241090490 ΜΑΠ440

ΜΕΓΑΛΗ ΕΥΚΑΙΡΙΑ. ΠΩΛΕΙΤΑΙ εστιατόριο - ψησταριά σε σταυροδρόμι με μεγάλη κυκλοφορία, έτοιμο προς λειτουργία. Πολύ καλή τιμή λόγω φόρτου εργασίας. Πληρ. τηλ. 6976240893, κ. Μάκη.
MZT251020

ΠΩΛΕΙΤΑΙ στο κέντρο της πόλης Ρόδου Grand Hotel, **2άρι διαμέρισμα**, πολυτελούς κατασκευής, κατάλληλο για οικία ή γραφείο. Πληρ. Εμμ. Κρανίδης, τηλ. 6944347405, 2241027082, 2241026476. ΧΠ092

ΠΩΛΕΙΤΑΙ επιχείρηση εστιατορίου σε κεντρικό σημείο της πόλης. Ο χώρος μπορεί να χρησιμοποιηθεί για οποιαδήποτε άλλη χρήση. Πληρ. τηλ. 2241031155, 2241020540
MZT241023

ΕΥΚΑΙΡΙΑ!!! Επιχείρηση Snack cafe (αναψυκτήριο - κρεπερί) στο Φαληράκι **πωλείται** σε πολύ χαμηλή τιμή ή **ζητείται συνέταιρος.** Μοναδικό, με κήπους, πάρκιν κ.λπ., μπροστά στο δρόμο. Δουλεύει χειμώνα - καλοκαίρι. Πληρ. τηλ. 6936191856 MZT251026

ΠΩΛΕΙΤΑΙ παραδοσιακό καφενείο στο κέντρο της πόλης σε χαμηλή τιμή, λόγω αναχώρησης. Πληρ. τηλ. 2241074175, ώρες 19.00-21.30, 2241074902 ώρες 18.00-20.30 και 6947949329
MZT251016(17)

ΠΩΛΕΙΤΑΙ λόγω αναχώρησης στο εξωτερικό σπίτι στην Παλιά Πόλη 65 τμ. περίπου πρώτος όροφος. Ενα PIAGGIO 200 cc αυτόματο, ένα σαλόνι, με τρία μαύρα τραπεζάκια λάκα, ένα σύνθετο μαύρο άσπρο λάκα, ένα έπιπλο TV μαύρο ματ, ένα τραπέζι κουζίνας στρογγυλό με 6 καρέκλες, μια κουζίνα ARISTON, ένα HOME CINEMA TREVI. Πληρ. τηλ. 6945639941
MZT241025

ΠΩΛΕΙΤΑΙ οικόπεδο στην Κρεμαστή 730 τ.μ. εντός σχεδίου πόλεως. Πληρ. τηλ. 2241028609, 6944758868
MZT241026

ΠΩΛΟΥΝΤΑΙ ΑΚΙΝΗΤΑ ΑΠΟ ΙΔΙΩΤΗ ΣΤΗΝ ΠΕΡΙΟΧΗ Ν. ΡΟΔΟΥ ΣΕ ΛΟΓΙΚΗ ΤΙΜΗ. ΠΛΗΡ. ΤΗΛ. 2241039536 MZT241041

ΠΩΛΕΙΤΑΙ επιχείρηση οβελιστηρίου, επικερδής, στο κέντρο της πόλης, για λόγους υγείας. Μόνο σοβαρές προτάσεις. Πληρ. τηλ. 6936161740 και 6946282082
MXP13040

ΡΟΔΟΣ. ΠΩΛΕΙΤΑΙ διαμέρισμα 125 τ.μ., 3 υ/δ, 1ου ορόφου με τζάκι, ασανσέρ, πάρκιν, πολυτελούς κατασκευής 265.000 ευρώ. ΚΩΔ:(Κ-217). Πληρ. Εμμ. Κρανίδης και συνεργάτες τηλ. 2241027082
ΜΧΠ092.1

ΚΛΑΔΟΓΕΝΗΣ ΜΙΧΑΗΛ

ΠΟΛΙΤΙΚΟΣ ΜΗΧΑΝΙΚΟΣ Ε.Μ.Π.
ΑΤΤΑΒΥΡΟΥ 20-ΡΟΔΟΣ
ΤΗΛ. 2241022394

ΠΩΛΟΥΝΤΑΙ

1. **Μεζονέτες** με απεριόριστη θέα και θέα στη θάλασσα, στο Καρακόνερο, με 3 υπνοδωμάτια, σαλόνι, κουζίνα, 2 λουτρά, αποθήκης και με υπόγειο χώρο στάθμευσης και λοιπών βοηθητικών χώρων, εμβαδού 125 τ.μ. και εμβαδού υπογείου 65 τ.μ., συνολικής επιφάνειας με το υπόγειο 190 τ.μ.
2. **Διαμερίσματα** πολυτελούς κατασκευής με απεριόριστη θέα και θέα στη θάλασσα, στο Καρακόνερο, με 3 υπνοδωμάτια, λουτρού και αποθήκης εμβαδού 105 τ.μ.

ΑΕ0058

RE/MAX®
Re/Max Express , Εθνάρχου Μακαρίου 45, (στοά Ροίκου) Ρόδος Τηλ. 22410 43730 / 1

ΠΡΟΣ ΠΩΛΗΣΗ

Κατοικίες :
1. Νεόδμητα διαμερίσματα στις συνοικίες : Ανάληψη , Ροδίνι, Αραπάκι και Καρακόνερο από 1700 € έως 2050 € το τ.μ
2. **Διαμερίσματα** νεόκτιστα στο Ροδίνι 70 , 92 και 140 τ.μ. σε τιμή από 140.000, 175.000 και 260.000 €
3. **Διαμέρισμα** (ισόγειο) 260 τ.μ με αυλή στο **«Άνω Ροδίνι »** Τιμή 350.000€
4. **Μονοκατοικία (2 ετών)** 120 τ.μ σε οικόπεδο 500 τ.μ, **στο Γεννάδι**, 250μ. από τη θάλασσα Τιμή 235.000 ευρώ
5. Μονοκατοικία 145 τ.μ **στο Γεννάδι** . Τιμή 230.000 ευρώ
6. Μεζονέτες 70 τ.μ στο Γεννάδι, με το κλειδί στο χέρι. 150.000 €
7. Μεζονέτα σε μπετά 100 τ.μ με οικόπεδο 800 τ.μ στο Κανδυλί με φανταστική θέα 125.000 €
8. **Παλιά Πόλη:** Οικόπεδο 927 τ.μ με παλιό κτίσμα 500 τ.μ. Τιμή 800.000 €
9. **Βίλα υπερπολυτελείας** 1200 τ.μ σε οικόπεδο 2290 τ.μ στην **Ιαλυσό** (100 μ. από τη θάλασσα). Τιμή 2.500.000 €
10. **Σπίτια** και οικόπεδα στη Μύκονο και στη Σαντορίνη

Επαγγελματικοί Χώροι :
1.Κατάστημα ψηλοτάβανο 92 τ.μ (μαζί με πατάρι)στο κέντρο της πόλης της Ρόδου .Τιμή 250.000 €
2.Οικόπεδο 2.300 τ.μ σε αναπτυσσόμενη περιοχή στη πόλη της Ρόδου με Σ.Δ (0,8) Τιμή 1.500.000 €
3. 400 τ.μ στην περιοχή Σγουρού, μαζί με εφαπτόμενο αγροτεμάχιο 400 τμ. Τιμή 350.000 €
4. 2.885 τ.μ. με δυνατότητα ανέγερσης κτιρίου 2.306 τ.μ. πολύ κοντά στο λιμάνι της Ακαντιάς. Τιμή: 2.000.000€
5. Ξενοδοχείο Γ' κατηγορίας στη περιοχή Θεολόγο , 1.350.000 €

Οικόπεδα / Αγροτεμάχια :
1. **Οικόπεδα** 2 στρ. με άδεια οικοδομής στους πρόποδες της Φιλέρημου. Τιμή 250.000 €
2. **Οικόπεδο** στο **Βάτι** - εντός οικισμού - 3075τ.μ, με δύο ιταλικά κτίσματα 400 τ.μ. Τιμή 190.000 €
3. **Οικόπεδο** στη **Σύμη** - **Νημπορειό**, εντός οικισμού, πάνω στη θάλασσα 4 στρ. Τιμή 340.000€
4. **Οικόπεδο** στη **Σύμη – Άγιο Γεώργιο** 4367 τ.μ .άρτιο και οικοδομήσιμο με κτίσμα 27 τ.μ & στέρνα 22,75 τ.μ. Τιμή 220.000 €

ΠΡΟΣ ΕΝΟΙΚΙΑΣΗ

1. Διαμέρισμα - ισόγειο 120 τ.μ με υπόγεια αποθήκη 25 τ.μ στο κέντρο της πόλης Ρόδου.Τιμή ενοικίου 1000 €
2. Ισόγειο 120 τ.μ με υπόγεια αποθήκη 200 τ.μ στο κέντρο της Ρόδου **κατάλληλο για όλες τις επαγγελματικές χρήσης.** Ενοίκιο 2000 €
3. Επαγγελματικός χώρος 60 τ.μ (πετρόκτιστο) στο κέντρο **της πλατείας Τριαντών – για όλες τις χρήσεις.** Τιμή ενοικίου 900€
4. Επαγγελματική στέγη στο **5ον χιλ. Ρόδου – Λίνδου** αποτελούμενο από υπόγειο , ισόγειο και 2 ορόφους (800 τ.μ) το κάθε επίπεδο .

ΧΠΚΤΗ005

ΕΥΡΩΣΤΕΓΑΣΤΙΚΗ

ΚΤΗΜΑΤΟΜΕΣΙΤΙΚΟ ΓΡΑΦΕΙΟ - ΧΑΤΖΗΜΑΡΚΟΣ Ν. ΓΕΩΡΓΙΟΣ
Θ. ΣΟΦΟΥΛΗ 153 – Τ.Κ. 85100 ΡΟΔΟΣ
Πληροφορίες στο κινητό, διαθέσιμο όλες τις ώρες : 6973331692.
Τηλ. Γραφείου : 22410-29016. Ώρες γραφείου: 18:00 μ.μ έως 20:30 μ.μ.
Λοιπές ώρες και Σαββάτο, με ραντεβού.

ΠΩΛΟΥΝΤΑΙ ΚΑΙΝΟΥΡΓΙΑ ΔΙΑΜΕΡΙΣΜΑΤΑ ΛΟΥΞ ΚΑΤΑΣΚΕΥΗΣ

1. ΚΟΣΚΙΝΟΥ: Οροφοδιαμέρισμα διαμπερές, 209 τ.μ. 1ου ορόφου, με 4 υπνοδωμάτια, και πολύ μεγάλες βεράντες, με φανταστική και απεριόριστη θέα. Με αυτόνομη κεντρική θέρμανση και πλήρες ηλεκτρικών συσκευών. Τιμή 275.000 EURO.
2. ΚΑΡΑΚΟΝΕΡΟ: Διαμέρισμα 110 τ.μ. διαφόρων ορόφων, και ρετιρέ, 3ων υπνοδωματίων και μικρή αποθήκη. Με απεριόριστη θέα, και θέα στην θάλασσα. Τιμή 210.000 ευρώ.
3. ΑΡΑΠΑΚΙ : Διαμέρισμα 85 τ.μ – 1ου ορόφου - 2 υπνοδωμάτια - τιμή: 155.000 EURO.
4. ΡΟΔΙΝΙ: Διαμερίσματα 80 τ.μ. 1ου και 2ου ορόφου. 2 υπνοδωματίων. Τιμή 152.000 EURO
5. ΑΡΑΠΑΚΙ : Διαμέρισμα 117 τ.μ – 3ου ορόφου (ρετιρέ) - 3 υπν. - τιμή: 216.000 EURO.
6. ΡΟΔΙΝΙ : Διαμέρισμα 85τ.μ – 2 υπνοδωματίων – υπό κατασκευή - τιμή: 162.000 EURO.
7. ΡΟΔΙΝΙ : Διαμέρισμα 95τ.μ – 3 υπνοδωματίων – υπό κατασκευή - τιμή: 181.000 EURO.
8. ΑΣΓΟΥΡΟΥ : Γκαρσονιέρα 40 τ.μ – 2ου ορόφου – τιμή : 55.000 EURO.
9. ΤΡΙΑΝΤΑ : Ισόγειο διαμέρισμα 95τ.μ – με αυλή - 2 υπνοδωμάτια – τιμή: 132.000 EURO.
10. ΤΡΙΑΝΤΑ: Διαμέρισμα ισόγειο 115 τ.μ. υπό κατασκευή με 2 ή 3 υπνοδωμάτια κατά επιλογή, με μικρή αυλή. Τιμή 161.000 EURO

ΠΩΛΟΥΝΤΑΙ ΜΕΤΑΧΕΙΡΙΣΜΕΝΑ ΔΙΑΜΕΡΙΣΜΑΤΑ

11. ΠΑΛΙΑ ΠΟΛΗ: Διώροφη κατοικία 55 τ.μ. με αυλή 230 τ.μ. και επιπλέον δόμηση 63 τ.μ. Τιμή 152.000 EURO.
12. ΠΕΡΙΟΧΗ ΑΝΑΛΗΨΗ: Διαμέρισμα 1ου ορόφου 131 τ.μ. (126 τ.μ. καθαρό, κύριοι χώροι) 15ετίας, 3 υπνοδωμάτια, 2 μπάνια, αποθήκη, αποχέτευση στο κεντρικό δίκτυο, σε καλή κατάσταση. Τιμή 145.000 EURO
13. ΖΕΦΥΡΟΣ : Πωλείται συγκρότημα 2 διαμερισμάτων και 1 γκαρσονιέρας με συνολικό εμβαδόν 260 τ.μ. – Τιμή 270.000 EURO.
14. ΚΟΣΚΙΝΟΥ Διαμέρισμα 55 τ.μ. 2 υπνοδωματίων, ημιυπόγειο, με πλακόστρωτη αυλή, και με μικρή αποθήκη. Πλήρες ανανεώσιμων επίπλων και ηλεκτρικών συσκευών και κλιματιστικών. Τιμή 77.000 EURO
15. ΠΙΝΔΟΥ: Γκαρσονιέρα 24 τ.μ – (ισόγειος βοηθητικός χώρος). Τιμή: 22.000 EURO.
16. ΠΕΡΙΟΧΗ ΑΝΑΛΗΨΗ: Ημιυπόγειος βοηθ. χώρος 73 τ.μ - σε σοβάδες, με αυλή 40 τ.μ – τιμή: 40.000 EURO.
17. ΙΑΛΥΣΟΣ: Επιπλωμένο διαμέρισμα 51 τ.μ., 3ου ορόφου (ρετιρέ), 1 υπνοδωμάτιο, σαλόνι, κουζίνα. Κτίσμα του '81, σε άριστη κατάσταση. Τιμή 68.000 EURO.

ΠΩΛΟΥΝΤΑΙ ΜΟΝΟΚΑΤΟΙΚΙΕΣ – ΜΕΖΟΝΕΤΕΣ

18. ΑΝΩ ΡΟΔΙΝΙ-ΒΙΕΝΝΗΣ: Μεζονέτα 135 τ.μ. με κήπο 160 τ.μ. Τιμή 220.000 EURO.
19. GOLF ΑΦΑΝΤΟΥ: Παραθαλάσσιες τριόροφες μονοκατοικίες 169 τ.μ. με 3 υπνοδωμάτια σε 520 τ.μ. οικόπεδο πλήρες περίφραξη τιχείων 100 μ. από την θάλασσα με τζάκι, ιδιόκτητο parking 2 θέσεων, μεγάλες βεράντες, κήπο και σοφίτα. Πανοραμική θέα. Τιμή 325.000 EURO.
20. ΤΡΙΑΝΤΑ: Νεόδμητη διώροφη μονοκατοικία 220 τ.μ. σε οικόπεδο 300 τ.μ. στην ορεινή πλευρά, με τζάκι και φανταστική θέα. Τιμή 400.000 ευρώ.
21. ΤΡΙΑΝΤΑ: Τριώροφες μονοκατοικίες έως και μαρμαροσουβά, συνολικής επιφάνειας 210 τ.μ. (3Χ70 τ.μ.) σε οικόπεδο 350 τ.μ. σε περιοχή με θέα. Τιμή 200.000 EURO.
22. ΙΞΙΑ: Μεζονέτες 155 τ.μ. με 4 υπνοδωμάτια και τζάκι. Τιμή 270.000 EURO.
23. ΙΞΙΑ: Μονοκατοικίες 155 τ.μ. με 4 υπνοδωμάτια και τζάκι. Τιμή 279.000 EURO.
24. ΜΑΡΙΤΣΑ: Εξοχική μονοκατοικία 100 τ.μ. ισόγεια, σε οικόπεδο 1.400 τ.μ. σε μπετά. Τιμή 115.000 EURO.
25. ΠΑΣΤΙΔΑ: Εξοχικές διώροφες μονοκατοικίες 125 τ.μ., 3 υπνοδωματίων, σε οικόπεδο 250 τ.μ. περιφραγμένο με τοιχία, και θέση parking. Υπό κατασκευή, παραδίδονται τελειωμένες πλην ξυλουργικών. Τιμή 160.000 EURO
26. ΠΑΣΤΙΔΑ: Εξοχικές διώροφες μονοκατοικίες 125 τ.μ., 3 υπνοδωματίων, με επιπλέον δόμηση 75 τ.μ., σε οικόπεδο 400 τ.μ. Περιφραγμένο με τοιχία και θέση parking. Υπό κατασκευή, παραδίδονται τελειωμένες, πλην ξυλουργικών. Τιμή 195.000 EURO.
27. ΠΑΣΤΙΔΑ: Μονοκατοικία 135 τ.μ – 3 υπνοδ. – σε μαρμαροσουβά – τιμή : 160.000 EURO.
28. ΚΟΣΚΙΝΟΥ: (κοντά στο μουσικό Γυμνάσιο). Μεζονέτα σε μπετά 216 τ.μ. (υπόγειο 72 τ.μ. ισόγειο 72 τ.μ. και όροφορ 72 τ.μ.) σε οικόπεδο 1.350 τ.μ. με απεριόριστη θέα. Τιμή 170.000 ευρώ.
29. ΚΟΣΚΙΝΟΥ: (Κοντά στο μουσικό Γυμνάσιο). Μονοκατοικία σε μπετά 216 τ.μ. (υπόγειο 72 τ.μ. ισόγειο 72 τ.μ. και όροφο 72 τ.μ.) σε οικόπεδο 1.350 τ.μ. με απεριόριστη θέα. Τιμή 200.000 ευρώ.
30. ΚΟΣΚΙΝΟΥ: Ανεξάρτητες μικρές μονοκατοικίες σε μπετά σε οικόπεδο 650 τ.μ. – Τιμή 140.000 EURO - η παραδίδονται και τελειωμένες.
31. ΚΑΛΑΒΑΡΔΑ: Τριώροφη μεζονέτα 180 τ.μ. κτίσμα του '86 σε οικόπεδο 2.600 τ.μ. με οπωροφόρα δένδρα. Σε άριστη κατάσταση με φανταστική θέα στη θάλασσα. Τιμή 250.000 EURO

ΠΩΛΟΥΝΤΑΙ ΚΑΤΑΣΤΗΜΑΤΑ

32. ΚΩΝ. ΠΑΛΑΙΟΛΟΓΟΥ : Κατάστημα κεντρικό, επί της Κων. Παλαιολόγου, 23 τ.μ., με αυλή 20 τ.μ. και WC κατάλληλο για κάθε εμπορική χρήση. Τιμή 58.000 EURO.
33. 7 ΒΑΓΙΕΣ: Για επαγγελματική στέγη, επί της πλατείας, πωλείται διώροφη μονοκατοικία 206 τ.μ. (103 τ.μ. ισόγειο και 103 τ.μ. 1ος όροφος) επιπλέον 18 τ.μ. ακάλυπτος χώρος. Ιδανική για τεχνικό Γραφείο, Ιατρείο, Λογιστήριο κ.λπ. Τιμή 250.000 EURO.
34. ΜΑΝΔΡΑΚΙ: Πωλείται επαγγελματικός χώρος 64 τ.μ. 2ος όροφος, κατάλληλος για τεχνικό γραφείο κ.λπ. Τιμή 153.000 EURO

ΠΩΛΟΥΝΤΑΙ ΕΞΟΠΛΙΣΜΕΝΕΣ ΕΠΙΧΕΙΡΗΣΕΙΣ

35. ΠΛΑΤΕΙΑ ΑΓ. ΝΙΚΟΛΑΟΥ: Πωλείται επιχείρηση ψητοπωλείο - Γυράδικο σε πολύ καλή τιμή. Παρέχεται νέο 12ετές συμβόλαιο. Μίσθωμα λογικό και συζητήσιμο.
36. ΠΕΥΚΟΙ : Πωλείται επιχείρηση fast food - γυράδικο 50 τ.μ. πλήρως εξοπλισμένη, με μεγάλη αυλή με τραπεζοκαθίσματα στην πλατεία Λοθιάρικα Πεύκων. Τιμή 25.000 EURO – Μίσθωμα 600 EURO - Με νέο 12ετές συμβόλαιο
37. Πωλείται: επιτυχημένη γνωστή επιχείρηση – cafe – bar – restaurant – 530 τ.μ (με την αυλή), - πλήρως εξοπλισμένη, μέσα στην πόλη – χωρητικότητας 250 ατόμων καθήμενων – με ενοίκιο 950 EURO, και νέο 12 ετές συμβόλαιο – τιμή: 150.000 EURO.
38. Πωλείται επιχείρηση - ΣΟΥΠΕΡ ΜΑΡΚΕΤ - συνοικιακή – οικογενειακή, με όλον τον εξοπλισμό και το υπάρχον εμπόρευμα – με μέση ημερήσια είσπραξη 1.000 EURO, βάση βιβλίων. Δεκτός κάθε έλεγχος. Τιμή : 100.000 EURO.
39. ΣΩΚΡΑΤΟΥΣ: Επί το μέσον της Σωκράτους πωλείται επιχείρηση 49 τ.μ. με πατάρι 15 τ.μ. Παρέχεται νέο 12ετές συμβόλαιο. Τιμή 125.000 EURO. Μίσθωμα 1.500 EURO
40. ΠΑΛΙΑ ΠΟΛΗ : Πωλείται επιχείρηση 15 τ.μ – τιμή : 65.000 EURO, - σε πολύ εμπορικό πόστο – νέο 12ετές συμβόλαιο.
41. ΚΙΟΤΑΡΙ: Στο εμπορικό κέντρο, πωλείται φάστ – φούντ – εξοπλισμένη επιχείρηση μαζί με το ακίνητο 25 τ.μ, και αυλή 20τ.μ – τιμή: 100.000 EURO.
42. ΠΑΛΙΑ ΠΟΛΗ : Πωλείται επιχείρηση εστιατόριο – μπαρ , 100 τ.μ - πλήρως εξοπλισμένο, με κατοικία άνωθεν αυτού 90 τ.μ, 3 υπνοδωματίων σε εμπορικότατη ζώνη. – τιμή: 90.000 EURO. Μίσθωμα 1.150 EURO.

ΠΩΛΟΥΝΤΑΙ ΚΤΗΜΑΤΑ – ΟΙΚΟΠΕΔΑ

43. ΡΟΔΙΝΙ - ΜΟΣΧΑΣ : Οικόπεδο 1.000 τ.μ. δόμηση 0,4.
44. ΤΡΙΑΝΤΑ : Προνομιακό οικόπεδο 1.030 τ.μ. εντός σχεδίου, επί της συμβολής ασφαλτοστρωμένων οδών, ιδανικό για ανέγερση διώροφης μονοκατοικίας, συνολικής επιφάνειας 133 τ.μ. εκτός υπογείου και σοφίτας. Τιμή 145.000 EURO.
45. ΚΡΕΜΑΣΤΗ : Οικόπεδο 1.090 τ.μ. με δόμηση 400 τ.μ. Τιμή 130.000 EURO.
46. ΣΟΡΩΝΗ : Οικόπεδο 509 τ.μ. εντός οικισμού με δόμηση 430 τ.μ. 300 μέτρα από το Δημαρχείο, και 100 μέτρα από τον ασφαλτοστρωμένο δρόμο προς την παραλία. Τιμή 40.000 EURO.
47. ΑΦΑΝΤΟΥ : Οικόπεδο 780 τ.μ. εντός οικισμού επί δημοτικής οδού εφαπτόμενο, με δόμηση 370 τ.μ. Τιμή 80.000 EURO.
48. ΔΑΜΑΤΡΙΑ: Οικόπεδο 4.000 τ.μ. Πωλείται εξ' ολοκλήρου ή εξ' αδιαιρέτου. Τιμή 88.000 EURO.
49. ΔΑΜΑΤΡΙΑ: Προνομιακό οικόπεδο 4.000 τ.μ. Πωλείται εξ' ολοκλήρου ή εξ' αδιαιρέτου. Τιμή 103.000 EURO.
50. ΤΣΑΪΡΙ: (300 μ. από την Λεωφόρο Ρόδου-Λίνδου) οικόπεδα 4.000 τ.μ. για βιοτεχνικούς χώρους κτίζονται 3Χ1.200 τ.μ. (ισόγειο, 1ος όροφος, 2ος όροφος, σύνολο κάλυψης 3.600 τ.μ.). Τιμή 200.000 EURO - δίδονται και 2 στρέμματα - τιμή 100.000 EURO.
51. ΕΠΙ ΤΗΣ ΛΕΩΦ. ΡΟΔΟΥ - ΚΑΛΛΙΘΕΩΝ : Προνομιούχο οικόπεδο 825 τ.μ με άδεια οικοδομής 108 τ.μ κύριας χρήσης – τιμή: 120.000 EURO.
52. ΡΟΔΟΥ-ΛΙΝΔΟΥ: Οικόπεδο εφαπτόμενο επί της οδού, 4.000 τ.μ. Με την άδεια οικοδομής για καταστήματα με υπόγειο 400 τ.μ., ισόγειο 400 τ.μ. και όροφο 300 τ.μ. Τιμή 330.000 ευρώ.
53. ΡΟΔΟΥ-ΛΙΝΔΟΥ: Οικόπεδο 3.400 τ.μ. εφαπτόμενο επί της οδού, με πρόσωπο 107 τ.μ. Με δόμηση για κατάστημα συνολικά 417 τ.μ. (υπόγειο 139 τ.μ., ισόγειο 139 τ.μ. και όροφο 139 τ.μ. και δόμηση για βιοτεχνική χρήση συνολικά 712 τ.μ. (υπόγειο 178 τ.μ. ισόγειο 178 τ.μ. Α' όροφο 178 τ.μ. και Β' όροφο 178 τ.μ. Τιμή 350.000 ευρώ.
54. ΑΣΓΟΥΡΟΥ: Αγροτεμάχιο 21.300 τ.μ. (περιοχή πρώην σκουπιδιών). Τιμή 530.000 ευρώ.
55. ΑΣΓΟΥΡΟΥ : Οικόπεδο 6.700 τ.μ – προσβάσιμο από δυο δρόμους , κατάλληλο για οποιαδήποτε χρήση – τιμή: 280.000 EURO.
56. ΚΟΣΚΙΝΟΥ: Οικόπεδα 650 τ.μ. εντός ζώνης με την άδεια οικοδομής – Τιμή 90.000 EURO
57. ΚΟΣΚΙΝΟΥ : Οικόπεδο 2.950 τ.μ - ΕΝΤΟΣ ΣΧΕΔΙΟΥ – πανοραμική θέα – τιμή : 650.000 EURO.
58. ΕΛΕΟΥΣΑ: 14.880 τ.μ. κοντά στο χωριό με ρεύμα και νερό, με 100 ελαιόδενδρα, και πρόσβαση από 2 δρόμους. Τιμή 108.000 EURO
59. ΨΙΝΘΟΣ : Κτήμα 8.440 τ.μ. – ισόπεδο με το δρόμο - 7 χιλιόμετρα από το χωριό - τιμή: 23.000 EURO.
60. ΠΕΤΑΛΟΥΔΕΣ: 6.100 τμ. με θέα βουνό και θάλασσα-Τιμή 100.000 EURO.
61. ΚΡΗΤΗΝΙΑ: Εκταση, εφαπτόμενη επί της λεωφόρου, 6.450 τ.μ. Τιμή 60.000 EURO.
62. ΠΑΣΤΙΔΑ : Πρόποδες Φιλερήμου 2.040 τ.μ. εντός ζώνης, με άδεια οικοδ. Τιμή 120.000 EURO.
63. ΠΑΣΤΙΔΑ: Κτήμα 4 στρέμματα - τιμή: 95.000 EURO.

ΠΩΛΟΥΝΤΑΙ ΠΑΝΣΙΟΝ – ΞΕΝΟΔΟΧΕΙΑ

64. ΠΑΛΙΑ ΠΟΛΗ : Πωλείται πανσιόν σε ήρεμη και γραφική περιοχή – αποτελούμενη - από 2 δωμάτια των 50 τ.μ – 3 δωμάτια των 26 τ.μ – 1 δωμάτιο των 40 τ.μ – και αυλή 70 τ.μ – τιμή: 320.000 EURO.

ΒΙΟΤΕΧΝΙΚΟΙ ΧΩΡΟΙ – ΑΠΟΘΗΚΕΣ

65. ΑΝΑΛΗΨΗ: Πωλείται πάνω στον κεντρικό δρόμο, πολυτελής υπόγειος χώρος 160 τ.μ. μισθωμένος προς 485 ευρώ μηνιαίως. Με 2 w.c. κατάλληλος για όλες τις χρήσεις. Ιδανικός για τεχνικό γραφείο, Λογιστήριο, Βιοτεχνία, Γυμναστήριο κ.λπ. Αρχική τιμή 100.000 EURO. Δεκτές και λοιπές λογικές προτάσεις.
66. ΑΣΓΟΥΡΟΥ: Αποθήκη 400 τ.μ. απoπερατωμένη πάνω στον δρόμο, εύκολη πρόσβαση για κάθε τύπο σχήματος με άνεση χώρου και μεγάλη αυλή. Τιμή 352.000 EURO.
67. ΡΟΔΟΥ ΛΙΝΔΟΥ : Πωλείται ισόγειος βιοτεχνικός χώρος 300 τ.μ. χωρίς κολόνες απoπερατωμένος, εύκολης πρόσβασης, με ύψος 5 μ. – Τιμή 265.000 EURO.
68. ΡΟΔΟΥ ΛΙΝΔΟΥ: Απέναντι από Βασιλόπουλο, κατάστημα απoπερατωμένο, βιοτεχνικός χώρος 60 τ.μ – τιμή: 65.000 EURO.
69. ΚΑΡΑΚΟΝΕΡΟ: Πωλούνται αποθήκες – 110τ.μ – 88.000 EURO, και 120 τ.μ – 102.700 EURO.
70. ΚΑΘΗΓΗΤΩΝ: (Κοντά στο Super Market ΜΠΑΖΑΡ), ισόγεια αποθήκη, με wc εμβαδόν συνολικά 126 τ.μ. σε κεντρικό σημείο, νεόκτιστη, κατάλληλη για τεχνικό γραφείο. Τιμή 130.000 EURO.

ΖΗΤΟΥΝΤΑΙ ΓΙΑ ΑΓΟΡΑ ΜΕΤΑΧΕΙΡΙΣΜΕΝΑ ΔΙΑΜΕΡΙΣΜΑΤΑ ΚΑΙ ΑΚΙΝΗΤΑ ΠΑΣΗΣ ΦΥΣΕΩΣ
● ΖΗΤΟΥΝΤΑΙ ΟΙΚΟΠΕΔΑ ΓΙΑ ΑΝΤΙΠΑΡΟΧΗ ●
Αναλαμβάνουμε την πώληση ή ενοικίαση της επιχείρησης ή του ακινήτου σας και την χωρίς χρέωση προβολή του με ένα απλό τηλεφώνημα.
ΑΕ0101

ΠΩΛΗΣΕΙΣ ΑΚΙΝΗΤΩΝ

○ ΔΙΑΜΕΡΙΣΜΑΤΑ
- Πειραιώς 45 τ.μ. μεταχειρισμένο 75.000 €
- Στέλιου Κωτιάδη 57 τ.μ. λουξ κατασκευής 88.000 €
- Πειραιώς 85 τ.μ. μεταχειρισμένο 105.000 €
- Ροδίνι δυάρια, τριάρια, τεσσάρια λουξ κατασκευής
- Πειραιώς 40 τ.μ. μεταχειρισμένο 73.000 €
- Αραπάκι, δυάρια, τριάρια, τεσσάρια λουξ κατασκευής
- Δασκάλους 80 τ.μ. λουξ κατασκευής 132.000€
- Ρόδου-Λίνδου 90 τ.μ. λουξ κατασκευής 145.000 €
- Παλιά Πόλη 126 τ.μ. διώροφη μονοκατοικία 108.584 €
- Δασκάλους 86 τ.μ. λουξ κατασκευής 43.000.000 δρχ. - 126.200 €

○ ΜΕΖΟΝΕΤΕΣ – ΜΟΝΟΚΑΤΟΙΚΙΕΣ
- Κανδυλί 120 τ.μ. διώροφες μεζονέτες με 650 τ.μ. οικόπεδο μέχρι χτισίματα 125.000 €
- Παστίδα 110 τ.μ. με 250 μ. οικόπεδο 161.400 €
- Αφάντου 130τ.μ. με 1.000 μ. οικόπεδο 161.400 €
- Λάερμα 95 τ.μ. διώροφη κατοικία καινούργια 95.000 €

○ ΟΙΚΟΠΕΔΑ
- Χαράκι 1.000 τ.μ. πάνω στο δρόμο 50.000 €
- Γεννάδι 300 τ.μ. εντός σχεδίου 18.000 €
- Κανδυλί 2.885 τ.μ. κοντά στους Καστελλοριζιούς 211.000 €
- Κατταβιά 1.730 τ.μ. πάνω στον κεντρικό 14.000 €
- Λαχανιά 2.360 τ.μ. πάνω στον κεντρικό 50 μ. από θάλασσα με άδεια οικοδομής για 8 studios 32.000.000 δρχ. - 94.000 €
- Γεννάδι 1000 τ.μ. με άδεια οικοδομής 8.500.000 δρχ.- 24.944 €

○ ΚΑΤΑΣΤΗΜΑΤΑ
- Κατάστημα 50 τ.μ. στο κέντρο της πόλης 160.000 €
- Ρόδου-Λίνδου 600 τ.μ. με 2 στρέμματα οικόπεδο 1.200.000 €
- Αγία Αναστασία 70 τ.μ. κατάστημα με πατάρι μαζί και η επιχείρηση 125.000 €
- Αφάντου επιχείρηση πιτσαρία σε κεντρικό δρόμο μέσα στο χωριό 41.000 €
- Αφάντου επιχείρηση με μπιζού σε κεντρικό δρόμο μέσα στο χωριό 31.000 €
- Σύμη, επιχείριση εστιατόριο 200 τ.μ. με θέα στον Γιαλό
- Επιχείρηση μπαρ 140 τ.μ.+80 τ.μ. αυλή στην Παλιά Πόλη
- Νιοχώρι 200 τ.μ. διατηρητέο διώροφο με 250 τ.μ. αυλή

πωλήσεις

συνέχεια από την προηγούμενη

ΚΟΣΚΙΝΟΥ. ΠΩΛΕΙΤΑΙ μεζονέτα 195 τ.μ. με 3 υ/δ πάρκιν, αποθήκη 140.000 ευρώ σε μπετά ΚΩΔ: (Κ-85). Πληρ. Εμμ. Κρανίδης και Συνεργάτες τηλ. 2241027082
ΜΧΠ092.5

ΠΡΟΣΦΟΡΑ. ΠΩΛΕΙΤΑΙ οικογενειακή επιχείρηση mini market οπωροπαντοπωλείο στην καταπληκτική τιμή μόνο 11.500 ευρώ, λόγω μεταθέσεως στην Κρήτη. Είναι πλήρως εξοπλισμένη, με τσιγάρα - τηλεκάρτες - αναψυκτικά - ζαχαρώδη - σάντουιτς - τυρόπιτες - πίτσες με δική του αυλή, εξοπλισμένη με τέντες για τα φρούτα και τα λαχανικά σε πολύ καλή συνοικία με μεγάλες δυνατότητες. Εξασφαλισμένη πελατεία, μικρό ενοίκιο. Τιμή συζητήσιμη. Πληρ. τηλ. 22410 60987, 6947221448
MZT241018

ΠΩΛΕΙΤΑΙ οικόπεδο 2.000 τ.μ. μετά αδείας 300 τ.μ. από ιδιώτη, ιδιοκτήτη (περιοχή Παστίδα), ιδανικό για βιοτεχνικό χώρο, μπετά τελειωμένα 300 τ.μ. + 2.000 τ.μ. οικόπεδο (με δυνατότητα δημιουργίας υπογείου). Τιμή 160.000 ευρώ. Πληρ. τηλ. 6936179040
MAT3740(2)

ΠΩΛΕΙΤΑΙ ισόγειο **διαμέρισμα** 90 τ.μ., κουζίνα, σαλόνι, μπάνιο, δύο υπνοδωμάτια, μετά μεγάλων βεραντών περιμετρικώς του σπιτιού (πλάτους 2,5 μέτρων) σε άριστη κατάσταση (13 ετών), περιοχή Ανάληψη. Πωλείται από ιδιώτη-ιδιοκτήτη. Τιμή 115.000 ευρώ. Πληρ. τηλ. 6936179040
MAT3740(1)

ΣΑΣ ΕΝΔΙΑΦΕΡΕΙ!!! Από ιδιώτη **ΠΩΛΟΥΝΤΑΙ 8 γκαρσονιέρες** των 35 τ.μ. όλες ή και μεμονωμένες, βρίσκονται στους πρόποδες λόφου, με θέα το χωριό Καλυθιές. Καινούργιας κατασκευής, και όλες ενοικιασμένες. Επιφέρουν μηνιαίο εισόδημα 1.600 ευρώ. Δίδονται σε πολύ καλή τιμή λόγω αναχωρήσεως στο εξωτερικό. Δεκτές μόνον σοβαρές προτάσεις. Πληρ. τηλ. 6979595838, 6932433079.
INT211006

ΠΩΛΕΙΤΑΙ περίπτερο στην Παλιά Πόλη με εξασφαλισμένη πελατεία επί της Ομήρου 87. Πληρ. τηλ. 22410 75050. MZT201009

ΠΩΛΕΙΤΑΙ στο Γεννάδι επί της Λεωφόρου 500 μ. πριν από το χωριό **οικόπεδο** 200 τ.μ. Πληρ. τηλ. 22410 61628, 6944410537.
MZT201018

ΠΩΛΕΙΤΑΙ επιχείρηση-Εστιατόριο κατά 50% ή εξ ολοκλήρου στην πόλη της Ρόδου. Πλήρως εξοπλισμένο, καταπληκτική θέα. 12ετές συμβόλαιο. Πληρ. τηλ. 6972313274. MZT191026

ΠΩΛΕΙΤΑΙ από ιδιοκτήτη **μεζονέτα** 115 τ.μ. 15 ετών στη Λεωφ. Ιαλυσού, με 3 υπνοδωμάτια, πάρκιν-κήπος-δέντρα, ήσυχη περιοχή. Σε πολύ καλή τιμή. Δεκτά δάνεια, με προκαταβολή. Πληρ. τηλ. 91276-6946748524. MZT201003

ΠΩΛΟΥΝΤΑΙ
στα Κοσκινού
μονοκατοικίες στα μπετά με οικόπεδο, από ιδιώτη.
Πληρ. τηλ. 6947070463, 2241038970 χο Κώστα
ΜΑΠ432

ΤΣΟΥΡΟΥΝΑΚΗΣ Κεφάλαιο

Κτηματομεσιτικό Γραφείο
Γ. ΣΕΦΕΡΗ 12 (παραπλεύρως ΜΗΔΙΑ)
ΤΗΛ/FAX.: (22410) 60060
www.e-kefaleo.com

ΠΩΛΗΣΕΙΣ ΑΚΙΝΗΤΩΝ

ΔΙΑΜΕΡΙΣΜΑΤΑ

- ❑34 τ.μ,1ου,γκαρσονιέρα, καινούριο, Καρακόνερο, 23εκ-67.498€
- ❑44 τ.μ,1ου,1 υπν/τιου, καινούριο, Τριάντα,28εκ-82.172€
- ❑50 τ.μ,1ου,1 υπν/τιου, καινούριο, Καρακόνερο, 30εκ-88.000€
- ❑50 τ.μ,1ου,1 υπν/τιου, καινούριο, Ανάληψη, 35εκ-102.714€
- ❑60τ.μ,2 υπν/τιων, καινούριο, Ανάληψη, 36εκ - 105.649€
- ❑70 τ.μ , 1ου,2 υπν/τιων Τριάντα,40εκ-117.388€
- ❑73 τ.μ,1ου, 2 υπν/τιων, Καρακόνερο, 45εκ-132.061€
- ❑80 τ.μ, ισόγειο, 2υπν/τιων, καινούριο, Δενδρινού, 60εκ-176.080€
- ❑80 τ.μ, ισόγειο, 2υπν/τιων, καινούριο,Μιχ.Πετρίδη, 52εκ-152.604€
- ❑80 τ.μ ,ισόγειο, 2υπν/τιων, γκαράζ , καινούριο, Τριάντα 48 εκ- 140.865 €
- ❑82τ.μ,1ου,2 υπν/τιων, καινούριο, γκαράζ, Αραπάκι, 50εκ - 147.387 €
- ❑85τ.μ, ισόγειο, 2 υπν/τιων, καινούριο, γκαράζ, Αραπάκι, 52εκ - 152.670 €
- ❑91 τ.μ, ισόγειο, 2υπν/τιων, καινούριο, Ανάληψη, 56.5εκ-165.810€
- ❑95τ.μ,1ου, 3 υπν/τιων, καινούριο, Ροδίνι, 62εκ - 181.951€
- ❑100τ.μ,1ου ,3 υπν/τιων, καινούριο, Μίρα Μάρε, 60εκ - 176.082 €
- ❑100τ.μ,1ου ,3 υπν/τιων, καινούριο, Ανάληψη, 68εκ - 199.559 €
- ❑102τ.μ,ισόγειο,3υπν/τιων, λουξ κατασκευής, τζάκι, γκαράζ, αποθήκη Καρακόνερο 60εκ-176.082€
- ❑110τ.μ, 3ου, 3υπν/τιων, λουξ κατασκευής, Καρακόνερο 71.5εκ-209.831€
- ❑113τ.μ, 3ου, 3υπν/τιων, λουξ κατασκευής, Ανάληψη, 73,5-215.700€
- ❑115τ.μ, 2ου, 3υπν/τιων, λουξ κατασκευής, Καρακόνερο 75εκ-220.010€
- ❑116 τ.μ, 1ου, 3 υπν/τιων , καινούριο, πάρκιν, Αραπάκι 71εκ - 208.363€
- ❑118 τ.μ,1ου, 3υπν/τιων, καινούριο, Μιχ. Πετρίδη, 73εκ-214.233€
- ❑120 τ.μ,1ου, 3υπν/τιων, καινούριο, Ανάληψη, 74,4εκ-218.341€

ΜΕΖΟΝΕΤΕΣ-ΜΟΝ/ΚΙΕΣ

- ❑ 150 τ.μ, μεζονέτα,Τριάντα 90 εκ-264.123 €
- ❑ 170 τ.μ, μεζονέτα,Τριάντα 95 εκ-278.797 €
- ❑ 205 τ.μ, μεζονέτα μαρμαροσοβά, Τριάντα 68 εκ-200.000 €

ΟΙΚΟΠΕΔΑ

- ❑ Οικόπεδο, 6700μ. περιοχή Ασγούρου 270.000€

ΕΠΑΓΓΕΛ/ΚΟΙ ΧΩΡΟΙ

- ❑ Καταστήματα 80, 100, 150τ.μ ,Ρόδου-Κρεμαστής προς 2.200 € το τ.μ

ΧΠ1629

Ευρωπαϊκή Επενδυτική

Κτηματομεσιτικό Γραφείο
Θεόφιλος Κλωνάρης
Εθνικής Αντίστασης 48 τηλ.2241039300,κιν.6977582152

ΔΙΑΜΕΡΙΣΜΑΤΑ:

Α όροφος διπλοκατοικίας στον Νηρέα κατάλληλος για 2 γκαρσονιέρες,πλησίον πανεπιστημίου	€ 90000
Οροφοδιαμέρισμα Α ορόφου 90 τ.μ. στην Μητρόπολη με θέρμανση,πανταχόθεν ελεύθερο	€ 90000
Διαμέρισμα 2 υπνοδωματίων στην Ανάληψη 5 ετών σε άριστη κατάσταση.Δάνεια Δεκτά	€ 95000
Διαμερισμα 90τ.μ. Β ορόφου με 2 υπν/πα 15 ετών,απεριόριστη Θέα,Στ.Κωτιάδη	€ 112000
Διαμέρισμα 80τ.μ. Α ορόφου στην Κ.Υδραιου σε άριστη κατασταση.Δάνεια Δεκτά	€ 140000
Διαμέρισμα 76 τ.μ. 2 υπνοδωματίων υπο κατασκευή με θέρμανση ,πάρκιν,Κ.Υδραίου	€ 140000
Διαμέρισμα 85τ.μ. Στ.Κωτιάδη σε μικρή οικοδομή,υπο κατασκευή.Δάνεια Δεκτά	€ 149000
120τ.μ. πολυτελούς κατασκευής με 3 υπνοδωμάτια κοντά στον Μαρινόπουλο με Γκαράζ	€ 225000
Ρετιρέ πολυτελές οροφοδιαμέρισμα 135τ.μ. με μεγάλες βεράντες,απεριόριστη θέα και υπογειο πάρκιν	

ΜΟΝΟΚΑΤΟΙΚΙΕΣ:

Μονοκατοικίες στην Παστίδα 130τ.μ. με 300τ.μ. οικόπεδο σε μπετά.Δάνεια Δεκτά	€ 95000
Κατοικία σε μπετά 135 τ.μ.στο Γεννάδι επι του κεντρικού δρόμου με οικόπεδο 600τ.μ.	€ 100000
Μεζονέτα τριόροφη κοντά στο ΙΚΑ 180τ.μ. πολυτελούς κατασκευής με 3 υπνοδωμάτια	€ 280000
Μονοκατοικια στα Κοσκινού 130τ.μ. με καταπληκτική θέα.Δάνεια Δεκτά	€ 200000
Μονοκατοικίες στα Κοσκινού 160τ.μ.σε οικοπεδο 1000 ,με δυνατότητα επεμβάσεων	€ 250000
Μονοκατοικία στην Ιξιά, εξαιρετικής κατασκευής 165 τ.μ. με 4 υπνοδωμάτια ετοιμοπαράδοτη	€ 280000

ΟΙΚΟΠΕΔΑ - ΚΑΤΑΣΤΗΜΑΤΑ:

Οικόπεδο 2850τ.μ. στην παλιά Άνοιξη με δόμηση 120τ.μ.Καταπληκτική περιοχή.Δάνεια Δεκτά	€175000
Οικόπεδο στο Τσαίρι 4000 τ.μ. καταλληλο για βιοτεχνικό χώρο 1200τ.μ.	€ 180000
Οικόπεδο στους Τρείς 9000τ.μ. σε ήσυχο σημείο με νερό και ρεύμα,εύκολη πρόσβαση	€ 280000
Κατάστημα 40τ.μ. με υπογειο 50τ.μ. και πατάρι 15τ.μ.,στο Ροδίνι.Δάνεια Δεκτά	€ 100000

Οικόπεδο 460τ.μ. στο Άνω Ροδίνι άρτιο κ οικοδομήσιμο με Σ.Δ. 0,4 σε ήσυχο σημείο
Κτίριο στο Νιοχώρι 200τ.μ. με αυλή 250τ.μ. και υπόλοιπο δόμησης κατάλληλο για επαγγ. χρήση
Βιοτεχνική αποθήκη 250τ.μ. με ημιόροφο 170τ.μ.,με τουαλέτα και γραφείο,σοβατισμένη με πλακάκι
Καινούργιο κατάστημα 67τ.μ γωνιακό με 17μ βιτρίνα σε εμπορικό σημείο της Ανάληψης
Εστιατόριο σε πλήρη λειτουργία σε τουριστική περιοχή με πολυετή λειτουργία.Ευκολίες πληρωμής.

Αγορές-πωλήσεις-μισθώσεις-εκτιμήσεις-Ακινήτων
Δάνεια Δεκτά
ΧΠ2694

ΚΤΗΜΑΤΙΚΗ ΠΡΟΟΠΤΙΚΗ

ΜΕΣΙΤΙΚΟ ΓΡΑΦΕΙΟ
Μαρίνα Στυλιανού
Κλαυδίου Πέπερ 125 Ρόδος τηλ. 2241037906, 6972292958

ΠΩΛΗΣΕΙΣ ΑΚΙΝΗΤΩΝ

ΔΙΑΜΕΡΙΣΜΑΤΑ

1. Πάροδος Ατταβύρου καινούργιου με 3 υπνοδωμάτια, 2 τουαλέτες και αποθήκη 180.000 ευρώ
2. Επί της Κωνσταντίνου Υδραίου διαμέρισμα 100 τ.μ. τριών υπνοδωματίων μεταχειρισμένο σε άριστη κατάσταση. Τιμή 150.000 ευρώ.
3. Μεταχειρισμένο διαμέρισμα στην Κένεντυ 100 τ.μ. (μπορεί να διαμορφωθεί και σε 3 γκαρσονιέρες για φοιτητές) 140.000 ευρώ.
4. Καινούργια διαμερίσματα 70-50 τ.μ. στην περιοχή της Ιαλυσού, θέρμανση και πάρκιν. Τιμή 117.000-100.000 ευρώ.
5. Στο Ροδίνι 90 τ.μ. με θέα προς 1910 ευρώ το τ.μ.
6. Στην Ιερού Λόχου στην Ιαλυσό 2 γκαρσονιέρες 50 τ.μ. υπό ανέγερση 95.000 ευρώ.
7. Πωλούνται δύο διαμερίσματα 73 τ.μ. καινούργια περιοχή Ίκαρος. Τιμή 132.000 ευρώ.
8. Διαμέρισμα στο Ροδίνι 115 τ.μ. με πάρκιν, θέρμανση σε άριστη κατάσταση 163.000 ευρώ.
9. Διαμέρισμα ρετιρέ στο Ροδίνι 170 τ.μ. με φανταστική θέα και 2 θέσεις πάρκιν.
10. Στην Ιαλυσό (κοντά στη στάση Παρασκευά) 2όροφα διαμερίσματα 140 τ.μ. με 90 τ.μ. αυλή το καθένα.

ΟΙΚΟΠΕΔΑ

1. Περιοχή Ιαλυσού 5.200 τ.μ.
2. Ιαλυσός 390 τ.μ. Σ.Δ. 0,6
3. Παραλία Ιαλυσού 2.500 δίδεται προς αντιπαροχή
4. Περιοχή Ασγούρου (πρώην σκουπίδια) έκταση 4 στρ. με δρόμο και υπέροχη θέα.
5. Εκταση 26 στρ. περιοχή Ασγούρου (πρώην σκουπίδια)
6. Στις Φάνες έκταση 6.500 στρέμματα με αμφιθεατρικό.

ΜΟΝΟΚΑΤΟΙΚΙΕΣ

1. Στο Καρακόνερο μονοκατοικία 315 τ.μ. με τζάκι- ενδοδαπέδια θέρμανση σε άριστη κατάσταση με γκαράζ και αποθήκη
2. Στην Αγία Παρασκευή μονοκατοικίες 140 τ.μ. (καινούργια) σε οικόπεδα 320-330 τ.μ.)
3. Στην Ιαλυσό μονοκατοικίες 153 τ.μ. σε 350 τ.μ οικόπεδο
4. Στην Παστίδα 160 τ.μ. σε 330 τ.μ. οικόπεδο εντός σχεδίου
5. Στην Παστίδα σε 600 τ.μ. οικόπεδο 140 τ.μ. σε μπετά εντός ζώνης
6. Στα Κοσκινού 140 τ.μ. σε 700 μέτρα οικόπεδο
7. Στην Κρεμαστή μονοκατοικία 350 τ.μ. σε 1500 μέτρα οικόπεδο
8. Μονοκατοικία στην Ιαλυσό 130 τ.μ. σε 300 μέτρα οικόπεδο
9. Στην Παστίδα μονοκατοικία 133 τ.μ. σε μπετά. Τιμή 100.000 ευρώ.

ΕΠΑΓΓΕΛΜΑΤΙΚΗ ΣΤΕΓΗ

1. Στην Βιοτεχνική ζώνη στο Τσαΐρι 1 στρέμμα με άδεια οικοδομής 600 μέτρα
2. Στην περιοχή του Τζάμπο έκταση 4.700 με άδεια για 2.000 τ.μ. για μεταλλικό κτήριο (κατάλληλο και για μονοκατοικία το οικόπεδο)
3. Στην Ανάληψη αποθήκη 113 τ.μ. με τριφασικό ρεύμα
4. Στην περιοχή Λαδικό πάνω στο δρόμο επιχείρηση 10 δωματίων πλήρως εξοπλισμένα ενοικιασμένα όλο τον χρόνο
5. Στο Τσαΐρι κτίσμα 276 τ.μ. πάνω στο δρόμο
6. Στο Φαληράκι επιχείρηση αναψυκτήριο. Τιμή 20.000 ευρώ με τον εξοπλισμό.
7. Επιχείρηση οβελιστήριο σε κεντρικό σημείο στο Νιοχώρι με εξασφαλισμένη πελατεία για λόγους υγείας.

ΖΗΤΟΥΝΤΑΙ ΟΙΚΟΠΕΔΑ ΓΙΑ ΑΓΟΡΑ ΚΑΙ ΑΝΤΙΠΑΡΟΧΗ
ΑΤ3757(Γ)

NewAge Real Estate

ΜΕΣΙΤΙΚΟ ΓΡΑΦΕΙΟ
Νέα Εποχή στο Χώρο του Ακινήτου
ΜΕΛΕΟΥΝΗ - ΚΕΧΑΓΙΑ ΜΑΙΡΗ

ΔΙΑΜΕΡΙΣΜΑΤΑ

- 85 τ.μ. 2 υπν/τίων πλησίον Μ. Πετρίδη. Τιμή 150.000 €
- 117 τ.μ. 3 υπν/τίων πλησίον Μ. Πετρίδη. Τιμή: 202.000 €
- 129 τ.μ. 3 υπν/τίων στους Δασκάλους lux κατασκευής. Τιμή 247.000 €
- 70 τ.μ. 1 υπν/τίου στο Καρακόνερο. Τιμή 127.000 €
- 84 τ.μ. 2 υπν/τίων στο Καρακόνερο. Τιμή 170.000 €
- 85 τ.μ. πλησίον Μ. Πετρίδη. Τιμή 162.000 €
- 80 τ.μ. 2 υπν/τίων στη Ρόδου Λίνδου lux κατασκευής. Τιμή 120.000 €
- 110 τ.μ. 3 υπν/τίων στο Καρακόνερο με απεριόριστη θέα. Τιμή 200.000 €
- 112 τ.μ. 3 υπν/τίων στο Καρακόνερο. Τιμή 212.000 €
- 136 τ.μ. 3 υπν/τίων στην Ανάληψη, lux κατασκευής. Τιμή 275.000 €
- 75 τ.μ. 2 υπν/τίων στ' Αφάντου. Τιμή 110.000 €
- 118 τ.μ. στη Μιχαήλ Πετρίδη. Τιμή 215.000€

ΜΟΝΟΚΑΤΟΙΚΙΕΣ – ΜΕΖΟΝΕΤΕΣ

- 90 τ.μ. διώροφη κατοικία στην Π. Πόλη πλήρως ανακαινισμένη. Τιμή 140.000 €
- 190 τ.μ. ανεξάρτητη κατοικία 3 ορόφων εντός π. Ρόδου σε 200 τ.μ. οικόπεδο. Τιμή 310.000 €
- 135 τ.μ. στα Κοσκινού σε οικόπεδο 1.000 τ.μ. Τιμή 220.000 €
- 140 τ.μ. 2 ορόφων στην Παστίδα σε οικόπεδο 270 τ.μ. Τιμή 180.000€
- 170 τ.μ. 3 ορόφων στην Ιαλυσό στους πρόποδες Φλερήμου σε οικόπεδο 650 τ.μ. Τιμή 270.000 €
- 180 τ.μ. 3 επιπέδων σε οικόπεδο 1000 τ.μ. στα Κοσκινού. Τιμή 265.000 €
- 185 τ.μ. 2 ορόφων προς παρ. Ιαλυσού. Τιμή 315.000 €
- 195 τ.μ. πλησίον παρ. Ιαλυσού 3 ορόφων σε οικόπεδο 280 τ.μ. με εσωτερικό ασανσέρ. Τιμή 270.000 €
- 195 τ.μ. στην Ιξιά 3 ορόφων ,ε 25 τ.μ. σοφίτα. Τιμή 290.000 €
- 195 τ.μ. στ' Ασγούρου 3 ορόφων σε 1.000 τ.μ. οικόπεδο, εντός ζώνης σε μπετά. Τιμή 160.000 €
- 210 τ.μ. 3 ορόφων μπετά σε οικόπεδο 1300 τ.μ. στα Κοσκινού. Τιμή 155.000 €
- 195 τ.μ. 3 ορόφων στην Ιαλυσό. Τιμή 220.000 €
- Νεοκλασική κατοικία εντός πόλεως Ρόδου

● **ΨΙΝΘΟΣ.** Στο ωραιότερο σημείο του χωριού:

- 75 τμ. σε οικόπεδο 450 τ.μ. 125.000 €
- 210 τ.μ. σε οικόπεδο 1000 τ.μ. 230.000 €
- 147 τ.μ. σε οικόπεδο 900 τ.μ. 215.000 €

● **ΜΑΛΩΝΑ.**

- Νεόδμητη, πετρόκτιστη κατοικία πλήρως εξοπλισμένη. Τιμή 140.000 €
- Παλιά κατοικία 80 τ.μ. Τιμή 30.000 €

● **ΓΕΝΝΑΔΙ.** Παραδοσιακή κατοικία 80 τ.μ. Τιμή 60.000 €

ΟΙΚΟΠΕΔΑ

- 4.000 τ.μ. στα Κοσκινού με απεριόριστη θέα. Τιμή 220.000 €
- 160 τ.μ. στην Ιξιά εντός εοικισμού. Τιμή 100.000 €
- 400 τ.μ. στην Δημ. Αναστασιάδη με Σ.Δ. 1. Τιμή 440.000 €
- 5.900 τ.μ. στο Τσαΐρι κατάλληλο για οποιαδήποτε χρήση. Τιμή 380.000 €
- 2.500 τ.μ. εντός σχεδίου πόλεως Ιαλυσού με Σ.Δ. 0,4. Τιμή 700.000 €
- 5.500 τ.μ. στην παραλία Σορωνής πάνω στο κύμα. Τιμή 180.000 €
- 610 τ.μ. στην Ιαλυσό εντός σχεδίου με Σ.Δ. 0,4. Τιμή 180.000 €
- 2.000 τ.μ. εξ' αδιαιρέτου στο Τσαΐρι, κατάλληλο για βιοτεχνική χρήση. Τιμή 150.000 €
- 4.000 τ.μ. επί της Ρόδου-Λίνδου. Τιμή 300.000€
- 2.400 τ.μ. επί της Ρόδου-Ιαλυσού με Σ.Δ. 0,4. Τιμή 820.000€
- 4.000 τ.μ. στα Κοσκινού με πανοραμική θέα. Τιμή 260.000 €
- 4.000 τ.μ. στο Κανδυλί. Τιμή 155.000 €
- 4.000 τ.μ. στο Κανδυλί. Τιμή 120.000 €
- 6.420 τ.μ. στα Ασγούρου. Τιμή 160.000 €
- 5.500 τ.μ. στην παρ. Παραδεισίου μπροστά στο κύμα. Τιμή 100.000€
- 15.000 τ.μ. στον Θεολόγο με πανοραμική θέα. Τιμή 165.000€
- 5.250 τ.μ. στον Αρχάγγελο. Τιμή 65.000 €
- 4.800 τ.μ. στα Μάσαρη. Τιμή 60.000 €
- 2.200 τ.μ. στο Γεννάδι με πανοραμική θέα. Τιμή 65.000 €
- 3.000 τ.μ. στο Γεννάδι επί της Λεωφόρου κατάλληλο για οποιαδήποτε χρήση. Τιμή 150.000 €
- 800 τ.μ. στο Κιοτάρι μπροστά στη θάλασσα κατάλληλο για επαγγελματική χρήση. Τιμή 120.000 €
- έκταση 110.000 τ.μ. στην ευρύτερη περιοχή Κοσκινού
- έκταση 21.000 τ.μ. στ' Ασγούρου

ΕΝΟΙΚΙΑΣΕΙΣ

- Διαμέρισμα 110 τ.μ. σε νέα οικοδομή 3 υπν/τίων. Τιμή 600€
- Γκαρσονιέρα επιπλωμένη στην περιοχή Ψαροπούλας με απεριόριστη θέα. Τιμή 350 €
- Διαμέρισμα καινούργιο 1 υπν/τίου στην Ιξιά επί της Ηρακλειδών. Τιμή 350 €
- 200 τ.μ. ενιαίος χώρος 1ου ορόφου στην Ιξιά επί της Ηρακλειδών κατάλληλος και για επαγγελματική χρήση. Τιμή 1200€

ΠΩΛΕΙΤΑΙ ΒΙΟΤΕΧΝΙΚΟΣ ΧΩΡΟΣ 300 τ.μ. ΠΛΗΣΙΟΝ ΡΟΔΟΥ-ΛΙΝΔΟΥ ΣΤΑ ΚΟΣΚΙΝΟΥ. ΤΙΜΗ 270.000 €

Θεμ. Σοφούλη 8 - 85100 Ρόδος Τηλ. & Fax: 22410 23447
Κιν. 6948 808023 - E-mail: info@newage-realestate.gr

ΠΩΛΗΣΕΙΣ ΑΚΙΝΗΤΩΝ

ΜΟΝΟΚΑΤΟΙΚΙΕΣ

1. Στα Κοσκινού διώροφη 208 τ.μ. υπερλουξ με φανταστική θέα και με οικόπεδο 2.250 τ.μ. Τιμάται 425.000 ευρώ.
2. Στην Ιξιά τριώροφη 150 τ.μ. λουξ και με θέα. Εχει 5 υπνοδ/τια και 3 μπάνια. Τιμάται 279.000 ευρώ.
3. Στην Παστίδα διώροφη 140 τ.μ. λουξ και με θέα. Διαθέτει και αιρκοντίσιον σε λειτουργία. Τιμάται 206.000 ευρώ.
4. Στα Κοσκινού διώροφη 140 τ.μ. λουξ με φανταστική θέα προς Φαληράκι και με οικόπεδο 1500 τ.μ. Τιμάται 280.000 ευρώ.
5. Στα Κολύμπια διώροφη 160 τ.μ. λουξ και με θέα. Εχει οικόπεδο 800 τ.μ. και ατομική πισίνα. Τιμάται 300.000 ευρώ.

ΜΕΖΟΝΕΤΕΣ

1. Στην Ιξιά τριώροφη 150 τ.μ. λουξ με θέα. Εχει 3 υπνοδ/τια και 3 μπάνια. Εχει θέρμανση και τζάκι. Τιμάται 265.000 ευρώ.
2. Στην Ιξιά διώροφη 185 τ.μ. και υπόγειο 75 τ.μ. λουξ. Τιμάται 385.000 ευρώ.
3. Στην Ιξιά διώροφη 180 τ.μ. και υπόγειο 60 τ.μ. με θέα Τιμάται 270.00 ευρώ.
4. Στην Ιξιά διώροφη 185 τ.μ. και υπόγειο 65 τ.μ. με θέα. Τιμάται 300.00 ευρώ.
5. Στ' Ασγούρου διώροφη 140 τ.μ. ημιτελής (σε μπετόν) και με οικόπεδο 870 τ.μ. Τιμάται 140.000 ευρώ.

ΟΡΟΦΟΔΙΑΜΕΡΙΣΜΑΤΑ

1. Στο Καρακόνερο 103 τ.μ. καλή κατασκευή και με τζάκι. Τιμάται 200.000 ευρώ.
2. Στην περιοχή Μητροπόλεως 85 τ.μ. μεταχειρισμένο στον α' όροφο μικρής οικοδομής. Τιμάται μόνο 100.000 ευρώ.
3. Στους Δασκάλους 85 τ.μ. νεοκατασκευασμένο και σε καλή θέση. Τιμάται 160.000 ευρώ.

ΡΕΤΙΡΕ

1. Στην Ανάληψη 138 τ.μ. λουξ κατασκευής, με μεγάλη βεράντα και απεριόριστη θέα. Τιμάται 278.000 ευρώ.

ΔΙΑΜΕΡΙΣΜΑΤΑ 4άρια

1. Στο Ροδίνι 100 τ.μ. ετοιμοπαράδοτο λουξ. Διαθέτει 3 υπνοδ/τια, 2 μπάνια, αποθήκη 12 τ.μ., ηλιακό, θέση γκαράζ, θέρμανση και ασανσέρ. Τιμάται 230.000 ευρώ
2. Στην Ανάληψη 120 τ.μ. λουξ κατασκευής. Διαθέτει θέρμανση και ασανσέρ. Εχει μεγάλη βεράντα και τιμάται 250.000 ευρώ.
3. Στην Ανάληψη 100 τ.μ. λουξ. Εχει 3 υπνοδ/τια και τιμάται 190.000 ευρώ.
4. Στην Ανάληψη 117 τ.μ. υπό κατασκευήν με απεριόριστη θέα Τιμάται 210.000 ευρώ.
5. Στην Ανάληψη 100 τ.μ. υπό κατασκευήν. Εχει φανταστική θέα και πολύ μεγάλες βεράντες. Τιμάται 190.000 ευρώ.
6. Στην Ανάληψη 97 τ.μ. ισόγειο υπερυψωμένο υπό κατασκευή. Εχει μεγάλες βεράντες και φανταστική θέα. Τιμάται 175.000 ευρώ.
7. Στην Ανάληψη ισόγειο 110 τ.μ. με μικρή αυλή μεταχειρισμένο (4 ετών) με καλή κατασκευή. Τιμάται 120.000 ευρώ.
8. Στην Ιξιά σε μικρή οικοδομή 110 τ.μ. λουξ υπό κατασκευή. Εχει θέρμανση και τιμάται 225.000 ευρώ.

ΔΙΑΜΕΡΙΣΜΑΤΑ 3άρια

1. Στο Ροδίνι 92 τ.μ.ετοιμοπαράδοτο λουξ. Διαθέτει θέρμανση, ηλιακό, θέση γκαράζ, ασανσέρ και αποθήκη εξτρά 10 τ.μ. Τιμάται 210.000 ευρώ.
2. Στην Ανάληψη 98 τ.μ. σε μικρή οικοδομή. Τιμάται 175.000 ευρώ.
3. Στους Δασκάλους 85 τ.μ. σε καλή θέση. Τιμάται 160.000 ευρώ.
4. Στην Ανάληψη 96 τ.μ. υπό κατασκευή με μεγάλες βεράντες και φανταστική θέα. Τιμάται 192.000 ευρώ.
5. Στην Ιξιά 95 τ.μ. υπό κατασκευή. Εχει θέρμανση και τιμάται 200.000 ευρώ.
6. Στην Ιξιά 75 τ.μ. υπό κατασκευή με θέα. Εχει θέρμανση και τιμάται 160.000 ευρώ.

ΔΙΑΜΕΡΙΣΜΑΤΑ 2άρια

1. Στην περιοχή Ασγούρου 50 τ.μ. γωνιακό κοντά στον κεντρικό δρόμο ανακαινισμένο και ελεύθερο. Τιμάται μόνο 70.000 ευρώ.
2. Στην Ιξιά 48 τ.μ. υπό κατασκευή στον α' όροφο με θέρμανση. Τιμάται 100.000 ευρώ.

ΚΑΤΑΣΤΗΜΑΤΑ

1. Στο Νισχώρι 140 τ.μ. διώροφο κτίσμα με αυλή 200 τ.μ. κεντρικό και γωνιακό κατάλληλο για τουριστική επιχείρηση. Τιμάται 450.000 ευρώ.
2. Στο Μανδράκι και επί εμπορικού δρόμου 50 τ.μ. με πατάρι 50 τ.μ. Τιμάται 385.000 ευρώ.

ΟΙΚΟΠΕΔΑ

1. Στο Μόντε Σμιθ 2.000 τ.μ. με φανταστική θέα. Με άδεια οικοδομής για 200 τ.μ. μονοκατοικία πλέον 100 τ.μ. ημιυπόγειο. Τιμάται 410.000 ευρώ.
2. Στην Ιξιά 1.200 τ.μ. με άδεια οικοδομής για οικοδομή 150 τ.μ. πλέον ημιυπόγειο 80 τ.μ. Είναι σε φανταστική θέση και τιμάται 130.000 ευρώ.
3. Στο Ροδίνι 435 τ.μ. εντός σχεδίου με Σ.Δ. 0,8. Τιμάται 300.000 ευρώ.
4. Στον οικισμό ΑΥΤΟΣΤΕΓΑΣΗ 345 τ.μ. με δικαίωμα συνολικής κάλυψης 360 τ.μ. Τιμάται 120.000 ευρώ.
5. Στο Ροδίνι 1.000 τ.μ. εντός σχεδίου με Σ.Δ. 0,4 και πάνω σε τρεις δρόμους. Τιμάται 350.000 ευρώ.
6. Στο Ροδίνι 1.690 τ.μ. εντός σχεδίου με Σ.Δ. 0,4 γωνιακό. Τιμάται 592.000 ευρώ.

ΟΙΚΟΠΕΔΑ ΕΝΤΟΣ ΖΩΝΗΣ (οικοδομήσιμα)

1. Στο Καρακόνερο 2.500 τ.μ. με δικαίωμα οικοδομής 200 τ.μ. πλέον ημιυπόγειο. Τιμάται 220.000 ευρώ.
2. Στο Καρακόνερο 2.400 τ.μ. με δικαίωμα οικοδομής 200 τ.μ. πλέον ημιυπόγειο. Τιμάται 212.000 ευρώ.
3. Στο Καρακόνερο 4.900 τ.μ. με δικαίωμα οικοδομής 400 τ.μ. πλέον ημιυπόγειο. Τιμάται 430.000 ευρώ.
4. Στα Κοσκινού 3.000 τ.μ. περίπου εντός του υπό επέκταση σχεδίου και στη θέση Αι Γιάντης με φανταστική θέα. Τιμάται 350.000 ευρώ.

ΑΓΡΟΤΕΜΑΧΙΑ

1. Στο Τσαΐρι και επί του κεντρικού δρόμου Τσαΐρι-Αεροδρόμιο 7.000 τ.μ. με μεγάλη πρόσοψη επί της ασφάλτου. Τιμάται 600.000 ευρώ.
2. Στην Ιξιά 4.000 τ.μ. σε πολύ καλή θέση με άσφαλτο, φως, νερό, τηλέφωνο. Τιμάται 176.000 ευρώ.
3. Στην Ιαλυσό και κοντά στο Φιλέρημο (δεν είναι δασικό) 4.000 τ.μ. σε πολύ καλή θέση. Τιμάται 265.000 ευρώ.
4. Στ' Ασγούρου και κοντά στον κεντρικό δρόμο 4.400 τ.μ. περίπου. Τιμάται 200.000 ευρώ.
5. Στ' Ασγούρου 5.300 τ.μ. σε φανταστική θέση. Τιμάται 220.000 ευρώ.
6. Στ' Αφάντου παραλιακό 8.000 τ.μ. 300.000 ευρώ.
7. Στο Γενναδι περιοχή Αι Γιώργης παραλιακό 4.350 τ.μ. μόνο 135.000 ευρώ.

ΕΝΟΙΚΙΑΣΕΙΣ

1. Στην περιοχή Κρεμαστής και επί του κεντρικού δρόμου Μονοκατοικία - Βίλλα 200 τ.μ. με πολύ μεγάλο κήπο.
2. Στους Αγ. Αναργύρους ισόγειο διαμέρισμα 90 τ.μ. κατάλληλο και για επαγγελματική στέγη (ιατρείο, γραφείο)

Πληροφορίες

κ. ΧΑΡΚΙΑΝΑΚΗ ΜΑΝΩΛΗ κιν. 6946163242

ΜΑΓ434

πωλησεις

συνέχεια από την προηγούμενη

ΠΩΛΟΥΝΤΑΙ 3 τεμάχια, έκαστο 700 τ.μ. άρτια-οικοδομήσιμα στην Αχελάνδρο περιοχή Τριάντα-έναντι ξενοδοχείου Bene Lux (Blue-Bay). Τιμή 68.000 ευρώ. Δεκτοί μεσίτες. Λόγω ανάγκης. Πληρ. τηλ. 2710-238766, κιν. 693-6102702.
ΜΑΠ422

ΠΩΛΕΙΤΑΙ ξυλουργική επιχείρηση λόγω συνταξιοδότησης. Πληρ. τηλ. 6948622781, πρωινές ώρες.
MZT171029

ΠΩΛΕΙΤΑΙ επιχείρηση οβελιστήριο επικερδής στο κέντρο της πόλης για λόγους υγείας. Μόνο σοβαρές προτάσεις. Πληρ. τηλ. 6936161740, 6946282082
MZT191013

ΧΑΡΙΖΟΝΤΑΙ ΔΥΟ ΔΙΑΜΕΡΙΣΜΑΤΑΚΙΑ ΣΤΙΣ ΚΑΛΥΘΙΕΣ ΣΕ ΟΙΚΟΔΟΜΗ ΔΥΟ ΧΡΟΝΩΝ ΕΦΟΣΟΝ ΑΓΟΡΑΣΘΟΥΝ ΤΑ ΥΠΟΛΟΙΠΑ 3. ΕΙΝΑΙ ΕΝΟΙΚΙΑΣΜΕΝΑ ΧΕΙΜΩΝΑ-ΚΑΛΟΚΑΙΡΙ ΚΑΙ ΑΠΟΦΕΡΟΥΝ 1.000 ΕΥΡΩ ΤΟ ΜΗΝΑ. ΤΙΜΗ ΕΚΑΣΤΟΥ 55.000 ΕΥΡΩ. ΜΟΝΟ ΜΕΤΡΗΤΟΙΣ ΛΟΓΩ ΠΡΟΒΛΗΜΑΤΟΣ ΥΓΕΙΑΣ. ΠΛΗΡ ΤΗΛ. 6942959731. MZT181026

ΠΩΛΕΙΤΑΙ διαμέρισμα από ιδιώτη (ισόγειο) 87 τ.μ. τριών υπνοδωματίων, κουζίνα, σαλόνι, περιοχή Αννης Μαρίας πλησίον Super Market Μαρινόπουλος. Πληρ. τηλ. 22410 25903 και 31414. INT181008

ΠΩΛΕΙΤΑΙ μεζονέτα μεταχειρισμένη 205 τ.μ. με αυλή στην περιοχή Μήδεια, τιμή 230.000 ευρώ. Πληρ. τηλ. 2241060060 και 6948046844, Κτηματομεσιτικό Γραφείο "Κεφάλαιο".
MAT3683

ΩΜΕΓΑ

ΚΑΡΑΓΕΩΡΓΙΟΥ ΓΕΩΡΓΙΟΣ

ΑΣΦΑΛΕΙΕΣ ΑΚΙΝΗΤΑ ΕΠΕΝΔΥΣΕΙΣ ΔΑΝΕΙΑ

ΚΕΝΤΡΙΚΟ: ΜΕΓ. ΚΩΝ/ΝΟΥ 61 ΡΟΔΟΣ
ΤΗΛ. 22410 77122, ΦΑΞ. 22410 77522
e-mail: omega-gfk@rho.forthnet.gr
www.rodos-k.gr

1. ΡΟΔΟΣ: οικόπεδο σε πολύ ωραία τοποθεσία 900 τ.μ. με Σ.Δ. 0,6 αξίας 600.000 ευρώ
2. ΡΟΔΟΣ: οικόπεδο σε καλή περιοχή 430 τ.μ. με Σ.Δ. 0,8 αξίας 300.000 ευρώ
3. ΡΟΔΟΣ: κατάστημα γωνιακό 100 τ.μ. με αυλή 150 τ.μ. κατάλληλο για πολλές χρήσεις αξίας 600.000 ευρώ
4. Ασγούρου: 4.500 τ.μ. κατάλληλο για κατοικίες αξίας 220.000 ευρώ
5. Περιοχή Μαρινόπουλου προς Καλλιθέα: 345 τ.μ. με Σ.Δ. 0,8 κτίζεις 276 τ.μ. και υπόγειο. Αξίας 150.000 ευρώ.
6. Κοσκινού: οικόπεδο πανοραμικό 4.000 τ.μ. αξίας 225.000 ευρώ
7. Κοσκινού: σε οικόπεδο 1.350 τ.μ. σε άριστη τοποθεσία κατοικία 200 τ.μ. πωλείται στα μπετά 195.000 ευρώ.
8. Κοσκινού: σε μικρό οικόπεδο εντός σχεδίου μεζονέτα 110 τ.μ. 250.000 ευρώ.
9. Περιοχή Τραγανού (Ταβέρνα Μιμάκος) 12.000 τ.μ. αξίας 205.000 ευρώ
10. ΡΟΔΟΣ: γκαρσονιέρα 15-ετίας σε άριστη κατάσταση 46 τ.μ. αξίας 63.000 ευρώ
11. Αφάντου: σε 1.450 τ.μ. πανοραμικό οικόπεδο διώροφη μονοκατοικία 143 τ.μ. αξίας 235.000 ευρώ
12. Αφάντου: μεζονέτα lux κατασκευής 210 τ.μ. με όλα τα ηλεκτρικά είδη και air condtition αξίας 260.000 ευρώ
13. Αφάντου: διώροφη οικοδομή 2 διαμερισμάτων 200 τ.μ. με αυλή 20-ετίας αξίας 200.000 ευρώ
14. Αφάντου: Ισόγειο διαμέρισμα 25-ετίας 120 τ.μ. με 3 Υ/Α, 2 WC, αξίας 123.000 ευρώ
15. Κολύμπια: Οικόπεδο σε πολύ καλή τοποθεσία 4.500 τ.μ. αξίας 115.000 ευρώ
16. Αφάντου: οικόπεδο πανοραμικό 4.000 τ.μ. της περιοχής Τραπεζίας αξίας 120.000 ευρώ
17. Ιξιά: διαμέρισμα 20-ετίας 120 τ.μ. με 3 Υ/Α αξίας 120.000 ευρώ
18. Ιαλυσός: σε 2.000 τ.μ. οικόπεδο σε καλή τοποθεσία 2όροφη μονοκατοικία 150 τ.μ. τριετίας. Αξίας 340.000 ευρώ
19. Παστίδα: 4.000 τ.μ. οικόπεδο αξίας 79.000 ευρώ.
20. Παστίδα: σε οικόπεδο εντός ζώνης 2.500 τ.μ. 2όροφη οικοδομή 190 τ.μ. ημιτελής, αξίας 190.000 ευρώ (Για την ολοκλήρωση της οικοδομής απαιτείται το ποσόν των 60.000 ευρώ).
21. Μαριτσά: 430 τ.μ. οικόπεδο Σ.Δ. 0,8 (κτίζει 344 τ.μ.) αξίας 50.000 ευρώ
22. Αφάντου: περιοχή ΠΛΑΤΗ (στο καινούργιο σχολικό συγκρότημα και το γήπεδο) οικόπεδο εντός ζώνης 2.300 τ.μ. αξίας 100.000 ευρώ
23. Ασγούρου: 4.000 τ.μ. σε κεντρικό σημείο κατάλληλο για βιοτεχνικό κτίριο αξίας 255.000 ευρώ.

Το γραφείο μας διαθέτει πολλά ακίνητα εντός και εκτός οικισμού μεγάλα και μικρά για όλες τις χρήσεις, άρτια και οικοδομήσιμα καθώς και αγροτεμάχια από 5 ευρώ/τμ.

AE658

ΤΕΧΝΙΚΗ ΕΤΑΙΡΙΑ
ΤΣΑΚΙΡΗΣ ΤΣΑΜΠΙΚΟΣ & ΣΙΑ ΕΕ.

ΠΩΛΟΥΝΤΑΙ

1. Διαμερίσματα 120μ² (τριών υπνοδωματίων), 87 μ² (δύο υπνοδωματίων) σε νεοανεγειρόμενη οικοδομή 6 διαμερισμάτων σε οικόπεδο 1800μ² εντός σχεδίου πόλεως στην περιοχη Ιξιάς.

Η οικοδομή είναι εξαιρετικής κατασκευής, διαθέτει ασανσέρ, κεντρική θέρμανση, καθώς και δύο θέσεις στάθμευσης για κάθε διαμέρισμα.

2. Μονοκατοικία πανταχόθεν ελεύθερη ανεπτυγμένη σε τρία επίπεδα συνολικής επιφάνειας 200τ.μ. σε οικόπεδο 424τ.μ. εντός σχεδίου πόλεως Ρόδου (περιοχή Καρακόνερο)

ΑΤΤΑΒΥΡΟΥ 56 - 85100 ΡΟΔΟΣ
ΤΗΛ. 22410 35139
FAX. 22410 24262.
MZT3333(Γ)

ΕΣΤΙΑ

ΚΤΗΜΑΤΟΜΕΣΙΤΙΚΟ ΓΡΑΦΕΙΟ
ΚΑΜΠΟΥΡΗΣ ΣΚ. ΕΜΜΑΝΟΥΗΛ

1. **ΟΙΚΟΠΕΔΟ** 2600 τ.μ. στην περιοχή Κοσκινού σε φανταστική τοποθεσία
2. **ΔΙΑΜΕΡΙΣΜΑΤΑ** διαφόρων διαστάσεων στο Ροδίνι
3. **ΔΙΑΜΕΡΙΣΜΑΤΑ** διαφόρων διαστάσεων στο Καρακόνερο
4. **ΜΟΝΟΚΑΤΟΙΚΙΕΣ** με αυλή στο Καρακόνερο
5. **ΜΟΝΟΚΑΤΟΙΚΙΕΣ - ΔΙΑΜΕΡΙΣΜΑΤΑ** στην ωραιότερη περιοχή Μαριτσών υπό κατασκευή
6. **ΟΙΚΟΠΕΔΟ** 2000 τ.μ. με άδεια στο Γεννάδι για 2 κατοικίες των 95 τ.μ.
7. **ΟΙΚΟΠΕΔΟ** στη Ρόδου-Λίνδου 9000 τ.μ. με άδεια οικοδομής

ΣΤΕΦ. ΚΑΖΟΥΛΗ 74 - ΡΟΔΟΣ
ΤΗΛ. 2241024858, 6947424462

AE691

ΛΕΟΝΤΗΣ & ΦΩΤΗΣ ΑΝΤΩΝΟΓΛΟΥ ΟΙΚΟΔΟΜΙΚΕΣ ΕΠΙΧΕΙΡΗΣΕΙΣ Α.Ε.

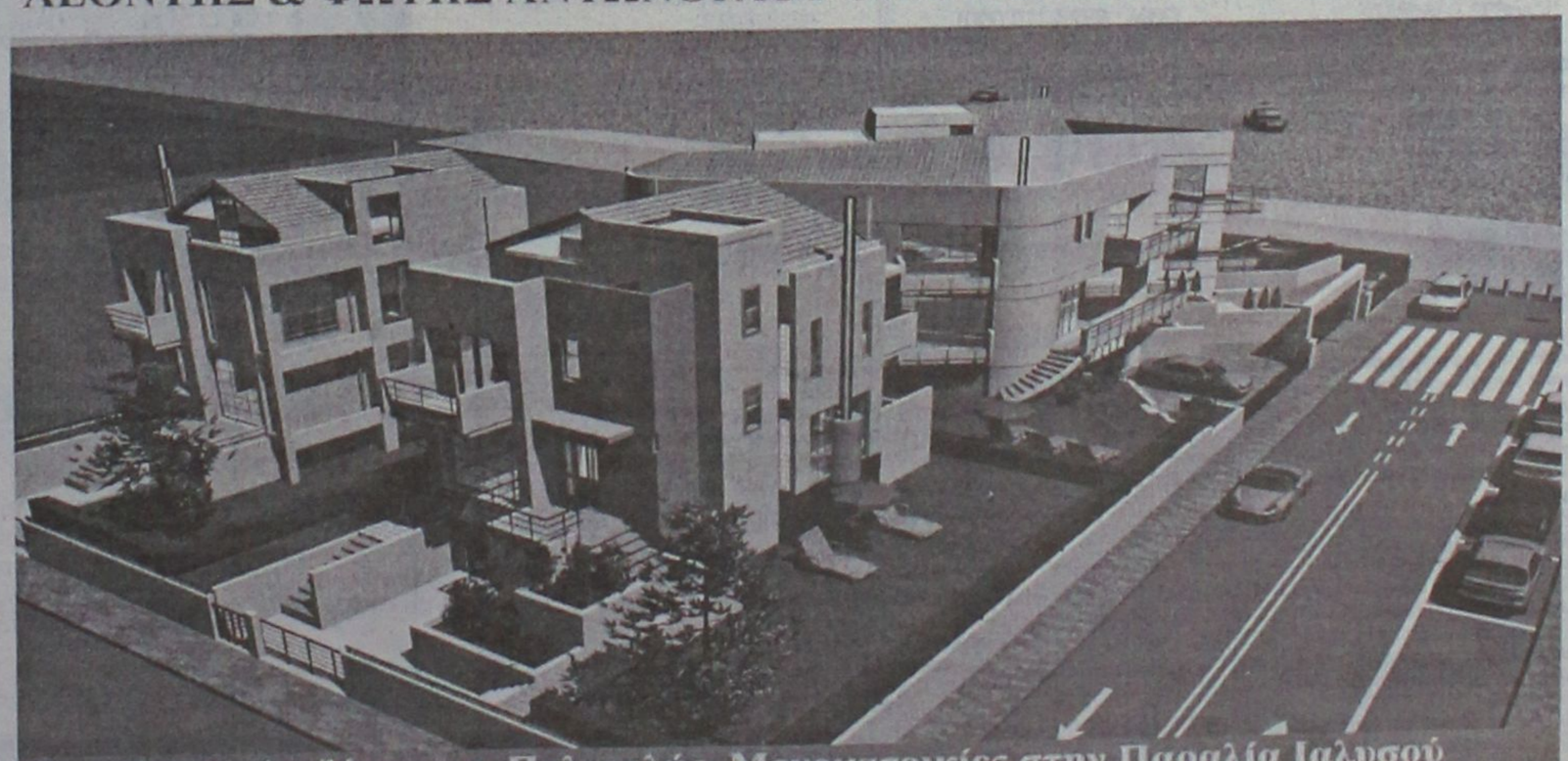

Πωλούνται Ανεξάρτητες Πολυτελής Μονοκατοικίες στην Παραλία Ιαλυσού
Τηλ. 22410 62 540 - 6947 705 717 - 6948 523 586

πωλησεις

συνέχεια από την προηγούμενη

ΠΩΛΕΙΤΑΙ επιχείρηση **Super Market** στην Π. Πόλη, σε πλήρη λειτουργία, πάνω από το μεγάλο συντριβάνι στα Μπαράκια. Μόνο σοβαρές προτάσεις. Πληρ. τηλ. 6948317323.
MZT141011(12)

ΠΩΛΕΙΤΑΙ οικόπεδο 1στρέμμα με άδεια οικοδομής 100 τ.μ. επί της λεωφόρου Ρόδου-Λίνδου με πανοραμική θέα προς Φαληράκι. Πληρ. τηλ. 6932440315, 6937360744-5
MZT111025

ΕΥΚΑΙΡΙΑ. ΠΩΛΕΙΤΑΙ λόγω συνταξιοδότησης οικογενειακή **επιχείρηση** εντός πόλεως Ρόδου βιώσιμη με εξασφαλισμένη πελατεία και εμπόρευμα. Κατάλληλοι χώροι με όλο τον εξοπλισμό, όπως φορτηγάκι, μηχανάκι, εξοπλισμό γραφείου και 1 τροχόσπιτο για διαμονή σε χώρο 2 στρεμμάτων. Πληρ. τηλ. 6946866147
INT071014(15)

ΠΩΛΕΙΤΑΙ στην Ιαλυσό **μεζονέτα** 214 τ.μ. (διώροφη συν σοφίτα) 4 ετών, πολυτελούς κατασκευής, λόγω μετακόμισης. Διαθέτει αυλή - BBQ, 2 θέσεις parking, τρία μπάνια, τρία υπνοδωμάτια, κεντρική θέρμανση, τζάκι. Πληρ. τηλ. 2241096282 και 2241043592, ώρες 7-9 μ.μ.
MZT071001

ΠΩΛΕΙΤΑΙ οικόπεδο οδός Δημ. Αναστασιάδη 46, εμβαδόν 401,06 τ.μ. με συντελεστή δόμησης 1 (ένα). Δίδεται και αντιπαροχή. Πληρ. τηλ. 6945-994321.
MZT270907

ΠΩΛΕΙΤΑΙ οικόπεδο από ιδιώτη-συνεταιριστική μερίδα-500 τ.μ. ή εξ αδιαιρέτου, περιοχή Ρόδου-Καλλιθέας. Πληρ. τηλ. 6946690282.
MZT181007

ΡΟΔΟΣ. ΠΩΛΕΙΤΑΙ οικόπεδο στην Ιξιά, οδός Ομήρου 17, 160 τ.μ. Πληρ. τηλ. 6945994321
MZT101009

ΠΩΛΕΙΤΑΙ PUB - ΚΑΦΕΤΕΡΙΑ στο τουριστικό κέντρο πλησίον νέου καζίνο. Πλήρως εξοπλισμένη, ανακαινισμένη, η καλύτερη στο είδος της. Συμβόλαιο 12ετές. Πληροφορίες άλλες δεν θα δοθούν τηλεφωνικώς. Πληρ. για συνεννόηση τηλ. 2241078392, 6977339669, 6936607154 μετά τις 12 το μεσημέρι
MXP12894

ΠΩΛΟΥΝΤΑΙ από ιδιώτη αυτόνομες πολυτελούς κατασκευής **μεζονέτες** 120 τ.μ. και 150 τ.μ. στην Παστίδα σε πολύ καλή περιοχή με θέα το Φιλέρημο. Πληρ. τηλ. 6944636141
MAT8007

εργασιες

Η σεζόν τελειώνει, η ανεργία ξεκινάει. **ΖΗΤΟΥΝΤΑΙ άτομα** του τουριστικού τομέα, που το χειμώνα θέλουν ένα συμπλήρωμα για την ανεργία τους, ή είναι άνεργοι και ψάχνουν για δουλειά. Αμεση κάλυψη θέσεων, θα πραγματοποιηθεί σεμινάριο για τα νέα αυτά άτομα το Σαββατοκύριακο 29 και 30/10/2005 σε μεγάλο ξενοδοχείο της Ρόδου. Για κράτηση θέσεων επικοινωνήστε με τα τηλ. 2241093901, 6936650000, 6932252571. Πληροφορίες www.ehomebusiness.gr
MAT3771

ΖΗΤΟΥΝΤΑΙ από City Hall Restaurant **διανομείς**. Πληρ. τηλ. 2241070200.
MAT3770

ΖΗΤΕΙΤΑΙ οδηγός με επαγγελματικό δίπλωμα για να εργαστεί σε αλυσίδα ζαχαροπλαστείων της πόλης μας. Προσόντα: απόφοιτος Λυκείου, επαγγελματικό δίπλωμα. Να έχει εκπληρώσει τη στρατιωτική του θητεία. Θα ληφθούν υπόψη η προϋπηρεσία, το ήθος, η εργατικότητα και ο επαγγελματισμός του. Πληρ. τηλ. 2241027575
MAT3769

ΠΡΟΛΑΒΕΤΕ ΤΗΝ ΑΝΕΡΓΙΑ ΤΟΥ ΧΕΙΜΩΝΑ. Η εταιρεία μας ζητά άμεσα άτομα για τη θέση του επικεφαλής συμβούλου. Χωρίς ιδιαίτερες γνώσεις. Ίντερνετ επιθυμητό, αλλά όχι απαραίτητο. Χώρος, ωράριο και τρόπος εργασίας επιλέγονται από τους ενδιαφερόμενους. Επισκεφθείτε την ιστοσελίδα μας: www.opportunity4all.gr. Πληρ. τηλ. 2241035680, 6944266283
MZT251029

ΖΗΤΕΙΤΑΙ κοπέλα για εργασία σε καφετέρια - μπαρ όλο το χρόνο. Πληρ. τηλ. 2241047228 και 6944760796.
MZT251028

ΕΞΤΡΑ ΕΙΣΟΔΗΜΑ μέσα από σοβαρή τρίωρη πρωινή ή απογευματινή απασχόληση (από 23 ετών και άνω). Πληρ. τηλ. 6942037717, κ. Μαλινάκης (ώρες επικ.: 10.00-14.00)
ΜΑΠ442

ΖΗΤΟΥΝΤΑΙ 2 υπεύθυνα άτομα άνω των 18 ετών για στελέχωση επιχείρησης. Ωρες επικ.: 10 π.μ. - 2 μ.μ. Πληρ. τηλ. 6947447404, κ. Φιλοΐτης.
ΜΑΠ443

ΖΗΤΟΥΝΤΑΙ κοπέλες για να εργασθούν σε internet cafe. Μισθός ικανοποιητικός. Πληρ. τηλ. 2241025050, 2241025052.
MZT251021

ΖΗΤΕΙΤΑΙ κοπέλα με γνώση εμπορικής διαχείρισης σε Η/Υ, για μεγάλη εμπορική εταιρεία. Πληρ. τηλ. 2241069230, 2241069240.
MAT3764(3765)

ΖΗΤΕΙΤΑΙ κοπέλα απόφοιτη σχολής marketing, διαφήμισης, διοίκησης επιχειρήσεων ή οικονομικών σπουδών, για τη στελέχωση τμήματος πωλήσεων με σταθερό μισθό και bonus. Προϋπηρεσία μη απαραίτητη. Αποστολή βιογραφικών στο fax 2241075190, υπόψη κας Φιλίππου.
ΧΠ004

Η PIZZA HUT ΖΗΤΕΙ σερβιτόρους και προσωπικό για τον χώρο της κουζίνας για πρωινή - βραδινή απασχόληση. Πληρ. τηλ. 2241078570/1
MAT3756

ΖΗΤΕΙΤΑΙ κοπέλα για να εργασθεί σε καφέ μπαρ απογευματινές ώρες. Πληρ. τηλ. 6947657686
MZT241034

ΖΗΤΕΙΤΑΙ συνέταιρος για εστιατόριο πιτσαρία, BAR πλήρες εξοπλισμένο έως 150 άτομα, εξασφαλισμένη πελατεία στην περιοχή Φαληράκι. Δεκτός κάθε έλεγχος. Μόνο σοβαρές προτάσεις. Πληρ. τηλ. 6932482910.
MZT191019

ΖΗΤΕΙΤΑΙ κυρία άνω των 45 ετών για τη φύλαξη παιδιού ηλικίας 2 ετών και για καθαρισμό σπιτιού ως εσωτερική. Συστάσεις απαραίτητες. Πληρ. τηλ. 6944202409
MZT241024

ΖΗΤΟΥΝΤΑΙ από το CITY HALL restaurant **διανομείς.** Πληρ. τηλ. 2241070200.
MAT8013

ΖΗΤΕΙΤΑΙ πεπειραμένη **κομμώτρια** με άριστη γνώση κούρεμα - πιστολάκι και τεχνικές εργασίες. Πληρ. τηλ. 2241028278, 6944284165
MZT241036

ΖΗΤΕΙΤΑΙ κοπέλα για βραδινή απασχόληση στο Cafe bar "Επώνυμο". Πληρ. τηλ. 2241068550, 6974605065
MZT241004

ΖΗΤΟΥΝΤΑΙ τεχνίτες και βοηθοί ξυλουργού για μόνιμη απασχόληση. Πληρ. τηλ. 6945818095
MZT241013

ΕΞΤΡΑ ΕΙΣΟΔΗΜΑ. Για κυρίες άνω των 18 ετών. www.succesfullhomebusiness.net Πληρ. τηλ. 6979161107, 2241075118
MZT241042

ΑΝΑΠΤΥΣΣΟΜΕΝΗ εμπορική εταιρεία επεκτείνεται σε όλη την Ελλάδα **ΤΩΡΑ ΣΤΗΝ ΡΟΔΟ** και στα Δωδεκάνησα. **ΖΗΤΑΕΙ άτομα** για την άμεση κάλυψη θέσεων με υψηλές αποδοχές, πλήρες σύστημα εκπαίδευσης, μερική / πλήρη απασχόληση. Απεριόριστες δυνατότητες εξέλιξης, Ίντερνετ επιθυμητό. Πληρ. τηλ. 2241030078, www.umswork4you.com.
INT2328(1)

ΖΗΤΟΥΝΤΑΙ άτομα από Εμπορική Επιχείρηση. Επιλογή μερικής ή πλήρης απασχόλησης. Αμεσο ξεκίνημα, υψηλές αποδοχές. Πληρ. τηλ. 2810861353-6977471651. www.e-business-fromhome.com
MAT3735

ΖΗΤΟΥΝΤΑΙ εμφανίσιμες δεσποινίδες κάτοχοι βιβλιαρίου υγείας να εργαστούν σε καφετέρια, ωράριο 4-12. Πληρ. τηλ. 22410-73650.
MZT211014

ΖΗΤΟΥΝΤΑΙ ΣΥΝΕΡΓΑΤΕΣ. Εμπορική Πολυεθνική εταιρεία στα πλαίσια ανάπτυξής της διοργανώνει διήμερη παρουσίαση για μια νέα επαγγελματική ευκαιρία και για όσους θέλουν να βελτιώσουν το εισόδημά τους & τον τρόπο ζωής τους, μέσα από το χώρο τους, με μερική ή πλήρη απασχόληση. Ξενοδοχείο RODOS PALLADIUM. Σάββατο 29/10/2005 ώρα 13.45 μ.μ., Κυριακή 30/10/2005, 10.00 π.μ. Κρατήσεις θέσεων: Κωνσταντάκης Παναγιώτης. Τηλ.. 22410-30078, κιν. 6977472091.
MAT3724

ΖΗΤΟΥΝΤΑΙ πωλήτριες από τα καταστήματα CASABLANCA και DIESEL. Πληρ. τηλ. 2241031670, 2241034314.
MAT3702

ΖΗΤΕΙΤΑΙ καθαρίστρια σε ψητοπωλείο. Πληρ. τηλ. 6948629169.
MZT211007

Από κατασκευαστική εταιρεία **ΖΗΤΟΥΝΤΑΙ τεχνίτες, καλουπατζήδες** για συνεχή εργασία στην περιοχή Ιαλυσού και Παστίδας. Πληρ. τηλ. 6932468110.
MZT211003

ΖΗΤΟΥΝΤΑΙ έμπειροι **τεχνίτες-πλακάδες.** Πληρ. τηλ. 6944364265
MZT101005

ΠΩΛΕΙΤΑΙ
επιχείρηση εστιατορίου - bar
πλήρως εξοπλισμένο, σε κεντρικότατο σημείο στους Πεύκους, σε τιμή ευκαιρίας
Πληρ. τηλ. 2244051858
ΜΑΠ433(Γ)

ΠΩΛΕΙΤΑΙ
ΕΠΙΧΕΙΡΗΣΗ - ΕΣΤΙΑΤΟΡΙΟ "ΗΛΙΟΣ"
στο Φαληράκι, δίπλα στα μεγάλα ξενοδοχεία, πλήρως εξοπλισμένο. Διαθέτει μεγάλη αυλή στην παραλία.
Πληρ. τηλ. 2241086700, 6976802676
ΜΑΤ3730(Γ)

ΠΩΛΕΙΤΑΙ
εμπορική **επιχείρηση-έκθεση** 150 τ.μ. κουφώματα-αλουμινίου-PVC-ξύλου-κάγκελα-πόρτες ασφαλείας, εξωτερικές, επίπλωση ξενοδοχείων στη Λ. Ρόδου-Λίνδου
ΠΩΛΕΙΤΑΙ ή ΕΝΟΙΚΙΑΖΕΤΑΙ
ενιαίος **βιοτεχνικός χώρος** 320 τ.μ. στο συγκρότημα Μανουσέλη. Πρόσοψη: τζαμαρία - ηλεκτρικά ρολά ασφαλείας- γραφείο - WC - μωσαϊκό πάτωμα - 5 μ. ύψος.
Πληρ. τηλ. 6974559931
ΜΑΠ356(Γ)

ΟΙΚΟΔΟΜΗ ΡΟΔΟΥ
ΤΕΧΝΙΚΗ–ΚΑΤΑΣΚΕΥΑΣΤΙΚΗ ΕΤΑΙΡΕΙΑ
ΠΩΛΟΥΝΤΑΙ
1) **Καταστήματα, διαμερίσματα και οροφοδιαμερίσματα** στην οδό Αμστερνταμ, Βερολίνου και Μαδρίτης στο Ροδίνι διαφόρων μεγεθών (σε συγκρότημα 9 πολυκατοικιών)
2) **Μονοκατοικίες** 150 τ.μ. η κάθε μία σε κτήμα 2.000 τ.μ. (υπό κατασκευή)
3) **Μονοκατοικίες** στο Κιοτάρι Ασκληπειού (στο κύμα) 120 τ.μ. σε κτήμα 1.300 τ.μ. εκάστη (υπό κατασκευή)
4) **Διώροφες μονοκατοικίες** των 100 τ.μ. στο Γεννάδι, 200 μέτρα από τη θάλασσα σε κτήμα 1.300 τ.μ. (υπό κατασκευή)

Δεκτά δάνεια και ευκολίες πληρωμής έχουμε τις καλύτερες τιμές της αγοράς.

ΟΙΚΟΔΟΜΗ ΡΟΔΟΥ
Καμύνδου 4- Ρόδος-85100 Τηλ.: 22410/60460- 2 Fax: 22410/60463
ΜΑΝΟΛΗΣ ΣΠΥΡΙΔΗΣ Πολιτικός Μηχανικός Δ.Π.Θ. (Κιν:693 6660460)
ΚΩΣΤΑΣ ΚΩΝΣΤΙΝΤΙΝΙΔΗΣ εργολάβος (ΚΙΝ.: 6978.110.000)
ΕΜΠ00026

Καριέρα στο real estate

Η ΕΠΙΧΕΙΡΗΣΗ

Η **Savvaidis & Associates**, απο το 1983 προσφέρει υπηρεσίες διαμεσολάβησης ακινήτων στο νησί της Ρόδου. Για το υψηλό επίπεδο υπηρεσιών της η εταιρεία έχει βραβευθεί για δύο συνεχή έτη ως Best Agent for Greece 2003 – 2004 από το έγκυρο περιοδικό International Homes (UK).

ΣΤΕΛΕΧΟΣ ΠΩΛΗΣΕΩΝ (Sales Support Executive)

Ο ΥΠΟΨΗΦΙΟΣ

- Άνδρας / γυναίκα έως 35 ετών, με δυναμική προσωπικότητα.
-Πτυχιούχος ΤΕΙ - ΑΕΙ στη Διοίκηση Επιχειρήσεων
-Άριστος χρήστης εφαρμογών MS OFFICE.
-Εκτενής γνώση του internet.
-Άριστη γνώση της Αγγλικής Γλώσσας σε γραπτό και προφορικό λόγο.
-Κάτοχος αυτοκινήτου.

Η ΘΕΣΗ

- Υποστήριξη πωλήσεων ακίνητων.
- Δημιουργία και υποστήριξη πελατολογίου.
- Στελέχωση υποκαταστημάτων.
- Σύγχρονο και φιλικό εργασιακό περιβάλλον.
- Συνεχές on the job training

Αποστείλατε βιογραφικό σας με φωτογραφία στο **info@savvaidis.gr**

SAVVAIDIS & Associates
Real Estate Agents & Consultants
Γρηγ. Λαμπράκη 14, Ρόδος
Τηλ. 22410-26281
http://www.savvaidis.gr
ΜΧΠ659

Profit & Solution
ΣΥΜΒΟΥΛΟΙ ΑΚΙΝΗΤΩΝ ΚΑΙ ΕΠΕΝΔΥΣΕΩΝ
Λεμεσού 34, 85100 Ρόδος
τηλ.: 22410 28100 φαξ.: 22410 28104

Μεζονέτα
Παστίδα140 τ.μ οικόπεδο 500 τ.μ. μαρμαροσοβά 125.000 Ε.
Παστίδα 140 τ.μ οικόπεδο 250 τ.μ. μπετά 110.000 Ε.
Παστίδα 109 τ.μ. οικόπεδο 300 τ.μ. τελειωμένη 155.000 Ε.
Παστίδα 120 τ.μ. οικόπεδο 300 τ.μ. Lux κατασκευής
Παστίδα 130 τ.μ. οικόπεδο 300 τ.μ. Lux κατασκευής
Γεννάδι 70 τ.μ. Θέα θάλασσα τελειωμένη 150.000 Ε.
Διαμέρισμα
Ροδίνι μπετά 40 τ.μ. οροφοδιαμέρισμα 78.000 Ε.
Ροδίνι μπετά 91 τ.μ. οροφοδιαμέρισμα 172.000 Ε.
Ροδίνι μπετά 87 τ.μ. οροφοδιαμέρισμα 165.000 Ε.
Ροδίνι μπετά 76 τ.μ. οροφοδιαμέρισμα 145.000 Ε.
Ανάληψη 92 τ.μ. 1ος όροφος garage 175.000 Ε
Ανάληψη 112 τ.μ 3ος όροφος garage 195.000 Ε
Ανάληψη 90 τ.μ 1ος όροφος garage 170.000 Ε
Ανάληψη 98 τ.μ τελειωμένο 165.000 Ε
Παραδείσι 85 τ.μ. 110.000 Ε.
Ρόδος 85 τ.μ. τελειωμένο 155.000 Ε
Ρόδος 85 τ.μ. τελειωμένο 174.500 Ε
Ρόδος 88 τ.μ. τελειωμένο 180.500 Ε
Ρόδος 45 τ.μ. τελειωμένο 92.500 Ε

Οικόπεδο
Γεννάδι 490 τ.μ. με άδεια οικοδ. 66 τ.μ. 27.000 Ε
Γεννάδι 2340 τ.μ. με άδεια οικοδ. 58.000 Ε
Γεννάδι 1120 τ.μ. με άδεια οικοδ. 42.000 Ε
Παστίδα 300 τ.μ. οικοπ.με άδεια οικοδ. 58.000 Ε
Παστίδα 500 τ.μ. οικοπ. με άδεια οικοδ. 52.000 Ε
Ιαλυσό 850 τ.μ. οικοπ. άρτιο οικοδ. 200.000 Ε
Θολό 3.120 τ.μ. οικοπ. άρτιο οικοδ. 61.000 Ε
Δαματριά 2.000 τ.μ. οικοπ. με θέα και άδεια οικοδ. 50.000 Ε
Φάνες 900 τ.μ. οικοπ. πάνω σε κεντρ. οδό 40.000 Ε
Τσαίρι βιοτεχν. ζώνη με άδεια οικοδ. 300 τ.μ. 42.000 Ε
Δαματριά 330 τ.μ. οικοπ. άρτιο οικοδ. 18.000 Ε

Ενοικιάσεις
Ρόδος Γκαρσονιέρα 30 τ.μ. 230 Ε
Ρόδος Αγ. Νικόλαο διαμέρισμα 3 Υ/Δ 450 Ε
Ιάλυσο διαμέρισμα 3 Υ/Δ 450 Ε
Μεζονέτα 2 Χ 40 τ.μ. Χαράκι 500 τ.μ.
Γραφείο 100 τ.μ. Ρόδος 800 τ.μ.

"Για περισσότερα ακίνητα επικοινωνήστε με το γραφείο μας"
AE516

εργασίες

συνέχεια από την προηγούμενη

ΖΗΤΕΙΤΑΙ: α) κοπέλα να εργασθεί στο παραδοσιακό καφενείο "Ταξίδι στις νότες" στ' Αφάντου, β) νέος ή νέα για DJ. Πληρ. τηλ. 6946378085 κ. Κυριάκο. ΜΖΤ191008

ΖΗΤΟΥΝΤΑΙ διανομείς για να εργαστούν σε πιτσαρία. Πληρ. τηλ. 22410 67112, 6942226822. ΜΖΤ181022

ΖΗΤΕΙΤΑΙ κοπέλα για να εργασθεί στο "Reno's club", στον Αρχάγγελο. Πληρ. στο τηλ. 22440-22540 (σ.σ. μετά τις 6.00 μ.μ.) και 6932006967. ΜΧΡ13019

ΖΗΤΟΥΝΤΑΙ 2 υπεύθυνα **άτομα** άνω των 18 ετών για στελέχωση επιχείρησης. Ώρες επικ. 10 π.μ.-14.00 μ.μ. Πληρ. κ. Φιλοΐτης τηλ. 6947447404. ΜΑΠ414

ΖΗΤΕΙΤΑΙ από το κομμωτήριο "Αμπι", **κομμώτρια** ηλικίας έως 25 ετών, χωρίς οικογενειακές υποχρεώσεις. Πληρ. τηλ. 2241067801 ΜΑΤ3588

ΖΗΤΕΙΤΑΙ άτομο (από 23 ετών και άνω), έξτρα εισόδημα μέσα από σοβαρή τρίωρη πρωινή ή απογευματινή απασχόληση. Πληρ. κ. Μαλινάκης τηλ. 6942037717. ΜΑΠ415

ΑΒΑΔΙΣΤΑ, ΑΒΑΣΑΝΙΣΤΑ βγάλτε έξτρα 65 ευρώ-125 ευρώ/ώρα δουλεύοντας στο σπίτι ή το γραφείο. Οχι ντίλερ, πλασιέ, πωλητές. Ελεύθερο ωράριο μερικής-πλήρους απασχόλησης. Ανάπτυξη σοβαρών εισοδημάτων. Πληρωμένα ταξίδια στο εξωτερικό-διακοπές. Ενημερωτικό φυλλάδιο δωρεάν 24ωρη βάση: 210 2801244, www.imshomebiz.com. ΜΑΤ3643

ΖΗΤΕΙΤΑΙ έμπειρος **Ζαχαροπλάστης** να εργασθεί σε εργαστήριο ζαχαροπλαστικής. Δουλειά χειμώνα-καλοκαίρι. Πληρ. τηλ. 22410 56030, 6948236843. ΜΖΤ181006

ΖΗΤΟΥΝΤΑΙ ξενοδοχοϋπάλληλοι. Συνεργαστείτε τώρα μαζί μας για να έχετε μηνιαίο εισόδημα το χειμώνα. Πληρ. τηλ. 6977946940, 6974243448. **Γιατί αξίζετε κάτι καλύτερο!** ΜΖΤ141002

ΖΗΤΟΥΝΤΑΙ κομμωτές, μανικιουρίστριες για αποτριχώσεις και μακιγιάζ. Πεπειραμένα άτομα. Στην Κω, κομμώσεις ΑΥΧ "VOGUE" με διαμονή. Πληρ. τηλ. 2242021152, 20355 ΜΑΠ392

ΕΠΑΓΓΕΛΜΑΤΙΚΗ ΕΥΚΑΙΡΙΑ. ΖΗΤΟΥΝΤΑΙ άμεσα **συνεργάτες** για εργασία από το σπίτι ή το γραφείο σας. Κερδίστε από 600 έως 3000 ευρώ το μήνα με ελεύθερο ωράριο. Ανεξάρτητη συνεργασία. Οχι ντήλερ ή πλασιέ, πλήρες σύστημα εκπαίδευσης. Προοπτική καριέρας - έξτρα μπόνους - κερδισμένα ταξίδια. Πληρ. τηλ. 2241094767, 6978034309, www.home work4u.biz ΜΑΠ284

ΑΒΑΣΑΝΙΣΤΑ EXTRA ΕΙΣΟΔΗΜΑ. Αν ανήκετε σε μία από τις παρακάτω κατηγορίες; Υπάλληλος, επιχειρηματίας, συνταξιούχος, φοιτητές, νοικοκυρά ή οτιδήποτε άλλο, ζητάμε συνεργάτες για ημιαπασχόληση, πλήρη απασχόληση. Εισόδημα 1000-4000 ευρώ μηνιαίως Πληρ. τηλ. 2108081987, www.golden-opportunity.biz. ΜΑΠ348

ΖΗΤΕΙΤΑΙ κοπέλα έως 35 ετών με εμπειρία στο χώρο των πωλήσεων για μαγαζί γνωστής αλυσίδας τηλεπικοινωνιών. Εμπειρία σε ανάλογο χώρο θα ληφθεί σοβαρά υπόψην. Ωράριο καταστήματος. Για περισσότερες πληρ. καλέστε στο 2241043900 κα Στασινοπούλου ΜΑΤ3312

διαφορα

ΠΩΛΕΙΤΑΙ φουσκωτό Marlin 4,20 μ. με 40HP Mercury και τρέιλερ. Τιμή 5.000 ευρώ. Πληρ. τηλ. 2241098021, 6945757106. ΙΝΤ251018

ΠΩΛΟΥΝΤΑΙ λόγω ανακαίνισης: 2 εξωτερικές ανοξείδωτες θερμάστρες (μανιτάρια), 1 κρεπερί, ένα ψυγείο κολώνα βιτρίνα, 6 ανοξείδωτα σταντ, 30 σκαμπό ξύλινα, 20 διθέσια καναπεδάκια, τέντες πλαϊνές και οροφής, ένα φωτορυθμικό. Πληρ. τηλ. 6973315092 ΜΖΤ251022

ΠΩΛΟΥΝΤΑΙ ωραιότατα ροδίτικα λαγόσκυλα -ΤΑΖΙ- μόνο σε κυνηγούς που γνωρίζουν τη ράτσα. Τιμές λογικές. Πληρ. τηλ. 2241037194 από 8.30 π.μ. - 7 μ.μ. ΜΧΡ13040

ΠΩΛΕΙΤΑΙ πλήρης **εξοπλισμός εστιατορίου** σε τιμή ευκαιρίας. Πληρ. τηλ. 2241067872, 6945503938 ΜΖΤ241016

ΠΩΛΟΥΝΤΑΙ
ΠΟΛΥΤΕΛΗ & ΗΛΙΟΛΟΥΣΤΑ ΟΡΟΦΟΔΙΑΜΕΡΙΣΜΑΤΑ
ΕΠΙΦΑΝΕΙΑΣ 138τ.μ.-120τ.μ.-100τ.μ.-60τ.μ.
ΜΕ ΑΠΕΡΙΟΡΙΣΤΗ ΘΕΑ & ΜΕΓΑΛΕΣ ΒΕΡΑΝΤΕΣ
ΓΩΝΙΑ Κ. ΥΔΡΑΙΟΥ & Κ. ΤΣΑΛΔΑΡΗ
ΔΑΝΕΙΑ ΔΕΚΤΑ ΜΑΤ3734(Γ)
ΠΛΗΡ.ΤΗΛ: 6977 914567
(ΠΛΗΡΟΦΟΡΙΕΣ ΤΙΜΩΝ ΟΧΙ ΑΠΟ ΤΗΛΕΦΩΝΟ)

Εμμανουήλ Κρανίδης
Πωλείται

Αρχοντική κατοικία 140 τμ με αυλή 100τμ στην συνοικία του Αγ. Ιωάννη
Εμμανουήλ Κρανίδης
Καζούλη & Αμερικής 50, 2ος όροφος, 85100 Ρόδος
Τηλ.: 22410 27082, 22410 26476 / Κινητό: 6944347405
Fax: 22410 27101
E-mail: info@kranidis.gr
ΧΠ092

ΣΑΒΒΑΪΔΗΣ & ΣΥΝΕΡΓΑΤΕΣ
Κτηματομεσιτικό Γραφείο
Γρ. Λαμπράκη 14 ΡΟΔΟΣ 85100
Τηλ. 2241026281

ΠΩΛΗΣΕΙΣ ΑΚΙΝΗΤΩΝ

Α) ΟΙΚΟΠΕΔΑ ΕΝΤΟΣ ΣΧΕΔΙΟΥ - **1)** ΡΟΔΟΣ: α) Ροδίνι 400 τ.μ. με Σ.Δ. 0,4 τίμημα 175.000 ευρώ, β) Ανάληψη 400 τ.μ. με Σ.Δ. 0,8 τίμημα 230.000 ευρώ, γ) Καναμάτ 400 τ.μ. Σ.Δ. 0,4 τίμημα 165.000, **2)** Μέγγαβλη 350 τ.μ. αποτελεί μερίδα Οικοδομικού Συνεταιρισμού Αιγυπτίων Ρόδου, τίμημα 25.000 ευρώ.

Β) ΟΙΚΟΠΕΔΑ ΕΚΤΟΣ ΣΧΕΔΙΟΥ: 1) ΡΟΔΟΣ: Μόντε Σμίθ 2.000 τ.μ., 2) Ασγούρου 4.000 τ.μ., τίμημα 200.000 ευρώ, 3) Τσαΐρι 21.367 τ.μ., 4) Ιαλυσό 2.000 τ.μ., περιοχή Φιλέρημος, τίμημα 265.000 ευρώ, 5) Κοσκινού 4.002 τ.μ. τίμημα 265.000 ευρώ, 6) Μαριτσά επί της επαρχιακής οδού Κρεμαστής - Μαριτσά 9.500 τ.μ. τίμημα 250.000 ευρώ, 7) Κανδυλί 4.440 τ.μ. τίμημα 135.000 ευρώ, 8) Κανδυλί 4.000 τ.μ. τίμημα 235.000 ευρώ, 9) Καλύμπια: α) 9.000 τ.μ, β) 19.770 τ.μ., γ) 28.500 τ.μ., 10) Λίνδος: α) Βληχά 8.190 τ.μ. παραθαλάσσιο, τίμημα 320.000 ευρώ, β) Πάνω Αλώνια 3.540 τ.μ. επί επαρχιακής οδού Λίνδου - Πεύκοι, τίμημα 155.000 ευρώ, γ) Πεύκοι 32.500 τ.μ.. - 42.300 τ.μ. και 19.800 τ.μ. με πανοραματική θέα, δ) Ψάρτος 15.600 τ.μ. στο "κύμα".

Γ) ΜΟΝΟΚΑΤΟΙΚΙΕΣ: **Α)** ΡΟΔΟΣ: 1) ΠΑΛΙΑ ΠΟΛΗ: α) ανακαινισμένο 700 τ.μ. με κήπο 160 τ.μ., β) λιθόκτιστο παλιό 500 τ.μ. με κήπο 500 τ.μ., γ) ανακαινισμένο 140 τ.μ. με αυλή 60 τ.μ., δ) παλιό στο Μόντε Σμιθ 287 τ.μ. κήπο 2.100 τ.μ., ε) ανακαινισμένο 146 τ.μ. με μικρή αυλή. 2) Αγ. Νικολάου νεοκλασικό παλιό ισόγειο 115 τ.μ. α' όροφ. 115 τ.μ. με μεγάλη αυλή, τίμημα 305.000 ευρώ. 3) Αγ. Αναστασία 133 τ.μ. με αυλή 191 τ.μ. τίμημα 135.000 ευρώ, 4) Αγ. Νικολάου πετρόκτιστο και ανακαινισμένο 250 τ.μ.,τίμημα 315.000 ευρώ. **Β)** ΚΟΛΥΜΠΙΑ: α) 107 τ.μ. με κήπο 283 τ.μ. τίμημα 240.000 ευρώ, β) 107 τ.μ. με κήπο 305 τ.μ. τίμημα 260.000 ευρώ, γ) 107 τ.μ. με κήπο·310 τ.μ. τίμημα 290.000 ευρώ. **Γ)** ΙΑΛΥΣΟΣ: α) Εντός σχεδίου 175 τ.μ. οικόπεδο 300 τ.μ.. τίμημα 310.000 ευρώ, β) Κανδυλί (μέχρι κτίσματα) σε οικόπεδο 4.232 τ.μ. τίμημα 200.000 ευρώ, γ) εντός σχεδίου 220 τ.μ. σε οικόπεδο 260 τ.μ. τίμημα 380.000 ευρώ, δ) Ανοιξη εκτός σχεδίου 150 τ.μ. σε οικόπεδο 2.000 τ.μ. τίμημα 335.000 ευρώ, ε) Ιξιά 200 τ.μ. σε οικόπεδο 1.000 τ.μ. τίμημα 400.000 ευρώ, στ) Βουνάρα πολυτελούς κατασκευής 220 τ.μ. σε οικόπεδο 1.100 τ.μ.

ΕΝΟΙΚΙΑΣΕΙΣ ΚΑΤΑΣΤΗΜΑΤΩΝ

ΡΟΔΟΣ: Επί της Εθν. Αντίστασης: α) Ισόγειο 69 τ.μ. με υπόγειο 69 τ.μ. και πατάρι 20 τ.μ. μηνιαίο μίσθωμα 1.300 ευρώ, β) Προέκτασης Εθν. Αντίστασης 220 τ.μ. με κήπο μεγάλο, κατάλληλο για πάρκιν, μηνιαίο μίσθωμα 1.200 ευρώ, γ) 130 τ.μ. μηνιαίο μίσθωμα 2.600 τ.μ., δ) Ισόγειο 140 τ.μ. α' όροφο, 140 τ.μ., μηνιαίο μίσθωμα 3.500 ευρώ.

Πληροφ. τηλ. 22410-26281
ΜΧΠ659

LANDSCOPE ΚΤΗΜΑΤΟΜΕΣΙΤΙΚΗ
ΕΘΝΙΚΗΣ ΑΝΤΙΣΤΑΣΗΣ & ΤΣΑΛΔΑΡΗ
(ΠΑΝΩ ΑΠΟ ΤΟΝ ΚΩΤΣΟΒΟΛΟ)
ΤΗΛ / ΦΑΞ : 22410 28629
ΚΙΝ : 697 6872626 , 697 2257246

ΜΟΝΟΚΑΤΟΙΚΙΕΣ - ΜΕΖΟΝΕΤΕΣ

1. **ΚΟΣΚΙΝΟΥ** μον/τοικία 170τμ, με οικόπεδο 1.300τμ. **€150.000 (ΜΠΕΤΑ)**
2. **ΚΟΣΚΙΝΟΥ** μον/τοικία 180τμ, με οικόπεδο 1.300τμ. **€ 170.000**
3. **ΚΟΣΚΙΝΟΥ** μον/κία 210τμ, με οικόπεδο 1.300τμ. **€ 180.000 (ΜΠΕΤΑ)**
4. **ΚΟΣΚΙΝΟΥ** μον/κία 200τμ, με οικόπεδο 2.000τμ. **€ 180.000 (ΜΠΕΤΑ)**
5. **ΚΟΣΚΙΝΟΥ** μον/κία 110τμ, με κήπο 150τμ. **€ 200.000**
6. **ΚΟΣΚΙΝΟΥ** μεζονέτες, 140τμ, με κήπο 50τμ. **€ 220.000**
7. **ΚΟΣΚΙΝΟΥ** μεζονέτες 120τμ, με κήπο 50τμ ετοιμοπαράδοτη. **€ 225.000**
8. **ΚΟΣΚΙΝΟΥ** μον/κίες 170τμ, με οικόπεδο 1.300τμ. **€230.000**
9. **ΚΟΣΚΙΝΟΥ** μον/κία 140τμ, με κήπο 500τμ, 3υ/δ. **€ 240.000**
10. **ΚΟΣΚΙΝΟΥ** μον/κίες 200τμ, με οικόπεδο 1.000τμ. **€ 240.000**
11. **ΚΟΣΚΙΝΟΥ** μον/τοικίες 170τμ, με οικόπεδο 1.300τμ. **€ 265.000**
12. **ΚΟΣΚΙΝΟΥ** μον/κία 140τμ, με οικόπεδο 1.300τμ. **€ 290.000**
13. **ΚΟΣΚΙΝΟΥ** μον/κία 180τμ, με οικόπεδο 1.300τμ. **€ 290.000**
14. **ΚΟΣΚΙΝΟΥ** μον/ικία 206τμ, με οικόπεδο 2.000τμ. **€ 425.000**
15. **ΙΑΛΥΣΟΣ** μον/κία 204τμ, με κήπο 350τμ. **€ 180.000 (ΣΟΒΑ)**
16. **ΙΑΛΥΣΟΣ** μεζονέτες 140τμ σε 3 επίπεδα, 3υ/δ,λουτρό/wc, lux. **€191.000**
17. **ΙΑΛΥΣΟΣ** μον/κία 225τμ, με κήπο 350τμ. **€ 204.000 (ΣΟΒΑ)**
18. **ΙΑΛΥΣΟΣ** μεζονέτες 160τμ σε 3επίπεδα, 3υ/δ, λουτρό/wc, lux. **€ 220.000**
19. **ΙΑΛΥΣΟΣ** μεζονέτες 155τμ, με κήπο 650τμ, με θέα φιλερύμου, **€ 250.000**
20. **ΙΑΛΥΣΟΣ** μον/κία 150τμ, με οικόπεδο 1.500τμ, νεόκτιστα. **€ 250.000**
21. **ΙΑΛΥΣΟΣ** μον/κία 140τμ, με κήπο 280τμ 80μ απο θάλασσα. **€ 260.000**
22. **ΙΑΛΥΣΟΣ** μεζονέτα 225τμ, με κήπο 40τμ, πλήρες εξοπλισμένο. **€ 270.000**
23. **ΙΑΛΥΣΟΣ** μον/ικίες 180τμ, με κήπο 350τμ, νεόκτιστο. **€ 280.000**
24. **ΙΑΛΥΣΟΣ** μον/κία 200τμ, με οικόπεδο 1.000τμ. **€ 290.000 (ΣΟΒΑ)**
25. **ΙΑΛΥΣΟΣ** μον/κία 180τμ, με οικόπεδο 1.800τμ, εξοπλισμένη. **€ 350.000**
26. **ΙΑΛΥΣΟΣ** μον/κία 200τμ, με οικόπεδο 1.000τμ, lux κατασκευής. **€ 390.000**
27. **ΚΑΝΔΥΛΙ** μον/τοικίες 140τμ, με οικόπεδο 1.000τμ. **€ 110.000 (ΜΠΕΤΑ)**
28. **ΙΞΙΑ** μον/ικία 300τμ με οικόπεδο 1000τμ. € 365.000
29. **ΤΡΕΙΣ** μονοκατοικία 165τμ, με κήπο 2.800τμ, 4υ/δ,2 λουτρά, lux, **€ 340.000**
30. **ΚΡΕΜΑΣΤΗ** μον/κίες 120τμ, με αυλή 300τμ, εντός οικισμού. . **€ 210.000**
31. **ΚΡΕΜΑΣΤΗ** μον/κίες 186τμ, με αυλή 300τμ, εντός οικισμού. **€ 250.000**
32. **ΠΑΣΤΙΔΑ** μον/κία 140τμ με κήπο 250τμ **€ 110.000 (ΜΠΕΤΑ)**
33. **ΠΑΣΤΙΔΑ** μον/κία 140τμ, με κήπο 300τμ εντός οικισμού. **€ 150.000 (ΣΟΒΑ)**
34. **ΠΑΣΤΙΔΑ** μον/κία 140τμ με κήπο 300τμ εντός οικισμού. **€ 205.000**

ΔΙΑΜΕΡΙΣΜΑΤΑ

1. **ΔΑΣΚΑΛΟΥΣ** διαμέρισμα 85τμ, 2υ/δ, λουτρό, ρετιρέ. **€150.000**
2. **ΣΤΕΛΙΟΥ ΚΩΤΙΑΔΗ** (πάροδος) διαμερίσματα 50τμ. **€ 99.000**
3. **ΜΙΧΑΗΛ ΠΕΤΡΙΔΗ** διαμερίσματα 85τμ, 2υ/δ, λουτρό.**€ 161.000**
4. **ΑΡΑΠΑΚΙ** διαμέρισμα 88τμ, lux, 2υ/δ, λουτρό, φανταστική θέα. **€ 182.000**
5. **ΑΝΑΛΥΨΗ** διαμέρισμα 75 τμ, ρετιρέ, άριστης κατασκευής. **€ 130.000**
6. **ΑΝΑΛΥΨΗ** διαμέρισμα 97τμ, lux 2υ/δ, λουτρό. **€ 155.000**
7. **ΑΝΑΛΥΨΗ** διαμέρισμα 160τμ, lux . **€ 283.000**
7. **ΑΝΑΛΥΨΗ** διαμέρισμα 85τμ, lux 2υ/δ, λουτρό,ρετιρέ. **€ 160.000**
8. **ΑΡΑΠΑΚΙ** διαμέρισμα 88τμ, lux 3υ/δ, λουτρό. **€ 182.000**
9. **ΡΟΔΙΝΙ** διαμέρισμα 88τμ, 2υ/δ, λουτρό, άνετοι χώροι. **€146.000**
10. **ΑΝΑΛΥΨΗ** διαμέρισμα 160τμ, 2υ/δ, λουτρό με θέα. **€ 283.000**
11. **ΙΞΙΑ** διαμερίσματα 100τμ με θέα, 3υ/δ, λουτρό. **€190.000**

ΟΙΚΟΠΕΔΑ

1. **ΚΑΝΔΥΛΙ** οικοπεδο 4.000τμ, με άδεια οικοδομής. **€ 190.000**
2. **ΚΟΣΚΙΝΟΥ** οικόπεδο 1.000τμ, πανοραμικό με άδεια οικοδ/μής. **€ 100.000**
3. **ΚΟΣΚΙΝΟΥ** οικόπεδο 1.300τμ, πανοραμικό. **€ 100.000**
4. **ΚΟΣΚΙΝΟΥ** οικόπεδο 4.000τμ, θέα Φαλιράκι. **€ 220.000**
5. **ΚΟΣΚΙΝΟΥ** οικόπεδο 6.000τμ, φανταστική θέα. **€ 220.000**
6. **ΚΟΣΚΙΝΟΥ** οικόπεδο 8.000τμ, φανταστική θέα. **€322.000**
7. **ΑΣΓΟΥΡΟΥ** οικόπεδο 4.000τμ, σε ωραίο σημείο. **€ 235.000**
8. **ΜΑΡΙΤΣΑ** οικόπεδο 2.3000τμ, με θέα, εντός οικισμού. **€85.000**
9. **ΡΟΔΟΥ ΛΙΝΔΟΥ** οικόπεδο 3.800τμ, εφαπτόμενο στον δρόμο. **€ 350.000**
10. **ΛΑΡΔΟΣ** οικόπεδο 30 στρμ. για επαγγ/τική χρήση. **€795.000**
11. **ΛΑΡΔΟΣ** οικόπεδο 4.000τμ σε ωραία τοποθεσία. **€220.000**
12. **ΛΑΡΔΟΣ** οικόπεδο 3.000τμ επί του επαρχιακού. **€100.000**
13. **ΚΙΟΤΑΡΙ** οικόπεδο 28.000τμ, πανοραμικό 50μ απο θάλασσα. **€2.500.000**
14. **ΚΙΟΤΑΡΙ** οικόπεδο 800τμ, σε απόσταση 30μ απο την θάλασσα. **€ 135.000**
15. **ΚΙΟΤΑΡΙ** οικόπεδο 1.760τμ, 100μ απο θάλασσα. **€176.000**
16. **ΓΕΝΝΑΔΙ** οικόπεδο εντός οικισμού με θέα. **€32.000**

ΚΑΤΑΣΤΗΜΑΤΑ

1. **ΜΕΓ. ΚΩΝ/ΝΤΙΝΟΥ** κατάστημα 176τμ υπόγειο, 176 ισόγειο. **€586.000**
2. **ΣΤΕΦ. ΚΑΖΟΥΛΗ** γωνιακό 90τμ με αυλή, πατάρι. **€ 320.000**
3. **ΠΑΡΘΕΝΩΝ** εστιατ/ριο 148τμ, 50τμ αυλή, πλήρως εξοπλισμένο. **€60.000**
4. **ΣΑΒΒΑ ΔΙΑΚΟΥ** καταστ/μα 215τμ. **€135.000**

AE927



διάφορα

συνέχεια από την προηγούμενη

ΠΩΛΕΙΤΑΙ δικόλινο αναβατήριο 2500 κιλών ιταλικής κατασκευής και εξοπλισμός συνεργείου αυτοκινήτων. Πληρ. τηλ. 6945277738 MZT241028

ΠΩΛΕΙΤΑΙ ο εξοπλισμός καφετέριας που αποτελείται από: 100 καρέκλες μπαμπού, 37 τραπέζια, σκαμπώ, δορυφορικά πιάτα 3μ. και 1,5μ.,. 2 ηχεία JBL 250Watt, 2 γούφερ 15ιντσα, μονό - διπλό πλυντήριο μίνι ποτηριών. Σιλάνος, πάγκος ανοξείδωτος 1,80Χ0,70Χ0,80, ψυγείο πάγκος με μοτέρ 2μετρο 3 πόρτες, ενισχυτής Yamaha - crossover, projector Sony με 2μετρη ηλεκτρική οθόνη, μίξερ μπλέντερ Hamilton. Πληρ. τηλ. 6973210837 MXP13038

ΠΟΥΛΑΩ 120 πρόβατα και αρνιά. Πληρ. τηλ. 2245022362. ΜΑΠ438

ΕΥΚΑΙΡΙΑ. ΠΩΛΟΥΝΤΑΙ σχεδόν καινούργια δουλεμένα 3 μηνών τα παρακάτω είδη: 1) ανοξείδωτη λάντζα καινούργια 1,5 μέτρο, 2) Ποτηριέρα (ράφια) ανοξείδωτη, 3) Ταμειακή μηχανή (καινούργια), 4) Ψυγείο - βιτρίνα συντήρησης 1,80 μέτρα, 5) Τραπέζι ανοξείδωτο, 6) Κρεπιέρα διπλή υγραερίου (ελαφρά μεταχειρισμένη), 7) Τοστιέρα διπλή, 8) Εξι καρέκλες και τρία τραπέζια όλα μεταλλικά. Πληρ. τηλ. 6944741548 Στεγνά Αρχάγγελος. MZT241030

ΠΩΛΕΙΤΑΙ οικιακός εξοπλισμός σε άριστη κατάσταση σύνθετο - σαλόνι - τραπεζαρία. Πληρ. τηλ. 2241047844 ώρες 8.00-13.00 και 18.00-21.00 MZT241037

ΠΩΛΕΙΤΑΙ αναλογική **κονσόλα μίξης** Mackie 24 κανάλια 8 bus 1000 ευρώ. Πληρ. τηλ. 6944253314 MZT241017

ΠΩΛΕΙΤΑΙ σύνθετο σε άριστη κατάσταση 3,5 μέτρα χρώματος μαύρο-άσπρο με 2 βιτρίνες, θέση για TV. Πληρ. τηλ. 2241068338, 6946207274 MZT241019

ΠΩΛΕΙΤΑΙ μηχανή εξωλέμβια 75 HP μοντέλο '96 σε άριστη κατάσταση, σε τιμή ευκαιρίας. Πληρ. τηλ. 6945428760. Μετά τις 16.00. MZT201002

ΠΩΛΕΙΤΑΙ αρμόνιο Yamaha Electone EL7 με 3 1/2 οκτάβες σε κάθε κλαβιέ και 1 οκτάβα στην πεταλιέρα -17 ήχοι ποιότητας AWM σε κάθε κλαβιέ -4 ήχοι lead σε κάθε κλαβιέ -6 ήχοι στην πεταλιέρα. Δυνατότητα vibrato-termolo-chorus-28 αυτόματοι ρυθμοί -42 ήχοι κρουστών. Πεντάλ εντάσεως -12 registration menu+13 αυτόματες επιλογές ήχων οργάνου. Υποδοχή ακουστικών. Ενισχυτής 35W-Σκαμπό. Πληρ. τηλ. 22410 33542 ή 6946064607. MZT201001

ΠΩΛΕΙΤΑΙ κρεβατοκάμαρα κομπλέ, δύο καναπέδες με τα τραπεζάκια τους, ένα ψυγείο, κουζίνα, πλυντήριο, μια κούνια παιδική σχεδόν καινούργια. Τιμή ευκαιρίας λόγω αναχωρήσεως. Πληρ. τηλ. 6977666320. MZT191014

ΠΩΛΕΙΤΑΙ σκάφος ταχύπλοο Sea - Ray 23 πόδια, με μηχανή Mercruiser 280HP καινούργια, καμπίνες 2, χωριστό WC, κουζινάκι με νιπτήρα, ψυγείο, ηλεκτρικό, βαθύμετρο, VHF, εργάτη άγκυρας 400W, αλυσίδα άγκυρας 120m, φλατς, 2 μπαταρίες 160 Α έκαστη, τέντα δωμάτιο καινούργια, τέντα πάρκιν, τρέιλερ διαξονικό Ελξις, δελφινιέρα εμπρός ανοξείδωτη, πασαρέλα μπάνιου, 3 προπέλες μπαλόνια, σωστικά, σωσίβια, τζάκετ, ραδιο/τόφωνο, κ.ά. Πληρ. τηλ. 6993325454, 2241031370 ΧΠ004

ΠΩΛΟΥΝΤΑΙ κυνηγόσκυλα (λαγόσκυλα), 1) Γκριφόν μπρακι 8 μηνών καθαρόαιμο, 2) Ταζος 18 μηνών καταδίωξη (πιάνει), 3) Ταζα 4 χρόνων γενικού θηράματος, Φερμα-Πορτα-Καταδίωξη. Πληρ. τηλ. 6948373666 MZT101020

ΠΩΛΟΥΝΤΑΙ: 1) Καρέκλες αλουμινίου-ξύλου. 2) Τραπέζια αλουμινίου με επιφάνεια BEECH 70x1,20-70x71. 3) τραπέζια αλουμινίου διπλά (μπαρ) Φ. 60 INOX. 4) Σκαμπό αλουμινίου-ξύλου, σε άριστη κατάσταση. Αγορά 2004. 5) Ψυγεία επαγγελματικά 200x0,85x0,60 τρίπορτο με καταψύκτη μοτέρ εξωτερικό και 2,30x0,85x0,60. Δίπορτο μοτέρ, εξωτερικό. 6) Φούρνος επαγγελματικός δίπορτος 0,75x0,60 εσωτερικά. 7) Λαμαρίνες 0,50x0,70 με σταντ και 0,32x0,41 κατάλληλες για πίτσα τυρόπιτες-μπουγάτσες κ.ά. 8) Πλυντήριο GLECTROLUX. 9) Ηχεία MARTIN.10) SAB-CELESTION C.X. 1,5142. 10) Ενισχυτής U.B.L.-9CD διπλό επαγγ.-Μίκτης. 11) Δορυφορικό πιάτο 3 μέτρων με βάση. Πληρ. τηλ. 22410 52313, 56502, κιν. 6948204924. MZT181001

ΠΡΟΣΟΧΗ
ΠΡΑΓΜΑΤΙΚΗ ΕΥΚΑΙΡΙΑ
ΠΩΛΕΙΤΑΙ ή ΕΝΟΙΚΙΑΖΕΤΑΙ
επιχείρηση εστιατορίου - cafe bar
πλήρως εξοπλισμένη. Στην παραλία λίγο πριν την Αρχαία Κάμειρο.
Αίθουσα για χειμώνα και μεγάλη αυλή μέχρι το κύμα για καλοκαίρι. Υπέροχη τοποθεσία, με άφθονο πράσινο.
5.000 τ.μ. εκμεταλλεύσιμα. Χαμηλό μίσθιο και μεγάλης διάρκειας συμβόλαιο πολύ ευνοϊκό.
Λόγος, άλλη οικογενειακή επιχείρηση που ο γονιός πρέπει να εγκαταλείψει δραστηριότητες.
Εάν είστε της δουλειάς αυτής μην την αφήσετε να χαθεί.
Πληρ. τηλ. 6932155284 μετά τις 11.00 η ώρα πρωί
ΜΑΠ435(Γ)

ΚΤΗΜΑΤΟΜΕΣΙΤΙΚΟ ΓΡΑΦΕΙΟ
ΜΠΕΡΤΣΕΛΗΣ ΣΠΥΡΟΣ
ΠΩΛΗΣΕΙΣ - ΑΓΟΡΕΣ - ΕΝΟΙΚΙΑΣΕΙΣ ΑΚΙΝΗΤΩΝ

ΔΙΑΜΕΡΙΣΜΑΤΑ – ΜΟΝΟΚΑΤΟΙΚΙΕΣ
1. ΡΟΔΙΝΙ: Διαμέρισμα 85 τ.μ. (μεταχειρισμένο) 125.000 ευρώ.
2. ΡΟΔΟΥ-ΛΙΝΔΟΥ: Διαμέρισμα 85 τ.μ. 2 υπνοδ. 130.000 ευρώ.
3. Πειραιώς: Διαμέρισμα (ισόγειο) 85 τ.μ. με αυλή πλήρως ανακαινισμένο με τζάκι, 110.000 ευρώ
4. ΙΑΛΥΣΟ: Διαμερίσματα 90 τ.μ. 1ου και 2ου ορόφου 120.000 ευρώ.
5. ΙΑΛΥΣΟ: Μεζονέτα 140 τ.μ. 3 υπνοδ. (υπόγειο-ισόγειο 1ος) 190.000 ευρώ.
6. ΙΑΛΥΣΟ: Μεζονέτα 160 τ.μ. 3 υπνοδ. (υπόγειο-ισόγειο 1ος), 210.000 ευρώ
7. ΙΑΛΥΣΟ: Μεζονέτα 203 τ.μ., 3 υπνοδ. σε οικόπεδο 1000 τ.μ. στους πρόποδες Φιλερήμου 390.000 ευρώ.
8. ΚΡΕΜΑΣΤΗ: Μεζονέτα 180 τ.μ. σε οικόπεδο 300 τ.μ. (παραλία) 270.000 ευρώ.
9. ΚΡΕΜΑΣΤΗ: Μεζονέτα 180 τ.μ. σε οικόπεδο 200 τ.μ. 240.000 ευρώ.
10. ΠΕΡΙΟΧΗ ΑΝΟΙΞΗ. Μεζονέτα 240 τ.μ. σε οικόπεδο 1000 τ.μ. 310.000 ευρώ.
11. ΠΕΡΙΟΧΗ ΑΝΟΙΞΗ: Μεζονέτα 240 τ.μ. σε οικόπεδο 1500 τ.μ. 330.000 ευρώ.
12. ΠΑΣΤΙΔΑ: Μεζονέτα 120 τ.μ. σε μπετά (υπό ανέγερση) σε οικόπεδο 500 τ.μ. 120.000 ευρώ.
13. ΠΑΣΤΙΔΑ: Μεζονέτα 125 τ.μ. σε οικόπεδο 240 τ.μ. (υπό ανέγερση) 175.000 ευρώ.
14. ΠΑΣΤΙΔΑ: Μεζονέτα 125 τ.μ. σε οικόπεδο 400 μ. (υπό ανέγερση) 200.000 ευρώ.
15. ΠΑΣΤΙΔΑ: Μεζονέτα 133 τ.μ. σε σοφιτά σε οικόπεδο 3000 τ.μ. 220.000 ευρώ.
16. ΚΟΣΚΙΝΟΥ: Μεζονέτα 156 τ.μ. σε οικόπδο 600 τ.μ. 350.000 ευρώ.
17. ΣΟΡΩΝΗ: Οικοδομή 182 τ.μ. σε μπετά σε οικόπεδο 1850 τ.μ. 200.000 ευρώ.

ΕΠΙΧΕΙΡΗΣΕΙΣ
1. ΡΟΔΟΥ-ΛΙΝΔΟΥ αποθήκη-κατάστημα 300 τ.μ. (εμπορικό κέντρο Μανουσέλη) με είσοδο από λεωφ. Ρόδου-Λίνδου 200.000 ευρώ.

ΟΙΚΟΠΕΔΑ
1. ΚΑΝΔΥΛΙ: Οικόπεδο 1333 τ.μ. με άδεια 65.000 ευρώ.
2. ΤΡΕΙΣ: Οικόπεδο 4.000 τ.μ. με θέα 160.000 ευρώ.
3. ΙΑΛΥΣΟ: Οικόπεδο 3.000 τ.μ. με άδειες έως 100 τ.μ., 190.000 ευρώ
4. ΚΡΕΜΑΣΤΗ: Οικόπεδο 5.500 τ.μ. 160.000 ευρώ.
5. ΚΡΕΜΑΣΤΗ: Οικόπεδο 5.500 τ.μ. εντός ζώνης 250.000 ευρώ.
6. ΚΑΛΥΘΙΕΣ: Οικόπεδο 4000 τ.μ. 120.000 ευρώ.
7. ΕΟ ΤΣΑΙΡΙ-ΑΕΡΟΔΡΟΜΙΟΥ: Οικόπεδο 12.800 τ.μ., 120.00 ευρώ.
8. ΜΑΡΙΤΣΑ: Οικόπεδο 100 τ.μ. με παλαιό κτίσμα 25.000 ευρώ.
9. ΚΑΛΑΜΩΝΑΣ: Οικόπεδο 6.100 τ.μ. με δόμηση 150 τ.μ. 120.000 ευρώ.
10. ΨΙΝΘΟΣ: Οικόπεδο 55.000 τ.μ., 70.000 ευρώ
11. Σορωνή: Οικόπεδο 500 τ.μ. κοντά στην παραλία 40.000 ευρώ.
12. Σορωνή: Οικόπεδο 850 τ.μ. με παλαιό κτίσμα 40.000 ευρώ.
13. Σορωνή: Οικόπεδο 4.010 τ.μ. με άδεια 240 τ.μ. 60.000 ευρώ.
14. Καλαβάρδα: Οικόπεδο 4.000 τ.μ. κοντά στην θάλασσα, 75.000 ευρώ
15. Αγ. Βαρβάρα: Οικόπεδο 4.300 τ.μ. 280.000 ευρώ.
16. Ασγούρου: Οικόπεδο 4000 τ.μ. 250.000 ευρώ.

ΖΗΤΟΥΝΤΑΙ ΓΙΑ ΑΓΟΡΑ ΔΙΑΜΕΡΙΣΜΑΤΑ - ΜΟΝΟΚΑΤΟΙΚΙΕΣ ΚΑΙ ΟΙΚΟΠΕΔΑ ΓΙΑ ΑΓΟΡΑ ή ΑΝΤΙΠΑΡΟΧΗ

ΠΛΗΡΟΦΟΡΙΕΣ: 6944604309, 6947407214
e-mail: bertselis_s@mail.gr
ΜΑΠ3626(Γ)

ΔΙΕΘΝΗΣ ΕΜΠΟΡΙΚΗ ΕΤΑΙΡΕΙΑ
ΖΗΤΕΙ
ΣΥΝΕΡΓΑΣΙΑ ΜΕ ΟΛΟΥΣ ΤΟΥΣ ΕΜΠΟΡΟΥΣ
Στελέχη μας θα βρίσκονται σε πολυτελέστατο ξενοδοχείο της πόλης μας αυτό το Σαββατοκύριακο, για να σας ενημερώσουν:
- Για την εταιρεία και τα προϊόντα της
- Για το πώς θα αυξήσετε τον τζίρο σας
- Για το πώς θα συνεργαστείτε μαζί μας, χωρίς να εξαρτάστε πλέον από την τουριστική σεζόν...
Για περισσότερες πληροφορίες καλέστε το τμήμα Δημοσίων Σχέσεων: **κ. Σαντορινιό 6948199502**
ΜΑΠ445

ΚΤΗΜΑΤΟΜΕΣΙΤΙΚΟ ΓΡΑΦΕΙΟ
ΝΙΚΟΛΑΟΣ Δ. ΑΣΒΕΣΤΗΣ
ΓΕΩΡΓΙΟΣ Η. ΑΛΕΞΙΟΥ
ΠΩΛΗΣΕΙΣ ΑΚΙΝΗΤΩΝ

1. **ΑΝΑΛΗΨΗ** Διαμερίσματα 62 και 113 σε κεντρικό σημείο, πολυτελούς κατασκευής με αυτόνομη θέρμανση και απεριόριστη θέα προς 1.900 € το τ.μ.
2. **ΑΝΑΛΗΨΗ** Οροφοδιαμέρισμα 120 τ.μ. προς 1.800€ ανά τ.μ.
3. **ΡΟΔΙΝΙ** Διαμέρισμα 70 τ.μ. σε αυτόνομη θέρμανση, γκαράζ προς 1900 € το τ.μ.
4. **ΡΟΔΙΝΙ** Διαμέρισμα 90 τ.μ. 1ου ορόφου πολυτελούς κατασκευής και με θέση parking προς 1.750 € το τ.μ.
5. **ΜΙΧ. ΠΕΤΡΙΔΗ** Διαμερίσματα 87 και 89 τ.μ. με αυτόνομη θέρμανση, θέση parking προς 1.900 € το τ.μ.
6. **ΚΑΡΑΚΟΝΕΡΟ** Διαμερίσματα 108 τ.μ. με απεριόριστη θέα - αυτόνομη θέρμανση- γκαράζ προς 1.800 € το τ.μ.
7. **ΚΑΡΑΚΟΝΕΡΟ** Διαμερίσματα 70, 84, 99, 122 τ.μ. με γκαράζ - αποθήκη - αυτ. θέρμανση σε λογική τιμή
8. **ΣΤ. ΚΩΤΙΑΔΗ** Διαμερίσματα 50, 83 τ.μ. (σε διώροφη οικοδομή) προς 1.800 € το τ.μ.
9. **ΡΟΔΟΣ** Μεζονέτα σε κεντρικό σημείο της πόλης 210 τ.μ. (140 τ.μ. κυρίας χρήσεως και 70 τ.μ. υπόγειο) πολυτελούς κατασκευής με κήπο, κεντρική θέρμανση, αποθήκη, γκαράζ, θέα καταπληκτική, τιμή λογική.
10. **ΡΟΔΟΣ** Καταστήματα σε κεντρικό σημείο της Ανάληψης
11. **ΠΑΣΤΙΔΑ** Μεζονέτες (υπό κατασκευή) διαφόρων διαστάσεων σε λογική τιμή
12. **ΓΕΝΝΑΔΙ** Μεζονέτες (ετοιμοπαράδοτες) 102,36-104,34-107,23 τ.μ. πολυτελούς κατασκευής και απεριόριστη θέα σε οικόπεδο των 900 τ.μ. σε λογική τιμή
13. **ΙΑΛΥΣΟΣ** Μεζονέτες (σε μαρμαροσοβά) 205 τ.μ., σε ανεξάρτητα οικόπεδα και σε πολύ καλή περιοχή 200.000 €
14. **ΙΑΛΥΣΟΣ** Μεζονέτα ετοιμοπαράδοτη συνολικής επιφάνειας 150 τ.μ. σε οικόπεδο 500 τ.μ. 250.000 €
15. **ΚΟΣΚΙΝΟΥ** Μεζονέτες σε μπετά συνολικής επιφάνειας 192 τ.μ. σε οικόπεδο 1.000 τ.μ. 140.000 €
16. **ΑΓΙΑ ΒΑΡΒΑΡΑ** Μονοκατοικία (ελαφρώς μεταχειρισμένη) συνολικής επιφάνειας 265 τ.μ. σε οικόπεδο 2.000 τ.μ. σε τιμή ευκαιρίας
17. **ΡΟΔΟΣ** Διαμέρισμα (μεταχειρισμένο) σε κεντρική περιοχή 87 τ.μ. με αποκλειστική χρήση αυλής 25 τ.μ., πρόσφατα ανακαινισμένο σε πολύ καλή τιμή
18. **ΡΟΔΟΣ** Οικόπεδο 2000 τ.μ. επί της Ε.Ο. Ρόδου-Λίνδου, με άδεια οικοδομής βιοτεχνικού χώρου συνολικής επιφάνειας 2.400 τ.μ. (4Χ600) σε πολύ καλή τιμή.
19. **ΓΕΝΝΑΔΙ** Οικόπεδο 2.360 τ.μ. με άδεια οικοδομής (200 τ.μ. κύριας χρήσεως, 200 τ.μ. υπόγειο, 40 τ.μ. ημιυπαίθριο) με πρόσοψη στο κεντρικό δρόμο, καταπληκτική θέα, σε απόσταση 50 μέτρων από τη θάλασσα σε πολύ καλή τιμή.
20. **ΚΙΟΤΑΡΙ** Παραθαλάσσιο οικόπεδο 42.000 τ.μ. κατάλληλο για ξενοδοχειακή μονάδα ή για οποιαδήποτε επαγγελματική χρήση (τουριστική χρήση)
21. **ΚΑΣΤΕΛΛΟΡΙΖΟ** Πωλούνται Μονοκατοικίες και οικόπεδα σε τιμή ευκαιρίας

ΠΩΛΗΣΕΙΣ - ΕΚΤΙΜΗΣΕΙΣ - ΑΝΤΙΠΑΡΟΧΕΣ - ΕΠΕΝΔΥΤΙΚΕΣ ΠΡΟΤΑΣΕΙΣ
Αγίου Ιωάννου 46, Ρόδος
Τηλ. 22410 32809, 6947848288, 6946 348131
ΚΤΗ3

Η ΞΕΝΑΚΗΣ ΑΥΤΟΚΙΝΗΤΑ Α.Ε.Β.Ε.
ΕΞΟΥΣΙΟΔΟΤΗΜΕΝΟΣ ΕΜΠΟΡΟΣ-ΣΥΝΕΡΓΑΤΗΣ
SERVICE KOSMOCAR. A.E.
ΖΗΤΕΙ
ΜΗΧΑΝΙΚΟ
Απαιτούμενα προσόντα:
• Όρεξη για δουλειά σε ένα ιδιαίτερα απαιτητικό περιβάλλον

Τηλ. επικοινωνίας 22410-86777 εσωτ. 100
10ο χλμ. Ρόδου-Λίνδου
Υπόψιν κ. Χούλλη
ΧΠ1687

Από το ΚΑΖΙΝΟ της ΡΟΔΟΥ
ΖΗΤΟΥΝΤΑΙ
νέοι/ες που να ενδιαφέρονται για την θέση του Κρουπιέ (Dealers) (μετά από εκπαίδευση στην νέα σχολή τον ερχόμενο Νοέμβριο διάρκειας 3 εβδομάδων)

Πληροφορίες-Αιτήσεις:
ΚΑΖΙΝΟ ΡΟΔΟΥ Α.Ε.
Διεύθυνση προσωπικού: Παπανικολάου 4, Ρόδος, τηλ. 97-530, 97-535, ΔΕΥ-ΠΑΡ. (08.00-16.00)
ΧΠ1304

Η εταιρεία ΑΦΟΙ ΒΟΥΛΓΑΡΗ ΑΕΒΕ για το υποκατάστημά της στην Ρόδο
ΖΗΤΑ
ΥΠΕΥΘΥΝΟ ΠΩΛΗΣΕΩΝ
με εμπειρία στο χώρο των τροφίμων.
Θα εκτιμηθούν οι γνώσεις στην αγορά των Δωδεκανήσων.
Ηλικία έως 35 ετών.
Η εταιρεία προσφέρει:
- Μισθό & bonus.
- Εταιρικό αυτοκίνητο & τηλέφωνο.
- Προοπτικές εξέλιξης σε μια καταξιωμένη εταιρεία στο χώρο των τροφίμων.

Βιογραφικά στο ΦΑΞ: 22410 27977
Τηλ. επικοινωνίας: 22410 33647
ΜΑΤ3689(Γ)

Από την αντιπροσωπεία αυτοκινήτων
HONDA - MITSUBISHI
ΖΗΤΕΙΤΑΙ
ΗΛΕΚΤΡΟΛΟΓΟΣ ΑΥΤΟΚΙΝΗΤΩΝ
Επιθυμητή προϋπηρεσία στο χώρο.
Καλή γνώση Η/Υ και Αγγλικών.
Απαραίτητη αποστολή βιογραφικού σημειώματος στη διεύθυνση **Λ. Λίνδου 138 Ρόδος**
Τηλ. 2241067440-41
Φαξ 2241068462
Email: kaligcar@otenet.gr
ΜΧΠ915

ΑΠΟ ΕΦΗΜΕΡΙΔΑ
ΖΗΤΕΙΤΑΙ
ΑΠΟΦΟΙΤΟΣ ΤΕΕ
με γνώσεις χειρισμού Η/Υ
για νυχτερινή εργασία στο τυπογραφείο της.
Κατάθεση Βιογραφικών: Τ.Θ. 153, Ρόδος 85100
ΜΟΟ/171

διάφορα

συνέχεια από την προηγούμενη

ΠΩΛΟΥΝΤΑΙ καθαρόαιμα Ροτβάϊλερ 3 μηνών. Τιμή 200 ευρώ. Πληρ. τηλ. 6945956502.
ΜΑΠ421

ΠΩΛΕΙΤΑΙ σκάφος φουσκωτό 5 μέτρων EVRYPOUS με 90 HP μηχανή, τετράχρονη 5HP βοηθητικό βυθόμετρο, BHF. Τιμή ευκαιρίας 13.000 ευρώ. Πληρ. τηλ. 6942626322. MZT191001

ΠΩΛΕΙΤΑΙ τριθέσιος καναπές και μία πολυθρόνα σε καλή κατάσταση, 400 ευρώ. Πληρ. τηλ. 6946068926 MZT171002

ΠΩΛΕΙΤΑΙ Fiat Punto ELX 1242, 80HP, 16valves με air condition, board computer, radio-cd player κ.ά., 5 ετών, κατάσταση εξαιρετική! Φυλαγμένο σε γκαράζ, 1ος ιδιοκτήτης. Πληρ. από 09.00-14.00 στο τηλ. 2241086670/3, απόγευμα στο τηλ. 2241048024, κ. Χάρη.
MXP13043

ΠΩΛΕΙΤΑΙ Yamaha DT200R, χρώμα μαύρο, με ρόδες Motar, δισκόφρενα εμπρός πίσω, με full extra, μοντ. '92, τιμή μετρητοίς 1.700 ευρώ. Πληρ. τηλ. 6993185627
MXP13037

ΠΩΛΕΙΤΑΙ αυτοκίνητο **SEAT IBIZA** μοντέλο 1995, σε άριστη κατάσταση, 79.000 χλμ. Πληρ. τηλ. 2241073534, 6936871711
MZT221002

ΠΩΛΕΙΤΑΙ αυτοκίνητο **FORD ESCORT RS2000 (150 HP)** εργοστασιακό, μοντέλο 1994. Τιμή: 6.000 ευρώ τοις μετρητοίς. Πληρ. τηλ. 22410 20970, 22410 29908.
MAT3711(2)

ΠΩΛΕΙΤΑΙ αυτοκίνητο **MERCEDES C180 ELEGANCE** εισαγωγής, σε άριστη κατάσταση, φουλ εξτρά, ηλιοροφή, καινούργια ελαστικά, καινούργια αμορτισέρ, κινητήρας πεντακάθαρος. Δεκτός κάθε έλεγχος. Πληρ. τηλ. 6945991069
MZT151002(03)

ΠΩΛΟΥΝΤΑΙ αυτοκίνητα **RENAULT TWINGO, DAIHATSU MOVE.** Πληρ. τηλ. 22410 87615.
MAT3688(2)

ΠΩΛΕΙΤΑΙ Smart, μοντ. 2000, 600 cc, μπλε/ασημί, αυτόματο, σειριακό, γυάλινη ηλιοροφή, ηλεκτρικά παράθυρα/κλειδαριές, A/C, ABG . Πληρ. τηλ. 6946325747, 6947569520.
ΜΑΠ417

ΠΩΛΕΙΤΑΙ μηχανή XT 660X Ιούλιος 2004 άδεια με 22.000 χλμ. σε άριστη κατάσταση με φουλ εξτρά, διπλά πλαστικά και ζελατίνες. Πληρ. τηλ. 6977813552 κ. Χρήστος
MZT111008

ΠΩΛΟΥΝΤΑΙ: 4speed Fighter Peugeot 100cc, 4speed fighter Peugeot 50cc. Πληρ. τηλ. 6937389445 MZT061018

ΠΩΛΟΥΝΤΑΙ ΕΛΑΦΡΩΣ ΜΕΤΑΧΕΙΡΙΣΜΕΝΑ ΑΥΤΟΚΙΝΗΤΑ ΠΑΝΤΟΣ ΤΥΠΟΥ: ΙΧ ΕΠΙΒΑΤΙΚΑ: ΑΓΡΟΤΙΚΑ, ΕΠΑΓΓΕΛΜΑΤΙΚΑ, ΦΟΡΤΗΓΑ. ΕΤΟΙΜΟΠΑΡΑΔΟΤΑ Ή ΚΑΤΟΠΙΝ ΠΑΡΑΓΓΕΛΙΑΣ. ΠΑΡΕΧΟΥΜΕ ΠΙΣΤΟΠΟΙΗΤΙΚΟ ΕΛΕΓΧΟΥ ΚΑΛΗΣ ΛΕΙΤΟΥΡΓΙΑΣ ΚΑΙ ΓΡΑΠΤΗ ΕΓΓΥΗΣΗ ΕΝΟΣ ΕΤΟΥΣ. ΠΩΛΗΣΗ ΧΟΝΔΡΙΚΗ ΛΙΑΝΙΚΗ. ΠΑΡΑΔΟΣΗ ΣΤΟ ΧΩΡΟ ΣΑΣ. ΠΛΗΡ. ΤΗΛ. 2431074709, FAX 2431027008, ΚΙΝ. 6974456200 κ. ΜΠΟΥΝΤΟΥΡΗ ΔΗΜΗΤΡΗ MAT3649

MERCEDES CLK200K αυτόματο σειριακό avantgarde 8/02 χρώματος μαύρο μεταλλικό, ABS συναγερμό, ηλ. καθρ., παραθ., κεντρ. κλείδωμα, προβ. ομιχλ. τηλ. CD, auto clima immod packet master edition 1811, ζάντες αλουμινίου. Πληρ. τηλ. 2241087290, ώρες 10.00-15.00. MZT121016

ΠΩΛΕΙΤΑΙ ΕΥΚΑΙΡΙΑ AUDI A6 ΠΕΤΡΕΛΑΙΟ 2000 cc Turbo σε άριστη κατάσταση μοντέλο 2003. Πληρ. τηλ. 6932440315, 6937360744
MZT111023(24)

ΠΩΛΕΙΤΑΙ IX μάρκας ATOS PRIME μοντέλο 2001, χρώμα άσπρο σε άριστη κατάσταση, τιμή 4.900 ευρώ. Πληρ. τηλ. 6948707602, 2241047598
MZT181005

μαθήματα

ΓΕΡΜΑΝΙΚΑ. Καθηγήτρια Γερμανικών Απ. Παν. Μονάχου, παραδίδει μαθήματα κατ' οίκον, όλων των επιπέδων, σε παιδιά Δημοτικού - Γυμνασίου - Λυκείου. Ειδικευμένη σε παιδιά με μαθησιακές δυσκολίες (δυσλεξία, μικρή διάρκεια προσοχής κ.λπ.). Πληρ. τηλ. 6998568660
MZT251031

ΙΣΠΑΝΙΚΑ. Εμπειρη καθηγήτρια Ισπανίδα, παραδίδει μαθήματα όλων των επιπέδων. Ιδιαίτερα ή σε γκρουπ. Υπεύθυνη εργασία - λογικές τιμές. Πληρ. τηλ. 2241026019, 6947813420
MZT251030

ΜΑΘΗΜΑΤΑ ΓΕΡΜΑΝΙΚΩΝ παραδίδονται από καθηγήτρια με πολυετή πείρα, ιδιαίτερα ή σε γκρουπ 2-3 ατόμων. Προετοιμασία για τις εξετάσεις του Goethe Institut (Zertifikat, Mittelstufe) και για τις εξετάσεις του Κρατικού Πιστοποιητικού Γλωσσομάθειας με 100% επιτυχία. Επίσης εντατικά μαθήματα για ενήλικες εργαζόμενους σε τουριστικές επιχειρήσεις. Τιμές λογικές. Πληρ. τηλ. 6944999662.
MZT251015

ΚΑΘΗΓΗΤΡΙΑ ΑΓΓΛΙΚΩΝ, απόφοιτη Αγγλικής φιλολογίας, παραδίδει μαθήματα για όλα τα επίπεδα από Junior έως και Proficiency. Προετοιμασία εξετάσεων Cambridge, Michigan, Edexcel, καθώς και για το Κρατικό Πιστοποιητικό Γλωσσομάθειας. Πληρ. τηλ. 2241024682, 2241020617, 6947262772
MAT3766

πωλήσεις αυτοκινήτων & μοτοσικλετών

Δωδεκάνησος Ναυτιλιακή

Η Εταιρεία μας επιθυμεί να προσλάβει δυναμικό στέλεχος για την ανάπτυξη του τμήματος πωλήσεων:

Απαραίτητα προσόντα:
- Εμπειρία στο χώρο των πωλήσεων
- Δυναμική Προσωπικότητα με άνεση επικοινωνίας
- Ομαδικό πνεύμα εργασίας.
- Πολύ καλή γνώση Αγγλικών
- Καλή χρήση Ηλεκτρονικών Υπολογιστών

Εμπειρία στο χώρο θα θεωρηθεί ως επιπλέον προσόν

Η εταιρεία προσφέρει: Ανταγωνιστικές αποδοχές (μισθός – Bonus), Ευχάριστο περιβάλλον εργασίας

Πληροφορίες επικοινωνίας
Τηλ. 2241070590
Email ixalkia@12ne.gr
ΧΠ1648

ΖΗΤΕΙΤΑΙ
ΑΠΟ ΤΕΧΝΙΚΗ ΕΤΑΙΡΕΙΑ
Αρχιτέκτονας/νισσα.
Πληρ. τηλ. 2241035139
MAT3620(Γ)

Η ΤΟΥΟΤΑ Ξενάκης αεβε
ΖΗΤΑ
άτομο για το πλύσιμο αυτοκινήτων
Πληρ. τηλ. 2241086690
ΧΠ2366

ΕΜΠΟΡΙΚΗ ΕΤΑΙΡΕΙΑ
ΖΗΤΑΕΙ
- **Οδηγό** με επαγγελματικό δίπλωμα.
Η εμπειρία χρήσης γερανού θα ληφθεί σοβαρά υπόψη
- Νέο **υπάλληλο** να εργάζεται σε κατάστημα ειδών κιγκαλερίας.

Πληρ. τηλ. 6942400180
ΜΑΤ3736(Γ)

Για σας που ήδη το εισόδημά σας δεν σας επαρκεί, συμπληρώστε το με 1 ώρα εργασίας την ημέρα, εξασφαλίζοντας από 300 έως 1.000 ευρώ, χωρίς να αφήσετε το ήδη υπάρχον εισόδημά σας.

Πληρ. τηλ. 6947 004475 (516)Β
ΜΑΠ1400(Γ)

ΖΗΤΕΙΤΑΙ
ΑΠΟ ΤΗ "ΝΙΚΑΣ ΡΟΔΟΥ"
ΚΟΠΕΛΑ για τη γραμματεία πλήρης απασχόλησης.
Πληρ. τηλ. 2241087650-3
ΜΑΤ3628(Γ)

ATLANTICA HOTELS

Η εταιρεία **ATLANTIKA ΕΛΛΑΣ Α.Ε.** ζητά για τις ανάγκες των ξενοδοχείων της **Princess , Imperial και Aegean Blue,** άτομα με καλό χαρακτήρα, ικανότητες , πείρα και ακαδημαϊκά προσόντα για να επανδρώσουν τις πιο κάτω θέσεις για την επόμενη σαιζόν

1. Operations Managers
2. Food & Beverage Manager
3. Assistant F&B Manager
4. Front Office Manager
5. Public Relations Officer
6. Sales Manager
7. Executive Housekeepers
8. Assistant Housekeepers
9. Chief Engineer

Η γνώση της Αγγλικής γλώσσας και προηγούμενη πείρα σε ανάλογη θέση θεωρούνται απαραίτητα προσόντα για όλες τις θέσεις. Γνώση της Γερμανικής είναι αναγκαία για τις θέσεις 1 μέχρι 6.

Προσκαλούνται όλοι οι επαγγελματίες και νέοι απόφοιτοι ξενοδοχειακών Σχολών που θέλουν να σταδιοδρομήσουν σε μια εταιρεία, διεθνώς αναγνωρισμένη, με προοπτικές ανάπτυξης σε όλη την Ελλάδα, όπως αποστείλουν το βιογραφικό τους σημείωμα σε μια από τις πιο κάτω διευθύνσεις:

ATLANTICA HOTELS P.O BOX 52001, Λεμεσός 4060, ΚΥΠΡΟΣ
E-mail: info@atlanticahotels.com
FAX: 00357 25 327 995
Ή να αποταθούν προσωπικά στα γραφεία της εταιρείας στην Ιαλυσσό.

Προσφέρονται άριστοι όροι και συνθήκες εργασίας και προοπτικές μιας πετυχημένης καριέρας σε μια από της πιο πολλά υποσχόμενες ξενοδοχειακές εταιρείες στην Ελλάδα και Κύπρο.
ΜΑΤ3682(Γ)

Rare & Exciting Career Opportunity
SAVVAIDIS & Associates
Are looking for a dynamic, motivated individual.

Do you like dealing with people?
Are you a good team player?
Would you like to work for a company that appreciates what you do?

The position
ESTATE AGENT
Based in Rhodes Town

Skills Required:
English Language
Good Organizational Skills
Time Management essential
Computer Literacy

E-mail your CV now at info@savvaidis.gr with a recent photo

SAVVAIDIS & Associates – Lambraki 14 – Rhodes
tel +30-22410-70017 http://www.savvaidis.gr
ΜΧΠ7659

Miele

Ζητούνται
ΠΩΛΗΤΕΣ & ΤΕΧΝΙΚΟΙ ΟΙΚΙΑΚΩΝ - ΕΠΑΓΓΕΛΜΑΤΙΚΩΝ ΣΥΣΚΕΥΩΝ

Απαραίτητα Προσόντα:
- Πτυχίο Τεχνικής Σχολής
- Γνώση Αγγλικής γλώσσας ή Γερμανικής και χρήσης Η/Υ
- Δίπλωμα αυτοκινήτου
- Επιθυμητή ηλικία έως 40 ετών
- Ικανότητα στο να οργανώνει και να διαχειρίζεται πελάτες
- Δραστήρια και ευχάριστη προσωπικότητα

Επιθυμητά προσόντα:
- Προϋπηρεσία σε ανάλογο τομέα
- Προϋπηρεσία σε τομέα επαγγελματικών πωλήσεων

Προσφέρονται:
- Ανταγωνιστικό πακέτο αποδοχών
- Αριστες συνθήκες εργασίας

Οι ενδιαφερόμενοι που συγκεντρώνουν τα ανωτέρω προσόντα, μπορούν να στείλουν το αναλυτικό βιογραφικό τους σημείωμα στη διεύθυνση: **Ατταβύρου 43, Ρόδος**
Υπόψη: κυρίου Ιωάννη Ζαχαρία • Τηλ. 6937095252
ΜΑΤ3763(Γ)

ΖΗΤΟΥΝΤΑΙ
ΟΔΗΓΟΙ
Με δίπλωμα Δ' κατηγορίας
Οι ενδιαφερόμενοι παρακαλούνται να υποβάλλουν αίτηση στο Κολέγιο Ρόδου

Πληρ. τηλ. 2241087747
Δ/νση 10ο χλμ. Ρόδου-Λίνδου
ΧΠ ΕΚΠ049

Από την εταιρεία ενοικιάσεων αυτοκινήτων AVIS λόγω ετήσιας ανανέωσης στόλου
ΠΩΛΟΥΝΤΑΙ
τα παρακάτω αυτοκίνητα:

Huyndai Atos Prime 1.1 GL AB μοντέλο 2004, τιμή 5.800 ευρώ.
Fiat Punto 60 s 5D AC AB PS, μοντέλο 2004, τιμή 6.300 ευρώ.
Citroen C2, VTR AC ABS 4AB, μοντέλο 2004, τιμή 9.200 ευρώ.
Citroen C3, 1.4 5D, Eleg AC ABS, 4AB, FL RCD, μοντέλο 2005 τιμή: 9.500 ευρώ.
Saab Turbo Cabrio 2.0 lt 205HP, μοντέλο 2001, τιμή 22.000 ευρώ.
Suzuki Jimny Jeep Cabrio, 1.3 JLX 2AB, PS, μοντέλο 2004, τιμή: 9.600 ευρώ.
Suzuki Vitara 1.6 JX 16V PS Cabrio, μοντέλο 2004, τιμή: 11.500 ευρώ.
Suzuki Vitara 1.6 JX 16V PS Cabrio, μοντέλο 2003, τιμή: 9.800 ευρώ.
Μηχανικός έλεγχος δεκτός. Δυνατότητα χρηματοδότησης χωρίς προκαταβολή έως 72 μηνιαίες δόσεις.

Πληρ. τηλ. 2241091700-FAX: 2241091715
3623(Γ)

μαθήματα

συνέχεια από την προηγούμενη

ΜΑΘΗΜΑΤΙΚΑ. ΕΜΠΕΙΡΟΣ ΚΑΘΗΓΗΤΗΣ ΠΑΡΑΔΙΔΕΙ ΙΔΙΑΙΤΕΡΑ ΜΑΘΗΜΑΤΑ ΣΕ ΜΑΘΗΤΕΣ ΓΥΜΝΑΣΙΟΥ ΚΑΙ ΛΥΚΕΙΟΥ - ΠΑΝΕΛΛΗΝΙΕΣ. ΠΛΗΡ. ΚΟΣ ΚΟΝΤΟΣ ΜΙΧΑΛΗΣ ΤΗΛ. 2241096577
MZT051014

ΜΑΘΗΜΑΤΙΚΑ-ΦΥΣΙΚΗ-ΧΗΜΕΙΑ. Παραδίδονται ιδιαίτερα μαθήματα ή σε γκρουπ 2-3 μαθητών από πολύ έμπειρους καθηγητές για σοβαρή προετοιμασία με άμεσο αποτέλεσμα και συμπλήρωση κενών. Τιμές λογικές. Πληρ. τηλ. 6948893531 (μαθηματικά), 6973025100 (Φυσική-Χημεία).
ΜΑΤ3705

Από **ΚΑΘΗΓΗΤΡΙΑ ΓΕΡΜΑΝΙΚΩΝ** με μητρική γλώσσα την Γερμανική, παραδίδονται ιδιαίτερα ή σέ γκρούπ 2-3 ατόμων μαθήματα όλων των επιπέδων σε παιδιά και ενήλικες. Υπεύθυνη εργασία και τιμές λογικές. Πληρ. τηλ. 6996086740 και 22410 63504.
MZT181024

Από έμπειρο **ΚΑΘΗΓΗΤΗ,** παραδίδονται ιδιαίτερα μαθήματα **Φυσικής-Χημείας-Μαθηματικών.** Τιμές προσιτές. Πληρ. τηλ. 22410 22477 και 6972051170.
MZT181015

Απέτυχες στις εξετάσεις σου στο LOWER C.F.C Cambridge - E.C.C.E. Michigan ή το Proficiency Michigan; Μην απογοητεύεσαι. Ελα στην καθηγήτρια Αγγλικών με 20ετή πείρα με μητρική γλώσσα την Αγγλική, με άριστη προφορά, που παραδίδει ιδιαίτερα μαθήματα. Εξασφαλισμένη επιτυχία εξετάσεων και επίσης το Κρατικό Πιστοποιητικό Γλωσσομάθειας και TOEIC αναγνωρισμένο διεθνώς. Υπεύθυνη εργασία και τιμές λογικές. Πληρ. τηλ. 2241075959, κιν. 6972912196 MZT171019

ΦΥΣΙΚΗ - ΧΗΜΕΙΑ. Παραδίδονται ιδιαίτερα μαθήματα ή σε γκρουπ 2-3 ατόμων. Προσιτές τιμές. Πληρ. τηλ. 6946333220 MZT141007

Πτυχιούχος νηπιαγωγός παραδίδει ιδιαίτερα μαθήματα σε παιδιά δημοτικού και αναλαμβάνει την δημιουργική απασχόληση παιδιών. Πληρ. τηλ. 6979871102
MXP13026

γνωριμιες

ΕΛΛΗΝΙΔΑ πολύ εμφανίσιμη, για παρέα με κύριο άνω των 30 ετών. Πληρ. τηλ. 6978872750
MZT251010

ΚΥΡΙΑ πανέμορφη, ρομαντική με σταθερό χαρακτήρα και αγάπη για την ανθρώπινη επικοινωνία, **ΖΗΤΑ ΓΝΩΡΙΜΙΑ** με κύριο αδέσμευτο, ευαίσθητο, κοινωνικό για σχέση ζωής. Πληρ. τηλ. 6939747096
ΜΑΠ428(2)

ΔΕΣΠΟΙΝΙΔΑ πολύ εμφανίσιμη με χιούμορ και τρυφερό χαρακτήρα **ΖΗΤΑ ΓΝΩΡΙΜΙΑ** με κύριο ρομαντικό, σοβαρό, εμφανίσιμο για σχέση, συμβίωση. Πληρ. τηλ. 6979316307 ΜΑΠ428(1)

ΕΛΚΥΣΤΙΚΗ ΚΥΡΙΑ αδέσμευτη, επιτυχημένη επιχειρηματίας με καλλιτεχνικά ενδιαφέροντα, **ΖΗΤΑ ΣΟΒΑΡΗ ΓΝΩΡΙΜΙΑ** με κύριο αρρενωπό, καλόκαρδο για φιλία, σχέση. Πληρ. τηλ. 6978234044
ΜΑΠ428(3)

ΤΡΑΒ 22 ετών, πολύ όμορφη **ΖΗΤΑ** γνωριμία με κυρίους. Πληρ. τηλ. 6946074523. MZT211011

20ΧΡΟΝΗ ΕΝΤΥΠΩΣΙΑΚΗ ΕΛΛΗΝΙΔΑ ΖΗΤΑ ΓΝΩΡΙΜΙΑ ΜΕ ΣΟΒΑΡΟΥΣ ΚΥΡΙΟΥΣ. ΕΞΑΙΡΟΥΝΤΑΙ ΟΙ ΑΛΛΟΔΑΠΟΙ. ΠΛΗΡ. ΤΗΛ. 6944931166
MXP13018

18χρονη Ελληνίδα - μοντέλο υψηλών προδιαγραφών, **ΖΗΤΑ ΓΝΩΡΙΜΙΑ** κυρίου και ό,τι προκύψει. Πληρ. τηλ. 6947536016
ΜΑΠ343

ΠΩΛΕΙΤΑΙ

μηχανή εξωλέμβια
τετράχρονη HONDA 130 HP
σε άριστη κατάσταση και με ευκολίες.
Πληρ. τηλ. 2241067440 ΜΧΠ915

ΜΑΘΗΜΑΤΑ ΤΟΥΡΚΙΚΗΣ ΓΛΩΣΣΑΣ
✓ Ολιγομελή τμήματα αρχαρίων προχωρημένων
x Εκπαιδευτικές εκδρομές
ΕΓΓΡΑΦΕΣ ΑΠΟ 23-10-05
Κέντρο Ξένων Γλωσσών
ΑΡΓΥΡΩ ΠΕΤΑΛΑ
Παναγιώτου Ροδίου 10
Τηλ. 2241034891, 33546, κιν. 6937450758
ΜΑΤ3750(Γ)

ΣΥΝΕΡΓΕΙΟ ΑΥΤΟΚΙΝΗΤΩΝ-
ΕΜΠΟΡΙΑ ΑΝΤΑΛΛΑΚΤΙΚΩΝ-
ΕΙΣΑΓΩΓΕΣ ΜΕΤΑΧΕΙΡΙΣΜΕΝΩΝ Ι.Χ. και ΕΠΑΓΓΕΛΜΑΤΙΚΩΝ ΦΟΡΤΗΓΩΝ ΑΥΤΟΚΙΝΗΤΩΝ-
ΓΕΩΡΓΙΚΩΝ ΜΗΧΑΝΗΜΑΤΩΝ
ΙΩΑΝΝΗΣ ΚΡΗΤΙΚΟΣ
CAR CENTER

ΠΩΛΗΣΕΙΣ ΜΕΤΑΧΕΙΡΙΣΜΕΝΩΝ:

- **MERCEDES SPRINTER** κλειστό κλούβα 312D μοντέλο 1998 εισαγωγής.
- **MERSEDES SPRINTER** κλειστό κλούβα, 308D εισαγωγής.
- **FORD TRANSIT** κλούβα 1999, DIESEL εισαγωγής.
- **OPEL COMBO** 2000 μοντέλο με υδραυλικό τιμόνι εισαγωγής.
- **OPEL COMBO** 1997 μοντέλο DIESEL Ελλάδα.
- **ALFA ROMEO 145** δίπορτο μοντέλο 1996 με υδραυλικό τιμόνι, ηλεκτρ. παράθυρα.
- **HYUNDAI COUPE** 1600 c.c. με υδραυλικό και A/C, ABS και ηλεκτρικά παράθυρα, κεντρικό κλείδωμα, δερμάτινο σαλόνι, μοντέλο 1998.
- **NISSAN ALMERA** 1500 c.c. 2000 μοντέλο με airbag, AC, υδραυλικό τιμόνι, κεντρικό κλείδωμα.
- **ΤΡΑΚΤΕΡ JJEKH 28HP** 1999 μοντέλο μαζί με παρελκόμενα δεντροκομικό.
- **TOYOTA HI-ACE/ψυγείο** κλούβα 1999 μοντέλο εισαγωγής.
- **VW CADY** κλουβάκι 2000 μοντέλο εισαγωγής.

Εναντι παλαιού αεροδρομίου Μαριτσών
Πληρ. τηλ. **2241047670, 6944476553**
ΑΕ674

ΜΟΤΟΜΙΚΕ
ΜΕΤΑΧΕΙΡΙΣΜΕΝΑ
Από το κατάστημα **YAMAHA MOTOMIKE**
πωλούνται
τα παρακάτω δίκυκλα σε άριστη κατάσταση

ΜΟΝΤΕΛΟ	ΜΑΡΚΑ	ΧΜ	ΧΡΩΜΑ	ΤΙΜΗ	ΗΜ/ΝΙΑ ΑΓΟΡΑΣ
FZS 1000 FAZER	YAMAHA SPORT-TURING	3900	ΓΚΡΙ	9500	2005
XT 660 R6	YAMAHA ENDURO	5000	ΜΠΛΕ	5700	2005
YZF R6 - 600cc	YAMAHA SUPER-SPORT	4500	ΚΟΚΚΙΝΟ	8000	2004
FZ6 NAKED	YAMAHA STREET Full extra	8000	ΜΑΥΡΟ	6600	2004
FZ6 NAKED	YAMAHA STREET	8250	ΚΟΚΚΙΝΟ	6000	2004
FZS 600 FAZER	YAMAHA STREET	45000	ΜΑΥΡΟ	4000	2000
GSXF600S BADID	SUZUKI STREET	15850	ΚΟΚΚΙΝΟ	3000	1996
DRAGSTAR 650	YAMAHA CRUISER	6888	ΠΟΡΤΟΚΑΛΙ	4900	1999
TIGER 900	TRIUMPH ENDURO	79.882	ΜΑΥΡΟ	3900	1995
SR500	YAMAHA CASTOM	13200	ΜΠΟΡΝΤΟ	1000	1992
YP 400 MAJESTY	YAMAHA MAXI SCOOTER	3900	ΜΠΛΕ	5500	2005
GS 400 E	SUZUKI STTRET	17650	ΜΠΛΕ	1000	1995
KLE 250 SUPER SHERPA	KAWASAKI ENDURO	1300	ΠΟΡΤΟΚΑΛΙ	3700	2004
RYNNER 125 4T	PIAGIO SCOOTER Τετράχρονο	13500	ΓΚΡΙ	1500	2002
RYNNER 180	PIAGIO SCOOTER Τετράχρονο	12000	ΓΚΡΙ	1500	2003
YP 125 MAJESTY	YAMAHA SCOOTER	9900	ΜΠΛΕ	1500	1999
PASSINC 125	CAGIVA SCOOTER	32000	ΚΟΚΚΙΝΟ	500	2000
AERROX-NITRO 100	YAMAHA SCOOTER	3.330	ΜΠΛΕ	1300	2005

ΜΟΝΤΕΛΟ ΤΕΤΡΑΤΡΟΧΕΣ	ΜΑΡΚΑ ATV-QUADS	ΧΛΜ	ΤΙΜΗ	ΗΜ/ΝΙΑ ΑΓΟΡΑΣ
BREZZE 125	YAMAHA	1.100	3500,00	2004

Μπλε Με αριθμό κυκλοφορίας
✓ ΑΠΟ 0% ΠΡΟΚΑΤΑΒΟΛΗ ΕΩΣ 60 ΜΗΝΕΣ ΕΞΟΦΛΗΣΗ !!!
✓ ΕΓΓΥΗΣΗ 1 ΧΡΟΝΟ ΣΕ ΟΛΑ ΤΑ ΜΕΤΑΧΕΙΡΙΣΜΕΝΑ !!!
Πατριάρχου Αθηναγόρα 13, Ρόδος 85100 • Τηλ. & Fax 2241026360
www.motomike.gr info@motomike.gr
ΑΕ827

ΞΕΝΑΚΗΣ ΜΕΤΑΧΕΙΡΙΣΜΕΝΑ
ΑΓΟΡΕΣ - ΠΩΛΗΣΕΙΣ - ΑΝΤΑΛΛΑΓΕΣ ΜΕΤΑΧΕΙΡΙΣΜΕΝΩΝ ΑΥΤΟΚΙΝΗΤΩΝ
10ο χλμ. Ρόδου-Λίνδου, τηλ. 2241086690 (εσωτερικό 120)

AUDI A4 TURBO QUATTRO 200HP, 2000cc, μοντ. 2005.
6 αερόσακοι, EDL,ESP,ASR, ABS, Αυτόματος κλιματισμός, on board computer, τριάκτινο τιμόνι πολ/λων χρήσεων, xenon, ηλ. παραθ, κεντρ. κλειδ, ηχοσύστημα.
ROVER MGF TROPHY 1800cc, μοντ. 2002, ανθρακί
δερμάτινο σαλόνι ,αερόσακος οδηγού - συνοδηγού, ABS, air condition,,ζάντες αλουμ. υδρ. τιμόνι, ηλ. παραθ, κεντρ. κλειδ,προβ. ομίχλης, ηχοσύστημα.
AUDI A3 1600cc, μοντ. , κόκκινο.
6 αερόσακοι, ABS, ESP, ASR, αυτόματος κλιματισμός, ζάντες αλουμ. υδρ. τιμόνι, ηλ. παραθ, κεντρ. κλειδ,προβ. ομίχλης, ηχοσύστημα.
MERCEDES A170 ELEGANCE, μοντ.2002,κυπαρισσί. DIESEL
αερόσακοι , ABS,ASR,ESP, A/C,δερμάτινο σαλόνι, ξύλινη επένδυση, σπορ ανάρτηση, ηλ. θερμ. καθρέπτες, υδρ. τιμόνι, ζάντες αλουμινίου, ηλ. παραθ, κεντρ. κλειδ, ηχοσύστημα. ΑΥΤΟΜΑΤΟ.
VW PASSAT 1600cc, μοντ. 2001, μπλέ.
4 αερόσακοι , ABS, clima, υδρ. τιμόνι, ζάντες αλουμινίου, ηλ. παραθ, κεντρ. κλειδ, ηχοσύστημα.
AUDI A3 1600cc, μοντ. 1999, μπορντώ.
αερόσακος οδηγού-συνοδηγού, ABS, air condition, υδρ. τιμόνι, ζάντες αλουμινίου, ηλ. παραθ, κεντρ. κλειδ, ηχοσύστημα.
VW BORA 1400cc, μοντ. 2003, χρυσαφί.
4 αερόσακοι, ABS, air condition, υδρ. τιμόνι, ηλ. παραθ, κεντρ. κλειδ, ηχοσύστημα.
RENAULT MEGANE CABRIO 1400cc, μοντ. 2000, ασημί.
4 αερόσακοι, ABS, air condition, δερμάτινο σαλόνι, ηλ. ηλιοροφή, ζάντες αλουμινίου, υδρ. τιμόνι, ηλ. παραθ, κεντρ. κλειδ, ηχοσύστημα.
PEUGEOT 307 1400cc, μοντ. 2004, πράσινο.
4 αερόσακοι, air condition, υδρ. τιμόνι, ζάντες αλουμινίου, ηλ. παραθ, κεντρ. κλειδ, ηχοσύστημα.
VW PASSAT COMFORT 1600cc, μοντ. 1999, ασημί.
αερόσακος οδηγού-συνοδηγού, ABS, Climatronic, δερμ. σαλόνι, υδρ. τιμόνι,ζάντες αλουμ, ηλ. παραθ, κεντρ. κλειδ, ηχοσύστημα.
VW BORA 1600cc, μοντ. 1999, ασημί.
4 αερόσακοι, ABS, air condition, υδρ. τιμόνι, ηλ. παραθ, κεντρ. κλειδ, ηχοσύστημα.
VW GOLF 1400cc, μοντ. 2001, ασημί.
4 αερόσακοι, ABS, air condition, υδρ. τιμόνι, ηλ. παραθ, κεντρ. κλειδ, ζάντες αλουμινίου, ηχοσύστημα.
NISSAN SERENA 1600cc, μοντ. 1997,πράσινο (88έσιο)
air condition, υδρ. τιμόνι, ηλ. παραθ, κεντρ. κλειδ, ηχοσύστημα.
FIAT PUNTO SPORTING 1242cc, μοντ. 2000, μπλέ
air condition, υδρ. τιμόνι, ηλ. παραθ, κεντρ. κλειδ, ζάντες αλουμινίου, ηχοσύστημα.
DAEWOO NUBIRA 1600cc, μοντ. 2000, μπορντώ.
αερόσακος οδηγού-συνοδηγού, ABS, air condition, υδρ. τιμόνι, ηλ. παραθ, κεντρ. κλειδ, ηχοσύστημα.
SMART COUPE 600cc, μοντ. 2001, μαύρο
αερόσακος οδηγού-συνοδηγού, air condition,ABS, υδρ. τιμόνι, ηλ. παραθ, κεντρ. κλειδ, ηχοσύστημα.
TOYOTA YARIS 1300cc, μοντ. 2000, πράσινο
αερόσακος οδηγού-συνοδηγού, air condition, υδρ. τιμόνι, ηλ. παραθ, κεντρ. κλειδ, ηχοσύστημα.
SEAT CORDOBA 1600cc, μοντ.1997, μπορντώ.
Air condition, υδρ. τιμόνι, ηλ. παραθ, κεντρ. κλειδ, ζάντες αλουμινίου, ηχοσύστημα.
FORD MONDEO 1600cc, μοντ. 1994, μπορντώ.
ABS, υδρ. τιμόνι, ηλ. παραθ, κεντρ. κλειδ, ηχοσύστημα.
VW GOLF III VARIANT 1400cc, μοντ. 1996, μαύρο.
υδρ. τιμόνι, κεντρ. κλειδ, ηχοσύστημα.
RENAULT MEGANE 1400cc, μοντ. 1996, μολυβί.
air condition, υδρ. τιμόνι, ηλ. παραθ, κεντρ. κλειδ, ηχοσύστημα.
FIAT PUNTO 1242cc, μοντ. 2001, ασημί.
air condition, ηλ. παραθ, κεντρ. κλειδ, ηχοσύστημα.
SUZUKI SWIFT 1000cc, μοντ. 1999, λευκό.
air condition, ηχοσύστημα.
FORD MONDEO 1600cc, μοντ. 1994, μπορντώ.
ABS, υδρ. τιμόνι, ηλ. παραθ, κεντρ. κλειδ, ηχοσύστημα.
VW POLO 1400cc μοντ. 1997, μπορντώ
υδρ. τιμ. κεντρικό κλείδωμα, ηλ. παραθ, ζάντες αλουμ. ηχοσύστημα
SEAT IBIZA 1400cc μοντ. 1995 πράσινο
κεντρικό κλείδωμα, ηλ παράθυρα, ηχοσύστημα
ROVER 414 SI 1400cc μοντ. 1995, μπλέ.
υδρ. τιμόνι,ηλιοροφή, ηλ. παραθ, κεντρ. κλειδ, ηχοσύστημα.
FIAT SEICENTO , 1100cc, μοντ. 2001, λευκό.
ηλ. παραθ, κεντρ. κλειδ, ηχοσύστημα.
FIAT SEICENTO , 1100cc, μοντ. 2000, λευκό.
ηλ. παραθ, κεντρ. κλειδ, ηχοσύστημα.
VW PASSAT VARIANT 1800cc, μοντ. 1993, μπλέ.
υδρ. τιμόνι, ηλ. παραθ, κεντρ. κλειδ, ηχοσύστημα.
PEUGEOT 306 1400cc, μοντ. 1995, μολυβί.
ηλ. παραθ, κεντρ. κλειδ, ηχοσύστημα.
NISSAN MICRA 1000cc, μοντ. 1996, πράσινο
ηχοσύστημα.
FIAT SEICENTO 900cc, μοντ. 2000, λευκό.
ηλ. παραθ, κεντρ. κλειδ, ηχοσύστημα.
FIAT SEICENTO , 900cc, μοντ. 2000, πορτοκαλί.
ηλ. παραθ, κεντρ. κλειδ, ηχοσύστημα.
FIAT FIORINO VAN 1700cc DIESEL,μοντ. 1995 λευκό.
RENAULT TWINGO 1200cc, μοντ 1998, μολυβί
κεντρικό κλείδωμα, ηχοσύστημα
FIAT FIORINO VAN 1700cc, μοντ. 12/1992 λευκό.
FIAT CINQUECENTO 900cc, μοντ.1997, μαύρο.
κεντρικό κλείδωμα, ηλ. παράθυρα, ηχοσύστημα

ΑΠΟ **0%** ΠΡΟΚΑΤΑΒΟΛΗ
ΕΩΣ **72** ΜΗΝΙΑΙΕΣ ΔΟΣΕΙΣ
ΧΤ11687

γνωριμιες

συνέχεια από την προηγούμενη

ΑΒΑΣΑΝΙΣΤΑ "NUMBER 1" Γνωρίστε τον αληθινό έρωτα κοντά μας, σχέσεις, γνωριμίες, με άμεσα αποτελέσματα, απόλυτη εχεμύθεια. Ανδρες - γυναίκες κάθε ηλικίας περιμένουν να γνωριστείτε. Γίνεται μέλος στο μεγαλύτερο club γνωριμιών στην Ελλάδα. Πληρ. τηλ. 2105239191, 6975764343

MAT3346

προσφορές εργασίας

ΚΥΡΙΑ Ελληνίδα **ΖΗΤΕΙ ΠΡΩΙΝΗ ΕΡΓΑΣΙΑ** για φύλαξη παιδιού ή εργασία σε επιχείρηση. Πληρ. τηλ. 2241030553

MZT241015

ΚΥΡΙΑ με πολύ καλές συστάσεις αναλαμβάνει να φροντίζει παιδάκι στο σπίτι της. Πληρ. τηλ. 6937665807. MZT211005

ΚΥΡΙΑ από Βουλγαρία **ΝΟΣΟΚΟΜΑ ΖΗΤΑΕΙ ΕΡΓΑΣΙΑ** για φύλαξη ηλικιωμένων. Μόνο σοβαρές προτάσεις. Πληρ. τηλ. 6946659032

MZT220923

GM AUTO Special

ΕΙΣΑΓΩΓΕΣ - ΕΜΠΟΡΙΑ - ΑΝΤΑΛΛΑΓΕΣ ΑΥΤΟΚΙΝΗΤΩΝ & ΑΞΕΣΟΥΑΡ

ΓΙΩΡΓΟΣ Π. ΜΥΡΙΑΛΛΑΚΗΣ

Λεωφόρος Ηρακλειδών (δίπλα ταβέρνα "Αντώνης") Ιαλυσός
τηλ. 2241096692 κιν. 6945991030, fax 2241096632
email: info@gmautospecial.gr
site: www.gmautospecial.gr

ΕΙΣΑΓΩΓΕΣ - ΠΩΛΗΣΕΙΣ - ΑΝΤΑΛΛΑΓΕΣ ΜΕΤΑΧΕΙΡΙΣΜΕΝΩΝ ΑΥΤΟΚΙΝΗΤΩΝ

- **HONDA S2000** cabrio, μαύρο μεταλλικό, 242PS, μοντέλο 2003, δερμάτινο σαλόνι, A/C, κόκκινο, ηχοσύστημα, ζαντολάστιχα αλουμινίου, χιλιόμετρα 38.000 μόνο.
- **ALFA ROMEO 156,** μοντέλο 2002, ΑΡΙΣΤΗ ΚΑΤΑΣΤΑΣΗ!!! Silver μεταλλικό, A/C, ζαντολάστιχα καινούργια, ηχοσύστημα, full extra. ΕΥΚΑΙΡΙΑ!!!
- **LAND ROVER JEEP FREELANDER,** 2 lit DIESEL 4X4, 3θυρο, Hard Top & Cabrio, οροφή γυάλινη, full extra γερμανικών προδιαγραφών, μπάρες, κοτσαδόρος, κάλυμμα ρεζέρβας κ.ά. ΕΙΣΑΓΩΓΗ ΓΕΡΜΑΝΙΑ
- **MAZDA RX8/COSMOS,** χρώμα Silver μεταλλικό, μοντέλο 2004, κατακαίνουργιο, 231PS, δερμάτινο σαλόνι, ζάντες 17", ηλεκτρική οροφή, ηχοσύστημα Bose, συναγερμός, full-full extra.
- **OPEL VECTRA, EDITION 6/200,** 1600cc 16V, ασημί μεταλλικό, ζάντες αλουμινίου, καινούργια λάστιχα, RCD Pioneer, ABS, aircondition, ξύλινη επένδυση. ΚΑΤΑΣΤΑΣΗ ΑΡΙΣΤΗ.
- **MERCEDES C 200 K Sportcoupe Evolution** μοντέλο 2002, οροφή PANORAMA γυάλινη, αυτόματο, aircon, ABS, ESP, ζάντες αλουμινίου, Parktronic. **ΕΙΣΑΓΩΓΗ ΓΕΡΜΑΝΙΑ.**
- **AUDI TT CABRIO TURBO** μοντ. 2003, χρώμα κόκκινο μεταλλικό, 180 PS, δερμάτινο σαλόνι και τιμόνι μαύρο, ηλεκτρικός ανεμοθραύστης, αυτόματο σειριακό, ζάντες AUDI αλουμινίου 17΄΄, RCD, **ΕΙΣΑΓΩΓΗ ΓΕΡΜΑΝΙΑ**
- **MERCEDES C220 CDI TURBO** (πετρέλαιο) Kompressor μοντέλο 2001-02, μαύρο μεταλλικό, ηλεκτρική ηλιοροφή, klima, τηλέφωνο full super extra.. **ΕΙΣΑΓΩΓΗ ΓΕΡΜΑΝΙΑ**
- **JEEP TOYOTA RAV 4,** μεταλλικό μπλε, μοντέλο 2002-2003, χιλιόμετρα 35.000, μπαρτέρες ανοξείδωτες μπρος και πλαινές, RCD, air condition, σκάρα, ΟΛΟΚΑΙΝΟΥΡΓΙΟ.. **ΕΙΣΑΓΩΓΗ ΓΕΡΜΑΝΙΑ**
- **NISSAN PRIMERA** μοντέλο 2000, μεταλλικό πράσινο λαδί, ραδιοκασ/νο, AIR CONDITION, καθίσματα ύφασμα μπεζ, ηλεκτρικές κλειδαριές και παράθυρα. ΚΑΤΑΣΤΑΣΗ ΑΡΙΣΤΗ.
- **VW GOLF** μοντέλο 2002-3, ΟΛΟΚΑΙΝΟΥΡΓΙΟ, ελάχιστα χιλιόμετρα, χρώμα ασημί μεταλλικό, 4πορτο, 1400 cc, 16βάλβιδο, ηλεκτρ. παράθυρα - κλειδαριές - καθρέπτες, ζαντολάστιχα αλουμινίου, ηχοσύστημα με CD, δίχρωμα καθίσματα μπλε - μαύρα.
- **JEEP CHEROKEE** 2500 cc, turbo diesel, μοντέλο 2002-3, χρώμα μεταλλικό ασημί, ABS, ESP, air condition, ζάντες αλουμινίου, full extra. **ΕΙΣΑΓΩΓΗ ΓΕΡΜΑΝΙΑ**
- **BMW 316i Limussene** μοντέλο 2002, μαύρο, 1900 cc, klima, parktronic system., RCD, Ηλεκτρ. καθρέφτες, Alarm, full extra, υδραυλική ηλιοροφή. **ΕΙΣΑΓΩΓΗ ΓΕΡΜΑΝΙΑ**
- **KIA SHUMA μοντέλο 2000,** μεταλλικό ασημί, δερμάτινο σαλόνι, air condition, ζαντολάστιχα καινούργια, RCD, 1500cc, ηλεκτρ. παράθυρα - καθρέπτες - κλειδαριές. Τιμή 5.650 ευρώ!!!
- **JEEP CHEROKEE 3700 cc LIMITED,** αυτόματο, συριακό, συναγερμός, μοντέλο 2004, air condition, RCD τηλεκοντρόλ, μεταλλικό ασημί, XENON, χιλιόμετρα MONO 21.900, δερμάτινο σαλόνι, μπάρες ανοξείδωτες, σκαλιέρες, TV, ηλεκτρ. οροφή, ζαντολάστιχα αλουμινίου, ΚΑΤΑΚΑΙΝΟΥΡΓΙΟ.
- **AUDI TT COUPE QUATRO 225 PS** μεταλλικό κόκκινο, klima, XENON φώτα, δίπορτο, 6άρα CD, Subwoofers με ενισχυτές, ηχοσύστημα BOSE, ζάντες 17΄΄, συναγερμός, ΑΡΙΣΤΗ ΚΑΤΑΣΤΑΣΗ.
- **MERCEDES CLK** μοντέλο 2003, δερμάτινο σαλόνι, ανθρακί μεταλλικό, 18΄΄ ζάντες, αυτόματο συριακό, klima, τηλέφωνο, RCD, συναγερμός, Parktronik, full extra, ΑΡΙΣΤΗ ΚΑΤΑΣΤΑΣΗ.
- **BMW 318i Cambrio** 1800 cc, πράσινο σκούρο μεταλλικό, ηλεκτρική οροφή αναδιπλούμενη εσωτερικά, ζάντες αλουμινίου, full service BMW ηχοσύστημα SONY με τηλ/σμό 63.000 χλμ. κατάσταση άριστη, μοντέλο 1996.
- **FORD FOCUS 1,8 TDDi** turbo Diesel Kombi (κάραβαν), 90 HP, μεταλ. silver, air condition, υδραυλ. τιμόνι, RCD, ABS, ζάντες αλουμινίου, σκάρες, κοτσαδόρος **ΕΙΣΑΓΩΓΗ ΓΕΡΜΑΝΙΑ**
- **MERCEDES C200 Kompressor Sportcoupe Evolution** μοντέλο 2002, χρώμα ασημί μεταλλικό, ελάχαστα χιλιόμετρα, καινούργια. **ΕΙΣΑΓΩΓΗ ΓΕΡΜΑΝΙΑ**
- **HONDA S 2000,** διθέσιο, μοντέλο 2003, 242 PS, 2000 cc, χιλιόμετ. 29.000, ηλεκτρική οροφή, ηχοσύστημα, σαλόνι κόκκινο δέρμα, αεροτομή και spoiler SHARK. ΜΟΝΑΔΙΚΟ!
- **MERCEDES C. 190 E,** μεταλλικό χρώμα, 1.800 cc, ηλεκτρ. παράθυρα, κλειδαριές, καινούργια λάστιχα, full service, RCD, κατάσταση άριστη. ΤΙΜΗ ΑΠΙΣΤΕΥΤΗ!!!
- **SMART PASSION** μοντέλο 2002, γυάλινη οροφή, ABS, A/C, υδραυλικό τιμόνι, αερόσακοι, ηλεκτρ. κλείδωμα και παράθυρα, ζάντες αλουμινίου, immobilizer, χρώμα μαύρο μπλε ή μπλε ανοιχτό, αυτόματο, σειριακό. **ΕΙΣΑΓΩΓΗ ΓΕΡΜΑΝΙΑ.**
- **SMART** μοντέλο 2001-2, ABS, υδραυλ. τιμόνι, αυτόματο, σειριακό, αερόσακοι, ηλεκτρ. κλείδωμα, ηλεκτρ. παράθυρα, χρώμα κίτρινο-μαύρο, **ΕΙΣΑΓΩΓΗ ΓΕΡΜΑΝΙΑ.**
- **ALFA ROMEO 146,** 1600 cc,, ABS, AIRBAG, χρώμα μπορντώ, ηλεκτρικά παράθυρα, κεντρικό κλείδωμα, ηχοσύστημα RCD, air condition, ζάντες αλουμινίου. Τιμή 5300 ευρώ.

ΕΠΑΓΓΕΛΜΑΤΙΚΑ

- **ΚΛΟΥΒΕΣ MERCEDES VITO 110** νέα μοντέλα

Ολα ετοιμοπαράδοτα.
Σε καταπληκτική κατάσταση

✓ Οι επιλογές των αυτοκινήτων μας εγγυώνται την ποιότητα και την σιγουριά.
✓ Επισκεφθείτε μας πριν αποφασίσετε
✓ Αναλαμβάνουμε την χρηματοδότηση σας με τα χαμηλότερα επιτόκια.
✓ Θα χαρούμε να σας ξεναγήσουμε

Από 0% προκαταβολή έως 72 μην. δόσεις

AE264

TOP CARS

ΠΡΩΤΗ ΣΕ ΕΙΣΑΓΩΓΕΣ ΑΥΤΟΚΙΝΗΤΩΝ ΣΤΑ ΔΩΔΕΚΑΝΗΣΑ

ΕΙΣΑΓΩΓΕΣ ΑΓΟΡΕΣ - ΠΩΛΗΣΕΙΣ - ΑΝΤΑΛΛΑΓΕΣ ΜΕΤΑΧΕΙΡΙΣΜΕΝΩΝ ΑΥΤΟΚΙΝΗΤΩΝ

1. **GRAND CHEROKEE LIMITED 2700 DISEL 2004,** ABS, κλιμ., ηλεκ. παραθ., ηλ. καθρέπτες, παρκ τονικ, δέρμα, san roof, **FULL EXTRA ΕΙΣΑΓΩΓΗΣ**
2. **CHEROKEE LIMITED 2500 Dissel 2004,** δέρμα ABS, san roof, **FULL EXTRA ΕΙΣΑΓΩΓΗΣ**
3. **MERCEDES CLK CABRIO 2002 FULL EXTRA** (εισαγωγής).
4. **BMW 320,** 2000 cc, εξακύλινδρη 2003, δέρμα, ABS, τηλεφ, sun roof, κλιμ., ζαντ. αλουμ., **FULL EXTRA ΕΙΣΑΓΩΓΗΣ**
5. **BMW 320,** 2200 cc, 176 PS2003, ABS, δερμ., λουκ M^3 **FULL EXTRA ΕΙΣΑΓΩΓΗΣ**
6. **MERCEDES** E ELLEGANS 2003, καιν. μοντ., ABS, δέρμα, κλίμα, ζαντ. αλουμ. sun roof, **FULL EXTRA**
7. **MERCEDES E. 200** μοντ. 1995 camprio **FULL EXTRA .**
8. **ALFA 166** μοντ. 2002, **FULL EXTRA**
9. **BMW 318** τετράθυρη 2003, δέρμα ABS, ηχοσυστ., κλίμα, sun roof, park tonik, navi αυτομ. **ΕΙΣΑΓΩΓΗΣ**
10. **MERSEDES C180,** μαύρη 1997. **FULL EXTRA**
11. **MERCEDES C180,** ασημί 1997, ELEGANS. **FULL EXTRA**
12. **CITROEN SAXO VTS 1600 2003,** ζάντες αλουμ., paket καθ. αναρτ. μπρ. STAIN **FULL EXTRA**
13. **RENAULT MEGANE 2005,** μπλε 2002, ABS, ηλεκ. παραθ., υδραυλικό τιμόνι, κλίμα.
14. **RENAULT MEGANE 2003,** άσπρο **FULL EXTRA**
15. **FIAT COUPE,** μοντ. 1997 ασημί, ζάντες αλουμινίου, ABS, κλιμ., ησοχυστ.
16. **ALFA 156 KOKKINO 2000.** ABS, κλιμ., park τονικ, ζάντες αλουμ.
17. **VW BORA,** γαλανό 2000. A/K ηχοσύστ. ABS, ζαντ. αλουμινίου, σπόϊλερ, **FULL EXTRA**
18. **KIA SPORTAGE 2003,** 25.000 χιλ., ABS, ηχοσυστ. δέρμα λικ.
19. **RENAULT CLIO,** 3 αυτοκίνητα, μοντέλα 2003, σχεδόν καινούργια, άσπρο, κίτρινο, μπλε, 25.000 χιλ.
20. **FIAT POUNTO CAMBRIO 1999,** ηλεκτρική οροφή, ηχοσύστημα, υδραυλικό τιμόνο.
21. **RENAULT CLIO 2003, FULL EXTRA** σχεδόν καινούργιο.
22. **CITROEN XARA 2001,** ABS, ηλεκ. παραθ., αικ. ζαντ. αλουμ., ηχοσύστημα.
23. **FIAT PANTA,** μοντέλο 2003, 4 αυτοκίνητα σχεδόν καινούργια, **FULL EXTRA** A/K ηλ. παράθ., υδραυλικό τιμόνι.
24. **FIAT CIETSENDO** 3 αυτοκίνητα, μοντέλα 2003, A/K, ABS, ηλεκτρ. παράθυρα.
25. **MERCEDES E. 190,** μοντ. 1993 **FULL EXTRA**
26. **VW Golf 2001,** ABS, δέρμα, κλιμ., ζαντ. αλουμ., ηχοσύστημα, **FULL EXTRA**
27. **SMART PASSION,** εισαγωγής 2003 **FULL EXTRA**
28. **NISSAN ALMERA,** μοντέλο 2000, **FULL EXTRA**
29. **VW POLO** μοντέλο 1997
30. **VW POLO** μοντέλο 1996
32. AUDI A4, μοντέλο 1999, δέρμα, κλιμ., ABS, ηχοσύστημα, ζάντες αλουμινίου.

ΕΠΑΓΓΕΛΜΑΤΙΚΑ

MERCEDES VITO 108, άσπρη, SDI 2002 DISSEL, **ΕΙΣΑΓΩΓΗΣ.**
MERCEDES VITO 110, ασημί 1999, **ΕΙΣΑΓΩΓΗΣ.**
MERCEDES VITO 110, πράσινη, μοντ. 2000, **ΕΙΣΑΓΩΓΗΣ.**
NISSAN DISEL, αγροτικό, μοντέλο 1996, A/K 132 PS, **FULL EXTRA**

✓ Ενα χρόνο γραπτή εγγύηση
✓ Από 0-72 δόσεις
1. Αγοράζουμε το αυτοκίνητο σας
2. Το ανταλλάσσουμε με ο,τιδήποτε μοντέλο της αρεσκείας σας
3. Αναλαμβάνουμε την πώληση του αυτοκινήτου σας χωρίς καμιά επιβάρυνση

• Κατάστημα: Λ. Ελευθερίας Κρεμαστή τηλ. (22410)96889, κιν. 6972261775

ΧΠ2457

AUTO ΕΠΙΛΟΓΕΣ

ΕΚΘΕΣΗ ΜΕΤΑΧΕΙΡΙΣΜΕΝΩΝ ΑΥΤΟΚΙΝΗΤΩΝ
ΚΟΥΚΟΥΡΑΣ ΑΛΕΞΑΝΔΡΟΣ
ΛΕΩΦ. ΡΟΔΟΥ-ΛΙΝΔΟΥ 255 • ΤΗΛ. (22410)60910
www.autoepiloges.com

ΑΓΟΡΑ-ΠΩΛΗΣΗ-ΑΝΤΑΛΛΑΓΗ ΜΕΤΑΧΕΙΡΙΣΜΕΝΩΝ ΑΥΤΟΚΙΝΗΤΩΝ

1. MERCEDES SLK KOMPRESSOR 2000cc,μοντ. 2003, μαύρο. 14. 800χλμ
ABGS, ABS, klima,αυτόματος πιλότος,, κόκκινο δερμάτινο σαλόνι, επένδ. αλουμ.,ηλ. οροφή, κεντρ. κλειδ., ηλ. παράθ., ηλ.καθρ., υδρ. τιμ., ζάντες αλουμ. και ηχοσύστημα
2. MERCEDES E 200, 2000cc, μοντ. 1993, λευκό.
ABGS, ABS,A/C , κεντρ. κλειδ., ηλ. παράθ,υδρ.τιμόνι και ηχοσύστημα
3. MERCEDES E200 KOMPRESSOR 2000cc,μοντ. 2000, μπλέ.
ABGS, ABS, klima,αυτόματος πιλότος,,,ηλ. οροφή, κεντρ. κλειδ., ηλ. παράθ., ηλ.καθρ., υδρ. τιμ., ζάντες αλουμ. και ηχοσύστημα
4. MERCEDES C200 KOMPRESSOR 1800cc SPORT COUPE, 163HP μοντ. 2004, ασημί. 11. 000χλμ
ABGS, ABS, klima,, κεντρ. κλειδ., ηλ. παράθ., ηλ.καθρ., υδρ. τιμ., ζάντες αλουμ. Book service αντιπροσωπείας και ηχοσύστημα
5. MERCEDES 320 S 3200cc, θαλασσί.
ABGS, ABS, klima, αυτόματος πιλότος, ηλιοροφή, κεντρ. κλειδ., ηλ. παράθ., ηλ.καθρ., υδρ. τιμ.,ηλ.καθίσματα εμπρός πίσω, δερμάτ.σαλόνι, ξύλινη επένδυση, συναγερμός, car kit, ζάντες αλουμ. και ηχοσύστημα
6. BMW 518 1800cc, μοντ. 1992, μπλε .
κεντρ. κλειδ., ηλ. παράθ., υδρ. τιμόνι και ηχοσύστημα.
7. MAZDA MX5 CABRIO 1600cc, μοντ.1998, πράσινο.
ABGS, ABS, klima, κεντρ. κλειδ., ηλ. παράθ., υδρ. τιμ., ζάντες αλουμ., δερμ. σαλόνι και CD.
8. NISSAN ALMERA 1800cc, 138hp, 11.500χλμ,μοντ. 2004, μαύρο .
ABGS, ABS, A/C, κεντρ. κλειδ., ηλ. παράθ., υδρ. τιμόνι, ηλ.καθρ., ζάντες αλουμινίου και ηχοσύστημα.
9. NISSAN PRIMERA 1600cc, μοντ. 2000, θαλασσί.
ABGS , κλίμα, ABS, κεντρ. κλειδ., ηλ. παράθ., υδρ. τιμόνι, ηλ. καθρ, και ηχοσύστημα.
10. OPEL VECTRA 1600 cc, μοντ. 2000, ασημί.
ABGS - ABS, clima κεντρ. κλειδ.ηλ.παράθυρα., υδρ. τιμόνι,ηλ.καθρέπτες, επένδ. Καρυδιάς, ζάντες αλουμινίου και ηχοσύστημα
11. OPEL VECTRA 1600cc, μοντ. 1996, χρυσαφί .
ABGS, ABS, A/C, κεντρ. κλειδ., ηλ. παράθ., υδρ. τιμόνι και ηχοσύστημα.
12. OPEL ASTRA 1400 cc, μοντ. 2003, ασημί.
ABGS. κλειδ. με τηλεχ., υδρ. τιμόνι, ζάντες αλουμινίου και ηχοσύστημα
13. OPEL ASTRA 1400cc, μοντ.2003, μπλε.
ABGS. A/C, κεντρ.κλειδ, ηλ.παράθυρα,υδρ. τιμόνι, και ηχοσύστημα
14. OPEL CALIBRA 2000cc Turbo 210HP, μοντ. 1992, κόκκινο.
ABS, A/C, υδρ. τιμόνι, κεντρ. κλειδ., ηλ. παράθ.,ηλ.καθρέπτες, ζάντες αλουμ., σπόϊλερ και ηχοσύστημα
15.OPEL CORSA 16V 1400cc,μοντ. 1995, ασημί.
Κεντρ.κλειδ, ηλ.παράθυρα,υδρ. τιμόνι,ηλ.καθρεπ.,ζάντες αλουμ. και ηχοσύστημα
16. RENAULT MEGANE CABRIO 1400cc, μοντ. 2001, κίτρινο .
ABGS , ABS, A/C, κεντρ. κλειδ., ηλ. παράθ., υδρ. τιμόνι.,ηλ. καθρ., ζάντ. αλουμ. και ηχοσύστημα.
17. RENAULT MEGANE COUPE 1400cc, μοντ. 2001, κίτρινο
ABGS, ABS, A/C, υδρ. τιμόνι, κεντρ. κλειδ., ηλ. παράθ., ζάντες αλουμ.,σπόιλερ,ηχοσύστημα..
18. CHRYSLER STRATUS CABRIO LX 2D 2000cc, μοντ. 1997, κυπαρισσί.
ABGS , ABS, A/C,δερμάτινο σαλόνι, υδρ. τιμόνι, κεντρ. κλειδ., ηλ. παράθ., ζάντες αλουμινίου,αυτ. πιλότο,ηλ. κουκούλα, προβ. ομίχλης και ηχοσύστημα
19, FIAT COUPE 1800cc, 26.000 χλμ. μοντ. 2000, μαύρο
ABGS, ABS, klima, κεντρ. κλειδ., ηλ. παράθ., υδρ. τιμ.,ηλ.καθρ., συναγερμός, ζάντες αλουμ.,book service αντιπροσωπείας και ηχοσύστημα
20.FIAT PUNTO SPORTING 1300cc,μοντ.2000, ασημί
ABGS, ABS, A/C, υδρ. τιμόνι, κεντρ. κλειδ., ηλ. παράθ.,ηλ.καθρέπτες ,ηχοσύστημα.
21.FIAT PUNTO 1100cc,μοντ.1998, κόκκινο
Κεντρ. κλειδ., ηλ. παράθ. A/C
22.ROVER 414 Si 1400cc, μοντ.1996, πράσινο.
ABGS, ABS, A/C, υδρ. τιμόνι, κεντρ. κλειδ., ηλ. παράθ. ,ηχοσύστημα.
23. PEUGEOT 206 CABRIO 1600cc,μοντ. 2002, μαύρο.
ABGS, ABS, A/C, κεντ.κλειδ, ηλ.παραθ. υδρ. τιμόνι, ζάντες αλουμ. και CD.
24, PEUGEOT 306 1400cc, μοντ.1997, πράσινο.
A/C ,Κεντρ. κλειδ., ηλ. παράθ., υδρ. τιμ.
25. VW BEETLE 1600cc, μοντ. 2002, ασημί.
ABGS, ABS, A/C, κεντρ. κλειδ., ηλ. παράθ., υδρ. τιμόνι., ζάντ. αλουμ. και ηχοσύστημα.
27. SEAT IBIZA 1400cc, μοντ.2002, ασημί.
ABGS, ABS, A/C, κεντρ. κλειδ., υδρ. τιμ.,ηλ. παραθ.και ηχοσύστημα
28. SEAT CORDOBA 1400cc, μοντ.1992,
Κεντρ. κλειδ., ηλ. παράθ., υδρ. τιμόνι
29. LANCIA DELTA 1400cc, μοντ.1996, μπορντώ.
ABS, Κεντρ. κλειδ., ηλ. παράθ., υδρ. τιμόνι, δέρμ. σαλόνι, ζάντες αλουμ. και CD
30. DAEWOO NUBIRA SX 1600cc, μοντ.2003, μπορντό.
ABGS, ABS,A/C, κεντρ. κλειδ. ηλ. παράθ, υδρ. τιμόνι.ηλ.καθρ., ζάντες αλουμ.,ξύλινη επένδυση και ηχοσύστημα
31. DAEWOO LANOS 4Dr 1300cc, μοντ. 2001, μπορντό
ABG, ABS, A/C , υδρ. τιμόνι, κεντρ. κλειδ., ηλ. παράθ., και ηχοσύστημα
32, CITROEN SAXO 1100cc,μοντ. 2000, λευκό
A/C, υδρ. τιμόνι, κεντρ. κλειδ., ηλ. παράθ. και ηχοσύστημα
33, CITROEN SAXO 1100cc,μοντ. 2000, λευκό
A/C, υδρ. τιμόνι, κεντρ. κλειδ., ηλ. παράθ. και ηχοσύστημα
34, CITROEN SAXO 1100cc,μοντ. 2000, λευκό
A/C, κεντρ. κλειδ., ηλ. παράθ. και ηχοσύστημα
35, HUYNDAI ATOS PRIME 1000cc,μοντ.2001, λευκό.
A/C, κεντρ. κλειδ., ηλ. παράθ. και ηχοσύστημα
36, SUZUKI VITARA 1600cc,μοντ.2002, λευκό.
Υδρ.τιμόνι, ζάντες αλουμ., metal top.
37. KIA SEPHIA 1500cc,μοντ.1999, μωβ
A/C, υδρ. τιμόνι, κεντρ. κλειδ., ηλ. παράθ. και ηχοσύστημα
38. FORD ORION 1400cc, μοντ.1995, λευκό.
Κεντρ. κλειδ., ηλ. παράθ. και ηχοσύστημα

ΑΠΟ 0% ΠΡΟΚΑΤΑΒΟΛΗ
ΕΩΣ 72 ΜΗΝΙΑΙΕΣ ΔΟΣΕΙΣ
ΜΕ ΤΑ ΧΑΜΗΛΟΤΕΡΑ ΕΠΙΤΟΚΙΑ ΤΗΣ ΑΓΟΡΑΣ

ΧΠ1210

ΕΡΓΑΣΤΗΡΙΟ ΕΛΕΥΘΕΡΩΝ ΣΠΟΥΔΩΝ ΗΛΕΚΤΡΟΝΙΚΩΝ ΥΠΟΛΟΓΙΣΤΩΝ

Program PM

ΕΠΙΣΗΜΟ ΕΞΕΤΑΣΤΙΚΟ ΚΕΝΤΡΟ ΤΗΣ ECDL HELLAS

ECDL Diploma

ΤΜΗΜΑΤΑ ΓΙΑ:
Παιδιά
Ενήλικες
Αρχάριους
Επαγγελματίες
ΕΝΤΑΤΙΚΑ ΜΑΘΗΜΑΤΑ COMPUTER
ΕΓΓΡΑΦΕΣ ΤΩΡΑ
Μανώλης Ι. Σοφίλλας
Τηλ.(22410)31761
ΚΟΔΡΙΓΚΤΩΝΟΣ 91 - ΡΟΔΟΣ
ΧΠ1941

προσφορές εργασίας

συνέχεια από την προηγούμενη

Νιώθετε αδιαθεσία, κούραση; **ΦΥΣΙΟΘΕΡΑΠΕΙΕΣ** για διάφορες αρρώστιες και μασάζ θεραπευτικό, χαλαρωτικό θα επιστρέψει υγεία, θα γεμίσει το σώμα σας νέα ενέργεια!!! Τηλεφωνήστε, ελάτε και οι αρρώστιες σας φεύγουν στο παρελθόν!!! Η ζωή σας θα λάμψει εκ νέου!!! Πληρ. τηλ. 6942095457. MZT191009

ΕΛΛΗΝΑΣ μάστορας με πολυετή πείρα στο εξωτερικό, αναλαμβάνει βαψίματα παντός τύπου, τα-πετσαρίες τοίχων, γυψοσανίδες, μαρμαροσοβάδες, ψευδοροφές, μονώσεις ταρατσών - τοίχων. Τιμές πολύ λογικές. Πληρ. τηλ. 6979611209 MZT201020

ΚΥΡΙΑ διπλωματούχος μασέρ προσφέρει θεραπευτικό, κλασικό, αθλητικό, αδυνατίσματος, χαλαρωτικό, αισθητικό και καθαρισμό προσώπου (μάσκες, μασάζ). Πληρ. τηλ. 22410 35252, 6932024975. MZT270901

ΚΥΡΙΑ διπλωματούχος μασέρ κάνει θεραπευτικό, αθλητικό, χαλαρωτικό μασάζ. Πληρ. τηλ. 6948553306 MZT201017

ΠΛΥΝΤΗΡΙΟ ΧΑΛΙΩΝ
Cleaning Pro
MAT7857
πλένουμε & φυλάμε:
• ΧΑΛΙΑ - ΜΟΚΕΤΕΣ - ΦΛΟΚΑΤΕΣ
• ΠΑΠΛΩΜΑΤΑ - ΚΟΥΒΕΡΤΕΣ
☎ 22410.60585
email: abonis@otenet.gr
ΜΠΟΝΗΣ ΑΝΤΩΝΗΣ - ΚΑΖΑΝΤΖΙΔΟΥ ΕΙΡΗΝΗ
ΝΙΚΗΦ. ΒΡΕΤΤΑΚΟΥ - ΑΣΓΟΥΡΟΥ

ΑΠΟΦΡΑΞΕΙΣ "ΚΟΛΟΣΣΟΣ"
ΚΑΘΑΡΙΣΜΟΙ ΠΑΝΤΟΣ ΕΙΔΟΥΣ ΑΓΩΓΩΝ



ΜΗΧΑΝΗΜΑΤΑ ΥΨΗΛΗΣ ΠΙΕΣΗΣ ΜΕ ΥΔΡΟΒΟΛΗ
ΑΝΑΡΡΟΦΗΣΗ-ΕΚΤΟΞΕΥΣΗ
ΚΑΘΑΡΙΣΜΟΙ-ΨΕΚΑΣΜΟΙ
ΒΟΘΡΩΝ & ΦΡΕΑΤΙΩΝ
ΠΛΥΣΙΜΟ ΠΑΝΤΟΣ ΕΙΔΟΥΣ
ΕΠΙΦΑΝΕΙΑΣ ΜΕ ΥΔΡΟΒΟΛΗ
Κ. ΠΗΔΙΑΚΗΣ
2241091881 -ΚΙΝ.
6977717048
Π. ΚΑΣΕΡΗΣ
2241047915 - ΚΙΝ.
6944325234
ΧΠ2366

ΑΓΟΡΑΖΩ

- ΧΡΥΣΑΦΙΚΑ
- ΚΟΣΜΗΜΑΤΑ
- ΝΟΜΙΣΜΑΤΑ
- ΧΡΥΣΑ ΔΟΝΤΙΑ
- ΜΕΤΟΧΕΣ
- ΩΡΟΛΟΓΙΑ
- ΑΝΤΙΚΕΣ

Δάνεια επί ενεχύρω
«ΜΠΑΜΠΗΣ»
Δημ. Θεοδωράκη 15 (1ος όροφος) ΡΟΔΟΣ
ΜΑΤ1113

ΑΠΟΦΡΑΞΕΙΣ - ΕΚΚΕΝΩΣΕΙΣ ΡΟΔΟΥ



Κιν. 6932470404 Κιν. 6944361464
Κώστας & Λευτέρης
ΑΠΟΦΡΑΞΕΙΣ ΑΠΟΧΕΤΕΥΤΙΚΩΝ ΑΓΩΓΩΝ ΜΕ ΥΔΡΟΒΟΛΗ
ΚΟΥΖΙΝΕΣ. ΤΟΥΑΛΕΤΕΣ. ΣΙΦΩΝΙΑ. ΥΔΡΟΡΟΕΣ. ΑΠΟΛΥΜΑΝΣΕΙΣ. ΜΗΝΙΑΙΕΣ ΣΥΝΤΗΡΗΣΕΙΣ
ΠΟΛΥΚΑΤΑΣΤΗΜΑΤΑ. ΣΤΡΑΤΟΠΕΔΑ. ΞΕΝΟΔΟΧΕΙΑ. ΝΟΣΟΚΟΜΕΙΑ. ΔΗΜΟΥΣ. ΠΟΛΥΚΑΤΟΙΚΙΕΣ. ΣΠΙΤΙΑ Κ.ΛΠ.
Αντληση υδάτων από υπόγειους χώρους
Αμεση εξυπηρέτηση!!!
ΟΙ ΚΑΛΥΤΕΡΕΣ ΤΙΜΕΣ!
Τηλ. 2241085977, 2241086634
Κιν. 6944361464, 6932470404
ΑΕ636

ΧΡΕΙΑΖΕΣΤΕ ΧΡΗΜΑΤΑ;
ΕΝΕΧΥΡΟΔΑΝΕΙΣΤΗΡΙΟ
"Η ΘΥΡΙΔΑ"
ΕΝΕΧΥΡΙΑΖΩ και ΑΓΟΡΑΖΩ
ΧΡΥΣΑΦΙΚΑ - ΚΟΣΜΗΜΑΤΑ - ΛΙΡΕΣ - ΠΑΛΑΙΑ ΝΟΜΙΣΜΑΤΑ - ΜΕΤΟΧΕΣ και ΑΝΤΙΚΕΣ
Αντ. Δαμασκηνού 25 (περ. Μητρόπολη)
Τηλ. 2241032537, 6942613540, 6947965279
ΑΕ639

Εξοικονομήστε χρήματα στο σπίτι και στη δουλειά!



Έτοιμοι να σας εξυπηρετήσουμε με τα τελειότερα μηχανήματα και το εξειδικευμένο προσωπικό

Μελάνι Εξπρές
Καποδιστρίου 82, 85100 Ρόδος
Τηλ.: 22410 36108 - Φαξ: 22410 36115
e-mail: info@melaniexpress.com
www.melaniexpress.com
Ώρες Λειτουργίας:
Δευτέρα - Παρασκευή 09:00 - 14:00 &17:30 - 20:30
Τετάρτη & Σάββατο 09:00 - 14:00
MAT3755(Γ)

ΤΑΠΗΤΟΚΑΘΑΡΙΣΤΗΡΙΑ
ΠΑΝΕΛΛΑΔΙΚΟ ΔΙΚΤΥΟ
Art Clean EXPRESS
Είμαστε λίιιι...γο πιο μπροστά από τους άλλους!
ΠΛΥΣΙΜΟ-ΑΠΟΛΥΜΑΝΣΗ-ΦΥΛΑΞΗ
ΧΑΛΙΩΝ- ΜΟΚΕΤΩΝ - ΣΑΛΟΝΙΩΝ (και επί τόπου)
ΠΑΠΛΩΜΑΤΑ - ΚΟΥΒΕΡΤΕΣ - ΦΛΟΚΑΤΕΣ
ΣΤΕΓΝΟ ΓΙΑ ΜΕΤΑΞΩΤΑ ΚΑΙ ΧΕΙΡΟΠΟΙΗΤΑ
ΑΔΙΑΒΡΟΧΟΠΟΙΗΣΕΙΣ & ΕΠΙΔΙΟΡΘΩΣΕΙΣ ΤΑΠΗΤΩΝ
ΠΑΡΑΛΑΒΗ - ΠΑΡΑΔΟΣΗ ΚΑΤ' ΟΙΚΟΝ
ΔΩΡΕΑΝ ΦΥΛΑΞΗ
ΑΛΑΦΑΚΗΣ ΤΑΣΟΣ
ΤΗΛ. ΧΩΡΙΣ ΧΡΕΩΣΗ 80011400400
ΤΗΛ. 2241082800- ΚΙΝ. 6944350247
email: artclean@otenet.gr
ΧΠ2286

AQUA LINE design



ΕΚΚΕΝΩΣΕΙΣ ΜΕΤΡΟΠΟΝΤΙΚΑΣ
"ΜΑΡΙΑ"
ΑΠΟΦΡΑΞΕΙΣ



ΑΠΟΦΡΑΞΕΙΣ ΑΠΟΧΕΤΕΥΤΙΚΩΝ ΑΓΩΓΩΝ ΜΕ ΥΔΡΟΒΟΛΗ, ΚΟΥΖΙΝΕΣ, ΤΟΥΑΛΕΤΕΣ, ΣΙΦΩΝΙΑ, ΥΔΡΟΡΟΕΣ, ΜΗΝΙΑΙΕΣ ΣΥΝΤΗΡΗΣΕΙΣ ΠΟΛΥΚΑΤΑΣΤΗΜΑΤΑ, ΣΤΡΑΤΟΠΕΔΑ, ΞΕΝΟΔΟΧΕΙΑ, ΝΟΣΟΚΟΜΕΙΑ, ΔΗΜΟΥΣ, ΠΟΛΥΚΑΤΟΙΚΙΕΣ, ΣΠΙΤΙΑ κ.λπ. Αντληση υδάτων από υπόγειους χώρους
Πληρ. τηλ. 2241065120/35555
ΑΕ179

ΤΑ ΜΟΝΑΔΙΚΑ ΥΠΕΡΣΥΓΧΡΟΝΑ
ΤΑΠΗΤΟΚΑ-ΘΑΡΙΣΤΗΡΙΑ
ΚΛΕΟΠΑΤΡΑ
Τέλος στα προβλήματα με το πλύσιμο των χαλιών σας
Η εταιρία μας πρωτοπορεί με το ΝΕΟ υπερσύγχρονο Πλυντήριο Ταπήτων.
Προσφέρουμε άψογο και προσεγμένο πλύσιμο, καθάρισμα, φύλαξη & επιδιορθώσεις σε όλους τους τύπους χαλιών, χειροποίητα χαλιά μηχανής, ανατολίτικα, μοκέτες, καμπέ, μεταξωτά, φλοκάτες, παπλώματα
ΚΑΙ ΤΟ 2005 Η ΦΥΛΑΞΗ ΔΩΡΕΑΝ
- Επιτόπου καθαρισμούς σαλονιών, μοκετών
- Παραλαβή & παράδοση κατ' οίκον σε όλη την Ρόδο
- Ενημερωθείτε για την συντήρηση των χαλιών σας

Τηλ. 2241051996, κιν. 6945793626, Fax: 2241051322
ΚΟΥΦΑΛΑΚΗΣ ΣΤΑΥΡΟΣ
ΜΑΤ7915

ΑΘΛΗΤΙΚΗ ΡΟΔΙΑΚΗ
ΤΕΤΑΡΤΗ 26 ΟΚΤΩΒΡΙΟΥ 2005

Ο ΑΡΓΥΡΙΟΥ ΑΝΕΛΑΒΕ ΤΟΝ ΑΕΡΑ

Σελ. 35

Στον Νικολάου ο Βελής

Τα αγωνιστικά προβλήματα τελειωμό δεν έχουν για τον Διαγόρα πού ταλανίζεται κυρίως από τραυματισμούς παικτών πού θα ήθελε να τους είχε στην ενδεκάδα ο Βάλτερ Σκότσικ. Μάλιστα ο ίδιος ο τεχνικός της ομάδας την περασμένη Δευτέρα στην καθιερωμένη συνέντευξη Τύπου ήταν υπέρ του Χρήστου Βελή και τον περίμενε πώς και πώς για να επανέλθει στην ενεργό δράση μετά τους συνεχείς τραυματισμούς μετά το ματς Κυπέλλου με τον Πανσερραϊκό.

Ο παίκτης επρόκειτο να επανέλθει στις προπονήσεις από την Δευτέρα αλλά ούτε και αυτή η μέρα ήταν η τυχερή για τον ποδοσφαιριστή.

Ο Χρήστος βελής αισθάνθηκε ενοχλήσεις και πάλι και αποχώρησε από την προπόνηση απογοητευμένος γιατί δεν μπορεί να βοηθήσει την ομάδα του όσο θέλει, αλλά και όπως πρέπει με αποτέλεσμα να είναι συνέχεια τραυματίας γιατί δεν του δίδεται μεγάλος χρόνος αποθεραπείας από αυτή την θλάση στους προσαγωγούς αλλά και να διακατέχεται από κακή ψυχολογία για τον λόγο αυτό.

Ο Βελής είχε συνάντηση και με την τεχνική ηγεσία αλλά και με την Διοίκηση της ομάδας και συμφωνήθηκε από κοινού να επισκεφθεί σήμερα τον γιατρό Λάκη Νικολάου (πρώην της ΑΕΚ και νυν του Ολυμπιακού) για να εξακριβωθεί μέσα από τις ακριβείς εξετάσεις πού θα γίνουν στο ιατρικό κέντρο Αμαρουσίου το μέγεθος της ζημιάς αλλά και το τι πρέπει να κάνει ο παίκτης για να μπορέσει να ξαναβρεί σύντομα την αγωνιστική του ταυτότητα γιατί με τις τόσες απουσίες δεν χρειάζεται σχόλιο για να πεισθεί κανείς πώς ο έμπειρος παίκτης έχει μείνει πίσω πολύ από πάσης απόψεως. Τα βάσανα λοιπόν συνεχίζονται για τον άτυχο φέτος Χρήστο Βελή.

Περιμένει και τον Μπαλογιάννη

Στο μεταξύ εγχειρίσθηκε στην μύτη από την περασμένη Δευτέρα ο Φώτης Μπαλογιάννης ο οποίος αμέσως μετά την αποθεραπεία του θα κατέβει στην Ρόδο για να ξαναμπεί στους κανονικούς ρυθμούς προπονήσεων απαλλαγμένος αυτή την φορά από το πρόβλημα πού τον απασχολούσε.

Οι υπόλοιποι ποδοσφαιριστές πάντως γυμνάσθηκαν κανονικά υπό την επίβλεψη της τεχνικής ηγεσίας στην φυσική κατάσταση στο βοηθητικό του Δημοτικού Σταδίου.

Κανονικά γυμνάζονται με τις οδηγίες του Βάλτερ Σκότσικ όλοι οι υπόλοιποι ποδοσφαιριστές του Διαγόρα πού θα ταξιδεύσουν την Κυριακή στην Τρίπολη για το πιο δύσκολο ίσως παιχνίδι της φετινής περιόδου για τον Διαγόρα.

Ο γηραιός αντιμετωπίζει εκεί τον Αστέρα Τρίπολης πού είναι από τα φαβορί για την κατάκτηση μιας θέσης πού οδηγεί στην πιο πάνω κατηγορία.

Μάλιστα η ΕΠΑΕ αποφάσισε το ματς αυτό να ξεκινήσει στις 14.30 για να διευκολυνθεί η ομάδα του Διαγόρα συγκοινωνιακά.

Οι κυανέρυθροι θα προπονηθούν κανονικά σήμερα στο δημοτικό Στάδιο συνεχίζοντας κατά αυτό τον τρόπο την προετοιμασία του για το δύσκολο αυτό εκτός έδρας παιχνίδι.

Όλοι οι παίκτες είναι πάντως και σε καλή αγωνιστική αλλά και ψυχολογική κατάσταση μετά την μεγάλη εκτός έδρας νίκη των κυανερύθρων στην Μυτιλήνη πιστεύουν πώς κάτι ανάλογο θα συμβεί και στην Τρίπολη απέναντι στον δυνατό Αστέρα.

• Ο έμπειρος μέσος αισθάνθηκε και χθες ενοχλήσεις και θα επισκεφθεί σήμερα τον γνωστό ορθοπεδικό.

• Σε λίγες μέρες θα είναι έτοιμος ο Φώτης Μπαλογιάννης ο οποίος εγχειρίσθηκε επιτυχώς στη μύτη την περασμένη Δευτέρα.



Αργεί ακόμα η επιστροφή του Χρήστου Βελή στους αγωνιστικούς χώρους

Νωρίτερα την Κυριακή ο Διαγόρας

• Στις 14.30 θα ξεκινήσει ο αγώνας για να διευκολυνθούν συγκοινωνιακά οι κυανέρυθροι. Τα υπόλοιπα ματς θα αρχίσουν στις 15.00,

Η ΕΠΑΕ ανακοίνωσε χθες το πρόγραμμα των αγώνων της ερχόμενης Κυριακής .Σύμφωνα με αυτό ο Διαγόρας θα παίξει στις 14.30 στην Τρίπολη για να εξυπηρετηθεί συγκοινωνιακά ενώ τα υπόλοιπα παιχνίδια θα αρχίσουν στις 15.00. Το πρόγραμμα της 6ης αγωνιστικής του 1ου Ομίλου του Πρωταθλήματος ΟΠΑΠ Γ' Εθνικής κατηγορίας είναι:

ΡΟΔΟΣ Α.Σ.	ΑΓ.ΔΗΜΗΤΡΙΟΣ	ΚΥΡ.	30/10/05	15:00
ΑΠΟΛΛΩΝ ΣΜ.	ΜΕΣΣΗΝΙΑΚΟΣ	ΚΥΡ.	30/10/05	15:00
ΑΧΑΪΚΗ Α.Ε.	ΑΧΑΡΝΑΪΚΟΣ	ΚΥΡ.	30/10/05	15:00
ΘΥΕΛΛΑ ΠΑΤ.	ΑΤΣΑΛΕΝΙΟΣ	ΚΥΡ.	30/10/05	15:00
ΠΑΝΑΙΤΩΛΙΚΟΣ	ΕΘΝΙΚΟΣ	ΚΥΡ.	30/10/05	15:00
ΛΗΛΑΣ ΒΑΣ.	ΒΥΖΑΣ ΜΕΓ.	ΚΥΡ.	30/10/05	15:00
ΚΕΡΑΤΣΙΝΙ	ΑΙΟΛΙΚΟΣ Μ.	ΚΥΡ.	30/10/05	15:00
ΑΣΤΕΡΑΣ ΤΡΙΠ.	ΔΙΑΓΟΡΑΣ Γ.Σ.	ΚΥΡ.	30/10/05	14:30

ΣΗΜΕΙΩΣΗ: Η Π.Α.Ε. "ΙΩΝΙΑ ΧΑΝΙΩΝ" δεν αγωνίζεται (ΡΕΠΟ)

Άσχημα νέα για τη Ρόδο

• Τα φέρνουν οι σοβαροί τραυματισμοί του Ζαχαριέφσκι και του Πάττα πού θα απουσιάσουν για πολλές μέρες από τα γήπεδα.

• Στην λίστα των τραυματιών και ο Καρκαλέτσης πού αισθάνθηκε και πάλι ενοχλήσεις κατά την χθεσινή προπόνηση.

• Πέρα από τους τραυματισμούς πάντως είναι καλό το κλίμα στην ομάδα μετά από την νίκη επί της Αχαϊκής.

Μετά από μια νίκη πάντα το κλίμα στο αποδυτήρια μιας ομάδας πρέπει λογικά να είναι πολύ καλό αλλά και να υπάρχει και διάθεση για καλή συνέχεια από όλους όταν μάλιστα ο αγώνας πού ακολουθεί είναι κι αυτός εντός έδρας.

Αυτό συμβαίνει στα αποδυτήρια της Ρόδου μετά από το 1-0 επί της Αχαϊκής άσχετα αν τα μαντάτα από το ιατρικό δελτίο για την ομάδα και τον προπονητή Βαγγέλη Χοσάδα δεν ήταν και τόσο καλά χθες και θα αναγκασθεί εκ των πραγμάτων να αλλάξει και πάλι τα πλάνα του για τον αγώνα πού έρχεται με τον Άγιο Δημήτριο στο Δημοτικό Στάδιο.

Είναι όντως σοβαρό το πρόβλημα να λείπουν παίκτες σε καίριες θέσεις όπως είναι αυτή του οργανωτή του παιχνιδιού της ομάδας (Βλέπε Ζαχαριέφσκι) ή να μην έχεις τον φουνταριστό πού λείπει από την αρχή του πρωταθλήματος λόγω της γνωστής περίπτωσης Μονσελί πού δεν ευδοκίμησε για την Ρόδο.

Σε αυτά τα προβλήματα λοιπόν προστίθενται:

-Ο σοβαρός τραυματισμός του Ζαχαριέφσκι πού αρχικά δεν φαινόταν τόσο σοβαρός αλλά οι εξετάσεις οι χθεσινές και η ακτινογραφία φανέρωσαν για τον τεχνίτη ποδοσφαιριστή της Ρόδου ένα κάταγμα στον κουντεπιέ. Το γεγονός αυτό θα κρατήσει εκτός ομάδας για μεγάλο διάστημα τον Ζαχαριέφσκι κι αυτό από μόνο του το γεγονός αποτελεί πρόβλημα για τον κ. Χοσάδα πού ψάχνει από χθες να βρει λύση για το κυριακάτικο παιχνίδι με τον Άγιο Δημήτριο. Απώτερος σκοπός του προπονητή της Ρόδου είναι να καλύψει κατά τον καλύτερο τρόπο το κενό χωρίς να βλάψει την εν γένει λειτουργία της ομάδας.



(ΒΙΚΤΩΡ - ΦΩΤΟ ΜΑΡΚΕΤ- ΙΑΛΥΣΟΣ)

Κάταγμα στον κουτουπιέ κληρονόμησε από το ματς με την Αχαϊκή ο Ζαχαριέφσκι.

-Τελικά είναι μεγάλο το χρονικό διάστημα πού θα μείνει εκτός γηπέδων και ο Κώστας Πάττας πού ένα ζέσταμα τον αναγκάζει να μείνει εκτός αγωνιστικών χώρων για είκοσι περίπου μέρες.

-Στους πιο πάνω προστίθεται και ο Καρκαλέτσης πού μπήκε χθες στους κανονικούς ρυθμούς προπόνησης αλλά αισθάνθηκε ενοχλήσεις και αποχώρησε από την χθεσινή προπόνηση καθιστώντας την συμμετοχή του στο Κυριακάτικο παιχνίδι και πάλι αμφίβολη.

-Επίσης προληπτικά δεν γυμνάσθηκε και ο Σκένζος πού θα μπει στις προπονήσεις αύριο Πέμπτη και είναι πολύ πιθανόν αν είναι σε καλή κατάσταση να αγωνισθεί στο Κυριακάτικο παιχνίδι.

Ο Βαγγέλης Χοσάδας πάντως θα γυμνάσει και σήμερα τους παίκτες του στις 10 το πρωί για να διαπιστώσει για μια ακόμα φορά πώς οι υπόλοιποι παίκτες του βρίσκονται σε καλή κατάσταση και ετοιμοπόλεμοι ενόψει Κυριακής.

ΠΕΡΙΦΕΡΕΙΑΚΟ

Συνεχίζει με Αργυρίου

• Ο πρώην γκολκίπερ του Διαγόρα του ΠΑΟΚ και του Ηρακλή ήρθε χθες στην Ρόδο και συμφώνησε με την διοίκηση του Νίκου Νικολή αργά το βράδυ, αφού πρώτα παρακολούθησε τον αγώνα Κυπέλλου με τον Απόλλωνα Καλυθιών.

• «Χρειάζεται πολλή δουλειά για να γίνουμε ομάδα» τόνισε ο νέος τεχνικός της ομάδας στις πρώτες του δηλώσεις.

Ηρθε χθες το μεσημέρι από την Θεσσαλονίκη όπου εργαζόταν μέχρι χθες ο **Νίκος Αργυρίου** προσκληθείς από την διοίκηση του ΑΕΡΑ να δει πρώτα την ομάδα και να συζητήσει μαζί της το ενδεχόμενο της ανάληψης της τεχνικής ηγεσίας της ομάδας μετά από την λύση της συνεργασίας κοινή συναινέσει με τον **Νίκο Κασιώτη**.

Ο **Νίκος Αργυρίου** παρακολούθησε χθες το απόγευμα στο γήπεδο Καλυθιών τον αγώνα Κυπέλλου με τον Απόλλωνα ο οποίος ήταν νικηφόρος για την νέα του ομάδα και σημείωσε αρκετά πράγματα στο καρνέ του με στοιχεία αρνητικά αλλά και θετικά από την εμφάνιση των παικτών του.

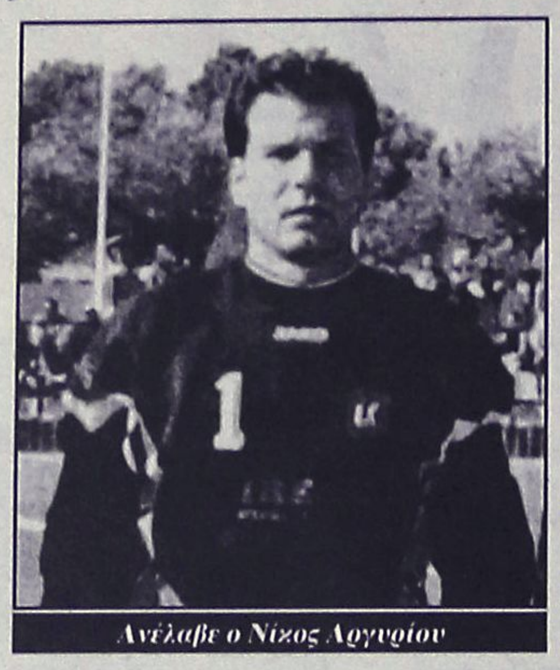

Ανέλαβε ο Νίκος Αργυρίου

Αμέσως μετά ο κ. **Αργυρίου** κατευθύνθηκε με τον πρόεδρο του ΑΕΡΑ **Νίκο Νικολή** στ' Αφάντου όπου και επακολούθησε συζήτηση για την ανάληψη από μέρους του της τεχνικής ηγεσίας της ομάδας.

Οι δύο πλευρές συμφώνησαν και από σήμερα ο νέος τεχνικός της ομάδας πιάνει δουλειά για να οδηγήσει ξανά τον ΑΕΡΑ στις επιτυχίες και στις νίκες και σε περιφερειακό επίπεδο αφού είναι γνωστό πως σε έξι αγώνες μέχρι χθες ο ΑΕΡΑ είχε πέντε ήττες!!!

Ο **Νίκος Αργυρίου** έμεινε στην Ρόδο για να πιάσει δουλειά από σήμερα με την νέα του ομάδα και λίγο μετά την επίτευξη της συμφωνίας αρκέσθηκε σε λίγες και σταράτες κουβέντες:

«Συμφώνησα με την Διοίκηση του ΑΕΡΑ να αναλάβω την τεχνική ηγεσία της ομάδας. Από αυτό που είδα κρίνω πως χρειαζόμαστε πολλή δουλειά για να γίνουμε ομάδα και μάλιστα σε βασικά στοιχεία του ποδοσφαίρου. Θα ξεκινήσουμε από το Άλφα αλλά πρέπει να κάνουμε ότι είναι όσο το δυνατόν πιο γρήγορα γιατί ο χρόνος μας πιέζει και το πρωτάθλημα βρίσκεται σε εξέλιξη".

Ο **Νίκος Αργυρίου** θα προπονήσει για πρώτη φορά τους παίκτες του στις 11 το πρωί στο γήπεδο Κοσκινού αφού πρώτα έχει μια διαίτερη συνομιλία με τους παίκτες του και τους ζητήσει μέσα από αυτήν τι θέλει μέσα στο γήπεδο και τι απαιτεί από τον καθένα ξεχωριστά.

ΜΟΝΟ ΔΟΥΛΕΥΟΥΝ...

• Άρχισε στον Ιάλυσο η προετοιμασία για το τοπικό ντέρμπι με τον ΑΕΡΑ την προσεχή Κυριακή.

• Οι κιτρινοκόκκινοι θεωρούν δύσκολη την συνέχεια και δεν ενδίδουν στις προσκλήσεις για συζητήσεις αλλά και δηλώσεις.

Χωρίς κανένα πρόβλημα ξεκίνησε χθες η προετοιμασία του Ιάλυσου για την ερχόμενη συνάντηση που είναι δύσκολη και θεωρείται κλειδί για την συνέχεια της πορείας της ομάδας που πρέπει να είναι ανοδική σύμφωνα με την προσπάθεια αλλά και το πρόγραμμά της στο περιφερειακό πρωτάθλημα.

Το κυριακάτικο ματς με αντίπαλο τον ΑΕΡΑ στο πρώτο τοπικό ντέρμπι της χρονιάς είναι καθοριστικό για την συνέχεια αλλά κανείς δεν θέλησε να μιλήσει χθες για αυτό τον αγώνα.

Έχουν σκύψει όλοι το κεφάλι και δουλεύουν για να είναι έτοιμοι για το ντέρμπι το οποίο από ότι φαίνεται αντιμετωπίζουν με σοβαρότητα αλλά και πολλή δουλειά.

Ο **Γιώργος Γκαΐδας** γύμνασε και χθες τους παίκτες του στο «Οικονομίδειο» χωρίς να αντιμετωπίσει απολύτως κανένα πρόβλημα σε ότι αφορά την συμμετοχή των παικτών του σε αυτό τον αγώνα. Όλοι είναι στην διάθεσή του και πιστεύεται πως θα παρατάξει το καλύτερο δυνατόν σχήμα στο τοπικό ντέρμπι.



Επιασε δουλειά με τους παίκτες τον χθες ο Γιώργος Γκαΐδας (ΒΙΚΤΩΡ-ΦΩΤΟ ΜΑΡΚΕΤ-ΙΑΛΥΣΟΣ)

Εφιστά την προσοχή των παικτών του για αυτό τον αγώνα και τους ζητάει συνεχώς να είναι συγκεντρωμένοι στο παιχνίδι αυτό αν θέλουν να κερδίσουν κάτι από αυτό το ματς και να καλύψουν κι άλλο τις διαφορές που προέκυψαν από τις κακές στιγμές του ξεκινήματος.

Οι κιτρινοκόκκινοι δεν μιλούν παρά μόνο ασχολούνται με την προπόνησή τους και την δική τους ομάδα θεωρώντας πως είναι καλύτερο να μιλήσουν μέσα στο γήπεδο αρκούμενοι στην δουλειά που κάνουν στην προπόνηση και ακολουθώντας την προτροπή του προπονητή τους που διέταξε από χθες: «Τα κεφάλια μέσα».

Ο **Γιώργος Γκαΐδας** θα γυμνάσει και σήμερα τους παίκτες του και θα ακολουθήσει κανονικά το πρόγραμμα μέχρι την ερχόμενη Παρασκευή.

Είναι πολύ πιθανόν πάντως να αποσυρθεί η ομάδα σε ξενοδοχείο κάτι που έγινε και την περασμένη εβδομάδα στο ματς με την Μαρκό.

Ακόμα πάντως είναι νωρίς για να προγραμματισθεί σε όλους τους τομείς ο Ιάλυσος για το πρώτο τοπικό ντέρμπι που θεωρείται πάντως εκτός έδρας παρά το γεγονός του ότι θα το δώσουν οι Ιαλυσιώτες στο γήπεδο Κοσκινού.

Είναι πάντως και μια ευκαιρία οι φίλοι του να δουν αγωνιζόμενη την ομάδα τους μακριά από την φυσική της έδρα παρακολουθώντας την σε εκτός έδρας παιχνίδι όπως θεωρείται αυτό το ματς. Μέχρι τότε δουλειά και μόνο δουλειά από όλους.

ΟΜΑΔΑ ΓΙΑ ΛΙΓΟΥΣ...

• Η ΑΕ Κως πάει από επιτυχία σε επιτυχία, είναι αήττητη στο πρωτάθλημα αλλά μόνο λίγοι άνθρωποι την στηρίζουν και την ενισχύουν!!!

• Σάββατο θα παίξει στην Σαλαμίνα η ομάδα του Γιάννη Μανούσογλου για να εξυπηρετηθεί συγκοινωνιακά.

• Κανένα πρόβλημα στον αγωνιστικό τομέα.

ΚΩΣ
Του ανταποκριτή μας
Γιώργου Αναγνώστου

Οι βυσσινί χρειάζονται άμεσα την στήριξη όλων των φίλων του ποδοσφαίρου στο νησί του Ιπποκράτη. Αυτό που συμβαίνει με την ΑΕ Κω είναι από τα πρωτόγνωρα φαινόμενα στο περιφερειακό πρωτάθλημα. Ομάδα δηλαδή που πάει πολύ καλά στην αγωνιστική πλευρά του περιφερειακού πρωταθλήματος να είναι αήττητη στο συγκεκριμένο πρωτάθλημα αλλά να μην έχει κοντά της τον κόσμο που θέλει να την βλέπει σε αυτή την περίοπτη βαθμολογική θέση.

Η ΑΕ Κως δυστυχώς για αυτήν στηρίζεται σε ...λίγους!!! Είναι αυτοί που την ενισχύουν και την στηρίζουν και οικονομικά αλλά και ηθικά στην τρέχουσα πορεία. Αυτό είναι το μεγάλο παράπονο της Διοίκησης **Αγγελίδη** του τεχνικού συμβούλου **Αντώνη Θαλασσινού** και του προπονητή της ομάδας **Γιάννη Μανούσογλου** αλλά και των παικτών που θέλουν πάντα το γήπεδο γεμάτο αλλά και τον δωδέκατο παίκτη στην εξέδρα αφού είναι απαραίτητη η παρουσία του στο κάθε παιχνίδι πρωταθλήματος.

Προς αυτή την κατεύθυνση κινείται ολόκληρο το σύστημα της ομάδας πλησιάζοντας επιφανείς επιχειρηματίες της Κωακής κοινωνίας για να την στηρίξουν και να μπορέσει να έχει διάρκεια η μέχρι στιγμής πορεία της ομάδας.

Σάββατο το παιχνίδι στην Σαλαμίνα

Στο μεταξύ για να εξυπηρετηθεί η ΑΕ Κως συγκοινωνιακά το προσεχές Σαββατοκύριακο απέστειλε αίτημα στην ΕΠΟ για να γίνει το ματς με τον δυνατό Αίαντα το Σάββατο και να επιστρέψει η ομάδα το Σάββατο με το πλοίο στην βάση της.

Το αίτημα της ομάδας θα συζητηθεί στην επόμενη συνεδρίαση της Ομοσπονδίας και αναμένεται το παιχνίδι να συμπεριληφθεί στον πίνακα των αλλαγών της Κατηγορίας για αυτή την εβδομάδα.

Στο μεταξύ για τον λόγο αυτό η ΑΕ Κως ζήτησε από την ΕΠΣΔ να αναβληθεί το σημερινό ματς με τον Αντίμαχο για το Κύπελο Δωδεκανήσου.

Στον αγωνιστικό τομέα πάντως δεν αντιμετωπίζει κανένα πρόβλημα ο **Γιάννης Μανούσογλου** και θα παρατάξει στην Σαλαμίνα κομπλέ την ομάδα του με τον Παπαστάμο στην αποστολή και όλους τους υπόλοιπους στην διάθεσή του.

ΚΑΣΤΗΣ ΜΙΧΑΗΛ & ΣΙΑ Ο.Ε.
ΝΕΑ ΜΑΝΤΡΑ ΟΙΚΟΔΟΜΙΚΩΝ ΥΛΙΚΩΝ
ΓΕΝΝΑΔΙ-ΝΟΤΙΑ ΡΟΔΟΣ Τ.Κ. 85109
ΤΗΛ. 22440 43169-6973690219
ΑΤ3215(Γ)

ΤΟΠΙΚΟ ΠΟΔΟΣΦΑΙΡΟ

Πρόκριση με Λυριστή!



Ο Μιχάλης Λυριστής (Νο 10) πέτυχε και τα δύο γκολ

• Ο νεαρός επιθετικός υπό το βλέμμα του Νίκου Αργυρίου πέτυχε και τα δύο γκολ της πρόκρισης του ΑΕΡΑ επί του Απόλλωνα Καλυθιών.

Υπό το βλέμμα του Νίκου Αργυρίου ο ΑΕΡΑ αγωνίσθηκε χθες στο γήπεδο Καλυθιών εναντίον του Απόλλωνα Καλυθιών για το κύπελλο Δωδεκανήσου.

Καθοδηγούμενος από τον υπηρεσιακό Γιώργο Κοιλιά νίκησε με 2-0 κα πέρασε στην επόμενη φάση.

Η είδηση που βγαίνει πέρα από την πρόκριση είναι πως ο Νίκος Αργυρίου που αφίχθη από την Θεσσαλονίκη χθες το μεσημέρι ήταν στην εξέδρα του γηπέδου Καλυθιών και παρακολούθησε το παιχνίδι.

Αμέσως μετά την λήξη του αγώνα συναντήθηκε με το διοικητικό συμβούλιο του ΑΕΡΑ και επακολούθησε συζήτηση για την ανάληψη της τεχνικής ηγεσία της ομάδας από μέρους του.

Ο ΑΓΩΝΑΣ

Η εικόνα του παιχνιδιού πάντως δεν ξεπέρασε την μετριότητα. Ο ΑΕΡΑ ήταν σαφώς καλύτερος με καλή κυκλοφορία της μπάλας και προσπάθεια ανάπτυξης κυρίως απ' τα άκρα που δεν καρποφόρησε.

Οι ερυθρόλευκοι κυριάρχησαν ιδιαίτερα στο α' μέρος αλλά τόσο το πρώτο όσο και το δεύτερο γκολ προήλθαν από στημένες φάσεις.

Ο Απόλλων προσπάθησε να κρατήσει μακριά από τον Χατζηνικόλα τους παίκτες του ΑΕΡΑ και να απειλήσει με αντεπιθέσεις κάτι που έπραξε κύρια μετά το 69' όταν απεβλήθη ο Τσακίρης Γ. και οι νικητές έμειναν με δέκα παίκτες. Οι γηπεδούχοι προσπάθησαν αλλά δεν απείλησαν.

ΦΑΣΕΙΣ ΚΑΙ ΓΚΟΛ

Στο 5' το γυριστό σουτ του Καλογήρου έφυγε άουτ.

Την ίδια κατάληξη είχε στο 39' το σουτ του Κουφαλάκη από το ύψος της περιοχής.

Στο 44' από την σέντρα του Καλαμπόκα ο Λυριστής από καλή θέση πλάσαρε ψηλά άουτ.

Στο 45' ο Καλαμπόκας χτύπησε κόρνερ κι ο Λυριστής με κεφαλιά νίκησε Χατζηνικόλα Γ. και Χατζηνικόλα γράφοντας το 0-1.

Στο 55' ο Χατζηχριστοδούλου έδιωξε σε κόρνερ το απευθείας χτύπημα φάουλ του Σταυρή Μ.

Το εκτέλεσε ο ίδιος, ο γκολκήπερ του ΑΕΡΑ έχασε τη μπάλα αλλά ο Κατσιδώνης πρόλαβε κι έδιωξε πριν δημιουργηθεί κίνδυνος.

Το 0-2 στο 63'. Ο Λυριστής με απευθείας χτύπημα φάουλ έστειλε την μπάλα στα δίχτυα του Χατζηνικόλα.

Στο 73' ο Χατζηχριστοδούλου έδιωξε σε κόρνερ το φάουλ του Λαζαρίδη.

Από τους γηπεδούχους ξεχώρισαν περισσότεροι οι Δημητριάδης, Μαριάς, Κουφαλάκης και Λαζαρίδης.

Καλύτερος του ΑΕΡΑ ήταν οι Φρατζής, Κατσιδώνης, Κρομύδας και ο Λυριστής.

Καλή ήταν η διαιτησία των Ζαννετίδη – Πλακογιάννη – Κόττορου.

ΟΙ ΟΜΑΔΕΣ

Απόλλων Καλ.: *Χατζηνικόλας, Υψηλάντης (63' Σταυρής Στ.), Δημητριάδης, Χατζηνικόλας Γ., Μαριάς, Κόκας (79' Ορφανός Ν.), Καστσαμούλας, Σταυρής Μ. (63' Κοντουδιός), Μπριζνόβαλης, Κουφαλάκης, Λαζαρίδης.*

ΑΕΡΑ: *Χατζηχριστοδούλου, Φρατζής, Καλαμπόκας, Κατσιδώνης (76' Αγγελόπουλος), Δαούτης, Κρομύδας, Γεωργαλής (76' Μανέτας), Καλογήρου, Κυριακίδης (46' Τσακίρης), Λυριστής, Καρυπίδης.*

Ανοιχτοί ορίζοντες

• Στην τελική ευθεία μπήκαν οι διαδικασίες ενόψει της δημιουργίας νέου γηπέδου με συνθετικό χλοοτάπητα δίπλα σε αυτό των Καλυθιών. Η απόφαση είναι πλέον ειλημμένη από όλους τους εμπλεκόμενους φορείς, ενώ οι εργασίες θα ξεκινήσουν στις αρχές της νέας χρονιάς.

Από τους πρώτους μήνες του 2006 ο Δήμος Καλλιθέας θα είναι ίσως ο μοναδικός του νησιού που θα διαθέτει πλήρεις ποδοσφαιρικές εγκαταστάσεις και θα καλύπτει άνετα τις ανάγκες των σωματείων του. Όπως αναφέρουν οι πληροφορίες, η απόφαση για την δημιουργία νέου γηπέδου με συνθετικό χλοοτάπητα τέταρτης ή πέμπτης γενιάς δίπλα στο γήπεδο των Καλυθιών είναι ειλημμένη, εδώ και λίγες μέρες από όλους τους εμπλεκόμενους φορείς, με τον Δήμο Καλλιθέας να είναι αυτός που θα αναλάβει την δημιουργία ολόκληρης της τεχνικής υποδομής και την Νομαρχία, με φορέα υλοποίησης τον ΝΑΟΔ, όλα τα υπόλοιπα. Το ακριβές ποσό που θα διατεθεί θα φανεί από την προγραμματική σύμβαση που θα υπογραφεί μεταξύ Νομαρχίας και ΝΑΟΔ για το 2006. Όπως έλεγε χθες ο πρόεδρος των αθλητικών εγκαταστάσεων του Δήμου Καλλιθέας, Αθηνόδωρος Κωνσταντίνου, ήδη εξετάζονται δείγματα του συνθετικού χλοοτάπητα και εντός των ημερών θα γίνει όχι μόνο η τελική επιλογή, αλλά και η παραγγελία. Η διαμόρφωση του περιβάλλοντα χώρου θα προχωρήσει σταδιακά, με την δημιουργία αποδυτηρίων αλλά και διπλής εξέδρας, η μία πλευρά της οποίας θα βλέπει και στο παλιό γήπεδο.

Μέσα στην νέα, χρονιά, λοιπόν, οι προοπτικές για την ανάπτυξη του ποδοσφαίρου στις Καλυθιές αλλά και στην ευρύτερη περιοχή (υπάρχει και το γήπεδο Κοσκινού) μπαίνουν σε νέες διαστάσεις, ενώ είναι δεδομένο πως η ύπαρξη του νέου γηπέδου θα δώσει ανάσες και στις υπόλοιπες ομάδες του νησιού και ιδιαίτερα στην Ρόδο και τον Διαγόρα, που συχνά πυκνά χρειάζονται γήπεδο με συνθετικό χλοοτάπητα προκειμένου να εξοικειωθούν ενόψει δύσκολων εκτός έδρας αγώνων.

Αμφίβολος ο Σκυλλαράκης

• Την τελευταία στιγμή θα αποφασιστεί το αν θα αγωνιστεί ο Αργύρης Σκυλλαράκης στον αγώνα του Άρη κόντρα στον Διγενή αφού έχει αιμάτωμα στο πόδι. Έλυσε την συνεργασία του με τους «κιτρινόμαυρους» ο Πίτσης.

Χωρίς τον Κώστα Πίτση θα συνεχίσει η ομάδα του Άρη τις αγωνιστικές της υποχρεώσεις αφού ο συγκεκριμένος ποδοσφαιριστής διέκοψε την συνεργασία του με την ομάδα του Αρχαγγέλου.

Σε ότι έχει να κάνει με τον Φαρμακαλή αξίζει να σημειωθεί ότι δεν συμμετείχε στην χθεσινή προπόνηση της ομάδας αλλά θα δώσει το παρόν στην επόμενη και υπολογίζεται κανονικά από τον προπονητή του Συλλόγου Γαβριήλ Γιακουμάκη.

Όσον αφορά το παιχνίδι που έδωσε ο Άρης την προηγούμενη Κυριακή με αντίπαλο τον Ορφέα θα πρέπει να αναφερθεί ότι θετικές εντυπώσεις άφησαν οι «ερυθρόλευκοι» στον τεχνικό του Άρη ο οποίος με δηλώσεις του στην «ΑΡ» ανέφερε σχετικά:

«Στο παιχνίδι που δώσαμε την Κυριακή θα πρέπει να πω ότι η αντίπαλος ομάδα μου άφησε αρκετά καλές εντυπώσεις και εύχομαι στον Ορφέα καλή συνέχεια στο Πρωτάθλημα».

Την επόμενη αγωνιστική η ομάδα του Άρη θα αντιμετωπίσει τον Διγενή στα Κοσκινού σ' ένα πολύ δύσκολο παιχνίδι και το μοναδικό που φαίνεται να προβληματίζει τον Γαβριήλ Γιακουμάκη είναι το γεγονός ότι ο Άργύρης Σκυλλαράκης αντιμετωπίζει ένα αιμάτωμα στο πόδι και στην τελευταία προπόνηση πριν από τον αγώνα με τον Διγενή θα αποφασιστεί εάν θα χρησιμοποιηθεί.



Αμφίβολος είναι ο Αργύρης Σκυλλαράκης

Σχετικά με τον αγώνα στα Κοσκινού ο Γαβριήλ Γιακουμάκης δήλωσε στην «ΑΡ» τα εξής:

«Όλες οι ομάδες που θα κληθούμε να αντιμετωπίσουμε φέτος έχουν τη δική τους δυσκολία. Πρέπει να αντιμετωπίσουμε τον Διγενή όπως και όλες τις ομάδες με σοβαρότητα προκειμένου να υπάρχει διάρκεια στην καλή απόδοση».

Τέλος πρέπει να σημειωθεί ότι σήμερα η ομάδα του Άρη θα συμμετάσχει στο Τουρνουά που διοργανώνει ο Πετρώνας υπό την αιγίδα του ΔΟΑ Αρχαγγέλου στη μνήμη του πρώην ποδοσφαιριστή του Πετρώνα Μανώλη Χατζηνικολού που έχασε την ζωή του σε τροχαίο ατύχημα.

Εκτός από την ομάδα του Άρη και του Πετρώνα στο συγκεκριμένο Τουρνουά θα λάβουν μέρος ο Άγιος Γεώργιος και ο Αστέρας Μ.

ΤΟΠΙΚΟ ΠΟΔΟΣΦΑΙΡΟ

Χαμόγελα, μόνο για τρεις

• Άλλοι τρεις αγώνες για την β' φάση του κυπέλλου διεξάγονται σήμερα σε Βάτι, Άγιο Ισίδωρο και Κοσκινού.

Άλλα τρία παιχνίδια για την β' φάση του κυπέλλου πρόκειται να διεξαχθούν σήμερα σε τρία γήπεδα του νησιού μας, με τα οποία ολοκληρώνεται η συγκεκριμένη φάση για τον όμιλο της Ρόδου.

Στα δύο από τα τρία ματς, τίθενται αντιμέτωπες ομάδες της α' κατηγορίας. Συγκεκριμένα στο Βάτι, ο Διαγόρας θα υποδεχθεί τον Απόλλωνα Απ., με τους γηπεδούχους να είναι το μεγάλο φαβορί για την πρόκριση, καθώς διανύουν περίοδο πολύ καλής φόρμας. Μάλιστα οι δύο ομάδες συναντηθήκαν για το πρωτάθλημα πριν 10 ημέρες στο γήπεδο Απολλώνων, με τους Βατενούς να αναδεικνύονται νικητές με 1-0, χάρη σε γκολ του Γιάννη Ζωάννου.

Το παιχνίδι αυτό ορίσθηκε να το διευθύνει ο Σταμάτης Αντωνάς.

Στο γήπεδο Κοσκινού ο Ευαγόρας θα φιλοξενήσει την Ασπίδα Απ., σ' ένα παιχνίδι όπου η πρόκριση είναι ανοικτή. Οι τυπικά γηπεδούχοι είναι ασταθείς στην έδρα τους και έχουν αποδείξει πως είναι ικανοί για το καλύτερο, αλλά και για το χειρότερο.

Η Ασπίδα από την πλευρά της είναι ομάδα που διαθέτει σφιχτή άμυνα και δύσκολα δέχεται γκολ, όμως άλλο τόσο δύσκολα πετυχαίνει και γκολ. Εδώ διαιτητής ορίσθηκε ο Βαγγέλης Κατσιδώνης.

Το τρίτο σημερινό παιχνίδι θα διεξαχθεί στο γήπεδο του Αγίου Ισιδώρου, όπου η ομώνυμη ομάδα θα αντιμετωπίσει την ομάδα της Αναγέννησης Έμπωνας στο τοπικό ντέρμπι.

Θεωρητικά η Αναγέννηση είναι το φαβορί για την πρόκριση, όμως και οι γηπεδούχοι διαθέτουν έμπειρους παίκτες που έχουν παίξει χρόνια στην α' κατηγορία και ξέρουν πώς να πάρουν ένα αποτέλεσμα. Σ' αυτό το ματς ορίσθηκε διαιτητής ο Νίκος Χατζηνικόλας.



Ο Ευαγόρας υποδέχεται την Ασπίδα Απ.

Αναλυτικά τα τρία σημερινά παιχνίδια:

-Βάτι(15.30): Διαγόρας Β. – Απόλλων Απ.

Διαιτησία: Αντωνάς-Αργυρόπουλος-Μοσχούς

Παρατηρητής: Χουρδάς

Παρ. Διαιτησίας: Κάπρος Στ.

-Άγιος Ισίδωρος(15.30): Άγιος Ισίδωρος – Αναγέννηση Έμπ.

Διαιτησία: Χατζηνικόλας-Γκούμας-Κεφαλάκης

Παρατηρητής: Αγρέλης

Παρ. Διαιτησίας: Σακελλαρίδης

-Κοσκινού(15.30): Ευαγόρας – Ασπίδα Απ.

Διαιτησία: Κατσιδώνης Ε.-Ορφανός-Καραχανής

Παρατηρητής: Καρίκης

Παρ. Διαιτησίας: Κωνσταντίνου

Τιμούν τη μνήμη του

• Ποδοσφαιρικό τουρνουά διοργανώνει σήμερα ο Πετρώνας υπό την αιγίδα του ΔΟΑ Αρχαγγέλου, στη μνήμη του ποδοσφαιριστή του Μανώλη Χατζηνικολού. Στο τουρνουά, εκτός του οικοδεσπότη, συμμετέχουν Άρης, Άγιος Γεώργιος και Αστέρας Μ.

Τουρνουά με 45λεπτους αγώνες διοργανώνει σήμερα στο γήπεδο Αρχαγγέλου, η ομάδα του Πετρώνα σε συνεργασία με τον ΔΟΑ Αρχαγγέλου. Το τουρνουά θα είναι αφιερωμένο στη μνήμη του πρώην ποδοσφαιριστή του Πετρώνα, Μανώλη Χατζηνικολού, που πριν λίγο διάστημα έχασε τη μάχη με τη ζωή, μετά από σοβαρό ατύχημα στο οποίο είχε υποπέσει.

Η ομάδα του Πετρώνα έχει προγραμματίσει εδώ και πολύ καιρό αυτήν την εκδήλωση, ως ελάχιστο φόρο τιμής προς τον νεαρό ποδοσφαιριστή της.

Στο τουρνουά θα λάβουν μέρος οι τέσσερις ομάδες του Δήμου. Εκτός του Πετρώνα θα είναι και οι Άρης, Άγιος Γεώργιος και Αστέρας Μ.

Η εκδήλωση έχει προγραμματισθεί να ξεκινήσει στις 3μ.μ. με την συγκέντρωση των ομάδων, ενώ στη συνέχεια θα ψαλθεί τρισάγιο στη μνήμη του εκλιπόντος.

Μετά το τέλος της λειτουργίας θα ακολουθήσει η κλήρωση των ζευγαριών της α' φάσης του τουρνουά και γύρω στις 15.30 θα πραγματοποιηθεί το πρώτο παιχνίδι.

Οι νικητές των δύο ζευγαριών στη συνέχεια θα παίξουν μεταξύ τους στον τελικό, ενώ λόγω του αργού της ώρας δεν θα υπάρξει μικρός τελικός.

Η ομάδα του Πετρώνα καλεί τους φιλάθλους να τιμήσουν με την παρουσία τους στο τουρνουά τη μνήμη του αδικοχαμένου ποδοσφαιριστή του.

Παρασκευή το Καλυμνιακός-Απόλλων Κ.

Την Παρασκευή 28 Οκτωβρίου κι όχι το Σάββατο θα πραγματοποιηθεί ο αγώνας του Καλυμνιακού με τον Απόλλωνα Κ. για το πρόγραμμα της 7ης αγωνιστικής.

Οι Καλυθενοί κατέθεσαν αίτημα στην ΕΠΣΔ το οποίο έγινε αποδεκτό, να παίξουν μεθαύριο με την ευκαιρία της αργίας προκειμένου να διοργανώσουν εκδρομή και να ακολουθήσουν την ομάδα όσοι φίλαθλοι θέλουν.

Το παιχνίδι ορίσθηκε για τις 4 μ.μ.

Ο Τσαγγάρης στο Παραδείσι

• Θα διευθύνει το σημερινό εξ αναβολής παιχνίδι της β' κατηγορίας ανάμεσα στον Ερμή και την Τήλο.

Ένα παιχνίδι της 4ης αγωνιστικής της β' κατηγορίας που εκκρεμεί, πρόκειται να διεξαχθεί σήμερα στη 1μ.μ. στο γήπεδο Παραδεισίου. Εκεί ο τυπικά γηπεδούχος Ερμής, που εκτίει ποινή της έδρας του από την περυσινή περίοδο, θα αντιμετωπίσει την ομάδα της Τήλου, σ' ένα ματς πολύ σημαντικό για το μέλλον των Καλυθενών στην κατηγορία.

Οι ποδοσφαιριστές του Νίκου Ταχραμάνη βρίσκονται με διαφορά από τον επόμενο στον πάτο της βαθμολογίας και χρειάζονται οπωσδήποτε τη νίκη για να μπορέσουν να ανακάμψουν και να πλησιάσουν την γραμμή σωτηρίας. Προέρχονται από εκτός έδρας ήττα στην Λέρο από την ΑΕΛ με 1-0 και σίγουρα το κλίμα στο «στρατόπεδο της ομάδας δεν είναι το καλύτερο.

Από την πλευρά τους οι Τηλιακοί

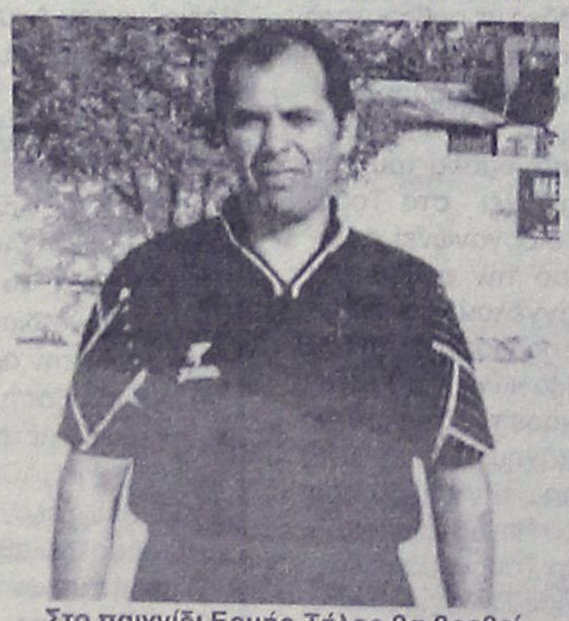

Στο παιχνίδι Ερμής-Τήλος θα βρεθεί ο Βασίλης Τσαγγάρης

ξεκίνησαν εξαιρετικά το πρωτάθλημα, αν εξαιρέσουμε το παιχνίδι της 1ης αγωνιστικής. Με τρεις νίκες σε ισάριθμα παιχνίδια στην έδρα τους και μάλιστα άνετες επί αντιπάλων θεωρητικά δυνατών στην κατηγορία, βρίσκονται στην 4η θέση της βαθμολογίας.

Αυτό είναι το δεύτερο ματς μακριά από το σπίτι τους. Στην πρώτη τους προσπάθεια δεν τα κατάφεραν καθόλου καλά χάνοντας με 3-0 στα Μάσαρι από τον Αστέρα.

Το σημερινό παιχνίδι ορίσθηκε να το διευθύνει ο Βασίλης Τσαγγάρης, που θα έχει βοηθούς, τον Μπάμπη Λάμπρου και τον Νίκο Σταυριανό.

Παρατηρητής αγώνα θα είναι ο Μιχάλης Πάλλας, ενώ παρατηρητής διαιτησίας θα είναι ο Νίκος Κυπραίος.

Τυπική διαδικασία

• Ο Καλυμνιακός νίκησε 3-0 το Βαθύ και συνεχίζει στο θεσμό του κυπέλλου

Τυπική διαδικασία ήταν ο χθεσινός αγώνας κυπέλλου για την ομάδα του Καλυμνιακού που αντιμετώπισε στη φυσική του έδρα, το τυπικά γηπεδούχο Βαθύ.

Το σκορ έληξε 0-3 υπέρ του Καλυμνιακού, με τον Σαγρέ να ανοίγει το σκορ στο 42' με κεφαλιά έπειτα από σέντρα φάουλ του Θ. Χαδίκου, ενώ στο 55' ο Τριαντάφυλλος μετά από πάσα του Παντελή από κοντά με σουτ έγραψε το 0-2.

Ο Τζουράμης στο 89' εκμεταλλευόμενος σύγχυση στην περιοχή του Βαθύ με σουτ διαμόρφωσε το τελικό 0-3.

Το παιχνίδι διαιτήτευσαν οι Πανάτος, Πλάτσης, Μαλαχτάρης.

Καλύτεροι από το Βαθύ ήταν οι Αμοργιανός, Χανδακάρης, Κλειδαράς ενώ από τον Καλυμνιακό οι Κατσαράς, Σαγρές, Χαλίκος Θ.

ΒΑΘΥ: *Αμοργιάνος, Τσέρος, Τρεμουλιάρης, Χανδακάρης, Λαμπρινός (46' Κατσαράς), Κουλιάς, Καμπούρης (46' Κοτσάνης), Κασιώτης, Κλειδαράς, Σειρίνης, Ψαράς.*

ΚΑΛΥΜΝΙΑΚΟΣ: *Ντόβελος, Κατσαράς, Καμπούρης Μ., Χαλίκος Δ., Φυλακούρης, Καμπούρης Ι. (46' Τζουράμανης), Φράγκος, Τριαντάφυλλος, Σαγρές, Χαλίκος Θ., Παντελής.*

ΤΟΠΙΚΟ ΠΟΔΟΣΦΑΙΡΟ

Η πιο «ζουμερή» συνεδρίαση

• Σήμερα θα ξεκαθαρίσουν ενώπιον της Πειθαρχικής Επιτροπής της ΕΠΣΔ τα πριν και τα μετά του αγώνα Άρης-Φοίβος.

Από τις πλέον ενδιαφέρουσες φετινές είναι η σημερινή συνεδρίαση της Πειθαρχικής Επιτροπής της ΕΠΣΔ, η οποία θα ξεκινήσει στις 3 το απόγευμα, καθώς ο Κλεόβουλος Χατζηγεωργίου και οι συνεργάτες του θα αναζητήσουν την άκρη σε δύο υποθέσεις που επέμειναν να απασχολούν την επικαιρότητα για αρκετές μέρες. Βάσει των όσων γράφτηκαν στο Φύλλο Αγώνα του ματς του Άρη με τον Φοίβο αλλά και της έκθεσης του παρατηρητή έχουν κληθεί σε απολογία ο πρόεδρος των γηπεδούχων, Νίκος Φουτούλης και ο αντιπρόεδρος και γιατρός του αγώνα Χαρ. Νικολού. Οι παραπάνω θα δώσουν αυτοπροσώπως το παρόν, όμως και ο ίδιος ο παρατηρητής του αγώνα, Ανδρέας Μανέγας, το περιεχόμενο της έκθεσης του οποίου αμφισβητείται από τον Φουτούλη. Το τετ α τετ των δύο ανδρών ασφαλώς και αναμένεται με ενδιαφέρον, όπως και το...διπλό τετ α τετ του Φουτούλη με τον προπονητή του Φοίβου, Άκη Δελαπόρτα. Από την μία πλευρά ο πρόεδρος του Άρη επικαλείται την μαρτυρία του Δελαπόρτα πως ουδέποτε χειροδίκησε εναντίον του, ενώ από την άλλη έχει καταγγείλει την τηλεφωνική παρενόχληση του ποδοσφαιριστή του Εμίλ Μπιγκό από τον τεχνικό των Κρεμαστενών. Το παρόν ενώπιον της Πειθαρχικής Επιτροπής κλήθηκε να δώσει και ο παίκτης του σωματείου του Αρχαγγέλου, όπως και ο διαιτητής της συνάντησης, Τάσος Σιδηρόπουλος.





Ο Φουτούλης επικαλείται τη μαρτυρία του Δελαπόρτα

Κατά τα άλλα, σε απολογία έχει κληθεί ο Άγιος Γεώργιος και ο παράγοντάς του, Ερρίκος Φραγκίνης, καθώς και ο Νικαγόρας. Όσο για τον Πετρώνα και τον πρόεδρό του, Κώστα Παπαοικονόμου, κατέθεσε αίτημα να αναβληθεί η διπλή του απολογία για την επόμενη εβδομάδα, καθώς σήμερα η ομάδα του διοργανώνει ποδοσφαιρικό τουρνουά στην μνήμη του αδικοχαμένου ποδοσφαιριστή της, Μανώλη Χατζηνικολού. Το αίτημα του Κώστα Παπαοικονόμου θα γίνει δεκτό, καθώς ο λόγος της απουσίας του (ζήτησε να απολογηθεί αυτοπροσώπως) είναι ανθρώπινος.

Ικανοποίηση για την εικόνα

• Πολύ καλή χαρακτηρίστηκε από τους παρατηρητές διαιτησίας η παρουσία των διαιτητών στους αγώνες του περασμένου Σαββατοκύριακου. Στις 13 Νοεμβρίου διοργανώνεται το σεμινάριο με τον Νίκο Λαγογιάννη, ενώ αρχίζει η προετοιμασία ενόψει της ετήσιας χοροεσπερίδας του Συνδέσμου

Σε αντίθεση με την αμέσως προηγούμενη, η τελευταία αγωνιστική των τοπικών μας πρωταθλημάτων και των τριών κατηγοριών ήταν σχετικά ήρεμη, οπότε ελάχιστα ήταν και τα σχόλια των παρατηρητών των διαιτητών που σφύριξαν το περασμένο Σαββατοκύριακο. Το γενικό συμπέρασμα, όπως αυτό προκύπτει από τα λεγόμενα της ηγεσίας του ΣΔΠΔ, είναι πως η εικόνα που παρουσίασε η διαιτησία δεν ήταν απλώς ικανοποιητική, αλλά πάρα πολύ καλή. Ως εκ τούτου, η κριτική των φάσεων κατά την διάρκεια της προχθεσινής συγκέντρωσης των διαιτητών διήρκησε ελάχιστα.



Ο Στέφανος Λουλουδάκης ανέλαβε το πρόγραμμα

Σεμινάριο με Λαγογιάννη

Στις 13 Νοεμβρίου θα πραγματοποιηθεί τελικά στην αίθουσα του ΔΟΝΑ Ρόδου το σεμινάριο διαιτησίας για τους εκπροσώπους των τοπικών ΜΜΕ, με πρωτοβουλία τόσο του ΣΔΠΔ, όσο και της ΟΔΠΕ, η οποία έχει ήδη διοργανώσει μερικά στην Αθήνα και στην Θεσσαλονίκη. Στο σεμινάριο θα διδάξει ο ίδιος ο πρόεδρος της Ομοσπονδίας, Νίκος Λαγογιάννης, αλλά και αρκετοί ακόμα καθηγητές διαιτησίας.

Προετοιμάζεται η χοροεσπερίδα

Στα τέλη Δεκεμβρίου θα πραγματοποιηθεί στο Καστέλο Ρόσο η καθιερωμένη ετήσια χοροεσπερίδα του Συνδέσμου Διαιτητών. Την διοργάνωσή της έχει πάρει...επ' ώμου ο αντιπρόεδρος του ΣΔΠΔ, Στέφανος Λουλουδάκης και παρά το γεγονός ότι μέχρι στιγμής δεν υπάρχουν λεπτομέρειες, λέγεται πως το πρόγραμμα της βραδιάς θα είναι γεμάτο εκπλήξεις.

«Δεν εκμεταλλευτήκαμε τις ευκαιρίες»

• Στο γεγονός ότι οι ποδοσφαιριστές του δεν έκαναν γκολ τις ευκαιρίες που είχαν, αποδίδει την ήττα κόντρα στον Άρη ο τεχνικός του Ορφέα Ανδρέας Βλασσόπουλος

Την ήττα με σκορ 3-0 γνώρισε στον εντός έδρας αγώνα που έδωσε στα πλαίσια της 6ης αγωνιστικής με αντίπαλο τον Άρη Αρχαγγέλου ο Ορφέας, κάτι το οποίο είχε ως αποτέλεσμα οι «ερυθρόλευκοι» να μείνουν κολλημένοι στην τελευταία θέση του βαθμολογικού πίνακα. Με δηλώσεις του στην '"ΑΡ" ο τεχνικός της ομάδας του Ορφέα Ανδρέας Βλασσόπουλος ανέφερε για το παιχνίδι που έδωσε η ομάδα του κόντρα στους «κιτρινόμαυρους» την προηγούμενη αγωνιστική τα εξής: «Στον αγώνα με τον Άρη είχαμε ένα αρκετά καλό πρώτο ημίχρονο όμως δυστυχώς δεν μπορέσαμε να αξιοποιήσουμε τις ευκαιρίες που μας δόθηκαν. Στο δεύτερο ημίχρονο ανοιχτήκαμε πολύ και αυτό είχε ως αποτέλεσμα να δεχτούμε άλλα δύο τέρματα και εκεί τελείωσε το παιχνίδι για μας». Αξίζει να σημειωθεί ότι κατά τη διάρκεια της εβδομάδας ο προπονητής του Ορφέα θα είναι σε θέση να βγάλει τα δικά του συμπεράσματα σχετικά με την κατάσταση που βρίσκονται οι ποδοσφαιριστές του για το παιχνίδι της 7ης αγωνιστικής. Η ομάδα του Ορφέα θα δώσει ένα δύσκολο αγώνα εκτός έδρας με αντίπαλο την ομάδα της Ασπίδας Απολακκιάς θέλοντας πάση θυσία το θετικό αποτέλεσμα για να μπορέσει να ξεφύγει από την τελευταία θέση της βαθμολογίας.

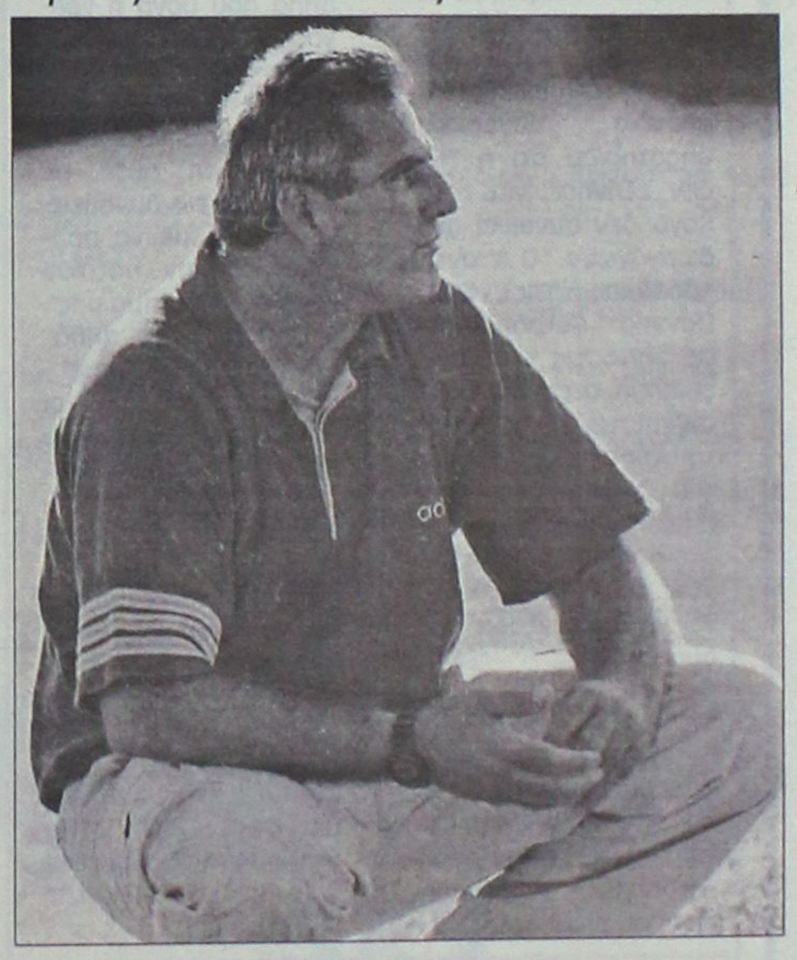

Ο Ανδρέας Βλασσόπουλος

Η τελική κρίση της ΤΕΔ

• Μέσα από τα τεστ Κούπερ που θα διοργανώσει στις 3 Νοεμβρίου για όλους τους διαιτητές του ΣΔΠΔ θα οριστικοποιήσει την σύνθεση των νέων τοπικών πινάκων διαιτησίας

Ιδιαίτερης σημασίας θα είναι για τους διαιτητές του Συνδέσμου Δωδεκανήσου τα Τεστ Κούπερ που θα διοργανώσει η Τοπική Επιτροπή Διαιτησίας, την Πέμπτη, 3 Νοεμβρίου, στις 4 το απόγευμα στο στάδιο στίβου της Ρόδου. Στις εξετάσεις θα λάβουν μέρος όλοι οι διαιτητές των τοπικών κατηγοριών καθώς και οι αξιολογημένοι του πίνακα της Δ' Εθνικής κατηγορίας, οι οποίοι θα οριστικοποιήσουν με τις επιδόσεις τους τις αποφάσεις της ΤΕΔ για την εικόνα που θα έχουν οι τοπικοί πίνακες διαιτησίας. Θυμίζουμε, πως πρόκειται για καινοτομία για την οποία είχαν κάνει λόγο οι παράγοντες του ΣΔΠΔ από το καλοκαίρι, στην προσπάθειά τους να θέσουν ένα πιο δίκαιο και πιο αξιοκρατικό πλαίσιο στην λειτουργία της διαιτησίας στις χαμηλές της βαθμίδες. Αρχικά τα μέλη της ΤΕΔ σκόπευαν να ανακοινώσουν την σύνθεση των πινάκων στα τέλη Αυγούστου, όμως προτίμησαν να περιμένουν για να δουν τα πρώτα δείγματα γραφής των διαιτητών. Όπως αναφέρουν οι πληροφορίες, οι πίνακες είναι σχεδόν έτοιμοι και η τελευταία «πινελιά» θα μπει αμέσως μετά τα τεστ Κούπερ της 3ης Νοεμβρίου, οπότε και θα γίνουν οι επίσημες ανακοινώσεις. Μάλιστα, όπως έλεγε χθες παράγοντας του ΣΔΠΔ, από τον τρόπο που γίνονται οι ορισμοί στις πρώτες αγωνιστικές της νέας χρονιάς μπορούν να βγουν και τα συμπεράσματα για το ποιοι διαιτητές θεωρούνται έτοιμοι για να σφυρίξουν τους αγώνες της Α' κατηγορίας και ποιοι τις χαμηλότερες κατηγορίες. Είναι απαραίτητο να σημειωθεί, πως θέσεις δεν κατοχυρώνει κανένας. Οι πίνακες θα είναι ανοιχτοί, αφού συχνά θα είναι και τα τεστ τα οποία θα διοργανώνει η Τοπική Επιτροπή Διαιτησίας κατά την διάρκεια της φετινής αγωνιστικής περιόδου.

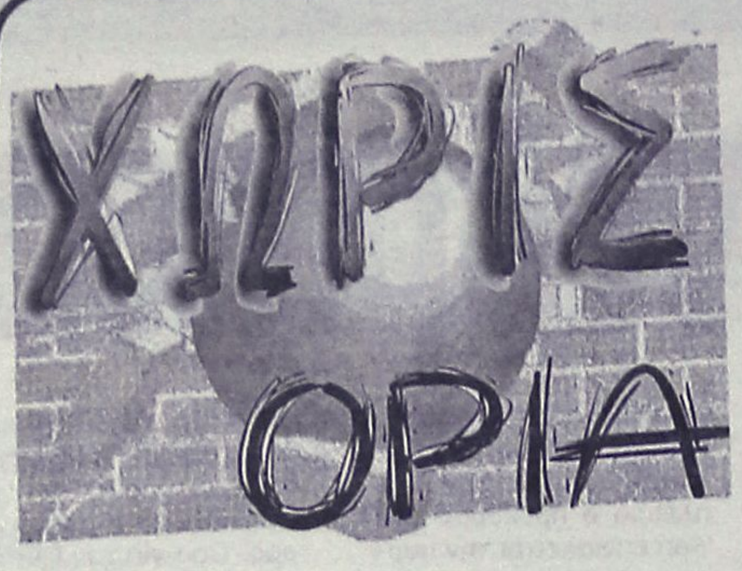

ΠΟΙΟΣ ΗΤΑΝ ΤΕΛΙΚΑ Ο ΛΟΓΟΣ;

Πόσο χρήσιμη θα αποδειχθεί τελικά αυτή η περιβόητη συνάντηση των προέδρων της Α' κατηγορίας με τους παράγοντες της ΕΠΣΔ και του ΣΔΠΔ, η οποία έγινε για να πρεμήσουν τα πνεύματα και να μην ξεφύγει η κατάσταση από τον έλεγχο ελάχιστες εβδομάδες μετά την έναρξη της αγωνιστικής περιόδου;

Τις απαντήσεις θα τις δώσει ο ίδιος ο χρόνος, όμως δεν παύει να υπάρχουν ορισμένες μάλλον όχι ευοίωνες ενδείξεις που προϊδεάζουν για την απάντηση. Ας αφήσουμε στην άκρη την πρώτη σκέψη που έρχεται στο μυαλό και που συνοψίζεται στην απλούστατη φράση «τι άλλαξε μετά από αντίστοιχες συναντήσεις στο παρελθόν για να αλλάξει τώρα». Ας δούμε απλά δύο τρεις λεπτομέρειες, οι οποίες δείχνουν πως αν το ζητούμενο είναι η ειλικρίνεια και ένας κοινός στόχος, θα πρέπει να περιμένουμε ακόμα αρκετά. Λεπτομέρεια πρώτη.

Ο αριθμός των προέδρων ήταν απογοητευτικά μικρός. Ούτε δέκα δεν μαζεύτηκαν. Λεπτομέρεια δεύτερη. Όταν η κουβέντα έφτασε στην διαιτησία, παράγοντες που στο παρελθόν χαλούσαν τον κόσμο σήμερα βλέπουν την διαιτησία καλή και περιορίζονται στην θεωρεία του ανθρώπινου λάθους. Φυσικά, ορισμένοι άλλοι έκαναν την ίδια στροφή από την ανάποδη. Όπως βολεύει τον καθένα δηλαδή. Αύριο οι πρώτοι θα καταγγέλλουν ξανά Θεούς και δαίμονες και οι δεύτεροι θα τα βλέπουν μέλι γάλα. Λεπτομέρεια τρίτη. Οι δύο τρεις προτάσεις που έπεσαν στο τραπέζι είναι συμπαθητικές. Πως μπορεί να διώξει, όμως, την κακυποψία η θέσπιση της συμμετοχής του δεύτερου σε...διεθνές τουρνουά (στο ταμείο της ΕΠΣΔ δεν υπάρχουν λεφτά για να μπει ομάδα στο καράβι για να πάει στην Κω), ή η κοινή είσοδος των διαιτητών και των ομάδων;

Διότι προφανώς ο σκοπός της συνάντησης δεν ήταν να ομορφύνει το πρωτάθλημα της Α' κατηγορίας με... κορδελίτσες και στολίδια, αλλά να καθαρίσει από την ένταση και την κακυποψία. Ειπώθηκε, δε, πως δεν προκλήθηκαν οι εκπρόσωποι του Τύπου για να έχουν οι παράγοντες την άνεση να μιλήσουν ελεύθερα και ανοιχτά, προφανώς λοιπόν να αναφερθούν και σε περιστατικά ή υποψίες που κάπου είδαν και κάπου άκουσαν, να δώσουν τις αμοιβαίες εξηγήσεις και να μην τα μεταφέρουν παρά έξω, για να μην δηλητηριάσουν ακόμα περισσότερο το κλίμα.

Ως προς αυτό, μηδέν εις το πηλίκον. Δεν ειπώθηκε τίποτα, σε αντίθεση με αυτά που μπορούν να ακουστούν ξανά στα καφενεία και στα γήπεδα τα επόμενα Σαββατοκύριακα. Οπότε ή δεν είχαν την πρόθεση να μιλήσουν, ή πολύ απλά δεν υπάρχουν λόγοι που να ευθύνονται για την περιβόητη ένταση και κακυποψία. Άρα, τζάμπα έχασαν ένα δίωρο μέσα στην ΕΠΣΔ. Εκτός κι αν η συνάντηση έγινε εξαρχής για το θεαθήναι, για να δείξουμε πως αγωνιούμε και προβληματιζόμαστε.

Στα "χαρακώματα" ΓΓΑ-ΕΟΠ

Δύσκολοι καιροί για παγκόσμια πρωταθλήματα! Διανύουμε χαλεπούς οικονομικά καιρούς, οπότε "κόβονται" τα περιττά έξοδα. Η ομοσπονδία της πυγμαχίας εισέπραξε ένα μεγαλοπρεπές όχι απο τη Γενική Γραμματεία Αθλητισμού για τη διοργάνωση του παγκοσμίου πρωταθλήματος εφήβων το 2006.



Η παγκόσμια ομοσπονδία είχε αναθέσει στην ελληνική τη συνάντηση των κορυφαίων νέων "γροθιών" του αθλήματος, αλλά ο Κώστας Κουκοδήμος με το επιτελείο του είχε διαφορετική γνώμη. Πάντως η ελληνική ομοσπονδία πυγμαχίας υποστηρίζει ότι η ΓΓΑ δεν εξήγησε για ποιό λόγο δεν συναινεί στη διοργάνωση. Ο Α' αντιπρόεδρος της ΕΟΠ, Γιάννης Πετρόπουλος σε δηλώσεις του στην επίσημη ιστοσελίδα του αθλήματος εξεμάνη κατά της Πολιτείας και του τρόπου με τον οποίο συμπεριφέρεται στο άθλημα, προσθέτοντας ότι η διοργάνωση θα γίνει με έξοδα της ομοσπονδίας. "Είναι λυπηρό μια διοργάνωση για την οποία είχαμε το προφορικό ναι όλων, να την αρνούνται τώρα στην ελληνική πυγμαχία. Τώρα πλέον αποδεικνύεται περίτρανα πως οι εισηγητές του υφυπουργού (Γιώργου Ορφανού) έχουν θέσει υπό διωγμό το άθλημα, για λόγους που δεν τολμούν να τους φέρουν στη επιφάνεια, αλλά που αργά ή γρήγορα θα το κάνουμε εμείς.

Εμείς πάντως θα προσπαθήσουμε να γίνει η διοργάνωση αυτή με όλες μας τις δυνάμεις, γιατί θέλουμε να προβάλουμε την πατρίδα μας και το άθλημα μας".

"Λυπούμαστε, αλλά δεν θα μπορέσουμε"

Κάτι τέτοιο είπαν οι Ρώσοι, που είχαν αναλάβει τη διοργάνωση του παγκόσμιου πρωταθλήματος πυγμαχίας, η οποία επρόκειτο να ξεκινήσει σε λίγες ημέρες και συγκεκριμένα στις 18 Σεπτεμβρίου. Η παγκόσμια ομοσπονδία ανακοίνωσε ότι η διοργάνωση ματαιώθηκε, εξαιτίας αδυναμίας των υπευθύνων στην Αγία Πετρούπολη να εγγυηθούν την ασφάλεια της διοργάνωσης.

ΞΕΚΑΘΑΡΙΖΕΙ ΓΙΑ ΤΟ ΠΡΟΠΟΝΗΤΗΡΙΟ

• *Στην προσεχή συνεδρίαση του Νομαρχιακού Συμβουλίου θα δοθούν οι απαντήσεις σχετικά με τον χώρο που θα διατεθεί στην ΕΠΣΔ για την δημιουργία του ενωσιακού προπονητηρίου. Σύμφωνα με τον αντινομάρχη Νίκο Ζωίδη, λύση θα βρεθεί οπωσδήποτε και άμεσα.*

Στο τέλος του μήνα θα πρέπει να περιμένει η ΕΠΣΔ τα νέα για το ενωσιακό προπονητήριο. Όπως έλεγε χθες ο αντινομάρχης Νίκος Ζωίδης, το θέμα θα απασχολήσει την προσεχή συνεδρίαση του Νομαρχιακού Συμβουλίου και θα ξεκαθαρίσει οπωσδήποτε προς την ζητούμενη κατεύθυνση, δηλαδή την δημιουργία ενός γηπέδου που θα αντισταθμίσει την απώλεια του προπονητηρίου στο Τσαΐρι.

Πρώτη επιλογή παραμένει αναμφίβολα το Φυτώριο, όμως πάντα με την προϋπόθεση πως θα βρεθεί η φόρμουλα που θα επιτρέψει την απελευθέρωση της απαιτούμενης έκτασης για την ζητούμενη χρήση και πάντα με τους όρους που θα εξασφαλίζουν στην ΕΠΣΔ την παρουσία της στον χώρο και την διαχείρισή του.

Αν η παραπάνω φόρμουλα δεν βρεθεί, ο Νίκος Ζωΐδης θεωρεί δεδομένο πως θα βρεθεί άλλος κατάλληλος χώρος που θα διατεθεί στην Ένωση για την το συντομότερο δυνατόν δημιουργία προπονητηρίου, πάντα σε εύκολα προσβάσιμο σημείο κοντά στην πόλη της Ρόδου.

Εναλλακτικές προτάσεις υπάρχουν και είναι ιδιαίτερα ενδιαφέρουσες, ωστόσο κρίνεται σκόπιμο να μην δημοσιοποιηθούν πριν από την συνεδρίαση του Νομαρχιακού Συμβουλίου, που θα δώσει τις οριστικές απαντήσεις.

Η νέα φίλη του Μαραντόνα!



Το όνομα της είναι Λούνα (φεγγάρι) αλλά για τον Ντιέγκο είναι ο νέος ήλιος που φωτίζει τη ζωή του. Ο πρώην διεθνής ποδοσφαιριστής έχει μία νέα φίλη και φαίνεται ευτυχισμένος...Ποιος άλλωστε δεν θα ήταν;

Η Σιλβίνα Λούνα είναι ένα από τα πιο δημοφιλή μοντέλα της Αργεντινής και το.. κορμί της φαίνεται ότι "λυγίζει" ακόμη και... θεούς.

"Δύο νέες μπάλες για τον Μαραντόνα" αναφέρει χαρακτηριστικά η γερμανική εφημερίδα "Bild", που φαίνεται ότι πρόσεξε ιδιαίτερα τα προσόντα της σέξι κοπέλας. Η Λούνα είναι η νέα φίλη του Μαραντόνα και κυκλοφορεί μαζί της στο Μπουένος Άιρες. Η ελκυστική κοπέλα πριν τον Μαραντόνα είχε απασχολήσει τα ΜΜΕ και για την σχέση της με το αστέρι της ποπ, Ρόμπι Γουίλιαμς. Πάντως τα επαγγελματικά του Ντιέγκο δεν πηγαίνουν το ίδιο καλά όπως τα ερωτικά του, αφού σταμάτησε να παρουσιάζει την τηλεοπτική εκπομπή "Ballando con le stelle". Οι φήμες αναφέρουν ότι το κράτος ζήτησε από τον άλλοτε άσσος της εθνικής Αργεντινής, 31 εκατομμύρια ευρώ για την εφορία.

Ο ίδιος ο Μαραντόνα ισχυρίστηκε θέματα υγείας... Δεν αποκλείεται άλλωστε αφού τα παιχνίδια με τέτοιες... μπάλες όπως της 26χρόνης Λούνα είναι επικίνδυνα για 46χρόνους άντρες με βεβαρυμένο ιατρικό παρελθόν...

Οι Ιταλοί δεν κάνουν πίσω

Αθλητές φυλαχθείτε, οι Ιταλοί δεν αστειεύονται! Απομακρύνεται η πιθανότητα να "ελαφρύνουν" οι κανονισμοί τιμωρίας του ντόπινγκ στην οικοδέσποινα των χειμερινών Ολυμπιακών Αγώνων. Το ντόπινγκ τιμωρείται ποινικά στην Ιταλία και οι νόμοι δεν συμβαδίζουν με εκείνους που έχει θεσπίσει η ΔΟΕ με τον Ιταλό υπουργό Υγείας, Φράντσεσκο Στοράτσε να συμβουλεύει τους αθλητές που κάνουν χρήση απαγορευμένων ουσιών "να μείνουν σπίτι τους".

"Δεν μπορούμε να αποδεχθούμε αυτό που λένε ότι οι ιταλικοί νόμοι δεν ισχύουν επειδή οι αθλητές προέρχονται απο χώρες του πλανήτη, που θέλουν να είναι ελεύθεροι να παίρνουν ουσίες". Ο πρόεδρος της CONI, της ιταλικής Ολυμπιακής επιτροπής, Τζιάνι Πετρούτσι επανάλαβε "η Ιταλία ψήφισε σε ένα νόμο και αυτός ο νόμος θα πρέπει να ισχύσει για όλους τους αθλητές που θα φτάσουν στο Τορίνο", μιλώντας στην εφημερίδα "La Stampa".

Αγκάθι

●●● **Διάβασα τις δηλώσεις του αυστριακού, όχι για τον διερμηνέα. Γι' αυτόν ήταν λογικό και λάθη να έκανε να τον καλύψει. Αφού ξέρει ελληνικά όπως λέει, τότε τί τον θέλει τον διερμηνέα!**

●●● *Αλλο είναι το θέμα. Μάλλον δεν τον ενημέρωσαν ακόμα. Είπε ο άνθρωπος, πως χαίρεται που και η άλλη ομάδα του νησιού πάει καλά!*

●●● **Δηλαδή για τα ελάφια. Γι' αυτό λέω πώς δε τον έχουν ενημερώσει για τις σχέσεις με το λόμπι. Τέτοια λόγια λέγονται σ' άλλες χώρες όχι στην Ελλάδα.**

●●● *Να ξεφύγω λίγο από το ποδόσφαιρο. Παρακολουθείτε τις πολιτικές εκπομπές; Τσακώνονται ποιοι τα παίρνουν, οι...πριν ή οι τώρα. Ακούστε τους και θα φρίξετε...*

●●● **Μία και... καμμία έμειναν. Σύμφωνα με τις υποσχέσεις αύριο θα μπουν τα συνεργεία στο γήπεδο των μικτών. Αν όχι αύριο μεθαύριο. Δηλαδή στην παρέλαση του... όχι. Σημαδιακή μέρα...**

●●● *Η Κοδριγκτώνος παίρνει φωτιά από σήμερα. Ποιος θα καεί και ποιός όχι, θα το ξέρουμε βραδάκι. Πιστεύω να προλάβω να γράψω λεπτομέρειες. Καλημέρα σας...*

ΑΝΕΚΔΟΤΟ

Συζητούν δυο αγελάδες:

- "Πω πω, πολύ γρήγορα εξαπλώνεται αυτή η αρρώστια των τρελών αγελάδων!"

- "Ναι, αλλά εμάς τι μας νοιάζει; Εμείς είμαστε πάπιες!



ΡΕΠΟΡΤΑΖ

Αιμαία με ντέρμπι

• *Η 2η αγωνιστική της Α1 ξεκινά σήμερα με το ντέρμπι του Παναθηναϊκού.*



Η ΑΕΚ του Γιάννη Καλαμπόκη υποδέχεται σήμερα τον Παναθηναϊκό του Δημήτρη Διαμαντίδη.

Στο πλαίσιο του Κυπέλλου, ο Παναθηναϊκός επιβλήθηκε δύο φορές της ΑΕΚ τόσο στο ΟΑΚΑ όσο και στο Γαλάτσι. Τώρα τα πράγματα είναι διαφορετικά γιατί οι δύο ομάδες κοντράρονται για το πρωτάθλημα.

Η 2η αγωνιστική της Α1 ξεκινά σήμερα το βράδυ λόγω της εορταστικής πρεμιέρας της Ευρωλίγκας, με την Ούλκερ να υποδέχεται την ερχόμενη Δευτέρα (31/10) στην Κωνσταντινούπολη τους πρωταθλητές Ελλάδας.

ΑΕΚ εναντίον Παναθηναϊκού (Γαλάτσι, 19.30, Supersport), σε ένα ντέρμπι που ξυπνά μνήμες από τις περσινές αναμετρήσεις στους τελικούς των πλέι οφ, αλλά και από τον πρόσφατο διπλό ημιτελικό του Κυπέλλου.

Η ιστορία των αναμετρήσεων (στην κανονική διάρκεια του πρωταθλήματος) των τελευταίων 9 ετών της ΑΕΚ με τον Παναθηναϊκό, είναι:

2004-05: 71-97, 72-73
2003-04: 65-66, 76-91
2002-03: 63-41, 66-89
2001-02: 86-62, 65-71
2000-01: 80-67, 59-68
1999-00: 62-64, 78-69
1998-99: 54-61, 76-81
1997-98: 58-70, 66-61
1996-97: 94-77, 74-70

ΤΟΠΙΚΟ ΜΠΑΣΚΕΤ

Πρεμιέρα στη Β' ανδρών

• *Ξεκινάει το Σαββατοκύριακο η Β' κατηγορία, ενώ ντέρμπι στο Βενετόκλειο περιλαμβάνει η 3η αγωνιστική της Α'.*

Έντεκα παιχνίδια θα διεξαχθούν το τριήμερο 28-30 Οκτωβρίου για την Α', Β' ανδρών και το εφηβικό πρωτάθλημα.

Κυριακή θα γίνουν και οι τρεις αναμετρήσεις της Α' κατηγορίας ανδρών με το ντέρμπι να φιλοξενείται στο Βενετόκλειο. Εκεί ο Ιβίσκος υποδέχεται την Καλλιθέα ενώ νωρίς Ιάλυσος και ΕΑΚΑ αντιμετωπίζουν εντός έδρας την ΑΕ Δικαίου και τον Ιπποκράτη αντίστοιχα. Ρεπό έχει ο Ηρακλής Λάρδου.

Πρεμιέρα για τη Β' ανδρών με την αυλαία να ανοίγει την Παρασκευή στη Σύμη. Η τοπική ομάδα υποδέχεται τον Σταυρό Καλυθιών ενώ το Σάββατο ο νεοσύστατος ΓΣ Αφάντου ντεμπουτάρει κόντρα στον Ήλιο Ιαλυσού.

Τέλος, ο Ζέφυρος φιλοξενεί την Ελπίδα Πεταλούδων.

Για την 2η αγωνιστική των εφήβων, ο Ιβίσκος υποδέχεται τον Ζέφυρο και ο Κολοσσός την Ελπίδα.

Αναλυτικά το πρόγραμμα:

Α' κατηγορία ανδρών – 3η αγωνιστική

Κυριακή 30/10

• Ιαλυσός (13.30') **Ιάλυσος – ΑΕ Δικαίου**

• Κάλυμνος (16.30') **ΕΑΚΑ – Ιπποκράτης**

• Βενετόκλειο (20.00') **Ιβίσκος – Καλλιθέα**

Ρεπό: Ηρακλής Λάρδου

Β' κατηγορία ανδρών – 1η αγωνιστική

Παρασκευή 28/10

• Σύμη (14.00') **Σύμη – Σταυρός**

Σάββατο 29/10

• Αφάντου (16.00') **ΓΣ Αφάντου – Ήλιος Ιαλυσού**

Κυριακή 30/10

• Βενετόκλειο (18.00') **Ζέφυρος – Ελπίς**

Ρεπό: Κλεόβουλος Λίνδου

Εφηβικό – 2η αγωνιστική

Όμιλος Νότου

Σάββατο 29/10

• Βενετόκλειο (13.00') **Ιβίσκος – Ζέφυρος**

• Βενετόκλειο (15.00') **Κολοσσός – Ελπίς**

Κυριακή 30/10

• Αφάντου (11.30') **ΓΣ Αφάντου – Σύμη**

Ρεπό: Ιάλυσος

Όμιλος Βορρά

Παρασκευή 28/10

• Πυλί (14.00') **ΑΕ Δικαίου – ΕΑΚΑ**

Σάββατο 29/10

• Καρδάμαινα (17.00') **Ηρακλής 2000 - Ιπποκράτης.**

Στο Ναύπλιο η Ανδριάνα Μπαφίτη και ο Θανάσης Μπαράκας

• *Είναι προσκεκλημένοι στην Πανελλήνια διάσκεψη του ΣΕΓΑΣ για την ανάπτυξη του Στίβου*

Στο ετήσιο συνέδριο του ΣΕΓΑΣ για την ανάπτυξη του Στίβου θα παρευρεθούν οι επικεφαλής των αθλητικών οργανισμών της Νομαρχιακής Αυτοδιοίκησης και του Δήμου Ροδίων Ανδριάνα Μπαφίτη και Θανάσης Μπαράκας αντίστοιχα για να καταθέσουν τις απόψεις τους.

Το συγκεκριμένο συνέδριο θα γίνει στο Ναύπλιο στις 12 και 13 του Νοέμβρη και ένα από τα θέματα που θα συζητηθούν είναι το «Στίβος και Αυτοδιοίκηση».

Το θέμα αυτό θα διαπραγματευτεί ο Συντονιστής Νέων Α-Γ και Τεχνικός Σύμβουλος της ΕΑΣ ΣΕΓΑΣ Δωδεκανήσου Μιχάλης Παυλούς.

Στο συνέδριο επίσης θα αναφερθεί και το γεγονός ότι στα Δωδεκάνησα ο Στίβος ενισχύεται από τους Δήμους και τη Νομαρχιακή Αυτοδιοίκηση κάτι το οποίο θα είναι καλό να το μιμηθούν και άλλες περιφέρειες της Ελλάδας. Τέλος αξίζει να σημειωθεί ότι ο ΣΕΓΑΣ θα βραβεύσει τον νομάρχη Δωδεκανήσου Γιάννη Μαχαιρίδη στην αρχή του νέου έτους για την προσφορά του στο Στίβο.



Η πρόεδρος του ΝΑΟΔ Ανδριάνα Μπαφίτη

Group για νέα κορίτσια

ΑΚΑΔΗΜΙΑ ΠΟΔΟΣΦΑΙΡΟΥ
SUPER SOCCER 5X5

Με μία νέα ματιά και ένα νέο ξεκίνημα για τα νέα κορίτσια, που αγαπάνε το ποδόσφαιρο, η **ΑΚΑΔΗΜΙΑ Super Soccer** και ο υπεύθυνος και προπονητής **Χοσάδας Βαγγέλης,** δίνει την ευκαιρία και δημιουργεί νέα τμήματα για κορίτσια γεννημένα από το 1992 έως το 1996.

Για τις εγγραφές σας περιμένουμε στον κατάλληλα διαμορφωμένο χώρο μας από τις **7 μ.μ.**

Γήπεδο 5X5 Super Soccer
Αγιος Ανδρέας - Αφάντου
6932209862



ΑΤ3762(Γ)

ΜΠΑΣΚΕΤ

Σύνθημα νίκης στο Ιβανώφειο

• Συνέντευξη Τύπου εφ' όλης της ύλης παραχώρησε χθες ο Βασίλης Φραγκιάς.

Την καθιερωμένη εβδομαδιαία συνέντευξη Τύπου παραχώρησε χθες το πρωί ο Βασίλης Φραγκιάς και μίλησε τόσο για το περασμένο ματς με το Μαρούσι όσο και για την αναμέτρηση με τον Ηρακλή στη Θεσσαλονίκη.

Οι αναφορές του κόουτς του Κολοσσού δεν περιορίστηκαν μόνο στους αγώνες της ομάδας αλλά σχολίασε την προσαρμογή των τριών νέων παικτών, την κρισιμότητα του παιχνιδιού με τον Μακεδονικό στο Βενετόκλειο, την ατμόσφαιρα στην πρεμιέρα αλλά και την εικόνα της 1ης αγωνιστικής του πρωταθλήματος.

«Παίξαμε χωρίς πάθος»

Η πρώτη αναφορά του **Βασίλη Φραγκιά** είχε να κάνει με τον απολογισμό του αγώνα με το Μαρούσι το περασμένο Σάββατο.

«Επειδή είχαμε την ευκαιρία να το δούμε στο βίντεο με τα παιδιά, ξέρουμε τι λάθη κάναμε. **Αυτό που μας στενοχώρησε περισσότερο είναι ότι παίξαμε χωρίς το πάθος που έπρεπε να δείξει η ομάδα για το πρώτο εντός έδρας παιχνίδι**. Υπήρχε άγχος και στην ουσία η μόνη δικαιολογία που έχει η ομάδα, είναι η δυσκολία που υπάρχει για να βάλεις τρία παιδιά μέσα σε τρεις μέρες να προσαρμοστούν σε μία καινούργια πραγματικότητα και σε μία καινούργια ομάδα.

Αυτό φάνηκε πεντακάθαρα γιατί δείξαμε ασύνδετοι και στην άμυνα και στην επίθεση. Είχαμε κακές επιλογές παντού με άσχημα ποσοστά. **Το 18/55 σουτ εντός παιδιάς δείχνει την πίεση που υπήρχε και νομίζω ότι λίγο - πολύ όλοι έχουν καταλάβει ότι για να μπορέσουμε να πετύχουμε τον στόχο μας, τέτοιες εμφανίσεις και τέτοια εικόνα δεν μπορούμε να την επαναλάβουμε.**

Εμείς είχαμε απαίτηση απ' τα παιδιά που είναι μία εβδομάδα μαζί να παίξουν το ματς και αυτοί είναι τρία χρόνια μαζί και σε διαφορετικά level.

Το Μαρούσι κάποια στιγμή μας 'έπνιξε' και δεν μπορούσαμε να αντιδράσουμε. Έτσι κι αλλιώς θεωρώ ότι τα επεισόδια στην Α1 πρέπει να είναι αυτοτελή για μας, γιατί σε αντίθεση με άλλες ομάδες που ετοιμάζονται από τώρα για τα play offs, εμείς στοχεύουμε να μαζέψει η ομάδα όσο το δυνατόν περισσότερους βαθμούς για να παραμείνει στην κατηγορία».

«Θα αρχίσουμε να βρισκόμαστε»

Στην απουσία του **Μπράιαν Ντιφάρες** στάθηκε χθες για άλλη μία φορά ο τεχνικός του Κολοσσού:

«Ο **Φαλέκας** έχει κάνει με τον Κολοσσό δύο προπονήσεις, ο **Σούλης** το ίδιο και ο **Κέβιν** τέσσερις προπονήσεις. Τώρα στο πόσο μπορείς να βάλεις αυτά τα παιδιά γρήγορα να παίξουν και ειδικά στο πόιντ, θα δείξει ο χρόνος. Άλλο το θέλω και άλλο το πόσο γρήγορα μπορώ να μπω στην ομάδα.

Για μένα το πιο σημαντικό σημείο είναι ότι χάσαμε σε μία πολύ δύσκολη εποχή τον **Ντιφάρες**, γιατί είχε παίξει σε όλα τα φιλικά παιχνίδια. **Πλέον η συλλογή των κακών πραγμάτων που ήρθε πάνω στην ομάδα κάποια στιγμή θα τελειώσει και νομοτελειακά. Αυτό σημαίνει ότι θα αρχίσουμε να βρισκόμαστε.**

Το να βάλεις δύο πόιντ γκαρντ σε μία ομάδα είναι δύσκολο. Ακόμη και η προπόνηση έχει αλλάξει, όσον αφορά το πώς λειτουργούσαμε. Αυτή τη στιγμή δεν έχουμε σύμμαχο το χρόνο. Δεν έχουμε μπροστά μας παιχνίδια με Παναθηναϊκό ή Ολυμπιακό που είναι εκτός προγράμματος και λες ότι έχουμε 1-2 εβδομάδες για να προετοιμαστούμε καλύτερα. Πρέπει να προετοιμαστούμε σε χρόνο dt».



Δεν έδειξε τις πραγματικές του δυνατότητες ο Κέβιν Μπράσγουελ το Σάββατο, σύμφωνα με τον Βασίλη Φραγκιά (Β. Καστανάκης-actionphotography)

Ατομική κριτική

Μετά τον αγώνα με το Μαρούσι έγινε λόγος για την παρουσία που είχε ο νεοφερμένος **Κέβιν Μπράσγουελ** αλλά και ο πολύπειρος **Φράνκο Νάκιτς**. Ο **Βασίλης Φραγκιάς** εξήγησε:

«**Η πραγματική αξία του Κέβιν δεν έχει καμία σχέση μ' αυτά που είδαμε το προηγούμενο Σάββατο μέσα στο παρκέ**. Έχει να κοιμηθεί 4-5 μέρες γιατί είναι ένας οργανισμός, απ' ό,τι κατάλαβα και όπως μου εξήγησε, που αργεί να συνέλθει απ' το τζετ λαγκ. Ξυπνάει τα βράδια, το πρωί είναι διαφορετικά, δηλαδή ακόμη δεν έχει προσαρμοστεί καθόλου. Η εικόνα του Κέβιν δεν έχει σχέση μ' αυτό που είδε ο κόσμος. Θα είναι πολύ άδικο για το παιδί να το κρίνουν μέσα σε δύο 24ωρα που ήταν στη Ρόδο. **Πιο πολύ απ' όλους στενοχωρήθηκε ο ίδιος, ο οποίος κατάλαβε ότι δεν μπορούσε να βοηθήσει την ομάδα.**

Ο **Φράνκο** έχει παίξει καταπληκτικά και στα δέκα παιχνίδια. **Τώρα αν ένας παίκτης κάνει ένα κακό παιχνίδι είναι μέσα στο πρόγραμμα.**

Χάσαμε όγκο μέσα στη ρακέτα με την απώλεια του **Άλμπερτ**, αλλά ο **Σούλης** έχει άλλα χαρίσματα και πράγματα που κάνει καλύτερα».

Άποψη για την πρεμιέρα

Μία γενική αναφορά στην 1η αγωνιστική του πρωταθλήματος πραγματοποίησε χθες ο κόουτς των «θαλασσί»:

«**Όλες οι ομάδες δείχνουν αυτή τη στιγμή ότι είναι ανέτοιμες. Εκτός απ' τον Παναθηναϊκό, όλες οι ομάδες ακόμη αλλάζουν τα ρόστερ τους.** Ο Γυμναστικός φέρνει άλλους παίκτες, ο Μακεδονικός για 35 λεπτά πάλευε το παιχνίδι με τον Άρη. Νομίζω ότι είναι πολύ πλασματική η εικόνα των περισσότερων ομάδων και θεωρώ ότι θα αλλάξουν πολλά πράγματα.

Εμείς δεν έχουμε την πολυτέλεια σαν ομάδα να την ετοιμάσουμε για τα play offs μετά από δύο μήνες. Η ομάδα ήταν φορμαρισμένη και μας συνέβησαν όλα αυτά. Είχαμε δύο επιλογές μετά τις τελευταίες εξελίξεις. Ή να καθίσουμε και να κλάψουμε ή να παλέψουμε όσο μπορούμε. Εμείς επιλέξαμε τη δεύτερη λύση, θα μπούμε και θα τα δώσουμε όλα. Δεν μπορούμε να είμαστε μοιρολάτρες, ούτε να μας πάρει από κάτω. Δεν γίνεται να γυρίσουμε το χρόνο πίσω και να σκεφτούμε τι έγινε. Συνεχίζουμε...»

Το επόμενο εντός έδρας

Ειλικρινής και ρεαλιστής ο **Βασίλης Φραγκιάς**, είπε τα πράγματα με το όνομά τους για τη συνέχεια του πρωταθλήματος:

«Το παιχνίδι που σίγουρα είναι καθοριστικό θα γίνει στη Ρόδο με τον Μακεδονικό. Είναι ένα παιχνίδι που σε κρατάει μέσα στο στόχο σου ή σε αντίθετη περίπτωση... δεν σε κρατάει.

Απ' τα υπόλοιπα ό,τι πάρεις είναι κέρδος. Αν καταφέρεις να κερδίσεις κάποιο ή χάσεις με μικρές διαφορές από τον Ηρακλή ή τον Γ.Σ. Λάρισας θα έχεις ένα κέρδος. Απλά μ' αυτές τις ομάδες δεν έχεις το δικαίωμα να χάσεις στο γήπεδό σου».

Ο κόσμος

Ο **Βασίλης Φραγκιάς** δεν παρέλειψε να αναφερθεί και στην παρουσία του κόσμου το προηγούμενο Σάββατο:

«Η σχέση του κόσμου με τον Κολοσσό είναι αμφίδρομη. Η ατμόσφαιρα της πρεμιέρας ήταν κάπως περίεργη. Όλοι περίμεναν να δουν πώς θα πάει το ματς. Δεν έχει συνηθίσει κανείς σ' αυτό το επίπεδο στη Ρόδο. Ο κόσμος έχει δείξει ότι στηρίζει την ομάδα και στα δύσκολα. Ξέρω πολύ καλά ότι στα επόμενα ματς και ειδικά με τον Μακεδονικό, ο κόσμος θα είναι ακόμη περισσότερος. Κάθε 'τρύπα' του γηπέδου θα είναι γεμάτη».

«Στα μέτρα μας ο Ηρακλής»

Όταν ολοκληρώθηκε η θεματολογία για τον αγώνα της πρεμιέρας, η κουβέντα στράφηκε στο επικείμενο... ντέρμπι με τον Ηρακλή στο Ιβανώφειο.

«Έχουμε μπροστά μας ένα παιχνίδι μέσα στο Ιβανώφειο με μία ομάδα που είναι στο ίδιο επίπεδο με μας, στην ίδια δυναμική και μάλλον έχει τον ίδιο στόχο.

Πάμε σε μία απ' τις πλέον παραδοσιακές έδρες στην Α1. Στην ουσία το άγχος το έχει ο γηπεδούχος αυτή τη στιγμή που θέλει να κερδίσει για να μη θγει έξω απ' το στόχο του.

Τον έχουμε δει στα παιχνίδια που έχει δώσει και αυτή τη στιγμή βασίζεται σε 4-5 παιδιά που είναι και οι leader στο σκορ. Αυτό που κάνουμε τη συγκεκριμένη στιγμή πιο πολύ είναι να ετοιμάσουμε τη δική μας ομάδα για να μπορέσουμε να βρεθούμε μέσα στο γήπεδο και να πάμε το Σάββατο στο Ιβανώφειο και να κάνουμε ό,τι μπορούμε για να κερδίσουμε το παιχνίδι.

Ο Ηρακλής παρουσιάζεται δυνατός στην περιφέρειά του. Με τον **Φέλτον**, τον **Στεφάνοβιτς**, τον **Δέδα** που είναι πολύ καλός σουτέρ και άλλα παιδιά, μπορούν να σου κάνουν τη ζημιά και αυτό το έδειξαν στο ματς με τον Πανιώνιο, όταν τους 25 πόντους, τους έκαναν 7 σ' ένα πολύ μικρό χρονικό διάστημα, με σουτ απ' την περιφέρεια.

Εκεί που ουσιαστικά υπάρχει αδυναμία στον Ηρακλή είναι κάτω απ' το καλάθι. Παίζει με τον **Κούβελα** και τον **Τζένκινς**. Από πίσω έχει τον **Μάγλο**, που δεν είναι και τόσο έτοιμος και τον **Γκλίντιτς** που είναι βαρύς. Δεν νομίζω ότι είναι τόσο δυνατός ο Ηρακλής μέσα στο καλάθι. **Θα προσπαθήσουμε να μεταφέρουμε το παιχνίδι στη ρακέτα.**

Εντάξει, πολλές φορές έχεις ένα στόχο στο μυαλό σου αλλά θα πρέπει να δούμε και σε τι κατάσταση είναι τα δικά μας τα παιδιά. **Πάνω απ' όλα όμως θα κοιτάξουμε να παίξουμε ομαδικά, κάτι που δεν το κάναμε χθες και το πληρώσαμε.**

Νομίζω ότι ο Ηρακλής είναι στα μέτρα του Κολοσσού, γιατί το Μαρούσι κακά τα ψέματα ήταν μία ταχύτητα καλύτερο της ομάδας μας».

Νέα περίοδος προετοιμασίας

Ο **Βασίλης Φραγκιάς** προσπάθησε να δώσει μία εικόνα των προπονήσεων:

«Ο **Ντιφάρες** εξακολουθεί να παραμένει εκτός ομάδας. Μπορεί να μείνει μακριά απ' το παρκέ για 3-4 παιχνίδια ακόμη.

Όλη η προσπάθεια που κάνουμε με τους συνεργάτες μου είναι να βάλουμε τα καινούργια παιδιά να καταλάβουν πώς λειτουργεί ο Κολοσσός. Αυτό που μας πονάει πιο πολύ, εκτός του **Βασίλη Σούλη** που είναι σε μία θέση όπου μπορείς να τον κρύψεις κάπου, είναι στα πόιντ γκαρντ όπου δεν μπορείς να κάνεις κάτι. Και ο **Κέβιν** και ο **Αλέξης** με ασκήσεις επί χάρτου πρέπει να καταλάβουν πώς παίζει αυτή η ομάδα.

Το στοίχημα για μας είναι ότι είμαστε αντίπαλοι με το χρόνο. Μας πιέζει πάρα πολύ και δεν έχουμε περιθώρια. Στην ουσία είναι σαν να θρισκόμαστε στη δεύτερη εβδομάδα προετοιμασίας.

Το στενάχωρο είναι ότι μετά τον Αύγουστο με την προετοιμασία και τα φιλικά, είμαστε πλέον αναγκασμένοι να ψάχνουμε την ομάδα μέσα απ' τα επίσημα παιχνίδια. Θα ήθελα αυτή την εβδομάδα να παίξουμε ένα φιλικό ματς για να δούμε τα νέα παιδιά, αλλά είμαστε αναγκασμένοι να τους παρακολουθήσουμε μέσα απ' την προπόνηση. **Εκ των πραγμάτων θα δούμε την ομάδα μέσα απ' το επίσημο παιχνίδι και όχι μέσα από κάποιο φιλικό».**

Μονταρίσματος συνέχεια

• Με τα μούτρα στη δουλειά έχει πέσει ο Κολοσσός για το σαββατιάτικο δύσκολο παιχνίδι με τον Ηρακλή.

Χωρίς προβλήματα, πλην του γνωστού που αφορά στον Μπράιαν Ντιφάρες, συνεχίζει την προετοιμασία του ο Κολοσσός για το παιχνίδι της 2ης αγωνιστικής με τον Ηρακλή στη Θεσσαλονίκη. Ο Βασίλης Φραγκιάς είχε και χθες όλους τους παίκτες στη διάθεσή του και προσπαθεί μέσα από τις προπονήσεις εν όψει αγωνιστικής υποχρέωσης να βάλει «στο κλίμα» τους τρεις καινούριους του παίκτες.

Η αποστολή θα αναχωρήσει το μεσημέρι της Παρασκευής για την συμπρωτεύουσα ωστόσο θα διανυκτερεύσει εκεί μιας και δεν προλαβαίνει πτήση (είτε απευθείας είτε μέσω Αθηνών) για να επιστρέψει. Έτσι οι «θαλασσί» θα γυρίσουν στη Ρόδο την Κυριακή και από Δευτέρα θα μπουν στο γήπεδο για το καθοριστικό ματς με τον Μακεδονικό.

Στο Ιβανώφειο, εκτός από τους πιστούς φοιτητές που ακολουθούν την ομάδα στα εκτός έδρας παιχνίδια της, θα βρεθούν κι αρκετοί παράγοντες του συλλόγου. Τουλάχιστον πέντε μέλη του ΔΣ έχουν ήδη «τσεκάρει» το εισιτήριό τους προκειμένου να είναι κοντά στον Κολοσσό σε αυτή τη δύσκολη προσπάθειά του.

Πάνε κι έρχονται στον Ηρακλή

Ο Αντζούλοβιτς πήρε το δρόμο της επιστροφής για την πατρίδα του, καθώς δεν κατάφερε να δείξει αυτά που ο Ράτσα περίμενε. Όσον για τον αντικαταστάτη του, χθες αφίχθη στη Θεσσαλονίκη ο 24χρονος Σλοβένος γκαρντ Μάρκο Αντονίεβιτς, ο οποίος αγωνιζόταν στην Κρκα, με την φανέλα της οποίας έπαιξε και στην Ευρωλίγκα.

Υπογραφές ακόμα δεν έχουν πέσει, καθώς ο Ντράγκαν Ράτσα επιθυμεί να δει πρώτα τον παίκτη στην προπόνηση και εφόσον ανάψει το πράσινο φως, τότε θα αποκτηθεί.

«Ήρθα για να μείνω, όχι για να καθίσω δύο ημέρες και να φύγω. Θα προσπαθήσω να πείσω τον προπονητή, ότι αξίζω μία θέση στο ρόστερ. Για μένα είναι μία πολύ μεγάλη ευκαιρία να παίξω στο ελληνικό πρωτάθλημα που είναι από τα καλύτερα στην Ευρώπη και σαφώς θα με βοηθήσει αρκετά στην καριέρα μου. Έχω μιλήσει με τον Γιούρι Ζντοβτς για τον Ηρακλή, μου είπε τα καλύτερα λόγια για τον σύλλογο, γνωρίζω ότι είναι μία σπουδαία ομάδα, με αρκετούς νεαρούς παίκτες και φανατικούς φιλάθλους. Πραγματικά θέλω να προσφέρω τις υπηρεσίες μου στον Ηρακλή, έχω ενθουσιαστεί με αυτά που μου είπε ο Γιούρι. Είμαι έτοιμος να προσφέρω άμεσα, εφόσον μου το ζητήσει ο προπονητής μου ακόμη και στο επόμενο παιχνίδι. Έκανα προπονήσεις στην πατρίδα μου την Σλοβενία, είμαι σε αρκετά καλή κατάσταση για να μπορέσω να βοηθήσω τον Ηρακλή εφόσον μου το ζητήσει ο προπονητής μου. Θέλω να παίξω στην Ελλάδα και πιστεύω ότι θα τα καταφέρω» τόνισε ο Αντονίεβιτς.

Ο Αντζούλοβιτς όμως δεν είναι ο μόνος που αποχωρεί. Ο λόγος για τον Γκλίντιτς, ο οποίος δεν κατάφερε ούτε αυτός να «πείσει» με τις εμφανίσεις του και σύντομα θα αποχαιρετήσει την συμπρωτεύουσα και τον Γηραιό. Οι «κυανόλευκοι» πάντως δεν θα αναζητήσουν άμεσα αντικαταστάτη του.

METROPOL CINECINEMA ODEON

ΚΑΘΕ ΠΕΜΠΤΗ ΑΛΛΑΓΗ ΠΡΟΓΡΑΜΜΑΤΟΣ

INFORMATION - RESERVATIONS 22410 28400 ΠΛΗΡΟΦΟΡΙΕΣ - ΚΡΑΤΗΣΕΙΣ

ΕΒΔΟΜΑΔΙΑΙΟ ΠΡΟΓΡΑΜΜΑ WEEKLY PROGRAM 20/10/05 - 26/10/05

ΑΙΘΟΥΣΑ 1 ΩΡΕΣ ΕΝΑΡΞΗΣ / SHOW TIMES 17:30, 20:00, 22:30

Η ΓΥΝΑΙΚΑ ΕΙΝΑΙ ΣΚΛΗΡΟΣ ΑΝΘΡΩΠΟΣ

Η Ελληνική κωμωδία της χρονιάς του Αντώνη Καφετζόπουλου.
Μια σάτιρα για τα "λάθη" των ανδρών και τις "επιθυμίες" των γυναικών.

ΑΙΘΟΥΣΑ 3 ΩΡΕΣ ΕΝΑΡΞΗΣ / SHOW TIMES 19:00, 22:00

CINDERELLA MAN

Όλοι έχουν δικαίωμα σε μια δεύτερη ευκαιρία.
Μια ταινία του Ρον Χαουαρντ, με τους Ρασελ Κρόου και Ρενέ Ζελβεγκερ
Βασισμένο σε αληθινή ιστορία.

ΑΙΘΟΥΣΑ 2 ΩΡΕΣ ΕΝΑΡΞΗΣ / SHOW TIMES 19:45, 22:15

Από τον συγγραφέα του βιβλίου "THE RING" η βραβευμένη με ΟΣΚΑΡ ΤΖΕΝΙΦΕΡ ΚΟΝΕΛΙ σε ένα ατμοσφαιρικό θρίλερ

ΣΤΟΙΧΕΙΩΜΕΝΟ ΝΕΡΟ DARK WATER

Τίποτα δεν είναι αθώο... ακόμα και το νερό

ΑΙΘΟΥΣΑ 2 ΩΡΑ ΕΝΑΡΞΗΣ / SHOW TIME 17:30

Herbie: Fully Loaded

Η Walt Disney παρουσιάζει μεταγλωττισμένο στα Ελληνικά
το πιο διάσημο κινηματογραφικό αυτοκίνητο
που γκαζώνει για νέες περιπέτειες.

ΕΡΧΕΤΑΙ ΤΗΝ ΠΕΜΠΤΗ 27 ΟΚΤΩΒΡΙΟΥ

Η ΥΠΕΡ ΠΑΡΑΓΩΓΗ ΠΟΥ ΕΡΧΕΤΑΙ
ΝΑ ΙΚΑΝΟΠΟΙΗΣΕΙ ΤΙΣ ΑΝΑΓΚΕΣ
ΕΚΑΤΟΜΜΥΡΙΩΝ ΦΙΛΑΘΛΩΝ

GOAL - ΓΚΟΛ

ΓΥΡΙΣΜΕΝΗ ΣΤΑ ΔΙΑΣΗΜΟΤΕΡΑ ΓΗΠΕΔΑ
ΤΗΣ ΕΥΡΩΠΗΣ ΜΕ ΕΝΑ
ALLSTAR CAST
ΖΩΝΤΑΝΩΝ ΘΡΥΛΩΝ ΤΗΣ ΜΠΑΛΑΣ

XT1046

20/10/2005 - 26/10/2005
ΠΑΛΛΑΣ 5 CINEMAS CENTER
www.cinemapallas.gr
Για κρατήσεις 22410 24475/70670
Δημοκρατίας 13, Ρόδος

DOOM Αίθουσα RED 5 ώρες έναρξης // 15:50 (Σάβ.-Κυρ.) 18:05, 20:20, 22:35
Η πολυαναμενόμενη υπερπεριπέτεια, ΣΕ 1η ΠΑΓΚΟΣΜΙΑ ΠΡΟΒΟΛΗ με εκρηκτική δράση που θα σας παρασύρει στο ρυθμό της!
ΚΑΝΤΕ ΕΓΚΑΙΡΑ ΤΙΣ ΚΡΑΤΗΣΕΙΣ ΣΑΣ! ΚΑΤΑΛΛΗΛΟ ΑΠΟ 15

ΚΑΤΑΛΛΗΛΟ Charlie AND THE CHOCOLATE FACTORY
Ο Τσάρλι και το Εργοστάσιο Σοκολάτας
Ο Τζόνι Ντεπ στην ταινία της χρονιάς που ξεπερνάει τα όρια μιας τρελής παιδικής φαντασίας!!!
ώρες έναρξης // 15:30 (Σάβ.-Κυρ.) • 17:50 • 20:15 • 22:40
Αίθουσα interlingua 2

LORD OF WAR ΚΥΡΙΑΡΧΟΣ ΤΟΥ ΠΑΙΧΝΙΔΙΟΥ
Ο Νίκολας Κέιτζ, και ο Ίθαν Χωκ λαθρέμποροι όπλων, σ' αυτή την καταπληκτική περιπέτεια δράσης!!!
ΚΑΤΑΛΛΗΛΟ ΑΠΟ 13
Αίθουσα aprilia 1 ώρες έναρξης // 15:25 (Σάβ.-Κυρ.) 17:45, 20:10, 22:40

ΤΟ AMITYVILLE HORROR ΤΡΟΜΟΣ ΣΤΟ AMITYVILLE
Αίθουσα Personal 4
Από τον παραγωγό του Αρμαγεδών και Περλ Χάρμπορ μια ταινία τρόμου που θα σας καθηλώσει βασισμένη σε αληθινά γεγονότα!
ώρες έναρξης // 20:20 • 22:30 ΚΑΤΑΛΛΗΛΟ ΑΠΟ 17

THE SKELETON KEY ΤΟ ΑΝΤΙΚΛΕΙΔΙ
ΚΑΤΑΛΛΗΛΟ ΑΠΟ 13
Από το σεναριογράφο του *"The Ring"*!! μια δυνατή ταινία μεταφυσικού τρόμου!
Αίθουσα Allegro 3
ώρες έναρξης//(15:40 Σαβ-Κυρ.) • 17:55 • 22:35

THE 40 YEAR-OLD VIRGIN ΠΑΡΘΕΝΟΣ ΕΤΩΝ 40
• ΚΑΤΑΛΛΗΛΟ ΑΠΟ 13
Θα κρατάτε την κοιλιά σας απ' τα γέλια επί δύο ώρες!
Αίθουσα Personal 4 ώρες έναρξης // (15:30 Σαβ-Κυρ.) • 17:45
Αίθουσα Allegro 3 ώρα έναρξης //20:10

A HISTORY OF VIOLENCE ΤΟ ΤΕΛΟΣ ΤΗΣ ΒΙΑΣ
ΠΕΜΠΤΗ 27 ΟΚΤΩΒΡΙΟΥ
ΣΕ ΠΡΩΤΗ ΠΑΝΕΛΛΗΝΙΑ ΠΡΟΒΟΛΗ!!!
Ο Βίγκο Μόρτενσεν (*Αρχοντας των Δακτυλιδιών*), σε ένα συναρπαστικό ψυχολογικό θρίλερ που δεν πρέπει να χάσετε!

MADAGASCAR ΜΑΔΑΓΑΣΚΑΡΗ ΠΕΜΠΤΗ 27 ΟΚΤΩΒΡΙΟΥ
ΣΕ ΠΡΩΤΗ ΠΑΝΕΛΛΗΝΙΑ ΠΡΟΒΟΛΗ!!!
Τα δημοφιλή ζωάκια της Dreamworks, σε μια ξέφρενη περιπέτεια γεμάτη κωμικές καταστάσεις!

HOWL'S MOVING CASTLE ΤΟ ΚΙΝΟΥΜΕΝΟ ΚΑΣΤΡΟ XT11987
ΤΗΝ ΠΕΜΠΤΗ 27 ΟΚΤΩΒΡΙΟΥ
ΣΕ ΠΡΩΤΗ ΠΑΝΕΛΛΗΝΙΑ ΠΡΟΒΟΛΗ!!!
ΜΕΤΑΓΛΩΤΤΙΣΜΕΝΗ ΣΤΑ ΕΛΛΗΝΙΚΑ
Μια μαγευτική ταινία κινουμένων σχεδίων που θα ενθουσιάσει τους μικρούς μας φίλους!!!

Άρτος (;) & Θεάματα (;)...

... Και τηλεόραση (όπως λέμε τηλοψία...)

ΕΤ1

07.00 Παιδικό πρόγραμμα
09.30 Μένουμε Ελλάδα
11.00 History channel. Βιογραφίες-Κλασικό Χόλιγουντ
11.45 Ιστορία
12.30 Ντοκιμαντέρ
13.30 Ειδήσεις
14.00 Η απίθανη Κιμ
14.30 Διάλειμμα
15.00 Φλορισιέντα, η σύγχρονη Σταχτοπούτα.
16.00 Έχει γούστο
18.00 Η εποχή των εικόνων.
19.00 Η ζωή είναι αλλού
20.00 Ντοκιμαντέρ
20.50 Ρωγμή στο χρόνο. Μίνι σειρά επιστημονικής φαντασίας.
21.45 Σαν σήμερα τον 20ό αιώνα.
22.00 Παρασκήνιο. «Το διαχρονικά ελεύθερο πνεύμα του Γιώργου Θεοτοκά»
23.00 Ειδήσεις
24.00 Οι σκάλες. Ντοκιμαντέρ

ΝΕΤ

05.45 Πρώτη γραμμή. Ενημερωτική εκπομπή.
10:00 Συμβαίνει τώρα. Ενημερωτική εκπομπή
12:00 Ειδήσεις
13:00 Τόλμη και γοητεία. Σαπουνόπερα
14:00 Ατίθασα νιάτα. Ξένη σειρά
15:00 Ειδήσεις
16:00 Η ζωή είναι παιχνίδι. Ψυχαγωγική εκπομπή
18:00 Ειδήσεις
19:00 Κύπελλο Ελλάδος: ΠΑΣ Γιάννινα-ΑΕΚ. Ποδοσφαιρικός αγώνας σε απευθείας μετάδοση.
21:00 Ειδήσεις
22:00 Μόνη εξ αμελείας. Ελληνική Σειρά
23:00 Νοικοκυρές σε απόγνωση. Ξένη σειρά
24:00 Η άλλη όψη. Ενημερωτική εκπομπή
01:00 Ειδήσεις
01:15 Οι συνήγοροι. Ξένη σειρά

ΕΤ3

07.30 Οι βουνοκορφές
08.00 Θεία Λειτουργία
11.00 Δοξολογία για την επέτειο απελευθέρωσης της Θεσσαλονίκης
11.30 Προορισμοί (Ε)
12.00 Καρμελίτα. (Ε)
13.00 Ειδήσεις
13.30 Έκτη αίσθηση
13.40 Αγιος Δημήτριος: Ο στρατιώτης που έγινε θρύλος
14.00 Ξένη ταινία. «Το ταξίδι στο Μπάουντιφουλ». Δράμα.
16.00 Ανδρομέδα
17.00 Νηστικό αρκούδι
17.30 Πάμε καλά
19.00 Ειδήσεις
20.15 Ο κόσμος των σπορ
21.00 Καρμελίτα
22.00 Θάλασσα, ο υδάτινος κόσμος
22.30 Ανιχνεύσεις
24.00 Ειδήσεις
00.30 Επί τροχών (Ε)
01.00 Το Σύμπαν που αγάπησα (Ε)
01.30 Κάθε τόπος και τραγούδι (Ε)
02.00 Σίρκομ: Αποκαλύψεις (Ε)
02.30 με μια τρίτη ματιά (Ε)
04.00 9 η ώρα... Μεσημέριασε
06.00 Πάμε καλά (Ε)

FILMNET

06.00 Ξένη ταινία. «Το κοστούμι».
07.40 Ξένη ταινία. «Romy and Michele: in the beginning». Κωμωδία
09.10 E! Entertainment.
10.10 Ξένη ταινία. «Timeline» Περιπέτεια.
12.05 Ξένη ταινία. «Η χορωδία της συμφοράς». Κωμωδία.
14.15 Ξένη ταινία. «Το κυνήγι του κλέφτη».
16.10 Ξένη ταινία. «Eddie' s million dollar cook-off».
17.40 Ξένη ταινία. «Ενα μωρό για τρεις».
19:30 Ξένη Σειρά. «Joey»
20.00 Κινηματογραφικά νέα.
20.25 Ξένη ταινία. «Κριτήριο ελέγχου».
22.00 Ξένη ταινία. «Κάλλιο αργά παρά αργότερα». Ρομαντική κομεντί.
00.10 Ξένη ταινία. «Το εξπρές της μουσικής».
01.40 Ξένη ταινία. «Ευσεβής πόθος».
03.10 Ξένη ταινία. «Το νησί της αποπλάνησης».
04.55 E! Entertainment.

ALTER

06:30 Alter kids
08:00 Ειδήσεις
08.30 Πρωινά gossip.
09.45 Ειδήσεις
10.00 Καθαρές κουβέντες
11.30 Ειδήσεις
12.30 TV hello
14.15 Ελληνική ταινία. «Το δίδυμο της συμφοράς».
16.15 Ειδήσεις
16.30 TV celebrities
17.15 Ελληνική σειρά. «Η Λίμνη των Στεναγμών»
18.00 Απογευματινά gossip.
18.45 Το πρώτο θέμα.
19.00 Ειδήσεις.
20.30 Η φωνή του πολίτη
21.00 Κορίτσια ο Μάρκουλης. Σατιρική σειρά
22.00 Life Style. Εκπομπή με την Τζένη Ιωακειμίδου.
23.00 Ειδήσεις
23.30 Αϋπνίες. Με την Αννίτα Πάνια
02.00 Auto Alter
02.15 Ξένη ταινία. «Aphrodisia». Ερωτική ταινία
02.30 Ξένη ταινία. «Ακούραστα κορμιά».

Προφήτης Ηλίας 41 UHF και Μόντε Σμιθ 45 UHF

07.00 Καλημέρα με τον 902 Πρωινή ενημερωτική εκπομπή.
10.00 Τηλεπωλήσεις
15.00 Κάθε μέρα στις 3. Ολοκληρωμένη καταγραφή της επικαιρότητας.
16.30 Παιδικό πρόγραμμα.
16.50 Δελτίο ειδήσεων στη Νοηματική
17.00 Εκπαιδευτική τηλεόραση
18.00 Ειδήσεις
18.30 Το ντοκιμαντέρ στον 902
19.30 Μουσικές διαδρομές
20.30 Εις Υγείαν.
21.00 Ειδήσεις
22.00 Προεκτάσεις
22.30 Στα μονοπάτια του πολιτισμού
23.00 Μικροοπτική
23.30 Μουσικές διαδρομές

MEGA

05.45 Από νωρίς
06:45 Πρωινό Mega. Πρωινή Εκπομπή
08:00 Κοινωνία ώρα 8. Ενημερωτική εκπομπή
10:00 Ομορφος κόσμος το πρωί. Πρωινή εκπομπή
13:00 Σαββατογεννημένες. (Ε) Ελληνική σειρά
14:00 Δελτίο ειδήσεων
15:00 Ελληνική σειρά (Ε)
16:00 Αέρινες σιωπές. (Ε) Ελληνική σειρά
17:30 Ειδήσεις
17:40 Φιλοδοξίες. Ελληνική σειρά
18:15 Απαγορευμένη αγάπη. Ελληνική σειρά
19:00 Βέρα στο δεξί. Ελληνική σειρά
20:00 Ειδήσεις
21:00 Ξένη ταινία. «Κακές παρέες». Περιπέτεια.
23.30 Ερευνα. Ενημερωτική εκπομπή με τον Παύλο Τσίμα.
00.45 Τελευταία γεγονότα
01.00 Νεανικές ανησυχίες (Ε)
02.00 Ερωτική ανεπάρκεια
02.30 Τελευταία στιγμή (Ε). Δραματική σειρά.
03.30 Τηλεμάρκετινγκ
04.00 Η σούπερ μαμά μου. Ξένη σειρά
04.30 Μια τρελή τρελή παρέα. Ξένη σειρά

ANT1

05.40 Καλημέρα με τον Ant1
06.50 Καλημέρα Ελλάδα. Ενημερωτική εκπομπή
10:00 Πρωινός καφές
13:00 Ειδήσεις
13.50 Αποκάλυψη... Τώρα!. Ψυχαγωγική εκπομπή
16:00 Εγκλήματα (Ε) Κωμική σειρά.
16:45 Ειδήσεις
17:00 Κωνσταντίνου και Ελένης (Ε) Ελληνική σειρά
18:00 Καλημέρα ζωή. Ελληνική σειρά
18:50 Ερωτας. Ελληνική σειρά
20:00 Ειδήσεις
21:00 Θα βρείς τον δάσκαλό σου. Κωμική σειρά
22.00 Σ' αγαπώ για πάντα Κωμική σειρά.
22:45 Big Mother
23:50 Ειδήσεις
00.20 Ελληνικό πρόγραμμα (Ε)
01:20 Σκοτεινός άγγελος. Ξένη σειρά
02:20 Αλι Μακμπίλ. Ξένη σειρά
03:20 Τηλεαγορές-Τηλεμάρκετινγκ
04:00 Mobile fun
04:30 Πάουερ Ρέιντζερς. Κινούμενα σχέδια
05:00 Θα μιλήσεις με τον δικηγόρο μου (Ε). Ελληνική σειρά

ALPHA

05.30 Καινούργια ημέρα. Ενημερωτική εκπομπή με τον Κώστα Μαρδά.
06:30 Καλημέρα σας. Ενημερωτική εκπομπή
10:00 Καφές με την Ελένη. Πρωινή εκπομπή
13:00 Κους κους το μεσημέρι. Ψυχαγωγική εκπομπή
15:00 Ειδήσεις
15.45 Μαγειρεύοντας με τη Βέφα.
16.45 Ειδήσεις στη νοηματική γλώσσα.
17.00 Από καρδιάς. Κοινωνική εκπομπή με τον Ανδρέα Μικρούτσικο.
19.00 Στα βάθη της Ανατολής. Σαπουνόπερα
20:00 Ειδήσεις
21:00 Εχεις γράμμα... Ψυχαγωγική εκπομπή
21:50 Μου λείπεις. Ελληνική σειρά
22:50 10η Εντολή. Ελληνική σειρά
23:50 Αποδείξεις. Ενημερωτική εκπομπή
01:45 Ειδήσεις
02:00 Ξένη Ταινία. «Στην εντατική». Δραματική σειρά.
04:00 Τηλεαγορές
04:15 Baby style (Ε). Κωμική σειρά.

STAR

06:45 Κάθε μέρα καλημέρα. Ενημερωτική εκπομπή
10:00 Ολα καλά. Πρωινή Εκπομπή
13:00 Ειδήσεις
14:00 Super Star. Ψυχαγωγική εκπομπή
16:30 Ειδήσεις
16:45 Ρωξάνη μια ελεύθερη γυναίκα
17:45 Βαλεντίνα, έρωτας X-Large.
18:45 Λόις και Κλαρκ. Ξένη σειρά
19:45 Ειδήσεις
21:00 Ελληνική Ταινία. «Ο κυρ-Γιώργης εκπαιδεύεται». Κωμωδία
23.00 Ξένη ταινία. «Ο άνθρωπος-σκιά». Περιπέτεια-φαντασίας.
01:00 Νόμος και τάξη: Αστυνομικές ιστορίες. Ξένη σειρά
02:00 Ειδήσεις
02:15 Ξένη ταινία. «Ολα στραβά κι ανάποδα». Κωμωδία.
04:15 Ξένη ταινία. «Ψίθυροι αγγέλων». Δραματική.
06.15 Αστέρια στο πεντάγραμμο

SUPER S

08.00 Οποιος αντέξει
10.00 Champions zone
12.00 Αγώνες μπιλιάρδου
13.00 Αγώνες αυτοκινήτου
14.30 X-games
15.00 Ελληνικό πρωτάθλημα
17.00 Tennis club
18.00 Γερμανικά στιγμιότυπα
19.00 Ιταλικά στιγμιότυπα
20.00 America 's cup
20.30 Champions Zone
21.30 Ιταλικό πρωτάθλημα
23.30 Βρετανικό πρωτάθλημα ράλι
24.00 Οποιος αντέξει
02.00 Αγγλικό πρωτάθλημα
04.00 Γαλλικό πρωτάθλημα
06.00 Ισπανικά στιγμιότυπα
07.00 Πορτογαλικά στιγμιότυπα

ΚΕΝΤΡΟ ΕΙΔΙΚΩΝ ΘΕΡΑΠΕΙΩΝ ΤΟΥ ΠΑΙΔΙΟΥ ΔΩΔΕΚΑΝΗΣΟΥ

ΚΩΝ/ΝΟΣ ΜΠΑΔΑΝΗΣ - ΣΟΥΖΗ ΓΕΩΡΓΙΛΟΠΟΥΛΟΥ

ΕΡΓΟΘΕΡΑΠΕΥΤΗΣ ΠΤΥΧΙΟΥΧΟΣ
ΜΕΘΟΔΟΥ BOBATH N.D.T
ΜΕΘΟΔΟΣ PORTAGE
ΑΙΣΘΗΤΗΡΙΑΚΗΣ ΟΛΟΚΛΗΡΩΣΗΣ (S.I.)
ΜΕΤΕΚΠΑΙΔΕΥΣΗ ΣΤΙΣ ΝΕΥΡΟΛΟΓΙΚΕΣ ΚΑΙ ΚΙΝΗΤΙΚΕΣ ΔΙΑΤΑΡΑΧΕΣ

ΛΟΓΟΠΑΘΟΛΟΓΟΣ ΜΕΤΑΠΤΥΧΙΑΚΟ ΑΚΟΥΟΛΟΓΙΑΣ

Αποστόλου Παύλου 84, Ρόδος 85100,
τηλ. / fax (22410)60999/60579

ΧΠ1871/1872

ΑΓΩΓΗ ΛΟΓΟΥ-ΛΟΓΟΘΕΡΑΠΕΙΑ
στο παιδί και τον έφηβο

.....Χρύσα Καραπαναγιώτου-Χατζηδάκη.....
.....Λογοθεραπεύτρια.....
.....Πτυχιούχος Α.Τ.Ε.Ι. Πάτρας.....
Μέλος της Αμερικανικής Ένωσης Λογοπαθολόγων
δέχεται με ραντεβού

Στεφ. Καζούλη 18 & Βενετοκλέων, Ρόδος 85100
τηλ.: 22410 25355 - κιν.: 6972276527
e-mail: karapanagiotou@tee.gr AE0135

ΛΟΥΤΣΙΟΥ ΖΑΦΕΙΡΟΥΛΑ

ΨΥΧΟΛΟΓΟΣ - ΠΑΙΔΟΨΥΧΟΛΟΓΟΣ - ΠΑΙΔΑΓΩΓΟΣ

Πτυχιούχος UNIVERSITY OF CENTRAL LANCASHIRE UK,
ΠΑΝΕΠΙΣΤΗΜΙΟΥ ΑΙΓΑΙΟΥ
MSc ΠΑΙΔΟΨΥΧΟΛΟΓΙΑΣ UNIVERSITY OF LONDON
Μέλος της Ενωσης Βρετανών Ψυχολόγων (BPS)

Διάγνωση-Αντιμετώπιση:
✓ Ειδικών Μαθησιακών Δυσκολιών (δυσλεξία - δυσγραφία - δυσαριθμησία)
✓ Υπερκινητικότητας - Διάσπασης προσοχής

Αντιμετώπιση προβλημάτων:
✓ Επιθετικότητας - συστολής - άγχους - κατάθλιψης
✓ Σύναψης - διατήρησης φιλικών σχέσεων
✓ Μειωμένης επιθυμίας για σχολείο - Μειωμένης σχολικής επίδοσης

Συμβουλευτική - Αντιμετώπιση Οικογενειακών προβλημάτων:
✓ Σχέσεις γονέων - γονέων παιδιών - αδελφιών
✓ Διαζύγιο - πένθος - προβλήματα υγείας
✓ Εφηβικής ηλικίας

Ψυχολογική Υποστήριξη - Ψυχοθεραπεία Παιδιών / εφήβων / ενηλίκων για:
✓ Ελλειψη αυτοπεποίθησης - αυτοεκτίμησης - αυτοσεβασμού
✓ Αντιμετώτιση άγχους - κατάθλιψης
✓ Χειρισμό συναισθημάτων - έλεγχο θυμού / παρορμήσεων
✓ Ανάπτυξη κινήτρων για προσωπική -επαγγελματική επιτυχία
✓ Σχέσεις εξάρτησης: ζήλια - ενοχές - παθολογική αγάπη - συγκρούσεις - φόβος μοναξιάς

Δέχεται με ραντεβού τηλ. 2241064841, 6945234100,
Κωνσταντινουπόλεως 48, Ρόδος ΧΠ2624

ΚΕΝΤΡΟ ΔΙΑΓΝΩΣΗΣ - ΑΠΟΚΑΤΑΣΤΑΣΗΣ ΜΑΘΗΣΙΑΚΩΝ ΔΥΣΚΟΛΙΩΝ ΚΑΙ ΣΥΜΒΟΥΛΕΥΤΙΚΗΣ ΓΟΝΕΩΝ

ΣΤΑΣΙΝΟΠΟΥΛΟΥ ΜΑΡΙΚΑ
Ψυχολόγος - Ψυχοπαιδαγωγός
Πτυχιούχος Πανεπιστημίου Αθηνών & Πανεπιστημίου Ιωαννίνων

✓ Αξιολόγηση Μαθησιακών Δεξιοτήτων και Νοημοσύνης Παιδιών & Εφήβων
✓ Αξιολόγηση Σχολικής Ετοιμότητας Νηπίων για Εισαγωγή στο Δημοτικό Σχολείο
✓ Διάγνωση - Αποκατάσταση Ειδικών Μαθησιακών Δυσκολιών
• *Δυσλεξία* • *Δυσορθογραφία*
• *Δυσγραφία* • *Δυσαριθμησία*
✓ Αξιολόγηση - Αντιμετώπιση Μαθησιακών Δυσκολιών / Χαμηλής Σχολικής Επίδοσης
✓ Μαθησιακή Υποστήριξη Παιδιών με Διαταραχή Ελλειμματικής Προσοχής / Υπερκινητικότητα
✓ Ψυχολογική Υποστήριξη Παιδιών που παρουσιάζουν Δυσκολίες στη Μάθηση
✓ Συμβουλευτική Γονέων

ΔΕΧΕΤΑΙ ΚΑΤΟΠΙΝ ΡΑΝΤΕΒΟΥ
Εθν. Αντίστασης 15, 3ος όροφος
Κιν.: 6972 721967 AE556

INEMA
ΙΑΤΡΙΚΟΣ & ΝΟΣΟΚΟΜΕΙΑΚΟΣ ΕΞΟΠΛΙΣΜΟΣ

από το 1988 είμαστε οι μεγαλύτεροι προμηθευτές ΙΑΤΡΙΚΟΥ-ΟΡΘΟΠΕΔΙΚΟΥ & ΝΟΣΟΚΟΜΕΙΑΚΟΥ ΥΛΙΚΟΥ ΣΤΗ ΔΩΔΕΚΑΝΗΣΟΥ

18 χρόνια εμπειρίας Εμπιστευθείτε μας!





- ΑΝΑΠΗΡΙΚΑ ΚΑΡΟΤΣΙΑ
- ΒΑΔΙΣΤΙΚΑ
- ΟΡΘΟΠΕΔΙΚΑ ΕΙΔΗ
- ΜΠΛΟΥΖΕΣ ΙΑΤΡΙΚΕΣ
- ΚΑΛΤΣΕΣ ΦΛΕΒΙΤΙΔΑΣ
- ΠΕΛΜΑΤΑ
- ΟΡΘΟΠΕΔΙΚΑ ΜΑΞΙΛΑΡΙΑ
- ΚΡΕΒΑΤΙΑ ΝΟΣΟΚΟΜΕΙΑΚΑ
- ΙΑΤΡΙΚΟΣ ΕΞΟΠΛΙΣΜΟΣ και ΑΝΑΛΩΣΙΜΑ
- ΟΡΓΑΝΑ ΧΗΜΕΙΟΥ
- και κάθε άλλο είδος για κατ'οίκο νοσηλεία





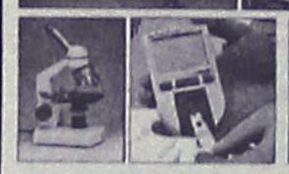



ΧΠ1720

ΡΟΔΟΣ: ΛΕΜΕΣΣΟΥ 2 - ΤΗΛ: 22410 32238 **www.inema.gr**
ΚΩΣ: ΕΛ. ΒΕΝΙΖΕΛΟΥ 38 (παραπ/ρως Αγίας Παρασκευής) - ΤΗΛ: 22420 20048

ΑΚΟΥΣΤΙΚΑ ΒΑΡΗΚΟΪΑΣ
ΑΝΑΛΟΓΙΚΑ - ΠΡΟΓΡΑΜΜΑΤΙΖΟΜΕΝΑ - ΨΗΦΙΑΚΑ

Ακούστε τους ήχους της Ζωής

Στο πληρέστερο Κέντρο Ακουστικών Εφαρμογών στα Δωδεκάνησα. Με τις καλύτερες τιμές και τον καλύτερο διακανονισμό.
Εμπιστευθείτε τους πιο έμπειρους στο χώρο, επιλέγοντας ανάμεσα στους μεγαλύτερους κατασκευαστές ακουστικών βαρηκοίας στον κόσμο.

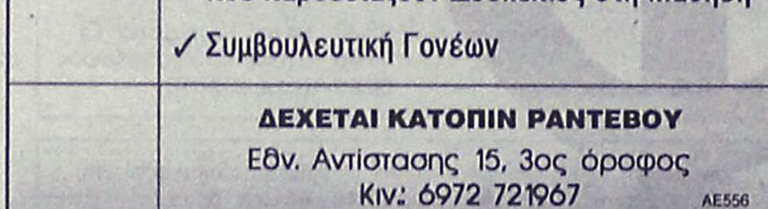

(BTE) (ITE) (CIC) (ITC) (BONE)

BELTONE – STARKEY – HANSATON – UNITRON – SIEMENS
BERNAFON – PHILIPS – COSELGI – REXTON
MICROSON – PURETONE – AUDIFON

ΚΙΒ ΚΕΝΤΡΟ ΙΑΤΡΙΚΩΝ ΒΟΗΘΗΜΑΤΩΝ

Εθνικής Αντιστάσεως 18
(πρωην Αννης Μαρίας)
Τηλ: 2241020359 Κιν: 6932748916

Συμβάσεις με όλα τα ταμεία.
Ειδικές τιμές ΟΓΑ

ΧΠ2597

Πάντα Εκτίμη

Β' ΜΕΡΟΣ

ΜΕΤΡΗΣΗ ΤΟΥ ΠΑΧΟΥΣ ΤΩΝ ΠΤΥΧΩΝ ΤΟΥ ΔΕΡΜΑΤΟΣ

Η μέτρηση του πάχους των πτυχών του δέρματος είναι η πιο διαδεδομένη μέθοδος για την εκτίμηση του λίπους σε έρευνες μεγάλων πληθυσμών, γιατί μπορεί να εφαρμοστεί οπουδήποτε, εύκολα και γρήγορα. Βασίζεται στην αρχή ότι το υποδόριο λίπος αντικατοπτρίζει την συνολική πο-

Γράφει η

Πετρίδη Κατερίνα
Διατροφολόγος - Κλινικός Διαιτολόγος

σότητα του λίπους στον οργανισμό. Με τη χρήση ειδικού οργάνου, του δερματοπτυχόμετρου, μετράμε το εύρος των πτυχών του δέρματος σε διάφορα σημεία του σώματος και θέτοντας τις τιμές αυτές σε ειδικές εξισώσεις υπολογίζουμε το ποσοστό σωματικού λίπους. Υπάρχουν πολλές εξισώσεις με μεγάλη αξιοπιστία που εφαρμόζονται για διάφορους πληθυσμούς (π.χ. παιδιά, μαύροι, αθλητές κτλ.) καθώς και «γενικές» εξισώσεις που εφαρμόζονται στο σύνολο των ανθρώπων. Ένα λάθος που γίνεται αρκετές φορές είναι να αναφερόμαστε στις εξισώσεις των δερματοπτυχών με τον αριθμό των σημείων που μετράνε (π.χ. εξίσωση 3 σημείων) ενώ ο σωστός τρόπος είναι να αναφέρουμε τους ερευνητές που τις πρότειναν και το έτος δημοσίευσης (π.χ. Jackson, Pollock 1978).

Τα δερματοπτυχόμετρα που χρησιμοποιούνται είναι πλαστικά και μεταλλικά. Από τα τελευταία, που είναι και πιο αξιόπιστα, συνιστώνται το Lange και το Harpenden. Τα σημεία, στα οποία πιάνονται οι πτυχές του δέρματος εξαρτώνται από την εξίσωση που θα χρησιμοποιήσουμε και διαφέρουν ελαφρά από

ΟΡΘΟΠΕΔΙΚΑ - ΙΑΤΡΙΚΑ
ΧΑΡΙΤΟΣ

Ορθοπεδικά είδη & κατασκευές

Εξοπλισμός Ιατρείου & αναλώσιμα



Είδη νοσηλείας κατ' οίκον & μηχανήματα οξυγονοθεραπείας

Ακουστικά Βαρηκοΐας

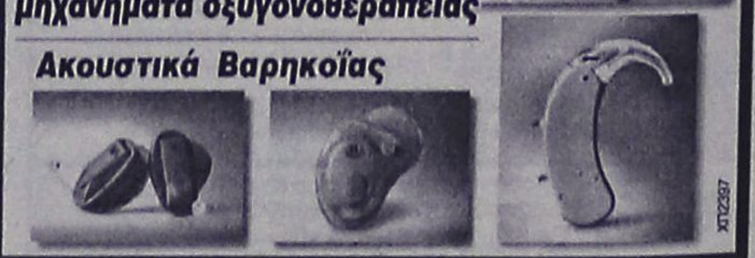

ΕΛΕΥΘ. ΒΕΝΙΖΕΛΟΥ 6 (Δίπλα στη Ροδιακή Επαυλη) - ΡΟΔΟΣ
Τηλ.: 22410 24112 Fax: 22410 75969 e-mail: orken@rho.forthnet.gr

με υγείαν... στη λίπους

ερευνητή σε ερευνητή.

Για τη μέτρηση συνίσταται να επιλέγεται η δεξιά πλευρά του σώματος. Ο τρόπος εφαρμογής της μεθόδου είναι όμοιος για όλα τα σημεία του σώματος στα οποία μετρούνται οι πτυχές. Στην αρχή ο ερευνητής πρέπει να σημαδέψει με ακρίβεια το σημείο στο οποίο θα γίνει η μέτρηση. Κατόπιν πιάνει με το δείκτη και τον αντίχειρα μια πτυχή του δέρματος ένα πόντο πάνω από το σημείο μέτρησης και τραβάει προς τα έξω το δέρμα προσέχοντας να μην πιάσει μαζί και μύ. Κρατώντας την πτυχή εφαρμόζει τα σκέλη του δερματοπτυχόμετρου στο ακριβές σημείο μέτρησης. Χωρίς να αφήσει το κράτημα της πτυχής με το χέρι του, περιμένει 4 δευτερόλεπτα και στη συνέχεια καταγράφει την ένδειξη του δερματοπτυχόμετρου. Όλα τα σημεία μετριούνται δύο φορές σε κυκλική σειρά και ως τελικό αποτέλεσμα υπολογίζεται η μέση τιμή τους. Σε περίπτωση μεγάλης διαφοράς μετριέται το σημείο και τρίτη φορά.

Πλεονεκτήματα της μέτρησης των πτυχών του δέρματος

Το πλεονέκτημα της μεθόδου αυτής είναι ότι εφαρμόζεται πολύ εύκολα και δεν χρειάζεται τίποτε άλλο παρά ένα δερματοπτυχόμετρο, το οποίο είναι προσιτό στον καθένα. Μπορεί έτσι να εφαρμοστεί σε μεγάλο αριθμό ατόμων και σε χώρους όπως γυμναστήρια, γήπεδα, ακόμα και στα σπίτια, γεγονός που δεν αναγκάζει τους εξεταζόμενους να μεταφερθούν σε εξειδικευμένο εργαστήριο. Επίσης ο χρόνος που χρειάζεται για να γίνει η μέτρηση είναι λίγα λεπτά. Το συνολικό λάθος της μεθόδου υπολογίζεται στο 3,5%.

Μειονεκτήματα της μέτρησης των πτυχών του δέρματος

Ένα από τα μειονεκτήματα της μεθόδου είναι ότι χρειάζεται εξειδικευμένο προσωπικό για την εφαρμογή της, καθώς η μέτρηση από μη ειδικούς μπορεί να περιέχει μεγάλο σφάλμα. Η μέτρηση δεν θα πρέπει να γίνεται αμέσως μετά από άσκηση, γιατί αυτό μπορεί να οδηγήσει σε λάθος. Όλες οι μετρήσεις πρέπει να γίνονται από τον ίδιο εξεταστή έτσι ώστε να αποφεύγονται οι διαφορές που υπάρχουν στην μέτρηση από άτομο σε άτομο. Ένα σημαντικό μειονέκτημα της μεθόδου είναι επίσης ότι δεν μπορεί να εφαρμοστεί σε υπερβολικά παχύσαρκα άτομα. Τέλος, ένα άλλο μεγάλο πρόβλημα αυτής της μεθόδου είναι ότι ο έλεγχος της εγκυρότητάς της βασίζεται τις περισσότερες φορές στη σύγκρισή της με την υποβρύχια ζύγιση, η οποία χρησιμοποιεί το «δισυστατικό μοντέλο» με όλα τα μειονεκτήματά του που προαναφέρθηκαν.

Επιλογή σωστής εξίσωσης

Το πιο σημαντικό και συχνό λάθος που γίνεται στη μέθοδο αυτή είναι η χρησιμοποίηση ακατάλληλης εξίσωσης. Χρειάζεται μεγάλη προσοχή στη σωστή επιλογή της εξίσωσης που θα χρησιμοποιηθεί καθώς για κάθε πληθυσμιακή ομάδα υπάρχει ειδική εξίσωση. Για να μπορέσουμε να επιλέξουμε τη σωστή εξίσωση για τα άτομα τα οποία πρόκειται να μετρήσουμε, χρειάζεται να γνωρίζουμε τα εξής:

1. Ποια είναι η μέθοδος αναφοράς που χρησιμοποιήθηκε για να προκύψει η εξίσωση. δυστυχώς οι περισσότερες εξισώσεις χρησιμοποιούν την υποβρύχια ζύγιση, η οποία χρησιμοποιεί το δισυστατικό μοντέλο, με όλα τα προβλήματα που έχει. Πρέπει επίσης να προσέξουμε αν η εξίσωση μας δίνει ποσοστό λίπους ή πυκνότητα σώματος. Στη δεύτερη περίπτωση να προσέξουμε έτσι ώστε η μετατροπή της πυκνότητας σε λίπος να ακολουθήσει τον τρόπο που αναφέρθηκε στην προηγούμενη ενότητα.

2. Από τι είδους άτομα αποτελείται το δείγμα, από το οποίο προήλθε η εξίσωση. Τα χαρακτηριστικά των ατόμων που θέλουμε να μετρήσουμε (ηλικία, φύλο, φυλή) πρέπει να είναι ίδια με αυτά του δείγματος.

3. Ποια σημεία μετρούνται και με ποια κατεύθυνση. Αυτό εξαρτάται από την εξίσωση που επιλέγουμε και πρέπει να είναι σύμφωνα με αυτά που αναφέρει ο ερευνητής που δημοσίευσε την εξίσωση. Αν και σε γενικές γραμμές δεν υπάρχουν πολλές διαφορές από ερευνητή σε ερευνητή πρέπει να είμαστε προσεκτικοί γιατί πολλές φορές το ακριβές σημείο μέτρησης είναι διαφορετικό.

Μέτρηση του ποσοστού λίπους με βιοηλεκτρική αγωγιμότητα

Η αρχή στην οποία στηρίζεται η μέθοδος αυτή είναι το γεγονός ότι η ροή ηλεκτρικού ρεύματος διευκολύνεται μέσω ενυδατωμένου άπαχου ιστού και εξωκυττάριου νερού σε σχέση με το λιπώδη ιστό. Αυτό συμβαίνει λόγω μεγαλύτερης ηλεκτρολυτικής ικανότητας των μη λιπωδών συστατικών. Συνεπώς η αντίσταση στη ροή του ηλεκτρικού ρεύματος είναι άμεσα σχετιζόμενη με το επίπεδο του σωματικού λίπους.

Η ανάλυση της βιοηλεκτρικής αγωγιμότητας απαιτεί μέτρηση από έμπειρο προσωπικό κάτω από αυστηρά σταθμισμένες συνθήκες, ιδιαίτερα για την τοποθέτηση των ηλεκτροδίων και τη θέση του σώματος του ατόμου, καθώς και ένα πρωτόκολλο που πρέπει να ακολουθήσει ο εξεταζόμενος πριν από την λιπομέτρηση (π.χ. να είναι καλά ενυδατωμένος, 12 ώρες πριν να μην έχει ασκηθεί, να έχει φάει 2-3 ώρες πριν, να μην έχει καταναλώσει αλκοόλ 24 ώρες πριν, να μην έχει καταναλώσει αναψυκτικά κ.τ.λ.)

Σύμφωνα λοιπόν με τα παραπάνω αφού ακολουθηθούν αρχίζει η μέτρηση, διαβιβάζοντας στο άτομο ανώδυνο τοπικό ηλεκτρικό ρεύμα με αντίσταση μεταξύ των ηλεκτροδίων πηγής και των ηλεκτροδίων ανίχνευσης. Η μετατροπή της τιμής της αντίστασης σε σωματική πυκνότητα (προσθέτοντας σωματική μάζα, φύλο, ηλικία, φυλή, ανάστημα) δίνει τον υπολογισμό του % λίπους του σώματος.

Συμπερασματικά θα μπορούσαμε να αναφέρουμε ότι η σωστή εκτίμηση του σωματικού λίπους ενός ανθρώπου είναι μία πολύ δύσκολη διαδικασία, η οποία χρειάζεται εξειδικευμένη γνώση και εμπειρία. Υπάρχουν αρκετές μέθοδοι για να μπορέσουμε να υπολογίσουμε αυτό το λίπος. Από τις μεθόδους που υπάρχουν θα συνιστούσαμε την υποβρύχια ζύγιση (που δυστυχώς είναι αρκετά δύσκολη μέθοδος διότι απαιτεί εξειδικευμένο εργαστήριο), σαν καλύτερη εργαστηριακή μέθοδο. Παρόλα αυτά εάν θέλουμε να μετρήσουμε το λίπος μας πιο εύκολα οι μετρήσεις των δερματοπτυχών αποτελούν την πιο έγκυρη πρακτική μέθοδο μαζί με την ανάλυση της βιοηλεκτρικής αγωγιμότητας.



ΧΡΥΣΙΔΗ Ν. ΚΑΛΛΙΟΠΗ
Χειρουργός Οδοντίατρος
(Πτυχιούχος Πανεπιστημίου Αθηνών)
Δέχεται καθημερινά με ραντεβού
(εκτός Σαββάτου)
09.00-13.00, 17.00-20.00
Μεγάλου Κωνσταντίνου 36 (Ισόγειο)
Τηλ.: 2241024171, Κιν. 6977963848
ΑΕ831

ΚΕΝΤΡΟ ΥΠΟΣΤΗΡΙΞΗΣ ΨΥΧΟΛΟΓΙΚΩΝ ΠΡΟΒΛΗΜΑΤΩΝ
ΣΙΑΓΚΑ ΚΩΝΣΤΑΝΤΙΝΑ
ΨΥΧΟΛΟΓΟΣ
Απόφοιτος Αριστοτελείου Πανεπιστημίου Θεσσαλονίκης
τηλ. 6945557447
ΚΥΠΡΙΩΤΗ ΑΛΕΞΙΑ
ΨΥΧΟΛΟΓΟΣ
ΨΥΧΟΛΟΓΟΣ ΥΓΕΙΑΣ
Απόφοιτος Πανεπιστημίου Κρήτης, MSC Surrey University of England
τηλ. 6944717520
Δέχονται κατόπιν ραντεβού
Στεφ. Καζούλη 18-1ος όροφος
τηλ. 2241022102
ΧΠ2763

ΧΡΙΣΤΙΝΑ ΣΑΒΒΑΚΗ-ΓΚΡΑΝΖΑΝ
Κλινική Ψυχολόγος
Πτυχιούχος Γαλλίας
Μεταπτυχιακή εκπαίδευση (Dess) στην Κλινική Ψυχολογία Ενηλίκου-Εφήβου & Παιδιού
ψυχολογικό εργαστήρι
Για τον ενήλικο
-Ψυχολογική αξιολόγηση & διάγνωση
-Ψυχολογική υποστήριξη
-Συμβουλευτική ατόμου, ζεύγους, οικογένειας
-Ψυχοδυναμική ψυχοθεραπεία
-Ομάδες αυτογνωσίας μέσα από την τέχνη
Για το παιδί
-Αξιολόγηση νοητικής & συναισθηματικής σφαίρας προσωπικότητας
-Διάγνωση μαθησιακών δυσκολιών & διαταραχών συμπεριφοράς
-Ψυχοθεραπεία μέσω παιχνιδιού & εικαστικών
κωνσταντίνου υδραίου 24
τηλ. 2241077350, κιν. 6937684251
δέχεται με ραντεβού
ΧΠ1511

ΙΑΤΡΙΚΗ ΑΝΑΚΟΙΝΩΣΗ
Ο ΙΑΤΡΟΣ
ΠΑΠΑΘΕΟΔΩΡΑΚΗΣ ΦΙΛΙΠΠΟΣ
Πλαστικός Χειρούργος
Αισθητική & Επανορθωτική χειρουργική-Εφαρμογής LASER
Εθν. Αντίστασης (πρώην Άννης Μαρίας) & Λεμεσού 43
85100 Ρόδος. Τηλ. 22410 78147, κιν. 6944 370011
Θα απουσιάσει από 25/10/2005 έως 30/10/2005 λόγω συμμετοχής του στο ΠΑΝΕΛΛΗΝΙΟ ΣΥΝΕΔΡΙΟ ΠΛΑΣΤΙΚΗΣ ΧΕΙΡΟΥΡΓΙΚΗΣ
Θα δέχεται κανονικά από τη Δευτέρα 31/10/2005.
ΑΤ3726(Π)

ΑΠΟΚΑΤΑΣΤΑΣΗ ΝΕΥΡΟΛΟΓΙΚΩΝ ΠΑΘΗΣΕΩΝ
ΑΝΑΣΤΑΣΙΟΣ Η. ΜΑΝΕΤΤΑΣ
ΦΥΣΙΟΘΕΡΑΠΕΥΤΗΣ
Bobath/NDT
Ειδικευμένος στο πανεπιστημιακό νοσοκομείο της Βέρνης Insel Spital στην αποκατάσταση των κινητικών και αισθητηριακών διαταραχών μετά από παθήσεις και κακώσεις του νευρικού συστήματος. Πτυχιούχος της μέθοδου Bobath.
Πρώιμη και χρόνια αποκατάσταση μετά από:
- **Αγγειακά εγκεφαλικά επεισόδια**
- **Κρανιοεγκεφαλικές κακώσεις**
- **Πολλαπλή σκλήρυνση**
- **Παθήσεις και κακώσεις των περιφερικών νεύρων**
- **Εγκεφαλική παράλυση**
- **Νευρολογικά συμπτώματα από το αυχενικό σύνδρομο και την παθολογία της οσφύος**
- **Συγγενείς και τραυματικές κακώσεις του νωτιαίου μυελού**

Θεραπεία κατ'οίκον
Ολυμπίας 2, Ρόδος 85100 • Τηλ. 2241023188 • Κιν. 6946685197
ΑΤ3701(Π)

ΚΗΔΕΙΕΣ

Την λατρευτή μας αδελφή και θεία
ΠΑΝΑΓΙΩΤΑ Γ. ΚΑΚΟΥΛΑ
ετών 78
θανούσα, κηδεύουμε αύριο Πέμπτη 27 Οκτωβρίου 2005 και ώρα 4 μ.μ. από τον Ιερό Ναό Ταξιαρχών Νεκροταφείου Ρόδου.
Τ' αδέλφια: Γιώργος-Τιτίνα Τσιμέτα, Νίνα-Μανόλης Παπαδάκη, Νίνα Τσιμέτα
Τ' ανίψια και οι λοιποί συγγενείς.

ΧΠ2830

Τον λατρευτό μας αδελφό, ανιψιό και θείο
ΕΜΜΑΝΟΥΗΛ ΠΟΛΥΧΡΟΝΗ
ετών 63
θανόντα, κηδεύουμε σήμερα Τετάρτη 26 Οκτωβρίου 2005 και ώρα 4 μ.μ. από τον Ιερό Ναό Αγίου Ισιδώρου.
Τ' αδέλφια
Η θεία: Ιωάννα
Τ' ανίψια και οι λοιποί συγγενείς.

ΧΠ2830

ΜΝΗΜΟΣΥΝΑ



Την 27η μηνός Οκτωβρίου ημέρα Πέμπτη και ώρα 8.30 π.μ. εις τον Ιερό Ναό Αγίας Ειρήνης Ορφανοτροφείου Θηλέων, τελούμε 9ήμερο μνημόσυνο υπέρ αναπαύσεως της ψυχής της λατρευτής μας συζύγου, μητέρας και γιαγιάς
ΕΙΡΗΝΗΣ ΒΑΖΕΛΑΚΗ
Ο σύζυγος: Ιπποκράτης
Τα παιδιά: Αμαλία - Βασίλης, Ευαγγελία - Δημήτρης.
Και τα εγγόνια.

MZT241033



Την 27η μηνός Οκτωβρίου ημέρα Πέμπτη και ώρα 8 π.μ. εις τον Ιερό Ναό Αγίων Αναργύρων, τελούμε 3μηνο μνημόσυνο υπέρ αναπαύσεως της ψυχής της λατρευτής μας
ΜΙΧΑΛΙΤΣΑΣ ΤΡΙΚΟΙΛΗ
Ο σύζυγος: Γεώργιος
Οι γονείς: Μαρία - Νικόλαος
Τα παιδιά: Μιχάλης, Νικόλαος
Το εγγόνι: Γεώργιος
Η νύφη: Ελένη
Οι αδελφές, τ' ανίψια και οι λοιποί συγγενείς.

MZT241020



Την 28η μηνός Οκτωβρίου ημέρα Παρασκευή και ώρα 8 π.μ. εις τον Ιερό Ναό Ταξιαρχών Νεκροταφείου Ρόδου, τελούμε 40ήμερο μνημόσυνο υπέρ αναπαύσεως της ψυχής του λατρευτού μας συζύγου, πατέρα, πάππου, υιού, αδελφού και θείου
ΑΝΑΣΤΑΣΙΟΥ ΧΑΤΖΗΝΙΚΗΤΑ
Η σύζυγος: Ειρήνη
Τα παιδιά: Μιχάλης-Χριστίνα, Ανδρέας-Ευδοκία
Η εγγονή: Στέλλα
Τα πεθερικά, τ' αδέλφια, τ' ανίψια και οι λοιποί συγγενείς.

ΧΠ2830

ΕΛΛΗΝΙΚΗ ΔΗΜΟΚΡΑΤΙΑ
ΠΕΡΙΦΕΡΕΙΑ ΝΟΤΙΟΥ ΑΙΓΑΙΟΥ
ΝΟΜΟΣ ΔΩΔΕΚΑΝΗΣΟΥ
ΔΗΜΟΣ ΛΙΝΔΙΩΝ

ΜΝΗΜΟΣΥΝΟ



Την προσεχή Κυριακή 30 Οκτωβρίου και ώρα 8.30 π.μ., ο Δήμος Λινδίων, τιμώντας τη μνήμη του συμπατριώτη μας Πολιτικού Άνδρα **Γιάννη Ζίγδη,** τελεί στον Καθεδρικό Ναό της Λίνδου "Η Κοίμησις της Θεοτόκου", μνημόσυνο υπέρ αναπαύσεως της ψυχής του.
Ο Δήμαρχος και το Δημοτικό Συμβούλιο Λινδίων παρακαλούν τους τιμώντες την μνήμη του αείμνηστου Δωδεκανήσιου Πολιτικού, όπως παραστούν στην επιμνημόσυνη Ακολουθία, για να ενώσουν τις δεήσεις τους προς τον Ύψιστον.

ΧΠ.ΔΗΜΟ32

ΔΙΕΥΘΥΝΣΗ ΔΑΣΩΝ ΔΩΔΕΚΑΝΗΣΟΥ

ΑΝΑΚΟΙΝΩΣΗ

Γνωστοποιείται κατά το άρθρο 14 του Ν. 998/79, η αποστολή για δημοσίευση στον Δήμο Καλλιθέας, της αριθμ. Πρωτ. 5877/03-10-2005 Πράξης χαρακτηρισμού έκτασης που εκδόθηκε από τον Δ/ντή Δασών Δωδ/νήσου. Η Κ.Μ. 64 γαιών Αγίας Βαρβάρας εμβαδού 16.080 τ.μ. χαρακτηρίζεται ως γεωργική έκταση και Δάσος.

Ο Δ/ντής Δασών
Δωδ/νήσου
Κοντίτσης Φίλιππος
Δασολόγος με βαθμό Α'

MZT251019

ΔΗΜΟΣ ΚΑΛΛΙΘΕΑΣ
ΡΟΔΟΥ

ΕΛΛΗΝΙΚΗ ΔΗΜΟΚΡΑΤΙΑ — **Καλυθιές 25/10/2005**
ΠΕΡΙΦΕΡΕΙΑ ΝΟΤΙΟΥ ΑΙΓΑΙΟΥ — **Αρ. Πρωτ. Τ.Υ. 2231**
ΝΟΜΟΣ ΔΩΔΕΚΑΝΗΣΟΥ
ΔΗΜΟΣ ΚΑΛΛΙΘΕΑΣ

ΠΕΡΙΛΗΨΗ ΔΙΑΚΗΡΥΞΗΣ ΑΝΟΙΧΤΗΣ ΔΗΜΟΠΡΑΣΙΑΣ

Ο Δήμαρχος Καλλιθέας Ν. Ρόδου, Ν. Δωδεκανήσου, Περιφέρεια Ν. Αιγαίου, διακηρύσσει την με ανοικτή δημοπρασία επιλογή αναδόχου για την κατασκευή του έργου: "ΑΝΑΠΛΑΣΗ ΙΣΤΟΡΙΚΟΥ ΚΕΝΤΡΟΥ ΠΑΡΑΔΟΣΙΑΚΟΥ ΟΙΚΙΣΜΟΥ Δ.Δ. ΚΟΣΚΙΝΟΥ ΔΗΜΟΥ ΚΑΛΛΙΘΕΑΣ ΡΟΔΟΥ", που θα διεξαχθεί με το σύστημα προσφοράς "με επιμέρους ποσοστά έκπτωσης και έλεγχο ομαλότητας", σύμφωνα με τις διατάξεις των ν. 1418/84 (παρ. 2, άρθρο 4) και υπό τις προϋποθέσεις του 3263/2004 και των κανονιστικών πράξεων (προεδρικών διαταγμάτων και υπουργικών αποφάσεων) που εκδόθηκαν προς εκτέλεσή τους.
Ως ημερομηνία λήξης της προθεσμίας παραλαβής των προσφορών στο διαγωνισμό, ορίζεται η 21η του μηνός Νοεμβρίου ημέρα Δευτέρα. Ώρα λήξης της υποβολής προσφορών ορίζεται η 10.00 π.μ.
Αν για οποιονδήποτε λόγο δεν διεξαχθεί η δημοπρασία την προαναφερθείσα ημερομηνία, θα διενεργηθεί στις 28-11-2005, ημέρα Δευτέρα και ώρα 10.00 π.μ.
Ο προϋπολογισμός της δαπάνης των δημοπρατούμενων εργασιών ανέρχεται σε 937.900,00 ευρώ με αναθεώρηση και ΦΠΑ.
Το έργο έχει ενταχθεί στο Επιχειρησιακό Πρόγραμμα "ΠΕΡΙΒΑΛΛΟΝ" (ΕΠΠΕΡ) 2000-2006 ΤΟΥ ΥΠΕΧΩΔΕ με προϋπολογισμό 1.000.000,00 ευρώ, εκ των οποίων το 75% συγχρηματοδοτείται από το Ε.Τ.Π.Α. Εχει επίσης ενταχθεί στη Σ.Α.Ε.075/3 και έχει κωδικό έργου 2004 ΣΕ07530011.
Η εγγυητική επιστολή συμμετοχής, κατά όρους του άρθρου 23 παρ. 1 του Π.Δ. 609/85, ανέρχονται σε ποσοστό 2% επί του προϋπολογισμού της Μελέτης, χωρίς αναθεώρηση και ΦΠΑ, δηλαδή στο ποσό των 16.120,00 ευρώ.
Στη δημοπρασία δικαιούνται να συμμετάσχουν Μεμονωμένες ή Κοινοπραξίες Εργοληπτικών Επιχειρήσεων με τους όρους που αναφέρονται στην Αναλυτική Διακήρυξη εγγεγραμμένων στο Ελληνικό Μητρώο ΜΕΕΠ του ΥΠΕΧΩΔΕ στις παρακάτω κατηγορίες και τάξεις:
ΟΙΚΟΔΟΜΙΚΑ ΕΡΓΑ: Πρώτη μέχρι Τρίτη τάξη για κοινοπραξίες Εργοληπτικών Επιχειρήσεων εχόντων τα παραπάνω πτυχία, που η σχετική βεβαίωση είναι σε ισχύ σύμφωνα με την κατάταξη του Ν. 2940/01, όπως τροποποιήθηκε με την εγκύκλιο 13/12-05-2003 του ΥΠΕΧΩΔΕ, και για τις εργοληπτικές επιχειρήσεις ανεξαρτήτως έδρας, με τις προϋποθέσεις της παρ. 42 του άρθρου 16 του ν. 1418/84, όπως ισχύει (αναβάθμιση ορίου λόγω κοινοπραξίας).
ΗΛΕΚΤΡΟΜΗΧΑΝΟΛΟΓΙΚΑ ΕΡΓΑ: Α2 μέχρι Δεύτερη τάξη για κοινοπραξίες Εργοληπτικών Επιχειρήσεων εχόντων τα παραπάνω πτυχία, που η σχετική βεβαίωση είναι σε ισχύ σύμφωνα με την κατάταξη του ν. 2940/01, όπως τροποποιήθηκε με την εγκύκλιο 13/12-05-2005 του ΥΠΕΧΩΔΕ, και για τις εργοληπτικές επιχειρήσεις ανεξαρτήτως έδρας, με τις προϋποθέσεις της παρ. 42 του άρθρου 16 του ν. 1418/84, όπως ισχύει (αναβάθμιση ορίου λόγω κοινοπραξίας).
Τα συμβατικά τεύχη είναι διαθέσιμα για την ενημέρωση των ενδιαφερομένων έως και την 18/11/2005 στα γραφεία της Τεχνικής Υπηρεσίας του Δήμου Καλλιθέας.
Για περισσότερες πληροφορίες, οι ενδιαφερόμενοι μπορούν να απευθύνονται στα τηλ. 2241060640-36-38, κατά τις εργάσιμες ημέρες και ώρες.

Ο Δήμαρχος
Ιωάννης Ιατρίδης

ΜΝΗΜΗΣ ΕΝΕΚΕΝ
ΠΑΡΑΣΚΕΥΑΣΤΗΡΙΟΝ ΜΝΗΜΟΣΥΝΩΝ
Αναλαμβάνουμε την οργάνωση των μνημοσύνων σας, προσφέροντάς σας όλα όσα χρειάζονται για την άψογη μνημόνευση των αγαπημένων εκλιπόντων σας.
Προσφέρουμε μεγάλη ποικιλία πρωτότυπων σχεδίων σε δίσκους της επιλογής σας με τα συνοδευτικά αρτύματα. Παράλληλα διαθέτουμε όλα τα απαραίτητα είδη μνημοσύνων.
Στο χώρο μας θα βρείτε τέλεια εξυπηρέτηση, καθαριότητα και πάνω απ' όλα σεβασμό στη δύσκολη στιγμή σας. ΑΤ3106
Γ. ΠΑΠΑΝΔΡΕΟΥ 78, ΑΝΑΛΗΨΗ - Τηλ./Fax: 22410 69620

ΔΙΑΚΗΡΥΞΗ ΔΙΑΓΩΝΙΣΜΟΥ
ΓΕΝΙΚΟ ΕΠΙΤΕΛΕΙΟ ΣΤΡΑΤΟΥ
80 ΑΔΤΕ

ΔΙΑΚΗΡΥΞΗ

Ανακοινώνεται ότι, την 15 Νοε. 2005, ημέρα Τρίτη και ώρα 10.00 στη ΛΕΘ Κω θα διενεργηθεί Δημόσιος Μειοδοτικός Διαγωνισμός, με ενσφράγιστες έγγραφες προσφορές, με τη δυνατότητα να συνεχισθεί με προφορικές προσφορές, για την ανάδειξη Προμηθευτή (ών) Γαλακτοκομικών-Τυροκομικών προϊόντων, για κάλυψη αναγκών των μονάδων της 80 ΑΔΤΕ της Ν. Κω.
Πληροφορίες κάθε εργάσιμη ημέρα και ώρα στα τηλ. 22420-22380 και 22420-25355, εσωτ. 6443, 80 ΑΔΤΕ/4ο ΕΓ/3.

Εκ της Στρατιωτικής Υπηρεσίας

ΧΠ555

ΕΛΛΗΝΙΚΗ ΔΗΜΟΚΡΑΤΙΑ — **Ρόδος 25 Οκτωβρίου 2005**
ΠΕΡΙΦΕΡΕΙΑ ΝΟΤΙΟΥ ΑΙΓΑΙΟΥ — **Αριθμ. Πρωτ.: 5207**
ΝΟΜΟΣ ΔΩΔΕΚΑΝΗΣΟΥ
ΝΟΜΑΡΧΙΑΚΗ ΑΥΤΟΔΙΟΙΚΗΣΗ ΔΩΔ/ΣΟΥ
ΔΙΕΥΘΥΝΣΗ ΑΓΡΟΤΙΚΗΣ ΑΝΑΠΤΥΞΗΣ
ΓΡΑΦΕΙΟ ΠΟΛΙΤΙΚΗΣ ΓΗΣ
ΘΕΜΑ: "Άρση περιορισμών του Νόμου 2148/52 επί της Ιδιοκτησίας του Δήμου Αφάντου Νήσου Ρόδου"

ΑΠΟΦΑΣΗ

Ο ΝΟΜΑΡΧΗΣ ΔΩΔΕΚΑΝΗΣΟΥ

Έχοντας υπόψη:
1. Το αριθμ. Π.Δ. 30/96/ΦΕΚ/Α21 "Περί Κώδικα Νομαρχιακής Αυτοδιοίκησης".
2. Την με αριθμ. 10/27.2.2004 Απόφαση του Νομαρχιακού Συμβουλίου Δωδεκανήσου «Περί ψηφίσεως Οργανισμού Εσωτερικής Οργάνωσης και Λειτουργίας των Υπηρεσιών της Νομαρχιακής Αυτοδιοίκησης Δωδεκανήσου (ΦΕΚ 791/27.5.2004 Τεύχος Β'».
3. Τις διατάξεις του Ν. 2148/52.
4. Το άρθρο 4 παρ. 2 του υπ' αριθμ. 4352/64 Ν. Δ/τος.
5. Το άρθρο 1 του υπ' αρθμ. 476/65 Β' Δ/τος.
6. Την αριθμ. Πρωτ. 6900/25.10.05 αίτηση του Δήμου Αφάντου.

ΑΠΟΦΑΣΙΖΟΥΜΕ

Αίρουμε την υφιστάμενη από τον Ν. 2148/52 απαγόρευση και επιτρέπουμε στον Δήμο Αφάντου Νήσου Ρόδου να ενεργήσει κάθε δικαιοπραξία επί του ακινήτου του εκτάσεως 7.908,50 τ.μ. που αποτελεί τμήμα της Κ.Μ. 1888[989] γαιών Αρχαγγέλου με στοιχεία (α, β, γ, δ, ε, ζ, η, θ, ι, κ, λ, μ, ν, ξ, ο, π, ρ, σ, τα υ, φ, χ, ψ, α) όπως αυτό εμφανίζεται στο από 8/4/2005 Τοπογραφικό Διάγραμμα του Αρχιτέκτονα Μηχανικού Γ. Χατζάκη.
Στον συμβολαιογράφο που θα συντάξει το συμβόλαιο της δικαιοπραξίας πρέπει να προσκομισθεί βεβαίωση της Δ/νσης Αγροτικής Ανάπτυξης Ν. Δωδ/σου με την οποία να βεβαιώνεται ότι καταβλήθηκαν σύμφωνα με τον Νόμο τα τέλη υπέρ του Δημοσίου και η βεβαίωση αυτή να μνημονευθεί και να επισυναφθεί στο ίδιο συμβόλαιο.
Η απόφαση αυτή πρέπει, πριν από την υπογραφή του συμβολαίου, να δημοσιευθεί με μέριμνα και δαπάνη των ενδιαφερομένων σε μία εφημερίδα της πόλεως Ρόδου σαν πρωτεύουσα του Νομού όπου ευρίσκεται το ανωτέρω ακίνητο.
Η παρούσα δεν αποτελεί αναγνώριση ιδιοκτησίας υπέρ του ενδεικτικά φερόμενου ως ιδιοκτήτη και ισχύει για ένα (1) χρόνο.

Ρόδος 25/10/05

Ο Νομάρχης
Γιάννης Μαχαιρίδης

ΧΠ043

ΘΕΜΑ 117 Α'

LIONS CLUB «HELIOUSSA»
Rhodos - Greece

ΨΗΦΙΣΜΑ

Για τον αδόκητο θάνατο της **L. Κακκούλα Τιτίκας,** ιδρυτικό μέλος των Lioness και της Λέσχης Lions "Ηλιούσα" Ρόδου, η οποία διετέλεσε Πρόεδρος και Αξιωματούχος της Λέσχης εκτάκτως συνεδρίασε το Δ.Σ. και αποφάσισε τα εξής:
1) Να κατατεθεί στεφάνι.
2) Να εκφράσει τα συλλυπητήρια στην οικογένεια της εκλιπούσης.
3) Να παραστεί το Δ.Σ. και τα μέλη στην εξόδιο ακολουθία και να εκφωνηθεί επικήδειος.
4) Να κατατεθεί σε ευαγές Ιδρυμα το ποσό των 300,00 ευρώ.
5) Να αναστείλει την συμμετοχή της Λέσχης μας στον Πανηγυρικό Εορτασμό της 28ης Οκτωβρίου και τις προγραμματισμένες εκδηλώσεις μας για 40 μέρες.
6) Να δημοσιευθεί το ψήφισμα στον τοπικό Τύπο.

Για το Δ.Σ. της Λέσχης
Lions "Ηλιούσα" Ρόδου

Η πρόεδρος — **Η Γραμματέας**
L. Βασιλική Πετρωνιάτη — **L. Παπαστεργίου Ασημίνα**

MZT251023

ΣΥΓΧΑΡΗΤΗΡΙΟ

Στον αγαπημένο μας ανιψιό **Γιώργο Ντόκο,** γιο του Παναγιώτη και της Μαίρης, για την εισαγωγή του στην Ιατρική Σχολή Ηρακλείου Κρήτης και του ευχόμαστε καλές σπουδές και πάντα επιτυχίες στη ζωή του.

Οι θείοι του
Βασίλης-Χρυσούλα
Νικολιδάκη

MZT251004

ΣΥΓΧΑΡΗΤΗΡΙΟ

Στον αγαπημένο μας ξάδελφο **Γιώργο Ντόκο,** γιο του Παναγιώτη και της Μαίρης για την εισαγωγή του στην Ιατρική Σχολή Ηρακλείου Κρήτης και του ευχόμαστε καλές σπουδές και πάντα επιτυχίες στη ζωή του.

Τα ξαδέλφια του
Ζαχαρίας-Μαρία
Παπαζαχαρίου

MZT251003

ΘΕΜΑ 117 Α'

LIONS CLUB «HELIOUSSA»

Rhodos - Greece

ΕΥΧΑΡΙΣΤΗΡΙΟ

Η Λέσχη Lions "Ηλιούσα" Ρόδου ευχαριστεί θερμά όλα τα καταστήματα και τους χορηγούς που έλαβαν μέρος στην Επίδειξη Μόδας για το Φθινόπωρο-Χειμώνα 2005-2006 που διοργάνωσε.

Τα καταστήματα που έλαβαν μέρος:
CARRERA, CARINO, SECRET, BLOEMENLAND, P.E. KOUNAKIS, NAPOLITANA, RIMELINO.

Τους χορηγούς μας που ήταν:
RENAULT-ΔΩΡΕΝ Α.Ε., ΠΑΓΩΤΑ MIKE'S, ΞΕΝΟΔΟΧΕΙΟ RODOS PALACE, ΚΕΝΤΡΟ ΥΓΕΙΑΣ ΚΑΙ ΟΜΟΡΦΙΑΣ DAY SPA ΚΑΤΕΡΙΝΑ, ATMOSFERA και GUY LAROCHE.

Καθώς επίσης:
Τα ΟΠΤΙΚΑ ΚΕΝΤΡΑ ΚΑΣΤΕΛΛΟΡΙΖΟΣ, NAIL & MAKE UP ART, SMART FLOWER STUDIO, ΟΙΝΟΘΗΚΗ EMERY, PERFUMERY SOULA.

Τους Χορηγούς Επικοινωνίας: **RADIO 1, IN+OUT και τον Άλκη Καραγιάννη για την μουσική επιμέλεια της βραδιάς.**

Ειδικότερες ευχαριστίες στον **κ. Δημήτρη Ζορμπαλά** και στην εταιρία **PROMISE,** που για ακόμη μία φορά και φέτος, η άρτια οργάνωσή του συνετέλεσε στην επιτυχία της συγκεκριμένης εκδήλωσης.

Και όλους τους Ρόδιους συμπολίτες μας που μας τίμησαν με την παρουσία τους και μας βοήθησαν στην επίτευξη των στόχων μας, οι οποίες πάντοτε αφορούν τον άνθρωπο και τις ανάγκες του.

Για το Δ.Σ. της Λέσχης Lions "Ηλιούσα" Ρόδου

Η πρόεδρος
L. Βασιλική
Πετρωνιάτη

Η γραμματέας
L. Παπαστεργίου
Ασημίνα

MZT251024

ΕΛΛΗΝΙΚΗ ΔΗΜΟΚΡΑΤΙΑ
ΝΟΜΑΡΧΙΑ ΔΩΔΕΚΑΝΗΣΟΥ
ΔΗΜΟΣ ΙΑΛΥΣΟΥ
Μ.Ε.Κ.Τ.Ο. ΙΑΛΥΣΟΥ
ΙΑΛΥΣΟΣ-ΡΟΔΟΥ

Ιαλυσός 25/10/2005

ΑΝΑΚΟΙΝΩΣΗ

Από τον Πολιτιστικό Οργανισμό Μ.Ε.Κ.Τ.Ο. Δήμου Ιαλυσού ανακοινώνεται η έναρξη προγράμματος εκμάθησης **Ελληνικών παραδοσιακών χορών σε ενήλικες.**

Η διάρκεια του προγράμματος είναι εξάμηνη **(Νοέμβριος-Απρίλιος)**

Τα μαθήματα θα γίνονται στην αίθουσα εκδηλώσεων του βιοκλιματικού Λυκείου Ιαλυσού κάθε **Δευτέρα και Τετάρτη 17.00-20.00.**

Έναρξη μαθημάτων Τετάρτη 02/11/2005 ώρα 18.00

Πληροφορίες-εγγραφές στον υπεύθυνο του προγράμματος κ. Τζέλλο Ευάγγελο στα τηλ. 22410 -98445-6 (ώρες γραφείου)

Ο αντιπρόεδρος του ΜΕΚΤΟ Ιαλυσού
Αντιδήμαρχος Ανδρουλάκης Ιωάννης

ΔΕΝ ΕΟΡΤΑΖΟΥΝ

– Ο κ. **Δημήτρης Τσοπανάκης** δεν εορτάζει και δεν θα δεχθεί επισκέψεις για την ονομαστική του εορτή.

MOO176

– Ο δικηγόρος κ. **Δημήτρης Ράπτης,** δεν εορτάζει και δεν θα δεχθεί επισκέψεις για την ονομαστική του εορτή.

MXP13046

ΕΡΓΑΤΟΫΠΑΛΛΗΛΙΚΟ ΚΕΝΤΡΟ ΡΟΔΟΥ

ΠΡΟΣΚΛΗΣΗ

ΜΟΥΣΙΚΕΣ ΕΚΔΗΛΩΣΕΙΣ

Αφιερωμένες στο Εργατικό-Λαϊκό Τραγούδι

ΝΕΑ ΘΕΑΤΡΙΚΗ ΣΚΗΝΗ ΡΟΔΙΝΙ

24-25-26 Οκτωβρίου 2005 & Ωρα 8 μ.μ.-10 μ.μ.

ΓΕΝΙΚΗ ΕΙΣΟΔΟΣ: 15,00 ευρώ

Χορηγούνται Εισιτήρια Εργατικής Εστίας

Για την Διοίκηση
Ο πρόεδρος
Γιάννης Σαρικάς

XΠ215

ΠΡΟΣΚΛΗΣΗ

Ο Νομάρχης Δωδεκανήσου Γιάννης Μαχαιρίδης, το Επιμελητήριο Δωδεκανήσου, ο Παγκαρπαθιακός Σύλλογος Ρόδου και η Αδελφότης Ολυμπιτών Ρόδου "Η ΒΡΥΚΟΥΣ"

σας προσκαλούν στην παρουσίαση του τόμου: "Επιστημονικές Μελέτες προς τιμήν του καθηγητού **Νίκου Ι. Κόνσολα"**

που εκδόθηκε από το Πάντειο Πανεπιστήμιο Κοινωνικών και Πολιτικών Επιστημών.

Το βιβλίο και το επιστημονικό έργο του καθηγητή κ. Ν. Κόνσολα θα παρουσιάσει ο Αντιπρύτανης του Παντείου Πανεπιστημίου καθηγητής κ. Αθανάσιος Παπαδασκαλόπουλος, ενώ ο νομικός συγγραφέας κ. Μανόλης Μακρής θα μιλήσει με θέμα "Με αφετηρία την Ολυμπο της Καρπάθου".

Η τιμητική εκδήλωση για τον Δωδεκανήσιο Οικονομολόγο καθηγητή θα πραγματοποιηθεί στην αίθουσα συνεδρίων του Επιμελητηρίου Δωδεκανήσου (Πλατεία Κύπρου), την **Κυριακή 30 Οκτωβρίου 2005** και ώρα 7 μ.μ. Θα ακολουθήσει δεξίωση από τη Νομαρχιακή Αυτοδιοίκηση Δωδεκανήσου προς τιμήν των παρισταμένων.

Ο Νομάρχης Δωδεκανήσου
Γιάννης Μαχαιρίδης

ΜΑΠ430

ΑΝΑΚΟΙΝΩΣΗ

του Σωματείου Ομπρελάδων Ρόδου "Ο ΑΠΟΛΛΩΝ"

Στις εκλογές που έγιναν στις 22-10-2005 για την ανάδειξη νέου Διοικητικού Συμβουλίου τα αποτελέσματα έχουν ως εξής:

Πρόεδρος: Χατζημανώλη Μαρία
Αντιπρόεδρος: Μίγκλης Ελευθέριος
Γεν. Γραμματέας: Καλανδράνη Κατερίνα
Ταμίας: Καλαφατά Μαρίνα
Μέλος: Σαράντης Σταύρος
Μέλος: Σαρρής Πανορμίτης
Μέλος: Αποκούραστου Αγγελική
Μέλος: Αμπελάς Γιώργος
Μέλος: Κωστάκη Παρασκευή

ΜΑΠ446

ΑΠΩΛΕΙΑ

Χάθηκε 4 μηνών καθαρόαιμο γερμανικό ποιμενικό θηλυκό στην περιοχή Δασκάλων, χρώματος μαύρο-καφέ χωρίς ταυτότητα. **Ακούει στο όνομα Λένα.**

Για πληροφορίες στο
τηλ. 6945377292-2241032029
ο ευρών θα αμοιφθεί

ΜΑΠ 429(Γ)

ΚΑΘΗΜΕΡΙΝΑ ΟΛΑ ΤΑ ΝΕΑ ΤΗΣ ΔΩΔΕΚΑΝΗΣΟΥ ΣΤΟ INTERNET

www.rodiaki.gr

ΕΛΛΗΝΙΚΗ ΔΗΜΟΚΡΑΤΙΑ
ΥΠΟΥΡΓΕΙΟ ΠΕ.ΧΩ.Δ.Ε.
ΓΕΝ. ΓΡΑΜΜΑΤΕΙΑ ΔΗΜ. ΕΡΓΩΝ
Ε.Υ.Δ.Ε. ΑΕΡΟΔΡΟΜΙΩΝ ΝΟΤΙΟΥ ΕΛΛΑΔΟΣ

ΠΕΡΙΛΗΨΗ ΔΙΑΚΗΡΥΞΗΣ ΔΗΜΟΠΡΑΣΙΑΣ

Η Ε.Υ.Δ.Ε. ΑΕΡΟΔΡΟΜΙΩΝ ΝΟΤΙΟΥ ΕΛΛΑΔΟΣ της Γενικής Γραμματείας Δημοσίων Εργων του Υ.ΠΕ.ΧΩ.Δ.Ε. προκηρύσσει δημόσιο διαγωνισμό κατά την ανοικτή διαδικασία μεταξύ Εργοληπτικών Επιχειρήσεων προερχόμενων από κράτη-μέλη της Ευρωπαϊκής Ένωσης ή του Ευρωπαϊκού Οικονομικού Χώρου ή από κράτη που έχουν υπογράψει τη συμφωνία για τις Δημόσιες Συμβάσεις του Παγκόσμιου Οργανισμού Εμπορίου, με το σύστημα προσφοράς "Επί μέρους ποσοστά έκπτωσης κατά ομάδες τιμών σε συμπληρωμένο Τιμολόγιο ομαδοποιημένων τιμών της Υπηρεσίας, με έλεγχο ομαλότητας των επί μέρους ποσοστών έκπτωσης" (παρ. 4β άρθρου 4 Ν. 1418/84 και άρθρο 7 του Π.Δ. 609/85) για την ανάδειξη αναδόχου του έργου "Βελτίωση αντοχής και επέκταση πεδίου ελιγμών αεροσκαφών στον Κρατικό Αερολιμένα Ρόδου", προϋπολογισμού μελέτης δώδεκα εκατομμυρίων (12.000.000,00) ευρώ, συμπεριλαμβανομένης της δαπάνης ΦΠΑ.

Το έργο χρηματοδοτείται από πιστώσεις του προγράμματος Δημοσίων Επενδύσεων της ΣΑΕ077 και υπόκειται στις προβλεπόμενες κρατήσεις για τα έργα αυτά.

Ο διαγωνισμός θα διεξαχθεί στις 12 Δεκεμβρίου 2005, ημέρα Δευτέρα και ώρα 10.00 π.μ. (ώρα που τελειώνει η παραλαβή των φακέλων προσφοράς), στα Γραφεία της ΕΥΔΕ ΑΕΡΟΔΡΟΜΙΩΝ ΝΟΤΙΟΥ ΕΛΛΑΔΟΣ, οδός Πετράκη 28, Αθήνα (τηλ. 2103228072, 2103227371).

Αν για οποιονδήποτε λόγο δεν διεξαχθεί η δημοπρασία την προαναφερθείσα ημερομηνία, θα διενεργηθεί στις 15.12.2005, ημέρα Πέμπτη και ώρα 10.00 π.μ.

Στο διαγωνισμό γίνονται δεκτές, σύμφωνα με τις ισχύουσες διατάξεις:

1. Μεμονωμένες εργοληπτικές επιχειρήσεις:

α. Εγγεγραμμένες στο Μητρώο Εργοληπτικών Επιχειρήσεων (ΜΕΕΠ) που τηρείται στη ΓΓΔΕ του Υ.ΠΕ.ΧΩ.Δ.Ε., εφόσον ανήκουν στην 5η τάξη για έργα κατηγορίας Οδοποιΐας ή στην 6η τάξη για έργα κατηγορίας Οδοποιΐας στην περίπτωση που έχουν την έδρα τους στο Νομό Δωδεκανήσου ή έχουν δηλώσει στην υπηρεσία τήρησης του ΜΕΕΠ ως δεύτερο Νομό το Νομό Δωδεκανήσου.

β. Προερχόμενες από κράτη-μέλη της Ευρωπαϊκής Ένωσης ή του Ευρωπαϊκού Οικονομικού χώρου (Ε.Ο.Χ.), ή από κράτη που έχουν υπογράψει την συμφωνία για τις Δημόσιες Συμβάσεις (Σ.Δ.Σ.) του Παγκόσμιου Οργανισμού Εμπορίου (Π.Ο.Ε.), στα οποία τηρούνται επίσημοι κατάλογοι αναγνωρισμένων εργοληπτών, εφόσον είναι εγγεγραμμένες σε αυτούς και σε τάξη και κατηγορία αντίστοιχη με τις καλούμενες του Ελληνικού Μητρώου ΜΕΕΠ.

γ. Προερχόμενες από ως ανωτέρω β' κράτη, στα οποία δεν τηρούνται επίσημοι κατάλογοι αναγνωρισμένων εργοληπτών, εφόσον αποδεικνύουν ότι έχουν εκτελέσει έργα παρόμοια με το δημοπρατούμενο, από ποιοτική και ποσοτική άποψη.

2. Κοινοπραξίες Εργοληπτικών Επιχειρήσεων των παραπάνω περιπτώσεων α, β και γ σε οποιονδήποτε συνδυασμό μεταξύ τους, υπό τους όρους του άρθρου 2 παρ. 7 του Π.Δ. 609/85 (Κοινοπραξία στην ίδια κατηγορία), υπό τον όρο ότι κάθε Εργοληπτική Επιχείρηση θα συμμετέχει στο κοινοπρακτικό σχήμα με ποσοστό όχι μικρότερο του 25% της καλούμενης κατηγορίας.

3. Κοινοπραξίες εργοληπτικών επιχειρήσεων εγγεγραμμένων στην 4η τάξη του ΜΕΕΠ για έργα κατηγορίας Οδοποιΐας, με τις προϋποθέσεις της παρ. 42 του άρθρου 16 του ν. 1418/84, όπως ισχύει (αναβάθμιση ορίου λόγω κοινοπραξίας).

4. Κάθε εργοληπτική επιχείρηση συμμετέχει, είτε μεμονωμένα, είτε ως μέλος ενός κοινοπρακτικού σχήματος.

Κατά τα λοιπά εφαρμόζονται οι ισχύουσες διατάξεις για την συμμετοχή εργοληπτικών επιχειρήσεων σε διαγωνισμούς για την κατασκευή Δημοσίων Έργων.

Εγγύηση συμμετοχής στο διαγωνισμό ορίζεται το ποσό των εκατόν ενενήντα εννέα χιλιάδων πεντακοσίων τριάντα (199.530,00) ευρώ και η σχετική εγγυητική επιστολή θα απευθύνεται προς την Ε.Υ.Δ.Ε. ΑΕΡΟΔΡΟΜΙΩΝ ΝΟΤΙΟΥ ΕΛΛΑΔΟΣ του Υ.ΠΕ.ΧΩ.Δ.Ε./Γ.Γ.Δ.Ε.

Οι λοιπές προϋποθέσεις συμμετοχής και τα σχετικά δικαιολογητικά (επαγγελματικής εγγραφής, επαγγελματικής και τεχνικής καταλληλότητας, οικονομικής, χρηματοπιστωτικής και τεχνικής ικανότητας και λοιπά δικαιολογητικά συμμετοχής) καθορίζονται στα άρθρα 22, 23 και 24 της Διακήρυξης.

Κριτήριο για την ανάθεση της σύμβασης είναι η χαμηλότερη τιμή, όπως ειδικότερα ορίζεται στο Ν. 3263/2004.

Η διακήρυξη και τα τεύχη δημοπράτησης του διαγωνισμού διατίθενται, έναντι καταβολής ποσού σαράντα (40) ευρώ, από την Ε.Υ.Δ.Ε. ΑΕΡΟΔΡΟΜΙΩΝ ΝΟΤΙΟΥ ΕΛΛΑΔΟΣ, επί της οδού Πετράκη 28, στην Αθήνα (τηλ. 210 3227371, 210 3228072) μέχρι και την 7.12. 2005, κατά τις εργάσιμες ημέρες και ώρες.

Αθήνα, 25 Οκτωβρίου 2005

Ο Δ/ντής ΕΥΔΕ ΑΕΡΟΔΡΟΜΙΩΝ
ΝΟΤΙΟΥ ΕΛΛΑΔΟΣ
ΣΩΤ. ΤΑΧΟΣ
Αρχ. Μηχανικός

ΧΠ:ΔΗΜ143

ΜΟΛΙΣ ΚΥΚΛΟΦΟΡΗΣΕ

το βιβλίο του καθηγητή

Μιχάλη Εμμ. Αρφαρά

«ΤΑ ΣΕΒΑΣΜΑΤΑ ΤΗΣ ΧΡΙΣΤΙΑΝΙΚΗΣ ΛΑΤΡΕΙΑΣ ΣΤΗΝ ΙΑΛΥΣΟ ΡΟΔΟΥ»

Εποπτική έρευνα - καταγραφή για τα ναοδομικά μας μνημεία και την πολιτιστική - χριστιανική μας κληρονομιά.



ΤΙΜΗ 65 €

Χειροποίητος χρυσοδερματόδετος τόμος 256 σελίδων στο μέγα πλάγιο σχήμα 25 επί 35 εκατ. σε περιορισμένα αντίτυπα

ΠΩΛΕΙΤΑΙ ΣΕ ΕΠΙΛΕΓΜΕΝΑ ΒΙΒΛΙΟΠΩΛΕΙΑ ΚΑΙ ΣΤΟ ΤΗΛ. 210-2818842

Επίσης διατίθενται τα τελευταία αντίτυπα του έργου AE624

"ΙΠΠΟΤΙΚΟΙ ΚΑΙ ΝΕΟΚΛΑΣΙΚΟΙ ΠΥΡΓΟΙ ΙΑΛΥΣΟΥ ΡΟΔΟΥ" (60 €)

ΝΤΕΤΕΚΤΙΒΣ

30 ΧΡΟΝΙΑ ΜΟΝΙΜΑ ΚΑΙ ΣΤΗ ΡΟΔΟ

35354 - 28780

Π.Π. ΓΕΡΜΑΝΟΥ 6 (ΠΛ. ΦΩΚΙΑΛΗ)

- Η ΛΥΣΗ!!! ΣΕ ΚΑΘΕ ΣΑΣ ΠΡΟΒΛΗΜΑ

EXPRESS SECURITY

ΧΠΕΜΠ-16

SHIPPING COMPANY OF SYMI

Α.Ν.Ε.Σ.

ΑΝΩΝΥΜΗ ΝΑΥΤΙΛΙΑΚΗ ΕΤΑΙΡΕΙΑ ΣΥΜΗΣ

ΔΡΟΜΟΛΟΓΙΑ ΟΚΤΩΒΡΙΟΥ 2005

	Ε/Γ-Ο/Τ ΣΥΜΗ	Ε/Γ - Υ/Γ ΑΙΓΛΗ	Ε/Γ ΠΑΝΟΡΜΙΤΗΣ
Κάθε ΔΕΥΤΕΡΑ	09.00 ΡΟΔΟ-ΣΥΜΗ 14.00 ΣΥΜΗ-ΠΑΝΟΡΜ 16.00 ΠΑΝΟΡΜ-ΡΟΔΟ	08.45ΡΟΔΟ-ΣΥΜΗ 09.40ΣΥΜΗ-ΚΩ 15.30ΚΩ-ΣΥΜΗ 17.05ΣΥΜΗ-ΡΟΔΟ 18.00ΡΟΔΟ-ΣΥΜΗ	07.30 ΣΥΜΗ-ΡΟΔΟ 10.30 ΡΟΔΟ-ΠΑΝΟΡΜ 12.30 ΠΑΝΟΡΜ-ΣΥΜΗ 17.00 ΣΥΜΗ-ΡΟΔΟ
Κάθε ΤΡΙΤΗ	09.00 ΡΟΔΟ-ΣΥΜΗ 14.00 ΣΥΜΗ-ΠΑΝΟΡΜ 16.00 ΠΑΝΟΡΜ-ΡΟΔΟ	07.30 ΣΥΜΗ-ΡΟΔΟ 15.00 ΡΟΔΟ-ΣΥΜΗ	10.30 ΡΟΔΟ-ΠΑΝΟΡΜ 12.30 ΠΑΝΟΡΜ-ΣΥΜΗ 17.00 ΣΥΜΗ-ΡΟΔΟ 18.30 ΡΟΔΟ-ΣΥΜΗ
Κάθε ΤΕΤΑΡΤΗ	09.00 ΡΟΔΟ-ΣΥΜΗ* 14.00 ΣΥΜΗ-ΠΑΝΟΡΜ* 16.00 ΠΑΝΟΡΜ-ΡΟΔΟ* 18.30 ΡΟΔΟ-ΣΥΜΗ *ΜΕ ΤΟ ΣΥΜΗ ΙΙ	10.00 ΣΥΜΗ-ΡΟΔΟ 15.00 ΡΟΔΟ-ΣΥΜΗ	08.45 ΣΥΜΗ-ΡΟΔΟ 10.30 ΡΟΔΟ-ΠΑΝΟΡΜ 12.30 ΠΑΝΟΡΜ-ΣΥΜΗ 17.00 ΣΥΜΗ-ΡΟΔΟ
Κάθε ΠΕΜΠΤΗ	06.00 ΣΥΜΗ-ΡΟΔΟ* 09.00 ΡΟΔΟ-ΣΥΜΗ 14.00 ΣΥΜΗ-ΠΑΝΟΡΜ 16.00 ΠΑΝΟΡΜ-ΡΟΔΟ 18.30 ΡΟΔΟ-ΣΥΜΗ *ΜΕ ΤΟ ΣΥΜΗ ΙΙ	10.00 ΣΥΜΗ-ΡΟΔΟ 15.00 ΡΟΔΟ-ΣΥΜΗ	10.30 ΡΟΔΟ-ΠΑΝΟΡΜ 12.30 ΠΑΝΟΡΜ-ΣΥΜΗ 17.00 ΣΥΜΗ-ΡΟΔΟ
Κάθε ΠΑΡΑΣΚ.	06.00 ΣΥΜΗ-ΡΟΔΟ 09.00 ΡΟΔΟ-ΣΥΜΗ 14.00 ΣΥΜΗ-ΠΑΝΟΡΜ 16.00 ΠΑΝΟΡΜ-ΡΟΔΟ 18.30 ΡΟΔΟ-ΣΥΜΗ	10.00 ΣΥΜΗ-ΡΟΔΟ 15.00 ΡΟΔΟ-ΣΥΜΗ 17.00 ΣΥΜΗ-ΡΟΔΟ	10.30 ΡΟΔΟ-ΠΑΝΟΡΜ 12.30 ΠΑΝΟΡΜ-ΣΥΜΗ 17.00 ΣΥΜΗ-ΡΟΔΟ
Κάθε ΣΑΒΒΑΤΟ	06.00 ΣΥΜΗ-ΡΟΔΟ 09.00 ΡΟΔΟ-ΣΥΜΗ 14.00 ΣΥΜΗ-ΠΑΝΟΡΜ 16.00 ΠΑΝΟΡΜ-ΡΟΔΟ 18.30 ΡΟΔΟ-ΣΥΜΗ	09.00 ΡΟΔΟ-ΣΥΜΗ 10.15 ΣΥΜΗ-ΝΤΑΤΣΑ 16.00 ΝΤΑΤΣΑ-ΣΥΜΗ 17.00 ΣΥΜΗ-ΡΟΔΟ	10.30 ΡΟΔΟ-ΠΑΝΟΡΜ 12.30 ΠΑΝΟΡΜ-ΣΥΜΗ 17.00 ΣΥΜΗ-ΡΟΔΟ
Κάθε ΚΥΡΙΑΚΗ	06.00 ΣΥΜΗ-ΡΟΔΟ 09.00 ΡΟΔΟ-ΠΑΝΟΡΜ 12.00 ΠΑΝΟΡΜ-ΣΥΜΗ 16.00 ΣΥΜΗ-ΡΟΔΟ	08.45 ΡΟΔΟ-ΣΥΜΗ 10.00 ΣΥΜΗ-ΡΟΔΟ	10.30 ΡΟΔΟ-ΣΥΜΗ 15.30 ΣΥΜΗ-ΠΑΝΟΡΜ 17.00 ΠΑΝΟΡΜ-ΡΟΔΟ 18.30 ΡΟΔΟ-ΣΥΜΗ

Τα δρομολόγια μπορούν να τροποποιηθούν λόγω εκτάκτων συγκοινωνιακών αναγκών ή καιρικών συνθηκών

Παρακαλούμε πριν ταξιδέψετε επικοινωνήστε με την Εταιρία:

www.anes.gr

Γραφείο ΣΥΜΗΣ Τηλ.: (22460) 71444 - Φαξ: (22460) 71373

Γραφείο ΡΟΔΟΥ Τηλ.: (22410) 37769 - Φαξ: (22410) 34493

ΧΠ2005



Ρόδος: εἰκῆ καὶ ὡς ἔτυχε...



... Καστέλο: "Είσοδος για τον περίδρομο των τειχών"!

... Δωρεές στις βιβλιοθήκες της αρχαίας Ρόδου

Αποσπάσματα επιγραφών που μαρτυρούν δωρεές για την δημιουργία Γυμνασιακών Βιβλιοθηκών την ελληνιστική περίοδο έχουμε στη Ρόδο, την Κω, όπου στην τελευταία κάποιος Διοκλής μαζί με τον γιο του τον Απολλόδωρο δώρισαν τον χώρο της βιβλιοθήκης και 100 βιβλία, ενώ άλλοι άντρες, ονομαστικά αναφερόμενοι, συμμετείχαν με δωρεές χρημάτων και βιβλίων.

*«**Χαρακτηριστικό** είναι το παράδειγμα ενός πλούσιου γιατρού, του Ηράκλειτου από την Ροδιάπολη της Λυκίας, τον οποίο μια τιμητική επιγραφή τον χαρακτήριζε με τον τίτλο "Όμηρος της ιατρικής ποίησης". Αυτός δώρισε αντίγραφα των έργων του όχι μονάχα στη γενέτειρά του, αλλά και στην Αλεξάνδρεια, στη Ρόδο και στην Αθήνα. Ασφαλώς τα βιβλία αυτά είχαν εισαχθεί κατόπιν εκεί και στις δημόσιες βιβλιοθήκες.*

***Και όλα αυτά,** αξίζει να σημειωθεί ότι συμβαίνουν σε μια εποχή όπου οι Βιβλιοθήκες των Γυμνασίων ήταν εξοπλισμένες με τόσο καλά αποθέματα βιβλίων, ώστε να επαρκούν και στις απαιτήσεις μιας πανεπιστημιακής διδασκαλίας και επιπλέον βρίσκονταν κάτω από μια ανώτερη κρατική εποπτεία».*

... Αρχαίο Στάδιο Ρόδου

Το μήκος του στίβου υπολογίζεται σε 183 μέτρα.

Η ύπαρξη της παλαιότερης *"υσπληγος"* σε εντελώς διαφορετικό προσανατολισμό υποδηλώνει ότι στην αρχική φάση του 4ου αι. π.Χ. το Στάδιο ήταν στραμμένο στον άξονα ανατολή - δύση και κατελάμβανε το χώρο, όπου στην ελληνιστική εποχή κτίσθηκε το Γυμνάσιο. Στη ρωμαϊκή εποχή (2ος - 3ος αι. μ. Χ.) έγιναν μικρές αλλαγές και προσθήκες, όπως π.χ. το μνημειώδες πρόπυλο, κατ' αναλογία των Σταδίων των Δελφών, της Μιλήτου και της Αθήνας.

Υπάρχουν επίσης ενδείξεις ότι την εποχή αυτή το Στάδιο χρησιμοποιήθηκε για κάποιο χρονικό διάστημα για την τέλεση ιππικών αγωνισμάτων. Για το ροδιακό ιππόδρομο, εκτός από επιγραφικές μαρτυρίες, δεν γνωρίζουμε τίποτε.

... Ο Χαίλντερλιν στην Πάτμο

Εδώ συνάντησα τον Χαίλντερλιν
μετά την τρέλλα· τα γυάλινά του μάτια
γλάρωναν τυφλά στους γλάρους
τα κόκκαλά του φύτρωναν ία
και συλλαβές από χαμένες λέξεις.
Η αποκάλυψη, του είπα, βάλε
ξανά τα κόκκαλά σου εδώ στο οστεο-
φυλάκειο· μην ξεχνάς πως είσαι απ' το κενό.

Στην Πάτμο, σ' ένα καφενείο
μ' ένα κορίτσι δίπλα μας γυμνό.

Αριστοτέλης Νικολαΐδης, συγγραφέας - ποιητής

... "Καλυμνιακά Χρονικά", τόμος 16ος

Με την ευκαιρία του εορτασμού των εκατό χρόνων από την ίδρυση και λειτουργία του ***Αναγνωστηρίου Καλύμνου "Αι Μούσαι"***, πραγματοποιήθηκε στις αρχές του Οκτωβρίου του 2004 επιστημονική διημερίδα με θέμα ***"Κυψέλες του πνεύματος και του πολιτισμού στο ανατολικό Αιγαίο"***.

Για τον ίδιο σκοπό ο 16 τόμος των ***"Καλυμνιακών Χρονικών"*** (σελ. 525) που κυκλοφόρησε πρόσφατα, είναι αφιερωμένο σ' αυτή την σημαντική επέτειο παραθέτοντας τις ομιλίες του συνεδρίου.

Επίσης περιλαμβάνει τις ανακοινώσεις των Καλυμνίων συνέδρων στο 13ο Πανδωδεκανησιακό πολιτιστικό συμπόσιο που διοργανώνει η Στέγη Γραμμάτων και Τεχνών Δωδεκανήσου στους Λειψούς το 2003, καθώς επίσης αρχαιολογικές εργασίες, ιστορικές σελίδες των Καλυμνίων της διασποράς και λαογραφικές αναφορές.

Από τα περιεχόμενα του τόμου, ενδεικτικά αναφέρουμε:

- ***Νίκου Νικολάου:*** *"Βενετόκλειο Γυμνάσιο, Καζούλλειο Γυμνάσιο, Αμαράντειος Σχολή".*
- ***Γιάννη Μιχ. Πουγούνια:*** *"Ο Αγγελος Σικελιανός και η Κάλυμνος".*
- ***Γιάννη Χειλά:*** *"Τον ναυτιλομένων Θεότητες".*
- ***Θεοφάνη Μαλκιδάη:*** *"Η σύγχρονη οικονομία της Καλύμνου".*
- ***Αρτεμις Σκουμπουρδή:*** *"Οι Καλύμνιοι στην Ισπανία"*

... Οταν περνούν οι γερανοί, τα κεφάλια κάτω

***«Στον τάφο του, ο Άντερσεν μπορεί να αρχίσει να θήχει.** Πού είναι εκείνη η λατρεία για τις αγριόπαπιες, τα παραμύθια με τα αποδημητικά πουλιά, τα ταξίδια στις θερμές νότιες χώρες, οι νοσταλγικές επιστροφές; Τα σύμβολα της ελευθερίας, τα όμορφα κοπάδια που ζηλεύαμε, που θαυμάζαμε, που ονειρευόμασταν να ατενίσουμε μονάχα, έχουν γίνει φορείς της θανατηφόρου γρίπης.*

***Αυτά που δεν καταλαβαίνουν από σύνορα,** που δεν χρειάζονται διαβατήρια, τα διαβατάρικα, τα άπιαστα, τα φευγάτα. Οι αιώνιοι δραπέτες, οι περαστικοί από τις χώρες των θαυμάτων, που δεν μας χρειάζονταν, που δεν μας καταδέχονταν, που είχαν πάντα... κάτι από αλλού στα φτερά τους, στα χρώματά τους και που, όπου κι αν βρίσκονταν, ήταν εξωτικά. Με τις χρυσές ανταύγειες, τις ασημοπράσινες μεταμορφώσεις, με τη βουβή χάρη, τη βιαστική, την ξένη, την ακατανόητη.*

***Οταν περνούν οι γερανοί,** οι πελαργοί και άλλα -φλαμίνγκος, αγριόπαπιες, κύκνοι-, να μη σηκώνουμε το βλέμμα, να μη δακρύζουμε· να φοράμε μάσκα και να το βάζουμε στα πόδια! Μα η λέξη άνθρωπος, το "άνω θρώσκω", δε βγαίνει από το "κοιτάω ψηλά", τα πουλιά, που πετάνε μακριά; Θα κοιτάμε χαμηλά και φοβισμένα; Θα αλλάξουμε τον ορισμό μας, το βλέμμα μας, τις παρομοιώσεις μας, τα ιδανικά μας, τα παραμύθια μας;».*

Αννα Δαμιανίδη, συγγραφέας

(εκ)πολιτισμικά παίγνια

Επιμέλεια: Κωστής Νικολάκης

Κώστας Μαρδάς

Προ-Ιμια πολέμου

...μισός αιώνας ακήρυχτου Ελληνο-Τουρκικού πολέμου

Από τις εκδόσεις ***"Το Ποντίκι"*** κυκλοφόρησε πρόσφατα το ενδιαφέρον βιβλίο του δημοσιογράφου ***Κώστα Μαρδά*** που φέρει τον τίτλο ***"Προ-Ιμια πολέμου. Από τα Σεπτεμβριανά στην κρίση των Ιμίων"*** (1995-1996).

Ο συγγραφέας εξετάζει τον περίπου μισό αιώνα του ακήρυχτου ελληνοτουρκικού πολέμου, εξιστορεί και αξιολογεί τις επτά μεγάλες κρίσεις που ξέσπασαν μεταξύ των δύο κρατών από το 1955 έως 1996 με τα Ιμια. Και προσφέρει χρήσιμες απαντήσεις σε πλήθος κρίσιμα ερωτήματα που απασχολούν τον απλό Ελληνα πολίτη που, εν τέλει, καλείται να ***"πληρώσει"*** τις επιλογές των μεγάλων.



Προλογίζοντας το βιβλίο, ο κ. ***Ιωάννης Θ. Μάζης***, καθηγητής Γεωπολιτικής, παρουσιάζει με ευσύνοπτο τρόπο την αλληλουχία των Ελληνοτουρκικών κρίσεων από το 1955 μέχρι σήμερα, όπως αναδεικνύονται από την μελέτη του κ. Μαρδά.

***«Στο πρώτο κεφάλαιο**, ο συγγραφέας παρουσιάζει την πρώτη -μετά από το Β' Παγκόσμιο Πόλεμο- ελληνοτουρκική κρίση, την χαρακτηριζομένη από το προγκρόμ των τούρκων εθνικιστών κατά των ελλήνων της Κωνσταντινουπόλεως, στις 6 Σεπτεμβρίου 1955, και την περιορισμένη -εντός των πλαισίων του ΝΑΤΟ- αντίδραση της αιφνιδιασθείσης ελληνικής κυβερνήσεως, λόγω της δήθεν προθέσεως εξοντώσεως της τουρκοκυπριακής μειονότητος από το πλειοψηφούν ελληνοκυπριακό στοιχείο.*

***Η κυπριακή κρίση κατά την περίοδο 1963-1974** παρουσιάζεται γλαφυρά από τον συγγραφέα, ο οποίος αναδεικνύει γεγονότα όπως η χάραξη της "πράσινης γραμμής" στη Λευκωσία, ο βομβαρδισμός του Αυγούστου του 1964 ελληνοκυπριακών περιοχών από τουρκικές αεροπορικές δυνάμεις, η λυσιτελής παρέμβαση των προέδρων Τζόνσον και Χρουστσόφ, η αποχώρηση της ελληνικής μεραρχίας από τη Μεγαλόνησο, η ατυχής αντιπαράθεση "μακαριακών" - "γριβικών", που δημιούργησε τις προϋποθέσεις οργανώσεως, από τη χούντα των συνταγματαρχών της Αθήνας, πραξικοπήματος κατά του προέδρου Μακαρίου και η συνεπεία αυτού, μετέπειτα εισβολή του Αττίλα.*

***Χρήσιμη είναι και η περιγραφή**, από τον συγγραφέα, των χειρισμών του Δρ. Χένρυ Κίσινγκερ στην κρίσιμη εκείνη φάση των ελληνοτουρκικών σχέσεων που οδήγησαν στην πτώση της χούντας τον Ιούλιο του 1974, αλλά και στην αποτροπή μιας πιθανότατης ελληνοτουρκικής θερμής συρράξεως.*

***Ο συγγραφέας δεν λησμονεί την ελληνοτουρκική κρίση του 1976,** της οποίας τα αίτια επικεντρώνονται στο αιγαιακό αρχιπέλαγος, και αναλύει την πολιτική του Εθνάρχου Κωνσταντίνου Καραμανλή -την προτείνουσα προσφυγή στο Διεθνές Δικαστήριο της Χάγης- όπως και ερμηνεύει, χωρίς φυσικά να υιοθετεί , την πολεμική ιαχή του Α. Παπανδρέου "βυθίσατε το "Χώρα". Η ανάλυση του Κ. Μαρδά δεν αγνοεί ούτε τη Συμφωνία της Βέρνης για τη διμερή αποχή από πετρελαϊκές έρευνες μεταξύ Ελλάδος και Τουρκίας, χαρακτηρίζοντάς την ως μία μορφή πρώιμων "γκρίζων ζωνών".*

***Προβαίνει ακόμα** σε μία διαφορετική, από την κρατούσα αντίληψη, προσέγγιση της κρίσεως του Μαρτίου 1987, αποκρυπτογραφώντας σχολαστικά τις στρατιωτικές, πολιτικές και διπλωματικές κινήσεις του Α. Παπανδρέου και καταλήγοντας στο συμπέρασμα ότι το πρακτικό αποτέλεσμα των χειρισμών αυτών ήταν η επανενεργοποίηση της συμφωνίας Καραμανλή - Ντεμιρέλ της Βέρνης.*

***Τελικώς,** εξιστορεί και αξιολογεί τον "πόλεμο των σημαιών", τον Ιανουάριο του 1996, που φορτίστηκε από ανέλεγκτους παράγοντες, όπως οι κάθε είδους "σημαιοφόροι" και των δύο πλευρών και την επιπόλαια, εν πολλοίς, στάση ορισμένων μέσων μαζικής ενημερώσεως. Ο συγγραφέας σκιαγραφεί τα χαρακτηριστικά των στελεχών της κυβερνήσεως Κώστα Σημίτη και καταγγέλλει την επικίνδυνη ανομοιογένεια και άγνοια της κυβερνήσεως αυτής αναφορικά με τις κρίσιμες εκείνες στρατιωτικές και διπλωματικές επιλογές του περιστατικού των Ιμίων. Ο Κώστας Μαρδάς, λαμβάνοντας ως αφετηρία την ιλαροτραγωδία της ελληνικής κυβερνήσεως στην περίπτωση των Ιμίων, καταλήγει να προτείνει μηχανισμούς διαχειρίσεως κρίσεων υπό τον Πρωθυπουργό.*

***Ο συγγραφέας** ολοκληρώνει το ενδιαφέρον του πόνημα παραθέτοντας σειρά ψυχοπαθολογικών παραγόντων που εντοπίζονται ως "δρώντες" σε περιόδους κρίσεων, εκτρέποντας με τη δραστηριότητά τους την πορεία της αποκλιμακώσεώς των. Δεν παραλείπει, φυσικά, να εντοπίσει την έντονη γεωστρατηγική παρουσία των ΗΠΑ στην περιοχή της ΝΑ Μεσογείου, ούτε παραγνωρίζει τις επεκτατικές εμμονές του βαθέος τουρκικού κράτους. Σε όλη την προσπάθειά του, ο Κώστας Μαρδάς διακρίνεται από τη διάθεση να ταξινομήσει, να καταχωρίσει, να τυποποιήσει πολιτικές και στρατηγικές μεταβλητές υποτάσσοντάς τες στην πειθαρχία των μαθηματικών αλγορίθμων».*

«ΡΟΔΙΑΚΗ» ΑΠΟ ΤΟ 1915

ΦΛΑΣ ΣΤΟ ΠΑΡΕΛΘΟΝ


ΡΟΔΙΑΚΗ
ΕΒΔΟΜΑΔΙΑΙΑ ΠΟΛΙΤΙΚΗ ΦΥΛΗ ΚΑΙ ΕΞΩΤΕΡΙΚΗ ΕΦΗΜΕΡΙΣ

Εν Ρόδω

ΔΕΥΤΕΡΑ 2 ΝΟΕΜΒΡΙΟΥ 1931
ΑΡΙΘΜ. 1248

Κοινωνική κίνησις

Παρεπιδημεί από τινών ημερών εν τη πόλει μας μετά της αξ. κυρίας του ο εν Σμύρνη Γεν. Πρόξενος της Ελλάδος κ. Αθανάσιος Χαλκιόπουλος, τον οποίον μετά πολλής χαράς είδον οι πολυπληθείς ενταύθα φίλοι του. Ο κ. Χαλκιόπουλος αναχωρεί λίαν προσεχώς εις Αθήνας όπως καταλάβη την νέαν εκεί θέσιν του ως Διευθυντής εν τω υπουργείω των Εξωτερικών.

- Αφίκετο ενταύθα εξ Ευρώπης ο εκ των ιδιοκτητών του μεγάλου εν τη πόλει μας εμπορικού οίκου Υιών Σαλ. Αλχαδέφ κ. Ιωσήφ Αλχαδέφ.

- Ανεχώρησεν εις Λειψώ μετά της αξ. κυρίας του ο κ. Σάββας Σαβίγκος ιατρός προσληφθείς ως κοινοτικός ιατρός της εκεί Κοινότητος.

ΠΡΙΝ 50 ΧΡΟΝΙΑ
ΠΡΙΝ 50 ΧΡΟΝΙΑ
ΠΡΙΝ 50 ΧΡΟΝΙΑ

ΤΕΤΑΡΤΗ 19 ΟΚΤΩΒΡΙΟΥ 1955

ΑΡΙΘΜ. 1349

ΟΙ ΤΟΥΡΚΟΙ ΠΕΡΙΕΡΧΟΝΤΑΙ ΠΡΟΚΛΗΤΙΚΩΣ ΔΙΑ ΒΕΝΖΙΝΟΠΛΟΙΩΝ ΠΡΟ ΤΗΣ ΠΟΛΕΩΣ ΚΩ

ΠΑΡΑΒΙΑΖΟΥΝ ΤΑ ΔΙΕΘΝΗ ΝΑΥΤΙΚΑ ΘΕΣΜΙΑ

ΚΩΣ, 18 (του ανταποκριτού μας) - Την κοινήν γνώμην της νήσου μας συνετάραξε νέον προκλητικόν επεισόδιον των Τούρκων εις βάρος μας.

Συγκεκριμένως περί την 5ην απογευματινήν της παρελθούσης Κυριακής ενεφανίσθησαν εντός των Ελληνικών χωρικών υδάτων και εις απόστασιν 50 περίπου μέτρων εκ της ακτής, τρία Τουρκικά βενζινόπλοια φέροντα μόνον τουρκικάς σημαίας.

Τα εν λόγω πλοιάρια πηγαινοήρχοντο επιδεικτικώς, με μικράν ταχύτητα, προ του λιμένος και της παραλίας της Κω, επί 30 περίπου λεπτά της ώρας, προκαλέσαντα ούτω διά της προκλητικής αυτής ενέργειάς των την δικαίαν αγανάκτησιν πλήθους κατοίκων της νήσου μας, οι οποίοι περιεπάτουν επί της προκυμαίας του λιμένος.

Εν τω μεταξύ ειδοποιήθη προς τούτο, ο Λιμενάρχης κ. Βλάχος όστις επεβιβάσθη συνοδευόμενος υπό δύο λιμενοφυλάκων επί της ανεμότραττας "Βασιλική" τεθείς εις καταδίωξιν των τουρκικών σκαφών, τα οποία μόλις αντελήφθησαν την ανεμότραττα διηυθύνθησαν προς τας τουρκικάς ακτάς με μεγάλην ταχύτητα.

Εν τούτοις το "Βασιλική" τα επλησίασε εντός ολίγου "εδιπλάρωσε"το ένα εξ αυτών διά να το αφήση ακολούθως ελεύθερον να συνεχίση την πορείαν του.

Ως εγνώσθη ο κ. Λιμενάρχης προέβη εις την απόφασίν του να αφήση τα σκάφη, κατόπιν της διαβεβαιώσεως των... Τούρκων, οίτινες ευρίσκοντο επί του Τουρκικού βενζινοπλοίου, ότι επρόκειτο περί γαμηλίου ταξιδίου. Μάλιστα ένας εξ αυτών διαβεβαίωσεν τον κ. Βλάχον ότι είναι Λιμενάρχης της Αλικαρνασσού και ότι η θαλασσία αυτή εκδρομή, ως εχαρακτήρισεν την παραβίασιν των χωρικών μας υδάτων, είχε καθαρώς εορταστικόν χαρακτήρα. Κατόπιν τούτου εγκατελείφθη η καταδίωξις των Τούρκων.

Το ανωτέρω επεισόδιον προεκάλεσε, ως ήτο φυσικόν, την οργήν και την αγανάκτησιν του Κωακού λαού διότι οιΤούρκοι, μετά τους βανδαλισμούς της Κωνσταντινουπόλεως και της Σμύρνης, απεθρασύνθησαν εις τοιούτον βαθμόν, ώστε να προβαίνουν εις θεαματικάς εκδηλώσεις εναντίον μας ως ήτο της Κυριακής.

Κακίζεται εν προκειμένω η αδικαιολόγητος στάσις των Λιμενικών αρχών της νήσου μας, διότι δεν διετάχθη, ως έπρεπε, η σύλληψις των εν λόγω Τουρκικών πλοιαρίων εφόσον δεν ανήρτησαν Ελληνικάς σημαίας εντός των υδάτων μας.

Σημειωτέον ότι, ως διεπιστώθη, το ένα εκ των τριών πλοιαρίων εις τα οποία επέβαινον 60 περίπου Τούρκοι, είναι εκείνο που εκτελεί τακτικώς την γραμμήν Αλικαρνασσού - Κω.





Αντίλαλοι

ΠΟΛΙΤΙΚΟΙ και άλλοι...

Τί πρέπει να κάνουν;

Λόγω προεκλογικής περιόδου είναι πράγματι λογικό να αντιδρούν οι παράγοντες της **τοπικής αυτοδιοίκησης** στους ελέγχους που είτε γίνονται είτε πρόκειται να γίνουν.

Όταν όμως **άλλοι** παράγοντες της τοπικής αυτοδιοίκησης προβαίνουν σε συγκεκριμένες και **σοβαρές καταγγελίες** για κακοδιαχείριση κλπ., τι πρέπει να κάνουν τα ελεγκτικά όργανα;

Λ. Μ.

Επί... σκοπόν!

Ένα... πετούμενο, υγιέστατο, (χωρίς ενδείξεις της νόσου των... πουλερικών) μας μετέφερε χθες, ότι οι αρμόδιοι του Κυνηγετικού Συλλόγου της Ρόδου εξετάζουν(;) το ενδεχόμενο να... στείλουν στα σπίτια τους, τους ανθρώπους εκείνους που επί σειρά ετών στήριξαν και υποστήριξαν το σοβαρό και επικίνδυνο έργο στον τομέα της θηροφυλακής!

Να το πιστέψουμε, μαζί με όλα αυτά που ακούγονται ότι ετοιμάζονται να ενεργήσουν σε βάρος των παιδιών αυτών, που κανονικά ο Σύλλογος θα έπρεπε να τους ευγνωμονεί;

Μιχ.Μ.

Γραφειοκρατία

Μία απλή αίτηση ήθελε να καταθέσει συμπολίτης μας, σε δημόσια υπηρεσία, ως υποψήφιος για τις θέσεις που είχαν προκηρυχθεί.

Μάζεψε ο άνθρωπος όλα τα δικαιολογητικά, τα οποία ούτε λίγο ούτε πολύ ανέρχονταν σε 18 παρακαλώ, χωρίς μάλιστα την εν λόγω αίτηση που θα συμπλήρωνε στην υπηρεσία!

Ευτυχώς δηλαδή που χρόνο με το χρόνο, τα «γραφειοκρατικά» έγγραφα μειώνονται και οι διαδικασίες απλουστεύονται για το καλό των πολιτών!!!

Ελ. Π.

Παρατράγουδα

Το γεγονός ότι το συνέδριο της ΤΕΔΚ διεξήχθη ενώπιον άδειων εδράνων, δεν ήταν και το μοναδικό παρατράγουδο που συνέβη στην Κάλυμνο.

Είχαμε και άλλου είδους «καμώματα» με πρωταγωνιστή κάποιον σύνεδρο (;) εκ Νοτίας Ρόδου, ο οποίος... κόσμησε τις εργασίες του συνεδρίου με το ήθος και την συμπεριφορά του!

Για... χαβαλέ πήγε ο άνθρωπος, οπότε συμπεριφέρθηκε ανάλογα!

Λ. Μ.

? Σαν να ανακάλυψαν την... Αμερική κάνουν

ορισμένοι με την περίπτωση των... εκτάκτων τηλεδικείων. Δεν έβλεπαν, δεν ήξεραν τι γίνεται στα «τηλεοπτικά παράθυρα» (και όχι μόνο) τα τελευταία χρόνια;

Μιχ.Μ.

Μυστήριο

Κάθε δύο χρόνια (κατά μέσο όρο) εκδίδονται αυτές οι υπουργικές αποφάσεις για την άμεση **κατεδάφιση** κτισμάτων που βρίσκονται στους αιγιαλούς και τις παραλίες αλλά... αντί να κατεδαφίζονται τ' αυθαίρετα, «ξεφυτρώνουν» κι άλλα!

Μυστήριο κι αυτό, ε;

Λ. Μ.

Υπομονή



«Βαρύς» προμηνύεται, όπως όλα δείχνουν ο χειμώνας, καθώς δεν έχει ολοκληρωθεί καλά- καλά η τουριστική σαιζόν και ήδη έχουν αρχίσει τα...παρατράγουδα!

Οι περισσότεροι διαμαρτύρονται ότι δεν υπάρχουν χρήματα, οι έμποροι ότι δεν κινείται η αγορά, λόγω έλλειψη ρευστότητας και πάει λέγοντας.

Και αυτό σε χρονική στιγμή που υποτίθεται ότι από τουριστικής πλευράς, υπάρχει ακόμη κίνηση. Φανταστείτε δηλαδή τι έχει να γίνει τους επόμενους μήνες!!!

Υπομονή παιδιά, χειμώνας είναι θα περάσει.

Ελ. Π.

Στη RAI

Με τις κάμερες στο χέρι εθεάθησαν χτες το πρωί, στο κέντρο της πόλης, οι Ιταλοί απεσταλμένοι του καναλιού της RAI. Βρίσκονται στη Ρόδο, από την Δευτέρα, και μέχρι την Παρασκευή που θα φύγουν, θα έχουν, οργώσει το νησί.

Τα πλάνα και οι συνεντεύξεις θα αποτελέσουν υλικό, για εκπομπή που θα προβληθεί τις επόμενες ημέρες.

Μία ακόμα **διαφήμιση** για τη Ρόδο!

Β. Μ.

Εκ περιτροπής διοικητές;



Δεν το κατανοούμε αυτό το... «εκ περιτροπής διοικητές στο Αστυνομικό Τμήμα της Ρόδου», αλλά αφού έτσι το αποφάσισαν... έτσι θα είναι!. Ο κύβος, ερρίφθη χθες το πρωί όπως μάθαμε, μετά από εισήγηση - πρόταση του Αστυνομικού Διευθυντή Δωδεκανήσου κ. Αριστείδη Καρτάνου και η εφαρμογή της θα ξεκινήσει πολύ – πολύ σύντομα.

Υπήρχε και άλλη λύση πάντως για... όσους ζορίζονται: Θα μπορούσαν να καθιερώσουν το... Δευτέρα - Τετάρτη και Παρασκευή...! Έτσι για να μας μπερδέψουν εντελώς!

Μιχ. Μ.



ΣΥΛΛΟΓΟΣ ΥΠΑΛΛΗΛΩΝ ΕΠΙΜΕΛΗΤΗΡΙΩΝ

ΠΡΟΣΚΛΗΣΗ

Ο Σύλλογος Υπαλλήλων Επιμελητηρίων Νήσων Αιγαίου και Κεντρικής Ένωσης Επιμελητηρίων Ελλάδος, σε συνεργασία με το «ΕΛ.ΙΝ.Υ.Α.Ε» Ελληνικό Ινστιτούτο Υγιεινής και Ασφάλειας της Εργασίας, σας προσκαλούν στην ημερίδα που διοργανώνουν στη Ρόδο, την

Τετάρτη 26 Οκτωβρίου 2005 και ώρα 17:45 μ.μ.

στη συνεδριακή αίθουσα «Γεώργιος Καραγιάννης» του Επιμελητηρίου Δωδεκανήσου Γρ. Λαμπράκη 8, (2ος όροφος) με θέμα:

«Υγιεινή και Ασφάλεια των εργαζομένων στις δημόσιες υπηρεσίες»

Α.Τ. 3767

Είσοδος Ελεύθερη

Πληροφορίες στα τηλ. 22410 44216, 44218 -Φαξ: 22410 44242
E-mail: info@passo-cci.gr www.passo-cci.gr

Στις **29** Οκτωβρίου 2005
ΕΓΚΑΙΝΙΑΖΟΥΜΕ ΤΗ ΝΕΑ ΕΠΟΧΗ TOYOTA ΣΤΗ ΡΟΔΟ

Το **Σάββατο 29 Οκτωβρίου 2005** στις 7 το βράδυ, εγκαινιάζεται η νέα εποχή TOYOTA στη Ρόδο.
Η **ΞΕΝΑΚΗΣ α.ε.β.ε.** εγκαινιάζει τις νέες, υπερσύγχρονες εγκαταστάσεις της, που είναι απόλυτα εναρμονισμένες με τη φιλοσοφία της Ολοκληρωμένης Ποιότητας και Εξυπηρέτησης **TOYOTA**.
Σ' έναν άνετο χώρο συνολικής έκτασης 2,5 χιλιάδων τ.μ. η νέα αυτή μονάδα περιλαμβάνει:

- Έκθεση, με όλα τα επιβατικά και επαγγελματικά μοντέλα της **TOYOTA**
- Πλήρες τμήμα γνήσιων ανταλλακτικών και αξεσουάρ **TOYOTA**
- Άρτια εξοπλισμένα με τα πιο σύγχρονα μηχανήματα Συνεργείο - Φανοποιείο - Βαφείο.
- Τομέας εμπορίας και ανταλλαγών μεταχειρισμένων αυτοκινήτων.
- Τμήμα παροχής υπηρεσιών ασφάλισης και χρηματοδότησης **TOYOTA**.

Οι συνεργάτες μας είναι έτοιμοι να σας υποδεχθούν σε μία εκδήλωση που θα σας επιτρέψει να γνωρίσετε από κοντά τις νέες, σύγχρονες εγκαταστάσεις της **ΞΕΝΑΚΗΣ α.ε.β.ε.** της επιχείρησης που σίγουρα θα γράψει μια ξεχωριστή ιστορία προσφοράς κι εξυπηρέτησης των πελατών **TOYOTA** στη Ρόδο.

ΞΕΝΑΚΗΣ α.ε.β.ε.
Εξουσιοδοτημένος Έμπορος της **TOYOTA Ελλάς**
10ο χλμ. Ρόδου - Λίνδου, 85105 Ρόδος
Τηλ. 2241086690, fax: 2241086910

AE925

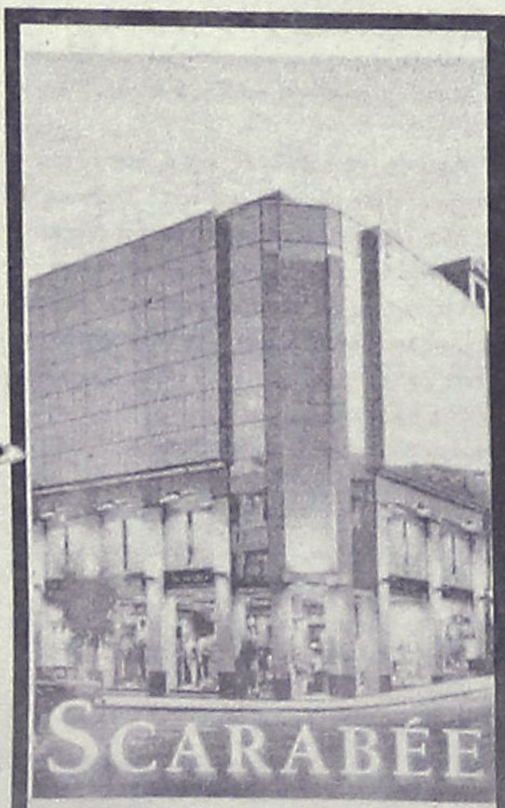

ΠΛΑΤΕΙΑ ΚΥΠΡΟΥ 11

AT3723(Γ)

Το κατάστημα **SCARABEE** ανακοινώνει την **εκποίηση** λόγω ανακαίνισης!!!

Ολα τα επώνυμα είδη μας προσφέρονται σε **τιμές κόστους** για περιορισμένο χρονικό διάστημα!

DELFINIA RESORT HOTEL

ΓΑΜΟΙ-ΒΑΦΤΙΣΕΙΣ-ΕΚΔΗΛΩΣΕΙΣ

στην πλήρως ανακαινισμένη αίθουσά μας

Υπεύθυνος εκδηλώσεων κ. Κασίου Σ. τηλ. 6946860639, 2241056601

AE646