ΔΗΜΟΣΙΑ ΒΙΒΛΙΟΘΗΚΗ ΡΟΔΟΥ 1947

ΦΑΕΘΟΝ Wine Music Bar

Η ΡΟΔΙΑΚΗ

ΠΛΗΡΩΜΕΝΟ ΤΕΛΟΣ Ταχ. Γραφείο Κ ΡΟΔΟΥ Αριθμ. Αδείας 1 1978

ΕΛΤΑ

ΠΑΡΑΣΚΕΥΗ
28 ΟΚΤΩΒΡΙΟΥ 2005
ΑΡ. ΦΥΛΛΟΥ 18.137
ΤΙΜΗ: ΕΥΡΩ 0,70

ΗΜΕΡΗΣΙΑ ΠΡΩΙΝΗ ΕΦΗΜΕΡΙΔΑ ΤΗΣ ΡΟΔΟΥ

ΓΙΑ ΤΗΝ 65η ΕΠΕΤΕΙΟ ΤΟΥ "ΟΧΙ"



Κορυφώνονται σήμερα οι εορταστικές εκδηλώσεις

Με την παρέλαση που θα πραγματοποιηθεί στις 11 το πρωί στο Μαντράκι, κορυφώνονται οι εκδηλώσεις για την 65η επέτειο του "ΟΧΙ".

ΣΕΛΙΔΑ 14

ΣΤΙΣ 4 ΟΚΤΩΒΡΙΟΥ ΣΥΜΦΩΝΑ ΜΕ ΔΗΜΟΣΙΕΥΜΑ



Τουρκικά F-16 πάνω από το αεροδρόμιο της Ρόδου

Δημοσιεύεται μάλιστα το απόρρητο έγγραφο του αερολιμενάρχη, στο οποίο περιγράφονται όλες οι λεπτομέρειες.

ΣΕΛΙΔΑ 3

ΕΛΛΗΝΙΚΗ ΔΗΜΟΚΡΑΤΙΑ
ΠΕΡΙΦΕΡΕΙΑ ΝΟΤΙΟΥ ΑΙΓΑΙΟΥ
ΝΟΜΟΣ ΔΩΔΕΚΑΝΗΣΟΥ
ΔΗΜΟΣ ΑΡΧΑΓΓΕΛΟΥ

Αρχάγγελος, 25/10/2005

ΠΡΟΣΚΛΗΣΗ

Ο δήμαρχος Αρχαγγέλου κ. Αλέξανδρος Παπουράς και το δημοτικό συμβούλιο σας προσκαλούν στην τελετή υπογραφής της σύμβασης με την ανάδοχο εταιρεία ΕΡΤΕΚΑ Α.Ε. για την κατασκευή του έργου:

«Δίκτυα Ύδρευσης-Αποχέτευσης Δήμου Αρχαγγέλου»,

προϋπολογισμού 10.791.500 ευρώ.

Η τελετή θα πραγματοποιηθεί την Παρασκευή 28 Οκτωβρίου 2005 και ώρα 13.00 (αμέσως μετά την παρέλαση) στην αίθουσα εκδηλώσεων του Γυμνασίου Αρχαγγέλου.

Πρόκειται για ένα μεγάλο περιβαλλοντικό έργο ζωτικής σημασίας για τον Δήμο Αρχαγγέλου, το μεγαλύτερο που πραγματοποιείται στο Νομό Δωδεκανήσου, με φορέα υλοποίησης έναν Ο.Τ.Α. (Δήμος Αρχαγγέλου).

Ο δήμαρχος
Παπουράς Αλέξανδρος

ΧΠ246

Χθες σε ηλικία 97 χρονών

Πέθανε ο Ακαδημαϊκός Αγαπητός Τσοπανάκης



• *Η κηδεία του θα γίνει σήμερα στις 4 το απόγευμα στη γενέτειρά του τη Σάλακο.*

ΣΕΛΙΔΑ 16

Με αποφάσεις που υπέγραψε ο Περιφερειάρχης

ΞΕΚΙΝΟΥΝ έλεγχοι σε 10 δήμους

Ο κ. Κόκκινος θα στείλει ελεγκτές μετά τις καταγγελίες που έγιναν κατά καιρούς



Οικονομικοί έλεγχοι σε δήμους και σε δημοτικές επιχειρήσεις ξεκίνησαν ή θα ξεκινήσουν τις αμέσως προσεχείς ημέρες με απόφαση του Περιφερειάρχη και μετά τις καταγγελίες που είδαν το φως της δημοσιότητας. Η εξέλιξη αυτή αναμένεται να πυροδοτήσει νέες αντιπαραθέσεις στον χώρο της Τοπικής Αυτοδιοίκησης. Να υπενθυμίσουμε ότι το θέμα των ελέγχων συζητήθηκε ευρύτατα στο πρόσφατο συνέδριο της ΤΕΔΚΔ.

ΣΕΛΙΔΑ 4

Ο Χ. ΧΑΤΖΗΕΥΘΥΜΙΟΥ



Καταγγέλλει το δήμαρχο Ροδίων

Για προσπάθεια μετάθεσης ευθυνών, που έχει στο θέμα των συμβασιούχων, καταγγέλλει τον κ. Γ. Γιαννόπουλο ο κ. Χ. Χατζηευθυμίου.

ΣΕΛΙΔΑ 6



Ηρωίνη σε προφυλακτήρα

• *Στον προφυλακτήρα του αυτοκινήτου του είχε κρύψει την ηρωίνη το "βαποράκι".*

ΣΕΛΙΔΑ 10

Το Γενικό Πολεοδομικό Σχέδιο

Στο Συμβούλιο Ανάπτυξης



Θα συνεδριάσει την Πέμπτη, προκειμένου να ενημερωθεί και να εκφράσουν τα μέλη τις απόψεις τους.

ΣΕΛΙΔΑ 5

Σε όσους κρατούν έγκαιρα θέσεις

Φτηνά εισιτήρια σε Ο.Α.



Φτηνά εισιτήρια για τις γραμμές εσωτερικού και εξωτερικού προσφέρουν οι Ο.Α. κάτω από προϋποθέσεις.

ΣΕΛΙΔΑ 9



ΡΟΔΟΣ: ΒΕΝΕΤΟΚΛΕΩΝ 37α, Τηλ.: 22074, 25800

ΙΑΛΥΣΟΣ: ΔΗΜΟΚΡΑΤΙΑΣ 60, τηλ.: 90133

ΗΜΕΡΟΛΟΓΙΟ

Παρασκευή 28 Οκτωβρίου 2005
Αγίας Σκέπης, (επέτειος του ΟΧΙ)

Ανατολή ηλίου: 06.47'
Δύση ηλίου: 17.31'
Σελήνη 25 ημερών

ΦΑΡΜΑΚΕΙΑ

Σήμερα δημερεύει το φαρμακείο του κ. Φουτούλη στην Αθηνών 11 (Ανάληψη) και διανυκτερεύει το φαρμακείο της κ. Βασιλοπούλου Ευ. στην Ιωνος Δραγούμη 5-7.

ΒΕΝΖΙΝΑΔΙΚΑ

Σήμερα διανυκτερεύουν τα βενζινάδικα: **Ριζόπουλος** (Καναδά), **Πασχαλίδης-Μοσχής** (4ο χλμ. Ρόδου-Λίνδου), **Κορωναίος** (Κρεμαστή), **Πισσαδάκη** (Παραδείσι), **Σαββάκης** (Θεολόγος), **Διακοστεργάκης** (Μαντρικό), **Κούτρης** (17ο χλμ. Ρόδου-Λίνδου), **Καλλιθενός** (Αρχάγγελος).

ΛΑΪΚΕΣ ΑΓΟΡΕΣ

Τετάρτη: στο Δημοτικό Νεκροταφείο.
Πέμπτη: στην οδό Βύρωνος
Παρασκευή: στην οδό Πτολεμαίων (Ανάληψη)
Σάββατο: στο Δημοτικό Νεκροταφείο.

ΑΕΡΟΠΟΡΙΚΑ ΔΡΟΜΟΛΟΓΙΑ

ΟΛΥΜΠΙΑΚΗ ΑΕΡΟΠΟΡΙΑ

ΑΠΟ ΡΟΔΟ-ΑΘΗΝΑ
- Καθημερινά 07.10, 13.40
- Πέμπτη 20.10, 22.45
- Καθημερινά πλην Πέμπτης 19.40, 22.25
- Καθημερινά πλην Κυριακής 10.40

ΑΠΟ ΑΘΗΝΑ-ΡΟΔΟ
- Καθημερινά 05.30,12.00
- Πέμπτη 18.30, 21.05
- Καθημερινά πλην Πέμπτης 18.00, 20.45
- Καθημερινά πλην Κυριακής 09.00

ΑΠΟ ΡΟΔΟ-ΘΕΣΣΑΛΟΝΙΚΗ
- Δευτέρα - Τετάρτη 09.45
- Πέμπτη 10.45
- Σάββατο 15.15
- ΔΕΥ-ΤΕΤ-ΠΑΡ-ΚΥΡ 16.10

ΑΠΟ ΡΟΔΟ-ΗΡΑΚΛΕΙΟ
- Δευτέρα - Παρασκευή-Κυριακή 17.45
- Τρίτη - Πέμπτη 18.30
- Τετάρτη - Σάββατο 19.20

ΑΠΟ ΗΡΑΚΛΕΙΟ-ΡΟΔΟ
- Δευτέρα-Παρασκευή-Κυριακή 19.05
- Τρίτη-Πέμπτη 19.50
- Τετάρτη - Σάββατο 20.40

ΑΠΟ ΡΟΔΟ-ΚΑΡΠΑΘΟ
- ΔΕΥ-ΠΕΜ-ΠΑΡ-ΣΑΒ 07.00, 10.40
- Τετάρτη-Κυριακή 10.40, 14.20

ΑΠΟ-ΡΟΔΟ-ΚΑΣΟ
- ΔΕΥ-ΠΕΜ-ΠΑΡ-ΣΑΒ 07.00
- Τετάρτη-Κυριακή 10.40

ΑΠΟ ΡΟΔΟ-ΚΑΣΤΕΛΛΟΡΙΖΟ
- ΔΕΥ-ΤΕΤ-ΠΑΡ-ΣΑΒ-ΚΥΡ 07.10

ΑΠΟ ΡΟΔΟ-ΧΙΟ
- Τρίτη στις 10.40 και Πέμπτη στις 10.45'

ΡΟΔΟΣ-ΜΥΤΙΛΗΝΗ
- Δευτέρα-Τετάρτη στις 09.45, Τρίτη στις 10.40', Πέμπτη στις 10.45' και Σάββατο στις 15.15

ΡΟΔΟΣ- ΣΑΜΟΣ
- Τρίτη στις 10.40', Σάββατο στις 15.15

ΡΟΔΟΣ-ΛΗΜΝΟΣ
- Δευτέρα-Τετάρτη στις 09.45', Τρίτη στις 10.40', Πέμπτη στις 10.45' και Σάββατο στις 15.15'

ΡΟΔΟΣ-ΑΣΤΥΠΑΛΑΙΑ
- Κάθε Τρίτη- Πέμπτη-Σάββατο 13.10'

ΡΟΔΟΣ-ΛΕΡΟΣ
- Κάθε Τρίτη - Πέμπτη-Σάββατο 13.10'

AEGEAN AIRLINES

ΑΠΟ ΡΟΔΟ-ΑΘΗΝΑ
Καθημερινές πτήσεις 14.15-16.30-19.50-22.40

ΑΠΟ ΑΘΗΝΑ-ΡΟΔΟ
Καθημερινά πτήση 05.30-08.45-14.50-18.10-21.00

ΑΠΟ ΡΟΔΟ-ΘΕΣΣΑΛΟΝΙΚΗ
Καθημερινά πτήση 10.20

ΑΠΟ ΘΕΣΣΑΛΟΝΙΚΗ-ΡΟΔΟ
Καθημερινά πτήση 12.20

Χρήσιμα τηλέφωνα κρατήσεων:
(22410) 24400.

Plaza Travel
Ιπού Λόχου 7 • τηλ. 2241029003
e-mail: travel@rhodes-plaza.com
AE268

Επώνυμον

το ανώνυμον...

Παιχνίδι της υπέρβασης του μέτρου...

Εχουμε γράψει κατ' επανάληψιν ποιές είναι οι πραγματικές αντίπαλες παρατάξεις σε αυτή τη χώρα στη συγκυρία που διανύουμε. Οχι η Ν.Δ. και το ΠΑΣΟΚ, όπως πιστεύουν ορισμένοι. Αλλού είναι οι διαχωριστικές γραμμές και αυτό αποδείχθη με τον πλέον ξεκάθαρο τρόπο την τελευταία εβδομάδα.



Αρκεί να προσέξουμε κάτι απλό: Ποιοί δημιούργησαν το κλίμα της σκανδαλολογίας με τα τηλε-δικεία, ποιοι το φούντωσαν και ποιοι το κατήγγειλαν. Ποιοι το πυροδότησαν δεν χρειάζεται να το πούμε. Το γνωρίζουν έως και... τα τηλεκοντρόλ μας (που λέει ο λόγος). Ποιοι το ενεθάρρυναν, πάλι το γνωρίζουμε. Είναι εκείνοι που έπρεπε να το καταγγείλουν και σιώπησαν τρίβοντας τα χέρια τους.

Αναφερόμαστε σε διάσπαρτες εντός του συστήματος ετερόκλητες δυνάμεις, οι οποίες για δικούς τους λόγους, εκάστη, επιθυμούν την αποσταθεροποίηση των κυρίαρχων ηγεσιών του Κώστα Καραμανλή και του Γιώργου Παπανδρέου. Κατεστημένα συμφέροντα, στο χώρο της πολιτικής και της οικονομίας.

Αρκούντως ενδεικτικόν είναι και ποιοί κατήγγειλαν το νοσηρό αυτό κλίμα, που ενδεχομένως να έβαζε τον τόπο σε μια εσωτερική δίνη με απροσδιόριστα αποτελέσματα την ώρα που στα βόρεια σύνορά μας σχεδιάζονται μεταβολές στο εδαφικό status quo, με όποιους κινδύνους αυτό συνεπάγεται.

- Ο πρώτος που "μπήκε" μπροστά ήταν ο Πρόεδρος της Δημοκρατίας Κάρολος Παπούλιας ο οποίος κατήγγειλε ευθαρσώς τα "τηλε-δικεία". Κι όταν κάποιοι στην TV αμφισβήτησαν πως έτσι τα είπε τότε ο πρόεδρος δεν είχε καμία αναστολή να τους επικρίνει δημοσίως.

Ο Ηπειρώτης πολιτικός, στην πρώτη υποψία σοβαρής πολιτικής κρίσης που υπήρξε κατά τη διάρκεια της προεδρίας του, άσκησε άψογα τα συνταγματικά του καθήκοντα και έστειλε μήνυμα προς όλες τις πλευρές ότι δεν θα χαριστεί σε οποιονδήποτε θελήσει να παίξει με το όνομά του.

- Τη σκυτάλη πήρε ακολούθως ο αρχηγός της εξιωματικής αντιπολίτευσης Γιώργος Παπανδρέου, ο οποίος με δήλωσή του αναφέρθηκε στο νοσηρό κλίμα των τελευταίων ημερών και τόνισε: "Ο λαός παρακολουθεί αμήχανος και ο κίνδυνος γενικής απαξίωσης της πολιτικής είναι υπαρκτός". Ο αρχηγός της αντιπολίτευσης ζήτησε να υπάρξει "κοινή δράση" για την αντιμετώπιση της διαφθοράς έξω από μικροκομματικές σκοπιμότητες και στοχεύσεις. Το γεγονός ότι ο Γιώργος κατάλαβε πως η σκανδαλολογία θα φθείρει το πολιτικό σύστημα στο σύνολό του (άρα θα έχει συνέπειες για το κόμμα του) και αντέδρασε έτσι είναι προς τιμήν του.

- Την κούρσα έκλεισε ο πρωθυπουργός Κώστας Καραμανλής με τη τσεκουράτη δήλωσή του.

Ολοι βρέθηκαν στην ίδια γραμμή. Και γιατί οι περιστάσεις το επιβάλλουν. Και επειδή η πολιτική πρέπει να στείλει ένα ηχηρό μήνυμα στην κοινωνία για το ποιός κάνει κουμάντο στον τόπο.

Και γιατί, τέλος, όσοι παίζουν, έστω ακουσίως, με τους θεσμούς πρέπει να υποστούν τη δημόσια χλεύη της πολιτικής μας ηγεσίας. Για να καταλάβουν τι εστί βερίκοκο. Αυτό το παιχνίδι, άλλωστε, της υπερβολής και της υπέρβασης του μέτρου έχει πάντοτε δύο όψεις: Από τη μία, μπορεί κάποιος να γίνεται εύκολα εισαγγελέας και δημόσιος κατήγορος. Από την άλλη, όμως, με την ίδια ευκολία μπορεί να βρεθεί στο σκαμνί του κατηγορουμένου. Το να καταγγέλλεις εύκολο είναι. Το να απολογείσαι όμως...

ΔΕΧΟΝΤΑΙ ΤΟ ΚΟΙΝΟ

Ο Νομάρχης Δωδεκανήσου **Γιάννης Μαχαιρίδης** και οι Βοηθοί Νομάρχη **Στάθης Κουσουρνάς** και **Νίκος Ζωίδης** δέχονται το κοινό κάθε Τρίτη και Πέμπτη, από τις 11.00-13.00 το μεσημέρι.

ΤΑΞΙ

ΡΑΔΙΟ ΤΑΞΙ ΠΟΛΕΩΣ: 2241-0-69800
ΡΑΔΙΟ ΤΑΞΙ ΕΚΤΟΣ ΠΟΛΕΩΣ: 2241-0-69600

ΧΡΗΣΙΜΑ ΤΗΛΕΦΩΝΑ

ΝΟΣΟΚΟΜΕΙΟ:	2241-0-80000
ΑΜΕΣΗ ΔΡΑΣΗ ΠΥΡ/ΚΗΣ:	199
ΛΙΜΕΝΑΡΧΕΙΟ:	2241-0-22220, 2241-0-27695
ΒΛΑΒΕΣ Δ.Ε.Η.:	1050
ΒΛΑΒΕΣ Ο.Τ.Ε.:	121
ΑΜΕΣΗ ΔΡΑΣΗ:	100
ΒΛΑΒΕΣ ΥΔΡΕΥΣΗΣ:	2241-0-68750, 2241-0-68755
ΝΟΜΑΡΧΙΑ:	2241-0-46502
ΠΕΡ/ΚΗ Δ/ΝΣΗ	2241-0-38174
ΔΗΜΟΣ:	2241-0-46200
ΔΗΜ. ΕΠΙΧ. ΚΑΘΑΡ.:	2241-0-77600
ΥΠΗΡ. ΑΠΟΚΟΜΙΔΗΣ:	2241-0-61057
ΤΡΟΧΑΙΑ:	2241-0-44131
ΠΛΗΡΟΦ. Ο.Τ.Ε :	11888
ΔΕΛΤΙΟ ΚΑΙΡΟΥ:	149
ΛΑΧΕΙΑ:	1444
ΠΡΟΠΟ - ΛΟΤΤΟ:	1444
ΡΟΔΑ:	2241-0-26300
ΚΤΕΛ:	2241-0-27706
Ο.Α.Ε.Δ.:	2241-0-23265
Ι.Κ.Α.:	2241-0-64912
ΤΑΞ.Υ.:	2241-0-68701, 2241-0-68702
ΟΛΥΜΠΙΑΚΗ:	2241-0-24555
ΕΡΓΑΤ. ΚΕΝΤΡΟ:	2241-0-24730
AEGEAN AIRLINES	2241-0-98345

ΚΤΕΟ

- Από **01/11/2005** έως **30/11/2005** επιβατικά (Ε.Ι.Χ.) και φορτηγά μέχρι 3,5 (ΦΙΧ<3,5 Τ) με αριθμούς κυκλοφορίας **ΡΟΕ 1000** έως και **2700**
- Από **01/12/2005** έως **31/12/2005** επιβατικά (Ε.Ι.Χ.) και φορτηγά μέχρι 3,5 (ΦΙΧ<3,5 Τ) με αριθμούς κυκλοφορίας **ΡΟΕ 2701** έως και **4400**

*** Καλούνται όλα τα παραπάνω οχήματα να προβούν σε τεχνικό έλεγχο σε οποιοδήποτε Κ.Τ.Ε.Ο. ή Ι.Κ.Τ.Ε.Ο.
*** Επίσης θα ελέγχονται όσα οχήματα υποχρεούνται βάσει παλαιοτέρων προγραμμάτων πρόσκλησης.
*** Ο εμπρόθεσμος προγραμματισμός των οχημάτων για έλεγχο (ραντεβού) γίνεται έως και 15 ημέρες πριν τη λήξη του προγράμματος πρόσκλησης.

Έτοιμοι για ΚΤΕΟ;
για ραντεβού..22410
67677
Ιδιωτικό ΚΤΕΟ Δωδ/σου
ισότιμο με το κρατικό

Η ΡΟΔΙΑΚΗ
Ημερήσια Εφημερίδα της Ρόδου
Έτος Ιδρύσεως 1915
ΙΔΡΥΤΗΣ
ΕΜΜ. ΚΑΛΑΜΠΙΧΗΣ
ΙΔΙΟΚΤΗΣΙΑ
ΥΙΟΙ Σ. ΤΣΟΠΑΝΑΚΗ
Η. ΚΩΤΙΑΔΗΣ Ο.Ε.
ΕΚΔΟΤΗΣ
ΗΒΗ Γ. ΤΣΟΠΑΝΑΚΗ
ΔΙΕΥΘΥΝΤΗΣ
Σπύρος Παγκάς
ΑΡΧΙΣΥΝΤΑΚΤΗΣ
Λουκάς Μαστής
ΣΥΝΤΑΞΗ
Μιχάλης Μαστής
Κυριακή Πετρίδου
Βαρβάρα Μπογδάνου
Ελευθερία Πελλού
Κυριάκος Κεσκινίδης
ΑΘΛΗΤΙΚΑ
Μανόλης Μπάτης,
Νικήτας Κουσκούσης
Κώστας Παντίδος
Παύλος Ντοκουόπιλ
Σούγγαρη Μάγδα
ΥΠΕΥΘ. ΔΙΑΦΗΜΙΣΤΙΚΟΥ ΤΜΗΜΑΤΟΣ
Λάζαρος Λαζαράκης
ΓΡΑΦΕΙΑ ΣΥΝΤΑΞΗΣ
Μάρκου Μαλλιαράκη 11
Τηλ.2241-0- 24610,
Fax (22410) 75641
ΑΘΛΗΤΙΚΟ ΤΜΗΜΑ
Τηλ. 2241-0-75640
ΛΟΓΙΣΤΗΡΙΟ - ΔΙΑΦΗΜΙΣΕΙΣ
Μάρκου Μαλλιαράκη 11
Τηλ. 2241-0-22210
2241-0-75230
Fax (22410) 22471
http://www.rodiaki.gr.
irodiaki@otenet.gr

ΔΕΙΤΕ ΑΠΟ ΚΟΝΤΑ
ΤΟ ΝΕΟ ΨΥΓΕΙΟΚΑΤΑΨΥΚΤΗ
ΤΗΣ ΓΕΡΜΑΝΙΚΗΣ AEG
ΜΕ 80cm ΠΛΑΤΟΣ

ELECTRONET
Πάνω απ' όλα φίλοι!

AEG
Electrolux

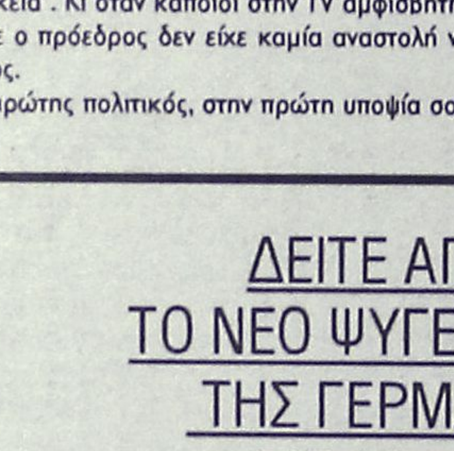

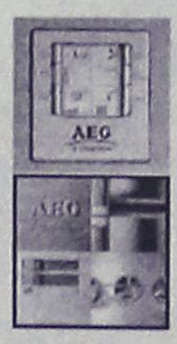

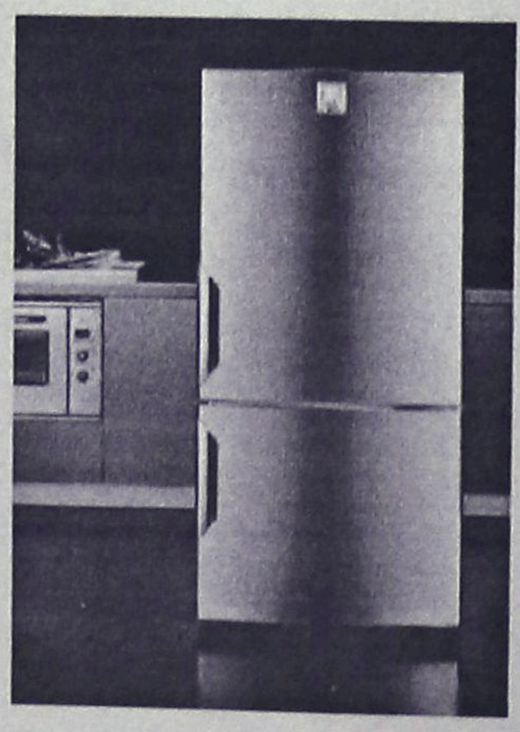

ΔΙΚΤΥΟ ΚΑΤΑΣΤΗΜΑΤΩΝ ΗΛΕΚΤΡΙΚΩΝ ΣΥΣΚΕΥΩΝ ELECTRONET

ΜΟΣΧΙΔΗΣ

ΕΜΠΟΡΙΚΟ ΚΕΝΤΡΟ ΦΩΚΙΑΛΗ – ΤΗΛ : 35846 – 80011 900500

AE0016

Μια περίεργη υπόθεση με πρωταγωνιστές Τούρκους πιλότους F-16

Πέταξαν πάνω από το «Διαγόρας»

Αθηναϊκή εφημερίδα δημοσίευσε χθες έγγραφο του αερολιμενάρχη για προκλητικές και επικίνδυνες πτήσεις τουρκικών αεροσκαφών πάνω από το αεροδρόμιό μας

Περίεργη υπόθεση που έχει να κάνει με τις προκλήσεις των Τούρκων, φαίνεται να σημειώθηκε πάνω από το αεροδρόμιο της Ρόδου, στις 4 Οκτωβρίου.

Σύμφωνα με χθεσινό δημοσίευμα αθηναϊκής εφημερίδας, η οποία επικαλείται αναφορά του αερολιμενάρχη Ρόδου, τουρκικά πολεμικά αεροπλάνα F-16 πέταξαν πάνω από το αεροδρόμιο «Διαγόρας» θέτοντας σε άμεσο κίνδυνο την πτήση πολιτικών αεροσκαφών που βρίσκονταν σε φάση προσγείωσης (ένα από αυτά ήταν της Ολυμπιακής). Τα ίδια μαχητικά λίγη ώρα αργότερα αναχαίτισαν ελληνικό C-130 που πήγαινε να προσγειωθεί στο αεροδρόμιο.

Το περιστατικό, που εκ των πραγμάτων είναι ιδιαίτερα σοβαρό αποκάλυψε με χθεσινό δημοσίευμά της η εφημερίδα «Press Time», επικαλούμενη αναφορά του αερολιμενάρχη κ. Στρίκκη.

Στο συγκεκριμένο δημοσίευμα, μεταξύ άλλων,

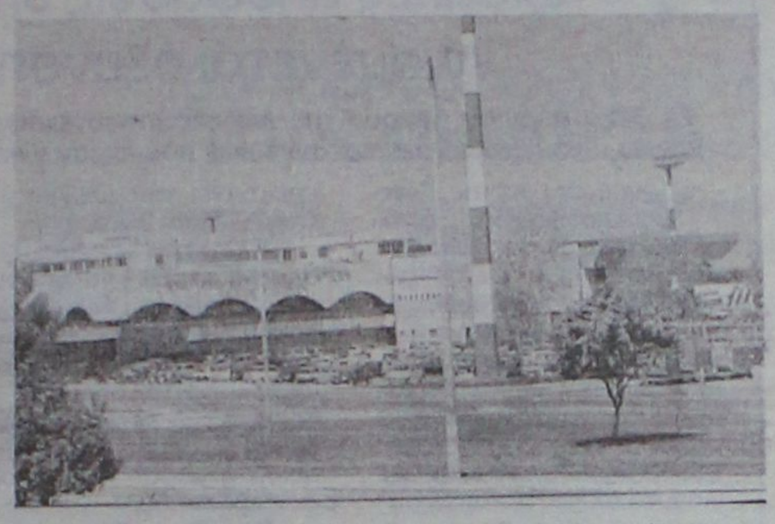

αναφέρονται τα εξής:

«... Στις 7.10 το πρωί, όπως αναφέρεται στο δελτίο συμβάντων, δύο τουρκικά F-16 εισήλθον στην τερματική περιοχή του αεροδρομίου -σ.σ. κίνηση άκρως επικίνδυνη- πετώντας «στα ύψη της διαδικασίας προσγείωσης» των πολιτικών αεροπλάνων. Εκείνη τη στιγμή βρίσκονταν σε φάση τελικής προσγείωσης του αεροδρομίου -στον διάδρομο 25- και σε απόσταση από 4,8 έως 10 ναυτικά μίλια, τρία πολιτικά αεροσκάφη- ένα της Ολυμπιακής (ΟΑ 702), πτήση της LGL και η πτήση της ACE (904A).

Τα τουρκικά μαχητικά πέρασαν πολύ κοντά από τα δύο πρώτα αεροπλάνα και σε απόσταση αναπνοής από το τρίτο! Όπως αναφέρεται στο δελτίο συμβάντων, «το ραντάρ Ρόδου αναγκάστηκε να δώσει πληροφορίες ουσιώδους κυκλοφορίας στα αεροσκάφη». Τέσσερα ακόμη πολιτικά αεροσκάφη που κατευθύνονταν προς το αεροδρόμιο Ρόδου αναγκάστηκαν να κάνουν κύκλους αφού το ραντάρ Ρόδου αναγκάστηκε να σταματήσει τη ροή εναέριας κυκλοφορίας.

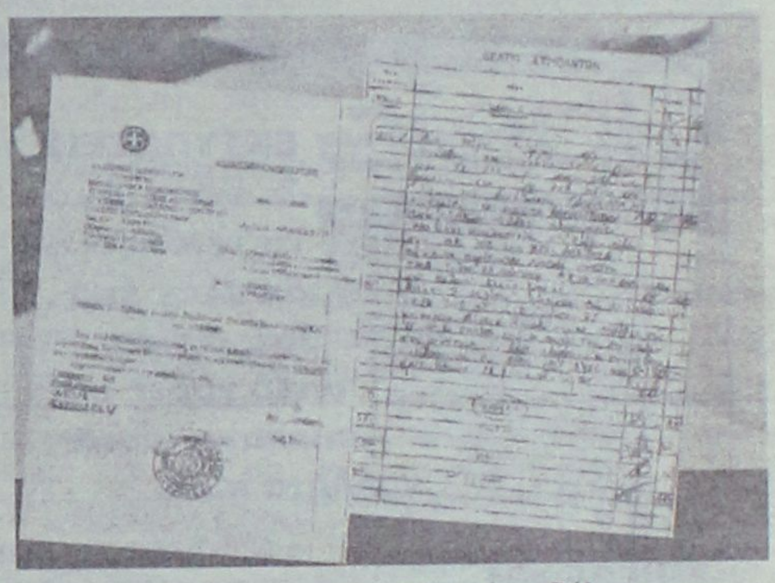

Το έγγραφο του αερολιμενάρχη Ρόδου

ΑΝΑΧΑΙΤΙΣΑΝ C-130

Η πρόκληση όμως δεν σταματάει εδώ. Ύστερα από πτήση 50 λεπτών στο αεροδρόμιο εμφανίστηκαν άλλα δύο τουρκικά μαχητικά ανεβάζοντας τον αριθμό των εισβολέων σε τέσσερα F-16.

Στις 8 το πρωί οι Τούρκοι πιλότοι εντόπισαν στα ραντάρ τους ελληνικό μεταγωγικό αεροσκάφος C-130 (HAF7463) που ετοιμαζόταν να προσγειωθεί στον διάδρομο 25 του αεροδρομίου της Ρόδου. Το ραντάρ της Ρόδου βλέποντας τα μαχητικά να αναχαιτίζουν το ελληνικό μεταγωγικό έδωσε και πάλι νέες οδηγίες για λόγους ασφαλείας. Εντύπωση προκαλεί το γεγονός ότι κανένα ελληνικό μαχητικό αεροσκάφος δεν κλήθηκε να σπεύσει στην περιοχή μέσα στο διάστημα της μίας και πλέον ώρας που τα τουρκικά προκαλούσαν και έθεταν σε κίνδυνο την ασφάλεια πτήσεων πολιτικών αεροπλάνων πάνω από τη Ρόδο...».

Για το προκλητικό αυτό περιστατικό, δεν υπήρξαν σχετικές ανακοινώσεις από τα υπουργεία Άμυνας και Εξωτερικών.

Αξιοσημείωτο είναι επίσης ότι η ημέρα που επέλεξαν οι Τούρκοι για να πραγματοποιήσουν τις πτήσεις-πρόκληση στη Ρόδο, δεν ήταν τυχαία. Ήταν λίγες ώρες μετά την απόφαση της Ευρωπαϊκής Ένωσης, με την οποία δινόταν η δυνατότητα ένταξης της Τουρκίας.

ΜΕ ΝΕΟ ΓΡΑΦΕΙΟ
ΔΩΔΕΚΑΝΗΣΩΝ ΣΤΗ ΡΟΔΟ

PRIORITY
Quality consultants



Ενδεικτικό πελατολόγιο συστημάτων ποιότητας:

Ν. Δωδεκανήσων
• Rodos Palladium • Δήμος Πεταλουδών • Rhodos Royal (Grecotel) • Daidalos (Robinson) • Kos Imperial (Grecotel) • Τζιώρας Ιωάννης & Υιοί • Φούρνοι Ρόδου • Νύμφη • Αφοί Χατζημιχάλη • Παναγιωτάς

Υπόλοιπη Ελλάδα
• Όμιλος ξενοδοχείων Grecotel • Όμιλος ξενοδοχείων Σμπώκου • Αστέρας Βουλιαγμένης • Μεγάλη Βρετανία • Όμιλος Hyatt (Hyatt Regency, Regency Casino Thessaloniki) • Όμιλος ξενοδοχείων Aldemar • Ξενοδοχεία Robinson Club • Pepsico-Hbn • Όμιλος Everest • Warner Lambert • Numil Hellas • "Δωδώνη" Αγροτική Βιομηχανία Γάλακτος Ηπείρου • Olympic Catering • Ελαιουργική • Ελληνικές Ιχθυοκαλλιέργειες • Citroen Hellas • Kosmocar • Βιαμάρ • Όμιλος Ελληνικά Πετρέλαια • Όμιλος Μπήτρου (Μπήτρος Μεταλλουργική, Θώραξ Αντισεισμική) • Minoan Lines • Όμιλος Euromedica • Βερνιλάκ • Forthnet • Όμιλος Εθνικής Τράπεζας • Λαϊκή Τράπεζα • Εγνατία Τράπεζα • Τράπεζα Πειραιώς

quality consultants

• Εμπειρία και εξειδίκευση στο χώρο των συμβουλευτικών υπηρεσιών ποιότητας από το 1995
• 100% επιτυχία σε πιστοποιήσεις με όλους τους Φορείς Πιστοποίησης
• Περισσότερες από 500 πιστοποιήσεις κατά HACCP, ISO 9001, ISO 14001, ISO 17799 και ΕΛΟΤ 1801
• 20 μόνιμα στελέχη, εκ των οποίων 5 εγκεκριμένοι εκπαιδευτές ΕΦΕΤ
• Εμπειρία σε μεγάλα έργα όπως η διασφάλιση της υγιεινής της διατροφής των αθλητών (Ολυμπιακό Χωριό), των δημοσιογράφων (NBC) και των επισκεπτών (στο ΟΑΚΑ) στους Ολυμπιακούς και Παραολυμπιακούς Αγώνες ΑΘΗΝΑ 2004
• Εκπαιδευτική εμπειρία σε περισσότερους από 5.000 εργαζομένους
• 250 πιστοποιητικά εκπαίδευσης ΕΦΕΤ
• Εξουσιοδότηση για παροχή σεμιναρίων IRCA Εσωτερικών Επιθεωρητών / Επικεφαλής Επιθεωρητών Συστημάτων Ποιότητας
• Πιστοποιημένη κατά ISO 9001:2000
• Η μόνη ελληνική εταιρεία που έχει αναπτύξει λογισμικό διαχείρισης ISO 9001 & HACCP

www.priorityqc.gr
Αθήνα: Μίλητος 13, Νέα Σμύρνη 171 21, τ. 210 9370311, f. 210 9318358, info@priorityqc.gr
Ρόδος: Αμμοχώστου 41, 85 100 Ρόδος, τ. 22410 21344, f. 22410 21344, e-mail: dkoukoug@otenet.gr, Υπ. Δημήτρης Κουκουγκίλης

ΑΤ 3357/58 (Γ)

ΤΟ SUPER MARKET ΤΟΥ
"ΞΕΝΟΔΟΧΕΙΟΥ ΔΙΟΝΥΣΟΣ"
ΣΤΗΝ ΟΔΟ ΗΛΙΑΔΩΝ ΣΤΗΝ ΙΞΙΑ
ΘΑ ΠΑΡΑΜΕΙΝΕΙ ΑΝΟΙΚΤΟ
ΚΑΤΑ ΤΗΝ ΔΙΑΡΚΕΙΑ ΤΟΥ ΧΕΙΜΩΝΑ
ΚΑΙ ΚΑΤΑ ΤΙΣ ΩΡΕΣ:

07.30-20.30
ΚΑΙ ΚΥΡΙΑΚΕΣ
08.30-14.00

ΤΗΛ. : 2241023021

ΑΕ 905

Παραβιάσεις από αεροσκάφη

Τουρκική δραστηριότητα στο Αιγαίο και χθες!

Τουρκική ακταιωρός πλησίασε τα Ιμια χωρίς να δοθεί συνέχεια

Αύξηση αεροσκαφών και παραβιάσεων και μία αβλαβής διέλευση τουρκικής ακταιωρού από τα Ίμια

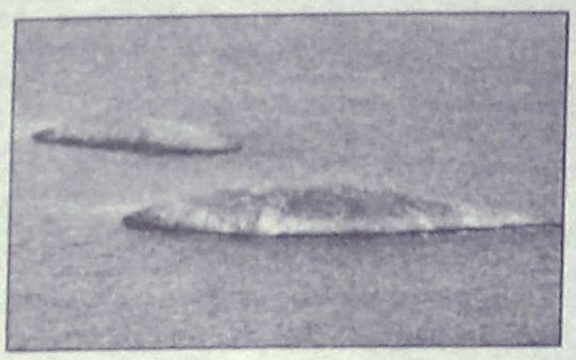

ήταν τα χθεσινά χαρακτηριστικά της τουρκικής δραστηριότητας στο Αιγαίο.

Περί τις 10.30 το πρωί η τουρκική ακταιωρός πλησίασε την περιοχή των Ιμίων χωρίς να σταματήσει και χωρίς να δημιουργηθεί κανενός είδους επεισόδιο, αλλά σε κάθε περίπτωση υπενθύμισε τις διαθέσεις της τουρκικής πλευράς.

Επιπλέον, 30 συνολικά τουρκικά αεροσκάφη πραγματοποίησαν χθες 13 παραβιάσεις του ελληνικού εναέριου χώρου στο βόρειο, κεντρικό και νότιο Αιγαίο. Έξι από τους 11 σχηματισμούς ήταν οπλισμένοι και σημειώθηκαν τρεις εικονικές αερομαχίες με ελληνικά μαχητικά. Όλα τα τουρκικά αεροσκάφη αναγνωρίστηκαν και αναχαιτίστηκαν κατά την πάγια τακτική.

Ξεκίνησαν ή πρόκειται να ξεκινήσουν άμεσα

Διαχειριστικοί έλεγχοι σε δέκα Δήμους του Νομού

Σχετικές αποφάσεις υπέγραψε ο Περιφερειάρχης. Αναμένεται όξυνση του πολιτικού κλίματος

Σε δέκα περίπου δήμους της Δωδεκανήσου έχουν ξεκινήσει ή πρόκειται να ξεκινήσουν άμεσα διαχειριστικοί έλεγχοι, στο πλαίσιο των καταγγελιών που έχουν γίνει το τελευταίο χρονικό διάστημα.

Του Λουκά Μαστή
loukas@rodiaki.gr

Σύμφωνα με τις ίδιες πληροφορίες είναι πιθανόν οι έλεγχοι να επεκταθούν και σε άλλους δήμους του νομού μέχρι το τέλος του χρόνου.

Το γεγονός αυτό έχει προκαλέσει έκδηλο εκνευρισμό και αναστάτωση στις τάξεις των παραγόντων της Τοπικής Αυτοδιοίκησης, γι' αυτό άλλωστε και το συγκεκριμένο θέμα κυριάρχησε στις εργασίες του συνεδρίου της ΤΕΔΚ που πραγματοποιήθηκε την περασμένη εβδομάδα στην Κάλυμνο.

Σύμφωνα με όσα έγιναν γνωστά, οι δήμοι που βρίσκονται ή πρόκειται να βρεθούν άμεσα στο στόχαστρο των ελεγχών είναι οι εξής:

- Δήμος Ρόδου: Αναμένεται σύντομα να γίνει έλεγχος από την Οικονομική Επιθεώρηση Κρήτης, ύστερα από τις καταγγελίες που έχουν γίνει και σχετικά αιτήματα από τον επικεφαλής της μειοψηφίας κ. Χ. Χατζηευθυμίου.

Για τις επιχειρήσεις του δήμου ήδη έχει δοθεί το "πράσινο φως" και μέσα στις επόμενες μέρες η Περιφέρεια Νοτίου Αιγαίου πρόκειται να ορίσει ελεγκτές.

- Δήμος Πεταλούδων: Το αίτημα της μειοψηφίας για διεξαγωγή οικονομικού διαχειριστικού ελέγχου που κατατέθηκε στις 18 Οκτωβρίου, έγινε δεκτό από τον περιφερειάρχη κ. Χ. Κόκκινο, και σύντομα θα ξεκινήσει ο έλεγχος.

- Στον δήμο Αφάντου μέσα στις αμέσως επόμενες μέρες θα εγκατασταθεί επιθεωρήτρια η οποία θα ελέγξει τα πεπραγμένα της περιόδου 1998-2002 και θα επεκτείνει τον έλεγχο και στο 2003 και 2004.

- Ελεγχοι πρόκειται επίσης σύντομα να γίνουν στους δήμους **Χάλκης, Ιαλυσού, Νισύρου και Κω** αφού τα σχετικά αιτήματα έγιναν δεκτά από τον κ. Κόκκινο. Οι ελεγκτές υπολογίζεται ότι θα αναλάβουν δουλειά μέσα στις προσεχείς εβδομάδες.

- Στον δήμο Πάτμου έχει γίνει ήδη έλεγχος και αναμένεται το πόρισμα των επιθεωρητών για τα περαιτέρω, ενώ το ίδιο ισχύει και για τους δήμους **Καλύμνου και Νότιας Ρόδου.**

Το πιθανότερο είναι ότι και άλλοι δήμοι θα βρεθούν στο μικροσκόπιο των ελεγκτών μέσα στο προσεχές χρονικό διάστημα.

Αυτονόητο είναι ότι τα αποτελέσματα των ελέγχων αυτών αναμένονται με ιδιαίτερο ενδιαφέρον, λόγω και του γεγονότος ότι πλησιάζουν οι δημοτικές εκλογές.

Γι' αυτό τον λόγο άλλωστε αντιδρούν οι ελεγχόμενοι, υποστηρίζοντας ότι θα παιχθούν πολιτικά παιχνίδια γύρω από το θέμα αυτό, ενώ βεβαίως οι παράγοντες της Περιφέρειας επισημαίνουν ότι την στιγμή που υπάρχουν καταγγελίες οι έλεγχοι είναι αυτονόητο ότι πρέπει να γίνουν.

Στο συνέδριο της ΤΕΔΚ μάλιστα ο κ. Γιαννόπουλος είχε τονίσει μεταξύ άλλων πως είναι γεγονός ότι πάμε σε μία διαδικασία προεκλογική και θα επιχειρηθεί να εμπλακεί σε όλη αυτή την ιστορία και η Περιφέρεια και η κυβέρνηση και όλοι, προκειμένου να αλλάξουν οι όροι του παιχνιδιού. "Ο καθένας μπορεί να επικαλείται εξωτερικό παίχτη για να τον βοηθήσει, από την εξέδρα", είπε χαρακτηριστικά. Δεν φοβάται κανείς τίποτα, είπε ο κ. Γιαννόπουλος και τόνισε ότι πρέπει να πάμε στις εκλογές όλοι με ίσους όρους. "Πρέπει να υπάρξει ελάχιστη ενότητα στην Αυτοδιοίκηση, προκειμένου να μην ανοίξουν καινούργιες πληγές", τόνισε και συνέχισε λέγοντας ότι η Αυτοδιοίκηση πρέπει η ίδια να περιφρουρήσει τον εαυτό της και μπορεί να το κάνει χωρίς εξωτερικές βοήθειες. "Κανένας δεν φοβάται τον έλεγχο αλλά και κανένας δεν θ' αποδεχθεί παιχνίδι με άνισους όρους", κατέληξε.

Επί του ίδιου θέματος **ο υπουργός Αιγαίου κ. Αριστ. Παυλίδης** στο συνέδριο της ΤΕΔΚ, απαντώντας στην ουσία στον κ. Γιαννόπουλο, τόνισε αναφερόμενος στους ελέγχους ότι πρόκειται για ασφαλιστική δικλείδα αλλά αν ο ελέγχων υπερβάλλει, αυτό δεν είναι και "Ευαγγέλιο". Μάλιστα, απευθυνόμενος προς όλους, ήταν κατηγορηματικός λέγοντας: "Δεν αμφισβητείται ο θεσμός από την κυβέρνηση.

Είναι απλούστευση να διακηρύττεται αυτό" και μάλιστα γυρνώντας προς τον κ. Γιαννόπουλο, του είπε ότι δεν είναι ανάγκη να το λέει αυτό, ότι δηλαδή δεν θα δεχθούν παιχνίδι με άνισους όρους.

Διαβεβαίωσε στη συνέχεια ότι "το παιχνίδι θα παιχθεί με καθαρούς όρους" και ότι ο καθένας θα πάει στις εκλογές με το έργο του αλλά "ο έλεγχος, έλεγχος" και αυτός θα γίνει για τα σοβαρά.

Κακοκαιρία προβλέπει η ΕΜΥ στο Αιγαίο

Ο... ασκοί του Αιόλου αναμένεται να ανοίξουν το Σαββατοκύριακο στην περιοχή του Αιγαίου,

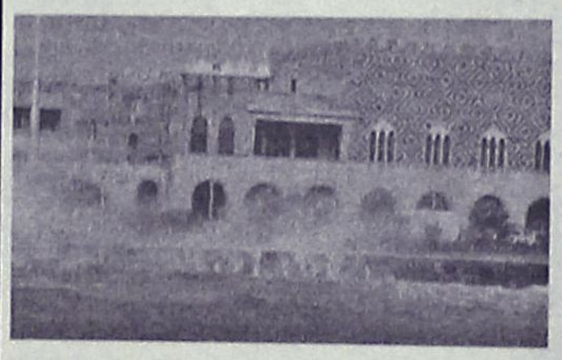

αφού σύμφωνα με τις προβλέψεις της ΕΜΥ, οι άνεμοι που θα επικρατήσουν θα ενισχυθούν σταδιακά από το πρωί του Σαββάτου και θα καταλήξουν σε θυελλώδεις.

Ειδικότερα, το σαββατοκύριακο, οι άνεμοι στο Αιγαίο θα ενισχυθούν και θα πνέουν τοπικά θυελλώδεις, ενώ από το μεσημέρι του Σαββάτου έως και το μεσημέρι της Κυριακής **δεν αποκλείεται να ισχύσει απαγόρευση απόπλου για τα νησιά του Αιγαίου.** Μικρή εξασθένηση των ανέμων εκτιμάται ότι θα έχουμε από το απόγευμα της Κυριακής.

Σε ό,τι αφορά τις θερμοκρασίες, σύμφωνα πάντα με την ΕΜΥ, αναμένεται να κυμανθούν για το τριήμερο από 15 έως και 24 βαθμούς Κελσίου.

Opsis
ΕΚΤΥΠΩΣΕΙΣ · ΕΠΙΓΡΑΦΕΣ
ΕΚΤΥΠΩΣΕΙΣ
Σε όλα τα υλικά και μεγέθη, όπως: *βινύλιο, καμβάς, αφίσα, απλό χαρτί, σημαιόπανα, αυτοκόλλητα κ.λπ.*
ΕΠΙΓΡΑΦΕΣ:
• Φωτεινές
• Παντός τύπου
Τιμές γνωριμίας
28ης Οκτωβρίου 26 22410 27844
email: netmart@otenet.gr
AE901

Ροδούλα και Αρτάν
Προσφορές και 12 άτοκες δόσεις
σε βιτρώ, κορνίζες, καθρέπτες φωτ., αυθεντικούς χειροποίητους πίνακες ζωγραφικής.
Μιχ. Πετρίδη 96 (κοντά στο Μήδεια) • Τηλ.: 22410 62552
Α.Τ. 3555

ΕΥΡΩΜΟΝΩΤΙΚΗ ΡΟΔΟΥ
ΑΦΟΙ ΣΚΙΑΘΙΤΗ Ο.Ε
ΠΡΟΣΤΑΣΙΑ ΑΠΟ ΥΓΡΑΣΙΑ ΚΡΥΟ ΖΕΣΤΗ
ΣΤΕΓΑΝΩΣΕΙΣ
ΘΕΡΜΟΜΟΝΩΣΕΙΣ
ΗΧΟΜΟΝΩΣΕΙΣ
ΑΣΦΑΛΤΟΠΑΝΑ - ΕΛΑΣΤΟΜΕΡΗ - ΠΕΡΛΙΤΗ
ΘΕΡΜΟΜΟΝΩΤΙΚΑ ΠΛΑΚΑΚΙΑ - ΕΠΟΞΕΙΔΙΚΑ
ΣΥΓΧΡΟΝΕΣ ΕΦΑΡΜΟΓΕΣ ΜΟΝΩΣΕΩΝ
ΤΗΛ.: 22410 37772
ΦΑΞ: 22410 34550
ΚΙΝ.: 6977777956
ΚΙΝ.: 6979728462
ΑΕ900

Γεώργιος Ιωαννίδης
Οικοδομικές Επιχειρήσεις
ARCH Net architects
ΠΩΛΟΥΝΤΑΙ ΑΝΕΞΑΡΤΗΤΕΣ ΜΟΝΟΚΑΤΟΙΚΙΕΣ ΣΤΗΝ ΙΞΙΑ ΚΑΙ ΣΤΗΝ ΑΝΟΙΞΗ 135 - 180 - 200
ΝΕΑ ΑΓΟΡΑ 78 &ΓΑΛΛΙΑΣ 15 ΤΗΛ 22410-22307 ΚΙΝ. 69 32 296 983

Πίνακες με τα ονόματα εφημερευόντων ιατρών

Σε... δημόσια θέα θα βρίσκονται σύντομα τα ονόματα των γιατρών που εφημερεύουν στο Νοσοκομείο της Ρόδου. Το θέμα τέθηκε σε συνεδρίαση της διοίκησης του νοσηλευτικού ιδρύματος και πάρθηκε η σχετική απόφαση.

Σύμφωνα με αυτή, στη ρεσεψιόν θα τοποθετηθεί μεγάλος φωτεινός ψηφιακός πίνακας με οθόνη TFT, όπου θα αναγράφονται κάθε ημέρα οι κλινικές του νοσοκομείου και δίπλα τα ονόματα των γιατρών που θα εφημερεύουν.

Με τον τρόπο αυτό, οι επισκέπτες του νοσοκομείου θα γνωρίζουν σε καθημερινή βάση ποιος γιατρός εφημερεύει στην κλινική που τους ενδιαφέρει και θα τον αναζητούν άμεσα. Έτσι, θα πάψουν και κάποια σχόλια που γίνονταν από ορισμένους στην πόλη της Ρόδου κατά διαστήματα.

Να σημειωθεί ότι η διοίκηση του νοσοκομείου πραγματοποιεί αυτό το διάστημα διάφορες επαφές με σκοπό να βρεθεί ιδιώτης ή φορέας που θα χρηματοδοτήσει το έργο με δωρεά.

Καμία συνέχεια στο θέμα του κ. Αλιφέρη

Καμία συνέχεια δεν πρόκειται να έχει το θέμα που αφορά την απουσία του δημάρχου Τήλου Τάσου Αλιφέρη από το Περιφερειακό Ιατρείο του νησιού. Ως γνωστών, ο κ. Αλιφέρης υπηρετεί ως γιατρός Γενικής Ιατρικής στο ιατρείο του νησιού του μαζί με μια ακόμη γιατρό, που τις ημέρες αυτές απουσιάζει σε άδεια. Έτσι, είναι καθημερινά σε εφημερία. Προχθές όμως ήρθε στη Ρόδο προκειμένου να παραχωρήσει συνέντευξη Τύπου ως δήμαρχος, χωρίς να ενημερώσει τους προϊσταμένους του στο Νοσοκομείο Ρόδου όπου υπάγεται το Περιφερειακό Ιατρείο Τήλου. Όπως έγινε γνωστό, η διοίκηση του νοσοκομείου είχε επικοινωνία με τον κ. Αλιφέρη και του ζήτησε εξηγήσεις. Μετά από αυτό, έγιναν οι απαραίτητες συστάσεις ώστε να μην επαναληφθεί το φαινόμενο να μείνει όλο το νησί χωρίς ιατρική κάλυψη και το θέμα θεωρήθηκε λήξαν.

Μέσα στις επόμενες ημέρες πάντως αναμένεται μια ακόμη εξέλιξη σχετικά με τον κ. Αλιφέρη. Το θέμα αφορά την καταγγελία που έκανε η προϊσταμένη του Περιφερειακού Ιατρείου Τήλου, κ. Μαλισόβα, ότι ο κ. Αλιφέρης βιαιοπράγησε εναντίον της. Για το θέμα είχε διαταχθεί Ένορκη Διοικητική Εξέταση, η οποία ολοκληρώνεται εντός των ημερών και θα εκδοθεί το πόρισμα.



Την προσεχή Πέμπτη 3 Νοεμβρίου

Συνέρχεται το Συμβούλιο Ανάπτυξης Δήμου Ροδίων

Θα παρουσιασθεί το Γενικό Πολεοδομικό Σχέδιο προκειμένου να εκφρασθούν απόγεις

Στο Συμβούλιο Ανάπτυξης και Προγραμματισμού του δήμου Ροδίων, στο οποίο μετέχουν οι εκπρόσωποι των παραγωγικών τάξεων και των τοπικών φορέων, θα παρουσιαστεί το Γενικό Πολεοδομικό σχέδιο του δήμου Ροδίων, το οποίο στην ουσία αποτελεί το masterplan για την περαιτέρω ανάπτυξη της πόλης της Ρόδου.

Το συγκεκριμένο θέμα, θα απασχολήσει την συνεδρίαση του δημοτικού συμβουλίου την Δευτέρα, και στην συνέχεια την ερχόμενη Πέμπτη 3 Νοεμβρίου, θα τεθεί στο συμβούλιο Ανάπτυξης και Προγραμματισμού.

Σύμφωνα με την πρόταση των μελετητών η ανάπτυξη της πόλης και κυρίως η ανακοπή της φθίνουσας πορείας της, θα πρέπει να στηριχθεί στο δίπτυχο τουρισμός και πολιτισμός, και προς την κατεύθυνση αυτή κινούνται οι προτάσεις των μελετητών.

Οι προτάσεις αυτές σε ό,τι αφορά τις επεκτάσεις του σχεδίου πόλεως αναφέρουν τα εξής:

«Οι επεκτάσεις εκτός σχεδίου πέραν του γεγονότος ότι είναι αναπόφευκτες καθ' όσον το επιβάλλουν οι αναπτυξιακές προοπτικές της πόλης, στοχεύουν παράλληλα στην ανακοπή της εκτός σχεδίου δόμησης που γενικά είναι ανεπιθύμητη.

Οι απαιτούμενες για κατοικία επεκτάσεις του σχεδίου πόλεως, που είναι της τάξης των 600 περίπου στρ., μπορούν να χωροθετηθούν στην ευρύτερη περιοχή της «Ηλιούπολης».

Η περιοχή αυτή αφ' ενός προσφέρεται για λόγους φυσικής και γεωλογικής καταλληλότητας και αφ' ετέρου εξασφαλίζει τη λειτουργική – οργανική συνέχεια του σχεδίου πόλης, που σήμερα διακόπτεται στη ζώνη αυτή, ανάμεσα στις συνοικίες Ροδοπούλα και Αγ. Αποστόλων.

Παράλληλα με την ένταξη στο σχέδιο πόλης δίδεται η δυνατότητα νομιμοποίησης πλήθους οικοδομών της περιοχής αυτής που είναι αυθαίρετα.

Η διέλευση του περιμετρικού και η διάσπαση της έκτασης συνεπάγεται την αντιμετώπιση των 2 ενοτήτων που προκύπτουν ενταγμένες στις υφιστάμενες πολεοδομικές ενότητες με τις οποίες είναι σε επαφή: Ροδοπούλα και Αγ. Αποστόλων.

Ανεξάρτητα από τη ρύθμιση αυτή, η «βύθιση» του περιμετρικού, τουλάχιστον κατά ένα τμήμα, είναι επιθυμητή ώστε να υπάρχει απρόσκοπτη επικοινωνία ανάμεσα στις 2 πολεοδομικές ενότητες».

Για τις απαιτούμενες αναπλάσεις οι μελετητές προτείνουν τα εξής:

«Πέραν των τοπικών αναπλαστικών παρεμβάσεων που απαιτούνται στις συνοικίες ιδιαίτερη έμφαση δίδεται σ' αυτές που είναι αναγκαίες στους εργατικούς συνοικισμούς της πόλης, ώστε να αναβαθμισθεί το πολεοδομικό και οικιστικό τους περιβάλλον και να βελτιωθεί η ποιότητα ζωής των κατοίκων τους.

Ειδικές επίσης παρεμβάσεις απαιτεί το ευρύτερο κέντρο της πόλης, το δυτικό θαλάσσιο μέτωπο του Νιοχωριού, το νέο περιφερειακό κέντρο, ιδιαίτερα το μέτωπο απέναντι από τη μαρίνα, προκειμένου να καταστούν και τα ίδια τα κτίρια ελκυστικά και ζωντανά τμήματα της πόλης.

Τέλος κρίνονται αναγκαίες αναπλαστικές παρεμβάσεις και σε πολλούς κοινόχρηστους χώρους δημοσίων κτιρίων».

Προτείνονται επίσης για απομάκρυνση οι εξής χρήσεις:

«Οι λειτουργικές ανάγκες της πόλης, σε συνδυασμό με τη «στενότητα» και την ανεπάρκεια ζωτικού χώρου ανάπτυξής της καθώς και περιβαλλοντικοί λόγοι επιβάλλουν την απομάκρυνση:

α) Των οχλουσών βιοτεχνιών της περιοχής ΚΟΒΑ (ΚΑΙΡ – ΕΜΕΡΥ...).

β) Των πετρελαϊκών εγκαταστάσεων και σιλό τσιμέντου.

γ) Των εγκαταστάσεων παρασκευής ετοίμου σκυροδέματος.

δ) Των εγκαταστάσεων του ραδιοφωνικού σταθμού ΕΡΤ και τέλος

ε) Των στρατιωτικών εγκαταστάσεων από την πόλη».





Από την παράταξη "Πρώτα η Ρόδος"

Νέα καταγγελία κατά του δημάρχου Ροδίων

Τον κατηγορεί ότι προσπαθεί να μεταθέσει ευθύνες για το θέμα των συμβασιούχων

Για μετάθεση ευθυνών από πλευράς του δημάρχου, κ. Γιώργου Γιαννόπουλου, κάνει λόγο η παράταξη της μειοψηφίας του δημοτικού συμβουλίου Ρόδου, "Πρώτα η Ρόδος", σχετικά με το θέμα των εργαζομένων με συμβάσεις στο δήμο της Ρόδου.

Συγκεκριμένα, η μειοψηφία του δ.σ., με αφορμή συνάντηση που είχε προχθές ο δήμαρχος με συμβασιούχους της ΑΔΕΚΤ, των Τεχνικών Υπηρεσιών και των προσχολικών κέντρων και κατά την οποία μεταξύ άλλων τους είπε ότι για την κατάσταση ευθύνεται το ΑΣΕΠ, επισημαίνει σε ανακοίνωσή της, ότι ο κ. Γιαννόπουλος θα έπρεπε να απολογηθεί στους ανθρώπους αυτούς, επειδή καθυστέρησε ένα εξάμηνο η αποστολή των φακέλων τους στο ΑΣΕΠ.

Η ανακοίνωση της παράταξης "Πρώτα η Ρόδος", έχει ως εξής:

«Χθες (Τετάρτη 25/10/2005) ο κ. δήμαρχος σε συνάντησή του με ομάδα εργαζομένων σε επιχειρήσεις και οργανισμούς του δήμου, κατά την πάγια τακτική του προσπάθησε να μεταθέσει δικές του ευθύνες σε τρίτους.

Στη συνάντησή του αυτή με τους συμβασιούχους του δήμου ανέφερε ότι, την ευθύνη για την κατάσταση που έχει διαμορφωθεί την φέρει το ΑΣΕΠ και όσοι προσπαθούν να επιλύσουν το πρόβλημα και όχι ο ίδιος.

Για την μη πληρωμή τους, σε ορισμένους η καθυστέρηση καταβολής του μισθού τους φτάνει και τους 7 μήνες, την ευθύνη φέρει ο επίτροπος, ενώ ο ίδιος δηλώνει ανεύθυνος.

Για να μην μένουν ερωτήματα και να μην δημιουργούνται εντυπώσεις τόσον στους εργαζόμενους, οι οποίοι όπως δηλώνουν θα του εκφράσουν την ευγνωμοσύνη τους στην πρώτη ευκαιρία, όσον και στους κατοίκους της πόλης μας, δημοσιοποιούμε σήμερα αποδεικτικά στοιχεία τέτοια που δεν επιδέχονται καμίας αμφισβήτησης.

Το υπηρεσιακό συμβούλιο με αποφάσεις του 2004, αλλά και του Απριλίου του 2005, απεφάνθη για το εάν και ποιοι συμβασιούχοι του δήμου πληρούν τις προϋποθέσεις που θέτει ο Νόμος για την μετατροπή των συμβάσεών τους σε αορίστου χρόνου.

Δυστυχώς ο δήμος Ροδίων, με εντολή προφανώς του κ. δημάρχου, δεν απέστειλε τους φακέλους των συμβασιούχων στο ΑΣΕΠ αμέσως, αλλά 71 φακέλους απέστειλε με το υπ' αριθμόν πρωτοκόλλου 4534/6-4-05 έγγραφο του δήμου υπογεγραμμένο από τον κ. δήμαρχο, ενώ τους υπόλοιπους 102 φακέλους των εργαζομένων τους απέστειλε με το υπ' αριθμόν πρωτοκόλλου 13555/1-9-2005 έγγραφο του δήμου υπογεγραμμένο και αυτό από τον κ. δήμαρχο.

Αντί λοιπόν να απολογηθεί στους ανθρώπους αυτούς και να τους δώσει πειστικές απαντήσεις για τους λόγους για τους οποίους καθυστέρησε επί εξάμηνο περίπου να αποστείλει τους φακέλους τους στο ΑΣΕΠ, κατηγορεί άλλους διότι επισημαίνουν τις ευθύνες του.

Ο στόχος γνωστός: Να κατηγορήσει όλους τους άλλους και ο ίδιος να παρουσιασθεί ως ο μοναδικός προστάτης των. Αμείλικτα όμως προβάλλουν ερωτήματα, στα οποία θα πρέπει να απαντήσει, κάτι που δεν περιμένουμε να κάνει, ο κ. δήμαρχος:

• Ποιός ευθύνεται για την επί τόσα χρόνια διατήρηση του καθεστώτος εξάρτησης και ομηρίας των συμβασιούχων;

• Ποιός δημιούργησε το πρόβλημα με τους εργαζόμενους στους παιδικούς σταθμούς και τους γονείς των παιδιών από την 1η Σεπτεμβρίου;

• Ποιός ευθύνεται για την μη αποστολή τόσων φακέλων εργαζομένων στο ΑΣΕΠ;

• Υπάρχουν κι άλλοι φάκελοι συμβασιούχων που δεν εστάλησαν ακόμη στο ΑΣΕΠ;

Τέλος, επειδή ο κ. δήμαρχος επικαλέστηκε τις διαδικασίες που απαιτείται να γίνουν για την έγκριση αύξησης του μετοχικού κεφαλαίου της ΑΔΕΚΤ, επιλεκτικά ξεχνά ό,τι τον συμφέρει, να του υπενθυμίσουμε ότι αποφάσεις για αύξηση του μετοχικού κεφαλαίου της εταιρίας ελήφθησαν και παλαιότερα χωρίς ποτέ να πραγματοποιηθούν λόγω της οικονομικής κατάστασης στην οποία περιήλθε ο δήμος με ευθύνη του κ. δημάρχου. Είναι γνωστό ακόμη ότι η επιχείρηση αυτή οφείλει πλέον του 1,5 εκατομμυρίου ευρώ στο ΙΚΑ.

Αυτά για την αποκατάσταση της αλήθειας και θα επανέλθουμε αν χρειασθεί.

Από το Γραφείο Τύπου της δημοτικής παράταξης "Πρώτα η Ρόδος"».

ΜΕ 11 ΘΕΜΑΤΑ ΣΤΗΝ ΗΜΕΡΗΣΙΑ ΔΙΑΤΑΞΗ

Συνεδριάζει την Δευτέρα η Δημαρχιακή Επιτροπή

Νέες άδειες λειτουργίας καταστημάτων

Με έντεκα θέματα στην ημερήσια διάταξη συνεδριάζει την ερχόμενη Δευτέρα 31 Οκτωβρίου στις 11 το πρωί στο Δημοτικό Μέγαρο η Δημαρχιακή Επιτροπή Ρόδου. Ανάμεσα στα θέματα που καλείται να εγκρίνει, είναι οι χορηγήσεις αδειών ίδρυσης και λειτουργίας καταστημάτων υγειονομικού ενδιαφέροντος, καθώς και οι χορηγήσεις αδειών μουσικής.

Αναλυτικά, στην ημερήσια διάταξη βρίσκονται τα παρακάτω θέματα:

1. Χορηγήσεις αδειών ίδρυσης και λειτουργίας κατ/των υγειονομικού ενδιαφέροντος.
2. Χορηγήσεις αδειών μουσικής.
3. Ανακήρυξη αναδόχων - προμηθευτών διαγωνισμού προμήθειας υλικών για έργα που εκτελούνται με αυτεπιστασία.
4. Άνοιγμα προσφορών πρόχειρου διαγωνισμού για την προμήθεια υλικών για τον χριστουγεννιάτικο διάκοσμο.
5. Εξουσιοδότηση προϊσταμένου τμ. προμηθειών για απ' ευθείας προμήθεια Η/Υ, λόγω μη εκδηλώσεως ενδιαφέροντος.
6. Εγκριση όρων πρόχειρου διαγωνισμού προμήθειας υλικών πυρασφάλειας κτιρίου Τουτσούμπαση Αγά.
7. Αίτημα κ. Μαρίας Ζωίδου Πέρου για συστέγαση του υιού της στα υπ' αριθμ. 18α-19 γραφεία του α' ορόφου της Ν. Αγοράς.
8. Λύση μισθώτριας εταιρείας του δημ. κατ/τος αριθ. 10-71 της Ν. Αγοράς (αίτημα εταιρείας "ΑΡΚΑ ΕΜΠΟΡΙΚΗ ΕΠΕ").
9. Αίτημα Νικολ. Ορφανίδη για νέο υπολογισμό ενοικίου και αναδρομικών δημ. κατ/των αριθ. 12-73-74-75 της Ν. Αγοράς.
10. Αίτημα Δημητρίου και Ιωάννη Πάππου για συμβιβασμό και κατάργηση δίκης που αφορά στον καθορισμό τιμής μονάδος αποζημίωσης για την υπ' αριθ. 51/2004 πράξη προσκύρωσης.
11. Αφαιρέσεις ή μη αδειών ίδρυσης και λειτουργίας κατ/των υγειονομικού ενδιαφέροντος.

ΣΤΑΥΡΙΑΣ
ΚΑΤΑΣΚΕΥΕΣ ΤΗΛ. 22410 - 60770 ΚΙΝ. 6944 - 677700



ΠΩΛΟΥΝΤΑΙ
ΠΑΡΑΔΟΣΙΑΚΕΣ ΚΑΤΟΙΚΙΕΣ

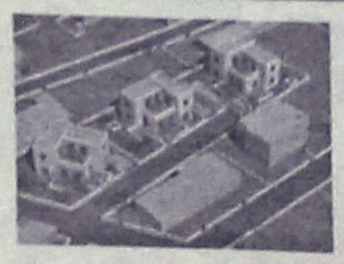

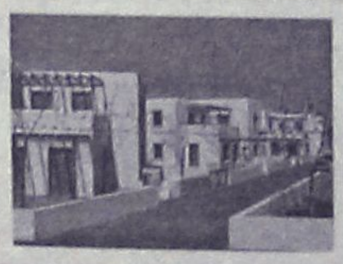

ΘΕΣΗ : ΣΟΡΩΝΗ
ΣΕ ΜΠΕΤΑ : ΑΠΟ 95000,00 €

- ΕΝΤΟΣ ΟΙΚΙΣΜΟΥ ΜΕ ΘΕΑ ΤΗ ΘΑΛΑΣΣΑ
- ΔΙΩΡΟΦΕΣ ΝΕΟΔΜΗΤΕΣ 120 Τ.Μ.
- ΣΕ ΟΙΚΟΠΕΔΟ 300 Τ.Μ.
- ΜΕ ΙΔΙΩΤΙΚΟ ΔΡΟΜΟ ΠΡΟΣΒΑΣΗΣ
- ΙΔΙΩΤΙΚΟ ΠΑΡΚΙΝΓΚ
- ΜΕ ΔΙΑΜΟΡΦΩΜΕΝΟΥΣ ΕΞΩΤΕΡΙΚΟΥΣ ΧΩΡΟΥΣ (ΑΥΛΕΣ , ΠΑΡΚΙΝΓΚ, ΚΗΠΟ)
- ΠΕΡΙΤΟΙΧΙΣΜΕΝΟ ΟΙΚΟΠΕΔΟ
- ΑΤΟΜΙΚΟ ΒΟΘΡΟ
- ΥΠΟΓΕΙΕΣ ΣΥΝΔΕΣΕΙΣ ΜΕ ΟΛΕΣ ΤΙΣ ΠΑΡΟΧΕΣ (ΥΔΡ. ΗΛΕΚΤ. ΤΗΛ.)
- ΕΣΩΤΕΡΙΚΟ ΔΡΟΜΟ ΠΡΟΣΒΑΣΗΣ ΟΛΟΚΛΗΡΩΜΕΝΟ (ΑΣΦΑΛΤΟ)

ΣΑΒΒΕΝΑΣ Γ.
ΑΡΧΙΤΕΚΤΟΝΑΣ

ΧΡΙΣΤΟΠΟΥΛΟΣ Κ.
ΠΟΛΙΤ. ΜΗΧ/ΚΟΣ

AT3738

ΤΑΒΕΡΝΑ
ΤΑ 4 ΑΔΕΛΦΙΑ

4 αδέλφια ...και αμέτρητες γεύσεις!!!
4 αδέλφια ...και αμέτρητη νοστιμιά!!!

Ταβέρνα τα 4 αδέλφια
Εδώ η απόλαυση ...δεν μετριέται!!!
Ενα μενού με πεντανόστιμες επιλογές, που θα σας εκπλήξει με τις γεύσεις του!!!
Μπριζόλες, χωριάτικα λουκάνικα, κατσικάκι, αρνάκι γάλακτος και σουβλάκια, όλα καλοψημένα και λαχταριστά στα κάρβουνα!
Μοναδικά φαγητά φούρνου, καθώς και οι γνωστές σπέσιαλ γεύσεις κατσικάκι με πατάτες, με ρεβίθια ή με φασόλια!!!

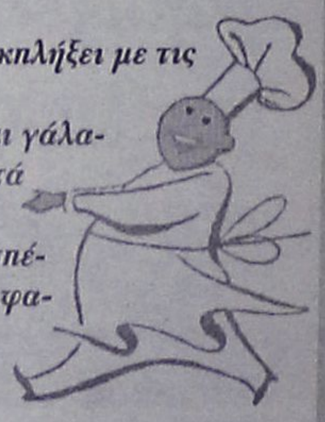

Ταβέρνα τα 4 αδέλφια!!
Με τη μεγαλύτερη ποικιλία σε μεζεδάκια!!
Πιταρούδια, τυροκεφτέδες, ντολμάδες, μπακαλιάρος, καλαμάρι και κεφτέδες, με χωριάτικο ψωμί και ντόπιο κρασί!!!

Στο χωριό Απόλλωνα!!
Ανοιχτά ΣΑΒΒΑΤΟΚΥΡΙΑΚΑ, ΑΡΓΙΕΣ και ΓΙΟΡΤΕΣ!!
Τηλέφωνο για ρεζερβέ 22460 91050!!!

Ταβέρνα τα 4 αδέλφια!!!
Αμέτρητες νοστιμιές... αξεπέραστες γεύσεις!!!

Ανοίγουμε την ΠΑΡΑΣΚΕΥΗ 28 Οκτωβρίου
Σας περιμένουμε για να απολαύσετε τα "παραδοσιακά εδέσματα" που θα προσφερθούν από τον γυναικείο συνεταιρισμό "Οι Απολλωνιάτισσες"

AE924

Δεν την ενημέρωσαν για τα αίτια του θανάτου νεογέννητου παιδιού της

Μια ροδίτισα μάνα καταγγέλλει

Η ίδια υποστηρίζει ότι πέθανε στο "Αλεξάνδρα" από σηψαιμία

Τα αίτια του θανάτου του νεογέννητου παιδιού της αναζητά μια οικογένεια από τη Ρόδο, η οποία μετά από δύο εβδομάδες δεν έχει ακόμη ξεκαθαρίσει πια ήταν η αιτία που έχασαν το αγγελούδι τους.

Το περιστατικό συνδέεται με την πρόσφατη αποκάλυψη για επιδημία λοιμώξεων από το μικρόβιο σερράτια σε κλινική όπου νοσηλεύονταν πρόωρα γεννηθέντα νεογνά στο νοσοκομείο Αλεξάνδρα. Σύμφωνα με όσα έγιναν γνωστά, δύο από αυτά μεταφέρθηκαν στο Νοσοκομείο Παίδων σε σοβαρή κατάσταση και τελικά κατέληξαν.

Η Κατερίνα Καλόγλου από τη Ρόδο, καταγγέλλει ότι το μικρόβιο ευθύνεται για τον θάνατο και του δικού της παιδιού.

Η περιπέτεια της οικογένειας ξεκίνησε από τη Ρόδο, όπου η μητέρα έφερε πρόωρα στο φως της ζωής δίδυμα. Το ένα από αυτά, σύμφωνα με πληροφορίες, κατέληξε στη Ρόδο και το δεύτερο μεταφέρθηκε στην Αθήνα, προκειμένου να μπει σε ειδική μονάδα υποστήριξης πρόωρα γεννημένων παιδιών, όπως και έγινε.



Όπως αναφέρει στη "Ροδιακή" η κ. Καλόγλου, όλα πήγαιναν καλά και οι γιατροί της έλεγαν ότι δεν υπάρχει κανένα πρόβλημα, δεν σημειώνονται επιπλοκές κ.λπ. Για 4-5 ημέρες όλα πήγαιναν καλά και ακόμη και την παραμονή του θανάτου του, πριν από δύο εβδομάδες, λάμβαναν από τους γιατρούς τις ίδιες διαβεβαιώσεις και τίποτα δεν έδειχνε την εξέλιξη που θα υπήρχε. Την επομένη όμως, τους κάλεσαν οι γιατροί και τους ενημέρωσαν ότι δυστυχώς, το παιδί τους κατέληξε.

Κάπου εκεί αρχίζει και το «θρίλερ» για τα αίτια του θανάτου. Σύμφωνα με όσα είπε στη Ροδιακή η κ. Καλόγλου, αρχικά τους ενημέρωσαν ότι ο θάνατος προήλθε από επιπλοκές στο αναπνευστικό. Οι γονείς δυσκολεύονταν όμως να πιστέψουν αυτή την εξήγηση, διότι η κατάσταση του μωρού ήταν καλή και έδειχνε ότι έχει κερδίσει οριστικά τη μάχη.

Η αποκάλυψη ότι στο ίδιο νοσοκομείο σημειώθηκε η επιδημία λοιμώξεων, έχει κάνει πλέον τους γονείς του παιδιού να είναι σίγουροι, ότι και το δικό τους μωρό έπεσε θύμα αυτής του ιού σερράτια.

Ένα ακόμη περίεργο σημείο, είναι ότι οι γιατροί άλλαξαν το αρχικό πόρισμα και τελικά, όπως μας είπε η κ. Καλόγλου, αποδίδουν το θάνατο σε σηψαιμία.

Η ίδια με δηλώσεις της χθες σε αθηναικά κανάλια αλλά και τη "Ροδιακή", υποστηρίζει ότι δεν είχε καμία ενημέρωση από το ιατρικό προσωπικό για τον ιό σερράτια. Καταγγέλλει ακόμη ότι μετά το θάνατο του παιδιού της, η συμπεριφορά των γιατρών και των νοσοκόμων προς το πρόσωπό της ήταν απαράδεκτη, αφού της φέρονταν σα να είχε μεγαλοποιήσει κάποιο μικρό θέμα και όχι να είχε χάσει το ίδιο της το μωρό.

Για την οικογένεια Καλόγλου το θέμα δεν έχει κλείσει. Θα κάνουν καιρό να συνέλθουν από το τραγικό περιστατικό στο οποίο ήταν άθελά τους πρωταγωνιστές. Ούτε καν έχουν σκεφθεί αν θα κινηθούν νομικά κατά του νοσοκομείου, όπως μας είπε χθες συντετριμμένη η Κατερίνα Καλόγλου.

Να σημειωθεί τέλος ότι παρόμοιες δηλώσεις έγιναν σε εφημερίδες των Αθηνών χθες και από άλλη μητέρα, που έχασε το παιδί της στο Αλεξάνδρα από σερράτια.

Την Δευτέρα στον ανακριτή

Απολογείται ο 32χρονος προμηθευτής ναρκωτικών

Συνελήφθη την περασμένη Τρίτη

Την προσεχή Δευτέρα θα βρεθεί τελικά ενώπιον του αρμόδιου ανακριτή κ. Διονύση Ρεπούση, ο 32χρονος αθίγγανος που θεωρείται ως ο προμηθευτής «σκληρών» ναρκωτικών σε διάφορα άτομα στη περιοχή μας, μεταξύ των οποίων και ένας 32χρονος ο οποίος έχει ήδη προφυλακιστεί.

Ο 32χρονος, ο οποίος συνελήφθη την περασμένη Τρίτη το πρωί από άνδρες του Τμήματος Δίωξης Ναρκωτικών, μετά από ένταλμα συλλήψεως που είχε εκδοθεί σε βάρος του, επρόκειτο να απολογηθεί χθες, όμως ζήτησε και πήρε εκ νέου προθεσμία μέχρι τη προσεχή Δευτέρα.

Σε βάρος του συλληφθέντος αθίγγανου από την Αθήνα έχει ασκηθεί ποινική δίωξη σε βαθμό κακουργήματος για πώληση ναρκωτικών ουσιών, καθώς φέρεται ως ο άνθρωπος που προμήθευσε έναντι αμοιβής, τουλάχιστον 190 γραμμάρια ηρωίνης σε 32χρονο Ροδίτη.

Την περασμένη Τρίτη το πρωί, οι άνδρες τους Τμήματος Δίωξης Ναρκωτικών Ρόδου, αξιοποιώντας κατάλληλα πληροφορίες που είχαν, έστησαν «καρτέρι» στον 32χρονο, ο οποίος και επρόκειτο να αφιχθεί στο νησί μας προερχόμενος από την Κω, με υδροπτέρυγο. Μόλις ο αθίγγανος βγήκε στη ξηρά, οι αστυνομικοί τον συνέλαβαν, όπως επίσης και 31χρονο από την Κω.

Ο 31χρονος σε έλεγχο που του έκαναν οι αστυνομικοί βρέθηκε να κατέχει μία αυτοσχέδια πλαστική συσκευασία που περιείχε ακατέργαστη κάνναβη βάρους 2 γραμμαρίων, ένα δισκίο του ναρκωτικού φαρμάκου STEDON και τρία χάπια HIPNOSTEDON, ενώ νωρίτερα κατά τη διάρκεια του ταξιδιού τους προς Ρόδο είχαν κάνει από κοινού με τον 32χρονο αθίγγανο χρήση ενός τσιγαριλικίου με ποσότητα κάνναβης που διέθετε ο ίδιος. Επίσης στη κατοχή του 31χρονου βρέθηκε μία άδεια οδήγησης σε άλλο όνομα, η οποία πιθανολογείται ότι είναι πλαστή.

51χρονος Μαλωνίτης

Απολογείται για την αποπλάνηση 12χρονης

Ενώπιον του ανακριτή την Δευτέρα

Την πόρτα του αρμόδιου ανακριτή θα περάσει τη προσεχή Δευτέρα, ο 51χρονος από τη Μαλώνα, ο οποίος κατηγορείται για αποπλάνηση παιδιού ηλικίας από 10-13 ετών κατ' εξακολούθηση.

Ο 51χρονος είχε συλληφθεί την περασμένη Τετάρτη στις 2.30 το μεσημέρι, μετά από ένταλμα σύλληψης που είχε εκδοθεί σε βάρος του για τη βαρύτατη αυτή κατηγορία, από τον ανακριτή Ρόδου κ. Διονύση Ρεπούση.

Η υπόθεση έφθασε στη δικαιοσύνη, μετά από σχετική καταγγελία που έκανε στο Αστυνομικό Τμήμα Αρχαγγέλου η 12χρονη κοπέλα και την οποία ανέλαβε στη συνέχεια η Υποδιεύθυνση Ασφαλείας Ρόδου, σχηματίζοντας έτσι δικογραφία σε βάρος του φερόμενου ως δράστη. Χθες ο 51χρονος οδηγήθηκε ενώπιον του ανακριτή για να απολογηθεί, όμως ζήτησε και πήρε προθεσμία για την προσεχή Δευτέρα.

Υπενθυμίζεται ότι όπως η νεαρή κοπέλα δήλωσε στους αστυνομικούς, ο 51χρονος, ο οποίος έχει και συγγενική σχέση μαζί της, εκμεταλλευόμενος ακριβώς το γεγονός αυτό, το χρονικό διάστημα από τα μέσα Ιουλίου έως το τέλος Σεπτεμβρίου, την παρέσυρε σε απόμερα μέρη του Δημοτικού Διαμερίσματος Μαλώνας και ενεργούσε σε αυτή ασελγείς πράξεις, ενώ αρκετές φορές ήταν και ιδιαιτέρως προκλητικός επιδεικνύοντας ακόμη και τα γεννητικά του όργανα στη ανήλικη κοπέλα!







εστιατοριο - μεζεδοπωλειο
ΑΡΤΕΜΙΔΑ
στην Ψίνθο
ΓΕΥΣΕΙΣ από σπιτικές νοστιμιές και μοναδικούς μεζέδες
ΝΤΟΠΙΑ κρέατα ψημένα στα κάρβουνα
ΚΑΘΕ ΤΕΤΑΡΤΗ ΚΑΙ ΣΑΒΒΑΤΟ
εκλεκτά φαγητά στο ξυλόφουρνο και το μοναδικό σπαρένιο ζυμωτό ψωμί που φτιάχνουμε για σας
ΑΝΟΙΚΤΑ ΚΑΘΗΜΕΡΙΝΑ όλο το χειμώνα από το μεσημέρι έως το βράδυ, δίπλα στο τζάκι
ΨΙΝΘΟΣ (λίγο έξω από το χωριό προς Αρχίπολη)
ΤΗΛ. 2241050003
AT3216(Γ)



ΓΙΑ ΕΠΑΓΓΕΛΜΑΤΙΕΣ
- Ξενοδοχείων (Ρεσεψιόν, Εστιατόριο, Μπάρ)
- Τουριστικών Πρακτορείων
- Κάθε Τουριστικής Επιχείρησης
(Πωλητών χρυσοχοείων, σουβενίρς κλπ.)
Σας παρέχονται:
- Πλούσιο διδακτικό υλικό και ειδικό βιβλίο με ζωντανούς διαλόγους απο τους χώρους της δουλειάς σας.
- Τέλειος οπτικοακουστικός εξοπλισμός.
- Βεβαίωση σπουδών.
Στην καινούργια σαιζόν, μιλάτε τα Γερμανικά!
ΕΓΓΥΗΣΗ: Η 20ΧΡΟΝΗ ΕΜΠΕΙΡΙΑ ΜΑΣ ΣΤΑ ΕΠΑΓΓΕΛΜΑΤΙΚΑ ΓΕΡΜΑΝΙΚΑ
Διδάσκει ο κ. Μερκούρης Κοντός
ΚΕΝΤΡΑ ΞΕΝΩΝ ΓΛΩΣΣΩΝ
ΜΕΡΚΟΥΡΗ & ΓΙΑΝΝΗ ΚΟΝΤΟΥ
1ο Διδ/ριο: Αγ. Αναργύρων 11Α (Βενετόκλειο) - 2ο Διδ/ριο: Δ. Αναστασιάδη 47 (στους Δασκάλους). 3ο Διδ/ριο: Παρισίων 1 και Λονδίνου (στο Ροδίνι)
Τηλ. 22410 35289 & 22410 23973



Φτιάξαμε για σας έναν υπέροχο χώρο για τα χειμωνιάτικα μεσημέρια σας.
ΑΠΟΛΑΥΣΤΕ κάθε μεσημέρι (12.00-16.00)
12 διαφορετικά πιάτα της μαγειρικής μας τέχνης με δεύτερο πιάτο της επιλογής σας
ΜΟΝΟ με 15€ το άτομο
ΑΝΟΙΚΤΑ ΚΑΘΗΜΕΡΙΝΑ ΜΕΣΗΜΕΡΙ-ΒΡΑΔΥ 12.00-16.00 ΚΑΙ 18.30 ΕΩΣ ΑΡΓΑ
Γ. Παπανδρέου 76, Ανάληψη
Για ρεζερβέ τηλ.: 2241068090-6948048565
AT5516(Γ)



ΝΕΟ ΚΑΤΑΣΤΗΜΑ ΣΤΗ ΡΟΔΟ!
ΜΠΑΛΟΝΙΑ-ΣΤΟΛΙΔΙΑ-ΠΡΙΑΝΤΕΣ-ΚΕΡΑΚΙΑ ΧΑΡΤΟΠΕΤΣΕΤΕΣ-ΠΙΑΤΑ-ΠΟΤΗΡΙΑ-ΚΑΡΤΕΣ-ΔΩΡΑ-ΜΟΝΑΔΙΚΑ ΔΩΡΑ ΣΕ ΜΠΑΛΟΝΙΑ
ΕΙΔΙΚΕΣ ΤΙΜΕΣ ΓΙΑ ΕΠΑΓΓΕΛΜΑΤΙΚΕΣ ΕΚΔΗΛΩΣΕΙΣ
Γ. ΠΑΠΑΝΔΡΕΟΥ 47 (Ανάληψη), 85100 ΡΟΔΟΣ
ΤΗΛ. 22410 64865
AT3084(Γ)

Η ΕΤΑ και η αξιοποίηση της περιοχής Τσαμπίκας

Γράφει ο κ. Κωνσταντίνος Ι. Σαρρής

Διάβαζα προ ημερών στον ημερήσιο Τύπο ότι επίκειται η τουριστική αξιοποίηση της περιοχής Τσαμπίκας Αρχαγγέλου εκ μέρους της ΕΤΑ και εγώ προσωπικά δεν συμμερίζομαι την άποψη ότι επιβάλλεται η εκμετάλλευση και της περιοχής αυτής. Τη ίδια δε άποψη έχει και ο δήμαρχος Αρχαγγέλου με τον οποίο τηλεφωνικά επικοινώνησα.

Βέβαια εγώ δεν έχω την οποιανδήποτε αρμοδιότητα επί του θέματος της ανάπτυξης ή μη της περιοχής, έχω όμως την προσωπική αλλά και την νομική μου άποψη.

Με την υπ' αριθ. Α 109996/3199/71 κοινή απόφαση των Υπουργών Οικονομικών και Συντονισμού είχε απαλλοτριωθεί από τον ΕΟΤ λόγω δημόσιας ωφελείας, δηλαδή προς τον σκοπό εκτελέσεως σειράς έργων τουριστικής αξιοποίησης, εδαφική έκταση συνολικού εμβαδού μ.τ. 101.700 στην περιοχή «Τσαμπίκα» Αρχαγγέλου, απ' ό,τι δε τουλάχιστον είχε διευκρινιστεί επρόκειτο να κατασκευαστεί ένα τουριστικό χωριό στην περιοχή αυτή.

Όπως είναι γνωστό η ιδιοκτησία είναι συνταγματικά κατοχυρωμένη και η απαλλοτρίωσή της επιτρέπεται, μόνο σε εξαιρετικές περιπτώσεις, όπως είναι η δημόσια ωφέλεια η οποία πρέπει να προκύψει από την εκτέλεση του έργου επί της εκτάσεως η οποία πρόκειται να απαλλοτριωθεί.

Πράγματι στην συγκεκριμένη περίπτωση έχει απαλλοτριωθεί η έκταση των 101.700 τ.μ. και έχει καταβληθεί η οφειλόμενη αποζημίωση, πλην όμως όχι μόνο δεν έχει κατασκευαστεί κανένα τουριστικό χωριό, αλλά ούτε ίχνος έργου έχει εκτελεστεί.

Είναι λοιπόν βέβαιο ότι ο σκοπός για τον οποίο είχε απαλλοτριωθεί η έκταση δεν έχει επιτευχθεί εντός ευλόγου χρονικού διαστήματος από της απαλλοτριώσεως, δηλαδή ενώ οι ιδιοκτήτες στερηθήκανε αναγκαστικά την ιδιοκτησία τους χάριν του γενικότερου συμφέροντος το οποίο ανέκυπτε από την εκτέλεση του έργου, παρά ταύτα η έκταση παραμένει στην αυτή προ της απαλλοτρίωσης κατάσταση.

Σ' αυτές δε τις περιπτώσεις της με πραγματοποιήσεως του σκοπού της απαλλοτριώσεως εντός εύλογου χρόνου, το Συμβούλιο της Επικρατείας έχει αποφανθεί ότι η απαλλοτρίωση είναι άκυρη και η ιδιοκτησία επανέρχεται στους προ της απαλλοτριώσεως ιδιοκτήτες των ακινήτων.

Φυσικά δεν πιστεύω ότι μπορεί να υποστηριχθεί ενώπιον του Συμβουλίου της Επικρατείας η θέση ότι το διάστημα των 35 ετών το οποίο πέρασε από την απαλλοτρίωση, είναι εύλογο και ως τούτου ισχύει η απαλλοτρίωση.

Η γνώμη μου είναι ότι η απαλλοτρίωση αυτή έχει έρθει και ως εκ τούτου η ΕΤΑ δεν πρέπει να σκοτίζεται με ποιο τρόπο θα μπορούσε να αξιοποιήσει την έκταση των 101.700 τ.μ. την οποία ο ΕΟΤ είχε απαλλοτριώσει, αφού πλέον δεν τους ανήκει.

Πέραν όμως τούτου δεν θα πρέπει κατά την ταπεινή μου άποψη τα πάντα να θυσιάζονται στον βωμό της τουριστικής ανάπτυξης. Δόξα το Θεώ, υπάρχουν υπεραρκετές κλίνες για την φιλοξενία των τουριστών κάθε τουριστικής περιόδου, ούτως ώστε να περισσεύει η περαιτέρω αλλοίωση του φυσικού περιβάλλοντος, το οποίο πρέπει να συνειδητοποιήσουμε ότι ανήκει όχι μόνο σε μας, αλλά και στις επερχόμενες γενεές και οφείλουμε ως εκ τούτου να το διαφυλάξουμε από κάθε περαιτέρω ενέργεια η οποία κατατείνει στην αλλοίωσή του.

Σοφά ο Ν. 1650/86 ορίζει ότι «περιβάλλον είναι το σύνολο των φυσικών και ανθρωπογενών παραγόντων και στοιχείων που βρίσκονται σε αλληλεπίδραση και επηρεάζουν την οικολογική ισορροπία, την ποιότητα της ζωής, την υγεία των κατοίκων, την ιστορική και πολιτιστική παράδοση και τις αισθητικές αξίες... η φύση και το τοπίο προστατεύονται και διατηρούνται ...».

Οι νόμοι δεν είναι μόνο για να ψηφίζονται, αλλά και για να εφαρμόζονται. Ας υπάρχουν ακόμα και μερικές περιοχές που να θυμίζουν πώς ήταν κάποτε το περιβάλλον της Ρόδου.

Μετά τιμής,
Κωνσταντίνος Ι. Σαρρής,
Δικηγόρος.

Σύμβαση για το έργο των δικτύων

Υπογράφεται σήμερα στον Αρχάγγελο

Πραγματοποιείται σήμερα στη 1:00 το μεσημέρι η τελετή υπογραφής μεταξύ του δήμου Αρχαγγέλου και της αναδόχου εταιρίας, για το έργο που αφορά τα δίκτυα ύδρευσης – αποχέτευσης, συνολικού προϋπολογισμού 10.791.500 ευρώ.

Η τελετή θα πραγματοποιηθεί αμέσως μετά το τέλος της παρέλασης, στο γυμνάσιο Αρχαγγέλου.

«Επί 30 χρόνια ο ταλαιπωρημένος σε θέματα υγείας λαός του Αρχαγγέλου περίμενε αυτό το έργο» δήλωσε ο δήμαρχος Αλέξανδρος Παπουράς. Ο ίδιος κάνει λόγο για «χρόνους ρεκόρ» σε ό,τι αφορά τις μελέτες, τις δημοπρατήσεις κ.τ.λ. δηλώνοντας ικανοποιημένος που κέρδισε και το προσωπικό στοίχημα που είχε βάλει, όταν όλοι έλεγαν ότι δεν πρόκειται να προχωρήσει με τη διαδικασία του κατεπείγοντος, αφού κέρδισε την υπόθεση τόσο στο Συμβούλιο της Επικρατείας όσο και στο Ελεγκτικό Συνέδριο.

Δεδομένου ότι θα ανασκαφεί όλος ο Αρχάγγελος, ο κ. Παπουράς έκανε έκκληση στους κατοίκους της περιοχής να μη διαμαρτύρονται για την ταλαιπωρία, αλλά να συμβάλει ο καθένας χωριστά ώστε να προχωρήσει και να τελειώσει το έργο, διότι οι πρώτοι που θα κερδίσουν θα είναι αυτοί που μένουν στον τόπο.

Από τις ΟΑ για όλες τις γραμμές

Προσφορές εισιτηρίων

Οι ενδιαφερόμενοι θα πρέπει να κρατήσουν έγκαιρα θέσεις

Προσφορές σε εισιτήρια για πτήσεις εσωτερικού και εξωτερικού, ξεκίνησαν να κάνουν οι "Ολυμπιακές Αερογραμμές" γεγονός που σημαίνει ότι μεγάλη μερίδα του επιβατικού κοινού, της Ρόδου θα μπορεί να ταξιδέψει με μειωμένες τιμές τόσο για τους σημαντικότερους προορισμούς της χώρας, όσο και για χώρες της Ε.Ε.

Θα πρέπει να σημειωθεί ότι ο αριθμός των εισιτηρίων αυτών, είναι περιορισμένος, γι' αυτό και οι ενδιαφερόμενοι πρέπει να κάνουν **νωρίς** την κράτησή τους.

Ο αριθμός των εισιτηρίων που διατίθενται κάθε φορά, για κάθε προορισμό, εξαρτάται πάντα από τον τύπο του αεροπλάνου που εκτελεί την πτήση, και ως εκ τούτου, αν κάποιος σκοπεύει να ταξιδέψει συγκεκριμένο χρονικό διάστημα δεν έχει παρά να κάνει έγκαιρα την κράτηση, ώστε να πάρει και κάποιο από τα φθηνά εισιτήρια.

Επίσης σημειώνεται ότι οι τιμές που τελικά πληρώνουν οι επιβάτες, είναι προσαυξημένες καθώς επιβαρύνονται και με τέλη αεροδρομίων που προστίθενται, τα οποία ως γνωστό στο "Ελ. Βενιζέλος" είναι πολύ υψηλά.



Ειδικότερα στη γραμμή **Ρόδου-Αθήνας** υπάρχουν εισιτήρια με **40 ευρώ** δηλαδή 80 ευρώ μετ' επιστροφής (χωρίς φόρους), ενώ στη γραμμή **Ρόδου-Θεσσαλονίκης** υπάρχουν εισιτήρια με **78 ευρώ** δηλαδή 157 ευρώ μετ' επιστροφής. Ειδικά γι' αυτή τη γραμμή η εταιρία, προσφέρει και νεανικά εισιτήρια, δηλαδή για άτομα μέχρι 24 ετών, η τιμή είναι ακόμα πιο χαμηλή. Συγκεκριμένα, υπάρχουν εισιτήρια που κοστίζουν **65 ευρώ** και μετ' επιστροφής 130 ευρώ.

Τονίζεται επίσης ότι αν κάποιος δε βρίσκει εισιτήριο για Θεσσαλονίκη απευθείας και κάνει κράτηση μέσω Αθήνας, θα πληρώσει το ίδιο ποσό που ισχύει για το απευθείας εισιτήριο, προσαυξημένο μόνο με τα τέλη που επιβάλλει το αεροδρόμιο "Ελ. Βενιζέλος" αφού το αεροπλάνο θα σταματήσει εκεί πρώτα.

Το ίδιο ισχύει και για τη γραμμή **Ρόδου-Ηρακλείου.** Το ποσό που θα πληρώσει όποιος πάει στο Ηράκλειο μέσω Αθήνας θα είναι το ίδιο με το αντίστοιχο που θα πλήρωνε αν πήγαινε απευθείας προσαυξημένο και πάλι με τους φόρους του "Ελ. Βενιζέλος".

ΕΞΩΤΕΡΙΚΟ

Οσον αφορά τις πτήσεις για χώρες της Ε.Ε. σημειώνεται ότι τα πράγματα είναι ακόμα καλύτερα από πλευράς χρημάτων, καθώς **η εταιρία, χαρίζει στην ουσία τα εισιτήρια Ρόδου-Αθήνας-Ρόδου,** προκειμένου οι επιβάτες να μεταβούν στο "Ελ. Βενιζέλος" για να ταξιδέψουν στο εξωτερικό.

Ειδικότερα το επιβατικό κοινό μπορεί να ταξιδέψει στην Ευρώπη δαπανώντας μόνο 160 ευρώ (συμπεριλαμβανομένης και της επιστροφής) ποσό που αντιστοιχεί στις πτήσεις μετ' επιστροφής για το εξωτερικό χωρίς να πληρώσει για τη μετακίνησή του από Ρόδο προς Αθήνα και από Αθήνα για Ρόδο.

Για τις αεροπορικές συνδέσεις των νησιών

Επιστολή του νομάρχη στον υπουργό Μεταφορών

Προβληματισμός μετά την απόφαση του ΣτΕ

Τη διαβεβαίωση του υπουργού Μεταφορών Μιχάλη Λιάπη ζητεί με επιστολή του ο νομάρχης Δωδεκανήσου Γιάννης Μαχαιρίδης, ώστε τα όποια επιχειρηματικά συμφέροντα να μην ακυρώνουν την εθνική υποχρέωση της Πολιτείας "να στηρίζει, να εξυπηρετεί και να ενθαρρύνει τους κατοίκους των ακριτικών μας νησιών", με την απρόσκοπτη αεροπορική τους σύνδεση.

Η πρωτοβουλία του κ. Μαχαιρίδη αναλαμβάνεται μετά τις πληροφορίες, σύμφωνα με τις οποίες έχει παγώσει από το Συμβούλιο της Επικρατείας η ανάθεση των 13 αεροπορικών δρομολογίων προς τα «άγονα» νησιά του Αιγαίου, μεταξύ των οποίων είναι η Κάσος, η Κάρπαθος, η Αστυπάλαια, το Καστελλόριζο και η Λέρος.

Στην επιστολή **του νομάρχη που κοινοποιείται στον υπουργό Αιγαίου και Νησιωτικής Πολιτικής Αριστοτέλη Παυλίδη, την πρόεδρο των Ολυμπιακών Αερογραμμών Ιωάννα Παπαδοπούλου και τον πρόεδρο του Δ' Τμήματος του ΣτΕ Μ. Βροντάκη**, αναφέρονται τα παρακάτω:

"Αξιότιμε κύριε Υπουργέ,

Σε μια περίοδο που τα νησιά της Δωδεκανήσου βιώνουν το πρωτοφανές σε οξύτητα ακτοπλοϊκό πρόβλημα, χωρίς μάλιστα να διαφαίνεται στον ορίζοντα η λύση του, και αφού έχουν προηγηθεί οι ανησυχητικές εκτιμήσεις για το μέλλον του εθνικού μας αερομεταφορέα, έρχεται τώρα να προστεθεί μία ακόμα δυσάρεστη εξέλιξη που επιτείνει την αγωνία των Δωδεκανησίων, κυρίως αυτών που επιλέγουν να μένουν στα ακριτικά μας νησιά.

Το «πάγωμα», με απόφαση του Δ' Τμήματος του Συμβουλίου της Επικρατείας, της διαδικασίας ανάθεσης των 13 αεροπορικών δρομολογίων, με τα οποία εξυπηρετούνται οι λεγόμενες άγονες γραμμές, κατ' επιταγή της Ευρωπαϊκής και Ελληνικής νομοθεσίας, προσθέτει στην αβεβαιότητα και, τολμώ να ισχυριστώ, στην απελπισία των κατοίκων των νησιών μας.

Με απόλυτο σεβασμό στους νόμους και τα θεσμικά όργανα που τους υπηρετούν, είμαστε υποχρεωμένοι να υπερτονίσουμε το αυτονόητο: η στήριξη, η εξυπηρέτηση και η ενθάρρυνση των ακριτών να παραμείνουν στον τόπο τους, συνιστά μείζον εθνικό χρέος και υπερτερεί των όποιων καλώς εννοούμενων οικονομικών συμφερόντων και των όποιων επιχειρηματικών επιδιώξεων.

Κύριε Υπουργέ,

Απευθύνουμε σε εσάς προσωπικά την έκκληση, να υπάρξει η πρόνοια και η αποτελεσματική πολιτική παρέμβαση που θα διασφαλίζει τη στοιχειώδη και ζωτικής σημασίας καθημερινή επικοινωνία των ακριτικών μας νησιών με τη Ρόδο και την πρωτεύουσα της χώρας.

Πρόκειται, όπως σας ανέφερα και στην πρόσφατη επιστολή μου (14/9/2005), για μια εθνικά συμφέρουσα επιλογή, η οποία δεν μπορεί να αποδυναμωθεί ή να ακυρωθεί από διαδικασίες υπεράσπισης επιχειρηματικών συμφερόντων. Θεμιτών μεν, αλλά υπολείπονται της υποχρέωσης της Πολιτείας να στέκεται κάθε στιγμή στο πλευρό των ακριτικών μας νησιών.

Ως προς τούτο θα κληθούμε να δώσουμε λόγο όλοι μας, στον κάτοικο της Καρπάθου, της Κάσου, του Καστελλορίζου, της Αστυπάλαιας και της Λέρου.

Θα αποτελούσε λοιπόν ξεχωριστή τιμή για μένα να μεταφέρω στους συμπατριώτες μας την προσωπική σας διαβεβαίωση, ότι το Κράτος είναι εδώ και συμπαραστάτης τους.

Ο νομάρχης Δωδεκανήσου
Γιάννης Μαχαιρίδης"

ΣΤΟΥ ΦΙΛΙΠΠΟΥ
ΚΑΦΕ ΜΠΑΡ-ΜΕΖΕΔΟΠΩΛΕΙΟ
ΠΑΡΑΔΟΣΙΑΚΟΙ ΜΕΖΕΔΕΣ
ΚΡΑΣΙ-ΟΥΖΟ-ΠΟΤΟ-ΚΑΦΕ
από τις 12 το μεσημέρι...
έως αργά το βράδυ...
Γ. Σεφέρη 78-80 Ρόδος
Εμπ. Κέντρο ΜΗΔΙΑ
Τηλ. 2241064708- Κιν.: 6947446747
AT3769

Εξηγήσεις για την σφήκα ζητά ο Γ. Παρασκευάς

Με ερώτηση στον υπουργό Υγείας

Ακόμα και ένα τραγικό περιστατικό, όπως αυτό του θανάτου της 72χρονης στην Κάρπαθο από τσίμπημα σφήκας, προσπαθεί να εκμεταλλευθεί το ΠΑΣΟΚ για μικροκομματικά οφέλη!

Πέραν της διάστασης που ήδη δόθηκε στο θέμα, υπήρξε και παρέμβαση του βουλευτή κ. Γιάννη Παρασκευά, ο οποίος κατέθεσε ερώτηση στη βουλή, ζητώντας «εξηγήσεις» από τον υπουργό Υγείας και Πρόνοιας κ. Νικήτα Κακλαμάνη.



Στην ερώτηση αυτή αναφέρει τα εξής:

«κ. Υπουργέ,

«Πέθανε από δάγκωμα σφήκας».

Θα ήταν πιθανόν σύνηθες φαινόμενο αν το άκουγε αυτό το γεγονός κάποιος πριν από 40-50 χρόνια.

Σήμερα «εν σωτηρείω έτει 2005» πολίτης του τόπου μας είχε αυτό το τέλος.

Δύο Δημοτικά Διαμερίσματα του νησιού της Καρπάθου, παραμένουν χωρίς γιατρό δύο μήνες τώρα γιατί έληξε η θητεία της αγροτικής ιατρού κας. Σπανομανώλη και δεν λήφθηκε καμία μέριμνα αντικατάστασής της.

Δύο χιλιάδες μόνιμοι κάτοικοι στο έλεος «των σφηγκών και άλλων τινών αντιξοοτήτων».

Ερωτάται ο κ. Υπουργός:

1. Μετά από πόσο χρόνο θα βρεθούν πιστώσεις για την κάλυψη του κενού του αγροτικού ιατρού Μεσοχωρίου και Σποών Καρπάθου;

2. Μέχρι τότε κύριε Υπουργέ σε ποιους θα πρέπει να απευθύνονται οι κάτοικοι των χωριών για κάθε πρόβλημα υγείας που αντιμετωπίζουν;

Ο ερωτών
Παρασκευάς Ιωάννης
βουλευτής Δωδεκανήσου
ΠΑΣΟΚ»

Ποσότητα ηρωίνης στον προφυλακτήρα αυτοκινήτου

Ποινική δίωξη σε 39χρονο κάτοικο Αρχαγγέλου

Ποσότητα ηρωίνης μεγαλύτερη των 90 γραμμαρίων είχε κρυμμένη μέσα στον προφυλακτήρα του φορτηγού του 39χρονος στον Αρχάγγελο, ο οποίος εντοπίστηκε μαζί με τα ναρκωτικά μετά από αιφνιδιαστικό έλεγχο των αστυνομικών! Σε βάρος του ασκήθηκε ποινική δίωξη σε βαθμό κακουργήματος.

«Έφοδο» πραγματοποίησαν προχθές στις 10.30 το βράδυ άνδρες του Τμήματος Δίωξης Ναρκωτικών στο σπίτι 39χρονου στον Αρχάγγελο, μετά την αξιοποίηση σχετικών πληροφοριών που είχαν αναφορικά με τη «δράση» του.

Κατά τη διάρκεια του ελέγχου οι αστυνομικοί εντόπισαν ένα μεταλλικό κουτί που περιείχε 2 γραμμάρια ακατέργαστης κάνναβης. Ο έλεγχος των αστυνομικών επεκτάθηκε και στο φορτηγό που διαθέτει ο δράστης, με αποτέλεσμα μέσα στον προφυλακτήρα να βρεθούν 21 συνολικά επί μέρους πλαστικές συσκευασίες με ηρωίνη συνολικού μικτού βάρους 91 γραμμαρίων, καθώς και μία ηλεκτρονική ζυγαριά ακριβείας.

Αποτέλεσμα αυτού ήταν οι ναρκωτικές ουσίες και η ζυγαριά να κατασχεθούν, ο 39χρονος να συλληφθεί και χθες το μεσημέρι να προσαχθεί ενώπιον του Αντεισαγγελέα Πλημμελειοδικών Ρόδου κ. Κωνσταντίνου Μπούτσικου, ο οποίος και του άσκησε ποινική δίωξη σε βαθμό κακουργήματος για αγορά και κατοχή ναρκωτικών ουσιών από υπότροπο κατ' επάγγελμα και κατά συνήθεια, παραπέμποντάς τον στον αρμόδιο ανακριτή κ. Διονύση Ρεπούση για να απολογηθεί.

Ο συλληφθείς ζήτησε όμως και πήρε προθεσμία μέχρι την προσεχή Δευτέρα, οπότε και θα περάσει εκ νέου την πόρτα του ανακριτή για να απολογηθεί για την κατηγορία που τον βαραίνει.

Αξίζει να σημειωθεί ότι ο 39χρονος είναι γνωστός στις αστυνομικές και εισαγγελικές αρχές της περιοχής μας, καθώς και παλαιότερα έχει συλληφθεί για παρόμοια αδικήματα.

Επίθεση από τσαντάκηδες

Δέχθηκε 18χρονη στη Ρόδο

Επίθεση «τσαντάκηδων» δέχθηκε χθες τα ξημερώματα στην Παλιά Πόλη 18χρονη κοπέλα, οι οποίοι κατάφεραν να της αφαιρέσουν την τσάντα και μαζί το ποσό των 40 ευρώ που αυτή περιείχε! Το περιστατικό καταγγέλθηκε χθες στην Υποδιεύθυνση Ασφαλείας Ρόδου από την ίδια τη παθούσα και σύμφωνα με τα όσα δήλωσε στους αστυνομικούς, στις 5.15 τα ξημερώματα της ίδιας ημέρας, βάδιζε στην Παλιά Πόλη, όταν ξαφνικά άγνωστοι δράστες επιβαίνοντες σε δίκυκλο μοτοποδήλατο, την πλησίασαν και της άρπαξαν την τσάντα, η οποία περιείχε ένα κινητό τηλέφωνο, 40 ευρώ και διάφορα προσωπικά της αντικείμενα. Οι αστυνομικοί της Υποδιεύθυνσης Ασφαλείας Ρόδου, έχουν συγκεντρώσει όλα τα απαραίτητα στοιχεία τα οποία αξιοποιούν αναλόγως, ενώ παράλληλα έχουν ξεκινήσει έρευνες για τον εντοπισμό και τη σύλληψη των δραστών.

DODEKANISOS
ΔΩΔΕΚΑΝΗΣΟΣ ΝΑΥΤΙΛΙΑΚΗ Ν.Ε.

ΠΡΟΣΚΥΝΗΜΑ ΣΤΟΝ ΠΑΝΟΡΜΙΤΗ

"ΔΩΔΕΚΑΝΗΣΟΣ ΕΞΠΡΕΣ"

ΚΥΡΙΑΚΗ 6/11/2005		
ΛΙΜΑΝΙ	ΑΦΙΞΗ	ΑΝΑΧ/ΣΗ
ΡΟΔΟΣ		**08.30**
ΠΑΝΟΡΜΙΤΗΣ	09.10	09.25
ΚΩΣ	11.00	11.10
ΚΑΛΥΜΝΟΣ	11.50	12.00
ΛΕΡΟΣ	12.50	12.55
ΛΕΙΨΟΙ	13.15	13.20
ΠΑΤΜΟΣ	13.40	13.45
ΛΕΡΟΣ	14.25	14.30
ΚΑΛΥΜΝΟΣ	15.20	15.30
ΚΩΣ	16.10	16.20
ΠΑΝΟΡΜΙΤΗΣ	17.40	17.50
ΡΟΔΟΣ	**18.30**	**Δ/ΝΣΗ**

ΠΑΡΑΜΟΝΗ ΔΕΥΤΕΡΑ 7/11/2005		
ΛΙΜΑΝΙ	ΑΦΙΞΗ	ΑΝΑΧ/ΣΗ
ΡΟΔΟΣ		**08.00**
ΠΑΝΟΡΜΙΤΗΣ	08.50	09.00
ΡΟΔΟΣ	09.50	**10.30**
ΠΑΝΟΡΜΙΤΗΣ	11.20	12.00
ΡΟΔΟΣ	12.50	**13.30**
ΠΑΝΟΡΜΙΤΗΣ	14.20	15.00
ΡΟΔΟΣ	15.50	**16.00**
ΠΑΝΟΡΜΙΤΗΣ	16.50	17.30
ΡΟΔΟΣ	**18.20**	**Δ/ΝΣΗ**

ΑΝΗΜΕΡΑ ΤΡΙΤΗ 08/11/2005		
ΛΙΜΑΝΙ	ΑΦΙΞΗ	ΑΝΑΧ/ΣΗ
ΡΟΔΟΣ		**08.00**
ΠΑΝΟΡΜΙΤΗΣ	08.50	09.00
ΡΟΔΟΣ	09.50	**10.30**
ΠΑΝΟΡΜΙΤΗΣ	11.20	12.00
ΡΟΔΟΣ	12.50	**13.30**
ΠΑΝΟΡΜΙΤΗΣ	14.20	15.00
ΡΟΔΟΣ	15.50	**16.00**
ΠΑΝΟΡΜΙΤΗΣ	16.50	17.30
ΡΟΔΟΣ	**18.20**	**Δ/ΝΣΗ**

"ΔΩΔΕΚΑΝΗΣΟΣ ΠΡΑΪΝΤ"

ΚΥΡΙΑΚΗ 6/11/2005		
ΛΙΜΑΝΙ	ΑΦΙΞΗ	ΑΝ/ΣΗ
ΛΕΡΟΣ		**06.50**
ΚΑΛΥΜΝΟΣ	07.40	07.50
ΚΩΣ	08.30	08.40
ΠΑΝΟΡΜΙΤΗΣ	10.00	10.10
ΡΟΔΟΣ	11.00	**15.30**
ΠΑΝΟΡΜΙΤΗΣ	16.20	16.30
ΚΩΣ	17.50	18.00
ΚΑΛΥΜΝΟΣ	18.40	18.50
ΛΕΡΟΣ	**19.40**	**Δ/ΝΣΗ**

ΠΑΡΑΜΟΝΗ ΔΕΥΤΕΡΑ 7/11/2005		
ΛΙΜΑΝΙ	ΑΦΙΞΗ	ΑΝ/ΣΗ
ΛΕΡΟΣ		**06.50**
ΚΑΛΥΜΝΟΣ	07.40	07.50
ΚΩΣ	08.30	08.40
ΠΑΝΟΡΜΙΤΗΣ	10.00	10.10
ΡΟΔΟΣ	11.00	**15.30**
ΠΑΝΟΡΜΙΤΗΣ	16.20	16.30
ΚΩΣ	17.50	18.00
ΚΑΛΥΜΝΟΣ	18.40	18.50
ΛΕΡΟΣ	**19.40**	**Δ/ΝΣΗ**

ΑΝΗΜΕΡΑ ΤΡΙΤΗ 8/11/2005		
ΛΙΜΑΝΙ	ΑΦΙΞΗ	ΑΝ/ΣΗ
ΛΕΡΟΣ		**06.50**
ΚΑΛΥΜΝΟΣ	07.40	07.50
ΚΩΣ	08.30	08.40
ΠΑΝΟΡΜΙΤΗΣ	10.00	10.10
ΡΟΔΟΣ	11.00	**15.30**
ΠΑΝΟΡΜΙΤΗΣ	16.20	16.30
ΚΩΣ	17.50	18.00
ΚΑΛΥΜΝΟΣ	18.40	18.50
ΛΕΡΟΣ	**19.40**	**Δ/ΝΣΗ**

ΤΕΤΑΡΤΗ 09/11/2005		
ΛΙΜΑΝΙ	ΑΦΙΞΗ	ΑΝ/ΣΗ
ΛΕΡΟΣ		**06.50**
ΚΑΛΥΜΝΟΣ	07.40	07.50
ΚΩΣ	08.30	08.40
ΠΑΝΟΡΜΙΤΗΣ	10.00	10.10
ΡΟΔΟΣ	11.00	

ΑΥΣΤΡΑΛΙΑΣ 3, Τ.Κ. 85100, ΡΟΔΟΣ
ΤΗΛ. 22410 70590, ΦΑΞ 2241070591
E-MAIL info@12ne.gr • WEB. www.12ne.gr

ΧΠ1648

ALHAMBRA TRAVEL



ΧΡΙΣΤΟΥΓΕΝΝΑ ΣΤΗΝ ΑΙΓΥΠΤΟ
ΑΛΕΞΑΝΔΡΕΙΑ–ΚΑΪΡΟ
από 23–28 Δεκεμβρίου
ΑΕΡΟΠΟΡΙΚΩΣ

Με πτήση απ' ευθείας
ΡΟΔΟ - ΑΛΕΞΑΝΔΡΕΙΑ - ΚΑΪΡΟ -ΡΟΔΟ

Ελάτε μαζί μας στη χώρα του ΝΕΙΛΟΥ με το υπέροχο κλίμα και τον ξακουστό πολιτισμό. Κάνετε στην οικογένειά σας ένα δώρο για τα Χριστούγεννα. Ταξίδι αναψυχής, άνετο, ιστορικό και για πολλούς πρωτόγνωρο.

Αρχαιότητες, οάσεις, κρουαζιέρα στον Νείλο, Μουσεία, φθηνά ψώνια, ονειρεμένο χριστουγεννιάτικο Ρεβεγιόν στο πολυτελές "HILTON" της Αλεξάνδρειας.

ΠΡΟΓΡΑΜΜΑ

ΑΝΑΧ. 23/12 από ΡΟΔΟ με τσάρτερ στις 07.00 απ' ευθείας για Αλεξάνδρεια - Τακτοποίηση VISAS στο αεροδρόμιο και ξενάγηση στο Εθνικό Μουσείο, Παλάτι της Κλεοπάτρας 6 μέτρα υπό τη θάλασσα - Επίσκεψη στο σπίτι του Καβάφη και Άγιο Σάββα - Συνάντηση με τον Πατριάρχη - Επιστροφή hotel Hilton - το βράδυ μεταφορά στο Whtie and Blue restaurant στο ελληνικό Ναυτικό Club της Αλεξάνδρειας - Δείπνο με θαλασσινά.

24/12 Πρωϊνό - Επίσκεψη Κατακόμβες της Shawkafa - Προσκύνημα στο Ναό του Ευαγγελισμού και εν συνεχεία στην Αλεξανδριανή Βιβλιοθήκη, παπύρους και μουσείο. Συνεχίζουμε για την MONTAZA θερινό ανάκτορο του βασιλέως Φαρούκ. Το βράδυ χριστουγεννιάτικο ρεβεγιόν με εορταστικό πρόγραμμα και δείπνο.

25/12 Πρωϊνό - αναχ. για Κάιρο - Επισκέψεις Πυραμίδες, Σφίγγα και Παπύρους - άφιξη στο υπερπολυτελές ξενοδοχείο "Le Meridien Pyramids" - Δείπνο στη Nubian.

26/12 Πρωϊνό - Ολοήμερη επίσκεψη στο τζαμί του Mohamed Ali και την Citadel του Saladin. Συνεχίζουμε στο Khan El Khalili bazaar. Δείπνο buffe στο ξενοδοχείο.

27/12 Πρωϊνό - αναχ. για την Οαση του Fayoum τη μεγαλύτερη σε έκταση στην Αίγυπτο - προϊστορικά ευρύματα των Φαραώ, Ελλήνων, Ρωμαίων και Ισλάμ - Επιστροφή στο ξενοδοχείο - Δείπνο.

28/12 Πρωϊνό - επίσκεψη στο ναό του Αγίου Γεωργίου και στο Εθνικό Μουσείο - κρουαζιέρα με πολυτελέστατο ποταμόπλοιο στο Νείλο με φαγητό και φολκλορικό πρόγραμμα με χορούς.

Μετά το δείπνο αναχώρηση για το αεροδρόμιο για την πτήση μας στις 22.35 για ΡΟΔΟ.

Λεπτομέρειες και τιμές στο πρακτορείο μας

ALHAMBRA TRAVEL
Δημ. Θεοδωράκη 13
Τηλ. 2241025698 και 2241037052

ΧΠ1639

Διακοπές νερού από τη ΔΕΥΑΡ

Διακοπή νερού αλλά και κλείσιμο οδού, για κάποιες ώρες, θα γίνει την ερχόμενη Κυριακή 30 Οκτωβρίου, λόγω απαραίτητων εργασιών στο δίκτυο ύδρευσης που θα εκτελεί η ΔΕΥΑΡ.

Συγκεκριμένα, σύμφωνα με τη σχετική ανακοίνωση, από τις 8 το πρωί έως και τις 2 το μεσημέρι θα υπάρξει διακοπή νερού ή μείωση της πίεσης στις παρακάτω περιοχές:

- στην οδό Διγενή Ακρίτα
- στην οδό Παλαιολόγου
- στην οδό Μεγ. Κωνσταντίνου
- στις οδούς Καραϊσκάκη, Δημοκρατίας, Βύρωνος
- στην περιοχή Σαν Φραντζίσκο
- στην περιοχή Εθν. Σταδίου
- στην περιοχή Αγ. Αναστασίας
- στην περιοχή Μητρόπολης
- στην περιοχή Αγίου Νικολάου
- στην Βιομηχανική Ζώνη
- στην περιοχή «Ζέφυρος»

Επίσης από τις 8 το πρωί έως τις 2 το μεσημέρι περίπου, θα παραμείνει κλειστό τμήμα της οδού Κωνσταντίνου Παλαιολόγου από το ύψος της οδού Θεοτοκοπούλου έως το ύψος της οδού Λεμεσού.

Από τη ΔΕΥΑΡ, ζητούν την κατανόηση των πολιτών και παρακαλούνται οι οδηγοί να κινούνται προσεκτικά και με μικρές ταχύτητες για την αποφυγή ατυχημάτων.

Ημερίδα για το περιβάλλον

Από το Τμήμα Αγωγής Υγείας και Περιβαλλοντικής Εκπαίδευσης

Μια σημαντική ημερίδα που αφορά το Περιβάλλον, διοργανώνει στις 2 Νοεμβρίου το τμήμα Αγωγής Υγείας και Περιβαλλοντικής Εκπαίδευσης Δωδεκανήσου, στο ξενοδοχειακό συγκρότημα Rodos Palladium στο Φαληράκι.

Οι εργασίες της ημερίδας, με θέμα **«Διαβάζω μέσα στο νερό το άλφα το βήτα και το ρω...»** Οδυσσέας Ελύτης, θα ξεκινήσει στις 8.30 το πρωί και θα διαρκέσει έως και τις 2 το μεσημέρι και σύμφωνα με το πρόγραμμα θα γίνουν σύντομες παρουσιάσεις από εκπροσώπους φορέων και οργανώσεων με στόχο την ανάπτυξη συνεργασιών με τις σχολικές ομάδες: (Νομαρχιακή Αυτοδιοίκηση Δωδεκανήσου, Δίκτυο Πληροφόρησης Ευρωπαϊκής Ένωσης, Υδροβιολογικός Σταθμός Ρόδου, Γραφείο Φυσικής Αγωγής, Αντιπυρηνικό Παρατηρητήριο Μεσογείου, Πανελλήνια Ένωση Εκπαιδευτικών για την Περιβαλλοντική Εκπαίδευση, Τεχνικό Επιμελητήριο Δωδεκανήσου, Κέντρο πρόληψης και προαγωγής της Υγείας Δίοδος).

Το αναλυτικό πρόγραμμα θα έχει ως εξής:

9:45 π.μ.-10.15 π.μ.: «Διαχείριση των υδάτων στην Ελλάδα σε συνάρτηση με την πολιτική της Ευρωπαϊκής Ένωσης» Χατζηγιάννη Μαρία, Δ/νση Περιβαλλοντικού Σχεδιασμού ΥΠΕΧΩΔΕ, Τμήμα Νερών.



10:15 π.μ.-10:45 π.μ.: «Περιβαλλοντική Ευαισθητοποίηση των μαθητών και των μαθητριών, με την καινοτόμο Μεθοδολογική Προσέγγιση του Κέντρου ΓΕΝΑΘΛΟΝ» Χραμπάνης Παύλος, Αρχιτέκτων – Συστημικός Σύμβουλος – ΓΕΝΑΘΛΟΝ (Κέντρο Διεπιστημονικής Προσέγγισης Ανθρωπίνων και Φυσικών Συστημάτων).

10:45 π.μ.-11:30 π.μ.: «Σχεδιασμός και Υλοποίηση Σχολικών Προγραμμάτων, Επιδοτούμενα Προγράμματα», Φατσέα Αδαμαντία Υπεύθυνη Α.Υ., Ορφανός Στέλιος Υπεύθυνος Π.Ε, Ορφανού Λουκία συντονίστρια ΣΠΠΕ, Πιλατέρης Γιάννης ΚΕΘΙ-ΕΙΝ.

11:30 π.μ.-11:50 π.μ.: Διάλειμμα-Καφές - Προβολή video.

11:50 π.μ.-12:20 μ.μ.: «Εθνικό Θεματικό Δίκτυο Περιβαλλοντικής Εκπαίδευσης ΄΄Απορρίμματα: τα χρήσιμα άχρηστα΄΄» Θεοδωρίδου Σοφία, Υπεύθυνη Λειτουργίας του Κέντρου Περιβαλλοντικής Εκπαίδευσης Έδεσσας.

12:20 μ.μ.-12:50 μ.μ.: Ηχόδραμα, «Σταγόνες με ηχοχρώματα» Σαββαντόγλου Ερμής, Μουσικοπαιδαγωγός.

12:50 μ.μ.-13:00 μ.μ.: Λήξη ολομέλειας-Δημιουργία ομάδων για τα βιωματικά εργαστήρια, Προβολή των έργων των μαθητών που συμμετείχαν στην έκθεση ζωγραφικής «Διαβάζω μέσα στο νερό το άλφα το βήτα και το ρω...», που διοργανώθηκε στα πλαίσια του εορτασμού για τα 60 Χρόνια της Ωκεανογραφίας στην Ελλάδα.

13:00 μ.μ.-14:00 μ.μ.: Παράλληλα Βιωματικά εργαστήρια:

Δημιουργίες και δρώμενα εμπνευσμένα από το νερό, Αίθουσα 1, (Χατζηδιάκου Δέσποινα, καθηγήτρια Φυσικής Αγωγής.

Ακολουθώντας τα χρώματα της μουσικής, στο Γυμναστήριο Κουπάδης Στέργος, καθηγητής Φυσικής Αγωγής.

Εικαστικές δημιουργίες, Αίθουσα 2, Βασιλείου Δημήτρης, καθηγητής καλλιτεχνικών.

Παρουσίαση των προγραμμάτων των Κέντρων Περιβαλλοντικής Εκπαίδευσης μέσα από έντυπο υλικό, Σάλα συνεδρίου (ΚΠΕ Πεταλούδων Νήσου Ρόδου).

ΕΠΙΠΛΑ ΚΟΥΖΙΝΑΣ ΙΤΑΛΙΑΣ ΙΣΠΑΝΙΑΣ

8 ΜΕΤΡΑ
ΑΠΟ 990* ΕΥΡΩ
('Η ΑΠΟ 29 ΕΥΡΩ ΤΟ ΜΗΝΑ*)



ΒΟΛΑΣ
ΚΟΥΖΙΝΕΣ

ΠΟΡΤΕΣ ΕΣΩΤΕΡΙΚΕΣ
ΑΠΟ 139 ΕΥΡΩ (ΜΕ ΤΟ ΦΠΑ)

*ΔΕΝ ΠΕΡΙΛΑΜΒΑΝΕΤΑΙ ΤΟΠΟΘΕΤΗΣΗ, ΠΑΓΚΟΣ ΚΑΙ ΝΕΡΟΧΥΤΗΣ
*Ο ΔΙΑΚΑΝΟΝΙΣΜΟΣ ΑΦΟΡΑ 48ΜΗΝΗ ΕΞΟΦΛΗΣΗ ΚΑΙ ΠΕΡΙΛΑΜΒΑΝΕΙ ΦΠΑ 13%

Λ. ΕΛΕΥΘΕΡΙΑΣ 43-45 ΚΡΕΜΑΣΤΗ ΡΟΔΟΣ - ΤΗΛ. 22410 91275
FAX: 22410 94370 -- e-mail: lazarosvolas@yahoo.gr

ΑΕ0096

ΑΝΑΚΟΙΝΩΣΗ

Μετά την Πανελλήνια επιτυχία που σημείωσαν και φέτος τα **TECHNOKids® TECHNOPLUS®** Ρόδου στις εξετάσεις για το πτυχίο **IC3** - το πλέον αναγνωρισμένο από το **ΑΣΕΠ** για το δημόσιο και τον ιδιωτικό τομέα - είμαστε σε θέση μετά από δική σας επιθυμία να σας ανακοινώσουμε την έναρξη νέων ταχύρυθμων τμημάτων.

Το νέο **IC3 2005** *περιλαμβάνει τις εξής* **3 ενότητες** *και το* **STUDENT PACK:**

IC3 Θεμελιώδεις Αρχές	IC3 Εφαρμογές Κλειδιά	IC3 Η ζωή στο Δίκτυο
• Hardware - Υλικό • Software - Λογισμικό • Λειτουργικά Συστήματα - Windows	• Κοινές λειτουργίες όλων των εφαρμογών • Λειτουργίες Επεξεργασίας Κειμένου • Λειτουργίες Υπολογιστικών Φύλλων • Λειτουργίες Προγραμμάτων Παρουσιάσεων	• Δίκτυα και Ίντερνετ • Ηλεκτρονικό Ταχυδρομείο • Χρήση του Ίντερνετ • Επιρροή των Υπολογιστών και του Ίντερνετ στην κοινωνία

IC3 STUDENT PACK - Η ΝΕΑ ΕΙΔΙΚΑ ΔΙΑΜΟΡΦΩΜΕΝΗ ΣΥΣΚΕΥΑΣΙΑ ΠΟΥ ΔΙΔΕΤΑΙ ΣΤΟΝ ΣΠΟΥΔΑΣΤΗ

- **3 εξετάσεις** IC3 και **3 επανεξετάσεις** σε περίπτωση αποτυχίας.
- Το επίσημο και εγκεκριμένο από τον φορέα πιστοποίησης **βιβλίο ύλης IC3 2005.**
- CD αυτο-αξιολόγησης/προετοιμασίας για τις εξετάσεις.
- Τον **οδηγό καριέρας IC3** με άρθρα σχετικά με την σύνταξη του βιογραφικού και αναζήτησης εργασίας.
- **Μπλοκ σημειώσεων** και **στυλό.**

ΠΛΕΟΝΕΚΤΗΜΑΤΑ IC3 - STUDENT PACK

- Είναι το Πιστοποιητικό με το χαμηλότερο κόστος από όσα αναγνωρίζονται από το **ΑΣΕΠ.**
- Απαιτεί το μικρότερο αριθμό εξετάσεων - **μόνο τρεις.**
- Απαιτεί 50-60 ώρες εκπαίδευσης σε τμήμα.
- Δεν έχει άλλα κόστη, κάρτες δεξιοτήτων, έξοδα πιστοποιητικού.
- Αποτελεί την πύλη για άλλα προγράμματα πιστοποίησης σε όσους επιθυμούν την περαιτέρω διάκριση στις πιστοποιήσεις Microsoft Office Specialist Core, Expert & Master.
- Με 49€ το μήνα άτοκα με την πιστωτική σας κάρτα.

490€ ΜΟΝΟ

AE933

ΕΓΓΡΑΦΕΣ ΤΩΡΑ
ΘΕΣΕΙΣ ΠΕΡΙΟΡΙΣΜΕΝΕΣ

Η ΕΓΚΥΡΗ, ΣΥΓΧΡΟΝΗ, ΟΙΚΟΝΟΜΙΚΗ ΚΑΙ ΠΛΗΡΗΣ ΛΥΣΗ ΓΙΑ ΟΛΟΥΣ

TECHNOKids® TECHNOPLUS®
ΔΙΕΘΝΗ ΚΕΝΤΡΑ ΕΚΜΑΘΗΣΗΣ ΥΠΟΛΟΓΙΣΤΩΝ
Όλοι μαθαίνουν σε μας

Εθν. Αντιστάσεως 18, Ρόδος, Τηλ.: 22410 70880
Υπεύθυνη Κέντρου: Γκρέις Χαντάντ-Μεϊχανετζίδη

Microsoft Office Specialist Authorized Testing Center · IC3 Authorized Center · ECDL

ΣΕ 20 ΧΩΡΕΣ ΣΕ ΟΛΟ ΤΟΝ ΚΟΣΜΟ ΚΑΙ ΣΕ 40 ΣΗΜΕΙΑ ΣΤΗΝ ΕΛΛΑΔΑ

Αύξηση 8% στα τέλη στον δήμο Καλλιθέας

Το θέμα συζητείται την Δευτέρα στο δημοτικό συμβούλιο

Αρκετά και ενδιαφέροντα θέματα πρόκειται να απασχολήσουν το δημοτικό συμβούλιο Καλλιθέας, στην προγραμματισμένη για την ερχόμενη Δευτέρα συνεδρίασή του.

Μεταξύ των θεμάτων που θα συζητηθούν είναι η κατάρτιση του τεχνικού προγράμματος για το 2006, ενώ το δημοτικό συμβούλιο θα κληθεί να αποφασίσει για την αναπροσαρμογή των τελών φωτισμού και καθαριότητας.

Σύμφωνα με την πρόταση που έρχεται για συζήτηση, η αναπροσαρμογή θα είναι της τάξης του 8%, ενώ αξίζει να σημειωθεί ότι πέρυσι δεν έγινε αναπροσαρμογή στα τέλη αυτά.

Ειδικότερα, σύμφωνα με την ημερήσια διάταξη τα θέματα που θα συζητηθούν στη συνεδρίαση είναι τα εξής:

• Κατάρτιση Τεχνικού προγράμματος έργων έτους 2006.

• Θέματα Τεχνικής Υπηρεσίας:

α. Διαπλάτυνση δρόμου με κατασκευή πλάκας εφαπτομενικά σε ρέμα στην περιοχή «Πυλώνα» του δήμου Καλλιθέας.



β. Έγκριση πρακτικού δημοπρασίας για την εκτέλεση του έργου «Βελτίωση πλατείας Ψίνθου».

• Αποδοχή επιχορηγήσεων:

α) Ποσού 102.240,00 ευρώ από 3η κατανομή ΣΑΤΑ, για επενδυτικές δραστηριότητες.

β) Ποσού 8.400,00 ευρώ για επισκευή και συντήρηση σχολικών κτιρίων.

γ) Ποσού 34.010,86 ευρώ, για την κάλυψη λειτουργικών δαπανών των σχολείων του δήμου.

• Αναπροσαρμογή τελών φωτισμού και καθαριότητας.

• Συμπλήρωση ηλεκτρονικού αρχείου καταναλωτών ηλεκτρικού ρεύματος (εμβαδόν-ΤΑΠ και Δ.Φ.) και αποστολή τους στη ΔΕΗ, χωρίς αναδρομική επιβάρυνση για τους καταναλωτές.

• Καθορισμός τέλους για χρήση χώρων από εταιρίες κινητής τηλεφωνίας.

• Θέματα Οικονομικής Υπηρεσίας:

α) Τροποποίηση προϋπολογισμού για ενίσχυση και δημιουργία νέων πιστώσεων.

β) Ψήφιση πιστώσεων για εξόφληση τιμολογίων από επιδείξεις-δεξιώσεις εορτές και λοιπά θέματα.

γ) Παράταση κεφαλαίου κίνησης από την Εθνική Τράπεζα.

δ) Ψήφιση πίστωσης για αποζημίωση μελών επιτροπής αξιολόγησης για την επιλογή αναδόχων του έργου: Κατάρτιση της ΤΠΑ ΔΙΟΔΩΣ, Δίκτυο Ολοκληρωμένων Δωδεκανησιακών Συνεργασιών για την Προώθηση της Απασχόλησης στις Εναλλακτικές Μορφές Τουρισμού σε Πιστοποιημένα Κέντρα Επαγγελματικής Κατάρτισης (ΚΕΚ).

• Αίτημα για ίδρυση και λειτουργία Ινστιτούτου Επαγγελματικής Κατάρτισης (ΙΕΚ) στο δήμο μας.

• Καταβολή τόκων υπερημερίας στον Ιωάννη Καμπούρη σε εφαρμογή της απόφασης του διοικητικού εφετείου Πειραιά (αρ. 1777/2004) σύμφωνα με σχετικό πίνακα.

• Αποδοχή δωρεάς οχημάτων από Αναπτυξιακή Δημοτική Επιχείρηση (ΑΔΕ).

• Έγγραφο εμπορικής τράπεζας για παράταση παραχώρησης χώρου στις Καλυθιές (Κ.Μ. 600 οικοδομών Καλυθιών) για τοποθέτηση μηχανήματος αυτόματων συναλλαγών (Α.Τ.Μ.).

• Παραβάσεις καταστημάτων υγειονομικού ενδιαφέροντος.

• Ψήφιση πίστωσης για κάλυψη εξόδων μετακίνησης δημάρχου στην Αθήνα.

• Ορισμός εκπροσώπου δήμου στην έκτακτη Γενική Συνέλευση της Δημοτικής Επιχείρησης Κατασκευών (ΔΕΚΔΗΚΑΕ).

• Έγγραφο Κτηματικής Εταιρίας του Δημοσίου (ΚΕΔ) σχετικά με την απ' ευθείας εκποίηση ΒΚ 8468 με ΚΜ 390 γαιών Καλυθιών.

• Χορήγηση εφ' άπαξ αποζημίωσης λόγω συνταξιοδότησης υπαλλήλων δήμου.

• Αιτήματα.

KYDON TOURS

ΕΚΔΡΟΜΕΣ!!! ΕΚΔΡΟΜΕΣ!!!

Ποιότητα-φροντίδα-επιτυχία

Μετά τον κόπο του καλοκαιριού ελάτε μαζί μας!!!

Ελλάδα-Ιωάννινα-Ζαγοροχώρια

7ήμερη 20/11-26/11/05

Σύλλογος Ηπειρωτών Ρόδου και φίλοι (γνωρίζετε πως διασκεδάζουν οι Ηπειρώτες)

Ρόδο-Αθήνα-Πάτρα-Πρέβεζα-Πάργα-Ηγουμενίτσα-Ιωάννινα-Ζαγοροχώρια-Μέτσοβο-Καλαμπάκα-Τρίκαλα-Ελάτη-Λίμνη Πλαστήρα-Αθήνα-Ρόδος

ΜΟΝΟ 480 ευρώ

Περιλαμβάνει: Αεροπορικά εισιτήρια, πούλμαν πολυτελείας, 2 διαν. Πρέβεζα, 3 διαν. Ιωάννινα, 1 διαν. Τρίκαλα, επισκέψεις σε αρχαιολογικούς χώρους και ιστορικές πόλεις, διασκέδαση, ξενοδοχεία επιλεγμένα β' κατηγορίας κεντρικά με πρωινό, ασφάλεια ταξιδιού

Συνοδός-οργάνωση η κ. Ελένη Ψυλλάκη

• **Χριστούγεννα Παρίσι Eurodisney Group από Ρόδο 22/12-28/12/05**

3 μέρες Disney Hotel Sequoia,4 διαν. Paris Hotel Merqure-Novotel 4 αστέρων με πρωινό μπουφέ, είσοδοι, 3 μέρες Disney, ξενάγηση Παρίσι, κρουαζιέρα Σηκουάνα, ξενάγηση Λούβρο, παραμονή Χριστουγέννων ρεβεγιόν στο καμπαρέ LIDO.

Συνοδός η κ. Ελένη Ψυλλάκη

• **Πρωτοχρονιά Ιταλία-Ελβετία 29/12-4/1/06**

Ρόδο-Αθήνα-Μιλάνου-Αθήνα-Ρόδο Ολυμπιακή

Μιλάνο, Γενεύη, Ζυρίχη, Λουκέρνη, Καταρράκτες Ρήνου, Λωζάννη, Λουγκάνο και το καταπληκτικό πάρκο Gardaland δώρο στα παιδιά σας στην Ιταλία. Ξενοδοχεία 4 αστέρων Superior ημιδιατροφή, πλούσιο πρόγραμμα

Συνοδός κ. Ελένη Ψυλλάκη

• **Τετραήμερο αργία -11/11-14/11/05**

Μαρμαρίς-Κουσάνταση-Έφεσος-Σμύρνη

Επταήμερο Κωνσταντινούπολη 11-17/11/05

Μαρμαρίς-Έφεσος-Σμύρνη-Προύσα

• **Κωνσταντινούπολη-Πριγκιπόννησα**

Εισιτήρια-πούλμαν πολυτελείας-ξενοδοχεία 4 αστέρων-ημιδιατροφή-πλούσιο πρόγραμμα-ξεναγήσεις-oriental

Συνοδός η κ. Ελένη Ψυλλάκη

• **Μύρα-Άγ. Νικόλαος-Antalya 5/12-8/12/05**

Fetiye Λιβίσι-Καs-Μύρα-Antalya

• **Μύρα-Άγ. Νικόλαος-Antalya-Κωνσταντινούπολη 5/12-13/12/05**

Fetiye Λιβίσι-Καs-Μύρα-Antalya-Προύσα-Κων/πολη-Σμύρνη-Έφεσο-Κουσάντασι

• **Μαρόκο αυτοκρατορικός γύρος 11/11 8ήμερη**

• **Τυνησία κάθε εβδομάδα από 485 ευρώ**

• **Άπω Ανατολή κάθε εβδομάδα**

• **Πράγα Χριστούγεννα από Ρόδο και χίλιοι προορισμοί**

ΣΑΣ ΤΑΞΙΔΕΥΟΥΜΕ 30 ΧΡΟΝΙΑ!!!

ΠΡΑΚΤΟΡΕΙΟ ΚΥΔΩΝ ΙΑΤΑ

Εθ. Δωδ/σίων 14-Ακτή Σαχτούρη 8 • Τηλ. 22410-23000, 27900, 27722 • E-mail: Kydon@otenet.gr

ΧΠ1191

Φ/Γ ΠΑΥΣΑΝΙΑΣ

ΑΝΑΚΟΙΝΩΣΗ

Ενημερώνουμε το κοινό διά την μεταφορά **ΕΜΠΟΡΕΥΜΑΤΩΝ - ΑΥΤΟΚΙΝΗΤΩΝ - ΜΗΧΑΝΗΜΑΤΩΝ** με το **Φ/Γ Παυσανίας.**

Αναχώρηση από τη ΡΟΔΟ με προορισμό τα κάτωθι νησιά:

ΣΥΜΗ	ΧΑΛΚΗ
ΤΗΛΟΣ	ΔΙΑΦΑΝΙ
ΝΙΣΥΡΟΣ	ΚΑΡΠΑΘΟΣ
ΚΩ	ΠΗΓΑΔΙΑ
ΛΕΡΟΣ	ΚΑΣΟΣ
ΠΑΤΜΟΣ	ΚΡΗΤΗ
ΛΕΙΨΟΙ	

ΑΥΣΤΡΑΛΙΑΣ 60 - ΓΚΙΝΑΚΗΣ

Πληρ. τηλ. 6936656976

24 ώρες το 24ωρο

AE921

PELLOS TRAVEL Α. ΠΑΠΑΣΑΒΒΑΣ

ΠΟΙΟΤΗΤΑ-ΟΡΓΑΝΩΣΗ-ΕΓΓΥΗΣΗ

ΕΚΔΡΟΜΕΣ ΧΕΙΜΩΝΑ 2006

○ **6ΗΜΕΡΗ ΕΚΔΡΟΜΗ ΚΩΝΣΤΑΝΤΙΝΟΥΠΟΛΗ ΜΑΡΜΑΡΙΣ-ΣΜΥΡΝΗ-ΕΦΕΣΣΟΣ-ΚΩΝΣΤΑΝΤΙΝΟΥΠΟΛΗ-ΠΡΟΥΣΑ-ΠΡΙΓΚΗΠΟΝΝΗΣΑ**

Αναχ. 17/11-22/11 μόνο 295 ευρώ το άτομο

Ξ/Δ 4** & 3*** ΑΣΤΕΡΩΝ ΜΕ ΗΜΙΔΙΑΤΡΟΦΗ ΤΕΛΕΥΤΑΙΕΣ ΘΕΣΕΙΣ!!!!!**

○ **10/11 – 19/11 10ΗΜΕΡΗ ΑΚΤΟΠΛΟΪΚΗ ΓΥΡΟΣ ΙΤΑΛΙΑΣ ΡΩΜΗ-ΦΛΩΡΕΝΤΙΑ-ΒΕΝΕΤΙΑ-ΣΙΕΝΑ-ΜΙΛΑΝΟ-ΑΝΚΟΝΑ-ΠΟΜΠΗΙΑ-ΝΑΠΟΛΙ-ΜΠΑΡΙ**

ΜΟΝΟ ΜΕ 670 ΕΥΡΩ ΤΟ ΑΤΟΜΟ

ΜΕ SUPERFAST ΣΕ 4ΚΛΙΝΕΣ ΚΑΜΠΙΝΕΣ Ξ/Δ 4 ΑΣΤΕΡΩΝ ΜΕ ΦΑΓΗΤΟ-ΜΕΤΑΦΟΡΕΣ-ΞΕΝΑΓΗΣΕΙΣ-ΤΑΞΙΔΙΩΤΙΚΗ ΑΣΦΑΛΕΙΑ-ΣΥΝΟΔΟΣ ΓΡΑΦΕΙΟΥ

○ **6ΗΜΕΡΗ ΕΚΔΡΟΜΗ (27/11-02/12) ΚΑΪΡΟ-ΑΛΕΞΑΝΔΡΕΙΑ**

Αεροπορικώς απευθείας από ΡΟΔΟ

○ **ΜΥΡΑ-ΚΩΝΣΤΑΝΤΙΝΟΥΠΟΛΗ**

1η εκδρομή 5/12-8/12

ΜΥΡΑ-ΛΙΒΙΣΙ-ΦΕΤΙΓΙΕ-ΚΑΣ-ΑΝΤΑΛΕΙΑ

(ημέρα εορτής του Αγίου Νικολάου στα Μύρα)

2Η ΕΚΔΡΟΜΗ 5/12-13/12

ΜΥΡΑ-ΚΩΝΣΤΑΝΤΙΝΟΥΠΟΛΗ

(ΓΙΑ ΟΣΟΥΣ ΘΕΛΟΥΝ ΝΑ ΣΥΝΕΧΙΣΟΥΝ ΜΕΤΑ ΤΑ ΜΥΡΑ)

○ **ΧΡΙΣΤΟΥΓΕΝΝΑ:**

ΙΤΑΛΙΑ 22/12 – 27/12 (6ήμερη εκδρομή)

ΡΩΜΗ-ΦΛΩΡΕΝΤΙΑ-ΠΙΖΑ-ΒΕΝΕΤΙΑ

Αεροπορικώς κατ' ευθείαν από Ρόδο.

ΠΗΛΙΟ 22/12 – 27/12

ΤΙΜΗ 295 ΕΥΡΩ ΤΟ ΑΤΟΜΟ

Αναχ. από Ρόδο στις 22/12 με Blue Star στις 6 μ.μ.

επισ. 27/12 με Blue Sta στη Ρόδο

○ **ΠΡΩΤΟΧΡΟΝΙΑ:**

ΙΤΑΛΙΑ 29/12-03/01/06

ΚΥΠΡΟΣ ΑΕΡΟΠΟΡΙΚΗ

Αεροπορικώς κατ' ευθείαν από ΡΟΔΟ

Διαθέτουμε επίσης:

Εισιτήρια με ΟΑ, AEGEAN και CHARTER. Ακτοπλοϊκά εισιτήρια. Ειδικά πακέτα για μεμονωμένους, συλλόγους, νεόνυμφους για Ελλάδα, Κύπρο, Τυνησία, Αίγυπτο, Μαρόκο, Ιταλία, Αγγλία, Γαλλία κ.ά.

ΓΙΑ ΠΕΡΙΣΣΟΤΕΡΕΣ ΠΛΗΡΟΦΟΡΙΕΣ, ΚΡΑΤΗΣΕΙΣ ΚΑΙ ΑΝΑΛΥΤΙΚΑ ΠΡΟΓΡΑΜΜΑΤΑ ΣΤΟ ΠΡΑΚΤΟΡΕΙΟ ΓΕΝΙΚΟΥ ΤΟΥΡΙΣΜΟΥ:

PELLOS TRAVEL Α. ΠΑΠΑΣΑΒΒΑΣ - TOUR OPERATOR

KALITHEAS AVENUE, FALIRAKI RHODES, 85100 GREECE

TEL. 2241087615, FAX 2241087616

E-MAIL pellostravel@rho.fortnet.gr

www.pellostravel.gr

ΧΠ1190

Πρόσκληση στη Ρόδο του Γ. Παπανδρέου

Από τον βουλευτή Γ. Παρασκευά

Πρόσκληση στον πρόεδρο του ΠΑΣΟΚ κ. Γιώργο Παπανδρέου για να επισκεφθεί τη Ρόδο στο πλαίσιο του συνεδρίου της Κεντρικής Ένωσης Δήμων και Κοινοτήτων Ελλάδας, που θα διεξαχθεί στις 10, 11 και 12 Νοεμβρίου, απηύθυνε ο βουλευτής κ. Γιάννης Παρασκευάς.

Στην επιστολή που έστειλε στον κ. Παπανδρέου αναφέρει συγκεκριμένα τα εξής:

«Κύριε Πρόεδρε,

Όπως σας είναι γνωστό, το τακτικό συνέδριο της ΚΕΔΚΕ θα πραγματοποιηθεί στη Ρόδο στις 10-12 Νοεμβρίου 2005.

Θα μου επιτρέψετε να σας υπενθυμίσω ότι σε μια τελευταία συνάντησή μας, εκδηλώσατε την επιθυμία να επισκεφτείτε τη Ρόδο και πιθανόν και το νησί της Καρπάθου.

Η πραγματοποίηση του συνεδρίου της ΚΕΔΚΕ στη Ρόδο είναι μια καλή ευκαιρία συνδυασμού, της παρουσίας σας στις εργασίες του συνεδρίου και της επίσκεψής σας στο νησί. Η κακή ποιότητα των ακτοπλοϊκών συγκοινωνιών είχε άμεσο και εμφανή οικονομικό αντίκτυπο στις μικρές και μεσαίες επιχειρήσεις και το μέλλον διαφαίνεται δυσοίωνο για τους μήνες που έρχονται. Ο χειμώνας θα είναι σκληρός για το σύνολο των κατοίκων των νησιών και θα ζήσουν ύστερα από πολλά χρόνια και την εγκατάλειψη και την απομόνωση.

Είμαι απόλυτα πεπεισμένος ότι, εάν το πρόγραμμά σας το επιτρέψει, θα έχουμε την χαρά να είσθε κοντά μας τις μέρες του Συνεδρίου.

Με εκτίμηση
Γιάννης Παρασκευάς
βουλευτής
Ν. Δωδεκανήσου»

Εκδήλωση της 95 ΑΔΤΕ

Με ομιλητή τον αντιπρύτανη του Πανεπιστημίου

Με μεγάλη επιτυχία πραγματοποιήθηκε χθες το μεσημέρι, η εκδήλωση που διοργάνωσε η 95 ΑΔΤΕ στο Δημοτικό Θέατρο Ρόδου, στα πλαίσια του εορτασμού της 28ης Οκτωβρίου.

Η εκδήλωση άρχισε στις 12.30 χθες το μεσημέρι, με την ομιλία του Αντιπρύτανη του Πανεπιστημίου Αιγαίου κ. Ιωάννη Σειμένη, ο οποίος μεταξύ άλλων αναφέρθηκε στη σημασία της σημερινής ημέρας, αλλά και στην Παγκόσμια Ημέρα του ΟΗΕ, που τιμήθηκε στις 24 Οκτωβρίου. Στη συνέχεια το λόγο πήρε ο αντισυνταγματάρχης κ. Γεώργιος Σκουντής, η ομιλία του οποίου είχε ως θέμα της την εθνική επέτειο της 28ης Οκτωβρίου.

Αξίζει να σημειωθεί ότι τις ομιλίες παρακολούθησε σύσσωμη η ηγεσία της 95 ΑΔΤΕ, αλλά και δεκάδες αξιωματικοί του στρατού ξηράς της περιοχής, οι οποίοι είχαν κατακλύσει από νωρίς το Δημοτικό Θέατρο.

13 υποτροφίες από το Ιδρυμα Δωδεκανήσου

Για προπτυχιακές και μεταπτυχιακές σπουδές

Τη χορήγηση 13 υποτροφιών για προπτυχιακές και μεταπτυχιακές σπουδές σε φοιτητές, σπουδαστές και πτυχιούχους ΑΕΙ/ΤΕΙ, που είναι δημότες Δήμου ή Κοινότητας Δωδεκανήσου και είναι πρωτοετείς του ακαδημαϊκού έτους 2005-2006, προκηρύσσει το Δωδεκανησιακό ίδρυμα Υποτροφιών.

Αναλυτικά οι υποτροφίες αφορούν:

1. Δέκα (10) υποτροφίες προπτυχιακών σπουδών για φοιτητές ΑΕΙ και σπουδαστές ΤΕΙ για όλα τα γνωστικά πεδία.

2. Τρεις (3) υποτροφίες μεταπτυχιακών σπουδών για πτυχιούχους ΑΕΙ ή ΤΕΙ σε γνωστικά πεδία που ενδιαφέρουν τα Δωδεκάνησα και κατά προτίμηση σε εκπαιδευτικά ιδρύματα ημεδαπής.

Οι ενδιαφερόμενοι θα πρέπει:

- Να είναι δημότες δήμου ή κοινότητας του νομού Δωδεκανήσου.
- Να είναι πρωτοετείς του ακαδημαϊκού έτους 2005-06.
- Να έχουν βαθμό λίαν καλώς, ήτοι οι προπτυχιακοί απολυτήριο Λυκείου με βαθμό 16 και άνω και οι πτυχιούχοι απολυτήριο Λυκείου με βαθμό 16 και άνω και οι πτυχιούχοι με βαθμό 6,5 και άνω.
- Να μην παίρνουν άλλη υποτροφία.
- Να φοιτούν σε ίδρυμα που είναι εκτός της μόνιμης κατοικίας τους.
- Να δικαιολογείται η ενίσχυσή τους από την οικονομική τους κατάσταση.

Θα συνεκτιμηθεί επίσης αν οι ενδιαφερόμενοι είναι τέκνα πολυμελούς οικογένειας, αν οι οικογένειές τους ζουν σε μικρά άγονα νησιά ή σε ορεινά χωριά και αν το γνωστικό αντικείμενο των σπουδών τους εξυπηρετεί τις ανάγκες της Δωδεκανήσου.

Η προθεσμία υποβολής των αιτήσεων λήγει στις 20 Δεκεμβρίου 2005 και η κατάθεση των δικαιολογητικών γίνεται στη Γραμματεία του Ιδρύματος (δήμος Ροδίων-Οικονομικές Υπηρεσίες-Γραφείο Λογιστηρίου, κ. Σάρλη, τηλ. 2241044360).

Το ίδρυμα καλεί επίσης τους ήδη υποτρόφους του να καταθέσουν τα προβλεπόμενα για την ανανέωση της υποτροφίας τους δικαιολογητικά για το ακαδημαϊκό έτος 2005-2006. Προϋπόθεση για την ανανέωση είναι οι ενδιαφερόμενοι να έχουν περάσει τα 3/5 των μαθημάτων του προηγούμενου έτους σπουδών.

SAIS TRAVEL

ΕΚΠΛΗΚΤΙΚΗ ΠΡΟΣΦΟΡΑ
το τριήμερο της
28ης Οκτωβρίου
RELAX MARMARIS
ΜΟΝΟΝ ΜΕ 100 ΕΥΡΩ

Σε 5 αστέρων ξενοδοχείο με sauna- hamam-jacuzzi-γυμναστήριο-τένις-club με προαιρετική εκδρομή στην DACIA ή ΦΕΤΙΓΕ-ΛΙΒΙΣΙ ή ΠΑΜΟΥΚΑΛΕ

ΑΝΑΧΩΡΗΣΕΙΣ με το CATAMARAN
- 28/10 Παρασκευή ώρες 08.00-13.00-16.00
- 29/10 Σάββατο ώρες 08.00-16.00

ΕΠΙΣΤΡΟΦΕΣ με το CATAMARAN
- 30/10 Κυριακή ώρα 16.00
- 31/10 Δευτέρα ώρα 08.00-16.00

Περιλαμβάνει:
• Εισιτήρια Ρόδο-Μαρμαρίς-Ρόδο.
• Ξενοδοχείο 5 αστέρια lux με πρωινό και ένα γεύμα ημερησίως
• Μεταφορές λιμάνι-ξενοδοχείο-λιμάνι.
• Φόρους Ελλάδος.
Ταξιδεύετε και με ταυτότητα με λατινικά και ελληνικά γράμματα

RELAX Μαρμαρίς
ΟΠΟΙΑΔΗΠΟΤΕ ΜΕΡΑ ΤΗΣ ΕΒΔΟΜΑΔΟΣ ΕΠΙΘΥΜΕΙΤΕ
Περιλαμβάνει:• Ξενοδοχείο 5 αστέρων με ημιδιατροφή • Εισιτήρια με το catamaran με επιστροφή.

ΚΡΗΤΗ ΑΠΟ 9–14/11
ΗΡΑΚΛΕΙΟ–ΡΕΘΥΜΝΟ–ΧΑΝΙΑ κ.λπ.

ΙΣΠΑΝΙΑ
8ήμερη εκδρομή ΑΠΟ 4 ΕΩΣ 11/11
Μαδρίτη-Κόρδοβα-Σεβίλλη-Γρανάδα-Τολέδο
ΤΙΜΗ ΕΚΠΛΗΞΗ

ΓΥΡΟΣ ΠΕΛΟΠΟΝΝΗΣΟΥ
8ήμερη εκδρομή ΑΠΟ 20 ΕΩΣ 29/11
Επίδαυρο-Ναύπλιο-Τολό-Παναγιά Μαλεβή-Τρίπολη-Σπάρτη-Μονεμβασιά-Γύθειο-Σπήλαια Διρού-Καλαμάτα-Ολυμπία-Πάτρα-Καλάβρυτα-Μέγα Σπήλαιο-Αγ. Λαύρα

ΜΥΡΑ – ΑΓ. ΝΙΚΟΛΑΟΣ – ΛΙΒΙΣΙ – ΦΕΤΙΓΙΕ – ΚΑΣ – ΑΝΤΑΛΕΙΑ
Από 5/12–8/12
Ξενοδοχεία 4 και 5***** με ημιδιατροφή

ΜΥΡΑ – ΚΩΝ/ΠΟΛΗ – ΣΜΥΡΝΗ
Για όσους θέλουν να συνεχίσουν την εκδρομή τους μετά τα **ΜΥΡΑ** από **5–13/12**

ΠΡΑΚΤΟΡΕΙΟ ΤΑΞΙΔΙΩΝ
ΣΑΒΒΑΣ ΣΑΗΣ
Το πρακτορείο που εμπιστεύονται όλοι για τη σοβαρότητά του και την ποιότητα των εκδρομών του.
ΔΙΑΦΗΜΙΣΤΕΣ ΜΑΣ ΕΙΝΑΙ ΟΙ ΙΔΙΟΙ ΟΙ ΠΕΛΑΤΕΣ ΜΑΣ
ΤΑΡΠΟΝ ΣΠΡΙΝΓΚΣ 42 (δίπλα στην Alpha Bank) • Τηλ. 22410-39781
ΧΠ127

TRAVEL & TOURISM
GOLDEN SUN HOLIDAYS
GOLDEN EVENTS

28η Οκτωβρίου
ΠΑΡΙΣΙ-ΒΕΡΣΑΛΛΙΕΣ-ΛΟΥΒΡΟ-DISNEYLAND
4 Ημέρες Αεροπορικώς, Αναχώρηση 27/10/05
Τιμή 565 Ευρώ το άτομο!!!
****

ΒΟΥΔΑΠΕΣΤΗ-ΠΡΑΓΑ-ΚΑΡΛΟΒΥ ΒΑΡΥ
6 Ημέρες
Αναχώρηση κάθε Τετάρτη, **από 739 ευρώ κατ΄ άτομο**
****

ΒΟΥΔΑΠΕΣΤΗ – ΒΕΡΟΛΙΝΟ 7 ημέρες.
Αναχώρηση κάθε Τετάρτη, **από 779 Ευρώ κατ' άτομο**
****

ΠΡΑΓΑ 27+28/10/05 4 ημέρες **από 439 Ευρώ το άτομο**
****

28η Οκτωβρίου
ΚΥΠΡΟΣ
4 ημέρες από 350 Ευρώ το άτομο
****

Έκδοση εισιτηρίων για **Βουδαπέστη**
ΕΚΠΛΗΚΤΙΚΟ
2 εισιτήρια μετ' επιστροφής 150 Ευρώ + φόροι
****

Εκθέσεις Γερμανίας: Ξενοδοχεία σε Κολωνία – Φρανκφούρτη – Ανόβερο
****

3 ήμερο στην Σάμο
****

3 ήμερο στην Μυτιλήνη
****

Ξενοδοχεία στην Αθήνα και Θεσσαλονίκη
****

Αεροπορικά εισιτήρια για όλο τον κόσμο

Κρατήσεις / Πληροφορίες

ΔΙΕΥΘΥΝΣΗ: ΜΙΧΑΗΛ ΠΕΤΡΙΔΗ, 22
ΤΗΛΕΦΩΝΑ: 22410 32644, 22410 24592, 29522
FAX: 22410 30467

ΑΕ 930



sigma travel agency

ΑΝΑΧΩΡΗΣΗ 15/11/2005 ΜΕ ΠΤΗΣΗ ΤΣΑΡΤΕΡ ΑΠΟ ΡΟΔΟ

8ήμερη ΑΕΡΟΠΟΡΙΚΗ ΕΚΔΡΟΜΗ
ΠΡΑΓΑ-ΒΟΥΔΑΠΕΣΤΗ-ΒΙΕΝΝΗ!!!
• Σε ξενοδοχεία 4* με πρωινό μπουφέ και ημιδιατροφή.
• Μεταφορές με πολυτελές κλιματιζόμενο πούλμαν
-ΠΕΡΙΗΓΗΣΕΙΣ-ΞΕΝΑΓΗΣΕΙΣ
ΜΟΝΟ 755,00 €!!!

8ήμερη ΑΕΡΟΠΟΡΙΚΗ ΕΚΔΡΟΜΗ
ΣΤΗΝ ΜΑΓΕΥΤΙΚΗ ΠΡΑΓΑ!!!
Απολαύστε την Πράγα 8 ημέρες γεμάτες διασκέδαση
Και μαζί μονοήμερες εκδρομές στο Βερολίνο και Krumlov
• Σε ξενοδοχεία 4* με πρωινό μπουφέ και ημιδιατροφή
• Μεταφορές με πολυτελές κλιματιζόμενο πούλμαν
-ΠΕΡΙΗΓΗΣΕΙΣ-ΞΕΝΑΓΗΣΕΙΣ
ΕΜΠΕΙΡΟΣ ΑΡΧΗΓΟΣ
ΜΟΝΟ 690 €!!!

8ήμερη ΑΕΡΟΠΟΡΙΚΗ ΕΚΔΡΟΜΗ
ΒΕΡΟΛΙΝΟ-ΚΟΠΕΝΧΑΓΗ-ΑΝΟΒΕΡΟ
• Σε ξενοδοχεία 4* με πρωινό μπουφέ και ημιδιατροφή
• Μεταφορές με πολυτελές κλιματιζόμενο πούλμαν
-ΠΕΡΙΗΓΗΣΕΙΣ-ΞΕΝΑΓΗΣΕΙΣ
ΕΜΠΕΙΡΟΣ ΑΡΧΗΓΟΣ

ΤΗΛΕΦΩΝΗΣΤΕ ΜΑΣ ΓΙΑ ΠΕΡΙΣΣΟΤΕΡΕΣ ΠΛΗΡΟΦΟΡΙΕΣ
ΕΙΔΙΚΕΣ ΤΙΜΕΣ ΓΙΑ ΓΚΡΟΥΠ ΚΑΙ ΣΥΛΛΟΓΟΥΣ!!!
SIGMA S.S. TRAVEL
Τηλ.: 22410 90049
Fax: 22410 96697
Υπεύθυνος: Σπεργενάκης Σ.
ΑΝΟΙΚΤΑ 09.00-17.00 18.00-22.00
ΑΕ792

G.A. FERRIES

ΠΡΟΓΡΑΜΜΑ ΔΡΟΜΟΛΟΓΙΩΝ
Ε/Γ-Ο/Γ ΡΟΔΑΝΘΗ • Ε/Γ-Ο/Γ ΜΑΡΙΝΑ -
Ε/Γ-Ο/Γ ΑΝΘΗ-ΜΑΡΙΝΑ
ΡΟΔΟΣ - ΠΕΙΡΑΙΑΣ

ΤΕΤΑΡΤΗ 19/10
ΑΝΘΗ-ΜΑΡΙΝΑ 17.00 ΚΩ (20.30)-ΛΕΡΟ(23.59)-ΠΑΤΜΟ (01.30)-ΠΕΙΡΑΙΑ (11.00)
ΠΕΜΠΤΗ 20/10
ΜΑΡΙΝΑ 16.00 ΚΩ (19.40)-ΚΑΛΥΜΝΟ (21.30)-ΠΕΙΡΑΙΑ (09.10)
ΠΑΡΑΣΚΕΥΗ 21/10
ΑΝΘΗ-ΜΑΡΙΝΑ 17.00 ΚΩ (20.30)-ΛΕΡΟ (23.59)-ΠΑΤΜΟ (01.30) - ΠΕΙΡΑΙΑ (11.00)
ΣΑΒΒΑΤΟ 22/10
ΜΑΡΙΝΑ 20.00 ΣΥΜΗ (21.20)-ΤΗΛΟ (23.40)-ΝΙΣΥΡΟ (01.10) - ΚΩ (03.00) - ΚΑΛΥΜΝΟ (04.30) - ΛΕΡΟ (06.00) - ΠΑΤΜΟ (07.40)- ΣΥΡΟ (13.20) - ΠΕΙΡΑΙΑ (18.40)
ΚΥΡΙΑΚΗ 23/10
- - - -
ΔΕΥΤΕΡΑ 24/10
ΑΝΘΗ-ΜΑΡΙΝΑ 17.00 ΚΩ (20.30)-ΛΕΡΟ (23.59)-ΠΑΤΜΟ (01.30)- ΠΕΙΡΑΙΑ (11.00)
ΤΡΙΤΗ 25/10
ΜΑΡΙΝΑ 16.00 ΚΩ (20.30)-ΚΑΛΥΜΝΟ (22.00)-ΑΣΤΥΠΑΛΑΙΑ (00.50)-ΠΕΙΡΑΙΑ (11.10)
ΤΕΤΑΡΤΗ 26 /10
ΑΝΘΗ-ΜΑΡΙΝΑ 17.00 ΚΩ (20.30)-ΛΕΡΟ (23.59)-ΠΑΤΜΟ (01.30)- ΠΕΙΡΑΙΑ (11.00)

ΠΡΟΣΦΟΡΑ
Πακέτα εισιτηρίων άνω των 300,00 ευρώ, μπορείτε να τα εξοφλήσετε σε 4 άτοκες μηνιαίες δόσεις με την πιστωτική σας κάρτα VISA ή MASTER!
Η εταιρία G.A. FERRIES σας ενημερώνει ότι η έκπτωση 50% (πολύτεκνοι-στρατιωτικοί-ανάπηροι κ.τ.λ.) ισχύει για όλες τις θέσεις.

Πληροφορίες στο κεντρικό πρακτορείο
TSAGARIS TRAVEL
και στον ταξιδιωτικό σας πράκτορα
Τηλ. (22410) 35066-36170, FAX: 22410-28597 ΧΠ589

ΚΟΡΥΦΩΝΟΝΤΑΙ ΣΗΜΕΡΑ ΜΕ ΤΗΝ ΠΑΡΕΛΑΣΗ

Οι εκδηλώσεις για την 65η επέτειο της 28ης Οκτωβρίου

Καταθέσεις στεφάνων και σχολικές γιορτές χθες

Ο υπουργός Αιγαίου και νησιωτικής Πολιτικής κ. Αριστοτέλης Παυλίδης θα εκπροσωπήσει την κυβέρνηση στον εορτασμό και την παρέλαση που θα γίνει σήμερα στη Ρόδο στο πλαίσιο των εκδηλώσεων για την 65η επέτειο της 28ης Οκτωβρίου.

Η καθιερωμένη παρέλαση, έχει προγραμματιστεί να γίνει στις 11 σήμερα το πρωί και **αναμένεται να υπάρξει μεγάλη συμμετοχή του κόσμου** σε αυτήν καθώς η ΕΜΥ προβλέπει καλοκαιρία για τη Ρόδο. Εκδηλώσεις και παρέλαση, έχουν προγραμματιστεί να γίνουν επίσης και στις έδρες των υπολοίπων δήμων του νησιού μας.

Με την δέουσα λαμπρότητα έγιναν επίσης και χθες οι σχετικές εκδηλώσεις, στα νηπιαγωγεία, τα δημοτικά, τα γυμνάσια και τα λύκεια της περιοχής μας, τις οποίες εκτός από τους εκπαιδευτικούς που τις διοργάνωσαν και τους μαθητές, συμμετείχαν επίσης και πολλοί γονείς.



Αργά χθες το μεσημέρι και αμέσως μετά την ολοκλήρωση των σχετικών εορτών, έγιναν επίσης και καταθέσεις στεφάνων από σωματεία, οργανώσεις και προσκόπους οδηγούς της πόλεως Ρόδου, στο Βωμό της Πατρίδας, στον ανδριάντα του Ήρωα Αλεξάνδρου Διάκου, στο Ηρώο των Ιερολοχιτών, στο Μνημείο του Παπά και του Δασκάλου στην προτομή του Ελευθερίου Βενιζέλου, στην προτομή του Στεφάνου Καζούλη στην προτομή του Ευσταθίου Γεωργίου, από αντιπροσωπείες σπουδαστών και μαθητών με την συμμετοχή της Φιλαρμονικής του Δήμου της Ρόδου.

Σήμερα Παρασκευή, θα γίνει η επίσημη έπαρση της σημαίας στο Βωμό της Πατρίδας με τη συμμετοχή τιμητικού αποσπάσματος της 95 ΑΔΤΕ και της Φιλαρμονικής και θα **ακολουθήσει η επίσημη δοξολογία** στον Ι.Ν. του Ευαγγελισμού Ρόδου και η εκφώνηση του Πανηγυρικού από Φιλόλογο του 2ου Γυμνασίου της Ρόδου.

Στις 11 θα γίνει η μεγάλη παρέλαση με επικεφαλής τη Φιλαρμονική του Δήμου Ροδίων, ενώ στο τέλος της παρέλασης, ο νομάρχης Δωδεκανήσου θα δεχθεί στο νομαρχιακό μέγαρο τις αρχές και τον λαό της Δωδεκανήσου.

ΟΙ ΣΧΟΛΙΚΕΣ ΓΙΟΡΤΕΣ

Με λαμπρότητα γιορτάστηκε χθες σε όλα τα σχολεία του νομού, η Ημέρα της Σημαίας, στο πλαίσιο των τριήμερων εκδηλώσεων για την Εθνική Επέτειο της 28ης Οκτωβρίου.

Στη χθεσινή ημέρα κυριάρχησαν οι εορταστικές εκδηλώσεις που δεν έλειψαν από κανένα σχολικό συγκρότημα, αλλά και οι καταθέσεις στεφάνων στο βωμό της πατρίδας.

Όπως κάθε χρόνο έτσι και φέτος πριν από τις εκδηλώσεις ανακοινώθηκαν τα ονόματα των σημαιοφόρων και παραστατών του κάθε σχολείου, ενώ με κάθε επισημότητα παραδόθηκε και η σημαία για τη σημερινή παρέλαση.

Πατριωτικά τραγούδια, ποιήματα, παραδοσιακοί χοροί, αλλά και μικρά σκετς που παρέπεμπαν στην εποχή του '40 και του ιστορικού ΟΧΙ, ακούστηκαν από τα χείλη των μικρών κυρίως μαθητών (δημοτικού), δημιουργώντας αισθήματα συγκίνησης και θαυμασμού για τον ηρωισμό των Ελλήνων.

Παρουσία αρκετών γονέων και εκπαιδευτικών πραγματοποιήθηκε η αντίστοιχη εκδήλωση και στο 2ο Πειραματικό Σχολείο πόλεως Ρόδου στην Ακαδημία, με τα παιδιά «πρωταγωνιστές», ντυμένα με παραδοσιακές στολές, να κερδίζουν τις εντυπώσεις και τα χειροκροτήματα των παρευρισκομένων.

TRAVEL & TOURISM
GOLDEN SUN HOLIDAYS
GOLDEN EVENTS

ΚΟΥΒΑ
7 Ημέρες - 5 Διανυκτερεύσεις
Από 1.120 ευρώ το άτομο
****
ΑΚΑΠΟΥΛΚΟ - ΜΕΞΙΚΟ
9 Ημέρες - 7 Διανυκτερεύσεις
Από 1.136 ευρώ το άτομο
****
ΛΟΝΔΙΝΟ
4ήμερα Weekend πακέτα
01 Νοεμβρίου - 15 Δεκεμβρίου
Από 360 ευρώ το άτομο
****
ΛΙΣΣΑΒΩΝΑ
4 Ημέρες/3 Νύκτες
01 Νοεμβρίου - 15 Δεκεμβρίου
Από 315 ευρώ το άτομο
****
ΒΟΥΔΑΠΕΣΤΗ-ΠΡΑΓΑ-ΚΑΡΛΟΒΥ ΒΑΡΥ
6 Ημέρες
Αναχώρηση κάθε Τετάρτη,
από 739 ευρώ κατ΄ άτομο
****
ΒΟΥΔΑΠΕΣΤΗ – ΒΕΡΟΛΙΝΟ 7 ημέρες.
Αναχώρηση κάθε Τετάρτη,
από 779 ευρώ κατ' άτομο
****
ΚΥΠΡΟΣ
Ξενοδοχείο HILTON*****
Πακέτο 3 διανυκτερεύσεων **από 213** ευρώ κατ' άτομο
Πακέτο 4 διανυκτερεύσεων **από 305** ευρώ κατ' άτομο
Αεροπορικά εισιτήρια από Ρόδο **από 279 ευρώ**
****
Έκδοση εισιτηρίων για **Βουδαπέστη**
ΕΚΠΛΗΚΤΙΚΟ
2 εισιτήρια μετ' επιστροφής 150 ευρώ + φόροι
****
Εκθέσεις Γερμανίας: Ξενοδοχεία σε Κολωνία – Φρανκφούρτη – Ανόβερο
****
3 ήμερο στην Σάμο
****
3 ήμερο στην Μυτιλήνη
****
Ξενοδοχεία στην Αθήνα και Θεσσαλονίκη
****
Αεροπορικά εισιτήρια για όλο τον κόσμο

Κρατήσεις / Πληροφορίες
ΔΙΕΥΘΥΝΣΗ: ΜΙΧΑΗΛ ΠΕΤΡΙΔΗ, 22
ΤΗΛΕΦΩΝΑ: 22410 32644, 22410 24592, 29522
FAX: 22410 30467
ΑΕ940

ΑΝΑΚΟΙΝΩΣΙΣ

Η Κοινοπραξία
«ΡΟΔΙΑΚΕΣ ΘΑΛΑΣΣΙΕΣ ΕΚΔΡΟΜΕΣ»
και «ΠΑΝΟΡΜΙΤΗΣ Ν.Ε.»
Γνωστοποιούν ότι τα πλοία μας
«ΙΛΙΟΝ» και «ΝΙΚΟΛΑΟΣ Χ»
πραγματοποιούν τις κάτωθι εκδρομές:
1.α) Ημερήσιες εκδρομές, καθημερινά, προς τη Μονή Πανορμίτη και Σύμη.
β) Για την εορτή του «Πανορμίτη» 6/11/05, 7/11/05, 8/11/05
Ώρα αναχ. 09.00 από το Μανδράκι (απέναντι από το Δικαστήριο) και επιστροφή στη Ρόδο στις 17.15.
2.α) Κάθε Τρίτη - Πέμπτη - Σάββατο, μονοήμερες εκδρομές προς Μαρμαρίς (Τουρκίας).
β) Ζήμερη εκδρομή προς Μαρμαρίς: Αναχ. 28/10/05 επιστ. 30/10/05 με το καταμαράν «ΙΛΙΟΝ»
Ώρα αναχ. 09.00 και επιστροφή στη Ρόδο στις 18.00
* Επίσης διαθέτουμε τα πλοία μας για διάφορες εκδηλώσεις συλλόγων, γάμους, βαπτίσεις κ.λπ.
Για πληροφορίες τηλ.
22410 70030, 22410 70031
ΑΕ919



Σε ειδική εκδήλωση

Ευεργέτες και δωρητές θα τιμήσει το Νοσοκομείο της Ρόδου

Τους δωρητές και ευεργέτες του θα τιμήσει το νοσοκομείο της Ρόδου, καθώς εδώ και χρόνια συνάνθρωποί μας παραχωρούν την περιουσία τους για την βελτίωση των υποδομών και της ποιότητας των παρεχομένων υπηρεσιών Υγείας στον τόπο μας.

Να σημειωθεί, ότι ιδιαίτερα τα τελευταία χρόνια το κύμα αυτό της προσφοράς έχει μεγαλώσει και έχουν γίνει σημαντικά πράγματα από χρήματα δωρεών.

Στον τομέα αυτό, τεράστια ήταν η συμβολή της κυρίας Γεωργατέλη – Αγιακάτσικα, που έχει προσφέρει πολλές φορές σημαντικά χρηματικά ποσά, ύψους εκατοντάδων χιλιάδων ευρώ και αποτελεί τον μεγαλύτερο ευεργέτη του νοσοκομείου. Για το λόγο αυτό, έχει ήδη παραγγελεθεί η προτομή της, η οποία θα τοποθετηθεί σε κατάλληλο χώρο. Πρόκειται για έργο του γλύπτη Νεοφύτου, ο οποίος έχει τελειώσει με το εκμαγείο και τις επόμενες ημέρες η προτομή βγαίνει από το χυτήριο. Υπολογίζεται ότι έως το τέλος του έτους η προτομή της ευεργέτιδας του νοσοκομείου θα έχει τοποθετεί σε μεγάλη βάση στο νοσηλευτικό ίδρυμα.

Παράλληλα, μέσα στις επόμενες ημέρες θα τοποθετηθούν στην είσοδο του νοσοκομείου, από τη μέσα πλευρά, δύο μαρμάρινες πλάκες με όλα τα ονόματα των δωρητών και ευεργετών του.

Zorpidis LANE

ΤΟΥΡΙΣΤΙΚΟΣ ΟΡΓΑΝΙΣΜΟΣ

ΦΘΙΝΟΠΩΡΙΝΕΣ ΕΚΔΡΟΜΕΣ

ΕΓΓΥΗΜΕΝΕΣ ΑΝΑΧΩΡΗΣΕΙΣ ΚΑΘΕ ΕΒΔΟΜΑΔΑ

◆ ΑΕΡΟΠΟΡΙΚΩΣ

ΠΑΡΙΣΙ: Κάθε Τρίτη, Τετάρτη και Πέμπτη για 4, 5 και 6 ημέρες από 489 €
ΡΩΜΗ: Κάθε Τρίτη και Πέμπτη για 4 και 5 ημέρες από 499 €
ΠΡΑΓΑ: Κάθε Τρίτη και Πέμπτη για 4 και 5 ημέρες από 419 €
ΛΟΝΔΙΝΟ: Κάθε Τρίτη και Πέμπτη για 4 και 5 ημέρες από 549 €
ΚΩΝ/ΠΟΛΗ: Κάθε Δευτέρα και Πέμπτη για 4 και 5 ημέρες από 419 €
ΑΜΣΤΕΡΝΤΑΜ: Κάθε Πέμπτη για 4 ημέρες από 599 €
ΒΕΡΟΛΙΝΟ: Κάθε Πέμπτη για 4 ημέρες από 549 €
ΒΟΥΔΑΠΕΣΤΗ: Κάθε Πέμπτη για 4 ημέρες από 459 €
ΒΑΡΚΕΛΩΝΗ: Κάθε Πέμπτη για 4 ημέρες από 549 €
ΒΕΝΕΤΙΑ: Κάθε Πέμπτη για 4 ημέρες από 599 €
ΝΙΚΑΙΑ: Κάθε Πέμπτη για 4 ημέρες από 579 €
ΜΟΣΧΑ-ΑΓ. ΠΕΤΡΟΥΠΟΛΗ: Για 7 ημέρες από 1.029 €

◆ ΟΔΙΚΩΣ

ΙΤΑΛΙΚΟ ΠΑΝΟΡΑΜΑ: Κάθε Δευτέρα για 7 ημέρες από 479 €
ΚΩΝ/ΠΟΛΗ-ΠΡΟΥΣΑ: Κάθε Παρασκευή για 7 ημέρες από 269 €
ΡΩΜΗ-ΦΛΩΡΕΝΤΙΑ: Κάθε Τρίτη για 6 ημέρες από 449 €
ΒΙΕΝΝΗ-ΒΟΥΔΑΠΕΣΤΗ: Κάθε Παρασκευή για 10 ημέρες από 709 €

Πληροφορίες:
Αλεξάνδρου Διάκου 38, 85100 Ρόδος, 85100
Tel: 22410-20625, 30054, 33603, 33607,
Fax: 22410-26745

ΧΠ 864

ΜΕ ΠΡΩΤΟΒΟΥΛΙΑ ΤΗΣ ΕΤΑΙΡΙΑΣ ΡΟΔΙΑΚΩΝ ΜΕΛΕΤΩΝ

Αποκαλυπτήρια προτομής του Γυμνασιάρχη Δημ. Αναστασιάδη

Σεμνή και απέριττη τελετή έλαβε χώραν στον προαύλειο χώρο του παλαιού Βενετοκλείου Γυμνασίου για τα αποκαλυπτήρια της προτομής του αείμνηστου Γυμνασιάρχη Δημητ. Αναστασιάδη, που έγινε με πρωτοβουλία της Εταιρείας Ροδιακών Μελετών.

Παρόντες ο κ. Γιαννόπουλος ο δήμαρχος και ο κ. Μαχαιρίδης ο νομάρχης, το σύνολο των καθηγητών του Β' Λυκείου, των μαθητών και άλλου κόσμου.

Η προτομή έγινε με χρηματοδότηση του δήμου μας και φιλοτεχνήθηκε από τον εξ **Αρχαγγέλου γλύπτη κ. Τσακίρη.**

Τον εναρκτήριο λόγο των αποκαλυπτηρίων της προτομής του αλησμόνητου Γυμνασιάρχη εξεφώνησε το μέλος της εταιρείας, φιλόλογος κ. Π. Χαμουζάς.

Αγαπητά παιδιά, σεμνύνεται σήμερα η Εταιρεία Ροδιακών Μελετών γιατί μια οφειλόμενη ιστορικά τιμή παίρνει σάρκα και οστά. Δυστυχώς ο πρόεδρος της Εταιρίας Ροδιακών Μελετών κ. Μανώλης Παπαϊωάννου, που υπήρξε ο εμπνευστής και στυλοβάτης και μαζί εργάτης αυτής της ιδέας, και διαδικασίας, αδυνατεί για λόγους υγείας να είναι παρών, να είναι μαζί μας, σ' αυτήν εδώ τη σύνοδο, να δει την υλοποίηση της σύλληψής του.

Κυρίες και κύριοι. Η τιμητική αναγνώριση, ως ηθική υποχρέωση δεν λειτουργεί καταναγκαστικά. Δεν είναι πλαστός τύπος συμπεριφοράς και εντυπωσιασμού. Αντίθετα είναι αποτέλεσμα μιας ελεύθερης και πηγαίας παρόρμησης, μιας ξεχωριστής ευαισθησίας που ωθεί στην επιτέλεση ενός ηθικού χρέους με παραμέτρους και προεκτάσεις κατάθεσης στην ιστορία, για διδαχή και παραδειγματισμό των νεότερων γενιών.

Σύντομη βιογραφία

Ο Δ. Αναστασιάδης υπήρξε μία από τις εξέχουσες μορφές της Ρόδου στα σκοτεινά χρόνια της ξενικής κατοχής. Γεννήθηκε στην Κρεμαστή Ρόδου το 1863 από γονείς γεωργούς. Σ' ένα ατύχημα έχασε το αριστερό του χέρι. Αλλά αυτό έγινε αφορμή να τον κερδίσει η επιστήμη, μια που ήταν αδύνατο, ως μονόχειρ, να ασχοληθεί με την γεωργία.

Η τουρκοκρατούμενη τότε Ρόδος δεν είχε σχολεία, γι' αυτό έφυγε για σπουδές στην Ευαγγελική Σχολή Σμύρνης. Αργότερα με κληδότημα τον βρίσκουμε να σπουδάζει φιλολογία στην Αθήνα. Στα 1896 υπηρετεί ως καθηγητής στην Αστική Σχολή Ρόδου, ελλείψει Γυμνασίων!

Στην περίοδο της ιταλικής κατοχής της Δωδεκανήσου εκλέχθηκε μέλος της Δημογεροντίας και συμμετέχει ενεργά στα συλλαλητήρια υπέρ της ενώσεως της Δωδεκανήσου με την μητέρα Ελλάδα. Γι' αυτό διώκεται από τις Ιταλικές αρχές και εκτοπίζεται. Το 1921 επανέρχεται και αναλαμβάνει τη Διεύθυνση του παρόντος κτιρίου, τότε γυμνάσιο. Το 1937 ασκεί εκ νέου πατριωτική δράση με συνέπεια να εξοργίσει τους Ιταλούς κατακτητές. Παύεται έτσι και αποσύρεται κλεισμένος στο σπίτι του.

- Το 1943, επί γερμανικών κατακτητών τώρα αναλαμβάνει πάλι τη διεύθυνση του ίδιου αυτού σχολείου.(Μετά την παρακολούθηση των Ολυμπιακών Αγώνων του 1896 και γυρνώντας στη Ρόδο, συνέλαβε την ιδέα να ιδρύσει τον Γυμναστικό Σύλλογο Διαγόρας με το όνειρο να επανακάμψει το αθλητικό πνεύμα στη Ρόδο).

- Στις ποικίλες προσφορές και θυσίες του βασισμένη η ΕΡΜΕ αποφάσισε το 2002 με πρωτοβουλία του προέδρου της κ. Παπαϊωάννου, να απευθύνει έγγραφο αίτημα προς τον κ. Γιώργο Γιαννόπουλο, δήμαρχο Ροδίων και το οικείο δημοτικό συμβούλιο για την οικονομική ενίσχυση εξ 9.000 ευρώ προκειμένου να φιλοτεχνηθεί η προτομή του. Το αίτημα έχει ως εξής:

Κύριε Δήμαρχε,

Η εταιρεία Ροδιακών Μελετών και η σχολική επιτροπή του 2ου Λυκείου Ρόδου (οδός Βενετοκλέων) σας παρακαλούν να εισηγηθείτε στο Δημοτικό Συμβούλιο την ψήφιση πίστωσης 9.000 ευρώ για την φιλοτέχνηση προτομής του Γυμνασιάρχη Δημήτρη Αναστασιάδη, που θα τοποθετηθεί στην αυλή του ίδιου σχολείου (Καζουλείου). Όπως και προφορικά εξηγήσαμε, στις δύσκολες ημέρες που περνάμε έχουμε υποχρέωση να προσφέρουμε για μίμηση στην μαθητιώ-



σα νεολαία πρότυπα του διαμετρήματος του αείμνηστου γυμνασιάρχη.

Θετική και συνολικά ολοπρόθυμη υπήρξε η ανταπόκριση του δημάρχου κ. Γιώργου Γιαννόπουλου και του δημοτικού συμβουλίου Ροδίων.

Με το θέμα 13: Λήψη απόφασης για τη φιλοτέχνηση προτομής Δ. Αναστασιάδη το δημοτικό συμβούλιο Ροδίων:

ΑΠΟΦΑΣΙΖΕΙ ΟΜΟΦΩΝΑ

Εγκρίνει τη φιλοτέχνηση προτομής του αείμνηστου γυμνασιάρχη Δημήτρη Αναστασιάδη, η οποία θα τοποθετηθεί στην αυλή του Καζουλλείου Σχολείου και την ψήφιση πίστωσης 9.000 ευρώ σε βάρος του κ.α 2/212.9 του προϋπολογισμού του δήμου οικ. έτους 2002.

Η ΕΡΜΕ για την απόφαση αυτή ομολογεί χάριτες και εκφράζει την ευγνωμοσύνη της προς τον κ. Δήμαρχο.

Κυρίες και κύριοι

Ο αείμνηστος Γυμνασιάρχης πέθανε σε ηλικία 91 χρόνων και ετάφη «δημοσία δαπάνη».

Ο Ισοκράτης ενενικοντούτης στον περί Αντιδόσεως λόγο του, αναπολεί την υστεροφημία του που την εναποθέτει στο συγγραφικό του έργο. «Ει γραφείη λόγος ώσπερ εικών, της εμείς διανοίας και των εμοί βεβιωμένων». Δηλαδή, εάν γράψω κάτι που απεικονίζει τη διανόησή μου και όσα έχω πράξει.

Ο αλησμόνητος Γυμνασιάρχης Δημήτριος Αναστασιάδης δίδαξε, έγραψε, έκανε έργο τις ιδέες του, υπέστη πολλές καταδρομές της τύχης, πρόσφερε στον εθνικό βωμό της πατρίδας μας Ρόδου. Κατέθεσε με μια κουβέντα το όνομά του στην ιστορία του τόπου του, κερδίζοντας επιπλέον την προτομή **στον χώρο της δράσης του. Γι' αυτό και στο διηνεκές το όνομά του στην προτομή του θα φωτίζεται και θα καταυγάζεται από τον ήλιο της ιστορίας μας, του τόπου μας της Ρόδου!**

Blue Star Ferries

ΑΠΟ ΡΟΔΟ

ΑΝΑΧΩΡΗΣΗ ΑΠΟ						ΑΦΙΞΗ
ΡΟΔΟ	ΚΩ	ΛΕΡΟ	ΠΑΤΜΟ	ΣΥΡΟ	ΔΗΛΟΣ (ΚΑΤΑΠΛΟΥΣ)	ΠΕΙΡΑΙΑ
ΤΡΙΤΗ 19:00	ΤΡΙΤΗ 22:15	...	...	ΤΕΤΑΡΤΗ 03:40	...	ΤΕΤΑΡΤΗ 07:10
ΠΕΜΠΤΗ 19:00	ΠΕΜΠΤΗ 22:15	ΠΕΜΠΤΗ 23:55	ΠΑΡΑΣΚΕΥΗ 01:05	ΠΑΡΑΣΚΕΥΗ 05:00		ΠΑΡΑΣΚΕΥΗ 09:00
ΣΑΒΒΑΤΟ 10:00	ΣΑΒΒΑΤΟ 12:45	...	...	...	ΣΑΒΒΑΤΟ 16:20	ΣΑΒΒΑΤΟ 21:30
ΚΥΡΙΑΚΗ 18:00	ΚΥΡΙΑΚΗ 21:15	ΚΥΡΙΑΚΗ 22:55	ΔΕΥΤΕΡΑ 00:05	ΔΕΥΤΕΡΑ 04:15		ΔΕΥΤΕΡΑ 08:00

ΠΡΟΣ ΡΟΔΟ

ΑΝΑΧΩΡΗΣΗ ΑΠΟ ΠΕΙΡΑΙΑ	ΑΦΙΞΗ					
	ΣΥΡΟ	ΔΗΛΟΣ (ΚΑΤΑΠΛΟΥΣ)	ΠΑΤΜΟ	ΛΕΡΟ	ΚΩ	ΡΟΔΟ
ΔΕΥΤΕΡΑ 19:30	ΔΕΥΤΕΡΑ 23:15	...	...	...	ΤΡΙΤΗ 05:00	ΤΡΙΤΗ 08:00
ΤΕΤΑΡΤΗ 19:30	ΤΕΤΑΡΤΗ 22:50		ΠΕΜΠΤΗ 02:25	ΠΕΜΠΤΗ 03:35	ΠΕΜΠΤΗ 05:15	ΠΕΜΠΤΗ 08:30
ΠΑΡΑΣΚΕΥΗ 19:30	ΠΑΡΑΣΚΕΥΗ 22:50	...	...	...	ΣΑΒΒΑΤΟ 04:00	ΣΑΒΒΑΤΟ 06:45
ΣΑΒΒΑΤΟ 23:30		ΚΥΡΙΑΚΗ 04:40	ΚΥΡΙΑΚΗ 07:00	ΚΥΡΙΑΚΗ 08:10	ΚΥΡΙΑΚΗ 09:50	ΚΥΡΙΑΚΗ 12:50

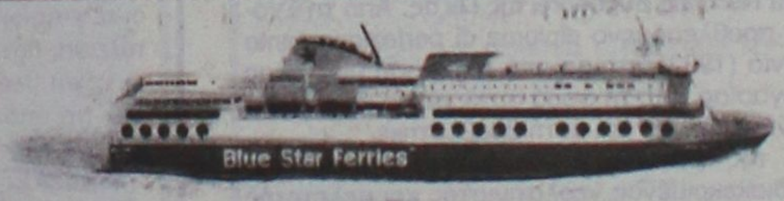

RODOS FERRIES SERVICES/SKEVOS TRAVEL

ΚΑΝΤΕ ΚΡΑΤΗΣΗ ΤΩΡΑ!

ΠΛΗΡΟΦΟΡΙΕΣ ΚΑΙ ΚΡΑΤΗΣΕΙΣ ΘΕΣΕΩΝ ΣΤΟΝ ΤΑΞΙΔΙΩΤΙΚΟ ΣΑΣ ΠΡΑΚΤΟΡΑ Η SKEVOS TRAVEL: ΑΜΕΡΙΚΗΣ 111, ΡΟΔΟΣ, ΤΗΛ. ΚΡΑΤΗΣΕΩΝ ΕΠΙΒΑΤΩΝ ΚΑΙ Ι.Χ.: 22410-22461, 22410-75655, 22410-75310, ΤΗΛ. ΚΡΑΤΗΣΕΩΝ ΦΟΡΤΗΓΩΝ: 22410-76600

ΧΠ2156

ΧΘΕΣ ΣΕ ΗΛΙΚΙΑ 97 ΧΡΟΝΩΝ

Πέθανε ο Αγαπητός Τσοπανάκης

Η κηδεία του θα γίνει **σήμερα** το απόγευμα στις **4** στη Σάλακο

Πέθανε χθες σε ηλικία 97 χρονών, ο πρώην πρόεδρος της Ακαδημίας Αθηνών, Αγαπητός Τσοπανάκης, που αποτέλεσε για δεκαετίες τον πνευματικό φάρο της Δωδεκανήσου. Καθηγητής Πανεπιστημίου με πλούσιο συγγραφικό έργο και προσφορά, ο Αγαπητός Τσοπανάκης κόσμησε επιπλέον και με το ήθος του την πνευματική ζωή της χώρας.

Λάτρης και δάσκαλος της ελληνικής γλώσσας, ο Αγαπητός Τσοπανάκης στάθηκε επί δεκαετίες στις πνευματικές επάλξεις, όπου η συνεισφορά του είναι τεράστια, όπως και το επιστημονικό του έργο.

Πέθανε χθες το μεσημέρι και η κηδεία του θα γίνει σήμερα στις 4 το απόγευμα στην γενέτειρά του τη Σάλακο, το χωριό που γεννήθηκε μεγάλωσε, αγάπησε και δεν ξέχασε ποτέ.

Ο θάνατος του Αγαπητού Τσοπανάκη έγινε αμέσως γνωστός και προκάλεσε εύλογα αισθήματα λύπης.

Στο άκουσμα του θανάτου του Αγαπητού Τσοπανάκη, ο νομάρχης Δωδεκανήσου Γιάννης Μαχαιρίδης προέβη στην παρακάτω δήλωση:

«Ο Αγαπητός Τσοπανάκης, μία από τις πλέον φωτεινές προσωπικότητες της δωδεκανησιακής κοινωνίας, έσβησε σήμερα προκαλώντας σε όλους μας θλίψη και φυσικά το αίσθημα του δυσαναπλήρωτου κενού.

Λάτρης και δάσκαλος της ελληνικής γλώσσας, αφιέρωσε τη ζωή του στην Εκπαίδευση και τη διαπαιδαγώγηση των νέων, μικραίνοντας την απόσταση ανάμεσά τους στα αμφιθέατρα του Πανεπιστημίου. Εκεί όπου το στίγμα και το αποτύπωμα του έργου του είναι πλέον καταγεγραμμένο και ανεξίτηλο.

Αυτή η προσωπικότητα που κόσμησε με την παρουσία και την ακαδημαϊκή της δράση την ιδιαιτέρα του πατρίδα, έφτασε μέχρι το κορυφαίο αξίωμα του προέδρου της Ακαδημίας Αθηνών, ως αναγνώριση της πρωτοποριακής του εργασίας και προσφοράς στο χώρο των Γραμμάτων.

Αποχαιρετούμε με σεβασμό και οδύνη τον Αγαπητό Τσοπανάκη, εκφράζοντας προς τους συγγενείς του τα ειλικρινή μας συλλυπητήρια».

ΤΟ ΒΙΟΓΡΑΦΙΚΟ ΤΟΥ

Το βιογραφικό του, όπως αυτό συμπεριελήφθηκε στην "Φιλερήμου Αγάπησις" (τον τιμητικό τόμο που εξέδωσε η Στέγη Γραμμάτων και Τεχνών Δωδεκανήσου) έχει ως εξής:

«Ο κ. Τσοπανάκης γεννήθηκε τον Ιούνιο του 1908 στη Σάλακο της Ρόδου. Εκεί πρωτοπήγε στο δημοτικό σχολείο, που το τελείωσε όμως στ' Απόλλωνα, το γνωστό χωριό του νησιού (1913-1919). Τις πεντάχρονες γυμνασιακές του σπουδές τις έκαμε στο Βενετόκλειο Γυμνάσιο της Ρόδου (1919-1924). Στα 1924 γράφτηκε στη μόνη τότε Φιλοσοφική Σχολή της χώρας, στο Πανεπιστήμιο της Αθήνας, όπου είχε δασκάλους του, ανάμεσα σε άλλους, τον Π. Λορεντζάτο, τον Ν.Α. Βέη, τον Κ. Άμαντο, τον Σ. Κουγέα, τον Σ. Μενάρδο, τον Θ.Α. Κακριδή, τον Ε. Σκάσση, τον Γ. Αναγνωστόπουλο, τον Α. Αρβανιτόπουλο, τον Γ. Οικονόμο, τον Κ. Λογοθέτη, τον Θ. Βορέα, τον Εμμ. Πεζόπουλο. Το πτυχίο του τοπήρε στα 1929. Την άλλη χρονιά πρωτάρχισε το διδακτικό του έργο, στο ημιγυμνάσιο της ελληνικής κοινότητας του Χαρτούμ (Σουδάν). Στα 1931 έφυγε για μετεκπαίδευση στην Πίζα της Ιταλίας. Ως κάτοχος πτυχίου ισότιμου πανεπιστημίου είχε εκεί το δικαίωμα να προσέλθει για διδακτορικές εξετάσεις σε ένα χρόνο. Με κοπιαστική εργασία πέτυχε πράγματι να υποβάλει στην κρίση της Σχολής τη διδακτορική του εργασία στο τέλος του πανεπιστημιακού χρόνου, το καλοκαίρι του 1932. Θέμα της εργασίας του η φωνητική των ροδιακών ιδιωμάτων (La fonetica delle parlate de Rodi). Η εργασία επαινέθηκε και βραβεύτηκε, πράγμα που του εξασφάλισε το δικαίωμα να συμμετάσχει σε διαγωνισμό πτυχιούχων και να επιτύχει μία από τις ελάχιστες (επτά, από τις οποίες μόνο τέσσερις για φιλολόγους) θέσεις εσωτερικών σπουδαστών για τελειοποίηση στη μοναδική στην Ιταλία Scuola Normale Superiore της Πίζας. Από τη Σχολή αυτή πήρε το προβλεπόμενο diploma di perfezionamento την επόμενη χρονιά (1933),ύστερα από συζήτηση μιας νέας επιστημονικής εργασίας του, τη φορά αυτή για το ιδίωμα της Χάλκης (Δωδεκανήσων), που και αυτή βραβεύτηκε.

Δάσκαλός του της γλωσσολογίας στην Πίζα υπήρξε ο Clemente Merlo, διακεκριμένος νεολατινιστής και μελετητής των ιταλικών διαλέκτων, διευθυντής τότε του Γλωσσολογικού Ινστιτούτου του Πανεπιστημίου της Πίζας, καθώς και του ειδικού διαλεκτολογικού περιοδικού L' Italia dialettale, που ίδρυσε ο ίδιος. Από αυτόν είχε την ευκαιρία να ακούσει Γενική Γλωσσική, φωνητική της λατινικής και της αρχαίας γαλλικής γλώσσας, και μαζί μια σειρά από μαθήματα για τη διάσπαση της κοινής λατινικής (latino volgare) σε διαλέκτους, τις σημερινές νεολατινικές γλώσσες. Παράλληλα είχε την ευκαιρία να ακούσει και τον F. Belloni Filippi, καθηγητή της σανσκριτικής, τον κλασικό φιλόλογο A. Mancini και τον A. Momigliano, τον γνωστό κριτικό της ιταλικής λογοτεχνίας.

Από τα 1933 ως τα 1936 δίδαξε φιλολογικά μαθήματα στο Βενετόκλειο Γυμνάσιο της Ρόδου. Υστερα ήρθαν οικογενειακές και προσωπικές δυστυχίες. Τη χρονιά 1936-1937 φυλακίστηκε στη Ρόδο, και στη συνέχεια εκτοπίστηκε στην Ιταλία για εθνική δράση. Στην αρχή του 1938 διορίστηκε καθηγητής στο Β' γυμνάσιο αρρένων στη Θεσσαλονίκη. Η πανεπιστημιακή βιβλιοθήκη έγινε από τότε για τον Αγαπητό Τσοπανάκη το προσφιλές ενδιαίτημα. Εκεί ξαναδούλεψε -σχεδόν ξανάγραψε- τη διδακτορική του διατριβή, για να εκδοθεί -τη φορά αυτή σε γαλλική γλώσσα- στη σειρά Texte und Forschungen zur byzantinisch - neugriechischen Philologie του N.A. Βέη. Καινούργιος τίτλος της: Contribution a l' étude des dialectes néogrecs: Essai sur la phonétique des parlers de Rhodes, Αθήνα 1940.

Στα 1944 ο Αγαπητός Σ. Τσοπανάκης άρχισε την ακαδημαϊκή του σταδιοδρομία στο Πανεπιστήμιο της Θεσσαλονίκης: τη χρονιά εκείνη εκλέχτηκε υφηγητής της Γλωσσολογίας. Εξι χρόνια αργότερα η ίδια σχολή τον εξέλεξε έκτακτο καθηγητή της Αρχαίας Ελληνικής Φιλολογίας. Ως τακτικός καθηγητής της Αρχαίας Ελληνικής Φιλολογίας υπηρέτησε τη Φιλοσοφική Σχολή του Πανεπιστημίου Θεσσαλονίκης από τα 1955 ως την αποχώρησή του από το Πανεπιστήμιο στα 1973. Υπήρξε κοσμήτορας της Σχολής κατά το πανεπιστημιακό έτος 1958-1959· εκπροσώπησε τη Σχολή στη Σύγκλητο κατά το πανεπιστημιακό έτος 1964-1965. Διηύθυνε την Επιστημονική Επετηρίδα της Σχολής από το 1955 ως το 1973 (τόμοι Ζ'-ΙΑ'). Υπήρξε πρόεδρος του Εποπτικού Συμβουλίου του Ινστιτούτου Ξένων Γλωσσικών και Φιλολογιών της Σχολής από το 1960 ως το 1973, μέλος του Διοικητικού Συμβουλίου του Ιδρύματος Μανόλη Τριανταφυλλίδη από τη σύστασή του (1960) ως το 1979 και πρόεδρός του από το 1970 ως το 1974. Ελαβε μέρος σε διάφορα συνέδρια και προσκλήθηκε για διαλέξεις στο εσωτερικό και στο εξωτερικό. Το 1963 επισκέφθηκε, με υποτροφία Fulbright, τις Ηνωμένες Πολιτείες της Αμερικής (Yale University), κυρίως για να ενημερωθεί στην αμερικανική συμβολή στη μελέτη των ομηρικών προβλημάτων. [Αποτέλεσμα της εξάμηνης παραμονής του στο Πανεπιστήμιο του Yale (New Haven, Conn.) και της καθημερινής χρήσης της πλούσιας βιβλιοθήκης του υπήρξε η μεγάλη πραγματεία Homeric Researches - From the Prosodic Irregularity to the Construction of the Verse, Επιστημονική Επετηρίδα Φιλοσοφικής Σχολής, Παράρτημα αρ. 41, Θεσσαλονίκη 1983, σσ XXII+316 (δεν περιλήφθηκε στην βιβλιογραφία των Συμβολών στην Ιστορία της Ελληνικής Γλώσσας, Θεσσαλονίκη 1983)]. Ως ομότιμος δίδαξε επί δύο εξάμηνα (1978, 1979) στη νεοσύστατη Φιλοσοφική Σχολή Ρεθύμνου. Υπήρξε μέλος της τελικής επιτροπής που συγκρότησε στα 1975 το υπουργείο Παιδείας για τη σύνταξη της Νεοελληνικής Γραμματικής και πρόεδρος της επιτροπής που διατύπωσε την τελική μορφή του Συντακτικού της Νέας Ελληνικής, που διδάσκονται στο γυμνάσιο. Υπήρξε επίσης μέλος της κριτικής επιτροπής (εκλέκτορας) για την εκλογή των πρώτων καθηγητών της Φιλοσοφικής Σχολής του Πανεπιστημίου Κρήτης».

Το 1984 ο Αγαπητός Τσοπανάκης εκλέχτηκε μέλος της Ακαδημίας Αθηνών, στην έδρα της Κλασικής Ελληνικής Φιλολογίας και μεταξύ των άλλων καθηκόντων του ανέλαβε και την εποπτεία του Ιστορικού Λεξικού της Κοινής Νέας Ελληνικής και των Νεοελληνικών Διαλέκτων.

ΨΗΦΙΣΜΑ

Ψήφισμα εξέδωσε και το νομαρχιακό συμβούλιο Δωδεκανήσου αναφέροντας σ' αυτό τα εξής:

«Το νομαρχιακό συμβούλιο Δωδεκανήσου με τη θλιβερή αναγγελία του θανάτου του εκλεκτού συμπατριώτη μας, Αγαπητού Τσοπανάκη, καθηγητή Αριστοτελείου Πανεπιστημίου Θεσσαλονίκης, ακαδημαϊκού και προέδρου της Ακαδημίας Αθηνών:

1) Εκφράζει τη βαθύτατη θλίψη του και τα συλλυπητήρια στους οικείους του.

2) Αντί στεφάνου, θα καταθέσει στη μνήμη του το ποσό των 500 ευρώ στο Ίδρυμα Υποτροφιών Δωδεκανήσου.

3) Θα παραστούν τα μέλη του στην κηδεία του εκλιπόντος.

Δημοσιεύεται το παρόν στον τοπικό Τύπο.

Για το Ν.Σ. Δωδ/σου
Ο πρόεδρος
Φώτης Χατζηδιάκος».

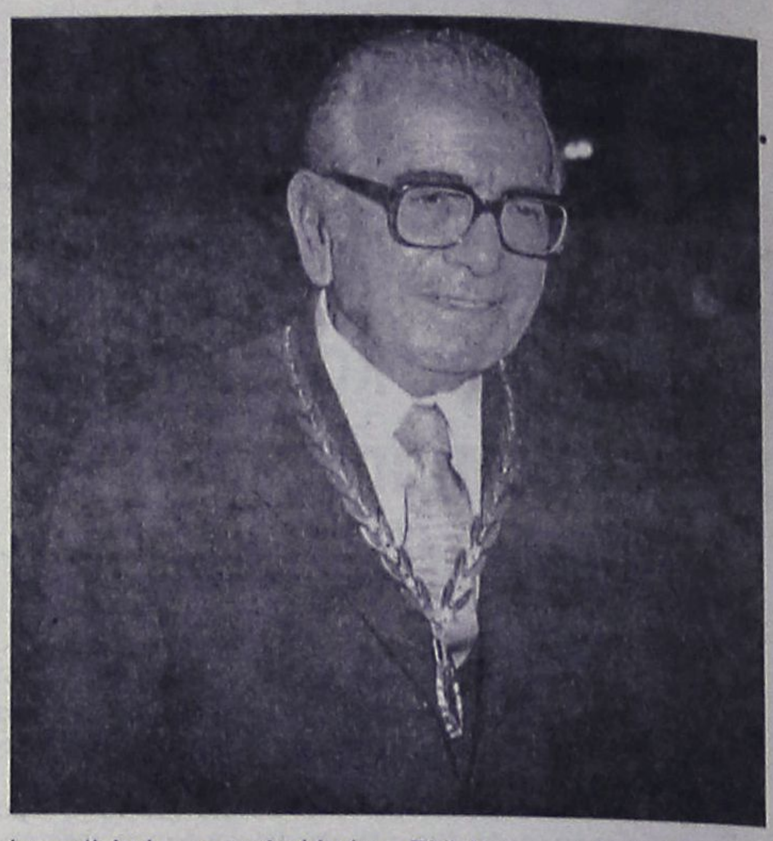

Ώρες φθινοπώρου

Ένα δημοσίευμα του Αγαπητού Τσοπανάκη

Ο κύκλος των ημερών, στριφογυρίζοντας, μας έσπρωξε απ' το καλοκαίρι και μας μετατόπισε προς το φθινόπωρο, όπως πάντα. Ούτε μας ρώτησε να έχουμε διάθεση ν΄ αλλάξουμε, αν δε θάμαστε ευχαριστημένοι να σταματήσουμε και κάπου.

Εμάζεψε απ' τους μακρυνούς τόπους τα σύννεφα και τα στοίβαξε σα μυκηναϊκά κάστρα, ογκώδη, στο βάθος του ορίζοντα, με μεγάλους σκιασμούς, έτοιμα να ξεκινήσουν και να σκεπάσουν το Σύμπαν και να μας διαλύσουν.

Και το πέτυχαν μονάχα με την εμφάνισή τους. Κι ο τελευταίος ήρωας των κυμάτων, τραβήχτηκε απ' την ακροθαλασσιά, κι έμεινε μόνος ο γιαλός, κι επήραν οι αέρηδες και σκόρπισαν και τη ζεστασιά της γυναίκας, που περπατώντας στραταρχικά στην άμμο, άναβε πόθους και λαχτάρες, μαζί με τα λιοπύρια..

Πάει πια, μαζεύτηκεν η πολυθόρυβη αυτή εμφάνιση της ζωής που πλημμύριζε το κύμα.

Οι βάρκες άρχισαν να δέρνουνται κι' έχασαν το παλιό, απαλό νανούρισμά τους και το κύμα βρόντηξε στην ακρογιαλιά κι' έσκαψε την άμμο.

Πάει και το παλιό το χάιδι, το παλιό παρακαλεστικό αγκάλιασμα του νερού με την καρίνα, πάει και το διακριτικό αεράκι που φούσκωνε τα πανιά μ' απαλωσύνη και δρόσιζε τα σώματα.

Τώρα ο νοτιάς-αδύνατος ακόμα-σκουραίνει τη θάλασσα και της δίνει μιαν ύπουλη γαλήνη, κι ο βοριάς κουβαλώντας άσπρα πρόβατα κοπάδια, τα βόσκει βιαστικά απάνω στα ταραγμένα νερά, που παίρνουν μαζί του μια γυαλάδα βαθυγάλανου κρυστάλλου.

Ο ρυθμός της ζωής των ανθρώπων παίρνει έναν τόνο βιαστικώτερο, τόσο όσος φτάνει για να αισθάνωνται τα δέντρα την τραγική τους μοίρα.

Νάναι δηλαδή αναγκασμένα να κάθουντ' εκεί, να δέρνουνται απ' τις βροχές και τους ανέμους σε μιαν υποχρεωτικήν έκσταση, χωρίς φανερή διαμαρτυρία, μα ασφαλώς με εσώτερη συνείδηση του άδικού τους πεπρωμένου.

Και μήπως εμείς που σ' αυτόν τον κόσμο «ζώμεν και κινούμεθα και εσμέν» τι καταλαβαίνουμε; Πόσες φορές δεν πεθυμούσαμε να παίρνουμε τ' αστροπελέκια, περήφανα κι αδάκρυτα, με τις εσώτερες πλημμύρες μας, μα με την εμφάνιση εκείνη της μεγαλόπρεπης κι ασυγκίνητης «βασιλικής δρυός» του γλυκού, γλυκύτατου Παπαδιαμάντη;

Τα φύλλα των πλατάνων δεν έχουν πια εκείνο το καλοκαιρινό πράσινο κουβεντολόι μα τα πήρε ο μαρασμός κι η κιτρινίλα, τα δέρνει ο άνεμος απάνω στις βέργες και τα ξετινάζει μακρυά. Αυτά παίρνουν χάμου ένα περιστροφικό κυνηγητό και χάνονται στο βάθος της απόμακρης πλατείας.

Φθινόπωρο.μα φοβόμαστε να πούμε τη λέξη. Οι καρέκλες στο Μαντράκι έχασαν τη νύχτα τους πιστούς των, κι' οι τελευταίοι π' απομείνανε αισθάνονται τεράστια την εγκατάλειψη, σαν να παρευρίσκονται σε μια παράσταση κι' είν' οι μόνοι θεατές κι' απ' αυτή την έλλειψη κοινού αισθάνονται την αποτυχία της.

Φυγή, φυγή κι υποχώρηση.

Έπεσαν κι' οι πρώτες ψιχάλες. Η βροχή θά 'ναι το τελειωτικό στοιχείο και το σύνθημα για το σκόρπισμα όλων όσοι έμειναν πιστοί προς την εποχή, και την πλατεία, και τη θάλασσα. Όλων όσοι ελπίζουν στο καινούργιο καλοκαίρι.

** Οι ώρες φθινοπώρου δημοσιεύτηκε στη «Ροδιακή» στις 3 Οκτωβρίου του 1935 (αριθμός φύλλου 1591) και συμπεριλαμβάνεται αυτές τις μέρες σε αφιέρωμα στην ιστοσελίδα της Δημόσιας Βιβλιοθήκης Ρόδου.*

ΜΙΚΡΕΣ αγγελίες

ΘΑ ΜΑΣ ΒΡΕΙΤΕ
στα κεντρικά μας γραφεία επί της Μαρ. Μαλλιαράκη 11 (τελευταία πάροδος Καναδά).

Τα τηλέφωνα μας είναι:
(22410) 22210, (22410) 75230

ενοικιασεις ακινητων & επιχειρησεων

ΕΝΟΙΚΙΑΖΕΤΑΙ διαμέρισμα 110 τ.μ. στην Ανάληψη. Έχει κεντρική θέρμανση και ηλιακό. Δεν είναι επιπλωμένο. Πληρ. στα τηλ. 2241064453, κιν. 6946330226, ώρες επισκ. 9 π.μ.-2 μ.μ. και 6-10 μ.μ. ΜΖΤ271005

ΕΝΟΙΚΙΑΖΕΤΑΙ ισόγειο **διαμέρισμα** με 2 υπνοδωμάτια και κήπο επί της Καμύνδου (προέκταση Καλλιπάτειρας). Πληρ. τηλ. 2241061668 και 6942856375 ΜΖΤ271014

ΕΝΟΙΚΙΑΖΕΤΑΙ διαμέρισμα τεσσάρων δωματίων, γωνιακό, στο 2ο όροφο, πρόσφατα ανακαινισμένο στην οδό Αγίας Σοφίας 12 (πρώην Γράμμου). Πληρ. τηλ. 2104280074, κιν. 6978263850 ΜΑΠ450

ΕΝΟΙΚΙΑΖΕΤΑΙ διαμέρισμα τριών υπνοδωματίων με κήπο στην Ιαλυσό. Πληρ. τηλ. 2241094629, 6947850462 ΜΖΤ020805

ΕΝΟΙΚΙΑΖΕΤΑΙ δίχωρη γκαρσονιέρα πλήρως εξοπλισμένη, με WC, πλυντήριο ρούχων, TV, ψυγείο, πολυκουζινάκι, ηλιακούς, μεγάλες βεράντες. Πληρ. τηλ. 2241027840, 6972896660 ΜΖΤ271001

ΕΝΟΙΚΙΑΖΕΤΑΙ νεόκτιστο **κατάστημα** 45 τ.μ. επί της Κων/νου Παλαιολόγου 6, δίπλα στο Βενετόκλειο. Διαθέτει προαύλειο χώρο, προοπτική για πατάρι, έτοιμη θέση για φωτεινή πινακίδα, τουαλέτα, τριφασικό ρεύμα. Πληρ. τηλ. 6972576361 ή 2241030220, Γιάννης ΜΖΤ271009

ΕΝΟΙΚΙΑΖΟΝΤΑΙ studios και **γκαρσονιέρα** πλήρως επιπλωμένα με θέα, ηλιακό θερμοσίφωνα, εντοιχιζόμενες κουζίνες, κ.τ.λ. στην περιοχή Ανάληψη και 7 Βαγιές. Πληρ. τηλ. 2241066277-6945296263. ΜΖΤ261022

ΕΝΟΙΚΙΑΖΕΤΑΙ διαμέρισμα στην Ιαλυσό με 3 υπνοδωμάτια, σαλόνι, κουζίνα, ένα μπάνιο. Πληρ. τηλ. 6945623069 και 22460 22391. ΜΖΤ261021

ΕΝΟΙΚΙΑΖΕΤΑΙ διαμέρισμα αποτελούμενο από 3 υπνοδωμάτια, 2wc, διαθέτει τζάκι και κεντρική θέρμανση επί της Αισχύνης 11 Ανάληψη. Πληρ. τηλ. 28402 και 6942292053. ΜΖΤ261013

ΕΝΟΙΚΙΑΖΕΤΑΙ γκαρσονιέρα πλήρως επιπλωμένη σε ήσυχη περιοχή στον Αγιο Νικόλαο. Πληρ. τηλ. 22410 66473, 6945551804. ΧΠ1588.1

ΕΝΟΙΚΙΑΖΕΤΑΙ STUDIO επιπλωμένο στην περιοχή του Αγίου Νικολάου. Πληρ. τηλ. 22410 66473, 6945551804. ΧΠ1588.3

ΕΝΟΙΚΙΑΖΕΤΑΙ διαμέρισμα στον Α' όροφο στην περιοχή Ανάληψης, αποτελούμενο από 2 υπνοδωμάτια, κουζίνα-σαλόνι και W.C. Πληρ. τηλ. 6946006430 όλες τις μέρες, 6945821925 έως Κυριακή 30/10/2005. ΜΖΤ261015

ΕΝΟΙΚΙΑΖΕΤΑΙ γκαρσονιέρα στην Κρεμαστή. Πληρ. τηλ. 6944-789087 και 22410 93046. ΜΧΡ13048

ΕΝΟΙΚΙΑΖΕΤΑΙ διαμέρισμα 2 υπνοδωματίων σαλόνι, κουζίνα στα Κοσκινού. Πληρ. τηλ. 22410 63033, 6944418591 μετά τις 15.30. ΜΖΤ261001

ΕΝΟΙΚΙΑΖΕΤΑΙ πολυτελές δίχωρο **διαμέρισμα** 2ου ορόφου, (υπνοδωμάτιο, μεγάλο καθιστικό με κουζίνα, τουαλέτα), με ασανσέρ, πλήρως επιπλωμένο και εξοπλισμένο, κοντά στο πανεπιστήμιο και στο κέντρο της πόλης. Πληρ. τηλ. 6945101024. ΜΖΤ261004

ΕΝΟΙΚΙΑΖΕΤΑΙ ισόγειος ανεξάρτητη **οικία** 120 τ.μ. σε διπλοκατοικία, με κήπο και μεγάλες βεράντες, με ηλιακό και νυχτερινό ρεύμα, επί της Παρθενόπης 17, περιοχή Αραπάκι. Πληρ. τηλ. 22410 24528. ΜΖΤ261005

ΕΝΟΙΚΙΑΖΕΤΑΙ διαμέρισμα αποτελούμενο από δωμάτια, κουζίνα, μπάνιο επιπλωμένο στην περιοχή Αγ. Νικολάου. Πληρ. τηλ. 6945889939. ΜΖΤ261008

ΕΝΟΙΚΙΑΖΕΤΑΙ διαμέρισμα 1ου ορόφου 85 τ.μ., με δύο υπνοδωμάτια, ημιεπιπλωμένο, πάροδος Μιχ. Πετρίδη. Πληρ. τηλ. 2241091875 και 6974106737 ΜΧΡ13039

TOP PROPERTIES

GEORGE & SAVAS PIPINOS
ΓΕΩΡΓΙΟΣ & ΣΑΒΒΑΣ ΠΙΠΙΝΟΣ
ΣΥΜΒΟΥΛΟΙ ΚΑΙ ΕΚΤΙΜΗΤΕΣ ΑΚΙΝΗΤΩΝ
REAL ESTATE AGENTS • MEMBER OF F.I.A.B.C.I.-NAEA-C.E.I.

Από το 1971

Email: *gpipinos@otenet.gr* ***URL:*** *www.rhodes-top-properties.com* ***and*** *www.pipinos.gr*

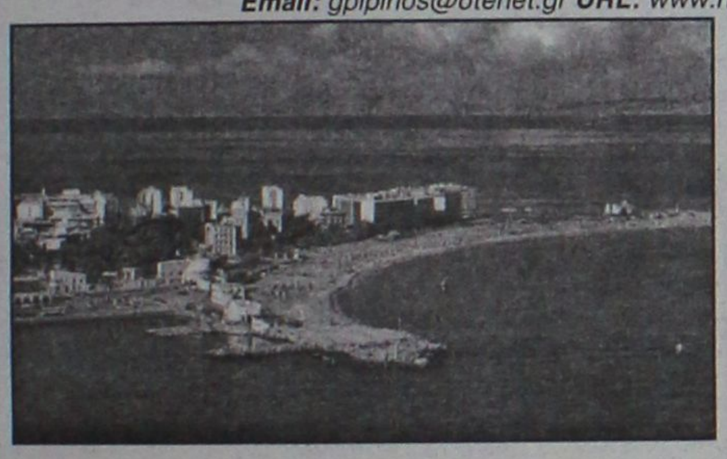

Η **"TOP PROPERTIES"** είναι ατομική επιχείρηση και ανήκει στους Γεώργιο και Σάββα Πιπίνο. Το γραφείο ασχολείται από το 1971 αποκλειστικά και μόνο με επενδύσεις και REAL ESTATE, στο νησί της Ρόδου και στην ευρύτερη περιοχή της Δωδεκανήσου.

ΑΠΕΥΘΥΝΟΜΑΣΤΕ: Στους **σοβαρούς, απαιτητικούς και επιλεκτικούς** επενδυτές-επιχειρηματίες, Ελληνες και ξένους που ενδιαφέρονται να κάνουν μια σοβαρή επένδυση προβολής στο νησί της Ρόδου.

ΠΡΟΣΦΕΡΟΥΜΕ: Α) Υπηρεσίες και πληροφορίες που γίνονται σε προσωπικό επίπεδο με εχεμύθεια, διακριτικότητα και σοβαρότητα.
Β) Μεγάλη γκάμα υψηλής ποιότητας, ακινήτων, όπως:1) Ξενοδοχεία Α' και Β' κατηγορίας των 600-500-350-300 κλινών, 2) Κεντρικά αστικά ακίνητα κατάλληλα για Τράπεζες-καταστήματα-γραφεία, 3) Παραλιακές εκτάσεις, κατάλληλες για τουριστικές επενδύσεις των 150.000-100.000-70.000-50.000-36.000 τ.μ. και 4) Διαμερίσματα και μεζονέτες προβολής, και 5) Αξιόλογες Παραθεριστικές κατοικίες.
ΣΤΟΧΟΣ ΜΑΣ ΕΙΝΑΙ: Να προσφέρουμε στο αγοραστικό μας κοινό υψηλής ποιότητας ακίνητα και ευκαιρίες στο νησί της Ρόδου. Η τριακονταετής και πλέον πείρα μας στον τομέα αυτό αποτελεί εγγύηση.
ΣΥΝΘΗΜΑ ΜΑΣ ΕΙΝΑΙ: Επενδύστε στη ΡΟΔΟ ΤΩΡΑ, σε ακίνητα που ΑΝΤΕΧΟΥΝ ΣΤΟ ΧΡΟΝΟ

Γεώργιος και Σάββας Πιπίνος
ΜΕΣΙΤΕΣ ΑΣΤΙΚΩΝ ΣΥΜΒΑΣΕΩΝ
Γιατί εμείς γνωρίζουμε καλύτερα!

Since 1971

TOP PROPERTIES is a father and son business. The senior, Mr George S. Pipinos, the founder of the office, has carved over the years a reputation for integrity and excellence in the world of Real Estate in the Dodecanese. The junior, Dr. Savas Pipinos, has returned from his studies in the UK to aid in his father´s footsteps.
AT TOP PROPERTIES we try hard to attract important and selective investors, high calibre businessmen/women and discerning professional people, both Greek and foreign, who wish to acquire substantial and valuable property on Rhodes.
We offer our expertise and advice privately, discreetly and in strict confidence.
We keep a comprehensive list of real estate of the highest specifications:
a. A' and B' class hotels (600, 500, 350, 300 beds capacity)
b. Centrally situated office buildings and other business premises.
c. Seaside land, ideal for development (hotels, holiday resorts, etc), of 150.000, 100.000, 70.000, 50.000, 36.000 square metres.
d. Villas, luxury apartments, detached, semi-detached and terraced houses.
e. Holiday and Retirement Homes.
Our aim is to give our clients the opportunity to acquire value for money, first class real estate on Rhodes. Our 30 and more years of experience is our warranty.
Our motto is Invest in Rhodes, Invest in property, It stands the test of time.



TOP PROPERTIES
George and Savas Pipinos
Because we know best

Προβάλλεται τα ακίνητά σας δωρεάν στο side Πιπίνος αγγελίες www.pipinos.gr

KENNENTY 38, ΡΟΔΟΣ, 85 100, ΤΗΛ. (22410) 23895,FAX: (22410) 20883
38 KENNEDY STR., RHODES, 85 100, TEL. (22410) 23895, FAX: (22410) 20883
U.K. Direct line: 08717115396 ΧΠ399

ΕΝΟΙΚΙΑΖΕΤΑΙ

σε νέα τριώροφη πολυκατοικία, καινούργιο ΔΙΑΜΕΡΙΣΜΑ 105 τ.μ. με 3 υπνοδωμάτια, με εντοιχιζόμενες ντουλάπες, εντοιχιζόμενη κουζίνα, 2WC, σαλόνι, κουζίνα και 2 πατάρια με ηλιακό θερμοσίφωνα και αυτόνομη θέρμανση στην περιοχή Ροδινιού. Επίσης 2 αίθουσες 105 τ.μ. με ράμπα στην ίδια περιοχή.

Πληρ. τηλ. 6976787668 ΜΑΠ451(Γ)

ΕΝΟΙΚΙΑΖΕΤΑΙ

ΓΡΑΦΕΙΟ 50 τ.μ. επί της οδού Αλεξ. Διάκου 50 στην πόλη της Ρόδου.
Πληρ. τηλ. 47018, κιν. 6944182377 ΜΑΠ448(Γ)

ΕΝΟΙΚΙΑΖΕΤΑΙ

Λουξ διαμερισματάκι

φουλ εξοπλισμένο, WC με μπανιέρα, θέρμανση και πάρκιν, σε ήσυχη περιοχή στ' Ασγούρου, με ωραία θέα. Τιμή λογική.

Πληρ. τηλ. 6947606922 ΜΑΠ431(Γ)

ΜΗΝΙΑΙΑ ΕΝΟΙΚΙΑΣΗ ΔΩΜΑΤΙΩΝ ΣΕ ΞΕΝΟΔΟΧΕΙΟ

Το ξενοδοχείο ΕΛΕΝΑ
που βρίσκεται στο κέντρο της πόλεως Ρόδου, σε μικρή απόσταση από το λιμάνι και το Πανεπιστήμιο επί της οδού Γρίβα 78,
ΕΝΟΙΚΙΑΖΕΙ ΔΩΜΑΤΙΑ
ιδανικά για φοιτητές, στρατιωτικούς κ.λπ
Το ξενοδοχείο διαθέτει:
σαλόνι, café bar, αίθουσα τηλεόρασης και πισίνα
Το δωμάτιο διαθέτει:
α) ατομικό μπάνιο
β) τηλέφωνο
γ) ραδιόφωνο
δ) τηλεόραση
ε) ψυγείο
στ) θέρμανση
ζ) ζεστό νερό
η) εβδομαδιαίος καθαρισμός δωματίου και
θ) διάθεση ιματισμού (σεντόνια, κουβέρτες)
Τιμή από 200 ευρώ ανά μήνα

Πληρ. τηλ. 2241024755, 2241093019, κιν. 6942456013
ΜΑΠ332(Π)Ζ

ΕΝΟΙΚΙΑΣΕΙΣ

συνέχεια από την προηγούμενη

ΕΝΟΙΚΙΑΖΟΝΤΑΙ διαμερίσματα δυάρια καινούργια, πλήρως επιπλωμένα και εξοπλισμένα με εντοιχισμένη κουζίνα, φούρνο, air condition, θέρμανση-ψύξη, έναντι Μίρα Μάρε στην Ιξιά. Πληρ. τηλ. 6977 656668, 22410 75662. ΜΑΠ447

ΕΝΟΙΚΙΑΖΕΤΑΙ ξυλουργείο πλήρως εξοπλισμένο 200 τ.μ. εντός πόλεως, λόγω συνταξιοδότησης. Δεκτές και προτάσεις για πώληση της επιχείρησης. Πληρ. τηλ. 6948622781, πρωινές ώρες. MZT251025

ΕΝΟΙΚΙΑΖΕΤΑΙ επιπλωμένο λουξ **τριάρι** σε νέα πολυκατοικία με όλα τα οικιακά σκεύη, με air condition και τηλέφωνο στην περιοχή Μητροπόλεως. Πληρ. τηλ. 2241029452, 6977896444 MZT251027

ΕΝΟΙΚΙΑΖΟΝΤΑΙ στο 6ο χλμ. λεωφόρου Ρόδου - Καλλιθέας: α) **γκαρσονιέρα** 2 δωματίων με WC ενοίκιο 150 ευρώ, β) **studio** με WC ενοίκιο 150 ευρώ, γ) **ένα μικρό δωμάτιο** με WC 120 ευρώ, δ) **κατάστημα** με μεγάλη δική του αυλή 69 τ.μ. ενοίκιο 450 ευρώ, ε) **αποθήκη** 500 τ.μ. ισόγεια (μόνο για οικ/κά υλικά) ενοίκιο 400 ευρώ. Αποκλείονται οι αλλοδαποί. Πληρ. τηλ. 2241028838, μόνο 10-1 το πρωί. ΧΠ851

ΕΝΟΙΚΙΑΖΕΤΑΙ γκαρσονιέρα στην περιοχή Ιξιά - Ιαλυσού στην τιμή των 300 ευρώ (στην τιμή συμπεριλαμβάνονται ρεύμα, νερό, κοινόχρηστα). Πληρ. τηλ. 6939616102, κα Μαρία MZT291005

ΕΝΟΙΚΙΑΖΟΝΤΑΙ επιπλωμένα studios στο κέντρο της πόλης (κοντά στο Πανεπιστήμιο), ιδανικά για φοιτητές!!! Πληρ. τηλ. 6974296905, 2241036074 MZT251009

ΕΝΟΙΚΙΑΖΕΤΑΙ διαμέρισμα 3 υπνοδωματίων, σαλόνι, κουζίνα, χωλ και 2 WC, επί της Στ. Κωτιάδη 2. Πληρ. τηλ. 2241076574, 2246072130, 6973461152, 6944997486 MZT251014

ΕΝΟΙΚΙΑΖΕΤΑΙ διαμέρισμα πλήρως ανακαινισμένο με 2 υπνοδωμάτια, σαλοτραπεζαρία, ηλιακό, στον α' όροφο στην οδό Καμείρου, σε πολύ καλή τιμή. Πληρ. τηλ. 6972309826, 6942096295 από 8 π.μ. έως 10 μ.μ. MZT251006

ΕΝΟΙΚΙΑΖΕΤΑΙ διαμέρισμα δυάρι χωρίς έπιπλα, στην οδό Μητροπόλεως 22α Ρόδος. Μόνο για δημοσίους υπαλλήλους, καθώς για φοιτητές και ζευγάρια. Πληρ. τηλ. 6973475511, 2241022450, 2241061300. ΜΑΠ437

ΕΝΟΙΚΙΑΖΕΤΑΙ νεόκτιστο δίχωρο επιπλωμένο **διαμέρισμα** στο Ροδίνι 50 τ.μ. Πληρ. τηλ. 6945063055 μετά τις 4.00 μ.μ. MZT241040

ΕΝΟΙΚΙΑΖΕΤΑΙ καινούργιο διαμέρισμα 2 υπνοδωματίων, σαλόνι, τραπεζαρία, κουζίνα, ενιαίος χώρος με εντοιχισμένη ντουλάπα, ηλιακό, aircondition και άνετο χώρο για πάρκιν, στην περιοχή Τρεις. Πληρ. τηλ. 6978177740 MZT251012

ΕΝΟΙΚΙΑΖΕΤΑΙ οροφοδιαμέρισμα 160 τ.μ. σε άριστη κατάσταση με τρία υπνοδωμάτια, δύο WC και θέρμανση, επί της οδού Μεσογείου 9 κοντά στην προέκταση της Άννης Μαρίας. Πληρ. τηλ. 2241039705 MZT251011

ΕΝΟΙΚΙΑΖΟΝΤΑΙ με το μήνα και για όλο το χρόνο μονόχωρα **studios** επιπλωμένα (πολυκουζινάκι, air condition) στο Φαληράκι δίπλα στην εκκλησία του Αγίου Νεκταρίου. Τιμή ενοικίου 200 ευρώ/μήνα. Πληρ. τηλ. 6944603388, 6944548683, 09.00-14.00 & 18.00-21.00 MZT251001

ΕΝΟΙΚΙΑΖΕΤΑΙ studio επιπλωμένο σε ισόγειο όροφο, κατάλληλο για ένα άτομο, σε άριστη κατάσταση με άνετο χώρο πάρκιν και χωρίς κοινόχρηστα, στην οδό Καμείρου 27 (περιοχή Αραπάκι). Τιμή 170 ευρώ. Πληρ. τηλ. 6937045910 MZT241043

ΕΝΟΙΚΙΑΖΕΤΑΙ ισόγειο μικρό **διαμέρισμα** πλήρως επιπλωμένο κατάλληλο για φοιτητές ή για επαγγελματική στέγη στην Βενετοκλέων 71 έναντι της PIZZARIA GONDOLA. Πληρ. τηλ. 2241094968, 6974570879 2241025728, MZT241021

ΑΝΑΛΑΜΒΑΝΟΥΜΕ

ΓΑΜΟΥΣ, ΒΑΠΤΙΣΕΙΣ και διάφορες εκδηλώσεις στο ξενοδοχείο FANTASIA στο Φαληράκι, σε υπέροχο περιβάλλον, με πλούσιο μπουφέ με περισσότερες από 20 διαφορετικές ποικιλίες κρασί άσπρο - κόκκινο - μπύρες - αναψυκτικά σε καταπληκτικές τιμές.

Πληρ. κ. Μιχάλη, τηλ. 2241087711, 2241087269, κινητό 6932288057

ΜΑΤ3793(Γ)

ΜΗΝΙΑΙΑ ΕΝΟΙΚΙΑΣΗ ΔΩΜΑΤΙΩΝ ΣΕ ΞΕΝΟΔΟΧΕΙΟ

Το ξενοδοχείο **ΝΟΥΦΑΡΑ** που βρίσκεται στο **κέντρο της πόλεως Ρόδου (10 λεπτά από το Παν/μιο Αιγαίου) επί της Γρ. Λαμπράκη 35,**

ενοικιάζει δωμάτια μονόκλινα και δίκλινα σε φοιτητές και σε οποιονδήποτε άλλο ενδιαφερόμενο.

Το δωμάτιο διαθέτει:

1. *Ατομικό μπάνιο*
2. *Τηλέφωνο*
3. *Ραδιόφωνο*
4. *Τηλεόραση*
5. *Ψυγείο*
6. *Θέρμανση*
7. *Ζεστό νερό*
8. *Κοινόχρηστο χώρο για επιτραπέζια παιχνίδια*
9. *Εβδομαδιαίος καθαρισμός δωματίου και*
10. *Διάθεση ιματισμού (σεντόνια, κουβέρτες)*

Τιμή δίκλινου δωματίου (1 άτομο) 260 ευρώ ανά μήνα
Τιμή δίκλινου δωματίου (2 άτομα) 330 ευρώ ανά μήνα

ΠΛΗΡ. ΤΗΛ. 2241024545

ΜΑΤ3482(Γ)

RHODES-GREECE
CAIRO PALACE

ΕΝΟΙΚΙΑΖΟΝΤΑΙ

- **ΚΑΤΑΣΤΗΜΑ ή ΓΡΑΦΕΙΟ** 90 τ.μ. στον όροφο των καταστημάτων του εμπορικού κέντρου
- **ΚΑΤΑΣΤΗΜΑ ή ΓΡΑΦΕΙΟ** 43 τ.μ. στον όροφο των καταστημάτων του εμπορικού κέντρου
- **ΚΑΤΑΣΤΗΜΑ ή ΓΡΑΦΕΙΟ** 30 τ.μ. στον όροφο των καταστημάτων του εμπορικού κέντρου
- **ΓΡΑΦΕΙΟ** 135 τ.μ. στον γ' όροφο επί του αίθριου της Εθ. 12νησίων
- **ΓΡΑΦΕΙΟ** 90 τ.μ. στον γ' όροφο επί του αίθριου της Εθ. 12νησίων.

Πληροφορίες: Κα ΦΡΑΝΣΙΣ ΝΙΟΤΗ
τηλ. 2241027600,
κιν. 6944618757, 6973572262, φαξ 2241023462
email: fniotis@otenet.gr ΜΧΠΞΕΝ102

Μετακομίζετε;
γρήγορα
εύκολα
οικονομικά
MET.PO
MET.PO ΡΟΔΟΣ: τηλ. 2241024388/6948003320
ΑΘΗΝΑ: τηλ. 2103464235/3476818-008
ΕΝΤΟΣ ΝΗΣΟΥ ΚΑΙ ΠΡΟΣ ΟΛΗ ΤΗΝ ΕΛΛΑΔΑ
ΜΑΤ424

ΕΝΟΙΚΙΑΣΗ ΑΚΙΝΗΤΟΥ ΕΝΟΙΚΙΑΖΟΝΤΑΙ

α) στην προέκταση Αννης Μαρίας - Εθνικής Αντίστασης **κατοικία** ισόγεια 220 τ.μ. (με αυλή 1.500 τ.μ. χώρος άνετος πάρκιν ή για άλλη χρήση) κατάλληλο για Τράπεζα, Ασφαλιστική Εταιρεία, Βρεφονηπιακός Σταθμός, Εστιατόριο, Ζαχαροπλαστείο, Καφετέρια και οποιαδήποτε άλλη Εμπορική και επαγγελματική χρήση. Δεκτές σοβαρές προτάσεις.

β) στην Γρηγορίου Ε' **διαμερίσματα** 1) α' ορόφου 200 τ.μ. με βεράντα 100 τ.μ. μίσθωμα 700 ευρώ, 2) β' ορόφου 120 τ.μ. με βεράντα 80 τ.μ. μίσθωμα 500 ευρώ.

Πληρ. τηλ. 2241026281,

ΜΧΠ659

ΕΝΟΙΚΙΑΖΕΤΑΙ

Εμπορικό κατάστημα στο 2ο χλμ. λεωφ. Λίνδου (παραπλεύρως έπιπλα Δρακιού), συνολικού εμβαδού 320 τ.μ. και 220 αποθήκη, κατάλληλο για κάθε χρήση. Ενοίκιο 3.500 ευρώ.

Πληρ. τηλ. 6947705717
(κ. Αντώνογλου)

ΜΑΠ418(Γ)



Vitzileos

ΚΤΗΜΑΤΟΜΕΣΙΤΙΚΟ ΓΡΑΦΕΙΟ – REAL ESTATE AGENCY

ΚΑΤΑΣΤΗΜΑΤΑ - ΓΡΑΦΕΙΑ - ΕΠΙΧΕΙΡΗΣΕΙΣ

Κάμπινγκ (οικόπεδο) στην παραθαλάσσια περιοχή Πεταλίδι της Μεσσηνίας 25.000 τ.μ. 1 400 000€
Μαγαζί με πατάρι στην οδό Ρόδου- Λίνδου 55 τ.μ. 110 000 €
Ημιτελές κτίριο 375 τ.μ. σε 200 τ.μ. οικόπεδο με πολύ άνετο χώρο υπογείου, με ισόγειο 95 τ.μ.., με πρώτο όροφο 95 τ.μ. , με 2ο όροφο 75 τ.μ. Το κτίσμα παρέχει θέα στην θάλασσα. 330 000 € 375 τ.μ.
Επιχείρηση SNACK-BAR πλήρως εξοπλισμένο με άδεια για 30 καθίσματα στην Παλιά Πόλη 55 τ.μ. 75 000 €
Επιχείρηση Στεγνοκαθαριστήριο στην περιοχή Αφάντου (υπάρχει και υποκατάστημα στην Ρόδο) 100 τ.μ. 120 000 €
Κατάστημα με 40 τ.μ. υπόγειο, 40 μ ισόγειο και επιπλέον 40 τ.μ. πρώτος όροφος στο Μανδράκι 120 τ.μ. 300 000 €
Κατάστημα με πατάρι σε εμπορική περιοχή στο κέντρο της πόλης 122 τ.μ. 200 000 €
Διατηρητέο ακίνητο το οποίο αποτελείται από 72 τ.μ. ισόγειο και 72 τ.μ. 1ος όροφος και 200τ.μ. αυλή στην περιοχή Ψαροπούλα. 144 τ.μ. 450 000 €
Ευρύχωρη Αποθήκη στην Οδό Παναγιώτη Ροδίου 180 τ.μ. 82 000 €
Επιχείρηση Εστιατόριο- ΣΝΑΚ-ΜΠΑΡ στο κέντρο της πόλης σε 880 τ.μ. οικόπεδο 200 τ.μ. 150 000 €
ΞΕΝ/ΧΕΙΟ Β ΚΑΤΗΓ. 95 Δωμάτια σε 13 στρεμ. στην παραλία Ιαλυσού 2 642 000 €
ΞΕΝ/ΧΕΙΟ 15 Δωματίων πάνω στο κύμα και μονοκατοικία 80 τ.μ. στο Γεννάδι 440 000 €
ΞΕΝ/ΧΕΙΟ 60 Δωματίων, 130 Κλινών, Σε οικόπεδο 8.000 τ.μ., με ΔΥΟ ΠΙΣΙΝΕΣ. Επιπλέον Εστιατόριο και μπαρ στην Θαλό. 2 750 000 €
Συγκρότημα Εφτά διαμερισμάτων με Δυο Μαγαζιά 250 τ.μ. στην Παραλία Ιξιάς 338 000 €
Κτιριακό συγκρότημα στο λιμάνι, σε 1.808 τ.μ. οικόπεδο επί της οδού Αυστραλίας 1300 τ.μ. 1 470 000€
Βιοτεχνικός χώρος σε 6 στρ. οικόπεδο επί της Λεωφόρου Ρόδου - Λίνδου 2300 τ.μ. 2 650 000 €
Στεγασμένος χώρος σε οικόπεδο 31.450 τ.μ. στο Κανδυλί και είναι κατάλληλο για οποιαδήποτε χρήση 3600 τ.μ 880 000 €

ΜΕΖΟΝΕΤΕΣ – ΜΟΝΟΚΑΤΟΙΚΙΕΣ – ΟΙΚΟΔΟΜΕΣ

Παραδοσιακό σπίτι στο Παραδείσι με ένα ευρύχωρο υπνοδωμάτιο, μεγάλη κουζίνα, μεγάλους χώρους και με αυλή. Υπάρχει δυνατότητα επέκτασης της οικοδομής 127 τ.μ. 100 000 €
Τριώροφη πολυτελής μονοκατοικία στα Άφαντου με τρία υπνοδωμάτια με κεντρική θέρμανση, τρία λουτρά (με W.C., Τζακούζι, ντους, και μπανιέρα) επίσης παρέχει Αποθήκη τροφίμων και Γκαράζ. 210 τ.μ. 260 000 €
Τριώροφη Μεζονέτα, Πολυτελής Κατασκευή, δίπλα στην θάλασσα 300 τ.μ. 380 000 €
Διώροφη μονοκατοικία με δυο υπνοδωμάτια και σαλοτραπεζαρία και ένα μπάνιο στην Κάλυμνο 45 000 €
Τριώροφη μεζονέτα σε μπετά που θα διευκολύνει την / τον νέο ιδιοκτήτη να διαμορφώσει το κτίσμα με το δική του άποψη και γούστο και βρίσκεται μέσα σε 1000 μ Οικόπεδο στα Τριάντα 170 τ.μ. 150 000 €
Μονοκατοικία ανακαινισμένη στην περιοχή Κρητικά 135 τ.μ. 265 000 €
Μονοκατοικία 70 τ.μ. δυνατότητα χρήσης μαγαζού στις Καλυθιες 140 τ.μ. 70 000 €
Νεοκλασικό Διατηρητέο Αρχοντικό σε οικόπεδο 1.100 τ.μ., Σ.Δ. 1,4 στο Κέντρο της Πόλης 170 τ.μ. 1 500 000 €
Διώροφη μονοκατοικία με τέσσερα υπνοδωμάτια, δυο μπάνια στην Αφάντου 150 000 €

ΠΩΛΟΥΝΤΑΙ ΔΙΑΜΕΡΙΣΜΑΤΑ

Διαμέρισμα με δυο υπνοδωμάτια στον τέταρτο όροφο (ρετιρέ) με Θεά στην Θάλασσα στην Οδό Ατταβύρου. 80 τ.μ. 95 000 €
Διαμερίσματα σε τριώροφη οικοδομή στην περιοχή Δασκάλους 85 τ.μ. 165 000 €
Γκαρσονιέρα με θεά στην θάλασσα στην περιοχή Γεννάδι50 τ.μ. 53 000 €
Διαμέρισμα με δυο υπνοδωμάτια με Εκπληκτική Θεά στην περιοχή Γεννάδι 60 τ.μ. 55 000 €
Διαμέρισμα στον πρώτο όροφο, με τρία υπνοδωμάτια στην Οδό Κέννεντυ 98 τ.μ. 130 000 €
Παραδοσιακό διαμέρισμα απέναντι από Καζίνο Ρόδου116 τ.μ. 146 700 €
Διαμέρισμα Ισόγειο με Κήπο και Γκαράζ, με θέα στην Θάλασσα, στην περιοχή Ροδίνι 220 τ.μ. 360 000 €

ΟΙΚΟΠΕΔΑ ΕΝΤΟΣ ΚΑΙ ΕΚΤΟΣ ΡΟΔΟΥ

Οικόπεδο Εντός Ζώνης στην περιοχή Αφάντου 17000 τ.μ. 750 000 €
Οικόπεδο Στην περιοχή Καναμάτ μέσα στον οικισμό 360 τ.μ. 135 000 €
Οικόπεδο Εντός Ζώνης στην Περιοχή Τριαντων με Θέα στην Θάλασσα 2500 τ.μ. 120 000 €
Οικόπεδο Περιοχή Ατσίπας στην Αφάντου 7400 τ.μ. 110 000 €
Οικόπεδο Λίγο πριν την Κρητηνία περιοχή Λαβαριανής 5000 τ.μ. 45 000 €
Οικόπεδο Πάνω στην Λεωφόρο Ρόδου - Λίνδου με κόμβο με οικοδομική άδεια για 3000 μ κτίσμα σε δυο ορόφους επιπλέον 400 τ.μ. υπόγειο 8500 τ.μ. 1 500 000 €
Οικόπεδο Στο Φυτώριο με Θέα στην Θάλασσα κατάλληλο για κατοικία 8100 τ.μ. 350 000 €
Οικόπεδο Στον Άγιο Νικόλαο Σ.Δ. 1,20 412 τ.μ. 220 000 €
Οικόπεδο Στη Σύμη περιοχή λιμανιού πάνω στο κύμα600 τ.μ. 100 000 €
Οικόπεδο Στο Γεννάδι Εντός Σχεδίου Πόλεως 750 τ.μ. 18 000 €
Οικόπεδο Στο Γεννάδι πάνω στον Δρόμο Ελαιώνας- Φουρνάκι 2500 τ.μ. 23 000 €
Οικόπεδο Στην Κάμειρο Σκάλα πάνω στο κύμα εντός οικισμού 2600 τ.μ. 85 000 €
Οικόπεδο Στο Γεννάδι εντός οικισμού 3160 τ.μ. 100 000 €
Οικόπεδο Στο Γεννάδι εντός οικισμού με Θέα 3400 τ.μ. 88 000 €
Οικόπεδο Παραθαλάσσιο Σ.Δ. 0,2 πάνω στον Δρόμο στο νησί της Λέρου 4075 τ.μ. 205 000 €
Οικόπεδο Στην Κω σε Εξοχική Τοποθεσία της περιοχής Ψαλίδι 5400 τ.μ. 73 000 €
Οικόπεδο Στο Φαληράκι 8000 τ.μ. 230 000 €
Οικόπεδο Στη Μαρίτσα Εντός Ζώνης 9000 τ.μ. 132 000 €
Οικόπεδο Επί της Λεωφόρου Ρόδου- Λίνδου 9760 τ.μ. 560 000 €
Οικόπεδο Πάνω στο Κύμα, Κατάλληλο για οποιαδήποτε χρήση στα Καλαβάρδα 20000 τ.μ. 880 000 €
Οικόπεδο Στο Πλημμύρι πάνω στο Κύμα 20000 τ.μ. 470 000 €
Οικόπεδο Στα Καλαβάρδα 25000 τ.μ. 295 000 €
Οικόπεδο Πάνω στο Κύμα στην Θολό 34000 τ.μ. 611 000 €
Οικόπεδο Στο Τσαΐρι επί της Λεωφόρου ΤΣΑΪΡΙ- ΑΕΡΟΔΡΟΜΙΟΥ 98000 τ.μ. 1 300 000 €
Οικόπεδο Στην Πυλώνα οικοπεδική έκταση με φανταστική Θέα στην Θάλασσα 115000 τ.μ. 680 000 €

ΑΚΙΝΗΤΑ ΑΘΗΝΩΝ

Διαμέρισμα – Ρετιρέ στον τέταρτο Όροφο, Πλατεία Κυψέλης 83 τ.μ. 123 300 €
Διαμέρισμα στον τέταρτο όροφο στην Αγια Παρασκευή κοντά στο Αμερικανικό Κολέγιο με δυο μεγάλα υπνοδωμάτια και θέρμανση 86 τ.μ. 150 000 €
Διαμέρισμα ανακαινισμένο με υπερυψωμένο Ισόγειο και Κήπο στην Άνω Γλυφάδα 112 τ.μ. 170 000 €

ΕΝΟΙΚΙΑΖΟΝΤΑΙ ΚΑΤΑΣΤΗΜΑΤΑ - ΕΠΙΧΕΙΡΗΣΕΙΣ

Οροφο- Διαμέρισμα στην περιοχή Ζέφυρος για Επαγγελματική Χρήση150 τ.μ. 1 000 €
Διαμέρισμα στη Οδό Στέλιου Κοπιάδη κατάλληλο για επαγγελματική χρήση 85 τ.μ. 450 €
Κατάστημα στην Θολό 800 τ.μ. 2 500 €

ΕΝΟΙΚΙΑΖΟΝΤΑΙ ΔΙΑΜΕΡΙΣΜΑΤΑ

Διαμέρισμα με Τρία υπνοδωμάτια στην Περιοχή Μητρόπολη 120 τ.μ. 500 €
Γκαρσονιέρα σε ρετιρέ στο Κανακόνερο 25 τ.μ. 230 €
Επιπλωμένο διαμέρισμα στα Τριάντα 60 τ.μ. 300 €

ΒΙΤΖΗΛΑΙΟΣ ΜΑΡΙΟΣ ΤΗΛ: 22410-24900, ΚΙΝ: 6932704919, 6932196325 FAX: 22410-25544, WEBSITE: www.vitzileos.gr, EMAIL:mvre@otenet.gr ΑΕ858

ΕΝΟΙΚΙΑΣΕΙΣ

συνέχεια από την προηγούμενη

ΕΝΟΙΚΙΑΖΕΤΑΙ ισόγειο **διαμέρισμα** στην οδό Πτολεμαίων 6 στην Ανάληψη, 2 υπνοδωματίων, κουζίνα, καθιστικό, με κήπο, εντοιχιζόμενα ντουλάπια, ντουλάπες και ηλιακό. Πληρ. τηλ. 6945277738 MZT241027

ΕΝΟΙΚΙΑΖΕΤΑΙ ολοκαίνουργη πολυτελής εξοχική **κατοικία** στα Μαριτσά (100 τ.μ.) μερικώς επιπλωμένη, με αυτόνομη θέρμανση, αυλή, βεράντες με πέργκολες και ιδιωτικό πάρκιν. Πληρ. τηλ. 2241052845, 6932377284 MZT241035

ΕΝΟΙΚΙΑΖΟΝΤΑΙ δίχωρα επιπλωμένα **διαμερισματάκια** 50 τ.μ. στην περιοχή της Ιξιάς, με χώρο στάθμευσης, κήπο, πισίνα, θέρμανση και ζεστό νερό. Ιδανικό για εκπαιδευτικούς. Πληρ. τηλ. 2241093791, 6944658034, www.eleonas.net MAT3752

ΕΝΟΙΚΙΑΖΕΤΑΙ **2άρι** ρετιρέ με μεγάλη βεράντα στην Ανάληψη. Lux κατασκευή, επιπλωμένο, με καινούργιες ηλεκτρικές συσκευές, air condition, ηλιακό θερμοσίφωνα. Τιμή 330 ευρώ. Πληρ. τηλ. 2241063455, 6977633722 MZT241022

ΕΝΟΙΚΙΑΖΕΤΑΙ καινούργιο λουξ **δυάρι** κοντά στο κέντρο της πόλης, Κορίνθου 8 και Καμείρου (περιοχή Αραπάκι) με αυτόνομη θέρμανση, air condition, ηλιακό θερμοσίφωνα, εντοιχισμένη κουζίνα, ατομική θέση στάθμευσης. Πληρ. τηλ. 2241029905, ώρες καταστημάτων MZT241029

ΕΝΟΙΚΙΑΖΟΝΤΑΙ **ξενοδοχειακά διαμερίσματα** και **studios** στις "7 Βαγιές" με το μήνα σε συγκρότημα προσφάτως ανακαινισμένο, πλήρως εξοπλισμένα, με τηλεόραση, τηλέφωνο, ηλιακό, κλιματισμό, ψύξη, θέρμανση, καθαριότητα 2 φορές την εβδομάδα από την καμαριέρα του ξενοδοχείου με πλήρη ρουχισμό και εξοπλισμό κουζίνας με χρήση της πισίνας, της πέργκολας και του σαλονιού / bar του ξενοδοχείου κ.λπ. Πληρ. τηλ. 2241036830, 6932934562 MZT241039

ΕΝΟΙΚΙΑΖΕΤΑΙ **studio** για όλο τον χρόνο, επιπλωμένο (απέναντι από την Ακαδημία), Αμμοχώστου 16. Τιμή 200 ευρώ. Πληρ. τηλ. 2241020860, 6972928019 MZT241038

ΕΝΟΙΚΙΑΖΕΤΑΙ **διαμερισματάκι** 42 τ.μ. πλήρως επιπλωμένο με πλυντήριο και πολυκουζινάκι στην Ιαλυσό. Ενοίκιο 280 ευρώ. Ολα πληρωμένα. Πληρ. τηλ. 6978639713 MZT241001

ΕΝΟΙΚΙΑΖΕΤΑΙ **διαμέρισμα** 70 τ.μ. επιπλωμένο με θέρμανση στην περιοχή της Ανάληψης. Πληρ. τηλ. 6938845498 INT241007

ΕΝΟΙΚΙΑΖΕΤΑΙ πλήρως επιπλωμένη **μονοκατοικία** στα Κρητικά 103. Πληρ. τηλ. 2241037217 MZT241010

ΕΝΟΙΚΙΑΖΕΤΑΙ **γκαρσονιέρα** 42 τ.μ. (1 υ/δ, κουζίνα, χωλ, WC) επιπλωμένη με πλυντήριο, κουζίνα, ψυγείο σε ισόγειο πολυκατοικίας επί της οδού Αδαμαντίου Κοραή 27, περιοχή Αγίου Νικολάου πίσω από το S/M "Καλή Αγορά). Πληρ. τηλ. (17.00-21.00) τηλ. 2241065852, 6977792761 MZT241003

ΕΝΟΙΚΙΑΖΕΤΑΙ **τριάρι** στην Ανάληψη γωνιακό στον α' όροφο απέναντι από το καφέ Απόλαυση και το 16ο δημοτικό με εντοιχισμένη κουζίνα, τζάκι και 10 τ.μ. τζαμαρία. Πληρ. τηλ. 2241065969, 6945140414, 6972607010 MZT241008

ευσταθίου
ΕΥΡΩΚΤΗΜΑΤΙΚΗ
ΚΤΗΜΑΤΟΜΕΣΙΤΙΚΟ ΓΡΑΦΕΙΟ
Εθν. Αντιστάσεως 83 • Τηλ.: 22410 73819, 74917
Κιν.: 6944 374546, 6945 292030
Fax: 22410 38641 • e-mail: info@euroktimatiki.gr

ΜΙΣΘΩΣΕΙΣ ΚΑΤΑΣΤΗΜΑΤΩΝ

- **Κατάστημα** επί της οδού Ορφανίδου 75 τ.μ. με αποθήκη 21 τ.μ. με αυλή κατάλληλο για οποιαδήποτε χρήση.
- **Κατάστημα** επί της Γ. Λέοντος αποτελούμενο από ισόγειο 53 τ.μ. και Α΄ όροφο 51 τ.μ. με μεγάλες βεράντες (33 τ.μ.) κατάλληλο για οποιαδήποτε χρήση.
- **Καταστήματα** στην συμβολή των οδών Ολυμπίας και Δελφών στο Καρακόνερο 70 τ.μ. το κάθε ένα, σε νεόδμητη οικοδομή, κατάλληλο για οποιαδήποτε χρηση.
- **Κατάστημα** επί της Κωνσταντίνου Παλαιολόγου κοντά στο Super Market Σπανός 45 τ.μ. , κατάλληλο για οποιαδήποτε χρήση , Μηνιαίο Μίσθωμα 450 εευρώ.
- **Καταστήματα** επί της Ιερού Λόχου στην Ιαλυσό, 40 τ.μ. το κάθε ένα, κατάλληλο για οποιαδήποτε χρήση. Μηνιαίο Μίσθωμα 500 ευρώ.

ΧΠ401/2029

eXcellence
real estate services

ΕΝΟΙΚΙΑΖΟΝΤΑΙ

- Ενοικιάζεται στην Ιαλυσό **μεζονέτα** 180 τ.μ. στους πρόποδες Φιλερήμου νεόδμητη με απεριόριστη θέα στην τιμή 1.100 ευρώ.
- Ενοικιάζεται στην Ιαλυσό **γκαρσονιέρα** 50 τ.μ. πλήρως εξοπλισμένη στην τιμή των 300 ευρώ.
- Ενοικιάζεται στην Ιαλυσό **διαμέρισμα** Α' ορόφου 120 τ.μ. στην οδό 9ης Μαΐου στη τιμή των 350 ευρώ.

Πληρ. τηλ. 22410 96801 και 6944220949.

ΜΑΤ3727(Γ)

SAVVAIDIS & Associates
Estate Agents & Consultants

ΠΩΛΗΣΕΙΣ ΑΚΙΝΗΤΩΝ



Πετρόχτιστο διατηρητέο επιφάνειας 250 τ.μ., με αυλή, στην Πόλη της Ρόδου.



Πολυτελή βίλλα επιφάνειας 206 τ.μ. σε οικόπεδο 4800 τ.μ. στο Κανδηλί.



Νεόδμητα πολυτελή διαμερίσματα, πλήρως εξοπλισμένα, επιφάνειας 112,115 & 125 τ.μ. στην Πόλη της Ρόδου.

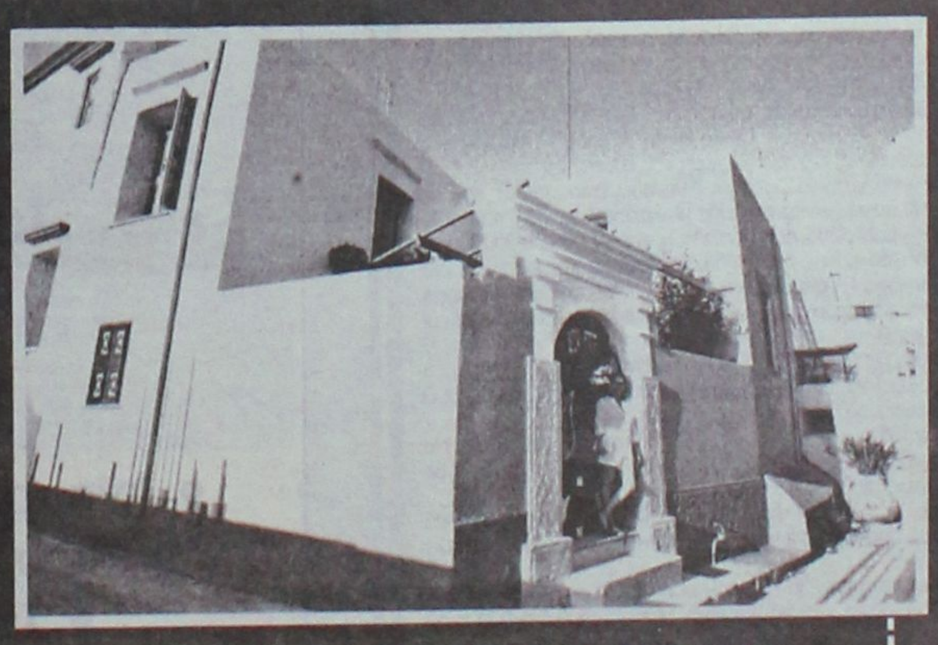

Ανακαινισμένη παραδοσιακή κατοικία επιφάνειας 99 τ.μ. στα Κοσκινού.

Γρ. Λαμπράκη 14 & Αμερικής, Ρόδος
Τηλ 22410-26281 fax 22410-34663

ΣΑΒΒΑΪΔΗΣ & Συνεργάτες
Μεσίτες & Σύμβουλοι Ακινήτων

ΧΠ659

ΕΝΟΙΚΙΑΣΕΙΣ

συνέχεια από την προηγούμενη

ΕΝΟΙΚΙΑΖΕΤΑΙ studio επιπλωμένο στην περιοχή του Αγίου Νικολάου. Πληρ. τηλ. 2241066473, 6945551804
ΧΠ1588.2

ΕΝΟΙΚΙΑΖΕΤΑΙ γκαρσονιέρα πλήρως επιπλωμένη σε ήσυχη περιοχή στον Αγιο Νικόλαο. Πληρ. τηλ. 2241066473, 6945551804 ΧΠ1588.1

ΕΝΟΙΚΙΑΖΕΤΑΙ διαμέρισμα πλήρες επιπλωμένο στο κέντρο της Ρόδου κοντά στον Κούκο (καφετέρια) 58 τ.μ., 400 ευρώ. Πληρ. Κρανίδη τηλ. 6942010248, 2241027082
ΜΧΠ092.61

ΕΝΟΙΚΙΑΖΟΝΤΑΙ διαμερίσματα δύο δωματίων και κουζίνας στο κέντρο της πόλεως, όπισθεν Ακαδημίας, κατάλληλα για φοιτητές, εκπαιδευτικούς. Πληρ. τηλ. 2241027608, 73647.
ΜΑΤ3739

ΕΝΟΙΚΙΑΖΕΤΑΙ διαμέρισμα 65 τ.μ. στα Κοσκινού, με ηλιακό θερμοσίφωνα, πάρκιν, χωρίς κοινόχρηστα. Πληρ. τηλ. 6942044520
ΜΖΤ211020

ΕΝΟΙΚΙΑΖΟΝΤΑΙ επιπλωμένες **γκαρσονιέρες** στην Ανάληψη. Πληρ. τηλ. 2241036065, 6972057263 ΜΖΤ241011

ΕΝΟΙΚΙΑΖΕΤΑΙ ΙΣΟΓΕΙΟ ΥΠΕΡΥΨΩΜΕΝΟ ΔΙΑΜΕΡΙΣΜΑ, ΕΥΑΕΡΟ, ΕΥΗΛΙΟ, ΔΥΑΡΙ ΣΤΗΝ ΟΔΟ ΚΛΕΟΒΟΥΛΟΥ 17, ΣΤΗΝ ΚΡΕΜΑΣΤΗ. ΠΛΗΡ. ΤΗΛ. 2241028237 (ΩΡΕΣ ΓΡΑΦΕΙΟΥ) 6948835074, 6947722010
ΜΖΤ241006

ΕΝΟΙΚΙΑΖΟΝΤΑΙ: 1) ΕΞΟΧΙΚΗ ΜΟΝΟΚΑΤΟΙΚΙΑ ΠΡΙΝ ΤΑ ΜΑΡΙΤΣΑ ΜΕ ΔΕΝΤΡΑ, ΚΗΠΟ. 2) ΔΙΑΜΕΡΙΣΜΑ 110 Τ.Μ. ΜΕ ΜΕΓΑΛΕΣ ΒΕΡΑΝΤΕΣ 3ΟΥ ΟΡΟΦΟΥ, ΤΖΑΚΙ, ΑΣΑΝΣΕΡ, ΗΛΙΑΚΟ ΠΡΙΝ ΤΗΝ ΠΛΑΤΕΙΑ ΑΓ. ΝΙΚΟΛΑΟΥ. 3) ΔΙΩΡΟΦΗ ΜΕΖΟΝΕΤΑ ΣΤΙΣ ΕΡΓΑΤΙΚΕΣ ΚΑΤΟΙΚΙΕΣ ΣΤΟ ΡΟΔΙΝΙ 2 ΥΠΝΟΔΩΜΑΤΙΩΝ ΜΕ ΑΥΛΗ ΜΠΡΟΣ ΠΙΣΩ. ΠΛΗΡ. ΤΗΛ. 2241048381, 2241047516, 6978584736, 6944177280
ΜΖΤ221010

ΕΝΟΙΚΙΑΖΕΤΑΙ ΔΙΑΜΕΡΙΣΜΑ ΕΠΙΠΛΩΜΕΝΟ, ΤΡΙΩΝ ΥΠΝΟΔΩΜΑΤΙΩΝ ΜΕ ΚΟΥΖΙΝΑ, ΣΑΛΟΝΙ ΚΑΙ ΜΠΑΝΙΟ. ΤΟ ΣΠΙΤΙ ΕΧΕΙ ΕΙΣΟΔΟ ΚΑΙ ΑΠΟ ΣΟΦΟΥΛΗ 67 ΚΑΙ ΑΠΟ ΜΕΣΟΛΟΓΓΙΟΥ 10. ΜΕ ΚΗΠΟ, ΧΩΡΙΣ ΚΟΙΝΟΧΡΗΣΤΑ. ΕΙΝΑΙ ΚΟΝΤΑ ΣΤΟ ΠΑΝΕΠΙΣΤΗΜΙΟ ΚΑΙ ΣΤΗΝ ΤΟΥΡΙΣΤΙΚΗ ΣΧΟΛΗ, ΚΑΤΑΛΛΗΛΟ ΓΙΑ ΦΟΙΤΗΤΕΣ. ΕΛΕΥΘΕΡΟ ΑΠΟ ΤΕΛΗ ΣΕΠΤΕΜΒΡΙΟΥ. ΠΛΗΡ. ΤΗΛ. 2241029785 ΚΑΙ 2241033185, ΚΙΝ. 6944862197.
ΜΧΡ13024

ΕΝΟΙΚΙΑΖΕΤΑΙ στο κέντρο της Ρόδου δίπλα στο Hondos Center, διαμέρισμα 85 τ.μ. στο 2ο όροφο ανακαινισμένο, επιπλωμένο, δύο υπνοδωμάτια, κεντρική θέρμανση και A/C. Πληρ. τηλ. 6932278587, 6972007352.
ΜΑΤ3731

ΕΝΟΙΚΙΑΖΕΤΑΙ γκαρσονιέρα πλήρως επιπλωμένη (ψυγείο - κουζίνα - ηλ. θερμοσίφωνο). Πληρ. τηλ. 2241066475, 6936131015, 6936131019
ΜΖΤ221011

ΕΝΟΙΚΙΑΖΕΤΑΙ υπερυψωμένο ημιϋπόγειο 75 τ.μ., 2 υπνοδωματίων, σαλοτραπεζαρία, κουζίνα και WC. Φωτισμένο από 3 πλευρές, με μεγάλη αυλή στο Ροδίνι, Μόσχας 21, χωρίς κοινόχρηστα. Πληρ. τηλ. 2241061324
ΜΖΤ221007

ΕΝΟΙΚΙΑΖΟΝΤΑΙ επιπλωμένες **γκαρσονιέρες** πολυτελούς κατασκευής στο κέντρο της πόλης, περιοχή Ψαροπούλα επί της οδού Ορφανίδου 51. Πληρ. τηλ. 22410 34066, 6937198252.
ΜΖΤ211016

ΕΝΟΙΚΙΑΖΕΤΑΙ επιπλωμένο ημιϋπόγειο 48 τ.μ., σε ωραία περιοχή της Αναλήψεως, με μία κρεβατοκάμαρα, κουζίνα με πολλά ντουλάπια, με ηλεκτρικές συσκευές, σαλόνι με κτιστούς καναπέδες με μαξιλάρες μεγάλες και μπάνιο. Αυλή στον κήπο. Πληρ. τηλ. 6977433315 και 2243047727 ΜΑΠ444

ΕΝΟΙΚΙΑΖΕΤΑΙ διαμέρισμα τεσσάρων δωματίων γωνιακό, στο 2ο όροφο, πρόσφατα ανακαινισμένο, στην οδό Αγίας Σοφίας 12 (πρώην Γράμμου). Πληρ. τηλ. 210-4280074, 210-6725433, κιν. 6978263850
ΜΑΠ403

ΕΝΟΙΚΙΑΖΟΝΤΑΙ ισόγειες **γκαρσονιέρες** πλήρως εξοπλισμένες, στην Κυρά της Ρω 13, στην περιοχή Ροδίνι. Πληρ. τηλ. 2241066680 και 6977275783
ΜΖΤ221005

ΕΝΟΙΚΙΑΖΟΝΤΑΙ τριάρια στην περιοχή Δασκάλων. Πληρ. τηλ. 22410 26483.
ΜΖΤ211001

ΕΝΟΙΚΙΑΖΟΝΤΑΙ γκαρσονιέρες καινούργιες, πλήρως επιπλωμένες, με κλιματιστικό, κοντά στο Πανεπιστήμιο. Πληρ. τηλ. 2241078965
ΜΖΤ221006

ΕΝΟΙΚΙΑΖΕΤΑΙ πλήρως επιπλωμένο **studio** με πολυκουζινάκι, σε όροφο, οδός Στρατηγού Ζήση, παράλληλος Καναδά, κοντά στο στάδιο του Διαγόρα. Πληρ. τηλ. 6973375415, 22410 91617.
ΜΖΤ211017

ΕΝΟΙΚΙΑΖΕΤΑΙ στην Ιαλυσό ισόγειο **διαμέρισμα** σε διώροφη οικοδομή με 3 υπνοδωμάτα, σαλόνι, κουζίνα, wc. Διαθέτει και τζάκι. Πληρ. τηλ. 6945429906.
ΜΖΤ211008

ΕΝΟΙΚΙΑΖΕΤΑΙ studio δίχωρο επιπλωμένο με ημιόροφο, εσωτερική σκάλα από μασίφ ξύλο, παραδοσιακό! Διαθέτει σαλονάκι, πολυκουζίνα. Σε υπερυψωμένο ισόγειο ανεξάρτητο με κήπο για όλο το χρόνο περιοχή Ψαροπούλα μόνο 5 λεπτά με τα πόδια από το κέντρο της πόλης και κοντά στη θάλασσα. Πληρ. τηλ. 6972718731 (πρωινές ώρες 9-2).
ΜΖΤ211009

ΕΝΟΙΚΙΑΖΕΤΑΙ μεγάλο επιπλωμένο **studio** στα Κοσκινού, με δική του τουαλέτα, ψυγείο, κουζίνα, μέσα σε κήπο και άνετο πάρκιν. Πληρ. τηλ. 22410 60235.
ΜΖΤ211010

ΕΝΟΙΚΙΑΖΟΝΤΑΙ δύο κεντρικά **καταστήματα** 50 τ.μ. έκαστο επί της 28ης Οκτωβρίου. Πληρ. τηλ. 6947 444099. ΜΑΠ426

ΕΝΟΙΚΙΑΖΕΤΑΙ διαμπερές **τριάρι** (70 τ.μ.) πρώτου ορόφου σε διπλοκατοικία στην περιοχή Καστελλοριζιών στην Ιξιά, χωρίς κοινόχρηστα. Άνετο πάρκιν. Πληρ. τηλ. 2241064995, 22410 62199, κιν. 6942431346.
ΜΖΤ211012

ΕΝΟΙΚΙΑΖΕΤΑΙ επιπλωμένο **διαμέρισμα** δύο δωματίων ισόγειο, με αυλή, ηλιακό θερμοσίφωνα στην Ψαροπούλα κοντά στο Πανεπιστήμιο και την Τουριστική. Πληρ. τηλ. 22410 32291.
ΜΧΡ13035

ΕΝΟΙΚΙΑΖΕΤΑΙ μονοκατοικία στον Αγ. Νικόλαο πίσω από την "Καλή Αγορά" (super market) με αυλή και κήπο. Πληρ. τηλ. 6977889873. ΜΖΤ211002

ΕΝΟΙΚΙΑΖΕΤΑΙ studio επιπλωμένο σε άριστη κατάσταση με καινούργια έπιπλα επί της οδού Κυρά της Ρω στο Ροδίνι. Πληρ. τηλ. 6945163283 ΜΖΤ201010

ΕΝΟΙΚΙΑΖΟΝΤΑΙ studios επιπλωμένα δίχωρα 40 τ.μ. με πολυκουζινάκι, AC, ηλιακό θερμοσίφωνο, ιδιωτικό πάρκιν. Πληρ. τηλ. 22410-77038, 34523, 6937007739. ΜΑΤ3715

ΕΝΟΙΚΙΑΖΕΤΑΙ διαμέρισμα 3άρι, καλής κατασκευής στην οδό Στοκχόλμης. Πληρ. τηλ. 22410 63201. ΜΖΤ201019

ΕΝΟΙΚΙΑΖΟΝΤΑΙ: α) γκαρσονιέρα, β) studios πλήρως εξοπλισμένα στο Ανω Ροδίνι επί της Στοκχόλμης 6. Πληρ. τηλ. 22410 61628, 6944410537.
ΜΖΤ070919

ΕΝΟΙΚΙΑΖΕΤΑΙ διαμέρισμα 85 τ.μ. Κομνηνών 35 β' όροφος σαλόνι-κουζίνα-μπάνιο-2 υπνοδωμάτια. Πληρ. τηλ. 6947128494.
ΜΖΤ201006

ΕΝΟΙΚΙΑΖΕΤΑΙ χώρος 85 τ.μ. για επαγγελματική στέγη στη οδό Βενετοκλέων 85 (γωνία με Στ. Καζούλη). Πληρ. τηλ. 2241029908, 22410 20970
ΜΑΤ3711(1)

ΕΝΟΙΚΙΑΖΕΤΑΙ καινούργιο διαμπερές **διαμέρισμα** α' ορόφου αποτελούμενο από 3 υπνοδωμάτια, σαλόνι-κουζίνα με εντοιχισμένες ηλεκτρικές συσκευές, ηλιακό θερμοσίφωνα και μεγάλες βεράντες επί της οδού Αντιοχείας. Πληρ. τηλ. 6974123146, 6944153714, 2241073302.
ΜΖΤ201015

ΕΝΟΙΚΙΑΖΕΤΑΙ διαμέρισμα 85 τ.μ. με δύο υπνοδ., σαλόνι, κουζίνα, wc στον 1ο όροφο επί της οδού Βασ. Ιωαννίδη αρ. 6 κάθετος Κωνσταντίνου Υδραίου. Πληρ. τηλ. 22410 73165, κιν. 6939645608. ΜΧΡ13034

Στη διασταύρωση των οδών Λεμεσσού και Παναγιώτη Ροδίου 2 (μεταξύ Άννης Μαρίας και Βενετόκλειου Γυμνασίου) **ΕΝΟΙΚΙΑΖΕΤΑΙ** ισόγειο **διαμέρισμα** 90 τ.μ. (σαλόνι-2 υπνοδωμάτια-κουζίνα-μπάνιο) κατάλληλο για κατοικία ή επαγγελματική χρήση. Το διαμέρισμα είναι πλήρης ανακαινισμένο. Πληρ. τηλ. 22410 23301, κινητό 6945003905. Ώρες 12-2 μ.μ. και 5-8 μ.μ. ΜΖΤ201007

ΕΝΟΙΚΙΑΖΟΝΤΑΙ studios επιπλωμένα με κλιματισμό και τηλεόραση, στην περιοχή Δασκάλων Παπαναστάση 10. Πληρ. τηλ. 2241029196, 6946348257.
ΜΖΤ201008

ΕΝΟΙΚΙΑΖΕΤΑΙ ισόγειο **διαμέρισμα** τριών υπνοδωματίων με αυλή, ιδιωτικό πάρκιν και εξωτερική αποθήκη, στην Ανάληψη οδός Καλαμάτας. Τιμή 450 ευρώ. Πληρ. τηλ. 6947327299.
ΜΑΠ423

ΕΝΟΙΚΙΑΖΕΤΑΙ στα Κοσκινού **ρετιρέ** υπερλούξ με αυτόνομη θέρμανση, απεριόριστη θέα, επιπλωμένο με ηλεκτρικές συσκευές και ηλιακό. Πληρ. τηλ. 22410 21927 και 6932437142. ΜΑΤ3712

ΕΝΟΙΚΙΑΖΕΤΑΙ διαμέρισμα με δύο υπνοδωμάτια στην οδό Παν. Ροδίου 83. Πληρ. τηλ. 2241028405 (από 2 μ.μ.-9 μ.μ.)
ΜΧΡ13032

ΕΝΟΙΚΙΑΖΟΝΤΑΙ στην Ιαλυσό επί της λεωφόρου πλησίον SUPER MARKET Μαρινόπουλος, επιπλωμένα δίχωρα διαμερίσματα με κήπο και πισίνα, διαθέτουν κλιματιστικό, ηλιακό, ταχυθερμοσίφωνα, πλυντήριο ρούχων, καρτοτηλέφωνο και άνετο ιδιωτικό πάρκιν. Πληρ. τηλ. 2241022328 και 6947286406
ΜΖΤ191015

ΕΝΟΙΚΙΑΖΕΤΑΙ οροφοδιαμέρισμα διαμπερές με 3 υπνοδωμάτια επί της οδού Κ. Τσαλδάρη 166 Ανάληψη κοντά στο ζαχ/στείο "Σπιτικό". Πληρ. τηλ. 22410 27836, 39456. ΜΖΤ181019

ευσταθίου
ΕΥΡΩΚΤΗΜΑΤΙΚΗ
ΚΤΗΜΑΤΟΜΕΣΙΤΙΚΟ ΓΡΑΦΕΙΟ
Εθν. Αντιστάσεως 83
Τηλ.: 22410 73819, 74917 • Κιν.: 6946 103929
Fax: 22410 38641 • e-mail: info@euroktimatiki.gr

ΜΙΣΘΩΣΕΙΣ ΚΑΤΟΙΚΙΩΝ

- **Διαμέρισμα** 80 τ.μ. στα Κοσκινού α' ορόφου **σε νεόδμητη οικοδομή** με 2 υπνοδωμάτια, σαλόνι, κουζίνα, διαθέτει κεντρική αυτόνομη θέρμανση, ηλιακό θερμοσίφωνα και ιδιωτική θεση στάθμευσης. Μηνιαία μίσθωμα. 470 ευρώ.
- **Δισμέρισμα** 130 τ.μ. περιοχή Μητρόπολης α' ορόφου, με (3) τρία υπνοδωμάτια, σαλόνι, κουζίνα, δύο μπάνια, κεντρική αυτόνομη θέρμανση, σε άριστη κατάσταση. Μηνιαίο μίσθωμα 500 ευρώ.
- **Διαμέρισμα** 96 τ.μ. επί της οδού Κένεντυ με (2) δύο υπνοδωμάτια, σαλόνι, κουζίνα, κεντρική θέρμανση και ηλιακό θερμοσίφωνα. Μηνιαίο μίσθωμα 400 ευρώ.
- **Διαμέρισμα** 105 τ.μ ., περιοχή Μόντε Σμιθ 1ου ορόφου με 3 υπνοδωμάτια, σαλόνι, κουζίνα. Διαθέτει πάρκιν, air condition, ηλιακό θερμοσίφωνα και ηλεκτρικές συσκευές. Μηνιαίο μίσθωμα 460 ευρώ.
- **Διαμέρισμα** 120 τ.μ. περιοχή στάδιο Διαγόρα με (2) δύο υπνοδωμάτια, σαλόνι, κουζίνα, θέρμανση, ηλιακός θερμοσίφωνας και νυχτερινό ρεύμα. Μηνιαίο μίσθωμα 550 ευρώ.
- **Διαμέρισμα** 45 τ.μ.επί της οδού Κένεντυ με (1) ένα υπνοδωμάτιο, σαλόνι, κουζίνα, **πλήρως επιπλωμένο**, α' ορόφου. Μηνιαίο μίσθωμα 300 ευρώ.
- **Διαμέρισμα** 70 τ.μ. περιοχή super market "ΠΑΠΠΟΥ" Ιξιά, με δύο (2) υπνοδωμάτια, σαλόνι, κουζίνα. Μηνιαίο μίσθωμα 280 ευρώ.
- **Διαμέρισμα** στα Κοσκινού α' ορόφου σε νεόδμητη οικοδομή 105 τ.μ. διαθέτει (2) δύο υπνοδωμάτια, σαλόνι, κουζίνα, ηλιακό θερμοσίφωνα, air condition. Μηνιαίο μίσθωμα 550 ευρώ
- **Διαμέρισμα** 105 τ.μ. επί της οδού Εθνικής Αντιστάσεως 1ου ορόφου με δύο υπνοδωμάτια σαλόνι, κουζίνα. Διαθέτει θέρμανση με θερμοπομπούς. Μηνιαίο μίσθωμα 400 ευρώ.
- **Διαμέρισμα** 110 τ.μ. με δύο υπνοδωμάτια β' ορόφου, στην Ανάληψη, με καταπληκτική θέα, σαλόνι, κουζίνα. Μηνιαίο μίσθωμα 450 ευρώ.
- **Διαμέρισμα** 119 τ.μ. επί της Παύλου Μελά, με (3) τρία υπνοδωμάτια, σαλόνι, κουζίνα, κήπο, κεντρική θέρμανση. Μηνιαίο μίσθωμα 450 ευρώ.
- **Διαμέρισμα** 50 τ.μ. ισόγειο, στην Παστίδα, σε νεόδμητη οικοδομή, μερικώς επιπλωμένο (ηλεκτρικές συσκευές), με αυτόνομη θέρμανση και πάρκινγκ, κήπο. Μηνιαίο μίσθωμα 300 ευρώ.
- **Μεζονέτα** 180 τ.μ. επί της οδού Καναδά με 3 υπνοδωμάτια, 3 μπάνια, σαλόνι, κουζίνα. Διαθέτει 2 τζάκια, θυροτηλεόραση, πάρκιν, αυλή, ηλιακό θερμοσίφωνο. Μηνιαίο μίσθωμα 700 ευρώ.
- **Μεζονέτα** 180 τ.μ. στην Ιαλυσό με 3 υπνοδωμάτια, σαλόνι, κουζίνα και σοφίτα, πολυτελούς κατασκευής με κεντρική αυτόνομη θέρμανση, ηλιακό θερμοσίφωνο, αυλή, πάρκιν. Μηνιαίο μίσθωμα 800 ευρώ.
- **Μονοκατοικία** 150 τ.μ. στην Παστίδα, πολυτελούς κατασκευής με (3) τρία υπνοδωμάτια, 3 μπάνια, σαλόνι, κουζίνα, αποθήκη, πάρκινγκ. Διαθέτει κεντρική θέρμανση, ηλιακό θερμοσίφωνα, τζάκι. Μηνιαίο μίσθωμα 700 ευρώ.
- **Μονοκατοικία** 150 τ.μ. στο Τσαΐρι, **επιπλωμένη**, με (3) τρία υπνοδωμάτια, σαλόνι, κουζίνα, πάρκινγκ με τηλεχειρισμό, πισίνα, κήπο, BBQ. Μηνιαίο μίσθωμα 1200 ευρώ.
- **Μονοκατοικία** 105 τ.μ. στ Άφάντου περιοχή Σούπερ Μάρκετ "Παναγιωτάς" με 3 υπνοδωμάτια, σαλόνι , κουζίνα, τζάκι, πάρκιν, με μεγάλες βεράντες. Μηνιαίο μίσθωμα 420 ευρώ.
- **Μονοκατοικία** 145 τ.μ. στον Αρχάγγελο με (3) τρία υπνοδωμάτια, σαλόνι, κουζίνα, πάρκινγκ, πάνω στον κεντρικό δρόμο. Μηνιαίο μίσθωμα 400 ευρώ.
- **Παραδοσιακή κατοικία** 236 τ.μ. στα Κοσκινού πλήρως ανακαινισμένη με 2-3 υπνοδωμάτια, σαλόνι, κουζίνα. Μηνιαίο μίσθωμα 600 ευρώ. (Διατίθεται και επιπλωμένη).
- **Παραδοσιακή κατοικία** 40 τ.μ. περιοχή Αραπάκα, με ένα υπνοδωμάτιο, σαλόνι, κουζίνα με κήπο και αυλή. Μηνιαίο μίσθωμα 250 ευρώ.
- **Γκαρσονιέρα** 40 τ.μ. επί της Ιερού Λόχου στην Ιαλυσό, α' ορόφου, σε νεόδμητη οικοδομή. Μηνιαίο μίσθωμα 220 ευρώ
- **Γκαρσονιέρες** 40 τ.μ., πλήρως επιπλωμένες πολυτελούς κατασκευής στο Φαληράκι Μηνιαίο μίσθωμα 240 ευρώ.
- **Γκαρσονιέρες-studios** στη Ιξιά πλήρως επιπλώμενα με μηνιαίο μίσθωμα 300 και 275 ευρώ αντίστοιχα.
- **Studios** πλήρως επιπλωμένα στις Καλυθιές, κοντά στην Εθνική οδό Ρόδου-Λίνδου. Μηνιαίο μίσθωμα 230 ευρώ.
- **Studios** πλήρως επιπλωμένα επί της Ρόδου-Λίνδου. Μηνιαίο μίσθωμα 280 ευρώ.
- **Studios** στα Κοσκινού πλήρως επιπλωμένες με μεγάλη αυλή με γκαζόν με πανοραμική θέα. Μηνιαίο μίσθωμα 200 ευρώ.

ΧΠ401/2029

The Real Estate Leaders
RE/MAX
Τα νέα μας γραφεία στο 5ο χλμ Ρόδου - Λίνδου από 1η Νοεμβρίου
RE/MAX
Outstanding Agents.
Outstanding Results.
• Αγοραπωλησίες - Ενοικιάσεις ακινήτων
• Με σοβαρότητα και επαγγελματισμό
• Στη Ρόδο, σε όλη την Ελλάδα
και για κάθε γωνιά του κόσμου
Ζητούνται συνεργάτες
RE/MAX EXCLUSIVE RE/MAX EXPRESS
REMAX EXPRESS: Εθνάρχου Μακαρίου 45 (στοά Ροίκου, ημιόροφος)
Τηλ: 22410 43730 - 1. fax: 22410 73200 • www.remax.gr • e-mail: info@remaxexpress.gr
ΑΕ740

ΚΤΗΜΑΤΟΜΕΣΙΤΙΚΟ ΓΡΑΦΕΙΟ
ΖΑΦΕΙΡΗΣ Μ. ΚΑΡΑΓΙΑΝΝΗΣ Δ. Ο.Ε.

Πωλήσεις ακινήτων. Τηλ. (2241060380-60381)
17.30-20.30 μ.μ. Δευτέρα-Παρασκευή
Fax: 2241060380 • e-mail: zafkar@hellasnet.gr

• **Κατοικίες**
- Εξοχική κατοικία 50 τ.μ. (υπό ανέγερση) εντός οικοπέδου 440 τ.μ. στην περιοχή Κολυμπίων
- Εξοχική κατοικία 70 τ.μ. (υπό ανέγερση) εντός οικοπέδου 500 τ.μ. στην περιοχή Κολυμπίων
- Επαγγελματική στέγη επί της Ρόδου-Λίνδου περιοχή Κολυμπίων (εστιατόριο)

• **Ξενοδοχειακό συγκρότημα**
- Ημιτελής σε μπετά ξενοδοχειακό συγκρότημα Α' κατηγορίας εντός οικοπέδου 22.400 τ.μ.

• **Οικόπεδα**
- Εντός οικισμού στον Δήμο Αφάντου 2000 τ.μ.
- Στον Δήμο Αφάντου 520 τ.μ. με άδεια οικοδομής 53 τ.μ.
- Στον Δήμο Αφάντου 1000 τ.μ. επί της εθνικής οδού Ρόδου-Λίνδου
- Στον Δήμο Αφάντου 866 τ.μ. επί της εθνικής οδού Ρόδου-Λίνδου
- Εντός οικισμού στην Παστίδα 2000 τ.μ.
- Στην παραλία Αφάντου 2125 τ.μ. 200 τ.μ. από την θάλασσα δικαίωμα δόμησης Σ.Δ. 100 τ.μ.

• **Αγροτεμάχια**
- Στην περιοχή Κολυμπίων αγροτεμάχια 10.200 τ.μ. (πανοραμική θέα)
- Στην περιοχή Κολυμπίων αγροτεμάχιο 4.969 τ.μ.
- Στην περιοχή Ψίνθου αγροτεμάχιο 22.400 τ.μ.
- Στην περιοχή Ψίνθου αγροτεμάχιο 19.840 τ.μ.
- Στην περιοχή Τραπεζία αγροτεμάχιο 5.800 τ.μ.
- Στον Δήμο Αφάντου αγροτεμάχιο 6.120 τ.μ.
- Στον Δήμο Αφάντου αγροτεμάχιο 11.520 τ.μ.
- Στον Δήμο Αφάντου το 1/2 αγροτεμαχίου 5.080 τ.μ. με ελαιόδεντρα
- Στον Δήμο Αφάντου 7500 τ.μ. αγροτεμάχιο

ΧΠ2499

ΕΝΟΙΚΙΑΣΕΙΣ

συνέχεια από την προηγούμενη

ΕΝΟΙΚΙΑΖΕΤΑΙ διαμέρισμα με τρία υπνοδωμάτια, σαλόνι, χώλ, κουζίνα, ηλιακό ατομική θέρμανση, κατάλληλο και για επαγγελματική χρήση. Πληρ. τηλ. 22410 90477, κιν. 6945102642.
MZT181020

ΣΑΣ ΕΝΔΙΑΦΕΡΕΙ!!!
ΠΩΛΕΙΤΑΙ
Ή ΕΝΟΙΚΙΑΖΕΤΑΙ
(ΑΠΟ ΙΔΙΟΚΤΗΤΗ)

Ισόγειος χώρος στεγασμένης επιφανείας 1.350 τ.μ. και 500 τ.μ. αυλή.
Είναι κατάλληλος για όλες τις χρήσεις *(κυρίας χρήσεως και υγειονομικού ενδιαφέροντος)* χωρίς κολώνες και ύψος 7 μέτρα με θέα την θάλασσα.
Πρόσβαση για κάθε τύπου τροχοφόρο και απεριόριστο πάρκιν.
Ευρίσκεται στο Εμπορικό Κέντρο Πανάγου επί της Γ. Σεφέρη 108 πλησίον του νέου νοσοκομείου.

Πληρ. τηλ. 6932612032

ΧΠ499

ΚΤΗΜΑΤΙΚΕΣ ΣΥΝΑΛΛΑΓΕΣ ΡΟΔΟΥ
ΓΙΑΝΝΗΣ ΚΩΤΗΣ
Πληρ. τηλ. 2241060507, 6947665081

ΠΩΛΟΥΝΤΑΙ

1. Σωτήρος 100 τ.μ. **Τιμή ευκαιρίας**
2. Αισχίνης 87 τ.μ. ισόγειο. **Τιμή ευκαιρίας**
3. Αισχίνης 87 τ.μ. 1ος όροφος. **Τιμή ευκαιρίας**
4. Κορίνθου 80 τ.μ. 2005 κατασκευή ετοιμοπαράδοτο λουξ κατασκευής. **Τιμή ευκαιρίας**
5. Κορίνθου 87 τ.μ. 2005 κατασκευή λουξ. **Τιμή ευκαιρίας**
6. Στέλιου Κωτιάδη 50 τ.μ. 2005 κατασκευή. **Τιμή ευκαιρίας**
7. Στέλιου Κωτιάδη 80 τ.μ. λουξ κατασκευής 2005, **Τιμή ευκαιρίας**
8. Μιχαήλ Πετρίδη 117 τ.μ. ρετιρέ 2005 κατασκευή λουξ. **Τιμή ευκαιρίας**
9. Ροδίνι 90 τ.μ. λουξ κατασκευής 2005. **Τιμή ευκαιρίας**
10. Ροδίνι 50 τ.μ. λουξ κατασκευής 2005. **Τα διαμερίσματα είναι συγκεκριμένα. Προλάβετε γίνονται ευκολίες, δάνεια δεκτά.**

ΑΕ859

ευσταθίου ΕΥΡΩΚΤΗΜΑΤΙΚΗ
ΚΤΗΜΑΤΟΜΕΣΙΤΙΚΟ ΓΡΑΦΕΙΟ

Εθν. Αντιστάσεως 83 • Τηλ.: 22410 73819, 74917
Κιν.: 6944 374546, 6945 292030 • Fax: 22410 38641
info@euroktimatiki.gr

ΟΙΚΟΠΕΔΑ ΣΤΙΣ ΚΑΛΥΘΙΕΣ

με εξαιρετική θέα στο Φαληράκι

4.000 τ.μ. / 2.000 τ.μ.
Από 80.000 € έως 150.000 €

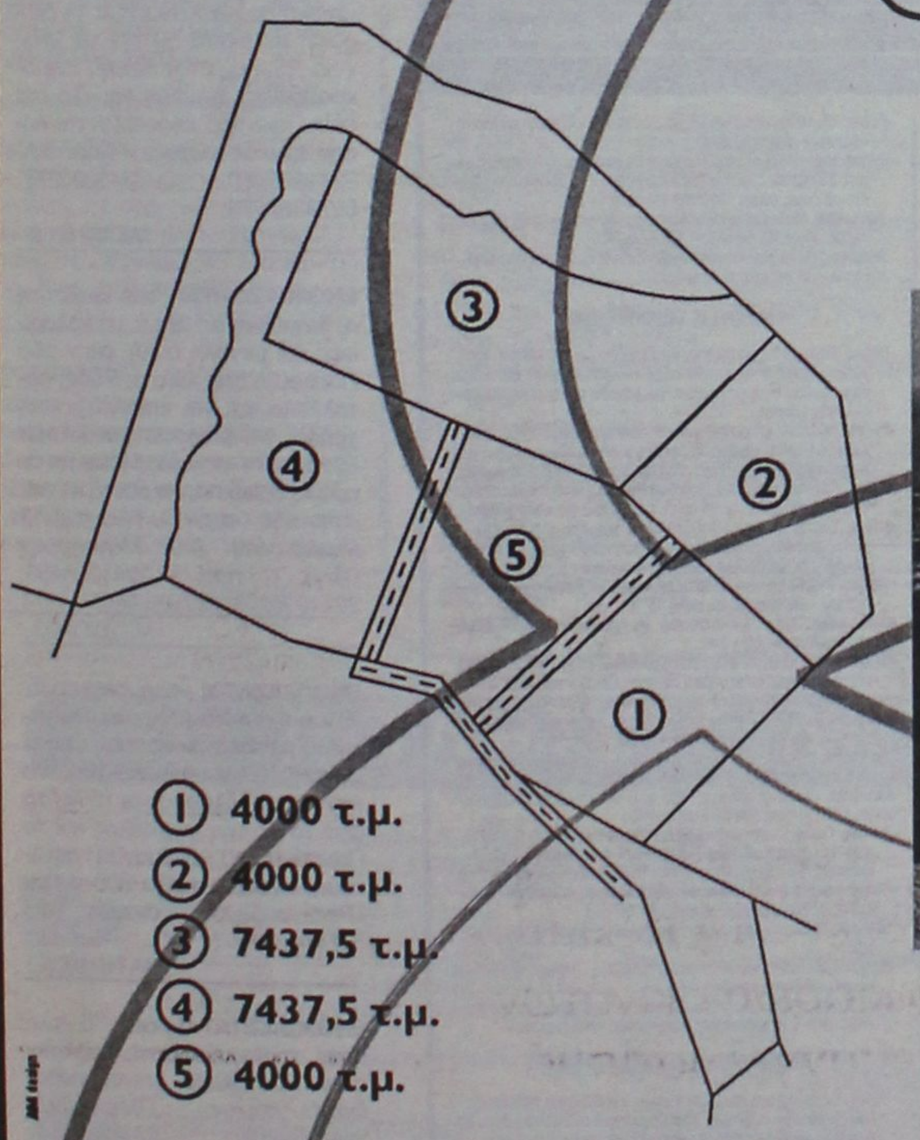

① 4000 τ.μ.
② 4000 τ.μ.
③ 7437,5 τ.μ.
④ 7437,5 τ.μ.
⑤ 4000 τ.μ.

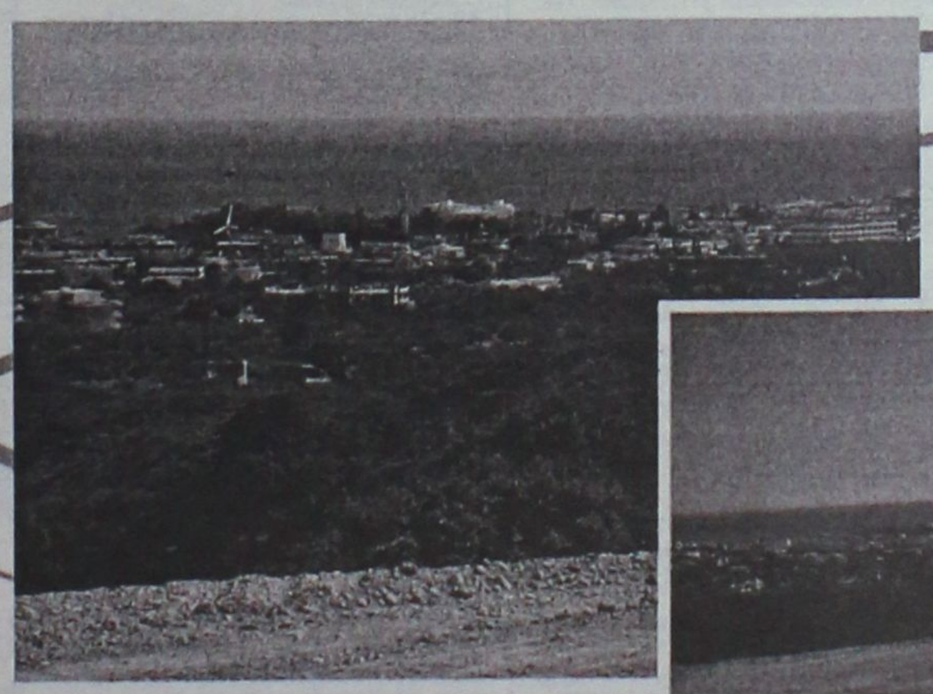



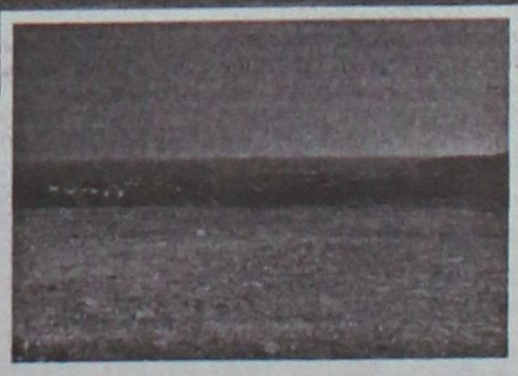

Αποκλειστική διάθεση

- Άμεσα Οικοδομήσιμα
- Οριοθετημένα
- Με άδεια Οικοδομής
- Με πρόσβαση πλάτους 6m

ΧΠ401/2029

ΕΝΟΙΚΙΑΣΕΙΣ

συνέχεια από την προηγούμενη

ΕΝΟΙΚΙΑΖΕΤΑΙ στα Μαριτσά καινούργιο **δυάρι** (55 τ.μ.), πλήρως επιπλωμένο. Πληρ. τηλ. 2241048195 (μετά τις 14.00)
ΜΧΡ13017

ΕΝΟΙΚΙΑΖΟΝΤΑΙ ΕΠΙ ΤΗΣ ΚΟΔΡΙΓΚΤΩΝΟΣ ΠΛΗΣΙΟΝ ΣΤΑΔΙΟΥ ΔΙΑΓΟΡΑ ΕΠΙΠΛΩΜΕΝΑ ΔΙΑΜΕΡΙΣΜΑΤΑ. ΓΙΑ ΧΕΙΜΕΡΙΝΗ ΠΕΡΙΟΔΟ Ή ΚΑΙ ΓΙΑ ΜΙΚΡΟΤΕΡΟ ΔΙΑΣΤΗΜΑ. ΠΛΗΡ. ΤΗΛ. 2241031756
ΜΑΤ3625

ΕΝΟΙΚΙΑΖΟΝΤΑΙ με το μήνα ή την ημέρα **δωμάτια ξενοδοχείου** στο κέντρο της πόλης (πίσω από το Grand Hotel) για φοιτητές, καθηγητές, στρατιωτικούς κ.λπ. Το κάθε δωμάτιο είναι επιπλωμένο, με ψυγείο, τηλεόραση, τηλέφωνο, προσωπική τουαλέτα με μπανιέρα ή ντους. Στο σαλόνι λειτουργεί κουζίνα (με ελληνικά φαγητά) και καφέ μπαρ με μεγάλη τηλεόραση και δορυφορικά. Στην τιμή περιλαμβάνονται ιματισμός, εβδομαδιαίος καθαρισμός δωματίου, θέρμανση, ηλεκτρισμός και νερό. Τιμή μηνιαίως 220 ευρώ. Πληρ. τηλ. 2241036635, 6973872834
ΜΧΡ151015

ΕΝΟΙΚΙΑΖΕΤΑΙ τριάρι στην Ανάληψη γωνιακό στον α' όροφο απέναντι από το καφέ Απόλαυση και το 16ο δημοτικό με εντοιχισμένη κουζίνα, τζάκι και 10 τ.μ. τζαμαρία. Πληρ. τηλ. 2241065969, 6945140414, 6972607010
ΜΖΤ151011

ΕΝΟΙΚΙΑΖΟΝΤΑΙ στο Φαληράκι με το μήνα ή την ημέρα **δωμάτια** δίχωρα (38 τ.μ.) και μονόχωρα (28 τ.μ.) από 2 έως 4 κλίνες. Προνομιούχος θέση. Εξαιρετική θέα. Εξοπλισμός κουζίνας πλήρης και air condition, τηλεόραση, τηλέφωνο, ζεστό νερό όλο το χρόνο, πάρκιν, φιλικό περιβάλλον, ησυχία, ασφάλεια κατάλληλο για στρατιωτικούς, εκπαιδευτικούς, δημ. υπαλλήλους. Πληρ. τηλ. 2241085713
ΜΖΤ141018

ΕΝΟΙΚΙΑΖΕΤΑΙ μεζονέτα 180 τ.μ. στην Ιαλυσό τριώροφη: Πρώτος όροφος σαλόνι ενιαίο με κουζίνα, τζάκι, wc. Δεύτερος όροφος, τρεις κρεβατοκάμαρες, μπάνιο. Τρίτος όροφος, σοφίτα με κτιστό κρεβάτι. Αυτονομία θέρμανσης, boiler, διπλά τζάμια, σίτες, ηλιακό. Αυλή με κήπο, χώρο πάρκιν, ψησταριά. Πληρ. τηλ. 6944613613, 6944252525.
ΜΑΠ425

ΚΡΕΜΑΣΤΗ. ΕΝΟΙΚΙΑΖΟΝΤΑΙ καινούργια **διαμερίσματα** επιπλωμένα και μη, δυάρια, τριάρια, στούντιο. Με διπλά τζάμια και ρολά και μεγάλες βεράντες μέσα σε μεγάλο κήπο με πάρκιν, χωρίς κοινόχρηστα κοντά στα σχολεία και τη θάλασσα. Πληρ. τηλ. 6946671053, 2241094822
ΜΖΤ141009

ΕΝΟΙΚΙΑΖΕΤΑΙ: ημιυπόγεια **γκαρσονιέρα** 40 τ.μ. στο Ροδίνι επιπλωμένη, με όλο τον εξοπλισμό του σπιτιού σε πολύ καλή κατάσταση. Τιμή ενοικίου 270 ευρώ, συμπεριλαμβανόμενο και το νερό. Με θέρμανση, χωρίς κοινόχρηστα. Πληρ. κ. Ρένα, τηλ. 6937016699.
ΜΖΤ141025

ΕΝΟΙΚΙΑΖΟΝΤΑΙ δύο συνεχόμενα καταστήματα στο κέντρο των Καλυθιών 40 τ.μ. έκαστο. Μπορούν να ενοικιασθούν μεμονωμένα ή και τα δύο μαζί. Πληρ. τηλ. 2241028568, 6938230919.
ΜΖΤ121009

ΕΝΟΙΚΙΑΖΟΝΤΑΙ ισόγειοι **χώροι** πλακόστρωτοι με ρεύμα, νερό και WC 60 τ.μ. και 40 τ.μ. κατάλληλοι για βιοτεχνίες, γραφεία, ιατρεία ή ακόμη και γκαράζ αυτοκινήτου με τηλεκατευθυνόμενη γκαραζόπορτα. Οδός Ολύμπου Καρπάθου και Καζαντζάκη. Πληρ. τηλ. 2241024584, 6934578670, 6945796878
ΜΖΤ081006

ΕΝΟΙΚΙΑΖΕΤΑΙ διαμέρισμα 3άρι 80 τ.μ. στην οδό Καναδά στον β' όροφο (δίπλα στα έπιπλα Γεωργαρά) με ντουλάπες - ηλιακός. Πληρ. τηλ. 2241073992, 6976991660
ΜΖΤ071096

ΕΝΟΙΚΙΑΖΕΤΑΙ νεόκτιστο ισόγειο **διαμέρισμα** στην οδό Βιέννης 17, Ροδίνι, 85 τ.μ., χωρίς κοινόχρηστα, ενοίκιο 500 ευρώ, αλλοδαποί αποκλείονται. Πληρ. τηλ. 6946552222, από 09.00 έως 13.00.
ΜΖΤ201011

ΣΤΟ ΠΑΡΑΔΕΙΣΙ **ΕΝΟΙΚΙΑΖΟΝΤΑΙ**: α) ισόγειο **κατάστημα** 50 τ.μ. επί της Λεωφ. Δημοκρατίας αριθμ. 47, β) **διαμέρισμα** 50 τ.μ. στον α' όροφο επί της Λεωφ. Δημοκρατίας και Κανάρη 1, γ) διώροφη **μεζονέτα** 50 τ.μ. με υπόγειο 25 τ.μ. στην λεωφ. Δημοκρατίας και Κανάρη 1α. Τα πιο πάνω ακίνητα ενοικιάζονται και σαν ενιαίος χώρος. Πληρ. τηλ. 2241025450, 2241020277, 6979357878
ΜΖΤ071002

ΕΝΟΙΚΙΑΖΟΝΤΑΙ από ιδιοκτήτη α) **διαμέρισμα** 119 τ.μ. με καλοριφέρ και μεγάλη αυλή, στην οδό Παύλου Μελά 45 στη Ρόδο, κατάλληλο και για επαγγελματική χρήση, β) **διώροφο κατάστημα** 53 τ.μ. στο ισόγειο, 51 τ.μ. στον πρώτο όροφο και βεράντα 31 τ.μ. στην οδό Γεωργίου Λέοντος 13 (κοντά στο Ξεν. Μανούσος). Πληρ. τηλ. 2241025450, 2241020277, 6979357878
ΜΖΤ071003

ΕΝΟΙΚΙΑΖΕΤΑΙ νεοανακαινισμένο lux **τριάρι** 75 τ.μ. οροφοδιαμέρισμα ρετιρέ 2ου ορόφου με βεράντες 40 τ.μ. καταπληκτική θέα κοντά στη θάλασσα και 10 λεπτά από το κέντρο της πόλης και το Πανεπιστήμιο, θέρμανση αυτόνομη. Τιμή ενοικίου 600 ευρώ. Μόνο σοβαρές προτάσεις τηλ. 6973495230
ΜΑΤ3549(1)

ΕΝΟΙΚΙΑΖΕΤΑΙ τριάρι 70 τ.μ. στην περιοχή Καστελλοριζιών στην Ιξιά, χωρίς κοινόχρηστα, άνετο πάρκιν. Πληρ. τηλ. 2241064995, 2241062139, 6942431346
ΜΖΤ041024

ΕΝΟΙΚΙΑΖΟΝΤΑΙ Α) ΔΙΑΜΕΡΙΣΜΑ ΙΣΟΓΕΙΟ ΕΠΙΠΛΩΜΕΝΟ ΔΥΑΡΙ ΜΕ ΒΕΡΑΝΤΑ, Β) STUDIO ΝΕΑΣ ΚΑΤΑΣΚΕΥΗΣ ΙΣΟΓΕΙΑ ΣΤΗΝ ΙΑΛΥΣΟ 50 Τ.Μ. ΕΝΟΣ ΥΠΝΟΔΩΜΑΤΙΟΥ, ΚΟΥΖΙΝΑΣ ΚΑΙ ΜΠΑΝΙΟΥ. ΠΛΗΡ. ΤΗΛ. (22410)96626, 94356
ΜΖΤ290911



ΚΤΗΜΑΤΟΜΕΣΙΤΙΚΟ ΓΡΑΦΕΙΟ

ΑΙΓΑΙΟΚΤΗΜΑΤΙΚΗ

ΕΠΙΛΕΓΜΕΝΕΣ ΠΡΟΤΑΣΕΙΣ ΑΚΙΝΗΤΩΝ

- 44 τ.μ. καινούργιο Ιαλυσό 85.000 ευρώ
- 50 τ.μ. Ρετιρέ Αγ. Νικόλαος 50.000 ευρώ
- 70 τ.μ. καινούργιο Ιαλυσο 120.000 ευρω.
- 70 τ.μ. μονήρες με οικ.δο εξτρα δόμηση Αρχάγγελο 94.000 ευρω.
- 77 τ.μ. καινούργιο Καρακόνερο 135.000 ευρώ.
- 80 τ.μ. Αγ. Νικόλαος 95.000 ευρω
- 86 τ.μ. (3 υπν.) καινούργιο Ιαλυσό 150.000 ευρω.
- 89 τ.μ. καινούργιο Μηζέια 165.000 ευρώ.
- 95 τ.μ. μεπίνο Ιαλυσος 90.000 ευρω
- 100 τ.μ. μονήρες 4 ετών 500 τ.μ. οικ.δο στην Ιαλυσό 300.000 ευρώ (ΔΔ)
- 108 τ.μ. (3 υπν.) β' ορ. με θέα Δασκάλους 190.000 ευρώ
- 117 τ.μ. καινούργιο ρετιρέ Αραπάκι 200.000 ευρω
- 120 τ.μ. μονήρες Π. Πόλη Ρολόι 145.000 ευρω
- 129 τ.μ. καινούργιο (3 υπν.) κοντά Αραπάκι 215.000 ευρω.
- 134 τ.μ. μονήρες καινούργιο (4 υπν.) Γεννάδι 190.000 ευρω.
- 236 τ.μ. μονοκατοικία Θολό σε 2.174 τ.μ. οικ.δο με έξτρα Σ.Δ. 764 τ.μ. 264.000 ευρω
- 265 τ.μ. μεζ/τα (10 ετων) σε 2 στρ. Τσαϊρι 265.000 ευρω (ΔΔ)
- 2 οικοδομικές μερίδες οικ/κου συν/σμου ΑΥΤΟΣΤΕΓΑΣΗΣ και 1 μερίδα ΑΠΟΛΛΩΝ/ΒΑΚΧΟ/

ΕΚΤΟΣ ΑΥΤΩΝ ΤΩΝ ΑΚΙΝΗΤΩΝ ΔΙΑΘΕΤΟΥΜΕ ΜΕΓΑΛΗ ΠΟΙΚΙΛΙΑ ΣΕ ΔΙΑΜ/ΤΑ (ΜΕΤ/ΝΑ-ΚΑΙΝΟΥΡΓΙΑ) ΣΤΙΣ ΚΑΛΥΤΕΡΕΣ ΤΙΜΕΣ ΤΗΣ ΑΓΟΡΑΣ-ΟΙΚ/ΔΑ ΚΑΙ ΕΝΟΙΚΙΑΣΕΙΣ ΑΚΙΝΗΤΩΝ - ΑΝΤΙΠΑΡΟΧΕΣ

ΡΕΝΑ ΒΑΖΟΥΚΟΥ ΚΑΙ ΣΥΝΕΡΓΑΤΕΣ
(ΜΕΣΙΤΗΣ ΑΣΤΙΚΩΝ ΣΥΜΒΑΣΕΩΝ)
ΔΙΕΥΘ. ΓΡΑΦΕΙΟΥ ΔΗΜ. ΘΕΟΔΩΡΑΚΗ 3
10-1 το πρωί καθημερινά και 6.30-9 απ/μα
Τηλ. (22410) 22943-28838 FAX: 28838, κιν. 6945466773
email.vazoukou@acn.gr
ΧΠ851

ΠΩΛΟΥΝΤΑΙ

1. **ΜΟΝΟΚΑΤΟΙΚΙΕΣ** στην Παστίδα 80 τ.μ., 120 τ.μ., 133 τ.μ., 160 τ.μ. σε ανεξάρτητο οικόπεδο.
2. **ΔΙΑΜΕΡΙΣΜΑ** λούξ κατασκευής στην Στοκχόλμης (Ροδίνι) 120 τ.μ.

Πληρ. τηλ. 6932584374, 22410 69984
ΜΑΠ3781(Γ)

ΓΙΑΝΝΗΣ ΝΙΚΟΛΙΔΑΚΗΣ
Μηχανολόγος-Μηχανικός
Γαλλίας 12-Ρόδος • τηλ. (22410)22291, 35103

ΠΩΛΟΥΝΤΑΙ

- Επί της οδού **Κων. Υδραίου** (πλησίον Ρόδου - Λίνδου) πολυτελή **διαμερίσματα** με απεριόριστη θέα, ιδιωτικούς χώρους parking και αποθήκες 90 τ.μ. και 126 τ.μ.
- Επί της οδού **Καθοπούλη** (Νιοχώρι) **αποθήκη** 222 τ.μ., **κατάστημα** 59 τ.μ. με πατάρι 15 τ.μ., **διαμερίσματα** από 45 τ.μ. έως 58 τ.μ.

ΧΠ2675

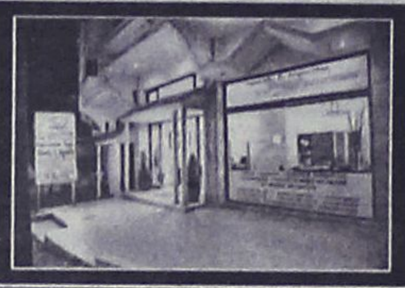

Mediterranean
Real Estate Agency
Κτηματομεσιτικό γραφείο
ΗΡΑΚΛΗΣ Δ.ΧΟΡΟΖΙΔΗΣ
Μεσίτης & Σύμβουλος επενδύσεων Ακίνητης Περιουσίας

Σύμβουλοι και φίλοι για μια ζωή!

www.dodecaneserealestate.com

ΠΩΛΗΣΕΙΣ - ΜΙΣΘΩΣΕΙΣ ΑΚΙΝΗΤΩΝ

Πωλήσεις Μονοκατοικιών- Μεζονέτων

-Καλυθιές. Μεζονέτα 2 επιπέδων, 130 τμ, 3 υ/δ, 2 wc, αυλή, πάρκιν, κεντρική θέρμανση, σε ήσυχη περιοχή
-Αφάντου. Μεζονέτα υπερπολυτελούς κατασκευής 230τμ με 70τμ βεράντες, 4υ/δ, 3 μπάνια.
-Αφάντου. Μεζονέτα υπερπολυτελούς κατασκευής 211 τμ με 50τμ βεράντες, 3 υ/δ, 3 μπάνια.
-Αφάντου. Μονοκατοικία 75 τμ, με 2 υ/δ, και ενιαίο χώρο κουζίνας-καθιστικού με τζάκι.Διαμορφωμένοι εξωτερικοί χώροι 800 τμ με ανεξάρτητο σπιτάκι 25 τμ στον κήπο. 300 μ από την θάλασσα.
- Καλύμπια. Πωλούνται νεόδμητες μεζονέτες 107 τμ η κάθε μία, ιδιαίτερης αισθητικής πλήρως εξοπλισμένες, με ή χωρίς πισίνα, κήπο, πάρκιν, μεγάλες βεράντες, 380 μ από τη θάλασσα.
-Αρχάγγελος. Μεζονέτες 108 τμ η κάθε μία, στα μπετά,σε ήρεμη περιοχή, με απεριόριστη θέα.
-Λάρδος. Πωλούνται 2 ανεξάρτητες κατοικίες συνολικής επιφάνειας 350 τμ, με διαρρύθμιση κατάλληλη και για ενοικιαζόμενα στούντιος
-Γεννάδι. Μεζονέτες 117 τμ με διαμορφωμένους εξωτερικούς χώρους (πισίνα, χωρο αθλοπαιδιών, κιόσκι, πάρκιν) με θέα τη θάλασσα.
-Κανδυλί. Μεζονέτα στα μπετά, 130 τμ και 65 τμ υπόγειο, σε οικόπεδο 1600 τμ.
-Κανδυλί. Μεζονέτα 3 επιπέδων,συνολικής επιφάνειας 270 τμ, στο σοβατίσματα. Έκταση 1,470 τμ.
- Κανδυλί. Μεζονέτα 120 τμ, στα μπετά, σε οικόπεδο 2067 τμ.
- Κανδυλί. Μεζονέτα 120 τμ, στα μπετά, σε οικόπεδο 1480 τμ.
- Κανδυλί. Μεζονέτα 120 τμ, στα μπετά, σε οικόπεδο 639 τμ.
- Κανδυλί. Μεζονέτα 120 τμ, στα μπετά, σε οικόπεδο 620 τμ.
-Ιαλυσός Στην περιοχή Σωτήρος σε ήσυχη τοποθεσία, πωλείται μεζονέτα 200 τμ υπερπολυτελούς κατασκευής.
-Ιαλυσός Στην περιοχή Σωτήρος σε ήσυχη τοποθεσία, πωλείται ημιτελής 3όροφος μεζονέτα 290 τμ.
-Κρεμαστή. Μονοκατοικία 100 τμ σε οικόπεδο 132 τμ, 3 υ/δ, πλήρως ανακαινισμένη, σε κεντρικό σημείο, με υπόλοιπο δόμησης (αέρας).
-Παστίδα. Περιοχή Κήποι διώροφη κατοικία υπερπολυτελούς κατασκευής, υπερυψωμένο ισόγειο 150 τμ, 3 υ/δ, 2 μπάνια, σαλόνι, κουζίνα, τζάκι, μεγάλα μπαλκόνια. Α' όροφος 112 τμ, 3 υ/δ, 2 μπάνια, σαλόνι, κουζίνα, τζάκι, μεγάλα μπαλκόνια,απεριόριστη θέα, υπέροχα διαμορφωμένοι εξωτερικοί χωροι σε μεγάλο οικόπεδο.
-Παστίδα. Υπερπολυτελής 2όροφη μονοκατοικία 482τμ σε οικόπεδο 4.200τμ, ιδιαίτερου αρχιτεκτονικού σχεδιασμού, με 4 υ/δ, σαλόνι, κουζίνα υψηλής αισθητικής, 4 μπάνια, αποθήκη, κεντρικό σύστημα κλιματισμού φύξης-θέρμανσης, διαμορφωμένο και δεντροφυτεμένο εξωτερικό χωρο, μεγάλες βεράντες απέραντη θέα.
-Παραδείσι. Πωλείται οικοδομή αποτελούμενη από 2 ισόγεια διαμερίσματα συνολικής επιφάνειας 238 τμ στα μπετά και ημιυπόγειες αποθήκες συνολικής επιφάνειας 238 τμ Υπόλοιπο δόμησης και άδεια για 195 τμ (α ορόφου).
- Δαματριά. Νεόδμητη μεζονέτα 100τμ.διαμορφωμένη σε 3 διαφορετικά επίπεδα με απέραντη θέα.
-Θεολέγος. 2 όροφη μονοκατοικία 120 τμ σε οικόπεδο 4700 τμ. 60μ από τη θάλασσα με απέραντη θέα.

Πωλήσεις Διαμερισμάτων

-Ρόδος. Στο Ροδίνι στην οδό Σμύρνης και μονής Καλόπετρας, σε ήσυχη τοποθεσία, πωλούνται διαμερίσματα α ορόφου, β ορόφου και ρετιρέ, 2 υ/δ 80 τμ, και 3 υ/δ 99 τμ. Νεοδμητα και παραδοτέα πλήρως εξοπλισμένα.
-Ρόδος. Επί της Ρόδου- Λίνδου διαμέρισμα 3ου ορόφου 3 υ/δ.
- Ρόδος. Στο κέντρο της πόλης επί της Διλμπεράκη πωλείται διαμέρισμα 90 τμ, β ορόφου, πλήρως ανακαινισμένο.
-Ρόδος. Στο Καρακόνερο πωλείται υπερυψωμένο ισόγειο 101 τμ μεταχειρισμένο 3 υ/δ.
-Ρόδος. Επί της Πατριάρχου Αθηναγόρα, πωλείται μεταχειρισμένο διαμέρισμα 75 τμ.
-Ιαλυσός. Έξοδος Σωτήρος διαμέρισμα 115 τμ 2ου ορόφου, 3 υ/δ, μεγάλο σαλόνι, κουζίνα, μικρή αποθήκη θερμοσιμπούς.
-Αφάντου. Σε κεντρικό σημείο, διαμέρισμα 2ου ορόφου 75 τμ σε νεόδμητη πολυκατοικία,2υ/δ,σαλοτραπεζαρία,κουζίνα,μπάνιο.

Πωλήσεις Ξενοδοχειακών μονάδων

-Αφάντου. Σε ύψωμα με πανοραμική θέα, πωλείται ξενοδοχειακή μονάδα Που αποτελείται από: 1) 37 δωμάτια (80 κλίνες). 2) 12 δωμάτια ημιτελή (24 κλίνες). 3) Δόμηση για επιπλέων 22 δωμάτια (44 κλίνες). Σύναλο 148 κλίνες. 4) Πισίνα, σνακ μπαρ, εστιατόριο.

Πωλήσεις Παραδοσιακών κατοικιών

- Ρόδος. Νιοχώρι, 2όροφο παλαιό αρχοντικό 200 τμ, ανακαινισμένο, ιδιαίτερης αρχιτεκτονικής με τζάκι, βοτσαλωτά δάπεδα και με υπέροχα διαμορφωμένους εξωτερικούς χώρους 250 τμ.Υπόλοιπο δόμησης 90 τμ.
-Παλιά πόλη. 3όροφη παραδοσιακή κατοικία 95τμ, 3υπν/τίων καινούρια κουζίνα και μπάνιο,πλήρως ανακαινισμένο.
-Παλιά πόλη. 2όροφη παραδοσιακή κατοικία 350τμ σε κεντρικό σημείο.Στο ισόγειο έχει και κατάστημα για οποιαδήποτε χρήση.
-Παλιά πόλη. Επί της Μενεκλέους πωλείται παραδοσιακή κατοικία 99 τμ, με αυλή, κατάλληλο και για επαγγ. χρήση
-Αφάντου. Παραδοσιακή καμάρα 79τμ σε οικόπεδο 94τμ σε καλή κατάσταση.
- Κοσκινού. Παραδοσιακή καμάρα 235 τμ με βεράντα 25 τμ, βοτσαλωτά δάπεδα, τζάκι και ξύλινη σοφίτα για χρήση υ/δ. Το παραδοσιακό και το μοντέρνο σε τέλεια αρμονία.
- Κοσκινού. Πωλείται ανακαινισμένη παραδοσιακή κατοικία 110 τμ, με αυλή 10 τμ, με εσωτερικά επίπεδα διαμορφωμένα σε υ/δ.
- Κοσκινού. Γωνιακή παραδοσιακή κατοικία (καμάρα) 110 τμ με ανεξάρτητη κουζίνα, και αυλή 10 τμ. Επιπλωμένη με όλο τον παραδοσιακό εξοπλισμό.
-Κοσκινού. Πωλείται παραδοσιακή κατοικία πλήρως ανακαινισμένη. 75 τμ καθαρού χώρου και σύνολο με τους εξωτερικούς 103 τμ.
- Μαλώνα. Νεόδμητη παραδοσιακή κατοικία 95 τμ με μεγάλη αυλή με πέργκολα, τζάκι,κλιματισμό,ηλεκτρ.συσκευές και επιπλωμένη.
-Μαλώνα. Παραδοσιακή καμάρα 60 τμ με αυλή σε κεντρικό σημείο.
-Μαλώνα. Παραδοσιακή κατοικία 70 τμ σε καλή κατάσταση.
- Λάερμα Παραδοσιακή κατοικία 70 τμ και 30 τμ υπόλοιπο οικοπέδου.
- Βάτι. Πωλείται παραδοσιακή κατοικία 70 τμ με αυλή 75 τμ.
- Σορωνή Παραδοσιακή κατοικία 110 τμ και 30 τμ αυλή.
- Σύμη. Παραδοσιακή νεοκλασική 2όροφη κατοικία 150τμ σε πολύ καλή κατάσταση σε κεντρικό σημείο της Σύμης,με δρόμο.
- Σύμη. Σε κεντρικό σημείο , παραδοσιακή κατοικία 95τμ , αυλή 15τμ. Με δρόμο.
- Σύμη. Στο κέντρο της Σύμης περιοχή καταρράκτης, πωλείται παραδοσιακή κατοικία 70 τμ με πέτρινη αυλή και μικρό οικόπεδο με υπόλοιπο δόμησης.
- Σύμη. Στην περιοχή «Αγίας τριάδος» κάτω από την Παναγία την Πειραιωτισσα , πωλείται παραδοσιακή κατοικία, σε άριστη κατάσταση, 2 διαματίων, με 2 αυλές, συνολικής επιφάνειας 110 τμ, κοντά σε δρόμο και θέα Πέδι και Γιαλό.
-Σύμη. Περιοχή Καταρράκτης στο ύψωμα πωλείται διόροφη παραδοσιακή κατοικία 80 τμ, με οικόπεδο 140 τμ δίπλα με δόμηση.

Πωλήσεις Οικοπέδων- Αγροτεμαχίων

- Ρόδος.180τμ με μεγάλο συντελεστή δόμησης στο Νιοχώρι(οδός Διλμπεράκη).
-Ρόδος. Επί της Ρόδου- Λίνδου (μετά το Rhodos gold Βογιατζής) πωλείται οικόπεδο 20,000 τμ ιδιαίτερης προβολής, κατάλληλο για κάθε χρήση.
-Ρόδος.. Επί της Δημητρίου Αναστασιάδη και Αγαθωνήσου πωλείται οικόπεδο 400 τμ με Σ.Δ 1.
-Τσαϊρι. Πωλούνται οικόπεδα 4.000 τμ, 300 μ από την κεντρική λεοφώρο κατάλληλο για βιοτεχνικούς χώρους.
-Τσαϊρι.Πωλείται οικόπεδο 300 τμ με άδεια για βιομηχανικό κτίριο 900 τμ κατάλληλο για βιοτεχνική χρήση
- Ασγούρου. Πωλείται οικόπεδο 5,200 τμ με συγκοινωνιακό κόμβο, και με άδεια για 2 βιομηχανικά κτίρια 2.500 τμ έκαστο.
- Ασγούρου. Πωλείται οικόπεδο 6,520 τμ.
-Αφάντου. Πωλούνται οικόπεδα 2,000 τμ εντός ζώνης, με δόμηση 200 τμ με θέα στη θάλασσα.
-Αφάντου. Οικόπεδο 4010 τμ άρτιο και οικοδομήσιμο στην περιοχή Τραπεζία. Απεριόριστη θέα.
-Αφάντου. Αγροτεμάχιο 3020 τμ στην περιοχή Τρυπάνια.
-Αφάντου. Αγροτεμάχιο 9640 τμ στην περιοχή Βότες.
-Αρχάγγελος. Πωλείται αγροτεμάχιο 11,250 τμ, 500 μ μετά τη διασταύρωση Τσαμπίκας, 20μ από το δρόμο.
-Μάσσαρι. Οικόπεδο 2450 τμ στην παραλία Μασσάρων.
-Κάλαθος. Περιοχή Άγιος Ιωάννης οικόπεδο 3,525 τμ κοντά στη θάλασσα.
-Κάλαθος. Περιοχή Τρούλος στο ύψωμα της Καλάθου οικόπεδο με πανοραμική θέα 19,000 τμ.
-Κάλαθος. Οικόπεδο 2.880 τμ επί της κεντρικής λεωφόρου Ρόδου-Λίνδου.Ιδιαίτερης προβολής.
-Πυλώνα. Οικόπεδο εντός οικισμού 1070 τμ, με δόμηση.
-Πυλώνα. Πωλείται οικόπεδο 2.000 τμ άρτιο και οικοδομήσιμο.
-Πυλώνα. Πωλείται αγροτεμάχιο 3,960 τμ.
-Λάρδος. 2 οικόπεδα 4450 το κάθε ένα, στην παραλία της Λάρδου, 100τμ από τη θάλασσα.
-Κιοτάρι. Οικόπεδο 800 τμ, με άδεια δυόροφης οικοδομής για 2 καταστήματα 80 τμ ισογείου, 80 τμ α ορόφου με υπόγειο.
- Κιοτάρι. Οικόπεδο 5.000 τμ, με πρόσοψη στην κεντρ. λεωφ.
- Κιοτάρι. Αγροτεμάχιο 4.800 τμ με πανοραμική θέα θάλασσα.
-Κιοτάρι. Περιοχή Μοσκιενά οικόπεδο 4.360 τμ με πανορ. θέα
-Κιοτάρι. Περιοχή Μοσκιενά αγροτεμάχιο 2.480 τμ.
-Κιοτάρι. Περιοχή Ιερεμίας αγροτεμάχιο 3.320 τμ.
-Κιοτάρι. Περιοχή Εταρρία οικόπεδο 4.080 τμ.
-Ασκληπειό. Περιοχή κουλαύρα οικόπεδο 6.520 τμ.
-Ασκληπειό. Εντός οικισμού οικόπεδο 900 τμ με Σ.Δ 0,8.
-Ιαλυσός. Πωλείται οικόπεδο 1.030 τμ στο κέντρο της Ιαλυσού, 100 μ από κεντρική πλατεία.
-Παραδείσι. 583τμ στην κεντρική λεωφόρο με μεγάλο συντελεστή δόμησης.
-Παραδείσι Περιοχή κάτω Καλαμώνας οικόπεδο 6100τμ με δόμηση 150 τμ.
-Παραδείσι. 12,080 τμ στην περιοχή Θάλαρος, 60 μ από τη θάλασσα.
-Παραδείσι. Οικόπεδο 390 τμ με δόμηση.
-Σορωνή. Οικόπεδο εντός σχεδίου 509 τμ άρτιο και οικοδομήσιμο 100 μ από τη θάλασσα.
-Σορωνή. Οικόπεδα 500τμ το κάθε ένα ,εντός οικισμού, κοντά στη θάλασσα.
-Κως-Καρδάμενα. Οικόπεδο 416 τμ με μεγάλο συντελεστή.
-Σύμη. Περιοχή Νούλια-Τούρκος πωλείται οικόπεδο 13.500 τμ με 82,5 μ πρόσοψη έως το κύμα.

Πωλήσεις Αποθηκών

-Ρόδος. Επί της Μ.Πετρίδη 65 πωλείται αποθήκη 170 τμ με μεγάλη ράμπα σε τιμή ευκαιρίας για οποιαδήποτε χρήση.
-Ρόδος. Πωλείται αποθήκη 55 τμ, με άμεση πρόσβαση αυτοκινήτων, στην περιοχή Κόβα.
-Ρόδος. Βιοτεχνικό κέντρο Μανουσέλη πωλείται βιοτεχνικός χώρος 320 τμ σε 2 ενοποιημένους χώρους με γραφείο,wc, ηλεκτρικά ρολά, ενιαία τζαμαρία στην πρόσοψη.
- Ασγούρου. Πωλείται αποθήκη σε βιομηχανική περιοχή 400 τμ και με άδεια για επιπλέον 400 τμ όροφο.
- Ανάληψη Πωλείται υπόγεια αποθήκη 160 τμ σε νέα οικοδομή κατάλληλη για εμπορική χρήση.

Πωλήσεις επιχειρήσεων

-Ρόδος. Περιοχή Ψαροπούλος, Ερ.Σταυρού και Αλ.Διάκου Επιχείρηση αναψυκτήριο σνακ-μπαρ,γωνιακό πλήρως εξοπλισμένο με ωραίο εσωτερικό χώρο και μεγάλη αυλή. Δυνατότητα αλλαγής χρήσης.
-Ρόδος. Πωλείται επιχείρηση εστιατόριο καφέ μπαρ 130 τμ κεντρικού κτιρίου και 350 τμ αυλής με άδεια 200 ατόμων. Πλήρως ανακαινισμένο. Ιδιαίτερης αισθητικής και διακόσμησης.
-Ρόδος. Περιοχή Κόβα επί της οδού Κολοκοτρώνη πωλείται ισόγειο κατάστημα 55 τμ με αυλή, κατάλληλο για κάθε χρήση.
-Ρόδος. Επί της Κων/νου Παλαιολόγου, απέναντι από Βενετόκλειο, κατάστημα, υπερυψωμένο ισόγειο 75 τμ με είδη διακόσμησης και κρύσταλλα γνωστής εταιρίας.
- Ρόδος- Ροδίνι Επί της Ατταβύρου, πωλείται κατάστημα 40 τμ με πατάρι, υπόγειο 50 τμ, αυλή 15 τμ
-Παλιά πόλη. Πωλείται επιχείρηση σε προνομιακό σημείο.Εμήρου και Ιπποδάμου γωνία.
-Παλιά πόλη .Πωλείται επιχείρηση με άδεια εστιατορίου και όλο τον εξοπλισμό, σε κεντρικό σημείο (πλησίον πλατείας Σωκράτους).
- Νιοχώρι. Πωλείται νεοκλασικό κτήριο σε εμπορικό δρόμο κατάλληλο και για επαγγελματική χρήση.
- Φαληράκι Σε εμπορικό κέντρο πωλείται καφετέρια σνακ μπαρ 113 τμ κτήριο με 500 τμ αυλή με μεγάλη πισίνα.
-Καλύμπια. Πωλείται ακίνητο 600 τμ ενιαίος χώρος, κατάλληλο για κάθε χρήση, ήδη σε λειτουργία.
- Λίνδος. Πωλείται συγκρότημα επιχειρήσεων αποτελούμενο από: 1) εστιατόριο, διαμορφωμένο σε 4 εξωτερικά επίπεδα(ταράτσες) όλες με θέα την ακρόπολη, πλήρως εξοπλισμένο 2) Μπαρ ιδιαίτερης διακόσμησης, πλήρως εξοπλισμένο 3) Εμπορικό κατάστημα στο ισόγειο
- Ιαλυσός. Πωλείται καφετέρια πολυτελείας με σταθερή πελατεία.
- Παραδείσι. Στην κεντρική πλατεία πωλείται 2όροφο κατάστημα για οποιαδήποτε χρήση.
-Κως. Στο Μαστιχάρι πωλείται κτιριακό συγκρότημα που αποτελείται από 8 γκαρσονιέρες και χώρους καταστημάτων.

Ενοικιάσεις επιχειρήσεων

- Ρόδος. Εμπορικό κέντρο Cairo Palace, ενοικιάζεται κατάστημα 1ου ορόφου με πρόσοψη στον εσωτερικό ακάλυπτο χώρο, 53 τμ με wc και κλιματισμό. Κατάλληλο για κατάστημα ή γραφείο.
-Ρόδος Εμπορικό κέντρο Cairo Palace, πωλείται επιχείρηση 100 τμ, με όλο τον εξοπλισμό του.
-Ρόδος. Επί της Εθελοντών Δωδεκανησίων 29, 3ος όροφος, ενοικιάζεται γραφείο 64 τμ, με 3 χώρους και wc.
-Ρόδος. Επί της οδού Αγ.Αναργύρων ισόγειο διαμέρισμα 100 τμ κατάλληλο για επαγγελματική χρήση.
-Ρόδου-Λίνδου κατάστημα 500 τμ σε 2 επίπεδα κατάλληλο για κάθε χρήση,μεγάλο πάρκιν.
- Ιαλυσός. Επί της Ιερού Λόχου κατάστημα 70 τμ, με αυλή 100 τμ, κατάλληλο για κάθε χρήση.
-Φαληράκι. Ενοικιάζεται επιχείρηση σε εμπορικό κέντρο, σε κεντρικό σημείο, κατάλληλο για κατάστημα ένδυσης-υπόδησης.
-Αφάντου. Ενοικιάζεται οικοδομή στα μπετά 300 τμ, σε οικόπεδο 3.500 τμ. Κατάλληλο για επαγγελματική χρήση.
- Αφάντου. Ενοικιάζεται ξενοδοχειακή μονάδα 75 κλινών, με πισίνα εστιατόριο και σνακ μπαρ.

Κάνετε τα όνειρα σας **ΠΡΑΓΜΑΤΙΚΟΤΗΤΑ** *στην τιμή που θέλετε.*

*Αναλαμβάνουμε και ε

ΕΝΟΙΚΙΑΣΕΙΣ

συνέχεια από την προηγούμενη

ΕΝΟΙΚΙΑΖΟΝΤΑΙ ΕΠΙΠΛΩΜΕΝΑ ΔΩΜΑΤΙΑ 1 ή 2 Α.Τ. ΠΛΗΡΩΣ ΕΞΟΠΛΙΣΜΕΝΑ (ΘΕΡΜΑΝΣΗ, TV, ΨΥΓΕΙΟ, ΒΡΑΣΤΗΡΑ ΝΕΡΟΥ, ΠΙΣΤΟΛΑΚΙ ΜΑΛΛΙΩΝ, ΑΤΟΜ. ΜΠΑΝΙΟ, ΜΠΑΛΚΟΝΙ) ΣΤΟ ΚΕΝΤΡΟ ΤΗΣ ΠΟΛΗΣ ΕΠΙ ΤΗΣ ΟΔΟΥ ΑΠΟΔΗΜΩΝ ΑΜΕΡΙΚΗΣ 37 (ΨΑΡΟΠΟΥΛΑ) (ΙΔΑΝΙΚΑ ΓΙΑ ΔΗΜΟΣΙΟΥΣ ΥΠΑΛΛΗΛΟΥΣ - ΣΤΡΑΤΙΩΤΙΚΟΥΣ - ΕΚΠΑΙΔΕΥΤΙΚΟΥΣ). ΕΠΙΣΗΣ ΔΙΧΩΡΟ ΠΛΗΡΩΣ ΕΞΟΠΛΙΣΜΕΝΟ ΔΙΑΜΕΡΙΣΜΑ ΓΙΑ ΟΛΟ ΤΟΝ ΧΡΟΝΟ. ΠΛΗΡ. ΤΗΛ. 6945069711 (09.00-14.30)
ΜΑΤ3383

ΕΝΟΙΚΙΑΖΕΤΑΙ διαμέρισμα 2άρι στην οδό Γεωργίου Παπανδρέου 80 στον 1ο όροφο 112 τ.μ. Πληρ. τηλ. 2241023967
ΜΖΤ230901

ΞΕΝΟΔΟΧΕΙΟ "ΑΡΗΣ". ΕΝΟΙΚΙΑΖΟΝΤΑΙ επιπλωμένα **δωμάτια**, πλήρως εξοπλισμένα σε καθηγήτριες, δασκάλες, φοιτητές, στρατωτικούς, κοντά στο Πανεπιστήμιο Αιγαίου και στην "Α.Σ.ΤΕ.Ρ.". Διεύθυνση: Οδός Μεγάλου Κωνσταντίνου 32 - Ρόδος (πλησίον Υπερ Μάρκετ Σπανού). Πληρ. τηλ. 2241023312 και κιν. 6948387596
ΜΖΤ280908

ΑΠΟΘΗΚΕΣ ΣΤΗΝ ΙΑΛΥΣΟ, ΕΝΟΙΚΙΑΖΟΝΤΑΙ 1) ΑΠΟΘΗΚΕΥΤΙΚΟΙ ΧΩΡΟΙ ΑΠΟ 100 ΕΩΣ 2000 Τ.Μ. ΚΑΙ ΥΨΟΣ 8 Μ. ΑΣΦΑΛΕΙΣ ΜΕ ΜΕΓΑΛΟΥΣ ΧΩΡΟΥΣ ΔΙΑΚΙΝΗΣΗΣ ΦΟΡΤΩΣΗΣ ΚΑΙ ΕΚΦΟΡΤΩΣΗΣ ΠΡΟΪΟΝΤΩΝ, 2) ΥΠΑΙΘΡΙΟΙ ΧΩΡΟΙ ΠΕΡΙΦΡΑΓΜΕΝΟΙ, ΑΣΦΑΛΕΙΣ, ΚΑΤΑΛΛΗΛΟΙ ΓΙΑ ΑΠΟΘΗΚΕΥΣΗ ΠΡΟΪΟΝΤΩΝ ΣΕ ΠΑΛΕΤΕΣ. ΠΛΗΡ. ΤΗΛ.6977271571 ΑΠΟ ΔΕΥΤΕΡΑ ΕΩΣ ΠΑΡΑΣΚΕΥΗ 08.00-15.00 κ. ΓΙΩΤΑ
ΧΠΕ1912

ΕΝΟΙΚΙΑΖΕΤΑΙ studio επιπλωμένο με πολυκουζινάκι και air condition, σε νεόκτιστη πολυκατοικία με ασανσέρ στο Νιοχώρι, δίπλα στο ξενοδοχείο Μανούσος. Πληρ. τηλ. 6978837679
ΜΖΤ2209021

ΕΝΟΙΚΙΑΖΕΤΑΙ διαμέρισμα α' ορόφου Κοσκινού σε διώροφη μονοκατοικία με μεγάλη θέα 110 τ.μ. 2 υπνοδωματίων, αυτόνομο, διαμπερές, λουξ κατασκευής, με κλιματισμό, ηλ. θερμοσίφωνα. Πληρ. τηλ. 6937262501 κα Μαρία
ΜΖΤ240901

ΕΝΟΙΚΙΑΖΕΤΑΙ ΔΙΑΜΕΡΙΣΜΑ 150 Τ.Μ. ΕΠΙ ΤΗΣ ΦΛΕΜΙΝΓΚ 4 ΠΡΩΗΝ ΕΛ. ΒΕΝΙΖΕΛΟΥ. ΠΛΗΡ. ΤΗΛ. 6972845264 ΩΡΕΣ 10.00-13.00 ΚΑΙ 18.00-20.00
ΜΑΤ3872

ΕΝΟΙΚΙΑΖΕΤΑΙ στη Ρόδου-Λίνδου (κάτω από το Lidl) **χώρος** κατάλληλος για οποιαδήποτε επαγγελματική χρήση συνολικής έκτασης 2000 τ.μ. εκ των οποίων 800 τ.μ. κύριας χρήσης και 1200 τ.μ. αποθηκευτικοί χώροι. Πληρ. τηλ. 6944386929 κος Αλέξης Παπαγρηγορίου
ΧΠ2367

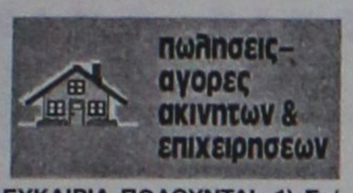

ΕΥΚΑΙΡΙΑ ΠΩΛΟΥΝΤΑΙ: 1) Σπίτια εντός του οικισμού Παστίδας των 45 και 55 τ.μ., 2) **Αγρόκτημα** 4.000 τ.μ. άρτιο οικοδομήσιμο, 3) **Μονοκατοικία** στην Παστίδα 120 τ.μ. σε οικόπεδο 300 τ.μ. τελειωμένη. Πληρ. τηλ. 2241047018, κιν. 6944182377. ΜΖΤ261011

ΠΩΛΟΥΝΤΑΙ
στα Κοσκινού
μονοκατοικίες στα μπετά με οικόπεδο, από ιδιώτη.
Πληρ. τηλ. 6947070463, 2241038970 κο Κώστα
ΜΑΠ432

ΚΛΑΔΟΓΕΝΗΣ ΜΙΧΑΗΛ
ΠΟΛΙΤΙΚΟΣ ΜΗΧΑΝΙΚΟΣ Ε.Μ.Π.
ΑΤΤΑΒΥΡΟΥ 20-ΡΟΔΟΣ
ΤΗΛ. 2241022394
ΠΩΛΟΥΝΤΑΙ
1. **Μεζονέτες** με απεριόριστη θέα και θέα στη θάλασσα, στο Καρακόνερο, με 3 υπνοδωμάτια, σαλόνι, κουζίνα, 2 λουτρά, αποθήκης και με υπόγειο χώρο στάθμευσης και λοιπών βοηθητικών χώρων, εμβαδού 125 τ.μ. και εμβαδού υπογείου 65 τ.μ., συνολικής επιφάνειας με το υπόγειο 190 τ.μ.
2. **Διαμερίσματα** πολυτελούς κατασκευής με απεριόριστη θέα και θέα στη θάλασσα, στο Καρακόνερο, με 3 υπνοδωμάτια, λουτρού και αποθήκης εμβαδού 105 τ.μ.
ΑΕ0058

RE/MAX®
Re/Max Express , Εθνάρχου Μακαρίου 45, (στοά Ροίκου) Ρόδος Τηλ. 22410 43730 / 1

ΠΡΟΣ ΠΩΛΗΣΗ

Κατοικίες :
1. Νεόδμητα διαμερίσματα στις συνοικίες : Ανάληψη , Ροδίνι, Αραπάκι και Καρακόνερο από 1700 € έως 2050 € το τ.μ
2. **Διαμερίσματα** νεόκτιστα στο Ροδίνι 70 , 92 και 140 τ.μ. σε τιμή από 140.000, 175.000 και 260.000 €
3. **Διαμέρισμα** (ισόγειο) 260 τ.μ με αυλή στο «**Άνω Ροδίνι** » Τιμή 350.000€
4. **Μονοκατοικία (2 ετών)** 120 τ.μ σε οικόπεδο 500 τ.μ, **στο Γεννάδι**, 250μ. από τη θάλασσα Τιμή 235.000 ευρώ
5. Μονοκατοικία 145 τ.μ **στο Γεννάδι** . Τιμή 230.000 ευρώ
6. Μεζονέτες 70 τ.μ στο Γεννάδι, με το κλειδί στο χέρι. 150.000 €
7. Μεζονέτα σε μπετά 100 τ.μ με οικόπεδο 800 τ.μ στο Κανδυλί με φανταστική θέα 125.000 €
8. **Παλιά Πόλη:** Οικόπεδο 927 τ.μ με παλιό κτίσμα 500 τ.μ. Τιμή 800.000 €
9. **Βίλα υπερπολυτελείας** 1200 τ.μ σε οικόπεδο 2290 τ.μ στην **Ιαλυσό** (100 μ. από τη θάλασσα). Τιμή 2.500.000 €
10. **Σπίτια** και οικόπεδα στη Μύκονο και στη Σαντορίνη

Επαγγελματικοί Χώροι :
1.Κατάστημα ψηλοτάβανο 92 τ.μ (μαζί με πατάρι)στο κέντρο της πόλης της Ρόδου .Τιμή 250.000 €
2.Οικόπεδο 2.300 τ.μ σε αναπτυσσόμενη περιοχή στη πόλη της Ρόδου με Σ.Δ (0,8) Τιμή 1.500.000 €
3. 400 τ.μ στην περιοχή Σγουρού, μαζί με εφαπτόμενο αγροτεμάχιο 400 τμ. Τιμή 350.000 €
4. 2.885 τ.μ. με δυνατότητα ανέγερσης κτιρίου 2.306 τ.μ. πολύ κοντά στο λιμάνι της Ακαντιάς. Τιμή: 2.000.000€
5. Ξενοδοχείο Γ' κατηγορίας στη περιοχή Θεολόγο , 1.350.000 €

Οικόπεδα / Αγροτεμάχια :
1. **Οικόπεδα** 2 στρ. με άδεια οικοδομής στους πρόποδες της Φιλέρημου. Τιμή 250.000 €
2. **Οικόπεδο** στο **Βάτι** - εντός οικισμού - 3075τ.μ, με δύο ιταλικά κτίσματα 400 τ.μ. Τιμή 190.000 €
3. **Οικόπεδο** στη **Σύμη** - **Νημπορειό**, εντός οικισμού, πάνω στη θάλασσα 4 στρ. Τιμή 340.000€
4. **Οικόπεδο** στη **Σύμη – Άγιο Γεώργιο** 4367 τ.μ .άρτιο και οικοδομήσιμο με κτίσμα 27 τ.μ & στέρνα 22,75 τ.μ. Τιμή 220.000 €

ΠΡΟΣ ΕΝΟΙΚΙΑΣΗ

1. Διαμέρισμα - ισόγειο 120 τ.μ με υπόγεια αποθήκη 25 τ.μ στο κέντρο της πόλης Ρόδου.Τιμή ενοικίου 1000 €
2. Ισόγειο 120 τ.μ με υπόγεια αποθήκη 200 τ.μ στο κέντρο της Ρόδου **κατάλληλο για όλες τις επαγγελματικές χρήσης.** Ενοίκιο 2000 €
3. Επαγγελματικός χώρος 60 τ.μ (πετρόκτιστο) στο κέντρο **της πλατείας Τριαντών – για όλες τις χρήσεις.** Τιμή ενοικίου 900€
4. Επαγγελματική στέγη στο **5ον χιλ. Ρόδου –** Λίνδου αποτελούμενο από υπόγειο , ισόγειο και 2 ορόφους (800 τ.μ) το κάθε επίπεδο .
ΧΠΚΤΗ005

ΕΥΡΩΣΤΕΓΑΣΤΙΚΗ

ΚΤΗΜΑΤΟΜΕΣΙΤΙΚΟ ΓΡΑΦΕΙΟ - ΧΑΤΖΗΜΑΡΚΟΣ Ν. ΓΕΩΡΓΙΟΣ
Θ. ΣΟΦΟΥΛΗ 153 – Τ.Κ. 85100 ΡΟΔΟΣ
Πληροφορίες στο κινητό, διαθέσιμο όλες τις ώρες : 6973331692.
Τηλ. Γραφείου : 22410-29016. Ώρες γραφείου: 18:00 μ.μ έως 20:30 μ.μ.
Λοιπές ώρες και Σαββάτο, με ραντεβού.

ΠΩΛΟΥΝΤΑΙ ΚΑΙΝΟΥΡΓΙΑ ΔΙΑΜΕΡΙΣΜΑΤΑ ΛΟΥΞ ΚΑΤΑΣΚΕΥΗΣ

1. ΚΟΣΚΙΝΟΥ: Οροφοδιαμέρισμα διαμπερές, 209 τ.μ. 1ου ορόφου, με 4 υπνοδωμάτια, και πολύ μεγάλες βεράντες, με φανταστική και απεριόριστη θέα. Με αυτόνομη κεντρική θέρμανση και πλήρες ηλεκτρικών συσκευών. Τιμή 275.000 EURO.
2. ΚΑΡΑΚΟΝΕΡΟ: Διαμέρισμα 110 τ.μ. διαφόρων ορόφων, και ρετιρέ, 3ων υπνοδωματίων και μικρή αποθήκη. Με απεριόριστη θέα, και θέα στην θάλασσα. Τιμή 210.000 ευρώ.
3. ΑΡΑΠΑΚΙ : Διαμέρισμα 85 τ.μ – 1ου ορόφου - 2 υπνοδωμάτια - τιμή: 155.000 EURO.
4. ΡΟΔΙΝΙ: Διαμερίσματα 80 τ.μ. 1ου και 2ου ορόφου. 2 υπνοδωματίων. Τιμή 152.000 EURO
5. ΑΡΑΠΑΚΙ : Διαμέρισμα 117 τ.μ – 3ου ορόφου (ρετιρέ) - 3 υπν. - τιμή: 216.000 EURO.
6. ΡΟΔΙΝΙ : Διαμέρισμα 85τ.μ – 2 υπνοδωματίων – υπό κατασκευή - τιμή: 162.000 EURO.
7. ΡΟΔΙΝΙ : Διαμέρισμα 95τ.μ – 3 υπνοδωματίων – υπό κατασκευή - τιμή: 181.000 EURO.
8. ΑΣΓΟΥΡΟΥ : Γκαρσονιέρα 40 τ.μ – 2ου ορόφου – τιμή : 55.000 EURO.
9. ΤΡΙΑΝΤΑ : Ισόγειο διαμέρισμα 95τ.μ – με αυλή - 2 υπνοδωμάτια – τιμή: 132.000 EURO.
10. ΤΡΙΑΝΤΑ: Διαμέρισμα ισόγειο 115 τ.μ. υπό κατασκευή με 2 ή 3 υπνοδωμάτια κατά επιλογή, με μικρή αυλή. Τιμή 161.000 EURO

ΠΩΛΟΥΝΤΑΙ ΜΕΤΑΧΕΙΡΙΣΜΕΝΑ ΔΙΑΜΕΡΙΣΜΑΤΑ

11. ΠΑΛΙΑ ΠΟΛΗ: Διώροφη κατοικία 55 τ.μ. με αυλή 230 τ.μ. και επιπλέον δόμηση 63 τ.μ. Τιμή 152.000 EURO.
12. ΠΕΡΙΟΧΗ ΑΝΑΛΗΨΗ: Διαμέρισμα 1ου ορόφου 131 τ.μ. (126 τ.μ. καθαρό, κύριοι χώροι) 15ετίας, 3 υπνοδωμάτια, 2 μπάνια, αποθήκη, αποχέτευση στο κεντρικό δίκτυο, σε καλή κατάσταση. Τιμή 145.000 EURO
13. ΖΕΦΥΡΟΣ : Πωλείται συγκρότημα 2 διαμερισμάτων και 1 γκαρσονιέρας με συνολικό εμβαδόν 260 τ.μ. – Τιμή 270.000 EURO.
14. ΚΟΣΚΙΝΟΥ Διαμέρισμα 55 τ.μ. 2 υπνοδωματίων, ημιυπόγειο, με πλακόστρωτη αυλή, και με μικρή αποθήκη. Πλήρες κανονύργιων επίπλων και ηλεκτρικών συσκευών και κλιματιστικών. Τιμή 77.000 EURO
15. ΠΙΝΔΟΥ: Γκαρσονιέρα 24 τ.μ – (ισόγειος βοηθητικός χώρος). Τιμή: 22.000 EURO.
16. ΠΕΡΙΟΧΗ ΑΝΑΛΗΨΗ: Ημιυπόγειος βοηθ. χώρος 73 τ.μ - σε σοβάδες, με αυλή 40 τ.μ – τιμή: 40.000 EURO.
17. ΙΑΛΥΣΟΣ: Επιπλωμένο διαμέρισμα 51 τ.μ., 3ου ορόφου (ρετιρέ), 1 υπνοδωμάτιο, σαλόνι, κουζίνα. Κτίσμα του '81, σε άριστη κατάσταση. Τιμή 68.000 EURO.

ΠΩΛΟΥΝΤΑΙ ΜΟΝΟΚΑΤΟΙΚΙΕΣ – ΜΕΖΟΝΕΤΕΣ

18. ΑΝΩ ΡΟΔΙΝΙ-ΒΙΕΝΝΗΣ: Μεζονέτα 135 τ.μ. με κήπο 160 τ.μ. Τιμή 220.000 EURO.
19. GOLF ΑΦΑΝΤΟΥ: Παραθαλάσσιες τριόροφες μονοκατοικίες 169 τ.μ. με 3 υπνοδωμάτια σε 520 τ.μ. οικόπεδο πλήρες περίφραξη τιχείων 100 μ. από την θάλασσα με τζάκι, ιδιόκτητο parking 2 θέσεων, μεγάλες βεράντες, κήπιο και σοφίτα. Πανοραμική θέα. Τιμή 325.000 EURO.
20. ΤΡΙΑΝΤΑ: Νεόδμητη διώροφη μονοκατοικία 220 τ.μ. σε οικόπεδο 300 τ.μ. στην ορεινή πλευρά, με τζάκι και φανταστική θέα. Τιμή 400.000 ευρώ.
21. ΤΡΙΑΝΤΑ: Τριώροφες μονοκατοικίες έως και μαρμαροσοφάς, συνολικής επιφάνειας 210 τ.μ. (3Χ70 τ.μ.) σε οικόπεδο 350 τ.μ. σε περιοχή με θέα. Τιμή 200.000 EURO.
22. ΙΞΙΑ: Μεζονέτες 155 τ.μ. με 4 υπνοδωμάτια και τζάκι. Τιμή 270.000 EURO.
23. ΙΞΙΑ: Μονοκατοικίες 155 τ.μ. με 4 υπνοδωμάτια και τζάκι. Τιμή 279.000 EURO.
24. ΜΑΡΙΤΣΑ: Εξοχική μονοκατοικία 100 τ.μ. ισόγεια, σε οικόπεδο 1.400 τ.μ. σε μπετά. Τιμή 115.000 EURO.
25. ΠΑΣΤΙΔΑ: Εξοχικές διώροφες μονοκατοικίες 125 τ.μ., 3 υπνοδωματίων, σε οικόπεδο 250 τ.μ. περιφραγμένο με τοιχία, και θέση parking. Υπό κατασκευή, παραδίδονται τελειωμένες πλην ξυλουργικών. Τιμή 160.000 EURO
26. ΠΑΣΤΙΔΑ: Εξοχικές διώροφες μονοκατοικίες 125 τ.μ., 3 υπνοδωματίων, με επιπλέον δόμηση 75 τ.μ., σε οικόπεδο 400 τ.μ. Περιφραγμένο με τοιχία και θέση parking. Υπό κατασκευή, παραδίδονται τελειωμένες, πλην ξυλουργικών. Τιμή 195.000 EURO.
27. ΠΑΣΤΙΔΑ: Μονοκατοικία 135 τ.μ – 3 υπνοδ. – σε μαρμαροσοφάς – τιμή : 160.000 EURO.
28. ΚΟΣΚΙΝΟΥ: (κοντά στο μουσικό Γυμνάσιο). Μεζονέτα σε μπετά 216 τ.μ. (υπόγειο 72 τ.μ. ισόγειο 72 τ.μ. και όροφορ 72 τ.μ.) σε οικόπεδο 1.350 τ.μ. με απεριόριστη θέα. Τιμή 170.000 ευρώ.
29. ΚΟΣΚΙΝΟΥ: (Κοντά στο μουσικό Γυμνάσιο). Μονοκατοικία σε μπετά 216 τ.μ. (υπόγειο 72 τ.μ. ισόγειο 72 τ.μ. και όροφο 72 τ.μ.) σε οικόπεδο 1.350 τ.μ. με απεριόριστη θέα. Τιμή 200.000 ευρώ.
30. ΚΟΣΚΙΝΟΥ: Ανεξάρτητες μικρές μονοκατοικίες σε μπετά σε οικόπεδο 650 τ.μ. – Τιμή 140.000 EURO - η παραδίδονται και τελειωμένες.
31. ΚΑΛΑΒΑΡΔΑ: Τριώροφη μεζονέτα 180 τ.μ. κτίσμα του '86 σε οικόπεδο 2.600 τ.μ. με οπωροφόρα δένδρα. Σε άριστη κατάσταση με φανταστική θέα στη θάλασσα. Τιμή 250.000 EURO

ΠΩΛΟΥΝΤΑΙ ΚΑΤΑΣΤΗΜΑΤΑ

32. ΚΩΝ. ΠΑΛΑΙΟΛΟΓΟΥ : Κατάστημα κεντρικό, επί της Κων. Παλαιολόγου, 23 τ.μ., με αυλή 20 τ.μ. και WC κατάλληλο για κάθε εμπορική χρήση. Τιμή 58.000 EURO.
33. 7 ΒΑΓΙΕΣ: Για επαγγελματική στέγη, επί της πλατείας, πωλείται διώροφη μονοκατοικία 206 τ.μ. (103 τ.μ. ισόγειο και 103 τ.μ. 1ος όροφος) επιπλέον 18 τ.μ. ακάλυπτος χώρος. Ιδανική για τεχνικό Γραφείο, Ιατρείο, Λογιστήριο κ.λπ. Τιμή 250.000 EURO.
34. ΜΑΝΔΡΑΚΙ: Πωλείται επαγγελματικός χώρος 64 τ.μ. 2ος όροφος, κατάλληλος για τεχνικό γραφείο κ.λπ. Τιμή 153.000 EURO

ΠΩΛΟΥΝΤΑΙ ΕΞΟΠΛΙΣΜΕΝΕΣ ΕΠΙΧΕΙΡΗΣΕΙΣ

35. ΠΛΑΤΕΙΑ ΑΓ. ΝΙΚΟΛΑΟΥ: Πωλείται επιχείρηση ψητοπωλείο - Γυράδικο σε πολύ καλή τιμή. Παρέχεται νέο 12ετές συμβόλαιο. Μίσθωμα λογικό και συζητήσιμο.
36. ΠΕΥΚΟΙ : Πωλείται επιχείρηση fast food - γυράδικο 50 τ.μ. πλήρως εξοπλισμένη, με μεγάλη αυλή με τραπεζοκαθίσματα στην πλατεία Λοθάρικα Πευκων. Τιμή 25.000 EURO – Μίσθωμα 600 EURO - Με νέο 12ετές συμβόλαιο
37. Πωλείται: επιτυχημένη γνωστή επιχείρηση – cafe – bar – restaurant – 530 τ.μ (με την αυλή), - πλήρως εξοπλισμένη, μέσα στην πόλη – χωρητικότητας 250 ατόμων καθήμενων – με ενοίκιο 950 EURO, και νέο 12 ετές συμβόλαιο – τιμή: 150.000 EURO.
38. Πωλείται επιχείρηση - ΣΟΥΠΕΡ ΜΑΡΚΕΤ - συνοικιακή – οικογενειακή, με όλον τον εξοπλισμό και το υπάρχον εμπόρευμα – με μέση ημερήσια είσπραξη 1.000 EURO, βάση βιβλίων. Δεκτός κάθε έλεγχος. Τιμή : 100.000 EURO.
39. ΣΩΚΡΑΤΟΥΣ: Επί το μέσον της Σωκράτους πωλείται επιχείρηση 49 τ.μ. με πατάρι 15 τ.μ. Παρέχεται νέο 12ετές συμβόλαιο. Τιμή 125.000 EURO. Μίσθωμα 1.500 EURO
40. ΠΑΛΙΑ ΠΟΛΗ : Πωλείται επιχείρηση 15 τ.μ – τιμή : 65.000 EURO, - σε πολύ εμπορικό πόστο – νέο 12ετές συμβόλαιο.
41. ΚΙΟΤΑΡΙ: Στο εμπορικό κέντρο, πωλείται φάστ – φούντ – εξοπλισμένη επιχείρηση μαζί με το ακίνητο 25 τ.μ, και αυλή 20τ.μ – τιμή: 100.000 EURO.
42. ΠΑΛΙΑ ΠΟΛΗ : Πωλείται επιχείρηση εστατόριο – μπαρ , 100 τ.μ - πλήρως εξοπλισμένο, με κατοικία άνωθεν αυτού 90 τ.μ, 3 υπνοδωματίων σε εμπορικότατη ζώνη. – τιμή: 90.000 EURO. Μίσθωμα 1.150 EURO.

ΠΩΛΟΥΝΤΑΙ ΚΤΗΜΑΤΑ – ΟΙΚΟΠΕΔΑ

43. ΡΟΔΙΝΙ - ΜΟΣΧΑΣ : Οικόπεδο 1.000 τ.μ. δόμηση 0,4.
44. ΤΡΙΑΝΤΑ : Προνομιακό οικόπεδο 1.030 τ.μ. εντός σχεδίου, επί της συμβολής ασφαλτοστρωμένων οδών, ιδανικό για ανέγερση δίωροφης μονοκατοικίας, συνολικής επιφάνειας 133 τ.μ. εκτός υπογείου και σοφίτας. Τιμή 145.000 EURO.
45. ΚΡΕΜΑΣΤΗ : Οικόπεδο 1.090 τ.μ. με δόμηση 400 τ.μ. Τιμή 130.000 EURO.
46. ΣΟΡΩΝΗ : Οικόπεδο 509 τ.μ. εντός οικισμού με δόμηση 430 τ.μ. 300 μέτρα από το Δημαρχείο, και 100 μέτρα από τον ασφαλτοστρωμένο δρόμο προς την παραλία. Τιμή 40.000 EURO.
47. ΑΦΑΝΤΟΥ : Οικόπεδο 780 τ.μ. εντός οικισμού επί δημοτικής οδού εφαπτόμενο, με δόμηση 370 τ.μ. Τιμή 80.000 EURO.
48. ΔΑΜΑΤΡΙΑ: Οικόπεδο 4.000 τ.μ. Πωλείται εξ' ολοκλήρου ή εξ' αδιαιρέτου. Τιμή 88.000 EURO.
49. ΔΑΜΑΤΡΙΑ: Προνομιακό οικόπεδο 4.000 τ.μ. Πωλείται εξ' ολοκλήρου ή εξ' αδιαιρέτου. Τιμή 103.000 EURO.
50. ΤΣΑΙΡΙ: (300 μ. από την Λεωφόρο Ρόδου-Λίνδου) οικόπεδα 4.000 τ.μ. για βιοτεχνικούς χώρους κτίζονται 3Χ1.200 τ.μ. (ισόγειο, 1ος όροφος, 2ος όροφος, σύνολο κάλυψης 3.600 τ.μ.). Τιμή 200.000 EURO - δίδονται και 2 στρέμματα - τιμή 100.000 EURO.
51. ΕΠΙ ΤΗΣ ΛΕΩΦ. ΡΟΔΟΥ - ΚΑΛΑΘΙΩΝ : Προνομιούχο οικόπεδο 825 τ.μ με άδεια οικοδομής 108 τ.μ κύριας χρήσης – τιμή: 120.000 EURO.
52. ΡΟΔΟΥ-ΛΙΝΔΟΥ: Οικόπεδο εφαπτόμενο επί της οδού, 4.000 τ.μ. Με την άδεια οικοδομής για καταστήματα με υπόγειο 400 τ.μ., ισόγειο 400 τ.μ. και όροφο 300 τ.μ. Τιμή 330.000 ευρώ.
53. ΡΟΔΟΥ-ΛΙΝΔΟΥ: Οικόπεδο 3.400 τ.μ. εφαπτόμενο επί της οδού, με πρόσωπο 107 τ.μ. Με δόμηση για κατάστημα συνολικά 417 τ.μ. (υπόγειο 139 τ.μ., ισόγειο 139 τ.μ. και όροφο 139 τ.μ. και δόμηση για βιοτεχνική χρήση συνολικά 712 τ.μ. (υπόγειο 178 τ.μ. ισόγειο 178 τ.μ. Α' όροφο 178 τ.μ. και Β' όροφο 178 τ.μ. Τιμή 350.000 ευρώ.
54. ΑΣΓΟΥΡΟΥ: Αγροτεμάχιο 21.300 τ.μ. (περιοχή πρώην σκουπιδιών). Τιμή 530.000 ευρώ.
55. ΑΣΓΟΥΡΟΥ : Οικόπεδο 6.700 τ.μ – προσβάσιμο από δυο δρόμους , κατάλληλο για οποιαδήποτε χρήση – τιμή: 280.000 EURO.
56. ΚΟΣΚΙΝΟΥ: Οικόπεδα 650 τ.μ. εντός ζώνης με την άδεια οικοδομής – Τιμή 90.000 EURO
57. ΚΟΣΚΙΝΟΥ : Οικόπεδο 2.950 τ.μ - ΕΝΤΟΣ ΣΧΕΔΙΟΥ – πανοραμική θέα – τιμή : 650.000 EURO.
58. ΕΛΕΟΥΣΑ: 14.880 τ.μ. κοντά στο χωριό με ρεύμα και νερό, με 100 ελαιόδενδρα, και πρόσβαση από 2 δρόμους. Τιμή 108.000 EURO
59. ΨΙΝΘΟΣ : Κτήμα 8.440 τ.μ. – ισόπεδο με το δρόμο - 7 χιλιόμετρα από το χωριό - τιμή: 23.000 EURO.
60. ΠΕΤΑΛΟΥΔΕΣ: 6.100 τμ. με θέα βουνό και θάλασσα-Τιμή 100.000 EURO.
61. ΚΡΗΤΗΝΙΑ: Εκταση, εφαπτόμενη επί της λεωφόρου, 6.450 τ.μ. Τιμή 60.000 EURO.
62. ΠΑΣΤΙΔΑ : Πρόποδες Φιλερήμου 2.040 τ.μ. εντός ζώνης, με άδεια οικοδ. Τιμή 120.000 EURO.
63. ΠΑΣΤΙΔΑ: Κτήμα 4 στρέμματα - τιμή: 95.000 EURO.

ΠΩΛΟΥΝΤΑΙ ΠΑΝΣΙΟΝ – ΞΕΝΟΔΟΧΕΙΑ

64. ΠΑΛΙΑ ΠΟΛΗ : Πωλείται πανσιόν σε ήρεμη και γραφική περιοχή – αποτελούμενη - από 2 δωμάτια των 50 τ.μ – 3 δωμάτια των 26 τ.μ – 1 δωμάτιο των 40 τ.μ – και αυλή 70 τ.μ – τιμή: 320.000 EURO.

ΒΙΟΤΕΧΝΙΚΟΙ ΧΩΡΟΙ – ΑΠΟΘΗΚΕΣ

65. ΑΝΑΛΗΨΗ: Πωλείται πάνω στον κεντρικό δρόμο, πολυτελής υπόγειος χώρος 160 τ.μ. μισθωμένος προς 485 ευρώ μηνιαίως. Με 2 w.c. κατάλληλος για όλες τις χρήσεις. Ιδανικός για τεχνικό γραφείο, Λογιστήριο, Βιοτεχνία, Γυμναστήριο κ.λπ. Αρχική τιμή 100.000 EURO. Δεκτές και λοιπές λογικές προτάσεις.
66. ΑΣΓΟΥΡΟΥ: Αποθήκη 400 τ.μ. απoπερατωμένη πάνω στον δρόμο, ευκολη πρόσβαση για κάθε τύπο οχήματος με άνεση χώρου και μεγάλη αυλή. Τιμή 352.000 EURO.
67. ΡΟΔΟΥ ΛΙΝΔΟΥ : Πωλείται ισόγειος βιοτεχνικός χώρος 300 τ.μ. χωρίς κολόνες απoπερατωμένος, εύκολης πρόσβασης, με ύψος 5 μ. – Τιμή 265.000 EURO.
68. ΡΟΔΟΥ ΛΙΝΔΟΥ: Απέναντι από Βασιλόπουλο, κατάστημα απoπερατωμένο, βιοτεχνικός χώρος 60 τ.μ – τιμή: 65.000 EURO.
69. ΚΑΡΑΚΟΝΕΡΟ: Πωλούνται αποθήκες – 110τ.μ – 88.000 EURO, και 120 τ.μ – 102.700 EURO.
70. ΚΑΘΗΓΗΤΩΝ: (Κοντά στο Super Market ΜΠΑΖΑΡ), ισόγεια αποθήκη, με wc εμβαδόν συνολικά 126 τ.μ. σε κεντρικό σημείο, νεόκτιστη, κατάλληλη για τεχνικό γραφείο. Τιμή 130.000 EURO.

ΖΗΤΟΥΝΤΑΙ ΓΙΑ ΑΓΟΡΑ ΜΕΤΑΧΕΙΡΙΣΜΕΝΑ ΔΙΑΜΕΡΙΣΜΑΤΑ ΚΑΙ ΑΚΙΝΗΤΑ ΠΑΣΗΣ ΦΥΣΕΩΣ
● ΖΗΤΟΥΝΤΑΙ ΟΙΚΟΠΕΔΑ ΓΙΑ ΑΝΤΙΠΑΡΟΧΗ ●
Αναλαμβάνουμε την πώληση ή ενοικίαση της επιχείρησης ή του ακινήτου σας και την χωρίς χρέωση προβολή του με ένα απλό τηλεφώνημα.
ΑΕ0101

ΠΩΛΗΣΕΙΣ ΑΚΙΝΗΤΩΝ

Ο ΔΙΑΜΕΡΙΣΜΑΤΑ
- Κοσκινού 87 τ.μ. μεταχειρισμένο 125.000 €
- Στέλιου Κωτιάδη 57 τ.μ. λουξ κατασκευής 88.000 €
- Ροδίνι δυάρια, τριάρια, τεσσάρια λουξ κατασκευής
- Πειραιώς 40 τ.μ. μεταχειρισμένο 73.000 €
- Αραπάκι, δυάρια, τριάρια, τεσσάρια λουξ κατασκευής
- Δασκάλους 80 τ.μ. λουξ κατασκευής 132.000€
- Ρόδου-Λίνδου 90 τ.μ. λουξ κατασκευής 145.000 €
- Παλιά Πόλη 126 τ.μ. διώροφη μονοκατοικία 108.584 €
- Δασκάλους 86 τ.μ. λουξ κατασκευής 43.000.000 δρχ. -126.200 €

Ο ΜΕΖΟΝΕΤΕΣ – ΜΟΝΟΚΑΤΟΙΚΙΕΣ
- Κανδυλί 120 τ.μ. διώροφες μεζονέτες με 650 τ.μ. οικόπεδο μέχρι χτισίματα 125.000 €
- Παστίδα 110 τ.μ. με 250 μ. οικόπεδο 161.400 €
- Αφάντου 130τ.μ. με 1.000 μ. οικόπεδο 161.400 €
- Λάερμα 95 τ.μ. διώροφη κατοικία καινούργια 95.000 €

Ο ΟΙΚΟΠΕΔΑ
- Σορωνή 509 τ.μ. με συντελεστή 0,8 200 μέτρα από θάλασσα 35.000 €
- Χαράκι 1.000 τ.μ. πάνω στο δρόμο 50.000 €
- Κανδυλί 2.885 τ.μ. κοντά στους Καστελλοριζιούς 211.000 €
- Κατταβιά 1.730 τ.μ. πάνω στον κεντρικό 14.000 €
- Λαχανιά 2.360 τ.μ. πάνω στον κεντρικό 50 μ. από θάλασσα με άδεια οικοδομής για 8 studios 32.000.000 δρχ. - 94.000 €
- Γεννάδι 1000 τ.μ. με άδεια οικοδομής 8.500.000 δρχ.- 24.944 €

Ο ΚΑΤΑΣΤΗΜΑΤΑ
- Κατάστημα 50 τ.μ. στο κέντρο της πόλης 160.000 €
- Ρόδου-Λίνδου 600 τ.μ. με 2 στρέμματα οικόπεδο 1.200.000 €
- Αγία Αναστασία 70 τ.μ. κατάστημα με πατάρι μαζί και η επιχείρηση 125.000 €
- Νιοχώρι 200 τ.μ. διατηρητέο διώροφο με 250 τ.μ. αυλή με δυν

πωλήσεις

συνέχεια από την προηγούμενη

ΠΩΛΕΙΤΑΙ διαμέρισμα 87 τ.μ. με δύο υπνοδωμάτια, κουζίνα, καθιστικό, λουτρό και πατάρι, με μεγάλα μπαλκόνια σε πολύ καλή κατάσταση σε μικρή οικοδομή στα Κοσκινού. Τιμή 125.000 ευρώ. ΣΤΑΜΑΤΗΣ ΜΑΝΩΛΑΚΟΣ ΠΩΛΗΣΕΙΣ ΑΚΙΝΗΤΩΝ, 2241023815, 22410 78275, 6945769958.
ΧΠ1588.2

ΠΩΛΕΙΤΑΙ από ιδιώτη ισόγειο τριών υπνοδωματίων με μεγάλη σαλονοτραπεζαρία, wc, γκαράζ, κήπο, μεγάλες βεράντες κοντά στην Φιλέρημο. Κατασκευής 2001 λόγω άμεσης αναχώρησης. Πληρ. τηλ. 6977355354 κ. Παναγιώτης, 6973569921.
ΜΑΤ3779

ΠΩΛΕΙΤΑΙ Ή ΕΝΟΙΚΙΑΖΕΤΑΙ παραδοσιακή μονοκατοικία με τζάκι στο χωριό Μαριτσά. Πληρ. τηλ. 22410 41839, 22410 76218, 6932610352.
ΜΖΤ261002

ΠΩΛΕΙΤΑΙ επιχ/ση **DVD club** σε κεντρικό σημείο της Ρόδου. Πληρ. τηλ. 2241060060, 6948046844.
ΜΑΤ3768

ΠΩΛΕΙΤΑΙ διαμέρισμα 102 τ.μ., 2 δωματίων, σαλόνι, κουζίνα, λουτρό, WC, 3ος όροφος, επί της οδού Αγίου Ιωάννου αριθμ. 26, θέα απεριόριστη προς Παλιά Πολη, Καστέλλο, Κάστρο κ.λπ. Πληρ. τηλ. 6944222835 ΙΝΤ441

ΠΩΛΕΙΤΑΙ μεζονέτα 2ου και 3ου ρόφου 140 τ.μ. στην περιοχή Ιξιά, Ακτίδος 4, όπισθεν ξενοδοχείου "MIRAMARE", 100 μ. από τη θάλασσα. Πληρ. τηλ. 6973722304 και 2241090490
ΜΑΠ440

ΜΕΓΑΛΗ ΕΥΚΑΙΡΙΑ. ΠΩΛΕΙΤΑΙ εστιατόριο - ψησταριά σε σταυροδρόμι με μεγάλη κυκλοφορία, έτοιμο προς λειτουργία. Πολύ καλή τιμή λόγω φόρτου εργασίας. Πληρ. τηλ. 6976240893, κ. Μάκη.
ΜΖΤ251020

ΠΡΟΣΟΧΗ
ΠΡΑΓΜΑΤΙΚΗ ΕΥΚΑΙΡΙΑ
ΠΩΛΕΙΤΑΙ ή ΕΝΟΙΚΙΑΖΕΤΑΙ

επιχείρηση εστιατορίου - cafe bar

πλήρως εξοπλισμένη. Στην παραλία λίγο πριν την Αρχαία Κάμειρο.
Αίθουσα για χειμώνα και μεγάλη αυλή μέχρι το κύμα για καλοκαίρι. Υπέροχη τοποθεσία, με άφθονο πράσινο.
5.000 τ.μ. εκμεταλλεύσιμα. Χαμηλό μίσθιο και μεγάλης διάρκειας συμβόλαιο πολύ ευνοϊκό.
Λόγος, άλλη οικογενειακή επιχείρηση που ο γονιός πρέπει να εγκαταλείψει δραστηριότητες.
Εάν είστε της δουλειάς αυτής μην την αφήσετε να χαθεί.

Πληρ. τηλ. 6932155284 μετά τις 11.00 η ώρα πρωί
ΜΑΠ435(Γ)

ΚΤΗΜΑΤΙΚΗ ΠΡΟΟΠΤΙΚΗ
ΜΕΣΙΤΙΚΟ ΓΡΑΦΕΙΟ
Μαρίνα Στυλιανού
Κλαυδίου Πέπερ 125 Ρόδος τηλ. 2241037906, 6972292958
ΠΩΛΗΣΕΙΣ ΑΚΙΝΗΤΩΝ

ΔΙΑΜΕΡΙΣΜΑΤΑ
1. Πάροδος Ατταβύρου καινούργιου με 3 υπνοδωμάτια, 2 τουαλέτες και αποθήκη 180.000 ευρώ
2. Επί της Κωνσταντίνου Υδραίου διαμέρισμα 100 τ.μ. τριών υπνοδωματίων μεταχειρισμένο σε άριστη κατάσταση. Τιμή 150.000 ευρώ.
3. Μεταχειρισμένο διαμέρισμα στην Κέννεντυ 100 τ.μ. (μπορεί να διαμορφωθεί και σε 3 γκαρσονιέρες για φοιτητές) 140.000 ευρώ.
4. Καινούργια διαμερίσματα 70-50 τ.μ. στην περιοχή της Ιαλυσού, θέρμανση και πάρκιν. Τιμή 117.000-100.000 ευρώ.
5. Στο Ροδίνι 90 τ.μ. με θέα προς 1910 ευρώ το τ.μ.
6. Στην Ιερού Λόχου στην Ιαλυσό 2 γκαρσονιέρες 50 τ.μ. υπό ανέγερση 95.000 ευρώ.
7. Πωλούνται δύο διαμερίσματα 73 τ.μ. καινούργια περιοχή Ίκαρος. Τιμή 132.000 ευρώ έκαστο.
8. Διαμέρισμα στο Ροδίνι 115 τ.μ. με πάρκιν, θέρμανση σε άριστη κατάσταση 160.000 ευρώ.
9. Διαμέρισμα ρετιρέ στο Ροδίνι 170 τ.μ. με φανταστική θέα και 2 θέσεις πάρκιν.
10. Στην Ιαλυσό (κοντά στη στάση Παρασκευά) 2όροφα διαμερίσματα 140 τ.μ. με 90 τ.μ. αυλή το καθένα.
11. Στην Ιαλυσό καινούργιο 84 τ.μ. με θέρμανση και πάρκινγκ. Τιμή: 150.000 ευρώ.

ΟΙΚΟΠΕΔΑ
1. Περιοχή Ιαλυσού 5.200 τ.μ.
2. Ιαλυσός 390 τ.μ. Σ.Δ. 0,6
3. Παραλία Ιαλυσού 2.500 δίδεται προς αντιπαροχή
4. Περιοχή Ασγούρου (πρώην σκουπίδια) έκταση 4 στρ. με δρόμο και υπέροχη θέα.
5. Εκταση 26 στρ. περιοχή Ασγούρου (πρώην σκουπίδια)
6. Στις Φάνες έκταση 6.500 στρέμματα με αμφιθεατρικό.

ΜΟΝΟΚΑΤΟΙΚΙΕΣ
1. Στο Καρακόνερο μονοκατοικία 315 τ.μ. με τζάκι- ενδοδαπέδια θέρμανση σε άριστη κατάσταση με γκαράζ και αποθήκη
2. Στην Αγία Παρασκευή μονοκατοικίες 140 τ.μ. (καινούργια) σε οικόπεδα 320-330 τ.μ.)
3. Στην Ιαλυσό μονοκατοικίες 153 τ.μ. σε 350 τ.μ οικόπεδο
4. Στην Παστίδα 160 τ.μ. σε 330 τ.μ. οικόπεδο εντός σχεδίου
5. Στην Παστίδα σε 600 τ.μ. οικόπεδο 140 τ.μ. σε μπετά εντός ζώνης
6. Στα Κοσκινού 140 τ.μ. σε 700 μέτρα οικόπεδο
7. Στην Κρεμαστή μονοκατοικία 350 τ.μ. σε 1500 μέτρα οικόπεδο
8. Μονοκατοικία στην Ιαλυσό 130 τ.μ. σε 300 μέτρα οικόπεδο
9. Στην Παστίδα μονοκατοικία 133 τ.μ. σε μπετά. Τιμή 100.000 ευρώ.

ΕΠΑΓΓΕΛΜΑΤΙΚΗ ΣΤΕΓΗ
1. Στην Βιοτεχνική ζώνη στο Τσαΐρι 1 στρέμμα με άδεια οικοδομής 600 μέτρα
2. Στην περιοχή του Τζάμπο έκταση 4.700 με άδεια για 2.000 τ.μ. για μεταλλικό κτήριο (κατάλληλο και για μονοκατοικία το οικόπεδο)
3. Στην Ανάληψη αποθήκη 113 τ.μ. με τριφασικό ρεύμα
4. Στην περιοχή Λαδικό πάνω στο δρόμο επιχείρηση 10 δωματίων πλήρως εξοπλισμένα ενοικιασμένα όλο τον χρόνο
5. Στο Τσαΐρι κτίσμα 276 τ.μ. πάνω στο δρόμο
6. Στο Φαληράκι επιχείρηση αναψυκτήριο. Τιμή 20.000 ευρώ με τον εξοπλισμό.
7. Επιχείρηση οβελιστήριο σε κεντρικό σημείο στο Νιοχώρι με εξασφαλισμένη πελατεία για λόγους υγείας.

ΖΗΤΟΥΝΤΑΙ ΟΙΚΟΠΕΔΑ ΓΙΑ ΑΓΟΡΑ ΚΑΙ ΑΝΤΙΠΑΡΟΧΗ
ΑΤ3757(Γ)

ΤΣΟΥΡΟΥΝΑΚΗΣ Κεφάλαιο
Κτηματομεσιτικό Γραφείο
Γ. ΣΕΦΕΡΗ 12 (παραπλεύρως ΜΗΔΙΑ)
ΤΗΛ/FAX.: (22410) 60060
www.e-kefaleo.com

ΠΩΛΗΣΕΙΣ ΑΚΙΝΗΤΩΝ

ΔΙΑΜΕΡΙΣΜΑΤΑ

❑34 τ.μ,1ου,γκαρσονιέρα, καινούριο, Καρακόνερο, 23εκ-67.498€

❑44 τ.μ,1ου,1 υπν/τιου, καινούριο, Τριάντα,28εκ-82.172€

❑50 τ.μ,1ου,1 υπν/τιου, καινούριο, Καρακόνερο, 30εκ-88.000€

❑50 τ.μ,1ου,1 υπν/τιου, καινούριο, Ανάληψη, 35εκ-102.714€

❑60τ.μ,2 υπν/τιων, καινούριο, Ανάληψη, 36εκ - 105.649€

❑70 τ.μ , 1ου,2 υπν/τιων Τριάντα,40εκ-117.388€

❑73 τ.μ,1ου, 2 υπν/τιων, Καρακόνερο, 45εκ-132.061€

❑80 τ.μ, ισόγειο, 2υπν/τιων, καινούριο, Δενδρινού, 60εκ-176.080€

❑80 τ.μ, ισόγειο, 2υπν/τιων, καινούριο,Μιχ.Πετρίδη, 52εκ-152.604€

❑80 τ.μ ,ισόγειο, 2υπν/τιων, γκαράζ , καινούριο, Τριάντα 48 εκ- 140.865 €

❑82τ.μ,1ου,2 υπν/τιων, καινούριο, γκαράζ, Αραπάκι, 50εκ - 147.387 €

❑85τ.μ, ισόγειο, 2 υπν/τιων, καινούριο, γκαράζ, Αραπάκι, 52εκ - 152.670 €

❑91 τ.μ, ισόγειο, 2υπν/τιων, καινούριο, Ανάληψη, 56.5εκ-165.810€

❑95τ.μ,1ου, 3 υπν/τιων, καινούριο, Ροδίνι, 62εκ - 181.951€

❑100τ.μ,1ου ,3 υπν/τιων, καινούριο, Μίρα Μάρε, 60εκ - 176.082 €

❑100τ.μ,1ου ,3 υπν/τιων, καινούριο, Ανάληψη, 68εκ - 199.559 €

❑102τ.μ,ισόγειο,3υπν/τιων, λουξ κατασκευής, τζάκι, γκαράζ, αποθήκη Καρακόνερο 60εκ-176.082€

❑110τ.μ, 3ου, 3υπν/τιων, λουξ κατασκευής, Καρακόνερο 71.5εκ-209.831€

❑113τ.μ, 3ου, 3υπν/τιων, λουξ κατασκευής, Ανάληψη, 73,5-215.700€

❑115τ.μ, 2ου, 3υπν/τιων, λουξ κατασκευής, Καρακόνερο 75εκ-220.010€

❑116 τ.μ, 1ου, 3 υπν/τιων , καινούριο, πάρκιν, Αραπάκι 71εκ - 208.363€

❑118 τ.μ,1ου, 3υπν/τιων, καινούριο, Μιχ. Πετρίδη, 73εκ-214.233€

❑120 τ.μ,1ου, 3υπν/τιων, καινούριο, Ανάληψη, 74,4εκ-218.341€

ΜΕΖΟΝΕΤΕΣ-ΜΟΝ/ΚΙΕΣ

❑ 150 τ.μ, μεζονέτα,Τριάντα 90 εκ-264.123 €

❑ 170 τ.μ, μεζονέτα,Τριάντα 95 εκ-278.797 €

❑ 205 τ.μ, μεζονέτα μαρμαροσοβά, Τριάντα 68 εκ-200.000 €

ΟΙΚΟΠΕΔΑ

❑ Οικόπεδο, 6700μ. περιοχή Ασγούρου 270.000€

ΕΠΑΓΓΕΛ/ΚΟΙ ΧΩΡΟΙ

❑ Καταστήματα 80, 100, 150τ.μ ,Ρόδου-Κρεμαστής προς 2.200 € το τ.μ
ΧΠ1629

Ευρωπαϊκή Επενδυτική
Κτηματομεσιτικό Γραφείο
Θεόφιλος Κλωνάρης
Εθνικής Αντίστασης 48 τηλ.2241039300,κιν.6977582152

ΔΙΑΜΕΡΙΣΜΑΤΑ:

Α όροφος διπλοκατοικίας στον Νηρέα κατάλληλος για 2 γκαρσονιέρες,πλησίον πανεπιστημίου	€ 90000
Οροφοδιαμέρισμα Α ορόφου 90 τ.μ. στην Μητρόπολη με θέρμανση,πανταχόθεν ελεύθερο	€ 90000
Διαμέρισμα 2 υπνοδωματίων στην Ανάληψη 5 ετών σε άριστη κατάσταση.Δάνεια Δεκτά	€ 95000
Διαμερισμα 90τ.μ. Β ορόφου με 2 υπν/πα 15 ετών,απεριόριστη Θέα,Στ.Κωτιάδη	€ 112000
Διαμέρισμα 80τ.μ. Α ορόφου στην Κ.Υδραιου σε άριστη κατασταση.Δάνεια Δεκτά	€ 140000
Διαμέρισμα 76 τ.μ. 2 υπνοδωματίων υπο κατασκευή με θέρμανση ,πάρκιν,Κ.Υδραίου	€ 140000
Διαμέρισμα 85τ.μ. Στ.Κωτιάδη σε μικρή οικοδομή,υπο κατασκευή.Δάνεια Δεκτά	€ 149000
120τ.μ. πολυτελούς κατασκευής με 3 υπνοδωμάτια κοντά στον Μαρινόπουλο με Γκαράζ	€ 225000
Ρετιρέ πολυτελές οροφοδιαμέρισμα 135τ.μ. με μεγάλες βεράντες,απεριόριστη θέα και υπογειο πάρκιν	

ΜΟΝΟΚΑΤΟΙΚΙΕΣ:

Μονοκατοικίες στην Παστίδα 130τ.μ. με 300τ.μ. οικόπεδο σε μπετά.Δάνεια Δεκτά	€ 95000
Κατοικία σε μπετά 135 τ.μ.στο Γεννάδι επι του κεντρικού δρόμου με οικόπεδο 600τ.μ.	€ 100000
Μεζονέτα τριόροφη κοντά στο ΙΚΑ 180τ.μ. πολυτελούς κατασκευής με 3 υπνοδωμάτια	€ 280000
Μονοκατοικια στα Κοσκινού 130τ.μ. με καταπληκτική θέα.Δάνεια Δεκτά	€ 200000
Μονοκατοικίες στα Κοσκινού 160τ.μ.σε οικοπεδο 1000 ,με δυνατότητα επεμβάσεων	€ 250000
Μονοκατοικία στην Ιξιά, εξαιρετικής κατασκευής 165 τ.μ. με 4 υπνοδωμάτια ετοιμοπαράδοτη	€ 280000

ΟΙΚΟΠΕΔΑ - ΚΑΤΑΣΤΗΜΑΤΑ:

Οικόπεδο 2850τ.μ. στην παλιά Άνοιξη με δόμηση 120τ.μ.Καταπληκτική περιοχή.Δάνεια Δεκτά	€175000
Οικόπεδο στο Τσαίρι 4000 τ.μ. καταλληλο για βιοτεχνικό χώρο 1200τ.μ.	€ 180000
Οικόπεδο στους Τρεις 9000τ.μ. σε ήσυχο σημείο με νερό και ρεύμα,εύκολη πρόσβαση	€ 280000
Κατάστημα 40τ.μ. με υπογειο 50τ.μ. και πατάρι 15τ.μ.,στο Ροδίνι.Δάνεια Δεκτά	€ 100000
Οικόπεδο 460τ.μ. στο Άνω Ροδίνι άρτιο κ οικοδομήσιμο με Σ.Δ. 0,4 σε ήσυχο σημείο	
Κτίριο στο Νιοχώρι 200τ.μ. με αυλή 250τ.μ. και υπόλοιπο δόμησης κατάλληλο για επαγγ. χρήση	
Βιοτεχνική αποθήκη 250τ.μ. με ημιόροφο 170τ.μ.,με τουαλέτα και γραφείο,σοβατισμένη με πλακάκι	
Καινούργιο κατάστημα 67τ.μ γωνιακό με 17μ βιτρίνα σε εμπορικό σημείο της Ανάληψης	
Εστιατόριο σε πλήρη λειτουργία σε τουριστική περιοχή με πολυετή λειτουργία.Ευκολίες πληρωμής.	

Αγορές-πωλήσεις-μισθώσεις-εκτιμήσεις-Ακινήτων
Δάνεια Δεκτά
ΧΠ2694

NewAge Real Estate
ΜΕΣΙΤΙΚΟ ΓΡΑΦΕΙΟ
Νέα Εποχή στο Χώρο του Ακινήτου
ΜΕΛΕΟΥΝΗ - ΚΕΧΑΓΙΑ ΜΑΙΡΗ
TARGET

ΔΙΑΜΕΡΙΣΜΑΤΑ
- 85 τ.μ. 2 υπν/τίων πλησίον Μ. Πετρίδη. Τιμή 150.000 €
- 117 τ.μ. 3 υπν/τίων πλησίον Μ. Πετρίδη. Τιμή: 202.000 €
- 129 τ.μ. 3 υπν/τίων στους Δασκάλους lux κατασκευής. Τιμή 247.000 €
- 70 τ.μ. 1 υπν/τίου στο Καρακόνερο. Τιμή 127.000 €
- 84 τ.μ. 2 υπν/τίων στο Καρακόνερο. Τιμή 170.000 €
- 85 τ.μ. πλησίον Μ. Πετρίδη. Τιμή 162.000 €
- 80 τ.μ. 2 υπν/τίων στη Ρόδου Λίνδου lux κατασκευής. Τιμή 120.000 €
- 110 τ.μ. 3 υπν/τίων στο Καρακόνερο με απεριόριστη θέα. Τιμή 200.000 €
- 112 τ.μ. 3 υπν/τίων στο Καρακόνερο. Τιμή 212.000 €
- 136 τ.μ. 3 υπν/τίων στην Ανάληψη, lux κατασκευής. Τιμή 275.000 €
- 75 τ.μ. 2 υπν/τίων στ' Αφάντου. Τιμή 110.000 €
- 118 τ.μ. στη Μιχαήλ Πετρίδη. Τιμή 215.000€

ΜΟΝΟΚΑΤΟΙΚΙΕΣ – ΜΕΖΟΝΕΤΕΣ
- 90 τ.μ. διώροφη κατοικία στην Π. Πόλη πλήρως ανακαινισμένη. Τιμή 140.000 €
- 190 τ.μ. ανεξάρτητη κατοικία 3 ορόφων εντός π. Ρόδου σε 200 τ.μ. οικόπεδο. Τιμή 310.000 €
- 135 τ.μ. στα Κοσκινού σε οικόπεδο 1.000 τ.μ. Τιμή 220.000 €
- 140 τ.μ. 2 ορόφων στην Παστίδα σε οικόπεδο 270 τ.μ. Τιμή 180.000€
- 170 τ.μ. 3 ορόφων στην Ιαλυσό στους πρόποδες Φιλερήμου σε οικόπεδο 650 τ.μ. Τιμή 270.000 €
- 180 τ.μ. 3 επιπέδων σε οικόπεδο 1000 τ.μ. στα Κοσκινού. Τιμή 265.000 €
- 185 τ.μ. 2 ορόφων προς παρ. Ιαλυσού. Τιμή 315.000 €
- 195 τ.μ. πλησίον παρ. Ιαλυσού 3 ορόφων σε οικόπεδο 280 τ.μ. με εσωτερικό ασανσέρ. Τιμή 270.000 €
- 195 τ.μ. στην Ιξιά 3 ορόφων ,ε 25 τ.μ. σοφίτα. Τιμή 290.000 €
- 195 τ.μ. στ' Ασγούρου 3 ορόφων σε 1.000 τ.μ. οικόπεδο, εντός ζώνης σε μπετά. Τιμή 160.000 €
- 210 τ.μ. 3 ορόφων μπετά σε οικόπεδο 1300 τ.μ. στα Κοσκινού. Τιμή 155.000 €
- 195 τ.μ. 3 ορόφων στην Ιαλυσό. Τιμή 220.000 €
- Νεοκλασική κατοικία εντός πόλεως Ρόδου

● **ΨΙΝΘΟΣ.** Στο ωραιότερο σημείο του χωριού:
- 75 τμ. σε οικόπεδο 450 τ.μ. 125.000 €
- 210 τ.μ. σε οικόπεδο 1000 τ.μ. 230.000 €
- 147 τ.μ. σε οικόπεδο 900 τ.μ. 215.000 €

● **ΜΑΛΩΝΑ.**
- Νεόδμητη, πετρόκτιστη κατοικία πλήρως εξοπλισμένη. Τιμή 140.000 €
- Παλιά κατοικία 80 τ.μ. Τιμή 30.000 €

● **ΓΕΝΝΑΔΙ.** Παραδοσιακή κατοικία 80 τ.μ. Τιμή 60.000 €

ΟΙΚΟΠΕΔΑ
- 4.000 τ.μ. στα Κοσκινού με απεριόριστη θέα. Τιμή 220.000 €
- 160 τ.μ. στην Ιξιά εντός εοικισμού. Τιμή 100.000 €
- 400 τ.μ. στην Δημ. Αναστασιάδη με Σ.Δ. 1. Τιμή 440.000 €
- 5.900 τ.μ. στο Τσαΐρι κατάλληλο για οποιαδήποτε χρήση. Τιμή 380.000 €
- 2.500 τ.μ. εντός σχεδίου πόλεως Ιαλυσού με Σ.Δ. 0,4. Τιμή 700.000 €
- 5.500 τ.μ. στην παραλία Σορωνής πάνω στο κύμα. Τιμή 180.000 €
- 610 τ.μ. στην Ιαλυσό εντός σχεδίου με Σ.Δ. 0,4. Τιμή 180.000 €
- 2.000 τ.μ. εξ' αδιαιρέτου στο Τσαΐρι, κατάλληλο για βιοτεχνική χρήση. Τιμή 150.000 €
- 4.000 τ.μ. επί της Ρόδου-Λίνδου. Τιμή 300.000€
- 2.400 τ.μ. επί της Ρόδου-Ιαλυσού με Σ.Δ. 0,4. Τιμή 820.000€
- 4.000 τ.μ. στα Κοσκινού με πανοραμική θέα. Τιμή 260.000 €
- 4.000 τ.μ. στο Κανδυλί. Τιμή 155.000 €
- 4.000 τ.μ. στο Κανδυλί. Τιμή 120.000 €
- 6.420 τ.μ. στα Ασγούρου. Τιμή 160.000 €
- 5.500 τ.μ. στην παρ. Παραδεισίου μπροστά στο κύμα. Τιμή 100.000€
- 15.000 τ.μ. στον Θεολόγο με πανοραμική θέα. Τιμή 165.000€
- 5.250 τ.μ. στον Αρχάγγελο. Τιμή 65.000 €
- 4.800 τ.μ. στα Μάσαρη. Τιμή 60.000 €
- 2.200 τ.μ. στο Γεννάδι με πανοραμική θέα. Τιμή 65.000 €
- 3.000 τ.μ. στο Γεννάδι επί της Λεωφόρου κατάλληλο για οποιαδήποτε χρήση. Τιμή 150.000 €
- 800 τ.μ. στο Κιοτάρι μπροστά στη θάλασσα κατάλληλο για επαγγελματική χρήση. Τιμή 120.000 €
- έκταση 110.000 τ.μ. στην ευρύτερη περιοχή Κοσκινού
- έκταση 21.000 τ.μ. στ' Ασγούρου

ΕΝΟΙΚΙΑΣΕΙΣ
- Διαμέρισμα 110 τ.μ. σε νέα οικοδομή 3 υπν/τίων. Τιμή 600€
- Γκαρσονιέρα επιπλωμένη στην περιοχή Ψαροπούλας με απεριόριστη θέα. Τιμή 350 €
- Διαμέρισμα καινούργιο 1 υπν/τίου στην Ιξιά επί της Ηρακλειδών. Τιμή 350 €
- 200 τ.μ. ενιαίος χώρος 1ου ορόφου στην Ιξιά επί της Ηρακλειδών κατάλληλος και για επαγγελματική χρήση. Τιμή 1200€

ΠΩΛΕΙΤΑΙ ΒΙΟΤΕΧΝΙΚΟΣ ΧΩΡΟΣ 300 τ.μ. ΠΛΗΣΙΟΝ ΡΟΔΟΥ-ΛΙΝΔΟΥ ΣΤΑ ΚΟΣΚΙΝΟΥ. ΤΙΜΗ 270.000 €

Θεμ. Σοφούλη 8 - 85100 Ρόδος Τηλ. & Fax: 22410 23447
Κιν. 6948 808023 - E-mail: info@newage-realestate.gr
ΧΠΚΤΗΟ21

ΠΩΛΗΣΕΙΣ ΑΚΙΝΗΤΩΝ

ΜΟΝΟΚΑΤΟΙΚΙΕΣ

1. Στα Κοσκινού διώροφη 208 τ.μ. υπερλουξ με φανταστική θέα και με οικόπεδο 2.250 τ.μ. Τιμάται 425.000 ευρώ.
2. Στην Ιξιά τριώροφη 150 τ.μ. λουξ και με θέα. Εχει 5 υπνοδ/τια και 3 μπάνια. Τιμάται 279.000 ευρώ.
3. Στην Παστίδα διώροφη 140 τ.μ. λουξ και με θέα. Διαθέτει και αιρκοντίσιον σε λειτουργία. Τιμάται 206.000 ευρώ.
4. Στα Κοσκινού διώροφη 140 τ.μ. λουξ με φανταστική θέα προς Φαληράκι και με οικόπεδο 1500 τ.μ. Τιμάται 280.000 ευρώ.
5. Στα Κολύμπια διώροφη 160 τ.μ. λουξ και με θέα. Εχει οικόπεδο 800 τ.μ. και ατομική πισίνα. Τιμάται 300.000 ευρώ.

ΜΕΖΟΝΕΤΕΣ

1. Στην Ιξιά τριώροφη 150 τ.μ. λουξ με θέα. Εχει 3 υπνοδ/τια και 3 μπάνια. Εχει θέρμανση και τζάκι. Τιμάται 265.000 ευρώ.
2. Στην Ιξιά διώροφη 185 τ.μ. και υπόγειο 75 τ.μ. λουξ. Τιμάται 385.000 ευρώ.
3. Στην Ιξιά διώροφη 180 τ.μ. και υπόγειο 60 τ.μ. με θέα Τιμάται 270.00 ευρώ.
4. Στην Ιξιά διώροφη 185 τ.μ. και υπόγειο 65 τ.μ. με θέα. Τιμάται 300.00 ευρώ.
5. Στ' Ασγούρου διώροφη 140 τ.μ. ημιτελής (σε μπετόν) και με οικόπεδο 870 τ.μ. Τιμάται 140.000 ευρώ.

ΟΡΟΦΟΔΙΑΜΕΡΙΣΜΑΤΑ

1. Στο Καρακόνερο 103 τ.μ. καλή κατασκευή και με τζάκι. Τιμάται 200.000 ευρώ.
2. Στην περιοχή Μητροπόλεως 85 τ.μ. μεταχειρισμένο στον α' όροφο μικρής οικοδομής. Τιμάται μόνο 100.000 ευρώ.
3. Στους Δασκάλους 85 τ.μ. νεοκατασκευασμένο και σε καλή θέση. Τιμάται 160.000 ευρώ.

ΡΕΤΙΡΕ

1. Στην Ανάληψη 138 τ.μ. λουξ κατασκευής, με μεγάλη βεράντα και απεριόριστη θέα. Τιμάται 278.000 ευρώ.

ΔΙΑΜΕΡΙΣΜΑΤΑ 4άρια

1. Στο Ροδίνι 100 τ.μ. ετοιμοπαράδοτο λουξ. Διαθέτει 3 υπνοδ/τια, 2 μπάνια, αποθήκη 12 τ.μ., ηλιακό, θέση γκαράζ, θέρμανση και ασανσέρ. Τιμάται 230.000 ευρώ
2. Στην Ανάληψη 120 τ.μ. λουξ κατασκευής. Διαθέτει θέρμανση και ασανσέρ. Εχει μεγάλη βεράντα και τιμάται 250.000 ευρώ.
3. Στην Ανάληψη 100 τ.μ. λουξ. Εχει 3 υπνοδ/τια και τιμάται 190.000 ευρώ.
4. Στην Ανάληψη 117 τ.μ. υπό κατασκευήν με απεριόριστη θέα Τιμάται 210.000 ευρώ.
5. Στην Ανάληψη 100 τ.μ. υπό κατασκευήν. Εχει φανταστική θέα και πολύ μεγάλες βεράντες. Τιμάται 190.000 ευρώ.
6. Στην Ανάληψη 97 τ.μ. ισόγειο υπερυψωμένο υπό κατασκευή. Εχει μεγάλες βεράντες και φανταστική θέα. Τιμάται 175.000 ευρώ.
7. Στην Ανάληψη ισόγειο 110 τ.μ. με μικρή αυλή μεταχειρισμένο (4 ετών) με καλή κατασκευή. Τιμάται 120.000 ευρώ.
8. Στην Ιξιά σε μικρή οικοδομή 110 τ.μ. λουξ υπό κατασκευή. Εχει θέρμανση και τιμάται 225.000 ευρώ.

ΔΙΑΜΕΡΙΣΜΑΤΑ 3άρια

1. Στο Ροδίνι 92 τ.μ.ετοιμοπαράδοτο λουξ. Διαθέτει θέρμανση, ηλιακό, θέση γκαράζ, ασανσέρ και αποθήκη εξτρά 10 τ.μ. Τιμάται 210.000 ευρώ.
2. Στην Ανάληψη 98 τ.μ. σε μικρή οικοδομή. Τιμάται 175.000 ευρώ.
3. Στους Δασκάλους 85 τ.μ. σε καλή θέση. Τιμάται 160.000 ευρώ.
4. Στην Ανάληψη 96 τ.μ. υπό κατασκευή με μεγάλες βεράντες και φανταστική θέα. Τιμάται 192.000 ευρώ.
5. Στην Ιξιά 95 τ.μ. υπό κατασκευή. Εχει θέρμανση και τιμάται 200.000 ευρώ.
6. Στην Ιξιά 75 τ.μ. υπό κατασκευή με θέα. Εχει θέρμανση και τιμάται 160.000 ευρώ.

ΔΙΑΜΕΡΙΣΜΑΤΑ 2άρια

1. Στην περιοχή Ασγούρου 50 τ.μ. γωνιακό κοντά στον κεντρικό δρόμο ανακαινισμένο και ελεύθερο. Τιμάται μόνο 70.000 ευρώ.
2. Στην Ιξιά 48 τ.μ. υπό κατασκευή στον α' όροφο με θέρμανση. Τιμάται 100.000 ευρώ.

ΚΑΤΑΣΤΗΜΑΤΑ

1. Στο Νισχώρι 140 τ.μ. διώροφο κτίσμα με αυλή 200 τ.μ. κεντρικό και γωνιακό κατάλληλο για τουριστική επιχείρηση. Τιμάται 450.000 ευρώ.
2. Στο Μανδράκι και επί εμπορικού δρόμου 50 τ.μ. με πατάρι 50 τ.μ. Τιμάται 385.000 ευρώ.

ΟΙΚΟΠΕΔΑ

1. Στο Μόντε Σιθ 2.000 τ.μ. με φανταστική θέα. Με άδεια οικοδομής για 200 τ.μ. μονοκατοικία πλέον 100 τ.μ. ημιυπόγειο. Τιμάται 410.000 ευρώ.
2. Στην Ιξιά 1.200 τ.μ. με άδεια οικοδομής για οικοδομή 150 τ.μ. πλέον ημιυπόγειο 80 τ.μ. Είναι σε φανταστική θέση και τιμάται 130.000 ευρώ.
3. Στο Ροδίνι 435 τ.μ. εντός σχεδίου με Σ.Δ. 0,8. Τιμάται 300.000 ευρώ.
4. Στον οικισμό ΑΥΤΟΣΤΕΓΑΣΗ 345 τ.μ. με δικαίωμα συνολικής κάλυψης 360 τ.μ. Τιμάται 120.000 ευρώ.
5. Στο Ροδίνι 1.000 τ.μ. εντός σχεδίου με Σ.Δ. 0,4 και πάνω σε τρεις δρόμους. Τιμάται 350.000 ευρώ.
6. Στο Ροδίνι 1.690 τ.μ. εντός σχεδίου με Σ.Δ. 0,4 γωνιακό. Τιμάται 592.000 ευρώ.

ΟΙΚΟΠΕΔΑ ΕΝΤΟΣ ΖΩΝΗΣ (οικοδομήσιμα)

1. Στο Καρακόνερο 2.500 τ.μ. με δικαίωμα οικοδομής 200 τ.μ. πλέον ημιυπόγειο. Τιμάται 220.000 ευρώ.
2. Στο Καρακόνερο 2.400 τ.μ. με δικαίωμα οικοδομής 200 τ.μ. πλέον ημιυπόγειο. Τιμάται 212.000 ευρώ.
3. Στο Καρακόνερο 4.900 τ.μ. με δικαίωμα οικοδομής 400 τ.μ. πλέον ημιυπόγειο. Τιμάται 430.000 ευρώ.
4. Στα Κοσκινού 3.000 τ.μ. περίπου εντός του υπό επέκταση σχεδίου και στη θέση Αι Γιάντης με φανταστική θέα. Τιμάται 350.000 ευρώ.

ΑΓΡΟΤΕΜΑΧΙΑ

1. Στο Τσαΐρι και επί του κεντρικού δρόμου Τσαΐρι-Αεροδρόμιο 7.000 τ.μ. με μεγάλη πρόσοψη επί της ασφάλτου. Τιμάται 600.000 ευρώ.
2. Στην Ιξιά 4.000 τ.μ. σε πολύ καλή θέση με άσφαλτο, φως, νερό, τηλέφωνο. Τιμάται 176.000 ευρώ.
3. Στην Ιαλυσό και κοντά στο Φιλέρημο (δεν είναι δασικό) 4.000 τ.μ. σε πολύ καλή θέση. Τιμάται 265.000 ευρώ.
4. Στ' Ασγούρου και κοντά στον κεντρικό δρόμο 4.400 τ.μ. περίπου. Τιμάται 200.000 ευρώ.
5. Στ' Ασγούρου 5.300 τ.μ. σε φανταστική θέση. Τιμάται 220.000 ευρώ.
6. Στ' Αφάντου παραλιακό 8.000 τ.μ. 300.000 ευρώ.
7. Στο Γεννάδι περιοχή Αι Γιώργης παραλιακό 4.350 τ.μ. μόνο 135.000 ευρώ.

ΕΝΟΙΚΙΑΣΕΙΣ

1. Στην περιοχή Κρεμαστής και επί του κεντρικού δρόμου Μονοκατοικία - Βίλλα 200 τ.μ. με πολύ μεγάλο κήπο.
2. Στους Αγ. Αναργύρους ισόγειο διαμέρισμα 90 τ.μ. κατάλληλο και για επαγγελματική στέγη (ιατρείο, γραφείο)

Πληροφορίες

κ. ΧΑΡΚΙΑΝΑΚΗ ΜΑΝΩΛΗ κιν. 6946163242

ΜΑΠ434

πωλησεις

συνέχεια από την προηγούμενη

ΠΩΛΕΙΤΑΙ στο κέντρο της πόλης Ρόδου Grand Hotel, **2άρι διαμέρισμα**, πολυτελούς κατασκευής, κατάλληλο για οικία ή γραφείο. Πληρ. Εμμ. Κρανίδης, τηλ. 6944347405, 2241027082, 2241026476. ΧΠ092

ΕΥΚΑΙΡΙΑ!!! Επιχείρηση Snack cafe (αναψυκτήριο - κρεπερί) στο Φαληράκι **πωλείται** σε πολύ χαμηλή τιμή ή **ζητείται συνέταιρος.** Μοναδικό, με κήπους, πάρκιν κ.λπ., μπροστά στο δρόμο. Δουλεύει χειμώνα - καλοκαίρι. Πληρ. τηλ. 6936191856 MZT251026

ΠΩΛΕΙΤΑΙ παραδοσιακό καφενείο στο κέντρο της πόλης σε χαμηλή τιμή, λόγω αναχώρησης. Πληρ. τηλ. 2241074175, ώρες 19.00-21.30, 2241074902 ώρες 18.00-20.30 και 6947949329 MZT251016(17)

ΠΩΛΕΙΤΑΙ λόγω αναχώρησης στο εξωτερικό σπίτι στην Παλιά Πόλη 65 τμ. περίπου πρώτος όροφος. Ενα PIAGGIO 200 cc αυτόματο, ένα σαλόνι, με τρία μαύρα τραπεζάκια λάκα, ένα σύνθετο μαύρο άσπρο λάκα, ένα έπιπλο TV μαύρο ματ, ένα τραπέζι κουζίνας στρογγυλό με 6 καρέκλες, μια κουζίνα ARISTON, ένα HOME CINEMA TREVI. Πληρ. τηλ. 6945639941 MZT241025

ΩΜΕΓΑ

ΚΑΡΑΓΕΩΡΓΙΟΥ ΓΕΩΡΓΙΟΣ

ΑΣΦΑΛΕΙΕΣ ΑΚΙΝΗΤΑ ΕΠΕΝΔΥΣΕΙΣ ΔΑΝΕΙΑ

ΚΕΝΤΡΙΚΟ: ΜΕΓ. ΚΩΝ/ΝΟΥ 61 ΡΟΔΟΣ
ΤΗΛ. 22410 77122, ΦΑΞ. 22410 77522
e-mail: omega-gfk@rho.forthnet.gr
www.rodos-k.gr

1. ΡΟΔΟΣ: οικόπεδο σε πολύ ωραία τοποθεσία 900 τ.μ. με Σ.Δ. 0,6 αξίας 600.000 ευρώ
2. ΡΟΔΟΣ: οικόπεδο σε καλή περιοχή 430 τ.μ. με Σ.Δ. 0,8 αξίας 300.000 ευρώ
3. ΡΟΔΟΣ: κατάστημα γωνιακό 100 τ.μ. με αυλή 150 τ.μ. κατάλληλο για πολλές χρήσεις αξίας 600.000 ευρώ
4. Ασγούρου: 4.500 τ.μ. κατάλληλο για κατοικίες αξίας 220.000 ευρώ
5. Περιοχή Μαρινόπουλου προς Καλλιθέα: 345 τ.μ. με Σ.Δ. 0,8 κτίζεις 276 τ.μ. και υπόγειο. Αξίας 150.000 ευρώ.
6. Κοσκινού: οικόπεδο πανοραμικό 4.000 τ.μ. αξίας 225.000 ευρώ
7. Κοσκινού: σε οικόπεδο 1.350 τ.μ. σε άριστη τοποθεσία κατοικία 200 τ.μ. πωλείται στα μπετά 195.000 ευρώ.
8. Κοσκινού: σε μικρό οικόπεδο εντός σχεδίου μεζονέτα 110 τ.μ. 250.000 ευρώ.
9. Περιοχή Τραγανού (Ταβέρνα Μιμάκος) 12.000 τ.μ. αξίας 205.000 ευρώ
10. ΡΟΔΟΣ: γκαρσονιέρα 15-ετίας σε άριστη κατάσταση 46 τ.μ. αξίας 63.000 ευρώ
11. Αφάντου: σε 1.450 τ.μ. πανοραμικό οικόπεδο διώροφη μονοκατοικία 143 τ.μ. αξίας 235.000 ευρώ
12. Αφάντου: μεζονέτα lux κατασκευής 210 τ.μ. με όλα τα ηλεκτρικά είδη και air condtition αξίας 260.000 ευρώ
13. Αφάντου: διώροφη οικοδομή 2 διαμερισμάτων 200 τ.μ. με αυλή 20-ετίας αξίας 200.000 ευρώ
14. Αφάντου: Ισόγειο διαμέρισμα 25-ετίας 120 τ.μ. με 3 Υ/Α, 2 WC, αξίας 123.000 ευρώ
15. Κολύμπια: Οικόπεδο σε πολύ καλή τοποθεσία 4.500 τ.μ. αξίας 115.000 ευρώ
16. Αφάντου: οικόπεδο πανοραμικό 4.000 τ.μ. της περιοχής Τραπεζίας αξίας 120.000 ευρώ
17. Ιξιά: διαμέρισμα 20-ετίας 120 τ.μ. με 3 Υ/Α αξίας 120.000 ευρώ
18. Ιαλυσός: σε 2.000 τ.μ. οικόπεδο σε καλή τοποθεσία 2όροφη μονοκατοικία 150 τ.μ. τριετίας. Αξίας 340.000 ευρώ
19. Παστίδα: 4.000 τ.μ. οικόπεδο αξίας 79.000 ευρώ.
20. Παστίδα: σε οικόπεδο εντός ζώνης 2.500 τ.μ. 2όροφη οικοδομή 190 τ.μ. ημιτελής, αξίας 190.000 ευρώ (Για την ολοκλήρωση της οικοδομής απαιτείται το ποσόν των 60.000 ευρώ).
21. Μαριτσά: 430 τ.μ. οικόπεδο Σ.Δ. 0,8 (κτίζει 344 τ.μ.) αξίας 50.000 ευρώ
22. Αφάντου: περιοχή ΠΛΑΤΗ (στο καινούργιο σχολικό συγκρότημα και το γήπεδο) οικόπεδο εντός ζώνης 2.300 τ.μ. αξίας 100.000 ευρώ
23. Ασγούρου: 4.000 τ.μ. σε κεντρικό σημείο κατάλληλο για βιοτεχνικό κτίριο αξίας 255.000 ευρώ.

Το γραφείο μας διαθέτει πολλά ακίνητα εντός και εκτός οικισμού μεγάλα και μικρά για όλες τις χρήσεις, άρτια και οικοδομήσιμα καθώς και αγροτεμάχια από 5 ευρώ/τμ.

ΑΕ658

ΤΕΧΝΙΚΗ ΕΤΑΙΡΙΑ
ΤΣΑΚΙΡΗΣ ΤΣΑΜΠΙΚΟΣ & ΣΙΑ ΕΕ.

ΠΩΛΟΥΝΤΑΙ

1. Διαμερίσματα 120μ² (τριών υπνοδωματίων), 87 μ² (δύο υπνοδωματίων) σε νεοανεγειρόμενη οικοδομή 6 διαμερισμάτων σε οικόπεδο 1800μ² εντός σχεδίου πόλεως στην περιοχη Ιξιάς.

Η οικοδομή είναι εξαιρετικής κατασκευής, διαθέτει ασανσέρ, κεντρική θέρμανση, καθώς και δύο θέσεις στάθμευσης για κάθε διαμέρισμα.

2. Μονοκατοικία πανταχόθεν ελεύθερη ανεπτυγμένη σε τρία επίπεδα συνολικής επιφάνειας 200τ.μ. σε οικόπεδο 424τ.μ. εντός σχεδίου πόλεως Ρόδου (περιοχή Καρακόνερο)

ΑΤΤΑΒΥΡΟΥ 56 - 85100 ΡΟΔΟΣ
ΤΗΛ. 22410 35139
FAX. 22410 24262. MZT3333(Γ)

ΕΣΤΙΑ

ΚΤΗΜΑΤΟΜΕΣΙΤΙΚΟ ΓΡΑΦΕΙΟ ΚΑΜΠΟΥΡΗΣ ΣΚ. ΕΜΜΑΝΟΥΗΛ

1. **ΟΙΚΟΠΕΔΟ** 2600 τ.μ. στην περιοχή Κοσκινού σε φανταστική τοποθεσία
2. **ΔΙΑΜΕΡΙΣΜΑΤΑ** διαφόρων διαστάσεων στο Ροδίνι
3. **ΔΙΑΜΕΡΙΣΜΑΤΑ** διαφόρων διαστάσεων στο Καρακόνερο
4. **ΜΟΝΟΚΑΤΟΙΚΙΕΣ** με αυλή στο Καρακόνερο
5. **ΜΟΝΟΚΑΤΟΙΚΙΕΣ - ΔΙΑΜΕΡΙΣΜΑΤΑ** στην ωραιότερη περιοχή Μαριτσών υπό κατασκευή
6. **ΟΙΚΟΠΕΔΟ** 2000 τ.μ. με άδεια στο Γεννάδι για 2 κατοικίες των 95 τ.μ.
7. **ΟΙΚΟΠΕΔΟ** στη Ρόδου-Λίνδου 9000 τ.μ. με άδεια οικοδομής

ΣΤΕΦ. ΚΑΖΟΥΛΗ 74 - ΡΟΔΟΣ
ΤΗΛ. 2241024858, 6947424462

ΑΕ691

ΛΕΟΝΤΗΣ & ΦΩΤΗΣ ΑΝΤΩΝΟΓΛΟΥ ΟΙΚΟΔΟΜΙΚΕΣ ΕΠΙΧΕΙΡΗΣΕΙΣ Α.Ε.

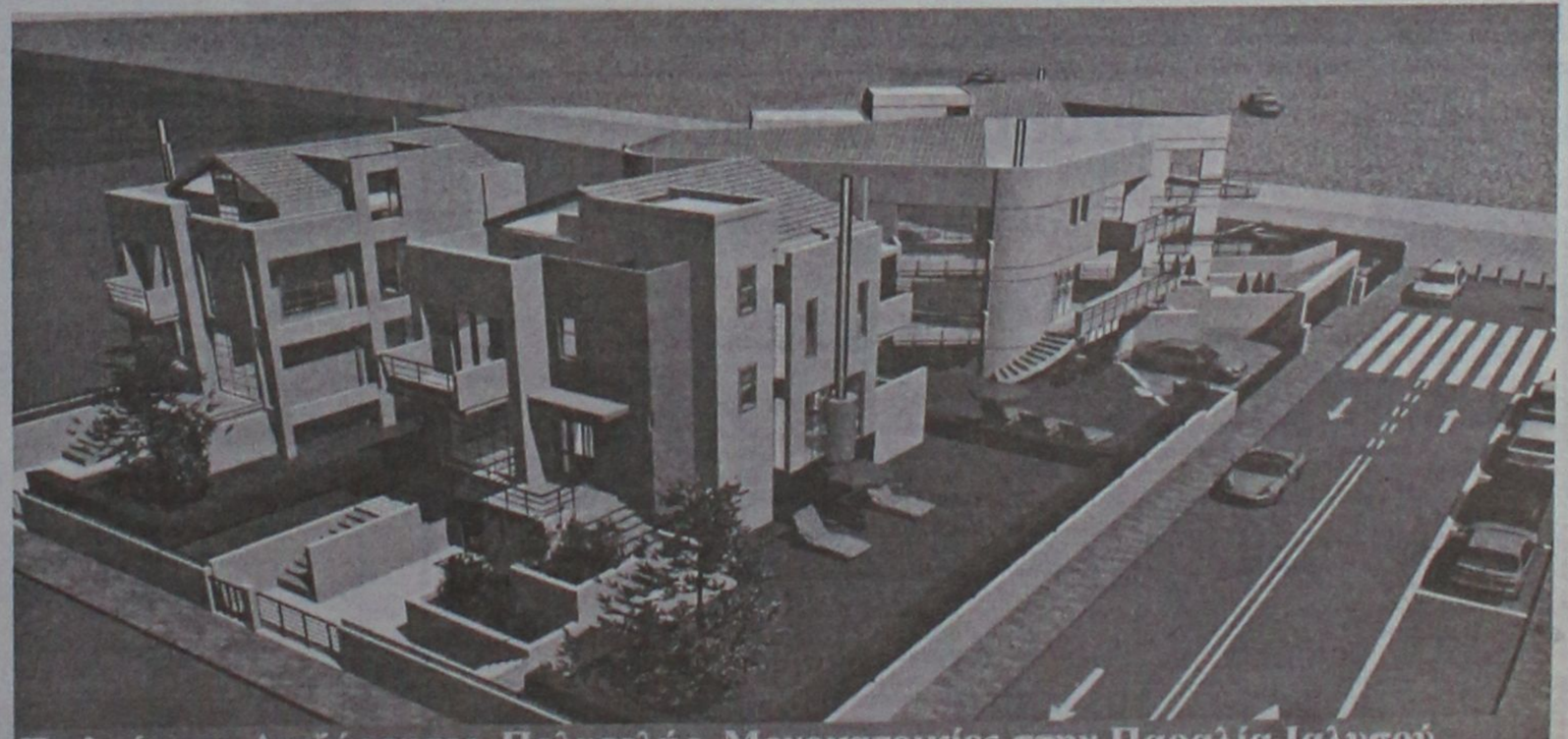

Πωλούνται Ανεξάρτητες Πολυτελής Μονοκατοικίες στην Παραλία Ιαλυσού
Τηλ. 22410 62 540 - 6947 705 717 - 6948 523 586

πωλησεις

συνέχεια από την προηγούμενη

ΠΩΛΕΙΤΑΙ επιχείρηση εστιατορίου σε κεντρικό σημείο της πόλης. Ο χώρος μπορεί να χρησιμοποιηθεί για οποιαδήποτε άλλη χρήση. Πληρ. τηλ. 2241031155, 2241020540 MZT241023

ΠΩΛΕΙΤΑΙ οικόπεδο στην Κρεμαστή 730 τ.μ. εντός σχεδίου πόλεως. Πληρ. τηλ. 2241028609, 6944758868 MZT241026

ΠΩΛΟΥΝΤΑΙ ΑΚΙΝΗΤΑ ΑΠΟ ΙΔΙΩΤΗ ΣΤΗΝ ΠΕΡΙΟΧΗ Ν. ΡΟΔΟΥ ΣΕ ΛΟΓΙΚΗ ΤΙΜΗ. ΠΛΗΡ. ΤΗΛ. 2241039536 MZT241041

ΠΩΛΕΙΤΑΙ επιχείρηση οθελιστηρίου, επικερδής, στο κέντρο της πόλης, για λόγους υγείας. Μόνο σοβαρές προτάσεις. Πληρ. τηλ. 6936161740 και 6946282082 MXP13040

ΡΟΔΟΣ. ΠΩΛΕΙΤΑΙ διαμέρισμα 125 τ.μ., 3 υ/δ, 1ου ορόφου με τζάκι, ασανσέρ, πάρκιν, πολυτελούς κατασκευής 265.000 ευρώ. ΚΩΔ:(Κ-217). Πληρ. Εμμ. Κρανίδης και συνεργάτες τηλ. 2241027082 ΜΧΠ092.1

ΚΟΣΚΙΝΟΥ. ΠΩΛΕΙΤΑΙ μεζονέτα 195 τ.μ. με 3 υ/δ πάρκιν, αποθήκη 140.000 ευρώ σε μπετά ΚΩΔ: (Κ-85). Πληρ. Εμμ. Κρανίδης και Συνεργάτες τηλ. 2241027082 ΜΧΠ092.5

ΠΡΟΣΦΟΡΑ. ΠΩΛΕΙΤΑΙ οικογενειακή επιχείρηση mini market οπωροπαντοπωλείο στην καταπληκτική τιμή μόνο 11.500 ευρώ, λόγω μεταθέσεως στην Κρήτη. Είναι πλήρως εξοπλισμένη, με τσιγάρα - τηλεκάρτες - αναψυκτικά - ζαχαρώδη - σάντουιτς - τυρόπιτες - πίτσες με δική του αυλή, εξοπλισμένη με τέντες για τα φρούτα και τα λαχανικά σε πολύ καλή συνοικία με μεγάλες δυνατότητες. Εξασφαλισμένη πελατεία, μικρό ενοίκιο. Πληρ. τηλ. 22410 60987, 6947221448 MZT241018

ΠΩΛΕΙΤΑΙ οικόπεδο 2.000 τ.μ. μετά αδείας 300 τ.μ. από ιδιώτη, ιδιοκτήτη (περιοχή Παστίδα), ιδανικό για βιοτεχνικό χώρο, μπετά τελειωμένα 300 τ.μ. + 2.000 τ.μ. οικόπεδο (με δυνατότητα δημιουργίας υπογείου). Τιμή 160.000 ευρώ. Πληρ. τηλ. 6936179040 MAT3740(2)

ΠΩΛΕΙΤΑΙ ισόγειο **διαμέρισμα** 90 τ.μ., κουζίνα, σαλόνι, μπάνιο, δύο υπνοδωμάτια, μετά μεγάλων βεραντών περιμετρικώς του σπιτιού (πλάτους 2,5 μέτρων) σε άριστη κατάσταση (13 ετών), περιοχή Ανάληψη. Πωλείται από ιδιώτη-ιδιοκτήτη. Τιμή 115.000 ευρώ. Πληρ. τηλ. 6936179040 MAT3740(1)

ΣΑΣ ΕΝΔΙΑΦΕΡΕΙ!!! Από ιδιώτη **ΠΩΛΟΥΝΤΑΙ 8 γκαρσονιέρες** των 35 τ.μ. όλες ή και μεμονωμένες, βρίσκονται στους πρόποδες λόφου, με θέα το χωριό Καλυθιές. Καινούργιας κατασκευής, και όλες ενοικιασμένες. Επιφέρουν μηνιαίο εισόδημα 1.600 ευρώ. Δίδονται σε πολύ καλή τιμή λόγω αναχωρήσεως στο εξωτερικό. Δεκτές μόνον σοβαρές προτάσεις. Πληρ. τηλ. 6979595838, 6932433079. INT211006

ΠΩΛΕΙΤΑΙ περίπτερο στην Παλιά Πόλη με εξασφαλισμένη πελατεία επί της Ομήρου 87. Πληρ. τηλ. 22410 75050. MZT201009

ΠΩΛΕΙΤΑΙ στο Γεννάδι επί της Λεωφόρου 500 μ. πριν από το χωριό **οικόπεδο** 200 τ.μ. Πληρ. τηλ. 22410 61628, 6944410537. MZT201018

ΠΩΛΕΙΤΑΙ επιχείρηση-Εστιατόριο κατά 50% ή εξ ολοκλήρου στην πόλη της Ρόδου. Πλήρως εξοπλισμένο, καταπληκτική θέα. 12ετές συμβόλαιο. Πληρ. τηλ. 6972313274. MZT191026

ΠΩΛΕΙΤΑΙ από ιδιοκτήτη **μεζονέτα** 115 τ.μ. 15 ετών στη Λεωφ. Ιαλυσού, με 3 υπνοδωμάτια, πάρκιν-κήπος-δέντρα, ήσυχη περιοχή. Σε πολύ καλή τιμή. Δεκτά δάνεια, με προκαταβολή. Πληρ. τηλ. 91276-6946748524. MZT201003

ΠΩΛΟΥΝΤΑΙ 3 τεμάχια, έκαστο 700 τ.μ. άρτια-οικοδομήσιμα στην Αχελάνδρο περιοχή Τριάντα-έναντι ξενοδοχείου Bene Lux (Blue-Bay). Τιμή 68.000 ευρώ. Δεκτοί μεσίτες. Λόγω ανάγκης. Πληρ. τηλ. 2710-238766, κιν. 693-6102702. ΜΑΠ422

ΠΩΛΕΙΤΑΙ ξυλουργική επιχείρηση λόγω συνταξιοδότησης. Πληρ. τηλ. 6948622781, πρωινές ώρες. MZT171029

ΠΩΛΕΙΤΑΙ μεζονέτα μεταχειρισμένη 205 τ.μ. με αυλή στην περιοχή Μήδεια, τιμή 230.000 ευρώ. Πληρ. τηλ. 2241060060 και 6948046844, Κτηματομεσιτικό Γραφείο "Κεφάλαιο". ΜΑΤ3683

ΠΩΛΕΙΤΑΙ επιχείρηση Super Market στην Π. Πόλη, σε πλήρη λειτουργία, πάνω από το μεγάλο συντριβάνι στα Μπαράκια. Μόνο σοβαρές προτάσεις. Πληρ. τηλ. 6948317323. MZT141011(12)

ΠΩΛΕΙΤΑΙ οικόπεδο οδός Δημ. Αναστασιάδη 46, εμβαδόν 401,06 τ.μ. με συντελεστή δόμησης 1 (ένα). Δίδεται και αντιπαροχή. Πληρ. τηλ. 6945-994321. MZT270907

ΡΟΔΟΣ. ΠΩΛΕΙΤΑΙ οικόπεδο στην Ιξιά, οδός Ομήρου 17, 160 τ.μ. Πληρ. τηλ. 6945994321 MZT101009

ΠΩΛΕΙΤΑΙ PUB - ΚΑΦΕΤΕΡΙΑ στο τουριστικό κέντρο πλησίον νέου καζίνο. Πλήρως εξοπλισμένη, ανακαινισμένη, η καλύτερη στο είδος της. Συμβόλαιο 12ετές. Πληροφορίες άλλες δεν θα δοθούν τηλεφωνικώς. Πληρ. για συνεννόηση τηλ. 2241078392, 6977339669, 6936607154 μετά τις 12 το μεσημέρι MXP12894

ΠΩΛΟΥΝΤΑΙ από ιδιώτη αυτόνομες πολυτελούς κατασκευής **μεζονέτες** 120 τ.μ. και 150 τ.μ. στην Παστίδα σε πολύ καλή περιοχή με θέα το Φιλέρημο. Πληρ. τηλ. 6944636141 MAT8007

εργασιες

Από τη ΔΑΝΕΖΗΣ Α.Ε. ΖΗΤΕΙΤΑΙ υπάλληλος με ερασιτεχνικό δίπλωμα οδήγησης αυτοκινήτου και μηχανακιού. Πληρ. τηλ. 6944790696 MAT3794

ΖΗΤΟΥΝΤΑΙ πωλήτριες για το κατάστημα Marks & Spencer με όρεξη για εργασία και υπευθυνότητα για την ποιοτική εξυπηρέτηση των πελατών του καταστήματος. Αιτήσεις εντός καταστήματος. Απαραίτητη φωτογραφία. MAT3787

ΖΗΤΟΥΝΤΑΙ υπάλληλοι για πρατήριο υγρών καυσίμων. Αποκλείονται αλλοδαποί. Πληρ. τηλ. 6936656976, ώρες 19.00-21.00 MAT3789

ΖΗΤΕΙΤΑΙ βρεφοκόμος-νηπιαγωγός για παιδικό σταθμό - νηπιαγωγείο. 5νθήμερη απασχόληση, 6 ώρες εργασίας με ασφάλεια. Πληρ. τηλ. 6972007352 και 2241039739 MAT3791

ΖΗΤΕΙΤΑΙ BARMAN ή BARWOMAN και **ΣΕΡ/ΡΟΣ** για καφετέρια στην Ρόδο. Πληρ. τηλ. 2241068500. MAT3782

ΑΠΟ ΜΕΓΑΛΟ ΕΣΤΙΑΤΟΡΙΟ ΕΝΤΟΣ ΠΟΛΕΩΣ, ΖΗΤΟΥΝΤΑΙ ΜΑΓΕΙΡΕΣ ΚΑΙ ΛΑΝΤΖΙΕΡΕΣ ΓΙΑ ΔΩΔΕΚΑΜΗΝΗ ΑΠΑΣΧΟΛΗΣΗ. ΜΙΣΘΟΣ ΙΚΑΝΟΠΟΙΗΤΙΚΟΣ ΚΑΙ ΑΣΦΑΛΙΣΗ. ΠΛΗΡ. κ. ΜΑΡΙΑ ΣΤΟ ΤΗΛ. 6947423045 ΚΑΙ 6945692467. MXP13044

Η σεζόν τελειώνει, η ανεργία ξεκινάει. **ΖΗΤΟΥΝΤΑΙ άτομα** του τουριστικού τομέα, που το χειμώνα θέλουν ένα συμπλήρωμα για την ανεργία τους, ή είναι άνεργοι και ψάχνουν για δουλειά. Άμεση κάλυψη θέσεων, θα πραγματοποιηθεί σεμινάριο για τα νέα αυτά άτομα το Σαββατοκύριακο 29 και 30/10/2005 σε μεγάλο ξενοδοχείο της Ρόδου. Για κράτηση θέσεων επικοινωνήστε με τα τηλ. 2241093901, 6936650000, 6932252571. Πληροφορίες www.ehomebusiness.gr MAT3771

ΖΗΤΟΥΝΤΑΙ 2 υπεύθυνα άτομα άνω των 18 ετών για στελέχωση επιχείρησης. Ώρες επικ.: 10 π.μ. - 2 μ.μ. Πληρ. τηλ. 6947447404, κ. Φιλοΐτης. ΜΑΠ443

ΠΩΛΕΙΤΑΙ
επιχείρηση εστιατορίου - bar
πλήρως εξοπλισμένο, σε κεντρικότατο σημείο στους Πεύκους, σε τιμή ευκαιρίας
Πληρ. τηλ. 2244051858
ΜΑΠ433(Γ)

ΠΩΛΕΙΤΑΙ
ΕΠΙΧΕΙΡΗΣΗ - ΕΣΤΙΑΤΟΡΙΟ "ΗΛΙΟΣ"
στο Φαληράκι, δίπλα στα μεγάλα ξενοδοχεία, πλήρως εξοπλισμένο. Διαθέτει μεγάλη αυλή στην παραλία.
Πληρ. τηλ. 2241086700, 6976802676
ΜΑΤ3730(Γ)

SIDER KAT
ΠΩΛΟΥΝΤΑΙ
● Ανεξάρτητες διώροφες μονοκατοικίες εντός οικοπέδου 1.000 τ.μ. με θέα την πόλη της Ρόδου (Εξω από τα Κοσκινού)
● Υπόγεια αποθήκη 200 τ.μ. περιοχή "Ικαρος" (πίσω από την οδό Ατταβύρου)
Τηλ. 22410 30069
Κιν. 6944532903
ΑΕ934

ΟΙΚΟΔΟΜΗ ΡΟΔΟΥ
ΤΕΧΝΙΚΗ–ΚΑΤΑΣΚΕΥΑΣΤΙΚΗ ΕΤΑΙΡΕΙΑ
ΠΩΛΟΥΝΤΑΙ
1) **Αποθήκες, διαμερίσματα και οροφοδιαμερίσματα** στην περιοχή Καναμάτ (Καρακόνερο) διαφόρων μεγεθών (σε συγκρότημα 2 πολυκατοικιών).
2) **Μονοκατοικίες** στο Κιοτάρι Ασκληπειού (στο κύμα) 120 τ.μ. σε κτήμα 1.300 τ.μ. εκάστη.
Δεκτά δάνεια και ευκολίες πληρωμής έχουμε τις καλύτερες τιμές της αγοράς.
ΟΙΚΟΔΟΜΗ ΡΟΔΟΥ
Καμύνδου 4- Ρόδος-85100 Τηλ.: 22410 60460- 2 Fax: 22410 60463
ΜΑΝΟΛΗΣ ΣΠΥΡΙΔΗΣ Πολιτικός Μηχανικός Δ.Π.Θ. (Κιν:693 6660460)
ΚΩΣΤΑΣ ΚΩΝΣΤΙΝΙΝΙΔΗΣ εργολάβος (ΚΙΝ.: 6978.110.000)
ΕΜΠ00026

Profit & Solution
ΣΥΜΒΟΥΛΟΙ ΑΚΙΝΗΤΩΝ ΚΑΙ ΕΠΕΝΔΥΣΕΩΝ
Λεμεσού 34, 85100 Ρόδος
τηλ.: 22410 28100 φαξ.: 22410 28104

Μεζονέτα
Παστίδα140 τ.μ οικόπεδο 500 τ.μ. μαρμαροσοβά 125.000 Ε.
Παστίδα 140 τ.μ οικόπεδο 250 τ.μ. μπετά 110.000 Ε.
Παστίδα 109 τ.μ. οικόπεδο 300 τ.μ. τελειωμένη 155.000 Ε.
Παστίδα 120 τ.μ. οικόπεδο 300 τ.μ. Lux κατασκευής
Παστίδα 130 τ.μ. οικόπεδο 300 τ.μ. Lux κατασκευής
Γεννάδι 70 τ.μ. Θέα θάλασσα τελειωμένη 150.000 Ε.
Διαμέρισμα
Ροδίνι μπετά 40 τ.μ. οροφοδιαμέρισμα 76.000 Ε.
Ροδίνι μπετά 91 τ.μ. οροφοδιαμέρισμα 172.000 Ε.
Ροδίνι μπετά 87 τ.μ. οροφοδιαμέρισμα 165.000 Ε.
Ροδίνι μπετά 76 τ.μ. οροφοδιαμέρισμα 145.000 Ε.
Ανάληψη 92 τ.μ. 1ος όροφος garage 175.000 Ε
Ανάληψη 112 τ.μ 3ος όροφος garage 195.000 Ε
Ανάληψη 90 τ.μ 1ος όροφος garage 170.000 Ε
Ανάληψη 98 τ.μ τελειωμένο 165.000 Ε
Παραδείσι 85 τ.μ. 110.000 Ε.
Ρόδος 85 τ.μ. τελειωμένο 155.000 Ε
Ρόδος 85 τ.μ. τελειωμένο 174.500 Ε
Ρόδος 88 τ.μ. τελειωμένο 180.500 Ε
Ρόδος 45 τ.μ. τελειωμένο 92.500 Ε

Οικόπεδο
Γεννάδι 490 τ.μ. με άδεια οικοδ. 66 τ.μ. 27.000 Ε
Γεννάδι 2340 τ.μ. με άδεια οικοδ. 58.000 Ε
Γεννάδι 1120 τ.μ. με άδεια οικοδ. 42.000 Ε
Παστίδα 300 τ.μ. οικοπ.με άδεια οικοδ. 58.000 Ε
Παστίδα 500 τ.μ. οικοπ. με άδεια οικοδ. 52.000 Ε
Ιαλυσό 850 τ.μ. οικοπ. άρτιο οικοδ. 200.000 Ε
Θολό 3.120 τ.μ. οικοπ. άρτιο οικοδ. 61.000 Ε
Δαματριά 2.000 τ.μ. οικοπ. με θέα και άδεια οικοδ. 50.000 Ε
Φάνες 900 τ.μ. οικοπ. πάνω σε κεντρ. οδό 40.000 Ε
Τσαίρι βιοτεχν. ζώνη με άδεια οικοδ. 300 τ.μ. 42.000 Ε
Δαματριά 330 τ.μ. οικοπ. άρτιο οικοδ. 18.000 Ε

Ενοικιάσεις
Ρόδος Γκαρσονιέρα 30 τ.μ. 230 Ε
Ρόδος Αγ. Νικόλαο διαμέρισμα 3 Υ/Δ 450 Ε
Ιάλυσο διαμέρισμα 3 Υ/Δ 450 Ε
Μεζονέτα 2 Χ 40 τ.μ. Χαράκι 500 τ.μ.
Γραφείο 100 τ.μ. Ρόδος 800 τ.μ.

"Για περισσότερα ακίνητα επικοινωνήστε με το γραφείο μας"
ΑΕ516

Καριέρα στο real estate

Η ΕΠΙΧΕΙΡΗΣΗ

Η **Savvaidis & Associates**, απο το 1983 προσφέρει υπηρεσίες διαμεσολάβησης ακινήτων στο νησί της Ρόδου. Για το υψηλό επίπεδο υπηρεσιών της η εταιρεία έχει βραβευθεί για δύο συνεχή έτη ως Best Agent for Greece 2003 – 2004 από το έγκυρο περιοδικό International Homes (UK).

ΣΤΕΛΕΧΟΣ ΠΩΛΗΣΕΩΝ (Sales Support Executive)

Ο ΥΠΟΨΗΦΙΟΣ

- Άνδρας / γυναίκα έως 35 ετών, με δυναμική προσωπικότητα.
- Πτυχιούχος ΤΕΙ - ΑΕΙ στη Διοίκηση Επιχειρήσεων
- Άριστος χρήστης εφαρμογών MS OFFICE.
- Εκτενής γνώση του internet.
- Άριστη γνώση της Αγγλικής Γλώσσας σε γραπτό και προφορικό λόγο.
- Κάτοχος αυτοκινήτου.

Η ΘΕΣΗ

- Υποστήριξη πωλήσεων ακίνητων.
- Δημιουργία και υποστήριξη πελατολογίου.
- Στελέχωση υποκαταστημάτων.
- Σύγχρονο και φιλικό εργασιακό περιβάλλον.
- Συνεχές on the job training

Αποστείλατε βιογραφικό σας με φωτογραφία στο **info@savvaidis.gr**

SAVVAIDIS & Associates
Real Estate Agents & Consultants
Γρηγ. Λαμπράκη 14, Ρόδος
Τηλ. 22410-26281
http://www.savvaidis.gr
ΜΧΠ659

εργασίες

συνέχεια από την προηγούμενη

ΖΗΤΟΥΝΤΑΙ από City Hall Restaurant **διανομείς.** Πληρ. τηλ. 2241070200. ΜΑΤ3770

ΖΗΤΕΙΤΑΙ οδηγός με επαγγελματικό δίπλωμα για να εργαστεί σε αλυσίδα ζαχαροπλαστείων της πόλης μας. Προσόντα: απόφοιτος Λυκείου, επαγγελματικό δίπλωμα. Να έχει εκπληρώσει τη στρατιωτική του θητεία. Θα ληφθούν υπόψη η προϋπηρεσία, το ήθος, η εργατικότητα και ο επαγγελματισμός του. Πληρ. τηλ. 2241027575 ΜΑΤ3769

ΠΡΟΛΑΒΕΤΕ ΤΗΝ ΑΝΕΡΓΙΑ ΤΟΥ ΧΕΙΜΩΝΑ. Η εταιρεία μας ζητά άμεσα άτομα για τη θέση του επικεφαλής συμβούλου. Χωρίς ιδιαίτερες γνώσεις. Ίντερνετ επιθυμητό, αλλά όχι απαραίτητο. Χώρος, ωράριο και τρόπος εργασίας επιλέγονται από τους ενδιαφερόμενους. Επισκεφθείτε την ιστοσελίδα μας: www.opportunity4all.gr. Πληρ. τηλ. 2241035680, 6944266283 ΜΖΤ251029

ΖΗΤΕΙΤΑΙ κοπέλα για εργασία σε καφετέρια - μπαρ όλο το χρόνο. Πληρ. τηλ. 2241047228 και 6944760796. ΜΖΤ251028

ΕΞΤΡΑ ΕΙΣΟΔΗΜΑ μέσα από σοβαρή τρίωρη πρωινή ή απογευματινή απασχόληση (από 23 ετών και άνω). Πληρ. τηλ. 6942037717, κ. Μαλινάκης (ώρες επικ.: 10.00-14.00) ΜΑΠ442

ΖΗΤΟΥΝΤΑΙ κοπέλες για να εργασθούν σε internet cafe. Μισθός ικανοποιητικός. Πληρ. τηλ. 2241025050, 2241025052. ΜΖΤ251021

ΖΗΤΕΙΤΑΙ κοπέλα με γνώση εμπορικής διαχείρισης σε Η/Υ, για μεγάλη εμπορική εταιρεία. Πληρ. τηλ. 2241069230, 2241069240. ΜΑΤ3764(3765)

ΖΗΤΕΙΤΑΙ κοπέλα απόφοιτη σχολής marketing, διαφήμισης, διοίκησης επιχειρήσεων ή οικονομικών σπουδών, για τη στελέχωση τμήματος πωλήσεων με σταθερό μισθό και bonus. Προϋπηρεσία μη απαραίτητη. Αποστολή βιογραφικών στο fax 2241075190, υπόψη κας Φιλίππου. ΧΠ004

Η PIZZA HUT ΖΗΤΕΙ σερβιτόρους και προσωπικό για τον χώρο της κουζίνας για πρωινή - βραδινή απασχόληση. Πληρ. τηλ. 2241078570/1 ΜΑΤ3756

ΖΗΤΕΙΤΑΙ κοπέλα για να εργασθεί σε καφέ μπαρ απογευματινές ώρες. Πληρ. τηλ. 6947657686 ΜΖΤ241034

ΖΗΤΕΙΤΑΙ κυρία άνω των 45 ετών για τη φύλαξη παιδιού ηλικίας 2 ετών και για καθαρισμό σπιτιού ως εσωτερική. Συστάσεις απαραίτητες. Πληρ. τηλ. 6944202409 ΜΖΤ241024

ΖΗΤΕΙΤΑΙ πεπειραμένη **κομμώτρια** με άριστη γνώση κούρεμα - πιστολάκι και τεχνικές εργασίες. Πληρ. τηλ. 2241028278, 6944284165 ΜΖΤ241036

ΖΗΤΕΙΤΑΙ κοπέλα για βραδινή απασχόληση στο Cafe bar "Επώνυμο". Πληρ. τηλ. 2241068550, 6974605065 ΜΖΤ241004

ΖΗΤΟΥΝΤΑΙ τεχνίτες και βοηθοί ξυλουργού για μόνιμη απασχόληση. Πληρ. τηλ. 6945818095 ΜΖΤ241013

ΕΞΤΡΑ ΕΙΣΟΔΗΜΑ. Για κυρίες άνω των 18 ετών. www.succesfullhomebusiness.net Πληρ. τηλ. 6979161107, 2241075118 ΜΖΤ241042

ΑΝΑΠΤΥΣΣΟΜΕΝΗ εμπορική εταιρεία επεκτείνεται σε όλη την Ελλάδα **ΤΩΡΑ ΣΤΗΝ ΡΟΔΟ** και στα Δωδεκάνησα. **ΖΗΤΑΕΙ άτομα** για την άμεση κάλυψη θέσεων με υψηλές αποδοχές, πλήρες σύστημα εκπαίδευσης, μερική / πλήρη απασχόληση. Απεριόριστες δυνατότητες εξέλιξης, Ίντερνετ επιθυμητό. Πληρ. τηλ. 2241030078, www.umswork4you.com. INT2328(1)

Εμμανουήλ Κρανίδης
Πωλείται

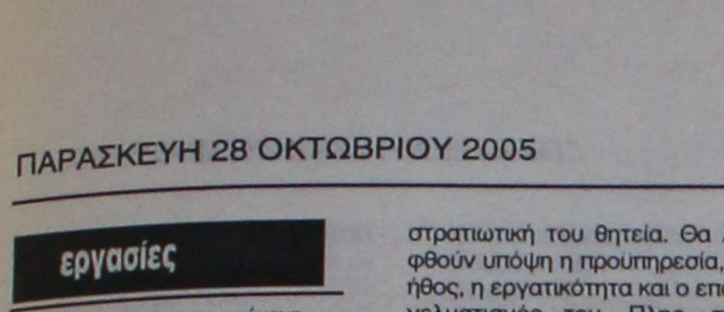

Αρχοντική κατοικία 140 τμ με αυλή 100τμ στην συνοικία του Αγ. Ιωάννη

Εμμανουήλ Κρανίδης
Καζούλη & Αμερικής 50, 2ος όροφος, 85100 Ρόδος
Τηλ.: 22410 27082, 22410 26476 / **Κινητό**: 6944347405
Fax: 22410 27101
E – mail: info@kranidis.gr
ΧΠ092

ΣΑΒΒΑΪΔΗΣ & ΣΥΝΕΡΓΑΤΕΣ
Κτηματομεσιτικό Γραφείο
Γρ. Λαμπράκη 14 ΡΟΔΟΣ 85100
Τηλ. 2241026281

ΠΩΛΗΣΕΙΣ ΑΚΙΝΗΤΩΝ

Α) ΟΙΚΟΠΕΔΑ ΕΝΤΟΣ ΣΧΕΔΙΟΥ - **1)** ΡΟΔΟΣ: α) Ροδίνι 400 τ.μ. με Σ.Δ. 0,4 τίμημα 175.000 ευρώ, β) Ανάληψη 400 τ.μ. με Σ.Δ. 0,8 τίμημα 230.000 ευρώ, γ) Καναμάτ 400 τ.μ. Σ.Δ. 0,4 τίμημα 165.000, **2)** Μέγγαβλη 350 τ.μ. αποτελεί μερίδα Οικοδομικού Συνεταιρισμού Αιγυπτίων Ρόδου, τίμημα 25.000 ευρώ.

Β) ΟΙΚΟΠΕΔΑ ΕΚΤΟΣ ΣΧΕΔΙΟΥ: 1) ΡΟΔΟΣ: Μόντε Σμίθ 2.000 τ.μ., 2) Ασγούρου 4.000 τ.μ., τίμημα 200.000 ευρώ, 3) Τσαΐρι 21.367 τ.μ., 4) Ιαλυσό 2.000 τ.μ., περιοχή Φιλέρημος, τίμημα 265.000 ευρώ, 5) Κοσκινού 4.002 τ.μ. τίμημα 265.000 ευρώ, 6) Μαριτσά επί της επαρχιακής οδού Κρεμαστής - Μαριτσά 9.500 τ.μ. τίμημα 250.000 ευρώ, 7) Κανδυλί 4.440 τ.μ. τίμημα 135.000 ευρώ, 8) Κανδυλί 4.000 τ.μ. τίμημα 235.000 ευρώ, 9) Κολύμπια: α) 9.000 τ.μ, β) 19.770 τ.μ., γ) 28.500 τ.μ., 10) Λίνδος: α) Βληχά 8.190 τ.μ. παραθαλάσσιο, τίμημα 320.000 ευρώ, β) Πάνω Αλώνια 3.540 τ.μ. επί επαρχιακής οδού Λίνδου - Πεύκοι, τίμημα 155.000 ευρώ, γ) Πεύκοι 32.500 τ.μ.. - 42.300 τ.μ. και 19.800 τ.μ. με πανοραματική θέα, δ) Ψάρτος 15.600 τ.μ. στο "κύμα".

Γ) ΜΟΝΟΚΑΤΟΙΚΙΕΣ: **Α)** ΡΟΔΟΣ: 1) ΠΑΛΙΑ ΠΟΛΗ: α) ανακαινισμένο 700 τ.μ. με κήπο 160 τ.μ., β) λιθόκτιστο παλιό 500 τ.μ. με κήπο 500 τ.μ., γ) ανακαινισμένο 140 τ.μ. με αυλή 60 τ.μ., δ) παλιό στο Μόντε Σμιθ 287 τ.μ. κήπο 2.100 τ.μ., ε) ανακαινισμένο 146 τ.μ. με μικρή αυλή. 2) Αγ. Νικολάου νεοκλασικό παλιό ισόγειο 115 τ.μ. α' όροφ. 115 τ.μ. με μεγάλη αυλή, τίμημα 305.000 ευρώ. 3) Αγ. Αναστασία 133 τ.μ. με αυλή 191 τ.μ. τίμημα 135.000 ευρώ, 4) Αγ. Νικολάου πετρόκτιστο και ανακαινισμένο 250 τ.μ.,τίμημα 315.000 ευρώ. **Β)** ΚΟΛΥΜΠΙΑ: α) 107 τ.μ. με κήπο 283 τ.μ. τίμημα 240.000 ευρώ, β) 107 τ.μ. με κήπο 305 τ.μ. τίμημα 260.000 ευρώ, γ) 107 τ.μ. με κήπο 310 τ.μ. τίμημα 290.000 ευρώ. **Γ)** ΙΑΛΥΣΟΣ: α) Εντός σχεδίου 175 τ.μ. οικόπεδο 300 τ.μ.. τίμημα 310.000 ευρώ, β) Κανδυλί (μέχρι κτίσματα) σε οικόπεδο 4.232 τ.μ. τίμημα 200.000 ευρώ, γ) εντός σχεδίου 220 τ.μ. σε οικόπεδο 260 τ.μ. τίμημα 380.000 ευρώ, δ) Ανοιξη εκτός σχεδίου 150 τ.μ. σε οικόπεδο 2.000 τ.μ. τίμημα 335.000 ευρώ, ε) Ιξιά 200 τ.μ. σε οικόπεδο 1.000 τ.μ. τίμημα 400.000 ευρώ, στ) Βουνάρα πολυτελούς κατασκευής 220 τ.μ. σε οικόπεδο 1.100 τ.μ.

ΕΝΟΙΚΙΑΣΕΙΣ ΚΑΤΑΣΤΗΜΑΤΩΝ

ΡΟΔΟΣ: Επί της Εθν. Αντίστασης: α) Ισόγειο 69 τ.μ. με υπόγειο 69 τ.μ. και πατάρι 20 τ.μ. μηνιαίο μίσθωμα 1.300 ευρώ, β) Προέκτασης Εθν. Αντίστασης 220 τ.μ. με κήπο μεγάλο, κατάλληλο για πάρκιν, μηνιαίο μίσθωμα 1.200 ευρώ, γ) 130 τ.μ. μηνιαίο μίσθωμα 2.600 τ.μ., δ) Ισόγειο 140 τ.μ. α' όροφο, 140 τ.μ., μηνιαίο μίσθωμα 3.500 ευρώ.

Πληροφ. τηλ. 22410-26281
ΜΧΠ659

ΠΩΛΟΥΝΤΑΙ
ΠΟΛΥΤΕΛΗ & ΗΛΙΟΛΟΥΣΤΑ ΟΡΟΦΟΔΙΑΜΕΡΙΣΜΑΤΑ
ΕΠΙΦΑΝΕΙΑΣ 138τ.μ.-120τ.μ.-100τ.μ.-60τ.μ.
ΜΕ ΑΠΕΡΙΟΡΙΣΤΗ ΘΕΑ & ΜΕΓΑΛΕΣ ΒΕΡΑΝΤΕΣ
ΓΩΝΙΑ Κ. ΥΔΡΑΙΟΥ & Κ. ΤΣΑΛΔΑΡΗ
ΔΑΝΕΙΑ ΔΕΚΤΑ ΜΑΤ3734(Γ)
ΠΛΗΡ.ΤΗΛ: 6977 914567
(ΠΛΗΡΟΦΟΡΙΕΣ ΤΙΜΩΝ ΟΧΙ ΑΠΟ ΤΗΛΕΦΩΝΟ)

LANDSCOPE ΚΤΗΜΑΤΟΜΕΣΙΤΙΚΗ
ΕΘΝΙΚΗΣ ΑΝΤΙΣΤΑΣΗΣ & ΤΣΑΛΔΑΡΗ
(ΠΑΝΩ ΑΠΟ ΤΟΝ ΚΩΤΣΟΒΟΛΟ)
ΤΗΛ / ΦΑΞ : 22410 28629
ΚΙΝ : 697 6872626 , 697 2257246

ΜΟΝΟΚΑΤΟΙΚΙΕΣ - ΜΕΖΟΝΕΤΕΣ

1. **ΚΟΣΚΙΝΟΥ** μον/τοικία 170τμ, με οικόπεδο 1.300τμ. **€150.000 (ΜΠΕΤΑ)**
2. **ΚΟΣΚΙΝΟΥ** μον/τοικία 180τμ, με οικόπεδο 1.300τμ. **€ 170.000**
3. **ΚΟΣΚΙΝΟΥ** μον/κία 210τμ, με οικόπεδο 1.300τμ. **€ 180.000 (ΜΠΕΤΑ)**
4. **ΚΟΣΚΙΝΟΥ** μον/κία 200τμ, με οικόπεδο 2.000τμ. **€ 180.000 (ΜΠΕΤΑ)**
5. **ΚΟΣΚΙΝΟΥ** μον/κία 110τμ, με κήπο 150τμ. **€ 200.000**
6. **ΚΟΣΚΙΝΟΥ** μεζονέτες, 140τμ, με κήπο 50τμ. **€ 220.000**
7. **ΚΟΣΚΙΝΟΥ** μεζονέτες 120τμ, με κήπο 50τμ ετοιμοπαράδοτη. **€ 225.000**
8. **ΚΟΣΚΙΝΟΥ** μον/κίες 170τμ, με οικόπεδο 1.300τμ. **€230.000**
9. **ΚΟΣΚΙΝΟΥ** μον/κία 140τμ, με κήπο 500τμ, 3υ/δ. **€ 240.000**
10. **ΚΟΣΚΙΝΟΥ** μον/κίες 200τμ, με οικόπεδο 1.000τμ. **€ 240.000**
11. **ΚΟΣΚΙΝΟΥ** μον/τοικίες 170τμ, με οικόπεδο 1.300τμ. **€ 265.000**
12. **ΚΟΣΚΙΝΟΥ** μον/κία 140τμ, με οικόπεδο 1.300τμ. **€ 290.000**
13. **ΚΟΣΚΙΝΟΥ** μον/κία 180τμ, με οικόπεδο 1.300τμ. **€ 290.000**
14. **ΚΟΣΚΙΝΟΥ** μον/ικία 206τμ, με οικόπεδο 2.000τμ. **€ 425.000**
15. **ΙΑΛΥΣΟΣ** μον/κία 204τμ, με κήπο 350τμ. **€ 180.000 (ΣΟΒΑ)**
16. **ΙΑΛΥΣΟΣ** μεζονέτες 140τμ σε 3 επίπεδα, 3υ/δ,λουτρό/wc, lux. **€191.000**
17. **ΙΑΛΥΣΟΣ** μον/κία 225τμ, με κήπο 350τμ. **€ 204.000 (ΣΟΒΑ)**
18. **ΙΑΛΥΣΟΣ** μεζονέτες 160τμ σε 3επίπεδα, 3υ/δ, λουτρό/wc, lux. **€ 220.000**
19. **ΙΑΛΥΣΟΣ** μεζονέτες 155τμ, με κήπο 650τμ, με θέα φιλερύμου, **€ 250.000**
20. **ΙΑΛΥΣΟΣ** μον/κία 150τμ, με οικόπεδο 1.500τμ, νεόκτιστα. **€ 250.000**
21. **ΙΑΛΥΣΟΣ** μον/κία 140τμ, με κήπο 280τμ 80μ απο θάλασσα. **€ 260.000**
22. **ΙΑΛΥΣΟΣ** μεζονέτα 225τμ, με κήπο 40τμ, πλήρες εξοπλισμένο. **€ 270.000**
23. **ΙΑΛΥΣΟΣ** μον/ικίες 180τμ, με κήπο 350τμ, νεόκτιστο. **€ 280.000**
24. **ΙΑΛΥΣΟΣ** μον/κία 200τμ, με οικόπεδο 1.000τμ. **€ 290.000 (ΣΟΒΑ)**
25. **ΙΑΛΥΣΟΣ** μον/κία 180τμ, με οικόπεδο 1.800τμ, εξοπλισμένη. **€ 350.000**
26. **ΙΑΛΥΣΟΣ** μον/κία 200τμ, με οικόπεδο 1.000τμ, lux κατασκευής. **€ 390.000**
27. **ΚΑΝΔΥΛΙ** μον/τοικίες 140τμ, με οικόπεδο 1.000τμ. **€ 110.000 (ΜΠΕΤΑ)**
28. **ΙΞΙΑ** μον/ικία 300τμ με οικόπεδο 1000τμ. € 365.000
29. **ΤΡΕΙΣ** μονοκατοικία 165τμ, με κήπο 2.800τμ, 4υ/δ,2 λουτρά, lux, **€ 340.000**
30. **ΚΡΕΜΑΣΤΗ** μον/κίες 120τμ, με αυλή 300τμ, εντός οικισμού. . **€ 210.000**
31. **ΚΡΕΜΑΣΤΗ** μον/κίες 186τμ, με αυλή 300τμ, εντός οικισμού. **€ 250.000**
32. **ΠΑΣΤΙΔΑ** μον/κία 140τμ με κήπο 250τμ **€ 110.000 (ΜΠΕΤΑ)**
33. **ΠΑΣΤΙΔΑ** μον/κία 140τμ, με κήπο 300τμ εντός οικισμού. **€ 150.000 (ΣΟΒΑ)**
34. **ΠΑΣΤΙΔΑ** μον/κία 140τμ με κήπο 300τμ εντός οικισμού. **€ 205.000**

ΔΙΑΜΕΡΙΣΜΑΤΑ

1. **ΔΑΣΚΑΛΟΥΣ** διαμέρισμα 85τμ, 2υ/δ, λουτρό, ρετιρέ. **€150.000**
2. **ΣΤΕΛΙΟΥ ΚΩΤΙΑΔΗ** (πάροδος) διαμερίσματα 50τμ. **€ 99.000**
3. **ΜΙΧΑΗΛ ΠΕΤΡΙΔΗ** διαμερίσματα 85τμ, 2υ/δ, λουτρό.**€ 161.000**
4. **ΑΡΑΠΑΚΙ** διαμέρισμα 88τμ, lux, 2υ/δ, λουτρό, φανταστική θέα. **€ 182.000**
5. **ΑΝΑΛΥΨΗ** διαμέρισμα 75 τμ, ρετιρέ, άριστης κατασκευής. **€ 130.000**
6. **ΑΝΑΛΥΨΗ** διαμέρισμα 97τμ, lux 2υ/δ, λουτρό. **€ 155.000**
7. **ΑΝΑΛΥΨΗ** διαμέρισμα 160τμ, lux . **€ 283.000**
7. **ΑΝΑΛΥΨΗ** διαμέρισμα 85τμ, lux 2υ/δ, λουτρό,ρετιρέ. **€ 160.000**
8. **ΑΡΑΠΑΚΙ** διαμέρισμα 88τμ, lux 3υ/δ, λουτρό. **€ 182.000**
9. **ΡΟΔΙΝΙ** διαμέρισμα 88τμ, 2υ/δ, λουτρό, άνετοι χώροι. **€146.000**
10. **ΑΝΑΛΥΨΗ** διαμέρισμα 160τμ, 2υ/δ, λουτρό με θέα. **€ 283.000**
11. **ΙΞΙΑ** διαμερίσματα 100τμ με θέα, 3υ/δ, λουτρό. **€190.000**

ΟΙΚΟΠΕΔΑ

1. **ΚΑΝΔΥΛΙ** οικοπεδο 4.000τμ, με άδεια οικοδομής. **€ 190.000**
2. **ΚΟΣΚΙΝΟΥ** οικόπεδο 1.000τμ, πανοραμικό με άδεια οικοδ/μής. **€ 100.000**
3. **ΚΟΣΚΙΝΟΥ** οικόπεδο 1.300τμ, πανοραμικό. **€ 100.000**
4. **ΚΟΣΚΙΝΟΥ** οικόπεδο 4.000τμ, θέα Φαλιράκι. **€ 220.000**
5. **ΚΟΣΚΙΝΟΥ** οικόπεδο 6.000τμ, φανταστική θέα. **€ 220.000**
6. **ΚΟΣΚΙΝΟΥ** οικόπεδο 8.000τμ, φανταστική θέα. **€322.000**
7. **ΑΣΓΟΥΡΟΥ** οικόπεδο 4.000τμ, σε ωραίο σημείο. **€ 235.000**
8. **ΜΑΡΙΤΣΑ** οικόπεδο 2.3000τμ, με θέα, εντός οικισμού. **€85.000**
9. **ΡΟΔΟΥ ΛΙΝΔΟΥ** οικόπεδο 3.800τμ, εφαπτόμενο στον δρόμο. **€ 350.000**
10. **ΛΑΡΔΟΣ** οικόπεδο 30 στρμ. για επαγγ/τική χρήση. **€795.000**
11. **ΛΑΡΔΟΣ** οικόπεδο 4.000τμ σε ωραία τοποθεσία. **€220.000**
12. **ΛΑΡΔΟΣ** οικόπεδο 3.000τμ επί του επαρχιακού. **€100.000**
13. **ΚΙΟΤΑΡΙ** οικόπεδο 28.000τμ, πανοραμικό 50μ απο θάλασσα. **€2.500.000**
14. **ΚΙΟΤΑΡΙ** οικόπεδο 800τμ, σε απόσταση 30μ απο την θάλασσα. **€ 135.000**
15. **ΚΙΟΤΑΡΙ** οικόπεδο 1.760τμ, 100μ απο θάλασσα. **€176.000**
16. **ΓΕΝΝΑΔΙ** οικόπεδο εντός οικισμού με θέα. **€32.000**

ΚΑΤΑΣΤΗΜΑΤΑ

1. **ΜΕΓ. ΚΩΝ/ΝΤΙΝΟΥ** κατάστημα 176τμ υπόγειο, 176 ισόγειο. **€ 586.000**
2. **ΣΤΕΦ. ΚΑΖΟΥΛΗ** γωνιακό 90τμ με αυλή, πατάρι. **€ 320.000**
3. **ΠΑΡΘΕΝΩΝ** εστιατ/ριο 148τμ, 50τμ αυλή, πλήρως εξοπλισμένο. **€60.000**
4. **ΣΑΒΒΑ ΔΙΑΚΟΥ** καταστ/μα 215τμ. **€135.000**

AE927



εργασιες

συνέχεια από την προηγούμενη

ΖΗΤΟΥΝΤΑΙ άτομα από Εμπορική Επιχείρηση. Επιλογή μερικής ή πλήρης απασχόλησης. Αμεσο ξεκίνημα, υψηλές αποδοχές. Πληρ. τηλ. 2810861353-6977471651. www.e-business-fromhome.com MAT3735

ΖΗΤΟΥΝΤΑΙ εμφανίσιμες δεσποινίδες κάτοχοι βιβλιαρίου υγείας να εργαστούν σε καφετέρια, ωράριο 4-12. Πληρ. τηλ. 22410-73650. MZT211014

ΖΗΤΟΥΝΤΑΙ ΣΥΝΕΡΓΑΤΕΣ. Εμπορική Πολυεθνική εταιρεία στα πλαίσια ανάπτυξής της διοργανώνει δήμερη παρουσίαση για μια νέα επαγγελματική ευκαιρία και για όσους θέλουν να βελτιώσουν το εισόδημά τους & τον τρόπο ζωής τους, μέσα από το χώρο τους, με μερική ή πλήρη απασχόληση. Ξενοδοχείο RODOS PALLADIUM. Σάββατο 29/10/2005 ώρα 13.45 μ.μ., Κυριακή 30/10/2005, 10.00 π.μ. Κρατήσεις θέσεων: Κωνσταντάκης Παναγιώτης. Τηλ.. 22410-30078, κιν. 6977472091. MAT3724

ΖΗΤΕΙΤΑΙ καθαρίστρια σε ψητοπωλείο. Πληρ. τηλ. 6948629169. MZT211007

Από κατασκευαστική εταιρεία **ΖΗΤΟΥΝΤΑΙ τεχνίτες, καλουπατζήδες** για συνεχή εργασία στην περιοχή Ιαλυσού και Παστίδας. Πληρ. τηλ. 6932468110. MZT211003

ΖΗΤΕΙΤΑΙ κοπέλα για να εργασθεί στο "Reno's club", στον Αρχάγγελο. Πληρ. στο τηλ. 22440-22540 (σ.σ. μετά τις 6.00 μ.μ.) και 6932006967. MXP13019

ΑΒΑΔΙΣΤΑ, ΑΒΑΣΑΝΙΣΤΑ βγάλτε έξτρα 65 ευρώ-125 ευρώ/ώρα δουλεύοντας στο σπίτι ή το γραφείο. Οχι ντίλερ, πλασιέ, πωλητές. Ελεύθερο ωράριο μερικής-πλήρους απασχόλησης. Ανάπτυξη σοβαρών εισοδημάτων. Πληρωμένα ταξίδια στο εξωτερικό-διακοπές. Ενημερωτικό φυλλάδιο δωρεάν 24ωρη βάση: 210 2801244, www.imshomebiz.com. MAT3643

ΖΗΤΟΥΝΤΑΙ ξενοδοχοϋπάλληλοι. Συνεργαστείτε τώρα μαζί μας για να έχετε μηνιαίο εισόδημα το χειμώνα. Πληρ. τηλ. 6977946940, 6974243448. **Γιατί αξίζετε κάτι καλύτερο!** MZT141002

ΕΠΑΓΓΕΛΜΑΤΙΚΗ ΕΥΚΑΙΡΙΑ. ΖΗΤΟΥΝΤΑΙ άμεσα **συνεργάτες** για εργασία από το σπίτι ή το γραφείο σας. Κερδίστε από 600 έως 3000 ευρώ το μήνα με ελεύθερο ωράριο. Ανεξάρτητη συνεργασία. Οχι ντήλερ ή πλασιέ, πλήρες σύστημα εκπαίδευσης. Προοπτική καριέρας - έξτρα μπόνους - κερδισμένα ταξίδια. Πληρ. τηλ. 2241094767, 6978034309, www.home work4u.biz MAΠ284

ΑΒΑΣΑΝΙΣΤΑ EXTRA ΕΙΣΟΔΗΜΑ. Αν ανήκετε σε μία από τις παρακάτω κατηγορίες: Υπάλληλος, επιχειρηματίας, συνταξιούχος, φοιτητές, νοικοκυρά ή οτιδήποτε άλλο, ζητάμε συνεργάτες για ημιαπασχόληση, πλήρη απασχόληση. Εισόδημα 1000-4000 ευρώ μηνιαίως Πληρ. τηλ. 2108081987, www.golden-opportunity.biz. MAΠ348

ΖΗΤΕΙΤΑΙ κοπέλα έως 35 ετών με εμπειρία στο χώρο των πωλήσεων για μαγαζί γνωστής αλυσίδας τηλεπικοινωνιών. Εμπειρία σε ανάλογο χώρο θα ληφθεί σοβαρά υπόψην. Ωράριο καταστήματος. Για περισσότερες πληρ. καλέστε στο 2241043900 κα Στασινοπούλου MAT3312

διαφορα

ΠΩΛΟΥΝΤΑΙ λόγω αναχώρησης: ξυλουργικά μηχανήματα, Radial Omga 1,25, κορδέλα 80APP, σύνθετο 5 εργασιών Linincibili 2000, ψυγείο βιτρίνα 2μ. Festos με πομπέ κρύσταλλο, ψυγείο σούπερ - μάρκετ βιτρίνα 2μ.Χ2,5 ΚΟΛΟΣΣΟΣ, σαλόνι (4θ. καναπές, 2 πολυθρόνες, 2 καρέκλες, 3 τραπεζ., TV Philips 28άρα 100HZ με Dolby Surround, χρηματοκιβώτιο 150kg, 2 τεμ. με κλειδί συνδυασμό, κουζίνα υγραερίου με φούρνο, κομπρεσέρ αέρος 100άρι, Yugo '93 καταλυτικό, καινούργια μηχανή 1400cc 98HP. Για όλα δεχόμαστε προσφορές. Πληρ. τηλ. 6945491827, κ. Δημήτρη MZT261018

ΠΩΛΕΙΤΑΙ φουσκωτό Marlin 4,20 μ. με 40HP Mercury και τρέιλερ. Τιμή 5.000 ευρώ. Πληρ. τηλ. 2241098021, 6945757106. INT251018

ΠΩΛΟΥΝΤΑΙ ΛΟΓΩ ΑΝΑΚΑΙΝΙΣΗΣ: 1) 2 σόμπες ανοξείδωτες εξωτερικού χώρου (μανιτάρια), 2) 40 σκαμπό ντυμένα, 3) 20 διθέσια καναπεδάκια (ντυμένα), 4) 6 τραπέζια για μπαρ αλουμίνιο, ξύλο, 5) 1 μικρό ψυγείο-βιτρίνα συντήρησης (ολοκαίνουργιο), 6)1 κρεπιέρα διπλή υγραερίου (ελάχιστα μεταχειρισμένη), 7) φωτορυθμικό futere light DJ-SKAN 250, 8) διάφαντες τέντες πλαινές και μπες τέντες οροφής (τιμή ευκαιρίας). Πληρ. τηλ. 6973315092 MZT251022

ΠΩΛΟΥΝΤΑΙ ωραιότατα ροδίτικα λαγόσκυλα -TAZI- μόνο σε κυνηγούς που γνωρίζουν τη ράτσα. Τιμές λογικές. Πληρ. τηλ. 2241037194 από 8.30 π.μ. - 7 μ.μ. MXP13040

ΠΩΛΕΙΤΑΙ πλήρης **εξοπλισμός εστιατορίου** σε τιμή ευκαιρίας. Πληρ. τηλ. 2241067872, 6945503938 MZT241016

Η ΞΕΝΑΚΗΣ ΑΥΤΟΚΙΝΗΤΑ Α.Ε.Β.Ε.
ΕΞΟΥΣΙΟΔΟΤΗΜΕΝΟΣ ΕΜΠΟΡΟΣ-ΣΥΝΕΡΓΑΤΗΣ SERVICE KOSMOCAR. A.E.

ΖΗΤΕΙ

ΜΗΧΑΝΙΚΟ

Απαιτούμενα προσόντα:

• Όρεξη για δουλειά σε ένα ιδιαίτερα απαιτητικό περιβάλλον

Τηλ. επικοινωνίας 22410-86777 εσωτ. 100
10ο χλμ. Ρόδου-Λίνδου
Υπόψιν κ. Χούλλη

ΧΠ1687

Από το ΚΑΖΙΝΟ της ΡΟΔΟΥ

ΖΗΤΟΥΝΤΑΙ

νέοι/ες που να ενδιαφέρονται για την θέση του Κρουπιέ (Dealers) (μετά από εκπαίδευση στην νέα σχολή τον ερχόμενο Νοέμβριο διάρκειας 3 εβδομάδων)

Πληροφορίες-Αιτήσεις:
ΚΑΖΙΝΟ ΡΟΔΟΥ Α.Ε.
Διεύθυνση προσωπικού: Παπανικολάου 4, Ρόδος, τηλ. 97-530, 97-535, ΔΕΥ-ΠΑΡ. (08.00-16.00)

ΧΠ1304

Η εταιρεία ΑΦΟΙ ΒΟΥΛΓΑΡΗ ΑΕΒΕ για το υποκατάστημά της στην Ρόδο

ΒΟΥΛΓΑΡΗ
ΔΙΟΜΗΧΑΝΙΑ ΑΠΟΡΡΑΝΤΙΚΩΝ

ΖΗΤΑ

ΥΠΕΥΘΥΝΟ ΠΩΛΗΣΕΩΝ
με εμπειρία στο χώρο των τροφίμων.

Θα εκτιμηθούν οι γνώσεις στην αγορά των Δωδεκανήσων.
Ηλικία έως 35 ετών.
Η εταιρεία προσφέρει:
- Μισθό & bonus.
- Εταιρικό αυτοκίνητο & τηλέφωνο.
- Προοπτικές εξέλιξης σε μια καταξιωμένη εταιρεία στο χώρο των τροφίμων.

Βιογραφικά στο ΦΑΞ: 22410 27977
Τηλ. επικοινωνίας: 22410 33647

ΜΑΤ3689(Γ)

Από την αντιπροσωπεία αυτοκινήτων
HONDA - MITSUBISHI

ΖΗΤΕΙΤΑΙ

ΗΛΕΚΤΡΟΛΟΓΟΣ ΑΥΤΟΚΙΝΗΤΩΝ

Επιθυμητή προϋπηρεσία στο χώρο.

Καλή γνώση Η/Υ και Αγγλικών.

Απαραίτητη αποστολή βιογραφικού σημειώματος στη διεύθυνση **Λ. Λίνδου 138 Ρόδος**

Τηλ.. 2241067440-41

Φαξ 2241068462

Email: kaligcar@otenet.gr

ΜΧΠ915

ΑΠΟ ΕΦΗΜΕΡΙΔΑ

ΖΗΤΕΙΤΑΙ

ΑΠΟΦΟΙΤΟΣ ΤΕΕ

με γνώσεις χειρισμού Η/Υ
για νυχτερινή εργασία στο τυπογραφείο της.

Κατάθεση βιογραφικών: Τ.Θ. 153, Ρόδος 85100

ΜΟΟ/171

ΚΤΗΜΑΤΟΜΕΣΙΤΙΚΟ ΓΡΑΦΕΙΟ

ΜΠΕΡΤΣΕΛΗΣ ΣΠΥΡΟΣ

ΠΩΛΗΣΕΙΣ - ΑΓΟΡΕΣ - ΕΝΟΙΚΙΑΣΕΙΣ ΑΚΙΝΗΤΩΝ

ΔΙΑΜΕΡΙΣΜΑΤΑ – ΜΟΝΟΚΑΤΟΙΚΙΕΣ

1. ΡΟΔΙΝΙ: Διαμέρισμα 85 τ.μ. (μεταχειρισμένο) 125.000 ευρώ.
2. ΡΟΔΟΥ-ΛΙΝΔΟΥ: Διαμέρισμα 85 τ.μ. 2 υπνοδ. 130.000 ευρώ.
3. Πειραιώς: Διαμέρισμα (ισόγειο) 85 τ.μ. με αυλή πλήρως ανακαινισμένο με τζάκι, 110.000 ευρώ
4. ΙΑΛΥΣΟ: Διαμερίσματα 90 τ.μ. 1ου και 2ου ορόφου 120.000 ευρώ.
5. ΙΑΛΥΣΟ: Μεζονέτα 140 τ.μ. 3 υπνοδ. (υπόγειο-ισόγειο 1ος) 190.000 ευρώ.
6. ΙΑΛΥΣΟ: Μεζονέτα 160 τ.μ. 3 υπνοδ. (υπόγειο-ισόγειο 1ος), 210.000 ευρώ
7. ΙΑΛΥΣΟ: Μεζονέτα 203 τ.μ., 3 υπνοδ. σε οικόπεδο 1000 τ.μ. στους πρόποδες Φιλερήμου 390.000 ευρώ.
8. ΚΡΕΜΑΣΤΗ: Μεζονέτα 180 τ.μ. σε οικόπεδο 300 τ.μ. (παραλία) 270.000 ευρώ.
9. ΚΡΕΜΑΣΤΗ: Μεζονέτα 180 τ.μ. σε οικόπεδο 200 τ.μ. 240.000 ευρώ.
10. ΠΕΡΙΟΧΗ ΑΝΟΙΞΗ. Μεζονέτα 240 τ.μ. σε οικόπεδο 1000 τ.μ. 310.000 ευρώ.
11. ΠΕΡΙΟΧΗ ΑΝΟΙΞΗ: Μεζονέτα 240 τ.μ. σε οικόπεδο 1500 τ.μ. 330.000 ευρώ.
12. ΠΑΣΤΙΔΑ: Μεζονέτα 120 τ.μ. σε μπετά (υπό ανέγερση) σε οικόπεδο 500 τ.μ. 120.000 ευρώ.
13. ΠΑΣΤΙΔΑ: Μεζονέτα 125 τ.μ. σε οικόπεδο 240 τ.μ. (υπό ανέγερση) 175.000 ευρώ.
14. ΠΑΣΤΙΔΑ: Μεζονέτα 125 τ.μ. σε οικόπεδο 400 μ. (υπό ανέγερση) 200.000 ευρώ.
15. ΠΑΣΤΙΔΑ: Μεζονέτα 133 τ.μ. σε σοφιτά σε οικόπεδο 3000 τ.μ. 220.000 ευρώ.
16. ΚΟΣΚΙΝΟΥ: Μεζονέτα 156 τ.μ. σε οικόπιδο 600 τ.μ. 350.000 ευρώ.
17. ΣΟΡΩΝΗ: Οικοδομή 182 τ.μ. σε μπετά σε οικόπεδο 1850 τ.μ. 200.000 ευρώ.

ΕΠΙΧΕΙΡΗΣΕΙΣ

1. ΡΟΔΟΥ-ΛΙΝΔΟΥ αποθήκη-κατάστημα 300 τ.μ. (εμπορικό κέντρο Μανουσέλη) με είσοδο από λεωφ. Ρόδου-Λίνδου 200.000 ευρώ.

ΟΙΚΟΠΕΔΑ

1. ΚΑΝΔΥΛΙ: Οικόπεδο 1333 τ.μ. με άδεια 65.000 ευρώ.
2. ΤΡΕΙΣ: Οικόπεδο 4.000 τ.μ. με θέα 160.000 ευρώ.
3. ΙΑΛΥΣΟ: Οικόπεδο 3.000 τ.μ. με άδειες έως 100 τ.μ., 190.000 ευρώ
4. ΚΡΕΜΑΣΤΗ: Οικόπεδο 5.500 τ.μ. 160.000 ευρώ.
5. ΚΡΕΜΑΣΤΗ: Οικόπεδο 5.500 τ.μ. εντός ζώνης 250.000 ευρώ.
6. ΚΑΛΥΘΙΕΣ: Οικόπεδο 4000 τ.μ. 120.000 ευρώ.
7. ΕΟ ΤΣΑΙΡΙ-ΑΕΡΟΔΡΟΜΙΟΥ: Οικόπεδο 12.800 τ.μ., 120.00 ευρώ.
8. ΜΑΡΙΤΣΑ: Οικόπεδο 100 τ.μ. με παλαιό κτίσμα 25.000 ευρώ.
9. ΚΑΛΑΜΩΝΑΣ: Οικόπεδο 6.100 τ.μ. με δόμηση 150 τ.μ. 120.000 ευρώ.
10. ΨΙΝΘΟΣ: Οικόπεδο 55.000 τ.μ., 70.000 ευρώ
11. Σορωνή: Οικόπεδο 500 τ.μ. κοντά στην παραλία 40.000 ευρώ.
12. Σορωνή: Οικόπεδο 850 τ.μ. με παλαιό κτίσμα 40.000 ευρώ.
13. Σορωνή: Οικόπεδο 4.010 τ.μ. με άδεια 240 τ.μ. 60.000 ευρώ.
14. Καλαβάρδα: Οικόπεδο 4.000 τ.μ. κοντά στην θάλασσα, 75.000 ευρώ
15. Αγ. Βαρβάρα: Οικόπεδο 4.300 τ.μ. 280.000 ευρώ.
16. Ασγούρου: Οικόπεδο 4000 τ.μ. 250.000 ευρώ.

ΖΗΤΟΥΝΤΑΙ ΓΙΑ ΑΓΟΡΑ ΔΙΑΜΕΡΙΣΜΑΤΑ - ΜΟΝΟΚΑΤΟΙΚΙΕΣ ΚΑΙ ΟΙΚΟΠΕΔΑ ΓΙΑ ΑΓΟΡΑ ή ΑΝΤΙΠΑΡΟΧΗ

ΠΛΗΡΟΦΟΡΙΕΣ: 6944604309, 6947407214
e-mail: bertselis_s@mail.gr

ΜΑΤ3626(Γ)

ΔΙΕΘΝΗΣ ΕΜΠΟΡΙΚΗ ΕΤΑΙΡΕΙΑ

ΖΗΤΕΙ

ΣΥΝΕΡΓΑΣΙΑ ΜΕ ΟΛΟΥΣ ΤΟΥΣ ΕΜΠΟΡΟΥΣ

Στελέχη μας θα βρίσκονται σε πολυτελέστατο ξενοδοχείο της πόλης μας αυτό το Σαββατοκύριακο, για να σας ενημερώσουν:

- **Για την εταιρεία και τα προϊόντα της**
- **Για το πώς θα αυξήσετε τον τζίρο σας**
- **Για το πώς θα συνεργαστείτε μαζί μας, χωρίς να εξαρτάστε πλέον από την τουριστική σεζόν...**

Για περισσότερες πληροφορίες καλέστε το τμήμα Δημοσίων Σχέσεων: **κ. Σαντορινιό 6948199502**

ΜΑΠ445

ΚΤΗΜΑΤΟΜΕΣΙΤΙΚΟ ΓΡΑΦΕΙΟ

ΝΙΚΟΛΑΟΣ Δ. ΑΣΒΕΣΤΗΣ
ΓΕΩΡΓΙΟΣ Η. ΑΛΕΞΙΟΥ

ΠΩΛΗΣΕΙΣ ΑΚΙΝΗΤΩΝ

1. **ΑΝΑΛΗΨΗ** Διαμερίσματα 62 και 113 σε κεντρικό σημείο, πολυτελούς κατασκευής με αυτόνομη θέρμανση και απεριόριστη θέα προς 1.900 € το τ.μ.
2. **ΑΝΑΛΗΨΗ** Οροφοδιαμέρισμα 120 τ.μ. προς 1.800€ ανά τ.μ.
3. **ΡΟΔΙΝΙ** Διαμέρισμα 70 τ.μ. σε αυτόνομη θέρμανση, γκαράζ προς 1900 € το τ.μ.
4. **ΡΟΔΙΝΙ** Διαμέρισμα 90 τ.μ. 1ου ορόφου πολυτελούς κατασκευής και με θέση parking προς 1.750 € το τ.μ.
5. **ΜΙΧ. ΠΕΤΡΙΔΗ** Διαμερίσματα 87 και 89 τ.μ. με αυτόνομη θέρμανση, θέση parking προς 1.900 € το τ.μ.
6. **ΚΑΡΑΚΟΝΕΡΟ** Διαμερίσματα 108 τ.μ. με απεριόριστη θέα - αυτόνομη θέρμανση- γκαράζ προς 1.800 € το τ.μ.
7. **ΚΑΡΑΚΟΝΕΡΟ** Διαμερίσματα 70, 84, 99, 122 τ.μ. με γκαράζ - αποθήκη - αυτ. θέρμανση σε λογική τιμή
8. **ΣΤ. ΚΩΤΙΑΔΗ** Διαμερίσματα 50, 83 τ.μ. (σε διώροφη οικοδομή) προς 1.800 € το τ.μ.
9. **ΡΟΔΟΣ** Μεζονέτα σε κεντρικό σημείο της πόλης 210 τ.μ. (140 τ.μ. κυρίας χρήσεως και 70 τ.μ. υπόγειο) πολυτελούς κατασκευής με κήπο, κεντρική θέρμανση, αποθήκη, γκαράζ, θέα καταπληκτική, τιμή λογική.
10. **ΡΟΔΟΣ** Καταστήματα σε κεντρικό σημείο της Ανάληψης
11. **ΠΑΣΤΙΔΑ** Μεζονέτες (υπό κατασκευή) διαφόρων διαστάσεων σε λογική τιμή
12. **ΓΕΝΝΑΔΙ** Μεζονέτες (ετοιμοπαράδοτες) 102,36-104,34-107,23 τ.μ. πολυτελούς κατασκευής και απεριόριστη θέα σε οικόπεδο των 900 τ.μ. σε λογική τιμή
13. **ΙΑΛΥΣΟΣ** Μεζονέτες (σε μαρμαροσοβά) 205 τ.μ., σε ανεξάρτητα οικόπεδα και σε πολύ καλή περιοχή 200.000 €
14. **ΙΑΛΥΣΟΣ** Μεζονέτα ετοιμοπαράδοτη συνολικής επιφάνειας 150 τ.μ. σε οικόπεδο 500 τ.μ. 250.000 €
15. **ΚΟΣΚΙΝΟΥ** Μεζονέτες σε μπετά συνολικής επιφάνειας 192 τ.μ. σε οικόπεδο 1.000 τ.μ. 140.000 €
16. **ΑΓΙΑ ΒΑΡΒΑΡΑ** Μονοκατοικία (ελαφρώς μεταχειρισμένη) συνολικής επιφάνειας 265 τ.μ. σε οικόπεδο 2.000 τ.μ. σε τιμή ευκαιρίας
17. **ΡΟΔΟΣ** Διαμέρισμα (μεταχειρισμένο) σε κεντρική περιοχή 87 τ.μ. με αποκλειστική χρήση αυλής 25 τ.μ., πρόσφατα ανακαινισμένο σε πολύ καλή τιμή
18. **ΡΟΔΟΣ** Οικόπεδο 2000 τ.μ. επί της Ε.Ο. Ρόδου-Λίνδου, με άδεια οικοδομής βιοτεχνικού χώρου συνολικής επιφάνειας 2.400 τ.μ. (4Χ600) σε πολύ καλή τιμή.
19. **ΓΕΝΝΑΔΙ** Οικόπεδο 2.360 τ.μ. με άδεια οικοδομής (200 τ.μ. κύριας χρήσεως, 200 τ.μ. υπόγειο, 40 τ.μ. ημιυπαίθριο) με πρόσοψη στο κεντρικό δρόμο, καταπληκτική θέα, σε απόσταση 50 μέτρων από τη θάλασσα σε πολύ καλή τιμή.
20. **ΚΙΟΤΑΡΙ** Παραθαλάσσιο οικόπεδο 42.000 τ.μ. κατάλληλο για ξενοδοχειακή μονάδα ή για οποιαδήποτε επαγγελματική χρήση (τουριστική χρήση)
21. **ΚΑΣΤΕΛΛΟΡΙΖΟ** Πωλούνται Μονοκατοικίες και οικόπεδα σε τιμή ευκαιρίας

ΠΩΛΗΣΕΙΣ - ΕΚΤΙΜΗΣΕΙΣ - ΑΝΤΙΠΑΡΟΧΕΣ - ΕΠΕΝΔΥΤΙΚΕΣ ΠΡΟΤΑΣΕΙΣ

Αγίου Ιωάννου 46, Ρόδος
Τηλ. 22410 32809, 6947848288, 6946 348131

ΚΤΗ3

εργασιες

συνέχεια από την προηγούμενη

ΠΩΛΕΙΤΑΙ δικόλινο αναβατήριο 2500 κιλών ιταλικής κατασκευής και εξοπλισμός συνεργείου αυτοκινήτων. Πληρ. τηλ. 6945277738 MZT241028

ΠΩΛΕΙΤΑΙ ο εξοπλισμός καφετέριας που αποτελείται από: 100 καρέκλες μπαμπού, 37 τραπέζια, σκαμπώ, δορυφορικά πιάτα 3μ. και 1,5μ.,. 2 ηχεία JBL 250Watt, 2 γούφερ 15ιντσα, μονό - διπλό πλυντήριο μίνι ποτηριών. Σιλάνος, πάγκος ανοξείδωτος 1,80Χ0,70Χ0,80, ψυγείο πάγκος με μοτέρ 2μετρο 3 πόρτες, ενισχυτής Yamaha - crossover, projector Sony με 2μετρη ηλεκτρική οθόνη, μίξερ μπλέντερ Hamilton. Πληρ. τηλ. 6973210837 MXP13038

ΠΟΥΛΑΩ 120 πρόβατα και αρνιά. Πληρ. τηλ. 2245022362. ΜΑΠ438

ΕΥΚΑΙΡΙΑ. ΠΩΛΟΥΝΤΑΙ σχεδόν καινούργια δουλεμένα 3 μηνών τα παρακάτω είδη: 1) ανοξείδωτη λάντζα καινούργια 1,5 μέτρο, 2) Ποτηριέρα (ράφια) ανοξείδωτη, 3) Ταμειακή μηχανή (καινούργια), 4) Ψυγείο - βιτρίνα συντήρησης 1,80 μέτρα, 5) Τραπέζι ανοξείδωτο, 6) Κρεπιέρα διπλή υγραερίου (ελαφρά μεταχειρισμένη), 7) Τοστιέρα διπλή, 8) Εξι καρέκλες και τρία τραπέζια όλα μεταλλικά. Πληρ. τηλ. 6944741548 Στεγνά Αρχάγγελος. MZT241030

ΠΩΛΕΙΤΑΙ οικιακός εξοπλισμός σε άριστη κατάσταση σύνθετο - σαλόνι - τραπεζαρία. Πληρ. τηλ. 2241047844 ώρες 8.00-13.00 και 18.00-21.00 MZT241037

ΠΩΛΕΙΤΑΙ αναλογική **κονσόλα μίξης** Mackie 24 κανάλια 8 bus 1000 ευρώ. Πληρ. τηλ. 6944253314 MZT241017

ΠΩΛΕΙΤΑΙ σύνθετο σε άριστη κατάσταση 3,5 μέτρα χρώματος μαύρο-άσπρο με 2 βιτρίνες, θέση για TV. Πληρ. τηλ. 2241068338, 6946207274 MZT241019

ΠΩΛΕΙΤΑΙ μηχανή εξωλέμβια 75 HP μοντέλο '96 σε άριστη κατάσταση, σε τιμή ευκαιρίας. Πληρ. τηλ. 6945428760. Μετά τις 16.00. MZT201002

ΠΩΛΕΙΤΑΙ αρμόνιο Yamaha Electone EL7 με 3 1/2 οκτάβες σε κάθε κλαβιέ και 1 οκτάβα στην πεταλιέρα -17 ήχοι ποιότητας AWM σε κάθε κλαβιέ -4 ήχοι lead σε κάθε κλαβιέ -6 ήχοι στην πεταλιέρα. Δυνατότητα vibrato-termolo-chorus-28 αυτόματοι ρυθμοί -42 ήχοι κρουστών. Πεντάλ εντάσεως -12 registration menu+13 αυτόματες επιλογές ήχων οργάνου. Υποδοχή ακουστικών. Ενισχυτής 35W-Σκαμπό. Πληρ. τηλ. 22410 33542 ή 6946064607. MZT201001

ΠΩΛΕΙΤΑΙ τριθέσιος καναπές και μία πολυθρόνα σε καλή κατάσταση, 400 ευρώ. Πληρ. τηλ. 6946068926 MZT171002

ΠΩΛΕΙΤΑΙ σκάφος ταχύπλοο Sea - Ray 23 πόδια, με μηχανή Mercruiser 280HP καινούργια, καμπίνες 2, χωριστό WC, κουζινάκι με νιπτήρα, ψυγείο, ηλεκτρικό, βαθύμετρο, VHF, εργάτη άγκυρας 400W, αλυσίδα άγκυρας 120m, φλατς, 2 μπαταρίες 160 A έκαστη, τέντα δωμάτιο καινούργια, τέντα πάρκιν, τρέιλερ διαξονικό Ελξις, δελφινιέρα εμπρός ανοξείδωτη, πασαρέλα μπάνιου, 3 προπέλες μπαλόνια, σωστικά, σωσίβια, τζάκετ, ραδιο/τόφωνο, κ.ά. Πληρ. τηλ. 6993325454, 2241031370 ΧΠ004

ΠΩΛΟΥΝΤΑΙ καθαρόαιμα Ροτβάϊλερ 3 μηνών. Τιμή 200 ευρώ. Πληρ. τηλ. 6945956502. ΜΑΠ421

πωλησεις αυτοκινητων & μοτοσικλετων

ΠΩΛΕΙΤΑΙ αυτοκίνητο CITROEN XSARA 2.0, 16βαλβίδες, μαύρο coupé, φουλ εξτρά, με 28.000 χλμ. Πληρ. τηλ. 2241096426 και 6947907033, κ. Νίκος. MZT271010

ΠΩΛΟΥΝΤΑΙ από ιδιώτη: α) **Golf IV** μοντέλο 2001, φούλ extra. Τιμή 9.000 ευρώ, β) **VOLVO S40** 2,4, μοντέλο 2004 φούλ extra. Τιμή 24.000 ευρώ. Πληρ. τηλ. 6932754080, 6948254745. MZT261016

ΠΩΛΕΙΤΑΙ αυτοκίνητο **ΚΙΑ SPORTER** 5θυρο, 2000 cc μοντέλο 2000 με 66.000 χλμ. φουλ EXTRA με air condition ABC, AIRBAG, ζάντες αλουμινίου. Τιμή 10.500 ευρώ. Πληρ. τηλ. 6947576204. MZT261017

ΠΩΛΕΙΤΑΙ ΚΙΑ SPORTAGE '97, 6cd, κασετόφωνο, ράδιο, ταμπλό ξύλο, A/C με όλα τα EXTRA 13.000 ευρώ. Πληρ. τηλ. 6944475209. MAT3778

ΠΩΛΕΙΤΑΙ Fiat Punto ELX 1242, 80HP, 16valves με air condition, board computer, radio-cd player κ.ά., 5 ετών, κατάσταση εξαιρετική! Φυλαγμένο σε γκαράζ, 1ος ιδιοκτήτης. Πληρ. από 09.00-14.00 στο τηλ. 2241086670/3, απόγευμα στο τηλ. 2241048024, κ. Χάρη. MXP13043

ΠΩΛΕΙΤΑΙ Yamaha DT200R, χρώμα μαύρο, με ρόδες Motar, δισκόφρενα εμπρός πίσω, με full extra, μοντ. '92, τιμή μετρητοίς 1.700 ευρώ. Πληρ. τηλ. 6993185627 MXP13037

ΠΩΛΕΙΤΑΙ αυτοκίνητο **SEAT IBIZA** μοντέλο 1995, σε άριστη κατάσταση, 79.000 χλμ. Πληρ. τηλ. 2241073534, 6936871711 MZT221002

ΠΩΛΕΙΤΑΙ αυτοκίνητο **FORD ESCORT RS2000 (150 HP)** εργοστασιακό, μοντέλο 1994. Τιμή: 6.000 ευρώ τοις μετρητοίς. Πληρ. τηλ. 22410 20970, 22410 29908. MAT3711(2)

ΠΩΛΕΙΤΑΙ αυτοκίνητο MERCEDES C180 ELEGANCE εισαγωγής, σε άριστη κατάσταση, φουλ εξτρά, ηλιοροφή, καινούργια ελαστικά, καινούργια αμορτισέρ, κινητήρας πεντακάθαρος. Δεκτός κάθε έλεγχος. Πληρ. τηλ. 6945991069 MZT151002(03)

ΠΩΛΕΙΤΑΙ μηχανή XT 660X Ιούλιος 2004 άδεια με 22.000 χλμ. σε άριστη κατάσταση με φουλ εξτρά, διπλά πλαστικά και ζελατίνες. Πληρ. τηλ. 6977813552 κ. Χρήστος MZT111008

ΠΩΛΟΥΝΤΑΙ: 4speed Fighter Peugeot 100cc, 4speed fighter Peugeot 50cc. Πληρ. τηλ. 6937389445 MZT061018

ΠΩΛΟΥΝΤΑΙ ΕΛΑΦΡΩΣ ΜΕΤΑΧΕΙΡΙΣΜΕΝΑ ΑΥΤΟΚΙΝΗΤΑ ΠΑΝΤΟΣ ΤΥΠΟΥ: ΙΧ ΕΠΙΒΑΤΙΚΑ: ΑΓΡΟΤΙΚΑ, ΕΠΑΓΓΕΛΜΑΤΙΚΑ, ΦΟΡΤΗΓΑ. ΕΤΟΙΜΟΠΑΡΑΔΟΤΑ Ή ΚΑΤΟΠΙΝ ΠΑΡΑΓΓΕΛΙΑΣ. ΠΑΡΕΧΟΥΜΕ ΠΙΣΤΟΠΟΙΗΤΙΚΟ ΕΛΕΓΧΟΥ ΚΑΛΗΣ ΛΕΙΤΟΥΡ-

ΓΙΑΣ ΚΑΙ ΓΡΑΠΤΗ ΕΓΓΥΗΣΗ ΕΝΟΣ ΕΤΟΥΣ. ΠΩΛΗΣΗ ΧΟΝΔΡΙΚΗ ΛΙΑΝΙΚΗ. ΠΑΡΑΔΟΣΗ ΣΤΟ ΧΩΡΟ ΣΑΣ. ΠΛΗΡ. ΤΗΛ. 2431074709, FAX 2431027008, ΚΙΝ. 6974456200 κ. ΜΠΟΥΝΤΟΥΡΗ ΔΗΜΗΤΡΗ MAT3649

MERCEDES CLK200K αυτόματο σειριακό avantgarde 8/02 χρώματος μαύρο μεταλλικό, ABS συναγερμό, ηλ. καθρ., παραθ., κεντρ. κλείδωμα, προβ. ομιχλ. τηλ. CD, auto clima immod packet master edition 1811, ζάντες αλουμινίου. Πληρ. τηλ. 2241087290, ώρες 10.00-15.00. MZT121016

μαθήματα

ΓΕΡΜΑΝΙΚΑ. Καθηγήτρια Γερμανικών Απ. Παν. Μονάχου, παραδίδει μαθήματα κατ' οίκον, όλων των επιπέδων, σε παιδιά Δημοτικού - Γυμνασίου - Λυκείου. Ειδικευμένη σε παιδιά με μαθησιακές δυσκολίες (δυσλεξία, μικρή διάρκεια προσοχής κ.λπ.). Πληρ. τηλ. 6998568660 MZT251031

ΙΣΠΑΝΙΚΑ. Εμπειρη καθηγήτρια Ισπανίδα, παραδίδει μαθήματα όλων των επιπέδων. Ιδιαίτερα ή σε γκρουπ. Υπεύθυνη εργασία - λογικές τιμές. Πληρ. τηλ. 2241026019, 6947813420 MZT251030

ΜΑΘΗΜΑΤΙΚΑ-ΦΥΣΙΚΗ-ΧΗΜΕΙΑ. Παραδίδονται ιδιαίτερα μαθήματα ή σε γκρουπ 2-3 μαθητών από πολύ έμπειρους καθηγητές για σοβαρή προετοιμασία με άμεσο αποτέλεσμα και συμπλήρωση κενών. Τιμές λογικές. Πληρ. τηλ. 6948893531 (μαθηματικά), 6973025100 (Φυσική-Χημεία). MAT3705

ΜΑΘΗΜΑΤΑ ΓΕΡΜΑΝΙΚΩΝ παραδίδονται από καθηγήτρια με πολυετή πείρα, ιδιαίτερα ή σε γκρουπ 2-3 ατόμων. Προετοιμασία για τις εξετάσεις του Goethe Institut (Zertifikat, Mittelstufe) και για τις εξετάσεις του Κρατικού Πιστοποιητικού Γλωσσομάθειας με 100% επιτυχία. Επίσης εντατικά μαθήματα για ενήλικες εργαζόμενους σε τουριστικές επιχειρήσεις. Τιμές λογικές. Πληρ. τηλ. 6944999662. MZT251015

ΚΑΘΗΓΗΤΡΙΑ ΑΓΓΛΙΚΩΝ, απόφοιτη Αγγλικής φιλολογίας, παραδίδει μαθήματα για όλα τα επίπεδα από Junior έως και Proficiency. Προετοιμασία εξετάσεων Cambridge, Michigan, Edexcel, καθώς και για το Κρατικό Πιστοποιητικό Γλωσσομάθειας. Πληρ. τηλ. 2241024682, 2241020617, 6947262772 MAT3766

ΜΑΘΗΜΑΤΙΚΑ. ΕΜΠΕΙΡΟΣ ΚΑΘΗΓΗΤΗΣ ΠΑΡΑΔΙΔΕΙ ΙΔΙΑΙΤΕΡΑ ΜΑΘΗΜΑΤΑ ΣΕ ΜΑΘΗΤΕΣ ΓΥΜΝΑΣΙΟΥ ΚΑΙ ΛΥΚΕΙΟΥ - ΠΑΝΕΛΛΗΝΙΕΣ. ΠΛΗΡ. ΚΟΣ ΚΟΝΤΟΣ ΜΙΧΑΛΗΣ ΤΗΛ. 2241096577 MZT051014

Απέτυχες στις εξετάσεις σου στο LOWER C.F.C Cambridge - E.C.C.E. Michigan ή το Proficiency Michigan; Μην απογοητεύεσαι. Ελα στην καθηγήτρια Αγγλικών με 20ετή πείρα με μητρική γλώσσα την Αγγλική, με άριστη προφορά, που παραδίδει ιδιαίτερα μαθήματα. Εξασφαλισμένη επιτυχία εξετάσεων και επίσης το Κρατικό Πιστοποιητικό Γλωσσομάθειας και TOEIC αναγνωρισμένο διεθνώς. Υπεύθυνη εργασία και τιμές λογικές. Πληρ. τηλ. 2241075959, κιν. 6972912196 MZT171019

Δωδεκάνησος Ναυτιλιακή

Η Εταιρεία μας επιθυμεί να προσλάβει δυναμικό στέλεχος για την ανάπτυξη του τμήματος πωλήσεων:

Απαραίτητα προσόντα:
- Εμπειρία στο χώρο των πωλήσεων
- Δυναμική Προσωπικότητα με άνεση επικοινωνίας
- Ομαδικό πνεύμα εργασίας.
- Πολύ καλή γνώση Αγγλικών
- Καλή χρήση Ηλεκτρονικών Υπολογιστών

Εμπειρία στο χώρο θα θεωρηθεί ως επιπλέον προσόν

Η εταιρεία προσφέρει: Ανταγωνιστικές αποδοχές (μισθός – Bonus), Ευχάριστο περιβάλλον εργασίας

Πληροφορίες επικοινωνίας
Τηλ. 2241070590
Email ixalkia@12ne.gr

ΧΠ1648

ΖΗΤΕΙΤΑΙ
ΑΠΟ ΤΕΧΝΙΚΗ ΕΤΑΙΡΕΙΑ

Αρχιτέκτονας/νισσα.

Πληρ. τηλ. 2241035139

MAT3620(Γ)

Η ΤΟΥΟΤΑ Ξενάκης αεβε
ΖΗΤΑ
άτομο για το πλύσιμο αυτοκινήτων

Πληρ. τηλ. 2241086690 ΧΠ2366

ΕΜΠΟΡΙΚΗ ΕΤΑΙΡΕΙΑ
ΖΗΤΑΕΙ

- **Οδηγό** με επαγγελματικό δίπλωμα.
Η εμπειρία χρήσης γερανού θα ληφθεί σοβαρά υπόψη
- Νέο **υπάλληλο** να εργάζεται σε κατάστημα ειδών κιγκαλερίας.

Πληρ. τηλ. 6942400180 ΜΑΤ3736(Γ)

ΜΕΓΑΛΗ ΑΝΤΙΠΡΟΣΩΠΕΙΑ ΑΥΤΟΚΙΝΗΤΩΝ
για τη στελέχωση του ΦΑΝΟΒΑΦΕΙΟΥ της
ΖΗΤΑ
έμπειρο **ΦΑΝΟΠΟΙΟ**
Αποστείλατε βιογραφικό σημείωμα στην Τ.Θ. 106, Ρόδος 85100

ΜΑΤ3785(Γ)

Rare & Exciting Career Opportunity
SAVVAIDIS & Associates
Are looking for a dynamic, motivated individual.

Do you like dealing with people?
Are you a good team player?
Would you like to work for a company that appreciates what you do?

The position
ESTATE AGENT
Based in Rhodes Town

Skills Required:
English Language
Good Organizational Skills
Time Management essential
Computer Literacy

E-mail your CV now at info@savvaidis.gr with a recent photo

SAVVAIDIS & Associates – Lambraki 14 – Rhodes
tel +30-22410-70017 http://www.savvaidis.gr

MXP8659

Miele

Ζητούνται
ΠΩΛΗΤΕΣ & ΤΕΧΝΙΚΟΙ ΟΙΚΙΑΚΩΝ - ΕΠΑΓΓΕΛΜΑΤΙΚΩΝ ΣΥΣΚΕΥΩΝ

Απαραίτητα Προσόντα:
- Πτυχίο Τεχνικής Σχολής
- Γνώση Αγγλικής γλώσσας ή Γερμανικής και χρήσης Η/Υ
- Δίπλωμα αυτοκινήτου
- Επιθυμητή ηλικία έως 40 ετών
- Ικανότητα στο να οργανώνει και να διαχειρίζεται πελάτες
- Δραστήρια και ευχάριστη προσωπικότητα

Επιθυμητά προσόντα:
- Προϋπηρεσία σε ανάλογο τομέα
- Προϋπηρεσία σε τομέα επαγγελματικών πωλήσεων

Προσφέρονται:
- Ανταγωνιστικό πακέτο αποδοχών
- Αριστες συνθήκες εργασίας

Οι ενδιαφερόμενοι που συγκεντρώνουν τα ανωτέρω προσόντα, μπορούν να στείλουν το αναλυτικό βιογραφικό τους σημείωμα στη διεύθυνση: **Ατταβύρου 43, Ρόδος**
Υπόψη: κυρίου Ιωάννη Ζαχαρία • Τηλ. 6937095252

ΜΑΤ3763(Γ)

ΖΗΤΟΥΝΤΑΙ
ΟΔΗΓΟΙ
Με δίπλωμα Δ' κατηγορίας
Οι ενδιαφερόμενοι παρακαλούνται να υποβάλλουν αίτηση στο Κολέγιο Ρόδου

Πληρ. τηλ. 2241087747
Δ/νση 10ο χλμ. Ρόδου-Λίνδου

ΧΠ ΕΚΠ049

μαθήματα

συνέχεια από την προηγούμενη

ΦΥΣΙΚΗ - ΧΗΜΕΙΑ. Παραδίδονται ιδιαίτερα μαθήματα ή σε γκρουπ 2-3 ατόμων. Προσιτές τιμές. Πληρ. τηλ. 6946333220
ΜΖΤ141007

γνωριμιες

Εμφανίσιμη κυρία 38 ετών **ζητά παρέα** με σοβαρό κύριο. Πληρ. τηλ. 6942564413 ΜΖΤ271003

20χρονη Ελληνίδα, πολύ εμφανίσιμη, εντυπωσιακή **ζητά γνωριμία** με σοβαρούς κυρίους. Εξαιρούνται οι αλλοδαποί. Πληρ. τηλ. 6944931166. ΜΖΤ271015

Κυρία εντυπωσιακή, κοινωνική **ΖΗΤΑΕΙ ΓΝΩΡΙΜΙΑ** με κύριο ευγενικό από Ρόδο για Ρόδο. Πληρ. τηλ. 6932971809 (ώρες επικοινωνίας) 11.00-15.00 και 17.00-23.00).
ΜΑΠ449

ΕΛΛΗΝΙΔΑ πολύ εμφανίσιμη, για παρέα με κύριο άνω των 30 ετών. Πληρ. τηλ. 6978872750
ΜΖΤ251010

ΚΥΡΙΑ πανέμορφη, ρομαντική με σταθερό χαρακτήρα και αγάπη για την ανθρώπινη επικοινωνία, **ΖΗΤΑ ΓΝΩΡΙΜΙΑ** με κύριο αδέσμευτο, ευαίσθητο, κοινωνικό για σχέση ζωής. Πληρ. τηλ. 6939747096
ΜΑΠ428(2)

ΤΡΑΒ 22 ετών, πολύ όμορφη **ΖΗΤΑ** γνωριμία με κυρίους. Πληρ. τηλ. 6946074523.
ΜΖΤ211011

ΔΕΣΠΟΙΝΙΔΑ πολύ εμφανίσιμη με χιούμορ και τρυφερό χαρακτήρα **ΖΗΤΑ ΓΝΩΡΙΜΙΑ** με κύριο ρομαντικό, σοβαρό, εμφανίσιμο για σχέση, συμβίωση. Πληρ. τηλ. 6979316307
ΜΑΠ428(1)

ΕΛΚΥΣΤΙΚΗ ΚΥΡΙΑ αδέσμευτη, επιτυχημένη επιχειρηματίας με καλλιτεχνικά ενδιαφέροντα, **ΖΗΤΑ ΣΟΒΑΡΗ ΓΝΩΡΙΜΙΑ** με κύριο αρρενωπό, καλόκαρδο για φιλία, σχέση. Πληρ. τηλ. 6978234044
ΜΑΠ428(3)

18χρονη Ελληνίδα - μοντέλο υψηλών προδιαγραφών, **ΖΗΤΑ ΓΝΩΡΙΜΙΑ** κυρίου και ό,τι προκύψει. Πληρ. τηλ. 6947536016
ΜΑΠ343

ΑΒΑΣΑΝΙΣΤΑ "NUMBER 1" Γνωρίστε τον αληθινό έρωτα κοντά μας, σχέσεις, γνωριμίες, με άμεσα αποτελέσματα, απόλυτη εχεμύθεια. Ανδρες - γυναίκες κάθε ηλικίας περιμένουν να γνωριστείτε. Γίνεται μέλος στο μεγαλύτερο club γνωριμιών στην Ελλάδα. Πληρ. τηλ. 2105239191, 6975764343
ΜΑΤ3346

προσφορές εργασίας

ΚΟΠΕΛΑ ΦΙΛΙΠΠΙΝΕΖΑ ζητά εργασία για καθαρισμό σπιτιού μία φορά την εβδομάδα. Εχω χαρτιά και είμαι εδώ 12 χρόνια. Μιλάω Ελληνικά και Αγγλικά. Ευχαριστώ. Πληρ. τηλ. 6938781707
ΜΖΤ271002

ΜΑΣΑΖ για χαλάρωση Σάββατο και Κυριακή. Πληρ. τηλ. 6938483866.
ΜΧΡ13028

ΚΥΡΙΑ Ελληνίδα **ΖΗΤΕΙ ΠΡΩΙΝΗ ΕΡΓΑΣΙΑ** για φύλαξη παιδιού ή εργασία σε επιχείρηση. Πληρ. τηλ. 2241030553
ΜΖΤ241015

ΠΩΛΕΙΤΑΙ

μηχανή εξωλέμβια

τετράχρονη HONDA 130 HP

σε άριστη κατάσταση και με ευκολίες.

Πληρ. τηλ. 2241067440 ΜΧΠ915

ΜΟΤΟΜΙΚΕ

ΜΕΤΑΧΕΙΡΙΣΜΕΝΑ

Από το κατάστημα **YAMAHA ΜΟΤΟΜΙΚΕ**

πωλούνται

τα παρακάτω δίκυκλα σε άριστη κατάσταση

ΜΟΝΤΕΛΟ	ΜΑΡΚΑ	ΧΜ	ΧΡΩΜΑ	ΤΙΜΗ	ΗΜ/ΝΙΑ ΑΓΟΡΑΣ
FZS 1000 FAZER	YAMAHA SPORT-TURING	3900	ΓΚΡΙ	9500	2005
XT 660 R6	YAMAHA ENDURO	5000	ΜΠΛΕ	5700	2005
YZF R6 - 600cc	YAMAHA SUPER-SPORT	4500	ΚΟΚΚΙΝΟ	8000	2004
FZ6 NAKED	YAMAHA STREET Full extra	8000	ΜΑΥΡΟ	6600	2004
FZ6 NAKED	YAMAHA STREET	8250	ΚΟΚΚΙΝΟ	6000	2004
FZS 600 FAZER	YAMAHA STREET	45000	ΜΑΥΡΟ	4000	2000
GSXF600S BADID	SUZUKI STREET	15850	ΚΟΚΚΙΝΟ	3000	1996
DRAGSTAR 650	YAMAHA CRUISER	6888	ΠΟΡΤΟΚΑΛΙ	4900	1999
TIGER 900	TRIUMPH ENDURO	79.882	ΜΑΥΡΟ	3900	1995
SR500	YAMAHA CASTOM	13200	ΜΠΟΡΝΤΟ	1000	1992
YP 400 MAJESTY	YAMAHA MAXI SCOOTER	3900	ΜΠΛΕ	5500	2005
GS 400 E	SUZUKI STTRET	17650	ΜΠΛΕ	1000	1995
KLE 250 SUPER SHERPA	KAWASAKI ENDURO	1300	ΠΟΡΤΟΚΑΛΙ	3700	2004
RYNNER 125 4T	PIAGIO SCOOTER Τετράχρονο	13500	ΓΚΡΙ	1500	2002
RYNNER 180	PIAGIO SCOOTER Τετράχρονο	12000	ΓΚΡΙ	1500	2003
YP 125 MAJESTY	YAMAHA SCOOTER	9900	ΜΠΛΕ	1500	1999
PASSINC 125	CAGIVA SCOOTER	32000	ΚΟΚΚΙΝΟ	500	2000
AERROX-NITRO 100	YAMAHA SCOOTER	3.330	ΜΠΛΕ	1300	2005

ΜΟΝΤΕΛΟ ΤΕΤΡΑΤΡΟΧΕΣ	ΜΑΡΚΑ ATV-QUADS	ΧΛΜ	ΤΙΜΗ	ΗΜ/ΝΙΑ ΑΓΟΡΑΣ
BREZZE 125 Μπλε	YAMAHA Με αριθμό κυκλοφορίας	1.100	3500,00	2004

✓ ΑΠΟ 0% ΠΡΟΚΑΤΑΒΟΛΗ ΕΩΣ 60 ΜΗΝΕΣ ΕΞΟΦΛΗΣΗ !!!
✓ ΕΓΓΥΗΣΗ 1 ΧΡΟΝΟ ΣΕ ΟΛΑ ΤΑ ΜΕΤΑΧΕΙΡΙΣΜΕΝΑ !!!

Πατριάρχου Αθηναγόρα 13, Ρόδος 85100 • Τηλ. & Fax 2241026360
www.motomike.gr info@motomike.gr AE827

ΜΑΘΗΜΑΤΑ ΤΟΥΡΚΙΚΗΣ ΓΛΩΣΣΑΣ

✓ Ολιγομελή τμήματα αρχαρίων προχωρημένων
x Εκπαιδευτικές εκδρομές

ΕΓΓΡΑΦΕΣ ΑΠΟ 23-10-05

Κέντρο Ξένων Γλωσσών
ΑΡΓΥΡΩ ΠΕΤΑΛΑ
Παναγιώτου Ροδίου 10
Τηλ. 2241034891, 33546, κιν. 6937450758 ΜΑΤ3750(Γ)

ΣΥΝΕΡΓΕΙΟ ΑΥΤΟΚΙΝΗΤΩΝ-
ΕΜΠΟΡΙΑ ΑΝΤΑΛΛΑΚΤΙΚΩΝ-
ΕΙΣΑΓΩΓΕΣ ΜΕΤΑΧΕΙΡΙΣΜΕΝΩΝ Ι.Χ. και
ΕΠΑΓΓΕΛΜΑΤΙΚΩΝ ΦΟΡΤΗΓΩΝ ΑΥΤΟΚΙΝΗΤΩΝ-
ΓΕΩΡΓΙΚΩΝ ΜΗΧΑΝΗΜΑΤΩΝ

ΙΩΑΝΝΗΣ ΚΡΗΤΙΚΟΣ

CAR CENTER

ΠΩΛΗΣΕΙΣ ΜΕΤΑΧΕΙΡΙΣΜΕΝΩΝ:

- **MERCEDES SPRINTER** κλειστό κλούβα 312D μοντέλο 1998 εισαγωγής.
- **MERSEDES SPRINTER** κλειστό κλούβα, 308D εισαγωγής.
- **FORD TRANSIT** κλούβα 1999, DIESEL εισαγωγής.
- **OPEL COMBO** 2000 μοντέλο με υδραυλικό τιμόνι εισαγωγής.
- **OPEL COMBO** 1997 μοντέλο DIESEL Ελλάδα.
- **ALFA ROMEO 145** δίπορτο μοντέλο 1996 με υδραυλικό τιμόνι, ηλεκτρ. παράθυρα.
- **HYUNDAI COUPE** 1600 c.c. με υδραυλικό και A/C, ABS και ηλεκτρικά παράθυρα, κεντρικό κλείδωμα, δερμάτινο σαλόνι, μοντέλο 1998.
- **NISSAN ALMERA** 1500 c.c. 2000 μοντέλο με airbag, AC, υδραυλικό τιμόνι, κεντρικό κλείδωμα.
- **ΤΡΑΚΤΕΡ JJEKH 28HP** 1999 μοντέλο μαζί με παρελκόμενα δεντροκομικό.
- **TOYOTA HI-ACE/ψυγείο** κλούβα 1999 μοντέλο εισαγωγής.
- **VW CADY** κλουβάκι 2000 μοντέλο εισαγωγής.

Εναντι παλαιού αεροδρομίου Μαριτσών

Πληρ. τηλ. **2241047670, 6944476553**

AE674

ΞΕΝΑΚΗΣ ΜΕΤΑΧΕΙΡΙΣΜΕΝΑ

ΑΓΟΡΕΣ - ΠΩΛΗΣΕΙΣ - ΑΝΤΑΛΛΑΓΕΣ ΜΕΤΑΧΕΙΡΙΣΜΕΝΩΝ ΑΥΤΟΚΙΝΗΤΩΝ

10ο χλμ. Ρόδου-Λίνδου, τηλ. 2241086690 (εσωτερικό 120)

AUDI A4 TURBO QUATTRO 200HP, 2000cc, μοντ. 2005.
6 αερόσακοι, EDL,ESP,ASR, ABS, Αυτόματος κλιματισμός, on board computer, τριάκτινο τιμόνι πολ/λων χρήσεων, xenon, ηλ. παραθ, κεντρ. κλειδ, ηχοσύστημα.

ROVER MGF TROPHY 1800cc, μοντ. 2002, ανθρακί
δερμάτινο σαλόνι ,αερόσακος οδηγού - συνοδηγού,ABS,air condition,,ζάντες αλουμ. υδρ. τιμόνι, ηλ. παραθ, κεντρ. κλειδ,προβ. ομίχλης, ηχοσύστημα.

AUDI A3 1600cc, μοντ. , κόκκινο.
6 αερόσακοι, ABS, ESP, ASR, αυτόματος κλιματισμός, ζάντες αλουμ. υδρ. τιμόνι, ηλ. παραθ, κεντρ. κλειδ,προβ. ομίχλης, ηχοσύστημα.

MERCEDES A170 ELEGANCE, μοντ.2002,κυπαρισσί. DIESEL
αερόσακοι , ABS,ASR,ESP, A/C,δερμάτινο σαλόνι, ξύλινη επένδυση, σπορ ανάρτηση, ηλ. θερμ. καθρέπτες, υδρ. τιμόνι, ζάντες αλουμινίου, ηλ. παραθ, κεντρ. κλειδ, ηχοσύστημα. ΑΥΤΟΜΑΤΟ.

VW PASSAT 1600cc, μοντ. 2001, μπλέ.
4 αερόσακοι , ABS, clima, υδρ. τιμόνι, ζάντες αλουμινίου, ηλ. παραθ, κεντρ. κλειδ, ηχοσύστημα.

AUDI A3 1600cc, μοντ. 1999, μπορντώ.
αερόσακος οδηγού-συνοδηγού, ABS, air condition, υδρ. τιμόνι, ζάντες αλουμινίου, ηλ. παραθ, κεντρ. κλειδ, ηχοσύστημα.

VW BORA 1400cc, μοντ. 2003, χρυσαφί.
4 αερόσακοι, ABS, air condition, υδρ. τιμόνι, ηλ. παραθ, κεντρ. κλειδ, ηχοσύστημα.

RENAULT MEGANE CABRIO 1400cc, μοντ. 2000, ασημί.
4 αερόσακοι, ABS, air condition, δερμάτινο σαλόνι, ηλ. ηλιοροφή, ζάντες αλουμινίου, υδρ. τιμόνι, ηλ. παραθ, κεντρ. κλειδ, ηχοσύστημα.

PEUGEOT 307 1400cc, μοντ. 2004, πράσινο.
4 αερόσακοι, air condition, υδρ. τιμόνι, ζάντες αλουμινίου, ηλ. παραθ, κεντρ. κλειδ, ηχοσύστημα.

VW PASSAT COMFORT 1600cc, μοντ. 1999, ασημί.
αερόσακος οδηγού-συνοδηγού, ABS, Climatronic, δερμ. σαλόνι, υδρ. τιμόνι,ζάντες αλουμ, ηλ. παραθ, κεντρ. κλειδ, ηχοσύστημα.

VW BORA 1600cc, μοντ. 1999, ασημί.
4 αερόσακοι, ABS, air condition, υδρ. τιμόνι, ηλ. παραθ, κεντρ. κλειδ, ηχοσύστημα.

VW GOLF 1400cc, μοντ. 2001, ασημί.
4 αερόσακοι, ABS, air condition, υδρ. τιμόνι, ηλ. παραθ, κεντρ. κλειδ, ζάντες αλουμινίου, ηχοσύστημα.

NISSAN SERENA 1600cc, μοντ. 1997,πράσινο (8θέσιο)
air condition, υδρ. τιμόνι, ηλ. παραθ, κεντρ. κλειδ, ηχοσύστημα.

FIAT PUNTO SPORTING 1242cc, μοντ. 2000, μπλέ
air condition, υδρ. τιμόνι, ηλ. παραθ, κεντρ. κλειδ, ζάντες αλουμινίου, ηχοσύστημα.

DAEWOO NUBIRA 1600cc, μοντ. 2000, μπορντώ.
αερόσακος οδηγού-συνοδηγού, ABS, air condition, υδρ. τιμόνι, ηλ. παραθ, κεντρ. κλειδ, ηχοσύστημα.

SMART COUPE 600cc, μοντ. 2001, μαύρο
αερόσακος οδηγού-συνοδηγού, air condition,ABS, υδρ. τιμόνι, ηλ. παραθ, κεντρ. κλειδ, ηχοσύστημα.

TOYOTA YARIS 1300cc, μοντ. 2000, πράσινο
αερόσακος οδηγού-συνοδηγού, air condition, υδρ. τιμόνι, ηλ. παραθ, κεντρ. κλειδ, ηχοσύστημα.

SEAT CORDOBA 1600cc, μοντ.1997, μπορντώ.
Air condition, υδρ. τιμόνι, ηλ. παραθ, κεντρ. κλειδ, ζάντες αλουμινίου, ηχοσύστημα.

FORD MONDEO 1600cc, μοντ. 1994, μπορντώ.
ABS, υδρ. τιμόνι, ηλ. παραθ, κεντρ. κλειδ, ηχοσύστημα.

VW GOLF III VARIANT 1400cc, μοντ. 1996, μαύρο.
υδρ. τιμόνι, κεντρ. κλειδ, ηχοσύστημα.

RENAULT MEGANE 1400cc, μοντ. 1996, μολυβί.
air condition, υδρ. τιμόνι, ηλ. παραθ, κεντρ. κλειδ, ηχοσύστημα.

FIAT PUNTO 1242cc, μοντ. 2001, ασημί.
air condition, ηλ. παραθ, κεντρ. κλειδ, ηχοσύστημα.

SUZUKI SWIFT 1000cc, μοντ. 1999, λευκό.
air condition, ηχοσύστημα.

FORD MONDEO 1600cc, μοντ. 1994, μπορντώ.
ABS, υδρ. τιμόνι, ηλ. παραθ, κεντρ. κλειδ, ηχοσύστημα.

VW POLO 1400cc μοντ. 1997, μπορντώ
υδρ. τιμ. κεντρικό κλείδωμα, ηλ. παραθ, ζάντες αλουμ. ηχοσύστημα

SEAT IBIZA 1400cc μοντ. 1995 πράσινο
κεντρικό κλείδωμα, ηλ παράθυρα, ηχοσύστημα

ROVER 414 SI 1400cc μοντ. 1995, μπλέ.
υδρ. τιμόνι,ηλιοροφή, ηλ. παραθ, κεντρ. κλειδ, ηχοσύστημα.

FIAT SEICENTO , 1100cc, μοντ. 2001, λευκό.
ηλ. παραθ, κεντρ. κλειδ, ηχοσύστημα.

FIAT SEICENTO , 1100cc, μοντ. 2000, λευκό.
ηλ. παραθ, κεντρ. κλειδ, ηχοσύστημα.

VW PASSAT VARIANT 1800cc, μοντ. 1993, μπλέ.
υδρ. τιμόνι, ηλ. παραθ, κεντρ. κλειδ, ηχοσύστημα.

PEUGEOT 306 1400cc, μοντ. 1995, μολυβί.
ηλ. παραθ, κεντρ. κλειδ, ηχοσύστημα.

NISSAN MICRA 1000cc, μοντ. 1996, πράσινο
ηχοσύστημα.

FIAT SEICENTO 900cc, μοντ. 2000, λευκό.
ηλ. παραθ, κεντρ. κλειδ, ηχοσύστημα.

FIAT SEICENTO , 900cc, μοντ. 2000, πορτοκαλί.
ηλ. παραθ, κεντρ. κλειδ, ηχοσύστημα.

FIAT FIORINO VAN 1700cc DIESEL,μοντ. 1995 λευκό.

RENAULT TWINGO 1200cc, μοντ 1998, μολυβί
κεντρικό κλείδωμα, ηχοσύστημα

FIAT FIORINO VAN 1700cc, μοντ. 12/1992 λευκό.

FIAT CINQUECENTO 900cc, μοντ.1997, μαύρο.
κεντρικό κλείδωμα, ηλ. παράθυρα, ηχοσύστημα

ΑΠΟ **0%** ΠΡΟΚΑΤΑΒΟΛΗ
ΕΩΣ **72** ΜΗΝΙΑΙΕΣ ΔΟΣΕΙΣ

ΧΠ1087

προσφ. εργασίας

συνέχεια από την προηγούμενη

ΚΥΡΙΑ με πολύ καλές συστάσεις αναλαμβάνει να φροντίζει παιδάκι στο σπίτι της. Πληρ. τηλ. 6937665807.

MZT211005

ΚΥΡΙΑ από Βουλγαρία **ΝΟΣΟΚΟΜΑ ΖΗΤΑΕΙ ΕΡΓΑΣΙΑ** για φύλαξη ηλικιωμένων. Μόνο σοβαρές προτάσεις. Πληρ. τηλ. 6946659032

MZT220923

ΕΛΛΗΝΑΣ μάστορας με πολυετή πείρα στο εξωτερικό, αναλαμβάνει βαψίματα παντός τύπου, τα-πετσαρίες τοίχων, γυψοσανίδες, μαρμαροσοβάδες, ψευδοροφές, μονώσεις ταρατσών - τοίχων. Τιμές πολύ λογικές. Πληρ. τηλ. 6979611209

MZT201020

GM AUTO Special

ΕΙΣΑΓΩΓΕΣ - ΕΜΠΟΡΙΑ - ΑΝΤΑΛΛΑΓΕΣ ΑΥΤΟΚΙΝΗΤΩΝ & ΑΞΕΣΟΥΑΡ

ΓΙΩΡΓΟΣ Π. ΜΥΡΙΑΛΛΑΚΗΣ

Λεωφόρος Ηρακλειδών (δίπλα ταβέρνα "Αντώνης") Ιαλυσός
τηλ. 2241096692 κιν. 6945991030, fax 2241096632
email: info@gmautospecial.gr
site: www.gmautospecial.gr

ΕΙΣΑΓΩΓΕΣ - ΠΩΛΗΣΕΙΣ - ΑΝΤΑΛΛΑΓΕΣ ΜΕΤΑΧΕΙΡΙΣΜΕΝΩΝ ΑΥΤΟΚΙΝΗΤΩΝ

- **MERCEDES SLK,** μοντ. 2003, χιλιόμετρα 15.000 MONO, μαύρο μεταλλικό, δέρμα κόκκινο, πλεκτρ. οροφή HARDTOP, Ζάντες 17", πχοσύστημα, full extra.
- **HONDA S2000** cabrio, μαύρο, 242PS, δερμάτινο σαλόνι, A/C, κόκκινα, πχοσύστημα, ζαντολάστιχα αλουμινίου, χιλιόμετρα 38.000 μόνο.
- **ALFA ROMEO 156,** μοντέλο 2002, ΑΡΙΣΤΗ ΚΑΤΑΣΤΑΣΗ!!! Silver μεταλλικό, A/C, ζαντολάστιχα καινούργια, πχοσύστημα, full extra. ΕΥΚΑΙΡΙΑ!!!
- **LAND ROVER JEEP FREELANDER,** 2 lit DIESEL 4X4, 3θυρο, Hard Top & Cabrio, οροφή γυάλινη, full extra γερμανικών προδιαγραφών, μπάρες, κοτσαδόρος, κάλυμα ρεζέρβας κ.ά. **ΕΙΣΑΓΩΓΗ ΓΕΡΜΑΝΙΑ**
- **MAZDA RX8/COSMOS,** χρώμα Silver μεταλλικό, μοντέλο 2004, κατακαίνουργιο, 231PS, δερμάτινο σαλόνι, ζάντες 17", ηλεκτρική οροφή, πχοσύστημα Bose, συναγερμός, full-full extra.
- **OPEL VECTRA, EDITION 6/2000,** 1600cc 16V, ασημί μεταλλικό, ζάντες αλουμινίου, καινούργια λάστιχα, RCD Pioneer, ABS, aircondition, ξύλινη επένδυση. ΚΑΤΑΣΤΑΣΗ ΑΡΙΣΤΗ.
- **MERCEDES C 200 K Sportcoupe Evolution** μοντέλο 2002, οροφή PANORAMA γυάλινη, αυτόματο, aircon, ABS, ESP, ζάντες αλουμινίου, Parktronic. **ΕΙΣΑΓΩΓΗ ΓΕΡΜΑΝΙΑ.**
- **AUDI TT CABRIO TURBO** μοντ. 2003, χρώμα κόκκινο μεταλλικό, 180 PS, δερμάτινο σαλόνι και τιμόνι μαύρο, ηλεκτρικός ανεμοθραύστης, αυτόματο σειριακό, ζάντες AUDI αλουμινίου 17", RCD, **ΕΙΣΑΓΩΓΗ ΓΕΡΜΑΝΙΑ**
- **MERCEDES C220 CDI TURBO** (πετρέλαιο) Kompressor μοντέλο 2001-02, μαύρο μεταλλικό, ηλεκτρική πλιοροφή, klima, τηλέφωνο full super extra.. **ΕΙΣΑΓΩΓΗ ΓΕΡΜΑΝΙΑ**
- **JEEP TOYOTA RAV 4,** μεταλλικό μπλε, μοντέλο 2002-2003, χιλιόμετρα 35.000, μπαριέρες ανοξείδωτες μπρος και πλαινές, RCD, air condition, σχάρα, ΟΛΟΚΑΙΝΟΥΡΓΙΟ.. **ΕΙΣΑΓΩΓΗ ΓΕΡΜΑΝΙΑ**
- **NISSAN PRIMERA** μοντέλο 2000, μεταλλικό πράσινο λαδί, ραδιοκασ/νο, AIR CONDITION, καθίσματα ύφασμα μπεζ, ηλεκτρικές κλειδαριές και παράθυρα. ΚΑΤΑΣΤΑΣΗ ΑΡΙΣΤΗ.
- **VW GOLF** μοντέλο 2002-3, ΟΛΟΚΑΙΝΟΥΡΓΙΟ, ελάχιστα χιλιόμετρα, χρώμα ασημί μεταλλικό, 4πορτο, 1400 cc, 16βάλβιδο, ηλεκτρ. παράθυρα - κλειδαριές - καθρέπτες, ζαντολάστιχα αλουμινίου, πχοσύστημα με CD, δίχρωμα καθίσματα μπλε - μαύρα.
- **JEEP CHEROKEE** 2500 cc, turbo diesel, μοντέλο 2002-3, χρώμα μεταλλικό ασημί, ABS, ESP, air condition, ζάντες αλουμινίου, full extra. **ΕΙΣΑΓΩΓΗ ΓΕΡΜΑΝΙΑ**
- **BMW 316i Limussene** μοντέλο 2002, μαύρο, 1900 cc, klima, parktronic system., RCD, Ηλεκτρ. καθρέφτες, Alarm, full extra, υδραυλική πλιοροφή. **ΕΙΣΑΓΩΓΗ ΓΕΡΜΑΝΙΑ**
- **KIA SHUMA μοντέλο 2000,** μεταλλικό ασημί, δερμάτινο σαλόνι, air condition, ζαντολάστιχα καινούργια, RCD, 1500cc, ηλεκτρ. παράθυρα - καθρέπτες - κλειδαριές. Τιμή 5.650 ευρώ!!!
- **JEEP CHEROKEE 3700 cc LIMITED,** αυτόματο, συριακό, συναγερμός, μοντέλο 2004, air condition, RCD τηλεκοντρόλ, μεταλλικό ασημί, XENON, χιλιόμετρα MONO 21.900, δερμάτινο σαλόνι, μπάρες ανοξείδωτες, σκαλιέρες, TV, ηλεκτρ. οροφή, ζαντολάστιχα αλουμινίου, ΚΑΤΑΚΑΙΝΟΥΡΓΙΟ.
- **AUDI TT COUPE QUATRO 225 PS** μεταλλικό κόκκινο, klima, XENON φώτα, 6τάχυτο, 6άρα CD, Subwoofers με ενισχυτές, πχοσύστημα BOSE, ζάντες 17΄΄, συναγερμός, ΑΡΙΣΤΗ ΚΑΤΑΣΤΑΣΗ.
- **MERCEDES CLK** μοντέλο 2003, δερμάτινο σαλόνι, ανθρακί μεταλλικό, 18΄΄ ζάντες, αυτόματο συριακό, klima, τηλέφωνο, RCD, συναγερμός, Parktronik, full extra, ΑΡΙΣΤΗ ΚΑΤΑΣΤΑΣΗ.
- **BMW 318i Cambrio** 1800 cc, πράσινο σκούρο μεταλλικό, ηλεκτρική οροφή αναδιπλούμενη εσωτερικά, ζάντες αλουμινίου, full service BMW πχοσύστημα SONY με τηλ/σμό 63.000 χλμ. κατάσταση άριστη, μοντέλο 1996.
- **FORD FOCUS 1,8 TDDi** turbo Diesel Kombi (κάραβαν), 90 HP, μεταλ. silver, air condition, υδραυλ. τιμόνι, RCD, ABS, ζάντες αλουμινίου, σκάρες, κοτσαδόρος. **ΕΙΣΑΓΩΓΗ ΓΕΡΜΑΝΙΑ**
- **MERCEDES C200 Kompressor Sportcoupe Evolution** μοντέλο 2002, χρώμα ασημί μεταλλικό, ελάχιστα χιλιόμετρα, καινούργια. **ΕΙΣΑΓΩΓΗ ΓΕΡΜΑΝΙΑ**
- **HONDA S 2000,** διθέσιο, μοντέλο 2003, 242 PS, 2000 cc, χιλιόμετ. 29.000, ηλεκτρική οροφή, πχοσύστημα, σαλόνι κόκκινο δέρμα, αεροτομή και spoiler SHARK. ΜΟΝΑΔΙΚΟ!
- **MERCEDES C. 190 E,** μεταλλικό χρώμα, 1.800 cc, ηλεκτρ. παράθυρα, κλειδαριές, καινούργια λάστιχα, full service, RCD, κατάσταση άριστη. ΤΙΜΗ ΑΠΙΣΤΕΥΤΗ!!!
- **SMART PASSION** μοντέλο 2002, γυάλινη οροφή, ABS, A/C, υδραυλικό τιμόνι, αερόσακοι, ηλεκτρ. κλείδωμα και παράθυρα, ζάντες αλουμινίου, immobilizer, χρώμα μαύρο μπλε ή μπλε ανοιχτό, αυτόματο, σειριακό. **ΕΙΣΑΓΩΓΗ ΓΕΡΜΑΝΙΑ.**
- **SMART** μοντέλο 2001-2, ABS, υδραυλ. τιμόνι, αυτόματο, σειριακό, αερόσακοι, ηλεκτρ., κλείδωμα, ηλεκτρ. παράθυρα, χρώμα κίτρινο-μαύρο, **ΕΙΣΑΓΩΓΗ ΓΕΡΜΑΝΙΑ.**
- **ALFA ROMEO 146,** 1600 cc, ABS, AIRBAG, χρώμα μπορντώ, ηλεκτρικά παράθυρα, κεντρικό κλείδωμα, πχοσύστημα RCD, air condition, ζάντες αλουμινίου. Τιμή 5300 ευρώ.

ΕΠΑΓΓΕΛΜΑΤΙΚΑ

- **MERCEDES VITO 110DIESEL,** μοντέλο 2000, CDI
- **ΚΛΟΥΒΕΣ MERCEDES VITO 110** νέα μοντέλα

Ολα ετοιμοπαράδοτα. Σε καταπληκτική κατάσταση

✓ Οι επιλογές των αυτοκινήτων μας εγγυώνται την ποιότητα και την σιγουριά.
✓ Επισκεφθείτε μας πριν αποφασίσετε
✓ Αναλαμβάνουμε την χρηματοδότηση σας με τα χαμηλότερα επιτόκια.
✓ Θα χαρούμε να σας ξεναγήσουμε

Από 0% προκαταβολή έως 72 μην. δόσεις

AE264

TOP CARS

ΠΡΩΤΗ ΣΕ ΕΙΣΑΓΩΓΕΣ ΑΥΤΟΚΙΝΗΤΩΝ ΣΤΑ ΔΩΔΕΚΑΝΗΣΑ

ΕΙΣΑΓΩΓΕΣ ΑΓΟΡΕΣ - ΠΩΛΗΣΕΙΣ - ΑΝΤΑΛΛΑΓΕΣ ΜΕΤΑΧΕΙΡΙΣΜΕΝΩΝ ΑΥΤΟΚΙΝΗΤΩΝ

1. **GRAND CHEROKEE LIMITED 2700 DISEL 2004,** ABS, κλιμ., ηλεκ. παραθ., ηλ. καθρέπτες, παρκ τονικ, δέρμα, san roof, **FULL EXTRA ΕΙΣΑΓΩΓΗΣ**
2. **CHEROKEE LIMITED 2500 Dissel 2004,** δέρμα ABS, san roof, **FULL EXTRA ΕΙΣΑΓΩΓΗΣ**
3. **MERCEDES CLK CABRIO 2002 FULL EXTRA** (εισαγωγής).
4. **BMW 320,** 2000 cc, εξακύλινδρη 2003, δέρμα, ABS, τηλεφ, sun roof, κλιμ., ζαντ. αλουμ., **FULL EXTRA ΕΙΣΑΓΩΓΗΣ**
5. **BMW 320,** 2200 cc, 176 PS2003, ABS, δερμ., λουκ M^3 **FULL EXTRA ΕΙΣΑΓΩΓΗΣ**
6. **MERCEDES** E ELLEGANS 2003, καιν. μοντ., ABS, δέρμα, κλίμα, ζαντ. αλουμ. sun roof, **FULL EXTRA**
7. **MERCEDES E. 200** μοντ. 1995 camprio **FULL EXTRA .**
8. **ALFA 166** μοντ. 2002, **FULL EXTRA**
9. **BMW 318** τετράθυρη 2003, δέρμα ABS, ηχοσυστ., κλίμα, sun roof, park tonik, navi αυτομ. **ΕΙΣΑΓΩΓΗΣ**
10. **MERSEDES C180,** μαύρη 1997. **FULL EXTRA**
11. **MERCEDES C180,** ασημί 1997, ELEGANS. **FULL EXTRA**
12. **CITROEN SAXO VTS 1600 2003,** ζάντες αλουμ., paket καθ. αναρτ. μπρ. STAIN **FULL EXTRA**
13. **RENAULT MEGANE 2005,** μπλε 2002, ABS, ηλεκ. παραθ., υδραυλικό τιμόνι, κλίμα.
14. **RENAULT MEGANE 2003,** άσπρο **FULL EXTRA**
15. **FIAT COUPE,** μοντ. 1997 ασημί, ζάντες αλουμινίου, ABS, κλιμ., ησοχυστ.
16. **ALFA 156 ΚΟΚΚΙΝΟ 2000.** ABS, κλιμ., park τονικ, ζάντες αλουμ.
17. **VW BORA,** γαλανό 2000. A/K ηχοσύστ. ABS, ζαντ. αλουμινίου, σπόϊλερ, **FULL EXTRA**
18. **KIA SPORTAGE 2003,** 25.000 χιλ., ABS, ηχοσυστ. δέρμα λικ.
19. **RENAULT CLIO,** 3 αυτοκίνητα, μοντέλα 2003, σχεδόν καινούργια, άσπρο, κίτρινο, μπλε, 25.000 χιλ.
20. **FIAT POUNTO CAMBRIO 1999,** ηλεκτρική οροφή, ηχοσύστημα, υδραυλικό τιμόνο.
21. **RENAULT CLIO 2003, FULL EXTRA** σχεδόν καινούργιο.
22. **CITROEN XARA 2001,** ABS, ηλεκ. παραθ., αικ. ζαντ. αλουμ., ηχοσύστημα.
23. **FIAT PANTA,** μοντέλο 2003, 4 αυτοκίνητα σχεδόν καινούργια, **FULL EXTRA** A/K ηλ. παράθ., υδραυλικό τιμόνι.
24. **FIAT CIETSENDO** 3 αυτοκίνητα, μοντέλα 2003, A/K, ABS, ηλεκτρ. παράθυρα.
25. **MERCEDES E. 190,** μοντ. 1993 **FULL EXTRA**
26. **VW Golf 2001,** ABS, δέρμα, κλιμ., ζαντ. αλουμ., ηχοσύστημα, **FULL EXTRA**
27. **SMART PASSION,** εισαγωγής 2003 **FULL EXTRA**
28. **NISSAN ALMERA,** μοντέλο 2000, **FULL EXTRA**
29. **VW POLO** μοντέλο 1997
30. **VW POLO** μοντέλο 1996
32. AUDI A4, μοντέλο 1999, δέρμα, κλιμ., ABS, ηχοσύστημα, ζάντες αλουμινίου.

ΕΠΑΓΓΕΛΜΑΤΙΚΑ

MERCEDES VITO 108, άσπρη, SDI 2002 DISSEL, **ΕΙΣΑΓΩΓΗΣ.**

MERCEDES VITO 110, ασημί 1999, **ΕΙΣΑΓΩΓΗΣ.**

MERCEDES VITO 110, πράσινη, μοντ. 2000, **ΕΙΣΑΓΩΓΗΣ.**

NISSAN DISEL, αγροτικό, μοντέλο 1996, A/K 132 PS, **FULL EXTRA**

✓ Ενα χρόνο γραπτή εγγύηση
✓ Από 0-72 δόσεις
1. Αγοράζουμε το αυτοκίνητο σας
2. Το ανταλλάσσουμε με ο,τιδήποτε μοντέλο της αρεσκείας σας
3. Αναλαμβάνουμε την πώληση του αυτοκινήτου σας χωρίς καμιά επιβάρυνση

• Κατάστημα: Λ. Ελευθερίας Κρεμαστή τηλ. (22410)96889, κιν. 6972261775

ΧΠ2457

AUTO ΕΠΙΛΟΓΕΣ

ΕΚΘΕΣΗ ΜΕΤΑΧΕΙΡΙΣΜΕΝΩΝ ΑΥΤΟΚΙΝΗΤΩΝ

ΚΟΥΚΟΥΡΑΣ ΑΛΕΞΑΝΔΡΟΣ

ΛΕΩΦ. ΡΟΔΟΥ-ΛΙΝΔΟΥ 255 • ΤΗΛ. (22410)60910

www.autoepiloges.com

ΑΓΟΡΑ-ΠΩΛΗΣΗ-ΑΝΤΑΛΛΑΓΗ ΜΕΤΑΧΕΙΡΙΣΜΕΝΩΝ ΑΥΤΟΚΙΝΗΤΩΝ

1. MERCEDES SLK KOMPRESSOR 2000cc,μοντ. 2003, μαύρο. 14. 800χλμ
ABGS, ABS, klima,αυτόματος πιλότος,, κόκκινο δερμάτινο σαλόνι, επένδ. αλουμ.,ηλ. οροφή, κεντρ. κλειδ., ηλ. παράθ., ηλ.καθρ., υδρ. τιμ., ζάντες αλουμ. και ηχοσύστημα

2. MERCEDES E 200, 2000cc, μοντ. 1993, λευκό.
ABGS, ABS,A/C , κεντρ. κλειδ., ηλ. παράθ,υδρ.τιμόνι και ηχοσύστημα

3. MERCEDES E200 KOMPRESSOR 2000cc,μοντ. 2000, μπλέ.
ABGS, ABS, klima,αυτόματος πιλότος,,,ηλ. οροφή, κεντρ. κλειδ., ηλ. παράθ., ηλ.καθρ., υδρ. τιμ., ζάντες αλουμ. και ηχοσύστημα

4. MERCEDES C200 KOMPRESSOR 1800cc SPORT COUPE, 163HP μοντ. 2004, ασημί. 11. 000χλμ
ABGS, ABS, klima,, κεντρ. κλειδ., ηλ. παράθ., ηλ.καθρ., υδρ. τιμ., ζάντες αλουμ. Book service αντιπροσωπείας και ηχοσύστημα

5. MERCEDES 320 S 3200cc, θαλασσί.
ABGS, ABS, klima, αυτόματος πιλότος, ηλιοροφή, κεντρ. κλειδ., ηλ. παράθ., ηλ.καθρ., υδρ. τιμ.,ηλ.καθίσματα εμπρός πίσω, δερμάτ.σαλόνι, ξύλινη επένδυση, συναγερμός, car kit, ζάντες αλουμ. και ηχοσύστημα

6. BMW 518 1800cc, μοντ. 1992, μπλε .
κεντρ. κλειδ., ηλ. παράθ., υδρ. τιμόνι και ηχοσύστημα.

7. MAZDA MX5 CABRIO 1600cc, μοντ.1998, πράσινο.
ABGS, ABS, klima, κεντρ. κλειδ., ηλ. παράθ., υδρ. τιμ., ζάντες αλουμ., δερμ. σαλόνι και CD.

8. NISSAN ALMERA 1800cc, 138hp, 11.500χλμ,μοντ. 2004, μαύρο .
ABGS, ABS, A/C, κεντρ. κλειδ., ηλ. παράθ., υδρ. τιμόνι, ηλ.καθρ., ζάντες αλουμινίου και ηχοσύστημα.

9. NISSAN PRIMERA 1600cc, μοντ. 2000, θαλασσί.
ABGS , κλίμα, ABS, κεντρ. κλειδ., ηλ. παράθ., υδρ. τιμόνι, ηλ. καθρ, και ηχοσύστημα.

10. OPEL VECTRA 1600 cc, μοντ. 2000, ασημί.
ABGS - ABS, clima κεντρ. κλειδ.ηλ.παράθυρα., υδρ. τιμόνι,ηλ.καθρέπτες, επένδ. Καρυδιάς, ζάντες αλουμινίου και ηχοσύστημα

11. OPEL VECTRA 1600cc, μοντ. 1996, χρυσαφί .
ABGS, ABS, A/C, κεντρ. κλειδ., ηλ. παράθ., υδρ. τιμόνι και ηχοσύστημα.

12. OPEL ASTRA 1400 cc, μοντ. 2003, ασημί.
ABGS. κλειδ. με τηλεχ., υδρ. τιμόνι, ζάντες αλουμινίου και ηχοσύστημα

13. OPEL ASTRA 1400cc, μοντ.2003, μπλε.
ABGS. A/C, κεντρ.κλειδ, ηλ.παράθυρα,υδρ. τιμόνι, και ηχοσύστημα

14. OPEL CALIBRA 2000cc Turbo 210HP, μοντ. 1992, κόκκινο.
ABS, A/C, υδρ. τιμόνι, κεντρ. κλειδ., ηλ. παράθ.,ηλ.καθρέπτες, ζάντες αλουμ., σπόιλερ και ηχοσύστημα

15.OPEL CORSA 16V 1400cc,μοντ. 1995, ασημί.
Κεντρ.κλειδ, ηλ.παράθυρα,υδρ. τιμόνι,ηλ.καθρεπ.,ζάντες αλουμ. και ηχοσύστημα

16. RENAULT MEGANE CABRIO 1400cc, μοντ. 2001, κίτρινο .
ABGS , ABS, A/C, κεντρ. κλειδ., ηλ. παράθ., υδρ. τιμόνι.,ηλ. καθρ., ζάντ. αλουμ. και ηχοσύστημα.

17. RENAULT MEGANE COUPE 1400cc, μοντ. 2001, κίτρινο
ABGS, ABS, A/C, υδρ. τιμόνι, κεντρ. κλειδ., ηλ. παράθ., υδρ. τιμ., ζάντ. αλουμ.,σπόιλερ,ηχοσύστημα..

18. CHRYSLER STRATUS CABRIO LX 2D 2000cc, μοντ. 1997, κυπαρισσί.
ABGS , ABS, A/C,δερμάτινο σαλόνι, υδρ. τιμόνι, κεντρ. κλειδ., ηλ. παράθ., ζάντες αλουμινίου,αυτ. πιλότο,ηλ. κουκούλα, προβ. ομίχλης και ηχοσύστημα

19, FIAT COUPE 1800cc, 26.000 χλμ. μοντ. 2000, μαύρο
ABGS, ABS, klima, κεντρ. κλειδ., ηλ. παράθ., υδρ. τιμ.,ηλ.καθρ., συναγερμός, ζάντες αλουμ.,book service αντιπροσωπείας και ηχοσύστημα

20.FIAT PUNTO SPORTING 1300cc,μοντ.2000, ασημί
ABGS, ABS, A/C, υδρ. τιμόνι, κεντρ. κλειδ., ηλ. παράθ.,ηλ.καθρέπτες ,ηχοσύστημα.

21.FIAT PUNTO 1100cc,μοντ.1998, κόκκινο
Κεντρ. κλειδ., ηλ. παράθ. A/C

22.ROVER 414 SI 1400cc, μοντ.1996, πράσινο.
ABGS, ABS, A/C, υδρ. τιμόνι, κεντρ. κλειδ., ηλ. παράθ. ,ηχοσύστημα.

23. PEUGEOT 206 CABRIO 1600cc,μοντ. 2002, μαύρο.
ABGS, ABS, A/C, κεντ.κλειδ, ηλ.παραθ. υδρ. τιμόνι, ζάντες αλουμ. και CD.

24, PEUGEOT 306 1400cc, μοντ.1997, πράσινο.
A/C ,Κεντρ. κλειδ., ηλ. παράθ., υδρ. τιμ.

25. VW BEETLE 1600cc, μοντ. 2002, ασημί.
ABGS, ABS, A/C, κεντρ. κλειδ., ηλ. παράθ., υδρ. τιμόνι., ζάντ. αλουμ. και ηχοσύστημα.

26. VW GOLF 1400cc, μοντ. 2001, ασημί .
ABGS, ABS, A/C, κεντρ. κλειδ., ηλ. παράθ., υδρ. τιμόνι., ζάντ. αλουμ. MOMO 17" και ηχοσύστημα.

27. SEAT IBIZA 1400cc, μοντ.2002, ασημί.
ABGS, ABS, A/C, κεντρ. κλειδ., υδρ. τιμ.,ηλ. παραθ.και ηχοσύστημα

28. SEAT CORDOBA 1400cc, μοντ.1992,
Κεντρ. κλειδ., ηλ. παράθ., υδρ. τιμόνι

29. LANCIA DELTA 1400cc, μοντ.1996, μπορντώ.
ABS, Κεντρ. κλειδ., ηλ. παράθ., υδρ. τιμόνι, δέρμ. σαλόνι, ζάντες αλουμ. και CD

30. DAEWOO NUBIRA SX 1600cc, μοντ.2003, μπορντό.
ABGS, ABS,A/C, κεντρ. κλειδ. ηλ. παράθ, υδρ. τιμόνι,ηλ.καθρ., ζάντες αλουμ.,ξύλινη επένδυση και ηχοσύστημα

31. DAEWOO LANOS 4Dr 1300cc, μοντ. 2001, μπορντό
ABG, ABS, A/C , υδρ. τιμόνι, κεντρ. κλειδ., ηλ. παράθ., και ηχοσύστημα

32, CITROEN SAXO 1100cc,μοντ. 2000, λευκό
A/C, υδρ. τιμόνι, κεντρ. κλειδ., ηλ. παράθ. και ηχοσύστημα

33, CITROEN SAXO 1100cc,μοντ. 2000, λευκό
A/C, υδρ. τιμόνι, κεντρ. κλειδ., ηλ. παράθ. και ηχοσύστημα

34, CITROEN SAXO 1100cc,μοντ. 2000, λευκό
A/C, κεντρ. κλειδ., ηλ. παράθ. και ηχοσύστημα

35, HUYNDAI ATOS PRIME 1000cc,μοντ.2001, λευκό.
A/C, κεντρ. κλειδ., ηλ. παράθ. και ηχοσύστημα

36, SUZUKI VITARA 1600cc,μοντ.2002, λευκό.
Υδρ.τιμόνι, ζάντες αλουμ., metal top.

37. KIA SEPHIA 1500cc,μοντ.1999, μωβ
A/C, υδρ. τιμόνι, κεντρ. κλειδ., ηλ. παράθ. και ηχοσύστημα

38. FORD ORION 1400cc, μοντ.1995, λευκό.
Κεντρ. κλειδ., ηλ. παράθ. και ηχοσύστημα

ΑΠΟ 0% ΠΡΟΚΑΤΑΒΟΛΗ ΕΩΣ 72 ΜΗΝΙΑΙΕΣ ΔΟΣΕΙΣ ΜΕ ΤΑ ΧΑΜΗΛΟΤΕΡΑ ΕΠΙΤΟΚΙΑ ΤΗΣ ΑΓΟΡΑΣ

ΧΠ1210

ΕΡΓΑΣΤΗΡΙΟ ΕΛΕΥΘΕΡΩΝ ΣΠΟΥΔΩΝ ΗΛΕΚΤΡΟΝΙΚΩΝ ΥΠΟΛΟΓΙΣΤΩΝ
Program
ΕΠΙΣΗΜΟ ΕΞΕΤΑΣΤΙΚΟ ΚΕΝΤΡΟ ΤΗΣ ECDL HELLAS
ECDL Diploma
ΤΜΗΜΑΤΑ ΓΙΑ:
Παιδιά
Ενήλικες
Αρχάριους
Επαγγελματίες
ΕΝΤΑΤΙΚΑ ΜΑΘΗΜΑΤΑ COMPUTER
ΕΓΓΡΑΦΕΣ ΤΩΡΑ
Μανώλης Ι. Σοφίλλας
Τηλ.(22410)31761
ΚΟΔΡΙΓΚΤΩΝΟΣ 91 - ΡΟΔΟΣ
ΧΠ841

ΑΠΟΦΡΑΞΕΙΣ - ΕΚΚΕΝΩΣΕΙΣ ΡΟΔΟΥ

Κων. 6932470404 Κων. 6944361464
Κώστας & Λευτέρης
ΑΠΟΦΡΑΞΕΙΣ ΑΠΟΧΕΤΕΥΤΙΚΩΝ ΑΓΩΓΩΝ ΜΕ ΥΔΡΟΒΟΛΗ, ΚΟΥΖΙΝΕΣ, ΤΟΥΑΛΕΤΕΣ, ΣΙΦΩΝΙΑ, ΥΔΡΟΡΟΕΣ, ΑΠΟΛΥΜΑΝΣΕΙΣ, ΜΗΝΙΑΙΕΣ ΣΥΝΤΗΡΗΣΕΙΣ
ΠΟΛΥΚΑΤΑΣΤΗΜΑΤΑ, ΣΤΡΑΤΟΠΕΔΑ, ΞΕΝΟΔΟΧΕΙΑ, ΝΟΣΟΚΟΜΕΙΑ, ΔΗΜΟΥΣ, ΠΟΛΥΚΑΤΟΙΚΙΕΣ, ΣΠΙΤΙΑ κ.λπ.
Αντληση υδάτων από υπόγειους χώρους
Αμεση εξυπηρέτηση!!!
ΟΙ ΚΑΛΥΤΕΡΕΣ ΤΙΜΕΣ!
Τηλ. 2241085977, 2241086634
Κιν. 6944361464, 6932470404
ΑΕ179

ΤΑΠΗΤΟΚΑΘΑΡΙΣΤΗΡΙΑ
ΠΑΝΕΛΛΑΔΙΚΟ ΔΙΚΤΥΟ
Art Clean EXPRESS
Είμαστε λίιιι...γο πιο μπροστά από τους άλλους!
ΠΛΥΣΙΜΟ-ΑΠΟΛΥΜΑΝΣΗ-ΦΥΛΑΞΗ
ΧΑΛΙΩΝ- ΜΟΚΕΤΩΝ - ΣΑΛΟΝΙΩΝ (και επί τόπου)
ΠΑΠΛΩΜΑΤΑ - ΚΟΥΒΕΡΤΕΣ - ΦΛΟΚΑΤΕΣ
ΣΤΕΓΝΟ ΓΙΑ ΜΕΤΑΞΩΤΑ ΚΑΙ ΧΕΙΡΟΠΟΙΗΤΑ
ΑΔΙΑΒΡΟΧΟΠΟΙΗΣΕΙΣ & ΕΠΙΔΙΟΡΘΩΣΕΙΣ ΤΑΠΗΤΩΝ
ΠΑΡΑΛΑΒΗ - ΠΑΡΑΔΟΣΗ ΚΑΤ' ΟΙΚΟΝ
ΔΩΡΕΑΝ ΦΥΛΑΞΗ
ΑΛΑΦΑΚΗΣ ΤΑΣΟΣ
ΤΗΛ. ΧΩΡΙΣ ΧΡΕΩΣΗ 80011400400
ΤΗΛ. 2241082800- ΚΙΝ. 6944350247
email: artclean@otenet.gr
ΧΠ2286

προσφ. εργασίας
συνέχεια από την προηγούμενη

ΚΥΡΙΑ διπλωματούχος μασέρ προσφέρει θεραπευτικό, κλασικό, αθλητικό, αδυνατίσματος, χαλαρωτικό, αισθητικό και καθαρισμό προσώπου (μάσκες, μασάζ). Πληρ. τηλ. 22410 35252, 6932024975.
ΜΖΤ270901

ΚΥΡΙΑ διπλωματούχος μασέρ κάνει θεραπευτικό, αθλητικό, χαλαρωτικό μασάζ. Πληρ. τηλ. 6948553306 ΜΖΤ201017

ΧΡΕΙΑΖΕΣΤΕ ΧΡΗΜΑΤΑ;
ΕΝΕΧΥΡΟΔΑΝΕΙΣΤΗΡΙΟ
"Η ΘΥΡΙΔΑ"
ΕΝΕΧΥΡΙΑΖΩ και ΑΓΟΡΑΖΩ
ΧΡΥΣΑΦΙΚΑ - ΚΟΣΜΗΜΑΤΑ - ΛΙΡΕΣ - ΠΑΛΑΙΑ ΝΟΜΙΣΜΑΤΑ - ΜΕΤΟΧΕΣ και ΑΝΤΙΚΕΣ
Αντ. Δαμασκηνού 25 (περ. Μητρόπολη)
Τηλ. 2241032537, 6942613540, 6947965279
ΑΕ639

ΠΛΥΝΤΗΡΙΟ ΧΑΛΙΩΝ
Cleaning Pro

πλένουμε & φυλάμε:
• ΧΑΛΙΑ - ΜΟΚΕΤΕΣ - ΦΛΟΚΑΤΕΣ
• ΠΑΠΛΩΜΑΤΑ - ΚΟΥΒΕΡΤΕΣ
☎ 22410.60585
email: abonis@otenet.gr
ΜΠΟΝΗΣ ΑΝΤΩΝΗΣ - ΚΑΖΑΝΤΖΙΔΟΥ ΕΙΡΗΝΗ
ΝΙΚΗΦ. ΒΡΕΤΤΑΚΟΥ - ΑΣΓΟΥΡΟΥ
ΜΑΤ7867

Εξοικονομήστε χρήματα στο σπίτι και στη δουλειά!
Άδειασαν τα μελάνια του εκτυπωτή σας;
Εξοικονομήστε το 50% των χρημάτων σας ανακυκλώνοντας τα άδεια μελανοδοχεία!
Ξαναγεμίστε τα σε εμάς!
Μελάνι Εξπρές
Καποδιστρίου 82, 85100 Ρόδος
Τηλ.: 22410 36108 - Φαξ: 22410 36115
e-mail: info@melaniexpress.com
www.melaniexpress.com
Έτοιμοι να σας εξυπηρετήσουμε με τα τελειότερα μηχανήματα και το εξειδικευμένο προσωπικό
Ώρες Λειτουργίας:
Δευτέρα - Παρασκευή 09:00 - 14:00 & 17:30 - 20:30
Τετάρτη & Σάββατο 09:00 - 14:00
ΜΑΤ3755(Γ)


ΑΠΟΦΡΑΞΕΙΣ ΚΟΛΟΣΣΟΣ
ΚΑΘΑΡΙΣΜΟΙ ΠΑΝΤΟΣ ΕΙΔΟΥΣ ΑΓΩΓΩΝ
ΚΟΛΟΣΣΟΣ
ΜΗΧΑΝΗΜΑΤΑ ΥΨΗΛΗΣ ΠΙΕΣΗΣ ΜΕ ΥΔΡΟΒΟΛΗ
ΑΝΑΡΡΟΦΗΣΗ-ΕΚΤΟΞΕΥΣΗ
ΚΑΘΑΡΙΣΜΟΙ-ΨΕΚΑΣΜΟΙ ΒΟΘΡΩΝ & ΦΡΕΑΤΙΩΝ
ΠΛΥΣΙΜΟ ΠΑΝΤΟΣ ΕΙΔΟΥΣ ΕΠΙΦΑΝΕΙΑΣ ΜΕ ΥΔΡΟΒΟΛΗ
Κ. ΠΗΔΙΑΚΗΣ
2241091881 -ΚΙΝ. 6977717048
Π. ΚΑΣΕΡΗΣ
2241047915 - ΚΙΝ. 6944325234
ΧΠ2366

ΕΚΚΕΝΩΣΕΙΣ ΜΕΤΡΟΠΟΝΤΙΚΑΣ
"ΜΑΡΙΑ"
ΑΠΟΦΡΑΞΕΙΣ

ΑΠΟΦΡΑΞΕΙΣ ΑΠΟΧΕΤΕΥΤΙΚΩΝ ΑΓΩΓΩΝ ΜΕ ΥΔΡΟΒΟΛΗ, ΚΟΥΖΙΝΕΣ, ΤΟΥΑΛΕΤΕΣ, ΣΙΦΩΝΙΑ, ΥΔΡΟΡΟΕΣ, ΜΗΝΙΑΙΕΣ ΣΥΝΤΗΡΗΣΕΙΣ ΠΟΛΥΚΑΤΑΣΤΗΜΑΤΑ, ΣΤΡΑΤΟΠΕΔΑ, ΞΕΝΟΔΟΧΕΙΑ, ΝΟΣΟΚΟΜΕΙΑ, ΔΗΜΟΥΣ, ΠΟΛΥΚΑΤΟΙΚΙΕΣ, ΣΠΙΤΙΑ κ.λπ. Αντληση υδάτων από υπόγειους χώρους
Πληρ. τηλ. 2241065120/35555
ΑΕ179

ΑΓΟΡΑΖΩ
ΧΡΥΣΑΦΙΚΑ
ΚΟΣΜΗΜΑΤΑ
ΝΟΜΙΣΜΑΤΑ
ΧΡΥΣΑ ΔΟΝΤΙΑ
ΜΕΤΟΧΕΣ
ΩΡΟΛΟΓΙΑ
ΑΝΤΙΚΕΣ
Δάνεια επί ενεχύρω
«ΜΠΑΜΠΗΣ»
Δημ. Θεοδωράκη 15 (1ος όροφος) ΡΟΔΟΣ
ΜΑΤ1113

ΤΑ ΜΟΝΑΔΙΚΑ ΥΠΕΡΣΥΓΧΡΟΝΑ
ΤΑΠΗΤΟΚΑ-ΘΑΡΙΣΤΗΡΙΑ
ΚΛΕΟΠΑΤΡΑ
Τέλος στα προβλήματα με το πλύσιμο των χαλιών σας
Η εταιρία μας πρωτοπορεί με το ΝΕΟ υπερσύγχρονο Πλυντήριο Ταπήτων.
Προσφέρουμε άψογο και προσεγμένο πλύσιμο, καθάρισμα, φύλαξη & επιδιορθώσεις σε όλους τους τύπους χαλιών, χειροποίητα χαλιά μηχανής, ανατολίτικα, μοκέτες, καμπέ, μεταξωτά, φλοκάτες, παπλώματα
ΚΑΙ ΤΟ 2005 Η ΦΥΛΑΞΗ ΔΩΡΕΑΝ
• Επιτόπου καθαρισμούς σαλονιών, μοκετών
• Παραλαβή & παράδοση κατ' οίκον σε όλη την Ρόδο
• Ενημερωθείτε για την συντήρηση των χαλιών σας
Τηλ. 2241051996, κιν. 6945793626, Fax: 2241051322
ΚΟΥΦΑΛΑΚΗΣ ΣΤΑΥΡΟΣ
ΜΑΤ7915

AQUA LINE design
AQUA LINE design
ΧΑΜΑΜ
Η Ζωη είναι δική σου...ΑΠΟΛΑΥΣΕ ΤΗΝ
ΔΟΚΙΜΗ ΣΤΟ ΧΩΡΟ ΜΑΣ!
SAUNA
TYLÖ
TYLÖ
MISTRAL hottubs
10 ΧΡΟΝΙΑ ΕΓΓΥΗΣΗ
Η Ζωη είναι δική σου...ΑΠΟΛΑΥΣΕ ΤΗΝ
ΔΟΚΙΜΗ ΣΤΟ ΧΩΡΟ ΜΑΣ!
Η ΔΟΚΙΜΗ ΣΤΟ ΧΩΡΟ ΜΑΣ! ΝΕΑ ΠΡΟΤΑΣΗ ΣΤΙΣ ΗΛΕΚΤΡΙΚΕΣ ΘΕΡΜΑΝΣΕΙΣ ΟΙΚΟΝΟΜΙΑΣΕ!
MAGNUM
50% ΟΙΚΟΝΟΜΙΑ 100% ΕΠΙΤΥΧΙΑ
ΜΙΧΑΗΛ ΠΕΤΡΙΔΗ 104 ΤΗΛ.22410 63268 / FAX 63389 www.aqualine.gr

ΑΘΛΗΤΙΚΗ ΡΟΔΙΑΚΗ
ΠΑΡΑΣΚΕΥΗ 28 ΟΚΤΩΒΡΙΟΥ 2005

"ΠΛΑΚΩΘΗΚΑΝ" ΓΙΑ ΤΟ FAIR PLAY ΒΕΡΓΩΤΗΣ-ΤΙΒΡΙΝΤΙΔΗΣ

Σελ. 37

Να αποδώσει όπως πρέπει...

• Αυτός είναι ο στόχος της ομάδας της Ρόδου στο ματς με τον Άγιο Δημήτριο
• Θα περιμένει και σήμερα τον Ζαχαριέφσκι ο προπονητής της ομάδας Βαγγέλης Χοσάδας που θα γυμνάσει και αύριο τους παίκτες του

Με σύνεση αλλά και αποφασισμένοι να πετύχουν μια ακόμη νίκη αντιμετωπίζουν οι "πράσινοι" της Ρόδου το μεθαυριανό παιχνίδι του Δημοτικού Σταδίου με αντίπαλο τον Άγιο Δημήτριο. Θέλουν οπωσδήποτε την νίκη και τους τρεις βαθμούς της για να μπορέσει να φτάσει ακόμα ψηλότερα βαθμολογικά και να πλησιάσει κι άλλο τις πιο πάνω θέσεις αλλά και να μειώσει όσο γίνεται βέβαια την διαφορά που την χωρίζει από τις άλλες ομάδες μπαίνοντας για τα καλά στο παιχνίδι της γρήγορης παραμονής στην Κατηγορία .

Ο Βαγγέλης Χοσάδας πάντως γύμνασε τους παίκτες του και χθες πάνω στον τομέα της ταχυδύναμης αλλά και της τακτικής που θέλει να ακολουθήσουν οι παίκτες του σε αυτό το παιχνίδι. Οι παίκτες της Ρόδου έπαιξαν και οικογενειακό δίτερμα στο οποίο ο προπονητής της ομάδας είδε για μια ακόμα φορά όλους τους παίκτες του και την κατάσταση που βρίσκονται.

Ο τεχνικός της ομάδας πάντως δεν έχει ολοκληρώσει ακόμα τις σκέψεις του για αυτό το ματς καθώς περιμένει ακόμα τον Ζαχαριέφσκι να του πει σε τι κατάσταση βρίσκεται.

Ο οργανωτής του παιχνιδιού της Ρόδου θα προπονηθεί και σήμερα καθώς σήμερα αναμένεται να φανεί τελικά το μέγεθος της ζημιάς στον κουντεπιέ. Αν ο παίκτης μπορέσει να προπονηθεί σήμερα τότε θα τεθεί αυτόματα στην διάθεση του Βαγγέλη Χοσάδα για αυτό το παιχνίδι. Αν νοιώσει ενοχλήσεις τότε δεν θα τεθεί στην διάθεση του προπονητή του για το ματς με τον Άγιο Δημήτριο και θα δει μαζί με τον Κώστα Πάττα το ματς από την εξέδρα του Δημοτικού Σταδίου. Αντίθετα με τους πιο πάνω οι Καρκαλέτσης και Σκέντζος είναι στην διάθεσή του και μπαίνουν σιγά σιγά στους κανονικούς ρυθμούς προπόνησης ανεβάζοντας ρυθμούς με τους υπόλοιπους συμπαίκτες τους. Αναφερόμενος στον αγώνα με τον Άγιο Δημήτριο ο τεχνικός της ομάδας Βαγγέλης Χοσάδας τόνισε χθες:

«Όλα τα παιχνίδια εντός ή εκτός έδρας έχουμε πει πως είναι δύσκολα γιατί οι αντίπαλοι στα εντός έδρας παιχνίδια τουλάχιστον παίζουν κλειστά και στην άμυνα για να πάρουν το αποτέλεσμα πού θέλουν. Εμείς από την πλευρά μας πρέπει να αναζητήσουμε χώρους για να κινηθούμε και να δημιουργήσουμε τις ευκαιρίες που πρέπει για να πετύχουμε το γκολ που θα μας δώσει την νίκη και τους τρεις βαθμούς. Ο Άγιος Δημήτριος είναι καλή ομάδα και από ό,τι ξέρω δεν θα κλεισθεί πίσω στην άμυνα όπως η Αχαϊκή παραδείγματος χάριν. Αν η Ρόδος πάντως παίξει όπως πρέπει και βρει τους χώρους για να δημιουργήσει ποδοσφαιρικά, τότε και στην ευκαιρία θα φτάσουμε και στην νίκη. Πρέπει όμως να παίξουμε όπως πρέπει για να συμβεί κάτι τέτοιο».



Αποφασισμένοι για τη νίκη είναι οι παίκτες της Ρόδου (ΒΙΚΤΩΡ-ΦΩΤΟ ΜΑΡΚΕΤ-ΙΑΛΥΣΟΣ)

Αλλαγές στην ενδεκάδα!

• Τις προκαλούν οι απαιτήσεις του αγώνα που θα δώσει στην Τρίπολη ο Διαγόρας και οι μεταπτώσεις στην απόδοση των παικτών κάτι που αναγκάζει τον Βάλτερ Σκότσικ να το πράξει
• Δυσκολεύθηκε να βρει ξενοδοχείο ο γηραιός εξαιτίας της αυξημένης κίνησης στην περιοχή λόγω του τετραημέρου

Προπονήθηκε και χθες κανονικά η ομάδα του Διαγόρα εν όψει του ντέρμπι που καλείται να δώσει στην Τρίπολη την ερχόμενη Κυριακή με αντίπαλο τον Αστέρα Τρίπολης που θεωρείται από τα φαβορί για την κατάκτηση της μίας από τις θέσεις που οδηγούν στην Β΄Εθνική Κατηγορία.

Ο γηραιός της πόλης μας είναι πάντως αποφασισμένος να κάνει ό,τι είναι δυνατόν για να πάρει αυτό που θέλει και δεν είναι άλλο από το θετικό αποτέλεσμα και τον βαθμό ή τους βαθμούς που θα είναι ότι πρέπει λίγο πριν από το ρεπό που θα πάρει ο Διαγόρας στην πορεία του μέσα στο πρωτάθλημα.

Οι κυανέρυθροι της πόλης μας γυμνάσθηκαν και χθες για αυτό το ματς και από ό,τι φαίνεται από αυτό το τελευταίο τριήμερο ο Βάλτερ Σκότσικ βλέπει από την δική του σκοπιά το ντέρμπι της Κυριακής και θα το αντιμετωπίσει ανάλογα παίρνοντας τις δικές του αποφάσεις για το παιχνίδι αυτό, έχοντας βέβαια κάθε δικαίωμα να το πράξει αφού αυτός είναι το αφεντικό στην τεχνική ηγεσία και φυσικά δεν υπεισέρχεται αμφισβήτηση.

Ο Αυστριακός τεχνικός πάντως σκέπτεται να προβεί σε αλλαγές στην ενδεκάδα αρχής γενομένης από την χρησιμοποίηση του Κοσκινιάτη στην θέση του έμπειρου Γιόνοβιτς θέλοντας ίσως να κάνει πιο δυνατό τον χώρο του κέντρου της ομάδας του.



Ο Γιαννης Κοσκινιατης αναμενεται να ειναι μια απο τις αλλαγες του Σκότσικ

Δεν είναι όμως μόνο αυτή. Δεν αποκλείεται ο κ. Σκότσικ να χρησιμοποιήσει και τον νεαρό Στεργαλά που αποθεραπεύθηκε από τον τραυματισμό που είχε την περασμένη εβδομάδα με το μηχανάκι του. Βέβαια του λείπουν οι Βελής, Μπαλογιάννης αλλά και οι υπόλοιποι μπορούν με καλή απόδοση να φτάσουν στο αποτέλεσμα που θέλουν και οι Διαγορίδείς να επωφεληθούν από την κατάκτηση του βαθμού ή των βαθμών που πιθανόν να πάρουν

Οι κυανέρυθροι προπονήθηκαν χθες στο Δημοτικό Στάδιο τις απογευματινές ώρες και παίρνουν εδώ και μέρες από τον προπονητή τους την τακτική πού πρέπει να ακολουθήσουν στον αγώνα.

Οι κυανέρυθροι θα παίξουν με ενισχυμένο κέντρο αλλά με επιθετικές βλέψεις σε μια προσπάθεια να πάρουν το αποτέλεσμα που θέλουν.

Θα καταλύσουν στο Τολό

Στο μεταξύ η διοίκηση της ομάδας κατόρθωσε να βρει τελικά ξενοδοχείο αλλά όχι μέσα στην πόλη της Τρίπολης αφού εκεί υπάρχει αυξημένη κίνηση λόγω των ολιγοήμερων διακοπών στις οποίες καταφεύγουν τελικά αρκετοί και αρκετές λόγω της αργίας της 28ης Οκτωβρίου και του σαββατοκύριακου. Ο πολύς κόσμος κατέκλεισε τα ξενοδοχεία της περιοχής με αποτέλεσμα ο Διαγόρας να δυσκολευθεί να βρει ξενοδοχείο για την αποστολή της ομάδας.

Τελικά βρέθηκε ξενοδοχείο να φιλοξενήσει την αποστολή της ομάδας από το Σάββατο το βράδυ και μέχρι το απόγευμα της Κυριακής στο Τολό το οποίο απέχει από το γήπεδο που θα γίνει ο αγώνας πενήντα λεπτά.

Οι κυανέρυθροι θα προπονηθούν και σήμερα στο Δημοτικό Στάδιο και στην συνέχεια είναι πολύ πιθανόν να ανακοινώσει την ενδεκάδα ο κ. Σκότσικ.

ΠΕΡΙΦΕΡΕΙΑΚΟ

Θέλει την επιτυχία

• Προπόνηση και μάλιστα σε εντατικούς ρυθμούς από τον Νίκο Αργυρίου που θέλει να διορθώσει κάποια πράγματα.

• Τσακίρης Γ. και Λυριστής Θ. οι απόντες για τον ΑΕΡΑ στο μεθαυριανό τοπικό ντέρμπι.



Ο Θάδωρος Λυριστής δεν θα είναι στην διάθεση του Νίκου Αργυρίου στο τοπικό ντέρμπι

Αποφασισμένος να διορθώσει πολλά πράγματα στην ομάδα της οποίας την τεχνική ηγεσία ανέλαβε από την Τετάρτη το βράδυ είναι ο **Νίκος Αργυρίου** ο οποίος και γύμνασε για μια ακόμα φορά την ομάδα του χθες. Ο νέος τεχνικός του ΑΕΡΑ είναι της άποψης πως πρέπει να τρέξει μαζί με τους παίκτες του για να φέρει στα μέτρα του την ομάδα που θα πρέπει να παλεύει όλα τα παιχνίδια μέχρι το τέλος για να φτάσει στο επίπεδο που απαιτεί η κατηγορία αλλά κι ο ίδιος ο σύλλογος να παραμείνει στην κατηγορία.

Βέβαια Τετάρτη με Κυριακή δεν μπορεί να προλάβει να κάνει πολλά αφού δεν είναι...μάγος! Όμως κάτι έχει στον νου του και θα προσπαθήσει να τα περάσει στους παίκτες του μαζί με τον συνεργάτη του **Γιώργο Κοιλιά.**

«Είναι νωρίς για να πούμε πολλά πράγματα τώρα και μάλιστα παραμονή ενός σπουδαίου παιχνιδιού όπως κατά πλειοψηφία θεωρούνται όλα τα τοπικά ντέρμπυ» τόνισε χθες μεταξύ άλλων ο νέος τεχνικός του ΑΕΡΑ **Νίκος Αργυρίου** και συνέχισε: «Προσπαθούμε μέσα από τις προπονήσεις τις λίγες που έχουμε να κάνουμε μέχρι την Κυριακή να διορθώσουμε κάποια πράγματα που είδα στο ματς με τον Απόλλωνα την περασμένη Τρίτη και δεν πρέπει να επαναληφθούν. Είναι ακόμα πολύ νωρίς για να πούμε οτιδήποτε αλλά να υποσχεθούμε πως θα προσπαθήσουμε για το καλύτερο με στόχο τη νίκη αφού τα παιχνίδια μέσα στην έδρα μας πρέπει να τα κερδίζουμε και να παίρνουμε τους βαθμούς που θα μας φέρουν ακόμα πιο ψηλά στον βαθμολογικό πίνακα»

Ο κ. **Αργυρίου** γύμνασε και χθες τους παίκτες του και το ίδιο θα κάνει και αύριο το απόγευμα για το τοπικό ντέρμπι της Κυριακής με τον Ιάλυσο.

Ο νέος τεχνικός της ομάδας πάντως δεν θα έχει στην διάθεσή του

- Τον νεαρό **Λυριστή Θ.** που είναι τραυματίας
- και τον **Γιώργο Τσακίρη** που εκτός από τραυματίας είναι και τιμωρημένος από το ματς Κυπέλλου με τον Απόλλωνα Καλυθιών στο οποίο αποβλήθηκε με δύο κίτρινες κάρτες.

Στο μεταξύ είναι δεδομένος και ο ξεσηκωμός μεταξύ των φιλάθλων οι οποίοι αναμένεται να ενισχύσουν από την εξέδρα του γηπέδου Κοσκινού την ομάδα τους στηρίζοντάς την στο ματς αυτό αλλά και στο νέο ξεκίνημα που επιχειρεί με αλλαγή στον πάγκο της τεχνικής ηγεσίας. Ο δωδέκατος παίκτης θα είναι στο πλευρό του για να επανέλθει στις επιτυχίες και να ξαναπάρει τον δρόμο τον ανοδικό στον βαθμολογικό πίνακα.

Επαναλαμβάνεται πως το ματς με τον Ιάλυσο θα διεξαχθεί την Κυριακή στις 15.00 στο γήπεδο Κοσκινού αφού η ΕΠΟ άλλαξε την ώρα αφού στην πρώτη ανακοίνωση είχε ορίσει σαν ώρα διεξαγωγής του αγώνα τις 16.00 αντί της 15ης ώρας.

ΑΥΡΙΟ ΣΤΗΝ ΣΑΛΑΜΙΝΑ!

• Στις 16.00 στα Αμπελάκια με τον Αίαντα θα παίξει η ΑΕ Κως που θα πάει κομπλέ στο νησί.

• Στην δεκαοκτάδα και ο Παπαστάμος που αποθεραπεύθηκε και τέθηκε στην διάθεση του Γιάννη Μανούσογλου.

ΚΩΣ
Του ανταποκριτή μας
Γιώργου Αναγνώστου

Τελικά τα λάθη στις αλλαγές που έδωσε στην δημοσιότητα η ΕΠΟ το βράδυ της Τετάρτης ήσαν πολλά. Σύμφωνα με αυτές πάντως η ΑΕ Κως είχε ορίσει το ματς με τον Αίαντα για την Κυριακή παραβλέποντας πάντως το αίτημα της ΑΕ Κω που είναι μετακινούμενο σωματείο και συνεπώς θέλοντας να εξυπηρετηθεί συγκοινωνιακά ζήτησε να παίξει το Σάββατο.

Χθες λοιπόν από το πρωί παρατηρήθηκε και ιδιαίτερη κινητικότητα στα γραφεία της ΕΠΟ όχι μόνο για το ματς της ΑΕ Κω αλλά και για το τοπικό ντέρμπι του ΑΕΡΑ με τον Ιάλυσο για το οποίο άλλαξε η μέρα και η ώρα διεξαγωγής του αγώνα.

Η ΑΕ Κως λοιπόν σύμφωνα με τα όσα έγιναν γνωστά χθες θα παίξει το Σάββατο στις 16.00 στα Αμπελάκια αφού «μέτρησε» τελικά το αίτημά της.

Για τον λόγο αυτό ο **Γιάννης Μανούσογλου** θα ολοκληρώσει αύριο την προετοιμασία της ομάδας του με προπόνηση στο Δημοτικό Στάδιο της Κω με την συμμετοχή σε αυτή όλων των παικτών της ομάδας που από ό,τι μπορεί να καταλάβει κανείς θα πάει κομπλέ στα Αμπελάκια για το δύσκολο εκτός έδρας παιχνίδι με τον Αίαντα.

Στην αποστολή πάντως πρέπει να θεωρείται κάτι παραπάνω από σίγουρο πως θα συμμετάσχει και ο **Παπαστάμος** ο οποίος αποθεραπεύθηκε και θα αγωνισθεί κανονικά στο συγκεκριμένο παιχνίδι. Όλοι οι υπόλοιποι ποδοσφαιριστές πάντως είναι στην διάθεση της τεχνικής ηγεσίας που θα παρατάξει την καλύτερη δυνατή ενδεκάδα στο παιχνίδι αυτό.

Οι ποδοσφαιριστές από την πλευρά τους είναι έτοιμοι να κάνουν ό,τι μπορούν για να είναι στο τέλος έτοιμοι να χαμογελάσουν για μια ακόμα επιτυχία κρατώντας παράλληλα για μια ακόμα φορά το αήττητο της ομάδας στο περιφερειακό πρωτάθλημα στους μέχρι στιγμής αγώνες της.

Σημειώνεται πως η Κως δεν έχει χάσει ακόμα χάρη στις πολύ καλές εμφανίσεις της εκτός αλλά και εντός έδρας αλλά και χάρη στην πολύ καλή δουλειά που κάνει η τεχνική ηγεσία στον ομολογούμενως δύσκολο αγωνιστικό τομέα. Οι βυσσινί θα προπονηθούν και θα ολοκληρώσουν την προετοιμασία τους για αυτό το ματς σήμερα το απόγευμα.

ΠΕΙΘΑΡΧΗΜΕΝΟΣ ΚΑΙ ΣΟΒΑΡΟΣ

• Έτσι θέλει να είναι ο Ιάλυσος στο ματς με τον ΑΕΡΑ το οποίο θεωρείται από τα δύσκολα παιχνίδια για τους κιτρινοκόκκινους.

• Γκάιδας: "Όπως θα αρχίσουμε έτσι και να τελειώσουμε"

Είναι τοπικό ντέρμπι αυτό που θα παίξουν την Κυριακή στο γήπεδο Κοσκινού στις 15.00 ο Ιάλυσος με τον ΑΕΡΑ. Οι κιτρινοκόκκινοι ολοκληρώνουν το Σάββατο την προετοιμασία τους για το τοπικό ντέρμπι του ένατου Ομίλου που αναμένεται με μεγάλο ενδιαφέρον από όλο τον φίλαθλο κόσμο του νησιού και δη της Ιαλυσού που θέλει έστω και με αυτό τον τρόπο να δει αγωνιζόμενη την ομάδα του εκτός έδρας γεγονός που προσφέρεται για αυτήν την παράμετρο.

Στην Ιαλυσό αντιμετωπίζουν με κάθε σοβαρότητα αυτό το παιχνίδι αφού ξέρουν και την δύσκολη θέση του αντιπάλου αλλά και γνωρίζουν την αναγκαία συγκομιδή βαθμών από τον Ιάλυσο στην παρούσα φάση.

Ο **Γιώργος Γκάιδας** θα έχει στην διάθεσή του όλους τους παίκτες του για αυτό τον αγώνα κάτι που καθιστά ευχάριστο τον πονοκέφαλο για τον καταρτισμό ενδεκάδας αλλά και δεκαοκτάδας. Προσπάθησε να περάσει στους παίκτες του από το ξεκίνημα της εβδομάδας πως πρέπει για να πάρουν το θετικό αποτέλεσμα που είναι και το επιθυμητό να είναι πολύ σοβαροί στο παιχνίδι τους αλλά και το ίδιο πειθαρχημένοι αγωνιστικά ακολουθώντας τις οδηγίες της τεχνικής ηγεσίας για το ματς αυτό που θα γίνει τελικά την Κυριακή και όχι το Σάββατο όπως είχε ανακοινώσει την Τετάρτη το βράδυ η ΕΠΟ. Ο αγώνας θα ξεκινήσει στο γήπεδο Κοσκινού στις 15.00 μετά την αλλαγή της ώρας που θα γίνει την Κυριακή τα μεσάνυχτα.

Αναφορικά με το τοπικό ντέρμπι της Κυριακής ο κόουτς της ομάδας του Ιάλυσου **Γιώργος Γκάιδας** δήλωσε χθες στην Α.Ρ.:

«Αυτό τον αγώνα από όποια οπτική γωνία και να τον δούμε έχει τον χαρακτηρισμό του τοπικού ντέρμπι. Είναι σίγουρα πολύ δύσκολο παιχνίδι για μας. Αυτό όμως δεν σημαίνει πως δεν θα προσπαθήσουμε για το καλύτερο δυνατόν για να πάρουμε στο τέλος αυτό που επιθυμούμε. Θέλουμε και ευχόμαστε να υπάρχει ηρεμία από κάθε άποψη στο παιχνίδι μας. Πρέπει να είμαστε πειθαρχημένοι αγωνιστικά και να έχουμε καθαρό μυαλό για να φτάσουμε στον στόχο μας. Είναι η πρώτη φορά που συναντιόνται στο περιφερειακό πρωτάθλημα ο Ιάλυσος με τον ΑΕΡΑ και πάντα σε τέτοιες περιπτώσεις μένουν οι πρώτες εντυπώσεις. Θέλω και πιστεύω πως αυτό που θέλουμε εμείς το θέλει και ο αντίπαλος. Όπως λοιπόν αρχίσουμε το ματς έτσι και να το τελειώσουμε. Εξάλλου και ένα άλλο που πρέπει να τονίσω είναι πως δεν τελειώνουν όλα εδώ. Το πρωτάθλημα έχει πολύ δρόμο ακόμα. Ο Ιάλυσος πάντως είναι σε καλό δρόμο. Δένει σιγά σιγά και γίνεται ομάδα. Πιστεύω πως θα πάμε καλά και σε αυτό το ματς».

Οι κιτρινοκόκκινοι είχαν στο πρόγραμμά τους και για την χθεσινή ημέρα προπόνηση ενώ το ίδιο θα κάνουν και σήμερα αλλά και αύριο το μεσημέρι οπότε ο προπονητής της ομάδας θα ανακοινώσει τους δεκαοκτώ που χρειάζεται για αυτή την συνάντηση.

Στον αγωνιστικό τομέα πάντως δεν αντιμετωπίζει κανένα απολύτως πρόβλημα αφού έχει όλους τους παίκτες στην διάθεσή του.



ΠΑΝΕΛΛΑΔΙΚΟ ΤΟΥΡΝΟΥΑ 5x5

WASH & GO by Supersport

Αρχίσανε οι δηλώσεις συμμετοχών για τις ομάδες που θα λάβουν μέρος στο Πανελλαδικό τουρνουά 5X5 ανεξαρτήτων ομάδων. Μετά από τρεις (3) συνεχόμενες επιτυχημένες χρονιές διοργάνωσης του συγκεκριμένου τουρνουά από τις αθλητικές μας εγκαταστάσεις "OASIS SOCCER CLUB" στους Αγ. Αποστόλους συνεχίζεται και για μία ακόμη χρονιά την τέταρτη στη σειρά το πανελλαδικό τουρνουά 5X5. Το ενδιαφέρον και φέτος προβλέπεται να είναι αρκετά αυξημένο, αφού τα δώρα που θα μοιραστούν στους τελικούς αγώνες θα είναι μεγάλα:

Λίγα τελικής φάσης:

- **Η νικήτρια ομάδα:** Ταξίδι στο παγκόσμιο κύπελλο της Γερμανίας και δύο (2) εισιτήρια για την παρακολούθηση δύο αγώνων.
- **Η 2η ομάδα:** κερδίζει έναν αποκωδικοποιητή "Nova" για κάθε παίκτη της ομάδας
- **Η 3η ομάδα:** κερδίζει μια κονσόλα "Playstation 2" για κάθε παίκτη της ομάδας
- **Η 4η ομάδα:** κερδίζει πλήρη αθλητικό εξοπλισμό για κάθε παίκτη της ομάδας
- **Η 5η & 6η ομάδα:** κερδίζει αθλητικό εξοπλισμό για κάθε παίκτη της ομάδας.

Δηλώσεις συμμετοχής θα γίνονται δεκτές μέχρι και την Παρασκευή 21/10/2005

Πληροφορίες στις αθλητικές μας εγκαταστάσεις "OASIS SOCCER CLUB", στους Αγ. Αποστόλους και στο τηλέφωνο 2241064680

Η ημερομηνία έναρξης του τουρνουά 25/10/2005

AT3554(Γ)

ΤΟΠΙΚΟ ΠΟΔΟΣΦΑΙΡΟ

Ανοιξαν... αλληλογραφία

• Κεκλεισμένων των θυρών ή μακριά από τον Αρχάγγελο θα εκτίσει ο Άρης την ποινή των δύο αγωνιστικών που του επιβλήθηκε; Το σωματείο θα πρέπει να περιμένει μέχρι την ερχόμενη Τετάρτη για να μάθει, καθώς Δ.Σ. και Πειθαρχική Επιτροπή άρχισαν να ανταλλάσσουν το μπαλάκι της αρμοδιότητας.

Σε ένα απείρου κάλλους πινγκ πονγκ ανάμεσα στο διοικητικό συμβούλιο της ΕΠΣΔ και την Πειθαρχική Επιτροπή εξελίχθηκε η υπόθεση της τιμωρίας της έδρας του Άρη για τα όσα έγιναν στο παιχνίδι πρωταθλήματος με τον Φοίβο.

Στηριζόμενη στον ΚΑΠ, η Πειθαρχική Επιτροπή αποφάσισε να επιβάλει την ποινή των δύο αγωνιστικών κεκλεισμένων των θυρών, για πρώτη φορά στα χρονικά του δωδεκανησιακού ποδοσφαίρου. Το ζήτημα, όμως, δεν είναι τόσο απλό, καθώς η παραπάνω ποινή δεν είναι δυνατόν να εφαρμοστεί για όλες τις ομάδες λόγω των «ανοιχτών» γηπέδων που υπάρχουν, οπότε αυτομάτως



"Δεκανίκι" της αντιπολίτευσης ήταν ο Τσαμπίκος Τόππος

γεννάται θέμα σε σχέση με την ισονομία απέναντι στα σωματεία.

Αυτό ήταν το σκεπτικό που οδήγησε την Πειθαρχική Επιτροπή να ρωτήσει εγγράφως το διοικητικό συμβούλιο για το αν το γήπεδο Αρχαγγέλου πληροί τις προϋποθέσεις για να επιβληθεί η ποινή κεκλεισμένων των θυρών, ζητώντας εμμέσως πλην σαφώς την απάντηση στο ερώτημά του αν πρέπει να διατηρηθεί το ισχύον καθεστώς με τις «εξορίες» ή να γίνει εισαγωγή του νέου μέτρου των αγώνων χωρίς την παρουσία θεατών. Οι απόψεις στους κόλπους του Δ.Σ. ήταν αντικρουόμενες κατά την διάρκεια της συνεδρίασης που πραγματοποιήθηκε το απόγευμα της Τετάρτης. Η όλη συζήτηση διήρκησε για περισσότερο από μία ώρα και οι προτάσεις που έπεσαν στο τραπέζι ήταν δύο.

Η πρώτη ανήκε στην πλευρά του **Μιχάλη Βεργωτή**, ο οποίος υποστήριξε πως έπρεπε να ληφθεί απόφαση επί του εγγράφου της Πειθαρχικής Επιτροπής, ενώ η πλευρά του **Κάλλιστου Διακογεωργίου** υποστήριξε πως το Δ.Σ. ήταν αναρμόδιο να αποφασίσει, κάνοντας λόγο για μπαλάκι το οποίο πετάχθηκε στην διοίκηση.

Η ψηφοφορία που ακολούθησε είχε το δικό της ξεχωριστό ενδιαφέρον.

Ο **Θεοδόσης Στεφανάκης** ψήφισε τελικά υπέρ της επιστροφής της υπόθεσης στην Πειθαρχική Επιτροπή, παρά το γεγονός ότι είχε υποστηρίξει νωρίτερα πως το θέμα θα πρέπει να εξεταστεί από την ΕΠΣΔ και να ληφθεί απόφαση που θα κατοχυρώνει την διατήρηση του ισχύοντος καθεστώτος («εξορίες» των ομάδων) προκειμένου να διατηρηθεί η ισονομία αλλά και για να αποφευχθούν άλλα προβλήματα (τέθηκε το ερώτημα με ποιον τρόπο μπορεί να επιβληθεί αποτελεσματικά το «κεκλεισμένων των θυρών»). Το ίδιο έκανε και ο Τσαμπίκος Τόππος, με αποτέλεσμα η ψηφοφορία να λήξει με 5-4 υπέρ της επιστροφής, αντίθετα δηλαδή με τα όσα ήθελε ο πρόεδρος της ΕΠΣΔ, **Μιχάλης Βεργωτής**. Η Πειθαρχική Επιτροπή, όμως, επιμένει και όπως έλεγε χθες ο **Κλεόβουλος Χατζηγεωργίου** σε εκπομπή του ραδιοφωνικού σταθμού ΤΟΠ FM, θα στείλει νέο έγγραφο προς το Δ.Σ., ζητώντας να υπάρξει κοινοποίηση στην Επιτροπή Στατιστικής και Γηπέδων και εκείνη να αποφανθεί αν το γήπεδο Αρχαγγέλου πληροί τις προϋποθέσεις για την επιβολή της ποινής κεκλεισμένων των θυρών.

Η αρμόδια επιτροπή θα συνεδριάσει και θα εκδώσει την απόφασή της στις αρχές της επόμενης εβδομάδας, οπότε ο Άρης θα μάθει το πώς θα τιμωρηθεί την ερχόμενη Τετάρτη.

Ο Τσαγγάρης και στα Μάσσαρι

• Θα διευθύνει το ντέρμπι της 6ης αγωνιστικής της β' κατηγορίας, ανάμεσα στον Αστέρα Μ. Και την Δόξα Κ.

Ντέρμπι κορυφής περιλαμβάνει η 6η αγωνιστική, το οποίο θα διεξαχθεί στο γήπεδο Μασσάρων με τον πρωτοπόρο Αστέρα Μ. Να υποδέχεται την φορμαρισμένη Δόξα Κ. Διαιτητής στο ματς αυτό ορίσθηκε ο Βασίλης Τσαγγάρης που καλείται μέσα σε δύο ημέρες να σφυρίξει δύο ντέρμπι (το Σάββατο θα είναι στο Ηρακλής – Φοίβος).

Ο δεύτερος της βαθμολογίας Ακουσίλαος θα υποδεχθεί στην έδρα του το Πυλί, ενώ η Τήλος που συγκατοικεί από προχθές στην 2η θέση με τους Φανενούς, βρεθούν αύριο στον Άγιο Ισίδωρο για να αντιμετωπίσουν την ομώνυμη ομάδα.

Διαιτητής στο παιχνίδι των Φανών ορίσθηκε ο Γουλάρας, ενώ στον Άγιο Ισίδωρο ο ο Αντωνάς.

Αναλυτικά η 6η αγωνιστική:

ΑΥΡΙΟ

Κέφαλος (12.30)	**Νικαγόρας Δαμάγητος**
ΔΙΑΙΤΗΤΗΣ	Χατζηνικόλας
ΒΟΗΘΟΣ	Αργυρίου
ΒΟΗΘΟΣ	Μουστάκας
ΠΑΡΑΤΗΡΗΤΗΣ	Ιερομνήμων
Αντιμάχεια (12.30)	**Αντίμαχος Ερμής**
ΔΙΑΙΤΗΤΗΣ	Αλαχιώτης
ΒΟΗΘΟΣ	Φραγκιαδάκης
ΒΟΗΘΟΣ	Τσομπάνος
ΠΑΡΑΤΗΡΗΤΗΣ	Παπαδημητρίου
Αγ Ισίδωρος (13.00)	**Αγ. Ισίδωρος Τήλος**
ΔΙΑΙΤΗΤΗΣ	Αντωνάς
ΒΟΗΘΟΣ	Κατταβενός
ΒΟΗΘΟΣ	Παπαγιαννίδης
ΠΑΡΑΤΗΡΗΤΗΣ	Σεβδαλάκης
ΠΑΡ.ΔΙΑΙΤΗΣΙΑΣ	Χρυσανθής

ΚΥΡΙΑΚΗ

Κως (13.00)	**Ασκληπιός ΑΕΛ**
ΔΙΑΙΤΗΤΗΣ	Φεσσάρας
ΒΟΗΘΟΣ	Αλαχιώτης
ΒΟΗΘΟΣ	Τσομπάνος
ΠΑΡΑΤΗΡΗΤΗΣ	Κεφαλιανός
Φάνες (14.30)	**Ακουσίλαος Πυλί**
ΔΙΑΙΤΗΤΗΣ	Γουλάρας
ΒΟΗΘΟΣ	Αντωνάς
ΒΟΗΘΟΣ	Στεφανάκης
ΠΑΡΑΤΗΡΗΤΗΣ	Κατσουράκης
ΠΑΡ.ΔΙΑΙΤΗΣΙΑΣ	Σακελλαρίδης
Μάσσαρι (14.30)	**Αστέρας Μ. Δόξα Κ.**
ΔΙΑΙΤΗΤΗΣ	Τσαγγάρης
ΒΟΗΘΟΣ	Σταυριανός
ΒΟΗΘΟΣ	Ζανεττής
ΠΑΡΑΤΗΡΗΤΗΣ	Μπακίρης
ΠΑΡ.ΔΙΑΙΤΗΣΙΑΣ	Καψάσκης
Σάλακος (15.00)	**Ασπίδα Σ. Κατταβιά**
ΔΙΑΙΤΗΤΗΣ	Κετσές
ΒΟΗΘΟΣ	Κατσιδώνης Ε.
ΒΟΗΘΟΣ	Ορφανός
ΠΑΡΑΤΗΡΗΤΗΣ	Σταματίου
ΠΑΡ.ΔΙΑΙΤΗΣΙΑΣ	Στέργου

Γ' ΚΑΤΗΓΟΡΙΑ ΣΕ ΤΡΕΙΣ...ΦΑΣΕΙΣ

• Από σήμερα μέχρι και την Κυριακή θα διαρκέσει η αγωνιστική δράση στην Γ' Κατηγορία

Τρεις ημέρες θα διαρκέσει η αγωνιστική δραστηριότητα σε ό,τι αφορά το πρόγραμμα της Γ' Κατηγορίας. Η αρχή θα γίνει από σήμερα αφού θα διεξαχθούν αγώνες για τον 1ο και τον 2ο Όμιλο με τις αναμετρήσεις αυτές να φιλοξενούνται στα γήπεδα Παραδεισίου, Δαματριάς, Γενναδίου, Διμυλιάς και Ψίνθου.

Οι υπόλοιπες αναμετρήσεις θα διεξαχθούν αύριο και μεθαύριο ενώ αξίζει να σημειωθεί ότι όλα τα παιχνίδια που αφορούν τον Γ' Όμιλο θα γίνουν την Κυριακή. Αναλυτικά το πρόγραμμα των αγώνων έχει ως εξής:

Α' ΟΜΙΛΟΣ

ΣΗΜΕΡΑ

• Παραδείσι (16.00): Αναγέννηση Ρ. - Δωριέας
Διαιτησία: Σάββενας-Σιδηρόπουλος-Παπαγιαννίδης
Παρατηρητής: Σταματίου

• Δαματριά (16.00): Δήμητρα – Ήλιος
Διαιτησία: Γουλάρας-Κατταβενός-Λάμπρου
Παρατηρητής: Μαυρουδής

• Γεννάδι (16.00): Ομόνοια – Πολύστρατος
Διαιτησία: Κατσιδώνης Π.-Ρουμάνης-Παπαγεωργίου
Παρατηρητής: Εγγλέζος

ΑΥΡΙΟ

• Παστίδα (11.00): Αστέρας Π. - Σύμη
Διαιτησία: Ρουμάνης-Γουλάρας-Μοσχούς
Παρατηρητής: Περαντινός

ΚΥΡΙΑΚΗ

• Μεσαναγρός (15.00): Μεσαναγρός - Ροδιακός
Διαιτησία: Παπαγεωργίου-Γκούμας-Κεφαλάκης
Παρατηρητής: Σαββίδης

• Αρχάγγελος (15.00): Πετρώνας – Ηρακλής Λ.
Διαιτησία: Πηδιάκης-Αργυρόπουλος-Καραχανής
Παρατηρητής: Πάλλας
Παρ. Διαιτησίας: Μίχας

Β' ΟΜΙΛΟΣ

ΣΗΜΕΡΑ

•Διμυλιά (16.00): Ατρόμητος - Εθνικός
Διαιτησία: Κόττορος-Αντωνάς-Ορφανός
Παρατηρητής: Μπακίρης
Παρ. Διαιτησίας: Πασπάτης

• Ψίνθος (16.00): Δόξα Ψ. – Αλθαιμένης
Διαιτησία: Ασημακόπουλος-Κουρδουκλάς-Μοσχούς
Παρατηρητής: Δημητράς Δ.

ΑΥΡΙΟ

• Παραδείσι (14.00): Ζευς – Ποσειδών Καρπ.
Διαιτησία: Παπανικολάου-Μίαρης-Κεφαλάκης
Παρατηρητής: Μακρής

• Πυλώνα (16.00): Θύελλα - Ευκλής
Διαιτησία: Ζαννετίδης-Μοσχούς-Σαββιδάκης
Παρατηρητής: Σαρούκος

• Λυκ. Ιαλυσού (16.00): Ιάλυσος 97 - Ταξιάρχης
Διαιτησία: Σάββενας-Μοντιάδης-Κασιώτης
Παρατηρητής: Αδαμάκης

ΚΥΡΙΑΚΗ

• Ασκληπειό (11.00): Ο.Φ.Ιστρίου - Ασκληπειό
Διαιτησία: Πλακογιάννης-Ρουμάνης-Παπαγιαννίδης
Παρατηρητής: Εγγλέζος

Γ' ΟΜΙΛΟΣ

ΚΥΡΙΑΚΗ

• Κάλυμνος (11.45): Βαθύ – Αναγέννηση Ασφ.
Διαιτησία: Αναστασιάδης-Πανάτος-Πλάτσης
Παρατηρητής: Κατέρης Π.

• Νίσυρος (12.30): Πολυβώτης - Λειψοί
Διαιτησία: Φραγκιαδάκης-Μουστάκας-Μαρμαρινός
Παρατηρητής: Φιλίππου

• Κως (12.30): ΠΑΟ Κω - Ξάνθος
Διαιτησία: Κατέρης-Αργυρίου-Δοδούς
Παρατηρητής: Βραχνάς

ΤΟΠΙΚΟ ΠΟΔΟΣΦΑΙΡΟ

Ο δρόμος των Μικτών



• Η ΕΠΟ επικύρωσε τις προκηρύξεις των πρωταθλημάτων των Μικτών ομάδων Νέων και Παίδων και όρισε την πρώτη σέντρα για τις 30 Νοεμβρίου. Ακολουθείται το περσινό σύστημα, ενώ η ΕΠΣΔ θα αντιμετωπίσει τις Κυκλάδες, την Δυτική Αττική και την Χίο.

Τις προκηρύξεις των πρωταθλημάτων Παίδων και Νέων συνέταξε η αρμόδια επιτροπή της ΕΠΟ, με το διοικητικό συμβούλιο να τις επικυρώνει και να δίνει στην δημοσιότητα την διαδρομή που θα ακολουθηθεί. Η κλήρωση των αγώνων θα διενεργηθεί την Πέμπτη 10/11/2005 και ώρα 10:30 στα γραφεία της ΕΠΟ στο Ελληνικό. Τα πρωταθλήματα θα ξεκινήσουν στις 30 Νοεμβρίου, διεξαχθούν σε πέντε φάσεις και οι 53 ομάδες χωρίστηκαν σε 12 ομίλους των τεσσάρων και σε έναν των πέντε ομάδων, με την Ένωση Δωδεκανήσου να τοποθετείται στον 10ο όμιλο με τις Κυκλάδες, την Δυτική Αττική και την Χίο:

1ος ΟΜΙΛΟΣ:
ΕΠΣ ΕΒΡΟΥ, ΘΡΑΚΗΣ, ΚΑΒΑΛΑΣ, ΞΑΝΘΗΣ

2ος ΟΜΙΛΟΣ:
ΕΠΣ ΔΡΑΜΑΣ, ΣΕΡΡΩΝ, ΚΙΛΚΙΣ, ΧΑΛΚΙΔΙΚΗΣ

3ος ΟΜΙΛΟΣ:
ΕΠΣ ΜΑΚΕΔΟΝΙΑΣ, ΗΜΑΘΙΑΣ, ΠΕΛΛΑΣ, ΠΙΕΡΙΑΣ

4ος ΟΜΙΛΟΣ:
ΕΠΣ ΓΡΕΒΕΝΩΝ, ΚΑΣΤΟΡΙΑΣ, ΚΟΖΑΝΗΣ , ΦΛΩΡΙΝΑΣ

5ος ΟΜΙΛΟΣ:
ΕΠΣ ΘΕΣΣΑΛΙΑΣ, ΚΑΡΔΙΤΣΑΣ, ΛΑΡΙΣΑΣ, ΤΡΙΚΑΛΩΝ

6ος ΟΜΙΛΟΣ:
ΕΠΣ ΕΥΒΟΙΑΣ, ΒΟΙΩΤΙΑΣ, ΦΘΙΩΤΙΔΑΣ, ΕΥΡΥΤΑΝΙΑΣ

7ος ΟΜΙΛΟΣ:
ΕΠΣ ΑΡΤΑΣ, ΑΙΤΩΛ/ΝΙΑΣ, ΑΧΑΪΑΣ, ΦΩΚΙΔΑΣ

8ος ΟΜΙΛΟΣ:
ΕΠΣ ΗΠΕΙΡΟΥ, ΘΕΣΠΡΩΤΙΑΣ, ΚΕΡΚΥΡΑΣ, ΠΡΕΒΕΖΑΣ-ΛΕΥΚ.

9ος ΟΜΙΛΟΣ:
ΕΠΣ ΑΘΗΝΩΝ, ΑΝΑΤ. ΑΤΤΙΚΗΣ, ΣΑΜΟΥ, ΛΕΣΒΟΥ

10ος ΟΜΙΛΟΣ:
ΕΠΣ ΚΥΚΛΑΔΩΝ, ΔΩΔΕΚ/ΣΟΥ, ΔΥΤ. ΑΤΤΙΚΗΣ, ΧΙΟΥ

11ος ΟΜΙΛΟΣ:
ΕΠΣ ΚΕΦΑΛ/ΝΙΑΣ-ΙΘΑΚΗΣ, ΖΑΚΥΝΘΟΥ, ΗΛΕΙΑΣ, ΜΕΣΣΗΝΙΑΣ

12ος ΟΜΙΛΟΣ:
ΕΠΣ ΑΡΓΟΛΙΔΑΣ, ΑΡΚΑΔΙΑΣ, ΚΟΡΙΝΘΙΑΣ, ΛΑΚΩΝΙΑΣ, ΠΕΙΡΑΙΑ

13ος ΟΜΙΛΟΣ:
ΕΠΣ ΗΡΑΚΛΕΙΟΥ, ΛΑΣΙΘΙΟΥ, ΡΕΘΥΜΝΗΣ, ΧΑΝΙΩΝ

Η Α' ΦΑΣΗ θα διεξαχθεί σε διπλούς αγώνες, θα συμμετέχουν όλες οι ΕΠΣ και η βαθμολογική κατάταξη των ομάδων θα γίνει ως εξής:

1. Μετά το τέλος των αγώνων της Α΄ ΦΑΣΗΣ συντάσσεται βαθμολογικός πίνακας και οι ομάδες κατατάσσονται κατά σειρά με κριτήριο το σύνολο των βαθμών που συγκέντρωσε η κάθε μία.

2. Σε περίπτωση που από τον ανωτέρω πίνακα προκύπτει ισοβαθμία ομάδων συντάσσεται ειδικός βοηθητικός πίνακας για τις ομάδες που ισοβαθμούν με κριτήριο το σύνολο των βαθμών που συγκέντρωσε η κάθε μία στους μεταξύ τους αγώνες.

3. Εάν μετά την σύνταξη τού παραπάνω βοηθητικού πίνακα προκύπτει νέα ισοβαθμία ομάδων, τότε για τις ομάδες αυτές που ισοβαθμούν συντάσσεται άλλος βοηθητικός πίνακας με κριτήριο την διαφορά τερμάτων στους μεταξύ τους αγώνες.

4. Σε περίπτωση που και πάλι προκύψει ισοβαθμία, τότε επανερχόμαστε στον αρχικό βαθμολογικό πίνακα και λαμβάνεται ως κριτήριο η διαφορά τερμάτων στο σύνολο των αγώνων πού έδωσε η κάθε ομάδα στην φάση αυτή.

5. Εάν και πάλι προκύψει ισοβαθμία, τότε λαμβάνεται ως κριτήριο από τον αρχικό πίνακα ο αριθμός των τερμάτων πού πέτυχε κάθε ομάδα (και προηγείται η ομάδα που πέτυχε τα περισσότερα τέρματα).

6. Τέλος, εάν και μετά την παραπάνω διαδικασία υπάρχει ισοβαθμία ομάδων, εφαρμόζεται η παρ. 8 του αρθρ. 20 του ΚΑΠ.

Β' ΦΑΣΗ

Από τις 13 πρωταθλήτριες ομάδες τις Α΄ Φάσης , μετά από κλήρωση, οι τρεις ομάδες θα περάσουν χωρίς αγώνα στην επόμενη (Γ΄ Φάση). Οι υπόλοιπες δέκα (10) πρωταθλήτριες ομάδες της Α΄ Φάσης με κλήρωση θα συγκροτήσουν πέντε (5) ζευγάρια, τα οποία θα δώσουν μονούς αγώνες μπαράζ σε ουδέτερα γήπεδα και οι νικητές των παραπάνω αγώνων μαζί με τις τρεις (3) ομάδες που προκρίθηκαν με κλήρωση -σύνολο οκτώ (8) ομάδες- θα περάσουν στην επόμενη Γ΄ Φάση .

Γ' ΦΑΣΗ

Οι παραπάνω οκτώ (8) ομάδες , που προκρίθηκαν από την Β΄ Φάση με κλήρωση θα συγκροτήσουν τέσσερα (4) ζευγάρια , τα οποία θα δώσουν μονούς αγώνες μπαράζ σε ουδέτερα γήπεδα και οι τέσσερις (4) νικήτριες ομάδες θα περάσουν στην επόμενη Δ΄ Φάση.

Δ΄ ΦΑΣΗ

Οι τέσσαρες (4) νικήτριες ομάδες των παραπάνω αγώνων της Γ΄ Φάση των ΠΑΙΔΩΝ & οι τέσσερις των ΝΕΩΝ πάλι με κλήρωση θα συγκροτήσουν δύο (2) ζευγάρια τα οποία θα δώσουν μονούς αγώνες σε ουδέτερα γήπεδα .

Ε΄ ΦΑΣΗ (ΤΕΛΙΚΗ)

Οι νικητές των δύο (2) αγώνων ΠΑΙΔΩΝ θα δώσουν μονό αγώνα σε ουδέτερο γήπεδο για την ανάδειξη του Πρωταθλητού Ελλάδας της κατηγορίας των ΠΑΙΔΩΝ.

Οι νικητές των δύο (2) αγώνων ΝΕΩΝ θα δώσουν μονό αγώνα σε ουδέτερο γήπεδο για την ανάδειξη του Πρωταθλητού Ελλάδας της κατηγορίας των ΝΕΩΝ και οι δύο ηττημένοι θα αγωνισθούν για την 3η & 4η θέση.

ΠΑΙΔΙΚΟ ΠΡΩΤΑΘΛΗΜΑ

Αύριο Σάββατο και μεθαύριο Κυριακή θα διεξαχθούν οι αγώνες που αφορούν την 5η αγωνιστική του Παιδικού Πρωταθλήματος. Παρακάτω αναφέρεται αναλυτικά το πρόγραμμα της αγωνιστικής δράσης του σαββατοκύριακου. Αξίζει βέβαια να σημειωθεί ότι ο αγώνας για τον 1ο Όμιλο ανάμεσα στον Φοίβο και τον Ευκλή έγινε χτες

Α' ΟΜΙΛΟΣ

ΚΥΡΙΑΚΗ

• **Παραδείσι (11.00)** Κλεάνθης- Ατρόμητος Δ.
Διαιτησία: Ζανεττής
Γιατρός: Φιλιππάκος

• **Ιαλυσός (Λύκειο) (11.00)** Ήλιος- Ιάλυσος Γ.Σ.
Διαιτησία: Αντωνάς
Γιατρός: Τσέρκης

• **Παραδείσι (13.00)** Ευαγόρας- Απόλλων Απ.
Διαιτησία: Αστερής
Γιατρός: Μπενετάτος

• **Έμπωνα (15.00)** Αναγέννηση Εμπ.- Αστέρας Π.
Διαιτησία: Σεβδαλάκης

Β' ΟΜΙΛΟΣ

ΣΑΒΒΑΤΟ

• **Κοσκινού (13.00)** Διγενής- ΠΑΣ Ασκληπιού
Διαιτησία: Πετρακίδης
Γιατρός: Μπενετάτος

• **Απολακκιά (14.00)** Ασπίδα Απ.- Απόλλων Κ.
Διαιτησία: Ασημακόπουλος
Γιατρός: Διαμαντής

• **Αρχίπολη (16.00)** ΑΕΡΑ- Αστέρας Μ.
Διαιτησία: Αστερής
Γιατρός: Πετρονιάτης

ΚΥΡΙΑΚΗ

• **Ρόδος (βοηθητικό) (11.00)** Ζευς- Δωριέας
Διαιτησία: Ορφανός
Γιατρός: Καζουλάκης

• **Κοσκινού (11.00)** Διαγόρας- Ορφέας
Διαιτησία: Κασιώτης
Γιατρός: Μπενετάτος

• **Ρόδος (βοηθητικό) (14.00)** Ρόδος Α.Σ.- Νίκη Ρόδου
Διαιτησία: Πετρακίδης
Γιατρός: Μπενετάτος

ΕΦΗΒΙΚΟ ΠΡΩΤΑΘΛΗΜΑ

Σήμερα ανοίγει η αυλαία της 4ης αγωνιστικής για το Εφηβικό Πρωτάθλημα στο Παραδείσι με το παιχνίδι Κλεάνθη-Ευαγόρα ενώ όλα τα υπόλοιπα παιχνίδια και των δύο Ομίλων θα γίνουν αύριο και την Κυριακή. Αναλυτικά το πρόγραμμα των αγώνων έχει ως εξής:

Α' ΟΜΙΛΟΣ

ΣΗΜΕΡΑ

• **Παραδείσι (14.00)** Κλεάνθης- Ευαγόρας
Διαιτησία: Μιαρής, Τσουρούτης, Πετρακίδης
Γιατρός: Νούλη

ΑΥΡΙΟ

• **Κοσκινού (11.00)** Διαγόρας- Ηρακλής Μ.
Διαιτησία: Κεφαλάκης, Μαρής, Τσουρούτης
Γιατρός: Παυλίδης

• **Δαματριά (13.00)** Δωριέας- Φοίβος
Διαιτησία: Κασιώτης, Γκιούντιτσε, Πολύζος
Γιατρός: Καζουλάκης

ΚΥΡΙΑΚΗ

• **Παστίδα (11.00)** Άγιος Ισίδωρος- Ρόδος
Διαιτησία: Μιαρής, Πετρακίδης, Κόκκινος
Γιατρός: Βολονάκης

Β' ΟΜΙΛΟΣ

ΚΥΡΙΑΚΗ

• **Δαματριά (11.00)** Αναγέννηση Ν. Ρόδου- Διγενής
Διαιτησία: Αστερής, Κεφαλάκης, Επαμεινώνδας
Γιατρός: Παυλίδης

• **Αρχίπολη (11.00)** ΑΕΡΑ- Ερμής
Διαιτησία: Γκιούντιτσε, Τσουρούτης, Πολύζος
Γιατρός: Νούλη

• **Καλυθιές (11.00)** Απόλλων Κ.- Δόξα Ψ.
Διαιτησία: Μοσχούς, Τσουρδιού, Βλαχάς
Γιατρός: Πετρονιάτης

• **Αρχίπολη (13.00)** Εθνικός- Άγιος Γεώργιος
Διαιτησία: Τσουρούτης, Γκιούντιτσε, Πολύζος
(Ο Αρης παραιτήθηκε από το Πρωτάθλημα)

Λίστα με... απουσίες

• Πολλοί παίκτες του Αγίου Γεωργίου είναι αμφίβολοι για τό παιχνίδι με τον Απόλλωνα Απ. λόγω τραυματισμού

Τον Απόλλωνα Απολλώνων θα αντιμετωπίσει ο Άγιος Γεώργιος εκτός έδρας στα πλαίσια της 7ης αγωνιστικής. Πολλά είναι τα προβλήματα που αντιμετωπίζει ο τεχνικός της ομάδας από την Μαλώνα Στέργος Παρδαλός καθώς πολλοί από τους ποδοσφαιριστές του αντιμετωπίζουν κάποιους τραυματισμούς και θεωρείται αμφίβολη η συμμετοχή τους στο παιχνίδι αυτό. Συγκεκριμένα ο Παντίδος με τον Παπανθύμου αντιμετωπίζουν κάποιο τράβηγμα ενώ ο Μπάρτζος έχει και αυτός κάποιο μικρό πρόβλημα στο πόδι γι' αυτό θεωρείται και η δική του συμμετοχή αμφίβολη. Τραυματίας είναι επίσης και ο Χατζησταμάτης όπως και ο Κοντόγιαννος που αντιμετωπίζει κάποιο πρόβλημα στη μέση και δεν είναι ακόμη έτοιμος για να συμμετάσχει στις αγωνιστικές υποχρεώσεις του Αγίου Γεωργίου. Αξίζει να σημειωθεί ότι και ο Γκίνος θεωρείται ανέτοιμος να αγωνιστεί ενώ ο Σακελλάρης για επαγγελματικούς λόγους δεν μπορεί να προσφέρει τις υπηρεσίες του στην ομάδα της Μαλώνας.

Φοίβος - Ευκλής: 0-4

Στον αγώνα που άνοιξε χθες την αυλαία της 5ης αγωνιστικής για τον 1ο Όμιλο του Παιδικού Πρωταθλήματος ο Ευκλής κέρδισε τον γηπεδούχο Φοίβο στο γήπεδο της Παστίδας με σκορ 4-0

ΤΑ ΓΚΟΛ

5' Ο Ιατρού με αυτογκόλ άνοιξε το σκορ
16' Ο Σταθάτος με ωραίο σουτ διαμόρφωσε το 0-2
26' Το σουτ του Μπαρτζή κατέληξε στα δίχτυα και μ' αυτό τον τρόπο έγινε το 0-3
40' Πάλι με σουτ ο Παπακωνσταντίνου διαμόρφωσε το τελικό 0-4
Καλή ήταν η διαιτησία του Κεφαλάκη

Φοίβος: *Ματσής, Ιατρού, Γενάτος, Ματσής Α, Τουβράς, Ορφανίδης, Χειμωνέτος, Γιαννικάκης, Καστρινάκης, Τσουβαλάς, Μούκας. Έπαιξε και ο Παναγιώτου*

Ευκλής: *Κρητικός, Κασέρης, Διακοδημητρίου, Μπαρτζής, Σταθάτος, Τομάζος, Παπακωνσταντίνου, Ατσίδης, Χατζησάββας, Τριάντος Α, Μακμουτάι. Έπαιξαν και οι Άγγελος, Τριάντος Αν, Παπαβεργής και Δημητρός*

ΤΟΠΙΚΟ ΠΟΔΟΣΦΑΙΡΟ

Ντέρμπι στα Μαριτσά

• Το παιχνίδι μεταξύ των συνδημοτών, Ηρακλή και Φοίβου ξεχωρίζει από τους αγώνες της 7ης αγωνιστικής που ανοίγει σήμερα αυλαία με το ματς Καλυμνιακός – Απόλλων Κ.

• Ο Βασίλης Τσαγγάρης ορίσθηκε στα Μαριτσά, ενώ ο Βαγγέλης Κατσιδώνης στο Κλεόβουλος – Διαγόρας Β.

Σήμερα θα ανοίξει η αυλαία της 7ης αγωνιστικής με το παιχνίδι Καλυμνιακός – Απόλλων Κ. μετά από αίτημα της ομάδας των Καλυθιών, που έγινε αποδεκτό, προκειμένου να εκμεταλλευθεί την αργία της ημέρας και να ταξιδέψει στην Κάλυμνο μαζί με φιλάθλους.

Οι γηπεδούχοι που την προηγούμενη εβδομάδα πέτυχαν την πρώτη τους νίκη, θέλουν σήμερα να τις διπλασιάσουν και να απομακρυνθούν από την επικίνδυνη ζώνη.

Ωστόσο το παιχνίδι που ξεχωρίζει από αυτήν την αγωνιστική, γίνεται αύριο στο γήπεδο Μαριτσών με τον Ηρακλή Μ. να συγκρούεται με τον πρωτοπόρο και αήττητο Φοίβο.

Οι Κρεμαστενοί θα είναι τυπικά αύριο γηπεδούχοι, καθώς και οι δύο ομάδες φέτος χρησιμοποιούν την ίδια έδρα. Διαιτητής στο παιχνίδι αυτό ορίσθηκε ο Βασίλης Τσαγγάρης, στο ματς της Λίνδου, όπου ο Κλεόβουλος θα υποδεχθεί τον 2ο της βαθμολογίας Διαγόρα Β., διαιτητής θα είναι ο Βαγγέλης Κατσιδώνης.

Ο Κλεάνθης αύριο θα φιλοξενηθεί στην Έμπωνα από την τοπική Αναγέννηση, με τον Τάσο Σιδηρόπουλο να είναι αυτός που θα σφυρίξει τον αγώνα.

Στα Κοσκινού ο Άρης θα δώσει το 2ο συνεχές εκτός έδρας παιχνίδι με αντίπαλο τον Διγενή. Διαιτητής εδώ θα είναι ο Δημήτρης Κετσές, ενώ στα Απόλλωνα και στο Απόλλων Απ. - Άγιος Γεώργιος, «άρχοντας» του αγώνα θα είναι ο Αργυρόπουλος.

Στην Απολακκιά η Ασπίδα θα αντιμετωπίσει τον Ορφέα, ενώ τέλος την Κυριακή στο γήπεδο Καλυθιών ο Ευαγόρας θα παίξει με τον Ανταγόρα στο ματς που θα ρίξει την αυλαία της αγωνιστικής.

Αναλυτικά η 7η αγωνιστική:

ΣΗΜΕΡΑ Κάλυμνος (16.00)	Καλυμνιακός Απόλλων Κ.
ΔΙΑΙΤΗΤΗΣ	Χατζηνικόλας
ΒΟΗΘΟΣ	Φραγκιαδάκης
ΒΟΗΘΟΣ	Πλάτσης
ΠΑΡΑΤΗΡΗΤΗΣ	Γιανικουρής
ΠΑΡ.ΔΙΑΙΤΗΣΙΑΣ	Φραγκίνης Στ.

ΑΥΡΙΟ Μαριτσά (16.00)	Ηρακλής Φοίβος
ΔΙΑΙΤΗΤΗΣ	Τσαγγάρης
ΒΟΗΘΟΣ	Ρουμάνης
ΒΟΗΘΟΣ	Ορφανός
ΠΑΡΑΤΗΡΗΤΗΣ	Καρίκης
ΠΑΡ.ΔΙΑΙΤΗΣΙΑΣ	Χατζημανώλης

Λίνδος (16.00)	Κλεόβουλος Διαγόρας Β.
ΔΙΑΙΤΗΤΗΣ	Κατσιδώνης Ε.
ΒΟΗΘΟΣ	Στεφανάκης
ΒΟΗΘΟΣ	Γκούμας
ΠΑΡΑΤΗΡΗΤΗΣ	Χουρδάς
ΠΑΡ.ΔΙΑΙΤΗΣΙΑΣ	Κυπραίος Ν.

Απολακκιά (16.00)	Ασπίδα Απ. Ορφέας
ΔΙΑΙΤΗΤΗΣ	Κόττορος
ΒΟΗΘΟΣ	Ασημακόπουλος
ΒΟΗΘΟΣ	Ζανεττής
ΠΑΡΑΤΗΡΗΤΗΣ	Σαββίδης
ΠΑΡ.ΔΙΑΙΤΗΣΙΑΣ	Καλαθενός

Κοσκινού (16.00)	Διγενής Άρης
ΔΙΑΙΤΗΤΗΣ	Κετσές
ΒΟΗΘΟΣ	Γουλάρας
ΒΟΗΘΟΣ	Σταυριανός
ΠΑΡΑΤΗΡΗΤΗΣ	Κωνσταντίνου
ΠΑΡ.ΔΙΑΙΤΗΣΙΑΣ	Τριανταφύλλου

Απόλλωνα (16.00)	Απόλλων Απ. Αγ. Γεώργιος
ΔΙΑΙΤΗΤΗΣ	Αργυρόπουλος
ΒΟΗΘΟΣ	Πηδιάκης
ΒΟΗΘΟΣ	Λάμπρου
ΠΑΡΑΤΗΡΗΤΗΣ	Αγρέλης
ΠΑΡ.ΔΙΑΙΤΗΣΙΑΣ	Κωνσταντίνου

Έμπωνα (16.00)	Αναγέννηση Κλεάνθης
ΔΙΑΙΤΗΤΗΣ	Σιδηρόπουλος
ΒΟΗΘΟΣ	Κουρδουκλάς
ΒΟΗΘΟΣ	Καραχανής
ΠΑΡΑΤΗΡΗΤΗΣ	Βεργίδης
ΠΑΡ.ΔΙΑΙΤΗΣΙΑΣ	Σταματάκης

ΚΥΡΙΑΚΗ Καλυθιές (12.45)	Ευαγόρας Ανταγόρας
ΔΙΑΙΤΗΤΗΣ	Ζαννετίδης
ΒΟΗΘΟΣ	Ασημακόπουλος
ΒΟΗΘΟΣ	Παπανικολάου
ΠΑΡΑΤΗΡΗΤΗΣ	Μανέγας
ΠΑΡ.ΔΙΑΙΤΗΣΙΑΣ	Ερωτόκριτος

Μάχη Πεταλούδων...

Το ντέρμπι του δήμου Πεταλούδων κλέβει την παράσταση στην 7η αγωνιστική της Α' Δωδεκανήσου.

Ο πρωτοπόρος Φοίβος δοκιμάζεται στα Μαριτσά με τον τοπικό Ηρακλή σε μία έδρα που κάθε άλλο ξένη δεν είναι για αυτόν αφού φέτος αγωνίζεται σ' αυτήν σαν γηπεδούχος.

Χαρακτήρα γειτονικού ντέρμπι έχει και η συνάντηση Κλεόβουλου με τον δεύτερο της βαθμολογίας Διαγόρα Βατίου.

Οι Λινδιακοί παίρνοντας από τρεις σερί ήττες και έχουν την άμεση ανάγκη ενός θετικού αποτελέσματος σε αντίθεση με τους Βατενούς που δείχνουν να βρίσκονται σε φόρμα αφού μετράνε τέσσερις συνεχόμενες νίκες.

Ενδιαφέρον παρουσιάζει το παιχνίδι Διγενή-Άρη αφού βαθμολογικά δείχνουν σχεδόν ισοδύναμοι, ενώ ο Κλεάνθης πάει στον Έμπωνα και σίγουρα δύσκολη αποστολή κόντρα στην γηπεδούχο σκληροτράχηλη Αναγέννηση.

Αμφίρροπο ματς είναι αυτό μεταξύ Ευαγόρα-Ανταγόρα. Ο αγώνας Καλυμνιακού-Απόλλωνα Κ. φέρνει στις μνήμες τις παλιές καλές εποχές των δύο ομάδων όταν είχαν πρωταγωνιστικό ρόλο στη διοργάνωση.

Τα παιχνίδια Ασπίδα Απ.-Ορφέα και Απολλώνων-Αγ. Γεωργίου παρουσιάζουν ξεχωριστό ενδιαφέρον αφού όλες έχουν πρωταρχικό στόχο την σωτηρία τους.

Η ΠΡΟΪΣΤΟΡΙΑ

ΑΠΟΛΛΩΝΑ-ΑΓ. ΓΕΩΡΓΙΟΣ

Στη μεγάλη κατηγορία συναντήθηκαν μόλις πέρυσι όταν και οι Μαλωνίτες σημείωσαν εκτός έδρας νίκη με σκορ 2-3. Τα γκολ Διακαναστάσης, Χατζηπέτρος (π), Αργ. Σκυλλαράκης, Μαυρομάτης, Μουστακέλης.

ΔΙΓΕΝΗΣ-ΑΡΗΣ

Τρεις νίκες σε πέντε ματς στα Κοσκινού έχουν οι γηπεδούχοι.

περ. 90-91: 2-0
Γ. Μοσκιού, Πατσάης
περ. 91-92: 2-0
Μουστάκας (π), Καταξενός
περ. 93-94: 0-0
περ. 03-04: 3-1
Γαλανός, Σιέχ, Ηλιάδης, Παντίδος
περ. 04-05: 1-3
Πλύγκος, Πευκιανάκης 2, Στεργ. Μαγιόγλου

ΑΝΑΓΕΝΝΗΣΗ-ΚΛΕΑΝΘΗΣ

Από δύο νίκες μετράνε μέσα στον Έμπωνα.

περ. 97-98: 4-0
Ξύπας 3, Μπάκαλος
περ. 00-01: 1-2
Πολυχρόνης, Ν. Κρομμύδας, Μ. Σπάρταλης
περ. 01-02: 0-1
Χατζηθεοδωράκης
περ. 02-03: 1-0
Αγκάς (π)
περ. 03-04: 1-1
Ξύπας, Π. Αθανασίου

ΕΥΑΓΟΡΑΣ-ΑΝΤΑΓΟΡΑΣ

Αήττητη είναι η ομάδα της πόλης μας όταν φιλοξενεί αυτή της Κω.

περ. 95-96: 0-0
περ. 97-98: 4-1
Αγκάς 2, Νικολίτσης, Ε. Μαυρομούστακος, Βραχνάς
περ. 01-02: 6-1
Ι. Καλούδης 2, Ζαχαρίας 2, Μερκούρης, Χατζημιχαήλ, Διακοβασίλης
περ. 03-04: 1-1
Κουρζής, Χατζηφούντας

ΚΑΛΥΜΝΙΑΚΟΣ-ΑΠΟΛΛΩΝ Κ.

Δεν έχει νίκη στις έξι τελευταίες επισκέψεις του στην Κάλυμνο το συγκρότημα των Καλυθιών.

περ. 90-91 (Δ' Εθν.): 5-3
Βάγγης, Ι. Χατζησμάλης, Α. Βαβλάς (π), Γ. Χατζησμάλης, Χαραμαντάς, Μαργαρίτης 2, Τσίκης
περ. 91-92: 1-1
Θ. Βαβλάς, Χατζηγεωργίου
περ. 94-95: 1-0
Τρικοίλης
περ. 95-96: 1-1
Κοκκινίδης, Καντιμοίρης
περ. 96-97: 5-0
Θ. Βαβλάς 2, Ν. Βούης, Τρικοίλης, Ι. Βούης
περ. 98-99: 5-0
Θ. Βαβλάς 2 (1π), Βασιλαράς (π).

ΗΡΑΚΛΗΣ-ΦΟΙΒΟΣ

Πλούσια εείναι η προϊστορία των μεταξύ τους συναντήσεων:

περ. 90-91: 0-3
Φτάκλας 2, Μπακαρής
περ. 96-97: 1-4
Αναγνώστου, Διακοφιλιππής, Ξύπας, Μ. Πελεκάνος, Πιτσουρδάκης
περ. 97-98: 2-2
Δ. Αθανασίου, Γιακουμάρος, Δελαπόρτας, Κλαδάκης
περ. 99-00: 2-0
Μανωλάς (π), Ε. Χατζηκωνσταντής
περ. 00-01: 1-0
Αυγέρης
περ. 01-02: 1-0
Τσαλίκης, Κ, Ζουρούδης
περ. 02-03: 1-5
Παπακωνσταντής, Ξύπας Ζ., Γιαννικάκης, Ε. Δράκος, Κ. Ζουρούδης
περ. 03-04: 2-1
Λεντής, Τσαλώλης, Καραΐσκος
περ. 04-05: 1-2
Τσαλώλης (π), Πολυχρονίου, Γιαλλούσης

ΚΛΕΟΒΟΥΛΟΣ-ΒΑΤΙ

Το σημείο του «Χ» δεν έχει σημειωθεί ποτέ στις οκτώ αναμετρήσεις των δύο ομάδων μέσα στην Λίνδο.

περ. 93-94: 4-3
Μωραΐτης 2, Σακκάς, Αναστασιάδης, Ξύπας 2, Μικιού
περ. 94-95: 3-0
Δράκωνας, Γαλανός, Κουφός (π)
περ. 98-99: 2-0
Σιδεράτος
περ. 99-00: 3-1
Εγγλέζος 2, Σακελλάρης, Παπαγρηγορίου
περ. 00-01: 1-2
Σακελλάρης, Κρητικός 2
περ. 02-03: 1-3
Ε. Ιωαννίδης, Χρ. Μπούρδας, Καράμπης, Φράγκος
περ. 03-04: 2-1
Σακκάς 2, Καράμπης
περ. 04-05: 0-1
Ι. Καμπούρης (π)

ΡΑΣΗΤ ΜΑΡΑΣΛΗΣ

«Πλακώθηκαν» για ένα... Fair Play

• Ο Μιχάλης Βεργωτής επέμενε να ληφθεί απόφαση για το fair play της Αναγέννησης Ρόδου στο ματς με την Σύμη, ο Σπύρος Τιβριντίδης διαφώνησε και ακολούθησε αφενός το χτύπημα του προέδρου στο τραπέζι του δ.σ. και αφετέρου η αποχώρηση του Α' αντιπροέδρου από την συνεδρίαση του διοικητικού συμβουλίου!

Το ποδόσφαιρο είναι γοητευτικό ακριβώς επειδή είναι εντελώς απρόβλεπτο. Όχι μόνο στα γήπεδα, αλλά ενίοτε και στα γραφεία της ΕΠΣΔ, όπου προχθές συνέβη το εξής εκπληκτικό. Ο πρόεδρος Μιχάλης Βεργωτής και ο στενός του συνεργάτης Σπύρος Τιβριντίδης παρεξηγήθηκαν για το αν έπρεπε να θεωρηθεί πράξη fair play η ενέργεια της Αναγέννησης Ρόδου να αποσύρει ποδοσφαιριστή της από το ματς με την Σύμη όταν η τελευταία έμεινε με δέκα παίκτες λόγω τραυματισμού αθλητή της.

Ο Βεργωτής πρότεινε να ληφθεί απόφαση με την οποία να απονεμηθούν δημόσια τα εύσημα στην Αναγέννηση για την ενέργειά της, ωστόσο ο Τιβριντίδης θεώρησε το γεγονός ήσσονος σημασίας και για να το δικαιολογήσει δεν δίστασε να πει πως κανονικά έπρεπε να τιμωρηθεί ο διαιτητής του αγώνα, καθώς δέχθηκε την αδικαιολόγητη αποχώρηση ενός ποδοσφαιριστή από το παιχνίδι!

Η επιμονή του Α' αντιπροέδρου εκνεύρισε τον Βεργωτή στον βαθμό που έχασε την ψυχραιμία του και χτύπησε δυνατά το χέρι του στο τραπέζι της ΕΠΣΔ, προκαλώντας την άμεση αντίδραση του Τιβριντίδη, που σηκώθηκε και έφυγε από την συνεδρίαση του δ.σ.! Το θέμα του fair play δεν έκλεισε αλλά θα συζητηθεί στην επόμενη συνεδρίαση του δ.σ. της ΕΠΣΔ, αρκεί φυσικά να πρόεδρος και Α αντιπρόεδρος να είναι σε θέση να το κουβεντιάσουν. Θυμίζουμε, πως την τελευταία φορά που αποχώρησαν μέλη του δ.σ. από την συνεδρίαση ήταν στην «επίσημη» πρώτη, όταν το έκαναν οι τέσσερεις της παράταξης Διακογεωργίου για να διαμαρτυρηθούν για την προσυνεννόηση που υπήρξε στην κατανομή των θέσεων του προεδρείου. Προχθές ήταν η δεύτερη φορά, για υπόθεση fair play.

ΧΩΡΙΣ ΟΡΙΑ

Δραστηριότητες στην Κάμειρο

• Και φέτος ο ΔΟΠΑ διοργανώνει διάφορα αθλητικά και πολιτιστικά προγράμματα

Όπως πέρυσι έτσι και φέτος, ο Δημοτικός Οργανισμός Πολιτισμού και Άθλησης του δήμου Καμείρου θα διοργανώσει διάφορα αθλητικά και πολιτιστικά προγράμματα τα οποία είναι τα εξής:

1. Ζωγραφική (για παιδιά και ενήλικες).
2. Στίβος σε συνεργασία με το Σύλλογο «Υγεία» Ρόδου-Καμείρου.
3. Ποδόσφαιρο
4. Μπάσκετ
5. Μπαλέτο
6. Γυμναστική γυναικών
7. Βόλεϊ

Πληροφορίες σχετικά με τα προγράμματα και εγγραφές στο τηλ. 2241042344.

Τον «μάντρωσε» τη συνείδηση

• Ο Κάλλιστος Διακογεωργίου απείλησε πως θα φύγει αν επαναληφθεί από μέλος της παράταξής του η ενέργεια του Θεοδόση Στεφανάκη να δεχθεί την θέση του μέλους της Επιτροπής των Αγώνων Νήσων.

Δεν ήταν μόνο το επεισόδιο ανάμεσα στον Μιχάλη Βεργωτή και τον Σπύρο Τιβριντίδη αυτό που προσέδωσε «πιπεράτη» γεύση στην προχθεσινή συνεδρίαση του δ.σ. της Ενωσης. Σε εξαιρετικά δύσκολη θέση ήρθε και ο Θεοδόσης Στεφανάκης, ο οποίος δέχθηκε την πρόταση του Βεργωτή για να συμμετάσχει στην Επιτροπή για τους Αγώνες Νήσων! Ο Στεφανάκης δέχθηκε την πρόταση του προέδρου, παρά το γεγονός ότι ο επικεφαλής της παράταξής του, Κάλλιστος Διακογεωργίου, είχε προτείνει τον Γιάννη Κάτρη. Ο Διακογεωργίου αντέδρασε και όπως αναφέρουν οι πληροφορίες, απείλησε πως αν ξανασυμβεί κάτι ανάλογο θα σηκωθεί και θα φύγει!

Χαρακτηριστικό της έντασης είναι το γεγονός της στάσης που τήρησε ο Στεφανάκης λίγο αργότερα στην ψηφοφορία που έγινε για το θέμα του εγγράφου της Πειθαρχικής Επιτροπής. Παρά το ότι ο ίδιος είχε εκφραστεί ανοιχτά υπέρ της συζήτησης της υπόθεσης από το δ.σ., αναγκάστηκε να ψηφίσει την επιστροφή του εγγράφου πίσω στην Πειθαρχική! Φαίνεται πως η παρούσα ΕΠΣΔ θα αργήσει να ξεφύγει από την λογική της προσήλωσης στις... «κομματικές γραμμές»...

Όσο για την σύνθεση της Επιτροπής, αποτελείται από τους Πασχάλη Γκογκίδη, Βάγιο Γαμβρούδη, Θεοδόση Στεφανάκη, Σάββα Καλαθενό και Νίκο Κιόττου.

Στο Παγκόσμιο ο «Ασκληπειός»

• Παίρνει μέρος στο πρωτάθλημα ΟΠΕΝ που θα γίνει στο Χανάου της Γερμανίας

Αναχωρεί σήμερα για το Χανάου της Γερμανίας ο «Ασκληπειός» για να πάρει μέρος στο παγκόσμιο πρωτάθλημα ΟΠΕΝ που γίνεται εκεί το ερχόμενο σαββατοκύριακο.

Ο Πάχος Τσαγγάρης έχει προετοιμάσει όσο το δυνατόν καταλληλότερα τους τρεις αθλητές και την μια αθλήτρια που μετέχουν της αποστολής με σκοπό να αγωνισθούν όσο το δυνατόν καλύτερα και να αποκομίσουν την ψηλότερη δυνατή θέση.



Σάββας Γαλανός και Τσαμπίκα Σβύνου παίρνουν μέρος στο ανοιχτό πρωτάθλημα της Γερμανίας

Της αποστολής μετέχουν:
- Ξάνθος Γαβριήλ
- Γαλανός Κυριάκος
- Γαλανός Σάββας

και
- Σβύνου Τσαμπίκα.

Η αποστολή του «Ασκληπειού» θα επιστρέψει τη Δευτέρα στη Ρόδο.

Οι προπονήσεις των μικτών

Στροφές αρχίζουν να ανεβάζουν από το ξεκίνημα της επόμενης εβδομάδας οι Μικτές μας ομάδες, με τον προπονητή των Παίδων, Ανδρέα Τσακμακίδη, να έχει προγραμματίσει όχι μία, αλλά δύο προπονήσεις. Οι Παίδες που έχουν γεννηθεί το 1991 θα δουλέψουν την Δευτέρα στις 14:15 στο Καρακόνερο, ενώ οι γεννηθέντες το 1990 θα προπονηθούν την Τρίτη την ίδια ώρα στο γήπεδο Κοσκινού. Όσο για τους Νέους του Σταύρου Σταύρου (γεννηθέντες το 1988-1989), η προπόνησή τους έχει προγραμματιστεί για την Δευτέρα στις 14:15 στο γήπεδο Κοσκινού.

Αξίζει να σημειωθεί, πως οι δύο ενωσιακοί προπονητές θα μεταβούν την ερχόμενη Τετάρτη στην Κω για την επιλογή των ποδοσφαιριστών από το Βόρειο Συγκρότημα.

Είδε την ομάδα του



Ο Νίκος Κασιώτης μπορεί να έφυγε από τον ΑΕΡΑ, αλλά δεν παύει να είναι η ομάδα του. Δύο μέρες μετά την αποχώρηση του παρακολούθησε τον αγώνα κυπέλλου στις Καλυθιές παρέα με τους συναδέλφους του. Τον Τσαμπίκο Παπανικόλα και τον Βαγγέλη Χοσάδα, καθώς και τους παίκτες του ΑΕΡΑ Καραγιάννη, Θ. Λυριστή.

Ιρλανδικά σενάρια για Ρεχάγκελ



Υποψήφιος να κάτσει στον πάγκο της Εθνικής Ιρλανδίας είναι ο Όττο Ρεχάγκελ. Σύμφωνα με τα ΜΜΕ της χώρας ο Γερμανός τεχνικός, του οποίου το μέλλον στον ελληνικό πάγκο είναι αμφίβολο βρίσκεται στην λίστα των πιθανών προπονητών μετά την αρνητική απάντηση του Μάρτιν Ο' Νιλ.

Αυτό το σενάριο είναι το δεύτερο που ακούγεται μετά την αποτυχία της Εθνικής Ελλάδας να προκριθεί στο Μουντιάλ της Γερμανίας καθώς το όνομα του Ρεχάγκελ έχει συνδεθεί έντονα και με τον πάγκο της Μπεσίκτας.

Το συμβόλαιό του με την Ελλάδα δεν έχει λήξει ακόμα και ο Βασίλης Γκαγκάτσης πρόσφατα εξέφρασε την αισιοδοξία του πως θα παραμείνει στον ελληνικό πάγκο ωστόσο μέχρι να ανοίξει ο ίδιος τα χαρτιά του κανείς δεν μπορεί να αποκλείσει τίποτα.

Ένα όνομα που είχε ακουστεί έντονα εκτός του Ο' Νιλ είναι αυτό του Φιλίπ Τρουσιέ ωστόσο ο τελευταίος θα είναι τελικά ο καινούριος προπονητής της Εθνικής Μαρόκο κάτι που σημαίνει πως αν όντως το ενδιαφέρον από τους Ιρλανδούς γαι ισχύει τώρα θα γίνει ακόμα πιο έντονο.

Ψάχνει για χορηγούς

Το δ.σ. της ΕΠΣΔ αποφάσισε να απευθύνει πρόσκληση εκδήλωσης ενδιαφέροντος για όσες επιχειρήσεις επιθυμούν να αναλάβουν την χορηγία των Μικτών ομάδων. Οι ενδιαφερόμενοι καλούνται να επικοινωνήσουν με τα γραφεία της Ένωσης (2241 0 26788) μέχρι τις 10 Νοεμβρίου, ενώ μπορούν να διαφημίζονται και μέσω της ιστοσελίδας της Ένωσης, η οποία λειτουργεί από τις 20 Οκτωβρίου (www.epsdod.gr).

Απορρίφθηκαν οι ενστάσεις

Όπως αναμενόταν, το διοικητικό συμβούλιο της ΕΠΣΔ επικύρωσε τα πρακτικά της Επιτροπής Κανονισμών και Ενστάσεων, η οποία απέρριψε τύποις και ουσία τις ενστάσεις του Αγίου Ισιδώρου και του Καλυμνιακού για το κύρος των αγώνων τους με την Δόξα Καρδάμαινας και τον Απόλλωνα Απολλώνων αντίστοιχα.

Η κλήρωση του κυπέλλου

Την ερχόμενη Τρίτη, 1 Νοεμβρίου, θα πραγματοποιηθεί στις 7 το απόγευμα στα γραφεία της ΕΠΣΔ η κλήρωση της τρίτης φάσης του Κυπέλλου Δωδεκανήσου.

Αγκαθι

●●● Ζεσταίνεται η Κοδριγκτώνος μέρα με τη μέρα. Μπράβο στα παλικάρια που επιβεβαιώνουν σιγά, σιγά τα προγνωστικά μας. Ο ρολογάς κατάλαβε πως πρέπει να είναι συνέχεια επιφυλακή, αν θέλει να θεωρείται πλειοψηφία!

●●● Την προηγούμενη φορά την πάτησε με τους ενωσιακούς. Μπορεί τότε να πέρασε η πρόταση του έστω και με την δική του ψήφο, αυτή τη φορά την έπαθε με τις...κεκλεισμένες θύρες!

●●● Έλειπαν οι δυο δικοί του και το ξεφούσκωτο τόπι δεν κατάλαβε τι συζητούσαν και ψήφισε την πρόταση του Κάλλη, που πήρε την πρώτη του νίκη με 5-4!

●●● Του έκανε σκηνικό ακόμα και ο ψηλός για το fair play! Δεν συμφωνούσε που ο ρολογάς ήθελε να δώσει βραβείο στην ομάδα που έπαιξε με δέκα παίκτες ακολουθώντας το ευ αγωνίζεσθαι! Αφού έκανε χαρακτηρισμό σηκώθηκε κι' έφυγε!

●●● Το λαγωνικό έστειλε φαξ στη Κοδριγκτώνος με μερικά ερωτήματα, αλλά αυτό δεν εμφανίστηκε ποτέ. Μάλιστα υποστήριζε σε αυτό πως ο Κώκω μεσολάβησε και συναντήθηκαν Φούτου και κοντός!!!

●●● Ο Κλεό τους μπερδεύει πολύ. Τι ήθελε να ζητήσει την απόφασή τους για κεκλεισμένων των θυρών; Οι πιο πολλοί δεν ήξεραν τι έλεγαν, τελείως σε άλλο γήπεδο! Καλημέρα σας...

ΡΕΠΟΡΤΑΖ

Σαββατοκύριακο με ποδήλατο

• Τοπικό Πρωτάθλημα Ατομικής Χρονομέτρησης και Δρόμου διοργανώνει η Τοπική Επιτροπή ΕΟΠ Δωδεκανήσου

Αύριο Σάββατο και μεθαύριο Κυριακή θα πραγματοποιηθεί στο νησί της Ρόδου το τοπικό Πρωτάθλημα Ποδηλασίας το οποίο θα περιλαμβάνει Ατομική Χρονομέτρηση και Αγώνα Αντοχής. Το συγκεκριμένο Πρωτάθλημα το διοργανώνει η Τοπική Επιτροπή ΕΟΠ Δωδεκανήσου και θα λάβουν μέρος ποδηλάτες στις κατηγορίες Ανδρών, Γυναικών, Παίδων και Εφήβων.

Παρακάτω αναφέρεται αναλυτικά το πρόγραμμα του διημέρου όπως και διάφορες άλλες πληροφορίες που αφορούν το συγκεκριμένο Πρωτάθλημα:

Αύριο θα γίνει το Ατομικό Χρονόμετρο ως εξής:

• 15.30: 35 χιλιόμετρα για τους άνδρες
• 16.00: 25 χιλιόμετρα για τις γυναίκες
• 16.00: 15 χιλιόμετρα για τους παίδες
• 16.00: 30 χιλιόμετρα για τους εφήβους

Εκκίνηση από το Δημοτικό Διαμέρισμα Παραδεισίου του Δήμου Πεταλούδων.

Μεθαύριο θα διεξαχθεί ο αγώνας αντοχής ως εξής:

• 09.00: 75 χιλιόμετρα για τις γυναίκες-παίδες και εφήβους
• 09.10: 115 χιλιόμετρα για τους άνδρες

Εκκίνηση από την Ψαροπούλα. Στην συνέχεια: Κρητικά, Ιαλυσός, Κρεμαστή, Παραδείσι, Θεολόγος, Σορωνή, Φάνες, Μανδρικό, Κάμειρος, Σκάλα, Κρητηνία, Εμπωνα (τερματισμός των γυναικών, Παίδων και Εφήβων), Σάλακος, Καλαβάρδα, Παραδείσι, Νέα Λεωφόρος για Τσαΐρι (έξω από την Παστίδα), Λεωφ. Ρόδου-Λίνδου και τερματισμός στην ΠΛΑΚΑΓΕ (τερματισμός των Ανδρών).

Ρύθμιση απρόβλεπτων:

Για οτιδήποτε δεν προβλέπεται από την προκήρυξη και τους βασικούς κανονισμούς της ΕΟΠ, αποφασίζει επί τόπου η Αγωνόδικος Επιτροπή, η οποία έχει δικαίωμα τροποποίησης της προκήρυξης.

Επαθλα-Απονομές:

Ο 1ος νικητής θα πάρει Κύπελλο, χρυσό μετάλλιο και δίπλωμα.

Ο 2ος νικητής θα πάρει Κύπελλο, αργυρό μετάλλιο και δίπλωμα.

Ο 3ος νικητής θα πάρει χάλκινο μετάλλιο.

Οσοι καταλάβουν την 5η, 6η και 7η θέση θα πάρουν από ένα δίπλωμα.

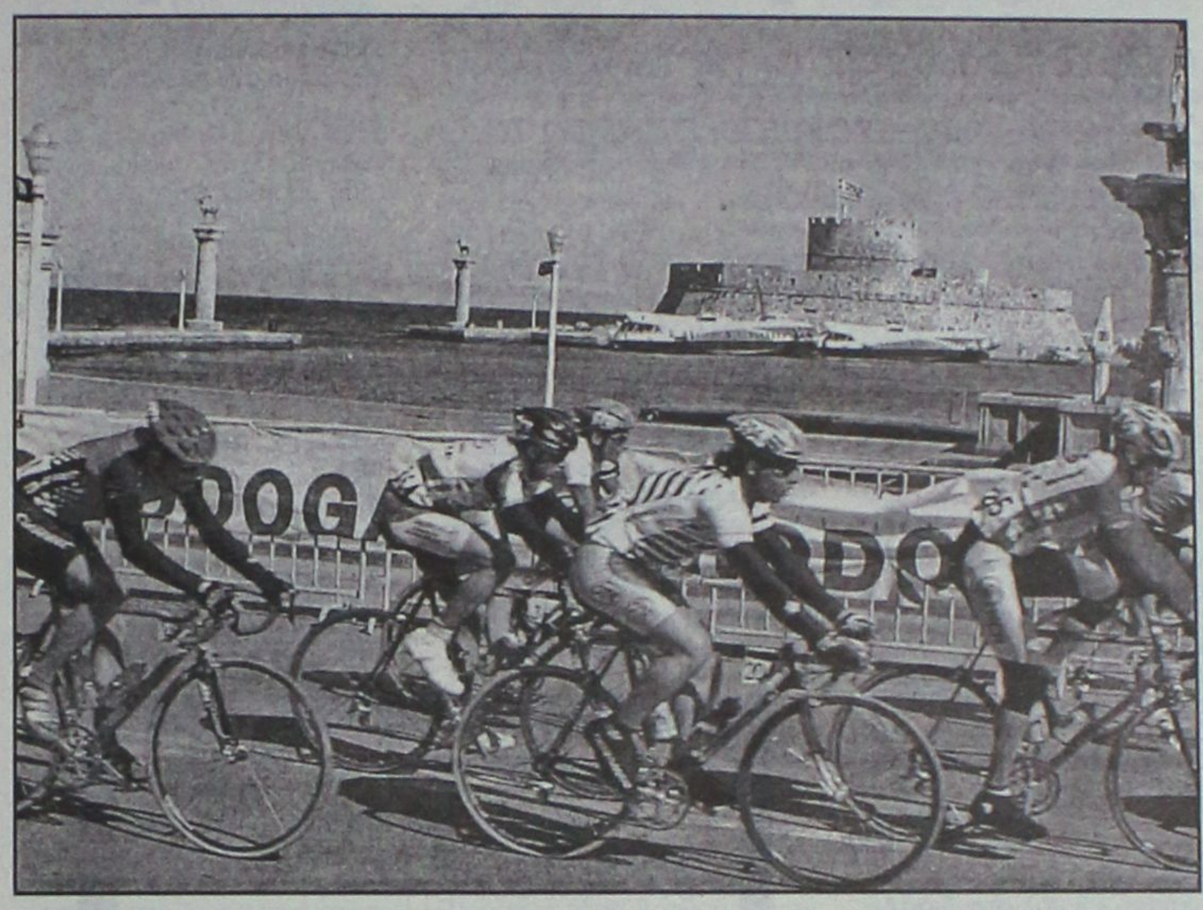

Με την Εθνική στην Γερμανία

• Τρεις αθλητές του Γ.Σ. Διαγόρα στο Ζίου Ζίτσου

Αναχώρησαν χθες με την Εθνική Ελλάδος Ζίου-Ζίτσου οι αθλητές του ΑΣ Διαγόρα Ρόδου Βογιατζή **Κατερίνα-Μανταλιού Καθολική** και **Βογιατζής Μιχάλης** για να λάβουν μέρος στο Παγκόσμιο Πρωτάθλημα Ζίου Ζίτσου που θα διεξαχθεί στο Hanau της Γερμανίας στις

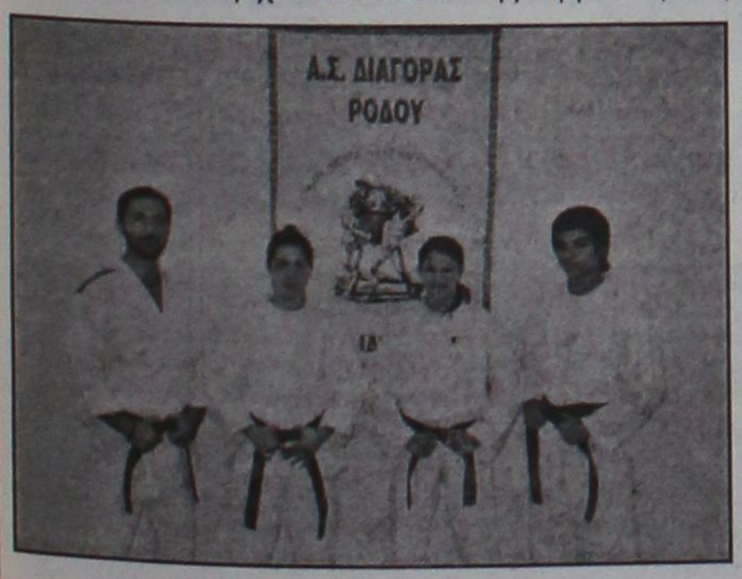

Ο Σταμάτης Μανωλάκος και οι τρεις διεθνείς του Γ.Σ. Διαγόρας

29-30 Οκτωβρίου.

Οι Ρόδιοι πρωταθλητές θα λάβουν μέρος: στα -55 κιλά η Κατερίνα Βογιατζή στο Fight Sustem.

Ενώ στο Duo System ο **Μιχάλης Βογιατζής** και η **Μανταλιού Καθολική.**

Τα παιδιά του **Σταμάτη Μανωλάκου** είναι πανέτοιμα για να πετύχουν το καλύτερο.

ΥΠΟΤΡΟΦΙΕΣ ΣΕ ΑΘΛΗΤΕΣ-ΜΑΘΗΤΕΣ

• Θα δοθούν από το Υπουργείο Αιγαίου και Νησιωτικής Πολιτικής

Το Υπουργείο Αιγαίου και Νησιωτικής Πολιτικής πρόκειται να χορηγήσει ετήσιες υποτροφίες σε Έλληνες ερασιτέχνες αθλητές και αθλήτριες που ασχολούνται με τον κλασσικό αθλητισμό και το ναυταθλητισμό στα Σωματεία του Αιγαίου. Αυτοί που δικαιούνται να πάρουν τις συγκεκριμένες υποτροφίες πρέπει να είναι μαθητές Γυμνασίου, Λυκείου της Γενικής ή της Επαγγελματικής Εκπαίδευσης, Μέσων Επαγγελματικών Σχολών αναγνωρισμένων από το Κράτος και Σπουδαστές Ανωτέρων ή Ανωτάτων Σχολών. Παρακάτω αναφέρονται αναλυτικά όλες οι λεπτομέρειες που αφορούν τους ενδιαφερόμενους.

Οι υποτροφίες για το Νομό μας είναι (1) για μαθητές και μία (1) για φοιτητές.

Οι προϋποθέσεις χορήγησης στους ενδιαφερόμενους αναφέρονται στη σχετική εγκύκλιο του Υπουργείου και αφορούν το έτος 2004-2005 (από 1-10-2004 μέχρι 30-9-2005).

Οι αθλητές-τριες που έχουν το δικαίωμα να υποβάλλουν τα δικαιολογητικά πρέπει να έχουν πετύχει κάποιες επιτυχίες ή διακρίσεις.

Οι προϋποθέσεις της χορήγησης υποτροφίας αναφέρονται στην εγκύκλιο του Υπουργείου. Εκτός από τα ατομικά αθλήματα, μπορούν να υποβάλλουν και δικαιολογητικά για ομαδικά αθλήματα, που βασική προϋπόθεση είναι η συμμετοχή της ομάδας σε πέντε τουλάχιστον αγώνες σαν μέλη της Εθνικής ομάδας του αθλήματος, σε επίσημες συναντήσεις με αλλοδαπές εθνικές ομάδες.

Δικαιολογητικά

1. Αίτηση του αθλητή-τριας προς το Υπουργείο Αιγαίου και Νησιωτικής Πολιτικής μέσω του Γραφείου Φυσικής Αγωγής Δωδεκανήσου.

2. Βεβαίωση του Γυμνασίου ή Λυκείου ή της Σχολής που φοίτησε ή φοιτά.

3. Βεβαίωση της οικείας Αθλητικής Ομοσπονδίας από την οποία να προκύπτει

• ότι ο αθλητής-τρια είναι ερασιτέχνης.
• σε ποιό αθλητικό σωματείο ανήκει και ποια είναι η έδρα του
• για ατομικά αθλήματα

Οι αγώνες στους οποίους έλαβε μέρος ο/η αθλητής-τρια, ο τόπος και ο χρόνος διεξαγωγής των αγώνων ή των διεθνών συναντήσεων καθώς και η τελική θέση και η επίδοση που πέτυχε στους αγώνες αυτούς. Προκειμένου για επίτευξη Πανελλήνιας επίδοσης θα πρέπει να βεβαιώνεται η επίσημη αναγνώριση της νέας Πανελλήνιας επίδοσης και όχι απλώς η κατάρριψη της προηγούμενης.

Προσοχή οι ενδιαφερόμενοι-ες για υποτροφία πρέπει να υποβάλλουν τα απαιτούμενα δικαιολογητικά ανάλογα με την περίπτωσή τους, μέχρι 11-11-2005 στο Γραφείο Φυσικής Αγωγής Δωδ/σου (Δ/νση Γ. Μαύρου 2. Κτίριο δύο Ζέφυρος 4ος όροφος.

Για κάθε πληροφορία οι ενδιαφερόμενοι αθλητές-τριες μπορούν να απευθύνονται στα Γραφεία του ΝΑΟΔ τηλ. 2241073373 και Γ.Φ.Α. 2241055851, στα Γραφεία Μέσης Εκπαίδευσης, στις Ενώσεις και στα Σωματεία καθώς και στα Επαρχεία Κω-Καλύμνου και Καρπάθου.

Αγαπάμε τη θάλασσα

ΠΡΟΣ ΟΛΟΥΣ ΤΟΥΣ ΣΥΛΛΟΓΟΥΣ

Είμαστε στην ευχάριστη θέση να σας ενημερώσουμε ότι αναλαμβάνουμε με πολύ καλή τιμή ανά άτομο, το γεύμα και το δείπνο του συλλόγου σας στην παραδοσιακή ταβέρνα το

«Λιμανάκι»

στην Κω (Μεγ. Αλεξάνδρου 11)

Υ.Γ.: Για την καλύτερη εξυπηρέτησή σας, επικοινωνήστε μαζί μας τηλεφωνικώς, τουλάχιστον μία ημέρα νωρίτερα στα τηλ.: 2242021153, 6948208753, κ. Πανορμίτη

ΑΤΣΑΣΣΟΥ

Χωρίς φόβο αλλά με πάθος

• Με όνειρα και πίστη για το «διπλό» στο Ιβανώφειο αναχωρεί σήμερα το μεσημέρι ο Κολοσσός.

• Οι «θαλασσί» θα έχουν στο πλευρό τους δεκάδες φίλους τους!

Με φόντο την κατάκτηση του Ευρωπαϊκού Πρωταθλήματος πριν από περίπου ένα μήνα στο Βελιγράδι, ξεκινάει σήμερα η Α1 που βάσει προγνωστικών αναμένεται να είναι πιο αμφίρροπη από ποτέ, τουλάχιστον όσον αφορά τις θέσεις 2 έως 14. Ο τίτλος φαίνεται εκ πρώτης όψεως να είναι και φέτος «πράσινος». Τα εισιτήρια όμως για τα play offs ακόμα και για την παραμονή είναι γρίφος.

Δεύτερη αγωνιστική του πρωταθλήματος, πρώτο εκτός έδρας παιχνίδι για τον Κολοσσό και μάλιστα ιδιαιτέρως σημαντικό. Αύριο το απόγευμα αντίπαλός του θα είναι ο Ηρακλής, στο ιστορικό Ιβανώφειο στο οποίο μέχρι πρότινος «έφτυνε αίμα» ολόκληρος Παναθηναϊκός!

Η ομάδα της Ρόδου ταξιδεύει σήμερα το μεσημέρι με απευθείας πτήση για τη Θεσσαλονίκη και αύριο στις 17.00' θα αντιμετωπίσει τον «γηραιό» με στόχο τη νίκη που θα σημάνει πολλά πέρα των δύο βαθμών. Η σύνθεση των «θαλασσί» δεν αναμένεται να έχει διαφοροποιήσεις σε σχέση με αυτή του περασμένου Σαββάτου κόντρα στο Μαρούσι. Ο Φραγκιάς θα στηριχθεί στους Φαλέκα, Πανταζόπουλο, Μπράσγουελ, Παπαδάτο, Γκογκίδη, Παναγιωταράκο, Σκορδάλη, Νάκιτς, Σούλη, Μπράιαντ, Μακρή και Τσιάκο.

Ο Μπράιαν Ντιφάρες θα μείνει στο «σμαραγδένιο» νησί συνεχίζοντας το πρόγραμμα αποθεραπείας. Η τελευταία προπόνηση πριν το αυριανό τζάμπολ είναι προγραμματισμένη στο κλειστό του Πανοράματος.

Με κόσμο στο πλευρό του

Οι πιστοί φίλοι του Κολοσσού θα είναι αύριο στο Ιβανώφειο. Στην πλειοψηφία τους θα είναι φοιτητές που σπουδάζουν στην συμπρωτεύουσα ή σε κοντινές πόλεις ενώ τον αγώνα θα παρακολουθήσουν πολλοί παράγοντες του συλλόγου με μέλη της οικογένειάς τους αλλά και συγγενείς αρκετών παικτών.

Ο Ηρακλής στο Ιβανώφειο

Τα τελευταία τρία χρόνια, οι «κυανόλευκοι» έχουν μόλις δέκα ήττες στο γήπεδό τους σε σύνολο 39 αγώνων! Την περίοδο 2002-2003, έχασαν από Ολυμπιακό (78-82), ΑΕΚ (74-75), Ιωνικό (90-94) και Άρη (75-77), τη σεζόν 2003-2004 μόνο από Πανιώνιο (70-84) και Ηράκλειο (77-79) ενώ πέρσι πέρασαν νικηφόρα από το Ιβανώφειο ο Ιωνικός Ν.Φ. (76-82), ο Πανιώνιος (75-84), η ΑΕΚ (41-58) και ο Άρης (56-60). Είναι λοιπόν προφανές ότι ο Ηρακλής στηρίζεται πάρα πολύ στην έδρα του για να πετυχαίνει τους στόχους κάθε χρονιάς.

Οι «θαλασσί» στο Ιβανώφειο

Εννοείται βέβαια ότι οι παίκτες του Κολοσσού με εμπειρία από την Α1 έχουν παίξει στην έδρα του Ηρακλή. Ποιος είναι ο αθλητής των Ροδιτών με την κορυφαία απόδοση στο Ιβανώφειο; Ο Αλέξης Παπαδάτος φορώντας τη φανέλα του Ηρακλείου!

Συγκεκριμένα, ο 29χρονος γκαρντ την περίοδο 2003-2004, πριν δηλαδή μετακομίσει από την Κρήτη στη Ρόδο, είχε οδηγήσει την ομάδα του σε σημαντικότατη νίκη (79-77) πετυχαίνοντας 21π. με 6/9 τρίποντα (ΙΙ) 3/4 βολές, 3 ριμπάουντ, 2 λάθη και 1 κλέψιμο σε 29 λεπτά συμμετοχής.

Πολύ καλή παρουσία είχε ο Γιώργος Πανταζόπουλος τη σεζόν 2002-2003 με τη Νήαρ Ηστ (14π. με 4/7 βολές, 2/3 δίποντα, 2/6 τρίποντα, 1 ασίστ, 1 κλέψιμο σε 33') αλλά και ο Αλέξης Φαλέκας την ίδια περίοδο με τον Πανιώνιο (13π. 2/3 δίποντα, 3/4 τρίποντα, 3 ριμπάουντ, δύο λάθη, 2 ασίστ σε 34').

Όσο για τον Τρέβον Μπράιαντ, θα βρεθεί απέναντι στην πρώην του ομάδα που τον ανέδειξε στο ελληνικό πρωτάθλημα.

«Να φύγουμε νικητές»

Στην ιστοσελίδα του Κολοσσού, ο Γιώργος Πανταζόπουλος έκανε τις παρακάτω δηλώσεις: «Είναι ένα παιχνίδι πολύ σημαντικό για μας. Πρόκειται για παιχνίδι εκτός έδρας, αλλά πρέπει να τα δώσουμε όλα για να πετύχουμε κάτι καλό. Αν μπορέσουμε να κερδίσουμε, θα είναι διπλή νίκη για τον Κολοσσό, διότι θα έχουμε καλύψει και την εντός ήττα από Μαρούσι».

Ο έμπειρος γκαρντ σέβεται τον Ηρακλή, όμως ξεκαθάρισε ότι ο Κολοσσός δεν πρόκειται να φοβηθεί το όνομα του αντιπάλου: «Δεν πρέπει να πέσουμε σε αυτή την παγίδα. Βλέπουμε μόνο την ομάδα και το ρόστερ της.

Με βάση αυτό το δεδομένο, μπορούμε να τα καταφέρουμε. Στον αγώνα της πρώτης αγωνιστικής δεν παίξαμε καλά, όμως δουλέψαμε τούτη την εβδομάδα και νομίζω ότι έχουμε τις δυνατότητες να φύγουμε νικητές από τη Θεσσαλονίκη».

Αισιοδοξία για Δέδα

Στο στρατόπεδο του Ηρακλή, αισιοδοξούν για τη συμμετοχή του Γιώργου Δέδα ο οποίος ταλαιπωρήθηκε από ενοχλήσεις στον αυχένα μέχρι την σπονδυλική στήλη (για τρίτη φορά μέσα σε ένα μήνα) και υποβλήθηκε σε μαγνητική τομογραφία για να διαπιστωθεί το μέγεθος της ζημιάς.

Δεν έκανε προπονήσεις αλλά αναμένεται να δώσει το παρών σφίγγοντας τα δόντια.

Ζωντανά από τον TOP FM

Ο αγώνας του Κολοσσού με τον Ηρακλή θα μεταδοθεί ζωντανά από τη Θεσσαλονίκη μέσω του TOP FM κατά τη διάρκεια της TOP Σέντρας.

ΔΕΙΤΕ ΣΤΗΝ TV

Σάββατο 29/10/2005

19.00' *Απόλλων Πατρών – Ολυμπιακός*
ET1

19.00' *Μαρούσι – Ολύμπια Λάρισας*
Supersport

Κυριακή 30/10/2005

18.00' *Πανελλήνιος – ΠΑΟΚ*
ET1

Όλα «μυρίζουν» ντέρμπι

• Αμφίρροπες οι πέντε αναμετρήσεις που περιλαμβάνει το υπόλοιπο πρόγραμμα της 2ης αγωνιστικής στην Α1.

Για 37 λεπτά, ο Μακεδονικός στεκόταν όρθιος στο Αλεξάνδρειο και κοιτούσε στα μάτια τον Άρη με αποτέλεσμα να τον αδικεί το τελικό 84-66 της πρεμιέρας. Αύριο φιλοδοξεί με ανάλογη εμφάνιση να πάρει το πρώτο ροζ φύλλο της χρονιάς μπροστά στον κόσμο του και με αντίπαλο τον Πανιώνιο.

Οι «κυανέρυθροι» μπήκαν με το δεξί στο πρωτάθλημα και θα προσπαθήσουν να ζευγαρώσουν τις νίκες τους. Για το λόγο αυτό, ο Μέμος Ιωάννου προφύλαξε τον Έιβερι στο προχθεσινό φιλικό με τον Ολυμπιακό στη Νέα Σμύρνη.

Χθες αναμενόταν στη Λάρισα το νέο μεταγραφικό απόκτημα του Γυμναστικού, ο Ντιόν Τόμας που υπέγραψε στους Θεσσαλούς και θα ενισχύει την φροντ λάιν τους. Ο Πιλαφίδης πιθανότατα να μην τον χρησιμοποιήσει στον αγώνα με τον Άρη ωστόσο οι γηπεδούχοι θα έχουν για ατού το θερμό φίλαθλο κοινό τους που ετοιμάζουν γιορτή για το πρώτο εντός έδρας ματς της ομάδας στα «σαλόνια». Στην αντίπερα όχθη, ο Ζούρος υπολογίζει για την αναμέτρηση τον Μάικ Ουίλκινσον αλλά και τον Σάββα Καμπερίδη που για άλλη μία αγωνιστική παρέμεινε νοκ άουτ. Ο πρώτος έδειξε στις προπονήσεις ότι βρίσκεται σε καλή κατάσταση μετά το κάταγμα κόπωσης που τον ταλαιπώρησε, ενώ για τον δεύτερο η ιατρική εισήγηση ήταν αρνητική, να μην ρισκάρει αφού δεν έχει ξεπεράσει ακόμα το διάστρεμμα στο δεξί αστράγαλο. Ο Ουίλκινσον θα κάνει το ντεμπούτο του σε επίσημο παιχνίδι με τη φανέλα του Άρη, αφού πρώτα περάσει από τις απαραίτητες ιατρικές εξετάσεις στην Αθήνα για να ακολουθήσει η έκδοση του δελτίου του, ενώ την ίδια ώρα ο Κέβιν Φρίμαν αποτελεί παρελθόν για την ομάδα της Θεσσαλονίκης.

Στην Πάτρα, ο Απόλλων θα υποδεχθεί τον Ολυμπιακό, στο σπουδαιότερο ίσως παιχνίδι της αγωνιστικής. Οι «μελανόλευκοι» μετά τη συντριβή στον κάμπο, τις εμπρηστικές δηλώσεις του Ντάρκο Ρούσο, την απομάκρυνσή του από την τεχνική ηγεσία και την ανάληψη καθηκόντων από τον Μάνο Μανουσέλη, θέλουν μόνο νίκη για να επουλώσουν τις πληγές τους. Το γεγονός ότι οι Πειραιώτες είναι ακόμα ασύνδετοι και δεν αποδίδουν μπάσκετ επιπέδου των ονομάτων που έχει στη διάθεσή του ο Καζλάουσκας ίσως βοηθήσει περισσότερο τους γηπεδούχους.

Το σημαντικότερο πρόβλημα που έχει να αντιμετωπίσει το Μαρούσι, ενόψει του αγώνα με την Ολύμπια στον Άγιο Θωμά, είναι η κόπωση από το ταξίδι στο Τελ Αβίβ, τον αγώνα κόντρα στη Χάποελ και τα δύο αναγκαστικά ξενύχτια. Αμφίβολες οι συμμετοχές των Καράγκουτη (μέση) και Μπλάκνεϊ (τράβηγμα στον δικέφαλο), δεν προπονήθηκε χθες ο Νίκος Μπουντούρης λόγω ίωσης (έπαιξε άρρωστος στο Eurocup). Τέθηκε οριστικά στη διάθεση του Βαγγέλη Αλεξανδρή ο Ιβάν Βουκαντίνοφ και έτσι η Ολύμπια αναμένεται να παραταχθεί πλήρης αύριο.

Ένα από τα καλύτερα παιχνίδια της αγωνιστικής είναι αυτό που θα διεξαχθεί μεθαύριο στην Κυψέλη ανάμεσα στον Πανελλήνιο και τον ΠΑΟΚ.

Η αυλαία άνοιξε την Τετάρτη στο Γαλάτσι με τον Παναθηναϊκό να κερδίζει την ΑΕΚ με 85-84.

Α1 2η αγωνιστική

Σάββατο 29/10/2005

Κολοσσός Ρόδου
Ιβανώφειο (17.00')
Πιτσίλκας, Καρούσης, Διαμαντής
Ηρακλής

Μακεδονικός ALFA
Κοζάνη (17.00')
Βορεάδης, Αναστόπουλος, Κορομηλάς Ηλ.
Πανιώνιος

Γ.Σ. Λάρισας Αδάμου ΑΕΒΕ
Νεάπολη (17.00')
Σχινάς, Γκοντάς, Παφίλης
ΑΡΗΣ

Απόλλων Αχαΐα Clauss
«Δημήτρης Τόφαλος» (19.00')
Κουκουλεκίδης, Μουζάκης, Αφεντουλίδης
Ολυμπιακός

Μαρούσι HONDA
Άγιος Θωμάς (19.00')
Ζαβλανός, Σπυρίδωνος, Φούφης
Ολυμπία Λάρισας Χάλιθες Κάραλη

Κυριακή 30/10/2005

Πανελλήνιος
Κυψέλη (18.00')
Κορομηλάς Κ., Παπαδημητρίου, Καρακατσούνη
ΠΑΟΚ MARFIN

ΒΑΘΜΟΛΟΓΙΑ

Ομάδα	Βαθ	Αγ	Νικ (εντ.-εκ.)	Ητ (εντ.-εκ.)	Επιθ	Αμυν	Διαφ
1. Παναθηναϊκός	4	2	1-1	0-0	173	158	+15
2. ΑΕΚ	3	2	0-1	1-0	175	165	+10
3. Ολύμπια	2	1	1-0	0-0	80	55	+25
4. Άρης	2	1	1-0	0-0	84	66	+18
5. Μαρούσι	2	1	0-1	0-0	79	63	+16
6. Πανιώνιος	2	1	1-0	0-0	85	75	+10
7. Ολυμπιακός	2	1	1-0	0-0	88	86	+2
8. Πανελλήνιος	1	1	0-0	0-1	86	88	-2
9. Ηρακλής	1	1	0-0	0-1	75	85	-10
10. ΠΑΟΚ	1	1	0-0	1-0	80	91	-11
11. ΓΣ Λάρισας	1	1	0-0	0-1	74	88	-14
12. Κολοσσός	1	1	0-0	1-0	63	79	-16
13. Μακεδονικός	1	1	0-0	0-1	66	84	-18
14. Απόλλων	1	1	0-0	0-1	55	80	-25

• Παναθηναϊκός και ΑΕΚ έχουν από ένα παιχνίδι περισσότερο.

ΝΑΥΤΙΚΗ ΕΤΑΙΡΕΙΑ
ΤΗΛΟΣ 21ος ΑΙΩΝΑΣ
ΠΡΟΓΡΑΜΜΑ SEA STAR
από 17/10/2005

ΔΕΥΤΕΡΑ

	ΑΦΙΞΗ	ΑΝΑΧΩΡΗΣΗ
ΡΟΔΟΣ		08.45
ΤΗΛΟΣ	10.05	14.15
ΝΙΣΥΡΟΣ	14.50	17.30
ΤΗΛΟΣ	18.05	18.20
ΡΟΔΟΣ	19.40	Δ.

ΤΡΙΤΗ

	ΑΦΙΞΗ	ΑΝΑΧΩΡΗΣΗ
ΡΟΔΟΣ		17.00
ΤΗΛΟΣ	18.20	18.30
ΝΙΣΥΡΟΣ	19.10	Δ.

ΤΕΤΑΡΤΗ

	ΑΦΙΞΗ	ΑΝΑΧΩΡΗΣΗ
ΝΙΣΥΡΟΣ		08.00
ΤΗΛΟΣ	08.45	09.00
ΡΟΔΟΣ	10.20	16.00
ΤΗΛΟΣ	20.20	20.30
ΝΙΣΥΡΟΣ	18.00	18.10
ΤΗΛΟΣ	18.50	Δ.

ΠΕΜΠΤΗ
ΚΕΝΟ

ΠΑΡΑΣΚΕΥΗ

	ΑΦΙΞΗ	ΑΝΑΧΩΡΗΣΗ
ΤΗΛΟΣ		09.00
ΡΟΔΟΣ	10.20	Δ.

ΣΑΒΒΑΤΟ

	ΑΦΙΞΗ	ΑΝΑΧΩΡΗΣΗ
ΡΟΔΟΣ		09.00
ΧΑΛΚΗ	10.15	10.30
ΤΗΛΟΣ	11.20	Δ.

ΚΥΡΙΑΚΗ

	ΑΦΙΞΗ	ΑΝΑΧΩΡΗΣΗ
ΤΗΛΟΣ		17.00
ΧΑΛΚΗ	17.40	17.50
ΡΟΔΟΣ	19.00	Δ.

ΠΛΗΡΟΦΟΡΙΕΣ: ΡΟΔΟΣ, ΤΑΡΠΟΝ ΣΠΡΙΝΓΚΣ 44
ΤΗΛ. 2241078052 • ΚΙΝΗΤΟ 6938244523
ΤΗΛΟΣ Τηλ.: 2246044000
ΧΠ11691

ΕΠΙΚΑΙΡΑ ΣΗΜΕΙΩΜΑΤΑ

Χρειάζεται ένα δυνατό ΟΧΙ

Γράφει ο Σάββας Φύλλης, τέως κοινοτάρχης

Έπειτα από την αύξηση των σκανδάλων των τελευταίων χρόνων που αποκαλύπτουν καθημερινά τα Μέσα Μαζικής Ενημέρωσης έρχεται η επέτειος του ΟΧΙ της 28ης Οκτωβρίου του 1940 να μας θυμίσει τους αγώνες και τις θυσίες της γενεάς εκείνης και το χρέος της δικής μας γενιάς προς την πατρίδα και την κοινωνία που μας παρέδωσαν.

Με την κήρυξη του πολέμου του 1940 σύσσωμος ο ελληνικός λαός ξεσηκώνεται, αφήνει περιουσίες, οικογένεια κλπ. παίρνει τα όπλα και πηγαίνει στα σύνορα να υπερασπίσει την πατρίδα και τα όσια και ιερά της φυλής μας.

Τα ελληνικά στρατεύματα με τους αγώνες και τις θυσίες τους κατορθώνουν όχι μόνο να εμποδίσουν τα φασιστικά στρατεύματα του Μουσολίνι να περάσουν τα σύνορά μας, αλλά και να τους νικήσουν σε όλα τα μέτωπα της Αλβανίας σημειώνοντας την πρώτη νίκη των συμμαχικών δυνάμεων κατά των ιταλογερμανικών που στόχευαν στην υποδούλωση της Ευρώπης. Και όταν οι μηχανοκίνητες δυνάμεις των Γερμανών εισέβαλαν στην Ελλάδα και την κατέκτησαν, τότε όσοι μπόρεσαν έφυγαν για να συνεχίσουν τον αγώνα στο πλευρό των συμμάχων και άλλοι ανέβηκαν στα βουνά και άρχισαν τον ανταρτοπόλεμο κατά των στρατευμάτων κατοχής μέχρι την απελευθέρωση της Ελλάδος.

Εμείς οι σκλαβωμένοι Δωδεκανήσιοι την ημέρα αυτή της 28ης Οκτωβρίου πανηγυρίσαμε γιατί πιστέψαμε ότι ήρθε επιτέλους ο καιρός να λευτερωθούμε. Οι πρόγονοί μας στη μακρόχρονη σκλαβιά της Δωδεκανήσου των εφτά περίπου αιώνων οχυρωμένοι μέσα στους ιερούς θεσμούς της κοινωνίας μας κατόρθωσαν με την παθητική τους αντίσταση να διατηρήσουν την πίστη τους προς την ορθοδοξία, την αγάπη τους προς την πατρίδα Ελλάδα και την ελπίδα τους για τη λευτεριά.

Όσοι Δωδεκανήσιοι βρίσκονται στην ελεύθερη Ελλάδα άλλοι πηγαίνουν στο μέτωπο της Αλβανίας και πολεμούν τους κοινούς εχθρούς της πατρίδας με πρώτο αξιωματικό νεκρό τον ήρωα Αλέξανδρο Διάκο και άλλοι ιδρύουν το Σύνταγμα Εθελοντών Δωδεκανησίων και πηγαίνουν να διαφυλάξουν τα βόρεια σύνορα της Ελλάδος.

Ορισμένοι νέοι δραπετεύουν από τα σκλαβωμένα νησιά μας με βάρκες, κατατάσσονται στα συμμαχικά στρατεύματα και πολεμούν τους κοινούς εχθρούς στη θάλασσα, τον αέρα και τη στεριά. Παίρνουν μέρος στις μάχες του Ελ-Αλαμέιν, στην απόβαση των συμμαχικών δυνάμεων στην Ιταλία, στις επιθέσεις του Ιερού Λόχου στα κατεχόμενα νησιά μας, στο αεροδρόμιο της Καλάθου όπου καταστρέφουν 20 περίπου αεροπλάνα και άλλα.

Στην πόλη Ρόδο και σε μερικά χωριά και νησιά ιδρύονται μυστικές ομάδες εθνικής αντίστασης οι οποίες συνεργάζονται με τα δίκτυα κατασκοπείας των συμμάχων και φιλοξενούν στα σπίτια τους τους ασυρματιστές. Προβαίνουν σε σαμποτάζ τηλεφωνικών καλωδίων εν ώρα συναγερμού, καυσίμων, πυρομαχικών, αεροπλάνων στο αεροδρόμιο Μαριτσών και άλλα.

Με την συνθηκολόγηση της Ιταλίας τον Σεπτέμβριο του 1943 τα μέλη των ομάδων αυτών οπλίζονται με τα λάφυρα των Ιταλών στρατιωτών και περιμένουν την κατάλληλη στιγμή να τα χρησιμοποιήσουν. Οργανώνουμε την δραπέτευση δύο αξιωματικών του Ιερού Λόχου από το στρατόπεδο αιχμαλώτων Κοσκινού. Οι Γερμανοί τους επικήρυξαν με 50.000 φράγκα και με θάνατον όλης της οικογένειάς του σε όποιο τους φιλοξενούσε ή τους βοηθούσε να δραπετεύσουν. Εμείς όχι μόνο αρνηθήκαμε την αμοιβή αλλά αγοράσαμε και μια βάρκα με 40.000 φράγκα (το μεροκάματο την εποχή εκείνη ήτανε 9 φράγκα) και τους φυγαδεύσαμε από την παραλία της Κρεμαστής με κίνδυνο όχι μόνο της ζωής μας αλλά ολόκληρης της οικογένειάς μας με την συγκατάθεσή της φυσικά.

Ορισμένα μέλη των ομάδων αυτών συνελήφθησαν και εκτελέσθηκαν από τα στρατεύματα κατοχής και άλλοι εστάλησαν αιχμάλωτοι στην Γερμανία. Οι αγώνες και οι θυσίες των συμπατριωτών μας που περιγράψαμε πολύ συνοπτικώς έφεραν την πολυπόθητη λευτεριά που απολαμβάνουμε εμείς σήμερα.

Οι ελάχιστοι επιζώντες της γενιάς εκείνης του 1940 παρακολουθούντες τα σκάνδαλα, τη διαπλοκή, τη διαφθορά που αποκαλύπτουν καθημερινά τα Μέσα Μαζικής Ενημέρωσης λυπούμαστε και ανησυχούμε. Αδύναμοι πια να αντιδράσουμε ενεργά προτρέπουμε τους προϊσταμένους και αρχηγούς της πολιτείας, της εκκλησίας, της κοινωνίας να προτάξουν ένα δεύτερο ΟΧΙ στις πιέσεις των ξένων δυνάμεων στα εθνικά μας θέματα, στη διαφθορά του ιερού κλήρου, της δικαιοσύνης, της κοινωνίας μας. Θα είναι το καλύτερο μνημόσυνο γι' αυτούς που αγωνίστηκαν και θυσιάστηκαν για την πατρίδα και τη λευτεριά και μια ικανοποίηση για τους ελάχιστους ζώντες και ξεχασμένους αγωνιστές του 1940.

DODEKANISOS
ΔΩΔΕΚΑΝΗΣΟΣ ΝΑΥΤΙΛΙΑΚΗ Ν.Ε.

ΔΩΔΕΚΑΝΗΣΟΣ ΝΑΥΤΙΛΙΑΚΗ Ν.Ε.

ΑΥΣΤΡΑΛΙΑΣ 3, Τ.Κ. 85100, ΡΟΔΟΣ
ΤΗΛ. 22410 70590, ΦΑΞ 2241070591
E-MAIL info@12ne.gr WEB. www.12ne.gr

ΔΡΟΜΟΛΟΓΙΑ ΤΩΝ ΤΑΧΥΠΛΟΩΝ ΚΑΤΑΜΑΡΑΝ

ΑΠΟ 15/10/2005 ΕΩΣ 05/11/2005
"ΔΩΔΕΚΑΝΗΣΟΣ ΕΞΠΡΕΣ"

ΔΕΥΤΕΡΑ	**ΡΟΔΟΣ** – ΚΩΣ – **ΚΑΛΥΜΝΟΣ** – ΛΕΡΟΣ – **ΚΑΛΥΜΝΟΣ** – ΚΩΣ – **ΡΟΔΟΣ** **Αναχ/ση 08,30** – 10,40-10,50 – **11,30-11,40** – 12,30-14,30 – **15,20-15,30** – 16,10-16,20 – **Αφιξη 18,30**
ΤΡΙΤΗ	**ΡΟΔΟΣ** – ΚΩΣ – **ΚΑΛΥΜΝΟΣ** – ΛΕΡΟΣ – **ΛΕΙΨΟΙ** - ΠΑΤΜΟΣ – **ΛΕΡΟΣ** – ΚΑΛΥΜΝΟΣ – **ΚΩΣ** – ΡΟΔΟΣ **Αναχ/ση 08,30**–10,40-10,50–**11,30-11,40** – 12,30-12,35 – **12,55-13,00** – 13,20-13,30 – **14,20-14,30** – 15,20-15,30 – **16,10-16,20** – Άφιξη 18,30
ΤΕΤΑΡΤΗ	**ΡΟΔΟΣ** - ΣΥΜΗ – **ΚΩΣ** – ΚΑΛΥΜΝΟΣ - **ΛΕΡΟΣ** - ΛΕΙΨΟΙ –, **ΠΑΤΜΟΣ** – ΛΕΡΟΣ - **ΚΑΛΥΜΝΟΣ** - ΚΩΣ – **ΣΥΜΗ** – ΡΟΔΟΣ **Αναχ/ση 08,30**–09.20-09.25–**11.00-11.10**–11.50-12.00 –**12.50-12.55**–13.15-13.20–**13.40-13.45**–14.25-14.30–**15.20-15.30**–16.10-16.20–**17.45-17.50**-Άφιξη 18,30
ΠΕΜΠΤΗ	**ΡΟΔΟΣ** – ΚΩΣ – **ΚΑΛΥΜΝΟΣ** – ΛΕΡΟΣ – **ΛΕΙΨΟΙ** - ΠΑΤΜΟΣ –**ΛΕΡΟΣ** – ΚΑΛΥΜΝΟΣ – **ΚΩΣ** – ΡΟΔΟΣ **Αναχ/ση 08,30**–10,40-10,50–**11,30-11,40** – 12,30-12,35 – **12,55-13,00** – 13,20-13,30 – **14,20-14,30** – 15,20-15,30 – **16,10-16,20** – Άφιξη 18,30
ΠΑΡΑΣΚΕΥΗ	**ΡΟΔΟΣ** – ΚΩΣ – **ΚΑΛΥΜΝΟΣ** – ΛΕΡΟΣ – **ΛΕΙΨΟΙ** - ΠΑΤΜΟΣ – **ΛΕΡΟΣ** – ΚΑΛΥΜΝΟΣ – **ΚΩΣ** – ΡΟΔΟΣ **Αναχ/ση 08,30**–10,40-10,50–**11,30-11,40** – 12,30-12,35 – **12,55-13,00** – 13,20-13,30 – **14,20-14,30** – 15,20-15,30 – **16,10-16,20** – Άφιξη 18,30
ΣΑΒΒΑΤΟ	**ΡΟΔΟΣ** – ΠΑΝΟΡΜΙΤΗΣ - **ΚΩΣ** – ΚΑΛΥΜΝΟΣ – **ΛΕΡΟΣ** – ΛΕΙΨΟΙ – **ΠΑΤΜΟΣ** – ΛΕΡΟΣ – **ΚΑΛΥΜΝΟΣ** – ΚΩΣ – **ΠΑΝΟΡΜΙΤΗΣ** - ΡΟΔΟΣ **Αναχ/ση 08,30**–09,10-09,20–**10,50-11,00**–11,40-11,50–**12,40-12,45**–13,05-13,10–**13,30-13,40**–14,20-14,30–**15,20-15,30**–16,10-16,20–**17,40-17,50** – Άφιξη 18,30
ΚΥΡΙΑΚΗ	**ΡΟΔΟΣ** - ΣΥΜΗ – **ΚΩΣ** – ΚΑΛΥΜΝΟΣ - **ΛΕΡΟΣ** - ΛΕΙΨΟΙ – **ΠΑΤΜΟΣ** – ΛΕΡΟΣ - **ΚΑΛΥΜΝΟΣ** - ΚΩΣ – **ΣΥΜΗ** – ΡΟΔΟΣ **Αναχ/ση 08,30**–09.20-09.25–**11.00-11.10**–11.50-12.00 –**12.50-12.55**–13.15-13.20–**13.40-13.45**–14.25-14.30–**15.20-15.30**–16.10-16.20–**17.45-17.50**-Άφιξη 18,30

ΑΠΟ 15-10-2005 ΕΩΣ 22-10-2005 & 28-10-2005 ΕΩΣ 05-11-2005
"ΔΩΔΕΚΑΝΗΣΟΣ ΠΡΑΙΝΤ"

ΔΕΥΤΕΡΑ - ΤΡΙΤΗ - ΤΕΤΑΡΤΗ - ΠΕΜΠΤΗ - ΠΑΡΑΣΚΕΥΗ - ΣΑΒΒΑΤΟ								
ΛΕΡΟΣ	- ΚΑΛΥΜΝΟΣ -	**ΚΩΣ** -	ΣΥΜΗ -	**ΡΟΔΟΣ** -	ΣΥΜΗ -	**ΚΩΣ** -	ΚΑΛΥΜΝΟΣ -	**ΛΕΡΟΣ**
Αναχ/ση 06.50	- 07.40-07.45 -	**08.25-08.55** -	09.55-10.00 -	**10.40-15.30** -	16.20-16.25 -	**17.50-18.00** -	18.40-18.50 -	**Αφιξη 19.35**
ΚΥΡΙΑΚΗ								
ΛΕΡΟΣ	- ΚΑΛΥΜΝΟΣ -	**ΚΩΣ** -	ΠΑΝΟΡΜΙΤΗΣ -	**ΡΟΔΟΣ** -	ΠΑΝΟΡΜΙΤΗΣ -	**ΚΩΣ** -	ΚΑΛΥΜΝΟΣ -	**ΛΕΡΟΣ**
Αναχ/ση 06.50	- 07.40-07.45 -	**08.25-08.55** -	09.55-10.00 -	**10.40-15.30** -	16.20-16.25 -	**17.50-18.00** -	18.40-18.50 -	**Αφιξη 19.35**

AE592

ΚΕΝΤΡΟ ΕΙΔΙΚΩΝ ΘΕΡΑΠΕΙΩΝ ΤΟΥ ΠΑΙΔΙΟΥ ΔΩΔΕΚΑΝΗΣΟΥ

ΚΩΝ/ΝΟΣ ΜΠΑΔΑΝΗΣ - ΣΟΥΖΗ ΓΕΩΡΓΙΑΟΠΟΥΛΟΥ

ΕΡΓΟΘΕΡΑΠΕΥΤΗΣ ΛΟΓΟΠΑΘΟΛΟΓΟΣ
ΠΤΥΧΙΟΥΧΟΣ ΜΕΤΑΠΤΥΧΙΑΚΟ ΑΚΟΥΟΛΟΓΙΑΣ
ΜΕΘΟΔΟΥ BOBATH N.D.T
ΜΕΘΟΔΟΣ PORTAGE
ΑΙΣΘΗΤΗΡΙΑΚΗΣ ΟΛΟΚΛΗΡΩΣΗΣ (S.I.)
ΜΕΤΕΚΠΑΙΔΕΥΣΗ ΣΤΙΣ ΝΕΥΡΟΛΟΓΙΚΕΣ
ΚΑΙ ΚΙΝΗΤΙΚΕΣ ΔΙΑΤΑΡΑΧΕΣ

Αποστόλου Παύλου 84, Ρόδος 85100,
τηλ. / fax (22410)60999/60579

ΧΠ1871/1872

ΑΓΩΓΗ ΛΟΓΟΥ-ΛΟΓΟΘΕΡΑΠΕΙΑ
στο παιδί και τον έφηβο

.....Χρύσα Καραπαναγιώτου-Χατζηδάκη.....
.....Λογοθεραπεύτρια.....
.....Πτυχιούχος Α.Τ.Ε.Ι. Πάτρας.....
Μέλος της Αμερικανικής Ένωσης Λογοπαθολόγων
δέχεται με ραντεβού

Στεφ. Καζούλη 18 & Βενετοκλέων, Ρόδος 85100
τηλ.: 22410 25355 - κιν.: 6972276527
e-mail: karapanagiotou@tee.gr AE0135

ΛΟΥΤΣΙΟΥ ΖΑΦΕΙΡΟΥΛΑ

ΨΥΧΟΛΟΓΟΣ - ΠΑΙΔΟΨΥΧΟΛΟΓΟΣ - ΠΑΙΔΑΓΩΓΟΣ

Πτυχιούχος UNIVERSITY OF CENTRAL LANCASHIRE UK,
ΠΑΝΕΠΙΣΤΗΜΙΟΥ ΑΙΓΑΙΟΥ
MSc ΠΑΙΔΟΨΥΧΟΛΟΓΙΑΣ UNIVERSITY OF LONDON
Μέλος της Ενωσης Βρετανών Ψυχολόγων (BPS)

Διάγνωση-Αντιμετώπιση:
✓ Ειδικών Μαθησιακών Δυσκολιών (δυσλεξία - δυσγραφία - δυσαριθμησία)
✓ Υπερκινητικότητας - Διάσπασης προσοχής

Αντιμετώπιση προβλημάτων:
✓ Επιθετικότητας - συστολής - άγχους - κατάθλιψης
✓ Σύναψης - διατήρησης φιλικών σχέσεων
✓ Μειωμένης επιθυμίας για σχολείο - Μειωμένης σχολικής επίδοσης

Συμβουλευτική - Αντιμετώπιση Οικογενειακών προβλημάτων:
✓ Σχέσεις γονέων - γονέων παιδιών - αδελφιών
✓ Διαζύγιο - πένθος - προβλήματα υγείας
✓ Εφηβικής ηλικίας

Ψυχολογική Υποστήριξη - Ψυχοθεραπεία Παιδιών / εφήβων / ενηλίκων για:
✓ Ελλειψη αυτοπεποίθησης - αυτοεκτίμησης - αυτοσεβασμού
✓ Αντιμετώπιση άγχους - κατάθλιψης
✓ Χειρισμό συναισθημάτων - έλεγχο θυμού / παρορμήσεων
✓ Ανάπτυξη κινήτρων για προσωπική -επαγγελματική επιτυχία
✓ Σχέσεις εξάρτησης: ζήλια - ενοχές - παθολογική αγάπη - συγκρούσεις - φόβος μοναξιάς

Δέχεται με ραντεβού τηλ. 2241064841, 6945234100,
Κωνσταντινουπόλεως 48, Ρόδος

ΧΠ2624

ΚΕΝΤΡΟ ΔΙΑΓΝΩΣΗΣ - ΑΠΟΚΑΤΑΣΤΑΣΗΣ ΜΑΘΗΣΙΑΚΩΝ ΔΥΣΚΟΛΙΩΝ ΚΑΙ ΣΥΜΒΟΥΛΕΥΤΙΚΗΣ ΓΟΝΕΩΝ

ΣΤΑΣΙΝΟΠΟΥΛΟΥ ΜΑΡΙΚΑ
Ψυχολόγος - Ψυχοπαιδαγωγός
Πτυχιούχος Πανεπιστημίου Αθηνών & Πανεπιστημίου Ιωαννίνων

✓ Αξιολόγηση Μαθησιακών Δεξιοτήτων και Νοημοσύνης Παιδιών & Εφήβων
✓ Αξιολόγηση Σχολικής Ετοιμότητας Νηπίων για Εισαγωγή στο Δημοτικό Σχολείο
✓ Διάγνωση - Αποκατάσταση Ειδικών Μαθησιακών Δυσκολιών
• *Δυσλεξία* • *Δυσορθογραφία*
• *Δυσγραφία* • *Δυσαριθμησία*
✓ Αξιολόγηση - Αντιμετώπιση Μαθησιακών Δυσκολιών / Χαμηλής Σχολικής Επίδοσης
✓ Μαθησιακή Υποστήριξη Παιδιών με Διαταραχή Ελλειμματικής Προσοχής / Υπερκινητικότητα
✓ Ψυχολογική Υποστήριξη Παιδιών που παρουσιάζουν Δυσκολίες στη Μάθηση
✓ Συμβουλευτική Γονέων

ΔΕΧΕΤΑΙ ΚΑΤΟΠΙΝ ΡΑΝΤΕΒΟΥ
Εθν. Αντίστασης 15, 3ος όροφος
Κιν.: 6972 721967 AE556

Πάντα

Face Lifting

Από αρχαιοτάτων χρόνων η αιώνια νεότητα ήταν η προσδοκία και ο κρυφός πόθος πολλών κατά καιρούς ερευνητών και αλχημιστών.

Το ελιξίριο της νεότητας δημιούργησε μύθους που διατηρούνται δια μέσου των αιώνων και μας γνωρίζουν την επιθυμία του ανθρώπου να ξεφύγει από τα γηρατειά. Η αέναη αυτή πάλη του ανθρώπου με το χρόνο δεν παύει ποτέ. Στην εποχή μας οι προσδοκίες για αιώνια νεότητα δεν φαίνονται ακατόρθωτες. Τα επιτεύγματα της επιστήμης οδηγούν στο συμπέρασμα ότι στο βάθος του χρόνου το όνειρο θα πραγματοποιηθεί.

Μέχρι να συμβεί αυτό η επιστήμη που συμβιβάζει το μύθο με την πραγματικότητα είναι η πλαστική χειρουργική. Πρόκειται για ιατρική ειδικότητα με μεγάλο πεδίο χειρουργικών εφαρμογών με γνωστότερη την αισθητική χειρουργική, η οποία με την πάροδο του χρόνου έχει βελτιωθεί και δίνει τέλεια αποτελέσματα.

Κάθε χρόνο στην χώρα μας υπολογίζεται ότι πραγματοποιούνται 12.000 επεμβάσεις αισθητικής και επανορθωτικής χειρουργικής ενώ άλλα 40.000 άτομα επισκέπτονται τους πλαστικούς χειρουργούς χωρίς ωστόσο να περάσουν τελικά την πόρτα του χειρουργείου.

Η αιχμή του δόρατος στις αισθητικές χειρουργικές επεμβάσεις είναι το Φεϊς Λίφτινγκ. Πρόκειται για επέμβαση που αντιμετωπίζει την χαλάρωση του δέρματος του προσώπου τόσο σε αρχικό στάδιο γήρανσης, όταν η χαλάρωση είναι μικρή, όσο και σε περισσότερο προχωρημένο στάδιο γήρανσης οπότε και η χαλάρωση είναι μεγαλύτερη.

Ο πλαστικός χειρούργος με το λίφτινγκ δεν περιορίζεται μόνο στο χαλαρό δέρμα αφαιρώντας ό, τι περισσεύει αλλά επεμβαίνει και στους υποκείμενους χαλαρούς ιστούς τους οποίους επαναφέρει στην αρχική ανατομική τους θέση. Με αυτό τον τρόπο εξασφαλίζεται η επιτυχία της επέμβασης και η διατήρηση του καλού αποτελέσματος για μεγάλο διάστημα.

ΛΙΓΑ ΛΟΓΙΑ ΓΙΑ ΤΗΝ ΕΠΕΜΒΑΣΗ

Πριν από το χειρουργείο είναι απαραίτητο το λούσιμο των μαλλιών με ειδικό αντισηπτικό σαπούνι. Στην συνέχεια τα μαλλιά χωρί-

INEMA

ΙΑΤΡΙΚΟΣ & ΝΟΣΟΚΟΜΕΙΑΚΟΣ ΕΞΟΠΛΙΣΜΟΣ

από το 1988 είμαστε οι μεγαλύτεροι προμηθευτές ΙΑΤΡΙΚΟΥ-ΟΡΘΟΠΕΔΙΚΟΥ & ΝΟΣΟΚΟΜΕΙΑΚΟΥ ΥΛΙΚΟΥ ΣΤΗ ΔΩΔΕΚΑΝΗΣΟΥ

18 χρόνια εμπειρίας Εμπιστευθείτε μας!







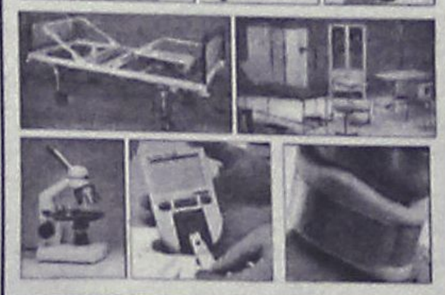

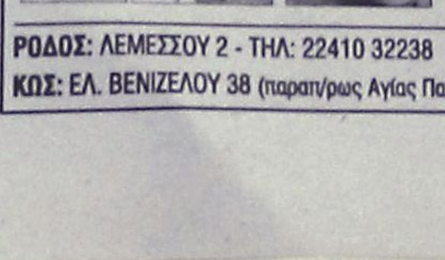

- ΑΝΑΠΗΡΙΚΑ ΚΑΡΟΤΣΙΑ
- ΒΑΔΙΣΤΙΚΑ
- ΟΡΘΟΠΕΔΙΚΑ ΕΙΔΗ
- ΜΠΛΟΥΖΕΣ ΙΑΤΡΙΚΕΣ
- ΚΑΛΤΣΕΣ ΦΛΕΒΙΤΙΔΑΣ
- ΠΕΛΜΑΤΑ
- ΟΡΘΟΠΕΔΙΚΑ ΜΑΞΙΛΑΡΙΑ
- ΚΡΕΒΑΤΙΑ ΝΟΣΟΚΟΜΕΙΑΚΑ
- ΙΑΤΡΙΚΟΣ ΕΞΟΠΛΙΣΜΟΣ και ΑΝΑΛΩΣΙΜΑ
- ΟΡΓΑΝΑ ΧΗΜΕΙΟΥ
- και κάθε άλλο είδος για κατ'οίκο νοσηλεία

ΧΠ1720

ΡΟΔΟΣ: ΛΕΜΕΣΣΟΥ 2 - ΤΗΛ: 22410 32238 **www.inema.gr**
ΚΩΣ: ΕΛ. ΒΕΝΙΖΕΛΟΥ 38 (παραπ/ρως Αγίας Παρασκευής) - ΤΗΛ: 22420 20048

ΑΚΟΥΣΤΙΚΑ ΒΑΡΗΚΟΪΑΣ

ΑΝΑΛΟΓΙΚΑ - ΠΡΟΓΡΑΜΜΑΤΙΖΟΜΕΝΑ - ΨΗΦΙΑΚΑ

Ακούστε τους ήχους της Ζωής

Στο πληρέστερο Κέντρο Ακουστικών Εφαρμογών στα Δωδεκάνησα. Με τις καλύτερες τιμές και τον καλύτερο διακανονισμό.
Εμπιστευθείτε τους πιο έμπειρους στο χώρο, επιλέγοντας ανάμεσα στους μεγαλύτερους κατασκευαστές ακουστικών βαρηκοίας στον κόσμο.

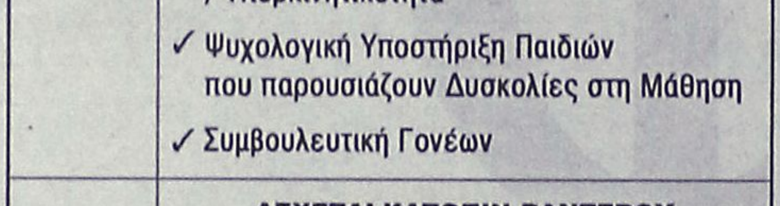

(BTE) (ITE) (CIC) (ITC) (BONE)

BELTONE – STARKEY – HANSATON – UNITRON – SIEMENS
BERNAFON – PHILIPS – COSELGI – REXTON
MICROSON – PURETONE – AUDIFON

ΚΙΒ ΚΕΝΤΡΟ ΙΑΤΡΙΚΩΝ ΒΟΗΘΗΜΑΤΩΝ

Εθνικής Αντιστάσεως 18
(πρωην Αννης Μαρίας)
Τηλ: 2241020359 Κιν: 6932748916

Συμβάσεις με όλα τα ταμεία.
Ειδικές τιμές ΟΓΑ

ΟΡΘΟΠΕΔΙΚΑ - ΙΑΤΡΙΚΑ
ΧΑΡΙΤΟΣ



Ορθοπεδικά είδη & κατασκευές

Εξοπλισμός Ιατρείου & αναλώσιμα



Είδη νοσηλείας κατ' οίκον & μηχανήματα οξυγονοθεραπείας

Ακουστικά Βαρηκοΐας



ΧΠ2597

ΕΛΕΥΘ. ΒΕΝΙΖΕΛΟΥ 6 (Δίπλα στη Ροδιακή Επαυλη) - ΡΟΔΟΣ
Τηλ.: 22410 24112 Fax: 22410 75969 e-mail: orken@rho.forthnet.gr

με υγείαν...

Νικήστε τον Χρόνο

ζονται σε χωρίστρες στα σημεία που θα γίνουν οι τομές. Οι τομείς του face lifting τοποθετούνται σε τέτοιες θέσεις που στο μεγαλύτερο μέρος τους δεν φαίνονται. Συγκεκριμένα ξεκινούν από την κροταφική περιοχή μέσα στα μαλλιά, διασχίζουν την προωτιαία περιοχή κρυμμένες πίσω από τον τράγο του αυτιού και στην συνέχεια ακολουθώντας διαδρομή οπισθωτιαία στην βάση του αυτιού καταλήγουν στο πλαϊνό μέρος του κεφαλιού μέσα στα μαλλιά. Ο τρόπος που σχεδιάζονται οι τομές βοηθά ώστε αυτές ακόμα και με σηκωμένα τα μαλλιά να μην φαίνονται. Ο προεγχειρητικός έλεγχος είναι απαραίτητος και περιλαμβάνει ακτινογραφία θώρακος, καρδιολογικές αιματολογικές και βιομηχανικές εξετάσεις.

Η επέμβαση διαρκεί συνήθως από 3,5 ώρες μέχρι 4 ώρες, όταν πρόκειται για πλήρες λίφτινγκ προσώπου μαζί με βλεφαροπλαστική άνω και κάτω βλεφάρων. Κατά κανόνα το lifting γίνεται με γενική νάρκωση σε οργανωμένο χειρουργείο, ενώ δεν αποκλείεται και ο συνδυασμός τοπικής αναισθησίας και νευροληπτοαναλγησίας κυρίως στο mini lifting.

Σαν παρένθεση εδώ να αναφέρουμε ότι το mini lifting αντιμετωπίζει ή την χαλάρωση των παρειών και του τραχήλου (λαιμός) οπότε αναφερόμαστε στο τραχηλικό λίφτινγκ ή την χαλάρωση της κροταφικής περιοχής και των παρειών οπότε αναφερόμαστε στο κροταφικό λίφτινγκ.

Οι τομές μέσα από τις οποίες θα γίνει η επέμβαση του μίνι έχουν την ίδια διαδρομή με αυτές του ολικού λίφτινγκ απλώς είναι λίγο πιο περιορισμένος.

ΕΝΔΟΣΚΟΠΙΚΟ ΛΙΦΤΙΝΓΚ

Μια νέα μέθοδος αντιμετώπισης των ρυτίδων και της χαλάρωσης του δέρματος είναι το ενδοσκοπικό λίφτινγκ. Πρόκειται για μέθοδο που δεν αφήνει σημάδια γιατί μέσα από 3 μικρές τομές στο τριχωτό της κεφαλής αντιμετωπίζονται η χαλάρωση και οι ρυτίδες κυρίως του μετώπου και του μεσοφρύου, ενώ ανασηκώνονται θεαματικά τα φρύδια, φτιάχνοντας έτσι ένα νεανικό και ευχάριστο πρόσωπο.

ΜΕΤΑ ΑΠΟ ΧΕΙΡΟΥΡΓΕΙΟ

Αμέσως μετά το χειρουργείο τοποθετείται ένας ειδικός ήπιος πιεστικός επίδεσμος στην περιοχή του προσώπου που παραμένει για 2-3 ημέρες. Η παραμονή στην κλινική είναι απαραίτητη για μια ημέρα. Στην συνέχεια η ασθενής επιστρέφει στο σπίτι της ακολουθώντας τις οδηγίες του ιατρού της. Τα ράμματα της επέμβασης αφαιρούνται σταδιακά σε ένα διάστημα 2 εβδομάδων. Μετά την επέμβαση θα υπάρχει κάποιο οίδημα (πρήξιμο) στο πρόσωπο το οποίο υποχωρεί μέσα στις επόμενες 10-15 ημέρες. Η επάνοδος στην εργασία και στις κοινωνικές εμφανίσεις γίνεται συνήθως μετά από 15 ημέρες.

Η ηλικία στην οποία πρέπει να γίνει το λίφτινγκ δεν μπορεί να προσδιορισθεί γιατί όλα εξαρτώνται από τον βαθμό χαλάρωσης. Καλό όμως είναι να γίνεται πριν το δέρμα του προσώπου πάθει μεγάλη ζημιά γιατί έτσι τα αποτελέσματα της επέμβασης θα είναι καλύτερα και μακροχρόνια. Οι ηλικίες που συνήθως θεωρούνται καταλληλότερες για face lifting είναι μεταξύ των 40-50 χρόνων.

Επιτυχημένο θεωρείται το λίφτινγκ που βγάζει προς τα έξω ένα φρέσκο, ξεκούραστο, ανανεωμένο πρόσωπο χωρίς να αλλάζει και να παγώνει τα χαρακτηριστικά, αλλά απλώς να τα επαναφέρει εκεί που βρίσκονταν πριν χαλαρώσει το δέρμα.

Μια επισήμανση που πρέπει να γίνει εδώ είναι ότι για να αναδειχθεί το face lifting και να βγάλει προς τα έξω ένα φρέσκο ανανεωμένο και αψεγάδιαστο πρόσωπο χωρίς χαλάρωση, ρυτίδες και σημάδια καλό είναι να συνδυάζεται μετά από κάποιους μήνες με το Resurfacing που είναι μια ιδιαίτερη εφαρμογή του laser CO2 και δίνει θεαματικά αποτελέσματα ανασηκώνοντας και αναπλάθοντας το δέρμα.

Το λίφτινγκ του προσώπου δεν απευθύνεται μόνο στον γυναικείο πληθυσμό άλλά και στον ανδρικό ο οποίος όπως δείχνουν οι στατιστικές διεκδικεί σε ίσους όρους με τις γυναίκες το δικαίωμα στην ομορφιά.

Αυτό που πρέπει να κατανοήσει ο μελλοντικός επισκέπτης του πλαστικού χειρουργού είναι ότι θα συναντήσει έναν γιατρό οι γνώσεις του οποίου αποκτήθηκαν με πολύχρονη εκπαίδευση και όχι κάποιον θαυματοποιό που ως δια μαγείας εξαφανίζει όλα τα άσχημα και τα τρωτά του σώματός του. Η κάθε επέμβαση αισθητικής χειρουργικής έχει τις δικές τις απαιτήσεις και η καλή γνώση του αντικειμένου από τον πλαστικό χειρουργό θα κρίνει το αποτέλεσμα.

(www.elliniki.ygeia.gr)

Ζαλάδα και μάτια

Ο κόσμος γυρίζει και το φοβερό αίσθημα της ανασφάλειας ότι από στιγμή σε στιγμή θα χάσετε την επαφή με το περιβάλλον, σας κυριεύει! Μία πρώτη επίσκεψη στον παθολόγο για τη γενική επισκόπηση της υγείας είναι επιβεβλημένη. Αμέσως μετά ενδείκνυται και η επίσκεψη στο νευροωτολόγο. Αλλά εάν οι δύο προηγούμενοι δεν βρουν τίποτα το ανησυχητικό, ήρθε η ώρα να ελέγξετε τα μάτια και τα γυαλιά σας. Το ξέρατε ότι υπάρχει σοβαρή περίπτωση να ζαλίζεστε εξαιτίας τους ; Η οπτομέτρης, επίκουρος καθηγήτρια σε πανεπιστήμιο της Ισπανίας, Τατιάνα Σκούταρη ήταν κατηγορηματική:

«Και βέβαια μπορούν να οφείλονται οι ζαλάδες και οι ίλιγγοι στα ακατάλληλα γυαλιά ή στους λάθος φακούς επαφής για το πρόβλημά μας. Μία επίσκεψη σε οπτομέτρη είναι απαραίτητη για τον έλεγχό τους εάν ζαλιζόμαστε».

Αλλά τι λάθος ακριβώς μπορεί να έχει γίνει στα γυαλιά οράσεως ώστε να προκαλούν ιλίγγους; Η οπτομέτρης μας εξηγεί:

«Τα υπερδιορθωμένα γυαλιά οράσεως (δηλαδή αυτά που έχουν περισσότερους βαθμούς διόρθωσης από όσο πραγματικά χρειαζόμαστε) μπορούν να δημιουργήσουν μία αίσθηση ότι το πάτωμα κινείται ή έρχεται προς τα πάνω καθιστώντας αδύνατη την οδήγηση αλλά και το κατέβασμα μίας σκάλας. Επίσης, μπορεί να έχει γίνει λάθος και από τον οπτικό στην κατασκευή των γυαλιών με αποτέλεσμα να μην είναι σωστά τα διακοριακά κέντρα (απόσταση μεταξύ των δύο κορών) με αποτέλεσμα πάλι τις ζαλάδες και τους ιλίγγους».

Ολόκληρη την ημέρα εργαζόμαστε χωρίς διαλείμματα. Μπορεί και αυτή η κατάσταση να δημιουργήσει πρόβλημα στα μάτια και ζαλάδα; Οι ειδικοί μας απαντούν πως «ναι» και συστήνουν σε όσους εργάζονται μπροστά σε ηλεκτρονικό υπολογιστή να κάνουν κάθε μισή ώρα διάλειμμα κοιτώντας μακριά.

(www.elliniki.ygeia.gr)

ΙΑΤΡΙΚΗ ΑΝΑΚΟΙΝΩΣΗ
Ο ΠΝΕΥΜΟΝΟΛΟΓΟΣ
ΔΗΜΗΤΡΗΣ Γ. ΚΡΗΤΙΚΟΣ
Συμμετέχει στο ΠΑΓΚΟΣΜΙΟ ΣΥΝΕΔΡΙΟ ΠΝΕΥΜΟΝΟΛΟΓΙΑΣ (CHEST 2005) στο ΜΟΝΤΡΕΑΛ Καναδά και σε μετεκπαιδευτικό σεμινάριο για τα ΠΡΟΒΛΗΜΑΤΑ ΥΠΝΟΥ (άπνοια-ροχαλητό), στη ΒΟΣΤΩΝΗ ΗΠΑ.
ΤΟ ΙΑΤΡΕΙΟ ΘΑ ΛΕΙΤΟΥΡΓΗΣΕΙ ΚΑΝΟΝΙΚΑ ΑΠΟ ΔΕΥΤΕΡΑ 07/11/2005
ΙΑΤΡΕΙΟ: Βενετοκλέων 58, 85100 Ρόδος
Τηλ. 22410 32022, κιν. 6932723723 ΑΤ3776(Γ)

ΧΡΥΣΙΔΗ Ν. ΚΑΛΛΙΟΠΗ
Χειρουργός Οδοντίατρος
(Πτυχιούχος Πανεπιστημίου Αθηνών)
Δέχεται καθημερινά με ραντεβού
(εκτός Σαββάτου)
09.00-13.00, 17.00-20.00
Μεγάλου Κωνσταντίνου 36 (Ισόγειο)
Τηλ.: 2241024171, Κιν. 6977963848 ΑΕ831

ΚΕΝΤΡΟ ΥΠΟΣΤΗΡΙΞΗΣ ΨΥΧΟΛΟΓΙΚΩΝ ΠΡΟΒΛΗΜΑΤΩΝ
ΣΙΑΓΚΑ ΚΩΝΣΤΑΝΤΙΝΑ
ΨΥΧΟΛΟΓΟΣ
Απόφοιτος Αριστοτελείου Πανεπιστημίου Θεσσαλονίκης
τηλ. 6945557447
ΚΥΠΡΙΩΤΗ ΑΛΕΞΙΑ
ΨΥΧΟΛΟΓΟΣ
ΨΥΧΟΛΟΓΟΣ ΥΓΕΙΑΣ
Απόφοιτος Πανεπιστημίου Κρήτης, MSC Surrey University of England
τηλ. 6944717520
Δέχονται κατόπιν ραντεβού
Στεφ. Καζούλη 18-1ος όροφος
τηλ. 2241022102 ΧΠ2763

ΧΡΙΣΤΙΝΑ ΣΑΒΒΑΚΗ-ΓΚΡΑΝΖΑΝ
Κλινική Ψυχολόγος
Πτυχιούχος Γαλλίας
Μεταπτυχιακή εκπαίδευση (Dess) στην Κλινική Ψυχολογία Ενηλίκου-Εφήβου & Παιδιού
Ψυχολογικό εργαστήρι
Για τον ενήλικο
-Ψυχολογική αξιολόγηση & διάγνωση
-Ψυχολογική υποστήριξη
-Συμβουλευτική ατόμου, ζεύγους, οικογένειας
-Ψυχοδυναμική ψυχοθεραπεία
-Ομάδες αυτογνωσίας μέσα από την τέχνη
Για το παιδί
-Αξιολόγηση νοητικής & συναισθηματικής σφαίρας προσωπικότητας
-Διάγνωση μαθησιακών δυσκολιών & διαταραχών συμπεριφοράς
-Ψυχοθεραπεία μέσω παιχνιδιού & εικαστικών
κωνσταντίνου υδραίου 24
τηλ. 2241077350, κιν. 6937684251
δέχεται με ραντεβού ΧΠ1511

ΙΑΤΡΙΚΗ ΑΝΑΚΟΙΝΩΣΗ
Ο ΙΑΤΡΟΣ
ΠΑΠΑΘΕΟΔΩΡΑΚΗΣ ΦΙΛΙΠΠΟΣ
Πλαστικός Χειρούργος
Αισθητική & Επανορθωτική χειρουργική-Εφαρμογής LASER
Εθν. Αντίστασης (πρώην Άννης Μαρίας) & Λεμεσού 43
85100 Ρόδος. Τηλ. 22410 78147, κιν. 6944 370011
Θα απουσιάσει από 25/10/2005 έως 30/10/2005 λόγω συμμετοχής του στο ΠΑΝΕΛΛΗΝΙΟ ΣΥΝΕΔΡΙΟ ΠΛΑΣΤΙΚΗΣ ΧΕΙΡΟΥΡΓΙΚΗΣ
Θα δέχεται κανονικά από τη Δευτέρα 31/10/2005. ΑΤ3726(Δ)

ΑΠΟΚΑΤΑΣΤΑΣΗ ΝΕΥΡΟΛΟΓΙΚΩΝ ΠΑΘΗΣΕΩΝ
ΑΝΑΣΤΑΣΙΟΣ Η. ΜΑΝΕΤΤΑΣ
ΦΥΣΙΟΘΕΡΑΠΕΥΤΗΣ
Bobath/NDT
Ειδικευμένος στο πανεπιστημιακό νοσοκομείο της Βέρνης Insel Spital στην αποκατάσταση των κινητικών και αισθητηριακών διαταραχών μετά από παθήσεις και κακώσεις του νευρικού συστήματος. Πτυχιούχος της μέθοδου Bobath.
Πρώιμη και χρόνια αποκατάσταση μετά από:
- Αγγειακά εγκεφαλικά επεισόδια
- Κρανιοεγκεφαλικές κακώσεις
- Πολλαπλή σκλήρυνση
- Παθήσεις και κακώσεις των περιφερικών νεύρων
- Εγκεφαλική παράλυση
- Νευρολογικά συμπτώματα από το αυχενικό σύνδρομο και την παθολογία της οσφύος
- Συγγενείς και τραυματικές κακώσεις του νωτιαίου μυελού
Θεραπεία κατ'οίκον
Ολυμπίας 2, Ρόδος 85100 • Τηλ. 2241023188 • Κιν. 6946685197 ΑΓ3701(Β)

ΚΗΔΕΙΕΣ



Τον λατρευτό μας αδελφό και θείο
ΑΓΑΠΗΤΟ Γ. ΤΣΟΠΑΝΑΚΗ
(μέλος ακαδημίας Αθηνών)
ετών 97
θανόντα κηδεύουμε σήμερα Παρασκευή 28 Οκτωβρίου 2005 και ώρα 4 μ.μ. από τον Ιερό Ναό Κοιμήσεως Θεοτόκου Σαλάκου.
Η αδελφή: Αικατερίνη Τσαμπή.
Η νύφη: Ελλη Σ. Τσοπανάκη.
Τ' ανίψια: Σάββας-Μαρία Τσαμπή, Νίκος-Μαρία Τσαμπή, Δημήτρης-Ελευθερία Τσοπανάκη, Ηβη Γ. Τσοπανάκη.
Και οι λοιποί συγγενείς.
Επιθυμία της οικογένειας είναι αντί στεφάνου τα λεφτά να κατατεθούν στο λογαριασμό 46075692 της Εμπορικής Τράπεζας της εκκλησιαστικής επιτροπής Σαλάκου (Απόστολος Παπαποστόλου, Μιχαήλ Πεταυράκης), για την ίδρυση λαογραφικού μουσείου.

ΧΤ12630

Τον λατρευτό μας σύζυγο, πατέρα, αδελφό και θείο
ΒΑΣΙΛΕΙΟ ΜΑΝΑΣΗ
ετών 79
θανόντα κηδεύουμε σήμερα Κυριακή 30 Οκτωβρίου 2005 και ώρα 4 μ.μ. από τον Ιερό Ναό Ταξιαρχών Νεκροταφείου Ρόδου.
Η σύζυγος: Ελίζαμπεθ
Τα παιδιά: Ερρίκος, Γιάννης-Εύχαρις, Μαρία Σαντάρ.
Τ' αδέλφια, τ' ανίψια και οι λοιποί συγγενείς.

ΧΤ12630

ΜΝΗΜΟΣΥΝΑ

ΕΛΛΗΝΙΚΗ ΔΗΜΟΚΡΑΤΙΑ
ΠΕΡΙΦΕΡΕΙΑ ΝΟΤΙΟΥ ΑΙΓΑΙΟΥ
ΝΟΜΟΣ ΔΩΔΕΚΑΝΗΣΟΥ
ΔΗΜΟΣ ΛΙΝΔΙΩΝ

ΜΝΗΜΟΣΥΝΟ



Την προσεχή Κυριακή 30 Οκτωβρίου και ώρα 8.30 π.μ., ο Δήμος Λινδίων, τιμώντας τη μνήμη του συμπατριώτη μας Πολιτικού Άνδρα **Γιάννη Ζίγδη,** τελεί στον Καθεδρικό Ναό της Λίνδου "Η Κοίμησις της Θεοτόκου", μνημόσυνο υπέρ αναπαύσεως της ψυχής του.
Ο Δήμαρχος και το Δημοτικό Συμβούλιο Λινδίων παρακαλούν τους τιμώντες την μνήμη του αείμνηστου Δωδεκανήσιου Πολιτικού, όπως παραστούν στην επιμνημόσυνη Ακολουθία, για να ενώσουν τις δεήσεις τους προς τον Ύψιστον.

ΧΠ.ΔΗΜ032



Την 30ή μηνός Οκτωβρίου ημέρα Κυριακή και ώρα 8.30 π.μ. εις τον Ιερό Ναό Ταξιαρχών Νεκροταφείου Ρόδου, τελούμε ετήσιο μνημόσυνο υπέρ αναπαύσεως της ψυχής του λατρευτού μας συζύγου, πατέρα, παππού, αδελφού και θείου
ΓΕΩΡΓΙΟΥ ΦΥΛΑΚΟΥΡΗ
ετών 67
Η σύζυγος: Αικατερίνη
Τα παιδιά: Μιχάλης, Τσαμπίκος-Μαρούσα, Κώστας-Ντίνα
Τα εγγόνια, τ' αδέλφια, τ' ανίψια και οι λοιποί συγγενείς.
Δύσκολα ο χρόνος πέρασε που έφυγες Γιώργο μου, μα εμείς σε περιμένουμε και νύχτα και ημέρα. Πήγες ταξίδι μακρινό και πίσω δε θα γυρίσεις γι' αυτό και η καρδούλα μου Γιώργο μου έχει μαυρίσει. Θέε μου ποιος το περίμενε έτσι να μας χωρίσεις κι από μια μερσεντές Γιώργο μου απ' την ζωή να σβύσεις. Δεν εύχομαι Γιωργάκι μου κακό στον αίτιό σου, το μόνο μου παράπονο κρατώ στον ειδικό χαμό σου.

Ω Παναγιά μου Δέσποινα και μάνα όλου του κόσμου, απ' την δική σου υπομονή και μένα λίγη δώσμου.

Εφυγες Γιωργάκι μου και ζω μέσα στον πόνο και άφησες για παρηγοριά φωτογραφίες μόνο. Τα δάκρυα που χύνω εγώ Γιωργάκι μου για σένα να σε δροσίζουν πάντοτε και να θυμάσαι εμένα. Θα περιμένω Γιώργο μου να' ρθεις στα όνειρά μου για να γιατρέψεις τον καημό που χω μες την καρδιά μου.

Με αιώνια αγάπη η πολυαγαπημένη σου σύζυγος
Κατίνα, τα παιδιά σου και τα εγγόνια σου

MZT261009



Την 29η μηνός Οκτωβρίου ημέρα Σάββατο και ώρα 5 μ.μ. εις τον Ιερό Ναό Ταξιαρχών Νεκροταφείου Ρόδου τελούμε 9ετές μνημόσυνο υπέρ αναπαύσεως της ψυχής της λατρευτής μας μητέρας, γιαγιάς, αδελφής και θείας
ΒΑΣΙΛΕΙΑΣ ΓΕΩΡΓΙΟΥ
Τα παιδιά: Αντιγόνη-Γιάννης.
Οι εγγονές: Βασιλεία, Καθολική.
Τ' αδέλφια, τ' ανίψια και οι λοιποί συγγενείς

MXP13052



Την 30ή μηνός Οκτωβρίου ημέρα Κυριακή και ώρα 8 π.μ. εις τον Ιερό Ναό Αγίου Νικολάου, τελούμε 40ήμερο μνημόσυνο υπέρ αναπαύσεως της ψυχής της λατρευτής μας αδελφής και θείας
ΚΑΤΙΝΑΣ ΛΑΔΙΚΟΥ-ΚΕΧΑΓΙΑ
αποθανούσα στο Σίδνεϊ
της Αυστραλίας στις 19/9/05
Η αδελφή: Κωνσταντίνα Λαγκάνη, Μαρία-Παναγιώτης Πολυκανδρίτης
Τα ανίψια: Γιώργος-Ελένη, Παναγιώτα-Σάββας
Και οι λοιποί συγγενείς

MZT251002



Την 29η μηνός Οκτωβρίου ημέρα Σάββατο και ώρα 8.30 π.μ. εις τον Ιερό Ναό Ταξιαρχών Νεκροταφείου Ρόδου, τελούμε 9μηνο μνημόσυνο υπέρ αναπαύσεως της ψυχής της λατρευτής μας μητέρας, γιαγιάς και θείας
ΣΤΥΛΙΑΝΗΣ ΓΕΩΡΓΑΛΛΗ
Τα παιδιά: Μαρία, Δέσποινα, Μιχάλης-Μαρία, Γεώργιος-Μιχαλία, Βασιλεία-Αναστάσιος, Σέβα-Ελευθέριος, Αναστάσιος
Τα εγγόνια, τ' ανίψια και οι λοιποί συγγενείς.

MZT261012

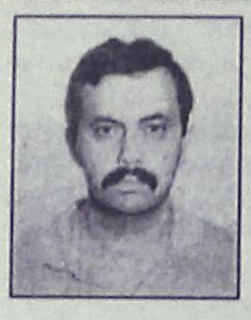

Την 30ή μηνός Οκτωβρίου ημέρα Κυριακή και ώρα 8 π.μ. εις τον Ιερό Ναό Κοιμήσεως Θεοτόκου Αφάντου, τελούμε 3μηνο μνημόσυνο υπέρ αναπαύσεως της ψυχής του λατρευτού μας συζύγου, πατέρα, υιού και αδελφού
ΜΙΧΑΗΛ ΜΟΥΤΤΗ
Η σύζυγος: Ευαγγελία
Η μητέρα: Πελαγία
Τα παιδιά: Σάββας, Πελαγία, Τσαμπίκα
Τα αδέλφια: Μαρία, Γιάννης-Κατίνα, Ρένα-Μιχάλης, Σούλα-Γιώργος, Τάσος-Σμάρω
Τ' ανίψια και οι λοιποί συγγενείς

MZT261010



Την 30ή μηνός Οκτωβρίου ημέρα Κυριακή και ώρα 8 π.μ. εις τον Ιερό Ναό Αγίας Αναστασίας, τελούμε 6μηνο μνημόσυνο υπέρ αναπαύσεως της ψυχής του λατρευτού μας συζύγου, πατέρα, παππού, αδελφού και θείου
ΝΙΚΟΛΑΟΥ ΔΟΞΟΠΟΥΛΟΥ
Η σύζυγος: Μαριάνθη
Τα παιδιά: Ελένη-Νικόλαος, Μιχαήλ-Λαμπρινή
Τα εγγόνια, τ' αδέλφια, τ' ανίψια και οι λοιποί συγγενείς

MXP13045



Την 30ή μηνός Οκτωβρίου ημέρα Κυριακή και ώρα 8 π.μ. εις τον Ιερό Ναό Αγίου Παντελεήμονα (Παλιά Πόλη) τελούμε ετήσιο μνημόσυνο υπέρ αναπαύσεως της ψυχής της λατρευτής μας μητέρας, γιαγιάς και θείας
ΜΑΡΙΑΣ ΑΛΕΞΑΝΔΡΙΔΗ
Τα παιδιά: Δέσποινα-Νίκος Καυρουλάκης, Γιώργος-Ευαγγελία, Μενέλαος-Νίκη.
Τα εγγόνια, τ' ανίψια και οι λοιποί συγγενείς

MZT281006



Την 30ή μηνός Οκτωβρίου ημέρα Κυριακή και ώρα 8.30 π.μ. εις τον Ιερό Ναό Αγίας Ειρήνης (Πανεπιστήμιο Αιγαίου) τελούμε ετήσιο μνημόσυνο υπέρ αναπαύσεως της ψυχής της λατρευτής μας μητέρας, γιαγιάς και αδελφής
ΜΑΡΙΝΑΣ ΚΑΛΑΪΤΖΗ
Τα παιδιά: Νίκος-Χρυσούλα, Αναστασία-Μανώλης, Μαριάννα-Βασίλης, Νεκταρία-Κώστας
Τα εγγόνια, τ' αδέλφια, και οι λοιποί συγγενείς

MXP13053

ΜΝΗΜΗΣ ΕΝΕΚΕΝ
ΠΑΡΑΣΚΕΥΑΣΤΗΡΙΟΝ ΜΝΗΜΟΣΥΝΩΝ
Αναλαμβάνουμε την οργάνωση των μνημοσύνων σας, προσφέροντάς σας όλα όσα χρειάζονται για την άψογη μνημόνευση των αγαπημένων εκλιπόντων σας.
Προσφέρουμε μεγάλη ποικιλία πρωτότυπων σχεδίων σε δίσκους της επιλογής σας με τα συνοδευτικά αρτύματα. Παράλληλα διαθέτουμε όλα τα απαραίτητα είδη μνημοσύνων.
Στο χώρο μας θα βρείτε τέλεια εξυπηρέτηση, καθαριότητα και πάνω απ' όλα σεβασμό στη δύσκολη στιγμή σας. ΑΤ3106
Γ. ΠΑΠΑΝΔΡΕΟΥ 78, ΑΝΑΛΗΨΗ - Τηλ./Fax: 22410 69620



Την 30ή μηνός Οκτωβρίου ημέρα Κυριακή και ώρα 8.30 π.μ. εις τον Ιερό Ναό Αγίας Μαρίνας Απολακκιάς τελούμε 3μηνο μνημόσυνο υπέρ αναπαύσεως της ψυχής της λατρευτής μας μητέρας, γιαγιάς, αδελφής και θείας
ΜΑΡΙΑΣ Γ. ΛΕΡΓΟΥ
Τα παιδιά: Μανώλης-Σταματία, Μιχάλης-Τσαμπίκα, Ελπίδα Δανά, Δέσποινα-Μιχάλης Διακογιάννη.
Τα εγγόνια, τα δισέγγονα, τ' αδέλφια, τ' ανίψια και οι λοιποί συγγενείς

MZT271009

ΠΑΝΗΓΥΡΙΣ

Η Εκκλησιαστική Επιτροπή του Ιερού Ναού Αγίων Αναργύρων προσκαλεί το φιλόθρησκο πλήρωμα, κλήρο και λαό της Ιεράς Μητροπόλεώς μας στην εορτή των **Αγίων και Ιαματικών Αναργύρων Κοσμά και Δαμιανού,** προστατών και ιατρών και απάντων των Ροδίων στον Ιερό Ναό Αγίων Αναργύρων Ρόδου (πλησίον Βενετοκλείου σχολείου).

ΠΡΟΓΡΑΜΜΑ ΠΑΝΗΓΥΡΕΩΣ

ΚΥΡΙΑΚΗ 30 ΟΚΤΩΒΡΙΟΥ, ΩΡΑ 7 μ.μ.

Παρακλητικός κανών στους Αγίους Αναργύρους

ΔΕΥΤΕΡΑ 31 ΟΚΤΩΒΡΙΟΥ, ΩΡΑ 7 Μ.Μ.

Μέγας πανηγυρικός εσπερινός χοροστατούντος του σεβασμιοτάτου μητροπολίτου Ρόδου κ. Κυρίλλου.
Θα ακολουθήσει περιφορά της Εικόνος των Αγίων με συνοδεία της Φιλαρμονικής ορχήστας του δήμου Ρόδου και αρτοκλασία.

ΤΡΙΤΗ 1 ΝΟΕΜΒΡΙΟΥ, ΩΡΑ 7 Π.Μ.

Όρθρος και αρχιερατική Θεία Λειτουργία θα ακολουθήσει αρτοκλασία.

MZT271013(Γ)

Δράσεις προσφοράς και αλληλεγγύης

ΔΩΡΕΑ ΕΙΣ ΜΝΗΜΗ

Το παράρτημα Ρόδου της Ελληνικής Αντικαρκινικής Εταιρείας, ευχαριστεί θερμά την εταιρεία ΟΚ SERVICES ΑΕ για την προσφορά του ποσού των 100 ευρώ εις μνήμη **Μάθιου Νερατζάκη** προς ενίσχυση του φιλανθρωπικού της έργου.

Εκ του Δ.Σ.

ΜΟΟ/177

Οι δημοσιεύσεις αυτές αποτελούν προσφορά της "Ροδιακής", η οποία θεωρεί ότι τέτοιες δραστηριότητες θα πρέπει να τυγχάνουν της ανάλογης προβολής.

ΣΥΛΛΗΠΗΤΗΡΙΟ

Οι οικογένειες MERCANTINI και SCORZELLI συμπαρίστανται στο πένθος της οικογένειας Τσιμέττα, για την απώλεια της αγαπητής **Τιτίκας Κακούλα.**

MXP13051

ΧΕΝ ΡΟΔΟΥ

ΨΗΦΙΣΜΑ

Το Δ.Σ. της ΧΕΝ Ρόδου μετά τον αιφνίδιο θάνατο του εκλεκτού μέλους, στελέχους και πρώην προέδρου της οργάνωσης,
ΠΑΝΑΓΙΩΤΑΣ-ΤΙΤΙΚΑΣ ΚΑΚΟΥΛΑ
Αποφάσισε:
α) Να παραστεί σύσσωμο στην εξόδιο ακολουθία.
β) Να εκφράσει τα συλλυπητήρια στην οικογένεια της εκλιπούσης.
γ) Να ακυρώσει τις προγραμματισμένες εκδηλώσεις του επί 40ήμερο.
δ) Να καταθέσει χρηματικό ποσό στο Ορφανοτροφείο Θηλέων.

Το Δ.Σ.

MZT271012

Αριθμ. 13326'/2005

ΑΠΟΣΠΑΣΜΑ

Επισπεύδων: Σταμάτης Σπανός
Καθ' ου ο πλειστηριασμός ως τρίτοι διακάτοχοι ενυπόθηκου ακινήτου: Εμμανουήλ Ποτόσσης και Σοφία Ποτόσση.
Πλειστηριασμός: 16 Νοεμβρίου 2005, ημέρα Τετάρτη 12-2 μ.μ.
Υπάλληλος: Μαίρη Παπαδάκη.
Τόπος: Στο δήμο Καλλιθέας.
Το ιδανικό τους μερίδιο ανά 1/2 εξ' αδιαιρέτου στην οριζόντια ιδιοκτησία-οικοδομή Α'- αποτελούμενη από υπόγειο, ισόγειο, Α' όροφο και ημιυπαίθριο 19 τ.μ. εξ' ολοκλήρου συνολικής επιφάνειας 213,6 τ.μ.-με Κτηματολογικά στοιχεία Τόμος 51 Γαιών Κοσκινού, φύλλο 66, Μερίδα 330, ΑΓ και Φάκελος 2246 νομικής φύσης Μουλκ εκτίμηση δυνάμει της υπ' αριθμ. 1683/2005 απόφασης του Μονομελούς Πρωτοδ. Ρόδου συνολικά (210.000) ευρώ πρώτη προσφορά δυνάμει της υπ' αριθμ. 1683/2005 Απόφασης του Μονομελούς Πρωτοδ. Ρόδου συνολικά 140.000 ευρώ.
Σύνταξα δε το απόσπασμα της περίληψης ακινήτου σύμφωνα με το άρθρο 999 Κ.Πολ.Δ., σήμερα στις 29/09/005.

Ο δηλοποιών δικαστικός Επιμελητής
Μιχάλης Στεφάνου
Μελλίνης

ΠΑΝΕΠΙΣΤΗΜΙΟ ΑΙΓΑΙΟΥ
ΑΝΤΙΠΡΥΤΑΝΗΣ

Μυτιλήνη, 27/10/2005
Α.Π.5844

ΠΕΡΙΛΗΨΗ

της με αριθμό 5843/27-10/2005 διακήρυξης δημοσίου ανοιχτού μειοδοτικού διαγωνισμού μίσθωσης ακινήτου

Το Μεταπτυχιακό Πρόγραμμα "Πολιτικές, Οικονομικές και Διεθνείς Σχέσεις στη Μεσόγειο" του Πανεπιστημίου Αιγαίου στη Ρόδο, προκηρύσσει δημόσιο ανοιχτό μειοδοτικό διαγωνισμό με σφραγισμένες προσφορές κατάθεσης έως τη Δευτέρα 21/11/2005 και ώρα 11.00 π.μ. για την μίσθωση ακινήτου που θα χρησιμοποιηθεί για τις ανάγκες του Μεταπτυχιακού Προγράμματος. Ο χώρος θα πρέπει να είναι εμβαδού έως 250 τ.μ. Η διάρκεια της μίσθωσης θα είναι έως 9 χρόνια, το δε μηνιαίο μίσθωμα δεν θα υπερβαίνει τα 1.500 ευρώ (συμπ. του ΦΠΑ).
Οι προσφορές θα υποβληθούν στο γραφείο του Πρωτοκόλλου στο Πανεπιστήμιο Αιγαίου στη Ρόδο Δημοκρατίας 1, Ρόδος 85100, από 31/10/2005 μέχρι 21/11/2005 και ώρα 11.00 π.μ. Ο παραπάνω διαγωνισμός θα γίνει την Δευτέρα 21/11/2005 και ώρα 12.00 π.μ. στη Γραμματεία του Π.Μ.Σ. κτίριο Α', 1ος όροφος του Πανεπιστημίου Αιγαίου στη Ρόδο.
Το πλήρες κείμενο της προκήρυξης καθώς και διευκρινήσεις παρέχονται στα τηλέφωνα: 2241099301, 99314, fax:99381, e-mail:medmaster@rhodes.aegean.gr ή στην ιστοσελίδα της Σχολής στη διεύθυνση: www.rhodes.aegean.gr.

Ο αντιπρύτανης Οικονομικού Προγραμματισμού και Ανάπτυξης
Ιωάννης Α. Σεϊμένης

ΧΠ162

ΠΑΝΕΠΙΣΤΗΜΙΟ ΑΙΓΑΙΟΥ
ΑΝΤΙΠΡΥΤΑΝΗΣ

Μυτιλήνη, 27/10/2005
Α.Π. 5846

ΠΕΡΙΛΗΨΗ

της με αριθμό 5845/27-10/2005 διακήρυξης δημόσιου ανοιχτού μειοδοτικού διαγωνισμού μίσθωσης ακινήτου

Η Σχολή Ανθρωπιστικών Επιστημών του Πανεπιστημίου Αιγαίου στη Ρόδο, προκηρύσσει δημόσιο ανοιχτό μειοδοτικό διαγωνισμό με σφραγισμένες προσφορές κατάθεσης έως την Τετάρτη 23/11/2005 και ώρα 11.00 π.μ. για την μίσθωση ακινήτου που θα χρησιμοποιηθεί ως χώρος αποθήκευσης και διανομής συγγραμμάτων. Ο χώρος θα πρέπει να είναι εμβαδού μεγαλύτερου των 200 τ.μ. και σε απόσταση όχι μεγαλύτερη των 3 χλμ. από τα κτίρια της Σχολής. Η διάρκεια της μίσθωσης θα είναι τριετής, το δε μηνιαίο μίσθωμα δεν θα υπερβαίνει τα 1.250 ευρώ (συμπ. του ΦΠΑ).
Οι προσφορές θα υποβληθούν στο γραφείο του Πρωτοκόλλου στο Πανεπιστήμιο Αιγαίου στη Ρόδο, Δημοκρατίας 1, Ρόδος 85100, από 31/10/2005 μέχρι 23/11/2005 και ώρα 11.00 π.μ.
Ο παραπάνω διαγωνισμός θα γίνει την Τετάρτη 23/11/2005 και ώρα 11.00 π.μ. στο κτίριο Β' στην αίθουσα συνεδριάσεων της Κοσμητείας του Πανεπιστημίου Αιγαίου στη Ρόδο.
Το πλήρες κείμενο της προκήρυξης καθώς και διευκρινήσεις παρέχονται από την κ. Ευαγγελία Τάταρη στο τηλέφωνο: 2241099021, fax: 99022, e-mail:tatari@rhodes.aegean.gr ή στην ιστοσελίδα της Σχολής στη διεύθυνση: www.rhodes.aegean.gr.

Ο αντιπρύτανης Οικονομικού Προγραμματισμού και Ανάπτυξης
Ιωάννης Α. Σεϊμένης

ΧΠ162

ΕΛΛΗΝΙΚΗ ΔΗΜΟΚΡΑΤΙΑ
ΠΕΡΙΦΕΡΕΙΑ ΝΟΤΙΟΥ ΑΙΓΑΙΟΥ
ΝΟΜΟΣ ΔΩΔΕΚΑΝΗΣΟΥ
ΔΗΜΟΣ ΚΑΜΕΙΡΟΥ

Σορωνή, 27/10/2005
Αριθ. Πρωτ. 4337

ΠΕΡΙΛΗΨΗ ΔΙΑΚΗΡΥΞΗΣ ΠΡΟΧΕΙΡΟΥ ΔΙΑΓΩΝΙΣΜΟΥ

Ο δήμαρχος του δήμου Καμείρου-Ρόδου, προκηρύσσει πρόχειρο μειοδοτικό διαγωνισμό με σφραγισμένες προσφορές και με συμπλήρωση τιμολογίου για την προμήθεια των υλικών που αναγράφονται στον πίνακα που ακολουθεί, συνολικής προϋπολογισθείσας αξίας χωρίς τον ΦΠΑ (13%) 5.012,96 ευρώ.
1. Σιδηροσωλήνας γαλβανισμένος με ραφή διαμέτρου 1,1/2", 800 μ.μ.
2. Στηρίγματα διπλά απλής κατασκευής για σιδηροσωλήνες γαλβανιζέ διαμέτρου 1, 1/2", 150 τεμ.
3. Σιδηροσωλήνας κιγκλιδωμάτων μαύρος Φ 1", 80 μ.μ.
4. Βαλβίδα αντεπιστροφής ορειχάλκινη διαμέτρου 1, 1/2" με γλωτίδα (κλαπέ), συνδεόμενη με σπείρωμα, 1 τεμ.
5. Ορειχάλκινες σφαιρικές βάνες, βαρέως τύπου με λαβή διαμέτρου 1, 1/2", 2 τεμ.
6. Ρακόρ χαλύβδινο κωνικό γαλβανισμένο διαμέτρου 1, 1/2", 8 τεμ.
Τα υλικά αυτά θα χρησιμοποιηθούν για την εκτέλεση του έργου "υδρευση φυλακίου 95 ΑΔΤΕΑ Προφήτη Ηλία", σύμφωνα με την αριθ. 36/2005 μελέτη του Σ.Ο.Δ.Ρ.
Ο διαγωνισμός θα διενεργηθεί στα γραφεία του δήμου, που βρίσκονται στο δημοτικό διαμέρισμα Σορωνής, την 3η του μηνός Νοεμβρίου του έτους 2005 (3/11/2005), ημέρα Πέμπτη και από ώρα 10.30 π.μ. (ώρα έναρξης) μέχρι 11.00 π.μ. (ώρα λήξης) ενώπιον της αρμόδιας επιτροπής.
Τα έξοδα δημοσίευσης της παρούσας σε μια τοπική εφημερίδα βαρύνουν τον ανάδοχο της προμήθειας.
Λεπτομέρειες των όρων της διακήρυξης βρίσκονται στα γραφεία των τεχνικών υπηρεσιών του δήμου Καμείρου στο Δημοτικό Διαμέρισμα Σορωνής, από τα οποία οι ενδιαφερόμενοι μπορούν να ενημερώνονται τις εργάσιμες ημέρες και ώρες και στα τηλέφωνα 2241041474, 41240.

Ο δήμαρχος
Στέφανος Δημητράς

ΕΛΛΗΝΙΚΟ ΚΕΝΤΡΟ ΘΑΛΑΣΣΙΩΝ ΕΡΕΥΝΩΝ (ΕΛ.ΚΕ.Θ.Ε.)

ΠΕΡΙΛΗΨΗ

προκήρυξης δημόσιου μειοδοτικού διαγωνισμού αλιευτικού σκάφους του Υ.Σ. Ρόδου σε ερευνητικό

Το Ελληνικό Κέντρο Θαλασσίων Ερευνών (ΕΛ.ΚΕ.Θ.Ε.), με έδρα την Ανάβυσσο Αττικής, προκηρύσσει Δημόσιο Μειοδοτικό Διαγωνισμό με σφραγισμένες προσφορές και με κριτήριο ανάθεσης της σύμβασης την χαμηλότερη για την κατασκευή του αλιευτικού σκάφους του Υ.Σ. Ρόδου/ΕΛ.ΚΕ.Θ.Ε. σε ερευνητικό, προϋπολογιζόμενης δαπάνης εβδομήντα πέντε χιλιάδων ευρώ (75.000 ευρώ).
Ο διαγωνισμός θα γίνει στα γραφεία του ΕΛ.ΚΕ.Θ.Ε., στην Ανάβυσσο Αττικής (46,7 χιλ. λεωφ. Αθηνών Σουνίου, στις 13 Δεκεμβρίου 2005 ημέρα Τρίτη και ώρα 12.00 μ.μ.). Πληροφορίες και έντυπα των όρων του διαγωνισμού θα δίδονται όλες τις εργάσιμες ημέρες και από ώρα 09.00 π.μ. μέχρι 14.00 μ.μ., στον Υδροβιολογικό Σταθμό, οδός Κω Ρόδος, τηλ. 2241078320, fax:2241078321 κ. Χατήρης, καθώς και στα γραφεία του ΕΛ.ΚΕ.ΘΕ. στην ΑΘήνα τηλ. 2291076331.Fax: 2291076323 κ. Γεωργιάδου.
Περίληψη της προκήρυξης έχει δημοσιευθεί και στην Εφημερίδα της Κυβερνήσεως "Τεύχος διακηρύξεων δημοσίων συμβάσεων".

Από το ΕΛ.ΚΕ.Θ.Ε.

Χ.Π.ΔΗΜ.180

ΠΡΟΣΚΛΗΣΗ

Ο Νομάρχης Δωδεκανήσου Γιάννης Μαχαιρίδης, το Επιμελητήριο Δωδεκανήσου, ο Παγκαρπαθιακός Σύλλογος Ρόδου και η Αδελφότης Ολυμπιτών Ρόδου "Η ΒΡΥΚΟΥΣ"
σας προσκαλούν στην παρουσίαση του τόμου:
"Επιστημονικές Μελέτες προς τιμήν του καθηγητού **Νίκου Ι. Κόνσολα"**
που εκδόθηκε από το Πάντειο Πανεπιστήμιο Κοινωνικών και Πολιτικών Επιστημών.
Το βιβλίο και το επιστημονικό έργο του καθηγητή κ. Ν. Κόνσολα θα παρουσιάσει ο Αντιπρύτανης του Παντείου Πανεπιστημίου καθηγητής κ. Αθανάσιος Παπαδασκαλόπουλος, ενώ ο νομικός συγγραφέας κ. Μανόλης Μακρής θα μιλήσει με θέμα "Με αφετηρία την Ολυμπο της Καρπάθου".
Η τιμητική εκδήλωση για τον Δωδεκανήσιο Οικονομολόγο καθηγητή θα πραγματοποιηθεί στην αίθουσα συνεδρίων του Επιμελητηρίου Δωδεκανήσου (Πλατεία Κύπρου), την **Κυριακή 30 Οκτωβρίου 2005** και ώρα 7 μ.μ. Θα ακολουθήσει δεξίωση από τη Νομαρχιακή Αυτοδιοίκηση Δωδεκανήσου προς τιμήν των παρισταμένων.

Ο Νομάρχης Δωδεκανήσου
Γιάννης Μαχαιρίδης

ΜΑΠ430

ΕΛΛΗΝΙΚΗ ΔΗΜΟΚΡΑΤΙΑ
ΠΕΡΙΦΕΡΕΙΑ ΝΟΤΙΟΥ ΑΙΓΑΙΟΥ
ΝΟΜΟΣ ΔΩΔΕΚΑΝΗΣΟΥ
ΝΟΜΑΡΧΙΑΚΗ ΑΥΤ/ΣΗ ΔΩΔΕΚΑΝΗΣΟΥ
Δ/ΝΣΗ ΔΙΟΙΚ. & ΟΙΚΟΝ. ΥΠΗΡΕΣΙΩΝ
ΤΜΗΜΑ ΟΙΚΟΝΟΜΙΚΟ

Ρόδος , 27/10/2005
Αριθμ. Πρωτ.: ΔΟΥ10701

ΠΕΡΙΛΗΨΗ ΔΙΑΚΗΡΥΞΗΣ ΔΗΜΟΠΡΑΣΙΑΣ

Η Νομαρχιακή Αυτοδιοίκηση Δωδεκανήσου προκηρύσσει ανοικτό Δημόσιο Μειοδοτικό Διαγωνισμό, με σφραγισμένες προσφορές για την ανάδειξη μειοδότου προμήθειας μηχανολογικού εξοπλισμού αναβάθμισης των σφαγείων Εμπωνας προϋπολογισμού 84.000 ευρώ συμπεριλαμβανομένου του ΦΠΑ.
Ο διαγωνισμός θα διεξαχθεί την 23η Νοεμβρίου 2005, ημέρα Τετάρτη στα γραφεία της Νομαρχιακής Αυτ/σης Δωδεκανήσου, ενώπιον της αρμόδιας Επιτροπής.
Ώρα έναρξης του διαγωνισμού ορίζεται η 10.00 πρωινή και ώρα λήξης του χρόνου παράδοσης ή υποβολής των προσφορών η 11.00 πρωινή της ημέρας αυτής.
Σε περίπτωση που ο διαγωνισμός αποβεί άγονος θα επαναληφθεί την 30ή Νοεμβρίου 2005, ημέρα Τετάρτη, τις ίδιες ώρες και με τους αυτούς όρους.
Περισσότερες πληροφορίες οι ενδιαφερόμενοι μπορούν να πάρουν από τη Δ/νση Διοικητικών & Οικονομικών Υπηρεσιών της Νομαρχιακής Αυτ/σης Δωδ/σου που στεγάζεται στο Διοικητήριο, τηλ. 2241046543 και 46544 και στον πίνακα ανακοινώσεων της οποίας έχει αναρτηθεί η διακήρυξη δημοπρασίας.

Ρόδος, 27-10-2005
Ο Νομάρχης Δωδ/σου
Γιάννης Μαχαιρίδης.

ΑΠΩΛΕΙΑ

Χάθηκε 4 μηνών καθαρόαιμο γερμανικό ποιμενικό θηλυκό στην περιοχή Δασκάλων, χρώματος μαύροκαφέ χωρίς ταυτότητα. **Ακούει στο όνομα Λένα.**
Για πληροφορίες στο
τηλ. 6945377292-2241032029
ο ευρών θα αμειφθεί

ΜΑΠ 429(Γ)

ΑΝΑΚΟΙΝΩΣΗ

Ο πρόεδρος της Εκκλησιαστικής Επιτροπής Γενναδίου, πατήρ Θωμάς Μπαρμπάκης και ο δήμαρχος Νότιας Ρόδου κ. Μανώλης Σαββής, σας προσκαλούν στον εορτασμό της πολιούχου του Δ.Δ. Γενναδίου Αγίας Αναστασίας της Ρωμαίας (νεκροταφείο), το Σάββατο 29 Οκτωβρίου.
Ωρα έναρξης 8.30 π.μ.
Θα τελεσθεί Θεία Λειτουργία χοροστατούντος του σεβασμιοτάτου μητροπολίτου Ρόδου κ.κ. Κυρίλλου.
Μετά το τέλος της Θείας Λειτουργίας θα προσφερθούν εδέσματα.

Ο πρόεδρος
πατήρ Θωμάς Μπαρμπάκης
Ο δήμαρχος
Μανώλης Σαββής

ΧΠ1364

ΕΛΛΗΝΙΚΗ ΔΗΜΟΚΡΑΤΙΑ
ΝΟΜΑΡΧΙΑ ΔΩΔΕΚΑΝΗΣΟΥ
ΔΗΜΟΣ ΙΑΛΥΣΟΥ
Μ.Ε.Κ.Τ.Ο. ΙΑΛΥΣΟΥ
ΙΑΛΥΣΟΣ-ΡΟΔΟΥ

Ιαλυσός 25/10/2005

ΑΝΑΚΟΙΝΩΣΗ

Από τον Πολιτιστικό Οργανισμό Μ.Ε.Κ.Τ.Ο. Δήμου Ιαλυσού ανακοινώνεται η έναρξη προγράμματος εκμάθησης **Ελληνικών παραδοσιακών χορών σε ενήλικες.**
Η διάρκεια του προγράμματος είναι εξάμηνη **(Νοέμβριος-Απρίλιος)**
Τα μαθήματα θα γίνονται στην αίθουσα εκδηλώσεων του βιοκληματικού Λυκείου Ιαλυσού
κάθε **Δευτέρα και Τετάρτη 17.00-20.00.**
Έναρξη μαθημάτων Τετάρτη 02/11/2005 ώρα 18.00
Πληροφορίες-εγγραφές στον υπεύθυνο του προγράμματος κ. Τζέλλο Ευάγγελο στα τηλ. 22410 -98445-6 (ώρες γραφείου)

Ο αντιπρόεδρος του ΜΕΚΤΟ Ιαλυσού
Αντιδήμαρχος Ανδρουλάκης Ιωάννης

A.N.E.S.

ΑΝΩΝΥΜΗ ΝΑΥΤΙΛΙΑΚΗ ΕΤΑΙΡΕΙΑ ΣΥΜΗΣ

ΠΡΟΣΚΥΝΗΜΑ ΣΤΟΝ "ΠΑΝΟΡΜΙΤΗ"

ΜΕ ΤΟ
Ε/Γ-Ο/Γ ΣΥΜΗ

Εισιτήριο με επιστροφή 14 ευρώ/άτομο
Αναχωρήσεις από κεντρικό λιμάνι (Τελωνείο)

Δρομολόγια από 01 έως 10 Νοεμβρίου

1 ΝΟΕΜΒΡΙΟΥ	ΤΡΙΤΗ	09.00	ΡΟΔΟ-ΠΑΝΟΡΜΙΤΗ
		12.00	ΠΑΝΟΡΜΙΤΗ-ΣΥΜΗ
		16.00	ΣΥΜΗ-ΡΟΔΟ
		18.15	ΡΟΔΟ-ΣΥΜΗ
2 ΝΟΕΜΒΡΙΟΥ	ΤΕΤΑΡΤΗ	07.30	ΣΥΜΗ-ΡΟΔΟ
		15.00	ΡΟΔΟ-ΣΥΜΗ
3 ΝΟΕΜΒΡΙΟΥ	ΠΕΜΠΤΗ	07.30	ΣΥΜΗ-ΡΟΔΟ
		15.00	ΡΟΔΟ-ΣΥΜΗ
4 ΝΟΕΜΒΡΙΟΥ	ΠΑΡΑΣΚΕΥΗ	07.30	ΣΥΜΗ-ΡΟΔΟ
		15.00	ΡΟΔΟ-ΠΑΝΟΡΜΙΤΗ
		17.00	ΠΑΝΟΡΜΙΤΗ-ΣΥΜΗ
5 ΝΟΕΜΒΡΙΟΥ	ΣΑΒΒΑΤΟ	06.00	ΣΥΜΗ-ΡΟΔΟ
		09.00	ΡΟΔΟ-ΠΑΝΟΡΜΙΤΗ
		15.00	ΠΑΝΟΡΜΙΤΗ-ΡΟΔΟ
6 ΝΟΕΜΒΡΙΟΥ	ΚΥΡΙΑΚΗ	09.00	ΡΟΔΟ-ΠΑΝΟΡΜΙΤΗ
		13.00	ΠΑΝΟΡΜΙΤΗ-ΡΟΔΟ
		15.00	ΡΟΔΟ-ΠΑΝΟΡΜΙΤΗ
		17.30	ΠΑΝΟΡΜΙΤΗ-ΡΟΔΟ
7 ΝΟΕΜΒΡΙΟΥ	ΔΕΥΤΕΡΑ	09.00	ΡΟΔΟ-ΠΑΝΟΡΜΙΤΗ
		15.00	ΠΑΝΟΡΜΙΤΗ-ΡΟΔΟ
8 ΝΟΕΜΒΡΙΟΥ	ΤΡΙΤΗ	09.00	ΡΟΔΟ-ΠΑΝΟΡΜΙΤΗ
		13.00	ΠΑΝΟΡΜΙΤΗ-ΡΟΔΟ
		15.00	ΡΟΔΟ-ΠΑΝΟΡΜΙΤΗ
		17.30	ΠΑΝΟΡΜΙΤΗ-ΡΟΔΟ
9 ΝΟΕΜΒΡΙΟΥ	ΤΕΤΑΡΤΗ	09.00	ΡΟΔΟ-ΠΑΝΟΡΜΙΤΗ
		12.00	ΠΑΝΟΡΜΙΤΗ-ΣΥΜΗ
		15.00	ΣΥΜΗ ΡΟΔΟ
		17.30	ΡΟΔΟ-ΣΥΜΗ
10 ΝΟΕΜΒΡΙΟΥ	ΠΕΜΠΤΗ	07.30	ΣΥΜΗ-ΡΟΔΟ
		15.00	ΡΟΔΟ-ΣΥΜΗ

Προσοχή!! Δρομολόγια από Ρόδο προς Πανορμίτη και επιστροφή αυθημερόν θα εκτελεστούν και τις επόμενες Κυριακές 13, 20 και 27 Νοεμβρίου

Πληροφορίες στα τηλ. 22410 77760, 37769

Έκδοση εισιτηρίων
σε όλα τα συνεργαζόμενα πρακτορεία.

XT285

A.N.E.S.

ΑΝΩΝΥΜΗ ΝΑΥΤΙΛΙΑΚΗ ΕΤΑΙΡΕΙΑ ΣΥΜΗΣ

ΔΡΟΜΟΛΟΓΙΑ ΝΟΕΜΒΡΙΟΥ 2005

ΜΗΝΑΣ ΗΜΕΡΑ	ΩΡΑ Ε/Γ ΣΥΜΗ	ΩΡΑ Υ/Γ ΑΙΓΑΙΗ
1 ΝΟΕΜΒΡΙΟΥ ΤΡΙΤΗ	09.00 ΡΟΔΟ-ΠΑΝΟΡΜΙΤΗ	07.00 ΣΥΜΗ - ΡΟΔΟ
	12.00 ΠΑΝΟΡΜΙΤΗ-ΣΥΜΗ	08.30 ΡΟΔΟ - ΜΑΡΜΑΡΑ
	16.00 ΣΥΜΗ-ΡΟΔΟ	15.30 ΜΑΡΜΑΡΑ-ΡΟΔΟ
	18.15 ΡΟΔΟ-ΣΥΜΗ	
2 ΝΟΕΜΒΡΙΟΥ ΤΕΤΑΡΤΗ	07.30 ΣΥΜΗ-ΡΟΔΟ	09.00 ΡΟΔΟ-ΠΑΝΟΡΜΙΤΗ
	15.00 ΡΟΔΟ-ΣΥΜΗ	12.00 ΠΑΝΟΡΜΙΤΗ-ΣΥΜΗ
		15.00 ΣΥΜΗ-ΡΟΔΟ
3 ΝΟΕΜΒΡΙΟΥ ΠΕΜΠΤΗ	07.30 ΣΥΜΗ-ΡΟΔΟ	09.00 ΡΟΔΟ -ΠΑΝΟΡΜΙΤΗ
	15.00 ΡΟΔΟ-ΣΥΜΗ	ΠΑΝΟΡΜΙΤΗ - 12.00 ΣΥΜΗ
		15.00 ΣΥΜΗ-ΡΟΔΟ
4 ΝΟΕΜΒΡΙΟΥ ΠΑΡΑΣΚΕΥΗ	07.30 ΣΥΜΗ-ΡΟΔΟ	08.30 ΡΟΔΟ-ΜΑΡΜΑΡΑ
	15.00 ΡΟΔΟ-ΠΑΝΟΡΜΙΤΗ	15.30 ΜΑΡΜΑΡΑ-ΡΟΔΟ
	17.00 ΠΑΝΟΡΜΙΤΗ-ΣΥΜΗ	
5 ΝΟΕΜΒΡΙΟΥ ΣΑΒΒΑΤΟ	06.00 ΣΥΜΗ-ΡΟΔΟ	09.00 ΡΟΔΟ-ΠΑΝΟΡΜΙΤΗ
	09.00 ΡΟΔΟ-ΠΑΝΟΡΜΙΤΗ	10.00 ΠΑΝΟΡΜΙΤΗ-ΣΥΜΗ
	15.00 ΠΑΝΟΡΜΙΤΗ-ΡΟΔΟ	13.30 ΣΥΜΗ-ΡΟΔΟ
		15.15 ΡΟΔΟ-ΠΑΝΟΡΜΙΤΗ
		16.00 ΠΑΝΟΡΜΙΤΗ-ΣΥΜΗ
6 ΝΟΕΜΒΡΙΟΥ ΚΥΡΙΑΚΗ	09.00 ΡΟΔΟ - ΠΑΝΟΡΜΙΤΗ	07.30 ΣΥΜΗ-ΡΟΔΟ
	13.00 ΠΑΝΟΡΜΙΤΗ- ΡΟΔΟ	09.00 ΡΟΔΟ-ΠΑΝΟΡΜΙΤΗ
	15.00 ΡΟΔΟ-ΠΑΝΟΡΜΙΤΗ	ΠΑΝΟΡΜΙΤΗ - 10.00 ΣΥΜΗ
	17.30 ΠΑΝΟΡΜΙΤΗ-ΡΟΔΟ	14.30 ΣΥΜΗ-ΠΑΝΟΡΜΙΤΗ
		ΠΑΝΟΡΜΙΤΗ - 15.15 ΡΟΔΟ
7 ΝΟΕΜΒΡΙΟΥ ΔΕΥΤΕΡΑ	09.00 ΡΟΔΟ - ΠΑΝΟΡΜΙΤΗ	ΡΟΔΟ - 09.00 ΠΑΝΟΡΜΙΤΗ
	15.00 ΠΑΝΟΡΜΙΤΗ- ΡΟΔΟ	ΠΑΝΟΡΜΙΤΗ - 13.00 ΡΟΔΟ
		ΡΟΔΟ - 15.30 ΠΑΝΟΡΜΙΤΗ
		17.15 ΠΑΝΟΡΜΙΤΗ-ΡΟΔΟ
8 ΝΟΕΜΒΡΙΟΥ ΤΡΙΤΗ	09.00 ΡΟΔΟ - ΠΑΝΟΡΜΙΤΗ	ΡΟΔΟ - 07.50 ΠΑΝΟΡΜΙΤΗ
	13.00 ΠΑΝΟΡΜΙΤΗ- ΡΟΔΟ	ΠΑΝΟΡΜΙΤΗ - 08.50 ΡΟΔΟ
	15.00 ΡΟΔΟ-ΠΑΝΟΡΜΙΤΗ	ΡΟΔΟ - 10.00 ΠΑΝΟΡΜΙΤΗ
	17.30 ΠΑΝΟΡΜΙΤΗ- ΡΟΔΟ	ΠΑΝΟΡΜΙΤΗ - 11.30 ΡΟΔΟ
		ΡΟΔΟ - 13.00 ΠΑΝΟΡΜΙΤΗ
		ΠΑΝΟΡΜΙΤΗ - 14.45 ΡΟΔΟ
		16.00 ΡΟΔΟ-ΣΥΜΗ
9 ΝΟΕΜΒΡΙΟΥ ΤΕΤΑΡΤΗ	09.00 ΡΟΔΟ-ΠΑΝΟΡΜΙΤΗ	07.00 ΣΥΜΗ-ΡΟΔΟ
	12.00 ΠΑΝΟΡΜΙΤΗ-ΣΥΜΗ	08.30 ΡΟΔΟ-ΜΑΡΜΑΡΑ
	15.00 ΣΥΜΗ-ΡΟΔΟ	15.30 ΜΑΡΜΑΡΑ-ΡΟΔΟ
	17.30 ΡΟΔΟ-ΣΥΜΗ	
10 ΝΟΕΜΒΡΙΟΥ ΠΕΜΠΤΗ	07.30 ΣΥΜΗ-ΡΟΔΟ	ΡΟΔΟ - 09.00 ΠΑΝΟΡΜΙΤΗ
	15.00 ΡΟΔΟ-ΣΥΜΗ	ΠΑΝΟΡΜΙΤΗ - 11.00 ΣΥΜΗ
		16.00 ΣΥΜΗ - ΡΟΔΟ
11 ΝΟΕΜΒΡΙΟΥ ΠΑΡΑΣΚΕΥΗ	07.30 ΣΥΜΗ-ΡΟΔΟ	
	15.00 ΡΟΔΟ-ΣΥΜΗ	
12 ΝΟΕΜΒΡΙΟΥ ΣΑΒΒΑΤΟ	07.30 ΣΥΜΗ-ΡΟΔΟ	08.30 ΡΟΔΟ-ΜΑΡΜΑΡΑ
	15.00 ΡΟΔΟ-ΣΥΜΗ	15.30 ΜΑΡΜΑΡΑ-ΡΟΔΟ

Τα δρομολόγια μπορούν να τροποποιηθούν λόγω εκτάκτων συγκοινωνιακών αναγκών ή καιρικών συνθηκών
Παρακαλούμε πριν ταξιδέψετε επικοινωνήστε με την Εταιρία:

www.anes.gr

Γραφείο ΣΥΜΗΣ Τηλ.: (22460) 71444 - Φαξ: (22460) 71373

Γραφείο ΡΟΔΟΥ Τηλ.: (22410) 37769 - Φαξ: (22410) 34493

XT285



Ρόδος: εἰκῆ καὶ ὡς ἔτυχε...



Βούλα Παπαϊωάννου: "Η ευχή της μάνας στον φαντάρο της Πίνδου", 1940

... Ελεύθερα Δωδεκάνησα

Φλάμπουρο δωδεκάστερο στου Αιγαίου την απανεμιά.
Το κάθε αστέρι σου-νησί και μιάν Ελλάδα.
Φουνταρισμένα τρεχαντήρια στην αράδα,
που περιμένουνε τον ούριο για πανιά.

Πά στ' ακρωτήρι η Ελλάδα μας τον ερχομό σας καρτερά,
σαν πικρομάνα που έλυωσε το πέλαο ν' αγναντεύει.
"Να τα πανιά... Να τα πανιά!.." κι 'όμως του γλάρου
ήταν φτερά
και βράδυαζε, και νύχτωνε, μα νά η αυγή κοντεύει.

Ψυχορραγεί ο βαρύς βραχνάς, σιμώνει η μέρα γιορτινή,
άσπρα ν' ανοίξετε πανιά για την αποδημία.
Μες στ' άφρινα στεφάνια σας άσπρα από φως κι από τιμή,
για της Μεγάλης Αγκαλιάς-τη νηνεμία.

Αλέστα! Κι έκανε πανιά η Ναυαρχίδα η Λευτεριά!
Ορτσα ξοπίσω της κι εσείς, ξενιτεμένα πλοία.
Για ν' αληθέψει το ρητό-πού γράφουν τα βιβλία:
Σκόρπια η Ελλάδα μιά στεργιά-χιλιόψυχη στεργιά.

Και τούτα τα λιγόημερα και φεύγει ο νέος Κιουταχής.
Κι όπως χιλιόφλογη, η αυγή, κι εδώ θε' ν' ανατέλλει...
Αδέρφια δωδεκάρφανα καλώς να ορίσετε και σείς.
Μαζί να το τρυγήσουμε της Λευτεριάς το μέλι.

Μενέλαος Λουντέμης, 1947

... Πρόβες για παρέλαση

"Στο δημοτικό σχολείο της γειτονιάς μου *τα παιδιά κάνουν πρόβες για την παρέλαση. Κορίτσια με ροζ φόρμες γυμναστικής και απαστράπτουσες καρδιές "super girl", αγόρια με κιθάρες στις μπλούζες τους και ασημένιους κεραυνούς να τις διαπερνούν. Ολα τους προσπαθούν, όχι πολύ εντατικά είναι η αλήθεια, να μάθουν το βηματισμό. Μπουρδουκλώνονται και κάνουν τους παλιάτσους έχοντας πολύ έντονη επίγνωση του κωμικού τους ρόλου. Τα κορίτσια λύνονται στα γέλια και κρατούν τη κοιλιά τους. Τα αγόρια, με μεγάλη έμφαση, μοιράζουν κλωτσιές στον αέρα.*

Τους χαζεύω από τα κάγκελα *κι άθελά μου συγκρίνω. Τη δική μας παιδεία, την πειθαρχία, τον βαθιά ριζωμένο, ανεξήγητο φόβο. Και τη δική τους όρεξη για ζωή που ξεχειλίζει από παντού και δεν κρύβεται. Στις παρελάσεις μας βαδίζαμε πολύ σωστά. Εκείνα τρώνε συνεχώς βήματα, γελάνε και χαιρετάνε τους γονείς τους μέσα στο πλήθος. Οι γονείς τους πάλι ασχολούνται με σχετικά νεόκοπα θέματα της ελληνικής κοινωνίας: αν κρατάει τη σημαία Αλβανός κ.λπ. Περιέργως οι Αλβανοί αριστεύσαντες θυμίζουν τους Ελληνες μαθητές της δεκαετίας του '70. Ιδιος φόβος, παρόμοια σοβαρότητα, μια περήφανα διευθετημένη απόγνωση στο βλέμμα".*

Αμάντα Μιχαλοπούλου, συγγραφέας

... Ο πόλεμος σαν ιστορία φρίκης

"Οι διεθνείς συμβάσεις αφορούν τους στρατούς. Οχι τους άμαχους. Δικαίωμα για πόλεμο έχουν τα κράτη, όχι οι λαοί τους. Η αντίσταση του κρητικού λαού στη ναζιστική εισβολή στον Β' Παγκόσμιο Πόλεμο θεωρείται παράνομη. Ο Τσόρτσιλ στα απομνημονεύματά του δεν την αναφέρει. Και ο υπεύθυνος ναζί στρατηγός των σφαγών στην Κρήτη αθωώθηκε από εγγλέζικο στρατοδικείο.

Αλλά όλοι οι εμπόλεμοι λαοί, στρατοί και άμαχοι, *σκοτώνονται για το τίποτα. Τα σπίτια τους κλείστηκαν και τα εργοστάσια και οι τράπεζες που χρηματοδότησαν τον Χίτλερ συνέχισαν τις εργασίες τους ως συνήθως. Επαθε τίποτα η Φολκσβάκεν, η Μερσεντές ή ο Φορντ, ο μέγας υποστηρικτής και χρηματοδότης του Χίτλερ;*

Και η φράση του Πολ Βαλερί *είναι πάντα επίκαιρη. "Τον πόλεμο τον κάνουν άνθρωποι που γνωρίζονται μεταξύ τους και βάζουν ανθρώπους να σκοτωθούν που δεν γνωρίζονται μεταξύ τους". Και πράγματι, όταν χάσεις κάποιον δικό σου ή σκοτωθείς ο ίδιος, τί να την κάνεις την νίκη;*

Και όπως λέει ένας άλλος ποιητής, *ο Ζορζ Μπρασένς, "η ζωή είναι η μόνη πολυτέλεια που έχουμε εμείς εδώ κάτω"!!!*

Περικλής Κοροβέσης, συγγραφέας

... "STOP" στις αλανιάρες κότες

Τον "εγκλεισμό" των πουλερικών ελευθέρας βοσκής και βιολογικής εκτροφής αποφάσισε το υπουργείο Αγροτικής Ανάπτυξης και Τροφίμων, προκειμένου να μην έρθουν σε επαφή με τα αποδημητικά πτηνά και άρα να μειωθεί η πιθανότητα να κολλήσουν γρίπη των πουλερικών.

Σύμφωνα *με απόφαση του υπουργού Αγροτικής Ανάπτυξης "τα ανοίγματα των εγκαταστάσεων (πόρτες, παράθυρα, αεραγωγοί) όσο και οι εξωτερικοί χώροι όπου μπορούν να διαμένουν τα πουλερικά πρέπει να καλύπτονται από κατάλληλα προστατευτικά καλύμματα, έτσι ώστε να αποκλείεται η επαφή των πουλερικών με άγρια πτηνά και τις απεκκρίσεις τους".*

"Το συγκεκριμένο μέτρο *ισχύει από την προηγούμενη εβδομάδα και σύμφωνα με τους πτηνοτρόφους μπορεί να εφαρμοστεί από εκείνους που διαθέτουν οργανωμένες μονάδες, αφού έτσι και αλλιώς υπάρχουν εσωτερικοί χώροι για όταν, λόγου χάρη βρέχει.*

Ωστόσο *μεγαλύτερο πρόβλημα υπάρχει με τα οικόσιτα πουλερικά, τα οποία άλλωστε είναι εξαιρετικά δύσκολο να ελεγχθούν. Οπως χαρακτηριστικά έλεγαν στελέχη του υπουργείου Αγροτικής Ανάπτυξης, δεν είναι δυνατόν να υπάρχει ελεγκτής για κάθε γιαγιά στο χωριό που έχει στην αυλή της λίγες κότες...".*

(εκ)πολιτισμικά παίγνια

Γιάννης Τερνιώτης

Η Γερμανική κατοχή στα Δωδεκάνησα

...μετά την ανακωχή των Ιταλών

Ο κ. ***Γιάννης Τερνιώτης*** στο νέο τεύχος της ***«Στρατιωτικής Ιστορίας»*** (Σεπτέμβριος 2005, τιμή 3,5 ευρώ) ασχολείται με τη ***«Μάχη της Κω»,*** την επιχείρηση *«Πολική Άρκτος»* από τους Γερμανούς ναζιστές (Σεπτέμβριος-Οκτώβριος 1943), που αποσκοπούσε στην ανακατάληψη του νησιού του Ιπποκράτη, που είχε περάσει στην προσωρινή κατοχή των Άγγλων.

Στο πρώτο μέρος της μελέτης του ο κ. ***Γιάννης Τερνιώτης*** αναφέρεται στα γεγονότα που επακολούθησαν στα Δωδεκάνησα με την κήρυξη της ανακωχής εκ μέρους των Ιταλών (8 Σεπτεμβρίου 1943) και ακολούθως στη *«Μάχη της Κω»* με πολλές λεπτομέρειες και φωτογραφικά ντοκουμέντα.



Ιταλοί στρατιώτες της Μεραρχίας «Regina» σε παρελαύνουν στο Μανδράκι

• Η ανατροπή της ιταλικής κατοχής

Η παράδοση των δυνάμεων του Άξονα στη βόρεια Αφρική και η συμμαχική απόβαση στη Σικελία δημιούργησαν ένα έντονο κλίμα ήττας στην Ιταλία. Ως αποτέλεσμα, στις 25 Ιουλίου 1943 ανατράπηκε η φασιστική κυβέρνηση του Μουσολίνι, ο οποίος συνελήφθη. Στις 8 Σεπτεμβρίου ο νέος πρωθυπουργός, στρατάρχης Μπαντόλιο, ανακοίνωσε την υπογραφή της ανακωχής με τους Συμμάχους.

Στην Ιταλία όλα κατέρρευσαν. Η νέα κυβέρνηση αποδείχθηκε ανέτοιμη και απροετοίμαστη να αντιμετωπίσει τη νέα κατάσταση και να προστατεύσει τα ιταλικά στρατεύματα, που ήταν διασκορπισμένα από το ανατολικό μέτωπο έως τα Βαλκάνια και μέχρι τη Γαλλία.

Στα υπό ιταλική κατοχή έως τότε νησιά της Ρόδου, της Λέρου και της Κω άρχισε έτσι η τελευταία πράξη ενός δράματος, το οποίο ήταν σε εξέλιξη από τις αρχές του Β' Παγκοσμίου Πολέμου.

«Καθώς τα σύννεφα του πολέμου *άρχισαν να συγκεντρώνονται απειλητικά στο νοτιοανατολικό Αιγαίο, οι περιορισμένες δυνάμεις των Βρετανών και των Γερμανών στην περιοχή επιδόθηκαν σε έναν αγώνα για την επιβολή της κυριαρχίας τους στα Δωδεκάνησα, όπου οι Ιταλοί διατηρούσαν μεγάλες ή μικρές φρουρές. Τα κλειδιά για την κατάληψη της περιοχής το 1943 ήταν το νησί της Ρόδου, το οποίο διέθετε τρία στρατιωτικά αεροδρόμια, της Κω με το αεροδρόμιο της Αντιμάχειας, καθώς και το οχυρωμένο νησί της Λέρου, όπου λειτουργούσε ναύσταθμος και βάση υδροπλάνων.*

Κατά την ίδια χρονική περίοδο, *εκτός από την ηπειρωτική χώρα, στην Ελλάδα οι γερμανικές δυνάμεις είχαν στην κατοχή τους τη Λήμνο, τη Μυτιλήνη, τη Χίο, τη Μήλο και την Κρήτη. Επίσης, στην υπό ιταλική κατοχή Ρόδο είχε συγκροτηθεί πρόσφατα μία νέα γερμανική μεραρχία, η Μεραρχία Εφόδου «Ρόδος» (Sturmdivision «Rhodes»), με δύναμη ταξιαρχίας (περί τους 7.000 άνδρες).*

Οι Αμερικανοί από την αρχή *είχαν διατυπώσει αντιρρήσεις για μια συμμαχική εκστρατεία στο Αιγαίο το 1943. Θεωρούσαν ότι μια επιχείρηση στα Δωδεκάνησα θα απορροφούσε πολύτιμες δυνάμεις από άλλα μέτωπα του πολέμου, με μεγαλύτερη προτεραιότητα. Υποψιάζονταν επίσης -όχι άδικα ότι οι Βρετανοί αποσκοπούσαν σε επίτευξη πολιτικών στόχων στην ανατολική Μεσόγειο, καθώς και στο να δελεάσουν την Τουρκία με σκοπό να τερματίσει την («ακριβοπληρωμένη» και από τις δύο πλευρές) ουδετερότητά της και να εισέλθει στον πόλεμο στο πλευρό των Συμμάχων. Το αντάλλαγμα γι' αυτό θα ήταν η παραχώρηση των Δωδεκανήσων στους Τούρκους (εν αγνοία της εξόριστης ελληνικής κυβέρνησης) και η αφειδής χορήγηση πολεμικού υλικού.*

Στις 8 Σεπτεμβρίου 1943, *ημέρα της ιταλικής συνθηκολόγησης, οι Ιταλοί στρατιώτες της φρουράς στο Καστελόριζο παραδόθηκαν αυθόρμητα σε ένα βρετανικό απόσπασμα που αποβιβάστηκε εκεί. Το μικρό αυτό νησί αποτέλεσε τις επόμενες ημέρες σημείο συγκέντρωσης βρετανικών στρατευμάτων που έφθαναν με πολεμικά σκάφη, δημιουργώντας έτσι ένα «εφαλτήριο» για την προσπάθεια κατάληψης των υπόλοιπων νησιών του νοτιοανατολικού Αιγαίου.*

«ΡΟΔΙΑΚΗ» ΑΠΟ ΤΟ 1915

ΦΛΑΣ ΣΤΟ ΠΑΡΕΛΘΟΝ


ΡΟΔΙΑΚΗ

PERIODICO SETTIMANALE

Εν Ρόδω

ΔΕΥΤΕΡΑ 2 ΝΟΕΜΒΡΙΟΥ 1931
ΑΡΙΘΜ. 1248

Διοικητικά

Διά Κ.Δ. από 27 Οκτωβρίου τροποποιείται εν μέρει το Κ.Δ. της 26 Ιανουαρίου 1928 Αρ. 29 ως προς την εξάσκησιν της αλιείας εν τοις ύδασι της Κτίσεως και προστίθεται εις το άρθ. 14 μετά το τρίτον εδάφιον το εξής:

«Ανεξαρτήτως των ποινών των επιβαλλομένων διά τας παραβάσεις, περί ων τα άρθρα 12 και 13, της αρμοδιότητος των Δικαστικών Αρχών, ο διοικητής του ναυτικού διαμερίσματος έχει πάντοτε το δικαίωμα να αποσύρη το ναυτικόν βιβλιάριον και να απαγορεύση εις τους υπευθύνους την εξάσκησιν της αλιείας και ναυτιλίας διά χρονικόν διάστημα ουχί ανώτερον των δύο ετών.

Ανάλογον μέτρον δύναται να ληφθή εν περιπτώσει απολύσεως λόγω ανεπαρκείας αποδείξεων».

Το διάταγμα τούτο θα ισχύση 30 ημέρας μετά την ημερομηνίαν της δημοσιεύσεώς του.

ΠΡΙΝ 50 ΧΡΟΝΙΑ

ΠΑΡΑΣΚΕΥΗ 21 ΟΚΤΩΒΡΙΟΥ 1955
ΑΡΙΘΜ. 1351

ΜΕ ΕΞΑΙΡΕΤΙΚΗΝ ΠΡΟΘΥΜΙΑΝ ΟΙ ΚΑΤΟΙΚΟΙ ΡΟΔΟΥ ΜΕΤΕΧΟΥΝ ΕΙΣ ΤΟΝ ΕΡΑΝΟΝ ΥΠΕΡ ΤΗΣ ΚΥΠΡΟΥ

ΤΑ ΑΠΟΤΕΛΕΣΜΑΤΑ ΘΑ ΥΠΕΡΒΟΥΝ ΠΑΝ ΠΡΟΗΓΟΥΜΕΝΟΝ

Εσημειώθησαν πλείσται συγκινητικαί σκηναί

Με εξαιρετικήν επιτυχίαν διεξήχθη χθες καθ' όλην την ημέραν ο έρανος της Πανελληνίου Επιτροπής Ενώσεως Κύπρου εις την πόλιν της Ρόδου.

Η προθυμία προς συνεισφοράν ήτο πραγματικά συγκινητική. Ανεφέρθησαν περιπτώσεις όπου παιδάκια έτρεχαν και παρέδιδον χρήματα εις τας περιερχομένας επιτροπάς, εκ μέρους γονέων των οποίων δεν είχε, εκ παραδρομής, ζητηθή η εισφορά.

Εργάται εις εργοστάσια έσπευδον προς τα μέλη της επιτροπής, δίδοντες 10 και συχνότατα 20 δραχμάς ως εισφοράν.

Εντύπωσιν προεκάλεσεν εις τα μέλη των επιτροπών η προθυμία των λαϊκών τάξεων, τόσον εις το Κάστρον, όσον και εις τας λαϊκάς κατοικίας.

ΤΑ ΑΠΟΤΕΛΕΣΜΑΤΑ

Μέχρι της εσπέρας εκ των 14 τομέων είχον καταμετρηθή αι εισπράξεις των 9, αι οποίαι ανήλθον εις 47.061 δρχ. Πλην των εισπράξεων των 5 λοιπών τμημάτων, υπολοίπονται αρκεταί βιομηχανίαι, τα σχολεία και η Σχολή Χωροφυλακής.

Αι εισπράξεις είναι κατά πολύ ανώτεραι των αντιστοίχων κατά τομείς, των προηγουμένων εράνων της Φανέλας του Στρατιώτη κλπ.

Σημειωτέον εξ άλλου, ότι το προσεχές Σάββατον οι εργατοϋπάλληλοι της Καπνοβιομηχανίας Ρόδου θα εργαστούν τρεις ώρας περισσότερον, η αμοιβή των δε θα κατατεθή υπέρ του εράνου.

ΠΟΙΟΙ ΗΘΛΟΘΕΤΗΣΑΝ ΚΑΙ ΠΡΟΣΕΦΕΡΟΝ ΔΙΑ ΤΟΥΣ ΠΑΝΔΩΔΕΚΑΝΗΣΙΑΚΟΥΣ ΑΓΩΝΑΣ

Χθες ο πρόεδρος και οι σύμβουλοι της ΑΕΠ περιήλθον τα καταστήματα, διά την ενίσχυσιν του Συλλόγου των διά τους Πανδωδεκανησιακούς αγώνας.

Κύπελλα ηθλοθέτησαν οι: Οίκος Οινοπνευματοποιΐας Ν.Σ. Φώκιαλη, Αδελφοί Σωτηράκη, Κατάστημα υφασμάτων Σ. Βρούχου Κ. Σουλούνια, Ν. Βαρδέλλης αντιπρόσωπος NSU, PEO, και Ν. Σταμάτογλου αντιπρόσωπος της Λενιάνο.

Ο κ. Βερδελής εργολάβος προσέφερε 100 δρχ., ο κ. Γ. Καφεζιδάκης 100, ο κ. Χ. Χριστοφίδης 50, και ο κ. Ι. Λουκάς έμπορος 20.

ΜΟΛΙΣ ΚΥΚΛΟΦΟΡΗΣΕ

το βιβλίο του καθηγητή

Μιχάλη Εμμ. Αρφαρά

«ΤΑ ΣΕΒΑΣΜΑΤΑ ΤΗΣ ΧΡΙΣΤΙΑΝΙΚΗΣ ΛΑΤΡΕΙΑΣ ΣΤΗΝ ΙΑΛΥΣΟ ΡΟΔΟΥ»

Εποπτική έρευνα - καταγραφή για τα ναοδομικά μας μνημεία και την πολιτιστική - χριστιανική μας κληρονομιά.



ΤΙΜΗ 65 €

Χειροποίητος χρυσοδερματόδετος τόμος 256 σελίδων στο μέγα πλάγιο σχήμα 25 επί 35 εκατ. σε περιορισμένα αντίτυπα

ΠΩΛΕΙΤΑΙ ΣΕ ΕΠΙΛΕΓΜΕΝΑ ΒΙΒΛΙΟΠΩΛΕΙΑ ΚΑΙ ΣΤΟ ΤΗΛ. 210-2818842

Επίσης διατίθενται τα τελευταία αντίτυπα του έργου AE624
"ΙΠΠΟΤΙΚΟΙ ΚΑΙ ΝΕΟΚΛΑΣΙΚΟΙ ΠΥΡΓΟΙ ΙΑΛΥΣΟΥ ΡΟΔΟΥ" (60 €)

ΝΤΕΤΕΚΤΙΒΣ

30 ΧΡΟΝΙΑ ΜΟΝΙΜΑ ΚΑΙ ΣΤΗ ΡΟΔΟ

35354 - 28780

Π.Π. ΓΕΡΜΑΝΟΥ 6 (ΠΛ. ΦΩΚΙΑΛΗ)

- Η ΛΥΣΗ!!!

ΣΕ ΚΑΘΕ ΣΑΣ ΠΡΟΒΛΗΜΑ

EXPRESS SECURITY

ΧΠΕΜΠ-16

Αντίλαλοι

ΠΟΛΙΤΙΚΟΙ και άλλοι...

Αιωνία του η μνήμη

Ο θάνατος του Αγαπητού Τσοπανάκη, από τις μεγαλύτερες πνευματικές και όχι μόνο φυσιογνωμίες του τόπου μας, αφήνει δυσαναπλήρωτο κενό.

Η στενότητα του χώρου και η έλλειψη χρόνου μας υποχρεώνει, να αφήσουμε για άλλο φύλλο ένα εκτενές αφιέρωμα στην προσφορά του.

Το συναίσθημα που αυτή τη στιγμή κυριαρχεί σ' εμάς, είναι ότι ο Α.Τ. υπήρξε μια ακόμη ενσάρκωση και απόδειξη της ελευθερίας μας.

Πώς αλλιώς να εξηγηθεί το γεγονός ότι ένα φτωχό, άγνωστο χωριατόπαιδο με μόνα εφόδια τις ικανότητες, την εργατικότητα και το ήθος του, ανέβηκε ένα - ένα τα σκαλοπάτια της επιστήμης και αναδείχθηκε στα ύψιστα αξιώματά της τιμώντας και προβάλλοντας το νησί μας;

Αιωνία του η μνήμη.

Α.Α.

Υπάρχει κράτος και υπηρεσίες;

Η αλήθεια είναι ότι **δύο θάνατοι από τσίμπημα μέλισσας** στο νησί της **Καρπάθου**, μέσα σε ένα τόσο μικρό χρονικό διάστημα, είναι και ανησυχητικό γεγονός και σπάνιο. Αν σε αυτό το κράτος, όλα λειτουργούσαν κανονικά πάντως, **δεν θα περίμενε κανείς από τον βουλευτή Δωδεκανήσου του ΠΑΣΟΚ κ. Γιάννη Παρασκευά,** να καταθέσει σχετική ερώτηση στο κοινοβούλιο με την οποία θα ζητά εξηγήσεις από τους αρμόδιους υπουργούς!

Όμως, για μια ακόμα φορά επιβεβαιώνεται, ότι **ο κρατικός μηχανισμός, είναι ανύπαρκτος!**

Και καλά με άλλες γνωστές υποθέσεις, που όλοι λίγο πολύ γνωρίζουμε τι συμβαίνει. Αλλά, στην προκειμένη περίπτωση, **πρόκειται για τον θάνατο δύο ανθρώπων, μήπως - λέμε μήπως- επιβεβαιώνεται για μια ακόμα φορά,** ότι τίποτα δεν είναι ικανό να... συγκινήσει και να ενεργοποιήσει όλους εκείνους που υποτίθεται ότι μας προστατεύουν, **να κάνουν όπως πρέπει τη δουλειά τους;**

Μιχ.Μ.

Εδώ θα είναι

Οπως πάνε τα πράγματα στο τέλος δεν θα περισσέψουν ελεγκτές του υπουργείου Οικονομικών, για τις άλλες περιοχές της χώρας.

Στα Δωδεκάνησα και συγκεκριμένα στους δήμους για ελέγχους θα βρίσκονται οι περισσότεροι!

Λ. Μ.

Πληροφορίες

Εχουμε βάσιμες πληροφορίες ότι την Δευτέρα στη συνεδρίαση του δημοτικού συμβουλίου Ρόδου, η περιρέουσα ατμόσφαιρα θα είναι **...του καυγά**, με ό,τι αυτό συνεπάγεται!

Θα προηγηθεί, σύμφωνα με τις ίδιες πληροφορίες, συνέντευξη παράγοντα **της δημοτικής αρχής,** που θα τα λέει έξω από τα δόντια για τον επικεφαλής της μειοψηφίας.

Λ. Μ.

Ξανά στα Ιμια

Δεν λένε να τα ξεχάσουν **τα Ίμια** οι Τούρκοι!

Προχθές πάλι, στις 10.30 το πρωί, τουρκική ακταιωρός πλησίασε **τις βραχονησίδες** χωρίς να σταματήσει και χωρίς να δημιουργηθεί κανενός είδους επεισόδιο.

Για να μην ξεχνιόμαστε δηλαδή...

Λ. Μ.

Τώρα το ανακάλυψαν

Εντύπωση - από ό,τι φάνηκε- και μάλιστα μεγάλη, προκάλεσε στη πρωτεύουσα πριν από μερικές ημέρες, ο εντοπισμός **ακατάλληλων τροφίμων** σε διάφορα σούπερ- μάρκετ, αλλά και η διάθεση «απαγορευμένων» προϊόντων στα σχολικά κυλικεία, με αποτέλεσμα να τη δούμε να «φιγουράρει» από τις πρώτες ειδήσεις στα δελτία ειδήσεων.

Ευτυχώς για μας, το «πρόβλημα» αυτό το έχουμε λύσει με τους συχνούς ελέγχους του Αστυκτηνίατρου Αστυνομικού Διευθυντή **κ. Μιχάλη Ζεμπλά**, ο οποίος κατάφερε να ανατρέψει τη γνωστή λαϊκή ρήση «ένας κούκος δεν φέρνει την άνοιξη»!!

Καθώς, παρότι και μόνος του ο άνθρωπος, έχει «ταράξει» στους ελέγχους, κυλικεία και επιχειρήσεις σε ολόκληρο το νομό, γεγονός που επιβεβαιώνεται καθημερινά από τον αριθμό αλλοιωμένων τροφίμων που κατάσχει!!

Ελ. Π.



Πού να παρκάρουν;

Ενδεικτικό του γεγονότος ότι δεν υπάρχουν επαρκείς χώροι στάθμευσης στην πόλη της Ρόδου, είναι ότι οι ταλαίπωροι οδηγοί παρκάρουν ...όπου βρουν!

Χθες ειδικά γινόταν χαμός στο κέντρο και όπου υπήρχε πεζοδρόμιο ή κοινόχρηστος χώρος, ήταν γεμάτοι αυτοκίνητα. Τώρα, βέβαια, δικαιολογία δεν υπάρχει, ειδικά για τους πεζούς, που αναγκάζονται να περπατούν μέσα στο δρόμο, αλλά...

Β. Μ.



Το κατάστημα SCARABEE ανακοινώνει την εκποίηση λόγω ανακαίνισης!!!

Ολα τα επώνυμα είδη μας προσφέρονται σε τιμές κόστους για περιορισμένο χρονικό διάστημα!

Προστασία αιγιαλού

Οταν το 2001 ψηφιζόταν ο νόμος περί προστασίας του αιγιαλού, είχαν ...βαλθεί οι τότε κρατούντες να μας πείσουν ότι πράγματι οι ρυθμίσεις που προβλέπονταν είχαν σαν στόχο την προστασία του αιγιαλού.

Σχεδόν κανένας **δεν τους πίστεψε** και τα αποτελέσματα αρχίζουμε να τα βλέπουμε τώρα!

Σ' αυτές τις περιπτώσεις χρειάζεται να περάσουν άλλωστε μερικά χρόνια **για να πιάσουν δουλειά** οι ερμηνεύοντες τους νόμους κι αυτοί που βρίσκουν τα "παραθυράκια".

Γνωστό και δοκιμασμένο το κόλπο...

Λ. Μ.

Στις 29 Οκτωβρίου 2005
ΕΓΚΑΙΝΙΑΖΟΥΜΕ
ΤΗ ΝΕΑ ΕΠΟΧΗ TOYOTA
ΣΤΗ ΡΟΔΟ

Το **Σάββατο 29 Οκτωβρίου 2005** στις 7 το βράδυ, εγκαινιάζεται η νέα εποχή TOYOTA στη Ρόδο.

Η **ΞΕΝΑΚΗΣ α.ε.β.ε.** εγκαινιάζει τις νέες, υπερσύγχρονες εγκαταστάσεις της, που είναι απόλυτα εναρμονισμένες με τη φιλοσοφία της Ολοκληρωμένης Ποιότητας και Εξυπηρέτησης **TOYOTA**.

Σ' έναν άνετο χώρο συνολικής έκτασης 2,5 χιλιάδων τ.μ. η νέα αυτή μονάδα περιλαμβάνει:

- Έκθεση, με όλα τα επιβατικά και επαγγελματικά μοντέλα της **TOYOTA**
- Πλήρες τμήμα γνήσιων ανταλλακτικών και αξεσουάρ **TOYOTA**
- Άρτια εξοπλισμένα με τα πιο σύγχρονα μηχανήματα Συνεργείο - Φανοποιείο - Βαφείο.
- Τομέας εμπορίας και ανταλλαγών μεταχειρισμένων αυτοκινήτων.
- Τμήμα παροχής υπηρεσιών ασφάλισης και χρηματοδότησης **TOYOTA**.

Οι συνεργάτες μας είναι έτοιμοι να σας υποδεχθούν σε μία εκδήλωση που θα σας επιτρέψει να γνωρίσετε από κοντά τις νέες, σύγχρονες εγκαταστάσεις της **ΞΕΝΑΚΗΣ α.ε.β.ε.** της επιχείρησης που σίγουρα θα γράψει μια ξεχωριστή ιστορία προσφοράς κι εξυπηρέτησης των πελατών **TOYOTA** στη Ρόδο.

ΞΕΝΑΚΗΣ α.ε.β.ε.
Εξουσιοδοτημένος Έμπορος της **TOYOTA** Ελλάς
10ο χλμ. Ρόδου - Λίνδου, 85105 Ρόδος
Τηλ. 2241086690, fax: 2241086910

AS925