Η ΡΟΔΙΑΚΗ

ΠΛΗΡΩΜΕΝΟ ΤΕΛΟΣ Ταχ. Γραφείο Κ ΡΟΔΟΥ Αριθμ. Αδείας 1979

ΕΛΤΑ

ΚΥΡΙΑΚΗ
30 ΟΚΤΩΒΡΙΟΥ 2005
ΑΡ. ΦΥΛΛΟΥ 18.138
ΤΙΜΗ: ΕΥΡΩ 0,70

ΗΜΕΡΗΣΙΑ ΠΡΩΙΝΗ ΕΦΗΜΕΡΙΔΑ ΤΗΣ ΡΟΔΟΥ

ΣΤΗ ΓΕΝΕΤΕΙΡΑ ΤΟΥ ΤΗ ΣΑΛΑΚΟ

Κηδεύτηκε προχθές ο Αγαπ. Τσοπανάκης

Έφυγε μία από τις φωτεινότερες προσωπικότητες της Δωδεκανήσου ΣΕΛΙΔΑ 16



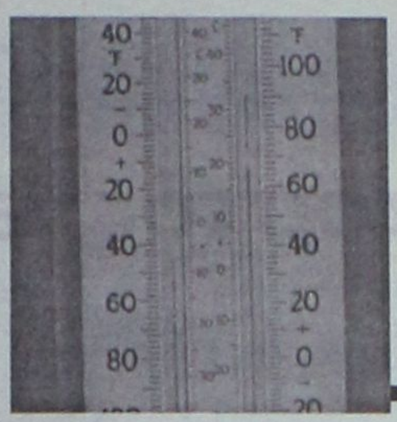

ΣΤΟΥΣ ΔΗΜΟΥΣ ΤΗΣ ΔΩΔΕΚΑΝΗΣΟΥ

Οι έλεγχοι πυροδοτούν έντονες "κόντρες"

Ανεβαίνει κατακόρυφα το θερμόμετρο της πολιτικής αντιπαράθεσης μέσα στο επόμενο χρονικό διάστημα ΣΕΛΙΔΑ 3

Με βάση διάταξη νόμου του 2001 που ενεργοποιείται

ΝΟΜΙΜΑ τα αυθαίρετα



Όσα βρίσκονται στον αιγιαλό και στην παραλία

Ηδη οι πρώτες ξενοδοχειακές μονάδες στο Φαληράκι έχουν κινήσει τις διαδικασίες για νομιμοποίηση όσων κτισμάτων ή εγκαταστάσεων βρίσκονται στη ζώνη αιγιαλού και παραλίας. Το θέμα συζητείται στην συνεδρίαση του δημοτικού συμβουλίου Καλλιθέας αύριο το βράδυ. Οδεύει προς τακτοποίηση το συγκεκριμένο ζήτημα, υπάρχουν όμως και έντονες γκρίνιες και διαμαρτυρίες. ΣΕΛΙΔΑ 4



ΣΤΗΝ ΑΜΥΝΤΙΚΗ ΘΩΡΑΚΙΣΗ

Έχουν όλοι ρόλο

Μια ενδιαφέρουσα συνέντευξη του διοικητή της 95 ΑΔΤΕ, υποστράτηγου κ. Π. Γιαγκούλη. ΣΕΛΙΔΑ 8

Σημαντικό έργο στον Αρχάγγελο



Υπεγράφη η σύμβαση για τα δίκτυα ΣΕΛΙΔΑ 7



Οι παραβιάσεις ήταν συνήθεις

Σύμφωνα με την ανακοίνωση του Γενικού Επιτελείου Εθνικής Άμυνας ΣΕΛΙΔΑ 5

ΝΑ ΓΙΝΕΙ Πανεπιστημιακή σχολή τουρισμού



Το θέμα συζητείται την Δευτέρα στο νομαρχιακό συμβούλιο Δωδεκανήσου. Χρειάζεται, όμως, να γίνουν πολιτικές παρεμβάσεις για να υπάρξει αποτέλεσμα. ΣΕΛΙΔΑ 10

Ανακοίνωση

Πληροφορούμε την αξιότιμη πελατεία μας ότι θα επαναλειτουργήσουμε ανανεωμένοι για την χειμερινή περίοδο στις **17-11-2005, ημέρα Πέμπτη**

Capricci

Ευχαριστούμε

AT3784

ΑΠΟ ΑΓΝΩΣΤΟΥΣ



Ζημιές στο κυνοκομείο

Μέρα - μεσημέρι σημειώθηκε το περιστατικό. ΣΕΛΙΔΑ 9

Προτάσεις για έργα στο "Ιντερέγκ ΙΙΙ"



Συγκεκριμένες προτάσεις κατατέθηκαν από την ΔΥΠΕ Δωδεκανήσου, για διασυνοριακές δράσεις. Συνάντηση του κ. Μιχ. Νούσια με τον πρόξενο της Τουρκίας στη Ρόδο. ΣΕΛΙΔΑ 15

ΗΜΕΡΟΛΟΓΙΟ

Κυριακή 30 Οκτωβρίου 2005
Ζηνοβίου και Ζηνοβίας μαρτύρων

Ανατολή ηλίου: **06.49'**
Δύση ηλίου: **17.28'**
Σελήνη 27 ημερών

ΦΑΡΜΑΚΕΙΑ

Σήμερα διημερεύει το φαρμακείο του κ. **Παπαλαζάρου** στην Καναδά 80 και διανυκτερεύει το φαρμακείο του κ. **Ιωαννίδη** στην Αμερικής 11.

ΒΕΝΖΙΝΑΔΙΚΑ

Σήμερα διανυκτερεύουν τα βενζινάδικα: **Τζωρτζής** (Αγ. Φραγκίσκος), **Καύσιμα Ρόδου** (Λ. Καλλιθέας), **Πίπος** (Ιξιά), **Παπαστέργου** (Κρεμαστή), **Καραγιάννης** (Σορωνή), **Νικολουδάκη** (Κρητηνία), **Δράκου** (Αφάντου), **Νέσγος** (Μάσαρι).

ΛΑΪΚΕΣ ΑΓΟΡΕΣ

Τετάρτη: στο Δημοτικό Νεκροταφείο.
Πέμπτη: στην οδό Βύρωνος
Παρασκευή: στην οδό Πτολεμαίων (Ανάληψη)
Σάββατο: στο Δημοτικό Νεκροταφείο.

ΑΕΡΟΠΟΡΙΚΑ ΔΡΟΜΟΛΟΓΙΑ

ΟΛΥΜΠΙΑΚΗ ΑΕΡΟΠΟΡΙΑ

ΑΠΟ ΡΟΔΟ-ΑΘΗΝΑ
- Καθημερινά 07.10, 13.40
- Πέμπτη 20.10, 22.45
- Καθημερινά πλην Πέμπτης 19.40, 22.25
- Καθημερινά πλην Κυριακής 10.40

ΑΠΟ ΑΘΗΝΑ-ΡΟΔΟ
- Καθημερινά 05.30,12.00
- Πέμπτη 18.30, 21.05
- Καθημερινά πλην Πέμπτης 18.00, 20.45
- Καθημερινά πλην Κυριακής 09.00

ΑΠΟ ΡΟΔΟ-ΘΕΣΣΑΛΟΝΙΚΗ
- Δευτέρα - Τετάρτη 09.45
- Πέμπτη 10.45
- Σάββατο 15.15
- ΔΕΥ-ΤΕΤ-ΠΑΡ-ΚΥΡ 16.10

ΑΠΟ ΡΟΔΟ-ΗΡΑΚΛΕΙΟ
- Δευτέρα - Παρασκευή-Κυριακή 17.45
- Τρίτη - Πέμπτη 18.30
- Τετάρτη - Σάββατο 19.20

ΑΠΟ ΗΡΑΚΛΕΙΟ-ΡΟΔΟ
- Δευτέρα-Παρασκευή-Κυριακή 19.05
- Τρίτη-Πέμπτη 19.50
- Τετάρτη - Σάββατο 20.40

ΑΠΟ ΡΟΔΟ-ΚΑΡΠΑΘΟ
- ΔΕΥ-ΠΕΜ-ΠΑΡ-ΣΑΒ 07.00, 10.40
- Τετάρτη-Κυριακή 10.40, 14.20

ΑΠΟ-ΡΟΔΟ-ΚΑΣΟ
- ΔΕΥ-ΠΕΜ-ΠΑΡ-ΣΑΒ 07.00
- Τετάρτη-Κυριακή 10.40

ΑΠΟ ΡΟΔΟ-ΚΑΣΤΕΛΛΟΡΙΖΟ
- ΔΕΥ-ΤΕΤ-ΠΑΡ-ΣΑΒ-ΚΥΡ 07.10

ΑΠΟ ΡΟΔΟ-ΧΙΟ
- Τρίτη στις 10.40 και Πέμπτη στις 10.45'

ΡΟΔΟΣ-ΜΥΤΙΛΗΝΗ
- Δευτέρα-Τετάρτη στις 09.45, Τρίτη στις 10.40', Πέμπτη στις 10.45' και Σάββατο στις 15.15

ΡΟΔΟΣ- ΣΑΜΟΣ
- Τρίτη στις 10.40', Σάββατο στις 15.15

ΡΟΔΟΣ-ΛΗΜΝΟΣ
- Δευτέρα-Τετάρτη στις 09.45', Τρίτη στις 10.40', Πέμπτη στις 10.45' και Σάββατο στις 15.15'

ΡΟΔΟΣ-ΑΣΤΥΠΑΛΑΙΑ
- Κάθε Τρίτη- Πέμπτη-Σάββατο 13.10'

ΡΟΔΟΣ-ΛΕΡΟΣ
- Κάθε Τρίτη - Πέμπτη-Σάββατο 13.10'

AEGEAN AIRLINES

ΑΠΟ ΡΟΔΟ-ΑΘΗΝΑ
Καθημερινές πτήσεις 14.15-16.30-19.50-22.40

ΑΠΟ ΑΘΗΝΑ-ΡΟΔΟ
Καθημερινά πτήση 05.30-08.45-14.50-18.10-21.00

ΑΠΟ ΡΟΔΟ-ΘΕΣΣΑΛΟΝΙΚΗ
Καθημερινά πτήση 10.20

ΑΠΟ ΘΕΣΣΑΛΟΝΙΚΗ-ΡΟΔΟ
Καθημερινά πτήση 12.20

Χρήσιμα τηλέφωνα κρατήσεων:
(22410) 24400.

Plaza Travel
Ιερού Λόχου 7 · τηλ. 2241029003
e-mail: travel@rhodes-plaza.com
AE018

Επώνυμον

το ανώνυμον...

Εκαστος εφ' ω ετάχθη

Όλη την εβδομάδα συζητήσεις για τα περίφημα τηλεδικεία. "Τι να κάνουμε δηλαδή, να αποκρύψουμε τις ειδήσεις για να μην μας κατηγορεί η κυβέρνηση;", λένε οι τηλεδικαστές.

«Καταντήσατε δημόσιοι κατήγοροι, έχετε χάσει κάθε αίσθηση του μέτρου», απαντούν οι επικριτές τους. Η αλήθεια, νομίζω, είναι ακριβώς στη μέση. Εξηγούμαι: Η δουλειά μας, η δουλειά των δημοσιογράφων, είναι να ελέγχουμε την εξουσία, νυν και αεί. Η δουλειά μας είναι να αναζητούμε πληροφορίες που θα γίνουν ρεπορτάζ και θα συζητηθούν από την κοινή γνώμη. Η δουλειά μας είναι να ξεσκεπάζουμε τις παρανομίες της όποιας εξουσίας. Κατά συνέπεια όποιος βγάζει στη "σέντρα" έναν κρατικό αξιωματούχο που ήταν μάρτυρας υπεράσπισης σε δίκη για εμπόριο ναρκωτικών είναι επαινετέος. Οποιος βγάζει στον αέρα ανάρμοστα βίντεο υφυπουργών, όποια και αν είναι τα κίνητρά του, είναι επαινετέος. Σε αυτή την περίπτωση δουλειά της εξουσίας είναι να παίρνει θέση. Να τραβάει τα αυτιά των αξιωματούχων της και να τους παύει, αν αυτό χρειάζεται. Στην Ελλάδα έχουμε ένα κακό συνήθειο. Αντί να ασχολούμαστε με το "τι" λέει ένα ρεπορτάζ, ασχολούμαστε με το "ποιος" το έκανε.

– Μα θα κάνει ο Καραμανλής, νοματαίο τον "δείνα"; Εχω ακούσει πολλές φορές. Το τι έκανε ο "τάδε", όμως, ο υφυπουργός, ο διοικητής, ο διευθύνων, δεν είναι θέμα; Είναι... Άρα, ως προς το ένα σκέλος δεν μπορεί να υπάρχει διαφωνία. Ο δημοσιογράφος είναι υποχρεωμένος να αποκαλύπτει!



Πάμε τώρα στο δεύτερο σκέλος: Ο δημοσιογράφος που αποκαλύπτει δεν πρέπει να μεθά από την αίγλη. Να μεθά και να νομίζει ότι εκτός από το να ασκεί έλεγχο, μπορεί να επιβάλλει και αποφάσεις. Παράδειγμα: Αποκαλύπτεται ότι ο υποδιοικητής του ΙΚΑ έκανε ό,τι έκανε. Ο ρόλος μας σε μια τέτοια υπόθεση σταματάει στην αποκάλυψη. Από 'κει και πέρα, πιάνει δουλειά η πολιτεία. Κι αν δεν κάνει το αυτονόητο, εδώ είμαστε να της ασκήσουμε κριτική. Ποιός δεν είναι ο ρόλος μας; Να κάνουμε σαν υστερικοί. Δεν είναι ο ρόλος μας να παριστάνουμε το δημόσιο κατήγορο, να κουνάμε το δάκτυλο επιπληκτικά και να φωνάζουμε στην πολιτεία: "Σκίστε τον, παραιτήστε τον, διαλύστε τον". Αυτό, ας το καταλάβουμε καλά, είναι δουλειά άλλου! Του πρωθυπουργού, του αρμόδιου υπουργού. Πάντως, όχι δικιά μας! Δεν είμαστε εμείς δημόσιοι κατήγοροι. Δεν είμαστε εισαγγελείς επί των ποινών. Δεν υπογράφουμε αποφάσεις απόλυσης διοικητών, υφυπουργών, υπουργών.

Και, βεβαίως, δεν είναι δουλειά μας να απευθύνουμε μέσω εκπομπών ή δημοσιευμάτων διαγγέλματα στον ελληνικό λαό. Όλα τα παραπάνω είναι αρμοδιότητες της εκάστοτε κυβέρνησης και το Σύνταγμά μας εξουσιοδοτεί πολύ συγκεκριμένα πρόσωπα να τις ασκήσουν. Κατά συνέπεια, τα πράγματα είναι μάλλον απλά και ξεκάθαρα. Έκαστος εφ' ω ετάχθη! Εμείς έχουμε υποχρέωση να τα λέμε στην εξουσία και από την καλή και από την ανάποδη και η εξουσία, από την πλευρά της, έχει την υποχρέωση να έχει τα αυτιά και τα μάτια της ανοικτά!

ΔΕΧΟΝΤΑΙ ΤΟ ΚΟΙΝΟ

Ο Νομάρχης Δωδεκανήσου **Γιάννης Μαχαιρίδης** και οι Βοηθοί Νομάρχη **Σπύθης Κουσουρνάς** και **Νίκος Ζωίδης** δέχονται το κοινό κάθε Τρίτη και Πέμπτη, από τις 11.00-13.00 το μεσημέρι.

ΤΑΞΙ

ΡΑΔΙΟ ΤΑΞΙ ΠΟΛΕΩΣ: 2241-0-69800
ΡΑΔΙΟ ΤΑΞΙ ΕΚΤΟΣ ΠΟΛΕΩΣ: 2241-0-69600

ΧΡΗΣΙΜΑ ΤΗΛΕΦΩΝΑ

ΝΟΣΟΚΟΜΕΙΟ:	2241-0-80000
ΑΜΕΣΗ ΔΡΑΣΗ ΠΥΡ/ΚΗΣ:	199
ΑΙΜΕΝΑΡΧΕΙΟ:	2241-0-22220, 2241-0-27695
ΒΛΑΒΕΣ Δ.Ε.Η.:	1050
ΒΛΑΒΕΣ Ο.Τ.Ε.:	121
ΑΜΕΣΗ ΔΡΑΣΗ:	100
ΒΛΑΒΕΣ ΥΔΡΕΥΣΗΣ:	2241-0-68750, 2241-0-68755
ΝΟΜΑΡΧΙΑ:	2241-0-46502
ΠΕΡ/ΚΗ Δ/ΝΣΗ	2241-0-38174
ΔΗΜΟΣ:	2241-0-46200
ΔΗΜ. ΕΠΙΧ. ΚΑΘΑΡ.:	2241-0-77600
ΥΠΗΡ. ΑΠΟΚΟΜΙΔΗΣ:	2241-0-61057
ΤΡΟΧΑΙΑ:	2241-0-44131
ΠΛΗΡΟΦ. Ο.Τ.Ε :	11888
ΔΕΛΤΙΟ ΚΑΙΡΟΥ:	149
ΛΑΧΕΙΑ:	1444
ΠΡΟΠΟ - ΛΟΤΤΟ:	1444
ΡΟΔΑ:	2241-0-26300
ΚΤΕΛ:	2241-0-27706
Ο.Α.Ε.Δ.:	2241-0-23265
Ι.Κ.Α.:	2241-0-64912
ΤΑΞ.Υ.:	2241-0-68701, 2241-0-68702
ΟΛΥΜΠΙΑΚΗ:	2241-0-24555
ΕΡΓΑΤ. ΚΕΝΤΡΟ:	2241-0-24730
AEGEAN AIRLINES	2241-0-98345

ΚΤΕΟ

- Από **01/11/2005** έως **30/11/2005** επιβατικά (Ε.Ι.Χ.) και φορτηγά μέχρι 3,5 (ΦΧ<3,5 Τ) με αριθμούς κυκλοφορίας **ΡΟΕ 1000** έως και **2700**
- Από **01/12/2005** έως **31/12/2005** επιβατικά (Ε.Ι.Χ.) και φορτηγά μέχρι 3,5 (ΦΧ<3,5 Τ) με αριθμούς κυκλοφορίας **ΡΟΕ 2701** έως και **4400**

*** **Καλούνται όλα τα παραπάνω οχήματα να προβούν σε τεχνικό έλεγχο σε οποιοδήποτε Κ.Τ.Ε.Ο. ή Ι.Κ.Τ.Ε.Ο.**
*** **Επίσης θα ελέγχονται όσα οχήματα υποχρεούνται βάσει παλαιοτέρων προγραμμάτων πρόσκλησης.**
*** **Ο εμπρόθεσμος προγραμματισμός των οχημάτων για έλεγχο (ραντεβού) γίνεται έως και 15 ημέρες πριν τη λήξη του προγράμματος πρόσκλησης.**

Έτοιμοι για ΚΤΕΟ;
για ραντεβού..22410
AE8041 67677
Ιδιωτικό ΚΤΕΟ Δωδ/σου
ισότιμο με το κρατικό

Η ΡΟΔΙΑΚΗ
Ημερήσια Εφημερίδα της Ρόδου
Έτος Ιδρύσεως 1915
ΙΔΡΥΤΗΣ
ΕΜΜ. ΚΑΛΑΜΠΙΧΗΣ
ΙΔΙΟΚΤΗΣΙΑ
ΥΙΟΙ Σ. ΤΣΟΠΑΝΑΚΗ
Η. ΚΩΤΙΑΔΗΣ Ο.Ε.
ΕΚΔΟΤΗΣ
ΗΒΗ Γ. ΤΣΟΠΑΝΑΚΗ
ΔΙΕΥΘΥΝΤΗΣ
Σπύρος Παγκάς
ΑΡΧΙΣΥΝΤΑΚΤΗΣ
Λουκάς Μαστής
ΣΥΝΤΑΞΗ
Μιχάλης Μαστής
Κυριακή Πετρίδου
Βαρβάρα Μπογδάνου
Ελευθερία Πελλού
Κυριάκος Κεσκινίδης
ΑΘΛΗΤΙΚΑ
Μανόλης Μπάτης,
Νικήτας Κουσκούσης
Κώστας Παντίδος
Παύλος Ντοκουσπίλ
Σούγγαρη Μάγδα
ΥΠΕΥΘ. ΔΙΑΦΗΜΙΣΤΙΚΟΥ ΤΜΗΜΑΤΟΣ
Λάζαρος Λαζαράκης
ΓΡΑΦΕΙΑ ΣΥΝΤΑΞΗΣ
Μάρκου Μαλλιαράκη 11
Τηλ.2241-0- 24610,
Fax (22410) 75641
ΑΘΛΗΤΙΚΟ ΤΜΗΜΑ
Τηλ. 2241-0-75640
ΛΟΓΙΣΤΗΡΙΟ - ΔΙΑΦΗΜΙΣΕΙΣ
Μάρκου Μαλλιαράκη 11
Τηλ. 2241-0-22210
2241-0-75230
Fax (22410) 22471
http://www.rodiaki.gr.
irodiaki@otenet.gr

ΔΕΙΤΕ ΑΠΟ ΚΟΝΤΑ
ΤΟ ΝΕΟ ΨΥΓΕΙΟΚΑΤΑΨΥΚΤΗ
ΤΗΣ ΓΕΡΜΑΝΙΚΗΣ AEG
ΜΕ 80cm ΠΛΑΤΟΣ

ELECTRONET
Πάνω απ' όλα φίλοι!

AEG
Electrolux

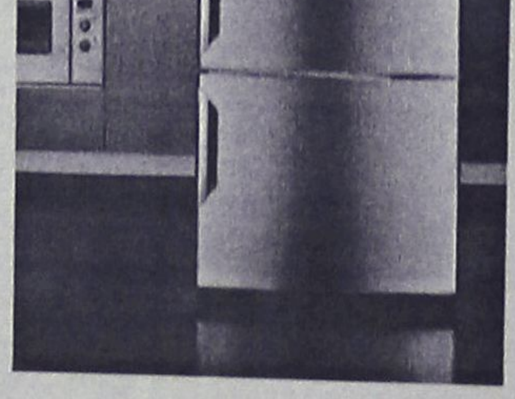





ΔΙΚΤΥΟ ΚΑΤΑΣΤΗΜΑΤΩΝ ΗΛΕΚΤΡΙΚΩΝ ΣΥΣΚΕΥΩΝ ELECTRONET

ΜΟΣΧΙΔΗΣ

ΕΜΠΟΡΙΚΟ ΚΕΝΤΡΟ ΦΩΚΙΑΛΗ – ΤΗΛ : 35846 – 80011 900500

AE0016

Οι έλεγχοι πυροδοτούν έντονο κλίμα αντιπαράθεσης στους δήμους του νομού

Κατακόρυφη άνοδος του θερμομέτρου

Κατακόρυφη άνοδος του πολιτικού θερμομέτρου στους περισσότερους δήμους της Δωδεκανήσου αναμένεται μέσα στο επόμενο χρονικό διάστημα. Πέραν της "φυσιολογικής" ανόδου που αναμένεται λόγω του ότι εισερχόμεθα σε παρατεταμένη προεκλογική περίοδο, η άνοδος θα χτυπήσει κόκκινο εξαιτίας των οικονομικών και διαχειριστικών ελέγχων, οι οποίοι είτε ξεκίνησαν είτε πρόκειται να ξεκινήσουν άμεσα.

"Μπαρούτι" μυρίζει η ατμόσφαιρα ενώ ρόλο παίζουν και οι εκλογές του 2006

Στο στόχαστρο των επιθεωρητών πρόκειται να βρεθούν περισσότεροι από δέκα δήμοι και το γεγονός αυτό προκαλεί σφόδρα αντιπαράθεση. Οι έλεγχοι αυτοί γίνονται ύστερα από καταγγελίες για κακοδιαχείριση, συνήθως από την μειοψηφία, και ήδη τα πνεύματα είναι οξυμένα.

Ανεξάρτητα από τα ευρήματα των ελέγχων και τα πορίσματα των επιθεωρητών, ήδη η κατάσταση είναι οξυμένη. Ως εκ τούτου, μέσα στο αμέσως επόμενο χρονικό διάστημα, αναμένονται σφοδρές αντιπαραθέσεις, καταγγελίες κ.λπ., στους περισσότερους δήμους του νομού.



Ουσιαστικά, όπως εκτιμούν πολιτικοί παρατηρητές, μέσα στις επόμενες εβδομάδες ξεκινά η προεκλοδική περίοδος, με τα όσα συνεπάγεται κάτι τέτοιο.

Και φυσικά, μέχρι το φθινόπωρο του 2006 που θα στηθούν οι κάλπες για την ανάδειξη νέων δημάρχων και δημοτικών συμβουλίων, η αντιπαράθεση θα είναι κλιμακωτή και θα πάρει καθολικό χαρακτήρα.

Οι ελεγχόμενοι δήμαρχοι πάντως (οι περισσότεροι) ισχυρίζονται ότι οι έλεγχοι εμπεριέχουν το στοιχείο της πολιτικής σκοπιμότητας, πράγμα όμως που η Περιφέρεια Νοτίου Αιγαίου έχει διευκρινίσει ότι δεν ισχύει.

Σύμφωνα με όσα έγιναν γνωστά, οι δήμοι που βρίσκονται ή πρόκειται να βρεθούν άμεσα στο στόχαστρο των ελεγχών είναι οι εξής:

- Δήμος Ρόδου: Αναμένεται σύντομα να γίνει έλεγχος από την Οικονομική Επιθεώρηση Κρήτης, ύστερα από τις καταγγελίες που έχουν γίνει και σχετικά αιτήματα από τον επικεφαλής της μειοψηφίας κ. Χ. Χατζηευθυμίου.

Για τις επιχειρήσεις του δήμου ήδη έχει δοθεί το "πράσινο φως" και μέσα στις επόμενες μέρες η Περιφέρεια Νοτίου Αιγαίου πρόκειται να ορίσει ελεγκτές.

- Δήμος Πεταλούδων: Το αίτημα της μειοψηφίας για διεξαγωγή οικονομικού διαχειριστικού ελέγχου που κατατέθηκε στις 18 Οκτωβρίου, έγινε δεκτό από τον περιφερειάρχη κ. Χ. Κόκκινο, και σύντομα θα ξεκινήσει ο έλεγχος.

- Στον δήμο Αφάντου μέσα στις αμέσως επόμενες μέρες θα εγκατασταθεί επιθεωρήτρια η οποία θα ελέγξει τα πεπραγμένα της περιόδου 1998-2002 και θα επεκτείνει τον έλεγχο και στο 2003 και 2004.

- Ελεγχοι πρόκειται επίσης σύντομα να γίνουν στους δήμους **Χάλκης, Ιαλυσού, Νισύρου και Κω** αφού τα σχετικά αιτήματα έγιναν δεκτά από τον κ. Κόκκινο. Οι ελεγκτές υπολογίζεται ότι θα αναλάβουν δουλειά μέσα στις προσεχείς εβδομάδες.

- Στον δήμο Πάτμου πρόκειται να γίνει έλεγχος ενώ αναμένονται τα πορίσματα για τους δήμους **Καλύμνου και Νότιας Ρόδου.**



Διαβάστε ΣΗΜΕΡΑ ΣΤΗ «ΡΟΔΙΑΚΗ»

- **Στο ένθετο ΤΟΥΡΙΣΜΟΣ ΚΑΙ ΑΝΑΠΤΥΞΗ** *(σελίδες 19, 20, 37 και 38), άρθρο του κ. Γ. Νικητιάδη για την Ολυμπο Καρπάθου και άλλα θέματα τουριστικού και αναπτυξιακού ενδιαφέροντος, όπως η πρόταση των ευρωεπιμελητηρίων για το ειδικό ταμείο που θα αφορά τα νησιά.*

- **Η ερασιτεχνική αστρονομία στη Ρόδο**
Αρθρο του κ. Στ. Μανώλακα.
Σελίδα 18

- **ΔΥΟ ΣΕ ΕΝΑ**
Η ανατρεπτική στήλη του κ. Κ. Σαμιωτάκη και του κ. Γ. Μανωλά
στη σελίδα 39

- **Οι επιπτώσεις του σεισμού στο Πακιστάν**
Ανάλυση από τον καθηγητή κ. Ευθ. Λέκκα και τον ερευνητή κ. Εμμ. Σκούρτσο .
στη σελίδα 40

ΤΟ SUPER MARKET ΤΟΥ
"ΞΕΝΟΔΟΧΕΙΟΥ ΔΙΟΝΥΣΟΣ"
ΣΤΗΝ ΟΔΟ ΗΛΙΑΔΩΝ ΣΤΗΝ ΙΞΙΑ
ΘΑ ΠΑΡΑΜΕΙΝΕΙ ΑΝΟΙΚΤΟ
ΚΑΤΑ ΤΗΝ ΔΙΑΡΚΕΙΑ ΤΟΥ ΧΕΙΜΩΝΑ ΚΑΙ ΚΑΤΑ ΤΙΣ ΩΡΕΣ:
07.30-20.30
ΚΑΙ ΚΥΡΙΑΚΕΣ
08.30-14.00
ΤΗΛ. : 2241023021
ΑΕ 905

Γι' αυτά που βρίσκονται στην παραλία και στον αιγιαλό με βάση το νόμο του 2001 του ΠΑΣΟΚ

Επιχείρηση νομιμοποίησης των αυθαιρέτων από τα ξενοδοχεία

Τις διαδικασίες για να νομιμοποιήσουν τις αυθαίρετες κατασκευές στον αιγιαλό και την παραλία, έχουν ήδη κινήσει αρκετοί ιδιοκτήτες ξενοδοχειακών μονάδων της περιοχής μας.

Η πρώτη περίπτωση συζητείται στην αυριανή συνεδρίαση του δημοτικού συμβουλίου Καλλιθέας και ακολουθούν και άλλες



Η επιχειρούμενη νομιμοποίηση επιδιώκεται να γίνει με βάση τις διατάξεις του νόμου 2971/2001 "για την προστασία του αιγιαλού και της παραλίας", ο οποίος είναι ένας νόμος που ψηφίστηκε από το ΠΑΣΟΚ και είχε προκαλέσει αρκετές αντιδράσεις τόσο σε τοπικό όσο και σε κεντρικό επίπεδο.

Μέχρι πρότινος τόσο οι ξενοδόχοι της Ρόδου όσο και των άλλων τουριστικών περιοχών της χώρας, βρίσκονταν σε αναμονή για το θέμα αυτό, περιμένοντας σχετική ρύθμιση από το υπουργείο Τουριστικής Ανάπτυξης.

Επειδή, όμως, η ρύθμιση αυτή λόγω άρνησης του ΥΠΕΧΩΔΕ ετεροχρονίζεται, κινείται τώρα η διαδικασία βάσει του νόμου 2971/2001.

Ηδη η πρώτη περίπτωση που αφορά το ξενοδοχείο "Ρόδος Ρουαγιάλ" στο Φαληράκι, έρχεται προς συζήτηση στο δημοτικό συμβούλιο Καλλιθέας στην προγραμματισμένη για αύριο συνεδρίασή του.

Συγκεκριμένα στο έγγραφο του προισταμένου της Κτηματικής Υπηρεσίας Δωδεκανήσου προς τον δήμο Καλλιθέας αναφέρονται τα εξής:

«Σε εφαρμογή της παραγράφου 9 του άρθρου 27 Ν. 2971/2001 και προκειμένου η υπηρεσία μας λόγω αρμοδιότητας ενεργήσει ανάλογα για την νομιμοποίηση των κατασκευών από το ξενοδοχείο "Ρόδος Ρουαγιάλ" στην περιοχή "Φαληράκι" δήμου Καλλιθέας νομού Δωδ/σου, σας στέλνουμε σχετικό με το έργο φάκελο και παρακαλούμε μέσα στα πλαίσια των αρμοδιοτήτων σας να μας εκφράσετε εγγράφως την γνώμη σας επί της μελέτης του έργου.

Ο προϊστάμενος
Κτηματικής Υπηρεσίας
Δωδ/σου».

Σύμφωνα με πληροφορίες παρόμοιες διαδικασίες νομιμοποίησης έχουν ήδη ξεκινήσει και άλλες ξενοδοχειακές μονάδες στη Ρόδο, στην Κω και στις άλλες τουριστικές περιοχές της χώρας.

Παράλληλα, όμως, σε τοπικό επίπεδο, έχουν προκληθεί και αντιδράσεις, επειδή ο συγκεκριμένος νόμος νομιμοποιεί μόνο τα αυθαίρετα ξενοδοχειακών μονάδων.

Συγκεκριμένα το άρθρο 27 του νόμου (παράγραφος 9) προβλέπει τα εξής:

«9. Για έργα που αναφέρονται στην παράγραφο 1 του άρθρου 14 και έχουν γίνει πριν από την ισχύ του παρόντος νόμου στον αιγιαλό, την παραλία ή τη θάλασσα, χωρίς άδεια ή με υπέρβαση αυτής,είναι δυνατόν μετά από αιτιολογημένη κρίση της Διοίκησης, να εκδοθεί γι' αυτά η σχετική άδεια κατά τη διαδικασία του άρθρου 14 τουπαρόντος νόμου, εφόσον δενπαραβιάζονται οι ισχύουσες σχετικές διατάξεις, εφόσον συντρέχουν οι νόμιμες προϋποθέσεις έκδοσης της άδειας αυτής και υποβληθεί προς τούτο αίτηση στην αρμόδια Κτηματική Υπηρεσία εντός αποκλειστικής προθεσμίας τριών (3) μηνώναπό την ισχύ του παρόντος νόμου.Η αίτηση αυτή συνοδεύεται από τεχνική περιγραφή του έργου, τοπογραφικό διάγραμμα 1:500, φωτογραφίες και χάρτη της ευρύτερης περιοχής με την ακριβή θέση του έργου. Εντός περαιτέρω αποκλειστικής προθεσμίας ενός έτους απαιτείται, για την έκδοση απόφασης του υπουργού Οικονομικών επί της πιο πάνω αίτησης, η υποβολή των δικαιολογητικών, που προβλέπονται από το άρθρο 14. Για τη νομιμοποίηση των πιο πάνω έργων καταβάλλεται προηγουμένως η αποζημίωση για την αυθαίρετη χρήση του αιγιαλού ή παραλίας σύμφωνα με τις κείμενες διατάξεις».

Η παράγραφος 1 του άρθρου 14 αναφέρει:

«1. Η παραχώρηση του δικαιώματος χρήσης αιγιαλού, παραλίας, συνεχόμενου ή παρακείμενου θαλάσσιου χώρου, ή του πυθμένα, για την εκτέλεση έργων που εξυπηρετούν εμπορικούς βιομηχανικούς, συγκοινωνιακούς, λιμενικούς ή άλλου είδους σκοπούς, που προβλέπονται από τις κείμενες διατάξεις, γίνεται με απόφαση του υπουργού Οικονομικών κατάτη διαδικασία που προβλέπει η επόμενη παράγραφος. Η παραχώρηση μπορεί να περιλαμβάνει και απλή χρήση αιγιαλού και παραλίας για την εξυπηρέτηση λειτουργικών αναγκών των έργων αυτών. Η διαδικασία αυτή απαιτείται και για τα έργα του Δημοσίου στους παραπάνω χώρους.

2. α) Ο ενδιαφερόμενος υποβάλλει αίτηση προς την αρμόδια Κτηματική Υπηρεσία, η οποία συνοδεύεται από τεχνικό φάκελο σύμφωνα με το άρθρο 8 της κοινής απόφασης (ΚΥΑ) 69269/5387/24.10.90 (ΦΕΚ 678 Β') των υπουργών Εσωτερικών, Εθνικής Οικονομίας, Γεωργίας, Πολιτισμού, Εμπορικής Ναυτιλίας, Τουρισμού, Βιομηχανίας, Ενέργειας και Τεχνολογίας, Περιβάλλοντος, Χωροταξίας και Δημόσιων Εργων, Μεταφορών και Επικοινωνιών.

β) Η Κτηματική Υπηρεσία διαβιβάζει μέσα σε προθεσμία ενός (1) μηνός το σχετικό φάκελο στους παρακάτω αναφερόμενους για να διατυπώσουν μέσα σε προθεσμία τριών (3) μηνών τη γνώμη τους, κατά τις αρμοδιότητες καθενός για την εκτέλεση των έργων:

1) Υπουργείο Περιβάλλοντος, Χωροταξίας και Δημόσιων Εργων, Διεύθυνση Χωροταξίας και Διεύθυνση Χωροταξίας και Διεύθυνση Πολεοδομικού Σχεδιασμού ή τη Διεύθυνση Περιβάλλοντος Χωροταξίας της αρμόδιας Περιφέρειας (σε τρία αντίγραφα) για την προέγκριση χωροθέτησης.

2) Γ.Ε.Ν. (σε δύο αντίγραφα).

3) Υπουργείο Εμπορικής Ναυτιλίας.

4) Νομαρχιακή Επιτροπή Χωροταξίας και Περιβάλλοντος (Ν.Ε.ΧΩ.Π.).

5) Υπουργείο Πολιτισμού (σε τρία αντίγραφα).

6) Ε.Ο.Τ.

7) Υπουργείο Γεωργίας για έργα σε λιμένες και ποταμούς, ως και για την κατασκευή αλιευτικού καταφυγίου με σκοπό την προστασία επαγγελματικών αλιευτικών σκαφών.

8) Δημοτικό Συμβούλιο του οικείου Ο.Τ.Α.

9) Το υπουργείο Ανάπτυξης, όταν πρόκειται για παραχώρηση αιγιαλού σε βιομηχανικές μονάδες, εγκαταστάσεις πετρελαιοειδών και σε επιχειρήσεις μεταλλευτικών, λατομικών και βιομηχανικών ορυκτών.

10) Το υπουργείο Αιγαίου για τις περιοχές της αρμοδιότητάς του».

Opsis
ΕΚΤΥΠΩΣΕΙΣ · ΕΠΙΓΡΑΦΕΣ
ΕΚΤΥΠΩΣΕΙΣ
Σε όλα τα υλικά και μεγέθη, όπως:
Βινύλιο, καμβάς, αφίσα, απλό χαρτί, σημαιόπανα, αυτοκόλλητα κ.λπ.
ΕΠΙΓΡΑΦΕΣ:
• Φωτεινές
• Παντός τύπου
Τιμές γνωριμίας
28ης Οκτωβρίου 26 22410 27844
email: netmart@otenet.gr
ΑΕ901

Ροδούλα και Αρτάν
Προσφορές και 12 άτοκες δόσεις
σε θιτρώ, κορνίζες, καθρέπτες φωτ., αυθεντικούς χειροποίητους πίνακες ζωγραφικής.
Μιχ. Πετρίδη 96 (κοντά στο Μήδεια) • Τηλ.: 22410 62552
Α.Τ. 3555

ΕΥΡΩΜΟΝΩΤΙΚΗ
ΑΦΟΙ ΣΚΙΑΘΙΤΗ Ο.Ε ΡΟΔΟΥ
ΠΡΟΣΤΑΣΙΑ ΑΠΟ ΥΓΡΑΣΙΑ ΚΡΥΟ ΖΕΣΤΗ
ΣΤΕΓΑΝΩΣΕΙΣ
ΘΕΡΜΟΜΟΝΩΣΕΙΣ
ΗΧΟΜΟΝΩΣΕΙΣ
ΑΣΦΑΛΤΟΠΑΝΑ - ΕΛΑΣΤΟΜΕΡΗ - ΠΕΡΛΙΤΗ
ΘΕΡΜΟΜΟΝΩΤΙΚΑ ΠΛΑΚΑΚΙΑ - ΕΠΟΞΕΙΔΙΚΑ
ΣΥΓΧΡΟΝΕΣ ΕΦΑΡΜΟΓΕΣ ΜΟΝΩΣΕΩΝ
ΤΗΛ.: 22410 37772
ΦΑΞ: 22410 34550
ΚΙΝ.: 6977777956
ΚΙΝ.: 6979728462
ΑΕ900

Γεώργιος Ιωαννίδης
Οικοδομικές Επιχειρήσεις
ARCH Net architects
ΠΩΛΟΥΝΤΑΙ ΑΝΕΞΑΡΤΗΤΕΣ ΜΟΝΟΚΑΤΟΙΚΙΕΣ
ΣΤΗΝ ΙΞΙΑ ΚΑΙ ΣΤΗΝ ΑΝΟΙΞΗ 135 - 180 - 200
ΝΕΑ ΑΓΟΡΑ 78 &ΓΑΛΛΙΑΣ 15 ΤΗΛ 22410-22307 ΚΙΝ. 69 32 296 983
ΑΕ871

Ούτε βόλτες, ούτε παρέλαση έγινε πάνω από το αεροδρόμιο της Ρόδου

Συνήθεις ήταν οι παραβιάσεις

Όπως διευκρινίζει σε ανακοίνωση του το Γενικό Επιτελείο Εθνικής Άμυνας με αφορμή τα δημοσιεύματα

«Ούτε βόλτες ή "παρέλαση" πάνω από τη Ρόδο έκαναν τα τουρκικά F-16, ούτε ετέθησαν σε άμεσο κίνδυνο πολιτικά αεροσκάφη, αλλά ούτε αναχαιτίστηκε ελληνικό C-130 πάνω από τη Ρόδο», τονίζεται σε ανακοίνωση του Γενικού Επιτελείου Εθνικής Άμυνας, με αφορμή προχθεσινό δημοσίευμα της εφημερίδας «PRESS TIME», που αναφέρεται στις πτήσεις τουρκικών αεροσκαφών στην περιοχή της Ρόδου, στις 4 Οκτωβρίου.

Όπως προκύπτει από την ανακοίνωση, τη συγκεκριμένη ημέρα εισήλθαν στο FIR Αθηνών χωρίς να καταθέσουν σχέδια πτήσεως 4 τουρκικοί σχηματισμοί (καταγράφηκαν 4 παραβάσεις των κανόνων εναέριας κυκλοφορίας). Στις 10.11 το πρωί δύο F-16 και τέσσερα RF-4, και στις 10.43 και 10.48, προερχόμενα από το FIR Λευκωσίας, δυο και τέσσερα F-16, αντίστοιχα. Όλα τα τουρκικά αεροσκάφη κινήθηκαν και εξήλθαν του FIR Αθηνών, πετώντας, πάντα, σε απόσταση μεγαλύτερη των 10 μιλίων, δηλαδή εκτός του εθνικού εναερίου χώρου, από τις ανατολικές ακτές του νησιού.

Στην ίδια ανακοίνωση επισημαίνεται ότι οι πτήσεις των τουρκικών αεροσκαφών δεν επηρέασαν τη διαδικασία καθόδου τόσο των τριών πολιτικών αεροσκαφών όσο και του μεταγωγικού αεροσκάφους C-130 δεδομένου ότι στην πρώτη περίπτωση βρίσκονταν σε απόσταση 40 μιλίων και στη δεύτερη 23 μιλίων.

Τα τουρκικά αεροσκάφη αναγνωρίσθηκαν και αναχαιτίσθηκαν άμεσα από αντίστοιχα ελληνικά μαχητικά καταδεικνύοντας την αποτελεσματικότητα και την άμεση αντίδραση των ελληνικών πολεμικών αεροσκαφών, για τη διασφάλιση των εθνικών κυριαρχικών δικαιωμάτων, καταλήγει η ανακοίνωση.

Ειδικότερα το ΓΕΕΘΑ ανακοίνωσε τα εξής:

«Σχετικά με δημοσίευμα εφημερίδας για «παρέλαση Τούρκων πάνω από τη Ρόδο», γνωρίζονται τα ακόλουθα:

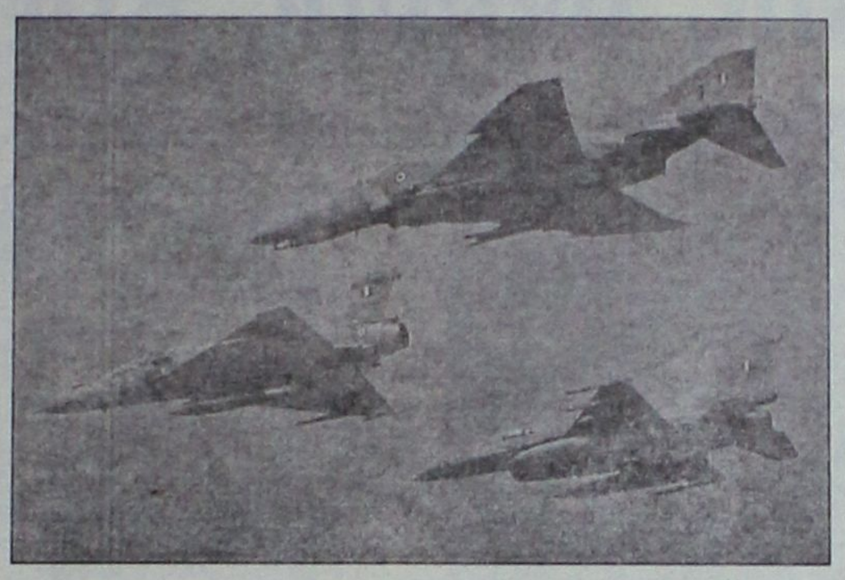

Σύμφωνα με το αναφερόμενο στο δημοσίευμα Δελτίο Συμβάντων του Κρατικού Αερολιμένα Ρόδου ΕΕΚ/APP 4/10/2005, εκτός από την παροχή πληροφοριών ουσιώδους κυκλοφορίας, ούτε βόλτες ή «παρέλαση» πάνω από τη Ρόδο έκαναν τα τουρκικά F-16, ούτε ετέθησαν σε άμεσο κίνδυνο πολιτικά αεροσκάφη, ούτε αναχαιτίστηκε ελληνικό C-130 πάνω από τη Ρόδο.

Η πραγματικότητα, όπως τεκμηριώνεται από το ηλεκτρονικό αρχείο του ΕΘΚΕΠΙΧ-ΕΚΑΕ της ημέρας εκείνης, έχει αναλυτικά ως εξής:

α. Στις 4 Οκτωβρίου 2005 και ώρα 10.11 (τοπική) εισήλθαν στο FIR Αθηνών (ανατολικά της Ρόδου) δυο σχηματισμοί τουρκικών F-16 (δυο αεροσκάφη στα 23.000' και τέσσερα RF-4 στα 1000'), τα οποία εξήλθαν ανατολικά της Ρόδου με χρόνο 10.25. Η ελάχιστη απόσταση προσέγγισης των ανατολικών ακτών της Ρόδου από τα τουρκικά αεροσκάφη (χρόνος 10.12), καθόλη τη διάρκεια της πτήσης τους εντός του FIR Αθηνών, ήταν πέραν των 10 ναυτικών μιλίων.

β. Για την αναχαίτιση των τουρκικών αυτών αεροσκαφών, είχαν απογειωθεί σε χρόνο 10.03, δυο F-16 από το αεροδρόμιο της 133 ΣΜ και τα οποία με χρόνο 10.19 και 10.20 αντίστοιχα αναχαίτισαν τους τουρκικούς σχηματισμούς.

γ. Κατά την είσοδο των τουρκικών αεροσκαφών δεν υπήρχε πολιτική κυκλοφορία στην περιοχή διαδικασίας καθόδου του αεροδρομίου της Ρόδου. Στις 10.16 όταν η πολιτική κυκλοφορία (τρία αεροσκάφη) βρίσκονταν στη διαδικασία προσέγγισης για προσγείωση στο αεροδρόμιο της Ρόδου, τα τουρκικά αεροσκάφη βρίσκονταν σε απόσταση 40 ναυτικών μιλίων απ' αυτά και δεν επηρέαζαν την περιοχή διαδικασίας καθόδου.

δ. Με χρόνο 10.43 και 10.48 εισήλθαν στο FIR Αθηνών από το FIR Λευκωσίας δυο τουρκικοί σχηματισμοί αποτελούμενοι από δυο και τέσσερα F-16 αντίστοιχα και εξήλθαν ανατολικά της Ρόδου με χρόνο 11.02 και 11.05. Οι σχηματισμοί των τουρκικών αεροσκαφών αναχαιτίστηκαν με χρόνο 10.56 και 10.57 από δυο ελληνικά F-16, τα οποία είχαν απογειωθεί από το αεροδρόμιο της 115 ΠΜ στις 10.36. Η ελάχιστη απόσταση προσέγγισης των τουρκικών αεροσκαφών από τις ανατολικές ακτές της Ρόδου ήταν 15 ναυτικά μίλια.

ε. Επίσης η ελάχιστη απόσταση προσέγγισης του τουρκικού σχηματισμού από το C-130 το οποίο εκτελούσε προσέγγιση στο αεροδρόμιο της Ρόδου ήταν 23 ναυτικά μίλια και δεν επηρέασε την διαδικασία καθόδου του.

Μετά τα παραπάνω, καταδεικνύεται και σε αυτήν την περίπτωση η αποτελεσματικότητα και η άμεση αντίδραση των ελληνικών πολεμικών αεροσκαφών, για τη διασφάλιση των εθνικών κυριαρχικών δικαιωμάτων», καταλήγει η ανακοίνωση.

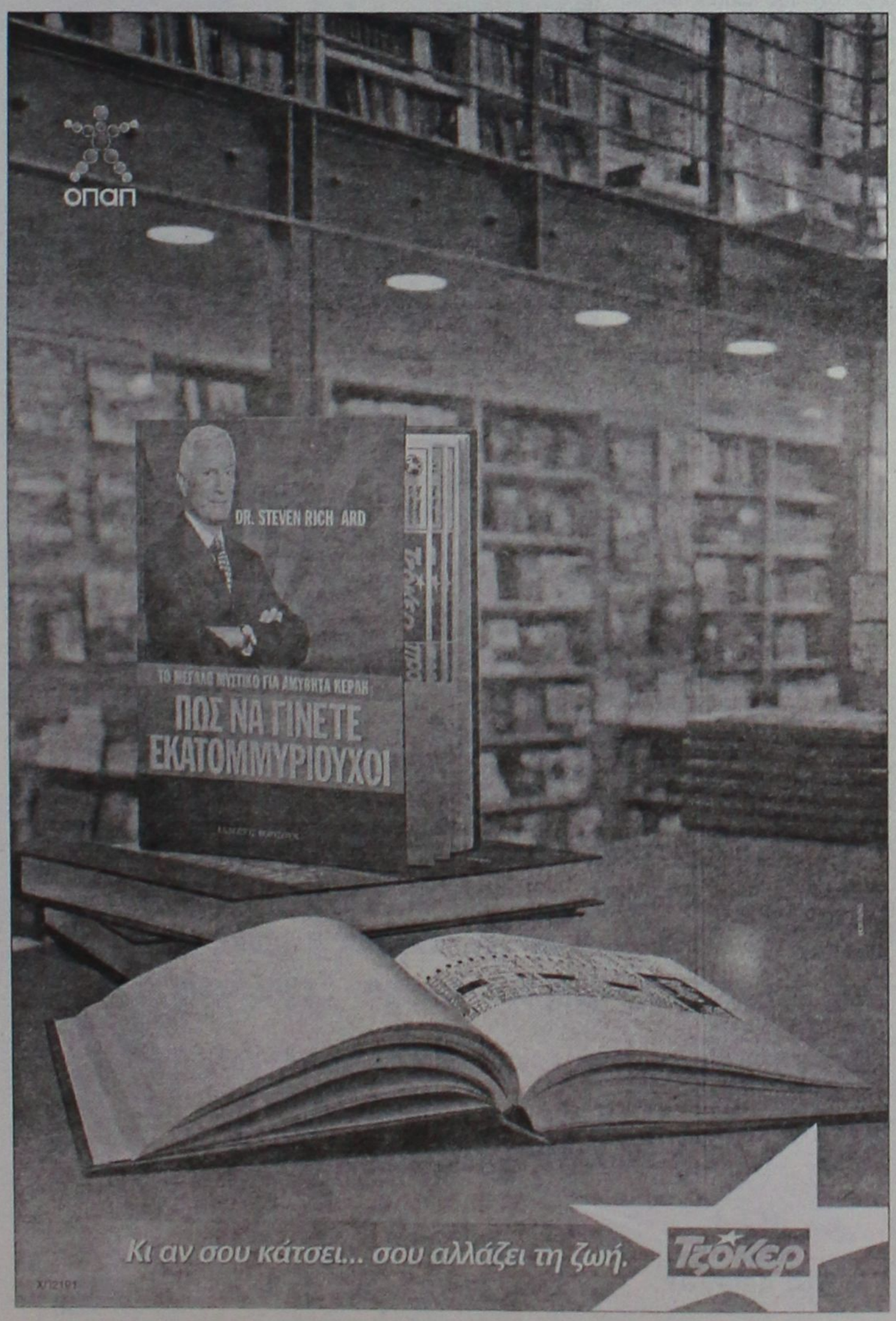

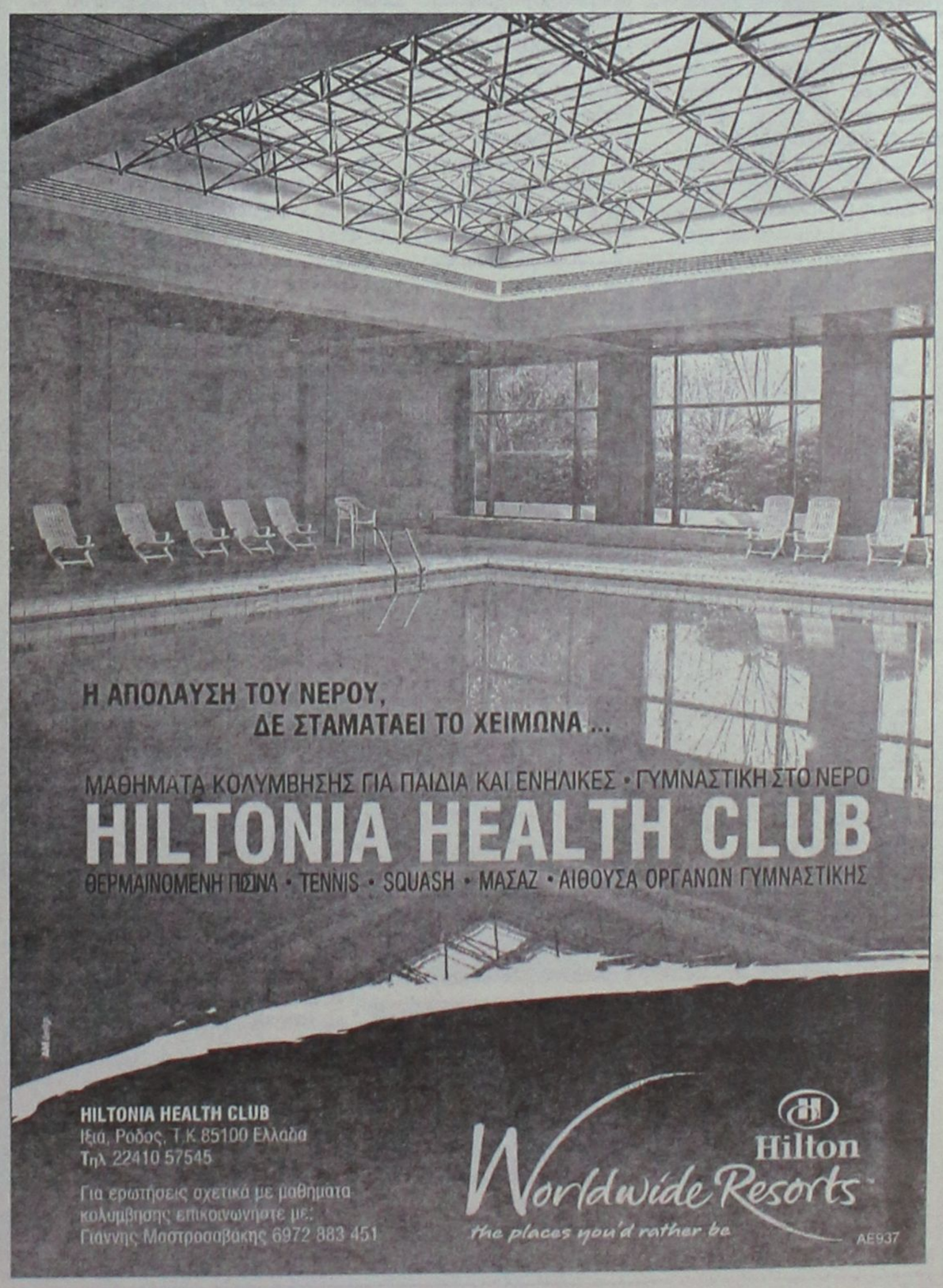







Μέρα ιστορικής μνήμης και περηφάνειας

Εντυπωσιακή η συμμετοχή του κόσμου στην παρέλαση, που έγινε προχθές στο Μαντράκι

Με την εντυπωσιακή συμμετοχή του κόσμου, στην μεγάλη παρέλαση που έγινε στην πόλη της Ρόδου, επισφραγίστηκαν αργά το μεσημέρι της Παρασκευής οι εκδηλώσεις για την 65η επέτειο της 28ης Οκτωβρίου, ημέρα ιστορικής μνήμης και εθνικής υπερηφάνειας για τη χώρα μας.

Ρεπορτάζ:
ΜΙΧΑΛΗΣ ΜΑΣΤΗΣ
mihalis@rodiaki.gr
ΕΛΕΥΘΕΡΙΑ ΠΕΛΛΟΥ
pellove@rodiaki.gr



Αντιπροσωπείες από όλα τα σχολεία όλων των βαθμίδων της Ρόδου, εκπρόσωποι οργανώσεων, προσκόπων, αστυνομίας, πυροσβεστικής και στρατού, σε άψογους σχηματισμούς παρήλασαν μπροστά σε χιλιάδες κόσμου που είχαν σπεύσει από νωρίς στο κέντρο της πόλης μας και στην πολιτική ηγεσία του τόπου.

Νωρίτερα, είχε προηγηθεί **με κάθε επισημότητα, η έπαρση της σημαίας στο Βωμό της Πατρίδας,** με την συμμετοχή τιμητικού αποσπάσματος της 95 ΑΔΤΕ, και της Φιλαρμονικής και η επίσημη δοξολογία στον Ιερό Ναό του Ευαγγελισμού στη Ρόδο με τον επίσημο πανηγυρικό λόγο από εκπαιδευτικό του 2ου Γυμνασίου της Ρόδου. **Η κατάθεση στεφανιών ολοκληρώθηκε επίσης λίγο πριν από την έναρξη της μεγάλης παρέλασης,** παρουσία του εκπροσώπου της κυβέρνησης (υπουργού Αιγαίου **κ. Αριστοτέλη Παυλίδη**) των βουλευτών Δωδεκανήσου κ.κ. **Αναστάσιου Καραμάριου, Βασίλη Χρύση, και Γιάννη Παρασκευά**, του νομάρχη **Δωδεκανήσου κ. Γιάννη Μαχαιρίδη**, του Δημάρχου Ροδίων κ. **Γιώργου Γιαννόπουλου** και των εκπροσώπων της 95 ΑΔΤΕ, της Αστυνομικής Διεύθυνσης Δωδεκανήσου, της Πυροσβεστικής, του Αεροπορικού Αποσπάσματος, του Λιμεναρχείου Ρόδου κ.ά.

ΕΠΕΤΕΙΟΣ ΠΑΝΤΑ ΕΠΙΚΑΙΡΗ

Αμέσως μετά την ολοκλήρωση της παρέλασης, ο νομάρχης Δωδεκανήσου κ. Γιάννης Μαχαιρίδης, παρέθεσε δεξίωση στους επίσημους εκπροσώπους κομμάτων, φορέων και υπολοίπων αρχών του νομού μας, ενώ σε δηλώσεις τους **ο υπουργός Αιγαίου, οι βουλευτές και ο νομάρχης**, χαρακτήρισαν «μέρα μνήμης και εθνικής υπερηφάνειας την 65η επέτειο της 28ης Οκτωβρίου με επίκαιρα και διαχρονικά μηνύματα».

Αξίζει να σημειωθεί ότι η συμμετοχή του κόσμου στις χθεσινές εκδηλώσεις και παρέλαση που έγινε στην πόλη της Ρόδου, ξεπέρασαν κάθε προσδοκία, εξαιτίας και της καλοκαιρίας που επικράτησε στην διάρκεια της ημέρας.

Μεγάλη επίσης ήταν και η συμμετοχή του κόσμου στην παρέλαση και στις υπόλοιπες εορταστικές εκδηλώσεις που έγιναν για την επέτειο της 28ης Οκτωβρίου και στους υπόλοιπους Δήμους του νησιού μας.



ΣΤΑΥΡΙΑΣ
ΚΑΤΑΣΚΕΥΕΣ ΤΗΛ. 22410 - 60770 ΚΙΝ. 6944 - 677700

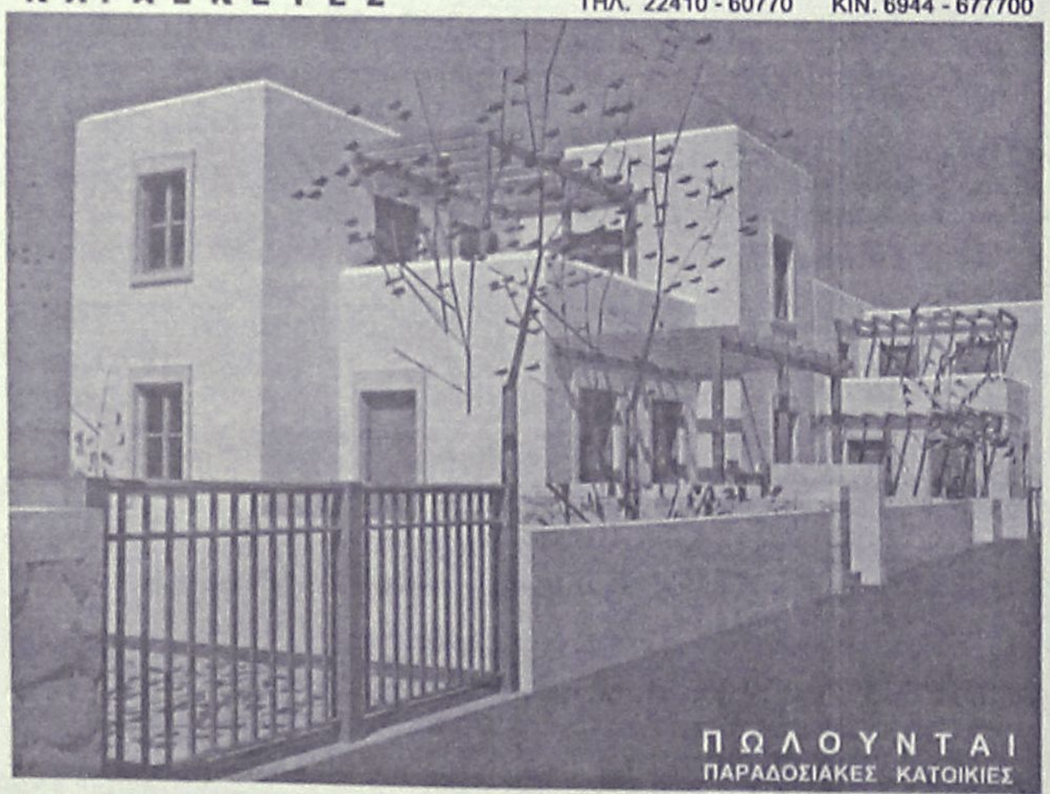





ΘΕΣΗ : ΣΟΡΩΝΗ
ΣΕ ΜΠΕΤΑ : ΑΠΟ 95000,00 €

- ΕΝΤΟΣ ΟΙΚΙΣΜΟΥ ΜΕ ΘΕΑ ΤΗ ΘΑΛΑΣΣΑ
- ΔΙΩΡΟΦΕΣ ΝΕΟΔΜΗΤΕΣ 120 Τ.Μ.
- ΣΕ ΟΙΚΟΠΕΔΟ 300 Τ.Μ.
- ΜΕ ΙΔΙΩΤΙΚΟ ΔΡΟΜΟ ΠΡΟΣΒΑΣΗΣ
- ΙΔΙΩΤΙΚΟ ΠΑΡΚΙΝΓΚ
- ΜΕ ΔΙΑΜΟΡΦΩΜΕΝΟΥΣ ΕΞΩΤΕΡΙΚΟΥΣ ΧΩΡΟΥΣ (ΑΥΛΕΣ , ΠΑΡΚΙΝΓΚ, ΚΗΠΟ)
- ΠΕΡΙΤΟΙΧΙΣΜΕΝΟ ΟΙΚΟΠΕΔΟ
- ΑΤΟΜΙΚΟ ΒΟΘΡΟ
- ΥΠΟΓΕΙΕΣ ΣΥΝΔΕΣΕΙΣ ΜΕ ΟΛΕΣ ΤΙΣ ΠΑΡΟΧΕΣ (ΥΔΡ. ΗΛΕΚΤ. ΤΗΛ.)
- ΕΣΩΤΕΡΙΚΟ ΔΡΟΜΟ ΠΡΟΣΒΑΣΗΣ ΟΛΟΚΛΗΡΩΜΕΝΟ (ΑΣΦΑΛΤΟ)

ΣΑΒΒΕΝΑΣ Γ. ΑΡΧΙΤΕΚΤΟΝΑΣ
ΧΡΙΣΤΟΠΟΥΛΟΣ Κ. ΠΟΛΙΤ. ΜΗΧ/ΚΟΣ

AT3738



Ολοκληρωμένη επέμβαση στο χώρο σας
Μελέτη - Κατασκευή - Επίβλεψη
Συντήρηση σε εξωτερικούς χώρους
Κατοικίες - Εμπορικά Κέντρα - Ξενοδοχεία

Γιατί το να ζήτε σε ένα αρμονικό και φροντισμένο περιβάλλον είναι κάτι που Αξίζετε!

Κατερίνα Παππά
Πτυχιούχος Αρχιτέκτων Τοπίου

earth designs

Εμπ. Κέντρο Σαρρή, 85100 Ρόδος
Τηλ. 22410 60869 / Κιν. 6974 838654

AT3783

Σημαντικό έργο στον δήμο του Αρχαγγέλου

Υπεγράφη η σύμβαση για τα δίκτυα ύδρευσης και αποχέτευσης

Την απαρχή μίας νέας αναπτυξιακής πορείας για την περιοχή σηματοδοτεί η υπογραφή της σύμβασης για τα δίκτυα Ύδρευσης και Αποχέτευσης του Δήμου Αρχαγγέλου, μεταξύ του Δήμου και της αναδόχου εταιρίας, σε μία τελετή που πραγματοποιήθηκε, με κάθε επισημότητα, προχθές, ανήμερα της Εθνικής Επετείου της 28ης Οκτωβρίου παρουσία πλήθος κόσμου και εκπροσώπων των τοπικών Αρχών και φορέων.

Πρόκειται για ένα έργο το οποίο έρχεται να λύσει προβλήματα που ταλανίζουν την περιοχή εδώ και τρεις δεκαετίες και ο δήμαρχος, κ. Αλέκος Παπουράς, πράγματι παθιάζεται όταν μιλάει για αυτό και δίνει την εντύπωση ότι αποτελεί όνειρο ζωής για τους κατοίκους του Δήμου και το μεγαλύτερο στοίχημα που έβαλε ποτέ η Δημοτική Αρχή.

Όπως λέει, μιλώντας στη "Ρ", η περιοχή το περίμενε εδώ και τριάντα χρόνια αυτό το έργο και έχει τεράστια σημασία για το Δήμο αφού δίνει τέλος στα προβλήματα υγείας και συνάμα ξεκινάει ένα καινούργιο κεφάλαιο στην ανάπτυξη του Δήμου ο οποίος, όπως λέει ο δήμαρχος, «δεν θα έρχεται πια τελευταίος».

Κάτι άλλο το οποίο διεφάνη, σύμφωνα με τον κ. Παπουρά, είναι ότι η Δημοτική Αρχή δικαιώθηκε «παρά τις αντιδράσεις και τις κακές φημολογίες» που υπήρξαν στην αρχή. Ο ίδιος, δεν παραλείπει να τονίσει ότι πρόκειται για το μεγαλύτερο έργο του οποίου φορέας υλοποίησης είναι ο Δήμος και ότι όλες οι διαδικασίες, προκειμένου να προχωρήσουν στην εκτέλεσή του, ολοκληρώθηκαν στο χρόνο ρεκόρ, περίπου δύο ετών.

Συγκεκριμένα, μιλώντας για το ιστορικό του έργου, καταρχάς σημειώνει ότι έχει προϋπολογισμό 10.791.500 ευρώ ενώ οι μελέτες 900 χιλιάδες ευρώ. Η όλη διαδικασία ξεκίνησε τον Σεπτέμβριο του 2003, όπου τότε, βέβαια, βρισκόταν ακόμα στα σπάργανα αφού τότε βρέθηκαν τα χρήματα για τις μελέτες, στη συνέχεια ανατέθηκαν και εκπονήθηκαν ενώ κλήθηκαν και αρμόδιοι από το υπουργείο Εσωτερικών.



Από εκεί και πέρα, ελήφθη απόφαση από το δημοτικό συμβούλιο με την οποία το έργο χαρακτηρίστηκε ως κατεπείγον. Ακολούθησε η ένσταση από τους εργολήπτες την οποία κέρδισε ο Δήμος, όπως και τα ασφαλιστικά μέτρα που κατατέθηκαν στο Συμβούλιο της Επικρατείας. Στη συνέχεια, στάλθηκε στο Ελεγκτικό Συνέδριο το οποίο ομοφώνως απεφάνθη για τη νομιμότητά του,

Όσον αφορά στην προχθεσινή εκδήλωση, στην οποία προσκεκλημένος ήταν και ο πρώην υφυπουργός Οικονομίας κ. Χρήστος Πάχτας, ο δήμαρχος λέει ότι η πρόσκλησή του είχε να κάνει με το ότι ενέκρινε τα χρήματα και επί δικής του θητείας στο Υπουργείο ξεκίνησαν οι υπογραφές. Μάλιστα, ο ίδιος ο κ. Πάχτας, απευθύνοντας χαιρετισμό στην τελετή υπογραφής της σύμβασης, μίλησε για ένα έργο για της επόμενες γενιές το οποίο θα αναβαθμίσει την υγεία και την ποιότητα ζωής των κατοίκων της περιοχής ενώ επεσήμανε και το μεγάλο ενθουσιασμό με τον οποίο έγινε αποδεκτό από τους δημότες.

Ο κ. Παπουράς, από την πλευρά του, ευχαρίστησε όλους όσοι συνέδραμαν ώστε να φθάσουμε στην ημέρα αυτή και τη σημερινή κυβέρνηση αλλά και τον υφυπουργό Εθνικής Οικονομίας και Οικονομικών κ. Χρήστο Φώλια, τον βουλευτή Δωδεκανήσου κ. Τάσο Καραμάριο ο οποίος και παραβρέθηκε στην εκδήλωση, τον πρόεδρο της τ.ο. της Νέας Δημοκρατίας κ. Κωνσταντίνο Παπαοικονόμου, τον τότε Περιφερειάρχη Πελοποννήσου κ. Γεώργιο Ματσίγκο αλλά και τον τέως υπουργό, συμπατριώτη μας, Δημήτρη Κρεμαστινό.

Σημειώνεται ότι παρόντες στην εκδήλωση ήταν, επίσης, ο αντινομάρχης Δωδεκανήσου κ. Νίκος Ζωίδης, ο νομαρχιακός σύμβουλος κ. Δημήτρης Κρεμαστινός κ.ά.

Σε δέκα ημέρες, τέλος, αναμένεται να ξεκινήσουν οι εργασίες για την εκτέλεση του έργου και ο δήμαρχος ζητά από τους κατοίκους την κατανόησή τους για όποια τυχόν δυσλειτουργία δημιουργηθεί στην περιοχή.

Χειμερινή ώρα

Οσοι ξεχάσατε σήμερα θα πρέπει να γυρίσετε το ρολόι σας μια ώρα πίσω, αφού ισχύει από τις 4 τα ξημερώματα η χειμερινή ώρα.

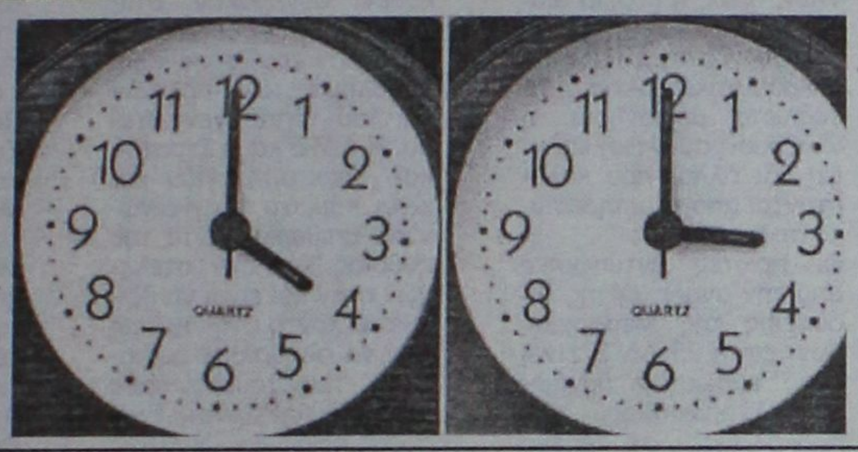

Συνεδριάζει το δημοτικό συμβούλιο

Μπορεί η αυριανή συνεδρίαση του δημοτικού συμβουλίου Ρόδου να είναι "φορτωμένη" και να έχει σημαντικά θέματα στην ημερήσια διάταξη, ωστόσο δεν αποκλείεται να υπάρξει ένταση ανάμεσα σε μειοψηφία και πλειοψηφία, αν τεθούν εκτός ημερησίας διατάξεως θέματα.

Μία "πρόγευση" πήραμε με το θέμα της διαμαρτυρίας των συμβασιούχων του δήμου της Ρόδου για την καθυστέρηση που υπάρχει και για το οποίο η μειοψηφία, με ανακοίνωσή της, επιρρίπτει ευθύνες στον δήμαρχο, κ. Γιώργο Γιαννόπουλο.

Οσον αφορά στα θέματα που έρχονται για έγκριση στη συνεδρίαση και είναι 24 στην ημερήσια διάταξη, καταρχάς, το Σώμα καλείται να γνωματεύσει για τη μελέτη της τροποποίησης του γενικού πολεοδομικού σχεδίου Ρόδου, θέμα για το οποίο, άλλωστε, συγκαλείται και το Συμβούλιο Ανάπτυξης του Δήμου, την ερχόμενη Πέμπτη 3 Νοεμβρίου.

Ακόμα, το δ.σ., καλείται να εγκρίνει το σχέδιο προγραμματικής σύμβασης για τη διαχείριση αδρανών αποβλήτων στη Ρόδο. Υπενθυμίζεται ότι η σύμβαση αυτή είναι μεταξύ της Περιφέρειας Νοτίου Αιγαίου, της ΤΕΔΚ Δωδεκανήσου του δήμου Ροδίων, του δήμου Καλλιθέας και της ΔΕΚΡ.

Μεταξύ των θεμάτων που θα συζητηθούν είναι:

1. Ενημέρωση δημάρχου & δημοτικών συμβούλων.
2. Γνωμάτευση για τη μελέτη «Τροποποίηση του γενικού πολεοδομικού σχεδίου Ρόδου».
3. Τροποποίηση απόφασης δημοτικού συμβουλίου 92/2004 με τίτλο «Επισκευές λιθοδομής ελληνιστικής γέφυρας».
4. Έγκριση μελέτης, τρόπου εκτέλεσης και διάθεση πίστωσης των έργων:
   4.1. Εγκατάσταση φωτισμού σε δρόμους της πόλης.
   4.2. Επισκευή υπαίθριων ρολογιών πόλης και εγκατάσταση νέων.
5. Έγκριση ανακεφαλαιωτικών πινάκων εργασιών και παράτασης προθεσμίας των έργων:
   5.1. Επισκευή δημοτικού κτιρίου οδού Δαμασκηνού.
   5.2. Αντικατάσταση οδοστρωμάτων και πεζοδρομίων οδών κέντρου.
   5.3. Αποκατάσταση χώρου διάθεσης απορριμμάτων (ΧΔΑ) δήμου Ροδίων.
6. Έγκριση της υπ' αριθ. 16/2005 απόφασης δ.σ. ΔΕΚΡ με θέμα: «Καθορισμός αποζημίωσης προέδρου, αντιπροέδρου και μελών του δ.σ. της ΔΕΚΡ».
7. Έγκριση σχεδίου προγραμματικής σύμβασης «Διαχείρισης Αδρανών Αποβλήτων στη Ρόδο», μεταξύ Περιφέρειας Νοτίου Αιγαίου, ΤΕΔΚ Δωδεκανήσου, δήμου Ροδίων, δήμου Καλλιθέας και ΔΕΚΡ.
8. Έγκριση ανανέωσης μίσθωσης της Μ.Γ. 59 Τσαΐρι, ιδιοκτησίας κληρονόμων Γεωργίου Κωνσταντινίδη.
9. Έγκριση ανανέωσης μίσθωσης ακινήτου του δημοσίου.
10. Έγκριση των παρακάτω αποφάσεων της δημαρχιακής επιτροπής:
    10.1. Απόφαση αριθ. 475/2005 που αφορά «Διεξαγωγή επαναληπτικού διαγωνισμού για την προμήθεια πετρελαίου κίνησης, βενζίνης σούπερ και αμόλυβδης, καθώς και λιπαντικών για τις ανάγκες του δήμου έτους 2005».
    10.2. Απόφαση αριθ. 479/2005 που αφορά «Αίτημα Χατζημανώλη Γαβριήλ για μετατόπιση του παραχωρηθέντος κοινοχρήστου χώρου».



Όλοι έχουν κυρίαρχο ρόλο στην αμυντική θωράκιση

Όπως επισημαίνει σε συνέντευξή του στη «Ροδιακή» ο διοικητής της 95 ΑΔΤΕ υποστράτηγος κ. Παύλος Γιαγκούλης

Θεωρεί ότι «τον κυρίαρχο ρόλο στην αμυντική θωράκιση της περιοχής μας και κατ' επέκταση στη διατήρηση της ακεραιότητας της Δωδεκανήσου, τον έχουμε όλοι μας» επισημαίνοντας την ικανοποίηση αλλά και τον θαυμασμό του «για την καλή διάθεση, την ευαισθησία, το φιλότιμο και κυρίως το υψηλό φρόνημα των κατοίκων, στρατευμένων και μη, στοιχεία που συμβάλλουν καθοριστικά στο έργο και την αποστολή της Μεραρχίας»!



Της
Ελευθερίας Πελλού
pelloue@rodiaki.gr

Ο λόγος για τον **διοικητή της 95 ΑΔΤΕ, Υποστράτηγο κ. Παύλο Γιαγκούλη,** ο οποίος σε συνέντευξή του στη «**Ροδιακή**» αναφέρεται στο δύσκολο έργο που έχει να επιτύχει ο εκάστοτε Στρατηγός διοικητής της περιοχής μας, αλλά και στο πλούσιο κοινωνικό έργο που έχει να επιδείξει η Μεραρχία, τονίζοντας την συμβολή των Ενόπλων Δυνάμεων σε κάθε πρόβλημα των πολιτών και του τόπου γενικότερα. Ο ίδιος ερωτηθείς για τη μάστιγα των ναρκωτικών και στο χώρο του στρατού, δηλώνει ότι «θεωρεί υποχρέωσή του να επαγρυπνεί και να παίρνει προληπτικά μέτρα αποτροπής, εξάπλωσης ή περιορισμού του φαινομένου στις τάξεις του». Ο κ. Γιαγκούλης δεν παραλείπει επίσης να αναφερθεί και στο σημαντικό ρόλο που διαδραματίζει για την περιοχή μας, αλλά και για την άμεση αξιοποίηση ανθρωπίνου δυναμικού από τη πρώτη κιόλας ημέρα, η δημιουργία Κέντρου Νεοσυλλέκτων στο Δήμο Αφάντου.

Η συνέντευξη αναλυτικά έχει ως εξής:

1) Η Ρόδος και γενικότερα η Δωδεκάνησος, θεωρείται ούτε λίγο ούτε πολύ, ως η πλέον ακριτική νησιωτική περιοχή του Ελλαδικού χώρου, με εξαιρετικές δυσκολίες σε πολλαπλά επίπεδα. Κατά καιρούς, έχει εκφραστεί η άποψη ότι οι κάτοικοι των νησιών μας, οι ακρίτες μας, φυλάσσουν «Θερμοπύλες», πόσο περισσότερο μάλιστα η 95 ΑΔΤΕ που εκ των πραγμάτων έχει τον κυρίαρχο λόγο και ρόλο σε αυτού τους είδους την αμυντική θωράκιση της περιοχής. Ως διοικητής στην περιοχή της Νότιας Δωδεκανήσου, κ. Γιαγκούλη, ποιες είναι οι πρώτες σας εντυπώσεις σε σχέση με τις δυσκολίες του έργου και της αποστολής που έχετε αναλάβει;

Με δεδομένο τον χαρακτηρισμό σας για την Δωδεκάνησο και το ύψιστο καθήκον των κατοίκων, το οποίο περιποιεί τιμή να φυλάττουν «Θερμοπύλες», επιτρέψτε μου να πω ότι τον κυρίαρχο ρόλο στην αμυντική θωράκιση της περιοχής και κατ' επέκταση στη διατήρηση της ακεραιότητας της Δωδεκανήσου, τον έχουμε όλοι μας.

Η 95 ΑΔΤΕ συντονίζει και κατευθύνει στηριζόμενη στην ικανότητα του προσωπικού, στα υλικά, στα μέσα που διαθέτει και κυρίως στις ηθικές δυνάμεις όλων μας.

Ως διοικητής στην ζώνη ευθύνης της 95 ΑΔΤΕ αισθάνομαι την ανάγκη να εκφράσω δημόσια την ικανοποίησή μου αλλά και τον θαυμασμό μου για την καλή διάθεση, την ευαισθησία, το φιλότιμο και κυρίως το υψηλό φρόνημα των κατοίκων, στρατευμένων και μη, στοιχεία που συμβάλλουν καθοριστικά στο έργο και την αποστολή της Μεραρχίας.

Το έργο και η αποστολή του κάθε Στρατηγού Διοικητή είναι δύσκολο, πολλαπλό αλλά κυρίως ξεχωριστό, διότι άπτεται της τιμής της υπεράσπισης της πατρίδας και της ύψιστης δέσμευσης να μην παραχωρήσει σπιθαμή εθνικού εδάφους.

Δυσκολίες λοιπόν υπάρχουν λόγω των πολλών και διαφόρων παραγόντων, όπως η ευρεία διαμερισμάτωση της περιοχής, η εγγύτητα προς τις Μικρασιατικές ακτές, τα ευάλωτα μικρονήσια, η ιδιάζουσα αμυντική κάλυψη και άλλα, που καλύπτονται από το υπηρεσιακό απόρρητο.

Οι πρώτες εντυπώσεις από την ανάληψη της Διοίκησης της Μεραρχίας ήταν ότι η 95 ΑΔΤΕ είναι ένας εύρωστος δυναμικός Σχηματισμός, που προκαλούσε σε εμένα ανάλογα συναισθήματα υπερηφάνειας και συγκίνησης για την τιμή που μου έγινε από την ηγεσία με την ανάθεση της διοίκησης.

Με αυτά τα συναισθήματα, με περισσή περίσκεψη και γνωρίζοντας τις τεράστιες ευθύνες που επωμίζομαι, ήρθα τον Μάρτιο στο υπέροχο νησί μας!

2) Η 95 ΑΔΤΕ, σε αντίθεση ίσως με παλαιότερες εποχές, την τελευταία δεκαετία, δείχνει να ξεπερνάει τα στεγανά της απόμακρης τακτικής από την κοινωνία, και να συμβάλλει ουσιαστικά σε αποκλειστικά τοπικές υποθέσεις, παρέχοντας μια σειρά διευκολύνσεις σε κοινωνικό επίπεδο. Στο πλαίσιο αυτό, θα υπάρξει από την πλευρά σας ένας νέος σχεδιασμός που θα διευρύνει ενδεχομένως σε ακόμη μεγαλύτερο βαθμό την προσπάθεια αυτή;

Επιτρέψτε μου να διαφωνήσω ως προς την χρονική σας αναφορά, διότι οι Ένοπλες Δυνάμεις ανέκαθεν συνέβαλαν στις κοινωνικές υποθέσεις και στάθηκαν αρωγοί σε κάθε πρόβλημα των πολιτών και του τόπου γενικότερα. Η ΑΔΤΕ και ο Στρατός κατ' επέκταση, ήταν και είναι κομμάτι της κοινωνίας. Επιθυμία πάντα της ηγεσίας και των στελεχών ήταν και είναι να βρίσκεται κοντά στην κοινωνία, να συμβάλλει ουσιαστικά παρέχοντας κάθε είδους διευκόλυνση. Εγώ προσωπικά θα διαθέσω όλες μου τις δυνάμεις και την καλή πρόθεση στο πλαίσιο της καλής και έντιμης συνεργασίας με τους φορείς και τους κατοίκους, για να συνεχίσω την προσπάθεια των προηγουμένων συναδέλφων. Στο πλαίσιο της κοινωνικής προσφοράς θα συνεχιστεί από την ΑΔΤΕ και θα βελτιωθεί ενδεχομένως, όπου απαιτείται, το πρόγραμμα κοινωνικής προσφοράς, καλύπτοντας ή συνδράμοντας περιπτώσεις στις οποίες είναι αντικειμενικά δύσκολη ή αδύνατη η δράση των άλλων κρατικών φορέων-υπηρεσιών, επεκτείνοντας έτσι την μέριμνα και παρουσία.

Η δραστηριοποίηση εστιάζεται στους εξής τομείς:

Υγεία – Περίθαλψη, με την παροχή προληπτικής ιατρικής φροντίδας σε μικρονήσια (Μεγίστη, Κάσος, Τήλος), τακτική αιμοδοσία, διάθεση ιατρών και ασθενοφόρων σε Δήμους, αθλητικούς συλλόγους, σωματεία, διάθεση κτηνιάτρων για παροχή οδηγιών στους κτηνοτρόφους.

Μικρά Έργα Υποδομής, με τη διάθεση προσωπικού και μέσων για εκπόνηση μελετών, διάθεση μηχανημάτων- οχημάτων κ.α.

Πολιτιστικές- Κοινωνικές Εκδηλώσεις, με τη συμμετοχή της Στρατιωτικής Μουσικής σε μικρονήσια και απομακρυσμένα χωριά της Ρόδου. Με παροχή τμημάτων απόδοσης τιμών σε διάφορες εορτές των Δήμων και Δημοτικών Διαμερισμάτων.

Αντιμετώπιση Θεομηνιών, συμμετοχή στην εφαρμογή του σχεδίου «ΞΕΝΟΚΡΑΤΗΣ» για αντιμετώπιση φυσικών φαινομένων (πλημμύρες, σεισμοί, πυρκαγιές κ.α.)

Επίσης συμμετέχουμε ενεργά και σε άλλες δραστηριότητες, όπως βοήθεια σε ευαγή ιδρύματα και διάθεση τροφίμων σε άπορες οικογένειες.

Θέλω να σας διαβεβαιώσω ότι η παρουσία του Στρατού στην περιοχή θα είναι ενεργός και ουσιαστική και δεν θα περιοριστεί στους τομείς που προανέφερα, αλλά θα επεκταθεί και σε άλλους ενδεχομένως. Θέλω επίσης να γνωρίζετε ότι είμαστε πάντα πρόθυμοι, όποτε μας ζητηθεί, να κάνουμε πιο αισθητή την παρουσία μας με δραστηριότητες που προάγουν την ασφάλεια και ηρεμία των κατοίκων, συμβάλλοντας έτσι στην ευημερία, την οικονομική ανάπτυξη και την εν γένει προοπτική του τόπου.

Συνέχεια στη σελίδα 49







Εξετάσεις για κυνηγούς

Θα διεξάγονται κάθε δεκαπέντε μέρες

Ενημερωτικό δελτίο – ανακοίνωση, για μια σειρά ζητήματα που αφορούν τους κυνηγούς της Ρόδου εξέδωσε χθες ο Κυνηγετικός Σύλλογος της Ρόδου.

Στην ανακοίνωση σημειώνεται μεταξύ των άλλων η υποχρέωση όλων για να δηλώσουν τα κυνηγετικά όπλα που κατέχουν παράνομα μέχρι τις 12 Σεπτεμβρίου 2006 ενώ υπενθυμίζεται ότι μέχρι το τέλος του χρόνου λήγει και η προθεσμία ανανέωσης όλων των αδειών κατοχής κυνηγετικών όπλων που είχαν λήξει λόγω της παρέλευσης δεκαετίας. Οι εκπρόσωποι του κυνηγετικού Συλλόγου της Ρόδου, σημειώνουν επίσης μεταξύ των άλλων ότι όσοι δεν φροντίσουν για την ανανέωση των αδειών τους, θα βρεθούν αντιμέτωποι με ποινικές και διοικητικές κυρώσεις.

Τονίζεται επίσης, ότι όσοι από τους κυνηγούς απολέσουν το βιβλιάριο άδειας, (το οποίο θεωρείται δημόσιο έγγραφο) θα βρεθούν επίσης



αντιμέτωποι με κυρώσεις που προβλέπονται.

ΔΙΠΛΗ ΚΑΤΑΔΙΚΗ ΓΙΑ... ΞΟΒΕΡΓΕΣ

Σε φυλάκιση 3 μηνών με τριετή αναστολή καταδικάστηκαν πρόσφατα ένας 70χρονος κι ένας 63χρονος από τα Κοσκινού, οι οποίοι είχαν συλληφθεί στις 29 Σεπτεμβρίου από θηροφύλακες του Κυνηγετικού Συλλόγου της Ρόδου να τοποθετούν ξόβεργες στην περιοχή Προφήτη Ηλία.

Όπως ανακοίνωσε χθες ο Κυνηγετικός Σύλλογος της Ρόδου, σε βάρος των δύο συλληφθέντων είχε σχηματιστεί δικογραφία για παράνομη θήρα με ξόβεργα, απείθεια και άρνηση ελέγχου. Στην διάρκεια εκδίκασης της υπόθεσης και οι δύο ζήτησαν δημοσίως συγνώμη μέσω του δικηγόρου τους για απείθεια που έδειξαν και στους δύο θηροφύλακες.

ΕΞΕΤΑΣΕΙΣ ΓΙΑ ΝΕΟΥΣ ΚΥΝΗΓΟΥΣ

Σε ανακοίνωσή του ο κυνηγετικός Σύλλογος ενημερώνει τα υποψήφια μέλη του ότι οι εξετάσεις για νέους κυνηγούς θα διεξάγονται στα γραφεία του Κυνηγετικού Συλλόγου της Ρόδου, κάθε 15 μέρες και ότι η επόμενη ημερομηνία θα είναι στις 8 Νοεμβρίου 2005 από τις 10 έως τις 11 το πρωί.

Σοβαρές οι ζημιές που προκάλεσαν άγνωστοι στο κυνοκομείο Ρόδου

Έκλεψαν αντιβιοτικά φάρμακα και σοκολάτες!

Ζημιές ύψους αρκετών εκατοντάδων ευρώ προκάλεσαν άγνωστος ή άγνωστοι δράστες, οι οποίοι διέρρηξαν μέρα μεσημέρι το κυνοκομείο Ρόδου, ενώ περιορίστηκαν να αφαιρέσουν αντιβιοτικά φάρμακα για σκύλους, μία ψηφιακή μηχανή και διάφορα γλυκίσματα που βρήκαν μπροστά τους!

Το περιστατικό σημειώθηκε την περασμένη Πέμπτη από τις 3.30 έως τις 5 το απόγευμα, προκαλώντας για άλλη μία φορά την αγανάκτηση των υπευθύνων της Φιλοζωικής, καθώς δεν είναι η πρώτη φορά που σημειώνεται τέτοιο περιστατικό.

Όπως έγινε γνωστό, οι άγνωστοι δράστες, σκαρφάλωσαν στο υπόστεγο που βρίσκεται στην πίσω πλευρά του κτιρίου του κυνοκομείου



στην περιοχή Τσαΐρι, στη συνέχεια έσπασαν το θωρακισμένο τζάμι της πόρτας και μπήκαν μέσα.

Βρισκόμενοι στο χώροι, οι δράστες έκαναν τα πάντα «φύλλο και φτερό» προκαλώντας και τις αντίστοιχες ζημιές, ενώ φεύγοντας πήραν μαζί τους, αρκετά αντιβιοτικά για ζώα, μία ψηφιακή φωτογραφική μηχανή, αναψυκτικά, σοκολάτες και τα λιγοστά χρήματα που βρήκαν σε ένα κουμπαρά!

Αξίζει να σημειωθεί ότι στην προσπάθειά τους οι άγνωστοι δράστες να μπουν μέσα στο κτίριο σπάζοντας το θωρακισμένο τζάμι, τραυματίστηκαν, καθώς εντοπίστηκαν ίχνη αίματος πάνω στην πόρτα.

Εντύπωση επίσης προκαλεί το γεγονός ότι ενώ στο χώρο βρίσκονταν και διάφορα άλλα αντικείμενα (μηχανήματα) μεγάλης αξίας, οι δράστες δεν τα «προτίμησαν»!

Το περιστατικό καταγγέλθηκε στην Υποδιεύθυνση Ασφαλείας Ρόδου, άνδρες της οποίας συνέλλεξαν όλα τα στοιχεία, τα οποία και αξιοποιούν προκειμένου να εντοπίσουν και να συλλάβουν τους δράστες.



Ευχαριστεί τον έπαρχο

Ο επικεφαλής της Πυροσβεστικής

Ο προϊστάμενος του Πυροσβεστικού κλιμακίου Καρπάθου, κ. Βοριάς απέστειλε την παρακάτω ευχαριστήρια επιστολή στον έπαρχο Καρπάθου – Κάσου κ. Μιχάλη Ερωτόκριτο, μετά την τελευταία πυρκαγιά που ξέσπασε στο νησί της Καρπάθου και συγκεκριμένα στο Δ.Δ. Μεσοχωρίου.

«Κύριε Έπαρχε,

Με αφορμή την τελευταία πυρκαγιά που έλαβε χώρα στην περιοχή Μορράες του Δημοτικού Διαμερίσματος Μεσοχωρίου Καρπάθου θα ήθελα να σας ευχαριστήσω τόσο εγώ προσωπικά όσο και οι πυροσβέστες του Πυροσβεστικού Κλιμακίου του νησιού για την αμέριστη συμπαράστασή σας, τόσο σε έμψυχο υλικό όσο και από πλευράς διάθεσης οχημάτων και μηχανημάτων του Δήμου σας, αποτελώντας για εμάς πολύτιμη βοήθεια, ώστε να φέρουμε σε πέρας το δύσκολο έργο που επιτελούμε».

ΣΤΟΥ ΦΙΛΙΠΠΟΥ
ΚΑΦΕ ΜΠΑΡ-ΜΕΖΕΔΟΠΩΛΕΙΟ
ΠΑΡΑΔΟΣΙΑΚΟΙ ΜΕΖΕΔΕΣ
ΚΡΑΣΙ-ΟΥΖΟ-ΠΟΤΟ-ΚΑΦΕ
από τις 12 το μεσημέρι...
έως αργά το βράδυ...
Γ. Σεφέρη 78-80 Ρόδος
Εμπ. Κέντρο ΜΗΔΙΑ
Τηλ. 2241064708- Κιν.: 6947446747

Προκλήσεις εναντίον του Πατριαρχείου

Από τους "Γκρίζους Λύκους"

Την ημέρα του ελληνικού ΟΧΙ στο φασισμό, επέλεξαν οι Γκρίζοι Λύκοι για να διαδηλώσουν εναντίον του Οικουμενικού Πατριαρχείου στην Κωνσταντινούπολη.

Οι Τούρκοι εθνικιστές συγκεντρώθηκαν έξω από το Φανάρι από νωρίς το πρωί της Παρασκευής, όπου άρχισαν να μαζεύουν υπογραφές για τη μεταφορά του στην Ελλάδα, φωνάζοντας υβριστικά συνθήματα, κατά του πατριάρχη Βαρθολομαίου.

Περίπου 250 Γκρίζοι Λύκοι φώναζαν συνθήματα όπως «Πατριάρχη μη παίζεις με την υπομονή μας», «Πατριάρχη χάσου από την Τουρκία» και «Μια νύχτα θα έρθουμε στο Φανάρι».

Οι Γκρίζοι Λύκοι κατέθεσαν «μαύρο στεφάνι» στο Πατριαρχείο υπό το βλέμμα ισχυρών αστυνομικών δυνάμεων και τεθωρακισμένων της αστυνομίας.

Προκλητικά αμετανόητοι παραμένουν οι Γκρίζοι Λύκοι στην Τουρκία, λίγες ημέρες μετά την έναρξη των ενταξιακών διαπραγματεύσεων με την Ευρωπαϊκή Ενωση. Από την Παρασκευή οργανώνουν εκδηλώσεις έξω από το Φανάρι και ξεκινούν τη συλλογή υπογραφών για να εκδιώξουν τον Οικουμενικό Πατριάρχη από την Κωνσταντινούπολη.

Το επιχείρημα που προβάλλουν οι Τούρκοι εθνικιστές είναι ότι αν αναγνωριστεί η οικουμενικότητα του Πατριαρχείου, τότε το Φανάρι θα ξεκινήσει δήθεν αγώνα να μετατραπεί σε Βατικανό.

Οι απόψεις των Γκρίζων Λύκων, όμως, υιοθετούνται και από υψηλόβαθμα στελέχη του Ερντογάν, όπως αποκαλύφθηκε την προηγούμενη εβδομάδα στο συνέδριο του Ευρωπαϊκού Λαϊκού Κόμματος, που έγινε στην Κωνσταντινούπολη. **Εκεί, ο αντιπρόεδρος Σαμπάν Ντιλσί είχε χαρακτηρίσει τον Οικουμενικό Πατριάρχη θρησκευτικό ηγέτη των Ελλήνων της Πόλης.**

Η κλιμάκωση των επεισοδίων είχε αρχίσει από τον Ιανουάριο του 2004, όταν οι Γκρίζοι Λύκοι προσπάθησαν να εμποδίσουν τον καθαγιασμό των υδάτων στον Κεράτειο Κόλπο και έκαψαν ομοίωμα του Πατριάρχη.

Επί τάπητος το θέμα για την σχολή του τουρισμού

Συζητείται στην αυριανή συνεδρίαση του νομαρχιακού συμβουλίου

Με κυρίαρχο θέμα την αναβάθμιση της Σχολής Τουριστικών Επαγγελμάτων Ρόδου και την ανάδειξή της σε πανεπιστημιακή σχολή, θα συνεδριάσει αύριο Δευτέρα, στις 11 το πρωί το Νομαρχιακό Συμβούλιο Δωδεκανήσου.

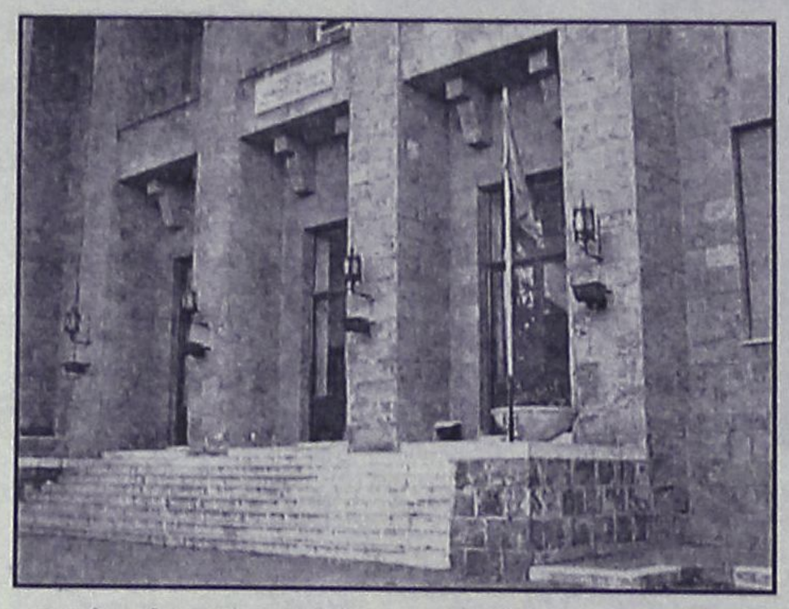

Με δεδομένη την εξαγγελία του υφυπουργού Τουρισμού κ. Αναστάσιου Λιάσκου, στις 19 Οκτωβρίου, ο οποίος χαρακτήρισε απαραίτητη την αναβάθμιση της Τουριστικής Εκπαίδευσης, εξαγγέλλοντας ουσιαστικά την ίδρυση Πανεπιστημιακής Σχολής Τουρισμού, αλλά και το επί σειρά ετών αίτημα της δωδεκανησιακής κοινωνίας, για την αναβάθμιση σε πανεπιστημιακή σχολή της ΑΣΤΕΡ, **η Νομαρχιακή Αυτοδιοίκηση εκτιμά ότι είναι ο κατάλληλος χρόνος για συντονισμένες κινήσεις των φορέων της περιοχής μας που θα οδηγήσουν στην πραγματοποίηση του συγκεκριμένου στόχου.**

Σημειώνεται ότι ο υφυπουργός, είχε εξαγγείλει την πρόθεση του υπουργείου Τουριστικής Ανάπτυξης για αναβάθμιση των τουριστικών σχολών, στο φόρουμ Τουριστικής Εκπαίδευσης και Κατάρτισης που έγινε στο Υπουργείο στις 19 Οκτωβρίου, αναφέροντας μάλιστα χαρακτηριστικά, ότι **"η τουριστική εκπαίδευση αναβαθμίζεται με την ίδρυση Πανεπιστημιακής Τουριστικής Σχολής μετά από απόφαση της Κυβερνητικής Επιτροπής"**, ενώ όπως πρόσθεσε, **έχει συσταθεί παράλληλα στο Υπουργείο Επιτροπή για τον εκσυγχρονισμό του πλαισίου τουριστικής εκπαίδευσης και κατάρτισης.**

Ανάπλαση οικισμού Κοσκινού

Στην ανάπλαση του ιστορικού κέντρου του παραδοσιακού οικισμού Κοσκινού, αποφάσισε να προχωρήσει ο δήμος Καλλιθέας.

Το έργο, η σημασία του οποίου είναι ευνόητη, έχει ενταχθεί στο επιχειρησιακό πρόγραμμα "Περιβάλλον (ΕΠΠΕΡ) του υπουργείου ΠΕΧΩΔΕ με προϋπολογισμό 1.000.000 ευρώ.

Ο σχετικός διαγωνισμός πρόκειται να γίνει στις 21 Νοεμβρίου.

ALHAMBRA TRAVEL



ΧΡΙΣΤΟΥΓΕΝΝΑ ΣΤΗΝ ΑΙΓΥΠΤΟ
ΑΛΕΞΑΝΔΡΕΙΑ–ΚΑΪΡΟ
από 23–28 Δεκεμβρίου
ΑΕΡΟΠΟΡΙΚΩΣ

Με πτήση απ' ευθείας
ΡΟΔΟ - ΑΛΕΞΑΝΔΡΕΙΑ - ΚΑΪΡΟ -ΡΟΔΟ

Ελάτε μαζί μας στη χώρα του ΝΕΙΛΟΥ με το υπέροχο κλίμα και τον ξακουστό πολιτισμό. Κάνετε στην οικογένειά σας ένα δώρο για τα Χριστούγεννα. Ταξίδι αναψυχής, άνετο, ιστορικό και για πολλούς πρωτόγνωρο.
Αρχαιότητες, οάσεις, κρουαζιέρα στον Νείλο, Μουσεία, φθηνά ψώνια, ονειρεμένο χριστουγεννιάτικο Ρεβεγιόν στο πολυτελές "HILTON" της Αλεξάνδρειας.

ΠΡΟΓΡΑΜΜΑ

ΑΝΑΧ. 23/12 από ΡΟΔΟ με τσάρτερ στις 07.00 απ' ευθείας για Αλεξάνδρεια - Τακτοποίηση VISAS στο αεροδρόμιο και ξενάγηση στο Εθνικό Μουσείο, Παλάτι της Κλεοπάτρας 6 μέτρα υπό τη θάλασσα - Επίσκεψη στο σπίτι του Καβάφη και Άγιο Σάββα - Συνάντηση με τον Πατριάρχη - Επιστροφή hotel Hilton - το βράδυ μεταφορά στο Whtie and Blue restaurant στο ελληνικό Ναυτικό Club της Αλεξάνδρειας - Δείπνο με θαλασσινά.
24/12 Πρωϊνό - Επίσκεψη Κατακόμβες της Shawkafa - Προσκύνημα στο Ναό του Ευαγγελισμού και εν συνεχεία στην Αλεξανδριανή Βιβλιοθήκη, παπύρους και μουσείο. Συνεχίζουμε για την ΜΟΝΤΑΖΑ θερινό ανάκτορο του βασιλέως Φαρούκ. Το βράδυ χριστουγεννιάτικο ρεβεγιόν με εορταστικό πρόγραμμα και δείπνο.
25/12 Πρωϊνό - αναχ. για Κάιρο - Επισκέψεις Πυραμίδες, Σφίγγα και Παπύρους - άφιξη στο υπερπολυτελές ξενοδοχείο "Le Meridien Pyramids" - Δείπνο στη Nubian.
26/12 Πρωϊνό - Ολοήμερη επίσκεψη στο τζαμί του Mohamed Ali και την Citadel του Saladin. Συνεχίζουμε στο Khan El Khalili bazaar. Δείπνο buffe στο ξενοδοχείο.
27/12 Πρωϊνό - αναχ. για την Οαση του Fayoum τη μεγαλύτερη σε έκταση στην Αίγυπτο - προϊστορικά ευρύματα των Φαραώ, Ελλήνων, Ρωμαίων και Ισλάμ - Επιστροφή στο ξενοδοχείο - Δείπνο.
28/12 Πρωϊνό - επίσκεψη στο ναό του Αγίου Γεωργίου και στο Εθνικό Μουσείο - κρουαζιέρα με πολυτελέστατο ποταμόπλοιο στο Νείλο με φαγητό και φολκλορικό πρόγραμμα με χορούς.
Μετά το δείπνο αναχώρηση για το αεροδρόμιο για την πτήση μας στις 22.35 για ΡΟΔΟ.

Λεπτομέρειες και τιμές στο πρακτορείο μας

ALHAMBRA TRAVEL
Δημ. Θεοδωράκη 13
Τηλ. 2241025698 και 2241037052

ΧΠ1139

DODEKANISOS
ΔΩΔΕΚΑΝΗΣΟΣ ΝΑΥΤΙΛΙΑΚΗ Ν.Ε.

ΠΡΟΣΚΥΝΗΜΑ ΣΤΟΝ ΠΑΝΟΡΜΙΤΗ

"ΔΩΔΕΚΑΝΗΣΟΣ ΕΞΠΡΕΣ"

ΚΥΡΙΑΚΗ 6/11/2005		
ΛΙΜΑΝΙ	ΑΦΙΞΗ	ΑΝΑΧ/ΣΗ
ΡΟΔΟΣ		08.30
ΠΑΝΟΡΜΙΤΗΣ	09.10	09.25
ΚΩΣ	11.00	11.10
ΚΑΛΥΜΝΟΣ	11.50	12.00
ΛΕΡΟΣ	12.50	12.55
ΛΕΙΨΟΙ	13.15	13.20
ΠΑΤΜΟΣ	13.40	13.45
ΛΕΡΟΣ	14.25	14.30
ΚΑΛΥΜΝΟΣ	15.20	15.30
ΚΩΣ	16.10	16.20
ΠΑΝΟΡΜΙΤΗΣ	17.40	17.50
ΡΟΔΟΣ	18.30	Δ/ΝΣΗ

ΠΑΡΑΜΟΝΗ ΔΕΥΤΕΡΑ 7/11/2005		
ΛΙΜΑΝΙ	ΑΦΙΞΗ	ΑΝΑΧ/ΣΗ
ΡΟΔΟΣ		08.00
ΠΑΝΟΡΜΙΤΗΣ	08.50	09.00
ΡΟΔΟΣ	09.50	10.30
ΠΑΝΟΡΜΙΤΗΣ	11.20	12.00
ΡΟΔΟΣ	12.50	13.30
ΠΑΝΟΡΜΙΤΗΣ	14.20	15.00
ΡΟΔΟΣ	15.50	16.00
ΠΑΝΟΡΜΙΤΗΣ	16.50	17.30
ΡΟΔΟΣ	18.20	Δ/ΝΣΗ

ΑΝΗΜΕΡΑ ΤΡΙΤΗ 08/11/2005		
ΛΙΜΑΝΙ	ΑΦΙΞΗ	ΑΝΑΧ/ΣΗ
ΡΟΔΟΣ		08.00
ΠΑΝΟΡΜΙΤΗΣ	08.50	09.00
ΡΟΔΟΣ	09.50	10.30
ΠΑΝΟΡΜΙΤΗΣ	11.20	12.00
ΡΟΔΟΣ	12.50	13.30
ΠΑΝΟΡΜΙΤΗΣ	14.20	15.00
ΡΟΔΟΣ	15.50	16.00
ΠΑΝΟΡΜΙΤΗΣ	16.50	17.30
ΡΟΔΟΣ	18.20	Δ/ΝΣΗ

"ΔΩΔΕΚΑΝΗΣΟΣ ΠΡΑΪΝΤ"

ΚΥΡΙΑΚΗ 6/11/2005		
ΛΙΜΑΝΙ	ΑΦΙΞΗ	ΑΝ/ΣΗ
ΛΕΡΟΣ		06.50
ΚΑΛΥΜΝΟΣ	07.40	07.50
ΚΩΣ	08.30	08.40
ΠΑΝΟΡΜΙΤΗΣ	10.00	10.10
ΡΟΔΟΣ	11.00	15.30
ΠΑΝΟΡΜΙΤΗΣ	16.20	16.30
ΚΩΣ	17.50	18.00
ΚΑΛΥΜΝΟΣ	18.40	18.50
ΛΕΡΟΣ	19.40	Δ/ΝΣΗ

ΠΑΡΑΜΟΝΗ ΔΕΥΤΕΡΑ 7/11/2005		
ΛΙΜΑΝΙ	ΑΦΙΞΗ	ΑΝ/ΣΗ
ΛΕΡΟΣ		06.50
ΚΑΛΥΜΝΟΣ	07.40	07.50
ΚΩΣ	08.30	08.40
ΠΑΝΟΡΜΙΤΗΣ	10.00	10.10
ΡΟΔΟΣ	11.00	15.30
ΠΑΝΟΡΜΙΤΗΣ	16.20	16.30
ΚΩΣ	17.50	18.00
ΚΑΛΥΜΝΟΣ	18.40	18.50
ΛΕΡΟΣ	19.40	Δ/ΝΣΗ

ΑΝΗΜΕΡΑ ΤΡΙΤΗ 8/11/2005		
ΛΙΜΑΝΙ	ΑΦΙΞΗ	ΑΝ/ΣΗ
ΛΕΡΟΣ		06.50
ΚΑΛΥΜΝΟΣ	07.40	07.50
ΚΩΣ	08.30	08.40
ΠΑΝΟΡΜΙΤΗΣ	10.00	10.10
ΡΟΔΟΣ	11.00	15.30
ΠΑΝΟΡΜΙΤΗΣ	16.20	16.30
ΚΩΣ	17.50	18.00
ΚΑΛΥΜΝΟΣ	18.40	18.50
ΛΕΡΟΣ	19.40	Δ/ΝΣΗ

ΤΕΤΑΡΤΗ 09/11/2005		
ΛΙΜΑΝΙ	ΑΦΙΞΗ	ΑΝ/ΣΗ
ΛΕΡΟΣ		06.50
ΚΑΛΥΜΝΟΣ	07.40	07.50
ΚΩΣ	08.30	08.40
ΠΑΝΟΡΜΙΤΗΣ	10.00	10.10
ΡΟΔΟΣ	11.00	

ΑΥΣΤΡΑΛΙΑΣ 3, Τ.Κ. 85100, ΡΟΔΟΣ
ΤΗΛ. 22410 70590, ΦΑΞ 2241070591
E-MAIL info@12ne.gr • WEB. www.12ne.gr

ΧΠ1648

Πυρηνική μέθοδος ανάλυσης για την χρονολόγηση αντικειμένων

Εφαρμόστηκε από τον καθηγητή του Πανεπιστημίου Αιγαίου κ. Ιωάννη Λυριντζή

Μια νέα τεχνική που ανοίγει δρόμο για την ακριβέστερη χρονολόγηση αρχαιολογικών αντικειμένων βρήκαν δύο καθηγητές του Πανεπιστημίου Αιγαίου (Εργαστήριο Αρχαιομετρίας) και του ΤΕΙ Λαμίας (Τμήμα Ηλεκτρονικής).

Οι καθηγητές Θεόδωρος Γκανέτσος και Ιωάννης Λυριντζής, που διδάσκουν στα αντίστοιχα προαναφερόμενα πανεπιστήμια, εφαρμόζουν την πυρηνική μέθοδο ανάλυσης (SIMS).

ΚΟΠΤΙΚΟ ΕΡΓΑΛΕΙΟ

Τη δοκίμασαν στο πέτρωμα «οψιδιανός». Είναι ηλικίας πολλών χιλιάδων ετών και οι άνθρωποι των εποχών εκείνων το χρησιμοποιούσαν ως κοπτικό εργαλείο.

Ο οψιδιανός, στον οποίο εφαρμόστηκε η πυρηνική μέθοδος ανάλυσης (SIMS), και συγκεκριμένα στην ενυδάτωσή του, βρίσκεται διάσπαρτος σε πολλά μέρη της Ελλάδας, ιδίως σε παραθαλάσσιες περιοχές. Οι κ. Γκανέτσος και Λυριντζής εντόπισαν την ακριβή ηλικία του οψιδιανού στον Στρόφιλα της Άνδρου που ανέρχεται στα 5.594 χρόνια (συν-πλην 50 χρόνια). Με την κλασική μέθοδο το πέτρωμα είχε αόριστη ηλικία από 4.700 έως 6.000 χρόνια. Η καιτονομία τους έχει κεντρίσει το ενδιαφέρον πολλών εταιριών και αρχαιολογικών μουσείων. Μάλιστα Ιάπωνας φοιτητής από το Πανεπιστήμιο Rikkyo του Τόκιο βρέθηκε στο ΤΕΙ Λαμίας κατά το χρονικό διάστημα 20 Σεπτεμβρίου- 20 Οκτωβρίου προκειμένου να κάνει τη διδακτορική διατριβή του.

Η νέα τεχνική αναπτύχθηκε στο Πανεπιστήμιο Αιγαίου (Τμήμα Μεσογειακών Σπουδών, Εργαστήριο Αρχαιομετρίας), ενώ το λογισμικό της μεθόδου από το ΤΕΙ Λαμίας (Τμήμα Ηλεκτρονικής).

Όπως δήλωσε στην αθηναϊκή εφημερίδα «Έθνος» ο καθηγητής κ. Γκανέτσος, «η καινοτομία παρουσιάστηκε στο 21ο Πανελλήνιο Συνέδριο Φυσικής Στερεάς Κατάστασης & Επιστήμης Υλικών στη Λευκωσία (Πανεπιστήμιο Κύπρου), όσο και στο Διεθνές Συνέδριο «SIMS Conference-Symposium of Archaeometry» στις 12-16 Σεπτεμβρίου 2005, στο Μάντσεστερ της Αγγλίας».

Ο ίδιος προσθέτει πως με την μέθοδο αυτή θα χρονολογηθούν δείγματα οψιδιανού και στη Λαμία: «Σε συνεργασία με την ΙΔ' Εφορεία Προϊστορικών και Κλασικών Αρχαιοτήτων, δείγματα οψιδιανού της περιοχής θα μελετηθούν και θα χρονολογηθούν στο ΤΕΙ Λαμίας-Τμήμα Ηλεκτρονικής με βάση το πρόγραμμα «SIMS-SS approach».



Πάνω, πετρώματα με την ονομασία «οψιδιανός» σε πλαγιά στον Στρόφιλα της Άνδρου. Εκεί βρήκε για πρώτη φορά εφαρμογή η πυρηνική μέθοδος ανάλυσης (SIMS). Στην ένθετη φωτό, δείγματα του πετρώματος «οψιδιανός», όπου εφαρμόστηκε η νέα μέθοδος. Βρέθηκε η ακριβής ηλικία του, 5.594±50 χρόνια. Η συνήθης μέθοδος τον χρονολογούσε από 4.700 έως 6.000 ετών

Οι μετρήσεις SIMS που είναι απαραίτητες για να χρονολογήσουμε τα δείγματα θα γίνουν στην Αμερική, στο Εργαστήριο SIMS του Πανεπιστημίου Virginia, Departement of Historic Resources».

Για την επίλυση των προβλημάτων της συνήθους μεθόδου η νέα τεχνική βασίζεται σε μια διαφορική εξίσωση που περιγράφει το φυσικοχημικό φαινόμενο της διάχυσης του νερού και στηρίζεται στην κατανομή του ποσού των μορίων ύδατος κατά βάθος, δηλαδή στο προφίλ της διάχυσης. Βασικός παράγοντας που χαρακτηρίζει αυτό το μοντέλο διάχυσης είναι ένα κορεσμένο επιφανειακό στρώμα που φτάνει έως ένα καθορισμένο βάθος διάχυσης.

«Η ακριβής μέτρηση της κατανομής των μορίων ύδατος με το βάθος διάχυσης γίνεται με την πυρηνική μέθοδο ανάλυσης (SIMS), καθώς οι οπτικές μικροσκοπικές μέθοδοι δεν επαρκούν. Η μέθοδος SIMS μπορεί να αναλύσει μεταβολές στη συγκέντρωση, που υπάρχουν σε απόσταση λίγων νανομέτρων, για ένα μεγάλο φάσμα χημικών στοιχείων και σε βάθη που διακυμαίνονται από δεκάδες νανόμετρα έως αρκετά μικρόμετρα», σημειώνει ο κ. Γκανέτσος.

Η μέθοδος ανάλυσης βασίζεται στη φασματοσκοπική ανάλυση των (δευτερογενών) ιόντων που εκπέμπονται από ένα δείγμα, όταν αυτό επικεντρωθεί και βομβαρδιστεί από μια ακτίνα πρωτογενών ιόντων.



ΑΝΑΚΟΙΝΩΣΗ

Μετά την Πανελλήνια επιτυχία που σημείωσαν και φέτος τα **TECHNO**Kids® **TECHNOPLUS**® Ρόδου στις εξετάσεις για το πτυχίο **IC3** - το πλέον αναγνωρισμένο από το **ΑΣΕΠ** για το δημόσιο και τον ιδιωτικό τομέα - είμαστε σε θέση μετά από δική σας επιθυμία να σας ανακοινώσουμε την έναρξη νέων ταχύρυθμων τμημάτων.

Το νέο **IC3 2005** *περιλαμβάνει τις εξής* **3 ενότητες** *και το* **STUDENT PACK:**

IC3 Θεμελιώδεις Αρχές	**IC3** Εφαρμογές Κλειδιά	**IC3** Η ζωή στο Δίκτυο
• Hardware - Υλικό • Software - Λογισμικό • Λειτουργικά Συστήματα - Windows	• Κοινές λειτουργίες όλων των εφαρμογών • Λειτουργίες Επεξεργασίας Κειμένου • Λειτουργίες Υπολογιστικών Φύλλων • Λειτουργίες Προγραμμάτων Παρουσιάσεων	• Δίκτυα και Ίντερνετ • Ηλεκτρονικό Ταχυδρομείο • Χρήση του Ίντερνετ • Επιρροή των Υπολογιστών και του Ίντερνετ στην κοινωνία

IC3 STUDENT PACK - Η ΝΕΑ ΕΙΔΙΚΑ ΔΙΑΜΟΡΦΩΜΕΝΗ ΣΥΣΚΕΥΑΣΙΑ ΠΟΥ ΔΙΔΕΤΑΙ ΣΤΟΝ ΣΠΟΥΔΑΣΤΗ

- **3 εξετάσεις IC3** και **3 επανεξετάσεις** σε περίπτωση αποτυχίας.
- Το επίσημο και εγκεκριμένο από τον φορέα πιστοποίησης **βιβλίο ύλης IC3 2005.**
- **CD** αυτο-αξιολόγησης/προετοιμασίας για τις εξετάσεις.
- Τον **οδηγό καριέρας IC3** με άρθρα σχετικά με την σύνταξη του βιογραφικού και αναζήτησης εργασίας.
- **Μπλοκ σημειώσεων** και **στυλό.**

ΠΛΕΟΝΕΚΤΗΜΑΤΑ IC3 - STUDENT PACK

- **Είναι το Πιστοποιητικό με το χαμηλότερο κόστος από όσα αναγνωρίζονται από το ΑΣΕΠ.**
- **Απαιτεί το μικρότερο αριθμό εξετάσεων - μόνο τρεις.**
- **Απαιτεί 50-60 ώρες εκπαίδευσης σε τμήμα.**
- **Δεν έχει άλλα κόστη, κάρτες δεξιοτήτων, έξοδα πιστοποιητικού.**
- **Αποτελεί την πύλη για άλλα προγράμματα πιστοποίησης σε όσους επιθυμούν την περαιτέρω διάκριση στις πιστοποιήσεις Microsoft Office Specialist Core, Expert & Master.**
- **Με 49€ το μήνα άτοκα με την πιστωτική σας κάρτα.**

490€ ΜΟΝΟ

AE933

ΕΓΓΡΑΦΕΣ ΤΩΡΑ ΘΕΣΕΙΣ ΠΕΡΙΟΡΙΣΜΕΝΕΣ

Η ΕΓΚΥΡΗ, ΣΥΓΧΡΟΝΗ, ΟΙΚΟΝΟΜΙΚΗ ΚΑΙ ΠΛΗΡΗΣ ΛΥΣΗ ΓΙΑ ΟΛΟΥΣ

TECHNOKids® **TECHNOPLUS**®

ΔΙΕΘΝΗ ΚΕΝΤΡΑ ΕΚΜΑΘΗΣΗΣ ΥΠΟΛΟΓΙΣΤΩΝ

Όλοι μαθαίνουν σε μας

Εθν. Αντιστάσεως 18, Ρόδος, Τηλ.: 22410 70880

Υπεύθυνη Κέντρου: Γκρέις Χαντάντ-Μεϊχανετζίδη

Microsoft Office Specialist Authorized Testing Centre

IC3 Authorized Center

ECDL

ΣΕ 20 ΧΩΡΕΣ ΣΕ ΟΛΟ ΤΟΝ ΚΟΣΜΟ ΚΑΙ ΣΕ 40 ΣΗΜΕΙΑ ΣΤΗΝ ΕΛΛΑΔΑ

Δεν υπάρχει πρόβλημα δυσοσμίας στην Παστίδα

Οπως υποστηρίζει με επιστολή της η ιδιοκτήτρια του χοιροτροφείου

Δεν προκαλεί πρόβλημα δυσοσμίας το χοιροτροφείο στην Παστίδα, τονίζει σε επιστολή-απάντηση η κ. Κυριακή Κιγάη, με αφορμή καταγγελίες που δημοσιεύτηκαν στην "Ροδιακή" την περασμένη Κυριακή.

Οπως μάλιστα υποστηρίζει, οι καταγγελίες αυτές είναι κακόβουλες και συκοφαντικές.

Ειδικότερα αναφέρει τα εξής:

Κύριε Διευθυντά, στο φύλλο της "Ροδιακής" της Κυριακής 23/10/2005 δημοσιεύθηκε τετράστηλο άρθρο με τον εντυπωσιακό τίτλο: "Εστία δυσοσμίας χοιροτροφείο-έντονες διαμαρτυρίες των κατοίκων της Παστίδας" του οποίου εμπνευστής και συντάκτης είναι μια κάτοικος της περιοχής.

Η επιστολή που καλόπιστα δημοσιεύσατε αποτελεί μνημείο ψεύδους και κακοβουλίας της πιο πάνω κυρίας με την οποία βρίσκομαι σε έντονη δικαστική αντιδικία.

Το άρθρο αυτό δεν δημοσιεύθηκε τυχαία την περίοδο αυτή και επειδή αποτελεί κλασική περίπτωση συκοφαντικής δυσφήμισης αλλά και ψευδούς καταμήνυσής μου από την κυρία που σας παραπλάνησε, θα παρακαλούσα για την αποκατάσταση της αλήθειας να δημοσιεύσετε ολόκληρη την παρούσα επιστολή μου. Το έτος 1985 ίδρυσα και έκτοτε λειτουργώ σε απόσταση δύο και πλέον χιλιομέτρων μακριά από τον οικισμό της Παστίδας και συγκεκριμένα στην θέση "Καυτή Βρύση" σύγχρονη χοιροτροφική μονάδα η οποία είναι η μοναδική τουλάχιστον στη Ρόδο που λειτουργεί με άδεια που μου χορηγήθηκε από την Νομαρχιακή Αυτοδιοίκηση Δωδ/σου. Το έτος 2003 η καταγγέλουσα με τον σύζυγό της ανοικοδόμησαν πάνω σε παρακείμενο λόφο και σε απόσταση 150 περίπου μέτρων μια κατοικία για την οποία η Πολεοδομία Ρόδου έχει ήδη επιληφθεί λόγω των αυθαιρεσιών της.

Από την ημέρα που η οικοδομή αυτή τελείωσε άρχισε ο βρώμικος πόλεμος εναντίον μου με ψευδείς και αβάσιμες καταγγελίες προς όλες τις κατευθύνσεις με αποκορύφωμα την άσκηση εναντίον μου αίτησης ασφαλ. Μέτρων με στόχο το "κλείσιμο" της νόμιμης καθ' όλα επιχείρησής μου.

Στην προσπάθειά της αυτή προσπάθησε με αθέμιτα μέσα να παραπλανήσει τις αρχές με ψευδείς καταγγελίες και κυρίως με την επιστράτευση μιας κυρίας η οποία ενώ κατοικεί μόνιμα στην πόλη της Ρόδου την εμφάνισε κάτοικο Παστίδας!!!

Ιδιαίτερα σημειώνω ότι κανένας κάτοικος της Παστίδας δεν διαμαρτυρήθηκε ποτέ για δυσοσμία αφού, όπως προανέφερα ο οικισμός της Παστίδας απέχει πάνω από 2 χιλιόμετρα από την επιχείρησή μου.

Για να αντιληφθείτε το μέγεθος της κατασυκοφάντησής μου σας επισυνάπτω ενδεικτικά φωτοαντίγραφα εγγράφων διαφόρων υπηρεσιών που διαψεύδουν τη μυθομανή και κακόβουλη οποία σύντομα θα οδηγηθεί στο εδώλιο του κατηγορουμένου για να δώσει λόγο των παράνομων και αξιόποινων ενεργειών της. Η επιχείρησή μου αποτελεί πρότυπο χοιροτροφικής μονάδας και καλώ τους δημοσιογράφους της έγκριτης εφημερίδας σας να την επισκεφθούν χωρίς προειδοποίηση για να διαπιστώσουν "ιδίοις όμμασιν" ότι σκοπός του ψευδούς αυτού δημοσιεύματος ήταν να χρησιμοποιήσει η κρυπτόμενη πίσω από την δήθεν "ανωνυμία" της, το φύλλο της εφημερίδας σας στις ψευδείς και κατασκευασμένες καταγγελίες της προς τις διάφορες αρχές τις οποίες βομβαρδίζει με συνεχείς ψευδείς καταγγελίες.

Με ιδιαίτερη τιμή
Κυριακή Κιγάη"

Προσλήψεις στο Ελεγκτικό Συνέδριο

Εβδομήντα Οικονομολόγους κατηγορίας Πανεπιστημιακής Εκπαίδευσης (Π.Ε.), με σειρά προτεραιότητας, θα προσλάβει το Ελεγκτικό Συνέδριο.

Οπως ανακοινώθηκε, η προκήρυξη έχει δημοσιευθεί στην Εφημερίδα της Κυβερνήσεως ΦΕΚ405/4-10-2005 τεύχος ΑΣΕΠ.

Για πληροφορίες και αιτήσεις συμμετοχής στη Ρόδο, οι ενδιαφερόμενοι μπορούν να απευθύνονται στα γραφεία του Επιτρόπου του Ελεγκτικού Συνεδρίου, Ιερού Λόχου 6.

KYDON TOURS

ΕΚΔΡΟΜΕΣ!!! ΕΚΔΡΟΜΕΣ!!!
Ποιότητα-φροντίδα-επιτυχία
Μετά τον κόπο του καλοκαιριού ελάτε μαζί μας!!!

Ελλάδα-Ιωάννινα-Ζαγοροχώρια
7ήμερη 20/11-26/11/05
Σύλλογος Ηπειρωτών Ρόδου και φίλοι (γνωρίζετε πως διασκεδάζουν οι Ηπειρώτες)
Ρόδο-Αθήνα-Πάτρα-Πρέβεζα-Πάργα-Ηγουμενίτσα-Ιωάννινα-Ζαγοροχώρια-Μέτσοβο-Καλαμπάκα-Τρίκαλα-Ελάτη-Λίμνη Πλαστήρα-Αθήνα-Ρόδος

ΜΟΝΟ 480 ευρώ

Περιλαμβάνει: Αεροπορικά εισιτήρια, πούλμαν πολυτελείας, 2 διαν. Πρέβεζα, 3 διαν. Ιωάννινα, 1 διαν. Τρίκαλα, επισκέψεις σε αρχαιολογικούς χώρους και ιστορικές πόλεις, διασκέδαση, ξενοδοχεία επιλεγμένα β' κατηγορίας κεντρικά με πρωινό, ασφάλεια ταξιδιού
Συνοδός-οργάνωση η κ. Ελένη Ψυλλάκη

- **Χριστούγεννα Παρίσι Eurodisney Group από Ρόδο 22/12-28/12/05**
3 μέρες Disney Hotel Sequoia,4 διαν. Paris Hotel Merqure-Novotel 4 αστέρων με πρωινό μπουφέ, είσοδοι, 3 μέρες Disney, ξενάγηση Παρίσι, κρουαζιέρα Σηκουάνα, ξενάγηση Λούβρο, παραμονή Χριστουγέννων ρεβεγιόν στο καμπαρέ LIDO.
Συνοδός η κ. Ελένη Ψυλλάκη
- **Πρωτοχρονιά Ιταλία-Ελβετία 29/12-4/1/06**
Ρόδο-Αθήνα-Μιλάνου-Αθήνα-Ρόδο Ολυμπιακή
Μιλάνο, Γενεύη, Ζυρίχη, Λουκέρνη, Καταρράκτες Ρήνου, Λωζάννη, Λουγκάνο και το καταπληκτικό πάρκο Gardaland δώρο στα παιδιά σας στην Ιταλία. Ξενοδοχεία 4 αστέρων Superior ημιδιατροφή, πλούσιο πρόγραμμα
Συνοδός κ. Ελένη Ψυλλάκη
- **Τετραήμερο αργία -11/11-14/11/05**
Μαρμαρίς-Κουσάνταση-Έφεσος-Σμύρνη
Επταήμερο Κωνσταντινούπολη 11-17/11/05
Μαρμαρίς-Έφεσος-Σμύρνη-Προύσα
- **Κωνσταντινούπολη-Πριγκιπόννησα**
Εισιτήρια-πούλμαν πολυτελείας-ξενοδοχεία 4 αστέρων-ημιδιατροφή-πλούσιο πρόγραμμα-ξεναγήσεις-oriental
Συνοδός η κ. Ελένη Ψυλλάκη
- **Μύρα-Άγ. Νικόλαος-Antalya 5/12-8/12/05**
Fetiye Λιβίσι-Κας-Μύρα-Antalya
- **Μύρα-Άγ. Νικόλαος-Antalya-Κωνσταντινούπολη 5/12-13/12/05**
Fetiye Λιβίσι-Κας-Μύρα-Antalya-Προύσα-Κων/πολη-Σμύρνη-Έφεσο-Κουσάντασι
- **Μαρόκο αυτοκρατορικός γύρος 11/11 8ήμερη**
- **Τυνησία κάθε εβδομάδα από 485 ευρώ**
- **Άπω Ανατολή κάθε εβδομάδα**
- **Πράγα Χριστούγεννα από Ρόδο και χίλιοι προορισμοί**

ΣΑΣ ΤΑΞΙΔΕΥΟΥΜΕ 30 ΧΡΟΝΙΑ!!!

ΠΡΑΚΤΟΡΕΙΟ ΚΥΔΩΝ ΙΑΤΑ
Εθ. Δωδ/σίων 14-Ακτή Σαχτούρη 8 • Τηλ. 22410-23000, 27900, 27722 • E-mail: Kydon@otenet.gr

ΧΠ191

Φ/Γ ΠΑΥΣΑΝΙΑΣ

ΑΝΑΚΟΙΝΩΣΗ

Ενημερώνουμε το κοινό διά την μεταφορά **ΕΜΠΟΡΕΥΜΑΤΩΝ - ΑΥΤΟΚΙΝΗΤΩΝ - ΜΗΧΑΝΗΜΑΤΩΝ** με το **Φ/Γ Παυσανίας.**
Αναχώρηση από τη ΡΟΔΟ
με προορισμό τα κάτωθι νησιά:

ΣΥΜΗ	ΧΑΛΚΗ
ΤΗΛΟΣ	ΔΙΑΦΑΝΙ
ΝΙΣΥΡΟΣ	ΚΑΡΠΑΘΟΣ
ΚΩ	ΠΗΓΑΔΙΑ
ΛΕΡΟΣ	ΚΑΣΟΣ
ΠΑΤΜΟΣ	ΚΡΗΤΗ
ΛΕΙΨΟΙ	

ΑΥΣΤΡΑΛΙΑΣ 60 - ΓΚΙΝΑΚΗΣ
Πληρ. τηλ. 6936656976
24 ώρες το 24ωρο

ΑΕ921

PELLOS TRAVEL
Α. ΠΑΠΑΣΑΒΒΑΣ
ΠΟΙΟΤΗΤΑ-ΟΡΓΑΝΩΣΗ-ΕΓΓΥΗΣΗ
ΕΚΔΡΟΜΕΣ ΧΕΙΜΩΝΑ 2006

○ **6ΗΜΕΡΗ ΕΚΔΡΟΜΗ**
ΚΩΝΣΤΑΝΤΙΝΟΥΠΟΛΗ
ΜΑΡΜΑΡΙΣ-ΣΜΥΡΝΗ-ΕΦΕΣΣΟΣ-ΚΩΝΣΤΑΝΤΙΝΟΥΠΟΛΗ-ΠΡΟΥΣΑ-ΠΡΙΓΚΗΠΟΝΝΗΣΑ
Αναχ. 17/11-22/11 μόνο 295 ευρώ το άτομο
Ξ/Δ 4**** & 3*** ΑΣΤΕΡΩΝ ΜΕ ΗΜΙΔΙΑΤΡΟΦΗ
ΤΕΛΕΥΤΑΙΕΣ ΘΕΣΕΙΣ!!!!!

○ **10/11 – 19/11 10ΗΜΕΡΗ**
ΑΚΤΟΠΛΟΪΚΗ
ΓΥΡΟΣ ΙΤΑΛΙΑΣ
ΡΩΜΗ-ΦΛΩΡΕΝΤΙΑ-ΒΕΝΕΤΙΑ-ΣΙΕΝΑ-ΜΙΛΑΝΟ-ΑΝΚΟΝΑ-ΠΟΜΠΗΙΑ-ΝΑΠΟΛΙ-ΜΠΑΡΙ
ΜΟΝΟ ΜΕ 670 ΕΥΡΩ ΤΟ ΑΤΟΜΟ
ΜΕ SUPERFAST ΣΕ 4ΚΛΙΝΕΣ ΚΑΜΠΙΝΕΣ Ξ/Δ 4 ΑΣΤΕΡΩΝ ΜΕ ΦΑΓΗΤΟ-ΜΕΤΑΦΟΡΕΣ-ΞΕΝΑΓΗΣΕΙΣ-ΤΑΞΙΔΙΩΤΙΚΗ ΑΣΦΑΛΕΙΑ-ΣΥΝΟΔΟΣ ΓΡΑΦΕΙΟΥ

○ **6ΗΜΕΡΗ ΕΚΔΡΟΜΗ (27/11-02/12)**
ΚΑΪΡΟ-ΑΛΕΞΑΝΔΡΕΙΑ
Αεροπορικώς απευθείας από ΡΟΔΟ

○ **ΜΥΡΑ-ΚΩΝΣΤΑΝΤΙΝΟΥΠΟΛΗ**
1η εκδρομή 5/12-8/12
ΜΥΡΑ-ΛΙΒΙΣΙ-ΦΕΤΙΓΙΕ-ΚΑΣ-ΑΝΤΑΛΕΙΑ
(ημέρα εορτής του Αγίου Νικολάου στα Μύρα)
2Η ΕΚΔΡΟΜΗ 5/12-13/12
ΜΥΡΑ-ΚΩΝΣΤΑΝΤΙΝΟΥΠΟΛΗ
(ΓΙΑ ΟΣΟΥΣ ΘΕΛΟΥΝ ΝΑ ΣΥΝΕΧΙΣΟΥΝ ΜΕΤΑ ΤΑ ΜΥΡΑ)

○ **ΧΡΙΣΤΟΥΓΕΝΝΑ:**
ΙΤΑΛΙΑ 22/12 – 27/12 (6ήμερη εκδρομή)
ΡΩΜΗ-ΦΛΩΡΕΝΤΙΑ-ΠΙΖΑ-ΒΕΝΕΤΙΑ
Αεροπορικώς κατ' ευθείαν από Ρόδο.
ΠΗΛΙΟ 22/12 – 27/12
ΤΙΜΗ 295 ΕΥΡΩ ΤΟ ΑΤΟΜΟ
Αναχ. από Ρόδο στις 22/12 με Blue Star στις 6 μ.μ.
επισ. 27/12 με Blue Sta στη Ρόδο

○ **ΠΡΩΤΟΧΡΟΝΙΑ:**
ΙΤΑΛΙΑ 29/12-03/01/06
ΚΥΠΡΟΣ ΑΕΡΟΠΟΡΙΚΗ
Αεροπορικώς κατ' ευθείαν από ΡΟΔΟ
Διαθέτουμε επίσης:
Εισιτήρια με ΟΑ, AEGEAN και CHARTER. Ακτοπλοϊκά εισιτήρια. Ειδικά πακέτα για μεμονωμένους, συλλόγους, νεόνυμφους για Ελλάδα, Κύπρο, Τυνησία, Αίγυπτο, Μαρόκο, Ιταλία, Αγγλία, Γαλλία κ.ά.

ΓΙΑ ΠΕΡΙΣΣΟΤΕΡΕΣ ΠΛΗΡΟΦΟΡΙΕΣ, ΚΡΑΤΗΣΕΙΣ ΚΑΙ ΑΝΑΛΥΤΙΚΑ ΠΡΟΓΡΑΜΜΑΤΑ ΣΤΟ ΠΡΑΚΤΟΡΕΙΟ ΓΕΝΙΚΟΥ ΤΟΥΡΙΣΜΟΥ:
PELLOS TRAVEL Α. ΠΑΠΑΣΑΒΒΑΣ - TOUR OPERATOR
KALITHEAS AVENUE, FALIRAKI RHODES,
85100 GREECE
TEL. 2241087615, FAX 2241087616
E-MAIL pellostravel@rho.fortnet.gr
www.pellostravel.gr

ΧΠ710

Οι αποφάσεις του συνεδρίου της ΤΕΔΚ

Ποιες είναι οι θέσεις της τοπικής αυτοδιοίκησης για τους ελέγχους, το ακτοπλοϊκό, το νέο κώδικα δήμων κ.ά.

Δικαιωμένοι που διοργανώνουν τα συνέδριά τους σε όλα τα νησιά του νομού δηλώνουν οι δήμαρχοι της Δωδεκανήσου με το ψήφισμα του Ετήσιου Συνεδρίου της Τοπικής Ένωσης Δήμων και Κοινοτήτων που οριστικοποιήθηκε και με το οποίο:

Δηλώνουν ότι αποδέχονται τον έλεγχο αλλά όχι με σκοπιμότητα, εκφράζουν την προσδοκία τους ότι ο νέος κώδικας θα ενδυναμώσει το ρόλο του δημοτικού συμβουλίου και υπογραμμίζουν ότι το ακτοπλοϊκό παραμένει ακανθώδες πρόβλημα για τα νησιά.

Αναλυτικά, το ψήφισμα του συνεδρίου της ΤΕΔΚ Δωδεκανήσου, που διεξήχθη από 20 έως 22 Οκτωβρίου στην Κάλυμνο, έχει ως εξής:

«Με την ολοκλήρωση του Ετήσιου Τακτικού Συνεδρίου της ΤΕΔΚΔ, που πραγματοποιήθηκε στην Κάλυμνο από 20-22 Οκτωβρίου 2005, ομόφωνα:

• Δηλώνουμε ότι αισθανόμαστε για μια ακόμη φορά δικαιωμένοι που διοργανώνουμε τα συνέδριά μας σε όλα τα νησιά αναδεικνύοντας έτσι την ιδιαιτερότητα, την πολυμορφία και την διαφορετικού επιπέδου ανάπτυξη που παρουσιάζεται από νησί σε νησί, στοιχεία που ενισχύουν την εκτίμηση για ενιαία Περιφέρεια στο Αιγαίο και που επιβάλλουν την αναγκαία (πια) διαμόρφωση ολοκληρωμένων νησιωτικών πολιτικών.

• Επικαιροποιούμε και επαναδιατυπώνουμε όλες τις αποφάσεις των συνέδρων μας που αφορούν θέματα και προβλήματα που παραμένουν σε εκκρεμότητα και ταυτόχρονα διατρανώνουμε την αποφασιστικότητά μας να υπερασπιστούμε τα συνταγματικά κατοχυρωμένα δικαιώματά μας.

• Επαναλαμβάνουμε ότι αποδεχόμαστε και επιζητούμε κάθε έλεγχο νομιμότητας, όμως απορρίπτουμε τον έλεγχο σκοπιμότητας και θα προσπαθήσουμε συγκροτημένα και συντονισμένα να αντισταθούμε σε όλες τις ενέργειες απαξίωσης της τοπικής αυτοδιοίκησης και σπίλωσης των στελεχών της, από όπου και αν προέρχονται αυτές.

Επιβάλλεται ωστόσο η αξιολόγηση για τη χρησιμότητα των εγκρίσεων της Περιφέρειας που αφορούν αποφάσεις δημοτικών συμβουλίων, αφού αυτές δεν κατοχυρώνουν κανέναν απολύτως.

• Προσδοκούμε ότι ο Νέος Κώδικας θα ενδυναμώσει τον ρόλο του δημοτικού συμβουλίου και θα περιγράψει με σαφήνεια τα στοιχεία της αυτοτέλειάς του.

Πιστεύουμε ακόμη ότι θα υλοποιηθούν οι αποφάσεις των συνεδρίων της ΚΕΔΚΕ της Θεσσαλονίκης 2003 και της Χερσονήσου της Κρήτης 2004 σχετικά με την νησιωτικότητα και θα υπάρχουν οι απαραίτητες θεσμικές διασφαλίσεις.

• Επαναλαμβάνουμε ότι το ακτοπλοϊκό παραμένει ακανθώδες πρόβλημα για τα νησιά και παρά τις υποσχέσεις για αποτελεσματική καθημερινή διασύνδεσή τους με τα τοπικά, περιφερειακά και εθνικά κέντρα, οι πολίτες μας δεν απολαμβάνουν τις υπηρεσίες που έχει ο κάτοικος του ακρότατου σημείου της ηπειρωτικής χώρας. Για να επιτευχθεί αυτό πρέπει να αξιοποιηθούν τα υπάρχοντα σύγχρονα ιδιωτικά μέσα με επιδότηση των γραμμών και αν απαιτείται ακόμη και για την γραμμή «κορμού».

• Θεωρούμε ότι εν όψει της λήξης του Γ' ΚΠΣ και της έναρξης σχεδιασμού του Δ' ΚΠΣ πρέπει να εντείνουμε τις προσπάθειές μας για τη συνέχιση και ολοκλήρωση του δημοκρατικού διαλόγου για τον αναπτυξιακό σχεδιασμό της περιοχής μας. Εκτός από την ουσιαστικότερη απορρόφηση των κοινοτικών κονδυλίων πρέπει να στοχεύσουμεε στην αντιμετώπιση και εκμηδενισμό της μεγάλης πληγής των σύγχρονων κοινωνιών που είναι η ανεργία η οποία στα νησιά παρουσιάζεται οξυμένη. Τον στόχο αυτό θα τον πετύχουμε με την ποιοτική και χρονική διεύρυνση της απασχόλησης για να έχουμε οικονομική ζωή 365 ημερών και όχι 2-3 θερινών μηνών.

• Διεκδικούμε την κατοχύρωση μόνιμου ειδικού προγράμματος για το νησιωτικό χώρο και τις ορεινές απομακρυσμένες περιοχές υπουργείου Αιγαίου και Νησιωτικής Πολιτικής, λόγω των ιδιαίτερων κοινωνικών και οικονομικών προβλημάτων που παρουσιάζουν.

Ειδικότερα:

1) Σε κάθε ΟΤΑ, κρίνεται αναγκαίο να υπάρξει μία ακριβής εικόνα για τη θέση της γυναίκας στην τοπική οικονομία, όπως και η διαμόρφωση μίας τοπικής πολιτικής με συγκεκριμένους στόχους για την αντιμετώπιση της ανεργίας των γυναικών.

2) Στηρίζουμε τις προσπάθειες της Εξαρχίας Πάτμου, (Πάτμος-Λειψοί-Αρκιοί-Αγαθονήσι), για αναβάθμιση της Πατμιάδας Εκκλησιαστικής Σχολής σε Θεολογική Σχολή Μαθηματικής, στα πλαίσια των προτάσεων του Πατριαρχείου.

3) Επαναδιατυπώνουμε την θέση μας για την αρμοδιότητα του δημοτικού συμβουλίου για όλα τα τοπικά θέματα, όπως συγκεκριμένα για την αστική συγκοινωνία.

Στηρίζουμε τις αποφάσεις του δημοτικού συμβουλίου Καλύμνου. Υπενθυμίζουμε ότι μεταξύ του Α' και Β' βαθμού αυτοδιοίκησης δεν υφίσταται θεσμική ιεραρχική σχέση, υπάρχουν σαφείς και απολύτως διακριτοί ρόλοι των δύο αυτοδιοικητικών βαθμών και βέβαια και οι δύο εργάζονται και πασχίζουν σε κλίμα αγαστής συνεργασίας επ' ωφελεία των πολιτών του τόπου μας.

4. Οι ΟΤΑ που επιβαρύνονται άμεσα ή έμμεσα με οχλούσες εγκαταστάσεις κοινής ωφέλειας (εργοστάσια, ΔΕΗ κλπ) πρέπει να απολαμβάνουν αντισταθμιστικών ωφελημάτων προκειμένου να υλοποιούν μέτρα και δράσεις για την προστασία του περιβάλλοντος που θα συνδράμουν στην ενίσχυση της τοπικής ισόρροπης ανάπτυξης.

Τονίζεται -τέλος- ότι το ψήφισμα θα εξειδικευθεί στην πρώτη συνεδρίαση του δ.σ.».

SAIS TRAVEL

ΕΚΠΛΗΚΤΙΚΗ ΠΡΟΣΦΟΡΑ

το τριήμερο της

28ης Οκτωβρίου

RELAX MARMARIS

ΜΟΝΟΝ ΜΕ 100 ΕΥΡΩ

Σε 5 αστέρων ξενοδοχείο με sauna- hamam-jacuzzi-γυμναστήριο-τένις-club με προαιρετική εκδρομή στην DACIA ή ΦΕΤΙΓΕ-ΛΙΒΙΣΙ ή ΠΑΜΟΥΚΑΛΕ

ΑΝΑΧΩΡΗΣΕΙΣ με το CATAMARAN

- 28/10 Παρασκευή ώρες 08.00-13.00-16.00
- 29/10 Σάββατο ώρες 08.00-16.00

ΕΠΙΣΤΡΟΦΕΣ με το CATAMARAN

- 30/10 Κυριακή ώρα 16.00
- 31/10 Δευτέρα ώρα 08.00-16.00

Περιλαμβάνει:
• Εισιτήρια Ρόδο-Μαρμαρίς-Ρόδο.
• Ξενοδοχείο 5 αστέρια lux με πρωινό και ένα γεύμα ημερησίως
• Μεταφορές λιμάνι-ξενοδοχείο-λιμάνι.
• Φόρους Ελλάδος.
Ταξιδεύετε και με ταυτότητα με λατινικά και ελληνικά γράμματα

RELAX Μαρμαρίς

ΟΠΟΙΑΔΗΠΟΤΕ ΜΕΡΑ ΤΗΣ ΕΒΔΟΜΑΔΟΣ ΕΠΙΘΥΜΕΙΤΕ

Περιλαμβάνει:• Ξενοδοχείο 5 αστέρων με ημιδιατροφή • Εισιτήρια με το catamaran με επιστροφή.

ΚΡΗΤΗ ΑΠΟ 9–14/11

ΗΡΑΚΛΕΙΟ–ΡΕΘΥΜΝΟ–ΧΑΝΙΑ κ.ΑΠ.

ΙΣΠΑΝΙΑ

8ήμερη εκδρομή ΑΠΟ 4 ΕΩΣ 11/11

Μαδρίτη-Κόρδοβα-Σεβίλλη-Γρανάδα-Τολέδο

ΤΙΜΗ ΕΚΠΛΗΞΗ

ΓΥΡΟΣ ΠΕΛΟΠΟΝΝΗΣΟΥ

8ήμερη εκδρομή ΑΠΟ 20 ΕΩΣ 29/11

Επίδαυρο-Ναύπλιο-Τολό-Παναγιά Μαλεβή-Τρίπολη-Σπάρτη-Μονεμβασιά-Γύθειο-Σπήλαια Διρού-Καλαμάτα-Ολυμπία-Πάτρα-Καλάβρυτα-Μέγα Σπήλαιο-Αγ. Λαύρα

ΜΥΡΑ – ΑΓ. ΝΙΚΟΛΑΟΣ – ΛΙΒΙΣΙ – ΦΕΤΙΓΙΕ – ΚΑΣ – ΑΝΤΑΛΕΙΑ

Από 5/12–8/12

Ξενοδοχεία 4 και 5***** με ημιδιατροφή

ΜΥΡΑ – ΚΩΝ/ΠΟΛΗ – ΣΜΥΡΝΗ

Για όσους θέλουν να συνεχίσουν την εκδρομή τους μετά τα **ΜΥΡΑ** από **5–13/12**

ΠΡΑΚΤΟΡΕΙΟ ΤΑΞΙΔΙΩΝ

ΣΑΒΒΑΣ ΣΑΗΣ

Το πρακτορείο που εμπιστεύονται όλοι για τη σοβαρότητά του και την ποιότητα των εκδρομών του.

ΔΙΑΦΗΜΙΣΤΕΣ ΜΑΣ ΕΙΝΑΙ ΟΙ ΙΔΙΟΙ ΟΙ ΠΕΛΑΤΕΣ ΜΑΣ

ΤΑΡΠΟΝ ΣΠΡΙΝΓΚΣ 42 (δίπλα στην Alpha Bank) • Τηλ. 22410-39781

ΧΠ127

TRAVEL & TOURISM

GOLDEN SUN HOLIDAYS

GOLDEN EVENTS

28η Οκτωβρίου
ΠΑΡΙΣΙ-ΒΕΡΣΑΛΛΙΕΣ-ΛΟΥΒΡΟ-DISNEYLAND
4 Ημέρες Αεροπορικώς, Αναχώρηση 27/10/05
Τιμή 565 Ευρώ το άτομο!!!

ΒΟΥΔΑΠΕΣΤΗ-ΠΡΑΓΑ-ΚΑΡΛΟΒΥ ΒΑΡΥ
6 Ημέρες
Αναχώρηση κάθε Τετάρτη, **από 739 ευρώ κατ' άτομο**

ΒΟΥΔΑΠΕΣΤΗ – ΒΕΡΟΛΙΝΟ 7 ημέρες.
Αναχώρηση κάθε Τετάρτη, **από 779 Ευρώ κατ' άτομο**

ΠΡΑΓΑ 27+28/10/05 4 ημέρες **από 439 Ευρώ το άτομο**

28η Οκτωβρίου
ΚΥΠΡΟΣ
4 ημέρες από 350 Ευρώ το άτομο

Έκδοση εισιτηρίων για **Βουδαπέστη**
ΕΚΠΛΗΚΤΙΚΟ
2 εισιτήρια μετ' επιστροφής 150 Ευρώ + φόροι

Εκθέσεις Γερμανίας: Ξενοδοχεία σε Κολωνία – Φρανκφούρτη – Ανόβερο

3 ήμερο στην Σάμο

3 ήμερο στην Μυτιλήνη

Ξενοδοχεία στην Αθήνα και Θεσσαλονίκη

Αεροπορικά εισιτήρια για όλο τον κόσμο

Κρατήσεις / Πληροφορίες

ΔΙΕΥΘΥΝΣΗ: ΜΙΧΑΗΛ ΠΕΤΡΙΔΗ, 22
ΤΗΛΕΦΩΝΑ: 22410 32644, 22410 24592, 29522
FAX: 22410 30467

ΑΕ 930



sigma travel agency

ΑΝΑΧΩΡΗΣΗ 15/11/2005 ΜΕ ΠΤΗΣΗ ΤΣΑΡΤΕΡ ΑΠΟ ΡΟΔΟ

8ήμερη ΑΕΡΟΠΟΡΙΚΗ ΕΚΔΡΟΜΗ
ΠΡΑΓΑ-ΒΟΥΔΑΠΕΣΤΗ-ΒΙΕΝΝΗ!!!
• Σε ξενοδοχεία 4* με πρωινό μπουφέ και ημιδιατροφή.
• Μεταφορές με πολυτελές κλιματιζόμενο πούλμαν
-ΠΕΡΙΗΓΗΣΕΙΣ-ΞΕΝΑΓΗΣΕΙΣ
ΜΟΝΟ 755,00 €!!!

8ήμερη ΑΕΡΟΠΟΡΙΚΗ ΕΚΔΡΟΜΗ
ΣΤΗΝ ΜΑΓΕΥΤΙΚΗ ΠΡΑΓΑ!!!
Απολαύστε την Πράγα 8 ημέρες γεμάτες διασκέδαση
Και μαζί μονοήμερες εκδρομές στο Βερολίνο και Krumlov
• Σε ξενοδοχεία 4* με πρωινό μπουφέ και ημιδιατροφή
• Μεταφορές με πολυτελές κλιματιζόμενο πούλμαν
-ΠΕΡΙΗΓΗΣΕΙΣ-ΞΕΝΑΓΗΣΕΙΣ
ΕΜΠΕΙΡΟΣ ΑΡΧΗΓΟΣ
ΜΟΝΟ 690 €!!!

8ήμερη ΑΕΡΟΠΟΡΙΚΗ ΕΚΔΡΟΜΗ
ΒΕΡΟΛΙΝΟ-ΚΟΠΕΝΧΑΓΗ-ΑΝΟΒΕΡΟ
• Σε ξενοδοχεία 4* με πρωινό μπουφέ και ημιδιατροφή
• Μεταφορές με πολυτελές κλιματιζόμενο πούλμαν
-ΠΕΡΙΗΓΗΣΕΙΣ-ΞΕΝΑΓΗΣΕΙΣ
ΕΜΠΕΙΡΟΣ ΑΡΧΗΓΟΣ

ΤΗΛΕΦΩΝΗΣΤΕ ΜΑΣ ΓΙΑ ΠΕΡΙΣΣΟΤΕΡΕΣ ΠΛΗΡΟΦΟΡΙΕΣ
ΕΙΔΙΚΕΣ ΤΙΜΕΣ ΓΙΑ ΓΚΡΟΥΠ ΚΑΙ ΣΥΛΛΟΓΟΥΣ!!!
SIGMA S.S. TRAVEL
Τηλ.: 22410 90049
Fax: 22410 96697
Υπεύθυνος: Στεργενάκης Σ.
ΑΝΟΙΚΤΑ 09.00-17.00 18.00-22.00
AE792

G.A. FERRIES

ΠΡΟΓΡΑΜΜΑ ΔΡΟΜΟΛΟΓΙΩΝ
Ε/Γ-Ο/Γ ΡΟΔΑΝΘΗ • Ε/Γ-Ο/Γ ΜΑΡΙΝΑ -
Ε/Γ-Ο/Γ ΑΝΘΗ-ΜΑΡΙΝΑ
ΡΟΔΟΣ - ΠΕΙΡΑΙΑΣ

ΤΕΤΑΡΤΗ 19/10
ΑΝΘΗ-ΜΑΡΙΝΑ 17.00 ΚΩ (20.30)-ΛΕΡΟ(23.59)-ΠΑΤΜΟ (01.30)-ΠΕΙΡΑΙΑ (11.00)
ΠΕΜΠΤΗ 20/10
ΜΑΡΙΝΑ 16.00 ΚΩ (19.40)-ΚΑΛΥΜΝΟ (21.30)-ΠΕΙΡΑΙΑ (09.10)
ΠΑΡΑΣΚΕΥΗ 21/10
ΑΝΘΗ-ΜΑΡΙΝΑ 17.00 ΚΩ (20.30)-ΛΕΡΟ (23.59)-ΠΑΤΜΟ (01.30) - ΠΕΙΡΑΙΑ (11.00)
ΣΑΒΒΑΤΟ 22/10
ΜΑΡΙΝΑ 20.00 ΣΥΜΗ (21.20)-ΤΗΛΟ (23.40)-ΝΙΣΥΡΟ (01.10) - ΚΩ (03.00) - ΚΑΛΥΜΝΟ (04.30) - ΛΕΡΟ (06.00) - ΠΑΤΜΟ (07.40)- ΣΥΡΟ (13.20) - ΠΕΙΡΑΙΑ (18.40)
ΚΥΡΙΑΚΗ 23/10
- - - -
ΔΕΥΤΕΡΑ 24/10
ΑΝΘΗ-ΜΑΡΙΝΑ 17.00 ΚΩ (20.30)-ΛΕΡΟ (23.59)-ΠΑΤΜΟ (01.30)- ΠΕΙΡΑΙΑ (11.00)
ΤΡΙΤΗ 25/10
ΜΑΡΙΝΑ 16.00 ΚΩ (20.30)-ΚΑΛΥΜΝΟ (22.00)-ΑΣΤΥΠΑΛΑΙΑ (00.50)-ΠΕΙΡΑΙΑ (11.10)
ΤΕΤΑΡΤΗ 26 /10
ΑΝΘΗ-ΜΑΡΙΝΑ 17.00 ΚΩ (20.30)-ΛΕΡΟ (23.59)-ΠΑΤΜΟ (01.30)- ΠΕΙΡΑΙΑ (11.00)

ΠΡΟΣΦΟΡΑ
Πακέτα εισιτηρίων άνω των 300,00 ευρώ, μπορείτε να τα εξοφλήσετε σε 4 άτοκες μηνιαίες δόσεις με την πιστωτική σας κάρτα VISA ή MASTER!
Η εταιρία G.A. FERRIES σας ενημερώνει ότι η έκπτωση 50% (πολύτεκνοι-στρατιωτικοί-ανάπηροι κ.τ.λ.) ισχύει για όλες τις θέσεις.

Πληροφορίες στο κεντρικό πρακτορείο
TSAGARIS TRAVEL
και στον ταξιδιωτικό σας πράκτορα
Τηλ.. (22410) 35066-36170, FAX: 22410-28597 XΠ589

Συνάντηση με νέους για ζητήματα πολιτισμού

Πραγματοποιήθηκε με πρωτοβουλία του Επαρχείου Καρπάθου

Το Σάββατο 22 Οκτωβρίου το βράδυ στο ξενοδοχείο OCEANIS Καρπάθου πραγματοποιήθηκε, μετά από σχετική πρόσκληση του επάρχου Καρπάθου – Κάσου κ. Μιχάλη Ερωτόκριτου και της Επαρχιακής Επιτροπής Νέας Γενιάς συνάντηση των νέων της Καρπάθου για συζήτηση και κατάθεση απόψεων σχετικά με τον πολιτισμό και τα πολιτιστικά(Ψυχαγωγία, Μουσική, Λογοτεχνία, Εικαστικά, Θέατρο, Παράδοση), την οργάνωση πολιτιστικής ζωής στην Επαρχία Καρπάθου – Κάσου σ' όλη τη διάρκεια του έτους και τη δυνατότητα της Νεολαίας να παίξει πρωταγωνιστικό ρόλο σ'αυτή την προσπάθεια.

Η εκδήλωση είχε εξαιρετική επιτυχία και η προσέλευση των νέων ήταν μεγάλη.

Τη συζήτηση διηύθυνε ο έπαρχος κ. Ερωτόκριτος και συμμετείχαν οι συγγραφείς Χαρά Κοσεγιάν και Μανώλης Μακρής. Η ανταλλαγή απόψεων έδειξε τον υψηλό βαθμό προβληματισμού των νέων της Καρπάθου, ενώ λήφθηκαν σημαντικές αποφάσεις για την ενεργοποίηση των νέων στον πολιτιστικό χώρο. Μεταξύ των άλλων (εκπαιδευτικές εκδρομές, διαλέξεις, προσκλήσεις στην Κάρπαθο ανθρώπων του πνεύματος και της τέχνης κ.ά.), ιδιαίτερα ενθουσίασε η απόφαση να αξιοποιηθούν οι δημιουργικές ικανότητες των νέων της Καρπάθου (μουσική, λογοτεχνία, εικαστικά, θέατρο κτλ) με εκδηλώσεις σ'όλη τη διάρκεια του έτους και την οργάνωση ενός «Φεστιβάλ των Νέων» κατά τους θερινούς μήνες.



Οι νέες και οι νέοι εντάχθηκαν από το ίδιο βράδυ σε ομάδες εργασίας ανά τομείς για να προχωρήσουν άμεσα στην υλοποίηση των αποφάσεων.

Πέρα από τα θέματα που αφορούν αποκλειστικά τον πολιτισμό ακούστηκαν στη συζήτηση και τέθηκαν υπόψη του κ. Έπαρχου τα γενικότερα προβλήματα που ενδιαφέρουν τους νέους (απασχόληση, επαγγελματικός προσανατολισμός, προβλήματα της παιδείας) στην επίλυση των οποίων μπορεί να συμβάλλει και η πολιτιστική δραστηριότητα.

TRAVEL & TOURISM
GOLDEN SUN HOLIDAYS
GOLDEN EVENTS

ΚΟΥΒΑ
7 Ημέρες - 5 Διανυκτερεύσεις
Από 1.120 ευρώ το άτομο
****
ΑΚΑΠΟΥΛΚΟ - ΜΕΞΙΚΟ
9 Ημέρες - 7 Διανυκτερεύσεις
Από 1.136 ευρώ το άτομο
****
ΛΟΝΔΙΝΟ
4ήμερα Weekend πακέτα
01 Νοεμβρίου - 15 Δεκεμβρίου
Από 360 ευρώ το άτομο
****
ΛΙΣΣΑΒΩΝΑ
4 Ημέρες/3 Νύκτες
01 Νοεμβρίου - 15 Δεκεμβρίου
Από 315 ευρώ το άτομο
****
ΒΟΥΔΑΠΕΣΤΗ-ΠΡΑΓΑ-ΚΑΡΛΟΒΥ ΒΑΡΥ
6 Ημέρες
Αναχώρηση κάθε Τετάρτη,
από 739 ευρώ κατ΄ άτομο
****
ΒΟΥΔΑΠΕΣΤΗ – ΒΕΡΟΛΙΝΟ 7 ημέρες.
Αναχώρηση κάθε Τετάρτη,
από 779 ευρώ κατ' άτομο
****
ΚΥΠΡΟΣ
Ξενοδοχείο HILTON*****
Πακέτο 3 διανυκτερεύσεων **από 213** ευρώ κατ' άτομο
Πακέτο 4 διανυκτερεύσεων **από 305** ευρώ κατ' άτομο
Αεροπορικά εισιτήρια από Ρόδο **από 279 ευρώ**
****
Έκδοση εισιτηρίων για **Βουδαπέστη**
ΕΚΠΛΗΚΤΙΚΟ
2 εισιτήρια μετ' επιστροφής 150 ευρώ + φόροι
****
Εκθέσεις Γερμανίας: Ξενοδοχεία σε Κολωνία – Φρανκφούρτη – Ανόβερο
****
3 ήμερο στην Σάμο
****
3 ήμερο στην Μυτιλήνη
****
Ξενοδοχεία στην Αθήνα και Θεσσαλονίκη
****
Αεροπορικά εισιτήρια για όλο τον κόσμο

Κρατήσεις / Πληροφορίες
ΔΙΕΥΘΥΝΣΗ: ΜΙΧΑΗΛ ΠΕΤΡΙΔΗ, 22
ΤΗΛΕΦΩΝΑ: 22410 32644, 22410 24592, 29522
FAX: 22410 30467
AE940

Συνεδριάζει το δ.σ. της Κω

Με 18 θέματα για συζήτηση

Με 18 θέματα στην ημερήσια διάταξή του συνεδριάζει τη Δευτέρα στις 8 το βράδυ το δημοτικό συμβούλιο Κω. Μεταξύ των θεμάτων είναι η έγκριση μελετών έργων, η χορήγηση αδειών ίδρυσης – λειτουργίας σε καταστήματα υγειονομικού ενδιαφέροντος, ο ορισμός ορκωτών ελεγκτών για τον ετήσιο διαχειριστικό έλεγχο του Δήμου Κω και η πρόσληψη προσωπικού για τις ανάγκες των συνεργείων των τεχνικών υπηρεσιών.

Την ίδια ημέρα, Δευτέρα, στις 6 το απόγευμα, συνεδριάζει και το δημοτικό συμβούλιο Δικαίου Κω, με 23 θέματα στην ημερήσια διάταξη.

Μεταξύ των θεμάτων είναι η σύσταση Συμπολιτείας για την ίδρυση και λειτουργία Διαδημοτικής Αστυνομίας, τεχνικά έργα και προσλήψεις για τον παιδικό σταθμό Πυλίου και τη γραμματειακή υποστήριξη της Τεχνικής Υπηρεσίας.

ΑΝΑΚΟΙΝΩΣΙΣ

Η Κοινοπραξία
«ΡΟΔΙΑΚΕΣ ΘΑΛΑΣΣΙΕΣ ΕΚΔΡΟΜΕΣ»
και «ΠΑΝΟΡΜΙΤΗΣ Ν.Ε.»
Γνωστοποιούν ότι τα πλοία μας
«ΙΛΙΟΝ» και «ΝΙΚΟΛΑΟΣ Χ»
πραγματοποιούν τις κάτωθι εκδρομές:
1.α) Ημερήσιες εκδρομές, καθημερινά, προς τη Μονή Πανορμίτη και Σύμη.
β) Για την εορτή του «Πανορμίτη» 6/11/05, 7/11/05, 8/11/05
Ώρα αναχ. 09.00 από το Μανδράκι (απέναντι από το Δικαστήριο) και επιστροφή στη Ρόδο στις 17.15.
2.α) Κάθε Τρίτη - Πέμπτη - Σάββατο, μονοήμερες εκδρομές προς Μαρμαρίς (Τουρκίας).
β) Ημερη εκδρομή προς Μαρμαρίς: Αναχ. 28/10/05 επιστ. 30/10/05 με το καταμαράν «ΙΛΙΟΝ»
Ώρα αναχ. 09.00 και επιστροφή στη Ρόδο στις 18.00
* Επίσης διαθέτουμε τα πλοία μας για διάφορες εκδηλώσεις συλλόγων, γάμους, βαπτίσεις κ.λπ.
Για πληροφορίες τηλ.
22410 70030, 22410 70031
AE919

Προτάσεις για έργα του Ιντερέγκ

Συνάντηση του προέδρου της ΔΥΠΕ κ. Μιχ. Νούσια με τον πρόξενο της Τουρκίας

Η Β' ΔΥΠΕ Νοτίου Αιγαίου στο πλαίσιο της κοινοτικής πρωτοβουλίας INTEREG IIIA Ελλάδα-Τουρκία, 2000-2006 που αφορά τις κατηγορίες πράξεων του Μέτρου 3.1 «Προστασία της Υγείας» πρότεινε δράσεις σχετικά με την ενίσχυση της διασυνοριακής συνεργασίας μεταξύ των δύο χωρών σε θέματα ποιότητας των παρεχόμενων υπηρεσιών υγείας, με τελικό στόχο τη βελτίωσή τους σε τοπικό επίπεδο και της προσβασιμότητας σε αυτές, συνολικού προϋπολογισμού 436.750 ευρώ.

Αναλυτικότερα κατατέθηκαν δύο προτάσεις:

1) Πρόληψη μεταδοτικών νοσημάτων και εκπαίδευση στη δημόσια υγεία (προϋπολογισμός 322.000 ευρώ).

Σκοπός του έργου που προτείνεται είναι αφενός η μελέτη των συνθηκών πρωτοβάθμιας περίθαλψης στην περιοχή ευθύνης της Β΄ Υγειονομικής Περιφέρειας Νοτίου Αιγαίου, της επιδημιολογικής κατάστασης στην περιοχή σε σχέση με τα μεταδιδόμενα νοσήματα και αφετέρου η ανάπτυξη συστήματος κατάρτισης και εκπαίδευσης των λειτουργιών υγείας σε θέματα Δημόσιας Υγείας από απόλυτα εξειδικευμένο προσωπικό στον τομέα αυτό.

Η συνοριακή περιφέρεια του Νοτίου Αιγαίου παρουσιάζει ιδιαίτερα επιδημιολογικά χαρακτηριστικά που καθορίζονται σε μεγάλο βαθμό από την έντονη μεταναστευτική κίνηση (οικονομική και κυρίως παράνομη μετανάστευση), από την προοδευτικά αυξανόμενη καθημερινή κινητικότητα στη διασυνοριακή γραμμή, από την απόστασή της υπό μελέτη περιφέρειας από τον ηπειρωτικό κορμό της χώρας και από την εξάπλωση των υγειονομικών υπηρεσιών στο νησιωτικό σύμπλεγμα. Τα ιδιαίτερα αυτά χαρακτηριστικά καθορίζουν τόσο την αναγκαιότητα του έργου όσο και το αντικείμενό του.

Αντικείμενο του πρώτου άξονα δράσης είναι η διενέργεια συστηματικής μελέτης : (α) για την καταγραφή των ιδιαίτερων μεταδοτικών νοσημάτων που εμφανίζονται στην περιοχή και την καταγραφή των επιδημιολογικών τους δεικτών, με έμφαση στην φυματίωση και την ηπατίτιδα αλλά και σε οξέως εμφανιζόμενα νοσήματα και (β) για την καταγραφή των υπαρχουσών υπηρεσιών πρωτοβάθμιας υγείας και την εξαγωγή συμπερασμάτων σχετικά με την επάρκειά τους και τις απαραίτητες επεκτάσεις τους.

Αντικείμενο του δεύτερου άξονα είναι η οργάνωση και διεξαγωγή μαθημάτων Δημόσιας Υγείας στα στελέχη των Υπηρεσιών Υγείας από εξειδικευμένο προσωπικό στον τομέα αυτό, ώστε να αυξηθεί η ετοιμότητα των υπηρεσιών αυτών, να βελτιωθεί η ποιότητα και αποτελεσματικότητα των παρεχόμενων (υπό τις παρούσες συνθήκες και τον υφιστάμενο εξοπλισμό) υπηρεσιών υγείας.



Το Πανεπιστήμιο Αιγαίου ως φορέας υλοποίησης θα πραγματοποιήσει μελέτες για τη κατάσταση της πρωτοβάθμιας περίθαλψης και τα μεταδοτικά νοσήματα στην περιφέρεια Νοτίου Αιγαίου, τα αποτελέσματα της οποίας θα παραδοθούν κατά χρήση και κυριότητα στη Β΄ΔΥΠΕ Νοτίου Αιγαίου.

2) **Δημιουργία πληροφοριακού συστήματος διαχείρισης ιατροτεχνολογικού εξοπλισμού για τη Β' ΔΥΠΕ Νοτίου Αιγαίου** (προϋπολογισμός 116.750 ευρώ).

Η πρόταση αφορά στην καταγραφή του βιοϊατρικού (ιατροτεχνολογικού) εξοπλισμού και στη δημιουργία Πληροφοριακού Συστήματος Διαχείρισης του Εξοπλισμού αυτού, για τη Β΄ΔΥΠΕ Ν. Αιγαίου. Με το έργο αυτό:

- Θα παρέχεται πλήρης εικόνα του εγκατεστημένου εξοπλισμού λειτουργώντας ως βάση για την αποδοτική διαχείριση, υποστήριξη και ανανέωσή του.
- Εγκαθίσταται ένα ολοκληρωμένο σύστημα λογισμικού για την υποστήριξη της συντήρησης (προληπτική και επισκευαστική συντήρηση) σε όλες τις μονάδες υγείας-πρόνοιας. Είναι ένα αποτελεσματικό και πρακτικό εργαλείο για την καλύτερη διαχείριση του εξοπλισμού και των εγκαταστάσεών τους, τον αποτελεσματικό έλεγχο και τη μείωση του κόστους συντήρησης.
- Καλύπτονται οι απαιτήσεις της διοίκησης, των υπευθύνων συντήρησης και του τεχνικού προσωπικού βοηθώντας σημαντικά το έργο τους.
- Υποστηρίζεται η καλύτερη οργάνωση των τμημάτων συντήρησης, βοηθώντας να αναγνωρίζονται έγκαιρα τα κυριότερα προβλήματα στον εξοπλισμό, υποστηρίζοντας τον συστηματικό, συνεχή και αποτελεσματικό έλεγχο του κόστους συντήρησης.
- Διαχειρίζεται πλήρως τα ανταλλακτικά /υλικά που θα χρησιμοποιούνται για τη συντήρηση.
- Μειώνεται δραστικά το κόστος κακής λειτουργίας, το κόστος βλαβών αλλά και το διαχειριστικό κόστος (μείωση τουλάχιστον 25% του συνολικού κόστους) που σχετίζεται με τον προγραμματισμό και την παρακολούθηση της συντήρησης.
- Θα πραγματοποιηθεί η μελέτη επενδυτικού σχεδιασμού της ΔΥΠΕ που θα βασιστεί στις ανάγκες της περιοχής, στη σχετική νομοθεσία και στη διεθνή εμπειρία και πρακτική.

Διά την πραγματοποίηση σε συντομότερο χρόνο αλλά και με αποτελεσματικότερο τρόπο, των περιγραφεισών δύο προτάσεων, ο πρόεδρος της Β΄ΔΥΠΕ Νοτίου Αιγαίου, κος Μιχάλης Νούσιας, συνοδευόμενος από υπηρεσιακά στελέχη, την κα Μ. Χατζηστεφάνου και Μ. Λυριστή, επισκέφθηκαν την 25η Οκτωβρίου 2005 το Προξενείο της Τουρκίας της πόλεώς μας, και είχαν μακράν αλλά και εξόχως εποικοδομητική σύσκεψη με τον Τούρκο γενικό πρόξενο κο Αχμέτ Αρντά.

Αφού έγινε λεπτομερής ενημέρωση του Γενικού Πρόξενου διά τα ως άνω προγράμματα και αντηλλάγησαν απόψεις με στόχους από κοινού αποδεκτούς πλήρως, την ανύψωση τοι επιπέδου υπηρεσιών Υγείας, και στις δύο πληθυσμιακά και όμορες διακρατικά, κοινότητες της περιοχής του Αιγαίου, ο κ. Αχμέτ Αρντά επέδειξε έκδηλο ενδιαφέρον και εμφανή πρόθεση να συντελέσει και ο ίδιος στην προσπάθεια υλοποίησης των σημαντικών αυτών προγραμμάτων της Ε. Ευρώπης.

Προς τούτο υπεσχέθη να κάνει άμεσα απαραίτητες επαφές με την Ιατρική Σχολή του Πανεπιστημίου του Μπουντρούμ, με τα μεγάλα Νοσοκομεία της περιοχής και με τους προέδρους των επί μέρους Ιατρικών Συλλόγων, και αφού αποκομίσει την αποδοχή διά συνεργασία και τις σχετικές αντιπροτάσεις των, να επισκεφθεί την Έδρα της Β΄ΔΥΠΕ Ν.Α. διά έναν δεύτερο κύκλο συζητήσεων που θα προάγουν την εξέλιξη των προγραμμάτων.

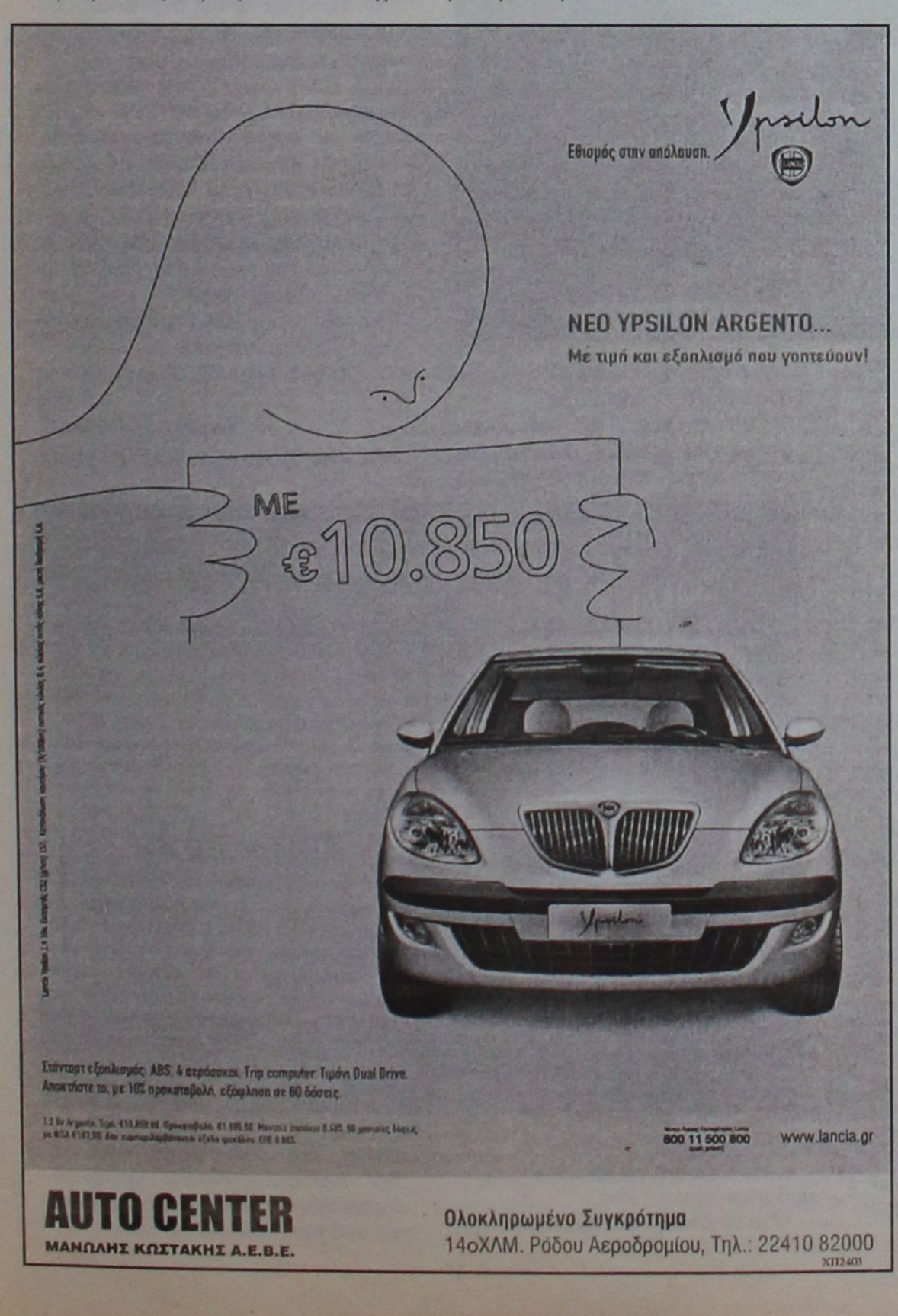



ΝΑΥΤΙΚΗ ΕΤΑΙΡΕΙΑ
ΤΗΛΟΣ 21ος ΑΙΩΝΑΣ
ΠΡΟΓΡΑΜΜΑ SEA STAR
από 17/10/2005

ΔΕΥΤΕΡΑ

	ΑΦΙΞΗ	ΑΝΑΧΩΡΗΣΗ
ΡΟΔΟΣ		08.45
ΤΗΛΟΣ	10.05	14.15
ΝΙΣΥΡΟΣ	14.50	17.30
ΤΗΛΟΣ	18.05	18.20
ΡΟΔΟΣ	19.40	Δ.

ΤΡΙΤΗ

	ΑΦΙΞΗ	ΑΝΑΧΩΡΗΣΗ
ΡΟΔΟΣ		17.00
ΤΗΛΟΣ	18.20	18.30
ΝΙΣΥΡΟΣ	19.10	Δ.

ΤΕΤΑΡΤΗ

	ΑΦΙΞΗ	ΑΝΑΧΩΡΗΣΗ
ΝΙΣΥΡΟΣ		08.00
ΤΗΛΟΣ	08.45	09.00
ΡΟΔΟΣ	10.20	16.00
ΤΗΛΟΣ	20.20	20.30
ΝΙΣΥΡΟΣ	18.00	18.10
ΤΗΛΟΣ	18.50	Δ.

ΠΕΜΠΤΗ
ΚΕΝΟ

ΠΑΡΑΣΚΕΥΗ

	ΑΦΙΞΗ	ΑΝΑΧΩΡΗΣΗ
ΤΗΛΟΣ		09.00
ΡΟΔΟΣ	10.20	Δ.

ΣΑΒΒΑΤΟ

	ΑΦΙΞΗ	ΑΝΑΧΩΡΗΣΗ
ΡΟΔΟΣ		09.00
ΧΑΛΚΗ	10.15	10.30
ΤΗΛΟΣ	11.20	Δ.

ΚΥΡΙΑΚΗ

	ΑΦΙΞΗ	ΑΝΑΧΩΡΗΣΗ
ΤΗΛΟΣ		17.00
ΧΑΛΚΗ	17.40	17.50
ΡΟΔΟΣ	19.00	Δ.

ΠΛΗΡΟΦΟΡΙΕΣ: ΡΟΔΟΣ, ΤΑΡΠΟΝ ΣΠΡΙΝΓΚΣ 44
ΤΗΛ. 2241078052 • ΚΙΝΗΤΟ 6938244523
ΤΗΛΟΣ Τηλ.: 2246044000
ΧΠ1691

Κηδεύτηκε στη Σάλακο ο Αγαπητός Τσοπανάκης

Παρουσία αρκετού κόσμου, των αρχών, φίλων και συγγενών

Στη γενέτειρά του τη Σάλακο αναπαύεται από προχθές ο πρώην πρόεδρος της Ακαδημίας Αθηνών Αγαπητός Τσοπανάκης, που πέθανε την Πέμπτη σε ηλικία 97 χρονών.

Η κηδεία του έγινε χοροστατούντος του μητροπολίτη Ρόδου κ. Κυρίλλου και παρουσία αρκετού κόσμου, εκπροσώπων των αρχών, πανεπιστημιακών κ.λπ. που συνόδευσαν στην τελευταία του κατοικία μια σημαντική πνευματική προσωπικότητα, ενώ ανάλογο ήταν και το κλίμα που επικρατούσε.

Μεταξύ αυτών που παρεβρέθηκαν στην κηδεία ήταν ο υπουργός Αιγαίου κ. Αρ. Παυλίδης, οι βουλευτές κ.κ. Αν. Καραμάριος και Β. Χρύσης, ο νομάρχης κ. Μαχαιρίδης, ο δήμαρχος Ρόδου κ. Γιαννόπουλος, ο δήμαρχος Καμείρου κ. Δημητράς, ο πρώην νομάρχης κ. Σ. Καραγιάννης κ.ά.





Τον Αγαπητό Τσοπανάκη, αποχαιρέτισαν με επικήδειους λόγους ο καθηγητής του Πανεπιστημίου Θεσσαλονίκης κ. Δημ. Λυπουρλής (πνευματικό παιδί του Αγ. Τσοπανάκη), ο κ. Γ. Δάββας εκ μέρους της Ακαδημίας Αθηνών, ο καθηγητής του Πανεπιστημίου Αιγαίου κ. Κ. Μηνάς, ενώ ο κ. Ν. Νικολάου διάβασε το ψήφισμα της Στέγης Γραμμάτων και Τεχνών Δωδεκανήσου, ο κ.Νικήτας Μόσχος το ψήφισμα του δημοτικού συμβουλίου Ρόδου, ο κ. Φ. Χατζηδιάκος το ψήφισμα του νομαρχιακού συμβουλίου και ο κ. Στ. Στεφανάρος το ψήφισμα του δημοτικού συμβουλίου Καμείρου.

Το ψήφισμα της Στέγης Γραμμάτων και Τεχνών Δωδεκανήσου έχει ως εξής:

"Το Διοικητικό Συμβούλιο της Στέγης Γραμμάτων και Τεχνών Δωδεκανήσου, με βαθιά οδύνη και συγκίνηση, στο άκουσμα του θανάτου του κορυφαίου πανεπιστημιακού δασκάλου, του Αριστοτελείου Πανεπιστημίου Θεσσαλονίκης και ακαδημαϊκού στην έδρα της Κλασικής Ελληνικής Φιλολογίας, Δωδεκανησίου και Ροδίτη από τη Σάλακο, Αγαπητού Τσοπανάκη, πρώην προέδρου της Ακαδημίας Αθηνών και επίτιμου προέδρου της Στέγης, συνήλθε σε έκτακτη συνεδρίαση, στις 27 Οκτωβρίου 2005 και αποφάσισε:

1. Να εκφράσει τη βαθύτατη θλίψη και τα θερμά του συλλυπητήρια στην οικογένειά του εκλιπόντος και να παραστεί στην κηδεία του.

2. Να καταθέσει, αντί στεφάνου, το ποσό των 300 Ευρώ υπέρ του Δωδεκανησιακού Ιδρύματος Υποτροφιών.

3. Να δημοσιευτεί το παρόν ψήφισμα στον τοπικό Τύπο.

Για το Διοικητικό Συμβούλιο
Ο πρόεδρος Νίκος Νικολάου
Ο γενικός γραμματέας
Μανόλης Μακρής



Το δημοτικό συμβούλιο Ρόδου, αναφέρει στο ψήφισμά του τα εξής:

"Το Δημοτικό Συμβούλιο δήμου Ροδίων σε έκτακτη συνεδρίασή του την 27-10-2005, μετά το θλιβερό άγγελμα του θανάτου του **Αγαπητού Τσοπανάκη,** ακαδημαϊκού στον οποίο απονεμήθηκε το χρυσό μετάλλιο τιμής της πόλης της Ρόδου, αποφασίζει ομόφωνα να εκδόσει το παρακάτω ψήφισμα:

1. Να παραστεί στην κηδεία αντιπροσωπεία του δήμου Ροδίων.

2. Να εκφραστούν τα συλλυπητήρια του δημάρχου και του Δημοτικού Συμβουλίου στην οικογένεια του εκλιπόντος.

3. Να κατατεθεί αντί στεφάνου το ποσό των 300 ευρώ στο ίδρυμα υποτροφ. Δωδεκανήσου.

4. Να δημοσιευθεί το παρόν ψήφισμα στον τοπικό τύπο.

Ο πρόεδρος του δημοτικού συμβουλίου
Αντώνης Αλαβέρας"

Ψηφίσματα εξεδόθησαν επίσης από το Βαλκανικό Κέντρο Τύπου και την Ενωση Συντακτών Ημερησίων Εφημερίδων Μακεδονίας-Θράκης και από την Ακαδημία Αθηνών.

Zorpidis L.A.N.E.
ΤΟΥΡΙΣΤΙΚΟΣ ΟΡΓΑΝΙΣΜΟΣ

ΦΘΙΝΟΠΩΡΙΝΕΣ ΕΚΔΡΟΜΕΣ
ΕΓΓΥΗΜΕΝΕΣ ΑΝΑΧΩΡΗΣΕΙΣ
ΚΑΘΕ ΕΒΔΟΜΑΔΑ

◆ ΑΕΡΟΠΟΡΙΚΩΣ

ΠΑΡΙΣΙ: Κάθε Τρίτη, Τετάρτη και Πέμπτη για 4, 5 και 6 ημέρες από 489 €
ΡΩΜΗ: Κάθε Τρίτη και Πέμπτη για 4 και 5 ημέρες από 499 €
ΠΡΑΓΑ: Κάθε Τρίτη και Πέμπτη για 4 και 5 ημέρες από 419 €
ΛΟΝΔΙΝΟ: Κάθε Τρίτη και Πέμπτη για 4 και 5 ημέρες από 549 €
ΚΩΝ/ΠΟΛΗ: Κάθε Δευτέρα και Πέμπτη για 4 και 5 ημέρες από 419 €
ΑΜΣΤΕΡΝΤΑΜ: Κάθε Πέμπτη για 4 ημέρες από 599 €
ΒΕΡΟΛΙΝΟ: Κάθε Πέμπτη για 4 ημέρες από 549 €
ΒΟΥΔΑΠΕΣΤΗ: Κάθε Πέμπτη για 4 ημέρες από 459 €
ΒΑΡΚΕΛΩΝΗ: Κάθε Πέμπτη για 4 ημέρες από 549 €
ΒΕΝΕΤΙΑ: Κάθε Πέμπτη για 4 ημέρες από 599 €
ΝΙΚΑΙΑ: Κάθε Πέμπτη για 4 ημέρες από 579 €
ΜΟΣΧΑ-ΑΓ. ΠΕΤΡΟΥΠΟΛΗ: Για 7 ημέρες από 1.029 €

◆ ΟΔΙΚΩΣ

ΙΤΑΛΙΚΟ ΠΑΝΟΡΑΜΑ: Κάθε Δευτέρα για 7 ημέρες από 479 €
ΚΩΝ/ΠΟΛΗ-ΠΡΟΥΣΑ: Κάθε Παρασκευή για 7 ημέρες από 269 €
ΡΩΜΗ-ΦΛΩΡΕΝΤΙΑ: Κάθε Τρίτη για 6 ημέρες από 449 €
ΒΙΕΝΝΗ-ΒΟΥΔΑΠΕΣΤΗ: Κάθε Παρασκευή για 10 ημέρες από 709 €

Πληροφορίες:
Αλεξάνδρου Διάκου 38, 85100 Ρόδος, 85100
Tel: 22410-20625, 30054, 33603, 33607,
Fax: 22410-26745
ΧΠ 864

Πολλοί οι κίνδυνοι για τους εργαζόμενους

Όπως επισημάνθηκε στην ημερίδα του συλλόγου υπαλλήλων του ΕΒΕΔ

Μεστή σε περιεχόμενο ήταν η ημερίδα που πραγματοποιήθηκε στο Επιμελητήριο με θέμα την υγιεινή και την ασφάλεια των εργαζομένων στις δημόσιες υπηρεσίες.

Η ημερίδα που διοργανώθηκε από το σύλλογο Υπαλλήλων Επιμελητηρίων Νησιών Αιγαίου και ΚΕΕΕ σε συνεργασία με το Ελληνικό Ινστιτούτο Υγιεινής και Ασφάλειας της Εργασίας, κατέδειξε ότι υπάρχουν πολλά προβλήματα στους χώρους όπου εργάζονται οι υπάλληλοι, πολλά από τα οποία ούτε καν τα αντιλαμβανόμαστε.

Ομως οι βλάβες που μπορούν να προκαλέσουν στην υγεία είναι σοβαρές γι' αυτό και όπως δήλωσε στη "Ροδιακή" ο πρόεδρος του συλλόγου **κ. Ηλίας Ουζουνίδης** πρέπει να παρθούν μέτρα και οι προτάσεις των αρμοδίων να τεθούν σε εφαρμογή.

Επίσης ο κ. Ουζουνίδης που εξέφρασε την ικανοποίησή του για το αποτέλεσμα και το ενδιαφέρον από πλευράς των παρισταμένων (μεταξύ των οποίων ο αντινομάρχης **Ν. Ζωΐδης** και ο δήμαρχος Ροδίων **Γ. Γιαννόπουλος**) τόνισε ότι έχουμε ακόμα πολλή δουλειά και ότι ο σύλλογος ζήτησε τη συμβολή του ΕΛ.ΙΝ.Υ.Α.Ε. για τη σύνταξη γραπτής εκτίμησης επαγγελματικού κινδύνου σε τοπικό επίπεδο.

Στην ημερίδα παρέστη ο αντιπρόεδρος του Ελληνικού Ινστιτούτου Υγιεινής και Ασφάλειας της Εργασίας **κ. Ανδρέας Κολλάς,** ο οποίος αναφέρθηκε στο ρόλο του Ινστιτούτου, που είναι η ανάδειξη των προβλημάτων στους χώρους εργασίας. Είπε μεταξύ άλλων ότι το κράτος είναι ο χειρότερος εργοδότης, και ότι ελάχιστοι δήμοι συνεργάζονται με το ΕΛ.Ι.Ν.Υ.Α.Ε. για την εξάλειψη των προβλημάτων αυτών.



Στο πλαίσιο της ημερίδας ο πρόεδρος των εργαζομένων **κ. Ουζουνίδης,** τόνισε ότι ένα ακατάλληλο περιβάλλον εμποδίζει έναν εργαζόμενο να αποδώσει ενώ από την πλευρά του ο κ. Σπύρος Δρίβας, ειδικός γιατρός εργασίας-υπεύθυνος κέντρου υγείας υγιεινής της Εργασίας, επεσήμανε ότι τα αποτελέσματα της επίδρασης των βλαπτικών παραγόντων του εργασιακού περιβάλλοντος, στην ανθρώπινη υγεία, εκφράζονται με το εργατικό ατύχημα, την επαγγελματική ασθένεια και την πρώιμη φθορά υγείας.

Αξίζει να σημειωθεί ότι κατά την τετραετία 2000-2003 οι αρμόδιες υπηρεσίες κατέγραψαν μία ανοδική τάση του συνόλου των εργατικών ατυχημάτων, 4.032 το 2000, 5.155 το 2001, 6.021 το 2002 και 6.235 το 2003.

Στην Ελλάδα όπως τόνισε δηλώνεται και καταγράφεται μόνο το 39% του συνόλου των εργατικών ατυχημάτων.

Η τοπογράφος μηχανικός εργονόμος και υπεύθυνη του Κέντρου Ασφαλείας του ΕΛ.Ι.Ν.Υ.Α.Ε. **κ. Θεώνη Κουκουλάκη** κατά την ομιλία της, επεσήμανε ότι οι κίνδυνοι για την ασφάλεια και την υγεία σε χώρους γραφείων οφείλονται σε:

- κτιριακές δομές
- φυσικούς παράγοντες (ακτινοβολίες, φωτισμός, μικροκλίμα, θόρυβος)
- σύνδρομο αρρώστου κτιρίου
- εξοπλισμό εργασίας
- οργάνωση εργασίας

Από την πλευρά του ο πρ/μενος της Κοινωνικής Επιθεώρησης Δωδ/σου **κ. Ιακ. Χατζημιχάλης** αναφέρθηκε στα Εργατικά ατυχήματα στη Ρόδο, ενώ μετά το τέλος της ενημέρωσης έγιναν ερωτήσεις και συζήτηση με τα περίπου 40 άτομα που παρέστησαν.

Εκδήλωση για την πιστοποίηση των κεραμικών

Θα γίνει από το Χειροτεχνικό Κέντρο

Στα πλαίσια συνεχούς ενημέρωσης των μελών του, το Ευρωπαϊκό Κέντρο Πληροφοριών του Επιμελητηρίου μας σε συνεργασία με το Χειροτεχνικό Κέντρο Ρόδου, διοργανώνει ενημερωτική εκδήλωση με θέμα «Παραγωγή και Πιστοποίηση Κεραμικών Ειδών-Εθνικό και Κοινοτικό Δίκαιο» την Παρασκευή 4 Νοεμβρίου 2005 και ώρα 18.00 στο Χειροτεχνικό Κέντρο Ρόδου.



Το πρόγραμμα της εκδήλωσης έχει ως ακολούθως:

• 18.00 «Διαδικασία παραγωγής κεραμικών ειδών και τρόπος πιστοποίησης», Αναστάσιος Γεράλης, προϊστάμενος υπηρεσίας συμβατικών κεραμικών – Τεχνικός υπεύθυνος της ΕΚΕΠΥ (Ανώνυμη εταιρεία τεχνολογικής ανάπτυξης κεραμικών και πυρίμαχων).

• 18.15 «Έλεγχος κεραμικών αντικειμένων που έρχονται σε επαφή με τρόφιμα ως προς τη μετανάστευση μολύβδου και καδμίου», Δανάη Θεοφίλου, χημικός του Γενικού χημείου του κράτους – Β' χημική υπηρεσία Αθηνών.

Η ενημερωτική εκδήλωση εντάσσεται στα πλαίσια του σχεδίου δράσης 2005 του Ευρωπαϊκού Κέντρου Πληροφοριών του Επιμελητηρίου Δωδεκανήσου.

Σκοπός της εκδήλωσης είναι να ενημερωθούν οι βιοτέχνες κεραμικών ειδών της περιοχής μας για το ισχύον νομικό πλαίσιο και τις σχετικές διαδικασίες παραγωγής και πιστοποίησης των προϊόντων τους.

Για δηλώσεις συμμετοχής και περισσότερες πληροφορίες οι ενδιαφερόμενοι μπορούν να απευθύνονται στο Ευρωπαϊκό Κέντρο Πληροφοριών, Γρ. Λαμπράκη 8, Ρόδος. Τηλέφωνο: 2241 0 44213-218, φάξ: 2241 0 44242 καθώς και στην ηλεκτρονική διεύθυνση eic164@ebed.gr

Χειροτεχνικό Κέντρο Ρόδου, Γεωργίου Σεφέρη 108, τηλ. 2241 0 62990.

DODEKANISOS
ΔΩΔΕΚΑΝΗΣΟΣ ΝΑΥΤΙΛΙΑΚΗ Ν.Ε.

ΔΩΔΕΚΑΝΗΣΟΣ ΝΑΥΤΙΛΙΑΚΗ Ν.Ε.

ΑΥΣΤΡΑΛΙΑΣ 3, Τ.Κ. 85100, ΡΟΔΟΣ
ΤΗΛ. 22410 70590, ΦΑΞ 2241070591
E-MAIL info@12ne.gr WEB. www.12ne.gr

ΔΡΟΜΟΛΟΓΙΑ ΤΩΝ ΤΑΧΥΠΛΟΩΝ ΚΑΤΑΜΑΡΑΝ

ΑΠΟ 15/10/2005 ΕΩΣ 05/11/2005
"ΔΩΔΕΚΑΝΗΣΟΣ ΕΞΠΡΕΣ"

ΔΕΥΤΕΡΑ	**ΡΟΔΟΣ** – ΚΩΣ – **ΚΑΛΥΜΝΟΣ** – ΛΕΡΟΣ – **ΚΑΛΥΜΝΟΣ** – ΚΩΣ – **ΡΟΔΟΣ** **Αναχ/ση 08,30** – 10,40-10,50 – **11,30-11,40** – 12,30-14,30 – **15,20-15,30** – 16,10-16,20 – **Αφιξη 18,30**
ΤΡΙΤΗ	**ΡΟΔΟΣ** – ΚΩΣ – **ΚΑΛΥΜΝΟΣ** – ΛΕΡΟΣ – **ΛΕΙΨΟΙ** - ΠΑΤΜΟΣ – **ΛΕΡΟΣ** – ΚΑΛΥΜΝΟΣ – **ΚΩΣ** – ΡΟΔΟΣ **Αναχ/ση 08,30**–10,40-10,50–**11,30-11,40** – 12,30-12,35 – **12,55-13,00** – 13,20-13,30 – **14,20-14,30** – 15,20-15,30 – **16,10-16,20** – Αφιξη 18,30
ΤΕΤΑΡΤΗ	**ΡΟΔΟΣ** - ΣΥΜΗ – **ΚΩΣ** – ΚΑΛΥΜΝΟΣ - **ΛΕΡΟΣ** - ΛΕΙΨΟΙ – **ΠΑΤΜΟΣ** – ΛΕΡΟΣ - **ΚΑΛΥΜΝΟΣ** - ΚΩΣ – **ΣΥΜΗ** – ΡΟΔΟΣ **Αναχ/ση 08,30**–09.20-09.25–**11.00-11.10**–11.50-12.00 –**12.50-12.55**–13.15-13.20–**13.40-13.45**–14.25-14.30–**15.20-15.30**–16.10-16.20–**17.45-17.50**-Αφιξη 18,30
ΠΕΜΠΤΗ	**ΡΟΔΟΣ** – ΚΩΣ – **ΚΑΛΥΜΝΟΣ** – ΛΕΡΟΣ – **ΛΕΙΨΟΙ** - ΠΑΤΜΟΣ – **ΛΕΡΟΣ** – ΚΑΛΥΜΝΟΣ – **ΚΩΣ** – ΡΟΔΟΣ **Αναχ/ση 08,30**–10,40-10,50–**11,30-11,40** – 12,30-12,35 – **12,55-13,00** – 13,20-13,30 – **14,20-14,30** – 15,20-15,30 – **16,10-16,20** – Αφιξη 18,30
ΠΑΡΑΣΚΕΥΗ	**ΡΟΔΟΣ** – ΚΩΣ – **ΚΑΛΥΜΝΟΣ** – ΛΕΡΟΣ – **ΛΕΙΨΟΙ** - ΠΑΤΜΟΣ – **ΛΕΡΟΣ** – ΚΑΛΥΜΝΟΣ – **ΚΩΣ** – ΡΟΔΟΣ **Αναχ/ση 08,30**–10,40-10,50–**11,30-11,40** – 12,30-12,35 – **12,55-13,00** – 13,20-13,30 – **14,20-14,30** – 15,20-15,30 – **16,10-16,20** – Αφιξη 18,30
ΣΑΒΒΑΤΟ	**ΡΟΔΟΣ** – ΠΑΝΟΡΜΙΤΗΣ - **ΚΩΣ** – ΚΑΛΥΜΝΟΣ – **ΛΕΡΟΣ** – ΛΕΙΨΟΙ – **ΠΑΤΜΟΣ** – ΛΕΡΟΣ – **ΚΑΛΥΜΝΟΣ** – ΚΩΣ – **ΠΑΝΟΡΜΙΤΗΣ** - ΡΟΔΟΣ **Αναχ/ση 08,30**–09,10-09,20–**10,50-11,00**–11,40-11,50–**12,40-12,45**–13,05-13,10–**13,30-13,40**–14,20-14,30–**15,20-15,30**–16,10-16,20–**17,40-17,50** – Αφιξη 18,30
ΚΥΡΙΑΚΗ	**ΡΟΔΟΣ** - ΣΥΜΗ – **ΚΩΣ** – ΚΑΛΥΜΝΟΣ - **ΛΕΡΟΣ** - ΛΕΙΨΟΙ – **ΠΑΤΜΟΣ** – ΛΕΡΟΣ - **ΚΑΛΥΜΝΟΣ** - ΚΩΣ – **ΣΥΜΗ** – ΡΟΔΟΣ **Αναχ/ση 08,30**–09.20-09.25–**11.00-11.10**–11.50-12.00 –**12.50-12.55**–13.15-13.20–**13.40-13.45**–14.25-14.30–**15.20-15.30**–16.10-16.20–**17.45-17.50**-Αφιξη 18,30

ΑΠΟ 15-10-2005 ΕΩΣ 22-10-2005 & 28-10-2005 ΕΩΣ 05-11-2005
"ΔΩΔΕΚΑΝΗΣΟΣ ΠΡΑΙΝΤ"

ΔΕΥΤΕΡΑ - ΤΡΙΤΗ - ΤΕΤΑΡΤΗ - ΠΕΜΠΤΗ - ΠΑΡΑΣΚΕΥΗ - ΣΑΒΒΑΤΟ								
ΛΕΡΟΣ	- ΚΑΛΥΜΝΟΣ -	**ΚΩΣ**	- ΣΥΜΗ -	**ΡΟΔΟΣ**	- ΣΥΜΗ -	**ΚΩΣ**	- ΚΑΛΥΜΝΟΣ -	**ΛΕΡΟΣ**
Αναχ/ση 06.50	- 07.40-07.45 -	**08.25-08.55**	- 09.55-10.00 -	**10.40-15.30**	- 16.20-16.25 -	**17.50-18.00**	- 18.40-18.50 -	**Αφιξη 19.35**
ΚΥΡΙΑΚΗ								
ΛΕΡΟΣ	- ΚΑΛΥΜΝΟΣ -	**ΚΩΣ**	- ΠΑΝΟΡΜΙΤΗΣ -	**ΡΟΔΟΣ**	- ΠΑΝΟΡΜΙΤΗΣ -	**ΚΩΣ**	- ΚΑΛΥΜΝΟΣ -	**ΛΕΡΟΣ**
Αναχ/ση 06.50	- 07.40-07.45 -	**08.25-08.55**	- 09.55-10.00 -	**10.40-15.30**	- 16.20-16.25 -	**17.50-18.00**	- 18.40-18.50 -	**Αφιξη 19.35**

ΑΕ592

ΑΣΤΡΟΝΟΜΙΑ

;ρασιτεχνική αστρονομία στην κορυφή της Ρόδου

Αν και φτάσαμε κ' όλας στον μήνα Νοέμβριο θα ήθελα σας θυμίσω την μερική έκλειψη ηλίου που είδαμε από την Ρόδο στις 3 του τώβρη. Δεν θα πω περισσότερα σχετικά με αυτή / μερική έκλειψη ηλίου, λά νομίζω ότι μια φωτοαφία στην προκειμένη ίπτωση τα λέει όλα.

Σήμερα θα σας διηγηθώ / μοναδική εμπειρία που ησα μαζί με άλλους δυο



Στέργος Μανώλακος (ερασιτέχνης αστρονόμος)

λούς αστροφίλους. Ξεκιντας από τα αρχαία χρόο άνθρωπος ήταν παρατής και μελετητής του στρου ουρανού. Η μα- του ανθρώπου να κατα- ι διάφορα πράγματα κατην διάρκεια της ζωής ι είναι ένα γεγονός. Ειμια ηθική ευχαρίστηση κατακτάς κάτι. Μια από τές τις ευχαριστήσεις χαμε εγώ με άλλους δυο ους. Τον Γερμανό και τικό επισκέπτη της Ρόι εδώ κάι χρόνια, τον κ. ker Milde, και έναν Ροδίσυμπατριώτη μας, τον κ. έξανδρο Πόλλα. Η ευχαπιο βουνό την νύχτα. Αλλά όταν πρόκειται για μια αστρική παρατήρηση από το ψηλότερο βουνό της Ρόδου, τότε αισθάνεσαι δέος και περηφάνια να παρατηρείς και να φωτογραφίζεις τον έναστρο ουρανό από τα ίδια μέρη που οι αρχαίοι είχαν χτίσει τον ναό του Ατταβυρίου Διός για να είναι πιο κοντά στους θεούς. Εμείς δεν ανεβήκαμε εκεί ψηλά για να δούμε τους θεούς αλλά για να δούμε τα άστρα πιο κοντά κατά περίπου 1215 μέτρα.

Υπάρχουν πληροφορίες ότι ο Γέμινος αναφέρει το ύψος του Ατταβύρου να είναι λιγότερο από 8 στάδια δηλαδή λιγότερο από 1280μ. (το πραγματικό ύψος του είναι 1215μ.). Η ακρίβεια της μέτρησης του Γέμινου οφείλεται στην τελειότητα του αστρονομικού οργάνου μέτρησης γνωστού ως διόπτρα με το οποίο μετρούσαν τα υψώματα των ορεσειρών οι αρχαίοι αστρονόμοι της Ρόδου. Το καταπληκτικό είναι ότι μετρήσαμε και εμείς το ύψος του Ατταβύρου με ένα ψηφιακό GPS και η τιμή που μας έδειξε με μια μέτρηση πέντε δορυφόρων ταυτοχρόνως και με ένα σφάλμα + - 5 μέτρα, ήταν 1216μ.

Στο αρχαίο βιβλίο «Εισαγωγή στα Φαινόμενα» υπάρχουν αρκετές αναφορές για αστρονομικές παρατηρήσεις που έγιναν από την Ρόδο την αρχαία εποχή και πιο συγκεκριμένα για τον αστέρα Κάνωπο που είναι ο δεύτερος λαμπρότερος αστέρας του ουρανού μετά τον Σείριο. Αναφέρεται στο βιβλίο αυτό ότι ο αστέρας Κάνωπος φαινόταν από τα ψηλότερα μέρη της Ρόδου. Να προσθέσω εδώ ότι γίνεται αναφορά για τα ψηλότερα μέρη της Ρόδου αλλά χωρίς να λέει όμως και κάτι πιο συγκεκριμένο για τον Αττάβυρο. Εδώ δεν πρέπει να παραλείψω και τον σπουδαιότερο από τους αρχαίους αστρονόμους που έζησε στην Ρόδο, τον Ίππαρχο. Ήταν αστρονόμος, μαθηματικός, γεωγράφος και μετεωρολόγος. Ο Ίππαρχος ο Νικαεύς ή Ίππαρχος ο Ρόδιος, γιος του Διονυσίου, γεννήθηκε το 190 π.Χ. και πέθανε το 120 π.Χ. περίπου.

Με όλα αυτά τα ιστορικά στοιχεία αστρονομίας που έχουμε από τους προγόνους μας, ήταν μια μεγάλη πρόκληση για την μικρή ομάδα μας να κάνουμε μια αστροβραδιά στην κορυφή του Ατταβύρου.

Ήταν 3 Σεπτεμβρίου 2005 όταν πήραμε την απόφαση να ανεβούμε στον Αττάβυρο και να παραμείνουμε εκεί έως το πρωί. Φτάνοντας στο χωριό Μανδρικό μηδενίσαμε το GPS μας στο ύψος της θάλασσας για να έχουμε όσο μπορούμε ακριβέστερη την μέτρηση του υψομέτρου. Είχα μαζί μου και ένα ανεμόμετρο που δείχνει την ταχύτητα του ανέμου αλλά και την θερμοκρασία. Στο Μανδρικό μετρήσαμε μια θερμοκρασία 27 βαθμούς. Η ώρα ήταν 7 το απόγευμα όταν αρχίσαμε να ανεβαίνουμε τους πρόποδες του Ατταβύρου με τα αυτοκίνητα μας. Το τοπίο ήταν μαγευτικό. Περάσαμε τα υψώματα Βοσκοτόπι και Φραμμένο και μπροστά μας υψωνόταν η κορυφή του Ατταβύρου, ο Αι Γιάννης.

ΜΕΡΙΚΗ ΕΚΛΕΙΨΗ ΗΛΙΟΥ 3 ΟΚΤΩΒΡΙΟΥ 2005
Φωτ. Στέργος Μανώλακος





Με καταπληκτική θέα προς όλες τις κατευθύνσεις ζήσαμε ένα από τα πιο όμορφα ηλιοβασιλέματα με φόντο την Χάλκη, την Κάρπαθο, την Τήλο, την Νίσυρο, την Σύμη, την Τουρκία και για μεγάλη μας έκπληξη διακρινόταν λίγο η Κω αλλά και πολύ λίγο κάτι μικρά βουνά προς τα νοτιοδυτικά που κατά πάσα πιθανότητα πρέπει να ήταν της Κρήτης. Στήσαμε ο καθένας το τηλεσκόπιό του και με μεγάλη ανυπομονησία περιμέναμε να νυχτώσει. Μιάμιση ώρα μετά την δύση του ηλίου, είναι και η ώρα που άρχιζε και η αστρονομική νύχτα. Ξεκινήσαμε την αστροφωτογράφηση. Στο υψόμετρο που βρισκόμασταν δεν είχαμε καθόλου υγρασία. Ένας σκοτεινός ουρανός ιδανικός για παρατήρηση. Στη φωτογραφία που βλέπετε, είναι εμφανές το σημείο που σταματά το στρώμα της υγρασίας και πόσο πιο καθαρός είναι πάνω από αυτό το στρώμα ο έναστρος ουρανός.

Η νύχτα είχε ξεδιπλωθεί πια για τα καλά από επάνω μας και βρισκόμασταν στην μέση του προγράμματος μας σχετικά με το τι άλλο θα φωτογραφίζαμε από την στέγη της Ρόδου εκείνο το βράδυ. Η εμπειρία να βρίσκεται κανείς στην κορυφή του Ατταβύρου και να παρατηρεί το σύμπαν είναι μοναδική. Δίπλα μας βρισκόταν τα απομεινάρια του αρχαίου ναού του Ατταβυρίου Διός.

Αν και η ημερομηνία του ρολογιού μου έδειχνε 3 Σεπτεμβρίου, οι καιρικές συνθήκες στην κορυφή της Ρόδου κατά τις 2 τα ξημερώματα άρχισαν να γίνονται πολύ χειμωνιάτικες και ανυπόφορες λόγω του αέρα και του ψύχους. Πολλοί θα αναρωτιέστε πόσο κρύο θα μπορούσε να έχει ο Αττάβυρος στις 3 του Σεπτέμβρη στην κορυφή του. Η θερμοκρασία στις 2 τα ξημερώματα ήταν 12.5 βαθμούς. Πρέπει κανείς να υπολογίζει την μείωση της θερμοκρασίας κατά ένα βαθμό ανά εκατό μέτρα. Το κρύο ήταν ένα θετικό στοιχείο στην αστρονομική παρατήρηση διότι μείωνε την υγρασία και το άσκοπο τρεμούλιασμα των αστέρων από τα διαφορετικά θερμά στρώματα της ατμόσφαιρας. Η ελαφριά ενδυμασία μας όμως, μας ανάγκασε να εγκαταλείψουμε την αστροπαρατήρηση στον Αττάβυρο. Παρόλο το κρύο και την καύσωρα της νύχτας δεν το μετανιώσαμε για ένα και μόνο λόγο, ότι, ζήσαμε κάτι μοναδικό εκεί επάνω που λίγοι από τους συμπατριώτες μας θα έχουν ζήσει. Ίσως και να ήμασταν οι πρώτοι που έκαναν, αν όχι μια αστρονομική παρατήρηση από εκεί επάνω, αλλά σίγουρα όμως μια αστροφωτογράφηση από την κορυφή της Ρόδου, τον Αττάβυρο.

ΑΡΗΣ

Ο πλανήτης Άρης θα κλέψει την παράσταση στον νυχτερινό ουρανό του Νοεμβρίου. Αν και έχουμε συνηθίσει να τον αποκαλούνε κόκκινο πλανήτη, οπτικά ο Άρης έχει από την Γή χρώμα πορτοκαλί. Πάρτε τα κιάλι ή το μικρό τηλεσκόπιο που αγοράσατε για το παιδί σας τα περασμένα Χριστούγεννα, και κάντε τον κόπο να τον βρείτε. Αυτή την εποχή είναι το μοναδικό αστρικό σώμα που ξεχωρίζει με το έντονο πορτοκαλί χρώμα του στον ουρανό. Κατάξτε ανατολικά. Μόλις σκοτεινιάσει γύρω στις 18.00 θα αντιληφθούμε ένα μεγάλο αστρικό σώμα με πορτοκαλί χρώμα να ανατέλλει. Στην περιοχή που θα ψάξετε (στον ανατολικό ορίζοντα δηλαδή) δεν υπάρχουν αυτή την στιγμή άλλα έντονα άστρα για να μπερδευτείτε.

Ο Άρης κατά τις 7 του Νοέμβρη θα βρίσκεται σε αντίθεση. Αντίθεση ενός εξωτερικού πλανήτη του ηλιακού μας συστήματος λέμε όταν ο πλανήτης βρίσκεται σε μια ημιευθεία Ηλίου – Γης.

Κατά την αντίθεση ολόκληρος ο δίσκος του πλανήτη φαίνεται φωτισμένος από την Γη και μεσουρανεί κατά το μεσονύκτιο. Επομένως η θέση αυτή είναι η καλύτερη για παρατήρηση, μην την χάσετε!

ΑΝΤΙΚΕΙΜΕΝΑ NGC 6357 ΚΑΙ NGC 6334.
ΑΣΤΡΟΦΩΤΟΓΡΑΦΗΣΗ ΑΠΟ ΤΟΝ ΑΤΤΑΒΥΡΟ ΤΗΣ ΡΟΔΟΥ
Φωτ. Volker Milde



Ένα δείγμα από αυτές είναι η παραπάτω φωτογραφία με θέμα τα νεφελώματα από τον (New General Catalogue) NGC 6357 και NGC 6334.



α φώτα που βλέπετε είναι οι περιοχές από αριστερά ηρος τα δεξιά, Λάρδος, Πεύκοι, Κιοτάρι και Γεννάδι. καθαρός ουρανός μας επέτρεψε να κάνουμε και μερικές πολύ καλές αστροφωτογραφίες βαθύ ουρανού ή αλλιώς φωτογράφηση Deep Sky.

Αστρονομικά φαινόμενα Νοεμβρίου 2005

02- 11- 05	ΕΧΟΥΜΕ ΝΕΑ ΣΕΛΗΝΗ
09- 11- 05	ΠΡΩΤΟ ΤΕΤΑΡΤΟ ΤΗΣ ΣΕΛΗΝΗΣ
16- 11- 05	ΕΧΟΥΜΕ ΠΑΝΣΕΛΗΝΟ
24- 11- 05	ΤΕΛΕΥΤΑΙΟ ΤΕΤΑΡΤΟ ΣΕΛΗΝΗΣ

Όλυμπος Καρπάθου εκεί που σμίγεις με τον ουρανό

Του Γιώργου Νικητιάδη

σελ. 20



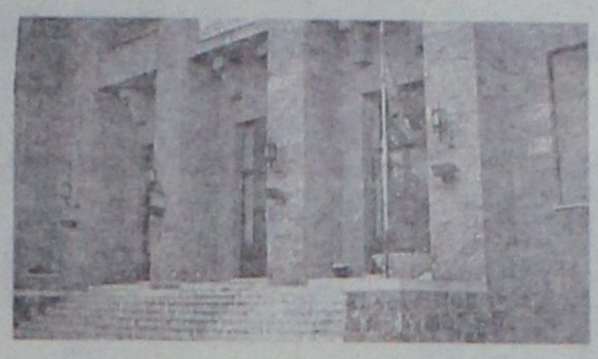

Τουριστική εκπαίδευση

σελ. 38

ΤΟΥΡΙΣΜΟΣ & ΑΝΑΠΤΥΞΗ

ΕΒΔΟΜΑΔΙΑΙΑ ΕΚΔΟΣΗ ΤΗΣ ΕΦΗΜΕΡΙΔΑΣ **Η ΡΟΔΙΑΚΗ** ΚΥΡΙΑΚΗ 30 ΟΚΤΩΒΡΙΟΥ 2005

ΣΤΡΑΤΗΓΙΚΗ ΑΝΑΠΤΥΞΗ

"Η Ρόδος θα πρέπει να επανακαθορίσει τους στρατηγικούς στόχους ανάπτυξής της, να ανακόψει τα φαινόμενα παρακμής, περιθωριοποίησης και υποβάθμισης που τη σημαδεύουν τις τελευταίες δεκαετίες και να αντιπαρατεθεί με τα αίτια που υπονομεύουν τους φυσικούς, τους ιστορικούς και τους οικονομικούς πόρους".

Αυτά μεταξύ άλλων, αναφέρουν στο προλογικό σημείωμά τους οι μελετητές του Γενικού Πολεοδομικού Σχεδίου, θέμα που θα απασχολήσει αύριο το δημοτικό συμβούλιο Ρόδου, και την Πέμπτη το Συμβούλιο Ανάπτυξης.

Και έχουμε την εντύπωση ότι οι ίδιοι οι μελετητές (ο κ. Γ. Παπαχριστοδούλου και η κ. Π. Μωραΐτη) προτείνουν τις λύσεις.

Πρέπει να αξιοποιήσει η Ρόδος σωστά, όπως λένε, τα συγκριτικά της πλεονεκτήματα: την πολιτιστική της κληρονομιά και το περιβάλλον της και να διδαχθεί από την μακραίωνα ιστορία της. Το ένδοξο παρελθόν της είναι στενά δεμένο με την γεωγραφική της θέση, στη συμβολή τριών ηπείρων, στο σταυροδρόμι ανάμεσα σε Δύση και Ανατολή.

Και καταλήγουν προτείνοντας την ανάπτυξη υψηλής στάθμης τουρισμού και την ανάδειξη της Ρόδου ως διεθνούς πνευματικού-πολιτιστικού κέντρου.

Δύσκολα θα διαφωνήσει κανείς με την προσέγγιση του θέματος. Ομως κινούμστε προς αυτή την κατεύθυνση; ή μήπως διαχειριζόμαστε την υπάρχουσα κατάσταση και αναλωνόμαστε σε κόντρες και αντιπαραθέσεις για ζητήματα τριτεύοντος σημασίας; Σ' αυτό το ερώτημα, ας απαντήσουν οι ηγέτες της πόλης μας.

Για τα διαρθρωτικά ταμεία της Ευρωπαϊκής Ένωσης

Ειδικός στόχος για τα νησιά μας

Ενδιαφέρουσα πρόταση από τα Ευρωεπιμελητήρια

Με απόλυτη επιτυχία πραγματοποιήθηκαν στις 6 και 7 Οκτωβρίου 2005, στο Παλέρμο της Σικελίας, οι εργασίες του 5ου Φόρουμ και οι συνεδριάσεις των καταστατικών οργάνων του Δικτύου Νησιωτικών Επιμελητηρίων της Ευρωπαϊκής Ένωσης.



Στις εργασίες συμμετείχαν πρόεδροι, μέλη διοικήσεων, υπηρεσιακοί παράγοντες των νησιωτικών Επιμελητηρίων από την Ελλάδα, την Ιταλία, τη Γαλλία, την Ισπανία και το Ηνωμένο Βασίλειο, καθώς επίσης και εκπρόσωποι των τοπικών, εθνικών και ευρωπαϊκών αρχών. Από τη Χίο συμμετείχε ο κ. . Δηράκης, Οικονομικός Επόπτης του Δικτύου και εκπρόσωπος του Επιμελητηρίου Χίου. Επίσης συμμετείχε ο τ. Πρόεδρος του ΕΟΑΕΝ και επίτιμος πρόεδρος του Δικτύου κ. Μιχαλάκης, καθώς επίσης και η τ. υπουργός, κα Ε. Παπαζώη. Θέμα του Φόρουμ ήταν «Ο Τουρισμός στα Ευρωπαϊκά Νησιά-αειφορία και ποιότητα». Στην παρέμβαση του ο εκπρόσωπος του Επιμελητηρίου Χίου και Οικονομικός Επόπτης του Δικτύου, κ. Δηράκης, τόνισε την ανάγκη απαλλαγής των νησιών από το κριτήριο του κατά κεφαλή ΑΕΠ, για την χρηματοδότηση τους από τους στόχους 1 και 2 των διαρθρωτικών ταμείων της Ε.Ε. Επίσης τόνισε ότι ο όρος «νησιωτικότητα», που εκφράζει τα ειδικά διαρθρωτικά και μόνιμα μειονεκτήματα από τα οποία πάσχουν τα νησιά μας, πρέπει να αναγνωριστεί ως το μοναδικό κριτήριο επιλεξιμότητας, για τη χρηματοδότηση προγραμμάτων και δράσεων στις νησιωτικές περιοχές.

Η πρόταση έγινε ομόφωνα αποδεχτή και αποφασίστηκε να ζητηθεί από τα αρμόδια όργανα της Ε.Ε. η δημιουργία ενός ειδικού στόχου για τα νησιά, που θα ονομαστεί «στόχος νησιών».

Πρόκειται για μια ενδιαφέρουσα πρόταση, που αφορά άμεσα την περιοχή της Δωδεκανήσου, και εκτιμάται ότι θα πρέπει να τύχει υποστήριξης σε πολιτικό επίπεδο, για να υπάρξουν και τα ανάλογα αποτελέσματα.

ΤΟΥΡΙΣΜΟΣ

Ανοίγει στις 3 Νοεμβρίου η έκθεση «Φιλοξένια»



σελ. 37

ΤΙ ΣΥΜΒΑΙΝΕΙ ΑΛΛΟΥ

Πληροφορίες και ειδήσεις για το τι συμβαίνει στις άλλες τουριστικές περιοχές

σελ. 38

ΣΧΟΛΙΑ

Πρόσωπα και επιχειρήσεις

Πράγματα και καταστάσεις που συμβαίνουν πέριξ του τουρισμού και των επιχειρήσεων



σελ. 20

ΠΡΟΣΩΠΑ και ΕΠΙΧΕΙΡΗΣΕΙΣ

Τελευταίες αναχωρήσεις των τουριστών την βδομάδα που μας έρχεται. Τελείωσε ακόμα μια σεζόν. Καλύτερη από τις προηγούμενες αλλά αρκετά πίσω τουλάχιστον σε αριθμό αφίξεων τσάρτερ από την σεζόν του 2001 που ήταν και η καλύτερη για την Ρόδο. Αυτό όμως που μετράει περισσότερο είναι η θετική εικόνα που ξανακέρδισε η χώρα μας χάρη στις προσπάθειες όλων των παραγόντων του υπουργείου Τουρισμού. Τόσο ο **κ. Αβραμόπουλος** όσο και ο κ. Λιάσκος όργωσαν κυριολεκτικά τόσο την Ελλάδα όσο και το εξωτερικό. Δεν πιστεύουμε ότι άλλοι υπουργοί εκτός βέβαια οι του των Εξωτερικών έκαναν τόσα πολλά ταξίδια, παρακολούθησαν τόσες συγκεντρώσεις, άκουσαν τόσους παράγοντες, αλλά πήγαν και σε πολλές εκθέσεις. Και κάτι πολύ σημαντικό: Πολλά ταξίδια στο εσωτερικό ακόμα και σε μικρά νησιά σε μικρούς προορισμούς. Το στοίχημα κερδήθηκε. Περιμένουμε και την συνέχεια...



Μια και μιλάμε για το υπουργείο Τουρισμού πρέπει να πούμε ότι οι τελευταίες αλλαγές στα γραφεία του ΕΟΤ εξωτερικού δεν ξάφνιασαν τους γνωρίζοντες το τί γινόταν στα περισσότερα από αυτά. Παρ' ότι πολύ πιστεύουν ότι το κομματικό κριτήριο ήταν ο κύριος λόγος εμείς γνωρίζουμε ότι για πρώτη φορά κρίθηκε η αποτελεσματικότητα εκτός ορισμένων περιπτώσεων. Το θετικό για την περιοχή μας είναι ότι, σε κάποιες σημαντικές αγορές για μας, παραμένουν κάποιοι πολύ καλοί φίλοι της Ρόδου όπως ο **κ. Ιωαννίδης** στην Ολλανδία και ο **κ. Αργυρός** στην Αγγλία.

Αρωγός στην προσπάθεια του υπουργείου Τουρισμού και το υπουργείο Εξωτερικών που συστρατεύθηκε στην συλλογική κυβερνητική προσπάθεια για να κερδίσουμε το στοίχημα της τουριστικής ανάπτυξης όπως δήλωσε και ο υφυπουργός των Εξωτερικών **κ. Γιάννης Βαληνάκης.** Η τελευταία πρωτοβουλία του κ. Βαληνάκη για την αξιοποίηση στην διαδικασία έκδοσης βίζας για τους επισκέπτες από την Ρωσία στο πλαίσιο συμφωνιών της Ευρωπαϊκής Ένωσης με την Ρωσική Ομοσπονδία πιστεύουμε ότι θα συμβάλλει σημαντικά στην αύξηση του ρεύματος Ρώσων τουριστών στην χώρα μας. Κάτι βέβαια που θα αρχίσει να φαίνεται από του χρόνου, αλλά με μεγάλες προοτικές. Η προβληματική για την πρωτοβουλία αυτή ξεκίνησε από την Ρόδο και από συγκεκριμένες συζητήσεις που είχε ο κ. Υφυπουργός τόσο με τουριστικούς επιχειρηματίες αλλά και με την Διοικητική Επιτροπή του Επιμελητηρίου.



Ξαναμπήκε απ' ότι μάθαμε εργολάβος για την αποπεράτωση της νέας πτέρυγας στο αεροδρόμιο. Οι ρυθμοί βέβαια είναι πολύ αργοί και το σίγουρο είναι ότι πάλι θα περάσει μια καινούργια σεζόν σ' ένα ανεπαρκές πλέον αεροδρόμιο. Μήπως οι τοπικοί παράγοντες θα έπρεπε να κοιτάξουν πιο ζεστά το όλο θέμα ώστε να μην φτάσουμε το αεροδρόμιο να γίνει ένα... νέο λιμάνι;

Μια αφορμή για κάτι καινούργιο στον Τουρισμό

Όλυμπος Καρπάθου εκεί που σμίγεις με τον ουρανό

Του Γιώργου Νικητιάδη

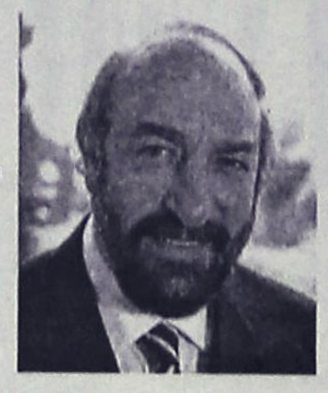

Όλυμπος Καρπάθου. Ένα χωριό, ανάτασης και ανάστασης ψυχής. Ένα χωριό εφαλτήριο για να αναμετρηθείς με τον Ουρανό. Να αισθανθείς μικρός Θεός, όχι από διάθεση να προσβάλεις τα θεία, αλλά από απόλυτο σεβασμό για το Θείο. Συναισθήματα γαλήνης και θαλασσοταραχής σε απόλυτη ταύτιση.

Άμυνας και επίθεσης ολόκληρου του " είναι", σου σε μια μοναδική ισορροπία. Ανάμεσα στα βουνά και τη θάλασσα. Ανάμεσα στην ζωντανή παράδοση και τον πολιτισμό της καθημερινής χρήσης. Μεταξύ αρχαίας Ελλάδας και σύγχρονου κόσμου.



Ισως, το ωραιότερο χωριό της Ελλάδας.

Ο γράφων, επισκέφθηκε για πρώτη φορά την Όλυμπο, όταν είχε την τιμή εκπροσωπώντας την Ελληνική Κυβέρνηση ως γ.γ. Δημόσιας Διοίκησης, να εγκαινιάσει υπό την τότε ιδιότητά του το Κέντρο Εξυπηρέτησης του Πολίτη (ΚΕΠ). Το ελάχιστο που μπορούσε να κάνει η πατρίδα για ένα τόπο τόσο όμορφο και τόσο εγκατελειμένο.

Ένα τόπο που για να φθάσεις με όχημα από την πρωτεύουσα του νησιού, χρειαζόσουνα δύο ώρες, γερό αυτοκίνητο και ακόμη πιο γερή σπονδυλική στήλη. Τόσο κακός δρόμος. Λες και κάποιοι μανδαρίνοι αποφάσισαν ότι "αρκεί η ομορφιά που ζούνε αυτοί εκεί πάνω. Δεν τους χρειάζεται τίποτε άλλο". Εκτός πια και αν από ζήλεια και φθόνο, οι υπεύθυνοι είχαν προγράψει το χωριό.

Το ΠΑΣΟΚ, επί Σκανδαλίδη ως υπουργού Εσωτερικών, διασφάλισε τα κονδύλια για τον δρόμο. Τεράστιο ποσό, που όμως το οφείλαμε με το παραπάνω. Ο δρόμος προχωράει και συμπαραστεκόμαστε στο νομάρχη που είναι υποχρεωμένος να ελέγχει όχι μόνο τους εργολάβους αλλά και τους υπεργολάβους, για να μην φτάσουμε στο σημείο από έλλειψη χρημάτων να καθυστερήσει ακόμα πιο πολύ το έργο. Μετά την πρώτη μου επίσκεψη, είχα την ευτυχία να επισκεφθώ την Όλυμπο άλλες 4 φορές.

Είχα την ευτυχία να εκκλησιαστώ Κυριακή πρωί στον εκπληκτικό και γεμάτο αγιογραφίες από την περίοδο της τουρκοκρατίας ναό της Κοίμησης της Θεοτόκου, με το ξυλόγλυπτο αριστουργηματικό τέμπλο του.

Να μπερδεύομαι ανάμεσα στην ομορφιά των χρωμάτων του αγιογράφου και την τέχνη της παραδοσιακής ολυμπίτικης στολής που φοράνε ακόμα οι γυναίκες καθημερινά και τις Κυριακές. Είχα την τύχη να περπατήσω κατά μήκος της κορυφογραμμής δίπλα στους αγέρωχους, ανεμόμυλους.

Είχα την τύχη να δοκιμάσω τσίπουρο και σαλιγκάρια στου Φιλιππή και να πιω με τον Αντώνη τον Πρεάρη, τον Μηνά τον Πρεάρη, το Γιώργο τον Σακέλη, τον Χαρτοφύλακα και τους άλλους φίλους Ολυμπίτες στο καφενείο του Ζωγραφίδη τσικουδιά και μέντα. Είχα την χαρά, μαζί με τον πρόεδρο, τον Νίκο τον Κανάκη και άλλους φίλους να φάμε στον Μύλο του Φαρμακίδη δοκιμάζοντας όλες τις τοπικές νοστιμιές παρέα δίπλα-δίπλα με το Κορύφη και τον Προφήτη Ηλία και παρακάτω τη θάλασσα να αποτελεί την μοναδική γέφυρα του νησιού με τον άλλο κόσμο. Και πιο πέρα ο κάμπος, ο ιδιαίτερα καρποφόρος με παραγωγή εκπληκτικών, αγνών προϊόντων.

Η Όλυμπος σε λίγο καιρό θα έχει πρόσβαση εύκολη και γρήγορη. Οι επισκέπτες θα πολλαπλασιαστούν. Το χωριό αυτό αποτελεί ιδανικό τόπο για κάθε τουρίστα. Με το πανέμορφο Διαφάνι στα πόδια του, να διασφαλίζει την επαφή με τη θάλασσα. Με τη Σαρία μπροστά του να διαλαλεί προς κάθε κατεύθυνση ότι εδώ υπάρχουμε χιλιάδες χρόνια". Συγκεντρώνει τα πάντα: Πολιτισμό, ιστορία, παράδοση, γραφικότητα, αγνά προϊόντα, καλό φαγητό, Ωραίο κλίμα και πάνω απ' όλα αυτό το συναίσθημα της Ανάτασης και Ανάστασης.

Συναίσθημα που σχεδόν σε υποβάλει. Αυτό λοιπόν τον τόπο οφείλουμε να τον προστατεύσουμε. Να τον αναδείξουμε, προστατεύοντάς τον. Όχι να τον απομονώσουμε με περίεργες γραφειοκρατικές προστασίες. Σεβασμός στα αρχαία, αλλά και ταχύτατες διαδικασίες για όποια επένδυση συνάδει με τον χώρο και το περιβάλλον. Και πρώτα από όλα οι Ανεμόμυλοι. Οι 72 Μύλοι που απλώνονται σε ολόκληρη την βουνοκορφή. Οι 28 που μπορούν αμέσως να επιχορηγηθούν προκειμένου να γίνουν αξιοποιήσιμοι χώροι. Η Όλυμπος αξίζει μιας διαφορετικής προσέγγισης. Εδώ ο τόπος, είναι μόνος του ένα Μουσείο. Να τον προστατεύσουμε, ενισχύοντάς τον. Ένα ειδικό πρόγραμμα πιλοτικό για την Όλυμπο θα ήταν ό,τι καλύτερο για τον τουρισμό μας. Θα αναδείκνυε την περιοχή. Θα αναδείκνυε την Κάρπαθο. Θα αποτελούσε πιλότο για περαιτέρω ανάπτυξη άλλων αντίστοιχων οικισμών. Πρόγραμμα όμως με στόχο. Ποιοτικό προϊόν, για ποιοτικό τουρισμό. Επένδυση, για 10 μήνες λειτουργίας.

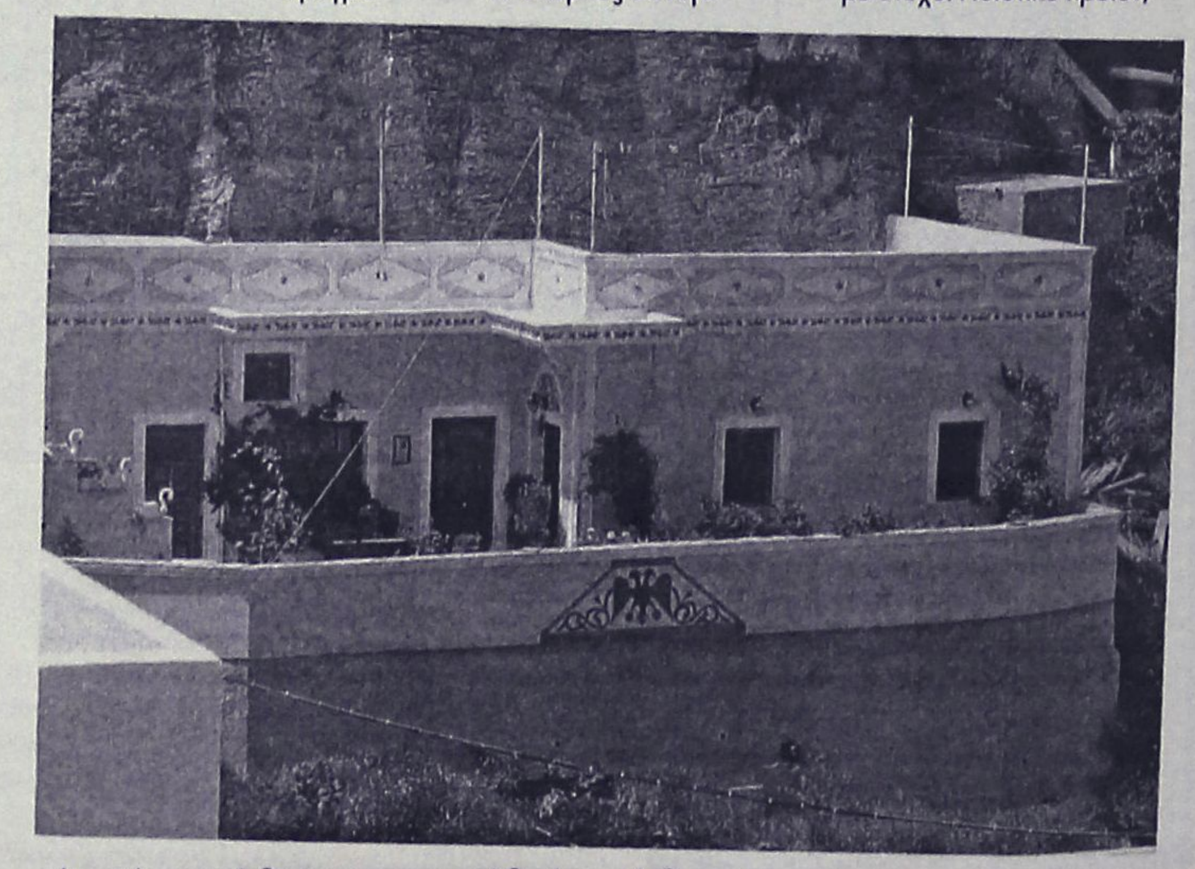

Η Όλυμπος τα έχει όλα. Να μην επαναλάβουμε σε αυτήν, τα λάθη άλλων περιοχών μας. Θα είναι έγκλημα.

ΜΙΚΡΕΣ αγγελίες

ΘΑ ΜΑΣ ΒΡΕΙΤΕ
στα κεντρικά μας γραφεία επί της Μαρ. Μαλλιαράκη 11 (τελευταία πάροδος Καναδά).

Τα τηλέφωνα μας είναι:
(22410) 22210, (22410) 75230

ενοικιασεις ακινητων & επιχειρησεων

ΕΝΟΙΚΙΑΖΟΝΤΑΙ επιπλωμένα **studios** με όλο τους τον εξοπλισμό με τηλεόραση και διαρκώς ζεστό νερό, στην Ιαλυσό, σε μικρό συγκρότημα διαμερισμάτων με άνετο πάρκιν και όμορφο κήπο κοντά στη θάλασσα. 200 ευρώ μαζί με το νερό και τα κοινόχρηστα. Πληρ. τηλ. 6936570851.
ΜΖΤ291016

ΕΝΟΙΚΙΑΖΕΤΑΙ οικία στην Κρεμαστή 70 τ.μ. 2ου ορόφου με σαλόνι, κουζίνα, 2 υπνοδωμάτια, wc, ηλιακό και Α.C. Πληρ. τηλ. 22410 93384.ΜΖΤ291007

ΕΝΟΙΚΙΑΖΕΤΑΙ γκαρσονιέρα μόνο για Έλληνες και για μόνιμα, πλήρως επιπλωμένη και εξοπλισμένη σε άριστη κατάσταση για ένα άτομο στο Ροδίνι. Πληρ. τηλ. 22410 61840.
ΜΖΤ291002

ΕΝΟΙΚΙΑΖΕΤΑΙ διαμέρισμα 2 υπνοδωμάτια, σαλόνι, κουζίνα, wc περιοχή Ροδινιού. Πληρ. τηλ. 22410 61735 από 08.00-13.00.
ΜΖΤ291001

ΕΝΟΙΚΙΑΖΕΤΑΙ γκαρσονιέρα επιπλωμένη επί της Κομνηνών 39 πλησίον Πανεπιστημίου. Πληρ. τηλ. 6944815779, 22410 29461, 33250. ΜΖΤ291012

ΕΝΟΙΚΙΑΖΕΤΑΙ διαμέρισμα α' ορόφου 81 τ.μ. στην διασταύρωση των οδών Δημ. Παπτά 31-Κοδριγκτώνος 99, ανακαινισμένο πλήρως, το οποίο αποτελείται από χωλ, σαλόνι, διάδρομο, δύο (2) υπνοδωμάτια με εντοιχισμένες ντουλάπες, κουζίνα και μπάνιο, απέναντι από το κινέζικο κατ/μα και το κατάστημα ηλεκτρικών ειδών ΜΑΝΝΑΚΗ. Πληρ. τηλ. 22410 27779 ή 22410 32211, ώρες 9-1 π.μ., 5-9 μ.μ.
ΜΧΡ13054

ΕΝΟΙΚΙΑΖΕΤΑΙ διαμέρισμα 110 τ.μ. στην Ανάληψη. Εχει κεντρική θέρμανση και ηλιακό. Δεν είναι επιπλωμένο. Πληρ. στα τηλ. 2241064453, κιν. 6946330226, ώρες επισκ. 9 π.μ.-2 μ.μ. και 6-10 μ.μ.
ΜΖΤ271005

ΕΝΟΙΚΙΑΖΕΤΑΙ ισόγειο **διαμέρισμα** με 2 υπνοδωμάτια και κήπο επί της Καμύνδου (προέκταση Καλλιπάτειρας). Πληρ. τηλ. 2241061668 και 6942856375
ΜΖΤ271014

ΕΝΟΙΚΙΑΖΕΤΑΙ διαμέρισμα τεσσάρων δωματίων, γωνιακό, στο 2ο όροφο, πρόσφατα ανακαινισμένο στην οδό Αγίας Σοφίας 12 (πρώην Γράμμου). Πληρ. τηλ. 2104280074, κιν. 6978263850 ΜΑΠ450

ΕΝΟΙΚΙΑΖΕΤΑΙ διαμέρισμα τριών υπνοδωματίων με κήπο στην Ιαλυσό. Πληρ. τηλ. 2241094629, 6947850462
ΜΖΤ020805

ΕΝΟΙΚΙΑΖΕΤΑΙ δίχωρη γκαρσονιέρα πλήρως εξοπλισμένη, με WC, πλυντήριο ρούχων, TV, ψυγείο, πολυκουζινάκι, ηλιακούς, μεγάλες βεράντες. Πληρ. τηλ. 2241027840, 6972896660
ΜΖΤ271001

ΕΝΟΙΚΙΑΖΕΤΑΙ νεόκτιστο **κατάστημα** 45 τ.μ. επί της Κων/νου Παλαιολόγου 6, δίπλα στο Βενετόκλειο. Διαθέτει προαύλειο χώρο, προοπτική για πατάρι, έτοιμη θέση για φωτεινή πινακίδα, τουαλέτα, τριφασικό ρεύμα. Πληρ. τηλ. 6972576361 ή 2241030220, Γιάννης ΜΖΤ271009

ΕΝΟΙΚΙΑΖΟΝΤΑΙ studios και **γκαρσονιέρα** πλήρως επιπλωμένα με θέα, ηλιακό θερμοσίφωνα, εντοιχιζόμενες κουζίνες, κ.τ.λ. στην περιοχή Ανάληψη και 7 Βαγιές. Πληρ. τηλ. 2241066277-6945296263.
ΜΖΤ261022

ΕΝΟΙΚΙΑΖΕΤΑΙ διαμέρισμα στην Ιαλυσό με 3 υπνοδωμάτια, σαλόνι, κουζίνα, ένα μπάνιο. Πληρ. τηλ. 6945623069 και 22460 22391. ΜΖΤ261021

ΕΝΟΙΚΙΑΖΕΤΑΙ διαμέρισμα αποτελούμενο από 3 υπνοδωμάτια, 2wc, διαθέτει τζάκι και κεντρική θέρμανση επί της Αισχύνης 11 Ανάληψη. Πληρ. τηλ. 28402 και 6942292053.
ΜΖΤ261013

ΕΝΟΙΚΙΑΖΕΤΑΙ STUDIO επιπλωμένο στην περιοχή του Αγίου Νικολάου. Πληρ. τηλ. 22410 66473, 6945551804.
ΧΠ1588.3

ΕΝΟΙΚΙΑΖΕΤΑΙ γκαρσονιέρα στην Κρεμαστή. Πληρ. τηλ. 6944-789087 και 22410 93046.
ΜΧΡ13048

TOP PROPERTIES

GEORGE & SAVAS PIPINOS
ΓΕΩΡΓΙΟΣ & ΣΑΒΒΑΣ ΠΙΠΙΝΟΣ
ΣΥΜΒΟΥΛΟΙ ΚΑΙ ΕΚΤΙΜΗΤΕΣ ΑΚΙΝΗΤΩΝ
REAL ESTATE AGENTS • MEMBER OF F.I.A.B.C.I.-NAEA-C.E.I.

Email: *gpipinos@otenet.gr* ***URL:*** *www.rhodes-top-properties.com* ***and*** *www.pipinos.gr*

Από το 1971

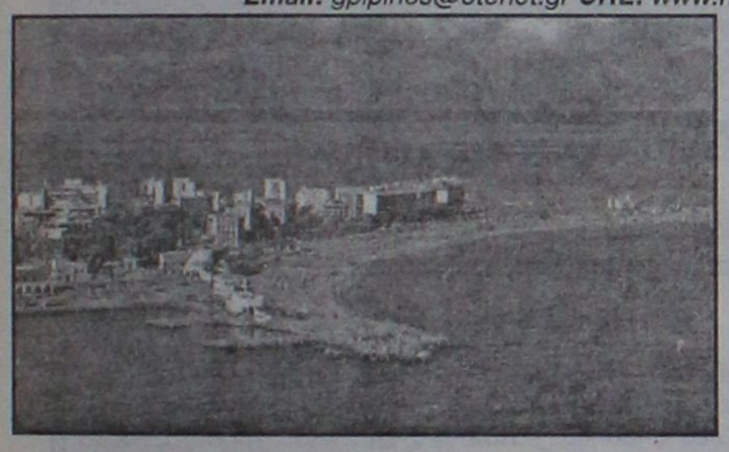

Η **"TOP PROPERTIES"** είναι ατομική επιχείρηση και ανήκει στους Γεώργιο και Σάββα Πιπίνο. Το γραφείο ασχολείται από το 1971 αποκλειστικά και μόνο με επενδύσεις και REAL ESTATE, στο νησί της Ρόδου και στην ευρύτερη περιοχή της Δωδεκανήσου.

ΑΠΕΥΘΥΝΟΜΑΣΤΕ: Στους **σοβαρούς, απαιτητικούς και επιλεκτικούς** επενδυτές-επιχειρηματίες, Ελληνες και ξένους που ενδιαφέρονται να κάνουν μια σοβαρή επένδυση προβολής στο νησί της Ρόδου.

ΠΡΟΣΦΕΡΟΥΜΕ: Α) Υπηρεσίες και πληροφορίες που γίνονται σε προσωπικό επίπεδο με εχεμύθεια, διακριτικότητα και σοβαρότητα.
Β) Μεγάλη γκάμα υψηλής ποιότητας, ακινήτων, όπως:1) Ξενοδοχεία Α' και Β' κατηγορίας των 600-500-350-300 κλινών, 2) Κεντρικά αστικά ακίνητα κατάλληλα για Τράπεζες-καταστήματα-γραφεία, 3) Παραλιακές εκτάσεις, κατάλληλες για τουριστικές επενδύσεις των 150.000-100.000-70.000-50.000-36.000 τ.μ. και 4) Διαμερίσματα και μεζονέτες προβολής, και 5) Αξιόλογες Παραθεριστικές κατοικίες.

ΣΤΟΧΟΣ ΜΑΣ ΕΙΝΑΙ: Να προσφέρουμε στο αγοραστικό μας κοινό υψηλής ποιότητας ακίνητα και ευκαιρίες στο νησί της Ρόδου. Η τριακονταετής και πλέον πείρα μας στον τομέα αυτό αποτελεί εγγύηση.

ΣΥΝΘΗΜΑ ΜΑΣ ΕΙΝΑΙ: Επενδύστε στη ΡΟΔΟ ΤΩΡΑ, σε ακίνητα που ΑΝΤΕΧΟΥΝ ΣΤΟ ΧΡΟΝΟ

Γεώργιος και Σάββας Πιπίνος
ΜΕΣΙΤΕΣ ΑΣΤΙΚΩΝ ΣΥΜΒΑΣΕΩΝ
Γιατί εμείς γνωρίζουμε καλύτερα!

Since 1971

TOP PROPERTIES is a father and son business. The senior, Mr George S. Pipinos, the founder of the office, has carved over the years a reputation for integrity and excellence in the world of Real Estate in the Dodecanese. The junior, Dr. Savas Pipinos, has returned from his studies in the UK to aid in his father´s footsteps.
AT TOP PROPERTIES we try hard to attract important and selective investors, high calibre businessmen/women and discerning professional people, both Greek and foreign, who wish to acquire substantial and valuable property on Rhodes.
We offer our expertise and advice privately, discreetly and in strict confidence.
We keep a comprehensive list of real estate of the highest specifications:
a. A' and B' class hotels (600, 500, 350, 300 beds capacity)
b. Centrally situated office buildings and other business premises.
c. Seaside land, ideal for development (hotels, holiday resorts, etc), of 150.000, 100.000, 70.000, 50.000, 36.000 square metres.
d. Villas, luxury apartments, detached, semi-detached and terraced houses.
e. Holiday and Retirement Homes.
Our aim is to give our clients the opportunity to acquire value for money, first class real estate on Rhodes. Our 30 and more years of experience is our warranty.
Our motto is Invest in Rhodes, Invest in property, It stands the test of time.



TOP PROPERTIES
George and Savas Pipinos
Because we know best

Προβάλλεται τα ακίνητά σας δωρεάν στο side Πιπίνος αγγελίες www.pipinos.gr

KENNENTY 38, ΡΟΔΟΣ, 85 100, ΤΗΛ. (22410) 23895,FAX: (22410) 20883
38 KENNEDY STR., RHODES, 85 100, TEL. (22410) 23895, FAX: (22410) 20883
U.K. Direct line: 08717115396 ΧΠ399

ΕΝΟΙΚΙΑΖΕΤΑΙ

σε νέα τριώροφη πολυκατοικία, καινούργιο ΔΙΑΜΕΡΙΣΜΑ 105 τ.μ. με 3 υπνοδωμάτια, με εντοιχιζόμενες ντουλάπες, εντοιχιζόμενη κουζίνα, 2WC, σαλόνι, κουζίνα και 2 πατάρια με ηλιακό θερμοσίφωνα και αυτόνομη θέρμανση στην περιοχή Ροδινιού. Επίσης 2 αίθουσες 105 τ.μ. με ράμπα στην ίδια περιοχή.

Πληρ. τηλ. 6976787668
ΜΑΠ451(Γ)

ΕΝΟΙΚΙΑΖΕΤΑΙ

ΓΡΑΦΕΙΟ 50 τ.μ. επί της οδού Αλεξ. Διάκου 50 στην πόλη της Ρόδου.
Πληρ. τηλ. 47018, κιν. 6944182377 ΜΑΠ448(Γ)

ΕΝΟΙΚΙΑΖΕΤΑΙ

Λουξ διαμερισματάκι

φουλ εξοπλισμένο, WC με μπανιέρα, θέρμανση και πάρκιν, σε ήσυχη περιοχή στ' Ασγούρου, με ωραία θέα. Τιμή λογική.

Πληρ. τηλ. 6947606922
ΜΑΠ431(Γ)

ΜΗΝΙΑΙΑ ΕΝΟΙΚΙΑΣΗ ΔΩΜΑΤΙΩΝ ΣΕ ΞΕΝΟΔΟΧΕΙΟ

Το ξενοδοχείο ΕΛΕΝΑ
που βρίσκεται στο κέντρο της πόλεως Ρόδου, σε μικρή απόσταση από το λιμάνι και το Πανεπιστήμιο επί της οδού Γρίβα 78,
ΕΝΟΙΚΙΑΖΕΙ ΔΩΜΑΤΙΑ
ιδανικά για φοιτητές, στρατιωτικούς κ.λπ
Το ξενοδοχείο διαθέτει:
σαλόνι, café bar, αίθουσα τηλεόρασης και πισίνα
Το δωμάτιο διαθέτει:
α) ατομικό μπάνιο
β) τηλέφωνο
γ) ραδιόφωνο
δ) τηλεόραση
ε) ψυγείο
στ) θέρμανση
ζ) ζεστό νερό
η) εβδομαδιαίος καθαρισμός δωματίου και
θ) διάθεση ιματισμού (σεντόνια, κουβέρτες)
Τιμή από 200 ευρώ ανά μήνα

Πληρ. τηλ. 2241024755, 2241093019, κιν. 6942456013
ΜΑΠ332(Γ)

ΕΝΟΙΚΙΑΣΕΙΣ

συνέχεια από την προηγούμενη

ΕΝΟΙΚΙΑΖΕΤΑΙ διαμέρισμα 2 υπνοδωματίων σαλόνι, κουζίνα στα Κοσκινού. Πληρ. τηλ. 22410 63033, 6944418591 μετά τις 15.30. ΜΖΤ261001

ΕΝΟΙΚΙΑΖΕΤΑΙ πολυτελές δίχωρο **διαμέρισμα** 2ου ορόφου, (υπνοδωμάτιο, μεγάλο καθιστικό με κουζίνα, τουαλέτα), με ασανσέρ, πλήρως επιπλωμένο και εξοπλισμένο, κοντά στο πανεπιστήμιο και στο κέντρο της πόλης. Πληρ. τηλ. 6945101024. ΜΖΤ261004

ΕΝΟΙΚΙΑΖΕΤΑΙ ισόγειος ανεξάρτητη **οικία** 120 τ.μ. σε διπλοκατοικία, με κήπο και μεγάλες βεράντες, με ηλιακό και νυχτερινό ρεύμα, επί της Παρθενόπης 17, περιοχή Αραπάκι. Πληρ. τηλ. 22410 24528. ΜΖΤ261005

ΕΝΟΙΚΙΑΖΕΤΑΙ διαμέρισμα αποτελούμενο από δωμάτια, κουζίνα, μπάνιο επιπλωμένο στην περιοχή Αγ. Νικολάου. Πληρ. τηλ. 6945889939. ΜΖΤ261008

ΕΝΟΙΚΙΑΖΕΤΑΙ διαμέρισμα 1ου ορόφου 85 τ.μ., με δύο υπνοδωμάτια, ημιεπιπλωμένο, πάροδος Μιχ. Πετρίδη. Πληρ. τηλ. 2241091875 και 6974106737 ΜΧΡ13039

ΕΝΟΙΚΙΑΖΟΝΤΑΙ διαμερίσματα δυάρια καινούργια, πλήρως επιπλωμένα και εξοπλισμένα με εντοιχισμένη κουζίνα, φούρνο, air condition, θέρμανση-ψύξη, έναντι Μίρα Μάρε στην Ιξιά. Πληρ. τηλ. 6977 656668, 22410 75662.ΜΑΠ447

ΕΝΟΙΚΙΑΖΕΤΑΙ ξυλουργείο πλήρως εξοπλισμένο 200 τ.μ. εντός πόλεως, λόγω συνταξιοδότησης. Δεκτές και προτάσεις για πώληση της επιχείρησης. Πληρ. τηλ. 6948622781, πρωινές ώρες. ΜΖΤ251025

ΕΝΟΙΚΙΑΖΕΤΑΙ επιπλωμένο λουξ **τριάρι** σε νέα πολυκατοικία με όλα τα οικιακά σκεύη, με air condition και τηλέφωνο στην περιοχή Μητροπόλεως. Πληρ. τηλ. 2241029452, 6977896444 ΜΖΤ251027

ΕΝΟΙΚΙΑΖΕΤΑΙ νεόκτιστο δίχωρο επιπλωμένο **διαμέρισμα** στο Ροδίνι 50 τ.μ. Πληρ. τηλ. 6945063055 μετά τις 4.00 μ.μ. ΜΖΤ241040

ΕΝΟΙΚΙΑΖΟΝΤΑΙ
ΔΩΜΑΤΙΑ ΜΕ ΤΟΝ ΜΗΝΑ
ΤΙΜΕΣ ΑΠΟ **200** ΕΥΡΩ



Το ξενοδοχείο
ΠΑΡΘΕΝΩΝ
θα είναι πάλι κοντά σας
για την χειμερινή περίοδο.
Τα δωμάτιά μας διαθέτουν
ατομικό μπάνιο, ψυγείο, τηλέφωνο, τηλεόραση,
κεντρική θέρμανση και εβδομαδιαία καθαριότητα
Στο σαλόνι μας υπάρχει μεγάλη τηλεόραση, DVD,
επιτραπέζια παιχνίδια καθώς και café bar.
Το ξενοδοχείο διαθέτει και πισίνα.
Σκοπός μας είναι η ευχάριστη διαμονή σας
σε ένα φιλικό περιβάλλον.
Βρισκόμαστε και σας περιμένουμε επί της οδού
ΑΝΘΟΥΛΑΣ ΖΕΡΒΟΥ 4 ΡΟΔΟΣ (ΠΕΡΙΟΧΗ ΨΑΡΟΠΟΥΛΑ)
Τηλ. πληροφοριών
2241022351 κινητό **6944844177**
Υπεύθυνος Καλούδης Τάσος ΜΑΤ3796(Γ)

Μετακομίζετε;
γρήγορα
εύκολα
οικονομικά
MET.PO
ΡΟΔΟΣ: τηλ. 2241024388/6948003320
ΑΘΗΝΑ: τηλ. 2103464235/3476818-008
ΕΝΤΟΣ ΝΗΣΟΥ ΚΑΙ ΠΡΟΣ ΟΛΗ ΤΗΝ ΕΛΛΑΔΑ
ΜΑΤ424

ΑΝΑΛΑΜΒΑΝΟΥΜΕ
ΓΑΜΟΥΣ, ΒΑΠΤΙΣΕΙΣ και διάφορες εκδηλώσεις στο ξενοδοχείο FANTASIA στο Φαληράκι, σε υπέροχο περιβάλλον, με πλούσιο μπουφέ με περισσότερες από 20 διαφορετικές ποικιλίες κρασί άσπρο - κόκκινο - μπύρες - αναψυκτικά σε καταπληκτικές τιμές.
Πληρ. κ. Μιχάλη, τηλ. 2241087711, 2241087269,
κινητό 6932288057
ΜΑΤ3783(Γ)

ΜΗΝΙΑΙΑ ΕΝΟΙΚΙΑΣΗ ΔΩΜΑΤΙΩΝ ΣΕ ΞΕΝΟΔΟΧΕΙΟ
Το ξενοδοχείο ΝΟΥΦΑΡΑ που βρίσκεται στο **κέντρο της πόλεως Ρόδου (10 λεπτά από το Παν/μιο Αιγαίου) επί της Γρ. Λαμπράκη 35,**
ενοικιάζει δωμάτια μονόκλινα και δίκλινα σε φοιτητές και σε οποιονδήποτε άλλο ενδιαφερόμενο.
Το δωμάτιο διαθέτει:
1. Ατομικό μπάνιο
2. Τηλέφωνο
3. Ραδιόφωνο
4. Τηλεόραση
5. Ψυγείο
6. Θέρμανση
7. Ζεστό νερό
8. Κοινόχρηστο χώρο για επιτραπέζια παιχνίδια
9. Εβδομαδιαίος καθαρισμός δωματίου και
10. Διάθεση ιματισμού (σεντόνια, κουβέρτες)
Τιμή δίκλινου δωματίου (1 άτομο) 260 ευρώ ανά μήνα
Τιμή δίκλινου δωματίου (2 άτομα) 330 ευρώ ανά μήνα
ΠΛΗΡ. ΤΗΛ. 2241024545
ΜΑΤ3482(Γ)

RHODES-GREECE
CAIRO PALACE
ΕΝΟΙΚΙΑΖΟΝΤΑΙ
- **ΚΑΤΑΣΤΗΜΑ ή ΓΡΑΦΕΙΟ** 90 τ.μ. στον όροφο των καταστημάτων του εμπορικού κέντρου
- **ΚΑΤΑΣΤΗΜΑ ή ΓΡΑΦΕΙΟ** 43 τ.μ. στον όροφο των καταστημάτων του εμπορικού κέντρου
- **ΚΑΤΑΣΤΗΜΑ ή ΓΡΑΦΕΙΟ** 30 τ.μ. στον όροφο των καταστημάτων του εμπορικού κέντρου
- **ΓΡΑΦΕΙΟ** 135 τ.μ. στον γ' όροφο επί του αίθριου της Εθ. 12νησίων
- **ΓΡΑΦΕΙΟ** 90 τ.μ. στον γ' όροφο επί του αίθριου της Εθ. 12νησίων.

Πληροφορίες: Κα ΦΡΑΝΣΙΣ ΝΙΟΤΗ
τηλ. 2241027600,
κιν. 6944618757, 6973572262, φαξ 2241023462
email: fniotis@otenet.gr ΜΧΠΞΕΝ102

ΕΝΟΙΚΙΑΣΗ ΑΚΙΝΗΤΟΥ ΕΝΟΙΚΙΑΖΟΝΤΑΙ
α) στην προέκταση Αννης Μαρίας - Εθνικής Αντίστασης **κατοικία** ισόγεια 220 τ.μ. (με αυλή 1.500 τ.μ. χώρος άνετος πάρκιν ή για άλλη χρήση) κατάλληλο για Τράπεζα, Ασφαλιστική Εταιρεία, Βρεφονηπιακός Σταθμός, Εστιατόριο, Ζαχαροπλαστείο, Καφετέρια και οποιαδήποτε άλλη Εμπορική και επαγγελματική χρήση. Δεκτές σοβαρές προτάσεις.
β) στην Γρηγορίου Ε' **διαμερίσματα** 1) α' ορόφου 200 τ.μ. με βεράντα 100 τ.μ. μίσθωμα 700 ευρώ, 2) β' ορόφου 120 τ.μ. με βεράντα 80 τ.μ. μίσθωμα 500 ευρώ.
Πληρ. τηλ. 2241026281,
ΜΧΠ1659

ΕΝΟΙΚΙΑΖΕΤΑΙ
Εμπορικό κατάστημα στο 2ο χλμ. λεωφ. Λίνδου (παραπλεύρως έπιπλα Δρακιού), συνολικού εμβαδού 320 τ.μ. και 220 αποθήκη, κατάλληλο για κάθε χρήση. Ενοίκιο 3.500 ευρώ.
Πληρ. τηλ. 6947705717
(κ. Αντώνογλου)
ΜΑΠ1418(Γ)



Vitzileos
ΚΤΗΜΑΤΟΜΕΣΙΤΙΚΟ ΓΡΑΦΕΙΟ - REAL ESTATE AGENCY

ΚΑΤΑΣΤΗΜΑΤΑ - ΓΡΑΦΕΙΑ - ΕΠΙΧΕΙΡΗΣΕΙΣ

Κάμπινγκ (οικόπεδο) στην παραθαλάσσια περιοχή Πεταλίδι της Μεσσηνίας	25.000 τ.μ.	1 400 000€
Μαγαζί με πατάρι στην οδό Ρόδου- Λίνδου	55 τ.μ.	110 000 €
Ημιτελές κτίριο 375 τ.μ. σε 200 τ.μ. οικόπεδο με πολύ άνετο χώρο υπογείου, με ισόγειο 95 τ.μ.., με πρώτο όροφο 95 τ.μ. , με 2ο όροφο 75 τ.μ. Το κτίσμα παρέχει θέα στην θάλασσα. 330 000 €	375 τ.μ.	
Επιχείρηση SNACK-BAR πλήρως εξοπλισμένο με άδεια για 30 καθίσματα στην Παλιά Πόλη	55 τ.μ.	75 000 €
Επιχείρηση Στεγνοκαθαριστήριο στην περιοχή Αφάντου (υπάρχει και υποκατάστημα στην Ρόδο)	100 τ.μ.	120 000 €
Κατάστημα με 40 τ.μ. υπόγειο, 40 μ ισόγειο και επιπλέον 40 τ.μ. πρώτος όροφος στο Μανδράκι	120 τ.μ.	300 000 €
Κατάστημα με πατάρι σε εμπορική περιοχή στο κέντρο της πόλης	122 τ.μ.	200 000 €
Διατηρητέο ακίνητο το οποίο αποτελείται από 72 τ.μ. ισόγειο και 72 τ.μ. 1ος όροφος και 200τ.μ. αυλή στην περιοχή Ψαροπούλα.	144 τ.μ.	450 000 €
Ευρύχωρη Αποθήκη στην Οδό Παναγκώτη Ροδίου	180 τ.μ.	82 000 €
Επιχείρηση Εστιατόριο- SNAK-ΜΠΑΡ στο κέντρο της πόλης σε 880 τ.μ. οικόπεδο	200 τ.μ.	150 000 €
ΞΕΝ/ΧΕΙΟ Β ΚΑΤΗΓ. 95 Δωμάτια σε 13 στρεμ. στην παραλία Ιαλυσού		2 642 000 €
ΞΕΝ/ΧΕΙΟ 15 Δωματίων πάνω στο κύμα και μονοκατοικία 80 τ.μ. στο Γεννάδι		440 000 €
ΞΕΝ/ΧΕΙΟ 60 Δωματίων, 130 Κλινών, Σε οικόπεδο 8.000 τ.μ., με ΔΥΟ ΠΙΣΙΝΕΣ. Επιπλέον Εστιατόριο και μπαρ στην Θολό.		2 750 000 €
Συγκρότημα Εφτά διαμερισμάτων με Δυο Μαγαζιά 250 τ.μ. στην Παραλία Ιξιάς		338 000 €
Κτιριακό συγκρότημα στο λιμάνι, σε 1.808 τ.μ. οικόπεδο επί της οδού Αυστραλίας	1300 τ.μ.	1 470 000€
Βιοτεχνικός χώρος σε 6 στρ. οικόπεδο επί της Λεωφόρου Ρόδου - Λίνδου	2300 τ.μ.	2 650 000 €
Στεγασμένος χώρος σε οικόπεδο 31.450 τ.μ. στο Κανδυλί και είναι κατάλληλο για οποιαδήποτε χρήση	3600 τ.μ	880 000 €

ΜΕΖΟΝΕΤΕΣ – ΜΟΝΟΚΑΤΟΙΚΙΕΣ – ΟΙΚΟΔΟΜΕΣ

Παραδοσιακό σπίτι στο Παραδείσι με ένα ευρύχωρο υπνοδωμάτιο, μεγάλη κουζίνα, μεγάλους χώρους και με αυλή. Υπάρχει δυνατότητα επέκτασης της οικοδομής 127 τ.μ. 100 000 €
Τριώροφη πολυτελής μονοκατοικία στα Άφαντου με τρία υπνοδωμάτια με κεντρική θέρμανση, τρία λουτρά (με W.C., Τζακούζι, ντους, και μπανιέρα) επίσης παρέχει Αποθήκη τροφίμων και Γκαράζ 210 τ.μ. 260 000 €
Τριώροφη Μεζονέτα, Πολυτελής Κατασκευή, δίπλα στην θάλασσα 300 τ.μ. 380 000 €
Δικάροφη μονοκατοικία με δυο υπνοδωμάτια και σαλοτραπεζαρία και ένα μπάνιο στην Κάλυμνο 45 000 €
Τριώροφη μεζονέτα σε μπετά που θα διευκολύνει την / τον νέο ιδιοκτήτη να διαμόρφώσει το κτίσμα με το δική του άποψη και γούστο και βρίσκεται μέσα σε 1000 μ Οικόπεδο στα Τριάντα 170 τ.μ. 150 000 €
Μονοκατοικία ανακαινισμένη στην περιοχή Κρητικά 135 τ.μ. 265 000 €
Μονοκατοικία 70 τ.μ. δυνατότητα χρήσης μαγαζιού στις Καλυθιες 140 τ.μ. 70 000 €
Νεοκλασικό Διατηρητέο Αρχοντικό σε οικόπεδο 1.100 τ.μ., Σ.Δ. 1,4 στο Κέντρο της Πόλης 170 τ.μ. 1 500 000 €
Δικάροφη μονοκατοικία με τέσσερα υπνοδωμάτια, δυο μπάνια στην Αφάντου 150 000 €

ΠΩΛΟΥΝΤΑΙ ΔΙΑΜΕΡΙΣΜΑΤΑ

Διαμέρισμα με δυο υπνοδωμάτια στον τέταρτο όροφο (ρετιρέ) με Θεά στην Θάλασσα στην Οδό Ατταβύρου. 80 τ.μ. 95 000 €
Διαμερίσματα σε τριώροφη οικοδομή στην περιοχή Δασκάλους 85 τ.μ. 165 000 €
Γκαρσονιέρα με θεά στην θάλασσα στην περιοχή Γεννάδι 50 τ.μ. 53 000 €
Διαμέρισμα με δυο υπνοδωμάτια με Εκπληκτική Θεά στην περιοχή Γεννάδι 60 τ.μ. 55 000 €
Διαμέρισμα στον πρώτο όροφο, με τρία υπνοδωμάτια στην Οδό Κένεντυ 98 τ.μ. 130 000 €
Παραδοσιακό διαμέρισμα απέναντι από Καζίνο Ρόδου 116 τ.μ. 146 700 €
Διαμέρισμα Ισόγειο με Κήπο και Γκαράζ, με θέα στην Θάλασσα, στην περιοχή Ροδίνι 220 τ.μ. 360 000 €

ΟΙΚΟΠΕΔΑ ΕΝΤΟΣ ΚΑΙ ΕΚΤΟΣ ΡΟΔΟΥ

Οικόπεδο Εντός Ζώνης στην περιοχή Αφάντου 17000 τ.μ. 750 000 €
Οικόπεδο Στην περιοχή Καναμάτ μέσα στον οικισμό 360 τ.μ. 135 000 €
Οικόπεδο Εντός Ζώνης στην Περιοχή Τριαντών με Θέα στην Θάλασσα 2500 τ.μ. 120 000 €
Οικόπεδο Περιοχή Ατσίπας στην Αφάντου 7400 τ.μ. 110 000 €
Οικόπεδο Λίγο πριν την Κρητηνία περιοχή Λαβαριανής 5000 τ.μ. 45 000 €
Οικόπεδο Πάνω στην Λεωφόρο Ρόδου - Λίνδου με κόμβο με οικοδομική άδεια γ ια 3000 μ κτίσμα σε δυο ορόφους επιπλέον 400 τ.μ. υπόγειο 8500 τ.μ. 1 500 000 €
Οικόπεδο Στο Φυτώριο με Θέα στην Θάλασσα κατάλληλο για κατοικία 8100 τ.μ. 350 000 €
Οικόπεδο Στον Άγιο Νικόλαο Σ.Δ. 1,20 412 τ.μ. 220 000 €
Οικόπεδο Στη Σύμη περιοχή λιμανιού πάνω στο κύμα 600 τ.μ. 100 000 €
Οικόπεδο Στο Γεννάδι Εντός Σχεδίου Πόλεως 750 τ.μ. 18 000 €
Οικόπεδο Στο Γεννάδι πάνω στον Δρόμο Ελαιώνας- Φουρνάκι 2500 τ.μ. 23 000 €
Οικόπεδο Στην Κάμειρο Σκάλα πάνω στο κύμα εντός οικισμού 2600 τ.μ. 85 000 €
Οικόπεδο Στο Γεννάδι εντός οικισμού 3160 τ.μ. 100 000 €
Οικόπεδο Στο Γεννάδι εντός οικισμού με Θέα 3400 τ.μ. 88 000 €
Οικόπεδο Παραθαλάσσιο Σ.Δ. 0,2 πάνω στον Δρόμο στο νησί της Λέρου 4075 τ.μ. 205 000 €
Οικόπεδο Στην Κω σε Εξοχική Τοποθεσία της περιοχής Ψαλίδι 5400 τ.μ. 73 000 €
Οικόπεδο Στο Φαληράκι 8000 τ.μ. 230 000 €
Οικόπεδο Στα Μαριτσά Εντός Ζώνης 9000 τ.μ. 132 000 €
Οικόπεδο Επί της Λεωφόρου Ρόδου- Λίνδου 9760 τ.μ. 560 000 €
Οικόπεδο Πάνω στο Κύμα, Κατάλληλο για οποιαδήποτε χρήση στα Καλαβάρδα 20000 τ.μ. 880 000 €
Οικόπεδο Στο Πλημμύρι πάνω στο Κύμα 20000 τ.μ. 470 000 €
Οικόπεδο Στα Καλαβάρδα 25000 τ.μ. 295 000 €
Οικόπεδο Πάνω στο Κύμα στην Θολό 34000 τ.μ. 611 000 €
Οικόπεδο Στο Ιαιρι επί της Λεωφόρου ΤΣΑΪΡΙ- ΑΕΡΟΔΡΟΜΙΟΥ 98000 τ.μ. 1.300 000 €
Οικόπεδο Στην Πυλώνα οικοπεδική έκταση με φανταστική Θέα στην Θάλασσα 115000 τ.μ. 680 000 €

ΑΚΙΝΗΤΑ ΑΘΗΝΩΝ

Διαμέρισμα – Ρετιρέ στον τέταρτο Όροφο, Πλατεία Κυψέλης 83 τ.μ. 123 300 €
Διαμέρισμα στον τέταρτο όροφο στην Αγια Παρασκευή κοντά στο Αμερικανικό Κολέγιο με δυο μεγάλα υπνοδωμάτια και θέρμανση 86 τ.μ. 150 000 €
Διαμέρισμα ανακαινισμένο με υπερυψωμένο Ισόγειο και Κήπο στην Άνω Γλυφάδα 112 τ.μ. 170 000 €

ΕΝΟΙΚΙΑΖΟΝΤΑΙ ΚΑΤΑΣΤΗΜΑΤΑ - ΕΠΙΧΕΙΡΗΣΕΙΣ

Οροφο- Διαμέρισμα στην περιοχή Ζέφυρος για Επαγγελματική Χρήση 150 τ.μ. 1 000 €
Διαμέρισμα στη Οδό Στ.Ελιου Κοπάδη κατάλληλο για επαγγελματική χρήση 85 τ.μ. 450 €
Κατάστημα στην Θολό 800 τ.μ. 2 500 €

ΕΝΟΙΚΙΑΖΟΝΤΑΙ ΔΙΑΜΕΡΙΣΜΑΤΑ

Διαμέρισμα με Τρία υπνοδωμάτια στην Περιοχή Μητρόπολη 120 τ.μ. 500 €
Γκαρσονιέρα σε ρετιρέ στο Κανακόνερα. 25 τ.μ. 230 €
Επιπλωμένο διαμέρισμα στα Τριάντα 60 τ.μ. 300 €

ΒΙΤΖΗΛΑΙΟΣ ΜΑΡΙΟΣ ΤΗΛ: 22410-24900, ΚΙΝ: 6932704919, 6932196325 FAX: 22410-25544, WEBSITE: www.vitzileos.gr, EMAIL:mvre@otenet.gr ΑΕ858

ενοικιασεις

συνέχεια από την προηγούμενη

ΕΝΟΙΚΙΑΖΟΝΤΑΙ στο 6ο χλμ. λεωφόρου Ρόδου - Καλλιθέας: α) **γκαρσονιέρα** 2 δωματίων με WC ενοίκιο 150 ευρώ, β) **studio** με WC ενοίκιο 150 ευρώ, γ) **ένα μικρό δωμάτιο** με WC 120 ευρώ, δ) **κατάστημα** με μεγάλη δική του αυλή 69 τ.μ. ενοίκιο 450 ευρώ, ε) **αποθήκη** 500 τ.μ. ισόγεια (μόνο για οικ/κά υλικά) ενοίκιο 400 ευρώ. Αποκλείονται οι αλλοδαποί. Πληρ. τηλ. 2241028838, μόνο 10-1 το πρωί. ΧΠ851

ΕΝΟΙΚΙΑΖΕΤΑΙ γκαρσονιέρα στην περιοχή Ιξιά - Ιαλυσού στην τιμή των 300 ευρώ (στην τιμή συμπεριλαμβάνονται ρεύμα, νερό, κοινόχρηστα). Πληρ. τηλ. 6939616102, κα Μαρία MZT291005

ΕΝΟΙΚΙΑΖΟΝΤΑΙ επιπλωμένα studios στο κέντρο της πόλης (κοντά στο Πανεπιστήμιο), ιδανικά για φοιτητές!!! Πληρ. τηλ. 6974296905, 2241036074 MZT251009

ΕΝΟΙΚΙΑΖΕΤΑΙ διαμέρισμα 3 υπνοδωματίων, σαλόνι, κουζίνα, χωλ και 2 WC, επί της Στ. Κωτιάδη 2. Πληρ. τηλ. 2241076574, 2246072130, 6973461152, 6944997486 MZT251014

ΕΝΟΙΚΙΑΖΕΤΑΙ διαμέρισμα πλήρως ανακαινισμένο με 2 υπνοδωμάτια, σαλοτραπεζαρία, ηλιακό, στον α' όροφο στην οδό Καμείρου, σε πολύ καλή τιμή. Πληρ. τηλ. 6972309826, 6942096295 από 8 π.μ. έως 10 μ.μ. MZT251006

ΕΝΟΙΚΙΑΖΕΤΑΙ διαμέρισμα δυάρι χωρίς έπιπλα, στην οδό Μητροπόλεως 22α Ρόδος. Μόνο για δημοσίους υπαλλήλους, καθώς για φοιτητές και ζευγάρια. Πληρ. τηλ. 6973475511, 2241022450, 2241061300. ΜΑΠ437

ΕΝΟΙΚΙΑΖΕΤΑΙ καινούργιο διαμέρισμα 2 υπνοδωματίων, σαλόνι, τραπεζαρία, κουζίνα, ενιαίος χώρος με εντοιχισμένη ντουλάπα, ηλιακό, aircondition και άνετο χώρο για πάρκιν, στην περιοχή Τρεις. Πληρ. τηλ. 6978177740 MZT251012

ΕΝΟΙΚΙΑΖΕΤΑΙ οροφοδιαμέρισμα 160 τ.μ. σε άριστη κατάσταση με τρία υπνοδωμάτια, δύο WC και θέρμανση, επί της οδού Μεσογείου 9 κοντά στην προέκταση της Άννης Μαρίας. Πληρ. τηλ. 2241039705 MZT251011

ΕΝΟΙΚΙΑΖΟΝΤΑΙ με το μήνα και για όλο το χρόνο μονόχωρα **studios** επιπλωμένα (πολυκουζινάκι, air condition) στο Φαληράκι δίπλα στην εκκλησία του Αγίου Νεκταρίου. Τιμή ενοικίου 200 ευρώ/μήνα. Πληρ. τηλ. 6944603388, 6944548683, 09.00-14.00 & 18.00-21.00 MZT251001

ΕΝΟΙΚΙΑΖΕΤΑΙ studio επιπλωμένο σε ισόγειο όροφο, κατάλληλο για ένα άτομο, σε άριστη κατάσταση με άνετο χώρο πάρκιν και χωρίς κοινόχρηστα, στην οδό Καμείρου 27 (περιοχή Αραπάκι). Τιμή 170 ευρώ. Πληρ. τηλ. 6937045910 MZT241043

ΕΝΟΙΚΙΑΖΕΤΑΙ ισόγειο μικρό **διαμέρισμα** πλήρως επιπλωμένο κατάλληλο για φοιτητές ή για επαγγελματική στέγη στην Βενετοκλέων 71 έναντι της PIZZARIA GONDOLA. Πληρ. τηλ. 2241094968, 2241025728, 6974570879 MZT241021

ΕΝΟΙΚΙΑΖΕΤΑΙ ισόγειο **διαμέρισμα** στην οδό Πτολεμαίων 6 στην Ανάληψη, 2 υπνοδωματίων, κουζίνα, καθιστικό, με κήπο, εντοιχιζόμενα ντουλάπια, ντουλάπες και ηλιακό. Πληρ. τηλ. 6945277738 MZT241027

ΕΝΟΙΚΙΑΖΕΤΑΙ ολοκαίνουργη πολυτελής εξοχική **κατοικία** στα Μαριτσά (100 τ.μ.) μερικώς επιπλωμένη, με αυτόνομη θέρμανση, αυλή, βεράντες με πέργκολες και ιδιωτικό πάρκιν. Πληρ. τηλ. 2241052845, 6932377284 MZT241035

ΕΝΟΙΚΙΑΖΟΝΤΑΙ δίχωρα επιπλωμένα **διαμερισματάκια** 50 τ.μ. στην περιοχή της Ιξιάς, με χώρο στάθμευσης, κήπο, πισίνα, θέρμανση και ζεστό νερό. Ιδανικό για εκπαιδευτικούς. Πληρ. τηλ. 2241093791, 6944658034, www.eleonas.net MAT3752

ΕΝΟΙΚΙΑΖΕΤΑΙ 2άρι ρετιρέ με μεγάλη βεράντα στην Ανάληψη. Lux κατασκευή, επιπλωμένο, με καινούργιες ηλεκτρικές συσκευές, air condition, ηλιακό θερμοσίφωνα. Τιμή 330 ευρώ. Πληρ. τηλ. 2241063455, 6977633722 MZT241022

ΕΝΟΙΚΙΑΖΕΤΑΙ καινούργιο λουξ **δυάρι** κοντά στο κέντρο της πόλης, Κορίνθου 8 και Καμείρου (περιοχή Αραπάκι) με αυτόνομη θέρμανση, air condition, ηλιακό θερμοσίφωνα, εντοιχισμένη κουζίνα, ατομική θέση στάθμευσης. Πληρ. τηλ. 2241029905, ώρες καταστημάτων MZT241029

ευσταθίου ΕΥΡΩΚΤΗΜΑΤΙΚΗ
ΚΤΗΜΑΤΟΜΕΣΙΤΙΚΟ ΓΡΑΦΕΙΟ
Εθν. Αντιστάσεως 83 • Τηλ.: 22410 73819, 74917
Κιν.: 6944 374546, 6945 292030
Fax: 22410 38641 • e-mail: info@euroktimatiki.gr

ΜΙΣΘΩΣΕΙΣ ΚΑΤΑΣΤΗΜΑΤΩΝ

- **Κατάστημα** επί της οδού Ορφανίδου 75 τ.μ. με αποθήκη 21 τ.μ. με αυλή κατάλληλο για οποιαδήποτε χρήση.
- **Κατάστημα** επί της Γ. Λέοντος αποτελούμενο από ισόγειο 53 τ.μ. και Α΄ όροφο 51 τ.μ. με μεγάλες βεράντες (33 τ.μ.) κατάλληλο για οποιαδήποτε χρήση.
- **Καταστήματα** στην συμβολή των οδών Ολυμπίας και Δελφών στο Καρακόνερο 70 τ.μ. το κάθε ένα, σε νεόδμητη οικοδομή, κατάλληλο για οποιαδήποτε χρηση.
- **Κατάστημα** επί της Κωνσταντίνου Παλαιολόγου κοντά στο Super Market Σπανός 45 τ.μ. , κατάλληλο για οποιαδήποτε χρήση , Μηνιαίο Μίσθωμα 450 εευρώ.
- **Καταστήματα** επί της Ιερού Λόχου στην Ιαλυσό, 40 τ.μ. το κάθε ένα, κατάλληλο για οποιαδήποτε χρήση. Μηνιαίο Μίσθωμα 500 ευρώ.

XΠ401/2029

SAVVAIDIS & Associates
Estate Agents & Consultants

ΠΩΛΗΣΕΙΣ ΑΚΙΝΗΤΩΝ

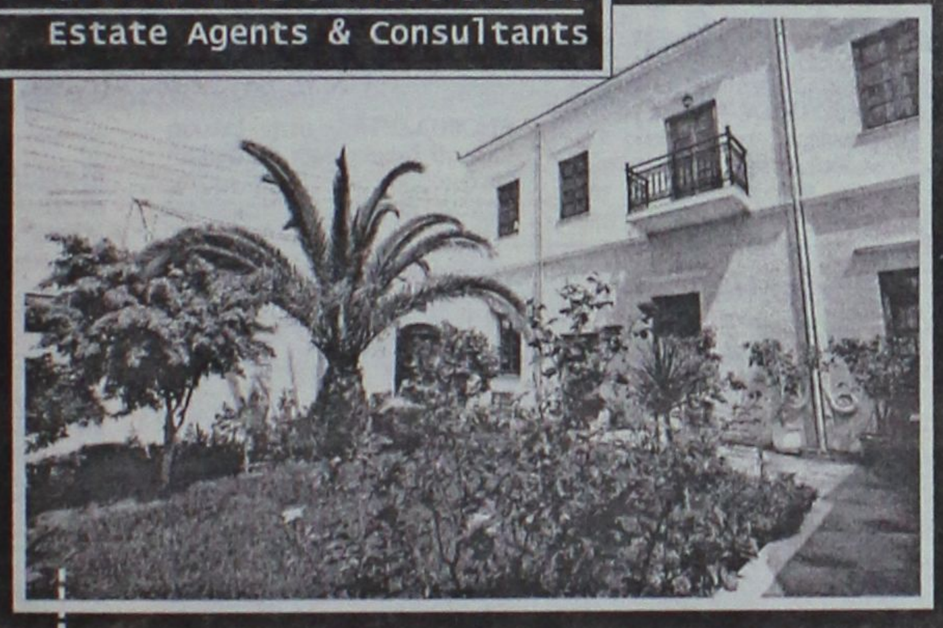

Πετρόχτιστο διατηρητέο επιφάνειας 250 τ.μ., με αυλή, στην Πόλη της Ρόδου.



Πολυτελή βίλλα επιφάνειας 206 τ.μ. σε οικόπεδο 4800 τ.μ. στο Κανδηλί.



Νεόδμητα πολυτελή διαμερίσματα, πλήρως εξοπλισμένα, επιφάνειας 112,115 & 125 τ.μ. στην Πόλη της Ρόδου.



Ανακαινισμένη παραδοσιακή κατοικία επιφάνειας 99 τ.μ. στα Κοσκινού.

Γρ. Λαμπράκη 14 & Αμερικής, Ρόδος
Τηλ 22410-26281 fax 22410-34663

ΣΑΒΒΑΪΔΗΣ & Συνεργάτες
Μεσίτες & Σύμβουλοι Ακινήτων

XΠ659

ΕΝΟΙΚΙΑΣΕΙΣ

συνέχεια από την προηγούμενη

ΕΝΟΙΚΙΑΖΟΝΤΑΙ ξενοδοχειακά διαμερίσματα και **studios** στις "7 Βαγιές" με το μήνα σε συγκρότημα προσφάτως ανακαινισμένο, πλήρως εξοπλισμένα, με τηλεόραση, τηλέφωνο, ηλιακό, κλιματισμό, ψύξη, θέρμανση, καθαριότητα 2 φορές την εβδομάδα από την καμαριέρα του ξενοδοχείου με πλήρη ρουχισμό και εξοπλισμό κουζίνας με χρήση της πισίνας, της πέργκολας και του σαλονιού / bar του ξενοδοχείου κ.λπ. Πληρ. τηλ. 2241036830, 6932934562 MZT241039

ΕΝΟΙΚΙΑΖΕΤΑΙ studio για όλο τον χρόνο, επιπλωμένο (απέναντι από την Ακαδημία), Αμμοχώστου 16. Τιμή 200 ευρώ. Πληρ. τηλ. 2241020860, 6972928019 MZT241038

ΕΝΟΙΚΙΑΖΕΤΑΙ διαμερισματάκι 42 τ.μ. πλήρως επιπλωμένο με πλυντήριο και πολυκουζινάκι και στην Ιαλυσό. Ενοίκιο 280 ευρώ. Ολα πληρωμένα. Πληρ. τηλ. 6978639713 MZT241001

ΕΝΟΙΚΙΑΖΕΤΑΙ διαμέρισμα 70 τ.μ. επιπλωμένο με θέρμανση στην περιοχή της Ανάληψης. Πληρ. τηλ. 6938845498 INT241007

ΕΝΟΙΚΙΑΖΕΤΑΙ πλήρως επιπλωμένη **μονοκατοικία** στα Κρητικά 103. Πληρ. τηλ. 2241037217 MZT241010

ΕΝΟΙΚΙΑΖΕΤΑΙ γκαρσονιέρα 42 τ.μ. (1 υ/δ, κουζίνα, χωλ, WC) επιπλωμένη με πλυντήριο, κουζίνα, ψυγείο σε ισόγειο πολυκατοικίας επί της οδού Αδαμαντίου Κοραή 27, περιοχή Αγίου Νικολάου πίσω από το S/M "Καλή Αγορά). Πληρ. τηλ. (17.00-21.00) τηλ. 2241065852, 6977792761 MZT241003

ΕΝΟΙΚΙΑΖΕΤΑΙ τριάρι στην Ανάληψη γωνιακό στον α' όροφο απέναντι από το καφέ Απόλαυση και το 16ο δημοτικό με εντοιχισμένη κουζίνα, τζάκι και 10 τ.μ. τζαμαρία. Πληρ. τηλ. 2241065969, 6945140414, 6972607010 MZT241008

ΕΝΟΙΚΙΑΖΕΤΑΙ studio επιπλωμένο στην περιοχή του Αγίου Νικολάου. Πληρ. τηλ. 2241066473, 6945551804 ΧΠ1588.2

ΕΝΟΙΚΙΑΖΕΤΑΙ διαμέρισμα πλήρες επιπλωμένο στο κέντρο της Ρόδου κοντά στον Κούκο (καφετέρια) 58 τ.μ., 400 ευρώ. Πληρ. Κρανίδη τηλ. 6942010248, 2241027082 ΜΧΠ092.61

ΕΝΟΙΚΙΑΖΟΝΤΑΙ διαμερίσματα δύο δωματίων και κουζίνας στο κέντρο της πόλεως, όπισθεν Ακαδημίας, κατάλληλα για φοιτητές, εκπαιδευτικούς. Πληρ. τηλ. 2241027608, 73647. ΜΑΤ3739

ΕΝΟΙΚΙΑΖΕΤΑΙ διαμέρισμα 65 τ.μ. στα Κοσκινού, με ηλιακό θερμοσίφωνα, πάρκιν, χωρίς κοινόχρηστα. Πληρ. τηλ. 6942044520 MZT211020

ΕΝΟΙΚΙΑΖΟΝΤΑΙ επιπλωμένες **γκαρσονιέρες** στην Ανάληψη. Πληρ. τηλ. 2241036065, 6972057263 MZT241011

ΕΝΟΙΚΙΑΖΕΤΑΙ ΙΣΟΓΕΙΟ ΥΠΕΡΥΨΩΜΕΝΟ ΔΙΑΜΕΡΙΣΜΑ, ΕΥΑΕΡΟ, ΕΥΗΛΙΟ, ΔΥΑΡΙ ΣΤΗΝ ΟΔΟ ΚΛΕΟΒΟΥΛΟΥ 17, ΣΤΗΝ ΚΡΕΜΑΣΤΗ. ΠΛΗΡ. ΤΗΛ. 2241028237 (ΩΡΕΣ ΓΡΑΦΕΙΟΥ) 6948835074, 6947722010 MZT241006

ΕΝΟΙΚΙΑΖΟΝΤΑΙ: 1) ΕΞΟΧΙΚΗ ΜΟΝΟΚΑΤΟΙΚΙΑ ΠΡΙΝ ΤΑ ΜΑΡΙΤΣΑ ΜΕ ΔΕΝΤΡΑ, ΚΗΠΟ. 2) ΔΙΑΜΕΡΙΣΜΑ 110 Τ.Μ. ΜΕ ΜΕΓΑΛΕΣ ΒΕΡΑΝΤΕΣ 3ΟΥ ΟΡΟΦΟΥ, ΤΖΑΚΙ, ΑΣΑΝΣΕΡ, ΗΛΙΑΚΟ ΠΡΙΝ ΤΗΝ ΠΛΑΤΕΙΑ ΑΓ. ΝΙΚΟΛΑΟΥ. 3) ΔΙΩΡΟΦΗ ΜΕΖΟΝΕΤΑ ΣΤΙΣ ΕΡΓΑΤΙΚΕΣ ΚΑΤΟΙΚΙΕΣ ΣΤΟ ΡΟΔΙΝΙ 2 ΥΠΝΟΔΩΜΑΤΙΩΝ ΜΕ ΑΥΛΗ ΜΠΡΟΣ ΠΙΣΩ. ΠΛΗΡ. ΤΗΛ. 2241048381, 2241047516, 6978584736, 6944177280 MZT221010

ΕΝΟΙΚΙΑΖΕΤΑΙ ΔΙΑΜΕΡΙΣΜΑ ΕΠΙΠΛΩΜΕΝΟ, ΤΡΙΩΝ ΥΠΝΟΔΩΜΑΤΙΩΝ ΜΕ ΚΟΥΖΙΝΑ, ΣΑΛΟΝΙ ΚΑΙ ΜΠΑΝΙΟ. ΤΟ ΣΠΙΤΙ ΕΧΕΙ ΕΙΣΟΔΟ ΚΑΙ ΑΠΟ ΣΟΦΟΥΛΗ 67 ΚΑΙ ΑΠΟ ΜΕΣΟΛΟΓΓΙΟΥ 10. ΜΕ ΚΗΠΟ, ΧΩΡΙΣ ΚΟΙΝΟΧΡΗΣΤΑ. ΕΙΝΑΙ ΚΟΝΤΑ ΣΤΟ ΠΑΝΕΠΙΣΤΗΜΙΟ ΚΑΙ ΣΤΗΝ ΤΟΥΡΙΣΤΙΚΗ ΣΧΟΛΗ, ΚΑΤΑΛΛΗΛΟ ΓΙΑ ΦΟΙΤΗΤΕΣ. ΕΛΕΥΘΕΡΟ ΑΠΟ ΤΕΛΗ ΣΕΠΤΕΜΒΡΙΟΥ. ΠΛΗΡ. ΤΗΛ. 2241029785 ΚΑΙ 2241033185, ΚΙΝ. 6944862197. ΜΧΡ13024

ΕΝΟΙΚΙΑΖΕΤΑΙ στο κέντρο της Ρόδου δίπλα στο Hondos Center, διαμέρισμα 85 τ.μ. στο 2ο όροφο ανακαινισμένο, επιπλωμένο, δύο υπνοδωμάτια, κεντρική θέρμανση και A/C. Πληρ. τηλ. 6932278587, 6972007352. ΜΑΤ3731

ΕΝΟΙΚΙΑΖΕΤΑΙ γκαρσονιέρα πλήρως επιπλωμένη (ψυγείο - κουζίνα - ηλ. θερμοσίφωνο). Πληρ. τηλ. 2241066475, 6936131015, 6936131019 MZT221011

ΕΝΟΙΚΙΑΖΕΤΑΙ υπερυψωμένο ημιϋπόγειο 75 τ.μ., 2 υπνοδωματίων, σαλοτραπεζαρία, κουζίνα και WC. Φωτισμένο από 3 πλευρές, με μεγάλη αυλή στο Ροδίνι, Μόσχας 21, χωρίς κοινόχρηστα. Πληρ. τηλ. 2241061324 MZT221007

ΕΝΟΙΚΙΑΖΟΝΤΑΙ επιπλωμένες **γκαρσονιέρες** πολυτελούς κατασκευής στο κέντρο της πόλης, περιοχή Ψαροπούλα επί της οδού Ορφανίδου 51. Πληρ. τηλ. 22410 34066, 6937198252. MZT211016

ΕΝΟΙΚΙΑΖΕΤΑΙ επιπλωμένο ημιϋπόγειο 48 τ.μ., σε ωραία περιοχή της Αναλήψεως, με μία κρεβατοκάμαρα, κουζίνα με πολλά ντουλάπια, με ηλεκτρικές συσκευές, σαλόνι με κτιστούς καναπέδες με μαξιλάρες μεγάλες και μπάνιο. Αυλή στον κήπο. Πληρ. τηλ. 6977433315 και 2243047727 ΜΑΠ444

ΕΝΟΙΚΙΑΖΕΤΑΙ διαμέρισμα τεσσάρων δωματίων γωνιακό, στο 2ο όροφο, πρόσφατα ανακαινισμένο, στην οδό Αγίας Σοφίας 12 (πρώην Γράμμου). Πληρ. τηλ. 210-4280074, 210-6725433, κιν. 6978263850 ΜΑΠ403

ΕΝΟΙΚΙΑΖΟΝΤΑΙ ισόγειες **γκαρσονιέρες** πλήρως εξοπλισμένες, στην Κυρά της Ρω 13, στην περιοχή Ροδίνι. Πληρ. τηλ. 2241066680 και 6977275783 MZT221005

ΕΝΟΙΚΙΑΖΟΝΤΑΙ τριάρια στην περιοχή Δασκάλων. Πληρ. τηλ. 22410 26483. MZT211001

ΕΝΟΙΚΙΑΖΟΝΤΑΙ γκαρσονιέρες καινούργιες, πλήρως επιπλωμένες, με κλιματιστικό, κοντά στο Πανεπιστήμιο. Πληρ. τηλ. 2241078965 MZT221006

ΕΝΟΙΚΙΑΖΕΤΑΙ πλήρως επιπλωμένο **studio** με πολυκουζινάκι, σε όροφο, οδός Στρατηγού Ζήση, παράλληλος Καναδά, κοντά στο στάδιο του Διαγόρα. Πληρ. τηλ. 6973375415, 22410 91617. MZT211017

ΕΝΟΙΚΙΑΖΕΤΑΙ στην Ιαλυσό ισόγειο **διαμέρισμα** σε διώροφη οικοδομή με 3 υπνοδωμάτα, σαλόνι, κουζίνα, wc. Διαθέτει και τζάκι. Πληρ. τηλ. 6945429906. MZT211008

ΕΝΟΙΚΙΑΖΕΤΑΙ studio δίχωρο επιπλωμένο με ημιόροφο, εσωτερική σκάλα από μασίφ ξύλο, παραδοσιακό! Διαθέτει σαλονάκι, πολυκουζίνα. Σε υπερυψωμένο ισόγειο ανεξάρτητο με κήπο για όλο το χρόνο περιοχή Ψαροπούλα μόνο 5 λεπτά με τα πόδια από το κέντρο της πόλης και κοντά στη θάλασσα. Πληρ. τηλ. 6972718731 (πρωινές ώρες 9-2). MZT211009

ΕΝΟΙΚΙΑΖΕΤΑΙ μεγάλο επιπλωμένο **studio** στα Κοσκινού, με δική του τουαλέτα, ψυγείο, κουζίνα, μέσα σε κήπο και άνετο πάρκιν. Πληρ. τηλ. 22410 60235. MZT211010

ΕΝΟΙΚΙΑΖΟΝΤΑΙ δύο κεντρικά **καταστήματα** 50 τ.μ. έκαστο επί της 28ης Οκτωβρίου. Πληρ. τηλ. 6947 444099. ΜΑΠ426

ΕΝΟΙΚΙΑΖΕΤΑΙ διαμπερές **τριάρι** (70 τ.μ.) πρώτου ορόφου σε διπλοκατοικία στην περιοχή Καστελλοριζιών στην Ιξιά, χωρίς κοινόχρηστα. Άνετο πάρκιν. Πληρ. τηλ. 2241064995, 22410 62199, κιν. 6942431346. MZT211012

ΕΝΟΙΚΙΑΖΕΤΑΙ επιπλωμένο **διαμέρισμα** δύο δωματίων ισόγειο, με αυλή, ηλιακό θερμοσίφωνα στην Ψαροπούλα κοντά στο Πανεπιστήμιο και την Τουριστική. Πληρ. τηλ. 22410 32291. MXP13035

ΕΝΟΙΚΙΑΖΕΤΑΙ μονοκατοικία στον Αγ. Νικόλαο πίσω από την "Καλή Αγορά" (super market) με αυλή και κήπο. Πληρ. τηλ. 6977889873. MZT211002

ΕΝΟΙΚΙΑΖΟΝΤΑΙ studios επιπλωμένα δίχωρα 40 τ.μ. με πολυκουζινάκι, AC, ηλιακό θερμοσίφωνο, ιδιωτικό πάρκιν. Πληρ. τηλ. 22410-77038, 34523, 6937007739. ΜΑΤ3715

ΕΝΟΙΚΙΑΖΟΝΤΑΙ: α) γκαρσονιέρα, β) studios πλήρως εξοπλισμένα στο Ανω Ροδίνι επί της Στοκχόλμης 6. Πληρ. τηλ. 22410 61628, 6944410537. MZT070919

ΕΝΟΙΚΙΑΖΕΤΑΙ καινούργιο διαμπερές **διαμέρισμα** α' ορόφου αποτελούμενο από 3 υπνοδωμάτια, σαλόνι-κουζίνα με εντοιχισμένες ηλεκτρικές συσκευές, ηλιακό θερμοσίφωνα και μεγάλες βεράντες επί της οδού Αντιοχείας. Πληρ. τηλ. 6974123146, 6944153714, 2241073302. MZT201015

ΕΝΟΙΚΙΑΖΕΤΑΙ διαμέρισμα 85 τ.μ. με δύο υπνοδ., σαλόνι, κουζίνα, wc στον 1ο όροφο επί της οδού Βασ. Ιωαννίδη αρ. 6 κάθετος Κωνσταντίνου Υδραίου, περιοχή Δασκάλων. Πληρ. τηλ. 22410 73165, κιν. 6939645608. MXP271011

ΕΝΟΙΚΙΑΖΟΝΤΑΙ studios επιπλωμένα με κλιματισμό και τηλεόραση, στην περιοχή Δασκάλων Παπαναστάση 10. Πληρ. τηλ. 2241029196, 6946348257. MZT201008

ΕΝΟΙΚΙΑΖΕΤΑΙ διαμέρισμα με δύο υπνοδωμάτια στην οδό Παν. Ροδίου 83. Πληρ. τηλ. 2241028405 (από 2 μ.μ.-9 μ.μ.) MXP13032

ΕΝΟΙΚΙΑΖΟΝΤΑΙ στην Ιαλυσό επί της λεωφόρου πλησίον SUPER MARKET Μαρινόπουλος, επιπλωμένα δίχωρα διαμερίσματα με κήπο και πισίνα, διαθέτουν κλιματιστικό, ηλιακό, ταχυθερμοσίφωνα, πλυντήριο ρούχων, καρτοτηλέφωνο και άνετο ιδιωτικό πάρκιν. Πληρ. τηλ. 2241022328 και 6947286406 MZT191015

ευσταθίου ΕΥΡΩΚΤΗΜΑΤΙΚΗ
ΚΤΗΜΑΤΟΜΕΣΙΤΙΚΟ ΓΡΑΦΕΙΟ
Εθν. Αντιστάσεως 83
Τηλ.: 22410 73819, 74917 • Κιν.: 6946 103929
Fax: 22410 38641 • e-mail: info@euroktimatiki.gr

ΜΙΣΘΩΣΕΙΣ ΚΑΤΟΙΚΙΩΝ

- **Διαμέρισμα** 80 τ.μ. στα Κοσκινού α' ορόφου **σε νεόδμητη οικοδομή** με 2 υπνοδωμάτια, σαλόνι, κουζίνα, διαθέτει κεντρική αυτόνομη θέρμανση, ηλιακό θερμοσίφωνα και ιδιωτική θεση στάθμευσης. Μηνιαία μίσθωμα. 470 ευρώ.
- **Διαμέρισμα** 130 τ.μ. περιοχή Μητρόπολης α' ορόφου, με (3) τρία υπνοδωμάτια, σαλόνι, κουζίνα, δύο μπάνια, κεντρική αυτόνομη θέρμανση, σε άριστη κατάσταση. Μηνιαίο μίσθωμα 500 ευρώ.
- **Διαμέρισμα** 96 τ.μ. επί της οδού Κέννεντυ με (2) δύο υπνοδωμάτια, σαλόνι, κουζίνα, κεντρική θέρμανση και ηλιακό θερμοσίφωνα. Μηνιαίο μίσθωμα 400 ευρώ.
- **Διαμέρισμα** 105 τ.μ ., περιοχή Μόντε Σιθ 1ου ορόφου με 3 υπνοδωμάτια, σαλόνι, κουζίνα. Διαθέτει πάρκιν, air condition, ηλιακό θερμοσίφωνα και ηλεκτρικές συσκευές. Μηνιαίο μίσθωμα 460 ευρώ.
- **Διαμέρισμα** 120 τ.μ. περιοχή στάδιο Διαγόρα με (2) δύο υπνοδωμάτια, σαλόνι, κουζίνα, θέρμανση, ηλιακός θερμοσίφωνας και νυχτερινό ρεύμα. Μηνιαίο μίσθωμα 550 ευρώ.
- **Διαμέρισμα** 45 τ.μ.επί της οδού Κέννεντυ με (1) ένα υπνοδωμάτιο, σαλόνι, κουζίνα, **πλήρως επιπλωμένο**, α' ορόφου. Μηνιαίο μίσθωμα 300 ευρώ.
- **Διαμέρισμα** 70 τ.μ. περιοχή super market "ΠΑΠΠΟΥ" Ιξιά, με δύο (2) υπνοδωμάτια, σαλόνι, κουζίνα. Μηνιαίο μίσθωμα 280 ευρώ.
- **Διαμέρισμα** στα Κοσκινού α' ορόφου σε νεόδμητη οικοδομή 105 τ.μ. διαθέτει (2) δύο υπνοδωμάτια, σαλόνι, κουζίνα, ηλιακό θερμοσίφωνα, air condition. Μηνιαίο μίσθωμα 550 ευρώ
- **Διαμέρισμα** 105 τ.μ. επί της οδού Εθνικής Αντιστάσεως 1ου ορόφου με δύο υπνοδωμάτια σαλόνι, κουζίνα. Διαθέτει θέρμανση με θερμοπομπούς. Μηνιαίο μίσθωμα 400 ευρώ.
- **Διαμέρισμα** 110 τ.μ. με δύο υπνοδωμάτια β' ορόφου, στην Ανάληψη, με καταπληκτική θέα, σαλόνι, κουζίνα. Μηνιαίο μίσθωμα 450 ευρώ.
- **Διαμέρισμα** 119 τ.μ. επί της Παύλου Μελά, με (3) τρία υπνοδωμάτια, σαλόνι, κουζίνα, κήπο, κεντρική θέρμανση. Μηνιαίο μίσθωμα 450 ευρώ.
- **Διαμέρισμα** 50 τ.μ. ισόγειο, στην Παστίδα, σε νεόδμητη οικοδομή, μερικώς επιπλωμένο (ηλεκτρικές συσκευές), με αυτόνομη θέρμανση και πάρκινγκ, κήπο. Μηνιαίο μίσθωμα 300 ευρώ.
- **Μεζονέτα** 180 τ.μ. επί της οδού Καναδά με 3 υπνοδωμάτια, 3 μπάνια, σαλόνι, κουζίνα. Διαθέτει 2 τζάκια, θυροτηλεόραση, πάρκιν, αυλή, ηλιακό θερμοσίφωνο. Μηνιαίο μίσθωμα 700 ευρώ.
- **Μεζονέτα** 180 τ.μ. στην Ιαλυσό με 3 υπνοδωμάτια, σαλόνι, κουζίνα και σοφίτα, πολυτελούς κατασκευής με κεντρική αυτόνομη θέρμανση, ηλιακό θερμοσίφωνο, αυλή, πάρκιν. Μηνιαίο μίσθωμα 800 ευρώ.
- **Μονοκατοικία** 150 τ.μ. στην Παστίδα, πολυτελούς κατασκευής με (3) τρία υπνοδωμάτια, 3 μπάνια, σαλόνι, κουζίνα, αποθήκη, πάρκινγκ. Διαθέτει κεντρική θέρμανση, ηλιακό θερμοσίφωνα, τζάκι. Μηνιαίο μίσθωμα 700 ευρώ.
- **Μονοκατοικία** 150 τ.μ. στο Τσαΐρι, **επιπλωμένη**, με (3) τρία υπνοδωμάτια, σαλόνι, κουζίνα, πάρκινγκ με τηλεχειρισμό, πισίνα, κήπο, BBQ. Μηνιαίο μίσθωμα 1200 ευρώ.
- **Μονοκατοικία** 105 τ.μ. στ Άφάντου περιοχή Σούπερ Μάρκετ "Παναγιωτάς" με 3 υπνδωμάτια, σαλόνι , κουζίνα, τζάκι, πάρκιν, με μεγάλες βεράντες. Μηνιαίο μίσθωμα 420 ευρώ.
- **Μονοκατοικία** 145 τ.μ. στον Αρχάγγελο με (3) τρία υπνοδωμάτια, σαλόνι, κουζίνα, πάρκινγκ, πάνω στον κεντρικό δρόμο. Μηνιαίο μίσθωμα 400 ευρώ.
- **Παραδοσιακή κατοικία** 236 τ.μ. στα Κοσκινού πλήρως ανακαινισμένη με 2-3 υπνοδωμάτια, σαλόνι, κουζίνα. Μηνιαίο μίσθωμα 600 ευρώ. (Διατίθεται και επιπλωμένη).
- **Παραδοσιακή κατοικία** 40 τ.μ. περιοχή Αραπάκι, με ένα υπνοδωμάτιο, σαλόνι, κουζίνα με κήπο και αυλή. Μηνιαίο μίσθωμα 250 ευρώ.
- **Γκαρσονιέρα** 40 τ.μ. επί της Ιερού Λόχου στην Ιαλυσό, α' ορόφου, σε νεόδμητη οικοδομή. Μηνιαίο μίσθωμα 220 ευρώ
- **Γκαρσονιέρες** 40 τ.μ., πλήρως επιπλωμένες πολυτελούς κατασκευής στο Φαληράκι Μηνιαίο μίσθωμα 240 ευρώ.
- **Γκαρσονιέρες-studios** στη Ιξιά πλήρως επιπλώμενα με μηνιαίο μίσθωμα 300 και 275 ευρώ αντίστοιχα.
- **Studios** πλήρως επιπλωμένα στις Καλυθιές, κοντά στην Εθνική οδό Ρόδου-Λίνδου. Μηνιαίο μίσθωμα 230 ευρώ.
- **Studios** πλήρως επιπλωμένα επί της Ρόδου-Λίνδου. Μηνιαίο μίσθωμα 280 ευρώ.
- **Studios** στα Κοσκινού πλήρως επιπλωμένες με μεγάλη αυλή με γκαζόν με πανοραμική θέα. Μηνιαίο μίσθωμα 200 ευρώ.

ΧΠ401.2029

The Real Estate Leaders
RE/MAX
Τα νέα μας γραφεία στο 5ο χλμ Ρόδου - Λίνδου από 1η Νοεμβρίου
RE/MAX. Outstanding Agents. Outstanding Results.
• Αγοραπωλησίες - Ενοικιάσεις ακινήτων
• Με σοβαρότητα και επαγγελματισμό
• Στη Ρόδο, σε όλη την Ελλάδα και για κάθε γωνιά του κόσμου
Ζητούνται συνεργάτες
RE/MAX EXCLUSIVE RE/MAX EXPRESS
REMAX EXPRESS: Εθνάρχου Μακαρίου 45 (στοά Ροίκου, ημιόροφος)
Τηλ: 22410 43730 - 1, fax: 22410 73200 • www.remax.gr • e-mail: info@remaxexpress.gr
AE740

ΚΤΗΜΑΤΟΜΕΣΙΤΙΚΟ ΓΡΑΦΕΙΟ
ΖΑΦΕΙΡΗΣ Μ. ΚΑΡΑΓΙΑΝΝΗΣ Δ. Ο.Ε.

Πωλήσεις ακινήτων. Τηλ. (2241060380-60381)
17.30-20.30 μ.μ. Δευτέρα-Παρασκευή
Fax: 2241060380 • e-mail: zafkar@hellasnet.gr

• **Κατοικίες**
- Εξοχική κατοικία 50 τ.μ. (υπό ανέγερση) εντός οικοπέδου 440 τ.μ. στην περιοχή Κολυμπίων
- Εξοχική κατοικία 70 τ.μ. (υπό ανέγερση) εντός οικοπέδου 500 τ.μ. στην περιοχή Κολυμπίων
- Επαγγελματική στέγη επί της Ρόδου-Λίνδου περιοχή Κολυμπίων (εστιατόριο)

• **Ξενοδοχειακό συγκρότημα**
- Ημιτελής σε μπετά ξενοδοχειακό συγκρότημα Α' κατηγορίας εντός οικοπέδου 22.400 τ.μ.

• **Οικόπεδα**
- Εντός οικισμού στον Δήμο Αφάντου 2000 τ.μ.
- Στον Δήμο Αφάντου 520 τ.μ. με άδεια οικοδομής 53 τ.μ.
- Στον Δήμο Αφάντου 1000 τ.μ. επί της εθνικής οδού Ρόδου-Λίνδου
- Στον Δήμο Αφάντου 866 τ.μ. επί της εθνικής οδού Ρόδου-Λίνδου
- Εντός οικισμού στην Παστίδα 2000 τ.μ.
- Στην παραλία Αφάντου 2125 τ.μ. 200 τ.μ. από την θάλασσα δικαίωμα δόμησης Σ.Δ. 100 τ.μ.

• **Αγροτεμάχια**
- Στην περιοχή Κολυμπίων αγροτεμάχια 10.200 τ.μ. (πανοραμική θέα)
- Στην περιοχή Κολυμπίων αγροτεμάχιο 4.969 τ.μ.
- Στην περιοχή Ψίνθου αγροτεμάχιο 22.400 τ.μ.
- Στην περιοχή Ψίνθου αγροτεμάχιο 19.840 τ.μ.
- Στην περιοχή Τραπεζία αγροτεμάχιο 5.800 τ.μ.
- Στον Δήμο Αφάντου αγροτεμάχιο 6.120 τ.μ.
- Στον Δήμο Αφάντου αγροτεμάχιο 11.520 τ.μ.
- Στον Δήμο Αφάντου το 1/2 αγροτεμαχίου 5.080 τ.μ. με ελαιόδεντρα
- Στον Δήμο Αφάντου 7500 τ.μ. αγροτεμάχιο

ΧΠ2499

ΕΝΟΙΚΙΑΣΕΙΣ

συνέχεια από την προηγούμενη

ΕΝΟΙΚΙΑΖΕΤΑΙ διαμέρισμα με τρία υπνοδωμάτια, σαλόνι, χώλ, κουζίνα, ηλιακό ατομική θέρμανση, κατάλληλο και για επαγγελματική χρήση. Πληρ. τηλ. 22410 90477, κιν. 6945102642.

ΜΖΤ181020

ΣΑΣ ΕΝΔΙΑΦΕΡΕΙ!!!
ΠΩΛΕΙΤΑΙ
Ή ΕΝΟΙΚΙΑΖΕΤΑΙ
(ΑΠΟ ΙΔΙΟΚΤΗΤΗ)

Ισόγειος χώρος στεγασμένης επιφανείας 1.350 τ.μ. και 500 τ.μ. αυλή.
Είναι κατάλληλος για όλες τις χρήσεις *(κυρίας χρήσεως και υγειονομικού ενδιαφέροντος)* χωρίς κολώνες και ύψος 7 μέτρα με θέα την θάλασσα.
Πρόσβαση για κάθε τύπου τροχοφόρο και απεριόριστο πάρκιν.
Ευρίσκεται στο Εμπορικό Κέντρο Πανάγου επί της Γ. Σεφέρη 108 πλησίον του νέου νοσοκομείου.

Πληρ. τηλ. 6932612032

ΧΠ499

ΚΤΗΜΑΤΙΚΕΣ ΣΥΝΑΛΛΑΓΕΣ ΡΟΔΟΥ
ΓΙΑΝΝΗΣ ΚΩΤΗΣ
Πληρ. τηλ. 2241060507, 6947665081

ΠΩΛΟΥΝΤΑΙ

1. Σωτήρος 100 τ.μ. **Τιμή ευκαιρίας**
2. Αισχίνης 87 τ.μ. ισόγειο. **Τιμή ευκαιρίας**
3. Αισχίνης 87 τ.μ. 1ος όροφος. **Τιμή ευκαιρίας**
4. Κορίνθου 80 τ.μ. 2005 κατασκευή ετοιμοπαράδοτο λουξ κατασκευής. **Τιμή ευκαιρίας**
5. Κορίνθου 87 τ.μ. 2005 κατασκευή λουξ. **Τιμή ευκαιρίας**
6. Στέλιου Κωτιάδη 50 τ.μ. 2005 κατασκευή. **Τιμή ευκαιρίας**
7. Στέλιου Κωτιάδη 80 τ.μ. λουξ κατασκευής 2005, **Τιμή ευκαιρίας**
8. Μιχαήλ Πετρίδη 117 τ.μ. ρετιρέ 2005 κατασκευή λουξ. **Τιμή ευκαιρίας**
9. Ροδίνι 90 τ.μ. λουξ κατασκευής 2005. **Τιμή ευκαιρίας**
10. Ροδίνι 50 τ.μ. λουξ κατασκευής 2005. **Τα διαμερίσματα είναι συγκεκριμένα. Προλάβετε γίνονται ευκολίες, δάνεια δεκτά.**

AE859

ευσταθίου ΕΥΡΩΚΤΗΜΑΤΙΚΗ
ΚΤΗΜΑΤΟΜΕΣΙΤΙΚΟ ΓΡΑΦΕΙΟ

Εθν. Αντιστάσεως 83 • Τηλ.: 22410 73819, 74917
Κιν.: 6944 374546, 6945 292030 • Fax: 22410 38641
info@euroktimatiki.gr

ΟΙΚΟΠΕΔΑ ΣΤΙΣ ΚΑΛΥΘΙΕΣ

με εξαιρετική θέα στο Φαληράκι

4.000 τ.μ. / 2.000 τ.μ.
Από 80.000 € έως 150.000 €

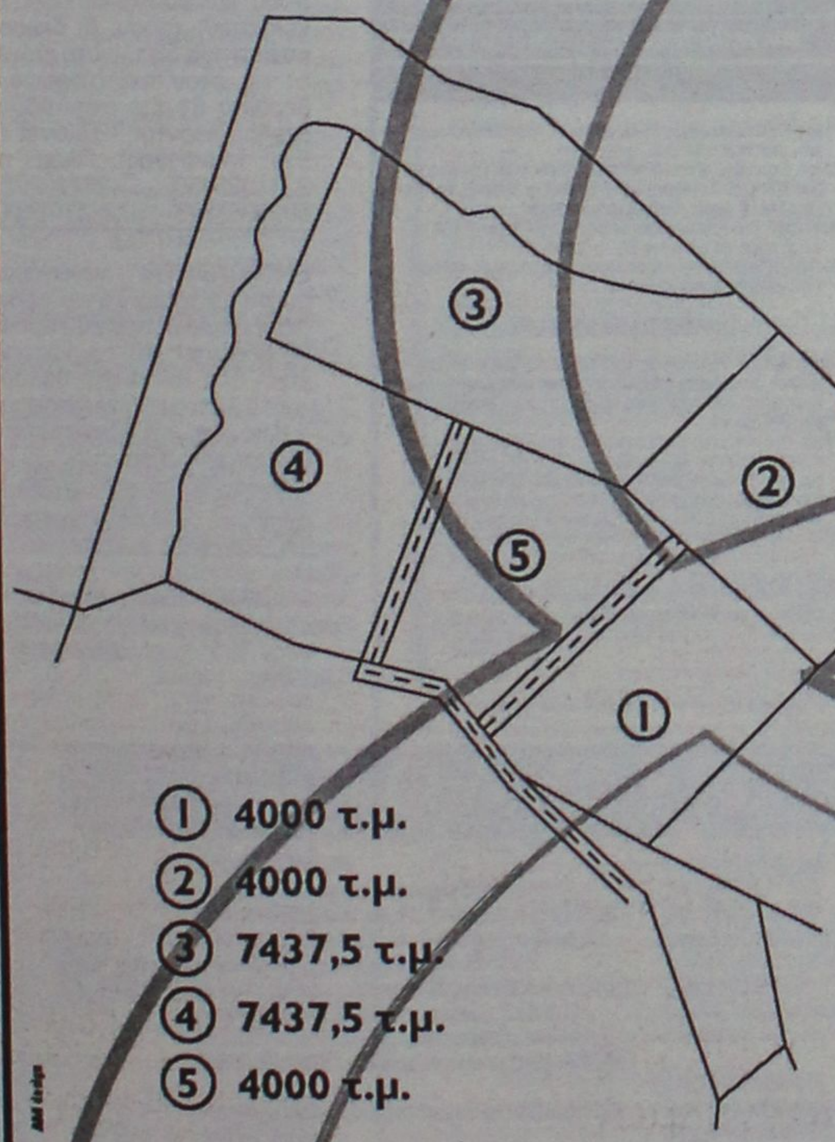

① 4000 τ.μ.
② 4000 τ.μ.
③ 7437,5 τ.μ.
④ 7437,5 τ.μ.
⑤ 4000 τ.μ.

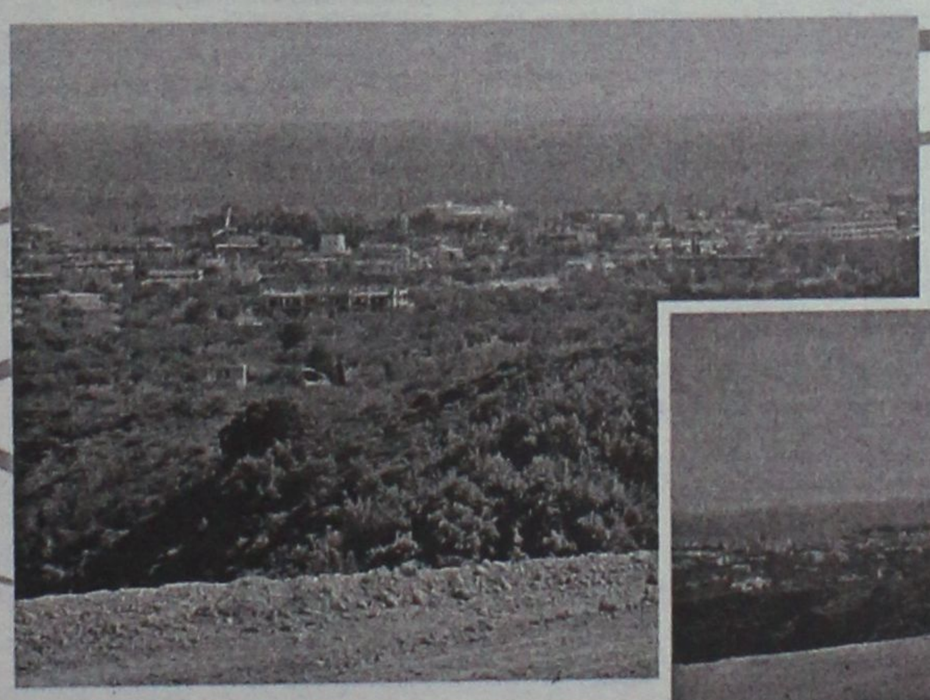



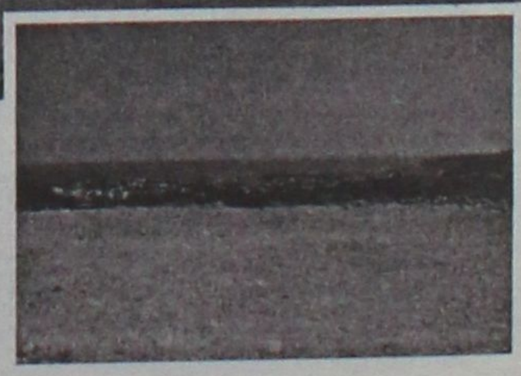

Αποκλειστική διάθεση

- **Άμεσα Οικοδομήσιμα**
- **Οριοθετημένα**
- **Με άδεια Οικοδομής**
- **Με πρόσβαση πλάτους 6m**

ΧΠ401/2029

ΕΝΟΙΚΙΑΣΕΙΣ

συνέχεια από την προηγούμενη

ΕΝΟΙΚΙΑΖΟΝΤΑΙ ΕΠΙ ΤΗΣ ΚΟΔΡΙΓΚΤΩΝΟΣ ΠΛΗΣΙΟΝ ΣΤΑΔΙΟΥ ΔΙΑΓΟΡΑ ΕΠΙΠΛΩΜΕΝΑ ΔΙΑΜΕΡΙΣΜΑΤΑ. ΓΙΑ ΧΕΙΜΕΡΙΝΗ ΠΕΡΙΟΔΟ Ή ΚΑΙ ΓΙΑ ΜΙΚΡΟΤΕΡΟ ΔΙΑΣΤΗΜΑ. ΠΛΗΡ. ΤΗΛ. 2241031756
ΜΑΤ3780



ΚΤΗΜΑΤΟΜΕΣΙΤΙΚΟ ΓΡΑΦΕΙΟ

ΑΙΓΑΙΟΚΤΗΜΑΤΙΚΗ

ΕΠΙΛΕΓΜΕΝΕΣ ΠΡΟΤΑΣΕΙΣ ΑΚΙΝΗΤΩΝ

- 44 τ.μ. καινούργιο Ιαλυσό 85.000 ευρώ.
- 50 τ.μ. Ρετιρέ Αγ. Νικόλαος 50.000 ευρώ.
- 70 τ.μ. καινούργιο Ιαλυσό 120.000 ευρώ.
- 70 τ.μ. μονήλια με οικόπ. έξτρα δόμηση Αρχάγγελο 94.000 ευρώ.
- 77 τ.μ. καινούργιο Καρακόνερο 135.000 ευρώ.
- 80 τ.μ. Αγ. Νικόλαος 95.000 ευρώ
- 86 τ.μ. (3 υπν.) καινούργιο Ιαλυσό 150.000 ευρώ.
- 89 τ.μ. καινούργιο Μηδεια 165.000 ευρώ.
- 95 τ.μ. μετνο Ιαλυσός 90.000 ευρώ
- 100 τ.μ. μονήλια 4 ετών 500 τ.μ. οικόπ στην Ιαλυσό 300.000 ευρώ (ΔΔ)
- 108 τ.μ. (3 υπν.) β' ορ. με θέα Δασκάλους 190.000 ευρώ
- 117 τ.μ. καινούργιο ρετιρέ Αραπάκι 200.000 ευρώ
- 120 τ.μ. μονήλια Π. Πόλη Ρολά 145.000 ευρώ
- 129 τ.μ. καινούργιο (3 υπν.) κοντά Αραπάκι 215.000 ευρώ.
- 134 τ.μ. μονήλια καινούργια (4 υπν.) Γεννάδι 190.000 ευρώ.
- 236 τ.μ. μονοκατοικία Θαλό σε 2.174 τ.μ. οικόπ με έξτρα Σ.Δ. 764 τ.μ. 264.000 ευρώ
- 265 τ.μ. μεζ/τα (10 ετών) σε 2 στρ. Ταλίρι 265.000 ευρώ (ΔΔ)
- 2 οικοδομικές μερίδες οικ/του συν/σμου ΑΥΤΟΣΤΕΓΑΣΗΣ και 1 μερίδα ΑΠΟΛΛΩΝ/ΒΑΙΟΧΟΥ
- Κατάστημα 40 τ.μ. με 70 τ.μ. απ/κη πρ/ση Αν/νης Μαρίας 110.000 ευρώ (ενοικιασμένο).
- Γραφεία 23 τ.μ., 45 τ.μ., 67 τ.μ. κοντά στην Ακαδημία Χ/Σ 500 το τ.μ.
- 480 τ.μ. οικόπ Σ.Δ. 1 Ανάληψη 280.000 ευρώ

ΕΚΤΟΣ ΑΥΤΩΝ ΤΩΝ ΑΚΙΝΗΤΩΝ ΔΙΑΘΕΤΟΥΜΕ ΜΕΓΑΛΗ ΠΟΙΚΙΛΙΑ ΣΕ ΔΙΑΜ/ΤΑ (ΜΕΤ/ΝΑ-ΚΑΙΝΟΥΡΓΙΑ) ΣΤΙΣ ΚΑΛΥΤΕΡΕΣ ΤΙΜΕΣ ΤΗΣ ΑΓΟΡΑΣ-ΟΙΚ/ΔΑ ΚΑΙ ΕΝΟΙΚΙΑΣΕΙΣ ΑΚΙΝΗΤΩΝ - ΑΝΤΙΠΑΡΟΧΕΣ

ΡΕΝΑ ΒΑΖΟΥΚΟΥ ΚΑΙ ΣΥΝΕΡΓΑΤΕΣ
(ΜΕΣΙΤΗΣ ΑΣΤΙΚΩΝ ΣΥΜΒΑΣΕΩΝ)
ΔΙΕΥΘ. ΓΡΑΦΕΙΟΥ ΔΗΜ. ΘΕΟΔΩΡΑΚΗ 3
10-1 το πρωί καθημερινά και 6.30-9 απ/μα
Τηλ. (22410) 22943-28838 FAX: 28838, κιν. 6945466773
email.vazoukou@acn.gr
ΧΠ851

ΕΝΟΙΚΙΑΖΟΝΤΑΙ με το μήνα ή την ημέρα **δωμάτια ξενοδοχείου** στο κέντρο της πόλης (πίσω από το Grand Hotel) για φοιτητές, καθηγητές, στρατιωτικούς κ.λπ. Το κάθε δωμάτιο είναι επιπλωμένο, με ψυγείο, τηλεόραση, τηλέφωνο, προσωπική τουαλέτα με μπανιέρα ή ντους. Στο σαλόνι λειτουργεί κουζίνα (με ελληνικά φαγητά) και καφέ μπαρ με μεγάλη τηλεόραση και δορυφορικά. Στην τιμή περιλαμβάνονται ψατισμός, εβδομαδιαίος καθαρισμός δωματίου, θέρμανση, ηλεκτρισμός και νερό. Τιμή μηνιαίως 220 ευρώ. Πληρ. τηλ. 2241036635, 6973872834
ΜΧΡ151015

ΕΝΟΙΚΙΑΖΕΤΑΙ τριάρι στην Ανάληψη γωνιακό στον α' όροφο απέναντι από το καφέ Απόλαυση και το 16ο δημοτικό με εντοιχισμένη κουζίνα, τζάκι και 10 τ.μ. τζαμαρία. Πληρ. τηλ. 2241065969, 6945140414, 6972607010 ΜΖΤ151011

ΕΝΟΙΚΙΑΖΟΝΤΑΙ στο Φαληράκι με το μήνα ή την ημέρα **δωμάτια** δίχωρα (38 τ.μ.) και μονόχωρα (28 τ.μ.) από 2 έως 4 κλίνες. Προνομιούχος θέση. Εξαιρετική θέα. Εξοπλισμός κουζίνας πλήρης και air condition, τηλεόραση, τηλέφωνο, ζεστό νερό όλο το χρόνο, πάρκιν, φιλικό περιβάλλον, ησυχία, ασφάλεια κατάλληλο για στρατιωτικούς, εκπαιδευτικούς, δημ. υπαλλήλους. Πληρ. τηλ. 2241085713
ΜΖΤ141018

ΕΝΟΙΚΙΑΖΕΤΑΙ μεζονέτα 180 τ.μ. στην Ιαλυσό τριώροφη: Πρώτος όροφος σαλόνι ενιαίο με κουζίνα, τζάκι, wc. Δεύτερος όροφος, τρεις κρεβατοκάμαρες, μπάνιο. Τρίτος όροφος, σοφίτα με κτιστό κρεβάτι. Αυτονομία θέρμανσης, boiler, διπλά τζάμια, σίτες, ηλιακό. Αυλή με κήπο, χώρο πάρκιν, ψησταριά. Πληρ. τηλ. 6944613613, 6944252525.
ΜΑΠ425

ΚΡΕΜΑΣΤΗ. ΕΝΟΙΚΙΑΖΟΝΤΑΙ καινούργια **διαμερίσματα** επιπλωμένα και μη, δυάρια, τριάρια, στούντιο. Με διπλά τζάμια και ρολά και μεγάλες βεράντες μέσα σε μεγάλο κήπο με πάρκιν, χωρίς κοινόχρηστα κοντά στα σχολεία και τη θάλασσα. Πληρ. τηλ. 6946671053, 2241094822
ΜΖΤ141009

ΕΝΟΙΚΙΑΖΕΤΑΙ: ημιϋπόγεια **γκαρσονιέρα** 40 τ.μ. στο Ροδίνι επιπλωμένη, με όλο τον εξοπλισμό του σπιτιού σε πολύ καλή κατάσταση. Τιμή ενοικίου 270 ευρώ, συμπεριλαμβανόμενο και το νερό. Με θέρμανση, χωρίς κοινόχρηστα. Πληρ. κ. Ρένα, τηλ. 6937016699.
ΜΖΤ141025

ΕΝΟΙΚΙΑΖΟΝΤΑΙ ισόγειοι **χώροι** πλακόστρωτοι με ρεύμα, νερό και WC 60 τ.μ. και 40 τ.μ. κατάλληλοι για βιοτεχνίες, γραφεία, ιατρεία ή ακόμη και γκαράζ αυτοκινήτου με τηλεκατευθυνόμενη γκαραζόπορτα. Οδός Ολύμπου Καρπάθου και Καζαντζάκη. Πληρ. τηλ. 2241024584, 6934578670, 6945796878 ΜΖΤ081006

ΕΝΟΙΚΙΑΖΕΤΑΙ διαμέρισμα 3άρι 80 τ.μ. στην οδό Καναδά στον β' όροφο (δίπλα στα έπιπλα Γεωργαρά) με ντουλάπες - ηλιακός. Πληρ. τηλ. 2241073992, 6976991660
ΜΖΤ071096

ΕΝΟΙΚΙΑΖΕΤΑΙ νεόκτιστο ισόγειο **διαμέρισμα** στην οδό Βιέννης 17, Ροδίνι, 85 τ.μ., χωρίς κοινόχρηστα, ενοίκιο 500 ευρώ, αλλοδαποί αποκλείονται. Πληρ. τηλ. 6946552222, από 09.00 έως 13.00.
ΜΖΤ271007

ΣΤΟ ΠΑΡΑΔΕΙΣΙ **ΕΝΟΙΚΙΑΖΟΝΤΑΙ**: α) ισόγειο **κατάστημα** 50 τ.μ. επί της Λεωφ. Δημοκρατίας αριθμ. 47, β) **διαμέρισμα** 50 τ.μ. στον α' όροφο επί της Λεωφ. Δημοκρατίας και Κανάρη 1, γ) διώροφη **μεζονέτα** 50 τ.μ. με υπόγειο 25 τ.μ. στην λεωφ. Δημοκρατίας και Κανάρη 1α. Τα πιο πάνω ακίνητα ενοικιάζονται και σαν ενιαίος χώρος. Πληρ. τηλ. 2241025450, 2241020277, 6979357878
ΜΖΤ071002

ΕΝΟΙΚΙΑΖΟΝΤΑΙ από ιδιοκτήτη α) **διαμέρισμα** 119 τ.μ. με καλοριφέρ και μεγάλη αυλή, στην οδό Παύλου Μελά 45 στη Ρόδο, κατάλληλο και για επαγγελματική χρήση, β) **διώροφο κατάστημα** 53 τ.μ. στο ισόγειο, 51 τ.μ. στον πρώτο όροφο και βεράντα 31 τ.μ. στην οδό Γεωργίου Λέοντος 13 (κοντά στο Ξεν. Μανούσος). Πληρ. τηλ. 2241025450, 2241020277, 6979357878 ΜΖΤ071003

ΕΝΟΙΚΙΑΖΕΤΑΙ νεοανακαινισμένο lux **τριάρι** 75 τ.μ. οροφοδιαμέρισμα ρετιρέ 2ου ορόφου με βεράντες 40 τ.μ. καταπληκτική θέα κοντά στη θάλασσα και 10 λεπτά από το κέντρο της πόλης και το Πανεπιστήμιο, θέρμανση αυτόνομη. Τιμή ενοικίου 600 ευρώ. Μόνο σοβαρές προτάσεις τηλ. 6973495230 ΜΑΤ3549(1)

ΕΝΟΙΚΙΑΖΕΤΑΙ τριάρι 70 τ.μ. στην περιοχή Καστελλοριζιών στην Ιξιά, χωρίς κοινόχρηστα, άνετο πάρκιν. Πληρ. τηλ. 2241064995, 2241062139, 6942431346 ΜΖΤ041024

ΕΝΟΙΚΙΑΖΟΝΤΑΙ Α) ΔΙΑΜΕΡΙΣΜΑ ΙΣΟΓΕΙΟ ΕΠΙΠΛΩΜΕΝΟ ΔΥΑΡΙ ΜΕ ΒΕΡΑΝΤΑ, Β) STUDIO ΝΕΑΣ ΚΑΤΑΣΚΕΥΗΣ ΙΣΟΓΕΙΑ ΣΤΗΝ ΙΑΛΥΣΟ 50 Τ.Μ. ΕΝΟΣ ΥΠΝΟΔΩΜΑΤΙΟΥ, ΚΟΥΖΙΝΑΣ ΚΑΙ ΜΠΑΝΙΟΥ. ΠΛΗΡ. ΤΗΛ. (22410)96626, 94356 ΜΖΤ290911

ΕΝΟΙΚΙΑΖΟΝΤΑΙ ΕΠΙΠΛΩΜΕΝΑ ΔΩΜΑΤΙΑ 1 ή 2 Α.Τ. ΠΛΗΡΩΣ ΕΞΟΠΛΙΣΜΕΝΑ (ΘΕΡΜΑΝΣΗ, TV, ΨΥΓΕΙΟ, ΒΡΑΣΤΗΡΑ ΝΕΡΟΥ, ΠΙΣΤΟΛΑΚΙ ΜΑΛΛΙΩΝ, ΑΤΟΜ. ΜΠΑΝΙΟ, ΜΠΑΛΚΟΝΙ) ΣΤΟ ΚΕΝΤΡΟ ΤΗΣ ΠΟΛΗΣ ΕΠΙ ΤΗΣ ΟΔΟΥ ΑΠΟΔΗΜΩΝ ΑΜΕΡΙΚΗΣ 37 (ΨΑΡΟΠΟΥΛΑ) (ΙΔΑΝΙΚΑ ΓΙΑ ΔΗΜΟΣΙΟΥΣ ΥΠΑΛΛΗΛΟΥΣ - ΣΤΡΑΤΙΩΤΙΚΟΥΣ - ΕΚΠΑΙΔΕΥΤΙΚΟΥΣ). ΕΠΙΣΗΣ ΔΙΧΩΡΟ ΠΛΗΡΩΣ ΕΞΟΠΛΙΣΜΕΝΟ ΔΙΑΜΕΡΙΣΜΑ ΓΙΑ ΟΛΟ ΤΟΝ ΧΡΟΝΟ. ΠΛΗΡ. ΤΗΛ. 6945069711 (09.00-14.30)
ΜΑΤ3383

ΠΩΛΟΥΝΤΑΙ

1. **ΜΟΝΟΚΑΤΟΙΚΙΕΣ** στην Παστίδα 80 τ.μ., 120 τ.μ., 133 τ.μ., 160 τ.μ. σε ανεξάρτητο οικόπεδο.
2. **ΔΙΑΜΕΡΙΣΜΑ** λούξ κατασκευής στην Στοκχόλμης (Ροδίνι) 120 τ.μ.

Πληρ. τηλ. 6932584374, 22410 69984
ΜΑΠ3781(Γ)

ΓΙΑΝΝΗΣ ΝΙΚΟΛΙΔΑΚΗΣ
Μηχανολόγος-Μηχανικός
Γαλλίας 12-Ρόδος • τηλ. (22410)22291, 35103

ΠΩΛΟΥΝΤΑΙ

- Επί της οδού **Κων. Υδραίου** (πλησίον Ρόδου - Λίνδου) πολυτελή **διαμερίσματα** με απεριόριστη θέα, ιδιωτικούς χώρους parking και αποθήκες 90 τ.μ. και 126 τ.μ.
- Επί της οδού **Καθοπούλη** (Νιοχώρι) **αποθήκη** 222 τ.μ., **κατάστημα** 59 τ.μ. με πατάρι 15 τ.μ., **διαμερίσματα** από 45 τ.μ. έως 58 τ.μ.

ΧΠ2675



Mediterranean
Real Estate Agency
Κτηματομεσιτικό γραφείο
ΗΡΑΚΛΗΣ Δ.ΧΟΡΟΖΙΔΗΣ
Μεσίτης & Σύμβουλος επενδύσεων Ακίνητης Περιουσίας

Σύμβουλοι και φίλοι για μια ζωή!

www.dodecaneserealestate.com

ΠΩΛΗΣΕΙΣ - ΜΙΣΘΩΣΕΙΣ ΑΚΙΝΗΤΩΝ

Πωλήσεις Μονοκατοικιών- Μεζονέτων

-Καλυθιές. Μεζονέτα 2 επιπέδων, 130 τμ, 3 υ/δ, 2 wc, αυλή, πάρκιν, κεντρική θέρμανση, σε ήσυχη περιοχή
-Αφάντου. Μεζονέτα υπερπολυτελούς κατασκευής 230τμ με 70τμ βεράντες, 4υ/δ, 3 μπάνια.
-Αφάντου. Μεζονέτα υπερπολυτελούς κατασκευής 211 τμ με 50τμ βεράντες, 3 υ/δ, 3 μπάνια.
-Αφάντου. Μονοκατοικία 75 τμ, με 2 υ/δ, και ενιαίο χώρο κουζίνας-καθιστικού με τζάκι.Διαμορφωμένοι εξωτερικοί χώροι 800 τμ με ανεξάρτητο σπιτάκι 25 τμ στον κήπο. 300 μ από την θάλασσα.
- Καλύμπια. Πωλούνται νεόδμητες μεζονέτες 107 τμ η κάθε μία, ιδιαίτερης αισθητικής πλήρως εξοπλισμένες, με ή χωρίς πισίνα, κήπο, πάρκιν, μεγάλες βεράντες, 380 μ από τη θάλασσα.
-Αρχάγγελος. Μεζονέτες 108 τμ η κάθε μία, στα μπετά,σε ήρεμη περιοχή, με απεριόριστη θέα.
-Λάρδος. Πωλούνται 2 ανεξάρτητες καταικίες συναλικής επιφάνειας 350 τμ, με διαρύθμιση κατάλληλη και για ενοικιαζόμενα στούντιος
-Γεννάδι. Μεζονέτες 117 τμ με διαμορφωμένους εξωτερικούς χώρους (πισίνα, χώρο αθλοπαιδιών, κιόσκι, πάρκιν) με θέα τη θάλασσα.
-Κανδειλί. Μεζονέτα σε μπετά, 130 τμ και 65 τμ υπόγειο, σε οικόπεδο 1600 τμ.
-Κανδειλί. Μεζονέτα 3 επιπέδων,συναλικής επιφάνειας 270 τμ, στα σοβατίσματα. Έκταση 1.470 τμ.
- Κανδειλί. Μεζονέτα 120 τμ, στα μπετά, σε οικόπεδο 2067 τμ.
- Κανδειλί. Μεζονέτα 120 τμ, στα μπετά, σε οικόπεδο 1480 τμ.
- Κανδειλί. Μεζονέτα 120 τμ, στα μπετά, σε οικόπεδο 639 τμ.
- Κανδειλί. Μεζονέτα 120 τμ, στα μπετά, σε οικόπεδο 620 τμ.
-Ιαλυσός. Στην περιοχή Σωτήρος σε ήσυχη τοποθεσία, πωλείται μεζονέτα 200 τμ υπερπολυτελούς κατασκευης.
-Ιαλυσός. Στην περιοχή Σωτήρος σε ήσυχη τοποθεσία, πωλείται ημιτελής 3όροφος μεζονέτα 290 τμ.
-Κρεμαστή. Μονοκατοικία 100 τμ σε οικόπεδο 132 τμ, 3 υ/δ, πλήρως ανακαινισμένη, σε κεντρικό σημείο, με υπόλοιπο δόμησης (σήμερα).
-Ρεστίδα. Περιοχή κτήρια διόροφη κατοικία υπερπολυτελούς κατασκευής, υπερυψωμένο ισόγειο 150 τμ, 3 υ/δ, 2 μπάνια, σοφίτα, κουζίνα, τζάκι, μεγάλα μπαλκόνια απεριόριστη θέα. υπόγειο διαμορφωμένοι εξωτερικοί χώροι σε μεγάλο οικόπεδο.
-Παστίδα. Υπερπολυτελής 2όροφη μονοκατοικία 482τμ σε οικόπεδο 4.700τμ. διαθέτουν αρχιτεκτονικό σχεδιασμό, με 4 υ/δ, σαλόνι, κουζίνα αμερικής αναίμιξης, 4 μπάνια, αποθήκη, κεντρικό σύστημα κλιματισμού ψύξης-θέρμανσης, διαμορφωμένη και δεντροφυτεμένο εξωτερικό χώρο. μεγάλες βεράντες απέραντη θέα.
-Παραδείσι. Πωλείται οικοδομή αποτελούμενη από 2 ισόγεια διαμερίσματα συνολικής επιφάνειας 238 τμ στα μπετά και ημιτέλειες οικοδομής συνολικής επιφάνειας 238 τμ Υπόλοιπο δόμησης και άδεια για 195 τμ (5 ορόφου).
- Διαμαντικά. Νεόδμητα μεζονέτα 100τμ διαμορφωμένη σε 3 διαφορετικά επίπεδα με απέραντη θέα.
-Θεολόγος. 2 όροφη μονοκατοικία 120 τμ σε οικόπεδο 4700 τμ 60μ από τη θάλασσα με απέραντη θέα.

Πωλήσεις Διαμερισμάτων

-Ρόδος. Στο Ροδίνι στην οδό Σμύρνης και μονής Καλοπετρας, σε ήσυχη τοποθεσία, πωλούνται διαμερίσματα ο ορόφου, β ορόφου και ρετιρέ, 2 υ/δ 80 τμ, και 3 υ/δ 99 τμ. Νεόδμητα και παραδοτέα πλήρως εξοπλισμένα.
-Ρόδος. Επί της Ρόδου- Λίνδου διαμέρισμα 3ου ορόφου 3 υ/δ.
- Ρόδος. Στο κέντρο της πόλης επί της Διλμπεράκη πωλείται διαμέρισμα 90 τμ, β ορόφου, πλήρως ανακαινισμένο.
-Ρόδος. Στο Καρακόνερο πωλείται υπερυψωμένο ισόγειο 101 τμ μεταχειρισμένο 3 υ/δ.
-Ρόδος. Επί της Πατριάρχου Αθηναγόρα, πωλείται μεταχειρισμένο διαμέρισμα 75 τμ.
-Ιαλυσός. Οδός Σωτήρος διαμέρισμα 115 τμ 2ου ορόφου, 3 υ/δ, μεγάλο σαλόνι, κουζίνα, μικρή αποθήκη θερμοπομπούς.
-Αφάντου. Σε κεντρικό σημείο, διαμέρισμα 2ου ορόφου 75 τμ σε νεόδμητη πολυκατοικία,2υ/δ,σαλοτραπεζαρία,κουζίνα,μπάνιο.

Πωλήσεις Ξενοδοχειακών μονάδων

-Αφάντου. Σε ύψωμα με πανοραμική θέα, πωλείται ξενοδοχειακή μονάδα Που αποτελείται από: 1) 37 δωμάτια (80 κλίνες). 2) 12 διαμάτια ημιτελή (24 κλίνες). 3) Δόμηση για επιπλέον 22 δωμάτια (44 κλίνες). Σύναλο 148 κλίνες. 4) Πισίνα, σνακ μπαρ, εστιατόρια.

Πωλήσεις Παραδοσιακών κατοικιών

- **Ρόδος.** Νιοχώρι, 2όροφο παλαιό αρχοντικό 200 τμ, ανακαινισμένο, ιδιαιτερης αρχιτεκτονικής με τζάκι, βοτσαλωτά δάπεδα και με υπέροχα διαμορφωμένους εξωτερικούς χώρους 250 τμ.Υπόλοιπο δόμησης 90 τμ.
-Παλιά πόλη. 3όροφη παραδοσιακή κατοικία 95τμ, 3υπν/τίων καινούρια κουζίνα και μπάνιο,πλήρως ανακαινισμένο.
-Παλιά πόλη. 2όροφη παραδοσιακή κατοικία 350τμ σε κεντρικό σημείο.Στο ισόγειο έχει και κατάστημα για οποιαδήποτε χρήση.
-Παλιά πόλη. Επί της Μενεκλέους πωλείται παραδοσιακή κατοικία 99 τμ, με αυλή, κατάλληλο και για επαγγ. χρήση
-Αφάντου. Παραδοσιακή καμάρα 73τμ σε οικόπεδο 98τμ σε καλή κατάσταση.
- Κασκινού. Παραδοσιακή καμάρα 235 τμ με βεράντα 25 τμ, βοτσαλωτά δάπεδα, τζάκι και δίκλινη σοφίτα για χρήση υ/δ. Το παραδοσιακό και το μοντέρνο σε τέλειο αρμονία.
- Κασκινού. Πωλείται ανακαινισμένη παραδοσιακή κατοικία 110 τμ. με αυλή 10 τμ. με εσωτερικά επίπεδα διαμορφωμένα σε υ/δ.
-Κασκινού. Γενική παραδοσιακή κατοικία (καμάρα) 110 τμ με ανεξάρτητη κουζίνα, και αυλή 10 τμ. Επιπλωμένη με όλο τον παραδοσιακό εξοπλισμό.
-Κασκινού. Πωλείται παραδοσιακή κατοικία πλήρως ανακαινισμένη 75 τμ καθαρού χώρου και αύναλο με τους εξωτερικούς 103 τμ.
- Μαλώνα. Νεόδμητη παραδοσιακή κατοικία 95 τμ με μεγάλη αυλή με πέργκολα, τζάκι,κλιματισμό,ηλεκτρ.συσκευές και επιπλωμένη.
-Μαλώνα. Παραδοσιακή καμάρα 60 τμ με αυλή σε κεντρικό σημείο.
-Μαλώνα. Παραδοσιακή κατοικία 70 τμ σε καλή κατάσταση.
- Λάερμα Παραδοσιακή κατοικία 70 τμ και 30 τμ υπόλοιπο οικοπέδου.
- Βάτι. Πωλείται παραδοσιακή κατοικία 70 τμ με αυλή 75 τμ.
- Σορωνή Παραδοσιακή κατοικία 110 τμ και 30 τμ αυλή.
- Σάμη. Παραδοσιακή νεοκλασική 2όροφη κατοικία 150τμ σε πολύ καλή κατάσταση σε κεντρικό σημείο της Σάμης,με δρόμο.
- Σάμη. Σε κεντρικό σημείο , παραδοσιακή κατοικία 95τμ , αυλή 15τμ. Με δρόμο.
- Σάμη. Στο κέντρο της Σάμης περιοχή καταρράκτης, πωλείται παραδοσιακή κατοικία 70 τμ με πέτρινη αυλή και μικρό οικόπεδο με υπόλοιπο δόμησης.
- Σάμη. Στην περιοχή «Αγίας τριάδος» κάτι από την Παναγία την Περσειτισσα , πωλείται παραδοσιακή κατοικία, σε άριστη κατάσταση, 2 δωματίων, με 2 αυλές, συνολικής επιφάνειας 110 τμ, κοντά σε δρόμο και θέα Πέδι και Γιαλό.
-Σύμη. Περιοχή Καταρράκτης στο ύψωμα πωλείται διόροφη παραδοσιακή κατοικία 80 τμ, με οικόπεδο 140 τμ δίπλα με δόμηση.

Πωλήσεις Οικοπέδων- Αγροτεμαχίων

- **Ρόδος.**180τμ με μεγάλο συντελεστή δόμησης στο Νιοχώρι(οδός Διλμπεράκη).
-Ρόδος. Επί της Ρόδου- Λίνδου (μετά το Rhodos gold Βογιατζής) πωλείται οικόπεδο 20,000 τμ ιδιαίτερης προβολής, κατάλληλο για κάθε χρήση.
-Ρόδος.. Επί της Δημητρίου Αναστασιάδη και Αγαθονήσου πωλείται οικόπεδο 400 τμ με Σ.Δ 1.
-Ταλίρι. Πωλούνται οικόπεδα 4.000 τμ, 300 μ από την κεντρική λεοφώρο κατάλληλο για βιοτεχνικούς χώρους.
-Ταλίρι.Πωλείται οικόπεδο 300 τμ με άδεια για βιομηχανικό κτίριο 900 τμ κατάλληλο για βιοτεχνική χρήση
- Ασγούρου. Πωλείται οικόπεδο 5,200 τμ με συγκοινωνιακό κόμβο, και με άδεια για 2 βιομηχανικά κτίρια 2.500 τμ έκαστο.
- Ασγούρου. Πωλείται οικόπεδο 6,520 τμ.
-Αφάντου. Πωλούνται οικόπεδα 2,000 τμ εντός ζώνης, με δόμηση 200 τμ με θέα στη θάλασσα.
-Αφάντου. Οικόπεδο 4010 τμ άρτιο και οικοδομήσιμο στην περιοχή Τραπεζία. Απεριόριστη θέα.
-Αφάντου. Αγροτεμάχιο 3020 τμ στην περιοχή Τρυπάνια.
-Αφάντου. Αγροτεμάχιο 9640 τμ στην περιοχή Βότες.
-Αρχάγγελος. Πωλείται αγροτεμάχιο 11,250 τμ. 500 μ μετά τη διασταύρωση Τσαμπίκας, 20μ από το δρόμο.
-Μάσαρι. Οικόπεδο 2450 τμ στην παραλία Μασσάρων.
-Κάλαθος. Περιοχή Άγιος Ιωάννης οικόπεδο 3,525 τμ κοντά στη θάλασσα.
-Κάλαθος. Περιοχή Τρούλος στο ύψωμα της Καλάθου οικόπεδο με πανοραμική θέα 19,000 τμ.
-Κάλαθος. Οικόπεδο 2,850 τμ επί της κεντρικής λεωφόρου Ρόδου-Λίνδου,ιδιαίτερης προβολής.
-Πυλώνα. Οικόπεδο εντός οικισμού 1070 τμ, με δόμηση
-Πεύκωνα. Πωλείται οικόπεδο 2.000 τμ άρτιο και οικοδομήσιμο.
-Πυλώνα. Πωλείται αγροτεμάχιο 3.960 τμ.
-Λάρδος. 2 οικόπεδα 4450 το κάθε ένα, στην παραλία της Λάρδου. 100τμ από τη θάλασσα.
-Κιοτάρι. Οικόπεδο 800 τμ, με άδεια διώροφης οικοδομής για 2 καταστήματα 80 τμ ισογείου, 80 τμ α ορόφου με υπόγειο.
- Κιοτάρι. Οικόπεδο 5.000 τμ, με πρόσοψη στην κεντρ. λεωφ.
- Κιοτάρι. Αγροτεμάχιο 4.800 τμ με πανοραμική θέα θάλασσα.
-Κιοτάρι. Περιοχή Μασκενά οικόπεδο 4.368 τμ με πανοραμική θέα
-Κιοτάρι. Περιοχή Μασκενά αγροτεμάχιο 2.480 τμ.
-Κιοτάρι. Περιοχή Ιερεμέος αγροτεμάχιο 3.320 τμ.
-Κιοτάρι. Περιοχή Εσαρρίς οικόπεδο 4.080 τμ.
-Ασκληπειό. Περιοχή κοιλώρα οικόπεδο 6.520 τμ.
-Ασκληπειό. Εντός οικισμού οικόπεδο 900 τμ με Σ.Δ 0.6
-Ιαλυσός. Πωλείται οικόπεδο 1.030 τμ στο κέντρο της Ιαλυσού, 100 μ από κεντρική πλατεία.
-Παραδείσι. 583τμ στην κεντρική λεωφόρο με μεγάλο συντελεστή δόμησης.
-Παραδείσι.Περιοχή κάτω Καλαμώνας οικόπεδο 6100τμ με δόμηση 150 τμ.
-Παραδείσι. 12.080 τμ στην περιοχή Θάλαρος. 60 μ από τη θάλασσα.
-Παραδείσι. Οικόπεδο 390 τμ με δόμηση.
-Σορωνή. Οικόπεδο εντός σχεδίου 509 τμ άρτιο και οικοδομήσιμο 100 μ από τη θάλασσα.
-Σορωνή. Οικόπεδο 500τμ το κάθε ένα ,εντός οικισμού, κοντά στη θάλασσα.
-Κως-Κεφάλονα. Οικόπεδα 416 τμ με μεγάλο συντελεστή.
-Σάμη. Περιοχή Νοαλία-Τούρκος πωλείται οικόπεδο 13.500 τμ με 82,5 μ πρόσοψη έως το κύμα.

Πωλήσεις Αποθηκών

-Ρόδος. Επί της Μ.Παπαδιά 65 πωλείται αποθήκη 170 τμ με μεγάλη ράμπα σε ημή ευκαιρίας για οποιαδήποτε χρήση.
-Ρόδος. Πωλείται αποθήκη 55 τμ, με άμεση πρόσβαση αυτοκινήτων, στην περιοχή Κόβα.
-Ρόδος. Βιοτεχνικό κέντρο Μανουσέλη πωλείται βιοτεχνικός χώρος 320 τμ σε 2 ενοποιημένους χώρους με γραφείο,wc, ηλεκτρικά ρολά, ενιαία τζαμαρία στην πρόσοψη.
- Ασγούρου. Πωλείται αποθήκη σε βιομηχανική περιοχή 400 τμ και με άδεια για επιπλέον 400 τμ όροφο.
- Ανάληψη Πωλείται υπόγεια αποθήκη 160 τμ σε νέα οικοδομή κατάλληλη για εμπορική χρήση.

Πωλήσεις επιχειρήσεων

-Ρόδος. Περιοχή Ψαροπούλας, Ερ.Σταυρού και Αλ.Διάκου Επιχείρηση αναψυκτήριο σνακ-μπαρ,γωνιακό πλήρως εξοπλισμένο με ωραίο εσωτερικό χώρο και μεγάλη αυλή. Δυνατότητα αλλαγής χρήσης.
-Ρόδος. Πωλείται επιχείρηση εστιατόριο καφέ μπαρ 130 τμ κεντρικού κτιρίου και 350 τμ αυλής με άδεια 200 ατόμων. Πλήρως ανακαινισμένο. Ιδιαίτερης αισθητικής και διακόσμησης.
-Ρόδος. Περιοχή Κόβα επί της οδού Κολοκοτρώνη πωλείται ισόγειο κατάστημα 55 τμ με αυλή, κατάλληλο για κάθε χρήση.
-Ρόδος. Επί της Κων/νου Παλαιολόγου, απέναντι από Βενετόκλειο, κατάστημα, υπερυψωμένο ισόγειο 75 τμ με είδη διακόσμησης και κρύσταλλα γνωστής εταιρίας.
- Ρόδος- Ροδίνι Επί της Αττοβόρου, πωλείται κατάστημα 40 τμ με πατάρι, υπόγειο 50 τμ, αυλή 15 τμ
-Παλιά πόλη. Πωλείται επιχείρηση σε προνομιακό σημείο,Σημήρου και Ιπποδάμου γωνία.
-Παλιά πόλη Πωλείται επιχείρηση με άδεια εστιατορίου και άλων εξοπλισμό, σε κεντρικό σημείο (πλησίον πλατείας Σωκράτους).
- Νιοχώρι. Πωλείται νεοκλασικό κτήριο σε εμπορικό δρόμο κατάλληλο και για επαγγελματική χρήση.
- Φαληράκι Σε εμπορικό κέντρο πωλείται καφετέρια σνακ μπαρ 113 τμ κτήριο με 500 τμ αυλή με μεγάλη πισίνα.
-Καλύμπια. Πωλείται οικήπο 600 τμ ενιαίος χώρος, κατάλληλο για κάθε χρήση, ήδη σε λειτουργία.
- Λίνδος. Πωλείται συγκρότημα επιχειρήσεων αποτελούμενα από: 1) εστιατόριο, διαμορφωμένο σε 4 εξωτερικά επιπέδα(ταράτσες) όλες με θέα την ακρόπολη, πλήρως εξοπλισμένα 2) Μπαρ διαίτερης διακόσμησης, πλήρως εξοπλισμένο 3) Εμπορικά καταστήματα στο ισόγειο
- Ιαλυσός. Πωλείται καφετέρια πολυτελείας με σταθερή πελατεία.
- Παραδείσι. Στην κεντρική πλατεία πωλείται 2όροφο κατάστημα για οποιαδήποτε χρήση.
-Κως. Στο Μαστιχάρι πωλείται κτηριακό συγκρότημα που αποτελείται από 8 γκαρσονιέρες και χώρους καταστημάτων.

Ενοικιάσεις επιχειρήσεων

- Ρόδος. Εμπορικό κέντρο Cairo Palace, ενοικιάζεται κατάστημα 1ου ορόφου με πρόσοψη στον εσωτερικό ακάλυπτο χώρο, 53 τμ με wc και κλιματισμό. Κατάλληλο για κατάστημα ή γραφείο
-Ρόδος. Εμπορικό κέντρο Cairo Palace, πωλείται επιχείρηση 100 τμ, με όλο τον εξοπλισμό του.
-Ρόδος. Επί της Εθελοντών Δωδεκανησίων 29, 3ος όροφος, ενοικιάζεται γραφείο 64 τμ, με 3 χώρους και wc.
-Ρόδος. Επί της οδού Αγ.Αναργύρων ισόγειο διαμέρισμα 100 τμ κατάλληλο για επαγγελματική χρήση.
-Ρόδου-Λίνδου κατάστημα 500 τμ σε 2 επίπεδα κατάλληλο για κάθε χρήση,μεγάλο

ΕΝΟΙΚΙΑΣΕΙΣ

συνέχεια από την προηγούμενη

ΕΝΟΙΚΙΑΖΕΤΑΙ διαμέρισμα 2 όρι στην οδό Γεωργίου Παπανδρέου 80 στον 1ο όροφο 112 τ.μ. Πληρ. τηλ. 2241023967
ΜΖΤ230901

ΞΕΝΟΔΟΧΕΙΟ "ΑΡΗΣ". ΕΝΟΙΚΙΑΖΟΝΤΑΙ επιπλωμένα διαμέρισματα, πλήρως εξοπλισμένα σε καθηγήτριες, δασκάλες, φοιτητές, στρατιωτικούς, κοντά στο Πανεπιστήμιο Αιγαίου και στην "ΑΣΤΕΡ.". Διεύθυνση: Οδός Μεγάλου Κωνσταντίνου 32 - Ρόδος (πλησίον Υπερ Μάρκετ Σπανού). Πληρ. τηλ. 2241023312 και κιν. 6948387596
ΜΖΤ280908

ΑΠΟΘΗΚΕΣ ΣΤΗΝ ΙΑΛΥΣΟ, ΕΝΟΙΚΙΑΖΟΝΤΑΙ 1) ΑΠΟΘΗΚΕΥΤΙΚΟΙ ΧΩΡΟΙ ΑΠΟ 100 ΕΩΣ 2000 Τ.Μ. ΚΑΙ ΥΨΟΣ 8 Μ. ΑΣΦΑΛΕΙΣ ΜΕ ΜΕΓΑΛΟΥΣ ΧΩΡΟΥΣ ΔΙΑΚΙΝΗΣΗΣ ΦΟΡΤΩΣΗΣ ΚΑΙ ΕΚΦΟΡΤΩΣΗΣ ΠΡΟΪΟΝΤΩΝ, 2) ΥΠΑΙΘΡΙΟΙ ΧΩΡΟΙ ΠΕΡΙΦΡΑΓΜΕΝΟΙ, ΑΣΦΑΛΕΙΣ, ΚΑΤΑΛΛΗΛΟΙ ΓΙΑ ΑΠΟΘΗΚΕΥΣΗ ΠΡΟΪΟΝΤΩΝ ΣΕ ΠΑΛΕΤΕΣ. ΠΛΗΡ. ΤΗΛ.6977271571 ΑΠΟ ΔΕΥΤΕΡΑ ΕΩΣ ΠΑΡΑΣΚΕΥΗ 08.00-15.00 κ. ΠΙΟΤΑ
ΧΠΕ1912

ΕΝΟΙΚΙΑΖΕΤΑΙ studio επιπλωμένο με πολυκουζινάκι και air condition, σε νεόκτιστη πολυκατοικία με ασανσέρ στο Νιοχώρι, δίπλα στο ξενοδοχείο Μανούσος. Πληρ. τηλ. 6978837679
ΜΖΤ2209021

ΕΝΟΙΚΙΑΖΕΤΑΙ διαμέρισμα α' ορόφου Κοσκινού σε διώροφη μονοκατοικία με μεγάλη θέα 110 τ.μ. 2 υπνοδωματίων, αυτόνομο, διαμπερές, λουξ κατασκευής, με κλιματισμό, ηλ. θερμοσίφωνα. Πληρ. τηλ. 6937262501 κα Μαρία
ΜΖΤ240901

ΕΝΟΙΚΙΑΖΕΤΑΙ ΔΙΑΜΕΡΙΣΜΑ 150 Τ.Μ. ΕΠΙ ΤΗΣ ΦΛΕΜΙΝΓΚ 4 ΠΡΩΗΝ ΕΛ. ΒΕΝΙΖΕΛΟΥ. ΠΛΗΡ. ΤΗΛ. 6972845264 ΩΡΕΣ 10.00-13.00 ΚΑΙ 18.00-20.00
ΜΑΤ3872

ΕΝΟΙΚΙΑΖΕΤΑΙ στη Ρόδου-Λίνδου (κάτω από το Lidl) **χώρος** κατάλληλος για οποιαδήποτε επαγγελματική χρήση συνολικής έκτασης 2000 τ.μ. εκ των οποίων 800 τ.μ. κύριας χρήσης και 1200 τ.μ. αποθηκευτικοί χώροι. Πληρ. τηλ. 6944386929 κος Αλέξης Παπαγρηγορίου
ΧΠ2367

πωλήσεις–αγορές οικοπέδων & επιχειρήσεων

ΠΩΛΕΙΤΑΙ κύριο διαμέρισμα 90 τ.μ. κουζίνα, σαλόνι, μπάνιο, δύο υπνοδωμάτια, μετά μεγάλων βεραντών περιμετρικής του οποίου (πλάτους 2,5 μέτρων) σε άριστη κατάσταση (13 ετών), περιοχή Ανάληψη. Πωλείται από ιδιώτη-ιδιοκτήτη. Τιμή 115.000 ευρώ. Πληρ. τηλ. 6936179040. ΜΑΤ3795(1)

ΠΩΛΕΙΤΑΙ FAST FOOD πλήρως ανακαινισμένο στην καλύτερη περιοχή της Ιξιάς-Ιαλυσού. Μόνο σοβαρές προτάσεις. Πληρ. τηλ. μετά τις 12.00 στο 22410 92382, 6944447605.
ΜΖΤ291017

ΠΩΛΕΙΤΑΙ μονοκατοικία με υπέροχη θέα, θάλασσα περιοχή Παστίδας 100 τ.μ οικία +20 τ.μ. στεγασμένα αίθρια με οικόπεδο/1.400 τ.μ. Τιμή 180.000 ευρώ. Πληρ. τηλ. 6936179040.
ΜΑΤ3795(3)

ΠΩΛΟΥΝΤΑΙ
στα Κοσκινού
μονοκατοικίες στα μπετά με οικόπεδο, από ιδιώτη.
Πληρ. τηλ.. 6947070463, 2241038970 κο Κώστα
ΜΑΠ432

ΚΛΑΔΟΓΕΝΗΣ ΜΙΧΑΗΛ
ΠΟΛΙΤΙΚΟΣ ΜΗΧΑΝΙΚΟΣ Ε.Μ.Π.
ΑΤΤΑΒΥΡΟΥ 20-ΡΟΔΟΣ
ΤΗΛ. 2241022394
ΠΩΛΟΥΝΤΑΙ
1. **Μεζονέτες** με απεριόριστη θέα και θέα στη θάλασσα, στο Καρακόνερο, με 3 υπνοδωμάτια, σαλόνι, κουζίνα, 2 λουτρά, αποθήκης και με υπόγειο χώρο στάθμευσης και λοιπών βοηθητικών χώρων, εμβαδού 125 τ.μ. και εμβαδού υπογείου 65 τ.μ., συνολικής επιφάνειας με το υπόγειο 190 τ.μ.
2. **Διαμερίσματα** πολυτελούς κατασκευής με απεριόριστη θέα και θέα στη θάλασσα, στο Καρακόνερο, με 3 υπνοδωμάτια, λουτρού και αποθήκης εμβαδού 105 τ.μ.
ΑΒ005Β

RE/MAX®
Re/Max Express , Εθνάρχου Μακαρίου 45, (στοά Ροίκου) Ρόδος Τηλ. 22410 43730 / 1

ΠΡΟΣ ΠΩΛΗΣΗ

Κατοικίες :
1. Νεόδμητα διαμερίσματα στις συνοικίες : Ανάληψη , Ροδίνι, Αραπάκι και Καρακόνερο από 1700 € έως 2050 € το τ.μ
2. **Διαμερίσματα** νεόκτιστα στο Ροδίνι 70 , 92 και 140 τ.μ. σε τιμή από 140.000, 175.000 και 260.000 €
3. **Διαμέρισμα** (ισόγειο) 260 τ.μ με αυλή στο **«Άνω Ροδίνι »** Τιμή 350.000€
4. **Μονοκατοικία (2 επών)** 120 τ.μ σε οικόπεδο 500 τ.μ, **στο Γεννάδι**, 250μ. από τη θάλασσα Τιμή 235.000 ευρώ
5. Μονοκατοικία 145 τ.μ **στο Γεννάδι** . Τιμή 230.000 ευρώ
6. Μεζονέτες 70 τ.μ στο Γεννάδι, με το κλειδί στο χέρι. 150.000 €
7. Μεζονέτα σε μπετά 100 τ.μ με οικόπεδο 800 τ.μ στο Κανδυλί με φανταστική θέα 125.000 €
8. **Παλιά Πόλη:** Οικόπεδο 927 τ.μ με παλιό κτίσμα 500 τ.μ. Τιμή 800.000 €
9. **Βίλα υπερπολυτελείας** 1200 τ.μ σε οικόπεδο 2290 τ.μ στην **Ιαλυσό** (100 μ. από τη θάλασσα). Τιμή 2.500.000 €
10. **Σπίτια** και οικόπεδα στη Μύκονο και στη Σαντορίνη

Επαγγελματικοί Χώροι :
1.Κατάστημα ψηλοτάβανο 92 τ.μ (μαζί με πατάρι)στο κέντρο της πόλης της Ρόδου .Τιμή 250.000 €
2.Οικόπεδο 2.300 τ.μ σε αναπτυσσόμενη περιοχή στη πόλη της Ρόδου με Σ.Δ (0,8) Τιμή 1.500.000 €
3. 400 τ.μ στην περιοχή Σγουρού, μαζί με εφαπτόμενο αγροτεμάχιο 400 τμ. Τιμή 350.000 €
4. 2.885 τ.μ. με δυνατότητα ανέγερσης κτιρίου 2.306 τ.μ. πολύ κοντά στο λιμάνι της Ακαντιάς. Τιμή: 2.000.000€
5. Ξενοδοχείο Γ' κατηγορίας στη περιοχή Θελόγο , 1.350.000 €

Οικόπεδα / Αγροτεμάχια :
1. **Οικόπεδα** 2 στρ. με άδεια οικοδομής στους πρόποδες της Φιλέρημου. Τιμή 250.000 €
2. **Οικόπεδο** στο **Βάτι** - εντός οικισμού - 3075τ.μ, με δύο ιταλικά κτίσματα 400 τ.μ. Τιμή 190.000 €
3. **Οικόπεδο** στη **Σύμη - Νημποριό**, εντός οικισμού, πάνω στη θάλασσα 4 στρ. Τιμή 340.000€
4. **Οικόπεδο** στη **Σύμη – Άγιο Γεώργιο** 4367 τ.μ λάρτιο και οικοδομήσιμο με κτίσμα 27 τ.μ & στέρνα 22,75 τ.μ. Τιμή 220.000 €

ΠΡΟΣ ΕΝΟΙΚΙΑΣΗ

1. **Διαμέρισμα** - ισόγειο 120 τ.μ με υπόγεια αποθήκη 25 τ.μ στο κέντρο της πόλης Ρόδου.Τιμή ενοικίου 1000 €
2. Ισόγειο 120 τ.μ με υπόγεια αποθήκη 200 τ.μ στο κέντρο της Ρόδου **κατάλληλο για όλες τις επαγγελματικές χρήσης.** Ενοίκιο 2000 €
3. Επαγγελματικός χώρος 60 τ.μ (πετρόκτιστο) στο κέντρο **της πλατείας Τριαντων – για όλες τις χρήσεις.** Τιμή ενοικίου 900€
4. Επαγγελματική στέγη στο **5ον χιλ. Ρόδου – Λίνδου** αποτελούμενο από υπόγειο , ισόγειο και 2 ορόφους (800 τ.μ) το κάθε επίπεδο .
ΧΠΚΤΗ005

ΕΥΡΩΣΤΕΓΑΣΤΙΚΗ
ΚΤΗΜΑΤΟΜΕΣΙΤΙΚΟ ΓΡΑΦΕΙΟ - ΧΑΤΖΗΜΑΡΚΟΣ Ν. ΓΕΩΡΓΙΟΣ
Θ. ΣΟΦΟΥΛΗ 153 – Τ.Κ. 85100 ΡΟΔΟΣ
Πληροφορίες στο κινητό, διαθέσιμο όλες τις ώρες : 6973031692
Τηλ. Γραφείου : 22410-29015. Ώρες γραφείου: 18:00 μ.μ έως 20:30 μ.μ.
Λοιπές ώρες και Σαββάτο: με ραντεβού.

ΠΩΛΟΥΝΤΑΙ ΚΑΤΟΙΚΗΤΑ ΔΙΑΜΕΡΙΣΜΑΤΑ ΑΡΧΕΣ ΚΑΤΑΣΚΕΥΗΣ

1. ΚΟΣΚΙΝΟΥ: Οροπεδιακό διαμέρισμα διαμπερές 209 τ.μ. 1ου ορόφου, με 4 υπνοδωμάτια, καλοφτιαγμένο (με μάρμαρα, με φυσικοστιά) και ανεμπόδιστη θέα. Με σύνθετη κεντρική θέρμανση και πλήρως ηλεκτρισμένα και ανοιχτά. Τιμή 275.000 EURO.

2. ΚΑΡΑΚΟΝΕΡΟ: Διαμέρισμα 110 τ.μ. διαμέρισμα ορόφου, κεντρικό, 2 υπνοδωμάτια (κεντρική) ανεμπόδιστη θέα, και θέα στην θάλασσα. Τιμή 210.000 ευρώ.

3. ΑΡΑΠΑΚΙ: Διαμέρισμα 85 τ.μ – 1ου ορόφου - 2 υπνοδωμάτια – τιμή: 155.000 EURO.

4. ΡΟΔΙΝΙ: Διαμέρισμα 80 τ.μ. 1ου και 2ου ορόφου, 2 υπνοδωμάτια. Τιμή 152.000 EURO

5. ΑΡΑΠΑΚΙ: Διαμέρισμα 117 τ.μ – 2ου ορόφου (ρετιρέ) - 3 υπν. - τιμή: 215.000 EURO.

6. ΡΟΔΙΝΙ: Διαμέρισμα 85 τ.μ – 2 υπνοδωματίων – υπό κατασκευή) - τιμή: 162.000 EURO.

7. ΡΟΔΙΝΙ: Διαμέρισμα 95 τ.μ – 3 υπνοδωματίων – υπό κατασκευή) - τιμή: 181.000 EURO.

8. ΑΣΤΟΥΡΟΥ: Τσαρδινιέρα 40 τ.μ – 2ου ορόφου – τιμή : 35.000 EURO.

9. ΤΡΙΑΝΤΑ: Ισόγειο διαμέρισμα 95 τ.μ – με αυλή) - 2 υπνοδωμάτια – τιμή: 152.000 EURO.

10. ΤΡΙΑΝΤΑ: Διαμέρισμα ισόγειο 115 τ.μ. υπό κατασκευή (με 2 ή 3 υπνοδωμάτια κατά επιλογή), με αυλή α. λπ). Τιμή 161.000 EURO

ΠΩΛΟΥΝΤΑΙ ΜΕΤΑΚΕΚΡΙΜΕΝΑ ΔΙΑΜΕΡΙΣΜΑΤΑ

11. ΠΑΛΙΑ ΠΟΛΗ: Διώροφη κατοικία 55 τ.μ. με αυλή 230 τ.μ. και υπνοδώμ δίδυμη 63 τ.μ. Τιμή 152.00 EURO.

12. ΠΕΡΙΟΧΗ ΑΝΑΛΗΨΗ: Διαμέρισμα 1ου ορόφου 131 τ.μ. (126 τ.μ. καθαρά, κάτοψη χάρη) 15πλίσες, 3 υπνοδωμάτια, 2 μπάνια, ανεμπόδ., απομόνωση από κεντρικό δίκτυο, σε καλή κατάσταση. Τιμή 145.000 EURO

13. ΖΕΦΥΡΟΣ: Πωλείται συγκρότημα 2 διαμερισμάτων και 1 γκαρσονιέρας με συνολικό εμβαδόν 260 τ.μ. Τιμή 270.000 EURO.

14. ΚΟΣΚΙΝΟΥ: Διαμέρισμα 55 τ.μ. 2 υπνοδωματίων, τριπλόστεγο, με τέλειο σύστημα αυλή, και με μερική σκεπή. Πλήρες κουφώματα αλπάκα και ηλεκτρικών συσκευών και φωτισμών. Τιμή 77.000 EURO

15. ΤΣΑΛΟΥ: Γκαρσονιέρα 24 τ.μ – (εσώχωρος βοηθητικός χώρος). Τιμή 22.000 EURO.

16. ΠΕΡΙΟΧΗ ΑΝΑΛΗΨΗ: Ημιόροφος βοηθ. χώρος 73 τ.μ – σε σοβάδες, με αυλή 40 τ.μ – τιμή: 40.00 EURO.

17. ΙΑΛΥΣΟΣ: Επιπλωμένο διαμέρισμα 51 τ.μ., 3ου ορόφου (ρετιρέ), 1 υπνοδωμάτιο, σαλόνι, κουζίνα. Κτίση του '81, σε άριστη κατάσταση. Τιμή 68.000 EURO.

ΠΩΛΟΥΝΤΑΙ ΜΟΝΟΚΑΤΟΙΚΙΕΣ – ΜΕΖΟΝΕΤΕΣ

18. ΑΝΩ ΡΟΔΙΝΙ-ΒΙΕΝΝΗΣ: Μεζονέτα 135 τ.μ. μεκτήριο 160 τ.μ. Τιμή 220.000 EURO.

19. GOLF ΑΦΑΝΤΟΥ: Παραθαλάσσιες τριόροφες μονοκατοικίες 169 τ.μ. με 3 υπνοδωμάτια σε 520 τ.μ. ε κάπαλο πλήρως περίφραξη τρίχων 100 μ. από την θάλασσα με τζάκι, διάκοσμο parking 2 θέσεων, μαγεύλας β μάντες, κήπο και σκεπή. Πανοραμική θέα. Τιμή 325.000 EURO.

20. ΤΡΙΑΝΤΑ: Νεόδμητη διώροφη μονοκατοικία 220 τ.μ. σε οικόπεδο 300 τ.μ. στην αρχική πλευρά, με τζάκ και φανταστική θέα. Τιμή 400.000 ευρώ.

21. ΤΡΙΑΝΤΑ: Τριόροφες μονοκατοικίες άνω και μαρμαροσοφάς, συνολικής επιφάνειας 210 τ.μ. (ΒΚ70 τ.μ. σε οικόπεδο 350 τ.μ. σε περιοχή με θέα. Τιμή 290.000 EURO.

22. ΙΕΙΑ: Μεζονέτες 155 τ.μ. με 4 υπνοδωμάτια και τζάκι. Τιμή 270.000 EURO.

23. ΙΕΙΑ: Μονοκατοικίες 155 τ.μ. με 4 υπνοδωμάτια και τζάκι. Τιμή 279.000 EURO.

24. ΜΑΡΙΤΣΑ: Εξοχική μονοκατοικία 100 τ.μ. ισόγειο, σε οικόπεδο 1.400 τ.μ. σε μπετά. Τιμή 115.000 EURO

25. ΠΑΣΤΙΔΑ: Εξοχικές διώροφες μονοκατοικίες 125 τ.μ., 3 υπνοδωματίων, σε οικόπεδο 250 τ.μ. περιφραγμένο με τοιχία, και θέση parking. Υπό κατασκευή, παραδίδονται τελειωμένες πλην Εμλουργικών. Τιμ 160.000 EURO

26. ΠΑΣΤΙΔΑ: Εξοχικές διώροφες μονοκατοικίες 125 τ.μ., 3 υπνοδωματίων, με σοφίτα διάφορη 75 τ.μ., σ οικόπεδο 400 τ.μ. Περιφραγμένο με τοιχία και θέση parking. Υπό κατασκευή, παραδίδονται τελειωμένο πλην Εμλουργικών. Τιμή 185.000 EURO.

27. ΠΑΣΤΙΔΑ: Μονοκατοικία 135 τ.μ – 3 υπνοδ. – σε μαρμαροσοφάς – τιμή : 160.000 EURO.

28. ΚΟΣΚΙΝΟΥ: (κοντά στο μουσικό Γαμνάκειο). Μεζονέτα σε μπετό 216 τ.μ. (υπόγειο 72 τ.μ. ισόγειο 72 τ.μ και όροφο 72 τ.μ.) σε οικόπεδο 1.350 τ.μ. με απεριόριστη θέα. Τιμή 170.000 ευρώ.

29. ΚΟΣΚΙΝΟΥ: (Κοντά στο μουσικό Γαμνάκειο). Μονοκατοικία σε μπετό 216 τ.μ. (υπόγειο 72 τ.μ. ισόγειο 7 τ.μ. και όροφο 72 τ.μ.) σε οικόπεδο 1.350 τ.μ. με απεριόριστη θέα. Τιμή 200.000 ευρώ.

30. ΚΟΣΚΙΝΟΥ: Ανεξάρτητες μικρές μονοκατοικίες σε μπετό σε οικόπεδο 650 τ.μ. – Τιμή 140.000 EURO - παραδίδονται τελειωμένες.

31. ΚΑΛΛΙΘΕΑ-ΔΑΛΑ: Τριόροφη μεζονέτα 180 τ.μ. ντύσιμο του '86 σε οικόπεδο 2.600 τ.μ. με απεριόριστη θέ θέρα. Σε άριστη κατάσταση με φανταστική θέα στη θάλασσα. Τιμή 250.000 EURO

ΠΩΛΟΥΝΤΑΙ ΚΑΤΑΣΤΗΜΑΤΑ

32. ΚΩΝ. ΠΑΛΑΙΟΛΟΓΟΥ: Κατάστημα κεντρικό, επί της Κων. Παλαιολόγου, 23 τ.μ., με αυλή 20 τ.μ. και W κατάλληλο για κάθε εμπορική χρήση. Τιμή 58.000 EURO.

33. 7 ΒΑΤΕΣ: Για επαγγελματική στέγη, επί της πλατείας, πωλείται διώροφη μονοκατοικία 286 τ.μ. (103 τ. ισόγειο και 103 τ.μ. 1ος όροφος) απαλλάτων 18 τ.μ. εκάστοτης χώρος, ιδανική για τεχνικό Γραφείο, Ιατρεί Λογοτήριο κλπ. Τιμή 250.000 EURO.

34. ΜΑΝΔΡΑΚΙ: Πωλείται επαγγελματικός χώρος 64 τ.μ. 2ος όροφος, κατάλληλος για τεχνικό γραφείο κλ Τιμή 153.000 EURO

ΠΩΛΟΥΝΤΑΙ ΕΞΟΠΛΙΣΜΕΝΕΣ ΕΠΙΧΕΙΡΗΣΕΙΣ

35. ΠΑΤΕΙΑ ΑΓ. ΝΙΚΟΛΑΟΥ: Πωλείται επιχείρηση ψητοπωλείο - Ταβέρνα σε πολύ καλή τιμή. Παρέχετ νέο 12ετές συμβόλαιο. Μίσθωμα λογικό και συζητήσιμο.

36. ΠΕΥΚΟΙ: Πωλείται επιχείρηση fast food - γυριστέικο 50 τ.μ. πλήρως εξοπλισμένη, με μεγάλη αυλή με τρ πεζοσκέπασμα στην παραλία Λαδέρικα Πεύκων. Τιμή 25.000 EURO – Μίσθωμα 900 EURO - Με νέο 12ετ συμβόλαιο

37. Πωλείται επιχείρηση γνωστή επιχείρηση – cafe – bar – restaurant! – 530 τ.μ (με την αυλή), - πλήρω εξοπλισμένη, μέσα στην πόλη – χωρητικότητας 250 ατόμων καθήμενων – με ενοίκιο 950 EURO, και νέο 1 ετίας συμβόλαιο – τιμή: 150.000 EURO.

38. Πωλείται επιχείρηση – ΣΟΥΠΕΡ ΜΑΡΚΕΤ - οικογενειακή – εκσυγχρονισμένη, με όλον τον εξοπλισμό και τ υπάρχον εμπόρευμα – με μέση ημερήσια είσπραξη 1.000 EURO. βάση βιβλίων. Δεκτός κάθε έλεγχος. Τιμ 180.000 EURO.

39. ΣΟΚΡΑΤΟΥΣ: Επί του μέσον της Σοκράτους πωλείται επιχείρηση 49 τ.μ. με πατάρι 15 τ.μ. Παρέχεται νέ 12ετές συμβόλαιο. Τιμή 125.000 EURO. Μίσθωμα 1.500 EURO

40. ΠΑΛΙΑ ΠΟΛΗ: Πωλείται επιχείρηση 15 τ.μ – τιμή : 65.000 EURO, – σε πολύ εμπορικό πάστο – νέο 12ετ συμβόλαιο.

41. ΚΙΟΤΑΡΙ: Στο εμπορικό κέντρο, πωλείται φούρνο – φούρνι – εξοπλισμένη επιχείρηση μαζί με το ακίνητο : τ.μ. και αυλή 20 τ.μ – τιμή: 180.000 EURO.

42. ΠΑΛΙΑ ΠΟΛΗ: Πωλείται επιχείρηση εστιατόριο – μπαρ., 100 τ.μ – πλήρως εξοπλισμένο, με κατοικία δυ θεν αυτού 90 τ.μ, 3 υπνοδωματίων σε εμπορικότατη ζώνη, – τιμή: 90.000 EURO. Μίσθωμα 1.150 EURO.

ΠΩΛΟΥΝΤΑΙ ΚΤΗΜΑΤΑ – ΟΙΚΟΠΕΔΑ

43. ΡΟΔΙΝΙ – ΜΟΣΧΑΣ: Οικόπεδο 1.000 τ.μ. δόμηση D.4.

44. ΤΡΙΑΝΤΑ: Προνομιακό οικόπεδο 1.030 τ.μ. εντός σχεδίου, επί της συμβολής ασφαλτοστρωμένων δύο εσωτερικό για ανέγερση διώροφης μονοκατοικίας, συνολικής επιφάνειας 138 τ.μ. εκτός υπογείου και σοφίτ Τιμή 145.000 EURO.

45. ΚΡΕΜΑΣΤΗ: Οικόπεδο 1.050 τ.μ. με δόμηση 400 τ.μ. Τιμή 130.000 EURO.

46. ΣΟΡΩΝΗ: Οικόπεδο 509 τ.μ. εντός οικισμού με δόμηση 430 τ.μ. 1900 μέτρα από το Δημαρχείο, και 1(μέτρα από τον ασφαλτοστρωμένο δρόμο προς την παραλία. Τιμή 40.000 EURO.

47. ΑΦΑΝΤΟΥ: Οικόπεδο 750 τ.μ. εντός οικισμού επί δημοτικής οδού εφαπτόμενο, με δόμηση 370 τ.μ. Τι 80.000 EURO.

48. ΔΑΛΜΑΤΡΙΑ: Οικόπεδο 4.000 τ.μ. Πωλείται εξ' ολοκλήρου ή εξ' αδιαιρέτου. Τιμή 88.000 EURO.

49. ΔΑΛΜΑΤΡΙΑ: Προνομιακό οικόπεδο 4.000 τ.μ. Πωλείται εξ' ολοκλήρου ή εξ' αδιαιρέτου. Τιμή 103.0 EURO.

50. ΤΣΑΪΡΙ: (300 μ. από την Λεωφόρο Ρόδου-Λίνδου) οικόπεδο 4.000 τ.μ. για βιοτεχνικούς χώρους κτίζον 3X1.200 τ.μ. (ισόγειο, 1ος όροφος, 2ος όροφος, σύνολο καλύψης 3.600 τ.μ.). Τιμή 290.000 EURO – Δίδον και 2 στρέμματα - τιμή 100.000 EURO.

51. ΕΠΙ ΤΗΣ ΛΕΩΦ. ΡΟΔΟΥ – ΚΑΛΛΙΘΕΩΝ : Προνομιούχο οικόπεδο 825 τ.μ. με άδεια οικοδομής 108 τ.μ κ ρους χρήσης – τιμή: 120.000 EURO.

52. ΡΟΔΟΥ-ΑΝΘΩΝΑΣ: Οικόπεδο εφαπτόμενο επί της οδού, 4.000 τ.μ. Με την άδεια οικοδομής για κατασκ ματα με υπόγειο 400 τ.μ., ισόγειο 400 τ.μ. και όροφο 300 τ.μ. Τιμή 330.000 ευρώ.

53. ΡΟΔΟΥ-ΑΝΘΩΝΑΣ: Οικόπεδο 3.400 τ.μ. εφαπτόμενο επί της οδού, με πρόσωπο 107 τ.μ. Με δόμηση για τέτοιου συνολικά 417 τ.μ. (υπόγειο 139 τ.μ., ισόγειο 139 τ.μ. και όροφο 139 τ.μ. και δόμηση για βιοτεχνι χρήση συνολικά 712 τ.μ. (υπόγειο 178 τ.μ. ισόγειο 178 τ.μ. Α' όροφο 178 τ.μ. και Β' όροφο 178 τ.μ. Τι 350.000 ευρώ.

54. ΑΣΤΟΥΡΟΥ: Αγροτεμάχιο 21.300 τ.μ. (περιοχή πρώην οικοπέδων). Τιμή 530.000 ευρώ.

55. ΑΣΤΟΥΡΟΥ : Οικόπεδο 6.700 τ.μ – προσβάσιμο από δύο δρόμους , κατάλληλο για οποιαδήποτε χρήση τιμή: 280.000 EURO.

56. ΚΟΣΚΙΝΟΥ: Οικόπεδο 650 τ.μ. εντός ζώνης με την άδεια οικοδομής – Τιμή 80.000 EURO

57. ΚΟΣΚΙΝΟΥ : Οικόπεδο 2.950 τ.μ - ΕΝΤΟΣ ΣΧΕΔΙΟΥ – πανοραμική θέα – τιμή : 650.000 EURO.

58. ΕΛΕΟΥΣΑ: 14.880 τ.μ. κοντά στο χωριό με ρεύμα και νερό, με 100 ελαιόδενδρα, και πρόσβαση από δρόμους. Τιμή 108.000 EURO

59. ΨΙΝΘΟΣ : Κτήμα 8.440 τ.μ. – οικόπεδο με το δρόμο – 7 χιλιόμετρα από το χωριό - τιμή: 23.000 EURO.

60. ΠΕΤΑΛΟΥΔΕΣ: 6.100 τ.μ. με θέα βουνό και θάλασσα-Τιμή 100.000 EURO.

61. ΚΡΗΤΗΝΙΑ: Έκταση, εφαπτόμενη επί της λεωφόρου, 6.450 τ.μ. Τιμή 60.000 EURO.

62. ΠΑΣΤΙΔΑ : Πρόσοψες Φιλερήμου 2.040 τ.μ. εντός ζώνης, με άδεια οικοδ. Τιμή 120.000 EURO.

63. ΠΑΣΤΙΔΑ: Κτήμα 4 στρέμματα - τιμή: 35.000 EURO.

ΠΩΛΟΥΝΤΑΙ ΠΑΝΣΙΟΝ – ΞΕΝΟΔΟΧΕΙΑ

64. ΠΑΛΙΑ ΠΟΛΗ : Πωλείται πανσιόν σε άριστη και γραφική περιοχή – αποτελούμενη – από 2 δωμάτια των τ.μ – 3 δωμάτια των 26 τ.μ – 1 δωμάτιο των 40 τ.μ – και αυλή 70 τ.μ – τιμή: 320.000 EURO.

ΒΙΟΤΕΧΝΙΚΟΙ ΧΩΡΟΙ – ΑΠΟΘΗΚΕΣ

65. ΑΝΑΛΗΨΗ: Πωλείται πάνω στον κεντρικό δρόμο, πολυτελής υπόγειος χώρος 160 τ.μ. μεβιωμένος πρ 485 ευρώ μηνιαίος. Με 2 wc. κατάλληλος για όλες τις χρήσεις. Ιδανικός για τεχνικό γραφείο, Λογιστήρ Βιοτεχνία, Γυμναστήριο κλπ. Αρχική τιμή 100.000 EURO. Δεκτές και λογικές προτάσεις.

66. ΑΣΤΟΥΡΟΥ: Αποθήκη 400 τ.μ. απομονωμένη πάνω στον δρόμο, εύκολη πρόσβαση για κάθε τύπο ο ματος με άνετη χώρου και μεγάλη αυλή. Τιμή 352.000 EURO.

67. ΡΟΔΟΥ ΑΝΔΟΥ : Πωλείται ισόγειος βιοτεχνικός χώρος 300 τ.μ. χωρίς κολόνες απομονωμένος, κ κόλης πρόσβασης, με ύψος 5 μ. – Τιμή 265.000 EURO.

68. ΡΟΔΟΥ ΑΝΔΟΥ: Ανάμεση από Βασιλόπουλο, κατάστημα απομονωμένο, βιοτεχνικός χώρος 60 τ.μ τιμή: 65.000 EURO.

69. ΚΑΡΑΚΟΝΕΡΟ: Πωλούνται αποθήκες – 110 τ.μ – 88.000 EURO, και 120 τ.μ – 102.700 EURO.

70. ΚΑΘΗΓΗΤΩΝ: (Κοντά στο Super Market ΜΠΑΖΑΡ), ισόγειο αποθήκη, με wc και βοθόν συνολικά 126 τ σε κεντρικό σημείο, ναύκεστη, κατάλληλη για τεχνικό γραφείο. Τιμή 130.000 EURO.

ΖΗΤΟΥΝΤΑΙ ΓΙΑ ΑΓΟΡΑ
ΜΕΤΑΧΕΙΡΙΣΜΕΝΑ ΔΙΑΜΕΡΙΣΜΑΤΑ
ΚΑΙ ΑΚΙΝΗΤΑ ΠΑΣΗΣ ΦΥΣΕΩΣ
● ΖΗΤΟΥΝΤΑΙ ΟΙΚΟΠΕΔΑ ΓΙΑ ΑΝΤΙΠΑΡΟΧΗ ●
Αναλαμβάνουμε την πώληση ή ενοικίαση της επιχείρησης ή του ακινήτου σας και την χωρίς χρέωση προβολή του με ένα απλό τηλεφώνημα.

ΠΩΛΗΣΕΙΣ ΑΚΙΝΗΤΩΝ

Ο ΔΙΑΜΕΡΙΣΜΑΤΑ
- Κοσκινού 87 τ.μ. μετσχειρισμένο 125.000 €
- Στέλιου Καπάδη 57 τ.μ. λουξ κατασκευής 88.000 €
- Ροδίνι δώρια, τρίορια, τεσσάρια λουξ κατασκευής
- Παραλίας 40 τ.μ. μετσχειρισμένο 73.000 €
- Αραπάκι, δώρια, τρίορια, τεσσάρια λουξ κατασκευής
- Δασκάλους 80 τ.μ. λουξ κατασκευής 132.000€
- Ρόδου-Λίνδου 90 τ.μ. λουξ κατασκευής 145.000 €
- Παλιά Πόλη 126 τ.μ. διώροφη μονοκατοικία 108.584 €
- Δασκάλους 86 τ.μ. λουξ κατασκευής 43.000.000 δρχ. -126.200 €

Ο ΜΕΖΟΝΕΤΕΣ – ΜΟΝΟΚΑΤΟΙΚΙΕΣ
- Κανδυλί 120 τ.μ. διώροφες μεζονέτες με 650 τ.μ. οικόπεδο μέχρι χτίσιματα 125.000 €
- Ποσείδα 110 τ.μ. με 250 μ. οικόπεδο 161.400 €
- Αφάντου 130 τ.μ. με 1.000 μ. οικόπεδο 161.400 €
- Λάερμα 95 τ.μ. διώροφη κατοικία καινούργια 95.000 €

Ο ΟΙΚΟΠΕΔΑ
- Σορωνή 509 τ.μ. με συντελεστή 0,8 200 μέτρα από θάλασσα 35.000 €
- Χαράκι 1.000 τ.μ. πάνω στο δρόμο 50.000 €
- Κανδυλί 2.885 τ.μ. κοντά στους Καστελλοριζιούς 211.000 €
- Καττιαβά 1.730 τ.μ. πάνω στον κεντρικό 14.000 €
- Λαχανιά 2.360 τ.μ. πάνω στον κεντρικό 50 μ. από θάλασσα με άδεια οικοδομής για 8 studios 32.000.000 δρχ. - 94.000 €
- Γεννάδι 1000 τ.μ. με άδεια οικοδομής 8.500.000 δρχ.- 24.944 €

Ο ΚΑΤΑΣΤΗΜΑΤΑ
- Κατάστημα 50 τ.μ. στο κέντρο της πόλης 160.000 €
- Ρόδου-Λίνδου 600 τ.μ. με 2 στρέμματα οικόπεδο 1.200.000 €
- Αγία Αναστασία 70 τ.μ. κατάστημα με πατάρι μαζί και η επιχείρηση 125.000 €
- Νιοχώρι 200 τ.μ. διατηρητέο διώροφο με 250 τ.μ. συλή με δυνατότητα έξτρα δόμησης 500.000 €

Ο ΚΤΗΜΑΤΑ
- Καττιαβά 4 στρέμματα πάνω στο ν κεντρικό 12.000 €
- Λαχανιά 22 στρέμματα κοντά στον κεντρικό 220.000 €. Δίνεται και ανταπαροχή
- Καττιαβά 30 στρέμματα πάνω στο κύμα 300.000 €
- Κοσκινού 4 στρ. 220.000 €
- Λαχανιά 22 στρέμματα κοντά στον κεντρικό. Δίνεται ανταπαροχή
- Κάτω Καλαμώνα 6.100 τ.μ. κοντά στον κεντρικό σε κατοικημένη περιοχή 110.000€
- Ρόδου-Αεροδρομίου 20 στρέμματα 1.000.000 €
- Καττιαβά 4.293 τ.μ σε ύψωμα 800 μ. από κεντρικό 13.000 €
- Καττιαβά 8.200 τ.μ. με θέα 800 τ.μ. από θάλασσα 42.000 €
- Καττιαβά 8.663 τ.μ. προς Προσονήσι 100 μ. από κεντρικό 51.000 €
- Καττιαβά 8.773 τ.μ. προς Προσονήσι 200 μ. από κεντ

πωλησεις

συνέχεια από την προηγούμενη

ΠΩΛΕΙΤΑΙ οικόπεδο 2.000 τ.μ. μετά αδείας 300 τ.μ. από ιδιώτη ιδιοκτήτη (περιοχή Παστίδα), ιδανικό για βιοτεχνικό χώρο, μπετά τελειωμένα 300 τ.μ.+2.000 τ.μ. οικόπεδο (με δυνατότητα δημιουργίας υπογείου). Τιμή 160.000 ευρώ. Πληρ. τηλ. 6936179040.
ΜΑΤ3795(2)

ΠΩΛΕΙΤΑΙ μονοκατοικία 92 τ.μ. ωφέλιμου χώρου συν 18 τ.μ. αίθρια στεγασμένα συν 18 τ.μ. μπαλκόνια. Πωλείται σε μπετά τελειωμένα στην περιοχή παραλία Κρεμαστής (μεταξύ Blu Bay-Κρεμαστή) υπέροχη θέα θάλασσα. Τιμή 110.000 ευρώ. Πληρ. τηλ. 6936179040.
ΜΑΤ3795(4)

ΠΩΛΕΙΤΑΙ περίπτερο στην Παλιά Πόλη με εξασφαλισμένη πελατεία επί της Ομήρου 87. Διακανονισμός 50% προκαταβολή τα υπόλοιπα κατόπιν συμφωνίας. Πληρ. τηλ. 22410 23458.
ΜΖΤ251013

ΕΥΚΑΙΡΙΑ ΠΩΛΟΥΝΤΑΙ: 1) **Σπίτια** εντός του οικισμού Παστίδας των 45 και 55 τ.μ., 2) **Αγρόκτημα** 4.000 τ.μ. άρτιο οικοδομήσιμο, 3) **Μονοκατοικία** στην Παστίδα 120 τ.μ. σε οικόπεδο 300 τ.μ. τελειωμένη. Πληρ. τηλ. 2241047018, κιν. 6944182377.
ΜΖΤ261011

ΠΩΛΕΙΤΑΙ διαμέρισμα 87 τ.μ. με δύο υπνοδωμάτια, κουζίνα, καθιστικό, λουτρό και πατάρι, με μεγάλα μπαλκόνια σε πολύ καλή κατάσταση σε μικρή οικοδομή στα Κοσκινού. Τιμή 125.000 ευρώ. ΣΤΑΜΑΤΗΣ ΜΑΝΩΛΑΚΟΣ ΠΩΛΗΣΕΙΣ ΑΚΙΝΗΤΩΝ, 2241023815, 22410 78275, 6945769958.
ΧΠ1588.2

ΠΡΟΣΟΧΗ
ΠΡΑΓΜΑΤΙΚΗ ΕΥΚΑΙΡΙΑ
ΠΩΛΕΙΤΑΙ ή ΕΝΟΙΚΙΑΖΕΤΑΙ

επιχείρηση εστιατορίου - cafe bar

πλήρως εξοπλισμένη. Στην παραλία λίγο πριν την Αρχαία Κάμειρο.
Αίθουσα για χειμώνα και μεγάλη αυλή μέχρι το κύμα για καλοκαίρι. Υπέροχη τοποθεσία, με άφθονο πράσινο.
5.000 τ.μ. εκμεταλλεύσιμα. Χαμηλό μίσθιο και μεγάλης διάρκειας συμβόλαιο πολύ ευνοϊκό.
Λόγος, άλλη οικογενειακή επιχείρηση που ο γονιός πρέπει να εγκαταλείψει δραστηριότητες.
Εάν είστε της δουλειάς αυτής μην την αφήσετε να χαθεί.

Πληρ. τηλ. 6932155284 μετά τις 11.00 η ώρα πρωί
ΜΑΠ435(Γ)

ΚΤΗΜΑΤΙΚΗ ΠΡΟΟΠΤΙΚΗ
ΜΕΣΙΤΙΚΟ ΓΡΑΦΕΙΟ
Μαρίνα Στυλιανού
Κλαυδίου Πέπερ 125 Ρόδος τηλ. 2241037906, 6972292958

ΠΩΛΗΣΕΙΣ ΑΚΙΝΗΤΩΝ

ΔΙΑΜΕΡΙΣΜΑΤΑ
1. Πάροδος Ατταβύρου καινούργιου με 3 υπνοδωμάτια, 2 τουαλέτες και αποθήκη 180.000 ευρώ
2. Επί της Κωνσταντίνου Υδραίου διαμέρισμα 100 τ.μ. τριών υπνοδωματίων μεταχειρισμένο σε άριστη κατάσταση. Τιμή 150.000 ευρώ.
3. Μεταχειρισμένο διαμέρισμα στην Κέννεντυ 100 τ.μ. (μπορεί να διαμορφωθεί και σε 3 γκαρσονιέρες για φοιτητές) 140.000 ευρώ.
4. Καινούργια διαμερίσματα 70-50 τ.μ. στην περιοχή της Ιαλυσού, θέρμανση και πάρκιν. Τιμή 117.000-100.000 ευρώ.
5. Στο Ροδίνι 90 τ.μ. με θέα προς 1910 ευρώ το τ.μ.
6. Στην Ιερού Λόχου στην Ιαλυσό 2 γκαρσονιέρες 50 τ.μ. υπό ανέγερση 95.000 ευρώ.
7. Πωλούνται δύο διαμερίσματα 73 τ.μ. καινούργια περιοχή Ίκαρος. Τιμή 132.000 ευρώ έκαστο.
8. Διαμέρισμα στο Ροδίνι 115 τ.μ. με πάρκιν, θέρμανση σε άριστη κατάσταση 160.000 ευρώ.
9. Διαμέρισμα ρετιρέ στο Ροδίνι 170 τ.μ. με φανταστική θέα και 2 θέσεις πάρκιν.
10. Στην Ιαλυσό (κοντά στη στάση Παρασκευά) 2όροφα διαμερίσματα 140 τ.μ. με 90 τ.μ. αυλή το καθένα.
11. Στην Ιαλυσό καινούργιο 84 τ.μ. με θέρμανση και πάρκινγκ. Τιμή: 150.000 ευρώ.

ΟΙΚΟΠΕΔΑ
1. Περιοχή Ιαλυσού 5.200 τ.μ.
2. Ιαλυσός 390 τ.μ. Σ.Δ. 0,6
3. Παραλία Ιαλυσού 2.500 δίδεται προς αντιπαροχή
4. Περιοχή Ασγούρου (πρώην σκουπίδια) έκταση 4 στρ. με δρόμο και υπέροχη θέα.
5. Εκταση 26 στρ. περιοχή Ασγούρου (πρώην σκουπίδια)
6. Στις Φάνες έκταση 6.500 στρέμματα με αμφιθεατρικό.

ΜΟΝΟΚΑΤΟΙΚΙΕΣ
1. Στο Καρακόνερο μονοκατοικία 315 τ.μ. με τζάκι- ενδοδαπέδια θέρμανση σε άριστη κατάσταση με γκαράζ και αποθήκη
2. Στην Αγία Παρασκευή μονοκατοικίες 140 τ.μ. (καινούργια) σε οικόπεδα 320-330 τ.μ.)
3. Στην Ιαλυσό μονοκατοικίες 153 τ.μ. σε 350 τ.μ οικόπεδο
4. Στην Παστίδα 160 τ.μ. σε 330 τ.μ. οικόπεδο εντός σχεδίου
5. Στην Παστίδα σε 600 τ.μ. οικόπεδο 140 τ.μ. σε μπετά εντός ζώνης
6. Στα Κοσκινού 140 τ.μ. σε 700 μέτρα οικόπεδο
7. Στην Κρεμαστή μονοκατοικία 350 τ.μ. σε 1500 μέτρα οικόπεδο
8. Μονοκατοικία στην Ιαλυσό 130 τ.μ. σε 300 μέτρα οικόπεδο
9. Στην Παστίδα μονοκατοικία 133 τ.μ. σε μπετά. Τιμή 100.000 ευρώ.

ΕΠΑΓΓΕΛΜΑΤΙΚΗ ΣΤΕΓΗ
1. Στην Βιοτεχνική ζώνη στο Τσαΐρι 1 στρέμμα με άδεια οικοδομής 600 μέτρα
2. Στην περιοχή του Τζάμπο έκταση 4.700 με άδεια για 2.000 τ.μ. για μεταλλικό κτήριο (κατάλληλο και για μονοκατοικία το οικόπεδο)
3. Στην Ανάληψη αποθήκη 113 τ.μ. με τριφασικό ρεύμα
4. Στην περιοχή Λαδικό πάνω στο δρόμο επιχείρηση 10 δωματίων πλήρως εξοπλισμένα ενοικιασμένα όλο τον χρόνο
5. Στο Τσαΐρι κτίσμα 276 τ.μ. πάνω στο δρόμο
6. Στο Φαληράκι επιχείρηση αναψυκτήριο. Τιμή 20.000 ευρώ με τον εξοπλισμό.
7. Επιχείρηση οβελιστήριο σε κεντρικό σημείο στο Νιοχώρι με εξασφαλισμένη πελατεία για λόγους υγείας.

ΖΗΤΟΥΝΤΑΙ ΟΙΚΟΠΕΔΑ ΓΙΑ ΑΓΟΡΑ ΚΑΙ ΑΝΤΙΠΑΡΟΧΗ
ΑΤ3757(Γ)

ΤΣΟΥΡΟΥΝΑΚΗΣ Κεφάλαιο
Κτηματομεσιτικό Γραφείο
Γ. ΣΕΦΕΡΗ 12 (παραπλεύρως ΜΗΔΙΑ)
ΤΗΛ/FAX.: (22410) 60060
www.e-kefaleo.com

ΠΩΛΗΣΕΙΣ ΑΚΙΝΗΤΩΝ

ΔΙΑΜΕΡΙΣΜΑΤΑ

- ❑34 τ.μ,1ου,γκαρσονιέρα, καινούριο, Καρακόνερο, 23εκ-67.498€
- ❑44 τ.μ,1ου,1 υπν/τιου, καινούριο, Τριάντα,28εκ-82.172€
- ❑50 τ.μ,1ου,1 υπν/τιου, καινούριο, Καρακόνερο, 30εκ-88.000€
- ❑50 τ.μ,1ου,1 υπν/τιου, καινούριο, Ανάληψη, 35εκ-102.714€
- ❑60τ.μ,2 υπν/τιων, καινούριο, Ανάληψη, 36εκ - 105.649€
- ❑70 τ.μ , 1ου,2 υπν/τιων Τριάντα,40εκ-117.388€
- ❑73 τ.μ,1ου, 2 υπν/τιων, Καρακόνερο, 45εκ-132.061€
- ❑80 τ.μ, ισόγειο, 2υπν/τιων, καινούριο, Δενδρινού, 60εκ-176.080€
- ❑80 τ.μ, ισόγειο, 2υπν/τιων, καινούριο,Μιχ.Πετρίδη, 52εκ-152.604€
- ❑80 τ.μ ,ισόγειο, 2υπν/τιων, γκαράζ , καινούριο, Τριάντα 48 εκ- 140.865 €
- ❑82τ.μ,1ου,2 υπν/τιων, καινούριο, γκαράζ, Αραπάκι, 50εκ - 147.387 €
- ❑85τ.μ, ισόγειο, 2 υπν/τιων, καινούριο, γκαράζ, Αραπάκι, 52εκ - 152.670 €
- ❑91 τ.μ, ισόγειο, 2υπν/τιων, καινούριο, Ανάληψη, 56.5εκ-165.810€
- ❑95τ.μ,1ου, 3 υπν/τιων, καινούριο, Ροδίνι, 62εκ - 181.951€
- ❑100τ.μ,1ου ,3 υπν/τιων, καινούριο, Μίρα Μάρε, 60εκ - 176.082 €
- ❑100τ.μ,1ου ,3 υπν/τιων, καινούριο, Ανάληψη, 68εκ - 199.559 €
- ❑102τ.μ,ισόγειο,3υπν/τιων, λουξ κατασκευής, τζάκι, γκαράζ, αποθήκη Καρακόνερο 60εκ-176.082€
- ❑110τ.μ, 3ου, 3υπν/τιων, λουξ κατασκευής, Καρακόνερο 71.5εκ-209.831€
- ❑113τ.μ, 3ου, 3υπν/τιων, λουξ κατασκευής, Ανάληψη, 73,5-215.700€
- ❑115τ.μ, 2ου, 3υπν/τιων, λουξ κατασκευής, Καρακόνερο 75εκ-220.010€
- ❑116 τ.μ, 1ου, 3 υπν/τιων , καινούριο, πάρκιν, Αραπάκι 71εκ - 208.363€
- ❑118 τ.μ,1ου, 3υπν/τιων, καινούριο, Μιχ. Πετρίδη, 73εκ-214.233€
- ❑120 τ.μ,1ου, 3υπν/τιων, καινούριο, Ανάληψη, 74,4εκ-218.341€

ΜΕΖΟΝΕΤΕΣ-ΜΟΝ/ΚΙΕΣ

- ❑ 150 τ.μ, μεζονέτα,Τριάντα 90 εκ-264.123 €
- ❑ 170 τ.μ, μεζονέτα,Τριάντα 95 εκ-278.797 €
- ❑ 205 τ.μ, μεζονέτα μαρμαροσοβά, Τριάντα 68 εκ-200.000 €

ΟΙΚΟΠΕΔΑ

- ❑ Οικόπεδο, 6700μ. περιοχή Ασγούρου 270.000€

ΕΠΑΓΓΕΛ/ΚΟΙ ΧΩΡΟΙ

- ❑ Καταστήματα 80, 100, 150τ.μ ,Ρόδου-Κρεμαστής προς 2.200 € το τ.μ

ΧΠ1629

Ευρωπαϊκή Επενδυτική
Κτηματομεσιτικό Γραφείο
Θεόφιλος Κλωνάρης
Εθνικής Αντίστασης 48 τηλ.2241039300,κιν.6977582152

ΔΙΑΜΕΡΙΣΜΑΤΑ:

Α όροφος διπλοκατοικίας στον Νηρέα κατάλληλος για 2 γκαρσονιέρες,πλησίον πανεπιστημίου	€ 90000
Οροφοδιαμέρισμα Α ορόφου 90 τ.μ. στην Μητρόπολη με θέρμανση,πανταχόθεν ελεύθερο	€ 90000
Διαμέρισμα 2 υπνοδωματίων στην Ανάληψη 5 ετών σε άριστη κατάσταση.Δάνεια Δεκτά	€ 95000
Διαμερισμα 90τ.μ. Β ορόφου με 2 υπν/τια 15 ετών,απεριόριστη Θέα,Στ.Κωτιάδη	€ 112000
Διαμερισμα 80τ.μ. Α ορόφου στην Κ.Υδραιου σε άριστη κατασταση.Δάνεια Δεκτά	€ 140000
Διαμέρισμα 76 τ.μ. 2 υπνοδωματίων υπο κατασκευή με θέρμανση ,πάρκιν,Κ.Υδραίου	€ 140000
Διαμέρισμα 85τ.μ. Στ.Κωτιάδη σε μικρή οικοδομή,υπο κατασκευή.Δάνεια Δεκτά	€ 149000
120τ.μ. πολυτελούς κατασκευής με 3 υπνοδωμάτια κοντά στον Μαρινόπουλο με Γκαράζ	€ 225000
Ρετιρέ πολυτελές οροφοδιαμέρισμα 135τ.μ. με μεγάλες βεράντες,απεριόριστη θέα και υπογειο πάρκιν	

ΜΟΝΟΚΑΤΟΙΚΙΕΣ:

Μονοκατοικίες στην Παστίδα 130τ.μ. με 300τ.μ. οικόπεδο σε μπετά.Δάνεια Δεκτά	€ 95000
Κατοικία σε μπετά 135 τ.μ.στο Γεννάδι επι του κεντρικού δρόμου με οικόπεδο 600τ.μ.	€ 100000
Μεζονέτα τριόροφη κοντά στο ΙΚΑ 180τ.μ. πολυτελούς κατασκευής με 3 υπνοδωμάτια	€ 280000
Μονοκατοικια στα Κοσκινού 130τ.μ. με καταπληκτική θέα.Δάνεια Δεκτά	€ 200000
Μονοκατοικίες στα Κοσκινού 160τ.μ.σε οικοπεδο 1000 ,με δυνατότητα επεμβάσεων	€ 250000
Μονοκατοικία στην Ιξιά, εξαιρετικής κατασκευής 165 τ.μ. με 4 υπνοδωμάτια ετοιμοπαράδοτη	€ 280000

ΟΙΚΟΠΕΔΑ - ΚΑΤΑΣΤΗΜΑΤΑ:

Οικόπεδο 2850τ.μ. στην παλιά Άνοιξη με δόμηση 120τ.μ.Καταπληκτική περιοχή.Δάνεια Δεκτά	€175000
Οικόπεδο στο Τσαίρι 4000 τ.μ. καταλληλο για βιοτεχνικό χώρο 1200τ.μ.	€ 180000
Οικόπεδο στους Τρείς 9000τ.μ. σε ήσυχο σημείο με νερό και ρεύμα,εύκολη πρόσβαση	€ 280000
Κατάστημα 40τ.μ. με υπογειο 50τ.μ. και πατάρι 15τ.μ.,στο Ροδίνι.Δάνεια Δεκτά	€ 100000

Οικόπεδο 460τ.μ. στο Άνω Ροδίνι άρτιο κ οικοδομήσιμο με Σ.Δ. 0,4 σε ήσυχο σημείο
Κτίριο στο Νιοχώρι 200τ.μ. με αυλή 250τ.μ. και υπόλοιπο δόμησης κατάλληλο για επαγγ. χρήση
Βιοτεχνική αποθήκη 250τ.μ. με ημιόροφο 170τ.μ.,με τουαλέτα και γραφείο,σοβατισμένη με πλακάκι
Καινούργιο κατάστημα 67τ.μ γωνιακό με 17μ βιτρίνα σε εμπορικό σημείο της Ανάληψης
Εστιατόριο σε πλήρη λειτουργία σε τουριστική περιοχή με πολυετή λειτουργία.Ευκολίες πληρωμής.

Αγορές-πωλήσεις-μισθώσεις-εκτιμήσεις-Ακινήτων
Δάνεια Δεκτά
ΧΠ2694

NewAge Real Estate
ΜΕΣΙΤΙΚΟ ΓΡΑΦΕΙΟ
Νέα Εποχή στο Χώρο του Ακινήτου
ΜΕΛΕΟΥΝΗ - ΚΕΧΑΓΙΑ ΜΑΙΡΗ

ΔΙΑΜΕΡΙΣΜΑΤΑ
- 85 τ.μ. 2 υπν/τίων πλησίον Μ. Πετρίδη. Τιμή 150.000 €
- 117 τ.μ. 3 υπν/τίων πλησίον Μ. Πετρίδη. Τιμή: 202.000 €
- 129 τ.μ. 3 υπν/τίων στους Δασκάλους lux κατασκευής. Τιμή 247.000 €
- 70 τ.μ. 1 υπν/τίου στο Καρακόνερο. Τιμή 127.000 €
- 84 τ.μ. 2 υπν/τίων στο Καρακόνερο. Τιμή 170.000 €
- 85 τ.μ. πλησίον Μ. Πετρίδη. Τιμή 162.000 €
- 80 τ.μ. 2 υπν/τίων στη Ρόδου Λίνδου lux κατασκευής. Τιμή 120.000 €
- 110 τ.μ. 3 υπν/τίων στο Καρακόνερο με απεριόριστη θέα. Τιμή 200.000 €
- 112 τ.μ. 3 υπν/τίων στο Καρακόνερο. Τιμή 212.000 €
- 136 τ.μ. 3 υπν/τίων στην Ανάληψη, lux κατασκευής. Τιμή 275.000 €
- 75 τ.μ. 2 υπν/τίων στ' Αφάντου. Τιμή 110.000 €
- 118 τ.μ. στη Μιχαήλ Πετρίδη. Τιμή 215.000€

ΜΟΝΟΚΑΤΟΙΚΙΕΣ – ΜΕΖΟΝΕΤΕΣ
- 90 τ.μ. διώροφη κατοικία στην Π. Πόλη πλήρως ανακαινισμένη. Τιμή 140.000 €
- 190 τ.μ. ανεξάρτητη κατοικία 3 ορόφων εντός π. Ρόδου σε 200 τ.μ. οικόπεδο. Τιμή 310.000 €
- 135 τ.μ. στα Κοσκινού σε οικόπεδο 1.000 τ.μ. Τιμή 220.000 €
- 140 τ.μ. 2 ορόφων στην Παστίδα σε οικόπεδο 270 τ.μ. Τιμή 180.000€
- 170 τ.μ. 3 ορόφων στην Ιαλυσό στους πρόποδες Φιλερήμου σε οικόπεδο 650 τ.μ. Τιμή 270.000 €
- 180 τ.μ. 3 επιπέδων σε οικόπεδο 1000 τ.μ. στα Κοσκινού. Τιμή 265.000 €
- 185 τ.μ. 2 ορόφων προς παρ. Ιαλυσού. Τιμή 315.000 €
- 195 τ.μ. πλησίον παρ. Ιαλυσού 3 ορόφων σε οικόπεδο 280 τ.μ. με εσωτερικό ασανσέρ. Τιμή 270.000 €
- 195 τ.μ. στην Ιξιά 3 ορόφων ,ε 25 τ.μ. σοφίτα. Τιμή 290.000 €
- 195 τ.μ. στ' Ασγούρου 3 ορόφων σε 1.000 τ.μ. οικόπεδο, εντός ζώνης σε μπετά. Τιμή 160.000 €
- 210 τ.μ. 3 ορόφων μπετά σε οικόπεδο 1300 τ.μ. στα Κοσκινού. Τιμή 155.000 €
- 195 τ.μ. 3 ορόφων στην Ιαλυσό. Τιμή 220.000 €
- Νεοκλασική κατοικία εντός πόλεως Ρόδου

● **ΨΙΝΘΟΣ.** Στο ωραιότερο σημείο του χωριού:
- 75 τμ. σε οικόπεδο 450 τ.μ. 125.000 €
- 210 τ.μ. σε οικόπεδο 1000 τ.μ. 230.000 €
- 147 τ.μ. σε οικόπεδο 900 τ.μ. 215.000 €

● **ΜΑΛΩΝΑ.**
- Νεόδμητη, πετρόκτιστη κατοικία πλήρως εξοπλισμένη. Τιμή 140.000 €
- Παλιά κατοικία 80 τ.μ. Τιμή 30.000 €

● **ΓΕΝΝΑΔΙ.** Παραδοσιακή κατοικία 80 τ.μ. Τιμή 60.000 €

ΟΙΚΟΠΕΔΑ
- 4.000 τ.μ. στα Κοσκινού με απεριόριστη θέα. Τιμή 220.000 €
- 160 τ.μ. στην Ιξιά εντός εοικασμού. Τιμή 100.000 €
- 400 τ.μ. στην Δημ. Αναστασιάδη με Σ.Δ. 1. Τιμή 440.000 €
- 5.900 τ.μ. στο Τσαΐρι κατάλληλο για οποιαδήποτε χρήση. Τιμή 380.000 €
- 2.500 τ.μ. εντός σχεδίου πόλεως Ιαλυσού με Σ.Δ. 0,4. Τιμή 700.000 €
- 5.500 τ.μ. στην παραλία Σορωνής πάνω στο κύμα. Τιμή 180.000 €
- 610 τ.μ. στην Ιαλυσό εντός σχεδίου με Σ.Δ. 0,4. Τιμή 180.000 €
- 2.000 τ.μ. εξ' αδιαιρέτου στο Τσαΐρι, κατάλληλο για βιοτεχνική χρήση. Τιμή 150.000 €
- 4.000 τ.μ. επί της Ρόδου-Λίνδου. Τιμή 300.000€
- 2.400 τ.μ. επί της Ρόδου-Ιαλυσού με Σ.Δ. 0,4. Τιμή 820.000€
- 4.000 τ.μ. στα Κοσκινού με πανοραμική θέα. Τιμή 260.000 €
- 4.000 τ.μ. στο Κανδυλί. Τιμή 155.000 €
- 4.000 τ.μ. στο Κανδυλί. Τιμή 120.000 €
- 6.420 τ.μ. στα Ασγούρου. Τιμή 160.000 €
- 5.500 τ.μ. στην παρ. Παραδεισίου μπροστά στο κύμα. Τιμή 100.000€
- 15.000 τ.μ. στον Θεολόγο με πανοραμική θέα. Τιμή 165.000€
- 5.250 τ.μ. στον Αρχάγγελο. Τιμή 65.000 €
- 4.800 τ.μ. στα Μάσσαρη. Τιμή 60.000 €
- 2.200 τ.μ. στο Γεννάδι με πανοραμική θέα. Τιμή 65.000 €
- 3.000 τ.μ. στο Γεννάδι επί της Λεωφόρου κατάλληλο για οποιαδήποτε χρήση. Τιμή 150.000 €
- 600 τ.μ. στο Κιοτάρι μπροστά στη θάλασσα κατάλληλο για επαγγελματική χρήση. Τιμή 120.000 €
- έκταση 110.000 τ.μ. στην ευρύτερη περιοχή Κοσκινού
- έκταση 21.000 τ.μ. στ' Ασγούρου

ΕΝΟΙΚΙΑΣΕΙΣ
- Διαμέρισμα 110 τ.μ. σε νέα οικοδομή 3 υπν/τίων. Τιμή 600€
- Γκαρσονιέρα επιπλωμένη στην περιοχή Ψαροπούλας με απεριόριστη θέα. Τιμή 350 €
- Διαμέρισμα καινούργιο 1 υπν/τίου στην Ιξιά επί της Ηρακλειδών. Τιμή 350 €
- 200 τ.μ. εναίος χώρος 1ου ορόφου στην Ιξιά επί της Ηρακλειδών κατάλληλος και για επαγγελματική χρήση. Τιμή 1200€

ΠΩΛΕΙΤΑΙ ΒΙΟΤΕΧΝΙΚΟΣ ΧΩΡΟΣ 300 τ.μ. ΠΛΗΣΙΟΝ ΡΟΔΟΥ-ΛΙΝΔΟΥ ΣΤΑ ΚΟΣΚΙΝΟΥ. ΤΙΜΗ 270.000 €

Θεμ. Σοφούλη 8 - 85100 Ρόδος Τηλ. & Fax: 22410 23447
Κιν. 6948 808023 - E-mail: info@newage-realestate.gr
ΧΠΚΤΗ321

ΠΩΛΗΣΕΙΣ ΑΚΙΝΗΤΩΝ

ΜΟΝΟΚΑΤΟΙΚΙΕΣ

1. Στα Κοσκινού διώροφη 208 τ.μ. υπερλουξ με φανταστική θέα και με οικόπεδο 2.250 τ.μ. Τιμάται 425.000 ευρώ.
2. Στην Ιξιά τριώροφη 150 τ.μ. λουξ και με θέα. Εχει 5 υπνοδ'τια και 3 μπάνια. Τιμάται 279.000 ευρώ.
3. Στην Παστίδα διώροφη 140 τ.μ. λουξ και με θέα. Διαθέτει και αιρκοντίσιον σε λειτουργία. Τιμάται 206.000 ευρώ.
4. Στα Κοσκινού διώροφη 140 τ.μ. λουξ με φανταστική θέα προς Φαληράκι και με οικόπεδο 1500 τ.μ. Τιμάται 280.000 ευρώ.
5. Στα Κολύμπια διώροφη 160 τ.μ. λουξ και με θέα. Εχει οικόπεδο 800 τ.μ. και ατομική πισίνα. Τιμάται 300.000 ευρώ.

ΜΕΖΟΝΕΤΕΣ

1. Στην Ιξιά τριώροφη 150 τ.μ. λουξ με θέα. Εχει 3 υπνοδ'τια και 3 μπάνια. Εχει θέρμανση και τζάκι. Τιμάται 265.000 ευρώ.
2. Στην Ιξιά διώροφη 185 τ.μ. και υπόγειο 75 τ.μ. λουξ. Τιμάται 385.000 ευρώ.
3. Στην Ιξιά διώροφη 180 τ.μ. και υπόγειο 60 τ.μ. με θέα Τιμάται 270.00 ευρώ.
4. Στην Ιξιά διώροφη 185 τ.μ. και υπόγειο 65 τ.μ. με θέα. Τιμάται 300.00 ευρώ.
5. Στ' Ασγούρου διώροφη 140 τ.μ. ημιτελής (σε μπετόν) και με οικόπεδο 870 τ.μ. Τιμάται 140.000 ευρώ.

ΟΡΟΦΟΔΙΑΜΕΡΙΣΜΑΤΑ

1. Στο Καρακόνερο 103 τ.μ. καλή κατασκευή και με τζάκι. Τιμάται 200.000 ευρώ.
2. Στην περιοχή Μητροπόλεως 85 τ.μ. μεταχειρισμένο στον α' όροφο μικρής οικοδομής. Τιμάται μόνο 100.000 ευρώ.
3. Στους Δασκάλους 85 τ.μ. νεοκατασκευασμένο και σε καλή θέση. Τιμάται 160.000 ευρώ.

ΡΕΤΙΡΕ

1. Στην Ανάληψη 138 τ.μ. λουξ κατασκευής, με μεγάλη βεράντα και απεριόριστη θέα. Τιμάται 278.000 ευρώ.

ΔΙΑΜΕΡΙΣΜΑΤΑ 4άρια

1. Στο Ροδίνι 100 τ.μ. ετοιμοπαράδοτο λουξ. Διαθέτει 3 υπνοδ'τια, 2 μπάνια, αποθήκη 12 τ.μ., ηλιακό, θέση γκαράζ, θέρμανση και ασανσέρ. Τιμάται 230.000 ευρώ
2. Στην Ανάληψη 120 τ.μ. λουξ κατασκευής. Διαθέτει θέρμανση και ασανσέρ. Εχει μεγάλη βεράντα και τιμάται 250.000 ευρώ.
3. Στην Ανάληψη 100 τ.μ. λουξ. Εχει 3 υπνοδ'τια και τιμάται 190.000 ευρώ.
4. Στην Ανάληψη 117 τ.μ. υπό κατασκευήν με απεριόριστη θέα Τιμάται 210.000 ευρώ.
5. Στην Ανάληψη 100 τ.μ. υπό κατασκευήν. Εχει φανταστική θέα και πολύ μεγάλες βεράντες. Τιμάται 190.000 ευρώ.
6. Στην Ανάληψη 97 τ.μ. ισόγειο υπερυψωμένο υπό κατασκευή. Εχει μεγάλες βεράντες και φανταστική θέα. Τιμάται 175.000 ευρώ.
7. Στην Ανάληψη ισόγειο 110 τ.μ. με μικρή αυλή μεταχειρισμένο (4 ετών) με καλή κατασκευή. Τιμάται 120.000 ευρώ.
8. Στην Ιξιά σε μικρή οικοδομή 110 τ.μ. λουξ υπό κατασκευή. Εχει θέρμανση και τιμάται 225.000 ευρώ.

ΔΙΑΜΕΡΙΣΜΑΤΑ 3άρια

1. Στο Ροδίνι 92 τ.μ.ετοιμοπαράδοτο λουξ. Διαθέτει θέρμανση, ηλιακό, θέση γκαράζ, ασανσέρ και αποθήκη εξτρά 10 τ.μ. Τιμάται 210.000 ευρώ.
2. Στην Ανάληψη 98 τ.μ. σε μικρή οικοδομή. Τιμάται 175.000 ευρώ.
3. Στους Δασκάλους 85 τ.μ. σε καλή θέση. Τιμάται 160.000 ευρώ.
4. Στην Ανάληψη 96 τ.μ. υπό κατασκευή με μεγάλες βεράντες και φανταστική θέα. Τιμάται 192.000 ευρώ.
5. Στην Ιξιά 95 τ.μ. υπό κατασκευή. Εχει θέρμανση και τιμάται 200.000 ευρώ.
6. Στην Ιξιά 75 τ.μ. υπό κατασκευή με θέα. Εχει θέρμανση και τιμάται 160.000 ευρώ.

ΔΙΑΜΕΡΙΣΜΑΤΑ 2άρια

1. Στην περιοχή Ασγούρου 50 τ.μ. γωνιακό κοντά στον κεντρικό δρόμο ανακαινισμένο και ελεύθερο. Τιμάται μόνο 70.000 ευρώ.
2. Στην Ιξιά 48 τ.μ. υπό κατασκευή στον α' όροφο με θέρμανση. Τιμάται 100.000 ευρώ.

ΚΑΤΑΣΤΗΜΑΤΑ

1. Στο Νιοχώρι 140 τ.μ. διώροφο κτίσμα με αυλή 200 τ.μ. κεντρικό και γωνιακό κατάλληλο για τουριστική επιχείρηση. Τιμάται 450.000 ευρώ.
2. Στο Μανδράκι και επί εμπορικού δρόμου 50 τ.μ. με πατάρι 50 τ.μ. Τιμάται 385.000 ευρώ.

ΟΙΚΟΠΕΔΑ

1. Στο Μόντε Σιθ 2.000 τ.μ. με φανταστική θέα. Με άδεια οικοδομής για 200 τ.μ. μονοκατοικία πλέον 100 τ.μ. ημιϋπόγειο. Τιμάται 410.000 ευρώ.
2. Στην Ιξιά 1.200 τ.μ. με άδεια οικοδομής για οικοδομή 150 τ.μ. πλέον ημιϋπόγειο 80 τ.μ. Είναι σε φανταστική θέση και τιμάται 130.000 ευρώ.
3. Στο Ροδίνι 435 τ.μ. εντός σχεδίου με Σ.Δ. 0,8. Τιμάται 300.000 ευρώ.
4. Στον οικισμό ΑΥΤΟΣΤΕΓΑΣΗ 345 τ.μ. με δικαίωμα συνολικής κάλυψης 360 τ.μ. Τιμάται 120.000 ευρώ.
5. Στο Ροδίνι 1.000 τ.μ. εντός σχεδίου με Σ.Δ. 0,4 και πάνω σε τρεις δρόμους. Τιμάται 350.000 ευρώ.
6. Στο Ροδίνι 1.690 τ.μ. εντός σχεδίου με Σ.Δ. 0,4 γωνιακό. Τιμάται 592.000 ευρώ.

ΟΙΚΟΠΕΔΑ ΕΝΤΟΣ ΖΩΝΗΣ (οικοδομήσιμα)

1. Στο Καρακόνερο 2.500 τ.μ. με δικαίωμα οικοδομής 200 τ.μ. πλέον ημιϋπόγειο. Τιμάται 220.000 ευρώ.
2. Στο Καρακόνερο 2.400 τ.μ. με δικαίωμα οικοδομής 200 τ.μ. πλέον ημιϋπόγειο. Τιμάται 212.000 ευρώ.
3. Στο Καρακόνερο 4.900 τ.μ. με δικαίωμα οικοδομής 400 τ.μ. πλέον ημιϋπόγειο. Τιμάται 430.000 ευρώ.
4. Στα Κοσκινού 3.000 τ.μ. περίπου εντός του υπό επέκταση σχεδίου και στη θέση Αι Γιάνης με φανταστική θέα. Τιμάται 350.000 ευρώ.

ΑΓΡΟΤΕΜΑΧΙΑ

1. Στο Τσαίρι και επί του κεντρικού δρόμου Τσαίρι-Αεροδρόμιο 7.000 τ.μ. με μεγάλη πρόσοψη επί της ασφάλτου. Τιμάται 600.000 ευρώ.
2. Στην Ιξιά 4.000 τ.μ. σε πολύ καλή θέση με άσφαλτσ, φως, νερό, τηλέφωνο. Τιμάται 176.000 ευρώ.
3. Στην Ιαλυσό και κοντά στο Φιλέρημο (δεν είναι δασικό) 4.000 τ.μ. σε πολύ καλή θέση. Τιμάται 265.000 ευρώ.
4. Στ' Ασγούρου και κοντά στον κεντρικό δρόμο 4.400 τ.μ. περίπου. Τιμάται 200.000 ευρώ.
5. Στ' Ασγούρου 5.300 τ.μ. σε φανταστική θέση. Τιμάται 220.000 ευρώ.
6. Στ' Αφάντου παραλιακό 8.000 τ.μ. 300.000 ευρώ.
7. Στο Γεννάδι περιοχή Αι Γιώργης παραλιακό 4.350 τ.μ. μόνο 135.000 ευρώ.

ΕΝΟΙΚΙΑΣΕΙΣ

1. Στην περιοχή Κρεμαστής και επί του κεντρικού δρόμου Μονοκατοικία - Βίλλα 200 τ.μ. με πολύ μεγάλο κήπο.
2. Στους Αγ. Αναργύρους ισόγειο διαμέρισμα 90 τ.μ. κατάλληλο και για επαγγελματική στέγη (ιατρείο, γραφείο)

Πληροφορίες

κ. ΧΑΡΚΙΑΝΑΚΗ ΜΑΝΩΛΗ κιν. 6946163242

ΜΑΠ434

πωλησεις

συνέχεια από την προηγούμενη

ΠΩΛΕΙΤΑΙ από ιδιώτη ισόγειο τριών υπνοδωματίων με μεγάλη σαλονοτραπεζαρία, wc, γκαράζ, κήπο, μεγάλες βεράντες κοντά στην Φιλέρημο. Κατασκευής 2001 λόγω άμεσης αναχώρησης. Πληρ. τηλ. 6977355354 κ. Παναγιώτης, 6973569921.
ΜΑΤ3779

ΠΩΛΕΙΤΑΙ Ή ΕΝΟΙΚΙΑΖΕΤΑΙ παραδοσιακή μονοκατοικία με τζάκι στο χωριό Μαριτσά. Πληρ. τηλ. 22410 41839, 22410 76218, 6932610352.
MZT261002

ΠΩΛΕΙΤΑΙ επιχ/ση DVD club σε κεντρικό σημείο της Ρόδου. Πληρ. τηλ. 2241060060, 6948046844.
ΜΑΤ3768

ΠΩΛΕΙΤΑΙ διαμέρισμα 102 τ.μ., 2 δωματίων, σαλόνι, κουζίνα, λουτρό, WC, 3ος όροφος, επί της οδού Αγίου Ιωάννου αριθμ. 26, θέα απεριόριστη προς Παλιά Πολη, Καστέλλο, Κάστρο κ.λπ. Πληρ. τηλ. 6944222835
INT441

ΠΩΛΕΙΤΑΙ μεζονέτα 2ου και 3ου ρόφου 140 τ.μ. στην περιοχή Ιξιά, Ακτίδος 4, όπισθεν Ξενοδοχείου "MIRAMARE", 100 μ. από τη θάλασσα. Πληρ. τηλ. 6973722304 και 2241090490
ΜΑΠ440

ΩΜΕΓΑ
ΚΑΡΑΓΙΩΡΓΙΟΥ ΓΕΩΡΓΙΟΣ
ΑΣΦΑΛΕΙΕΣ
ΑΚΙΝΗΤΑ
ΕΠΕΝΔΥΣΕΙΣ
ΔΑΝΕΙΑ
ΚΕΝΤΡΟ: ΜΕΓ. ΚΩΝ/ΝΟΥ 61 ΡΟΔΟΣ
ΤΗΛ. 22410 77122, ΦΑΞ. 22410 77522
e-mail: omega-gfk@rho.forthnet.gr
www.rodos-k.gr

1. ΡΟΔΟΣ: οικόπεδο σε πολύ ωραία τοποθεσία 900 τ.μ. με Σ.Δ. 0,6 αξίας 600.000 ευρώ
2. ΡΟΔΟΣ: οικόπεδο σε καλή περιοχή 430 τ.μ. με Σ.Δ. 0,8 αξίας 300.000 ευρώ
3. ΡΟΔΟΣ: κατάστημα γωνιακό 100 τ.μ. με αυλή 150 τ.μ. κατάλληλο για πολλές χρήσεις αξίας 600.000 ευρώ
4. Ασγούρου: 4.500 τ.μ. κατάλληλο για κατοικίες αξίας 220.000 ευρώ
5. Περιοχή Μαρινόπουλου προς Καλλιθέα: 345 τ.μ. με Σ.Δ. 0,8 κτίζεις 276 τ.μ. και υπόγειο. Αξίας 150.000 ευρώ.
6. Κοσκινού: οικόπεδο πανοραμικό 4.000 τ.μ. αξίας 225.000 ευρώ
7. Κοσκινού: σε οικόπεδο 1.350 τ.μ. σε άριστη τοποθεσία κατοικία 200 τ.μ. πωλείται στα μπετά 195.000 ευρώ.
8. Κοσκινού: σε μικρό οικόπεδο εντός σχεδίου μεζονέτα 110 τ.μ. 250.000 ευρώ.
9. Περιοχή Τραγανού (Ταβέρνα Μιμάκος) 12.000 τ.μ. αξίας 205.000 ευρώ
10. ΡΟΔΟΣ: γκαρσονιέρα 15-ετίας σε άριστη κατάσταση 46 τ.μ. αξίας 63.000 ευρώ
11. Αφάντου: σε 1.450 τ.μ. πανοραμικό οικόπεδο διώροφη μονοκατοικία 143 τ.μ. αξίας 235.000 ευρώ
12. Αφάντου: μεζονέτα lux κατασκευής 210 τ.μ. με όλα τα ηλεκτρικά είδη και air condtition αξίας 260.000 ευρώ
13. Αφάντου: διώροφη οικοδομή 2 διαμερισμάτων 200 τ.μ. με αυλή 20-ετίας αξίας 200.000 ευρώ
14. Αφάντου: Ισόγειο διαμέρισμα 25-ετίας 120 τ.μ. με 3 Υ/Α, 2 WC, αξίας 123.000 ευρώ
15. Κολύμπια: Οικόπεδο σε πολύ καλή τοποθεσία 4.500 τ.μ. αξίας 115.000 ευρώ
16. Αφάντου: οικόπεδο πανοραμικό 4.000 τ.μ. της περιοχής Τραπεζίας αξίας 120.000 ευρώ
17. Ιξιά: διαμέρισμα 20-ετίας 120 τ.μ. με 3 Υ/Α αξίας 120.000 ευρώ
18. Ιαλυσός: σε 2.000 τ.μ. οικόπεδο σε καλή τοποθεσία 2όροφη μονοκατοικία 150 τ.μ. τριετίας. Αξίας 340.000 ευρώ
19. Παστίδα: 4.000 τ.μ. οικόπεδο αξίας 79.000 ευρώ.
20. Παστίδα: σε οικόπεδο εντός ζώνης 2.500 τ.μ. 2όροφη οικοδομή 190 τ.μ. ημιτελής, αξίας 190.000 ευρώ (Για την ολοκλήρωση της οικοδομής απαιτείται το ποσόν των 60.000 ευρώ).
21. Μαριτσά: 430 τ.μ. οικόπεδο Σ.Δ. 0,8 (κτίζει 344 τ.μ.) αξίας 50.000 ευρώ
22. Αφάντου: περιοχή ΠΛΑΤΗ (στο καινούργιο σχολικό συγκρότημα και το γήπεδο) οικόπεδο εντός ζώνης 2.300 τ.μ. αξίας 100.000 ευρώ
23. Ασγούρου: 4.000 τ.μ. σε κεντρικό σημείο κατάλληλο για βιοτεχνικό κτίριο αξίας 255.000 ευρώ.

Το γραφείο μας διαθέτει πολλά ακίνητα εντός και εκτός οικισμού μεγάλα και μικρά για όλες τις χρήσεις, άρτια και οικοδομήσιμα καθώς και αγροτεμάχια από 5 ευρώ/τμ.
ΑΕ658

ΤΕΧΝΙΚΗ ΕΤΑΙΡΙΑ
ΤΣΑΚΙΡΗΣ ΤΣΑΜΠΙΚΟΣ & ΣΙΑ ΕΕ.

ΠΩΛΟΥΝΤΑΙ

1. Διαμερίσματα 120μ² (τριών υπνοδωματίων), 87 μ² (δύο υπνοδωματίων) σε νεοανεγειρόμενη οικοδομή 6 διαμερισμάτων σε οικόπεδο 1800μ² εντός σχεδίου πόλεως στην περιοχη Ιξιάς.
Η οικοδομή είναι εξαιρετικής κατασκευής, διαθέτει ασανσέρ, κεντρική θέρμανση, καθώς και δύο θέσεις στάθμευσης για κάθε διαμέρισμα.

2. Μονοκατοικία πανταχόθεν ελεύθερη ανεπτυγμένη σε τρία επίπεδα συνολικής επιφάνειας 200τ.μ. σε οικόπεδο 424τ.μ. εντός σχεδίου πόλεως Ρόδου (περιοχή Καρακόνερο)

ΑΤΤΑΒΥΡΟΥ 56 - 85100 ΡΟΔΟΣ
ΤΗΛ. 22410 35139
FAX. 22410 24262.
MZT3333(Γ)

ΕΣΤΙΑ
ΚΤΗΜΑΤΟΜΕΣΙΤΙΚΟ ΓΡΑΦΕΙΟ
ΚΑΜΠΟΥΡΗΣ ΣΚ. ΕΜΜΑΝΟΥΗΛ

1. **ΟΙΚΟΠΕΔΟ** 2600 τ.μ. στην περιοχή Κοσκινού σε φανταστική τοποθεσία
2. **ΔΙΑΜΕΡΙΣΜΑΤΑ** διαφόρων διαστάσεων στο Ροδίνι
3. **ΔΙΑΜΕΡΙΣΜΑΤΑ** διαφόρων διαστάσεων στο Καρακόνερο
4. **ΜΟΝΟΚΑΤΟΙΚΙΕΣ** με αυλή στο Καρακόνερο
5. **ΜΟΝΟΚΑΤΟΙΚΙΕΣ - ΔΙΑΜΕΡΙΣΜΑΤΑ** στην ωραιότερη περιοχή Μαριτσών υπό κατασκευή
6. **ΟΙΚΟΠΕΔΟ** 2000 τ.μ. με άδεια στο Γεννάδι για 2 κατοικίες των 95 τ.μ.
7. **ΟΙΚΟΠΕΔΟ** στη Ρόδου-Λίνδου 9000 τ.μ. με άδεια οικοδομής

ΣΤΕΦ. ΚΑΖΟΥΛΗ 74 - ΡΟΔΟΣ
ΤΗΛ. 2241024858, 6947424462
AE691

ΛΕΟΝΤΗΣ & ΦΩΤΗΣ ΑΝΤΩΝΟΓΛΟΥ ΟΙΚΟΔΟΜΙΚΕΣ ΕΠΙΧΕΙΡΗΣΕΙΣ Α.Ε.



ΠΩΛΕΙΤΑΙ

επιχείρηση εστιατορίου - bar
πλήρως εξοπλισμένο, σε κεντρικότατο σημείο στους Πεύκους, σε τιμή ευκαιρίας

Πληρ. τηλ. 2244051858

ΜΑΠ4381

ΠΩΛΕΙΤΑΙ

ΕΠΙΧΕΙΡΗΣΗ - ΕΣΠΑΤΟΡΙΟ "ΗΛΙΟΣ"

στο Φαληράκι, δίπλα στα μεγάλα ξενοδοχεία, πλήρως εξοπλισμένο. Διαθέτει μεγάλη αυλή στην παραλία.

Πληρ. τηλ. 2241086700, 6976882676

ΜΑΤ3730(1)

ΠΩΛΟΥΝΤΑΙ

- Ανεξάρτητες διώροφες μονοκατοικίες εντός οικοπέδου 1.000 τ.μ. με θέα την πόλη της Ρόδου (Εξω από τα Κοσκινού)
- Υπόγεια αποθήκη 200 τ.μ. περιοχή "Ικαρος" (πίσω από την οδό Ατταβύρου)

Τηλ. 22410 30069
Κιν. 6944532903

SIDER KAT

ΑΕ834

ΟΙΚΟΔΟΜΗ ΡΟΔΟΥ

ΤΕΧΝΙΚΗ-ΚΑΤΑΣΚΕΥΑΣΤΙΚΗ ΕΤΑΙΡΕΙΑ

ΠΩΛΟΥΝΤΑΙ

1) Αποθήκες, διαμερίσματα και οροφοδιαμερίσματα στην περιοχή Καναμάτ (Καρακόνερο) διαφόρων μεγεθών (σε συγκρότημα 2 πολυκατοικιών).
2) Μονοκατοικίες στο Κοτόρι Ασκληπειού (στο κύμα) 120 τ.μ. σε κτήμα 1.300 τ.μ. εκάστη.

ΟΙΚΟΔΟΜΗ ΡΟΔΟΥ

Δεκτά δάνεια και ευκολίες πληρωμής έχουμε τις καλύτερες τιμές της αγοράς.

Καμπούρογλου 4- Ρόδος 85100 Τηλ.: 22410 60460-2 Fax: 22410 60463

ΜΑΝΟΛΗΣ ΣΠΥΡΙΔΗΣ
Πολιτικός Μηχανικός Δ.Π.Θ.
(Κιν:693 6660460)

ΚΩΣΤΑΣ ΚΩΝΣΤΙΝΤΙΝΙΔΗΣ
εργολάβος
(ΚΙΝ.: 6978.110.000)

ΕΜ788205

πωλήσεις

συνέχεια από την προηγούμενη

ΜΕΓΑΛΗ ΕΥΚΑΙΡΙΑ. ΠΩΛΕΙΤΑΙ εστιατόριο - φαγητοριά σε σταυροδρόμι με μεγάλη κυκλοφορία, έτοιμο προς λειτουργία. Πολύ καλή τιμή λόγω φόρτου εργασίας. Πληρ. τηλ. 6976240893, κ. Μάκη.

ΜΖΤ251020

ΠΩΛΕΙΤΑΙ στο κέντρο της πόλης Ρόδου Grand Hotel, 2άρι διαμέρισμα, πολυτελούς κατασκευής, κατάλληλο για σπίτι ή γραφείο. Πληρ. Εμμ. Κρονίδης, τηλ. 6944347405, 2241027082, 2241026476.

ΧΠ092

ΕΥΚΑΙΡΙΑ!!! Επιχείρηση Snack cafe (αναψυκτήριο - κρεπερί) στο Φαληράκι πωλείται σε πολύ χαμηλή τιμή ή ζητείται συνέταιρος. Μοναδικό, με κήπους, πάρκιν κλπ., μπροστά στο δρόμο. Δουλεύει χειμώνα - καλοκαίρι. Πληρ. τηλ. 6936191856

ΜΖΤ251026

ΠΩΛΕΙΤΑΙ παραδοσιακό καφενείο στο κέντρο της πόλης σε χαμηλή τιμή, λόγω αναχώρησης. Πληρ. τηλ. 2241074175, ώρες 19.00-21.30, 2241074902 ώρες 18.00-20.30 και 6947949329

ΜΖΤ251016(17)

ΠΩΛΕΙΤΑΙ λόγω αναχώρησης στο εξωτερικό σπίτι στην Παλιά Πόλη 65 τ.μ. περίπου πρώτος όροφος. Ενα PIAGGIO 200 cc αυτόματο, ένα σαλόνι, με τρία μαύρα τραπεζάκια λάκα, ένα σύνθετο μαύρο άσπρο λάκα, ένα έπιπλο TV μαύρο ματ, ένα τραπέζι κουζίνας στρογγυλό με 6 καρέκλες, μια κουζίνα ARISTON, ένα HOME CINEMA TREVI. Πληρ. τηλ. 6945639941

ΜΖΤ241025

ΠΩΛΕΙΤΑΙ επιχείρηση εστιατορίου σε κεντρικό σημείο της πόλης. Ο χώρος μπορεί να χρησιμοποιηθεί για οποιοδήποτε άλλη χρήση. Πληρ. τηλ. 2241031155, 2241020540

ΜΖΤ241023

ΠΩΛΕΙΤΑΙ οικόπεδο στην Κρεμαστή 730 τ.μ. εντός σχεδίου πόλεως. Πληρ. τηλ. 2241028609, 6944758868

ΜΖΤ241026

ΠΩΛΟΥΝΤΑΙ ΑΚΙΝΗΤΑ ΑΠΟ ΙΔΙΩΤΗ ΣΤΗΝ ΠΕΡΙΟΧΗ Ν. ΡΟΔΟΥ ΣΕ ΛΟΓΙΚΗ ΤΙΜΗ. ΠΛΗΡ. ΤΗΛ. 2241039536

ΜΖΤ241041

ΠΩΛΕΙΤΑΙ επιχείρηση οδοντιατρείου, επικερδής, στο κέντρο της πόλης, για λόγους υγείας. Μόνο σοβαρές προτάσεις. Πληρ. τηλ. 6936161740 και 6946282082

ΜΧΡ13040

ΡΟΔΟΣ. ΠΩΛΕΙΤΑΙ διαμέρισμα 125 τ.μ., 3 υ/δ, 1ου ορόφου με τζάκι, ασανσέρ, πάρκιν, πολυτελούς κατασκευής 265.000 ευρώ. ΚΩΔ:(Κ-217). Πληρ. Εμμ. Κρονίδης και συνεργάτες τηλ. 2241027082

ΜΧΠ092.1

ΚΟΣΚΙΝΟΥ. ΠΩΛΕΙΤΑΙ μεζονέτα 195 τ.μ. με 3 υ/δ πάρκιν, αποθήκη 140.000 ευρώ σε μπετά ΚΩΔ: (Κ-85). Πληρ. Εμμ. Κρονίδης και Συνεργάτες τηλ. 2241027082

ΜΧΠ092.5

ΠΡΟΣΦΟΡΑ. ΠΩΛΕΙΤΑΙ οικογενειακή επιχείρηση mini market οπωροπωλείο στην καταπληκτική τιμή μόνο 11.500 ευρώ, λόγω μετοθέσεως στην Κρήτη. Είναι πλήρως εξοπλισμένη, με τσιγάρα - τηλεκάρτες - αναψυκτικά - ζαχαρώδη - σάντουιτς - τυρόπιτες - πίτσες με δική του σαλή, εξοπλισμένη με τέντες για τα φρούτα και τα λαχανικά σε πολύ καλή συνοικία με μεγάλες δυνατότητες. Εξασφαλισμένη πελατεία, μικρό ενοίκιο. Πληρ. τηλ. 22410 60987, 6947221448

ΜΖΤ241018

ΠΩΛΕΙΤΑΙ οικόπεδο 2.000 τ.μ. μετά οδείας 300 τ.μ. από ιδιώτη, ιδιοκτήτη (περιοχή Παστίδα), ιδανικό για βιοτεχνικό χώρο, μπετά τελειωμένα 300 τ.μ. +2.000 τ.μ. οικόπεδο (με δυνατότητα δημιουργίας υπογείου). Τιμή 160.000 ευρώ. Πληρ. τηλ. 6936179040

ΜΑΤ3740(2)

ΠΩΛΕΙΤΑΙ ισόγειο διαμέρισμα 90 τ.μ., κουζίνα, σαλόνι, μπάνιο, δύο υπνοδωμάτια, μετά μεγάλων βεραντών περιμετρικώς του σπιτιού (πλάτους 2,5 μέτρων) σε άριστη κατάσταση (13 ετών), περιοχή Ανάληψη. Πωλείται από ιδιώτη-ιδιοκτήτη. Τιμή 115.000 ευρώ. Πληρ. τηλ. 6936179040

ΜΑΤ3740(1)

ΣΑΣ ΕΝΔΙΑΦΕΡΕΙ!!! Από ιδιώτη ΠΩΛΟΥΝΤΑΙ 8 γκαρσονιέρες των 35 τ.μ. όλες ή και μεμονωμένες, βρίσκονται στους πρόποδες λόφου, με θέα το χωριό Καλυθιές. Κανούργιες κατασκευής, και όλες ενοικιασμένες. Επιφέρουν μηνιαίο εισόδημα 1.600 ευρώ. Δίδονται σε πολύ καλή τιμή λόγω αναχωρήσεως στο εξωτερικό. Δεκτές μόνον σοβαρές προτάσεις. Πληρ. τηλ. 6979595838, 6932433079.

ΙΝΤ211006

ΠΩΛΕΙΤΑΙ στο Γεννάδι επί της Λεωφόρου 500 μ. πριν από το χωριό οικόπεδο 1.750 τ.μ. με άδεια οικοδομής 200 τ.μ. Πληρ. τηλ. 22410 61628, 6944410537.

ΜΖΤ201018

ΠΩΛΕΙΤΑΙ ξυλουργική επιχείρηση λόγω συνταξιοδότησης. Πληρ. τηλ. 6948622781, πρωινές ώρες.

ΜΖΤ171029



ΚΤΗΜΑΤΟΜΕΣΙΤΙΟ ΓΡΑΦΕΙΟ

ΔΩΔΕΚΑΝΗΣΙΑΚΗ ΚΤΗΜΑΤΙΚΗ
ΠΑΠΟΥΤΣΗΣ ΚΩΝ/ΝΟΣ

ΠΩΛΟΥΝΤΑΙ

1. Διαμέρισμα 73 τ.μ. ημιυπόγειο στην Ανάληψη (ημιτελής). Τιμή 70.000 €
2. Διαμέρισμα 107 τ.μ. ισογείου στην Ανάληψη. Τιμή 181.900 €
3. Διαμέρισμα 100 τ.μ. ισογείου στο Ροδίνι. Τιμή 170.300 €
4. Διαμερίσματα 86 τ.μ. 1ου-3ου-4ου ορόφου με γκαράζ στην Ιαλυσό. Τιμή 138.600€
5. Διαμέρισμα 115 τ.μ. 2ου ορόφου στην Ιξιά. Τιμή 114.500 €
6. Μεζονέτα 105 τ.μ. διώροφη στα Κοσκινού (ημιτελής). Τιμή 117.000 €
7. Μεζονέτα 120 τ.μ. σε οικόπεδο 1.000 τ.μ. στ' Αφάντου. Τιμή 161.600 €
8. Μεζονέτα 120 τ.μ. σε οικόπεδο 1.500 τ.μ. στην Ψίνθο. Τιμή σε μπετά 75.000 € τελειωμένη 145.000 €
9. Μεζονέτα 133 τ.μ. σε οικόπεδο 300 τ.μ. στην Παστίδα. τιμή σε μπετά 103.000 ευρώ, μαρμαροσουβά 126.500 ευρώ.
10. Κατάστημα στην Σωκράτους Π. Πόλη. Τιμή 310.000€
11. Κατάστημα 40 τ.μ. με υπόγειο και πατάρι στο Ροδίνι. Τιμή 100.000 €
12. Αποθήκη 170 τ.μ. ημιυπόγεια στο Ροδίνι. Τιμή 117.000 €
13. Οικόπεδο 5.680 τ.μ. στ' Αφάντου. Τιμή 90.000 €
14. Οικόπεδο 4.000 τ.μ. στους Τρεις. Τιμή 145.000 €
15. Οικόπεδο 300 τ.μ. στον Αρχάγγελο. Τιμή 18.000 €
16. Οικόπεδο 406 τ.μ. στον Εμπωνα, τιμή 35.000 ευρώ.
17. Επιχ/ση καφετέριας-μπαρ με τον εξοπλισμό της εντός πόλεως. Τιμή 11.000 €

ΜΙΣΘΩΣΕΙΣ

1. Αποθήκη 300 τ.μ. υπόγεια εντός πόλεως. Μίσθωση 800 €

ΠΩΛΗΣΕΙΣ ΑΚΙΝΗΤΩΝ – ΟΙΚΟΠΕΔΩΝ – ΜΙΣΘΩΣΕΙΣ ΑΚΙΝΗΤΩΝ

ΩΡΕΣ ΓΡΑΦΕΙΟΥ 09.00-14.00 π.μ. και 17.00-21.00 μ.μ.

ΕΘΝΙΚΗΣ ΑΝΤΙΣΤΑΣΗΣ 45- 1ος ΟΡΟΦΟΣ - ΤΗΛ. - ΦΑΞ 2241025480 κιν. 6932469420 - e-mail: papoutsis@in.gr

ΜΜ823

Καριέρα στο real estate

Η ΕΠΙΧΕΙΡΗΣΗ

Η **Savvaidis & Associates**, απο το 1983 προσφέρει υπηρεσίες διαμεσολάβησης ακινήτων στο νησί της Ρόδου. Για το υψηλό επίπεδο υπηρεσιών της η εταιρεία έχει βραβευθεί για δύο συνεχή έτη ως Best Agent for Greece 2003 – 2004 από το έγκυρο περιοδικό International Homes (UK).

ΣΤΕΛΕΧΟΣ ΠΩΛΗΣΕΩΝ (Sales Support Executive)

Ο ΥΠΟΨΗΦΙΟΣ

- Άνδρας / γυναίκα έως 35 ετών, με δυναμική προσωπικότητα.
- Πτυχιούχος ΤΕΙ – ΑΕΙ στη Διοίκηση Επιχειρήσεων
- Αριστος χρήστης εφαρμογών MS OFFICE.
- Εκτενής γνώση του internet.
- Αριστη γνώση της Αγγλικής Γλώσσας σε γραπτό και προφορικό λόγο.
- Κάτοχος αυτοκινήτου.

Η ΘΕΣΗ

- Υποστήριξη πωλήσεων ακινήτων.
- Δημιουργία και υποστήριξη πελατολογίου.
- Στελέχωση υποκαταστημάτων.
- Σύγχρονο και φιλικό εργασιακό περιβάλλον.
- Συνεχές on the job training

Αποστείλατε βιογραφικό σας με φωτογραφία στο **info@savvaidis.gr**

SAVVAIDIS & Associates
Real Estate Agents & Consultants

Γρηγ. Λαμπράκη 14, Ρόδος
Τηλ. 22410-26281
http://www.savvaidis.gr

ΜΜ8859

Profit & Solution

ΣΥΜΒΟΥΛΟΙ ΑΚΙΝΗΤΩΝ ΚΑΙ ΕΠΕΝΔΥΣΕΩΝ

Λεμεσού 34, 85100 Ρόδος

τηλ.: 22410 28100 φαξ.: 22410 28104

Μεζονέτα
Παστίδα 140 τ.μ οικόπεδο 500 τ.μ. μαρμαροσουβά 125.000 Ε.
Παστίδα 140 τ.μ οικόπεδο 250 τ.μ. μπετά 110.000 Ε.
Παστίδα 160 τ.μ. οικόπεδο 300 τ.μ. τελειωμένη 155.000 Ε.
Παστίδα 120 τ.μ. οικόπεδο 300 τ.μ. Lux κατασκευής
Παστίδα 130 τ.μ. οικόπεδο 300 τ.μ. Lux κατασκευής
Γεννάδι 70 τ.μ. Θέα Θάλασσα τελειωμένη 150.000 Ε.

Διαμέρισμα
Ρόδος μπετά 40 τ.μ. οροφοδιαμέρισμα 78.000 Ε.
Ρόδος μπετά 91 τ.μ. οροφοδιαμέρισμα 172.000 Ε.
Ρόδος μπετά 87 τ.μ. οροφοδιαμέρισμα 165.000 Ε.
Ρόδος μπετά 76 τ.μ. οροφοδιαμέρισμα 145.000 Ε.
Ανάληψη 92 τ.μ. 1ος όροφος garage 175.000 Ε
Ανάληψη 112 τ.μ 3ος όροφος garage 195.000 Ε
Ανάληψη 93 τ.μ 1ος όροφος garage 178.000 Ε
Ανάληψη 98 τ.μ τελειωμένο 185.000 Ε
Περιβόλια 85 τ.μ. 110.000 Ε.
Ρόδος 85 τ.μ. τελειωμένο 155.000 Ε
Ρόδος 85 τ.μ. τελειωμένο 174.500 Ε
Ρόδος 88 τ.μ. τελειωμένο 180.500 Ε
Ρόδος 45 τ.μ. τελειωμένο 92.500 Ε

Οικόπεδο
Γεννάδι 480 τ.μ. με άδεια οικοδ. 66 τ.μ. 27.000 Ε
Γεννάδι 2340 τ.μ. με άδεια οικοδ. 58.000 Ε
Γεννάδι 1120 τ.μ. με άδεια οικοδ. 42.000 Ε
Παστίδα 300 τ.μ. οικοπ. με άδεια οικοδ. 58.000 Ε
Παστίδα 500 τ.μ. οικοπ. με άδεια οικοδ. 52.000 Ε
Ιαλυσό 850 τ.μ. οικοπ. άρτιο οικοδ. 200.000 Ε
Θολό 3.120 τ.μ. οικοπ. άρτιο οικοδ. 61.000 Ε
Διαμερισά 2.000 τ.μ. οικοπ. με θέα και άδεια οικοδ. 50.000 Ε
Φάληρος 950 τ.μ. οικοπ. πάνω σε κυκλ. αξόν 40.000 Ε
Τσαμπίκα βιοτεχν. ζώνη με άδεια οικοδ. 300 τ.μ. 42.000 Ε
Διαμερισά 330 τ.μ. οικοπ. άρτιο οικοδ. 18.000 Ε

Επαγγελματικός
Ρόδος Γκαροντόρα 30 τ.μ. 230 Ε
Ρόδος Αγ. Νικόλαος διαμέρισμα 3 Υ/Δ 450 Ε
Ιαλυσό διαμέρισμα 3 Υ/Δ 450 Ε
Μεζονέτα 2 Χ 40 τ.μ. Χαράκι 500 τ.μ.
Γραφείο 100 τ.μ. Ρόδος 800 τ.μ.

"Τα περισσότερα ακίνητα επικοινωνήστε με το γραφείο μας"

AE516

πωλησεις

συνέχεια από την προηγούμενη

ΠΩΛΕΙΤΑΙ μεζονέτα μεταχειρισμένη 205 τ.μ. με αυλή στην περιοχή Μήδεια, τιμή 230.000 ευρώ. Πληρ. τηλ. 2241060060 και 6948046844, Κτηματομεσιτικό Γραφείο "Κεφάλαιο". MAT3683

ΠΩΛΕΙΤΑΙ επιχείρηση Super Market στην Π. Πόλη, σε πλήρη λειτουργία, πάνω από το μεγάλο συντριβάνι στα Μπαράκια. Μόνο σοβαρές προτάσεις. Πληρ. τηλ. 6948317323. MZT141011(12)

ΡΟΔΟΣ. ΠΩΛΕΙΤΑΙ οικόπεδο στην Ιξιά, οδός Ομήρου 17, 160 τ.μ. Πληρ. τηλ. 6945994321 MZT101009

ΠΩΛΕΙΤΑΙ PUB - ΚΑΦΕΤΕΡΙΑ στο τουριστικό κέντρο πλησίον νέου καζίνο. Πλήρως εξοπλισμένη, ανακαινισμένη, η καλύτερη στο είδος της. Συμβόλαιο 12ετές. Πληροφορίες άλλες δεν θα δοθούν τηλεφωνικώς. Πληρ. για συνεννόηση τηλ. 2241078392, 6977339669, 6936607154 μετά τις 12 το μεσημέρι MXP12894

ΠΩΛΟΥΝΤΑΙ από ιδιώτη αυτόνομες πολυτελούς κατασκευής **μεζονέτες** 120 τ.μ. και 150 τ.μ. στην Παστίδα σε πολύ καλή περιοχή με θέα το Φιλέρημο. Πληρ. τηλ. 6944636141 MAT8007



Αρχοντική κατοικία 140 τμ με αυλή 100τμ στην συνοικία του Αγ. Ιωάννη

Εμμανουήλ Κρανίδης
Καζούλη & Αμερικής 50, 2ος όροφος, 85100 Ρόδος
Τηλ.: 22410 27082, 22410 26476 / Κινητό : 6944347405
Fax : 22410 27101
E-mail : info@kranidis.gr
ΧΠ092

ΣΑΒΒΑΪΔΗΣ & ΣΥΝΕΡΓΑΤΕΣ
Κτηματομεσιτικό Γραφείο
Γρ. Λαμπράκη 14 ΡΟΔΟΣ 85100
Τηλ. 2241026281

ΠΩΛΗΣΕΙΣ ΑΚΙΝΗΤΩΝ

Α) ΟΙΚΟΠΕΔΑ ΕΝΤΟΣ ΣΧΕΔΙΟΥ - **1)** ΡΟΔΟΣ: α) Ροδίνι 400 τ.μ. με Σ.Δ. 0,4 τίμημα 175.000 ευρώ, β) Ανάληψη 400 τ.μ. με Σ.Δ. 0,8 τίμημα 230.000 ευρώ, γ) Καναμάτ 400 τ.μ. Σ.Δ. 0,4 τίμημα 165.000, **2)** Μέγγαβλη 350 τ.μ. αποτελεί μερίδα Οικοδομικού Συνεταιρισμού Αιγυπτίων Ρόδου, τίμημα 25.000 ευρώ.

Β) ΟΙΚΟΠΕΔΑ ΕΚΤΟΣ ΣΧΕΔΙΟΥ: 1) ΡΟΔΟΣ: Μόντε Σμίθ 2.000 τ.μ., 2) Ασγούρου 4.000 τ.μ., τίμημα 200.000 ευρώ, 3) Τσαΐρι 21.367 τ.μ., 4) Ιαλυσό 2.000 τ.μ., περιοχή Φιλέρημος, τίμημα 265.000 ευρώ, 5) Κοσκινού 4.002 τ.μ. τίμημα 265.000 ευρώ, 6) Μαριτσά επί της επαρχιακής οδού Κρεμαστής - Μαριτσά 9.500 τ.μ. τίμημα 250.000 ευρώ, 7) Κανδυλί 4.440 τ.μ. τίμημα 135.000 ευρώ, 8) Κανδυλί 4.000 τ.μ. τίμημα 235.000 ευρώ, 9) Κολύμπια: α) 9.000 τ.μ, β) 19.770 τ.μ., γ) 28.500 τ.μ., 10) Λίνδος: α) Βληχά 8.190 τ.μ. παραθαλάσσιο, τίμημα 320.000 ευρώ, β) Πάνω Αλώνια 3.540 τ.μ. επί επαρχιακής οδού Λίνδου - Πεύκοι, τίμημα 155.000 ευρώ, γ) Πεύκοι 32.500 τ.μ.. - 42.300 τ.μ. και 19.800 τ.μ. με πανοραματική θέα, δ) Ψάρτος 15.600 τ.μ. στο "κύμα".

Γ) ΜΟΝΟΚΑΤΟΙΚΙΕΣ: **Α)** ΡΟΔΟΣ: 1) ΠΑΛΙΑ ΠΟΛΗ: α) ανακαινισμένο 700 τ.μ. με κήπο 160 τ.μ., β) λιθόκτιστο παλιό 500 τ.μ. με κήπο 500 τ.μ., γ) ανακαινισμένο 140 τ.μ. με αυλή 60 τ.μ., δ) παλιό στο Μόντε Σμίθ 287 τ.μ. κήπο 2.100 τ.μ., ε) ανακαινισμένο 146 τ.μ. με μικρή αυλή. 2) Αγ. Νικολάου νεοκλασικό παλιό ισόγειο 115 τ.μ. α' όροφ. 115 τ.μ. με μεγάλη αυλή, τίμημα 305.000 ευρώ. 3) Αγ. Αναστασία 133 τ.μ. με αυλή 191 τ.μ. τίμημα 135.000 ευρώ, 4) Αγ. Νικολάου πετρόκτιστο και ανακαινισμένο 250 τ.μ.,τίμημα 315.000 ευρώ. **Β)** ΚΟΛΥΜΠΙΑ: α) 107 τ.μ. με κήπο 283 τ.μ. τίμημα 240.000 ευρώ, β) 107 τ.μ. με κήπο 305 τ.μ. τίμημα 260.000 ευρώ, γ) 107 τ.μ. με κήπο 310 τ.μ. τίμημα 290.000 ευρώ. **Γ)** ΙΑΛΥΣΟΣ: α) Εντός σχεδίου 175 τ.μ. οικόπεδο 300 τ.μ., τίμημα 310.000 ευρώ, β) Κανδυλί (μέχρι κτίσματα) σε οικόπεδο 4.232 τ.μ. τίμημα 200.000 ευρώ, γ) εντός σχεδίου 220 τ.μ. σε οικόπεδο 260 τ.μ. τίμημα 380.000 ευρώ, δ) Ανοιξη εκτός σχεδίου 150 τ.μ. σε οικόπεδο 2.000 τ.μ. τίμημα 335.000 ευρώ, ε) Ιξιά 200 τ.μ. σε οικόπεδο 1.000 τ.μ. τίμημα 400.000 ευρώ, στ) Βουνάρα πολυτελούς κατασκευής 220 τ.μ. σε οικόπεδο 1.100 τ.μ.

ΕΝΟΙΚΙΑΣΕΙΣ ΚΑΤΑΣΤΗΜΑΤΩΝ

ΡΟΔΟΣ: Επί της Εθν. Αντίστασης: α) Ισόγειο 69 τ.μ. με υπόγειο 69 τ.μ. και πατάρι 20 τ.μ. μηνιαίο μίσθωμα 1.300 ευρώ, β) Προέκτασης Εθν. Αντίστασης 220 τ.μ. με κήπο μεγάλο, κατάλληλο για πάρκιν, μηνιαίο μίσθωμα 1.200 ευρώ, γ) 130 τ.μ. μηνιαίο μίσθωμα 2.600 τ.μ., δ) Ισόγειο 140 τ.μ. α' όροφο, 140 τ.μ., μηνιαίο μίσθωμα 3.500 ευρώ.

Πληροφ. τηλ. 22410-26281
ΜΧΠ659

εργασιες

ΖΗΤΟΥΝΤΑΙ κοπέλες να εργαστούν στο καφέ μπαρ Babylon 1 (Κοδριγκτώνος) και Babylon 2 (Κολύμπια). Πληρ. τηλ. 6932541842 κ. Γιώργο. MXP13044

ΖΗΤΟΥΝΤΑΙ άτομα για αγορά καλλυντικών "Oriflame" για προσωπική χρήση ή πώλησή τους με καθαρό κέρδος 30%. Μόνο για τον Νοέμβριο. Εγγραφές με 5 ευρώ και δώρο καλλυντικά αξίας 25 ευρώ. Πληρ. τηλ. 6946064799 κ. Μαρία. MZT291006

Από τη ΔΑΝΕΖΗΣ Α.Ε. ΖΗΤΕΙΤΑΙ υπάλληλος με ερασιτεχνικό δίπλωμα οδήγησης αυτοκινήτου και μηχανακιού. Πληρ. τηλ. 6944790696 MAT3794

ΖΗΤΟΥΝΤΑΙ πωλήτριες για το κατάστημα Marks & Spencer με όρεξη για εργασία και υπευθυνότητα για την ποιοτική εξυπηρέτηση των πελατών του καταστήματος. Αιτήσεις εντός καταστήματος. Απαραίτητη φωτογραφία. MAT3787

ΖΗΤΟΥΝΤΑΙ υπάλληλοι για πρατήριο υγρών καυσίμων. Αποκλείονται αλλοδαποί. Πληρ. τηλ. 6936656976, ώρες 19.00-21.00 MAT3789

ΖΗΤΕΙΤΑΙ βρεφοκόμος-νηπιαγωγός για παιδικό σταθμό - νηπιαγωγείο. 5νθήμερη απασχόληση, 6 ώρες εργασίας με ασφάλεια. Πληρ. τηλ. 6972007352 και 2241039739 MAT3791

ΖΗΤΕΙΤΑΙ BARMAN ή BARWOMAN και **ΣΕΡ/ΡΟΣ** για καφετέρια στην Ρόδο. Πληρ. τηλ. 2241068500. MAT3782

ΑΠΟ ΜΕΓΑΛΟ ΕΣΤΙΑΤΟΡΙΟ ΕΝΤΟΣ ΠΟΛΕΩΣ, ΖΗΤΟΥΝΤΑΙ ΜΑΓΕΙΡΕΣ ΚΑΙ ΛΑΝΤΖΙΕΡΕΣ ΓΙΑ ΔΩΔΕΚΑΜΗΝΗ ΑΠΑΣΧΟΛΗΣΗ. ΜΙΣΘΟΣ ΙΚΑΝΟΠΟΙΗΤΙΚΟΣ ΚΑΙ ΑΣΦΑΛΙΣΗ. ΠΛΗΡ. κ. ΜΑΡΙΑ ΣΤΟ ΤΗΛ. 6947423045 ΚΑΙ 6945692467. MXP13044

Η σεζόν τελειώνει, η ανεργία ξεκινάει. **ΖΗΤΟΥΝΤΑΙ άτομα** του τουριστικού τομέα, που το χειμώνα θέλουν ένα συμπλήρωμα για την ανεργία τους, ή είναι άνεργοι και ψάχνουν για δουλειά. Άμεση κάλυψη θέσεων, θα πραγματοποιηθεί σεμινάριο για τα νέα αυτά άτομα το Σαββατοκύριακο 29 και 30/10/2005 σε μεγάλο ξενοδοχείο της Ρόδου. Για κράτηση θέσεων επικοινωνήστε με τα τηλ. 2241093901, 6936650000, 6932252571. Πληροφορίες www.ehomebusiness.gr MAT3771

ΠΩΛΟΥΝΤΑΙ
ΠΟΛΥΤΕΛΗ & ΗΛΙΟΛΟΥΣΤΑ ΟΡΟΦΟΔΙΑΜΕΡΙΣΜΑΤΑ
ΕΠΙΦΑΝΕΙΑΣ 138τ.μ.-120τ.μ.-100τ.μ.-60τ.μ.
ΜΕ ΑΠΕΡΙΟΡΙΣΤΗ ΘΕΑ & ΜΕΓΑΛΕΣ ΒΕΡΑΝΤΕΣ
ΓΩΝΙΑ Κ. ΥΔΡΑΙΟΥ & Κ. ΤΣΑΛΔΑΡΗ
ΔΑΝΕΙΑ ΔΕΚΤΑ MAT3734(Γ)
ΠΛΗΡ.ΤΗΛ: 6977 914567
(ΠΛΗΡΟΦΟΡΙΕΣ ΤΙΜΩΝ ΟΧΙ ΑΠΟ ΤΗΛΕΦΩΝΟ)

LANDSCOPE ΚΤΗΜΑΤΟΜΕΣΙΤΙΚΗ
ΕΘΝΙΚΗΣ ΑΝΤΙΣΤΑΣΗΣ & ΤΣΑΛΔΑΡΗ (ΠΑΝΩ ΑΠΟ ΤΟΝ ΚΩΤΣΟΒΟΛΟ)
ΤΗΛ / ΦΑΞ : 22410 28629
ΚΙΝ : 697 6872626 , 697 2257246

ΜΟΝΟΚΑΤΟΙΚΙΕΣ - ΜΕΖΟΝΕΤΕΣ

1. **ΚΟΣΚΙΝΟΥ** μον/τοικία 170τμ, με οικόπεδο 1.300τμ. **€150.000 (ΜΠΕΤΑ)**
2. **ΚΟΣΚΙΝΟΥ** μον/τοικία 180τμ, με οικόπεδο 1.300τμ. **€ 170.000**
3. **ΚΟΣΚΙΝΟΥ** μον/κία 210τμ, με οικόπεδο 1.300τμ. **€ 180.000 (ΜΠΕΤΑ)**
4. **ΚΟΣΚΙΝΟΥ** μον/κία 200τμ, με οικόπεδο 2.000τμ. **€ 180.000 (ΜΠΕΤΑ)**
5. **ΚΟΣΚΙΝΟΥ** μον/κία 110τμ, με κήπο 150τμ. **€ 200.000**
6. **ΚΟΣΚΙΝΟΥ** μεζονέτες, 140τμ, με κήπο 50τμ. **€ 220.000**
7. **ΚΟΣΚΙΝΟΥ** μεζονέτες 120τμ, με κήπο 50τμ ετοιμοπαράδοτη. **€ 225.000**
8. **ΚΟΣΚΙΝΟΥ** μον/κίες 170τμ, με οικόπεδο 1.300τμ. **€230.000**
9. **ΚΟΣΚΙΝΟΥ** μον/κία 140τμ, με κήπο 500τμ, 3υ/δ. **€ 240.000**
10. **ΚΟΣΚΙΝΟΥ** μον/κίες 200τμ, με οικόπεδο 1.000τμ. **€ 240.000**
11. **ΚΟΣΚΙΝΟΥ** μον/τοικίες 170τμ, με οικόπεδο 1.300τμ. **€ 265.000**
12. **ΚΟΣΚΙΝΟΥ** μον/κία 140τμ, με οικόπεδο 1.300τμ. **€ 290.000**
13. **ΚΟΣΚΙΝΟΥ** μον/κία 180τμ, με οικόπεδο 1.300τμ. **€ 290.000**
14. **ΚΟΣΚΙΝΟΥ** μον/ικία 206τμ, με οικόπεδο 2.000τμ. **€ 425.000**
15. **ΙΑΛΥΣΟΣ** μον/κία 204τμ, με κήπο 350τμ. **€ 180.000 (ΣΟΒΑ)**
16. **ΙΑΛΥΣΟΣ** μεζονέτες 140τμ σε 3 επίπεδα, 3υ/δ,λουτρό/wc, lux. **€191.000**
17. **ΙΑΛΥΣΟΣ** μον/κία 225τμ, με κήπο 350τμ. **€ 204.000 (ΣΟΒΑ)**
18. **ΙΑΛΥΣΟΣ** μεζονέτες 160τμ σε 3επίπεδα, 3υ/δ, λουτρό/wc, lux. **€ 220.000**
19. **ΙΑΛΥΣΟΣ** μεζονέτες 155τμ, με κήπο 650τμ, με θέα φιλερύμου, **€ 250.000**
20. **ΙΑΛΥΣΟΣ** μον/κία 150τμ, με οικόπεδο 1.500τμ, νεόκτιστα. **€ 250.000**
21. **ΙΑΛΥΣΟΣ** μον/κία 140τμ, με κήπο 280τμ 80μ απο θάλασσα. **€ 260.000**
22. **ΙΑΛΥΣΟΣ** μεζονέτα 225τμ, με κήπο 40τμ, πλήρες εξοπλισμένο. **€ 270.000**
23. **ΙΑΛΥΣΟΣ** μον/ικίες 180τμ, με κήπο 350τμ, νεόκτιστο. **€ 280.000**
24. **ΙΑΛΥΣΟΣ** μον/κία 200τμ, με οικόπεδο 1.000τμ. **€ 290.000 (ΣΟΒΑ)**
25. **ΙΑΛΥΣΟΣ** μον/κία 180τμ, με οικόπεδο 1.800τμ, εξοπλισμένη. **€ 350.000**
26. **ΙΑΛΥΣΟΣ** μον/κία 200τμ, με οικόπεδο 1.000τμ, lux κατασκευής. **€ 390.000**
27. **ΚΑΝΔΥΛΙ** μον/τοικίες 140τμ, με οικόπεδο 1.000τμ. **€ 110.000 (ΜΠΕΤΑ)**
28. **ΙΞΙΑ** μον/ικία 300τμ με οικόπεδο 1000τμ. € 365.000
29. **ΤΡΕΙΣ** μονοκατοικία 165τμ, με κήπο 2.800τμ, 4υ/δ,2 λουτρά, lux, **€ 340.000**
30. **ΚΡΕΜΑΣΤΗ** μον/κίες 120τμ, με αυλή 300τμ, εντός οικισμού. . **€ 210.000**
31. **ΚΡΕΜΑΣΤΗ** μον/κίες 186τμ, με αυλή 300τμ, εντός οικισμού. **€ 250.000**
32. **ΠΑΣΤΙΔΑ** μον/κία 140τμ με κήπο 250τμ **€ 110.000 (ΜΠΕΤΑ)**
33. **ΠΑΣΤΙΔΑ** μον/κία 140τμ, με κήπο 300τμ εντός οικισμού. **€ 150.000 (ΣΟΒΑ)**
34. **ΠΑΣΤΙΔΑ** μον/κία 140τμ με κήπο 300τμ εντός οικισμού. **€ 205.000**

ΔΙΑΜΕΡΙΣΜΑΤΑ

1. **ΔΑΣΚΑΛΟΥΣ** διαμέρισμα 85τμ, 2υ/δ, λουτρό, ρετιρέ. **€150.000**
2. **ΣΤΕΛΙΟΥ ΚΩΤΙΑΔΗ** (πάροδος) διαμερίσματα 50τμ. **€ 99.000**
3. **ΜΙΧΑΗΛ ΠΕΤΡΙΔΗ** διαμερίσματα 85τμ, 2υ/δ, λουτρό.**€ 161.000**
4. **ΑΡΑΠΑΚΙ** διαμέρισμα 88τμ, lux, 2υ/δ, λουτρό, φανταστική θέα. **€ 182.000**
5. **ΑΝΑΛΥΨΗ** διαμέρισμα 75 τμ, ρετιρέ, άριστης κατασκευής. **€ 130.000**
6. **ΑΝΑΛΥΨΗ** διαμέρισμα 97τμ, lux 2υ/δ, λουτρό. **€ 155.000**
7. **ΑΝΑΛΥΨΗ** διαμέρισμα 160τμ, lux . **€ 283.000**
7. **ΑΝΑΛΥΨΗ** διαμέρισμα 85τμ, lux 2υ/δ, λουτρό,ρετιρέ. **€ 160.000**
8. **ΑΡΑΠΑΚΙ** διαμέρισμα 88τμ, lux 3υ/δ, λουτρό. **€ 182.000**
9. **ΡΟΔΙΝΙ** διαμέρισμα 88τμ, 2υ/δ, λουτρό, άνετοι χώροι. **€146.000**
10. **ΑΝΑΛΥΨΗ** διαμέρισμα 160τμ, 2υ/δ, λουτρό με θέα. **€ 283.000**
11. **ΙΞΙΑ** διαμερίσματα 100τμ με θέα, 3υ/δ, λουτρό. **€190.000**

ΟΙΚΟΠΕΔΑ

1. **ΚΑΝΔΥΛΙ** οικοπεδο 4.000τμ, με άδεια οικοδομής. **€ 190.000**
2. **ΚΟΣΚΙΝΟΥ** οικόπεδο 1.000τμ, πανοραμικό με άδεια οικοδ/μής. **€ 100.000**
3. **ΚΟΣΚΙΝΟΥ** οικόπεδο 1.300τμ, πανοραμικό. **€ 100.000**
4. **ΚΟΣΚΙΝΟΥ** οικόπεδο 4.000τμ, θέα Φαλιράκι. **€ 220.000**
5. **ΚΟΣΚΙΝΟΥ** οικόπεδο 6.000τμ, φανταστική θέα. **€ 220.000**
6. **ΚΟΣΚΙΝΟΥ** οικόπεδο 8.000τμ, φανταστική θέα. **€322.000**
7. **ΑΣΓΟΥΡΟΥ** οικόπεδο 4.000τμ, σε ωραίο σημείο. **€ 235.000**
8. **ΜΑΡΙΤΣΑ** οικόπεδο 2.3000τμ, με θέα, εντός οικισμού. **€85.000**
9. **ΡΟΔΟΥ ΛΙΝΔΟΥ** οικόπεδο 3.800τμ, εφαπτόμενο στον δρόμο. **€ 350.000**
10. **ΛΑΡΔΟΣ** οικόπεδο 30 στρμ. για επαγγ/τική χρήση. **€795.000**
11. **ΛΑΡΔΟΣ** οικόπεδο 4.000τμ σε ωραία τοποθεσία. **€220.000**
12. **ΛΑΡΔΟΣ** οικόπεδο 3.000τμ επί του επαρχιακού. **€100.000**
13. **ΚΙΟΤΑΡΙ** οικόπεδο 28.000τμ, πανοραμικό 50μ απο θάλασσα. **€2.500.000**
14. **ΚΙΟΤΑΡΙ** οικόπεδο 800τμ, σε απόσταση 30μ απο την θάλασσα. **€ 135.000**
15. **ΚΙΟΤΑΡΙ** οικόπεδο 1.760τμ, 100μ απο θάλασσα. **€176.000**
16. **ΓΕΝΝΑΔΙ** οικόπεδο εντός οικισμού με θέα. **€32.000**

ΚΑΤΑΣΤΗΜΑΤΑ

1. **ΜΕΓ. ΚΩΝ/ΝΤΙΝΟΥ** κατάστημα 176τμ ψηόγειο, 176 ισόγειο. **€ 586.000**
2. **ΣΤΕΦ. ΚΑΖΟΥΛΗ** γωνιακό 90τμ με αυλή, πατάρι. **€ 320.000**
3. **ΠΑΡΘΕΝΩΝ** εστιατ/ριο 148τμ, 50τμ αυλή, πλήρως εξοπλισμένο. **€60.000**
4. **ΣΑΒΒΑ ΔΙΑΚΟΥ** καταστ/μα 215τμ. **€135.000**

ΑΕ927



εργασιες

συνέχεια από την προηγούμενη

ΖΗΤΟΥΝΤΑΙ 2 υπεύθυνα άτομα άνω των 18 ετών για στελέχωση επιχείρησης. Ώρες επικ.: 10 π.μ. - 2 μ.μ. Πληρ. τηλ. 6947447404, κ. Φιλοΐτης. ΜΑΠ443

ΖΗΤΟΥΝΤΑΙ από City Hall Restaurant **διανομείς**. Πληρ. τηλ. 2241070200. ΜΑΤ3770

ΖΗΤΕΙΤΑΙ οδηγός με επαγγελματικό δίπλωμα για να εργαστεί σε αλυσίδα ζαχαροπλαστείων της πόλης μας. Προσόντα: απόφοιτος Λυκείου, επαγγελματικό δίπλωμα. Να έχει εκπληρώσει τη στρατιωτική του θητεία. Θα ληφθούν υπόψη η προϋπηρεσία, το ήθος, η εργατικότητα και ο επαγγελματισμός του. Πληρ. τηλ. 2241027575 ΜΑΤ3769

ΠΡΟΛΑΒΕΤΕ ΤΗΝ ΑΝΕΡΓΙΑ ΤΟΥ ΧΕΙΜΩΝΑ. Η εταιρεία μας ζητά άμεσα άτομα για τη θέση του επικεφαλής συμβούλου. Χωρίς ιδιαίτερες γνώσεις. Ίντερνετ επιθυμητό, αλλά όχι απαραίτητο. Χώρος, ωράριο και τρόπος εργασίας επιλέγονται από τους ενδιαφερόμενους. Επισκεφθείτε την ιστοσελίδα μας: www.opportunity4all.gr. Πληρ. τηλ. 2241035680, 6944266283 ΜΖΤ251029

ΖΗΤΕΙΤΑΙ κοπέλα για εργασία σε καφετέρια - μπαρ όλο το χρόνο. Πληρ. τηλ. 2241047228 και 6944760796. ΜΖΤ251028

ΕΞΤΡΑ ΕΙΣΟΔΗΜΑ μέσα από σοβαρή τρίωρη πρωινή ή απογευματινή απασχόληση (από 23 ετών και άνω). Πληρ. τηλ. 6942037717, κ. Μαλινάκης (ώρες επικ.: 10.00-14.00) ΜΑΠ442

ΖΗΤΟΥΝΤΑΙ κοπέλες για να εργασθούν σε internet cafe. Μισθός ικανοποιητικός. Πληρ. τηλ. 2241025050, 2241025052. ΜΖΤ251021

ΖΗΤΕΙΤΑΙ κοπέλα με γνώση εμπορικής διαχείρισης σε Η/Υ, για μεγάλη εμπορική εταιρεία. Πληρ. τηλ. 2241069230, 2241069240. ΜΑΤ3764(3765)

ΖΗΤΕΙΤΑΙ κοπέλα απόφοιτη σχολής marketing, διαφήμισης, διοίκησης επιχειρήσεων ή οικονομικών σπουδών, για τη στελέχωση τμήματος πωλήσεων με σταθερό μισθό και bonus. Προϋπηρεσία μη απαραίτητη. Αποστολή βιογραφικών στο fax 2241075190, υπόψη κας Φιλίππου. ΧΠ004

Η PIZZA HUT ΖΗΤΕΙ σερβιτόρους και προσωπικό για τον χώρο της κουζίνας για πρωινή - βραδινή απασχόληση. Πληρ. τηλ. 2241078570/1 ΜΑΤ3756

ΖΗΤΕΙΤΑΙ κοπέλα για να εργασθεί σε καφέ μπαρ απογευματινές ώρες. Πληρ. τηλ. 6947657686 ΜΖΤ241034

ΖΗΤΕΙΤΑΙ κυρία άνω των 45 ετών για τη φύλαξη παιδιού ηλικίας 2 ετών και για καθαρισμό σπιτιού ως εσωτερική. Συστάσεις απαραίτητες. Πληρ. τηλ. 6944202409 ΜΖΤ241024

ΖΗΤΕΙΤΑΙ πεπειραμένη **κομμώτρια** με άριστη γνώση κούρεμα - πιστολάκι και τεχνικές εργασίες. Πληρ. τηλ. 2241028278, 6944284165 ΜΖΤ241036

ΖΗΤΕΙΤΑΙ κοπέλα για βραδινή απασχόληση στο Cafe bar "Επώνυμο". Πληρ. τηλ. 2241068550, 6974605065 ΜΖΤ241004

ΖΗΤΟΥΝΤΑΙ τεχνίτες και βοηθοί ξυλουργού για μόνιμη απασχόληση. Πληρ. τηλ. 6945818095 ΜΖΤ241013

ΕΞΤΡΑ ΕΙΣΟΔΗΜΑ. Για κυρίες άνω των 18 ετών. www.succesfullhomebusiness.net Πληρ. τηλ. 6979161107, 2241075118 ΜΖΤ241042

ΑΝΑΠΤΥΣΣΟΜΕΝΗ εμπορική εταιρεία επεκτείνεται σε όλη την Ελλάδα **ΤΩΡΑ ΣΤΗΝ ΡΟΔΟ** και στα Δωδεκάνησα. **ΖΗΤΑΕΙ άτομα** για την άμεση κάλυψη θέσεων με υψηλές αποδοχές, πλήρες σύστημα εκπαίδευσης, μερική / πλήρη απασχόληση. Απεριόριστες δυνατότητες εξέλιξης, Ίντερνετ επιθυμητό. Πληρ. τηλ. 2241030078, www.umswork4you.com. INT2328(1)

ΖΗΤΟΥΝΤΑΙ άτομα από Εμπορική Επιχείρηση. Επιλογή μερικής ή πλήρης απασχόλησης. Άμεσο ξεκίνημα, υψηλές αποδοχές. Πληρ. τηλ. 2810861353-6977471651. www.e-business-fromhome.com ΜΑΤ3735

ΖΗΤΟΥΝΤΑΙ εμφανίσιμες δεσποινίδες κάτοχοι βιβλιαρίου υγείας να εργαστούν σε καφετέρια, ωράριο 4-12. Πληρ. τηλ. 22410-73650. ΜΖΤ211014

ΖΗΤΟΥΝΤΑΙ ΣΥΝΕΡΓΑΤΕΣ. Εμπορική Πολυεθνική εταιρεία στα πλαίσια ανάπτυξής της διοργανώνει διήμερη παρουσίαση για μια νέα επαγγελματική ευκαιρία και για όσους θέλουν να βελτιώσουν το εισόδημά τους & τον τρόπο ζωής τους, μέσα από το χώρο τους, με μερική ή πλήρη απασχόληση. Ξενοδοχείο RODOS PALLADIUM. Σάββατο 29/10/2005 ώρα 13.45 μ.μ., Κυριακή 30/10/2005, 10.00 π.μ. Κρατήσεις θέσεων: Κωνσταντάκης Παναγιώτης. Τηλ.. 22410-30078, κιν. 6977472091. ΜΑΤ3724

ΖΗΤΕΙΤΑΙ καθαρίστρια σε ψητοπωλείο. Πληρ. τηλ. 6948629169. ΜΖΤ211007

Από κατασκευαστική εταιρεία **ΖΗΤΟΥΝΤΑΙ τεχνίτες, καλουπατζήδες** για συνεχή εργασία στην περιοχή Ιαλυσού και Παστίδας. Πληρ. τηλ. 6932468110. ΜΖΤ211003

ΖΗΤΕΙΤΑΙ κοπέλα για να εργασθεί στο "Reno's club", στον Αρχάγγελο. Πληρ. στο τηλ. 22440-22540 (σ.σ. μετά τις 6.00 μ.μ.) και 6932006967. ΜΧΡ13019

ΑΒΑΔΙΣΤΑ, ΑΒΑΣΑΝΙΣΤΑ βγάλτε έξτρα 65 ευρώ-125 ευρώ/ώρα δουλεύοντας στο σπίτι ή το γραφείο. Οχι ντίλερ, πλασιέ, πωλητές. Ελεύθερο ωράριο μερικής-πλήρους απασχόλησης. Ανάπτυξη σοβαρών εισοδημάτων. Πληρωμένα ταξίδια στο εξωτερικό-διακοπές. Ενημερωτικό φυλλάδιο δωρεάν 24ωρη βάση: 210 2801244, www.imshomebiz.com. ΜΑΤ3643

Ιβίσκος

Η Εταιρεία

ΖΗΤΕΙ

ΟΔΗΓΟΥΣ ΠΩΛΗΤΕΣ

Το προφίλ του ιδανικού υποψήφιου συνδυάζει

- Δίπλωμα οδήγησης Γ' κατηγορίας.
- Ελληνική υπηκοότητα.
- Ηλικία έως 30 ετών.
- Απολυτήριο Λυκείου.
- Δυναμικός με ευχάριστη προσωπικότητα.
- Αριστη ικανότητα επικοινωνιας, εργατικός και συνεπής.

Προσφέρονται:

- Μισθός, μπόνους επί των πωλήσεων και δυνατότητα εξέλιξης.

Πληρ. τηλ. 6944633636-22410 65410 ΧΠ1124

Από το ΚΑΖΙΝΟ της ΡΟΔΟΥ

ΖΗΤΟΥΝΤΑΙ

νέοι/ες που να ενδιαφέρονται για την θέση του Κρουπιέ (Dealers) (μετά από εκπαίδευση στην νέα σχολή τον ερχόμενο Νοέμβριο διάρκειας 3 εβδομάδων)

Πληροφορίες-Αιτήσεις:
ΚΑΖΙΝΟ ΡΟΔΟΥ Α.Ε.
Διεύθυνση προσωπικού: Παπανικολάου 4, Ρόδος, τηλ. 97-530, 97-535, ΔΕΥ-ΠΑΡ. (08.00-16.00)

ΧΠ1304

ΚΤΗΜΑΤΟΜΕΣΙΤΙΚΟ ΓΡΑΦΕΙΟ

ΜΠΕΡΤΣΕΛΗΣ ΣΠΥΡΟΣ

ΠΩΛΗΣΕΙΣ - ΑΓΟΡΕΣ - ΕΝΟΙΚΙΑΣΕΙΣ ΑΚΙΝΗΤΩΝ

ΔΙΑΜΕΡΙΣΜΑΤΑ – ΜΟΝΟΚΑΤΟΙΚΙΕΣ

1. ΡΟΔΙΝΙ: Διαμέρισμα 85 τ.μ. (μεταχειρισμένο) 125.000 ευρώ.
2. ΡΟΔΟΥ-ΛΙΝΔΟΥ: Διαμέρισμα 85 τ.μ. 2 υπνοδ. 130.000 ευρώ.
3. Πειραιώς: Διαμέρισμα (ισόγειο) 85 τ.μ. με αυλή πλήρως ανακαινισμένο με τζάκι, 110.000 ευρώ
4. ΙΑΛΥΣΟ: Διαμερίσματα 90 τ.μ. 1ου και 2ου ορόφου 120.000 ευρώ.
5. ΙΑΛΥΣΟ: Μεζονέτα 140 τ.μ. 3 υπνοδ. (υπόγειο-ισόγειο 1ος) 190.000 ευρώ.
6. ΙΑΛΥΣΟ: Μεζονέτα 160 τ.μ. 3 υπνοδ. (υπόγειο-ισόγειο 1ος), 210.000 ευρώ
7. ΙΑΛΥΣΟ: Μεζονέτα 203 τ.μ., 3 υπνοδ. σε οικόπεδο 1000 τ.μ. στους πρόποδες Φιλερήμου 390.000 ευρώ.
8. ΚΡΕΜΑΣΤΗ: Μεζονέτα 180 τ.μ. σε οικόπεδο 300 τ.μ. (παραλία) 270.000 ευρώ.
9. ΚΡΕΜΑΣΤΗ: Μεζονέτα 180 τ.μ. σε οικόπεδο 200 τ.μ. 240.000 ευρώ.
10. ΠΕΡΙΟΧΗ ΑΝΟΙΞΗ. Μεζονέτα 240 τ.μ. σε οικόπεδο 1000 τ.μ. 310.000 ευρώ.
11. ΠΕΡΙΟΧΗ ΑΝΟΙΞΗ: Μεζονέτα 240 τ.μ. σε οικόπεδο 1500 τ.μ. 330.000 ευρώ.
12. ΠΑΣΤΙΔΑ: Μεζονέτα 120 τ.μ. σε μπετά (υπό ανέγερση) σε οικόπεδο 500 τ.μ. 120.000 ευρώ.
13. ΠΑΣΤΙΔΑ: Μεζονέτα 125 τ.μ. σε οικόπεδο 240 τ.μ. (υπό ανέγερση) 175.000 ευρώ.
14. ΠΑΣΤΙΔΑ: Μεζονέτα 125 τ.μ. σε οικόπεδο 400 μ. (υπό ανέγερση) 200.000 ευρώ.
15. ΠΑΣΤΙΔΑ: Μεζονέτα 133 τ.μ. σε σοφιτά σε οικόπεδο 3000 τ.μ. 220.000 ευρώ.
16. ΚΟΣΚΙΝΟΥ: Μεζονέτα 156 τ.μ. σε οικόπιδο 600 τ.μ. 350.000 ευρώ.
17. ΣΟΡΩΝΗ: Οικοδομή 182 τ.μ. σε μπετά σε οικόπεδο 1850 τ.μ. 200.000 ευρώ.

ΕΠΙΧΕΙΡΗΣΕΙΣ

1. ΡΟΔΟΥ-ΛΙΝΔΟΥ αποθήκη-κατάστημα 300 τ.μ. (εμπορικό κέντρο Μανουσέλη) με είσοδο από λεωφ. Ρόδου-Λίνδου 200.000 ευρώ.

ΟΙΚΟΠΕΔΑ

1. ΚΑΝΔΥΛΙ: Οικόπεδο 1333 τ.μ. με άδεια 65.000 ευρώ.
2. ΤΡΕΙΣ: Οικόπεδο 4.000 τ.μ. με θέα 160.000 ευρώ.
3. ΙΑΛΥΣΟ: Οικόπεδο 3.000 τ.μ. με άδειες έως 100 τ.μ., 190.000 ευρώ
4. ΚΡΕΜΑΣΤΗ: Οικόπεδο 5.500 τ.μ. 160.000 ευρώ.
5. ΚΡΕΜΑΣΤΗ: Οικόπεδο 5.500 τ.μ. εντός ζώνης 250.000 ευρώ.
6. ΚΑΛΥΘΙΕΣ: Οικόπεδο 4000 τ.μ. 120.000 ευρώ.
7. ΕΟ ΤΣΑΙΡΙ-ΑΕΡΟΔΡΟΜΙΟΥ: Οικόπεδο 12.800 τ.μ., 120.00 ευρώ.
8. ΜΑΡΙΤΣΑ: Οικόπεδο 100 τ.μ. με παλαιό κτίσμα 25.000 ευρώ.
9. ΚΑΛΑΜΩΝΑΣ: Οικόπεδο 6.100 τ.μ. με δόμηση 150 τ.μ. 120.000 ευρώ.
10. ΨΙΝΘΟΣ: Οικόπεδο 55.000 τ.μ., 70.000 ευρώ
11. Σορωνή: Οικόπεδο 500 τ.μ. κοντά στην παραλία 40.000 ευρώ.
12. Σορωνή: Οικόπεδο 850 τ.μ. με παλαιό κτίσμα 40.000 ευρώ.
13. Σορωνή: Οικόπεδο 4.010 τ.μ. με άδεια 240 τ.μ. 60.000 ευρώ.
14. Καλαβάρδα: Οικόπεδο 4.000 τ.μ. κοντά στην θάλασσα, 75.000 ευρώ
15. Αγ. Βαρβάρα: Οικόπεδο 4.300 τ.μ. 280.000 ευρώ.
16. Ασγούρου: Οικόπεδο 4000 τ.μ. 250.000 ευρώ.

ΖΗΤΟΥΝΤΑΙ ΓΙΑ ΑΓΟΡΑ ΔΙΑΜΕΡΙΣΜΑΤΑ - ΜΟΝΟΚΑΤΟΙΚΙΕΣ ΚΑΙ ΟΙΚΟΠΕΔΑ ΓΙΑ ΑΓΟΡΑ ή ΑΝΤΙΠΑΡΟΧΗ

ΠΛΗΡΟΦΟΡΙΕΣ: 6944604309, 6947407214
e-mail: bertselis_s@mail.gr ΜΑΤ3626(Γ)

ΚΤΗΜΑΤΟΜΕΣΙΤΙΚΟ ΓΡΑΦΕΙΟ

ΝΙΚΟΛΑΟΣ Δ. ΑΣΒΕΣΤΗΣ
ΓΕΩΡΓΙΟΣ Η. ΑΛΕΞΙΟΥ

ΠΩΛΗΣΕΙΣ ΑΚΙΝΗΤΩΝ

1. **ΑΝΑΛΗΨΗ** Διαμερίσματα 62 και 113 σε κεντρικό σημείο, πολυτελούς κατασκευής με αυτόνομη θέρμανση και απεριόριστη θέα προς 1.900 € το τ.μ.
2. **ΑΝΑΛΗΨΗ** Οροφοδιαμέρισμα 120 τ.μ. προς 1.800€ ανά τ.μ.
3. **ΡΟΔΙΝΙ** Διαμέρισμα 70 τ.μ. σε αυτόνομη θέρμανση, γκαράζ προς 1900 € το τ.μ.
4. **ΡΟΔΙΝΙ** Διαμέρισμα 90 τ.μ. 1ου ορόφου πολυτελούς κατασκευής και με θέση parking προς 1.750 € το τ.μ.
5. **ΜΙΧ. ΠΕΤΡΙΔΗ** Διαμερίσματα 87 και 89 τ.μ. με αυτόνομη θέρμανση, θέση parking προς 1.900 € το τ.μ.
6. **ΚΑΡΑΚΟΝΕΡΟ** Διαμερίσματα 108 τ.μ. με απεριόριστη θέα - αυτόνομη θέρμανση- γκαράζ προς 1.800 € το τ.μ.
7. **ΚΑΡΑΚΟΝΕΡΟ** Διαμερίσματα 70, 84, 99, 122 τ.μ. με γκαράζ - αποθήκη - αυτ. θέρμανση σε λογική τιμή
8. **ΣΤ. ΚΩΤΙΑΔΗ** Διαμερίσματα 50, 83 τ.μ. (σε διώροφη οικοδομή) προς 1.800 € το τ.μ.
9. **ΡΟΔΟΣ** Μεζονέτα σε κεντρικό σημείο της πόλης 210 τ.μ. (140 τ.μ. κυρίας χρήσεως και 70 τ.μ. υπόγειο) πολυτελούς κατασκευής με κήπο, κεντρική θέρμανση, αποθήκη, γκαράζ, θέα καταπληκτική, τιμή λογική.
10. **ΡΟΔΟΣ** Καταστήματα σε κεντρικό σημείο της Ανάληψης
11. **ΠΑΣΤΙΔΑ** Μεζονέτες (υπό κατασκευή) διαφόρων διαστάσεων σε λογική τιμή
12. **ΓΕΝΝΑΔΙ** Μεζονέτες (ετοιμοπαράδοτες) 102,36-104,34-107,23 τ.μ. πολυτελούς κατασκευής και απεριόριστη θέα σε οικόπεδο των 900 τ.μ. σε λογική τιμή
13. **ΙΑΛΥΣΟΣ** Μεζονέτες (σε μαρμαροσοβά) 205 τ.μ., σε ανεξάρτητα οικόπεδα και σε πολύ καλή περιοχή 200.000 €
14. **ΙΑΛΥΣΟΣ** Μεζονέτα ετοιμοπαράδοτη συνολικής επιφάνειας 150 τ.μ. σε οικόπεδο 500 τ.μ. 250.000 €
15. **ΚΟΣΚΙΝΟΥ** Μεζονέτες σε μπετά συνολικής επιφάνειας 192 τ.μ. σε οικόπεδο 1.000 τ.μ. 140.000 €
16. **ΑΓΙΑ ΒΑΡΒΑΡΑ** Μονοκατοικία (ελαφρώς μεταχειρισμένη) συνολικής επιφάνειας 265 τ.μ. σε οικόπεδο 2.000 τ.μ. σε τιμή ευκαιρίας
17. **ΡΟΔΟΣ** Διαμέρισμα (μεταχειρισμένο) σε κεντρική περιοχή 87 τ.μ. με αποκλειστική χρήση αυλής 25 τ.μ., πρόσφατα ανακαινισμένο σε πολύ καλή τιμή
18. **ΡΟΔΟΣ** Οικόπεδο 2000 τ.μ. επί της Ε.Ο. Ρόδου-Λίνδου, με άδεια οικοδομής βιοτεχνικού χώρου συνολικής επιφάνειας 2.400 τ.μ. (4Χ600) σε πολύ καλή τιμή.
19. **ΓΕΝΝΑΔΙ** Οικόπεδο 2.360 τ.μ. με άδεια οικοδομής (200 τ.μ. κύριας χρήσεως, 200 τ.μ. υπόγειο, 40 τ.μ. ημιυπαίθριο) με πρόσοψη στο κεντρικό δρόμο, καταπληκτική θέα, σε απόσταση 50 μέτρων από τη θάλασσα σε πολύ καλή τιμή.
20. **ΚΙΟΤΑΡΙ** Παραθαλάσσιο οικόπεδο 42.000 τ.μ. κατάλληλο για ξενοδοχειακή μονάδα ή για οποιαδήποτε επαγγελματική χρήση (τουριστική χρήση)
21. **ΚΑΣΤΕΛΛΟΡΙΖΟ** Πωλούνται Μονοκατοικίες και οικόπεδα σε τιμή ευκαιρίας

ΠΩΛΗΣΕΙΣ - ΕΚΤΙΜΗΣΕΙΣ - ΑΝΤΙΠΑΡΟΧΕΣ - ΕΠΕΝΔΥΤΙΚΕΣ ΠΡΟΤΑΣΕΙΣ

Αγίου Ιωάννου 46, Ρόδος
Τηλ. 22410 32809, 6947848288, 6946 348131

ΚΤΗ3

Η εταιρεία ΑΦΟΙ ΒΟΥΛΓΑΡΗ ΑΕΒΕ για το υποκατάστημά της στην Ρόδο

ΒΟΥΛΓΑΡΗ
ΒΙΟΜΗΧΑΝΙΑ ΕΔΩΔΙΜΩΝ

ΖΗΤΑ

ΥΠΕΥΘΥΝΟ ΠΩΛΗΣΕΩΝ
με εμπειρία στο χώρο των τροφίμων.

Θα εκτιμηθούν οι γνώσεις στην αγορά των Δωδεκανήσων.
Ηλικία έως 35 ετών.

Η εταιρεία προσφέρει:

- Μισθό & bonus.
- Εταιρικό αυτοκίνητο & τηλέφωνο.
- Προοπτικές εξέλιξης σε μια καταξιωμένη εταιρεία στο χώρο των τροφίμων.

Βιογραφικά στο ΦΑΞ: 22410 27977
Τηλ. επικοινωνίας: 22410 33647 ΜΑΤ3689(Γ)

Από την αντιπροσωπεία αυτοκινήτων
HONDA - MITSUBISHI

ΖΗΤΕΙΤΑΙ

ΗΛΕΚΤΡΟΛΟΓΟΣ ΑΥΤΟΚΙΝΗΤΩΝ

Επιθυμητή προϋπηρεσία στο χώρο.

Καλή γνώση Η/Υ και Αγγλικών.

Απαραίτητη αποστολή βιογραφικού σημειώματος στη διεύθυνση **Λ. Λίνδου 138 Ρόδος**

Τηλ. 2241067440-41

Φαξ 2241068462

Email: kaligcar@otenet.gr

ΜΧΠ915

ΑΠΟ ΕΦΗΜΕΡΙΔΑ

ΖΗΤΕΙΤΑΙ

ΑΠΟΦΟΙΤΟΣ ΤΕΕ

με γνώσεις χειρισμού Η/Υ
για νυχτερινή εργασία στο τυπογραφείο της.

Κατάθεση βιογραφικών: Τ.Θ. 153, Ρόδος 85100

ΜΟΠ171

εργασιες

συνέχεια από την προηγούμενη

ΖΗΤΟΥΝΤΑΙ ξενοδοχοϋπάλληλοι. Συνεργαστείτε τώρα μαζί μας για να έχετε μηνιαίο εισόδημα το χειμώνα. Πληρ. τηλ. 6977946940, 6974243448. **Γιατί αξίζετε κάτι καλύτερο!**
MZT141002

ΕΠΑΓΓΕΛΜΑΤΙΚΗ ΕΥΚΑΙΡΙΑ. ΖΗΤΟΥΝΤΑΙ άμεσα **συνεργάτες** για εργασία από το σπίτι ή το γραφείο σας. Κερδίστε από 600 έως 3000 ευρώ το μήνα με ελεύθερο ωράριο. Ανεξάρτητη συνεργασία. Οχι ντήλερ ή πλασιέ, πλήρες σύστημα εκπαίδευσης. Προοπτική καριέρας - έξτρα μπόνους - κερδισμένα ταξίδια. Πληρ. τηλ. 2241094767, 6978034309, www. home work4u.biz
ΜΑΠ284

διαφορα

ΠΩΛΟΥΝΤΑΙ λόγω αναχώρησης: ξυλουργικά μηχανήματα, Radial Omga 1,25, κορδέλα 80APP, σύνθετο 5 εργασιών Linincibili 2000, ψυγείο βιτρίνα 2μ. Festos με πομπέ κρύσταλλο, ψυγείο σούπερ - μάρκετ βιτρίνα 2μ.Χ2,5 ΚΟΛΟΣΣΟΣ, σαλόνι (4θ. καναπές, 2 πολυθρόνες, 2 καρέκλες, 3 τραπεζ., TV Philips 28άρα 100HZ με Dolby Surround, χρηματοκιβώτιο 150kg, 2 τεμ. με κλειδί συνδυασμό, κουζίνα υγραερίου με φούρνο, κομπρεσέρ αέρος 100άρι, Yugo '93 καταλυτικό, καινούργια μηχανή 1400cc 98HP. Για όλα δεχόμαστε προσφορές. Πληρ. τηλ. 6945491827, κ. Δημήτρη
MZT261018

ΠΩΛΕΙΤΑΙ φουσκωτό Marlin 4,20 μ. με 40HP Mercury και τρέιλερ. Τιμή 5.000 ευρώ. Πληρ. τηλ. 2241098021, 6945757106.
INT251018

ΠΩΛΟΥΝΤΑΙ ΛΟΓΩ ΑΝΑΚΑΙΝΙΣΗΣ: 1) 2 σόμπες ανοξείδωτες εξωτερικού χώρου (μανιτάρια), 2) 40 σκαμπό ντυμένα, 3) 20 διθέσια καναπεδάκια (ντυμένα), 4) 6 τραπέζια για μπαρ αλουμίνιο, ξύλο, 5) 1 μικρό ψυγείο-βιτρίνα συντήρησης (ολοκαίνουργιο), 6)1 κρεπιέρα διπλή υγραερίου (ελάχιστα μεταχειρισμένη), 7) φωτορυθμικό futere light DJ-SKAN 250, 8) διάφαντες τέντες πλαϊνές και μπες τέντες οροφής (τιμή ευκαιρίας). Πληρ. τηλ. 6973315092
MZT251022

ΠΩΛΟΥΝΤΑΙ ωραιότατα ροδίτικα λαγόσκυλα -TAZI- μόνο σε κυνηγούς που γνωρίζουν τη ράτσα. Τιμές λογικές. Πληρ. τηλ. 2241037194 από 8.30 π.μ. - 7 μ.μ.
MXP13040

ΠΩΛΕΙΤΑΙ πλήρης **εξοπλισμός εστιατορίου** σε τιμή ευκαιρίας. Πληρ. τηλ. 2241067872, 6945503938
MZT241016

ΠΩΛΕΙΤΑΙ δικόλινο αναβατήριο 2500 κιλών ιταλικής κατασκευής και εξοπλισμός συνεργείου αυτοκινήτων. Πληρ. τηλ. 6945277738
MZT241028

ΠΩΛΕΙΤΑΙ ο εξοπλισμός καφετέριας που αποτελείται από: 100 καρέκλες μπαμπού, 37 τραπέζια, σκαμπώ, δορυφορικά πιάτα 3μ. και 1,5μ.,. 2 ηχεία JBL 250Watt, 2 γούφερ 15ιντσα, μονό - διπλό πλυντήριο μίνι ποτηριών. Σιλάνος, πάγκος ανοξείδωτος 1,80Χ0,70Χ0,80, ψυγείο πάγκος με μοτέρ 2μετρο 3 πόρτες, ενισχυτής Yamaha - crossover, projector Sony με 2μετρη ηλεκτρική οθόνη, μίξερ μπλέντερ Hamilton. Πληρ. τηλ. 6973210837 MXP13038

ΠΟΥΛΑΩ 120 πρόβατα και αρνιά. Πληρ. τηλ. 2245022362.
ΜΑΠ438

ΕΥΚΑΙΡΙΑ. ΠΩΛΟΥΝΤΑΙ σχεδόν καινούργια δουλεμένα 3 μηνών τα παρακάτω είδη: 1) ανοξείδωτη λάντζα καινούργια 1,5 μέτρο, 2) Ποτηριέρα (ράφια) ανοξείδωτη, 3) Ταμειακή μηχανή (καινούργια), 4) Ψυγείο - βιτρίνα συντήρησης 1,80 μέτρα, 5) Τραπέζι ανοξείδωτο, 6) Κρεπιέρα διπλή υγραερίου (ελαφρά μεταχειρισμένη), 7) Τοστιέρα διπλή, 8) Εξι καρέκλες και τρία τραπέζια όλα μεταλλικά. Πληρ. τηλ. 6944741548 Στεγνά Αρχάγγελος.
MZT241030

ΠΩΛΕΙΤΑΙ οικιακός εξοπλισμός σε άριστη κατάσταση σύνθετο - σαλόνι - τραπεζαρία. Πληρ. τηλ. 2241047844 ώρες 8.00-13.00 και 18.00-21.00
MZT241037

ΠΩΛΕΙΤΑΙ αναλογική **κονσόλα μίξης** Mackie 24 κανάλια 8 bus 1000 ευρώ. Πληρ. τηλ. 6944253314
MZT241017

ΠΩΛΕΙΤΑΙ σύνθετο σε άριστη κατάσταση 3,5 μέτρα χρώματος μαύρο-άσπρο με 2 βιτρίνες, θέση για TV. Πληρ. τηλ. 2241068338, 6946207274
MZT241019

ΠΩΛΕΙΤΑΙ τριθέσιος καναπές και μία πολυθρόνα σε καλή κατάσταση, 400 ευρώ. Πληρ. τηλ. 6946068926
MZT171002

ΠΩΛΕΙΤΑΙ σκάφος ταχύπλοο Sea - Ray 23 πόδια, με μηχανή Mercruiser 280HP καινούργια, καμπίνες 2, χωριστό WC, κουζινάκι με νιπτήρα, ψυγείο, ηλεκτρικό, βαθύμετρο, VHF, εργάτη άγκυρας 400W, αλυσίδα άγκυρας 120m, φλατς, 2 μπαταρίες 160 Α έκαστη, τέντα δωμάτιο καινούργια, τέντα πάρκιν, τρέιλερ διαξονικό Ελξις, δελφινιέρα εμπρός ανοξείδωτη, πασαρέλα μπάνιου, 3 προπέλες μπαλόνια, σωστικά, σωσίβια, τζάκετ, ραδιο/τόφωνο, κ.ά. Πληρ. τηλ. 6993325454, 2241031370
ΧΠ004

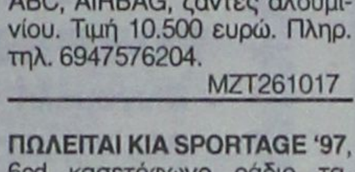

ΠΩΛΕΙΤΑΙ αυτοκίνητο CITROEN XSARA SPOR 2.0, 16βάλβιδο, μαύρο coupé, φουλ εξτρά, με 28.000 χλμ. Πληρ. τηλ. 2241096426 και 6947907033, κ. Νίκος.
MZT271010

ΠΩΛΟΥΝΤΑΙ από ιδιώτη: α) **Golf IV** μοντέλο 2001, φούλ extra. Τιμή 9.000 ευρώ, β) **VOLVO S40** 2,4, μοντέλο 2004 φούλ extra. Τιμή 24.000 ευρώ. Πληρ. τηλ. 6932754080, 6948254745.
MZT261016

ΠΩΛΕΙΤΑΙ αυτοκίνητο **KIA SPORTER** 5θυρο, 2000 cc μοντέλο 2000 με 66.000 χλμ. φουλ EXTRA με air condition ABC, AIRBAG, ζάντες αλουμινίου. Τιμή 10.500 ευρώ. Πληρ. τηλ. 6947576204.
MZT261017

ΠΩΛΕΙΤΑΙ KIA SPORTAGE '97, 6cd, κασετόφωνο, ράδιο, ταμπλό ξύλο, A/C με όλα τα EXTRA 13.000 ευρώ. Πληρ. τηλ. 6944475209.
MAT3778

ΠΩΛΕΙΤΑΙ Fiat Punto ELX 1242, 80HP, 16valves με air condition, board computer, radio-cd player κ.ά., 5 ετών, κατάσταση εξαιρετική! Φυλαγμένο σε γκαράζ, 1ος ιδιοκτήτης. Πληρ. από 09.00-14.00 στο τηλ. 2241086670/3, απόγευμα στο τηλ. 2241048024, κ. Χάρη.
MXP13043

ΠΩΛΕΙΤΑΙ Yamaha DT200R, χρώμα μαύρο, με ρόδες Motar, δισκόφρενα εμπρός πίσω, με full extra, μοντ. '92, τιμή μετρητοίς 1.700 ευρώ. Πληρ. τηλ. 6993185627
MXP13037

ΠΩΛΕΙΤΑΙ αυτοκίνητο **SEAT IBIZA** μοντέλο 1995, σε άριστη κατάσταση, 79.000 χλμ. Πληρ. τηλ. 2241073534, 6936871711
MZT221002

ΠΩΛΕΙΤΑΙ αυτοκίνητο MERCEDES C180 ELEGANCE εισαγωγής, σε άριστη κατάσταση, φουλ εξτρά, ηλιοροφή, καινούργια ελαστικά, καινούργια αμορτισέρ, κινητήρας πεντακάθαρος. Δεκτός κάθε έλεγχος. Πληρ. τηλ. 6945991069
MZT151002(03)

ΠΩΛΕΙΤΑΙ μηχανή XT 660X Ιούλιος 2004 άδεια με 22.000 χλμ. σε άριστη κατάσταση με φουλ εξτρά, διπλά πλαστικά και ζελατίνες. Πληρ. τηλ. 6977813552 κ. Χρήστος
MZT111008

ΠΩΛΟΥΝΤΑΙ: 4speed Fighter Peugeot 100cc, 4speed fighter Peugeot 50cc. Πληρ. τηλ. 6937389445
MZT061018

ΠΩΛΟΥΝΤΑΙ ΕΛΑΦΡΩΣ ΜΕΤΑΧΕΙΡΙΣΜΕΝΑ ΑΥΤΟΚΙΝΗΤΑ ΠΑΝΤΟΣ ΤΥΠΟΥ: ΙΧ ΕΠΙΒΑΤΙΚΑ: ΑΓΡΟΤΙΚΑ, ΕΠΑΓΓΕΛΜΑΤΙΚΑ, ΦΟΡΤΗΓΑ. ΕΤΟΙΜΟΠΑΡΑΔΟΤΑ Ή ΚΑΤΟΠΙΝ ΠΑΡΑΓΓΕΛΙΑΣ. ΠΑΡΕΧΟΥΜΕ ΠΙΣΤΟΠΟΙΗΤΙΚΟ ΕΛΕΓΧΟΥ ΚΑΛΗΣ ΛΕΙΤΟΥΡΓΙΑΣ ΚΑΙ ΓΡΑΠΤΗ ΕΓΓΥΗΣΗ ΕΝΟΣ ΕΤΟΥΣ. ΠΩΛΗΣΗ ΧΟΝΔΡΙΚΗ ΛΙΑΝΙΚΗ. ΠΑΡΑΔΟΣΗ ΣΤΟ ΧΩΡΟ ΣΑΣ. ΠΛΗΡ. ΤΗΛ. 2431074709, FAX 2431027008, ΚΙΝ. 6974456200 κ. ΜΠΟΥΝΤΟΥΡΗ ΔΗΜΗΤΡΗ
ΜΑΤ3649

MERCEDES CLK200K αυτόματο σειριακό avantgarde 8/02 χρώματος μαύρο μεταλλικό, ABS συναγερμό, ηλ. καθρ., παραθ., κεντρ. κλείδωμα, προβ. ομιχλ. τηλ. CD, auto clima immod packet master edition 1811, ζάντες αλουμινίου. Πληρ. τηλ. 2241087290, ώρες 10.00-15.00.
MZT121016

μαθήματα

ΓΕΡΜΑΝΙΚΑ. Καθηγήτρια Γερμανικών Απ. Παν. Μονάχου, παραδίδει μαθήματα κατ' οίκον, όλων των επιπέδων, σε παιδιά Δημοτικού - Γυμνασίου - Λυκείου. Ειδικευμένη σε παιδιά με μαθησιακές δυσκολίες (δυσλεξία, μικρή διάρκεια προσοχής κ.λπ.). Πληρ. τηλ. 6998568660
MZT251031

ΙΣΠΑΝΙΚΑ. Εμπειρη καθηγήτρια Ισπανίδα, παραδίδει μαθήματα όλων των επιπέδων. Ιδιαίτερα ή σε γκρουπ. Υπεύθυνη εργασία - λογικές τιμές. Πληρ. τηλ. 2241026019, 6947813420
MZT251030

ΜΑΘΗΜΑΤΙΚΑ-ΦΥΣΙΚΗ-ΧΗΜΕΙΑ. Παραδίδονται ιδιαίτερα μαθήματα ή σε γκρουπ 2-3 μαθητών από πολύ έμπειρους καθηγητές για σοβαρή προετοιμασία με άμεσο αποτέλεσμα και συμπλήρωση κενών. Τιμές λογικές. Πληρ. τηλ. 6948893531 (μαθηματικά), 6973025100 (Φυσική-Χημεία).
ΜΑΤ3705

ΜΑΘΗΜΑΤΑ ΓΕΡΜΑΝΙΚΩΝ παραδίδονται από καθηγήτρια με πολυετή πείρα, ιδιαίτερα ή σε γκρουπ 2-3 ατόμων. Προετοιμασία για τις εξετάσεις του Goethe Institut (Zertifikat, Mittelstufe) και για τις εξετάσεις του Κρατικού Πιστοποιητικού Γλωσσομάθειας με 100% επιτυχία. Επίσης εντατικά μαθήματα για ενήλικες εργαζόμενους σε τουριστικές επιχειρήσεις. Τιμές λογικές. Πληρ. τηλ. 6944999662.
MZT251015

ΚΑΘΗΓΗΤΡΙΑ ΑΓΓΛΙΚΩΝ, απόφοιτη Αγγλικής φιλολογίας, παραδίδει μαθήματα για όλα τα επίπεδα από Junior έως και Proficiency. Προετοιμασία εξετάσεων Cambridge, Michigan, Edexcel, καθώς και για το Κρατικό Πιστοποιητικό Γλωσσομάθειας. Πληρ. τηλ. 2241024682, 2241020617, 6947262772
ΜΑΤ3766

ΜΑΘΗΜΑΤΙΚΑ. ΕΜΠΕΙΡΟΣ ΚΑΘΗΓΗΤΗΣ ΠΑΡΑΔΙΔΕΙ ΙΔΙΑΙΤΕΡΑ ΜΑΘΗΜΑΤΑ ΣΕ ΜΑΘΗΤΕΣ ΓΥΜΝΑΣΙΟΥ ΚΑΙ ΛΥΚΕΙΟΥ - ΠΑΝΕΛΛΗΝΙΕΣ. ΠΛΗΡ. ΚΟΣ ΚΟΝΤΟΣ ΜΙΧΑΛΗΣ ΤΗΛ. 2241096577
MZT051014

ΦΥΣΙΚΗ - ΧΗΜΕΙΑ. Παραδίδονται ιδιαίτερα μαθήματα ή σε γκρουπ 2-3 ατόμων. Προσιτές τιμές. Πληρ. τηλ. 6946333220
MZT141007

Δωδεκάνησος Ναυτιλιακή

Η Εταιρεία μας επιθυμεί να προσλάβει δυναμικό στέλεχος για την ανάπτυξη του τμήματος πωλήσεων:

Απαραίτητα προσόντα:
- Εμπειρία στο χώρο των πωλήσεων
- Δυναμική Προσωπικότητα με άνεση επικοινωνίας
- Ομαδικό πνεύμα εργασίας.
- Πολύ καλή γνώση Αγγλικών
- Καλή χρήση Ηλεκτρονικών Υπολογιστών

Εμπειρία στο χώρο θα θεωρηθεί ως επιπλέον προσόν

Η εταιρεία προσφέρει: Ανταγωνιστικές αποδοχές (μισθός – Bonus), Ευχάριστο περιβάλλον εργασίας

Πληροφορίες επικοινωνίας
Τηλ. 2241070590
Email ixalkia@12ne.gr
ΧΠ1648

ΖΗΤΕΙΤΑΙ
ΑΠΟ ΤΕΧΝΙΚΗ ΕΤΑΙΡΕΙΑ
Αρχιτέκτονας/νισσα.
Πληρ. τηλ. 2241035139
ΜΑΤ3620(Γ)

Η ΤΟΥΟΤΑ Ξενάκης αεβε
ΖΗΤΑ
άτομο για το πλύσιμο αυτοκινήτων
Πληρ. τηλ. 2241086690
ΧΠ2366

ΜΕΓΑΛΗ ΑΝΤΙΠΡΟΣΩΠΕΙΑ ΑΥΤΟΚΙΝΗΤΩΝ
για τη στελέχωση του ΦΑΝΟΒΑΦΕΙΟΥ της
ΖΗΤΑ
έμπειρο **ΦΑΝΟΠΟΙΟ**
Αποστείλατε βιογραφικό σημείωμα στην Τ.Θ. 106, Ρόδος 85100
ΜΑΤ3785(Γ)

Rare & Exciting Career Opportunity
SAVVAIDIS & Associates
Are looking for a dynamic, motivated individual.

Do you like dealing with people?
Are you a good team player?
Would you like to work for a company that appreciates what you do?

The position
ESTATE AGENT
Based in Rhodes Town

Skills Required:
English Language
Good Organizational Skills
Time Management essential
Computer Literacy

E-mail your CV now at info@savvaidis.gr with a recent photo

SAVVAIDIS & Associates – Lambraki 14 – Rhodes
tel +30-22410-70017 http://www.savvaidis.gr
ΜΑΤ3659

Miele

Ζητούνται
ΠΩΛΗΤΕΣ & ΤΕΧΝΙΚΟΙ ΟΙΚΙΑΚΩΝ - ΕΠΑΓΓΕΛΜΑΤΙΚΩΝ ΣΥΣΚΕΥΩΝ

Απαραίτητα Προσόντα:
- Πτυχίο Τεχνικής Σχολής
- Γνώση Αγγλικής γλώσσας ή Γερμανικής και χρήσης Η/Υ
- Δίπλωμα αυτοκινήτου
- Επιθυμητή ηλικία έως 40 ετών
- Ικανότητα στο να οργανώνει και να διαχειρίζεται πελάτες
- Δραστήρια και ευχάριστη προσωπικότητα

Επιθυμητά προσόντα:
- Προϋπηρεσία σε ανάλογο τομέα
- Προϋπηρεσία σε τομέα επαγγελματικών πωλήσεων

Προσφέρονται:
- Ανταγωνιστικό πακέτο αποδοχών
- Αριστες συνθήκες εργασίας

Οι ενδιαφερόμενοι που συγκεντρώνουν τα ανωτέρω προσόντα, μπορούν να στείλουν το αναλυτικό βιογραφικό τους σημείωμα στη διεύθυνση: **Ατταβύρου 43, Ρόδος**
Υπόψη: κυρίου Ιωάννη Ζαχαρία • Τηλ. 6937095252
ΜΑΤ3763(Γ)

μαθηματα

συνέχεια από την προηγούμενη

Απέτυχες στις εξετάσεις σου στο LOWER C.F.C Cambridge - E.C.C.E. Michigan ή το Proficiency Michigan; Μην απογοητεύεσαι. Ελα στην καθηγήτρια Αγγλικών με 20ετή πείρα με μητρική γλώσσα την Αγγλική, με άριστη προφορά, που παραδίδει ιδιαίτερα μαθήματα. Εξασφαλισμένη επιτυχία εξετάσεων και επίσης το Κρατικό Πιστοποιητικό Γλωσσομάθειας και TOEIC αναγνωρισμένο διεθνώς. Υπεύθυνη εργασία και τιμές λογικές. Πληρ. τηλ. 2241075959, κιν. 6972912196
MZT171019

γνωριμιες

Εμφανίσιμη κυρία 38 ετών **ζητά παρέα** με σοβαρό κύριο. Πληρ. τηλ. 6942564413
MZT271003

20χρονη Ελληνίδα, πολύ εμφανίσιμη, εντυπωσιακή **ζητά γνωριμία** με σοβαρούς κυρίους. Εξαιρούνται οι αλλοδαποί. Πληρ. τηλ. 6944931166.
MZT271015

ΤΡΑΒ 22 ετών, πολύ όμορφη **ΖΗΤΑ ΓΝΩΡΙΜΙΑ** με κυρίους. Πληρ. τηλ. 6946074523.
MZT291013

Κυρία εντυπωσιακή, κοινωνική **ΖΗΤΑΕΙ ΓΝΩΡΙΜΙΑ** με κύριο ευγενικό από Ρόδο για Ρόδο. Πληρ. τηλ. 6932971809 (ώρες επικοινωνίας) 11.00-15.00 και 17.00-23.00).
ΜΑΠ449

ΕΛΛΗΝΙΔΑ πολύ εμφανίσιμη, για παρέα με κύριο άνω των 30 ετών. Πληρ. τηλ. 6978872750
MZT251010

ΚΥΡΙΑ πανέμορφη, ρομαντική με σταθερό χαρακτήρα και αγάπη για την ανθρώπινη επικοινωνία, **ΖΗΤΑ ΓΝΩΡΙΜΙΑ** με κύριο αδέσμευτο, ευαίσθητο, κοινωνικό για σχέση ζωής. Πληρ. τηλ. 6939747096
ΜΑΠ428(2)

ΤΡΑΒ 22 ετών, πολύ όμορφη **ΖΗΤΑ** γνωριμία με κυρίους. Πληρ. τηλ. 6946074523.
MZT211011

ΔΕΣΠΟΙΝΙΔΑ πολύ εμφανίσιμη με χιούμορ και τρυφερό χαρακτήρα **ΖΗΤΑ ΓΝΩΡΙΜΙΑ** με κύριο ρομαντικό, σοβαρό, εμφανίσιμο για σχέση, συμβίωση. Πληρ. τηλ. 6979316307
ΜΑΠ428(1)

ΕΛΚΥΣΤΙΚΗ ΚΥΡΙΑ αδέσμευτη, επιτυχημένη επιχειρηματίας με καλλιτεχνικά ενδιαφέροντα, **ΖΗΤΑ ΣΟΒΑΡΗ ΓΝΩΡΙΜΙΑ** με κύριο αρρενωπό, καλόκαρδο για φιλία, σχέση. Πληρ. τηλ. 6978234044
ΜΑΠ428(3)

ΑΒΑΣΑΝΙΣΤΑ "NUMBER 1" Γνωρίστε τον αληθινό έρωτα κοντά μας, σχέσεις, γνωριμίες, με άμεσα αποτελέσματα, απόλυτη εχεμύθεια. Ανδρες - γυναίκες κάθε ηλικίας περιμένουν να γνωριστείτε. Γίνεται μέλος στο μεγαλύτερο club γνωριμιών στην Ελλάδα. Πληρ. τηλ. 2105239191, 6975764343
ΜΑΤ3346

προσφορές εργασίας

ΚΟΠΕΛΑ ΦΙΛΙΠΠΙΝΕΖΑ ζητά εργασία για καθαρισμό σπιτιού μία φορά την εβδομάδα. Εχω χαρτιά και είμαι εδώ 12 χρόνια. Μιλάω Ελληνικά και Αγγλικά. Ευχαριστώ. Πληρ. τηλ. 6938781707
MZT271002

ΠΩΛΕΙΤΑΙ
μηχανή εξωλέμβια
τετράχρονη HONDA 130 HP
σε άριστη κατάσταση και με ευκολίες.
Πληρ. τηλ. 2241067440
ΜΧΠ915

ΜΟΤΟΜΙΚΕ
ΜΕΤΑΧΕΙΡΙΣΜΕΝΑ
Από το κατάστημα **YAMAHA MOTOMIKE**
πωλούνται
τα παρακάτω δίκυκλα σε άριστη κατάσταση

ΜΟΝΤΕΛΟ	ΜΑΡΚΑ	ΧΙ	ΧΡΩΜΑ	ΤΙΜΗ	ΗΜ/ΝΙΑ 1ης ΑΔΕΙΑΣ
XT600R	YAMAHA ENDURO	5.000	ΜΠΛΕ	5.500	2005
FZ6-S FAZER 600	YAMAHA STREET	4.868	ΜΑΥΡΟ	6.500	2005
FZ6 NAKED600	YAMAHA STREET	3.500	ΜΑΥΡΟ	6.800	2005
FZ6 NAKED600	YAMAHA STREET Full extra	8.365	ΜΑΥΡΟ	6.600	2004
FZ6 NAKED600	YAMAHA STREET	8.250	ΚΟΚΚΙΝΟ	5.900	2004
FZS 600 FAZER	YAMAHA STREET	45000	ΜΑΥΡΟ	4000	2000
YZF R6-600cc	YAMAHA SUPER-SPORT	4.500	ΚΟΚΚΙΝΟ	7.500	2004
GSXF600S BADID	SUZUKI STREET	15850	ΚΟΚΚΙΝΟ	3.500	1996
YP 400 MAJESTY	YAMAHA MAXI SCOOTER	3900	ΜΠΛΕ	5500	2005
KLE 250 SUPER SHERPA	KAWASAKI ENDURO	1300	ΠΟΡΤΟΚΑΛΙ	3500	2004
GS 400 E	SUZUKI STTRET	17.650	ΜΠΛΕ	950	1995
SR400	YAMAHA CASTOM	13.200	ΜΠΟΡΝΤΩ	950	1992
RYNNER 180	PIAGIO SCOOTER	12000	ΓΚΡΙ	1300	2003
RYNNER 125 4T	PIAGIO SCOOTER Τετράχρονο	13500	ΓΚΡΙ	1500	2003
YP 125 MAJESTY	YAMAHA SCOOTER	9900	ΜΠΛΕ	1500	1999
PASSINC 125	CAGIVA SCOOTER	32000	ΚΟΚΚΙΝΟ	500	2000

ΜΟΝΤΕΛΟ ΤΕΤΡΑΤΡΟΧΕΣ	ΜΑΡΚΑ ATV-QUADS	ΧΛΜ	ΤΙΜΗ	ΗΜ/ΝΙΑ ΑΓΟΡΑΣ
BREZZE 125 Μπλε	YAMAHA Με ορθμό κιλοφορίας	1.100	3500,00	2004

✓ ΑΠΟ 0% ΠΡΟΚΑΤΑΒΟΛΗ ΕΩΣ 60 ΜΗΝΕΣ ΕΞΟΦΛΗΣΗ !!!
✓ ΕΓΓΥΗΣΗ 1 ΧΡΟΝΟ ΣΕ ΟΛΑ ΤΑ ΜΕΤΑΧΕΙΡΙΣΜΕΝΑ !!!
Πατριάρχου Αθηναγόρα 13, Ρόδος 85100 • Τηλ. & Fax 2241026360
www.motomike.gr info@motomike.gr
ΑΕ827

ΜΑΘΗΜΑΤΑ ΤΟΥΡΚΙΚΗΣ ΓΛΩΣΣΑΣ
✓ Ολιγομελή τμήματα αρχαρίων προχωρημένων
x Εκπαιδευτικές εκδρομές
ΕΓΓΡΑΦΕΣ ΑΠΟ 23-10-05
Κέντρο Ξένων Γλωσσών
ΑΡΓΥΡΩ ΠΕΤΑΛΑ
Παναγιώτου Ροδίου 10
Τηλ. 2241034891, 33546, κιν. 6937450758
ΜΑΤ3750(Γ)

ΣΥΝΕΡΓΕΙΟ ΑΥΤΟΚΙΝΗΤΩΝ-
ΕΜΠΟΡΙΑ ΑΝΤΑΛΛΑΚΤΙΚΩΝ-
ΕΙΣΑΓΩΓΕΣ ΜΕΤΑΧΕΙΡΙΣΜΕΝΩΝ Ι.Χ. και ΕΠΑΓΓΕΛΜΑΤΙΚΩΝ ΦΟΡΤΗΓΩΝ ΑΥΤΟΚΙΝΗΤΩΝ-
ΓΕΩΡΓΙΚΩΝ ΜΗΧΑΝΗΜΑΤΩΝ
ΙΩΑΝΝΗΣ ΚΡΗΤΙΚΟΣ
CAR CENTER
ΠΩΛΗΣΕΙΣ ΜΕΤΑΧΕΙΡΙΣΜΕΝΩΝ:
- **MERCEDES SPRINTER** κλειστό κλούβα 312D μοντέλο 1998 εισαγωγής.
- **MERSEDES SPRINTER** κλειστό κλούβα, 308D εισαγωγής.
- **FORD TRANSIT** κλούβα 1999, DIESEL εισαγωγής.
- **OPEL COMBO** 2000 μοντέλο με υδραυλικό τιμόνι εισαγωγής.
- **OPEL COMBO** 1997 μοντέλο DIESEL Ελλάδα.
- **ALFA ROMEO 145** δίπορτο μοντέλο 1996 με υδραυλικό τιμόνι, ηλεκτρ. παράθυρα.
- **HYUNDAI COUPE** 1600 c.c. με υδραυλικό και A/C, ABS και ηλεκτρικά παράθυρα, κεντρικό κλείδωμα, δερμάτινο σαλόνι, μοντέλο 1998.
- **NISSAN ALMERA** 1500 c.c. 2000 μοντέλο με airbag, AC, υδραυλικό τιμόνι, κεντρικό κλείδωμα.
- **ΤΡΑΚΤΕΡ JJEKH 28HP** 1999 μοντέλο μαζί με παρελκόμενα δεντροκομικό.
- **TOYOTA HI-ACE/ψυγείο** κλούβα 1999 μοντέλο εισαγωγής.
- **VW CADY** κλουβάκι 2000 μοντέλο εισαγωγής.

Εναντι παλαιού αεροδρομίου Μαριτσών
Πληρ. τηλ. **2241047670, 6944476553**
ΑΕ674

ΞΕΝΑΚΗΣ ΜΕΤΑΧΕΙΡΙΣΜΕΝΑ
ΑΓΟΡΕΣ - ΠΩΛΗΣΕΙΣ - ΑΝΤΑΛΛΑΓΕΣ ΜΕΤΑΧΕΙΡΙΣΜΕΝΩΝ ΑΥΤΟΚΙΝΗΤΩΝ
10ο χλμ. Ρόδου-Λίνδου, τηλ. 2241086690 (εσωτερικό 120)

AUDI A4 TURBO QUATTRO 200HP, 2000cc, μοντ. 2005. 6 αερόσακοι, EDL,ESP,ASR, ABS, Αυτόματος κλιματισμός, on board computer, τριάκτινο τιμόνι πολ/λων χρήσεων, xenon, ηλ. παραθ, κεντρ. κλειδ, ηχοσύστημα.
ROVER MGF TROPHY 1800cc, μοντ. 2002, ανθρακί δερμάτινο σαλόνι ,αερόσακος οδηγού - συνοδηγού, ABS, air condition,,ζάντες αλουμ. υδρ. τιμόνι, ηλ. παραθ, κεντρ. κλειδ,προβ. ομίχλης, ηχοσύστημα.
AUDI A3 1600cc, μοντ. , κόκκινο. 6 αερόσακοι, ABS, ESP, ASR, αυτόματος κλιματισμός, ζάντες αλουμ. υδρ. τιμόνι, ηλ. παραθ, κεντρ. κλειδ,προβ. ομίχλης, ηχοσύστημα.
MERCEDES A170 ELEGANCE, μοντ.2002,κυπαρισσί. DIESEL αερόσακοι , ABS,ASR,ESP, A/C,δερμάτινο σαλόνι, ξύλινη επένδυση, σπορ ανάρτηση, ηλ. θερμ. καθρέπτες, υδρ. τιμόνι, ζάντες αλουμινίου, ηλ. παραθ, κεντρ. κλειδ, ηχοσύστημα. ΑΥΤΟΜΑΤΟ.
VW PASSAT 1600cc, μοντ. 2001, μπλέ. 4 αερόσακοι , ABS, clima, υδρ. τιμόνι, ζάντες αλουμινίου, ηλ. παραθ, κεντρ. κλειδ, ηχοσύστημα.
AUDI A3 1600cc, μοντ. 1999, μπορντώ. αερόσακος οδηγού-συνοδηγού, ABS, air condition, υδρ. τιμόνι, ζάντες αλουμινίου, ηλ. παραθ, κεντρ. κλειδ, ηχοσύστημα.
VW BORA 1400cc, μοντ. 2003, χρυσαφί. 4 αερόσακοι, ABS, air condition, υδρ. τιμόνι, ηλ. παραθ, κεντρ. κλειδ, ηχοσύστημα.
RENAULT MEGANE CABRIO 1400cc, μοντ. 2000, ασημί. 4 αερόσακοι, ABS, air condition, δερμάτινο σαλόνι, ηλ. ηλιοροφή, ζάντες αλουμινίου, υδρ. τιμόνι, ηλ. παραθ, κεντρ. κλειδ, ηχοσύστημα.
PEUGEOT 307 1400cc, μοντ. 2004, πράσινο. 4 αερόσακοι, air condition, υδρ. τιμόνι, ζάντες αλουμινίου, ηλ. παραθ, κεντρ. κλειδ, ηχοσύστημα.
VW PASSAT COMFORT 1600cc, μοντ. 1999, ασημί. αερόσακος οδηγού-συνοδηγού, ABS, Climatronic, δερμ. σαλόνι, υδρ. τιμόνι,ζάντες αλουμ, ηλ. παραθ, κεντρ. κλειδ, ηχοσύστημα.
VW BORA 1600cc, μοντ. 1999, ασημί. 4 αερόσακοι, ABS, air condition, υδρ. τιμόνι, ηλ. παραθ, κεντρ. κλειδ, ηχοσύστημα.
VW GOLF 1400cc, μοντ. 2001, ασημί. 4 αερόσακοι, ABS, air condition, υδρ. τιμόνι, ηλ. παραθ, κεντρ. κλειδ, ζάντες αλουμινίου, ηχοσύστημα.
NISSAN SERENA 1600cc, μοντ. 1997,πράσινο (8θέσιο) air condition, υδρ. τιμόνι, ηλ. παραθ, κεντρ. κλειδ, ηχοσύστημα.
FIAT PUNTO SPORTING 1242cc, μοντ. 2000, μπλέ air condition, υδρ. τιμόνι, ηλ. παραθ, κεντρ. κλειδ, ζάντες αλουμινίου, ηχοσύστημα.
DAEWOO NUBIRA 1600cc, μοντ. 2000, μπορντώ. αερόσακος οδηγού-συνοδηγού, ABS, air condition, υδρ. τιμόνι, ηλ. παραθ, κεντρ. κλειδ, ηχοσύστημα.
SMART COUPE 600cc, μοντ. 2001, μαύρο αερόσακος οδηγού-συνοδηγού, air condition,ABS, υδρ. τιμόνι, ηλ. παραθ, κεντρ. κλειδ, ηχοσύστημα.
TOYOTA YARIS 1300cc, μοντ. 2000, πράσινο αερόσακος οδηγού-συνοδηγού, air condition, υδρ. τιμόνι, ηλ. παραθ, κεντρ. κλειδ, ηχοσύστημα.
SEAT CORDOBA 1600cc, μοντ.1997, μπορντώ. Air condition, υδρ. τιμόνι, ηλ. παραθ, κεντρ. κλειδ, ζάντες αλουμινίου, ηχοσύστημα.
FORD MONDEO 1600cc, μοντ. 1994, μπορντώ. ABS, υδρ. τιμόνι, ηλ. παραθ, κεντρ. κλειδ, ηχοσύστημα.
VW GOLF III VARIANT 1400cc, μοντ. 1996, μαύρο. υδρ. τιμόνι, κεντρ. κλειδ, ηχοσύστημα.
RENAULT MEGANE 1400cc, μοντ. 1996, μολυβί. air condition, υδρ. τιμόνι, ηλ. παραθ, κεντρ. κλειδ, ηχοσύστημα.
FIAT PUNTO 1242cc, μοντ. 2001, ασημί. air condition, ηλ. παραθ, κεντρ. κλειδ, ηχοσύστημα.
SUZUKI SWIFT 1000cc, μοντ. 1999, λευκό. air condition, ηχοσύστημα.
FORD MONDEO 1600cc, μοντ. 1994, μπορντώ. ABS, υδρ. τιμόνι, ηλ. παραθ, κεντρ. κλειδ, ηχοσύστημα.
VW POLO 1400cc μοντ. 1997, μπορντώ υδρ. τιμ. κεντρικό κλείδωμα, ηλ. παραθ, ζάντες αλουμ. ηχοσύστημα
SEAT IBIZA 1400cc μοντ. 1995 πράσινο κεντρικό κλείδωμα, ηλ παράθυρα, ηχοσύστημα
ROVER 414 SI 1400cc μοντ. 1995, μπλέ. υδρ. τιμόνι,ηλιοροφή, ηλ. παραθ, κεντρ. κλειδ, ηχοσύστημα.
FIAT SEICENTO , 1100cc, μοντ. 2001, λευκό. ηλ. παραθ, κεντρ. κλειδ, ηχοσύστημα.
FIAT SEICENTO , 1100cc, μοντ. 2000, λευκό. ηλ. παραθ, κεντρ. κλειδ, ηχοσύστημα.
VW PASSAT VARIANT 1800cc, μοντ. 1993, μπλέ. υδρ. τιμόνι, ηλ. παραθ, κεντρ. κλειδ, ηχοσύστημα.
PEUGEOT 306 1400cc, μοντ. 1995, μολυβί. ηλ. παραθ, κεντρ. κλειδ, ηχοσύστημα.
NISSAN MICRA 1000cc, μοντ. 1996, πράσινο ηχοσύστημα.
FIAT SEICENTO 900cc, μοντ. 2000, λευκό. ηλ. παραθ, κεντρ. κλειδ, ηχοσύστημα.
FIAT SEICENTO , 900cc, μοντ. 2000, πορτοκαλί. ηλ. παραθ, κεντρ. κλειδ, ηχοσύστημα.
FIAT FIORINO VAN 1700cc DIESEL,μοντ. 1995 λευκό.
RENAULT TWINGO 1200cc, μοντ 1998, μολυβί κεντρικό κλείδωμα, ηχοσύστημα
FIAT FIORINO VAN 1700cc, μοντ. 12/1992 λευκό.
FIAT CINQUECENTO 900cc, μοντ.1997, μαύρο. κεντρικό κλείδωμα, ηλ. παράθυρα, ηχοσύστημα

ΑΠΟ **0%** ΠΡΟΚΑΤΑΒΟΛΗ
ΕΩΣ **72** ΜΗΝΙΑΙΕΣ ΔΟΣΕΙΣ

προσφ. εργασίας

συνέχεια από την προηγούμενη

ΜΑΣΑΖ για χαλάρωση Σάββατο και Κυριακή. Πληρ. τηλ. 6938483866.
MXP13028

ΚΥΡΙΑ Ελληνίδα **ΖΗΤΕΙ ΠΡΩΙΝΗ ΕΡΓΑΣΙΑ** για φύλαξη παιδιού ή εργασία σε επιχείρηση. Πληρ. τηλ. 2241030553
MZT241015

ΚΥΡΙΑ με πολύ καλές συστάσεις αναλαμβάνει να φροντίζει παιδάκι στο σπίτι της. Πληρ. τηλ. 6937665807.
MZT211005

ΚΥΡΙΑ από Βουλγαρία **ΝΟΣΟΚΟΜΑ ΖΗΤΑΕΙ ΕΡΓΑΣΙΑ** για φύλαξη ηλικιωμένων. Μόνο σοβαρές προτάσεις. Πληρ. τηλ. 6946659032
MZT220923

GM AUTO Special

ΕΙΣΑΓΩΓΕΣ - ΕΜΠΟΡΙΑ - ΑΝΤΑΛΛΑΓΕΣ ΑΥΤΟΚΙΝΗΤΩΝ & ΑΞΕΣΟΥΑΡ

ΓΙΩΡΓΟΣ Π. ΜΥΡΙΑΛΛΑΚΗΣ

Λεωφόρος Ηρακλειδών (δίπλα ταβέρνα "Αντώνης") Ιαλυσός
τηλ. 2241096692 κιν. 6945991030, fax 2241096632
email: info@gmautospecial.gr
site: www.gmautospecial.gr

ΕΙΣΑΓΩΓΕΣ - ΠΩΛΗΣΕΙΣ - ΑΝΤΑΛΛΑΓΕΣ ΜΕΤΑΧΕΙΡΙΣΜΕΝΩΝ ΑΥΤΟΚΙΝΗΤΩΝ

- **MERCEDES SLK,** μοντ. 2003, χιλιόμετρα 15.000 MONO, μαύρο μεταλλικό, δέρμα κόκκινο, ηλεκτρ. οροφή HARDTOP, Ζάντες 17", πηοσύστημα, full extra.
- **HONDA S2000** cabrio, μαύρο, 242PS, δερμάτινο σαλόνι, A/C, κόκκινα, πηοσύστημα, ζαντολάστιχα αλουμινίου, χιλιόμετρα 38.000 μόνο.
- **ALFA ROMEO 156,** μοντέλο 2002, ΑΡΙΣΤΗ ΚΑΤΑΣΤΑΣΗ!!! Silver μεταλλικό, A/C, ζαντολάστιχα καινούργια, πηοσύστημα, full extra. ΕΥΚΑΙΡΙΑ!!!
- **LAND ROVER JEEP FREELANDER,** 2 lit DIESEL 4X4, 36μηνο, Hard Top & Cabrio, οροφή γυάλινη, full extra γερμανικών προδιαγραφών, μπάρες, κοτσαδόρος, κάλυμμα ρεζέρβας κ.ά. **ΕΙΣΑΓΩΓΗ ΓΕΡΜΑΝΙΑ**
- **MAZDA RX8/COSMOS,** χρώμα Silver μεταλλικό, μοντέλο 2004, κατακαίνουργιο, 231PS, δερμάτινο σαλόνι, ζάντες 17", ηλεκτρική οροφή, πηοσύστημα Bose, συναγερμός, full-full extra.
- **OPEL VECTRA, EDITION 6/2000,** 1600cc 16V, ασημί μεταλλικό, ζάντες αλουμινίου, καινούργια λάστιχα, RCD Pioneer, ABS, airconditlion, ξύλινη επένδυση. ΚΑΤΑΣΤΑΣΗ ΑΡΙΣΤΗ.
- **MERCEDES C 200 K Sportcoupe Evolution** μοντέλο 2002, οροφή PANORAMA γυάλινη, αυτόματο, aircon, ABS, ESP, ζάντες αλουμινίου, Parktronic. **ΕΙΣΑΓΩΓΗ ΓΕΡΜΑΝΙΑ.**
- **AUDI TT CABRIO TURBO** μοντ. 2003, χρώμα κόκκινο μεταλλικό, 180 PS, δερμάτινο σαλόνι και τιμόνι μαύρο, ηλεκτρικός ανεμοθραύστης, αυτόματο σειριακό, ζάντες AUDI αλουμινίου 17", RCD, **ΕΙΣΑΓΩΓΗ ΓΕΡΜΑΝΙΑ**
- **MERCEDES C220 CDI TURBO** (πετρέλαιο) Kompressor μοντέλο 2001-02, μαύρο μεταλλικό, ηλεκτρική ηλιοροφή, klima, τηλέφωνο full super extra... **ΕΙΣΑΓΩΓΗ ΓΕΡΜΑΝΙΑ**
- **JEEP TOYOTA RAV 4,** μεταλλικό μπλε, μοντέλο 2002-2003, χιλιόμετρα 35.000, μπαρπέρες ανοξείδωτες μπρος και πλαινές, RCD, air condition, σκάρα, ΟΛΟΚΑΙΝΟΥΡΓΙΟ.. **ΕΙΣΑΓΩΓΗ ΓΕΡΜΑΝΙΑ**
- **NISSAN PRIMERA** μοντέλο 2000, μεταλλικό πράσινο λαδί, ραδιοκασ/να, AIR CONDITION, καθίσματα ύφασμα μπεζ, ηλεκτρικές κλειδαριές και παράθυρα. ΚΑΤΑΣΤΑΣΗ ΑΡΙΣΤΗ.
- **VW GOLF** μοντέλο 2002-3, ΟΛΟΚΑΙΝΟΥΡΓΙΟ, ελάχιστα χιλιόμετρα, χρώμα ασημί μεταλλικό, 4πορτο, 1400 cc, 16βάλβιδο, ηλεκτρ. παράθυρα - κλειδαριές - καθρέπτες, ζαντολάστιχα αλουμινίου, ηχοσύστημα με CD, δίχρωμα καθίσματα μπλε - μαύρα.
- **JEEP CHEROKEE** 2500 cc, turbo diesel, μοντέλο 2002-3, χρώμα μεταλλικό ασημί, ABS, ESP, air condition, ζάντες αλουμινίου, full extra. **ΕΙΣΑΓΩΓΗ ΓΕΡΜΑΝΙΑ**
- **BMW 316i Limussene** μοντέλο 2002, μαύρο, 1900 cc, klima, parktronic system., RCD, Ηλεκτρ. καθρέφτες, Alarm, full extra, υδραυλική ηλιοροφή. **ΕΙΣΑΓΩΓΗ ΓΕΡΜΑΝΙΑ**
- **KIA SHUMA μοντέλο 2000,** μεταλλικό ασημί, δερμάτινο σαλόνι, air condition, ζαντολάστιχα καινούργια, RCD, 1500cc, ηλεκτρ. παράθυρα - καθρέπτες - κλειδαριές. Τιμή 5.650 ευρώ!!!
- **JEEP CHEROKEE 3700 cc LIMITED,** αυτόματο, συριακό, συναγερμός, μοντέλο 2004, air condition, RCD τηλεκοντρόλ, μεταλλικό ασημί, XENON, χιλιόμετρα MONO 21.900, δερμάτινο σαλόνι, μπάρες ανοξείδωτες, σκαλιέρες, TV, ηλεκτρ. οροφή, ζαντολάστιχα αλουμινίου, ΚΑΤΑΚΑΙΝΟΥΡΓΙΟ.
- **AUDI TT COUPE QUATRO 225 PS** μεταλλικό κόκκινο, klima, XENON φώτα, δράχυτο, δάρα CD, Subwoofers με ενισχυτές, ηχοσύστημα BOSE, ζάντες 17", συναγερμός, ΑΡΙΣΤΗ ΚΑΤΑΣΤΑΣΗ.
- **MERCEDES CLK** μοντέλο 2003, δερμάτινο σαλόνι, ανθρακί μεταλλικό, 18" ζάντες, αυτόματο συριακό, klima, τηλέφωνο, RCD, συναγερμός, Parktronik, full extra, ΑΡΙΣΤΗ ΚΑΤΑΣΤΑΣΗ.
- **BMW 318i Cambrio** 1800 cc, πράσινο σκούρο μεταλλικό, ηλεκτρική οροφή αναδιπλούμενη εσωτερικά, ζάντες αλουμινίου, full service BMW ηχοσύστημα SONY με τηλ/σμό 63.000 χλμ. κατάσταση άριστη, μοντέλο 1996.
- **FORD FOCUS 1,8 TDDi** turbo Diesel Kombi (κάραβαν), 90 HP, μεταλ. silver, air condition, υδραυλ. τιμόνι, RCD, ABS, ζάντες αλουμινίου, σκάρες, κοτσαδόρος. **ΕΙΣΑΓΩΓΗ ΓΕΡΜΑΝΙΑ**
- **MERCEDES C200 Kompressor Sportcoupe Evolution** μοντέλο 2002, χρώμα ασημί μεταλλικό, ελάχιστα χιλιόμετρα, καινούργια. **ΕΙΣΑΓΩΓΗ ΓΕΡΜΑΝΙΑ**
- **HONDA S 2000,** διθέσιο, μοντέλο 2003, 242 PS, 2000 cc, χιλιόμετ. 29.000, ηλεκτρική οροφή, ηχοσύστημα, σαλόνι κόκκινο δέρμα, αεροτομή και spoiler SHARK. ΜΟΝΑΔΙΚΟ!
- **MERCEDES C. 190 E,** μεταλλικό χρώμα, 1.800 cc, ηλεκτρ. παράθυρα, κλειδαριές, καινούργια λάστιχα, full service, RCD, κατάσταση άριστη. ΤΙΜΗ ΑΠΙΣΤΕΥΤΗ!!!
- **SMART PASSION** μοντέλο 2002, γυάλινη οροφή, ABS, A/C, υδραυλικό τιμόνι, αερόσακοι, ηλεκτρ. κλείδωμα και παράθυρα, ζάντες αλουμινίου, immobilizer, χρώμα μαύρο μπλε ή μπλε ανοιχτό, αυτόματο, σειριακό. **ΕΙΣΑΓΩΓΗ ΓΕΡΜΑΝΙΑ.**
- **SMART** μοντέλο 2001-2, ABS, υδραυλ. τιμόνι, αυτόματο, σειριακό, αερόσακοι, ηλεκτρ.. κλείδωμα, ηλεκτρ. παράθυρα, χρώμα κίτρινο-μαύρο, **ΕΙΣΑΓΩΓΗ ΓΕΡΜΑΝΙΑ.**
- **ALFA ROMEO 146,** 1600 cc., ABS, AIRBAG, χρώμα μπορντώ, ηλεκτρικά παράθυρα, κεντρικό κλείδωμα, ηχοσύστημα RCD, air condition, ζάντες αλουμινίου. Τιμή 5300 ευρώ.

ΕΠΑΓΓΕΛΜΑΤΙΚΑ

- **MERCEDES VITO 110DIESEL,** μοντέλο 2000, CDI
- **ΚΛΟΥΒΕΣ MERCEDES VITO 110** νέα μοντέλα

Ολα ετοιμοπαράδοτα.
Σε καταπληκτική κατάσταση

✓ Οι επιλογές των αυτοκινήτων μας εγγυώνται την ποιότητα και την σιγουριά.
✓ Επισκεφθείτε μας πριν αποφασίσετε
✓ Αναλαμβάνουμε την χρηματοδότηση σας με τα χαμηλότερα επιτόκια.
✓ Θα χαρούμε να σας ξεναγήσουμε

Από 0% προκαταβολή έως 72 μην. δόσεις
AE264

TOP CARS

ΠΡΩΤΗ ΣΕ ΕΙΣΑΓΩΓΕΣ ΑΥΤΟΚΙΝΗΤΩΝ ΣΤΑ ΔΩΔΕΚΑΝΗΣΑ
ΕΙΣΑΓΩΓΕΣ ΑΓΟΡΕΣ - ΠΩΛΗΣΕΙΣ - ΑΝΤΑΛΛΑΓΕΣ ΜΕΤΑΧΕΙΡΙΣΜΕΝΩΝ ΑΥΤΟΚΙΝΗΤΩΝ

1. **GRAND CHEROKEE LIMITED 2700 DISEL 2004,** ABS, κλιμ., ηλεκ. παραθ., ηλ. καθρέπτες, παρκ τονικ, δέρμα, san roof, **FULL EXTRA ΕΙΣΑΓΩΓΗΣ**
2. **CHEROKEE LIMITED 2500 Dissel 2004,** δέρμα ABS, san roof, **FULL EXTRA ΕΙΣΑΓΩΓΗΣ**
3. **MERCEDES CLK CABRIO 2002 FULL EXTRA** (εισαγωγής).
4. **BMW 320,** 2000 cc, εξακύλινδρη 2003, δέρμα, ABS, τηλεφ, sun roof, κλιμ., ζαντ. αλουμ., **FULL EXTRA ΕΙΣΑΓΩΓΗΣ**
5. **BMW 320,** 2200 cc, 176 PS2003, ABS, δερμ., λουκ Μ³ **FULL EXTRA ΕΙΣΑΓΩΓΗΣ**
6. **MERCEDES** E ELLEGANS 2003, καιν. μοντ., ABS, δέρμα, κλίμα, ζαντ. αλουμ. sun roof, **FULL EXTRA**
7. **MERCEDES E. 200** μοντ. 1995 camprio **FULL EXTRA .**
8. **ALFA 166** μοντ. 2002, **FULL EXTRA**
9. **BMW 318** τετράθυρη 2003, δέρμα ABS, ηχοσυστ., κλίμα, sun roof, park tonik, navi αυτομαT. **ΕΙΣΑΓΩΓΗΣ**
10. **MERSEDES C180,** μαύρη 1997. **FULL EXTRA**
11. **MERCEDES C180,** ασημί 1997, ELEGANS. **FULL EXTRA**
12. **CITROEN SAXO VTS 1600 2003,** ζάντες αλουμ., paket καθ. αναρτ. μπρ. STAIN **FULL EXTRA**
13. **RENAULT MEGANE 2005,** μπλε 2002, ABS, ηλεκ. παραθ., υδραυλικό τιμόνι, κλίμα.
14. **RENAULT MEGANE 2003,** άσπρο **FULL EXTRA**
15. **FIAT COUPE,** μοντ. 1997 ασημί, ζάντες αλουμινίου, ABS, κλιμ., ησοχυστ.
16. **ALFA 156 KOKKINO 2000.** ABS, κλιμ., park τονικ, ζάντες αλουμ.
17. **VW BORA,** γαλανό 2000. A/K ηχοσύστ. ABS, ζαντ. αλουμινίου, σπόϊλερ, **FULL EXTRA**
18. **KIA SPORTAGE 2003,** 25.000 χιλ., ABS, ηχοσυστ. δέρμα λικ.
19. **RENAULT CLIO,** 3 αυτοκίνητα, μοντέλα 2003, σχεδόν καινούργια, άσπρο, κίτρινο, μπλε, 25.000 χιλ.
20. **FIAT POUNTO CAMBRIO 1999,** ηλεκτρική οροφή, ηχοσύστημα, υδραυλικό τιμόνο.
21. **RENAULT CLIO 2003, FULL EXTRA** σχεδόν καινούργιο.
22. **CITROEN XARA 2001,** ABS, ηλεκ. παραθ., αικ. ζαντ. αλουμ., ηχοσύστημα.
23. **FIAT PANTA,** μοντέλο 2003, 4 αυτοκίνητα σχεδόν καινούργια, **FULL EXTRA** A/K ηλ. παράθ., υδραυλικό τιμόνι.
24. **FIAT CIETSENDO** 3 αυτοκίνητα, μοντέλα 2003, A/K, ABS, ηλεκτρ. παράθυρα.
25. **MERCEDES E. 190,** μοντ. 1993 **FULL EXTRA**
26. **VW Golf 2001,** ABS, δέρμα, κλιμ., ζαντ. αλουμ., ηχοσύστημα, **FULL EXTRA**
27. **SMART PASSION,** εισαγωγής 2003 **FULL EXTRA**
28. **NISSAN ALMERA,** μοντέλο 2000, **FULL EXTRA**
29. **VW POLO** μοντέλο 1997
30. **VW POLO** μοντέλο 1996
32. AUDI A4, μοντέλο 1999, δέρμα, κλιμ., ABS, ηχοσύστημα, ζάντες αλουμινίου.

ΕΠΑΓΓΕΛΜΑΤΙΚΑ

MERCEDES VITO 108, άσπρη, SDI 2002 DISSEL, **ΕΙΣΑΓΩΓΗΣ.**
MERCEDES VITO 110, ασημί 1999, **ΕΙΣΑΓΩΓΗΣ.**
MERCEDES VITO 110, πράσινη, μοντ. 2000, **ΕΙΣΑΓΩΓΗΣ.**
NISSAN DISEL, αγροτικό, μοντέλο 1996, A/K 132 PS, **FULL EXTRA**

✓ Ενα χρόνο γραπτή εγγύηση
✓ Από 0-72 δόσεις
1. Αγοράζουμε το αυτοκίνητο σας
2. Το ανταλλάσσουμε με ο,τιδήποτε μοντέλο της αρεσκείας σας
3. Αναλαμβάνουμε την πώληση του αυτοκινήτου σας χωρίς καμιά επιβάρυνση

• Κατάστημα: Λ. Ελευθερίας Κρεμαστή τηλ. (22410)96889, κιν. 6972261775
ΧΠ2457

AUTO ΕΠΙΛΟΓΕΣ

ΕΚΘΕΣΗ ΜΕΤΑΧΕΙΡΙΣΜΕΝΩΝ ΑΥΤΟΚΙΝΗΤΩΝ
ΚΟΥΚΟΥΡΑΣ ΑΛΕΞΑΝΔΡΟΣ
ΛΕΩΦ. ΡΟΔΟΥ-ΛΙΝΔΟΥ 255 • ΤΗΛ. (22410)60910
www.autoepiloges.com

ΑΓΟΡΑ-ΠΩΛΗΣΗ-ΑΝΤΑΛΛΑΓΗ ΜΕΤΑΧΕΙΡΙΣΜΕΝΩΝ ΑΥΤΟΚΙΝΗΤΩΝ

1. MERCEDES SLK KOMPRESSOR 2000cc,μοντ. 2003, μαύρο. 14. 800χλμ ABGS, ABS, klima,αυτόματος πιλότος,, κόκκινο δερμάτινο σαλόνι, επένδ. αλουμ.,ηλ. οροφή, κεντρ. κλειδ., ηλ. παράθ., ηλ.καθρ., υδρ. τιμ., ζάντες αλουμ. και ηχοσύστημα
2. MERCEDES E 200, 2000cc, μοντ. 1993, λευκό. ABGS, ABS,A/C , κεντρ. κλειδ., ηλ. παράθ,υδρ.τιμόνι και ηχοσύστημα
3. MERCEDES E200 KOMPRESSOR 2000cc,μοντ. 2000, μπλέ. ABGS, ABS, klima,αυτόματος πιλότος,,,ηλ. οροφή, κεντρ. κλειδ., ηλ. παράθ., ηλ.καθρ., υδρ. τιμ., ζάντες αλουμ. και ηχοσύστημα
4. MERCEDES C200 KOMPRESSOR 1800cc SPORT COUPE, 163HP μοντ. 2004, ασημί. 11. 000χλμ ABGS, ABS, klima,, κεντρ. κλειδ., ηλ. παράθ., ηλ.καθρ., υδρ. τιμ., ζάντες αλουμ. Book service αντιπροσωπείας και ηχοσύστημα
5. MERCEDES 320 S 3200cc, θαλασσί. ABGS, ABS, klima, αυτόματος πιλότος, ηλιοροφή, κεντρ. κλειδ., ηλ. παράθ., ηλ.καθρ., υδρ. τιμ.,ηλ.καθίσματα εμπρός πίσω, δερμάτ.σαλόνι, ξύλινη επένδυση, συναγερμός, car kit, ζάντες αλουμ. και ηχοσύστημα
6. BMW 518 1800cc, μοντ. 1992, μπλε . κεντρ. κλειδ., ηλ. παράθ., υδρ. τιμόνι και ηχοσύστημα.
7. MAZDA MX5 CABRIO 1600cc, μοντ.1998, πράσινο. ABGS, ABS, klima, κεντρ. κλειδ., ηλ. παράθ., υδρ. τιμ., ζάντες αλουμ., δερμ. σαλόνι και CD.
8. NISSAN ALMERA 1800cc, 138hp, 11.500χλμ,μοντ. 2004, μαύρο . ABGS, ABS, A/C, κεντρ. κλειδ., ηλ. παράθ., υδρ. τιμόνι, ηλ.καθρ., ζάντες αλουμινίου και ηχοσύστημα.
9. NISSAN PRIMERA 1600cc, μοντ. 2000, θαλασσί. ABGS , κλίμα, ABS, κεντρ. κλειδ., ηλ. παράθ., υδρ. τιμόνι, ηλ. καθρ, και ηχοσύστημα.
10. OPEL VECTRA 1600 cc, μοντ. 2000, ασημί. ABGS - ABS, clima κεντρ. κλειδ.ηλ.παράθυρα., υδρ. τιμόνι,ηλ.καθρέπτες, επένδ. Καρυδιάς, ζάντες αλουμινίου και ηχοσύστημα
11. OPEL VECTRA 1600cc, μοντ. 1996, χρυσαφί . ABGS, ABS, A/C, κεντρ. κλειδ., ηλ. παράθ., υδρ. τιμόνι και ηχοσύστημα.
12. OPEL ASTRA 1400 cc, μοντ. 2003, ασημί. ABGS. κλειδ. με τηλεχ., υδρ. τιμόνι, ζάντες αλουμινίου και ηχοσύστημα
13. OPEL ASTRA 1400cc, μοντ.2003, μπλε. ABGS. A/C, κεντρ.κλειδ, ηλ.παράθυρα,υδρ. τιμόνι, και ηχοσύστημα
14. OPEL CALIBRA 2000cc Turbo 210HP, μοντ. 1992, κόκκινο. ABS, A/C, υδρ. τιμόνι, κεντρ. κλειδ., ηλ. παράθ.,ηλ.καθρέπτες, ζάντες αλουμ., σπόιλερ και ηχοσύστημα
15.OPEL CORSA 16V 1400cc,μοντ. 1995, ασημί. Κεντρ.κλειδ, ηλ.παράθυρα,υδρ. τιμόνι,ηλ.καθρεπ.,ζάντες αλουμ. και ηχοσύστημα
16. RENAULT MEGANE CABRIO 1400cc, μοντ. 2001, κίτρινο . ABGS , ABS, A/C, κεντρ. κλειδ., ηλ. παράθ., υδρ. τιμόνι.,ηλ. καθρ., ζάντ. αλουμ. και ηχοσύστημα.
17. RENAULT MEGANE COUPE 1400cc, μοντ. 2001, κίτρινο ABGS, ABS, A/C, υδρ. τιμόνι, κεντρ. κλειδ., ηλ. παράθ., υδρ. τιμόνι και ηχοσύστημα.
18. CHRYSLER STRATUS CABRIO LX 2D 2000cc, μοντ. 1997, κυπαρισσί. ABGS , ABS, A/C,δερμάτινο σαλόνι, υδρ. τιμόνι, κεντρ. κλειδ., ηλ. παράθ., ζάντες αλουμινίου,αυτ. πιλότο,ηλ. κουκούλα, προβ. ομίχλης και ηχοσύστημα
19, FIAT COUPE 1800cc, 26.000 χλμ. μοντ. 2000, μαύρο ABGS, ABS, klima, κεντρ. κλειδ., ηλ. παράθ., υδρ. τιμ.,ηλ.καθρ., συναγερμός, ζάντες αλουμ.,book service αντιπροσωπείας και ηχοσύστημα
20.FIAT PUNTO SPORTING 1300cc,μοντ.2000, ασημί ABGS, ABS, A/C, υδρ. τιμόνι, κεντρ. κλειδ., ηλ. παράθ.,ηλ.καθρέπτες ,ηχοσύστημα.
21.FIAT PUNTO 1100cc,μοντ.1998, κόκκινο Κεντρ. κλειδ., ηλ. παράθ. A/C
22.ROVER 414 SI 1400cc, μοντ.1996, πράσινο. ABGS, ABS, A/C, υδρ. τιμόνι, κεντρ. κλειδ., ηλ. παράθ. ,ηχοσύστημα.
23. PEUGEOT 206 CABRIO 1600cc,μοντ. 2002, μαύρο. ABGS, ABS, A/C, κεντ.κλειδ, ηλ.παραθ. υδρ. τιμόνι, ζάντες αλουμ. και CD.
24, PEUGEOT 306 1400cc, μοντ.1997, πράσινο. A/C ,Κεντρ. κλειδ., ηλ. παράθ., υδρ. τιμ.
25. VW BEETLE 1600cc, μοντ. 2002, ασημί. ABGS, ABS, A/C, κεντρ. κλειδ., ηλ. παράθ., υδρ. τιμόνι., ζάντ. αλουμ. MOMO 17" και ηχοσύστημα.
26. VW GOLF 1400cc, μοντ. 2001, ασημί . ABGS, ABS, A/C, κεντρ. κλειδ., ηλ. παράθ., υδρ. τιμόνι., ζάντ. αλουμ. και ηχοσύστημα.
27. SEAT IBIZA 1400cc, μοντ.2002, ασημί. ABGS, ABS, A/C, κεντρ. κλειδ., υδρ. τιμ.,ηλ. παραθ.και ηχοσύστημα
28. SEAT CORDOBA 1400cc, μοντ.1992, Κεντρ. κλειδ., ηλ. παράθ., υδρ. τιμόνι
29. LANCIA DELTA 1400cc, μοντ.1996, μπορντώ. ABS, Κεντρ. κλειδ., ηλ. παράθ., υδρ. τιμόνι, δέρμ. σαλόνι, ζάντες αλουμ. και CD
30. DAEWOO NUBIRA SX 1600cc, μοντ.2003, μπορντό. ABGS, ABS,A/C, κεντρ. κλειδ. ηλ. παράθ, υδρ. τιμόνι,ηλ.καθρ., ζάντες αλουμ.,ξύλινη επένδυση και ηχοσύστημα
31. DAEWOO LANOS 4Dr 1300cc, μοντ. 2001, μπορντό ABG, ABS, A/C , υδρ. τιμόνι, κεντρ. κλειδ., ηλ. παράθ., και ηχοσύστημα
32, CITROEN SAXO 1100cc,μοντ. 2000, λευκό A/C, υδρ. τιμόνι, κεντρ. κλειδ., ηλ. παράθ. και ηχοσύστημα
33, CITROEN SAXO 1100cc,μοντ. 2000, λευκό A/C, υδρ. τιμόνι, κεντρ. κλειδ., ηλ. παράθ. και ηχοσύστημα
34, CITROEN SAXO 1100cc,μοντ. 2000, λευκό A/C, κεντρ. κλειδ., ηλ. παράθ. και ηχοσύστημα
35, HUYNDAI ATOS PRIME 1000cc,μοντ.2001, λευκό. A/C, κεντρ. κλειδ., ηλ. παράθ. και ηχοσύστημα
36, SUZUKI VITARA 1600cc,μοντ.2002, λευκό. Υδρ.τιμόνι, ζάντες αλουμ., metal top.
37. KIA SEPHIA 1500cc,μοντ.1999, μωβ A/C, υδρ. τιμόνι, κεντρ. κλειδ., ηλ. παράθ. και ηχοσύστημα
38. FORD ORION 1400cc, μοντ.1995, λευκό. Κεντρ. κλειδ., ηλ. παράθ. και ηχοσύστημα

ΑΠΟ 0% ΠΡΟΚΑΤΑΒΟΛΗ
ΕΩΣ 72 ΜΗΝΙΑΙΕΣ ΔΟΣΕΙΣ
ΜΕ ΤΑ ΧΑΜΗΛΟΤΕΡΑ ΕΠΙΤΟΚΙΑ ΤΗΣ ΑΓΟΡΑΣ
ΧΠ1210

ΕΡΓΑΣΤΗΡΙΟ ΕΛΕΥΘΕΡΩΝ ΣΠΟΥΔΩΝ ΗΛΕΚΤΡΟΝΙΚΩΝ ΥΠΟΛΟΓΙΣΤΩΝ
Program PM
ΕΠΙΣΗΜΟ ΕΞΕΤΑΣΤΙΚΟ ΚΕΝΤΡΟ ΤΗΣ ECDL HELLAS
ECDL Diploma
ΤΜΗΜΑΤΑ ΓΙΑ:
Παιδιά
Ενήλικες
Αρχάριους
Επαγγελματίες
ΕΝΤΑΤΙΚΑ ΜΑΘΗΜΑΤΑ COMPUTER
ΕΓΓΡΑΦΕΣ ΤΩΡΑ
Μανώλης Ι. Σοφίλλας
Τηλ.(22410)31761
ΚΟΔΡΙΓΚΤΩΝΟΣ 91 - ΡΟΔΟΣ
ΧΠ841

ΑΠΟΦΡΑΞΕΙΣ - ΕΚΚΕΝΩΣΕΙΣ ΡΟΔΟΥ

Κιν. 6932470404 Κιν. 6944361464
Κώστας & Λευτέρης
ΑΠΟΦΡΑΞΕΙΣ ΑΠΟΧΕΤΕΥΤΙΚΩΝ ΑΓΩΓΩΝ ΜΕ ΥΔΡΟΒΟΛΗ, ΚΟΥΖΙΝΕΣ, ΤΟΥΑΛΕΤΕΣ, ΣΙΦΩΝΙΑ, ΥΔΡΟΡΟΕΣ, ΑΠΟΛΥΜΑΝΣΕΙΣ, ΜΗΝΙΑΙΕΣ ΣΥΝΤΗΡΗΣΕΙΣ
ΠΟΛΥΚΑΤΑΣΤΗΜΑΤΑ, ΣΤΡΑΤΟΠΕΔΑ, ΞΕΝΟΔΟΧΕΙΑ, ΝΟΣΟΚΟΜΕΙΑ, ΔΗΜΟΥΣ, ΠΟΛΥΚΑΤΟΙΚΙΕΣ, ΣΠΙΤΙΑ Κ.Λ.Π.
Αντληση υδάτων από υπόγειους χώρους
Αμεση εξυπηρέτηση!!!
ΟΙ ΚΑΛΥΤΕΡΕΣ ΤΙΜΕΣ!
Τηλ. 2241085977, 2241086634
Κιν. 6944361464, 6932470404
ΑΕ635

ΤΑΠΗΤΟΚΑΘΑΡΙΣΤΗΡΙΑ
ΠΑΝΕΛΛΑΔΙΚΟ ΔΙΚΤΥΟ
Art Clean EXPRESS
Είμαστε λίιιι...γο πιο μπροστά από τους άλλους!
ΠΛΥΣΙΜΟ-ΑΠΟΛΥΜΑΝΣΗ-ΦΥΛΑΞΗ
ΧΑΛΙΩΝ- ΜΟΚΕΤΩΝ - ΣΑΛΟΝΙΩΝ (και επί τόπου)
ΠΑΠΛΩΜΑΤΑ - ΚΟΥΒΕΡΤΕΣ - ΦΛΟΚΑΤΕΣ
ΣΤΕΓΝΟ ΓΙΑ ΜΕΤΑΞΩΤΑ ΚΑΙ ΧΕΙΡΟΠΟΙΗΤΑ
ΑΔΙΑΒΡΟΧΟΠΟΙΗΣΕΙΣ & ΕΠΙΔΙΟΡΘΩΣΕΙΣ ΤΑΠΗΤΩΝ
ΠΑΡΑΛΑΒΗ - ΠΑΡΑΔΟΣΗ ΚΑΤ' ΟΙΚΟΝ
ΔΩΡΕΑΝ ΦΥΛΑΞΗ
ΑΛΑΦΑΚΗΣ ΤΑΣΟΣ
ΤΗΛ. ΧΩΡΙΣ ΧΡΕΩΣΗ 80011400400
ΤΗΛ. 2241082800- ΚΙΝ. 6944350247
email: artclean@otenet.gr
ΧΠ2286

προσφ. εργασίας
συνέχεια από την προηγούμενη

ΕΛΛΗΝΑΣ μάστορας με πολυετή πείρα στο εξωτερικό, αναλαμβάνει βαψίματα παντός τύπου, ταπετσαρίες τοίχων, γυψοσανίδες, μαρμαροσοβάδες, ψευδοροφές, μονώσεις ταρατσών - τοίχων. Τιμές πολύ λογικές. Πληρ. τηλ. 6979611209 MZT201020

ΚΥΡΙΑ διπλωματούχος μασέρ προσφέρει θεραπευτικό, κλασικό, αθλητικό, αδυνατίσματος, χαλαρωτικό, αισθητικό και καθαρισμό προσώπου (μάσκες, μασάζ). Πληρ. τηλ. 22410 35252, 6932024975. MZT271004

ΚΥΡΙΑ διπλωματούχος μασέρ κάνει θεραπευτικό, αθλητικό, χαλαρωτικό μασάζ. Πληρ. τηλ. 6948553306 MZT201017

ΧΡΕΙΑΖΕΣΤΕ ΧΡΗΜΑΤΑ;
ΕΝΕΧΥΡΟΔΑΝΕΙΣΤΗΡΙΟ
"Η ΘΥΡΙΔΑ"
ΕΝΕΧΥΡΙΑΖΩ και ΑΓΟΡΑΖΩ
ΧΡΥΣΑΦΙΚΑ - ΚΟΣΜΗΜΑΤΑ - ΛΙΡΕΣ - ΠΑΛΑΙΑ ΝΟΜΙΣΜΑΤΑ - ΜΕΤΟΧΕΣ και ΑΝΤΙΚΕΣ
Αντ. Δαμασκηνού 25 (περ. Μητρόπολη)
Τηλ. 2241032537, 6942613540, 6947965279
ΑΕ639

ΠΛΥΝΤΗΡΙΟ ΧΑΛΙΩΝ
Cleaning Pro

πλένουμε & φυλάμε:
• ΧΑΛΙΑ - ΜΟΚΕΤΕΣ - ΦΛΟΚΑΤΕΣ
• ΠΑΠΛΩΜΑΤΑ - ΚΟΥΒΕΡΤΕΣ
☎ 22410.60585
email: abonis@otenet.gr
ΜΠΟΝΗΣ ΑΝΤΩΝΗΣ - ΚΑΖΑΝΤΖΙΔΟΥ ΕΙΡΗΝΗ
ΝΙΚΗΦ. ΒΡΕΤΤΑΚΟΥ - ΑΣΓΟΥΡΟΥ
MAT7867

Εξοικονομήστε χρήματα στο σπίτι και στη δουλειά!
Άδειασαν τα μελάνια του εκτυπωτή σας;
Εξοικονομήστε το 50% των χρημάτων σας ανακυκλώνοντας τα άδεια μελανοδοχεία!
Ξαναγεμίστε τα σε εμάς!
Έτοιμοι να σας εξυπηρετήσουμε με τα τελειότερα μηχανήματα και το εξειδικευμένο προσωπικό
Μελάνι Εξπρές
Καποδιστρίου 82, 85100 Ρόδος
Τηλ.: 22410 36108 - Φαξ: 22410 36115
e-mail: info@melaniexpress.com
www.melaniexpress.com
Ώρες Λειτουργίας:
Δευτέρα - Παρασκευή 09:00 - 14:00 &17:30 - 20:30
Τετάρτη & Σάββατο 09:00 - 14:00
MAT3755(Γ)


ΜΗΧΑΝΗΜΑΤΑ ΥΨΗΛΗΣ ΠΙΕΣΗΣ ΜΕ ΥΔΡΟΒΟΛΗ
ΑΝΑΡΡΟΦΗΣΗ-ΕΚΤΟΞΕΥΣΗ
ΚΑΘΑΡΙΣΜΟΙ-ΨΕΚΑΣΜΟΙ ΒΟΘΡΩΝ & ΦΡΕΑΤΙΩΝ
ΠΛΥΣΙΜΟ ΠΑΝΤΟΣ ΕΙΔΟΥΣ ΕΠΙΦΑΝΕΙΑΣ ΜΕ ΥΔΡΟΒΟΛΗ
Κ. ΠΗΔΙΑΚΗΣ
2241091881 -ΚΙΝ. 6977717048
Π. ΚΑΣΕΡΗΣ
2241047915 - ΚΙΝ. 6944325234
ΧΠ2366

ΑΓΟΡΑΖΩ
ΧΡΥΣΑΦΙΚΑ
ΚΟΣΜΗΜΑΤΑ
ΝΟΜΙΣΜΑΤΑ
ΧΡΥΣΑ ΔΟΝΤΙΑ
ΜΕΤΟΧΕΣ
ΩΡΟΛΟΓΙΑ
ΑΝΤΙΚΕΣ
Δάνεια επί ενεχύρω
«ΜΠΑΜΠΗΣ»
Δημ. Θεοδωράκη 15 (1ος όροφος) ΡΟΔΟΣ
MAT1113

AQUA LINE design
AQUA LINE design
Η Ζωη είναι δική σου...ΑΠΟΛΑΥΣΕ ΤΗΝ
SAUNA
ΔΟΚΙΜΗ ΣΤΟ ΧΩΡΟ ΜΑΣ!
TYLÖ
HAMAM
TYLÖ
MISTRAL hottubs
10 ΧΡΟΝΙΑ ΕΓΓΥΗΣΗ
Η Ζωη είναι δική σου...ΑΠΟΛΑΥΣΕ ΤΗΝ!
ΔΟΚΙΜΗ ΣΤΟ ΧΩΡΟ ΜΑΣ!
ΔΟΚΙΜΗ ΣΤΟ ΧΩΡΟ ΜΑΣ!
MAGNUM
50% ΟΙΚΟΝΟΜΙΑ
100% ΕΠΙΤΥΧΙΑ
Η ΝΕΑ ΠΡΟΤΑΣΗ ΣΤΙΣ ΗΛΕΚΤΡΙΚΕΣ ΘΕΡΜΑΝΣΕΙΣ ΟΙΚΟΝΟΜΙΑΣ!
ΜΙΧΑΗΛ ΠΕΤΡΙΔΗ 104 ΤΗΛ.22410 63268 / FAX 63389 www.aqualine.gr
ΑΕ375(Γ)

ΕΚΚΕΝΩΣΕΙΣ ΜΕΤΡΟΠΟΝΤΙΚΑΣ
"ΜΑΡΙΑ"
ΑΠΟΦΡΑΞΕΙΣ

ΑΠΟΦΡΑΞΕΙΣ ΑΠΟΧΕΤΕΥΤΙΚΩΝ ΑΓΩΓΩΝ ΜΕ ΥΔΡΟΒΟΛΗ, ΚΟΥΖΙΝΕΣ, ΤΟΥΑΛΕΤΕΣ, ΣΙΦΩΝΙΑ, ΥΔΡΟΡΟΕΣ, ΜΗΝΙΑΙΕΣ ΣΥΝΤΗΡΗΣΕΙΣ
ΠΟΛΥΚΑΤΑΣΤΗΜΑΤΑ, ΣΤΡΑΤΟΠΕΔΑ, ΞΕΝΟΔΟΧΕΙΑ, ΝΟΣΟΚΟΜΕΙΑ, ΔΗΜΟΥΣ, ΠΟΛΥΚΑΤΟΙΚΙΕΣ, ΣΠΙΤΙΑ κ.λπ.
Αντληση υδάτων από υπόγειους χώρους
Πληρ. τηλ. 2241065120/35555
ΑΕ179

ΤΑ ΜΟΝΑΔΙΚΑ ΥΠΕΡΣΥΓΧΡΟΝΑ
ΤΑΠΗΤΟΚΑ-ΘΑΡΙΣΤΗΡΙΑ
ΚΛΕΟΠΑΤΡΑ
Τέλος στα προβλήματα με το πλύσιμο των χαλιών σας
Η εταιρία μας πρωτοπορεί με το ΝΕΟ υπερσύγχρονο Πλυντήριο Ταπήτων.
Προσφέρουμε άψογο και προσεγμένο πλύσιμο, καθάρισμα, φύλαξη & επιδιορθώσεις σε όλους τους τύπους χαλιών, χειροποίητα χαλιά μηχανής, ανατολίτικα, μοκέτες, καμπέ, μεταξωτά, φλοκάτες, παπλώματα
ΚΑΙ ΤΟ 2005 Η ΦΥΛΑΞΗ ΔΩΡΕΑΝ
• Επιτόπου καθαρισμούς σαλονιών, μοκετών
• Παραλαβή & παράδοση κατ' οίκον σε όλη την Ρόδο
• Ενημερωθείτε για την συντήρηση των χαλιών σας
Τηλ. 2241051996, κιν. 6945793626, Fax: 2241051322
ΚΟΥΦΑΛΑΚΗΣ ΣΤΑΥΡΟΣ
MAT7915

Ποιά η συμβολή του τουρισμού στο ΑΕΠ;

Ερώτηση βουλευτών σε υπουργούς

Ερώτηση προς τους υπουργούς Οικονομίας & Οικονομικών, Γ. Αλογοσκούφη, Ανάπτυξης, Δ. Σιούφα, και Τουριστικής Ανάπτυξης, Δ. Αβραμόπουλο, κατέθεσαν οι βουλευτές της Αξιωματικής Αντιπολίτευσης, Ρ. Ζήση, Π. Σγουρίδης, Απ. Κατσιφάρας, Π. Ρήγας, Χρ. Πρωτόπαπας, Γ. Δριβελέγκας, Χρ. Αράπογλου, με αφορμή τις αντικρουόμενες κυβερνητικές εξαγγελίες για τη συμμετοχή του τουρισμού στο ΑΕΠ.

Όπως επισημαίνουν οι βουλευτές, στο πλαίσιο του συνεδρίου "Economist" (23/10/2005), ο υπουργός Τουριστικής Ανάπτυξης, Δημήτρης Αβραμόπουλος δήλωσε πως "Στόχος μας μέσα από μια στρατηγική τουλάχιστον δεκαετίας είναι η συνεισφορά του τουρισμού στο ΑΕΠ, να ανέλθει περίπου στο 25%". "Ο στρατηγικός αυτός στόχος", συμπλήρωσε, "επιβάλλει τον τουρισμό, ως έναν εκ των αναπτυξιακών μοχλών της εθνικής μας οικονομίας".

Ακολούθως, στο Συνέδριο των Δημοσιογράφων (12/06/04), ο υπουργός Τουριστικής Ανάπτυξης ανέπτυξε τη στρατηγική που θα ακολουθήσει η κυβέρνηση στον τουριστικό τομέα, η οποία θα βασίζεται στο τρίπτυχο "περιβάλλον, πολιτισμός, ανάπτυξη" ώστε σε χρονικό διάστημα 10 ετών ο ελληνικός τουρισμός να συμμετέχει με 35% στο ΑΕΠ.

Αν αντιπαρέλθει κανείς αυτή την παλαιότερη δήλωση για 35% και παραμείνει στο 25%, σημειώνουν οι βουλευτές του ΠΑΣΟΚ, και με βάση ότι το συνολικό ΑΕΠ της χώρας ανέρχεται σε 201 δισ. δολάρια περίπου, διαπιστώνεται ότι το 25% του ΑΕΠ της χώρας αντιπροσωπεύει σε σημερινές τιμές περί τα 51 δισ. εκατ. δολάρια.

Το εισαγόμενο τουριστικό συνάλλαγμα κυμαίνεται στα 11 - 12 δισ. δολάρια με περίπου 12-13 εκατομμύρια τουρίστες και όσο αυτό να έχει πολλαπλασιαστικά οφέλη δεν μπορεί να φτάσει τέτοια συμμετοχή, όπως αποδεικνύεται και από τα στοιχεία του Π.Ο.Τ.

Βάσει στοιχείων του Π.Ο.Τ. (Παγκόσμιου Οργανισμού Τουρισμού), σε 14 επιλεγμένες χώρες της Ε.Ε. (Πορτογαλία, Αυστρία, Λουξεμβούργο, Γαλλία, Φινλανδία, Ιταλία, Ηνωμένο Βασίλειο, Βέλγιο, Γερμανία, Ολλανδία, Δανία, Ιρλανδία, Σουηδία) η γενικότερη συμμετοχή, συμβολή της τουριστικής οικονομίας στα συνολικά οικονομικά μεγέθη που διαμορφώνουν το ΑΕΠ κυμαίνεται στα επίπεδα του 7,0-15,0%. Σε σχετική Μελέτη του ΣΕΤΕ είχε καταρχήν υπολογιστεί για το 2010, 19,4 εκατ. τουρίστες με έσοδα 15 δισ. δολ., θέση που άλλαξε μετά τα διεθνή γεγονότα των διάφορων τρομοκρατικών επιθέσεων κλπ.

Ερωτώνται, λοιπόν, οι αρμόδιοι υπουργοί:

1. Τελικά, ποιος είναι ο στόχος της Κυβέρνησης, το 25% ή το 35% συμμετοχής του τουρισμού στο Α.Ε.Π. ;

2. Με ποιο ρυθμό ανάπτυξης της ελληνικής οικονομίας 2007-2014 υπολογίστηκε για τα επόμενα χρόνια αυτό το 25% ή το 35%; Ετέθη στην Ευρωπαϊκή Ένωση σχετική πρόβλεψη; Ποιοι άλλοι οικονομικοί τομείς θα πρέπει να συρρικνωθούν, ώστε να φτάσουμε στο 25% ή 35% συμμετοχής του τουρισμού στο ΑΕΠ;

3. Βασίζεται το 25% ή παλαιοτέρα το 35% της συμβολής του τουρισμού στο ΑΕΠ της χώρας στο αναπτυξιακό σχέδιο της Κυβέρνησης για το Δ' Κ.Π.Σ.; Ή είναι απλές δηλώσεις;

4. Σε ποιο αριθμό επισκεπτών τουριστών ανταποκρίνεται αυτό το 25% ή το 35% του ΑΕΠ;

5. Με ποια ονομαστικά έργα και ποια νέα υποδομή θα φτάσει στον επιδιωκόμενο στόχο;

6. Ποιες θα είναι οι επιπτώσεις στο περιβάλλον και συμβαδίζει στην επιδιωκόμενη αειφόρο ανάπτυξη;

7. Χωρίς δορυφόρους λογαριασμούς και στοιχεία, πού στηρίζεται η οποιαδήποτε πρόβλεψη για 25% ή 35%;

Ανοίγει στις 3 Νοεμβρίου η έκθεση "Φιλοξένια"

Στις 4 Νοεμβρίου θα συνεδριάσει το Εθνικό Συμβούλιο Τουρισμού

Σημαντικές εκδηλώσεις παρέμβασης για την τουριστική βιομηχανία της Ελλάδας, παράλληλα με τις δεκάδες εκδηλώσεις ψυχαγωγίας και ενημέρωσης, πλαισιώνουν την 21η Διεθνή Έκθεση Τουρισμού Philoxenia, της Helexpo, που πραγματοποιείται από τις 3 έως τις 6 Νοεμβρίου, στο Διεθνές Εκθεσιακό Κέντρο Θεσσαλονίκης, υπό την αιγίδα του υπουργείου Τουριστικής Ανάπτυξης και του ΕΟΤ.

Στο πλαίσιο της PHILOXENIA θα συνεδριάσει το Εθνικό Συμβούλιο Τουρισμού, την Παρασκευή 4 Νοεμβρίου, υπό την προεδρία του υπουργού Τουριστικής Ανάπτυξης κ. Δημήτρη Αβραμόπουλου, υπογραμμίζοντας τη σπουδαιότητα της διοργάνωσης και τη συμβολή της στην προώθηση του ελληνικού τουριστικού προϊόντος.

Παράλληλα, στο πλαίσιο της έκθεσης, διοργανώνεται το Σάββατο 5 Νοεμβρίου από τη HELEXPO και υπό την αιγίδα του TCVB και του HAPCO, Διεθνές Συνέδριο για το Συνεδριακό Τουρισμό, ως σημαντικής μορφής του εναλλακτικού τουρισμού-στην ανάπτυξη του οποίου στοχεύει η τουριστική πολιτική της χώρας-που στηρίζει την επέκταση της τουριστικής περιόδου σε όλη τη διάρκεια του χρόνου.

Εξάλλου, στο πλαίσιο της προσπάθειας της HELEXPO για καλύτερες υπηρεσίες προς τους εκθέτες και σε συνεργασία με τις Ολυμπιακές Αερογραμμές, προσφέρονται εκπτωτικά εισιτήρια στους επισκέπτες της PHILOXENIA. Επίσης, σε όλο το στόλο των Ολυμπιακών Αερογραμμών, θα τοποθετηθούν αφίσες και φυλλάδια της διοργάνωσης, ενώ το διαφημιστικό σποτ της 21ης PHILOXENIA, θα συνοδεύει όλες τις πτήσεις του εξωτερικού, προσκαλώντας τους εμπορικούς και απλούς επισκέπτες στην Έκθεση.

Hosted Buyers Programme

Η Διεθνής Έκθεση Τουρισμού **Philoxenia** στα πλαίσια της στρατηγικής της για ποιοτική αναβάθμιση του ελληνικού τουρισμού, φέτος υποστηρίζει ένα δυναμικό πρόγραμμα Φιλοξενίας Διεθνών Αγοραστών (**Hosted Buyers Programme**), καλύπτοντας περίπου **30** χώρες.

Η έκθεση φιλοξενεί **100** επιλεγμένους τουριστικούς πράκτορες και tour operators, που εξειδικεύονται στην Ελλάδα και τις χώρες εκθέτες της Philoxenia, συμπεριλαμβανομένου και ενός σημαντικού αριθμού τουριστικών γραφείων που ειδικεύονται στον συνεδριακό τουρισμό. Οι προσκεκλημένοι αγοραστές προέρχονται κυρίως από τις **Ευρωπαϊκές και Μεσογειακές χώρες**, τα **Βαλκάνια** αλλά και την **Αυστραλία**.

Υλοποίηση του Προγράμματος Φιλοξενούμενων Αγοραστών

Στα πλαίσια του παραπάνω προγράμματος, η **Helexpo** έχει εξασφαλίσει τη συνεργασία της **Travel Media Applications**, η οποία διαθέτει μεγάλη εμπειρία και ισχυρό δίκτυο επαφών μέσα από τη διεθνή ηλεκτρονική τουριστική εφημερίδα **Travel Daily News International** που εκδίδει σε ημερήσια βάση.



Η Travel Media Applications έχει αναλάβει την εύρεση, αξιολόγηση και πρόσκληση των αγοραστών (buyers), τον συντονισμό και την οργάνωση της διαδικασίας των ραντεβού, τον απολογισμό του Hosted Buyers Programme και την ενημέρωση εκθετών και αγοραστών.

Πώς θα κλείσετε ραντεβού

Οι **εκθέτες** και οι **συνεκθέτες** της Philoxenia μπορούν να έρθουν σε **επικοινωνία** με την εταιρία Travel Media Applications, που έχει αναλάβει τη διαδικασία της πρόσκλησης των Hosted Buyers για να κλείσουν συγκεκριμένα ραντεβού μαζί τους.

Η υπεύθυνη για τον συντονισμό των ραντεβού κα. **Βίκυ Καραντζαβέλου**, τηλ. 210-9374050, 693-6666427, email: vicky@traveldailynews.com θα διευκολύνει εκθέτες και buyers να κλείσουν εκ των προτέρων ραντεβού μεταξύ τους.

Στο πλαίσιο αυτό η Travel Media Applications καταγράφει όλες τις επιχειρήσεις -εκθέτες και συνεκθέτες- της Philoxenia ώστε να συμμετάσχουν στη διαδικασία σύναψης προσωπικών συναντήσεων με τους προσκεκλημένους αγοραστές.

Ποιοι θα συμμετάσχουν στα ραντεβού με τους Buyers

Ραντεβού με τους προσκεκλημένους αγοραστές –τουριστικά γραφεία και tour operators- μπορούν να κλείσουν κατά προτεραιότητα οι:

• **επιχειρήσεις διαμονής** (ξενοδοχεία κάθε μορφής και κατηγορίας, ενοικιαζόμενα καταλύματα),

• **οργάνωσης ταξιδιών** (τουριστικά και ταξιδιωτικά γραφεία κάθε μορφής εισερχόμενου τουρισμού), και

• **μεταφορών** (αεροπορικές εταιρίες, αντιπρόσωποι αεροπορικών εταιριών, εταιρίες πούλμαν, εταιρίες ενοικίασης αυτοκινήτων, ακτοπλοϊκές, κρουαζιέρας κ.ά.)

συμπληρώνοντας **στα αγγλικά** την αίτηση συμμετοχής τους και αποστέλλοντάς την στο **fax: 210-9374051**.

Πού θα πραγματοποιούνται τα ραντεβού

Στη διάρκεια της έκθεσης θα υπάρχει ειδικά διαμορφωμένος χώρος στον δεύτερο όροφο του Περιπτέρου 15 όπου κατόπιν ραντεβού, οι εκθέτες θα μπορούν να συναντούν τους Hosted Buyers κατά τις δύο πρώτες ημέρες που είναι αφιερωμένες αποκλειστικά στους επαγγελματίες.

Τι συμβαίνει αλλού...

■■■ **ΛΕΣΒΟΣ.** Εντάχθηκε στο ΠΕΠ Βορείου Αιγαίου και συγκεκριμένα στο Μέτρο 2.1 «Αστικές υποδομές» το έργο για την «Κατασκευή αποχετευτικών δικτύων και βιολογικών καθαρισμών Δήμου Μύρινας – Νομού Λέσβου». Η πράξη αφορά στην ολοκλήρωση του υπολειπόμενου τμήματος του δικτύου αποχέτευσης της Μύρινας, μήκους 18.100 μέτρων, την κατασκευή εγκαταστάσεων επεξεργασίας λυμάτων και συστήματος μεταφοράς προς αυτές μήκους 800 μέτρων καθώς και 3 αντλιοστασίων λυμάτων, στην κατασκευή εγκαταστάσεων επεξεργασίας λυμάτων των οικισμών Κάσπακα, Κορνού και Γαλής καθώς και συστήματος συλλογής και μεταφοράς των λυμάτων προς αυτές μήκους 7.250 μέτρων, στη σύνδεση των απαιτούμενων έργων με την ΔΕΗ και τέλος στην πραγματοποίηση αρχαιολογικών εργασιών στους χώρους των έργων. Τελικός Δικαιούχος είναι ο Δήμος Μύρινας ενώ ο επιλέξιμος προϋπολογισμός της Πράξης είναι 11.541.122 ευρώ.

■■■ **ΙΩΑΝΝΙΝΑ.** Με απόφαση της κυβέρνησης, όπως ανακοίνωσε τη Δευτέρα ο υφυπουργός Οικονομίας κ. Χρήστος Φώλιας, δίνεται οριστική λύση σ' ένα σοβαρό πρόβλημα που απασχολεί χιλιάδες πολίτες των Ιωαννίνων. Έτσι πρόκειται μέσω χρηματοδότησης από τις οριζόντιες δράσεις του προγράμματος "Θησέας" να προχωρήσει το αποχετευτικό δίκτυο σε ολόκληρη την πόλη. Την ικανοποίησή του για τη θετική αυτή εξέλιξη εξέφρασε ο δήμαρχος Ιωαννίνων κ. Ν. Γκόντας.

■■■ **ΧΑΝΙΑ.** Κατηπέλτης για την τραγική οικονομική κατάσταση της Ενωσης Κυδωνίας – Κισάμου είναι το πόρισμα των δύο Οικονομικών Επιθεωρητών του υπουργείου Αγροτικής Ανάπτυξης στον έλεγχο που διενήργησαν στην εν λόγω Ενωση. Σύμφωνα με το πόρισμα τα διαπιστωμένα χρέη της Ενωσης ξεπερνούν τα 30 εκατ. ευρω, ενώ εκκρεμούν αγωγές κατά μελών του δ.σ.. της τέως Ενωσης Κολυμβαρίου και του πρώην διευθυντή της για υπαιξέρεση μεγάλων χρηματικών ποσών από το Δεκέμβριο του 2000. Οι δύο Οικονομικοί Επιθεωρητές στο πόρισμά τους τονίζουν πως ο έλεγχος που διενήργησαν δεν είναι ολοκληρωμένος λόγω της αδυναμίας της Ενωσης να δώσει οικονομικά και λογιστικά στοιχεία, ώστε να καταγράψουν την πραγματική της εικόνα.

■■■ **ΡΟΔΟΠΗ.** Την ίδρυση Συντονιστικού Οργάνου των φορέων του Νομού Ροδόπης προτείνει ο δήμαρχος της Αιγείρου Ευάγγελος Λίτσος. Στόχος του οργάνου ο συντονισμός όλων των δυνάμεων του Νομού Ροδόπης, καθώς είναι κάτι που λείπει σήμερα, όπως αναφέρει σε ανακοίνωσή του ο κ. Λίτσος. Εξηγεί, ότι το Όργανο θα συγκεντρώνει και θα ιεραρχεί τα σημαντικότερα προβλήματα που ταλανίζουν τον τόπο και ταυτόχρονα θα καταρτίζει και θα συντονίζει ένα σχέδιο δράσης και ένα πιεστικό διεκδικητικό πλαίσιο για την επίλυση αυτών των προβλημάτων. Συμφωνα με την πρόταση η σύνθεση του Οργάνου θα αποτελείται: από τους βουλευτές του νομού, το νομάρχη, τους δημάρχους και τους κοινοτάρχες, τους προέδρους των Επιμελητηρίων, της Ενωσης Αγροτικών Συνεταιρισμών Ροδόπης, τον πρόεδρο του Εργατικού Κέντρου, τον πρύτανη του Δημοκρίτειου Θράκης και εκπροσώπους των κομμάτων που μετέχουν στη Βουλή και το Ευρωκοινοβούλιο.

Τουριστική εκπαίδευση

Είναι στραβός ο γιαλός ή στραβά αρμενίζουμε;

Ο υφυπουργός Τουριστικής Ανάπτυξης, κ. Αναστάσιος Λιάσκος, μιλώντας στις 19 Οκτωβρίου κατά τη διάρκεια του Forum Τουριστικής Εκπαίδευσης και Κατάρτισης τόνισε μεταξύ άλλων, ότι "η τουριστική εκπαίδευση αναβαθμίζεται με την ίδρυση Πανεπιστημιακής Τουριστικής Σχολής, μετά από απόφαση της Κυβερνητικής Επιτροπής".

Σ' αυτήν τη **θέση** του κ. Υφυπουργού θα ήθελα, όχι απλώς να εκφράσω τις **αντιθέσεις** μου, αλλά να επισημάνω και ορισμένα πράγματα, χρήσιμα θέλω να

Άρθρο του
κ. **Περικλή Λύτρα**
στο Travel Daily News

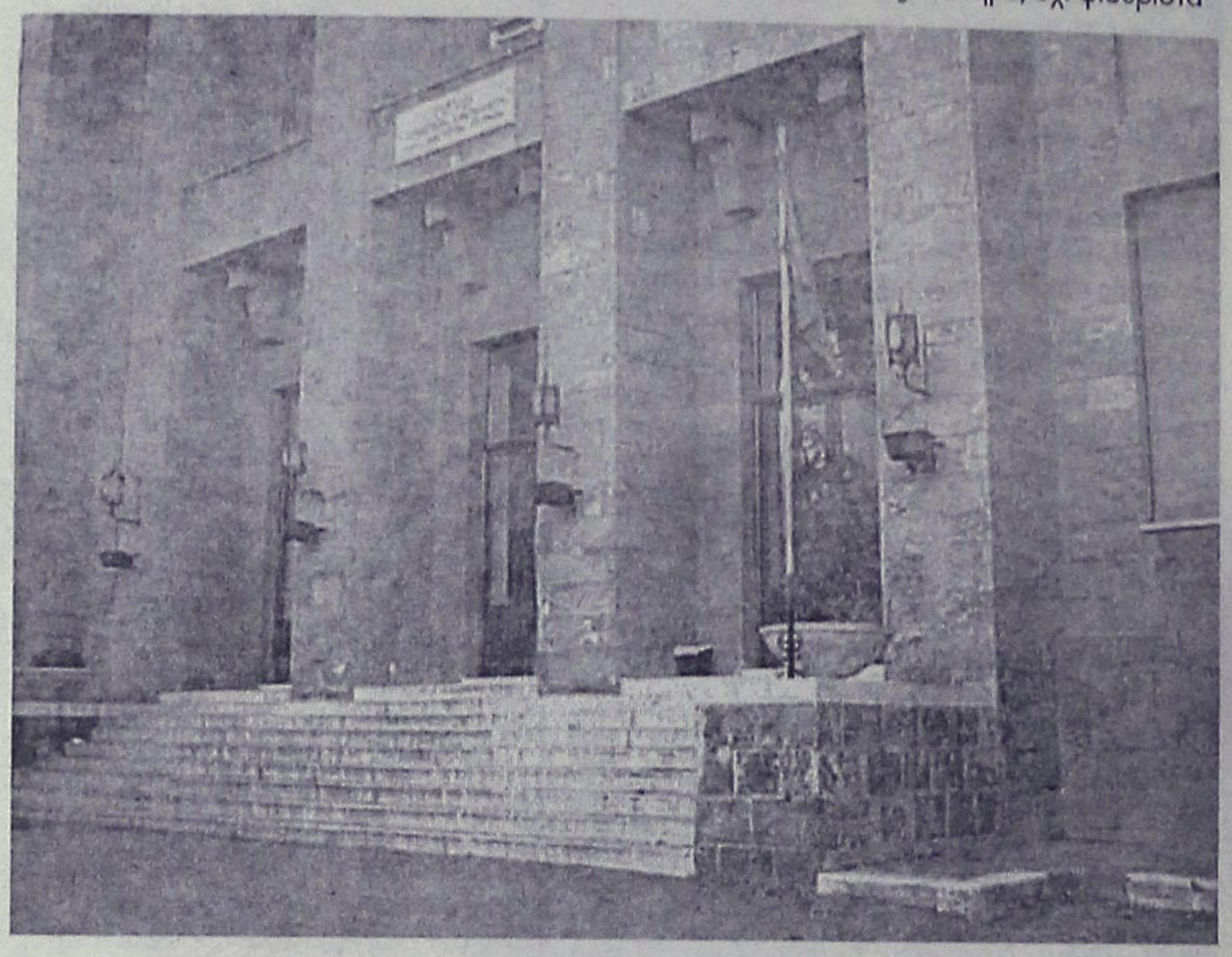

πιστεύω για όλους, όσοι ασχολούνται με την τουριστική εκπαίδευση. Τονίζω δε, ότι οι αντιθέσεις μου αυτές δεν εδράζονται στην επαγγελματική μου ιδιότητα, αλλά οφείλονται στην γνώση του χώρου εδώ και μία εικοσαετία τουλάχιστον.

1η αντίθεση

Ίσως ο κ. Α. Λιάσκος δεν γνωρίζει **πόσοι** πριν τον ίδιο εξήγγειλαν αυτή την Πανεπιστημιακή Σχολή (εννοεί προπτυχιακό τμήμα προφανώς). Εγώ θυμάμαι τουλάχιστον τέσσερις. **Δεν το έκαναν όμως ...**

Ίσως διότι κατάλαβαν το άστοχο της ενέργειας. Ίσως γιατί τα συγκεκριμένα κέντρα που προωθούν αυτήν την ιδέα επί δεκαπέντε χρόνια, δεν έπειθαν για την αγαθότητα των προθέσεών τους. Ίσως, διότι μόνο περισσότερα προβλήματα από τα υπάρχοντα σήμερα θα δημιουργούσαν στην τουριστική εκπαίδευση. Ίσως τέλος, διότι οι αιτούντες (επιχειρηματίες και καθηγητές) έστω και αργά κατάλαβαν το λάθος του εγχειρήματος και δεν παγίδευσαν τον εκάστοτε υφυπουργό ή υπουργό.

2η αντίθεση

Ίσως ο κ. Υφυπουργός δεν γνωρίζει ή φαίνεται να αγνοεί, ότι οι επιχειρηματίες του τουρισμού (και δη οι ξενοδόχοι), όχι μόνο δεν επιθυμούν πτυχιούχους πανεπιστημίου στον τουρισμό, αλλά στη συντριπτική τους πλειοψηφία **επιζητούν και προσλαμβάνουν άτομα χωρίς πτυχίο** (κερδίζοντας το 15% του σχετικού επιδόματος).

Συνεπώς, ποιοι ακριβώς επιζητούν την ίδρυση αυτού του Πανεπιστημιακού Τμήματος και κυρίως για ποιόν λόγο; Ας βγουν δημόσια οι "αιτούντες" να το δηλώσουν με ταυτόχρονη αιτιολόγηση του αιτήματός τους. Μήπως είναι οι ίδιοι που πριν 6-7 χρόνια ζητούσαν επίμονα τη δημιουργία άκουσον - άκουσον 'πανεπιστημιακής έδρας στον τουρισμό'! για να λύσουν ίσως τα προσωπικά τους προβλήματα καταξίωσης;

Τέλος, μήπως θα έπρεπε η εξαγγελία αυτή, να συνοδεύεται και με τα υπόλοιπα στοιχεία, όπως σε ποιο πανεπιστήμιο, σε ποια πόλη, με ποιο προσωπικό, με ποιο πρόγραμμα και τι θα παράγει (ποια επαγγελματικά δικαιώματα θα έχουν οι πτυχιούχοι ενός τέτοιου τμήματος, κλπ.) ή ακόμη ποίου πολιτικού ιδέα ήταν και σε ποια περιφέρεια πολιτεύεται;

3η αντίθεση

Θεωρώντας δεδομένο, ότι ο κ. Α. Λιάσκος γνωρίζει καλά **την πανσπερμία των ελληνικών υπουργείων** που εμπλέκονται στην τουριστική εκπαίδευση (Παιδείας, Τουριστικής Ανάπτυξης, Εργασίας, Εμπορικής Ναυτιλίας και Εμπορίου), καθώς και **τις εκπαιδευτικές βαθμίδες** (ταχύρυθμα τμήματα, Τ.Ε.Ε., Κ.Ε.Σ., Ο.Τ.Ε.Κ., Ι.Ε.Κ., Ανώτερες Σχολές, Τ.Ε.Ι. και Πανεπιστήμια στα μεταπτυχιακά), πιστεύω, ότι δεν σκέφθηκε τι άλλο λείπει από αυτά και αποφάσισε να φτιάξει προπτυχιακό πανεπιστημιακό τμήμα...

Προφανώς κάτω από άσκηση πίεσης έγινε, ότι έγινε. Χωρίς κανένα διάλογο, χωρίς ενημέρωση καν της ακαδημαϊκής κοινότητας, χωρίς μία τουλάχιστον αρχική εξαγγελία, ότι το θέμα μελετάται και συλλέγονται απόψεις προς μελέτη και επεξεργασία.

Εκτός εάν το όλο θέμα υπόκειται στην εκπαιδευτική λογική της τελευταίας εξαετίας και σύμφωνα με το δόγμα Αρσένη "κάθε πόλη και Πανεπιστήμιο ή ΤΕΙ", ώστε να αναβαθμιστούν οι τοπικές κοινωνίες οικονομικά αλλά, και να διαλυθεί το εκπαιδευτικό σύστημα της χώρας κοροϊδεύοντας εαυτούς και αλλήλους...

4η αντίθεση

Γνωρίζει ο κ. Υφυπουργός, ότι **κάθε κλάδος του τουριστικού τομέα** έχει τη δική του ξεχωριστή και ταυτισμένη με τα επαγγελματικά του συμφέροντα άποψη για την τουριστική εκπαίδευση και την κατάρτιση. **Αν όχι δικαιολογείται**.

Αν ναι, γιατί δεν συγκαλεί **σε ανοικτή δημόσια συνεδρίαση** όλους τους κλαδικούς επαγγελματικούς φορείς, ώστε να πουν τι επιζητούν από την τουριστική εκπαίδευση και την τουριστική κατάρτιση και από ποιους. Επίσημα, όχι ψιθυριστά και σε κλειστά γραφεία ή σε πολιτικά γραφεία, ώστε να είναι ενήμεροι και οι εκπαιδευτικοί φορείς του τόπου.

5η αντίθεση

Γνωρίζει ο κ. Α. Λιάσκος, του το επεσήμανε κάποιος από τους συμβούλους του μήπως, ότι η καλύτερη υπηρεσία που θα μπορούσε, να προσφέρει στον ελληνικό τουρισμό και την ελληνική τουριστική εκπαίδευση θα ήταν, **η ανάληψη μίας σταυροφορίας για τον συντονισμό και τη συνεννόηση όλων των εμπλεκόμενων εκπαιδευτικών φορέων;**

Θα μπορούσε πράγματι ο κ. Υφυπουργός, να κινηθεί προς αυτή την κατεύθυνση **αφήνοντας εποχή**. Αλλά αυτά είναι δύσκολα πράγματα. Εύκολο είναι να δημιουργηθεί ένα πανεπιστημιακό τουριστικό τμήμα. Αλλά γιατί μόνον ένα;

Συμπερασματικά, Δημιουργείστε **8 πανεπιστημιακά** τμήματα (όπως δημιουργήσατε και **8 σχετικά Τμήματα ΤΕΙ**), ώστε να μην έχει πρόβλημα η αγορά, **να επιλέξει μεταξύ πολλών και άξιων δυστυχών ανέργων.**

2 ΣΤΟ ΕΝΑ

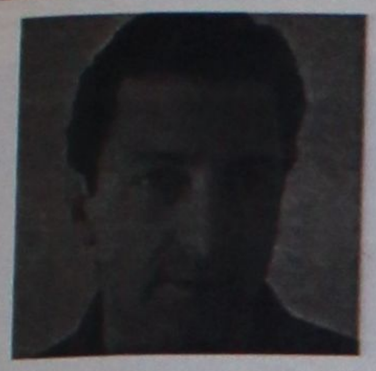

Με τον
ΚΩΣΤΑ ΣΑΜΙΩΤΑΚΗ



ΔΑΝΕΙΚΑ ΚΙ ΑΓΥΡΙΣΤΑ

ΟΙ ΑΠΟΧΩΡΗΣΕΙΣ ΤΗΣ ΕΒΔΟΜΑΔΑΣ ΠΟΥ ΠΕΡΑΣΕ!!



Τι ζωή κι αυτή!! Να φεύγεις για τριήμερο και να μην ξέρεις αν θα ξαναγυρίσεις στο γραφείο ή στο κόμμα!

ΕΙΔΑ, ΑΚΟΥΣΑ ΚΑΙ Μ'ΑΡΕΣΕ...



ΑΠΟΚΛΕΙΣΤΙΚΟ!!!!!

Ο Κώστος Καραμανλής παραμένει στην Νέα Δημοκρατία και αυτή την εβδομάδα!!!

ΠΡΩΤΗ ΣΕΛΙΔΑ



Η κάτα έκανε το αυγό ή το αυγό την κάτα;

Κάποιοι πολιτικοί είναι διεφθαρμένοι και τους αποκαλύπτουν στις τηλεδίκες ή κάποιοι άλλοι (πολιτικοί κι αυτοί) διαφθείρουν τα ΜΜΕ με σκοπό να «ξεβρακώσουν» συναδέλφους τους στα «παράθυρα»;

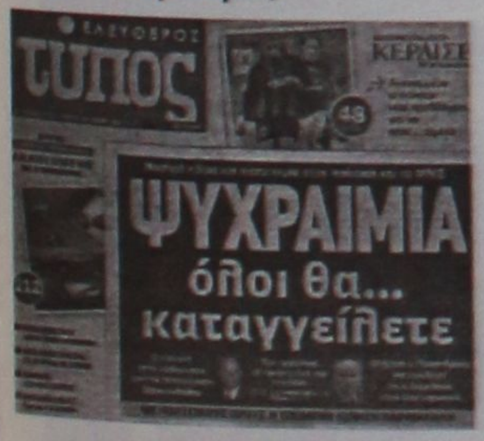



ΝΑ ΜΗΝ ΞΕΧΑΣΩ!!!

Ελπίζω πως δεν σας διέφυγε! Τα ρολόγια έχουν ήδη δείξει μία ώρα πίσω! Καλό χειμώνα!!!

ΣΣΣΣ!!!... ΚΥΚΛΟΦΟΡΟΥΝ... ΑΚΟΥΣΤΕ!!!

Μικρά Ασία - Καλδάρας, Απόστολος



Μια μουσική πρόταση απ' τα παλιά!

Ένα από τα πιο όμορφα άλμπουμ της ελληνικής δισκογραφίας. Ένα LP από τη δεκαετία του 1970, με έντεκα θαυμάσιες μελωδίες, με απλό αλλά μεστό στίχο, φτιαγμένο από δημιουργούς του λαϊκού τραγουδιού και ερμηνευμένο μοναδικά από δυο ανερχόμενους τότε τραγουδιστές. Για να μαθαίνουν και οι νεώτεροι..

Συμμετέχουν:
Νταλάρας Γιώργος, Αλεξίου Χάρις

Το κερασάκι στην τούρτα



Πολιτικό κόμμα, σε άριστη κατάσταση, σχεδόν αμεταχείριστο, πωλείται σε τιμή ευκαιρίας στο διαδικτυακό τόπο ηλεκτρονικών δημοπρασιών ebay. Στο πακέτο περιλαμβάνονται όλα τα αξεσουάρ που πρέπει να έχει κάθε κόμμα που σέβεται τον εαυτό του: σήμα κατατεθέν, ηλεκτρονική ιστοσελίδα, βάση δεδομένων με τα στοιχεία ψηφοφόρων, ευρεία γκάμα σλόγκαν και φυσικά πολιτικές θέσεις με άξονα αναφοράς την απλοποίηση των κανόνων διακυβέρνησης και δημόσιας διοίκησης. Εξ ου και οι προεκλογικές δεσμεύσεις του τύπου "Ψηφίστε μας και θα καταργούμε μία διάταξη την ημέρα, ένα νόμο την εβδομάδα, μια επιδότηση το μήνα και ένα φόρο το χρόνο".

DVD-ΤΑΙΝΙΑ



Τα Παιδιά της Χορωδίας,
του Κριστόφ Μπαρατιέ.

Στη μεταπολεμική Γαλλία ένας δάσκαλος μουσικής πιάνει δουλειά ως επιτηρητής σε επαρχιακό οικοτροφείο ανηλίκων. Προσπαθεί να προφυλάξει τα παιδιά από τη βαναυσότητα του διευθυντή και οργανώνει χορωδία, πιστεύοντας ότι η μουσική θα μαλακώσει την αγριεμένη ψυχή των αγοριών.

Υποψηφιότητες για Όσκαρ, BAFTA και Χρυσές Σφαίρες, δύο βραβεία Σεζάρ και 10.000.000 εισιτήρια στη Γαλλία.

Παίζουν: Ζεράρ Ζινιό, Μαρί Μπινέλ, Φρανσουά Μπερλεάν

ΓΕΝΙΚΑ

Τι έπαθε χθες όλος ο κόσμος και τα έβαλε με την παρέλαση Μάκη μου;

Όλο μουρμούρα , και παράπονα ...

Δε λέτε πάλι καλά που κατέβηκαν να παρελάσουν, γιατί έτσι όπως ντύνετε τα παιδιά σας, μάλλον δεν πάνε για να τιμήσουν αυτούς που έδωσαν την ζωή τους για να απολαμβάνουμε εμείς τα μπαράκια και τις καφετέριες, πάνε για να δείξουν άλλα πράγματα ...

Να λέτε πάλι καλά!





Εφημερίδα

Το παιχνίδι μεταξύ ΑΕΚ και ΠΑΟ το είδα με ένα ΒΑΖΕΛΟ κολλητό μου και από την αρχή του ματς είχε κολλήσει με έναν παίκτη της ΑΕΚ, το επίθετό του μου έλεγε πολύ κουλό, πολύ ηλίθιο...

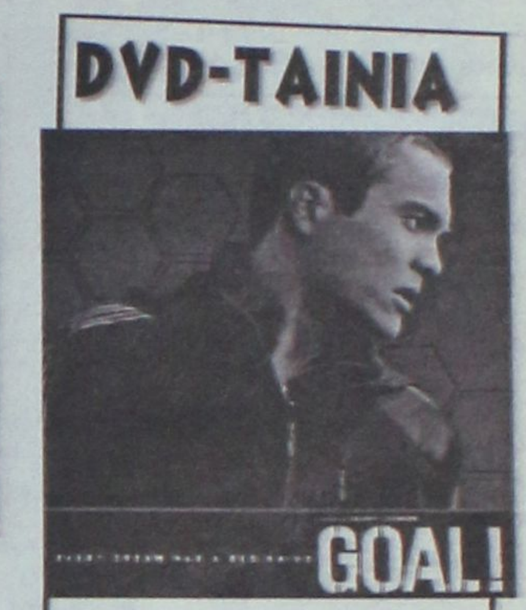

Πάμε Μετροπόλ αυτή την εβδομάδα για να δούμε μιαν ταινία που μας ενδιαφέρει αρκετά εμάς τους άντρες.... Γκολ είναι η ταινία, και μάλιστα δεν ενδιαφέρει μόνο τον ανδρικό πληθυσμό αλλά και το γυναικείο !

....Καλό είναι να είναι ένα το γκολ , αλλά όταν είναι τρία τι κάνεις....

ΆΚΟΥΣΑ

Κριτική από ραβίνους δέχθηκε η Μαντόνα για το τραγούδι "Isaac" που είναι στο νέο της άλμπουμ. Υποστήριζαν ότι στο κομμάτι αυτό γίνεται αναφορά σε εβραίο μυστικιστή για εμπορικούς λόγους, ενώ δεν θα έπρεπε. Η Μαντόνα όμως με δήλωσή της αρνήθηκε την κατηγορία...
Διάλεξη σε πανεπιστήμιο στην Αμερική έδωσε η Μαντόνα. Η pop star παρουσιάστηκε στο Κολέγιο Χάντερ του πανεπιστημίου της νέας Υόρκης , χωρίς να έχει γίνει αναγγελία της παρουσίας της. Οι φοιτητές περίμεναν να δουν ένα ντοκιμαντέρ της και τελικά εμφανίσθηκε η ίδια στο βήμα!!!

Με κάθε τρόπο συνεχίζουν να βοηθούν τα θύματα του Κατρίνα, οι Green Day και πολλοί άλλοι αστέρες της rock , δώρισαν υπογεγραμμένα αναμνηστικά στην εταιρεία Habitat For Humanity που ενισχύει τις προσπάθειες όσων έχασαν τα σπίτια τους από τον τυφώνα!

Το άλμπουμ Peachtree Road χρονιάς 2004 θα επανακυκλοφορήσει ο Έλτον Τζον, όπου στη νέα έκδοσή του θα περιέχονται ως bonus, τρία κομμάτια που είχε γράψει για την ταινία Μπίλι Έλιοτ, όπως και ένα DVD με 9 κομμάτια του Peachtree Road, σε live εκτελέσεις από τον Έλτον.

Ο Κρις Μάρτιν frontman των Coldplay αποκάλυψε σε εκπομπή του BBC ότι οι στίχοι του γκρουπ χρειάζονται βελτίωση και σχεδιάζει να τους καλυτερέψει. Δήλωσε επίσης ότι δε μπορεί να επιλέξει αγαπημένο του στίχο γιατί δε θεωρεί ότι οι στίχοι τους είναι καλοί!!!

Live DVD θα κυκλοφορήσουν οι U2 και ο τίτλος θα είναι "Vertigo 2005 U2 Live From Chicago". Θα περιέχει κομμάτια από τις συναυλίες που έδωσαν στις 9 και 10 Μαΐου στο Σικάγο καθώς και ένα επιπλέον DVD με έξτρα υλικό το οποίο θα περιέχει ένα ντοκιμαντέρ...

Τρίτο single από το άλμπουμ Don't Believe The Truth πρόκειται να κυκλοφορήσουν οι Oasis στις 28 Νοεμβρίου , θα είναι το "Let There Be Love" και θα συνοδεύεται από το νέο κομμάτι "Sittin' Here In Silence (On My Own)" και μια live εκτέλεση του "Rock N Roll Star".

Η κυρία της r&b Mery J Blige και ο Bono διασκεύασαν μαζί το "One" των U2 και η ηχογράφηση αυτή θα βρίσκεται στο best of της Mery J Blige που θα κυκλοφορήσει ό Δεκεμβρίου. Θα ονομάζεται Reminisce και θα περιέχει και δύο νέα singles το "Be Without You" και το "MJB Da MVP".

Νέο τραγούδι έγραψε ο Μπομπ Ντίλαν για το soundtrack της ταινίας North Country, στην οποία θα πρωταγωνιστούν Σαρλίζ Θεράν, Τζούντι Χάρελσον.
Το πρώτο τους άλμπουμ από το 1997 θα κυκλοφορήσουν οι INXS . Τίτλος του -που θα σημάνει το comeback του Αυστραλιανού συγκροτήματος- είναι Switch και θα κυκλοφορήσει στις 27 Νοεμβρίου.

Το κερασάκι στην τούρτα



Και μην το ξεχάσεις ε; Από σήμερα πάμε πίσω.... βάσει της χειμερινής ώρας στις 4 εμείς θα βάλουμε το ρολογάκι μας 3... Κέρδος ύπνου είναι αυτό!!!

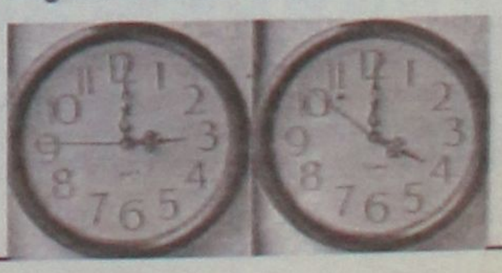

Οι επιπτώσεις του σεισμού στο Πακιστάν (Οκτώβριος 2005)

ΑΠΟ ΤΟΥΣ
Ε.ΛΕΚΚΑ
Καθηγητή Πανεπιστημίου Αθηνών
ΕΜ. ΣΚΟΥΡΤΣΟ
Ερευνητή Πανεπιστημίου Αθηνών

Ο σεισμός της 8ης Οκτωβρίου στο βόρειο τμήμα του Πακιστάν με μέγεθος 7,6R είχε τεράστιες επιπτώσεις σε μια εκτεταμένη και πολύπαθη περιοχή.

Ο σεισμός εκδηλώθηκε την 8.50 π.μ. τοπική ώρα, έπληξε μια τεράστια περιοχή της οροσειράς των Ιμαλαΐων που εκτείνεται από το ανατολικό Αφγανιστάν, στο βόρειο Πακιστάν και στη βορειοδυτική Ινδία. Πόλεις όπως η Mura, Balakot, Muzaffarabat, κ.α. κυριολεκτικά ισοπεδώθηκαν, ενώ οι ανθρώπινες απώλειες ξεπέρασαν σύμφωνα με τους επίσημους απολογισμούς τις 80.000 και οι τραυματίες έφτασαν τις 300.000, ενώ οι άστεγοι ξεπερνούν τα 215 εκατομμύρια.





Η σεισμική δόνηση εκδηλώθηκε σε ένα κομβικό σημείο, στο οποίο συγκρούονται δύο λιθοσφαιρικές πλάκες, της Ινδίας που κινείται προς τα βόρεια και υποβυθίζεται και της Ευρασίας που κινείται προς τα νότια και εφιππεύει την πρώτη. Οι κινήσεις σύγκλισης των δυο λιθοσφαιρικών πλακών, σύμφωνα με μετρήσεις με τη χρήση δορυφόρων ανέρχονται σε 4cm ανά έτος και για αυτό το λόγο, όλη η ζώνη από την Ινδονησία μέχρι το Αφγανιστάν, το Ιράν, το Ιράκ, την Τουρκία αλλά και την Ελλάδα έχει υψηλότατη σεισμικότητα. Ο σεισμός της 8ης Οκτωβρίου αποτελεί συνέχεια του σεισμού της 26ης Δεκεμβρίου 2004 με μέγεθος 9,0R που εκδηλώθηκε στην Ινδονησία και προκάλεσε το φονικό Τσουνάμι.

Ο σεισμός στο βόρειο Πακιστάν είχε ως ένα φυσικό καταστροφικό φαινόμενο, τις ιδιομορφίες του και τις ιδιαιτερότητές του.

Η πρώτη ιδιομορφία του σεισμού ήταν τα εντυπωσιακά γεωδυναμικά χαρακτηριστικά του. Η οροσειρά των Ιμαλαΐων οφείλει την ύπαρξή της στην σύγκρουση μεταξύ δυο μεγάλων λιθοσφαιρικών πλακών, η οποία προκαλεί και την ταυτόχρονη εκδήλωση μεγάλων σεισμών. Εδώ το μέγεθος των φαινομένων που παρατηρούνται είναι πραγματικά σε άλλη κλίμακα, αν συγκριθεί μ' αυτό της Ελλάδος.



Η πανύψηλη οροσειρά με τις τεράστιες χαραδρώσεις την έντονη κατά βάθος διάβρωση, τις τεράστιες σάρες πρανών, το απότομο ανάγλυφο, φανερώνουν τις εντονότατες διεργασίες που σημειώθηκαν τα τελευταία εκατομμύρια χρόνια, αλλά και την δυναμική του πλανήτη μας που εξελίσσεται συνεχώς.

Η δεύτερη ιδιομορφία αφορά στην ανάπτυξη και στα αίτια εκδήλωσης των βλαβών στις πόλεις και στα χωριά. Εδώ, η διάταξη των βλαβών ακολουθούσε μια γενική διεύθυνση βορειοδυτικά – νοτιοανατολικά, ίδια με αυτή της ρηξιγενούς ζώνης που έδωσε το σεισμό. Οι καταστροφές όμως σε μεγάλο βαθμό οφείλονται στις λεγόμενες εδαφικές αστοχίες και κυρίως στην αστάθεια των εδαφών θεμελίωσης πάνω στις απότομες πλαγιές των Ιμαλαΐων καθώς επίσης και στις τεράστιες κατολισθήσεις που εκδηλώθηκαν.

Ολόκληρες πόλεις και χωριά θάφτηκαν κάτω από εκατομμύρια τόνους βράχων και αυτός είναι και ο λόγος που ποτέ δεν θα γίνει γνωστός ο ακριβής αριθμός ανθρώπινων απωλειών.

Η τρίτη ιδιομορφία έγκειται στην διαχείριση της καταστροφής και στην πορεία αποκατάστασης. Μέχρι και τώρα, πολλά χωριά στα Ιμαλάια παραμένουν αποκλεισμένα γιατί οι λίγοι δρόμοι που υπήρχαν καταστράφηκαν, ενώ η διαμάχη για την περιοχή ανάμεσα στο Πακιστάν και την Ινδία δυσκολεύει ακόμα και μετά το σεισμό, την κατάσταση.

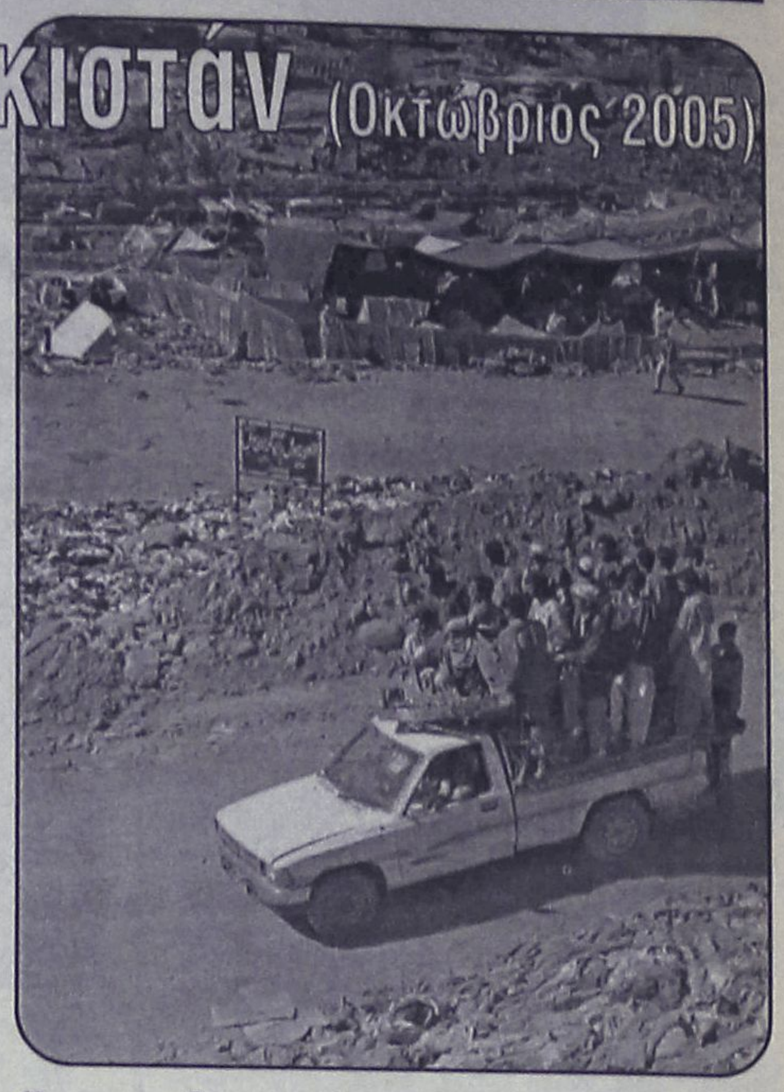

Έτσι οι διασωστικές επεμβάσεις, η αποκατάσταση, η επάνοδος στις κανονικές συνθήκες διαβίωσης θα είναι δύσκολες έως αδύνατες. Ο δριμύς χειμώνας, η αδυναμία του κράτους και η γενικότερη φιλοσοφία αντιμετώπισης των πολιτών αποτελούν τροχοπέδη στις ξένες διασωστικές αποστολές, οι οποίες έχουν να αντιμετωπίσουν ένα δύσκολο έργο.

Τέταρτη ιδιομορφία είναι οι προοπτικές για τους κατοίκους του Πακιστανικού Κασμίρ. Είναι δυσοίωνες περισσότερο από κάθε άλλη περίπτωση φυσικής καταστροφής. Το χαμηλό κατά κεφαλή εισόδημα, οι μηδενικές προοπτικές αποκατάστασης, οι δύσκολες καιρικές και γεωμορφολογικές συνθήκες απομακρύνουν κάθε ενδεχόμενο μιας ανεκτής διαβίωσης.

Η διεθνής οικονομική βοήθεια, οι υποσχέσεις χορήγησης υλικών ανάγκης και η παροχή γενικότερης συνδρομής για την αποκατάσταση, θα βρουν δύσκολα το δρόμο για τις πληγείσες περιοχές μιας που έχουν να ξεπεράσουν όχι μόνο τις δυσκολίες που αναφέρθηκαν, άλλα και ένα δύσκαμπτο καθεστώς για το οποίο το κέντρο του ενδιαφέροντος δεν είναι ο άνθρωπος αλλά τα εξοπλιστικά προγράμματα, η στρατιωτική υπεροπλία σε σχέση με τους γείτονές τους και η ηθελημένη υποταγή σε μια καλά δομημένη θρησκευτική εξουσία.



ΑΘΛΗΤΙΚΗ ΡΟΔΙΑΚΗ
ΚΥΡΙΑΚΗ 30 ΟΚΤΩΒΡΙΟΥ 2005

ΔΥΣΚΟΛΟ ΑΠΟΓΕΥΜΑ ΤΟΥ ΔΙΑΓΟΡΑ ΣΤΗΝ ΤΡΙΠΟΛΗ

Σελ. 34

Ντάμπλ στις νίκες

• Η Ρόδος υποδέχεται τον Άγιο Δημήτριο με στόχο το δεύτερο σερί τρίποντο.

• Κάλεσμα της «Κακιάς Σκάλας» στον κόσμο να ενισχύσει την ομάδα.

Σπουδαίας βαθμολογικής σημασίας είναι το παιχνίδι που δίνει σήμερα στις 15.00 η Ρόδος στο δημοτικό στάδιο με αντίπαλο τον Άγιο Δημήτριο.

Οι «πράσινοι» του Βαγγέλη Χοσάδα έχουν προβλήματα τραυματισμών αλλά πιστεύεται πως και έτοιμοι αγωνιστικά είναι και καλή ψυχολογία έχουν μετά τη νίκη επί της Αχαϊκής την περασμένη Κυριακή.

Η τελευταία προπόνηση κρατάει εκτός νυμφώνα πλην του Κώστα Πάττα.

- Τον Ζαχαριέφσκι οριστικά του οποίου τελικά το αιμάτωμα στο πόδι δεν έχει υποχωρήσει και κατά συνέπεια δεν έγινε γνωστό αν είναι κάταγμα το πρόβλημα στο πόδι ή όχι.

- Αλλά και τον Καρκαλέτση ο οποίος κρίθηκε ανέτοιμος για να συμμετάσχει σ΄ ένα τέτοιας δυσκολίας παιχνίδι.

- Αντίθετα με τους πιο πάνω στην δεκαεννιάδα συμπεριελήφθηκε από τον Βαγγέλη Χοσάδα ο Σκέντζος αλλά είναι άγνωστο αν θα ξεκινήσει τον αγώνα με πιο πιθανό ο κόουτς της Ρόδου να ξεκινήσει τους ένδεκα της Αχαϊκής.

Ήτοι:

- Ο γκολκήπερ Κλιάφας.

- Οι αμυντικοί Μακρυδημήτρης, Δανάς, Αγγελόπουλος.

- Οι μέσοι Ισκάς, Μποϊλής, Μήτρακας, Στράντζαλης, Τσαγκαβέλης και

- Οι επιθετικοί Καντιμοίρης και Δερμιτζάκης αναμένεται να ξεκινήσουν τον αγώνα χωρίς να αποκλείονται αλλαγές της τελευταίας στιγμής.

Ο Βαγγέλης Χοσάδας έχει ακόμα στην διάθεσή του, τους Παπαοικονόμου, Αθανασίου, Γκαντέα, Αχιολά, Γκινή, Κούτολο, Σκέντζο και Ανδριόπουλο.

Η «ΚΑΚΙΑ ΣΚΑΛΑ»

Και για το σημερινό ματς θα δοθούν δωρεάν εισιτήρια στους μαθητές. Η χθεσινή ανακοίνωση της «Κακιάς Σκάλας» αναφέρει τα εξής:

«Φίλες και φίλοι της Ρόδου, η ομάδα μας καλείται σήμερα να δώσει έναν από τους σημαντικότερους αγώνες της φετινής χρονιάς με αντίπαλο τον ισχυρό Άγιο Δημήτριο. Με την παρουσία σας είναι σίγουρο ότι θα πετύχουμε μια σπουδαία νίκη που θα είναι η αρχή για μια καλή πορεία στο πρωτάθλημα.

Σήμερα λοιπόν σας περιμένουμε όλους στις 15.00 στο δημοτικό στάδιο της Ρόδου έτσι ώστε να δημιουργήσουμε μια φανταστική ατμόσφαιρα που θα δώσει φτερά στα πόδια των ποδοσφαιριστών μας, του προπονητή μας και τέλος των παραγόντων εκείνων που με την παρουσία τους κοσμούν το στολίδι που λέγεται ΠΑΕ Ρόδος.

Όσοι από τους φίλους μαθητές, τους μελλοντικούς δημιουργούς της μεγάλης «Ρόδου» δεν παρέλαβαν το εισιτήριό τους θα μπορούν να το προμηθευτούν σήμερα από το Rock Style Internet Cafe εντελώς δωρεάν από τις 1.30 μ.μ. μέχρι και λίγο πριν την έναρξη του αγώνα».

Σημείωση: Υπενθυμίζουμε στους οπαδούς και φίλους της ομάδας ότι το στέκι μας Rock Style Internet Cafe βρίσκεται απέναντι από το ρολόι του γηπέδου. Επίσης σας ενημερώνουμε ότι συνεχίζεται η διάθεση καρτών διαρκείας περιόδου 2005-2006, αξίας 100 ευρώ.



(ΒΙΚΤΩΡ - ΦΩΤΟ ΜΑΡΚΕΤ- ΙΑΛΥΣΟΣ)

Μητράκας, Μακρυδημήτρης και Γ. Καντιμοίρης ξεκινούν στο σημερινό παιχνίδι.

ΠΡΩΤΟ ΤΟΠΙΚΟ ΝΤΕΡΜΠΙ

• Ο ΑΕΡΑ υποδέχεται στις 3 μ.μ. στα Κοσκινού τον Ιάλυσο.

ΣΕΛ. 35

Γ' ΕΘΝΙΚΗ - ΜΙΚΤΕΣ

Με Μαΐλη ο Διαγόρας

• Με δεκαοκτώ ετοιμοπόλεμους ο γηραιός πήγε για το σημερινό ντέρμπι που θα αρχίσει στις 14.30 στην Τρίπολη με τον Αστέρα.

• Ο κ. Σκότσικ θα αποφασίσει για την ενδεκάδα πριν από το παιχνίδι. Αναμένονται αλλαγές από τον προπονητή στους ένδεκα που θα ξεκινήσουν.

• Στόχος το θετικό αποτέλεσμα στο σημερινό παιχνίδι.

Με δεκαοκτώ ετοιμοπόλεμους πήγε οριστικά ο Διαγόρας από χθες στο Τολό όπου κατέλυσε για το σημερινό ντέρμπι με τον Αστέρα Τρίπολης. Ο Βάλτερ Σκότσικ ολοκλήρωσε την προετοιμασία της ομάδας αλλά από ότι βγαίνει από την αποστολή όπως ήταν αναμενόμενο υπάρχουν και πάλι ελλείψεις στο έμψυχο δυναμικό που είναι αναγκαία η παρουσία τους σε αυτής της επικινδυνότητας τα παιχνίδια.

Ο Αστέρας Τρίπολης πάντως θεωρείται από τις ομάδες που θα διεκδικήσουν την άνοδο στην πιο πάνω Κατηγορία και ο Διαγόρας το γνωρίζει καλά αυτό αφού κι εκείνος ξεκίνησε τουλάχιστον με τον ίδιο στόχο αλλά αυτό επίσης αποδεικνύουν τα μέχρι στιγμής αποτελέσματα στην Γ΄ Εθνική.

Οι κυανέρυθροι είναι αποφασισμένοι να παίξουν όσο το δυνατόν καλύτερα για να πάρει το αποτέλεσμα που θέλει από μια έδρα που πέρασε ο Εθνικός μέχρι τώρα.

Ο Βάλτερ Σκότσικ προσπάθησε από την αρχή της εβδομάδας να δώσει στους παίκτες του να καταλάβουν πως πρέπει να προσπαθήσουν πολύ να πάρουν το αποτέλεσμα που θέλουν, κι εκείνοι με την σειρά τους το έχουν καταλάβει αυτό και είναι αποφασισμένοι να προσπαθήσουν πολύ



Ξανά στους δεκαοκτώ του Διαγόρα ο Ρεΐσης Μαΐλης.

για να το καταφέρουν.

Βέβαια οι απουσίες των Χρήστου Βελή αλλά και του Φώτη Μπαλογιάννη είναι σημαντικές για τον γηραιό που στην παρούσα φάση τουλάχιστον μπορούσε να έχει αυξημένη βαθμολογία εάν αυτοί οι παίκτες αγωνιζόντουσαν και σε άλλα παιχνίδια.

Στην αποστολή επιστρέφει μετά την αποθεραπεία του ο Ρεΐσης Μαΐλης ενώ στο σημερινό παιχνίδι που θα ξεκινήσει στις 14.30 για να εξυπηρετηθεί συγκοινωνιακά ο Διαγόρας ο κ. Σκότσικ αναμένεται να παρατάξει:

• Γκολκίπερ τον Τυράτσκι

• Στην άμυνα θα παίξουν οι Μαλλιάκας, Γουλόπουλος, Σαλαμαστράκης, Ρουτζιέρης

• Στο κέντρο θα χρησιμοποιηθούν οι Κοσκινιάτης, Μοσχής, Σπάρταλης, Αμπίλιο

• Και στην επίθεση τους Τσιαντούλη και Κυπαρίσση

Στην διάθεσή του ο προπονητής του Διαγόρα έχει ακόμα τους Κεφάλα, Αγγελόπουλο, Γιόνοβιτς, Μαΐλη, Παφιάκη, Πήλιουρα, Σούβαρι.

Στο στρατόπεδο του Διαγόρα υπάρχει η αισιοδοξία πως θα μπορέσει να πάρει η ομάδα το θετικό αποτέλεσμα και να βγάλει αλώβητη τις δύο εκτός έδρας αγωνιστικές με δύο πολύ δύσκολες έδρες της Μυτιλήνης και της Τρίπολης.

Τα υπόλοιπα παιχνίδια

Στα υπόλοιπα παιχνίδια της 6ης αγωνιστικής θα παίξουν :

Απόλλων –Μεσσηνιακός
Αχαϊκή-Αχαρναϊκός
Θύελλα Πατρών-Ατσαλένιος
Παναιτωλικός-Εθνικός
Λήλας Βασιλικού-Βύζας
Κερατσίνι-Αιολικός
Ρεπό θα έχει η Ιωνία 2000.

Από αύριο τρέξιμο

• Σε φάση προετοιμασίας μπαίνουν από αύριο οι Μικτές μας ομάδες Παίδων και Νέων. Μέχρι την επόμενη εβδομάδα θα έχει ολοκληρωθεί η επιλογή του βασικού κορμού, ενώ στο πρόγραμμα θα μπουν και τα φιλικά.

Τα χρονικά περιθώρια που έχουν στην διάθεσή τους οι ενωσιακοί προπονητές για να προετοιμάσουν τις Μικτές μας ομάδες Παίδων και Νέων ενόψει της προπόνηση με την συμμετοχή παιδιών από το νησί αλλά και από την Κάλυμνο (παιδιά που έχουν υποδειχθεί από τους προπονητές Ανθούλη και Χατζησμά-

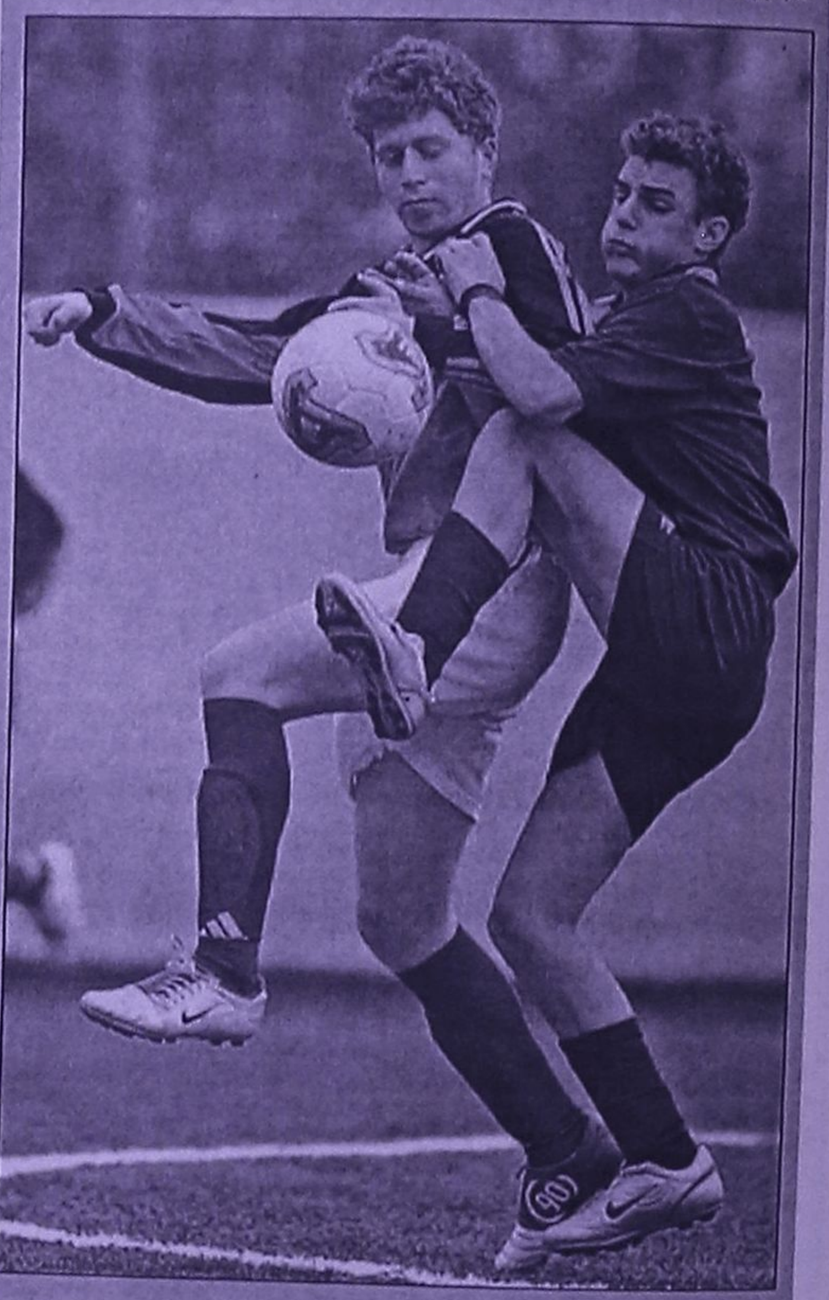

πρεμιέρας των πρωταθλημάτων δεν είναι μεγάλα, καθώς μέχρι την πρώτη σέντρα απομένει ουσιαστικά ένας μήνας. Εκ των πραγμάτων, λοιπόν, οι Ανδρέας Τσακμακίδης και Σταύρος Σταύρου είναι υποχρεωμένοι να εντατικοποιήσουν τους ρυθμούς ώστε να καταλήξουν το συντομότερο στον βασικό κορμό των αντιπροσωπευτικών μας συγκροτημάτων. Αν η πρώτες προπονήσεις της περασμένης εβδομάδας ήταν για την γνωριμία και για μία πρώτη εικόνα, αυτές που αρχίζουν από αύριο εγκαινιάζουν ουσιαστικά την πραγματική επιλογή και προετοιμασία. Οι Παίδες που έχουν γεννηθεί το 1991 θα προπονηθούν αύριο στις 2:15 το απόγευμα στο Καρακόνερο, ενώ εκείνοι που έχουν γεννηθεί το 1990 θα δουλέψουν την Τρίτη την ίδια ώρα στα Κοσκινού. Οι δε Νέοι του Σταύρου Σταύρου θα προπονηθούν αύριο στις 2:15 στο γήπεδο Κοσκινού.

Την Τετάρτη οι ενωσιακοί μας θα ταξιδέψουν στην Κω για να διοργανώσουν σε συνεργασία με τον Γιάννη Μανούσογλου λη) και να κάνουν την πρώτη επιλογή των ποδοσφαιριστών που θα μπουν στο βασικό κορμό των αντιπροσωπευτικών μας συγκροτημάτων. Η προπόνηση θα διεξαχθεί στο Νέο Στάδιο Ανταγόρα και θα ξεκινήσει αμέσως μετά το τέλος του αγώνα Κυπέλλου ανάμεσα στον Ανταγόρα και τον Αντίμαχο. Παρά το γεγονός ότι υπάρχει το πρόβλημα της απόστασης και της διαμονής, είναι δεδομένο πως σε κάποια από τις προσεχείς προπονήσεις θα προσκληθούν και παιδιά από άλλα νησιά, όπως είναι η Κάρπαθος.

Αμέσως μετά την συγκρότηση του βασικού κορμού των Μικτών ομάδων Παίδων και Νέων θα αρχίσουν να διοργανώνονται και φιλικά παιχνίδια.

Τέλος, υπενθυμίζεται πως η ΕΠΣΔ έχει απευθύνει ανοιχτή πρόσκληση σε όσες τοπικές επιχειρήσεις το επιθυμούν να στηρίξουν με χορηγία τα αντιπροσωπευτικά μας συγκροτήματα. Οι ενδιαφερόμενοι μπορούν να επικοινωνούν μέχρι τις 10 Νοεμβρίου στο τηλέφωνο 2241026788).

Αγαπημένη τους συνήθεια το δούλεμα

• Κανένας δεν περίμενε πως στις 27 Οκτωβρίου θα ξεκινούσαν τα... έργα στο Καρακόνερο. Δυστυχώς, όμως, είναι πλέον ξεκάθαρο πως η ΕΠΣΔ είναι στα μάτια της ΕΠΟ το... «πιτσιρίκι» που του αρέσουν τα παραμύθια. Η Ένωση ζητάει απλά μία ξεκάθαρη απάντηση για να μπορέσει να κινηθεί μόνη της, όμως δεν εισπράττει την στοιχειώδη ειλικρίνεια.

Η «έκπληξη» είναι η τελευταία λέξη που μπορεί να περιγράψει την αθέτηση της - ένας Θεός ξέρει ποιας σε αριθμό - υπόσχεσης που έλαβε ο πρόεδρος της ΕΠΣΔ, Μιχάλης Βεργωτής από τον γενικό γραμματέα της ΕΠΟ, Γιάννη Οικονομίδη, για την κάθοδο στην Ρόδο του συνεργείου που θα δημιουργήσει την περίφραξη του ενωσιακού γηπέδου στο Καρακόνερο. Ακόμα και στα μάτια των αθεράπευτα καλόπιστων είναι πλέον ξεκάθαρο πως ακόμα και η λέξη «κοροιδία» έχει χάσει το νόημά της με την τακτική την οποία συνεχίζει να ακολουθεί η Ομοσπονδία. Διότι το πρόβλημα δεν έγκειται πλέον στην αποδεδειγμένη ανακολουθία λόγων και πράξεων, αλλά στο γεγονός ότι απουσιάζει η στοιχειώδης ειλικρίνεια προς την ΕΠΣΔ, η οποία αντί για ξεκάθαρες απαντήσεις συνεχίζει να εισπράττει στην κάθε της απόπειρα να βρει την άκρη καθησυχαστικές απαντήσεις του τύπου «όλα τα προβλήματα έχουν ξεπεραστεί, την άλλη εβδομάδα έρχεται το συνεργείο για να πιάσει δουλειά». Θυμίζουμε μόνο την τελευταία επικοινωνία του Γιάννη Οικονομίδη με τον Μιχάλη Βεργωτή, όπως την περιέγραψε ο τελευταίος. Πριν από περίπου μία εβδομάδα ο γενικός γραμματέας τον ενημέρωσε πως το συνεργείο θα κατέβει στην Ρόδο για να πιάσει δουλειά την Πέμπτη, 27 Οκτωβρίου, ή το αργότερο την επόμενη μέρα, δηλαδή μέρα...αργίας! Ο Βεργωτής ήλπιζε πως αν και οι ενδείξεις συνηγορούσαν για το αντίθετο, τούτη την φορά τα λόγια του Οικονομίδη δεν θα έπεφταν στο κενό, όμως όπως αποδείχθηκε, η... δύναμη της συνήθειας είναι ισχυρή. Το εκπληκτικό είναι ότι κάθε φορά λέγεται πως όλα τα προβλήματα που είχε η ΕΠΟ με την κατασκευαστική εταιρία έχουν ξεπεραστεί, όμως η πράξη μιλάει για το αντίθετο. Όπως και οι πληροφορίες (υπάρχουν και τα σχετικά δημοσιεύματα του αθηναικού Τύπου) που επιμένουν πως πολύ απλά η κατασκευαστική δεν πρόκειται να σκάψει σπιθαμή γης αν δεν πάρει τα λεφτά της, καθώς ακόμα και τις εργασίες της πρώτης φάσης του εγχειρήματος που έγιναν σε ορισμένες Ενώσεις τις διεκπεραίωσε με δικούς της πόρους και σε καμία περίπτωση δεν σκοπεύει να μπει περαιτέρω μέσα.

Επί της ουσίας, η ΕΠΣΔ δεν ζητάει στην παρούσα φάση την ολοκλήρωση του έργου. Ζητάει ξεκάθαρες και ειλικρινείς απαντήσεις για το αν και πότε θα γίνει το γήπεδο στο Καρακόνερο, ώστε να μπορέσει να βάλει κάτω τα δεδομένα και να αποφασίσει τι θα κάνει με τον χώρο στο Καρακόνερο. Θυμίζουμε, πως πριν από λίγες εβδομάδες είχε πέσει στο τραπέζι η πρόταση του Κάλλιστου Διακογεωργίου να κινηθεί η Ένωση μόνη της, να αρχίσει να ενοχλεί τους φορείς και να ψάξει για χορηγούς, ώστε να διεκπεραιώσει το έργο μόνη της για να μην χάσει κι άλλο χρόνο. Βλέπετε, όλο και πιο συχνά αρχίζει να επισημαίνεται το ακόμα μεγαλύτερο πρόβλημα της αχρησίας στην οποία έχει περιέλθει το γήπεδο στο Καρακόνερο σε μία εποχή που ούτως ή άλλως υπάρχει οξύ γηπεδικό πρόβλημα. Στους κόλπους της Ένωσης υπάρχει εδώ και καιρό δυσαρέσκεια που αρχίζει να μετατρέπεται σε αγανάκτηση, με τον πρόεδρο Μιχάλη Βεργωτή να είναι αποφασισμένος να μιλήσει ανοιχτά κατά την διάρκεια της έκτακτης Γενικής Συνέλευσης των Ενώσεων στις 3 Νοεμβρίου.

ΠΕΡΙΦΕΡΕΙΑΚΟ

Με προβλήματα ο ΑΕΡΑ

• Προέκυψαν κατά την χθεσινή τελευταία προπόνηση της ομάδας λίγο πριν το ντέρμπι με τον Ιάλυσο...
• Αποκλείσθηκε τελικά από την αποστολή ο Δαούτης που μαζί με τους Λυριστή Θ. και Τσακίρη Γ. θα δει το ματς σήμερα από την εξέδρα.
• Με προβλήματα οι Καλαμπόκας, Γεωργαλής, και Κατσιδώνης που συμπεριελήφθησαν στην 18άδα.



Ερωτηματικό αποτελεί η συμμετοχή του Αντώνη Γεωργαλή (δεξιά)

Ο ΑΕΡΑ θέλει να πάρει το τοπικό ντέρμπι σε μια προσπάθεια ανάνηψης από κάθε πλευρά αλλά αντιμετωπίζει ακόμα και τώρα προβλήματα που προέκυψαν ακόμα και χθες κατά την διάρκεια της προπόνησης.

Ο Νίκος Αργυρίου δεν θα έχει στον πάγκο μαζί του οριστικά τον Δαούτη που έχει ενοχλήσεις στον έσω πλάγιο αλλά τα προβλήματα για τον νέο τεχνικό της ομάδας δεν σταματούν εδώ. Πιο συγκεκριμένα:

-Ενοχλήσεις έχει στον τετρακέφαλο και ο καλαμπόκας από το ματς με τον Απόλλωνα Καλυθιών για το Κύπελλο Δωδεκανήσου αλλά ο προπονητής του τον πήρε μαζί του στην δεκαοκτάδα και θα εξετάσει σήμερα λίγο πριν από την έναρξη του αγώνα αν τελικά θα μπορέσει να του εμπιστευθεί μια από τις ένδεκα θέσεις της ομάδας για αυτό τον αγώνα.

-Στο ίδιο μήκος κύματος κινείται και ο νεαρός Γεωργαλής που αισθάνεται ενοχλήσεις από την περασμένη Τρίτη στην φτέρνα. Είναι κι αυτός στην δεκαοκτάδα για τον σημερινό αγώνα.

-Ο τελευταίος πού έχει πρόβλημα είναι ο Κατσιδώνης που προσβλήθηκε από ίωση αλλά πιστεύεται πως θα μπορέσει ξεπερνώντας το πρόβλημα να αγωνισθεί στο τοπικό ντέρμπι.

-Σε αυτούς βέβαια προστίθενται οι Λυριστής Θ. που είναι τραυματίας αλλά και ο τιμωρημένος Γ. Τσακίρης.

Πέρα από τα προβλήματα πάντως στον ΑΕΡΑ πιστεύουν πως θα μπορέσουν να φτάσουν στη νίκη και να αλλάξουν με αυτήν και την κατάκτηση του τρίποντου πολλά πράγματα στην ομάδα αρχής γενομένης από την ψυχολογία των παικτών την οποία προσπαθεί να αλλάξει ο νέος τεχνικός της ομάδας από την στιγμή που πάτησε το πόδι του στα αποδυτήρια του ΑΕΡΑ.

Ο Νίκος Αργυρίου συζήτησε με τους παίκτες του πάνω σε αυτό τον τομέα και πιστεύει πως εκείνοι θα κάνουν αυτό που πρέπει μέσα στον αγωνιστικό χώρο.

Οι δεκαοκτώ που επελέγησαν για το σημερινό παιχνίδι που θα ξεκινήσει στις 15.00 είναι οι Καραγιάννης, Χατζηχριστοδούλου, Σαμαράς, Κατσιδώνης,Φρατζής, Καλογήρου, Κρομύδας, Καρυπίδης, Διακίδης, Λυριστής Μ., Κυριακίδης, Αγγελόπουλος, Τσακίρης Στ., Γιώργου, Γεωργαλής, Καπέσιος, Μανέτας, Καλαμπόκας.

Πιστεύεται πάντως πως οι παίκτες που αντιμετωπίζουν το πρόβλημα θα το ξεπεράσουν και θα αγωνισθούν για να παρουσιασθεί όσο το δυνατόν πιο δυνατός ο ΑΕΡΑ στο πρώτο τοπικό ντέρμπι της χρονιάς.

Ο ΑΕΡΑ θα έχει μαζί του και τους φιλάθλους του που στην προκειμένη περίπτωση θα τον ενισχύσουν όπως άλλωστε κάνουν κάθε φορά σε αγώνα της ομάδας εντός έδρας.

Το ματς θα αρχίσει στις 15.00 λόγω της αλλαγής της ώρας στο γήπεδο Κοσκινού και αναμένεται να το παρακολουθήσουν κι άλλοι φίλοι του ποδοσφαίρου πέρα από τους οπαδούς και των δύο ομάδων που θα γεμίσουν όπως αναμένεται την εξέδρα στο γήπεδο Κοσκινού.

Ηρεμία στον Ιάλυσο

• Με σκεπτικισμό αντιμετωπίζουν το σημερινό τοπικό ντέρμπι στον Ιάλυσο και δεν μιλούν για το παιχνίδι. Γκάιδας: "Θα μιλήσουμε στο γήπεδο"
• Είκοσι παίκτες στην αποστολή που αποσύρθηκε χθες στο BLUE BAY όπως κάνει συνήθως πριν από κρίσιμο παιχνίδι.

Με σοβαρότητα αντιμετωπίζουν στον Ιάλυσο το σημερινό τοπικό ντέρμπι του γηπέδου Κοσκινού με αντίπαλο τον ΑΕΡΑ σε ένα ματς πού θα αρχίσει στις 15.00 και αναμένεται να το παρακολουθήσει πολύς κόσμος.

Οι κιτρινοκόκκινοι ολοκλήρωσαν την προετοιμασία τους για αυτό το παιχνίδι χωρίς να πουν κουβέντα για το ματς αυτό αφήνοντας τον προπονητή τους να το πράξει .

Ο Γιώργος Γκάιδας πάντως ούτε και χθες μίλησε για το ντέρμπι αρκούμενος σε λιγοστές σταράτες κουβέντες πού παραπέμπουν στον αγωνιστικό χώρο:

«Δεν έχω να πω τίποτα τώρα για το συγκεκριμένο παιχνίδι. Θα μιλήσουμε στο γήπεδο» είπε στην τελευταία επαφή με τους εκπροσώπους του Τύπου.

Ο τεχνικός της ομάδας του Ιάλυσου δεν αντιμετωπίζει κανένα πρόβλημα με συμμετοχή ποδοσφαιριστή. Κάλεσε είκοσι παίκτες στην αποστολή η οποία αποσύρθηκε χθες στις 19.00 στο BLUE BAY για να διανυκτερεύσει και να ασχοληθεί μόνο με το παιχνίδι.

Ο προπονητής του Ιάλυσου και οι Διοικούντες θεώρησαν πως οι παίκτες δεν πρέπει να ασχολούνται με άλλα πράγματα πλην του αγώνα αλλά και θεωρούν μεγάλης σπουδαιότητας το σημερινό παιχνίδι..



Ο αρχηγός του Ιάλυσου Βαγγέλης Ράιος

Ο Γιώργος Γκάιδας πήρε μαζί του από χθες στο ξενοδοχείο τους Ψαρά, Πεστλίκη, Γιαλούση, Γρηγορά, Γκορτζίλα, Διακαναστάση, Θεοδοσίου, Καρτάλη, Καρακώστα, Καραγιάννη, Κατσαρά, Μαθιό, Μαυρή, Μάτση, Ραϊο, Στάππα, Τσαφή, Κούρο, Τριανταφύλλου, Χατζηκαλημέρη.

Οι κιτρινοκόκκινοι θα πάνε όλοι στο γήπεδο Κοσκινού και εκεί θα επιλεγούν οι δεκαοκτώ του παιχνιδιού.

Πρέπει να σημειωθεί πως πολύς κόσμος από την Ιαλυσό θέλει να δει αγωνιζόμενη την ομάδα του Ιάλυσου σε εκτός έδρας παιχνίδι και να την ενισχύσει ανάλογα σε ένα τοπικό ντέρμπι.

Τα υπόλοιπα παιχνίδια

Στα υπόλοιπα παιχνίδια της 7ης αγωνιστικής θα παίξουν σήμερα:

Ατρόμητος Πειραιά- Ερμής Κορ.
ΑΕ Νίκαια-Μοσχάτο
-Μαρκό-Αριάδνη
-Γλυκά Νερά-Σαρωνικός
-Πανναξιακός-Κεραυνός Κερατέας

Διαφήμιση

ΠΡΟΣ ΟΛΟΥΣ ΤΟΥΣ ΣΥΛΛΟΓΟΥΣ

Είμαστε στην ευχάριστη θέση να σας ενημερώσουμε ότι αναλαμβάνουμε με πολύ καλή τιμή ανά άτομο, το γεύμα και το δείπνο του συλλόγου σας στην παραδοσιακή ταβέρνα το

«Λιμανάκι»

στην Κω (Μεγ. Αλεξάνδρου 11)

Υ.Γ.: Για την καλύτερη εξυπηρέτησή σας, επικοινωνήστε μαζί μας τηλεφωνικώς, τουλάχιστον μία ημέρα νωρίτερα στα τηλ.: 2242021153, 6948208753, κ. Πανορμίτη

Ubisstra

ΤΟΠΙΚΟ ΠΟΔΟΣΦΑΙΡΟ

Τα βλέμματα στα Μάσαρι

• Το ντέρμπι του Αστέρα με την Δόξα Καρδάμαινας κλέβει την παράσταση της σημερινής δεύτερης μέρας της 6ης αγωνιστικής του πρωταθλήματος της Β' κατηγορίας.

Με τέσσερα παιχνίδια ολοκληρώνεται σήμερα η 6η αγωνιστική του πρωταθλήματος της Β' κατηγορίας, όμως σε καμία περίπτωση δεν μπορούν να χαρακτηριστούν ως το...υπόλοιπο του Σαββάτου. Το ντέρμπι διεξάγεται σήμερα και είναι αναμφίβολα το ματς των Μασσάρων ανάμεσα στον πρωτοπόρο Αστέρα και την Δόξα Καρδάμαινας, η οποία μετράει τέσσερις συνεχόμενες νίκες. Άρωμα δυνατής αναμέτρησης αφήνει και το ματς ανάμεσα στον Ακουσίλαο και το πάντα σκληροτράχηλο Πυλί, ενώ στην Σάλακο η Ασπίδα θα ψάξει τους βαθμούς απέναντι στην Κατταβιά, που βλέπει ψηλά.



Νίκη θέλει ο Αστέρας Μ.

Απαρατήρητο δεν περνάει ούτε το ματς του Ασκληπιού με την ΑΕ Λέρου, καθώς οι γηπεδούχοι προέρχονται από την συντριβή τους στην Τήλο και θέλουν να ανακάμψουν. Το πρόγραμμα της σημερινής μέρας είναι το ακόλουθο:

Κως (13.00)	Ασκληπιός ΑΕΛ
ΔΙΑΙΤΗΤΗΣ	Φεσσάρας
ΒΟΗΘΟΣ	Αλαχιώτης
ΒΟΗΘΟΣ	Τσομπάνος
ΠΑΡΑΤΗΡΗΤΗΣ	Κεφαλιανός
Φάνες (14.30)	**Ακουσίλαος Πυλί**
ΔΙΑΙΤΗΤΗΣ	Γουλάρας
ΒΟΗΘΟΣ	Αντωνάς
ΒΟΗΘΟΣ	Στεφανάκης
ΠΑΡΑΤΗΡΗΤΗΣ	Κατσουράκης
ΠΑΡ.ΔΙΑΙΤΗΣΙΑΣ	Σακελλαρίδης
Μάσσαρι (14.30)	**Αστέρας Μ. Δόξα Κ.**
ΔΙΑΙΤΗΤΗΣ	Τσαγγάρης
ΒΟΗΘΟΣ	Σταυριανός
ΒΟΗΘΟΣ	Ζανεττής
ΠΑΡΑΤΗΡΗΤΗΣ	Μπακίρης
ΠΑΡ.ΔΙΑΙΤΗΣΙΑΣ	Καψάσκης
Σάλακος (15.00)	**Ασπίδα Σ. Κατταβιά**
ΔΙΑΙΤΗΤΗΣ	Κετσές
ΒΟΗΘΟΣ	Κατσιδώνης Ε.
ΒΟΗΘΟΣ	Ορφανός
ΠΑΡΑΤΗΡΗΤΗΣ	Σταματίου
ΠΑΡ.ΔΙΑΙΤΗΣΙΑΣ	Στέργου

Συνεχίζεται το εφηβικό

Εφτά αγώνες θα γίνουν σήμερα για το Παιδικό Πρωτάθλημα στα πλαίσια της 5ης αγωνιστικής. Συγκεκριμένα θα γίνουν τέσσερα παιχνίδια για τον 1ο και τρία για τον 2ο Όμιλο. Αναλυτικά το πρόγραμμα έχει ως εξής:

ΣΗΜΕΡΑ

Α' ΟΜΙΛΟΣ

• **Παστίδα** (11.00): Αγιος Ισίδωρος-Ρόδος
Διαιτησία: Μιαρής, Πετρακίδης, Κόκκινος
Γιατρός: Βολονάκης

Β' ΟΜΙΛΟΣ

• **Δαματριά (11.00)** Αναγέννηση Ν. Ρόδου- Διγενής
Διαιτησία: Αστερής, Κεφαλάκης, Επαμεινώνδας
Γιατρός: Παυλίδης
• **Αρχίπολη (11.00)** ΑΕΡΑ- Ερμής
Διαιτησία: Γκιούντιτσε, Τσουρούτης, Πολύζος
Γιατρός: Νούλη
• **Καλυθιές (11.00)** Απόλλων Κ.- Δόξα Ψ.
Διαιτησία: Μοσχούς, Τσουρδιού, Βλαχάς
Γιατρός: Πετρονιάτης
• **Αρχίπολη (13.00)** Εθνικός- Άγιος Γεώργιος
Διαιτησία: Τσουρούτης, Γκιούντιτσε, Πολύζος

Οι αποψινοί αγώνες του παιδικού

Σήμερα θα συνεχιστεί η αγωνιστική δράση στο Εφηβικό Πρωτάθλημα με ένα παιχνίδι για τον 1ο Όμιλο καθώς και όλους τους αγώνες που αφορούν τον 2ο Όμιλο. Αναλυτικά το πρόγραμμα έχει ως εξής:

ΣΗΜΕΡΑ

Α' ΟΜΙΛΟΣ

• **Παραδείσι (11.00)** Κλεάνθης- Ατρόμητος Δ.
Διαιτησία: Ζανεττής
Γιατρός: Φιλιππάκος
• **Ιαλυσός (Λύκειο) (11.00)** Ήλιος- Ιάλυσος Γ.Σ.
Διαιτησία: Αντωνάς
Γιατρός: Τσέρκης
• **Παραδείσι (13.00)** Ευαγόρας- Απόλλων Απ.
Διαιτησία: Αστερής
Γιατρός: Μπενετάτος
• **Έμπωνα (15.00)** Αναγέννηση Εμπ.- Αστέρας Π.
Διαιτησία: Σεβδαλάκης

Β' ΟΜΙΛΟΣ

• **Ρόδος (βοηθητικό) (11.00)** Ζευς- Δωριέας
Διαιτησία: Ορφανός
Γιατρός: Καζουλάκης
• **Κοσκινού (11.00)** Διαγόρας- Ορφέας
Διαιτησία: Κασιώτης
Γιατρός: Μπενετάτος
• **Ρόδος (βοηθητικό) (14.00)** Ρόδος Α.Σ.- Νίκη Ρόδου
Διαιτησία: Πετρακίδης
Γιατρός: Μπενετάτος

Υπάρχει σαφής διαχωρισμός

• Η Πειθαρχική Επιτροπή δεν μπορεί να ακολουθήσει ενιαία γραμμή στην επιβολή τιμωριών έδρας. Είναι υποχρεωμένη να επιβάλει ποινές κεκλεισμένων των θυρών για όσα γήπεδα πληρούν τις προϋποθέσεις

Ολόκληρο μπέρδεμα έχει δημιουργηθεί με τον τρόπο που θα εκτίσει την ποινή των δύο αγωνιστικών ο Άρης Αρχαγγέλου. Κεκλεισμένων των θυρών ή σε ουδέτερη έδρα; Κι όμως, φαίνεται πως το διοικητικό συμβούλιο της ΕΠΣΔ δεν κατάλαβε τι ακριβώς ζητούσε η Πειθαρχική Επιτροπή όταν ήθελε μέσω του πρώτου εγγράφου που απέστειλε την απάντηση στο ερώτημα αν το γήπεδο Αρχαγγέλου πληρεί τις προϋποθέσεις για να φιλοξενήσει παιχνίδι κεκλεισμένων των θυρών, αποφασίζοντας να της επιστρέψει την αρμοδιότητα της απόφασης. Ο ΚΑΠ είναι απόλυτα ξεκάθαρος και παρά το γεγονός ότι πολλοί υποστηρίζουν πως θα πρέπει να ισχύει ένα ενιαίο καθεστώς για όλες τις ομάδες, μέσα από το σχετικό άρθρο ο διαχωρισμός επιβάλλεται και πηγάζει από την ποιότητα των γηπέδων που δηλώνει για έδρα της η κάθε ομάδα.

Αν ένα γήπεδο πληροί τις προϋποθέσεις και μπορεί να εξασφαλίσει την ουσία της τιμωρίας «κεκλεισμένων των θυρών», η Πειθαρχική Επιτροπή οφείλει να επιβάλει την παραπάνω ποινή. Μόνο αν δεν πληροί τους όρους το πειθαρχικό όργανο έχει την υποχρέωση να τιμωρήσει με «εξορία». Ακριβώς επειδή δεν έχει την αρμοδιότητα να αποφαίνεται για την καταλληλότητα ενός γηπέδου, το Δ.Σ. μέσω της Επιτροπής Στατιστικής και Γηπέδων οφείλει να συντάξει λίστα γηπέδων που πληρούν ή δεν πληρούν τις προϋποθέσεις για να φιλοξενούν αγώνες κεκλεισμένων των θυρών, ώστε να μπορεί να αποφασίζει κατά περίπτωση ποιου είδους ποινή θα επιβάλλει. Ως εκ τούτου, δεν μπορεί να υπάρξει ένα ενιαίο πλαίσιο τιμωριών έδρας, για τον πολύ απλό λόγο ότι τα γήπεδα δεν είναι ίδια. Τα αναγραφόμενα στον ΚΑΠ έχουν ως εξής:

«Το δικαιοδοτικό όργανο, σε εξαιρετικές περιπτώσεις δύναται με αιτιολογημένη απόφασή του να ορίσει ότι αγώνας ή αγώνες, που λόγω τιμωρίας έχει στερηθεί ομάδα, να διεξάγονται στο γήπεδό της με την παρουσία θεατών (κεκλεισμένων των θυρών), διεξάγονται σε γήπεδο εκτός έδρας.

Ο κατά τα παραπάνω ορισμός είναι υποχρεωτικός όταν πρόκειται για ομάδες που συμμετέχουν στα τοπικά πρωταθλήματα (Α', Β' και Γ' ερασιτεχνικής κατηγορίας και υποδομής ενώσεων), εφόσον τα γήπεδα που έχουν δηλώσει για έδρα τους, δεν πληρούν αντικειμενικά τις προϋποθέσεις για την ουσιαστική συνέπεια της έκτισης ποινής κεκλεισμένων των θυρών (λ.χ. έλλειψη κερκίδων, περίφραξης)».

ΤΟΠΙΚΟ ΠΟΔΟΣΦΑΙΡΟ

Επίλογος στις Καλυθιές

• Ολοκληρώνεται η 7η αγωνιστική σήμερα με τον Ευαγόρα να υποδέχεται στις 14.45 τον Ανταγόρα

Με το ματς Ευαγόρας-Ανταγόρας ολοκληρώνεται η 7η αγωνιστική της α' κατηγορίας, που θα πραγματοποιηθεί σήμερα στις 14.45 στο γήπεδο Καλυθιών.

Ο λόγος της αλλαγής της έδρας οφείλεται στο ότι σήμερα στο γήπεδο Κοσκινού θα τεθούν αντιμέτωποι ΑΕΡΑ και Ιάλυσος.

Το σημερινό ματς των Καλυθιών, ενδιαφέρει σημαντικά και τις δύο ομάδες.

Οι τυπικά γηπεδούχοι θέλουν να μαζέψουν όσο περισσότερους βαθμούς μπορούν για να ξεφύγουν από την ουρά, ενώ οι φιλοξενούμενοι για να πλησιάσουν την κορυφή.

Τον αγώνα ορίσθηκε να διευθύνει ο Κώστας Ζαννετίδης που θα έχει βοηθούς τους Ασημακόπουλο, Παπανικολάου.

Παρατηρητής αγώνα θα είναι ο κ. Μανέγας, ενώ διαιτησίας ο Μιχάλης Ερωτόκριτος.



Ο Ευαγόρας έχει δύσκολη αποστολή

ΜΕΡΟΣ ΤΡΙΤΟ

• Έξι παιχνίδια που αφορούν όλους τους Ομίλους της γ' κατηγορίας θα πραγματοποιηθούν σήμερα

Έξι αγώνες θα γίνουν σήμερα για την Γ' Κατηγορία. Δύο αγώνες θα γίνουν για τον 1ο Όμιλο, ένας για τον 2ο και όλα τα παιχνίδια που αφορούν τον 3ο Όμιλο. Οι αγώνες θα φιλοξενηθούν στα γήπεδα Μεσαναγρού, Αρχαγγέλου, Ασκληπειού, Καλύμνου, Νισύρου και Κω. Τα υπόλοιπα παιχνίδια διεξήχθησαν χθες και την Παρασκευή.

Το σημερινό πρόγραμμα:

Α' ΟΜΙΛΟΣ

-Μεσαναγρός (15.00): Μεσαναγρός - Ροδιακός
Διαιτησία: Παπαγεωργίου-Γκούμας-Κεφαλάκης
Παρατηρητής: Σαββίδης

-Αρχάγγελος (15.00): Πετρώνας – Ηρακλής Λ.
Διαιτησία: Πηδιάκης-Αργυρόπουλος-Καραχανής
Παρατηρητής: Πάλλας
Παρ. Διαιτησίας: Μίχας

Β' ΟΜΙΛΟΣ

-Ασκληπειό (11.00): Ο.Φ.Ιστρίου - Ασκληπειό
Διαιτησία: Πλακογιάννης-Ρουμάνης-Παπαγιαννίδης
Παρατηρητής: Εγγλέζος

Γ' ΟΜΙΛΟΣ
ΚΥΡΙΑΚΗ

-Κάλυμνος (11.45): Βαθύ – Αναγέννηση Ασφ.
Διαιτησία: Αναστασιάδης-Πανάτος-Πλάτσης
Παρατηρητής: Κατέρης Π.

-Νίσυρος (12.30): Πολυθώτης - Λειψοί
Διαιτησία: Φραγκιαδάκης-Μουστάκας-Μαρμαρινός
Παρατηρητής: Φιλίππου

-Κως (12.30): ΠΑΟ Κω - Ξάνθος
Διαιτησία: Κατέρης-Αργυρίου-Δοδούς
Παρατηρητής: Βραχνάς

Έβαλε μπροστά

• Ο Καλυμνιακός πέτυχε την 2η εντός έδρας νίκη του επικρατώντας του Απόλλωνα Κ. με 1-0

ΚΑΛΥΜΝΟΣ

Ο Καλυμνιακός κατάφερε να διπλασιάσει την Παρασκευή τις εντός έδρας νίκες του, επικρατώντας του Απόλλωνα Κ. με 1-0.

Οι γηπεδούχοι ήταν καλύτεροι στο α' ημίχρονο αν και η πρώτη καλή φάση ανήκε στους φιλοξενούμενους.

Συγκεκριμένα στο 3' σουτ του Καβουσανάκη αποκρούσθηκε από το οριζόντιο δοκάρι, για να απαντήσουν οι γηπεδούχοι στο 18' με γκολ, όταν ο Κατσαρής με ατομική προσπάθεια και σουτ έξω από την περιοχή έστειλε την μπάλα στα δίχτυα.

Στην επανάληψη το ματς ήταν μοιρασμένο με τις δύο ομάδες να δημιουργούν κάποιες ευκαιρίες.

Στο 58' σουτ του Κατσαρή έφυγε λίγο άουτ, ενώ στο 67' γκολ-κεφαλιά του Κατσαρά δεν μέτρησε ως οφσάιντ.

Στο 75' ο Καβουσανάκης δεν μπόρεσε από κοντά να εκμεταλλευθεί σύγχυση στην περιοχή του Καλυμνιακού, ενώ στο 87' ο Θ. Χαλίκος επιχείρησε μπάσιμο, αλλά ο Χατζηνικόλας πρόλαβε και απέκρουσε με τα πόδια.

Καλύτεροι από τους γηπεδούχους ήταν οι Κατσαρής, Φυλακούρης, Χαλίκος Θ., ενώ από τον Απόλλωνα οι Πάλλας, Ορφανός Β., Χατζηνικόλας.

Καλή η διαιτησία των Χατζηνικόλα, Φραγκιαδάκη, Πλάτση.

ΚΑΛΥΜΝΙΑΚΟΣ: *Ντόβελος, Κατσαρής, Καμπούρης Μ. (85' Κατσάνης), Χαλίκος Δ., Φυλακούρης, Παντελής, Χαλίκος Θ., Τριανταφύλλου (87' Καμπούρης Ι.), Σαγρές, Κατσαράς, Πουρομάνης (67' Φράγκος).*

ΑΠΟΛΛΩΝ Κ.: *Χατζηνικόλας Στ., Κουρμαδιάς (78' Υψηλάντης Β.), Δημητριάδης, Πάλλας, Μαριάς, Σταυρής Στ., Κασταμούλας, Καβουσανάκης, Ορφανός Β., Κουφαλάκης (48' Σταυρής Μ.), Λαζαρίδης (50' Κόκας).*

Group για νέα κορίτσια

ΑΚΑΔΗΜΙΑ ΠΟΔΟΣΦΑΙΡΟΥ
SUPER SOCCER 5X5

Με μία νέα ματιά και ένα νέο ξεκίνημα για τα **νέα κορίτσια,** που αγαπάνε το ποδόσφαιρο, η **ΑΚΑΔΗΜΙΑ Super Soccer** και ο υπεύθυνος και προπονητής **Χοσάδας Βαγγέλης,** δίνει την ευκαιρία και δημιουργία **νέα τμήματα για κορίτσια** γεννημένα από το 1992 έως το 1996.

Για τις εγγραφές σας περιμένουμε στον κατάλληλα διαμορφωμένο χώρο μας από τις **7 μ.μ.**

Γήπεδο 5X5 Super Soccer
Αγιος Ανδρέας - Αφάντου
6932209862



ΑΤ3762(Γ)



ΑΠΟΤΕΛΕΣΜΑΤΑ ΠΕΡΙΦΕΡΕΙΑΚΟ

Αίας Σ.-Κως 3-2

Α' ΚΑΤΗΓΟΡΙΑ

Ηρακλής-Φοίβος	2-3
Κλεόβουλος-Διαγόρας Β.	3-1
Ασπίδα Απ.-Ορφέας	2-2
Διγενής-Άρης	3-0
Απόλλων Απ.-Αγ. Γεώργιος	2-0
Αναγέννηση-Κλεάνθης	0-1
Καλυμνιακός-Απόλλων Κ.	1-0

Β' ΚΑΤΗΓΟΡΙΑ

Αγ. Ισίδωρος-Τήλος	αναβλήθηκε
Νικαγόρας-Δαμάγητος	1-0
Αντίμαχος-Ερμής	5-1

Γ' ΚΑΤΗΓΟΡΙΑ

Αστέρας Π.-Σύμη	5-1
Ζευς-Ποσειδών Κ.	0-1
Θύελλα-Ευκλής	3-1
Ιάλυσος 97-Ταξιάρχης	1-1

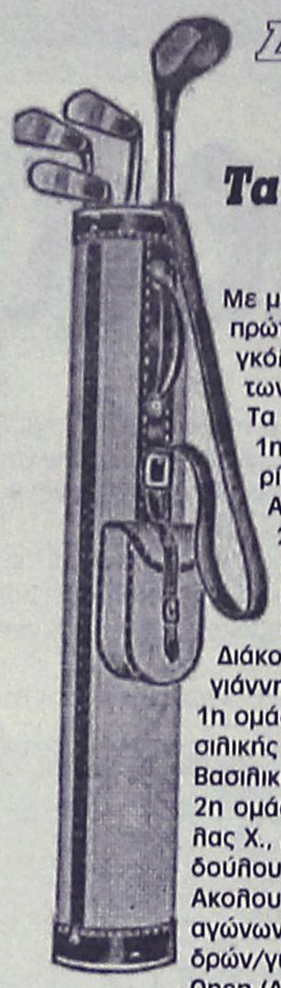

Διήμερο Γκόλφ

Τα αποτελέσματα των αγώνων Pro-am

Με μεγάλη επιτυχία τελείωσαν οι δύο (2) πρώτες μέρες των διεθνών αγώνων γκόλφ στο νησί μας με την ολοκλήρωση των αγώνων Pro-am.

Τα αποτελέσματα έχουν ως εξής:

1η ομάδα αγώνα (-38): Σπανός Κ., Χαρίσης Χ., Αρχαγγελίτης Μ., Καβάδας Α., Παναγιάς Ν.

2η ομάδα αγώνα (-36): Αναστασίου Β., Νομικάριος Δ., Παπαγιάννης Τ., Κάζας Π., Αναστασίου Α.

3η ομάδα αγώνα (-31): Καϊλλής Α., Διάκου Π., Matt F., Παπαμιχαήλ Κ., Παπαγιάννη Δ.

1η ομάδα 2ης ημέρας (-17): Barlow F., Βασιλικής Δ., Παπαναστασίου Μ., Καβάδας Σ., Βασιλικής Α.

2η ομάδα 2ης ημέρας (-15): Γκινής Γ., Λόλας Χ., Λόλας Θ., Σκούρας Γ., Χατζηχριστοδούλου Γ.

Ακολουθεί η τρίτη και η τέταρτη ημέρα αγώνων με το Rhodes Cup (Αγώνες ανδρών/γυναικών και παίδων) και το Rhodes Open (Αγώνες επαγγελματιών).

Εγκαινίασαν το χόρτο

Την επέτειο του ΟΧΙ της 28ης Οκτωβρίου, ο Δήμος Ατταβύρου την συνδύασε με μια ιστορική στιγμή των αθλητικών έργων του Δήμου. Εγκαινίασε το πρώτο του γήπεδο με χόρτο, αυτό της Έμπωνας.

Υπάρχουν ακόμα εργασίες που δεν έγιναν, όμως ο χλοοτάπητας είναι έτοιμος. Το έργο έχει ενταχθεί στο πρόγραμμα του 2004 και χρηματοδοτήθηκε και από τη Νομαρχία, μέσω του ΝΑΟΔ.

Στα εγκαίνια παρέστησαν ο βουλευτής Τάσος Καραμάριος, η πρόεδρος του ΝΑΟΔ Αδριάνα Μπαφίτη, ο πρόεδρος του Νομαρχιακού συμβουλίου Φώτης Χατζηδιάκος, ο πρόεδρος της ΕΠΣΔ Μιχάλης Βεργωτής, ο Κλεόβουλος Χατζηγεωργίου πρόεδρος της πειθαρχικής επιτροπής και από πλευράς διαιτησίας οι Δημήτρης Κάπρος (πρόεδρος), Στέφανος Λουλουδάκης.

Η πρόεδρος του ΝΑΟΔ Αδριάνα Μπαφίτη, στην ομιλία της υποσχέθηκε ότι τον Ιανουάριο θα τοποθετηθούν πλαστικά καθίσματα.

Γκαγκάτσης: Η κυβέρνηση δεν μας δίνει λεφτά

Σκληρή γλώσσα χρησιμοποίησε ο Βασίλης Γκαγκάτσης, εναντίον της Κυβέρνησης, κάνοντας λόγο για απροθυμία της τελευταίας να βοηθήσει οικονομικά το ελληνικό ποδόσφαιρο, με συνέντευξή του στην επίσημη ιστοσελίδα της ΟΥΕΦΑ. Παράλληλα αναφέρθηκε στην επιτυχία του Ευρωπαϊκού Πρωταθλήματος και στο θέμα παραμονής του Ρεχάγκελ στον πάγκο της Εθνικής, υπέρ της οποίας εκφράστηκε για μία ακόμη φορά θετικά.

«Η οικονομική κατάσταση της Ομοσπονδίας δεν είναι καλή. Η Κυβέρνηση δεν έχει ενισχύσει εδώ και δύο χρόνια το ερασιτεχνικό ποδόσφαιρο και έτσι αναγκαστήκαμε να ακυρώσουμε κάποια προγράμματα», ήταν τα πρώτα του λόγια.



Διαβάστε τι δήλωσε:

Για τις ελληνικές ομάδες: «Για τις ομάδες η κατάσταση δεν είναι επίσης καλή. Υπάρχουν τρεις κατηγορίες συλλόγων. Η κορυφαία, με τον Παναθηναϊκό, τον Ολυμπιακό και την Ξάνθη-όλες πολύ καλές. Μετά έρχονται κάποιοι σύλλογοι που έχουν κόσμο, αλλά η οικονομική τους κατάσταση δεν είναι καλή. Και, δυστυχώς, υπάρχει και η τρίτη κατηγορία ομάδων που δεν έχουν ούτε κόσμο, ούτε χρήματα».

Για τη μεγαλειώδη πορεία της Ελλάδας στο Ευρωπαϊκό της Πορτογαλίας: «Δεν αποτελούσε στόχο μας το να γίνουμε πρωταθλητές Ευρώπης, αλλά το να δημιουργήσουμε μια καλή ομάδα και ένα προπονητικό κέντρο ειδικά για την Εθνική. Στην Πορτογαλία είχαμε θέσει ως στόχο την πρόκρισή μας στα προημιτελικά, που θα ήταν η πιο μεγάλη διάκριση στην ιστορία του ελληνικού ποδοσφαίρου. Τελικά πήραμε το Κύπελλο και αυτή ήταν μια σπουδαία επιτυχία για μας.

Ο αποκλεισμός στα προκριματικά του Παγκοσμίου Κυπέλλου αποτέλεσε απογοήτευση για όλους. Για εμάς, για τον Ρεχάγκελ, αλλά και για τους παίκτες. Δεχθήκαμε εννέα γκολ, έξι από τα οποία προήλθαν από δικά μας λάθη».

Για τον Ρεχάγκελ: «Αναλαμβάνοντας ως Πρόεδρος, πίστευα ότι θα έπρεπε να δουλέψουμε με έναν ξένο προπονητή με διαφορετική νοοτροπία. Θέλαμε ο Ρεχάγκελ να αλλάξει τα πάντα στην Εθνική ομάδα. Είναι Γερμανός, αλλά αντιλήφθηκε την ελληνική νοοτροπία. Χωρίς αυτόν δεν θα είχαμε την επιτυχία του Ευρωπαϊκού. Χάσαμε από την Ισπανία και την Ουκρανία στα προκριματικά, αλλά τότε μίλησα μαζί του και του είπα ότι ήταν ελεύθερος να κάνει ό,τι ήθελε και πως θα στεκόμασταν δίπλα του»., ενώ πρόσθεσε αναφορικά με το σημείο στο οποίο βρίσκονται οι επαφές: «Του κάναμε πρόταση κατά την διάρκεια του Confederations Cup. Πιστεύουμε σε αυτόν και περιμένουμε την απάντησή του μέχρι το τέλος του Νοέμβρη. Όλοι στην Ελλάδα θέλουμε να παραμείνει».

Για το τι μέλλει γενέσθαι: «Υπάρχουν δύο λύσεις: η Κυβέρνηση θέλει τις κορυφαίες ομάδες να μπουν στο στοίχημα και εμείς θέλουμε να παίρνουμε αυτά τα χρήματα, όπως γίνεται και στον υπόλοιπο κόσμο. Θέλουμε επίσης οι ομάδες να χτίσουν καινούρια στάδια, ούτως ώστε να κερδίζουν χρήματα εκτός ποδοσφαίρου. Αυτοί είναι οι μεγάλοι μου στόχοι αυτή τη στιγμή, αλλά η Κυβέρνηση δεν επιθυμεί να δώσει χρήματα στο ποδόσφαιρο και δεν καταλαβαίνω το γιατί».

Κλείνοντας, ο Κ. Γκαγκάτσης τάχθηκε υπέρ της δημιουργίας της Σούπερ Λίγκα, με την προϋπόθεση αυτή να διοικείται από λίγα άτομα, αφού όπως επεσήμανε: «Τα 70 άτομα που ασχολούνται με το Πρωτάθλημα είναι πολλά».

Μαραντόνα: "Ο Μπους είναι δολοφόνος"

Επίθεση στον πρόεδρο των ΗΠΑ, Τζορτζ Μπους, εξαπέλυσε ο Ντιέγκο Μαραντόνα από την πρωτεύουσα της Κούβας, Αβάνα, όπου μετέβη για να πάρει συνέντευξη από τον πρόεδρο της χώρας, Φιντέλ Κάστρο, στο πλαίσιο της τηλεοπτικής εκπομπής του "Η νύχτα των θεών".

"Είναι ένας δολοφόνος", τόνισε ο Μαραντόνα για τον πρώτο πολίτη των ΗΠΑ και συμπλήρωσε: "Αν στην Αργεντινή υπάρχουν άνθρωποι που δεν θέλουν να τον βλέπουν, εγώ είμαι ο πρώτος από αυτούς".

Ο Τζορτζ Μπους θα συμμετάσχει στην παναμερικανική σύνοδο που θα πραγματοποιηθεί στην Αργεντινή την επόμενη εβδομάδα και όπως υπογράμμισε ο Μαραντόνα "... θα συμμετάσχω σε όλες τις εκδηλώσεις διαμαρτυρίας εναντίον της παρουσίας του στην Αργεντινή, αφού ο Μπους μας έχει κάνει πολύ μεγάλο κακό".

Αγκαθι

●●● **Κάθε αγωνιστική με... θόρυβο. Έτσι κυλά το φετινό πρωτάθλημα της άλφα.**

●●● *Χθες είχαμε στο επίκεντρο της βαβούρας τα... Μαριτσά. Το ντέρμπι είναι πάντα ντέρμπι. Στο τέλος φώναζαν όλοι. Ο Μάνος για το χέρι που δόθηκε πέναλτι, οι Κρεμαστενοί για μια φάση προς το τέλος. Ο μπαρίστας απ' ότι άκουγα ξεγελάστηκε στο πέναλτι. Καλά αξιολογημένος δεν υπήρχε να το σφυρίξει;*

●●● **Γιατί σε άλλες περιπτώσεις η επιτροπή είχε την καραμέλα ότι έβαλε αξιολογημένο. Τώρα που φωνάζουν οι ομάδες τί θα πει; Οι πρώτοι στην τάξη διαιτητές πού είναι; Ο μπαρίστας πλέον έφαγε τα ψωμιά του. Η... μάλλον τον ανάγκασε η Παπαζαχαρίου να τα φάει...**

●●● *Μεγάλη νίκη των Λινδιακών. Κέρδισαν τις αλεπούδες και πιστεύουν ότι θα τους κερδίσουν και στην έφεση για τον γυμναστή.*

●●● **Γκρανγκινιόλ στην Απολακκιά. Οι Ορφείτες ήταν έτοιμοι να πανηγυρίσουν το πρώτο τρίποντο, αλλά τόχασαν στα δευτερόλεπτα.**

●●● *Πιο ντέρμπι; Οι Κοσκινιάτες καθάρισαν σαν αυγό τους Αρχαγγελίτες.*

●●● **Οι Μαλωνίτες συνέχισαν την εκτός έδρας πορεία τους. Έχασαν πάλι, αυτή τη φορά από τους Απολλωνιάτες.**

●●● *Οι Μαλωνίτες συνέχισαν την εκτός έδρας πορεία τους. Έχασαν πάλι αυτή τη φορά από τους Απολλωνιάτες.*

●●● ***Στο τσακ απέφυγαν οι Παραδεισιώτες την γκέλα. Στο τέλος κέρδισαν τους Μπονιάτες.***

●●● *Χειρουργήθηκαν στη Σαλαμίνα οι Κώοι. Τους υποχρέωσαν στην πρώτη τους ήττα.*

●●● ***Καλημέρα σας...***

ΑΝΕΚΔΟΤΟ

Ένας κύριος μπαίνει μέσα σε ένα φαρμακείο που εφημέρευει:

- Πελάτης: Θα ήθελα μία οδοντόκρεμα.

- Φαρμακοποιός: Δυστυχώς κύριε έχουν τελειώσει. Μήπως θέλετε τη διαφημιστική που έχω στην βιτρίνα;

του απαντά ο φαρμακοποιός.

- Π: Εντάξει.

Φέρνει ο φαρμακοποιός μια οδοντόκρεμα δύο μέτρα περίπου μήκος.

- Π: Δεν πειράζει. Θα πάρω αυτή. Μου δίνεται επίσης μία οδοντόβουρτσα;

- Φ: Δυστυχώς κύριε δεν έχω άλλη οδοντόβουρτσα από τη διαφημιστική της βιτρίνας.

Φέρνει ο φαρμακοποιός μια οδοντόβουρτσα δύο μέτρα περίπου μήκος.

- Π: Δεν πειράζει. Δώστε μου τη διαφημιστική.

- Φ: Μήπως θέλετε τίποτε άλλο;

- Π: Για υπόθετα ήρθα, αλλά λέω να μην τα αγοράσω τώρα.!!!

Γ' ΚΑΤΗΓΟΡΙΑ

Γιόρτασαν οι έδρες

• Ημέρα των γηπεδούχων η προχθεσινή για τις ομάδες της γ' κατηγορίας που αγωνίσθηκαν ανήμερα της 28ης Οκτωβρίου • Στο ντέρμπι του α' ομίλου η Ομόνοια επικράτησε 1-0 του Πολύστρατου, ενώ σ' αυτό του β' ομίλου, ο Ατρόμητος νίκησε 2-1 τον Εθνικό

Ημέρα των γηπεδούχων μπορεί να χαρακτηρισθεί η 28η Οκτωβρίου, όπου η ΕΠΣΔ είχε προγραμματίσει πέντε παιχνίδια της 3ης αγωνιστικής της γ' κατηγορίας, τρία για τον α' όμιλο και δύο για τον β'.

Και στις πέντε αναμετρήσεις είχαμε νίκες των γηπεδούχων. Στο ντέρμπι του α' ομίλου, η Ομόνοια νίκησε με 1-0 τον Πολύστρατο ενώ για τον ίδιο όμιλο η Αναγέννηση Ρ. επικράτησε του Δωριέα με 2-1 με γκολ στις καθυστερήσεις και στη Δαματριά, η Δήμητρα επιβλήθηκε με 3-1 του Ηλιου.

Στον β' όμιλο στο ντέρμπι της Διμυλιάς, ο Ατρόμητος κέρδισε 2-1 τον Εθνικό, που προηγήθηκε στο ημίχρονο, ενώ στην Ψίνθο η Δόξα δεν δυσκολεύτηκε να κάμψει την αντίσταση του Αλθαιμένη, κερδίζοντάς τον 3-1.

Αναλυτικά τα παιχνίδια:

Α' ΟΜΙΛΟΣ

ΟΜΟΝΟΙΑ Γ. - ΠΟΛΥΣΤΡΑΤΟΣ: 1-0

ΓΕΝΝΑΔΙ

Η Ομόνοια ήταν η νικήτρια του ντέρμπι του ομίλου, κερδίζοντας 1-0 τον Πολύστρατο, με το μοναδικό γκολ να σημειώνεται στο β' ημίχρονο. Οι γηπεδούχοι ήταν καλύτεροι και δίκαια πήραν τη νίκη απέναντι στην ομάδα των Λαέρμων που παρουσιάστηκε με πολλές ελλείψεις στη σύνθεσή της.

Στο γήπεδο βρέθηκε πολύς κόσμος και με την ευκαιρία της αργίας ο αριθμός των φιλάθλων ήταν ακόμα μεγαλύτερος.

Φάσεις - Γκολ

4'. Σουτ του **Καρασάββα Π.** έφυγε λίγο άουτ.

15'. Ο **Καρασάββας** έφυγε μόνος στην επίθεση, αλλά στον αγωνιστικό έπεσε μια μπάλα και ο διαιτητής διέκοψε το παιχνίδι.

30'. Σουτ του **Κουνουπιώτη** έφυγε λίγο άουτ.

53'. Ο **Κουρής** εκτέλεσε φάουλ, ο **Μόσχος** έπιασε την κεφαλιά στέλνοντας την μπάλλα να κτυπήσει στο οριζόντιο δοκάρι.

58'. Ο **Γκαρανάτσιος** εκτέλεσε κόρνερ και η μπάλα κτύπησε στο κάθετο δοκάρι.

62'. Ο **Πιζήμολας Στ.** με ατομική προσπάθεια από αριστερά απέφυγε όποιον βρήκε μπροστά και σέρβιρε στον **Πιζήμολα Α.** που δεν δυσκολεύτηκε να κάνει το 1-0.

70'. Σέντρα του **Πιζήμολα Στ.**, κεφαλιά "ψαράκι" του **Γκαρανάτσιου** η μπάλα στο οριζόντιο δοκάρι.

85'. Σουτ του **Μανωλά Εμ.** λίγο άουτ.

Καλύτεροι από την Ομόνοια ήταν οι **Σεϊχού, Καρασάββας Π., Πιζήμολας Στ.,** ενώ από τον Πολύστρατο οι **Πατούνας, Καλογερής Γ., Καραμανώλης.**

Καλή η διαιτησία των **Κατσιδώνη Π., Ρουμάνη, Παπαγεωργίου.**

ΟΜΟΝΟΙΑ: *Νικήτας, Σεϊχού, Πιζήμολας Στ., Μπαϊράμης Στ., Μπαϊράμης Σκεύος, Καρασάββαας Π., Πιζήμολας Α., Κουνουπιώτης, Γκαρανάτσιος, Αντωναράς (46' Μανωλάς Α.), Μανωλάς Εμ.*

ΠΟΛΥΣΤΡΑΤΟΣ: *Τανίδης, Λιόρδος, Καλογερής Γ., Πατούνας (85' Καλογερής Σ.), Καραβασιλιάς (62' Αρβανίτης), Κωστίδης, Γιακουμάκης, Κουρής, Κοσμάς, Καρπαθίου (25 λ.τ. Μόσχου), Καραμανώλης.*

ΑΝΑΓΕΝΝΗΣΗ Ρ. - ΔΩΡΙΕΑΣ: 2-1

ΠΑΡΑΔΕΙΣΙ

Στις καθυστερήσεις κρίθηκε η συνάντηση της Αναγέννησης Ρ. με τον Δωριέα. Οι τυπικά γηπεδούχοι με γκολ στο 92' κατάφεραν να πάρουν τους τρεις βαθμούς και να συνεχίσουν να βρίσκονται ψηλά στη βαθμολογία. Το ματς ήταν μοιρασμένο και το πιο δίκαιο αποτέλεσμα θα ήταν η ισοπαλία, όμως ο **Θρουμουλόπουλος** από πλευράς Αναγέννησης είχε άλλη άποψη.

Φάσεις - Γκολ

2'. Ο **Καρπαθάκης** εκτέλεσε απευθείας φάουλ από κέντρο σχεδόν στέλνοντας την μπάλα στα δίχτυα (1-0).

11'. Μετά από πάσα του **Καρίπη**, ο **Ντούλε** με κοντινό πλασέ ισοφάρισε σε 1-1.

29'. Κεφαλιά του **Καρίπη** έφυγε λίγο άουτ.

74'. Σουτ του **Θρουμουλόπουλου** απέκρουσε ο **Κιάρι Τ.**

92'. Σέντρα του **Κωνσταντίνου, ο Θρουμουλόπουλος** από κοντά έκανε το 2-1.

Καλύτεροι από την Αναγέννηση ήταν οι **Χάλαρης, Κουτσάκης, Αγγούριας,** ενώ από τον Δωριέα οι **Νουρεδίν, Μπέτα, Καρίπης.**

Καλή η διαιτησία των **Σάββενα, Σιδηρόπουλου, Παπαγιαννίδη.** Να σημειωθεί ότι στο 70' ο **Μ. Κιάρι** του Δωριέα έσπασε το χέρι του και μεταφέρθηκε στο νοσοκομείο.

ΑΝΑΓΕΝΝΗΣΗ: *Σφήκας, Καραγιάννης, Αποστολίδης, Χάλαρης, Αγγελής, Αγγούριας, Θρουμουλόπουλος (92' Κουλουριώτης), Πρωτόπαπας, Τόσκας, Κουτσάνης (85' Χατζηχριστοδούλου), Καρπαθάκης (85' Κωνσταντίνου).*

ΔΩΡΙΕΑΣ: *Κιάρι Τ., Κασιώτης, Κιάρι Μ. (70' λ.τ. Καραμανώλης), Νουρεδίν, Φιλίππου, Μπέτα, Ζάγγος, Ντούλε (79' Θαλασσινός), Κοτσάνης, Κουρμαδιάς, Καρίπης.*

ΔΗΜΗΤΡΑ - ΗΛΙΟΣ: 3-1

ΔΑΜΑΤΡΙΑ

Πιο ουσιαστική στην επανάληψη η Δήμητρα κατάφερε να κάμψει την αντίσταση του Ηλιου που προηγήθηκε στο ημίχρονο, και να πάρει τη νίκη με 3-1 στο τέλος.

Στο 4' μόλις ο **Κλούβας** εκμεταλλευόμενος σύγχυση στην περιοχή των γηπεδούχων, με προβολή έκανε το 0-1.

Η αντίδραση της Δήμητρας καρποφόρησε στο 55', όταν ο **Κανάκης** με διαγώνιο σουτ έξω από την περιοχή ισοφάρισε σε 1-1.

Στο 70' ο ίδιος παίκτης έβγαλε σε θέση βολής τον **Σταματίου** κι αυτός με σουτ έκανε το 2-1, ενώ στο 75' με ατομική προσπάθεια και σουτ ο **Κανάκης** έγραψε το τελικό 3-1.

Οι γηπεδούχοι ωστόσο είχαν και δύο δοκάρια. Στο 35' σουτ στο οριζόντιο του **Καρνάβα,** ενώ στο 40' κεφαλιά του **Φρούμη** επίσης στο οριζόντιο.

Καλύτεροι από τη Δήμητρα, οι **Μανουράς, Καρνάβας, Κανάκης,** ενώ από τον Ήλιο οι **Κλούβου, Στεφάνου, Κιλασίν.**

Καλή η διαιτησία των **Γουλάρα, Κατταβενού, Λάμπρου.**

ΔΗΜΗΤΡΑ: *Τσιροδήμος, Παναής, Τσακίρης, Καρνάβας, Φρούμης (50' λ.τ. Χειμωνέττος), Μανουράς, Πηδιάκης, Σταματίου, Κανάκης, Θάνος (70' Μπάρδος), Σαλπιγκίδης.*

ΗΛΙΟΣ: *Δοξάκης, Μοσκιού, Στεφάνου, Κιλασίν Ερ., Κιλασίν Χ., Μουτσοντέμι Ε., Μουτσοντέμι Μ., Ντίσο, Τσίρκος, Τσιάκος, Κλούβας.*

Β' ΟΜΙΛΟΣ

ΑΤΡΟΜΗΤΟΣ - ΕΘΝΙΚΟΣ: 1-0

ΔΙΜΥΛΙΑ

Χωρίς να παιχθεί ιδιαίτερα καλό ποδόσφαιρο, ο Ατρόμητος ήταν ο νικητής του τοπικού ντέρμπι με αντίπαλο τον Εθνικό.

Οι φιλοξενούμενοι αιφνιδίασαν στο 9' κάνοντας το 0-1, ενώ η αντίδραση των γηπεδούχων λειτούργησε θετικά στο β' ημίχρονο.

Μάλιστα 10' πριν τη λήξη του ματς οι γηπεδούχοι έμειναν με 10 παίκτες λόγω αποβολής με 2η κίτρινη του **Πακάκη.**

Φάσεις - Γκολ

3'. Σέντρα του **Θυριάκη Κ.**, ο **Εμ. Γιορδαμνής** στην κίνηση έπιασε το σουτ, αλλά πέρασε λίγο άουτ.

9'. Συνδυασμός **Ζέρβα Α., Παπαβασιλείου**, σουτ του πρώτου έφυγε λίγο άουτ.

15'. Σουτ του **Παπαβασιλείου** έξω από την περιοχή, λάθος εκτίμηση του τερματοφύλακα και 0-1.

34'. Σουτ του **Ν. Γιορδαμνή** απέκρουσε ο **Σαρικάς.**

65'. Μπάσιμο του **Θυριάκη Γ.** και πάσα στον **Καντίνο, ο Σωτηράκης** παρενεβλήθη κι έκοψε την μπάλα με το χέρι. Το πέναλτι εκτέλεσε ο **Θυριάκης Γ.** ισοφαρίζοντας σε 1-1.

72'. Ο **Στ. Μπάκαλος** έκλεψε την μπάλα κι έβγαλε σέντρα, για να πεταχτεί μετά από τέσσερις αμυντικούς ο **Καντίνος** και με κεφαλιά να κάνει το 2-1.

85'. Σέντρα σουτ του **Ι. Σωτηράκη**, η μπάλα κτύπησε στο κάθετο.

Καλύτεροι από τον Ατρόμητο ήταν οι **Στεφανάκης Ν., Μπάκαλος Στ., Γιορδαμνής Ν.,** ενώ από τον Εθνικό οι **Ζερβός Α., Παπαβασιλείου, Σωτηράκης Ι.**

Καλή η διαιτησία των **Κόττορου, Αντωνά, Ορφανού.**

ΑΤΡΟΜΗΤΟΣ: *Θυριάκης Μ., Σαββέλος, Πάλλας, Στεφανάκης Ν., Γιορδαμνής Εμ. (65' Καντίνος), Πακάκης, Θυριάκης Κ., Γιορδαμνής Ν., Τάτσιος, Μπάκαλος Στ., Θυριάκης Γ. (87' Μπάκαλος Ι.).*

ΕΘΝΙΚΟΣ: *Σαρικάς, Λυριστής, Φλεβάρης, Χαρτερός, Γιανακάκης, Σωτηράκης Ι., Σωτηράκης Δ., Χατζηγεωργίου (76' Μοσχούς), Ζέρβας Μ., Παπαβασιλείου, Ζέρβας Α.*

ΔΟΞΑ Ψ. - ΑΛΘΑΙΜΕΝΗΣ: 3-1

ΨΙΝΘΟΣ

Ανώτερη η Δόξα Ψ. δεν δυσκολεύτηκε να κάμψει την αντίσταση του Αλθαιμένη και να τον κερδίσει 3-1, επιστρέφοντας έτσι στις νίκες. Το παιχνίδι ήταν καλό με τους γηπεδούχους κατά διαστήματα να παίζουν καλό ποδόσφαιρο.

Στο 41' άνοιξε το σκορ με τον **Μπατέστα** να δίνει στον **Καρίκη** κι αυτός με σουτ να κάνει το 1-0.

Στο 52' ο **Αθανασίου** αυτή τη φορά πάσαρε στον **Καρίκη** που με νέο σουτ έγραψε το 2-0.

Το 3-0 έγινε στο 65' με τον **Αθανασίου** να δίνει στον **Μπατέστα** κι αυτός με σουτ να στέλνει την μπάλα στα δίχτυα. Στο 78' ο Αλθαιμένης πέτυχε το γκολ της τιμής κι αυτό με αυτογκόλ του **Κωστομοίρη** στην προσπάθειά του να διώξει την μπάλα.

Καλύτεροι από τη Δόξα ήταν οι **Αθανασίου, Καρίκης, Κακοσαίος Π.,** ενώ από τον Αλθαιμένη οι **Πετρίδης, Μάρκου.** Καλή η διαιτησία των **Ασημακόπουλου, Κουρδουκλά, Μοσχούς.**

ΔΟΞΑ Ψ.: *Κακοσαίος Μ., Κακοσαίος Π., Κωστομοίρης, Δαϊλιάνης, Μπαρμπαντώνης, Τσοπάνογλου, Μπατέστας (74' Ζωίδης), Λεβέντης, Καρίκης (65' Χάλαντας), Αθανασίου, Μάγγος (55' Πάσχος).*

ΑΛΘΑΙΜΕΝΗΣ: *Γκορτζίλας, Μάρκου, Αλιζάι, Γιαννακάς, Πιτσουρδάκης, Κόκκινος, Κατραμάδος (80' Μαυρουδής), Αγκάς (14' Μάκρας), Ντίτσεβ, Δημητρούλης (57' Καρπαθάκης), Πετρίδης.*

ΒΑΘΜΟΛΟΓΙΑ Α' ΟΜΙΛΟΥ

Α/Α	ΟΜΑΔΕΣ	ΒΑΘ.	ΑΓ.	ΤΕΡΜ.	Ν. Ι. Η
1.	Ομόνοια	7	3	4-1	2 1 0
2.	Αναγέννηση Ρ.	7	3	3-1	2 1 0
3.	Αστέρας Π.	6	2	7-2	2 0 0
4.	Δήμητρα	5	3	7-5	1 2 0
5.	Δωριέας	4	3	6-5	1 1 1
6.	Ηρακλής Λ.	4	2	1-0	1 1 0
7.	Πολύστρατος	3	3	2-2	1 0 2
8.	Ροδιακός	3	2	3-2	1 0 1
9.	Μεσαναγρός	1	2	1-3	0 1 1
10.	Σύμη	0	2	1-2	0 1 1
11.	Ηλιος	0	3	2-8	0 0 3
12.	Πετρώνας	-1	2	1-7	0 0 2

• Σύμη και Πετρώνας ξεκίνησαν με -1 βαθμό.

ΒΑΘΜΟΛΟΓΙΑ Β' ΟΜΙΛΟΥ

Α/Α	ΟΜΑΔΕΣ	ΒΑΘ.	ΑΓ.	ΤΕΡΜ.	Ν. Ι. Η
1.	Δόξα Ψ.	6	3	10-5	2 0 1
2.	Ζευς	6	2	5-0	2 0 0
3.	Ατρόμητος	6	3	5-5	2 0 1
4.	Εθνικός	5	3	8-3	2 0 1
5.	Ποσειδών	3	2	5-2	1 0 1
6.	Ευκλής	3	2	4-5	1 0 1
7.	Ασκληπειό	3	2	2-4	1 0 1
8.	Ιάλυσος '97	3	2	4-6	1 0 1
9.	Θύελλα	3	2	3-3	1 0 1
10.	ΟΦΙ	1	2	1-3	0 1 1
11.	Αλθαιμένης	0	3	1-10	0 0 3
12.	Ταξιάρχης	-3	2	1-3	0 1 1

• Ο Ταξιάρχης έχει -4 βαθμούς, ενώ ο Εθνικος -1.

ΜΠΑΣΚΕΤ

Α' ΚΑΤΗΓΟΡΙΑ ΑΝΔΡΩΝ

Τρία και να ...καίνε

• Όλα τα παιχνίδια της 3ης αγωνιστικής διεξάγονται σήμερα και παρουσιάζουν ιδιαίτερο ενδιαφέρον. Ξεχωρίζει η αναμέτρηση του Ιβίσκου με την Καλλιθέα στο Βενετόκλειο

Στο κλειστό γυμναστήριο της Ιαλυσού θα διεξαχθεί το πρώτο ματς της αγωνιστικής με την τοπική ομάδα να υποδέχεται την ΑΕ Δικαίου. Ο Ιάλυσος μετράει δύο ήττες σε ισάριθμα παιχνίδια (από Καλλιθέα και Ιπποκράτη) και θέλει πάση θυσία τη νίκη σήμερα το μεσημέρι κόντρα στους Κώους. Στην αντίπερα όχθη, η ΑΕΔ προέρχεται από ρεπό ωστόσο η ήττα στην πρεμιέρα από τον Ιπποκράτη πρέπει να καλυφθεί με ένα θετικό αποτέλεσμα εκτός έδρας.

Άκρα αντίθετα στην Κάλυμνο. Η ΕΑΚΑ χωρίς νίκη μέχρι στιγμής υποδέχεται τον Ιπποκράτη των 2Χ2! Οι γηπεδούχοι θέλουν να εκμεταλλευτούν την έδρα τους και οι Κώοι να συνεχίσουν την καλή τους πορεία.

Το μεγάλο παιχνίδι της 3ης αγωνιστικής θα πραγματοποιηθεί το βράδυ στο Βενετόκλειο. Εκεί ο Ιβίσκος, μετά την οριακή ήττα από τον Ηρακλή Λάρδου (που έχει ρεπό) στην τέντα, θέλουν να σημειώσουν ένα καλό αποτέλεσμα κόντρα σε μία ομάδα που δεν έχει απώλειες βαθμών ως τώρα. Η Καλλιθέα έχει «καθαρίσει» άνετα τον Ιάλυσο ενώ απέναντι στην ΕΑΚΑ, αν και τα βρήκε σκούρα, πήρε το «δίποντο» και οδηγεί την κούρσα του πρωταθλήματος μαζί με Ηρακλή και Ιπποκράτη.

Τι έγινε πέρυσι

Πέρυσι ο Ιάλυσος είχε πάρει τελευταία αγωνιστική το ροζ φύλλο άνευ αγώνος με αντίπαλο την ΑΕ Δικαίου που δεν είχε ταξιδέψει στη Ρόδο.

Ο Ιπποκράτης την προτελευταία αγωνιστική της περσινής σεζόν πέρασε νικηφόρα από την Κάλυμνο (69-66) ενώ Ιβίσκος και Καλλιθέα «τα λένε» για πρώτη φορά.

Αναλυτικά το σημερινό πρόγραμμα:

- **Ιαλυσός (13.30')** Ιάλυσος – ΑΕ Δικαίου
- **Κάλυμνος (16.30')** ΕΑΚΑ – Ιπποκράτης
- **Βενετόκλειο (20.00')** Ιβίσκος – Καλλιθέα

Ρεπό: Ηρακλής Λάρδου



Την πρώτη του νίκη ευελπιστεί να σημειώσει σήμερα ο Ιβίσκος κόντρα στη δυνατή και φιλόδοξη Καλλιθέα

ΒΑΘΜΟΛΟΓΙΑ

1. Καλλιθέα	2-0	157-119	4
2. Ηρακλής Λάρδου	2-0	156-143	4
3. Ιπποκράτης	2-0	109-100	4
4. Ιάλυσος	0-2	108-128	2
5. ΕΑΚΑ	0-2	140-172	2
6. Ιβίσκος	0-1	66-68	1
7. ΑΕ Δικαίου	0-1	48-54	1

** Ιβίσκος και ΑΕ Δικαίου έχουν εκτίσει το ρεπό τους.*

Α1 ΕΘΝΙΚΗ

Ντέρμπι στην Κυψέλη

• Ο φιλόδοξος Πανελλήνιος υποδέχεται σήμερα τον νεανικό ΠΑΟΚ που έχει την παράδοση με το μέρος του

Ο μεν προσπαθεί ακόμα να ξεχάσει όσα έγιναν στο ΣΕΦ, ο δε την εντός έδρας ήττα από την ΑΕΚ. Το απόψινό παιχνίδι στην Κυψέλη είναι σημαντικό και για τους δύο καθώς αμφότεροι ψάχνουν το πρώτο θετικό αποτέλεσμα της χρονιάς.

Πανελλήνιος εναντίον ΠΑΟΚ λοιπόν στο τελευταίο ντέρμπι της 2ης αγωνιστικής και με το οποίο συμπληρώνεται το πρόγραμμα.

Ο Κώστας Πετρόπουλος δεν θα έχει στην διάθεσή του τον τραυματία με διάστρεμμα Κώστα Πασχάλη, ενώ αντίθετα την πρώτη φετινή εμφάνιση στο πρωτάθλημα με την φανέλα των "Ολυμπιονικών" θα πραγματοποιήσει ο Ρόμπερτ Γκούλιας. «Η νίκη αποτελεί μονόδρομο» είπε ο κόουτς των γηπεδούχων και συμπλήρωσε: «Θα δώσουμε όλες τις δυνάμεις μας για να την πετύχουμε απέναντι ο έναν καλό αντίπαλο με πολλές δυνατότητες και επιλογές. Ο ΠΑΟΚ στηρίζεται πολύ στον ρυθμό του αγώνα και τα σουτ πολλών παικτών του. Δεν βλέπουμε τις μονάδες του ατομικά στο παιχνίδι τους, αλλά στοχεύουμε να τους αντιμετωπίσουμε με ομαδική τακτική και αμυντική προσπάθεια».

Από την πλευρά του, ο «δικέφαλος του Βορρά» χτυπήθηκε μεσοβδόμαδα από κύμα τραυματισμών εκ των οποίων μόνο ο ένας είναι σοβαρός και θα αποτελέσει απώλεια εν όψει του αγώνα. Οι Μάρει, Ζούγιοβιτς, Ξανθόπουλος και Γεωργίτσης αντιμετώπισαν κάποια μικροπροβλήματα (την Παρασκευή δεν προπονήθηκε ούτε ο Κώστας Βασιλειάδης που ένιωσε ενοχλήσεις στην μέση) αλλά δεν ενέπνευσαν ανησυχία και λογικά θα είναι παρόντες στην Κυψέλη, όχι όμως και ο Χερβόι Χένιακ που έχει τεθεί νοκ-άουτ για δυο βδομάδες. Κανονικά το παρών όμως θα δώσει ο Βουκσάνοβιτς. Ο ΠΑΟΚ σήμερα θα βρει απέναντί του τον Νταμίρ Μουλαομέροβιτς, τον παίκτη που πέρσι έκανε τη διαφορά στην ομάδα της Θεσσαλονίκης.

Η παράδοση με τον ΠΑΟΚ

Συνολικά 46 φορές έχουν τεθεί αντιμέτωποι στα πλαίσια της Εθνικής κατηγορίας και της Α1 ο Πανελλήνιος με τον ΠΑΟΚ. Στις 16 έχει επικρατήσει ο Πανελλήνιος και σε 30 (!!) ο ΠΑΟΚ.

Τελευταία φορά που οι «ολυμπιονίκες» πήραν το ροζ φύλλο με αντίπαλο τον «δικέφαλο» ήταν πριν από 22 χρόνια ('83-'84) όμως από τότε ο ΠΑΟΚ μετρά εννέα συνεχόμενες νίκες εντός και εκτός έδρας.

Πέρσι, οι Θεσσαλονικείς είχαν 2Χ2 κόντρα στον Πανελλήνιο (ως νεοφώτιστος). Πέρασαν από την Κυψέλη με 74-61 ενώ στην Πυλαία δεν αντιμετώπισαν κανένα απολύτως πρόβλημα (106-63).

Η αποψινή συνάντηση:

- **Κυψέλη (18.00')** Πανελλήνιος – ΠΑΟΚ (ΕΤ1)

Διαιτητές: Κορομηλάς Κ., Παπαδημητρίου, Καρακατσούνης

Κομισάριος: Ορφανός

* το Μονομελές Δικαιοδοτικό Όργανο του ΕΣΑΚΕ πήρε την παρακάτω απόφαση για τον ΓΣΛ και συγκεκριμένα για τον (πρώην) αθλητή της ομάδας, Τζάρετ Χαρτ:

«Στον Jarett Albert Hart, καλαθοσφαιριστή της Γ.Σ. ΛΑΡΙΣΑΣ ΚΑΕ:

α) Προσωρινή απαγόρευση συμμετοχής σε κάθε είδους αθλητικές συναντήσεις και διοργανώσεις όλων των αθλημάτων για τριάντα (30) ημέρες, από την ημερομηνία λήψης του δείγματος (άρθρο 128 Ι παρ. 4 του νόμου 2725/1999,όπως ισχύει).

β) Στέρηση κάθε είδους παροχών και ευεργετημάτων της Πολιτείας και των αθλητικών Ομοσπονδιών και των τυχόν φορολογικών απαλλαγών, καθώς επίσης και διακοπή τυχόν υποτροφίας που έχει χορηγηθεί.

γ) Επιστροφή κάθε οικονομικής παροχής που τυχόν του δόθηκε από την ημέρα τέλεσης της παράβασης.

δ) Χρηματικό πρόστιμο τριών χιλιάδων (3.000,00) ΕΥΡΩ.

ε) Έκπτωση ή αποκλεισμός από συμμετοχή σε διοίκηση, όργανο ή επιτροπή οποιουδήποτε αθλητικού φορέα ή σωματείου αθλητών για δύο (2) χρόνια. (Άρθρο 128 Η παρ. 2.1 στοιχ. β, δ, ε, στ και ζ και παρ. 3 περ. Β΄ του νόμου 2725/1999, το οποίο προστέθηκε με το άρθρο 59 του νόμου 3057/2002, σε συνδυασμό με το άρθρο 101 Β 2 του Κανονισμού της Ε.Ο.Κ.), για το παράπτωμα που αναφέρεται στη με αριθ. πρωτ. 258/25-10-2005 κλήση».

Β' ΚΑΤΗΓΟΡΙΑ ΑΝΔΡΩΝ

Πέφτει η αυλαία της πρεμιέρας

• Ο Ζέφυρος φιλοξενεί στο Βενετόκλειο την Ελπίδα Πεταλούδων.

Την Παρασκευή άνοιξε η αυλαία της 1ης αγωνιστικής για το πρωτάθλημα της Β' κατηγορίας ανδρών.

Σήμερα ο Ζέφυρος θα υποδεχθεί στο κλειστό γυμναστήριο του Βενετοκλείου την Ελπίδα Πεταλούδων, αγώνας με τον οποίο ολοκληρώνεται η πρεμιέρα.

Ο Κλεόβουλος Λίνδου ήταν ο «τυχερός» της αγωνιστικής καθώς εξέτισε το ρεπό του.

Το σημερινό ματς:

- **Βενετόκλειο (18.00') Ζέφυρος - Ελπίς**

Ανθρώπινη αναβολή

• Σε βαρύ πένθος βυθίστηκε η οικογένεια του νεοσύστατου ΓΣ Αφάντου.

Μία τραγική απώλεια υπέστη η οικογένεια του ΓΣ Αφάντου και ως εκ τούτου δεν ήταν δυνατό να διεξαχθούν οι προγραμματισμένοι αγώνες για την Β' ανδρών και το εφηβικό πρωτάθλημα.

Ένα από τα βασικά στελέχη της διοίκησης του νεοσύστατου συλλόγου έχασε έναν δικό του άνθρωπο και η ομάδα βυθίστηκε στο πένθος. Η Τοπική Επιτροπή φυσικά χωρίς δεύτερη σκέψη ανέβαλλε τα παιχνίδια.

Ταξιδεύουν Βιτζηλαίος - Κουνελλές

Δύο αξιολογημένοι διαιτητές του ΣΔΚΔ, οι Στέλιος Βιτζηλαίος και Ηλίας Κουνελλές θα βρίσκονται σήμερα εκτός Ρόδου για να διευθύνουν αγώνες της Γ' εθνικής κατηγορίας ανδρών (1ος Όμιλος).

Αναλυτικά:

- **Μετς Β' (18.00')** Αρδηττός – Πήγασος Άστρους

Διαιτητές: Βιτζηλαίος – Σταυρόπουλος

- **Δήμου Παραλιάς (18.00')** ΠΑ Έσπερος – Άτταλος

Διαιτητές: Κουνελλές Ηλ. - Καραλής

ΕΛΛΗΝΙΚΗ ΔΗΜΟΚΡΑΤΙΑ
ΠΕΡΙΦΕΡΕΙΑ ΝΟΤΙΟΥ ΑΙΓΑΙΟΥ
ΝΟΜΑΡΧΙΑΚΗ ΑΥΤΟΔΙΟΙΚΗΣΗ ΔΩΔΕΚΑΝΗΣΟΥ
ΕΠΑΡΧΕΙΟ ΚΑΛΥΜΝΟΥ
ΓΡΑΦΕΙΟ ΕΠΑΡΧΟΥ

Κάλυμνος, 26-10-2005
Αρ. Πρωτ.: 1249

ΔΙΑΚΗΡΥΞΗ ΔΗΜΟΠΡΑΣΙΑΣ ΜΙΣΘΩΣΗΣ ΑΚΙΝΗΤΟΥ

Η Νομαρχιακή Αυτοδιοίκηση Δωδεκανήσου-Επαρχείο Καλύμνου έχοντας υπόψη:
1. Τις διατάξεις του άρθρου 1 του άρθρου 49 του Π.Δ. 30/96.
2. Τις διατάξεις του άρθρου 17 σε συνδυασμό με τις όμοιες των άρθρ. 4 και 5 του Π.Δ. 242/96.
3. Την αριθ. 52/1997 απόφαση του Νομαρχιακού Συμβουλίου Δωδεκανήσου.
4. Την αριθ. 442/1999 απόφαση του νομάρχη Δωδεκανήσου περί μεταβίβασης αρμοδιοτήτων στους Επάρχους και
5. Την αριθ. 38/21-10-2005 απόφαση του επαρχιακού συμβουλίου.

Προκηρύσσει δημόσιο μειοδοτικό διαγωνισμό με τους παρακάτω περιγραφόμενους όρους για την μίσθωση έναντι του 1ου Λυκείου Καλύμνου κατάλληλου ακινήτου για την κάλυψη των στεγαστικών αναγκών του σχολείου και καλεί τους ενδιαφερόμενους να εκδηλώσουν ενδιαφέρον εντός 20 ημερών από την ημερομηνία δημοσίευσης στην εφημερίδα της έδρας του νομού «Ροδιακή».

Το προσφερόμενο ακίνητο θα πρέπει:
1. Να διαθέτει δύο αίθουσες εμβαδού η κάθε μία τουλάχιστον 12 τ.μ. και
2. Να βρίσκεται σε πολύ μικρή απόσταση από το 1ο Λύκειο έτσι ώστε να διευκολύνεται η λειτουργικότητα του σχολείου και να λειτουργεί άρτια υδραυλική και ηλεκτρολογική εγκατάσταση.

Η μίσθωση συνομολογείται για δύο (2) έτη αρχομένη από της υπογραφής της συμβάσεως.

Επιτρέπεται η παράταση της μίσθωσης σύμφωνα με τα οριζόμενα στις διατάξεις του άρθρου 21 του Π.Δ/τος 242/96.

Το ύψος του μηνιαίου μισθώματος για κάθε έτος της παράτασης θα αναπροσαρμόζεται κατά το 75% της μεταβολής του δείκτη τιμών καταναλωτή όπως αυτός υπολογίζεται και ανακοινώνεται από την Εθνική Στατιστική Υπηρεσία της Ελλάδος.

Το μίσθωμα θα καταβάλλεται ανά δίμηνο στην Κάλυμνο.

Μονομερής λύση της συμβάσεως μισθώσεως εκ μέρους της Νομαρχιακής Αυτοδιοίκησης Δωδεκανήσου-Επαρχείου Καλύμνου επιτρέπεται σύμφωνα με τα οριζόμενα στις διατάξεις του άρθρου 19 του Π.Δ/τος 242/96, καθώς επίσης και σε περίπτωση εξασφάλισης ακινήτου για την κάλυψη δωρεάν, της στεγαστικής ανάγκης του 1ου Λυκείου.

Οι προσφορές εκδήλωσης ενδιαφέροντος θα κατατίθενται στο Επαρχείο Καλύμνου τις εργάσιμες ημέρες και ώρες από την ημερομηνία δημοσίευσης της διακήρυξης σε εφημερίδα της έδρας του Νομού και για 20 ημέρες τηλ. 2243059057 ή 2243059630.

Για τη συμμετοχή στη δημοπρασία απαιτείται εγγυητική επιστολή ανεγνωρισμένου Πιστωτικού Ιδρύματος ύψους 150 ευρώ.

Η εγγυητική επιστολή επιστρέφεται μετά το τέλος της δημοπρασίας και για τον τελευταίο μειοδότη αμέσως μετά την υπογραφή της σύμβασης.

Η εγγυητική επιστολή θα καταπέσει σε βάρος εκείνου ο οποίος καλούμενος μετά το τέλος της δημοπρασίας και την κατακύρωσή της, να υπογράψει την σύμβαση ως εκμισθωτής, δεν θα ανταποκριθεί στη σχετική πρόσκληση της Νομαρχιακής Αυτοδιοίκησης-Επαρχείου Καλύμνου.

Ο τελευταίος μειοδότης που θα αναδειχθεί υποχρεούται να παρουσιάσει εγγυητή ο οποίος θα υπογράψει τα πρακτικά της δημοπρασίας, καθιστάμενος υπεύθυνος εις ολόκληρον με τον μειοδότη για την εκπλήρωση των όρων της σύμβασης.

Περίληψη της διακήρυξης θα δημοσιευθεί σύμφωνα με τις διατάξεις του άρθρου 4 του Π.Δ/τος 242/1996 στην ημερήσια εφημερίδα της έδρας του νομού «Η Ροδιακή».

Τα έξοδα δημοσίευσης της διακήρυξης θα βαρύνουν τον τελευταίο μειοδότη.

Η έπαρχος
ΧΡΥΣΟΥΛΑ ΣΥΦΟΥΝΙΟΥ

ΣΥΓΧΑΡΗΤΗΡΙΟ

Την αγαπητή μας **Θεανώ Παπανικολάου** του Γρηγορίου που πήρε επάξια το πτυχίο της Φιλοσοφικής Σχολής του Παν/μίου Αθηνών, θερμά συγχαίρουμε και της ευχόμαστε καλή σταδιοδρομία.

Οικ. Μιχάλη Λέργου

MZT291015

ΣΥΓΧΑΡΗΤΗΡΙΟ

Την αγαπημένη μου βαπτιστικιά **Θεανώ Παπανικολάου** που πήρε επάξια το πτυχίο της Φιλοσοφικής Σχολής του Παν/μίου Αθηνών, συγχαίρω θερμά και της εύχομαι καλή σταδιοδρομία.

Ευανθία Μαλτέζου

MZT291014

Όλοι έχουν κυρίαρχο ρόλο στην αμυντική θωράκιση

Συνέχεια από σελίδα 49

3) Η σταδιακή μείωση της θητείας, τα τελευταία χρόνια εκ των πραγμάτων περιόρισε τον αριθμό των εφέδρων που υπηρετούσαν στις μονάδες της 95 ΑΔΤΕ στην περιοχή μας, με αποτέλεσμα σε κεντρικό επίπεδο τουλάχιστον να ακολουθηθεί μια αντίστοιχη τακτική, λιγότερων αλλά πιο ευέλικτων και αποτελεσματικών μονάδων. Στο νησί της Ρόδου, θα ισχύσει άραγε μια αναδιάταξη μονάδων; Και τι θα γίνει με τα εκτάσεις εκείνες που δεν θα χρησιμοποιούνται από την 95 ΑΔΤΕ πλέον; Θα παραχωρηθούν ενδεχομένως από το Υπουργείο όπου υπάγονται σήμερα, στους Δήμους εκείνους όπου ανήκουν γεωγραφικά;

Η σταδιακή μείωση της θητείας (η οποία γίνεται με γνώμονα τη συμπαράσταση της πολιτείας προς του νέους), περιόρισε σημαντικά τον αριθμό των κληρωτών που αποτελούν τον κορμό του στρατεύματος και ως εκ τούτου επηρέασε και το έργο της 95 ΑΔΤΕ.

Η ηγεσία όμως, με τα μέτρα που λαμβάνει όπως οι επαγγελματίες οπλίτες, η αναδιάταξη μονάδων και άλλα μέτρα, αντιμετωπίζει επαρκώς το πρόβλημα. Με την αναδιοργάνωση που συντελείται στις Ένοπλες Δυνάμεις και ολοκληρώνεται σύντομα, αναβαθμίζονται και ισχυροποιούνται όλες οι μονάδες, με γνώμονα τις νέες απαιτήσεις, τις νέες τεχνολογίες και τα σύγχρονα οπλικά συστήματα.

Σε ό,τι αφορά την τύχη των εκτάσεων που θα απελευθερωθούν με την μετεγκατάσταση των μονάδων, αυτό είναι θέμα και αρμοδιότητα του Υπουργείου Εθνικής Άμυνας και της πολιτείας γενικότερα.

4) Οι τάξεις του στρατού, δεν είναι βέβαια, ούτε... αγγελικά πλασμένες ούτε απόμακρες και ξέχωρες από την ίδια την κοινωνία. Τα τελευταία χρόνια, παρατηρήθηκε μια έξαρση σε υποθέσεις που αφορούσαν κατοχή ναρκωτικών από εφέδρους κυρίως. Πώς σκέπτεστε να αντιμετωπίσετε αλήθεια την μάστιγα αυτή για τους νέους και την κοινωνία μας, η οποία δυστυχώς δεν περιορίζεται σε χώρους πέρα και έξω από τα στρατόπεδα;

Όπως είπατε, ο Στρατός δεν ζει και δεν κινείται σε στεγανά και ως εκ τούτου είναι αδύνατον να μείνει ανέπαφος και ανέγγιχτος από τις τάσεις, τις αδυναμίες και τις μάστιγες της εποχής. Συγκεκριμένα, **όσο αφορά την καταπολέμηση των ναρκωτικών αποτελεί στόχο πρώτης προτεραιότητας για το ΓΕΣ**, το οποίο έχει κηρύξει «ιερό πόλεμο» κατά των ναρκωτικών.

Ο Στρατός ως τμήμα της κοινωνίας θεωρεί υποχρέωσή του να επαγρυπνεί και να παίρνει προληπτικά μέτρα αποτροπής, εξάπλωσης ή περιορισμού του φαινομένου στις τάξεις του.

Σε επίπεδο Μονάδας, γίνεται συστηματικός έλεγχος από τα όργανα ασφαλείας. Επιπρόσθετα με τη συνδρομή της ΕΛ.ΑΣ. και του ειδικά εκπαιδευμένου σκύλου του ΣΔΟΕ γίνονται αιφνιδιαστικοί έλεγχοι στα στρατόπεδα, γεγονός που δρα αποτρεπτικά στην χρήση αλλά και στη διακίνηση τέτοιων ουσιών μέσα σε αυτά.

Η 95 ΑΔΤΕ, συμμετέχοντας στην γενικότερη προσπάθεια της πολιτείας για την αντιμετώπιση της μάστιγας αυτής και με τις κατευθύνσεις των προϊσταμένων της, διοργανώνει συστηματικά εκδηλώσεις σε επίπεδο Μονάδας με διαλέξεις, προβολή ταινιών και διανομή ενημερωτικών φυλλαδίων με τη συνεργασία του ΟΚΑΝΑ Ρόδου και της Αστυνομικής Διεύθυνσης Δωδεκανήσου. Παράλληλα διαθέτει ομάδα ψυχοκοινωνικής μέριμνας αποτελούμενη από ψυχολόγους- κοινωνιολόγους, οι οποίοι επισκέπτονται τις μονάδες με σκοπό τον εντοπισμό των οπλιτών που χρειάζονται βοήθεια.

Τέλος με πρωτοβουλία του ΥΕΘΑ έχει τεθεί στην διάθεση του στρατιωτικού προσωπικού ατελώς, γραμμή επικοινωνίας ψυχολογικής υποστήριξης η οποία και λειτουργεί σε 24ωρη βάση (800-11-45551)

5) Κρίνετε ότι η προσπάθεια της στελέχωσης με επαγγελματίες οπλίτες απέδωσε το αναμενόμενο αποτέλεσμα, ειδικά σε ό,τι αφορά την περιοχή της Δωδεκανήσου;

Η απόφαση και υλοποίηση για στελέχωση των ενόπλων δυνάμεων με επαγγελματίες οπλίτες στέφθηκε με απόλυτη επιτυχία διότι, αφενός έδωσε τη δυνατότητα στην ηγεσία να μειώσει την θητεία με τα γνωστά αποτελέσματα, αφετέρου προώθησε δυναμικά την τεχνολογική κατάρτιση των οπλιτών μακράς θητείας για την άριστη χρήση των μέσων ενός σύγχρονου Στρατού, όπως ο ελληνικός.

Ο θεσμός των επαγγελματιών οπλιτών κάλυψε τις ανάγκες των ενόπλων δυνάμεων σε συλλογικό επίπεδο και φυσικά τις μονάδες της 95 ΑΔΤΕ.

6) Για ποιους λόγους κατά τη γνώμη σας ένας νέος, θα πρέπει να επιλέξει το χώρο των ενόπλων δυνάμεων για την επαγγελματική του δραστηριοποίηση;

Πριν αναφερθώ στους λόγους, θα κάνω μία σύντομη αναφορά στις προϋποθέσεις. Ένας νέος λοιπόν θα πρέπει να διέπεται από αγάπη προς την στρατιωτική ζωή, την πειθαρχία, την ορθή συγκρότηση και πρακτική, την καλή πρόθεση να θυσιάσει κάτι από την προσωπική του ζωή για το καλό του Στρατού.

Εάν τον χαρακτηρίζουν τα παραπάνω, θα τον συμβούλευα να επιλέξει τον χώρο των ενόπλων δυνάμεων για πολλούς λόγους: πλήρη επαγγελματική κατάρτιση, δραστηριοποίηση σε έναν οργανωμένο και συγκροτημένο χώρο, ασφάλεια προσωπική και επαγγελματική, συναδελφική αλληλεγγύη και τέλος ικανοποιητικές αποδοχές που πολλοί επιζητούν σε άλλους χώρους.

7) Πρόσφατα στο Δήμο Αφάντου δημιουργήθηκε Κέντρο Νεοσυλλέκτων. Πόσο θετικό πιστεύεται ότι είναι αυτό για τη περιοχή μας αλλά και πόσο συμβάλλει θετικά στην ψυχολογία των νέων στρατευμένων;

Η δημιουργία του ΚΕΝ στην περιφέρεια αποτελεί άριστη έμπνευση και απόφαση του ΥΕΘΑ. Η παρουσίαση και εκπαίδευση νεοσυλλέκτων στον τόπο διαμονής τους προσφέρει τα μέγιστα, όπως περιορισμό στις μετακινήσεις, δυνατότητα συχνής επαφής των γονέων με τους νεοσύλλεκτους και οπωσδήποτε συμβάλλει θετικά, κυρίως, στη ψυχολογία των νέων στρατευμένων. Πέρα όμως από τη σημαντική συμβολή στον οικογενειακό προϋπολογισμό και στην τοπική οικονομία, δίδεται η δυνατότητα στην ΑΔΤΕ της αξιοποίησης των νεοσυλλέκτων, από τη πρώτη μέρα εισόδου στις τάξεις του Στρατού, όπου με κατάλληλη εκπαίδευση, προσαρμοσμένοι στις επιχειρησιακές απαιτήσεις της περιοχής θα επανδρώσουν επάξια τις μονάδες της Μεραρχίας, αυξάνοντας την μαχητική ικανότητα και ισχύ της!

8) Τι θα θέλατε αλήθεια να αλλάξετε, να βελτιώσετε ή να δημιουργήσετε κατά την διάρκεια της παραμονή σας στη Ρόδο ως διοικητής της 95 ΑΔΤΕ;

Θα μου επιτρέψετε να χρησιμοποιήσω το ρήμα «μπορώ» αντί του «θέλω» για να προσθέσω ότι θα κάνω ό,τι μπορώ για να βελτιώσω ή να συμπληρώσω το έργο και την προσφορά των προκατόχων μου. Εξάλλου ένα από τα βιώματα που αποκτά κανείς στο Στρατό είναι η διαρκής προσπάθεια, έστω και σε βάρος της προσωπικής ζωής και της οικογενειακής γαλήνης.

Το επιτελείο της 95 ΑΔΤΕ και εγώ προσωπικά πιστεύουμε ότι συμβάλλουμε και συνδράμουμε στην γενική προσπάθεια για την καλή εικόνα και προβολή των νησιών στον τουριστικό χώρο, με την καλή εμφάνιση των εγκαταστάσεων και μέσων, αλλά κυρίως με τη συμπεριφορά και παρουσία του προσωπικού στις διάφορες εκδηλώσεις και δραστηριότητες.

Αριθμ. 1.010/2005

ΑΠΟΣΠΑΣΜΑ ΠΕΡΙΛΗΨΗΣ ΚΑΤΑΣΧΕΤΗΡΙΑΣ ΕΚΘΕΣΗΣ ΑΚΙΝΗΤΟΥ

Δικαστικός επιμελητής: Κων/νος Ευαγ. Πούλιος
Επισπεύδων: Ιάκωβος Γ. Γιαννίκος, κάτοικος Ρόδου
Οφειλέτης: Παρασκευή Στ. Μαλαματή, κάτοικος Ιαλυσού
Τίτλος εκτελεστός: 429/03 δ/γή πληρωμής Μ.Π.Ρ. και 618/04 Ειρην. Ρόδου
Μεσεγγυούχος: η ίδια η οφειλέτιδα
Υπάλληλος πλειστηριασμού: Δημήτριος Γιώρτσος
Τόπος πλειστηριασμού: Δήμος Ιαλυσού
Χρόνος πλειστηριασμού: 16/10/05 ημέρα Τετάρτη κα ώρα 12.00-14.00

Διώροφη οικοδομή, η οποία χρησιμοποιείται ως ξενοδοχείο, με τον τίτλο Paras Beach και βρίσκεται στη θέση «Mirteni» της κτηματικής περιφέρειας Τριάντα του δήμου Ιαλυσού Ρόδου, αποτελούμενη από ισόγειο και πρώτο όροφο.

Α) Το ισόγειο αποτελείται από 3 διαμερίσματα συνολικής επιφανείας 242 τ.μ. κατά το κτηματολόγιο και κατά την επιτόπου μετάβασή μου διαπίστωσα ότι υπάρχουν τέσσερα δωμάτια ρεσεψιόν και χώρος υποδοχής.

Β) Ο πρώτος όροφος αποτελείται από ένα διαμέρισμα κατά το κτηματολόγιο και κατά την επιτόπου μετάβασή μου διαπίστωσα ότι αποτελείται από εννέα (9) δωμάτια εξοπλισμένα με πολυκουζινάκια συνολικής εκτάσεως 242,40 τ.μ.

Η διώροφος οικοδομή είναι πλήρως αποπερατωμένη έχει πόρτες, παράθυρα υδραυλικές και ηλεκτρικές εγκαταστάσεις και γενικά όλα τα απαραίτητα για τη σωστή λειτουργία της.

Εκτιμήθηκε με την 2198/04 απόφαση του Μ.Π. Ρόδου 500.000 ευρώ και τιμή πρώτης προσφοράς 250.000 ευρώ.

Έχει ανεγερθεί επί οικοπέδου συνολικής εκτάσεως 2.425,00 τ.μ. και βρίσκεται στη θέση Μυρτενή του δήμου Ιαλυσού με κτηματολογικά στοιχεία: τόμος 4 (νέος 14), φύλλο 4 (νέο 182), μερίδα 94 γαιών Ιαλυσού και φάκελος 620/623.

Ο πλειστηριασμός θα γίνει με όρους. Τιμή πρώτης προσφοράς τα 2/3 της εκτίμησης, οι υπόλοιποι όροι γνωστοποιούνται από συμβολαιογράφο και το Ειρηνοδικείο Ρόδου. Προσκαλούνται όσοι θέλουν να λάβουν μέρος να προσέλθουν και να προσφέρουν τιμή. Συντάχθηκε η παρούσα 27/10/05 στο γραφείο μου, Εθν. Μακαρίου 45.

Ο ΔΗΛΟΠΟΙΩΝ ΔΙΚ.
ΕΠΙΜΕΛΗΤΗΣ
ΚΩΝ/ΝΟΣ ΕΥΑΓ. ΠΟΥΛΙΟΣ

Αριθμ. 1.014/2005

ΑΠΟΣΠΑΣΜΑ ΠΕΡΙΛΗΨΗΣ ΚΑΤΑΣΧΕΤΗΡΙΑΣ ΕΚΘΕΣΗΣ ΑΚΙΝΗΤΩΝ

Δικαστικός επιμελητής: Κων/νος Ευαγ. Πούλιος
Επισπεύδουσα: ΕΓΝΑΤΙΑ ΤΡΑΠΕΖΑ Α.Ε.
Οφειλέτης: Βασίλειος-Τσαμπίκος Ροδίτου του Κων/νου
Τίτλος εκτελεστός: 141/05 δ/γής πληρωμής Μ.Π. Ρόδου
Μεσεγγυούχος: ο ίδιος ο οφειλέτης
Υπάλληλος πλειστηριασμού; Μαρία Καρποδίνη
Τόπος πλειστηριασμού: Δήμος Καλλιθέας, αίθουσα ΜΕΤΚΟ
Χρόνος πλειστηριασμού: 16/11/05 ημέρα Τετάρτη και ώρα 12.00-14.00

1) Διαμέρισμα του ισογείου με στοιχείο πίνακα Ι1, επιφανείας 65,57 τ.μ.
2) Αποθήκη του ισογείου με στοιχείο πίνακα Υ1, επιφανείας 78,21 τ.μ.
3) Διαμέρισμα του Α' ορόφου με στοιχείο πίνακα Α1, επιφανείας 90,06 τ.μ.
4) Αποθήκη του Α' ορόφου με στοιχείο πίνακα Υ2, επιφανείας 53,72 τ.μ.
5) Διαμέρισμα του Β' ορόφου με στοιχείο πίνακα Β1, επιφανείας 111,39 τ.μ.
6) Αποθήκη του Β' ορόφου με στοιχείο πίνακα Υ3, επιφανείας 52,93 τ.μ.
7) Διαμέρισμα του γ' ορόφου με στοιχείο πίνακα Γ1, επιφανείας 124,82 τ.μ.
8) Αποθήκη του γ' ορόφου με στοιχείο πίνακα Υ4, επιφανείας 28,44 τ.μ.
9) Μελλοντικό διαμέρισμα με στοιχείο πίνακα Δ1, επιφανείας 82,16 τ.μ.
10) Μελλοντικό διαμέρισμα με στοιχείο πίνακα Δ2, επιφανείας 71,10 τ.μ.

Δυνάμει της υπ' αριθ. 1857/2005 απόφασης του Μονομελούς Πρωτοδικείου Ρόδου, ορίζει την αξία των ακινήτων ως εξής: 1) στο ποσό των 70.000 ευρώ, για το Ι1 διαμέρισμα, 2) στο ποσό των 50.000 ευρώ για την Υ1 αποθήκη, 3) στο ποσό των 100.000 ευρώ για το Α1 διαμέρισμα, 4) στο ποσό των 47.000 ευρώ για την Υ2 αποθήκη, 5) στο ποσό των 80.000 ευρώ για το Β1 διαμέρισμα, 6) στο ποσό των 37.000 ευρώ για την Υ3 αποθήκη, 7) στο ποσό των 90.000 ευρώ για το Γ1 διαμέρισμα, 8) στο ποσό των 25.000 ευρώ για την Υ4 αποθήκη, 9) στο ποσό των 27.000 ευρώ για το μελλοντικό (Δ1) διαμέρισμα και 10) στο ποσό των 25.000 ευρώ για το μελλοντικό διαμέρισμα (Δ2) και η τιμή πρώτης προσφοράς στα ποσά των 46.666, 33.333, 66.666, 31.333, 53.333, 24.666, 60.000, 16.666, 18.000 & 16.666 ευρώ αντίστοιχα.

Ο πλειστηριασμός θα γίνει με όρους. Τιμή πρώτης προσφοράς τα 2/3 της εκτίμησης, οι υπόλοιποι όροι γνωστοποιούνται από συμβολαιογράφο και το Ειρηνοδικείο Ρόδου. Προσκαλούνται όσοι θέλουν να λάβουν μέρος να προσέλθουν και να προσφέρουν τιμή. Συντάχθηκε η παρούσα 27/10/05 στο γραφείο μου, Εθν. Μακαρίου 45.

Ο ΔΗΛΟΠΟΙΩΝ ΔΙΚ.
ΕΠΙΜΕΛΗΤΗΣ
ΚΩΝ/ΝΟΣ ΕΥΑΓ. ΠΟΥΛΙΟΣ

ΚΕΝΤΡΟ ΕΙΔΙΚΩΝ ΘΕΡΑΠΕΙΩΝ ΤΟΥ ΠΑΙΔΙΟΥ ΔΩΔΕΚΑΝΗΣΟΥ

ΚΩΝ/ΝΟΣ ΜΠΑΔΑΝΗΣ - ΣΟΥΖΗ ΓΕΩΡΓΙΛΟΠΟΥΛΟΥ

ΕΡΓΟΘΕΡΑΠΕΥΤΗΣ ΠΤΥΧΙΟΥΧΟΣ
ΛΟΓΟΠΑΘΟΛΟΓΟΣ ΜΕΤΑΠΤΥΧΙΑΚΟ ΑΚΟΥΟΛΟΓΙΑΣ

ΜΕΘΟΔΟΥ BOBATH N.D.T
ΜΕΘΟΔΟΣ PORTAGE
ΑΙΣΘΗΤΗΡΙΑΚΗΣ ΟΛΟΚΛΗΡΩΣΗΣ (S.I.)
ΜΕΤΕΚΠΑΙΔΕΥΣΗ ΣΤΙΣ ΝΕΥΡΟΛΟΓΙΚΕΣ ΚΑΙ ΚΙΝΗΤΙΚΕΣ ΔΙΑΤΑΡΑΧΕΣ

Αποστόλου Παύλου 84, Ρόδος 85100,
τηλ. / fax (22410)60999/60579

ΧΠ1871/1872

ΑΓΩΓΗ ΛΟΓΟΥ-ΛΟΓΟΘΕΡΑΠΕΙΑ
στο παιδί και τον έφηβο

.....Χρύσα Καραπαναγιώτου-Χατζηδάκη.....
.....Λογοθεραπεύτρια.....
.....Πτυχιούχος Α.Τ.Ε.Ι. Πάτρας.....
Μέλος της Αμερικανικής Ένωσης Λογοπαθολόγων
δέχεται με ραντεβού

Στεφ. Καζούλη 18 & Βενετοκλέων, Ρόδος 85100
τηλ.: 22410 25355 - κιν.: 6972276527
e-mail: karapanagiotou@tee.gr

ΑΕ0135

ΛΟΥΤΣΙΟΥ ΖΑΦΕΙΡΟΥΛΑ

ΨΥΧΟΛΟΓΟΣ - ΠΑΙΔΟΨΥΧΟΛΟΓΟΣ - ΠΑΙΔΑΓΩΓΟΣ

Πτυχιούχος UNIVERSITY OF CENTRAL LANCASHIRE UK,
ΠΑΝΕΠΙΣΤΗΜΙΟΥ ΑΙΓΑΙΟΥ
MSc ΠΑΙΔΟΨΥΧΟΛΟΓΙΑΣ UNIVERSITY OF LONDON
Μέλος της Ενωσης Βρετανών Ψυχολόγων (BPS)

Διάγνωση-Αντιμετώπιση:
✓ Ειδικών Μαθησιακών Δυσκολιών (δυσλεξία - δυσγραφία - δυσαριθμησία)
✓ Υπερκινητικότητας - Διάσπασης προσοχής

Αντιμετώπιση προβλημάτων:
✓ Επιθετικότητας - συστολής - άγχους - κατάθλιψης
✓ Σύναψης - διατήρησης φιλικών σχέσεων
✓ Μειωμένης επιθυμίας για σχολείο - Μειωμένης σχολικής επίδοσης

Συμβουλευτική - Αντιμετώπιση Οικογενειακών προβλημάτων:
✓ Σχέσεις γονέων - γονέων παιδιών - αδελφιών
✓ Διαζύγιο - πένθος - προβλήματα υγείας
✓ Εφηβικής ηλικίας

Ψυχολογική Υποστήριξη - Ψυχοθεραπεία Παιδιών / εφήβων / ενηλίκων για:
✓ Ελλειψη αυτοπεποίθησης - αυτοεκτίμησης - αυτοσεβασμού
✓ Αντιμετώπιση άγχους - κατάθλιψης
✓ Χειρισμό συναισθημάτων - έλεγχο θυμού / παρορμήσεων
✓ Ανάπτυξη κινήτρων για προσωπική -επαγγελματική επιτυχία
✓ Σχέσεις εξάρτησης: ζήλια - ενοχές - παθολογική αγάπη - συγκρούσεις - φόβος μοναξιάς

Δέχεται με ραντεβού τηλ.. 2241064841, 6945234100,
Κωνσταντινουπόλεως 48, Ρόδος

ΧΠ2624

ΚΕΝΤΡΟ ΔΙΑΓΝΩΣΗΣ - ΑΠΟΚΑΤΑΣΤΑΣΗΣ ΜΑΘΗΣΙΑΚΩΝ ΔΥΣΚΟΛΙΩΝ ΚΑΙ ΣΥΜΒΟΥΛΕΥΤΙΚΗΣ ΓΟΝΕΩΝ

ΣΤΑΣΙΝΟΠΟΥΛΟΥ ΜΑΡΙΚΑ
Ψυχολόγος - Ψυχοπαιδαγωγός
Πτυχιούχος Πανεπιστημίου Αθηνών & Πανεπιστημίου Ιωαννίνων

✓ Αξιολόγηση Μαθησιακών Δεξιοτήτων και Νοημοσύνης Παιδιών & Εφήβων
✓ Αξιολόγηση Σχολικής Ετοιμότητας Νηπίων για Εισαγωγή στο Δημοτικό Σχολείο
✓ Διάγνωση - Αποκατάσταση Ειδικών Μαθησιακών Δυσκολιών
• *Δυσλεξία* • *Δυσορθογραφία*
• *Δυσγραφία* • *Δυσαριθμησία*
✓ Αξιολόγηση - Αντιμετώπιση Μαθησιακών Δυσκολιών / Χαμηλής Σχολικής Επίδοσης
✓ Μαθησιακή Υποστήριξη Παιδιών με Διαταραχή Ελλειμματικής Προσοχής / Υπερκινητικότητα
✓ Ψυχολογική Υποστήριξη Παιδιών που παρουσιάζουν Δυσκολίες στη Μάθηση
✓ Συμβουλευτική Γονέων

ΔΕΧΕΤΑΙ ΚΑΤΟΠΙΝ ΡΑΝΤΕΒΟΥ
Εθν. Αντίστασης 15, 3ος όροφος
Κιν: 6972 721967

ΑΕ556

INEMA
ΙΑΤΡΙΚΟΣ & ΝΟΣΟΚΟΜΕΙΑΚΟΣ ΕΞΟΠΛΙΣΜΟΣ
από το 1988 είμαστε οι μεγαλύτεροι προμηθευτές ΙΑΤΡΙΚΟΥ-ΟΡΘΟΠΕΔΙΚΟΥ & ΝΟΣΟΚΟΜΕΙΑΚΟΥ ΥΛΙΚΟΥ ΣΤΗ ΔΩΔΕΚΑΝΗΣΟΥ





- ΑΝΑΠΗΡΙΚΑ ΚΑΡΟΤΣΙΑ
- ΒΑΔΙΣΤΙΚΑ
- ΟΡΘΟΠΕΔΙΚΑ ΕΙΔΗ
- ΜΠΛΟΥΖΕΣ ΙΑΤΡΙΚΕΣ
- ΚΑΛΤΣΕΣ ΦΛΕΒΙΤΙΔΑΣ
- ΠΕΛΜΑΤΑ
- ΟΡΘΟΠΕΔΙΚΑ ΜΑΞΙΛΑΡΙΑ
- ΚΡΕΒΑΤΙΑ ΝΟΣΟΚΟΜΕΙΑΚΑ
- ΙΑΤΡΙΚΟΣ ΕΞΟΠΛΙΣΜΟΣ και ΑΝΑΛΩΣΙΜΑ
- ΟΡΓΑΝΑ ΧΗΜΕΙΟΥ
- και κάθε άλλο είδος για κατ'οίκο νοσηλεία

ΧΠ1720

ΡΟΔΟΣ: ΛΕΜΕΣΣΟΥ 2 - ΤΗΛ: 22410 32238
ΚΩΣ: ΕΛ. ΒΕΝΙΖΕΛΟΥ 38 (παραπ/ρως Αγίας Παρασκευής) - ΤΗΛ: 22420 20048
www.inema.gr

ΑΚΟΥΣΤΙΚΑ ΒΑΡΗΚΟΪΑΣ
ΑΝΑΛΟΓΙΚΑ - ΠΡΟΓΡΑΜΜΑΤΙΖΟΜΕΝΑ - ΨΗΦΙΑΚΑ

Ακούστε τους ήχους της Ζωής

Στο πληρέστερο Κέντρο Ακουστικών Εφαρμογών στα Δωδεκάνησα. Με τις καλύτερες τιμές και τον καλύτερο διακανονισμό.
Εμπιστευθείτε τους πιο έμπειρους στο χώρο, επιλέγοντας ανάμεσα στους μεγαλύτερους κατασκευαστές ακουστικών βαρηκοΐας στον κόσμο.

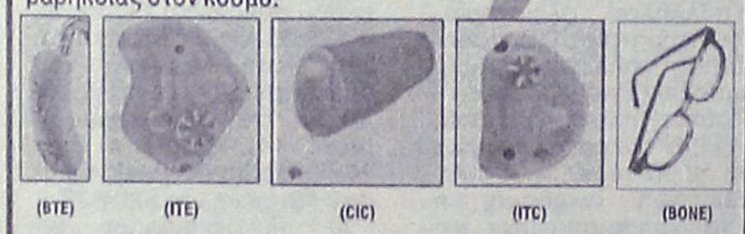

BELTONE – STARKEY – HANSATON – UNITRON – SIEMENS
BERNAFON – PHILIPS – COSELGI – REXTON
MICROSON – PURETONE – AUDIFON

ΚΕΝΤΡΟ ΙΑΤΡΙΚΩΝ ΒΟΗΘΗΜΑΤΩΝ

Εθνικής Αντιστάσεως 18
(πρωην Αννης Μαρίας)
Τηλ: 2241020359 Κιν: 6932748916

Συμβάσεις με όλα τα ταμεία.
Ειδικές τιμές ΟΓΑ

ΧΠ2287

ΟΡΘΟΠΕΔΙΚΑ - ΙΑΤΡΙΚΑ
ΧΑΡΙΤΟΣ





ΕΛΕΥΘ. ΒΕΝΙΖΕΛΟΥ 6 (Δίπλα στη Ροδιακή Επαυλη) - ΡΟΔΟΣ
Τηλ.: 22410 24112 Fax: 22410 75969 e-mail: orken@rho.forthnet.gr

Πάντα

Εμμηνόπαυση, πό

Η κλιμακτήριος αποτελεί, τη στιγμή που παύει η εμμηνορρυσία, δηλαδή σηματοδοτεί την απώλεια μιας σημαντικής ιδιότητας της γυναικείας υπόστασης : την απώλεια



της ικανότητας να συλλάβει και να γεννήσει παιδιά. Αλλά επίσης είναι και η μεταβατική εκείνη περίοδος στη ζωή της κατά την οποία το σώμα της μειώνει την παραγωγή οιστρογόνων. Κατά τη διάρκεια της αναπαραγωγικής ηλικίας της γυναίκας, η έμμηνος ρύση ρυθμίζεται κυρίως από δύο ορμόνες οι οποίες παράγονται στις ωοθήκες, τα οιστρογόνα και την προγεστερόνη. Ωστόσο, καθώς η εμμηνόπαυση πλησιάζει, η παραγωγή οιστρογόνων και προγεστερόνης σταδιακά ελαττώνεται, μέχρι που

με υγείαν...

τε εμφανίζεται και τι είναι

σχεδόν σταματά. Έτσι, η έμμηνος ρύση αρχίζει να γίνεται ασταθής, τόσο χρονικά όσο και ποσοτικά, μέχρι που τελικά διακόπτεται.

Είναι δύσκολο να υπολογιστεί πότε ακριβώς θα σταματήσει η εμμηνορρυσία, γιατί στις περισσότερες γυναίκες εμφανίζεται με αυξανόμενη διακύμανση πριν σταματήσει τελείως. Συμβατικά, η γυναίκα θεωρείται ότι έφθασε στην εμμηνόπαυση εάν δεν έχει εμμηνορρυσία επί 1 χρόνο.

Πότε εμφανίζεται

Η εμμηνόπαυση είναι μια από τις μεγαλύτερες φυσικές αλλαγές για την γυναίκα. Αν και η διατροφή και η εξάσκηση έχουν βελτιώσει τη ζωή μας και μας κάνουν να ζούμε περισσότερο εντούτοις δεν αλλάζουνε την ηλικία έναρξης της εμμηνόπαυσης. Η ηλικία στην οποία κάθε γυναίκα μπαίνει στην εμμηνόπαυση φαίνεται πως καθορίζεται γενετικά. Έτσι εάν η μητέρα ήτανε γύρω στα 50 όταν μπήκε στην κλιμακτήριο πολύ πιθανό να συμβεί και πάλι στην κόρη.

Συνήθως αρχίζει ανάμεσα στα 45 και 55 χρόνια της γυναίκας και περίπου 50% των γυναικών φθάνουν στην εμμηνόπαυση γύρω στα 50 τους χρόνια, και το 95% των γυναικών έχουν ήδη μπει στην κλιμακτήριο στην ηλικία των 56 χρόνων. Σήμερα, η γυναίκα που βρίσκεται στη κλιμακτήριο αναμένεται να ζήσει άλλα 30 χρόνια. Δηλαδή, βρίσκεται στην αρχή μόνο μιας νέας περιόδου ζωής που μπορεί να αποδειχθεί όχι μόνο ενδιαφέρουσα, αλλά και πολύ ευχάριστη και ικανοποιητική.

Πού οφείλεται

Η άμεση αιτία της εμμηνόπαυσης είναι η οριστική παύση της ωοθηκικής λειτουργίας. Η σταδιακή ελάττωση των ωοθυλακίων έχει ως αποτέλεσμα τη μείωση παραγωγής των ορμονών. Οι γεννητικές ορμόνες, τα οιστρογόνα και η προγεστερόνη που παράγονται στις ωοθήκες, προάγουν την ανάπτυξη και τη λειτουργία της μήτρας, του κόλπου, των μαστών, και επιδρούν άμεσα και έμμεσα στη λειτουργία άλλων οργάνων και, ακόμη, επηρεάζουν τον ψυχισμό της γυναίκας.

Επίσης παρατηρούνται αλλαγές στο σώμα της γυναίκας αλλά και μεταβολές της διάθεσης που σχετίζονται και με τις αλλαγές στην οικογένεια και στον κοινωνικό περίγυρο.

Τα συμπτώματα

Αγγειοκινητικές διαταραχές (εξάψεις, εφιδρώσεις, ταχυκαρδία, διαταραχές νυκτερινού ύπνου με περιοδικές εφιδρώσεις).

Επηρεάζει το 65-80% των γυναικών με διάρκεια από μερικά λεπτά έως 1 ώρα.

Είναι ένα ξαφνικό αίσθημα φλόγωσης που διαχέεται σε όλο το σώμα και ειδικότερα στο κεφάλι, το πρόσωπο και το στήθος.

Είναι το πιο αντιπροσωπευτικό σύμπτωμα της εμμηνόπαυσης. Συνοδεύεται συνήθως από ερυθρότητα του προσώπου και ιδρώτα και είναι πιθανό να ακολουθείται από "κρυάδες". Οι εξάψεις είναι δυνατό να παρουσιάζονται κατά τη διάρκεια των καθημερινών δραστηριοτήτων, ενώ στην περίπτωση που εμφανίζονται το βράδυ ονομάζονται "νυχτερινές εφιδρώσεις" και μπορεί να προκαλέσουν διαταραχές του ύπνου.

Ψυχολογικές συνέπειες: (άγχος, κατάθλιψη, υπερδιέγερση, ευερεθιστότητα, μειωμένη σεξουαλική επιθυμία, μειωμένη ικανότητα ανταπόκρισης στις καθημερινές απαιτήσεις της ζωής).

Για πολλές γυναίκες η ανεπάρκεια των οιστρογόνων συνδέεται με ψυχολογικά προβλήματα, όπως το άγχος και οι μεταπτώσεις της διάθεσης. Μπορεί να παρουσιαστούν και άλλα συμπτώματα όπως ευερεθιστότητα, αδυναμία συγκέντρωσης, κεφαλαλγίες, αίσθημα κόπωσης, απώλεια της libido και κατάθλιψη.

Ουρογεννητικές διαταραχές (κολπική ατροφία, ξηρότητα, κνησμός, δυσπαρεύνεια, λοιμώξεις, συχνουρία, ακράτεια)

Η ομαλή λειτουργία της ουρήθρας και της ουροδόχου κύστης εξαρτάται από τα οιστρογόνα. Η ανεπάρκεια λοιπόν των οιστρογόνων που συνδέεται με την εμμηνόπαυση μπορεί να προκαλέσει ατροφία στην ουρήθρα και στην ουροδόχο κύστη. Αυτό έχει σαν αποτέλεσμα συχνουρία, αίσθημα καύσου κατά την ούρηση, ακράτεια ούρων αλλά ακόμη και ουρολοιμώξεις.

Ακόμη η μείωση των οιστρογόνων στην εμμηνόπαυση μπορεί να έχει σαν αποτέλεσμα ατροφία του κόλπου (λέπτυνση και απώλεια της ελαστικότητας). Αυτό οδηγεί πολύ συχνά σε ξηρότητα του κόλπου η οποία καθιστά την σεξουαλική επαφή δυσάρεστη και επώδυνη. Μπορεί επίσης να παρατηρηθούν και άλλα συμπτώματα από τον κόλπο όπως καύσος, αίσθημα κνησμού, εκκρίσεις και περιστασιακή αιμορραγία.

Αλλαγές που επηρεάζουν το δέρμα και τον κολλαγόνο ιστό (μείωση ελαστικότητας κυρίως στο πρόσωπο και το λαιμό, ξηρότητα και ρυτίδες, βράγχος φωνής, συμπτώματα αρρενοποίησης, υπερτρίχωση, τριχόπτωση)

Άλλα συμπτώματα (δυσφορία στο στήθος, πόνος και φλεγμονές στις αρθρώσεις, μυϊκοί πόνοι).

(Πηγή: www.azakidis.gr)

Καρκίνος του Μαστού και Ορμόνες

Κατά την περίοδο της εμμηνόπαυσης, ανάλογα με την εφαρμοζόμενη θεραπευτική υποστήριξη για την αντιμετώπιση των ειδικών προβλημάτων που παρουσιάζονται, διατρέχουμε τον κίνδυνο διπλασιασμού προσβολής καρκίνου του μαστού.

Οι δύο κύριες μορφές ορμονικής θεραπείας που έχουν χρησιμοποιηθεί μέχρι σήμερα για την ανακούφιση των γυναικών είναι η χορήγηση οιστρογόνων και η χορήγηση συνδυασμένης ορμονικής θεραπείας με οιστρογόνα και προγεστερόνη. Εναλλακτική θεραπευτική υποστήριξη: με φυτοοιστρογόνα.



Οι δύο πρώτες, αν και συμβάλλουν στη μείωση των εξάψεων, των αλλαγών της ψυχικής διάθεσης και έχουν δράση εναντίον της οστεοπόρωσης στις γυναίκες, αυξάνουν σημαντικά τον κίνδυνο για καρκίνο του μαστού και οι λεγόμενες προστατευτικές δράσεις των ορμονικών θεραπειών στην καρδία δεν φαίνεται πως υπάρχουν. Μία γυναίκα στις οκτώ τελικά θα προσβληθεί από καρκίνο του μαστού και μια γυναίκα στις τρεις θα προσβληθεί από καρδιακή πάθηση.

Για το λόγο αυτό, οι γυναίκες πρέπει οπωσδήποτε να συμβουλεύονται τους ειδικούς γιατρούς τους για τη δική τους περίπτωση. Οι γιατροί, ενημερώνονται για τις τελευταίες εξελίξεις και τα πρόσφατα δεδομένα που προκύπτουν τόσο στα παραδοσιακά θεραπευτικά όσο και στα νέα εναλλακτικά διατροφικά προϊόντα.

(Πηγή: www.azakidis.gr)

ΙΑΤΡΙΚΗ ΑΝΑΚΟΙΝΩΣΗ
Ο ΠΝΕΥΜΟΝΟΛΟΓΟΣ
ΔΗΜΗΤΡΗΣ Γ. ΚΡΗΤΙΚΟΣ
Συμμετέχει στο **ΠΑΓΚΟΣΜΙΟ ΣΥΝΕΔΡΙΟ ΠΝΕΥΜΟΝΟΛΟΓΙΑΣ (CHEST 2005)** στο ΜΟΝΤΡΕΑΛ Καναδά και σε μετεκπαιδευτικό σεμινάριο για τα **ΠΡΟΒΛΗΜΑΤΑ ΥΠΝΟΥ (άπνοια-ροχαλητό), στη** ΒΟΣΤΩΝΗ ΗΠΑ.
ΤΟ ΙΑΤΡΕΙΟ ΘΑ ΛΕΙΤΟΥΡΓΗΣΕΙ ΚΑΝΟΝΙΚΑ ΑΠΟ ΔΕΥΤΕΡΑ 07/11/2005
ΙΑΤΡΕΙΟ: Βενετοκλέων 58, 85100 Ρόδος
Τηλ.. 22410 32022, κιν. 6932723723 ΑΤ3776(Γ)

ΙΑΤΡΙΚΗ ΑΝΑΚΟΙΝΩΣΗ
Ο ΙΑΤΡΟΣ
ΠΑΠΑΘΕΟΔΩΡΑΚΗΣ ΦΙΛΙΠΠΟΣ
Πλαστικός Χειρούργος
Αισθητική & Επανορθωτική χειρουργική-Εφαρμογής LASER
Εθν. Αντίστασης (πρώην Άννης Μαρίας) & Λεμεσού 43
85100 Ρόδος. Τηλ.. 22410 78147, κιν. 6944 370011
Θα απουσιάσει από **25/10/2005 έως 30/10/2005** λόγω συμμετοχής του στο ΠΑΝΕΛΛΗΝΙΟ ΣΥΝΕΔΡΙΟ ΠΛΑΣΤΙΚΗΣ ΧΕΙΡΟΥΡΓΙΚΗΣ
Θα δέχεται κανονικά από τη Δευτέρα 31/10/2005.
ΑΤ3728(Γ)

ΧΡΥΣΙΔΗ Ν. ΚΑΛΛΙΟΠΗ
Χειρουργός Οδοντίατρος
(Πτυχιούχος Πανεπιστημίου Αθηνών)
Δέχεται καθημερινά με ραντεβού
(εκτός Σαββάτου)
09.00-13.00, 17.00-20.00
Μεγάλου Κωνσταντίνου 36 (Ισόγειο)
Τηλ.: 2241024171, Κιν. 6977963848
ΑΕ831

ΚΕΝΤΡΟ ΥΠΟΣΤΗΡΙΞΗΣ ΨΥΧΟΛΟΓΙΚΩΝ ΠΡΟΒΛΗΜΑΤΩΝ
ΣΙΑΓΚΑ ΚΩΝΣΤΑΝΤΙΝΑ
ΨΥΧΟΛΟΓΟΣ
Απόφοιτος Αριστοτελείου Πανεπιστημίου Θεσσαλονίκης
τηλ. 6945557447
ΚΥΠΡΙΩΤΗ ΑΛΕΞΙΑ
ΨΥΧΟΛΟΓΟΣ
ΨΥΧΟΛΟΓΟΣ ΥΓΕΙΑΣ
Απόφοιτος Πανεπιστημίου Κρήτης, MSC Surrey University of England
τηλ. 6944717520
Δέχονται κατόπιν ραντεβού
Στεφ. Καζούλη 18-1ος όροφος
τηλ. 2241022102 ΧΠ2763

ΧΡΙΣΤΙΝΑ ΣΑΒΒΑΚΗ-ΓΚΡΑΝΖΑΝ
Κλινική Ψυχολόγος
Πτυχιούχος Γαλλίας
Μεταπτυχιακή εκπαίδευση (Dess) στην Κλινική Ψυχολογία Ενηλίκου-Εφήβου & Παιδιού
Ψυχολογικό εργαστήρι
Για τον ενήλικο
-Ψυχολογική αξιολόγηση & διάγνωση
-Ψυχολογική υποστήριξη
-Συμβουλευτική ατόμου, ζεύγους, οικογένειας
-Ψυχοδυναμική ψυχοθεραπεία
-Ομάδες αυτογνωσίας μέσα από την τέχνη
Για το παιδί
-Αξιολόγηση νοητικής & συναισθηματικής σφαίρας προσωπικότητας
-Διάγνωση μαθησιακών δυσκολιών & διαταραχών συμπεριφοράς
-Ψυχοθεραπεία μέσω παιχνιδιού & εικαστικών
κωνσταντίνου υδραίου 24
τηλ. 2241077350, κιν. 6937684251
δέχεται με ραντεβού ΧΠ1511

ΑΠΟΚΑΤΑΣΤΑΣΗ ΝΕΥΡΟΛΟΓΙΚΩΝ ΠΑΘΗΣΕΩΝ
ΑΝΑΣΤΑΣΙΟΣ Η. ΜΑΝΕΤΤΑΣ
ΦΥΣΙΟΘΕΡΑΠΕΥΤΗΣ
Bobath/NDT
Ειδικευμένος στο πανεπιστημιακό νοσοκομείο της Βέρνης Insel Spital στην αποκατάσταση των κινητικών και αισθητηριακών διαταραχών μετά από παθήσεις και κακώσεις του νευρικού συστήματος. Πτυχιούχος της μέθοδου Bobath.
Πρώιμη και χρόνια αποκατάσταση μετά από:
- **Αγγειακά εγκεφαλικά επεισόδια**
- **Κρανιοεγκεφαλικές κακώσεις**
- **Πολλαπλή σκλήρυνση**
- **Παθήσεις και κακώσεις των περιφερικών νεύρων**
- **Εγκεφαλική παράλυση**
- **Νευρολογικά συμπτώματα από το αυχενικό σύνδρομο και την παθολογία της οσφύος**
- **Συγγενείς και τραυματικές κακώσεις του νωτιαίου μυελού**

Θεραπεία κατ'οίκον
Ολυμπίας 2, Ρόδος 85100 • Τηλ. 2241023188 • Κιν. 6946685197
ΑΤ3701(Β)

ΚΗΔΕΙΑ

Τον λατρευτό μας σύζυγο, πατέρα, αδελφό και θείο
ΒΑΣΙΛΕΙΟ ΜΑΝΑΣΗ
ετών 79
θανόντα κηδεύουμε σήμερα Κυριακή 30 Οκτωβρίου 2005 και ώρα 4 μ.μ. από τον Ιερό Ναό Ταξιαρχών Νεκροταφείου Ρόδου.
Η σύζυγος: Ελίζαμπεθ
Τα παιδιά: Ερρίκος, Γιάννης-Εύχαρις, Μαρία Σαντάρ.
Τ' αδέλφια, τ' ανίψια και οι λοιποί συγγενείς.

ΧΠ2830

ΜΝΗΜΟΣΥΝΑ



Την 30ή μηνός Οκτωβρίου ημέρα Κυριακή και ώρα 8 π.μ. εις τον Ιερό Ναό Αγίου Νικολάου, τελούμε 40ήμερο μνημόσυνο υπέρ αναπαύσεως της ψυχής της λατρευτής μας αδελφής και θείας
ΚΑΤΙΝΑΣ ΛΑΔΙΚΟΥ-ΚΕΧΑΓΙΑ
αποθανούσα στο Σίδνεϊ της Αυστραλίας στις 19/9/05
Η αδελφή: Κωνσταντίνα Λαγκάνη, Μαρία-Παναγιώτης Πολυκανδρίτης
Τα ανίψια: Γιώργος-Ελένη, Παναγιώτα-Σάββας
Και οι λοιποί συγγενείς

MZT251002



Την 30ή μηνός Οκτωβρίου ημέρα Κυριακή και ώρα 10.30 π.μ. εις τον Ιερό Ναό Κοιμήσεως Θεοτόκου Κρεμαστής, τελούμε 9ήμερο μνημόσυνο υπέρ αναπαύσεως της ψυχής του λατρευτού μας συζύγου, πατέρα και παππού
ΝΙΚΟΛΑΟΥ ΕΛΕΝΙΤΣΑ
Η σύζυγος: Καθολική
Τα παιδιά: Αικατερίνη-Γεώργιος, Παναγιώτης-Μάγκι
Τα εγγόνια και οι λοιποί συγγενείς

MZT291004



Την 1η μηνός Νοεμβρίου ημέρα Τρίτη και ώρα 8 π.μ. εις τον Ιερό Ναό Ταξιαρχών Νεκροταφείου Ρόδου, τελούμε 40ήμερο μνημόσυνο υπέρ αναπαύσεως της ψυχής της λατρευτής μας μητέρας, γιαγιάς, προγιαγιάς και θείας
ΑΝΝΑΣ ΠΑΠΑΔΗΜΗΤΡΙΟΥ
Τα παιδιά: Καλλιόπη-Έντουαρντ Genhart, Αντώνης-Ιουλία
Τα εγγόνια, τα δισέγγονα, τ' ανίψια και οι λοιποί συγγενείς

ΧΠ2830



Την 2α μηνός Νοεμβρίου ημέρα Τετάρτη και ώρα 8 π.μ. εις τον Ιερό Ναό Αγίου Νικολάου Παστίδας, τελούμε 3ετές μνημόσυνο υπέρ αναπαύσεως της ψυχής του λατρευτού μας υιού, πατέρα, αδελφού και θείου
ΕΛΕΥΘΕΡΙΟΥ ΜΟΣΧΗ
Οι γονείς: Κατίνα-Παναγιώτης
Τα παιδιά: Παναγιώτης, Κατερίνα-Γιώργος, Σάββας
Τ' αδέλφια, τ' ανίψια και οι λοιποί συγγενείς

MZT251008(Γ)



Την 2α μηνός Νοεμβρίου ημέρα Τετάρτη και ώρα 8 π.μ. εις τον Ιερό Ναό Αγίου Νικολάου Παστίδας, τελούμε 3ετές μνημόσυνο υπέρ αναπαύσεως της ψυχής του λατρευτού μας συζύγου, πατέρα, αδελφού και θείου
ΘΕΟΦΙΛΟΥ ΣΑΜΑΡΑ
Η σύζυγος: Ελένη
Τα παιδιά: Αναστασία, Κατερίνα, Παναγιώτης
Τα αδέλφια, τ' ανίψια και οι λοιποί συγγενείς

MZT251007(Γ)



Την 3η μηνός Νοεμβρίου ημέρα Πέμπτη και ώρα 8 π.μ. εις τον Ιερό Ναό Μητροπόλεως Ρόδου, τελούμε 40ήμερο μνημόσυνο υπέρ αναπαύσεως της ψυχής του λατρευτού μας συζύγου, πατέρα, παππού, αδελφού και θείου
ΕΜΜΑΝΟΥΗΛ ΚΟΜΝΗΝΟΥ
Η σύζυγος: Πηνελόπη
Τα παιδιά: Βασίλης-Μαίρη, Νίκος-Νατάσα, Κων/νος-Νίκη
Τα εγγόνια, τ' αδέλφια, τ' ανίψια και οι λοιποί συγγενείς

MZT291008(Γ)

LIONS CLUB «HELIOUSSA»
Rhodos - Greece

ΛΕΣΧΗ ΛΑΪΟΝΣ ΡΟΔΟΥ

ΨΗΦΙΣΜΑ

Το διοικητικό συμβούλιο της Λέσχης Λάιονς Ρόδου μόλις πληροφορήθηκε τον αιφνίδιο θάνατο της **Τιτίκας Κακκούλα,** πρώην προέδρου της αδελφής Λέσχης Λάιονς Ηλιούσα Ρόδου, και πρώην προέδρου ζώνης, γι' αυτό τον λόγο συνήλθε σε έκτακτη συνεδρίαση στις 24/10/2005 και αφού άκουσε τα λεχθέντα από τον πρόεδρο της Λέσχης Π. Σακελλαρίου απεφάσισε ομόφωνα τα παρακάτω:
1. Να εκφράσει την οδύνη του και τα ειλικρινή συλλυπητήριά του στην οικογένειά της μεταστάσης.
2. Να κατατεθεί αντί στεφάνου το ποσό των 100 ευρώ στο ίδρυμα παιδικής μέριμνας Θηλέων.

ΜΑΠ452 **Από το δ.σ.**

ΕΛΛΗΝΙΚΗ ΔΗΜΟΚΡΑΤΙΑ
ΔΗΜΟΣ ΡΟΔΙΩΝ
ΠΡΟΕΔΡΟΣ ΔΗΜΟΤΙΚΟΥ ΣΥΜΒΟΥΛΙΟΥ

Ρόδος, 27-10-2005

ΨΗΦΙΣΜΑ

Το δημοτικό συμβούλιο δήμου Ροδίων σε έκτακτη συνεδρίασή του την 27-10-2005, μετά το θλιβερό άγγελμα του θανάτου του **ΑΓΑΠΗΤΟΥ ΤΣΟΠΑΝΑΚΗ,** ακαδημαϊκού στον οποίο απονεμήθηκε το Χρυσό Μετάλλιο Τιμής της πόλης της Ρόδου,

ΑΠΟΦΑΣΙΖΕΙ ΟΜΟΦΩΝΑ

Να εκδώσει το παρακάτω ψήφισμα:
1. Να παραστεί στην κηδεία αντιπροσωπεία του δήμου Ροδίων.
2. Να εκφραστούν τα συλλυπητήρια του δημάρχου και του δημοτικού συμβουλίου στην οικογένεια του εκλιπόντος.
3. Να καταταθεί αντί στεφάνου το ποσό των 300 ευρώ στο Ίδρ. Υποτρ. Δωδεκανήσου.
4. Να δημοσιευθεί το παρόν ψήφισμα στον τοπικό Τύπο.

Ο πρόεδρος του δημοτικού συμβουλίου
Αντώνης Αλαθέρας

Δ.Ε.Υ.Α.Ρ.
ΔΗΜΟΤΙΚΗ ΕΠΙΧΕΙΡΗΣΗ ΥΔΡΕΥΣΗΣ ΑΠΟΧΕΤΕΥΣΗΣ ΡΟΔΟΥ

ΠΕΡΙΛΗΨΗ ΔΙΑΚΗΡΥΞΗΣ

Η Δημοτική Επιχείρηση Ύδρευσης Αποχέτευσης Ρόδου, προκηρύσσει μυστικό διαγωνισμό με συμπλήρωση τιμολογίου και τεχνοοικονομική αξιολόγηση των προσφορών, ενδεικτικού προϋπολογισμού 40.000 ευρώ χωρίς τον ΦΠΑ, για την προμήθεια ενός καινούργιου φορτηγού αυτοκινήτου ωφέλιμου φορτίου 4τη.
Ο διαγωνισμός θα γίνει στις 18/11/05, ημέρα Παρασκευή και ώρα 12.00 έως 12.30 μ.μ. στα γραφεία της ΔΕΥΑΡ (2ο χλμ. Ρόδου-Αίνδου).
Στο διαγωνισμό γίνονται δεκτοί κατασκευαστές ημεδαπής ή αλλοδαπής ή προμηθευτές της ημεδαπής.
Η εγγύηση συμμετοχής στο διαγωνισμό ορίζεται σε ποσοστό 2% επί του προϋπολογισμού της προμήθειας.
Περισσότερες πληροφορίες και τεύχη διαγωνισμού θα δίνονται τις εργάσιμες ημέρες και ώρες στα γραφεία της ΔΕΥΑΡ και στο τηλέφωνο 2241068750-9 (κ. Στέργο Χατζηπέτρου).

Ο πρόεδρος της ΔΕΥΑΡ
ΚΑΛΛΙΣΤΟΣ ΔΙΑΚΟΓΕΩΡΓΙΟΥ

ΜΝΗΜΗΣ ΕΝΕΚΕΝ
ΠΑΡΑΣΚΕΥΑΣΤΗΡΙΟΝ ΜΝΗΜΟΣΥΝΩΝ
Αναλαμβάνουμε την οργάνωση των μνημοσύνων σας, προσφέροντάς σας όλα όσα χρειάζονται για την άψογη μνημόνευση των αγαπημένων εκλιπόντων σας.
Προσφέρουμε μεγάλη ποικιλία πρωτότυπων σχεδίων σε δίσκους της επιλογής σας με τα συνοδευτικά αρτύματα. Παράλληλα διαθέτουμε όλα τα απαραίτητα είδη μνημοσύνων.
Στο χώρο μας θα βρείτε τέλεια εξυπηρέτηση, καθαριότητα και πάνω απ' όλα σεβασμό στη δύσκολη στιγμή σας. ΑΤ3106
Γ. ΠΑΠΑΝΔΡΕΟΥ 78, ΑΝΑΛΗΨΗ · Τηλ./Fax: 22410 69620

ΣΤΕΓΗ ΓΡΑΜΜΑΤΩΝ ΚΑΙ ΤΕΧΝΩΝ ΔΩΔΕΚΑΝΗΣΟΥ

ΨΗΦΙΣΜΑ

Το Διοικητικό Συμβούλιο της Στέγης Γραμμάτων και Τεχνών Δωδεκανήσου, με βαθιά οδύνη και συγκίνηση, στο άκουσμα του θανάτου του κορυφαίου πανεπιστημιακού δασκάλου, του Αριστοτελείου Πανεπιστημίου Θεσσαλονίκης και ακαδημαϊκού στην έδρα της Κλασικής Ελληνικής Φιλολογίας, Δωδεκανησίου και Ροδίτη από τη Σάλακο,

ΑΓΑΠΗΤΟΥ ΤΣΟΠΑΝΑΚΗ

πρώην προέδρου της Ακαδημίας Αθηνών και επίτιμου προέδρου της Στέγης, συνήλθε σε έκτακτη συνεδρίαση, στις 27 Οκτωβρίου 2005 και αποφάσισε:
1. Να εκφράσει τη βαθύτατη θλίψη και τα θερμά του συλλυπητήρια στην οικογένεια του εκλιπόντος και να παραστεί στην κηδεία του.
2. Να καταθέσει, αντί στεφάνου, το ποσό των 300 ευρώ υπέρ του Δωδεκανησιακού Ιδρύματος Υποτροφιών.
3. Να δημοσιευτεί το παρόν ψήφισμα στον τοπικό Τύπο.

Για το Διοικητικό Συμβούλιο
Ο πρόεδρος
Νίκος Νικολάου
Ο γενικός γραμματέας
Μανόλης Μακρής
Ρόδος 28 Δεκεμβρίου 2005

MZT291009

ΠΑΝΗΓΥΡΙΣ

Φέρομεν εις γνώσιν του φιλοθρήσκου κοινού ότι την 3ην του μηνός Νοεμβρίου ημέρα Πέμπτη εορτάζει ο Ιερός Ναός Αγίου Γεωργίου του δήμου Καμείρου χωρίου Πλατάνια. Αφ' εσπέρας θα ψαλεί μέγας εσπερινός χοροστατούντος του σεβασμιοτάτου μητροπολίτου κ.κ. Κυρίλλου, την δε πρωίαν η θεία λειτουργία μετ' αρτοκλασίας και η περιφορά της ιεράς αυτού εικόνος.

Εκ της Εκκλησιαστικής Επιτροπής

ΜΑΠ439(Γ)

ΑΠΩΛΕΙΑ

Χάθηκε 4 μηνών καθαρόαιμο γερμανικό ποιμενικό θηλυκό στην περιοχή Δασκάλων, χρώματος μαύρο-καφέ χωρίς ταυτότητα. **Ακούει στο όνομα Λένα.**
Για πληροφορίες στο
τηλ. 6945377292-2241032029
ο ευρών θα αμειφθεί

ΜΑΠ 429(Γ)

ΑΚΑΔΗΜΙΑ ΑΘΗΝΩΝ

ΨΗΦΙΣΜΑ

Η Σύγκλητος της Ακαδημίας Αθηνών πληροφορηθείσα με βαθύτατη θλίψη το θάνατο του
ΑΓΑΠΗΤΟΥ ΤΣΟΠΑΝΑΚΗ
τακτικού μέλους της Ακαδημίας, διατελέσαντος προέδρου αυτής και διαπρέψαντος στην Γλωσσολογία και την Κλασική Φιλολογία

αποφάσισε

1. Να αναρτηθεί μεσίστια η σημαία του Μεγάρου της Ακαδημίας επί τρεις ημέρες.
2. Να κατατεθεί στέφανος επί της σορού του μεταστάντος.
3. Να εκφωνήσει τον επικήδειο λόγο ο ακαδημαϊκός κ. Γεώργιος Λάββας.
4. Να αποσταλεί συλλυπητήριος επιστολή στην οικογένεια του μεταστάντος.
5. Να δημοσιευθεί το παρόν στον ημερήσιο Τύπο Αθηνών και Ρόδου.

Αθήνα, 27 Οκτωβρίου 2005
Ο πρόεδρος
ΕΜΜΑΝΟΥΗΛ ΡΟΥΚΟΥΝΑΣ
Ο γενικός γραμματέας
ΝΙΚΟΛΑΟΣ ΜΑΤΣΑΝΙΩΤΗΣ ΧΠ274

Σκέψη της εβδομάδας



Ω Υιέ της Ύπαρξης!
Μην επιρρίπτεις σε καμιά ψυχή εκείνο, που δεν θα επέρριπτες σε σένα και μη λες εκείνο που δεν κάνεις.
Αυτή είναι η εντολή Μου για σένα, τήρησέ την.

Μπαχάι Κοινότητα Ρόδου
Τ.Θ. 156
Τ.Κ. 85100 Ρόδος
www.gr.bahai.org
ΜΠΑΧΑΟΛΛΑ

ΜΑΠ321

ΕΛΛΗΝΙΚΗ ΔΗΜΟΚΡΑΤΙΑ
ΝΟΜΑΡΧΙΑ ΔΩΔΕΚΑΝΗΣΟΥ
ΔΗΜΟΣ ΙΑΛΥΣΟΥ
Μ.Ε.Κ.Τ.Ο. ΙΑΛΥΣΟΥ
ΙΑΛΥΣΟΣ-ΡΟΔΟΥ

Ιαλυσός 25/10/2005

ΑΝΑΚΟΙΝΩΣΗ

Από τον Πολιτιστικό Οργανισμό Μ.Ε.Κ.Τ.Ο. Δήμου Ιαλυσού ανακοινώνεται η έναρξη προγράμματος εκμάθησης **Ελληνικών παραδοσιακών χορών σε ενήλικες.**
Η διάρκεια του προγράμματος είναι εξάμηνη
(Νοέμβριος-Απρίλιος)
Τα μαθήματα θα γίνονται στην αίθουσα εκδηλώσεων του βιοκλιματικού Λυκείου Ιαλυσού
κάθε **Δευτέρα και Τετάρτη 17.00-20.00.**
Έναρξη μαθημάτων Τετάρτη 02/11/2005 ώρα 18.00
Πληροφορίες-εγγραφές στον υπεύθυνο του προγράμματος κ. Τζέλλο Ευάγγελο στα τηλ. 22410 -98445-6 (ώρες γραφείου)

Ο αντιπρόεδρος του ΜΕΚΤΟ Ιαλυσού
Αντιδήμαρχος Ανδρουλάκης Ιωάννης

ΣΤΕΓΗ ΓΡΑΜΜΑΤΩΝ ΚΑΙ ΤΕΧΝΩΝ ΔΩΔΕΚΑΝΗΣΟΥ

ΣΥΓΧΑΡΗΤΗΡΙΟ

Το διοικητικό συμβούλιο της Στέγης Γραμμάτων και Τεχνών Δωδεκανήσου, εκφράζει τα θερμά του συγχαρητήρια στο επίλεκτο μέλος του και πρώην αντιδήμαρχο Ροδίων, κ. **Λίτσα Παπαθανάση,** για την πρόσφατη εκλογή της στο διεθνές συνέδριο της Κροατίας, στη θέση της αντιπροέδρου του Παγκόσμιου Διακλαδικού Τουριστικού Οργανισμού ΣΚΩΛ, σημαντικότατη διεθνής διάκριση, που προβάλλει και τιμά τη γενέτειρά της τη Ρόδο, αλλά και τη χώρα μας, αφού, για πρώτη φορά, Ελληνίδα (ή και Έλληνας) καταλαμβάνει αυτό το αξίωμα.
Της ευχόμαστε καλή επιτυχία, όπως πάντα, στο έργο της και την επόμενη διετία, στις νέες εκλογές, να είναι επάξια και η πρώτη Ελληνίδα πρόεδρος του Παγκόσμιου αυτού Τουριστικού Οργανισμού.

Για το δ.σ. της Σ.Γ.Τ.Δ.
Ο πρόεδρος
Νίκος Νικολάου

MZT291010

ΠΑΝΗΓΥΡΙΣ

Η Εκκλησιαστική Επιτροπή του Ιερού Ναού Αγίων Αναργύρων προσκαλεί το φιλόθρησκο πλήρωμα, κλήρο και λαό της Ιεράς Μητροπόλεώς μας στην εορτή των **Αγίων και Ιαματικών Αναργύρων Κοσμά και Δαμιανού,** προστατών και ιατρών και απάντων των Ροδίων στον Ιερό Ναό Αγίων Αναργύρων Ρόδου (πλησίον Βενετοκλείου σχολείου).

ΠΡΟΓΡΑΜΜΑ ΠΑΝΗΓΥΡΕΩΣ

ΚΥΡΙΑΚΗ 30 ΟΚΤΩΒΡΙΟΥ, ΩΡΑ 7 μ.μ.

Παρακλητικός κανών στους Αγίους Αναργύρους

ΔΕΥΤΕΡΑ 31 ΟΚΤΩΒΡΙΟΥ, ΩΡΑ 7 Μ.Μ.

Μέγας πανηγυρικός εσπερινός χοροστατούντος του σεβασμιοτάτου μητροπολίτου Ρόδου κ. Κυρίλλου.
Θα ακολουθήσει περιφορά της Εικόνος των Αγίων με συνοδεία της Φιλαρμονικής ορχήστας του δήμου Ρόδου και αρτοκλασία.

ΤΡΙΤΗ 1 ΝΟΕΜΒΡΙΟΥ, ΩΡΑ 7 Π.Μ.

Όρθρος και αρχιερατική Θεία Λειτουργία θα ακολουθήσει αρτοκλασία.

MZT271013(Γ)

ΜΗΝΥΜΑΤΑ ΤΟΥ ΙΗΣΟΥ ΧΡΙΣΤΟΥ ΓΙΑ ΟΛΟ ΤΟΝ ΚΟΣΜΟ

Η ΑΛΗΘΙΝΗ ΕΝ ΘΕΩ ΖΩΗ

Ο 9ος τόμος έχει εκδοθεί και είναι διαθέσιμος στο βιβλιοπωλείο το «ΔΕΝΤΡΟ»

3Ο ΣΥΜΠΟΣΙΟ ΓΙΑ ΤΗΝ ΟΙΚΟΥΜΕΝΙΚΟΤΗΤΑ
ΔΙΕΘΝΕΣ ΟΙΚΟΥΜΕΝΙΚΟ ΚΕΝΤΡΟ (ΑΓΙΑΣ ΜΠΡΙΓΓΙΤΑΣ)
FARFA, 14-18 Νοεμβρίου, 2001

Το Νοέμβριο του 2001, η Βασούλα προσκλήθηκε σ' ένα επίσημο συμπόσιο για την Οικουμενική Πνευματικότητα, που έγινε σε μία περιοχή που ονομάζεται Φάρφα, έξω από τη Ρώμη και διοργανώθηκε από τις μοναχές της Αγίας Μπριγγίτας. Η Βασούλα επρόκειτο να παρουσιάσει την άποψη της, ως λαϊκού, για την ενότητα. Όλοι όσοι συμμετείχαν έπρεπε να μιλήσουν μία ώρα και στο τέλος ακολουθούσαν ερωτήσεις επί του θέματος. Η επιτροπή απαρτιζόταν από Ρωμαιοκαθολικούς και Λουθηρανούς. Παρευρίσκονταν ο Καθολικός επίσκοπος της Σουηδίας καθώς και πολλοί καθηγητές θεολογίας, Καρδινάλιοι και κληρικοί διαφόρων ομολογιών. Η 4η μέρα του συμποσίου είχε πολλούς ομιλητές, εκ των οποίων όλοι ήταν θεολόγοι και κληρικοί εκτός της Βασούλας.

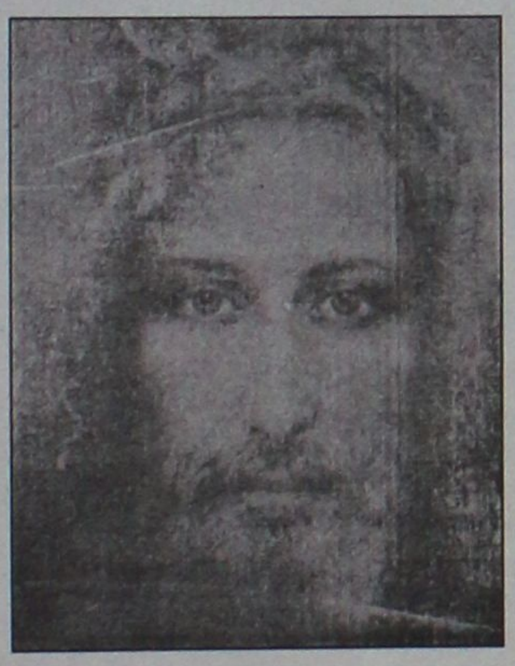

Όταν η Βασούλα τελείωσε την ομιλία της και περίμενε τις ερωτήσεις και τη συζήτηση να ξεκινήσει, ο θεολόγος που ηγείτο του συμποσίου δακρύζοντας είπε: "Αυτή ομιλία για την ενότητας που μόλις ακούσαμε ήταν η πιο ένθερμη ομιλία που έχω ακούσει σε ολόκληρη τη ζωή μου. Επομένως, δεν επιθυμώ να υποβάλετε ερωτήσεις, γιατί αυτή ήταν μία προφητική φωνή που μίλησε και όταν έχουμε προφητικό λόγο, ακούμε και θέτουμε σε εφαρμογή ότι ζητάει από εμάς.

ΤΟ ΑΜΑΡΤΗΜΑ ΤΗΣ ΔΙΑΙΡΕΣΗΣ
(απόσπασμα από την ομιλία της κυρίας Βασούλας Ρύντεν στο 3ο Συμπόσιο για την Οικουμενικότητα)

Η μισαλλοδοξία και η υπερηφάνεια είναι οι αιτίες που είμαστε διηρημένοι και κατακερματισμένοι. Αποδιώξαμε το διακριτικό σημείο της πίστης που είναι η θεϊκή αγάπη, όπως είπε ο Χριστός σχετικά με την αρετή της αγάπης: "Έτσι θα μάθουν όλοι ότι είστε μαθητές Μου, αν αγαπάτε ο ένας τον άλλον". Ωστόσο, η αγάπη του Χριστού Τον ωθεί να δείχνει άπειρο έλεος απέναντι στη διαίρεσή μας, τη διαίρεση αυτή που προκαλεί την ξηρασία και τη σκληροκαρδία που ερημώνει την εκκλησία και επιφέρει γενική αποστασία στο Χριστιανικό κόσμο.
Ο τωρινός κόσμος, στην κατάσταση αυτή της αποστασίας, δεν έχει θέση για τον Θεό αφού οι άνθρωποι διακατέχονται από ένα είδος αυτοπραγμάτωσης. Ο κόσμος σήμερα αρνείται να αποδώσει την πρέπουσα δόξα στον Θεό και ζούμε σε μια εποχή που κάθε τι καλό μετατρέπεται σε κακό. Οι χριστιανοί, εξαιτίας της διαίρεσής μας, συνεχώς αποχριστιανοποιούνται ή πέφτουν σε πλάνες. Παρατηρείστε γύρω σας, μια μερίδα της Εκκλησίας έχει τυφλωθεί εξαιτίας του ορθολογιστικού τους πνεύματος. Όσο καταφεύγουν στο δικό τους πνεύμα, θα συνεχίζουν να βαδίζουν στο σκοτάδι. Θα συνεχίζουν να κηρύττουν τους δικούς τους νόμους στη θέση του Θεϊκού νόμου. Θα προσπαθούν να ανταλλάξουν την Παράδοση της Εκκλησίας με ανθρώπινες αναλογίες και περιττά στολίδια, χωρίς την Αλήθεια που βρίσκεται στον Χριστό. Πρέπει να προσευχόμαστε για τους Χριστιανούς εκείνους που με ευκολία υπονομεύουν τη Θεότητα του Χριστού, απογυμνώνοντας την Εκκλησία όχι μόνο από τις εικόνες, τα αγάλματα και τα πολύτιμα σκεύη Της, αλλά και από την αληθινή παρουσία του Χριστού μέσα στη Θεία Ευχαριστία. Αφού διακηρύττουν τον Χριστό Βασιλιά και ένδοξο, βεβαιώνοντας την ισχύ Του, διαλαλώντας τη φοβερή Του δύναμη, δοξολογώντας Τον, αναγνωρίζοντας την παντοδυναμία Του και τα θαυμάσιά Του, θα πρέπει να τους ρωτήσουμε γιατί ο Χριστός γίνεται γι΄ αυτούς λίθος προσκόμματος όταν είναι να προσμετρηθεί το μεγαλείο της Θεότητάς Του στην Παρουσία Του στη Θεία Ευχαριστία; Αν δεν αντικρίσουν τη Θεότητά Του με τα μάτια του πνεύματος, θα συνεχίσουν να μοιάζουν με μισοκοιμισμένο άνθρωπο που ποτέ δεν καταλαβαίνει αυτά που του λένε.
Ο Κύριος μου επέτρεψε να ακούσω από Εκείνον αυτά τα λόγια: "Εγώ είμαι ο Μέγας Αρχιερέας σε όλο μου τον Οίκο, αυτόν τον οίκο που οι άνθρωποι έχουν διαιρέσει άσπλαχνα, από έλλειψη αγάπης. Θα πρέπει λοιπόν να συνεχίσω να βλέπω τον Οίκο Μου διηρημένο και σε τέτοια ανταρσία και να μην επεμβαίνω; Όλο και λιγότερη σημασία αποδίδεται στη Θεία Μου Ευχαριστία. Ας μάθουν όλες οι φυλές ότι η σάρκα και το αίμα Μου προέρχονται από τη Μητέρα Μου. Το Σώμα Μου προέρχεται από την Παναγία Παρθένο, από αγνό αίμα..."
Η υποκρισία και η προσποιητή λατρεία ποτέ δεν εξαπάτησαν τον Χριστό, όποτε όμως υιοθετήσαμε την αμοιβαία αγάπη που οδηγεί στην ειρήνη και την αλληλοκατανόηση, χαιρόταν το Πνεύμα Του. Πώς λοιπόν να περιμένουμε σήμερα το Πνεύμα του να χαίρεται όταν κάθε Πάσχα που περνάει, οι ημερομηνίες του Πάσχα δεν ενοποιούνται και συνεχίζουν να μην είναι επίσημα ενοποιημένες, εκτός κι αν συμπέσουν κατά τύχη; Πώς μπορεί να χαίρεται το Πνεύμα Του όταν τα μέλη του Μυστικού Σώματός Του είναι ακόμη σκορπισμένα όπως τα ξερά κόκαλα στο όραμα του Ιεζεκιήλ; Επαναστατούμε με θρασύτητα ενάντια στο Θεό και σε όλες τις επουράνιες δυνάμεις. Παραβαίνουμε άφοβα ενώπιον του θρόνου Του το νόμο Του της αγάπης. Η Αγία Γραφή δεν ψεύδεται και δεν μπορούμε να την απορρίψουμε.
Επιπλέον, πώς περιμένουμε η Εκκλησία να είναι αξιόπιστη στα μάτια του υπόλοιπου κόσμου όταν διακηρύττει την ειρήνη, την αγάπη, την ενότητα, την αδελφοσύνη και τη συμφιλίωση σε χώρες που σφαγιάζουν τους πολίτες τους και όταν εμείς την ίδια στιγμή, ανάμεσά μας, σφαγιάζουμε το Σώμα του Χριστού εκτοξεύοντας κάθε τόσο δηλητηριασμένα βέλη ο ένας εναντίον του άλλου; Εμείς, η βασιλική οικογένεια του Χριστού, έχουμε ανταλλάξει τη δόξα μας με τη ντροπή. Ο Θεός μας καλεί όλους και μας προσκαλεί να είμαστε ένα "ώστε ο κόσμος να πιστέψει." (Ιω. 17,21). Έτσι λοιπόν, μόνο όταν θεραπευθεί η Εκκλησία με την ενότητα και ανακτήσει την ισχύ της, θα μπορεί να συμφιλιώσει τον κόσμο με τον Θεό. Συγχρόνως με την σταθεροποίηση αυτή, θα μπορεί να ανατρέψει όλες τις ζοφερές δυνάμεις που σκοτείνιαζαν τον κόσμο και την κυριαρχία του πονηρού που μας κρατάει σκορπισμένους.

ΟΡΘΟΔΟΞΟΣ ΣΥΛΛΟΓΟΣ ΕΙΡΗΝΗΣ ΚΑΙ ΑΓΑΠΗΣ
ΑΙΟΛΟΥ 10 Τ.Κ. 17561 Π. ΦΑΛΗΡΟ – ΑΘΗΝΑ
Τηλ: 2109939604
ΡΟΔΟΣ Τηλ: 2241064417
www.tlig.org & e-mail tlighellas@in.gr
Ακούστε το ραδιόφωνο της Αληθινής Εν Θεώ Ζωής
www.tligradio.org
κάθε Δευτέρα στις 5:00 μ.μ. και Τετάρτη στις 7:00 μ.μ.

MZT291011

ΑΝΑΚΟΙΝΩΣΗ
Announcement

Κυριακή/Sunday 30 Οκτωβρίου/October 2005
Θα τελεσθούν τα εγκαίνια
της Αίθουσας «Αγίας Κλάρας»
δίπλα στον Ιερό Καθολικό Ναό
«ΣΑΝΤΑ ΜΑΡΙΑ ΤΗΣ ΝΙΚΗΣ»
The Blessing of the new Hall in honour of St. Clare
located next to the church
«SANTA MARIA DELLA VICTORIA»
will take place.
(Οδός Ι. Δραγούμη/Dragoumi str)
Ώρα: 12.00
Time: 12.00

MZT291003

ΔΙΚΗΓΟΡΙΚΟΣ ΣΥΛΛΟΓΟΣ ΡΟΔΟΥ

ΕΚΤΑΚΤΗ ΓΕΝΙΚΗ ΣΥΝΕΛΕΥΣΗ

Κατόπιν αποφάσεως του διοικητικού συμβουλίου του Συλλόγου καλούνται τα μέλη του σε έκτακτη γενική συνέλευση στην αίθουσα συγκεντρώσεων του Συλλόγου, την 31η Οκτωβρίου 2005, ημέρα Δευτέρα και ώρα 19.00 και σε περίπτωση μη επίτευξης απαρτίας κατ' αυτήν σε επαναληπτική συνεδρίαση την 4η Νοεμβρίου 2005, ημέρα Παρασκευή και ώρα 19.00 με θέμα ημερήσιας διάταξης:
1. Πραγματοποίηση ή μη διήμερης αποχής εξαιτίας της επιβράδυνσης επίλυσης της επέκτασης του Δικαστικού Μεγάρου.
2. Δυσλειτουργία Ειρηνοδικείου.

Από το Διοικητικό Συμβούλιο

ΧΠ120

ΠΡΟΣΚΛΗΣΗ

Ο Νομάρχης Δωδεκανήσου Γιάννης Μαχαιρίδης, το Επιμελητήριο Δωδεκανήσου, ο Παγκαρπαθιακός Σύλλογος Ρόδου και η Αδελφότης Ολυμπιτών Ρόδου "Η ΒΡΥΚΟΥΣ"
σας προσκαλούν στην παρουσίαση του τόμου:
"Επιστημονικές Μελέτες προς τιμήν του καθηγητού **Νίκου Ι. Κόνσολα"**
που εκδόθηκε από το Πάντειο Πανεπιστήμιο Κοινωνικών και Πολιτικών Επιστημών.
Το βιβλίο και το επιστημονικό έργο του καθηγητή κ. Ν. Κόνσολα θα παρουσιάσει ο Αντιπρύτανης του Παντείου Πανεπιστημίου καθηγητής κ. Αθανάσιος Παπαδασκαλόπουλος, ενώ ο νομικός συγγραφέας κ. Μανόλης Μακρής θα μιλήσει με θέμα "Με αφετηρία την Ολυμπο της Καρπάθου".
Η τιμητική εκδήλωση για τον Δωδεκανήσιο Οικονομολόγο καθηγητή θα πραγματοποιηθεί στην αίθουσα συνεδρίων του Επιμελητηρίου Δωδεκανήσου (Πλατεία Κύπρου), την **Κυριακή 30 Οκτωβρίου 2005** και ώρα 7 μ.μ. Θα ακολουθήσει δεξίωση από τη Νομαρχιακή Αυτοδιοίκηση Δωδεκανήσου προς τιμήν των παρισταμένων.

Ο Νομάρχης Δωδεκανήσου
Γιάννης Μαχαιρίδης

ΜΑΠ430

SHIPPING COMPANY OF SYMI
Α.Ν.Ε.Σ.
ΑΝΩΝΥΜΗ ΝΑΥΤΙΛΙΑΚΗ ΕΤΑΙΡΕΙΑ ΣΥΜΗΣ

ΠΡΟΣΚΥΝΗΜΑ ΣΤΟΝ "ΠΑΝΟΡΜΙΤΗ"

ΜΕ ΤΟ
Ε/Γ-Ο/Γ ΣΥΜΗ

Εισιτήριο με επιστροφή 14 ευρώ/άτομο
Αναχωρήσεις από κεντρικό λιμάνι (Τελωνείο)

Δρομολόγια από 01 έως 10 Νοεμβρίου

1 ΝΟΕΜΒΡΙΟΥ	ΤΡΙΤΗ	09.00	ΡΟΔΟ-ΠΑΝΟΡΜΙΤΗ
		12.00	ΠΑΝΟΡΜΙΤΗ-ΣΥΜΗ
		16.00	ΣΥΜΗ-ΡΟΔΟ
		18.15	ΡΟΔΟ-ΣΥΜΗ
2 ΝΟΕΜΒΡΙΟΥ	ΤΕΤΑΡΤΗ	07.30	ΣΥΜΗ-ΡΟΔΟ
		15.00	ΡΟΔΟ-ΣΥΜΗ
3 ΝΟΕΜΒΡΙΟΥ	ΠΕΜΠΤΗ	07.30	ΣΥΜΗ-ΡΟΔΟ
		15.00	ΡΟΔΟ-ΣΥΜΗ
4 ΝΟΕΜΒΡΙΟΥ	ΠΑΡΑΣΚΕΥΗ	07.30	ΣΥΜΗ-ΡΟΔΟ
		15.00	ΡΟΔΟ-ΠΑΝΟΡΜΙΤΗ
		17.00	ΠΑΝΟΡΜΙΤΗ-ΣΥΜΗ
5 ΝΟΕΜΒΡΙΟΥ	ΣΑΒΒΑΤΟ	06.00	ΣΥΜΗ-ΡΟΔΟ
		09.00	ΡΟΔΟ-ΠΑΝΟΡΜΙΤΗ
		15.00	ΠΑΝΟΡΜΙΤΗ-ΡΟΔΟ
6 ΝΟΕΜΒΡΙΟΥ	ΚΥΡΙΑΚΗ	09.00	ΡΟΔΟ-ΠΑΝΟΡΜΙΤΗ
		13.00	ΠΑΝΟΡΜΙΤΗ-ΡΟΔΟ
		15.00	ΡΟΔΟ-ΠΑΝΟΡΜΙΤΗ
		17.30	ΠΑΝΟΡΜΙΤΗ-ΡΟΔΟ
7 ΝΟΕΜΒΡΙΟΥ	ΔΕΥΤΕΡΑ	09.00	ΡΟΔΟ-ΠΑΝΟΡΜΙΤΗ
		15.00	ΠΑΝΟΡΜΙΤΗ-ΡΟΔΟ
8 ΝΟΕΜΒΡΙΟΥ	ΤΡΙΤΗ	09.00	ΡΟΔΟ-ΠΑΝΟΡΜΙΤΗ
		13.00	ΠΑΝΟΡΜΙΤΗ-ΡΟΔΟ
		15.00	ΡΟΔΟ-ΠΑΝΟΡΜΙΤΗ
		17.30	ΠΑΝΟΡΜΙΤΗ-ΡΟΔΟ
9 ΝΟΕΜΒΡΙΟΥ	ΤΕΤΑΡΤΗ	09.00	ΡΟΔΟ-ΠΑΝΟΡΜΙΤΗ
		12.00	ΠΑΝΟΡΜΙΤΗ-ΣΥΜΗ
		15.00	ΣΥΜΗ ΡΟΔΟ
		17.30	ΡΟΔΟ-ΣΥΜΗ
10 ΝΟΕΜΒΡΙΟΥ	ΠΕΜΠΤΗ	07.30	ΣΥΜΗ-ΡΟΔΟ
		15.00	ΡΟΔΟ-ΣΥΜΗ

Προσοχή!! Δρομολόγια από Ρόδο προς Πανορμίτη και επιστροφή αυθημερόν θα εκτελεστούν και τις επόμενες Κυριακές 13, 20 και 27 Νοεμβρίου

Πληροφορίες στα τηλ. 22410 77760, 37769

Έκδοση εισιτηρίων
σε όλα τα συνεργαζόμενα πρακτορεία. ΧΠ285

SHIPPING COMPANY OF SYMI
Α.Ν.Ε.Σ.
ΑΝΩΝΥΜΗ ΝΑΥΤΙΛΙΑΚΗ ΕΤΑΙΡΕΙΑ ΣΥΜΗΣ

ΔΡΟΜΟΛΟΓΙΑ ΝΟΕΜΒΡΙΟΥ 2005

ΜΗΝΑΣ ΗΜΕΡΑ	ΩΡΑ Ε/Γ ΣΥΜΗ	ΩΡΑ Υ/Γ ΑΙΓΛΗ
1 ΝΟΕΜΒΡΙΟΥ ΤΡΙΤΗ	09.00 ΡΟΔΟ-ΠΑΝΟΡΜΙΤΗ 12.00 ΠΑΝΟΡΜΙΤΗ-ΣΥΜΗ 16.00 ΣΥΜΗ-ΡΟΔΟ 18.15 ΡΟΔΟ-ΣΥΜΗ	07.00 ΣΥΜΗ - ΡΟΔΟ 08.30 ΡΟΔΟ - ΜΑΡΜΑΡΑ 15.30 ΜΑΡΜΑΡΑ-ΡΟΔΟ
2 ΝΟΕΜΒΡΙΟΥ ΤΕΤΑΡΤΗ	07.30 ΣΥΜΗ-ΡΟΔΟ 15.00 ΡΟΔΟ-ΣΥΜΗ	09.00 ΡΟΔΟ-ΠΑΝΟΡΜΙΤΗ 12.00 ΠΑΝΟΡΜΙΤΗ-ΣΥΜΗ 15.00 ΣΥΜΗ-ΡΟΔΟ
3 ΝΟΕΜΒΡΙΟΥ ΠΕΜΠΤΗ	07.30 ΣΥΜΗ-ΡΟΔΟ 15.00 ΡΟΔΟ-ΣΥΜΗ	09.00 ΡΟΔΟ -ΠΑΝΟΡΜΙΤΗ ΠΑΝΟΡΜΙΤΗ - 12.00 ΣΥΜΗ 15.00 ΣΥΜΗ-ΡΟΔΟ
4 ΝΟΕΜΒΡΙΟΥ ΠΑΡΑΣΚΕΥΗ	07.30 ΣΥΜΗ-ΡΟΔΟ 15.00 ΡΟΔΟ-ΠΑΝΟΡΜΙΤΗ 17.00 ΠΑΝΟΡΜΙΤΗ-ΣΥΜΗ	08.30 ΡΟΔΟ-ΜΑΡΜΑΡΑ 15.30 ΜΑΡΜΑΡΑ-ΡΟΔΟ
5 ΝΟΕΜΒΡΙΟΥ ΣΑΒΒΑΤΟ	06.00 ΣΥΜΗ-ΡΟΔΟ 09.00 ΡΟΔΟ-ΠΑΝΟΡΜΙΤΗ 15.00 ΠΑΝΟΡΜΙΤΗ-ΡΟΔΟ	09.00 ΡΟΔΟ-ΠΑΝΟΡΜΙΤΗ 10.00 ΠΑΝΟΡΜΙΤΗ-ΣΥΜΗ 13.30 ΣΥΜΗ-ΡΟΔΟ 15.15 ΡΟΔΟ-ΠΑΝΟΡΜΙΤΗ 16.00 ΠΑΝΟΡΜΙΤΗ-ΣΥΜΗ
6 ΝΟΕΜΒΡΙΟΥ ΚΥΡΙΑΚΗ	09.00 ΡΟΔΟ - ΠΑΝΟΡΜΙΤΗ 13.00 ΠΑΝΟΡΜΙΤΗ- ΡΟΔΟ 15.00 ΡΟΔΟ-ΠΑΝΟΡΜΙΤΗ 17.30 ΠΑΝΟΡΜΙΤΗ-ΡΟΔΟ	07.30 ΣΥΜΗ-ΡΟΔΟ 09.00 ΡΟΔΟ-ΠΑΝΟΡΜΙΤΗ ΠΑΝΟΡΜΙΤΗ - 10.00 ΣΥΜΗ 14.30 ΣΥΜΗ-ΠΑΝΟΡΜΙΤΗ ΠΑΝΟΡΜΙΤΗ - 15.15 ΡΟΔΟ
7 ΝΟΕΜΒΡΙΟΥ ΔΕΥΤΕΡΑ	09.00 ΡΟΔΟ - ΠΑΝΟΡΜΙΤΗ 15.00 ΠΑΝΟΡΜΙΤΗ- ΡΟΔΟ	ΡΟΔΟ - 09.00 ΠΑΝΟΡΜΙΤΗ ΠΑΝΟΡΜΙΤΗ - 13.00 ΡΟΔΟ ΡΟΔΟ - 15.30 ΠΑΝΟΡΜΙΤΗ 17.15 ΠΑΝΟΡΜΙΤΗ-ΡΟΔΟ
8 ΝΟΕΜΒΡΙΟΥ ΤΡΙΤΗ	09.00 ΡΟΔΟ - ΠΑΝΟΡΜΙΤΗ 13.00 ΠΑΝΟΡΜΙΤΗ- ΡΟΔΟ 15.00 ΡΟΔΟ-ΠΑΝΟΡΜΙΤΗ 17.30 ΠΑΝΟΡΜΙΤΗ- ΡΟΔΟ	ΡΟΔΟ - 07.50 ΠΑΝΟΡΜΙΤΗ ΠΑΝΟΡΜΙΤΗ - 08.50 ΡΟΔΟ ΡΟΔΟ - 10.00 ΠΑΝΟΡΜΙΤΗ ΠΑΝΟΡΜΙΤΗ - 11.30 ΡΟΔΟ ΡΟΔΟ - 13.00 ΠΑΝΟΡΜΙΤΗ ΠΑΝΟΡΜΙΤΗ - 14.45 ΡΟΔΟ 16.00 ΡΟΔΟ-ΣΥΜΗ
9 ΝΟΕΜΒΡΙΟΥ ΤΕΤΑΡΤΗ	09.00 ΡΟΔΟ-ΠΑΝΟΡΜΙΤΗ 12.00 ΠΑΝΟΡΜΙΤΗ-ΣΥΜΗ 15.00 ΣΥΜΗ-ΡΟΔΟ 17.30 ΡΟΔΟ-ΣΥΜΗ	07.00 ΣΥΜΗ-ΡΟΔΟ 08.30 ΡΟΔΟ-ΜΑΡΜΑΡΑ 15.30 ΜΑΡΜΑΡΑ-ΡΟΔΟ
10 ΝΟΕΜΒΡΙΟΥ ΠΕΜΠΤΗ	07.30 ΣΥΜΗ-ΡΟΔΟ 15.00 ΡΟΔΟ-ΣΥΜΗ	ΡΟΔΟ - 09.00 ΠΑΝΟΡΜΙΤΗ ΠΑΝΟΡΜΙΤΗ - 11.00 ΣΥΜΗ 16.00 ΣΥΜΗ - ΡΟΔΟ
11 ΝΟΕΜΒΡΙΟΥ ΠΑΡΑΣΚΕΥΗ	07.30 ΣΥΜΗ-ΡΟΔΟ 15.00 ΡΟΔΟ-ΣΥΜΗ	
12 ΝΟΕΜΒΡΙΟΥ ΣΑΒΒΑΤΟ	07.30 ΣΥΜΗ-ΡΟΔΟ 15.00 ΡΟΔΟ-ΣΥΜΗ	08.30 ΡΟΔΟ-ΜΑΡΜΑΡΑ 15.30 ΜΑΡΜΑΡΑ-ΡΟΔΟ

Τα δρομολόγια μπορούν να τροποποιηθούν λόγω εκτάκτων συγκοινωνιακών αναγκών ή καιρικών συνθηκών
Παρακαλούμε πριν ταξιδέψετε επικοινωνήστε με την Εταιρία:
www.anes.gr

Γραφείο ΣΥΜΗΣ Τηλ.: (22460) 71444 - Φαξ: (22460) 71373
Γραφείο ΡΟΔΟΥ Τηλ.: (22410) 37769 - Φαξ: (22410) 34493

ΧΤ285



Ρόδος: εἰκῇ καὶ ὡς ἔτυχε...



...Εκκλησία του Αγίου Φραγκίσκου: "Απαγορεύεται το παρκάρισμα"!

... Ο πρώτος πεσών στην Πίνδο

Όπως κάθε χρόνο στην επέτειο της 28ης Οκτωβρίου ανεφάνη ξανά η παραπληροφόρηση για το ποιος ήταν ο πρώτος πεσών αξιωματικός του Ελληνικού Στρατού στο μέτωπο της Πίνδου.

Βέβαια η Ιστορία έχει ξεκαθαρίσει τα γεγονότα αφού ο εκ Χάλκης ***Αλέξανδρος Διάκος*** έπεσε ηρωικά στο ύψωμα της Τσούκας την 31η Οκτωβρίου, ενώ ο αντισυνταγματάρχης ***Μαρδεχαίος Φριζής*** ύστερα από 15 μέρες από την έναρξη των πολεμικών επιχειρήσεων.

Παρ' όλα αυτά ο δημοσιογράφος Κώστας Παπαπέτρου στην "Press Time" εξακολουθεί να διεστραβλώνει την ιστορική αλήθεια.

...Ισως γιατί θεωρεί ότι ο Αλέξανδρος Διάκος δεν ήταν Έλληνας, αφού τυπικά είχε την Ιταλική υπηκοότητα λόγω της φασιστικής κατοχής των νησιών μας!

... Το αντιπολευτικό χαρτομαντηλάκι

"Ένα στιγμιότυπο αξίζει όσο χίλιες λέξεις. Καθώς δεν έχει ακόμη πέσει η θερμοκρασία, ήταν ιδιαίτερα ζεστή η ατμόσφαιρα στον ιερό ναό του Αγίου Δημητρίου στη Θεσσαλονίκη κατά τη χθεσινή δοξολογία. Στο περιβάλλον αυτό, ο Κώστας Καραμανλής ήταν κάθιδρος, καθ' ότι ο Πρωθυπουργός- για να το πω ευγενικά- δεν έχει χάσει βάρος.

Ευγενής είναι, ως γνωστόν, ο Γιώργος Παπανδρέου. Ο αρχηγός του ΠΑΣΟΚ είδε τους ποταμούς ιδρώτα που βασάνιζαν τον Καραμανλή. Έβγαλε λοιπόν από την τσέπη του χαρτομάντιλα και του τα πρόσφερε για να σκουπίσει ο Πρωθυπουργός το μέτωπό του"...

"Τα Νέα", Πέμπτη 27 Οκτωβρίου

... Το πρωθυπουργικό χαρτομαντηλάκι

"Λόγω της επίκαιρης άφιξης του φαινομένου που η δημώδης μετεωρολογία αποκαλεί "του Αϊ-Δημητρίου το καλοκαιράκι", η ζέστη στην ομώνυμη εκκλησία ήταν υπερβολική και οι ενδεδυμένοι με χειμερινές ενδυμασίες πολιτικοί άρχισαν να ιδρώνουν.

Λειτούργησε το σύνδρομο της τηλεφοβίας, τι θα έδειχνε ο φακός, και ο Πρωθυπουργός ζήτησε χαρτομάντιλο· παρακείμενη κυρία του έδωσε γενναιόδωρα δύο- οπότε ο κ. Καραμανλής, ως ευσεβής χριστιανός, θυμήθηκε ότι "ο έχων δύο χαρτομάνδηλα μεταδώτο τω μη έχοντι" και προσέφερε το περισσευόμενο στον κ. Παπανδρέου που ήταν και αυτός κάθιδρος και ως χριστιανός πολίτης το απεδέχθη"...

"Το Βήμα", Πέμπτη 27 Οκτωβρίου

... Κερδοφόρα τα τέλη κυκλοφορίας για τις τράπεζες

Εσοδα 2,2 δισ. δρχ. (6,4 εκ. ευρώ) θα εξασφαλίσουν τους επόμενους δύο μήνες οι τράπεζες από τα τέλη κυκλοφορίας. Για κάθε σήμα που θα διαθέτουν στους ιδιοκτήτες αυτοκινήτων και μοτοσικλετών θα εισπράττουν 1,20 ευρώ έναντι 1,10 ευρώ που ήταν η προμήθεια την περασμένη περίοδο.

Εφέτος οι τράπεζες εξασφάλισαν αύξηση 9% της προμήθειας που κερδίζουν από τη διακίνηση σημάτων τελών κυκλοφορίας. Ετσι το υπουργείο Οικονομικών με απόφασή του πριμοδοτεί με επιπλέον ποσό ύψους 450.000 ευρώ (150 εκ. δρχ.), το σύνολο των τραπεζών που δραστηριοποιούνται στην ελληνική αγορά.

(εκ)πολιτισμικά παίγνια

Αριστοτέλους

Πρώτη Φιλοσοφία- Τα μετά τα Φυσικά

...σε μετάφραση Κ.Δ. Γεωργούλη

Ο φιλόσοφος και παιδαγωγός **Κ. Δ. Γεωργούλης** μας παρέδωσε το περισπούδαστο έργο του **Αριστοτέλους «Πρώτη Φιλοσοφία» (Τα Μετά τα Φυσικά)** με πλούσια εισαγωγή, μετάφραση και πίνακες όρων και λέξεων.

Οι επανειλημμένες εκδόσεις από το 1935 αποδεικνύουν ότι ο μεταφραστής επέτυχε με την άψογη μετάφραση να κάμει γνωστή και κατανοητή σε όλους της φιλοσοφία του Αριστοτέλη.

Ο Κ.Δ. Γεωργούλης υπήρξε φύση δημιουργική και πολυμερής, δεινός φιλόλογος, φιλόσοφος και παιδαγωγός. Δίδαξε γενιές ολόκληρες μαθητών στα σχολεία της Μέσης Εκπαίδευσης, και καθηγητών στο Διδασκαλείο Μ. Εκπαίδευσης, του οποίου υπήρξε και διευθυντής επί δύο και πλέον δεκαετίες (1941-1964).

• Η ελληνική φιλοσοφία και το χρέος της ερμηνείας

«Για να πλησιάσωμε στο νόημα της αριστοτελικής πρώτης φιλοσοφίας χρειάζεται επιμονή και εγκαρτέρηση· η ελληνική φιλοσοφία δεν είναι σύνολο από προτάσεις που θα ημπορούσαμε να οικειοποιηθούμε μνημονικά και έπειτα να τις αναπαραγάγωμε σαν πλάκες γραμμοφώνων. Η ελεεινότητα της σημερινής επαγγελματικής φιλοσοφίας, η θρασύτητα του πλήθους των απαιδεύτων και η ολοκληρωτική αποστείρωση των πηγών της ανθρώπινης ζωής ανοίγουν ένα χάσμα αγεφύρωτο και ήταν σταλήθεια κάθε καιρό δύσκολο έργο η φιλοσοφική ενατένιση σαν κάτι φοβερό σαν κάτι μηδενικό για την ανθρώπινη ύπαρξη. Ενας πολύμορφος δισταγμός είναι η βασική συμπεριφορά του ανθρώπου απέναντί της· κάποτε ο δισταγμός αυτός αποκορυφώνεται σε παραλήρημα αγανάκτησης, στη βιαιοπραγία του εγκλήματος. Κι αν το τελευταίο τούτο δεν συμβή στέκει πάντα στην αλήθεια αντιμέτωπη η δόξα· αυτή κάθε τόσο χαλκεύει τα συγχρονισμένα τάχα συστήματα. Εμφορημένοι από ριζική απιστία οι συναρμολόγοι κάθε καιρού ευρίσκουν και ένα τέχνασμα για να παραστήσουν ως χρήσιμη τη φιλοσοφική μάθηση· μας λένε ότι η μάθηση αυτή πρέπει να εύρη χάρη γιατί είναι η αυθεντεία που θεμελιώνει τις επιστήμες. Αν είναι έτσι τότε με ποιο δικαίωμα θα ημπορούσε να προβάλη κάποιο ερώτημα για την αληθινότητα των επιστημών αφού μόνο με την προϋπόθεση της αληθινής των επιστημών ύπαρξης θα ημπορούσε να κερδίση το χρίσμα της θεμελιωτικής μάθησης; Για τον Πλάτωνα ζητούσε χάρη η νεώτερη έρευνα φέρνοντας στην εμφάνεια το γεγονός ότι ήταν ένας μεγάλος μαθηματικός νους και ως αντιστάθμισμα της μεταφυσικής τάχα παραπλάνησης του Αριστοτέλους ερίχνονταν τα εμπερικά στοιχεία της φιλοσοφίας του, η επιστημονική οργάνωση των αναζητήσεών του. Άλλοτε δικαιολογούν τη φιλοσοφική ανερεύνηση ως ένδειξη της περίεργης ικανότητας που έχει ο άνθρωπος να ξαναγυρίζη σε περασμένους καιρούς και σε εξωτικούς κόσμους. Για όλες αυτές τις αντιλήψεις ο αριστοτελικός ισχυρισμός ότι η πρώτη φιλοσοφία σκοπό έχει τον εαυτό της και μόνο τον εαυτό της δεν έχει κανένα νόημα.

Κ.Δ. Γεωργούλης



Αριστοτέλους: «Πρώτη Φιλοσοφία-Τα Μετά τα Φυσικά», μετάφραση-εισαγωγή: Κ.Δ. Γεωργούλη, εκδόσεις «Παπαδήμα», σελ. 405, πέμπτη έκδοση, Αθήνα 2005, τιμή: 18,60 ευρώ

... Μανουέλ Βάθκεβ Μονταλμπάν: «Χιλιετία ΙΙ-Στους αντίποδες»

«Ο ντετέκτιβ Καρβάλιο και ο πιστός βοηθός του Μπισκουτέρ, ως άλλοι Δον Κιχώτης και Σάντσο Πάντσα, αφήνουν πίσω τους το ταραγμένο Αφγανιστάν και συνεχίζουν την περιπλάνησή τους στη Νοτιοανατολική Ασία. Όμως ούτε στην Ταϊλάνδη ούτε στο Μπαλί καταφέρνουν να ξεκουραστούν. Οι εχθροί τους αυξάνονται και πληθύνονται κατά τη διάρκεια του ταξιδιού. Από την Αυστραλία και μετά, τους συνοδεύει ένας αναπάντεχος ταξιδιώτης, ένα πρώην μέλος της βασκικής ΕΤΑ, με του οποίου το ιστιοφόρο θα πρέπει να διασχίσουν τον ωκεανό κατευθυνόμενοι προς τη Νότια Αμερική. Ωστόσο, ενώ ο Μπισκουτέρ κρατά ακμαίο το ηθικό του και επιφυλάσσει μια μεγάλη έκπληξη στον Καρβάλιο, αυτός ο τελευταίος βυθίζεται σε μελαγχολία.

Το πέρασμα των δύο ηρώων από διάφορες χώρες και κουλτούρες σκιαγραφεί μια ανησυχητική εικόνα του σύγχρονου κόσμου, μια εικόνα που βρίσκεται στους αντίποδες της επίσημης αλήθειας. Το έξοχο φινάλε αυτού του μυθιστορήματος σήμανε και το φινάλε της δράσης του Καρβάλιο καθώς και το αναπάντεχο φινάλε της συγγραφικής καριέρας του ίδιου του Μονταλμπάν».



Μανουέλ Βάθκεθ Μονταλμπάν: «Χιλιετία ΙΙ-Στους αντίποδες», μυθιστόρημα, μετάφραση: Μαργαρίτα Μπονάτσου, εκδόσεις «Καστανιώτη», σελ. 356, Αθήνα 2005

«ΡΟΔΙΑΚΗ» ΑΠΟ ΤΟ 1915

ΦΛΑΣ ΣΤΟ ΠΑΡΕΛΘΟΝ


ΡΟΔΙΑΚΗ
PERIODICO SETTIMANALE

Εν Ρόδω

ΠΕΜΠΤΗ 5 ΝΟΕΜΒΡΙΟΥ 1931
ΑΡΙΘΜ. 1249

Η πανήγυρις του Πανορμίτου

Χάριν των προσκυνητών διά την πανήγυριν του Πανορμίτου (Κυριακή 8 τρεχ) το ατμόπλοιον Καλλιθέα θα προσεγγίση εις την μονήν, αναβάλλον επί μίαν ημέραν το σύνηθες ταξείδιόν του. Αναχωρεί εντεύθεν το Σάββατον, παραμονήν ώραν 9 π.μ. και επιστρέφει την Δευτέραν μεσημβρίαν.

Εισιτήριον μετ' επιστροφής φρ. 20.

Γάμοι

Ετελέσθησαν την παρελθούσαν Κυριακήν εν Βάτι οι γάμοι του καλλίστου νέου κ. ΒΑΣΙΛΕΙΟΥ ΠΑΠΑΓΕΩΡΓΙΟΥ μετά της εκλεκτής και χαριτοβρύτου διος ΣΤΑΜΑΤΙΑΣ ΠΑΥΛΙΔΟΥ θυγατρός του φίλου δημάρχου του χωρίου κ. Πολυβίου Παυλίδου.

Εις το χαριτωμένον ζεύγος διαβιβάζομεν τα θερμά συγχαρητήρια και ευχόμεθα τον συζυγικόν των βίον μακρόν και ανθόσπαρτον.

ΠΡΙΝ 50 ΧΡΟΝΙΑ

ΠΡΙΝ 50 ΧΡΟΝΙΑ

ΠΡΙΝ 50 ΧΡΟΝΙΑ

ΣΑΒΒΑΤΟ 22 ΟΚΤΩΒΡΙΟΥ 1955

ΑΡΙΘΜ. 1352

ΘΑ ΧΟΡΗΓΗΘΟΥΝ ΑΝΤΛΗΤΙΚΑ ΣΥΓΚΡΟΤΗΜΑΤΑ ΕΙΣ ΤΟΥΣ ΠΑΡΑΓΩΓΟΥΣ ΔΩΔΕΚΑΝΗΣΟΥ

Κατόπιν αποφάσεως της Κυβερνήσεως ενεκρίθη όπως διατεθή κονδύλιον εκ των δημοσίων επενδύσεων προς αγοράν, μέσω της Αγροτικής Τραπέζης, 1500 αντλητικών συγκροτημάτων εγχωρίου κατασκευής και διαθέσεως αυτών εις τους παραγωγούς. Μέρος των αντλητικών τούτων συγκροτημάτων θα διατεθούν και διά τους παραγωγούς Δωδεκανήσου.

ΤΑ ΔΙΑΤΕΘΕΝΤΑ ΛΙΠΑΣΜΑΤΑ ΥΠΟ ΤΗΣ ΑΤΕ ΚΑΤΑ ΤΟ 1954 ΕΙΣ ΡΟΔΟΝ ΚΑΙ ΚΩ

Συμφώνως προς τα συγκεντρωθέντα στοιχεία κατά το 1954 διετέθησαν υπό της Αγροτικής Τραπέζης αι κάτωθι ποσότητες λιπασμάτων προς τους παραγωγούς. Εις Ρόδον διετέθησαν 2.258.375 χιλιόγραμμα εις δε την νήσον Κω 395.812.

Τα λιπασθέντα στρέμματα ανήλθον της Ρόδου εις 29.288 στρέμματα της δε Κω εις 22.788 στρέμματα.

ΗΥΞΗΘΗ ΣΗΜΑΝΤΙΚΩΣ Η ΔΙΑΘΕΣΙΣ ΟΙΝΩΝ ΤΗΣ ΚΑΪΡ ΕΙΣ ΑΓΟΡΑΣ ΕΣΩΤΕΡΙΚΟΥ

Με μεγάλην επιτυχίαν συνεχίζεται η διάθεσις οίνων της ΚΑΪΡ εις την λοιπήν Ελλάδα. Κατά τας ημέρας ταύτας ηγοράσθησαν παρά του γνωστού οινεμπόρου Πειραιώς και Θεσσαλονίκης 400 τόννοι οίνων. Επίσης τελευταίως διετέθησαν εις την αγοράν Κερκύρας 180 τόννοι οίνων.

Αι ενέργειαι τοποθετήσεως οίνων εις τας διαφόρους αγοράς του εσωτερικού, λόγω δε της καλής ποιότητας των τύπων ήδη τα αποτελέσματα διαθέσεως, εν συγκρίσει με προηγούμενα έτη, είναι ευνοϊκώτατα.

ΣΥΝΕΛΗΦΘΗ ΔΙΟΤΙ ΕΚ ΠΡΑΤΗΡΙΟΥ ΤΗΣ «ΜΕΛΙΣΣΑΣ» ΑΦΗΡΕΣΕΝ 6,5 ΔΡΑΧΜΑΣ ΚΑΙ ΣΟΚΟΛΑΤΑΣ

Κατόπιν καταγγελίας του κ. Χατζηδημητρίου, ιδιοκτήτου του όπισθεν της Τραπέζης Ελλάδος πρατηρίου της βιομηχανίας ζαχαρωδών «Μέλισσα», συνελήφθησαν χθες παρ' οργάνων του Α' αστυνομικού τμήματος ο 16ετής Βασιλάκης, κατηγορούμενος διά κλοπήν.

Ούτος, ως εγνώσθη, προχθές την 11ην νυκτερινήν εισήλθεν διά του φεγγίτου του προαναφερθέντος πρατηρίου της «Μέλισσας» και μη ευρών εις το ταμείον μεγάλον χρηματικόν ποσόν, αφήρεσεν ολίγας σοκολάτας και καραμέλλας, ως και 6,5 δραχμάς, τας οποίας είχεν αφήσει εντός του ταμείου η υπάλληλος του πρατηρίου.

ΜΟΛΙΣ ΚΥΚΛΟΦΟΡΗΣΕ
το βιβλίο του καθηγητή
Μιχάλη Εμμ. Αρφαρά
«ΤΑ ΘΕΡΑΣΜΑΤΑ ΤΗΣ ΧΡΙΣΤΙΑΝΙΚΗΣ ΛΑΤΡΕΙΑΣ ΣΤΗΝ ΙΑΛΥΣΟ ΡΟΔΟΥ»
Εποπτική έρευνα - καταγραφή για τα ναοδομικά μας μνημεία και την πολιτιστική - χριστιανική μας κληρονομιά.


ΤΙΜΗ 65 €
Χειροποίητος χρυσοδερματόδετος τόμος 256 σελίδων στο μέγα πλάγιο σχήμα 25 επί 35 εκατ. σε περιορισμένα αντίτυπα
ΠΩΛΕΙΤΑΙ ΣΕ ΕΠΙΛΕΓΜΕΝΑ ΒΙΒΛΙΟΠΩΛΕΙΑ ΚΑΙ ΣΤΟ ΤΗΛ. 210-2818842
Επίσης διατίθενται τα τελευταία αντίτυπα του έργου AE624
"ΙΠΠΟΤΙΚΟΙ ΚΑΙ ΝΕΟΚΛΑΣΙΚΟΙ ΠΥΡΓΟΙ ΙΑΛΥΣΟΥ ΡΟΔΟΥ" (60 €)

ΝΤΕΤΕΚΤΙΒΣ
30 ΧΡΟΝΙΑ ΜΟΝΙΜΑ ΚΑΙ ΣΤΗ ΡΟΔΟ
35354 - 28780
Π.Π. ΓΕΡΜΑΝΟΥ 6 (ΠΛ. ΦΩΚΙΑΛΗ)
- Η ΛΥΣΗ!!!
ΣΕ ΚΑΘΕ ΣΑΣ ΠΡΟΒΛΗΜΑ
EXPRESS SECURITY
ΧΠΕΜΠ-16

Αντίλαλοι

ΠΟΛΙΤΙΚΟΙ και άλλοι...

Μόνο τρεις ημέρες

Δεν υπάρχει δημοκρατική λειτουργία στην δημοτική αρχή, δήλωσε χθες ο επικεφαλής της μειοψηφίας στον δήμο Ρόδου κ. **Χατζής Χατζηευθυμίου,** αναφερόμενος στο γεγονός ότι δόθηκε καιρός τρεις μόνο μέρες στους δημοτικούς συμβούλους για να μελετήσουν την πρόταση για το Γενικό Πολεοδομικό Σχέδιο της Ρόδου.

Υποψιαζόμαστε πάντως ότι... μάλλον θα αναβληθεί η συζήτηση για το **συγκεκριμένο θέμα** που πρόκειται να γίνει την Δευτέρα στο δημοτικό συμβούλιο.

Λ.Μ.



Ευτυχώς και οι εθνικές εορτές

Η φωτογραφία θα μπορούσε να έχει άκρως συμβολικό χαρακτήρα: Για την συνεύρεση, σύσσωμης **της πολιτικής μας ηγεσίας, με αφορμή τον εορτασμό του "ΟΧΙ".**

Διότι ως γνωστόν, **οι ομαδοποιήσεις, ειδικά στον πολιτικό κόσμο,** είναι το σύνδρομο της πολιτικής μας εποχής, (παρά τα όσα ακούγονται και λέγονται) το οποίο, **ειδικά η περιοχή της Δωδεκανήσου, πλήρωσε, πληρώνει** και θα εξακολουθήσει να πληρώνει -όπως όλα δείχνουν- ιδιαίτερα ακριβά.

Μιχ. Μ.

Η ευθύνη όλων

Η πόλη αυτή έχει αλλάξει και οι ανάγκες της έχουν μεγαλώσει. Καθημερινά προβλήματα όπως το κυκλοφοριακό και η έλλειψη χώρων πάρκινγκ καταδεικνύουν ότι η αύξηση του πληθυσμού και οι επιταγές των σύγχρονων συνθηκών ζωής επιβάλλουν τη δημιουργία νέων προϋποθέσεων για την περαιτέρω ανάπτυξή της και την αναβάθμιση της ποιότητας ζωής των κατοίκων της.

Κι αυτό μάλλον θα φανεί από **το Συμβούλιο Ανάπτυξης του Δήμου** Ροδίων το οποίο θα συνέλθει την ερχόμενη Πέμπτη. Και τα θέματα που θα εξετάσει είναι από τα πιο σημαντικά που μπορούν να τεθούν αφού από τη μια η πόλη αυτή οφείλει να είναι σύγχρονη, βιώσιμη και να έχει προοπτικές ανάπτυξης αλλά παράλληλα οφείλουμε να αφήσουμε ανέγγιχτο το μοναδικό της χαρακτήρα. Ίσως από τώρα να **τίθενται οι βάσεις για τη Ρόδο** του μέλλοντος και η ευθύνη όλων είναι μεγάλη...

Κυρ. Π.

Εμπόριο φαρμάκων

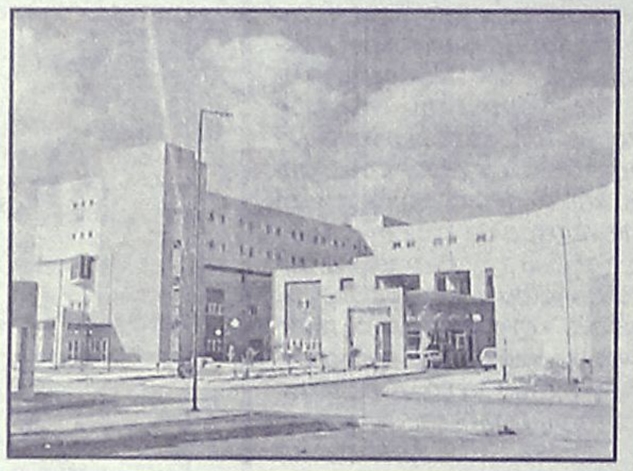

Η καταγγελία -ερώτημα, προέρχεται από ασθενή που **νοσηλεύτηκε στο Περιφερειακό Νοσοκομείο της Ρόδου** πριν από μερικές μέρες και την μεταφέρουμε χωρίς καμία επιφύλαξη καθώς δεν **είναι η πρώτη φορά που αναφέρεται τέτοιο περιστατικό:**

"Αντιπρόσωποι φαρμακευτικών εταιριών και πολυεθνικών, **"αλωνίζουν".** Γνωρίζαμε ότι είχαν σχέσεις (και καλά έκαναν) μόνο με τους γιατρούς. Ελα που όμως τελευταία άρχισαν να.. **.τρυπώσουν ακόμα και μέσα στους θαλάμους νοσηλείας και να... επιδίδονται σε εκστρατεία ενημέρωσης των ασθενών και των συγγενών τους** για τα ...θαυματουργά τους φάρμακα!

Εχει πάρει χαμπάρι άραγε η διοίκηση του Νοσοκομείου για το φαινόμενο **"των ...ντλερς για τον ανθρώπινο πόνο"** που μας προέκυψε τελευταία;

Μιχ. Μ.

Οι στρατιωτίνες

Τις εντυπώσεις αλλά και τα χειροκροτήματα του κόσμου, «έκλεψαν» στη προχθεσινή παρέλαση οι γυναίκες που υπηρετούν στην 95 ΑΔΤΕ!

Με πολυάριθμο τμήμα, αντίστοιχο αυτό των ανδρών συναδέλφων τους, αλλά παράλληλα με γοητεία και αρκετή ομορφιά, επιβεβαίωσαν για άλλη μία φορά το γεγονός ότι μπορούν άνετα να ανταπεξέλθουν σε οποιονδήποτε «ρόλο» κληθούν να διαδραματίσουν!!!

Ελ. Π.

Καταχειροκροτήθηκε

Μπορεί γενικά ο πρώην υφυπουργός Εθνικής Οικονομίας **κ. Χρήστος Πάχτας** να είναι στα "κάτω" του, προχθές όμως στον δήμο Αρχαγγέλου κατά την υπογραφή **της σύμβασης** για τα δίκτυα ύδρευσης-αποχέτευσης καταχειροκροτήθηκε! Υποψιαζόμαστε μάλιστα ότι είχε καιρό να χειροκροτηθεί έτσι.

Ελ. Π.

Χωρίς αεροπλάνα

Κατάμεστο από κόσμο ήταν προχθές το Μανδράκι, καθώς ο «καλοκαιρινός» καιρός δελέασε αρκετούς να κατέβουν στο κέντρο της πόλης και να απολαύσουν την παρέλαση αλλά και τις καθιερωμένες εκδηλώσεις που πραγματοποιήθηκαν για την 28η Οκτωβρίου.

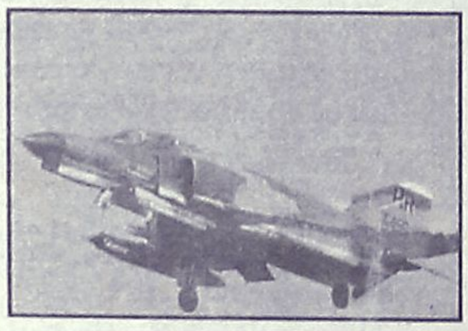

Σύσσωμη και η πολιτική και στρατιωτική ηγεσία του τόπου, δίνοντας το παρών και την ανάλογη βαρύτητα που αρμόζει σε τέτοιου είδους επετείους.

Αυτό πάντως που μας έλειψε ήταν η συνηθισμένη «παρουσία» των πολεμικών αεροσκαφών.

Πολλοί δε, ήταν αυτοί που διερωτήθηκαν αν τελικά η «απουσία» αυτή έγινε για λόγους.... οικονομίας!!!

Λέτε να είχαν δίκιο;

Ελ. Π.

Κάπου στη μέση

Εσπευσμένως συνεδρίασαν οι Δήμαρχοι για τους ελέγχους στους ΟΤΑ, όπως φάνηκε και από το πρόσφατο συνέδριο της ΤΕΔΚ Δωδεκανήσου καθώς το συγκεκριμένο θέμα τους απασχόλησε περισσότερο από όλα τα άλλα. Χαρακτηριστικά ήταν αυτά που είπαν ο πρόεδρός της κ. Γιώργος Γιαννόπουλος και ο υπουργός Αιγαίου κ. Παυλίδης.

Ο πρώτος τους χαρακτήρισε «υποκρισία» με την υπερβολή που γίνονται και είπε ότι θα οδηγήσουν στις εκλογές με άνισους όρους ενώ ο δεύτερος τόνισε ότι οι εκλογές θα διεξαχθούν επί ίσοις όροις και ότι ο καθένας θα κριθεί από το έργο του.

Η αλήθεια, ως συνήθως, βρίσκεται κάπου στη μέση: Σαφώς και τον κυριότερο ρόλο για το εκλογικό σώμα (πρέπει να) παίζει το έργο του κάθε αιρετού αλλά, ειδικά σήμερα, πόσο ανεπηρέαστο μπορεί να πηγαίνει στην κάλπη όταν υπάρχουν σωρείες καταγγελιών;

Κυρ. Π.





Το κατάστημα SCARABEE ανακοινώνει την εκποίηση λόγω ανακαίνισης!!!

Ολα τα επώνυμα είδη μας προσφέρονται σε τιμές κόστους για περιορισμένο χρονικό διάστημα!

DELFINIA RESORT HOTEL

ΓΑΜΟΙ-ΒΑΦΤΙΣΕΙΣ-ΕΚΔΗΛΩΣΕΙΣ

στην πλήρως ανακαινισμένη αίθουσά μας

Υπεύθυνος εκδηλώσεων κ. Κασίου Σ.
τηλ. 6946860639, 2241056601

ΑΕ646