Η ΡΟΔΙΑΚΗ

ΗΜΕΡΗΣΙΑ ΠΡΩΙΝΗ ΕΦΗΜΕΡΙΔΑ ΤΗΣ ΡΟΔΟΥ

ΠΛΗΡΩΜΕΝΟ ΤΕΛΟΣ Ταχ. Γραφείο Κ ΡΟΔΟΥ Αριθμ. Άδειας 1 1979

ΕΛΤΑ

ΤΡΙΤΗ
1 ΝΟΕΜΒΡΙΟΥ 2005
ΑΡ. ΦΥΛΛΟΥ 18.139
ΤΙΜΗ: ΕΥΡΩ 0,70

ΦΑΓΑΝΤΟ Wine Music Bar

ΜΕ ΠΡΩΤΑΓΩΝΙΣΤΕΣ ΔΥΟ "ΑΣΠΟΝΔΟΥΣ" ΦΙΛΟΥΣ



Μια "υπερβολή" προκάλεσε έξαρση κινδυνολογίας!

Ο κ. Σ. Καραγιάννης ζήτησε την παραίτηση του Ν.Σ. γιατί δεν λύνονται τα προβλήματά μας. Ο παριστάμενος κ. Γ. Παρασκευάς άρπαξε την ευκαιρία. ΣΕΛΙΔΑ 3

ΠΟΛΕΜΟΣ ΔΙΟΙΚΗΣΗΣ-ΕΡΓΑΖΟΜΕΝΩΝ



Έτοιμο να τιναχθεί στον... αέρα το Καζίνο της Ρόδου

Οι εργαζόμενοι απειλούν με απεργίες και άλλες κινητοποιήσεις. Συνδικαλιστές μηνύουν τον διευθυντή και άλλα στελέχη... ΣΕΛΙΔΑ 5

netech

ΠΡΟΣΚΛΗΣΗ

Η ΕΤΑΙΡΕΙΑ NETECH Ε.Π.Ε.

σε συνεργασία με τις εταιρείες Siemens, MCOM, Eurotel, & Vivodi Telecom

διοργανώνει ΗΜΕΡΙΔΑ με θέμα :
ΟΛΟΚΛΗΡΩΜΕΝΕΣ ΛΥΣΕΙΣ ΞΕΝΟΔΟΧΕΙΩΝ

Το **Σάββατο 5 Νοεμβρίου 2005,** στις **17:00** στην αίθουσα **Ναυσικά** του **ξενοδοχείου Rodos Palace**

ΣΤΟΥΣ ΤΟΜΕΙΣ
- ΦΙΛΟΞΕΝΙΑΣ
- ΨΥΧΑΓΩΓΙΑΣ
- ΣΙΤΙΣΗΣ
- ΤΗΛΕΠΙΚΟΙΝΩΝΙΩΝ

Το πρόγραμμα θα περιλαμβάνει ομιλίες & παρουσιάσεις των προϊόντων των εταιρειών

SIEMENS Τηλεφωνικά Κέντρα

m·com Interactive Pay TV Video On Demand

Eurotel Fidelio Front Office, Materials Control, POS – Micros, Κλειδαριές Ving Card, Χρηματοκιβώτια Elsafe

vivodi TELECOM Υπηρεσίες DSL και Σταθερής Τηλεφωνίας

ΕΙΣΟΔΟΣ ΕΛΕΥΘΕΡΗ

AT3801

Εθν. Αντιστάσεως 71 – Ρόδος – Τηλ. 22410 77440
Φαξ 22410 77439
e-mail. info@netech.gr http://www.netech.gr

Ανακοινώθηκαν από την Περιφέρεια Ν. Αιγαίου

Προγράμματα κατάρτισης ανέργων σε πολλά νησιά



• *Δικαίωμα συμμετοχής έχουν άνεργοι και αυτοαπασχολούμενοι. Στόχος η ενίσχυση της τοπικής αγοράς.* ΣΕΛΙΔΑ 4

Στο Νομαρχιακό Συμβούλιο Δωδεκανήσου

ΣΥΖΗΤΗΣΕΙΣ για το...θεαθήναι!

Σοβαρά θέματα συζητούνται χωρίς καμιά προετοιμασία και πολλές φορές ... στο πόδι



Για μια ακόμη φορά το Νομαρχιακό Συμβούλιο δεν μπόρεσε να πάρει ξεκάθαρη θέση σε σοβαρά θέματα. Χθες συζητήθηκε το θέμα για την Πανεπιστημιακή Σχολή Τουρισμού χωρίς όμως να εκφραστεί κάποια θέση λόγω αντικρουόμενων απόψεων. Στην ίδια συνεδρίαση "συζητήθηκε" το ακτοπλοϊκό... στο πόδι καθώς οι νομαρχιακοί σύμβουλοι δήλωναν κουρασμένοι και άρχισαν να αποχωρούν... ΣΕΛ. 3

ΣΤΟ ΜΕΣΟΧΩΡΙ



Συνελήφθη ο εμπρηστής

Πρόκειται για άτομο που αντιμετωπίζει ψυχολογικά προβλήματα. ΣΕΛΙΔΑ 6

Για τις αυθαίρετες κατασκευές

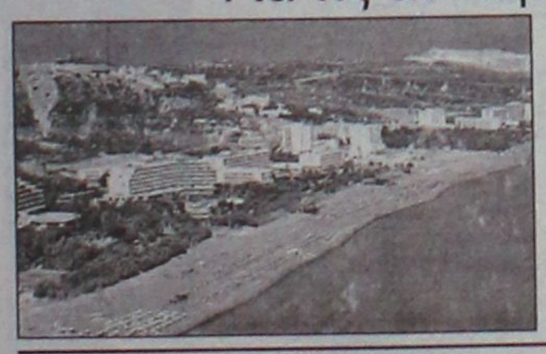

"Επισκέψεις" ξενοδόχων στον εισαγγελέα Ρόδου

Άρχισε η προκαταρκτική εξέταση μετά τις καταγγελίες για τα αυθαίρετα κτίσματα. ΣΕΛΙΔΑ 5

ΜΕΤΑ ΤΗΝ ΑΠΟΛΟΓΙΑ ΤΟΥ



Στις φυλακές ο παιδεραστής

Κατηγορείται για απομάνηση 12χρονης συγγενούς του, στη Μαλώνα. ΣΕΛΙΔΑ 6

Ανοίγει τις πύλες της στις 3 Νοεμβρίου

Αντιπροσωπεία του Νομού στην έκθεση "Φιλοξένια"



Σε περίπτερο 160 τ.μ. θα στεγασθούν η Ρόδος και τα άλλα νησιά στη έκθεση Φιλοξένια. ΣΕΛΙΔΑ 7

Εμπόριο ηρωίνης

• *Δύο ακόμα άτομα οδηγήθηκαν στις φυλακές για εμπορία ηρωίνης.* ΣΕΛΙΔΑ 9

* ΣΤΟΡΙΑ - μεταλλικά-ξύλινα-υφασμάτινα
* ΚΟΥΡΤΙΝΟΒΕΡΓΕΣ - INOX (CASA VALENTINA)
* ROMAN - ο τελειότερος νέος μηχανισμός
* ΚΟΡΝΙΖΕΣ - ΑΦΙΣΕΣ - ΒΙΤΡΩ - ΨΗΦΙΔΩΤΑ
* ΠΩΛΗΣΗ: ΧΟΝΔΡΙΚΗ

ΑΤΣΑΣ Α.Σ. εμπ. κεν. ΜΗΔΕΙΑ 22410 63602-66339

XT1985

ΗΜΕΡΟΛΟΓΙΟ

Τρίτη 1 Νοεμβρίου 2005
Κοσμά και Δαμιανού των Αναργύρων

Ανατολή ηλίου: 06.51'
Δύση ηλίου: 17.26'
Σελήνη 29 ημερών

ΦΑΡΜΑΚΕΙΑ

Σήμερα διημερεύει το φαρμακείο της κ. **Μπίκου Μίνας** στην οδό Μεγ. Κων/νου 45 και διανυκτερεύει το φαρμακείο του κ. **Χατζηκώστα Ιωάν.** στην οδό Γρίβα 24 (Νιοχώρι).

ΒΕΝΖΙΝΑΔΙΚΑ

Σήμερα διανυκτερεύουν τα βενζινάδικα: **Γκινάκης Απόστολος** (Αυστραλίας), **Σαμουράκης Α.** (Λ. Καλλιθέας), **Τοδουλάκης Γεώργιος** (Ιάλυσος), **Κοντομανώλης** (Κρεμαστή), **Νικολίτση Αικ.** (Φάνες), **Διακοστεργάκης Γ.** (Μαντρικά), **Παπαοικονόμου Μ.** (Αφάντου), **Οίκουτας Μ.** (Αρχάγγελος).

ΛΑΪΚΕΣ ΑΓΟΡΕΣ

Τετάρτη: στο Δημοτικό Νεκροταφείο.
Πέμπτη: στην οδό Βύρωνος
Παρασκευή: στην οδό Πτολεμαίων (Ανάληψη)
Σάββατο: στο Δημοτικό Νεκροταφείο.

ΑΕΡΟΠΟΡΙΚΑ ΔΡΟΜΟΛΟΓΙΑ

ΟΛΥΜΠΙΑΚΗ ΑΕΡΟΠΟΡΙΑ
ΑΠΟ ΡΟΔΟ-ΑΘΗΝΑ
- Καθημερινά 07.10, 13.40
- Πέμπτη 20.10, 22.45
- Καθημερινά πλην Πέμπτης 19.40, 22.25
- Καθημερινά πλην Κυριακής 10.40

ΑΠΟ ΑΘΗΝΑ-ΡΟΔΟ
- Καθημερινά 05.30,12.00
- Πέμπτη 18.30, 21.05
- Καθημερινά πλην Πέμπτης 18.00, 20.45
- Καθημερινά πλην Κυριακής 09.00

ΑΠΟ ΡΟΔΟ-ΘΕΣΣΑΛΟΝΙΚΗ
- Δευτέρα - Τετάρτη 09.45
- Πέμπτη 10.45
- Σάββατο 15.15
- ΔΕΥ-ΤΕΤ-ΠΑΡ-ΚΥΡ 16.10

ΑΠΟ ΡΟΔΟ-ΗΡΑΚΛΕΙΟ
- Δευτέρα - Παρασκευή-Κυριακή 17.45
- Τρίτη - Πέμπτη 18.30
- Τετάρτη - Σάββατο 19.20

ΑΠΟ ΗΡΑΚΛΕΙΟ-ΡΟΔΟ
- Δευτέρα-Παρασκευή-Κυριακή 19.05
- Τρίτη-Πέμπτη 19.50
- Τετάρτη - Σάββατο 20.40

ΑΠΟ ΡΟΔΟ-ΚΑΡΠΑΘΟ
- ΔΕΥ-ΠΕΜ-ΠΑΡ-ΣΑΒ 07.00, 10.40
- Τετάρτη-Κυριακή 10.40, 14.20

ΑΠΟ-ΡΟΔΟ-ΚΑΣΟ
- ΔΕΥ-ΠΕΜ-ΠΑΡ-ΣΑΒ 07.00
- Τετάρτη-Κυριακή 10.40

ΑΠΟ ΡΟΔΟ-ΚΑΣΤΕΛΛΟΡΙΖΟ
- ΔΕΥ-ΤΕΤ-ΠΑΡ-ΣΑΒ-ΚΥΡ 07.10

ΑΠΟ ΡΟΔΟ-ΧΙΟ
- Τρίτη στις 10.40 και Πέμπτη στις 10.45'

ΡΟΔΟΣ-ΜΥΤΙΛΗΝΗ
- Δευτέρα-Τετάρτη στις 09.45, Τρίτη στις 10.40', Πέμπτη στις 10.45' και Σάββατο στις 15.15

ΡΟΔΟΣ- ΣΑΜΟΣ
- Τρίτη στις 10.40', Σάββατο στις 15.15

ΡΟΔΟΣ-ΛΗΜΝΟΣ
- Δευτέρα-Τετάρτη στις 09.45', Τρίτη στις 10.40', Πέμπτη στις 10.45' και Σάββατο στις 15.15'

ΡΟΔΟΣ-ΑΣΤΥΠΑΛΑΙΑ
- Κάθε Τρίτη- Πέμπτη-Σάββατο 13.10'

ΡΟΔΟΣ-ΛΕΡΟΣ
- Κάθε Τρίτη - Πέμπτη-Σάββατο 13.10'

AEGEAN AIRLINES
ΑΠΟ ΡΟΔΟ-ΑΘΗΝΑ
Καθημερινές πτήσεις 14.15-16.30-19.50-22.40
ΑΠΟ ΑΘΗΝΑ-ΡΟΔΟ
Καθημερινά πτήση 05.30-08.45-14.50-18.10-21.00
ΑΠΟ ΡΟΔΟ-ΘΕΣΣΑΛΟΝΙΚΗ
Καθημερινά πτήση 10.20
ΑΠΟ ΘΕΣΣΑΛΟΝΙΚΗ-ΡΟΔΟ
Καθημερινά πτήση 12.20
Χρήσιμα τηλέφωνα κρατήσεων:
(22410) 24400.

Plaza Travel
Ιερού Λόχου 7 • τηλ. 2241029003
e-mail: travel@rhodes-plaza.com
AE298

Επώνυμον

το ανώνυμον...

Οι επαγγελματίες κομπάρσοι

Δεν αρκεί να υποκαθιστά τη Δικαιοσύνη η τηλεεξουσία, αλλά αυτοαναγορεύεται από τους τηλεδικαστές σε υπέρτατη εξουσία, εκτός ελέγχου και κριτικής. Αυτοί και μόνον έχουν το αλάθητο, γι' αυτό και μπορούν να κρίνουν έως και τους κρίνοντες, αλλά και τους θεσμούς και τις διαδικασίες, που διασφαλίζουν την αμεροληψία και τη λειτουργία του κράτους δικαίου.

Μόνη αμερόληπτη είναι η τηλεεξουσία, που κατά τους τηλεδικαστές έχει το δικαίωμα να απονέμει δικαιοσύνη "στον αέρα" με δικούς της κανόνες και να λειτουργεί ως έκτακτο στρατοδικείο για να προστατεύει το δημόσιο συμφέρον, όπως αυτή το αντιλαμβάνεται.

Αυτή, λοιπόν, η τηλεεξουσία κανιβαλίζει και δικάζει σε οριστικό βαθμό ακόμη και υποθέσεις οι οποίες έχουν κριθεί από την τακτική Δικαιοσύνη και έχουν εκδοθεί τελεσίδικες αποφάσεις. Μ' αυτόν τον τηλεφασισμό καταλύεται η δημοκρατία, κακοποιείται το κράτος δικαίου, καταπατούνται τα ανθρώπινα δικαιώματα, περιφρονείται και διασύρεται η ανθρώπινη αξιοπρέπεια.

Ο φασισμός, όπως και κάθε τυραννία, χρησιμοποιεί μεθόδους τρομοκρατίας για να κάμψει κάθε αντίσταση και να καταστήσει άβουλους και τρομοκρατημένους πολίτες, για να τους μετατρέψει σε λαό προβάτων. Χρησιμοποιεί, λοιπόν, ο τηλεφασισμός και γκαιμπελικές μεθόδους, προκειμένου να στρεβλώσει την πραγματικότητα, με κατασυκοφαντήσεις και θεωρίες συνωμοσίας.

Χρειάζεται ο τηλεφασισμός και χειροκροτητές και τηλεμάρτυρες, τους οποίους εξασφαλίζει με τις γνωστές μεθόδους. Αλλοι παγιδεύονται, άλλοι μαγεύονται από τα τηλεδικεία, άλλοι νομίζουν πως λειτουργούν υπέρ του δημοσίου συμφέροντος και αρκετοί θέλουν να εξασφαλίσουν την εύνοια των τηλεδικαστών διά παν ενδεχόμενον.

Σπεύδουν, λοιπόν, όλοι αυτοί, οι περισσότεροι, κατά κανόνα, αφ' ενός στη διαδικασία, να παίξουν το ρόλο λαϊκού ενόρκου, χωρίς, μάλιστα, καν να γνωρίζουν την τηλεδικαζόμενη υπόθεση.

Γνωρίζουν, άραγε, οι προσκεκλημένοι της υπέρτατης εξουσίας ότι ηθελημένα ή άθελα "νομιμοποιούν" -κατά κάποιον τρόπο- τον κανιβαλισμό, τον διασυρμό ανθρώπων, τον εξευτελισμό κάθε έννοιας δικαιοσύνης, τη διαπόμπευση πολιτών, στους οποίους δεν αναγνωρίζεται κανένα δικαίωμα, ούτε καν να απολογηθούν, αλλά μόνο να ομολογήσουν;

Στους επαγγελματίες κομπάρσους των τηλεδικείων αναγνωρίζονται ελαφρυντικά -συγγένειας, φιλίας κ.λπ.- αλλά για όλους τους άλλους, ιδιαίτερα τους πολιτικούς, δεν υπάρχει κανένα απολύτως ελαφρυντικό. Δεν ήξεραν, δεν γνώριζαν έως τώρα. Τώρα γνωρίζουν και ξέρουν, ότι γίνονται συνεργοί του τηλεφασισμού.

Να σεβαστούν την ψήφο του λαού

Διασύρουν εαυτούς οι άνευ λόγου και ουσιώδους αφορμής λογομαχούντες από τα κανάλια ολίγοι βουλευτές της Ν.Δ. Τα εσωκομματικά μέτωπα που ανοίγουν για την ικανοποίηση μικροπολιτικών φιλοδοξιών δημιουργούν εξαιρετικά βαρύ κλίμα, σε εποχή κατά την οποία το κυβερνών κόμμα χρειάζεται τη μεγαλύτερη δυνατή ενότητα για να προχωρήσουν οι θεσμικές αλλαγές που έχει ανάγκη ο τόπος. Είναι άθλιο το κλίμα στον Πειραιά, όπου οι τοπικοί βουλευτές μάχονται για τα τιμάριά τους ένα χρόνο πριν από τις δημοτικές εκλογές. Είναι άσχημη η εικόνα στην Αχαΐα, όπου, επίσης, μαίνεται ένας τοπικός πόλεμος, ο οποίος, όμως, διά της τηλεοράσεως αποκτά πανελλήνια διάσταση. Είναι θλιβερή η εικόνα που δημιουργεί Επτανήσιος βουλευτής.

Τα στελέχη και οι βουλευτές της Νέας Δημοκρατίας πρέπει να συνέλθουν. Αυτή τη στιγμή ολόκληρος ο ελληνικός λαός (ακόμη κι αυτοί που δεν τους ψήφισαν) έχει στραμμένο το βλέμμα επάνω τους. Κρίνει και αξιολογεί κάθε στιγμή τις πράξεις, τις παραλείψεις και τις συμπεριφορές τους και είναι αυστηρός στην κρίση του, διότι γνωρίζει ότι τα προβλήματα που κληρονόμησε τούτη η κυβέρνηση είναι εξαιρετικά μεγάλα και περιμένει από αυτήν να τα αντιμετωπίσει με δυναμισμό και μεταρρυθμιστικό πνεύμα. Ο λαός δεν έδωσε στους βουλευτές της Ν.Δ. εντολή κοκορομαχιών για τα μικρομάγαζά τους. Εδωσε εντολή στη Νέα Δημοκρατία να διορθώσει τα πολλά στραβά αυτού του τόπου. Και η εντολή αυτή πρέπει να τιμηθεί. Πάση θυσία...

Οφείλουν τα στελέχη της Ν.Δ. να σεβαστούν την ψήφο του λαού. Ας μη νομίζουν ότι οι ψήφοι που πήραν είναι προσωπικές. Στο κόμμα ανήκουν. Στη Ν.Δ. Εάν οι βουλευτές φύγουν από το κόμμα, θα σβήσουν. Εσβησαν μεγάλα ονόματα στο παρελθόν. Δεν θα έχουν καλύτερη τύχη πρόσωπα λιγότερο γνωστά. Ας το γνωρίζουν αυτό και ας μην αεροβατούν. Οφείλουν τα ίδια στελέχη να σεβαστούν τον πρωθυπουργό. Διότι αυτός τους επέλεξε. Αυτός συγκατατέθηκε στη συμμετοχή τους στο συνδυασμό της περιφερείας τους. Η στάση τους αποτελεί εκδήλωση αγνωμοσύνης. Στο παρελθόν ο βουλευτής που αντιδρούσε μπορούσε να ελπίζει σε ικανοποίησή του, διότι ο αρχηγός φοβόταν τους εκβιασμούς και υποχωρούσε. Σήμερα, οι εκβιασμοί δεν περνούν και ο Καραμανλής έδειξε ότι δεν συγχωρεί τους αλαζόνες και τους απερίσκεπτους ούτε επιτρέπει την υπονόμευση της κομματικής πειθαρχίας.

ΔΕΙΤΕ ΑΠΟ ΚΟΝΤΑ
ΤΟ ΝΕΟ ΨΥΓΕΙΟΚΑΤΑΨΥΚΤΗ
ΤΗΣ ΓΕΡΜΑΝΙΚΗΣ AEG
ΜΕ 80cm ΠΛΑΤΟΣ

ELECTRONET
Πάνω απ' όλα φίλοι!



ΔΙΚΤΥΟ ΚΑΤΑΣΤΗΜΑΤΩΝ ΗΛΕΚΤΡΙΚΩΝ ΣΥΣΚΕΥΩΝ ELECTRONET

ΜΟΣΧΙΔΗΣ
ΕΜΠΟΡΙΚΟ ΚΕΝΤΡΟ ΦΩΚΙΑΛΗ - ΤΗΛ : 35846 - 80011 900500
AE0016

ΔΕΧΟΝΤΑΙ ΤΟ ΚΟΙΝΟ

Ο Νομάρχης Δωδεκανήσου **Γιάννης Μαχαιρίδης** και οι Βοηθοί Νομάρχη **Στάθης Κουσουρνάς** και **Νίκος Ζωίδης** δέχονται το κοινό κάθε Τρίτη και Πέμπτη, από τις 11.00-13.00 το μεσημέρι.

ΤΑΞΙ

ΡΑΔΙΟ ΤΑΞΙ ΠΟΛΕΩΣ: 2241-0-69800
ΡΑΔΙΟ ΤΑΞΙ ΕΚΤΟΣ ΠΟΛΕΩΣ: 2241-0-69600

ΧΡΗΣΙΜΑ ΤΗΛΕΦΩΝΑ

ΝΟΣΟΚΟΜΕΙΟ:	2241-0-80000
ΑΜΕΣΗ ΔΡΑΣΗ ΠΥΡ/ΚΗΣ:	199
ΑΙΜΕΝΑΡΧΕΙΟ:	2241-0-22220, 2241-0-27695
ΒΛΑΒΕΣ Δ.Ε.Η.:	1050
ΒΛΑΒΕΣ Ο.Τ.Ε.:	121
ΑΜΕΣΗ ΔΡΑΣΗ:	100
ΒΛΑΒΕΣ ΥΔΡΕΥΣΗΣ:	2241-0-68750, 2241-0-68755
ΝΟΜΑΡΧΙΑ:	2241-0-46502
ΠΕΡ/ΚΗ Δ/ΝΣΗ	2241-0-38174
ΔΗΜΟΣ:	2241-0-46200
ΔΗΜ. ΕΠΙΧ. ΚΑΘΑΡ.:	2241-0-77600
ΥΠΗΡ. ΑΠΟΚΟΜΙΔΗΣ:	2241-0-61057
ΤΡΟΧΑΙΑ:	2241-0-44131
ΠΛΗΡΟΦ. Ο.Τ.Ε :	11888
ΔΕΛΤΙΟ ΚΑΙΡΟΥ:	149
ΛΑΧΕΙΑ:	1444
ΠΡΟΠΟ - ΛΟΤΤΟ:	1444
ΡΟΔΑ:	2241-0-26300
ΚΤΕΑ:	2241-0-27706
Ο.Α.Ε.Δ.:	2241-0-23265
Ι.Κ.Α.:	2241-0-64912
ΤΑΞ.Υ.:	2241-0-68701, 2241-0-68702
ΟΛΥΜΠΙΑΚΗ:	2241-0-24555
ΕΡΓΑΤ. ΚΕΝΤΡΟ:	2241-0-24730
AEGEAN AIRLINES	2241-0-98345

ΚΤΕΟ

- Από **01/11/2005** έως **30/11/2005** επιβατικά (Ε.Ι.Χ.) και φορτηγά μέχρι 3,5 (ΦΙΧ<3,5 Τ) με αριθμούς κυκλοφορίας **ΡΟΕ 1000 έως και 2700**
- Από **01/12/2005** έως **31/12/2005** επιβατικά (Ε.Ι.Χ.) και φορτηγά μέχρι 3,5 (ΦΙΧ<3,5 Τ) με αριθμούς κυκλοφορίας **ΡΟΕ 2701 έως και 4400**

*** **Καλούνται όλα τα παραπάνω οχήματα να προβούν σε τεχνικό έλεγχο σε οποιοδήποτε Κ.Τ.Ε.Ο. ή Ι.Κ.Τ.Ε.Ο.**
*** **Επίσης θα ελέγχονται όσα οχήματα υποχρεούνται βάσει παλαιοτέρων προγραμμάτων πρόσκλησης.**
*** **Ο εμπρόθεσμος προγραμματισμός των οχημάτων για έλεγχο (ραντεβού) γίνεται έως και 15 ημέρες πριν τη λήξη του προγράμματος πρόσκλησης.**

Ετοιμοι για ΚΤΕΟ;
καλέστε 22410
67677
Ι-ΚΤΕΟ Δωδ/σου
ισότιμο με το κρατικό
AE904

Η ΡΟΔΙΑΚΗ
Ημερήσια Εφημερίδα της Ρόδου
Έτος Ιδρύσεως 1915
ΙΔΡΥΤΗΣ
ΕΜΜ. ΚΑΛΑΜΠΙΧΗΣ
ΙΔΙΟΚΤΗΣΙΑ
ΥΙΟΙ Σ. ΤΣΟΠΑΝΑΚΗ
Η. ΚΩΠΙΑΔΗΣ Ο.Ε.
ΕΚΔΟΤΗΣ
ΗΒΗ Γ. ΤΣΟΠΑΝΑΚΗ
ΔΙΕΥΘΥΝΤΗΣ
Σπύρος Παγκάς
ΑΡΧΙΣΥΝΤΑΚΤΗΣ
Λουκάς Μαστής
ΣΥΝΤΑΞΗ
Μιχάλης Μαστής
Κυριακή Πετρίδου
Βαρβάρα Μπογδάνου
Ελευθερία Πελλού
Κυριάκος Κεσκινίδης
ΑΘΛΗΤΙΚΑ
Μανόλης Μπάτης,
Νικήτας Κουσκούσης
Κώστας Παντίδος
Παύλος Ντοκουάπιλ
Σούγγαρη Μάγδα
ΥΠΕΥΘ. ΔΙΑΦΗΜΙΣΤΙΚΟΥ ΤΜΗΜΑΤΟΣ
Λάζαρος Λαζαράκης
ΓΡΑΦΕΙΑ ΣΥΝΤΑΞΗΣ
Μάρκου Μαλλιαράκη 11
Τηλ.2241-0- 24610,
Fax (22410) 75641
ΑΘΛΗΤΙΚΟ ΤΜΗΜΑ
Τηλ. 2241-0-75640
ΛΟΓΙΣΤΗΡΙΟ - ΔΙΑΦΗΜΙΣΕΙΣ
Μάρκου Μαλλιαράκη 11
Τηλ. 2241-0-22210
2241-0-75230
Fax (22410) 22471
http://www.rodiaki.gr.
irodiaki@otenet.gr

Απροετοίμαστο και χθες το Νομαρχιακό για τα σοβαρά θέματα

Στο ...πόδι δεν παίρνονται αποφάσεις

Συζήτηση "εξ ανάγκης" για το ακτοπλοϊκό ενώ για την Πανεπιστημιακή Σχολή Τουρισμού απλώς έγινε καταγραφή διαφορετικών απόψεων

Στο... πόδι στην κυριολεξία, υποχρεώθηκαν να συζητήσουν και να αποφασίσουν(;) για το υπ' αριθμόν ένα πρόβλημα του νομού μας (όπως νωρίτερα το είχε χαρακτηρίσει ο ίδιος ο Νομάρχης κ. Γιάννης Μαχαιρίδης) αυτό του ακτοπλοϊκού ζητήματος Δωδεκανήσου, οι Νομαρχιακοί μας σύμβουλοι, καθώς το... προχωρημένο της ώρας, σε συνδυασμό και με την γνωστή τακτική που ακολουθείται για τα τελευταία θέματα που προγραμματίζονται στις συνεδριάσεις, δεν άφησαν άλλα περιθώρια.

Σαν να μην έφθανε αυτό, το νομαρχιακό συμβούλιο που είχε κληθεί να αποφασίσει και να διεκδικήσει την άμεση αναβάθμιση της Ανώτατης Σχολής Τουριστικών Επαγγελ-

Του
Μιχάλη Μαστή
mihalis@rodiaki.gr

μάτων Ρόδου, επιβεβαίωσε χθες για μια ακόμα φορά το... χρόνιο νόσημα από το οποίο πάσχει η περιοχή μας και δεν είναι άλλον από την **έλλειψη συνεννόησης, συντονισμού και εν γένει διεκδίκησης, για την επίλυση, την διεκδίκηση και την αντιμετώπιση των μεγάλων προβλημάτων αυτού του τόπου!**

Για το πρώτο ζήτημα, αποφασίστηκε μετά από αίτημα που έθεσαν οι νομαρχιακοί σύμβουλοι, για τα προβλήματα στο ακτοπλοικό, να ενταθούν από την πλευρά της Νομαρχιακής αυτοδιοίκησης Δωδεκανήσου οι πιέσεις για την άμεση και ουσιαστική αντιμετώπιση του ακτοπλοικού, όχι μόνο για την θερινή αλλά και για την χειμερινή περίοδο.

Ιδιαίτερο ζήτημα έθεσε ο κ. Μιχάλης Μπαριανάκης για το τι θα γίνει με την αντικατάσταση των δρομολογίων του «Ιεράπετρα», ενώ ζητήματα ετέθησαν επίσης και για τα γνωστά προβλήματα σε άλλα νησιά του νομού μας. Ο κ. Μαχαιρίδης επίσης ενημέρωσε στην χθεσινή συνεδρίαση ότι εδόθησαν εξηγήσεις (μετά την επιστολή στο Υπουργείο Μεταφορών και Επικοινωνιών) ότι δεν υφίσταται πρόβλημα περικοπής των αεροπορικών δρομολογίων που εκτελούνται σήμερα στα μικρά νησιά του νομού μας.



Η «ΑΝΑΒΑΘΜΙΣΗ» ΤΗΣ ΑΣΤΕ ΡΟΔΟΥ

Ουσιαστικά, από την χθεσινή διαδικασία της συνεδρίασης του Νομαρχιακού Συμβουλίου, κανείς δεν θα μπορούσε να ισχυριστεί τι ακριβώς διεκδικεί η Δωδεκάνησος και η Ρόδος, σε ότι αφορά το αίτημα της αναβάθμισης της Τουριστικής Σχολής (ΑΣΤΕΡ) **αφού οι αντιφατικές απόψεις που ακούστηκαν στην ανάπτυξη των τοποθετήσεων, κατάφεραν να... μπερδέψουν για τα καλά και όλους όσοι είχαν επίγνωση του ζητήματος.**

Ειδικότερα, με μια εντυπωσιακή τοποθέτηση – ιστορική αναδρομή, ο γνωστός στην τοπική κοινωνία οικονομολόγος κ. **Μιλτιάδης Λογοθέτης**, ενημέρωσε στην εισήγησή του το Νομαρχιακό Συμβούλιο ότι το αίτημα για την αναβάθμιση της Τουριστικής Σχολής, χρονολογείται από το 1964(!). «Πρόκειται για μια υπόθεση 42 ετών – σημείωσε ο ίδιος- για την οποία έγιναν προσπάθειες κατά καιρούς οι οποίες όμως δεν καρποφόρησαν.»

Ο ίδιος έκανε επίσης λόγο για εντελώς διαφορετικό ζήτημα **όταν μιλάμε για αναβάθμιση της ΑΣΤΕ Ρόδου** και ίδρυση πανεπιστημιακής σχολής τουρισμού.

Στο ίδιο μήκος κύματος, κινήθηκε λίγο αργότερα και ο διευθυντής των τουριστικών σχολών της περιοχής μας κ. **Θανάσης Στάμου**, ο οποίος σημείωσε ότι αυτό που θα πρέπει να αναζητήσει και να διεκδικήσει η περιοχή μας, θα πρέπει να κινηθεί σε διπλή κατεύθυνση:

1) Την αναβάθμιση με ακαδημαϊκό προσωπικό της υφιστάμενης ΑΣΤΕ Ρόδου και

2) **Την ίδρυση ενός Πανεπιστημιακού Τμήματος Τουρισμού, στο πλαίσιο της λειτουργίας του Πανεπιστημίου Αιγαίου.**

Μία ακόμα πρόταση που τέθηκε χθες στο πλαίσιο της συζήτησης, ήταν να υπάρχει η δυνατότητα τμήματος μεταπτυχιακού, στο **Τμήμα Μεσογειακών Σπουδών του Πανεπιστημίου Αιγαίου, για τους απόφοιτους της ΑΣΤΕΡ.**

Σε κάθε περίπτωση πάντως, οι περισσότεροι από τους παριστάμενους σημείωσαν ότι αυτό που απαιτείται είναι συντονισμένες κινήσεις από την πλευρά των εκπροσώπων σε Δωδεκανησιακό επίπεδο, αλλά και τεκμηριωμένες προτάσεις σε σχέση με την διεκδίκηση ανάλογων πανεπιστημιακών σχολών.

Σε ότι αφορά την πρόταση που είχε διατυπωθεί στις 7 Μαίου 2003 από την Στέγη Γραμμάτων και Τεχνών Δωδεκανήσου, για την μετεξέλιξη της ΑΣΤΕΡ σε ίδρυμα ΤΕΙ, οι περισσότεροι από τους παριστάμενους **έκαναν αναφορά στο γεγονός αυτό σημειώνοντας ότι από τα 8 τέτοια τμήματα ΤΕΙ τουριστικών επιχειρήσεων που λειτούργησαν τα 2 έκλεισαν και το τρίτο οδεύει επίσης για κλείσιμο καθώς δεν φαίνεται να κάλυψαν τον στόχο τους.**

Ο Νομάρχης κ. Γιάννης Μαχαιρίδης πάντως ξεκαθάρισε ότι όλα θα εξαρτηθούν από τον σχεδιασμό του Υπουργείου, προειδοποίησε όμως ότι θα θεωρηθεί ως «αιτία πολέμου» η περίπτωση να εξαιρεθεί η Ρόδος και η Δωδεκάνησος από τον νέο σχεδιασμό.

Σημειώνεται ότι στις 19 Οκτωβρίου, ο υφυπουργός τουρισμού κ. Λιάσκος, με δηλώσεις του, χαρακτήρισε απαραίτητη την αναβάθμιση της Τουριστικής Εκπαίδευσης, εξαγγέλλοντας ουσιαστικά την ίδρυση Πανεπιστημιακής Σχολής Τουρισμού, αλλά και το επί σειρά ετών αίτημα της Δωδεκανησιακής κοινωνίας, για την αναβάθμιση σε πανεπιστημιακή σχολή της ΑΣΤΕΡ, **η Νομαρχιακή Αυτοδιοίκηση εκτιμά ότι είναι ο κατάλληλος χρόνος για συντονισμένες κινήσεις των φορέων της περιοχής μας που θα οδηγήσουν στην πραγματοποίηση του συγκεκριμένου στόχου.**

Σημειώνεται ότι ο υφυπουργός, είχε εξαγγείλει την πρόθεση του Υπουργείου Τουριστικής Ανάπτυξης του για αναβάθμιση των τουριστικών σχολών, στο φόρουμ Τουριστικής Εκπαίδευσης και Κατάρτισης που έγινε στο Υπουργείο στις 19 Οκτωβρίου, αναφέροντας μάλιστα χαρακτηριστικά, ότι **"η τουριστική εκπαίδευση αναβαθμίζεται με την ίδρυση Πανεπιστημιακής Τουριστικής Σχολής μετά από απόφαση της Κυβερνητικής Επιτροπής", ενώ όπως πρόσθεσε, έχει συσταθεί παράλληλα στο Υπουργείο Επιτροπή για τον εκσυγχρονισμό του πλαισίου τουριστικής εκπαίδευσης και κατάρτισης.**

Να παραιτηθεί το Ν.Σ. ζήτησε ο τέως Νομάρχης

Οι "υπερβολές" του Σάββα ...συγκίνησαν τον Γιάννη

Η τοποθέτησή του αυτή έδωσε αφορμή στον Γ. Παρασκευά να εκφωνήσει έναν "δεκάρικο" κινδυνολογίας"

Την παραίτηση σύσσωμου του Νομαρχιακού συμβουλίου Δωδεκανήσου, σε ένδειξη αγανάκτησης και διαμαρτυρίας για την γενικότερη απαξίωση που δέχεται η περιοχή μας, σε μια σειρά ζητήματα που έχουν να κάνουν με διεκδικήσεις και αντιμετώπιση τρεχουσών προβλημάτων, πρότεινε χθες ως ισχυρό μέτρο αντίδρασης, ο επικεφαλής της μειοψηφίας του Νομαρχιακού Συμβουλίου Δωδεκανήσου και πρώην Νομάρχης κ. Σάββας Καραγιάννης.

Του
Μιχάλη Μαστή
mihalis@rodiaki.gr

Στην χθεσινή συνεδρίαση του Νομαρχιακού Συμβουλίου, τόσο ο κ. Καραγιάννης όσο και τα υπόλοιπα στελέχη της παράταξής του, έκαναν λόγο για το γεγονός ότι τα τελευταία χρόνια η Δωδεκάνησος «δεν βρίσκεται και στα καλύτερά της» και ότι απαξιώνεται συστηματικά από τους εκάστοτε διοικούντες. «Δεν είναι αρκετό και μόνο το γεγονός να αγωνιούμε και να εκφράζουμε τον όποιο προβληματισμό μας με επιστολές, για τον τόπο αυτό» - σημείωσε ο κ. Καραγιάννης. **Μοιάζουμε –συνέχισε- με ξεχασμένη αποικία, που οι διοικούντες ούτε την υπολογίζουν ούτε την σέβονται**. Δεν βλέπω – κατέληξε ο κ. Καραγιάννης, άλλον δρόμο, από το να παραιτηθεί σύσσωμο το Νομαρχιακό Συμβούλιο Δωδεκανήσου, μέχρι να υπάρξουν ξεκάθαρες δεσμεύσεις έναντι των προβλημάτων αυτών, τα οποία ολοένα και οξύνονται. Μας έχουν ξεγράψει από τον χάρτη της ανάπτυξης εδώ και πολλά χρόνια. Δεν βλέπω τον λόγο να συνεχίζουμε έτσι!»





Ο ΜΑΧΑΙΡΙΔΗΣ

Από την πλευρά του ο κ. Γιάννης Μαχαιρίδης, παραδέχθηκε ότι υπάρχουν μια σειρά από προβλήματα σε ό,τι αφορά την αντιμετώπιση των προβλημάτων για την περιοχή μας, αλλά ωστόσο σημείωσε ότι ο ίδιος δεν ενστερνίζεται αυτού του είδους την απαισιοδοξία που εξέφρασε ο κ. Σάββας Καραγιάννης.

Επί της ουσίας, σημείωσε ο κ. Μαχαιρίδης, **είμαστε εδώ για να παλεύουμε και να διεκδικούμε. Κι αυτό κάνουμε.** «Δεν στεκόμαστε απαθείς, διεκδικούμε, πιέζουμε, παρακαλούμε. Υπάρχουν ωστόσο κάποια ζητήματα και οφείλουμε να το παραδεχθούμε, σε ό,τι αφορά την αντιμετώπιση της Δωδεκανήσου από τα κεντρικά υπουργεία. **Αν χρειαστεί να πάμε σε ακραίες μορφές θα πάμε. Για την ώρα πάντως κρίνουμε ότι κάτι τέτοιο δεν θα ωφελήσει την περιοχή της Δωδεκανήσου**.

Ο ΓΙΑΝΝΗΣ ΠΑΡΑΣΚΕΥΑΣ

Στη χθεσινή συνεδρίαση του Νομαρχιακού Συμβουλίου, παρέστη και ο βουλευτής Δωδεκανήσου του ΠΑΣΟΚ κ. Γιάννης Παρασκευάς, ο οποίος επίσης έκανε λόγο στην τοποθέτησή του για απαξίωση της Δωδεκανήσου αλλά και όλων των βαθμών της Τοπικής Αυτοδιοίκησης. Ο ίδιος, χαρακτήρισε θλιβερά τα συμπεράσματα και **κινούμενος στο ίδιο μήκος κύματος με την τοποθέτηση του κ. Σάββα Καραγιάννη(!)** υπογράμμισε ότι έρχεται βαρύς χειμώνας για την Δωδεκάνησο, ως αποτέλεσμα της οικονομικής δυσπραγίας που βίωσε η Ρόδος και τα υπόλοιπα νησιά του νομού μας την τελευταία διετία.

Ο κ. Παρασκευάς, εξαπέλυσε επίσης σκληρή κριτική στους υπουργούς Εμπορικής Ναυτιλίας και Αιγαίου (αναφορικά με το ακτοπλοϊκό ζήτημα) σημειώνοντας μεταξύ των άλλων ότι προωθούν άλλου είδους συμφέροντα από αυτά που έχει ανάγκη ο νομός μας και το Αιγαίο.

ΤΟ SUPER MARKET ΤΟΥ
"ΞΕΝΟΔΟΧΕΙΟΥ ΔΙΟΝΥΣΟΣ"
ΣΤΗΝ ΟΔΟ ΗΛΙΑΔΩΝ ΣΤΗΝ ΙΞΙΑ
ΘΑ ΠΑΡΑΜΕΙΝΕΙ ΑΝΟΙΚΤΟ
ΚΑΤΑ ΤΗΝ ΔΙΑΡΚΕΙΑ ΤΟΥ ΧΕΙΜΩΝΑ
ΚΑΙ ΚΑΤΑ ΤΙΣ ΩΡΕΣ:
07.30-20.30
ΚΑΙ ΚΥΡΙΑΚΕΣ
08.30-14.00
ΤΗΛ. : 2241023021
AE948

Ανακοινώθηκαν από την Περιφέρεια για τα νησιά της Δωδεκανήσου

Νέα προγράμματα κατάρτισης

Αφορούν μικτές ομάδες ανέργων, εργαζομένων και αυτοαπασχολούμενων και έχουν σαν στόχο την τόνωση της τοπικής αγοράς εργασίας

Προγράμματα κατάρτισης που θα αφορούν μικτές ομάδες ανέργων, εργαζομένων και αυτοαπασχολούμενων, με στόχο την τόνωση της τοπικής αγοράς εργασίας στα νησιά της Δωδεκανήσου και των Κυκλάδων, εγκρίθηκαν από την Περιφέρεια Νοτίου Αιγαίου.

Πρόκειται για δράση που χρηματοδοτείται από το ΠΕΠ και συγχρηματοδοτούνται κατά 75% από το Ευρωπαϊκό Κοινωνικό Ταμείο.

Όπως συγκεκριμένα ανακοινώθηκε σε συνέχεια των προκηρύξεων των δύο (2) ανοιχτών δημόσιων διεθνών διαγωνισμών, για την ανάθεση και υλοποίηση ογδόντα επτά (87) προγραμμάτων κατάρτισης στα νησιά της Περιφέρειας Νοτίου Αιγαίου και μετά τον έλεγχο νομιμότητας από το Ελεγκτικό Συνέδριο, όσον αφορά στην προσυμβατική διαδικασία των δύο διαγωνισμών, από την προκήρυξή τους έως και την έκδοση των τελικών αποτελεσμάτων κατακύρωσης των προγραμμάτων σε αναδόχους ΚΕΚ, γίνονται γνωστά τα εξής:

α. Για το διαγωνισμό του έργου: «Κατάρτιση ανέργων, εργαζομένων και αυτοαπασχολουμένων σε πιστοποιημένα ΚΕΚ»-Μέτρου 4.1, κατακυρώθηκαν 70 προγράμματα σε 30 υποψηφίους αναδόχους (ΚΕΚ).

β. Για το διαγωνισμό του έργου: «Κατάρτιση ανέργων, εργαζομένων και αυτοαπασχολούμενων σε πιστοποιημένα ΚΕΚ»-Μέτρου 5.8.1. ο οποίος αφορά στα μικρότερα νησιά της Περιφέρειας, κατακυρώθηκαν 17 προγράμματα σε 17 υποψηφίους αναδόχους (ΚΕΚ).

Το αμέσως επόμενο διάστημα η Περιφέρεια θα καλέσει τους αναδόχους των ΚΕΚ για υπογραφή των συμβάσεών τους, με στόχο την άμεση προκήρυξη και υλοποίηση προγραμμάτων κατάρτισης που θα τους ανατεθούν.

Τα 87 προγράμματα που θα ανατεθούν θα έχουν διάρκεια 300 ώρες το καθένα, θα είναι επιδοτούμενα και θα αφορούν σε όλους τους τομείς/θεματικές ενότητες.

ΤΑ ΠΡΟΓΡΑΜΜΑΤΑ

Τα προγράμματα που εγκρίθηκαν για την Δωδεκάνησο είναι τα εξής:

- Στο μέτρο 4.1

- Στη Λέρο από το CONSUL ΚΕΚ ΑΕ για δημοσιογραφία-σύνταξη-ρεπορτάζ-ηχοληψία. Θα καταρτιστούν 23 άτομα σε μικτό τμήμα (ΑΕΙ-ΤΕΙ-ΔΕ)

- Στη Λέρο από το CONSUL ΚΕΚ ΑΕ για επισκευή-συντήρηση μηχανών σκαφών αναψυχής. Θα καταρτιστούν 23 άτομα απόφοιτοι ΔΕ και ΥΕ.

-Στην Κάρπαθο από το EUROTRAINING ΚΕΚ για αυτοματισμό γραφείου με χρήση ηλεκτρονικού υπολογιστή. Θα καταρτιστούν 24 άτομα απόφοιτοι ΑΕΙ-ΤΕΙ-ΔΕ.



- Στη Λέρο από το INTERGRATION ΚΕΚ ΑΕ για στελέχη διοίκησης καταλυματικών μονάδων. Θα καταρτιστούν 20 άτομα απόφοιτοι ΔΕ και ΥΕ.

- Στην Πάτμο από το INTERGRATION ΚΕΚ ΑΕ για στελέχη ανάπτυξης-εναλλακτικού τουρισμού. Θα καταρτιστούν 20 άτομα απόφοιτοι ΔΕ και ΥΕ.

- Στη Ρόδο από το ΚΕΚ ΑΚΜΩΝ για γραμματείς νομικών επαγγελμάτων. Θα καταρτιστούν 20 άτομα απόφοιτοι ΔΕ.

- Στη Ρόδο από το ΚΕΚ ΑΚΜΩΝ για ψυχαγωγία τουριστών (animation), θα καταρτιστούν 20 άτομα απόφοιτοι ΔΕ και ΥΕ.

- Στη Ρόδο από το ΚΕΚ ΑΚΜΩΝ για εφαρμογές νέων τεχνολογιών στην επισκευή και συντήρηση μηχανολογικού εξοπλισμού. Θα καταρτιστούν 20 άτομα απόφοιτοι ΔΕ και ΥΕ.

- Στη Ρόδο από το ΚΕΚ Γ. ΓΕΝΝΗΜΑΤΑΣ για προσχολική αγωγή-δραστηριότητες δημιουργίας και έκφρασης. Θα καταρτιστούν 20 άτομα απόφοιτοι ΑΕΙ, ΙΕΚ και ΔΕ.

- Στη Ρόδο από το ΚΕΚ Γ. ΓΕΝΝΗΜΑΤΑΣ για στελέχη τοπικής ανάπτυξης και αυτοδιοίκησης. Θα καταρτιστούν 20 άτομα απόφοιτοι ΑΕΙ, ΤΕΙ και ΔΕ.

- Στη Ρόδο από το ΚΕΚ Γ. ΓΕΝΝΗΜΑΤΑΣ για ειδικός εφαρμογών πληροφορικής. Θα καταρτιστούν 20 άτομα απόφοιτοι ΑΕΙ, ΤΕΙ και ΔΕ.

- Στη Ρόδο από το ΚΕΚ Γ. ΓΕΝΝΗΜΑΤΑΣ για εφαρμογές νέων τεχνολογιών στην κεραμεική-αγγειοπλαστική. Θα καταρτιστούν 20 άτομα απόφοιτοι ΔΕ και ΥΕ.

• Στο μέτρο 5.8.1

- Στους Λειψούς από την ΠΛΗΡΟΦΟΡΙΚΗ-ΕΚΠΑΙΔΕΥΤΙΚΗ ΑΕ για βασικές αρχές πληροφορικής (επεξεργασία κειμένου, λογιστικά φύλλα, διαδίκτυο). Θα καταρτιστούν 24 άτομα απόφοιτοι ΔΕ με κόστος προγράμματος 98.532 ευρώ.

- Στην Αστυπάλαια από το ΚΕΚ ΑΚΜΩΝ για υποδοχή και εξυπηρέτηση πελατών και μικρών καταλυμάτων. Θα καταρτιστούν 24 άτομα απόφοιτοι ΔΕ και ΥΕ με κόστος προγράμματος 82.110 ευρώ.

- Στη Χάλκη από την ΔΕΛΤΑ ΑΝΑΠΤΥΞΙΑΚΗ ΚΑΙ ΕΚΠΑΙΔΕΥΤΙΚΑ ΑΕ για βασικές αρχές πληροφορικής (επεξεργασία κειμένου, λογιστικά φύλλα, διαδίκτυο). Θα καταρτιστούν 25 άτομα απόφοιτοι ΔΕ και ΥΕ με κόστος προγράμματος 102.675 ευρώ.

- Στην Αστυπάλαια από το ΚΕΚ ΕΥΡΩΕΡΓΑΣΙΑΚΗ ΑΕ για βασικές αρχές πληροφορικής (επεξεργασία κειμένου, λογιστικά φύλλα, διαδίκτυο). Θα καταρτιστούν 24 άτομα απόφοιτοι ΔΕ με κόστος προγράμματος 102.637,50 ευρώ.

- Στην Κάσο από το ΚΕΚ ΜΑΝΩΛΑ ΑΕ για βασικές αρχές πληροφορικής. Θα καταρτιστούν 24 άτομα απόφοιτοι ΔΕ και ΥΕ με κόστος προγράμματος 98.532 ευρώ.

- Στην Τήλο από την ΜΕΝΤΩΡ ΕΚΠΑΙΔΕΥΤΙΚΗ ΑΕ για βασικές αρχές πληροφορικής. Θα καταρτιστούν 24 άτομα απόφοιτοι ΔΕ και ΥΕ με κόστος προγράμματος 82.140 ευρώ.

- Στη Νίσυρο από την ΟΛΥΜΠΙΑΚΗ ΕΚΠΑΙΔΕΥΤΙΚΗ ΚΑΙ ΑΝΑΠΤΥΞΙΑΚΗ ΕΤΑΙΡΙΑ για προβολή και προώθηση τοπικών παραδοσιακών προϊόντων. Θα καταρτιστούν 25 άτομα απόφοιτοι ΔΕ με κόστος προγράμματος 102.700 ευρώ.

- Στους Λειψούς από το ΣΕΛΕΚΤΙΚΑ ΚΕΚ για υποδοχή και εξυπηρέτηση πελατών και μικρών καταλυμάτων. Θα καταρτιστούν 20 άτομα απόφοιτοι ΥΕ με κόστος προγράμματος 82.110 ευρώ.

- Στην Κάσο από την ΤΕΧΝΟΠΟΛΙΣ για προβολή και προώθηση τοπικών παραδοσιακών προϊόντων. Θα καταρτιστούν 24 άτομα απόφοιτοι ΔΕ και ΥΕ με κόστος προγράμματος 98.532 ευρώ.

Opsis
ΕΚΤΥΠΩΣΕΙΣ - ΕΠΙΓΡΑΦΕΣ
ΕΚΤΥΠΩΣΕΙΣ
Σε όλα τα υλικά και μεγέθη, όπως: Βινύλιο, καμβάς, αφίσα, απλό χαρτί, σημαιόπανα, αυτοκόλλητα κ.λπ.
ΕΠΙΓΡΑΦΕΣ:
• Φωτεινές
• Παντός τύπου
Τιμές γνωριμίας
28ης Οκτωβρίου 26 22410 27844
email: netmart@otenet.gr
ΑΕ901

Ροδούλα και Αρτάν
Προσφορές και 12 άτοκες δόσεις
σε βιτρώ, κορνίζες, καθρέπτες φωτ., αυθεντικούς χειροποίητους πίνακες ζωγραφικής.
Μιχ. Πετρίδη 96 (κοντά στο Μήδεια) • Τηλ.: 22410 62552
Α.Τ. 3555

ΕΥΡΩΜΟΝΩΤΙΚΗ
ΑΦΟΙ ΣΚΙΑΘΙΤΗ Ο.Ε
ΡΟΔΟΥ
ΠΡΟΣΤΑΣΙΑ ΑΠΟ ΥΓΡΑΣΙΑ ΚΡΥΟ ΖΕΣΤΗ
ΣΤΕΓΑΝΩΣΕΙΣ
ΘΕΡΜΟΜΟΝΩΣΕΙΣ
ΗΧΟΜΟΝΩΣΕΙΣ
ΑΣΦΑΛΤΟΠΑΝΑ - ΕΛΑΣΤΟΜΕΡΗ - ΠΕΡΛΙΤΗ
ΘΕΡΜΟΜΟΝΩΤΙΚΑ ΠΛΑΚΑΚΙΑ - ΕΠΟΞΕΙΔΙΚΑ
ΣΥΓΧΡΟΝΕΣ ΕΦΑΡΜΟΓΕΣ ΜΟΝΩΣΕΩΝ
ΤΗΛ.: 22410 37772
ΦΑΞ: 22410 34550
ΚΙΝ.: 6977777956
ΚΙΝ.: 6979728462
ΑΕ900

AUTOVISION®
ΤΕΧΝΙΚΟΣ ΕΛΕΓΧΟΣ ΟΧΗΜΑΤΩΝ
Έτοιμοι για ΚΤΕΟ;
για ραντεβού.. (22410) 67677
Με οδηγό... την ασφάλεια!
ΠΡΟΓΡΑΜΜΑ ΠΡΟΣΚΛΗΣΗΣ ΟΧΗΜΑΤΩΝ ΝΟΜΟΥ ΔΩΔΕΚΑΝΗΣΟΥ ΓΙΑ
ΝΟΕΜΒΡΙΟ ΡΟΕ-1000 ΕΩΣ ΡΟΕ-2700
ΔΕΚΕΜΒΡΙΟ ΡΟΕ 2701 ΕΩΣ ΡΟΕ-4400
Ι-ΚΤΕΟ ΔΩΔ/ΣΟΥ ΕΠΕ
ΑΓ. ΒΑΡΒΑΡΑ ,(ΠΡΩΗΝ ΤΣΑΙΡΙ)
1ο χιλ. ΝΕΑΣ ΟΔΟΥ ΤΣΑΙΡΙ-ΑΕΡΟΔΡΟΜΙΟ, ΟΠΙΣΘΕΝ ΤΡΟΦΟΚΑΖΑ
ΑΔΕΙΟΔΟΤΗΜΕΝΟ ΑΠΟ ΤΟ ΥΠ. ΜΕΤΑΦΟΡΩΝ ΠΛΗΡΩΣ ΙΣΟΤΙΜΟ ΜΕ ΤΑ ΚΡΑΤΙΚΑ
- ανοιχτα απογεύματα & σάββατο
- χωρίς ταλαιπωρία, γρήγορα & αξιόπιστα
ΑΕΜΣ

Με απόφαση της γενικής συνέλευσής τους

Δυναμικές κινητοποιήσεις των εργαζομένων στο καζίνο

Απορρίπτουν τις προτάσεις της διοίκησης • Ποινικές διώξεις κατά των υπευθύνων μετά από μήνυση συνδικαλιστών

Έτοιμοι για δυναμικές κινητοποιήσεις δηλώνουν οι εργαζόμενοι στο Καζίνο της Ρόδου, μετά τις πρόσφατες κινήσεις της διοίκησης της εταιρίας για αλλαγή εργασιακών σχέσεων συρρίκνωση κατά 50% των χώρων παιχνιδιών και λειτουργία του συγκροτήματος κατά τους χειμερινούς μήνες, μόνο Κυριακές και αργίες.

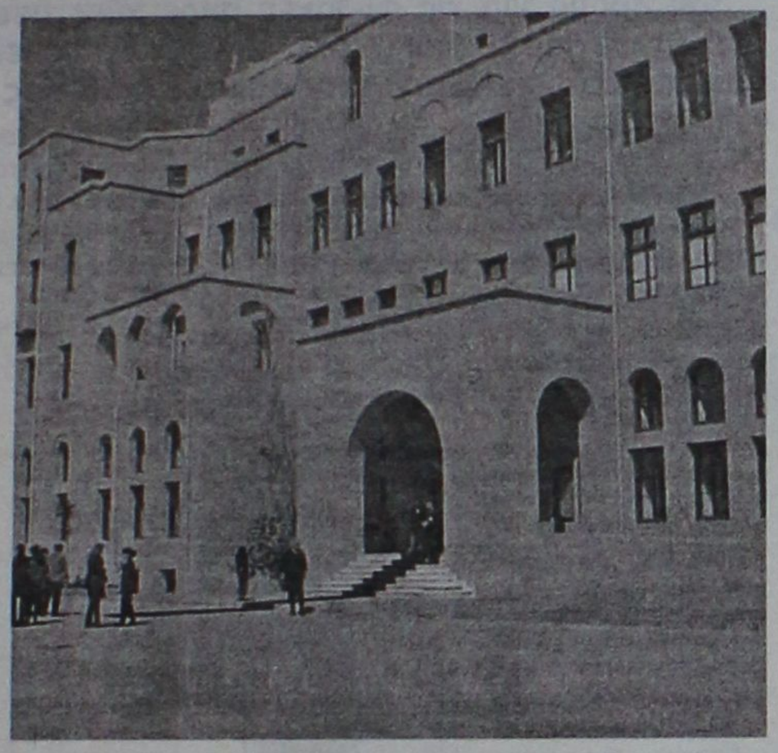

Το κλίμα στη χθεσινή έκτακτη γενική συνέλευση του σωματείου, ήταν ιδιαίτερα δυναμικό ως προς την προστασία των ισχυόντων εργασιακών σχέσεων και των όρων που περιλαμβάνει η σύμβαση μεταξύ του καζίνο και του κράτους για την χορήγηση της άδειάς του.

Μετά την ενημέρωση για τις εξελίξεις και τις τοποθετήσεις, στήθηκε κάλπη όπου τα μέλη του σωματείου ψήφισαν για την έγκριση του ψηφίσματος της γενικής συνέλευσης. Το αποτέλεσμα ήταν συντριπτικό, αφού οι 94 ψηφίσαντες ενέκριναν καθολικά το ψήφισμα!

Στη γ.σ. βρέθηκαν και 11 εργαζόμενοι που δεν είναι μέλη του σωματείου και ζήτησαν να εγγραφούν

Το ψήφισμα απορρίπτει συλλήβδην τις προτάσεις της διοίκησης του καζίνο και θέτει ουσιαστικά τους εργαζόμενους σε απεργιακή ετοιμότητα.

Τα σημαντικότερα σημεία του ψηφίσματος της γ.σ. είναι:

- Τα προτεινόμενα από την διοίκηση του καζίνο απορρίπτονται στο σύνολό τους.
- Δεν διαπραγματεύεται τη συλλογική σύμβαση εργασίας και ζητά εφαρμογή της εργατικής νομοθεσίας.
- Οι υποχρεώσεις της εταιρίας που απορρέουν από τη σύμβαση αδειοδότησης, αποτελούν την πρωτεύουσα διεκδίκηση του σωματείου.
- Κάθε απόλυση εργαζομένου και κάθε πράξη της διοίκησης της εταιρίας εναντίον των μελών του διοικητικού συμβουλίου του σωματείου και των συνδικαλιστών του χώρου θα εκλαμβάνεται ως εχθρική πράξη και ως τέτοια θα αντιμετωπίζεται, με κινητοποιήσεις αλληλεγγύης, ακόμη και απεργίες.
- Εξουσιοδοτείται το δ.σ. του σωματείου να αποφασίσει χωρίς νέα γ.σ. την κήρυξη απεργίας ή όποιας άλλης κινητοποίησης, όποτε αυτό κρίνει.
- Εξουσιοδοτείται το Δ.Σ. του σωματείου να προβεί κατά την κρίση του σε όποια νομική ενέργεια αποφασίσει για την καταβολή αποδοχών που παράνομα παρακρατήθηκαν και δεν καταβλήθηκαν από την εταιρία.

Όπως γίνεται αντιληπτό, η θέση του σωματείου είναι ένα ξεκάθαρο «όχι» στις προτάσεις της εργοδοσίας, ενώ στη γ.σ. τονίστηκε ότι ήδη δεν τηρούνται βασικοί όροι της σύμβασης αδειοδότησης, με αναφορές τόσο για τη μείωση των θέσεων εργασίας από 336 που προβλέπεται σε 250 σήμερα χωρίς έγκριση, όσο στις επενδύσεις των 20 δισ. δραχμών που δεν έγιναν στη πόλη.

«Ο αγώνας ξεκίνησε. Δεν πρόκειται να υποχωρήσουμε έως ότου δικαιωθούμε. Οι εργαζόμενοι στηρίζουν το δ.σ. και τις αποφάσεις του», δήλωσε χαρακτηριστικά ο πρόεδρος του σωματείου Στάθης Πάσαρης στη "Ροδιακή".

ΠΑΝΕΛΛΑΔΙΚΗ ΚΛΙΜΑΚΩΣΗ

Το ψήφισμα της γ.σ. θα αποσταλεί σήμερα εξωδίκως στη διοίκηση του καζίνο και μέσα στις επόμενες ημέρες αναμένεται να κληθεί στην Αθήνα προκειμένου να συναντηθεί με μέλη του σωματείου και της ομοσπονδίας εργαζομένων στα καζίνο της χώρας. Σύμφωνα με πληροφορίες, θα δοθεί τελεσίγραφο στη διοίκηση να συμμορφωθεί με τους όρους της σύμβασης και την κείμενη νομοθεσία και σε περίπτωση άρνησης θα αρχίσουν οι απεργιακές κινητοποιήσεις. Αν και με αυτές η εταιρία παραμείνει αδιάλλακτη, οι κινητοποιήσεις θα κλιμακωθούν.

Χαρακτηριστική είναι η δήλωση του προέδρου της πανελλήνιας ομοσπονδίας (ΟΕΣΙΚ) Γιάννη Λογοθέτη που βρέθηκε στη Ρόδο με τον γ.γ. της ομοσπονδίας Δημήτρη Καραγεωργόπουλο.

«Ελπίζουμε να επικρατήσει η σύνεση και η λογική, διαφορετικά η απάντησή μας θα είναι σκληρή. Οι μέτοχοι πρέπει να επανεξετάσουν και να δουν σε ποια χέρια έδωσαν την επιχείρηση και ποιοι δουλεύουν. Περιμένουμε έστω την ύστατη στιγμή να αναγνωρίζουν την προσφορά των εργαζομένων και τη σκληρή δουλειά τους. Έφθασαν όμως στα όριά τους».

Ο κ. Λογοθέτης άφησε μάλιστα ανοικτό το ενδεχόμενο να έλθουν στη Ρόδο εργαζόμενοι και από άλλα καζίνο της χώρας για συμπαράσταση σε τυχόν απεργιακές κινητοποιήσεις.

«Εμείς είμαστε αποφασισμένοι να κλιμακώσουμε τις κινητοποιήσεις και σε πανελλαδική κλίμακα».

ΠΟΙΝΙΚΕΣ ΔΙΩΞΕΙΣ

Ποινική δίωξη σε βαθμό πλημμελήματος για παραβίαση του σχετικού νόμου περί συνδικαλιστικής δράσης, άσκησε χθες ο εισαγγελέας Πλημμελειοδικών Ρόδου κ. Γιώργος Οικονόμου σε βάρος του προέδρου και διευθύνοντα συμβούλου κ. Ennrico Aidan, της διευθύντριας προσωπικού κ. Μαρίας Θεουλάκη και του γενικού διευθυντή κ. Βασιλείου Τσολέκα του Καζίνο Ρόδου.

Όπως έγινε γνωστό, προχθές βράδυ, δύο εκπρόσωποι- συνδικαλιστές από το Καζίνο Λουτρακίου βρέθηκαν στο νησί μας και μετάβηκαν στο Καζίνο Ρόδου, προκειμένου να μοιράσουν ενημερωτικό υλικό προς τους συναδέλφους τους, με αφορμή τις τελευταίες εξελίξεις. Εκεί οι κύριοι Ιωάννης Λογοθέτης και Δημήτρης Καραγεωργόπουλος βρέθηκαν προ εκπλήξεως καθώς τους απαγορεύτηκε η είσοδος στο καζίνο.

Χθες οι δύο συνδικαλιστές κατέθεσαν μηνυτήρια αναφορά, ενημερώνοντας παράλληλα και τον εισαγγελέα Ρόδου κ. Γιώργο Οικονόμου ο οποίος και άσκησε ποινική δίωξη για παρεμπόδιση συνδικαλιστικής δράσης στο πλαίσιο του νόμου 1264/82, σύμφωνα με τον οποίο απαγορεύεται η οποιαδήποτε μορφής παρεμπόδιση άσκησης συνδικαλιστικών δικαιωμάτων.

Οι υπεύθυνοι του καζίνο αναζητούντο από τις αρχές στο πλαίσιο του αυτοφώρου.

Για τα αυθαίρετα κτίσματα

Στον εισαγγελέα οι πρώτοι ξενοδόχοι!

Άρχισε η προκαταρκτική μετά τις καταγγελίες για παρανομίες

Στον εισαγγελέα άρχισαν να καλούνται οι ιδιοκτήτες μεγάλων ξενοδοχείων της Ρόδου, που κατηγορούνται ότι οι μονάδες τους έχουν πολεοδομικές αυθαιρεσίες.

Οι ξενοδόχοι καλούνται να καταθέσουν στον αντεισαγγελέα Πρωτοδικών Ρόδου κ. Κ. Μπούτσικο, στο πλαίσιο προκαταρκτικής εξέτασης που διενεργείται με εντολή του εισαγγελέα κ. Γ. Οικονόμου.

Η προκαταρκτική διατάχθηκε, ύστερα από ογκώδη φάκελο καταγγελιών που κατέθεσε στον εισαγγελέα ο ιδιοκτήτης των ξενοδοχείων «Ατλάντικα» στα Κολύμπια κ. Νικ. Νικολαΐδης. Ο Κύπριος ξενοδόχος, με βάση σχετική «μελέτη» που συνέταξε για λογαριασμό του τεχνικό γραφείο της Ρόδου, υποστηρίζει ότι σε 25 περίπου ξενοδοχειακές μονάδες της Ρόδου, υπάρχει πληθώρα πολεοδομικών παραβάσεων, όπως υπέρβαση συντελεστή δόμησης, καταλήψεις κοινοχρήστων χώρων κλπ.

Στο πλαίσιο των καταγγελιών αυτών, κλήθηκαν χθες οι πρώτοι ξενοδόχοι και αναμένεται να κληθούν και οι άλλοι μέσα στο προσεχές χρονικό διάστημα.

Σύμφωνα με όσα έγιναν γνωστά, οι ξενοδόχοι που κλήθηκαν ζήτησαν προθεσμία για να καταθέσουν στον εισαγγελέα πλήρη φάκελο με τα απαραίτητα δικαιολογητικά, από τα οποία, -όπως ισχυρίζονται - θα προκύπτει ότι τα ξενοδοχεία τους είναι νόμιμα και δεν ευσταθούν οι καταγγελίες του κ. Νικολαΐδη.

ΠΡΟΣΦΟΡΕΣ
που σας χαλαρώνουν
ΑΠΟΛΥΤΑ

Διθέσιος καναπές με το ύφασμα από
639 €



Δείτε από κοντά την ΜΕΓΑΛΗ ποικιλία προσφορών στα επιπλά μας.



Καναπές-κρεβάτι με το ύφασμα από
600 €



ΝΙΚΟΣ ΑΡΒΑΝΙΤΙΔΗΣ
ΜΕΛΕΤΗ - ΕΠΙΒΛΕΨΗ - ΚΑΤΑΣΚΕΥΗ
ΚΑΤΑΣΤΗΜΑ ΕΠΙΛΟΓΩΝ
Ρόδος - Παύλου Μελά 70, Τηλ.: 22410 36730, Fax: 22410 31187
Αθήνα - Ολύμπου 6, Τηλ.: 210 9701071, Κιν.: 6944 384 471
email: info@arvanitidis.com
ΧΠ004

Στο Μεσοχώρι της Καρπάθου

Εντοπίστηκε ο εμπρηστής

Πρόκειται για άτομο με διανοητικά προβλήματα

Εντοπίστηκε ο δράστης του νέου εμπρησμού που σημειώθηκε στην Κάρπαθο τα ξημερώματα του Σαββάτου, η οποία σβήστηκε τελικά χωρίς να προκαλέσει μεγάλες ζημιές και έχοντας κάψει μόλις 3 στρέμματα.

Ηφωτιά ξεκίνησε στην περιοχή Λευκό, κοντά στο σημείο όπου έχουν ξεσπάσει κι άλλες φωτιές τα τελευταία χρόνια, όχι μακριά από το Μεσοχώρι.

Σύμφωνα με όσα έχουν γίνει γνωστά, πρόκειται για άνθρωπο που κατοικεί στην περιοχή και οι πληροφορίες αναφέρουν ότι αντιμετωπίζει διανοητικά προβλήματα. Ο δράστης, που παραδέχθηκε την ενοχή του, είχε συλληφθεί και κατά το παρελθόν, πάλι για εμπρησμό στη Κάρπαθο, σύμφωνα με τον διοικητή της Πυροσβεστικής Υπηρεσίας Ρόδου Κωνσταντίνο Καραγεωργόπουλο.

Ο δράστης καλείται τώρα να αντιμετωπίσει τη δικαιοσύνη, αλλά σε αυτές τις περιπτώσεις η αντιμετώπιση που χρήζει δεν είναι δικαστικής υφής αλλά ιατρικής. Χρειάζεται δηλαδή πραγματική βοήθεια από ειδικούς γιατρούς.

Γνωρίζοντας οι αξιωματικοί της πυροσβεστικής την κατάσταση και αντιλαμβανόμενοι ότι οποιαδήποτε ποινή του επιβληθεί δεν θα είναι ικανή από μόνη της για να τον συνετίσει, προσπαθούν να έρθουν σε επαφή με τους συγγενείς του ώστε να τους ζητήσουν να τον επιτηρούν όσο μπορούν, για να μην προβεί σε ανάλογες πράξεις.

Μετά την «επανάκαμψη» του κ. Μιχαήλ

Εξελίξεις στο δήμο Πεταλούδων

«Βαθιές ανάσες» για τον κ. Κορδίνα

Εβδομάδα εξελίξεων θα είναι αυτή που διανύουμε για το δήμο Πεταλούδων, καθώς μέχρι τη συνεδρίαση του δημοτικού συμβουλίου που θα πραγματοποιηθεί εκτός απροόπτου την Παρασκευή πιθανόν να έχουμε νέα δεδομένα ως προς τη «σύνθεση» των δύο παρατάξεων.

Μετά την απόφαση του ανεξάρτητου δημοτικού συμβούλου κ. **Ελευθέριου Μιχαήλ,** να επανέλθει στην παράταξη του κ. Κορδίνα από την οποία αποσκίρτησε εδώ και περίπου 2 χρόνια, η πλειοψηφία επανακτά τις δυνάμεις της αν υπολογιστεί ότι ο δημοτικός σύμβουλος της μειοψηφίας κ. Σπάρταλης, είναι πιθανόν να τεθεί και τυπικά εκτός της παράταξης Σταυριανού, πολύ σύντομα.

Έτσι λοιπόν ο δήμαρχος κ. **Μιχάλης Κορδίνας** βγαίνει από τη δύσκολη θέση στην οποία βρέθηκε τις τελευταίες μέρες λόγω της αποχώρησης από την παράταξή του των κ.κ. **Δράκου** και **Κουδούνη** και από το γεγονός της προσωρινής αργίας του κ. **Αφεντούλη.**

Οι πληροφορίες θέλουν τον ίδιο το δήμαρχο να έχει πλησιάσει τον κ. Μιχαήλ και να έχει συζητήσει μαζί του το θέμα της επανένταξής του στην παράταξη «Πόλη όλων των πολιτών» σε μια προσπάθεια να συγκρατήσει τη συνοχή της, μέχρι τις εκλογές.

Μ' αυτή την εξέλιξη, ο κ. Μιχαήλ, αναγκάστηκε -κάτι που δεν έκανε και ιδιαίτερα καλή εντύπωση σε πολλούς- να αναιρέσει την απόφαση που πήρε πριν 2 χρόνια και να επανέλθει στην πλειοψηφία.

Οι λόγοι που επικαλέστηκε, δηλαδή ο κίνδυνος απώλειας της πλειοψηφίας από την παράταξη του κ. Κορδίνα, ο κίνδυνος ακυβερνησίας, το πλήγμα για το δήμο Πεταλούδων και η ανησυχία για το μέλλον, οι οποίοι περιέχονται στη νέα επιστολή του, οδηγούν στο συμπέρασμα ότι ο κ. Μιχαήλ, θα στηρίξει την παλιά του παράταξη τουλάχιστον για τον επόμενο ένα χρόνο.

Οι πληροφορίες που υπάρχουν, τον θέλουν να εκδηλώνει και πάλι ενδιαφέρον για την επόμενη εκλογική αναμέτρηση, κάτι που σημαίνει ότι «όλα παίζονται».

Πάντως μετά τις εξελίξεις αυτές, ο κ. Κορδίνας δεν ανησυχεί ιδιαίτερα, καθώς τα «κουκιά» δε χρειάζονται πια μέτρημα!

Μετά την απολογία του στον ανακριτή

Στις φυλακές οδηγείται ο 51χρονος Μαλωνίτης

Κατηγορείται για αποπλάνηση 12χρονου κοριτσιού το οποίο παρέσυρε σε απόμερα μέρη

Τον δρόμο για τις φυλακές πήρε χθες μετά την απολογία του, ο 51χρονος από τη Μαλώνα, ο οποίος κατηγορείται σε βαθμό κακουργήματος για αποπλάνηση ενός κοριτσιού ηλικίας 12 ετών!

Ο 51χρονος χθες στη μία το μεσημέρι, συνοδευόμενος από τους συνηγόρους του κυρίους Κώστα Σαρρή και Αλέξη Κούγια, βρέθηκε ενώπιον του αρμόδιου ανακριτή Ρόδου κ. Διονύση Ρεπούση, όπου και απολογήθηκε για τη βαρύτατη κατηγορία που τον βαραίνει.



Σύμφωνα με πληροφορίες, ο 51χρονος αρνήθηκε τα όσα του καταλογίζονται υποστηρίζοντας ότι είναι αθώος και ότι ουδέποτε στο παρελθόν είχε δώσει τέτοιου είδους «δείγματα», ζητώντας μάλιστα να ληφθούν υπόψη και μαρτυρίες γνωστών και φίλων του.

Παράλληλα, δια μέσου των δικηγόρων του κατέθεσε και υπόμνημα στο οποίο εκφράζονται αναλυτικά οι θέσεις και οι απόψεις του.

Καταλυτικό ρόλο στην όλη υπόθεση διαδραμάτισε, σύμφωνα με τις ίδιες πληροφορίες, η κατάθεση που έδωσε η 12χρονη κοπέλα, η οποία περιέγραψε με κάθε λεπτομέρεια τα όσα «ανεχόταν» από τον 51χρονο συγγενή της, για δύο ολόκληρους μήνες!

Μετά την απολογία του και με σύμφωνη γνώμη και του Αντεισαγγελέα Πλημμελειοδικών Ρόδου κ. Κωνσταντίνου Μπούτσικου, ο 51χρονος κρίθηκε προσωρινά κρατούμενος, παίρνοντας έτσι το δρόμο για τις φυλακές.

Υπενθυμίζεται ότι ο 51χρονος από τη Μαλώνα είχε συλληφθεί την περασμένη Τετάρτη (26 Οκτωβρίου) στις 2.30 το μεσημέρι μετά από ένταλμα σύλληψης που είχε εκδοθεί σε βάρος του για τη βαρύτατη κατηγορία της αποπλάνησης παιδιού ηλικίας από 10 έως 13 ετών κατ' εξακολούθηση, από τον ανακριτή Ρόδου κ. Διονύση Ρεπούση.

Η υπόθεση έφθασε στη δικαιοσύνη, μετά από σχετική καταγγελία που έκανε στο Αστυνομικό Τμήμα Αρχαγγέλου η 12χρονη κοπέλα και την οποία ανέλαβε στη συνέχεια η Υποδιεύθυνση Ασφαλείας Ρόδου, σχηματίζοντας έτσι δικογραφία σε βάρος του φερόμενου ως δράστη.

Όπως η νεαρή κοπέλα δήλωσε στους αστυνομικούς, ο 51χρονος, ο οποίος έχει και συγγενική σχέση μαζί της, εκμεταλλευόμενος ακριβώς το γεγονός αυτό, το χρονικό διάστημα από τα μέσα Ιουλίου έως το τέλος Σεπτεμβρίου, την παρέσυρε σε απόμερα μέρη του Δημοτικού Διαμερίσματος Μαλώνας και ενεργούσε σε αυτή ασελγείς πράξεις, ενώ αρκετές φορές ήταν και ιδιαιτέρως προκλητικός επιδεικνύοντας ακόμη και τα γεννητικά του όργανα στη ανήλικη κοπέλα!

ΣΤΑΥΡΙΑΣ
ΚΑΤΑΣΚΕΥΕΣ ΤΗΛ. 22410 - 60770 ΚΙΝ. 6944 - 677700

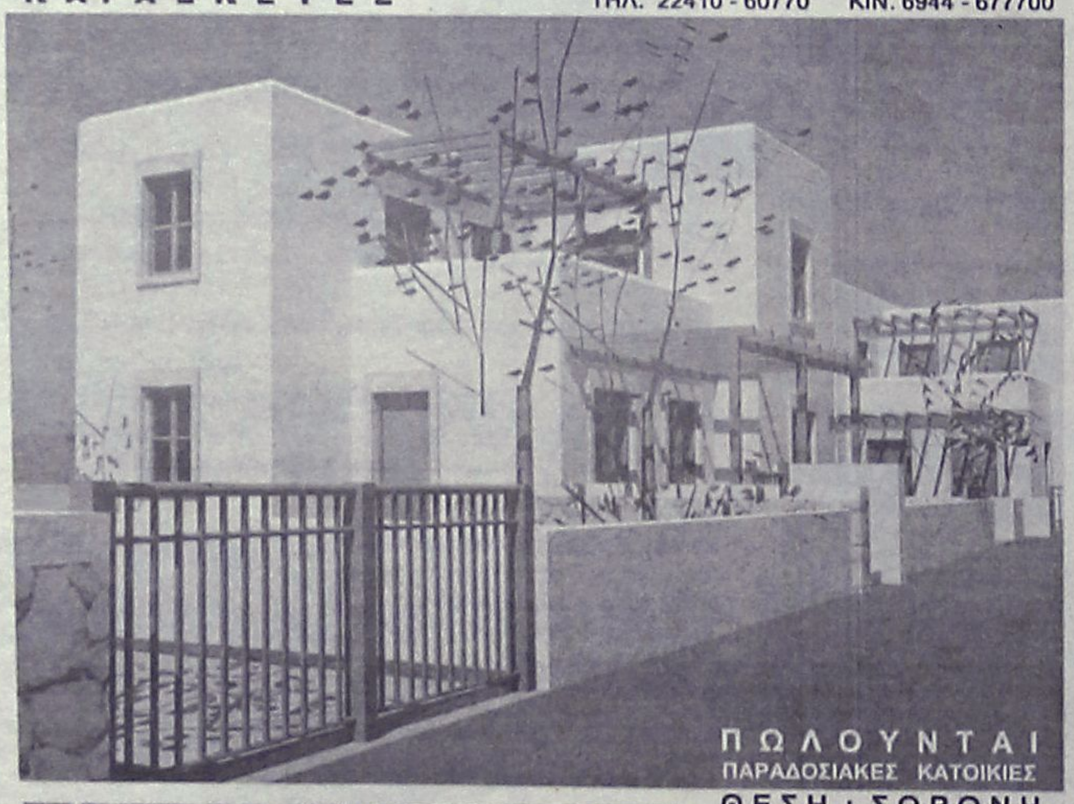

ΠΩΛΟΥΝΤΑΙ
ΠΑΡΑΔΟΣΙΑΚΕΣ ΚΑΤΟΙΚΙΕΣ

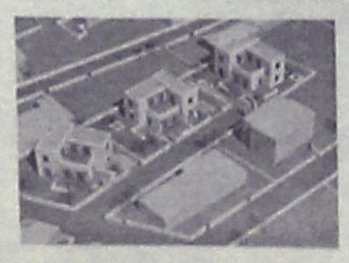



ΘΕΣΗ : ΣΟΡΩΝΗ
ΣΕ ΜΠΕΤΑ : ΑΠΟ 95000,00 €

- ΕΝΤΟΣ ΟΙΚΙΣΜΟΥ ΜΕ ΘΕΑ ΤΗ ΘΑΛΑΣΣΑ
- ΔΙΩΡΟΦΕΣ ΝΕΟΔΜΗΤΕΣ 120 Τ.Μ.
- ΣΕ ΟΙΚΟΠΕΔΟ 300 Τ.Μ.
- ΜΕ ΙΔΙΩΤΙΚΟ ΔΡΟΜΟ ΠΡΟΣΒΑΣΗΣ
- ΙΔΙΩΤΙΚΟ ΠΑΡΚΙΝΓΚ
- ΜΕ ΔΙΑΜΟΡΦΩΜΕΝΟΥΣ ΕΞΩΤΕΡΙΚΟΥΣ ΧΩΡΟΥΣ (ΑΥΛΕΣ , ΠΑΡΚΙΝΓΚ, ΚΗΠΟ)
- ΠΕΡΙΤΟΙΧΙΣΜΕΝΟ ΟΙΚΟΠΕΔΟ
- ΑΤΟΜΙΚΟ ΒΟΘΡΟ
- ΥΠΟΓΕΙΕΣ ΣΥΝΔΕΣΕΙΣ ΜΕ ΟΛΕΣ ΤΙΣ ΠΑΡΟΧΕΣ (ΥΔΡ. ΗΛΕΚΤ. ΤΗΛ.)
- ΕΣΩΤΕΡΙΚΟ ΔΡΟΜΟ ΠΡΟΣΒΑΣΗΣ ΟΛΟΚΛΗΡΩΜΕΝΟ (ΑΣΦΑΛΤΟ)

ΣΑΒΒΕΝΑΣ Γ.
ΑΡΧΙΤΕΚΤΟΝΑΣ

ΧΡΙΣΤΟΠΟΥΛΟΣ Κ.
ΠΟΛΙΤ. ΜΗΧ/ΚΟΣ

ΑΤ3738

ΕΠΙΠΛΑ
ΚΟΥΖΙΝΑΣ
ΙΤΑΛΙΑΣ
& ΙΣΠΑΝΙΑΣ
8 ΜΕΤΡΑ
ΑΠΟ 990* ΕΥΡΩ
('Η ΑΠΟ 29 ΕΥΡΩ ΤΟ ΜΗΝΑ*)

ΒΟΛΑΣ
ΚΟΥΖΙΝΕΣ

ΠΟΡΤΕΣ ΕΣΩΤΕΡΙΚΕΣ
ΑΠΟ 139 ΕΥΡΩ (ΜΕ ΤΟ ΦΠΑ)

*ΔΕΝ ΠΕΡΙΛΑΜΒΑΝΕΤΑΙ ΤΟΠΟΘΕΤΗΣΗ, ΠΑΓΚΟΣ ΚΑΙ ΝΕΡΟΧΥΤΗΣ
*Ο ΔΙΑΚΑΝΟΝΙΣΜΟΣ ΑΦΟΡΑ 48ΜΗΝΗ ΕΞΟΦΛΗΣΗ ΚΑΙ ΠΕΡΙΛΑΜΒΑΝΕΙ ΦΠΑ 13%

Λ. ΕΛΕΥΘΕΡΙΑΣ 43-45 ΚΡΕΜΑΣΤΗ ΡΟΔΟΣ - ΤΗΛ. 22410 91275
FAX: 22410 94370 -- e-mail: lazarosvolas@yahoo.gr

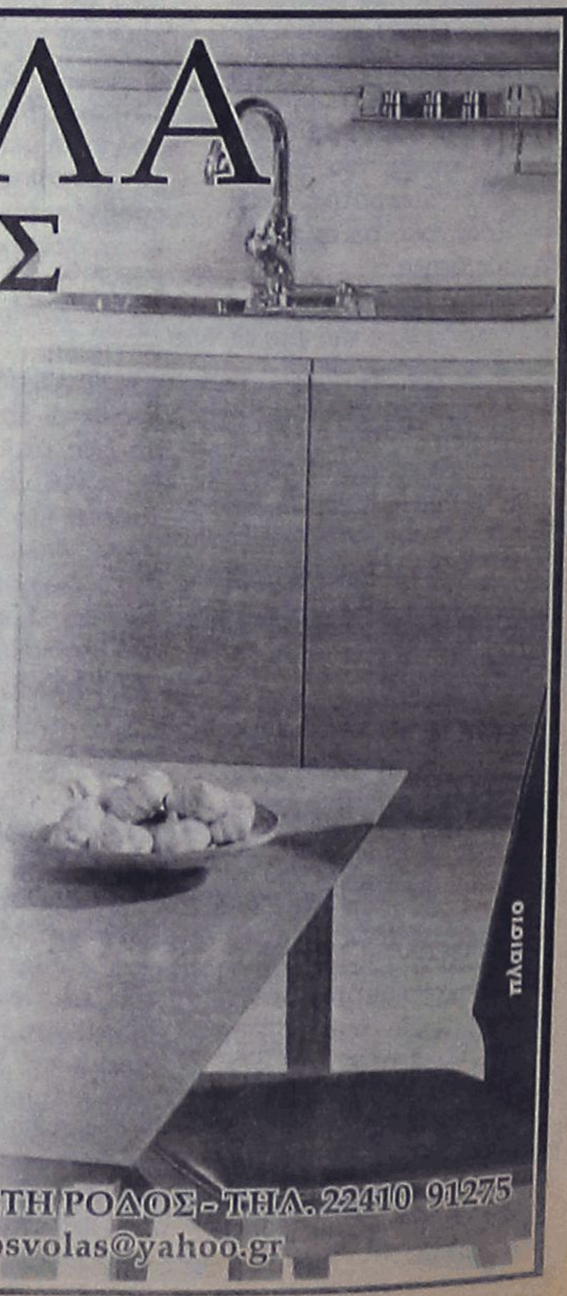

ΑΕ0096

Ο ΔΟΤ μετέχει με περίπτερο 160 τ.μ.

Ολα έτοιμα για την έκθεση "Φιλοξένια"

Οι υπεύθυνοι της Interexpo Α.Ε., ανέλαβαν να διαμορφώσουν και να διακοσμήσουν το χώρο των 160 τ.μ., που θα καταλαμβάνει ο νομός Δωδ/σου, στην έκθεση "PHILOXENIA" της Θεσσαλονίκης.

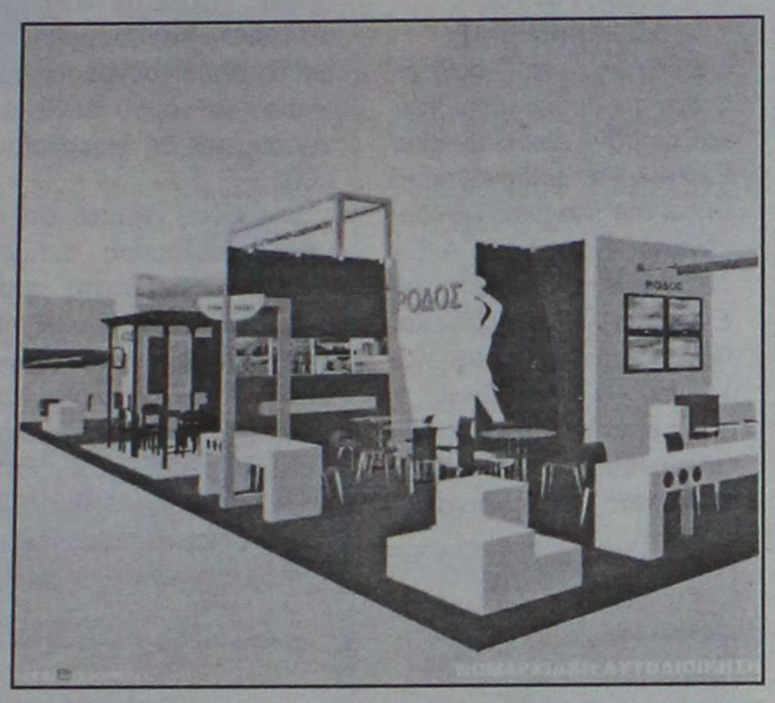

Η επιλογή, έγινε στα τέλη της περασμένης εβδομάδας, ανάμεσα σε τέσσερις προσφορές που κατατέθηκαν από ενδιαφερόμενους, και η συγκεκριμένη πρόταση, θεωρήθηκε από την αρμόδια επιτροπή, ως η καλύτερη και οικονομικότερη.

Οπως είναι γνωστό, στην 21η έκθεση PHILOXENIA, συμμετέχει η Νομαρχιακή Αυτοδιοίκηση Δωδ/σου, μέσω του ΔΟΤ ενώ σύμφωνα με όσα αποφασίστηκαν, ο νομός θα συμμετάσχει στο χώρο των 160 τ.μ. κατά Επαρχείο.

Σημειώνεται ότι, η Interexpo Α.Ε. η οποία είχε αναλάβει και πέρυσι, τη διαμόρφωση του χώρου, για την παρουσία μας στην έκθεση, φέτος προτίμησε την περιμετρική παρουσία της Δωδ/σου, και όχι την κατά σταντ παρουσία (με το ένα νησί δίπλα στο άλλο). Επίσης φέτος θα υπάρχει και ένας κοινόχρηστος χώρος - το καφενείο- όπου θα συγκεντρώνονται οι επισκέπτες καθώς και πολλοί διαφημιζόμενοι.

Η τελετή των εγκαινίων, θα πραγματοποιηθεί, παρουσία του υπουργού Τουριστικής Ανάπτυξης, την Πέμπτη 3 Νοεμβρίου στις 8 το βράδυ, στο συνεδριακό κέντρο "Ιωάννης Βελλίδης" ενώ η έκθεση θα διαρκέσει μέχρι τις 6 Νοεμβρίου. Κατά τις δύο πρώτες μέρες (3 και 4 του μήνα) θα είναι ανοιχτή μόνο για τους εμπορικούς επισκέπτες,

Τα εγκαίνια θα γίνουν την Πέμπτη

ενώ το σαββατοκύριακο (5 και 6 του μήνα), θα ανοίξει τις πύλες της για το κοινό. Το ωράριο λειτουργίας θα είναι 11.00 έως 20.00.

Ιδιαίτερα σημαντικό θεωρείται το πρόγραμμα των προκαθορισμένων ραντεβού, με τουριστικούς πράκτορες που φιλοξενεί η διοργανώτρια της έκθεσης η HELEXPO.

Η PHILOXENIA, θα πραγματοποιηθεί στο Διεθνές Εκθεσιακό Κέντρο Θεσσαλονίκης, σε έκταση 20.000 τ.μ. όπου θα προβληθούν μεταξύ άλλων, ξενοδοχεία, τουριστικά γραφεία, αεροπορικές και ναυτιλιακές εταιρίες. Η φετινή διοργάνωση θα είναι αφιερωμένη στο συνεδριακό τουρισμό.

Σημειώνεται ότι η περσινή διοργάνωση, δέχθηκε 16.125 επισκέπτες, έναντι 15.020 της προηγούμενης, ενώ αυξημένος ήταν και ο αριθμός των εμπορικών επισκεπτών που σημείωσαν αύξηση κατά 40% και προέρχονταν από 13 χώρες.

Γέμισε από ροδίτες το Μαρμαρίς το Σήμερο

Άνευ προηγούμενου ήταν η κίνηση του τριημέρου προς την Τουρκία, καθώς δεκάδες Ροδίτες εκμεταλλεύτηκαν την αργία της Παρασκευής συνδυάζοντας διακοπές και αγορές.

Το γεγονός ότι αρκετοί δεν εργάζονταν αυτές τις 3 μέρες οδήγησε τουριστικά πρακτορεία να διοργανώσουν εκδρομές με πολύ χαμηλό κόστος , που λειτουργήσε ως δέλεαρ για μεγάλο αριθμό Ροδιτών.

Το αρμόδιο γραφείο διαβατηρίων της Νομαρχιακής Αυτοδιοίκησης Δωδεκανήσου, γνώρισε τις τελευταίες μέρες μια απίστευτα μεγάλη κίνηση , για έκδοση διαβατηρίων και ανανέωση, φθάνοντας κάποιες απ' αυτές το μαγικό αριθμό 100!

Από τις αρχές του χρόνου, μέχρι και χθες το πρωί, ο συνολικός αριθμός έφθασε τα 6697 ενώ, ο ρυθμός συνεχιζόταν στα ίδια επίπεδα, γεγονός που δείχνει ότι η συνήθεια για πολλούς να ταξιδεύουν στο εξωτερικό μετά τη λήξη της τουριστικής περιόδου, παραμένει.

Ολοκληρώθηκαν χθες οι παραστάσεις "Ηχος και φως"

Ολοκληρώθηκαν χθες, με τη λήξη της τουριστικής περιόδου, οι παραστάσεις του θεάματος «Ήχος και φως» οι οποίες είχαν ξεκινήσει στις αρχές Μαΐου, στο χώρο του δημοτικού κήπου Ρόδου. Με αφορμή το γεγονός αυτό, η «Ελληνικό Φεστιβάλ Α.Ε.» υπεύθυνη για τη λειτουργία του θεάματος, διοργανώνει ανοιχτή συζήτηση με θέμα «Ήχος και φως Ρόδου, χθες, σήμερα, αύριο...».

Η συζήτηση θα πραγματοποιηθεί την Πέμπτη και ώρα 11.30 το πρωί στο ξενοδοχείο Mediterranean, και συντονιστής της, θα είναι ο αντιπρόεδρος της εταιρείας «Ελληνικό Φεστιβάλ Α.Ε.» κ. Δημήτρης Καπράνος.

INFORMATIQUE
ΕΚΠΑΙΔΕΥΣΗ ΣΤΗΝ ΠΛΗΡΟΦΟΡΙΚΗ
ΕΡΓΑΣΤΗΡΙΟ ΕΛΕΥΘΕΡΩΝ ΣΠΟΥΔΩΝ
ΡΟΔΟΣ ΑΝΝΗΣ ΜΑΡΙΑΣ 72 ΤΗΛ. 21887, FAX. 31258

ΠΙΣΤΟΠΟΙΗΜΕΝΟ ΕΞΕΤΑΣΤΙΚΟ ΚΕΝΤΡΟ ΤΗΣ ECDL HELLAS ΓΙΑ ΤΟ ΔΙΠΛΩΜΑ **ECDL**
ΠΙΣΤΟΠΟΙΗΜΕΝΟ ΕΞΕΤΑΣΤΙΚΟ ΚΕΝΤΡΟ ΤΟΥ CIE ΓΙΑ ΤΑ ΔΙΠΛΩΜΑΤΑ **CAMBRIDGE**

ΑΝΑΚΟΙΝΩΣΗ

Έναρξη Ταχύρρυθμων Τμημάτων Ενηλίκων
Χειρισμού Ηλεκτρονικών Υπολογιστών

ΤΕΤΑΡΤΗ 2/11/2005

Με δυνατότητα απόκτησης
των Διεθνώς Αναγνωρισμένων Διπλωμάτων:

➢ ECDL
➢ CAMBRIDGE

Μάθετε τους Ηλεκτρονικούς Υπολογιστές...
ΣΩΣΤΑ!

INFORMATIQUE
Υπεύθυνος Εκπαίδευσης
Ηλίας Κολλάτος
Πληροφορίες: Εθνικής Αντίστασης 72-Τηλ.21887
ΑΕ944



AUTO CENTER
ΜΑΝΩΛΗΣ ΚΩΣΤΑΚΗΣ Α.Ε.Β.Ε.
Ολοκληρωμένο Συγκρότημα
14οΧΛΜ. Ρόδου Αεροδρομίου, Τηλ.: 22410 82000
ΧΠ2403

Πανικός χθες στις τράπεζες λόγω κόσμου

Πολιορκήθηκαν από το πρωί

Κατάσταση πανικού, λόγω της πολυκοσμίας, επικράτησε χθες στις τράπεζες της Ρόδου οι οποίες «πολιορκήθηκαν» από τους συναλλασσόμενους από τα... χαράματα!

Με δεδομένο ότι χθες ήταν τέλος του μήνα, Δευτέρα και είχε προηγηθεί και η αργία της Παρασκευής (οι τράπεζες δηλαδή είχαν να λειτουργήσουν από την Πέμπτη) υπήρχε μεγάλος όγκος δουλειάς.

Έτσι πράγματι από νωρίς το πρωί, εκατοντάδες συμπολίτες μας έσπευσαν στα καταστήματα των τραπεζών για να κάνουν τις δουλειές τους και ως εκ τούτου οι ουρές και οι συνωστισμός ήταν ανάλογος.

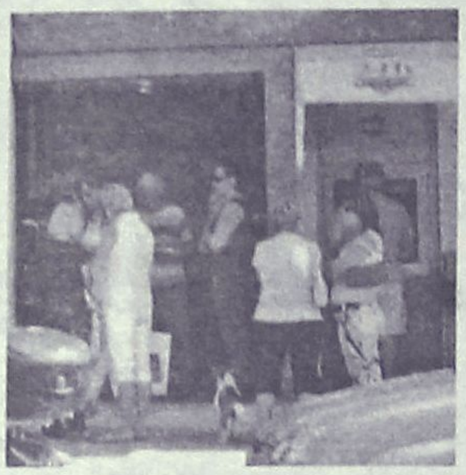

Η κατάσταση μάλιστα αυτή, με τις όποιες παρενέργειές της, συνεχίστηκε ως το μεσημέρι, σε όλες σχεδόν τις τράπεζες, κυρίως όμως στις μεγάλες, όπου τα προβλήματα ήταν και πιο έντονα.

Σήμερα και αύριο πάντως αναμένεται ότι θα ομαλοποιηθεί η λειτουργία των τραπεζών, στα πρότερα επίπεδα, αν και αναμένεται αυξημένος όγκος συναλλαγών για την πληρωμή των τελών κυκλοφορίας των αυτοκινήτων που ξεκινά από σήμερα.

ΚΙΝΔΥΝΟΣ ΑΠΟΜΟΝΩΣΗΣ

Εκκλήσεις από το δήμαρχο Τήλου και τους αλιείς της Καλύμνου

Νέα έκκληση για δρομολόγηση του πλοίου Sea Star απηύθυνε ο δήμαρχος της Τήλου Τάσος Αλιφέρης με δημόσια επιστολή του, προκειμένου να μην τεθεί το νησί σε ακτοπλοϊκή απομόνωση.

Ο κ. Αλιφέρης κάνει αναφορές στην ανάπτυξη του νησιού που βασίστηκε στα δρομολόγια του Sea Star, κατηγορεί εκ νέου τον υπουργό Αιγαίου Αριστοτέλη Παυλίδη ότι υποσχέθηκε να επιδοτήσει τα δρομολόγια αλλά δεν το έκανε και αναφέρεται στα οικονομικά προβλήματα που δημιούργησε στο δήμο η απόφαση της δημοτικής αρχής να χρηματοδοτήσει αυτή τα δρομολόγια του σκάφους, με αποτέλεσμα οι δαπάνες αυτές να κριθούν παράτυπες και να καταλογιστούν στον δήμαρχο και τους δημοτικούς συμβούλους που είχαν ψηφίσει την απόφαση.

Επιτίθεται επίσης στη παράταξη της μειοψηφίας, από καταγγελίες της οποίας προήλθαν οι έλεγχοι στα οικονομικά του δήμου.

Ο κ. Αλιφέρης σημειώνει ακόμη ότι από την Κυριακή που το Sea Star σταμάτησε τα δρομολόγια, το νησί δεν έχει ακτοπλοϊκή σύνδεση.

Τέλος, ζητά την άμεση επίλυση του προβλήματος «με έκτακτη επιχορήγηση των δρομολογίων του Sea Star από το υπουργείο Αιγαίου» και «την διατήρηση της επικοινωνίας με Πειραιά και Ρόδο με πλοίο της ακτοπλοΐας».

ΚΑΙ ΓΙΑ ΤΟ ΔΩΔΕΚΑΝΗΣΟΣ

Έκκληση να συνεχιστούν τα δρομολόγιο των καταμαράν Δωδεκάνησος Express και Δωδεκάνησος Pride της εταιρίας «Δωδεκάνησος Ναυτιλιακή Α.Ε.» απευθύνουν τα μέλη της Ένωσης Αλιέων Μέσης και Παράκτιας Αλιείας της Καλύμνου «Ο Ποσειδών».

Με επιστολή τους στους υπουργούς Εμπορικής Ναυτιλίας και Αιγαίου, αναφέρουν ότι τα δύο πλοία που εκτελούν καθημερινά ενδωδωδεκανησιακά δρομολόγια, είναι τα μόνα που τους εξυπηρετούν για να στέλνουν τα αλιεύματά τους στην αγορά της Ρόδου και να βγάζουν τα προς το ζην.

Αναλυτικά στην επιστολή τους προς τους Υπουργούς, οι Καλύμνιοι ψαράδες αναφέρουν τα εξής:

«Έχουμε πληροφορηθεί πως τα πλοία πλοιοκτησίας της 3ης εξ υμών "Δωδεκάνησος Εξπρές" και "Pride", πρόκειται να σταματήσουν τα δρομολόγια με τα οποία συνδέουν τα νησιά του νομού Δωδεκανήσου την 8η Νοεμβρίου 2005.

Σας είναι γνωστό ότι η νήσος Κάλυμνος αντιμετωπίζει σοβαρότατα προβλήματα συγκοινωνίας με την έλλειψη επιβατηγών πλοίων της ακτοπλοΐας και οι επαγγελματίες του κλάδου μας εξυπηρετούμαστε αποκλειστικά από τα πλοία της "Δωδεκάνησος Ν.Ε", με την παρούσα μας. Είμαστε οκτώ (8) μηχανότρατες στη νήσο Κάλυμνο, και από τα επαγγελματικά μας σκάφη ζουν γύρω στα 500 άτομα. Εξαρτώμαστε όμως αποκλειστικά για την προώθηση των αλιευμάτων μας, από τις συγκοινωνίες και τα πλοία που προσεγγίζουν τη νήσο Κάλυμνο. Για το λόγο αυτό, αιτούμαστε όπως η ανωτέρω ναυτιλιακή εταιρεία προβεί σε κάθε νόμιμη ενέργεια για να εξασφαλίσει τη συνέχιση των δρομολογίων των πλοίων της καθόλη τη χειμερινή περίοδο και επίσης αιτούμαστε όπως τα εμπλεκόμενα υπουργεία εγκρίνουν τη συνέχιση των δρομολογίων αυτών. Σας ενθυμίζουμε ότι τα ψάρια μας μεταφέρονται μέσω των πλοίων "Δωδεκάνησος Εξπρές" και του "Pride", τα οποία έχουν κατά κάποιο τρόπο καλύψει τα κενά και τα προβλήματα της έλλειψης πλοίων της ακτοπλοΐας.

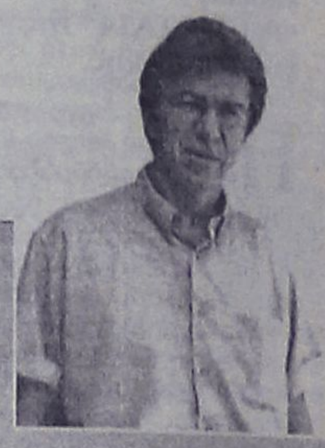

Σε περίπτωση δε που και τα πλοία αυτά σταματήσουν τη σύνδεση της Καλύμνου με τη Ρόδο και τα λοιπά νησιά, το νησί μας θα βρεθεί σε δεινή θέση, αφού δεν καλύπτονται οι συγκοινωνιακές ανάγκες του νησιού μας με τα υπάρχοντα πλοία της ακτοπλοΐας, τα οποία δεν προσεγγίζουν καθημερινά τη νήσο Κάλυμνο".







Με σύμφωνη γνώμη ανακριτή και εισαγγελέα

Στις φυλακές άλλοι δύο για εμπόριο ναρκωτικών

Και στις δύο περιπτώσεις οι κατηγορούμενοι είχαν στην κατοχή τους ποσότητα ηρωίνης

Προσωρινά κρατούμενος κρίθηκε χθες με ομόφωνη γνώμη εισαγγελέα και ανακριτή, ο 32χρονος αθίγγανος από την Αθήνα, ο οποίος κατηγορείται για πώληση ναρκωτικών ουσιών, καθώς φέρεται ως ο προμηθευτής «σκληρών» ναρκωτικών σε διάφορα άτομα στη περιοχή μας.

Ο 32χρονος, χθες το πρωί πέρασε την πόρτα του αρμόδιου ανακριτή Ρόδου κ. Διονύση Ρεπούση, όπου και απολογήθηκε για όσα του καταλογίζονται.

Με ομόφωνη γνώμη και του αντεισαγγελέα Πλημμελειοδικών Ρόδου κ. Κωνσταντίνου Μπούτσικου, ο κατηγορούμενος κρίθηκε προσωρινά κρατούμενος παίρνοντας το δρόμο για τις φυλακές.

Υπενθυμίζεται ότι ο 32χρονος αθίγγανος είχε συλληφθεί την περασμένη Τρίτη 25 Οκτωβρίου, από άνδρες του Τμήματος Δίωξης Ναρκωτικών Ρόδου, μετά από ένταλμα που είχε εκδοθεί σε βάρος του, καθώς το «όνομ ά» του ενεπλάκη σε υπόθεση ναρκωτικών ουσιών με κατηγορούμενο 32χρονο Ροδίτη, στον οποίο φέρεται να προμήθευσε έναντι αμοιβής τουλάχιστον 190 γραμμάρια ηρωίνης.

Οι αστυνομικοί, αξιοποιώντας κατάλληλα πληροφορίες που είχαν, έστησαν «καρτέρι» στον 32χρονο, ο οποίος και επρόκειτο να αφιχθεί στο νησί μας προερχόμενος από την Κω, με υδροπτέρυγο. Μόλις ο αθίγγανος βγήκε στη ξηρά, οι αστυνομικοί τον συνέλαβαν, όπως επίσης και 31χρονο από την Κω.

Ο 31χρονος σε έλεγχο που του έκαναν οι αστυνομικοί βρέθηκε να κατέχει μία αυτοσχέδια πλαστική συσκευασία που περιείχε ακατέργαστη κάνναβη βάρους 2 γραμμαρίων, ένα δισκίο του ναρκωτικού φαρμάκου STEDON και τρία χάπια HIPNOSTEDON, ενώ νωρίτερα, κατά τη διάρκεια του ταξιδιού τους προς Ρόδο, είχαν κάνει από κοινού με τον 32χρονο αθίγγανο χρήση ενός τσιγαριλικίου

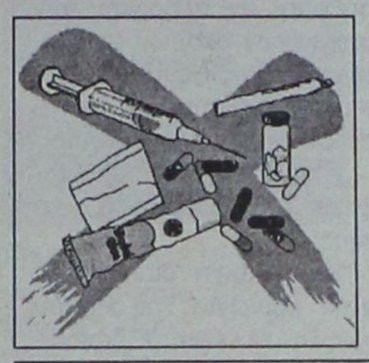



με ποσότητα κάνναβης που διέθετε ο ίδιος. Επίσης στη κατοχή του 31χρονου βρέθηκε μία άδεια οδήγησης σε άλλο όνομα, η οποία πιθανολογείται ότι είναι πλαστή. Για τις πράξεις τους αυτές, τόσο ο αθίγγανος όσο και ο Κώος βρέθηκαν στο εδώλιο του Τριμελούς Αυτόφωρου Πλημμελειοδικείου Ρόδου όπου και καταδικάστηκαν, ο μεν 31χρονος σε ποινή φυλάκισης 4 μηνών και 30 ημερών (άσκησε έφεση και αφέθηκε ελεύθερος) και ο 32χρονος αθίγγανος σε φυλάκιση 20 ημερών προς 4,40 ευρώ την ημέρα, ενώ συνεχίστηκε η κράτησή του προκειμένου χθες να απολογηθεί για την άλλη κακουργηματική πράξη που τον βαραίνει.

Αξίζει να σημειωθεί ότι ο αθίγγανος και στο παρελθόν έχει συλληφθεί και καταδικαστεί στο Πειραιά για ποσότητα ενός κιλού χασίς που είχε εντοπιστεί στην κατοχή του.

ΕΙΧΕ ΤΗΝ ΗΡΩΙΝΗ ΣΤΟΝ ΠΡΟΦΥΛΑΚΤΗΡΑ

Στις φυλακές οδηγείται σήμερα με ομόφωνη γνώμη εισαγγελέα και ανακριτή, ο 39χρονος Αρχαγγελίτης που κατηγορείται σε βαθμό κακουργήματος για αγορά και κατοχή ποσότητας ηρωίνης μεγαλύτερης των 90 γραμμαρίων, η οποία είχε εντοπιστεί μέσα στο προφυλακτήρα του αυτοκινήτου του!

Χθες το μεσημέρι ο 39χρονος συνοδευόμενος από το συνήγορό του κ. Δημήτρη Ράπτη, παρουσιάστηκε ενώπιον του αρμόδιου ανακριτή κ. Διονύση Ρεπούση, όπου και απολογήθηκε.

Σύμφωνα με πληροφορίες, ο ίδιος ισχυρίστηκε ότι δεν γνώριζε τίποτα για τα ναρκωτικά που βρέθηκαν στο αυτοκίνητό του, πέρα των δύο γραμμαρίων ακατέργαστης κάνναβης που είχε μέσα στο σπίτι του και παρέδωσε στους αστυνομικούς.

Ο 39χρονος έκανε λόγο για «στημένη δουλειά» καταθέτοντας όλα τα στοιχεία που αποδεικνύουν τον ισχυρισμό του αυτό, ενώ γνωστοποίησε επίσης ότι εδώ και λίγο καιρό κατα-

βάλλει προσπάθειες να απεξαρτηθεί από τα ναρκωτικά, παρακολουθώντας και μάλιστα επιτυχώς σχετικό πρόγραμμα του ΟΚΑΝΑ.

Παράλληλα, δια μέσου του συνηγόρου του κ. Ράπτη ζήτησε να πραγματοποιηθεί ποιοτικός έλεγχος και δακτυλοσκόπηση στη ποσότητα της ηρωίνης που κατασχέθηκε.

Μετά την απολογία του και με σύμφωνη γνώμη και του αντεισαγγελέα Πλημμελειοδικών Ρόδου κ. Κωνσταντίνου Μπούτσικου, ο 39χρονος κρίθηκε προσωρινά κρατούμενος παίρνοντας το δρόμο για τις φυλακές.

Σύμφωνα πάντως με πληροφορίες, ακόμη και σήμερα δεν αποκλείεται ο συνήγορός του να καταθέσει αίτηση αντικατάστασης της προσωρινής κράτησης με περιοριστικούς όρους προκειμένου, εάν και εφόσον γίνει αποδεκτή από το Συμβούλιο Πλημμελειοδικών που θα κληθεί να αποφασίσει, να μπορέσει ο 39χρονος να συνεχίσει το πρόγραμμα απεξάρτησης του ΟΚΑΝΑ. Υπενθυμίζεται ότι οι αστυνομικοί του Τμήματος Δίωξης Ναρκωτικών Ρόδου πραγματοποίησαν «έφοδο» την περασμένη Τετάρτη 26 Οκτωβρίου στις 10.30 το βράδυ στο σπίτι του όπου και εντόπισαν ένα μεταλλικό κουτί που περιείχε 2 γραμμάρια ακατέργαστης κάνναβης. Ο έλεγχος των αστυνομικών, επεκτάθηκε και στο φορτηγό που διαθέτει ο δράστης, με αποτέλεσμα μέσα στο προφυλακτήρα να βρεθούν πρόχειρα τοποθετημένες 21 συνολικά επί μέρους πλαστικές συσκευασίες με ηρωίνη συνολικού μικτού βάρους 91 γραμμαρίων, καθώς και μία ηλεκτρονική ζυγαριά ακριβείας.









Ιδιωτικό ΚΤΕΟ λειτουργεί από το Σάββατο στη Ρόδο

Με τηλεφωνικά "ραντεβού"

Εκίνησε από το περασμένο Σάββατο τη λειτουργία του στη Ρόδο το ιδιωτικό ΚΤΕΟ (ΙΚΤΕΟ), το οποίο θα διενεργεί ελέγχους παράλληλα με το δημόσιο που ήδη λειτουργεί στο νησί τα τελευταία χρόνια.

Το ΙΚΤΕΟ έχει λάβει ήδη τις απαραίτητες άδειες της επιτροπής του Εθνικού Συστήματος Διαπίστευσης και της αρμόδιας επιτροπής του Υπουργείου Μεταφορών και μετά από μεγάλες γραφειοκρατικές διαδικασίες που κράτησαν 3 χρόνια (από το Νοέμβριο του 2002 ξεκίνησε η επένδυση) άρχισε να εξυπηρετεί τους ιδιοκτήτες αυτοκινήτων.

Το ΙΚΤΕΟ αναμένεται να αποσυμφορήσει σημαντικά

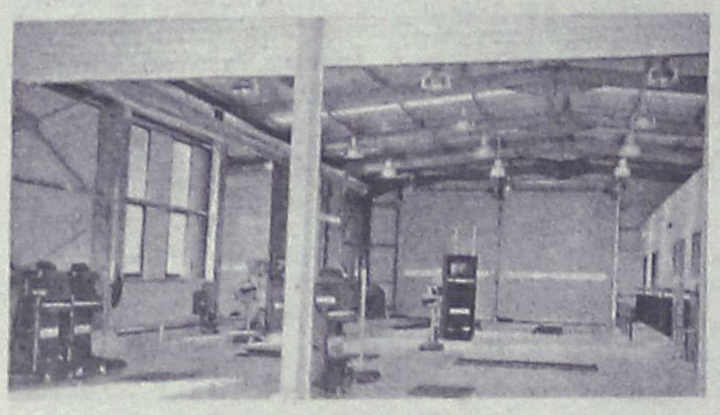

τον όγκο των οχημάτων που καλείται να ελέγξει μόνο του τώρα το δημόσιο ΚΤΕΟ, αφού οι δυνατότητές του φθάνουν περίπου τα 100 αυτοκίνητα ημερησίως, με εξοπλισμό τελευταίας τεχνολογίας και συνεχή on line σύνδεση με το υπουργείο Μεταφορών στην Αθήνα, στα κομπιούτερ του οποίου εμφανίζονται τα αποτελέσματα ελέγχου κάθε οχήματος, ταυτόχρονα με τη Ρόδο.

Για να ελέγξει κανείς το αυτοκίνητό του στο ΙΚΤΕΟ θα πρέπει να κλείσει τηλεφωνικά ραντεβού, το οποίο τηρείται πιστά, ενώ ο χρόνος ελέγχου κάθε αυτοκινήτου είναι 25 λεπτά.

Σε ότι αφορά τις τιμές, δεν διαφέρουν και πολύ αυτές του δημόσιου ΚΤΕΟ. Χαρακτηριστικά, ο έλεγχος ενός Ι.Χ. αυτοκινήτου κοστίζει 45 ευρώ, με τις ευνόητες διαφοροποιήσεις για διαφορετικά οχήματα (αυτοκίνητα 4Χ4, φορτηγά κ.λ.π.). Με τη διαφορά, ότι συνεργάζεται απευθείας με το υπουργείο Μεταφορών και όσοι προτιμήσουν το ΙΚΤΕΟ δεν έχουν την υποχρέωση να επισκεφθούν την εφορία για να αγοράσουν παράβολα.

Οι εγκαταστάσεις του ΙΚΤΕΟ βρίσκονται 200 μέτρα από τη διασταύρωση Ρόδου – Λίνδου με το δρόμο Τσαΐρι – αεροδρόμιο και το τηλέφωνο για το κλείσιμο των ραντεβού είναι 22410-67677. Λειτουργεί από την Δευτέρα έως την Παρασκευή 8:00 – 17:30 και τα Σάββατα 9:00 15:00.

Ερώτηση Καΐσερλη για το Ειρηνοδικείο

Για την αύξηση και πλήρωση των οργανικών θέσεων

Ερώτηση προς τον υπουργό Δικαιοσύνης κ. Αν. Παπαληγούρα αναφορικά με την αύξηση και πλήρωση των οργανικών θέσεων στο Ειρηνοδικείο Ρόδου, κατέθεσε ο βουλευτής Δωδεκανήσου κ. Κώστας Καΐσερλης.

Στην ερώτησή του, αναφέρει συγκεκριμένα τα εξής:

"Είναι κοινή διαπίστωση στην κοινωνία της Ρόδου πως η έλλειψη Ειρηνοδικών αλλά και υπαλλήλων στο Ειρηνοδικείο του νησιού, παρακωλύει ουσιωδώς την ορθή, άμεση και ουσιαστική απονομή της δικαιοσύνης. Το οξύτατο αυτό πρόβλημα υφίσταται για τουλάχιστον μια τριακονταετία, με αποτέλεσμα σήμερα το Ειρηνοδικείο να λειτουργεί με έναν μόνο ειρηνοδίκη και οι πέντε μόνο υπάλληλοι της Γραμματείας να χρεώνονται με έναν τεράστιο όγκο αποφάσεων.

Ο μοναδικός ειρηνοδίκης που σήμερα υπηρετεί σε αυτό (καθώς η μια εκ των άλλων δύο ειρηνοδικών απουσιάζει με άδεια λοχείας και η τρίτη ειρηνοδίκης επέστρεψε στην οργανική της θέση στα Τρίκαλα) χρεώνεται κάθε εβδομάδα 80-100 υποθέσεις. Πώς είναι λοιπόν δυνατόν με αυτά τα δεδομένα να ασκήσει το λειτούργημά του μέσα σε ανθρώπινες συνθήκες δουλειάς, αλλά και να επιτευχθεί η ταχεία απονομή δικαιοσύνης;

Και οι ελάχιστοι υπάλληλοι όμως δικαίως διαμαρτύρονται καθώς με τόσο φόρτο εργασίας που επωμίζονται, αδυνατούν να ανταποκριθούν στις απαιτήσεις των ενδιαφερομένων πολιτών, των δικηγόρων κ.λπ.

Ο πρόεδρος Πρωτοδικών, ο προϊστάμενος της Γραμματείας και ο Δικηγορικός Σύλλογος Ρόδου, έχουν αμέτρητες φορές καταστήσει γνωστό το πρόβλημα αυτό στις αρμόδιες αρχές, σε μια προσπάθεια εξεύρεσης άμεσης λύσης του προβλήματος, καθώς συμβαίνει και το εξής τραγελαφικό: σε πολλά Ειρηνοδικεία της χώρας, με σχεδόν μισές από τις υποθέσεις της Ρόδου, εργάζεται το διπλάσιο σε αριθμό προσωπικό από το αντίστοιχο υπάρχον στην Ρόδο! Ενδεικτικά αναφέρουμε ότι η Λαμία με 672 αποφάσεις τον χρόνο έχει 12 οργανικές θέσεις Ειρηνοδικών και το Κιλκίς με 322 αποφάσεις έχει 5 οργανικές θέσεις!

Οι κυβερνητικοί παράγοντες αδυνατούν για μια ακόμα φορά να συνεννοηθούν μεταξύ τους και να επιλύσουν το μείζον αυτό πρόβλημα, που βασανίζει και εξοντώνει τους υπηρετούντες στο Ειρηνοδικείο Ρόδου.

Ηρθε επιτέλους η ώρα η κυβέρνηση να αποδείξει έμπρακτα το ενδιαφέρον της για το οξύτατο αυτό θέμα που ταλανίζει τον θεσμό της δικαιοσύνης στην Ρόδο.

Ερωτάται ο κ. Υπουργός

1. Είναι στα σχέδια της κυβέρνησης η πλήρωση αλλά και αύξηση των οργανικών θέσεων στο Ειρηνοδικείο Ρόδου και αν ναι πότε;

2. Τί σχεδιάζει η κυβέρνηση σχετικά με την λίστα



επιτυχόντων και μή διορισθέντων ειρηνοδικών από τον τελευταίο διαγωνισμό που διενεργήθηκε το έτος 1998;"

ALHAMBRA TRAVEL



ΧΡΙΣΤΟΥΓΕΝΝΑ ΣΤΗΝ ΑΙΓΥΠΤΟ
ΑΛΕΞΑΝΔΡΕΙΑ–ΚΑΪΡΟ
από 23–28 Δεκεμβρίου
ΑΕΡΟΠΟΡΙΚΩΣ

Με πτήση απ' ευθείας
ΡΟΔΟ - ΑΛΕΞΑΝΔΡΕΙΑ - ΚΑΪΡΟ -ΡΟΔΟ

Ελάτε μαζί μας στη χώρα του ΝΕΙΛΟΥ με το υπέροχο κλίμα και τον ξακουστό πολιτισμό. Κάνετε στην οικογένειά σας ένα δώρο για τα Χριστούγεννα. Ταξίδι αναψυχής, άνετο, ιστορικό και για πολλούς πρωτόγνωρο.

Αρχαιότητες, οάσεις, κρουαζιέρα στον Νείλο, Μουσεία, φθηνά ψώνια, ονειρεμένο χριστουγεννιάτικο Ρεβεγιόν στο πολυτελές "HILTON" της Αλεξάνδρειας.

ΠΡΟΓΡΑΜΜΑ

ΑΝΑΧ. 23/12 από ΡΟΔΟ με τσάρτερ στις 07.00 απ' ευθείας για Αλεξάνδρεια - Τακτοποίηση VISAS στο αεροδρόμιο και ξενάγηση στο Εθνικό Μουσείο, Παλάτι της Κλεοπάτρας 6 μέτρα υπό τη θάλασσα - Επίσκεψη στο σπίτι του Καβάφη και Άγιο Σάββα - Συνάντηση με τον Πατριάρχη - Επιστροφή hotel Hilton - το βράδυ μεταφορά στο Whtie and Blue restaurant στο ελληνικό Ναυτικό Club της Αλεξάνδρειας - Δείπνο με θαλασσινά.

24/12 Πρωϊνό - Επίσκεψη Κατακόμβες της Shawkafa - Προσκύνημα στο Ναό του Ευαγγελισμού και εν συνεχεία στην Αλεξανδριανή Βιβλιοθήκη, παπύρους και μουσείο. Συνεχίζουμε για την MONTAZA θερινό ανάκτορο του βασιλέως Φαρούκ. Το βράδυ χριστουγεννιάτικο ρεβεγιόν με εορταστικό πρόγραμμα και δείπνο.

25/12 Πρωϊνό - αναχ. για Κάιρο - Επισκέψεις Πυραμίδες, Σφίγγα και Παπύρους - άφιξη στο υπερπολυτελές ξενοδοχείο "Le Meridien Pyramids" - Δείπνο στη Nubian.

26/12 Πρωϊνό - Ολοήμερη επίσκεψη στο τζαμί του Mohamed Ali και την Citadel του Saladin. Συνεχίζουμε στο Khan El Khalili bazaar. Δείπνο buffe στο ξενοδοχείο.

27/12 Πρωϊνό - αναχ. για την Οαση του Fayoum τη μεγαλύτερη σε έκταση στην Αίγυπτο - προϊστορικά ευρύματα των Φαραώ, Ελλήνων, Ρωμαίων και Ισλάμ - Επιστροφή στο ξενοδοχείο - Δείπνο.

28/12 Πρωϊνό - επίσκεψη στο ναό του Αγίου Γεωργίου και στο Εθνικό Μουσείο - κρουαζιέρα με πολυτελέστατο ποταμόπλοιο στο Νείλο με φαγητό και φολκλορικό πρόγραμμα με χορούς.

Μετά το δείπνο αναχώρηση για το αεροδρόμιο για την πτήση μας στις 22.35 για ΡΟΔΟ.

Λεπτομέρειες και τιμές στο πρακτορείο μας

ALHAMBRA TRAVEL
Δημ. Θεοδωράκη 13
Τηλ. 2241025698 και 2241037052

ΧΠ1139

DODEKANISOS
ΔΩΔΕΚΑΝΗΣΟΣ ΝΑΥΤΙΛΙΑΚΗ Ν.Ε.

ΠΡΟΣΚΥΝΗΜΑ ΣΤΟΝ ΠΑΝΟΡΜΙΤΗ

"ΔΩΔΕΚΑΝΗΣΟΣ ΕΞΠΡΕΣ"

ΚΥΡΙΑΚΗ 6/11/2005		
ΛΙΜΑΝΙ	ΑΦΙΞΗ	ΑΝΑΧ/ΣΗ
ΡΟΔΟΣ		**08.30**
ΠΑΝΟΡΜΙΤΗΣ	09.10	09.25
ΚΩΣ	11.00	11.10
ΚΑΛΥΜΝΟΣ	11.50	12.00
ΛΕΡΟΣ	12.50	12.55
ΛΕΙΨΟΙ	13.15	13.20
ΠΑΤΜΟΣ	13.40	13.45
ΛΕΡΟΣ	14.25	14.30
ΚΑΛΥΜΝΟΣ	15.20	15.30
ΚΩΣ	16.10	16.20
ΠΑΝΟΡΜΙΤΗΣ	17.40	17.50
ΡΟΔΟΣ	**18.30**	**Δ/ΝΣΗ**

ΠΑΡΑΜΟΝΗ ΔΕΥΤΕΡΑ 7/11/2005		
ΛΙΜΑΝΙ	ΑΦΙΞΗ	ΑΝΑΧ/ΣΗ
ΡΟΔΟΣ		**08.00**
ΠΑΝΟΡΜΙΤΗΣ	08.50	09.00
ΡΟΔΟΣ	09.50	**10.30**
ΠΑΝΟΡΜΙΤΗΣ	11.20	12.00
ΡΟΔΟΣ	12.50	**13.30**
ΠΑΝΟΡΜΙΤΗΣ	14.20	15.00
ΡΟΔΟΣ	15.50	**16.00**
ΠΑΝΟΡΜΙΤΗΣ	16.50	17.30
ΡΟΔΟΣ	**18.20**	**Δ/ΝΣΗ**

ΑΝΗΜΕΡΑ ΤΡΙΤΗ 08/11/2005		
ΛΙΜΑΝΙ	ΑΦΙΞΗ	ΑΝΑΧ/ΣΗ
ΡΟΔΟΣ		**08.00**
ΠΑΝΟΡΜΙΤΗΣ	08.50	09.00
ΡΟΔΟΣ	09.50	**10.30**
ΠΑΝΟΡΜΙΤΗΣ	11.20	12.00
ΡΟΔΟΣ	12.50	**13.30**
ΠΑΝΟΡΜΙΤΗΣ	14.20	15.00
ΡΟΔΟΣ	15.50	**16.00**
ΠΑΝΟΡΜΙΤΗΣ	16.50	17.30
ΡΟΔΟΣ	**18.20**	**Δ/ΝΣΗ**

"ΔΩΔΕΚΑΝΗΣΟΣ ΠΡΑΪΝΤ"

ΚΥΡΙΑΚΗ 6/11/2005		
ΛΙΜΑΝΙ	ΑΦΙΞΗ	ΑΝ/ΣΗ
ΛΕΡΟΣ		**06.50**
ΚΑΛΥΜΝΟΣ	07.40	07.50
ΚΩΣ	08.30	08.40
ΠΑΝΟΡΜΙΤΗΣ	10.00	10.10
ΡΟΔΟΣ	11.00	**15.30**
ΠΑΝΟΡΜΙΤΗΣ	16.20	16.30
ΚΩΣ	17.50	18.00
ΚΑΛΥΜΝΟΣ	18.40	18.50
ΛΕΡΟΣ	**19.40**	**Δ/ΝΣΗ**

ΠΑΡΑΜΟΝΗ ΔΕΥΤΕΡΑ 7/11/2005		
ΛΙΜΑΝΙ	ΑΦΙΞΗ	ΑΝ/ΣΗ
ΛΕΡΟΣ		**06.50**
ΚΑΛΥΜΝΟΣ	07.40	07.50
ΚΩΣ	08.30	08.40
ΠΑΝΟΡΜΙΤΗΣ	10.00	10.10
ΡΟΔΟΣ	11.00	**15.30**
ΠΑΝΟΡΜΙΤΗΣ	16.20	16.30
ΚΩΣ	17.50	18.00
ΚΑΛΥΜΝΟΣ	18.40	18.50
ΛΕΡΟΣ	**19.40**	**Δ/ΝΣΗ**

ΑΝΗΜΕΡΑ ΤΡΙΤΗ 8/11/2005		
ΛΙΜΑΝΙ	ΑΦΙΞΗ	ΑΝ/ΣΗ
ΛΕΡΟΣ		**06.50**
ΚΑΛΥΜΝΟΣ	07.40	07.50
ΚΩΣ	08.30	08.40
ΠΑΝΟΡΜΙΤΗΣ	10.00	10.10
ΡΟΔΟΣ	11.00	**15.30**
ΠΑΝΟΡΜΙΤΗΣ	16.20	16.30
ΚΩΣ	17.50	18.00
ΚΑΛΥΜΝΟΣ	18.40	18.50
ΛΕΡΟΣ	**19.40**	**Δ/ΝΣΗ**

ΤΕΤΑΡΤΗ 09/11/2005		
ΛΙΜΑΝΙ	ΑΦΙΞΗ	ΑΝ/ΣΗ
ΛΕΡΟΣ		**06.50**
ΚΑΛΥΜΝΟΣ	07.40	07.50
ΚΩΣ	08.30	08.40
ΠΑΝΟΡΜΙΤΗΣ	10.00	10.10
ΡΟΔΟΣ	11.00	

ΑΥΣΤΡΑΛΙΑΣ 3, Τ.Κ. 85100, ΡΟΔΟΣ
ΤΗΛ. 22410 70590, ΦΑΞ 2241070591
E-MAIL info@12ne.gr • WEB. www.12ne.gr

ΧΠ1648

Προσοχή για τις πυρκαγιές

Συνιστά η νομαρχιακή αυτοδιοίκηση

Να είναι ιδιαίτερα προσεκτικοί οι αγρότες αλλά και οι ιδιοκτήτες αγροκτημάτων αυτή την εποχή, προειδοποιεί η Πυροσβεστική Υπηρεσία αλλά και η Νομαρχιακή Αυτοδιοίκηση με αφορμή τα περιστατικά πυρκαγιών που είχαμε το περασμένο σαββατοκύριακο στα νησιά μας.



Στην ανακοίνωση, σημειώνεται ότι «για την αποφυγή εκδήλωσης πυρκαγιών, ακόμα και αυτό το χρονικό διάστημα που σύμφωνα με το νόμο λήγει η αντιπυρική περίοδος, καλούνται όλοι οι πολίτες και οι φορείς της περιοχής μας να επιδεικνύουν καθημερινά ιδιαίτερη προσοχή, αποφεύγοντας ενέργειες που εγκυμονούν κινδύνους.

Ειδικά οι καλλιεργητές εκτάσεων και όσοι ασχολούνται γενικώς με τον πρωτογενή τομέα, οφείλουν να λαμβάνουν όλα τα προληπτικά μέτρα και να περιορίζουν στο ελάχιστο – αν όχι εντελώς – τις καύσεις για τον καθαρισμό από ξερόχορτα κλπ.

Η προστασία του δασικού μας πλούτου αποτελεί προσωπική και συλλογική ευθύνη, και κάθε πράξη αμέλειας ή δόλου είναι ηθικά και ποινικά κολάσιμη».

Λουκέτο στο τμήμα της Τουριστικής Αστυνομίας

Αμφίβολο αν θα λειτουργήσει την θερινή περίοδο

Λουκέτο έβαλε από χθες το μεσημέρι το Τμήμα της Τουριστικής Αστυνομίας στη Ρόδο, μετά από σταδιακή αποψίλωσή του από στελέχη και προσωπικό τους τελευταίους μήνες.

Η υπηρεσία, που επιτελούσε σημαντικό ρόλο στον τομέα ελέγχων, σε μια σειρά επιχειρήσεις που δραστηριοποιούνται στον τουρισμό, «σφραγίστηκε» ουσιαστικά από χθες το πρωί, με εντολή του αστυνομικού διευθυντή Δωδεκανήσου, ταξίαρχου κ. Αριστείδη Καρτάνου και κατά πάσα πιθανότητα με την σύμφωνη γνώμη και της Γενικής



Επιθεώρησης Νοτίου Αιγαίου και του Αρχηγείου της Ελληνικής Αστυνομίας.

Σταδιακά στις προηγούμενες εβδομάδες, είχε ξεκινήσει η διαδικασία αποσπάσεων του προσωπικού που υπηρετούσε στο Τμήμα τουριστικής Αστυνομίας Ρόδου και είχε απομείνει μόνο τις τελευταίες μέρες ένας και μοναδικός αστυνομικός.

Το πλέον πιθανό πάντως, (δεδομένου ότι έγινε και μεταφορά των γραφείων) είναι η υπηρεσία να μην λειτουργήσει ούτε και στην διάρκεια της θερινής περιόδου, παρά το γεγονός ότι σε δηλώσεις του ο υπουργός Τουρισμού κ. Αβραμόπουλος πριν από λίγους μήνες, είχε κάνει λόγο για ουσιαστική αναβάθμιση και του ρόλου της Τουριστικής Αστυνομίας.

Συνελήφθη 27χρονος

Με μικρή ποσότητα κάνναβης στη κατοχή του, εντοπίστηκε 27χρονος στη Ρόδο, ο οποίος και συνελήφθη.

Τον 27χρονο εντόπισαν χθες στις 12.30 τα ξημερώματα άνδρες της Ομάδας Πρόληψης και Καταστολής Εγκληματικότητας και σε έλεγχο που του έκαναν βρήκαν να κατέχει μία αυτοσχέδια πλαστική συσκευασία που περιείχε 2 γραμμάρια ακατέργαστης κάνναβης.

Η ποσότητα των ναρκωτικών κατασχέθηκε και ο 27χρονος μετά τη σύλληψή του παραδόθηκε στο Τμήμα Δίωξης Ναρκωτικών Ρόδου, προκειμένου να κινηθούν σε βάρος του οι προβλεπόμενες από το νόμο διαδικασίες.

Ήθελε και τα ρέστα!

«Τα ρέστα» πήγε να ζητήσει 23χρονος Ροδίτης από αστυφύλακα του Τμήματος Τροχαίας Ρόδου, ο οποίος μάλιστα δεν ήταν σε υπηρεσία, επειδή του είχε κόψει κλήση πριν μερικές ημέρες, με αποτέλεσμα να συλληφθεί!

Το επεισόδιο σημειώθηκε χθες 10 λεπτά μετά τα μεσάνυκτα έξω από καφετέρια, όπου έτυχε να βρίσκεται ο αστυφύλακας ως πολίτης, καθώς την ώρα εκείνη δεν είχε υπηρεσία.

Μόλις ο «θερμόαιμος» 23χρονος είδε τον αστυνομικό άρχισε να τον βρίζει και να τον απειλεί ενώ παράλληλα τον έσπρωχνε, για πρόστιμο που του είχε επιβάλλει στις 27 του μήνα για παράβαση του Κώδικα Οδικής Κυκλοφορίας!

Αποτέλεσμα αυτού ήταν να συλληφθεί ο 23χρονος και σε βάρος του να κινηθούν οι προβλεπόμενες από το νόμο διαδικασίες.



ΑΝΑΚΟΙΝΩΣΗ

Μετά την Πανελλήνια επιτυχία που σημείωσαν και φέτος τα **TECHNOKids® TECHNOPLUS®** Ρόδου στις εξετάσεις για το πτυχίο **IC3** - το πλέον αναγνωρισμένο από το **ΑΣΕΠ** για το δημόσιο και τον ιδιωτικό τομέα - είμαστε σε θέση μετά από δική σας επιθυμία να σας ανακοινώσουμε την έναρξη νέων ταχύρυθμων τμημάτων.

Το νέο **IC3 2005** *περιλαμβάνει τις εξής* **3 ενότητες** *και το* **STUDENT PACK:**

IC3 Θεμελιώδεις Αρχές	**IC3** Εφαρμογές Κλειδιά	**IC3** Η ζωή στο Δίκτυο
• Hardware - Υλικό • Software - Λογισμικό • Λειτουργικά Συστήματα - Windows	• Κοινές λειτουργίες όλων των εφαρμογών • Λειτουργίες Επεξεργασίας Κειμένου • Λειτουργίες Υπολογιστικών Φύλλων • Λειτουργίες Προγραμμάτων Παρουσιάσεων	• Δίκτυα και Ίντερνετ • Ηλεκτρονικό Ταχυδρομείο • Χρήση του Ίντερνετ • Επιρροή των Υπολογιστών και του Ίντερνετ στην κοινωνία

IC3 STUDENT PACK - Η ΝΕΑ ΕΙΔΙΚΑ ΔΙΑΜΟΡΦΩΜΕΝΗ ΣΥΣΚΕΥΑΣΙΑ ΠΟΥ ΔΙΔΕΤΑΙ ΣΤΟΝ ΣΠΟΥΔΑΣΤΗ

- **3 εξετάσεις IC3** και **3 επανεξετάσεις** σε περίπτωση αποτυχίας.
- Το επίσημο και εγκεκριμένο από τον φορέα πιστοποίησης **βιβλίο ύλης IC3 2005.**
- **CD** αυτο-αξιολόγησης/προετοιμασίας για τις εξετάσεις.
- Τον **οδηγό καριέρας IC3** με άρθρα σχετικά με την σύνταξη του βιογραφικού και αναζήτησης εργασίας.
- **Μπλοκ σημειώσεων** και **στυλό.**

ΠΛΕΟΝΕΚΤΗΜΑΤΑ IC3 - STUDENT PACK

- Είναι το Πιστοποιητικό με το χαμηλότερο κόστος από όσα αναγνωρίζονται από το **ΑΣΕΠ.**
- Απαιτεί το μικρότερο αριθμό εξετάσεων - **μόνο τρεις.**
- Απαιτεί 50-60 ώρες εκπαίδευσης σε τμήμα.
- Δεν έχει άλλα κόστη, κάρτες δεξιοτήτων, έξοδα πιστοποιητικού.
- Αποτελεί την πύλη για άλλα προγράμματα πιστοποίησης σε όσους επιθυμούν την περαιτέρω διάκριση στις πιστοποιήσεις Microsoft Office Specialist Core, Expert & Master.
- Με 49€ το μήνα άτοκα με την πιστωτική σας κάρτα.

490€ ΜΟΝΟ

AE933

ΕΓΓΡΑΦΕΣ ΤΩΡΑ ΘΕΣΕΙΣ ΠΕΡΙΟΡΙΣΜΕΝΕΣ

Η ΕΓΚΥΡΗ, ΣΥΓΧΡΟΝΗ, ΟΙΚΟΝΟΜΙΚΗ ΚΑΙ ΠΛΗΡΗΣ ΛΥΣΗ ΓΙΑ ΟΛΟΥΣ

TECHNOKids® TECHNOPLUS®
ΔΙΕΘΝΗ ΚΕΝΤΡΑ ΕΚΜΑΘΗΣΗΣ ΥΠΟΛΟΓΙΣΤΩΝ
Όλοι μαθαίνουν σε μας

Εθν. Αντιστάσεως 18, Ρόδος, Τηλ.: 22410 70880
Υπεύθυνη Κέντρου: Γκρέις Χαντάντ-Μεϊχανετζίδη

Microsoft Office Specialist Authorized Testing Centre
IC3 Authorized Center
ECDL

ΣΕ 20 ΧΩΡΕΣ ΣΕ ΟΛΟ ΤΟΝ ΚΟΣΜΟ ΚΑΙ ΣΕ 40 ΣΗΜΕΙΑ ΣΤΗΝ ΕΛΛΑΔΑ

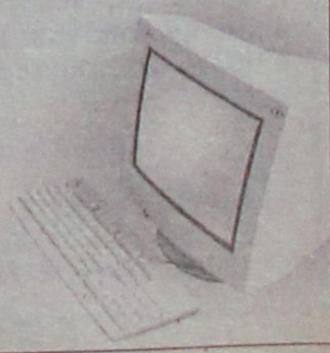

Νέο επεισόδιο στο... σίριαλ των λεωφορείων

Διαμαρτύρονται γονείς και μαθητές στην Κάλυμνο

Ζεσταίνεται πάλι το κλίμα στην Κάλυμνο αναφορικά με το χαρακτηρισμό αστικής περιοχής και τη δρομολόγηση των δύο ανάλογων λεωφορείων που έχει ήδη προμηθευτεί ο δήμος και «σκουριάζουν» τώρα στο νησί.

Μετά την απόρριψη από το Νομαρχιακό Συμβούλιο του αιτήματος του δήμου να χαρακτηριστεί ως «αστική» συγκεκριμένη περιοχή στο νησί, ο δήμος επανήλθε στο θέμα. Ο δήμαρχος Γιώργος Ρούσσος έφερε νέα πρόταση στο δημοτικό συμβούλιο που αποφάσισε να καταθέσει αίτημα να χαρακτηριστεί όλο το νησί ως αστική περιοχή και όχι μόνο μια περιοχή. Με τον τρόπο αυτό η δημοτική αρχή πιστεύει ότι θα «τριπλάρει» την αρνητική απόφαση που είχε παρθεί.

Εδώ γεννάται όμως ένα ερώτημα, αφού ο δήμαρχος



είχε χαρακτηρίσει παράνομη την απορριπτική απόφαση του Νομαρχιακού Συμβουλίου με το αιτιολογικό ότι είχε δικαίωμα μόνο να εγκρίνει την απόφαση του δημοτικού συμβουλίου και όχι να αποφασίσει επί της ουσίας. Με τη κατάθεση νέου αιτήματος, με την οποία νομιμοποιεί την πρώτη απόφαση, πως θα επιχειρήσει πλέον να την ανατρέψει ως παράνομη;

Να σημειωθεί, ότι με επιστολή του ο κ. Ρούσσος στο Νομαρχιακό Συμβούλιο, ζητά να μην ληφθεί υπόψη η γνωμάτευση αρμόδιας επιτροπής που επισκέφθηκε τη Κάλυμνο, επειδή η πραγματογνωμοσύνη έγινε με άλλου τύπου λεωφορείο. Ούτε όμως να γίνει και νέα γνωμάτευση επειδή «θα επηρεάσει το Νομαρχιακό Συμβούλιο» όπως αναφέρει ο ίδιος!

Ουσιαστικά, αυτό που ζητά ο δήμαρχος Καλύμνου είναι να αποφασίσει το Ν.Σ. και η επιτροπή απλά να εγκρίνει τον τύπο των λεωφορείων.

Στη χθεσινή συνεδρίαση του Νομαρχιακού Συμβουλίου ο κ. Ρούσσος ζήτησε να συζητηθεί το θέμα χωρίς να είναι στην ημερήσια διάταξη, κάτι που απέρριψε ο πρόεδρος του Ν.Σ. Φώτης Χατζηδιάκος. Ωστόσο ο κ. Ρούσσος θα επανέλθει ζητώντας ακόμη και έκτακτη σύγκριση με μοναδικό θέμα την αστική περιοχή.

Την ίδια ώρα στην Κάλυμνο το θερμόμετρο ανεβαίνει. Γονείς και εκπαιδευτικοί επισημαίνουν με επιστολές τους ότι υπάρχει πρόβλημα στη μετακίνηση των μαθητών από τους οικισμούς τους στις έδρες των σχολείων και ζητούν λύση, πριμοδοτώντας ουσιαστικά τον κ. Ρούσσο, ο οποίος επικαλείται «κοινωνικό πρόβλημα» που μπορεί να λυθεί με τη δραστηριοποίηση των δύο αστικών λεωφορείων.

Μια εναλλακτική πρόταση που κατατέθηκε είναι να εκτελεί και δρομολόγια και σε άλλες περιοχές το υπάρχον λεωφορείο. Αυτό σημαίνει ότι θα κινηθεί και στο κεντρικό οδικό δίκτυο του νησιού, κάτι στο οποίο αντιδρούν οι ιδιοκτήτες ταξί. Σύμφωνα με επιστολή του σωματείου τους στον δήμαρχο και την έπαρχο Χρυσούλα Συφουνιού, το λεωφορείο αυτό είναι μήκους 12 μέτρων και σημειώνουν ότι «αν του επιτραπεί να εκτελέσει δρομολόγια στο μοναδικό κεντρικό δρόμο του νησιού μας θα επιδεινωθεί το ήδη υπάρχον κυκλοφορικό πρόβλημα και θα αυξηθεί ο κίνδυνος σοβαρών ατυχημάτων».

Το σωματείο τους προτείνει συγκεκριμένα: «Στο δρομολόγιο που κάνει η δημοτική συγκοινωνία προς Άργος ώρα 7:25π.μ. ή προς Βλυχάδια ώρα 8 π.μ. να παίρνει και τα παιδιά του Βαθύ και να τα πηγαίνει σε κάθε σχολείο και όχι μόνο στο σχολείο της Ανάστασης».

Το σωματείο καλεί επίσης το Νομαρχιακό Συμβούλιο να βοηθήσει το δήμο να αποκτήσει ένα σχολικό λεωφορείο, προκειμένου να μεταφέρει μαθητές από Πάνορμο, Μυρτιές και Μασούρι. Να σημειωθεί ότι ο νομάρχης Γ. Μαχαιρίδης έχει ήδη υποσχεθεί να χρηματοδοτήσει το δήμο Καλύμνου για αγορά λεωφορείο.

Όπως γίνεται κατανοητό, οι... εμπόλεμες δυνάμεις έχουν πάρει και πάλι θέσεις και είναι έτοιμες για τη νέα μάχη που θα δοθεί σπιθαμή προς σπιθαμή για τα αστικά λεωφορεία. Όποιος νομίζει πως το θέμα έκλεισε με την αρνητική απόφαση του Νομαρχιακού Συμβουλίου, αυταπατάται.

KYDON TOURS

ΕΚΔΡΟΜΕΣ!!! ΕΚΔΡΟΜΕΣ!!!

Ποιότητα-φροντίδα-επιτυχία

Μετά τον κόπο του καλοκαιριού ελάτε μαζί μας!!!

Ελλάδα-Ιωάννινα-Ζαγοροχώρια

7ήμερη 20/11-26/11/05

Σύλλογος Ηπειρωτών Ρόδου και φίλοι (γνωρίζετε πως διασκεδάζουν οι Ηπειρώτες)

Ρόδο-Αθήνα-Πάτρα-Πρέβεζα-Πάργα-Ηγουμενίτσα-Ιωάννινα-Ζαγοροχώρια-Μέτσοβο-Καλαμπάκα-Τρίκαλα-Ελάτη-Λίμνη Πλαστήρα-Αθήνα-Ρόδος

ΜΟΝΟ 480 ευρώ

Περιλαμβάνει: Αεροπορικά εισιτήρια, πούλμαν πολυτελείας, 2 διαν. Πρέβεζα, 3 διαν. Ιωάννινα, 1 διαν. Τρίκαλα, επισκέψεις σε αρχαιολογικούς χώρους και ιστορικές πόλεις, διασκέδαση, ξενοδοχεία επιλεγμένα β' κατηγορίας κεντρικά με πρωινό, ασφάλεια ταξιδιού

Συνοδός-οργάνωση η κ. Ελένη Ψυλλάκη

• Χριστούγεννα Παρίσι Eurodisney Group από Ρόδο 22/12-28/12/05

3 μέρες Disney Hotel Sequoia,4 διαν. Paris Hotel Merqure-Novotel 4 αστέρων με πρωινό μπουφέ, είσοδοι, 3 μέρες Disney, ξενάγηση Παρίσι, κρουαζιέρα Σηκουάνα, ξενάγηση Λούβρο, παραμονή Χριστουγέννων ρεβεγιόν στο καμπαρέ LIDO.

Συνοδός η κ. Ελένη Ψυλλάκη

• Πρωτοχρονιά Ιταλία-Ελβετία 29/12-4/1/06

Ρόδο-Αθήνα-Μιλάνου-Αθήνα-Ρόδο Ολυμπιακή

Μιλάνο, Γενεύη, Ζυρίχη, Λουκέρνη, Καταρράκτες Ρήνου, Λωζάννη, Λουγκάνο και το καταπληκτικό πάρκο Gardaland δώρο στα παιδιά σας στην Ιταλία. Ξενοδοχεία 4 αστέρων Superior ημιδιατροφή, πλούσιο πρόγραμμα

Συνοδός κ. Ελένη Ψυλλάκη

• Τετραήμερο αργία -11/11-14/11/05

Μαρμαρίς-Κουσάνταση-Έφεσος-Σμύρνη

Επταήμερο Κωνσταντινούπολη 11-17/11/05

Μαρμαρίς-Έφεσος-Σμύρνη-Προύσα

• Κωνσταντινούπολη-Πριγκιπόννησα

Εισιτήρια-πούλμαν πολυτελείας-ξενοδοχεία 4 αστέρων-ημιδιατροφή-πλούσιο πρόγραμμα-ξεναγήσεις-oriental

Συνοδός η κ. Ελένη Ψυλλάκη

• Μύρα-Άγ. Νικόλαος-Antalya 5/12-8/12/05

Fetiye Λιβίσι-Κας-Μύρα-Antalya

• Μύρα-Άγ. Νικόλαος-Antalya-Κωνσταντινούπολη 5/12-13/12/05

Fetiye Λιβίσι-Κας-Μύρα-Antalya-Προύσα-Κων/πολη-Σμύρνη-Έφεσο-Κουσάντασι

• Μαρόκο αυτοκρατορικός γύρος 11/11 8ήμερη

• Τυνησία κάθε εβδομάδα από 485 ευρώ

• Άπω Ανατολή κάθε εβδομάδα

• Πράγα Χριστούγεννα από Ρόδο και χίλιοι προορισμοί

ΣΑΣ ΤΑΞΙΔΕΥΟΥΜΕ 30 ΧΡΟΝΙΑ!!!

ΠΡΑΚΤΟΡΕΙΟ ΚΥΔΩΝ ΙΑΤΑ

Εθ. Δωδ/σίων 14-Ακτή Σαχτούρη 8 • Τηλ. 22410-23000, 27900, 27722 • E-mail: Kydon@otenet.gr

XI1161

Φ/Γ ΠΑΥΣΑΝΙΑΣ

ΑΝΑΚΟΙΝΩΣΗ

Ενημερώνουμε το κοινό διά την μεταφορά **ΕΜΠΟΡΕΥΜΑΤΩΝ - ΑΥΤΟΚΙΝΗΤΩΝ - ΜΗΧΑΝΗΜΑΤΩΝ** με το **Φ/Γ Παυσανίας.**

Αναχώρηση από τη ΡΟΔΟ

με προορισμό τα κάτωθι νησιά:

ΣΥΜΗ	ΧΑΛΚΗ
ΤΗΛΟΣ	ΔΙΑΦΑΝΙ
ΝΙΣΥΡΟΣ	ΚΑΡΠΑΘΟΣ
ΚΩ	ΠΗΓΑΔΙΑ
ΛΕΡΟΣ	ΚΑΣΟΣ
ΠΑΤΜΟΣ	ΚΡΗΤΗ
ΛΕΙΨΟΙ	

ΑΥΣΤΡΑΛΙΑΣ 60 - ΓΚΙΝΑΚΗΣ

Πληρ. τηλ. 6936656976

24 ώρες το 24ωρο

AE921

PELLOS TRAVEL Α. ΠΑΠΑΣΑΒΒΑΣ

ΠΟΙΟΤΗΤΑ-ΟΡΓΑΝΩΣΗ-ΕΓΓΥΗΣΗ

ΕΚΔΡΟΜΕΣ ΧΕΙΜΩΝΑ 2006

○ 6ΗΜΕΡΗ ΕΚΔΡΟΜΗ ΚΩΝΣΤΑΝΤΙΝΟΥΠΟΛΗ ΜΑΡΜΑΡΙΣ-ΣΜΥΡΝΗ-ΕΦΕΣΣΟΣ-ΚΩΝΣΤΑΝΤΙΝΟΥΠΟΛΗ-ΠΡΟΥΣΑ-ΠΡΙΓΚΗΠΟΝΝΗΣΑ

Αναχ. 17/11-22/11 μόνο 295 ευρώ το άτομο

Ξ/Δ 4**** & 3*** ΑΣΤΕΡΩΝ ΜΕ ΗΜΙΔΙΑΤΡΟΦΗ

ΤΕΛΕΥΤΑΙΕΣ ΘΕΣΕΙΣ!!!!!

○ 10/11 – 19/11 10ΗΜΕΡΗ ΑΚΤΟΠΛΟΪΚΗ ΓΥΡΟΣ ΙΤΑΛΙΑΣ ΡΩΜΗ-ΦΛΩΡΕΝΤΙΑ-ΒΕΝΕΤΙΑ-ΣΙΕΝΑ-ΜΙΛΑΝΟ-ΑΝΚΟΝΑ-ΠΟΜΠΗΙΑ-ΝΑΠΟΛΙ-ΜΠΑΡΙ

ΜΟΝΟ ΜΕ 670 ΕΥΡΩ ΤΟ ΑΤΟΜΟ

ΜΕ SUPERFAST ΣΕ 4ΚΛΙΝΕΣ ΚΑΜΠΙΝΕΣ Ξ/Δ 4 ΑΣΤΕΡΩΝ ΜΕ ΦΑΓΗΤΟ-ΜΕΤΑΦΟΡΕΣ-ΞΕΝΑΓΗΣΕΙΣ-ΤΑΞΙΔΙΩΤΙΚΗ ΑΣΦΑΛΕΙΑ-ΣΥΝΟΔΟΣ ΓΡΑΦΕΙΟΥ

○ ΜΥΡΑ-ΚΩΝΣΤΑΝΤΙΝΟΥΠΟΛΗ

1η εκδρομή 5/12-8/12

ΜΥΡΑ-ΛΙΒΙΣΙ-ΦΕΤΙΓΙΕ-ΚΑΣ-ΑΝΤΑΛΕΙΑ

(ημέρα εορτής του Αγίου Νικολάου στα Μύρα)

2Η ΕΚΔΡΟΜΗ 5/12-13/12

ΜΥΡΑ-ΚΩΝΣΤΑΝΤΙΝΟΥΠΟΛΗ

(ΓΙΑ ΟΣΟΥΣ ΘΕΛΟΥΝ ΝΑ ΣΥΝΕΧΙΣΟΥΝ ΜΕΤΑ ΤΑ ΜΥΡΑ)

○ ΧΡΙΣΤΟΥΓΕΝΝΑ:

ΙΤΑΛΙΑ 22/12 – 27/12 (6ήμερη εκδρομή)

ΡΩΜΗ-ΦΛΩΡΕΝΤΙΑ-ΠΙΖΑ-ΒΕΝΕΤΙΑ

Αεροπορικώς κατ' ευθείαν από Ρόδο.

7ΗΜΕΡΗ ΕΚΔΡΟΜΗ (28/12-3/1/06)

ΚΑΪΡΟ-ΑΛΕΞΑΝΔΡΕΙΑ

Αεροπορικώς απευθείας από ΡΟΔΟ

ΠΗΛΙΟ 22/12 – 27/12

ΤΙΜΗ 295 ΕΥΡΩ ΤΟ ΑΤΟΜΟ

Αναχ. από Ρόδο στις 22/12 με Blue Star στις 6 μ.μ.

επισ. 27/12 με Blue Sta στη Ρόδο

○ ΠΡΩΤΟΧΡΟΝΙΑ:

ΠΑΡΙΣΙ-EURODISNEY 29/12-03/01/06

ΚΥΠΡΟΣ ΑΕΡΟΠΟΡΙΚΗ

Αεροπορικώς κατ' ευθείαν από ΡΟΔΟ

Διαθέτουμε επίσης:

Εισιτήρια με ΟΑ, AEGEAN και CHARTER. Ακτοπλοϊκά εισιτήρια. Ειδικά πακέτα για μεμονωμένους, συλλόγους, νεόνυμφους για Ελλάδα, Κύπρο, Τυνησία, Αίγυπτο, Μαρόκο, Ιταλία, Αγγλία, Γαλλία κ.ά.

ΓΙΑ ΠΕΡΙΣΣΟΤΕΡΕΣ ΠΛΗΡΟΦΟΡΙΕΣ, ΚΡΑΤΗΣΕΙΣ ΚΑΙ ΑΝΑΛΥΤΙΚΑ ΠΡΟΓΡΑΜΜΑΤΑ ΣΤΟ ΠΡΑΚΤΟΡΕΙΟ ΓΕΝΙΚΟΥ ΤΟΥΡΙΣΜΟΥ:

PELLOS TRAVEL Α. ΠΑΠΑΣΑΒΒΑΣ - TOUR OPERATOR

KALITHEAS AVENUE, FALIRAKI RHODES, 85100 GREECE

TEL. 2241087615, FAX 2241087616

E-MAIL pellostravel@rho.fortnet.gr

www.pellostravel.gr

XI1710

Ερευνητικό σκάφος στο Ενυδρείο Ρόδου

Σε ερευνητικό πρόκειται να μετατραπεί το σκάφος του Υδροβιολογικού Σταθμού Ρόδου.

Ήδη το Ελληνικό Κέντρο Θαλάσσιων Ερευνών προκήρυξε δημόσιο μειοδοτικό διαγωνισμό για να μετατραπεί το αλιευτικό σκάφος που υπάρχει σε ερευνητικό.

Η σχετική δαπάνη έχει προϋπολογιστεί σε 75.000 ευρώ και ο διαγωνισμός θα γίνει στις 13 Δεκεμβρίου στα γραφεία του Ελληνικού Κέντρου Θαλάσσιων Ερευνών στην Ανάβυσσο Αττικής.

SAIS TRAVEL

ΕΚΠΛΗΚΤΙΚΗ ΠΡΟΣΦΟΡΑ

το τριήμερο της

28ης Οκτωβρίου

RELAX MARMARIS

ΜΟΝΟΝ ΜΕ 100 ΕΥΡΩ

Σε 5 αστέρων ξενοδοχείο με sauna- hamam-jacuzzi-γυμναστήριο-τένις-club με προαιρετική εκδρομή στην DACIA ή ΦΕΤΙΓΕ-ΛΙΒΙΣΙ ή ΠΑΜΟΥΚΑΛΕ

ΑΝΑΧΩΡΗΣΕΙΣ με το CATAMARAN

- 28/10 Παρασκευή ώρες 08.00-13.00-16.00
- 29/10 Σάββατο ώρες 08.00-16.00

ΕΠΙΣΤΡΟΦΕΣ με το CATAMARAN

- 30/10 Κυριακή ώρα 16.00
- 31/10 Δευτέρα ώρα 08.00-16.00

Περιλαμβάνει:
• Εισιτήρια Ρόδο-Μαρμαρίς-Ρόδο.
• Ξενοδοχείο 5 αστέρια lux με πρωινό και ένα γεύμα ημερησίως
• Μεταφορές λιμάνι-ξενοδοχείο-λιμάνι.
• Φόρους Ελλάδος.
Ταξιδεύετε και με ταυτότητα με λατινικά και ελληνικά γράμματα

RELAX Μαρμαρίς

ΟΠΟΙΑΔΗΠΟΤΕ ΜΕΡΑ ΤΗΣ ΕΒΔΟΜΑΔΟΣ ΕΠΙΘΥΜΕΙΤΕ

Περιλαμβάνει:• Ξενοδοχείο 5 αστέρων με ημιδιατροφή • Εισιτήρια με το catamaran με επιστροφή.

ΚΡΗΤΗ ΑΠΟ 9–14/11

ΗΡΑΚΛΕΙΟ–ΡΕΘΥΜΝΟ–ΧΑΝΙΑ κ.λπ.

ΙΣΠΑΝΙΑ

8ήμερη εκδρομή ΑΠΟ 4 ΕΩΣ 11/11

Μαδρίτη-Κόρδοβα-Σεβίλλη-Γρανάδα-Τολέδο

ΤΙΜΗ ΕΚΠΛΗΞΗ

ΓΥΡΟΣ ΠΕΛΟΠΟΝΝΗΣΟΥ

8ήμερη εκδρομή ΑΠΟ 20 ΕΩΣ 29/11

Επίδαυρο-Ναύπλιο-Τολό-Παναγιά Μαλεβή-Τρίπολη-Σπάρτη-Μονεμβασιά-Γύθειο-Σπήλαια Διρού-Καλαμάτα-Ολυμπία-Πάτρα-Καλάβρυτα-Μέγα Σπήλαιο-Αγ. Λαύρα

ΜΥΡΑ – ΑΓ. ΝΙΚΟΛΑΟΣ – ΛΙΒΙΣΙ – ΦΕΤΙΓΙΕ – ΚΑΣ – ΑΝΤΑΛΕΙΑ

Από 5/12–8/12

Ξενοδοχεία 4 και 5***** με ημιδιατροφή

ΜΥΡΑ – ΚΩΝ/ΠΟΛΗ – ΣΜΥΡΝΗ

Για όσους θέλουν να συνεχίσουν την εκδρομή τους μετά τα **ΜΥΡΑ** από **5–13/12**

ΠΡΑΚΤΟΡΕΙΟ ΤΑΞΙΔΙΩΝ

ΣΑΒΒΑΣ ΣΑΗΣ

Το πρακτορείο που εμπιστεύονται όλοι για τη σοβαρότητά του και την ποιότητα των εκδρομών του.

ΔΙΑΦΗΜΙΣΤΕΣ ΜΑΣ ΕΙΝΑΙ ΟΙ ΙΔΙΟΙ ΟΙ ΠΕΛΑΤΕΣ ΜΑΣ

ΤΑΡΠΟΝ ΣΠΡΙΝΓΚΣ 42 (δίπλα στην Alpha Bank) • **Τηλ. 22410-39781**

ΧΠ127

Εξετάσεις για την απόκτηση του κρατικού πιστοποιητικού

Θα πραγματοποιηθούν στις 5,6 και 12,13 Νοεμβρίου στο 1ο ΤΕΕ Ρόδου

Το πρόγραμμα των εξετάσεων για την απόκτηση του Κρατικού Πιστοποιητικού Γλωσσομάθειας στις Ξένες Γλώσσες (αγγλικής, γαλλικής, ιταλικής και Γερμανικής), που θα διεξαχθούν το Νοέμβριο στη Ρόδο, ανακοίνωσε χθες η αρμόδια περιφερειακή διευθύντρια Εκπαίδευσης Νοτίου Αιγαίου κ. Βασιλική Τέα.

Οι εξετάσεις για το νησί της Ρόδου, θα γίνουν στο κτιριακό συγκρότημα του 1ου ΤΕΕ Ρόδου (οδός Κλαυδίου Πέπερ 1) και το πρόγραμμα των εξετάσεων που αφορά το Κρατικό Πιστοποιητικό Γλωσσομάθειας, επιπέδων Β2 (καλή γνώση) και Γ1 «Πολύ καλή γνώση» θα έχει ως εξής:

ΣΑΒΒΑΤΟ 05 ΝΟΕΜΒΡΙΟΥ 2005

ΑΓΓΛΙΚΑ Β2 «καλή γνώση»

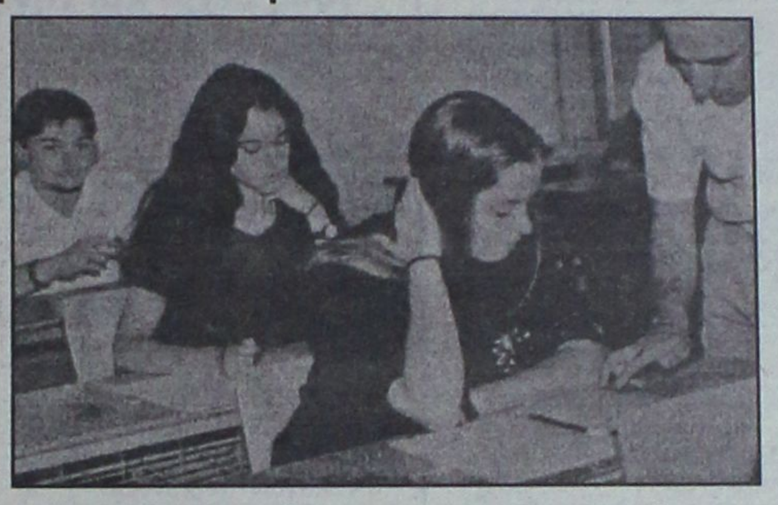

Πρωί: Γραπτές εξετάσεις: Προσέλευση των υποψηφίων στο εξεταστικό τους κέντρο το αργότερο στις 7.30 το πρωί.

Απόγευμα: Προφορικές εξετάσεις Ενότητα 4: «Παραγωγή προφορικού λόγου» Την προηγούμενη ημέρα των εξετάσεων οι υποψήφιοι θα πρέπει να ενημερωθούν από το εξεταστικό τους κέντρο για την ακριβή ώρα της προφορικής τους εξέτασης. Προσέλευση των υποψηφίων το αργότερο στις 14.00 μ.μ.

ΚΥΡΙΑΚΗ 06 ΝΟΕΜΒΡΙΟΥ 2005

Αγγλικά Γ1 «πολύ καλή γνώση»ΠΡΩΙ: Γραπτές εξετάσεις Προσέλευση των υποψηφίων στο εξεταστικό τους κέντρο το αργότερο στις 7.30 το πρωί. ΑΠΟΓΕΥΜΑ: Προφορικές εξετάσεις Ενότητα 4: «Παραγωγή προφορικού λόγου»

ΙΤΑΛΙΚΑ
ΣΑΒΒΑΤΟ 05 ΝΟΕΜΒΡΙΟΥ 2005

ΙΤΑΛΙΚΑ β2 «καλή γνώση»

Πρωί: Προφορικές εξετάσεις Την προηγούμενη ημέρα των εξετάσεων οι υποψήφιοι θα πρέπει να ενημερωθούν από το εξεταστικό τους κέντρο για την ακριβή ώρα της προφορικής τους εξέτασης.08.00-12.30 Ενότητα 4: «Παραγωγή προφορικού λόγου»

Απόγευα: Γραπτές εξετάσεις Προσέλευση των υποψηφίων το αργότερο στις 14.00 ΚΥΡΙΑΚΗ 06 ΝΟΕΜΒΡΙΟΥ 2005

ΙΤΑΛΙΚΑ Γ1 «πολύ καλή γνώση»

Πρωί: Προφορικές εξετάσεις Την προηγούμενη ημέρα των εξετάσεων οι υποψήφιοι θα πρέπει να ενημερωθούν από το εξεταστικό τους κέντρο για την ακριβή ώρα της προφορικής τους εξέτασης.08.00-12.30 Ενότητα 4: «Παραγωγή προφορικού λόγου»

Απόγευμα: Γραπτές εξετάσεις Προσέλευση των υποψηφίων το αργότερο στις 14.00 μ.μ.

14.30-16.00 Ενότητα 1: «Κατανόηση γραπτού λόγου και γλωσσική επίγνωση»16.30-18.00 Ενότητα 2: «Παραγωγή γραπτού λόγου» 8.30-19.00 Ενότητα 3: «Κατανόηση προφορικού λόγου»

ΓΕΡΜΑΝΙΚΑ
ΣΑΒΒΑΤΟ 12 ΝΟΕΜΒΡΙΟΥ 2005

ΓΕΡΜΑΝΙΚΑ Β2 «καλή γνώση»

ΠΡΩΙ: Γραπτές εξετάσεις Προσέλευση των υποψηφίων στο εξεταστικό κέντρο το αργότερο στις 7.30 το πρωί.

ΑΠΟΓΕΥΜΑ: Προφορικές εξετάσεις Ενότητα 4: «Παραγωγή προφορικού λόγου»

ΚΥΡΙΑΚΗ 13 ΝΟΕΜΒΡΙΟΥ 2005

ΓΕΡΜΑΝΙΚΑ Γ1 «πολύ καλή γνώση» ΠΡΩΙ: Γραπτές εξετάσεις Προσέλευση των υποψηφίων στο εξεταστικό κέντρο το αργότερο στις 7.30 το πρωί ΑΠΟΓΕΥΜΑ: Προφορικές εξετάσεις Ενότητα 4: «Παραγωγή προφορικού λόγου» Προσέλευση των υποψηφίων το αργότερο στις 14.00 μ.μ.

ΓΑΛΛΙΚΑ
ΣΑΒΒΑΤΟ 12 ΝΟΕΜΒΡΙΟΥ 2005

ΓΑΛΛΙΚΑ Β2 «καλή γνώση»

Πρωί: Προφορικές εξετάσεις Την προηγούμενη ημέρα των εξετάσεων οι υποψήφιοι θα πρέπει να ενημερωθούν από το εξεταστικό τους κέντρο για την ακριβή ώρα της προφορικής τους εξέτασης. 08.00-12.30 Ενότητα 4: «Παραγωγή προφορικού λόγου»

Απόγευμα: Γραπτές εξετάσεις–Προσέλευση των υποψηφίων το αργότερο στις 14.00 μ.μ

ΚΥΡΙΑΚΗ 13 ΝΟΕΜΒΡΙΟΥ 2005

ΓΑΛΛΙΚΑ Γ1 «πολύ καλή γνώση»

Πρωί: Προφορικές εξετάσεις Την προηγούμενη ημέρα των εξετάσεων οι υποψήφιοι θα πρέπει να ενημερωθούν από το εξεταστικό τους κέντρο για την ακριβή ώρα της προφορικής τους εξέτασης.08.00-12.30 Ενότητα 4: «Παραγωγή προφορικού λόγο

Απόγευμα. Γραπτές εξετάσεις Προσέλευση των υποψηφίων το αργότερο στις 14.00.

TRAVEL & TOURISM

GOLDEN SUN HOLIDAYS

GOLDEN EVENTS

ΚΟΥΒΑ
7 Ημέρες - 5 Διανυκτερεύσεις
Από 1.120 ευρώ το άτομο
****

ΑΚΑΠΟΥΛΚΟ - ΜΕΞΙΚΟ
9 Ημέρες - 7 Διανυκτερεύσεις
Από 1.136 ευρώ το άτομο
****

ΛΟΝΔΙΝΟ
4ήμερα Weekend πακέτα
01 Νοεμβρίου - 15 Δεκεμβρίου
Από 360 ευρώ το άτομο
****

ΛΙΣΣΑΒΩΝΑ
4 Ημέρες/3 Νύκτες
01 Νοεμβρίου - 15 Δεκεμβρίου
Από 315 ευρώ το άτομο
****

ΒΟΥΔΑΠΕΣΤΗ-ΠΡΑΓΑ-ΚΑΡΛΟΒΥ ΒΑΡΥ
6 Ημέρες
Αναχώρηση κάθε Τετάρτη,
από 739 ευρώ κατ΄ άτομο
****

ΒΟΥΔΑΠΕΣΤΗ – ΒΕΡΟΛΙΝΟ 7 ημέρες.
Αναχώρηση κάθε Τετάρτη,
από 779 ευρώ κατ' άτομο
****

ΚΥΠΡΟΣ
Ξενοδοχείο HILTON*****
Πακέτο 3 διανυκτερεύσεων **από 213** ευρώ κατ' άτομο
Πακέτο 4 διανυκτερεύσεων **από 305** ευρώ κατ' άτομο
Αεροπορικά εισιτήρια από Ρόδο **από 279 ευρώ**
****

Έκδοση εισιτηρίων για **Βουδαπέστη**
ΕΚΠΛΗΚΤΙΚΟ
2 εισιτήρια μετ' επιστροφής 150 ευρώ + φόροι
****

Εκθέσεις Γερμανίας: Ξενοδοχεία σε Κολωνία – Φρανκφούρτη – Ανόβερο
****

3 ήμερο στην Σάμο
****

3 ήμερο στην Μυτιλήνη
****

Ξενοδοχεία στην Αθήνα και Θεσσαλονίκη
****

Αεροπορικά εισιτήρια για όλο τον κόσμο

Κρατήσεις / Πληροφορίες

ΔΙΕΥΘΥΝΣΗ: **ΜΙΧΑΗΛ ΠΕΤΡΙΔΗ, 22**
ΤΗΛΕΦΩΝΑ: **22410 32644, 22410 24592, 29522**
FAX: **22410 30467**

ΑΕ940

sigma travel agency

ΑΝΑΧΩΡΗΣΗ 15/11/2005 ΜΕ ΠΤΗΣΗ ΤΣΑΡΤΕΡ ΑΠΟ ΡΟΔΟ

8ήμερη ΑΕΡΟΠΟΡΙΚΗ ΕΚΔΡΟΜΗ
ΠΡΑΓΑ-ΒΟΥΔΑΠΕΣΤΗ-ΒΙΕΝΝΗ!!!
• Σε ξενοδοχεία 4* με πρωινό μπουφέ και ημιδιατροφή.
• Μεταφορές με πολυτελές κλιματιζόμενο πούλμαν
-ΠΕΡΙΗΓΗΣΕΙΣ-ΞΕΝΑΓΗΣΕΙΣ
ΜΟΝΟ 755,00 €!!!

8ήμερη ΑΕΡΟΠΟΡΙΚΗ ΕΚΔΡΟΜΗ
ΣΤΗΝ ΜΑΓΕΥΤΙΚΗ ΠΡΑΓΑ!!!
Απολαύστε την Πράγα 8 ημέρες γεμάτες διασκέδαση
Και μαζί μονοήμερες εκδρομές στο Βερολίνο και Krumlov
• Σε ξενοδοχεία 4* με πρωινό μπουφέ και ημιδιατροφή
• Μεταφορές με πολυτελές κλιματιζόμενο πούλμαν
-ΠΕΡΙΗΓΗΣΕΙΣ-ΞΕΝΑΓΗΣΕΙΣ
ΕΜΠΕΙΡΟΣ ΑΡΧΗΓΟΣ
ΜΟΝΟ 690 €!!!

8ήμερη ΑΕΡΟΠΟΡΙΚΗ ΕΚΔΡΟΜΗ
ΒΕΡΟΛΙΝΟ-ΚΟΠΕΝΧΑΓΗ-ΑΝΟΒΕΡΟ
• Σε ξενοδοχεία 4* με πρωινό μπουφέ και ημιδιατροφή
• Μεταφορές με πολυτελές κλιματιζόμενο πούλμαν
-ΠΕΡΙΗΓΗΣΕΙΣ-ΞΕΝΑΓΗΣΕΙΣ
ΕΜΠΕΙΡΟΣ ΑΡΧΗΓΟΣ

ΤΗΛΕΦΩΝΗΣΤΕ ΜΑΣ ΓΙΑ ΠΕΡΙΣΣΟΤΕΡΕΣ ΠΛΗΡΟΦΟΡΙΕΣ
ΕΙΔΙΚΕΣ ΤΙΜΕΣ ΓΙΑ ΓΚΡΟΥΠ ΚΑΙ ΣΥΛΛΟΓΟΥΣ!!!
SIGMA S.S. TRAVEL
Τηλ.: 22410 90049
Fax: 22410 96697
Υπεύθυνος: Στεργενάκης Σ.
Δευτέρα-Παρασκευή: 09.00-17.00 18.00-22.00
Σάββατο: 09.00 - 13.00
ΑΕ792

G.A. FERRIES

ΠΡΟΓΡΑΜΜΑ ΔΡΟΜΟΛΟΓΙΩΝ
Ε/Γ-Ο/Γ ΡΟΔΑΝΘΗ • Ε/Γ-Ο/Γ ΜΑΡΙΝΑ -
Ε/Γ-Ο/Γ ΑΝΘΗ-ΜΑΡΙΝΑ
ΡΟΔΟΣ - ΠΕΙΡΑΙΑΣ

ΤΕΤΑΡΤΗ 19/10
ΑΝΘΗ-ΜΑΡΙΝΑ 17.00 ΚΩ (20.30)-ΛΕΡΟ(23.59)-ΠΑΤΜΟ (01.30)-ΠΕΙΡΑΙΑ (11.00)
ΠΕΜΠΤΗ 20/10
ΜΑΡΙΝΑ 16.00 ΚΩ (19.40)-ΚΑΛΥΜΝΟ (21.30)-ΠΕΙΡΑΙΑ (09.10)
ΠΑΡΑΣΚΕΥΗ 21/10
ΑΝΘΗ-ΜΑΡΙΝΑ 17.00 ΚΩ (20.30)-ΛΕΡΟ (23.59)-ΠΑΤΜΟ (01.30) - ΠΕΙΡΑΙΑ (11.00)
ΣΑΒΒΑΤΟ 22/10
ΜΑΡΙΝΑ 20.00 ΣΥΜΗ (21.20)-ΤΗΛΟ (23.40)-ΝΙΣΥΡΟ (01.10) - ΚΩ (03.00) - ΚΑΛΥΜΝΟ (04.30) - ΛΕΡΟ (06.00) - ΠΑΤΜΟ (07.40)- ΣΥΡΟ (13.20) - ΠΕΙΡΑΙΑ (18.40)
ΚΥΡΙΑΚΗ 23/10
- - - -
ΔΕΥΤΕΡΑ 24/10
ΑΝΘΗ-ΜΑΡΙΝΑ 17.00 ΚΩ (20.30)-ΛΕΡΟ (23.59)-ΠΑΤΜΟ (01.30)- ΠΕΙΡΑΙΑ (11.00)
ΤΡΙΤΗ 25/10
ΜΑΡΙΝΑ 16.00 ΚΩ (20.30)-ΚΑΛΥΜΝΟ (22.00)-ΑΣΤΥΠΑΛΑΙΑ (00.50)-ΠΕΙΡΑΙΑ (11.10)
ΤΕΤΑΡΤΗ 26 /10
ΑΝΘΗ-ΜΑΡΙΝΑ 17.00 ΚΩ (20.30)-ΛΕΡΟ (23.59)-ΠΑΤΜΟ (01.30)- ΠΕΙΡΑΙΑ (11.00)

ΠΡΟΣΦΟΡΑ
Πακέτα εισιτηρίων άνω των 300,00 ευρώ, μπορείτε να τα εξοφλήσετε σε 4 άτοκες μηνιαίες δόσεις με την πιστωτική σας κάρτα VISA ή MASTER!
Η εταιρία G.A. FERRIES σας ενημερώνει ότι η έκπτωση 50% (πολύτεκνοι-στρατιωτικοί-ανάπηροι κ.τ.λ.) ισχύει για όλες τις θέσεις.

Πληροφορίες στο κεντρικό πρακτορείο
TSAGARIS TRAVEL
και στον ταξιδιωτικό σας πράκτορα
Τηλ. (22410) 35066-36170, FAX: 22410-28597 ΧΠ1589

Διευθυντή για την ΡΟΔΑ αναζητεί τώρα ο δήμος

Προκηρύχθηκε η θέση από το διοικητικό συμβούλιο

Η θέση του διευθυντή της «Δ.Ε.Σ. ΡΟΔΑ», προκηρύχθηκε από την Επιχείρηση και οι ενδιαφερόμενοι μπορούν να καταθέσουν αίτηση, βιογραφικό σημείωμα και τα δικαιολογητικά τους μέχρι και την Παρασκευή 11 Νοεμβρίου.

Στην πρόσκληση εκδήλωσης ενδιαφέροντος, η οποία ήδη δημοσιεύθηκε στον τοπικό Τύπο, προκηρύσσεται η θέση του διευθυντή της «ΡΟΔΑ» με θητεία τριετή και εξάμηνη δοκιμαστική περίοδο.

Όσο για τα προσόντα που πρέπει να διαθέτουν οι υποψήφιοι είναι τα εξής:

1. ΠΕ Πολιτικών ή Μηχανολόγων Μηχανικών ή ΠΕ Οικονομικών Επιστημών.

- Γνώση μίας από τις κύριες γλώσσες της Ε.Ε. σε επίπεδο Proficiency.
- Άριστη γνώση Η/Υ.
- Γνώση στα συγκοινωνιακά.

2. Να έχουν εμπειρία σε θέσης διοίκησης.

3. Να είναι δημότες ή μόνιμοι κάτοικοι δήμων νήσου Ρόδου.

4. Να μην έχουν καταδικαστεί ή να διώκονται για αδικήματα που αποτελούν κώλυμα διορισμού κατά τον Κώδικα Δήμων και Κοινοτήτων.

Σημειώνεται ότι, στους υποψήφιους που θα κριθούν από το διοικητικό συμβούλιο της επιχείρησης ότι έχουν τα απαιτούμενα προσόντα, θα επακολουθήσει συνέντευξη ενώπιον Επιτροπής στην οποία θα αξιολογηθεί η προσωπικότητα και η κοινωνική δραστηριότητα των υποψηφίων.

Η τελική απόφαση θα ληφθεί από το διοικητικό συμβούλιο της Επιχείρησης, κατά την κρίση του.

Οι ενδιαφερόμενοι τέλος, θα πρέπει να καταθέσουν αίτηση πρόσληψης, βιογραφικό σημείωμα, και δικαιολογητικά των προσόντων τους μέχρι και την Παρασκευή 11 Νοεμβρίου 2005 στο γραφείο Γραμματείας της «Δ.Ε.Σ. ΡΟΔΑ». Πληροφορίες στα τηλέφωνα 2241 0 36370, 22259.



TRAVEL & TOURISM
GOLDEN SUN HOLIDAYS
GOLDEN EVENTS

ΚΟΥΒΑ
7 ημέρες – 5 διανυκτερεύσεις
Από 1.120 ευρώ το άτομο
****
ΑΚΑΠΟΥΛΚΟ – ΜΕΞΙΚΟ
9 ημέρες – 7 διανυκτερεύσεις
από 1.136 ευρώ το άτομο
****
ΛΟΝΔΙΝΟ
4 ήμερα Weekend πακέτα
01 Νοεμβρίου- 15 Δεκεμβρίου
Από 360 ευρώ το ατομο
****
ΛΙΣΣΑΒΩΝΑ
4 ημέρες/ 3 νύκτες
01 Νοεμβριου- 15 Δεκεμβρίου
Από 315 ευρώ το ατομο
****
ΒΑΡΚΕΛΩΝΗ
4 ημέρες /3 νύκτες
Από 325 ευρώ κατ ατομο
****
ΒΟΥΔΑΠΕΣΤΗ – ΠΡΑΓΑ – ΚΑΡΛΟΒΥ ΒΑΡΥ
6 ημέρες.
Αναχώρηση κάθε Τετάρτη,
Από 739 ευρώ κατ' άτομο
****
ΒΟΥΔΑΠΕΣΤΗ – ΒΕΡΟΛΙΝΟ **7 ημέρες.**
Αναχώρηση κάθε Τετάρτη,
Από 779 ευρώ κατ' άτομο
****
ΚΥΠΡΟΣ
Ξενοδοχείο HILTON 5 αστ.
Πακέτο 3 διανυκτερεύσεων από **213 ευρώ** κατ' άτομο
Πακέτο 4 διανυκτερεύσεων από **305 ευρώ** κατ' άτομο
Αεροπορικά εισιτήρια από Ρόδο από **279 ευρώ**
****
Εκθέσεις Γερμανίας: Ξενοδοχεία σε Κολωνία – Φρανκφούρτη – Ανόβερο
****
• 3 ήμερο στην Σάμο
****
• 3 ήμερο στην Μυτιλήνη
****
• Ξενοδοχεία στην Αθήνα και Θεσσαλονίκη
****
• Αεροπορικά εισιτήρια για όλο τον κόσμο
Κρατήσεις / Πληροφορίες

ΔΙΕΥΘΥΝΣΗ: **ΜΙΧΑΗΛ ΠΕΤΡΙΔΗ, 22**
ΤΗΛΕΦΩΝΑ: **22410 32644, 22410 24592, 29522**
FAX **: 22410 30467**
ΑΕ940

Παράταση για τις δηλώσεις ακινήτων

Με απόφαση του υπουργού Οικονομίας και Οικονομικών ορίζεται η 30η Νοεμβρίου ως καταλυτική ημερομηνία υποβολής δήλωσης στοιχείων ακινήτων (Ε9) έτους 2005, ανεξάρτητα από το τελευταίο ψηφίο του Αριθμού Φορολογικού τους Μητρώου.

Σημειώνεται ότι η αίτηση-εγγραφή στο ειδικό δίκτυο (TaxisNet) για την πιστοποίηση των υποχρέων και τη λήψη των κωδικών αποστολής, πρέπει να γίνεται τουλάχιστον επτά (7) ημέρες πριν τη λήξη της προθεσμίας υποβολής της δήλωσης στοιχείων ακινήτων.

Ζητούν να αναβαθμιστεί η Πατμιάδα

Ομόφωνα αποφάσισε χθες το Νομαρχιακό Συμβούλιο Δωδεκανήσου, έπειτα από εισήγηση της επάρχου Καλύμνου – Λέρου – Πάτμου κ. Χρυσούλας Συφουνιού, την έναρξη της διαδικασίας για την διεκδίκηση της αναβάθμισης της Πατμιάδος Εκκλησιαστικής Σχολής.

Θετικά για το αίτημα αυτό, το οποίο διαβιβάστηκε ήδη στο Υπουργείο Παιδείας αλλά και την Περιφέρεια Νοτίου Αιγαίου, τάχθηκε επίσης με σχετική επιστολή που έδωσε χθες στην δημοσιότητα, αλλά και με τοποθέτησή του στο Νομαρχιακό Συμβούλιο, ο βουλευτής Δωδεκανήσου κ. Γιάννης Παρασκευάς.

Ο ίδιος πρότεινε την ίδρυση της Θεολογικής Σχολής στο Τμήμα Ποιμαντικής του Πανεπιστημίου Αιγαίου.

ΑΝΑΚΟΙΝΩΣΙΣ

Η Κοινοπραξία
«ΡΟΔΙΑΚΕΣ ΘΑΛΑΣΣΙΕΣ ΕΚΔΡΟΜΕΣ»
και «ΠΑΝΟΡΜΙΤΗΣ Ν.Ε.»
Γνωστοποιούν ότι τα πλοία μας
«ΙΛΙΟΝ» και «ΝΙΚΟΛΑΟΣ Χ»
πραγματοποιούν τις κάτωθι εκδρομές:
1.α) Ημερήσιες εκδρομές, καθημερινά, προς τη Μονή Πανορμίτη και Σύμη.
β) Για την εορτή του «Πανορμίτη» 6/11/05, 7/11/05, 8/11/05
Ώρα αναχ. 09.00 από το Μανδράκι (απέναντι από το Δικαστήριο) και επιστροφή στη Ρόδο στις 17.15.
2.α) Κάθε Τρίτη - Πέμπτη - Σάββατο, μονοήμερες εκδρομές προς Μαρμαρίς (Τουρκίας).
β) 3ήμερη εκδρομή προς Μαρμαρίς: Αναχ. 28/10/05 επιστ. 30/10/05 με το καταμαράν «ΙΛΙΟΝ»
Ωρα αναχ. 09.00 και επιστροφή στη Ρόδο στις 18.00
* Επίσης διαθέτουμε τα πλοία μας για διάφορες εκδηλώσεις συλλόγων, γάμους, βαπτίσεις κ.λπ.
Για πληροφορίες τηλ.
22410 70030, 22410 70031
ΑΕ919

ΟΙ ΤΡΕΙΣ ΔΗΜΟΙ ΤΗΣ ΚΩ

Αντιδρούν στην τοποθέτηση δικτύων υψηλής τάσης

Με πολύ μεγάλη συμμετοχή πραγματοποιήθηκε στη Κω η ενημερωτική εκδήλωση σχετικά με τους κινδύνους που εγκυμονεί η τοποθέτηση δικτύου υψηλής τάσης στο νησί, την οποία προωθεί η ΔΕΗ.

Η ανησυχία των κατοίκων είναι μεγάλη και μετά τα όσα ακούστηκαν στην εκδήλωση και τις μελέτες που παρουσιάστηκαν, οι τρεις δήμοι του νησιού, (Κω, Ηρακλειδών, Δικαίου), αποφάσισαν να προσφύγουν στο Συμβούλιο της Επικρατείας.



Στην εκδήλωση ήταν καλεσμένοι ως ομιλητές πανεπιστημιακοί καθηγητές, ειδικοί και πρόεδρος της πανελλήνιας επιτροπής κατά των δικτύων υψηλής τάσης, Κολτσίδας Αθανάσιος.

Αίσθηση προκάλεσε η τοποθέτηση του καθηγητή Γενετικής του Αριστοτέλειου Πανεπιστημίου κ. Τριανταφυλίδη, ο οποίος δήλωσε ότι από τη βιβλιογραφία που μελέτησε και τις εκθέσεις που αφορούν έκθεση του ανθρώπου σε ηλεκτρομαγνητική ακτινοβολία, προκύπτει πληθώρα επιδημιολογικών επιπτώσεων.

Οι παρεβρισκόμενοι θορυβήθηκαν και από τα αποτελέσματα μελέτης για επιπτώσεις στις κυτταροπλασματικές μεμβράνες και την αύξηση κρουσμάτων λευχαιμίας σε παιδιά που κατοικούν έως και 600 μέτρα από πυλώνες υψηλής τάσης.

«Το ρίσκο είναι υψηλό» τονίστηκε από ορισμένους, ενώ από την πλευρά της, η εκπρόσωπος του Συνηγόρου του Πολίτη, η οποία τόνισε ότι από τη στιγμή που υπάρχει κενό στη μελέτη, η όλη διαδικασία οδηγείται σε ακύρωση.

Αυτό που προκρίθηκε είναι να ζητηθεί υπογειοποίηση των καλωδίων και μάλιστα με ειδικά θωρακισμένα καλώδια, ώστε να μειωθούν οι κίνδυνοι από την ηλεκτρομαγνητική ακτινοβολία του δικτύου υψηλής τάσης.

Υπήρξε πάντως και η αντίθετη άποψη, που ανέφερε ότι δεν υπάρχει καμία διαφορά αν το δίκτυο είναι υπόγειο ή εναέριο και ότι η τοποθέτηση του δικτύου είναι η μόνη ευκαιρία να εγκατασταθεί υψηλή τάση 150 κιλοβάτ, η οποία δεν προκαλεί κανένα κίνδυνο για τον άνθρωπο.

Χαρακτηριστική είναι η ανακοίνωση της δημοτικής παράταξης Συμπαράταξη Ελπίδας που σημειώνει ότι δεν αμφισβητεί «τις απόψεις των γενετιστών και των άλλων επιστημόνων της ημερίδας», προσθέτοντας όμως ότι «τα στοιχεία που παρέθεσαν δεν δικαιολογούν τις ΑΜΕΣΕΣ απορριπτικές πολιτικές αποφάσεις των ισχυρών μας», αναφερόμενη ουσιαστικά στην απόφαση των τριών δημάρχων να ταχθούν κατά του αιτήματος της ΔΕΗ.

Τονίζει επίσης ότι με την απόφαση αυτή «η ενεργειακή στήριξη της τοπικής παραγωγικής δραστηριότητας μπαίνει σε περιπέτειες» και ότι «το έργο της ΔΕΗ για εναέρια μεταφορά ρεύματος είναι αναγκαίο μέτρο εκσυγχρονισμού».

Όπως δείχνουν οι έλεγχοι της Τροχαίας

Βιαστικοί οι περισσότεροι οδηγοί της περιοχής μας

Δεκάδες οι παραβάσεις που βεβαιώθηκαν

«Βιαστικοί» από ό,τι φαίνεται είναι οι περισσότεροι οδηγοί της περιοχής μας, καθώς όπως αποδεικνύεται και από τα επίσημα στοιχεία και τη περασμένη εβδομάδα, δεκάδες ήταν οι παραβάσεις που βεβαιώθηκαν στο νομό μας για υπερβολική ταχύτητα. Αρκετοί οι δικυκλιστές που εντοπίστηκαν χωρίς δίπλωμα!

Σύμφωνα με τα στοιχεία της Αστυνομικής Διεύθυνσης Δωδεκανήσου, το χρονικό διάστημα από τις 24 έως 30 Οκτωβρίου, 16 συνεργεία με άνδρες των υπηρεσιών της αστυνομίας, βεβαίωσαν 89 παραβάσεις για υπερβολική ταχύτητα.

Επίσης 13 συνεργεία αστυνομικών, έλεγξαν 335 άτομα για μέθη και βεβαιώνοντας 16 παραβάσεις.

Εξάλλου τη περασμένη εβδομάδα, 1279 δίκυκλα κλειδώθηκαν στο «στόχαστρο» των αστυνομικών, βεβαιώνοντας συνολικά 249 παραβάσεις. Πιο συγκεκριμένα, εντοπίστηκαν 69 οδηγοί οι οποίοι δεν φόραγαν προστατευτικό κράνος, 64 να μην διαθέτουν άδεια οδήγησης, 9 τα δίκυκλά τους να εκπέμπουν θορύβους, 2 για στέρηση ασφαλιστηρίου, 6 για μέθη, 1 για επικίνδυνη οδήγηση, 1 για στέρηση άδειας κυκλοφορίας και 97 λοιπές παραβάσεις. Το ίδιο χρονικό διάστημα στο νομό μας σημειώθηκαν δύο ελαφρά τροχαία ατυχήματα με συνολικά 3 τραυματίες.

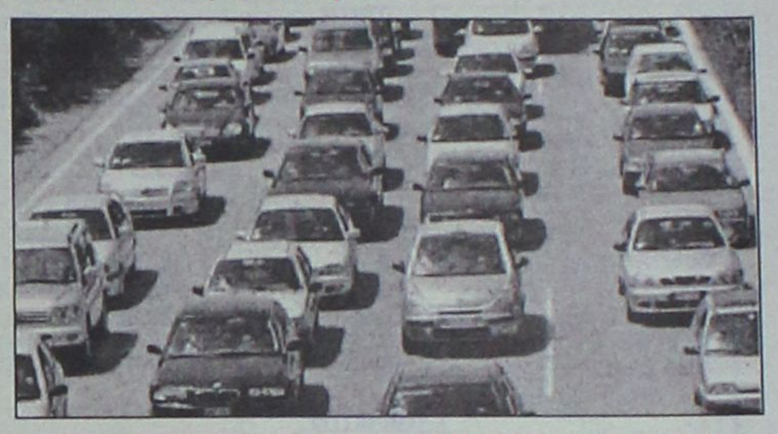

Αξίζει να επισημανθεί ότι ως παράβαση της εβδομάδας είχε οριστεί η παραβίαση του ορίου ταχύτητας και κατά τους ελέγχους εντοπίσθηκαν 89 παραβάτες.

Όπως έγινε γνωστό και την τρέχουσα εβδομάδα θα συνεχιστούν οι «εξορμήσεις» των ανδρών του Τμήματος Τροχαίας Ρόδου και των αρμοδίων Αστυνομικών Τμημάτων σε όλο το Εθνικό και Επαρχιακό δίκτυο του νομού μας, με σκοπό τον έλεγχο των οδηγών για επικίνδυνες παραβάσεις, τη χρήση του προστατευτικού κράνους από τους οδηγούς και τους συνεπιβάτες δικύκλων, τη χρήση ζώνης ασφαλείας, εκπομπή υπερβολικών θορύβων από δίκυκλα οχήματα, οδήγηση υπό την επήρεια αλκοόλ, καθώς και για τη παράβαση της εβδομάδας που έχει οριστεί και που είναι **η παραβίαση του ερυθρού σηματοδότη.**

Επίσης στα πλαίσια της συγκρότησης Γενικών Συνεργείων από αστυνομικούς, θα διενεργούνται καθημερινά τροχονομικοί έλεγχοι σε ολόκληρο το νομό και ανά 10ήμερο θα συγκροτούνται γενικά και ειδικά συνεργεία από όλες τις υπηρεσίες της Αστυνομικής Διεύθυνσης Δωδεκανήσου, τα οποία και θα πραγματοποιούν ελέγχους.

DODEKANISOS

ΔΩΔΕΚΑΝΗΣΟΣ ΝΑΥΤΙΛΙΑΚΗ Ν.Ε.

ΑΥΣΤΡΑΛΙΑΣ 3, Τ.Κ. 85100, ΡΟΔΟΣ
ΤΗΛ. 22410 70590, ΦΑΞ 2241070591
E-MAIL info@12ne.gr WEB. www.12ne.gr

ΔΡΟΜΟΛΟΓΙΑ ΤΩΝ ΤΑΧΥΠΛΟΩΝ ΚΑΤΑΜΑΡΑΝ

ΑΠΟ 15/10/2005 ΕΩΣ 05/11/2005
"ΔΩΔΕΚΑΝΗΣΟΣ ΕΞΠΡΕΣ"

ΔΕΥΤΕΡΑ	**ΡΟΔΟΣ** – ΚΩΣ – **ΚΑΛΥΜΝΟΣ** – ΛΕΡΟΣ – **ΚΑΛΥΜΝΟΣ** – ΚΩΣ – **ΡΟΔΟΣ** **Αναχ/ση 08,30** – 10,40-10,50 – **11,30-11,40** – 12,30-14,30 – **15,20-15,30** – 16,10-16,20 – **Αφιξη 18,30**
ΤΡΙΤΗ	**ΡΟΔΟΣ** – ΚΩΣ – **ΚΑΛΥΜΝΟΣ** – ΛΕΡΟΣ – **ΛΕΙΨΟΙ** - ΠΑΤΜΟΣ – **ΛΕΡΟΣ** – ΚΑΛΥΜΝΟΣ – **ΚΩΣ** – ΡΟΔΟΣ **Αναχ/ση 08,30**–10,40-10,50–**11,30-11,40** – 12,30-12,35 – **12,55-13,00** – 13,20-13,30 – **14,20-14,30** – 15,20-15,30 – **16,10-16,20** – Άφιξη 18,30
ΤΕΤΑΡΤΗ	**ΡΟΔΟΣ** - ΣΥΜΗ – **ΚΩΣ** – ΚΑΛΥΜΝΟΣ - **ΛΕΡΟΣ** - ΛΕΙΨΟΙ – **ΠΑΤΜΟΣ** – ΛΕΡΟΣ - **ΚΑΛΥΜΝΟΣ** - ΚΩΣ – **ΣΥΜΗ** – ΡΟΔΟΣ **Αναχ/ση 08,30**–09.20-09.25–**11.00-11.10**–11.50-12.00 –**12.50-12.55**–13.15-13.20–**13.40-13.45**–14.25-14.30–**15.20-15.30**–16.10-16.20–**17.45-17.50**-Άφιξη 18,30
ΠΕΜΠΤΗ	**ΡΟΔΟΣ** – ΚΩΣ – **ΚΑΛΥΜΝΟΣ** – ΛΕΡΟΣ – **ΛΕΙΨΟΙ** - ΠΑΤΜΟΣ – **ΛΕΡΟΣ** – ΚΑΛΥΜΝΟΣ – **ΚΩΣ** – ΡΟΔΟΣ **Αναχ/ση 08,30**–10,40-10,50–**11,30-11,40** – 12,30-12,35 – **12,55-13,00** – 13,20-13,30 – **14,20-14,30** – 15,20-15,30 – **16,10-16,20** – Άφιξη 18,30
ΠΑΡΑΣΚΕΥΗ	**ΡΟΔΟΣ** – ΚΩΣ – **ΚΑΛΥΜΝΟΣ** – ΛΕΡΟΣ – **ΛΕΙΨΟΙ** - ΠΑΤΜΟΣ – **ΛΕΡΟΣ** – ΚΑΛΥΜΝΟΣ – **ΚΩΣ** – ΡΟΔΟΣ **Αναχ/ση 08,30**–10,40-10,50–**11,30-11,40** – 12,30-12,35 – **12,55-13,00** – 13,20-13,30 – **14,20-14,30** – 15,20-15,30 – **16,10-16,20** – Άφιξη 18,30
ΣΑΒΒΑΤΟ	**ΡΟΔΟΣ** – ΠΑΝΟΡΜΙΤΗΣ - **ΚΩΣ** – ΚΑΛΥΜΝΟΣ – **ΛΕΡΟΣ** – ΛΕΙΨΟΙ – **ΠΑΤΜΟΣ** – ΛΕΡΟΣ – **ΚΑΛΥΜΝΟΣ** – ΚΩΣ – **ΠΑΝΟΡΜΙΤΗΣ** - ΡΟΔΟΣ **Αναχ/ση 08,30**–09,10-09,20–**10,50-11,00**–11,40-11,50–**12,40-12,45**–13,05-13,10–**13,30-13,40**–14,20-14,30–**15,20-15,30**–16,10-16,20–**17,40-17,50** – Άφιξη 18,30
ΚΥΡΙΑΚΗ	**ΡΟΔΟΣ** - ΣΥΜΗ – **ΚΩΣ** – ΚΑΛΥΜΝΟΣ - **ΛΕΡΟΣ** - ΛΕΙΨΟΙ – **ΠΑΤΜΟΣ** – ΛΕΡΟΣ - **ΚΑΛΥΜΝΟΣ** - ΚΩΣ – **ΣΥΜΗ** – ΡΟΔΟΣ **Αναχ/ση 08,30**–09.20-09.25–**11.00-11.10**–11.50-12.00 –**12.50-12.55**–13.15-13.20–**13.40-13.45**–14.25-14.30–**15.20-15.30**–16.10-16.20–**17.45-17.50**-Άφιξη 18,30

ΑΠΟ 15-10-2005 ΕΩΣ 22-10-2005 & 28-10-2005 ΕΩΣ 05-11-2005
"ΔΩΔΕΚΑΝΗΣΟΣ ΠΡΑΙΝΤ"

ΔΕΥΤΕΡΑ - ΤΡΙΤΗ - ΤΕΤΑΡΤΗ - ΠΕΜΠΤΗ - ΠΑΡΑΣΚΕΥΗ - ΣΑΒΒΑΤΟ									
ΛΕΡΟΣ	- ΚΑΛΥΜΝΟΣ -	**ΚΩΣ**	- ΣΥΜΗ -	**ΡΟΔΟΣ**	- ΣΥΜΗ -	**ΚΩΣ**	- ΚΑΛΥΜΝΟΣ -	**ΛΕΡΟΣ**
Αναχ/ση 06.50	- 07.40-07.45 -	**08.25-08.55**	- 09.55-10.00 -	**10.40-15.30**	- 16.20-16.25 -	**17.50-18.00**	- 18.40-18.50 -	**Αφιξη 19.35**

ΚΥΡΙΑΚΗ									
ΛΕΡΟΣ	- ΚΑΛΥΜΝΟΣ -	**ΚΩΣ**	- ΠΑΝΟΡΜΙΤΗΣ -	**ΡΟΔΟΣ**	- ΠΑΝΟΡΜΙΤΗΣ -	**ΚΩΣ**	- ΚΑΛΥΜΝΟΣ -	**ΛΕΡΟΣ**
Αναχ/ση 06.50	- 07.40-07.45 -	**08.25-08.55**	- 09.55-10.00 -	**10.40-15.30**	- 16.20-16.25 -	**17.50-18.00**	- 18.40-18.50 -	**Αφιξη 19.35**

AE592

ΝΑΥΤΙΚΗ ΕΤΑΙΡΕΙΑ
ΤΗΛΟΣ 21ος ΑΙΩΝΑΣ
ΠΡΟΓΡΑΜΜΑ SEA STAR
από 17/10/2005

ΔΕΥΤΕΡΑ

	ΑΦΙΞΗ	ΑΝΑΧΩΡΗΣΗ
ΡΟΔΟΣ		08.45
ΤΗΛΟΣ	10.05	14.15
ΝΙΣΥΡΟΣ	14.50	17.30
ΤΗΛΟΣ	18.05	18.20
ΡΟΔΟΣ	19.40	Δ.

ΤΡΙΤΗ

	ΑΦΙΞΗ	ΑΝΑΧΩΡΗΣΗ
ΡΟΔΟΣ		17.00
ΤΗΛΟΣ	18.20	18.30
ΝΙΣΥΡΟΣ	19.10	Δ.

ΤΕΤΑΡΤΗ

	ΑΦΙΞΗ	ΑΝΑΧΩΡΗΣΗ
ΝΙΣΥΡΟΣ		08.00
ΤΗΛΟΣ	08.45	09.00
ΡΟΔΟΣ	10.20	16.00
ΤΗΛΟΣ	20.20	20.30
ΝΙΣΥΡΟΣ	18.00	18.10
ΤΗΛΟΣ	18.50	Δ.

ΠΕΜΠΤΗ
ΚΕΝΟ

ΠΑΡΑΣΚΕΥΗ

	ΑΦΙΞΗ	ΑΝΑΧΩΡΗΣΗ
ΤΗΛΟΣ		09.00
ΡΟΔΟΣ	10.20	Δ.

ΣΑΒΒΑΤΟ

	ΑΦΙΞΗ	ΑΝΑΧΩΡΗΣΗ
ΡΟΔΟΣ		09.00
ΧΑΛΚΗ	10.15	10.30
ΤΗΛΟΣ	11.20	Δ.

ΚΥΡΙΑΚΗ

	ΑΦΙΞΗ	ΑΝΑΧΩΡΗΣΗ
ΤΗΛΟΣ		17.00
ΧΑΛΚΗ	17.40	17.50
ΡΟΔΟΣ	19.00	Δ.

ΠΛΗΡΟΦΟΡΙΕΣ: ΡΟΔΟΣ, ΤΑΡΠΟΝ ΣΠΡΙΝΓΚΣ 44
ΤΗΛ. 2241078052 • ΚΙΝΗΤΟ 6938244523
ΤΗΛΟΣ Τηλ.: 2246044000
ΧΠ1691

Zorpidis L.A.N.E.
ΤΟΥΡΙΣΤΙΚΟΣ ΟΡΓΑΝΙΣΜΟΣ

ΦΘΙΝΟΠΩΡΙΝΕΣ ΕΚΔΡΟΜΕΣ
ΕΓΓΥΗΜΕΝΕΣ ΑΝΑΧΩΡΗΣΕΙΣ ΚΑΘΕ ΕΒΔΟΜΑΔΑ

◆ **ΑΕΡΟΠΟΡΙΚΩΣ**

ΠΑΡΙΣΙ: Κάθε Τρίτη, Τετάρτη και Πέμπτη για 4, 5 και 6 ημέρες από 489 €
ΡΩΜΗ: Κάθε Τρίτη και Πέμπτη για 4 και 5 ημέρες από 499 €
ΠΡΑΓΑ: Κάθε Τρίτη και Πέμπτη για 4 και 5 ημέρες από 419 €
ΛΟΝΔΙΝΟ: Κάθε Τρίτη και Πέμπτη για 4 και 5 ημέρες από 549 €
ΚΩΝ/ΠΟΛΗ: Κάθε Δευτέρα και Πέμπτη για 4 και 5 ημέρες από 419 €
ΑΜΣΤΕΡΝΤΑΜ: Κάθε Πέμπτη για 4 ημέρες από 599 €
ΒΕΡΟΛΙΝΟ: Κάθε Πέμπτη για 4 ημέρες από 549 €
ΒΟΥΔΑΠΕΣΤΗ: Κάθε Πέμπτη για 4 ημέρες από 459 €
ΒΑΡΚΕΛΩΝΗ: Κάθε Πέμπτη για 4 ημέρες από 549 €
ΒΕΝΕΤΙΑ: Κάθε Πέμπτη για 4 ημέρες από 599 €
ΝΙΚΑΙΑ: Κάθε Πέμπτη για 4 ημέρες από 579 €
ΜΟΣΧΑ-ΑΓ. ΠΕΤΡΟΥΠΟΛΗ: Για 7 ημέρες από 1.029 €

◆ **ΟΔΙΚΩΣ**

ΙΤΑΛΙΚΟ ΠΑΝΟΡΑΜΑ: Κάθε Δευτέρα για 7 ημέρες από 479 €
ΚΩΝ/ΠΟΛΗ-ΠΡΟΥΣΑ: Κάθε Παρασκευή για 7 ημέρες από 269 €
ΡΩΜΗ-ΦΛΩΡΕΝΤΙΑ: Κάθε Τρίτη για 6 ημέρες από 449 €
ΒΙΕΝΝΗ-ΒΟΥΔΑΠΕΣΤΗ: Κάθε Παρασκευή για 10 ημέρες από 709 €

Πληροφορίες:
Αλεξάνδρου Διάκου 38, 85100 Ρόδος, 85100
Tel: 22410-20625, 30054, 33603, 33607,
Fax: 22410-26745
ΧΠ 864

Συμπληρώνει 55 χρόνια επιτυχημένης πορείας

Γενέθλια της Π. Κωτσόβολος ΑΕΒΕ

Προσφορές από την εταιρία για 5 εβδομάδες

55 χρόνια επιτυχημένης πορείας συμπληρώνει φέτος η εταιρεία Π. ΚΩΤΣΟΒΟΛΟΣ Α.Ε.Β.Ε. από την ημερομηνία ίδρυσης του πρώτου καταστήματος στην οδό Αριστείδου 1, στο κέντρο της Αθήνας. Σήμερα, ο Όμιλος ΚΩΤΣΟΒΟΛΟΣ λειτουργεί 75 καταστήματα σε όλη την Ελλάδα και κατέχει την πρώτη θέση στις αλυσίδες ηλεκτρικών και ηλεκτρονικών ειδών.

Σε συνεργασία με το βρετανικό Όμιλο DSG international, το μεγαλύτερο δίκτυο ηλεκτρικών ειδών στην Ευρώπη, η ΚΩΤΣΟΒΟΛΟΣ υιοθετεί μία σύγχρονη πολιτική ανάπτυξης με σκοπό να ανταποκριθεί στις ολοένα αυξανόμενες απαιτήσεις του σύγχρονου Έλληνα καταναλωτή. Τα πλήρη ανακαινισμένα καταστήματα του Ομίλου, η διάθεση μεγάλης ποικιλίας προϊόντων σε εκπληκτικά χαμηλές τιμές, οι μεγάλες ευκολίες πληρωμής και η άριστη εξυπηρέτηση, της δίνουν επάξια τον τίτλο του ηγέτη στην αγορά ηλεκτρικών και ηλεκτρονικών ειδών στην Ελλάδα. Με τη διάθεση νέων αποκλειστικών προϊόντων, τη σύναψη νέων συνεργασιών με μεγάλα ονόματα, όπως, AEG, Whirlpool, Patriot, Packard Bell και Advent, τη διανομή ενός εβδομαδιαίου φυλλαδίου προσφορών, αλλά και την έξυπνη διαφημιστική της καμπάνια, η ΚΩΤΣΟΒΟΛΟΣ είναι έτοιμη να αντιμετωπίσει κάθε πρόκληση!

Με ένα πρωτότυπο τρόπο επέλεξε να γιορτάσει τα 55α γενέθλιά της η Νο 1 αλυσίδα ηλεκτρικών και ηλεκτρονικών ειδών. Κάθε εβδομάδα, για τις επόμενες 5, τα καταστήματα της αλυσίδας θα προσφέρουν μοναδικά προϊόντα σε απίστευτες τιμές. Συγκεκριμένα, η προσφορά αυτής της εβδομάδας περιλαμβάνει ένα φορητό υπολογιστή Patriot και μία τηλεόραση Plasma Panasonic 42" στην εκπληκτική τιμή των 555 ευρώ και 1.555 ευρώ, αντίστοιχα. Επιπλέον, στα πλαίσια του εορτασμού των 55 χρόνων λειτουργίας της, κάθε εβδομάδα από τις ερχόμενες 5 εβδομάδες η ΚΩΤΣΟΒΟΛΟΣ έρχεται να προσθέσει στις ήδη αναβαθμισμένες υπηρεσίες και προϊόντα της 5 ακόμη μοναδικές καινοτομίες, οι οποίες θα εντυπωσιάσουν... Ανακαλύψτε τις!

Ο διευθύνων σύμβουλος του Ομίλου, κ. Mark Rollmann, δήλωσε χαρακτηριστικά: «Έπειτα από μία επιτυχημένη πορεία μισού και πλέον αιώνα της ΚΩΤΣΟΒΟΛΟΣ στο χώρο του λιανικού εμπορίου, όλοι εμείς είμαστε ιδιαίτερα περήφανοι που αναλαμβάνουμε τη συνέχιση του έργου της μέσα από την πλήρη ανανέωση και δυναμική είσοδό της στον 21ο αιώνα! Σήμερα, συνεχίζοντας τη δέσμευση 55 χρόνων της εταιρείας να ανταποκρίνεται στις ανάγκες του καταναλωτή, ο πλήρως ανανεωμένος και εκσυγχρονισμένος Όμιλος ΚΩΤΣΟΒΟΛΟΣ μπορεί και καλύπτει τις ολοένα αυξανόμενες απαιτήσεις του σύγχρονου Έλληνα καταναλωτή».

Με στόχο την καλύτερη εξυπηρέτηση των πελατών της

Νέες εγκαταστάσεις η TOYOTA

Εγκαίνια από την εταιρία «ΞΕΝΑΚΗΣ ΑΕΒΕ»

Η εταιρεία Ξενάκης α.ε.β.ε πραγματοποίησε με μια λαμπρή εκδήλωση τα εγκαίνια των νέων υπερσύγχρονων εγκαταστάσεων της αντιπροσωπείας αυτοκινήτων TOYOTA στο 10ο χλμ Ρόδου-Λίνδου.

Την τελετή ευλόγησε ο σεβασμιότατος μητροπολίτης Ρόδου Κύριλλος, παρευρέθηκαν ο υπουργός Αιγαίου και Νησιωτικής Πολιτικής κος Αριστοτέλης Παυλίδης, ο νομάρχης Δωδεκανήσου κος Γιάννης Μαχαιρίδης, ο αντινομάρχης κος Στάθης Κουσουρνάς από το Δήμο Ροδίων οι κ.κ. Γιάννης Τσιγάρος και Γιαννακάκης Γιάννης και πλήθος κόσμου

Την TOYOTA ΕΛΛΑΣ εκπροσώπησε ο κ.Αριστείδης Αραβανής αντιπρόεδρος και διευθύνων σύμβουλος καθώς και 30 διευθυντικά στελέχη.

Ομιλητές της εκδήλωσης ήταν ο κος. Γεώργιος Ξενάκης και ο κος. Αριστείδη Αραβανής.

Στην ομιλία του ο κ. Γεώργιος Ξενάκης ανέφερε ότι ο βασικός στόχος δημιουργίας της νέας αυτής κάθετης μονάδας είναι η πλήρη και απόλυτη εξυπηρέτηση των κατόχων αυτοκινήτων TOYOTA . Για να επιτευχθεί ο στόχος αυτός φτιάχτηκε ένα ολοκληρωμένο συγκρότημα εμπορίας προϊόντων TOYOTA που περιλαμβάνει έκθεση αυτοκινήτων με όλα τα μοντέλα TOYOTA, πλήρη αποθήκη γνήσιων ανταλλακτικών και αξεσουάρ TOYOTA, άρτια εξοπλισμένα με τα πιο σύγχρονα μηχανήματα συνεργείο, φανοποιείο – βαφείο αλλά και τομέα εμπορίας και ανταλλαγών μεταχειρισμένων αυτοκινήτων. Η μονάδα αυτή έχει επανδρωθεί με άριστα καταρτισμένο και συνεχόμενα εκπαιδευόμενο προσωπικό.



Αρκετός κόσμος παρέστη στην εκδήλωση



Στη φωτογραφία ο κ. Αρ. Αραβανής, αντιπρόεδρος της TOYOTA ΕΛΛΑΣ συγχαίρει τον κ. Ξενάκη

Τα αποτελέσματα όλης αυτής της προσπάθειας φάνηκαν ήδη από το α΄εξάμηνο του 2005 με τη μεγάλη διάκριση της εταιρείας Ξενάκης α.ε.β.ε. η οποία κατέλαβε την πρώτη θέση πανελλαδικά στην εξυπηρέτηση και ικανοποίηση του πελάτη.

Με την σειρά του ο κος Αριστείδης Αραβανής συνεχάρη τον κο Γιώργο Ξενάκη για τις νέες υπερσύγχρονες εγκαταστάσεις, ο οποίος χαρακτηριστικά τόνισε ότι αποτελούν κόσμημα για την Ελλάδα στο χώρο του αυτοκινήτου. Επίσης έδωσε ιδιαίτερη έμφαση στην εξυπηρέτηση του πελάτη TOYOTA αναφέροντας «ότι στόχος της TOYOTA δεν είναι απλώς να εξυπηρετήσουμε τον πελάτη αλλά να ξεπεράσουμε τις προσδοκίες του»

Όλοι οι παρευρισκόμενοι είχαν την ευκαιρία να περιπλανηθούν στους χώρους του συγκροτήματος, και να δουν από κοντά όλα τα μοντέλα TOYOTA.

ΜΙΚΡΕΣ αγγελίες

ΘΑ ΜΑΣ ΒΡΕΙΤΕ
στα κεντρικά μας γραφεία επί της Μαρ. Μαλλιαράκη 11 (τελευταία πάροδος Καναδά).

Τα τηλέφωνα μας είναι: (22410) 22210, (22410) 75230

ενοικιάσεις ακινήτων & επιχειρήσεων

ΕΝΟΙΚΙΑΖΕΤΑΙ ημιϋπόγειο διαμέρισμα 100 τ.μ., με αυλή και κήπο, δύο υπνοδωματίων, σαλόνι, χωλ, κουζίνα και μπάνιο, στην προέκταση της οδού Δενδρινού. Πληρ. τηλ. 6972253816 ΜΖΤ311021

ΕΝΟΙΚΙΑΖΕΤΑΙ 2άρι καινούργιο, ανεξάρτητο, με κεντρική θέρμανση στο κέντρο της Ρόδου, περιοχή Ψαροπούλα. Πληρ. τηλ. 2241076514 ΜΖΤ311022

ΕΝΟΙΚΙΑΖΕΤΑΙ γκαρσονιέρα δίχωρη, επί της οδού Κένεντυ 18, επιπλωμένη. Πληρ. τηλ. 2241027006 ΜΖΤ311023

ΕΝΟΙΚΙΑΖΕΤΑΙ studio 45 τ.μ. στο Ροδίνι, καινούργιο, πλήρως εξοπλισμένο, κεντρική θέρμανση, 250 ευρώ το μήνα. Πληρ. τηλ. 2241068637 ΜΖΤ311011

ΕΝΟΙΚΙΑΖΕΤΑΙ καινούργιο διαμέρισμα, επιπλωμένο, με air condition, με δική του αυλή και πάρκιν, στην περιοχή Ιαλυσού. Πληρ. τηλ. 6932238884, 2241095894 ΜΑΠ454

ΕΝΟΙΚΙΑΖΕΤΑΙ γκαρσονιέρα στην οδό Απ. Παύλου, στην Ανάληψη, επιπλωμένη. Τιμή 280 ευρώ. Πληρ. τηλ. 2241035137 ΜΖΤ311028

ΕΝΟΙΚΙΑΖΕΤΑΙ ισόγειο διαμέρισμα στα Κοσκινού, σε τριώροφη μεζονέτα 60 τ.μ. Πληρ. τηλ. 2241069626, 62419. ΜΖΤ311002

ΕΝΟΙΚΙΑΖΕΤΑΙ διαμέρισμα 110 τ.μ., περιοχή Καρακόνερο, αποτελούμενο από 3 υπνοδωμάτια, σαλόνι, κουζίνα, 2 τουαλέτες, Επιδαύρου 4. Πληρ. τηλ. 2241033226, 6942563953 ΜΖΤ311003

ΕΝΟΙΚΙΑΖΕΤΑΙ στο Ανω Ροδίνι, ανεξάρτητο επιπλωμένο διαμέρισμα, 40 τ.μ., 1 υπνοδωματίου χωρίς κοινόχρηστα και βόθρο με ιδιωτική αυλή. Οδός Όσλο 15, ενοίκιο 320 ευρώ (αλλοδαποί αποκλείονται). Πληρ. τηλ. 2241068105, 6946064876, 6946027208. ΜΖΤ311008

ΕΝΟΙΚΙΑΖΕΤΑΙ γκαρσονιέρα δύο δωματίων με ντους, για φοιτήτριες ή στρατιωτικούς. Πληρ. τηλ. 6944356075 (08.00-13.00) ΜΑΤ3798

ΕΝΟΙΚΙΑΖΟΝΤΑΙ με το μήνα ή την ημέρα **δωμάτια ξενοδοχείου** στο κέντρο της πόλης (πίσω από το Grand Hotel) για φοιτητές, καθηγητές, στρατιωτικούς κ.λπ. Το κάθε δωμάτιο είναι επιπλωμένο, με ψυγείο, τηλεόραση, τηλέφωνο, προσωπική τουαλέτα με μπανιέρα ή ντους. Στο σαλόνι λειτουργεί κουζίνα (με ελληνικά φαγητά) και καφέ μπαρ με μεγάλη τηλεόραση και δορυφορικά. Στην τιμή περιλαμβάνονται ιματισμός, εβδομαδιαίος καθαρισμός δωματίου, θέρμανση, ηλεκτρισμός και νερό. Τιμή μηνιαίως 220 ευρώ. Πληρ. τηλ. 2241036635, 6973872834 ΜΖΤ311010

ΕΝΟΙΚΙΑΖΕΤΑΙ σπίτι στα Κοσκινού με ανέσεις μονοκατοικίας, σε καλή περιοχή με κήπο. Πληρ. τηλ. 6944938111 ΜΖΤ311012

ΕΝΟΙΚΙΑΖΟΝΤΑΙ: α) διαμέρισμα 110 τ.μ., με πανοραμική θέα θάλασσα, τζάκι, γκαράζ, επιπλωμένο, τα πάντα. β) γκαρσονιέρα 45 τ.μ. επιπλωμένη. γ) διαμέρισμα στα Εργατικά Ροδινιού, 65 τ.μ. Πληρ. τηλ. (στην περιοχή Κρεμαστής) 2241048131, 2241047516, 6944634576, 6944177280 ΜΖΤ311015

ΕΝΟΙΚΙΑΖΕΤΑΙ αποθήκη υπόγεια με ράμπα επί της Νικολάου Μαυρή 28, μεσοτοιχία με την παλαιά ΔΕΗ. Πληρ. τηλ. 2241021757, 2241074722. ΜΖΤ311018

ΕΝΟΙΚΙΑΖΟΝΤΑΙ καινούργια **διαμερίσματα** πλήρως εξοπλισμένα με κουζίνα, τραπεζαρία, ντουλάπες, κρεβάτια, air condition, ηλιακό, TV, σε πολύ προσιτές τιμές, σε **ήσυχη περιοχή της Κρεμαστής. Δίπλα στο Λύκειο.** Πληρ. τηλ. 2241090005, 6979834185 ΜΖΤ311016

ΕΝΟΙΚΙΑΖΕΤΑΙ διαμέρισμα πρώτου ορόφου, με δυο μεγάλα δωμάτια και μεγάλη βεράντα κατάλληλο για ένα ή δύο μόνιμους ντόπιους ένοικους. Ενοίκιο λογικό. Περιοχή Δενδρινού και Χατζηαγγέλου, δίπλα από το βιβλιοπωλείο "Καραβάκι". Πληρ. τηλ. 2241063926, 6939329244 ΜΖΤ291005

TOP PROPERTIES

GEORGE & SAVAS PIPINOS
ΓΕΩΡΓΙΟΣ & ΣΑΒΒΑΣ ΠΙΠΙΝΟΣ
ΣΥΜΒΟΥΛΟΙ ΚΑΙ ΕΚΤΙΜΗΤΕΣ ΑΚΙΝΗΤΩΝ
REAL ESTATE AGENTS • MEMBER OF F.I.A.B.C.I.-NAEA-C.E.I.

Από το 1971

Email: *gpipinos@otenet.gr* ***URL:*** *www.rhodes-top-properties.com* ***and*** *www.pipinos.gr*



Η **"TOP PROPERTIES"** είναι ατομική επιχείρηση και ανήκει στους Γεώργιο και Σάββα Πιπίνο. Το γραφείο ασχολείται από το 1971 αποκλειστικά και μόνο με επενδύσεις και REAL ESTATE, στο νησί της Ρόδου και στην ευρύτερη περιοχή της Δωδεκανήσου.

ΑΠΕΥΘΥΝΟΜΑΣΤΕ: Στους **σοβαρούς, απαιτητικούς και επιλεκτικούς** επενδυτές-επιχειρηματίες, Έλληνες και ξένους που ενδιαφέρονται να κάνουν μια σοβαρή επένδυση προβολής στο νησί της Ρόδου.

ΠΡΟΣΦΕΡΟΥΜΕ: Α) Υπηρεσίες και πληροφορίες που γίνονται σε προσωπικό επίπεδο με εχεμύθεια, διακριτικότητα και σοβαρότητα.
Β) Μεγάλη γκάμα υψηλής ποιότητας, ακινήτων, όπως:1) Ξενοδοχεία Α' και Β' κατηγορίας των 600-500-350-300 κλινών, 2) Κεντρικά αστικά ακίνητα κατάλληλα για Τράπεζες-καταστήματα-γραφεία, 3) Παραλιακές εκτάσεις, κατάλληλες για τουριστικές επενδύσεις των 150.000-100.000-70.000-50.000-36.000 τ.μ. και 4) Διαμερίσματα και μεζονέτες προβολής, και 5) Αξιόλογες Παραθεριστικές κατοικίες.

ΣΤΟΧΟΣ ΜΑΣ ΕΙΝΑΙ: Να προσφέρουμε στο αγοραστικό μας κοινό υψηλής ποιότητας ακίνητα και ευκαιρίες στο νησί της Ρόδου. Η τριακονταετής και πλέον πείρα μας στον τομέα αυτό αποτελεί εγγύηση.

ΣΥΝΘΗΜΑ ΜΑΣ ΕΙΝΑΙ: Επενδύστε στη ΡΟΔΟ ΤΩΡΑ, σε ακίνητα που ΑΝΤΕΧΟΥΝ ΣΤΟ ΧΡΟΝΟ

Γεώργιος και Σάββας Πιπίνος
ΜΕΣΙΤΕΣ ΑΣΤΙΚΩΝ ΣΥΜΒΑΣΕΩΝ
Γιατί εμείς γνωρίζουμε καλύτερα!

Since 1971

TOP PROPERTIES is a father and son business. The senior, Mr George S. Pipinos, the founder of the office, has carved over the years a reputation for integrity and excellence in the world of Real Estate in the Dodecanese. The junior, Dr. Savas Pipinos, has returned from his studies in the UK to aid in his father´s footsteps.
AT TOP PROPERTIES we try hard to attract important and selective investors, high calibre businessmen/women and discerning professional people, both Greek and foreign, who wish to acquire substantial and valuable property on Rhodes.
We offer our expertise and advice privately, discreetly and in strict confidence.
We keep a comprehensive list of real estate of the highest specifications:
a. A' and B' class hotels (600, 500, 350, 300 beds capacity)
b. Centrally situated office buildings and other business premises.
c. Seaside land, ideal for development (hotels, holiday resorts, etc), of 150.000, 100.000, 70.000, 50.000, 36.000 square metres.
d. Villas, luxury apartments, detached, semi-detached and terraced houses.
e. Holiday and Retirement Homes.
Our aim is to give our clients the opportunity to acquire value for money, first class real estate on Rhodes. Our 30 and more years of experience is our warranty.
Our motto is Invest in Rhodes, Invest in property, It stands the test of time.



TOP PROPERTIES
George and Savas Pipinos
Because we know best

Προβάλλεται τα ακίνητά σας δωρεάν στο side Πιπίνος αγγελίες www.pipinos.gr

KENNENTY 38, ΡΟΔΟΣ, 85 100, ΤΗΛ. (22410) 23895,FAX: (22410) 20883
38 KENNEDY STR., RHODES, 85 100, TEL. (22410) 23895, FAX: (22410) 20883
U.K. Direct line: 08717115396 ΧΠ399

ΕΝΟΙΚΙΑΖΕΤΑΙ

σε νέα τριώροφη πολυκατοικία, καινούργιο ΔΙΑΜΕΡΙΣΜΑ 105 τ.μ. με 3 υπνοδωμάτια, με εντοιχιζόμενες ντουλάπες, εντοιχιζόμενη κουζίνα, 2WC, σαλόνι, κουζίνα και 2 πατάρια με ηλιακό θερμοσίφωνα και αυτόνομη θέρμανση στην περιοχή Ροδινιού. Επίσης 2 αίθουσες 105 τ.μ. με ράμπα στην ίδια περιοχή.

Πληρ. τηλ. 6976787668 ΜΑΠ451(Γ)

ΕΝΟΙΚΙΑΖΕΤΑΙ

ΓΡΑΦΕΙΟ 50 τ.μ. επί της οδού Αλεξ. Διάκου 50 στην πόλη της Ρόδου.
Πληρ. τηλ. 47018, κιν. 6944182377 ΜΑΠ448(Γ)

ΕΝΟΙΚΙΑΖΕΤΑΙ

Λουξ διαμερισματάκι

φουλ εξοπλισμένο, WC με μπανιέρα, θέρμανση και πάρκιν, σε ήσυχη περιοχή στ' Ασγούρου, με ωραία θέα. Τιμή λογική.

Πληρ. τηλ. 6947606922 ΜΑΠ431(Γ)

ΜΗΝΙΑΙΑ ΕΝΟΙΚΙΑΣΗ ΔΩΜΑΤΙΩΝ ΣΕ ΞΕΝΟΔΟΧΕΙΟ

Το ξενοδοχείο ΕΛΕΝΑ
που βρίσκεται στο κέντρο της πόλεως Ρόδου, σε μικρή απόσταση από το λιμάνι και το Πανεπιστήμιο επί της οδού Γρίβα 78,
ΕΝΟΙΚΙΑΖΕΙ ΔΩΜΑΤΙΑ
ιδανικά για φοιτητές, στρατιωτικούς κ.λπ

Το ξενοδοχείο διαθέτει:
σαλόνι, café bar, αίθουσα τηλεόρασης και πισίνα

Το δωμάτιο διαθέτει:
α) ατομικό μπάνιο
β) τηλέφωνο
γ) ραδιόφωνο
δ) τηλεόραση
ε) ψυγείο
στ) θέρμανση
ζ) ζεστό νερό
η) εβδομαδιαίος καθαρισμός δωματίου και
θ) διάθεση ιματισμού (σεντόνια, κουβέρτες)

Τιμή από 200 ευρώ ανά μήνα

Πληρ. τηλ. 2241024755, 2241093019, κιν. 6942456013
ΜΑΠ333(Π)Ζ

ΕΝΟΙΚΙΑΣΕΙΣ

συνέχεια από την προηγούμενη

ΕΝΟΙΚΙΑΖΟΝΤΑΙ studios επιπλωμένα με πολυκουζινάκι, μπάνιο, θέρμανση και ζεστό νερό σε ήσυχη περιοχή στα Κοσκινού, ενοίκιο 190 ευρώ. Πληρ. τηλ. 2241061435, 6946556428, 6997270176 ΜΖΤ311017

ΕΝΟΙΚΙΑΖΕΤΑΙ γκαρσονιέρα μόνο για Ελληνες και για μόνιμα, πλήρως επιπλωμένη και εξοπλισμένη σε άριστη κατάσταση για ένα άτομο στο Ροδίνι. Πληρ. τηλ. 22410 61840. ΜΖΤ291002

ΕΝΟΙΚΙΑΖΟΝΤΑΙ studios επιπλωμένα με όλο τους τον εξοπλισμό με τηλεόραση και διαρκώς ζεστό νερό, στην Ιαλυσό, σε μικρό συγκρότημα διαμερισμάτων με άνετο πάρκιν και όμορφο κήπο κοντά στη θάλασσα. 200 ευρώ μαζί με το νερό και τα κοινόχρηστα. Πληρ. τηλ. 6936570851. ΜΖΤ291016

ΕΝΟΙΚΙΑΖΕΤΑΙ οικία στην Κρεμαστή 70 τ.μ. 2ου ορόφου με σαλόνι, κουζίνα, 2 υπνοδωμάτια, wc, ηλιακό και Α.C. Πληρ. τηλ. 22410 93384. ΜΖΤ291007

ΕΝΟΙΚΙΑΖΕΤΑΙ διαμέρισμα 2 υπνοδωμάτια, σαλόνι, κουζίνα, wc περιοχή Ροδινιού. Πληρ. τηλ. 22410 61735 από 08.00-13.00. ΜΖΤ291001

ΕΝΟΙΚΙΑΖΕΤΑΙ γκαρσονιέρα επιπλωμένη επί της Κομνηνών 39 πλησίον Πανεπιστημίου. Πληρ. τηλ. 6944815779, 22410 29461, 33250. ΜΖΤ291012

ΕΝΟΙΚΙΑΖΕΤΑΙ διαμέρισμα α' ορόφου 81 τ.μ. στην διασταύρωση των οδών Δημ. Παππά 31-Κοδριγκτώνος 99, ανακαινισμένο πλήρως, το οποίο αποτελείται από χωλ, σαλόνι, διάδρομο, δύο (2) υπνοδωμάτια με εντοιχισμένες ντουλάπες, κουζίνα και μπάνιο, απέναντι από το κινέζικο κατ/μα και το κατάστημα ηλεκτρικών ειδών ΜΑΝΝΑΚΗ. Πληρ. τηλ. 22410 27779 ή 22410 32211, ώρες 9-1 π.μ., 5-9 μ.μ. ΜΧΡ13054

ΕΝΟΙΚΙΑΖΕΤΑΙ διαμέρισμα 110 τ.μ. στην Ανάληψη. Εχει κεντρική θέρμανση και ηλιακό. Δεν είναι επιπλωμένο. Πληρ. στα τηλ. 2241064453, κιν. 6946330226, ώρες επισκ. 9 π.μ.-2 μ.μ. και 6-10 μ.μ. ΜΖΤ271005

ΕΝΟΙΚΙΑΖΟΝΤΑΙ
ΔΩΜΑΤΙΑ ΜΕ ΤΟΝ ΜΗΝΑ
ΤΙΜΕΣ ΑΠΟ 200 ΕΥΡΩ



Το ξενοδοχείο
ΠΑΡΘΕΝΩΝ
θα είναι πάλι κοντά σας
για την χειμερινή περίοδο.
Τα δωμάτιά μας διαθέτουν
ατομικό μπάνιο, ψυγείο, τηλέφωνο, τηλεόραση,
κεντρική θέρμανση και εβδομαδιαία καθαριότητα.
Στο σαλόνι μας υπάρχει μεγάλη τηλεόραση, DVD,
επιτραπέζια παιχνίδια καθώς και café bar.
Το ξενοδοχείο διαθέτει και πισίνα.
Σκοπός μας είναι η ευχάριστη διαμονή σας
σε ένα φιλικό περιβάλλον.
Βρισκόμαστε και σας περιμένουμε επί της οδού
ΑΝΘΟΥΛΑΣ ΖΕΡΒΟΥ 4 ΡΟΔΟΣ (ΠΕΡΙΟΧΗ ΨΑΡΟΠΟΥΛΑ)
Τηλ. πληροφοριών
2241022351 κινητό 6944844177
Υπεύθυνος Καλούδης Τάσος ΜΑΤ3796(Γ)

Μετακομίζετε;
...γρήγορα
...εύκολα
...οικονομικά
MET.PO
ΡΟΔΟΣ: τηλ. 2241024388/6948003320
ΑΘΗΝΑ: τηλ. 2103464235/3476818-008
ΕΝΤΟΣ ΝΗΣΟΥ ΚΑΙ ΠΡΟΣ ΟΛΗ ΤΗΝ ΕΛΛΑΔΑ
ΜΑΤ424

ΑΝΑΛΑΜΒΑΝΟΥΜΕ
ΓΑΜΟΥΣ, ΒΑΠΤΙΣΕΙΣ και διάφορες εκδηλώσεις στο ξενοδοχείο FANTASIA στο Φαληράκι, σε υπέροχο περιβάλλον, με πλούσιο μπουφέ με περισσότερες από 20 διαφορετικές ποικιλίες κρασί άσπρο - κόκκινο - μπύρες - αναψυκτικά σε καταπληκτικές τιμές.
Πληρ. κ. Μιχάλη, τηλ. 2241087711, 2241087269, κινητό 6932288057
ΜΑΤ3793(Γ)

ΜΗΝΙΑΙΑ ΕΝΟΙΚΙΑΣΗ ΔΩΜΑΤΙΩΝ ΣΕ ΞΕΝΟΔΟΧΕΙΟ
Το **ξενοδοχείο ΝΟΥΦΑΡΑ** που βρίσκεται στο **κέντρο της πόλεως Ρόδου (10 λεπτά από το Παν/μιο Αιγαίου) επί της Γρ. Λαμπράκη 35,**
ενοικιάζει δωμάτια μονόκλινα και δίκλινα σε φοιτητές και σε οποιονδήποτε άλλο ενδιαφερόμενο.
Το δωμάτιο διαθέτει:
1. *Ατομικό μπάνιο*
2. *Τηλέφωνο*
3. *Ραδιόφωνο*
4. *Τηλεόραση*
5. *Ψυγείο*
6. *Θέρμανση*
7. *Ζεστό νερό*
8. *Κοινόχρηστο χώρο για επιτραπέζια παιχνίδια*
9. *Εβδομαδιαίος καθαρισμός δωματίου και*
10. *Διάθεση ιματισμού (σεντόνια, κουβέρτες)*

Τιμή δίκλινου δωματίου (1 άτομο) 260 ευρώ ανά μήνα
Τιμή δίκλινου δωματίου (2 άτομα) 330 ευρώ ανά μήνα
ΜΑΤ3482(Γ)
ΠΛΗΡ. ΤΗΛ. 2241024545

RHODES-GREECE
CAIRO PALACE
ΕΝΟΙΚΙΑΖΟΝΤΑΙ
- **ΚΑΤΑΣΤΗΜΑ ή ΓΡΑΦΕΙΟ** 90 τ.μ. στον όροφο των καταστημάτων του εμπορικού κέντρου
- **ΚΑΤΑΣΤΗΜΑ ή ΓΡΑΦΕΙΟ** 43 τ.μ. στον όροφο των καταστημάτων του εμπορικού κέντρου
- **ΚΑΤΑΣΤΗΜΑ ή ΓΡΑΦΕΙΟ** 30 τ.μ. στον όροφο των καταστημάτων του εμπορικού κέντρου
- **ΓΡΑΦΕΙΟ** 135 τ.μ. στον γ' όροφο επί του αίθριου της Εθ. 12νησίων
- **ΓΡΑΦΕΙΟ** 90 τ.μ. στον γ' όροφο επί του αίθριου της Εθ. 12νησίων.

Πληροφορίες: Κα ΦΡΑΝΣΙΣ ΝΙΟΤΗ
τηλ. 2241027600,
κιν. 6944618757, 6973572262, φαξ 2241023462
email: fniotis@otenet.gr ΜΧΠΞΕΝ102

ΕΝΟΙΚΙΑΣΗ ΑΚΙΝΗΤΟΥ ΕΝΟΙΚΙΑΖΟΝΤΑΙ
α) στην προέκταση Αννης Μαρίας - Εθνικής Αντίστασης **κατοικία** ισόγεια 220 τ.μ. (με αυλή 1.500 τ.μ. χώρος άνετος πάρκιν ή για άλλη χρήση) κατάλληλο για Τράπεζα, Ασφαλιστική Εταιρεία, Βρεφονηπιακός Σταθμός, Εστιατόριο, Ζαχαροπλαστείο, Καφετέρια και οποιαδήποτε άλλη Εμπορική και επαγγελματική χρήση. Δεκτές σοβαρές προτάσεις.
β) στην Γρηγορίου Ε' **διαμερίσματα** 1) α' ορόφου 200 τ.μ. με βεράντα 100 τ.μ. μίσθωμα 700 ευρώ, 2) β' ορόφου 120 τ.μ. με βεράντα 80 τ.μ. μίσθωμα 500 ευρώ.
Πληρ. τηλ. 2241026281,
ΜΧΠ659

ΕΝΟΙΚΙΑΖΕΤΑΙ
Εμπορικό κατάστημα στο 2ο χλμ. λεωφ. Λίνδου (παραπλεύρως έπιπλα Δρακιού), συνολικού εμβαδού 320 τ.μ. και 220 αποθήκη, κατάλληλο για κάθε χρήση. Ενοίκιο 3.500 ευρώ.
Πληρ. τηλ. 6947705717
(κ. Αντώνογλου)
ΜΑΠ418(Γ)



Vitzileos
ΚΤΗΜΑΤΟΜΕΣΙΤΙΚΟ ΓΡΑΦΕΙΟ – REAL ESTATE AGENCY

ΚΑΤΑΣΤΗΜΑΤΑ - ΓΡΑΦΕΙΑ - ΕΠΙΧΕΙΡΗΣΕΙΣ

Κάμπινγκ (οικόπεδο) στην παραθαλάσσια περιοχή Πεταλίδι της Μεσσηνίας	25.000 τ.μ.	1 400 000€
Μαγαζί με πατάρι στην οδό Ρόδου- Λίνδου	55 τ.μ.	110 000 €
Ημιτελές κτίριο 375 τ.μ. σε 200 τ.μ. οικόπεδο με πολύ άνετο χώρο υπογείου, με ισόγειο 95 τ.μ.., με πρώτο όροφο 95 τ.μ. , με 2ο όροφο 75 τ.μ. Το κτίσμα παρέχει θέα στην θάλασσα. 330 000 €		375 τ.μ.
Επιχείρηση SNACK-BAR πλήρως εξοπλισμένο με άδεια για 30 καθίσματα στην Παλιά Πόλη	55 τ.μ.	75 000 €
Επιχείρηση Στεγνοκαθαριστήριο στην περιοχή Αφάντου (υπάρχει και υποκατάστημα στην Ρόδο)	100 τ.μ.	120 000 €
Κατάστημα με 40 τ.μ. υπόγειο, 40 μ ισόγειο και επιπλέον 40 τ.μ. πρώτος όροφος στο Μανδράκι	120 τ.μ.	300 000 €
Κατάστημα με πατάρι σε εμπορική περιοχή στο κέντρο της πόλης	122 τ.μ.	200 000 €
Διατηρητέο ακίνητο το οποίο αποτελείται από 72 τ.μ. ισόγειο και 72 τ.μ. 1ος όροφος και 200τ.μ. αυλή στην περιοχή Ψαροπούλα.	144 τ.μ.	450 000 €
Ευρύχωρη Αποθήκη στην Οδό Παναγιώτη Ροδίου	180 τ.μ.	82 000 €
Επιχείρηση Εστιατόριο- ΣΝΑΚ-ΜΠΑΡ στο κέντρο της πόλης σε 880 τ.μ. οικόπεδο	200 τ.μ.	150 000 €
ΞΕΝ/ΧΕΙΟ Β ΚΑΤΗΓ. 95 Δωμάτια σε 13 στρεμ. στην παραλία Ιαλυσού		2 642 000 €
ΞΕΝ/ΧΕΙΟ 15 Δωματίων πάνω στο κύμα και μονοκατοικία 80 τ.μ. στο Γεννάδι		440 000 €
ΞΕΝ/ΧΕΙΟ 60 Δωματίων, 130 Κλινών, Σε οικόπεδο 8.000 τ.μ., με ΔΥΟ ΠΙΣΙΝΕΣ. Επιπλέον Εστιατόριο και μπαρ στην Θολό.		2 750 000 €
Συγκρότημα Εφτά διαμερισμάτων με Δυο Μαγαζιά 250 τ.μ. στην Παραλία Ιξιάς		338 000 €
Κτιριακό συγκρότημα στο λιμάνι, σε 1.808 τ.μ. οικόπεδο επί της οδού Αυστραλίας	1300 τ.μ.	1 470 000€
Βιοτεχνικός χώρος σε 6 στρ. οικόπεδο επί της Λεωφόρου Ρόδου - Λίνδου	2300 τ.μ.	2 650 000 €
Στεγασμένος χώρος σε οικόπεδο 31.450 τ.μ. στο Κανδυλί και είναι κατάλληλο για οποιαδήποτε χρήση	3600 τ.μ	880 000 €

ΜΕΖΟΝΕΤΕΣ – ΜΟΝΟΚΑΤΟΙΚΙΕΣ – ΟΙΚΟΔΟΜΕΣ

Παραδοσιακό σπίτι στο Παραδείσι με ένα ευρύχωρο υπνοδωμάτιο, μεγάλη κουζίνα, μεγάλους χώρους και με αυλή. Υπάρχει δυνατότητα επέκτασης της οικοδομής 127 τ.μ. 100 000 €
Τριώροφη πολυτελής μονοκατοικία στα Άφαντου με τρία υπνοδωμάτια με κεντρική θέρμανση, τρία λουτρά (με W.C., Τζακούζι, ντους, και μπανιέρα) επίσης παρέχει Αποθήκη τροφίμων και Γκαράζ 210 τ.μ. 260 000 €
Τριώροφη Μεζονέτα, Πολυτελής Κατασκευή, δίπλα στην θάλασσα 300 τ.μ. 380 000 €
Διώροφη μονοκατοικία με δυο υπνοδωμάτια και σαλοτραπεζαρία και ένα μπάνιο στην Κάλυμνο 45 000 €
Τριώροφη μεζονέτα σε μπετά που θα διευκολύνει την / τον νέο ιδιοκτήτη να διαμόρφώσει το κτίσμα με το δική του άποψη και γούστο και βρίσκεται μέσα σε 1000 μ Οικόπεδο στα Τριάντα 170 τ.μ. 150 000 €
Μονοκατοικία ανακαινισμένη στην περιοχή Κρητικά 135 τ.μ. 265 000 €
Μονοκατοικία 70 τ.μ. δυνατότητα χρήσης μαγαζιού στις Καλυθιες 140 τ.μ. 70 000 €
Νεοκλασικό Διατηρητέο Αρχοντικό σε οικόπεδο 1.100 τ.μ., Σ.Δ. 1,4 στο Κέντρο της Πόλης 170 τ.μ. 1 500 000 €
Διώροφη μονοκατοικία με τέσσερα υπνοδωμάτια, δυο μπάνια στην Αφάντου 150 000 €

ΠΩΛΟΥΝΤΑΙ ΔΙΑΜΕΡΙΣΜΑΤΑ

Διαμέρισμα με δυο υπνοδωμάτια στον τέταρτο όροφο (ρετιρέ) με Θεά στην Θάλασσα στην Οδό Απταβύρου. 80 τ.μ. 95 000 €
Διαμερίσματα σε τριώροφη οικοδομή στην περιοχή Δασκάλους 85 τ.μ. 165 000 €
Γκαρσονιέρα με θεά στην θάλασσα στην περιοχή Γεννάδι50 τ.μ. 53 000 €
Διαμέρισμα με δυο υπνοδωμάτια με Εκπληκτική Θεά στην περιοχή Γεννάδι 60 τ.μ. 55 000 €
Διαμέρισμα στον πρώτο όροφο, με τρία υπνοδωμάτια στην Οδό Κέννεντυ 98 τ.μ. 130 000 €
Παραδοσιακό διαμέρισμα απέναντι από Καζίνο Ρόδου116 τ.μ. 146 700 €
Διαμέρισμα Ισόγειο με Κήπο και Γκαράζ, με θέα στην Θάλασσα, στην περιοχή Ροδίνι 220 τ.μ. 360 000 €

ΟΙΚΟΠΕΔΑ ΕΝΤΟΣ ΚΑΙ ΕΚΤΟΣ ΡΟΔΟΥ

Οικόπεδο Εντός Ζώνης στην περιοχή Αφάντου 17000 τ.μ. 750 000 €
Οικόπεδο Στην περιοχή Καναμάτ μέσα στον οικισμό 360 τ.μ. 135 000 €
Οικόπεδο Εντός Ζώνης στην Περιοχή Τριαντων με Θέα στην Θάλασσα 2500 τ.μ. 120 000 €
Οικόπεδο Περιοχή Ατσίπας στην Αφάντου 7400 τ.μ. 110 000 €
Οικόπεδο Λίγο πριν την Κρητηνία περιοχή Λαβαριανής 5000 τ.μ. 45 000 €
Οικόπεδο Πάνω στην Λεωφόρο Ρόδου - Λίνδου με κόμβο με οικοδομική άδεια για 3000 μ κτίσμα σε δυο ορόφους επιπλέον 400 τ.μ. υπόγειο 8500 τ.μ. 1 500 000 €
Οικόπεδο Στο Φυτώριο με Θέα στην Θάλασσα κατάλληλο για κατοικία 8100 τ.μ. 350 000 €
Οικόπεδο Στον Άγιο Νικόλαο Σ.Δ. 1,20 412 τ.μ. 220 000 €
Οικόπεδο Στη Σύμη περιοχή λιμανιού πάνω στο κύμα600 τ.μ. 100 000 €
Οικόπεδο Στο Γεννάδι Εντός Σχεδίου Πόλεως 750 τ.μ. 18 000 €
Οικόπεδο Στο Γεννάδι πάνω στον Δρόμο Ελαιώνας- Φουρνάκι 2500 τ.μ. 23 000 €
Οικόπεδο Στην Κάμειρο Σκάλα πάνω στο κύμα εντός οικισμού 2600 τ.μ. 85 000 €
Οικόπεδο Στο Γεννάδι εντός οικισμού 3160 τ.μ. 100 000 €
Οικόπεδο Στο Γεννάδι εντός οικισμού με Θέα 3400 τ.μ. 88 000 €
Οικόπεδο Παραθαλάσσιο Σ.Δ. 0,2 πάνω στον Δρόμο στο νησί της Λέρου 4075 τ.μ. 205 000 €
Οικόπεδο Στην Κω σε Εξοχική Τοποθεσία της περιοχής Ψαλίδι 5400 τ.μ. 73 000 €
Οικόπεδο Στο Φαληράκι 8000 τ.μ. 230 000 €
Οικόπεδο Στη Μαρίτσα Εντός Ζώνης 9000 τ.μ. 132 000 €
Οικόπεδο Επί της Λεωφόρου Ρόδου- Λίνδου 9760 τ.μ. 560 000 €
Οικόπεδο Πάνω στο Κύμα, Κατάλληλο για οποιαδήποτε χρήση στα Καλαβάρδα 20000 τ.μ. 880 000 €
Οικόπεδο Στο Πλημμύρι πάνω στο Κύμα 20000 τ.μ. 470 000 €
Οικόπεδο Στα Καλαβάρδα 25000 τ.μ. 295 000 €
Οικόπεδο Πάνω στο Κύμα στην Θολό 34000 τ.μ. 611 000 €
Οικόπεδο Στο Τσαϊρι επί της Λεωφόρου ΤΣΑΪΡΙ- ΑΕΡΟΔΡΟΜΙΟΥ 98000 τ.μ. 1 300 000 €
Οικόπεδο Στην Πυλώνα οικοπεδική έκταση με φανταστική Θέα στην Θάλασσα 115000 τ.μ. 680 000 €

ΑΚΙΝΗΤΑ ΑΘΗΝΩΝ

Διαμέρισμα – Ρετιρέ στον τέταρτο Όροφο, Πλατεία Κυψέλης 83 τ.μ. 123 300 €
Διαμέρισμα στον τέταρτο όροφο στην Αγια Παρασκευή κοντά στο Αμερικανικό Κολέγιο με δυο μεγάλα υπνοδωμάτια και θέρμανση 86 τ.μ. 150 000 €
Διαμέρισμα ανακαινισμένο με υπερυψωμένο Ισόγειο και Κήπο στην Άνω Γλυφάδα 112 τ.μ. 170 000 €

ΕΝΟΙΚΙΑΖΟΝΤΑΙ ΚΑΤΑΣΤΗΜΑΤΑ - ΕΠΙΧΕΙΡΗΣΕΙΣ

Οροφο- Διαμέρισμα στην περιοχή Ζέφυρος για Επαγγελματική Χρήση150 τ.μ. 1 000 €
Διαμέρισμα στη Οδό Στέλιου Κοπιάδη κατάλληλο για επαγγελματική χρήση 85 τ.μ. 450 €
Κατάστημα στην Θολό 800 τ.μ. 2 500 €

ΕΝΟΙΚΙΑΖΟΝΤΑΙ ΔΙΑΜΕΡΙΣΜΑΤΑ

Διαμέρισμα με Τρία υπνοδωμάτια στην Περιοχή Μητρόπολη 120 τ.μ. 500 €
Γκαρσονιέρα σε ρετιρέ στο Κανακόνερο 25 τ.μ. 230 €
Επιπλωμένο διαμέρισμα στα Τριάντα 60 τ.μ. 300 €

ΒΙΤΖΗΛΑΙΟΣ ΜΑΡΙΟΣ ΤΗΛ: 22410-24900, ΚΙΝ: 6932704919, 6932196325 FAX: 22410-25544, WEBSITE: www.vitzileos.gr, EMAIL:mvre@otenet.gr ΑΕ858

ΕΝΟΙΚΙΑΣΕΙΣ

συνέχεια από την προηγούμενη

ΕΝΟΙΚΙΑΖΕΤΑΙ ισόγειο **διαμέρισμα** με 2 υπνοδωμάτια και κήπο επί της Καμύνδου (προέκταση Καλλιπάτειρας). Πληρ. τηλ. 2241061668 και 6942856375 ΜΖΤ271014

ΕΝΟΙΚΙΑΖΕΤΑΙ διαμέρισμα τεσσάρων δωματίων, γωνιακό, στο 2ο όροφο, πρόσφατα ανακαινισμένο στην οδό Αγίας Σοφίας 12 (πρώην Γράμμου). Πληρ. τηλ. 2104280074, κιν. 6978263850 ΜΑΠ450

ΕΝΟΙΚΙΑΖΕΤΑΙ διαμέρισμα τριών υπνοδωματίων με κήπο στην Ιαλυσό. Πληρ. τηλ. 2241094629, 6947850462 ΜΖΤ020805

ΕΝΟΙΚΙΑΖΕΤΑΙ δίχωρη γκαρσονιέρα πλήρως εξοπλισμένη, με WC, πλυντήριο ρούχων, TV, ψυγείο, πολυκουζινάκι, ηλιακούς, μεγάλες βεράντες. Πληρ. τηλ. 2241027840, 6972896660 ΜΖΤ271001

ΕΝΟΙΚΙΑΖΕΤΑΙ STUDIO επιπλωμένο στην περιοχή του Αγίου Νικολάου. Πληρ. τηλ. 22410 66473, 6945551804. ΧΠ1588.3

ΕΝΟΙΚΙΑΖΕΤΑΙ νεόκτιστο **κατάστημα** 45 τ.μ. επί της Κων/νου Παλαιολόγου 6, δίπλα στο Βενετόκλειο. Διαθέτει προαύλειο χώρο, προοπτική για πατάρι, έτοιμη θέση για φωτεινή πινακίδα, τουαλέτα, τριφασικό ρεύμα. Πληρ. τηλ. 6972576361 ή 2241030220, Γιάννης ΜΖΤ271009

ΕΝΟΙΚΙΑΖΟΝΤΑΙ studios και **γκαρσονιέρα** πλήρως επιπλωμένα με θέα, ηλιακό θερμοσίφωνα, εντοιχιζόμενες κουζίνες, κ.τ.λ. στην περιοχή Ανάληψη και 7 Βαγιές. Πληρ. τηλ. 2241066277-6945296263. ΜΖΤ261022

ΕΝΟΙΚΙΑΖΕΤΑΙ διαμέρισμα στην Ιαλυσό με 3 υπνοδωμάτια, σαλόνι, κουζίνα, ένα μπάνιο. Πληρ. τηλ. 6945623069 και 22460 22391. ΜΖΤ261021

ΕΝΟΙΚΙΑΖΕΤΑΙ διαμέρισμα αποτελούμενο από 3 υπνοδωμάτια, 2wc, διαθέτει τζάκι και κεντρική θέρμανση επί της Αισχύνης 11 Ανάληψη. Πληρ. τηλ. 28402 και 6942292053. ΜΖΤ261013

ΕΝΟΙΚΙΑΖΕΤΑΙ γκαρσονιέρα στην Κρεμαστή. Πληρ. τηλ. 6944-789087 και 22410 93046. ΜΧΡ13048

ΕΝΟΙΚΙΑΖΕΤΑΙ διαμέρισμα 2 υπνοδωματίων σαλόνι, κουζίνα στα Κοσκινού. Πληρ. τηλ. 22410 63033, 6944418591 μετά τις 15.30. ΜΖΤ261001

ΕΝΟΙΚΙΑΖΕΤΑΙ πολυτελές δίχωρο **διαμέρισμα** 2ου ορόφου, (υπνοδωμάτιο, μεγάλο καθιστικό με κουζίνα, τουαλέτα), με ασανσέρ, πλήρως επιπλωμένο και εξοπλισμένο, κοντά στο πανεπιστήμιο και στο κέντρο της πόλης. Πληρ. τηλ. 6945101024. ΜΖΤ261004

ΕΝΟΙΚΙΑΖΕΤΑΙ ισόγειος ανεξάρτητη **οικία** 120 τ.μ. σε διπλοκατοικία, με κήπο και μεγάλες βεράντες, με ηλιακό και νυχτερινό ρεύμα, επί της Παρθενόπης 17, περιοχή Αραπάκι. Πληρ. τηλ. 22410 24528. ΜΖΤ261005

ΕΝΟΙΚΙΑΖΕΤΑΙ διαμέρισμα αποτελούμενο από δωμάτια, κουζίνα, μπάνιο επιπλωμένο στην περιοχή Αγ. Νικολάου. Πληρ. τηλ. 6945889939. ΜΖΤ261008

ΕΝΟΙΚΙΑΖΕΤΑΙ διαμέρισμα 1ου ορόφου 85 τ.μ., με δύο υπνοδωμάτια, ημιεπιπλωμένο, πάροδος Μιχ. Πετρίδη. Πληρ. τηλ. 2241091875 και 6974106737 ΜΧΡ13039

ΕΝΟΙΚΙΑΖΟΝΤΑΙ διαμερίσματα δυάρια καινούργια, πλήρως επιπλωμένα και εξοπλισμένα με εντοιχισμένη κουζίνα, φούρνο, air condition, θέρμανση-ψύξη, έναντι Μίρα Μάρε στην Ιξιά. Πληρ. τηλ. 6977 656668, 22410 75662. ΜΑΠ447

ΕΝΟΙΚΙΑΖΕΤΑΙ ξυλουργείο πλήρως εξοπλισμένο 200 τ.μ. εντός πόλεως, λόγω συνταξιοδότησης. Δεκτές και προτάσεις για πώληση της επιχείρησης. Πληρ. τηλ. 6948622781, πρωινές ώρες. ΜΖΤ251025

ΕΝΟΙΚΙΑΖΕΤΑΙ επιπλωμένο λουξ **τριάρι** σε νέα πολυκατοικία με όλα τα οικιακά σκεύη, με air condition και τηλέφωνο στην περιοχή Μητροπόλεως. Πληρ. τηλ. 2241029452, 6977896444 ΜΖΤ251027

ΕΝΟΙΚΙΑΖΕΤΑΙ νεόκτιστο δίχωρο επιπλωμένο **διαμέρισμα** στο Ροδίνι 50 τ.μ. Πληρ. τηλ. 6945063055 μετά τις 4.00 μ.μ. ΜΖΤ241040

ΕΝΟΙΚΙΑΖΕΤΑΙ διαμέρισμα δυάρι χωρίς έπιπλα, στην οδό Μητροπόλεως 22α Ρόδος. Μόνο για δημοσίους υπαλλήλους, καθώς για φοιτητές και ζευγάρια. Πληρ. τηλ. 6973475511, 2241022450, 2241061300. ΜΑΠ437

ευσταθίου
ΕΥΡΩΚΤΗΜΑΤΙΚΗ
ΚΤΗΜΑΤΟΜΕΣΙΤΙΚΟ ΓΡΑΦΕΙΟ
Εθν. Αντιστάσεως 83 • Τηλ.: 22410 73819, 74917
Κιν.: 6944 374546, 6945 292030
Fax: 22410 38641 • e-mail: info@euroktimatiki.gr

ΜΙΣΘΩΣΕΙΣ ΚΑΤΑΣΤΗΜΑΤΩΝ

- **Κατάστημα** επί της οδού Ορφανίδου 75 τ.μ. με αποθήκη 21 τ.μ. με αυλή κατάλληλο για οποιαδήποτε χρήση.
- **Κατάστημα** επί της Γ. Λέοντος αποτελούμενο από ισόγειο 53 τ.μ. και Α΄ όροφο 51 τ.μ. με μεγάλες βεράντες (33 τ.μ.) κατάλληλο για οποιαδήποτε χρήση.
- **Καταστήματα** στην συμβολή των οδών Ολυμπίας και Δελφών στο Καρακόνερο 70 τ.μ. το κάθε ένα, σε νεόδμητη οικοδομή, κατάλληλο για οποιαδήποτε χρηση.
- **Κατάστημα** επί της Κωνσταντίνου Παλαιολόγου κοντά στο Super Market Σπανός 45 τ.μ. , κατάλληλο για οποιαδήποτε χρήση , Μηνιαίο Μίσθωμα 450 ευρώ.
- **Καταστήματα** επί της Ιερού Λόχου στην Ιαλυσό, 40 τ.μ. το κάθε ένα, κατάλληλο για οποιαδήποτε χρήση. Μηνιαίο Μίσθωμα 500 ευρώ.

ΧΠ1401/2029

SAVVAIDIS & Associates
Estate Agents & Consultants

ΠΩΛΕΙΤΑΙ ΑΚΙΝΗΤΟ ΕΠΕΝΔΥΣΗΣ



Πωλείται ακίνητο επένδυσης, σε κεντρικό σημείο της Π.Πόλης,
επιφάνειας ισογείου 94 τ.μ., ορόφου 93,5 τ.μ. και αυλής 21 τ.μ.

Γρ. Λαμπράκη 14 & Αμερικής, Ρόδος
Τηλ 22410-26281 fax 22410-34663

ΣΑΒΒΑΪΔΗΣ & Συνεργάτες
Μεσίτες & Σύμβουλοι Ακινήτων

ΕΝΟΙΚΙΑΣΕΙΣ

συνέχεια από την προηγούμενη

ΕΝΟΙΚΙΑΖΟΝΤΑΙ στο 6ο χλμ. λεωφόρου Ρόδου - Καλλιθέας: α) **γκαρσονιέρα** 2 δωματίων με WC ενοίκιο 150 ευρώ, β) **studio** με WC ενοίκιο 150 ευρώ, γ) **ένα μικρό δωμάτιο** με WC 120 ευρώ, δ) **κατάστημα** με μεγάλη δική του αυλή 69 τ.μ. ενοίκιο 450 ευρώ, ε) **αποθήκη** 500 τ.μ. ισόγεια (μόνο για οικ/κά υλικά) ενοίκιο 400 ευρώ. Αποκλείονται οι αλλοδαποί. Πληρ. τηλ. 2241028838, μόνο 10-1 το πρωί. ΧΠ851

ΕΝΟΙΚΙΑΖΕΤΑΙ γκαρσονιέρα στην περιοχή Ιξιά - Ιαλυσού στην τιμή των 300 ευρώ (στην τιμή συμπεριλαμβάνονται ρεύμα, νερό, κοινόχρηστα). Πληρ. τηλ. 6939616102, κα Μαρία MZT291005

ΕΝΟΙΚΙΑΖΟΝΤΑΙ επιπλωμένα studios στο κέντρο της πόλης (κοντά στο Πανεπιστήμιο), ιδανικά για φοιτητές!!! Πληρ. τηλ. 6974296905, 2241036074 MZT251009

ΕΝΟΙΚΙΑΖΕΤΑΙ διαμέρισμα 3 υπνοδωματίων, σαλόνι, κουζίνα, χωλ και 2 WC, επί της Στ. Κωτιάδη 2. Πληρ. τηλ. 2241076574, 2246072130, 6973461152, 6944997486 MZT251014

ΕΝΟΙΚΙΑΖΕΤΑΙ διαμέρισμα πλήρως ανακαινισμένο με 2 υπνοδωμάτια, σαλοτραπεζαρία, ηλιακό, στον α' όροφο στην οδό Καμείρου, σε πολύ καλή τιμή. Πληρ. τηλ. 6972309826, 6942096295 από 8 π.μ. έως 10 μ.μ. MZT251006

ΕΝΟΙΚΙΑΖΕΤΑΙ καινούργιο διαμερισμα 2 υπνοδωματίων, σαλόνι, τραπεζαρία, κουζίνα, ενιαίος χώρος με εντοιχισμένη ντουλάπα, ηλιακό, aircondition και άνετο χώρο για πάρκιν, στην περιοχή Τρεις. Πληρ. τηλ. 6978177740 MZT251012

ΕΝΟΙΚΙΑΖΕΤΑΙ οροφοδιαμέρισμα 160 τ.μ. σε άριστη κατάσταση με τρία υπνοδωμάτια, δύο WC και θέρμανση, επί της οδού Μεσογείου 9 κοντά στην προέκταση της Άννης Μαρίας. Πληρ. τηλ. 2241039705 MZT251011

ΕΝΟΙΚΙΑΖΟΝΤΑΙ με το μήνα και για όλο το χρόνο μονόχωρα **studios** επιπλωμένα (πολυκουζινάκι, air condition) στο Φαληράκι δίπλα στην εκκλησία του Αγίου Νεκταρίου. Τιμή ενοικίου 200 ευρώ/μήνα. Πληρ. τηλ. 6944603388, 6944548683, 09.00-14.00 & 18.00-21.00 MZT251001

ΕΝΟΙΚΙΑΖΕΤΑΙ studio επιπλωμένο σε ισόγειο όροφο, κατάλληλο για ένα άτομο, σε άριστη κατάσταση με άνετο χώρο πάρκιν και χωρίς κοινόχρηστα, στην οδό Καμείρου 27 (περιοχή Αραπάκι). Τιμή 170 ευρώ. Πληρ. τηλ. 6937045910 MZT241043

ΕΝΟΙΚΙΑΖΕΤΑΙ ισόγειο μικρό **διαμέρισμα** πλήρως επιπλωμένο κατάλληλο για φοιτητές ή για επαγγελματική στέγη στην Βενετοκλέων 71 έναντι της PIZZARIA GONDOLA. Πληρ. τηλ. 2241094968, 2241025728, 6974570879 MZT241021

ΕΝΟΙΚΙΑΖΕΤΑΙ ισόγειο **διαμέρισμα** στην οδό Πτολεμαίων 6 στην Ανάληψη, 2 υπνοδωματίων, κουζίνα, καθιστικό, με κήπο, εντοιχιζόμενα ντουλάπια, ντουλάπες και ηλιακό. Πληρ. τηλ. 6945277738 MZT241027

ΕΝΟΙΚΙΑΖΕΤΑΙ ολοκαίνουργη πολυτελής εξοχική **κατοικία** στα Μαριτσά (100 τ.μ.) μερικώς επιπλωμένη, με αυτόνομη θέρμανση, αυλή, βεράντες με πέργκολες και ιδιωτικό πάρκιν. Πληρ. τηλ. 2241052845, 6932377284 MZT241035

ΕΝΟΙΚΙΑΖΕΤΑΙ 2άρι ρετιρέ με μεγάλη βεράντα στην Ανάληψη. Lux κατασκευή, επιπλωμένο, με καινούργιες ηλεκτρικές συσκευές, air condition, ηλιακό θερμοσίφωνα. Τιμή 330 ευρώ. Πληρ. τηλ. 2241063455, 6977633722 MZT241022

ΕΝΟΙΚΙΑΖΟΝΤΑΙ δίχωρα επιπλωμένα **διαμερισματάκια** 50 τ.μ. στην περιοχή της Ιξιάς, με χώρο στάθμευσης, κήπο, πισίνα, θέρμανση και ζεστό νερό. Ιδανικό για εκπαιδευτικούς. Πληρ. τηλ. 2241093791, 6944658034, www.eleonas.net MAT3752

ΕΝΟΙΚΙΑΖΕΤΑΙ καινούργιο λουξ **δυάρι** κοντά στο κέντρο της πόλης, Κορίνθου 8 και Καμείρου (περιοχή Αραπάκι) με αυτόνομη θέρμανση, air condition, ηλιακό θερμοσίφωνα, εντοιχισμένη κουζίνα, ατομική θέση στάθμευσης. Πληρ. τηλ. 2241029905, ώρες καταστημάτων MZT241029

ΕΝΟΙΚΙΑΖΟΝΤΑΙ ξενοδοχειακά διαμερίσματα και **studios** στις "7 Βαγιές" με το μήνα σε συγκρότημα προσφάτως ανακαινισμένο, πλήρως εξοπλισμένα, με τηλεόραση, τηλέφωνο, ηλιακό, κλιματισμό, ψύξη, θέρμανση, καθαριότητα 2 φορές την εβδομάδα από την καμαριέρα του ξενοδοχείου με πλήρη ρουχισμό και εξοπλισμό κουζίνας με χρήση της πισίνας, της πέργκολας και του σαλονιού / bar του ξενοδοχείου κ.λπ. Πληρ. τηλ. 2241036830, 6932934562 MZT241039

ΕΝΟΙΚΙΑΖΕΤΑΙ studio για όλο τον χρόνο, επιπλωμένο (απέναντι από την Ακαδημία), Αμμοχώστου 16. Τιμή 200 ευρώ. Πληρ. τηλ. 2241020860, 6972928019 MZT241038

ΕΝΟΙΚΙΑΖΕΤΑΙ γκαρσονιέρα 42 τ.μ. (1 υ/δ, κουζίνα, χωλ, WC) επιπλωμένη με πλυντήριο, κουζίνα, ψυγείο σε ισόγειο πολυκατοικίας επί της οδού Αδαμαντίου Κοραή 27, περιοχή Αγίου Νικολάου πίσω από το S/M "Καλή Αγορά). Πληρ. τηλ. (17.00-21.00) τηλ. 2241065852, 6977792761 MZT241003

ΕΝΟΙΚΙΑΖΕΤΑΙ διαμερισματάκι 42 τ.μ. πλήρως επιπλωμένο με πλυντήριο και πολυκουζινάκι στην Ιαλυσό. Ενοίκιο 280 ευρώ. Ολα πληρωμένα. Πληρ. τηλ. 6978639713 MZT241001

ΕΝΟΙΚΙΑΖΕΤΑΙ διαμέρισμα 70 τ.μ. επιπλωμένο με θέρμανση στην περιοχή της Ανάληψης. Πληρ. τηλ. 6938845498 INT241007

ΕΝΟΙΚΙΑΖΕΤΑΙ πλήρως επιπλωμένη **μονοκατοικία** στα Κρητικά 103. Πληρ. τηλ. 2241037217 MZT241010

ΕΝΟΙΚΙΑΖΕΤΑΙ τριάρι στην Ανάληψη γωνιακό στον α' όροφο απέναντι από το καφέ Απόλαυση και το 16ο δημοτικό με εντοιχισμένη κουζίνα, τζάκι και 10 τ.μ. τζαμαρία. Πληρ. τηλ. 2241065969, 6945140414, 6972607010 MZT241008

ΕΝΟΙΚΙΑΖΕΤΑΙ studio επιπλωμένο στην περιοχή του Αγίου Νικολάου. Πληρ. τηλ. 2241066473, 6945551804 ΧΠ1588.2

ΕΝΟΙΚΙΑΖΕΤΑΙ διαμέρισμα πλήρες επιπλωμένο στο κέντρο της Ρόδου κοντά στον Κούκο (καφετέρια) 58 τ.μ., 400 ευρώ. Πληρ. Κρανίδη τηλ. 6942010248, 2241027082 ΜΧΠ092.61

ΕΝΟΙΚΙΑΖΟΝΤΑΙ διαμερίσματα δύο δωματίων και κουζίνας στο κέντρο της πόλεως, όπισθεν Ακαδημίας, κατάλληλα για φοιτητές, εκπαιδευτικούς. Πληρ. τηλ. 2241027608, 73647. ΜΑΤ3739

ΕΝΟΙΚΙΑΖΟΝΤΑΙ δύο κεντρικά **καταστήματα** 50 τ.μ. έκαστο επί της 28ης Οκτωβρίου. Πληρ. τηλ. 6947 444099. ΜΑΠ426

ΕΝΟΙΚΙΑΖΕΤΑΙ διαμέρισμα 65 τ.μ. στα Κοσκινού, με ηλιακό θερμοσίφωνα, πάρκιν, χωρίς κοινόχρηστα. Πληρ. τηλ. 6942044520 MZT211020

ΕΝΟΙΚΙΑΖΟΝΤΑΙ επιπλωμένες **γκαρσονιέρες** στην Ανάληψη. Πληρ. τηλ. 2241036065, 6972057263 MZT241011

ΕΝΟΙΚΙΑΖΕΤΑΙ ΙΣΟΓΕΙΟ ΥΠΕΡΥΨΩΜΕΝΟ ΔΙΑΜΕΡΙΣΜΑ, ΕΥΑΕΡΟ, ΕΥΗΛΙΟ, ΔΥΑΡΙ ΣΤΗΝ ΟΔΟ ΚΛΕΟΒΟΥΛΟΥ 17, ΣΤΗΝ ΚΡΕΜΑΣΤΗ. ΠΛΗΡ. ΤΗΛ. 2241028237 (ΩΡΕΣ ΓΡΑΦΕΙΟΥ) 6948835074, 6947722010 MZT241006

ΕΝΟΙΚΙΑΖΟΝΤΑΙ: 1) ΕΞΟΧΙΚΗ ΜΟΝΟΚΑΤΟΙΚΙΑ ΠΡΙΝ ΤΑ ΜΑΡΙΤΣΑ ΜΕ ΔΕΝΤΡΑ, ΚΗΠΟ. 2) ΔΙΑΜΕΡΙΣΜΑ 110 Τ.Μ. ΜΕ ΜΕΓΑΛΕΣ ΒΕΡΑΝΤΕΣ 3ΟΥ ΟΡΟΦΟΥ, ΤΖΑΚΙ, ΑΣΑΝΣΕΡ, ΗΛΙΑΚΟ ΠΡΙΝ ΤΗΝ ΠΛΑΤΕΙΑ ΑΓ. ΝΙΚΟΛΑΟΥ. 3) ΔΙΩΡΟΦΗ ΜΕΖΟΝΕΤΑ ΣΤΙΣ ΕΡΓΑΤΙΚΕΣ ΚΑΤΟΙΚΙΕΣ ΣΤΟ ΡΟΔΙΝΙ 2 ΥΠΝΟΔΩΜΑΤΙΩΝ ΜΕ ΑΥΛΗ ΜΠΡΟΣ ΠΙΣΩ. ΠΛΗΡ. ΤΗΛ. 2241048381, 2241047516, 6978584736, 6944177280 MZT221010

ΕΝΟΙΚΙΑΖΕΤΑΙ στο κέντρο της Ρόδου δίπλα στο Hondos Center, διαμέρισμα 85 τ.μ. στο 2ο όροφο ανακαινισμένο, επιπλωμένο, δύο υπνοδωμάτια, κεντρική θέρμανση και A/C. Πληρ. τηλ. 6932278587, 6972007352. MAT3731

ΕΝΟΙΚΙΑΖΕΤΑΙ γκαρσονιέρα πλήρως επιπλωμένη (ψυγείο - κουζίνα - ηλ. θερμοσίφωνο). Πληρ. τηλ. 2241066475, 6936131015, 6936131019 MZT221011

ΕΝΟΙΚΙΑΖΕΤΑΙ υπερυψωμένο ημιϋπόγειο 75 τ.μ., 2 υπνοδωματίων, σαλοτραπεζαρία, κουζίνα και WC. Φωτισμένο από 3 πλευρές, με μεγάλη αυλή στο Ροδίνι, Μόσχας 21, χωρίς κοινόχρηστα. Πληρ. τηλ. 2241061324 MZT221007

ΕΝΟΙΚΙΑΖΕΤΑΙ επιπλωμένο ημιϋπόγειο 48 τ.μ., σε ωραία περιοχή της Αναλήψεως, με μία κρεβατοκάμαρα, κουζίνα με πολλά ντουλάπια, με ηλεκτρικές συσκευές, σαλόνι με κτιστούς καναπέδες με μαξιλάρες μεγάλες και μπάνιο. Αυλή στον κήπο. Πληρ. τηλ. 6977433315 και 2243047727 ΜΑΠ444

ΕΝΟΙΚΙΑΖΕΤΑΙ διαμέρισμα τεσσάρων δωματίων γωνιακό, στο 2ο όροφο, πρόσφατα ανακαινισμένο, στην οδό Αγίας Σοφίας 12 (πρώην Γράμμου). Πληρ. τηλ. 210-4280074, 210-6725433, κιν. 6978263850 ΜΑΠ403

ΕΝΟΙΚΙΑΖΟΝΤΑΙ ισόγειες **γκαρσονιέρες** πλήρως εξοπλισμένες, στην Κυρά της Ρω 13, στην περιοχή Ροδίνι. Πληρ. τηλ. 2241066680 και 6977275783 MZT221005

ΕΝΟΙΚΙΑΖΟΝΤΑΙ γκαρσονιέρες καινούργιες, πλήρως επιπλωμένες, με κλιματιστικό, κοντά στο Πανεπιστήμιο. Πληρ. τηλ. 2241078965 MZT221006

ΕΝΟΙΚΙΑΖΕΤΑΙ στην Ιαλυσό ισόγειο **διαμέρισμα** σε διώροφη οικοδομή με 3 υπνοδωμάτα, σαλόνι, κουζίνα, wc. Διαθέτει και τζάκι. Πληρ. τηλ. 6945429906. MZT211008

ΕΝΟΙΚΙΑΖΕΤΑΙ επιπλωμένο **διαμέρισμα** δύο δωματίων ισόγειο, με αυλή, ηλιακό θερμοσίφωνα στην Ψαροπούλα κοντά στο Πανεπιστήμιο και την Τουριστική. Πληρ. τηλ. 22410 32291. ΜΧΡ13035

ευσταθίου
ΕΥΡΩΚΤΗΜΑΤΙΚΗ
ΚΤΗΜΑΤΟΜΕΣΙΤΙΚΟ ΓΡΑΦΕΙΟ

Εθν. Αντιστάσεως 83
Τηλ.: 22410 73819, 74917 • Κιν.: 6946 103929
Fax: 22410 38641 • e-mail: info@euroktimatiki.gr

ΜΙΣΘΩΣΕΙΣ ΚΑΤΟΙΚΙΩΝ

- **Διαμέρισμα** 80 τ.μ. στα Κοσκινού α' ορόφου **σε νεόδμητη οικοδομή** με 2 υπνοδωμάτια, σαλόνι, κουζίνα, διαθέτει κεντρική αυτόνομη θέρμανση, ηλιακό θερμοσίφωνα και ιδιωτική θεση στάθμευσης. Μηνιαία μίσθωμα. 470 ευρώ.
- **Διαμέρισμα** 130 τ.μ. περιοχή Μητρόπολης α' ορόφου, με (3) τρία υπνοδωμάτια, σαλόνι, κουζίνα, δύο μπάνια, κεντρική αυτόνομη θέρμανση, σε άριστη κατάσταση. Μηνιαίο μίσθωμα 500 ευρώ.
- **Διαμέρισμα** 96 τ.μ. επί της οδού Κέννεντυ με (2) δύο υπνοδωμάτια, σαλόνι, κουζίνα, κεντρική θέρμανση και ηλιακό θερμοσίφωνα. Μηνιαίο μίσθωμα 400 ευρώ.
- **Διαμέρισμα** 105 τ.μ ., περιοχή Μόντε Σμιθ 1ου ορόφου με 3 υπνοδωμάτια, σαλόνι, κουζίνα. Διαθέτει πάρκιν, air condition, ηλιακό θερμοσίφωνα και ηλεκτρικές συσκευές. Μηνιαίο μίσθωμα 460 ευρώ.
- **Διαμέρισμα** 120 τ.μ. περιοχή στάδιο Διαγόρα με (2) δύο υπνοδωμάτια, σαλόνι, κουζίνα, θέρμανση, ηλιακός θερμοσίφωνας και νυχτερινό ρεύμα. Μηνιαίο μίσθωμα 550 ευρώ.
- **Διαμέρισμα** 45 τ.μ.επί της οδού Κέννεντυ με (1) ένα υπνοδωμάτιο, σαλόνι, κουζίνα, **πλήρως επιπλωμένο**, α' ορόφου. Μηνιαίο μίσθωμα 300 ευρώ.
- **Διαμέρισμα** 70 τ.μ. περιοχή super market "ΠΑΠΠΟΥ" Ιξιά, με δύο (2) υπνοδωμάτια, σαλόνι, κουζίνα. Μηνιαίο μίσθωμα 280 ευρώ.
- **Διαμέρισμα** στα Κοσκινού α' ορόφου σε νεόδμητη οικοδομή 105 τ.μ. διαθέτει (2) δύο υπνοδωμάτια, σαλόνι, κουζίνα, ηλιακό θερμοσίφωνα, air condition. Μηνιαίο μίσθωμα 550 ευρώ
- **Διαμέρισμα** 105 τ.μ. επί της οδού Εθνικής Αντιστάσεως 1ου ορόφου με δύο υπνοδωμάτια σαλόνι, κουζίνα. Διαθέτει θέρμανση με θερμοπομπούς. Μηνιαίο μίσθωμα 400 ευρώ.
- **Διαμέρισμα** 110 τ.μ. με δύο υπνοδωμάτια β' ορόφου, στην Ανάληψη, με καταπληκτική θέα, σαλόνι, κουζίνα. Μηνιαίο μίσθωμα 450 ευρώ.
- **Διαμέρισμα** 119 τ.μ. επί της Παύλου Μελά, με (3) τρία υπνοδωμάτια, σαλόνι, κουζίνα, κήπο, κεντρική θέρμανση. Μηνιαίο μίσθωμα 450 ευρώ.
- **Διαμέρισμα** 50 τ.μ. ισόγειο, στην Παστίδα, σε νεόδμητη οικοδομή, μερικώς επιπλωμένο (ηλεκτρικές συσκευές), με αυτόνομη θέρμανση και πάρκινγκ, κήπο. Μηνιαίο μίσθωμα 300 ευρώ.
- **Μεζονέτα** 180 τ.μ. επί της οδού Καναδά με 3 υπνοδωμάτια, 3 μπάνια, σαλόνι, κουζίνα. Διαθέτει 2 τζάκια, θυροτηλεόραση, πάρκιν, αυλή, ηλιακό θερμοσίφωνο. Μηνιαίο μίσθωμα 700 ευρώ.
- **Μεζονέτα** 180 τ.μ. στην Ιαλυσό με 3 υπνοδωμάτια, σαλόνι, κουζίνα και σοφίτα, πολυτελούς κατασκευής με κεντρική αυτόνομη θέρμανση, ηλιακό θερμοσίφωνο, αυλή, πάρκιν. Μηνιαίο μίσθωμα 800 ευρώ.
- **Μονοκατοικία** 150 τ.μ. στην Παστίδα, πολυτελούς κατασκευής με (3) τρία υπνοδωμάτια, 3 μπάνια, σαλόνι, κουζίνα, αποθήκη, πάρκινγκ. Διαθέτει κεντρική θέρμανση, ηλιακό θερμοσίφωνα, τζάκι. Μηνιαίο μίσθωμα 700 ευρώ.
- **Μονοκατοικία** 150 τ.μ. στο Τσαΐρι, **επιπλωμένη**, με (3) τρία υπνοδωμάτια, σαλόνι, κουζίνα, πάρκινγκ με τηλεχειρισμό, πισίνα, κήπο, BBQ. Μηνιαίο μίσθωμα 1200 ευρώ.
- **Μονοκατοικία** 105 τ.μ. στ Αφάντου περιοχή Σούπερ Μάρκετ "Παναγιωτάς" με 3 υπνδωμάτια, σαλόνι , κουζίνα, τζάκι, πάρκιν, με μεγάλες βεράντες. Μηνιαίο μίσθωμα 420 ευρώ.
- **Μονοκατοικία** 145 τ.μ. στον Αρχάγγελο με (3) τρία υπνοδωμάτια, σαλόνι, κουζίνα, πάρκινγκ, πάνω στον κεντρικό δρόμο. Μηνιαίο μίσθωμα 400 ευρώ.
- **Παραδοσιακή κατοικία** 236 τ.μ. στα Κοσκινού πλήρως ανακαινισμένη με 2-3 υπνοδωμάτια, σαλόνι, κουζίνα. Μηνιαίο μίσθωμα 600 ευρώ. (Διατίθεται και επιπλωμένη).
- **Παραδοσιακή κατοικία** 40 τ.μ. περιοχή Αραπάκι, με ένα υπνοδωμάτιο, σαλόνι, κουζίνα με κήπο και αυλή. Μηνιαίο μίσθωμα 250 ευρώ.
- **Γκαρσονιέρα** 40 τ.μ. επί της Ιερού Λόχου στην Ιαλυσό, α' ορόφου, σε νεόδμητη οικοδομή. Μηνιαίο μίσθωμα 220 ευρώ
- **Γκαρσονιέρες** 40 τ.μ., πλήρως επιπλωμένες πολυτελούς κατασκευής στο Φαληράκι Μηνιαίο μίσθωμα 240 ευρώ.
- **Γκαρσονιέρες-studios** στη Ιξιά πλήρως επιπλώμενα με μηνιαίο μίσθωμα 300 και 275 ευρώ αντίστοιχα.
- **Studios** πλήρως επιπλωμένα στις Καλυθιές, κοντά στην Εθνική οδό Ρόδου-Λίνδου. Μηνιαίο μίσθωμα 230 ευρώ.
- **Studios** πλήρως επιπλωμένα επί της Ρόδου-Λίνδου. Μηνιαίο μίσθωμα 280 ευρώ.
- **Studios** στα Κοσκινού πλήρως επιπλωμένες με μεγάλη αυλή με γκαζόν με πανοραμική θέα. Μηνιαίο μίσθωμα 200 ευρώ.

ΧΠ401/2029



ΚΤΗΜΑΤΟΜΕΣΙΤΙΚΟ ΓΡΑΦΕΙΟ
ΖΑΦΕΙΡΗΣ Μ. ΚΑΡΑΓΙΑΝΝΗΣ Δ. Ο.Ε.

Πωλήσεις ακινήτων. Τηλ. (2241060380-60381)
17.30-20.30 μ.μ. Δευτέρα-Παρασκευή
Fax: 2241060380 • e-mail: zafkar@hellasnet.gr

• Κατοικίες

- Εξοχική κατοικία 50 τ.μ. (υπό ανέγερση) εντός οικοπέδου 440 τ.μ. στην περιοχή Κολυμπίων
- Εξοχική κατοικία 70 τ.μ. (υπό ανέγερση) εντός οικοπέδου 500 τ.μ. στην περιοχή Κολυμπίων
- Επαγγελματική στέγη επί της Ρόδου-Λίνδου περιοχή Κολυμπίων (εστιατόριο)

• Ξενοδοχειακό συγκρότημα

- Ημιτελής σε μπετά ξενοδοχειακό συγκρότημα Α' κατηγορίας εντός οικοπέδου 22.400 τ.μ.

• Οικόπεδα

- Εντός οικισμού στον Δήμο Αφάντου 2000 τ.μ.
- Στον Δήμο Αφάντου 520 τ.μ. με άδεια οικοδομής 53 τ.μ.
- Στον Δήμο Αφάντου 1000 τ.μ. επί της εθνικής οδού Ρόδου-Λίνδου
- Στον Δήμο Αφάντου 866 τ.μ. επί της εθνικής οδού Ρόδου-Λίνδου
- Εντός οικισμού στην Παστίδα 2000 τ.μ.
- Στην παραλία Αφάντου 2125 τ.μ. 200 τ.μ. από την θάλασσα δικαίωμα δόμησης Σ.Δ. 100 τ.μ.

• Αγροτεμάχια

- Στην περιοχή Κολυμπίων αγροτεμάχια 10.200 τ.μ. (πανοραμική θέα)
- Στην περιοχή Κολυμπίων αγροτεμάχιο 4.969 τ.μ.
- Στην περιοχή Ψίνθου αγροτεμάχιο 22.400 τ.μ.
- Στην περιοχή Ψίνθου αγροτεμάχιο 19.840 τ.μ.
- Στην περιοχή Τραπεζία αγροτεμάχιο 5.800 τ.μ.
- Στον Δήμο Αφάντου αγροτεμάχιο 6.120 τ.μ.
- Στον Δήμο Αφάντου αγροτεμάχιο 11.520 τ.μ.
- Στον Δήμο Αφάντου το 1/2 αγροτεμαχίου 5.080 τ.μ. με ελαιόδεντρα
- Στον Δήμο Αφάντου 7500 τ.μ. αγροτεμάχιο

ΧΠ2499

ΕΝΟΙΚΙΑΣΕΙΣ

συνέχεια από την προηγούμενη

ΕΝΟΙΚΙΑΖΟΝΤΑΙ ΕΠΙ ΤΗΣ ΚΟΔΡΙΓΚΤΩΝΟΣ ΠΛΗΣΙΟΝ ΣΤΑΔΙΟΥ ΔΙΑΓΟΡΑ ΕΠΙΠΛΩΜΕΝΑ ΔΙΑΜΕΡΙΣΜΑΤΑ. ΠΑ ΧΕΙΜΕΡΙΝΗ ΠΕΡΙΟΔΟ Ή ΚΑΙ ΓΙΑ ΜΙΚΡΟΤΕΡΟ ΔΙΑΣΤΗΜΑ. ΠΛΗΡ. ΤΗΛ. 2241031756
ΜΑΤ3780

ΣΑΣ ΕΝΔΙΑΦΕΡΕΙ!!!
ΠΩΛΕΙΤΑΙ Ή ΕΝΟΙΚΙΑΖΕΤΑΙ
(ΑΠΟ ΙΔΙΟΚΤΗΤΗ)

Ισόγειος χώρος στεγασμένης επιφανείας 1.350 τ.μ. και 500 τ.μ. αυλή.
Είναι κατάλληλος για όλες τις χρήσεις *(κυρίας χρήσεως και υγειονομικού ενδιαφέροντος)* χωρίς κολώνες και ύψος 7 μέτρα με θέα την θάλασσα.
Πρόσβαση για κάθε τύπου τροχοφόρο και απεριόριστο πάρκιν.
Ευρίσκεται στο Εμπορικό Κέντρο Πανάγου επί της Γ. Σεφέρη 108 πλησίον του νέου νοσοκομείου.

Πληρ. τηλ. 6932612032

ΧΠ499

ΚΤΗΜΑΤΙΚΕΣ ΣΥΝΑΛΛΑΓΕΣ ΡΟΔΟΥ
ΓΙΑΝΝΗΣ ΚΩΤΗΣ
Πληρ. τηλ. 2241060507, 6947665081

ΠΩΛΟΥΝΤΑΙ

1. Σωτήρος 100 τ.μ. **Τιμή ευκαιρίας**
2. Αισχίνης 87 τ.μ. ισόγειο. **Τιμή ευκαιρίας**
3. Αισχίνης 87 τ.μ. 1ος όροφος. **Τιμή ευκαιρίας**
4. Κορίνθου 80 τ.μ. 2005 κατασκευή ετοιμοπαράδοτο λουξ κατασκευής. **Τιμή ευκαιρίας**
5. Κορίνθου 87 τ.μ. 2005 κατασκευή λουξ. **Τιμή ευκαιρίας**
6. Στέλιου Κωτιάδη 50 τ.μ. 2005 κατασκευή. **Τιμή ευκαιρίας**
7. Στέλιου Κωτιάδη 80 τ.μ. λουξ κατασκευής 2005, **Τιμή ευκαιρίας**
8. Μιχαήλ Πετρίδη 117 τ.μ. ρετιρέ 2005 κατασκευή λουξ. **Τιμή ευκαιρίας**
9. Ροδίνι 90 τ.μ. λουξ κατασκευής 2005. **Τιμή ευκαιρίας**
10. Ροδίνι 50 τ.μ. λουξ κατασκευής 2005. **Τα διαμερίσματα είναι συγκεκριμένα. Προλάβετε γίνονται ευκολίες, δάνεια δεκτά.**

ΑΕ859

ευσταθίου ΕΥΡΩΚΤΗΜΑΤΙΚΗ
ΚΤΗΜΑΤΟΜΕΣΙΤΙΚΟ ΓΡΑΦΕΙΟ

Εθν. Αντιστάσεως 83 • Τηλ.: 22410 73819, 74917
Κιν.: 6944 374546, 6945 292030 • Fax: 22410 38641
info@euroktimatiki.gr

ΟΙΚΟΠΕΔΑ ΣΤΙΣ ΚΑΛΥΘΙΕΣ

με εξαιρετική θέα στο Φαληράκι

4.000 τ.μ. / 2.000 τ.μ.
Από 80.000 € έως 150.000 €

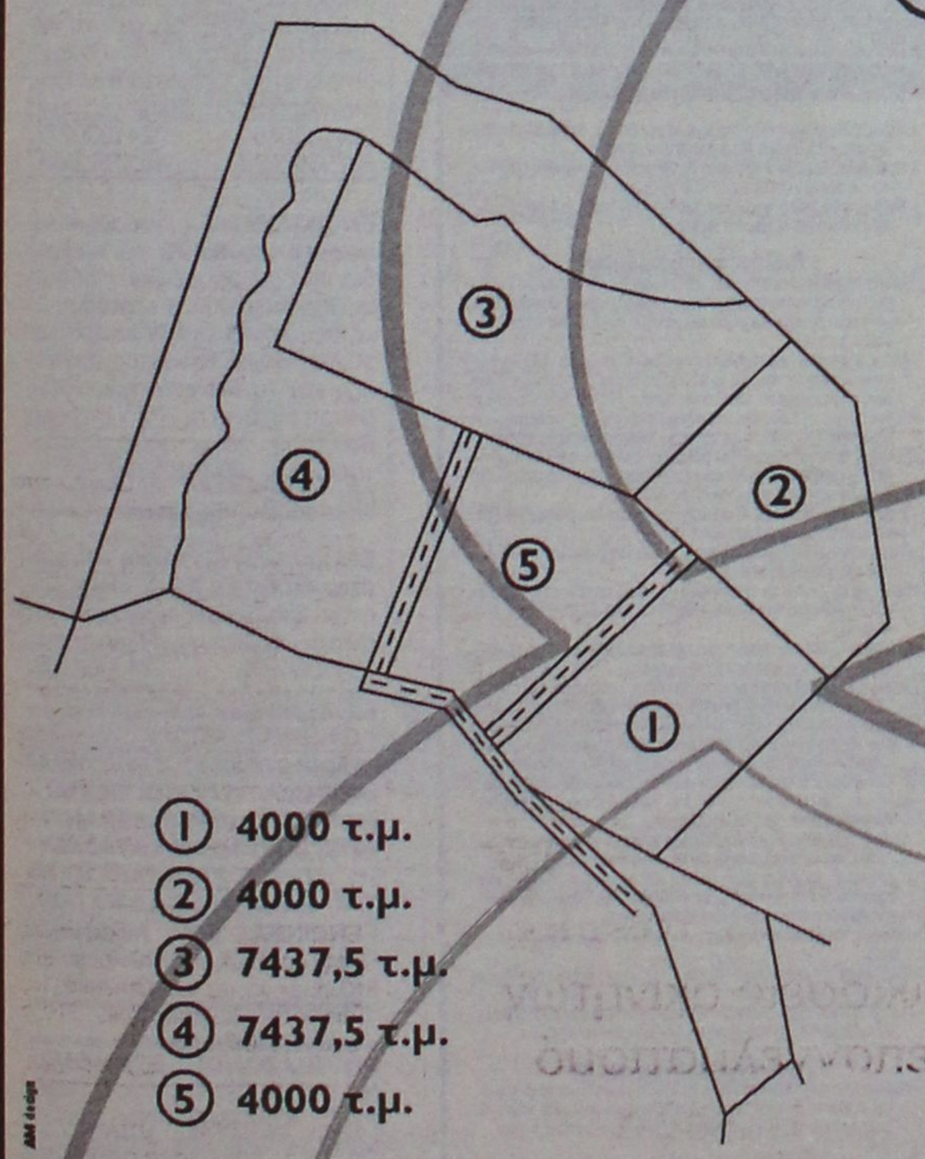

① 4000 τ.μ.
② 4000 τ.μ.
③ 7437,5 τ.μ.
④ 7437,5 τ.μ.
⑤ 4000 τ.μ.

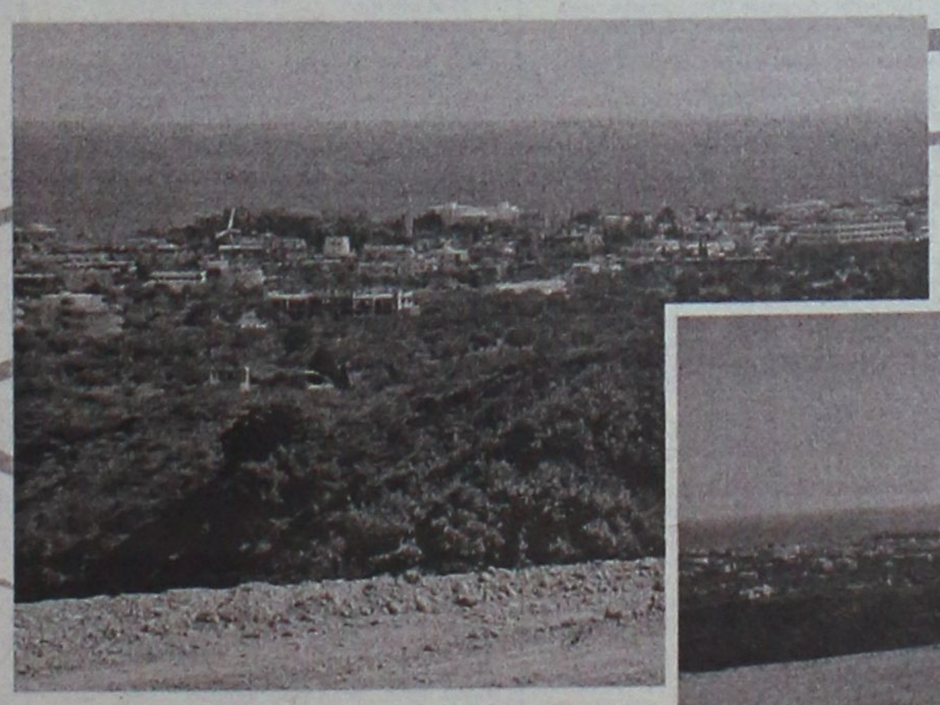





Αποκλειστική διάθεση

- Άμεσα Οικοδομήσιμα
- Οριοθετημένα
- Με άδεια Οικοδομής
- Με πρόσβαση πλάτους 6m

ΧΠ401/2029

ΕΝΟΙΚΙΑΣΕΙΣ

συνέχεια από την προηγούμενη

ΕΝΟΙΚΙΑΖΟΝΤΑΙ studios επιπλωμένα δίχωρα 40 τ.μ. με ψυκτικό, ηλιακό θερμοσίφωνο, ιδιωτικό πάρκιν. Πληρ. τηλ. 22410-77038, 34523, 6937007739. ΜΑΤ3715

ΕΝΟΙΚΙΑΖΟΝΤΑΙ: α) γκαρσονιέρα, β) studios πλήρως εξοπλισμένα στο Ανω Ροδίνι επί της Στοκχόλμης 6. Πληρ. τηλ. 22410 61628, 6944410537. ΜΖΤ070919

ΕΝΟΙΚΙΑΖΕΤΑΙ διαμέρισμα 85 τ.μ. με δύο υπνοδ., σαλόνι, κουζίνα, wc στον 1ο όροφο επί της οδού Βασ. Ιωαννίδη αρ. 6 κάθετος Κωνσταντίνου Υδραίου, περιοχή Δασκάλων. Πληρ. τηλ. 22410 73165, κιν. 6939645608. ΜΧΡ271011

ΕΝΟΙΚΙΑΖΟΝΤΑΙ studios επιπλωμένα με κλιματισμό και τηλεόραση, στην περιοχή Δασκάλων Παπαναστάση 10. Πληρ. τηλ. 2241029196, 6946348257. ΜΖΤ201008

ΕΝΟΙΚΙΑΖΕΤΑΙ διαμέρισμα με δύο υπνοδωμάτια στην οδό Παν. Ροδίου 83. Πληρ. τηλ. 2241028405 (από 2 μ.μ.-9 μ.μ.) ΜΧΡ13032

ΕΝΟΙΚΙΑΖΟΝΤΑΙ στην Ιαλυσό επί της λεωφόρου πλησίον SUPER MARKET Μαρινόπουλος, επιπλωμένα δίχωρα διαμερίσματα με κήπο και πισίνα, διαθέτουν κλιματιστικό, ηλιακό, ταχυθερμοσίφωνα, πλυντήριο ρούχων, καρτοτηλέφωνο και άνετο ιδιωτικό πάρκιν. Πληρ. τηλ. 2241022328 και 6947286406 ΜΖΤ191015

ΕΝΟΙΚΙΑΖΕΤΑΙ διαμέρισμα με τρία υπνοδωμάτια, σαλόνι, χώλ, κουζίνα, ηλιακό ατομική θέρμανση, κατάλληλο και για επαγγελματική χρήση. Πληρ. τηλ. 22410 90477, κιν. 6945102642. ΜΖΤ181020

ΕΝΟΙΚΙΑΖΕΤΑΙ τριάρι στην Ανάληψη γωνιακό στον α' όροφο απέναντι από το καφέ Απόλαυση και το 16ο δημοτικό με εντοιχισμένη κουζίνα, τζάκι και 10 τ.μ. τζαμαρία. Πληρ. τηλ. 2241065969, 6945140414, 6972607010 ΜΖΤ151011

ΚΡΕΜΑΣΤΗ. ΕΝΟΙΚΙΑΖΟΝΤΑΙ καινούργια **διαμερίσματα** επιπλωμένα και μη, δυάρια, τριάρια, στούντιο. Με διπλά τζάμια και ρολά και μεγάλες βεράντες μέσα σε μεγάλο κήπο με πάρκιν, χωρίς κοινόχρηστα κοντά στα σχολεία και τη θάλασσα. Πληρ. τηλ. 6946671053, 2241094822 ΜΖΤ141009

ΕΝΟΙΚΙΑΖΕΤΑΙ: ημιϋπόγεια **γκαρσονιέρα** 40 τ.μ. στο Ροδίνι επιπλωμένη, με όλο τον εξοπλισμό του σπιτιού σε πολύ καλή κατάσταση. Τιμή ενοικίου 270 ευρώ, συμπεριλαμβανόμενο και το νερό. Με θέρμανση, χωρίς κοινόχρηστα. Πληρ. κ. Ρένα, τηλ. 6937016699. ΜΖΤ141025

ΕΝΟΙΚΙΑΖΟΝΤΑΙ ισόγειοι **χώροι** πλακόστρωτοι με ρεύμα, νερό και WC 60 τ.μ. και 40 τ.μ. κατάλληλοι για βιοτεχνίες, γραφεία, ιατρεία ή ακόμη και γκαράζ αυτοκινήτου με τηλεκατευθυνόμενη γκαραζόπορτα. Οδός Ολύμπου Καρπάθου και Καζαντζάκη. Πληρ. τηλ. 2241024584, 6934578670, 6945796878 ΜΖΤ081006

ΕΝΟΙΚΙΑΖΕΤΑΙ διαμέρισμα 3άρι 80 τ.μ. στην οδό Καναδά στον β' όροφο (δίπλα στα έπιπλα Γεωργαρά) με ντουλάπες - ηλιακός. Πληρ. τηλ. 2241073992, 6976991660 ΜΖΤ071096

ΕΝΟΙΚΙΑΖΕΤΑΙ νεόκτιστο ισόγειο **διαμέρισμα** στην οδό Βιέννης 17, Ροδίνι, 85 τ.μ., χωρίς κοινόχρηστα, ενοίκιο 500 ευρώ, αλλοδαποί αποκλείονται. Πληρ. τηλ. 6946552222, από 09.00 έως 13.00. ΜΖΤ271007

ΣΤΟ ΠΑΡΑΔΕΙΣΙ **ΕΝΟΙΚΙΑΖΟΝΤΑΙ**: α) ισόγειο **κατάστημα** 50 τ.μ. επί της Λεωφ. Δημοκρατίας αριθμ. 47, β) **διαμέρισμα** 50 τ.μ. στον α' όροφο επί της Λεωφ. Δημοκρατίας και Κανάρη 1, γ) διώροφη **μεζονέτα** 50 τ.μ. με υπόγειο 25 τ.μ. στην λεωφ. Δημοκρατίας και Κανάρη 1α. Τα πιο πάνω ακίνητα ενοικιάζονται και σαν ενιαίος χώρος. Πληρ. τηλ. 2241025450, 2241020277, 6979357878 ΜΖΤ071002

ΕΝΟΙΚΙΑΖΟΝΤΑΙ από ιδιοκτήτη α) **διαμέρισμα** 119 τ.μ. με καλοριφέρ και μεγάλη αυλή, στην οδό Παύλου Μελά 45 στη Ρόδο, κατάλληλο και για επαγγελματική χρήση, β) **διώροφο κατάστημα** 53 τ.μ. στο ισόγειο, 51 τ.μ. στον πρώτο όροφο και βεράντα 31 τ.μ. στην οδό Γεωργίου Λέοντος 13 (κοντά στο Ξεν. Μανούσος). Πληρ. τηλ. 2241025450, 2241020277, 6979357878 ΜΖΤ071003

ΕΝΟΙΚΙΑΖΕΤΑΙ νεοανακαινισμένο lux **τριάρι** 75 τ.μ. οροφοδιαμέρισμα ρετιρέ 2ου ορόφου με βεράντες 40 τ.μ. καταπληκτική θέα κοντά στη θάλασσα και 10 λεπτά από το κέντρο της πόλης και το Πανεπιστήμιο, θέρμανση αυτόνομη. Τιμή ενοικίου 600 ευρώ. Μόνο σοβαρές προτάσεις τηλ. 6973495230 ΜΑΤ3549(1)

ΕΝΟΙΚΙΑΖΕΤΑΙ τριάρι 70 τ.μ. στην περιοχή Καστελλοριζιών στην Ιξιά, χωρίς κοινόχρηστα, άνετο πάρκιν. Πληρ. τηλ. 2241064995, 2241062139, 6942431346 ΜΖΤ041024

ΕΝΟΙΚΙΑΖΟΝΤΑΙ Α) ΔΙΑΜΕΡΙΣΜΑ ΙΣΟΓΕΙΟ ΕΠΙΠΛΩΜΕΝΟ ΔΥΑΡΙ ΜΕ ΒΕΡΑΝΤΑ, Β) STUDIO ΝΕΑΣ ΚΑΤΑΣΚΕΥΗΣ ΙΣΟΓΕΙΑ ΣΤΗΝ ΙΑΛΥΣΟ 50 Τ.Μ. ΕΝΟΣ ΥΠΝΟΔΩΜΑΤΙΟΥ, ΚΟΥΖΙΝΑΣ ΚΑΙ ΜΠΑΝΙΟΥ. ΠΛΗΡ. ΤΗΛ. (22410)96626, 94356 ΜΖΤ290911

ΕΝΟΙΚΙΑΖΟΝΤΑΙ ΕΠΙΠΛΩΜΕΝΑ ΔΩΜΑΤΙΑ 1 ή 2 Α.Τ. ΠΛΗΡΩΣ ΕΞΟΠΛΙΣΜΕΝΑ (ΘΕΡΜΑΝΣΗ, TV, ΨΥΓΕΙΟ, ΒΡΑΣΤΗΡΑ ΝΕΡΟΥ, ΠΙΣΤΟΛΑΚΙ ΜΑΛΛΙΩΝ, ΑΤΟΜ. ΜΠΑΝΙΟ, ΜΠΑΛΚΟΝΙ) ΣΤΟ ΚΕΝΤΡΟ ΤΗΣ ΠΟΛΗΣ ΕΠΙ ΤΗΣ ΟΔΟΥ ΑΠΟΔΗΜΩΝ ΑΜΕΡΙΚΗΣ 37 (ΨΑΡΟΠΟΥΛΑ) (ΙΔΑΝΙΚΑ ΓΙΑ ΔΗΜΟΣΙΟΥΣ ΥΠΑΛΛΗΛΟΥΣ - ΣΤΡΑΤΙΩΤΙΚΟΥΣ - ΕΚΠΑΙΔΕΥΤΙΚΟΥΣ). ΕΠΙΣΗΣ ΔΙΧΩΡΟ ΠΛΗΡΩΣ ΕΞΟΠΛΙΣΜΕΝΟ ΔΙΑΜΕΡΙΣΜΑ ΓΙΑ ΟΛΟ ΤΟΝ ΧΡΟΝΟ. ΠΛΗΡ. ΤΗΛ. 6945069711 (09.00-14.30) ΜΑΤ3383



ΚΤΗΜΑΤΟΜΕΣΙΤΙΚΟ ΓΡΑΦΕΙΟ

ΑΙΓΑΙΟΚΤΗΜΑΤΙΚΗ

ΕΠΙΛΕΓΜΕΝΕΣ ΠΡΟΤΑΣΕΙΣ ΑΚΙΝΗΤΩΝ

- 44 τ.μ. καινούργιο Ιαλυσό 85.000 ευρώ.
- 50 τ.μ. Ρετιρέ Αγ. Νικόλαος 50.000 ευρώ.
- 70 τ.μ. καινούργιο Ιαλυσό 120.000 ευρώ.
- 70 τ.μ. μονήλια με οικ/δο έξτρα δόμηση Αρχάγγελο 94.000 ευρώ.
- 77 τ.μ. καινούργιο Καρακόνερο 135.000 ευρώ.
- 80 τ.μ. Αγ. Νικόλαος 95.000 ευρώ
- 86 τ.μ. (3 υπν.) καινούργιο Ιαλυσό 150.000 ευρώ.
- 89 τ.μ. καινούργιο Μηδεια 165.000 ευρώ.
- 95 τ.μ. μετ/να Ιαλυσός 90.000 ευρώ
- 100 τ.μ. μονήλια 4 ετών 500 τ.μ. οικ/δο στην Ιαλυσό 300.000 ευρώ (Δ/δ)
- 108 τ.μ. (3 υπν.) β' ορ. με θέα Δασκάλους 190.000 ευρώ
- 117 τ.μ. καινούργιο ρετιρέ Αραπάκι 200.000 ευρώ
- 120 τ.μ. μονήλια Π. Πόλη Ρολάι 145.000 ευρώ
- 129 τ.μ. καινούργιο (3 υπν.) κοντά Αραπάκι 215.000 ευρώ.
- 134 τ.μ. μονήλια καινούργια (4 υπν.) Γεννάδι 190.000 ευρώ.
- 236 τ.μ. μονοκατοικία θολό σε 2.174 τ.μ. οικ/δο με έξτρα Σ.Δ. 764 τ.μ. 264.000 ευρώ
- 265 τ.μ. μεζ/τα (10 ετών) σε 2 στρ. Τσαίρι 265.000 ευρώ (Δ/δ)
- 2 οικοδομικές μερίδες οικ/που συν/σμου ΑΥΤΟΣΤΕΓΑΣΗΣ και 1 μερίδα ΑΠΟΛΛΩΝ/ΒΑΚΟΣ/

- Κατάστημα 40 τ.μ. με 70 τ.μ. απήκη πρίση Αντ/νης Μαρίας 110.000 ευρώ (ενοικιασμένο).
- Γραφεία 23 τ.μ., 45 τ.μ., 67 τ.μ. κοντά στην Ακαδημία Χ2.500 το τ.μ.
- 480 τ.μ. οικ/δο Σ.Δ. 1 Ανάληψη 280.000 ευρώ

ΕΚΤΟΣ ΑΥΤΩΝ ΤΩΝ ΑΚΙΝΗΤΩΝ ΔΙΑΘΕΤΟΥΜΕ ΜΕΓΑΛΗ ΠΟΙΚΙΛΙΑ ΣΕ ΔΙΑΜ/ΤΑ (ΜΕΤ/ΝΑ-ΚΑΙΝΟΥΡΓΙΑ) ΣΤΙΣ ΚΑΛΥΤΕΡΕΣ ΤΙΜΕΣ ΤΗΣ ΑΓΟΡΑΣ-ΟΙΚ/ΔΑ ΚΑΙ ΕΝΟΙΚΙΑΣΕΙΣ ΑΚΙΝΗΤΩΝ - ΑΝΤΙΠΑΡΟΧΕΣ

ΡΕΝΑ ΒΑΖΟΥΚΟΥ ΚΑΙ ΣΥΝΕΡΓΑΤΕΣ

(ΜΕΣΙΤΗΣ ΑΣΤΙΚΩΝ ΣΥΜΒΑΣΕΩΝ)

ΔΙΕΥΘ. ΓΡΑΦΕΙΟΥ ΔΗΜ. ΘΕΟΔΩΡΑΚΗ 3

10-1 το πρωί καθημερινά και 6.30-9 απ/μα

Τηλ. (22410) 22943-28838 FAX: 28838, κιν. 6945466773

email.vazoukou@acn.gr ΧΠ1851

ΓΙΑΝΝΗΣ ΝΙΚΟΛΙΔΑΚΗΣ

Μηχανολόγος-Μηχανικός

Γαλλίας 12-Ρόδος • τηλ. (22410)22291, 35103

ΠΩΛΟΥΝΤΑΙ

- Επί της οδού **Κων. Υδραίου** (πλησίον Ρόδου - Λίνδου) πολυτελή **διαμερίσματα** με απεριόριστη θέα, ιδιωτικούς χώρους parking και αποθήκες 90 τ.μ. και 126 τ.μ.
- Επί της οδού **Καθοπούλη** (Νιοχώρι) **αποθήκη** 222 τ.μ., **κατάστημα** 59 τ.μ. με πατάρι 15 τ.μ., **διαμερίσματα** από 45 τ.μ. έως 58 τ.μ.

ΧΠ2675

ΠΩΛΟΥΝΤΑΙ

1. **ΜΟΝΟΚΑΤΟΙΚΙΕΣ** στην Παστίδα 80 τ.μ., 120 τ.μ., 133 τ.μ., 160 τ.μ. σε ανεξάρτητο οικόπεδο.
2. **ΔΙΑΜΕΡΙΣΜΑ** λούξ κατασκευής στην Στοκχόλμης (Ροδίνι) 120 τ.μ.

Πληρ. τηλ. 6932584374, 22410 69984

ΜΑΠ3781(Γ)

Mediterranean
Real Estate Agency
Κτηματομεσιτικό γραφείο
ΗΡΑΚΛΗΣ Δ.ΧΟΡΟΖΙΔΗΣ
Μεσίτης & Σύμβουλος επενδύσεων Ακίνητης Περιουσίας
Σύμβουλοι και φίλοι για μια ζωή!
www.dodecaneserealestate.com

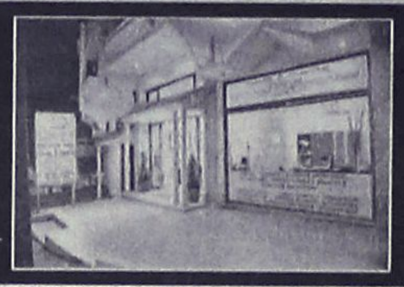

ΠΩΛΗΣΕΙΣ - ΜΙΣΘΩΣΕΙΣ ΑΚΙΝΗΤΩΝ

Πωλήσεις Μονοκατοικιών- Μεζονέτων

-**Καλυθιές.** Μεζονέτα 2 επιπέδων, 130 τμ, 3 υ/δ, 2 wc, αυλή, πάρκιν. κεντρική θέρμανση, σε ήσυχη περιοχή
-**Αφάντου.** Μεζονέτα υπερπολυτελούς κατασκευής 230τμ με 70τμ βεράντες, 4υ/δ, 3 μπάνια.
-**Αφάντου.** Μεζονέτα υπερπολυτελούς κατασκευής 211 τμ με 50τμ βεράντες, 3 υ/δ, 3 μπάνια.
-**Αφάντου.** Μονοκατοικία 75 τμ, με 2 υ/δ, και ενιαίο χώρο κουζίνας-καθιστικού με τζάκι.Διαμορφωμένοι εξωτερικοί χώροι 800 τμ με ανεξάρτητο σπιτάκι 25 τμ στον κήπο. 300 μ από την θάλασσα.
- **Καλύμπια.** Πωλούνται νεόδμητες μεζονέτες 107 τμ η κάθε μία, ιδιαίτερης αισθητικής πλήρως εξοπλισμένες, με ή χωρίς πισίνα, κήπο, πάρκιν, μεγάλες βεράντες. 380 μ από τη θάλασσα.
-**Αρχάγγελος.** Μεζονέτες 108 τμ η κάθε μία, στα μπετά,σε ήρεμη περιοχή, με απεριόριστη θέα.
-**Λάρδος.** Πωλούνται 2 ανεξάρτητες κατοικίες συνολικής επιφάνειας 350 τμ. με διαρρύθμιση κατάλληλη και για ενοικιαζόμενα στούντιος
-**Γεννάδι.** Μεζονέτες 117 τμ με διαμορφωμένους εξωτερικούς χώρους (πισίνα, χώρο αθλοπαιδιών, κιόσκι, πάρκιν) με θέα τη θάλασσα.
-**Κανδυλί.** Μεζονέτα στα μπετά, 130 τμ και 65 τμ υπόγειο, σε οικόπεδο 1600 τμ.
-**Κανδυλί.** Μεζονέτα 3 επιπέδων,συνολικής επιφάνειας 270 τμ, στα σοβατίσματα. Έκταση 1.470 τμ.
- **Κανδυλί.** Μεζονέτα 120 τμ, στα μπετά, σε οικόπεδο 2067 τμ.
- **Κανδυλί.** Μεζονέτα 120 τμ, στα μπετά, σε οικόπεδο 1480 τμ.
- **Κανδυλί.** Μεζονέτα 120 τμ, στα μπετά, σε οικόπεδο 639 τμ.
- **Κανδυλί.** Μεζονέτα 120 τμ, στα μπετά, σε οικόπεδο 620 τμ.
-**Ιαλυσός** Στην περιοχή Σωτήρος σε ήσυχη τοποθεσία, πωλείται μεζονέτα 200 τμ υπερπολυτελούς κατασκευής.
-**Ιαλυσός** Στην περιοχή Σωτήρος σε ήσυχη τοποθεσία, πωλείται μεζονέτα 200 τμ υπερπολυτελούς κατασκευής.
-**Ιαλυσός** Στην περιοχή Σωτήρος σε ήσυχη τοποθεσία, πωλείται ημιτελής 3όροφος μεζονέτα 290 τμ.
-**Κρεμαστή.** Μονοκατοικία 100 τμ σε οικόπεδο 132 τμ. 3 υ/δ, πλήρως ανακαινισμένη, σε κεντρικό σημείο, με υπόλοιπο δόμησης (αέρας).
-**Παστίδα.** Περιοχή Κήποι διόροφη κατοικία υπερπολυτελούς κατασκευής, υπερυψωμένο ισόγειο 150 τμ. 3 υ/δ, 2 μπάνια, σαλόνι, κουζίνα, τζάκι, μεγάλα μπαλκόνια. Α' όροφος 112 τμ. 3 υ/δ, 2 μπάνια, σαλόνι, κουζίνα, τζάκι, μεγάλα μπαλκόνια.απεριόριστη θέα, υπέροχα διαμορφωμένοι εξωτερικοί χώροι σε μεγάλο οικόπεδο.
-**Παστίδα.** Υπερπολυτελής 2όροφη μονοκατοικία 482τμ σε οικόπεδο 4.200τμ, ιδιαίτερου αρχιτεκτονικού σχεδιασμού, με 4 υ/δ, σαλόνι, κουζίνα υψηλής αισθητικής, 4 μπάνια, αποθήκη, κεντρικό σύστημα κλιματισμού φύξης-θέρμανσης, διαμορφωμένο και δεντροφυτεμένο εξωτερικό χώρο, μεγάλες βεράντες απέραντη θέα.
-**Παραδείσι.** Πωλείται οικοδομή αποτελούμενη από 2 ισόγεια διαμερίσματα συνολικής επιφάνειας 238 τμ στα μπετά και ημιυπόγειες αποθήκες συνολικής επιφάνειας 238 τμ Υπόλοιπο δόμησης και άδεια για 195 τμ (α ορόφου).
- **Δαματριά.** Νεόδμητη μεζονέτα 100τμ διαμορφωμένη σε 3 διαφορετικά επίπεδα με απέραντη θέα.
-**Θεσλόγος.** 2 όροφη μονοκατοικία 120 τμ σε οικόπεδα 4700 τμ. 60μ από τη θάλασσα με απέραντη θέα.

Πωλήσεις Διαμερισμάτων

-**Ρόδος.** Στο Ροδίνι στην οδό Σμύρνης και μονής Καλόπετρας, σε ήσυχη τοποθεσία, πωλούνται διαμερίσματα α ορόφου, β ορόφου και ρετιρέ, 2 υ/δ 80 τμ. και 3 υ/δ 99 τμ. Νεόδμητα και παραδοτέα πλήρως εξοπλισμένα.
-**Ρόδος.** Επί της Ρόδου- Λίνδου διαμέρισμα 3ου ορόφου 3 υ/δ.
- **Ρόδος.** Στο κέντρο της πόλης επί της Διλιπεράκη πωλείται διαμέρισμα 90 τμ, β ορόφου, πλήρως ανακαινισμένο.
-**Ρόδος.** Στο Καρακόνερο πωλείται υπερυψωμένο ισόγειο 101 τμ μεταχειρισμένο 3 υ/δ.
-**Ρόδος.** Επί της Πατριάρχου Αθηναγόρα, πωλείται μεταχειρισμένο διαμέρισμα 75 τμ.
-**Ιαλυσός.** Οδός Σωτήρος διαμέρισμα 115 τμ 2ου ορόφου, 3 υ/δ, μεγάλο σαλόνι, κουζίνα, μικρή αποθήκη θερμοπομπούς.
-**Αφάντου.** Σε κεντρικό σημείο, διαμέρισμα 2ου ορόφου 75 τμ σε νεόδμητη πολυκατοικία,2υ/δ,σαλοτραπεζαρία,κουζίνα,μπάνιο.

Πωλήσεις Ξενοδοχειακών μονάδων

-**Αφάντου.** Σε ύψωμα με πανοραμική θέα, πωλείται ξενοδοχειακή μονάδα Που αποτελείται από: 1) 37 διωμάτια (80 κλίνες). 2) 12 διωμάτια ημιτελή (24 κλίνες). 3) Δόμηση για επιπλέων 22 διωμάτια (44 κλίνες). Σύναλο 148 κλίνες. 4) Πισίνα, σνακ μπαρ, εστιατόριο.

Πωλήσεις Παραδοσιακών κατοικιών

- **Ρόδος.** Νιοχώρι, 2όροφο παλαιό αρχοντικό 200 τμ, ανακαινισμένο, ιδιαίτερης αρχιτεκτονικής με τζάκι, βοταλωτά δάπεδα και με υπέροχα διαμορφωμένους εξωτερικούς χώρους 250 τμ.Υπόλοιπο δόμησης 90 τμ.
-**Παλιά πόλη.** 3όροφη παραδοσιακή κατοικία 95τμ, 3υπν/τίων καινούρια κουζίνα και μπάνιο,πλήρως ανακαινισμένο.
-**Παλιά πόλη.** 2όροφη παραδοσιακή κατοικία 350τμ σε κεντρικό σημείο.Στο ισόγειο έχει και κατάστημα για οποιαδήποτε χρήση.
-**Παλιά πόλη.** Επί της Μενεκλέους πωλείται παραδοσιακή κατοικία 99 τμ. με αυλή, κατάλληλο και για επαγγ. χρήση
-**Αφάντου.** Παραδοσιακή καμάρα 79τμ σε οικόπεδο 94τμ σε καλή κατάσταση.
- **Κοσκινού.** Παραδοσιακή καμάρα 235 τμ με βεράντα 25 τμ, βοταλωτά δάπεδα, τζάκι και ξύλινη σοφίτα για χρήση υ/δ. Το παραδοσιακό και το μοντέρνο σε τέλεια αρμονία.
- **Κοσκινού.** Πωλείται ανακαινισμένη παραδοσιακή κατοικία 110 τμ, με αυλή 10 τμ, με εσωτερικά επίπεδα διαμορφωμένα σε υ/δ.
- **Κοσκινού.** Γωνιακή παραδοσιακή κατοικία (καμάρα) 110 τμ με ανεξάρτητη κουζίνα, και αυλή 10 τμ. Επιπλωμένη με όλο τον παραδοσιακό εξοπλισμό.
-**Κοσκινού.** Πωλείται παραδοσιακή κατοικία πλήρως ανακαινισμένη. 75 τμ καθαρού χώρου και σύνολο με τους εξωτερικούς 103 τμ.
- **Μαλώνα.** Νεόδμητη παραδοσιακή κατοικία 95 τμ με μεγάλη αυλή με πέργκολα, τζάκι,κλιματισμό,ηλεκτρ.συσκευές και επιπλωμένη.
-**Μαλώνα.** Παραδοσιακή καμάρα 60 τμ με αυλή σε κεντρικό σημείο.
-**Μαλώνα.** Παραδοσιακή κατοικία 70 τμ σε καλή κατάσταση.
- **Λάερμα.** Παραδοσιακή κατοικία 70 τμ και 30 τμ υπόλοιπο οικοπέδου.
- **Βάτι.** Πωλείται παραδοσιακή κατοικία 70 τμ με αυλή 75 τμ.
- **Σορωνή.** Παραδοσιακή κατοικία 110 τμ και 30 τμ αυλή.
- **Σύμη.** Παραδοσιακή νεοκλασική 2όροφη κατοικία 150τμ σε πολύ καλή κατάσταση σε κεντρικό σημείο της Σύμης με δρόμο.
- **Σύμη.** Σε κεντρικό σημείο , παραδοσιακή κατοικία 95τμ , αυλή 15τμ. Με δρόμο.
- **Σύμη.** Στο κέντρο της Σύμης περιοχή καταρράκτης, πωλείται παραδοσιακή κατοικία 70 τμ με πέτρινη αυλή και μικρό οικόπεδο με υπόλοιπο δόμησης.
- **Σύμη.** Στην περιοχή «Αγίας τριάδος» κάτω από την Παναγία την Πειραιώτισσα , πωλείται παραδοσιακή κατοικία, σε άριστη κατάσταση, 2 δωματίων, με 2 αυλές, συνολικής επιφάνειας 110 τμ, κοντά σε δρόμο και θέα Πέδι και Γιαλό.
-**Σύμη.** Περιοχή Καταρράκτης στο ύψωμα πωλείται δυόροφη παραδοσιακή κατοικία 80 τμ, με οικόπεδο 140 τμ δίπλα με δόμηση.

Πωλήσεις Οικοπέδων- Αγροτεμαχίων

- **Ρόδος.** 180τμ με μεγάλο συντελεστή δόμησης στο Νιοχώρι(οδός Διλιπεράκη).
-**Ρόδος.** Επί της Ρόδου- Λίνδου (μετά το Rhodos gold Βογιατζής) πωλείται οικόπεδο 20,000 τμ ιδιαίτερης προβολής, κατάλληλο για κάθε χρήση.
-**Ρόδος.**. Επί της Δημητρίου Αναστασιάδη και Αγαθονήσου πωλείται οικόπεδο 400 τμ με Σ.Δ 1.
-**Τσαΐρι.** Πωλούνται οικόπεδα 4.000 τμ, 300 μ από την κεντρική λεωφόρο κατάλληλο για βιοτεχνικούς χώρους.
-**Τσαΐρι.** Πωλείται οικόπεδο 300 τμ με άδεια για βιομηχανικό κτίριο 900 τμ κατάλληλο για βιοτεχνική χρήση
- **Ασγούρου.** Πωλείται οικόπεδο 5.200 τμ με συγκοινωνιακό κόμβο, και με άδεια για 2 βιομηχανικά κτίρια 2.500 τμ έκαστο.
- **Ασγούρου.** Πωλείται οικόπεδο 6,520 τμ.
-**Αφάντου.** Πωλούνται οικόπεδα 2,000 τμ εντός ζώνης, με δόμηση 200 τμ με θέα στη θάλασσα.
-**Αφάντου.** Οικόπεδο 4010 τμ άρτιο και οικοδομήσιμο στην περιοχή Τραπεζία. Απεριόριστη θέα.
-**Αφάντου.** Αγροτεμάχιο 3020 τμ στην περιοχή Τρυπάνια.
- **Αφάντου.** Αγροτεμάχιο 9640 τμ στην περιοχή Βότες.
- **Αρχάγγελος.** Πωλείται αγροτεμάχιο 11,250 τμ, 500 μ μετά τη διασταύρωση Τσαμπίκας, 20μ από το δρόμο.
-**Μάσσαρι.** Οικόπεδο 2450 τμ στην παραλία Μασσάρων.
-**Κάλαθος.** Περιοχή Άγιος Ιωάννης οικόπεδο 3,525 τμ κοντά στη θάλασσα.
-**Κάλαθος.** Περιοχή Τρούλος στο ύψωμα της Καλάθου οικόπεδο με πανοραμική θέα 19,000 τμ.
-**Κάλαθος.** Οικόπεδο 2,880 τμ επί της κεντρικής λεωφόρου Ρόδου-Λίνδου.Ιδιαίτερης προβολής.
-**Πυλώνα.** Οικόπεδο εντός οικισμού 1070 τμ, με δόμηση.
-**Πυλώνα.** Πωλείται οικόπεδο 2.000 τμ άρτιο και οικοδομήσιμο.
-**Πυλώνα.** Πωλείται αγροτεμάχιο 3,960 τμ.
-**Λάρδος.** 2 οικόπεδα 4450 το κάθε ένα, στην παραλία της Λάρδου, 100τμ από τη θάλασσα.
-**Κιοτάρι.** Οικόπεδο 800 τμ, με άδεια δυόροφης οικοδομής για 2 καταστήματα 80 τμ ισογείου, 80 τμ α ορόφου με υπόγειο.
- **Κιοτάρι.** Οικόπεδο 5.000 τμ, με πρόσοψη στην κεντρ. λεωφ.
- **Κιοτάρι.** Αγροτεμάχιο 4.800 τμ με πανοραμική θέα θάλασσα.
-**Κιοτάρι.** Περιοχή Μοσκιενά οικόπεδο 4.360 τμ με πανορ. θέα
-**Κιοτάρι.** Περιοχή Μοσκιενά αγροτεμάχιο 2.480 τμ.
-**Κιοτάρι.** Περιοχή Ιερεμίας αγροτεμάχιο 3.320 τμ.
-**Κιοτάρι.** Περιοχή Εταρρία οικόπεδο 4.080 τμ.
-**Ασκληπειό.** Περιοχή κουλούρα οικόπεδο 6.520 τμ.
-**Ασκληπειό.** Εντός οικισμού οικόπεδο 900 τμ με Σ.Δ 0,8.
-**Ιαλυσός.** Πωλείται οικόπεδο 1.030 τμ στο κέντρο της Ιαλυσού, 100 μ από κεντρική πλατεία.
-**Παραδείσι.** 583τμ στην κεντρική λεωφόρο με μεγάλο συντελεστή δόμησης.
-**Παραδείσι.** Περιοχή κάτω Καλαμώνας οικόπεδο 6100τμ με δόμηση 150 τμ.
-**Παραδείσι.** 12,080 τμ στην περιοχή Θόλαρος, 60 μ από τη θάλασσα.
-**Παραδείσι.** Οικόπεδο 390 τμ εντός οικισμού, με δόμηση.
-**Παραδείσι.** Περιοχή Καλαμώνας, οικόπεδο 5.700 τμ.
-**Σορωνή.** Οικόπεδο εντός σχεδίου 509 τμ άρτιο και οικοδομήσιμο 100 μ από τη θάλασσα.
-**Σορωνή.** Οικόπεδα 500τμ το κάθε ένα ,εντός οικισμού, κοντά στη θάλασσα.
-**Κως-Καρδάμενα.** Οικόπεδο 416 τμ με μεγάλο συντελεστή.
-**Σύμη.** Περιοχή Νούλια-Τσύρκος πωλείται οικόπεδο 13.500 τμ με 82,5 μ πρόσοψη έως το κύμα.

Πωλήσεις Αποθηκών

-**Ρόδος.** Επί της Μ.Πετρίδη 65 πωλείται αποθήκη 170 τμ με μεγάλη ράμπα σε τιμή ευκαιρίας για οποιαδήποτε χρήση.
-**Ρόδος.** Πωλείται αποθήκη 55 τμ, με άμεση πρόσβαση αυτοκινήτων, στην περιοχή Κόβα.
-**Ρόδος.** Βιοτεχνικό κέντρο Μανουσέλη πωλείται βιοτεχνικός χώρος 320 τμ σε 2 ενοποιημένους χώρους με γραφείο,wc, ηλεκτρικά ρολά, ενιαία τζαμαρία στην πρόσοψη.
- **Ασγούρου.** Πωλείται αποθήκη σε βιομηχανική περιοχή 400 τμ και με άδεια για επιπλέον 400 τμ όροφο.
- **Ανάληψη** Πωλείται υπόγεια αποθήκη 160 τμ σε νέα οικοδομή κατάλληλη για εμπορική χρήση.

Πωλήσεις επιχειρήσεων

-**Ρόδος.** Περιοχή Ψαροπούλας, Ερ.Σταυρού και Αλ.Διάκου Επιχείρηση αναψυκτήριο σνακ-μπαρ,γωνιακό πλήρως εξοπλισμένο με ωραίο εσωτερικό χώρο και μεγάλη αυλή. Δυνατότητα αλλαγής χρήσης.
-**Ρόδος.** Πωλείται επιχείρηση εστιατόριο καφέ μπαρ 130 τμ κεντρικού κτιρίου και 350 τμ αυλής με άδεια 200 ατόμων. Πλήρως ανακαινισμένο. Ιδιαίτερης αισθητικής και διακόσμησης.
-**Ρόδος.** Περιοχή Κόβα επί της οδού Κολοκοτρώνη πωλείται ισόγειο κατάστημα 55 τμ με αυλή, κατάλληλο για κάθε χρήση.
-**Ρόδος.** Επί της Κων/νου Παλαιολόγου, απέναντι από Βενετόκλειο, κατάστημα, υπερυψωμένο ισόγειο 75 τμ με είδη διακόσμησης και κρύσταλλα γνωστής εταιρίας.
- **Ρόδος- Ροδίνι** Επί της Ατταβύρου, πωλείται κατάστημα 40 τμ με πατάρι, υπόγειο 50 τμ, αυλή 15
-**Παλιά πόλη.** Πωλείται επιχείρηση σε προνομιακό σημείο.Ομήρου και Ιπποδάμου γωνία.
-**Παλιά πόλη** .Πωλείται επιχείρηση με άδεια εστιατορίου και όλο τον εξοπλισμό, σε κεντρικό σημείο (πλησίον πλατείας Σωκράτους).
- **Νιοχώρι.** Πωλείται νεοκλασικό κτήριο σε εμπορικό δρόμο κατάλληλο και για επαγγελματική χρήση.
- **Φαληράκι** Σε εμπορικό κέντρο πωλείται καφετέρια σνακ μπαρ 113 τμ κτήριο με 500 τμ αυλή με μεγάλη πισίνα.
-**Φαληράκι.** Πωλείται οικοδομικό συγκρότημα αποτελούμενο από δύο 3όροφες οικοδομές υπερπολυτελούς κατασκευής και επιπλέον άδεια για 3 3όροφες οικοδομές και πισίνα 80 τμ. Πανοραμική θέα. Έκταση συνολικής επιφάνειας 13.200 τμ.
-**Κολύμπια.** Πωλείται ακίνητο 600 τμ ενιαίος χώρος, κατάλληλο για κάθε χρήση, ήδη σε λειτουργία.
- **Λίνδος.** Πωλείται συγκρότημα επιχειρήσεων αποτελούμενο από: 1) εστιατόριο, διαμορφωμένο σε 4 εξωτερικά επίπεδα(ταράτσες) όλες με θέα την ακρόπολη, πλήρως εξοπλισμένο 2) Μπαρ ιδιαίτερης διακόσμησης, πλήρως εξοπλισμένο 3) Εμπορικό κατάστημα στο ισόγειο
- **Ιαλυσός.** Πωλείται καφετέρια πολυτελείας με σταθερή πελατεία.
- **Παραδείσι.** Στην κεντρική πλατεία πωλείται 2όροφο κατάστημα για οποιαδήποτε χρήση.
-**Κως.** Στο Μαστιχάρι πωλείται κτιριακό συγκρότημα που αποτελείται από 8 γκαρσονιέρες και χώρους καταστημάτων.

Ενοικιάσεις επιχειρήσεων

- **Ρόδος.** Εμπορικό κέντρο Cairo Palace, ενοικιάζεται κατάστημα 1ου ορόφου με πρόσοψη στον εσωτερικό ακάλυπτο χώρο, 53 τμ με wc και κλιματ

ΕΝΟΙΚΙΑΣΕΙΣ

συνέχεια από την προηγούμενη

ΞΕΝΟΔΟΧΕΙΟ "ΑΡΗΣ". ΕΝΟΙΚΙΑΖΟΝΤΑΙ επιπλωμένα **δωμάτια**, πλήρως εξοπλισμένα σε καθηγήτριες, δασκάλες, φοιτητές, στρατωτικούς, κοντά στο Πανεπιστήμιο Αιγαίου και στην "Α.Σ.ΤΕ.Ρ.". Διεύθυνση: Οδός Μεγάλου Κωνσταντίνου 32 - Ρόδος (πλησίον Υπερ Μάρκετ Σπανού). Πληρ. τηλ. 2241023312 και κιν. 6948387596

MZT280908

ΑΠΟΘΗΚΕΣ ΣΤΗΝ ΙΑΛΥΣΟ, ΕΝΟΙΚΙΑΖΟΝΤΑΙ 1) ΑΠΟΘΗΚΕΥΤΙΚΟΙ ΧΩΡΟΙ ΑΠΟ 100 ΕΩΣ 2000 Τ.Μ. ΚΑΙ ΥΨΟΣ 8 Μ. ΑΣΦΑΛΕΙΣ ΜΕ ΜΕΓΑΛΟΥΣ ΧΩΡΟΥΣ ΔΙΑΚΙΝΗΣΗΣ ΦΟΡΤΩΣΗΣ ΚΑΙ ΕΚΦΟΡΤΩΣΗΣ ΠΡΟΪΟΝΤΩΝ, 2) ΥΠΑΙΘΡΙΟΙ ΧΩΡΟΙ ΠΕΡΙΦΡΑΓΜΕΝΟΙ, ΑΣΦΑΛΕΙΣ, ΚΑΤΑΛΛΗΛΟΙ ΓΙΑ ΑΠΟΘΗΚΕΥΣΗ ΠΡΟΪΟΝΤΩΝ ΣΕ ΠΑΛΕΤΕΣ. ΠΛΗΡ. ΤΗΛ.6977271571 ΑΠΟ ΔΕΥΤΕΡΑ ΕΩΣ ΠΑΡΑΣΚΕΥΗ 08.00-15.00 κ. ΓΙΩΤΑ

ΧΠΕ1912

ΕΝΟΙΚΙΑΖΕΤΑΙ studio επιπλωμένο με πολυκουζινάκι και air condition, σε νεόκτιστη πολυκατοικία με ασανσέρ στο Νιοχώρι, δίπλα στο ξενοδοχείο Μανούσος. Πληρ. τηλ. 6978837679

MZT2209021

ΕΝΟΙΚΙΑΖΕΤΑΙ διαμέρισμα α' ορόφου Κοσκινού σε διώροφη μονοκατοικία με μεγάλη θέα 110 τ.μ. 2 υπνοδωματίων, αυτόνομο, διαμπερές, λουξ κατασκευής, με κλιματισμό, ηλ. θερμοσίφωνα. Πληρ. τηλ. 6937262501 κα Μαρία

MZT240901

ΕΝΟΙΚΙΑΖΕΤΑΙ ΔΙΑΜΕΡΙΣΜΑ 150 Τ.Μ. ΕΠΙ ΤΗΣ ΦΛΕΜΙΝΓΚ 4 ΠΡΩΗΝ ΕΛ. ΒΕΝΙΖΕΛΟΥ. ΠΛΗΡ. ΤΗΛ. 6972845264 ΩΡΕΣ 10.00-13.00 ΚΑΙ 18.00-20.00

MAT3872

ΕΝΟΙΚΙΑΖΕΤΑΙ στη Ρόδου-Λίνδου (κάτω από το Lidl) **χώρος** κατάλληλος για οποιαδήποτε επαγγελματική χρήση συνολικής έκτασης 2000 τ.μ. εκ των οποίων 800 τ.μ. κύριας χρήσης και 1200 τ.μ. αποθηκευτικοί χώροι. Πληρ. τηλ. 6944386929 κος Αλέξης Παπαγρηγορίου

ΧΠ2367

πωλησεις– αγορες ακινητων & επιχειρησεων

ΠΩΛΕΙΤΑΙ μονοκατοικία σε χωρο 4 στρεμμάτων στην περιοχή Κανδυλί με ωραία θέα. Πληρ. τηλ. 6948734154

INT311005

ΠΩΛΕΙΤΑΙ επ/ση εστιατορίου εντός πόλεως Ρόδου, πλήρως εξοπλισμένη σε τιμή ευκαιρίας. Πληρ. τηλ. 6945503938, 6936656236

INT311006

ΠΩΛΕΙΤΑΙ διαμέρισμα 57 τ.μ. με 1 υπνοδωμάτιο, κουζίνα, καθιστικό και λουτρό, λουξ κατασκευής επί της οδού Σάββα Διάκου, στην περιοχή Δασκάλων, τιμή 88.000 ευρώ. Στέλιος Μανωλάκος, Οικοδομικές Επιχειρήσεις, τηλ. 2241023815, 2241078275, 6945755951

ΧΠ1588.1

ΠΩΛΕΙΤΑΙ διαμέρισμα α' ορόφου με 3 υπνοδωμάτια - κουζίνα - καθιστικό - λουτρό, μεγάλες βεράντες με θέα, λουξ κατασκευής στην περιοχή Αραπάκι. Τιμή 180.000 ευρώ. Στέλιος Μανωλάκος, Οικοδομικές Επιχειρήσεις, τηλ. 2241023815, 2241078275, 6945755951

ΧΠ1588.2

ΠΩΛΟΥΝΤΑΙ

στα Κοσκινού

μονοκατοικίες στα μπετά με οικόπεδο, από ιδιώτη.

Πληρ. τηλ. 6947070463, 2241038970 κο Κώστα

ΜΑΠ432

ΚΛΑΔΟΓΕΝΗΣ ΜΙΧΑΗΛ

ΠΟΛΙΤΙΚΟΣ ΜΗΧΑΝΙΚΟΣ Ε.Μ.Π.

ΑΤΤΑΒΥΡΟΥ 20-ΡΟΔΟΣ

ΤΗΛ. 2241022394

ΠΩΛΟΥΝΤΑΙ

1. **Μεζονέτες** με απεριόριστη θέα και θέα στη θάλασσα, στο Καρακόνερο, με 3 υπνοδωμάτια, σαλόνι, κουζίνα, 2 λουτρά, αποθήκης και με υπόγειο χώρο στάθμευσης και λοιπών βοηθητικών χώρων, εμβαδού 125 τ.μ. και εμβαδού υπογείου 65 τ.μ., συνολικής επιφάνειας με το υπόγειο 190 τ.μ.
2. **Διαμερίσματα** πολυτελούς κατασκευής με απεριόριστη θέα και θέα στη θάλασσα, στο Καρακόνερο, με 3 υπνοδωμάτια, λουτρού και αποθήκης εμβαδού 105 τ.μ.

ΑΕ0058

RE/MAX®

Re/Max Express , Εθνάρχου Μακαρίου 45, (στοά Ροίκου) Ρόδος Τηλ. 22410 43730 / 1

ΠΡΟΣ ΠΩΛΗΣΗ

Κατοικίες :

1. Νεόδμητα διαμερίσματα στις συνοικίες : Ανάληψη , Ροδίνι, Αραπάκι και Καρακόνερο από 1700 € έως 2050 € το τ.μ
2. **Διαμερίσματα** νεόκτιστα στο Ροδίνι 70 , 92 και 140 τ.μ. σε τιμή από 140.000, 175.000 και 260.000 €
3. **Διαμέρισμα** (ισόγειο) 260 τ.μ με αυλή στο «**Άνω Ροδίνι** » Τιμή 350.000€
4. **Μονοκατοικία (2 ετών)** 120 τ.μ σε οικόπεδο 500 τ.μ, **στο Γεννάδι**, 250μ. από τη θάλασσα Τιμή 235.000 ευρώ
5. Μονοκατοικία 145 τ.μ **στο Γεννάδι** . Τιμή 230.000 ευρώ
6. Μεζονέτες 70 τ.μ στο Γεννάδι, με το κλειδί στο χέρι. 150.000 €
7. Μεζονέτα σε μπετά 100 τ.μ με οικόπεδο 800 τ.μ στο Κανδυλί με φανταστική θέα 125.000 €
8. **Παλιά Πόλη:** Οικόπεδο 927 τ.μ με παλιό κτίσμα 500 τ.μ. Τιμή 800.000 €
9. **Βίλα υπερπολυτελείας** 1200 τ.μ σε οικόπεδο 2290 τ.μ στην **Ιαλυσό** (100 μ. από τη θάλασσα). Τιμή 2.500.000 €
10. **Σπίτια** και οικόπεδα στη Μύκονο και στη Σαντορίνη

Επαγγελματικοί Χώροι :

1.Κατάστημα ψηλοτάβανο 92 τ.μ (μαζί με πατάρι)στο κέντρο της πόλης της Ρόδου .Τιμή 250.000 €

2.Οικόπεδο 2.300 τ.μ σε αναπτυσσόμενη περιοχή στη πόλη της Ρόδου με Σ.Δ (0,8) Τιμή 1.500.000 €

3. 400 τ.μ στην περιοχή Σγουρού, μαζί με εφαπτόμενο αγροτεμάχιο 400 τμ. Τιμή 350.000 €
4. 2.885 τ.μ. με δυνατότητα ανέγερσης κτιρίου 2.306 τ.μ. πολύ κοντά στο λιμάνι της Ακαντιάς. Τιμή: 2.000.000€
5. Ξενοδοχείο Γ' κατηγορίας στη περιοχή Θεολόγο , 1.350.000 €

Οικόπεδα / Αγροτεμάχια :

1. **Οικόπεδα** 2 στρ. με άδεια οικοδομής στους πρόποδες της Φιλέρημου. Τιμή 250.000 €
2. **Οικόπεδο** στο **Βάτι** - εντός οικισμού - 3075τ.μ, με δύο ιταλικά κτίσματα 400 τ.μ. Τιμή 190.000 €
3. **Οικόπεδο** στη **Σύμη - Νημπορειό**, εντός οικισμού, πάνω στη θάλασσα 4 στρ. Τιμή 340.000€
4. **Οικόπεδο** στη **Σύμη – Άγιο Γεώργιο** 4367 τ.μ .άρτιο και οικοδομήσιμο με κτίσμα 27 τ.μ & στέρνα 22,75 τ.μ. Τιμή 220.000 €

ΠΡΟΣ ΕΝΟΙΚΙΑΣΗ

1. Διαμέρισμα - ισόγειο 120 τ.μ με υπόγεια αποθήκη 25 τ.μ στο κέντρο της πόλης Ρόδου.Τιμή ενοικίου 1000 €
2. Ισόγειο 120 τ.μ με υπόγεια αποθήκη 200 τ.μ στο κέντρο της Ρόδου **κατάλληλο για όλες τις επαγγελματικές χρήσης.** Ενοίκιο 2000 €
3. Επαγγελματικός χώρος 60 τ.μ (πετρόκτιστο) στο κέντρο **της πλατείας Τριαντών – για όλες τις χρήσεις.** Τιμή ενοικίου 900€
4. Επαγγελματική στέγη στο **5ον χιλ. Ρόδου** – Λίνδου αποτελούμενο από υπόγειο , ισόγειο και 2 ορόφους (800 τ.μ) το κάθε επίπεδο .

ΧΠΚΤΗ005

ΕΥΡΩΣΤΕΓΑΣΤΙΚΗ

ΚΤΗΜΑΤΟΜΕΣΙΤΙΚΟ ΓΡΑΦΕΙΟ - ΧΑΤΖΗΜΑΡΚΟΣ Ν. ΓΕΩΡΓΙΟΣ
Θ. ΣΟΦΟΥΛΗ 153 – Τ.Κ. 85100 ΡΟΔΟΣ
Πληροφορίες στο κινητό, διαθέσιμο όλες τις ώρες : 6973331692.
Τηλ. Γραφείου : 22410-29016. Ώρες γραφείου: 18:00 μ.μ έως 20:30 μ.μ.
Λοιπές ώρες και Σαββάτο, με ραντεβού.

ΠΩΛΟΥΝΤΑΙ ΚΑΙΝΟΥΡΓΙΑ ΔΙΑΜΕΡΙΣΜΑΤΑ ΛΟΥΞ ΚΑΤΑΣΚΕΥΗΣ

1. ΚΟΣΚΙΝΟΥ: Οροφοδιαμέρισμα διαμπερές, 209 τ.μ. 1ου ορόφου, με 4 υπνοδωμάτια, και πολύ μεγάλες βεράντες, με φανταστική και απεριόριστη θέα. Με αυτόνομη κεντρική θέρμανση και πλήρες ηλεκτρικών συσκευών. Τιμή 275.000 EURO.
2. ΚΑΡΑΚΟΝΕΡΟ: Διαμέρισμα 110 τ.μ. διαφόρων ορόφων, και ρετιρέ, 3ων υπνοδωματίων και μικρή αποθήκη. Με απεριόριστη θέα, και θέα στην θάλασσα. Τιμή 210.000 ευρώ.
3. ΑΡΑΠΑΚΙ : Διαμέρισμα 85 τ.μ – 1ου ορόφου - 2 υπνοδωμάτια - τιμή: 155.000 EURO.
4. ΡΟΔΙΝΙ: Διαμερίσματα 80 τ.μ. 1ου και 2ου ορόφου. 2 υπνοδωματίων. Τιμή 152.000 EURO
5. ΑΡΑΠΑΚΙ : Διαμέρισμα 117 τ.μ – 3ου ορόφου (ρετιρέ) - 3 υπν. - τιμή: 216.000 EURO.
6. ΡΟΔΙΝΙ : Διαμέρισμα 85τ.μ – 2 υπνοδωματίων – υπό κατασκευή - τιμή: 162.000 EURO.
7. ΡΟΔΙΝΙ : Διαμέρισμα 95τ.μ – 3 υπνοδωματίων – υπό κατασκευή - τιμή: 181.000 EURO.
8. ΑΣΓΟΥΡΟΥ : Γκαρσονιέρα 40 τ.μ – 2ου ορόφου – τιμή : 55.000 EURO.
9. ΤΡΙΑΝΤΑ : Ισόγειο διαμέρισμα 95τ.μ – με αυλή - 2 υπνοδωμάτια – τιμή: 132.000 EURO.
10. ΤΡΙΑΝΤΑ: Διαμέρισμα ισόγειο 115 τ.μ. υπό κατασκευή με 2 ή 3 υπνοδωμάτια κατά επιλογή, με μικρή αυλή. Τιμή 161.000 EURO

ΠΩΛΟΥΝΤΑΙ ΜΕΤΑΧΕΙΡΙΣΜΕΝΑ ΔΙΑΜΕΡΙΣΜΑΤΑ

11. ΠΑΛΙΑ ΠΟΛΗ: Διώροφη κατοικία 55 τ.μ. με αυλή 230 τ.μ. και επιπλέον δόμηση 63 τ.μ. Τιμή 152.000 EURO.
12. ΠΕΡΙΟΧΗ ΑΝΑΛΗΨΗ: Διαμέρισμα 1ου ορόφου 131 τ.μ. (126 τ.μ. καθαρό, κύριοι χώροι) 15ετίας, 3 υπνοδωμάτια, 2 μπάνια, αποθήκη, αποχέτευση στο κεντρικό δίκτυο, σε καλή κατάσταση. Τιμή 145.000 EURO
13. ΖΕΦΥΡΟΣ : Πωλείται συγκρότημα 2 διαμερισμάτων και 1 γκαρσονιέρας με συνολικό εμβαδόν 260 τ.μ. – Τιμή 270.000 EURO.
14. ΚΟΣΚΙΝΟΥ Διαμέρισμα 55 τ.μ. 2 υπνοδωματίων, ημιυπόγειο, με πλακόστρωτη αυλή, και με μικρή αποθήκη. Πλήρες καινούργων επίπλων και ηλεκτρικών συσκευών και κλιματιστικών. Τιμή 77.000 EURO
15. ΠΙΝΔΟΥ Γκαρσονιέρα 24 τ.μ – (ισόγειος βοηθητικός χώρος). Τιμή: 22.000 EURO.
16. ΠΕΡΙΟΧΗ ΑΝΑΛΗΨΗ: Ημιυπόγειος βοηθ. χώρος 73 τ.μ - σε σοβάδες, με αυλή 40 τ.μ – τιμή: 40.000 EURO.
17. ΙΑΛΥΣΟΣ: Επιπλωμένο διαμέρισμα 51 τ.μ., 3ου ορόφου (ρετιρέ), 1 υπνοδωμάτιο, σαλόνι, κουζίνα. Κτίσμα του '81, σε άριστη κατάσταση. Τιμή 68.000 EURO.

ΠΩΛΟΥΝΤΑΙ ΜΟΝΟΚΑΤΟΙΚΙΕΣ – ΜΕΖΟΝΕΤΕΣ

18. ΑΝΩ ΡΟΔΙΝΙ-ΒΙΕΝΝΗΣ: Μεζονέτα 135 τ.μ. με κήπο 160 τ.μ. Τιμή 220.000 EURO.
19. GOLF ΑΦΑΝΤΟΥ: Παραθαλάσσιες τριόροφες μονοκατοικίες 169 τ.μ. με 3 υπνοδωμάτια σε 520 τ.μ. οικόπεδο πλήρες περίφραξη τηχείων 100 μ. από την θάλασσα με τζάκι, ιδιόκτητο parking 2 θέσεων, μεγάλες βεράντες, κήπο και σοφίτα. Πανοραμική θέα. Τιμή 325.000 EURO.
20. ΤΡΙΑΝΤΑ: Νεόδμητη διώροφη μονοκατοικία 220 τ.μ. σε οικόπεδο 300 τ.μ. στην ορεινή πλευρά, με τζάκι και φανταστική θέα. Τιμή 400.000 ευρώ.
21. ΤΡΙΑΝΤΑ: Τριώροφες μονοκατοικίες έως και μαρμαροσοουβά, συνολικής επιφάνειας 210 τ.μ. (3Χ70 τ.μ.) σε οικόπεδο 350 τ.μ. σε περιοχή με θέα. Τιμή 200.000 EURO.
22. ΙΞΙΑ: Μεζονέτες 155 τ.μ. με 4 υπνοδωμάτια και τζάκι. Τιμή 270.000 EURO.
23. ΙΞΙΑ: Μονοκατοικίες 155 τ.μ. με 4 υπνοδωμάτια και τζάκι. Τιμή 279.000 EURO.
24. ΜΑΡΙΤΣΑ: Εξοχική μονοκατοικία 100 τ.μ. ισόγεια, σε οικόπεδο 1.400 τ.μ. σε μπετά. Τιμή 115.000 EURO.
25. ΠΑΣΤΙΔΑ: Εξοχικές διώροφες μονοκατοικίες 125 τ.μ., 3 υπνοδωματίων, σε οικόπεδο 250 τ.μ. περιφραγμένο με τοιχία, και θέση parking. Υπό κατασκευή, παραδίδονται τελειωμένες πλην ξυλουργικών. Τιμή 160.000 EURO
26. ΠΑΣΤΙΔΑ: Εξοχικές διώροφες μονοκατοικίες 125 τ.μ., 3 υπνοδωματίων, με επιπλέον δόμηση 75 τ.μ., σε οικόπεδο 400 τ.μ. Περιφραγμένο με τοιχία και θέση parking. Υπό κατασκευή, παραδίδονται τελειωμένες, πλην ξυλουργικών. Τιμή 195.000 EURO.
27. ΠΑΣΤΙΔΑ: Μονοκατοικία 135 τ.μ – 3 υπνοδ. – σε μαρμαροσουβά – τιμή : 160.000 EURO.
28. ΚΟΣΚΙΝΟΥ: (κοντά στο μουσικό Γυμνάσιο). Μεζονέτα σε μπετά 216 τ.μ. (υπόγειο 72 τ.μ. ισόγειο 72 τ.μ. και όροφο 72 τ.μ.) σε οικόπεδο 1.350 τ.μ. με απεριόριστη θέα. Τιμή 170.000 ευρώ.
29. ΚΟΣΚΙΝΟΥ: (Κοντά στο μουσικό Γυμνάσιο). Μονοκατοικία σε μπετά 216 τ.μ. (υπόγειο 72 τ.μ. ισόγειο 72 τ.μ. και όροφο 72 τ.μ.) σε οικόπεδο 1.350 τ.μ. με απεριόριστη θέα. Τιμή 200.000 ευρώ.
30. ΚΟΣΚΙΝΟΥ: Ανεξάρτητες μικρές μονοκατοικίες σε μπετά σε οικόπεδο 650 τ.μ. – Τιμή 140.000 EURO - η παραδίδονται και τελειωμένες.
31. ΚΑΛΑΒΑΡΔΑ: Τριώροφη μεζονέτα 180 τ.μ. κτίσμα του '86 σε οικόπεδο 2.600 τ.μ. με οπωροφόρα δένδρα. Σε άριστη κατάσταση με φανταστική θέα στη θάλασσα. Τιμή 250.000 EURO

ΠΩΛΟΥΝΤΑΙ ΚΑΤΑΣΤΗΜΑΤΑ

32. ΚΩΝ. ΠΑΛΑΙΟΛΟΓΟΥ : Κατάστημα κεντρικό, επί της Κων. Παλαιολόγου, 23 τ.μ., με αυλή 20 τ.μ. και WC κατάλληλο για κάθε εμπορική χρήση. Τιμή 58.000 EURO.
33. 7 ΒΑΓΙΕΣ: Για επαγγελματική στέγη, επί της πλατείας, πωλείται διώροφη μονοκατοικία 206 τ.μ. (103 τ.μ. ισόγειο και 103 τ.μ. 1ος όροφος) επιπλέον 18 τ.μ. ακάλυπτος χώρος. Ιδανική για τεχνικό Γραφείο, Ιατρείο, Λογιστήριο κ.λπ. Τιμή 250.000 EURO.
34. ΜΑΝΔΡΑΚΙ: Πωλείται επαγγελματικός χώρος 64 τ.μ. 2ος όροφος, κατάλληλος για τεχνικό γραφείο κ.λπ. Τιμή 153.000 EURO

ΠΩΛΟΥΝΤΑΙ ΕΞΟΠΛΙΣΜΕΝΕΣ ΕΠΙΧΕΙΡΗΣΕΙΣ

35. ΠΛΑΤΕΙΑ ΑΓ. ΝΙΚΟΛΑΟΥ: Πωλείται επιχείρηση ψητοπωλείο - Γυράδικο σε πολύ καλή τιμή. Παρέχεται νέο 12ετές συμβόλαιο. Μίσθωμα λογικό και συζητήσιμο.
36. ΠΕΥΚΟΙ : Πωλείται επιχείρηση fast food - γυράδικο 50 τ.μ. πλήρως εξοπλισμένη, με μεγάλη αυλή με τραπεζοκαθίσματα στην πλατεία Λοθιάρικα Πεύκων. Τιμή 25.000 EURO – Μίσθωμα 600 EURO - Με νέο 12ετές συμβόλαιο
37. Πωλείται: επιτυχημένη γνωστή επιχείρηση – cafe – bar – restaurant – 530 τ.μ (με την αυλή), - πλήρως εξοπλισμένη, μέσα στην πόλη – χωρητικότητας 250 ατόμων καθήμενων – με ενοίκιο 950 EURO, και νέο 12 ετές συμβόλαιο – τιμή: 150.000 EURO.
38. Πωλείται επιχείρηση - ΣΟΥΠΕΡ ΜΑΡΚΕΤ - συνοικιακή – οικογενειακή, με όλον τον εξοπλισμό και το υπάρχον εμπόρευμα – με μέση ημερήσια είσπραξη 1.000 EURO, βάση βιβλίων. Δεκτός κάθε έλεγχος. Τιμή : 100.000 EURO.
39. ΣΩΚΡΑΤΟΥΣ: Επί το μέσον της Σωκράτους πωλείται επιχείρηση 49 τ.μ. με πατάρι 15 τ.μ. Παρέχεται νέο 12ετές συμβόλαιο. Τιμή 125.000 EURO. Μίσθωμα 1.500 EURO
40. ΠΑΛΙΑ ΠΟΛΗ : Πωλείται επιχείρηση 15 τ.μ – τιμή : 65.000 EURO, - σε πολύ εμπορικό πόστο – νέο 12ετές συμβόλαιο.
41. ΚΙΟΤΑΡΙ: Στο εμπορικό κέντρο, πωλείται φάστ – φούντ – εξοπλισμένη επιχείρηση μαζί με το ακίνητο 25 τ.μ. και αυλή 20τ.μ – τιμή: 100.000 EURO.
42. ΠΑΛΙΑ ΠΟΛΗ : Πωλείται επιχείρηση εστιατόριο – μπαρ , 100 τ.μ - πλήρως εξοπλισμένο, με κατοικία άνωθεν αυτού 90 τ.μ, 3 υπνοδωματίων σε εμπορικότατη ζώνη. – τιμή: 90.000 EURO. Μίσθωμα 1.150 EURO.

ΠΩΛΟΥΝΤΑΙ ΚΤΗΜΑΤΑ – ΟΙΚΟΠΕΔΑ

43. ΡΟΔΙΝΙ - ΜΟΣΧΑΣ : Οικόπεδο 1.000 τ.μ. δόμηση 0,4.
44. ΤΡΙΑΝΤΑ : Προνομιακό οικόπεδο 1.030 τ.μ. εντός σχεδίου, επί της συμβολής ασφαλτοστρωμένων οδών, ιδανικό για ανέγερση διώροφης μονοκατοικίας, συνολικής επιφάνειας 133 τ.μ. εκτός υπογείου και σοφίτας. Τιμή 145.000 EURO.
45. ΚΡΕΜΑΣΤΗ : Οικόπεδο 1.090 τ.μ. με δόμηση 400 τ.μ. Τιμή 130.000 EURO.
46. ΣΟΡΩΝΗ : Οικόπεδο 509 τ.μ. εντός οικισμού με δόμηση 430 τ.μ. 300 μέτρα από το Δημαρχείο, και 100 μέτρα από τον ασφαλτοστρωμένο δρόμο προς την παραλία. Τιμή 40.000 EURO.
47. ΑΦΑΝΤΟΥ : Οικόπεδο 780 τ.μ. εντός οικισμού επί δημοτικής οδού εφαπτόμενο, με δόμηση 370 τ.μ. Τιμή 80.000 EURO.
48. ΔΑΜΑΤΡΙΑ: Οικόπεδο 4.000 τ.μ. Πωλείται εξ' ολοκλήρου ή εξ' αδιαιρέτου. Τιμή 88.000 EURO.
49. ΔΑΜΑΤΡΙΑ: Προνομιακό οικόπεδο 4.000 τ.μ. Πωλείται εξ' ολοκλήρου ή εξ' αδιαιρέτου. Τιμή 103.000 EURO.
50. ΤΣΑΪΡΙ: (300 μ. από την Λεωφόρο Ρόδου-Λίνδου) οικόπεδα 4.000 τ.μ. για βιοτεχνικούς χώρους κτίζονται 3Χ1.200 τ.μ. (ισόγειο, 1ος όροφος, 2ος όροφος, σύνολο κάλυψης 3.600 τ.μ.). Τιμή 200.000 EURO - δίδονται και 2 στρέμματα - τιμή 100.000 EURO.
51. ΕΠΙ ΤΗΣ ΛΕΩΦ. ΡΟΔΟΥ - ΚΑΛΛΙΘΙΩΝ : Προνομιούχο οικόπεδο 825 τ.μ με άδεια οικοδομής 108 τ.μ κύριας χρήσης – τιμή: 120.000 EURO.
52. ΡΟΔΟΥ-ΛΙΝΔΟΥ: Οικόπεδο εφαπτόμενο επί της οδού, 4.000 τ.μ. Με την άδεια οικοδομής για καταστήματα με υπόγειο 400 τ.μ., ισόγειο 400 τ.μ. και όροφο 300 τ.μ. Τιμή 330.000 ευρώ.
53. ΡΟΔΟΥ-ΛΙΝΔΟΥ: Οικόπεδο 3.400 τ.μ. εφαπτόμενο επί της οδού, με πρόσωπο 107 τ.μ. Με δόμηση για κατάστημα συνολικά 417 τ.μ. (υπόγειο 139 τ.μ., ισόγειο 139 τ.μ. και όροφο 139 τ.μ. και δόμηση για βιοτεχνική χρήση συνολικά 712 τ.μ. (υπόγειο 178 τ.μ. ισόγειο 178 τ.μ. Α' όροφο 178 τ.μ. και Β' όροφο 178 τ.μ. Τιμή 350.000 ευρώ.
54. ΑΣΓΟΥΡΟΥ: Αγροτεμάχιο 21.300 τ.μ. (περιοχή πρώην σκουπιδιών). Τιμή 530.000 ευρώ.
55. ΑΣΓΟΥΡΟΥ : Οικόπεδο 6.700 τ.μ – προσβάσιμο από δυο δρόμους , κατάλληλο για οποιαδήποτε χρήση – τιμή: 260.000 EURO.
56. ΚΟΣΚΙΝΟΥ: Οικόπεδα 650 τ.μ. εντός ζώνης με την άδεια οικοδομής – Τιμή 90.000 EURO
57. ΚΟΣΚΙΝΟΥ : Οικόπεδο 2.950 τ.μ - ΕΝΤΟΣ ΣΧΕΔΙΟΥ – πανοραμική θέα – τιμή : 650.000 EURO.
58. ΕΛΕΟΥΣΑ: 14.880 τ.μ. κοντά στο χωριό με ρεύμα και νερό, με 100 ελαιόδενδρα, και πρόσβαση από 2 δρόμους. Τιμή 108.000 EURO
59. ΨΙΝΘΟΣ : Κτήμα 8.440 τ.μ. – ισόπεδο με το δρόμο - 7 χιλιόμετρα από το χωριό - τιμή: 23.000 EURO.
60. ΠΕΤΑΛΟΥΔΕΣ: 6.100 τμ. με θέα βουνό και θάλασσα-Τιμή 100.000 EURO.
61. ΚΡΗΤΗΝΙΑ: Έκταση, εφαπτόμενη επί της λεωφόρου, 6.450 τ.μ. Τιμή 60.000 EURO.
62. ΠΑΣΤΙΔΑ : Πρόποδες Φιλερήμου 2.040 τ.μ. εντός ζώνης, με άδεια οικοδ. Τιμή 120.000 EURO.
63. ΠΑΣΤΙΔΑ: Κτήμα 4 στρέμματα - τιμή: 95.000 EURO.

ΠΩΛΟΥΝΤΑΙ ΠΑΝΣΙΟΝ – ΞΕΝΟΔΟΧΕΙΑ

64. ΠΑΛΙΑ ΠΟΛΗ : Πωλείται πανσιόν σε ήρεμη και γραφική περιοχή – αποτελούμενη - από 2 δωμάτια των 50 τ.μ – 3 δωμάτια των 26 τ.μ – 1 δωμάτιο των 40 τ.μ – και αυλή 70 τ.μ – τιμή: 320.000 EURO.

ΒΙΟΤΕΧΝΙΚΟΙ ΧΩΡΟΙ – ΑΠΟΘΗΚΕΣ

65. ΑΝΑΛΗΨΗ: Πωλείται πάνω στον κεντρικό δρόμο, πολυτελής υπόγειος χώρος 160 τ.μ. μισθωμένος προς 485 ευρώ μηνιαίως. Με 2 w.c. κατάλληλος για όλες τις χρήσεις. Ιδανικός για τεχνικό γραφείο, Λογιστήριο, Βιοτεχνία, Γυμναστήριο κ.λπ. Αρχική τιμή 100.000 EURO. Δεκτές και λοιπές λογικές προτάσεις.
66. ΑΣΓΟΥΡΟΥ: Αποθήκη 400 τ.μ. αποπερατωμένη πάνω στον δρόμο, εύκολη πρόσβαση για κάθε τύπο οχήματος με άνεση χώρου και μεγάλη αυλή. Τιμή 352.000 EURO.
67. ΡΟΔΟΥ ΛΙΝΔΟΥ : Πωλείται ισόγειος βιοτεχνικός χώρος 300 τ.μ. χωρίς κολόνες αποπερατωμένος, εύκολης πρόσβασης, με ύψος 5 μ. – Τιμή 265.000 EURO.
68. ΡΟΔΟΥ ΛΙΝΔΟΥ: Απέναντι από Βασιλόπουλο, κατάστημα αποπερατωμένο, βιοτεχνικός χώρος 60 τ.μ – τιμή: 65.000 EURO.
69. ΚΑΡΑΚΟΝΕΡΟ: Πωλούνται αποθήκες – 110τ.μ – 88.000 EURO, και 120 τ.μ – 102.700 EURO.
70. ΚΑΘΗΓΗΤΩΝ: (Κοντά στο Super Market ΜΠΑΖΑΡ), ισόγεια αποθήκη, με wc εμβαδόν συνολικά 126 τ.μ. σε κεντρικό σημείο, νεόκτιστη, κατάλληλη για τεχνικό γραφείο. Τιμή 130.000 EURO.

ΖΗΤΟΥΝΤΑΙ ΓΙΑ ΑΓΟΡΑ ΜΕΤΑΧΕΙΡΙΣΜΕΝΑ ΔΙΑΜΕΡΙΣΜΑΤΑ ΚΑΙ ΑΚΙΝΗΤΑ ΠΑΣΗΣ ΦΥΣΕΩΣ
● ΖΗΤΟΥΝΤΑΙ ΟΙΚΟΠΕΔΑ ΓΙΑ ΑΝΤΙΠΑΡΟΧΗ ●
Αναλαμβάνουμε την πώληση ή ενοικίαση της επιχείρησης ή του ακινήτου σας και την χωρίς χρέωση προβολή του με ένα απλό τηλεφώνημα.

AE0101

ΠΩΛΗΣΕΙΣ ΑΚΙΝΗΤΩΝ

Ο ΔΙΑΜΕΡΙΣΜΑΤΑ
- Κοσκινού 87 τ.μ. μεταχειρισμένο 125.000 €
- Στέλιου Κωτιάδη 57 τ.μ. λουξ κατασκευής 88.000 €
- Ροδίνι δυάρια, τριάρια, τεσσάρια λουξ κατασκευής
- Πειραιώς 40 τ.μ. μεταχειρισμένο 73.000 €
- Αραπάκι, δυάρια, τριάρια, τεσσάρια λουξ κατασκευής
- Δασκάλους 80 τ.μ. λουξ κατασκευής 132.000€
- Ρόδου-Λίνδου 90 τ.μ. λουξ κατασκευής 145.000 €
- Παλιά Πόλη 126 τ.μ. διώροφη μονοκατοικία 108.584 €
- Δασκάλους 86 τ.μ. λουξ κατασκευής 43.000.000 δρχ. -126.200 €

Ο ΜΕΖΟΝΕΤΕΣ – ΜΟΝΟΚΑΤΟΙΚΙΕΣ
- Κανδυλί 120 τ.μ. διώροφες μεζονέτες με 650 τ.μ. οικόπεδο μέχρι χτισίματα 125.000 €
- Παστίδα 110 τ.μ. με 250 μ. οικόπεδο 161.400 €
- Αφάντου 130τ.μ. με 1.000 μ. οικόπεδο 161.400 €
- Λάερμα 95 τ.μ. διώροφη κατοικία καινούργια 95.000 €

Ο ΟΙΚΟΠΕΔΑ
- Σορωνή 509 τ.μ. με συντελεστή 0,8 200 μέτρα από θάλασσα 35.000 €
- Χαράκι 1.000 τ.μ. πάνω στο δρόμο 50.000 €
- Κανδυλί 2.885 τ.μ. κοντά στους Καστελλοριζιούς 211.000 €
- Κατταβιά 1.730 τ.μ. πάνω στον κεντρικό 14.000 €
- Λαχανιά 2.360 τ.μ. πάνω στον κεντρικό 50 μ. από θάλασσα με άδεια οικοδομής για 8 studios 32.000.000 δρχ. - 94.000 €
- Γεννάδι 1000 τ.μ. με άδεια οικοδομής 8.500.000 δρχ.- 24.944 €

Ο ΚΑΤΑΣΤΗΜΑΤΑ
- Κατάστημα 50 τ.μ. στο κέντρο της πόλης 160.000 €
- Ρόδου-Λίνδου 600 τ.μ. με 2 στρέμματα οικόπεδο 1.200.000 €
- Αγία Αναστασία 70 τ.μ. κατάστημα με πατάρι μαζί και η επιχείρηση 125.000 €
- Νιοχώρι 200 τ.μ. διατηρητέο διώροφο με 250 τ.μ. αυλή με δυνατότητα έξτρα δόμησης 500.000 €

Ο ΚΤΗΜΑΤΑ
- Κατταβιά 4 στρέμματα πάνω στο ν κεντρικό 12.000 €
- Λαχανιά 22 στρέμματα κοντά στον κεντρικό 220.000 €. Δίνεται και αντιπαροχή
- Κατταβιά 30 στρέμματα πάνω στο κύμα 300.000 €
- Κοσκινού 4 στρ. 220.000 €
- Λαχανιά 22 στρέμματα κοντά στον κεντρικό. Δίνεται αντιπαροχή
- Κάτω Καλαμώνα 6.100 τ.μ. κοντά στον κεντρικό σε κατοικημένη περιοχή 110.000€
- Ρόδου-Αεροδρομίου 20 στρέμματα 1.000.000 €
- Κατταβιά 4.293 τ.μ.σε ύψωμα 800 μ. από κεντρικό 13.000 €
- Κατταβιά 8.200 τ.μ. με θέα 800 τ.μ. από θάλασσα 42.000 €
- Κατταβιά 8.663 τ.μ. προς Πρασονήσι 100 μ. από κεντρικό 51.000 €
- Κατταβιά 8.773 τ.μ. προς Πρασονήσι 200 μ. από κεντρικό 44.000 €

πωλησεις

συνέχεια από την προηγούμενη

ΕΥΚΑΙΡΙΑ. ΠΩΛΕΙΤΑΙ λόγω αναχώρησης διώροφη μονοκατοικία στην Ιαλυσό 170 τ.μ. σε οικόπεδο 300 τ.μ. πλήρως εξοπλισμένη. Τιμή 230.000 ευρώ. Πληρ. Μαίρη Μελεούνη, New Age Real Estate, τηλ. 2241023447, 6948808023
ΧΠΚΤΗ021

ΠΩΛΕΙΤΑΙ ισόγειο **διαμέρισμα** 90 τ.μ. κουζίνα, σαλονι, μπάνιο, δύο υπνοδωμάτια, μετά μεγάλων βεραντών περιμετρικώς του σπιτιού (πλάτους 2,5 μέρτων) σε άριστη κατάσταση (13 ετών), περιοχή Ανάληψη. Πωλείται από ιδιώτη-ιδιοκτήτη. Τιμή 115.000 ευρώ. Πληρ. τηλ. 6936179040. ΜΑΤ3795(1)

ΠΩΛΕΙΤΑΙ FAST FOOD πλήρως ανακαινισμένο στην καλύτερη περιοχή της Ιξιάς-Ιαλυσού. Μόνο σοβαρές προτάσεις. Πληρ. τηλ. μετά τις 12.00 στο 22410 92382, 6944447605.
ΜΖΤ291017

ΠΩΛΕΙΤΑΙ μονοκατοικία με υπέροχη θέα, θάλασσα περιοχή Παστίδας 100 τ.μ οικία +20 τ.μ. στεγασμένα αίθρια με οικόπεδο/1.400 τ.μ. Τιμή 180.000 ευρώ. Πληρ. τηλ. 6936179040. ΜΑΤ3795(3)

ΠΩΛΕΙΤΑΙ οικόπεδο 2.000 τ.μ. μετά αδείας 300 τ.μ. από ιδιώτη ιδιοκτήτη (περιοχή Παστίδα), ιδανικό για βιοτεχνικό χώρο, μπετά τελειωμένα 300 τ.μ.+2.000 τ.μ. οικόπεδο (με δυνατότητα δημιουργίας υπογείου). Τιμή 160.000 ευρώ. Πληρ. τηλ. 6936179040.
ΜΑΤ3795(2)

ΠΩΛΕΙΤΑΙ περίπτερο στην Παλιά Πόλη με εξασφαλισμένη πελατεία επί της Ομήρου 87. Διακανονισμός 50% προκαταβολή τα υπόλοιπα κατόπιν συμφωνίας. Πληρ. τηλ. 22410 23458.
ΜΖΤ251013

ΠΡΟΣΟΧΗ
ΠΡΑΓΜΑΤΙΚΗ ΕΥΚΑΙΡΙΑ
ΠΩΛΕΙΤΑΙ ή ΕΝΟΙΚΙΑΖΕΤΑΙ
επιχείρηση εστιατορίου - cafe bar
πλήρως εξοπλισμένη. Στην παραλία λίγο πριν την Αρχαία Κάμειρο.
Αίθουσα για χειμώνα και μεγάλη αυλή μέχρι το κύμα για καλοκαίρι. Υπέροχη τοποθεσία, με άφθονο πράσινο.
5.000 τ.μ. εκμεταλλεύσιμα. Χαμηλό μίσθιο και μεγάλης διάρκειας συμβόλαιο πολύ ευνοϊκό.
Λόγος, άλλη οικογενειακή επιχείρηση που ο γονιός πρέπει να εγκαταλείψει δραστηριότητες.
Εάν είστε της δουλειάς αυτής μην την αφήσετε να χαθεί.
Πληρ. τηλ. 6932155284 μετά τις 11.00 η ώρα πρωί
ΜΑΠ435(Γ)

ΚΤΗΜΑΤΙΚΗ ΠΡΟΟΠΤΙΚΗ
ΜΕΣΙΤΙΚΟ ΓΡΑΦΕΙΟ
Μαρίνα Στυλιανού
Κλαυδίου Πέπερ 125 Ρόδος τηλ. 2241037906, 6972292958
ΠΩΛΗΣΕΙΣ ΑΚΙΝΗΤΩΝ

ΔΙΑΜΕΡΙΣΜΑΤΑ
1. Πάροδος Ατταβύρου καινούργιου με 3 υπνοδωμάτια, 2 τουαλέτες και αποθήκη 180.000 ευρώ
2. Επί της Κωνσταντίνου Υδραίου διαμέρισμα 100 τ.μ. τριών υπνοδωματίων μεταχειρισμένο σε άριστη κατάσταση. Τιμή 150.000 ευρώ.
3. Μεταχειρισμένο διαμέρισμα στην Κέννεντυ 100 τ.μ. (μπορεί να διαμορφωθεί και σε 3 γκαρσονιέρες για φοιτητές) 140.000 ευρώ.
4. Καινούργια διαμερίσματα 70-50 τ.μ. στην περιοχή της Ιαλυσού, θέρμανση και πάρκιν. Τιμή 117.000-100.000 ευρώ.
5. Στο Ροδίνι 90 τ.μ. με θέα προς 1910 ευρώ το τ.μ.
6. Στην Ιερού Λόχου στην Ιαλυσό 2 γκαρσονιέρες 50 τ.μ. υπό ανέγερση 95.000 ευρώ.
7. Πωλούνται δύο διαμερίσματα 73 τ.μ. καινούργια περιοχή Ίκαρος. Τιμή 132.000 ευρώ έκαστο.
8. Διαμέρισμα στο Ροδίνι 115 τ.μ. με πάρκιν, θέρμανση σε άριστη κατάσταση 160.000 ευρώ.
9. Διαμέρισμα ρετιρέ στο Ροδίνι 170 τ.μ. με φανταστική θέα και 2 θέσεις πάρκιν.
10. Στην Ιαλυσό (κοντά στη στάση Παρασκευά) 2όροφα διαμερίσματα 140 τ.μ. με 90 τ.μ. αυλή το καθένα.
11. Στην Ιαλυσό καινούργιο 84 τ.μ. με θέρμανση και πάρκινγκ. Τιμή: 150.000 ευρώ.
12. Στη Μιχαήλ Πετρίδη μεταχειρισμένο διαμέρισμα 85 τ.μ. Τιμή 120.000 ευρώ.

ΟΙΚΟΠΕΔΑ
1. Περιοχή Ιαλυσού 5.200 τ.μ.
2. Ιαλυσός 390 τ.μ. Σ.Δ. 0,6
3. Παραλία Ιαλυσού 2.500 δίδεται προς αντιπαροχή
4. Περιοχή Ασγούρου (πρώην σκουπίδια) έκταση 4 στρ. με δρόμο και υπέροχη θέα.
5. Εκταση 26 στρ. περιοχή Ασγούρου (πρώην σκουπίδια)
6. Στις Φάνες έκταση 6.500 στρέμματα με αμφιθεατρικό.

ΜΟΝΟΚΑΤΟΙΚΙΕΣ
1. Στο Καρακόνερο μονοκατοικία 315 τ.μ. με τζάκι-ενδοδαπέδια θέρμανση σε άριστη κατάσταση με γκαράζ και αποθήκη
2. Στην Αγία Παρασκευή μονοκατοικίες 140 τ.μ. (καινούργια) σε οικόπεδα 320-330 τ.μ.)
3. Στην Ιαλυσό μονοκατοικίες 153 τ.μ. σε 350 τ.μ οικόπεδο
4. Στην Παστίδα 160 τ.μ. σε 330 τ.μ. οικόπεδο εντός σχεδίου
5. Στην Παστίδα σε 600 τ.μ. οικόπεδο 140 τ.μ. σε μπετά εντός ζώνης
6. Στα Κοσκινού 140 τ.μ. σε 700 μέτρα οικόπεδο
7. Στην Κρεμαστή μονοκατοικία 350 τ.μ. σε 1500 μέτρα οικόπεδο
8. Μονοκατοικία στην Ιαλυσό 130 τ.μ. σε 300 μέτρα οικόπεδο
9. Στην Παστίδα μονοκατοικία 133 τ.μ. σε μπετά. Τιμή 100.000 ευρώ.

ΕΠΑΓΓΕΛΜΑΤΙΚΗ ΣΤΕΓΗ
1. Στην Βιοτεχνική ζώνη στο Τσαΐρι 1 στρέμμα με άδεια οικοδομής 600 μέτρα
2. Στην περιοχή του Τζάμπο έκταση 4.700 με άδεια για 2.000 τ.μ. για μεταλλικό κτήριο (κατάλληλο και για μονοκατοικία το οικόπεδο)
3. Στην Ανάληψη αποθήκη 113 τ.μ. με τριφασικό ρεύμα
4. Στην περιοχή Λαδικό πάνω στο δρόμο επιχείρηση 10 δωματίων πλήρως εξοπλισμένα ενοικιασμένα όλο τον χρόνο
5. Στο Τσαΐρι κτίσμα 276 τ.μ. πάνω στο δρόμο
6. Στο Φαληράκι επιχείρηση αναψυκτήριο. Τιμή 20.000 ευρώ με τον εξοπλισμό.
7. Επιχείρηση οβελιστήριο σε κεντρικό σημείο στο Νιοχώρι με εξασφαλισμένη πελατεία για λόγους υγείας.

ΖΗΤΟΥΝΤΑΙ ΟΙΚΟΠΕΔΑ ΓΙΑ ΑΓΟΡΑ ΚΑΙ ΑΝΤΙΠΑΡΟΧΗ
ΑΤ3757(Γ)

ΤΣΟΥΡΟΥΝΑΚΗΣ Κεφάλαιο
Κτηματομεσιτικό Γραφείο
Γ. ΣΕΦΕΡΗ 12 (παραπλεύρως ΜΗΔΙΑ)
ΤΗΛ/FAX.: (22410) 60060
www.e-kefaleo.com
ΠΩΛΗΣΕΙΣ ΑΚΙΝΗΤΩΝ

ΔΙΑΜΕΡΙΣΜΑΤΑ
- ❑34 τ.μ,1ου,γκαρσονιέρα, καινούριο, Καρακόνερο, 23εκ-67.498€
- ❑44 τ.μ,1ου,1 υπν/τιου, καινούριο, Τριάντα,28εκ-82.172€
- ❑50 τ.μ,1ου,1 υπν/τιου, καινούριο, Καρακόνερο, 30εκ-88.000€
- ❑50 τ.μ,1ου,1 υπν/τιου, καινούριο, Ανάληψη, 35εκ-102.714€
- ❑60τ.μ,2 υπν/τιων, καινούριο, Ανάληψη, 36εκ - 105.649€
- ❑70 τ.μ , 1ου,2 υπν/τιων Τριάντα,40εκ-117.388€
- ❑73 τ.μ,1ου, 2 υπν/τιων, Καρακόνερο, 45εκ-132.061€
- ❑80 τ.μ, ισόγειο, 2υπν/τιων, καινούριο, Δενδρινού, 60εκ-176.080€
- ❑80 τ.μ, ισόγειο, 2υπν/τιων, καινούριο,Μιχ.Πετρίδη, 52εκ-152.604€
- ❑80 τ.μ ,ισόγειο, 2υπν/τιων, γκαράζ , καινούριο, Τριάντα 48 εκ- 140.865 €
- ❑82τ.μ,1ου,2 υπν/τιων, καινούριο, γκαράζ, Αραπάκι, 50εκ - 147.387 €
- ❑85τ.μ, ισόγειο, 2 υπν/τιων, καινούριο, γκαράζ, Αραπάκι, 52εκ - 152.670 €
- ❑91 τ.μ, ισόγειο, 2υπν/τιων, καινούριο, Ανάληψη, 56.5εκ-165.810€
- ❑95τ.μ,1ου, 3 υπν/τιων, καινούριο, Ροδίνι, 62εκ - 181.951€
- ❑100τ.μ,1ου ,3 υπν/τιων, καινούριο, Μίρα Μάρε, 60εκ - 176.082 €
- ❑100τ.μ,1ου ,3 υπν/τιων, καινούριο, Ανάληψη, 68εκ - 199.559 €
- ❑102τ.μ,ισόγειο,3υπν/τιων, λουξ κατασκευής, τζάκι, γκαράζ, αποθήκη Καρακόνερο 60εκ-176.082€
- ❑110τ.μ, 3ου, 3υπν/τιων, λουξ κατασκευής, Καρακόνερο 71.5εκ-209.831€
- ❑113τ.μ, 3ου, 3υπν/τιων, λουξ κατασκευής, Ανάληψη, 73,5-215.700€
- ❑115τ.μ, 2ου, 3υπν/τιων, λουξ κατασκευής, Καρακόνερο 75εκ-220.010€
- ❑116 τ.μ, 1ου, 3 υπν/τιων , καινούριο, πάρκιν, Αραπάκι 71εκ - 208.363€
- ❑118 τ.μ,1ου, 3υπν/τιων, καινούριο, Μιχ. Πετρίδη, 73εκ-214.233€
- ❑120 τ.μ,1ου, 3υπν/τιων, καινούριο, Ανάληψη, 74,4εκ-218.341€

ΜΕΖΟΝΕΤΕΣ-ΜΟΝ/ΚΙΕΣ
- ❑ 150 τ.μ, μεζονέτα,Τριάντα 90 εκ-264.123 €
- ❑ 170 τ.μ, μεζονέτα,Τριάντα 95 εκ-278.797 €
- ❑ 205 τ.μ, μεζονέτα μαρμαροσοβά, Τριάντα 68 εκ-200.000 €

ΟΙΚΟΠΕΔΑ
- ❑ Οικόπεδο, 6700μ. περιοχή Ασγούρου 270.000€

ΕΠΑΓΓΕΛ/ΚΟΙ ΧΩΡΟΙ
- ❑ Καταστήματα 80, 100, 150τ.μ ,Ρόδου-Κρεμαστής προς 2.200 € το τ.μ

ΧΠ1629

NewAge Real Estate
ΜΕΣΙΤΙΚΟ ΓΡΑΦΕΙΟ
Νέα Εποχή στο Χώρο του Ακινήτου
ΜΕΛΕΟΥΝΗ - ΚΕΧΑΓΙΑ ΜΑΙΡΗ
TARGET

ΔΙΑΜΕΡΙΣΜΑΤΑ
- 85 τ.μ. 2 υπν/τίων πλησίον Μ. Πετρίδη. Τιμή 150.000 €
- 117 τ.μ. 3 υπν/τίων πλησίον Μ. Πετρίδη. Τιμή: 202.000 €
- 129 τ.μ. 3 υπν/τίων στους Δασκάλους lux κατασκευής. Τιμή 247.000 €
- 70 τ.μ. 1 υπν/τίου στο Καρακόνερο. Τιμή 127.000 €
- 84 τ.μ. 2 υπν/τίων στο Καρακόνερο. Τιμή 170.000 €
- 85 τ.μ. πλησίον Μ. Πετρίδη. Τιμή 162.000 €
- 80 τ.μ. 2 υπν/τίων στη Ρόδου Λίνδου lux κατασκευής. Τιμή 120.000 €
- 110 τ.μ. 3 υπν/τίων στο Καρακόνερο με απεριόριστη θέα. Τιμή 200.000 €
- 112 τ.μ. 3 υπν/τίων στο Καρακόνερο. Τιμή 212.000 €
- 136 τ.μ. 3 υπν/τίων στην Ανάληψη, lux κατασκευής. Τιμή 275.000 €
- 75 τ.μ. 2 υπν/τίων στ' Αφάντου. Τιμή 110.000 €
- 118 τ.μ. στη Μιχαήλ Πετρίδη. Τιμή 215.000€

ΜΟΝΟΚΑΤΟΙΚΙΕΣ – ΜΕΖΟΝΕΤΕΣ
- 90 τ.μ. διώροφη κατοικία στην Π. Πόλη πλήρως ανακαινισμένη. Τιμή 140.000 €
- 190 τ.μ. ανεξάρτητη κατοικία 3 ορόφων εντός π. Ρόδου σε 200 τ.μ. οικόπεδο. Τιμή 310.000 €
- 135 τ.μ. στα Κοσκινού σε οικόπεδο 1.000 τ.μ. Τιμή 220.000 €
- 140 τ.μ. 2 ορόφων στην Παστίδα σε οικόπεδο 270 τ.μ. Τιμή 180.000€
- 170 τ.μ. 3 ορόφων στην Ιαλυσό στους πρόποδες Φιλερήμου σε οικόπεδο 650 τ.μ. Τιμή 270.000 €
- 180 τ.μ. 3 επιπέδων σε οικόπεδο 1000 τ.μ. στα Κοσκινού. Τιμή 265.000 €
- 185 τ.μ. 2 ορόφων προς παρ. Ιαλυσού. Τιμή 315.000 €
- 195 τ.μ. πλησίον παρ. Ιαλυσού 3 ορόφων σε οικόπεδο 280 τ.μ. με εσωτερικό ασανσέρ. Τιμή 270.000 €
- 195 τ.μ. στην Ιξιά 3 ορόφων ,ε 25 τ.μ. σοφίτα. Τιμή 290.000 €
- 195 τ.μ. στ' Ασγούρου 3 ορόφων σε 1.000 τ.μ. οικόπεδο, εντός ζώνης σε μπετά. Τιμή 160.000 €
- 210 τ.μ. 3 ορόφων μπετά σε οικόπεδο 1300 τ.μ. στα Κοσκινού. Τιμή 155.000 €
- 195 τ.μ. 3 ορόφων στην Ιαλυσό. Τιμή 220.000 €
- Νεοκλασική κατοικία εντός πόλεως Ρόδου
- **ΨΙΝΘΟΣ.** Στο ωραιότερο σημείο του χωριού:
- 75 τμ. σε οικόπεδο 450 τ.μ. 125.000 €
- 210 τ.μ. σε οικόπεδο 1000 τ.μ. 230.000 €
- 147 τ.μ. σε οικόπεδο 900 τ.μ. 215.000 €
- **ΜΑΛΩΝΑ.**
- Νεόδμητη, πετρόκτιστη κατοικία πλήρως εξοπλισμένη. Τιμή 140.000 €
- Παλιά κατοικία 80 τ.μ. Τιμή 30.000 €
- **ΓΕΝΝΑΔΙ.** Παραδοσιακή κατοικία 80 τ.μ. Τιμή 60.000 €

ΟΙΚΟΠΕΔΑ
- 4.000 τ.μ. στα Κοσκινού με απεριόριστη θέα. Τιμή 220.000 €
- 160 τ.μ. στην Ιξιά εντός εοικισμού. Τιμή 100.000 €
- 400 τ.μ. στην Δημ. Αναστασιάδη με Σ.Δ. 1. Τιμή 440.000 €
- 5.900 τ.μ. στο Τσαΐρι κατάλληλο για οποιαδήποτε χρήση. Τιμή 380.000 €
- 2.500 τ.μ. εντός σχεδίου πόλεως Ιαλυσού με Σ.Δ. 0,4. Τιμή 700.000 €
- 5.500 τ.μ. στην παραλία Σορωνής πάνω στο κύμα. Τιμή 180.000 €
- 610 τ.μ. στην Ιαλυσό εντός σχεδίου με Σ.Δ. 0,4. Τιμή 180.000 €
- 2.000 τ.μ. εξ' αδιαιρέτου στο Τσαΐρι, κατάλληλο για βιοτεχνική χρήση. Τιμή 150.000 €
- 4.000 τ.μ. επί της Ρόδου-Λίνδου. Τιμή 300.000€
- 2.400 τ.μ. επί της Ρόδου-Ιαλυσού με Σ.Δ. 0,4. Τιμή 820.000€
- 4.000 τ.μ. στα Κοσκινού με πανοραμική θέα. Τιμή 260.000 €
- 4.000 τ.μ. στο Κανδιλί. Τιμή 155.000 €
- 4.000 τ.μ. στο Κανδιλί. Τιμή 120.000 €
- 6.420 τ.μ. στα Ασγούρου. Τιμή 160.000 €
- 5.500 τ.μ. στην παρ. Παραδεισίου μπροστά στο κύμα. Τιμή 100.000€
- 15.000 τ.μ. στον Θεολόγο με πανοραμική θέα. Τιμή 165.000€
- 5.250 τ.μ. στον Αρχάγγελο. Τιμή 65.000 €
- 4.800 τ.μ. στα Μάσσαρη. Τιμή 60.000 €
- 2.200 τ.μ. στο Γεννάδι με πανοραμική θέα. Τιμή 65.000 €
- 3.000 τ.μ. στο Γεννάδι επί της Λεωφόρου κατάλληλο για οποιαδήποτε χρήση. Τιμή 150.000 €
- 800 τ.μ. στο Κιοτάρι μπροστά στη θάλασσα κατάλληλο για επαγγελματική χρήση. Τιμή 120.000 €
- έκταση 110.000 τ.μ. στην ευρύτερη περιοχή Κοσκινού
- έκταση 21.000 τ.μ. στ' Ασγούρου

ΕΝΟΙΚΙΑΣΕΙΣ
- Διαμέρισμα 110 τ.μ. σε νέα οικοδομή 3 υπν/τίων. Τιμή 600€
- Γκαρσονιέρα επιπλωμένη στην περιοχή Ψαροπούλας με απεριόριστη θέα. Τιμή 350 €
- Διαμέρισμα καινούργιο 1 υπν/τίου στην Ιξιά επί της Ηρακλειδών. Τιμή 350 €
- 200 τ.μ. εναίσος χώρος 1ου ορόφου στην Ιξιά επί της Ηρακλειδών κατάλληλος και για επαγγελματική χρήση. Τιμή 1200€

ΠΩΛΕΙΤΑΙ ΒΙΟΤΕΧΝΙΚΟΣ ΧΩΡΟΣ 300 τ.μ. ΠΛΗΣΙΟΝ ΡΟΔΟΥ-ΛΙΝΔΟΥ ΣΤΑ ΚΟΣΚΙΝΟΥ. ΤΙΜΗ 270.000 €

Θεμ. Σοφούλη 8 - 85100 Ρόδος Τηλ. & Fax: 22410 23447
Κιν. 6948 808023 - E-mail: info@newage-realestate.gr
ΧΠΚΤΗ021

Ευρωπαϊκή Επενδυτική
Κτηματομεσιτικό Γραφείο
Θεόφιλος Κλωνάρης
Εθνικής Αντίστασης 48 τηλ.2241039300,κιν.6977582152

ΔΙΑΜΕΡΙΣΜΑΤΑ:
Α όροφος διπλοκατοικίας στον Νηρέα κατάλληλος για 2 γκαρσονιέρες,πλησίον πανεπιστημίου € 90000
Οροφοδιαμέρισμα Α ορόφου 90 τ.μ. στην Μητρόπολη με θέρμανση,πανταχόθεν ελεύθερο € 90000
Διαμέρισμα 2 υπνοδωματίων στην Ανάληψη 5 ετών σε άριστη κατάσταση.Δάνεια Δεκτά € 95000
Διαμερισμα 90τ.μ. Β ορόφου με 2 υπν/τια 15 ετών,απεριόριστη Θέα,Στ.Κωτιάδη € 112000
Διαμέρισμα 80τ.μ. Α ορόφου στην Κ.Υδραιου σε άριστη κατασταση.Δάνεια Δεκτά € 140000
Διαμέρισμα 76 τ.μ. 2 υπνοδωματίων υπο κατασκευή με θέρμανση ,πάρκιν,Κ.Υδραίου € 140000
Διαμέρισμα 85τ.μ. Στ.Κωτιάδη σε μικρή οικοδομή,υπο κατασκευή.Δάνεια Δεκτά € 149000
120τ.μ. πολυτελούς κατασκευής με 3 υπνοδωμάτια κοντά στον Μαρινόπουλο με Γκαράζ € 225000
Ρετιρέ πολυτελές οροφοδιαμέρισμα 135τ.μ. με μεγάλες βεράντες,απεριόριστη θέα και υπογειο πάρκιν

ΜΟΝΟΚΑΤΟΙΚΙΕΣ:
Μονοκατοικίες στην Παστίδα 130τ.μ. με 300τ.μ. οικόπεδο σε μπετά.Δάνεια Δεκτά € 95000
Κατοικία σε μπετά 135 τ.μ.στο Γεννάδι επι του κεντρικού δρόμου με οικόπεδο 600τ.μ. € 100000
Μεζονέτα τριόροφη κοντά στο ΙΚΑ 180τ.μ. πολυτελούς κατασκευής με 3 υπνοδωμάτια € 280000
Μονοκατοικια στα Κοσκινού 130τ.μ. με καταπληκτική θέα.Δάνεια Δεκτά € 200000
Μονοκατοικίες στα Κοσκινού 160τ.μ.σε οικοπεδο 1000 ,με δυνατότητα επεμβάσεων € 250000
Μονοκατοικία στην Ιξιά, εξαιρετικής κατασκευής 165 τ.μ. με 4 υπνοδωμάτια ετοιμοπαράδοτη € 280000

ΟΙΚΟΠΕΔΑ - ΚΑΤΑΣΤΗΜΑΤΑ:
Οικόπεδο 2850τ.μ. στην παλιά Άνοιξη με δόμηση 120τ.μ.Καταπληκτική περιοχή.Δάνεια Δεκτά €175000
Οικόπεδο στο Τσαίρι 4000 τ.μ. καταλληλο για βιοτεχνικό χώρο 1200τ.μ. € 180000
Οικόπεδο στους Τρείς 9000τ.μ. σε ήσυχο σημείο με νερό και ρεύμα,εύκολη πρόσβαση € 280000
Κατάστημα 40τ.μ. με υπογειο 50τ.μ. και πατάρι 15τ.μ.,στο Ροδίνι.Δάνεια Δεκτά € 100000
Οικόπεδο 460τ.μ. στο Άνω Ροδίνι άρτιο κ οικοδομήσιμο με Σ.Δ. 0,4 σε ήσυχο σημείο
Κτίριο στο Νιοχώρι 200τ.μ. με αυλή 250τ.μ. και υπόλοιπο δόμησης κατάλληλο για επαγγ. χρήση
Βιοτεχνική αποθήκη 250τ.μ. με ημιόροφο 170τ.μ.,με τουαλέτα και γραφείο,σοβατισμένη με πλακάκι
Καινούργιο κατάστημα 67τ.μ γωνιακό με 17μ βιτρίνα σε εμπορικό σημείο της Ανάληψης
Εστιατόριο σε πλήρη λειτουργία σε τουριστική περιοχή με πολυετή λειτουργία.Ευκολίες πληρωμής.

Αγορές-πωλήσεις-μισθώσεις-εκτιμήσεις-Ακινήτων
Δάνεια Δεκτά
ΧΠ2694

ΠΩΛΗΣΕΙΣ ΑΚΙΝΗΤΩΝ

ΜΟΝΟΚΑΤΟΙΚΙΕΣ

1. Στα Κοσκινού διώροφη 208 τ.μ. υπερλουξ με φανταστική θέα και με οικόπεδο 2.250 τ.μ. Τιμάται 425.000 ευρώ.
2. Στην Ιξιά τριώροφη 150 τ.μ. λουξ και με θέα. Εχει 5 υπνοδ/τια και 3 μπάνια. Τιμάται 279.000 ευρώ.
3. Στην Παστίδα διώροφη 140 τ.μ. λουξ και με θέα. Διαθέτει και αιρκοντίσιον σε λειτουργία. Τιμάται 206.000 ευρώ.
4. Στα Κοσκινού διώροφη 140 τ.μ. λουξ με φανταστική θέα προς Φαληράκι και με οικόπεδο 1500 τ.μ. Τιμάται 280.000 ευρώ.
5. Στα Κολύμπια διώροφη 160 τ.μ. λουξ και με θέα. Εχει οικόπεδο 800 τ.μ. και ατομική πισίνα. Τιμάται 300.000 ευρώ.

ΜΕΖΟΝΕΤΕΣ

1. Στην Ιξιά τριώροφη 150 τ.μ. λουξ με θέα. Εχει 3 υπνοδ/τια και 3 μπάνια. Εχει θέρμανση και τζάκι. Τιμάται 265.000 ευρώ.
2. Στην Ιξιά διώροφη 185 τ.μ. και υπόγειο 75 τ.μ. λουξ. Τιμάται 385.000 ευρώ.
3. Στην Ιξιά διώροφη 180 τ.μ. και υπόγειο 60 τ.μ. με θέα Τιμάται 270.00 ευρώ.
4. Στην Ιξιά διώροφη 185 τ.μ. και υπόγειο 65 τ.μ. με θέα. Τιμάται 300.00 ευρώ.
5. Στ' Ασγούρου διώροφη 140 τ.μ. ημιτελής (σε μπετόν) και με οικόπεδο 870 τ.μ. Τιμάται 140.000 ευρώ.

ΟΡΟΦΟΔΙΑΜΕΡΙΣΜΑΤΑ

1. Στο Καρακόνερο 103 τ.μ. καλή κατασκευή και με τζάκι. Τιμάται 200.000 ευρώ.
2. Στην περιοχή Μητροπόλεως 85 τ.μ. μεταχειρισμένο στον α' όροφο μικρής οικοδομής. Τιμάται μόνο 100.000 ευρώ.
3. Στους Δασκάλους 85 τ.μ. νεοκατασκευασμένο και σε καλή θέση. Τιμάται 160.000 ευρώ.

ΡΕΤΙΡΕ

1. Στην Ανάληψη 138 τ.μ. λουξ κατασκευής, με μεγάλη βεράντα και απεριόριστη θέα. Τιμάται 278.000 ευρώ.

ΔΙΑΜΕΡΙΣΜΑΤΑ 4άρια

1. Στο Ροδίνι 100 τ.μ. ετοιμοπαράδοτο λουξ. Διαθέτει 3 υπνοδ/τια, 2 μπάνια, αποθήκη 12 τ.μ., ηλιακό, θέση γκαράζ, θέρμανση και ασανσέρ. Τιμάται 230.000 ευρώ
2. Στην Ανάληψη 120 τ.μ. λουξ κατασκευής. Διαθέτει θέρμανση και ασανσέρ. Εχει μεγάλη βεράντα και τιμάται 250.000 ευρώ.
3. Στην Ανάληψη 100 τ.μ. λουξ. Εχει 3 υπνοδ/τια και τιμάται 190.000 ευρώ.
4. Στην Ανάληψη 117 τ.μ. υπό κατασκευήν με απεριόριστη θέα Τιμάται 210.000 ευρώ.
5. Στην Ανάληψη 100 τ.μ. υπό κατασκευήν. Εχει φανταστική θέα και πολύ μεγάλες βεράντες. Τιμάται 190.000 ευρώ.
6. Στην Ανάληψη 97 τ.μ. ισόγειο υπερυψωμένο υπό κατασκευή. Εχει μεγάλες βεράντες και φανταστική θέα. Τιμάται 175.000 ευρώ.
7. Στην Ανάληψη ισόγειο 110 τ.μ. με μικρή αυλή μεταχειρισμένο (4 ετών) με καλή κατασκευή. Τιμάται 120.000 ευρώ.
8. Στην Ιξιά σε μικρή οικοδομή 110 τ.μ. λουξ υπό κατασκευή. Εχει θέρμανση και τιμάται 225.000 ευρώ.

ΔΙΑΜΕΡΙΣΜΑΤΑ 3άρια

1. Στο Ροδίνι 92 τ.μ.ετοιμοπαράδοτο λουξ. Διαθέτει θέρμανση, ηλιακό, θέση γκαράζ, ασανσέρ και αποθήκη εξτρά 10 τ.μ. Τιμάται 210.000 ευρώ.
2. Στην Ανάληψη 98 τ.μ. σε μικρή οικοδομή. Τιμάται 175.000 ευρώ.
3. Στους Δασκάλους 85 τ.μ. σε καλή θέση. Τιμάται 160.000 ευρώ.
4. Στην Ανάληψη 96 τ.μ. υπό κατασκευή με μεγάλες βεράντες και φανταστική θέα. Τιμάται 192.000 ευρώ.
5. Στην Ιξιά 95 τ.μ. υπό κατασκευή. Εχει θέρμανση και τιμάται 200.000 ευρώ.
6. Στην Ιξιά 75 τ.μ. υπό κατασκευή με θέα. Εχει θέρμανση και τιμάται 160.000 ευρώ.

ΔΙΑΜΕΡΙΣΜΑΤΑ 2άρια

1. Στην περιοχή Ασγούρου 50 τ.μ. γωνιακό κοντά στον κεντρικό δρόμο ανακαινισμένο και ελεύθερο. Τιμάται μόνο 70.000 ευρώ.
2. Στην Ιξιά 48 τ.μ. υπό κατασκευή στον α' όροφο με θέρμανση. Τιμάται 100.000 ευρώ.

ΚΑΤΑΣΤΗΜΑΤΑ

1. Στο Νιοχώρι 140 τ.μ. διώροφο κτίσμα με αυλή 200 τ.μ. κεντρικό και γωνιακό κατάλληλο για τουριστική επιχείρηση. Τιμάται 450.000 ευρώ.
2. Στο Μανδράκι και επί εμπορικού δρόμου 50 τ.μ. με πατάρι 50 τ.μ. Τιμάται 385.000 ευρώ.

ΟΙΚΟΠΕΔΑ

1. Στο Μόντε Σιθ 2.000 τ.μ. με φανταστική θέα. Με άδεια οικοδομής για 200 τ.μ. μονοκατοικία πλέον 100 τ.μ. ημιυπόγειο. Τιμάται 410.000 ευρώ.
2. Στην Ιξιά 1.200 τ.μ. με άδεια οικοδομής για οικοδομή 150 τ.μ. πλέον ημιυπόγειο 80 τ.μ. Είναι σε φανταστική θέση και τιμάται 130.000 ευρώ.
3. Στο Ροδίνι 435 τ.μ. εντός σχεδίου με Σ.Δ. 0,8. Τιμάται 300.000 ευρώ.
4. Στον οικισμό ΑΥΤΟΣΤΕΓΑΣΗ 345 τ.μ. με δικαίωμα συνολικής κάλυψης 360 τ.μ. Τιμάται 120.000 ευρώ.
5. Στο Ροδίνι 1.000 τ.μ. εντός σχεδίου με Σ.Δ. 0,4 και πάνω σε τρεις δρόμους. Τιμάται 350.000 ευρώ.
6. Στο Ροδίνι 1.690 τ.μ. εντός σχεδίου με Σ.Δ. 0,4 γωνιακό. Τιμάται 592.000 ευρώ.

ΟΙΚΟΠΕΔΑ ΕΝΤΟΣ ΖΩΝΗΣ (οικοδομήσιμα)

1. Στο Καρακόνερο 2.500 τ.μ. με δικαίωμα οικοδομής 200 τ.μ. πλέον ημιυπόγειο. Τιμάται 220.000 ευρώ.
2. Στο Καρακόνερο 2.400 τ.μ. με δικαίωμα οικοδομής 200 τ.μ. πλέον ημιυπόγειο. Τιμάται 212.000 ευρώ.
3. Στο Καρακόνερο 4.900 τ.μ. με δικαίωμα οικοδομής 400 τ.μ. πλέον ημιυπόγειο. Τιμάται 430.000 ευρώ.
4. Στα Κοσκινού 3.000 τ.μ. περίπου εντός του υπό επέκταση σχεδίου και στη θέση Αι Γιάνης με φανταστική θέα. Τιμάται 350.000 ευρώ.

ΑΓΡΟΤΕΜΑΧΙΑ

1. Στο Τσαΐρι και επί του κεντρικού δρόμου Τσαΐρι-Αεροδρόμιο 7.000 τ.μ. με μεγάλη πρόσοψη επί της ασφάλτου. Τιμάται 600.000 ευρώ.
2. Στην Ιξιά 4.000 τ.μ. σε πολύ καλή θέση με άσφαλτο, φως, νερό, τηλέφωνο. Τιμάται 176.000 ευρώ.
3. Στην Ιαλυσό και κοντά στο Φιλέρημο (δεν είναι δασικό) 4.000 τ.μ. σε πολύ καλή θέση. Τιμάται 265.000 ευρώ.
4. Στ' Ασγούρου και κοντά στον κεντρικό δρόμο 4.400 τ.μ. περίπου. Τιμάται 200.000 ευρώ.
5. Στ' Ασγούρου 5.300 τ.μ. σε φανταστική θέση. Τιμάται 220.000 ευρώ.
6. Στ' Αφάντου παραλιακό 8.000 τ.μ. 300.000 ευρώ.
7. Στο Γεννάδι περιοχή Αι Γιώργης παραλιακό 4.350 τ.μ. μόνο 135.000 ευρώ.

ΕΝΟΙΚΙΑΣΕΙΣ

1. Στην περιοχή Κρεμαστής και επί του κεντρικού δρόμου Μονοκατοικία - Βίλλα 200 τ.μ. με πολύ μεγάλο κήπο.
2. Στους Αγ. Αναργύρους ισόγειο διαμέρισμα 90 τ.μ. κατάλληλο και για επαγγελματική στέγη (ιατρείο, γραφείο)

Πληροφορίες

κ. ΧΑΡΚΙΑΝΑΚΗ ΜΑΝΩΛΗ κιν. 6946163242

ΜΑΠ434

πωλησεις

συνέχεια από την προηγούμενη

ΠΩΛΕΙΤΑΙ μονοκατοικία 92 τ.μ. ωφέλιμου χώρου συν 18 τ.μ. αίθρια στεγασμένα συν 18 τ.μ. μπαλκόνια. Πωλείται σε μπετά τελειωμένα στην περιοχή παραλία Κρεμαστής (μεταξύ Blu Bay-Κρεμαστή) υπέροχη θέα θάλασσα. Τιμή 110.000 ευρώ. Πληρ. τηλ. 6936179040. ΜΑΤ3795(4)

ΕΥΚΑΙΡΙΑ ΠΩΛΟΥΝΤΑΙ: 1) Σπίτια εντός του οικισμού Παστίδας των 45 και 55 τ.μ., 2) **Αγρόκτημα** 4.000 τ.μ. άρτιο οικοδομήσιμο, 3) **Μονοκατοικία** στην Παστίδα 120 τ.μ. σε οικόπεδο 300 τ.μ. τελειωμένη. Πληρ. τηλ. 2241047018, κιν. 6944182377. ΜΖΤ261011

ΠΩΛΕΙΤΑΙ διαμέρισμα 87 τ.μ. με δύο υπνοδωμάτια, κουζίνα, καθιστικό, λουτρό και πατάρι, με μεγάλα μπαλκόνια σε πολύ καλή κατάσταση σε μικρή οικοδομή στα Κοσκινού. Τιμή 125.000 ευρώ. ΣΤΑΜΑΤΗΣ ΜΑΝΩΛΑΚΟΣ ΠΩΛΗΣΕΙΣ ΑΚΙΝΗΤΩΝ, 2241023815, 22410 78275, 6945769958. ΧΠ1588.2

ΠΩΛΕΙΤΑΙ από ιδιώτη ισόγειο τριών υπνοδωματίων με μεγάλη σαλονοτραπεζαρία, wc, γκαράζ, κήπο, μεγάλες βεράντες κοντά στην Φιλέρημο. Κατασκευής 2001 λόγω άμεσης αναχώρησης. Πληρ. τηλ. 6977356354 κ. Παναγιώτης, 6973569921. ΜΑΤ3779

ΩΜΕΓΑ
ΚΑΡΑΓΙΩΡΓΙΟΥ ΓΕΩΡΓΙΟΣ
ΑΣΦΑΛΕΙΕΣ ΑΚΙΝΗΤΑ ΕΠΕΝΔΥΣΕΙΣ ΔΑΝΕΙΑ
ΚΕΝΤΡΙΚΟ ΜΕΓ. ΚΩΝ/ΝΟΥ 61 ΡΟΔΟΣ
ΤΗΛ. 22410 77122, ΦΑΞ. 22410 77522
e-mail: omega-gfk@rho.forthnet.gr
www.rodos-k.gr

1. ΡΟΔΟΣ: οικόπεδο σε πολύ ωραία τοποθεσία 900 τ.μ. με Σ.Δ. 0,6 αξίας 600.000 ευρώ
2. ΡΟΔΟΣ: οικόπεδο σε καλή περιοχή 430 τ.μ. με Σ.Δ. 0,8 αξίας 300.000 ευρώ
3. ΡΟΔΟΣ: κατάστημα γωνιακό 100 τ.μ. με αυλή 150 τ.μ. κατάλληλο για πολλές χρήσεις αξίας 600.000 ευρώ
4. Ασγούρου: 4.500 τ.μ. κατάλληλο για κατοικίες αξίας 220.000 ευρώ
5. Περιοχή Μαρινόπουλου προς Καλλιθέα: 345 τ.μ. με Σ.Δ. 0,8 κτίζεις 276 τ.μ. και υπόγειο. Αξίας 150.000 ευρώ.
6. Κοσκινού: οικόπεδο πανοραμικό 4.000 τ.μ. αξίας 225.000 ευρώ
7. Κοσκινού: σε οικόπεδο 1.350 τ.μ. σε άριστη τοποθεσία κατοικία 200 τ.μ. πωλείται στα μπετά 195.000 ευρώ.
8. Κοσκινού: σε μικρό οικόπεδο εντός σχεδίου μεζονέτα 110 τ.μ. 250.000 ευρώ.
9. Περιοχή Τραγανού (Ταβέρνα Μιμάκος) 12.000 τ.μ. αξίας 205.000 ευρώ
10. ΡΟΔΟΣ: γκαρσονιέρα 15-ετίας σε άριστη κατάσταση 46 τ.μ. αξίας 63.000 ευρώ
11. Αφάντου: σε 1.450 τ.μ. πανοραμικό οικόπεδο διώροφη μονοκατοικία 143 τ.μ. αξίας 235.000 ευρώ
12. Αφάντου: μεζονέτα lux κατασκευής 210 τ.μ. με όλα τα ηλεκτρικά είδη και air condtition αξίας 260.000 ευρώ
13. Αφάντου: διώροφη οικοδομή 2 διαμερισμάτων 200 τ.μ. με αυλή 20-ετίας αξίας 200.000 ευρώ
14. Αφάντου: Ισόγειο διαμέρισμα 25-ετίας 120 τ.μ. με 3 Υ/Α, 2 WC, αξίας 123.000 ευρώ
15. Κολύμπια: Οικόπεδο σε πολύ καλή τοποθεσία 4.500 τ.μ. αξίας 115.000 ευρώ
16. Αφάντου: οικόπεδο πανοραμικό 4.000 τ.μ. της περιοχής Τραπεζίας αξίας 120.000 ευρώ
17. Ιξιά: διαμέρισμα 20-ετίας 120 τ.μ. με 3 Υ/Α αξίας 120.000 ευρώ
18. Ιαλυσός: σε 2.000 τ.μ. οικόπεδο σε καλή τοποθεσία 2όροφη μονοκατοικία 150 τ.μ. τριετίας. Αξίας 340.000 ευρώ
19. Παστίδα: 4.000 τ.μ. οικόπεδο αξίας 79.000 ευρώ.
20. Παστίδα: σε οικόπεδο εντός ζώνης 2.500 τ.μ. 2όροφη οικοδομή 190 τ.μ. ημιτελής, αξίας 190.000 ευρώ (Για την ολοκλήρωση της οικοδομής απαιτείται το ποσόν των 60.000 ευρώ).
21. Μαριτσά: 430 τ.μ. οικόπεδο Σ.Δ. 0,8 (κτίζει 344 τ.μ.) αξίας 50.000 ευρώ
22. Αφάντου: περιοχή ΠΛΑΤΗ (στο καινούργιο σχολικό συγκρότημα και το γήπεδο) οικόπεδο εντός ζώνης 2.300 τ.μ. αξίας 100.000 ευρώ
23. Ασγούρου: 4.000 τ.μ. σε κεντρικό σημείο κατάλληλο για βιοτεχνικό κτίριο αξίας 255.000 ευρώ.

Το γραφείο μας διαθέτει πολλά ακίνητα εντός και εκτός οικισμού μεγάλα και μικρά για όλες τις χρήσεις, άρτια και οικοδομήσιμα καθώς και αγροτεμάχια από 5 ευρώ/τμ.

ΑΕ658

ΤΕΧΝΙΚΗ ΕΤΑΙΡΙΑ
ΤΣΑΚΙΡΗΣ ΤΣΑΜΠΙΚΟΣ & ΣΙΑ ΕΕ.

ΠΩΛΟΥΝΤΑΙ

1. Διαμερίσματα 120μ² (τριών υπνοδωματίων), 87 μ² (δύο υπνοδωματίων) σε νεοανεγειρόμενη οικοδομή 6 διαμερισμάτων σε οικόπεδο 1800μ² εντός σχεδίου πόλεως στην περιοχη Ιξιάς.
Η οικοδομή είναι εξαιρετικής κατασκευής, διαθέτει ασανσέρ, κεντρική θέρμανση, καθώς και δύο θέσεις στάθμευσης για κάθε διαμέρισμα.

2. Μονοκατοικία πανταχόθεν ελεύθερη ανεπτυγμένη σε τρία επίπεδα συνολικής επιφάνειας 200τ.μ. σε οικόπεδο 424τ.μ. εντός σχεδίου πόλεως Ρόδου (περιοχή Καρακόνερο)

ΑΤΤΑΒΥΡΟΥ 56 - 85100 ΡΟΔΟΣ
ΤΗΛ. 22410 35139
FAX. 22410 24262. ΜΖΤ3333(Γ)

ΕΣΤΙΑ
ΚΤΗΜΑΤΟΜΕΣΙΤΙΚΟ ΓΡΑΦΕΙΟ
ΚΑΜΠΟΥΡΗΣ ΣΚ. ΕΜΜΑΝΟΥΗΛ

1. **ΟΙΚΟΠΕΔΟ** 2600 τ.μ. στην περιοχή Κοσκινού σε φανταστική τοποθεσία
2. **ΔΙΑΜΕΡΙΣΜΑΤΑ** διαφόρων διαστάσεων στο Ροδίνι
3. **ΔΙΑΜΕΡΙΣΜΑΤΑ** διαφόρων διαστάσεων στο Καρακόνερο
4. **ΜΟΝΟΚΑΤΟΙΚΙΕΣ** με αυλή στο Καρακόνερο
5. **ΜΟΝΟΚΑΤΟΙΚΙΕΣ - ΔΙΑΜΕΡΙΣΜΑΤΑ** στην ωραιότερη περιοχή Μαριτσών υπό κατασκευή
6. **ΟΙΚΟΠΕΔΟ** 2000 τ.μ. με άδεια στο Γεννάδι για 2 κατοικίες των 95 τ.μ.
7. **ΟΙΚΟΠΕΔΟ** στη Ρόδου-Λίνδου 9000 τ.μ. με άδεια οικοδομής

ΣΤΕΦ. ΚΑΖΟΥΛΗ 74 - ΡΟΔΟΣ
ΤΗΛ. 2241024858, 6947424462

ΑΕ891

ΛΕΟΝΤΗΣ & ΦΩΤΗΣ ΑΝΤΩΝΟΓΛΟΥ ΟΙΚΟΔΟΜΙΚΕΣ ΕΠΙΧΕΙΡΗΣΕΙΣ Α.Ε.



ΑΕ912

ΠΩΛΕΙΤΑΙ
επιχείρηση εστιατορίου - bar
πλήρως εξοπλισμένο, σε κεντρικότατο σημείο στους Πεύκους, σε τιμή ευκαιρίας

Πληρ. τηλ. 2244051858
ΜΑΠ433(Γ)

ΠΩΛΕΙΤΑΙ
ΕΠΙΧΕΙΡΗΣΗ - ΕΣΤΙΑΤΟΡΙΟ "ΗΛΙΟΣ"
στο Φαληράκι, δίπλα στα μεγάλα ξενοδοχεία, πλήρως εξοπλισμένο. Διαθέτει μεγάλη αυλή στην παραλία.

Πληρ. τηλ. 2241086700, 6976802676
ΜΑΤ3730(Γ)

SIDER•KAT

ΠΩΛΟΥΝΤΑΙ

- Ανεξάρτητες διώροφες μονοκατοικίες εντός οικοπέδου 1.000 τ.μ. με θέα την πόλη της Ρόδου (Εξω από τα Κοσκινού)
- Υπόγεια αποθήκη 200 τ.μ. περιοχή "Ικαρος" (πίσω από την οδό Ατταβύρου)

Τηλ. 22410 30069
Κιν. 6944532903
ΑΕ934

ΟΙΚΟΔΟΜΗ ΡΟΔΟΥ

ΤΕΧΝΙΚΗ–ΚΑΤΑΣΚΕΥΑΣΤΙΚΗ ΕΤΑΙΡΕΙΑ
ΠΩΛΟΥΝΤΑΙ

1) **Αποθήκες, διαμερίσματα και οροφοδιαμερίσματα** στην περιοχή Καναμάτ (Καρακόνερο) διαφόρων μεγεθών (σε συγκρότημα 2 πολυκατοικιών).
2) **Μονοκατοικίες** στο Κιοτάρι Ασκληπειού (στο κύμα) 120 τ.μ. σε κτήμα 1.300 τ.μ. εκάστη.

Δεκτά δάνεια και ευκολίες πληρωμής έχουμε τις καλύτερες τιμές της αγοράς.

ΟΙΚΟΔΟΜΗ ΡΟΔΟΥ

Καμύνδου 4- Ρόδος-85100 Τηλ.: 22410/60460- 2 Fax: 22410/60463

ΜΑΝΟΛΗΣ ΣΠΥΡΙΔΗΣ
Πολιτικός Μηχανικός Δ.Π.Θ.
(Κιν:693 6660460)

ΚΩΣΤΑΣ ΚΩΝΣΤΙΝΤΙΝΙΔΗΣ
εργολάβος
(ΚΙΝ.: 6978.110.000)
ΕΜΠ00026

πωλήσεις

συνέχεια από την προηγούμενη

ΠΩΛΕΙΤΑΙ Ή ΕΝΟΙΚΙΑΖΕΤΑΙ παραδοσιακή μονοκατοικία με τζάκι στο χωριό Μαριτσά. Πληρ. τηλ. 22410 41839, 22410 76218, 6932610352.
ΜΖΤ261002

ΠΩΛΕΙΤΑΙ επιχ/ση DVD club σε κεντρικό σημείο της Ρόδου. Πληρ. τηλ. 2241060060, 6948046844.
ΜΑΤ3768

ΠΩΛΕΙΤΑΙ διαμέρισμα 102 τ.μ., 2 δωματίων, σαλόνι, κουζίνα, λουτρό, WC, 3ος όροφος, επί της οδού Αγίου Ιωάννου αριθμ. 26, θέα απεριόριστη προς Παλιά Πολη, Καστέλλο, Κάστρο κ.λπ. Πληρ. τηλ. 6944222835
ΙΝΤ441

ΠΩΛΕΙΤΑΙ μεζονέτα 2ου και 3ου ρόφου 140 τ.μ. στην περιοχή Ιξιά, Ακτίδος 4, όπισθεν ξενοδοχείου "MIRAMARE", 100 μ. από τη θάλασσα. Πληρ. τηλ. 6973722304 και 2241090490
ΜΑΠ440

ΜΕΓΑΛΗ ΕΥΚΑΙΡΙΑ. ΠΩΛΕΙΤΑΙ εστιατόριο - ψησταριά σε σταυροδρόμι με μεγάλη κυκλοφορία, έτοιμο προς λειτουργία. Πολύ καλή τιμή λόγω φόρτου εργασίας. Πληρ. τηλ. 6976240893, κ. Μάκη.
ΜΖΤ251020

ΠΩΛΕΙΤΑΙ στο κέντρο της πόλης Ρόδου Grand Hotel, **2άρι διαμέρισμα**, πολυτελούς κατασκευής, κατάλληλο για οικία ή γραφείο. Πληρ. Εμμ. Κρανίδης, τηλ. 6944347405, 2241027082, 2241026476. ΧΠ092

ΕΥΚΑΙΡΙΑ!!! Επιχείρηση Snack cafe (αναψυκτήριο - κρεπερί) στο Φαληράκι **πωλείται** σε πολύ χαμηλή τιμή ή **ζητείται συνέταιρος.** Μοναδικό, με κήπους, πάρκιν κ.λπ., μπροστά στο δρόμο. Δουλεύει χειμώνα - καλοκαίρι. Πληρ. τηλ. 6936191856
ΜΖΤ251026

ΠΩΛΕΙΤΑΙ παραδοσιακό καφενείο στο κέντρο της πόλης σε χαμηλή τιμή, λόγω αναχώρησης. Πληρ. τηλ. 2241074175, ώρες 19.00-21.30, 2241074902 ώρες 18.00-20.30 και 6947949329
ΜΖΤ251016(17)

ΠΩΛΕΙΤΑΙ λόγω αναχώρησης στο εξωτερικό σπίτι στην Παλιά Πόλη 65 τμ. περίπου πρώτος όροφος. Ενα PIAGGIO 200 cc αυτόματο, ένα σαλόνι, με τρία μαύρα τραπεζάκια λάκα, ένα σύνθετο μαύρο άσπρο λάκα, ένα έπιπλο TV μαύρο ματ, ένα τραπέζι κουζίνας στρογγυλό με 6 καρέκλες, μια κουζίνα ARISTON, ένα HOME CINEMA TREVI. Πληρ. τηλ. 6945639941
ΜΖΤ241025

ΠΩΛΕΙΤΑΙ επιχείρηση εστιατορίου σε κεντρικό σημείο της πόλης. Ο χώρος μπορεί να χρησιμοποιηθεί για οποιαδήποτε άλλη χρήση. Πληρ. τηλ. 2241031155, 2241020540
ΜΖΤ241023

ΠΩΛΕΙΤΑΙ οικόπεδο στην Κρεμαστή 730 τ.μ. εντός σχεδίου πόλεως. Πληρ. τηλ. 2241028609, 6944758868
ΜΖΤ241026

ΠΩΛΟΥΝΤΑΙ ΑΚΙΝΗΤΑ ΑΠΟ ΙΔΙΩΤΗ ΣΤΗΝ ΠΕΡΙΟΧΗ Ν. ΡΟΔΟΥ ΣΕ ΛΟΓΙΚΗ ΤΙΜΗ. ΠΛΗΡ. ΤΗΛ. 2241039536
ΜΖΤ241041

ΠΩΛΕΙΤΑΙ επιχείρηση οθελιστηρίου, επικερδής, στο κέντρο της πόλης, για λόγους υγείας. Μόνο σοβαρές προτάσεις. Πληρ. τηλ. 6936161740 και 6946282082
ΜΧΡ13040

ΡΟΔΟΣ. ΠΩΛΕΙΤΑΙ διαμέρισμα 125 τ.μ., 3 υ/δ, 1ου ορόφου με τζάκι, ασανσέρ, πάρκιν, πολυτελούς κατασκευής 265.000 ευρώ. ΚΩΔ:(Κ-217). Πληρ. Εμμ. Κρανίδης και συνεργάτες τηλ. 2241027082
ΜΧΠ092.1

ΚΟΣΚΙΝΟΥ. ΠΩΛΕΙΤΑΙ μεζονέτα 195 τ.μ. με 3 υ/δ πάρκιν, αποθήκη 140.000 ευρώ σε μπετά ΚΩΔ: (Κ-85). Πληρ. Εμμ. Κρανίδης και Συνεργάτες τηλ. 2241027082
ΜΧΠ092.5

ΠΡΟΣΦΟΡΑ. ΠΩΛΕΙΤΑΙ οικογενειακή επιχείρηση mini market οπωροπαντοπωλείο στην καταπληκτική τιμή μόνο 11.500 ευρώ, λόγω μεταθέσεως στην Κρήτη. Είναι πλήρως εξοπλισμένη, με τσιγάρα - τηλεκάρτες - αναψυκτικά - ζαχαρώδη - σάντουιτς - τυρόπιτες - πίτσες με δική του αυλή, εξοπλισμένη με τέντες για τα φρούτα και τα λαχανικά σε πολύ καλή συνοικία με μεγάλες δυνατότητες. Εξασφαλισμένη πελατεία, μικρό ενοίκιο. Πληρ. τηλ. 22410 60987, 6947221448ΜΖΤ241018

ΠΩΛΕΙΤΑΙ οικόπεδο 2.000 τ.μ. μετά αδείας 300 τ.μ. από ιδιώτη, ιδιοκτήτη (περιοχή Παστίδα), ιδανικό για βιοτεχνικό χώρο, μπετά τελειωμένα 300 τ.μ. + 2.000 τ.μ. οικόπεδο (με δυνατότητα δημιουργίας υπογείου). Τιμή 160.000 ευρώ. Πληρ. τηλ. 6936179040
ΜΑΤ3740(2)

ΠΩΛΕΙΤΑΙ ισόγειο **διαμέρισμα** 90 τ.μ., κουζίνα, σαλόνι, μπάνιο, δύο υπνοδωμάτια, μετά μεγάλων βεραντών περιμετρικώς του σπιτιού (πλάτους 2,5 μέτρων) σε άριστη κατάσταση (13 ετών), περιοχή Ανάληψη. Πωλείται από ιδιώτη-ιδιοκτήτη. Τιμή 115.000 ευρώ. Πληρ. τηλ. 6936179040
ΜΑΤ3740(1)



ΚΤΗΜΑΤΟΜΕΣΙΤΙΟ ΓΡΑΦΕΙΟ
ΔΩΔΕΚΑΝΗΣΙΑΚΗ ΚΤΗΜΑΤΙΚΗ
ΠΑΠΟΥΤΣΗΣ ΚΩΝ/ΝΟΣ

Π Ω Λ Ο Υ Ν Τ Α Ι

1. **Διαμέρισμα** 73 τ.μ. ημιυπόγειο στην Ανάληψη (ημιτελής). Τιμή 70.000 €
2. **Διαμέρισμα** 107 τ.μ. ισογείου στην Ανάληψη. Τιμή 181.900 €
3. **Διαμέρισμα** 100 τ.μ. ισογείου στο Ροδίνι. Τιμή 170.300 €
4. **Διαμερίσματα** 86 τ.μ. 1ου-3ου-4ου ορόφου με γκαράζ στην Ιαλυσό. Τιμή 138.600€
5. **Διαμέρισμα** 115 τ.μ. 2ου ορόφου στην Ιξιά. Τιμή 114.500 €
6. **Μεζονέτα** 105 τ.μ. διώροφη στα Κοσκινού (ημιτελής). Τιμή 117.000 €
7. **Μεζονέτα** 120 τ.μ. σε οικόπεδο 1.000 τ.μ. στ' Αφάντου. Τιμή 161.600 €
8. **Μεζονέτα** 120 τ.μ. σε οικόπεδο 1.500 τ.μ. στην Ψίνθο. Τιμή σε μπετά 75.000 € τελειωμένη 145.000 €
9. **Μεζονέτα** 133 τ.μ. σε οικόπεδο 300 τ.μ. στην Παστίδα. τιμή σε μπετά 103.000 ευρώ, μαρμαροσουβά 126.500 ευρώ.
10. **Κατάστημα** στην Σωκράτους Π. Πόλη. Τιμή 310.000€
11. **Κατάστημα** 40 τ.μ. με υπόγειο και πατάρι στο Ροδίνι. Τιμή 100.000 €
12. **Αποθήκη** 170 τ.μ. ημιυπόγεια στο Ροδίνι. Τιμή 117.000 €
13. **Οικόπεδο** 5.680 τ.μ. στ' Αφάντου. Τιμή 90.000 €
14. **Οικόπεδο** 4.000 τ.μ. στους Τρεις. Τιμή 145.000 €
15. **Οικόπεδο** 300 τ.μ. στον Αρχάγγελο. Τιμή 18.000 €
16. Οικόπεδο 406 τ.μ. στον Εμπωνα, τιμή 35.000 ευρώ.
17. **Επιχ/ση** καφετέριας-μπαρ με τον εξοπλισμό της εντός πόλεως. Τιμή 11.000 €

Μ Ι Σ Θ Ω Σ Ε Ι Σ

1. **Αποθήκη** 300 τ.μ. υπόγεια εντός πόλεως. Μίσθωση 800 €

ΠΩΛΗΣΕΙΣ ΑΚΙΝΗΤΩΝ – ΟΙΚΟΠΕΔΩΝ– ΜΙΣΘΩΣΕΙΣ ΑΚΙΝΗΤΩΝ
ΩΡΕΣ ΓΡΑΦΕΙΟΥ 09.00-14.00 π.μ. και 17.00-21.00 μ.μ.
ΕΘΝΙΚΗΣ ΑΝΤΙΣΤΑΣΗΣ 45- 1ος ΟΡΟΦΟΣ • ΤΗΛ. - ΦΑΞ 2241025480 κιν. 6932469420 • e-mail: papoutsisk@in.gr
ΧΠ2673

Profit & Solution
ΣΥΜΒΟΥΛΟΙ ΑΚΙΝΗΤΩΝ ΚΑΙ ΕΠΕΝΔΥΣΕΩΝ
Λεμεσού 34, 85100 Ρόδος
τηλ.: 22410 28100 φαξ.: 22410 28104

Μεζονέτα
Παστίδα140 τ.μ οικόπεδο 500 τ.μ. μαρμαροσουβά 125.000 Ε.
Παστίδα 140 τ.μ οικόπεδο 250 τ.μ. μπετά 110.000 Ε.
Παστίδα 109 τ.μ. οικόπεδο 300 τ.μ. τελειωμένη 155.000 Ε.
Παστίδα 120 τ.μ. οικόπεδο 300 τ.μ. Lux κατασκευής
Παστίδα 130 τ.μ. οικόπεδο 300 τ.μ. Lux κατασκευής
Γενναδι 70 τ.μ. Θέα θάλασσα τελειωμένη 150.000 Ε.
Διαμέρισμα
Ροδίνι μπετά 40 τ.μ. οροφοδιαμέρισμα 76.000 Ε.
Ροδίνι μπετά 91 τ.μ. οροφοδιαμέρισμα 172.000 Ε.
Ροδίνι μπετά 87 τ.μ. οροφοδιαμέρισμα 165.000 Ε.
Ροδίνι μπετά 76 τ.μ. οροφοδιαμέρισμα 145.000 Ε.
Ανάληψη 92 τ.μ. 1ος όροφος garage 175.000 Ε
Ανάληψη 112 τ.μ 3ος όροφος garage 195.000 Ε
Ανάληψη 90 τ.μ 1ος όροφος garage 170.000 Ε
Ανάληψη 98 τ.μ τελειωμένο 165.000 Ε
Παραδείσι 85 τ.μ. 110.000 Ε.
Ρόδος 85 τ.μ. τελειωμένο 155.000 Ε
Ρόδος 85 τ.μ. τελειωμένο 174.500 Ε
Ρόδος 88 τ.μ. τελειωμένο 180.500 Ε
Ρόδος 45 τ.μ. τελειωμένο 92.500 Ε

Οικόπεδο
Γεννάδι 490 τ.μ. με άδεια οικοδ. 66 τ.μ. 27.000 Ε
Γεννάδι 2340 τ.μ. με άδεια οικοδ. 58.000 Ε
Γεννάδι 1120 τ.μ. με άδεια οικοδ. 42.000 Ε
Παστίδα 300 τ.μ. οικοπ.με άδεια οικοδ. 58.000 Ε
Παστίδα 500 τ.μ. οικοπ. με άδεια οικοδ. 52.000 Ε
Ιαλυσό 850 τ.μ. οικοπ. άρτιο οικοδ. 200.000 Ε
Θολό 3.120 τ.μ. οικοπ. άρτιο οικοδ. 61.000 Ε
Δαματριά 2.000 τ.μ. οικοπ. με θέα και άδεια οικοδ. 50.000 Ε
Φάνες 900 τ.μ. οικοπ. πάνω σε κεντρ. οδό 40.000 Ε
Τσαίρι βιοτεχν. ζώνη με άδεια οικοδ. 300 τ.μ. 42.000 Ε
Δαματριά 330 τ.μ. οικοπ. άρτιο οικοδ. 18.000 Ε

Ενοικιάσεις
Ρόδος Γκαρσονιέρα 30 τ.μ. 230 Ε
Ρόδος Αγ. Νικόλαο διαμέρισμα 3 Υ/Δ 450 Ε
Ιάλυσο διαμέρισμα 3 Υ/Δ 450 Ε
Μεζονέτα 2 Χ 40 τ.μ. Χαράκι 500 τ.μ.
Γραφείο 100 τ.μ. Ρόδος 800 τ.μ.

"Για περισσότερα ακίνητα επικοινωνήστε με το γραφείο μας"
ΑΕ516

Καριέρα στο real estate

Η ΕΠΙΧΕΙΡΗΣΗ

Η **Savvaidis & Associates**, απο το 1983 προσφέρει υπηρεσίες διαμεσολάβησης ακινήτων στο νησί της Ρόδου. Για το υψηλό επίπεδο υπηρεσιών της η εταιρεία έχει βραβευθεί για δύο συνεχή έτη ως Best Agent for Greece 2003 – 2004 από το έγκυρο περιοδικό International Homes (UK).

ΣΤΕΛΕΧΟΣ ΠΩΛΗΣΕΩΝ (Sales Support Executive)

Ο ΥΠΟΨΗΦΙΟΣ

- Άνδρας / γυναίκα έως 35 ετών, με δυναμική προσωπικότητα.
- Πτυχιούχος ΤΕΙ - ΑΕΙ στη Διοίκηση Επιχειρήσεων
- Άριστος χρήστης εφαρμογών MS OFFICE.
- Εκτενής γνώση του internet.
- Άριστη γνώση της Αγγλικής Γλώσσας σε γραπτό και προφορικό λόγο.
- Κάτοχος αυτοκινήτου.

Η ΘΕΣΗ

- Υποστήριξη πωλήσεων ακινήτων.
- Δημιουργία και υποστήριξη πελατολογίου.
- Στελέχωση υποκαταστημάτων.
- Σύγχρονο και φιλικό εργασιακό περιβάλλον.
- Συνεχές on the job training

Αποστείλατε βιογραφικά σας με φωτογραφία στο **info@savvaidis.gr**

SAVVAIDIS & Associates
Real Estate Agents & Consultants

Γρηγ. Λαμπράκη 14, Ρόδος
Τηλ. 22410-26281
http://www.savvaidis.gr

ΜΧΠ659

πωλησεις

συνέχεια από την προηγούμενη

ΠΩΛΕΙΤΑΙ στο Γεννάδι επί της Λεωφόρου 500 μ. πριν από το χωριό **οικόπεδο** 1.750 τ.μ. με άδεια οικοδομής 200 τ.μ. Πληρ. τηλ. 22410 61628, 6944410537.
MZT201018

ΠΩΛΕΙΤΑΙ μεζονέτα μεταχειρισμένη 205 τ.μ. με αυλή στην περιοχή Μηδεια, τιμή 230.000 ευρώ. Πληρ. τηλ. 2241060060 και 6948046844, Κτηματομεσιτικό Γραφείο "Κεφάλαιο".
ΜΑΤ3683

ΠΩΛΕΙΤΑΙ ξυλουργική επιχείρηση λόγω συνταξιοδότησης. Πληρ. τηλ. 6948622781, πρωινές ώρες.
MZT171029

ΡΟΔΟΣ. ΠΩΛΕΙΤΑΙ οικόπεδο στην Ιξιά, οδός Ομήρου 17, 160 τ.μ. Πληρ. τηλ. 6945994321
MZT101009

ΠΩΛΟΥΝΤΑΙ από ιδιώτη αυτόνομες πολυτελούς κατασκευής **μεζονέτες** 120 τ.μ. και 150 τ.μ. στην Παστίδα σε πολύ καλή περιοχή με θέα το Φιλέρημο. Πληρ. τηλ. 6944636141
ΜΑΤ8007

εργασιες

Το ψητοπωλείο "Περίγυρος" **ζητεί έμπειρο ψήστη και τυλιχτή**, για σπαστό ωράριο 12.00-16.00 και 20.00-24.00. Πληρ. τηλ. 2241039275 MZT311029

ΖΗΤΕΙΤΑΙ υπάλληλος από εταιρεία ενοικιάσεως αυτοκινήτων για 12μηνη απασχόληση με δίπλωμα οδήγησης, τουλάχιστον γνώστης μιας ξένης γλώσσας. Αποστείλατε βιογραφικό στο fax 2241033101. Αμεση πρόσληψη.
MZT311024

ΖΗΤΟΥΝΤΑΙ ξενοδοχοϋπάλληλοι. Συνεργαστείτε τώρα μαζί μας για να έχετε μηνιαίο εισόδημα το χειμώνα. Πληρ. τηλ. 6948199502. **Γιατί αξίζετε κάτι καλύτερο!**.
MZT311025

Από την ταβέρνα "Μεσόγειος" **ζητείται ΨΗΣΤΗΣ**, ώρες απασχόλησης 5-12 μ.μ. Πληρ. τηλ. 2241091365, κιν. 6972509567, κ. Γιάννης MZT311014

ΖΗΤΟΥΝΤΑΙ κοπέλες να εργαστούν στο καφέ μπαρ Babylon 1 (Κοδριγκτώνος) και Babylon 2 (Κολύμπια). Πληρ. τηλ. 6932541842 κ. Γιώργο.
MXP13044

ΖΗΤΟΥΝΤΑΙ άτομα για αγορά καλλυντικών "Oriflame" για προσωπική χρήση ή πώλησή τους με καθαρό κέρδος 30%. Μόνο για τον Νοέμβριο. Εγγραφές με 5 ευρώ και δώρο καλλυντικά αξίας 25 ευρώ. Πληρ. τηλ. 6946064799 κ. Μαρία.
MZT291006

Από τη ΔΑΝΕΖΗΣ Α.Ε. ΖΗΤΕΙΤΑΙ υπάλληλος με ερασιτεχνικό δίπλωμα οδήγησης αυτοκινήτου και μηχανακιού. Πληρ. τηλ. 6944790696 ΜΑΤ3794

ΖΗΤΟΥΝΤΑΙ πωλήτριες για το κατάστημα Marks & Spencer με όρεξη για εργασία και υπευθυνότητα για την ποιοτική εξυπηρέτηση των πελατών του καταστήματος. Αιτήσεις εντός καταστήματος. Απαραίτητη φωτογραφία. ΜΑΤ3787

ΖΗΤΟΥΝΤΑΙ υπάλληλοι για πρατήριο υγρών καυσίμων. Αποκλείονται αλλοδαποί. Πληρ. τηλ. 6936656976, ώρες 19.00-21.00
ΜΑΤ3789

ΖΗΤΕΙΤΑΙ βρεφοκόμος-νηπιαγωγός για παιδικό σταθμό - νηπιαγωγείο. 5νθήμερη απασχόληση, 6 ώρες εργασίας με ασφάλεια. Πληρ. τηλ. 6972007352 και 2241039739
ΜΑΤ3791

ΖΗΤΕΙΤΑΙ BARMAN ή BARWOMAN και **ΣΕΡ/ΡΟΣ** για καφετέρια στην Ρόδο. Πληρ. τηλ. 2241068500. ΜΑΤ3782

ΕΞΤΡΑ ΕΙΣΟΔΗΜΑ μέσα από σοβαρή τρίωρη πρωινή ή απογευματινή απασχόληση (από 23 ετών και άνω). Πληρ. τηλ. 6942037717, κ. Μαλινάκης (ώρες επικ.: 10.00-14.00)
ΜΑΠ442

Εμμανουήλ Κρανίδης
Πωλείται



Αρχοντική κατοικία 140 τμ με αυλή 100τμ στην συνοικία του Αγ. Ιωάννη

Εμμανουήλ Κρανίδης
Καζούλη & Αμερικής 50, 2ος όροφος, 85100 Ρόδος
Τηλ.: 22410 27082, 22410 26476 / Κινητό : 6944347405
Fax : 22410 27101
E – mail : info@kranidis.gr
ΧΠ092

ΣΑΒΒΑΪΔΗΣ & ΣΥΝΕΡΓΑΤΕΣ
Κτηματομεσιτικό Γραφείο
Γρ. Λαμπράκη 14 ΡΟΔΟΣ 85100
Τηλ. 2241026281

ΠΩΛΗΣΕΙΣ ΑΚΙΝΗΤΩΝ

Α) ΟΙΚΟΠΕΔΑ ΕΝΤΟΣ ΣΧΕΔΙΟΥ - **1)** ΡΟΔΟΣ: α) Ροδίνι 400 τ.μ. με Σ.Δ. 0,4 τίμημα 175.000 ευρώ, β) Ανάληψη 400 τ.μ. με Σ.Δ. 0,8 τίμημα 230.000 ευρώ, γ) Καναμάτ 400 τ.μ. Σ.Δ. 0,4 τίμημα 165.000, **2)** Μέγγαβλη 350 τ.μ. αποτελεί μερίδα Οικοδομικού Συνεταιρισμού Αιγυπτίων Ρόδου, τίμημα 25.000 ευρώ.
Β) ΟΙΚΟΠΕΔΑ ΕΚΤΟΣ ΣΧΕΔΙΟΥ: 1) ΡΟΔΟΣ: Μόντε Σμίθ 2.000 τ.μ., 2) Ασγούρου 4.000 τ.μ., τίμημα 200.000 ευρώ, 3) Τσαΐρι 21.367 τ.μ., 4) Ιαλυσό 2.000 τ.μ., περιοχή Φιλέρημος, τίμημα 265.000 ευρώ, 5) Κοσκινού 4.002 τ.μ. τίμημα 265.000 ευρώ, 6) Μαριτσά επί της επαρχιακής οδού Κρεμαστής - Μαριτσά 9.500 τ.μ. τίμημα 250.000 ευρώ, 7) Κανδυλί 4.440 τ.μ. τίμημα 135.000 ευρώ, 8) Κανδυλί 4.000 τ.μ. τίμημα 235.000 ευρώ, 9) Κολύμπια: α) 9.000 τ.μ, β) 19.770 τ.μ., γ) 28.500 τ.μ., 10) Λίνδος: α) Βληχά 8.190 τ.μ. παραθαλάσσιο, τίμημα 320.000 ευρώ, β) Πάνω Αλώνια 3.540 τ.μ. επί επαρχιακής οδού Λίνδου - Πεύκοι, τίμημα 155.000 ευρώ, γ) Πεύκοι 32.500 τ.μ.. - 42.300 τ.μ. και 19.800 τ.μ. με πανοραματική θέα, δ) Ψάρτος 15.600 τ.μ. στο "κύμα".
Γ) ΜΟΝΟΚΑΤΟΙΚΙΕΣ: **Α)** ΡΟΔΟΣ: 1) ΠΑΛΙΑ ΠΟΛΗ: α) ανακαινισμένο 700 τ.μ. με κήπο 160 τ.μ., β) λιθόκτιστο παλιό 500 τ.μ. με κήπο 500 τ.μ., γ) ανακαινισμένο 140 τ.μ. με αυλή 60 τ.μ., δ) παλιό στο Μόντε Σμιθ 287 τ.μ. κήπο 2.100 τ.μ., ε) ανακαινισμένο 146 τ.μ. με μικρή αυλή. 2) Αγ. Νικολάου νεοκλασικό παλιό ισόγειο 115 τ.μ. α' όροφ. 115 τ.μ. με μεγάλη αυλή, τίμημα 305.000 ευρώ. 3) Αγ. Αναστασία 133 τ.μ. με αυλή 191 τ.μ. τίμημα 135.000 ευρώ, 4) Αγ. Νικολάου πετρόκτιστο και ανακαινισμένο 250 τ.μ.,τίμημα 315.000 ευρώ. **Β)** ΚΟΛΥΜΠΙΑ: α) 107 τ.μ. με κήπο 283 τ.μ. τίμημα 240.000 ευρώ, β) 107 τ.μ. με κήπο 305 τ.μ. τίμημα 260.000 ευρώ, γ) 107 τ.μ. με κήπο 310 τ.μ. τίμημα 290.000 ευρώ. **Γ)** ΙΑΛΥΣΟΣ: α) Εντός σχεδίου 175 τ.μ. οικόπεδο 300 τ.μ.. τίμημα 310.000 ευρώ, β) Κανδυλί (μέχρι κτίσματα) σε οικόπεδο 4.232 τ.μ. τίμημα 200.000 ευρώ, γ) εντός σχεδίου 220 τ.μ. σε οικόπεδο 260 τ.μ. τίμημα 380.000 ευρώ, δ) Ανοιξη εκτός σχεδίου 150 τ.μ. σε οικόπεδο 2.000 τ.μ. τίμημα 335.000 ευρώ, ε) Ιξιά 200 τ.μ. σε οικόπεδο 1.000 τ.μ. τίμημα 400.000 ευρώ, στ) Βουνάρα πολυτελούς κατασκευής 220 τ.μ. σε οικόπεδο 1.100 τ.μ.

ΕΝΟΙΚΙΑΣΕΙΣ ΚΑΤΑΣΤΗΜΑΤΩΝ

ΡΟΔΟΣ: Επί της Εθν. Αντίστασης: α) Ισόγειο 69 τ.μ. με υπόγειο 69 τ.μ. και πατάρι 20 τ.μ. μηνιαίο μίσθωμα 1.300 ευρώ, β) Προέκτασης Εθν. Αντίστασης 220 τ.μ. με κήπο μεγάλο, κατάλληλο για πάρκιν, μηνιαίο μίσθωμα 1.200 ευρώ, γ) 130 τ.μ. μηνιαίο μίσθωμα 2.600 τ.μ., δ) Ισόγειο 140 τ.μ. α' όροφο, 140 τ.μ., μηνιαίο μίσθωμα 3.500 ευρώ.

Πληροφ. τηλ. 22410-26281
ΜΧΠ659

ΠΩΛΟΥΝΤΑΙ
ΠΟΛΥΤΕΛΗ & ΗΛΙΟΛΟΥΣΤΑ
ΟΡΟΦΟΔΙΑΜΕΡΙΣΜΑΤΑ
ΕΠΙΦΑΝΕΙΑΣ 138τ.μ.-120τ.μ.-100τ.μ.-50τ.μ.
ΜΕ ΑΠΕΡΙΟΡΙΣΤΗ ΘΕΑ & ΜΕΓΑΛΕΣ ΒΕΡΑΝΤΕΣ
ΓΩΝΙΑ Κ. ΥΔΡΑΙΟΥ & Κ. ΤΣΑΛΔΑΡΗ
ΔΑΝΕΙΑ ΔΕΚΤΑ ΜΑΤ3734(Γ)
ΠΛΗΡ.ΤΗΛ: 6977 914567
(ΠΛΗΡΟΦΟΡΙΕΣ ΤΙΜΩΝ ΟΧΙ ΑΠΟ ΤΗΛΕΦΩΝΟ)

LANDSCOPE
ΕΘΝΙΚΗΣ ΑΝΤΙΣΤΑΣΗΣ & ΤΣΑΛΔΑΡΗ
(ΠΑΝΩ ΑΠΟ ΤΟΝ ΚΩΤΣΟΒΟΛΟ)
ΚΤΗΜΑΤΟΜΕΣΙΤΙΚΗ
ΤΗΛ / ΦΑΞ : 22410 28629
ΚΙΝ : 697 6872626 , 697 2257246

ΜΟΝΟΚΑΤΟΙΚΙΕΣ - ΜΕΖΟΝΕΤΕΣ

1. **ΚΟΣΚΙΝΟΥ** μον/τοικία 170τμ, με οικόπεδο 1.300τμ. **€150.000 (ΜΠΕΤΑ)**
2. **ΚΟΣΚΙΝΟΥ** μον/τοικία 180τμ, με οικόπεδο 1.300τμ. **€ 170.000**
3. **ΚΟΣΚΙΝΟΥ** μον/κία 210τμ, με οικόπεδο 1.300τμ. **€ 180.000 (ΜΠΕΤΑ)**
4. **ΚΟΣΚΙΝΟΥ** μον/κία 200τμ, με οικόπεδο 2.000τμ. **€ 180.000 (ΜΠΕΤΑ)**
5. **ΚΟΣΚΙΝΟΥ** μον/κία 110τμ, με κήπο 150τμ. **€ 200.000**
6. **ΚΟΣΚΙΝΟΥ** μεζονέτες, 140τμ, με κήπο 50τμ. **€ 220.000**
7. **ΚΟΣΚΙΝΟΥ** μεζονέτες 120τμ, με κήπο 50τμ ετοιμοπαράδοτη. **€ 225.000**
8. **ΚΟΣΚΙΝΟΥ** μον/κίες 170τμ, με οικόπεδο 1.300τμ. **€230.000**
9. **ΚΟΣΚΙΝΟΥ** μον/κία 140τμ, με κήπο 500τμ, 3υ/δ. **€ 240.000**
10. **ΚΟΣΚΙΝΟΥ** μον/κίες 200τμ, με οικόπεδο 1.000τμ. **€ 240.000**
11. **ΚΟΣΚΙΝΟΥ** μον/τοικίες 170τμ, με οικόπεδο 1.300τμ. **€ 265.000**
12. **ΚΟΣΚΙΝΟΥ** μον/κία 140τμ, με οικόπεδο 1.300τμ. **€ 290.000**
13. **ΚΟΣΚΙΝΟΥ** μον/κία 180τμ, με οικόπεδο 1.300τμ. **€ 290.000**
14. **ΚΟΣΚΙΝΟΥ** μον/ικία 206τμ, με οικόπεδο 2.000τμ. **€ 425.000**
15. **ΙΑΛΥΣΟΣ** μον/κία 204τμ, με κήπο 350τμ. **€ 180.000 (ΣΟΒΑ)**
16. **ΙΑΛΥΣΟΣ** μεζονέτες 140τμ σε 3 επίπεδα, 3υ/δ,λουτρό/wc, lux. **€191.000**
17. **ΙΑΛΥΣΟΣ** μον/κία 225τμ, με κήπο 350τμ. **€ 204.000 (ΣΟΒΑ)**
18. **ΙΑΛΥΣΟΣ** μεζονέτες 160τμ σε 3επίπεδα, 3υ/δ, λουτρό/wc, lux. **€ 220.000**
19. **ΙΑΛΥΣΟΣ** μεζονέτες 155τμ, με κήπο 650τμ, με θέα φιλερύμου, **€ 250.000**
20. **ΙΑΛΥΣΟΣ** μον/κία 150τμ, με οικόπεδο 1.500τμ, νεόκτιστα. **€ 250.000**
21. **ΙΑΛΥΣΟΣ** μον/κία 140τμ, με κήπο 280τμ 80μ απο θάλασσα. **€ 260.000**
22. **ΙΑΛΥΣΟΣ** μεζονέτα 225τμ, με κήπο 40τμ, πλήρες εξοπλισμένο. **€ 270.000**
23. **ΙΑΛΥΣΟΣ** μον/ικίες 180τμ, με κήπο 350τμ, νεόκτιστο. **€ 280.000**
24. **ΙΑΛΥΣΟΣ** μον/κία 200τμ, με οικόπεδο 1.000τμ. **€ 290.000 (ΣΟΒΑ)**
25. **ΙΑΛΥΣΟΣ** μον/κία 180τμ, με οικόπεδο 1.800τμ, εξοπλισμένη. **€ 350.000**
26. **ΙΑΛΥΣΟΣ** μον/κία 200τμ, με οικόπεδο 1.000τμ, lux κατασκευής. **€ 390.000**
27. **ΚΑΝΔΥΛΙ** μον/τοικίες 140τμ, με οικόπεδο 1.000τμ. **€ 110.000 (ΜΠΕΤΑ)**
28. **ΙΞΙΑ** μον/ικία 300τμ με οικόπεδο 1000τμ. € 365.000
29. **ΤΡΕΙΣ** μονοκατοικία 165τμ, με κήπο 2.800τμ, 4υ/δ,2 λουτρά, lux, **€ 340.000**
30. **ΚΡΕΜΑΣΤΗ** μον/κίες 120τμ, με αυλή 300τμ, εντός οικισμού. . **€ 210.000**
31. **ΚΡΕΜΑΣΤΗ** μον/κίες 186τμ, με αυλή 300τμ, εντός οικισμού. **€ 250.000**
32. **ΠΑΣΤΙΔΑ** μον/κία 140τμ με κήπο 250τμ **€ 110.000 (ΜΠΕΤΑ)**
33. **ΠΑΣΤΙΔΑ** μον/κία 140τμ, με κήπο 300τμ εντός οικισμού. **€ 150.000 (ΣΟΒΑ)**
34. **ΠΑΣΤΙΔΑ** μον/κία 140τμ με κήπο 300τμ εντός οικισμού. **€ 205.000**

ΔΙΑΜΕΡΙΣΜΑΤΑ

1. **ΔΑΣΚΑΛΟΥΣ** διαμέρισμα 85τμ, 2υ/δ, λουτρό, ρετιρέ. **€150.000**
2. **ΣΤΕΛΙΟΥ ΚΩΤΙΑΔΗ** (πάροδος) διαμερίσματα 50τμ. **€ 99.000**
3. **ΜΙΧΑΗΛ ΠΕΤΡΙΔΗ** διαμερίσματα 85τμ, 2υ/δ, λουτρό.**€ 161.000**
4. **ΑΡΑΠΑΚΙ** διαμέρισμα 88τμ, lux, 2υ/δ, λουτρό, φανταστική θέα. **€ 182.000**
5. **ΑΝΑΛΥΨΗ** διαμέρισμα 75 τμ, ρετιρέ, άριστης κατασκευής. **€ 130.000**
6. **ΑΝΑΛΥΨΗ** διαμέρισμα 97τμ, lux 2υ/δ, λουτρό. **€ 155.000**
7. **ΑΝΑΛΥΨΗ** διαμέρισμα 160τμ, lux . **€ 283.000**
7. **ΑΝΑΛΥΨΗ** διαμέρισμα 85τμ, lux 2υ/δ, λουτρό,ρετιρέ. **€ 160.000**
8. **ΑΡΑΠΑΚΙ** διαμέρισμα 88τμ, lux 3υ/δ, λουτρό. **€ 182.000**
9. **ΡΟΔΙΝΙ** διαμέρισμα 88τμ, 2υ/δ, λουτρό, άνετοι χώροι. **€146.000**
10. **ΑΝΑΛΥΨΗ** διαμέρισμα 160τμ, 2υ/δ, λουτρό με θέα. **€ 283.000**
11. **ΙΞΙΑ** διαμερίσματα 100τμ με θέα, 3υ/δ, λουτρό. **€190.000**

ΟΙΚΟΠΕΔΑ

1. **ΚΑΝΔΥΛΙ** οικοπεδο 4.000τμ, με άδεια οικοδομής. **€ 190.000**
2. **ΚΟΣΚΙΝΟΥ** οικόπεδο 1.000τμ, πανοραμικό με άδεια οικοδ/μής. **€ 100.000**
3. **ΚΟΣΚΙΝΟΥ** οικόπεδο 1.300τμ, πανοραμικό. **€ 100.000**
4. **ΚΟΣΚΙΝΟΥ** οικόπεδο 4.000τμ, θέα Φαλιράκι. **€ 220.000**
5. **ΚΟΣΚΙΝΟΥ** οικόπεδο 6.000τμ, φανταστική θέα. **€ 220.000**
6. **ΚΟΣΚΙΝΟΥ** οικόπεδο 8.000τμ, φανταστική θέα. **€322.000**
7. **ΑΣΓΟΥΡΟΥ** οικόπεδο 4.000τμ, σε ωραίο σημείο. **€ 235.000**
8. **ΜΑΡΙΤΣΑ** οικόπεδο 2.3000τμ, με θέα, εντός οικισμού. **€85.000**
9. **ΡΟΔΟΥ ΛΙΝΔΟΥ** οικόπεδο 3.800τμ, εφαπτόμενο στον δρόμο. **€ 350.000**
10. **ΛΑΡΔΟΣ** οικόπεδο 30 στρμ. για επαγγ/τική χρήση. **€795.000**
11. **ΛΑΡΔΟΣ** οικόπεδο 4.000τμ σε ωραία τοποθεσία. **€220.000**
12. **ΛΑΡΔΟΣ** οικόπεδο 3.000τμ επί του επαρχιακού. **€100.000**
13. **ΚΙΟΤΑΡΙ** οικόπεδο 28.000τμ, πανοραμικό 50μ απο θάλασσα. **€2.500.000**
14. **ΚΙΟΤΑΡΙ** οικόπεδο 800τμ, σε απόσταση 30μ απο την θάλασσα. **€ 135.000**
15. **ΚΙΟΤΑΡΙ** οικόπεδο 1.760τμ, 100μ απο θάλασσα. **€176.000**
16. **ΓΕΝΝΑΔΙ** οικόπεδο εντός οικισμού με θέα. **€32.000**

ΚΑΤΑΣΤΗΜΑΤΑ

1. **ΜΕΓ. ΚΩΝ/ΝΤΙΝΟΥ** κατάστημα 176τμ υπόγειο, 176 ισόγειο. **€ 586.000**
2. **ΣΤΕΦ. ΚΑΖΟΥΛΗ** γωνιακό 90τμ με αυλή, πατάρι. **€ 320.000**
3. **ΠΑΡΘΕΝΩΝ** εστιατ/ριο 148τμ, 50τμ αυλή, πλήρως εξοπλισμένο. **€60.000**
4. **ΣΑΒΒΑ ΔΙΑΚΟΥ** καταστ/μα 215τμ. **€135.000**

AE927



AE909

εργασιες

συνέχεια από την προηγούμενη

ΑΠΟ ΜΕΓΑΛΟ ΕΣΤΙΑΤΟΡΙΟ ΕΝΤΟΣ ΠΟΛΕΩΣ, ΖΗΤΟΥΝΤΑΙ ΜΑΓΕΙΡΕΣ ΚΑΙ ΛΑΝΤΖΙΕΡΕΣ ΓΙΑ ΔΩΔΕΚΑΜΗΝΗ ΑΠΑΣΧΟΛΗΣΗ. ΜΙΣΘΟΣ ΙΚΑΝΟΠΟΙΗΤΙΚΟΣ ΚΑΙ ΑΣΦΑΛΙΣΗ. ΠΛΗΡ. κ. ΜΑΡΙΑ ΣΤΟ ΤΗΛ. 6947423045 ΚΑΙ 6945692467. MXP13044

Η σεζόν τελειώνει, η ανεργία ξεκινάει. **ΖΗΤΟΥΝΤΑΙ άτομα** του τουριστικού τομέα, που το χειμώνα θέλουν ένα συμπλήρωμα για την ανεργία τους, ή είναι άνεργοι και ψάχνουν για δουλειά. Άμεση κάλυψη θέσεων, θα πραγματοποιηθεί σεμινάριο για τα νέα αυτά άτομα το Σαββατοκύριακο 12 και 13/11/2005 σε μεγάλο ξενοδοχείο της Ρόδου. Για κράτηση θέσεων επικοινωνήστε με τα τηλ. 2241093901, 6936650000, 6932252571. Πληροφορίες www.ehomebusiness.gr
MAT3771

ΖΗΤΟΥΝΤΑΙ 2 υπεύθυνα άτομα άνω των 18 ετών για στελέχωση επιχείρησης. Ωρες επικ.: 10 π.μ. - 2 μ.μ. Πληρ. τηλ. 6947447404, κ. Φιλοΐτης.
ΜΑΠ443

ΖΗΤΟΥΝΤΑΙ από City Hall Restaurant **διανομείς**. Πληρ. τηλ. 2241070200. MAT3770

ΖΗΤΕΙΤΑΙ οδηγός με επαγγελματικό δίπλωμα για να εργαστεί σε αλυσίδα ζαχαροπλαστείων της πόλης μας. Προσόντα: απόφοιτος Λυκείου, επαγγελματικό δίπλωμα. Να έχει εκπληρώσει τη στρατιωτική του θητεία. Θα ληφθούν υπόψη η προϋπηρεσία, το ήθος, η εργατικότητα και ο επαγγελματισμός του. Πληρ. τηλ. 2241027575 MAT3769

ΠΡΟΛΑΒΕΤΕ ΤΗΝ ΑΝΕΡΓΙΑ ΤΟΥ ΧΕΙΜΩΝΑ. Η εταιρεία μας ζητά άμεσα άτομα για τη θέση του επικεφαλής συμβούλου. Χωρίς ιδιαίτερες γνώσεις. Ίντερνετ επιθυμητό, αλλά όχι απαραίτητο. Χώρος, ωράριο και τρόπος εργασίας επιλέγονται από τους ενδιαφερόμενους. Επισκεφθείτε την ιστοσελίδα μας: www.opportunity4all.gr. Πληρ. τηλ. 2241035680, 6944266283
MZT251029

ΖΗΤΕΙΤΑΙ κοπέλα για εργασία σε καφετέρια - μπαρ όλο το χρόνο. Πληρ. τηλ. 2241047228 και 6944760796.
MZT251028

ΖΗΤΟΥΝΤΑΙ κοπέλες για να εργασθούν σε internet cafe. Μισθός ικανοποιητικός. Πληρ. τηλ. 2241025050, 2241025052.
MZT251021

ΖΗΤΕΙΤΑΙ κοπέλα με γνώση εμπορικής διαχείρισης σε Η/Υ, για μεγάλη εμπορική εταιρεία. Πληρ. τηλ. 2241069230, 2241069240.
MAT3764(3765)

ΖΗΤΕΙΤΑΙ κοπέλα απόφοιτη σχολής marketing, διαφήμισης, διοίκησης επιχειρήσεων ή οικονομικών σπουδών, για τη στελέχωση τμήματος πωλήσεων με σταθερό μισθό και bonus. Προϋπηρεσία μη απαραίτητη. Αποστολή βιογραφικών στο fax 2241075190, υπόψη κας Φιλίππου.
ΧΠ004

Η PIZZA HUT ΖΗΤΕΙ σερβιτόρους και προσωπικό για τον χώρο της κουζίνας για πρωινή - βραδινή απασχόληση. Πληρ. τηλ. 2241078570/1
MAT3756

ΖΗΤΕΙΤΑΙ κοπέλα για να εργασθεί σε καφέ μπαρ απογευματινές ώρες. Πληρ. τηλ. 6947657686 MZT241034

ΖΗΤΕΙΤΑΙ κυρία άνω των 45 ετών για τη φύλαξη παιδιού ηλικίας 2 ετών και για καθαρισμό σπιτιού ως εσωτερική. Συστάσεις απαραίτητες. Πληρ. τηλ. 6944202409
MZT241024

ΖΗΤΕΙΤΑΙ πεπειραμένη **κομμώτρια** με άριστη γνώση κούρεμα - πιστολάκι και τεχνικές εργασίες. Πληρ. τηλ. 2241028278, 6944284165
MZT241036

ΖΗΤΕΙΤΑΙ κοπέλα για βραδινή απασχόληση στο Cafe bar "Επώνυμο". Πληρ. τηλ. 2241068550, 6974605065
MZT241004

ΖΗΤΟΥΝΤΑΙ τεχνίτες και βοηθοί ξυλουργού για μόνιμη απασχόληση. Πληρ. τηλ. 6945818095
MZT241013

ΕΞΤΡΑ ΕΙΣΟΔΗΜΑ. Για κυρίες άνω των 18 ετών. www.succesfullhomebusiness.net Πληρ. τηλ. 6979161107, 2241075118
MZT241042

ΑΝΑΠΤΥΣΣΟΜΕΝΗ εμπορική εταιρεία επεκτείνεται σε όλη την Ελλάδα **ΤΩΡΑ ΣΤΗΝ ΡΟΔΟ** και στα Δωδεκάνησα. **ΖΗΤΑΕΙ άτομα** για την άμεση κάλυψη θέσεων με υψηλές αποδοχές, πλήρες σύστημα εκπαίδευσης, μερική / πλήρη απασχόληση. Απεριόριστες δυνατότητες εξέλιξης, Ίντερνετ επιθυμητό. Πληρ. τηλ. 2241030078, www.umswork4you.com.
INT2328(1)

ΖΗΤΕΙΤΑΙ καθαρίστρια σε ψητοπωλείο. Πληρ. τηλ. 6948629169. MZT211007

ΖΗΤΕΙΤΑΙ κοπέλα για να εργασθεί στο "Reno's club", στον Αρχάγγελο. Πληρ. στο τηλ. 22440-22540 (σ.σ. μετά τις 6.00 μ.μ.) και 6932006967.
MXP13019

ΑΒΑΔΙΣΤΑ, ΑΒΑΣΑΝΙΣΤΑ βγάλτε έξτρα 65 ευρώ-125 ευρώ/ώρα δουλεύοντας στο σπίτι ή το γραφείο. Οχι ντίλερ, πλασιέ, πωλητές. Ελεύθερο ωράριο μερικής-πλήρους απασχόλησης. Ανάπτυξη σοβαρών εισοδημάτων. Πληρωμένα ταξίδια στο εξωτερικό-διακοπές. Ενημερωτικό φυλλάδιο δωρεάν 24ωρη βάση: 210 2801244, www.imshomebiz.com.
MAT3643

ΕΠΑΓΓΕΛΜΑΤΙΚΗ ΕΥΚΑΙΡΙΑ. ΖΗΤΟΥΝΤΑΙ άμεσα **συνεργάτες** για εργασία από το σπίτι ή το γραφείο σας. Κερδίστε από 600 έως 3000 ευρώ το μήνα με ελεύθερο ωράριο. Ανεξάρτητη συνεργασία. Οχι ντήλερ ή πλασιέ, πλήρες σύστημα εκπαίδευσης. Προοπτική καριέρας - έξτρα μπόνους - κερδισμένα ταξίδια. Πληρ. τηλ. 2241094767, 6978034309, www. homework4u.biz
ΜΑΠ284

διαφορα

ΠΩΛΟΥΝΤΑΙ: α) ψυγείο - πάγκος 2,5 μέτρα, β) καταψύκτης ντουλάπα 2 μέτρα ύψοςΧ2,30, γ) καταψύκτης μικρός, δ) πλυντήριο πιάτων, ε) 2 ηλεκτρικές κουζίνες για σπίτι, 1 φριτέζα, στ) 2 ψυγεία για σπίτι, ζ) μία μηχανή εξωλέμβια 15cc, η) μία μηχανή κουρέματος γκαζόν, λόγω αναχωρήσεως. Πληρ. τηλ. 6948734154. MZT311004

ΠΩΛΟΥΝΤΑΙ: 1) καρέκλες αλουμινίου - ξύλου, 2) Τραπέζια αλουμινίου με επιφάνεια BEECH 70X1,20-70X71, 3) τραπέζια αλουμινίου διπλά (μπαρ) Φ. 60 INOX, 4) σκαμπό αλουμινίου - ξύλου, σε άριστη κατάσταση. Αγορά 2004, 5) Ψυγεία επαγγελματικά 200X0,80X0,60 τρίπορτο με καταψύκτη μοτέρ εξωτερικό και 2,30X0,85X0,60. Δίπορτο μοτέρ, εξωτερικό. 6) Φούρνος επαγγελματικός δίπορτος 0,75X0,60 εσωτερικά, 7) Λαμαρίνες 0,50X0,70 με σταντ και 0,32X0,41 κατάλληλες για πίτσα τυρόπιτες - μπουγάτσες κ.ά. 8) Πλυντήριο Electrolux, 9) Ηχεία Martin, 10) Sab-Celestion c.x 1,5142. , 110) ενισχυτής U.B.L.-9CD διπλό επαγγ. - Μίκτης. 12) δορυφορικό πιάτο 3 μέτρων με βάση. Πληρ. τηλ. 2241052313, 56502, κιν. 6948204924 MZT311007

ΠΩΛΟΥΝΤΑΙ λόγω αναχώρησης: ξυλουργικά μηχανήματα, Radial Omga 1,25, κορδέλα 80APP, σύνθετο 5 εργασιών Lininclbili 2000, ψυγείο βιτρίνα 2μ. Festos με πομπέ κρύσταλλο, ψυγείο σούπερ - μάρκετ βιτρίνα 2μ.Χ2,5 ΚΟΛΟΣΣΟΣ, σαλόνι (4θ. καναπές, 2 πολυθρόνες, 2 καρέκλες, 3 τραπεζ., TV Philips 28άρα 100HZ με Dolby Surround, χρηματοκιβώτιο 150kg, 2 τεμ. με κλειδί συνδυασμό, κουζίνα υγραερίου με φούρνο, κομπρεσέρ αέρος 100άρι, Yugo '93 καταλυτικό, καινούργια μηχανή 1400cc 98HP. Για όλα δεχόμαστε προσφορές. Πληρ. τηλ. 6945491827, κ. Δημήτρη
MZT261018

ΠΩΛΕΙΤΑΙ φουσκωτό Marlin 4,20 μ. με 40HP Mercury και τρέιλερ. Τιμή 5.000 ευρώ. Πληρ. τηλ. 2241098021, 6945757106.
INT251018

ΠΩΛΟΥΝΤΑΙ ΛΟΓΩ ΑΝΑΚΑΙΝΙΣΗΣ: 1) 2 σόμπες ανοξείδωτες εξωτερικού χώρου (μανιτάρια), 2) 40 σκαμπό ντυμένα, 3) 20 διθέσια καναπεδάκια (ντυμένα), 4) 6 τραπέζια για μπαρ αλουμίνιο, ξύλο, 5) 1 μικρό ψυγείο-βιτρίνα συντήρησης (ολοκαίνουργιο), 6)1 κρεπιέρα διπλή υγραερίου (ελάχιστα μεταχειρισμένη), 7) φωτορυθμικό futere light DJ-SKAN 250, 8) διάφαντες τέντες πλαινές και μπες τέντες οροφής (τιμή ευκαιρίας). Πληρ. τηλ. 6973315092
MZT251022

ΠΩΛΟΥΝΤΑΙ ωραιότατα ροδίτικα λαγόσκυλα -TAZI- μόνο σε κυνηγούς που γνωρίζουν τη ράτσα. Τιμές λογικές. Πληρ. τηλ. 2241037194 από 8.30 π.μ. - 7 μ.μ. MXP13040

ΠΩΛΕΙΤΑΙ πλήρης **εξοπλισμός εστιατορίου** σε τιμή ευκαιρίας. Πληρ. τηλ. 2241067872, 6945503938
MZT241016

ΠΩΛΕΙΤΑΙ δικόλινο αναβατήριο 2500 κιλών ιταλικής κατασκευής και εξοπλισμός συνεργείου αυτοκινήτων. Πληρ. τηλ. 6945277738
MZT241028

ΠΩΛΕΙΤΑΙ ο εξοπλισμός καφετέριας που αποτελείται από: 100 καρέκλες μπαμπού, 37 τραπέζια, σκαμπώ, δορυφορικά πιάτα 3μ. και 1,5μ.,. 2 ηχεία JBL 250Watt, 2 γούφερ 15ιντσα, μονό - διπλό πλυντήριο μίνι ποτηριών. Σιλάνος, πάγκος ανοξείδωτος 1,80X0,70X0,80, ψυγείο πάγκος με μοτέρ 2μετρο 3 πόρτες, ενισχυτής Yamaha - crossover, projector Sony με 2μετρη ηλεκτρική οθόνη, μίξερ μπλέντερ Hamilton. Πληρ. τηλ. 6973210837 MXP13038

ΠΟΥΛΑΩ 120 πρόβατα και αρνιά. Πληρ. τηλ. 2245022362.
ΜΑΠ438

ΕΥΚΑΙΡΙΑ. ΠΩΛΟΥΝΤΑΙ σχεδόν καινούργια δουλεμένα 3 μηνών τα παρακάτω είδη: 1) ανοξείδωτη λάντζα καινούργια 1,5 μέτρο, 2) Ποτηριέρα (ράφια) ανοξείδωτη, 3) Ταμειακή μηχανή (καινούργια), 4) Ψυγείο - βιτρίνα συντήρησης 1,80 μέτρα, 5) Τραπέζι ανοξείδωτο, 6) Κρεπιέρα διπλή υγραερίου (ελαφρά μεταχειρισμένη), 7) Τοστιέρα διπλή, 8) Εξι καρέκλες και τρία τραπέζια όλα μεταλλικά. Πληρ. τηλ. 6944741548 Στεγνά Αρχάγγελος.
MZT241030

ΠΩΛΕΙΤΑΙ οικιακός εξοπλισμός σε άριστη κατάσταση σύνθετο - σαλόνι - τραπεζαρία. Πληρ. τηλ. 2241047844 ώρες 8.00-13.00 και 18.00-21.00
MZT241037

ΠΩΛΕΙΤΑΙ αναλογική **κονσόλα μίξης** Mackie 24 κανάλια 8 bus 1000 ευρώ. Πληρ. τηλ. 6944253314
MZT241017

ΠΩΛΕΙΤΑΙ σύνθετο σε άριστη κατάσταση 3,5 μέτρα χρώματος μαύρο-άσπρο με 2 βιτρίνες, θέση για TV. Πληρ. τηλ. 2241068338, 6946207274
MZT241019

ΠΩΛΕΙΤΑΙ τριθέσιος καναπές και μία πολυθρόνα σε καλή κατάσταση, 400 ευρώ. Πληρ. τηλ. 6946068926
MZT171002

ΠΩΛΕΙΤΑΙ σκάφος ταχύπλοο Sea - Ray 23 πόδια, με μηχανή Mercruiser 280HP καινούργια, καμπίνες 2, χωριστό WC, κουζινάκι με νιπτήρα, ψυγείο, ηλεκτρικό, βαθύμετρο, VHF, εργάτη άγκυρας 400W, αλυσίδα άγκυρας 120m, φλατς, 2 μπαταρίες 160 Α έκαστη, τέντα δωμάτιο καινούργια, τέντα πάρκιν, τρέιλερ διαξονικό Ελξις, δελφινιέρα εμπρός ανοξείδωτη, πασαρέλα μπάνιου, 3 προπέλες μπαλόνια, σωστικά, σωσίβια, τζάκετ, ραδιο/τόφωνο, κ.ά. Πληρ. τηλ. 6993325454, 2241031370
ΧΠ004

ΚΤΗΜΑΤΟΜΕΣΙΤΙΚΟ ΓΡΑΦΕΙΟ
ΝΙΚΟΛΑΟΣ Δ. ΑΣΒΕΣΤΗΣ
ΓΕΩΡΓΙΟΣ Η. ΑΛΕΞΙΟΥ
ΠΩΛΗΣΕΙΣ ΑΚΙΝΗΤΩΝ

1. **ΑΝΑΛΗΨΗ** Διαμερίσματα 62 και 113 σε κεντρικό σημείο, πολυτελούς κατασκευής με αυτόνομη θέρμανση και απεριόριστη θέα προς 1.900 € το τ.μ.
2. **ΑΝΑΛΗΨΗ** Οροφοδιαμέρισμα 120 τ.μ. προς 1.800€ ανά τ.μ.
3. **ΡΟΔΙΝΙ** Διαμέρισμα 70 τ.μ. σε αυτόνομη θέρμανση, γκαράζ προς 1900 € το τ.μ.
4. **ΡΟΔΙΝΙ** Διαμέρισμα 90 τ.μ. 1ου ορόφου πολυτελούς κατασκευής και με θέση parking προς 1.750 € το τ.μ.
5. **ΜΙΧ. ΠΕΤΡΙΔΗ** Διαμερίσματα 87 και 89 τ.μ. με αυτόνομη θέρμανση, θέση parking προς 1.900 € το τ.μ.
6. **ΚΑΡΑΚΟΝΕΡΟ** Διαμερίσματα 108 τ.μ. με απεριόριστη θέα - αυτόνομη θέρμανση- γκαράζ προς 1.800 € το τ.μ.
7. **ΚΑΡΑΚΟΝΕΡΟ** Διαμερίσματα 70, 84, 99, 122 τ.μ. με γκαράζ - αποθήκη - αυτ. θέρμανση σε λογική τιμή
8. **ΣΤ. ΚΩΤΙΑΔΗ** Διαμερίσματα 50, 83 τ.μ. (σε διώροφη οικοδομή) προς 1.800 € το τ.μ.
9. **ΡΟΔΟΣ** Μεζονέτα σε κεντρικό σημείο της πόλης 210 τ.μ. (140 τ.μ. κυρίας χρήσεως και 70 τ.μ. υπόγειο) πολυτελούς κατασκευής με κήπο, κεντρική θέρμανση, αποθήκη, γκαράζ, θέα καταπληκτική, τιμή λογική.
10. **ΡΟΔΟΣ** Καταστήματα σε κεντρικό σημείο της Ανάληψης
11. **ΠΑΣΤΙΔΑ** Μεζονέτες (υπό κατασκευή) διαφόρων διαστάσεων σε λογική τιμή
12. **ΓΕΝΝΑΔΙ** Μεζονέτες (ετοιμοπαράδοτες) 102,36-104,34-107,23 τ.μ. πολυτελούς κατασκευής και απεριόριστη θέα σε οικόπεδο των 900 τ.μ. σε λογική τιμή
13. **ΙΑΛΥΣΟΣ** Μεζονέτες (σε μαρμαροσοβά) 205 τ.μ., σε ανεξάρτητα οικόπεδα και σε πολύ καλή περιοχή 200.000 €
14. **ΙΑΛΥΣΟΣ** Μεζονέτα ετοιμοπαράδοτη συνολικής επιφάνειας 150 τ.μ. σε οικόπεδο 500 τ.μ. 250.000 €
15. **ΚΟΣΚΙΝΟΥ** Μεζονέτες σε μπετά συνολικής επιφάνειας 192 τ.μ. σε οικόπεδο 1.000 τ.μ. 140.000 €
16. **ΑΓΙΑ ΒΑΡΒΑΡΑ** Μονοκατοικία (ελαφρώς μεταχειρισμένη) συνολικής επιφάνειας 265 τ.μ. σε οικόπεδο 2.000 τ.μ. σε τιμή ευκαιρίας
17. **ΡΟΔΟΣ** Διαμέρισμα (μεταχειρισμένο) σε κεντρική περιοχή 87 τ.μ. με αποκλειστική χρήση αυλής 25 τ.μ., πρόσφατα ανακαινισμένο σε πολύ καλή τιμή
18. **ΡΟΔΟΣ** Οικόπεδο 2000 τ.μ. επί της Ε.Ο. Ρόδου-Λίνδου, με άδεια οικοδομής βιοτεχνικού χώρου συνολικής επιφάνειας 2.400 τ.μ. (4Χ600) σε πολύ καλή τιμή.
19. **ΓΕΝΝΑΔΙ** Οικόπεδο 2.360 τ.μ. με άδεια οικοδομής (200 τ.μ. κύριας χρήσεως, 200 τ.μ. υπόγειο, 40 τ.μ. ημιυπαίθριο) με πρόσοψη στο κεντρικό δρόμο, καταπληκτική θέα, σε απόσταση 50 μέτρων από τη θάλασσα σε πολύ καλή τιμή.
20. **ΚΙΟΤΑΡΙ** Παραθαλάσσιο οικόπεδο 42.000 τ.μ. κατάλληλο για ξενοδοχειακή μονάδα ή για οποιαδήποτε επαγγελματική χρήση (τουριστική χρήση)
21. **ΚΑΣΤΕΛΛΟΡΙΖΟ** Πωλούνται Μονοκατοικίες και οικόπεδα σε τιμή ευκαιρίας

ΠΩΛΗΣΕΙΣ - ΕΚΤΙΜΗΣΕΙΣ - ΑΝΤΙΠΑΡΟΧΕΣ - ΕΠΕΝΔΥΤΙΚΕΣ ΠΡΟΤΑΣΕΙΣ
Αγίου Ιωάννου 46, Ρόδος
Τηλ. 22410 32809, 6947848288, 6946 348131
ΚΤΗ3

Η εταιρεία ΑΦΟΙ ΒΟΥΛΓΑΡΗ ΑΕΒΕ για το υποκατάστημά της στην Ρόδο
ΖΗΤΑ
ΥΠΕΥΘΥΝΟ ΠΩΛΗΣΕΩΝ
με εμπειρία στο χώρο των τροφίμων.
Θα εκτιμηθούν οι γνώσεις στην αγορά των Δωδεκανήσων.
Ηλικία έως 35 ετών.
Η εταιρεία προσφέρει:
- Μισθό & bonus.
- Εταιρικό αυτοκίνητο & τηλέφωνο.
- Προοπτικές εξέλιξης σε μια καταξιωμένη εταιρεία στο χώρο των τροφίμων.

Βιογραφικά στο ΦΑΞ: 22410 27977
Τηλ. επικοινωνίας: 22410 33647
ΜΑΤ3689(Γ)

Η Εταιρεία
ΖΗΤΕΙ
ΟΔΗΓΟΥΣ ΠΩΛΗΤΕΣ
Το προφίλ του ιδανικού υποψήφιου συνδυάζει
- Δίπλωμα οδήγησης Γ' κατηγορίας.
- Ελληνική υπηκοότητα.
- Ηλικία έως 30 ετών.
- Απολυτήριο Λυκείου.
- Δυναμικός με ευχάριστη προσωπικότητα.
- Αριστη ικανότητα επικοινωνιας, εργατικός και συνεπής.

Προσφέρονται:
- Μισθός, μπόνους επί των πωλήσεων και δυνατότητα εξέλιξης.

Πληρ. τηλ. 6944633636-22410 65410
ΧΠ1124

Από την αντιπροσωπεία αυτοκινήτων
HONDA - MITSUBISHI
ΖΗΤΕΙΤΑΙ
ΗΛΕΚΤΡΟΛΟΓΟΣ ΑΥΤΟΚΙΝΗΤΩΝ
Επιθυμητή προϋπηρεσία στο χώρο.
Καλή γνώση Η/Υ και Αγγλικών.
Απαραίτητη αποστολή βιογραφικού σημειώματος στη διεύθυνση **Λ. Λίνδου 138 Ρόδος**
Τηλ. 2241067440-41
Φαξ 2241068462
Email: kaligcar@otenet.gr
ΜΧΠ915

ΑΠΟ ΕΦΗΜΕΡΙΔΑ
ΖΗΤΕΙΤΑΙ
ΑΠΟΦΟΙΤΟΣ ΤΕΕ
με γνώσεις χειρισμού Η/Υ
για νυχτερινή εργασία στο τυπογραφείο της.
Κατάθεση βιογραφικών: Τ.Θ. 153, Ρόδος 85100
ΜΟΟ/171

πωλήσεις αυτοκινήτων & μοτοσικλετων

ΠΩΛΕΙΤΑΙ μηχανή "γουρούνα" 4 τροχοί, 250cc, με πινακίδες, 10 μηνών, 4.000 χλμ. Πληρ. τηλ. 6945797875 MZT311019

ΠΩΛΕΙΤΑΙ Nissan 1,6, μοντ. '86, 1ο χέρι, ΚΤΕΟ έως 02/2008, 4 καινούργια λάστιχα, δεκτός έλεγχος. Ευρώ 1.500. Πληρ. τηλ. 2241034556, κιν. 6944283808, Σταύρος. MZT311001

ΠΩΛΕΙΤΑΙ IX μάρκας ATOS PRIME, μοντέλο 2001, χρώμα άσπρο σε άριστη κατάσταση, τιμή 4.800 ευρώ. Πληρ. τηλ. 6948707602, 2241047598. MZT311009

ΠΩΛΕΙΤΑΙ αυτοκίνητο CITROEN XSARA SPOR 2.0, 16βάλβιδο, μαύρο coupé, φουλ εξτρά, με 28.000 χλμ. Πληρ. τηλ. 2241096426 και 6947907033, κ. Νίκος. MZT271010

ΠΩΛΟΥΝΤΑΙ από ιδιώτη: α) **Golf IV** μοντέλο 2001, φούλ extra. Τιμή 9.000 ευρώ, β) **VOLVO S40** 2,4, μοντέλο 2004 φούλ extra. Τιμή 24.000 ευρώ. Πληρ. τηλ. 6932754080, 6948254745. MZT261016

ΠΩΛΕΙΤΑΙ αυτοκίνητο **KIA SPORTER** 5θυρο, 2000 cc μοντέλο 2000 με 66.000 χλμ. φουλ EXTRA με air condition ABC, AIRBAG, ζάντες αλουμινίου. Τιμή 10.500 ευρώ. Πληρ. τηλ. 6947576204. MZT261017

ΠΩΛΕΙΤΑΙ KIA SPORTAGE '97, 6cd, κασετόφωνο, ράδιο, ταμπλό ξύλο, A/C με όλα τα EXTRA 13.000 ευρώ. Πληρ. τηλ. 6944475209. MAT3778

ΠΩΛΕΙΤΑΙ Fiat Punto ELX 1242, 80HP, 16valves με air condition, board computer, radio-cd player κ.ά., 5 ετών, κατάσταση εξαιρετική! Φυλαγμένο σε γκαράζ, 1ος ιδιοκτήτης. Πληρ. από 09.00-14.00 στο τηλ. 2241086670/3, απόγευμα στο τηλ. 2241048024, κ. Χάρη. MXP13043

ΠΩΛΕΙΤΑΙ Yamaha DT200R, χρώμα μαύρο, με ρόδες Motar, δισκόφρενα εμπρός πίσω, με full extra, μοντ. '92, τιμή μετρητοίς 1.700 ευρώ. Πληρ. τηλ. 6993185627 MXP13037

ΠΩΛΕΙΤΑΙ αυτοκίνητο **SEAT IBIZA** μοντέλο 1995, σε άριστη κατάσταση, 79.000 χλμ. Πληρ. τηλ. 2241073534, 6936871711 MZT221002

ΠΩΛΕΙΤΑΙ αυτοκίνητο **MERCEDES C180 ELEGANCE** εισαγωγής, σε άριστη κατάσταση, φουλ εξτρά, ηλιοροφή, καινούργια ελαστικά, καινούργια αμορτισέρ, κινητήρας πεντακάθαρος. Δεκτός κάθε έλεγχος. Πληρ. τηλ. 6945991069 MZT151002(03)

ΠΩΛΕΙΤΑΙ μηχανή XT 660X Ιούλιος 2004 άδεια με 22.000 χλμ. σε άριστη κατάσταση με φουλ εξτρά, διπλά πλαστικά και ζελατίνες. Πληρ. τηλ. 6977813552 κ. Χρήστος MZT111008

ΠΩΛΟΥΝΤΑΙ: 4speed Fighter Peugeot 100cc, 4speed fighter Peugeot 50cc. Πληρ. τηλ. 6937389445 MZT061018

ΠΩΛΟΥΝΤΑΙ ΕΛΑΦΡΩΣ ΜΕΤΑΧΕΙΡΙΣΜΕΝΑ ΑΥΤΟΚΙΝΗΤΑ ΠΑΝΤΟΣ ΤΥΠΟΥ: IX ΕΠΙΒΑΤΙΚΑ: ΑΓΡΟΤΙΚΑ, ΕΠΑΓΓΕΛΜΑΤΙΚΑ, ΦΟΡΤΗΓΑ. ΕΤΟΙΜΟΠΑΡΑΔΟΤΑ Ή ΚΑΤΟΠΙΝ ΠΑΡΑΓΓΕΛΙΑΣ. ΠΑΡΕΧΟΥΜΕ ΠΙΣΤΟΠΟΙΗΤΙΚΟ ΕΛΕΓΧΟΥ ΚΑΛΗΣ ΛΕΙΤΟΥΡΓΙΑΣ ΚΑΙ ΓΡΑΠΤΗ ΕΓΓΥΗΣΗ ΕΝΟΣ ΕΤΟΥΣ. ΠΩΛΗΣΗ ΧΟΝΔΡΙΚΗ ΛΙΑΝΙΚΗ. ΠΑΡΑΔΟΣΗ ΣΤΟ ΧΩΡΟ ΣΑΣ. ΠΛΗΡ. ΤΗΛ. 2431074709, FAX 2431027008, ΚΙΝ. 6974456200 κ. ΜΠΟΥΝΤΟΥΡΗ ΔΗΜΗΤΡΗ MAT3649

MERCEDES CLK200K αυτόματο σειριακό avantgarde 8/02 χρώματος μαύρο μεταλλικό, ABS συναγερμό, ηλ. καθρ., παραθ., κεντρ. κλείδωμα, προβ. ομιχλ. τηλ. CD, auto clima immod packet master edition 1811, ζάντες αλουμινίου. Πληρ. τηλ. 2241087290, ώρες 10.00-15.00. MZT121016

μαθήματα

ΠΤΥΧΙΟΥΧΟΣ δασκάλα παραδίδει ιδιαίτερα μαθήματα σε μαθητές Δημοτικού. Πληρ. τηλ. 6945171508 MZT311020

ΓΕΡΜΑΝΙΚΑ. Καθηγήτρια Γερμανικών Απ. Παν. Μονάχου, παραδίδει μαθήματα κατ' οίκον, όλων των επιπέδων, σε παιδιά Δημοτικού - Γυμνασίου - Λυκείου. Ειδικευμένη σε παιδιά με μαθησιακές δυσκολίες (δυσλεξία, μικρή διάρκεια προσοχής κ.λπ.). Πληρ. τηλ. 6998568660 MZT251031

ΙΣΠΑΝΙΚΑ. Εμπειρη καθηγήτρια Ισπανίδα, παραδίδει μαθήματα όλων των επιπέδων. Ιδιαίτερα ή σε γκρουπ. Υπεύθυνη εργασία - λογικές τιμές. Πληρ. τηλ. 2241026019, 6947813420 MZT251030

ΜΑΘΗΜΑΤΙΚΑ-ΦΥΣΙΚΗ-ΧΗΜΕΙΑ. Παραδίδονται ιδιαίτερα μαθήματα ή σε γκρουπ 2-3 μαθητών από πολύ έμπειρους καθηγητές για σοβαρή προετοιμασία με άμεσο αποτέλεσμα και συμπλήρωση κενών. Τιμές λογικές. Πληρ. τηλ. 6948893531 (μαθηματικά), 6973025100 (Φυσική-Χημεία). MAT3705

ΜΑΘΗΜΑΤΑ ΓΕΡΜΑΝΙΚΩΝ παραδίδονται από καθηγήτρια με πολυετή πείρα, ιδιαίτερα ή σε γκρουπ 2-3 ατόμων. Προετοιμασία για τις εξετάσεις του Goethe Institut (Zertifikat, Mittelstufe) και για τις εξετάσεις του Κρατικού Πιστοποιητικού Γλωσσομάθειας με 100% επιτυχία. Επίσης εντατικά μαθήματα για ενήλικες εργαζόμενους σε τουριστικές επιχειρήσεις. Τιμές λογικές. Πληρ. τηλ. 6944999662. MZT251015

ΚΑΘΗΓΗΤΡΙΑ ΑΓΓΛΙΚΩΝ, απόφοιτη Αγγλικής φιλολογίας, παραδίδει μαθήματα για όλα τα επίπεδα από Junior έως και Proficiency. Προετοιμασία εξετάσεων Cambridge, Michigan, Edexcel, καθώς και για το Κρατικό Πιστοποιητικό Γλωσσομάθειας. Πληρ. τηλ. 2241024682, 2241020617, 6947262772 MAT3766

ΜΑΘΗΜΑΤΙΚΑ. ΕΜΠΕΙΡΟΣ ΚΑΘΗΓΗΤΗΣ ΠΑΡΑΔΙΔΕΙ ΙΔΙΑΙΤΕΡΑ ΜΑΘΗΜΑΤΑ ΣΕ ΜΑΘΗΤΕΣ ΓΥΜΝΑΣΙΟΥ ΚΑΙ ΛΥΚΕΙΟΥ - ΠΑΝΕΛΛΗΝΙΕΣ. ΠΛΗΡ. ΚΟΣ ΚΟΝΤΟΣ ΜΙΧΑΛΗΣ ΤΗΛ. 2241096577 MZT051014

Απέτυχες στις εξετάσεις σου στο LOWER C.F.C Cambridge - E.C.C.E. Michigan ή το Proficiency Michigan; Μην απογοητεύεσαι. Ελα στην καθηγήτρια Αγγλικών με 20ετή πείρα με μητρική γλώσσα την Αγγλική, με άριστη προφορά, που παραδίδει ιδιαίτερα μαθήματα. Εξασφαλισμένη επιτυχία εξετάσεων και επίσης το Κρατικό Πιστοποιητικό Γλωσσομάθειας και TOEIC αναγνωρισμένο διεθνώς. Υπεύθυνη εργασία και τιμές λογικές. Πληρ. τηλ. 2241075959, κιν. 6972912196 MZT171019

ΖΗΤΟΥΝΤΑΙ

άμεσα **ΔΙΑΝΟΜΕΙΣ**

για μόνιμη πενθήμερη πρωινή απασχόληση σε φαρμακαποθήκη.

Απαιτούμενα προσόντα:

- Ελληνική υπηκοότητα
- Ηλικία 20-28 ετών
- Απολυτήριο στρατού
- Απολυτήριο Γυμνασίου ή Λυκείου
- Δίπλωμα μοτοποδηλάτου και αυτοκινήτου.

Κατάθεση βιογραφικών από ΔΕΥΤΕΡΑ έως ΠΑΡΑΣΚΕΥΗ και ώρες 10.00-15.00 στη διεύθυνση: MEDIQUICK Α.Ε. Μάρκου Μαλλιαράκη 22, Ρόδος (πάροδος Καναδά), κ. Κώστα ΜΑΤ3802(Γ)

Δωδεκάνησος Ναυτιλιακή

Η Εταιρεία μας επιθυμεί να προσλάβει δυναμικό στέλεχος για την ανάπτυξη του τμήματος πωλήσεων:

Απαραίτητα προσόντα:
Εμπειρία στο χώρο των πωλήσεων
Δυναμική Προσωπικότητα με άνεση επικοινωνίας
Ομαδικό πνεύμα εργασίας.
Πολύ καλή γνώση Αγγλικών
Καλή χρήση Ηλεκτρονικών Υπολογιστών
Εμπειρία στο χώρο θα θεωρηθεί ως επιπλέον προσόν

Η εταιρεία προσφέρει: Ανταγωνιστικές αποδοχές (μισθός – Bonus), Ευχάριστο περιβάλλον εργασίας

Πληροφορίες επικοινωνίας
Τηλ. 2241070590
Email ixalkia@12ne.gr
ΧΠ1648

ΖΗΤΕΙΤΑΙ

ΑΠΟ ΤΕΧΝΙΚΗ ΕΤΑΙΡΕΙΑ

Αρχιτέκτονας/νισσα.

Πληρ. τηλ. 2241035139
ΜΑΤ3620(Γ)

netech
NETWORK TECHNOLOGIES
Εθν. Αντιστάσεως 71, Ρόδος • Τηλ. 2241077440, Φαξ: 2241077439
e-mail: info@netech.gr http://www.netech.gr
SIEMENS vivodi TELECOM Eurotel

Η εταιρεία NETECH ΕΠΕ
επιθυμεί να προσλάβει **ΓΡΑΜΜΑΤΕΑ**, με προϋπηρεσία στο χώρο της πληροφορικής.

Για περισσότερες πληροφορίες, καθημερινά 09.00-16.00 στο τηλ. 2241077440
Πληροφορίες κα. Νάτσικα Χριστίνα
Για αποστολή βιογραφικού σημειώματος στο φαξ 2241077439
ή μέσω email: info@netech.gr
ΧΠΕΜΠ337

ΜΕΓΑΛΗ ΑΝΤΙΠΡΟΣΩΠΕΙΑ ΑΥΤΟΚΙΝΗΤΩΝ για τη στελέχωση του ΦΑΝΟΒΑΦΕΙΟΥ της

ΖΗΤΑ

έμπειρο **ΦΑΝΟΠΟΙΟ**

Αποστείλατε βιογραφικό σημείωμα στην Τ.Θ. 106, Ρόδος 85100 ΜΑΤ3785(Γ)

Rare & Exciting Career Opportunity
SAVVAIDIS & Associates
Are looking for a dynamic, motivated individual.

Do you like dealing with people?
Are you a good team player?
Would you like to work for a company that appreciates what you do?

The position
ESTATE AGENT
Based in Rhodes Town

Skills Required:
English Language
Good Organizational Skills
Time Management essential
Computer Literacy

E-mail your CV now at info@savvaidis.gr with a recent photo

SAVVAIDIS & Associates – Lambraki 14 – Rhodes
tel +30-22410-70017 http://www.savvaidis.gr
MXT659

ΗΛΕΚΤΡΟΙΝVEST

Από την αλυσίδα καταστημάτων **ELECTROINVEST,** για το υποκατάστημα της Ρόδου στο Ροδίνι

ΖΗΤΕΙΤΑΙ

ΠΩΛΗΤΡΙΑ για το τμήμα φωτιστικών.
Προηγούμενη εμπειρία θα θεωρηθεί πρόσθετο προσόν.

Αποστείλατε βιογρ. σημείωμα στο 2241070949.
Μετά την αξιολόγηση θ' ακολουθήσει προσωπική συνέντευξη. ΧΠ1888

Miele

Ζητούνται
ΠΩΛΗΤΕΣ & ΤΕΧΝΙΚΟΙ ΟΙΚΙΑΚΩΝ - ΕΠΑΓΓΕΛΜΑΤΙΚΩΝ ΣΥΣΚΕΥΩΝ

Απαραίτητα Προσόντα:
- Πτυχίο Τεχνικής Σχολής
- Γνώση Αγγλικής γλώσσας ή Γερμανικής και χρήσης Η/Υ
- Δίπλωμα αυτοκινήτου
- Επιθυμητή ηλικία έως 40 ετών
- Ικανότητα στο να οργανώνει και να διαχειρίζεται πελάτες
- Δραστήρια και ευχάριστη προσωπικότητα

Επιθυμητά προσόντα:
- Προϋπηρεσία σε ανάλογο τομέα
- Προϋπηρεσία σε τομέα επαγγελματικών πωλήσεων

Προσφέρονται:
- Ανταγωνιστικό πακέτο αποδοχών
- Αριστες συνθήκες εργασίας

Οι ενδιαφερόμενοι που συγκεντρώνουν τα ανωτέρω προσόντα, μπορούν να στείλουν το αναλυτικό βιογραφικό τους σημείωμα στη διεύθυνση: **Ατταβύρου 43, Ρόδος**
Υπόψη: κυρίου Ιωάννη Ζαχαρία • Τηλ. 6937095252
ΜΑΤ3763(Γ)

γνωριμιες

Εμφανίσιμη κυρία 38 ετών **ζητά παρέα** με σοβαρό κύριο. Πληρ. τηλ. 6942564413
ΜΖΤ271003

20χρονη Ελληνίδα, πολύ εμφανίσιμη, εντυπωσιακή **ζητά γνωριμία** με σοβαρούς κυρίους. Εξαιρούνται οι αλλοδαποί. Πληρ. τηλ. 6944931166.
ΜΖΤ271015

ΤΡΑΒ 22 ετών, πολύ όμορφη **ΖΗΤΑ ΓΝΩΡΙΜΙΑ** με κυρίους. Πληρ. τηλ. 6946074523.
ΜΖΤ291013

Κυρία εντυπωσιακή, κοινωνική **ΖΗΤΑΕΙ ΓΝΩΡΙΜΙΑ** με κύριο ευγενικό από Ρόδο για Ρόδο. Πληρ. τηλ. 6932971809 (ώρες επικοινωνίας) 11.00-15.00 και 17.00-23.00).
ΜΑΠ449

ΕΛΛΗΝΙΔΑ πολύ εμφανίσιμη, για παρέα με κύριο άνω των 30 ετών. Πληρ. τηλ. 6978872750
ΜΖΤ251010

ΚΥΡΙΑ πανέμορφη, ρομαντική με σταθερό χαρακτήρα και αγάπη για την ανθρώπινη επικοινωνία, **ΖΗΤΑ ΓΝΩΡΙΜΙΑ** με κύριο αδέσμευτο, ευαίσθητο, κοινωνικό για σχέση ζωής. Πληρ. τηλ. 6939747096
ΜΑΠ428(2)

ΔΕΣΠΟΙΝΙΔΑ πολύ εμφανίσιμη με χιούμορ και τρυφερό χαρακτήρα **ΖΗΤΑ ΓΝΩΡΙΜΙΑ** με κύριο ρομαντικό, σοβαρό, εμφανίσιμο για σχέση, συμβίωση. Πληρ. τηλ. 6979316307
ΜΑΠ428(1)

ΕΛΚΥΣΤΙΚΗ ΚΥΡΙΑ αδέσμευτη, επιτυχημένη επιχειρηματίας με καλλιτεχνικά ενδιαφέροντα, **ΖΗΤΑ ΣΟΒΑΡΗ ΓΝΩΡΙΜΙΑ** με κύριο αρρενωπό, καλόκαρδο για φιλία, σχέση. Πληρ. τηλ. 6978234044
ΜΑΠ428(3)

ΑΒΑΣΑΝΙΣΤΑ "NUMBER 1" Γνωρίστε τον αληθινό έρωτα κοντά μας. Σχέσεις, γνωριμίες, με άμεσα αποτελέσματα, απόλυτη εχεμύθεια. Άνδρες - γυναίκες κάθε ηλικίας περιμένουν να γνωριστείτε. Γίνετε μέλος στο μεγαλύτερο club γνωριμιών στην Ελλάδα. Πληρ. τηλ. 2105239191, 2105239711, 6975764343
ΜΑΤ3800

προσφορές εργασίας

ΚΥΡΙΑ από Βουλγαρία **ΝΟΣΟΚΟΜΑ ΖΗΤΑΕΙ ΕΡΓΑΣΙΑ** για φύλαξη ηλικιωμένων. Μόνο σοβαρές προτάσεις. Πληρ. τηλ. 6946659032
ΜΖΤ220923

ΚΟΠΕΛΑ ΦΙΛΙΠΠΙΝΕΖΑ ζητά εργασία για καθαρισμό σπιτιού μία φορά την εβδομάδα. Έχω χαρτιά και είμαι εδώ 12 χρόνια. Μιλάω Ελληνικά και Αγγλικά. Ευχαριστώ. Πληρ. τηλ. 6938781707
ΜΖΤ271002

ΜΑΣΑΖ για χαλάρωση Σάββατο και Κυριακή. Πληρ. τηλ. 6938483866.
ΜΧΡ13028

ΚΥΡΙΑ Ελληνίδα **ΖΗΤΕΙ ΠΡΩΙΝΗ ΕΡΓΑΣΙΑ** για φύλαξη παιδιού ή εργασία σε επιχείρηση. Πληρ. τηλ. 2241030553
ΜΖΤ241015

ΚΥΡΙΑ διπλωματούχος μασέρ κάνει θεραπευτικό, αθλητικό, χαλαρωτικό μασάζ. Πληρ. τηλ. 6948553306 ΜΖΤ201017

ΠΩΛΕΙΤΑΙ

μηχανή εξωλέμβια

τετράχρονη HONDA 130 HP

σε άριστη κατάσταση και με ευκολίες.

Πληρ. τηλ. 2241067440

ΜΧΠ915

ΜΟΤΟΜΙΚΕ

ΜΕΤΑΧΕΙΡΙΣΜΕΝΑ

Από το κατάστημα **YAMAHA MOTOMIKE**
πωλούνται
τα παρακάτω δίκυκλα σε άριστη κατάσταση

ΜΟΝΤΕΛΟ	ΜΑΡΚΑ	ΧΜ	ΧΡΩΜΑ	ΤΙΜΗ	ΗΜ/ΝΙΑ 1ης ΑΔΕΙΑΣ
XT600R	YAMAHA ENDURO	5.000	ΜΠΛΕ	5.500	2005
FZ6-S FAZER 600	YAMAHA STREET	4.868	ΜΑΥΡΟ	6.500	2005
FZ6 NAKED600	YAMAHA STREET	3.500	ΜΑΥΡΟ	6.800	2005
FZ6 NAKED600	YAMAHA STREET Full extra	8.365	ΜΑΥΡΟ	6.600	2004
FZ6 NAKED600	YAMAHA STREET	8.250	ΚΟΚΚΙΝΟ	5.900	2004
FZS 600 FAZER	YAMAHA STREET	45000	ΜΑΥΡΟ	4000	2000
YZF R6-600cc	YAMAHA SUPER-SPORT	4.500	ΚΟΚΚΙΝΟ	7.500	2004
GSXF600S BADID	SUZUKI STREET	15850	ΚΟΚΚΙΝΟ	3.500	1996
YP 400 MAJESTY	YAMAHA MAXI SCOOTER	3900	ΜΠΛΕ	5500	2005
KLE 250 SUPER SHERPA	KAWASAKI ENDURO	1300	ΠΟΡΤΟΚΑΛΙ	3500	2004
GS 400 E	SUZUKI STTRET	17.650	ΜΠΛΕ	950	1995
SR400	YAMAHA CASTOM	13.200	ΜΠΟΡΝΤΩ	950	1992
RYNNER 180	PIAGIO SCOOTER	12000	ΓΚΡΙ	1300	2003
RYNNER 125 4T	PIAGIO SCOOTER Τετράχρονο	13500	ΓΚΡΙ	1500	2003
YP 125 MAJESTY	YAMAHA SCOOTER	9900	ΜΠΛΕ	1500	1999
PASSINC 125	CAGIVA SCOOTER	32000	ΚΟΚΚΙΝΟ	500	2000

ΜΟΝΤΕΛΟ ΤΕΤΡΑΤΡΟΧΕΣ	ΜΑΡΚΑ ATV-QUADS	ΧΛΜ	ΤΙΜΗ	ΗΜ/ΝΙΑ ΑΓΟΡΑΣ
BREZZE 125 Μπλε	YAMAHA Με αριθμό κυκλοφορίας	1.100	3500,00	2004

✓ ΑΠΟ 0% ΠΡΟΚΑΤΑΒΟΛΗ ΕΩΣ 60 ΜΗΝΕΣ ΕΞΟΦΛΗΣΗ !!!
✓ ΕΓΓΥΗΣΗ 1 ΧΡΟΝΟ ΣΕ ΟΛΑ ΤΑ ΜΕΤΑΧΕΙΡΙΣΜΕΝΑ !!!

Πατριάρχου Αθηναγόρα 13, Ρόδος 85100 • Τηλ. & Fax 2241026360
www.motomike.gr info@motomike.gr
AE827

ΜΑΘΗΜΑΤΑ ΤΟΥΡΚΙΚΗΣ ΓΛΩΣΣΑΣ

✓ Ολιγομελή τμήματα αρχαρίων προχωρημένων
x Εκπαιδευτικές εκδρομές

ΕΓΓΡΑΦΕΣ ΑΠΟ 23-10-05

Κέντρο Ξένων Γλωσσών
ΑΡΓΥΡΩ ΠΕΤΑΛΑ
Παναγιώτου Ροδίου 10
Τηλ. 2241034891, 33546, κιν. 6937450758
ΜΑΤ3750(Γ)

ΣΥΝΕΡΓΕΙΟ ΑΥΤΟΚΙΝΗΤΩΝ-
ΕΜΠΟΡΙΑ ΑΝΤΑΛΛΑΚΤΙΚΩΝ-
ΕΙΣΑΓΩΓΕΣ ΜΕΤΑΧΕΙΡΙΣΜΕΝΩΝ Ι.Χ. και
ΕΠΑΓΓΕΛΜΑΤΙΚΩΝ ΦΟΡΤΗΓΩΝ ΑΥΤΟΚΙΝΗΤΩΝ-
ΓΕΩΡΓΙΚΩΝ ΜΗΧΑΝΗΜΑΤΩΝ

ΙΩΑΝΝΗΣ ΚΡΗΤΙΚΟΣ
CAR CENTER

ΠΩΛΗΣΕΙΣ ΜΕΤΑΧΕΙΡΙΣΜΕΝΩΝ:

- **MERCEDES SPRINTER** κλειστό κλούβα 312D μοντέλο 1998 εισαγωγής.
- **MERSEDES SPRINTER** κλειστό κλούβα, 308D εισαγωγής.
- **FORD TRANSIT** κλούβα 1999, DIESEL εισαγωγής.
- **OPEL COMBO** 2000 μοντέλο με υδραυλικό τιμόνι εισαγωγής.
- **OPEL COMBO** 1997 μοντέλο DIESEL Ελλάδα.
- **ALFA ROMEO 145** δίπορτο μοντέλο 1996 με υδραυλικό τιμόνι, ηλεκτρ. παράθυρα.
- **HYUNDAI COUPE** 1600 c.c. με υδραυλικό και A/C, ABS και ηλεκτρικά παράθυρα, κεντρικό κλείδωμα, δερμάτινο σαλόνι, μοντέλο 1998.
- **NISSAN ALMERA** 1500 c.c. 2000 μοντέλο με airbag, AC, υδραυλικό τιμόνι, κεντρικό κλείδωμα.
- **ΤΡΑΚΤΕΡ JJEKH 28HP** 1999 μοντέλο μαζί με παρελκόμενα δεντροκομικό.
- **TOYOTA HI-ACE/ψυγείο** κλούβα 1999 μοντέλο εισαγωγής.
- **VW CADY** κλουβάκι 2000 μοντέλο εισαγωγής.

Εναντι παλαιού αεροδρομίου Μαριτσών
Πληρ. τηλ. **2241047670, 6944476553**
AE674

ΞΕΝΑΚΗΣ ΜΕΤΑΧΕΙΡΙΣΜΕΝΑ
ΑΓΟΡΕΣ - ΠΩΛΗΣΕΙΣ - ΑΝΤΑΛΛΑΓΕΣ ΜΕΤΑΧΕΙΡΙΣΜΕΝΩΝ ΑΥΤΟΚΙΝΗΤΩΝ
10ο χλμ. Ρόδου-Λίνδου, τηλ. 2241086690 (εσωτερικό 120)

1 **AUDI A4 TURBO QUATTRO 200HP, 2000cc, μοντ. 2005.** 6 αερόσακοι, EDL,ESP,ASR, ABS, Αυτόματος κλιματισμός, on board computer, τριάκτινο τιμόνι πολ/λων χρήσεων, xenon, ηλ. παραθ, κεντρ. κλειδ, ηχοσύστημα.
2 **ROVER MGF TROPHY 1800cc, μοντ. 2002, ανθρακί** δερμάτινο σαλόνι ,αερόσακος οδηγού - συνοδηγού, ABS, air condition,,ζάντες αλουμ. υδρ. τιμόνι, ηλ. παραθ, κεντρ. κλειδ,προβ. ομίχλης, ηχοσύστημα.
3 **AUDI A3 1600cc, μοντ. 2003, κόκκινο.** 6 αερόσακοι, ABS, ESP, ASR,αυτόματος κλιματισμός,ζάντες αλουμ. υδρ. τιμόνι, ηλ. παραθ, κεντρ. κλειδ,προβ. ομίχλης, ηχοσύστημα.
4 **OPEL FRONTERA 2200cc, μοντ. 1999,πράσινο.** αερόσακοι , ABS,air condition, υδρ. τιμόνι, ζάντες αλουμινίου, σκαλοπάτια, ηλ. παραθ, κεντρ. κλειδ, ηχοσύστημα.
5 **VW PASSAT 1600cc, μοντ. 2001, μπλέ.** 4 αερόσακοι , ABS, clima, υδρ. τιμόνι, ζάντες αλουμινίου, ηλ. παραθ, κεντρ. κλειδ, ηχοσύστημα.
6 **AUDI A3 1600cc, μοντ. 1999, μπορντώ.** αερόσακος οδηγού-συνοδηγού, ABS, υδρ. τιμόνι, ζάντες αλουμινίου, ηλ. παραθ, κεντρ. κλειδ, ηχοσύστημα.
7 **VW BORA 1400cc, μοντ. 2003, χρυσαφί.** 4 αερόσακοι, ABS, air condition, υδρ. τιμόνι, ηλ. παραθ, κεντρ. κλειδ, ηχοσύστημα.
8 **RENAULT MEGANE CABRIO 1400cc, μοντ. 2000, ασημί.** 4 αερόσακοι, ABS, air condition, δερμάτινο σαλόνι, ηλ. ηλιοροφή, ζάντες αλουμινίου, υδρ. τιμόνι, ηλ. παραθ, κεντρ. κλειδ, ηχοσύστημα.
9 **PEUGEOT 307 1400cc, μοντ. 2004, πράσινο.** 4 αερόσακοι, air condition, υδρ. τιμόνι, ζάντες αλουμινίου, ηλ. παραθ, κεντρ. κλειδ, ηχοσύστημα.
10 **VW PASSAT COMFORT 1600cc, μοντ. 1999, ασημί.** αερόσακος οδηγού-συνοδηγού, ABS, Climatronic, υδρ. τιμόνι,ζάντες αλουμ, ηλ. παραθ, κεντρ. κλειδ, ηχοσύστημα.
11 **VW BORA 1600cc, μοντ. 1999, ασημί.** 4 αερόσακοι, ABS, air condition, υδρ. τιμόνι, ηλ. παραθ, κεντρ. κλειδ, ηχοσύστημα.
12 **RENAULT MEGANE COUPE 1400cc, μοντ. 2001,κίτρινο** 4 αερόσακοι, ABS, air condition, υδρ. τιμόνι, ηλ. παραθ, κεντρ. κλειδ, ζάντες αλουμινίου, ηχοσύστημα.
13 **NISSAN SERENA 1600cc, μοντ. 1997,πράσινο (8θέσιο)** air condition, υδρ. τιμόνι, ηλ. παραθ, κεντρ. κλειδ, ηχοσύστημα.
14 **FIAT PUNTO SPORTING 1242cc, μοντ. 2000, μπλέ** air condition, υδρ. τιμόνι, ηλ. παραθ, κεντρ. κλειδ, ζάντες αλουμινίου, ηχοσύστημα.
15 **DAEWOO NUBIRA 1600cc, μοντ. 2000, μπορντώ.** αερόσακος οδηγού-συνοδηγού, ABS, air condition, υδρ. τιμόνι, ηλ. παραθ, κεντρ. κλειδ, ηχοσύστημα.
16 **SMART COUPE 600cc, μοντ. 2001, μαύρο** αερόσακος οδηγού-συνοδηγού, air condition,ABS, υδρ. τιμόνι, ηλ. παραθ, κεντρ. κλειδ, ηχοσύστημα.
17 **TOYOTA YARIS 1300cc, μοντ. 2000, πράσινο** αερόσακος οδηγού-συνοδηγού, air condition, υδρ. τιμόνι, ηλ. παραθ, κεντρ. κλειδ, ηχοσύστημα.
18 **TOYOTA YARIS 1000cc, μοντ. 1999, μαύρο** αερόσακος οδηγού-συνοδηγού, air condition, υδρ. τιμόνι, ηλ. παραθ, κεντρ. κλειδ, ηχοσύστημα.
19 **FORD KA 1300cc, μοντ.2001, μπλέ.** Air condition, αερόσακος οδηγού, υδρ. τιμόνι, ηλ. παραθ, κεντρ. κλειδ, ζάντες αλουμινίου, ηχοσύστημα.
19 **SEAT CORDOBA 1600cc, μοντ.1997, μπορντώ.** Air condition, υδρ. τιμόνι, ηλ. παραθ, κεντρ. κλειδ, ζάντες αλουμινίου, ηχοσύστημα.
20 **FORD MONDEO 1600cc, μοντ. 1994, μπορντώ.** ABS, υδρ. τιμόνι, ηλ. παραθ, κεντρ. κλειδ, ηχοσύστημα.
21 **FORD ESCORT 1400 cc, μοντ. 1996, μαύρο.** air condition, ABS, υδρ. τιμόνι, ηλ. παραθ, κεντρ. κλειδ, ηχοσύστημα.
22 **VW GOLF III VARIANT 1400cc, μοντ. 1996, μαύρο.** υδρ. τιμόνι, κεντρ. κλειδ, ηχοσύστημα.
23 **RENAULT MEGANE 1400cc, μοντ. 1996, μολυβί.** air condition, υδρ. τιμόνι, ηλ. παραθ, κεντρ. κλειδ, ηχοσύστημα.
24 **FIAT PUNTO 1242cc, μοντ. 2001, ασημί.** air condition, ηλ. παραθ, κεντρ. κλειδ, ηχοσύστημα.
25 **SUZUKI SWIFT 1000cc, μοντ. 1999, λευκό.** air condition, ηχοσύστημα.
26 **FORD MONDEO 1600cc, μοντ. 1994, μπορντώ.** ABS, υδρ. τιμόνι, ηλ. παραθ, κεντρ. κλειδ, ηχοσύστημα.
27 **FIAT SEICENTO , 1100cc, μοντ. 2002, μπορντώ.** ηλ. παραθ, κεντρ. κλειδ, ηχοσύστημα.
28 **SEAT IBIZA 1400cc μοντ. 1995 πράσινο** κεντρικό κλείδωμα, ηλ παράθυρα, ηχοσύστημα
29 **ROVER 414 SI 1400cc μοντ. 1995, μπλέ.** υδρ. τιμόνι,ηλιοροφή, ηλ. παραθ, κεντρ. κλειδ, ηχοσύστημα.
30 **FIAT SEICENTO , 1100cc, μοντ. 2001, λευκό.** ηλ. παραθ, κεντρ. κλειδ, ηχοσύστημα.
31 **FIAT SEICENTO , 1100cc, μοντ. 2001, λευκό.** ηλ. παραθ, κεντρ. κλειδ, ηχοσύστημα.
32 **VW PASSAT VARIANT 1800cc, μοντ. 1993, μπλέ.** υδρ. τιμόνι, ηλ. παραθ, κεντρ. κλειδ, ηχοσύστημα.
33 **PEUGEOT 306 1400cc, μοντ. 1995, μολυβί.** ηλ. παραθ, κεντρ. κλειδ, ηχοσύστημα.
34 **NISSAN MICRA 1000cc, μοντ. 1996, πράσινο** ηχοσύστημα.
35 **FIAT SEICENTO 900cc, μοντ. 2000, λευκό.** ηλ. παραθ, κεντρ. κλειδ, ηχοσύστημα.
36 **FIAT SEICENTO , 900cc, μοντ. 2000, πορτοκαλί.** ηλ. παραθ, κεντρ. κλειδ, ηχοσύστημα.
37 **FIAT FIORINO VAN 1700cc DIESEL,μοντ. 1995 λευκό.**
38 **RENAULT TWINGO 1200cc, μοντ 1998, μολυβί** κεντρικό κλείδωμα, ηχοσύστημα
39 **FIAT FIORINO VAN 1700cc, μοντ. 12/1992 λευκό.**
40 **FIAT CINQUECENTO 900cc, μοντ.1997, μαύρο.** κεντρικό κλείδωμα, ηλ. παράθυρα, ηχοσύστημα

ΑΠΟ **0%** ΠΡΟΚΑΤΑΒΟΛΗ
ΕΩΣ **72** ΜΗΝΙΑΙΕΣ ΔΟΣΕΙΣ
ΧΠ11827

προσφ. εργασίας

συνέχεια από την προηγούμενη

ΕΛΛΗΝΑΣ μάστορας με πολυετή πείρα στο εξωτερικό, αναλαμβάνει βαψίματα παντός τύπου, ταπετσαρίες τοίχων, γυψοσανίδες, μαρμαροσοβάδες, ψευδοροφές, μονώσεις ταρατσών - τοίχων. Τιμές πολύ λογικές. Πληρ. τηλ. 6979611209
MZT201020

GM AUTO Special

ΕΙΣΑΓΩΓΕΣ - ΕΜΠΟΡΙΑ - ΑΝΤΑΛΛΑΓΕΣ ΑΥΤΟΚΙΝΗΤΩΝ & ΑΞΕΣΟΥΑΡ

ΓΙΩΡΓΟΣ Π. ΜΥΡΙΑΛΛΑΚΗΣ

Λεωφόρος Ηρακλειδών (δίπλα ταβέρνα "Αντώνης") Ιαλυσός
τηλ. 2241096692 κιν. 6945991030, fax 2241096632
email: info@gmautospecial.gr
site: www.gmautospecial.gr

ΕΙΣΑΓΩΓΕΣ - ΠΩΛΗΣΕΙΣ - ΑΝΤΑΛΛΑΓΕΣ ΜΕΤΑΧΕΙΡΙΣΜΕΝΩΝ ΑΥΤΟΚΙΝΗΤΩΝ

- **MERCEDES SLK**, μοντ. 2003, χιλιόμετρα 15.000 MONO, μαύρο μεταλλικό, δέρμα κόκκινο, ηλεκτρ. οροφή HARDTOP, Ζάντες 17", ηχοσύστημα, full extra.
- **HONDA S2000** cabrio, μαύρο, 242PS, δερμάτινο σαλόνι, A/C, κόκκινο, ηχοσύστημα, ζαντολάστιχα αλουμινίου, χιλιόμετρα 38.000 μόνο.
- **ALFA ROMEO 156,** μοντέλο 2002, ΑΡΙΣΤΗ ΚΑΤΑΣΤΑΣΗ!!! Silver μεταλλικό, A/C, ζαντολάστιχα καινούργια, ηχοσύστημα, full extra. ΕΥΚΑΙΡΙΑ!!!
- **LAND ROVER JEEP FREELANDER,** 2 lit DIESEL 4X4, 3θυρο, Hard Top & Cabrio, οροφή γυάλινη, full extra γερμανικών προδιαγραφών, μπάρες, κοτσαδόρος, κάλυμα ρεζέρβας κ.ά. **ΕΙΣΑΓΩΓΗ ΓΕΡΜΑΝΙΑ**
- **MAZDA RX8/COSMOS,** χρώμα Silver μεταλλικό, μοντέλο 2004, κατακαίνουργιο, 231PS, δερμάτινο σαλόνι, ζάντες 17", ηλεκτρική οροφή, ηχοσύστημα Bose, συναγερμός, full-full extra.
- **OPEL VECTRA, EDITION 6/2000,** 1600cc 16V, ασημί μεταλλικό, ζάντες αλουμινίου, καινούργια λάστιχα, RCD Pioneer, ABS, aircondition, ξύλινη επένδυση. ΚΑΤΑΣΤΑΣΗ ΑΡΙΣΤΗ.
- **MERCEDES C 200 K Sportcoupe Evolution** μοντέλο 2002, οροφή PANORAMA γυάλινη, αυτόματο, aircon, ABS, ESP, ζάντες αλουμινίου, Parktronic. **ΕΙΣΑΓΩΓΗ ΓΕΡΜΑΝΙΑ.**
- **AUDI TT CABRIO TURBO** μοντ. 2003, χρώμα κόκκινο μεταλλικό, 180 PS, δερμάτινο σαλόνι και τιμόνι μαύρο, ηλεκτρικός ανεμοθραύστης, αυτόματο σειριακό, ζάντες, AUDI αλουμινίου 17΄΄, RCD, **ΕΙΣΑΓΩΓΗ ΓΕΡΜΑΝΙΑ**
- **MERCEDES C220 CDI TURBO** (πετρέλαιο) Kompressor μοντέλο 2001-02, μαύρο μεταλλικό, ηλεκτρική πλιοροφή, klima, τηλέφωνο full super extra... **ΕΙΣΑΓΩΓΗ ΓΕΡΜΑΝΙΑ**
- **JEEP TOYOTA RAV 4**, μεταλλικό μπλε, μοντέλο 2002-2003, χιλιόμετρα 35.000, μπαριέρες ανοξείδωτες μπρος και πλαινές, RCD, air condition, σχάρα, ΟΛΟΚΑΙΝΟΥΡΓΙΟ.. **ΕΙΣΑΓΩΓΗ ΓΕΡΜΑΝΙΑ**
- **NISSAN PRIMERA** μοντέλο 2000, μεταλλικό πράσινο λαδί, ραδιοκασ/νο, AIR CONDITION, καθίσματα ύφασμα μπεζ, ηλεκτρικές κλειδαριές και παράθυρα. ΚΑΤΑΣΤΑΣΗ ΑΡΙΣΤΗ.
- **VW GOLF** μοντέλο 2002-3, ΟΛΟΚΑΙΝΟΥΡΓΙΟ, ελάχιστα χιλιόμετρα, χρώμα ασημί μεταλλικό, 4πορτο, 1400 cc, 16βάλβιδο, ηλεκτρ. παράθυρα - κλειδαριές - καθρέπτες, ζαντολάστιχα αλουμινίου, ηχοσύστημα με CD, δίχρωμα καθίσματα μπλε - μαύρα.
- **JEEP CHEROKEE** 2500 cc, turbo diesel, μοντέλο 2002-3, χρώμα μεταλλικό ασημί, ABS, ESP, air condition, ζάντες αλουμινίου, full extra. **ΕΙΣΑΓΩΓΗ ΓΕΡΜΑΝΙΑ**
- **BMW 316i Limussene** μοντέλο 2002, μαύρο, 1900 cc, klima, parktronic system., RCD, Ηλεκτρ. καθρέφτες, Alarm, full extra, υδραυλική πλιοροφή. **ΕΙΣΑΓΩΓΗ ΓΕΡΜΑΝΙΑ**
- **KIA SHUMA μοντέλο 2000,** μεταλλικό ασημί, δερμάτινο σαλόνι, air condition, ζαντολάστιχα καινούργια, RCD, 1500cc, ηλεκτρ. παράθυρα - καθρέπτες - κλειδαριές. Τιμή 5.650 ευρώ!!!
- **JEEP CHEROKEE 3700 cc LIMITED,** αυτόματο, συριακό, συναγερμός, μοντέλο 2004, air condition, RCD τηλεκοντρόλ, μεταλλικό ασημί, XENON, χιλιόμετρα MONO 21.900, δερμάτινο σαλόνι, μπάρες ανοξείδωτες, σκαλιέρες, TV, ηλεκτρ. οροφή, ζαντολάστιχα αλουμινίου, ΚΑΤΑΚΑΙΝΟΥΡΓΙΟ.
- **AUDI TT COUPE QUATRO 225 PS** μεταλλικό κόκκινο, klima, XENON φώτα, 6τάχυτο, 6άρα CD, Subwoofers με ενισχυτές, ηχοσύστημα BOSE, ζάντες 17΄΄, συναγερμός, ΑΡΙΣΤΗ ΚΑΤΑΣΤΑΣΗ.
- **MERCEDES CLK** μοντέλο 2003, δερμάτινο σαλόνι, ανθρακί μεταλλικό, 18΄΄ ζάντες, αυτόματο συριακό, klima, τηλέφωνο, RCD, συναγερμός, Parktronik, full extra, ΑΡΙΣΤΗ ΚΑΤΑΣΤΑΣΗ.
- **BMW 318i Cambrio** 1800 cc, πράσινο σκούρο μεταλλικό, ηλεκτρική οροφή αναδιπλούμενη εσωτερικά, ζάντες αλουμινίου, full service BMW ηχοσύστημα SONY με τηλ/σμό 63.000 χλμ. κατάσταση άριστη, μοντέλο 1996.
- **FORD FOCUS 1,8 TDDi** turbo Diesel Kombi (κάραβαν), 90 HP, μεταλ. silver, air condition, υδραυλ. τιμόνι, RCD, ABS, ζάντες αλουμινίου, σκάρες, κοτσαδόρος. **ΕΙΣΑΓΩΓΗ ΓΕΡΜΑΝΙΑ**
- **MERCEDES C200 Kompressor Sportcoupe Evolution** μοντέλο 2002, χρώμα ασημί μεταλλικό, ελάχιστα χιλιόμετρα, καινούργια. **ΕΙΣΑΓΩΓΗ ΓΕΡΜΑΝΙΑ**
- **HONDA S 2000,** διθέσιο, μοντέλο 2003, 242 PS, 2000 cc, χιλιόμετ. 29.000, ηλεκτρική οροφή, ηχοσύστημα, σαλόνι κόκκινο δέρμα, αεροτομή και spoiler SHARK. ΜΟΝΑΔΙΚΟ!
- **MERCEDES C. 190 E,** μεταλλικό χρώμα, 1.800 cc, ηλεκτρ. παράθυρα, κλειδαριές, καινούργια λάστιχα, full service, RCD, κατάσταση άριστη. ΤΙΜΗ ΑΠΙΣΤΕΥΤΗ!!!
- **SMART PASSION** μοντέλο 2002, γυάλινη οροφή, ABS, A/C, υδραυλικό τιμόνι, αερόσακοι, ηλεκτρ. κλείδωμα και παράθυρα, ζάντες αλουμινίου, immobilizer, χρώμα μαύρο μπλε ή μπλε ανοιχτό, αυτόματο, σειριακό. **ΕΙΣΑΓΩΓΗ ΓΕΡΜΑΝΙΑ.**
- **SMART** μοντέλο 2001-2, ABS, υδραυλ. τιμόνι, αυτόματο, σειριακό, αερόσακοι, ηλεκτρ,. κλείδωμα, ηλεκτρ. παράθυρα, χρώμα κίτρινο-μαύρο, **ΕΙΣΑΓΩΓΗ ΓΕΡΜΑΝΙΑ.**
- **ALFA ROMEO 146**, 1600 cc,, ABS, AIRBAG, χρώμα μπορντώ, ηλεκτρικά παράθυρα, κεντρικό κλείδωμα, ηχοσύστημα RCD, air condition, ζάντες αλουμινίου. Τιμή 5300 ευρώ.

ΕΠΑΓΓΕΛΜΑΤΙΚΑ

- **MERCEDES VITO 110DIESEL,** μοντέλο 2000, CDI
- **ΚΛΟΥΒΕΣ MERCEDES VITO 110** νέα μοντέλα

Ολα ετοιμοπαράδοτα.
Σε καταπληκτική κατάσταση

✓ Οι επιλογές των αυτοκινήτων μας εγγυώνται την ποιότητα και την σιγουριά.
✓ Επισκεφθείτε μας πριν αποφασίσετε
✓ Αναλαμβάνουμε την χρηματοδότηση σας με τα χαμηλότερα επιτόκια.
✓ Θα χαρούμε να σας ξεναγήσουμε

Από 0% προκαταβολή έως 72 μην. δόσεις
AE264

TOP CARS

ΠΡΩΤΗ ΣΕ ΕΙΣΑΓΩΓΕΣ ΑΥΤΟΚΙΝΗΤΩΝ ΣΤΑ ΔΩΔΕΚΑΝΗΣΑ
ΕΙΣΑΓΩΓΕΣ ΑΓΟΡΕΣ - ΠΩΛΗΣΕΙΣ - ΑΝΤΑΛΛΑΓΕΣ ΜΕΤΑΧΕΙΡΙΣΜΕΝΩΝ ΑΥΤΟΚΙΝΗΤΩΝ

1. **GRAND CHEROKEE LIMITED 2700 DISEL 2004,** ABS, κλιμ., ηλεκ. παραθ., ηλ. καθρέπτες, παρκ τονικ, δέρμα, san roof, **FULL EXTRA ΕΙΣΑΓΩΓΗΣ**
2. **CHEROKEE LIMITED 2500 Dissel 2004,** δέρμα ABS, san roof, **FULL EXTRA ΕΙΣΑΓΩΓΗΣ**
3. **MERCEDES CLK CABRIO 2002 FULL EXTRA** (εισαγωγής).
4. **BMW 320,** 2000 cc, εξακύλινδρη 2003, δέρμα, ABS, τηλεφ, sun roof, κλιμ., ζαντ. αλουμ., **FULL EXTRA ΕΙΣΑΓΩΓΗΣ**
5. **BMW 320,** 2200 cc, 176 PS2003, ABS, δερμ., λουκ M^3 **FULL EXTRA ΕΙΣΑΓΩΓΗΣ**
6. **MERCEDES** E ELLEGANS 2003, καιν. μοντ., ABS, δέρμα, κλίμα, ζαντ. αλουμ. sun roof, **FULL EXTRA**
7. **MERCEDES E. 200** μοντ. 1995 camprio **FULL EXTRA .**
8. **ALFA 166** μοντ. 2002, **FULL EXTRA**
9. **BMW 318** τετράθυρη 2003, δέρμα ABS, ηχοσυστ., κλίμα, sun roof, park tonik, navi αυτομ. **ΕΙΣΑΓΩΓΗΣ**
10. **MERSEDES C180,** μαύρη 1997. **FULL EXTRA**
11. **MERCEDES C180,** ασημί 1997, ELEGANS. **FULL EXTRA**
12. **CITROEN SAXO VTS 1600 2003,** ζάντες αλουμ., paket καθ. αναρτ. μπρ. STAIN **FULL EXTRA**
13. **RENAULT MEGANE 2005,** μπλε 2002, ABS, ηλεκ. παραθ., υδραυλικό τιμόνι, κλίμα.
14. **RENAULT MEGANE 2003,** άσπρο **FULL EXTRA**
15. **FIAT COUPE,** μοντ. 1997 ασημί, ζάντες αλουμινίου, ABS, κλιμ., ησοχυστ.
16. **ALFA 156 ΚΟΚΚΙΝΟ 2000.** ABS, κλιμ., park τονικ, ζάντες αλουμ.
17. **VW BORA,** γαλανό 2000. A/K ηχοσύστ. ABS, ζαντ. αλουμινίου, σπόϊλερ, **FULL EXTRA**
18. **KIA SPORTAGE 2003,** 25.000 χιλ., ABS, ηχοσυστ. δέρμα λικ.
19. **RENAULT CLIO,** 3 αυτοκίνητα, μοντέλα 2003, σχεδόν καινούργια, άσπρο, κίτρινο, μπλε, 25.000 χιλ.
20. **FIAT POUNTO CAMBRIO 1999,** ηλεκτρική οροφή, ηχοσύστημα, υδραυλικό τιμόνο.
21. **RENAULT CLIO 2003, FULL EXTRA** σχεδόν καινούργιο.
22. **CITROEN XARA 2001,** ABS, ηλεκ. παραθ., αικ. ζαντ. αλουμ., ηχοσύστημα.
23. **FIAT PANTA,** μοντέλο 2003, 4 αυτοκίνητα σχεδόν καινούργια, **FULL EXTRA** A/K ηλ. παράθ., υδραυλικό τιμόνι.
24. **FIAT CIETSENDO** 3 αυτοκίνητα, μοντέλα 2003, A/K, ABS, ηλεκτρ. παράθυρα.
25. **MERCEDES E. 190,** μοντ. 1993 **FULL EXTRA**
26. **VW Golf 2001,** ABS, δέρμα, κλιμ., ζαντ. αλουμ., ηχοσύστημα, **FULL EXTRA**
27. **SMART PASSION,** εισαγωγής 2003 **FULL EXTRA**
28. **NISSAN ALMERA,** μοντέλο 2000, **FULL EXTRA**
29. **VW POLO** μοντέλο 1997
30. **VW POLO** μοντέλο 1996
32. AUDI A4, μοντέλο 1999, δέρμα, κλιμ., ABS, ηχοσύστημα, ζάντες αλουμινίου.

ΕΠΑΓΓΕΛΜΑΤΙΚΑ

MERCEDES VITO 108, άσπρη, SDI 2002 DISSEL, **ΕΙΣΑΓΩΓΗΣ.**
MERCEDES VITO 110, ασημί 1999, **ΕΙΣΑΓΩΓΗΣ.**
MERCEDES VITO 110, πράσινη, μοντ. 2000, **ΕΙΣΑΓΩΓΗΣ.**
NISSAN DISEL, αγροτικό, μοντέλο 1996, A/K 132 PS, **FULL EXTRA**

✓ Ενα χρόνο γραπτή εγγύηση
✓ Από 0-72 δόσεις
1. Αγοράζουμε το αυτοκίνητο σας
2. Το ανταλλάσσουμε με ο,τιδήποτε μοντέλο της αρεσκείας σας
3. Αναλαμβάνουμε την πώληση του αυτοκινήτου σας χωρίς καμιά επιβάρυνση

• Κατάστημα: Λ. Ελευθερίας Κρεμαστή τηλ. (22410)96889, κιν. 6972261775
ΧΠ2457

AUTO ΕΠΙΛΟΓΕΣ

ΕΚΘΕΣΗ ΜΕΤΑΧΕΙΡΙΣΜΕΝΩΝ ΑΥΤΟΚΙΝΗΤΩΝ
ΚΟΥΚΟΥΡΑΣ ΑΛΕΞΑΝΔΡΟΣ
ΛΕΩΦ. ΡΟΔΟΥ-ΛΙΝΔΟΥ 255 • ΤΗΛ. (22410)60910
www.autoepiloges.com

ΑΓΟΡΑ-ΠΩΛΗΣΗ-ΑΝΤΑΛΛΑΓΗ ΜΕΤΑΧΕΙΡΙΣΜΕΝΩΝ ΑΥΤΟΚΙΝΗΤΩΝ

1. MERCEDES SLK KOMPRESSOR 2000cc,μοντ. 2003, μαύρο. 14. 800χλμ
ABGS, ABS, klima,αυτόματος πιλότος,, κόκκινο δερμάτινο σαλόνι, επένδ. αλουμ.,ηλ. οροφή, κεντρ. κλειδ., ηλ. παράθ., ηλ.καθρ., υδρ. τιμ., ζάντες αλουμ. και ηχοσύστημα
2. MERCEDES E 200, 2000cc, μοντ. 1993, λευκό.
ABGS, ABS,A/C , κεντρ. κλειδ., ηλ. παράθ,υδρ.τιμόνι και ηχοσύστημα
3. MERCEDES E200 KOMPRESSOR 2000cc,μοντ. 2000, μπλέ.
ABGS, ABS, klima,αυτόματος πιλότος,,,ηλ. οροφή, κεντρ. κλειδ., ηλ. παράθ., ηλ.καθρ., υδρ. τιμ., ζάντες αλουμ. και ηχοσύστημα
4. MERCEDES C200 KOMPRESSOR 1800cc SPORT COUPE, 163HP μοντ. 2004, ασημί. 11. 000χλμ
ABGS, ABS, klima,, κεντρ. κλειδ., ηλ. παράθ., ηλ.καθρ., υδρ. τιμ., ζάντες αλουμ. Book service αντιπροσωπείας και ηχοσύστημα
5. MERCEDES 320 S 3200cc, θαλασσί.
ABGS, ABS, klima, αυτόματος πιλότος, ηλιοροφή, κεντρ. κλειδ., ηλ. παράθ., ηλ.καθρ., υδρ. τιμ.,ηλ.καθίσματα εμπρός πίσω, δερμάτ.σαλόνι, ξύλινη επένδυση, συναγερμός, car kit, ζάντες αλουμ. και ηχοσύστημα
6. BMW 518 1800cc, μοντ. 1992, μπλε .
κεντρ. κλειδ., ηλ. παράθ., υδρ. τιμόνι και ηχοσύστημα.
7. MAZDA MX5 CABRIO 1600cc, μοντ.1998, πράσινο.
ABGS, ABS, klima, κεντρ. κλειδ., ηλ. παράθ., υδρ. τιμ., ζάντες αλουμ., δερμ. σαλόνι και CD.
8. NISSAN ALMERA 1800cc, 138hp, 11.500χλμ,μοντ. 2004, μαύρο .
ABGS, ABS, A/C, κεντρ. κλειδ., ηλ. παράθ., υδρ. τιμόνι, ηλ.καθρ., ζάντες αλουμινίου και ηχοσύστημα.
9. NISSAN PRIMERA 1600cc, μοντ. 2000, θαλασσί.
ABGS , κλίμα, ABS, κεντρ. κλειδ., ηλ. παράθ., υδρ. τιμόνι, ηλ. καθρ, και ηχοσύστημα.
10. OPEL VECTRA 1600 cc, μοντ. 2000, ασημί.
ABGS - ABS, clima κεντρ. κλειδ.ηλ.παράθυρα., υδρ. τιμόνι,ηλ.καθρέπτες, επένδ. Καρυδιάς, ζάντες αλουμινίου και ηχοσύστημα
11. OPEL VECTRA 1600cc, μοντ. 1996, χρυσαφί .
ABGS, ABS, A/C, κεντρ. κλειδ., ηλ. παράθ., υδρ. τιμόνι και ηχοσύστημα.
12. OPEL ASTRA 1400 cc, μοντ. 2003, ασημί.
ABGS. κλειδ. με τηλεχ., υδρ. τιμόνι, ζάντες αλουμινίου και ηχοσύστημα
13. OPEL ASTRA 1400cc, μοντ.2003, μπλε.
ABGS. A/C, κεντρ.κλειδ, ηλ.παράθυρα,υδρ. τιμόνι, και ηχοσύστημα
14. OPEL CALIBRA 2000cc Turbo 210HP, μοντ. 1992, κόκκινο.
ABS, A/C, υδρ. τιμόνι, κεντρ. κλειδ., ηλ. παράθ.,ηλ.καθρέπτες, ζάντες αλουμ., σπόιλερ και ηχοσύστημα
15.OPEL CORSA 16V 1400cc,μοντ. 1995, ασημί.
Κεντρ.κλειδ, ηλ.παράθυρα,υδρ. τιμόνι,ηλ.καθρεπ.,ζάντες αλουμ. και ηχοσύστημα
16. RENAULT MEGANE CABRIO 1400cc, μοντ. 2001, κίτρινο .
ABGS , ABS, A/C, κεντρ. κλειδ., ηλ. παράθ., υδρ. τιμόνι.,ηλ. καθρ., ζάντ. αλουμ. και ηχοσύστημα.
17. RENAULT MEGANE COUPE 1400cc, μοντ. 2001, κίτρινο
ABGS, ABS, A/C, υδρ. τιμόνι, κεντρ. κλειδ., ηλ. παράθ., ζάντες αλουμ.,σπόιλερ,ηχοσύστημα..
18. CHRYSLER STRATUS CABRIO LX 2D 2000cc, μοντ. 1997, κυπαρισσί.
ABGS , ABS, A/C,δερμάτινο σαλόνι, υδρ. τιμόνι, κεντρ. κλειδ., ηλ. παράθ., ζάντες αλουμινίου,αυτ. πιλότο,ηλ. κουκούλα, προβ. ομίχλης και ηχοσύστημα
19, FIAT COUPE 1800cc, 26.000 χλμ. μοντ. 2000, μαύρο
ABGS, ABS, klima, κεντρ. κλειδ., ηλ. παράθ., υδρ. τιμ.,ηλ.καθρ., συναγερμός, ζάντες αλουμ.,book service αντιπροσωπείας και ηχοσύστημα
20.FIAT PUNTO SPORTING 1300cc,μοντ.2000, ασημί
ABGS, ABS, A/C, υδρ. τιμόνι, κεντρ. κλειδ., ηλ. παράθ.,ηλ.καθρέπτες ,ηχοσύστημα.
21.FIAT PUNTO 1100cc,μοντ.1998, κόκκινο
Κεντρ. κλειδ., ηλ. παράθ. A/C
22.ROVER 414 Si 1400cc, μοντ.1996, πράσινο.
ABGS, ABS, A/C, υδρ. τιμόνι, κεντρ. κλειδ., ηλ. παράθ. ,ηχοσύστημα.
23. PEUGEOT 206 CABRIO 1600cc,μοντ. 2002, μαύρο.
ABGS, ABS, A/C, κεντ.κλειδ, ηλ.παραθ. υδρ. τιμόνι, ζάντες αλουμ. και CD.
24, PEUGEOT 306 1400cc, μοντ.1997, πράσινο.
A/C ,Κεντρ. κλειδ., ηλ. παράθ., υδρ. τιμ.
25. VW BEETLE 1600cc, μοντ. 2002, ασημί.
ABGS, ABS, A/C, κεντρ. κλειδ., ηλ. παράθ., υδρ. τιμόνι., ζάντ. αλουμ. MOMO 17" και ηχοσύστημα.
26. VW GOLF 1400cc, μοντ. 2001, ασημί .
ABGS, ABS, A/C, κεντρ. κλειδ., ηλ. παράθ., υδρ. τιμόνι., ζάντ. αλουμ. και ηχοσύστημα.
27. SEAT IBIZA 1400cc, μοντ.2002, ασημί.
ABGS, ABS, A/C, κεντρ. κλειδ., υδρ. τιμ.,ηλ. παραθ.και ηχοσύστημα
28. SEAT CORDOBA 1400cc, μοντ.1992,
Κεντρ. κλειδ., ηλ. παράθ., υδρ. τιμόνι
29. LANCIA DELTA 1400cc, μοντ.1996, μπορντώ.
ABS, Κεντρ. κλειδ., ηλ. παράθ., υδρ. τιμόνι, δέρμ. σαλόνι, ζάντες αλουμ. και CD
30. DAEWOO NUBIRA SX 1600cc, μοντ.2003, μπορντό.
ABGS, ABS,A/C, κεντρ. κλειδ. ηλ. παράθ, υδρ. τιμόνι,ηλ.καθρ., ζάντες αλουμ.,ξύλινη επένδυση και ηχοσύστημα
31. DAEWOO LANOS 4Dr 1300cc, μοντ. 2001, μπορντό
ABG, ABS, A/C , υδρ. τιμόνι, κεντρ. κλειδ., ηλ. παράθ., και ηχοσύστημα
32, CITROEN SAXO 1100cc,μοντ. 2000, λευκό
A/C, υδρ. τιμόνι, κεντρ. κλειδ., ηλ. παράθ. και ηχοσύστημα
33, CITROEN SAXO 1100cc,μοντ. 2000, λευκό
A/C, υδρ. τιμόνι, κεντρ. κλειδ., ηλ. παράθ. και ηχοσύστημα
34, CITROEN SAXO 1100cc,μοντ. 2000, λευκό
A/C, κεντρ. κλειδ., ηλ. παράθ. και ηχοσύστημα
35, HUYNDAI ATOS PRIME 1000cc,μοντ.2001, λευκό.
A/C, κεντρ. κλειδ., ηλ. παράθ. και ηχοσύστημα
36, SUZUKI VITARA 1600cc,μοντ.2002, λευκό.
Υδρ.τιμόνι, ζάντες αλουμ., metal top.
37. KIA SEPHIA 1500cc,μοντ.1999, μωβ
A/C, υδρ. τιμόνι, κεντρ. κλειδ., ηλ. παράθ. και ηχοσύστημα
38. FORD ORION 1400cc, μοντ.1995, λευκό.
Κεντρ. κλειδ., ηλ. παράθ. και ηχοσύστημα

ΑΠΟ 0% ΠΡΟΚΑΤΑΒΟΛΗ
ΕΩΣ 72 ΜΗΝΙΑΙΕΣ ΔΟΣΕΙΣ
ΜΕ ΤΑ ΧΑΜΗΛΟΤΕΡΑ ΕΠΙΤΟΚΙΑ ΤΗΣ ΑΓΟΡΑΣ
ΧΠ1210

ΕΡΓΑΣΤΗΡΙΟ ΕΛΕΥΘΕΡΩΝ ΣΠΟΥΔΩΝ ΗΛΕΚΤΡΟΝΙΚΩΝ ΥΠΟΛΟΓΙΣΤΩΝ

Program PM

ΕΠΙΣΗΜΟ ΕΞΕΤΑΣΤΙΚΟ ΚΕΝΤΡΟ ΤΗΣ ECDL HELLAS

ECDL Diploma

ΤΜΗΜΑΤΑ ΓΙΑ:
Παιδιά
Ενήλικες
Αρχάριους
Επαγγελματίες

Απεικόνιση Εργασίας

ΕΝΤΑΤΙΚΑ ΜΑΘΗΜΑΤΑ COMPUTER

ΕΓΓΡΑΦΕΣ ΤΩΡΑ

Μανώλης Ι. Σοφίλλας
Τηλ.(22410)31761
ΚΟΔΡΙΓΚΤΩΝΟΣ 91 - ΡΟΔΟΣ

XT1941

προσφ. εργασίας

συνέχεια από την προηγούμενη

ΚΥΡΙΑ διπλωματούχος μασέρ προσφέρει θεραπευτικό, κλασικό, αθλητικό, αδυνατίσματος, χαλαρωτικό, αισθητικό και καθαρισμό προσώπου (μάσκες, μασάζ). Πληρ. τηλ. 22410 35252, 6932024975.

MZT271004

ΑΠΟΦΡΑΞΕΙΣ - ΕΚΚΕΝΩΣΕΙΣ ΡΟΔΟΥ



Κιν. 6932470404 Κιν. 6944361464

Κώστας & Λευτέρης

ΑΠΟΦΡΑΞΕΙΣ ΑΠΟΧΕΤΕΥΤΙΚΩΝ ΑΓΩΓΩΝ ΜΕ ΥΔΡΟΒΟΛΗ, ΚΟΥΖΙΝΕΣ, ΤΟΥΑΛΕΤΕΣ, ΣΙΦΩΝΙΑ, ΥΔΡΟΡΟΕΣ, ΑΠΟΛΥΜΑΝΣΕΙΣ, ΜΗΝΙΑΙΕΣ ΣΥΝΤΗΡΗΣΕΙΣ

ΠΟΛΥΚΑΤΑΣΤΗΜΑΤΑ, ΣΤΡΑΤΟΠΕΔΑ, ΞΕΝΟΔΟΧΕΙΑ, ΝΟΣΟΚΟΜΕΙΑ, ΔΗΜΟΥΣ, ΠΟΛΥΚΑΤΟΙΚΙΕΣ, ΣΠΙΤΙΑ Κ.Λ.Π.
Αντληση υδάτων από υπόγειους χωρους

Αμεση εξυπηρέτηση!!!
ΟΙ ΚΑΛΥΤΕΡΕΣ ΤΙΜΕΣ!
Τηλ. 2241085977, 2241086634
Κιν. 6944361464,
6932470404

AE835

ΤΑΠΗΤΟΚΑΘΑΡΙΣΤΗΡΙΑ

ΠΑΝΕΛΛΑΔΙΚΟ ΔΙΚΤΥΟ

Art Clean EXPRESS

Είμαστε λίιιι...γο πιο μπροστά από τους άλλους!

ΠΛΥΣΙΜΟ-ΑΠΟΛΥΜΑΝΣΗ-ΦΥΛΑΞΗ
ΧΑΛΙΩΝ- ΜΟΚΕΤΩΝ - ΣΑΛΟΝΙΩΝ *(και επί τόπου)*
ΠΑΠΛΩΜΑΤΑ - ΚΟΥΒΕΡΤΕΣ - ΦΛΟΚΑΤΕΣ
ΣΤΕΓΝΟ ΓΙΑ ΜΕΤΑΞΩΤΑ ΚΑΙ ΧΕΙΡΟΠΟΙΗΤΑ
ΑΔΙΑΒΡΟΧΟΠΟΙΗΣΕΙΣ & ΕΠΙΔΙΟΡΘΩΣΕΙΣ ΤΑΠΗΤΩΝ

ΠΑΡΑΛΑΒΗ - ΠΑΡΑΔΟΣΗ ΚΑΤ' ΟΙΚΟΝ

ΔΩΡΕΑΝ ΦΥΛΑΞΗ

ΑΛΑΦΑΚΗΣ ΤΑΣΟΣ
ΤΗΛ. ΧΩΡΙΣ ΧΡΕΩΣΗ
80011400400
ΤΗΛ. 2241082800-
ΚΙΝ. 6944350247
email: artclean@otenet.gr

XΠ2286

ΧΡΕΙΑΖΕΣΤΕ ΧΡΗΜΑΤΑ;

ΕΝΕΧΥΡΟΔΑΝΕΙΣΤΗΡΙΟ

"Η ΘΥΡΙΔΑ"

ΕΝΕΧΥΡΙΑΖΩ
και ΑΓΟΡΑΖΩ

ΧΡΥΣΑΦΙΚΑ - ΚΟΣΜΗΜΑΤΑ - ΛΙΡΕΣ - ΠΑΛΑΙΑ ΝΟΜΙΣΜΑΤΑ - ΜΕΤΟΧΕΣ και ΑΝΤΙΚΕΣ

Αντ. Δαμασκηνού 25
(περ. Μητρόπολη)

Τηλ. 2241032537,
6942613540, 6947965279

AE639

ΠΛΥΝΤΗΡΙΟ ΧΑΛΙΩΝ

Cleaning Pro



πλένουμε & φυλάμε:
• ΧΑΛΙΑ - ΜΟΚΕΤΕΣ - ΦΛΟΚΑΤΕΣ
• ΠΑΠΛΩΜΑΤΑ - ΚΟΥΒΕΡΤΕΣ

☎ 22410.60585

email: abonis@otenet.gr

ΜΠΟΝΗΣ ΑΝΤΩΝΗΣ - ΚΑΖΑΝΤΖΙΔΟΥ ΕΙΡΗΝΗ
ΝΙΚΗΦ. ΒΡΕΤΤΑΚΟΥ - ΑΣΓΟΥΡΟΥ

MAT7867

Εξοικονομήστε χρήματα στο σπίτι και στη δουλειά!

Άδειασαν τα μελάνια του εκτυπωτή σας;

Εξοικονομήστε το 50% των χρημάτων σας ανακυκλώνοντας τα άδεια μελανοδοχεία!

Ξαναγεμίστε τα σε εμάς!

Έτοιμοι να σας εξυπηρετήσουμε με τα **τελειότερα μηχανήματα** και το **εξειδικευμένο προσωπικό**

Μελάνι Εξπρές
Καποδιστρίου 82, 85100 Ρόδος
Τηλ.: 22410 36108 - Φαξ: 22410 36115
e-mail: info@melaniexpress.com
www.melaniexpress.com

Ώρες Λειτουργίας:
Δευτέρα - Παρασκευή
09:00 - 14:00 &17:30 - 20:30
Τετάρτη & Σάββατο 09:00 - 14:00

MAT3755(Γ)





ΜΗΧΑΝΗΜΑΤΑ ΥΨΗΛΗΣ ΠΙΕΣΗΣ ΜΕ ΥΔΡΟΒΟΛΗ
ΑΝΑΡΡΟΦΗΣΗ-ΕΚΤΟΞΕΥΣΗ
ΚΑΘΑΡΙΣΜΟΙ-ΨΕΚΑΣΜΟΙ ΒΟΘΡΩΝ & ΦΡΕΑΤΙΩΝ
ΠΛΥΣΙΜΟ ΠΑΝΤΟΣ ΕΙΔΟΥΣ ΕΠΙΦΑΝΕΙΑΣ ΜΕ ΥΔΡΟΒΟΛΗ

Κ. ΠΗΔΙΑΚΗΣ
2241091881 -ΚΙΝ.
6977717048
Π. ΚΑΣΕΡΗΣ
2241047915 - ΚΙΝ.
6944325234

ΧΠ2366

ΕΚΚΕΝΩΣΕΙΣ ΜΕΤΡΟΠΟΝΤΙΚΑΣ

"ΜΑΡΙΑ"

ΑΠΟΦΡΑΞΕΙΣ



ΑΠΟΦΡΑΞΕΙΣ ΑΠΟΧΕΤΕΥΤΙΚΩΝ ΑΓΩΓΩΝ ΜΕ ΥΔΡΟΒΟΛΗ, ΚΟΥΖΙΝΕΣ, ΤΟΥΑΛΕΤΕΣ, ΣΙΦΩΝΙΑ, ΥΔΡΟΡΟΕΣ, ΜΗΝΙΑΙΕΣ ΣΥΝΤΗΡΗΣΕΙΣ ΠΟΛΥΚΑΤΑΣΤΗΜΑΤΑ, ΣΤΡΑΤΟΠΕΔΑ, ΞΕΝΟΔΟΧΕΙΑ, ΝΟΣΟΚΟΜΕΙΑ, ΔΗΜΟΥΣ, ΠΟΛΥΚΑΤΟΙΚΙΕΣ, ΣΠΙΤΙΑ κ.λπ.
Αντληση υδάτων από υπόγειους χώρους

Πληρ. τηλ.
2241065120/35555

AE179

ΑΓΟΡΑΖΩ

⇨ ΧΡΥΣΑΦΙΚΑ
⇨ ΚΟΣΜΗΜΑΤΑ
⇨ ΝΟΜΙΣΜΑΤΑ
⇨ ΧΡΥΣΑ ΔΟΝΤΙΑ
⇨ ΜΕΤΟΧΕΣ
⇨ ΩΡΟΛΟΓΙΑ
⇨ ΑΝΤΙΚΕΣ

Δάνεια επί ενεχύρω

«ΜΠΑΜΠΗΣ»

Δημ. Θεοδωράκη 15
(1ος όροφος)
ΡΟΔΟΣ

MAT1113

ΤΑ ΜΟΝΑΔΙΚΑ ΥΠΕΡΣΥΓΧΡΟΝΑ

ΤΑΠΗΤΟΚΑ-ΘΑΡΙΣΤΗΡΙΑ

ΚΛΕΟΠΑΤΡΑ

Τέλος στα προβλήματα με το πλύσιμο των χαλιών σας

Η εταιρία μας πρωτοπορεί με το ΝΕΟ υπερσύγχρονο Πλυντήριο Ταπήτων.
Προσφέρουμε άψογο και προσεγμένο πλύσιμο, καθάρισμα, φύλαξη & επιδιορθώσεις σε όλους τους τύπους χαλιών, χειροποίητα χαλιά μηχανής, ανατολίτικα, μοκέτες, καμπέ, μεταξωτά, φλοκάτες, παπλώματα

ΚΑΙ ΤΟ 2005 Η ΦΥΛΑΞΗ ΔΩΡΕΑΝ

- *Επιτόπου καθαρισμούς σαλονιών, μοκετών*
- *Παραλαβή & παράδοση κατ' οίκον σε όλη την Ρόδο*
- *Ενημερωθείτε για την συντήρηση των χαλιών σας*

Τηλ. 2241051996,
κιν. 6945793626,
Fax: 2241051322

ΚΟΥΦΑΛΑΚΗΣ ΣΤΑΥΡΟΣ

MAT7915

ΑΘΛΗΤΙΚΗ ΡΟΔΙΑΚΗ
ΤΡΙΤΗ 1 ΝΟΕΜΒΡΙΟΥ 2005

ΙΑΛΥΣΟΣ: ΣΥΝΕΧΕΙΑ ΣΤΗ ΔΟΥΛΕΙΑ
Σελ. 34

Πιο συγκεντρωμένοι...

• Έτσι θέλει πλέον τους παίκτες του ο Βαγγέλης Χοσάδας στην τελική προσπάθεια για να μην χάνονται τα γκολ στα παιχνίδια αλλά και οι βαθμοί.

• Μαγνητική τομογραφία θα κάνουν οι Ζαχαριέφσκι και Καρκαλέτσης .

• Ξεκίνησε χθες ο Σκέντζος και αρχίζει σήμερα να τρέχει ο Πάττας.

Το πρόβλημα υπάρχει σε ότι αφορά την τελική προσπάθεια στα παιχνίδια της ομάδας και την απώλεια των γκολ που αποφέρουν την μικρή συγκομιδή βαθμών.

Η Ρόδος αποδίδει όπως πρέπει αλλά της λείπει η τελική προσπάθεια κάτι που σημαίνει πως ευκαιρίες γίνονται αλλά δεν μετουσιώνονται οι προσπάθειες των παικτών της σε γκολ.

Αυτό απασχολεί τον προπονητή της ομάδας **Βαγγέλη Χοσάδα** που προβληματίζεται και είναι αναγκασμένος να δουλέψει πάνω στο ζήτημα αυτό με τους παίκτες του αυτή την εβδομάδα.

«Έχουμε όντως πρόβλημα στην τελική προσπάθεια» δήλωσε χθες ο κώουτς της Ρόδου και συνέχισε: «Πρέπει να δουλέψουμε πάνω σε αυτόν τον τομέα για να υπάρχει το καθαρό μυαλό που απαιτείται σε τέτοιες περιπτώσεις.

Πρέπει οι παίκτες να είναι πιο συγκεντρωμένοι και πιο καθαροί στην σκέψη για να φτάνουν ευκολότερα στο γκολ.

Αυτό που θα πρέπει να επισημάνω επίσης είναι πως πολλοί ποδοσφαιριστές μπορούν να προσφέρουν από την δική τους πλευρά ακόμα περισσότερα μέσα στα παιχνίδια. Είναι κάτι που θα πρέπει να συζητήσω με τα παιδιά για να μπορέσουν να ανεβάσουν ακόμα περισσότερο την απόδοσή τους».

ΜΑΓΝΗΤΙΚΗ ΓΙΑ ΔΥΟ

Στο μεταξύ σήμερα πρόκειται να γίνουν γνωστά τα αποτελέσματα της μαγνητικής τομογραφίας που θα υποβληθούν στα τραύματά τους οι **Ζαχαριέφσκι** και **Καρκαλέτσης.** Και οι δύο δεν αγωνίσθηκαν προχθές στην συνάντηση του Δημοτικού Σταδίου κόντρα στον Άγιο Δημήτριο προκειμένου να προφυλαχθούν από κάθε ενδεχόμενη επιδείνωση τραυματισμού μιας και δεν έχει γίνει ακόμα γνωστό το μέγεθος της ζημιάς που έχουν.

Ο δεύτερος δοκίμασε ακόμα και το Σάββατο αλλά δεν μπόρεσε να παίξει κατά του «Αγίου» με την ελπίδα να αγωνισθεί κατά του Αχαρναϊκού στο δύσκολο ματς της Κυριακής στο Μενίδι.

Υπάρχουν όμως και τα καλά νέα από το στρατόπεδο της ομάδας της Ρόδου:

- Έτρεξε χθες κανονικά χωρίς να νοιώσει ενοχλήσεις ο **Σκέντζος** που κατά πάσα πιθανότητα θα αγωνισθεί την προσεχή Κυριακή.

- Παράλληλα σήμερα αναμένεται να ξεκινήσει προπονήσεις και ο **Κώστας Πάττας** σε ελαφρύτερο πρόγραμμα από τους υπόλοιπους κάτι που σημαίνει πως είναι και αυτού αμφίβολη η συμμετοχή για το ματς με την ομάδα του Αχαρναϊκού. Σήμερα με τις οδηγίες του **Βαγγέλη Χοσάδα** θα κάνουν προπόνηση όσοι δεν έπαιξαν κατά του Αγίου Δημητρίου ενώ οι υπόλοιποι θα έχουν ρεπό.

Οι «πράσινοι» θα επανέλθουν άπαντες σε κανονικούς ρυθμούς από την Τετάρτη το πρωί.

Η ΡΟΔΟΣ ΠΡΟΣΠΑΘΕΙ ΑΛΛΑ...

Στο μεταξύ και πάλι η προσέλευση του Κόσμου δεν ήταν η ενδεδειγμένη στον αγώνα με τον Άγιο Δημήτριο.

Οι διοικούντες μάλιστα προβληματίζονται για τον φίλαθλο κόσμο τους. Από μόνοι τους κάνουν πάντως ότι είναι δυνατόν για να έρθει ο κόσμος στο γήπεδο μοιράζοντας ακόμα και δωρεάν εισιτήρια στους μαθητές των σχολείων.

Η συμπαράσταση πάντως δεν είναι η ενδεδειγμένη που ταιριάζει στην ιστορία της ομάδας αλλά και του Ροδίτικου ποδοσφαίρου.



Ο Ζαχαρέφσκι θα κάνει μαγνητική τομογραφία

ΡΕΜΠΕΤΙΚΑ-ΛΑΪΚΑ
Γλυκοχάραμα
Μουσικοπωλείον
ΚΟΝΤΑ ΣΑΣ
ΑΠΟ 4 ΝΟΕΜΒΡΙΟΥ
ΠΑΡΑΣΚΕΥΗ & ΣΑΒΒΑΤΟ
Λ. Ελευθερίας 19- Κρεμαστή
Τηλ. 22410 91055 AT8016

ΠΡΟΒΛΗΜΑΤΙΣΜΕΝΟΣ Ο ΣΚΟΤΣΙΚ ΑΠΟ ΤΙΣ ΕΥΚΑΙΡΙΕΣ

ΣΕΛ. 35

ΠΕΡΙΦΕΡΕΙΑΚΟ

Συνέχεια στη δουλειά

• Δεν επαναπαύεται κανείς στον Ιάλυσο παρά την σπουδαία νίκη επί του ΑΕΡΑ μέσα στα Κοσκινού.

• Γκάιδας: «Μπορούμε ακόμη καλύτερα»

Θέλουν να συνεχίσουν την καλή δουλειά και να δώσουν συνέχεια στις επιτυχίες οι του Ιάλυσου σε όλες τις βαθμίδες. Από την Διοίκηση μέχρι τον ποδοσφαιριστή πού έχει χρησιμοποιηθεί ελάχιστα στους μέχρι στιγμής αγώνες του περιφερειακού πρωταθλήματος.

Ο Ιάλυσος πέτυχε μεγάλη νίκη επί του ΑΕΡΑ στο πρώτο τοπικό ντέρμπι επί Ροδίτικου εδάφους κερδίζοντας μάλιστα μέσα στα Κοσκινού με 2-1 και αναγκάζοντας τον αντίπαλό του στην έκτη του φετινή του ήττα στο ίδιο πρωτάθλημα.

Στο στρατόπεδο του Ιάλυσου επικρατεί ικανοποίηση αυτή την εβδομάδα για πολλούς λόγους :

-Πρώτα από όλα γιατί εμφανίζεται από αγώνα σε αγώνα συνεχώς βελτιωμένος με παίκτες πού δικαιώνουν αυτούς πού τους επέλεξαν το καλοκαίρι κατά τον καλύτερο τρόπο

-Κατά δεύτερο λόγο υπάρχει διάχυτη η εντύπωση πώς ο Ιάλυσος μπορεί να παίξει ακόμα καλύτερα στους αγωνιστικούς χώρους

-Αλλά διορθώνονται καθημερινά όλα τα κακώς κείμενα στην αγωνιστική πλευρά της ομάδας γεγονός πού φανερώνει την καλή δουλειά πού γίνεται στην ομάδα ιδιαίτερα στις προπονήσεις.

Ο Ιάλυσος ξέρει όμως παράλληλα πώς τίποτα δεν έχει τελειώσει ακόμα και το πρωτάθλημα έχει πολύ δρόμο. Την Κυριακή έρχεται στην Ιαλυσό ο φιλόδοξος φέτος Πανναξιακός πού δεν ξεκίνησε καλά με σκοπό να πάρει θετικό αποτέλεσμα.

Οι κιτρινοκόκκινοι πάντως με την σειρά τους δεν είναι διατεθειμένοι να χάσουν έδαφος σε καμία περίπτωση. Θα κάνουν ότι είναι δυνατόν για να πάρουν την νίκη και τους τρεις βαθμούς πού είναι αναγκαίοι για την συνέχεια.

Αναφερόμενος στην επιτυχία της ομάδας του στο τοπικό ντέρμπι ο Γιώργος Γκαϊδας τόνισε χαρακτηριστικά:

"Ηταν ένα ντέρμπι με τα όλα του.Εμείς αποδείξαμε για μια ακόμη φορά πώς έχουμε πολλά περιθώρια βελτίωσης κάτι πού φαίνεται πώς αγώνα σε αγώνα. Η ομάδα ήθελε από την αρχή τον χρόνο της για να μονταριστεί. Και φαίνεται τώρα. Αυτό όμως πέρασε και η συνέχεια είναι ακόμα πιο δύσκολη. Χρειάζεται δουλειά μέχρι τέλους. Πιστεύω πώς μπορούμε να παίξουμε ακόμα καλύτερα. Τώρα ο ΑΕΡΑ ανήκει στην ιστορία. Θα δουλέψουμε κατά τον καλύτερο τρόπο για να αντιμετωπίσουμε τον Πανναξιακό πού δεν είναι εύκολος αντίπαλος".

Χθες πάντως όσοι από τους παίκτες αγωνίσθηκαν με τον ΑΕΡΑ έκαναν μασάζ ενώ οι υπόλοιποι προπονήθηκαν κανονικά υπό τις οδηγίες του Γιώργου Γκαϊδα.

Τα προβλήματα για τον προπονητή της ομάδας είναι

-Ένα τραύμα από χτύπημα στον Χατζηκαλημερη πού δεν εμπνέει ανησυχίες

-Αλλά και η απουσία του Διακαναστάση πού αποβλήθηκε και δεν θα αγωνισθεί στον αγώνα με τον Πανναξιακό.

Σε ότι αφορά την προπόνηση τώρα ο Γιώργος Γκαϊδας αφού ανέλυσε χθες τα λάθη στο παιχνίδι με τον ΑΕΡΑ επεσήμανε στους παίκτες πώς πρέπει να γίνεται σωστή επιλογή στην τελική πάσα για να φτάνει ευκολότερα η ομάδα στο γκολ.



Δεν εμπνέει ανησυχίες ο τραυματισμός του Τάσου Χατζηκαλημέρη

Συγγνώμη από τον κόσμο

• Ο πρόεδρος του ΑΕΡΑ και η Διοίκησή του αφήνει στον χρόνο και την συνεχή δουλειά την βελτίωση στον αγωνιστικό τομέα. Μέχρι το τέλος της εβδομάδας η άφιξη του χλοοτάπητα..

• Από το Α ξεκινάει ο Νίκος Αργυρίου την δουλειά με τους παίκτες του.

• Ενοχλήσεις στον αστράγαλο εξακολουθεί να έχει ο Γεωργαλής.

Δεν ήταν ο ΑΕΡΑ που περίμεναν οι περισσότεροι αυτός που είδε ο κόσμος στο τοπικό ντέρμπι με τον Ιάλυσο που για μια ακόμα φορά άφησε πικρή γεύση σε όλο το στρατόπεδο της ομάδας αφού δεν της απέφερε κανένα βαθμό για έκτη φορά στο φετινό περιφερειακό πρωτάθλημα. Το γήπεδο Κοσκινού γέμισε από κόσμο που ήθελε να δει το ντέρμπι αλλά οι Αφαντενοί δεν κατάφεραν να νικήσουν τον αντίπαλό τους και μοιραία έμειναν στους τρεις βαθμούς που έχουν από το ματς με την Νίκαια. Ο πρόεδρος της ομάδας κ. Νίκος Νικολής στάθηκε με δηλώσεις του και στον κόσμο πού πήγε στο γήπεδο αλλά και στην συμπαράσταση του πού είναι συγκινητική.

Χαρακτηριστικές οι δηλώσεις του στην «Α.Ρ.»:

«Ομολογουμενως η παρουσία του κόσμου ήταν πολύ μεγάλη. Ηρθαν στο γήπεδο να μας ενισχύσουν και τους απογοητεύσαμε αφού δεν πήραμε αυτό που θέλαμε που ήταν η νίκη και οι τρεις βαθμοί. Παρεμπιπτόντως όμως πρέπει να πούμε πώς σε σχέση με άλλα παιχνίδια πήγαμε καλύτερα από κάθε άλλη φορά. Ευχαριστούμε τον κόσμο για την συμπαράστασή του και οφείλουμε να του ζητήσουμε συγνώμη που τον πικράναμε. Επιφυλασσόμαστε σε ένα από τα προσεχή παιχνίδια. Πιστεύω πως με την πάροδο του χρόνου αλλά και συνεχή δουλειά θα φτάσουμε στο επίπεδο που θέλουμε το αγωνιστικό».



Καλογήρου, Κατσιδώνης, Κούρος σε φάση του ντέρμπι

Στον αγωνιστικό τομέα πάντως ο Νίκος Αργυρίου είναι αποφασισμένος να ξεκινήσει την πολλή δουλειά που τον περιμένει από το Α καθώς κατά την άποψή του στερείται αρκετών βασικών στοιχείων η ομάδα και πρέπει να τα περάσει σε αυτήν όσο το δυνατόν πιο γρήγορα. Μοναδικό πρόβλημα του νέου τεχνικού της ομάδας πού ξεκίνησε χθες την προετοιμασία για το εκτός έδρας παιχνίδι με την Αριάδνη είναι:

-Ο τιμωρημένος Σαμαράς που αποβλήθηκε στον αγώνα της Κυριακής

-Και ο τραυματίας Γεωργαλής που εξακολουθεί να αισθάνεται ενοχλήσεις στον αστράγαλο με αποτέλεσμα να εξαρτάται από τις προπονήσεις της εβδομάδας αν τελικά θα μπορέσει να παίξει.

Έρχεται ο τάπητας

Στο μεταξύ σύμφωνα με τα όσα έγιναν χθες γνωστά μέχρι το τέλος της εβδομάδας έρχεται ο χλοοτάπητας που θα μπει στο γήπεδο Αφάντου για να επιστρωθεί και να πληροί τις προϋποθέσεις για αγώνες του περιφερειακού. Όπως χαρακτηριστικά έγινε γνωστό χθες μέσα στην επόμενη εβδομάδα θα αρχίσει η επίστρωση του χλοοτάπητα για να πάρει την οριστική εικόνα του σε σύντομο χρονικό διάστημα.

Εκτίουν οι δύο

• Γούλας και Μάμμης Ν. δεν θα αγωνισθούν αύριο στις 15.00 για το Κύπελλο Δωδεκανήσου κατά του Αντίμαχου για να "ξεπληρώσουν" την ποινή της μιας αγωνιστικής.

• Ελαφρά προπόνηση χθες για τους βυσσινί πού παίζουν την Κυριακή σπουδαίο παιχνίδι κόντρα στο Κορωπί.

ΚΩΣ

Του ανταποκριτή μας
Γιώργου Αναγνώστου

Με πολλά παράπονα γύρισαν στο νησί τους οι βυσσινί από την κακή διαιτησία που συνάντησαν στον αγώνα της Σαλαμίνας με τον Αίαντα και την ήττα πού προήλθε με τον τρόπο πού γνωρίζουν όλοι. Παρόλα αυτά πάντως οι παίκτες του Γιάννη Μανούσογλου το προσπερνούν και θέλουν να αφοσιωθούν στο επόμενο παιχνίδι που θα γίνει στην Κω την προσεχή Κυριακή με αντίπαλο το πρωτοπόρο Κορωπί που θα πάει στην Κω για να πάρει αυτό πού θέλει.

Οι Κώοι όμως έχουν να δώσουν πριν από αυτό ένα άλλο παιχνίδι ωφέλιμο για την ομάδα αφού σε αυτό θα εκτίσουν την ποινή τους δύο από τους βασικούς παίκτες της ομάδας που επεδίωξαν να πάρουν τις οριακές κίτρινες κάρτες στην Σαλαμίνα.

Πρόκειται για τον Γούλα αλλά και τον Μάμμη Ν. οι οποίοι και θα τεθούν στην διάθεση του Γιάννη Μανούσογλου για το ματς με το Κορωπί στο οποίο υπάρχει η πιθανότητα να παίξει και ο Κοντοδήμος αν βέβαια η ΕΠΟ τον τιμωρήσει με μία αγωνιστική κι όχι με περισσότερες όπως ορίζουν οι κανονισμοί.



Ο Γιώργος Γούλας είναι τιμωρημένος

Αύριο λοιπόν κατά του Αντίμαχου για το Κύπελλο Δωδεκανήσου στο Δημοτικό Στάδιο «Ανταγόρας» η Κως θα παραταχθεί χωρίς τρεις βασικούς παίκτες της.

Ακόμη διευκρινίσθηκε πως:

-Ο Αντώνης Θαλασσινός διατηρεί το πόστο του τεχνικού συμβούλου στην ΑΕ Κω αμισθί βοηθώντας κατά αυτόν τον τρόπο αφιλοκερδώς τον σύλλογο ο οποίος έχει για προπονητή τον Γιάννη Μανούσογλου. Αυτά προς αποφυγή κάθε παρεξηγήσεως και για να μάθουν οι φίλαθλοι την αλήθεια προκειμένου να γνωρίζουν την προσπάθεια πού γίνεται.

Χθες οι βυσσινί έκαναν ελαφρά προπόνηση ενώ θα μπουν από σήμερα με κάθε σοβαρότητα στην προετοιμασία τους για τον αυριανό αγώνα Κυπέλλου με τον Αντίμαχο αλλά και το Κυριακάτικο ματς με το Κορωπί.

Γ' ΕΘΝΙΚΗ

Προβληματίζουν οι ευκαιρίες

• Σκότσικ: "Είχαμε πρόβλημα στην τελική πάσα". Στην απώλεια των ευκαιριών στάθηκε περισσότερο ο προπονητής του Διαγόρα.

• Με τράβηγμα στον προσαγωγό γύρισε ο Νικήτας Μαλλιάκας. Μόνος του γυμνάζεται ο Χρήστος Βελής. Ο Αστέρας είναι από τις πιο καλές ομάδες που αντιμετώπισαν οι κυανέρυθροι μέχρι τώρα

"Ηταν ένα δύσκολο παιχνίδι· το γνωρίζαμε από την αρχή", τόνισε στο ξεκίνημα των χθεσινών δηλώσεων του ο Βάλτερ Σκότσικ και συνεχισε: "παιξαμε με ένα πολύ καλό αντίπαλο όμως παίξαμε πολύ καλά για ακόμα μια φορά. Όμως όπως εξελίχθηκε το παιχνίδι είχαμε τρεις καλές ευκαιρίες στο α΄ημίχρονο, και τέσσερις πολύ καλές ευκαιρίες στο β΄ημίχρονο από οργανωμένες αντεπιθέσεις. Επίσης πρέπει να πούμε πώς και ο Αστέρας είχε κάποιες ευκαιρίες. Η μία ήταν από μια καταπληκτική απόκρουση του Τυράτσκι και την δεύτερη ευκαιρία της Τρίπολης έδιωξε πάνω στην γραμμή ο Μοσχής και άλλη μια που είχαν από κεφαλιά που έφυγε δίπλα από το δοκάρι. Ήταν οι καλύτερες ευκαιρίες που είχε ο Αστέρας Τρίπολης. Από ό,τι βλέπουμε αρχίζει η ομάδα και παίζει καλύτερα παιχνίδι με παιχνίδι απέναντι σε πολύ δυνατούς αντιπάλους. Το λάθος που κάναμε εμείς ήταν ότι δεν εκμεταλλευθήκαμε τις ευκαιρίες που δημιουργήσαμε σωστά, δεν κάναμε γκολ και το πρόβλημα το είχαμε στην τελική πάσα. Η ομάδα έπαιξε πάρα πολύ καλά και μυαλωμενα.υπήρχε και μια περίπτωση ενός πέναλτι που από φανταστική ενέργεια του Τσιαντούλη που πέρασε δύο αντιπάλους και μπήκε στην περιοχή ηρθε από πίσω ο Χατζόπουλος και τον γκρέμισε αλλά το κανονικό πέναλτι και την κόκκινη την έκανε ο διαιτητής κίτρινη για θέατρο!!! Ο διαιτητής ήταν μια χαρά, σε γενικές γραμμές έπαιξε νορμάλ την έδρα αλλά είναι για μένα λογικό το 60- 40 στην Ελλάδα. Το λάθος του ήταν στον καταλογισμό του πεναλτι."

Η εικόνα που παρουσιάζει ο Διαγόρας

Ερωτηθείς ο κ. Σκότσικ για τα συμπεράσματα που βγάζει από την εικόνα που παρουσιάζει τελευταία η ομάδα του δήλωσε:

Εξακολουθώ να μαθαίνω. Έμαθα ακόμα καλύτερα τους παίκτες μου αλλά εξακολουθώ να τους μαθαίνω ακόμα. Χρειάζομαι ακόμα κάποιο χρόνο για να τους μάθω κι άλλο. Ο Αστέρας παίζει κι αυτός καλό ποδόσφαιρο και είναι καλή ομάδα".



Με πρόβλημα στον προσαγωγό, γύρισε από την Τρίπολη ο Νικήτας Μαλλιάκας

Ο κ. Σκότσικ συμπεριέλαβε την ομάδα της Τρίπολης μαζί με τον Αιολικό και τον Μεσσηνιακό στις τρεις πιο καλές ομάδες που αντιμετώπισε ο Διαγόρας μέχρι τώρα και συνέχισε:

"Η καλή εμφάνιση της ομάδας πιστεύω πώς θα φέρει τον κόσμο στο γήπεδο όπως και τους 1.500 φιλάθλους που ηρθαν στο γήπεδο της Τρίπολης. Δεν γνωρίζω πως έχει εδώ η κατάσταση, αλλά πιστεύω πως άμα παίζει καλά μια ομάδα θα τραβήξει τον κόσμο στο γήπεδο. Στο ρεπό θα δουλέψουμε ακόμα καλύτερα και θα προσπαθήσουμε να κάνουμε το καλύτερο δυνατόν για την ομάδα".

Ο κ. Σκότσικ αρνήθηκε για μια ακόμα φορά να μιλήσει για μεταγραφική ενίσχυση τον Ιανουάριο αλλά υποσχέθηκε να μιλήσει ακόμα αργότερα ενώ του άρεσαν πολλοί παίκτες από τον Αστέρα με περισσότερο τον Κλοκίδη αλλά και τον Αναστασάκο και τόνισε κάτι ξεχωριστό για τον Αστέρα: "Το πρόβλημα αυτής της ομάδας είναι στην άμυνα".

Αγωνιστικά

Ο Διαγόρας γύρισε με προβληματικό τον Νικήτα Μαλλιάκα από την Τρίπολη και θα προσπαθήσει να εκμεταλλευθεί όσο το δυνατόν καλύτερα τον χρόνο που απομένει μέχρι το τρίτο συνεχόμενο ματς εκτός έδρας στο Αγρίνιο με τον Παναιτωλικό. Ο Μαλλιάκας έχει τράβηγμα στον προσαγωγό. Ο κ. Σκότσικ αναφέρθηκε ακόμα:

- Ο Χρήστος Βελής προπονείται μόνος του σε ειδικό πρόγραμμα και θα το πράττει για δύο εβδομάδες. Πιστεύεται πως αυτό το δεκαπενθήμερο θα εξαλειφθεί το πρόβλημα.

- Ο Φώτης Μπαλογιάννης θα πρέπει να βγάλει πρώτα τα ράμματα και στην συνέχεια θα εξετασθεί το πότε θα επιστρέψει, αλλά το πιο πιθανόν είναι να επανέλθει γύρω στα Χριστούγεννα. Σήμερα θα πάει στον γιατρό και στη συνέχεια θα βγάλει τα ράμματα για να διαπιστωθεί αν είναι εντάξει. Είναι πάντως λογικό αφού δεν θα προπονείται καθόλου για μερικές μέρες ακόμα.

Ψηλά ο Μαθιός!

• Ο νεαρός ποδοσφαιριστής του Ιάλυσου είναι στην δεύτερη θέση του πίνακα των σκόρερ με τα δύο γκολ που πέτυχε κατά του ΑΕΡΑ

Ο Παναγιώτης Μαθιός ήταν το πρόσωπο του τοπικού ντέρμπι του Ιάλυσου με τον ΑΕΡΑ αλλά έχει και την ευκαιρία με τα δύο γκολ πού πέτυχε να βρεθεί στην δεύτερη θέση του πίνακα των σκόρερ.

Αξίζει να σημειωθεί πώς ο Παπασεβαστός έχει πετύχει μέχρι στιγμής τρία γκολ ενώ πιο πίσω από την πλευρά των παικτών των ομάδων ποθ μας εκπροσωπούν στο περιφερειακό είναι ακόμη ο Γκουντελίτσας και ο Κυριακίδης του ΑΕΡΑ που έχουν πετύχει από δύο γκολ.

Αναλυτικά ο πίνακας έχει ως εξής:

• 6 γκολ Μαστραντώνης (Ερμής Κορυδαλλού)

• 5 γκολ: Γεωργίου (Κεραυνός Κερατέας), Μαθιός (Ιάλυσος).

• 4 γκολ: Δραγούτσος (Πανναξιακός), Μεσολόγγης (Κεραυνός Κερατέας), Σπυρόπουλος (Κορωπί).

• 3 γκολ: Μπάτρης (Κεραυνός Κερατέας), Μίχας (Κορωπί), Κοσίδης (Πανναξιακός), Λέτσος (Αίας Σαλαμίνας), Παντελής (Κορωπί), Χατζάκης (Μαρκό), Παπασεβαστός (ΑΕ Κως), Σιράκος (Ατρόμητος Πειραιά), Καραμανίδης (Γλυκά Νερά)

•2 γκολ: Γκουντελίτσας (ΑΕ Κως), Ντούκα (Σαρωνικός Αίγινας), Πουλάκης (Κεραυνός Κερατέας), Πρίντεζης (Αίας Σαλαμίνας), Σπυρόπουλος (Μοσχάτο), Κυριακίδης (ΑΕΡΑ), Τσακουμάγκος (Κορωπί), Ραπτόπουλος (Αίας Σαλαμίνας), Τσαμουρτζής (Αίας Σαλαμίνας), Πούλος (Μαρκό), Αθανασιάδης (Μαρκό), Γκέκας (Αριάδνη Νάξου).



Ο Παναγιώτης Μαθιός (δεξιά) με τον Μιχάλη Λυριστή στο προχθεσινό ντέρμπι, βρίσκεται στη δεύτερη θέση

Group για νέα κορίτσια

ΑΚΑΔΗΜΙΑ ΠΟΔΟΣΦΑΙΡΟΥ
SUPER SOCCER
5X5

Με μία νέα ματιά και ένα νέο ξεκίνημα για τα **νέα κορίτσια,** που αγαπάνε το ποδόσφαιρο, η **ΑΚΑΔΗΜΙΑ Super Soccer** και ο υπεύθυνος και προπονητής **Χοσάδας Βαγγέλης,** δίνει την ευκαιρία και δημιουργία **νέα τμήματα για κορίτσια** γεννημένα από το 1992 έως το 1996.

Για τις εγγραφές σας περιμένουμε στον κατάλληλα διαμορφωμένο χώρο μας από τις **7 μ.μ.**

Γήπεδο 5X5 Super Soccer
Αγιος Ανδρέας - Αφάντου
6932209862

AT3762(Γ)

ΤΟΠΙΚΟ ΠΟΔΟΣΦΑΙΡΟ

Αυξάνονται οι απουσίες

• Μετά από δύο αγωνιστικές θα αγωνιστούν οι παίκτες του Κλεόβουλου Ιωαννίδης, Πόλλος και Χαρίτος, ενώ άλλοι τρεις ποδοσφαιριστές θα απουσιάσουν για να υπηρετήσουν την στρατιωτική τους θητεία.

Μια σημαντική νίκη κατάφερε να πάρει ο Κλεόβουλος στη Λίνδο με αντίπαλο τον Διαγόρα Βατίου στα πλαίσια της 7ης αγωνιστικής. Η νίκη αυτή αποτελεί κατά κάποιο τρόπο μια είδους ...τόνωση ενόψει και του δύσκολου παιχνιδιού που θα δώσει η ομάδα από τη Λίνδο την επόμενη αγωνιστική εκτός έδρας κόντρα στον Κλεάνθη. Με δηλώσεις του στην "ΑΡ" ο τεχνικός του Κλεόβουλου **Νίκος Μαντικός** ανέφερε για το παιχνίδι με τον Διαγόρα Β. τα εξής:

"Πήραμε μια σημαντική νίκη κόντρα με έναν πολύ καλό αντίπαλο. Είμαι ευχαριστημένος από την απόδοση των ποδοσφαιριστών μου αν και στο συγκεκριμένο παιχνίδι δεν παίχτηκε ποιοτικό ποδόσφαιρο εξαιτίας των ισχυρών ανέμων που έπνεαν. Οι παίκτες μου ήθελαν τη νίκη γι' αυτό και αγωνίστηκαν με πάθος μέχρι και το τελευταίο λεπτό." Θετικό για τον **Νίκο Μαντικό** είναι το γεγονός ότι έχει ξανά στη διάθεσή του τους **Σακκά , Κορνάρο, Δεληγεωργίου** και **Αγγελιδάκη** με τους δύο πρώτους να χρησιμοποιούνται στο παιχνίδι με τον Διαγόρα Β. και μάλιστα να σκοράρουν.

Οι απώλειες για τον Κλεόβουλο είναι οι **Ιωαννίδης, Πόλλος** και **Χαρίτος** που αντιμετωπίζουν προβλήματα τραυματισμού. Ο **Ιωαννίδης** έχει πρόβλημα στη μέση, ο **Πόλλος** αντιμετωπίζει κάποιες ενοχλήσεις στον προσαγωγό ενώ ο Χαρίτος έχει τράβηγμα στο δικέφαλο. Οι συγκεκριμένοι ποδοσφαιριστές θα είναι στη διάθεση του **Νίκου Μαντικού** μετά από δύο αγωνιστικές στον εντός έδρας αγώνα με τον Άγιο Γεώργιο. Αξίζει να σημειωθεί ότι άλλοι τρεις παίκτες του Κλεόβουλου δεν θα είναι στη διάθεση του τεχνικού τους αφού θα απουσιάσουν για να υπηρετήσουν την στρατιωτική τους θητεία.

Πρόκειται για τους **Χουήρη, Παρισίδη** και **Διάκουλα Κ.**

Στον δύσκολο αγώνα που θα δώσει η ομάδα από την Λίνδο με αντίπαλο τον Κλεάνθη στα πλαίσια της 8ης αγωνιστικής θα πάει σίγουρα με ανεβασμένη ψυχολογία μετά και το θετικό αποτέλεσμα με τον Διαγόρα Β. ενώ ο **Νίκος Μαντικός** δήλωσε για τη συγκεκριμένη αναμέτρηση τα εξής: "Είναι άλλο ένα δύσκολο παιχνίδι με μια ομάδα που έχει σαν στόχο το Πρωτάθλημα όμως εμείς θα αγωνιστούμε χωρίς άγχος μιας και δεν έχουμε τίποτα να χάσουμε απ' αυτόν τον αγώνα."

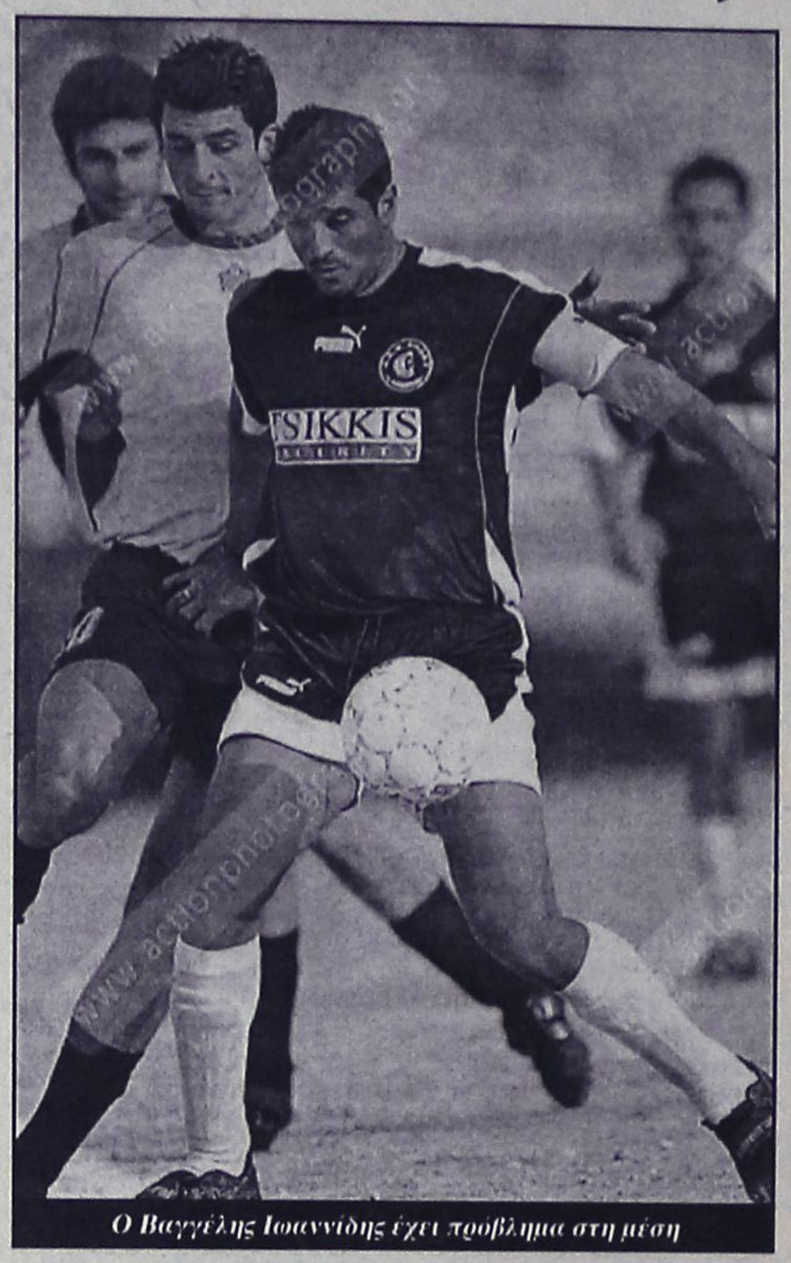

Ο Βαγγέλης Ιωαννίδης έχει πρόβλημα στη μέση

Φιλικό για ιερό σκοπό

• Διεξάγεται αύριο στις 3 το απόγευμα στο γήπεδο Κοσκινού ανάμεσα στους Βετεράνους του Δωριέα και του Ευαγόρα. Σκοπός του η οικονομική ενίσχυση του φροντιστή του Δωριέα, Νίκου Φραντζιδάκη.

Φιλικός αγώνας φιλανθρωπικού χαρακτήρα διεξάγεται την Τετάρτη 2 Νοεμβρίου στο γήπεδο Κοσκινού μεταξύ των Παλαιμάχων του Δωριέα και του Ευαγόρα.

Η αναμέτρηση γίνεται για την οικονομική ενίσχυση του επί χρόνια φροντιστή του ΔΑΝΣ Δωριεύς **Νίκου Φραντζιδάκη** ο οποίος πρόσφατα υποβλήθηκε σε εγχείρηση ανοικτής καρδιάς. Ο αγώνας θα ξεκινήσει στις 4 το απόγευμα και ο προπονητής της ομάδας των παλαιμάχων **Χοσέ Ταμπάκ** καλεί τους παρακάτω να βρίσκονται στο γήπεδο Κοσκινού στις 15.00 της Τετάρτης.

Γρηγόρης Γεωργατζής, Μανταλιός Πέτρος, Πανάγος Αργύρης, Ζαννής Αλέκος, Φραντζιδάκης Δημήτρης, Κυπριώτης Αντώνης, Επιφάνης Τάσος, Επιφάνης Αγαπητός, Επιφάνης Λάκης, Πιλάτος Εμμανουήλ, Ταμπάκ Σ., Ευγενικός Γιώργος, Ζουρούδης Αντώνης, Γιάγκλος Λάκης, Λοΐζος Ηλίας, Τσακίρης Μιχάλης, Αθανασίου Γαβρίλος, Καστρινός Νίκος, Ανθυμίδης Γιώργος, Κουνενός Βαγγέλης, Χαραλάμπους Σάββας, Γορανίτης Παναγιώτης.

Οι παλαίμαχοι του ΔΑΝΣ Δωριεύς ευχαριστούν την Διοίκηση του Ευαγόρα και τον πρόεδρο του **Μιχάλη Παναγιώτου** τις γραφικές τέχνες του κ. **Βασίλη Βαγιαννάκη,** καθώς και όλους όσους συνέβαλαν ώστε να πραγματοποιηθεί το παιχνίδι, ενώ καλούνται να παραστούν όλα τα μέλη παρελθόντων διοικήσεων του ιστορικού σωματείου ΔΑΝΣ Δωριεύς καθώς και τα νυν μέλη της διοίκησης. Γενική τιμή εισόδου είναι 3 ευρώ όπου το σύνολο των εισπράξεων θα δοθεί στην οικογένεια **Νίκου Φραντζιδάκη** που δοκιμάστηκε πρόσφατα με αυτήν την περιπέτεια υγείας.

"ΕΙΜΑΙ ΕΥΧΑΡΙΣΤΗΜΕΝΟΣ"

• Απόλυτα ικανοποιημένος είναι ο τεχνικός της Αναγέννησης Γιάννης Κρητικός από την απόδοση των παικτών του κόντρα στον Κλεάνθη. Αισθάνθηκαν ενοχλήσεις αν και χρησιμοποιήθηκαν στο συγκεκριμένο παιχνίδι οι Ζουρούδης και Σταμούλης

Την ήττα γνώρισε η ομάδα της Αναγέννησης την προηγούμενη αγωνιστική εντός έδρας με αντίπαλο τον Κλεάνθη. Ο Σύλλογος από την Έμπωνα δέχτηκε ένα τέρμα στο 83' χωρίς να μπορέσει να αντιδράσει στη συνέχεια και να πάρει ένα θετικό αποτέλεσμα. Ωστόσο ευχαριστημένος είναι ο τεχνικός της Αναγέννησης **Γιάννης Κρητικός** από την απόδοση των ποδοσφαιριστών του στο συγκεκριμένο παιχνίδι ο οποίος με δηλώσεις του στην "Α.Ρ." ανέφερε για τον αγώνα αυτό τα εξής:

"Ξέραμε ότι ο αγώνας με τον Κλεάνθη θα ήταν πολύ δύσκολος, όμως θα μπορούσαμε να πάρουμε ακόμα και τη νίκη αφού είχαμε εξαιρετική απόδοση.

Είμαι ευχαριστημένος από την απόδοση όλων των ποδοσφαιριστών μου." Μοναδικό πρόβλημα για τον **Γιάννη Κρητικό** είναι το γεγονός ότι ο **Ζουρούδης** και ο **Σταμούλης** αντιμετωπίζουν προβλήματα από τράβηγμα στον τετρακέφαλο. Οι δύο ποδοσφαιριστές χρησιμοποιήθηκαν στο παιχνίδι με τον Κλεάνθη αλλά αντικαταστάθηκαν αφού κατά τη διάρκειά του παιχνιδιού αισθάνθηκαν ενοχλήσεις.

Την επόμενη αγωνιστική η Αναγέννηση θα αντιμετωπίσει τον Άγιο Γεώργιο στη Μαλώνα με τον τεχνικό της ομάδας από την Έμπωνα να δηλώνει σχετικά: " Όλα τα παιχνίδια είναι δύσκολα όποιος κι αν είναι ο αντίπαλος. Θεωρώ ότι στους τελευταίους αγώνες είχαμε καλή απόδοση έστω κι αν δεν ήρθαν τα θετικά αποτελέσματα. Είμαι σίγουρος πως αν έχουμε τέτοια απόδοση θα έρθουν και τα καλά αποτελέσματα αλλά είναι κατά κάποιο τρόπο και θέμα τύχης. "

"ΒΟΗΘΗΣΕ" Η ΑΝΑΒΟΛΗ

• Ωφέλιμη αποδείχτηκε για τον Ανταγόρα η αναβολή του αγώνα με τον Ευαγόρα αφού δίνει την ευκαιρία στην ομάδα από την Κω για περισσότερη προετοιμασία

Την αναβολή του παιχνιδιού της ομάδας του με αντίπαλο τον Ευαγόρα λόγω κακών καιρικών συνθηκών εκμεταλλεύτηκε ο προπονητής του Ανταγόρα **Ανδρέας Καΐσερλης** δίνοντας έτσι την ευκαιρία στους ποδοσφαιριστές του να κάνουν μια...μίνι προετοιμασία προκειμένου να είναι έτοιμοι για το παιχνίδι της επόμενης αγωνιστικής με αντίπαλο τον Καλυμνιακό.

Η συγκεκριμένη αναβολή θα βοηθήσει κατά κάποιο τρόπο και τους τραυματίες ποδοσφαιριστές της ομάδας από την Κω να επανέλθουν πιο γρήγορα στη διάθεση του προπονητή τους αφού στην ουσία ξεκουράστηκαν για μία αγωνιστική.


Ο Ανδρέας Καΐσερλης

Οι ποδοσφαιριστές που αντιμετωπίζουν πρόβλημα τραυματισμού είναι συγκεκριμένα ο **Λαγός** που έχει κάποιο αιμάτωμα στο πόδι, ο **Κυριόπουλος** αφού αντιμετωπίζει θλάση στη γάμπα και ο **Στρατής**.

Ο μοναδικός ο οποίος είναι αμφίβολος για το παιχνίδι με τον Καλυμνιακό είναι ο **Κυριόπουλος** και μέσα στην εβδομάδα θα διαπιστωθεί το κατά πόσο είναι έτοιμος να προσφέρει τις υπηρεσίες του στην ομάδα.

Τέλος αξίζει να αναφερθεί ότι το κλίμα στην ομάδα του Ανταγόρα είναι καλό ενόψει του επόμενου αγώνα μιας και η ομάδα δείχνει να βελτιώνεται σε κάποια σημεία. Με δηλώσεις του στην "ΑΡ" ο προπονητής του Ανταγόρα **Ανδρέας Καΐσερλης** ανέφερε τα εξής: " Η ομάδα δείχνει να βελτιώνεται με τον καιρό κυρίως στον τεχνικό τομέα.

Το κλίμα είναι καλό ενώ έχει ανέβει πολύ και η ψυχολογία των ποδοσφαιριστών μου. Θεωρώ ότι σε τρεις εβδομάδες θα είναι η ομάδα έτσι όπως την θέλω εγώ."

ΤΟΠΙΚΟ ΠΟΔΟΣΦΑΙΡΟ

Ούτε φωνή, ούτε ακρόαση

• Παρά την έγγραφη διαμαρτυρία της ΕΠΣΔ, η ΕΠΟ ούτε καν μπήκε στον κόπο να απαντήσει, δείχνοντας πως τα γραπτά μπορούν να την εκθέσουν περισσότερο από τις προφορικές υποσχέσεις που δίνει κάθε τόσο και λίγο. Ο Μιχάλης Βεργωτής θα επαναλάβει το περιεχόμενο της διαμαρτυρίας προφορικά, ζητώντας τον λόγο κατά την διάρκεια της αυριανής έκτακτης Γ.Σ. των Ενώσεων. Πάντως, θα στηρίξει την πρόταση για αναστολή της λειτουργίας της Ομοσπονδίας.

Όπως είναι γνωστό, τα γραπτά είναι αυτά που μένουν. Οπότε αυτός μπορεί να είναι ο πρώτος λόγος που η ΕΠΟ αποφεύγει να απαντήσει εγγράφως στην διαμαρτυρία που της απέστειλε πριν από λίγες μέρες η ΕΠΣΔ για το θέμα του ενωσιακού γηπέδου, το οικονομικό και τα υπόλοιπα προβλήματα που έχει να αντιμετωπίσει. Ο άλλος; Ίσως η ΕΠΟ την αγνοεί τελείως και δεν έκρινε σκόπιμο να μπει στον κόπο να απαντήσει.

Δυστυχώς, αν και έχει περάσει ένα σεβαστό διάστημα από την ημέρα που η Ένωση αποφάσισε να διαμαρτυρηθεί εγγράφως, από πλευράς ΕΠΟ δεν υπάρχει μέχρι σήμερα ούτε φωνή, ούτε ακρόαση, σε αντίθεση με τις συχνές τηλεφωνικές επικοινωνίες που έχει ο Μιχάλης Βεργωτής κυρίως με τον Γιάννη Οικονομίδη, από τον οποίο παίρνει την μία υπόσχεση μετά την άλλη επί των ιδίων θεμάτων-και βασικά αυτό του ενωσιακού γηπέδου- για να οποία διαμαρτυρήθηκε η ΕΠΣΔ. Προφανώς τα λόγια τα παίρνει ο άνεμος, σε αντίθεση με τα γραπτά...

Έτσι, ο πρόεδρος της ΕΠΟ έχει σκοπό να ζητήσει τις απαντήσεις από κοντά και με κάθε επισημότητα. Όπως έλεγε χθες, σκοπεύει στην αυριανή έκτακτη Γενική Συνέλευση της Ομοσπονδίας να ζητήσει τον λόγο και να εκθέσει ενώπιον των υπόλοιπων Ενώσεων και φυσικά των διοικούντων την ΕΠΟ αυτά τα οποία υποστήριξε στην επιστολή διαμαρτυρίας της ΕΠΣΔ, με την ελπίδα να πάρει συγκεκριμένες απαντήσεις. Πάντως, η δυσαρέσκεια για τον τρόπο που αντιμετωπίζει τις συνεχείς οχλήσεις της Ένωσης η Ομοσπονδία μπορεί να παραμένει, ωστόσο ο Μιχάλης Βεργωτής ούτε που το σκέφτεται να πράξει διαφορετικά σε σχέση με τα όσα έχει πει εδώ και καιρό στην προοπτική του να ανασταλεί η λειτουργία της ΕΠΟ στο πλαίσιο της ύστατης προσπάθειας να πιεστεί η Πολιτεία και να αποκαταστήσει την χρηματοδότηση της Ομοσπονδίας, όπως είναι υποχρεωμένη να κάνει.

Στα μάτια του Βεργωτή η παραπάνω απόφαση είναι επιβεβλημένη και θα στηρίξει την πρόταση-αν φυσικά τεθεί στις Ενώσεις- χωρίς δεύτερη κουβέντα, δείχνοντας εμπράκτως την αρωγή του στην ΕΠΟ.

Αξίζει να σημειωθεί, πως ο Μιχάλης Βεργωτής σκοπεύει να παρουσιάσει ενώπιον του Δ.Σ. της ΕΠΟ δημοσίευμα αθηναϊκής εφημερίδας, σύμφωνα με το οποίο το ποσό του ενός εκατομμυρίου Ευρώ το οποίο έχει αποφασίσει να δώσει ο υφυπουργός Αθλητισμού στην Ομοσπονδία, έχει ήδη εκταμιευθεί από την τελευταία, με την διαφορά πως χρησιμοποιήθηκε για να καλύψει τις ανάγκες της ΕΠΟ και όχι των Ενώσεων. Θυμίζουμε, πως ο Γιώργος Ορφανός είχε ξεκαθαρίσει πως το παραπάνω χρηματικό ποσό θα δοθεί απ' ευθείας στις Ενώσεις, αποφασίζοντας να διαθέσει για την ΕΠΣΔ 46 χιλιάδες Ευρώ. Η απορία, λοιπόν, του Μιχάλη Βεργωτή, για την οποία θα ζητήσει απαντήσεις, είναι αν το παραπάνω δημοσίευμα ευσταθεί και αν ναι, για ποιον λόγο η Ένωση δεν έχει πάρει ακόμα τα χρήματα της υπουργικής απόφασης.



Ο πρόεδρος της ΕΠΣΔ Μιχάλης Βεργωτής πάει αποφασισμένος

«Καυτή αντεπίθεση»

• Με ανακοίνωσή του που εξέδωσε με αφορμή το ντέρμπι των Μαριτσών, ο Φοίβος κάνει λόγο για τρικλοποδιές, για πυρά που δέχεται χωρίς να κατονομάζει από ποιούς ενώ εκφράζει την αγανάκτησή του για τα όσα γράφτηκαν στις εφημερίδες της Δευτέρας

Στην αντεπίθεση πέρασε ο Φοίβος δύο μέρες μετά το επεισοδιακό ντέρμπι με τον Ηρακλή Μαριτσών. Με ανακοίνωσή του το σωματείο της Κρεμαστής κάνει λόγο για τρικλοποδιές τις οποίες προσπαθούν να του βάλουν ορισμένοι τους οποίους πάντως δεν κατονομάζει.

Μιλάει για θέση μόνιμης άμυνας στην οποία βρίσκεται καθώς και για πολλούς στους οποίους δεν αρέσει το γεγονός της πρωτοπορίας της ομάδας στο πρωτάθλημα. Ούτε αυτούς τους κατονομάζει.

Επιπροσθέτως η διοίκηση του Φοίβου εκφράζει την αγανάκτησή της για τα όσα γράφτηκαν στις εφημερίδες της Δευτέρας σε σχέση με το ματς στα Μαριτσά.

Η ανακοίνωση του Φοίβου έχει ως εξής:

«Ο Φοίβος νιώθει ότι βρίσκεται πλέον με την πλάτη στον τοίχο και σε θέση μόνιμης άμυνας. Αμυνόμαστε συνεχώς και δικαιωνόμαστε σε ότι έχει να κάνει με την ομάδα μας από ορισμένους που προσπαθούν να βάλουν τρικλοποδιές για να πετύχουν τον στόχο τους. Ασπίδα τους διάφορα προκατασκευασμένα σενάρια. Δικαιωθήκαμε για όλα τα σενάρια στον Αρχάγγελο, τώρα ευχόμαστε να δικαιωθούμε και για τα Μαριτσά.

Μέχρι τώρα τα πυρά τους δεν έχουν βρει τον στόχο τους χάρη στο οικογενειακό κλίμα που υπάρχει στην ομάδα μας και στους φιλάθλους μας αφού είμαστε όλοι μια γροθιά.

Δεν αρέσει σε πολλούς που η ομάδα μας ο Φοίβος είναι η ευχάριστη έκπληξη του πρωταθλήματος τους ξενίζει. Όμως τι να κάνουμε δεν μπορούμε να τους ευχαριστήσουμε όλους. Νιώσαμε έκπληξη και αγανάκτηση για αυτά που αναφέρονται στις αθλητικές στήλες του σημερινού τοπικού Τύπου αφού οι απόψεις των δημοσιογράφων διίστανται για πολλές φάσεις και γεγονότα του παιχνιδιού. Εμείς προκαλούμε τους φιλάθλους που διαβάζουν αυτές τις έγκριτες εφημερίδες να τις έχουν μπροστά τους για να καταλάβουν την αγανάκτησή μας.

Αυτό που εμείς ζητάμε απ' όλους σας είναι σεβασμό απέναντι στο σωματείο μας που προσπαθεί τόσα χρόνια να προβάλει με τον καλύτερο τρόπο το ποδόσφαιρο στη Δωδεκάνησο.

Επίσης ζητάμε την καλοπροαίρετη κριτική σας και τίποτα άλλο. Συγχαρητήρια στην διαιτησία από την πλευρά μας ήταν άξια για το ντέρμπι και πιστεύουμε να μας δικαιώσει ο παρατηρητής διαιτησίας».

Η ΘΕΣΗ ΜΑΣ

Διάθεση για αντιπαράθεση δεν υπάρχει η παραμικρή. Ποιός ο λόγος άλλωστε. Η κάθε άποψη οφείλει να γίνεται σεβαστή και τουλάχιστον στις μέρες μας είναι σεβαστή η διαφωνία των συντακτών της ανακοίνωσης για τα όσα γράφτηκαν στην «Α.Γ.» και προκάλεσαν την αγανάκτησή τους, με τη διαφορά πως όταν ο σεβασμός είναι αμοιβαίος, η αγανάκτηση για απόψεις είναι συναίσθημα που δεν χωράει. Η κρίση εξάλλου είναι στοιχείο υποκειμενικό. Και η δική τους και η δική μας και του καθενός. Όταν αυτό γίνει κατανοητό οι συντάκτες της ανακοίνωσης θα διαπιστώσουν πως δεν υπάρχει λόγος ούτε μεγαλύτερο σεβασμό να ζητάνε από εμάς ούτε καλοπροαίρετη κριτική, δηλαδή πράγματα αυτονόητα και αποδεδειγμένα τόσες και τόσες φορές στο παρελθόν.

Διότι αν υπονοούν ότι ασκούμε κακοπροαίρετη κριτική θα μας οδηγήσουν στο συμπέρασμα ότι μας εμπλέκουν ως «Α.Γ.»και «Α.Ρ.» στο πρώτο σκέλος της ανακοίνωσης κάτι που ελπίζουμε πως δεν έχουν σκοπό. Αν έχουν, όμως, απαιτούμε να το πουν ξεκάθαρα για να πάρουν και τις απαντήσεις. Διότι τουλάχιστον το ρεπορτάζ της «Α.Γ.» ήταν ξεκάθαρο και συγκεκριμένο χωρίς υπονοούμενα και αιχμές. Κι αν υπάρχει αμφιβολία υπάρχει στη διάθεση του καθενός να το διαβάσει ξανά.

Ραδιοφωνική επανάληψη των πυρών

• Ο πρόεδρος του Ηρακλή Μ., Γιώργος Παπαδημήτρης, έκανε λόγο μέσω του ΤΟΠ FM για δόλο του Βασίλη Τσαγγάρη στο ματς με τον Φοίβο, ενώ έστρεψε τα πυρά του και εναντίον της ΤΕΔ! Είναι βέβαιο πως θα κληθεί σε απολογία, καθώς οι κατηγορίες του ήταν βαρύτατες.

Την οργή του για την διαιτησία του Βασίλη Τσαγγάρη στο παιχνίδι με τον Φοίβο εξέφρασε χθες ξανά ο πρόεδρος του Ηρακλή Μαριτσών, Γιώργος Παπαδημήτρης, σε μία επανάληψη των όσων είχε υποστηρίξει στην ανακοίνωση την οποία εξέδωσε την επομένη του παιχνιδιού. Με την διαφορά πως χθες σε εκπομπή του ραδιοφωνικού σταθμού ΤΟΠ FM μίλησε ξεκάθαρα για δόλο του διαιτητή, συνδέοντας την παρουσία του στο ματς του Σαββάτου με τα παιχνίδια των προηγούμενων δύο χρόνων, υπογραμμίζοντας πως έχει αδικήσει επανειλημμένως την ομάδα του! Μάλιστα, εξαπέλυσε επίθεση στην Τοπική Επιτροπή Διαιτησίας, λέγοντας πως όφειλε να ορίσει αξιολογημένους διαιτητές για το συγκεκριμένο ματς, ειδικά από την στιγμή που είχε επικοινωνήσει με τους αρμόδιους της ΤΕΔ μόλις έγινε ο ορισμός και τους εξέφρασε τις επιφυλάξεις του. Επέπληξε, δε, τον Βασίλη Τσαγγάρη για το γεγονός ότι μετά το τέλος του ματς κάλεσε την αστυνομία, χαρακτηρίζοντας την ενέργεια αυτή «προσβολή για το χωριό» και υποστηρίζοντας πως αρκούσε να τον ενημερώσει για τις προθέσεις του για να δει πως δεν θα είχε κανένα πρόβλημα ούτε ο ίδιος, ούτε και οι βοηθοί του. Όπως γίνεται εύκολα αντιληπτό, ο Γιώργος Παπαδημήτρης δεν θα αποφύγει την κλήση του σε απολογία από την Πειθαρχική Επιτροπή της ΕΠΣΔ. Όπως έλεγαν χθες οι κύκλοι της, δεν είναι μόνο τα όσα γράφτηκαν στο Φύλλο Αγώνα. Είναι κυρίως τα λεγόμενα περί δόλου και προσχεδιασμένης διαιτησίας, τα οποία είναι βαρύτατα ως κατηγορίες και θα πρέπει να αποδειχθούν.

Πιθανή η αλλαγή σκηνικού

• Το αν το γήπεδο Αρχαγγέλου μπορεί να φιλοξενήσει αγώνες κεκλεισμένων των θυρών θα αποφασίσει σήμερα η Επιτροπή Στατιστικής και Γηπέδων. Αν αποφανθεί θετικά, αλλάζουν τα δεδομένα για όλο το τοπικό μας ποδόσφαιρο.

Σήμερα το πρωί θα επισκεφθούν τα μέλη της Επιτροπής Στατιστικής και Γηπέδων το γήπεδο Αρχαγγέλου προκειμένου να βγάλουν το πόρισμά τους σχετικά με το αν πληρεί τις προϋποθέσεις για να φιλοξενήσει αγώνες κεκλεισμένων των θυρών. Θυμίζουμε, πως πρόκειται για αίτημα της Πειθαρχικής Επιτροπής, η οποία ναι μεν έχει τιμωρήσει τον Άρη με δύο αγωνιστικές για τα όσα είχαν συμβεί στο παιχνίδι πρωταθλήματος με τον Φοίβο, όμως άφησε σε εκκρεμότητα τον τρόπο που θα εκτίσει το σωματείο του Αρχαγγέλου την ποινή του. Αν η Επιτροπή Κανονισμών και Γηπέδων (προΐσταται ο Σεβαστός Μανιάς που έρχεται στην Ρόδο σήμερα το πρωί) αποφανθεί πως το γήπεδο είναι κατάλληλο, τότε ο Άρης θα εκτίσει την ποινή του σε κεκλεισμένων των θυρών αγώνες, ενώ σε διαφορετική περίπτωση σε ουδέτερο γήπεδο. Αν επικρατήσει η πρώτη εκδοχή, αλλάζει συνολικά το σκηνικό στο δωδεκανησιακό ποδόσφαιρο, καθώς η αρμόδια επιτροπή θα πρέπει να επιθεωρήσει όλα τα υπόλοιπα γήπεδα και να κρίνει ποια είναι τα κατάλληλα, με τις ομάδες που τα χρησιμοποιούν ως έδρα και τιμωρούνται να παίζουν χωρίς θεατές, σε αντίθεση με τα σωματεία τα οποία εδρεύουν σε γήπεδα που δεν πληρούν τις προϋποθέσεις και θα πρέπει να «ξενιτεύονται».

Η απόφαση της επιτροπής θα εγκριθεί από το διοικητικό συμβούλιο της ΕΠΣΔ, το οποίο θα συνεδριάσει σήμερα στις 8 το βράδυ. Δύο ώρες νωρίτερα θα συνεδριάσει η Επιτροπή Πρωταθλήματος, ενώ η Πειθαρχική Επιτροπή θα συνεδριάσει αύριο στις 3 το απόγευμα.

Στο χειρουργείο ο Γιαννικάκης

• Αναμένεται να απουσιάσει από τρεις έως πέντε μήνες αφού υπέστη ρήξη χιαστών

Χωρίς τον Γιάννη Γιαννικάκη θα αγωνίζεται ο Φοίβος για ένα μεγάλο χρονικό διάστημα, αφού ο μέσος της ομάδας από την Κρεμαστή αντιμετωπίζει σοβαρό πρόβλημα τραυματισμού. Ο συγκεκριμένος ποδοσφαιριστής έχει πάθει ολική ρήξη πρόσθιου και μερική οπίσθιου χιαστού γι' αυτό και πρόκειται να εγχειριστεί τις επόμενες ημέρες από τον ιατρό Βασίλη Δημητρακόπουλο. Ο Φοίβος αναμένεται να στερηθεί τις υπηρεσίες του Γιάννη Γιαννικάκη το λιγότερο τρεις μήνες αν το μόσχευμα είναι πλαστικό, ενώ εάν είναι φυσικό θα απουσιάσει έως και πέντε μήνες. Τέλος αξίζει να σημειωθεί ότι τον τραυματισμό αυτό υπέστη ο ποδοσφαιριστής στον αγώνα της 6ης αγωνιστικής με αντίπαλο την Ασπίδα Απολακκιάς.

Σε καλό δρόμο...

• Σταδιακή βελτίωση παρουσιάζει ο Διγενής σύμφωνα με τον τεχνικό της ομάδας Σάββα Ορφανίδη

Νικητής με σκορ 3-0 αναδείχθηκε ο Διγενής στο εντός έδρας παιχνίδι που έδωσε με αντίπαλο τον Άρη την προηγούμενη αγωνιστική. Θετικό για τον τεχνικό της ομάδας των Κοσκινού Σάββα Ορφανίδη είναι το γεγονός ότι δεν αντιμετωπίζει κανένα πρόβλημα από τραυματισμούς ποδοσφαιριστών, κάτι το οποίο σίγουρα θα βοηθήσει τον Διγενή και στο εκτός έδρας παιχνίδι που θα δώσει στα πλαίσια της 8ης αγωνιστικής κόντρα στον Απόλλωνα Απολλώνων. Αξίζει να σημειωθεί ότι ο Ζουρίδης ο οποίος αντιμετώπιζε πρόβλημα τραυματισμού έχει επιστρέψει κανονικά και υπολογίζεται από τον προπονητή του. Με δηλώσεις του στην "ΑΡ" ο τεχνικός του Διγενή Σάββας Ορφανίδης ανέφερε σχετικά για το παιχνίδι με τον Άρη όπως και για τη συνολική εικόνα της ομάδας του στους αγώνες που έχει δώσει τα εξής: " Η ομάδα δείχνει ότι βελτιώνεται σταδιακά. Σε γενικές γραμμές είμαι ευχαριστημένος από την απόδοση των παικτών μου κόντρα στον Άρη όπως και για το αποτέλεσμα. Βρισκόμαστε σε καλό δρόμο και πιστεύω ότι με τον καιρό θα παίξουμε ακόμη καλύτερο ποδόσφαιρο. Όσο έρχονται τα γκολ και δεν χάνονται οι ευκαιρίες θα λύνονται τα πόδια των ποδοσφαιριστών και θα παίζουν πιο ελεύθερα».

Σήμερα η κλήρωση Κυπέλλου

Σήμερα στις 7 το απόγευμα θα πραγματοποιηθεί στα γραφεία της ΕΠΣΔ η κλήρωση των ζευγαριών και του προγράμματος της Γ' φάσης του Κυπέλλου Δωδεκανήσου.



ΤΑ ΕΙΠΑΝ ΣΤΟ ΝΤΕΡΜΠΙ

Οι Δήμαρχοι, Αφάντου και Ιαλυσού παρακολούθησαν δίπλα-δίπλα το τοπικό ντέρμπι του περιφερειακού πρωταθλήματος ΑΕΡΑ-Ιάλυσος.


(ΒΙΚΤΩΡ - ΦΩΤΟ ΜΑΡΚΕΤ- ΙΑΛΥΣΟΣ)

Ο Σταμάτης Καββάδας και ο Σάκης Στάγκας εκτός από το παιχνίδι είχαν την ευκαιρία να τα πουν και για τη τοπική αυτοδιοίκηση.

Ο Δήμαρχος Ιαλυσού ήταν αυτός που έφυγε χαρούμενος, αφού κέρδισε η ομάδα του.

Λαμπρές προοπτικές

• Τις απεριόριστες δυνατότητες πολύπλευρης αξιοποίησης του γκολφ κατέδειξε το τουρνουά «Rhodes Cup» που ολοκληρώθηκε το Σάββατο στ' Αφάντου.

Με μεγάλη επιτυχία τελείωσαν το Σάββατο 29/10/2005 οι διεθνείς αγώνες «Rhodes Cup 2005».

Οι άριστες καιρικές συνθήκες καθώς και η μεγάλη συμμετοχή συνετέλεσαν στην επιτυχία της διοργάνωσης.

Μετά τα αποτελέσματα του PRO-AM των δύο πρώτων ημερών, τα οποία έχουν ήδη δημοσιευθεί ακολούθησε το πρόγραμμα των δύο επομένων με τα εξής αποτελέσματα:

Rhodes Cup 28-29/10 (Ανδρών)
Νικητής: Παπαγιάννης Τάκης
1ος NET: Γαμβρούδης Χρήστος
2ος NET: Τσακίρογλου Χάρης
3ος NET: Αναστασίου Άγγελος.

Rhodes Cup 28-29/10 (Γυναικών)
Νικήτρια: Γεραρδή Σοφία
1η NET: Κασσιώτη Τσαμπίκα
2η NET: Παπαγιάννη Δέσποινα

Rhodes Cup 28-29/10 (Seniors)
1ος NET: Λόλας Χρήστος
2ος NET: Γιωργάς Γιώργος
3ος NET: Παπαθεοδωράκης Μιχαήλ

Rhodes Open (Επαγγελματιών)
Νικητής: Richardson Nigel
2ος: Καραντζιάς Πάνος
3ος: Διάκου Γιώργος

Rhodes Open (Ερασιτεχνών)
Νικητής: Πέρος Ελευθέριος
2ος: Παναγιάς Νίκος
3ος: Κρητικός Αδάμ

Closest to the pin
Τρύπα No 2: Διάκου Χρύσανθος
Τρύπα No 7: Καβάδας Σταμάτης
Τρύπα No 9: Γεραρδή Σοφία
Τρύπα No15: Αναστασίου Άγγελος

Rhodes Cup Juniors (Cat. B')
1ος Κρητικός Μανόλης
2ος Καλούδης Κυριάκος
3ος Κακούλης Μιχαήλ
4ος Κρητικός Γιώργος
5ος Καρτσιώλης Παναγιώτης

Rhodes Cup Juniors (Cat. C')
1η Ζαφείρη Γεωργία
2ος Αρχαγγελίτης Γιώργος
3ος Τσουρδιού Σωτήρης

XENIOS ZEUS (Καλύτερος ξένος ερασιτέχνης)
Davenport John

Χαρακτηριστικό της εξαιρετικής δουλειάς που γίνεται στην Ακαδημία υπό την επίβλεψη των προπονητών Διάκου Γιώργου, Σπανού Κώστα και Ανθούλα Γιώργου είναι η πρωτοφανής συμμετοχή νέων στους αγώνες που έφθασε τον αριθμό 531!!

Μετά το πέρας των αγώνων ακολούθησε δεξίωση απονομής επάθλων μετά δείπνου στο ξενοδοχείο Apollo Beach, όπου παρέστησαν και τίμησαν την εκδήλωση οι:

Ο υπουργός Αιγαίου Αριστοτέλης Παυλίδης, ο δήμαρχος Καλλιθέας Γιάννης Ιατρίδης, ο αντιδήμαρχος δήμου Αφάντου Σάββας Δημητρόπουλος με τους δημοτικούς σύμβουλους Μαχραμά Μιχάλη και Διακοσταματίου Σάββα, ο πρόεδρος ΔΟΝΑ Αφάντου Μπακίρης Δανιήλ και ο πρόεδρος του ΚΑΦΚΑ Κολυμπίων Σπανός Τάσος.

Επίσης η πρόεδρος της οργανωτικής επιτροπής Island Games 2007 Λη Μηναΐδου και ο διευθυντής των Island Games 2007 Μιχαηλίδης Τάκης.β

Εκπροσωπών την Ελληνική Ομοσπονδία Γκολφ ήταν παρών ο Σίδερης Μιχάλης, ο πρόεδρος του Ομίλου Γκολφ Γλυφάδας Λόλας Χρήστος και εκπροσωπών τον πρόεδρο του Ελληνικού PGA Γκίνης Γιώργος.

Ήταν μια σπουδαία εκδήλωση και όλοι οι παράγοντες του τόπου μας στις ομιλίες τους έθεσαν ως πρωτεύων θέμα την άμεση βελτίωση των εγκαταστάσεων εν όψει μάλιστα των Island Games 2007.

Οι μαθητές-αθλητές στην Ελλάδα

Σας έλειψαν οι Ολυμπιακοί Αγώνες; Έρχεται η παγκόσμια Γυμνασιάδα και οι δύο μεγαλύτερες πόλεις της χώρας, η Αθήνα και η Θεσσαλονίκη θα γεμίσουν νεαρόκοσμο (περίπου 5.000 αθλητές) σε μία ... πενταήμερη, όταν τα ελληνικά σχολεία θα έχουν κλείσει.

Η χώρα μας ανέλαβε τη διοργάνωση της παγκόσμιας Γυμνασιάδας 2006, που θα φιλοξενηθεί το χρονικό διάστημα 27 Ιουνίου-2 Ιουλίου, η οικονομική υποστήριξη της οποίας θα γίνει απο το Υπουργείο Παιδείας και το Υφυπουργείο Αθλητισμού. Αίτηση συμμετοχής έχουν κάνει μέχρι αυτή τη στιγμή 26 ώρες με τον αριθμό να περιμένουν οι διοργανωτές να ανέβει στις 80. Τα αγωνίσματα θα μοιραστούν σε Αθήνα και Θεσσαλονίκη. Η πρωτεύουσα θα φιλοξενήσει την κολύμβηση στο Ολυμπιακό κολυμβητήριο, ενώ η ενόργανη και η ρυθμική γυμναστική θα διεξαχθούν στις Ολυμπιακές εγκαταστάσεις του Γαλατσίου. Το Καυταντζόγλειο στάδιο της Θεσσαλονίκης θα διοργανώσει τα αγωνίσματα του στίβου. Επειδή τα αγωνίσματα μοιράστηκαν, δεν θα μπορούσε να γίνει διαφορετικά με τις τελετές έναρξης και λήξης. Η Αθήνα θα αναλάβει την τελετή έναρξης (Παναθηναϊκό στάδιο) και η Θεσσαλονίκη την τελετή λήξης (Καυταντζόγλειο).



Και ένταση στο ντέρμπι

Σε ένα τοπικό ντέρμπι, πάντα υπάρχει ένταση και δεν θα μπορούσε να λείψει ούτε απ' αυτό ανάμεσα στον ΑΕΡΑ και τον Ιάλυσο.
Όπως φαίνεται και στη φωτογραφία ο επικεφαλής της αστυνομικής δύναμης προσπαθεί να πρεμήσει τον κόσμο.

Αγκαθι

●●● **Όσο περνάνε οι αγωνιστικές δικαιώνομαι γι' αυτό που σας έγραψα. Πως το φετινό πρωτάθλημα θα έχει πολύ-πολύ ένταση.**

●●● *Τώρα φωνάζουν οι Μαριτσενοί και ο Μάνος που θα πάει πειθαρχική θα πρέπει να αποδείξει αυτό που γράφει στην ανακοίνωση. Πως στο πέναλτι δεν υπήρχε ανθρώπινο λάθος. Δηλαδή ο μπαρίστας το έδωσε εσκεμμένα! Δηλαδή είχε πρόθεση...*

●●● **Και θγαίνουν οι Κρεμαστενοί και κάνουν δημοσιογραφία! Ανακοίνωση με υποδείξεις και γραμμένη στο πόδι! Δηλαδή να γράφουμε ότι θέλουν για να είναι όλα μέλι-γάλα. Διαφορετικά τους κυνηγάμε!**
Τι άλλο θα ακούσουμε ακόμα, μέχρι το τέλος...

●●● *Πάντως οι πληροφορίες μου λένε πως ο Ρουμάνος πάει σέντρα για το οφσάιντ*

●●● **Ώπα ο ρολογάς πάει στην Αθήνα να τους τα τρίψει στην μούρη! Θα το κάνει; κι' αν το κάνει, με τι τρόπο;**
Όλα παίζουν το ρόλο τους. Θα μάθω και θα σας ενημερώσω, όπως κάνω πάντα, μέσα από την Συγγρού.

●●● *Είναι και η συνέλευση που θα παιχθούν πολλά παιχνίδια και είμαι περίεργος να δω τι στάση θα κρατήσει η Κορδιγκτώνος.*

●●● **Καλημέρα σας...**

"Κατάληψη" στο βάθρο

• Διέπρεψαν οι αθλητές και οι αθλήτριες του ΣΕΒΑΣ Ρόδου στον αγώνα του Πανελληνίου Πρωταθλήματος Βετεράνων Αθλητών Στίβου που διεξήχθη στην Κω

Θαυμάσια ήταν η παρουσία των αθλητών και των αθλητριών του ΣΕΒΑΣ Ρόδου στον αγώνα του Πανελληνίου Πρωταθλήματος Βετεράνων Αθλητών Στίβου που διεξήχθη στις 15 Οκτωβρίου στο Δημοτικό Στάδιο "Αντιγόρας" της Κω.

Τα αποτελέσματα των ρόδιων είναι τα ακόλουθα:

Ανδρες

1. **Χατζηκαλημέρης Νίκος:** 1ος στα 100 μ. με 13:90 και 1ος στα 400 μ. με 1:05
2. **Χατζηγεωργίου Ιωάννης:** 1ος στα 200 μ. με 30:20 και 1ος στα 1.500 μ. με 5:44
3. **Κιλασίν Μουσταφά:** 1ος στα 3.000 μ. βάδην με 20:44 και 2ος στα 1.500 μ. με 6:49
4. **Λιάς Βασίλης:** 1ος στα 1.500 μ. με 6:30
5. **Βαγιαννάκης Γιάννης:** 1ος στα 5.000 μ. με 21:44
6. **Παπαδημητρίου Τσαμπίκος:** 1ος στα 5.000 μ. με 18:50
7. **Πάτσης Βασίλης:** 1ος στα 800 μ. με 2:24
8. **Μαλλιάκας Μανόλης:** 2ος στο δίσκο με 17,46 μ. και 4ος στα 5.000 μ. με 25:50
9. **Τσαγκαράκης Νίκος:** 2ος στα 5.000 μ. με 21:23
10. **Κοντορίνης Ιωάννης:** 2ος στα 100 μ. με 17:30

Γυναίκες

1. **Ροϊλίδου Μάγδα:** 1η στο δίσκο με 24,03 και 1η στη σφαίρα με 8,42 μ.
2. **Καστελοριού Εφη:** 1η στα 100 μ. με 17:80 και 1η στα 200 μ. με 39:40

Συμμετείχαν οι παρακάτω σύνδεσμοι ΣΕΒΑΣ: Αθηνών, Θεσσαλονίκης, Ρόδου, ΣΥΒΑΣΒΕ, Σερρών, Πανευβοϊκός, Καρδίτσας, Φθιώτιδας, Περάματος, ΑΣΕΔΑΣ, Καλύμνου, Καλαμάτας, Πάτρας, Κω

Πολυνίκης σύλλογος ανακηρύχθηκε ο ΣΕΒΑΣ Αθηνών.

Η βαθμολογία του Πρωταθλήματος:

1. ΣΕΒΑΣ Αθηνών 33 βαθμοί
2. ΣΕΒΑΣ Κω 22 βαθμοί
3. ΣΕΒΑΣ Ρόδου 13 βαθμοί.

ΑΝΕΚΔΟΤΟ

Είναι τρεις φίλοι στην ύπαιθρο και φάχνουν για γυναίκα για να παντρευτούν. Ψάχνοντας στο δρόμο φτάνουν σε μια αγροικία. Χτυπούν την πόρτα και ανοίγει ένας αγρότης μαζί με τη κόρη του. Τη βλέπουν οι φίλοι και παθαίνουν πλάκα. Παίρνει το λόγο ο πρώτος, και λέει στον αγρότη:

- "Κύριε με όλο το θάρρος, σας ζητάμε το χέρι της κόρης σας."

Και ο αγρότης απαντάει:

- "Εντάξει ρε παιδιά αλλά όλοι μαζί θα τη παντρευτείτε";

- "Ναι αυτό είναι πρόβλημα". Απαντάνε οι τρείς φίλοι.

-"Ακούστε τι θα κάνουμε" λέει ο αγρότης. "Πάνω στη κορυφή του λόφου, υπάρχει μια αγελάδα. Όποιος από εσάς μπορέσει να τη πηδήξει για τον περισσότερο χρόνο, θα πάρει τη κόρη μου."

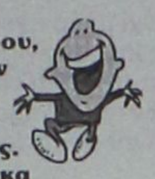

Συμφωνούν οι τρείς φίλοι, οπότε πάει ο πρώτος, πηδάει την αγελάδα για πέντε ώρες. Πάει ο δεύτερος και πηδάει την αγελάδα για δυο μέρες. Πάει και ο τρίτος. Περνάνε δύο μέρες, περνάνε τρείς μέρες, περνάνε δέκα μέρες...τίποτα!

Κάποια στιγμή μετά από δύο εβδομαδες κατεβαίνει από τον λόφο.

- "Συγχαρητηρια" λέει ο αγρότης. "Τώρα μπορείς να παντρευτείς τη κόρη μου."

-"Χες την κόρη σου. Πόσα θες για την αγελάδα;

Ψυχοπαθής ο Βενγκέρ!

Ο Χοσέ Μουρίνιο χαρακτήρισε τον μεγάλο του αντίπαλο, Αρσέν Βενγκέρ, "άρρωστο" με την ομάδα της Τσέλσι. Ο Πορτογάλος τεχνικός θεωρεί πως η πίεση που ασκείται στον αντίπαλο προπονητή από τη διαφορά βαθμών στο κυνήγι της Πρεμιερσιπ τον έχει τρελάνει.

Καθόλου σεμνός στις εκφράσεις του, ο Μουρίνιο δεν δίστασε να παρομοιάσει τον Βενγκέρ με τους ηδονοβλεψίες που κάθονται σπίτι τους παρακολουθώντας τους άλλους με τηλεσκόπιο! Ο προπονητής των πρωταθλητών Αγγλίας είναι πεπεισμένος πως ο Βενγκέρ έχει αποκτήσει ψύχωση με την ομάδα του Στάνφορντ Μπριτζ.

Μεγάλη η πίεση Η ομάδα του Ζοσέ Μουρίνιο έχει ήδη αποκτήσει προβάδισμα 14 βαθμών από τους "κανονιέρηδες", γεγονός που προκαλεί τεράστια ψυχολογική πίεση στον Βενγκέρ και τον έχει τρελάνει. "Ο Βενγκέρ έχει στ' αλήθεια πρόβλημα με εμάς και πιστεύω πως ο άνθρωπος είναι αυτό που λέμε ηδονοβλεψίας. Είναι κάποιος που αρέσκεται στο να παρακολουθεί τους άλλους.

Υπάρχουν άνθρωποι που όταν βρίσκονται στο σπίτι τους, έχουν κάτι τεράστια τηλεσκόπια και τα χρησιμοποιούν για να βλέπουν τί γίνεται στα σπίτια των άλλων. Αυτό ακριβώς κάνει ο Βενγκέρ" ήταν τα λόγια του δαιμόνιου τεχνικού των "Μπλε."

Η φάση από την... πίσω της πλευρά σε ένα από τα πολλά δυνατά μαρκαρίσματα και βουτιές του ντέρμπι ΑΕΡΑ-Ιάλυσος. Διακίδης (2), Μαθιός(10), Κούρος (9) οι πρωταγωνιστές.



Το φάιναλ-φορ και πάλι στην Ελλάδα;

ΣΕΦ 1993, Πυλαία 2000 και τώρα... ΟΑΚΑ 2007! Η Ελλάδα ετοιμάζεται και πάλι να φιλοξενήσει το φάιναλ-φορ της Ευρωλίγκα, όπως προκύπτει από τις τελευταίες πληροφορίες. .

Εκκρεμεί η επίσημη ανακοίνωση, ωστόσο αξίζει να σημειωθεί ότι οι διαπραγματεύσεις της ULEB με το δήμο Αθηναίων είναι σε προχωρημένο επίπεδο. Το θέμα θα έχει λήξει μέχρι το τέλος του μήνα και η Αθήνα διατηρεί το προβάδισμα απέναντι σε όλες τις πόλεις.

"Η διοργάνωση θα είναι αντίστοιχη με ό,τι θα γίνει, φέτος, στην Πράγα" τόνισαν οι ιθύνοντες της ULEB, ενώ την ελληνική υποψηφιότητα επιβεβαίωσε και... της έδωσε μάλιστα και προβάδισμα, ο ίδιος ο Τζόρντι Μπερτομέου.

Η συζήτηση στην Κωνσταντινούπολη πριν από το εναρκτήριο παιχνίδι Ούλκερ-Παναθηναϊκού επεφύλλασε κι αρκετές ειδήσεις:

Η Ευρωλίγκα προσπαθεί να επεκταθεί και στην Ασία και γι αυτό το λόγο βρίσκεται σε διαπραγματεύσεις με την κινέζικη ομοσπονδία για τηλεοπτικά δικαιώματα, αλλά και είσοδο των Κινέζων παικτών στο πρωτάθλημα

Η κλήρωση της διοργάνωσης θα γίνεται όχι το καλοκαίρι, αλλά μέσα στο πρώτο δεκαπενθήμερο του Σεπτεμβρίου, όταν θα υπάρχει και πιο ολοκληρωμένη εικόνα των ομάδων

Η Ευρωλίγκα συστήνει στις ομάδες της... φιλικό διακανονισμό (όπως φέτος στην υπόθεση Λάνγκτον, ανάμεσα σε Μάλαγα και ΤΣΣΚΑ) ώστε να αποφεύγεται η προσφυγή στην FIBA, που διατηρεί, ωστόσο, το δικαίωμα της επιδιαιτησίας σε θέματα συμβολαίων κλπ.

Οι Ιταλοί ζήτησαν αλλαγή του στάτους κβο, από τη νέα περίοδο, προτείνοντας δύο εγγυημένα και δυο μονοετή (ομάδες, δηλαδή, από το πρωτάθλημα) συμβόλαια, αντί των 3 εγγυημένων και του ενός μονοετούς που είχαν ως τώρα.

Η επέλαση της Ευρωλίγκας στην τηλεόραση, φέτος είναι εντυπωσιακή, καθώς οι μόνες χώρες που δεν έχουν κάλυψη, μέχρι τώρα, είναι η Σερβία, η Κροατία και η Βοσνία.

Γίνονται επαφές με πολυεθνικές εταιρείες για το σπονσορόνάρισμα της διοργάνωσης.

Κάθε ελληνική ομάδα θα εισπράξει φέτος από 230.000 ευρώ. Το ποσό των τηλεοπτικών δικαιωμάτων διαιρείται δια του τρία.

Διατηρούνται τα μπόνους των 7.000 ευρώ για κάθε νίκη, αλλά και των 500.000 ευρώ που παίρνουν οι τέσσερις ομάδες του φάιναλ-φορ (250.000 ο Πρωταθλητής Ευρώπης, 125.000 ο φιναλίστ, 75.000 ο τρίτος και 50.000 ο τέταρτος).

Ο Παναθηναϊκός αντικατέστησε τον Ολυμπιακό στο Κεντρικό Γραφείο της διοργάνωσης (Euroleague Board) όπου παρέμειναν Μπενετόν, Μακάμπι, Μπαρτσελόνα και ΤΣΣΚΑ, ενώ τη θέση της Τσιμπόνα πήρε η Εφές Πίλσεν.

Σφυρίχτρα... γίγας στη Βαρκελώνη

Ο γιγαντόσωμος Ολλανδός ρέφερι Ρενέ Τέμινκ κλήθηκε να διευθύνει τον μεθαυριανό αγώνα του Παναθηναϊκού με την Μπαρτσελόνα στο "Καμπ Νου".

Ο Τέμινκ είναι από τους πλέον γνωστούς διαιτητές στην Ευρώπη. Φέτος ήταν ο διαιτητής του τελικού του Σούπερ Καπ μεταξύ Λίβερπουλ και ΤΣΣΚΑ Μόσχας ενώ έχει σφυρίξει σε αρκετά ματς τόσο της Εθνικής Ελλάδας όσο και ελληνικών συλλόγων.

Ο Τέμινκ είχε σφυρίξει τον αγώνα Παναθηναϊκός - Πόρτο 0-2 στις 20 Μαρτίου του 2003 για το Κύπελλο ΟΥΕΦΑ. Στον εφετινό όμιλο του Παναθηναϊκού, ο 45χρονος ρέφερι σφύριξε στο παιχνίδι Ουντινέζε-Βέρντερ την προηγούμενη αγωνιστική.

Να σημειωθεί ότι ο Τέμινκ έγραψε ιστορία στη χώρα του στις αρχές Οκτωβρίου στον αγώνα Ντεν Χάαγκ - Αϊντχόφεν για το Ολλανδικό πρωτάθλημα, όταν διέκοψε τον αγώνα στο 80ο λεπτό λόγω συνθημάτων των φιλάθλων των γηπεδούχων κατά της συζύγου του.

Βοηθοί του θα είναι οι κύριοι Άντριαν Ίνια και Πάτρικ Χέριτσεν και 4ος διαιτητής ο Πίτερ Φινκ.



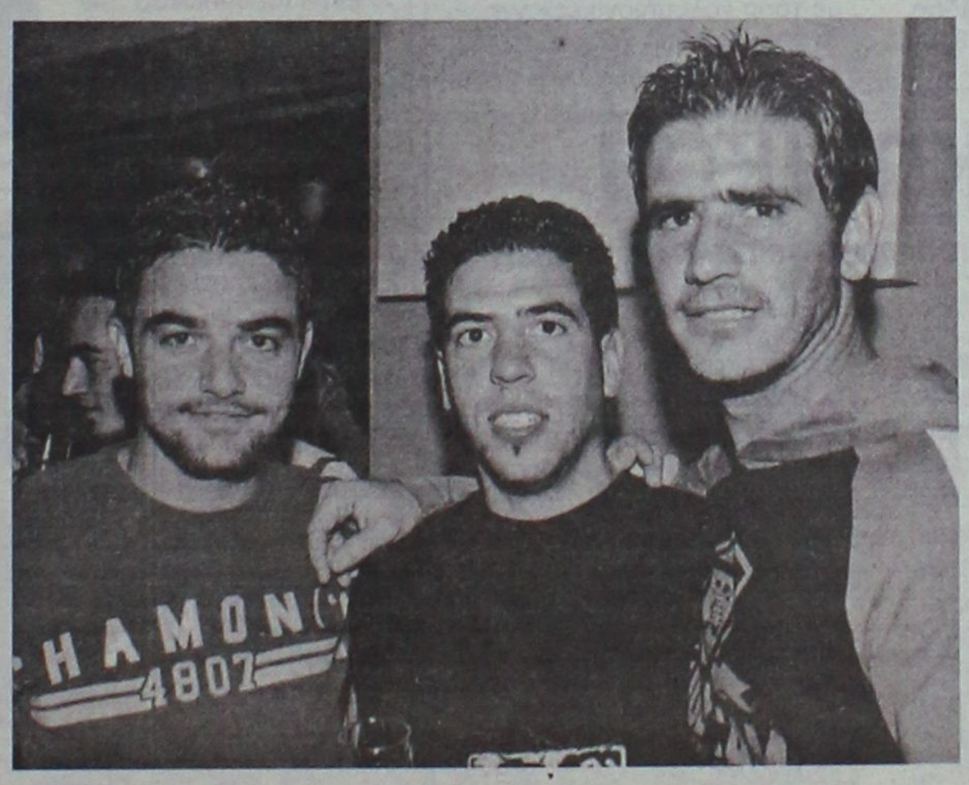

Στο πάρτι του Ηρακλή Μαριτσών ήταν όλοι παρόντες και φυσικά ο Βίκτωρας που τράβηξε τις σχετικές φωτογραφίες. Στην πάνω οι Μπιλιάς, Μακρής και Χατζησταμάτης. Στην άλλη ο προπονητής του Δαμάγητου Σταμάτης Κούρος (αριστερά) με τον πρόεδρο Γιώργο Σταυριά.

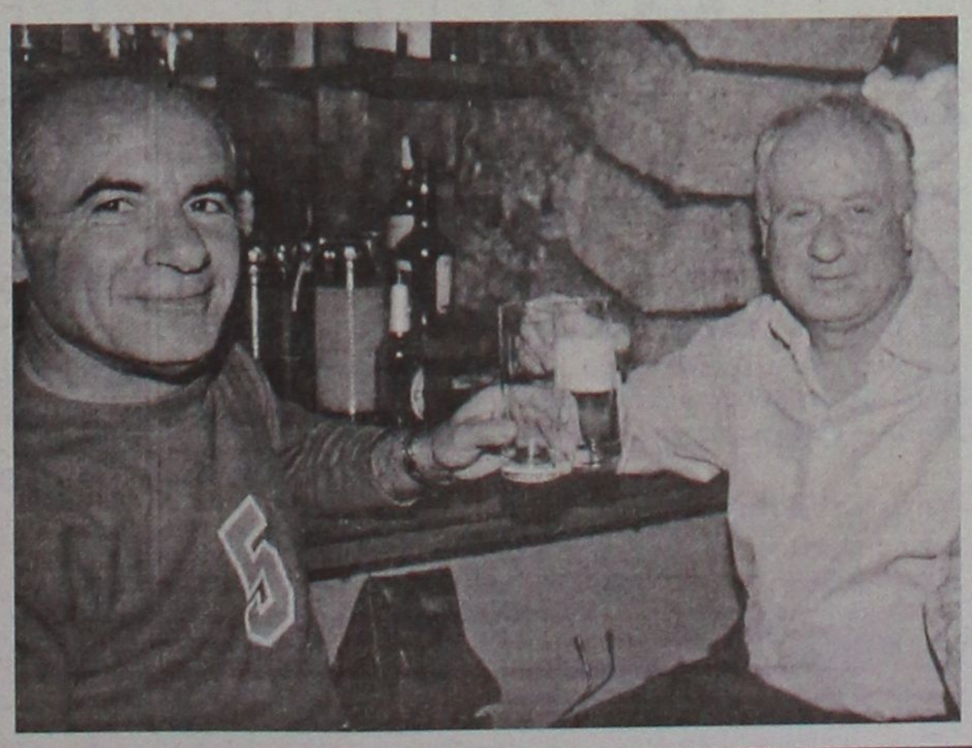

ΜΠΑΣΚΕΤ

Και τώρα Μακεδονικός

• Με όρεξη ξεκίνησε χθες η προετοιμασία του Κολοσσού για το σαββατιάτικο κρίσιμο παιχνίδι με την ομάδα της Κοζάνης

• Σε συντηρητικό πρόγραμμα ο Ντιφάρες

Τα τερτίπια της κληρωτίδας στις 25 Σεπτέμβρη τα έφερε έτσι ώστε ο Κολοσσός τις πρώτες αγωνιστικές του πρωταθλήματος να αντιμετωπίζει διαδοχικά τις ομάδες που έχουν ίδιο στόχο με εκείνον. Με εξαίρεση το Μαρούσι που υποδέχθηκε στην πρεμιέρα, οι «θαλασσί» έπαιξαν με τον Ηρακλή στο Ιβανώφειο και ακολουθούν Μακεδονικός εντός έδρας και Γυμναστικός στον κάμπο. Αγωνιστικές σκέτο «φαρμάκι» αν υπολογίσει κανείς πόσο σημαντική είναι η συγκομιδή βαθμών από αυτές τις αναμετρήσεις.

Κάθε πράγμα στον καιρό του όμως. Το παιχνίδι με τον Ηρακλή πέρασε και τώρα έρχεται ο Μακεδονικός. Εκεί εστιάζουν την προσοχή τους παίκτες και προπονητές ενώ από χθες που ξεκίνησε η προετοιμασία για το ...ντέρμπι του Σαββάτου το κλίμα ήταν αρκετά ζεστό παρά το άτυχο αποτέλεσμα στο Ιβανώφειο. Ίσως γιατί άπαντες αναγνωρίζουν την προσπάθεια και την βελτίωση.

Η αποστολή επέστρεψε από τη Θεσσαλονίκη χωρίς προβλήματα τραυματισμών ενώ από χθες άρχισε συντηρητικό πρόγραμμα ο Μπράιαν Ντιφάρες. Ο Ολλανδός γκαρντ έτρεξε για λίγο, έπιασε μπάλα και έκανε διατάσεις σε πολύ χαλαρούς όμως ρυθμούς. Το θετικό της υπόθεσης είναι ότι δεν ένιωσε ενοχλήσεις στο μηρό (όπου υπέστη τη θλάση) και αμέσως μετά επισκέφτηκε για άλλη μια φορά το ιατρικό τιμ της ομάδας. Δεν τίθεται φυσικά θέμα συμμετοχής στο σαββατιάτικο παιχνίδι με τον Μακεδονικό το οποίο θα ξεκινήσει μισή ώρα νωρίτερα από τα υπόλοιπα. Το τζάμπολ θα δοθεί στις 16.30' για να εξυπηρετηθεί συγκοινωνιακά η φιλοξενούμενη ομάδα.

Με 10 ενέσεις

Η συμμετοχή του ήταν αμφίβολη το περασμένο Σάββατο ενώ δεν είχε προπονηθεί τις τελευταίες μέρες της εβδομάδας. Κι όμως ο Γιώργος Δέδας έπαιξε κόντρα στον Κολοσσό και ήταν από τους κορυφαίους.

«Έκανα 10 ενέσεις πριν από τον αγώνα!» είπε ο φόργουορντ του Ηρακλή, ο οποίος όλη την εβδομάδα είχε έντονες ενοχλήσεις στον αυχένα.

Δεύτερο «διαζύγιο»

Μετά τον Ντάρκο Ρούσο, ήρθε η σειρά του Κώστα Πετρόπουλου να μείνει χωρίς δουλειά. Μόλις την 2η αγωνιστική του πρωταθλήματος, ο Πανελλήνιος προχώρησε σε αντικατάσταση προπονητή και τον «Νουρέγιεφ» διαδέχθηκε ο Αργύρης Πεδουλάκης. Ο 41χρονος τεχνικός, ο οποίος οδήγησε πέρσι τον Μακεδονικό σε Ελλάδα και Ευρώπη, συμφώνησε με τους «ολυμπιονίκες» για τα επόμενα δύο χρόνια.

Ανατροπή σκηνικού

• Φωτιά στο πρωτάθλημα έβαλε ο Ιβίσκος που υποχρέωσε την Καλλιθέα στην πρώτη φετινή της ήττα (70-62)

ΒΕΝΕΤΟΚΛΕΙΟ

Το καλό με το φετινό πρωτάθλημα της Α' κατηγορίας είναι ότι δεν υπάρχει «εξόφθαλμο» φαβορί και οποιοσδήποτε μπορεί να κερδίσει οποιονδήποτε. Έτσι το ενδιαφέρον αναμένεται να κρατήσει ως το τέλος. Η Καλλιθέα πήγε αήττητη στο Βενετόκλειο για να αντιμετωπίσει τον Ιβίσκο που προερχόταν από ήττα στην τέντα κόντρα στον Ηρακλή. Υπέστη την πρώτη της απώλεια βαθμών και οι γηπεδούχοι ρέφαραν το αρνητικό αποτέλεσμα της προηγούμενης αγωνιστικής. Έτσι το σκηνικό ανατράπηκε και αναμένεται να ανατραπεί κι άλλο αφού έπεται νέο σούπερ ντέρμπι ανάμεσα στην Καλλιθέα και τον Ηρακλή Λάρδου ενώ ο Ιβίσκος ταξιδέψει στην Κω για να αντιμετωπίσει τον Ιπποκράτη.

Προχθές το βράδυ στο κλειστό, το παιχνίδι ήταν αμφίρροπο από την αρχή ως το τέλος. Πότε η μία ομάδα, πότε η άλλη έπαιρνε κεφάλι στο σκορ αλλά χωρίς να μπορέσει να ξεφύγει με διαφορά ασφαλείας. Μόνο στο τέλος, ο Ιβίσκος άνοιξε την ψαλίδα (+12) και έφτασε έτσι στο ροζ φύλλο με 70-62.

* ο σοβαρός τραυματισμός του Κώστα Λιβιεράτου στο πρώτο δεκάλεπτο του προηγούμενου αγώνα με τον Ηρακλή ανάγκασε τον Παναγιώτη Παπακώστα να φορέσει αθλητική περιβολή και να προσφέρει τις υπηρεσίες του και εντός παρκέ.

Δεκάλεπτα: 12-15, 31-30(ημιχρ.), 48-46, 70-62

Διαιτητές: Ξανθός – Κουνελλές Ν.

Ιβίσκος (Παπακώστας): Βογιατζής 8, Παπακώστας, Μαρκάκης 14, Ροδίτης, Τσιτσούλας 16, Κρητικός 3, Φιλιππόπουλος, Συντάγγελος 16, Κούρος Γ. 13.

Καλλιθέα (Παππάς): Νικηφορίδης, Σαρίκας, Πολίτης 12(3), Τσαλίκης 3, Αβεκλούριος 24(3), Μισσού, Νούσης 8, Μοσχής 9(1), Πολύζος 6.

Α' ΚΑΤΗΓΟΡΙΑ ΑΝΔΡΩΝ

Αποτελέσματα 3ης αγωνιστικής

Ιβίσκος – Καλλιθέα	70-62
ΕΑΚΑ – Ιπποκράτης	αναβλ.
Ιάλυσος – ΑΕ Δικαίου	αναβλ.
Ρεπό: Ηρακλής Λάρδου	

Βαθμολογία

1. Καλλιθέα	2-1	227-181	5
2. Ηρακλής Λάρδου	2-0	156-143	4
3. Ιπποκράτης	2-0	109-100	4
4. Ιβίσκος	1-1	136-130	3
5. Ιάλυσος	0-2	108-128	2
6. ΕΑΚΑ	0-2	140-172	2
7. ΑΕ Δικαίου	0-1	48-54	1

• Ιβίσκος, Δίκαιο και Ηρακλής έχουν εκτίσει το ρεπό τους.
•• εκκρεμούν οι αγώνες ΕΑΚΑ – Ιπποκράτης και Ιάλυσος – ΑΕ Δικαίου.

Επόμενη αγωνιστική (4η)

Ιπποκράτης – Ιβίσκος
ΑΕ Δικαίου – ΕΑΚΑ
Καλλιθέα – Ηρακλής Λάρδου
Ρεπό: Ιάλυσος

Πρώτος και με διαφορά

• Τον Έλληνα ηγέτη του Μακεδονικού, Κώστα Χαραλαμπίδη επέλεξαν οι αθλητικοί συντάκτες για πολυτιμότερο παίκτη της αγωνιστικής

Όχι μόνο ηγείται της κούρσας των σκόρερ αλλά αναδείχθηκε και πολυτιμότερος παίκτης της 2ης αγωνιστικής του πρωταθλήματος. Ο Κώστας Χαραλαμπίδης οδήγησε τον Μακεδονικό στη νίκη επί του Πανιωνίου και συγκέντρωσε την προτίμηση των 32 αθλητικών συντακτών που έλαβαν μέρος στην ψηφοφορία του ΕΣΑΚΕ.

Αναλυτικά τα αποτελέσματα:

1	Κώστας Χαραλαμπίδης	Μακεδονικός	61
2	Φραγκίσκος Αλβέρτης	Παναθηναϊκός	24
3	Ράιαν Στακ	Άρης	23
4	Βασίλης Ξανθόπουλος	ΠΑΟΚ	19
5	Τάιους Έντνι	Ολυμπιακός	17
6	Βλαντιμίρ Βουκσάνοβιτς	ΠΑΟΚ	13
7	Αλέξης Κυρίτσης	Μαρούσι	12
8	Βασίλης Σπανούλης	Παναθηναϊκός	10
9	Τέρελ Καστλ	Άρης	3
-	Κόρει Μπρούερ	Άρης	3
-	Λαβέλ Φέλτον	Ηρακλής	3
10	Κούινσι Λιούις	Ολυμπιακός	2
-	Ρενάλντας Σεϊμπούτις	Ολυμπιακός	2

«Είμαι πολύ ικανοποιημένος όχι μόνο από τη δική μου απόδοση, αλλά και από το γεγονός ότι συνδυάστηκε και από μία σημαντική νίκη της ομάδας μου, τόσο στο βαθμολογικό όσο και στον ψυχολογικό τομέα» δήλωσε ο 29χρονος γκαρντ, ο οποίος μετρά 13 χρόνια στην ίδια ομάδα.

Πόντοι



1. Χαραλαμπίδης (Μακεδονικός)	48
2. Έντνι (Ολυμπιακός)	47
3. Λιαδέλης (Απόλλων)	43
4. Τόμας (Πανελλήνιος)	42
5. Βουκσάνοβιτς (ΠΑΟΚ)	41

Ριμπάουντ



1. Τόμας (Πανελλήνιος)	22
2. Έιμπραμς (Απόλλων)	21
3. ΜΠΡΑΙΑΝΤ	19
4. Μπράουν (Μακεδονικός)	16
-. Τσαρτσαρής (ΠΑΟ)	16

Ασσίστ



1. Διαμαντίδης (ΠΑΟ)	11
2. Σιγάλας (Άρης)	10
3. Μουλαομέροβιτς (Πανελλήνιος)	9
-. Μέισον (Ολύμπια)	9
-. Έντνι (Ολυμπιακός)	9
-. Ξανθόπουλος (ΠΑΟΚ)	9

Κερδισμένα Φάουλ



1. Έντνι (Ολυμπιακός)	25
2. Μπρούερ (Άρης)	18
3. Τόμας (Πανελλήνιος)	16
4. Μουλαομέροβιτς (Πανελλήνιος)	15
5. Καλαμπόκης (ΑΕΚ)	14

Κλεψίματα



1. Βασιλειάδης (ΠΑΟΚ)	6
-. Ξανθόπουλος (ΠΑΟΚ)	6
3. Γκάρνερ (ΓΣΛ)	5
-. Καλαμπόκης (ΑΕΚ)	5
-. Διαμαντίδης (ΠΑΟ)	5

Κοψίματα



1. Γκούλιας (Πανελλήνιος)	4
-. Ραντόγεβιτς (Ολύμπια)	4
-. Βασιλόπουλος (Ολυμπιακός)	4
4. Ζουκάουσκας (Ολυμπιακός)	3
-. Στακ (Άρης)	3

Λάθη



1. Έντνι (Ολυμπιακός)	14
2. Σπανούλης (ΠΑΟ)	13
3. Μουλαομέροβιτς (Πανελλήνιος)	9
-. Μπράουν (Μακεδονικός)	9
-. Οικονόμου (Πανιώνιος)	9

Αξιολόγηση

1. Γκούλιας (Πανελλήνιος) 0.871
2. Στακ (Άρης) 0.752
3. Μπρούερ (Άρης) 0.730
4. Χαρακαμπίδης (Μακεδονικός) 0.727
5. Διαμαντίδης (ΠΑΟ) 0.705

Ελεύθερες βολές (%)

1. ΜΠΡΑΣΓΟΥΕΛ 100% 10/10
-. Ρίματς (ΑΕΚ) 100% 8/8
-. Γκαγκαλούδης (ΠΑΟΚ) 100% 6/6
-. Διαμαντίδης (ΠΑΟ) 100% 6/6
5. Παπανικολόπουλος (ΓΣΛ) 94% 15/16

Δίποντα (%)

1. Κόπενραθ (ΑΕΚ) 70% 14/20
2. Καλαμπόκης (ΑΕΚ) 67% 8/12
3. Μπουρούσης (ΑΕΚ) 64% 7/11
-. Ρίματς (ΑΕΚ) 64% 7/11
5. ΣΟΥΛΗΣ 63% 10/16

Τρίποντα (%)

1. Χαραλαμπίδης (Μακεδονικός) 89% 8/9
2. Στακ (Άρης) 86% 6/7
3. ΠΑΝΤΑΖΟΠΟΥΛΟΣ 75% 3/4
-. Κακλαμάνος (Ολύμπια) 75% 6/8
-. Δέδας (Ηρακλής) 75% 6/8
-. Μπουντούρης (Μαρούσι) 75% 6/8
-. Χάτζατζ (ΑΕΚ) 75% 3/4
-. Σπανούλης (ΠΑΟ) 75% 3/4

ΥΠΟΥΡΓΕΙΟ ΕΘΝΙΚΗΣ ΑΜΥΝΑΣ
ΓΕΝΙΚΟ ΕΠΙΤΕΛΕΙΟ ΑΕΡΟΠΟΡΙΑΣ
Δ/ΝΣΗ ΠΟΛΙΤΙΚΟΥ ΠΡΟΣΩΠΙΚΟΥ/Β5

Αθήνα, 11/10/2005
Αριθμ. Πρωτ. 567352
Σχ. 2356

ΠΕΡΙΛΗΨΗ ΑΝΑΚΟΙΝΩΣΗΣ

Πρόσληψης προσωπικού για την κάλυψη δύο (2) θέσεων με σύμβαση εργασίας ιδιωτικού δικαίου ορισμένου χρόνου του ΚΕΔΑ ΡΟΔΟΥ που εδρεύει στο δήμο ΡΟΔΟΥ του Νομού Δωδεκανήσου.

Εχοντας υπόψη:
1. Τις διατάξεις του άρθρου 21 του Ν. 2190/1994, όπως ισχύει μετά τις τροποποιήσεις και συμπληρώσεις των Ν. 2225/1994, 2247/1994, 2266/1994, 2349/1995, 2527/1997, 2738/1999, 3051/2002, 3146/2003, 3174/2003, 3200/2003 και 3260/2004.
2. Την ΔΙΠΠ/Φ. ΕΓΚΡ. 3/131/οικ. 9464/16-5-2005 ΥΠΕΣΔΔΑ Εγκριτική της πρόσληψης Πράξη της Τριμελούς εξ Υπουργών Επιτροπής της §1 του άρθρου 2 της υπ' αριθ. 55/1998 Π.Υ.Σ. "Αναστολή διορισμών και προσλήψεων στο Δημόσιο Τομέα" ΦΕΚ 252Α'/12-11-1998/Τ.Α.', όπως ισχύει.
3. Την § 6 της υπ' αριθ. 55/1998 Π.Υ.Σ., όπως ισχύει.
4. Τη Φ. 471.47/ΑΔ. 563446/Σ.972/17-5-2005/ Απόφαση Κατανομής του Ειδικού Γραμματέα ΥΕΘΑ.
5. Το Π.Δ. 290/2002 "Οργανισμός Πολιτικού Προσωπικού Υπουργείου Εθνικής Άμυνας" ΦΕΚ 260/24-10-2002/Τ.Α'.

ΑΝΑΚΟΙΝΩΝΕΙ

Την πρόσληψη προσωπικού με σύμβαση εργασίας ιδιωτικού δικαίου ορισμένου χρόνου, συνολικού αριθμού δύο (2) ατόμων για την κάλυψη παροδικών αναγκών χειμερινής λειτουργίας του για χρονικό διάστημα πέντε (5) μηνών, για τις εξής, κατά αριθμό ατόμων, ειδικότητες, με τα αντίστοιχα τυπικά προσόντα:

ΕΙΔΙΚΟΤΗΤΑ: Καθαριστές-στριες
ΑΡΙΘΜΟΣ: 1
ΕΙΔΙΚΟΤΗΤΑ: ΠΙΝΑΚΟΠΛΥΝΤΕΣ-ΝΤΡΙΕΣ
ΑΡΙΘΜΟΣ: 1

Απολυτήριος τίτλος υποχρεωτικής εκπαίδευσης (δηλαδή απολυτήριο τριταξίου γυμνασίου ή για υποψηφίους που έχουν αποφοιτήσει μέχρι και το 1980 απολυτήριο δημοτικού σχολείου), ή ισοδύναμος απολυτήριος τίτλος κατώτερης τεχνικής σχολής του Ν.Δ. 580/1970 ή απολυτήριος τίτλος Εργαστηρίων Ειδικής Επαγγελματικής Εκπαίδευσης και Κατάρτισης, του άρθρου 1 του Ν. 2817/2000 ή άλλος ισότιμος τίτλος της αλλοδαπής.

Σε περίπτωση έλλειψης υποψηφίων με τα προαναφερόμενα προσόντα οι θέσεις θα καλυφθούν από υποψηφίους χωρίς ειδικά τυπικά προσόντα.

Α. ΓΕΝΙΚΑ ΠΡΟΣΟΝΤΑ ΠΡΟΣΛΗΨΗΣ

1. Οι υποψήφιοι πρέπει να έχουν ηλικία από 18 ως 65 ετών.
2. Να έχουν την υγεία και τη φυσική καταλληλότητα που τους επιτρέπει την εκτέλεση των καθηκόντων της θέσεως που επιλέγουν.
3. Να μην έχουν κώλυμα κατά το άρθρο 8 του Υπαλληλικού Κώδικα (καταδίκη, υποδικία, δικαστική συμπαράσταση), με την επιφύλαξη της επόμενης εξαίρεσης.

Εξαίρεση:
Οι υποψήφιοι για θέσεις βοηθητικού ή ανειδίκευτου προσωπικού υπό την προϋπόθεση ότι έχουν εκτίσει την ποινή ή τα μέτρα ασφαλείας που τους έχουν επιβληθεί, έχουν αρθεί ή έχουν απολυθεί υπό όρο (Ν. 2207/1994 άρθρο 4§6).

Β'. ΠΡΟΘΕΣΜΙΑ ΥΠΟΒΟΛΗΣ ΑΙΤΗΣΕΩΝ

Οι ενδιαφερόμενοι μπορούν να υποβάλουν αίτηση στο γραφείο Προσωπικού του ΚΕΔΑ Ρόδου (Τηλ. 2241027660 και 22410 36992) εντός προθεσμίας δέκα (10) ημερών, που αρχίζει από την επομένη ημέρα της τελευταίας Δημοσίευσης της παρούσας σε τοπικές εφημερίδες ή της ανάρτησής της στο κατάστημα της υπηρεσίας μας και στο χώρο ανακοινώσεων του Δημοτικού καταστήματος, εφόσον η ανάρτησή της είναι τυχόν μεταγενέστερη της δημοσίευσης στις εφημερίδες (§10 άρθρο 21 Ν. 2190/1994).

Γ. ΔΗΜΟΣΙΕΥΣΗ ΤΗΣ ΑΝΑΚΟΙΝΩΣΗΣ

Περίληψη της παρούσας, περιέχουσα υποχρεωτικώς τα όρια ηλικίας και όλα τα στοιχεία του άρθρου 21§ 8 του Ν. 2190/1994 (όπως ισχύει), να δημοσιευτεί σε δύο (2) ημερήσιες ή εβδομαδιαίες τοπικές εφημερίδες του Νομού, εφόσον εκδίδονται.

Ανάρτηση ολόκληρης της ανακοίνωσης να γίνει στο κατάστημα της οικείας Υπηρεσίας και στο χώρο των ανακοινώσεων του Δημοτικού ή Κοινοτικού Καταστήματος του Δήμου ή της Κοινότητας στην οποία εδρεύει η υπηρεσία, συντασσομένου κατ' άρθρο 21 § 9 του Ν. 2190/1994 (όπως ισχύει) πρακτικού ανάρτησης.

Δ. ΑΝΑΡΤΗΣΗ ΠΙΝΑΚΩΝ-ΥΠΟΒΟΛΗ ΕΝΣΤΑΣΕΩΝ

Οι πίνακες κατάταξης των υποψηφίων αναρτώνται στο κατάστημα της οικείας υπηρεσίας συντασσομένου πρακτικού ανάρτησης, υπογραφόμενου από δύο (2) υπαλλήλους της υπηρεσίας.

Κατά των ανωτέρω πινάκων οι ενδιαφερόμενοι μπορούν να υπόβάλλουν ενστάσεις, στο ΑΣΕΠ, μέσα σε αποκλειστική προθεσμία, η οποία λήγει μετά την πάροδο δέκα (10) ημερών από την ανάρτησή τους.

Για την υποβολή της ένστασης απαιτείται η καταβολή παραβόλου στο Δημόσιο Ταμείο σαράντα (40) ευρώ.

ΜΥ Αθ. Χριστοδούλου-Τσάλτα
Δ/ντρια Β5/ΓΕΑ

ΧΠ:ΔΗΜ002

ΡΟΔΟΣ, 31/10/2005
ΑΡ. ΠΡΩΤ. 680/Φ

ΔΗΜΟΤΙΚΗ ΕΠΙΧΕΙΡΗΣΗ ΣΥΓΚΟΙΝΩΝΙΩΝ "ΡΟΔΑ"

ΠΡΟΣΚΛΗΣΗ ΕΚΔΗΛΩΣΗΣ ΕΝΔΙΑΦΕΡΟΝΤΟΣ ΓΙΑ ΤΗΝ ΚΑΛΥΨΗ ΤΗΣ ΘΕΣΗΣ ΔΙΕΥΘΥΝΤΗ «Δ.Ε.Σ. ΡΟΔΑ»

Η Δημοτική Επιχείρηση Συγκοινωνιών Δ.Ε.Σ. "ΡΟΔΑ", σε εκτέλεση της αριθ. 52/5.7.2005 απόφασης του Διοικητικού Συμβουλίου της Επιχείρησης, που επικυρώθηκε με την αριθ. 13059/7.10.2005 έγκριση της Περιφερειακής Διοίκησης Νοτίου Αιγαίου, προκηρύσσει την πλήρωση της θέσης του Διευθυντή.

Η θητεία του Διευθυντή θα είναι τριετής με εξάμηνη δοκιμαστική περίοδο.

Οι υποψήφιοι πρέπει να διαθέτουν τα εξής προσόντα:
1. - ΠΕ Πολιτικών ή Μηχανολόγων Μηχανικών ή ΠΕ Οικονομικών Επιστημών.
- Γνώση μίας από τις κύριες γλώσσες της Ε.Ε. σε επίπεδο Proficiency.
- Άριστη γνώση Η/Υ.
- Γνώση στα συγκοινωνιακά.
2. Να έχουν εμπειρία σε θέση διοίκησης.
3. Να είναι δημότες ή μόνιμοι κάτοικοι δήμων νήσου Ρόδου.
4. Να μην έχουν καταδικαστεί ή να διώκονται για αδικήματα που αποτελούν κώλυμα διορισμού κατά τον Κώδικα Δήμων και Κοινοτήτων.

Οι ενδιαφερόμενοι θα πρέπει να καταθέσουν αίτηση πρόσληψης, βιογραφικό σημείωμα, και δικαιολογητικά των προσόντων τους μέχρι και την Παρασκευή 11 Νοεμβρίου 2005 στο γραφείο Γραμματείας της «Δ.Ε.Σ. ΡΟΔΑ». Πληροφορίες στα τηλ. 22410 36370, 22259.

Στους υποψήφιους που θα κριθούν από το Διοικητικό Συμβούλιο της Επιχείρησης ότι έχουν τα απαιτούμενα προσόντα θα επακολουθήσει συνέντευξη ενώπιον Επιτροπής, στην οποία θα αξιολογηθεί η προσωπικότητα και η κοινωνική δραστηριότητα των υποψηφίων.

Η τελική απόφαση θα ληφθεί από το Διοικητικό Συμβούλιο της Επιχείρησης, κατά την κρίση του.

Ο πρόεδρος Δ.Σ.
Περικλής Μαντάλης
Δημοτικός Σύμβουλος Δήμου Ροδίων

Ε.Μ.Δ.Υ.Δ.Α.Σ. ΔΩΔ/ΣΟΥ

ΕΝΩΣΕΩΝ ΜΗΧΑΝΙΚΩΝ ΔΗΜΟΣΙΩΝ ΥΠΑΛΛΗΛΩΝ ΔΙΠΛΩΜΑΤΟΥΧΩΝ ΑΝΩΤΑΤΩΝ ΣΠΟΥΔΩΝ

24ωρη προειδοποιητική πανελλαδική απεργία την Πέμπτη 3-11-2005

Αγαπητοί συνάδελφοι,

Το δ.σ. της ΕΜΔΥΔΑΣ ΔΩΔ/ΣΟΥ καλεί τα μέλη της να συμμετάσχουν στην 24ωρη προειδοποιητική πανελλαδική απεργία την Πέμπτη 3-11-2005 που αποφάσισε η Π.Ο. ΕΜΔΥΔΑΣ.

Η εν λόγω κινητοποίηση αποτελεί προειδοποίηση καθόσον, με την μέχρι σήμερα πρακτική της Κυβέρνησης, διαπιστώνουμε:

α. τους κινδύνους που ελλοχεύουν από την κυβερνητική πολιτική στα εργασιακά, μισθολογικά θέματα (νέο ενιαίο μισθολόγιο με κατάργηση επιδομάτων και ειδικών λογαριασμών), στην ακρίβεια, στον νέο δημοσιοϋπαλληλικό κώδικα, στο "άνοιγμα" ξανά του ασφαλιστικού,

β. την αθέτηση των προεκλογικών εξαγγελιών της κυβέρνησης για κλαδικά μισθολόγια και διϋπουργικούς κλάδους,

γ. τη γενικευμένη ιδιωτικοποίηση των λειτουργιών του κράτους και της δημόσιας διοίκησης και την παράδοση του συνόλου σχεδόν των δημοσίων έργων στον ιδιωτικό τομέα μέσω και των Συμπράξεων (ΣΔΙΤ),

δ. την πορεία συνεχιζόμενης υποβάθμισης των Τεχνικών Υπηρεσιών και του κλάδου συνολικά,

ε. τη γενικότερη ασάφεια και αβεβαιότητα των κυβερνητικών προθέσεων επί των Συλλογικών Διαπραγματεύσεων,

στ. την πραγματική μείωση του εισοδήματός μας πέραν των άλλων και εξ αιτίας του απομειούμενου πόρου του 6‰, ιδιαίτερα τον τελευταίο χρόνο- με δυσμενή μάλιστα μελλοντική προοπτική- και την ανασφάλεια και ασυνέπεια της χρηματοδότησης του πόρου 7‰.

Οι στόχοι-αιτήματα αφορούν ΟΛΟΥΣ
Η επιτυχία τους εξαρτάται από ΟΛΟΥΣ
Για το Δ.Σ.

Η γραμματέας
Σταυρούλη Βάσω
Τοπογράφος Μηχανικός

Ο πρόεδρος
Τρέχας Κωνσταντίνος
Πολιτικός Μηχανικός

MZT311031

Ημερίδα για το περιβάλλον

Μια σημαντική ημερίδα που φορά το Περιβάλλον, διοργανώνει αύριο 2 Νοεμβρίου το τμήμα Αγωγής Υγείας και Περιβαλλοντικής Εκπαίδευσης Δωδεκανήσου, στο ξενοδοχειακό συγκρότημα Rodos Palladium στο Φαληράκι.

Οι εργασίες της ημερίδας, με θέμα «Διαβάζω μέσα στο νερό το άλφα, το βήτα και το ρω...» Οδυσσέας Ελύτης, θα ξεκινήσει στις 8.30 το πρωί και θα διαρκέσει έως και τις 2 το μεσημέρι και σύμφωνα με το πρόγραμμα θα γίνουν σύντομες παρουσιάσεις από εκπροσώπους φορέων και οργανώσεων με στόχο την ανάπτυξη συνεργασιών με τις σχολικές ομάδες: (Νομαρχιακή Αυτοδιοίκηση Δωδεκανήσου, Δίκτυο Πληροφόρησης Ευρωπαϊκής Ένωσης, Υδροβιολογικός Σταθμός Ρόδου, Γραφείο Φυσικής Αγωγής, Αντιπυρηνικό Παρατηρητήριο Μεσογείου, Πανελλήνια Ένωση Εκπαιδευτικών για την Περιβαλλοντική Εκπαίδευση, Τεχνικό Επιμελητήριο Δωδεκανήσου, Κέντρο πρόληψης και προαγωγής της Υγείας Δίοδος).

Το αναλυτικό πρόγραμμα θα έχει ως εξής:

9:45 π.μ.-10.15 π.μ.: «Διαχείριση των υδάτων στην Ελλάδα σε συνάρτηση με την πολιτική της Ευρωπαϊκής Ένωσης» Χατζηγιάννη Μαρία, Δ/νση Περιβαλλοντικού Σχεδιασμού ΥΠΕΧΩΔΕ, Τμήμα Νερών.

10:15 π.μ.-10:45 π.μ.: «Περιβαλλοντική Ευαισθητοποίηση των μαθητών και των μαθητριών, με την καινοτόμο Μεθοδολογική Προσέγγιση του Κέντρου ΓΕΝΑΘΛΟΝ» Χραμπάνης Παύλος, αρχιτέκτων – Συστημικός Σύμβουλος – ΓΕΝΑΘΛΟΝ (Κέντρο Διεπιστημονικής Προσέγγισης Ανθρωπίνων και Φυσικών Συστημάτων).

10:45 π.μ.-11:30 π.μ.: «Σχεδιασμός και Υλοποίηση Σχολικών Προγραμμάτων, Επιδοτούμενα Προγράμματα», Φατσέα Αδαμαντία υπεύθυνη Α.Υ., Ορφανός Στέλιος Υπεύθυνος Π.Ε, Ορφανού Λουκία συντονίστρια ΣΠΠΕ, Πιλατέρης Γιάννης ΚΕΘΙ-ΕΙΝ.

11:30 π.μ.-11:50 π.μ.: Διάλειμμα-Καφές - Προβολή video.

11:50 π.μ.-12:20 μ.μ.: «Εθνικό Θεματικό Δίκτυο Περιβαλλοντικής Εκπαίδευσης Απορρίμματα: τα χρήσιμα άχρηστα» Θεοδωρίδου Σοφία, υπεύθυνη Λειτουργίας του Κέντρου Περιβαλλοντικής Εκπαίδευσης Έδεσσας.

12:20 μ.μ.-12:50 μ.μ.: Ηχόδραμα, «Σταγόνες με ηχοχρώματα» Σαββαντόγλου Έρμής, μουσικοπαιδαγωγός.

12:50 μ.μ.-13:00 μ.μ.: Λήξη ολομέλειας- Δημιουργία ομάδων για τα βιωματικά εργαστήρια, Προβολή των έργων των μαθητών που συμμετείχαν στην έκθεση ζωγραφικής «Διαβάζω μέσα στο νερό το άλφα, το βήτα και το ρω...», που διοργανώθηκε στα πλαίσια του εορτασμού για τα 60 Χρόνια της Ωκεανογραφίας στην Ελλάδα.

13:00 μ.μ.-14:00 μ.μ.: Παράλληλα Βιωματικά εργαστήρια:

Δημιουργίες & δρώμενα εμπνευσμένα από το νερό, Αίθουσα 1, (Χατζηδιάκου Δέσποινα, καθηγήτρια Φυσικής Αγωγής.

- Ακολουθώντας τα χρώματα της μουσικής, στο Γυμναστήριο Κουπάδης Στέργος, καθηγητής Φυσικής Αγωγής.

- Εικαστικές δημιουργίες, Αίθουσα 2, Βασιλείου Δημήτρης, καθηγητής καλλιτεχνικών.

- Παρουσίαση των προγραμμάτων των Κέντρων Περιβαλλοντικής Εκπαίδευσης μέσα από έντυπο υλικό, Σάλα συνεδρίου (ΚΠΕ Πεταλούδων Νήσου Ρόδου).



ΠΡΟΣΚΛΗΣΗ

Το Ινστιτούτο Φαρμακευτικής Έρευνας και Τεχνολογίας (Ι.Φ.Ε.Τ.)
σε συνεργασία με τη
Διοίκηση Β' Υγειονομικής Περιφέρειας (Δ.Υ.ΠΕ.) Νοτίου Αιγαίου
σας προσκαλεί στην Ημερίδα με θέμα:

«Διασφάλιση Ποιότητας στο Φάρμακο»

που θα πραγματοποιηθεί

το Σάββατο 5 Νοεμβρίου 2005
ώρα 18.00

στη Ρόδο, Ξενοδοχείο Rodos Palace

ΧΠ:ΔΗΜ181

ΚΕΝΤΡΟ ΕΙΔΙΚΩΝ ΘΕΡΑΠΕΙΩΝ ΤΟΥ ΠΑΙΔΙΟΥ ΔΩΔΕΚΑΝΗΣΟΥ

ΚΩΝ/ΝΟΣ ΜΠΑΔΑΝΗΣ - ΣΟΥΖΗ ΓΕΩΡΓΙΛΟΠΟΥΛΟΥ

ΕΡΓΟΘΕΡΑΠΕΥΤΗΣ ΠΤΥΧΙΟΥΧΟΣ
ΛΟΓΟΠΑΘΟΛΟΓΟΣ ΜΕΤΑΠΤΥΧΙΑΚΟ ΑΚΟΥΟΛΟΓΙΑΣ
ΜΕΘΟΔΟΥ BOBATH N.D.T
ΜΕΘΟΔΟΣ PORTAGE
ΑΙΣΘΗΤΗΡΙΑΚΗΣ ΟΛΟΚΛΗΡΩΣΗΣ (S.I.)
ΜΕΤΕΚΠΑΙΔΕΥΣΗ ΣΤΙΣ ΝΕΥΡΟΛΟΓΙΚΕΣ ΚΑΙ ΚΙΝΗΤΙΚΕΣ ΔΙΑΤΑΡΑΧΕΣ

Αποστόλου Παύλου 84, Ρόδος 85100, τηλ. / fax (22410)60999/60579

ΧΠ1871/1872

ΑΓΩΓΗ ΛΟΓΟΥ-ΛΟΓΟΘΕΡΑΠΕΙΑ στο παιδί και τον έφηβο

.....Χρύσα Καραπαναγιώτου-Χατζηδάκη.....
.....Λογοθεραπεύτρια.....
.....Πτυχιούχος Α.Τ.Ε.Ι. Πάτρας.....
Μέλος της Αμερικανικής Ένωσης Λογοπαθολόγων
δέχεται με ραντεβού

Στεφ. Καζούλη 18 & Βενετοκλέων, Ρόδος 85100
τηλ.: 22410 25355 - κιν.: 6972276527
e-mail: karapanagiotou@tee.gr AE0135

ΛΟΥΤΣΙΟΥ ΖΑΦΕΙΡΟΥΛΑ

ΨΥΧΟΛΟΓΟΣ - ΠΑΙΔΟΨΥΧΟΛΟΓΟΣ - ΠΑΙΔΑΓΩΓΟΣ

Πτυχιούχος UNIVERSITY OF CENTRAL LANCASHIRE UK,
ΠΑΝΕΠΙΣΤΗΜΙΟΥ ΑΙΓΑΙΟΥ
MSc ΠΑΙΔΟΨΥΧΟΛΟΓΙΑΣ UNIVERSITY OF LONDON
Μέλος της Ενωσης Βρετανών Ψυχολόγων (BPS)

Διάγνωση-Αντιμετώπιση:
✓ Ειδικών Μαθησιακών Δυσκολιών (δυσλεξία - δυσγραφία - δυσαριθμησία)
✓ Υπερκινητικότητας - Διάσπασης προσοχής

Αντιμετώπιση προβλημάτων:
✓ Επιθετικότητας - συστολής - άγχους - κατάθλιψης
✓ Σύναψης - διατήρησης φιλικών σχέσεων
✓ Μειωμένης επιθυμίας για σχολείο - Μειωμένης σχολικής επίδοσης

Συμβουλευτική - Αντιμετώπιση Οικογενειακών προβλημάτων:
✓ Σχέσεις γονέων - γονέων παιδιών - αδελφιών
✓ Διαζύγιο - πένθος - προβλήματα υγείας
✓ Εφηβικής ηλικίας

Ψυχολογική Υποστήριξη - Ψυχοθεραπεία Παιδιών / εφήβων / ενηλίκων για:
✓ Ελλειψη αυτοπεποίθησης - αυτοεκτίμησης - αυτοσεβασμού
✓ Αντιμετώπιση άγχους - κατάθλιψης
✓ Χειρισμό συναισθημάτων - έλεγχο θυμού / παρορμήσεων
✓ Ανάπτυξη κινήτρων για προσωπική -επαγγελματική επιτυχία
✓ Σχέσεις εξάρτησης: ζήλια - ενοχές - παθολογική αγάπη - συγκρούσεις - φόβος μοναξιάς

Δέχεται με ραντεβού τηλ. 2241064841, 6945234100,
Κωνσταντινουπόλεως 48, Ρόδος

ΧΠ2624

ΚΕΝΤΡΟ ΔΙΑΓΝΩΣΗΣ - ΑΠΟΚΑΤΑΣΤΑΣΗΣ ΜΑΘΗΣΙΑΚΩΝ ΔΥΣΚΟΛΙΩΝ ΚΑΙ ΣΥΜΒΟΥΛΕΥΤΙΚΗΣ ΓΟΝΕΩΝ

ΣΤΑΣΙΝΟΠΟΥΛΟΥ ΜΑΡΙΚΑ
Ψυχολόγος - Ψυχοπαιδαγωγός
Πτυχιούχος Πανεπιστημίου Αθηνών & Πανεπιστημίου Ιωαννίνων

✓ Αξιολόγηση Μαθησιακών Δεξιοτήτων και Νοημοσύνης Παιδιών & Εφήβων
✓ Αξιολόγηση Σχολικής Ετοιμότητας Νηπίων για Εισαγωγή στο Δημοτικό Σχολείο
✓ Διάγνωση - Αποκατάσταση Ειδικών Μαθησιακών Δυσκολιών
• *Δυσλεξία* • *Δυσορθογραφία*
• *Δυσγραφία* • *Δυσαριθμησία*
✓ Αξιολόγηση - Αντιμετώπιση Μαθησιακών Δυσκολιών / Χαμηλής Σχολικής Επίδοσης
✓ Μαθησιακή Υποστήριξη Παιδιών με Διαταραχή Ελλειμματικής Προσοχής / Υπερκινητικότητα
✓ Ψυχολογική Υποστήριξη Παιδιών που παρουσιάζουν Δυσκολίες στη Μάθηση
✓ Συμβουλευτική Γονέων

ΔΕΧΕΤΑΙ ΚΑΤΟΠΙΝ ΡΑΝΤΕΒΟΥ
Εθν. Αντίστασης 15, 3ος όροφος
Κιν: 6972 721967 AE556

INEMA
ΙΑΤΡΙΚΟΣ & ΝΟΣΟΚΟΜΕΙΑΚΟΣ ΕΞΟΠΛΙΣΜΟΣ
από το 1988 είμαστε οι μεγαλύτεροι προμηθευτές ΙΑΤΡΙΚΟΥ-ΟΡΘΟΠΕΔΙΚΟΥ & ΝΟΣΟΚΟΜΕΙΑΚΟΥ ΥΛΙΚΟΥ ΣΤΗ ΔΩΔΕΚΑΝΗΣΟΥ

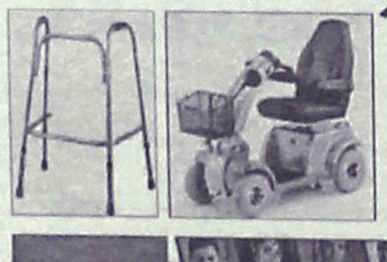

18 χρόνια εμπειρίας Εμπιστευθείτε μας!











• ΑΝΑΠΗΡΙΚΑ ΚΑΡΟΤΣΙΑ
• ΒΑΔΙΣΤΙΚΑ
• ΟΡΘΟΠΕΔΙΚΑ ΕΙΔΗ
• ΜΠΛΟΥΖΕΣ ΙΑΤΡΙΚΕΣ
• ΚΑΛΤΣΕΣ ΦΛΕΒΙΤΙΔΑΣ
• ΠΕΛΜΑΤΑ
• ΟΡΘΟΠΕΔΙΚΑ ΜΑΞΙΛΑΡΙΑ
• ΚΡΕΒΑΤΙΑ ΝΟΣΟΚΟΜΕΙΑΚΑ
• ΙΑΤΡΙΚΟΣ ΕΞΟΠΛΙΣΜΟΣ και ΑΝΑΛΩΣΙΜΑ
• ΟΡΓΑΝΑ ΧΗΜΕΙΟΥ
• και κάθε άλλο είδος για κατ'οίκο νοσηλεία

ΧΠ1720

ΡΟΔΟΣ: ΛΕΜΕΣΣΟΥ 2 - ΤΗΛ: 22410 32238 www.inema.gr
ΚΩΣ: ΕΛ. ΒΕΝΙΖΕΛΟΥ 38 (παραπ/ρως Αγίας Παρασκευής) - ΤΗΛ: 22420 20048

ΑΚΟΥΣΤΙΚΑ ΒΑΡΗΚΟΪΑΣ
ΑΝΑΛΟΓΙΚΑ - ΠΡΟΓΡΑΜΜΑΤΙΖΟΜΕΝΑ - ΨΗΦΙΑΚΑ

Ακούστε τους ήχους της Ζωής

Στο πληρέστερο Κέντρο Ακουστικών Εφαρμογών στα Δωδεκάνησα. Με τις καλύτερες τιμές και τον καλύτερο διακανονισμό.
Εμπιστευθείτε τους πιο έμπειρους στο χώρο, επιλέγοντας ανάμεσα στους μεγαλύτερους κατασκευαστές ακουστικών βαρηκοΐας στον κόσμο.

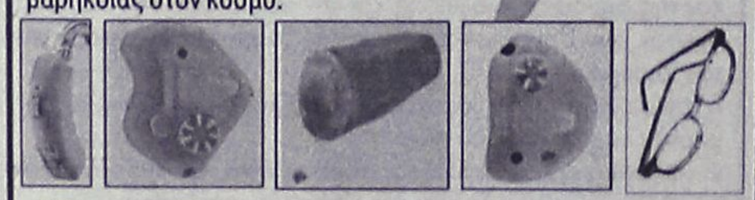

(BTE) (ITE) (CIC) (ITC) (BONE)

BELTONE – STARKEY – HANSATON – UNITRON – SIEMENS
BERNAFON – PHILIPS – COSELGI – REXTON
MICROSON – PURETONE – AUDIFON

ΚΙΒ ΚΕΝΤΡΟ ΙΑΤΡΙΚΩΝ ΒΟΗΘΗΜΑΤΩΝ

Εθνικής Αντιστάσεως 18
(πρωην Αννης Μαρίας)
Τηλ: 2241020359 Κιν: 6932748916

Συμβάσεις με όλα τα ταμεία.
Ειδικές τιμές ΟΓΑ

XΠ2587

Πάντα

Τί είναι υγιεινή διατρο

Η υγιεινή διατροφή παρέχει όλες τις θρεπτικές ουσίες που χρειάζεται το σώμα ώστε να είναι υγιές. Έχει ποικιλία και είναι πλούσια σε φρούτα και λαχανικά, ενώ περιέχει ελάχιστα κεκορεσμένα λιπαρά, τα οποία βρίσκονται σε προϊόντα του εμπορίου, το κρέας, το πλήρες γάλα, το βούτυρο και το τυρί. Η διατροφή πρέπει να καλύπτει τις ανάγκες του σώματος σε ενέργεια συμβάλλοντας παράλληλα στη διατήρηση ενός φυσιολογικού βάρους.



Γράφει η
Πετρίδη Κατερίνα
Διατροφολόγος - Κλινικός Διαιτολόγος

Πάνω από όλα, τη διατροφή σας πρέπει να την απολαμβάνετε!

Με την υγιεινή διατροφή, ελαττώνεται ο κίνδυνος καρδιοπαθειών και άλλων παθήσεων, όπως κάποιες μορφές καρκίνου και διαβήτη. Η υγιεινή διατροφή είναι ιδιαίτερα ευεργετική για την καρδιά σας. Επιδρά με διάφορους τρόπους όπως π.χ. βοηθά να διατηρείται η ποσότητα χοληστερίνης στο αίμα σε φυσιολογικά επίπεδα, βοηθά να βελτιώσετε την αρτηριακή πίεση και να μην πάρετε βάρος. Εκτός από τα θέματα υγείας, η υγιεινή διατροφή μπορεί επίσης να βελτιώσει την αυτοπεποίθηση και την εμφάνισή σας.

Υπάρχουν πολλοί τρόποι να τρώτε πιο υγιεινά. Θυμηθείτε. Μην προσπαθήσετε να τα αλλάξετε όλα αμέσως. Μερικές μικρές αρχικές αλλαγές θα κάνουν την μεγάλη διαφορά!!

Ένα σωστό διατροφικό πρόγραμμα θα πρέπει να περιλαμβάνει τροφές από όλες τις ομάδες τροφίμων: γάλα, λαχανικά, ψωμί και δημητριακά, φρούτα, ψάρια, πουλερικά και κρέας.

Οι υδατάνθρακες στη διατροφή μας

Υπάρχουν 3 είδη υδατανθράκων:

1. οι μονοσακχαρίτες (όπως γλυκόζη, φρουκτόζη, γαλακτόζη)
2. οι δισακχαρίτες (όπως λακτόζη, μαλτόζη, σακχαρόζη)
3. οι πολυσακχαρίτες (όπως άμυλο, γλυκογόνο)

Το μυστικό των υδατανθράκων βρίσκεται στο διαχωρισμό τους. Ο οργανισμός αντιδρά διαφορετικά στο ένα ή στο άλλο είδος, όλοι όμως καταλήγουν σε γλυκόζη μέσα στο αίμα μας. Αυτό που αλλάζει είναι η ταχύτητα απορρόφησης.

Οι σύνθετοι υδατάνθρακες, οι πολυσακχαρίτες, μετατρέπονται σε γλυκόζη πολύ αργά (ψωμί, ρύζι, πατάτα, λαχανικά, όσπρια) ενώ οι απλοί, μονοσακχαρίτες και δισακχαρίτες (ζάχαρη, φρουκτόζη, γαλακτόζη) μετατρέπονται σε γλυκόζη απίστευτα γρήγορα.

Οι ομάδες τροφών οι οποίες περιέχουν αξιόλογα ποσά υδατανθράκων είναι:

ΟΡΘΟΠΕΔΙΚΑ - ΙΑΤΡΙΚΑ
ΧΑΡΙΤΟΣ



Ορθοπεδικά είδη & κατασκευές

Εξοπλισμός Ιατρείου & αναλώσιμα



Είδη νοσηλείας κατ' οίκον & μηχανήματα οξυγονοθεραπείας

Ακουστικά Βαρηκοΐας



ΕΛΕΥΘ. ΒΕΝΙΖΕΛΟΥ 6 (Δίπλα στη Ροδιακή Έπαυλη) - ΡΟΔΟΣ
Τηλ.: 22410 24112 Fax: 22410 75969 e-mail: orken@rho.forthnet.gr

XΠ2597

με υγείαν...

φή και γιατί πρέπει να τρώω υγιεινά;

• **οι δημητριακοί καρποί και τα όσπρια** (επίσης περιέχουν πρωτεΐνες, βιταμίνες, ιχνοστοιχεία και φυτικό υπόλειμμα, αλλά και λίπη)

• **τα φρούτα** (εκτός από γλυκόζη και φρουκτόζη περιέχουν και σουκρόζη, αν γλυκίζουν (τα ώριμα κυρίως), βιταμίνες, ιχνοστοιχεία, κυτταρίνη, ημικυτταρίνες, πηκτίνη και νερό σε διάφορες ποσότητες)

• **τα λαχανικά** (εκτός από διάφορα ποσά γλυκόζης, τα φυλλώδη είναι πλούσια σε νερό και κυτταρίνη και πολλά περιέχουν βιταμίνες και ιχνοστοιχεία. Οι βολβοί των ριζών και οι σπόροι (πατάτες, παντζάρια, καρότα, φασόλια, αρακάς και γογγύλια), έχουν μεγάλα ποσά αμύλου, μικρότερα πρωτεϊνών, ιχνοστοιχείων και βιταμινών, καθώς και διάφορα ποσά κυτταρίνης)

• **το γάλα** (περιέχει κυρίως τον υδατ/κα λακτόζη)

• **τα συμπυκνωμένα γλυκά** Οι περισσότερες από τις τροφές αυτές περιέχουν και άλλα θρεπτικά στοιχεία εκτός από υδατάνθρακες.

Η ζάχαρη, τα σιρόπια και το άμυλο του αραβοσίτου θεωρούνται αμιγείς υδατάνθρακες, ενώ πολλά από τα γλυκά, όπως καραμέλες, μέλι, ζελέ και αεριούχα ποτά, περιέχουν μικρή ποσότητα και από άλλα θρεπτικά στοιχεία. Γενικά, οι θερμίδες που προέρχονται από τα τελευταία τρόφιμα χαρακτηρίζονται ως «κενές θερμίδες», γιατί δεν αποδίδουν τίποτε άλλο εκτός από θερμίδες, πράγμα που συμβαίνει και στην περίπτωση της αλκοόλης. Υπερβολική πρόσληψη από τα είδη αυτά περιορίζει την όρεξη ή και την κατανάλωση τροφών θρεπτικών και απαραίτητων για μια σωστή διατροφή.

Τι συμβαίνει όταν οι υδατάνθρακες φτάνουν στο αίμα;

Οι υδατάνθρακες διασπώνται σε μονοσακχαρίτες στον εντερικό σωλήνα και στη συνέχεια εισέρχονται στην κυκλοφορία του αίματος. Τα επίπεδα της γλυκόζης στο αίμα αυξάνονται και αυτό πυροδοτεί την έκκριση ινσουλίνης. Η ινσουλίνη «αφαιρεί» τη γλυκόζη από το αίμα. Η γλυκόζη μεταφέρεται στους μυς και το λιπώδη ιστό.

Μεγάλη ποσότητα γλυκόζης → μεγάλη ποσότητα ινσουλίνης → ταχύτατη έλλειψη σακχάρου.

Οι υδατάνθρακες πρέπει να αποτελούν το 50-55% των συνολικών θερμίδων της ημερήσιας διατροφής διότι δίνουν άμεσα ενέργεια στον οργανισμό (4 θερμίδες ανά γραμμάριο), αλλά είναι και απαραίτητοι για τις λειτουργίες του εγκεφάλου και αυτό γιατί ο εγκέφαλος χρησιμοποιεί τη γλυκόζη σαν πρώτη πηγή ενέργειας.

Οι πρωτεΐνες στη διατροφή μας

Οι πρωτεΐνες αποτελούνται από αμινοξέα. Με λίγα λόγια τα αμινοξέα είναι τα δομικά τους συστατικά. Συνολικά υπάρχουν 20 αμινοξέα, τα οποία απαντώνται σε ποικίλους συνδυασμούς μεταξύ τους. Οκτώ αμινοξέα από αυτά, πρέπει να προσλαμβάνονται με την τροφή μας, γιατί το σώμα μας δεν μπορεί να τα συνθέσει. Για αυτό το λόγο αποκαλούνται και «απαραίτητα» αμινοξέα: βαλίνη, λευκίνη, ισολευκίνη, θρεονίνη, μεθειονίνη,φαινυλαλανίνη, τρυπτοφάνη, λυσίνη.

Τις πρωτεΐνες τις παίρνουμε από το ζωικό και το φυτικό βασίλειο. Οι ζωικές πρωτεΐνες έχουν μεγαλύτερη βιολογική αξία από τις φυτικές πρωτεΐνες. Αυτό οφείλεται στις διαφορετικές ποσότητες βασικών αμινοξέων που περιέχουν. Αυτή η διαφορετική σύσταση, ωστόσο έχει το πλεονέκτημα ότι τα βασικά αμινοξέα που περιέχονται σε ζωικές και φυτικές τροφές, αλληλοσυμπληρώνονται, έτσι ώστε να επιτυγχάνεται ακόμα υψηλότερη βιολογική αξία.

Γιατί χρειαζόμαστε τις πρωτεΐνες;	Ανάγκη σε πρωτεΐνες ανά χιλιόγραμμο βάρους σώματος	Πηγές πρωτεϊνών υψηλής ποιότητας, φτωχές σε λίπη
Οι πρωτεΐνες είναι τα πιο σημαντικά δομικά συστατικά για: • μυς • ορμόνες • ανοσοποιητικές πρωτεΐνες • ένζυμα	• βασική ανάγκη (ενήλικες);0,8 g/kg με 1,0g/kg • αθλητές αντοχής: 1,1 g/kg με 1,4 g/kg • αθλήματα δύναμης: 1,6g/kg με 2g/kg	Γαλακτοκομικά προϊόντα με χαμηλά λιπαρά Τυριά με χαμηλά λιπαρά (<30% επί ξηρής μάζας) Ψάρια Πουλερικά Όσπρια

Κορεσμένα λίπη	Μονοακόρεστα λίπη	Πολυακόρεστα λίπη
• στερεά κατάσταση • αυξάνουν τα επίπεδα της χοληστερόλης • περιέχονται κυρίως σε ζωικά λίπη όπως το κρέας, τα λουκάνικα και τα γαλακτοκομικά προϊόντα, τα τυριά, το βούτυρο • βούτυρο καρύδας • στερεοποιημένα λιπαρά όπως στα έτοιμα προϊόντα	• υγρή κατάσταση • θετική επίδραση στα επίπεδα της χοληστερόλης • περιέχονται κυρίως σε φυτικά έλαια, τα οποία είναι πλούσια σε ελαικό οξύ, όπως στο ελαιόλαδο, το φυστικέλαιο και εν μέρει στις μαργαρίνες	• υγρή κατάσταση • θετική επίδραση στα επίπεδα της χοληστερόλης • περιέχονται κυρίως σε φυτικά έλαια, τα οποία είναι πλούσια σε λινολεικό οξύ, όπως το καλαμποκέλαιο, το ηλιέλαιο, το σογιέλαιο • αλλά επίσης και στο λίπος των ψαριών, όπως η ρέγκα, το σκουμπρί, ο σολομός

Τα λίπη στη διατροφή μας

Τα λίπη αποτελούνται από λιπαρά οξέα και γλυκερίνη (τριγλυκερίδια). Τα λιπαρά οξέα διαφοροποιούνται αναλόγως του μήκους τους (βραχεία, μέτρια και μακριά αλυσίδα) και αναλόγως του αν είναι κορεσμένα ή ακόρεστα.

Τα λίπη παίζουν σημαντικό ρόλο στο σώμα μας!

Τα λίπη...

• **περιέχουν μόνο απαραίτητα λιπαρά οξέα** (το λινολεικό οξύ πρέπει να αμβάνεται με την τροφή)

• **περιέχουν σημαντικές λιποδιαλυτές βιταμίνες** (οι βιταμίνες A, D, E, K απορροφώνται από τον οργανισμό μας μόνο σε συνδυασμό με λιπαρές ουσίες

• **παίζουν σημαντικό ρόλο στη θερμική μόνωση** (υποδόριο λίπος)

• **προστατεύουν** τα εσωτερικά μας όργανα

• **αποτελούν συγκεντρωμένη πηγή ενέργειας**

Μειώνοντας σωστά τα λίπη!

• Λίγα ζωικά λίπη (χοληστερόλη!!)

• Προσοχή στα κρυμμένα λίπη, όπως στα λουκάνικα, το τυρί, τη σοκολάτα

• Περισσότερα φυτικά λίπη (όπως το λάδι στη σαλάτα)

• Χρησιμοποιείτε λίγα λίπη επάλειψης και τηγανίσματος

• Τρώτε περισσότερα προϊόντα με χαμηλά λιπαρά, πλούσια σε υδατάνθρακες

Η σωστή μείωση των λιπαρών ουσιών δεν σημαίνει ότι πρέπει να τα αποκλείσουμε τελείως!!

Εξάλλου, οι λιπαρές ουσίες παίζουν σημαντικό ρόλο στη γεύση και το φαγητό είναι και ευχαρίστηση.

Αύριο το β' μέρος

ΙΑΤΡΙΚΗ ΑΝΑΚΟΙΝΩΣΗ
Ο ΠΝΕΥΜΟΝΟΛΟΓΟΣ
ΔΗΜΗΤΡΗΣ Γ. ΚΡΗΤΙΚΟΣ
Συμμετέχει στο **ΠΑΓΚΟΣΜΙΟ ΣΥΝΕΔΡΙΟ ΠΝΕΥΜΟΝΟΛΟΓΙΑΣ (CHEST 2005)** στο ΜΟΝΤΡΕΑΛ Καναδά και σε μετεκπαιδευτικό σεμινάριο για τα **ΠΡΟΒΛΗΜΑΤΑ ΥΠΝΟΥ (άπνοια-ροχαλητό), στη** ΒΟΣΤΩΝΗ ΗΠΑ.
ΤΟ ΙΑΤΡΕΙΟ ΘΑ ΛΕΙΤΟΥΡΓΗΣΕΙ ΚΑΝΟΝΙΚΑ ΑΠΟ ΔΕΥΤΕΡΑ 07/11/2005
ΙΑΤΡΕΙΟ: Βενετοκλέων 58, 85100 Ρόδος
Τηλ.. 22410 32022, κιν. 6932723723 ΑΤ3776(Γ)

ΧΡΥΣΙΔΗ Ν. ΚΑΛΛΙΟΠΗ
Χειρουργός Οδοντίατρος
(Πτυχιούχος Πανεπιστημίου Αθηνών)
Δέχεται καθημερινά με ραντεβού
(εκτός Σαββάτου)
09.00-13.00, 17.00-20.00
Μεγάλου Κωνσταντίνου 36 (Ισόγειο)
Τηλ.: 2241024171, Κιν. 6977963848 ΑΕ831

ΚΕΝΤΡΟ ΥΠΟΣΤΗΡΙΞΗΣ ΨΥΧΟΛΟΓΙΚΩΝ ΠΡΟΒΛΗΜΑΤΩΝ
ΣΙΑΓΚΑ ΚΩΝΣΤΑΝΤΙΝΑ
ΨΥΧΟΛΟΓΟΣ
Απόφοιτος Αριστοτελείου Πανεπιστημίου Θεσσαλονίκης
τηλ. 6945557447
ΚΥΠΡΙΩΤΗ ΑΛΕΞΙΑ
ΨΥΧΟΛΟΓΟΣ ΨΥΧΟΛΟΓΟΣ ΥΓΕΙΑΣ
Απόφοιτος Πανεπιστημίου Κρήτης, MSC Surrey University of England
τηλ. 6944717520
Δέχονται κατόπιν ραντεβού
Στεφ. Καζούλη 18-1ος όροφος
τηλ. 2241022102 ΧΠ2763

ΛΟΓΟΣ • ΟΜΙΛΙΑ • ΦΩΝΗ • ΑΚΟΗ • ΜΑΘΗΣΙΑΚΕΣ ΔΥΣΚΟΛΙΕΣ • ΔΥΣΛΕΞΙΑ
ΛΕΟΝΤΙΤΣΗ ΧΑΡΟΥΛΑ
Λογοθεραπεύτρια
ΔΕΧΕΤΑΙ ΜΕ ΡΑΝΤΕΒΟΥ
Πλατ. Βρούχου 1
Τηλ. 2241033537, 6946549289
email: hara-leontitsi@yahoo.gr ΑΕ200

ΧΡΙΣΤΙΝΑ ΣΑΒΒΑΚΗ-ΓΚΡΑΝΖΑΝ
Κλινική Ψυχολόγος
Πτυχιούχος Γαλλίας
Μεταπτυχιακή εκπαίδευση (Dess) στην Κλινική Ψυχολογία Ενηλίκου-Εφήβου & Παιδιού
ψυχολογικό εργαστήρι
Για τον ενήλικο
-Ψυχολογική αξιολόγηση & διάγνωση
-Ψυχολογική υποστήριξη
-Συμβουλευτική ατόμου, ζεύγους, οικογένειας
-Ψυχοδυναμική ψυχοθεραπεία
-Ομάδες αυτογνωσίας μέσα από την τέχνη
Για το παιδί
-Αξιολόγηση νοητικής & συναισθηματικής σφαίρας προσωπικότητας
-Διάγνωση μαθησιακών δυσκολιών & διαταραχών συμπεριφοράς
-Ψυχοθεραπεία μέσω παιχνιδιού & εικαστικών
κωνσταντίνου υδραίου 24
τηλ. 2241077350, κιν. 6937684251
δέχεται με ραντεβού ΧΠ1511

ΙΑΤΡΙΚΗ ΑΝΑΚΟΙΝΩΣΗ
Ο ΙΑΤΡΟΣ
ΔΡΑΚΙΟΥ ΓΕΩΡΓΙΟΣ
Ειδικός Καρδιολόγος
Εθν. Αντίστασης (πρώην Άννης Μαρίας) & Καζαντζάκη 2 Ρόδος. Τηλ. 22410 74223, κιν. 6932732382
Θα απουσιάσει από **03/11/2005 έως 05/11/2005** λόγω συμμετοχής του στο ΠΑΝΕΛΛΗΝΙΟ ΚΑΡΔΙΟΛΟΓΙΚΟ ΣΥΝΕΔΡΙΟ
Θα δέχεται κανονικά από τη Δευτέρα 07/11/2005. ΑΤ3017

ΑΠΟΚΑΤΑΣΤΑΣΗ ΝΕΥΡΟΛΟΓΙΚΩΝ ΠΑΘΗΣΕΩΝ
ΑΝΑΣΤΑΣΙΟΣ Η. ΜΑΝΕΤΤΑΣ
ΦΥΣΙΟΘΕΡΑΠΕΥΤΗΣ
Bobath/NDT
Ειδικευμένος στο πανεπιστημιακό νοσοκομείο της Βέρνης Insel Spital στην αποκατάσταση των κινητικών και αισθητηριακών διαταραχών μετά από παθήσεις και κακώσεις του νευρικού συστήματος. Πτυχιούχος της μέθοδου Bobath.
Πρώιμη και χρόνια αποκατάσταση μετά από:
- **Αγγειακά εγκεφαλικά επεισόδια**
- **Κρανιοεγκεφαλικές κακώσεις**
- **Πολλαπλή σκλήρυνση**
- **Παθήσεις και κακώσεις των περιφερικών νεύρων**
- **Εγκεφαλική παράλυση**
- **Νευρολογικά συμπτώματα από το αυχενικό σύνδρομο και την παθολογία της οσφύος**
- **Συγγενείς και τραυματικές κακώσεις του νωτιαίου μυελού**

Θεραπεία κατ'οίκον
Ολυμπίας 2, Ρόδος 85100 • Τηλ. 2241023188 • Κιν. 6946685197 ΑΤ3701(Β)

ΚΗΔΕΙΑ

Τον λατρευτό μας σύζυγο, αδελφό και θείο
ΓΕΩΡΓΙΟ ΛΟΥΙΖΙΔΗ
του Αντωνίου
ετων 81
θανόντα, κηδεύουμε σήμερα Τρίτη 1 Νοεμβρίου 2005 και ώρα 12η μεσημβρινή από τον Ιερό Ναό Εισοδίων της Θεοτόκου Νεοχωρίου.
Η σύζυγος: Διαλεκτή
Τ' αδέλφια, τ' ανίψια και οι λοιποί συγγενείς.

ΧΠ2830

ΜΝΗΜΟΣΥΝΑ



Την 2α μηνός Νοεμβρίου ημέρα Τετάρτη και ώρα 8 π.μ. εις τον Ιερό Ναό Αγίου Νικολάου Παστίδας, τελούμε 3ετές μνημόσυνο υπέρ αναπαύσεως της ψυχής του λατρευτού μας υιού, πατέρα, αδελφού και θείου
ΕΛΕΥΘΕΡΙΟΥ ΜΟΣΧΗ
Οι γονείς: Κατίνα-Παναγιώτης
Τα παιδιά: Παναγιώτης, Κατερίνα-Γιώργος, Σάββας
Τ' αδέλφια, τ' ανίψια και οι λοιποί συγγενείς

MZT251008(Γ)



Την 2α μηνός Νοεμβρίου ημέρα Τετάρτη και ώρα 8 π.μ. εις τον Ιερό Ναό Αγίου Νικολάου Παστίδας, τελούμε 3ετές μνημόσυνο υπέρ αναπαύσεως της ψυχής του λατρευτού μας συζύγου, πατέρα, αδελφού και θείου
ΘΕΟΦΙΛΟΥ ΣΑΜΑΡΑ
Η σύζυγος: Ελένη
Τα παιδιά: Αναστασία, Κατερίνα, Παναγιώτης
Τα αδέλφια, τ' ανίψια και οι λοιποί συγγενείς

MZT251007(Γ)



Την 3η μηνός Νοεμβρίου ημέρα Πέμπτη και ώρα 8 π.μ. εις τον Ιερό Ναό Μητροπόλεως Ρόδου, τελούμε 40ήμερο μνημόσυνο υπέρ αναπαύσεως της ψυχής του λατρευτού μας συζύγου, πατέρα, παππού, αδελφού και θείου
ΕΜΜΑΝΟΥΗΛ ΚΟΜΝΗΝΟΥ
Η σύζυγος: Πηνελόπη
Τα παιδιά: Βασίλης-Μαίρη, Νίκος-Νατάσα, Κων/νος-Νίκη
Τα εγγόνια, τ' αδέλφια, τ' ανίψια και οι λοιποί συγγενείς

MZT291008(Γ)



Την 3η μηνός Νοεμβρίου ημέρα Πέμπτη και ώρα 8 π.μ. εις τον Ιερό Ναό Ταξιαρχών (Νεκροταφείου Ρόδου), τελούμε 9ήμερο μνημόσυνο υπέρ αναπαύσεως της ψυχής της λατρευτής μας μητέρας, γιαγιάς, αδελφής και θείας
ΦΑΝΗΣ ΔΗΜΗΤΡΙΟΥ
Τα παιδιά: Κώστας-Ευαγγελία, Μανώλης-Χαριτωμένη, Μαρία- Κάλλιστος
Η νύφη: Φαίδρα
Τα εγγόνια, τ' αδέλφια, τ' ανίψια και οι λοιποί συγγενείς

MZT311030



Την 3η μηνός Νοεμβρίου ημέρα Πέμπτη και ώρα 7.30 π.μ. εις τον Ιερό Ναό Αγίου Σεργίου Ιαλυσού (νεκροταφείο) τελούμε 40ήμερο μνημόσυνο υπέρ αναπαύσεως της ψυχής του λατρευτού μας συζύγου, πατέρα, παππού, αδελφού και θείου
ΣΤΕΦΑΝΟΥ ΧΑΤΖΗΝΙΚΟΛΑ
Η σύζυγος: Ειρήνη
Τα παιδιά: Ανθή, Νίκος, Χρυσοβαλάντω-Δημήτρης
Τα εγγόνια, τ' αδέλφια, τ' ανίψια και οι λοιποί συγγενείς

MZT311026



Την 3η μηνός Νοεμβρίου ημέρα Πέμπτη και ώρα 8.30 π.μ. εις τον Ιερό Ναό Ταξιαρχών (Νεκροταφείου Ρόδου), τελούμε 9ήμερο μνημόσυνο υπέρ αναπαύσεως της ψυχής της λατρευτής μας μητέρας, γιαγιάς, αδελφής και θείας
ΕΥΑΓΓΕΛΙΑΣ ΣΤΑΥΡΟΥΛΗ
Τα παιδιά: Γιάννης-Χαριστούλα, Δημήτρης-Ανθούλα, Ελένη-Γιώργος, Μιχάλης-Ευδοκία, Μανώλης-Ελένη
Τα εγγόνια, τα δισέγγονα, τ' αδέλφια και οι λοιποί συγγενείς

MXP13057

ΔΙΕΥΘΥΝΣΗ ΔΑΣΩΝ ΔΩΔΕΚΑΝΗΣΟΥ

ΑΝΑΚΟΙΝΩΣΗ

Γνωστοποιείται κατά το άρθρο 14 του Ν. 998/79, η αποστολή για ανάρτηση στο Δήμο Νότιας Ρόδου της αριθμ. 5045/24-10-2005 Πράξης χαρακτηρισμού έκτασης που εκδόθηκε από τον Δ/ντή Δασών Δωδ/σου. Η ΚΜ 1583 γαιών Λαχανιάς εμβαδού 13.560 τ.μ. χαρακτηρίζεται ως γεωργική - χορτολιβαδική και δασική έκταση.

Ο Δ/ντής Δασών Δωδ/σου
Φίλιππος Κοντίτσης
Δασολόγος με βαθμό Α'

MZT311013

ΔΙΕΥΘΥΝΣΗ ΔΑΣΩΝ ΔΩΔΕΚΑΝΗΣΟΥ

ΑΝΑΚΟΙΝΩΣΗ

Γνωστοποιείται κατά το άρθρο 14 του Ν. 998/79, η αποστολή για ανάρτηση στο Δήμο Νότιας Ρόδου της αριθμ. 5723/6-10-05 Πράξης χαρακτηρισμού έκτασης που εκδόθηκε από τον Δ/ντή Δασών Δωδ/νήσου. Η έκταση που βρίσκεται στην θέση "Βαλιάς" Αφιάρτη, Δ.Δ. Μενετών, Δήμου Καρπάθου, Νήσου Καρπάθου, εμβαδού 4.348 τ.μ., χαρακτηρίζεται ως γεωργική έκταση.

Ο Δ/ντής Δασών Δωδ/σου
Κοντίτσης Φίλιππος
Δασολόγος με βαθμό Α'

ΜΑΠ455

ΨΗΦΙΣΜΑ

ΤΟΥ ΙΝΣΤΙΤΟΥΤΟΥ ΝΕΟΕΛΛΗΝΙΚΩΝ ΣΠΟΥΔΩΝ (ΙΔΡΥΜΑΤΟΣ ΜΑΝΟΛΗ ΤΡΙΑΝΤΑΦΥΛΛΙΔΗ) ΤΟΥ ΑΡΙΣΤΟΤΕΛΕΙΟΥ ΠΑΝΕΠΙΣΤΗΜΙΟΥ ΘΕΣΣΑΛΟΝΙΚΗΣ

Το Διοικητικό Συμβούλιο του Ινστιτούτου Νεοελληνικών Σπουδών με βαθύτατη θλίψη πληροφορηθήκαμε τον θάνατο του

ΑΓΑΠΗΤΟΥ ΤΣΟΠΑΝΑΚΗ,

ομότιμου καθηγητή της Φιλοσοφικής Σχολής του Α.Π.Θ. και πρώην μέλους και προέδρου του Δ.Σ. του Ιδρύματος.

Ο **Αγαπητός Τσοπανάκης,** με το εξαιρετικό ενδιαφέρον, την αμέριστη αγάπη και το πνεύμα ανιδιοτελούς συνεργασίας που επέδειξε, άφησε και σε αυτό τον χώρο την ευεργετική σφραγίδα της επιστημοσύνης καθώς και της ευγένειας και της εντιμότητας που τον διέκριναν.

Τιμώντας τον εκλεκτό επιστήμονα και άνθρωπο το Δ.Σ. σε έκτακτη συνεδρίαση αποφασίζει:

1. Να εκφράσει τα ειλικρινή συλλυπητήρια στην οικογένεια του εκλιπόντος.
2. Να διαθέσει στη μνήμη του το ποσό των 1.000 ευρώ στην Εκκλησιαστική Επιτροπή Σαλάκου της Ρόδου για την ίδρυση λαογραφικού μουσείου.
3. Να δημοσιευθεί το παρόν ψήφισμα στον Τύπο.

Θεσσαλονίκη, 31 Οκτωβρίου 2005

Ο πρόεδρος
Γ. Μ. Παράσογλου

ΧΠ:ΔΗΜ208

ΕΛΛΗΝΙΚΗ ΔΗΜΟΚΡΑΤΙΑ
ΠΕΡΙΦ. ΝΟΤ. ΑΙΓΑΙΟΥ
ΝΟΜΟΣ ΔΩΔ/ΣΟΥ
ΔΗΜΟΣ ΚΑΜΕΙΡΟΥ

ΨΗΦΙΣΜΑ

Το Δημοτικό Συμβούλιο του Δήμου Καμείρου με την αγγελία του θανάτου του συνδημότη μας ακαδημαϊκού

ΤΣΟΠΑΝΑΚΗ ΑΓΑΠΗΤΟΥ

καταγόμενου από το Δ.Δ. Σαλάκου συνήλθε σήμερα την 28η του μηνός Οκτωβρίου του έτους 2005 ημέρα Παρασκευή και ώρα 11.30 π.μ. σε έκτακτη συνεδρίαση και αποφάσισε ομόφωνα:

- Να εκφράσει τα θερμά του συλλυπητήρια στους συγγενείς του εκλιπόντος.
- Να παραστεί σύσσωμο στην κηδεία του που θα γίνει σήμερα 28η/10/2005 στο Δ.Δ. Σαλάκου.
- Να κατατεθεί εις μνήμη του, αντί στεφάνου, ποσό 150 ευρώ στην εκκλησιαστική επιτροπή του Ιερού Ναού Κοιμήσεως Θεοτόκου Σαλάκου για τις ανάγκες ανέγερσης του Πνευματικού κέντρου Σαλάκου.

Το παρόν ψήφισμα να δημοσιευθεί στον τοπικό Τύπο.

Σορωνή, 28 Οκτωβρίου 2005

Ο πρόεδρος του Δ.Σ.
Στεφανάρος Σταμάτιος

ΕΛΛΗΝΙΚΗ ΔΗΜΟΚΡΑΤΙΑ
ΠΕΡΙΦΕΡΕΙΑ ΝΟΤΙΟΥ ΑΙΓΑΙΟΥ
ΝΟΜΟΣ ΔΩΔΕΚΑΝΗΣΟΥ
ΔΗΜΟΣ ΝΟΤΙΑΣ ΡΟΔΟΥ

ΠΕΡΙΛΗΨΗ ΑΝΑΚΟΙΝΩΣΗΣ

Ο Δήμος Νότιας Ρόδου ανακοινώνει την πρόσληψη εποχιακού προσωπικού ανταποδοτικού χαρακτήρα με σύμβαση εργασίας ιδιωτικού δικαίου ορισμένου χρόνου, συνολικού αριθμού ενός (1) ατόμου για την κάλυψη παροδικών αναγκών των Υπηρεσιών καθαριότητας και οδοποιίας για τις εξής κατά αριθμό ατόμων, ειδικότητες με τα αντίστοιχα ειδικά τυπικά προσόντα και την αντίστοιχη χρονική περίοδο.

ΕΙΔΙΚΟΤΗΤΑ: ΔΕ5 Εργοδηγών
Αριθμός ατόμων: 1
Ειδικά τυπικά προσόντα: Τα παρακάτω αναφερόμενα
Χρονική διάρκεια: 8 μήνες

Από άποψη προσόντων:

Για τη θέση του κλάδου ΔΕ 5 Εργοδηγών κύρια προσόντα πρόσληψης ορίζονται:

Πτυχίο ή δίπλωμα ή απολυτήριος τίτλος ειδικότητας τεχνικού δομικών έργων ή κτιριακών έργων ή κατασκευών μεγάλων έργων ή δομικών έργων ή αντίστοιχο πτυχίο ή δίπλωμα ή απολυτήριος τίτλος των παρακάτω σχολικών μονάδων:

- Ινστιτούτου Επαγγελματικής Κατάρτισης (Ι.Ε.Κ.) ή
- Τεχνικού Επαγγελματικού Εκπαιδευτηρίου ΑΙ ή ΒΙ κύκλου σπουδών ή
- Ενιαίου Πολυκλαδικού Λυκείου ή
- Τεχνικού Επαγγελματικού Λυκείου ή
- Τεχνικής Επαγγελματικής Σχολής Δευτεροβάθμιας Εκπαίδευσης ή
- Σχολής Μαθητείας του Ο.Α.Ε.Δ. του Ν.1346/1983 ή
- Άλλος ισότιμος τίτλος σχολικής μονάδας της ημεδαπής ή αλλοδαπής, αντίστοιχης ειδικότητας.

Δίπλωμα τουλάχιστον Γ' κατηγορίας

ΕΠΙΚΟΥΡΙΚΑ ΠΡΟΣΟΝΤΑ:

Σε περίπτωση που δεν καθίσταται δυνατή η πλήρωση των θέσεων από υποψηφίους με τα παραπάνω προσόντα επιτρέπεται η πλήρωση με απολυτήριο τίτλο αντίστοιχης ειδικότητας αναγνωρισμένης κατώτερης τεχνικής σχολής της ημεδαπής ή ισότιμος τίτλος της αλλοδαπής αντίστοιχης ειδικότητας.

Δίπλωμα τουλάχιστον Γ' κατηγορίας

Α . ΓΕΝΙΚΑ ΠΡΟΣΟΝΤΑ ΠΡΟΣΛΗΨΗΣ

1.- **Οι υποψήφιοι πρέπει να έχουν ηλικία από 18 έως 65 ετών** (παρ. 6 άρθρο 21 Ν.2190/1994 και παρ. 5 άρθρο 9 του Ν.3174/2003)

2.- **Να έχουν την υγεία και τη φυσική καταλληλότητα που τους επιτρέπει την εκτέλεση των καθηκόντων της θέσεως που επιλέγουν.**

3.- Να μην έχουν κώλυμα κατά το άρθρο 8 του Υπαλληλικού Κώδικα (καταδίκη, υποδικία, δικαστική συμπαράσταση), με την επιφύλαξη της επόμενης εξαίρεσης.

Εξαίρεση: Οι υποψήφιοι για θέσεις βοηθητικού ή ανειδίκευτου προσωπικού υπό την προϋπόθεση ότι έχουν εκτίσει την ποινή ή τα μέτρα ασφαλείας που τους έχουν επιβληθεί έχουν αρθεί ή έχουν απολυθεί υπό όρο (Ν.2207/1994 άρθρο 4 παρ. 6).

ΠΡΟΘΕΣΜΙΑ ΥΠΟΒΟΛΗΣ ΑΙΤΗΣΕΩΝ

Οι ενδιαφερόμενοι μπορούν να υποβάλουν αίτηση στα γραφεία της υπηρεσίας μας (ΔΗΜΟΣ ΝΟΤΙΑΣ ΡΟΔΟΥ), στο Γεννάδι και ειδικότερα στην υπηρεσία (Γραφείο Προσωπικού αρμόδια υπάλληλος κ. Φεσσά Παρθενόπη τηλ. 22440-29120) εντός προθεσμίας δέκα (10) ημερών, που αρχίζει από την επομένη ημέρα της τελευταίας δημοσίευσης της παρούσας σε τοπικές εφημερίδες ή της ανάρτησής της στο κατάστημα της υπηρεσίας και στο χώρο ανακοινώσεων του δημοτικού ή κοινοτικού καταστήματος, εφόσον η ανάρτησή της είναι τυχόν μεταγενέστερη της δημοσίευσης στις εφημερίδες (παρ.10 άρθρο 21 Ν.2190/1994).

Ο ΔΗΜΑΡΧΟΣ
α/α
Ο ΑΝΤΙΔΗΜΑΡΧΟΣ
ΧΑΤΖΗΛΑΖΑΡΟΥ ΑΓΑΠΗΤΟΣ

ΜΝΗΜΗΣ ΕΝΕΚΕΝ
ΠΑΡΑΣΚΕΥΑΣΤΗΡΙΟΝ ΜΝΗΜΟΣΥΝΩΝ
Αναλαμβάνουμε την οργάνωση των μνημοσύνων σας, προσφέροντάς σας όλα όσα χρειάζονται για την άψογη μνημόνευση των αγαπημένων εκλιπόντων σας.
Προσφέρουμε μεγάλη ποικιλία πρωτότυπων σχεδίων σε δίσκους της επιλογής σας με τα συνοδευτικά αρτύματα. Παράλληλα διαθέτουμε όλα τα απαραίτητα είδη μνημοσύνων.
Στο χώρο μας θα βρείτε τέλεια εξυπηρέτηση, καθαριότητα και πάνω απ' όλα σεβασμό στη δύσκολη στιγμή σας. ΑΤ3106
Γ. ΠΑΠΑΝΔΡΕΟΥ 78, ΑΝΑΛΗΨΗ - Τηλ./Fax: 22410 69620

ΠΑΝΕΠΙΣΤΗΜΙΟ ΑΙΓΑΙΟΥ
ΑΝΤΙΠΡΥΤΑΝΗΣ

Μυτιλήνη, 27/10/2005
Α.Π.5844

ΠΕΡΙΛΗΨΗ

της με αριθμό 5843/27-10/2005 διακήρυξης δημοσίου ανοιχτού μειοδοτικού διαγωνισμού μίσθωσης ακινήτου

Το Μεταπτυχιακό Πρόγραμμα "Πολιτικές, Οικονομικές και Διεθνείς Σχέσεις στη Μεσόγειο" του Πανεπιστημίου Αιγαίου στη Ρόδο, προκηρύσσει δημόσιο ανοιχτό μειοδοτικό διαγωνισμό με σφραγισμένες προσφορές κατάθεσης έως τη Δευτέρα 21/11/2005 και ώρα 11.00 π.μ. για την μίσθωση ακινήτου που θα χρησιμοποιηθεί για τις ανάγκες του Μεταπτυχιακού Προγράμματος. Ο χώρος θα πρέπει να είναι εμβαδού έως 250 τ.μ. Η διάρκεια της μίσθωσης θα είναι έως 9 χρόνια, το δε μηνιαίο μίσθωμα δεν θα υπερβαίνει τα 1.500 ευρώ (συμπ. του ΦΠΑ).
Οι προσφορές θα υποβληθούν στο γραφείο του Πρωτοκόλλου στο Πανεπιστήμιο Αιγαίου στη Ρόδο Δημοκρατίας 1, Ρόδος 85100, από 31/10/2005 μέχρι 21/11/2005 και ώρα 11.00 π.μ. Ο παραπάνω διαγωνισμός θα γίνει την Δευτέρα 21/11/2005 και ώρα 12.00 π.μ. στη Γραμματεία του Π.Μ.Σ. κτίριο Α', 1ος όροφος του Πανεπιστημίου Αιγαίου στη Ρόδο.
Το πλήρες κείμενο της προκήρυξης καθώς και διευκρινήσεις παρέχονται στα τηλέφωνα: 2241099301, 99314, fax:99381, e-mail:medmaster@rhodes.aegean.gr ή στην ιστοσελίδα της Σχολής στη διεύθυνση: www.rhodes.aegean.gr.

Ο αντιπρύτανης Οικονομικού Προγραμματισμού και Ανάπτυξης
Ιωάννης Α. Σεϊμένης

ΧΠ162

ΟΕΚ
Δ/ΝΣΗ ΣΤΕΓΑΣΤΙΚΗΣ ΣΥΝΔΡΟΜΗΣ

ΠΕΡΙΛΗΨΗ ΠΡΟΣΚΛΗΣΗΣ

ΑΓΟΡΑΣ 3.000 ΔΙΑΜΕΡΙΣΜΑΤΩΝ ΤΟΥ ΠΡΟΓΡΑΜΜΑΤΟΣ «ΠΑΚΑΔΙ ΙΙ 2005» ΣΕ ΟΛΟΥΣ ΤΟΥΣ ΝΟΜΟΥΣ ΤΗΣ ΕΛΛΑΔΟΣ.

Ο Ο.Ε.Κ. προκειμένου να προβεί στην αγορά 3.000 διαμερισμάτων, αποπερατωμένων πριν τη σύνταξη του αγοραστικού συμβολαίου ωφελίμου εμβαδού από 60.00 m2 έως 120.00 m2 και με τιμή προσφοράς το ανώτερο έως 2.000 ευρώ/m2 κατοικίας ή δ/τος σε όλους τους νομούς της Ελλάδος για να χρησιμοποιηθούν για τις ανάγκες στέγασης των δικαιούχων του, σύμφωνα με:
α) τον κανονισμό ΟΕΚ (Υ.Α. 30727/4815/1971 «περί προϋποθέσεων παροχής κατοικιών και δανείων από τον Ο.Ε.Κ.» όπως τροποποιήθηκε και ισχύει.
β) τον Κανονισμό Αγοράς Δ/των (ΠΑΚΑΔΙ) εγκριθέντα με την υπ' αρ. 50635/1992 απόφαση του Γενικού Γραμματέα Υπουργείου Εργασίας, που τροποποιήθηκε με τις 50403/1998 και 50332/2005 αποφάσεις του Υπουργού Εργασίας, εκδοθέντα κατ' εξουσιοδότηση άρθρου 20 ν. 1332/1983, με το οποίο κυρώθηκε η 94 Π.Υ.Σ. και
γ) την 22/05 (θ. 36) απόφαση ΔΣ-ΟΕΚ, σύμφωνα με την οποία η χρονική διάρκεια του προγράμματος είναι μηνιαία επαναλαμβανόμενη ήτοι λήγει με το πέρας του μηνός και ανανεούται την πρώτη του επομένου, περιλαμβάνει δε πέντε μηνιαία προγράμματα.

Καλεί

τους ενδιαφερομένους να υποβάλουν τις προσφορές τους από:
α) 1-9-05 έως 30-9-05, β) 1-10-05 έως 31-10-05, γ) 1-11-05 έως 30-11-05 και δ) 1-12-05 έως 31-12-05 τις εργάσιμες ημέρες και ώρες προς την Δ/νση Στεγαστικής Συνδρομής του ΟΕΚ για το νομό Αττικής και στις κατά τόπους Περιφερειακές Δ/νσεις και Περ/κά Τμήματα του ΟΕΚ για τους υπόλοιπους νομούς της χώρας. Επισημαίνεται ότι ο έλεγχος και η επεξεργασία των υποβαλλομένων προσφορών κάθε μήνα θα ξεκινάει στο τέλος του μήνα υποβολής και όχι μετά τη λήξη του προγράμματος (31 Δεκ. 2005).
Για το νομό.....στ.....
.....
υπεύθυν.....
Οι ενδιαφερόμενοι οφείλουν να παραλάβουν κάι το αναλυτικό κείμενο της πρόσκλησης για να λάβουν γνώση των όρων και προϋποθέσεων της προσφοράς.

Αθήνα
Ο πρόεδρος ΔΣ-ΟΕΚ
ΑΓΓΕΛΟΣ ΟΙΚΟΝΟΜΟΠΟΥΛΟΣ

ΧΠ967

ΚΑΘΗΜΕΡΙΝΑ ΟΛΑ ΤΑ ΝΕΑ ΤΗΣ ΔΩΔΕΚΑΝΗΣΟΥ ΣΤΟ INTERNET
www.rodiaki.gr

ΕΛΛΗΝΙΚΗ ΔΗΜΟΚΡΑΤΙΑ
ΝΟΜΑΡΧΙΑ ΔΩΔΕΚΑΝΗΣΟΥ
ΔΗΜΟΣ ΙΑΛΥΣΟΥ
Μ.Ε.Κ.Τ.Ο. ΙΑΛΥΣΟΥ
ΙΑΛΥΣΟΣ-ΡΟΔΟΥ

Ιαλυσός 25/10/2005

ΑΝΑΚΟΙΝΩΣΗ

Από τον Πολιτιστικό Οργανισμό Μ.Ε.Κ.Τ.Ο. Δήμου Ιαλυσού ανακοινώνεται η έναρξη προγράμματος εκμάθησης **Ελληνικών παραδοσιακών χορών σε ενήλικες.**
Η διάρκεια του προγράμματος είναι εξάμηνη **(Νοέμβριος-Απρίλιος)**
Τα μαθήματα θα γίνονται στην αίθουσα εκδηλώσεων του βιοκλιματικού Λυκείου Ιαλυσού
κάθε **Δευτέρα και Τετάρτη 17.00-20.00.**
Έναρξη μαθημάτων Τετάρτη 02/11/2005 ώρα 18.00
Πληροφορίες-εγγραφές στον υπεύθυνο του προγράμματος κ. Τζέλλο Ευάγγελο στα τηλ. 22410 -98445-6 (ώρες γραφείου)

Ο αντιπρόεδρος του ΜΕΚΤΟ Ιαλυσού
Αντιδήμαρχος Ανδρουλάκης Ιωάννης

ΠΑΝΕΠΙΣΤΗΜΙΟ ΑΙΓΑΙΟΥ
ΑΝΤΙΠΡΥΤΑΝΗΣ

Μυτιλήνη, 27/10/2005
Α.Π. 5846

ΠΕΡΙΛΗΨΗ

της με αριθμό 5845/27-10/2005 διακήρυξης δημόσιου ανοιχτού μειοδοτικού διαγωνισμού μίσθωσης ακινήτου

Η Σχολή Ανθρωπιστικών Επιστημών του Πανεπιστημίου Αιγαίου στη Ρόδο, προκηρύσσει δημόσιο ανοιχτό μειοδοτικό διαγωνισμό με σφραγισμένες προσφορές κατάθεσης έως την Τετάρτη 23/11/2005 και ώρα 11.00 π.μ. για την μίσθωση ακινήτου που θα χρησιμοποιηθεί ως χώρος αποθήκευσης και διανομής συγγραμμάτων. Ο χώρος θα πρέπει να είναι εμβαδού μεγαλύτερου των 200 τ.μ. και σε απόσταση όχι μεγαλύτερη των 3 χλμ. από τα κτίρια της Σχολής. Η διάρκεια της μίσθωσης θα είναι τριετής, το δε μηνιαίο μίσθωμα δεν θα υπερβαίνει τα 1.250 ευρώ (συμπ. του ΦΠΑ).
Οι προσφορές θα υποβληθούν στο γραφείο του Πρωτοκόλλου στο Πανεπιστήμιο Αιγαίου στη Ρόδο, Δημοκρατίας 1, Ρόδος 85100, από 31/10/2005 μέχρι 23/11/2005 και ώρα 11.00 π.μ.
Ο παραπάνω διαγωνισμός θα γίνει την Τετάρτη 23/11/2005 και ώρα 11.00 π.μ. στο κτίριο Β' στην αίθουσα συνεδριάσεων της Κοσμητείας του Πανεπιστημίου Αιγαίου στη Ρόδο.
Το πλήρες κείμενο της προκήρυξης καθώς και διευκρινήσεις παρέχονται από την κ. Ευαγγελία Τάταρη στο τηλέφωνο: 2241099021, fax: 99022, e-mail:tatari@rhodes.aegean.gr ή στην ιστοσελίδα της Σχολής στη διεύθυνση: www.rhodes.aegean.gr.

Ο αντιπρύτανης Οικονομικού Προγραμματισμού και Ανάπτυξης
Ιωάννης Α. Σεϊμένης

ΧΠ162

ΙΔΡΥΜΑ ΥΠΟΤΡΟΦΙΩΝ ΔΩΔΕΚΑΝΗΣΟΥ
«ΑΝΔΡΕΑΣ ΔΙΑΚΟΜΙΧΑΛΗΣ»
Κωνσταντίνου Παλαιολόγου 1
Τ.Κ. 85100 ΡΟΔΟΣ

Ρόδος, 29 Οκτωβρίου 2005
Αριθ. Πρωτ. 10/2005

ΠΡΟΚΗΡΥΞΗ

Το Ίδρυμα Υποτροφιών Δωδεκανήσου «ΑΝΔΡΕΑΣ ΔΙΑΚΟΜΙΧΑΛΗΣ» προκηρύσσει σύμφωνα με τις διατάξεις του Ν. 1583/1985, του οργανισμού του και την αριθμ. 3/29-10-2005 απόφαση του διοικητικού συμβουλίου έξι (6) θέσεις νέων υποτροφιών, για τη χορήγηση υποτροφίας με επιλογή (χωρίς διαγωνισμό) σε φοιτητές Ανωτάτων Σχολών της ημεδαπής και μία (1) θέση για μεταπτυχιακές σπουδές εις το εσωτερικό ή εξωτερικό ομοίως με επιλογή.
Οι υποψήφιοι πρέπει να κατάγονται από την Δωδεκάνησο και να υποβάλλουν ταχυδρομικώς ή αυτοπροσώπως αίτηση με τα νόμιμα δικαιολογητικά στη διεύθυνση του Ιδρύματος -Κωνσταντίνου Παλαιολόγου 1, Τ.Κ. 85100 Ρόδος- εντός είκοσι (20) ημερών από την τελευταία δημοσίευση της παρούσης.
Περισσότερες πληροφορίες παρέχονται από τον κ. Γεράσιμο Παυλάτο, τηλ. 22410-85103 και 22410-85701 κατά τις εργάσιμες μέρες και από τις ώρες 09.00-13.00

Ο πρόεδρος του Ιδρύματος
Νικόλαος Διακομιχάλης

ΧΠ376

ΕΛΛΗΝΙΚΗ ΔΗΜΟΚΡΑΤΙΑ
ΠΕΡΙΦΕΡΕΙΑ ΝΟΤΙΟΥ ΑΙΓΑΙΟΥ
ΝΟΜΟΣ ΔΩΔΕΚΑΝΗΣΟΥ
ΔΗΜΟΣ ΠΕΤΑΛΟΥΔΩΝ

Κρεμαστή, 27-10-2005
Αρ. Πρωτ.: 7969

ΠΕΡΙΛΗΨΗ ΔΙΑΚΗΡΥΞΗΣ

Διεξαγωγής Πρόχειρου Διαγωνισμού Προμήθειας

Ο δήμαρχος Πεταλούδων διακηρύσσει ότι στις 14 του μηνός Νοεμβρίου του έτους 2005 ημέρα Δευτέρα και ώρα από 11.00 έως 12.00 θα διεξαχθεί μειοδοτικός διαγωνισμός με το σύστημα συμπλήρωσης τιμολογίου με σφραγισμένες προσφορές σε τιμολόγιο που έχει συνταχθεί από τον δήμο για την προμήθεια υλικών για την κατασκευή του έργου: «Αποκατάσταση παλαιάς χωματερής Δ.Δ. Κρεμαστής» προϋπολογιζόμενης δαπάνης 73.638,70 ευρώ μη συμπεριλαμβανομένου του Φ.Π.Α.
Ο διαγωνισμός θα διεξαχθεί στα γραφεία του δήμου, οδός Λ. Ελευθερίας 51 στην Κρεμαστή Ρόδου, ενώπιον της δημαρχιακής επιτροπής.
Ο διαγωνισμός και η εκτέλεση της προμήθειας θα γίνουν σύμφωνα με τις διατάξεις του Π.Δ. 28/80 με τίτλο «Εκτέλεση έργων και προμηθειών των Οργανισμών Τοπικής Αυτοδιοίκησης», το Π.Δ. 410/95 με τίτλο «Δημοτικός και Κοινοτικός Κώδικας» και τους Ν. 2503/97, Ν. 3202/03 όπως τροποποιήθηκαν και ισχύουν. Τέλος, σύμφωνα με τις σε εκτέλεση των ανωτέρω διατάξεων εκδοθείσες αποφάσεις, λοιπές διατάξεις που αναφέρονται ρητά ή απορρέουν από τα οριζόμενα στα συμβατικά τεύχη της παρούσας και γενικότερα κάθε διάταξη που διέπει την εκτέλεση του έργου της παρούσας σύμβασης, έστω και αν δεν αναφέρονται ρητά παραπάνω.
Στον διαγωνισμό γίνονται δεκτοί αναγνωρισμένοι παρασκευαστές, προμηθευτές και έμποροι, εγγεγραμμένοι στο Επιμελητήριό τους ή στην επαγγελματική τους οργάνωση ή αναγνωρισμένοι αντιπρόσωποι εγγεγραμμένοι εις τα οικεία επιμελητήρια. Το αντικείμενο της προμήθειας περιλαμβάνει όλα τα υλικά που περιγράφονται στην Τεχνική Έκθεση της μελέτης και είναι σύμφωνα με τις Τεχνικές Προδιαγραφές αυτής. Τα προς προμήθεια υλικά έχουν χωριστεί σε πέντε κατηγορίες. Οι επιμέρους προϋπολογισθείσες δαπάνες επιμερισμένες ανά κατηγορία μη συμπεριλαμβανομένου του Φ.Π.Α. έχουν ως εξής:

Οικοδομικά υλικά:	59.585,00 ευρώ
Υδραυλικά υλικά:	2.478,80 ευρώ
Σιδηρουργικά Υλικά:	7.774,90 ευρώ
Φυτά:	3.800,00 ευρώ

Είναι δυνατή η συμμετοχή διαγωνιζόμενου και σε μία μόνο από τις προαναφερθείσες κατηγορίες προσκομίζοντας εγγυητική επιστολή συμμετοχής ύψους 2% επί του ενδεικτικού προϋπολογισμού της κατηγορίας στην οποία συμμετέχει:

Οικοδομικά υλικά:	1.191,70 ευρώ
Υδραυλικά υλικά:	49,58 ευρώ
Σιδηρουργικά Υλικά:	155,50 ευρώ
Φυτά:	76,00 ευρώ
Σύνολο:	1.472,77 ευρώ

Η εγγύηση για τη συμμετοχή στη δημοπρασία η οποία ορίζεται ως άνω, βεβαιώνεται με την προσκόμιση ισόποσου γραμματίου του Ταμείου Παρακαταθηκών και Δανείων ή Εγγυητικής Επιστολής, ανεγνωρισμένης Τράπεζας ή του Ταμείου Συντάξεως Μηχανικών και Εργοληπτών Δημοσίων Έργων (ΤΣΜΕΔΕ), συντεταγμένη κατά τον ισχύοντα τύπο για το δημόσιο. Η εγγύηση θα απευθύνεται προς το δήμο Πεταλούδων.
Οι όροι, οι διαδικασίες ανάδειξης του προμηθευτή ο χρόνος ισχύος της προσφοράς, ο χρόνος εγγύησης, ο χρόνος και ο τόπος παράδοσης οι κρατήσεις και λοιπά στοιχεία αναφέρονται στα τεύχη δημοπράτησης της μελέτης. Τεύχη δημοπράτησης, έντυπο προσφοράς και λοιπά στοιχεία χορηγούνται από τα γραφεία των Τεχνικών Υπηρεσιών του δήμου. Για περισσότερες πληροφορίες οι ενδιαφερόμενοι μπορούν να απευθύνονται στα γραφεία των Τεχνικών Υπηρεσιών του δήμου Πεταλούδων (Ταχ. Δ/νση: Σταδίου 7, 85104 Κρεμαστή) και στα τηλέφωνα 2241090930 και 2241090931.

Ο δήμαρχος Πεταλούδων
Μιχάλης Κορδίνας

Καθολική Αρχιεπισκοπή Ρόδου

ΑΝΑΚΟΙΝΩΣΗ

Μνήμη Όλων των Κεκοιμημένων Πιστών

Τετάρτη 2 Νοεμβρίου, και ώρα 16.00

Η Επιμνημόσυνη Λειτουργία υπέρ αναπαύσεως των ψυχών των νεκρών θα τελεσθεί στο Παρεκκλήσι του Ιερού Σταυρού στο νεκροταφείο.

Mass for the repose of the souls of the dead will be celbrated at 16.00 on Wednesday 2nd November, All Souls Day, in the Chapel of the Holy Cross at the cemetery

ΜΑΠ453

SHIPPING COMPANY OF SYMI
Α.Ν.Ε.Σ.
ΑΝΩΝΥΜΗ ΝΑΥΤΙΛΙΑΚΗ ΕΤΑΙΡΕΙΑ ΣΥΜΗΣ

ΠΡΟΣΚΥΝΗΜΑ ΣΤΟΝ
"ΠΑΝΟΡΜΙΤΗ"
ΜΕ ΤΟ
Ε/Γ-Ο/Γ ΣΥΜΗ
Εισιτήριο με επιστροφή 14 ευρώ/άτομο
Αναχωρήσεις από κεντρικό λιμάνι (Τελωνείο)

Δρομολόγια από 01 έως 10 Νοεμβρίου

1 ΝΟΕΜΒΡΙΟΥ	ΤΡΙΤΗ	09.00	ΡΟΔΟ-ΠΑΝΟΡΜΙΤΗ
		12.00	ΠΑΝΟΡΜΙΤΗ-ΣΥΜΗ
		16.00	ΣΥΜΗ-ΡΟΔΟ
		18.15	ΡΟΔΟ-ΣΥΜΗ
2 ΝΟΕΜΒΡΙΟΥ	ΤΕΤΑΡΤΗ	07.30	ΣΥΜΗ-ΡΟΔΟ
		15.00	ΡΟΔΟ-ΣΥΜΗ
3 ΝΟΕΜΒΡΙΟΥ	ΠΕΜΠΤΗ	07.30	ΣΥΜΗ-ΡΟΔΟ
		15.00	ΡΟΔΟ-ΣΥΜΗ
4 ΝΟΕΜΒΡΙΟΥ	ΠΑΡΑΣΚΕΥΗ	07.30	ΣΥΜΗ-ΡΟΔΟ
		15.00	ΡΟΔΟ-ΠΑΝΟΡΜΙΤΗ
		17.00	ΠΑΝΟΡΜΙΤΗ-ΣΥΜΗ
5 ΝΟΕΜΒΡΙΟΥ	ΣΑΒΒΑΤΟ	06.00	ΣΥΜΗ-ΡΟΔΟ
		09.00	ΡΟΔΟ-ΠΑΝΟΡΜΙΤΗ
		15.00	ΠΑΝΟΡΜΙΤΗ-ΡΟΔΟ
6 ΝΟΕΜΒΡΙΟΥ	ΚΥΡΙΑΚΗ	09.00	ΡΟΔΟ-ΠΑΝΟΡΜΙΤΗ
		13.00	ΠΑΝΟΡΜΙΤΗ-ΡΟΔΟ
		15.00	ΡΟΔΟ-ΠΑΝΟΡΜΙΤΗ
		17.30	ΠΑΝΟΡΜΙΤΗ-ΡΟΔΟ
7 ΝΟΕΜΒΡΙΟΥ	ΔΕΥΤΕΡΑ	09.00	ΡΟΔΟ-ΠΑΝΟΡΜΙΤΗ
		15.00	ΠΑΝΟΡΜΙΤΗ-ΡΟΔΟ
8 ΝΟΕΜΒΡΙΟΥ	ΤΡΙΤΗ	09.00	ΡΟΔΟ-ΠΑΝΟΡΜΙΤΗ
		13.00	ΠΑΝΟΡΜΙΤΗ-ΡΟΔΟ
		15.00	ΡΟΔΟ-ΠΑΝΟΡΜΙΤΗ
		17.30	ΠΑΝΟΡΜΙΤΗ-ΡΟΔΟ
9 ΝΟΕΜΒΡΙΟΥ	ΤΕΤΑΡΤΗ	09.00	ΡΟΔΟ-ΠΑΝΟΡΜΙΤΗ
		12.00	ΠΑΝΟΡΜΙΤΗ-ΣΥΜΗ
		15.00	ΣΥΜΗ ΡΟΔΟ
		17.30	ΡΟΔΟ-ΣΥΜΗ
10 ΝΟΕΜΒΡΙΟΥ	ΠΕΜΠΤΗ	07.30	ΣΥΜΗ-ΡΟΔΟ
		15.00	ΡΟΔΟ-ΣΥΜΗ

Προσοχή!! Δρομολόγια από Ρόδο προς Πανορμίτη και επιστροφή αυθημερόν θα εκτελεστούν και τις επόμενες Κυριακές 13, 20 και 27 Νοεμβρίου
Πληροφορίες στα τηλ. 22410 77760, 37769
Έκδοση εισιτηρίων
σε όλα τα συνεργαζόμενα πρακτορεία. ΧΠ285

SHIPPING COMPANY OF SYMI
Α.Ν.Ε.Σ.
ΑΝΩΝΥΜΗ ΝΑΥΤΙΛΙΑΚΗ ΕΤΑΙΡΕΙΑ ΣΥΜΗΣ

ΔΡΟΜΟΛΟΓΙΑ ΝΟΕΜΒΡΙΟΥ 2005

ΜΗΝΑΣ ΗΜΕΡΑ	ΩΡΑ Ε/Γ ΣΥΜΗ	ΩΡΑ Υ/Γ ΑΙΓΛΗ
1 ΝΟΕΜΒΡΙΟΥ ΤΡΙΤΗ	09.00 ΡΟΔΟ-ΠΑΝΟΡΜΙΤΗ	07.00 ΣΥΜΗ - ΡΟΔΟ
	12.00 ΠΑΝΟΡΜΙΤΗ-ΣΥΜΗ	08.30 ΡΟΔΟ - ΜΑΡΜΑΡΑ
	16.00 ΣΥΜΗ-ΡΟΔΟ	15.30 ΜΑΡΜΑΡΑ-ΡΟΔΟ
	18.15 ΡΟΔΟ-ΣΥΜΗ	
2 ΝΟΕΜΒΡΙΟΥ ΤΕΤΑΡΤΗ	07.30 ΣΥΜΗ-ΡΟΔΟ	09.00 ΡΟΔΟ-ΠΑΝΟΡΜΙΤΗ
	15.00 ΡΟΔΟ-ΣΥΜΗ	12.00 ΠΑΝΟΡΜΙΤΗ-ΣΥΜΗ
		15.00 ΣΥΜΗ-ΡΟΔΟ
3 ΝΟΕΜΒΡΙΟΥ ΠΕΜΠΤΗ	07.30 ΣΥΜΗ-ΡΟΔΟ	09.00 ΡΟΔΟ -ΠΑΝΟΡΜΙΤΗ
	15.00 ΡΟΔΟ-ΣΥΜΗ	12.00 ΠΑΝΟΡΜΙΤΗ-ΣΥΜΗ
		15.00 ΣΥΜΗ-ΡΟΔΟ
4 ΝΟΕΜΒΡΙΟΥ ΠΑΡΑΣΚΕΥΗ	07.30 ΣΥΜΗ-ΡΟΔΟ	08.30 ΡΟΔΟ-ΜΑΡΜΑΡΑ
	15.00 ΡΟΔΟ-ΠΑΝΟΡΜΙΤΗ	15.30 ΜΑΡΜΑΡΑ-ΡΟΔΟ
	17.00 ΠΑΝΟΡΜΙΤΗ-ΣΥΜΗ	
5 ΝΟΕΜΒΡΙΟΥ ΣΑΒΒΑΤΟ	06.00 ΣΥΜΗ-ΡΟΔΟ	09.00 ΡΟΔΟ-ΠΑΝΟΡΜΙΤΗ
	09.00 ΡΟΔΟ-ΠΑΝΟΡΜΙΤΗ	10.00 ΠΑΝΟΡΜΙΤΗ-ΣΥΜΗ
	15.00 ΠΑΝΟΡΜΙΤΗ-ΡΟΔΟ	13.30 ΣΥΜΗ-ΡΟΔΟ
		15.15 ΡΟΔΟ-ΠΑΝΟΡΜΙΤΗ
		16.00 ΠΑΝΟΡΜΙΤΗ-ΣΥΜΗ
6 ΝΟΕΜΒΡΙΟΥ ΚΥΡΙΑΚΗ	09.00 ΡΟΔΟ - ΠΑΝΟΡΜΙΤΗ	07.30 ΣΥΜΗ-ΡΟΔΟ
	13.00 ΠΑΝΟΡΜΙΤΗ- ΡΟΔΟ	09.00 ΡΟΔΟ-ΠΑΝΟΡΜΙΤΗ
	15.00 ΡΟΔΟ-ΠΑΝΟΡΜΙΤΗ	10.00 ΠΑΝΟΡΜΙΤΗ-ΣΥΜΗ
	17.30 ΠΑΝΟΡΜΙΤΗ-ΡΟΔΟ	14.30 ΣΥΜΗ-ΠΑΝΟΡΜΙΤΗ
		15.15 ΠΑΝΟΡΜΙΤΗ-ΡΟΔΟ
7 ΝΟΕΜΒΡΙΟΥ ΔΕΥΤΕΡΑ	09.00 ΡΟΔΟ - ΠΑΝΟΡΜΙΤΗ	09.00 ΡΟΔΟ-ΠΑΝΟΡΜΙΤΗ
	15.00 ΠΑΝΟΡΜΙΤΗ- ΡΟΔΟ	13.00 ΠΑΝΟΡΜΙΤΗ-ΡΟΔΟ
		15.30 ΡΟΔΟ-ΠΑΝΟΡΜΙΤΗ
		17.15 ΠΑΝΟΡΜΙΤΗ-ΡΟΔΟ
8 ΝΟΕΜΒΡΙΟΥ ΤΡΙΤΗ	09.00 ΡΟΔΟ - ΠΑΝΟΡΜΙΤΗ	07.50 ΡΟΔΟ-ΠΑΝΟΡΜΙΤΗ
	13.00 ΠΑΝΟΡΜΙΤΗ- ΡΟΔΟ	08.50 ΠΑΝΟΡΜΙΤΗ-ΡΟΔΟ
	15.00 ΡΟΔΟ-ΠΑΝΟΡΜΙΤΗ	10.00 ΡΟΔΟ-ΠΑΝΟΡΜΙΤΗ
	17.30 ΠΑΝΟΡΜΙΤΗ- ΡΟΔΟ	11.30 ΠΑΝΟΡΜΙΤΗ-ΡΟΔΟ
		13.00 ΡΟΔΟ-ΠΑΝΟΡΜΙΤΗ
		14.45 ΠΑΝΟΡΜΙΤΗ-ΡΟΔΟ
		16.00 ΡΟΔΟ-ΣΥΜΗ
9 ΝΟΕΜΒΡΙΟΥ ΤΕΤΑΡΤΗ	09.00 ΡΟΔΟ-ΠΑΝΟΡΜΙΤΗ	07.00 ΣΥΜΗ-ΡΟΔΟ
	12.00 ΠΑΝΟΡΜΙΤΗ-ΣΥΜΗ	08.30 ΡΟΔΟ-ΜΑΡΜΑΡΑ
	15.00 ΣΥΜΗ-ΡΟΔΟ	15.30 ΜΑΡΜΑΡΑ-ΡΟΔΟ
	17.30 ΡΟΔΟ-ΣΥΜΗ	
10 ΝΟΕΜΒΡΙΟΥ ΠΕΜΠΤΗ	07.30 ΣΥΜΗ-ΡΟΔΟ	09.00 ΡΟΔΟ-ΠΑΝΟΡΜΙΤΗ
	15.00 ΡΟΔΟ-ΣΥΜΗ	11.00 ΠΑΝΟΡΜΙΤΗ-ΣΥΜΗ
		16.00 ΣΥΜΗ-ΡΟΔΟ
11 ΝΟΕΜΒΡΙΟΥ ΠΑΡΑΣΚΕΥΗ	07.30 ΣΥΜΗ-ΡΟΔΟ	
	15.00 ΡΟΔΟ-ΣΥΜΗ	
12 ΝΟΕΜΒΡΙΟΥ ΣΑΒΒΑΤΟ	07.30 ΣΥΜΗ-ΡΟΔΟ	08.30 ΡΟΔΟ-ΜΑΡΜΑΡΑ
	15.00 ΡΟΔΟ-ΣΥΜΗ	15.30 ΜΑΡΜΑΡΑ-ΡΟΔΟ

Τα δρομολόγια μπορούν να τροποποιηθούν λόγω εκτάκτων συγκοινωνιακών αναγκών ή καιρικών συνθηκών
Παρακαλούμε πριν ταξιδέψετε επικοινωνήστε με την Εταιρία:
www.anes.gr

Γραφείο ΣΥΜΗΣ Τηλ.: (22460) 71444 - Φαξ: (22460) 71373
Γραφείο ΡΟΔΟΥ Τηλ.: (22410) 37769 - Φαξ: (22410) 34493

ΧΠ285



Ρόδος: εἰχῆ καὶ ὡς ἔτυχε...



...Άποψη της οδού Ανταγόρα, που από μονόδρομος έγινε διπλής κατεύθυνσης!

(Ο φίλος που μπούκαρε από το πουθενά ήταν κατενθουσιασμένος.

«Πάει τέλειωσε, θα γίνω χρονικογράφος", μου ξεφούρνισε. *«Γιατί καλύτερος είσαι εσύ που γράφεις ένα την εβδομάδα κι αυτό με το ζόρι;»*.

Εδωσα τόπο στην οργή και δεν τον έπνιξα...).

"Ηταν μια ζεστή Αυγουστιάτικη Παρασκευή όταν παρά τρίχα γλίτωσα το μοιραίο...

Το μεσημεράκι λοιπόν, την ώρα που κοιμόντουσαν τα παιδιά, άνοιξα τον επαγγελματικό οδηγό, αποφασισμένος να κινήσω τα γρανάζια του βραδύστροφου συστήματός μας.

"Αστυνομικό Τμήμα Ρόδου", αυτό είναι σκέφτηκα και κάλεσα ένα απ' τα τηλέφωνα.

- "Αστυνομικό Τμήμα Ρόδου, παρακαλώ", απάντησε μια φωνή.

- "Καλημέρα σας, θα ήθελα να επισημάνω ένα πρόβλημα στο Κορακόνερο, για να προλάβω κάποιο ατύχημα", απάντησα, και ανέλυσα εμβριθώς την κατάσταση:

"Στο κατώτερο τμήμα της οδού Ανταγόρα, αυτό που βγάζει στην λ. Καλλιθέας, ήταν μονόδρομος -απαγορευόταν η κάθοδος προς λ. Καλλιθέας. Εδώ και κάποιους μήνες, με αφορμή την ανέγερση οικοδομής επί αυτού του δρόμου, και του πεζοδρομίου που της αντιστοιχεί, το απαγορευτικό σήμα ξεριζώθηκε και έμεινε για κάμποσο διάστημα να γέρνει... σ' έναν τοίχο. Αργότερα, μάλλον κάποιοι σκέφτηκαν πως μια και βγήκε το σήμα καλύτερα να γίνει διπλής κατεύθυνσης και ο υπόλοιπος δρόμος, το σήμα εξαφανίστηκε! Εδώ και αρκετούς μήνες λοιπόν, ο δρόμος λειτουργεί σαν διπλής κατεύθυνσης, με το εξής όμως πρόβλημα: όποιος οδηγεί στην λεωφ. Καλλιθέας και θέλει να μπει στην Ανταγόρα, βλέπει αυτόν που βγαίνει την τελευταία στιγμή. Εκτός του ότι ο δρόμος δεν χωρά δύο αμάξια σ' αυτό το σημείο (στην στροφή), η λεωφ. Καλλιθέας ακριβώς σ' αυτό το μήκος (ανάμεσα στο πρώην "Carrera" και στην Καλλιπάτειρας) είναι γεμάτη χαλίκια στο δεξί της μέρος (μάλλον από κακή ασφαλτόστρωση) με αποτέλεσμα να μην πιάνουν τα φρένα αυτού που θέλει να αποφύγει το μοιραίο, κι ας είναι ο νόμιμος της υπόθεσης. Εγώ κόντεψα να γίνω σάντουιτς με το αυτοκίνητό μου γιατί δεν σταμάταγε το αυτοκίνητο στα χαλίκια, όταν είδα τελευταία στιγμή να εξέρχεται άλλο όχημα και το ίδιο έπαθε κι οδηγός πίσω μου που, παρά λίγο να πέσει πάνω μου κι αυτός με τη σειρά του. Ευτυχώς, όμως, παρά τρίχα το αποφύγαμε...".

- "Πολύ σωστά κύριέ μου όλα αυτά, αλλά δεν είμαστε εμείς υπεύθυνοι για τα σήματα. Θα καλέσετε τη Δημοτική Αστυνομία".

Αφού ευχαρίστησα, έψαξα στον επαγγελματικό οδηγό κάποιο τηλέφωνο και κάλεσα.

- "Δημοτική Αστυνομία παρακαλώ", απάντησε μια γυναικεία φωνή.

- "Από το Αστυνομικό Τμήμα μου είπαν να τηλεφωνήσω σε σας", απάντησα.

Και ξαναδιηγήθηκα όλη την ιστορία. *"Πρέπει να ξαναμπεί το απαγορευτικό σήμα και να καθαριστεί ο δρόμος"*, της είπα τελικά.

- "Κοιτάξτε, για τα σήματα δεν είμαστε εμείς υπεύθυνοι, αλλά η Τροχαία. Ομως για τον καθαρισμό, θα ειδοποιήσω από Δευτέρα το συνεργείο από την Υπηρεσία Καθαριότητας για να τακτοποιηθεί".

- "Ωραία, ευχαριστώ πολύ", απάντησα και άνοιξα ξανά τον επαγγελματικό οδηγό.

- "Τμήμα Τροχαίας Ρόδου", απάντησε ο αξιωματικός υπηρεσίας, στον οποίο με παρέπεμψε αυτός που σήκωσε το τηλέφωνο.

- "Καλημέρα σας. Είναι το τρίτο τηλεφώνημα που κάνω προσπαθώντας να δηλώσω ένα πρόβλημα για μια μονοδρόμηση", εξηγώ. Και αφηγούμαι πάλι από την αρχή την ιστορία...

- "Κύριέ μου, κοιτάξτε", μου εξηγεί. *"Τα σήματα και η τοποθέτησή τους είναι αρμοδιότητα της Δημοτικής Αστυνομίας. Κακώς σας είπαν να τηλεφωνήσετε εδώ. Εμείς δεν έχουμε σχέση"*...

- "Μα... ακούστε, μπαλάκι έχω γίνει...", είπα με τα νεύρα μου να αρχίζουν να τεντώνονται. *"Και δεν αφορά δικό μου πρόβλημα, αλλά της πόλης μας, μπορεί οποιοδσήποτε να έχει ατύχημα εκεί..."*.

- "Μην ανησυχείτε, όμως, δώστε μου τα στοιχεία σας και θα επιληφθώ εγώ του θέματος. Θα ενημερώσω τα αρμόδια τμήματα και για το σήμα και για τον καθαρισμό του δρόμου και θα σας ενημερώσω".

Επιτέλους ένας υπάλληλος - άνθρωπος, σκέφτηκα.

- "Ευχαριστώ πολύ", απάντησα *"γιατί θα γίνει άσχημο τρακάρισμα, δεν υπάρχει περίπτωση να το αποφύγουμε με τις παρούσες συνθήκες"*.

- "Μην ανησυχείτε", μου ξαναείπε *"θα σας ενημερώσω"*.

Ικανοποιημένος για το ότι συνέβαλα στο κοινό καλό και περίμενα. Περίμενα υπομονετικά. Γνωρίζοντας τον βαθμό δυσκινησίας των υπαλλήλων των δημοσίων υπηρεσιών. Δικαιολογούσα τις ημέρες που περνούσαν ως προ της εορτής του δεκαπενταύγουστου, μετά της εορτής του δεκαπενταύγουστου, να επανέλθουν όλοι στις θέσεις τους κ.λπ. Μετά 2 εβδομάδες από τα τηλεφωνήματά μου είπα να δράσω και πάλι. Μα ποιόν να έπαιρνα αυτή τη φορά; Τη Δημοτική Αστυνομία που ναι μεν ήταν η αρμόδια υπηρεσία, αλλά εγώ δεν είχα μιλήσει σ' αυτήν, ή στην Τροχαία που υποτίθεται ότι είχε αναλάβει τη μεταφορά του προβλήματος στους αρμοδίους; Αλλά πάλι, δεν είχα κρατήσει το όνομα του κυρίου που "θα" μου τηλεφωνούσε!..

Αποφάσισα να πάρω την Τροχαία. Πήρα πάλι μεσημέρι, μήπως τυχόν πετύχαινα τον ίδιο κύριο. Απαντάει όμως μια άλλη φωνή. Εξηγώ την κατάσταση για 4η φορά, τονίζοντας πως ο συνάδελφός του θα με ενημέρωνε, αλλά ούτε πινακίδα "STOP" τοποθετήθηκε, ούτε ο δρόμος καθαρίστηκε, ούτε βέβαια με ενημέρωσε.

- "Κύριέ μου δεν γνωρίζω για το θέμα. Ομως μπορώ να ενημερώσω εγώ τη Δημοτική Αστυνομία", με καθησύχασε.

Και εγώ ο βλάκας έκλεισα το τηλέφωνο ευχαριστημένος, χωρίς να κρατήσω και πάλι όνομα.

Τρεις μήνες μετά τις υποδείξεις μου και μπορεί και χρόνο μετά την "εξαφάνιση" του απαγορευτικού σήματος, τα πράγματα έχουν όπως ήταν. Η οδός Ανταγόρα θεωρείται δρόμος διπλής κατεύθυνσης και τα χαλίκια στέκουν εκεί που ήταν.

... Εγώ πάντως περνάω πια από άλλον δρόμο για να μην είμαι "τυχερός" που εν τέλει θα τρακάρει!

Υ.Γ. 1ον: *Εκτός από το ότι το πλάτος της οδού είναι πολύ μικρό σ' αυτό το ύψος, η ασφαλτόστρωση είναι ελλειπής, διότι στην μία άκρη του υπήρχε μεγάλη λωρίδα με... χόρτα! Ετσι, με την ελλειπή ασφαλτόστρωση το πλάτος του δρόμου που χρησιμοποιείται από τα αμάξια είναι ακόμη μικρότερο!!!*

Υ.Γ. 2ον: *Ας μην ισχυριστούν οι αρμόδιοι ότι έπαψε η μονοδρόμηση, διότι στις δύο καθέτους, Αλκυόνης και Νηρηίδων, υπάρχουν ακόμη τα απαγορευτικά σήματα δεξιά και αριστερά αντίστοιχα, ενώ στην επαφή της οδού Ανταγόρα με την λεωφ. Καλλιθέας, δεν υπάρχει καν το STOP!*

Με τιμή
Ο χρονικογράφος της οδού Ανταγόρα που ακόμα περιμένει να ξαναμπεί το "Stop".

(εκ)πολιτισμικά παίγνια

(στη μνήμη Αγαπητού Τσοπανάκη)

John Chadwick

Γραμμική Β' και συγγενικές γραφές

Πολύ πριν από τον Όμηρο στην Ελλάδα χρησιμοποιούνταν μια γραφή, η οποία ήταν εντελώς άσχετη με το αλφάβητο. Οι βασιλείς της Μυκηναϊκής Ελλάδας τηρούσαν τους λογαριασμούς τους πάνω σε πήλινες πινακίδες γραμμένες σε μια γραφή που είναι τώρα γνωστή ως ***Μινωική Γραμμική Β.*** Το 1952 αποκρυπτογραφήθηκε και αποδείχθηκε ότι έκρυβε μια πρώιμη μορφή της ελληνικής γλώσσας. Στο βιβλίο αυτό ο ***John Chadwick*** διηγείται την ιστορία της ανακάλυψης, αποκρυπτογράφησης και ερμηνείας της ***Γραμμικής Β*** έτσι ώστε τώρα να μπορούμε να διαβάζουμε τα διοικητικά έγγραφα των μικρών αυτών προϊστορικών πολιτειών.

Γίνεται επίσης λόγος για δύο άλλες συγγενείς γραφές: τη ***"Γραμμική Α"***, πρόδρομο της Γραμμικής Β, η οποία όμως χρησιμοποιούνταν για μια γλώσσα που είναι ακόμα άγνωστη, και μια ***"Κυπριακή γραφή"*** που ήταν δάνεια από την Γραμμική Α και είναι εξίσου αινιγματική. Πολλές ερμηνείες έχουν προταθεί γι' αυτές τις γραφές, αλλά μέχρι που να ανακαλυφθούν περισσότερες ενεπίγραφες πινακίδες το μυστήριο που τις περιβάλλει θα παραμείνει άλυτο.

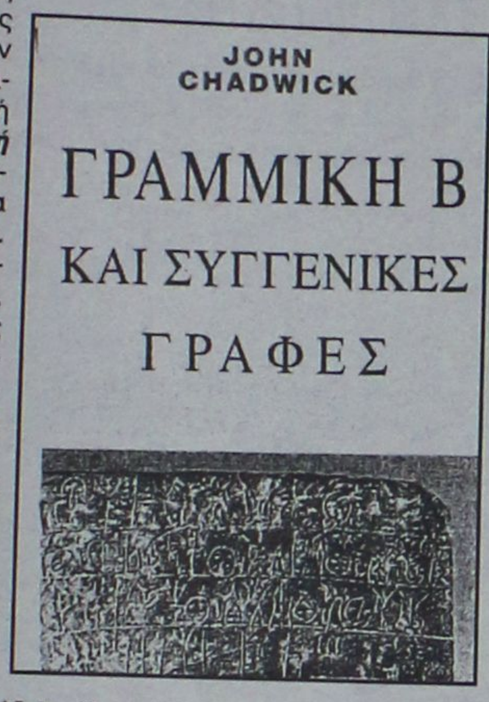

**John Chadwick: "Γραμμική Β' και συγγενικές γραφές", μετάφραση: Νίκου Κονομή, εκδόσεις "Παπαδήμα", σελ. 78, τρίτη έκδοση, Αθήνα 2005, τιμή: 14,84 ευρώ*

«Η αποκάλυψη της εποχής του Χαλκού στην περιοχή του Αιγαίου άρχισε με τις πρωτοποριακές ανακαλύψεις του Ερρίκου Σλήμαν στην Τροία και τις Μυκήνες προς το τέλος του 19ου αιώνα. *Την εποχή εκείνη η επιστήμη της αρχαιολογίας μόλις που εμφανίστηκε, και δεν θα έπρεπε να μεμφόμαστε τον Σλήμαν για την ανεπανόρθωτη ζημιά που έκανε στους αρχαιολογικούς χώρους που ανέσκαψε. Στην Τροία έσκαψε μια μεγάλη τομή στο μέσο του λόφου για να αποκαλύψει τα πρωιμότερα στρώματα. Αλλά τουλάχιστο απέδειξε ότι υπήρξαν πολιτισμοί στο Αιγαίο πολύ πριν εμφανίστούν στη σκηνή οι ιστορικοί Ελληνες, έστω κι αν τώρα γνωρίζουμε πως ό,τι αρχικά ταύτισε ως την Τροία του Πριάμου στην πραγματικότητα ήταν χίλια χρόνια πρωτύτερα από τον Τωρικό Πόλεμο της ελληνικής παράδοσης.*

Τώρα που η χρονολογία έχει καλά εδραιωθεί*, μπορούμε με αυτοπεποίθηση να βεβαιώσουμε ότι ο πιο μεγάλος προκλασικός πολιτισμός άκμασε στην περίοδο που ονομάζεται, μετά την ανασκαφή του πρώτου αρχαιολογικού της χώρου, Μυκηναϊκή. Αυτή μπορεί να χρονολογηθεί χονδρικά μεταξύ του 16ου και 12ου αι. π.Χ. Πιστεύεται γενικά ότι τα ομηρικά έπη περιγράφουν τον αιγαιακό κόσμο προς το τέλος της περιόδου εκείνης· αλλά όσο περισσότερα γεγονότα μαθαίνουμε γι' αυτήν, τόσο είναι προφανές ότι η γνώση του Ομήρου ήταν ασυμπλήρωτη και ατελής. Διαφέρουμε πολύ από τον Σλήμαν που πίστευε κατά γράμμα τις πληροφορίες του Ομήρου.*

Ενας Αγγλος σπουδαστής της αρχαιολογίας*, ο Arthur Evans (αργότερα Sir Arthur), τόσο εντυπωσιάστηκε από το επίπεδο του πολιτισμού που είχαν επιτελέσει αυτοί οι Μυκηναίοι στην ηπειρωτική Ελλάδα, ώστε σχημάτισε τη γνώμη ότι ένας τέτοιος πολιτισμός δεν μπορούσε να οργανωθεί χωρίς τη γνώση της γραφής...».*

... Ναντίν Γκόρντιμερ: "Λεηλασία"

Το βιβλίο περιλαμβάνει δέκα διηγήματα της μεγάλης νομπελίστριας, συγγραφέα από την Νότια Αμερική ***Ναντίν Γκόρντιμερ***, που το καθένα ρίχνει φως στην εσωτερική μας ζωή, διεισδύοντας ταυτόχρονα σε απρόβλεπτες πτυχές του σύγχρονου κόσμου.

«Στην ομόπτλη ιστορία, ένας σεισμός ξεσκεπάζει όχι μόνο το βυθό ενός ωκεανού, όπου θησαυροί κείτονται ανάμεσα σε πνιγμένα σώματα, αλλά και την πλεονεξία των επιζώντων της πόλης. Στο "Αδαμαντορυχείο", μια γυναίκα αναπολεί την πρώτη, γεμάτη πάθος, ερωτική της εμπειρία, ενώπιον των γονιών της, με ένα στρατιώτη ο οποίος ίσως να μη ζει πια. Στον "Απεσταλμένο", ο κώνωψ ο ανωφελής φέρνει το θάνατο στις σάουνες και σε άλλες παιδικές χαρές του ανεπτυγμένου κόσμου. Η "Εκθεση Αποστολής" μιλάει για τον ιδεαλισμό της αξιωματούχου ενός διεθνούς φιλανθρωπικού πρακτορείου, για τα φαντάσματα της αποικιοκρατικής ιστορίας και για το ειδύλλιό της με έναν υπουργό, η ειρωνική κατάληξη του οποίου την αφήνει εμβρόντητη. Το "Χάσμα Γενεών" ανατρέπει το "χάσμα", όταν η απόπειρα του πατέρα να ελευθερωθεί, σοκάρει τα ενήλικα παιδιά του. Στο "Φόρο Τιμής", ένας δολοφόνος επισκέπτεται τον τάφο του πολιτικού που ὁ ίδιος σκότωσε επί πληρωμή».



** Ναντίν Γκόρντιμερ: "Λεηλασία", διηγήματα, μετάφραση Τόνια Κοβαλένκο, εκδόσεις "Καστανιώτη", σελ. 252, Αθήνα 2005*

ΜΟΛΙΣ ΚΥΚΛΟΦΟΡΗΣΕ
το βιβλίο του καθηγητή
Μιχάλη Εμμ. Αρφαρά
"ΤΑ ΣΕΒΑΣΜΑΤΑ ΤΗΣ ΧΡΙΣΤΙΑΝΙΚΗΣ ΛΑΤΡΕΙΑΣ ΣΤΗΝ ΙΑΛΥΣΟ ΡΟΔΟΥ"
Εποπτική έρευνα - καταγραφή για τα ναοδομικά μας μνημεία και την πολιτιστική - χριστιανική μας κληρονομιά.



Χειροποίητος χρυσοδερματόδετος τόμος 256 σελίδων στο μέγα πλάγιο σχήμα 25 επί 35 εκατ. σε περιορισμένα αντίτυπα
ΠΩΛΕΙΤΑΙ ΣΕ ΕΠΙΛΕΓΜΕΝΑ ΒΙΒΛΙΟΠΩΛΕΙΑ ΚΑΙ ΣΤΟ ΤΗΛ. 210-2818842
Επίσης διατίθενται τα τελευταία αντίτυπα του έργου AE624
"ΙΠΠΟΤΙΚΟΙ ΚΑΙ ΝΕΟΚΛΑΣΙΚΟΙ ΠΥΡΓΟΙ ΙΑΛΥΣΟΥ ΡΟΔΟΥ" (60 €)

ΝΤΕΤΕΚΤΙΒΣ
30 ΧΡΟΝΙΑ ΜΟΝΙΜΑ ΚΑΙ ΣΤΗ ΡΟΔΟ
35354 - 28780
Π.Π. ΓΕΡΜΑΝΟΥ 6 (ΠΛ. ΦΩΚΙΑΛΗ)
Η ΛΥΣΗ!!!
ΣΕ ΚΑΘΕ ΣΑΣ ΠΡΟΒΛΗΜΑ
EXPRESS SECURITY
ΧΠΕΜΠ-16

«ΡΟΔΙΑΚΗ» ΑΠΟ ΤΟ 1915

ΦΛΑΣ ΣΤΟ ΠΑΡΕΛΘΟΝ


ΡΟΔΙΑΚΗ
PERIODICO SETTIMANALE

Εν Ρόδω
ΠΕΜΠΤΗ 5 ΝΟΕΜΒΡΙΟΥ 1931
ΑΡΙΘΜ. 1249

ΡΟΔΙΑΚΑ ΧΡΟΝΙΚΑ

Η εορτή της Νίκης

Χθες επέτειον της νίκης εγένετο επίσημος τελετή εν τω ευρεί περιβόλω του Μουσείου μετά λειτουργίας εις ην παρέστη η Α.Ε. ο Γεν. Διοικητής μετά της ευγενεστάτης Δόννας Οκταβίας, άπασαι αι Πολιτικαί και Στρατιωτικαί Αρχαί, το Προξενικόν Σώμα οι θρησκευτικοί αρχηγοί, οι πρόεδροι και τα μέλη των Κοινοτικών συμβουλίων, αντιπροσωπείαι του στρατού μας του ναυτικού, αι φάλαγγες των Φασιστών αντιπροσωπείαι των Σχολών και αρκετόν πλήθος.

Τον πανηγυρικόν της ημέρας με την διακρίνουσαν αυτόν ευφράδειαν εξεφώνησεν ο διευθυντής των Διοικ. Υποθέσεων παρά τη Διοικήσει Μ. Αξ. Βίκτωρ Μπούτι, ομιλήσας περί την ώραν περίπου περί της μεγάλης Ιταλικής νίκης, ης υπέμνησε τας φάσεις, τα επεισόδια, τας συγκινήσεις, την αξίαν και την σημασίαν. Ο λόγος του κ. Μπούτι καταχειροκροτήθη, αυτός δε επεσπάσατο τα συγχαρητήρια της Α.Ε. και των παρισταμένων επισήμων.

ΠΡΙΝ 50 ΧΡΟΝΙΑ
ΠΡΙΝ 50 ΧΡΟΝΙΑ
ΠΡΙΝ 50 ΧΡΟΝΙΑ

ΣΑΒΒΑΤΟ 22 ΟΚΤΩΒΡΙΟΥ 1955
ΑΡΙΘΜ. 1352

ΑΝΑΧΩΡΕΙ Ο ΝΟΜΑΡΧΗΣ ΕΙΣ ΚΑΣΤΕΛΛΟΡΙΖΟΝ

Την προσεχή Δευτέραν αναχωρεί δια του ΘΟΑ εις Καστελλόριζον ο Νομάρχης Δωδεκανήσου κ. Γ. Ρεμπάκας.

Τον κ. Νομάρχην θα συνοδεύσουν ο διευθυντής της Γεωργίας κ. Παπασαραντόπουλος, ο Κεντρικός Λιμενάρχης κ. Δ. Γιάκος, ο προϊστάμενος εποπτείας Εμπορίου κ. Κ. Τζωρτζάκης, ο διευθυντής Γραφείου της Νομαρχίας κ. Σαρρής και ο πρόεδρος του Καστελλοριζιακού συλλόγου "ο Μεγιστεύς" κ. Ατζίμης.

Ο κ. Νομάρχης θα επιστρέψη την προσεχή Τετάρτη.

ΣΗΜΕΡΟΝ ΚΑΤΑΠΛΕΟΥΝ ΑΜΕΡΙΚΑΝΙΚΑ ΣΚΑΦΗ

Σήμερον θα καταπλεύση εις τα ροδιακά ύδατα το αμερικανικόν αεροπλανοφόρον "Ιντρέπιτ" συνοδευόμενον υπό δύο αντιτορπιλλικών.

Εν τω μεταξύ ο κ. Τζόνσον προητοίμασεν μίαν καντίνα των πληρωμάτων εις τον θερινόν κινηματογράφον "Το Ρόδον" σήμερον δε θα επισκεφθή και ετέρα εις το "Ελλη".

ΑΙ ΚΡΑΤΗΣΕΙΣ ΤΟΥ ΟΡΓΑΝΙΣΜΟΥ ΕΡΓ. ΚΑΤΟΙΚΙΑΣ

Κατ' ανακοινώσεις του προέδρου του Οργανισμού Εργατικής Κατοικίας, οι εργοδόται ωφείλουν να καταθέτουν τας κρατήσεις εις τον τηρούμενον παρά των Τραπεζών ειδικόν λογαριασμόν εντός των καθοριζόμενων και δια του ΙΚΑ προθεσμιών.

Εις περιπτώσεις καθυστερήσεως ή παραλείψεως θα επιβάλλουν τας κυρώσεις τα αρμόδια όργανα βεβαιώσεως του ελέγχου του ΙΚΑ.

ΧΡΗΜΑΤΟΔΟΤΗΣΕΙΣ ΤΩΝ ΕΠΑΓΓΕΛΜΑΤΟΒΙΟΤΕΧΝΩΝ

Ο Υπουργός των Οικονομικών κ. Αποστολίδης ανεκοίνωσεν ότι η Κυβέρνησις προσβλέπει μετ' ιδαιτέρας συμπαθείας προς την τάξιν των διοτεχνών και επαγγελματιών αναγνωρίζουσα την σημαίνουσαν θέσιν της τάξεως του της εν τη διαρθρώσει του παραγωγικού μηχανισμού της χώρας και εκτιμώσα την συμβολήν της εις την εθνικήν παραγωγήν. Η Κυβέρνησις θα λάβη μέτρα χρηματοδοτήσεως των ανωτέρω τάξεων εντός του προγράμματος περί ενισχύσεως των παραγωγικών κλάδων της χώρας.

Αντίλαλοι

ΠΟΛΙΤΙΚΟΙ και άλλοι...

ΤΟ...ΕΜΑΘΑΝ

Είχαν "ησυχάσει" λίγο τα πράγματα στην τοπική **Νέα Δημοκρατία** αλλά... να μην ξεχνιόμαστε κιόλας!

Μαθαίνουμε λοιπόν ότι ακονίζονται μαχαίρια με αφορμή συγκέντρωση προσωπική **που οργάνωσε** το περασμένο Σάββατο στέλεχος του κόμματος.

Και μάλλον... θα είναι δημόσιες οι αντιπαραθέσεις.

Λ. Μ.

Παρέμβαση...

Μεγάλο θέμα έγινε στο δελτίο ειδήσεων του **Alter**, το θέμα με τη γυναίκα από την Κάρπαθο που πέθανε από τσίμπημα μέλισσας.

Μετά το τέλος του ρεπορτάζ, ζήτησε να κάνει παρέμβαση ο πρόεδρος του δ.σ. του Κέντρου Υγείας **κ. Νισύριος** ο οποίος είπε πολλά γύρω από το θέμα των γιατρών, των ελλείψεων κλπ.

Τελικά σύμφωνα με τις πληροφορίες η άτυχη γυναίκα, ήταν **αλλεργική** στο τσίμπημα της μέλισσας και μάλιστα είχε αντιμετωπίσει και στο παρελθόν πρόβλημα.

Β. Μ.

ΑΡΑΧΝΕΣ ΚΑΙ ΚΟΥΚΟΥΒΑΓΙΕΣ

Στο υπουργείο Αιγαίου φωλιάζουν αυτή την στιγμή αράχνες και κουκουβάγιες, κατήγγειλε σε συνέντευξη Τύπου ο πρώην υπουργός **κ. Νίκος Σηφουνάκης** θέλοντας να καυτηριάσει την "απραξία" του υπουργείου.

Ενώ ως γνωστόν, όταν ήταν αυτό υπουργός... όλα πήγαιναν ρολόϊ στο υπουργείο Αιγαίου!

Λ. Μ.

ΥΠΟΘΕΣΗ 43 ΕΤΩΝ!

Από το 1964 διεκδικεί η Ρόδος και τα Δωδεκάνησα, την... αναβάθμιση της τουριστικής Σχολής (!) όπως αποκάλυψε χθες, αφήνοντας εμβρόντητους όλους όσους παρακολούθησαν την εισήγησή του στο Νομαρχιακό Συμβούλιο, ο κ. Μιλτιάδης Λογοθέτης. Ο ίδιος, αποκάλυψε παράλληλα ότι οι περισσότεροι από τους ανθρώπους - εκπροσώπους της τοπικής μας κοινωνίας που ξεκίνησαν από τότε τις προσπάθειες, είναι σήμερα... μακαρίτες!

Κι όταν κοντά «μισό αιώνα» ένα αίτημα δίκαιο και ώριμο, φθάνει να συζητείται και πάλι στο Νομαρχιακό μας συμβούλιο, (με διαδικασία μάλιστα που να παραπέμπει σε ερωτηματικά του στυλ «ξέρουμε άραγε τι ζητάμε;») τότε όλα τα υπόλοιπα περισσεύουν.

Μιχ.Μ.

Το ίδιο

"Αυτός ο τόπος έχει ανάγκη από δουλειά και από προτάσεις, όχι από εισαγγελείς", τόνισε χθες μεταξύ άλλων στην συνέντευξή του στη "Γνώμη" ο αντιδήμαρχος Ρόδου **κ. Νίκος Χαραλάμπης.**

Ακριβώς το ίδιο ακούσαμε να λέει πρόσφατα και ο συντονιστής της νομαρχιακής επιτροπής του ΠΑΣΟΚ **κ. Τιμ. Παρασκευάς!** Συμβαίνει κάτι που δεν ξέρουμε;

Λ. Μ.

ΑΥΤΟΙ ΦΤΑΙΝΕ;

«Εγώ, αν θυμάστε τα είχα πει και τα είχα επισημάνει», φαίνεται να... λέει με την γνωστή χειρονομία, (με τον δείκτη του δεξιού χειρός στο κεφάλι του) ο νομαρχιακός

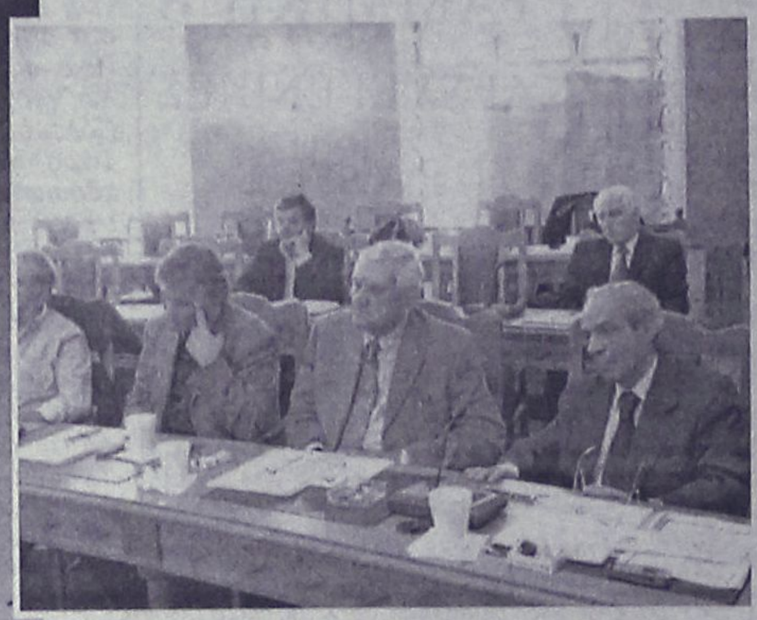

σύμβουλος της μειοψηφίας κ. **Ανδρέας Κούκουλας.**

Το στιγμιότυπο που αποτύπωσε ο φωτογραφικός φακός, **είναι από την χθεσινή συνεδρίαση του Νομαρχιακού Συμβουλίου,** όπου για ακόμα μια φορά, αυτό που φάνηκε ξεκάθαρα, ήταν ότι οι Δωδεκανήσιοι, (σε όλα τα επίπεδα) είμαστε υπερβολικά ανεκτικοί.

Να είναι μόνο που δεν ξέρουμε να διεκδικούμε; **Ή μήπως μας βρήκαν... εύκολους και μαλθακούς** και από χρόνια υπέγραψαν σε βάρος μας την καταδίκη της αναπτύξεως των νησιών μας;

Μιχ.Μ.

ΧΑΜΟΣ

Χαμός πράγματι χθες στις τράπεζες της Ρόδου. Τέλος του μήνα και Δευτέρα, είδαν κι έπαθαν οι εργαζόμενοι να ανταποκριθούν στον όγκο των εργασιών.

Λ. Μ.

ΦΑΙΝΟΜΕΝΟ

Είναι πράγματι κοινωνικό φαινόμενο προς ανάλυση το πώς και γιατί οι **οδηγοί** του νησιού μας, γράφουν στα παλαιότερα των υποδημάτων τους τον Κώδικα Οδικής Κυκλοφορίας.

Παρά το γεγονός ότι οι τροχονόμοι **έχουν "βαρεθεί"** να κόβουν κλήσεις για παραβάσεις του ορίου ταχύτητας (89 διαπιστώθηκαν την περασμένη εβδομάδα) για μεθυσμένους οδηγούς κλπ. **δεν υπάρχει βελτίωση.**

Τί να πούμε;

Λ. Μ.

Ο εμπρηστής

Συνελήφθη ο εμπρηστής της Καρπάθου από την Πυροσβεστική, αλλά διαπιστώθηκε πως πρόκειται για άτομο με διανοητικά προβλήματα.

Είχε μάλιστα απασχολήσει και στο παρελθόν την πυροσβεστική και πάλι για εμπρησμό. Όπως έγινε γνωστό, παραπέμπεται στον εισαγγελέα, αλλά σε αυτή τη περίπτωση τι μπορεί να κάνει η δικαιοσύνη; Ποια τιμωρία θα τον συνετίσει;

Ο άνθρωπος θέλει βοήθεια από ειδικούς γιατρούς, που μπορούν πραγματικά να τον βοηθήσουν.

Κ.Κ.

Παντρεύτηκαν

Με τα δεσμά του γάμου ενώθηκαν το περασμένο Σάββατο, ο Αντεισαγγελέας Πρωτοδικών Ρόδου κ. Αντώνης Παπαματθαίου και η πρωτοδίκης κα. Σοφία Τοπαλίδου.

Η τελετή έγινε στο εκκλησάκι του Αγίου Γεωργίου στην Απολακκιά, παρουσία συγγενών, συναδέλφων, γνωστών και φίλων που βρέθηκαν στη Νότια Ρόδο, προκειμένου να είναι παρόντες σε αυτό το ευτυχές γεγονός.

Στους νεόνυμφους ευχόμαστε «βίον ανθόσπαρτο» και κάθε ευτυχία!!

Ελ. Π.

Ανενημέρωτοι

Ωραία. Και αντισεισμική μελέτη θα έχουμε στη Ρόδο και μελέτη για τα τσουνάμι. Αν είχαμε και ενημέρωση...

Κ.Κ.

ΓΙΝΕΤΑΙ; ΔΕΝ ΓΙΝΕΤΑΙ;



Συνεδρίαση (σε ήπιους τόνους) με την συμμετοχή **του Γιάννη Παρασκευά και του Μιχάλη Μπαριανάκη γίνεται;** Ο κανόνας που θέλει να... «μην» επιβεβαιώθηκε στην χθεσινή του Νομαρχιακού Συμβουλίου, όπου μόλις ο βουλευτής κ. Παρασκευάς, μίλησε για απαξίωση της περιοχής μας, από τα υπουργεία, ο κ. Μπαριανάκης **αντέδρασε ακαριαία, ρωτώντας τον να του εξηγήσει που ήταν ο ίδιος και γιατί δεν... μίλησε τότε**, όταν δηλαδή οι... σύντροφοι του κ. Παρασκευά, αποφάσιζαν να ορίσουν ως έδρα της Περιφέρειας Νοτίου Αιγαίου, τη Σύρο!



Δεν είχε κι άδικο εδώ που τα λέμε ο **κ. Μπαριανάκης.** Διότι αν αυτό δεν ήταν απαξίωση της Δωδεκανήσου, τότε τι άλλο θα μπορούσε να ήταν;

Μιχ.Μ.

ΣΤΑ "ΨΙΛΑ"

Πέρασε στα "ψιλά" των εφημερίδων αυτές τις μέρες ο θάνατος της Ρόζας Παρκ στην Αμερική που απεβίωσε στις 25 Οκτωβρίου σε ηλικία 92 χρονών.

Αγνωστη για το ευρύ κοινό, ύστερα από τόσα χρόνια η Ρόζα Παρκ ήταν η γνωστή σύμβουλος του αγώνα για τα πολιτικά δικαιώματα των μαύρων στην Αμερική.

Η μαύρη μοδίστρα από την Αλαμπάμπα, το 1955 ήταν η γυναίκα που αρνήθηκε να σηκωθεί από την θέση της στο λεωφορείο για να καθήσει ένας λευκός άνδρας, με αποτέλεσμα να συλληφθεί και να της επιβληθεί πρόστιμο.

Τότε οι μαύροι της Πολιτείας με επικεφαλής τον άγνωστο έως τότε αιδεσιμότατο Μάρτιν Λούθερ Κινγκ προχώρησαν σε μποϊκοτάρισμα των λεωφορείων που κράτησε 381 μέρες.

Λ. Μ.



Ακόμα και στις τελετές οι βουλευτές μας δείχνουν την διαφορά απόψεων που έχουν.

Οι μεν κ.κ. Καραμάριος και Χρύσης της Νέας Δημοκρατίας παρακολουθούν την επιμνημόσυνη δέηση σε στάση προσοχής, ο δε κ. Παρασκευάς του ΠΑΣΟΚ με σταυρωμένα τα χέρια.

Για τον μητροπολίτη Ρόδου κ. Κύριλλο δεν τίθεται θέμα, διότι ως γνωστόν η εκκλησία είναι υπεράνω κομμάτων.

Λ. Μ.