Η ΡΟΔΙΑΚΗ

ΠΛΗΡΩΜΕΝΟ ΤΕΛΟΣ
Ταχ. Γραφείο Κ ΡΟΔΟΥ
Αριθμ. Αδείας 1 1978

ΕΛΤΑ

ΤΕΤΑΡΤΗ
2 ΝΟΕΜΒΡΙΟΥ 2005
ΑΡ. ΦΥΛΛΟΥ 18.140
ΤΙΜΗ: ΕΥΡΩ 0,70

ΗΜΕΡΗΣΙΑ ΠΡΩΙΝΗ ΕΦΗΜΕΡΙΔΑ ΤΗΣ ΡΟΔΟΥ

ΔΥΣΚΟΛΙΕΣ...

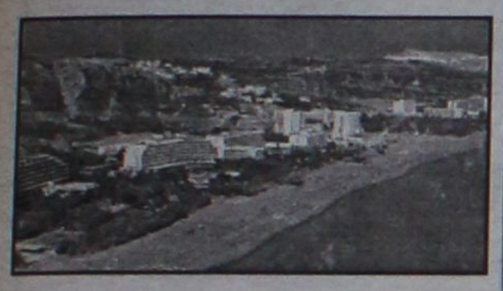

Πρώτο "ΟΧΙ" σε αυθαίρετα ξενοδοχείου

Το Δ.Σ. Καλλιθέας αρνήθηκε να γνωμοδοτήσει όπως προβλέπει ο νόμος σε αίτημα ξενοδόχου.

ΣΕΛΙΔΑ 3

ΓΙΑ ΛΥΣΕΙΣ

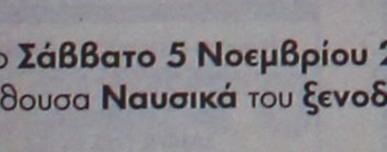

Αντιπροσωπεία του ΕΚΡ στην Αθήνα

Θέματα που απασχολούν τους εργαζόμενους θα προωθήσει αντιπροσωπεία του ΕΚΡ. ΣΕΛΙΔΑ 4

Η Ρόδος μέχρι το 2020 εάν εφαρμοστούν τα σχέδια

Μια πόλη όπως τη θέλουμε

● *Συμφωνεί το Δημοτικό Συμβούλιο με το Γενικό Πολεοδομικό Σχέδιο.* ΣΕΛΙΔΑ 3

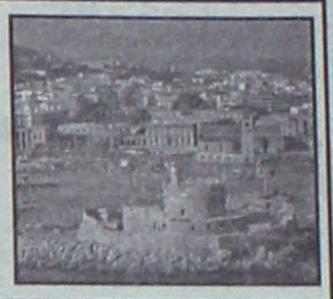

Πριν βρεθούμε προ τετελεσμένων γεγονότων

ΑΠΟΦΑΣΕΙΣ χωρίς χρονοτριβή για το ακτοπλοϊκό!



Νέα σύσκεψη την Τρίτη με πρωτοβουλία του Νομάρχη και του Δημάρχου που ζητούν λύσεις εδώ και τώρα

Στόχος της σύσκεψης που θα πραγματοποιηθεί η χάραξη κοινής γραμμής ώστε να ασκηθούν πιέσεις και να προωθηθούν άμεσα λύσεις. Οι μέχρι τώρα πληροφορίες ενισχύουν την άποψη ότι εάν δεν κινηθούμε δυναμικά θα βρεθούμε σε λίγο σε χειρότερη θέση απ' ότι είμαστε σήμερα... ΣΕΛΙΔΑ 4

ΔΙΑΜΑΡΤΥΡΙΑ



Φρένο στην ανάπτυξη της Ν. Ρόδου

Δεν αίρονται τα αντικίνητρα για την ανέγερση νέων ξενοδοχειακών μονάδων.

ΣΕΛΙΔΑ 8

ΑΠΟ ΤΙΣ Ο.Α.



Φθηνά εισιτήρια για νέους

Φθηνά εισιτήρια για νέους προσφέρουν οι Ολυμπιακές Αερογραμμές, όπως ανακοινώθηκε προχθές. ΣΕΛ 11

Στο πλευρό των εργαζομένων όλοι οι φορείς



Διαστάσεις παίρνει το θέμα του Καζίνο!

Η εταιρεία πάντως με ανακοίνωσή της δηλώνει αδυναμία να ικανοποιήσει αιτήματα και αφήνει αιχμές. ΣΕΛΙΔΕΣ 6 και 13

Δεκαπέντε ταξιτζήδες της Ρόδου

Χάνουν τις άδειες!

Το ΣτΕ έκανε δεκτή την προσφυγή του Συνδέσμου Ιδιοκτητών Ταξί και τις ανακαλεί.



ΣΕΛΙΔΑ 7

Συνεχίζονται οι κόντρες στην Κάλυμνο

Διχάζουν τα ...λεωφορεία



Ο δήμαρχος επιμένει στη δρομολόγησή τους και απέσυρε αυτά που κυκλοφορούν, ασκώντας έτσι πίεση προς κάθε κατεύθυνση. ΣΕΛΙΔΑ 16

netech

ΠΡΟΣΚΛΗΣΗ

Η ΕΤΑΙΡΕΙΑ NETECH Ε.Π.Ε.

σε συνεργασία με τις εταιρείες Siemens, MCOM, Eurotel, & Vivodi Telecom

διοργανώνει ΗΜΕΡΙΔΑ με θέμα :

ΟΛΟΚΛΗΡΩΜΕΝΕΣ ΛΥΣΕΙΣ ΞΕΝΟΔΟΧΕΙΩΝ

Το **Σάββατο 5 Νοεμβρίου 2005,** στις **17:00** στην αίθουσα **Ναυσικά** του **ξενοδοχείου Rodos Palace**

ΣΤΟΥΣ ΤΟΜΕΙΣ

- ΦΙΛΟΞΕΝΙΑΣ
- ΨΥΧΑΓΩΓΙΑΣ
- ΣΙΤΙΣΗΣ
- ΤΗΛΕΠΙΚΟΙΝΩΝΙΩΝ

Το πρόγραμμα θα περιλαμβάνει ομιλίες & παρουσιάσεις των προϊόντων των εταιρειών

SIEMENS Τηλεφωνικά Κέντρα

m·com Interactive Pay TV Video On Demand

Eurotel Fidelio Front Office, Materials Control, POS – Micros, Κλειδαριές Ving Card, Χρηματοκιβώτια Elsafe

vivodi TELECOM Υπηρεσίες DSL και Σταθερής Τηλεφωνίας

ΕΙΣΟΔΟΣ ΕΛΕΥΘΕΡΗ

AT3801

Εθν. Αντιστάσεως 71 – Ρόδος – Τηλ. 22410 77440
Φαξ 22410 77439
e-mail. info@netech.gr http://www.netech.gr

ΑΝΑΧΩΡΗΣΗ 15/11/2005
ΜΕ ΠΤΗΣΗ ΤΣΑΡΤΕΡ ΑΠΟ ΡΟΔΟ

8ΗΜΕΡΗ ΑΕΡΟΠΟΡΙΚΗ ΕΚΔΡΟΜΗ
ΠΡΑΓΑ-ΒΟΥΔΑΠΕΣΤΗ-ΒΙΕΝΝΗ
ΜΟΝΟ 755 ευρώ



8ΗΜΕΡΗ ΑΕΡΟΠΟΡΙΚΗ ΕΚΔΡΟΜΗ
ΣΤΗ ΜΑΓΕΥΤΙΚΗ ΠΡΑΓΑ
ΜΟΝΟ 690 ευρώ

8ΗΜΕΡΗ ΑΕΡΟΠΟΡΙΚΗ ΕΚΔΡΟΜΗ
ΒΕΡΟΛΙΝΟ-ΚΟΠΕΝΧΑΓΗ-ΑΝΟΒΕΡΟ

πλαίσιο

-Σε ξενοδοχεία 4* με πρωϊνό μπουφέ και ημιδιατροφή
-Μεταφορές με πολυτελές κλιματιζόμενο πούλμαν
-Περιηγήσεις - ξεναγήσεις -Εμπειρος αρχηγός

sigma travel agency
Υπεύθυνος: Στεργενάκης Στέργος

Λεωφ. Ηρακλειδών (Εμπορικό Κέντρο Rhodesland-μεταξύ Avra Beach και Mira Mare)
Τηλ. 22410-90049 & 96697 - Fax: 96697

Ειδικές τιμές για γκρουπ και συλλόγους. Επίσης στο τσάρτερ πωλούνται και μόνο αεροπορικά εισιτήρια!

ΧΠΤΓΡ024

ΗΜΕΡΟΛΟΓΙΟ

Τετάρτη 2 Νοεμβρίου 2005
Ακινδύνου, Πηγασίου, Αφθονίου μαρτύρων

Ανατολή ηλίου: 06.52'
Δύση ηλίου: 17.25'
Νέα Σελήνη

ΦΑΡΜΑΚΕΙΑ

Σήμερα διημερεύει το φαρμακείο του κ. **Βασίλαρου Ευστρατίου** στην οδό Μαραθώνος 11 (Ροδίνι) και διανυκτερεύει το φαρμακείο της κ. **Πολίτου-Σταύρα Ειρ.** στους Αγίους Αναργύρους.

ΒΕΝΖΙΝΑΔΙΚΑ

Σήμερα διανυκτερεύουν τα βενζινάδικα: **Σαρικάς Μιχαήλ** (Εθν. Αντίστασης), **Κοντομανώλης Μανόλης** (Ιαλυσός), **Πισσαδάκης Δημήτρης** (Παραδείσι), **Παπαθεοδώρου Αν.** (Φάνες), **Φλοσκάκης Κ.** (Εμπωνα), **Μάστορης Α.** (Τσαϊρι), **Νέαγος Μ.** (Μάσαρι).

ΛΑΪΚΕΣ ΑΓΟΡΕΣ

Τετάρτη: στο Δημοτικό Νεκροταφείο.
Πέμπτη: στην οδό Βύρωνος
Παρασκευή: στην οδό Πτολεμαίων (Ανάληψη)
Σάββατο: στο Δημοτικό Νεκροταφείο.

ΑΕΡΟΠΟΡΙΚΑ ΔΡΟΜΟΛΟΓΙΑ

ΟΛΥΜΠΙΑΚΗ ΑΕΡΟΠΟΡΙΑ
ΑΠΟ ΡΟΔΟ-ΑΘΗΝΑ
- Καθημερινά 07.10, 13.40
- Πέμπτη 20.10, 22.45
- Καθημερινά πλην Πέμπτης 19.40, 22.25
- Καθημερινά πλην Κυριακής 10.40

ΑΠΟ ΑΘΗΝΑ-ΡΟΔΟ
- Καθημερινά 05.30,12.00
- Πέμπτη 18.30, 21.05
- Καθημερινά πλην Πέμπτης 18.00, 20.45
- Καθημερινά πλην Κυριακής 09.00

ΑΠΟ ΡΟΔΟ-ΘΕΣΣΑΛΟΝΙΚΗ
- Δευτέρα - Τετάρτη 09.45
- Πέμπτη 10.45
- Σάββατο 15.15
- ΔΕΥ-ΤΕΤ-ΠΑΡ-ΚΥΡ 16.10

ΑΠΟ ΡΟΔΟ-ΗΡΑΚΛΕΙΟ
- Δευτέρα - Παρασκευή-Κυριακή 17.45
- Τρίτη - Πέμπτη 18.30
- Τετάρτη - Σάββατο 19.20

ΑΠΟ ΗΡΑΚΛΕΙΟ-ΡΟΔΟ
- Δευτέρα-Παρασκευή-Κυριακή 19.05
- Τρίτη-Πέμπτη 19.50
- Τετάρτη - Σάββατο 20.40

ΑΠΟ ΡΟΔΟ-ΚΑΡΠΑΘΟ
- ΔΕΥ-ΠΕΜ-ΠΑΡ-ΣΑΒ 07.00, 10.40
- Τετάρτη-Κυριακή 10.40, 14.20

ΑΠΟ-ΡΟΔΟ-ΚΑΣΟ
- ΔΕΥ-ΠΕΜ-ΠΑΡ-ΣΑΒ 07.00
- Τετάρτη-Κυριακή 10.40

ΑΠΟ ΡΟΔΟ-ΚΑΣΤΕΛΛΟΡΙΖΟ
- ΔΕΥ-ΤΕΤ-ΠΑΡ-ΣΑΒ-ΚΥΡ 07.10

ΑΠΟ ΡΟΔΟ-ΧΙΟ
- Τρίτη στις 10.40 και Πέμπτη στις 10.45'

ΡΟΔΟΣ-ΜΥΤΙΛΗΝΗ
- Δευτέρα-Τετάρτη στις 09.45, Τρίτη στις 10.40', Πέμπτη στις 10.45' και Σάββατο στις 15.15

ΡΟΔΟΣ- ΣΑΜΟΣ
- Τρίτη στις 10.40', Σάββατο στις 15.15

ΡΟΔΟΣ-ΛΗΜΝΟΣ
- Δευτέρα-Τετάρτη στις 09.45', Τρίτη στις 10.40', Πέμπτη στις 10.45' και Σάββατο στις 15.15'

ΡΟΔΟΣ-ΑΣΤΥΠΑΛΑΙΑ
- Κάθε Τρίτη- Πέμπτη-Σάββατο 13.10'

ΡΟΔΟΣ-ΛΕΡΟΣ
- Κάθε Τρίτη - Πέμπτη-Σάββατο 13.10'

AEGEAN AIRLINES
ΑΠΟ ΡΟΔΟ-ΑΘΗΝΑ
Καθημερινές πτήσεις 14.15-16.30-19.50-22.40
ΑΠΟ ΑΘΗΝΑ-ΡΟΔΟ
Καθημερινά πτήση 05.30-08.45-14.50-18.10-21.00
ΑΠΟ ΡΟΔΟ-ΘΕΣΣΑΛΟΝΙΚΗ
Καθημερινά πτήση 10.20
ΑΠΟ ΘΕΣΣΑΛΟΝΙΚΗ-ΡΟΔΟ
Καθημερινά πτήση 12.20
Χρήσιμα τηλέφωνα κρατήσεων:
(22410) 24400.

Plaza Travel
Ιερού Λόχου 7 • τηλ. 2241029003
e-mail: travel@rhodes-plaza.com
AE258

Επώνυμον
το ανώνυμον...

Ουσιαστικές απαντήσεις σε πολλά ερωτήματα

Η ομιλία του πρωθυπουργού στη Βουλή για την εξωτερική πολιτική έδωσε ουσιαστικές απαντήσεις σε πολλά από τα ερωτήματα που απασχολούν τους Ελληνες πολίτες σε σχέση με την πορεία των εθνικών μας θεμάτων.

Πρώτον, σε ό,τι αφορά στην ευρωπαϊκή προοπτική της Τουρκίας και το μέλλον των ελληνοτουρκικών σχέσεων, ο Κώστας Καραμανλής ξεκαθάρισε ότι η Αγκυρα ξεκινώντας ενταξιακές διαπραγματεύσεις έχει εισέλθει σε μια διαρκή και καθημερινή αξιολόγηση από όλες τις χώρες της Ε.Ε. και ασφαλώς και από την Ελλάδα και την Κύπρο. Αυτό σημαίνει ότι η Τουρκία είναι υποχρεωμένη να αναθεωρήσει αντιλήψεις και πρακτικές που εμποδίζουν αυτή τη στιγμή την επίλυση των εθνικών μας θεμάτων.

Μόνο εάν το πράξει αυτό θα γίνει μέλος της Ε.Ε. και το μήνυμα που έστειλε χθες ο Ελληνας πρωθυπουργός προς την Αγκυρα δεν αφήνει καμία αμφιβολία ότι η αξιολόγηση από την πλευρά της Αθήνας θα είναι ενδελεχής και ουσιαστική.

Δεύτερον στο ζήτημα των Σκοπίων ο Καραμανλής αποσαφήνισε ότι ευρωπαϊκή ένταξη της γειτονικής χώρας μπορεί να υπάρξει είτε με κοινώς αποδεκτή ονομασία είτε με το όνομα FYROM. Είναι πράγματι πέραν πάσης πολιτικής, διπλωματικής λογικής η κριτική που ασκείται στο θέμα αυτό από τη πλευρά του Γιώργου Παπανδρέου, ο οποίος φέρει και προσωπικές ευθύνες ως πρώην υπουργός Εξωτερικών για την παράταση μιας εκκρεμότητας η επίλυση της οποίας όσο περνά ο καιρός γίνεται όλο και πιο εθνικά επώδυνη.

Τρίτον, ο πρωθυπουργός εξέφρασε μια συνολική στρατηγική της χώρας μας στην ευρύτερη περιοχή, που δημιουργεί προϋποθέσεις για περαιτέρω αναβάθμιση της Ελλάδος. Η ελληνική εξωτερική πολιτική έχει ως κεντρικό της άξονα την ευρωπαϊκή προοπτική όλων των βαλκανικών χωρών, που θα φέρει μακροπρόθεσμα σταθερότητα, ανάπτυξη και ευημερία σε ένα χώρο ζωτικό για τα ελληνικά συμφέροντα.

Αρνητικά μηνύματα από την γείτονα χώρα

Η γειτονική Τουρκία εξακολουθεί να στέλνει μηνύματα που δεν συνάδουν με τις ευρωπαϊκές της φιλοδοξίες ενισχύοντας έτσι μόνη της το σκεπτικισμό που υπάρχει ούτως ή άλλως στις χώρες της Ε.Ε. σε σχέση με την ευρωπαϊκή της προοπτική και προσφέροντας επιχειρήματα σε αυτούς που δεν τη θέλουν στην Ευρώπη. Εντονες αντιδράσεις προκαλεί από χθες η σύλληψη της προέδρου του παραρτήματος της Ενωσης Ανθρωπίνων Δικαιωμάτων, Ερίν Κεσκίν, κατά την επιστροφή της στην Κωνσταντινούπολη.

Η Κεσκίν συνελήφθη κατά τον τελωνειακό έλεγχο στο αεροδρόμιο "Ατατούρκ" επειδή δεν εμφανίστηκε σε μια δίκη σε βάρος της με την κατηγορία της προσβολής του τουρκικού στρατού.

Η Κεσκίν έχει γίνει κατ' επανάληψη στόχος του δικαστικού συστήματος της Τουρκίας το 1995 μάλιστα φυλακίστηκε για ένα χρόνο, ενώ πέρσι τον Οκτώβριο το δικαστήριο διέταξε τη σύλληψή της, η δικαστική παραγγελία όμως δεν εκτελέστηκε από την Αστυνομία.

Περιπτώσεις σαν αυτή της προέδρου της Ενωσης Ανθρωπίνων Δικαιωμάτων μπορεί να μη βρίσκουν χώρο στα πρωτοσέλιδα του Τύπου ή στα τηλεοπτικά δελτία, ασκούν όμως ιδιαίτερα αρνητική επιρροή για την Τουρκία στα ευρωπαϊκά κέντρα λήψης των αποφάσεων, σε μια περίοδο που πληθαίνουν εντός Ε.Ε. αυτοί που αναζητούν επιχειρήματα για να στηρίξουν την άποψη ότι η Τουρκία δεν μπορεί να γίνει μια χώρα ευρωπαϊκών αντιλήψεων και πρακτικών.

ΔΕΙΤΕ ΑΠΟ ΚΟΝΤΑ
ΤΟ ΝΕΟ ΨΥΓΕΙΟΚΑΤΑΨΥΚΤΗ
ΤΗΣ ΓΕΡΜΑΝΙΚΗΣ AEG
ΜΕ 80cm ΠΛΑΤΟΣ

ELECTRONET
Πάνω απ' όλα φίλοι!

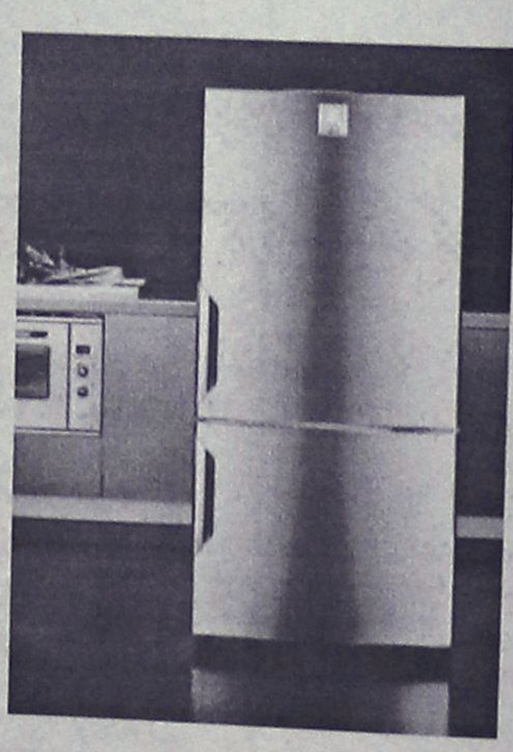

AEG
Electrolux

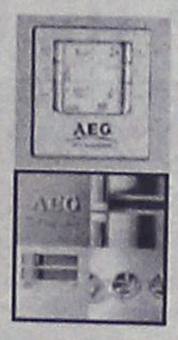



ΜΟΣΧΙΔΗΣ
ΕΜΠΟΡΙΚΟ ΚΕΝΤΡΟ ΦΩΚΙΑΛΗ - ΤΗΛ : 35846 - 80011 900500
AE0016

ΔΕΧΟΝΤΑΙ ΤΟ ΚΟΙΝΟ

Ο Νομάρχης Δωδεκανήσου **Γιάννης Μαχαιρίδης** και οι Βοηθοί Νομάρχη **Σταθης Κουσουρνάς** και **Νίκος Ζωίδης** δέχονται το κοινό κάθε Τρίτη και Πέμπτη, από τις 11.00-13.00 το μεσημέρι.

ΤΑΞΙ

ΡΑΔΙΟ ΤΑΞΙ ΠΟΛΕΩΣ: 2241-0-69800
ΡΑΔΙΟ ΤΑΞΙ ΕΚΤΟΣ ΠΟΛΕΩΣ: 2241-0-69600

ΧΡΗΣΙΜΑ ΤΗΛΕΦΩΝΑ

ΝΟΣΟΚΟΜΕΙΟ:	2241-0-80000
ΑΜΕΣΗ ΔΡΑΣΗ ΠΥΡ/ΚΗΣ:	199
ΛΙΜΕΝΑΡΧΕΙΟ:	2241-0-22220, 2241-0-27695
ΒΛΑΒΕΣ Δ.Ε.Η.:	1050
ΒΛΑΒΕΣ Ο.Τ.Ε.:	121
ΑΜΕΣΗ ΔΡΑΣΗ:	100
ΒΛΑΒΕΣ ΥΔΡΕΥΣΗΣ:	2241-0-68750, 2241-0-68755
ΝΟΜΑΡΧΙΑ:	2241-0-46502
ΠΕΡ/ΚΗ Δ/ΝΣΗ	2241-0-38174
ΔΗΜΟΣ:	2241-0-46200
ΔΗΜ. ΕΠΙΧ. ΚΑΘΑΡ.:	2241-0-77600
ΥΠΗΡ. ΑΠΟΚΟΜΙΔΗΣ:	2241-0-61057
ΤΡΟΧΑΙΑ:	2241-0-44131
ΠΛΗΡΟΦ. Ο.Τ.Ε :	11888
ΔΕΛΤΙΟ ΚΑΙΡΟΥ:	149
ΛΑΧΕΙΑ:	1444
ΠΡΟΠΟ - ΛΟΤΤΟ:	1444
ΡΟΔΑ:	2241-0-26300
ΚΤΕΛ:	2241-0-27706
Ο.Α.Ε.Δ.:	2241-0-23265
Ι.Κ.Α.:	2241-0-64912
ΤΑΞ.Υ.:	2241-0-68701, 2241-0-68702
ΟΛΥΜΠΙΑΚΗ:	2241-0-24555
ΕΡΓΑΤ. ΚΕΝΤΡΟ:	2241-0-24730
AEGEAN AIRLINES	2241-0-98345

ΚΤΕΟ

- Από **01/11/2005** έως **30/11/2005** επιβατικά (Ε.Ι.Χ.) και φορτηγά μέχρι 3,5 (ΦΙΧ<3,5 Τ) με αριθμούς κυκλοφορίας **ΡΟΕ 1000 έως και 2700**
- Από **01/12/2005** έως **31/12/2005** επιβατικά (Ε.Ι.Χ.) και φορτηγά μέχρι 3,5 (ΦΙΧ<3,5 Τ) με αριθμούς κυκλοφορίας **ΡΟΕ 2701 έως και 4400**

***** Καλούνται όλα τα παραπάνω οχήματα να προβούν σε τεχνικό έλεγχο σε οποιοδήποτε Κ.Τ.Ε.Ο. ή Ι.Κ.Τ.Ε.Ο.**
***** Επίσης θα ελέγχονται όσα οχήματα υποχρεούνται βάσει παλαιοτέρων προγραμμάτων πρόσκλησης.**
***** Ο εμπρόθεσμος προγραμματισμός των οχημάτων για έλεγχο (ραντεβού) γίνεται έως και 15 ημέρες πριν τη λήξη του προγράμματος πρόσκλησης.**

Ετοιμοι για ΚΤΕΟ;
καλέστε 22410
67677
Ι-ΚΤΕΟ Δωδ/σου
ισότιμο με το κρατικό
AE804

Η ΡΟΔΙΑΚΗ
Ημερήσια Εφημερίδα της Ρόδου
Έτος Ιδρύσεως 1915
ΙΔΡΥΤΗΣ
ΕΜΜ. ΚΑΛΑΜΠΙΧΗΣ
ΙΔΙΟΚΤΗΣΙΑ
ΥΙΟΙ Σ. ΤΣΟΠΑΝΑΚΗ
Η. ΚΩΠΙΑΔΗΣ Ο.Ε.
ΕΚΔΟΤΗΣ
ΗΒΗ Γ. ΤΣΟΠΑΝΑΚΗ
ΔΙΕΥΘΥΝΤΗΣ
Σπύρος Παγκάς
ΑΡΧΙΣΥΝΤΑΚΤΗΣ
Λουκάς Μαστής
ΣΥΝΤΑΞΗ
Μιχάλης Μαστής
Κυριακή Πετρίδου
Βαρβάρα Μπογδάνου
Ελευθερία Πελλού
Κυριάκος Κεσκινίδης
ΑΘΛΗΤΙΚΑ
Μανόλης Μπάτης,
Νικήτας Κουσκούσης
Κώστας Παντίδος
Παύλος Ντοκουσπίλ
Σούγγαρη Μάγδα
ΥΠΕΥΘ. ΔΙΑΦΗΜΙΣΤΙΚΟΥ ΤΜΗΜΑΤΟΣ
Λάζαρος Λαζαράκης
ΓΡΑΦΕΙΑ ΣΥΝΤΑΞΗΣ
Μάρκου Μαλλιαράκη 11
Τηλ.2241-0- 24610,
Fax (22410) 75641
ΑΘΛΗΤΙΚΟ ΤΜΗΜΑ
Τηλ. 2241-0-75640
ΛΟΓΙΣΤΗΡΙΟ - ΔΙΑΦΗΜΙΣΕΙΣ
Μάρκου Μαλλιαράκη 11
Τηλ. 2241-0-22210
2241-0-75230
Fax (22410) 22471
http://www.rodiaki.gr.
irodiaki@otenet.gr

Η Ρόδος μέχρι το 2020 αν εφαρμοστεί το νέο Γενικό Πολεοδομικό Σχέδιο

Θα είναι μία "ονειρεμένη πόλη"!

Μία «ονειρεμένη πόλη» μπορεί να γίνει η Ρόδος μέχρι το 2020, αξιοποιώντας τα βασικά της πλεονεκτήματα που είναι η πολιτιστική και η φυσική της κληρονομιά αλλά και η γεωγραφική της θέση, σύμφωνα με την πρώτη φάση της μελέτης για την αναθεώρηση του Γενικού Πολεοδομικού Σχεδίου που παρουσιάστηκε προχθές το βράδυ κατά τη συνεδρίαση του δημοτικού συμβουλίου Ρόδου.

Συμφώνησαν στη φιλοσοφία της μελέτης που στηρίζεται στην αξιοποίηση της πολιτιστικής και φυσικής κληρονομιάς όλες οι πλευρές του Δημοτικού Συμβουλίου

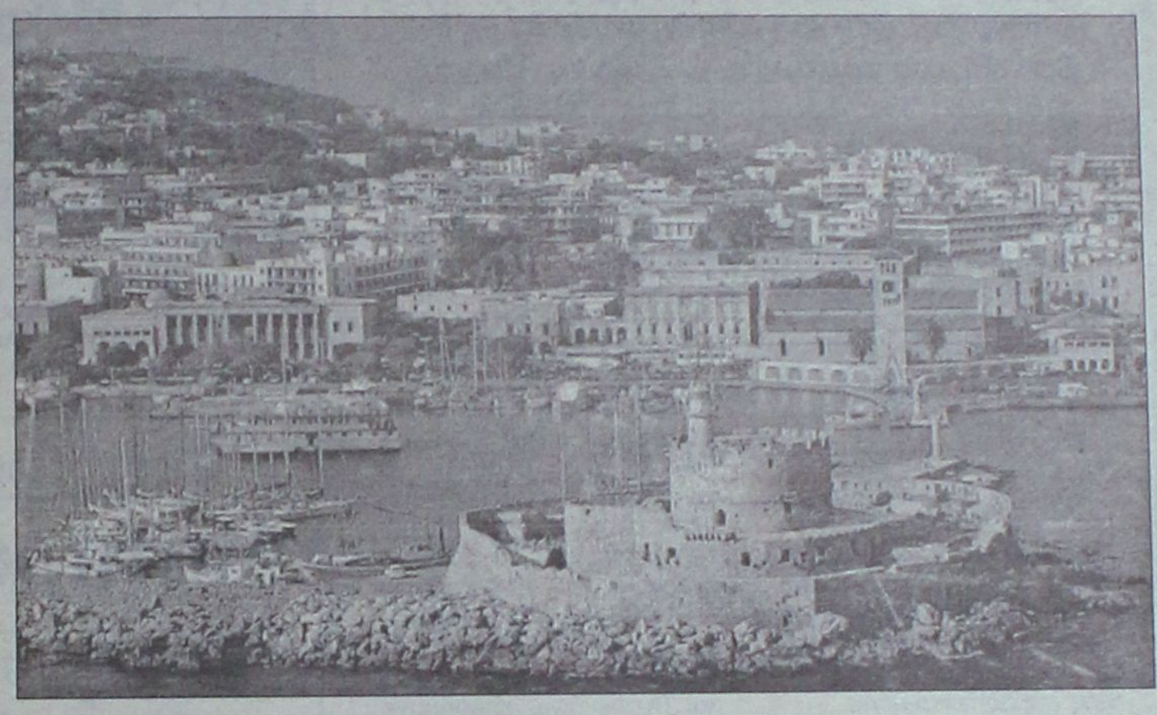

Εντυπωσιασμένοι έμοιαζαν, πράγματι, τόσο η πλειοψηφία όσο και οι μειοψηφία, μετά την παρουσίαση που έγινε από τον προϊστάμενο της Διεύθυνσης Πολεοδομίας του Δήμου της Ρόδου, κ. Γιάννη Παπαχριστοδούλου, γεγονός για το οποίο, άλλωστε, ο Δήμαρχος, κ. Γιώργος Γιαννόπουλος είπε ότι αποτελεί και μία εξόχως πολιτική διαδικασία αφού αναδεικνύεται η εμπλοκή του κορυφαίου οργάνου της πόλης, που είναι το δημοτικό συμβούλιο, στον σχεδιασμό της Ανάπτυξης. Ο ίδιος, μίλησε ακόμη, και για ένα αποτέλεσμα δουλειάς, για τη μελέτη αυτή, το οποίο για πρώτη φορά έγινε με «ίδιες δυνάμεις» του Δήμου, αφού μέχρι πρότινος τέτοιου είδους μελέτες αναθέτονταν σε εξωτερικούς μελετητές.

Στην ουσία, η αναθεώρηση του Γενικού Πολεοδομικού Σχεδίου της πόλης, καθορίζει τους γενικούς άξονες για την ανάπτυξη μιας πόλης και αυτό γίνεται σύμφωνα με τον καινούργιο οικιστικό νόμο αλλά και τη χωροταξική μελέτη που συνέταξε η Περιφέρεια Νοτίου Αιγαίου το 2003.

Καταρχάς, ο κ. Παπαχριστοδούλου, στη φάση αυτή, παρουσίασε τα χαρακτηριστικά της πόλης της Ρόδου, όχι μόνο τα πληθυσμιακά, τα οικονομικά τα γεωγραφικά κ.τ.λ., αλλά και τον ρόλο που μπορεί να επιτελέσει και βέβαια στη συνέχεια ανέλυσε τις προοπτικές ανάπτυξής της έχοντας ως "μαγιά" το βασικό σενάριο που θέλουμε να υλοποιηθεί για την πόλη της Ρόδου με έναν χρονικό ορίζοντα μέχρι το 2020.

Καταρχάς, όσον αφορά στα χαρακτηριστικά της, έχει έκταση 20 χιλιάδες στρέμματα και παρόλο που το ποσοστό που καταλαμβάνει στο νησί είναι μικρό ωστόσο σ' αυτήν κατοικεί ο μισός πληθυσμός του νησιού ο οποίος αυξάνεται κατακόρυφα αν συνυπολογιστούν οι «εξαρτημένοι» αλλά και το μεταναστευτικό ρεύμα που υπάρχει και προς την περιοχή μας. Έτσι από τους 53 χιλιάδες που είναι, μπορεί να φθάνει τους 70 χιλιάδες.

Αναφορά γίνεται, βέβαια, στη μελέτη για την κομβική γεωγραφική της θέση στην Ανατολική Μεσόγειο αλλά και για τον πρωτεύοντα οικονομικό και όχι μόνο ρόλο που παίζει.

Επρόκειτο, βέβαια, για μία αναλυτική παρουσίαση ωστόσο αξίζει να σταθούμε σε μερικά σημεία της μελέτης:

Καταρχάς, ιδιαίτερα σημαντικές διαπιστώσεις που έχουν να κάνουν με το "σήμερα" είναι ότι η Παλιά Πόλη της Ρόδου κινδυνεύει να καταστεί ένας "μουσειακός"-"νεκρός" χώρος και μάλιστα τονίζεται με έμφαση η ανάγκη λήψης μέτρων για την προστασία της κατοικίας στην Παλιά Πόλη. Επίσης, παρατηρείται μία ανισοκατανομή πρασίνου. Ακόμα, απαραίτητο κρίνεται η αναδιάταξη των υπηρεσιών και μάλιστα κρίνεται επιτακτική η μεταφορά του Δικαστικού Μεγάρου αλλά και της Πυροσβεστικής υπηρεσίας.

Σε...μηδενική βάση θα πρέπει να τεθεί και το κυκλοφοριακό-πάρκινγκ για το οποίο απαιτείται επανασχεδιασμός.

Παράλληλα, το σχέδιο περιλαμβάνει τη δημιουργία μίας παραλιακής ζώνης από το λιμάνι της Ακαντιάς μέχρι την περιοχή Ζέφυρος καθώς και ενός πεζοδρομίου το οποίο θα ξεκινάει από το Ενυδρείο και θα φθάνει μέχρι και το Αθλητικό Κέντρο του Καρακόνερου.

Εκτενής αναφορά γίνεται ακόμη για την προώθηση εναλλακτικών μορφών τουρισμού, με ιδιαίτερη έμφαση στον συνεδριακό ώστε να γίνει η Ρόδος ένας κορυφαίος προορισμός για συνεδριακό τουρισμό και να ενισχύσει το ρόλο της στο Διεθνές στερέωμα.

Αναφορά γίνεται , επίσης, για τις κοινωφελείς λειτουργίες όπως η δημιουργία νέου αρχαιολογικού μουσείου, η επέκταση του Πανεπιστημίου Αιγαίου καθώς και η ενίσχυση της αθλητικής υποδομής της πόλης με τη δημιουργία ενός νέου αθλητικού κέντρου.

Όλα όσα ανέλυσε ο κ. Παπαχριστοδούλου καταλήγουν στο ότι πρέπει να αξιοποιήσουμε την πολιτιστική και φυσική κληρονομιά της Ρόδου όπως και τη γεωγραφική της θέση έτσι ώστε να καθιερωθεί ως χώρος ανάπαυσης και να την καταστήσουμε ένα διεθνές πνευματικό και πολιτιστικό κέντρο.

Παίρνοντας τον λόγο ο επικεφαλής της μειοψηφίας, κ. Χατζής Χατζηευθυμίου είπε ότι συμφωνεί με τη φιλοσοφία της μελέτης και η αλήθεια, απ' ότι φάνηκε και στην τοποθέτησή του επί του θέματος, οι ενστάσεις του είχαν να κάνουν είτε με κάποιες προσθήκες είτε με κάποια δευτερεύοντα ζητήματα. Ο κ. Χατζηευθυμίου κατέθεσε στο δημοτικό συμβούλιο συγκεκριμένη πρόταση της παράταξής του.

Σε σχέση με τη μελέτη που παρουσιάστηκε, ενστάσεις είχε όσο αφορά στις ρυθμίσεις για το κυκλοφοριακό αλλά και για τη μεταφορά των δημοσίων υπηρεσιών που πιστεύουν ότι πρέπει να μετακομίσουν στις παρυφές της πόλης. Αίσθηση προκάλεσε, επίσης, και η πρόταση του επικεφαλής της μειοψηφίας για τη δημιουργία μίας παραλιακής Τουριστικής Ζώνης η οποία θα ενώνει την Ιξιά με το Τουριστικό κέντρο, την Παλιά Πόλη με τη Μαρίνα.

Σύμφωνα με την πρόταση του κ. Χατζηευθυμίου, αυτή θα αρχίζει από τον οικισμό των Κρητικών, θα συνεχίζει στην Ακτή Κανάρη, ακτή Μιαούλη, Ενυδρείο, Πλατεία Κουντουριώτη, Μανδράκι, Ακτή Σαχτούρη, Προμηθέως, Αυστραλίας και θα φθάνει μέχρι τη νέα Μαρίνα.

Η μειοψηφία προτείνει ακόμη τη δημιουργία μικρών γηπέδων ενώ δεν συμφωνεί για τη χωροθέτηση του νέου Αρχαιολογικού Μουσείου για το οποίο υποδεικνύει το Μόντε Σμιθ.

Από την πλευρά του ο Δήμαρχος, κλείνοντας το θέμα αυτό στην προχθεσινή συνεδρίαση, έκανε λόγο για αστοχίες του προηγούμενου πολεοδομικού σχεδίου οι οποίες, σύμφωνα με τον ίδιο υπήρξαν επειδή η εκάστοτε Διοίκηση, είτε ήταν η Περιφέρεια είτε η Νομαρχία κτλ., δεν το σεβάστηκε. Μάλιστα, δεν παρέλειψε να εκφράσει την ικανοποίησή του που το θέμα αυτό τέθηκε κατά τη διάρκεια θητείας του μιας και το θεωρεί το πλέον σημαντικό για την πόλη.

Σημειώνεται, τέλος, ότι το Γενικό Πολεοδομικό Σχέδιο της Ρόδου θα αποτελέσει το μοναδικό αντικείμενο της συνεδρίασης του Συμβουλίου Ανάπτυξης της Ρόδου που θα πραγματοποιηθεί αύριο στις 7:00 το απόγευμα στην αίθουσα συνεδριάσεων του δημοτικού συμβουλίου, παρουσία εκπροσώπων όλων των εμπλεκομένων φορέων της πόλης.

ΑΠΟ ΤΟ ΔΗΜΟΤΙΚΟ ΣΥΜΒΟΥΛΙΟ ΚΑΛΛΙΘΕΑΣ

Πρώτο "όχι" στα αυθαίρετα

Δεν γνωμοδότησε, όπως απαιτεί ο νόμος, για τη νομιμοποίηση στο αίτημα ξενοδόχου της περιοχής

Να μη γνωμοδοτήσει, επειδή το θέμα κρίθηκε ως ιδιαίτερα σοβαρό και ως εκ τούτου χρήζει διερεύνησης, αποφάσισε το δημοτικό συμβούλιο Καλλιθέας στην προχθεσινοβραδυνή συνεδρίασή του, αναφορικά με το αίτημα ιδιοκτήτη ξενοδοχειακής μονάδας στο Φαληράκι, για νομιμοποίηση εγκαταστάσεων που βρίσκονται στον αιγιαλό.

Το θέμα πράγματι έχει ευρύτατες διαστάσεις, διότι δεν αφορά μία ή δύο ξενοδοχειακές μονάδες. Στην ίδια διαδικασία με βάση διατάξεις νόμου του 2001, επιχειρούν να ενταχθούν και άλλες ξενοδοχειακές μονάδες της περιοχής, που έχουν προχωρήσει στις απαιτούμενες διεργασίες.

Προφανώς για το λόγο αυτό, το δημοτικό συμβούλιο Καλλιθέας, στην προχθεσινή συνεδρίασή του αποφάσισε να μην πάρει επί του θέματος απόφαση.

Σύμφωνα με όσα έγιναν γνωστά, για το θέμα αυτό και σε συνδυασμό με το αίτημα να νομιμοποιηθούν ακίνητα που βρίσκονται στον αιγιαλό του Φαληρακίου (όχι των ξενοδόχων, αλλά κατοίκων της περιοχής), υπήρξε συνάντηση του υπουργού Αιγαίου κ. Αρ. Παυλίδη με τον δήμαρχο Καλλιθέας κ. Γ. Ιατρίδη, ενώ ενημερώθηκε επίσης και ο βουλευτής κ. Αν. Καραμάριος.

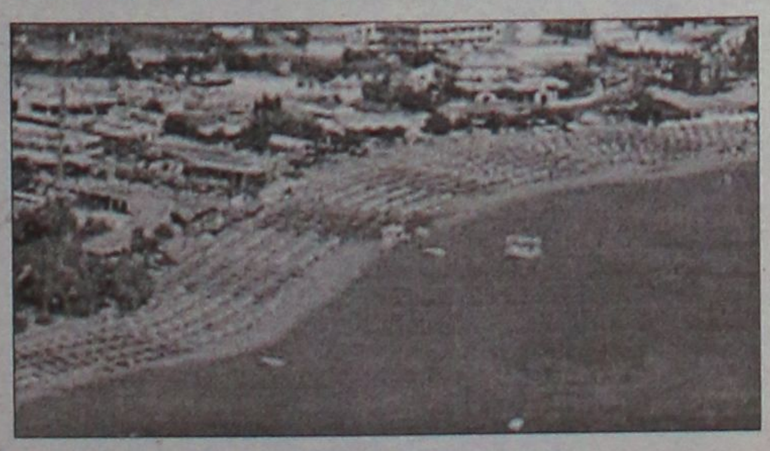

Με βάση άλλες εκτιμήσεις, είναι αμφίβολο κατά πόσο με την συγκεκριμένη διαδικασία και με βάση τις διατάξεις του νόμου του 2002, μπορούν να νομιμοποιηθούν αυθαίρετες κατασκευές που βρίσκονται εντός αιγιαλού.

Εκ των πραγμάτων πάντως, για το θέμα αυτό αναμένονται εξελίξεις μέσα στο προσεχές χρονικό διάστημα.

ΤΟ SUPER MARKET ΤΟΥ
"ΞΕΝΟΔΟΧΕΙΟΥ ΔΙΟΝΥΣΟΣ"
ΣΤΗΝ ΟΔΟ ΗΛΙΑΔΩΝ ΣΤΗΝ ΙΞΙΑ
ΘΑ ΠΑΡΑΜΕΙΝΕΙ ΑΝΟΙΚΤΟ
ΚΑΤΑ ΤΗΝ ΔΙΑΡΚΕΙΑ ΤΟΥ ΧΕΙΜΩΝΑ
ΚΑΙ ΚΑΤΑ ΤΙΣ ΩΡΕΣ:
07.30-20.30
ΚΑΙ ΚΥΡΙΑΚΕΣ
08.30-14.00
ΤΗΛ. : 2241023021
AE948

Με πρωτοβουλία του νομάρχη και του δημάρχου Ροδίων

Νέα σύσκεψη για το ακτοπλοϊκό

Στόχος η χάραξη κοινής πολιτικής όλων των τοπικών φορέων, προκειμένου να προωθηθούν λύσεις πριν την έναρξη της νέας τουριστικής περιόδου

Η αγωνία και ο προβληματισμός των τοπικών παραγόντων για την κατάσταση στις ακτοπλοϊκές συγκοινωνίες, αναμένεται να εκφραστεί στην προγραμματισμένη για την ερχόμενη Τρίτη σύσκεψη, που συγκλήθηκε με πρωτοβουλία του νομάρχη κ. Γιάννη Μαχαιρίδη και του προέδρου της ΤΕΔΚ κ. Γ. Γιαννόπουλου.



Η σύσκεψη αυτή, εκτιμάται ότι μπορεί πράγματι να αποτελέσει την απαρχή επίλυσης του σημαντικότερου τοπικού προβλήματος, που η ύπαρξή του υπονομεύει την ανάπτυξη των νησιών μας.

Θα πρέπει, για να αποφευχθούν και τα λάθη του παρελθόντος, οι τοπικοί φορείς και παράγοντες, να συνδιαμορφώσουν κοινές θέσεις επί του θέματος, έτσι ώστε πράγματι να δοθούν λύσεις σε βάθος χρόνου για τις ακτοπλοικές συγκοινωνίες της Δωδεκανήσου.

Παράλληλα με την κοινή πρόταση θα πρέπει να ασκηθούν και οι ανάλογες πολιτικές πιέσεις, πάλι συντονισμένα, απ' όλους τους παράγοντες του νομού, έτσι ώστε να υπάρξει και το ανάλογο αποτέλεσμα.

Σ' αυτή την κατεύθυνση θα πρέπει να κινηθεί η σύσκεψη της ερχόμενης Τρίτης, αν πραγματικά επιδιώκουν όλοι να δρομολογήσουν λύσεις σε ένα σημαντικό πρόβλημα.

Αν παρ' ελπίδα η σύσκεψη αναλωθεί στο να ...λέει τον πόνο του ο κάθε εκπρόσωπος φορέα ή πλειοδοτεί ο καθένας σε καταγγελίες γι'αυτούς που φταίνε λιγότερο ή περισσότερο, θα είναι μια σύσκεψη διαχείρισης της μιζέριας μας, χωρίς ουσιαστικές προοπτικές.

Εξυπακούεται επίσης, ότι αν αρχίσει ο κάθε δήμαρχος ή κάθε φορέας να βλέπει το ακτοπλοικό πρόβλημα με στενά τοπικιστικά πλαίσια, τότε... τα ίδια θα συζητάμε και τους επόμενους μήνες.

Επί του θέματος, σε χθεσινές δηλώσεις του ο νομάρχης κ. Γ. Μαχαιρίδης τόνισε ότι είναι αναγκαίο να γίνει αυτή η σύσκεψη έτσι ώστε όλοι οι φορείς να καταλήξουν στις περαιτέρω ενέργειες.

Ο κ. Μαχαιρίδης εξέφρασε την πεποίθησή του ότι θα υπάρξουν κοινές προτάσεις και θέσεις ενώ επεσήμανε ότι δεν υπάρχουν διαφορές όσον αφορά στη διεκδίκηση της επίλυσης που είναι η κάλυψη των συγκοινωνιακών αναγκών, όχι μόνο της μεγάλης ακτοπλοΐας, δηλαδή των νησιών με τον Πειραιά αλλά και εσωτερικά. Ο κ. Μαχαιρίδης αναφέρθηκε στην απόφαση που έχει πάρει το ν.σ. και κατά τη συνεδρίασή του στους Λειψούς αλλά και την προχθεσινή, με την οποιά ζητά να επιδοτηθούν τα πλοία που αυτή τη στιγμή εξυπηρετούν την ενδοεπικοινωνία.

Καταλήγοντας ο κ. Μαχαιρίδης, είπε ότι αν υλοποιηθεί ο προγραμματισμός που υπάρχει και που προβλέπει ότι το μήνα Νοέμβριο γίνονται οι προκηρύξεις για τις γραμμές με τη βεβαιότητα ότι το θεσμικό πλαίσιο που ψηφίστηκε πρόσφατα δεν διαφοροποιεί το προηγούμενο, υπάρχουν τρεις φάσεις για την κάλυψη των συγκοινωνιακών αναγκών. Στην πρώτη φάση, οι ακτοπλόοι δηλώνουν ελεύθερα ποιές γραμμές θέλουν να καλύψουν, σε δεύτερη φάση προκηρύσσονται οι θέσεις που ζητάμε να καλυφθούν με εξαετή πια εκμετάλλευση αποκλειστική και η τρίτη φάση είναι οι επιδοτούμενες γραμμές.

Γεγονός είναι πάντως ότι υπάρχει έκδηλη αγωνία και προβληματισμός για το τι θα γίνει τόσο στην χειμερινή περίοδο, όσο και στην ερχόμενη σεζόν.

ΓΙΑ ΚΑΣΤΕΛΛΟΡΙΖΟ

Με ανακοίνωσή του χθες το υπουργείο Αιγαίου και Νησιωτικής Πολιτικής έκανε γνωστό ότι θα προβεί στην μίσθωση ενός Ε/Γ-Ο/Γ ταχύπλοου ή συμβατικού πλοίου για τη γραμμή Ρόδος-Καστελλόριζο για την εκτέλεση ενός δρομολογίου την εβδομάδα (κάθε Πέμπτη).

Οι ενδιαφερόμενες πλοιοκτήτριες εταιρίες καλούνται να καταθέσουν τις οικονομικές προσφορές τους μέχρι και σήμερα 2 Νοεμβρίου 2005 και ώρα 14.00.

Για προώθηση θεμάτων που απασχολούν τους εργαζόμενους

Αντιπροσωπεία του ΕΚΡ στην Αθήνα

Ποιές αποφάσεις ελήφθησαν στην προχθεσινή συνεδρίαση

Συνεδρίασε προχθές βράδυ η ολομέλεια του Εργατικού Κέντρου Ρόδου, η οποία ασχολήθηκε με διάφορα θέματα που απασχολούν τους εργαζόμενους στην περιοχή μας, αλλά και γενικότερα τον εργατικό χώρο. Αποφασίσθηκε μεταξύ άλλων να μεταβεί στην Αθήνα αντιπροσωπεία του ΕΚΡ προκειμένου να έχει συναντήσεις σε υπουργεία και οργανισμούς, ώστε να προωθήσει λύσεις σε μια σειρά θέματα που αφορούν τους εργαζόμενους στη Ρόδο.

Στη συνεδρίαση αναφέρθηκαν και τα στοιχεία έρευνας που πραγματοποιείται κάθε χρόνο από το ΕΚΡ για τους ξενοδοχοϋπαλλήλους, αν και ακόμη δεν έχει ολοκληρωθεί η ανάλυσή τους. Από τη σύντομη όμως αναφορά που πραγματοποιήθηκε, έγινε κατανοητό ότι θα υπάρξουν πολλοί εποχικά εργαζόμενοι σε ξενοδοχεία και επισιτιστικά επαγγέλματα, που δεν θα πληρούν φέτος τους όρους για να λάβουν τα επιδόματα ανεργίας που χορηγεί ο ΟΑΕΔ. Ο τελικός αριθμός τους θα οριστικοποιηθεί όταν ολοκληρωθεί η μελέτη των στοιχείων. Μια πρώτη εκτίμηση αναφέρει ωστόσο ότι μίνιμουμ αφορά 500 εργαζόμενους, αν και υπάρχουν εκτιμήσεις για διπλάσιο ή και υπερδιπλάσιο αριθμό.

Η απόφαση του ΕΚΡ, όπως είχε προαναγγείλει σε παλιότερα δημοσιεύματά της η "Ροδιακή", ήταν να ζητηθεί η καταβολή έκτακτου βοηθήματος σε όσους δεν δικαιούνται επιδότησης και μάλιστα αυτό να γίνει έως τα Χριστούγεννα. Το ύψος του επιδόματος, σύμφωνα με το ΕΚΡ, πρέπει να είναι από 900 έως 1.200 ευρώ το μήνα, ανάλογα με τα μέλη της οικογένειας.

Για το θέμα αυτό αποφασίσθηκε να μεταβεί στην Αθήνα ο πρόεδρος του συλλόγου ξενοδοχοϋπαλλήλων και εργαζομένων σε επισιτιστικά επαγγέλματα «Η Ενότητα», Γιώργος Ορφανός, προκειμένου να έχει συναντήσεις στα αρμόδια υπουργεία και να προωθήσει το αίτημα.

Παράλληλα, τίθεται και θέμα άμεσης αύξησης του επιδόματος ανεργίας στο 67% του ημερομίσθιου ανειδίκευτου εργάτη (ΗΑΕ) και να ξεπεράσει αυτό τα 400 ευρώ το μήνα, με προοπτική να φθάσει τον επόμενο χρόνο το 80%.

Αποφασίσθηκε επίσης να συμπαρασταθεί στους συμβασιούχους των δήμων της περιοχής και άλλων οργανισμών και να μετάσχει, σε συγκέντρωση διαμαρτυρίας στο συνέδριο της ΚΕΔΚΕ στη Ρόδο, 10-12 Οκτωβρίου, εφόσον αποφασίσουν κάτι τέτοιο.

Με άλλες αποφάσεις της, η ολομέλεια της διοίκησης του Εργατικού Κέντρου Ρόδου:

• Υιοθετεί το διεκδικητικό πλαίσιο του Πανεργατικού Αγωνιστικού Μετώπου (ΠΑΜΕ) για το 2006 (βασικό μισθό 1.300 ευρώ, βασικό ημερομίσθιο 52 ευρώ, κατώτατη σύνταξη 1.050 ευρώ)

• Να μετάσχει στο πανελλαδικό συλλαλητήριο του ΠΑΜΕ στην Αθήνα στις 12 Νοεμβρίου

• Δεν υποδεικνύει εκπροσώπους στην επιτροπή διευθέτησης χρόνου εργασίας, ώστε να μη ληφθούν σχετικές αποφάσεις.

• Εκφράζει την αλληλεγγύη της σε όσους εργαζόμενους αγωνίζονται αυτή τη περίοδο για το δικαίωμα στη δουλειά και ιδιαίτερα στο κλάδο ιματισμού (Sex Form, Λαναράς κ.λπ.)

• Συμπαρίσταται στον πρόεδρο του Κόμματος Εργατών Ιρλανδίας Σιν Γκάρλαντ, του οποίου επιδιώκεται η έκδοση στις ΗΠΑ. Ελήφθη επίσης απόφαση για συμπαράσταση των εργαζομένων του καζίνο, στη διένεξη που έχουν με την εταιρία, η οποία αναφέρεται αναλυτικά σε άλλη σελίδα.

Ροδούλα και Αρτάν
Προσφορές και 12 άτοκες δόσεις
σε βιτρώ, κορνίζες, καθρέπτες φωτ., αυθεντικούς χειροποίητους πίνακες ζωγραφικής.
Μιχ. Πετρίδη 96 (κοντά στο Μήδεια) • Τηλ.: 22410 62552
Α.Τ. 3555

ΕΥΡΩΜΟΝΩΤΙΚΗ
ΑΦΟΙ ΣΚΙΑΘΙΤΗ Ο.Ε ΡΟΔΟΥ
ΠΡΟΣΤΑΣΙΑ ΑΠΟ ΥΓΡΑΣΙΑ ΚΡΥΟ ΖΕΣΤΗ
ΣΤΕΓΑΝΩΣΕΙΣ
ΘΕΡΜΟΜΟΝΩΣΕΙΣ
ΗΧΟΜΟΝΩΣΕΙΣ
ΑΣΦΑΛΤΟΠΑΝΑ - ΕΛΑΣΤΟΜΕΡΗ - ΠΕΡΛΙΤΗ
ΘΕΡΜΟΜΟΝΩΤΙΚΑ ΠΛΑΚΑΚΙΑ - ΕΠΟΞΕΙΔΙΚΑ
Συγχρονες Εφαρμογες Μονωσεων
ΤΗΛ.: 22410 37772
ΦΑΞ: 22410 34550
ΚΙΝ.: 6977777956
ΚΙΝ.: 6979728462

AUTOVISION®
ΤΕΧΝΙΚΟΣ ΕΛΕΓΧΟΣ ΟΧΗΜΑΤΩΝ
Έτοιμοι για ΚΤΕΟ;
για ραντεβού.. (22410) 67677
Με οδηγό... την ασφάλεια!
ΠΡΟΓΡΑΜΜΑ ΠΡΟΣΚΛΗΣΗΣ ΟΧΗΜΑΤΩΝ ΝΟΜΟΥ ΔΩΔΕΚΑΝΗΣΟΥ ΓΙΑ ΝΟΕΜΒΡΙΟ ΡΟΕ-1000 ΕΩΣ ΡΟΕ-2700 ΔΕΚΕΜΒΡΙΟ ΡΟΕ 2701 ΕΩΣ ΡΟΕ-4400
ΑΔΕΙΟΔΟΤΗΜΕΝΟ ΑΠΟ ΤΟ ΥΠ. ΜΕΤΑΦΟΡΩΝ ΠΛΗΡΩΣ ΙΣΟΤΙΜΟ ΜΕ ΤΑ ΚΡΑΤΙΚΑ
Ι-ΚΤΕΟ ΔΩΔ/ΣΟΥ ΕΠΕ
ΑΓ. ΒΑΡΒΑΡΑ ,(ΠΡΩΗΝ ΤΣΑΙΡΙ)
1ο χιλ. ΝΕΑΣ ΟΔΟΥ ΤΣΑΙΡΙ-ΑΕΡΟΔΡΟΜΙΟ, ΟΠΙΣΘΕΝ ΤΡΟΦΟΚΑΖΑ
- ανοιχτα απογεύματα & σάββατο
- χωρίς ταλαιπωρία, γρήγορα & αξιόπιστα
ΑΕ945

CASINO RODOS
GRAND ALBERGO delle ROSE

ΕΝΗΜΕΡΩΣΗ

Η Διεύθυνση του Καζίνο Ρόδου επιθυμεί να τοποθετηθεί σε κάποια θέματα, σε απάντηση όλων όσων παρουσιάζονται τις τελευταίες μέρες από τρία μέλη του Σωματείου εργαζομένων του Καζίνο Ρόδου και από δύο μέλη της Ομοσπονδίας.

Προς όλους τους ενδιαφερόμενους:

Τα τελευταία 5 χρόνια το Καζίνο της Ρόδου δεν παρουσιάζει αύξηση εσόδων όπως γενικά συμβαίνει και σε πολλές άλλες επιχειρήσεις του νησιού μας.

Δεν είναι μυστικό ότι όλο το νησί της Ρόδου υποφέρει από την πτώση του τουρισμού.

Παρ' όλα αυτά δηλ. την μη αύξηση εσόδων της εταιρείας αλλά και της γενικότερης τουριστικής κατάστασης, η Διεύθυνση του Καζίνο Ρόδου τα τελευταία 4 χρόνια συμβιβάστηκε με τις απαιτήσεις των εργαζομένων και έδωσε σε **αυξήσεις** επί των βασικών μισθών και επιδόματα επί των βασικών μισθών, συνολικής αξίας **31,5%.** (από το 2002 έως το 2005).

Επί πλέον, όλων των αυξήσεων που δόθηκαν και που προαναφέρθηκαν, όλα αυτά τα χρόνια η εταιρεία και η Διεύθυνση του Καζίνο Ρόδου και προσωπικά ο πρόεδρος και διευθύνων σύμβουλος αυτής, πιστεύοντας στις ανθρώπινες συνθήκες εργασίας και αντιμετωπίζοντας ανεξαιρέτως όλους τους εργαζομένους ως μία οικογένεια **παρείχαν** :

- Η εταιρεία και η διεύθυνση παρείχαν **όλα αυτά τα χρόνια οικονομική βοήθεια και ηθική στήριξη** σε προσωπικό επίπεδο σε μεγάλο αριθμό εργαζομένων που διένυαν δυσχερείς προσωπικές καταστάσεις όποτε και ανά πάσα στιγμή της ζητήθηκε και κατ' επανάληψη, χωρίς να μεροληπτεί και να διαχωρίζει τους εργαζομένους της, δηλαδή είτε αυτοί ανήκαν στο σωματείο είτε όχι.
- Η εταιρεία και η διεύθυνση παρείχαν σε **24 ωρη βάση σίτιση** στους εργαζομένους στο εστατόριο του προσωπικού, πέραν της υποχρέωσής της για ένα γεύμα ή δείπνο, μεριμνώντας έτσι μόνο για την άνεση και την εξυπηρέτησή τους.
- Η εταιρεία και η διεύθυνση παρείχαν δ**ωρεάν διασκέδαση** και ψυχαγωγία για το προσωπικό και τον ή την συνοδό τους και 50% έκπτωση στους φίλους και τις οικογένειές τους σε όλα τα τμήματα της επιχείρησης(εστιατόρια , καφετέρια).
- Η εταιρεία και η διεύθυνση οργάνωναν κατ' επανάληψη **εκπαίδευση των εργαζομένων** στο εξωτερικό επωμιζόμενη όλα τα έξοδα για να αυξήσουν τις γνώσεις τους και κατ' επέκταση το προσφερόμενο επίπεδο υπηρεσιών της εταιρείας.
- Η εταιρεία και η διεύθυνση επιβράβευαν πολλούς υπαλλήλους των οποίων η παραγωγικότητα εκτιμάτο προσφέροντας τους αφ' ενός μεν **ταξίδια για δύο άτομα** στο εξωτερικό επωμιζόμενη όλα τα έξοδα αφ'ετέρου χρηματικά bonus επί του μισθού τους.
- Η εταιρεία και η διεύθυνση προσέφερε στους εργαζόμενους πολλά τ**αξίδια στο εξωτερικό ως δώρο στο ετήσιο πάρτυ προσωπικού** που υποστηρίζετο οικονομικά από αυτή.
- Η εταιρεία και η διεύθυνση ευαισθητοποιούμενη από τις ανάγκες των υπαλλήλων και όταν οι ανάγκες της το επέτρεπαν, **προσάρμόζε τις βάρδιες των μητέρων και των ζευγαριών** (ακόμα και των μη πάντρεμένων) σύμφωνα με τις ανάγκες τους.
- Η εταιρεία και η διεύθυνση ευαισθητοποιούμενη από τις ανάγκες των υπαλλήλων **προσάρμοζε τα μηνιαία προγράμματα** ακόμα και βάσει των κοινωνικών αναγκών των εργαζόμένων εφόσον της εζητούντο εγκαίρως.
- Η εταιρεία και η διεύθυνση **παρείχε απεριόριστο χρόνο** και προσέφερε μεγάλη συμπαράσταση σε **ασθενούντες εργαζομένους** που χρειαζόταν να λείψουν από την εργασία τους για μεγάλο χρονικό διάστημα. (**6 μήνες, 1 χρόνο κλπ**.) ακόμα και σε περιόδους αιχμής ακόμα και σε βάρος των συμφερόντων και των λειτουργικών αναγκών της εταιρείας, προκειμένου οι εργαζόμενοι να διατηρούν τις θέσεις εργασίας τους και όλα τα δικαιώματά τους.
- Η εταιρεία και η διεύθυνση υποστήριζε τις έγκυες υπαλλήλους σύμφωνα με την εργατική νομοθεσία, διατηρώντας τις θέσεις εργασίας τους και όλα τα δικαιώματα τους και σε καμία περίπτωση δεν προσπάθησε να εκμεταλλευτεί την ιδιαίτερη κατάστασή τους προκειμένου να αλλάξει την εργασιακή τους ιδιότητα.
- Η εταιρεία και η διεύθυνση παρείχε ετησίως 6 αργίες παραπάνω από αυτές που καθορίζει ο νόμος, δηλαδή περίπου 1.620 ημέρες ετησίως δώρο σε όλους τους υπαλλήλους.
- μόνη απαίτηση της εταιρείας και της Διεύθυνσης από τους εργαζόμενους ήταν να προσφέρουν τις υπηρεσίες τους σε περιπτώσεις που χρειαζόταν και παρουσιαζόταν ανάγκη.

Η εταιρεία και η Διεύθυνση επαναλαμβάνει ότι δεν μπορεί να υπάρξει α'υξηση μισθών από τη στιγμή που δεν υπάρχει αύξηση εσόδων. Και οι λόγοι είναι πραγματικοί και προφανείς.

Σήμερα το γενικό κόστος της μισθοδοσίας της Καζίνο Ρόδος Α.Ε. ανέρχεται ετησίως στο ποσόν των **€ 7.000.000,** το οποίο μεταφράζεται σε περισσότερα από **€ 2.000** μέσο όρο ανά εργαζόμενο το μήνα.

Όλα τα παραπάνω είναι αληθή και σε περίπτωση που ζητηθεί αποδεικνύονται με όλα τα νόμιμα παραστατικά.

Η Διεύθυνση είναι αναγκασμένη πλέον μετά από τόση παραπληροφόρηση, να τοποθετηθεί στις κατηγορίες που εμφανίζονται το τελευταίο διάστημα μέσω των εγκρίτων μέσων μαζικής ενημέρωσης και να δηλώσει ότι διαστρεβλώνουν την παραγματικότητα και τις απορρίπτει ως ανακριβείς.

Με λύπη διαπιστώνει ότι στην οικογένεια των εργαζομένων του Καζίνο κάποιοι τρίτοι προσπαθούν απεγνωσμένα να δημιουργήσουν πρόβλημα που δεν υφίσταται στην ουσία του υπεραγωνιζόμενοι δήθεν για τα συμφέροντα των εργαζομένων αλλά που στην πραγματικότητα χρησιμοποιούνται για την ικανοποίηση κάποιων προσωπικών φιλοδοξιών.

Η εταιρεία και η διεύθυνση του Καζίνο Ρόδου ευχαριστεί θερμά την πλειοψηφία των εργαζομένων και αναγνωρίζει οτι κατέθεσαν κομμάτι της ψυχής τους, οτι δούλεψαν με αγάπη και οτι συμπορεύτηκαν με ένα κοινό στόχο: την επίτευξη της ανάπτυξης και της επιτυχίας προκειμένου η εταιρεία να οδηγηθεί στο σημείο που είναι σήμερα , υγιής όπως και άλλες τόσες στη Ρόδο.

Η εταιρεία και η Διεύθυνση της Καζίνο Ρόδος Α.Ε.

AE950

Παρέμβαση του Εργατικού Κέντρου αλλά και κατάθεση ερώτησης στη Βουλή

Διαστάσεις παίρνει το θέμα του Καζίνο

Την αντίθεσή του στην αλλαγή του εργασιακού καθεστώτος εξέφρασε και ο δήμος Ροδίων

Σε μετωπική σύγκρουση οδεύουν διοίκηση και εργαζόμενοι στο Καζίνο της Ρόδου, μετά και τις αποφάσεις που έλαβε τη Δευτέρα η έκτακτη γενική συνέλευση των εργαζομένων, επί των προτάσεων της εταιρίας να λειτουργεί η επιχείρηση μόνο σαββατοκύριακα και αργίες.

Η γενική συνέλευση απέρριψε συλλήβδην τις προτάσεις για αλλαγές στις εργασιακές σχέσεις και εξουσιοδότησαν «εν λευκώ» τη διοίκηση του σωματείου να προβεί όποτε το κρίνει σε απεργιακές κινητοποιήσεις.

Χθες μάλιστα, κοινοποίησαν με εξώδικο τις αποφάσεις που έλαβε η γενική συνέλευσή τους, στη διοίκηση της εταιρίας του καζίνο.

Η διοίκηση του σωματείου, έχοντας τη στήριξη της ομοσπονδίας του κλάδου και του Εργατικού Κέντρου Ρόδου, θεωρεί δεδομένες τις δυναμικές κινητοποιήσεις σε περίπτωση που η εταιρία του καζίνο επιμείνει στις αλλαγές που πρότεινε. Στο πλαίσιο αυτό, πέρα από την απεργία, θα υπάρξει διαδήλωση με πλακάτ έξω από την είσοδο του καζίνο, στην οποία θα μετάσχουν εργαζόμενοι και από άλλα καζίνο της χώρας, που θα έλθουν αποκλειστικά για το σκοπό αυτό στη Ρόδο, με συντονισμό της ομοσπονδίας.

Σε μια τέτοια κινητοποίηση θα λάβει μέρος και το Εργατικό Κέντρο της Ρόδου, μετά από απόφαση που πήρε προχθές σε συνεδρίασή της η ολομέλεια της διοίκησής του.

Με ανακοίνωση που εξέδωσε μετά τη συνεδρίαση, καταγγέλλει ως «απαράδεκτη και προκλητική» την προσπάθεια της εταιρίας του καζίνο να αλλάξει τα εργασιακό καθεστώς που ίσχυε έως τώρα, αλλά και να απαγορεύσει την είσοδο συνδικαλιστών από το τοπικό σωματείο και την πανελλήνια ομοσπονδία στους χώρους δουλειάς.

Σημειώνει ακόμη τα εξής:

«Η διοίκηση του ΕΚΡ θα στηρίξει τις αποφάσεις του Σωματείου των εργαζομένων που θα κινούνται σε ταξική, αγωνιστική κατεύθυνση, συνδράμοντας σε συγκέντρωση διαμαρτυρίας και πικετοφορία έξω από τους χώρους του καζίνο.

Καλεί τη δημοτική αρχή να επαναφέρει στην επικαιρότητα την απαίτησή της που είναι όλης της ροδιακής κοινωνίας σχετικά με την υποχρέωση της εταιρίας για την πραγματοποίηση των έργων που δεσμεύθηκε όταν πήρε την άδεια λειτουργίας της επιχειρήσεις.

Σε κάθε περίπτωση οι κύριοι του καζίνο να γνωρίζουν σε σχέση με τα εκβιαστικά διλήμματα που προβάλλουν, ότι μπορεί ο τουρισμός της Ρόδου να επιβιώσει και χωρίς την παρουσία του. Εξάλλου για πολύ περισσότερους λόγους είναι αχρείαστο».

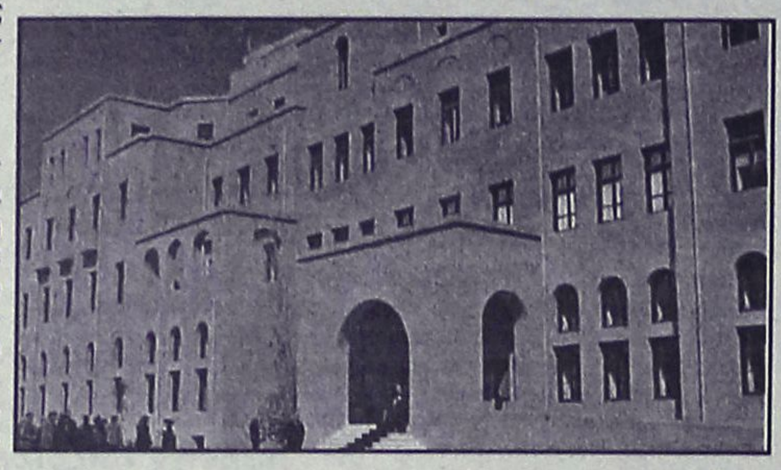

ΠΑΡΕΜΒΑΣΗ ΚΑΪΣΕΡΛΗ

Στο όλο θέμα παρενέβει με ερώτηση που κατέθεσε στη Βουλή ο βουλευτής Δωδεκανήσου του ΠΑΣΟΚ Κώστας Καΐσερλης. Στο κείμενο της ερώτησης που κατατέθηκε στους υπουργούς Οικονομίας, Απασχόλησης και Τουρισμού, αναφέρει ότι η εταιρία δεν εφαρμόζει δύο από τους όρους της σύμβασης, που αφορούν απασχόληση 336 τουλάχιστον εργαζομένων και επενδύσεις στη πόλη της Ρόδου.

> “Τί απαντά η Διεύθυνση με ανακοίνωσή της”

Χαρακτηρίζει «σκόπιμες» τις κινήσεις του καζίνο και «απαράδεκτες» τις προτάσεις του, επιτίθεται στη κυβέρνηση την οποία κατηγορεί για «αδράνεια», υποστηρίζει ότι δεκάδες εργαζόμενοι «βρίσκονται υπό την απειλή απολύσεων ή δραματικής μείωσης του εισοδήματός τους» και ρωτά τους τρεις υπουργούς αν είναι γνώστες της κατάστασης «σε σχέση με την τήρηση των όρων της σύμβασης» και τι προτίθενται να κάνουν για την προστασία των εργαζομένων.

ΤΟ ΔΗΜΟΤΙΚΟ ΣΥΜΒΟΥΛΙΟ

Εστω και ως απλή ενημέρωση, ωστόσο, αναφορά στην προχθεσινή συνεδρίαση του δημοτικού συμβουλίου Ρόδου έγινε και για το καζίνο.

Συγκεκριμένα, ο δήμαρχος κ. Γιώργος Γιαννόπουλος, ενημέρωσε το σώμα ότι ο ίδιος πήρε την πρωτοβουλία, θεωρώντας ότι εκφράζει όλους και απέστειλε επιστολή προς τον πρόεδρο της Επιτροπής Ελέγχου των Καζίνο.

Οπως εξήγησε, μετά από αίτημα - καταγγελία της Ομοσπονδίας υπαλλήλων στα καζίνο της χώρας, ο κ. Γιαννόπουλος έστειλε την επιστολή εκ μέρους της δημοτικής αρχής με την οποία εκφράζεται και η δική τους αντίρρηση στην αλλαγή του εργασιακού καθεστώτος στα καζίνο και την μετατροπή της λειτουργίας τους σε εποχιακά.

Από την πλευρά της, η μειοψηφία του δ.σ. Ρόδου, παρόλο που δεν υπήρξε κάποια σχετική τοποθέτηση, κατέθεσε σχετικό έγγραφο στο δημοτικό συμβούλιο, το οποίο έχει ως εξής:

«Το δημοτικό μας συμβούλιο κατά καιρούς έχει ασχοληθεί με την Καζίνο Ρόδου Α.Ε. και τούτο διότι οι ενέργειες της Διοίκησης της εταιρίας βλάπτουν τα συμφέροντα και του δήμου.

Είναι γνωστές οι υποθέσεις αθέτησης των υποχρεώσεων της εταιρίας όπως:

• Η αθέτηση της συμβατικής υποχρέωσής της για την υλοποίηση έργων ύψους 60 εκ. ευρώ.

• Η παραπλάνηση του δημοτικού συμβουλίου για την εξασφάλιση της παράτασης λειτουργίας του Καζίνο για ακόμη μία τετραετία.

• Η αθέτηση της συμμετοχής της στον διαγωνισμό ολοκλήρωσης της μαρίνας Ρόδου.

Είναι γνωστό σε όλους ότι η εταιρία αυτή στη σύμβαση που υπέγραψε με το ελληνικό δημόσιο μεταξύ των άλλων υποχρεώσεών της και στο άρθρο 3 παραγ. 3.2.3 δεσμεύτηκε για την απασχόληση 400 εργαζομένων κατά το στάδιο κατασκευής του κτιρίου και για την λειτουργία του καζίνο να απασχολεί 336 εργαζόμενους.

Η εταιρία παραβιάζοντας για ακόμη μία φορά τους όρους της σύμβασής της με το δημόσιο εδώ και δύο χρόνια απέλυσε 86 εργαζόμενους και απασχολεί μόνον 250.

Προ ημερών η διοίκηση της εταιρίας προχώρησε και σε μία ακόμη πράξη, η οποία θα πλήξει πέραν των εργαζομένων, την πόλη μας και την τουριστική κίνηση σ' αυτήν, αλλά και το νησί ολόκληρο.

Η εταιρία αυτή με διάφορα τεχνάσματα και εκβιάζοντας τους εργαζόμενους αλλά και έχοντας δυστυχώς και την ανοχή εκείνων που θα έπρεπε να προστατεύουν το δημόσιο συμφέρον, προσπαθεί να ακυρώσει την συνεχή λειτουργία του καζίνο στην πόλη μας.

Εχοντας υπ' όψιν μας:

• Την συμπεριφορά της εταιρίας στην τήρηση των όρων της σύμβασης που υπέγραψε με το ελληνικό δημόσιο.

• Το πρόβλημα της ανεργίας το οποίο δυστυχώς πλήττει και την περιοχή μας.

• Τον κίνδυνο να στερηθεί η πόλη μας μιας τουριστικής ατραξιόν, όπως είναι η ύπαρξη και λειτουργία Καζίνο στην πόλη μας, αλλά και

• Την συνεχή προσπάθεια της εταιρίας να κοροϊδεύει και να εξαναγκάζει τόσον τον δήμο Ροδίων όσον και τους υπεύθυνους για την παρακολούθηση της λειτουργίας της.

Ζητούμε από το δημοτικό συμβούλιο

Να κάνει κάθε ενέργεια προς τα συναρμόδια υπουργεία Τουριστικής Ανάπτυξης και Εργασίας, η οποία να έχει σαν στόχο την ακύρωση της νέας προσπάθειας αθέτησης των συμβατικών υποχρεώσεων της συγκεκριμένης εταιρίας.

Προς τον σκοπό αυτό:

• Το δημοτικό συμβούλιο να λάβει σήμερα απόφαση εκτός ημερήσιας διάταξης με την οποία να καταγγέλλει την νέα προσπάθεια αθέτησης των υποχρεώσεων της εταιρίας, την οποίαν να κοινοποιήσουμε στα συναρμόδια υπουργεία και

• Να ανατεθεί στους νομικούς συμβούλους του δήμου να στηρίξουν νομικά την υπόθεση αυτή».

ΣΤΑΥΡΙΑΣ
ΚΑΤΑΣΚΕΥΕΣ
ΤΗΛ. 22410 - 60770 ΚΙΝ. 6944 - 677700

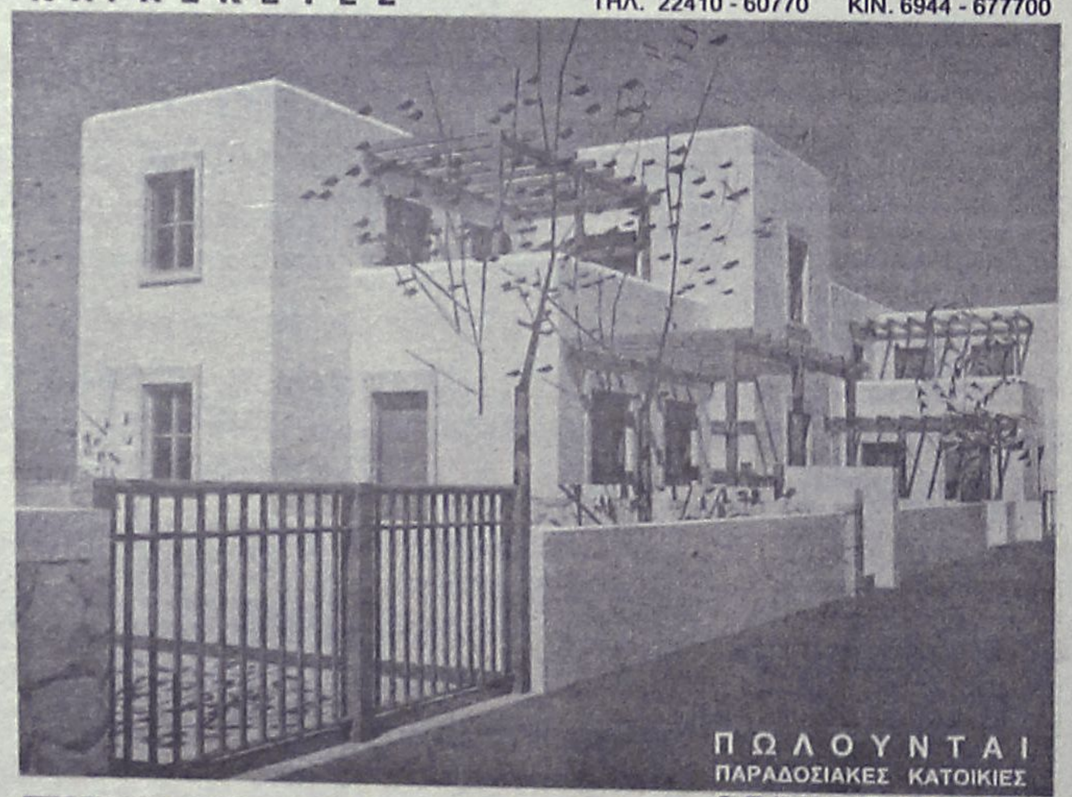

ΠΩΛΟΥΝΤΑΙ
ΠΑΡΑΔΟΣΙΑΚΕΣ ΚΑΤΟΙΚΙΕΣ

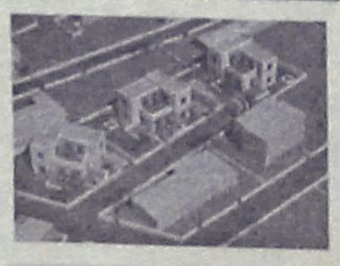

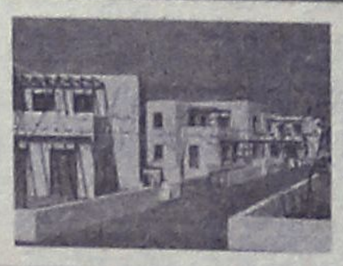

ΘΕΣΗ : ΣΟΡΩΝΗ
ΣΕ ΜΠΕΤΑ : ΑΠΟ 95000,00 €

- ΕΝΤΟΣ ΟΙΚΙΣΜΟΥ ΜΕ ΘΕΑ ΤΗ ΘΑΛΑΣΣΑ
- ΔΙΩΡΟΦΕΣ ΝΕΟΔΜΗΤΕΣ 120 Τ.Μ.
- ΣΕ ΟΙΚΟΠΕΔΟ 300 Τ.Μ.
- ΜΕ ΙΔΙΩΤΙΚΟ ΔΡΟΜΟ ΠΡΟΣΒΑΣΗΣ
- ΙΔΙΩΤΙΚΟ ΠΑΡΚΙΝΓΚ
- ΜΕ ΔΙΑΜΟΡΦΩΜΕΝΟΥΣ ΕΞΩΤΕΡΙΚΟΥΣ ΧΩΡΟΥΣ (ΑΥΛΕΣ , ΠΑΡΚΙΝΓΚ ΚΗΠΟ)
- ΠΕΡΙΤΟΙΧΙΣΜΕΝΟ ΟΙΚΟΠΕΔΟ
- ΑΤΟΜΙΚΟ ΒΟΘΡΟ
- ΥΠΟΓΕΙΕΣ ΣΥΝΔΕΣΕΙΣ ΜΕ ΟΛΕΣ ΤΙΣ ΠΑΡΟΧΕΣ (ΥΔΡ. ΗΛΕΚΤ. ΤΗΛ)
- ΕΣΩΤΕΡΙΚΟ ΔΡΟΜΟ ΠΡΟΣΒΑΣΗΣ ΟΛΟΚΛΗΡΩΜΕΝΟ (ΑΣΦΑΛΤΟ)

ΣΑΒΒΕΝΑΣ Γ.
ΑΡΧΙΤΕΚΤΟΝΑΣ

ΧΡΙΣΤΟΠΟΥΛΟΣ Κ.
ΠΟΛΙΤ. ΜΗΧ/ΚΟΣ

AT3738

ΕΠΙΠΛΑ
ΚΟΥΖΙΝΑΣ
ΙΤΑΛΙΑΣ
ΙΣΠΑΝΙΑΣ
8 ΜΕΤΡΑ
ΑΠΟ 990* ΕΥΡΩ
('Η ΑΠΟ 29 ΕΥΡΩ ΤΟ ΜΗΝΑ*)



ΒΟΛΑΣ
ΚΟΥΖΙΝΕΣ

ΠΟΡΤΕΣ ΕΣΩΤΕΡΙΚΕΣ
ΑΠΟ 139 ΕΥΡΩ (ΜΕ ΤΟ ΦΠΑ)

*ΔΕΝ ΠΕΡΙΛΑΜΒΑΝΕΤΑΙ ΤΟΠΟΘΕΤΗΣΗ, ΠΑΓΚΟΣ ΚΑΙ ΝΕΡΟΧΥΤΗΣ
*Ο ΔΙΑΚΑΝΟΝΙΣΜΟΣ ΑΦΟΡΑ 48ΜΗΝΗ ΕΞΟΦΛΗΣΗ ΚΑΙ ΠΕΡΙΛΑΜΒΑΝΕΙ ΦΠΑ 13%

Λ. ΕΛΕΥΘΕΡΙΑΣ 43-45 ΚΡΕΜΑΣΤΗ ΡΟΔΟΣ - ΤΗΛ. 22410 91275
FAX: 22410 94370 -- e-mail: lazarosvolas@yahoo.gr

ΠΛΑΙΣΙΟ

AE0096

Άκυρες οι 15 άδειες ταξί

Με απόφαση που εκδόθηκε από το Συμβούλιο της Επικρατείας σύμφωνα με πληροφορίες

Τις... σημαίες των 15 ταξί που είχαν υπογραφεί και είχαν δοθεί σε ισάριθμους δικαιούχους στη Δωδεκάνησο, επί Νομαρχίας του κ. Σάββα Καραγιάννη, φαίνεται ότι... κατεβάζει οριστικά με απόφασή του το Συμβούλιο της Επικρατείας.

Σύμφωνα με πληροφορίες, το Συμβούλιο της Επικρατείας τοποθετήθηκε αρνητικά στη χορήγηση αυτών των αδειών ταξί, βάζοντας έτσι ένα τέλος στην χρόνια δικαστική (και όχι μόνο) διαμάχη μεταξύ της προηγούμενης νομαρχιακής αρχής, των **15 ιδιοκτητών – δικαιούχων και του συνδέσμου ιδιοκτητών ταξί της περιοχής μας, που είχαν αντιδράσει από την πρώτη στιγμή που έγινε γνωστή η διαδικασία χορήγησης νέων αδειών.**

Σημειώνεται ότι ο Σύλλογος Ιδιοκτητών Ταξί, είχε προσφύγει διά του νομικού του συμβούλου, στο ανώτατο δικαστήριο, αντιδρώντας τότε στη χορήγηση αδειών ταξί, ζητώντας βεβαίως την ανάκλησή τους.

Σημειώνεται ότι από τότε, μέχρι και σήμερα, οι ιδιοκτήτες των ταξί, δραστηριοποιούνταν επαγγελματικά και είχαν επενδύσει οι ίδιοι και οι οικογένειές γεγονός που αναμένεται τώρα να προκαλέσει εύλογες αντιδράσεις.

Πληροφορίες πάντως, από την πλευρά των εκπροσώπων των 15, άφηναν χθες ανοικτό το ενδεχόμενο να κατατεθούν ακόμα και αγωγές αποζημίωσης σε βάρος της Νομαρχιακής **Αυτοδιοίκησης Δωδεκανήσου,** αναφορικά με το αρνητικό για τους ίδιους αποτέλεσμα που αναμένεται να προκύψει από την απόφαση του Συμβουλίου της Επικρατείας.

ΣΥΝΑΝΤΗΣΗ ΙΔΙΟΚΤΗΤΩΝ ΜΕ ΝΟΜΑΡΧΗ

Για την εξέλιξη πάντως μέχρι και χθες δεν είχε ενημερωθεί επισήμως ούτε η Νομαρχία Δωδεκανήσου, ούτε και οι εκπρόσωποι του συνδέσμου ιδιοκτητών ταξί Ρόδου, οι οποίοι πραγματοποίησαν χθες το μεσημέρι, συνάντηση με τον Νομάρχη Δωδεκανήσου και για άλλου είδους θέματα.

Οι εκπρόσωποι του συνδέσμου ταξί Ρόδου πάντως με επικεφαλής τον πρόεδρό τους κ. Θεοδόση Καστανίδη, συναντήθηκαν με τον Νομάρχη κ. Γιάννη Μαχαιρίδη και καταρχάς από καιρό το είχαν προγραμματίσει και για να τον ενημερώσουν για κάποια σεμινάρια που θα γίνουν σε οδηγούς και βέβαια για την απόφαση της ανάκλησης των δεκαπέντε αδειών ταξί.

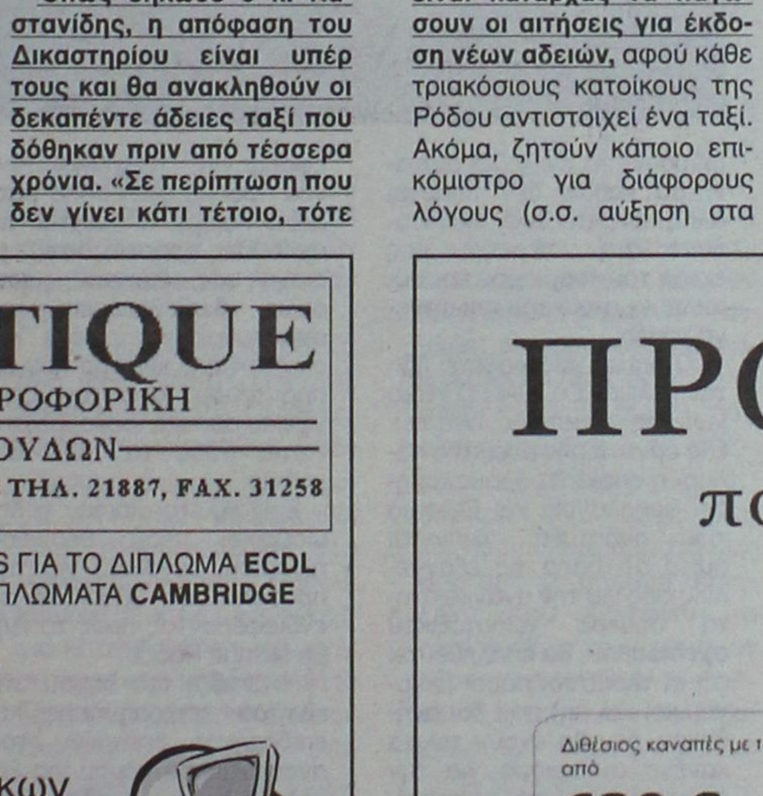

Όπως δήλωσε ο κ. Καστανίδης, η απόφαση του Δικαστηρίου είναι υπέρ τους και θα ανακληθούν οι δεκαπέντε άδειες ταξί που δόθηκαν πριν από τέσσερα χρόνια. «Σε περίπτωση που δεν γίνει κάτι τέτοιο, τότε το σωματείο ιδιοκτητών ταξί θα προχωρήσει σε απεργιακές κινητοποιήσεις από την πρώτη Απριλίου του 2006 μέχρι και τις 31 Οκτωβρίου 2006» -κατέληξε ο κ. Καστανίδης.

Σχετικά με την παρουσία τους στο συνέδριο της ΤΕΔΚΔ, **ο πρόεδρος του Συνδέσμου Ταξί είπε ότι οι προτάσεις που κατέθεσαν είναι καταρχάς να παγώσουν οι αιτήσεις για έκδοση νέων αδειών,** αφού κάθε τριακόσιους κατοίκους της Ρόδου αντιστοιχεί ένα ταξί. Ακόμα, ζητούν κάποιο επικόμιστρο για διάφορους λόγους (σ.σ. αύξηση στα ασφάλιστρα, στο πετρέλαιο, στα ανταλλακτικά κτλ.). Μάλιστα σύμφωνα με τον κ. Καστανίδη, το έγγραφο αυτό θα σταλεί στο Υπουργείο συγκοινωνιών και θα προσπαθήσουν να πάρουν δικό τους τιμολόγιο το οποίο θα δίνει πλέον η Τοπική Αυτοδιοίκηση.

Σχετικά με τις άδειες ταξί, το Σωματείο υποστηρίζει ότι δεν υπάρχει λόγος να δίνονται καινούργιες αφού σε όποιο νησί και όποτε παρουσιαστεί ανάγκη για περισσότερα μπορούν, για κάποιο χρονικό διάστημα, να φέρνουν από άλλο.

Όσο αφορά στα σεμινάρια, είναι για πρώτες βοήθειες, για τη συμπεριφορά ενός οδηγού ταξί και γενικά ό,τι θέματα μπορούν να τεθούν για τη βελτίωση ενός επαγγελματία. Αναφορικά με την πορεία της σεζόν που πέρασε, ο Πρόεδρος του Σωματείου είπε ότι αντιμετώπισαν πολύ λίγα προβλήματα και τόνισε ότι οι ίδιοι αποτελούν την πρώτη και την τελευταία εικόνα της πόλης.

«Όλα σιγά-σιγά διορθώνονται και αναβαθμίζεται το ταξί και είμαστε υπερήφανοι γι' αυτό», δήλωσε ο κ. Καστανίδης.

Από τον Ροταριανό Όμιλο

Βραβεύτηκαν γυναίκες επιχειρηματίες

Η κ. Έλλη Παρασκευά και η κ. Άννα Γένσεν

Στο πλαίσιο εορτασμού του μήνα «Επαγγελματικής Δράσης» που λαμβάνει χώρα κάθε χρόνο τον Οκτώβριο, ο Ροταριανός Όμιλος Ρόδου βράβευσε για πρώτη φορά γυναίκες επιχειρηματίες της περιοχής, με κριτήριο το ήθος και την μακρόχρονη προσφορά τους στην κοινωνία της Ρόδου.

Η εκδήλωση έγινε στο Ρόδος Παλλάς, παρουσία των αρχών της Ρόδου και τιμήθηκαν η καθηγήτρια χορού Έλλη Παρασκευά και η καθηγήτρια ξένων γλωσσών Άννα Γένσεν.

Ο πρόεδρος του Ροταριανού Ομίλου Ρόδου, Ηλίας Καθοπούλης, αναφέρθηκε «στην αναγνώριση στον τομέα της επαγγελματικής τους ενασχόλησης, στην συμβολή τους στην ανάπτυξη και στην προαγωγή της επιχειρηματικότητας αλλά ιδιαίτερα στον εμπλουτισμό και την αναβάθμιση του πολιτιστικού και πνευματικού επιπέδου του τόπου μας».

INFORMATIQUE
ΕΚΠΑΙΔΕΥΣΗ ΣΤΗΝ ΠΛΗΡΟΦΟΡΙΚΗ
ΕΡΓΑΣΤΗΡΙΟ ΕΛΕΥΘΕΡΩΝ ΣΠΟΥΔΩΝ
ΡΟΔΟΣ ΑΝΝΗΣ ΜΑΡΙΑΣ 72 ΤΗΛ. 21887, FAX. 31258

ΠΙΣΤΟΠΟΙΗΜΕΝΟ ΕΞΕΤΑΣΤΙΚΟ ΚΕΝΤΡΟ ΤΗΣ ECDL HELLAS ΓΙΑ ΤΟ ΔΙΠΛΩΜΑ **ECDL**
ΠΙΣΤΟΠΟΙΗΜΕΝΟ ΕΞΕΤΑΣΤΙΚΟ ΚΕΝΤΡΟ ΤΟΥ CIE ΓΙΑ ΤΑ ΔΙΠΛΩΜΑΤΑ **CAMBRIDGE**

ΑΝΑΚΟΙΝΩΣΗ

Έναρξη Ταχύρρυθμων Τμημάτων Ενηλίκων
Χειρισμού Ηλεκτρονικών Υπολογιστών



ΤΕΤΑΡΤΗ 2/11/2005

Με δυνατότητα απόκτησης
των Διεθνώς Αναγνωρισμένων Διπλωμάτων:



- **ECDL**
- **CAMBRIDGE**

Μάθετε τους Ηλεκτρονικούς Υπολογιστές...
ΣΩΣΤΑ!

INFORMATIQUE
Υπεύθυνος Εκπαίδευσης
Ηλίας Κολλάτος
Πληροφορίες: Εθνικής Αντίστασης 72-Τηλ.21887

AE944

ΠΡΟΣΦΟΡΕΣ
που σας χαλαρώνουν
ΑΠΟΛΥΤΑ

Διθέσιος καναπές με το ύφασμα από
639 €



Δείτε από κοντά
την **ΜΕΓΑΛΗ** ποικιλία προσφορών
στα επιπλά μας.



Καναπές-κρεβάτι με το ύφασμα από
600 €



Ρόδος - Παύλου Μελά 70, Τηλ.: 22410 36730, Fax: 22410 31187
Αθήνα - Ολύμπου 6, Τηλ.: 210 9701071, Κιν.: 6944 384 471
email: info@arvanitidis.com

ΝΙΚΟΣ ΑΡΒΑΝΙΤΙΔΗΣ
ΜΕΛΕΤΗ - ΕΠΙΒΛΕΨΗ - ΚΑΤΑΣΚΕΥΗ
ΚΑΤΑΣΤΗΜΑ ΕΠΙΠΛΩΝ

XΠ004

Λόγω των περιορισμών στα κίνητρα του αναπτυξιακού νόμου

Φρένο στην ανάπτυξη της Ν. Ρόδου!

Πρόβλεψη για κατασκευή 7.000 κλινών για την επόμενη δεκαετία • Εντονη διαμαρτυρία του δημάρχου κ. Μ. Σαββή με επιστολές στους συναρμόδιους υπουργούς

Μόνο 7.000 κλίνες, μπορούν να κατασκευαστούν στην περιοχή της Νότιας Ρόδου στα προσεχή δέκα χρόνια! Αυτό πράγματι θα συμβεί λόγω των περιορισμών που υπάρχει στα κίνητρα του αναπτυξιακού νόμου, γεγονός που έχει προκαλέσει τις έντονες διαμαρτυρίες των παραγόντων της περιοχής.

Ουσιαστικά μπαίνει φρένο στην ανάπτυξη της περιοχής, δηλώνει ο δήμαρχος Νότιας Ρόδου κ. Μανόλης Σαββής, που επί του θέματος προέβη σε έντονη διαμαρτυρία ζητώντας από τους αρμόδιους κυβερνητικούς παράγοντες να αλλάξει το σχετικό καθεστώς.

Η διαμαρτυρία του δημάρχου της Νότιας Ρόδου, στάλθηκε στους υπουργούς Οικονομίας κ. Γ. Αλογοσκούφη, Ανάπτυξης κ. Δ. Σιούφα, ΠΕΧΩΔΕ κ. Γ. Σουφλιά, Τουρισμού κ. Δ. Αβραμόπουλο και Αιγαίου κ. Αρ. Παυλίδη.

Κοινοποιήθηκε επίσης στον Περιφερειάρχη κ. Κόκκινο, στους βουλευτές του νομού, στο νομάρχη, στον πρόεδρο της ΤΕΔΚ, στον πρόεδρο του ΕΒΕΔ και στον πρόεδρο της Ενωσης Ξενοδόχων.

Αναφέρονται σ' αυτήν τα εξής:

«Αγαπητοί κύριοι υπουργοί,

Τις τελευταίες ημέρες και ενώ βρισκόμαστε σε αναμονή της νέας Κοινής Υπουργικής Απόφασης για τον Αναπτυξιακό Νόμο, πληροφορούμαστε από τα ΜΜΕ και άλλες έγκυρες πηγές, ότι παρά τις διαβεβαιώσεις σας, περί ικανοποίησης των δίκαιων αιτημάτων μας η Κ.Υ.Α θα ανανεωθεί ως έχει. Ειλικρινά κ.κ. Υπουργοί, αυτό σημαίνει ότι η εν λόγω Κ.Υ.Α. με την εκ νέου ανανέωσή της, θα ισχύει συνολικά για 10 έτη, και αυτό πάλι σημαίνει ότι δεν έχουμε αντιληφθεί τις μεγάλες αλλαγές που έχουν γίνει στις τουριστικές αναδομές στο τουριστικό ανταγωνιστικό περιβάλλον της Μεσογείου.

Θα θέλαμε να σας υπενθυμίσουμε ότι με τα ανωτέρω σχετικά έγγραφα είχαμε αιτιολογήσει το δίκαιο αίτημά μας, να μην συμπεριληφθεί ο Δήμος Νότιας Ρόδου στους περιορισμούς του νέου αναπτυξιακού νόμου 3299/2004 για τα ξενοδοχεία ΑΑ' και Α' κατηγορίας (Δ' Ζώνη). Έχοντας οροφή κλινών (7.000 κλίνες επιπλέον των σημερινών 3.500) για τα επόμενα 10 έτη, ακριβώς για να διατηρηθούν τα πλεονεκτήματα της περιοχής και να μην κάνουμε το λάθος του βορείου τριγώνου της Ρόδου.

Ο Δήμος μας θα οδηγηθεί σε μαρασμό σε περίπτωση που εξακολουθήσουν να



ισχύουν τα εν λόγω αντικίνητρα καθώς δεν υπάρχει άλλη αναπτυξιακή δυνατότητα στην περιοχή μας εκτός του τουρισμού και συμπληρωματικά του πρωτογενή τομέα.

Ο Δήμος μας διαθέτει ήδη την μελέτη ΣΧΟΟΑΠ (Σχέδιο χωρικής οικιστικής ανάπτυξης οργάνωσης ανοικτής πόλης) η οποία θα δρομολογήσει ορθολογικά και βιώσιμα την ανάπτυξη. Φαίνεται όμως ότι παρά τις εξαγγελίες σας για την αναγκαιότητα σήμερα χωροταξικού σχεδιασμού, θα επαληθευτεί ότι οι τεράστιοι πόροι (οικονομικοί και μη) που δαπανήθηκαν, δεν θα έχουν τελικά κανένα αντίκρισμα για την πολιτεία, που ο ρόλος της είναι να κατευθύνει ορθολογικά την ανάπτυξη.

Αποδεχτήκαμε οχλούσες χρήσεις (Εργοστάσιο ΔΕΗ, Πεδίο Βολής, ΧΥΤΑ), πιστεύοντας στη συμμετοχή όλων και προσδοκώντας στην ισόρροπη ανάπτυξη και εντός της νήσου Ρόδου, έχοντας μάλιστα και τις διαβεβαιώσεις ολοκλήρου της πολιτικής και παραγωγικής ηγεσίας (Κομμάτων, Νομαρχιακού Συμβουλίου, ΕΒΕΔ κλπ). Η επιμονή σας όμως να μη δοθούν κίνητρα για την περιοχή μας, μας δημιουργεί σοβαρές πλέον επιφυλάξεις για αποδοχή μόνο αυτών των οχλούσων χρήσεων και την ευθύνη θα φέρει η πολιτεία λόγω μη εφαρμογής πολιτικών για νέα πρόοδο στον τόπο μας. Διότι είχαμε αποδεχτεί τις οχλούσες χρήσεις στην περιοχή μας, έχοντας πάρει όμως διαβεβαιώσεις για αντισταθμιστικά οφέλη και αναπτυξιακά κίνητρα που θα απαντούσαν στη στασιμότητα που παρακολουθούμε στη Νότια Ρόδο τα τελευταία χρόνια.

Επιβάλλεται λοιπόν η δημιουργία νέου θεσμικού πλαισίου, ευνοικού για την προσέλκυση επενδυτικού ενδιαφέροντος προς το Δήμο Νότιας Ρόδου.

Η ένταξη του δήμου στα κίνητρα επιχορήγησης και επιδότησης επιτοκίου του αναπτυξιακού νόμου για ξενοδοχειακές μονάδες ΑΑ' και Α' κατηγορίας με ειδικούς όρους δόμησης και ορισμού ενός μέγιστου πλαφόν νέων ξενοδοχειακών κλινών (μέχρι 7.000 κλίνες) θα βοηθήσει πολλαπλά και αποτελεσματικά στην οικονομική ανάπτυξη, διότι ο Δήμος μας διαθέτει όλες τις απαραίτητες προϋποθέσεις για τουριστική ανάπτυξη. (38% των αμμωδών παραλίων του νησιού, φυσική ομορφιά, εξαιρετικό κλίμα, τεράστια δημόσια γη για επενδυτική αξιοποίηση).

Η σύγκριση με την υπόλοιπη Ρόδο καθιστά ακόμα πιο ξεκάθαρο ότι ο Δήμος μας, αν και βρίσκεται στο «αναπτυγμένο» νησί της Ρόδου κάθε άλλο παρά κορεσμένος τουριστικά είναι. (9 Κλίνες ανά τετρ. Χλμτρο στη Νότια Ρόδο / 50,1 κλίνες συνολικά για το νησί.) Και επιπλέον για το νησί της Ρόδου ως σύνολο η Νότια Ρόδος προσφέρεται ως σχεδόν μοναδική περιοχή με δυνατότητες ανάπτυξης, έτσι ώστε να συνεχίσει η Ρόδος να παίζει πρωταγωνιστικό ρόλο στην οικονομία της χώρας.

Αγαπητοί κύριοι υπουργοί, πιστεύουμε ότι η Νότια



Ρόδος και οι πολίτες της έχουν ανάγκη τις αναπτυξιακές παρεμβάσεις της πολιτείας και η τουριστική ανάπτυξη αποτελεί την μοναδική μας ελπίδα, ώστε να σταματήσει η φυγή των κατοίκων από την ύπαιθρο προς τα κέντρα.

Το αίτημά μας είναι να ισχύσει για το Δήμο Νότιας Ρόδου η ίδια ακριβώς πρόβλεψη της σχετικής Κ.Υ.Α. που αναφέρεται στη Νήσο Κάρπαθο. (Δηλαδή κίνητρα για ποιοτικά ξενοδοχεία ΑΑ' και Α'.)

Σας ευχαριστώ εκ των προτέρων και ελπίζουμε στη θετική σας ανταπόκριση, επαληθεύοντας τις ελπίδες του τόπου μας για μια νέα αναπτυξιακή πορεία.

Με εκτίμηση,
Ο Δήμαρχος
Μανώλης Σαββής».

ΓΕΡΜΑΝΙΚΑ



ΓΙΑ ΕΠΑΓΓΕΛΜΑΤΙΕΣ

- Ξενοδοχείων (Ρεσεψιόν, Εστιατόριο, Μπάρ)
- Τουριστικών Πρακτορείων
- Κάθε Τουριστικής Επιχείρησης
(Πωλητών χρυσοχοείων, σουβενίρ κλπ.)

Σας παρέχονται:

- Πλούσιο **διδακτικό υλικό** και ειδικό βιβλίο με ζωντανούς διαλόγους απο τους χώρους της δουλειάς σας.
- Τέλειος **οπτικοακουστικός εξοπλισμός.**
- **Βεβαίωση σπουδών.**

Στην καινούργια σαιζόν, μιλάτε τα Γερμανικά !

ΕΓΓΥΗΣΗ: Η 20ΧΡΟΝΗ ΕΜΠΕΙΡΙΑ ΜΑΣ ΣΤΑ ΕΠΑΓΓΕΛΜΑΤΙΚΑ ΓΕΡΜΑΝΙΚΑ
Διδάσκει ο κ. Μερκούρης Κοντός

ΚΕΝΤΡΑ ΞΕΝΩΝ ΓΛΩΣΣΩΝ
ΜΕΡΚΟΥΡΗ & ΓΙΑΝΝΗ ΚΟΝΤΟΥ

1ο Διδ/ριο: Αγ. Αναργύρων 11Α (Βενετόκλειο) - 2ο Διδ/ριο: Δ. Αναστασιάδη 47 (στους Δασκάλους), 3ο Διδ/ριο: Παρισίων 1 και Λονδίνου (στο Ροδίνι)
Τηλ. 22410 35289 & 22410 23973

Ταβέρνα «ΓΛΑΣΤΡΕΣ»



Φτιάξαμε για σας έναν υπέροχο χώρο για τα χειμωνιάτικα μεσημέρια σας.

ΑΠΟΛΑΥΣΤΕ κάθε μεσημέρι (12.00-16.00)
12 διαφορετικά πιάτα
της μαγειρικής μας τέχνης
με δεύτερο πιάτο
της επιλογής σας

ΜΟΝΟ με 15€ το άτομο

ΑΝΟΙΚΤΑ ΚΑΘΗΜΕΡΙΝΑ ΜΕΣΗΜΕΡΙ-ΒΡΑΔΥ 12.00-16.00 ΚΑΙ 18.30 ΕΩΣ ΑΡΓΑ

Γ. Παπανδρέου 76, Ανάληψη
Για ρεζερβέ τηλ.: 2241068090-6948048565

TRAVEL & TOURISM
GOLDEN SUN HOLIDAYS
GOLDEN EVENTS

28η Οκτωβρίου
ΠΑΡΙΣΙ-ΒΕΡΣΑΛΛΙΕΣ-ΛΟΥΒΡΟ-DISNEYLAND
4 Ημέρες Αεροπορικώς, Αναχώρηση 27/10/05
Τιμή 565 Ευρώ το άτομο!!!
****

ΒΟΥΔΑΠΕΣΤΗ-ΠΡΑΓΑ-ΚΑΡΛΟΒΥ ΒΑΡΥ
6 Ημέρες
Αναχώρηση κάθε Τετάρτη, **από 739 ευρώ κατ' άτομο**
****

ΒΟΥΔΑΠΕΣΤΗ – ΒΕΡΟΛΙΝΟ 7 ημέρες.
Αναχώρηση κάθε Τετάρτη, **από 779 Ευρώ κατ' άτομο**
****

ΠΡΑΓΑ 27+28/10/05 4 ημέρες **από 439 Ευρώ το άτομο**
****

28η Οκτωβρίου
ΚΥΠΡΟΣ
4 ημέρες από 350 Ευρώ το άτομο
****

Έκδοση εισιτηρίων για **Βουδαπέστη**
ΕΚΠΛΗΚΤΙΚΟ
2 εισιτήρια μετ' επιστροφής 150 Ευρώ + φόροι
****

Εκθέσεις Γερμανίας: Ξενοδοχεία σε Κολωνία – Φρανκφούρτη – Ανόβερο
****

3 ήμερο στην Σάμο
****

3 ήμερο στην Μυτιλήνη
****

Ξενοδοχεία στην Αθήνα και Θεσσαλονίκη
****

Αεροπορικά εισιτήρια για όλο τον κόσμο

Κρατήσεις / Πληροφορίες

ΔΙΕΥΘΥΝΣΗ: **ΜΙΧΑΗΛ ΠΕΤΡΙΔΗ, 22**
ΤΗΛΕΦΩΝΑ: **22410 32644, 22410 24592, 29522**
FAX: **22410 30467**

ΑΕ 930

Κατηγορείται για βιασμό

Στις 7 Νοεμβρίου η δίκη

Με την υπόθεση ενός 34χρονου από τη Θεσσαλονίκη, ο οποίος κατηγορείται για το βιασμό 22χρονης σήμερα Σουηδέζας, θα ασχοληθεί στη προσεχή συνεδρίασή του, το Μικτό Ορκωτό Δικαστήριο Ρόδου στις 7 Νοεμβρίου.

Ο 34χρονος Θεσσαλονικιός θα καθίσει στο εδώλιο του αρμόδιου δικαστηρίου με τη βαρύτατη αυτή κατηγορία, μετά από βούλευμα του Συμβουλίου Πλημμελειοδικών Κω, το οποίο είχε εκδοθεί στις 24 Ιουνίου 2004.

Σύμφωνα με όσα έχουν γίνει γνωστά, ο 34χρονος διέμενε προσωρινά στην Κω και στις 7 Ιουλίου 2002 στις 5 τα ξημερώματα, στο δωμάτιο του ξενοδοχείου όπου διέμενε χρησιμοποιώντας τη σωματική του δύναμη αλλά και με την απειλή μαχαιριού, εξανάγκασε την 22χρονη Σουηδέζα σε εξώγαμη συνουσία.

Το περιστατικό είχε καταγγείλει σχεδόν αμέσως η νεαρή αλλοδαπή στις αστυνομικές αρχές του νησιού, ενώ την επόμενη ημέρα κατέθεσε και μήνυση σε βάρος του με αποτέλεσμα να συλληφθεί ο 34χρονος και η υπόθεση να πάρει πλέον το δρόμο της δικαιοσύνης.

Συλλήψεις στην Κω

Για απλό τροχονομικό έλεγχο σταμάτησαν οι αστυνομικοί στην Κω δύο άτομα ηλικίας 25 και 48 ετών αντίστοιχα, κατά τη διάρκεια του οποίου διαπίστωσαν ότι ο πρώτος κατείχε ποσότητα ναρκωτικών και ο δεύτερος δεν είχε δίπλωμα οδήγησης!

«Εξόρμηση» πραγματοποίησαν προχθές άνδρες του Αστυνομικού Τμήματος Αντιμάχειας και της Ομάδας Πρόληψης και Καταστολής Εγκληματικότητας, όταν στις 5 παρά 20 το απόγευμα, σταμάτησαν δίκυκλη μοτοσικλέτα με οδηγό τον 48χρονο και συνεπιβάτη τον 25χρονο.

Σε έλεγχο που έκαναν οι αστυνομικοί στον συνεπιβάτη της μοτοσικλέτας, εντόπισαν στην κατοχή του 2,90 γραμμάρια ινδικής κάνναβης, ενώ ο 48χρονος δεν είχε δίπλωμα.

Αποτέλεσμα αυτών ήταν να συλληφθούν και οι δύο, ενώ σε έρευνα που ακολούθησε στο σπίτι του 25χρονου, οι αστυνομικοί κατάφεραν να βρουν μία γλάστρα στην οποία είχε φυτέψει σπόρους ινδικής κάνναβης και είχαν αναπτυχθεί σε πρώιμο στάδιο, φυτά της ίδιας ναρκωτικής ουσίας, καθώς επίσης και μία χρησιμοποιημένη αυτοσχέδια τζιβάνα σε σταχτοδοχείο.

Οι ναρκωτικές ουσίες κατασχέθηκαν, ενώ σε βάρος των συλληφθέντων κινήθηκαν οι προβλεπόμενες από το νόμο διαδικασίες.

Συνελήφθη με χασίς

Από αστυνομικούς του Τμήματος Δίωξης Ναρκωτικών Ρόδου, συνελήφθη χθες στις 7 το πρωί 27χρονος κάτοικος Ρόδου, καθώς σε έλεγχο που του έγινε βρέθηκε να κατέχει σε αυτοσχέδια χάρτινη συσκευασία 0,5 γραμμάρια ακατέργαστης κάνναβης.

Ο συλληφθείς παραπέμπεται αρμοδίως, ενώ η ναρκωτική ουσία κατασχέθηκε.

Στο εδώλιο 23χρονος για τα μαχαιρώματα στην Κω

Αρχικά καταδικάστηκε σε 13 χρόνια για απόπειρα ανθρωποκτονίας

Στο εδώλιο του Μικτού Ορκωτού Εφετείου Δωδεκανήσου θα καθίσει την ερχόμενη Δευτέρα, ο 24χρονος Ι. Βελής κατηγορούμενος για απόπειρα ανθρωποκτονίας τον Δεκέμβριο του 2003.

Η υπόθεση που είχε εξελιχθεί στο νησί μας και είχε απασχολήσει έντονα την κοινή γνώμη της Ρόδου, **είχε εξεταστεί από στις 9 Φεβρουαρίου 2005 από το Μικτό Ορκωτό Δικαστήριο της Κω, το οποίο και είχε καταδικάσει τον Βελή σε ποινή κάθειρξης 13 ετών,** κατά πλειοψηφία.

Με την ίδια απόφασή του, το Μικτό Ορκωτό Δικαστήριο της Κω, έκρινε αθώο αγοράς και πώλησης ναρκωτικών ουσιών τον 24χρονο, αλλά ωστόσο τον έκρινε ένοχο της οπλοφορίας και οπλοχρησίας καταδικάζοντάς τον στην παραπάνω ποινή κάθειρξης, επιβάλλοντάς του παράλληλα χρηματικό πρόστιμο 2.000 ευρώ και στέρηση των πολιτικών του δικαιωμάτων επί τριετία.

Για την ίδια υπόθεση, το ίδιο δικαστήριο, επέβαλε ποινή φυλάκισης 15 μηνών (κατά συγχώνευση) στον 27χρονο Θωμά Πατσιαούρα που είχε μεταφερθεί βαριά τραυματισμένος στο νοσοκομείο της Ρόδου, κρίνοντάς τον έτσι ένοχο για κατοχή ενός γραμμαρίου ηρωίνης καθώς επίσης και για ψευδορκία. Για την ίδια υπόθεση, σημειώνεται ότι αναζητείται από τις αρμόδιες αρχές ένα ακόμα άτομο. Συνήγορος υπεράσπισης παρέστη για τον πρώτο των κατηγορουμένων ο δικηγόρος κ. Άκης Δημητριάδης.

Το ιστορικό

Η υπόθεση, εκτυλίχθηκε στη Ρόδο, στο τέλος Δεκεμβρίου του 2003 όταν η αστυνομία, εντόπισε και εξάρθρωσε σπείρα που διακινούσε ναρκωτικά, όταν 26χρονος ροδίτης, διακομίστηκε στο **νοσοκομείο μαχαιρωμένος**!

Λίγο έλειψε μάλιστα, να εξελιχθεί σε τραγωδία, όταν ο ένας από αυτούς βύθισε ένα μαχαίρι στον θώρακα του άλλου, στέλνοντάς τον στο νοσοκομείο σε κρίσιμη κατάσταση!

Σύμφωνα με τα στοιχεία που συγκέντρωσαν οι διωκτικές αρχές, η υπόθεση που θα μπορούσε να μην είχε εξιχνιαστεί ποτέ, ξεκίνησε, όταν στο νοσοκομείο μεταφέρθηκε βαριά τραυματισμένος ο Θωμάς Πατσιούρας του Γ. 27 ετών, κάτοικος Μαριτσών, ιδιωτικός υπάλληλος. Ο 27χρονος, έφερε βαρύ τραύμα από μαχαίρι στην θωρακική χώρα και αμέσως εισήχθη στην εντατική μονάδα του Νοσοκομείο, όπου οι γιατροί έδωσαν πραγματικά μάχη επί τριήμερο, προκειμένου να τον κρατήσουν στη ζωή. Αμέσως, οι αστυνομικοί που πληροφορήθηκαν το γεγονός και κατάλαβαν ότι κάτι σοβαρό είχε προηγηθεί, έστησαν κλοιό προστασίας έξω από το θάλαμο νοσηλείας του 27χρονου (ο οποίος ήταν σε κώμα τρεις μέρες αργότερα) περιμένοντας έτσι να του αποσπάσουν πληροφορίες για το που οφείλεται ο τραυματισμός του.

Σύμφωνα με πληροφορίες, ο 27χρονος, φοβούμενος προφανώς τα χειρότερα, αρνήθηκε αρχικά να πει στους αστυνομικούς της Ασφάλειας την αλήθεια, αλλά ωστόσο λίγη ώρα αργότερα, έδωσε πληροφορίες και στοιχεία για το πώς εκτυλίχθηκαν τα γεγονότα που παραλίγο να στοιχίσουν την ίδια του τη ζωή.

Σύμφωνα με τα στοιχεία που συγκέντρωσε η αστυνομία, ο 27χρονος που μεταφέρθηκε μαχαιρωμένος στο νοσοκομείο, μαζί με τον Ι. Βελλή του Π. 23 ετών, ιδιωτικό υπάλληλο κάτοικο επίσης Μαριτσών, πήγαν από κοινού με το αυτοκίνητο του δεύτερου, στην περιοχή Ασγούρου της Ρόδου όπου βρίσκεται η οικία του ο Κ. Β. του Ι. 31 ετών ελαιοχρωματιστή.

Εκεί, έμεινε στο αυτοκίνητο ο 27χρονος, ενώ ο 23χρονος φίλος του, πήγε με τα πόδια στην οικία του 31χρονου ελαιοχρωματιστή, προκειμένου να αγοράσει ναρκωτικά. Από τις καταθέσεις, προέκυψε ότι πράγματι Β.Κ. του προμήθευσε ποσότητα ηρωίνης αξίας 50 ευρώ, για λογαριασμό του φίλου του. Όταν όμως ο 23χρονος πήγε πίσω στο αυτοκίνητο, ο παθών, αρνήθηκε να παραλάβει την ποσότητα ηρωίνης που του έφερε, θεωρώντας ότι ήταν ελάχιστη και κακής ποιότητας, και ότι εξαπατήθηκε και από το φίλο του και από το άτομο που τους την προμήθευσε.

Τότε, ο 23χρονος οδηγός του αυτοκινήτου, επιτέθηκε φραστικά στον παθόντα, δημιουργήθηκε συμπλοκή και με μαχαίρι κυνηγιού που πήρε από πίσω κάθισμα επέφερε τραύμα στο στήθος του παθόντα που εκείνη την ώρα ήταν στη θέση του οδηγού. Λίγα λεπτά αργότερα, ο 23χρονος συνειδητοποίησε την πράξη του και αναγκάστηκε να μεταφέρει στο νοσοκομείο της Ρόδου τον 27χρονο φίλο του που νωρίτερα είχε καρφώσει στο στήθος με το μαχαίρι, αφήνοντάς τον όμως εκεί χωρίς να δώσει στοιχεία, φοβούμενος τα χειρότερα.

Αμέσως μετά τα στοιχεία που συγκέντρωσαν οι αστυνομικοί, εντοπίστηκε και το άτομο που είχε πωλήσει την ηρωίνη, ο οποίος (ήταν γνωστός στις αρχές ασφαλείας για παρόμοια αδικήματα) και ομολόγησε ότι και ο ίδιος αγόρασε την ηρωίνη αυτή για να την χορηγήσει σε άλλους χρήστες, στις 22 Δεκεμβρίου 2003 από τον Τ.Μ. του Ι. 32 ετών, ο οποίος κατάγεται από τη Βόρειο Ελλάδα και ο οποίος έχει απασχολήσει και άλλες φορές τη δικαιοσύνη. Την ποσότητα την αγόρασε έναντι 90 ευρώ.

"Φρουτάκια" σε ίντερνετ-καφέ

«Φρουτάκια» είχε εγκαταστήσει παράνομα στους υπολογιστές του καταστήματος του 33χρονος στη Ρόδο, με αποτέλεσμα να συλληφθεί.

Στο ίντερνετ καφέ του 33χρονου διενήργησαν έλεγχο προχθές άνδρες της Υποδιεύθυνσης Ασφαλείας Ρόδου, διαπιστώνοντας ότι είχε εγκαταστήσει ηλεκτρονικό υπολογιστή με παράνομα παιχνίδια.

Σε βάρος του συλληφθέντος κινήθηκε η προβλεπόμενη από το νόμο διαδικασία.





Για το αν θα προχωρήσουν σε κινητοποιήσεις

Την Παρασκευή θα αποφασίσουν οι δικηγόροι

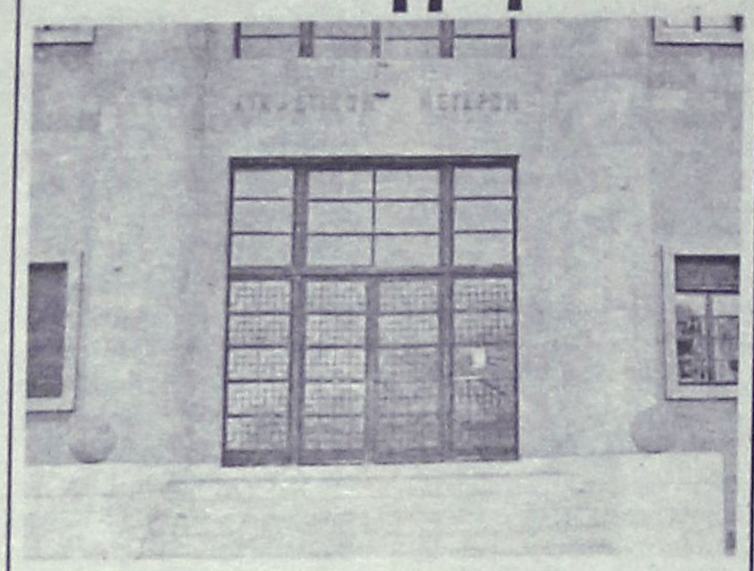

Την προσεχή Παρασκευή θα παρθεί απόφαση αν τελικά θα απέχουν από τα καθήκοντά τους στις 10 και 11 Νοεμβρίου οι δικηγόροι της περιοχής μας, ως μορφή αντίδρασης για την μη επίλυση του ζητήματος του Δικαστικού Μεγάρου και τη δυσλειτουργία του Ειρηνοδικείου, καθώς κατά τη προχθεσινή πρώτη συνάντηση δεν υπήρξε απαρτία.

Η έκτακτη γενική συνέλευση των δικηγόρων είχε προσδιοριστεί για τις 31 Οκτωβρίου στις 7 το απόγευμα και στην ημερήσια διάταξη περιλαμβάνονται δύο θέματα:

- πραγματοποίηση ή μη διήμερης αποχής εξαιτίας της επιβράδυνσης επίλυσης της επέκτασης του Δικαστικού Μεγάρου
- Δυσλειτουργία Ειρηνοδικείου Ρόδου

Λόγω μη απαρτίας, η γενική συνέλευση θα επαναληφθεί τη προσεχή Παρασκευή 4 Νοεμβρίου στις 7 το απόγευμα.

Και τα δύο ζητήματα έχουν τεθεί σε πρώτη προτεραιότητα από το Δικηγορικό Σύλλογο της περιοχής μας, καθώς παρά τις συνεχείς πιέσεις και πρωτοβουλίες που έχουν ληφθεί, δεν υπάρχει ουσιαστική πρόοδος σε ό,τι αφορά την επίλυσή τους, με αποτέλεσμα η κατάσταση συνεχώς να δυσχεραίνει.

Σε κάθε περίπτωση πάντως, οι δικηγόροι της περιοχής μας είναι αποφασισμένοι να χρησιμοποιήσουν κάθε «μέσο» προκειμένου –επιτέλους- να δρομολογηθούν λύσεις και για τα δύο σημαντικά ζητήματα, τα οποία θα τεθούν επί τάπητος σε λίγες ημέρες.

Δώρησε 3.300 βιβλία στο Πανεπιστήμιο Αιγαίου

Μια αξιέπαινη ενέργεια του εκπαιδευτικού κ. Δημήτρη Κρικώνη

Σε μια εντυπωσιακή κίνηση δωρεάς στο Τμήμα Ανθρωπιστικών Σπουδών του Πανεπιστημίου Αιγαίου, ολόκληρης της προσωπικής του βιβλιοθήκης που αποτελείται από 3.300 τόμους, προέβη το μέλος της Ακαδημίας Επιστημών της Νέας Υόρκης, Δρ. Δημήτρης Κρικώνης.

Πρόκειται για επιστημονικά βιβλία που διαπραγματεύονται διάφορους τομείς της ανθρώπινης γνώσης, από ιστορικά και θεολογικά έως και βιβλία ψυχολογίας.

Η διαδικασία ξεκίνησε με την επιστολή του κ. Κρικώνη προς τον κοσμήτορα του πανεπιστημίου, με την οποία τον ενημερώνει για την πρόθεσή του και κατέληξε με την παράδοση των βιβλίων, μετά την καταγραφή τους. Δεν έχει γίνει όμως ευρύτερα γνωστή ως τώρα και αξίζει να δημοσιοποιηθεί.

Οι 3.300 τόμοι βιβλίων αφορούν ένα ευρύ φάσμα γνώσης. Πάνω από 700 βιβλία είναι αρχαίων Ελλήνων συγγραφέων, περίπου 500 είναι θεολογικού περιεχομένου, πάνω από 500 είναι ξενόγλωσσα (γερμανικά και αγγλικά) και οι υπόλοιποι τόμοι αφορούν ψυχολογία, ιστορία, λογοτεχνία, εγκυκλοπαιδικά, επιστημονικά περιοδικά κ.ά.

Η δωρεά έγινε δεκτή σχεδόν με ενθουσιασμό από τους καθηγητές του Πανεπιστημίου Αιγαίου και ιδιαίτερα του Τμήματος Ανθρωπιστικών Σπουδών, καθώς τόσο αυτοί όσο και οι φοιτητές τους θα μπορούν να ανατρέχουν στη γνώση που εμπεριέχουν και σε επιστημονικές αναφορές που έως τώρα δεν είχαν τη δυνατότητα.

Ο Δημήτριος Κρικώνης γεννήθηκε στη Καρδίτσα και ήρθε για πρώτη φορά στην Ρόδο τον Μάρτιο του 1947, με την ένωση της Δωδεκανήσου με τη μητέρα Ελλάδα. Από την Αστυπάλαια βρέθηκε στη Κάλυμνο και από εκεί στη Ρόδο, όπου σπούδασε στο εξατάξιο τότε γυμνάσιο και αποφοίτησε από το νυκτερινό Βενετόκλειο σχολείο, παίρνοντας το απολυτήριό του. Στη συνέχεια σπούδασε στη Θεολογική Σχολή του πανεπιστημίου Θεσσαλονίκης και έκανε μεταπτυχιακές θεολογικές και φιλοσοφικές σπουδές στο Γουτεμβέργιο πανεπιστήμιο της Δυτικής Γερμανίας και στη συνέχεια στο πανεπιστήμιο της Χαϊδελβέργης, όπου και αναγορεύτηκε διδάκτωρ της φιλοσοφικής σχολής.

Επιστρέφει στην Ελλάδα και διορίζεται καθηγητής θεολογίας και παρακολουθεί μεταπτυχιακά στο κλάδο αυτό για να αναγορευτεί διδάκτωρ Θεολογίας στο Πανεπιστήμιο Θεσσαλονίκης. Όλα αυτά τα χρόνια, από το 1947 που γνώρισε αυτό το τόπο έως και σήμερα, επισκέπτεται με κάθε ευκαιρία τη Ρόδο, όπου διατηρεί ιδιόκτητη κατοικία.

Η αγάπη του για τη Ρόδο αποτυπώνεται στο μοναδικό όρο που έθεσε για να δωρίσει τη βιβλιοθήκη του στο Πανεπιστήμιο Αιγαίου. Όπως ανέφερε στην πρώτη του επιστολή προς τον κοσμήτορα, σε περίπτωση που καταργηθεί για οποιοδήποτε λόγο το Τμήμα Ανθρωπιστικών Σπουδών, τα βιβλία να φύγουν από εδώ αλλά να περιέλθουν στη δημοτική βιβλιοθήκη, «δοθέντος ότι και ο ίδιος είμαι γέννημα πνευματικό της Ρόδου».

ALHAMBRA TRAVEL



ΧΡΙΣΤΟΥΓΕΝΝΑ ΣΤΗΝ ΑΙΓΥΠΤΟ
ΑΛΕΞΑΝΔΡΕΙΑ–ΚΑΪΡΟ
από 23–28 Δεκεμβρίου
ΑΕΡΟΠΟΡΙΚΩΣ

Με πτήση απ' ευθείας
ΡΟΔΟ - ΑΛΕΞΑΝΔΡΕΙΑ - ΚΑΪΡΟ -ΡΟΔΟ

Ελάτε μαζί μας στη χώρα του ΝΕΙΛΟΥ με το υπέροχο κλίμα και τον ξακουστό πολιτισμό. Κάνετε στην οικογένειά σας ένα δώρο για τα Χριστούγεννα. Ταξίδι αναψυχής, άνετο, ιστορικό και για πολλούς πρωτόγνωρο.
Αρχαιότητες, οάσεις, κρουαζιέρα στον Νείλο, Μουσεία, φθηνά ψώνια, ονειρεμένο χριστουγεννιάτικο Ρεβεγιόν στο πολυτελές "HILTON" της Αλεξάνδρειας.

ΠΡΟΓΡΑΜΜΑ

ΑΝΑΧ. 23/12 από ΡΟΔΟ με τσάρτερ στις 07.00 απ' ευθείας για Αλεξάνδρεια - Τακτοποίηση VISAS στο αεροδρόμιο και ξενάγηση στο Εθνικό Μουσείο, Παλάτι της Κλεοπάτρας 6 μέτρα υπό τη θάλασσα - Επίσκεψη στο σπίτι του Καβάφη και Άγιο Σάββα - Συνάντηση με τον Πατριάρχη - Επιστροφή hotel Hilton - το βράδυ μεταφορά στο Whtie and Blue restaurant στο ελληνικό Ναυτικό Club της Αλεξάνδρειας - Δείπνο με θαλασσινά.
24/12 Πρωϊνό - Επίσκεψη Κατακόμβες της Shawkafa - Προσκύνημα στο Ναό του Ευαγγελισμού και εν συνεχεία στην Αλεξανδριανή Βιβλιοθήκη, παπύρους και μουσείο. Συνεχίζουμε για την ΜΟΝΤΑΖΑ θερινό ανάκτορο του βασιλέως Φαρούκ. Το βράδυ χριστουγεννιάτικο ρεβεγιόν με εορταστικό πρόγραμμα και δείπνο.
25/12 Πρωϊνό - αναχ. για Κάιρο - Επισκέψεις Πυραμίδες, Σφίγγα και Παπύρους - άφιξη στο υπερπολυτελές ξενοδοχείο "Le Meridien Pyramids" - Δείπνο στη Nubian.
26/12 Πρωϊνό - Ολοήμερη επίσκεψη στο τζαμί του Mohamed Ali και την Citadel του Saladin. Συνεχίζουμε στο Khan El Khalili bazaar. Δείπνο buffe στο ξενοδοχείο.
27/12 Πρωϊνό - αναχ. για την Οαση του Fayoum τη μεγαλύτερη σε έκταση στην Αίγυπτο - προϊστορικά ευρύματα των Φαραώ, Ελλήνων, Ρωμαίων και Ισλάμ - Επιστροφή στο ξενοδοχείο - Δείπνο.
28/12 Πρωϊνό - επίσκεψη στο ναό του Αγίου Γεωργίου και στο Εθνικό Μουσείο - κρουαζιέρα με πολυτελέστατο ποταμόπλοιο στο Νείλο με φαγητό και φολκλορικό πρόγραμμα με χορούς.
Μετά το δείπνο αναχώρηση για το αεροδρόμιο για την πτήση μας στις 22.35 για ΡΟΔΟ.

Λεπτομέρειες και τιμές στο πρακτορείο μας

ALHAMBRA TRAVEL
Δημ. Θεοδωράκη 13
Τηλ. 2241025698 και 2241037052

ΧΠ1130

DODEKANISOS

ΠΡΟΣΚΥΝΗΜΑ ΣΤΟΝ ΠΑΝΟΡΜΙΤΗ

"ΔΩΔΕΚΑΝΗΣΟΣ ΕΞΠΡΕΣ"

ΚΥΡΙΑΚΗ 6/11/2005		
ΛΙΜΑΝΙ	ΑΦΙΞΗ	ΑΝΑΧ/ΣΗ
ΡΟΔΟΣ		08.30
ΠΑΝΟΡΜΙΤΗΣ	09.10	09.25
ΚΩΣ	11.00	11.10
ΚΑΛΥΜΝΟΣ	11.50	12.00
ΛΕΡΟΣ	12.50	12.55
ΛΕΙΨΟΙ	13.15	13.20
ΠΑΤΜΟΣ	13.40	13.45
ΛΕΡΟΣ	14.25	14.30
ΚΑΛΥΜΝΟΣ	15.20	15.30
ΚΩΣ	16.10	16.20
ΠΑΝΟΡΜΙΤΗΣ	17.40	17.50
ΡΟΔΟΣ	18.30	Δ/ΝΣΗ

ΠΑΡΑΜΟΝΗ ΔΕΥΤΕΡΑ 7/11/2005		
ΛΙΜΑΝΙ	ΑΦΙΞΗ	ΑΝΑΧ/ΣΗ
ΡΟΔΟΣ		08.00
ΠΑΝΟΡΜΙΤΗΣ	08.50	09.00
ΡΟΔΟΣ	09.50	10.30
ΠΑΝΟΡΜΙΤΗΣ	11.20	12.00
ΡΟΔΟΣ	12.50	13.30
ΠΑΝΟΡΜΙΤΗΣ	14.20	15.00
ΡΟΔΟΣ	15.50	16.00
ΠΑΝΟΡΜΙΤΗΣ	16.50	17.30
ΡΟΔΟΣ	18.20	Δ/ΝΣΗ

ΑΝΗΜΕΡΑ ΤΡΙΤΗ 08/11/2005		
ΛΙΜΑΝΙ	ΑΦΙΞΗ	ΑΝΑΧ/ΣΗ
ΡΟΔΟΣ		08.00
ΠΑΝΟΡΜΙΤΗΣ	08.50	09.00
ΡΟΔΟΣ	09.50	10.30
ΠΑΝΟΡΜΙΤΗΣ	11.20	12.00
ΡΟΔΟΣ	12.50	13.30
ΠΑΝΟΡΜΙΤΗΣ	14.20	15.00
ΡΟΔΟΣ	15.50	16.00
ΠΑΝΟΡΜΙΤΗΣ	16.50	17.30
ΡΟΔΟΣ	18.20	Δ/ΝΣΗ

"ΔΩΔΕΚΑΝΗΣΟΣ ΠΡΑΪΝΤ"

ΚΥΡΙΑΚΗ 6/11/2005		
ΛΙΜΑΝΙ	ΑΦΙΞΗ	ΑΝ/ΣΗ
ΛΕΡΟΣ		06.50
ΚΑΛΥΜΝΟΣ	07.40	07.50
ΚΩΣ	08.30	08.40
ΠΑΝΟΡΜΙΤΗΣ	10.00	10.10
ΡΟΔΟΣ	11.00	15.30
ΠΑΝΟΡΜΙΤΗΣ	16.20	16.30
ΚΩΣ	17.50	18.00
ΚΑΛΥΜΝΟΣ	18.40	18.50
ΛΕΡΟΣ	19.40	Δ/ΝΣΗ

ΠΑΡΑΜΟΝΗ ΔΕΥΤΕΡΑ 7/11/2005		
ΛΙΜΑΝΙ	ΑΦΙΞΗ	ΑΝ/ΣΗ
ΛΕΡΟΣ		06.50
ΚΑΛΥΜΝΟΣ	07.40	07.50
ΚΩΣ	08.30	08.40
ΠΑΝΟΡΜΙΤΗΣ	10.00	10.10
ΡΟΔΟΣ	11.00	15.30
ΠΑΝΟΡΜΙΤΗΣ	16.20	16.30
ΚΩΣ	17.50	18.00
ΚΑΛΥΜΝΟΣ	18.40	18.50
ΛΕΡΟΣ	19.40	Δ/ΝΣΗ

ΑΝΗΜΕΡΑ ΤΡΙΤΗ 8/11/2005		
ΛΙΜΑΝΙ	ΑΦΙΞΗ	ΑΝ/ΣΗ
ΛΕΡΟΣ		06.50
ΚΑΛΥΜΝΟΣ	07.40	07.50
ΚΩΣ	08.30	08.40
ΠΑΝΟΡΜΙΤΗΣ	10.00	10.10
ΡΟΔΟΣ	11.00	15.30
ΠΑΝΟΡΜΙΤΗΣ	16.20	16.30
ΚΩΣ	17.50	18.00
ΚΑΛΥΜΝΟΣ	18.40	18.50
ΛΕΡΟΣ	19.40	Δ/ΝΣΗ

ΤΕΤΑΡΤΗ 09/11/2005		
ΛΙΜΑΝΙ	ΑΦΙΞΗ	ΑΝ/ΣΗ
ΛΕΡΟΣ		06.50
ΚΑΛΥΜΝΟΣ	07.40	07.50
ΚΩΣ	08.30	08.40
ΠΑΝΟΡΜΙΤΗΣ	10.00	10.10
ΡΟΔΟΣ	11.00	

ΑΥΣΤΡΑΛΙΑΣ 3, Τ.Κ. 85100, ΡΟΔΟΣ
ΤΗΛ. 22410 70590, ΦΑΞ 2241070591
E-MAIL info@12ne.gr • WEB. www.12ne.gr

ΧΠ1648

Ποιά έργα θα γίνουν στο δήμο της Καλλιθέας

Ψηφίστηκε το τεχνικό πρόγραμμα

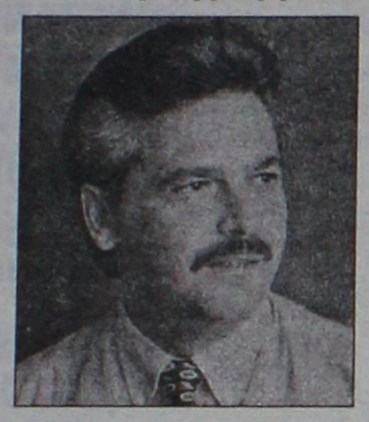

Το ποσό των 19,2 εκατομμυρίων ευρώ, αγγίζει ο προϋπολογισμός του Τεχνικού προγράμματος του Δήμου Καλλιθέας, ο οποίος εγκρίθηκε ομόφωνα στο πλαίσιο του Τεχνικού Προγράμματος, του Δήμου Καλλιθέας για το 2006, στην συνεδρίαση που πραγματοποιήθηκε προχθές το βράδυ. Αντίθετα, με το Τεχνικό Πρόγραμμα, οι αυξήσεις στα δημοτικά τέλη που αγγίζουν το 10% ψηφίστηκαν τελικά από το Δημοτικό Συμβούλιο κατά πλειοψηφία.

Το τεχνικό πρόγραμμα που περιλαμβάνει έργα και μελέτες για Καλυθιές, Φαληράκι, Κοσκινού και Ψίνθο, είναι προϋπολογισμού 19.284.404,84 ευρώ εκ των οποίων τα 5,5 εκατομμύρια ευρώ προέρχονται από ιδίους πόρους και τα υπόλοιπα 13,7 εκατομμύρια ευρώ από εθνικές και κοινοτικές χρηματοδοτήσεις. Τα σημαντικότερα από τα έργα που περιλαμβάνονται στο Τεχνικό Πρόγραμμα όπως αυτά έχουν προϋπολογιστεί αφορούν:

- Τη βελτίωση της Εθνικής Οδού Ρόδου – Φαληρακίου (3,3 εκατομμύρια ευρώ)
- Την ανάπλαση του ιστορικού κέντρου του παραδοσιακού οικισμού Κοσκινού (1 εκατομμύριο ευρώ)
- Την ανάπλαση της πλατείας Καλυθιών (700.000 ευρώ)
- Την ανάπλαση της πλατείας Ψίνθου (450.000 ευρώ)
- Την κατασκευή του κλειστού γυμναστηρίου (3 εκατομμύρια ευρώ)
- Τις ασφαλτοστρώσεις 880.000 ευρώ
- Και την βελτίωση της λεωφόρου Καλλιθέας (600.000 ευρώ).

Στο μεταξύ, σε εξέλιξη βρίσκονται μια σειρά από έργα όπως είναι δύο εργολαβίες στο πολιτιστικό μνημείο της Καλλιθέας, η πλακόστρωση του Φαληρακίου κ.α. Ενώ εκπονούνται μελέτες για μια σειρά άλλα έργα όπως είναι η ανάπλαση της κεντρικής Παραλίας Φαληρακίου, η σύνταξη του γενικού πολεοδομικού σχεδίου, οι πολεοδομικές μελέτες για Καλυθιές και Κοσκινού κ.α.

Φθηνά εισιτήρια για Ρόδο

Από την Ολυμπιακή για νέους 17-24 χρονών

Σε άλλους 14 προορισμούς του δικτύου τους επεκτείνουν οι Ολυμπιακές Αερογραμμές το νεανικό και φοιτητικό ναύλο στην τιμή των 40 ευρώ (80 ευρώ με επιστροφή). Η προσφορά ισχύει χωρίς χρονικό περιορισμό και αφορά τους νέους ηλικίας από 17 έως 24 ετών, οι οποίοι το μόνο που οφείλουν να κάνουν είναι να επιδεικνύουν κατά την έκδοση του εισιτηρίου την αστυνομική τους ταυτότητα. Από τα μέσα του προηγούμενου μήνα ο νεανικός ναύλος ισχύει για 13 προορισμούς εσωτερικού από Αθήνα και συγκεκριμένα προς Θεσσαλονίκη, Αλεξανδρούπολη, Καβάλα, Κέρκυρα, Ιωάννινα, Χίο, Μυτιλήνη, Κω, Ρόδο, Ηράκλειο, Χανιά, Σαντορίνη, Μύκονο. Τα 14 νέα δρομολόγια στα οποία ισχύει ο φοιτητικός ναύλος από την ερχόμενη Παρασκευή είναι από Αθήνα προς Σάμο, Κεφαλλονιά, Ζάκυνθο, Κοζάνη, Καστοριά, Λήμνο, Πρέβεζα, Σύρο. Από Θεσσαλονίκη προς Ηράκλειο, Χανιά, Ρόδο, Μυτιλήνη, Λήμνο. Από Ρόδο προς Ηράκλειο. Για τις απευθείας πτήσεις από Θεσσαλονίκη προς Ηράκλειο, Χανιά και Ρόδο ο αντίστοιχος ναύλος, που ήδη ισχύει, κοστίζει 65 ευρώ και 130 ευρώ με επιστροφή. Ολες οι παραπάνω τιμές προσφοράς εσωτερικού και εξωτερικού δεν περιλαμβάνουν επίναυλο καυσίμων, φόρους και τέλη αεροδρομίων.

Στα ίδια επίπεδα με πέρυσι

Η κίνηση επιβατών στο λιμάνι του νησιού μας

Περίπου στα ίδια επίπεδα με πέρυσι κινήθηκε η συνολική διακίνηση τουριστών μέσω του ελέγχου Διαβατηρίων Λιμένα Ρόδου για το μήνα που πέρασε. Σύμφωνα με τα στοιχεία που προέκυψαν από τον απολογισμό του γραφείου, όλο το μήνα Οκτώβριο διακινήθηκαν συνολικά 71.519 άτομα ενώ τον ίδιο μήνα πέρυσι, ο αριθμός τους ανήλθε σε 72.015 άτομα. Οπως ήταν αναμενόμενο ο μεγαλύτερος αριθμός 49.000 άτομα αντιστοιχεί στους επιβάτες κρουαζιεροπλοίων, ενώ στη γραμμή Τουρκίας, διακινήθηκαν περίπου 20.000 άτομα.

Αναλυτικά ο Οκτώβριος διαμορφώθηκε ως εξής:

• Επιβατική κίνηση γραμμής Ρόδος-Μαρμαρίς-Ρόδος

- Ημερήσιοι εκδρομείς 7.305 άτομα
- Επιβάτες με προορισμό την Τουρκία 1.618 άτομα
- Επιβάτες προερχόμενοι από Τουρκία 1.263 άτομα

Σύνολο 10.186 άτομα.

• Επιβατική κίνηση γραμμής Μαρμαρίς-Ρόδος-Μαρμαρίς

- Ημερήσιοι εκδρομείς 9.212 άτομα
- Επιβάτες με προορισμό την Ρόδο 905 άτομα
- Επιβάτες με προορισμό την Τουρκία 836 άτομα

Σύνολο 10.953 άτομα.

• Κίνηση κρουαζιερόπλοιων

- Προσεγγίσεις-Αναχωρήσεις 85 πλοίων
- Επιβαίνοντες συνολικά τουρίστες 49.532 άτομα

• Θαλαμηγοί

- Προσεγγίσεις 69 θαλαμηγών με 442 επιβαίνοντα άτομα και
- Αναχωρήσεις (απόπλοι) 87 θαλαμηγών με 406 επιβαίνοντα άτομα.



ΑΝΑΚΟΙΝΩΣΗ

Μετά την Πανελλήνια επιτυχία που σημείωσαν και φέτος τα TECHNOKids® TECHNOPLUS® Ρόδου στις εξετάσεις για το πτυχίο IC3 - το πλέον αναγνωρισμένο από το ΑΣΕΠ για το δημόσιο και τον ιδιωτικό τομέα - είμαστε σε θέση μετά από δική σας επιθυμία να σας ανακοινώσουμε την έναρξη νέων ταχύρυθμων τμημάτων.

***Το νέο* IC3 2005 *περιλαμβάνει τις εξής* 3 ενότητες *και το* STUDENT PACK:**

IC3 Θεμελιώδεις Αρχές	IC3 Εφαρμογές Κλειδιά	IC3 Η ζωή στο Δίκτυο
• Hardware - Υλικό • Software - Λογισμικό • Λειτουργικά Συστήματα - Windows	• Κοινές λειτουργίες όλων των εφαρμογών • Λειτουργίες Επεξεργασίας Κειμένου • Λειτουργίες Υπολογιστικών Φύλλων • Λειτουργίες Προγραμμάτων Παρουσιάσεων	• Δίκτυα και Ίντερνετ • Ηλεκτρονικό Ταχυδρομείο • Χρήση του Ίντερνετ • Επιρροή των Υπολογιστών και του Ίντερνετ στην κοινωνία

IC3 STUDENT PACK - Η ΝΕΑ ΕΙΔΙΚΑ ΔΙΑΜΟΡΦΩΜΕΝΗ ΣΥΣΚΕΥΑΣΙΑ ΠΟΥ ΔΙΔΕΤΑΙ ΣΤΟΝ ΣΠΟΥΔΑΣΤΗ

- **3 εξετάσεις IC3** και **3 επανεξετάσεις** σε περίπτωση αποτυχίας.
- Το επίσημο και εγκεκριμένο από τον φορέα πιστοποίησης **βιβλίο ύλης IC3 2005.**
- **CD** αυτο-αξιολόγησης/προετοιμασίας για τις εξετάσεις.
- Τον **οδηγό καριέρας IC3** με άρθρα σχετικά με την σύνταξη του βιογραφικού και αναζήτησης εργασίας.
- **Μπλοκ σημειώσεων** και **στυλό.**

ΠΛΕΟΝΕΚΤΗΜΑΤΑ IC3 - STUDENT PACK

- Είναι το Πιστοποιητικό με το χαμηλότερο κόστος από όσα αναγνωρίζονται από το **ΑΣΕΠ.**
- Απαιτεί το μικρότερο αριθμό εξετάσεων - **μόνο τρεις.**
- Απαιτεί 50-60 ώρες εκπαίδευσης σε τμήμα.
- Δεν έχει άλλα κόστη, κάρτες δεξιοτήτων, έξοδα πιστοποιητικού.
- Αποτελεί την πύλη για άλλα προγράμματα πιστοποίησης σε όσους επιθυμούν την περαιτέρω διάκριση στις πιστοποιήσεις Microsoft Office Specialist Core, Expert & Master.
- Με 49€ το μήνα άτοκα με την πιστωτική σας κάρτα.

490€ ΜΟΝΟ

AE933

ΕΓΓΡΑΦΕΣ ΤΩΡΑ ΘΕΣΕΙΣ ΠΕΡΙΟΡΙΣΜΕΝΕΣ

Η ΕΓΚΥΡΗ, ΣΥΓΧΡΟΝΗ, ΟΙΚΟΝΟΜΙΚΗ ΚΑΙ ΠΛΗΡΗΣ ΛΥΣΗ ΓΙΑ ΟΛΟΥΣ

TECHNOKids® TECHNOPLUS®

ΔΙΕΘΝΗ ΚΕΝΤΡΑ ΕΚΜΑΘΗΣΗΣ ΥΠΟΛΟΓΙΣΤΩΝ

Ολοι μαθαίνουν σε μας

Εθν. Αντιστάσεως 18, Ρόδος, Τηλ.: 22410 70880

Υπεύθυνη Κέντρου: Γκρέις Χαντάντ-Μεϊχανετζίδη

Microsoft Office Specialist Authorized Testing Centre

IC3 Authorized Center

ECDL

ΣΕ 20 ΧΩΡΕΣ ΣΕ ΟΛΟ ΤΟΝ ΚΟΣΜΟ ΚΑΙ ΣΕ 40 ΣΗΜΕΙΑ ΣΤΗΝ ΕΛΛΑΔΑ

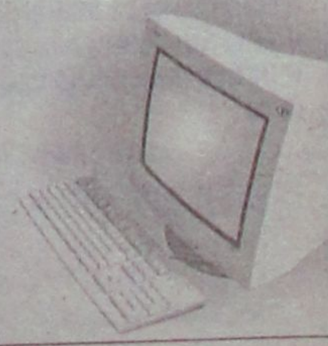

Αλλαγές στην ελεγχόμενη στάθμευση

Ξεκίνησε από χθες, 1η Νοεμβρίου, η εφαρμογή του χειμερινού ωραρίου λειτουργίας της ελεγχόμενης στάθμευσης στο κέντρο της πόλης.

Συγκεκριμένα, όπως ανακοινώθηκε από το Γραφείο Ελεγχόμενης Στάθμευσης του Δήμου Ροδίων, μέχρι και τις 31 Μαρτίου του 2006, θα ισχύει το παρακάτω ωράριο λειτουργίας:

Δευτέρα-Τετάρτη-Σάββατο
Πρωί: 9:00-14:30
Απόγευμα ελεύθερα

Τρίτη-Πέμπτη-Παρασκευή
Πρωί: 9:00-14:30
Απόγευμα: 17:00-20:30

Κυριακές-Αργίες
Ελεύθερη Στάθμευση.

"Αυτοδύναμο" πλέον το Λιμενικό Ταμείο

Στα 4 εκατομμύρια ευρώ ο προϋπολογισμός του 2006

Ένας υγιής προϋπολογισμός, ο οποίος θα βασίζεται σε ίδιους πόρους και έσοδα, θα είναι αυτός που θα καταρτιστεί σύντομα, από το Δημοτικό Λιμενικό Ταμείο Νότιας Δωδ/σου, και θα αφορά το έτος 2006.

Σύμφωνα με τα στοιχεία που συγκέντρωσε η "Ροδιακή", οι αρμόδιοι του ταμείου, προχώρησαν ήδη σε ένα προσχέδιο, ώστε μέχρι το τέλος του χρόνου, να καταρτιστεί ο τελικός απολογισμός και να τεθεί για έγκριση στο διοικητικό συμβούλιο του ταμείου.

Εκείνο που πρέπει να σημειωθεί είναι ότι, το ύψος του προϋπολογισμού, **θα φτάσει περίπου στα 4 εκ. ευρώ,** όπως και πέρυσι, από τα οποία τα 2,5 **εκ. ευρώ θα προέρχονται από ίδιους πόρους και το 1,5 εκ. ευρώ από ευρωπαϊκά προγράμματα και Δημόσιες επενδύσεις.**

Πιο αναλυτικά, τα έσοδα των 2,5 εκ. ευρώ θα προέλθουν σύμφωνα με τους υπολογισμούς από:

- Ενοίκια, εκμεταλλεύσεις χώρων-καταστημάτων: 300.000 ευρώ.
- Λιμενικά τέλη πλοίων εσωτερικού-εξωτερικού: 1 εκ. ευρώ.
- Λιμενικά τέλη από οχήματα: 200.000 ευρώ.
- Ελλιμενισμούς σκαφών: 400.000 ευρώ.
- Ρευματοδότηση στη μαρίνα: 150.000 ευρώ.
- Εσοδα παρελθόντων ετών: 250.000 ευρώ.
- Λοιπά έσοδα από πρόστιμα, τόκους κ.λπ.: 200.000 ευρώ.

Απ' αυτά, ποσό περίπου 500.000 ευρώ θα διατεθεί για τη μισθοδοσία του προσωπικού, και άλλα 500.000 ευρώ για λειτουργικά έξοδα και χρέη παρελθόντων ετών, ενώ για το τεχνικό πρόγραμμα θα διατεθεί ποσό 1,5 εκ. ευρώ.

Αξίζει να σημειωθεί ότι, ουσιαστικά, το Δημοτικό Λιμενικό Ταμείο Νότιας Δωδ/σου, χωρίς βοήθεια οικονομική και χρηματοδότηση αξιόλογη, και αφού κατάφερε να αποπληρώσει τα περισσότερα από τα χρέη παρελθόντων ετών, βασίζεται πλέον στις δικές του δυνάμεις, σε μια δύσκολη οικονομικά εποχή.

Με την οικονομική δυσπραγία, να είναι το κύριο χαρακτηριστικό παντού, και με την κατάσταση στην ακτοπλοΐα, που στέρησε το ταμείο από έσοδα, θα καταβληθεί προσπάθεια, να σταθεί στα πόδια του και να προχωρήσει στο έργο του.

Οσον αφορά, την κατάρτιση του τεχνικού προγράμματος και τα έργα που θα γίνουν τον καινούργιο χρόνο, αυτά έχουν μεταξύ άλλων ως εξής:

- Αξιοποίηση της Κολώνας.
- Διαμόρφωση χώρου πάρκιν ή ελεγχόμενης στάθμευσης στην Κολώνα και στο Μαντράκι.
- Παρεμβάσεις στο καρνάγιο.
- Καθαρισμός και εκβάθυνση στο λιμανάκι Φανών.
- Παρεμβάσεις για την εφαρμογή των συνθηκών Σένγκεν και του κώδικα ISPS στο εμπορικό λιμάνι Ρόδου.

Φυσικά, στο μέτρο του δυνατού, θα εκτελεστούν και έργα στα νησιά δικαιοδοσίας του ταμείου, αφού εξεταστούν τα αιτήματα που θα καταθέσουν.

KYDON TOURS

ΕΚΔΡΟΜΕΣ!!! ΕΚΔΡΟΜΕΣ!!!
Ποιότητα-φροντίδα-επιτυχία
Μετά τον κόπο του καλοκαιριού ελάτε μαζί μας!!!
Ελλάδα-Ιωάννινα-Ζαγοροχώρια
7ήμερη 20/11-26/11/05
Σύλλογος Ηπειρωτών Ρόδου και φίλοι (γνωρίζετε πως διασκεδάζουν οι Ηπειρώτες)
Ρόδο-Αθήνα-Πάτρα-Πρέβεζα-Πάργα-Ηγουμενίτσα-Ιωάννινα-Ζαγοροχώρια-Μέτσοβο-Καλαμπάκα-Τρίκαλα-Ελάτη-Λίμνη Πλαστήρα-Αθήνα-Ρόδος
ΜΟΝΟ 480 ευρώ
Περιλαμβάνει: Αεροπορικά εισιτήρια, πούλμαν πολυτελείας, 2 διαν. Πρέβεζα, 3 διαν. Ιωάννινα, 1 διαν. Τρίκαλα, επισκέψεις σε αρχαιολογικούς χώρους και ιστορικές πόλεις, διασκέδαση, ξενοδοχεία επιλεγμένα β' κατηγορίας κεντρικά με πρωινό, ασφάλεια ταξιδιού
Συνοδός-οργάνωση η κ. Ελένη Ψυλλάκη
• Χριστούγεννα Παρίσι Eurodisney Group από Ρόδο 22/12-28/12/05
3 μέρες Disney Hotel Sequoia,4 διαν. Paris Hotel Merqure-Novotel 4 αστέρων με πρωινό μπουφέ, είσοδοι, 3 μέρες Disney, ξενάγηση Παρίσι, κρουαζιέρα Σηκουάνα, ξενάγηση Λούβρο, παραμονή Χριστουγέννων ρεβεγιόν στο καμπαρέ LIDO.
Συνοδός η κ. Ελένη Ψυλλάκη
• Πρωτοχρονιά Ιταλία-Ελβετία 29/12-4/1/06
Ρόδο-Αθήνα-Μιλάνου-Αθήνα-Ρόδο Ολυμπιακή
Μιλάνο, Γενεύη, Ζυρίχη, Λουκέρνη, Καταρράκτες Ρήνου, Λωζάννη, Λουγκάνο και το καταπληκτικό πάρκο Gardaland δώρο στα παιδιά σας στην Ιταλία. Ξενοδοχεία 4 αστέρων Superior ημιδιατροφή, πλούσιο πρόγραμμα
Συνοδός κ. Ελένη Ψυλλάκη
• Τετραήμερο αργία -11/11-14/11/05
Μαρμαρίς-Κουσάνταση-Έφεσος-Σμύρνη
Επταήμερο Κωνσταντινούπολη 11-17/11/05
Μαρμαρίς-Έφεσος-Σμύρνη-Προύσα
• Κωνσταντινούπολη-Πριγκιπόννησα
Εισιτήρια-πούλμαν πολυτελείας-ξενοδοχεία 4 αστέρων-ημιδιατροφή-πλούσιο πρόγραμμα-ξεναγήσεις-oriental
Συνοδός η κ. Ελένη Ψυλλάκη
• Μύρα-Άγ. Νικόλαος-Antalya 5/12-8/12/05
Fetiye Λιβίσι-Καρ-Μύρα-Antalya
• Μύρα-Άγ. Νικόλαος-Antalya-Κωνσταντινούπολη 5/12-13/12/05
Fetiye Λιβίσι-Καρ-Μύρα-Antalya-Προύσα-Κων/πολη-Σμύρνη-Έφεσο-Κουσάντασι
• Μαρόκο αυτοκρατορικός γύρος 11/11 8ήμερη
• Τυνησία κάθε εβδομάδα από 485 ευρώ
• Άπω Ανατολή κάθε εβδομάδα
• Πράγα Χριστούγεννα από Ρόδο και χίλιοι προορισμοί
ΣΑΣ ΤΑΞΙΔΕΥΟΥΜΕ 30 ΧΡΟΝΙΑ!!!
ΠΡΑΚΤΟΡΕΙΟ ΚΥΔΩΝ ΙΑΤΑ
Εθ. Δωδ/σίων 14-Ακτή Σαχτούρη 8 • Τηλ. 22410-23000, 27900, 27722 • E-mail: Kydon@otenet.gr
XT1191

F/Γ ΠΑΥΣΑΝΙΑΣ
ΑΝΑΚΟΙΝΩΣΗ
Ενημερώνουμε το κοινό διά την μεταφορά **ΕΜΠΟΡΕΥΜΑΤΩΝ - ΑΥΤΟΚΙΝΗΤΩΝ - ΜΗΧΑΝΗΜΑΤΩΝ** με το **F/Γ Παυσανίας.**
Αναχώρηση από τη ΡΟΔΟ
με προορισμό τα κάτωθι νησιά:

ΣΥΜΗ	ΧΑΛΚΗ
ΤΗΛΟΣ	ΔΙΑΦΑΝΙ
ΝΙΣΥΡΟΣ	ΚΑΡΠΑΘΟΣ
ΚΩ	ΠΗΓΑΔΙΑ
ΛΕΡΟΣ	ΚΑΣΟΣ
ΠΑΤΜΟΣ	ΚΡΗΤΗ
ΛΕΙΨΟΙ	

ΑΥΣΤΡΑΛΙΑΣ 60 - ΓΚΙΝΑΚΗΣ
Πληρ. τηλ. 6936656976
24 ώρες το 24ωρο
AE921

PELLOS TRAVEL Α. ΠΑΠΑΣΑΒΒΑΣ
ΠΟΙΟΤΗΤΑ-ΟΡΓΑΝΩΣΗ-
ΕΚΔΡΟΜΕΣ ΧΕΙΜΩΝΑ 2005-2006
ΕΓΓΥΗΣΗ
○ **6ΗΜΕΡΗ ΕΚΔΡΟΜΗ ΚΩΝΣΤΑΝΤΙΝΟΥΠΟΛΗ ΜΑΡΜΑΡΙΣ–ΣΜΥΡΝΗ–ΕΦΕΣΣΟΣ–ΚΩΝΣΤΑΝΤΙΝΟΥΠΟΛΗ–ΠΡΟΥΣΑ–ΠΡΙΓΚΗΠΟΝΝΗΣΑ**
Αναχ. 17/11-22/11 μόνο 295 ευρώ το άτομο
Ξ/Δ 4**** & 3*** ΑΣΤΕΡΩΝ ΜΕ ΗΜΙΔΙΑΤΡΟΦΗ
ΤΕΛΕΥΤΑΙΕΣ ΘΕΣΕΙΣ!!!!!
○ **10/11 – 19/11 10ΗΜΕΡΗ ΑΚΤΟΠΛΟΪΚΗ ΓΥΡΟΣ ΙΤΑΛΙΑΣ ΡΩΜΗ–ΦΛΩΡΕΝΤΙΑ–ΒΕΝΕΤΙΑ–ΣΙΕΝΑ–ΜΙΛΑΝΟ–ΑΝΚΟΝΑ–ΠΟΜΠΗΙΑ–ΝΑΠΟΛΙ–ΜΠΑΡΙ**
ΜΟΝΟ ΜΕ 670 ΕΥΡΩ ΤΟ ΑΤΟΜΟ
ΜΕ SUPERFAST ΣΕ 4ΚΛΙΝΕΣ ΚΑΜΠΙΝΕΣ Ξ/Δ 4 ΑΣΤΕΡΩΝ ΜΕ ΦΑΓΗΤΟ-ΜΕΤΑΦΟΡΕΣ-ΞΕΝΑΓΗΣΕΙΣ-ΤΑΞΙΔΙΩΤΙΚΗ ΑΣΦΑΛΕΙΑ-ΣΥΝΟΔΟΣ ΓΡΑΦΕΙΟΥ
○ **ΜΥΡΑ–ΚΩΝΣΤΑΝΤΙΝΟΥΠΟΛΗ**
1η εκδρομή 5/12–8/12
ΜΥΡΑ–ΛΙΒΙΣΙ–ΦΕΤΙΓΙΕ–ΚΑΣ–ΑΝΤΑΛΕΙΑ
(ημέρα εορτής του Αγίου Νικολάου στα Μύρα)
2Η ΕΚΔΡΟΜΗ 5/12–13/12
ΜΥΡΑ–ΚΩΝΣΤΑΝΤΙΝΟΥΠΟΛΗ
(ΓΙΑ ΟΣΟΥΣ ΘΕΛΟΥΝ ΝΑ ΣΥΝΕΧΙΣΟΥΝ ΜΕΤΑ ΤΑ ΜΥΡΑ)
○ **ΧΡΙΣΤΟΥΓΕΝΝΑ:**
ΙΤΑΛΙΑ 22/12 – 27/12 (6ήμερη εκδρομή)
ΡΩΜΗ–ΦΛΩΡΕΝΤΙΑ–ΠΙΖΑ–ΒΕΝΕΤΙΑ
Αεροπορικώς κατ' ευθείαν από Ρόδο.
ΚΩΝΣΤΑΝΤΙΝΟΥΠΟΛΗ 22/12–27/12 6ΗΜΕΡΗ ΕΚΔΡΟΜΗ
7ΗΜΕΡΗ ΕΚΔΡΟΜΗ (28/12–3/1/06) ΚΑΪΡΟ–ΑΛΕΞΑΝΔΡΕΙΑ
Αεροπορικώς απευθείας από ΡΟΔΟ
ΠΗΛΙΟ 22/12 – 27/12
ΤΙΜΗ 295 ΕΥΡΩ ΤΟ ΑΤΟΜΟ
ΖΑΓΟΡΟΧΩΡΙΑ–ΜΕΤΣΟΒΟ–ΜΕΤΕΩΡΑ
ΤΙΜΗ 295 ΕΥΡΩ ΤΟ ΑΤΟΜΟ
Αναχ. από Ρόδο στις 22/12 με Blue Star στις 6 μ.μ. επισ. 27/12 με Blue Sta στη Ρόδο
○ **ΠΡΩΤΟΧΡΟΝΙΑ:**
ΠΑΡΙΣΙ–EURODISNEY 29/12–03/01/06
ΚΥΠΡΟΣ ΑΕΡΟΠΟΡΙΚΗ
Αεροπορικώς κατ' ευθείαν από ΡΟΔΟ
Διαθέτουμε επίσης:
Εισιτήρια με ΟΑ, AEGEAN και CHARTER. Ακτοπλοϊκά εισιτήρια. Ειδικά πακέτα για μεμονωμένους, συλλόγους, νεόνυμφους για Ελλάδα, Κύπρο, Τυνησία, Αίγυπτο, Μαρόκο, Ιταλία, Αγγλία, Γαλλία κ.ά.
ΓΙΑ ΠΕΡΙΣΣΟΤΕΡΕΣ ΠΛΗΡΟΦΟΡΙΕΣ, ΚΡΑΤΗΣΕΙΣ ΚΑΙ ΑΝΑΛΥΤΙΚΑ ΠΡΟΓΡΑΜΜΑΤΑ ΣΤΟ ΠΡΑΚΤΟΡΕΙΟ ΓΕΝΙΚΟΥ ΤΟΥΡΙΣΜΟΥ:
PELLOS TRAVEL Α. ΠΑΠΑΣΑΒΒΑΣ - TOUR OPERATOR
KALITHEAS AVENUE, FALIRAKI RHODES, 85100 GREECE
TEL. 2241087615, FAX 2241087616
E-MAIL pellostravel@rho.fortnet.gr
XT1710

Βραβεία από το Σύλλογο Συμαίων

Ο Κοινωνικός Σύλλογος Συμαίων "Ο Πανορμίτης", τιμώντας τη μνήμη επιφανών Συμαίων, απονέμει:

1. **Βραβείο εις μνήμην Βασίλη Μοσκόβη**

Για συγγραφείς ιστορικών, λαογραφικών, γλωσσολογικών και άλλων έργων που αναφέρονται στην Ιστορία και τον Πολιτισμό των Δωδεκανήσων (συνολικά ή ενός νησιού).

2. **Βραβείο εις μνήμην Κώστα Βαλσάμη**

Για συγγραφείς λογοτεχνικών έργων (αφηγηματικών, ποιητικών, θεατρικών, ταξιδιωτικών, βιογραφικών κ.λπ.), τα οποία έχουν περιεχόμενο σχετιζόμενο με τα Δωδεκάνησα (τόπος ή πρόσωπα).

Οι συγγραφείς έργων της μιας ή της άλλης κατηγορίας που εκδόθηκαν κατά τα τελευταία χρόνια (2003-2005), μπορούν να αποστείλουν τα έργα τους μέχρι 15 Δεκεμβρίου 2005 στη διεύθυνση του συλλόγου "Πανορμίτης" (οδός Κολοκοτρώνη 82, Πειραιάς, Τ.Κ. 185 35, τηλ. και fax: 210-4123968), για να κριθούν από τις αρμόδιες Επιτροπές, προκειμένου να γίνει κατά μήνα Ιανουάριο 2006, η απονομή σε ειδική τελετή.

Χρηματικό έπαθλο του καθενός βραβείου: ευρώ 500.

Σημ.: *το βραβείο εις μνήμη Κώστα Βαλσάμη, κατά τον επόμενο χρόνο, θ' απονεμηθεί σε καλλιτέχνη (ζωγράφο, γλύπτη, μουσικό, σκηνοθέτη, ηθοποιό, τραγουδιστή).*

Η ΔΙΕΥΘΥΝΣΗ ΤΟΥ ΚΑΖΙΝΟ ΑΠΑΝΤΑ ΣΤΟΥΣ ΕΡΓΑΖΟΜΕΝΟΥΣ

Αυτά μπορούμε, αυτά δίνουμε

Βολές κατά "τρίτων", που προσπαθούν να δημιουργήσουν προβλήματα

Για δυσχερή οικονομική συγκυρία και συρρίκνωση των εσόδων που είχε το Καζίνο της Ρόδου, και υπερβολικές απαιτήσεις και υποκινούμενες απαιτήσεις, κάνει λόγο η διεύθυνση του Καζίνο της Ρόδου, σε αναλυτική ανακοίνωση που εξέδωσε χθες για το θέμα αυτό, με αφορμή τα όσα διαδραματίζονται τις τελευταίες μέρες.

Στην επιστολή – ανακοίνωση, σημειώνεται συγκεκριμένα:

«Η Διεύθυνση του Καζίνο Ρόδου επιθυμεί να τοποθετηθεί σε κάποια θέματα, σε απάντηση όλων όσων παρουσιάζονται τις τελευταίες μέρες από τρία μέλη του Σωματείου εργαζομένων του Καζίνο Ρόδου και από δύο μέλη της Ομοσπονδίας.

Προς όλους τους ενδιαφερόμενους : Τα τελευταία 5 χρόνια το Καζίνο της Ρόδου δεν παρουσιάζει αύξηση εσόδων όπως γενικά συμβαίνει και σε πολλές άλλες επιχειρήσεις του νησιού μας.

Δεν είναι μυστικό ότι όλο το νησί της Ρόδου υποφέρει από την πτώση του τουρισμού. Παρ'όλα αυτά δηλαδή την μη αύξηση εσόδων της εταιρείας αλλά και της γενικότερης τουριστικής κατάστασης, η Διεύθυνση του Καζίνο Ρόδου τα τελευταία 4 χρόνια συμβιβάστηκε με τις απαιτήσεις των εργαζομένων και έδωσε αυξήσεις επί των βασικών μισθών και επιδόματα επί των βασικών μισθών, συνολικής αξίας 31,5%. (από το 2002 έως το 2005). Επί πλέον, όλων των αυξήσεων που δόθηκαν και που προαναφέρθηκαν, όλα αυτά τα χρόνια η εταιρεία και η Διεύθυνση του Καζίνο Ρόδου και προσωπικά ο πρόεδρος και διευθύνων σύμβουλος αυτής, πιστεύοντας στις ανθρώπινες συνθήκες εργασίας και αντιμετωπίζοντας ανεξαιρέτως όλους τους εργαζομένους ως μία οικογένεια παρείχαν :

• Η εταιρεία και η διεύθυνση παρείχαν όλα αυτά τα χρόνια οικονομική βοήθεια και ηθική στήριξη σε προσωπικό επίπεδο σε μεγάλο αριθμό εργαζομένων που διένυαν δυσχερείς προσωπικές καταστάσεις όποτε και ανά πάσα στιγμή της ζητήθηκε και κατ' επανάληψη, χωρίς να μεροληπτεί και να διαχωρίζει τους εργαζομένους της, δηλαδή είτε αυτοί ανήκαν στο σωματείο είτε όχι.

• Η εταιρεία και η διεύθυνση παρείχαν σε 24 ωρη βάση σίτιση στους εργαζομένους στο εστιατόριο του προσωπικού, πέραν της υποχρέωσής της για ένα γεύμα ή δείπνο, μεριμνώντας έτσι μόνο για την άνεση και την εξυπηρέτησή τους.

• Η εταιρεία και η διεύθυνση παρείχαν δωρεάν διασκέδαση και ψυχαγωγία για το προσωπικό και τον ή την συνοδό τους και 50% έκπτωση στους φίλους και τις οικογένειές τους σε όλα τα τμήματα της επιχείρησης (εστιατόρια , καφετέρια).

• Η εταιρεία και η διεύθυνση οργάνωναν κατ' επανάληψη εκπαίδευση των εργαζομένων στο εξωτερικό επωμιζόμενη όλα τα έξοδα για να αυξήσουν τις γνώσεις τους και κατ' επέκταση το προσφερόμενο επίπεδο υπηρεσιών της εταιρείας.

• Η εταιρεία και η διεύθυνση επιβράβευαν πολλούς υπαλλήλους των οποίων η παραγωγικότητα εκτιμάτο προσφέροντάς τους αφ'ενός μεν ταξίδια για δύο άτομα στο εξωτερικό επωμιζόμενη όλα τα έξοδα αφ' ετέρου χρηματικά bonus επί του μισθού τους.

• Η εταιρεία και η διεύθυνση προσέφερε στους εργαζόμενους πολλά ταξίδια στο εξωτερικό ως δώρο στο ετήσιο πάρτυ προσωπικού που υποστηρίζετο οικονομικά από αυτή.

• Η εταιρεία και η διεύθυνση ευαισθητοποιούμενη από τις ανάγκες των υπαλλήλων και όταν οι ανάγκες της το επέτρεπαν, προσάρμοζε τις βάρδιες των μητέρων και των ζευγαριών (ακόμα και των μη παντρεμένων) σύμφωνα με τις ανάγκες τους.

• Η εταιρεία και η διεύθυνση ευαισθητοποιούμενη από τις ανάγκες των υπαλλήλων προσάρμοζε τα μηνιαία προγράμματα ακόμα και βάσει των κοινωνικών αναγκών των εργαζόμενων εφόσον της εζητούντο εγκαίρως.

• Η εταιρεία και η διεύθυνση παρείχε απεριόριστο χρόνο και προσέφερε μεγάλη συμπαράσταση σε ασθενούντες εργαζομένους που χρειαζόταν να λείψουν από την εργασία τους για μεγάλο χρονικό διάστημα. (6 μήνες, 1 χρόνο κλπ.) ακόμα και σε περιόδους αιχμής ακόμα και σε βάρος των συμφερόντων και των λειτουργικών αναγκών της εταιρείας, προκειμένου οι εργαζόμενοι να διατηρούν τις θέσεις εργασίας τους και όλα τα δικαιώματά τους.

• Η εταιρεία και η διεύθυνση υποστήριζε τις έγκυες υπαλλήλους σύμφωνα με την εργατική νομοθεσία, διατηρώντας τις θέσεις εργασίας τους και όλα τα δικαιώματά τους και σε καμία περίπτωση δεν προσπάθησε να εκμεταλλευτεί την ιδιαίτερη κατάστασή τους προκειμένου να αλλάξει την εργασιακή τους ιδιότητα.

• Η εταιρεία και η διεύθυνση παρείχε ετησίως 6 αργίες παραπάνω από αυτές που καθορίζει ο νόμος, δηλαδή περίπου 1.620 ημέρες ετησίως δώρο σε όλους τους υπαλλήλους.

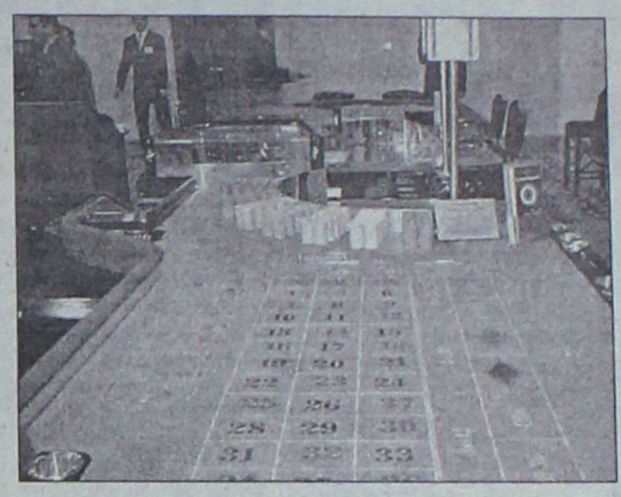

Η μόνη απαίτηση της εταιρείας και της Διεύθυνσης από τους εργαζόμενους ήταν να προσφέρουν τις υπηρεσίες τους σε περιπτώσεις που χρειαζόταν και παρουσιαζόταν ανάγκη.Η εταιρεία και η Διεύθυνση επαναλαμβάνει ότι δεν μπορεί να υπάρξει αύξηση μισθών από τη στιγμή που δεν υπάρχει αύξηση εσόδων. Και οι λόγοι είναι πραγματικοί και προφανείς.

Σήμερα το γενικό κόστος της μισθοδοσίας της Καζίνο Ρόδος Α.Ε. ανέρχεται ετησίως στο ποσόν των ευρώ 7.000.000, το οποίο μεταφράζεται σε περισσότερα από ευρώ 2.000 μέσο όρο ανά εργαζόμενο το μήνα.

Όλα τα παραπάνω είναι αληθή και σε περίπτωση που ζητηθεί αποδεικνύονται με όλα τα νόμιμα παραστατικά. Η Διεύθυνση είναι αναγκασμένη πλέον μετά από την παραπληροφόρηση, να τοποθετηθεί στις κατηγορίες που εμφανίζονται το τελευταίο διάστημα μέσω των εγκρίτων μέσων μαζικής ενημέρωσης και να δηλώσει ότι διαστρεβλώνουν την παραγματικότητα και τις απορρίπτει ως ανακριβείς.

Με λύπη διαπιστώνει ότι στην οικογένεια των εργαζομένων του Καζίνο κάποιοι τρίτοι προσπαθούν απεγνωσμένα να δημιουργήσουν πρόβλημα που δεν υφίσταται στην ουσία του υπεραγωνιζόμενοι δήθεν για τα συμφέροντα των εργαζομένων αλλά που στην πραγματικότητα χρησιμοποιούνται για την ικανοποίηση κάποιων προσωπικών φιλοδοξιών.

Η εταιρεία και η διεύθυνση του Καζίνο Ρόδου ευχαριστεί θερμά την πλειοψηφία των εργαζομένων και αναγνωρίζει ότι κατέθεσαν κομμάτι της ψυχής τους, ότι δούλεψαν με αγάπη και ότι συμπορεύτηκαν με ένα κοινό στόχο: την επίτευξη της ανάπτυξης και της επιτυχίας προκειμένου η εταιρεία να οδηγηθεί στο σημείο που είναι σήμερα, υγιής όπως και άλλες τόσες στη Ρόδο».

Η εταιρεία και η Διεύθυνση της Καζίνο Ρόδος Α.Ε.

TECHNO GROUP

Μελέτη - Συντήρηση

ΠΑΡΑΔΟΣΗ ΣΕ ΠΛΗΡΗ ΛΕΙΤΟΥΡΓΙΑ ΑΠΟ ΠΕΠΕΙΡΑΜΕΝΟ ΣΥΝΕΡΓΕΙΟ

ΘΕΡΜΑΝΣΗ–ΗΛΙΑΚΑ–ΚΛΙΜΑΤΙΣΜΟΣ

ΕΥΚΟΛΙΕΣ ΠΛΗΡΩΜΗΣ



ΔΑΠΕΔΟΘΕΡΜΑΝΣΗ







Από 25.00€ το μήνα!

ΠΡΟΪΟΝΤΑ ΓΕΡΜΑΝΙΑΣ-ΙΤΑΛΙΑΣ

Δημ. Αναστασιάδη 8 - Τηλ. & Fax: 22410 32181

AE045

Blue Star Ferries

ΑΠΟ ΡΟΔΟ

ΑΝΑΧΩΡΗΣΗ ΑΠΟ						ΑΦΙΞΗ ΠΕΙΡΑΙΑ
ΡΟΔΟ	ΚΩ	ΛΕΡΟ	ΠΑΤΜΟ	ΣΥΡΟ	ΑΜΟΡΓΟ (ΚΑΤΑΠΟΛΑ)	
ΤΡΙΤΗ 18:30	ΤΡΙΤΗ 21:45	...	...	ΤΕΤΑΡΤΗ 03:10	...	ΤΕΤΑΡΤΗ 06:40
ΠΕΜΠΤΗ 18:30	ΠΕΜΠΤΗ 21:45	ΠΕΜΠΤΗ 23:25	ΠΑΡΑΣΚΕΥΗ 00:35	ΠΑΡΑΣΚΕΥΗ 04:30	...	ΠΑΡΑΣΚΕΥΗ 08:30
ΣΑΒΒΑΤΟ 10:00	ΣΑΒΒΑΤΟ 12:45	...	...	...	ΣΑΒΒΑΤΟ 16:20	ΣΑΒΒΑΤΟ 21:30
ΚΥΡΙΑΚΗ 18:00	ΚΥΡΙΑΚΗ 21:15	ΚΥΡΙΑΚΗ 22:55	ΔΕΥΤΕΡΑ 00:05	ΔΕΥΤΕΡΑ 04:15	...	ΔΕΥΤΕΡΑ 08:00

ΠΡΟΣ ΡΟΔΟ

ΑΝΑΧΩΡΗΣΗ ΑΠΟ ΠΕΙΡΑΙΑ	ΑΦΙΞΗ					
	ΣΥΡΟ	ΑΜΟΡΓΟ (ΚΑΤΑΠΟΛΑ)	ΠΑΤΜΟ	ΛΕΡΟ	ΚΩ	ΡΟΔΟ
ΔΕΥΤΕΡΑ 19:00	ΔΕΥΤΕΡΑ 22:45	...	...	...	ΤΡΙΤΗ 04:45	ΤΡΙΤΗ 08:00
ΤΕΤΑΡΤΗ 19:00	ΤΕΤΑΡΤΗ 22:20	...	ΠΕΜΠΤΗ 01:55	ΠΕΜΠΤΗ 03:05	ΠΕΜΠΤΗ 04:45	ΠΕΜΠΤΗ 08:00
ΠΑΡΑΣΚΕΥΗ 19:00	ΠΑΡΑΣΚΕΥΗ 22:45	...	...	...	ΣΑΒΒΑΤΟ 04:30	ΣΑΒΒΑΤΟ 07:30
ΣΑΒΒΑΤΟ 23:30	...	ΚΥΡΙΑΚΗ 05:15	ΚΥΡΙΑΚΗ 07:40	ΚΥΡΙΑΚΗ 09:00	ΚΥΡΙΑΚΗ 10:45	ΚΥΡΙΑΚΗ 13:50

ΠΑΡΑΤΗΡΗΣΕΙΣ:
- **26/12/05:** από ΡΟΔΟ 08:00 για ΚΩ (10:30-10:55), ΛΕΡΟ (12:20-12:35), ΠΑΤΜΟ (13:30-13:45), ΠΕΙΡΑΙΑ (20:05-23:30), ΣΥΡΟ (02:50-03:05 επόμενη μέρα), ΚΩ (08:00-08:30), ΡΟΔΟ 11:00.

ΑΝΕΚΤΕΛΕΣΤΑ ΔΡΟΜΟΛΟΓΙΑ: 24/12/05, 25/12/05, 31/12/05, 22/04/06 & 23/04/06.



RODOS FERRIES SERVICES/SKEVOS TRAVEL

ΚΑΝΤΕ ΚΡΑΤΗΣΗ ΤΩΡΑ!

ΠΛΗΡΟΦΟΡΙΕΣ ΚΑΙ ΚΡΑΤΗΣΕΙΣ ΘΕΣΕΩΝ ΣΤΟΝ ΤΑΞΙΔΙΩΤΙΚΟ ΣΑΣ ΠΡΑΚΤΟΡΑ Ή SKEVOS TRAVEL: ΑΜΕΡΙΚΗΣ 111, ΡΟΔΟΣ, ΤΗΛ. ΚΡΑΤΗΣΕΩΝ ΕΠΙΒΑΤΩΝ ΚΑΙ Ι.Χ.: 22410-22461, 22410-75655, 22410-75310, ΤΗΛ. ΚΡΑΤΗΣΕΩΝ ΦΟΡΤΗΓΩΝ: 22410-76600

XT12156

Sigma travel agency

ΑΝΑΧΩΡΗΣΗ 15/11/2005 ΜΕ ΠΤΗΣΗ ΤΣΑΡΤΕΡ ΑΠΟ ΡΟΔΟ

8ήμερη ΑΕΡΟΠΟΡΙΚΗ ΕΚΔΡΟΜΗ ΠΡΑΓΑ-ΒΟΥΔΑΠΕΣΤΗ-ΒΙΕΝΝΗ!!!

• Σε ξενοδοχεία 4* με πρωινό μπουφέ και ημιδιατροφή.
• Μεταφορές με πολυτελές κλιματιζόμενο πούλμαν
-ΠΕΡΙΗΓΗΣΕΙΣ-ΞΕΝΑΓΗΣΕΙΣ

ΜΟΝΟ 755,00 €!!!

8ήμερη ΑΕΡΟΠΟΡΙΚΗ ΕΚΔΡΟΜΗ ΣΤΗΝ ΜΑΓΕΥΤΙΚΗ ΠΡΑΓΑ!!!

Απολαύστε την Πράγα 8 ημέρες γεμάτες διασκέδαση
Και μαζί μονοήμερες εκδρομές στο Βερολίνο και Krumlov
• Σε ξενοδοχεία 4* με πρωινό μπουφέ και ημιδιατροφή
• Μεταφορές με πολυτελές κλιματιζόμενο πούλμαν
-ΠΕΡΙΗΓΗΣΕΙΣ-ΞΕΝΑΓΗΣΕΙΣ
ΕΜΠΕΙΡΟΣ ΑΡΧΗΓΟΣ

ΜΟΝΟ 690 €!!!

8ήμερη ΑΕΡΟΠΟΡΙΚΗ ΕΚΔΡΟΜΗ ΒΕΡΟΛΙΝΟ-ΚΟΠΕΝΧΑΓΗ-ΑΝΟΒΕΡΟ

• Σε ξενοδοχεία 4* με πρωινό μπουφέ και ημιδιατροφή
• Μεταφορές με πολυτελές κλιματιζόμενο πούλμαν
-ΠΕΡΙΗΓΗΣΕΙΣ-ΞΕΝΑΓΗΣΕΙΣ
ΕΜΠΕΙΡΟΣ ΑΡΧΗΓΟΣ

ΤΗΛΕΦΩΝΗΣΤΕ ΜΑΣ ΓΙΑ ΠΕΡΙΣΣΟΤΕΡΕΣ ΠΛΗΡΟΦΟΡΙΕΣ
ΕΙΔΙΚΕΣ ΤΙΜΕΣ ΓΙΑ ΓΚΡΟΥΠ ΚΑΙ ΣΥΛΛΟΓΟΥΣ!!!

SIGMA S.S. TRAVEL

Τηλ.: 22410 90049
Fax: 22410 96697
Υπεύθυνος: Στεργενάκης Σ.
Δευτέρα-Παρασκευή: 09.00-17.00 18.00-22.00
Σάββατο: 09.00 - 13.00

ΑΕ782

G.A. FERRIES

ΠΡΟΓΡΑΜΜΑ ΔΡΟΜΟΛΟΓΙΩΝ
Ε/Γ-Ο/Γ ΡΟΔΑΝΘΗ • Ε/Γ-Ο/Γ ΜΑΡΙΝΑ - Ε/Γ-Ο/Γ ΑΝΘΗ-ΜΑΡΙΝΑ
ΡΟΔΟΣ - ΠΕΙΡΑΙΑΣ

ΤΕΤΑΡΤΗ 02/11
ΑΝΘΗ-ΜΑΡΙΝΑ 17.00 ΚΩ (20.30)-ΛΕΡΟ(23.59)-ΠΑΤΜΟ (01.30)-ΠΕΙΡΑΙΑ (11.00)
ΠΕΜΠΤΗ 03/11
ΜΑΡΙΝΑ 16.00 ΚΩ (19.40)-ΚΑΛΥΜΝΟ (21.30)-ΠΕΙΡΑΙΑ (09.10)
ΠΑΡΑΣΚΕΥΗ 04/11
ΑΝΘΗ-ΜΑΡΙΝΑ 17.00 ΚΩ (20.30)-ΛΕΡΟ (23.59)-ΠΑΤΜΟ (01.30) - ΠΕΙΡΑΙΑ (11.00)
ΣΑΒΒΑΤΟ 05/11
ΜΑΡΙΝΑ 23.00 ΣΥΜΗ (00.50)-ΤΗΛΟ (03.10)-ΝΙΣΥΡΟ (04.40) - ΚΩ (07.30) - ΚΑΛΥΜΝΟ (09.10) - ΛΕΡΟ (10.40) - ΠΑΤΜΟ (12.20)- ΣΥΡΟ (18.20) - ΠΕΙΡΑΙΑ (23.20)

ΔΕΥΤΕΡΑ 07/11
ΑΝΘΗ-ΜΑΡΙΝΑ 17.00 ΚΩ (20.30)-ΛΕΡΟ (23.59)-ΠΑΤΜΟ (01.30)-ΠΕΙΡΑΙΑ (11.00)
ΤΡΙΤΗ 08/11
ΜΑΡΙΝΑ 16.00 ΚΩ (20.30)-ΚΑΛΥΜΝΟ (22.30)-ΠΕΙΡΑΙΑ (10.30)
ΤΕΤΑΡΤΗ 09 /11
ΑΝΘΗ-ΜΑΡΙΝΑ 17.00 ΚΩ (20.30)-ΛΕΡΟ (23.59)-ΠΑΤΜΟ (01.30)-ΠΕΙΡΑΙΑ (11.00)
ΠΕΜΠΤΗ 10/11
ΜΑΡΙΝΑ 16.00 ΚΩ (19.40)-ΚΑΛΥΜΝΟ (21.30)-ΠΕΙΡΑΙΑ (09.10)
ΠΑΡΑΣΚΕΥΗ 11/11
ΑΝΘΗ-ΜΑΡΙΝΑ 17.00 ΚΩ (20.30)-ΛΕΡΟ (23.59)-ΠΑΤΜΟ (01.30) - ΠΕΙΡΑΙΑ (11.00)

****ΠΡΟΣΦΟΡΑ****
Πακέτα εισιτηρίων άνω των 300,00 ευρώ, μπορείτε να τα εξοφλήσετε σε 4 άτοκες μηνιαίες δόσεις με την πιστωτική σας κάρτα VISA ή MASTER! Η εταιρία G.A. FERRIES σας ενημερώνει ότι η έκπτωση 50% (πολύτεκνοι-στρατιωτικοί-ανάπηροι κ.τ.λ.) ισχύει για όλες τις θέσεις.

Πληροφορίες στο κεντρικό πρακτορείο
TSAGARIS TRAVEL
και στον ταξιδιωτικό σας πράκτορα
Τηλ.. (22410) 35066-36170, FAX: 22410-28597 ΧΠ589

Προσοχή στο κράνος

Θα μοιράζει κλήσεις το τμήμα Τροχαίας

Αυστηροί και εντατικοί έλεγχοι εντός των πόλεων και των οικισμών, θα ξεκινήσουν τις επόμενες ημέρες από τους τροχονόμους της περιοχής μας για τον εντοπισμό δικυκλιστών οι οποίοι δεν φέρουν το προστατευτικό τους κράνος! Εντυπωσιακά τα νούμερα συνανθρώπων μας που έχουν χάσει τη ζωή τους σε τροχαία ατυχήματα σε κατοικημένες περιοχές!



Με σύνθημα «Κανένας οδηγός και επιβάτης δικύκλου χωρίς κράνος» και «κανένα πρόστιμο για μη χρήση κράνους» οι άνδρες των υπηρεσιών της Αστυνομικής Διεύθυνσης Δωδεκανήσου, τις επόμενες κιόλας ημέρες ξεκινούν «εκστρατεία» με στόχο την όσο το δυνατόν μείωση των τροχαίων ατυχημάτων που σημειώνονται με δίκυκλα και μάλιστα εντός κατοικημένων περιοχών.

Μέχρι τώρα είχε καλλιεργηθεί –λανθασμένα- η εντύπωση ότι μέσα στις πόλεις και κατά συνέπεια σε κατοικημένες περιοχές, εξαιτίας των μικρών ταχυτήτων αλλά και των μικρών αποστάσεων, οι οδηγοί δικυκλιστές δεν διατρέχουν τον ίδιο κίνδυνο με αυτό στις εθνικές οδούς.

Η εντύπωση αυτή, «καταρρίπτεται» από τα επίσημα στατιστικά στοιχεία, τα οποία αποδεικνύουν εμπράκτως ότι τα περισσότερα τροχαία ατυχήματα δικύκλων έχουν σημειωθεί εντός οικισμών.

Ειδικότερα, στο νομό Δωδεκανήσου το τρέχον έτος 18 οδηγοί- επιβάτες δικύκλων έχασαν τη ζωή τους σε τροχαία ατυχήματα, οι 15 από αυτούς δεν φορούσαν προστατευτικό κράνος, ενώ οι 10 σκοτώθηκαν οδηγώντας εντός πόλεων – οικισμών. Επίσης το ίδιο χρονικό διάστημα 122 τραυματίστηκαν, εκ των οποίων οι 77 δεν έφεραν κράνος, ενώ οι 67 τραυματίστηκαν σε τροχαία ατυχήματα εντός πόλεων!

Οι εντατικοί έλεγχοι που θα ξεκινήσουν τις επόμενες ημέρες, έχουν ως στόχο τους τη μείωση των αριθμών αυτών και βέβαια την ασφαλή μετακίνηση οδηγών- επιβατών αλλά και πεζών σε πολυσύχναστους και όχι μόνο δρόμους.

Στο πλαίσιο αυτό, θα πρέπει να γίνει αντιληπτό, η χρησιμότητα του προστατευτικού κράνους, για επιβάτες και οδηγούς δικύκλων, οι οποίοι θα πρέπει να το φορούν όχι για να αποφύγουν το πρόστιμο των τροχονόμων αλλά για να προστατεύσουν τη δική τους σωματική ακεραιότητα. Αξίζει να επισημανθεί ότι σχεδόν σε όλες τις μεγάλες πόλεις της χώρας μας, η κυκλοφορία δικυκλιστών χωρίς κράνος είναι αιτία βεβαίωσης παράβασης και επιβολής του αντίστοιχου τσουχτερού προστίμου, κάτι το οποίο θα δούμε να συμβαίνει και στη περιοχή μας τις επόμενες ημέρες.

TRAVEL & TOURISM
GOLDEN SUN HOLIDAYS
GOLDEN EVENTS

ΚΟΥΒΑ
7 ημέρες – 5 διανυκτερεύσεις
Από 1.120 ευρώ το άτομο
****

ΑΚΑΠΟΥΛΚΟ – ΜΕΞΙΚΟ
9 ημέρες – 7 διανυκτερεύσεις
από 1.136 ευρώ το άτομο
****

ΛΟΝΔΙΝΟ
4 ήμερα Weekend πακέτα
01 Νοεμβρίου- 15 Δεκεμβρίου
Από 360 ευρώ το ατομο
****

ΛΙΣΣΑΒΩΝΑ
4 ημέρες/ 3 νύκτες
01 Νοεμβριου- 15 Δεκεμβρίου
Από 315 ευρώ το ατομο
****

ΒΑΡΚΕΛΩΝΗ
4 ημέρες /3 νύκτες
Από 325 ευρώ κατ ατομο
****

ΒΟΥΔΑΠΕΣΤΗ – ΠΡΑΓΑ – ΚΑΡΛΟΒΥ ΒΑΡΥ
6 ημέρες.
Αναχώρηση κάθε Τετάρτη,
Από 739 ευρώ κατ' άτομο
****

ΒΟΥΔΑΠΕΣΤΗ – ΒΕΡΟΛΙΝΟ 7 ημέρες.
Αναχώρηση κάθε Τετάρτη,
Από 779 ευρώ κατ' άτομο
****

ΚΥΠΡΟΣ
Ξενοδοχείο HILTON 5 αστ.
Πακέτο 3 διανυκτερεύσεων από **213 ευρώ** κατ' άτομο
Πακέτο 4 διανυκτερεύσεων από **305 ευρώ** κατ' άτομο
Αεροπορικά εισιτήρια από Ρόδο από **279 ευρώ**
****

Εκθέσεις Γερμανίας: Ξενοδοχεία σε Κολωνία – Φρανκφούρτη – Ανόβερο
****

• 3 ήμερο στην Σάμο
****

• 3 ήμερο στην Μυτιλήνη
****

• Ξενοδοχεία στην Αθήνα και Θεσσαλονίκη
****

• Αεροπορικά εισιτήρια για όλο τον κόσμο
Κρατήσεις / Πληροφορίες

ΔΙΕΥΘΥΝΣΗ: **ΜΙΧΑΗΛ ΠΕΤΡΙΔΗ, 22**
ΤΗΛΕΦΩΝΑ: **22410 32644, 22410 24592, 29522**
FAX **: 22410 30467**

ΑΕ940

Κλειστή και τον Νοέμβρη η Παλιά Πόλη

Με απόφαση του δ.σ.

Μέχρι τα τέλη του τρέχοντος μηνός παρατείνεται η φύλαξη στις εισόδους της Μεσαιωνικής Πόλης, μετά από απόφαση του δημοτικού συμβουλίου Ρόδου, κατά την προχθεσινή του συνεδρίαση.

Σύμφωνα με την εισήγηση του Δημάρχου, κ. Γιώργου Γιαννόπουλου, αυτό κρίνεται ως απαραίτητο λόγω της τουριστικής κίνησης που εξακολουθεί να υπάρχει πάρα το ότι τελείωσε η σεζόν και βέβαια λόγω της εδώ διεξαγωγής του Ετήσιου τακτικού Συνεδρίου της Κεντρικής Ένωσης Δήμων και Κοινοτήτων Ελλάδος (ΚΕΔΚΕ) την ερχόμενη εβδομάδα κατά το οποίο αναμένεται να υπάρχει ακόμα μεγαλύτερη για την εποχή κίνηση.

Η Σύμβαση με τον ανάδοχο για τη φύλαξη της Παλιάς Πόλης κανονικά λήγει στις 15 Νοεμβρίου και μετά τη χθεσινή ομόφωνη απόφαση του δημοτικού συμβουλίου, θα γίνει επέκταση εφαρμογής της απαγόρευσης κυκλοφορίας στην Παλιά Πόλη μέχρι και της 30 Νοεμβρίου.

Άλλα θέματα

-Η ίδρυση νέου δημοτικού παιδικού σταθμού στην Ανάληψη, δρομολογείται από τη Δημοτική Αρχή, όπως ανακοίνωσε η υπεύθυνη κα Λιλή Τρίπη κατά την προχθεσινή συνεδρίαση του Δημοτικού Συμβουλίου. Σύμφωνα με την ίδια, ήδη αναζητείται κτίριο για να στεγαστεί το οποίο μπορεί είτε να ενοικιασθεί είτε να προέρχεται από δωρεά κτλ.

-Υπεγράφη από τον Γενικό Γραμματέα της Περιφέρειας Νοτίου Αιγαίου, κ. Χαράλαμπο Κόκκινο, η απόφαση για την προμήθεια 7 λεωφορείων για τη ΡΟΔΑ. Σύμφωνα με τον Πρόεδρο της Επιχείρησης, κ. Περικλή Μαντάλη, πρόκειται για 4 mini-bus και άλλα 3 λεωφορεία.

ΠΡΟΣΚΥΝΗΜΑ

ΣΤΗΝ ΜΟΝΗ ΠΑΝΟΡΜΙΤΗ

Από **02/11** έως και **08/11** τα πλοία
«[illegible]ION» και **«ΝΙΚΟΛΑΟΣ Χ»**
θα πραγματοποιούν μονοήμερες εκδρομές προς την Μονή Πανορμίτη

Αναχώρηση για **Πανορμίτη στις 09.00 π.μ.** και επιστροφή στην **Ρόδο στις 17.00 μ.μ.**

Αναχώρηση των πλοίων από το λιμάνι Μανδρακίου (απέναντι από το Δικαστήριο).

Για πληροφορίες
τηλ. 22410 70030, 22410 70031,
Fax: 22410 70032

ΑΕ919

Συμμετέχει με δικό της περίπτερο

Η Δωδεκάνησος Ναυτιλιακή στην έκθεση "Φιλοξένια"

Με δικό της περίπτερο, για δεύτερη συνεχή χρονιά, η ναυτιλιακή εταιρεία "ΔΩΔΕΚΑΝΗΣΟΣ ΝΑΥΤΙΛΙΑΚΗ ΝΕ" συμμετέχει στην τουριστική έκθεση PHILOXENIA που ανοίγει αύριο τις πύλες της στη Θεσσαλονίκη.

Το περίπερο εμβαδού 40 τ.μ. βρίσκεται σε περίοπτη θέση και έχει διαμορφωθεί κατάλληλα προκειμένου να είναι ελκυστικό στους χιλιάδες επισκέπτες, που είναι βέβαιο θα παρελάσουν κατά το τετραήμερο της λειτουργίας της έκθεσης.

Η εταιρεία, δια των στελεχών της, με επικεφαλής τον γενικό διευθυντή κ. Χρήστο Σπανό, θα παρουσιάζει μέσω συστημάτων ήχου και εικόνας τα νησιά που προσεγγίζουν τα ταχύπλοα σκάφη της "Δωδεκάνησος Εξπρές" και "Δωδεκάνησος Πράιντ", τις υπηρεσίες που προσφέρει γενικότερα στην ενδοδωδεκανησιακή ακτοπλοΐα και τα προγράμματα των δρομολογίων της επόμενης περιόδου.

Για τον σκοπό αυτό έχουν εκδοθεί ειδικά φυλλάδια, διαφημιστικά έντυπα και CD τα οποία θα διανέμονται σε εκπροσώπους τουριστικών και ταξιδιωτικών γραφείων καθώς και στους επισκέπτες της έκθεσης, με δεδομένο το τεράστιο ενδιαφέρον των κατοίκων, κυρίως, των περιοχών της Βόρειας Ελλάδας, και ειδικότερα της συμπρωτεύουσας, για την πραγματοποίηση των θερινών διακοπών τους στο νησιωτικό σύμπλεγμα της Δωδεκανήσου.

Η εταιρεία επιδιώκει, έτσι να συμβάλει στην προβολή και διαφήμιση των νησιών μας και παράλληλα να στείλει το μήνυμα ότι η Δωδεκάνησος στην ενδονησιωτική θαλάσσια επικοινωνία διαθέτει υπερσύγχρονα πλοία που διασφαλίζουν την ταχεία, άνετη, ασφαλή και πολιτισμένη διακίνηση των επισκεπτών του νομού από νησί σε νησί. Το τελευταίο αποκτά ιδιαίτερη σημασία αν ληφθεί υπ΄ όψιν ότι τα αρνητικά δημοσιεύματα του θέρους και τα τηλεοπτικά ρεπορτάζ για την ακτοπλοϊκή σύνδεση της Δωδεκανήσου έβλαψαν σοβαρά, κατά κοινή παραδοχή των τουριστικών παραγόντων της περιοχής, τον τουρισμό συνολικά των νησιών μας.

Θέματα ρουτίνας στην ημερήσια διάταξη

Συνεδριάζει το δημοτικό Συμβούλιο Πεταλούδων

Το ενδιαφέρον στρέφεται στη συνοχή των παρατάξεων

Τυπικά είναι τα θέματα που θα συζητήσει το δημοτικό συμβούλιο Πεταλούδων, στη συνεδρίασή του την Παρασκευή (όπως είχε προαναγγείλει η "Ροδιακή") όμως το ενδιαφέρον εστιάζεται στις παραταξιακές εξελίξεις και ισορροπίες, μετά τα γεγονότα των τελευταίων ημερών.

Αναλυτικά τα θέματα της ημερήσιας διάταξης, που θα συζητηθούν, είναι τα εξής:

- Αποδοχή πρώτης δόσης χρηματοδότησης 1.680 ευρώ του έργου "Δράση Δημοσιότητας - Ευαισθητοποίησης της Τ.Π.Α. Δίκτυο Ολοκληρωμένων Δωδεκανησιακών Συνεργασιών για την προώθηση της απασχόλησης στις Εναλλακτικές Μορφές Τουρισμού από δήμο Πεταλούδων" από Π.Ε.Π. Νοτίου Αιγαίου 2000-2006.

- Κάλυψη εξόδων αξιολογητών ΕΥΣΕΚΤ για την επιλογή αναδόχων του έργου "Κατάρτιση της Τ.Π.Α. (ΔΙ.Ο.ΔΩ.Σ.) Δίκτυο Ολοκληρωμένων Δωδεκανησιακών Συνεργασιών για την προώθηση της απασχόλησης στις εναλλακτικές μορφές τουρισμού δήμου Πεταλούδων".

- Κάλυψη εξόδων αξιολογητών ΕΥΣΕΚΤ για την επιλογή αναδόχων του έργου: "Δράση συνοδευτικών υποστηρικτικών υπηρεσιών της Τ.Π.Α. (ΔΙ.Ο.ΔΩ.Σ.) Δίκτυο Ολοκληρωμένων Δωδεκανησιακών Συνεργασιών για την προώθηση της απασχόλησης στις εναλλακτικές μορφές τουρισμού δήμου Πεταλούδων".

- Λήψη νέας απόφασης αυτεπιστασίας για την αναμόρφωση Τ.Δ. έργου "Κέντρο περιβαλλοντικής εκπαίδευσης Πεταλούδων, το οποίο επεβλήθη στο πλαίσιο του χρηματοδοτικού προγράμματος ΕΠΕΑΕΚ ΙΙ μέτρο 2.6.1.α του υπουργείου Εθνικής Παιδείας και Θρησκευμάτων".

- Εγκριση μελέτης 3ου υποέργου ΕΠΠΕΡ με τίτλο: "Διαδρομές ερμηνείας Περιβάλλοντος (Καλόπετρα)"

- Αποδοχή καταβολής συνολικού κόστους χρηματοδότησης 1.493,86 ευρώ πράξης "Δράση Δικτύωσης της Τ.Π.Α. Δίκτυο Ολοκληρωμένων Δωδεκανησιακών Συνεργασιών για την προώθηση της απασχόλησης στις εναλλακτικές μορφές τουρισμού από δήμο Πεταλούδων".

- Εγκριση μελέτης και καθορισμός όρων δημοπράτησης του έργου "Βελτίωση εγκαταστάσεων γηπέδου Κρεμαστής: α) έργα υποδομής, β) προμήθεια χλοοτάπητα" - Προγραμματική σύμβαση με Ν.Α.Δ.

- Εγκριση 2ου ΑΠΕ του έργου: "Πνευματικό Κέντρο Κρεμαστής".

- Αποδοχή επιχορήγησης και κατανομή ποσού 64.828,36 ευρώ από τους κεντρικούς αυτοτελείς πόρους για την κάλυψη λειτουργικών αναγκών των σχολείων του δήμου.

- Εγκριση τροποποίησης προϋπολογισμού του δήμου οικονομικού έτους 2005.

- Αποδοχή επιχορήγησης ποσού 14.645 ευρώ, που αφορά στο πρόγραμμα "Μερική Απασχόληση" και τροποποίηση του προϋπολογισμού του δήμου οικονομικού έτους 2005.

- Εγκριση εξόδων κίνησης υπαλλήλων του δήμου.

- Επικύρωση πρακτικών επιτροπής για την αγορά οικοπέδου στην Θεολόγο.

- Λήψη απόφασης για την ανάκληση αδειών λειτουργίας των καντινών: 1. Ιδιοκτησίας κ. Μπιλιά Αλεξάνδρας και 2. Ιδιοκτησίας Κουδούνη Τσαμπίκας.

- Λήψη απόφασης για τη διαγραφή ποσού τέλους παρεπιδημούντων ως αχρεωστήτως εισπραχθέντος από την επιχείρηση ΞΤΕ ΔΕΛΤΑ ΚΑΠΑ ΑΕ "ΜΕΛΙΤΟΝ".

- Λήψη απόφασης για την εγκατάσταση αιθουσών ελαφράς λυόμενης προκατασκευής για τη στέγαση του Τ.Ε.Ε. Παραδεισίου.

- Κυκλοφοριακές ρυθμίσεις στο δημοτικό διαμέρισμα Δαματριάς.

- Αποδοχή δωρεάν παραχώρησης τμημάτων οικοπέδων σε κοινή χρήση στο δημοτικό διαμέρισμα Παστίδας κατόπιν αιτήσεων των:

α) Πάττα Ιωάννη του Σάββα

β) Πάττα Ιορδάνη του Σάββα

γ) Μιχελλαράκη Τσαμπίκας του Στέλιου.

DODEKANISOS
ΔΩΔΕΚΑΝΗΣΟΣ ΝΑΥΤΙΛΙΑΚΗ Ν.Ε.

ΔΩΔΕΚΑΝΗΣΟΣ ΝΑΥΤΙΛΙΑΚΗ Ν.Ε.

ΑΥΣΤΡΑΛΙΑΣ 3, Τ.Κ. 85100, ΡΟΔΟΣ
ΤΗΛ. 22410 70590, ΦΑΞ 2241070591
E-MAIL info@12ne.gr WEB. www.12ne.gr

ΔΡΟΜΟΛΟΓΙΑ ΤΩΝ ΤΑΧΥΠΛΟΩΝ ΚΑΤΑΜΑΡΑΝ

ΑΠΟ 15/10/2005 ΕΩΣ 05/11/2005
"ΔΩΔΕΚΑΝΗΣΟΣ ΕΞΠΡΕΣ"

ΔΕΥΤΕΡΑ	**ΡΟΔΟΣ** – ΚΩΣ – **ΚΑΛΥΜΝΟΣ** – ΛΕΡΟΣ – **ΚΑΛΥΜΝΟΣ** – ΚΩΣ – **ΡΟΔΟΣ** **Αναχ/ση 08,30** – 10,40-10,50 – **11,30-11,40** – 12,30-14,30 – **15,20-15,30** – 16,10-16,20 – **Αφιξη 18,30**
ΤΡΙΤΗ	**ΡΟΔΟΣ** – ΚΩΣ – **ΚΑΛΥΜΝΟΣ** – ΛΕΡΟΣ – **ΛΕΙΨΟΙ** - ΠΑΤΜΟΣ –**ΛΕΡΟΣ** – ΚΑΛΥΜΝΟΣ – **ΚΩΣ** – ΡΟΔΟΣ **Αναχ/ση 08,30**–10,40-10,50–**11,30-11,40** – 12,30-12,35 – **12,55-13,00** – 13,20-13,30 – **14,20-14,30** – 15,20-15,30 – **16,10-16,20** – Άφιξη 18,30
ΤΕΤΑΡΤΗ	**ΡΟΔΟΣ** - ΣΥΜΗ – **ΚΩΣ** – ΚΑΛΥΜΝΟΣ - **ΛΕΡΟΣ** - ΛΕΙΨΟΙ – **ΠΑΤΜΟΣ** – ΛΕΡΟΣ - **ΚΑΛΥΜΝΟΣ** - ΚΩΣ – **ΣΥΜΗ** – ΡΟΔΟΣ **Αναχ/ση 08,30**–09.20-09.25–**11.00-11.10**–11.50-12.00 –**12.50-12.55**–13.15-13.20–**13.40-13.45**–14.25-14.30–**15.20-15.30**–16.10-16.20–**17.45-17.50**-Άφιξη 18,30
ΠΕΜΠΤΗ	**ΡΟΔΟΣ** – ΚΩΣ – **ΚΑΛΥΜΝΟΣ** – ΛΕΡΟΣ – **ΛΕΙΨΟΙ** - ΠΑΤΜΟΣ –**ΛΕΡΟΣ** – ΚΑΛΥΜΝΟΣ – **ΚΩΣ** – ΡΟΔΟΣ **Αναχ/ση 08,30**–10,40-10,50–**11,30-11,40** – 12,30-12,35 – **12,55-13,00** – 13,20-13,30 – **14,20-14,30** – 15,20-15,30 – **16,10-16,20** – Άφιξη 18,30
ΠΑΡΑΣΚΕΥΗ	**ΡΟΔΟΣ** – ΚΩΣ – **ΚΑΛΥΜΝΟΣ** – ΛΕΡΟΣ – **ΛΕΙΨΟΙ** - ΠΑΤΜΟΣ – **ΛΕΡΟΣ** – ΚΑΛΥΜΝΟΣ – **ΚΩΣ** – ΡΟΔΟΣ **Αναχ/ση 08,30**–10,40-10,50–**11,30-11,40** – 12,30-12,35 – **12,55-13,00** – 13,20-13,30 – **14,20-14,30** – 15,20-15,30 – **16,10-16,20** – Άφιξη 18,30
ΣΑΒΒΑΤΟ	**ΡΟΔΟΣ** – ΠΑΝΟΡΜΙΤΗΣ - **ΚΩΣ** – ΚΑΛΥΜΝΟΣ – **ΛΕΡΟΣ** – ΛΕΙΨΟΙ – **ΠΑΤΜΟΣ** – ΛΕΡΟΣ – **ΚΑΛΥΜΝΟΣ** – ΚΩΣ – **ΠΑΝΟΡΜΙΤΗΣ** - ΡΟΔΟΣ **Αναχ/ση 08,30**–09,10-09,20–**10,50-11,00**–11,40-11,50–**12,40-12,45**–13,05-13,10–**13,30-13,40**–14,20-14,30–**15,20-15,30**–16,10-16,20–**17,40-17,50** – Άφιξη 18,30
ΚΥΡΙΑΚΗ	**ΡΟΔΟΣ** - ΣΥΜΗ – **ΚΩΣ** – ΚΑΛΥΜΝΟΣ - **ΛΕΡΟΣ** - ΛΕΙΨΟΙ – **ΠΑΤΜΟΣ** – ΛΕΡΟΣ - **ΚΑΛΥΜΝΟΣ** - ΚΩΣ – **ΣΥΜΗ** – ΡΟΔΟΣ **Αναχ/ση 08,30**–09.20-09.25–**11.00-11.10**–11.50-12.00 –**12.50-12.55**–13.15-13.20–**13.40-13.45**–14.25-14.30–**15.20-15.30**–16.10-16.20–**17.45-17.50**-Άφιξη 18,30

ΑΠΟ 15-10-2005 ΕΩΣ 22-10-2005 & 28-10-2005 ΕΩΣ 05-11-2005
"ΔΩΔΕΚΑΝΗΣΟΣ ΠΡΑΙΝΤ"

ΔΕΥΤΕΡΑ - ΤΡΙΤΗ - ΤΕΤΑΡΤΗ - ΠΕΜΠΤΗ - ΠΑΡΑΣΚΕΥΗ - ΣΑΒΒΑΤΟ
ΛΕΡΟΣ - ΚΑΛΥΜΝΟΣ - **ΚΩΣ** - ΣΥΜΗ - **ΡΟΔΟΣ** - ΣΥΜΗ - **ΚΩΣ** - ΚΑΛΥΜΝΟΣ - **ΛΕΡΟΣ** **Αναχ/ση 06.50** - 07.40-07.45 - **08.25-08.55** - 09.55-10.00 - **10.40-15.30** - 16.20-16.25 - **17.50-18.00** - 18.40-18.50 - **Αφιξη 19.35**
ΚΥΡΙΑΚΗ
ΛΕΡΟΣ - ΚΑΛΥΜΝΟΣ - **ΚΩΣ** - ΠΑΝΟΡΜΙΤΗΣ - **ΡΟΔΟΣ** - ΠΑΝΟΡΜΙΤΗΣ - **ΚΩΣ** - ΚΑΛΥΜΝΟΣ - **ΛΕΡΟΣ** **Αναχ/ση 06.50** - 07.40-07.45 - **08.25-08.55** - 09.55-10.00 - **10.40-15.30** - 16.20-16.25 - **17.50-18.00** - 18.40-18.50 - **Αφιξη 19.35**

AE592

SAIS TRAVEL
ΕΚΠΛΗΚΤΙΚΗ ΠΡΟΣΦΟΡΑ
RELAX Μαρμαρίς
Περιλαμβάνει:• Ξενοδοχείο 5 αστέρων με ημιδιατροφή • Εισιτήρια με το catamaran με επιστροφή.

ΚΡΗΤΗ ΑΠΟ 9–14/11
ΗΡΑΚΛΕΙΟ–ΡΕΘΥΜΝΟ–ΧΑΝΙΑ κ.ἀπ.

ΙΣΠΑΝΙΑ
8ήμερη εκδρομή ΑΠΟ 4 ΕΩΣ 11/11
Μαδρίτη-Κόρδοβα-Σεβίλλη-Γρανάδα-Τολέδο
ΤΙΜΗ ΕΚΠΛΗΞΗ

ΓΥΡΟΣ ΠΕΛΟΠΟΝΝΗΣΟΥ
8ήμερη εκδρομή ΑΠΟ 20 ΕΩΣ 29/11
Επίδαυρο-Ναύπλιο-Τολό-Παναγιά Μαλεβή-Τρίπολη-Σπάρτη-Μονεμβασιά-Γύθειο-Σπήλαια Διρού-Καλαμάτα-Ολυμπία-Πάτρα-Καλάβρυτα-Μέγα Σπήλαιο-Αγ. Λαύρα

ΜΥΡΑ – ΑΓ. ΝΙΚΟΛΑΟΣ – ΛΙΒΙΣΙ – ΦΕΤΙΓΙΕ – ΚΑΣ – ΑΝΤΑΛΕΙΑ
Από 5/12–8/12
Ξενοδοχεία 4 και 5***** με ημιδιατροφή

ΜΥΡΑ – ΚΩΝ/ΠΟΛΗ – ΣΜΥΡΝΗ
Για όσους θέλουν να συνεχίσουν την εκδρομή τους μετά τα ΜΥΡΑ από **5–13/12**

ΠΡΑΚΤΟΡΕΙΟ ΤΑΞΙΔΙΩΝ
ΣΑΒΒΑΣ ΣΑΗΣ
Το πρακτορείο που εμπιστεύονται όλοι για τη σοβαρότητά του και την ποιότητα των εκδρομών του.
ΔΙΑΦΗΜΙΣΤΕΣ ΜΑΣ ΕΙΝΑΙ ΟΙ ΙΔΙΟΙ ΟΙ ΠΕΛΑΤΕΣ ΜΑΣ
ΤΑΡΠΟΝ ΣΠΡΙΝΓΚΣ 42 (δίπλα στην Alpha Bank) • Τηλ. 22410-39781
ΧΠ127

Zorpidis L.A.N.E.
ΤΟΥΡΙΣΤΙΚΟΣ ΟΡΓΑΝΙΣΜΟΣ

ΦΘΙΝΟΠΩΡΙΝΕΣ ΕΚΔΡΟΜΕΣ
ΕΓΓΥΗΜΕΝΕΣ ΑΝΑΧΩΡΗΣΕΙΣ ΚΑΘΕ ΕΒΔΟΜΑΔΑ

◆ ΑΕΡΟΠΟΡΙΚΩΣ
ΠΑΡΙΣΙ: Κάθε Τρίτη, Τετάρτη και Πέμπτη για 4, 5 και 6 ημέρες από 489 €
ΡΩΜΗ: Κάθε Τρίτη και Πέμπτη για 4 και 5 ημέρες από 499 €
ΠΡΑΓΑ: Κάθε Τρίτη και Πέμπτη για 4 και 5 ημέρες από 419 €
ΛΟΝΔΙΝΟ: Κάθε Τρίτη και Πέμπτη για 4 και 5 ημέρες από 549 €
ΚΩΝ/ΠΟΛΗ: Κάθε Δευτέρα και Πέμπτη για 4 και 5 ημέρες από 419 €
ΑΜΣΤΕΡΝΤΑΜ: Κάθε Πέμπτη για 4 ημέρες από 599 €
ΒΕΡΟΛΙΝΟ: Κάθε Πέμπτη για 4 ημέρες από 549 €
ΒΟΥΔΑΠΕΣΤΗ: Κάθε Πέμπτη για 4 ημέρες από 459 €
ΒΑΡΚΕΛΩΝΗ: Κάθε Πέμπτη για 4 ημέρες από 549 €
ΒΕΝΕΤΙΑ: Κάθε Πέμπτη για 4 ημέρες από 599 €
ΝΙΚΑΙΑ: Κάθε Πέμπτη για 4 ημέρες από 579 €
ΜΟΣΧΑ-ΑΓ. ΠΕΤΡΟΥΠΟΛΗ: Για 7 ημέρες από 1.029 €

◆ ΟΔΙΚΩΣ
ΙΤΑΛΙΚΟ ΠΑΝΟΡΑΜΑ: Κάθε Δευτέρα για 7 ημέρες από 479 €
ΚΩΝ/ΠΟΛΗ-ΠΡΟΥΣΑ: Κάθε Παρασκευή για 7 ημέρες από 269 €
ΡΩΜΗ-ΦΛΩΡΕΝΤΙΑ: Κάθε Τρίτη για 6 ημέρες από 449 €
ΒΙΕΝΝΗ-ΒΟΥΔΑΠΕΣΤΗ: Κάθε Παρασκευή για 10 ημέρες από 709 €

Πληροφορίες:
Αλεξάνδρου Διάκου 38, 85100 Ρόδος, 85100
Tel: 22410-20625, 30054, 33603, 33607,
Fax: 22410-26745
ΧΠ 864

Ο δήμαρχος Καλύμνου Γιώργος Ρούσσος

Επιμένει στη δρομολόγηση των αστικών λεωφορείων...

Δύσκολες τώρα οι συγκοινωνίες στο νησί λόγω της απόσυρσης λεωφορείων που είχαν ενοικιασθεί

Την απόφασή του να επιμείνει έως τέλους στο θέμα της δρομολόγησης αστικών λεωφορείων στην Κάλυμνο, ανακοίνωσε σε ραδιοφωνική του συνέντευξη σε τοπικό ραδιόφωνο ο δήμαρχος Γιώργος Ρούσσος.

Μετά την απόρριψη της πρότασής του, να συζητηθεί εκ νέου το θέμα στο Νομαρχιακό Συμβούλιο που συνεδρίασε την Δευτέρα στη Ρόδο, ο κ. Ρούσσος κάλεσε τους πάντες να αναλάβουν από εδώ και πέρα τις ευθύνες τους για τις όποιες εξελίξεις υπάρξουν γύρω από το θέμα.

Ο κ. Ρούσσος κατηγόρησε ακόμη το προεδρείο του Νομαρχιακού Συμβουλίου και ιδιαίτερα τον πρόεδρο Φώτη Χατζηδιάκο, επειδή απέρριψε το αίτημα του δήμου να τεθεί το θέμα προς συζήτηση προ ημερήσιας διάταξης.

Να σημειωθεί ότι ο δήμος έχει εναντιωθεί και στη πρώτη απόφαση του νομαρχιακού συμβουλίου που απέρριψε το ίδιο ουσιαστικά αίτημα για αστικές συγκοινωνίες σε συγκεκριμένη περιοχή του νησιού, προσφεύγοντας στη Περιφέρεια και ζητώντας την ακύρωση της απόρριψης. Προχθές επανήλθε ζητώντας να χαρακτηριστεί αστική περιοχή όλο το νησί. Η απόφαση του προέδρου του Δ.Σ. Φώτη Χατζηδιάκου ήταν ότι το θέμα αναβάλλεται έως ότου υπάρξει απόφαση από την περιφέρεια επί της προσφυγής του δήμου Καλυμνίων για την πρώτη απόφαση του Νομαρχιακού Συμβουλίου.



Σύμφωνα πάντως με τον κ. Ρούσσο, δεν συνδέεται το ένα θέμα με το άλλο.

«Από τη στιγμή που γνωρίζουν πόσο σημαντικό είναι το θέμα για τη Κάλυμνο, έπρεπε να τεθεί προ ημερήσιας διάταξης» δήλωσε χθες.

Παρόμοια άποψη εξέφρασε και ο νομαρχιακός σύμβουλος Γιώργος Κατσοτούρχης, υποστηρίζοντας ότι έπρεπε το θέμα να τεθεί.

Εν τω μεταξύ, στην Κάλυμνο οι συγκοινωνίες πάνε από το κακό στο χειρότερο. Ήδη έχουν αποσυρθεί λεωφορεία με αποτέλεσμα να είναι δύσκολες οι μετακινήσεις μαθητών και να υπάρχουν αντιδράσεις από γονείς και εκπαιδευτικούς.

Αυτή τη στιγμή υπάρχουν δύο μόνο λεωφορεία που εκτελούν δρομολόγια. Όμως, μέσα στο επόμενο διάστημα λήγει η σύμβαση για το ένα από αυτά. Άγνωστο παραμένει αν ο δήμος ανανεώσει τη σύμβαση.

Στην Κάλυμνο κυκλοφορεί πάντως η φήμη ότι ο Γ. Ρούσσος δεν θα ανανεώσει τη σύμβαση και θα αφήσει το νησί με ένα μόνο λεωφορείο. Στόχος τους –σύμφωνα με τις ίδιες εκτιμήσεις- θα είναι να αυξηθεί η δυσαρέσκεια για τις προβληματικές συγκοινωνίες και να καταστεί μονόδρομος η χρησιμοποίηση των δύο λεωφορείων αστικού τύπου που ήδη έχει αγοράσει ο δήμος με τη μέθοδο του λίζινγκ.

Απομένει να δούμε αν δικαιωθούν αλλά και ποια θα είναι η απόφαση της Περιφέρειας για την απόφαση του νομαρχιακού συμβουλίου.

Κατάληψη στο ΤΕΕ Κω από μαθητές

Μετά από δύο σχεδόν μήνες από την έναρξη της σχολικής χρονιάς, η υπομονή εξαντλήθηκε στο ΤΕΕ της Κω και οι μαθητές προχώρησαν σε καταλήψεις, αντιδρώντας έτσι στη μεγάλη έλλειψη που παρατηρείται σε εκπαιδευτικούς.

Το πρόβλημα έχει δημιουργηθεί καθώς το ΑΣΕΠ και σε αυτή τη περίπτωση, καθυστερεί να βγάλει τα αποτελέσματα διαγωνισμών, κυρίως για καθηγητές ειδικοτήτων που λείπουν από το σχολείο.

Δύο μήνες έχουν ήδη χαθεί για το σχολείο, καθώς οι μαθητές πραγματοποιούν καθημερινά 2-3 μαθήματα και οι υπόλοιπες είναι «κενά». Έτσι, χθες οι μαθητές αποφάσισαν να προχωρήσουν σε κατάληψη επ' αόριστο, προκειμένου να πιέσουν για λύση του θέματος.

Συνολικά από το σχολείο λείπουν 16 καθηγητές. Τέσσερις της πληροφορικής, τρεις μηχανολόγοι, τρεις νοσηλευτικής, δύο ηλεκτρονικοί, δύο ηλεκτρολόγοι και δύο βρεφονηπιοκόμοι.

Άπαντες ελπίζουν τώρα να κινηθεί γρηγορότερα το ΑΣΕΠ και να τοποθετηθούν καθηγητές στα κενά μέσα στο μήνα.

ΤΟΥΡΙΣΤΙΚΗ ΚΙΝΗΣΗ

Θετικός απολογισμός φέτος και στη Λέρο

Πολλοί οι έλληνες τουρίστες στο νησί

Ιδιαίτερα θετική χαρακτηρίζεται για τη Λέρο η τουριστική σεζόν που ουσιαστικά ολοκληρώθηκε, παρά το γεγονός ότι μερικές ομάδες τουριστών βρίσκονται ακόμη στο νησί.



Στον απολογισμό της σεζόν, ενόψει και της συμμετοχής της Λέρου στην διεθνή τουριστική έκθεση «Φιλοξένια» που ανοίγει αύριο της πύλες της στη Θεσσαλονίκη, ο αντιδήμαρχος Δημήτρης Καρανικόλας δήλωσε ικανοποιημένος για τα αποτελέσματα, σε ότι αφορά τις αφίξεις. Πολύ περισσότερο για τις αφίξεις Ελλήνων τουριστών που φέτος ήταν πολλοί περισσότεροι σε σχέση με πέρυσι. Σημείωσε ωστόσο, ότι η απουσία πλοίου στη γραμμή Θεσσαλονίκη – Δωδεκάνησα, με προσέγγιση και στη Λέρο, στερεί το νησί από περισσότερους ακόμη τουρίστες, που θέλουν να έρθουν για διακοπές αλλά δεν βρίσκουν μέσον.

Καλή ήταν η χρονιά και σε ότι αφορά τις αφίξεις αλλοδαπών. Σύμφωνα με τον κ. Καρανικόλα, σημαντική ήταν η βοήθεια που έδωσε το νέο καταμαράν «Δωδεκάνησος Pride», με το οποίο μετέβησαν πολλοί τουρίστες από τη Κω στη Λέρο.

Αισιοδοξία υπάρχει και για την επόμενη σεζόν. Ο δήμος έκανε τη καλύτερη δυνατή προετοιμασία προκειμένου να έχει καλή παρουσία από μεθαύριο στη Θεσσαλονίκη, με στόχο να αυξήσει κι άλλο τις αφίξεις Ελλήνων τουριστών το καλοκαίρι του 2006.

Για να γίνει αυτό όμως πρέπει να λυθεί το ακτοπλοϊκό πρόβλημα. Αν συνεχιστεί η ίδια κατάσταση, το νησί θα προχωρά «κουτσαίνοντας» στην τουριστική ανάπτυξη και θα ελλοχεύει πάντα ο κίνδυνος να επιστρέψει στα επίπεδα των προηγουμένων ετών.

Στην Κάλυμνο ο βουλευτής του ΠΑΣΟΚ Α. Λοβέρδος

Την Κάλυμνο αναμένεται να επισκεφθεί αύριο ο βουλευτής του ΠΑΣΟΚ και πρώην υπουργός επί κυβερνήσεων Σημίτη, Ανδρέας Λοβέρδος.

Ο κ. Λοβέρδος, θα μιλήσει στις 6:30 το απόγευμα σε πολιτική εκδήλωση που οργανώνουν τοπικά στελέχη του κόμματος, για την πολιτική θέση του ΠΑΣΟΚ αναφορικά με τις επερχόμενες εκλογές σε δήμους και νομαρχίες, την εκλογή δημάρχων με 42% από την πρώτη Κυριακή, γενικότερα ζητήματα της τοπικής αυτοδιοίκησης αλλά και τις τρέχουσες πολιτικές εξελίξεις.

Ο κ. Λοβέρδος θα αναχωρήσει αυθημερόν για την Αθήνα.

ΜΙΚΡΕΣ αγγελίες

ΘΑ ΜΑΣ ΒΡΕΙΤΕ
στα κεντρικά μας γραφεία επί της Μαρ. Μαλλιαράκη 11 (τελευταία πάροδος Καναδά).

Τα τηλέφωνα μας είναι:
(22410) 22210, (22410) 75230

ενοικιάσεις ακινήτων & επιχειρήσεων

ΙΑΛΥΣΟΣ ενοικιάζεται **ΜΕΖΟΝΕΤΑ** 155 τ.μ., 3 υ/δ, 2 μπάνια, με τζάκι, πάρκιν, 2 αποθήκες 700 ευρώ. ΚΩΔ: (Κ-271). Πληρ. Κρανίδης και Συνεργάτες τηλ. 2241027082 ΜΧΠ092.9

ΕΝΟΙΚΙΑΖΕΤΑΙ επιπλωμένη **γκαρσονιέρα** με κεντρική θέρμανση επί της Αννης Μαρίας 55 κατάλληλη για στρατιωτικούς και φοιτητές. Πληρ. τηλ. 2241026953, 6934244706 MZT011133

ΕΝΟΙΚΙΑΖΕΤΑΙ στην Ιαλυσό **οροφοδιαμέρισμα** καινούργιο, διαμπερές, ρετιρέ, πολυτελούς κατασκευής, 2 υπνοδωματίων με εντοιχισμένες ηλεκτρικές συσκευές, (πλυντήριο πιάτων, ρούχων, φούρνο, κεραμική εστία) με ηλιακό θερμοσίφωνα, άνετα μπαλκόνια, διπλά τζάμια. Πληρ. τηλ. 2241028458, 6946948756 MZT011135

ΕΝΟΙΚΙΑΖΕΤΑΙ επιπλωμένο **διαμέρισμα** δύο δωματίων ισόγειο, με αυλή, ηλιακό θερμοσίφωνα στην Ψαροπούλα κοντά στο Πανεπιστήμιο και την Τουριστική. Πληρ. τηλ. 22410 32291. MZT021129

ΕΝΟΙΚΙΑΖΕΤΑΙ διαμέρισμα 120 τ.μ. επί της Αννης Μαρίας με μεγάλες βεράντες ολόγυρα, σαλόνι 50 τ.μ., μεγάλη κουζίνα με ντουλάπια, 3 υπνοδωμάτια. Επίσης διαθέτει ηλιακό και νυχτερινό ρεύμα. Πληρ. τηλ. 2241094811, 6977514231, ώρες 10-3, 6-10 MZT011127

ΡΟΔΟΣ πλησίον Καζίνο **κατάστημα** γωνιακό 60 τ.μ. 500 ευρώ (Κ-108). Πληρ. Εμμ. Κρανίδης και Συνεργάτες τηλ. 2241027082 ΜΧΠ092.8

ΕΝΟΙΚΙΑΖΟΝΤΑΙ επιπλωμένα ή όχι **γκαρσονιέρα** 40 τ.μ. και δυάρι 60 τ.μ., ευχάριστα και περιποιημένα νεοανακαινισμένα, 275 ευρώ και 325 ευρώ αντίστοιχα, ιδανικά για στρατιωτικούς, φοιτητές, εκπαιδευτικούς. Ησυχη πολυκατοικία, περιοχή με όλες τις ευκολίες, οδός Σκεύου Ζερβού. Πληρ. τηλ. 6972/812184 MZT011125

ΡΟΔΟΣ: διαμέρισμα 4 υ/δ με μεγάλο σαλόνι, μπαλκόνια, αποθήκη 1000 ευρώ (Κ-150). Πληρ. Εμμ. Κρανίδης και Συνεργάτες τηλ. 2241027082 ΜΧΠ092.4

ΡΟΔΟΣ-ΚΕΝΤΡΟ: γραφείο 60 τ.μ. 650 ευρώ (Κ-250). Πληρ. Εμμ. Κρανίδης και Συνεργάτες τηλ. 2241027082 ΜΧΠ092.7

ΡΟΔΟΣ: Νιοχώρι, γραφείο 1ου ορόφου 500 ευρώ (Κ-269). Πληρ. Εμμ. Κρανίδης και Συνεργάτες τηλ. 2241027082 ΜΧΠ092.6

ΡΟΔΟΣ - ΚΕΝΤΡΟ: γραφεία 20-40-60 τ.μ. (Κ-249). Πληρ. Εμμ. Κρανίδης και Συνεργάτες τηλ. 2241027082 ΜΧΠ092.5

ΕΝΟΙΚΙΑΖΕΤΑΙ μεγάλο επιπλωμένο **studio** στα Κοσκινού, με δική του τουαλέτα, ψυγείο, κουζίνα, μέσα σε κήπο και άνετο πάρκιν. Πληρ. τηλ. 2241060235 MZT011124

ΕΝΟΙΚΙΑΖΕΤΑΙ διαμέρισμα 95 τ.μ. δυάρι επί της οδού Παύλου Μελά και Ναυαρίνου 27 για χρήση ιατρείου, γραφείου κ.λπ. Πληρ. τηλ. 2244051468 στο ισόγειο του κυρίου Ζαρίφη τηλ. 2241078950 MZT011114

ΕΝΟΙΚΙΑΖΕΤΑΙ ισόγειο **διαμέρισμα** στην οδό Πτολεμαίων 6 στην Ανάληψη, 2 υπνοδωματίων, κουζίνα, καθιστικό, με κήπο, εντοιχιζόμενα ντουλάπια και ηλιακό. Πληρ. τηλ. 6945277738 MZT011112

ΕΝΟΙΚΙΑΖΕΤΑΙ διαμέρισμα 105 τ.μ. 3 υπνοδωματίων, σαλόνι, κουζίνα, 2 χωλ και μπάνιο επί της οδού Κομνηνών 59. Πληρ. τηλ. 2241022630 MZT011107

ΕΝΟΙΚΙΑΖΕΤΑΙ διαμέρισμα στο Ροδίνι 2 υπνοδωματίων, σαλόνι, κουζίνα, μπάνιο και βοηθητικό χώρο. Πληρ. τηλ. 2241092533 MZT011115

ΕΝΟΙΚΙΑΖΕΤΑΙ διαμέρισμα στο Παραδείσι. Διαθέτει τζάκι - θέρμανση, αποτελούμενο από 2 δωμάτια, σαλοτραπεζαρία, κουζίνα, WC. Πληρ. τηλ. (22410)81001, 82461, 6944828115 MZT011118

ΕΝΟΙΚΙΑΖΕΤΑΙ ισόγειο **διαμέρισμα** τριών υπνοδωματίων στην οδό Καλαμάτας 16 με ράμπα για ιδιωτικό πάρκιν και αυλή με αποθήκη 30 τ.μ. Τιμή 440 ευρώ. Πληρ. τηλ. 6947327299, 6932704065 ΜΑΠ459

ΕΝΟΙΚΙΑΖΟΝΤΑΙ studios πλήρως επιπλωμένα στην Ακτή Μιαούλη. Ενοίκιο 200 ευρώ όλα πληρωμένα. Πληρ. τηλ. 6974121825 MZT011102

TOP PROPERTIES

GEORGE & SAVAS PIPINOS
ΓΕΩΡΓΙΟΣ & ΣΑΒΒΑΣ ΠΙΠΙΝΟΣ
ΣΥΜΒΟΥΛΟΙ ΚΑΙ ΕΚΤΙΜΗΤΕΣ ΑΚΙΝΗΤΩΝ
REAL ESTATE AGENTS • MEMBER OF F.I.A.B.C.I.-NAEA-C.E.I.

Από το 1971

Email: gpipinos@otenet.gr **URL:** www.rhodes-top-properties.com **and** www.pipinos.gr



Η **"TOP PROPERTIES"** είναι ατομική επιχείρηση και ανήκει στους Γεώργιο και Σάββα Πιπίνο. Το γραφείο ασχολείται από το 1971 αποκλειστικά και μόνο με επενδύσεις και REAL ESTATE, στο νησί της Ρόδου και στην ευρύτερη περιοχή της Δωδεκανήσου.

ΑΠΕΥΘΥΝΟΜΑΣΤΕ: Στους **σοβαρούς, απαιτητικούς και επιλεκτικούς** επενδυτές-επιχειρηματίες, Ελληνες και ξένους που ενδιαφέρονται να κάνουν μια σοβαρή επένδυση προβολής στο νησί της Ρόδου.

ΠΡΟΣΦΕΡΟΥΜΕ: Α) Υπηρεσίες και πληροφορίες που γίνονται σε προσωπικό επίπεδο με εχεμύθεια, διακριτικότητα και σοβαρότητα.
Β) Μεγάλη γκάμα υψηλής ποιότητας, ακινήτων, όπως:1) Ξενοδοχεία Α' και Β' κατηγορίας των 600-500-350-300 κλινών, 2) Κεντρικά αστικά ακίνητα κατάλληλα για Τράπεζες-καταστήματα-γραφεία, 3) Παραλιακές εκτάσεις, κατάλληλες για τουριστικές επενδύσεις των 150.000-100.000-70.000-50.000-36.000 τ.μ. και 4) Διαμερίσματα και μεζονέτες προβολής, και 5) Αξιόλογες Παραθεριστικές κατοικίες.

ΣΤΟΧΟΣ ΜΑΣ ΕΙΝΑΙ: Να προσφέρουμε στο αγοραστικό μας κοινό υψηλής ποιότητας ακίνητα και ευκαιρίες στο νησί της Ρόδου. Η τριακονταετής και πλέον πείρα μας στον τομέα αυτό αποτελεί εγγύηση.

ΣΥΝΘΗΜΑ ΜΑΣ ΕΙΝΑΙ: Επενδύστε στη ΡΟΔΟ ΤΩΡΑ, σε ακίνητα που ΑΝΤΕΧΟΥΝ ΣΤΟ ΧΡΟΝΟ

Γεώργιος και Σάββας Πιπίνος
ΜΕΣΙΤΕΣ ΑΣΤΙΚΩΝ ΣΥΜΒΑΣΕΩΝ
Γιατί εμείς γνωρίζουμε καλύτερα!

Since 1971

TOP PROPERTIES is a father and son business. The senior, Mr George S. Pipinos, the founder of the office, has carved over the years a reputation for integrity and excellence in the world of Real Estate in the Dodecanese. The junior, Dr. Savas Pipinos, has returned from his studies in the UK to aid in his father´s footsteps.
AT TOP PROPERTIES we try hard to attract important and selective investors, high calibre businessmen/women and discerning professional people, both Greek and foreign, who wish to acquire substantial and valuable property on Rhodes.
We offer our expertise and advice privately, discreetly and in strict confidence.
We keep a comprehensive list of real estate of the highest specifications:
a. A' and B' class hotels (600, 500, 350, 300 beds capacity)
b. Centrally situated office buildings and other business premises.
c. Seaside land, ideal for development (hotels, holiday resorts, etc), of 150.000, 100.000, 70.000, 50.000, 36.000 square metres.
d. Villas, luxury apartments, detached, semi-detached and terraced houses.
e. Holiday and Retirement Homes.
Our aim is to give our clients the opportunity to acquire value for money, first class real estate on Rhodes. Our 30 and more years of experience is our warranty.
Our motto is Invest in Rhodes, Invest in property, It stands the test of time.



TOP PROPERTIES
George and Savas Pipinos
Because we know best

Προβάλλεται τα ακίνητά σας δωρεάν στο side Πιπίνος αγγελίες www.pipinos.gr

KENNENTY 38, ΡΟΔΟΣ, 85 100, ΤΗΛ. (22410) 23895,FAX: (22410) 20883
38 KENNEDY STR., RHODES, 85 100, TEL. (22410) 23895, FAX: (22410) 20883
U.K. Direct line: 08717115396 ΧΠ399

ΕΝΟΙΚΙΑΖΕΤΑΙ

σε νέα τριώροφη πολυκατοικία, καινούργιο ΔΙΑΜΕΡΙΣΜΑ 105 τ.μ. με 3 υπνοδωμάτια, με εντοιχιζόμενες ντουλάπες, εντοιχιζόμενη κουζίνα, 2WC, σαλόνι, κουζίνα και 2 πατάρια με ηλιακό θερμοσίφωνα και αυτόνομη θέρμανση στην περιοχή Ροδινιού. Επίσης 2 αίθουσες 105 τ.μ. με ράμπα στην ίδια περιοχή.

Πληρ. τηλ. 6976787668 ΜΑΠ451(Γ)

ΕΝΟΙΚΙΑΖΕΤΑΙ

ΓΡΑΦΕΙΟ 50 τ.μ. επί της οδού Αλεξ. Διάκου 50 στην πόλη της Ρόδου.
Πληρ. τηλ. 47018, κιν. 6944182377 ΜΑΠ448(Γ)

ΕΝΟΙΚΙΑΖΕΤΑΙ

Λουξ διαμερισματάκι

φουλ εξοπλισμένο, WC με μπανιέρα, θέρμανση και πάρκιν, σε ήσυχη περιοχή στ' Ασγούρου, με ωραία θέα. Τιμή λογική.

Πληρ. τηλ. 6947606922 ΜΑΤ8015(Γ)

ΜΗΝΙΑΙΑ ΕΝΟΙΚΙΑΣΗ ΔΩΜΑΤΙΩΝ ΣΕ ΞΕΝΟΔΟΧΕΙΟ

Το ξενοδοχείο ΕΛΕΝΑ
που βρίσκεται στο κέντρο της πόλεως Ρόδου, σε μικρή απόσταση από το λιμάνι και το Πανεπιστήμιο επί της οδού Γρίβα 78,
ΕΝΟΙΚΙΑΖΕΙ ΔΩΜΑΤΙΑ
ιδανικά για φοιτητές, στρατιωτικούς κ.λπ

Το ξενοδοχείο διαθέτει:
σαλόνι, café bar, αίθουσα τηλεόρασης και πισίνα

Το δωμάτιο διαθέτει:
α) ατομικό μπάνιο
β) τηλέφωνο
γ) ραδιόφωνο
δ) τηλεόραση
ε) ψυγείο
στ) θέρμανση
ζ) ζεστό νερό
η) εβδομαδιαίος καθαρισμός δωματίου και
θ) διάθεση ιματισμού (σεντόνια, κουβέρτες)

Τιμή από 200 ευρώ ανά μήνα

Πληρ. τηλ. 2241024755, 2241093019, κιν. 6942456013
ΜΑΠ332(Γ)

ΕΝΟΙΚΙΑΣΕΙΣ

συνέχεια από την προηγούμενη

ΕΝΟΙΚΙΑΖΕΤΑΙ διαμέρισμα 65 τ.μ. στα Κοσκινού, με ηλιακό θερμοσίφωνα, πάρκιν, χωρίς κοινόχρηστα. Πληρ. τηλ. 6942044520 ΜΖΤ311027

ΕΝΟΙΚΙΑΖΕΤΑΙ διαμέρισμα ισόγειο, 100 τ.μ. επί της Λεμεσού αρ. 27. Πληρ. τηλ. 2241024543 μέχρι τις 18.00 ΜΧΡ13056

ΕΝΟΙΚΙΑΖΕΤΑΙ διαμέρισμα 2 υπνοδωματίων, σαλόνι, κουζίνα, 2 WC, αποθήκη, με θέρμανση, ηλιακό και συνδεμένο με το αποχετευτικό, στην οδό Στοκχόλμης 24 Ροδίνι. Πληρ. τηλ. 2241062147 και 6944146357 ΜΧΡ13060

ΕΝΟΙΚΙΑΖΕΤΑΙ γκαρσονιέρα επιπλωμένη ανεξάρτητη, χωρίς κοινόχρηστα. Περιοχή Μηδεια οδός Καστοριάς 15. Πληρ. τηλ. 2241025067, 6973280604 ΜΖΤ011106

ΕΝΟΙΚΙΑΖΕΤΑΙ διαμέρισμα αποτελούμενο από 2 υπνοδωμάτια, σαλόνι, χωλ-κουζίνα, τουαλέτα, μερικώς επιπλωμένο. Προτιμούνται φοιτητές - τριες, ολιγομελή οικογένεια και στρατιωτικοί. Πληρ. τηλ. (22410)87412-29001, οδός Βόλου Νο 5., Ανάληψη κ. Σπανό ΜΧΡ13058

ΕΝΟΙΚΙΑΖΕΤΑΙ ημιυπόγειο διαμέρισμα 100 τ.μ., με αυλή και κήπο, δύο υπνοδωματίων, σαλόνι, χωλ, κουζίνα και μπάνιο, στην προέκταση της οδού Δενδρινού. Πληρ. τηλ. 6972253816 ΜΖΤ311021

ΕΝΟΙΚΙΑΖΕΤΑΙ 2άρι καινούργιο, ανεξάρτητο, με κεντρική θέρμανση στο κέντρο της Ρόδου, περιοχή Ψαροπούλα. Πληρ. τηλ. 2241076514 ΜΖΤ311022

ΕΝΟΙΚΙΑΖΕΤΑΙ καινούργιο διαμέρισμα, επιπλωμένο, με air condition, με δική του αυλή και πάρκιν, στην περιοχή Ιαλυσού. Πληρ. τηλ. 6932238884, 2241095894 ΜΑΠ454

ΕΝΟΙΚΙΑΖΕΤΑΙ γκαρσονιέρα δίχωρη, επί της οδού Κένεντυ 18, επιπλωμένη. Πληρ. τηλ. 2241027006 ΜΖΤ311023

ΕΝΟΙΚΙΑΖΕΤΑΙ studio 45 τ.μ. στο Ροδίνι, καινούργιο, πλήρως εξοπλισμένο, κεντρική θέρμανση, 250 ευρώ το μήνα. Πληρ. τηλ. 2241068637 ΜΖΤ311011

ΕΝΟΙΚΙΑΖΟΝΤΑΙ

ΔΩΜΑΤΙΑ ΜΕ ΤΟΝ ΜΗΝΑ

ΤΙΜΕΣ ΑΠΟ **200** ΕΥΡΩ



Το ξενοδοχείο

ΠΑΡΘΕΝΩΝ

θα είναι πάλι κοντά σας για την χειμερινή περίοδο.

Τα δωμάτιά μας διαθέτουν ατομικό μπάνιο, ψυγείο, τηλέφωνο, τηλεόραση, κεντρική θέρμανση και εβδομαδιαία καθαριότητα

Στο σαλόνι μας υπάρχει μεγάλη τηλεόραση, DVD, επιτραπέζια παιχνίδια καθώς και café bar.

Το ξενοδοχείο διαθέτει και πισίνα.

Σκοπός μας είναι η ευχάριστη διαμονή σας σε ένα φιλικό περιβάλλον.

Βριοκόμαστε και σας περιμένουμε επί της οδού

ΑΝΘΟΥΛΑΣ ΖΕΡΒΟΥ 4 ΡΟΔΟΣ (ΠΕΡΙΟΧΗ ΨΑΡΟΠΟΥΛΑ)

Τηλ. πληροφοριών

2241022351 κινητό **6944844177**

Υπεύθυνος Καλούδης Τάσος ΜΑΤ3796(Γ)

Μετακομίζετε;



γρήγορα
εύκολα
οικονομικά

MET.PO

ΡΟΔΟΣ: τηλ. 2241024388/6948003320
ΑΘΗΝΑ: τηλ. 2103464235/3476818-008

ΕΝΤΟΣ ΝΗΣΟΥ ΚΑΙ ΠΡΟΣ ΟΛΗ ΤΗΝ ΕΛΛΑΔΑ

MAT424

ΑΝΑΛΑΜΒΑΝΟΥΜΕ

ΓΑΜΟΥΣ, ΒΑΠΤΙΣΕΙΣ και διάφορες εκδηλώσεις στο ξενοδοχείο FANTASIA στο Φαληράκι, σε υπέροχο περιβάλλον, με πλούσιο μπουφέ με περισσότερες από 20 διαφορετικές ποικιλίες κρασί άσπρο - κόκκινο - μπύρες - αναψυκτικά σε καταπληκτικές τιμές.

Πληρ. κ. Μιχάλη, τηλ. 2241087711, 2241087269, κινητό 6932288057

ΜΑΤ3793(Γ)

ΕΝΟΙΚΙΑΣΗ ΑΚΙΝΗΤΟΥ ΕΝΟΙΚΙΑΖΟΝΤΑΙ

α) στην προέκταση Αννης Μαρίας - Εθνικής Αντίστασης **κατοικία** ισόγεια 220 τ.μ. (με αυλή 1.500 τ.μ. χώρος άνετος πάρκιν ή για άλλη χρήση) κατάλληλο για Τράπεζα, Ασφαλιστική Εταιρεία, Βρεφονηπιακός Σταθμός, Εστιατόριο, Ζαχαροπλαστείο, Καφετέρια και οποιαδήποτε άλλη Εμπορική και επαγγελματική χρήση. Δεκτές σοβαρές προτάσεις.

β) στην Γρηγορίου Ε' **διαμερίσματα** 1) α' ορόφου 200 τ.μ. με βεράντα 100 τ.μ. μίσθωμα 700 ευρώ, 2) β' ορόφου 120 τ.μ. με βεράντα 80 τ.μ. μίσθωμα 500 ευρώ.

Πληρ. τηλ. 2241026281,

ΜΧΠ659

ΜΗΝΙΑΙΑ ΕΝΟΙΚΙΑΣΗ ΔΩΜΑΤΙΩΝ ΣΕ ΞΕΝΟΔΟΧΕΙΟ

Το **ξενοδοχείο ΝΟΥΦΑΡΑ** που βρίσκεται στο **κέντρο της πόλεως Ρόδου (10 λεπτά από το Παν/μιο Αιγαίου) επί της Γρ. Λαμπράκη 35,**

ενοικιάζει δωμάτια μονόκλινα και δίκλινα σε φοιτητές και σε οποιονδήποτε άλλο ενδιαφερόμενο.

Το δωμάτιο διαθέτει:

1. *Ατομικό μπάνιο*
2. *Τηλέφωνο*
3. *Ραδιόφωνο*
4. *Τηλεόραση*
5. *Ψυγείο*
6. *Θέρμανση*
7. *Ζεστό νερό*
8. *Κοινόχρηστο χώρο για επιτραπέζια παιχνίδια*
9. *Εβδομαδιαίος καθαρισμός δωματίου και*
10. *Διάθεση ιματισμού (σεντόνια, κουβέρτες)*

Τιμή δίκλινου δωματίου (1 άτομο) 260 ευρώ ανά μήνα
Τιμή δίκλινου δωματίου (2 άτομα) 330 ευρώ ανά μήνα

ΜΑΤ3482(Γ)

ΠΛΗΡ. ΤΗΛ. 2241024545

RHODES-GREECE

CAIRO PALACE

ΕΝΟΙΚΙΑΖΟΝΤΑΙ

- **ΚΑΤΑΣΤΗΜΑ ή ΓΡΑΦΕΙΟ** 90 τ.μ. στον όροφο των καταστημάτων του εμπορικού κέντρου
- **ΚΑΤΑΣΤΗΜΑ ή ΓΡΑΦΕΙΟ** 43 τ.μ. στον όροφο των καταστημάτων του εμπορικού κέντρου
- **ΚΑΤΑΣΤΗΜΑ ή ΓΡΑΦΕΙΟ** 30 τ.μ. στον όροφο των καταστημάτων του εμπορικού κέντρου
- **ΓΡΑΦΕΙΟ** 135 τ.μ. στον γ' όροφο επί του αίθριου της Εθ. 12νησίων
- **ΓΡΑΦΕΙΟ** 90 τ.μ. στον γ' όροφο επί του αίθριου της Εθ. 12νησίων.

Πληροφορίες: Κα ΦΡΑΝΣΙΣ ΝΙΟΤΗ
τηλ. 2241027600,
κιν. 6944618757, 6973572262, φαξ 2241023462
email: fniotis@otenet.gr ΜΧΠΞΕΝ102

ENOIKIAZETAI

Εμπορικό κατάστημα στο 2ο χλμ. λεωφ. Λίνδου (παραπλεύρως έπιπλα Δρακιού), συνολικού εμβαδού 320 τ.μ. και 220 αποθήκη, κατάλληλο για κάθε χρήση. Ενοίκιο 3.500 ευρώ.

Πληρ. τηλ. 6947705717
(κ. Αντώνογλου)

ΜΑΠ418(Γ)



Vitzileos

ΚΤΗΜΑΤΟΜΕΣΙΤΙΚΟ ΓΡΑΦΕΙΟ – REAL ESTATE AGENCY

ΚΑΤΑΣΤΗΜΑΤΑ - ΓΡΑΦΕΙΑ - ΕΠΙΧΕΙΡΗΣΕΙΣ

Κάμπινγκ (οικόπεδο) στην παραθαλάσσια περιοχή Πεταλίδι της Μεσσηνίας 25.000 τ.μ. 1 400 000€
Μαγαζί με πατάρι στην οδό Ρόδου- Λίνδου 55 τ.μ. 110 000 €
Ημιτελές κτίριο 375 τ.μ. σε 200 τ.μ. οικόπεδο με πολύ άνετο χώρο υπογείου, με ισόγειο 95 τ.μ.., με πρώτο όροφο 95 τ.μ. , με 2ο όροφο 75 τ.μ. Το κτίσμα παρέχει θέα στην θάλασσα. 375 τ.μ. 330 000 €
Επιχείρηση SNACK-BAR πλήρως εξοπλισμένο με άδεια για 30 καθίσματα στην Παλιά Πόλη 55 τ.μ. 75 000 €
Επιχείρηση Στέγνοκαθαριστήριο στην περιοχή Αφάντου (υπάρχει και υποκατάστημα στην Ρόδο) 100 τ.μ. 120 000 €
Κατάστημα με 40 τ.μ. υπόγειο, 40 μ ισόγειο και επιπλέον 40 τ.μ. πρώτος όροφος στο Μανδράκι 120 τ.μ. 300 000 €
Κατάστημα με πατάρι σε εμπορική περιοχή στο κέντρο της πόλης 122 τ.μ. 200 000 €
Διατηρητέο ακίνητο το οποίο αποτελείται από 72 τ.μ. ισόγειο και 72 τ.μ. 1ος όροφος και 200τ.μ. αυλή στην περιοχή Ψαροπούλα. 144 τ.μ. 450 000 €
Ευρύχωρη Αποθήκη στην Οδό Παναγιώτη Ροδίου 180 τ.μ. 82 000 €
Επιχείρηση Εστιατόριο- ΣΝΑΚ-ΜΠΑΡ στο κέντρο της πόλης σε 880 τ.μ. οικόπεδο 200 τ.μ. 150 000 €
ΞΕΝ/ΧΕΙΟ Β ΚΑΤΗΓ. 95 Δωμάτια σε 13 στρεμ. στην παραλία Ιαλυσού 2 642 000 €
ΞΕΝ/ΧΕΙΟ 15 Δωματίων πάνω στο κύμα και μονοκατοικία 80 τ.μ. στο Γεννάδι 440 000 €
ΞΕΝ/ΧΕΙΟ 60 Δωματίων, 130 Κλινών, Σε οικόπεδο 8.000 τ.μ., με ΔΥΟ ΠΙΣΙΝΕΣ. Επιπλέον Εστιατόριο και μπαρ στην Θολό. 2 750 000 €
Συγκρότημα Εφτά διαμερισμάτων με Δυο Μαγαζιά 250 τ.μ. στην Παραλία Ιξιάς 338 000 €
Κτιριακό συγκρότημα στο λιμάνι, σε 1.808 τ.μ. οικόπεδο επί της οδού Αυστραλίας 1300 τ.μ. 1 470 000€
Βιοτεχνικός χώρος σε 6 στρ. οικόπεδο επί της Λεωφόρου Ρόδου - Λίνδου 2300 τ.μ. 2 650 000 €
Στεγασμένος χώρος σε οικόπεδο 31.450 τ.μ. στο Κανδυλί και είναι κατάλληλο για οποιαδήποτε χρήση 3600 τ.μ 880 000 €

ΜΕΖΟΝΕΤΕΣ – ΜΟΝΟΚΑΤΟΙΚΙΕΣ – ΟΙΚΟΔΟΜΕΣ

Παραδοσιακό σπίτι στο Παραδείσι με ένα ευρύχωρο υπνοδωμάτιο, μεγάλη κουζίνα, μεγάλους χώρους και με αυλή. Υπάρχει δυνατότητα επέκτασης της οικοδομής 127 τ.μ. 100 000 €
Τριώροφη πολυτελής μονοκατοικία στα Άφαντου με τρία υπνοδωμάτια με κεντρική θέρμανση, τρία λουτρά (με W.C., Τζακούζι, ντους, και μπανιέρα) επίσης παρέχει Αποθήκη τροφίμων και Γκαράζ. 210 τ.μ. 260 000 €
Τριώροφη Μεζονέτα, Πολυτελής Κατασκευή, δίπλα στην θάλασσα 300 τ.μ. 380 000 €
Διώροφη μονοκατοικία με δυο υπνοδωμάτια και σαλοτραπεζαρία και ένα μπάνιο στην Κάλυμνο 45 000 €
Τριώροφη μεζονέτα σε μπετά που θα διευκολύνει την / τον νέο ιδιοκτήτη να διαμορφώσει το κτίσμα με το δική του άποψη και γούστο και βρίσκεται μέσα σε 1000 μ Οικόπεδο στα Τριάντα 170 τ.μ. 150 000 €
Μονοκατοικία ανακαινισμένη στην περιοχή Κρητικά 135 τ.μ. 265 000 €
Μονοκατοικία 70 τ.μ. δυνατότητα χρήσης μαγαζιού στις Καλυθιες 140 τ.μ. 70 000 €
Νεοκλασικό Διατηρητέο Αρχοντικό σε οικόπεδο 1.100 τ.μ., Σ.Δ. 1,4 στο Κέντρο της Πόλης 170 τ.μ. 1 500 000 €
Διώροφη μονοκατοικία με τέσσερα υπνοδωμάτια, δυο μπάνια στην Αφάντου 150 000 €

ΠΩΛΟΥΝΤΑΙ ΔΙΑΜΕΡΙΣΜΑΤΑ

Διαμέρισμα με δυο υπνοδωμάτια στον τέταρτο όροφο (ρετιρέ) με Θεά στην Θάλασσα στην Οδό Ατταβύρου. 80 τ.μ. 95 000 €
Διαμερίσματα σε τριώροφη οικοδομή στην περιοχή Δασκάλους 85 τ.μ. 165 000 €
Γκαρσονιέρα με θεά στην θάλασσα στην περιοχή Γεννάδι50 τ.μ. 53 000 €
Διαμέρισμα με δυο υπνοδωμάτια με Εκπληκτική Θεά στην περιοχή Γεννάδι 60 τ.μ. 55 000 €
Διαμέρισμα στον πρώτο όροφο, με τρία υπνοδωμάτια στην Οδό Κένεντυ 98 τ.μ. 130 000 €
Παραδοσιακό διαμέρισμα απέναντι από Καζίνο Ρόδου116 τ.μ. 146 700 €
Διαμέρισμα Ισόγειο με Κήπο και Γκαράζ, με θέα στην Θάλασσα, στην περιοχή Ροδίνι 220 τ.μ. 360 000 €

ΟΙΚΟΠΕΔΑ ΕΝΤΟΣ ΚΑΙ ΕΚΤΟΣ ΡΟΔΟΥ

Οικόπεδο Εντός Ζώνης στην περιοχή Αφάντου 17000 τ.μ. 750 000 €
Οικόπεδο Στην περιοχή Καναμάτ μέσα στον οικισμό 360 τ.μ. 135 000 €
Οικόπεδα Εντός Ζώνης στην Περιοχή Τριαντων με Θέα στην Θάλασσα 2500 τ.μ. 120 000 €
Οικόπεδο Περιοχή Ατσίπας στην Αφάντου 7400 τ.μ. 110 000 €
Οικόπεδο Λίγο πριν την Κρητηνία περιοχή Λαβαριανής 5000 τ.μ. 45 000 €
Οικόπεδο Πάνω στην Λεωφόρο Ρόδου - Λίνδου με κόμβο με οικοδομική άδεια γ ια 3000 μ κτίσμα σε δυο ορόφους επιπλέον 400 τ.μ. υπόγειο 8500 τ.μ. 1 500 000 €
Οικόπεδο Στο Φυτώριο με Θέα στην Θάλασσα κατάλληλο για κατοικία 8100 τ.μ. 350 000 €
Οικόπεδο Στον Άγιο Νικόλαο Σ.Δ. 1,20 412 τ.μ. 220 000 €
Οικόπεδο Στη Σύμη περιοχή λιμανιού πάνω στο κύμα600 τ.μ. 100 000 €
Οικόπεδο Στο Γεννάδι Εντός Σχεδίου Πόλεως 750 τ.μ. 18 000 €
Οικόπεδο Στο Γεννάδι πάνω στον Δρόμο Ελαιώνας- Φουρνάκι 2500 τ.μ. 23 000 €
Οικόπεδο Στην Κάμειρο Σκάλα πάνω στο κύμα εντός οικισμού 2600 τ.μ. 85 000 €
Οικόπεδο Στο Γεννάδι εντός οικισμού 3160 τ.μ. 100 000 €
Οικόπεδο Στο Γεννάδι εντός οικισμού με Θέα 3400 τ.μ. 88 000 €
Οικόπεδο Παραθαλάσσιο Σ.Δ. 0,2 πάνω στον Δρόμο στο νησί της Λέρου 4075 τ.μ. 205 000 €
Οικόπεδο Στην Κω σε Εξοχική Τοποθεσία της περιοχής Ψαλίδι 5400 τ.μ. 73 000 €
Οικόπεδο Στο Φαληράκι 8000 τ.μ. 230 000 €
Οικόπεδο Στα Μαριτσά Εντός Ζώνης 9000 τ.μ. 132 000 €
Οικόπεδο Επί της Λεωφόρου Ρόδου- Λίνδου 9760 τ.μ. 560 000 €
Οικόπεδο Πάνω στο Κύμα, Κατάλληλο για οποιαδήποτε χρήση στα Καλαβάρδα 20000 τ.μ. 880 000 €
Οικόπεδο Στο Πλημμύρι πάνω στο Κύμα 20000 τ.μ. 470 000 €
Οικόπεδο Στα Καλαβάρδα 25000 τ.μ. 295 000 €
Οικόπεδο Πάνω στο Κύμα στην Θολό 34000 τ.μ. 611 000 €
Οικόπεδο Στο Τσαϊρι επί της Λεωφόρου ΤΣΑΪΡΙ- ΑΕΡΟΔΡΟΜΙΟΥ 98000 τ.μ. 1 300 000 €
Οικόπεδο Στην Πυλώνα οικοπεδική έκταση με φανταστική Θέα στην Θάλασσα 115000 τ.μ. 680 000 €

ΑΚΙΝΗΤΑ ΑΘΗΝΩΝ

Διαμέρισμα – Ρετιρέ στον τέταρτο Όροφο, Πλατεία Κυψέλης 83 τ.μ. 123 300 €
Διαμέρισμα στον τέταρτο όροφο στην Αγια Παρασκευή κοντά στο Αμερικανικό Κολέγιο με δυο μεγάλα υπνοδωμάτια και θέρμανση 86 τ.μ. 150 000 €
Διαμέρισμα ανακαινισμένο με υπερυψωμένο Ισόγειο και Κήπο στην Άνω Γλυφάδα 112 τ.μ. 170 000 €

ΕΝΟΙΚΙΑΖΟΝΤΑΙ ΚΑΤΑΣΤΗΜΑΤΑ - ΕΠΙΧΕΙΡΗΣΕΙΣ

Οροφο- Διαμέρισμα στην περιοχή Ζέφυρος για Επαγγελματική Χρήση150 τ.μ. 1 000 €
Διαμέρισμα στη Οδό Στέλιου Κοπιάδη κατάλληλο για επαγγελματική χρήση 85 τ.μ. 450 €
Κατάστημα στην Θολό 800 τ.μ. 2 500 €

ΕΝΟΙΚΙΑΖΟΝΤΑΙ ΔΙΑΜΕΡΙΣΜΑΤΑ

Διαμέρισμα με Τρία υπνοδωμάτια στην Περιοχή Μητρόπολη 120 τ.μ. 500 €
Γκαρσονιέρα σε ρετιρέ στο Κανακόνερο 25 τ.μ. 230 €
Επιπλωμένο διαμέρισμα στα Τριάντα 60 τ.μ. 300 €

ΒΙΤΖΗΛΑΙΟΣ ΜΑΡΙΟΣ ΤΗΛ: 22410-24900, ΚΙΝ: 6932704919, 6932196325 FAX: 22410-25544, WEBSITE: www.vitzileos.gr, EMAIL:mvre@otenet.gr AE858

ΕΝΟΙΚΙΑΣΕΙΣ

συνέχεια από την προηγούμενη

ΕΝΟΙΚΙΑΖΕΤΑΙ γκαρσονιέρα στην οδό Απ. Παύλου, στην Ανάληψη, επιπλωμένη. Τιμή 280 ευρώ. Πληρ. τηλ. 2241035137
MZT311028

ΕΝΟΙΚΙΑΖΕΤΑΙ ισόγειο διαμέρισμα στα Κοσκινού, σε τριώροφη μεζονέτα 60 τ.μ. Πληρ. τηλ. 2241069626, 62419. MZT311002

ΕΝΟΙΚΙΑΖΕΤΑΙ διαμέρισμα 110 τ.μ., περιοχή Καρακόνερο, αποτελούμενο από 3 υπνοδωμάτια, σαλόνι, κουζίνα, 2 τουαλέτες, Επιδαύρου 4. Πληρ. τηλ. 2241033226, 6942563953
MZT311003

ΕΝΟΙΚΙΑΖΕΤΑΙ στο Ανω Ροδίνι, ανεξάρτητο επιπλωμένο διαμέρισμα, 40 τ.μ., 1 υπνοδωματίου χωρίς κοινόχρηστα και βόθρο με ιδιωτική αυλή. Οδός Όσλο 15, ενοίκιο 320 ευρώ (αλλοδαποί αποκλείονται). Πληρ. τηλ. 2241068105, 6946064876, 6946027208. MZT311008

ΕΝΟΙΚΙΑΖΕΤΑΙ γκαρσονιέρα δύο δωματίων με ντους, για φοιτήτριες ή στρατιωτικούς. Πληρ. τηλ. 6944356075 (08.00-13.00)
MAT3798

ΕΝΟΙΚΙΑΖΟΝΤΑΙ με το μήνα ή την ημέρα **δωμάτια ξενοδοχείου** στο κέντρο της πόλης (πίσω από το Grand Hotel) για φοιτητές, καθηγητές, στρατιωτικούς κ.λπ. Το κάθε δωμάτιο είναι επιπλωμένο, με ψυγείο, τηλεόραση, τηλέφωνο, προσωπική τουαλέτα με μπανιέρα ή ντους. Στο σαλόνι λειτουργεί κουζίνα (με ελληνικά φαγητά) και καφέ μπαρ με μεγάλη τηλεόραση και δορυφορικά. Στην τιμή περιλαμβάνονται ιματισμός, εβδομαδιαίος καθαρισμός δωματίου, θέρμανση, ηλεκτρισμός και νερό. Τιμή μηνιαίως 220 ευρώ. Πληρ. τηλ. 2241036635, 6973872834
MZT311010

ΕΝΟΙΚΙΑΖΕΤΑΙ αποθήκη υπόγεια με ράμπα επί της Νικολάου Μαυρή 28, μεσοτοιχία με την παλαιά ΔΕΗ. Πληρ. τηλ. 2241021757, 2241074722.
MZT311018

ΕΝΟΙΚΙΑΖΕΤΑΙ σπίτι στα Κοσκινού με ανέσεις μονοκατοικίας, σε καλή περιοχή με κήπο. Πληρ. τηλ. 6944938111
MZT311012

ΕΝΟΙΚΙΑΖΟΝΤΑΙ: α) διαμέρισμα 110 τ.μ., με πανοραμική θέα θάλασσα, τζάκι, γκαράζ, επιπλωμένο, τα πάντα. β) γκαρσονιέρα 45 τ.μ. επιπλωμένη. γ) διαμέρισμα στα Εργατικά Ροδινιού, 65 τ.μ. Πληρ. τηλ. (στην περιοχή Κρεμαστής) 2241048131, 2241047516, 6944634576, 6944177280
MZT311015

ΕΝΟΙΚΙΑΖΟΝΤΑΙ καινούργια **διαμερίσματα** πλήρως εξοπλισμένα με κουζίνα, τραπεζαρία, ντουλάπες, κρεβάτια, air condition, ηλιακό, TV, σε πολύ προσιτές τιμές, σε **ήσυχη περιοχή της Κρεμαστής. Δίπλα στο Λύκειο.** Πληρ. τηλ. 2241090005, 6979834185
MZT311016

ΕΝΟΙΚΙΑΖΕΤΑΙ διαμέρισμα πρώτου ορόφου, με δυο μεγάλα δωμάτια και μεγάλη βεράντα κατάλληλο για ένα ή δύο μόνιμους ντόπιους ένοικους. Ενοίκιο λογικό. Περιοχή Δενδρινού και Χατζηαγγέλου, δίπλα από το βιβλιοπωλείο "Καραβάκι". Πληρ. τηλ. 2241063926, 6939329244
MZT291005

ΕΝΟΙΚΙΑΖΟΝΤΑΙ studios επιπλωμένα με πολυκουζινάκι, μπάνιο, θέρμανση και ζεστό νερό σε ήσυχη περιοχή στα Κοσκινού, ενοίκιο 190 ευρώ. Πληρ. τηλ. 2241061435, 6946556428, 6997270176 MZT311017

ΕΝΟΙΚΙΑΖΕΤΑΙ γκαρσονιέρα μόνο για Έλληνες και για μόνιμα, πλήρως επιπλωμένη και εξοπλισμένη σε άριστη κατάσταση για ένα άτομο στο Ροδίνι. Πληρ. τηλ. 22410 61840. MZT291002

ΕΝΟΙΚΙΑΖΟΝΤΑΙ επιπλωμένα **studios** με όλο τους τον εξοπλισμό με τηλεόραση και διαρκώς ζεστό νερό, στην Ιαλυσό, σε μικρό συγκρότημα διαμερισμάτων με άνετο πάρκιν και όμορφο κήπο κοντά στη θάλασσα. 200 ευρώ μαζί με το νερό και τα κοινόχρηστα. Πληρ. τηλ. 6936570851.
MZT291016

ΕΝΟΙΚΙΑΖΕΤΑΙ οικία στην Κρεμαστή 70 τ.μ. 2ου ορόφου με σαλόνι, κουζίνα, 2 υπνοδώματια, wc, ηλιακό και Α.C. Πληρ. τηλ. 22410 93384.
MZT291007

ΕΝΟΙΚΙΑΖΕΤΑΙ STUDIO επιπλωμένο στην περιοχή του Αγίου Νικολάου. Πληρ. τηλ. 22410 66473, 6945551804. ΧΠ1588.3

ΕΝΟΙΚΙΑΖΕΤΑΙ διαμέρισμα 2 υπνοδωμάτια, σαλόνι, κουζίνα, wc περιοχή Ροδινιού. Πληρ. τηλ. 22410 61735 από 08.00-13.00.
MZT291001

ΕΝΟΙΚΙΑΖΕΤΑΙ γκαρσονιέρα επιπλωμένη επί της Κομνηνών 39 πλησίον Πανεπιστημίου. Πληρ. τηλ. 6944815779, 22410 29461, 33250.
MZT291012

ευσταθίου
ΕΥΡΩΚΤΗΜΑΤΙΚΗ
ΚΤΗΜΑΤΟΜΕΣΙΤΙΚΟ ΓΡΑΦΕΙΟ
Εθν. Αντιστάσεως 83 • Τηλ.: 22410 73819, 74917
Κιν.: 6944 374546, 6945 292030
Fax: 22410 38641 • e-mail: info@eurokt imatiki.gr

ΜΙΣΘΩΣΕΙΣ ΚΑΤΑΣΤΗΜΑΤΩΝ

- **Κατάστημα** επί της οδού Ορφανίδου 75 τ.μ. με αποθήκη 21 τ.μ. με αυλή κατάλληλο για οποιαδήποτε χρήση.
- **Κατάστημα** επί της Γ. Λέοντος αποτελούμενο από ισόγειο 53 τ.μ. και Α΄ όροφο 51 τ.μ. με μεγάλες βεράντες (33 τ.μ.) κατάλληλο για οποιαδήποτε χρήση.
- **Καταστήματα** στην συμβολή των οδών Ολυμπίας και Δελφών στο Καρακόνερο 70 τ.μ. το κάθε ένα, σε νεόδμητη οικοδομή, κατάλληλο για οποιαδήποτε χρηση.
- **Κατάστημα** επί της Κωνσταντίνου Παλαιολόγου κοντά στο Super Market Σπανός 45 τ.μ. , κατάλληλο για οποιαδήποτε χρήση , Μηνιαίο Μίσθωμα 450 εευρώ.
- **Καταστήματα** επί της Ιερού Λόχου στην Ιαλυσό, 40 τ.μ. το κάθε ένα, κατάλληλο για οποιαδήποτε χρήση. Μηνιαίο Μίσθωμα 500 ευρώ.

ΧΠ1401/2029

SAVVAIDIS & Associates
Estate Agents & Consultants

ΠΩΛΕΙΤΑΙ ΑΚΙΝΗΤΟ ΕΠΕΝΔΥΣΗΣ



Πωλείται ακίνητο επένδυσης, σε κεντρικό σημείο της Π.Πόλης, επιφάνειας ισογείου 94 τ.μ., ορόφου 93,5 τ.μ. και αυλής 21 τ.μ.

Γρ. Λαμπράκη 14 & Αμερικής, Ρόδος
Τηλ 22410-26281 fax 22410-34663

ΣΑΒΒΑΪΔΗΣ & Συνεργάτες
Μεσίτες & Σύμβουλοι Ακινήτων

ΕΝΟΙΚΙΑΣΕΙΣ

συνέχεια από την προηγούμενη

ΕΝΟΙΚΙΑΖΕΤΑΙ διαμέρισμα α' ορόφου 81 τ.μ. στην διασταύρωση των οδών Δημ. Παππά 31-Κοδριγκτώνος 99, ανακαινισμένο πλήρως, το οποίο αποτελείται από χωλ, σαλόνι, διάδρομο, δύο (2) υπνοδωμάτια με εντοιχισμένες ντουλάπες, κουζίνα και μπάνιο, απέναντι από το κινέζικο κατ/μα και το κατάστημα ηλεκτρικών ειδών ΜΑΝΝΑΚΗ. Πληρ. τηλ. 22410 27779 ή 22410 32211, ώρες 9-1 π.μ., 5-9 μ.μ.ΜΧΡ13054

ΕΝΟΙΚΙΑΖΕΤΑΙ διαμέρισμα 110 τ.μ. στην Ανάληψη. Εχει κεντρική θέρμανση και ηλιακό. Δεν είναι επιπλωμένο. Πληρ. στα τηλ. 2241064453, κιν. 6946330226, ώρες επισκ. 9 π.μ.-2 μ.μ. και 6-10 μ.μ. ΜΖΤ271005

ΕΝΟΙΚΙΑΖΕΤΑΙ ισόγειο **διαμέρισμα** με 2 υπνοδωμάτια και κήπο επί της Καμύνδου (προέκταση Καλλιπάτειρας). Πληρ. τηλ. 2241061668 και 6942856375 ΜΖΤ271014

ΕΝΟΙΚΙΑΖΕΤΑΙ διαμέρισμα τεσσάρων δωματίων, γωνιακό, στο 2ο όροφο, πρόσφατα ανακαινισμένο στην οδό Αγίας Σοφίας 12 (πρώην Γράμμου). Πληρ. τηλ. 2104280074, κιν. 6978263850 ΜΑΠ450

ΕΝΟΙΚΙΑΖΕΤΑΙ διαμέρισμα τριών υπνοδωματίων με κήπο στην Ιαλυσό. Πληρ. τηλ. 2241094629, 6947850462 ΜΖΤ020805

ΕΝΟΙΚΙΑΖΕΤΑΙ δίχωρη γκαρσονιέρα πλήρως εξοπλισμένη, με WC, πλυντήριο ρούχων, TV, ψυγείο, πολυκουζινάκι, ηλιακούς, μεγάλες βεράντες. Πληρ. τηλ. 2241027840, 6972896660 ΜΖΤ271001

ΕΝΟΙΚΙΑΖΕΤΑΙ νεόκτιστο **κατάστημα** 45 τ.μ. επί της Κων/νου Παλαιολόγου 6, δίπλα στο Βενετόκλειο. Διαθέτει προαύλειο χώρο, προοπτική για πατάρι, έτοιμη θέση για φωτεινή πινακίδα, τουαλέτα, τριφασικό ρεύμα. Πληρ. τηλ. 6972576361 ή 2241030220, Γιάννης ΜΖΤ271009

ΕΝΟΙΚΙΑΖΟΝΤΑΙ studios και **γκαρσονιέρα** πλήρως επιπλωμένα με θέα, ηλιακό θερμοσίφωνα, εντοιχιζόμενες κουζίνες, κ.τ.λ. στην περιοχή Ανάληψη και 7 Βαγιές. Πληρ. τηλ. 2241066277-6945296263. ΜΖΤ261022

ΕΝΟΙΚΙΑΖΕΤΑΙ διαμέρισμα στην Ιαλυσό με 3 υπνοδωμάτια, σαλόνι, κουζίνα, ένα μπάνιο. Πληρ. τηλ. 6945623069 και 22460 22391. ΜΖΤ261021

ΕΝΟΙΚΙΑΖΕΤΑΙ διαμέρισμα αποτελούμενο από 3 υπνοδωμάτια, 2wc, διαθέτει τζάκι και κεντρική θέρμανση επί της Αισχύνης 11 Ανάληψη. Πληρ. τηλ. 28402 και 6942292053. ΜΖΤ261013

ΕΝΟΙΚΙΑΖΕΤΑΙ γκαρσονιέρα στην Κρεμαστή. Πληρ. τηλ. 6944-789087 και 22410 93046. ΜΧΡ13048

ΕΝΟΙΚΙΑΖΕΤΑΙ διαμέρισμα 2 υπνοδωματίων σαλόνι, κουζίνα στα Κοσκινού. Πληρ. τηλ. 22410 63033, 6944418591 μετά τις 15.30. ΜΖΤ261001

ΕΝΟΙΚΙΑΖΕΤΑΙ πολυτελές δίχωρο **διαμέρισμα** 2ου ορόφου, (υπνοδωμάτιο, μεγάλο καθιστικό με κουζίνα, τουαλέτα), με ασανσέρ, πλήρως επιπλωμένο και εξοπλισμένο, κοντά στο πανεπιστήμιο και στο κέντρο της πόλης. Πληρ. τηλ. 6945101024. ΜΖΤ261004

ΕΝΟΙΚΙΑΖΕΤΑΙ ισόγειος ανεξάρτητη **οικία** 120 τ.μ. σε διπλοκατοικία, με κήπο και μεγάλες βεράντες, με ηλιακό και νυχτερινό ρεύμα, επί της Παρθενόπης 17, περιοχή Αραπάκι. Πληρ.. τηλ. 22410 24528. ΜΖΤ261005

ΕΝΟΙΚΙΑΖΕΤΑΙ διαμέρισμα αποτελούμενο από δωμάτια, κουζίνα, μπάνιο επιπλωμένο στην περιοχή Αγ. Νικολάου. Πληρ. τηλ. 6945889939. ΜΖΤ261008

ΕΝΟΙΚΙΑΖΕΤΑΙ διαμέρισμα 1ου ορόφου 85 τ.μ., με δύο υπνοδωμάτια, ημιεπιπλωμένο, πάροδος Μιχ. Πετρίδη. Πληρ. τηλ. 2241091875 και 6974106737 ΜΧΡ13039

ΕΝΟΙΚΙΑΖΟΝΤΑΙ διαμερίσματα δυάρια καινούργια, πλήρως επιπλωμένα και εξοπλισμένα με εντοιχισμένη κουζίνα, φούρνο, air condition, θέρμανση-ψύξη, έναντι Μίρα Μάρε στην Ιξιά. Πληρ. τηλ. 6977 656668, 22410 75662. ΜΑΠ447

ΕΝΟΙΚΙΑΖΕΤΑΙ ξυλουργείο πλήρως εξοπλισμένο 200 τ.μ. εντός πόλεως, λόγω συνταξιοδότησης. Δεκτές και προτάσεις για πώληση της επιχείρησης. Πληρ. τηλ. 6948622781, πρωινές ώρες. ΜΖΤ251025

ΕΝΟΙΚΙΑΖΕΤΑΙ επιπλωμένο λουξ **τριάρι** σε νέα πολυκατοικία με όλα τα οικιακά σκεύη, με air condition και τηλέφωνο στην περιοχή Μητροπόλεως. Πληρ. τηλ. 2241029452, 6977896444 ΜΖΤ251027

ΕΝΟΙΚΙΑΖΕΤΑΙ νεόκτιστο δίχωρο επιπλωμένο **διαμέρισμα** στο Ροδίνι 50 τ.μ. Πληρ. τηλ. 6945063055 μετά τις 4.00 μ.μ. ΜΖΤ241040

ΕΝΟΙΚΙΑΖΕΤΑΙ γκαρσονιέρα στην περιοχή Ιξιά - Ιαλυσού στην τιμή των 300 ευρώ (στην τιμή συμπεριλαμβάνονται ρεύμα, νερό, κοινόχρηστα). Πληρ. τηλ. 6939616102, κα Μαρία ΜΖΤ291005

ΕΝΟΙΚΙΑΖΕΤΑΙ διαμέρισμα δυάρι χωρίς έπιπλα, στην οδό Μητροπόλεως 22α Ρόδος. Μόνο για δημοσίους υπαλλήλους, καθώς για φοιτητές και ζευγάρια. Πληρ. τηλ. 6973475511, 2241022450, 2241061300. ΜΑΠ437

ΕΝΟΙΚΙΑΖΟΝΤΑΙ στο 6ο χλμ. λεωφόρου Ρόδου - Καλλιθέας: α) **γκαρσονιέρα** 2 δωματίων με WC ενοίκιο 150 ευρώ, β) **studio** με WC ενοίκιο 150 ευρώ, γ) **ένα μικρό δωμάτιο** με WC 120 ευρώ, δ) **κατάστημα** με μεγάλη δική του αυλή 69 τ.μ. ενοίκιο 450 ευρώ, ε) **αποθήκη** 500 τ.μ. ισόγεια (μόνο για οικ/κά υλικά) ενοίκιο 400 ευρώ. Αποκλείονται οι αλλοδαποί. Πληρ. τηλ. 2241028838, μόνο 10-1 το πρωί. ΧΠ851

ΕΝΟΙΚΙΑΖΟΝΤΑΙ επιπλωμένα studios στο κέντρο της πόλης (κοντά στο Πανεπιστήμιο), ιδανικά για φοιτητές!!! Πληρ. τηλ. 6974296905, 2241036074 ΜΖΤ251009

ΕΝΟΙΚΙΑΖΕΤΑΙ διαμέρισμα 3 υπνοδωματίων, σαλόνι, κουζίνα, χωλ και 2 WC, επί της Στ. Κωτιάδη 2. Πληρ. τηλ. 2241076574, 2246072130, 6973461152, 6944997486 ΜΖΤ251014

ΕΝΟΙΚΙΑΖΕΤΑΙ διαμέρισμα πλήρως ανακαινισμένο με 2 υπνοδωμάτια, σαλοτραπεζαρία, ηλιακό, στον α' όροφο στην οδό Καμείρου, σε πολύ καλή τιμή. Πληρ. τηλ. 6972309826, 6942096295 από 8 π.μ. έως 10 μ.μ. ΜΖΤ251006

ΕΝΟΙΚΙΑΖΕΤΑΙ καινούργιο διαμερισμα 2 υπνοδωματίων, σαλόνι, τραπεζαρία, κουζίνα, ενιαίος χώρος με εντοιχισμένη ντουλάπα, ηλιακό, aircondition και άνετο χώρο για πάρκιν, στην περιοχή Τρεις. Πληρ. τηλ. 6978177740 ΜΖΤ251012

ΕΝΟΙΚΙΑΖΕΤΑΙ οροφοδιαμέρισμα 160 τ.μ. σε άριστη κατάσταση με τρία υπνοδωμάτια, δύο WC και θέρμανση, επί της οδού Μεσογείου 9 κοντά στην προέκταση της Άννης Μαρίας. Πληρ. τηλ. 2241039705 ΜΖΤ251011

ΕΝΟΙΚΙΑΖΟΝΤΑΙ με το μήνα και για όλο το χρόνο μονόχωρα **studios** επιπλωμένα (πολυκουζινάκι, air condition) στο Φαληράκι δίπλα στην εκκλησία του Αγίου Νεκταρίου. Τιμή ενοικίου 200 ευρώ/μήνα. Πληρ. τηλ. 6944603388, 6944548683, 09.00-14.00 & 18.00-21.00 ΜΖΤ251001

ΕΝΟΙΚΙΑΖΕΤΑΙ studio επιπλωμένο σε ισόγειο όροφο, κατάλληλο για ένα άτομο, σε άριστη κατάσταση με άνετο χώρο πάρκιν και χωρίς κοινόχρηστα, στην οδό Καμείρου 27 (περιοχή Αραπάκι). Τιμή 170 ευρώ. Πληρ. τηλ. 6937045910 ΜΖΤ241043

ΕΝΟΙΚΙΑΖΕΤΑΙ ισόγειο μικρό **διαμέρισμα** πλήρως επιπλωμένο κατάλληλο για φοιτητές ή για επαγγελματική στέγη στην Βενετοκλέων 71 έναντι της PIZZARIA GONDOLA. Πληρ. τηλ. 2241094968, 2241025728, 6974570879 ΜΖΤ241021

ΕΝΟΙΚΙΑΖΕΤΑΙ ολοκαίνουργη πολυτελής εξοχική **κατοικία** στα Μαριτσά (100 τ.μ.) μερικώς επιπλωμένη, με αυτόνομη θέρμανση, αυλή, βεράντες με πέργκολες και ιδιωτικό πάρκιν. Πληρ. τηλ. 2241052845, 6932377284 ΜΖΤ241035

ΕΝΟΙΚΙΑΖΕΤΑΙ 2άρι ρετιρέ με μεγάλη βεράντα στην Ανάληψη. Lux κατασκευή, επιπλωμένο, με καινούργιες ηλεκτρικές συσκευές, air condition, ηλιακό θερμοσίφωνα. Τιμή 330 ευρώ. Πληρ. τηλ. 2241063455, 6977633722 ΜΖΤ241022

ΕΝΟΙΚΙΑΖΟΝΤΑΙ δίχωρα επιπλωμένα **διαμερισματάκια** 50 τ.μ. στην περιοχή της Ιξιάς, με χώρο στάθμευσης, κήπο, πισίνα, θέρμανση και ζεστό νερό. Ιδανικό για εκπαιδευτικούς. Πληρ. τηλ. 2241093791, 6944658034, www.eleonas.net ΜΑΤ3752

ΕΝΟΙΚΙΑΖΕΤΑΙ καινούργιο λουξ **δυάρι** κοντά στο κέντρο της πόλης, Κορίνθου 8 και Καμείρου (περιοχή Αραπάκι) με αυτόνομη θέρμανση, air condition, ηλιακό θερμοσίφωνα, εντοιχισμένη κουζίνα, ατομική θέση στάθμευσης. Πληρ. τηλ. 2241029905, ώρες καταστημάτων ΜΖΤ241029

ΕΝΟΙΚΙΑΖΟΝΤΑΙ ξενοδοχειακά διαμερίσματα και **studios** στις "7 Βαγιές" με το μήνα σε συγκρότημα προσφάτως ανακαινισμένο, πλήρως εξοπλισμένα, με τηλεόραση, τηλέφωνο, ηλιακό, κλιματισμό, ψύξη, θέρμανση, καθαριότητα 2 φορές την εβδομάδα από την καμαριέρα του ξενοδοχείου με πλήρη ρουχισμό και εξοπλισμό κουζίνας με χρήση της πισίνας, της πέργκολας και του σαλονιού / bar του ξενοδοχείου κ.λπ. Πληρ. τηλ. 2241036830, 6932934562 ΜΖΤ241039

ΕΝΟΙΚΙΑΖΕΤΑΙ studio για όλο τον χρόνο, επιπλωμένο (απέναντι από την Ακαδημία), Αμμοχώστου 16. Τιμή 200 ευρώ. Πληρ. τηλ. 2241020860, 6972928019 ΜΖΤ241038

ΕΝΟΙΚΙΑΖΕΤΑΙ γκαρσονιέρα 42 τ.μ. (1 υ/δ, κουζίνα, χωλ, WC) επιπλωμένη με πλυντήριο, κουζίνα, ψυγείο σε ισόγειο πολυκατοικίας επί της οδού Αδαμαντίου Κοραή 27, περιοχή Αγίου Νικολάου πίσω από το S/M "Καλή Αγορά). Πληρ. τηλ. (17.00-21.00) τηλ. 2241065852, 6977792761 ΜΖΤ241003

ΕΝΟΙΚΙΑΖΕΤΑΙ διαμερισματάκι 42 τ.μ. πλήρως επιπλωμένο με πλυντήριο και πολυκουζινάκι στην Ιαλυσό. Ενοίκιο 280 ευρώ. Ολα πληρωμένα. Πληρ. τηλ. 6978639713 ΜΖΤ241001

ΕΝΟΙΚΙΑΖΕΤΑΙ διαμέρισμα 70 τ.μ. επιπλωμένο με θέρμανση στην περιοχή της Ανάληψης. Πληρ. τηλ. 6938845498 ΙΝΤ241007

ΕΝΟΙΚΙΑΖΕΤΑΙ τριάρι στην Ανάληψη γωνιακό στον α' όροφο απέναντι από το καφέ Απόλαυση και το 16ο δημοτικό με εντοιχισμένη κουζίνα, τζάκι και 10 τ.μ. τζαμαρία. Πληρ. τηλ. 2241065969, 6945140414, 6972607010 ΜΖΤ241008

ευσταθίου
ΕΥΡΩΚΤΗΜΑΤΙΚΗ
ΚΤΗΜΑΤΟΜΕΣΙΤΙΚΟ ΓΡΑΦΕΙΟ

Εθν. Αντιστάσεως 83
Τηλ.: 22410 73819, 74917 • Κιν.: 6946 103929
Fax: 22410 38641 • e-mail: info@euroktimatiki.gr

ΜΙΣΘΩΣΕΙΣ ΚΑΤΟΙΚΙΩΝ

- **Διαμέρισμα** 110 τ.μ. ολοκαίνουργιο, περιοχή Μόντε Σμιθ, α' ορόφου, με δύο (2) υπνοδωμάτια, σαλόνι, κουζίνα, μπάνιο, διαθέτει ενδοδαπέδια θέρμανση, ηλιακό θερμοσίφωνα και μεγάλες βεράντες, υπερπολυτελούς κατασκευής. Μηνιαίο μίσθωμα 600 ευρώ.
- **Διαμέρισμα** 66 τ.μ. στην Ιξιά, με δύο (2) υπνοδωμάτια, σαλόνι-κουζίνα, διαθέτει εγκατάσταση air condition, παρκινγκ. Μηνιαίο μίσθωμα 385 ευρώ.
- **Διαμέρισμα** 80 τ.μ. στα Κοσκινού α' ορόφου **σε νεόδμητη οικοδομή** με 2 υπνοδωμάτια, σαλόνι, κουζίνα, διαθέτει κεντρική αυτόνομη θέρμανση, ηλιακό θερμοσίφωνα και ιδιωτική θεση στάθμευσης. Μηνιαία μίσθωμα. 470 ευρώ.
- **Διαμέρισμα** 130 τ.μ. περιοχή Μητρόπολης α' ορόφου, με (3) τρία υπνοδωμάτια, σαλόνι, κουζίνα, δύο μπάνια, κεντρική αυτόνομη θέρμανση, σε άριστη κατάσταση. Μηνιαίο μίσθωμα 500 ευρώ.
- **Διαμέρισμα** 96 τ.μ. επί της οδού Κέννεντυ με (2) δύο υπνοδωμάτια, σαλόνι, κουζίνα, κεντρική θέρμανση και ηλιακό θερμοσίφωνα. Μηνιαίο μίσθωμα 400 ευρώ.
- **Διαμέρισμα** 120 τ.μ. περιοχή στάδιο Διαγόρα με (2) δύο υπνοδωμάτια, σαλόνι, κουζίνα, θέρμανση, ηλιακός θερμοσίφωνας και νυχτερινό ρεύμα. Μηνιαίο μίσθωμα 550 ευρώ.
- **Διαμέρισμα** 45 τ.μ.επί της οδού Κέννεντυ με (1) ένα υπνοδωμάτιο, σαλόνι, κουζίνα, **πλήρως επιπλωμένο**, α' ορόφου. Μηνιαίο μίσθωμα 300 ευρώ.
- **Διαμέρισμα** 70 τ.μ. περιοχή super market "ΠΑΠΠΟΥ" Ιξιά, με δύο (2) υπνοδωμάτια, σαλόνι, κουζίνα. Μηνιαίο μίσθωμα 280 ευρώ.
- **Διαμέρισμα** στα Κοσκινού α' ορόφου σε νεόδμητη οικοδομή 105 τ.μ. διαθέτει (2) δύο υπνοδωμάτια, σαλόνι, κουζίνα, ηλιακό θερμοσίφωνα, air condition. Μηνιαίο μίσθωμα 550 ευρώ
- **Διαμέρισμα** 105 τ.μ. επί της οδού Εθνικής Αντιστάσεως 1ου ορόφου με δύο υπνοδωμάτια σαλόνι, κουζίνα. Διαθέτει θέρμανση με θερμοπομπούς. Μηνιαίο μίσθωμα 400 ευρώ.
- **Διαμέρισμα** 119 τ.μ. επί της Παύλου Μελά, με (3) τρία υπνοδωμάτια, σαλόνι, κουζίνα, κήπο, κεντρική θέρμανση. Μηνιαίο μίσθωμα 450 ευρώ.
- **Διαμέρισμα** 50 τ.μ. ισόγειο, στην Παστίδα, σε νεόδμητη οικοδομή, μερικώς επιπλωμένο (ηλεκτρικές συσκευές), με αυτόνομη θέρμανση και πάρκινγκ, κήπο. Μηνιαίο μίσθωμα 300 ευρώ.
- **Μεζονέτα** 180 τ.μ. επί της οδού Καναδά με 3 υπνοδωμάτια, 3 μπάνια, σαλόνι, κουζίνα. Διαθέτει 2 τζάκια, θυροτηλεόραση, πάρκιν, αυλή, ηλιακό θερμοσίφωνο. Μηνιαίο μίσθωμα 700 ευρώ.
- **Μεζονέτα** 180 τ.μ. στην Ιαλυσού με 3 υπνοδωμάτια, σαλόνι, κουζίνα και σοφίτα, πολυτελούς κατασκευής με κεντρική αυτόνομη θέρμανση, ηλιακό θερμοσίφωνο, αυλή, πάρκιν. Μηνιαίο μίσθωμα 800 ευρώ.
- **Μονοκατοικία** 150 τ.μ. στην Παστίδα, πολυτελούς κατασκευής με (3) τρία υπνοδωμάτια, 3 μπάνια, σαλόνι, κουζίνα, αποθήκη, πάρκινγκ. Διαθέτει κεντρική θέρμανση, ηλιακό θερμοσίφωνα, τζάκι. Μηνιαίο μίσθωμα 700 ευρώ.
- **Μονοκατοικία** 150 τ.μ. στο Τσαΐρι, **επιπλωμένη**, με (3) τρία υπνοδωμάτια, σαλόνι, κουζίνα, πάρκινγκ με τηλεχειρισμό, πισίνα, κήπο, BBQ. Μηνιαίο μίσθωμα 1200 ευρώ.
- **Μονοκατοικία** 105 τ.μ. στ' Αφάντου περιοχή Σούπερ Μάρκετ "Παναγιωτάς" με 3 υπνοδωμάτια, σαλόνι , κουζίνα, τζάκι, πάρκιν, με μεγάλες βεράντες. Μηνιαίο μίσθωμα 420 ευρώ.
- **Μονοκατοικία** 145 τ.μ. στον Αρχάγγελο με (3) τρία υπνοδωμάτια, σαλόνι, κουζίνα, πάρκινγκ, πάνω στον κεντρικό δρόμο. Μηνιαίο μίσθωμα 400 ευρώ.
- **Παραδοσιακή κατοικία** 236 τ.μ. στα Κοσκινού πλήρως ανακαινισμένη με 2-3 υπνοδωμάτια, σαλόνι, κουζίνα. Μηνιαίο μίσθωμα 600 ευρώ. (Διατίθεται και επιπλωμένη).
- **Παραδοσιακή κατοικία** 30 τ.μ. περιοχή Αραπάκι, με ένα υπνοδωμάτιο, σαλόνι, κουζίνα με κήπο και αυλή. Μηνιαίο μίσθωμα 250 ευρώ.
- **Γκαρσονιέρα** 40 τ.μ. επί της Ιερού Λόχου στην Ιαλυσό, α' ορόφου, σε νεόδμητη οικοδομή. Μηνιαίο μίσθωμα 220 ευρώ
- **Γκαρσονιέρες** 40 τ.μ., πλήρως επιπλωμένες πολυτελούς κατασκευής στο Φαληράκι Μηνιαίο μίσθωμα 240 ευρώ.
- **Γκαρσονιέρες-studios** στη Ιξιά πλήρως επιπλώμενα με μηνιαίο μίσθωμα 300 και 275 ευρώ αντίστοιχα.
- **Studios** πλήρως επιπλωμένα στις Καλυθιές, κοντά στην Εθνική οδό Ρόδου-Λίνδου. Μηνιαίο μίσθωμα 230 ευρώ.
- **Studios** πλήρως επιπλωμένα επί της Ρόδου-Λίνδου. Μηνιαίο μίσθωμα 280 ευρώ.
- **Studios** στα Κοσκινού πλήρως επιπλωμένες με μεγάλη αυλή με γκαζόν με πανοραμική θέα. Μηνιαίο μίσθωμα 200 ευρώ.

ΧΠ401/2029

The Real Estate Leaders
RE/MAX

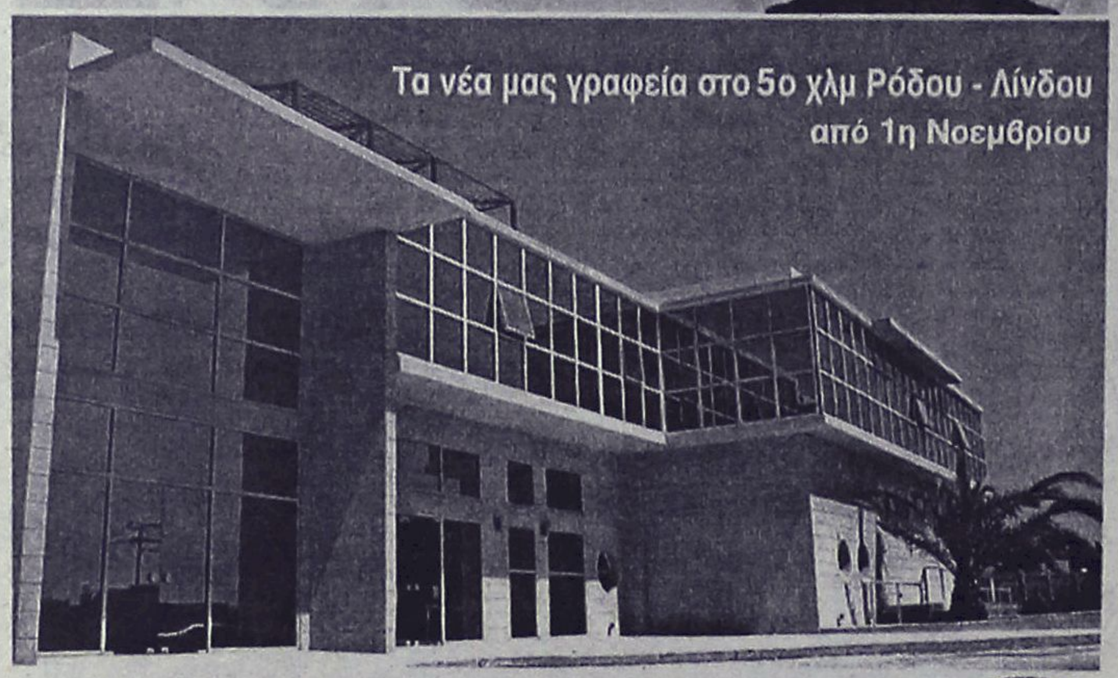

RE/MAX
Outstanding Agents.
Outstanding Results.sm

- Αγοραπωλησίες - Ενοικιάσεις ακινήτων
- Με σοβαρότητα και επαγγελματισμό
- Στη Ρόδο, σε όλη την Ελλάδα

και για κάθε γωνιά του κόσμου

Ζητούνται συνεργάτες

RE/MAX EXCLUSIVE RE/MAX EXPRESS

REMAX EXPRESS: Εθνάρχου Μακαρίου 45 (στοά Ροϊκου, ημιόροφος)
Τηλ: 22410 43730 - 1. fax: 22410 73200 • www.remax.gr • e-mail: info@remaxexpress.gr

AE740

ΚΤΗΜΑΤΟΜΕΣΙΤΙΚΟ ΓΡΑΦΕΙΟ
ΖΑΦΕΙΡΗΣ Μ. ΚΑΡΑΓΙΑΝΝΗΣ Δ. Ο.Ε.

Πωλήσεις ακινήτων. Τηλ. (2241060380-60381)
17.30-20.30 μ.μ. Δευτέρα-Παρασκευή
Fax: 2241060380 • e-mail: zafkar@hellasnet.gr

• Κατοικίες
- Εξοχική κατοικία 50 τ.μ. (υπό ανέγερση) εντός οικοπέδου 440 τ.μ. στην περιοχή Κολυμπίων
- Εξοχική κατοικία 70 τ.μ. (υπό ανέγερση) εντός οικοπέδου 500 τ.μ. στην περιοχή Κολυμπίων
- Επαγγελματική στέγη επί της Ρόδου-Λίνδου περιοχή Κολυμπίων (εστιατόριο)

• Ξενοδοχειακό συγκρότημα
- Ημιτελής σε μητά ξενοδοχειακό συγκρότημα Α' κατηγορίας εντός οικοπέδου 22.400 τ.μ.

• Οικόπεδα
- Εντός οικισμού στον Δήμο Αφάντου 2000 τ.μ.
- Στον Δήμο Αφάντου 520 τ.μ. με άδεια οικοδομής 53 τ.μ.
- Στον Δήμο Αφάντου 1000 τ.μ. επί της εθνικής οδού Ρόδου-Λίνδου
- Στον Δήμο Αφάντου 866 τ.μ. επί της εθνικής οδού Ρόδου-Λίνδου
- Εντός οικισμού στην Παστίδα 2000 τ.μ.
- Στην παραλία Αφάντου 2125 τ.μ. 200 τ.μ. από την θάλασσα δικαίωμα δόμησης Σ.Δ. 100 τ.μ.

• Αγροτεμάχια
- Στην περιοχή Κολυμπίων αγροτεμάχια 10.200 τ.μ. (πανοραμική θέα)
- Στην περιοχή Κολυμπίων αγροτεμάχιο 4.969 τ.μ.
- Στην περιοχή Ψίνθου αγροτεμάχιο 22.400 τ.μ.
- Στην περιοχή Ψίνθου αγροτεμάχιο 19.840 τ.μ.
- Στην περιοχή Τραπεζία αγροτεμάχιο 5.800 τ.μ.
- Στον Δήμο Αφάντου αγροτεμάχιο 6.120 τ.μ.
- Στον Δήμο Αφάντου αγροτεμάχιο 11.520 τ.μ.
- Στον Δήμο Αφάντου το 1/2 αγροτεμαχίου 5.080 τ.μ. με ελαιόδεντρα
- Στον Δήμο Αφάντου 7500 τ.μ. αγροτεμάχιο

ΧΠ2499

ΕΝΟΙΚΙΑΣΕΙΣ

συνέχεια από την προηγούμενη

ΕΝΟΙΚΙΑΖΕΤΑΙ studio επιπλωμένο στην περιοχή του Αγίου Νικολάου. Πληρ. τηλ. 2241066473, 6945551804 ΧΠ1588.2

ΕΝΟΙΚΙΑΖΕΤΑΙ πλήρως επιπλωμένη **μονοκατοικία** στα Κρητικά 103. Πληρ. τηλ. 2241037217 ΜΖΤ241010

ΣΑΣ ΕΝΔΙΑΦΕΡΕΙ!!!
ΠΩΛΕΙΤΑΙ
Ή ΕΝΟΙΚΙΑΖΕΤΑΙ
(ΑΠΟ ΙΔΙΟΚΤΗΤΗ)

Ισόγειος χώρος στεγασμένης επιφανείας 1.350 τ.μ. και 500 τ.μ. αυλή.
Είναι κατάλληλος για όλες τις χρήσεις *(κυρίας χρήσεως και υγειονομικού ενδιαφέροντος)* χωρίς κολώνες και ύψος 7 μέτρα με θέα την θάλασσα.
Πρόσβαση για κάθε τύπου τροχοφόρο και απεριόριστο πάρκιν.
Ευρίσκεται στο Εμπορικό Κέντρο Πανάγου επί της Γ. Σεφέρη 108 πλησίον του νέου νοσοκομείου.

Πληρ. τηλ. 6932612032

ΧΠ499

ΚΤΗΜΑΤΙΚΕΣ ΣΥΝΑΛΛΑΓΕΣ ΡΟΔΟΥ
ΓΙΑΝΝΗΣ ΚΩΤΗΣ
Πληρ. τηλ. 2241060507, 6947665081

ΠΩΛΟΥΝΤΑΙ

1. Σωτήρος 100 τ.μ. **Τιμή ευκαιρίας**
2. Αισχίνης 87 τ.μ. ισόγειο. **Τιμή ευκαιρίας**
3. Αισχίνης 87 τ.μ. 1ος όροφος. **Τιμή ευκαιρίας**
4. Κορίνθου 80 τ.μ. 2005 κατασκευή ετοιμοπαράδοτο λουξ κατασκευής. **Τιμή ευκαιρίας**
5. Κορίνθου 87 τ.μ. 2005 κατασκευή λουξ. **Τιμή ευκαιρίας**
6. Στέλιου Κωτιάδη 50 τ.μ. 2005 κατασκευή. **Τιμή ευκαιρίας**
7. Στέλιου Κωτιάδη 80 τ.μ. λουξ κατασκευής 2005, **Τιμή ευκαιρίας**
8. Μιχαήλ Πετρίδη 117 τ.μ. ρετιρέ 2005 κατασκευή λουξ. **Τιμή ευκαιρίας**
9. Ροδίνι 90 τ.μ. λουξ κατασκευής 2005. **Τιμή ευκαιρίας**
10. Ροδίνι 50 τ.μ. λουξ κατασκευής 2005. **Τα διαμερίσματα είναι συγκεκριμένα. Προλάβετε γίνονται ευκολίες, δάνεια δεκτά.**

ΑΕ859

ευσταθίου
ΕΥΡΩΚΤΗΜΑΤΙΚΗ
ΚΤΗΜΑΤΟΜΕΣΙΤΙΚΟ ΓΡΑΦΕΙΟ

Εθν. Αντιστάσεως 83 • Τηλ.: 22410 73819, 74917
Κιν.: 6944 374546, 6945 292030 • Fax: 22410 38641
info@euroktimatiki.gr

ΟΙΚΟΠΕΔΑ ΣΤΙΣ ΚΑΛΥΘΙΕΣ

με εξαιρετική θέα στο Φαληράκι

4.000 τ.μ. / 2.000 τ.μ.
Από 80.000 € έως 150.000 €

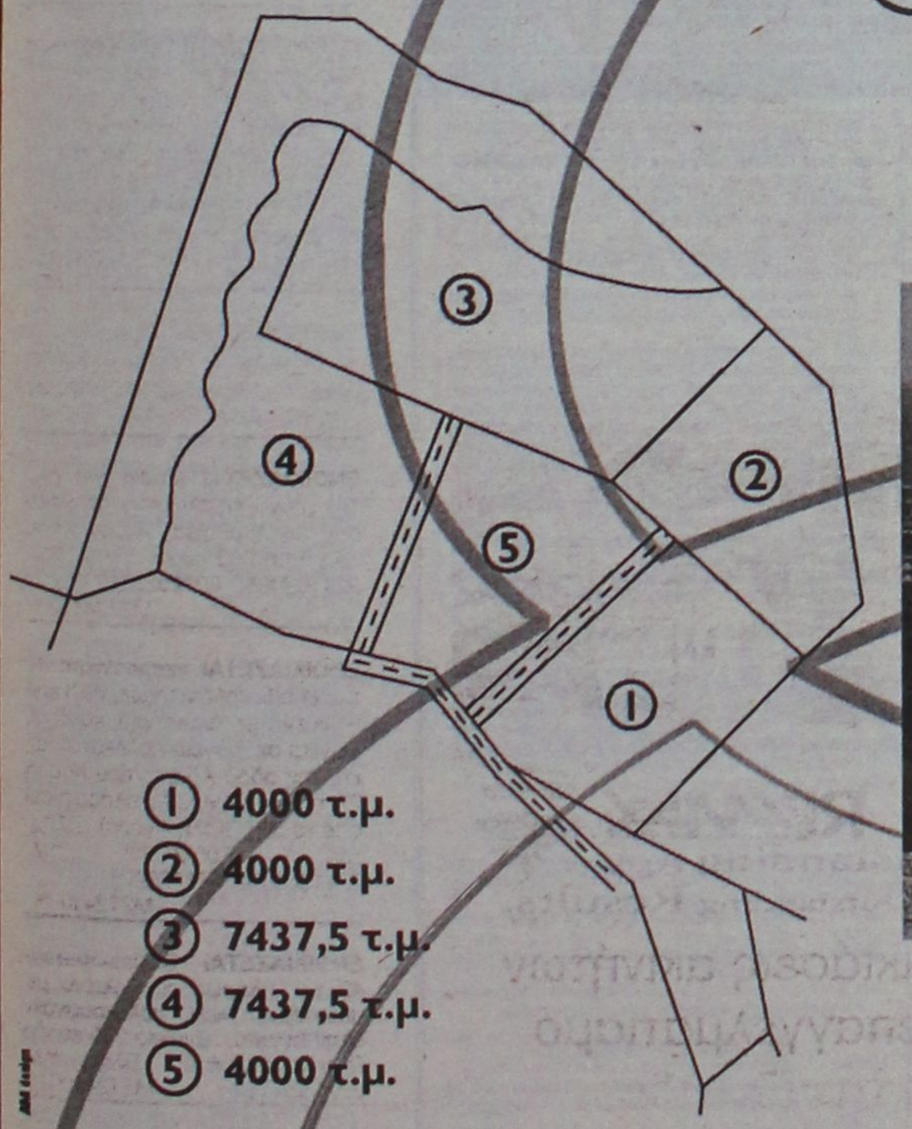

① 4000 τ.μ.
② 4000 τ.μ.
③ 7437,5 τ.μ.
④ 7437,5 τ.μ.
⑤ 4000 τ.μ.

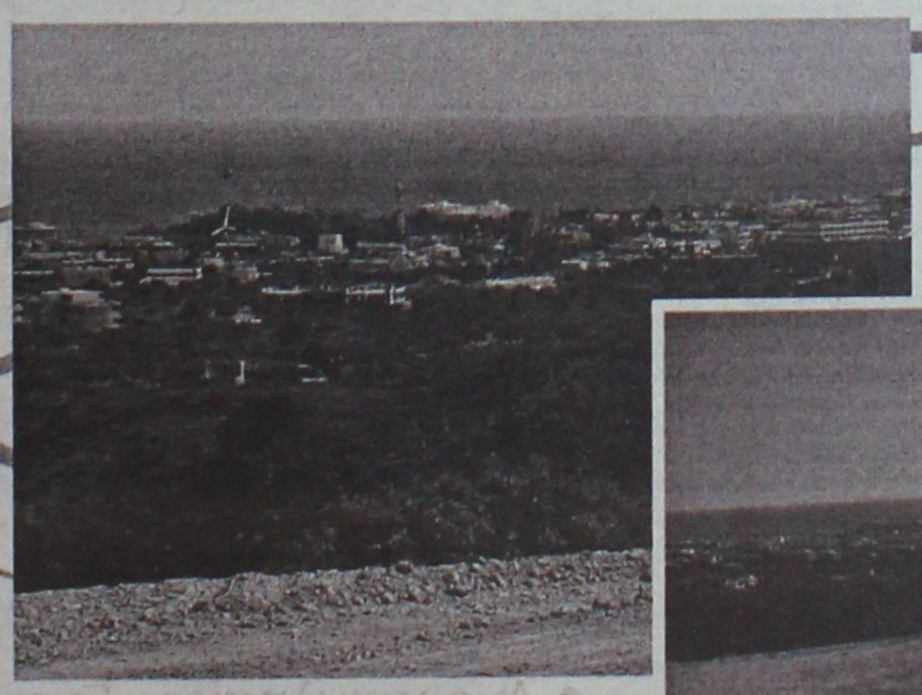





Αποκλειστική διάθεση

- **Άμεσα Οικοδομήσιμα**
- **Οριοθετημένα**
- **Με άδεια Οικοδομής**
- **Με πρόσβαση πλάτους 6m**

ΧΠ401/2029

ΕΝΟΙΚΙΑΣΕΙΣ

συνέχεια από την προηγούμενη

ΕΝΟΙΚΙΑΖΕΤΑΙ διαμέρισμα πλήρες επιπλωμένο στο κέντρο της Ρόδου κοντά στον Κούκο (καφετέρια) 58 τ.μ., 400 ευρώ. Πληρ. Κρανίδη τηλ. 6942010248, 2241027082 ΜΧΠ092.61

ΕΝΟΙΚΙΑΖΟΝΤΑΙ διαμερίσματα δύο δωματίων και κουζίνας στο κέντρο της πόλεως, όπισθεν Ακαδημίας, κατάλληλα για φοιτητές, εκπαιδευτικούς. Πληρ. τηλ. 2241027608, 73647. ΜΑΤ3739

ΕΝΟΙΚΙΑΖΕΤΑΙ στην Ιαλυσό ισόγειο **διαμέρισμα** σε διώροφη οικοδομή με 3 υπνοδωμάτα, σαλόνι, κουζίνα, wc. Διαθέτει και τζάκι. Πληρ. τηλ. 6945429906. ΜΖΤ211008

ΕΝΟΙΚΙΑΖΟΝΤΑΙ δύο κεντρικά **καταστήματα** 50 τ.μ. έκαστο επί της 28ης Οκτωβρίου. Πληρ. τηλ. 6947 444099. ΜΑΠ426

ΕΝΟΙΚΙΑΖΟΝΤΑΙ επιπλωμένες **γκαρσονιέρες** στην Ανάληψη. Πληρ. τηλ. 2241036065, 6972057263 ΜΖΤ241011

ΕΝΟΙΚΙΑΖΕΤΑΙ ΙΣΟΓΕΙΟ ΥΠΕΡΥΨΩΜΕΝΟ ΔΙΑΜΕΡΙΣΜΑ, ΕΥΑΕΡΟ, ΕΥΗΛΙΟ, ΔΥΑΡΙ ΣΤΗΝ ΟΔΟ ΚΛΕΟΒΟΥΛΟΥ 17, ΣΤΗΝ ΚΡΕΜΑΣΤΗ. ΠΛΗΡ. ΤΗΛ. 2241028237 (ΩΡΕΣ ΓΡΑΦΕΙΟΥ) 6948835074, 6947722010 ΜΖΤ241006

ΕΝΟΙΚΙΑΖΕΤΑΙ στο κέντρο της Ρόδου δίπλα στο Hondos Center, διαμέρισμα 85 τ.μ. στο 2ο όροφο ανακαινισμένο, επιπλωμένο, δύο υπνοδωμάτια, κεντρική θέρμανση και A/C. Πληρ. τηλ. 6932278587, 6972007352. ΜΑΤ3731

ΕΝΟΙΚΙΑΖΟΝΤΑΙ ΕΠΙ ΤΗΣ ΚΟΔΡΙΓΚΤΩΝΟΣ ΠΛΗΣΙΟΝ ΣΤΑΔΙΟΥ ΔΙΑΓΟΡΑ ΕΠΙΠΛΩΜΕΝΑ ΔΙΑΜΕΡΙΣΜΑΤΑ. ΓΙΑ ΧΕΙΜΕΡΙΝΗ ΠΕΡΙΟΔΟ Ή ΚΑΙ ΓΙΑ ΜΙΚΡΟΤΕΡΟ ΔΙΑΣΤΗΜΑ. ΠΛΗΡ. ΤΗΛ. 2241031756 ΜΑΤ3780

ΕΝΟΙΚΙΑΖΟΝΤΑΙ studios επιπλωμένα δίχωρα 40 τ.μ. με πολυκουζινάκι, AC, ηλιακό θερμοσίφωνο, ιδιωτικό πάρκιν. Πληρ. τηλ. 22410-77038, 34523, 6937007739. ΜΑΤ3715

ΕΝΟΙΚΙΑΖΟΝΤΑΙ: α) γκαρσονιέρα, β) studios πλήρως εξοπλισμένα στο Ανω Ροδίνι επί της Στοκχόλμης 6. Πληρ. τηλ. 22410 61628, 6944410537.ΜΖΤ070919

ΕΝΟΙΚΙΑΖΕΤΑΙ διαμέρισμα 85 τ.μ. με δύο υπνοδ., σαλόνι, κουζίνα, wc στον 1ο όροφο επί της οδού Βασ. Ιωαννίδη αρ. 6 κάθετος Κωνσταντίνου Υδραίου, περιοχή Δασκάλων. Πληρ. τηλ. 22410 73165, κιν. 6939645608. ΜΧΡ271011

ΕΝΟΙΚΙΑΖΟΝΤΑΙ στην Ιαλυσό επί της λεωφόρου πλησίον SUPER MARKET Μαρινόπουλος, επιπλωμένα δίχωρα διαμερίσματα με κήπο και πισίνα, διαθέτουν κλιματιστικό, ηλιακό, ταχυθερμοσίφωνα, πλυντήριο ρούχων, καρτοτηλέφωνο και άνετο ιδιωτικό πάρκιν. Πληρ. τηλ. 2241022328 και 6947286406 ΜΖΤ191015

ΕΝΟΙΚΙΑΖΟΝΤΑΙ studios επιπλωμένα με κλιματισμό και τηλεόραση, στην περιοχή Δασκάλων Παναναστάση 10. Πληρ. τηλ. 2241029196, 6946348257. ΜΖΤ201008

ΕΝΟΙΚΙΑΖΕΤΑΙ διαμέρισμα με δύο υπνοδωμάτια στην οδό Παν. Ροδίου 83. Πληρ. τηλ. 2241028405 (από 2 μ.μ.-9 μ.μ.) ΜΧΡ13032

ΕΝΟΙΚΙΑΖΕΤΑΙ διαμέρισμα με τρία υπνοδωμάτια, σαλόνι, χώλ, κουζίνα, ηλιακό ατομική θέρμανση, κατάλληλο και για επαγγελματική χρήση. Πληρ. τηλ. 22410 90477, κιν. 6945102642. ΜΖΤ181020

ΕΝΟΙΚΙΑΖΟΝΤΑΙ ισόγειοι **χώροι** πλακόστρωτοι με ρεύμα, νερό και WC 60 τ.μ. και 40 τ.μ. κατάλληλοι για βιοτεχνίες, γραφεία, ιατρεία ή ακόμη και γκαράζ αυτοκινήτου με τηλεκατευθυνόμενη γκαραζόπορτα. Οδός Ολύμπου Καρπάθου και Καζαντζάκη. Πληρ. τηλ. 2241024584, 6934578670, 6945796878 ΜΖΤ081006

ΕΝΟΙΚΙΑΖΕΤΑΙ διαμέρισμα 3άρι 80 τ.μ. στην οδό Καναδά στον β' όροφο (δίπλα στα έπιπλα Γεωργαρά) με ντουλάπες - ηλιακός. Πληρ. τηλ. 2241073992, 6976991660 ΜΖΤ071096

ΕΝΟΙΚΙΑΖΕΤΑΙ νεόκτιστο ισόγειο **διαμέρισμα** στην οδό Βιέννης 17, Ροδίνι, 85 τ.μ., χωρίς κοινόχρηστα, ενοίκιο 500 ευρώ, αλλοδαποί αποκλείονται. Πληρ. τηλ. 6946552222, από 09.00 έως 13.00. ΜΖΤ271007

ΣΤΟ ΠΑΡΑΔΕΙΣΙ **ΕΝΟΙΚΙΑΖΟΝΤΑΙ**: α) ισόγειο **κατάστημα** 50 τ.μ. επί της Λεωφ. Δημοκρατίας αριθμ. 47, β) **διαμέρισμα** 50 τ.μ. στον α' όροφο επί της Λεωφ. Δημοκρατίας και Κανάρη 1, γ) διώροφη **μεζονέτα** 50 τ.μ. με υπόγειο 25 τ.μ. στην Λεωφ. Δημοκρατίας και Κανάρη 1α. Τα πιο πάνω ακίνητα ενοικιάζονται και σαν ενιαίος χώρος. Πληρ. τηλ. 2241025450, 2241020277, 6979357878 ΜΖΤ071002

ΕΝΟΙΚΙΑΖΟΝΤΑΙ από ιδιοκτήτη α) **διαμέρισμα** 119 τ.μ. με καλοριφέρ και μεγάλη αυλή, στην οδό Παύλου Μελά 45 στη Ρόδο, κατάλληλο και για επαγγελματική χρήση, β) **διώροφο κατάστημα** 53 τ.μ. στο ισόγειο, 51 τ.μ. στον πρώτο όροφο και βεράντα 31 τ.μ. στην οδό Γεωργίου Λεόντος 13 (κοντά στο Ξεν. Μανούσος). Πληρ. τηλ. 2241025450, 2241020277, 6979357878 ΜΖΤ071003

ΕΝΟΙΚΙΑΖΕΤΑΙ νεοανακαινισμένο lux **τριάρι** 75 τ.μ. οροφοδιαμέρισμα ρετιρέ 2ου ορόφου με βεράντες 40 τ.μ. καταπληκτική θέα κοντά στη θάλασσα και 10 λεπτά από το κέντρο της πόλης και το Πανεπιστήμιο, θέρμανση αυτόνομη. Τιμή ενοικίου 600 ευρώ. Μόνο σοβαρές προτάσεις τηλ. 6973495230 ΜΑΤ3549(1)

ΕΝΟΙΚΙΑΖΟΝΤΑΙ ΕΠΙΠΛΩΜΕΝΑ ΔΩΜΑΤΙΑ 1 ή 2 Α.Τ. ΠΛΗΡΩΣ ΕΞΟΠΛΙΣΜΕΝΑ (ΘΕΡΜΑΝΣΗ, TV, ΨΥΓΕΙΟ, ΒΡΑΣΤΗΡΑ ΝΕΡΟΥ, ΠΙΣΤΟΛΑΚΙ ΜΑΛΛΙΩΝ, ΑΤΟΜ. ΜΠΑΝΙΟ, ΜΠΑΛΚΟΝΙ) ΣΤΟ ΚΕΝΤΡΟ ΤΗΣ ΠΟΛΗΣ ΕΠΙ ΤΗΣ ΟΔΟΥ ΑΠΟΔΗΜΩΝ ΑΜΕΡΙΚΗΣ 37 (ΨΑΡΟΠΟΥΛΑ) (ΙΔΑΝΙΚΑ ΠΑ ΔΗΜΟΣΙΟΥΣ ΥΠΑΛΛΗΛΟΥΣ - ΣΤΡΑΤΙΩΤΙΚΟΥΣ - ΕΚΠΑΙΔΕΥΤΙΚΟΥΣ). ΕΠΙΣΗΣ ΔΙΧΩΡΟ ΠΛΗΡΩΣ ΕΞΟΠΛΙΣΜΕΝΟ ΔΙΑΜΕΡΙΣΜΑ ΠΑ ΟΛΟ ΤΟΝ ΧΡΟΝΟ. ΠΛΗΡ. ΤΗΛ. 6945069711 (09.00-14.30) ΜΑΤ3383

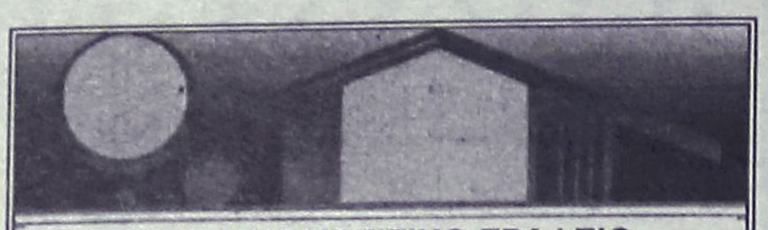

ΚΤΗΜΑΤΟΜΕΣΙΤΙΚΟ ΓΡΑΦΕΙΟ

ΑΙΓΑΙΟΚΤΗΜΑΤΙΚΗ

ΕΠΙΛΕΓΜΕΝΕΣ ΠΡΟΤΑΣΕΙΣ ΑΚΙΝΗΤΩΝ

- 44 τ.μ. καινούργιο Ιαλυσό 85.000 ευρώ.
- 50 τ.μ. Ρετιρέ Αγ. Νικόλαος 50.000 ευρώ.
- 70 τ.μ. καινούργιο Ιαλυσό 120.000 ευρω.
- 70 τ.μ. μονίκια με οικ/δο έξτρα δόμηση Αρχάγγελο 94.000 ευρώ.
- 77 τ.μ. καινούργιο Καρακόνερο 135.000 ευρώ.
- 80 τ.μ. Αγ. Νικόλαος 95.000 ευρώ
- 86 τ.μ. (3 υπν.) καινούργιο Ιαλυσό 150.000 ευρώ.
- 89 τ.μ. καινούργιο Μηδεια 165.000 ευρώ.
- 95 τ.μ. μετ/νο Ιαλυσός 90.000 ευρώ
- 100 τ.μ. μονίκια 4 ετών 500 τ.μ. οικ/δο στην Ιαλυσό 300.000 ευρώ (ΔΔ)
- 108 τ.μ. (3 υπν.) β' ορ. με θέα Δασκάλους190.000 ευρώ
- 117 τ.μ. καινούργιο ρετιρέ Αραπάκι 200.000 ευρώ
- 120 τ.μ. μονίκια Π. Πόλη Ρολόι 145.000 ευρώ
- 129 τ.μ. καινούργιο (3 υπν.) κοντά Αραπάκι 215.000 ευρώ.
- 134 τ.μ. μονίκια καινούργια (4 υπν.) Γεννάδι 190.000 ευρώ.
- 236 τ.μ. μονοκατοικία Θολό σε 2.174 τ.μ. οικ/δο με έξτρα Σ.Δ. 764 τ.μ. 264.000 ευρώ.
- 265 τ.μ. μεζ/τα (10 ετών) σε 2 στρ. Τσαίρι 265.000 ευρώ (ΔΔ)
- 2 οικοδομικές μερίδες οικ/κου συν/σμου ΑΥΤΟΣΤΕΓΑΣΗΣ και 1 μερίδα ΑΠΟΛΛΩΝ/ΒΑΚΧΟ/
- Κατάστημα 40 τ.μ. με 70 τ.μ. απ/κη πρ/ση Αντ/νης Μαρίας 110.000 ευρώ (ενοικιασμένο).
- Γραφεία 23 τ.μ., 45 τ.μ., 67 τ.μ. κοντά στην Ακαδημία Χ2.500 το τ.μ.
- 480 τ.μ. οικ/δο Σ.Δ. 1 Ανάληψη 280.000 ευρω

ΕΚΤΟΣ ΑΥΤΩΝ ΤΩΝ ΑΚΙΝΗΤΩΝ ΔΙΑΘΕΤΟΥΜΕ ΜΕΓΑΛΗ ΠΟΙΚΙΛΙΑ ΣΕ ΔΙΑΜ/ΤΑ (ΜΕΤ/ΝΑ-ΚΑΙΝΟΥΡΓΙΑ) ΣΤΙΣ ΚΑΛΥΤΕΡΕΣ ΤΙΜΕΣ ΤΗΣ ΑΓΟΡΑΣ-ΟΙΚ/ΔΑ ΚΑΙ ΕΝΟΙΚΙΑΣΕΙΣ ΑΚΙΝΗΤΩΝ - ΑΝΤΙΠΑΡΟΧΕΣ

ΡΕΝΑ ΒΑΖΟΥΚΟΥ ΚΑΙ ΣΥΝΕΡΓΑΤΕΣ

(ΜΕΣΙΤΗΣ ΑΣΤΙΚΩΝ ΣΥΜΒΑΣΕΩΝ)

ΔΙΕΥΘ. ΓΡΑΦΕΙΟΥ ΔΗΜ. ΘΕΟΔΩΡΑΚΗ 3

10-1 το πρωί καθημερινά και 6.30-9 απ/μα

Τηλ. (22410) 22943-28838 FAX: 28838, κιν. 6945466773

email.vazoukou@acn.gr

ΧΠ851

ΠΩΛΟΥΝΤΑΙ

1. **ΜΟΝΟΚΑΤΟΙΚΙΕΣ** στην Παστίδα 80 τ.μ., 120 τ.μ., 133 τ.μ., 160 τ.μ. σε ανεξάρτητο οικόπεδο.
2. **ΔΙΑΜΕΡΙΣΜΑ** λούξ κατασκευής στην Στοκχόλμης (Ροδίνι) 120 τ.μ.

Πληρ. τηλ. 6932584374, 22410 69984

ΜΑΠ3781(Γ)

ΓΙΑΝΝΗΣ ΝΙΚΟΛΙΔΑΚΗΣ

Μηχανολόγος-Μηχανικός

Γαλλίας 12-Ρόδος • τηλ. (22410)22291, 35103

ΠΩΛΟΥΝΤΑΙ

- Επί της οδού **Κων. Υδραίου** (πλησίον Ρόδου - Λίνδου) πολυτελή **διαμερίσματα** με απεριόριστη θέα, ιδιωτικούς χώρους parking και αποθήκες 90 τ.μ. και 126 τ.μ.
- Επί της οδού **Καθοπούλη** (Νιοχώρι) **αποθήκη** 222 τ.μ., **κατάστημα** 59 τ.μ. με πατάρι 15 τ.μ., **διαμερίσματα** από 45 τ.μ. έως 58 τ.μ.

ΧΠ2675

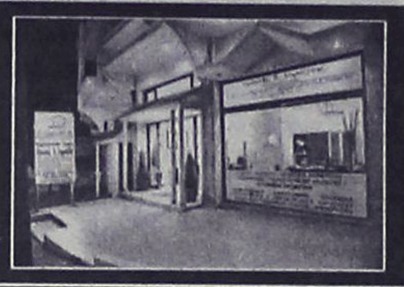

Mediterranean

Real Estate Agency

Κτηματομεσιτικό γραφείο

Σύμβουλοι και φίλοι για μια ζωή!

ΗΡΑΚΛΗΣ Δ.ΧΟΡΟΖΙΔΗΣ

Μεσίτης & Σύμβουλος επενδύσεων Ακίνητης Περιουσίας

www.dodeceneserealestate.com

ΠΩΛΗΣΕΙΣ - ΜΙΣΘΩΣΕΙΣ ΑΚΙΝΗΤΩΝ

Πωλήσεις Μονοκατοικιών- Μεζονέτων

-Καλυθιές. Μεζονέτα 2 επιπέδων, 130 τμ, 3 υ/δ, 2 wc, αυλή, πάρκιν, κεντρική θέρμανση, σε ήσυχη περιοχή

-Αφάντου. Μεζονέτα υπερπολυτελούς κατασκευής 230τμ με 70τμ βεράντες, 4υ/δ, 3 μπάνια.

-Αφάντου. Μεζονέτα υπερπολυτελούς κατασκευής 211 τμ με 50τμ βεράντες, 3 υ/δ, 3 μπάνια.

-Αφάντου. Μονοκατοικία 75 τμ, με 2 υ/δ, και ενιαίο χώρο κουζινας-καθιστικού με τζάκι. Διαμορφωμένοι εξωτερικοί χώροι 800 τμ με ανεξάρτητο σπιτάκι 25 τμ στον κήπο. 300 μ από την θάλασσα.

- Καλύμπια. Πωλούνται νεόδμητες μεζονέτες 107 τμ η κάθε μία, ιδιαίτερης αισθητικής πλήρως εξοπλισμένες, με ή χωρίς πισίνα, κήπο, πάρκιν, μεγάλες βεράντες, 380 μ από τη θάλασσα.

-Αρχάγγελος. Μεζονέτες 108 τμ η κάθε μία, στα μπετά,σε ήρεμη περιοχή, με απεριόριστη θέα.

-Λάρδος. Πωλούνται 2 ανεξάρτητες κατοικίες συναλικής επιφάνειας 350 τμ, με διαρύθμιση κατάλληλη και για ενοικιαζόμενα στούντιος

-Γεννάδι. Μεζονέτες 117 τμ με διαμορφωμένους εξωτερικούς χώρους (πισίνα, χώρο αθλοπαιδιών, κιόσκι, πάρκιν) με θέα τη θάλασσα.

-Κανδυλί. Μεζονέτα στα μπετά, 130 τμ και 65 τμ υπόγειο, σε οικόπεδο 1600 τμ.

-Κανδυλί. Μεζονέτα 3 επιπέδων,συνολικής επιφάνειας 270 τμ, στα σοβατίσματα. Έκταση 1,470 τμ.

- Κανδυλί. Μεζονέτα 120 τμ, στα μπετά, σε οικόπεδο 2067 τμ.

- Κανδυλί. Μεζονέτα 120 τμ, στα μπετά, σε οικόπεδο 1480 τμ.

- Κανδυλί. Μεζονέτα 120 τμ, στα μπετά, σε οικόπεδο 639 τμ.

- Κανδυλί. Μεζονέτα 120 τμ, στα μπετά, σε οικόπεδο 620 τμ.

-Ιαλυσός Στην περιοχή Σωτήρος σε ήσυχη τοποθεσία, πωλείται μεζονέτα 200 τμ υπερπολυτελούς κατασκευής.

-Ιαλυσός Στην περιοχή Σωτήρος σε ήσυχη τοποθεσία, πωλείται πετελής 3όροφος μεζονέτα 290 τμ.

-Κρεμαστή. Μονοκατοικία 100 τμ σε οικόπεδο 132 τμ, 3 υ/δ, πλήρως ανακαινισμένη, σε κεντρικό σημείο, με υπόλοιπο δόμησης (αέρας).

-Παστίδα. Περιοχή Κήποι διόροφη κατοικία υπερπολυτελούς κατασκευής, υπερυψωμένο ισόγειο 150 τμ, 3 υ/δ, 2 μπάνια, σαλόνι, κουζίνα, τζάκι, μεγάλα μπαλκόνια. Α' όροφος 112 τμ, 3 υ/δ, 2 μπάνια, σαλόνι, κουζίνα, τζάκι, μεγάλα μπαλκόνια,απεριόριστη θέα, υπέροχα διαμορφωμένοι εξωτερικοί χώροι σε μεγάλο οικόπεδο.

-Παστίδα. Υπερπολυτελής 2όροφη μονοκατοικία 482τμ σε οικόπεδο 4.200τμ, ιδιαίτερου αρχιτεκτονικού σχεδιασμού, με 4 υ/δ, σαλόνι, κουζίνα υψηλής αισθητικής, 4 μπάνια, αποθήκη, κεντρικό σύστημα κλιματισμού ψύξης-θέρμανσης, διαμορφωμένο και δεντροφυτεμένο εξωτερικό χώρο, μεγάλες βεράντες απέραντη θέα.

-Παραδείσι. Πωλείται οικοδομή αποτελούμενη από 2 ισόγεια διαμερίσματα συνολικής επιφάνειας 238 τμ στα μπετά και ημιυπόγειες αποθήκες συνολικής επιφάνειας 238 τμ Υπόλοιπο δόμησης και άδεια για 195 τμ (α ορόφου).

- Δαματριά. Νεόδμητη μεζονέτα 100τμ,διαμορφωμένη σε 3 διαφορετικά επίπεδα με απέραντη θέα.

-Θεολόγος. 2 όροφη μονοκατοικία 120 τμ σε οικόπεδο 4700 τμ. 60μ από τη θάλασσα με απέραντη θέα.

Πωλήσεις Διαμερισμάτων

-Ρόδος. Στο Ροδίνι στην οδό Σμύρνης και μονής Καλόπετρας, σε ήσυχη τοποθεσία, πωλούνται διαμερίσματα α ορόφου, β ορόφου και ρετιρέ, 2 υ/δ 80 τμ, και 3 υ/δ 99 τμ. Νεόδμητα και παραδοτέα πλήρως εξοπλισμένα.

-Ρόδος. Επί της Ρόδου- Λίνδου διαμέρισμα 3ου ορόφου 3 υ/δ.

- Ρόδος. Στο κέντρο της πόλης επί της Διλμπεράκη πωλείται διαμέρισμα 90 τμ, β ορόφου, πλήρως ανακαινισμένο.

-Ρόδος. Στο Καρακόνερο πωλείται υπερυψωμένο ισόγειο 101 τμ μεταχειρισμένο 3 υ/δ.

-Ρόδος. Επί της Πατριάρχου Αθηναγόρα, πωλείται μεταχειρισμένο διαμέρισμα 75 τμ.

-Ιαλυσός. Οδός Σωτήρος διαμέρισμα 115 τμ 2ου ορόφου, 3 υ/δ, μεγάλο σαλόνι, κουζίνα, μικρή αποθήκη θερμοπομπούς.

-Αφάντου. Σε κεντρικό σημείο, διαμέρισμα 2ου ορόφου 75 τμ σε νεόδμητη πολυκατοικία,2υ/δ,σαλοτραπεζαρία,κουζίνα,μπάνιο.

Πωλήσεις Ξενοδοχειακών μονάδων

-Αφάντου. Σε ύψωμα με πανοραμική θέα, πωλείται ξενοδοχειακή μονάδα Που αποτελείται από: 1) 37 δωμάτια (80 κλίνες). 2) 12 δωμάτια ημιτελή (24 κλίνες). 3) Δόμηση για επιπλέων 22 δωμάτια (44 κλίνες). Σύνολο 148 κλίνες. 4) Πισίνα, σνακ μπαρ, εστιατόριο.

Πωλήσεις Παραδοσιακών κατοικιών

- Ρόδος. Νιοχώρι, 2όροφο παλαιό αρχοντικό 200 τμ, ανακαινισμένο, ιδιαίτερης αρχιτεκτονικής με τζάκι, βοτοαλωτά δάπεδα και με υπέροχα διαμορφωμένους εξωτερικούς χώρους 250 τμ.Υπόλοιπο δόμησης 90 τμ.

-Παλιά πόλη. 3όροφη παραδοσιακή κατοικία 95τμ, 3υπν/τίων καινούρια κουζίνα και μπάνιο,πλήρως ανακαινισμένο.

-Παλιά πόλη. 2όροφη παραδοσιακή κατοικία 350τμ σε κεντρικό σημείο.Στο ισόγειο έχει και κατάστημα για οποιαδήποτε χρήση.

-Παλιά πόλη. Επί της Μενεκλέους πωλείται παραδοσιακή κατοικία 99 τμ, με αυλή, κατάλληλο και για επαγγ. χρήση

-Αφάντου. Παραδοσιακή καμάρα 79τμ σε οικόπεδο 94τμ σε καλή κατάσταση.

- Κοσκινού. Παραδοσιακή καμάρα 235 τμ με βεράντα 25 τμ, βοτσαλωτά δάπεδα, τζάκι και ξύλινη σοφίτα για χρήση υ/δ. Το παραδοσιακό και το μοντέρνο σε τέλεια αρμονία.

- Κοσκινού. Πωλείται ανακαινισμένη παραδοσιακή κατοικία 110 τμ, με αυλή 10 τμ, με εσωτερικά επίπεδα διαμορφωμένα σε υ/δ.

- Κοσκινού. Γωνιακή παραδοσιακή κατοικία (καμάρα) 110 τμ με ανεξάρτητη κουζίνα, και αυλή 10 τμ. Επιπλωμένη με όλο τον παραδοσιακό εξοπλισμό.

-Κοσκινού. Πωλείται παραδοσιακή κατοικία πλήρως ανακαινισμένη, 75 τμ καθαρού χώρου και σύνολο με τους εξωτερικούς 103 τμ.

- Μαλώνα. Νεόδμητη παραδοσιακή κατοικία 95 τμ με μεγάλη αυλή με πέργκολα, τζάκι,κλιματισμό,ηλεκτρ.συσκευές και επιπλωμένη.

-Μαλώνα. Παραδοσιακή καμάρα 60 τμ με αυλή σε κεντρικό σημείο.

-Μαλώνα. Παραδοσιακή κατοικία 70 τμ σε καλή κατάσταση.

- Λάερμα. Παραδοσιακή κατοικία 70 τμ και 30 τμ υπόλοιπο οικοπέδου.

- Βάτι. Πωλείται παραδοσιακή κατοικία 70 τμ με αυλή 75 τμ.

- Σορωνή. Παραδοσιακή κατοικία 110 τμ και 30 τμ αυλή.

- Σύμη. Παραδοσιακή νεοκλασική 2όροφη κατοικία 150τμ σε πολύ καλή κατάσταση σε κεντρικό σημείο της Σύμης,με δρόμο.

- Σύμη. Σε κεντρικό σημείο , παραδοσιακή κατοικία 85τμ , αυλή 15τμ. Με δρόμο.

- Σύμη. Στο κέντρο της Σύμης περιοχή καταρράκτης, πωλείται παραδοσιακή κατοικία 70 τμ με πέτρινη αυλή και μικρό οικόπεδο με υπόλοιπο δόμησης.

- Σύμη. Στην περιοχή «Αγίας τριάδος» κάτω από την Παναγία την Πειραιώτισσα , πωλείται παραδοσιακή κατοικία, σε άριστη κατάσταση, 2 δωματίων, με 2 αυλές, συνολικής επιφάνειας 110 τμ, κοντά σε δρόμο και θέα Πέδι και Γιαλό.

-Σύμη. Περιοχή Καταρράκτης στο ύψωμα πωλείται διόροφη παραδοσιακή κατοικία 80 τμ, με οικόπεδο 140 τμ δίπλα με δόμηση.

Πωλήσεις Οικοπέδων- Αγροτεμαχίων

- Ρόδος. 180τμ με μεγάλο συντελεστή δόμησης στο Νιοχώρι(οδός Διλμπεράκη).

-Ρόδος. Επί της Ρόδου- Λίνδου (μετά το Rhodos gold Βογιατζής) πωλείται οικόπεδο 20,000 τμ ιδιαίτερης προβολής, κατάλληλο για κάθε χρήση.

-Ρόδος.. Επί της Δημητρίου Αναστασιάδη και Αγαθονήσου πωλείται οικόπεδο 400 τμ με Σ.Δ 1.

-Τσαΐρι. Πωλούνται οικόπεδα 4.000 τμ, 300 μ από την κεντρική λεωφόρο κατάλληλο για βιοτεχνικούς χώρους.

-Τσαΐρι. Πωλείται οικόπεδο 300 τμ με άδεια για βιομηχανικό κτίριο 900 τμ κατάλληλο για βιοτεχνική χρήση

- Ασγούρου. Πωλείται οικόπεδο 5,200 τμ με συγκοινωνιακό κόμβο, και με άδεια για 2 βιομηχανικά κτίρια 2.500 τμ έκαστο.

- Ασγούρου. Πωλείται οικόπεδο 6,520 τμ.

-Αφάντου. Πωλούνται οικόπεδα 2,000 τμ εντός ζώνης, με δόμηση 200 τμ με θέα στη θάλασσα.

-Αφάντου. Οικόπεδο 4010 τμ άρτιο και οικοδομήσιμο στην περιοχή Τραπεζία. Απεριόριστη θέα.

-Αφάντου. Αγροτεμάχιο 3020 τμ στην περιοχή Τρυπάνια.

-Αφάντου. Αγροτεμάχιο 9640 τμ στην περιοχή Βότες.

-Αρχάγγελος. Πωλείται αγροτεμάχιο 11,250 τμ, 500 μ μετά τη διασταύρωση Τσαμπίκας, 20μ από το δρόμο.

-Μάσσαρι. Οικόπεδο 2450 τμ στην παραλία Μασσάρων.

-Κάλαθος. Περιοχή Άγιος Ιωάννης οικόπεδο 3,525 τμ κοντά στη θάλασσα.

-Κάλαθος. Περιοχή Τρούλος στο ύψωμα της Καλάθου οικόπεδο με πανοραμική θέα 19,000 τμ.

-Κάλαθος. Οικόπεδο 2,880 τμ επί της κεντρικής λεωφόρου Ρόδου-Λίνδου.Ιδιαίτερης προβολής.

-Πυλώνα. Οικόπεδο εντός οικισμού 1070 τμ, με δόμηση.

-Πυλώνα. Πωλείται οικόπεδο 2.000 τμ άρτιο και οικοδομήσιμο.

-Πυλώνα. Πωλείται αγροτεμάχιο 3,960 τμ.

-Λάρδος. 2 οικόπεδα 4450 το κάθε ένα, στην παραλία της Λάρδου, 100τμ από τη θάλασσα.

-Κιοτάρι. Οικόπεδο 800 τμ, με άδεια δυόροφης οικοδομής για 2 καταστήματα 80 τμ ισογείου, 80 τμ α ορόφου με υπόγειο.

- Κιοτάρι. Οικόπεδο 5.000 τμ, με πρόσοψη στην κεντρ. λεωφ.

- Κιοτάρι. Αγροτεμάχιο 4.800 τμ με πανοραμική θέα θάλασσα.

-Κιοτάρι. Περιοχή Μοσκιενά οικόπεδο 4.360 τμ με πανορ. θέα

-Κιοτάρι. Περιοχή Μοσκιενά αγροτεμάχιο 2.480 τμ.

-Κιοτάρι. Περιοχή Ιερεμίας αγροτεμάχιο 3.320 τμ.

-Κιοτάρι. Περιοχή Εταρρία οικόπεδο 4.080 τμ.

-Ασκληπειό. Περιοχή κουλούρα οικόπεδο 6.520 τμ.

-Ασκληπειό. Εντός οικισμού οικόπεδο 900 τμ με Σ.Δ 0,8.

-Ιαλυσός. Πωλείται οικόπεδο 1.030 τμ στο κέντρο της Ιαλυσού, 100 μ από κεντρική πλατεία.

-Παραδείσι. 583τμ στην κεντρική λεωφόρο με μεγάλο συντελεστή δόμησης.

-Παραδείσι. Περιοχή κάτω Καλαμώνας οικόπεδο 6100τμ με δόμηση 150 τμ.

-Παραδείσι. 12,080 τμ στην περιοχή Θόλαρος, 60 μ από τη θάλασσα.

-Παραδείσι. Οικόπεδο 390 τμ εντός οικισμού, με δόμηση.

-Παραδείσι. Περιοχή Καλαμώνας, οικόπεδο 5.700 τμ.

-Σορωνή. Οικόπεδο εντός σχεδίου 509 τμ άρτιο και οικοδομήσιμο 100 μ από τη θάλασσα.

-Σορωνή. Οικόπεδα 500τμ το κάθε ένα ,εντός οικισμού, κοντά στη θάλασσα.

-Κως-Καρδάμενα. Οικόπεδο 416 τμ με μεγάλο συντελεστή.

-Σύμη. Περιοχή Νούλια-Τούρκος πωλείται οικόπεδο 13.500 τμ με 82,5 μ πρόσοψη έως το κύμα.

Πωλήσεις Αποθηκών

-Ρόδος. Επί της Μ.Πετρίδη 65 πωλείται αποθήκη 170 τμ με μεγάλη ράμπα σε τιμή ευκαιρίας για οποιαδήποτε χρήση.

-Ρόδος. Πωλείται αποθήκη 55 τμ, με άμεση πρόσβαση αυτοκινήτων, στην περιοχή Κόβα.

-Ρόδος. Βιοτεχνικό κέντρο Μανουσέλη πωλείται βιοτεχνικός χώρος 320 τμ σε 2 ενοποιημένους χώρους με γραφείο,wc, ηλεκτρικά ρολά, ενιαία τζαμαρία στην πρόσοψη.

- Ασγούρου. Πωλείται αποθήκη σε βιομηχανική περιοχή 400 τμ και με άδεια για επιπλέον 400 τμ όροφο.

- Ανάληψη Πωλείται υπόγεια αποθήκη 160 τμ σε νέα οικοδομή κατάλληλη για εμπορική χρήση.

Πωλήσεις επιχειρήσεων

-Ρόδος. Περιοχή Ψαροπούλας, Ερ.Σταυρού και Αλ.Διάκου Επιχείρηση αναψυκτήριο σνακ-μπαρ,γωνιακό πλήρως εξοπλισμένο με ωραίο εσωτερικό χώρο και μεγάλη αυλή. Δυνατότητα αλλαγής χρήσης.

-Ρόδος. Πωλείται επιχείρηση εστιατόριο καφέ μπαρ 130 τμ κεντρικού κτιρίου και 350 τμ αυλής με άδεια 200 ατόμων. Πλήρως ανακαινισμένο. Ιδιαίτερης αισθητικής και διακόσμησης.

-Ρόδος. Περιοχή Κόβα επί της οδού Κολοκοτρώνη πωλείται ισόγειο κατάστημα 55 τμ με αυλή, κατάλληλο για κάθε χρήση.

-Ρόδος. Επί της Κων/νου Παλαιολόγου, απέναντι από Βενετόκλειο, κατάστημα, υπερυψωμένο ισόγειο 75 τμ με είδη διακόσμησης και κρύσταλλα γνωστής εταιρίας.

- Ρόδος- Ροδίνι Επί της Ατταβύρου, πωλείται κατάστημα 40 τμ με πατάρι, υπόγειο 50 τμ, αυλή 15

-Παλιά πόλη. Πωλείται επιχείρηση σε προνομιακό σημείο.Ομήρου και Ιπποδάμου γωνία.

-Παλιά πόλη .Πωλείται επιχείρηση με άδεια εστιατορίου και όλο τον εξοπλισμό, σε κεντρικό σημείο (πλησίον πλατείας Σωκράτους).

- Νιοχώρι. Πωλείται νεοκλασικό κτήριο σε εμπορικό δρόμο κατάλληλο και για επαγγελματική χρήση.

- Φαληράκι Σε εμπορικό κέντρο πωλείται καφετέρια σνακ μπαρ 113 τμ κτήριο με 500 τμ αυλή με μεγάλη πισίνα.

-Φαληράκι. Πωλείται οικοδομικό συγκρότημα αποτελούμενο από δύο 3όροφες οικοδομές υπερπολυτελούς κατασκευής και επιπλέον άδεια για 3 3όροφες οικοδομές και πισίνα 80 τμ. Πανοραμική θέα. Έκταση συνολικής επιφάνειας 13.200 τμ.

-Καλύμπια. Πωλείται ακίνητο 600 τμ ενιαίος χώρος, κατάλληλο για κάθε χρήση, ήδη σε λειτουργία.

- Λίνδος. Πωλείται συγκρότημα επιχειρήσεων αποτελούμενο από: 1) εστιατόριο, διαμορφωμένο σε 4 εξωτερικά επίπεδα(ταράτσες) όλες με θέα την ακρόπολη, πλήρως εξοπλισμένο 2) Μπαρ ιδιαίτερης διακόσμησης, πλήρως εξοπλισμένο 3) Εμπορικό κατάστημα στο ισόγειο

- Ιαλυσός. Πωλείται καφετέρια πολυτελείας με σταθερή πελατεία.

- Παραδείσι. Στην κεντρική πλατεία πωλείται 2όροφο κατάστημα για οποιαδήπο

ΕΝΟΙΚΙΑΣΕΙΣ

συνέχεια από την προηγούμενη

ΑΠΟΘΗΚΕΣ ΣΤΗΝ ΙΑΛΥΣΟ, ΕΝΟΙΚΙΑΖΟΝΤΑΙ 1) ΑΠΟΘΗΚΕΥΤΙΚΟΙ ΧΩΡΟΙ ΑΠΟ 100 ΕΩΣ 2000 Τ.Μ. ΚΑΙ ΥΨΟΣ 8 Μ. ΑΣΦΑΛΕΙΣ ΜΕ ΜΕΓΑΛΟΥΣ ΧΩΡΟΥΣ ΔΙΑΚΙΝΗΣΗΣ ΦΟΡΤΩΣΗΣ ΚΑΙ ΕΚΦΟΡΤΩΣΗΣ ΠΡΟΪΟΝΤΩΝ, 2) ΥΠΑΙΘΡΙΟΙ ΧΩΡΟΙ ΠΕΡΙΦΡΑΓΜΕΝΟΙ, ΑΣΦΑΛΕΙΣ, ΚΑΤΑΛΛΗΛΟΙ ΓΙΑ ΑΠΟΘΗΚΕΥΣΗ ΠΡΟΪΟΝΤΩΝ ΣΕ ΠΑΛΕΤΕΣ. ΠΛΗΡ. ΤΗΛ.6977271571 ΑΠΟ ΔΕΥΤΕΡΑ ΕΩΣ ΠΑΡΑΣΚΕΥΗ 08.00-15.00 κ. ΠΩΤΑ ΧΠΕ1912

ΕΝΟΙΚΙΑΖΕΤΑΙ διαμέρισμα α' ορόφου Κοσκινού σε διώροφη μονοκατοικία με μεγάλη θέα 110 τ.μ. 2 υπνοδωματίων, αυτόνομο, διαμπερές, λουξ κατασκευής, με κλιματισμό, ηλ. θερμοσίφωνα. Πληρ. τηλ. 6937262501 κα Μαρία ΜΖΤ240901

ΕΝΟΙΚΙΑΖΕΤΑΙ ΔΙΑΜΕΡΙΣΜΑ 150 Τ.Μ. ΕΠΙ ΤΗΣ ΦΛΕΜΙΝΓΚ 4 ΠΡΩΗΝ ΕΛ. ΒΕΝΙΖΕΛΟΥ. ΠΛΗΡ. ΤΗΛ. 6972845264 ΩΡΕΣ 10.00-13.00 ΚΑΙ 18.00-20.00 ΜΑΤ3872

ΕΝΟΙΚΙΑΖΕΤΑΙ στη Ρόδου-Λίνδου (κάτω από το Lidl) **χώρος** κατάλληλος για οποιαδήποτε επαγγελματική χρήση συνολικής έκτασης 2000 τ.μ. εκ των οποίων 800 τ.μ. κύριας χρήσης και 1200 τ.μ. αποθηκευτικοί χώροι. Πληρ. τηλ. 6944386929 κος Αλέξης Παπαγρηγορίου ΧΠ2367

πωλησεις– αγορες ακινητων & επιχειρησεων

ΠΩΛΟΥΝΤΑΙ από ιδιοκτήτη κατασκευαστή α) υπερπολυτελής **μεζονέτα** 220 τ.μ. με αρχιτεκτονικό σχεδιασμό, μαρμάρινα δάπεδα και παρκέ, κεντρική κλιματιστική εγκατάσταση και καλοριφέρ, γκαράζ κ.λπ, β) **διαμερισμάτα** του ενός και των δύο υπνοδωματίων και **στούντιο** σε μικρή πολυκατοικία (τεσσάρων διαμερισμάτων). Πολυτελής κατασκευή, κεντρική θέρμανση, θέση στάθμευσης, ηλιακός θερμοσίφωνας κ.λπ. 100 μέτρα από τον κεντρικό δρόμο, 10 λεπτά από την θάλασσα. Πληρ. τηλ. 6945268254, 2241068416, 2241064685 ΜΖΤ011130

ΠΩΛΕΙΤΑΙ μεταχειρισμένο **διαμέρισμα** 115 τ.μ. σε πολύ καλή κατάσταση, 3 υπνοδωμάτια, 2 μπάνια, ημιόροφος, κήπος, ηλιόλουστο, ήσυχη πολυκατοικία, περιοχή με ευκολίες Οδός Σκεύου Ζερβού. Τιμή 115.000 ευρώ συζητήσιμη. Πληρ. τηλ. 6942550582 ΜΖΤ011126

ΡΟΔΟΣ: παραδοσιακή μονοκατοικία στην Μητρόπολη 220 τ.μ. με αυλή 100 τ.μ., 150.000 ευρώ (Κ-256). Πληρ. Εμμ. Κρανίδης και Συνεργάτες τηλ. 2241027082 ΜΧΠ092.3

ΚΟΣΚΙΝΟΥ: μεζονέτα 125 τ.μ. με ωραία θέα, τελειωμένη 170.000 (Κ-270). Πληρ. Εμμ. Κρανίδης και Συνεργάτες τηλ. 2241027082 ΜΧΠ092.2

ΠΩΛΕΙΤΑΙ ανεξάρτητη **μονοκατοικία** (πανταχόθεν ελεύθερη), καινούργια, λουξ κατασκευής 155 τ.μ. σε 215 τ.μ. οικόπεδο στην Παστίδα, τιμή 280.000 ευρώ. Επίσης 130 τ.μ. **μονοκατοικία** σε μπετά στην ίδια περιοχή σε 250 τ.μ. οικόπεδο 100.000 ευρώ. Πληρ. ΑΙΓΑΙΟΚΤΗΜΑΤΙΚΗ τηλ. 2241022943, 2241028838 ΜΧΠ851.2

ΠΩΛΕΙΤΑΙ α) **διαμέρισμα** β' ορόφου με απεριόριστη θέα, 3 υπνοδωματίων, 108 τ.μ. στους Δασκάλους τιμή 180.000 ευρώ, β) **διαμέρισμα** β' ορόφου στον Αγ. Νικόλαο 80 τ.μ. τιμή 95.000 ευρώ. Επίσης μονοκατοικία διώροφη 120 τ.μ. κοντά στο Ρολόι Παλιάς Πόλης 145.000 ευρώ. Πληρ. ΑΙΓΑΙΟΚΤΗΜΑΤΙΚΗ τηλ. 2241022943-2241028838 ΜΧΠ851.1

ΠΩΛΟΥΝΤΑΙ μεζονέτες Ιαλυσός: από 140-160 τ.μ. με ηλιακό θερμοσίφωνα, θέρμανση, συναγερμό, τελειωμένες, **Κρεμαστή** 200 τ.μ. σε 400 τ.μ. οικόπεδο, με ηλιακό θερμοσίφωνα, θέρμανση, γκαράζ, συναγερμό, τελειωμένες. Πληρ. τηλ. 6932350214 ΜΑΤ3806

ΠΩΛΕΙΤΑΙ από ιδιοκτήτη **μεζονέτα** ημιτριώροφος - σχεδόν, Λεωφ. Ιαλυσός 115 τ.μ. κήπος, δέντρα, ήσυχη , πάρκιν, τζάκι κ.λπ. Πληρ. τηλ. 2241091276, 6946748524, έκπτωση στο μετρητοίς ευκαιρία καλή ΜΖΤ011004

ΚΛΑΔΟΓΕΝΗΣ ΜΙΧΑΗΛ
ΠΟΛΙΤΙΚΟΣ ΜΗΧΑΝΙΚΟΣ Ε.Μ.Π.
ΑΤΤΑΒΥΡΟΥ 20-ΡΟΔΟΣ
ΤΗΛ. 2241022394

ΠΩΛΟΥΝΤΑΙ

1. **Μεζονέτες** με απεριόριστη θέα και θέα στη θάλασσα, στο Καρακόνερο, με 3 υπνοδωμάτια, σαλόνι, κουζίνα, 2 λουτρά, αποθήκης και με υπόγειο χώρο στάθμευσης και λοιπών βοηθητικών χώρων, εμβαδού 125 τ.μ. και εμβαδού υπογείου 65 τ.μ., συνολικής επιφάνειας με το υπόγειο 190 τ.μ.
2. **Διαμερίσματα** πολυτελούς κατασκευής με απεριόριστη θέα και θέα στη θάλασσα, στο Καρακόνερο, με 3 υπνοδωμάτια, λουτρού και αποθήκης εμβαδού 105 τ.μ.

ΑΕ0058

RE/MAX®
Re/Max Express , Εθνάρχου Μακαρίου 45, (στοά Ροίκου) Ρόδος Τηλ. 22410 43730 / 1

ΠΡΟΣ ΠΩΛΗΣΗ

Κατοικίες :
1. Νεόκτιστο διαμέρισμα 87 τ.μ. με 2 Υ/Δ στην Ανάληψη. Τιμή 126.000 €
2 Νεόδμητα διαμερίσματα στις συνοικίες: Ανάληψη, Ροδίνη, Αραπάκι και Καρακόνερο από 1700 € έως 2050 € το τ.μ.
3. Διαμέρισμα (ισόγειο) 260 τ.μ. με αυλή στο «**Άνω Ροδίνη** » Τιμή 350.000 €
4. Μονοκατοικία (**2 ετών**) 120 τ.μ. σε οικόπεδο 500 τ.μ., **στο Γεννάδι**, 250 μ. από τη θάλασσα Τιμή 235.000 €
5. Μονοκατοικία 145 τ.μ. **στο Γεννάδι** . Τιμή 230.000 €
6. **Παλιά Πόλη:** Οικόπεδο 927 τ.μ. με παλιό κτίσμα 500 τ.μ. Τιμή 800.000 €
7. **Βίλα υπερπολυτελείας** 1200 τ.μ. σε οικόπεδο 2290 τ.μ. στην **Ιαλυσό** (100 μ. από τη θάλασσα). Τιμή 2.500.000 €
8. Παραδοσιακό σπίτι στη Λίνδο 79 τ.μ. πλήρης ανακαινισμένο με 2 Υ/Δ και με όλες τις ηλεκτρικές συσκευές. Τιμή 270.000 €
9. **Σπίτια** και οικόπεδα στη Μύκονο και στη Σαντορίνη

Επαγγελματικοί Χώροι :
1. Κατάστημα ψηλοτάβανο 92 τ.μ. (μαζί με πατάρι)στο κέντρο της πόλης της Ρόδου. Τιμή 250.000 €
2. Οικόπεδο 2.300 τ.μ. σε αναπτυσσόμενη περιοχή στη πόλη της Ρόδου με Σ.Δ (0,8) Τιμή 1.500.000 €
3. 400 τ.μ. στην περιοχή Σγουρού, μαζί με εφαπτόμενο αγροτεμάχιο 400 τ.μ. Τιμή 350.000 €
4. 2.885 τ.μ. με δυνατότητα ανέγερσης κτιρίου 2.306 τ.μ. πολύ κοντά στο λιμάνι της Ακαντιάς. Τιμή: 2.000.000 €
5. Ξενοδοχείο Γ' κατηγορίας στη περιοχή Θεολόγο, 1.350.000 €

Οικόπεδα / Αγροτεμάχια :
1. **Οικόπεδα** 2 στρ. με άδεια οικοδομής στους πρόποδες της Φιλέρημου. Τιμή 250.000 €
2. **Οικόπεδο** στο **Βάτι** - εντός οικισμού - 3075τ.μ, με δύο ιταλικά κτίσματα 400 τ.μ. Τιμή 190.000 €
3. **Οικόπεδο** στη **Σύμη - Νημπορειό**, εντός οικισμού, πάνω στη θάλασσα 4 στρ. Τιμή 340.000 €
4. **Οικόπεδο** στη **Σύμη – Άγιο Γεώργιο** 4367 τ.μ. άρτιο και οικοδομήσιμο με κτίσμα 27 τ.μ. & στέρνα 22,75 τ.μ. Τιμή 220.000 €

ΠΡΟΣ ΕΝΟΙΚΙΑΣΗ

1. Διαμέρισμα - ισόγειο 120 τ.μ. με υπόγεια αποθήκη 25 τ.μ. στο κέντρο της πόλης Ρόδου.Τιμή ενοικίου 1000 €
2. Ισόγειο 120 τ.μ. με υπόγεια αποθήκη 200 τ.μ. στο κέντρο της Ρόδου **κατάλληλο για όλες τις επαγγελματικές χρήσης** Ενοίκιο 2000 €
3.Επαγγελματική στέγη στο **5ον χιλ. Ρόδου – Λίνδου** αποτελούμενο από υπόγειο, ισόγειο και 2 ορόφους (800 τ.μ.) το κάθε επίπεδο .

ΧΠΚΤΗ005

ΠΩΛΗΣΕΙΣ ΑΚΙΝΗΤΩΝ

ΔΙΑΜΕΡΙΣΜΑΤΑ
- Κοσκινού 87 τ.μ. μεταχειρισμένο 125.000 €
- Στέλιου Κωτιάδη 57 τ.μ. λουξ κατασκευής 88.000 €
- Ροδίνι δυάρια, τριάρια, τεσσάρια λουξ κατασκευής
- Πειραιώς 40 τ.μ. μεταχειρισμένο 73.000 €
- Αραπάκι, δυάρια, τριάρια, τεσσάρια λουξ κατασκευής
- Δασκάλους 80 τ.μ. λουξ κατασκευής 132.000€
- Ρόδου-Λίνδου 90 τ.μ. λουξ κατασκευής 145.000 €
- Παλιά Πόλη 126 τ.μ. διώροφη μονοκατοικία 108.584 €
- Δασκάλους 86 τ.μ. λουξ κατασκευής 43.000.000 δρχ. -126.200 €

ΜΕΖΟΝΕΤΕΣ – ΜΟΝΟΚΑΤΟΙΚΙΕΣ
- Κανδυλί 120 τ.μ. διώροφες μεζονέτες με 650 τ.μ. οικόπεδο μέχρι χτισίματα 125.000 €
- Παστίδα 110 τ.μ. με 250 μ. οικόπεδο 161.400 €
- Αφάντου 130τ.μ. με 1.000 μ. οικόπεδο 161.400 €
- Λάερμα 95 τ.μ. διώροφη κατοικία καινούργια 95.000 €

ΟΙΚΟΠΕΔΑ
- Σορωνή 509 τ.μ. με συντελεστή 0,8 200 μέτρα από θάλασσα 35.000 €
- Χαράκι 1.000 τ.μ. πάνω στο δρόμο 50.000 €
- Κανδυλί 2.885 τ.μ. κοντά στους Καστελλοριζιούς 211.000 €
- Κατταβιά 1.730 τ.μ. πάνω στον κεντρικό 14.000 €
- Λαχανιά 2.360 τ.μ. πάνω στον κεντρικό 50 μ. από θάλασσα με άδεια οικοδομής για 8 studios 32.000.000 δρχ. - 94.000 €
- Γεννάδι 1000 τ.μ. με άδεια οικοδομής 8.500.000 δρχ.- 24.944 €

ΚΑΤΑΣΤΗΜΑΤΑ
- Κατάστημα 50 τ.μ. στο κέντρο της πόλης 160.000 €
- Ρόδου-Λίνδου 600 τ.μ. με 2 στρέμματα οικόπεδο 1.200.000 €
- Αγία Αναστασία 70 τ.μ. κατάστημα με πατάρι μαζί και η επιχείρηση 125.000 €
- Νιοχώρι 200 τ.μ. διατηρητέο διώροφο με 250 τ.μ. αυλή με δυνατότητα έξτρα δόμησης 500.000 €

ΚΤΗΜΑΤΑ
- Κατταβιά 4 στρέμματα πάνω στο ν κεντρικό 12.000 €
- Λαχανιά 22 στρέμματα κοντά στον κεντρικό 220.000 €. Δίνεται και αντιπαροχή
- Κατταβιά 30 στρέμματα πάνω στο κύμα 300.000 €
- Κοσκινού 4 στρ. 220.000 €
- Λαχανιά 22 στρέμματα κοντά στον κεντρικό. Δίνεται αντιπαροχή
- Κάτω Καλαμώνα 6.100 τ.μ. κοντά στον κεντρικό σε κατοικημένη περιοχή 110.000€
- Ρόδου-Αεροδρομίου 20 στρέμματα 1.000.000 €
- Κατταβιά 4.293 τ.μ.σε ύψωμα 800 μ. από κεντρικό 13.000 €
- Κατταβιά 8.200 τ.μ. με θέα 800 τ.μ. από θάλασσα 42.000 €
- Κατταβιά 8.663 τ.μ. προς Πρασονήσι 100 μ. από κεντρικό 51.000 €
- Κατταβιά 8.773 τ.μ. προς Πρασονήσι 200 μ. από κεντρικό 44.000 €
- Λαχανιά 7.800 τ.μ. σε ύψωμα κοντά στον κεντρικό 31.200.000 δρχ. - 91.570 €

ΑΠΟΘΗΚΕΣ
- Δασκάλους 70 τ.μ. υπόγεια - 38.150 €
- Δασκάλους 105 τ.μ. υπόγεια 59.000 €

- ΖΗΤΟΥΝΤΑΙ ΜΕΤΑΧΕΙΡΙΣΜΕΝΑ ΔΙΑΜΕΡΙΣΜΑΤΑ-ΑΜΕΣΗ ΠΩΛΗΣΗ
- ΠΩΛΟΥΝΤΑΙ αποθήκες και βιοτεχνικοί χώροι.
- ΔΑΝΕΙΑ ΔΕΚΤΑ - ΕΥΚΟΛΙΕΣ ΠΛΗΡΩΜΗΣ
- ΑΝΑΛΑΜΒΑΝΟΥΜΕ ΑΝΤΙΠΑΡΟΧΕΣ

ΣΤΑΜΑΤΗΣ ΜΑΝΩΛΑΚΟΣ
ΩΡΕΣ ΓΡΑΦΕΙΟΥ 8.30-1.00 π.μ. και 5-8 μ.μ.
ΔΗΜ. ΑΝΑΣΤΑΣΙΑΔΗ 45 (ΣΥΝΟΙΚΙΑ ΔΑΣΚΑΛΩΝ) Τηλέφωνα: 2241023815-78275, 6944698056, 6945769958

ΧΠ1588

ΕΥΡΩΣΤΕΓΑΣΤΙΚΗ

ΚΤΗΜΑΤΟΜΕΣΙΤΙΚΟ ΓΡΑΦΕΙΟ - ΧΑΤΖΗΜΑΡΚΟΣ Ν. ΓΕΩΡΓΙΟΣ
Θ. ΣΟΦΟΥΛΗ 153 – Τ.Κ. 85100 ΡΟΔΟΣ
Πληροφορίες στο κινητό, διαθέσιμο όλες τις ώρες : 6973331692.
Τηλ. Γραφείου : 22410-29016. Ώρες γραφείου: 18:00 μ.μ έως 20:30 μ.μ.
Λοιπές ώρες και Σαββάτο, με ραντεβού.

ΠΩΛΟΥΝΤΑΙ ΚΑΙΝΟΥΡΓΙΑ ΔΙΑΜΕΡΙΣΜΑΤΑ ΛΟΥΞ ΚΑΤΑΣΚΕΥΗΣ

1. **ΚΟΣΚΙΝΟΥ:** Οροφοδιαμέρισμα διαμπερές, 209 τ.μ. 1ου ορόφου, με 4 υπνοδωμάτια, και πολύ μεγάλες βεράντες, με φανταστική και απεριόριστη θέα. Με αυτόνομη κεντρική θέρμανση και πλήρες ηλεκτρικών συσκευών. Τιμή 275.000 EURO.
2. **ΚΑΡΑΚΟΝΕΡΟ:** Διαμέρισμα 110 τ.μ. διαφόρων ορόφων, και ρετιρέ, 3ων υπνοδωματίων και μικρή αποθήκη. Με απεριόριστη θέα, και θέα στην θάλασσα. Τιμή 210.000 ευρώ.
3. **ΑΡΑΠΑΚΙ** : Διαμέρισμα 85 τ.μ – 1ου ορόφου - 2 υπνοδωμάτια - τιμή: 155.000 EURO.
4. **ΡΟΔΙΝΙ:** Διαμερίσματα 80 τ.μ. 1ου και 2ου ορόφου. 2 υπνοδωματίων. Τιμή 152.000 EURO
5. **ΑΡΑΠΑΚΙ** : Διαμέρισμα 117 τ.μ – 3ου ορόφου (ρετιρέ) - 3 υπν. - τιμή: 216.000 EURO.
6. **ΡΟΔΙΝΙ** : Διαμέρισμα 85τ.μ – 2 υπνοδωματίων – υπό κατασκευή - τιμή: 162.000 EURO.
7. **ΡΟΔΙΝΙ** : Διαμέρισμα 95τ.μ – 3 υπνοδωματίων – υπό κατασκευή - τιμή: 181.000 EURO.
8. **ΑΣΓΟΥΡΟΥ :** Γκαρσονιέρα 40 τ.μ – 2ου ορόφου – τιμή : 55.000 EURO.
9. **ΤΡΙΑΝΤΑ** : Ισόγειο διαμέρισμα 95τ.μ – με αυλή - 2 υπνοδωμάτια – τιμή: 132.000 EURO.
10. **ΤΡΙΑΝΤΑ:** Διαμέρισμα ισόγειο 115 τ.μ. υπό κατασκευή με 2 ή 3 υπνοδωμάτια κατά επιλογή, με μικρή αυλή. Τιμή 161.000 EURO

ΠΩΛΟΥΝΤΑΙ ΜΕΤΑΧΕΙΡΙΣΜΕΝΑ ΔΙΑΜΕΡΙΣΜΑΤΑ

11. **ΠΑΛΙΑ ΠΟΛΗ:** Διώροφη κατοικία 55 τ.μ. με αυλή 230 τ.μ. και επιπλέον δόμηση 63 τ.μ. Τιμή 152.000 EURO.
12. **ΠΕΡΙΟΧΗ ΑΝΑΛΗΨΗ:** Διαμέρισμα 1ου ορόφου 131 τ.μ. (126 τ.μ. καθαρό, κύριοι χώροι) 15ετίας, 3 υπνοδωμάτια, 2 μπάνια, αποθήκη, αποχέτευση στο κεντρικό δίκτυο, σε καλή κατάσταση. Τιμή 145.000 EURO
13. **ΖΕΦΥΡΟΣ :** Πωλείται συγκρότημα 2 διαμερισμάτων και 1 γκαρσονιέρας με συνολικό εμβαδόν 260 τ.μ. – Τιμή 270.000 EURO.
14. **ΚΟΣΚΙΝΟΥ** Διαμέρισμα 55 τ.μ. 2 υπνοδωματίων, ημιυπόγειο, με πλακόστρωτη αυλή, και με μικρή αποθήκη. Πλήρες καινούργιων επίπλων και ηλεκτρικών συσκευών και κλιματιστικών. Τιμή 77.000 EURO
15. **ΠΙΝΔΟΥ**:Γκαρσονιέρα 24 τ.μ – (ισόγειος βοηθητικός χώρος). Τιμή: 22.000 EURO.
16. **ΠΕΡΙΟΧΗ ΑΝΑΛΗΨΗ:** Ημιυπόγειος βοηθ. χώρος 73 τ.μ - σε σοβάδες, με αυλή 40 τ.μ – τιμή: 40.000 EURO.
17. **ΙΑΛΥΣΟΣ:** Επιπλωμένο διαμέρισμα 51 τ.μ., 3ου ορόφου (ρετιρέ), 1 υπνοδωμάτιο, σαλόνι, κουζίνα. Κτίσμα του '81, σε άριστη κατάσταση. Τιμή 68.000 EURO.

ΠΩΛΟΥΝΤΑΙ ΜΟΝΟΚΑΤΟΙΚΙΕΣ – ΜΕΖΟΝΕΤΕΣ

18. **ΑΝΩ ΡΟΔΙΝΙ-ΒΙΕΝΝΗΣ:** Μεζονέτα 135 τ.μ. με κήπο 160 τ.μ. Τιμή 220.000 EURO.
19. **GOLF ΑΦΑΝΤΟΥ:** Παραθαλάσσιες τριόροφες μονοκατοικίες 169 τ.μ. με 3 υπνοδωμάτια σε 520 τ.μ. οικόπεδο πλήρες περίφραξη πηχείων 100 μ. από την θάλασσα με τζάκι, ιδιόκτητο parking 2 θέσεων, μεγάλες βεράντες, κήπο και σοφίτα. Πανοραμική θέα. Τιμή 325.000 EURO.
20. **ΤΡΙΑΝΤΑ:** Νεόδμητη διώροφη μονοκατοικία 220 τ.μ. σε οικόπεδο 300 τ.μ. στην ορεινή πλευρά, με τζάκι και φανταστική θέα. Τιμή 400.000 ευρώ.
21. **ΤΡΙΑΝΤΑ:** Τριώροφες μονοκατοικίες έως και μαρμαροσοβά, συνολικής επιφάνειας 210 τ.μ. (3Χ70 τ.μ.) σε οικόπεδο 350 τ.μ. σε περιοχή με θέα. Τιμή 200.000 EURO.
22. **ΙΞΙΑ:** Μεζονέτες 155 τ.μ. με 4 υπνοδωμάτια και τζάκι. Τιμή 270.000 EURO.
23. **ΙΞΙΑ:** Μονοκατοικίες 155 τ.μ. με 4 υπνοδωμάτια και τζάκι. Τιμή 279.000 EURO.
24. **ΜΑΡΙΤΣΑ:** Εξοχική μονοκατοικία 100 τ.μ. ισόγεια, σε οικόπεδο 1.400 τ.μ. σε μπετά. Τιμή 115.000 EURO.
25. **ΠΑΣΤΙΔΑ:** Εξοχικές διώροφες μονοκατοικίες 125 τ.μ., 3 υπνοδωματίων, σε οικόπεδο 250 τ.μ. περιφραγμένο με τοιχία, και θέση parking. Υπό κατασκευή, παραδίδονται τελειωμένες πλην ξυλουργικών. Τιμή 160.000 EURO
26. **ΠΑΣΤΙΔΑ:** Εξοχικές διώροφες μονοκατοικίες 125 τ.μ., 3 υπνοδωματίων, με επιπλέον δόμηση 75 τ.μ., σε οικόπεδο 400 τ.μ. Περιφραγμένο με τοιχία και θέση parking. Υπό κατασκευή, παραδίδονται τελειωμένες, πλην ξυλουργικών. Τιμή 195.000 EURO.
27. **ΠΑΣΤΙΔΑ:** Μονοκατοικία 135 τ.μ – 3 υπνοδ. – σε μαρμαροσοβά – τιμή : 160.000 EURO.
28. **ΚΟΣΚΙΝΟΥ:** (κοντά στο μουσικό Γυμνάσιο). Μεζονέτα σε μπετά 216 τ.μ. (υπόγειο 72 τ.μ. ισόγειο 72 τ.μ. και όροφο 72 τ.μ.) σε οικόπεδο 1.350 τ.μ. με απεριόριστη θέα. Τιμή 170.000 ευρώ.
29. **ΚΟΣΚΙΝΟΥ:** (Κοντά στο μουσικό Γυμνάσιο). Μονοκατοικία σε μπετά 216 τ.μ. (υπόγειο 72 τ.μ. ισόγειο 72 τ.μ. και όροφο 72 τ.μ.) σε οικόπεδο 1.350 τ.μ. με απεριόριστη θέα. Τιμή 200.000 ευρώ.
30. **ΚΟΣΚΙΝΟΥ**: Ανεξάρτητες μικρές μονοκατοικίες σε μπετά σε οικόπεδο 650 τ.μ. – Τιμή 140.000 EURO - η παραδίδονται και τελειωμένες.
31. **ΚΑΛΑΒΑΡΔΑ:** Τριώροφη μεζονέτα 180 τ.μ. κτίσμα του '86 σε οικόπεδο 2.600 τ.μ. με οπωροφόρα δέντρα. Σε άριστη κατάσταση με φανταστική θέα στη θάλασσα. Τιμή 250.000 EURO

ΠΩΛΟΥΝΤΑΙ ΚΑΤΑΣΤΗΜΑΤΑ

32. **ΚΩΝ. ΠΑΛΑΙΟΛΟΓΟΥ :** Κατάστημα κεντρικό, επί της Κων. Παλαιολόγου, 23 τ.μ., με αυλή 20 τ.μ. και WC κατάλληλο για κάθε εμπορική χρήση. Τιμή 58.000 EURO.
33. **7 ΒΑΓΙΕΣ:** Για επαγγελματική στέγη, επί της πλατείας, πωλείται διώροφη μονοκατοικία 206 τ.μ. (103 τ.μ. ισόγειο και 103 τ.μ. 1ος όροφος) επιπλέον 18 τ.μ. ακάλυπτος χώρος. Ιδανική για τεχνικό Γραφείο, Ιατρείο, Λογιστήριο κ.λπ. Τιμή 250.000 EURO.
34. **ΜΑΝΔΡΑΚΙ:** Πωλείται επαγγελματικός χώρος 64 τ.μ. 2ος όροφος, κατάλληλος για τεχνικό γραφείο κ.λπ. Τιμή 153.000 EURO

ΠΩΛΟΥΝΤΑΙ ΕΞΟΠΛΙΣΜΕΝΕΣ ΕΠΙΧΕΙΡΗΣΕΙΣ

35. **ΠΛΑΤΕΙΑ ΑΓ. ΝΙΚΟΛΑΟΥ:** Πωλείται επιχείρηση ψητοπωλείο - Γυράδικο σε πολύ καλή τιμή. Παρέχεται νέο 12ετές συμβόλαιο. Μίσθωμα λογικό και συζητήσιμο.
36. **ΠΕΥΚΟΙ :** Πωλείται επιχείρηση fast food - γυράδικο 50 τ.μ. πλήρως εξοπλισμένη, με μεγάλη αυλή με τραπεζοκαθίσματα στην πλατεία Λοθιάρικα Πεύκων. Τιμή 25.000 EURO – Μίσθωμα 600 EURO - Με νέο 12ετές συμβόλαιο
37. **Πωλείται: επιτυχημένη γνωστή επιχείρηση – cafe – bar – restaurant –** 530 τ.μ (με την αυλή), - πλήρως εξοπλισμένη, μέσα στην πόλη – χωρητικότητας 250 ατόμων καθήμενων – με ενοίκιο 950 EURO, και νέο 12 ετές συμβόλαιο – τιμή: 150.000 EURO.
38. **Πωλείται επιχείρηση - ΣΟΥΠΕΡ ΜΑΡΚΕΤ** - συνοικιακή – οικογενειακή, με όλον τον εξοπλισμό και το υπάρχον εμπόρευμα – με μέση ημερήσια είσπραξη 1.000 EURO, βάση βιβλίων. Δεκτός κάθε έλεγχος. Τιμή : 100.000 EURO.
39. **ΣΩΚΡΑΤΟΥΣ:** Επί το μέσον της Σωκράτους πωλείται επιχείρηση 49 τ.μ. με πατάρι 15 τ.μ. Παρέχεται νέο 12ετές συμβόλαιο. Τιμή 125.000 EURO. Μίσθωμα 1.500 EURO
40. **ΠΑΛΙΑ ΠΟΛΗ :** Πωλείται επιχείρηση 15 τ.μ – τιμή : 65.000 EURO, - σε πολύ εμπορικό πόστο – νέο 12ετές συμβόλαιο.
41. **ΚΙΟΤΑΡΙ:** Στο εμπορικό κέντρο, πωλείται φάστ – φούντ – εξοπλισμένη επιχείρηση μαζί με το ακίνητο 25 τ.μ. και αυλή 20τ.μ – τιμή: 100.000 EURO.
42. **ΠΑΛΙΑ ΠΟΛΗ :** Πωλείται επιχείρηση εστιατόριο – μπαρ , 100 τ.μ - πλήρως εξοπλισμένο, με κατοικία άνωθεν αυτού 90 τ.μ, 3 υπνοδωματίων σε εμπορικότατη ζώνη. – τιμή: 90.000 EURO. Μίσθωμα 1.150 EURO.

ΠΩΛΟΥΝΤΑΙ ΚΤΗΜΑΤΑ – ΟΙΚΟΠΕΔΑ

43. **ΡΟΔΙΝΙ - ΜΟΣΧΑΣ :** Οικόπεδο 1.000 τ.μ. δόμηση 0,4.
44. **ΤΡΙΑΝΤΑ :** Προνομιακό οικόπεδο 1.030 τ.μ. εντός σχεδίου, επί της συμβολής ασφαλτοστρωμένων οδών, ιδανικό για ανέγερση διώροφης μονοκατοικίας, συνολικής επιφάνειας 133 τ.μ. εκτός υπογείου και σοφίτας. Τιμή 145.000 EURO.
45. **ΚΡΕΜΑΣΤΗ :** Οικόπεδο 1.090 τ.μ. με δόμηση 400 τ.μ. Τιμή 130.000 EURO.
46. **ΣΟΡΩΝΗ :** Οικόπεδο 509 τ.μ. εντός οικισμού με δόμηση 430 τ.μ. 300 μέτρα από το Δημαρχείο, και 100 μέτρα από τον ασφαλτοστρωμένο δρόμο προς την παραλία. Τιμή 40.000 EURO.
47. **ΑΦΑΝΤΟΥ :** Οικόπεδο 780 τ.μ. εντός οικισμού επί δημοτικής οδού εφαπτόμενο, με δόμηση 370 τ.μ. Τιμή 80.000 EURO.
48. **ΔΑΜΑΤΡΙΑ:** Οικόπεδο 4.000 τ.μ. Πωλείται εξ' ολοκλήρου ή εξ' αδιαιρέτου. Τιμή 88.000 EURO.
49. **ΔΑΜΑΤΡΙΑ:** Προνομιακό οικόπεδο 4.000 τ.μ. Πωλείται εξ' ολοκλήρου ή εξ' αδιαιρέτου. Τιμή 103.000 EURO.
50. **ΤΣΑΙΡΙ:** (300 μ. από την Λεωφόρο Ρόδου-Λίνδου) οικόπεδα 4.000 τ.μ. για βιοτεχνικούς χώρους κτίζονται 3Χ1.200 τ.μ. (ισόγειο, 1ος όροφος, 2ος όροφος, σύνολο κάλυψης 3.600 τ.μ.). Τιμή 200.000 EURO - δίδονται και 2 στρέμματα - τιμή 100.000 EURO.
51. **ΕΠΙ ΤΗΣ ΛΕΩΦ. ΡΟΔΟΥ - ΚΑΛΛΙΘΙΩΝ :** Προνομιούχο οικόπεδο 825 τ.μ με άδεια οικοδομής 108 τ.μ κύριας χρήσης – τιμή: 120.000 EURO.
52. **ΡΟΔΟΥ-ΛΙΝΔΟΥ:** Οικόπεδο εφαπτόμενο επί της οδού, 4.000 τ.μ. Με την άδεια οικοδομής για καταστήματα με υπόγειο 400 τ.μ., ισόγειο 400 τ.μ. και όροφο 300 τ.μ. Τιμή 330.000 ευρώ.
53. **ΡΟΔΟΥ-ΛΙΝΔΟΥ:** Οικόπεδο 3.400 τ.μ. εφαπτόμενο επί της οδού, με πρόσωπο 107 τ.μ. Με δόμηση για κατάστημα συνολικά 417 τ.μ. (υπόγειο 139 τ.μ., ισόγειο 139 τ.μ. και όροφο 139 τ.μ. και δόμηση για βιοτεχνική χρήση συνολικά 712 τ.μ. (υπόγειο 178 τ.μ. ισόγειο 178 τ.μ. Α' όροφο 178 τ.μ. και Β' όροφο 178 τ.μ. Τιμή 350.000 ευρω.
54. **ΑΣΓΟΥΡΟΥ:** Αγροτεμάχιο 21.300 τ.μ. (περιοχή πρώην σκουπιδιών). Τιμή 530.000 ευρώ.
55. **ΑΣΓΟΥΡΟΥ :** Οικόπεδο 6.700 τ.μ – προσβάσιμο από δυο δρόμους , κατάλληλο για οποιαδήποτε χρήση – τιμή: 280.000 EURO.
56. **ΚΟΣΚΙΝΟΥ:** Οικόπεδα 650 τ.μ. εντός ζώνης με την άδεια οικοδομής – Τιμή 90.000 EURO
57. **ΚΟΣΚΙΝΟΥ :** Οικόπεδο 2.950 τ.μ - ΕΝΤΟΣ ΣΧΕΔΙΟΥ – πανοραμική θέα – τιμή : 650.000 EURO.
58. **ΕΛΕΟΥΣΑ:** 14.880 τ.μ. κοντά στο χωριό με ρεύμα και νερό, με 100 ελαιόδενδρα, και πρόσβαση από 2 δρόμους. Τιμή 108.000 EURO
59. **ΨΙΝΘΟΣ :** Κτήμα 8.440 τ.μ. – ισόπεδο με το δρόμο - 7 χιλιόμετρα από το χωριό - τιμή: 23.000 EURO.
60. **ΠΕΤΑΛΟΥΔΕΣ:** 6.100 τμ. με θέα βουνό και θάλασσα-Τιμή 100.000 EURO.
61. **ΚΡΗΤΗΝΙΑ:** Εκταση, εφαπτόμενη επί της λεωφόρου, 6.450 τ.μ. Τιμή 60.000 EURO.
62. **ΠΑΣΤΙΔΑ :** Πρόποδες Φιλερήμου 2.040 τ.μ. εντός ζώνης, με άδεια οικοδ. Τιμή 120.000 EURO.
63. **ΠΑΣΤΙΔΑ:** Κτήμα 4 στρέμματα - τιμή: 95.000 EURO.

ΠΩΛΟΥΝΤΑΙ ΠΑΝΣΙΟΝ – ΞΕΝΟΔΟΧΕΙΑ

64. **ΠΑΛΙΑ ΠΟΛΗ :** Πωλείται πανσιόν σε ήρεμη και γραφική περιοχή – αποτελούμενη - από 2 δωμάτια των 50 τ.μ – 3 δωμάτια των 26 τ.μ – 1 δωμάτιο των 40 τ.μ – και αυλή 70 τ.μ – τιμή: 320.000 EURO.

**ΒΙΟΤΕΧΝΙΚΟΙ ΧΩΡΟΙ – Α

πωλησεις

συνέχεια από την προηγούμενη

ΠΩΛΕΙΤΑΙ διαμέρισμα 102 τ.μ., 2 δωματίων, σαλόνι, κουζίνα, λουτρό, WC, 3ος όροφος, επί της οδού Αγίου Ιωάννου αριθμ. 26, θέα απεριόριστη προς Παλιά Πολη, όπισθεν Πανεπιστημίου Αιγαίου. Καστέλλο, Κάστρο κ.λπ. Πληρ. τηλ. 6944222835
ΜΖΤ011119

ΚΟΣΚΙΝΟΥ. μεζονέτα 190 τ.μ. στα μπετά με οικόπεδο 1200 τ.μ., 140.000 (Κ-85). Πληρ. Εμμ. Κρανίδης και συνεργάτες τηλ. 2241027082 ΜΧΠ092.1

ΠΩΛΕΙΤΑΙ διαμέρισμα 95 τ.μ. με δύο υπνοδωμάτια στην οδό Μ. Κων/νου 59 (εντός της πλατείας). Πληρ. τηλ. 2241074947, 6979771345 κ. Γιώργος
ΜΖΤ01103

ΖΗΤΕΙΤΑΙ ΓΙΑ ΑΓΟΡΑ διαμέρισμα 3άρι ή 4άρι με θέρμανση ηλικίας μέχρι 10 ετών στη Ρόδο. Πληρ. τηλ. 6937674495 κ. Παύλο
ΜΧΡ13059

ΠΩΛΕΙΤΑΙ μονοκατοικία σε χώρο 4 στρεμμάτων στην περιοχή Καντυλί με ωραία θέα. Πληρ. τηλ. 6948734154 ΙΝΤ311005

ΠΩΛΕΙΤΑΙ διαμέρισμα 57 τ.μ. με 1 υπνοδωμάτιο, κουζίνα, καθιστικό και λουτρό, λουξ κατασκευής επί της οδού Σάββα Διάκου, στην περιοχή Δασκάλων, τιμή 88.000 ευρώ. Στέλιος Μανωλάκος, Οικοδομικές Επιχειρήσεις, τηλ. 2241023815, 2241078275, 6945755951 ΧΠ1588.1

ΠΩΛΕΙΤΑΙ διαμέρισμα α' ορόφου με 3 υπνοδωμάτια - κουζίνα - καθιστικό - λουτρό, μεγάλες βεράντες με θέα, λουξ κτασκευής στην περιοχή Αραπάκι. Τιμή 180.000 ευρώ. Στέλιος Μανωλάκος, Οικοδομικές Επιχειρήσεις, τηλ. 2241023815, 2241078275, 6945755951 ΧΠ1588.2

ΠΩΛΕΙΤΑΙ επ/ση εστιατορίου εντός πόλεως Ρόδου, πλήρως εξοπλισμένη σε τιμή ευκαιρίας. Πληρ. τηλ. 6945503938, 6936656236 ΙΝΤ311006

ΕΥΚΑΙΡΙΑ. ΠΩΛΕΙΤΑΙ λόγω αναχώρησης διώροφη μονοκατοικία στην Ιαλυσό 170 τ.μ. σε οικόπεδο 300 τ.μ. πλήρως εξοπλισμένη. Τιμή 230.000 ευρώ. Πληρ. Μαίρη Μελεούνη, New Age Real Estate, τηλ. 2241023447, 6948808023
ΧΠΚΤΗ021

ΠΩΛΕΙΤΑΙ ισόγειο **διαμέρισμα** 90 τ.μ. κουζίνα, σαλονι, μπάνιο, δύο υπνοδωμάτια, μετά μεγάλων βεραντών περιμετρικώς του σπιτιού (πλάτους 2,5 μέρτων) σε άριστη κατάσταση (13 ετών), περιοχή Ανάληψη. Πωλείται από ιδιώτη-ιδιοκτήτη. Τιμή 115.000 ευρώ. Πληρ. τηλ. 6936179040.
ΜΑΤ3795(1)

ΠΩΛΕΙΤΑΙ FAST FOOD πλήρως ανακαινισμένο στην καλύτερη περιοχή της Ιξιάς-Ιαλυσού. Μόνο σοβαρές προτάσεις. Πληρ. τηλ. μετά τις 12.00 στο 22410 92382, 6944447605. ΜΖΤ291017

ΠΩΛΕΙΤΑΙ μονοκατοικία με υπέροχη θέα, θάλασσα περιοχή Παστίδας 100 τ.μ οικία +20 τ.μ. στεγασμένα αίθρια με οικόπεδο/1.400 τ.μ. Τιμή 180.000 ευρώ. Πληρ. τηλ. 6936179040.
ΜΑΤ3795(3)

ΠΩΛΕΙΤΑΙ οικόπεδο 2.000 τ.μ. μετά αδείας 300 τ.μ. από ιδιώτη ιδιοκτήτη (περιοχή Παστίδα), ιδανικό για βιοτεχνικό χώρο, μπετά τελειωμένα 300 τ.μ.+2.000 τ.μ. οικόπεδο (με δυνατότητα δημιουργίας υπογείου). Τιμή 160.000 ευρώ. Πληρ. τηλ. 6936179040.
ΜΑΤ3795(2)

ΚΤΗΜΑΤΙΚΗ ΠΡΟΟΠΤΙΚΗ

ΜΕΣΙΤΙΚΟ ΓΡΑΦΕΙΟ

Μαρίνα Στυλιανού

Κλαυδίου Πέπερ 125 Ρόδος τηλ. 2241037906, 6972292958

ΠΩΛΗΣΕΙΣ ΑΚΙΝΗΤΩΝ

ΔΙΑΜΕΡΙΣΜΑΤΑ

1. Πάροδος Ατταβύρου καινούργιου με 3 υπνοδωμάτια, 2 τουαλέτες και αποθήκη 180.000 ευρώ
2. Επί της Κωνσταντίνου Υδραίου διαμέρισμα 100 τ.μ. τριών υπνοδωματίων μεταχειρισμένο σε άριστη κατάσταση. Τιμή 150.000 ευρώ.
3. Μεταχειρισμένο διαμέρισμα στην Κέννεντυ 100 τ.μ. (μπορεί να διαμορφωθεί και σε 3 γκαρσονιέρες για φοιτητές) 140.000 ευρώ.
4. Καινούργια διαμερίσματα 70-50 τ.μ. στην περιοχή της Ιαλυσού, θέρμανση και πάρκιν. Τιμή 117.000-100.000 ευρώ.
5. Στο Ροδίνι 90 τ.μ. με θέα προς 1910 ευρώ το τ.μ.
6. Στην Ιερού Λόχου στην Ιαλυσό 2 γκαρσονιέρες 50 τ.μ. υπό ανέγερση 95.000 ευρώ.
7. Πωλούνται δύο διαμερίσματα 73 τ.μ. καινούργια περιοχή Ίκαρος. Τιμή 132.000 ευρώ έκαστο.
8. Διαμέρισμα στο Ροδίνι 115 τ.μ. με πάρκιν, θέρμανση σε άριστη κατάσταση 160.000 ευρώ.
9. Διαμέρισμα ρετιρέ στο Ροδίνι 170 τ.μ. με φανταστική θέα και 2 θέσεις πάρκιν.
10. Στην Ιαλυσό (κοντά στη στάση Παρασκευά) 2όροφα διαμερίσματα 140 τ.μ. με 90 τ.μ. αυλή το καθένα.
11. Στην Ιαλυσό καινούργιο 84 τ.μ. με θέρμανση και πάρκινγκ. Τιμή: 150.000 ευρώ.
12. Στη Μιχαήλ Πετρίδη μεταχειρισμένο διαμέρισμα 85 τ.μ. Τιμή 120.000 ευρώ.

ΟΙΚΟΠΕΔΑ

1. Περιοχή Ιαλυσού 5.200 τ.μ.
2. Ιαλυσός 390 τ.μ. Σ.Δ. 0,6
3. Παραλία Ιαλυσού 2.500 δίδεται προς αντιπαροχή
4. Περιοχή Ασγούρου (πρώην σκουπίδια) έκταση 4 στρ. με δρόμο και υπέροχη θέα.
5. Εκταση 26 στρ. περιοχή Ασγούρου (πρώην σκουπίδια)
6. Στις Φάνες έκταση 6.500 στρέμματα με αμφιθεατρικό.

ΜΟΝΟΚΑΤΟΙΚΙΕΣ

1. Στο Καρακόνερο μονοκατοικία 315 τ.μ. με τζάκι-ενδοδαπέδια θέρμανση σε άριστη κατάσταση με γκαράζ και αποθήκη
2. Στην Αγία Παρασκευή μονοκατοικίες 140 τ.μ. (καινούργια) σε οικόπεδα 320-330 τ.μ.)
3. Στην Ιαλυσό μονοκατοικίες 153 τ.μ. σε 350 τ.μ οικόπεδο
4. Στην Παστίδα 160 τ.μ. σε 330 τ.μ. οικόπεδο εντός σχεδίου
5. Στην Παστίδα σε 600 τ.μ. οικόπεδο 140 τ.μ. σε μπετά εντός ζώνης
6. Στα Κοσκινού 140 τ.μ. σε 700 μέτρα οικόπεδο
7. Στην Κρεμαστή μονοκατοικία 350 τ.μ. σε 1500 μέτρα οικόπεδο
8. Μονοκατοικία στην Ιαλυσό 130 τ.μ. σε 300 μέτρα οικόπεδο
9. Στην Παστίδα μονοκατοικία 133 τ.μ. σε μπετά. Τιμή 100.000 ευρώ.

ΕΠΑΓΓΕΛΜΑΤΙΚΗ ΣΤΕΓΗ

1. Στην Βιοτεχνική ζώνη στο Τσαΐρι 1 στρέμμα με άδεια οικοδομής 600 μέτρα
2. Στην περιοχή του Τζάμπο έκταση 4.700 με άδεια για 2.000 τ.μ. για μεταλλικό κτήριο (κατάλληλο και για μονοκατοικία το οικόπεδο)
3. Στην Ανάληψη αποθήκη 113 τ.μ. με τριφασικό ρεύμα
4. Στην περιοχή Λαδικό πάνω στο δρόμο επιχείρηση 10 δωματίων πλήρως εξοπλισμένα ενοικιασμένα όλο τον χρόνο
5. Στο Τσαΐρι κτίσμα 276 τ.μ. πάνω στο δρόμο
6. Στο Φαληράκι επιχείρηση αναψυκτήριο. Τιμή 20.000 ευρώ με τον εξοπλισμό.
7. Επιχείρηση οβελιστήριο σε κεντρικό σημείο στο Νιοχώρι με εξασφαλισμένη πελατεία για λόγους υγείας.

ΖΗΤΟΥΝΤΑΙ ΟΙΚΟΠΕΔΑ ΓΙΑ ΑΓΟΡΑ ΚΑΙ ΑΝΤΙΠΑΡΟΧΗ

ΑΤ3757(Γ)

ΤΣΟΥΡΟΥΝΑΚΗΣ Κεφάλαιο

Κτηματομεσιτικό Γραφείο

Γ. ΣΕΦΕΡΗ 12 (παραπλεύρως ΜΗΔΙΑ)
ΤΗΛ/FAX.: (22410) 60060
www.e-kefaleo.com

ΠΩΛΗΣΕΙΣ ΑΚΙΝΗΤΩΝ

ΔΙΑΜΕΡΙΣΜΑΤΑ

❑34 τ.μ,1ου,γκαρσονιέρα, καινούριο, Καρακόνερο, 23εκ-67.498€

❑44 τ.μ,1ου,1 υπν/τιου, καινούριο, Τριάντα,28εκ-82.172€

❑50 τ.μ,1ου,1 υπν/τιου, καινούριο, Καρακόνερο, 30εκ-88.000€

❑50 τ.μ,1ου,1 υπν/τιου, καινούριο, Ανάληψη, 35εκ-102.714€

❑60τ.μ,2 υπν/τιων, καινούριο, Ανάληψη, 36εκ - 105.649€

❑70 τ.μ , 1ου,2 υπν/τιων Τριάντα,40εκ-117.388€

❑73 τ.μ,1ου, 2 υπν/τιων, Καρακόνερο, 45εκ-132.061€

❑80 τ.μ, ισόγειο, 2υπν/τιων, καινούριο, Δενδρινού, 60εκ-176.080€

❑80 τ.μ, ισόγειο, 2υπν/τιων, καινούριο,Μιχ.Πετρίδη, 52εκ-152.604€

❑80 τ.μ ,ισόγειο, 2υπν/τιων, γκαράζ , καινούριο, Τριάντα 48 εκ- 140.865 €

❑82τ.μ,1ου,2 υπν/τιων, καινούριο, γκαράζ, Αραπάκι, 50εκ - 147.387 €

❑85τ.μ, ισόγειο, 2 υπν/τιων, καινούριο, γκαράζ, Αραπάκι, 52εκ - 152.670 €

❑91 τ.μ, ισόγειο, 2υπν/τιων, καινούριο, Ανάληψη, 56.5εκ-165.810€

❑95τ.μ,1ου, 3 υπν/τιων, καινούριο, Ροδίνι, 62εκ - 181.951€

❑100τ.μ,1ου ,3 υπν/τιων, καινούριο, Μίρα Μάρε, 60εκ - 176.082 €

❑100τ.μ,1ου ,3 υπν/τιων, καινούριο, Ανάληψη, 68εκ - 199.559 €

❑102τ.μ,ισόγειο,3υπν/τιων, λουξ κατασκευής, τζάκι, γκαράζ, αποθήκη Καρακόνερο 60εκ-176.082€

❑110τ.μ, 3ου, 3υπν/τιων, λουξ κατασκευής, Καρακόνερο 71.5εκ-209.831€

❑113τ.μ, 3ου, 3υπν/τιων, λουξ κατασκευής, Ανάληψη, 73,5-215.700€

❑115τ.μ, 2ου, 3υπν/τιων, λουξ κατασκευής, Καρακόνερο 75εκ-220.010€

❑116 τ.μ, 1ου, 3 υπν/τιων , καινούριο, πάρκιν, Αραπάκι 71εκ - 208.363€

❑118 τ.μ,1ου, 3υπν/τιων, καινούριο, Μιχ. Πετρίδη, 73εκ-214.233€

❑120 τ.μ,1ου, 3υπν/τιων, καινούριο, Ανάληψη, 74,4εκ-218.341€

ΜΕΖΟΝΕΤΕΣ-ΜΟΝ/ΚΙΕΣ

❑ 150 τ.μ, μεζονέτα,Τριάντα 90 εκ-264.123 €

❑ 170 τ.μ, μεζονέτα,Τριάντα 95 εκ-278.797 €

❑ 205 τ.μ, μεζονέτα μαρμαροσοβά, Τριάντα 68 εκ-200.000 €

ΟΙΚΟΠΕΔΑ

❑ Οικόπεδο, 6700μ. περιοχή Ασγούρου 270.000€

ΕΠΑΓΓΕΛ/ΚΟΙ ΧΩΡΟΙ

❑ Καταστήματα 80, 100, 150τ.μ ,Ρόδου-Κρεμαστής προς 2.200 € το τ.μ

ΧΠ1629

Ευρωπαϊκή Επενδυτική

Κτηματομεσιτικό Γραφείο

Θεόφιλος Κλωνάρης

Εθνικής Αντίστασης 48 τηλ.2241039300,κιν.6977582152

ΔΙΑΜΕΡΙΣΜΑΤΑ:

Ά όροφος διπλοκατοικίας στον Νηρέα κατάλληλος για 2 γκαρσονιέρες,πλησίον πανεπιστημίου	€ 90000
Οροφοδιαμέρισμα Α ορόφου 90 τ.μ. στην Μητρόπολη με θέρμανση,πανταχόθεν ελεύθερο	€ 90000
Διαμέρισμα 2 υπνοδωματίων στην Ανάληψη 5 ετών σε άριστη κατάσταση.Δάνεια Δεκτά	€ 95000
Διαμερισμα 90τ.μ. Β ορόφου με 2 υπν/τια 15 ετών,απεριόριστη Θέα,Στ.Κωτιάδη	€ 112000
Διαμέρισμα 80τ.μ. Ά ορόφου στην Κ.Υδραιου σε άριστη κατασταση.Δάνεια Δεκτά	€ 140000
Διαμέρισμα 76 τ.μ. 2 υπνοδωματίων υπο κατασκευή με θέρμανση ,πάρκιν,Κ.Υδραίου	€ 140000
Διαμέρισμα 85τ.μ. Στ.Κωτιάδη σε μικρή οικοδομή,υπο κατασκευή.Δάνεια Δεκτά	€ 149000
120τ.μ. πολυτελούς κατασκευής με 3 υπνοδωμάτια κοντά στον Μαρινόπουλο με Γκαράζ	€ 225000
Ρετιρέ πολυτελές οροφοδιαμέρισμα 135τ.μ. με μεγάλες βεράντες,απεριόριστη θέα και υπογειο πάρκιν	

ΜΟΝΟΚΑΤΟΙΚΙΕΣ:

Μονοκατοικίες στην Παστίδα 130τ.μ. με 300τ.μ. οικόπεδο σε μπετά.Δάνεια Δεκτά	€ 95000
Κατοικία σε μπετά 135 τ.μ.στο Γεννάδι επι του κεντρικού δρόμου με οικόπεδο 600τ.μ.	€ 100000
Μεζονέτα τριόροφη κοντά στο ΙΚΑ 180τ.μ. πολυτελούς κατασκευής με 3 υπνοδωμάτια	€ 280000
Μονοκατοικια στα Κοσκινού 130τ.μ. με καταπληκτική θέα.Δάνεια Δεκτά	€ 200000
Μονοκατοικίες στα Κοσκινού 160τ.μ.σε οικοπεδο 1000 ,με δυνατότητα επεμβάσεων	€ 250000
Μονοκατοικία στην Ιξιά, εξαιρετικής κατασκευής 165 τ.μ. με 4 υπνοδωμάτια ετοιμοπαράδοτη	€ 280000

ΟΙΚΟΠΕΔΑ - ΚΑΤΑΣΤΗΜΑΤΑ:

Οικόπεδο 2850τ.μ. στην παλιά Άνοιξη με δόμηση 120τ.μ.Καταπληκτική περιοχή.Δάνεια Δεκτά	€175000
Οικόπεδο στο Τσαίρι 4000 τ.μ. καταλληλο για βιοτεχνικό χώρο 1200τ.μ.	€ 180000
Οικόπεδο στους Τρείς 9000τ.μ. σε ήσυχο σημείο με νερό και ρεύμα,εύκολη πρόσβαση	€ 280000
Κατάστημα 40τ.μ. με υπογειο 50τ.μ. και πατάρι 15τ.μ.,στο Ροδίνι.Δάνεια Δεκτά	€ 100000
Οικόπεδο 460τ.μ. στο Άνω Ροδίνι άρτιο κ οικοδομήσιμο με Σ.Δ. 0,4 σε ήσυχο σημείο	
Κτίριο στο Νιοχώρι 200τ.μ. με αυλή 250τ.μ. και υπόλοιπο δόμησης κατάλληλο για επαγγ. χρήση	
Βιοτεχνική αποθήκη 250τ.μ. με ημιόροφο 170τ.μ.,με τουαλέτα και γραφείο,σοβατισμένη με πλακάκι	
Καινούργιο κατάστημα 67τ.μ γωνιακό με 17μ βιτρίνα σε εμπορικό σημείο της Ανάληψης	
Εστιατόριο σε πλήρη λειτουργία σε τουριστική περιοχή με πολυετή λειτουργία.Ευκολίες πληρωμής.	

Αγορές-πωλήσεις-μισθώσεις-εκτιμήσεις-Ακινήτων

Δάνεια Δεκτά

ΧΠ2694

NewAge Real Estate

ΜΕΣΙΤΙΚΟ ΓΡΑΦΕΙΟ

Νέα Εποχή στο Χώρο του Ακινήτου

ΜΕΛΕΟΥΝΗ - ΚΕΧΑΓΙΑ ΜΑΙΡΗ

TARGET

ΔΙΑΜΕΡΙΣΜΑΤΑ

- 85 τ.μ. 2 υπν/τίων πλησίον Μ. Πετρίδη. Τιμή 150.000 €
- 117 τ.μ. 3 υπν/τίων πλησίον Μ. Πετρίδη. Τιμή: 202.000 €
- 129 τ.μ. 3 υπν/τίων στους Δασκάλους lux κατασκευής. Τιμή 247.000 €
- 70 τ.μ. 1 υπν/τίου στο Καρακόνερο. Τιμή 127.000 €
- 84 τ.μ. 2 υπν/τίων στο Καρακόνερο. Τιμή 170.000 €
- 85 τ.μ. πλησίον Μ. Πετρίδη. Τιμή 162.000 €
- 80 τ.μ. 2 υπν/τίων στη Ρόδου Λίνδου lux κατασκευής. Τιμή 120.000 €
- 110 τ.μ. 3 υπν/τίων στο Καρακόνερο με απεριόριστη θέα. Τιμή 200.000 €
- 112 τ.μ. 3 υπν/τίων στο Καρακόνερο. Τιμή 212.000 €
- 136 τ.μ. 3 υπν/τίων στην Ανάληψη, lux κατασκευής. Τιμή 275.000 €
- 75 τ.μ. 2 υπν/τίων στ' Αφάντου. Τιμή 110.000 €
- 118 τ.μ. στη Μιχαήλ Πετρίδη. Τιμή 215.000€

ΜΟΝΟΚΑΤΟΙΚΙΕΣ – ΜΕΖΟΝΕΤΕΣ

- 90 τ.μ. διώροφη κατοικία στην Π. Πόλη πλήρως ανακαινισμένη. Τιμή 140.000 €
- 190 τ.μ. ανεξάρτητη κατοικία 3 ορόφων εντός π. Ρόδου σε 200 τ.μ. οικόπεδο. Τιμή 310.000 €
- 135 τ.μ. στα Κοσκινού σε οικόπεδο 1.000 τ.μ. Τιμή 220.000 €
- 140 τ.μ. 2 ορόφων στην Παστίδα σε οικόπεδο 270 τ.μ. Τιμή 180.000€
- 170 τ.μ. 3 ορόφων στην Ιαλυσό στους πρόποδες Φλερήμου σε οικόπεδο 650 τ.μ. Τιμή 270.000 €
- 180 τ.μ. 3 επιπέδων σε οικόπεδο 1000 τ.μ. στα Κοσκινού. Τιμή 265.000 €
- 185 τ.μ. 2 ορόφων προς παρ. Ιαλυσού. Τιμή 315.000 €
- 195 τ.μ. πλησίον παρ. Ιαλυσού 3 ορόφων σε οικόπεδο 280 τ.μ. με εσωτερικό ασανσέρ. Τιμή 270.000 €
- 195 τ.μ. στην Ιξιά 3 ορόφων ,ε 25 τ.μ. σοφίτα. Τιμή 290.000 €
- 195 τ.μ. στ' Ασγούρου 3 ορόφων σε 1.000 τ.μ. οικόπεδο, εντός ζώνης σε μπετά. Τιμή 160.000 €
- 210 τ.μ. 3 ορόφων μπετά σε οικόπεδο 1300 τ.μ. στα Κοσκινού. Τιμή 155.000 €
- 195 τ.μ. 3 ορόφων στην Ιαλυσό. Τιμή 220.000 €
- Νεοκλασική κατοικία εντός πόλεως Ρόδου
- **ΨΙΝΘΟΣ.** Στο ωραιότερο σημείο του χωριού:
- 75 τμ. σε οικόπεδο 450 τ.μ. 125.000 €
- 210 τ.μ. σε οικόπεδο 1000 τ.μ. 230.000 €
- 147 τ.μ. σε οικόπεδο 900 τ.μ. 215.000 €
- **ΜΑΛΩΝΑ.**
- Νεόδμητη, πετρόκτιστη κατοικία πλήρως εξοπλισμένη. Τιμή 140.000 €
- Παλιά κατοικία 80 τ.μ. Τιμή 30.000 €
- **ΓΕΝΝΑΔΙ.** Παραδοσιακή κατοικία 80 τ.μ. Τιμή 60.000 €

ΟΙΚΟΠΕΔΑ

- 4.000 τ.μ. στα Κοσκινού με απεριόριστη θέα. Τιμή 220.000 €
- 160 τ.μ. στην Ιξιά εντός εοικισμού. Τιμή 100.000 €
- 400 τ.μ. στην Δημ. Αναστασιάδη με Σ.Δ. 1. Τιμή 440.000 €
- 5.900 τ.μ. στο Τσαΐρι κατάλληλο για οποιαδήποτε χρήση. Τιμή 380.000 €
- 2.500 τ.μ. εντός σχεδίου πόλεως Ιαλυσού με Σ.Δ. 0,4. Τιμή 700.000 €
- 5.500 τ.μ. στην παραλία Σορωνής πάνω στο κύμα. Τιμή 180.000 €
- 610 τ.μ. στην Ιαλυσό εντός σχεδίου με Σ.Δ. 0,4. Τιμή 180.000 €
- 2.000 τ.μ. εξ' αδιαιρέτου στο Τσαΐρι, κατάλληλο για βιοτεχνική χρήση. Τιμή 150.000 €
- 4.000 τ.μ. επί της Ρόδου-Λίνδου. Τιμή 300.000€
- 2.400 τ.μ. επί της Ρόδου-Ιαλυσού με Σ.Δ. 0,4. Τιμή 820.000€
- 4.000 τ.μ. στα Κοσκινού με πανοραμική θέα. Τιμή 260.000 €
- 4.000 τ.μ. στο Κανδυλί. Τιμή 155.000 €
- 4.000 τ.μ. στο Κανδυλί. Τιμή 120.000 €
- 6.420 τ.μ. στα Ασγούρου. Τιμή 160.000 €
- 5.500 τ.μ. στην παρ. Παραδεισίου μπροστά στο κύμα. Τιμή 100.000€
- 15.000 τ.μ. στον Θεολόγο με πανοραμική θέα. Τιμή 165.000€
- 5.250 τ.μ. στον Αρχάγγελο. Τιμή 65.000 €
- 4.800 τ.μ. στα Μάσαρη. Τιμή 60.000 €
- 2.200 τ.μ. στο Γεννάδι με πανοραμική θέα. Τιμή 65.000 €
- 3.000 τ.μ. στο Γεννάδι επί της Λεωφόρου κατάλληλο για οποιαδήποτε χρήση. Τιμή 150.000 €
- 800 τ.μ. στο Κιοτάρι μπροστά στη θάλασσα κατάλληλο για επαγγελματική χρήση. Τιμή 120.000 €
- έκταση 110.000 τ.μ. στην ευρύτερη περιοχή Κοσκινού
- έκταση 21.000 τ.μ. στ' Ασγούρου

ΕΝΟΙΚΙΑΣΕΙΣ

- Διαμέρισμα 110 τ.μ. σε νέα οικοδομή 3 υπν/τίων. Τιμή 600€
- Γκαρσονιέρα επιπλωμένη στην περιοχή Ψαροπούλας με απεριόριστη θέα. Τιμή 350 €
- Διαμέρισμα καινούργιο 1 υπν/τίου στην Ιξιά επί της Ηρακλειδών. Τιμή 350 €
- 200 τ.μ. ενιαίος χώρος 1ου ορόφου στην Ιξιά επί της Ηρακλειδών κατάλληλος και για επαγγελματική χρήση. Τιμή 1200€

ΠΩΛΕΙΤΑΙ ΒΙΟΤΕΧΝΙΚΟΣ ΧΩΡΟΣ 300 τ.μ. ΠΛΗΣΙΟΝ ΡΟΔΟΥ-ΛΙΝΔΟΥ ΣΤΑ ΚΟΣΚΙΝΟΥ. ΤΙΜΗ 270.000 €

Θεμ. Σοφούλη 8 - 85100 Ρόδος Τηλ. & Fax: 22410 23447
Κιν. 6948 808023 - E-mail: info@newage-realestate.gr

ΧΠΚΤΗ021

πωλησεις

συνέχεια από την προηγούμενη

ΠΩΛΕΙΤΑΙ περίπτερο στην Παλιά Πόλη με εξασφαλισμένη πελατεία επί της Ομήρου 87. Διακανονισμός 50% προκαταβολή τα υπόλοιπα κατόπιν συμφωνίας. Πληρ. τηλ. 22410 23458.
MZT251013

ΠΩΛΕΙΤΑΙ μονοκατοικία 92 τ.μ. ωφέλιμου χώρου συν 18 τ.μ. αίθρια στεγασμένα συν 18 τ.μ. μπαλκόνια. Πωλείται σε μπετά τελειωμένα στην περιοχή παραλία Κρεμαστής (μεταξύ Blu Bay-Κρεμαστή) υπέροχη θέα θάλασσα. Τιμή 110.000 ευρώ. Πληρ. τηλ. 6936179040. MAT3795(4)

ΕΥΚΑΙΡΙΑ ΠΩΛΟΥΝΤΑΙ: 1) Σπίτια εντός του οικισμού Παστίδας των 45 και 55 τ.μ., 2) **Αγρόκτημα** 4.000 τ.μ. άρτιο οικοδομήσιμο, 3) **Μονοκατοικία** στην Παστίδα 120 τ.μ. σε οικόπεδο 300 τ.μ. τελειωμένη. Πληρ. τηλ. 2241047018, κιν. 6944182377. MZT261011

ΠΩΛΕΙΤΑΙ διαμέρισμα 87 τ.μ. με δύο υπνοδωμάτια, κουζίνα, καθιστικό, λουτρό και πατάρι, με μεγάλα μπαλκόνια σε πολύ καλή κατάσταση σε μικρή οικοδομή στα Κοσκινού. Τιμή 125.000 ευρώ. ΣΤΑΜΑΤΗΣ ΜΑΝΩΛΑΚΟΣ ΠΩΛΗΣΕΙΣ ΑΚΙΝΗΤΩΝ, 2241023815, 22410 78275, 6945769958. ΧΠ1588.2

ΠΩΛΕΙΤΑΙ από ιδιώτη ισόγειο τριών υπνοδωματίων με μεγάλη σαλονοτραπεζαρία, wc, γκαράζ, κήπο, μεγάλες βεράντες κοντά στην Φιλέρημο. Κατασκευής 2001 λόγω άμεσης αναχώρησης. Πληρ. τηλ. 6977355354 κ. Παναγιώτης, 6973569921. MAT3779

ΠΩΛΕΙΤΑΙ Ή ΕΝΟΙΚΙΑΖΕΤΑΙ παραδοσιακή μονοκατοικία με τζάκι στο χωριό Μαριτσά. Πληρ. τηλ. 22410 41839, 22410 76218, 6932610352. MZT261002

ΠΩΛΕΙΤΑΙ επιχ/ση DVD club σε κεντρικό σημείο της Ρόδου. Πληρ. τηλ. 2241060060, 6948046844. MAT3768

ΠΩΛΕΙΤΑΙ μεζονέτα 2ου και 3ου ρόφου 140 τ.μ. στην περιοχή Ιξιά, Ακτίδος 4, όπισθεν ξενοδοχείου "MIRAMARE", 100 μ. από τη θάλασσα. Πληρ. τηλ. 6973722304 και 2241090490 ΜΑΠ440

ΜΕΓΑΛΗ ΕΥΚΑΙΡΙΑ. ΠΩΛΕΙΤΑΙ εστιατόριο - ψησταριά σε σταυροδρόμι με μεγάλη κυκλοφορία, έτοιμο προς λειτουργία. Πολύ καλή τιμή λόγω φόρτου εργασίας. Πληρ. τηλ. 6976240893, κ. Μάκη.
MZT251020

ΠΩΛΕΙΤΑΙ στο κέντρο της πόλης Ρόδου Grand Hotel, **2άρι διαμέρισμα**, πολυτελούς κατασκευής, κατάλληλο για οικία ή γραφείο. Πληρ. Εμμ. Κρανίδης, τηλ. 6944347405, 2241027082, 2241026476. ΧΠ092

ΕΥΚΑΙΡΙΑ!!! Επιχείρηση Snack cafe (αναψυκτήριο - κρεπερί) στο Φαληράκι **πωλείται** σε πολύ χαμηλή τιμή ή **ζητείται συνέταιρος.** Μοναδικό, με κήπους, πάρκιν κ.λπ., μπροστά στο δρόμο. Δουλεύει χειμώνα - καλοκαίρι. Πληρ. τηλ. 6936191856 MZT251026

ΠΩΛΕΙΤΑΙ επιχείρηση εστιατορίου σε κεντρικό σημείο της πόλης. Ο χώρος μπορεί να χρησιμοποιηθεί για οποιαδήποτε άλλη χρήση. Πληρ. τηλ. 2241031155, 2241020540 MZT241023

ΠΩΛΕΙΤΑΙ παραδοσιακό καφενείο στο κέντρο της πόλης σε χαμηλή τιμή, λόγω αναχώρησης. Πληρ. τηλ. 2241074175, ώρες 19.00-21.30, 2241074902 ώρες 18.00-20.30 και 6947949329
MZT251016(17)

ΠΩΛΕΙΤΑΙ λόγω αναχώρησης στο εξωτερικό σπίτι στην Παλιά Πόλη 65 τμ. περίπου πρώτος όροφος. Ενα PIAGGIO 200 cc αυτόματο, ένα σαλόνι, με τρία μαύρα τραπεζάκια λάκα, ένα σύνθετο μαύρο άσπρο λάκα, ένα έπιπλο TV μαύρο ματ, ένα τραπέζι κουζίνας στρογγυλό με 6 καρέκλες, μια κουζίνα ARISTON, ένα HOME CINEMA TREVI. Πληρ. τηλ. 6945639941 MZT241025

ΠΩΛΕΙΤΑΙ οικόπεδο στην Κρεμαστή 730 τ.μ. εντός σχεδίου πόλεως. Πληρ. τηλ. 2241028609, 6944758868 MZT241026

ΠΩΛΟΥΝΤΑΙ ΑΚΙΝΗΤΑ ΑΠΟ ΙΔΙΩΤΗ ΣΤΗΝ ΠΕΡΙΟΧΗ Ν. ΡΟΔΟΥ ΣΕ ΛΟΓΙΚΗ ΤΙΜΗ. ΠΛΗΡ. ΤΗΛ. 2241039536 MZT241041

ΠΩΛΕΙΤΑΙ επιχείρηση οθελιστηρίου, επικερδής, στο κέντρο της πόλης, για λόγους υγείας. Μόνο σοβαρές προτάσεις. Πληρ. τηλ. 6936161740 και 6946282082
MXP13040

ΡΟΔΟΣ. ΠΩΛΕΙΤΑΙ διαμέρισμα 125 τ.μ., 3 υ/δ, 1ου ορόφου με τζάκι, ασανσέρ, πάρκιν, πολυτελούς κατασκευής 265.000 ευρώ. ΚΩΔ:(Κ-217). Πληρ. Εμμ. Κρανίδης και συνεργάτες τηλ. 2241027082 ΜΧΠ092.1

ΚΟΣΚΙΝΟΥ. ΠΩΛΕΙΤΑΙ μεζονέτα 195 τ.μ. με 3 υ/δ πάρκιν, αποθήκη 140.000 ευρώ σε μπετά ΚΩΔ: (Κ-85). Πληρ. Εμμ. Κρανίδης και Συνεργάτες τηλ. 2241027082
ΜΧΠ092.5

ΠΡΟΣΦΟΡΑ. ΠΩΛΕΙΤΑΙ οικογενειακή επιχείρηση mini market οπωροπαντοπωλείο στην καταπληκτική τιμή μόνο 11.500 ευρώ, λόγω μεταθέσεως στην Κρήτη. Είναι πλήρως εξοπλισμένη, με τσιγάρα - τηλεκάρτες - αναψυκτικά - ζαχαρώδη - σάντουιτς - τυρόπιτες - πίτσες με δική του αυλή, εξοπλισμένη με τέντες για τα φρούτα και τα λαχανικά σε πολύ καλή συνοικία με μεγάλες δυνατότητες. Εξασφαλισμένη πελατεία, μικρό ενοίκιο. Πληρ. τηλ. 22410 60987, 6947221448
MZT241018

ΠΩΛΕΙΤΑΙ στο Γεννάδι επί της Λεωφόρου 500 μ. πριν από το χωριό **οικόπεδο** 1.750 τ.μ. με άδεια οικοδομής 200 τ.μ. Πληρ. τηλ. 22410 61628, 6944410537.
MZT201018

ΠΩΛΕΙΤΑΙ μεζονέτα μεταχειρισμένη 205 τ.μ. με αυλή στην περιοχή Μήδεια, τιμή 230.000 ευρώ. Πληρ. τηλ. 2241060060 και 6948046844, Κτηματομεσιτικό Γραφείο "Κεφάλαιο". MAT3683

ΠΩΛΕΙΤΑΙ ξυλουργική επιχείρηση λόγω συνταξιοδότησης. Πληρ. τηλ. 6948622781, πρωινές ώρες. MZT171029

ΡΟΔΟΣ. ΠΩΛΕΙΤΑΙ οικόπεδο στην Ιξιά, οδός Ομήρου 17, 160 τ.μ. Πληρ. τηλ. 6945994321
MZT101009

ΠΩΛΟΥΝΤΑΙ από ιδιώτη αυτόνομες πολυτελούς κατασκευής **μεζονέτες** 120 τ.μ. και 150 τ.μ. στην Παστίδα σε πολύ καλή περιοχή με θέα το Φιλέρημο. Πληρ. τηλ. 6944636141 MAT8007

εργασιες

ΖΗΤΟΥΝΤΑΙ 3 σοβαρές **κυρίες** να εργαστούν από το σπίτι τους για μερική/ολική απασχόληση για στελέχωση/οργάνωση της εταιρίας σε Δωδεκάνησα και Βαλκάνια, Internet και ξένες γλώσσες επιθυμητά. Δωρεάν ταξίδια για τα σεμινάρια εκπαίδευσής τους σε Ελλάδα/εξωτερικό. 500 ευρώ-2500 ευρώ. Για ραντεβού τηλ. 2241075118, 6979161107 www.succesfulhomebusiness.net
INT011137

ΓΥΨΟΣΥΝΘΕΣΗ. ΖΗΤΟΥΝΤΑΙ τεχνίτες γυψοσανίδας. Πληρ. τηλ. 6942285690 κ. Ράπτης Αθανάσιος MZT011113

ΕΞΤΡΑ ΕΙΣΟΔΗΜΑ μέσα από σοβαρή τρίωρη πρωινή ή απογευματινή απασχόληση (από 23 ετών και άνω) κ. Μαλινάκης τηλ. 6942037717 (ώρες επικ. 10.00-14.00) ΜΑΠ461

ΖΗΤΟΥΝΤΑΙ 2 υπεύθυνα **άτομα** άνω των 18 ετών για στελέχωση επιχείρησης. Ωρες επικ. 10.00-14.00 κ. Φιλοΐτης τηλ. 6947447404 ΜΑΠ460

Το ψητοπωλείο "Περίγυρος" **ζητεί έμπειρο ψήστη και τυλιχτή**, για σπαστό ωράριο 12.00-16.00 και 20.00-24.00. Πληρ. τηλ. 2241039275 MZT311029

ΖΗΤΕΙΤΑΙ υπάλληλος από εταιρεία ενοικιάσεως αυτοκινήτων για 12μηνη απασχόληση με δίπλωμα οδήγησης, τουλάχιστον γνώστης μιας ξένης γλώσσας. Αποστείλατε βιογραφικό στο fax 2241033101. Αμεση πρόσληψη.
MZT311024

ΖΗΤΟΥΝΤΑΙ κοπέλες να εργαστούν στο καφέ μπαρ Babylon 1 (Κοδριγκτώνος) και Babylon 2 (Κολύμπια). Πληρ. τηλ. 6932541842 κ. Γιώργο.
MXP13044

ΖΗΤΟΥΝΤΑΙ ξενοδοχοϋπάλληλοι. Συνεργαστείτε τώρα μαζί μας για να έχετε μηνιαίο εισόδημα το χειμώνα. Πληρ. τηλ. 6948199502. **Γιατί αξίζετε κάτι καλύτερο!.** MZT311025

Από την ταβέρνα "Μεσόγειος" **ζητείται ΨΗΣΤΗΣ**, ώρες απασχόλησης 5-12 μ.μ. Πληρ. τηλ. 2241091365, κιν. 6972509567, κ. Γιάννης
MZT311014

ΩΜΕΓΑ
ΚΑΡΑΓΙΩΡΓΙΟΥ ΓΕΩΡΓΙΟΣ
ΑΣΦΑΛΕΙΕΣ ΑΚΙΝΗΤΑ ΕΠΕΝΔΥΣΕΙΣ ΔΑΝΕΙΑ
ΚΕΝΤΡΙΚΟ: ΜΕΓ. ΚΩΝ/ΝΟΥ 61 ΡΟΔΟΣ
ΤΗΛ. 22410 77122, ΦΑΞ. 22410 77522
e-mail: omega-gfk@rho.forthnet.gr
www.rodos-k.gr

1. ΡΟΔΟΣ: οικόπεδο σε πολύ ωραία τοποθεσία 900 τ.μ. με Σ.Δ. 0,6 αξίας 600.000 ευρώ
2. ΡΟΔΟΣ: οικόπεδο σε καλή περιοχή 430 τ.μ. με Σ.Δ. 0,8 αξίας 300.000 ευρώ
3. ΡΟΔΟΣ: κατάστημα γωνιακό 100 τ.μ. με αυλή 150 τ.μ. κατάλληλο για πολλές χρήσεις αξίας 600.000 ευρώ
4. Ασγούρου: 4.500 τ.μ. κατάλληλο για κατοικίες αξίας 220.000 ευρώ
5. Περιοχή Μαρινόπουλου προς Καλλιθέα: 345 τ.μ. με Σ.Δ. 0,8 κτίζεις 276 τ.μ. και υπόγειο. Αξίας 150.000 ευρώ.
6. Κοσκινού: οικόπεδο πανοραμικό 4.000 τ.μ. αξίας 225.000 ευρώ
7. Κοσκινού: σε οικόπεδο 1.350 τ.μ. σε άριστη τοποθεσία κατοικία 200 τ.μ. πωλείται στα μπετά 195.000 ευρώ.
8. Κοσκινού: σε μικρό οικόπεδο εντός σχεδίου μεζονέτα 110 τ.μ. 250.000 ευρώ.
9. Περιοχή Τραγανού (Ταβέρνα Μιμάκος) 12.000 τ.μ. αξίας 205.000 ευρώ
10. ΡΟΔΟΣ: γκαρσονιέρα 15-ετίας σε άριστη κατάσταση 46 τ.μ. αξίας 63.000 ευρώ
11. Αφάντου: σε 1.450 τ.μ. πανοραμικό οικόπεδο διώροφη μονοκατοικία 143 τ.μ. αξίας 235.000 ευρώ
12. Αφάντου: μεζονέτα lux κατασκευής 210 τ.μ. με όλα τα ηλεκτρικά είδη και air condtition αξίας 260.000 ευρώ
13. Αφάντου: διώροφη οικοδομή 2 διαμερισμάτων 200 τ.μ. με αυλή 20-ετίας αξίας 200.000 ευρώ
14. Αφάντου: Ισόγειο διαμέρισμα 25-ετίας 120 τ.μ. με 3 Υ/Α, 2 WC, αξίας 123.000 ευρώ
15. Κολύμπια: Οικόπεδο σε πολύ καλή τοποθεσία 4.500 τ.μ. αξίας 115.000 ευρώ
16. Αφάντου: οικόπεδο πανοραμικό 4.000 τ.μ. της περιοχής Τραπεζίας αξίας 120.000 ευρώ
17. Ιξιά: διαμέρισμα 20-ετίας 120 τ.μ. με 3 Υ/Α αξίας 120.000 ευρώ
18. Ιαλυσός: σε 2.000 τ.μ. οικόπεδο σε καλή τοποθεσία 2όροφη μονοκατοικία 150 τ.μ. τριετίας. Αξίας 340.000 ευρώ
19. Παστίδα: 4.000 τ.μ. οικόπεδο αξίας 79.000 ευρώ.
20. Παστίδα: σε οικόπεδο εντός ζώνης 2.500 τ.μ. 2όροφη οικοδομή 190 τ.μ. ημιτελής, αξίας 190.000 ευρώ (Για την ολοκλήρωση της οικοδομής απαιτείται το ποσόν των 60.000 ευρώ).
21. Μαριτσά: 430 τ.μ. οικόπεδο Σ.Δ. 0,8 (κτίζει 344 τ.μ.) αξίας 50.000 ευρώ
22. Αφάντου: περιοχή ΠΛΑΤΗ (στο καινούργιο σχολικό συγκρότημα και το γήπεδο) οικόπεδο εντός ζώνης 2.300 τ.μ. αξίας 100.000 ευρώ
23. Ασγούρου: 4.000 τ.μ. σε κεντρικό σημείο κατάλληλο για βιοτεχνικό κτίριο αξίας 255.000 ευρώ.

Το γραφείο μας διαθέτει πολλά ακίνητα εντός και εκτός οικισμού μεγάλα και μικρά για όλες τις χρήσεις, άρτια και οικοδομήσιμα καθώς και αγροτεμάχια από 5 ευρώ/τμ.
AE658

ΤΕΧΝΙΚΗ ΕΤΑΙΡΙΑ
ΤΣΑΚΙΡΗΣ ΤΣΑΜΠΙΚΟΣ & ΣΙΑ ΕΕ.

ΠΩΛΟΥΝΤΑΙ

1. Διαμερίσματα 120μ² (τριών υπνοδωματίων), 87 μ² (δύο υπνοδωματίων) σε νεοανεγειρόμενη οικοδομή 6 διαμερισμάτων σε οικόπεδο 1800μ² εντός σχεδίου πόλεως στην περιοχη Ιξιάς.
Η οικοδομή είναι εξαιρετικής κατασκευής, διαθέτει ασανσέρ, κεντρική θέρμανση, καθώς και δύο θέσεις στάθμευσης για κάθε διαμέρισμα.

2. Μονοκατοικία πανταχόθεν ελεύθερη ανεπτυγμένη σε τρία επίπεδα συνολικής επιφάνειας 200τ.μ. σε οικόπεδο 424τ.μ. εντός σχεδίου πόλεως Ρόδου (περιοχή Καρακόνερο)

ΑΤΤΑΒΥΡΟΥ 56 - 85100 ΡΟΔΟΣ
ΤΗΛ. 22410 35139
FAX. 22410 24262.
MZT3333(Γ)

ΕΣΤΙΑ
ΚΤΗΜΑΤΟΜΕΣΙΤΙΚΟ ΓΡΑΦΕΙΟ
ΚΑΜΠΟΥΡΗΣ ΣΚ. ΕΜΜΑΝΟΥΗΛ

1. **ΟΙΚΟΠΕΔΟ** 2600 τ.μ. στην περιοχή Κοσκινού σε φανταστική τοποθεσία
2. **ΔΙΑΜΕΡΙΣΜΑΤΑ** διαφόρων διαστάσεων στο Ροδίνι
3. **ΔΙΑΜΕΡΙΣΜΑΤΑ** διαφόρων διαστάσεων στο Καρακόνερο
4. **ΜΟΝΟΚΑΤΟΙΚΙΕΣ** με αυλή στο Καρακόνερο
5. **ΜΟΝΟΚΑΤΟΙΚΙΕΣ - ΔΙΑΜΕΡΙΣΜΑΤΑ** στην ωραιότερη περιοχή Μαριτσών υπό κατασκευή
6. **ΟΙΚΟΠΕΔΟ** 2000 τ.μ. με άδεια στο Γεννάδι για 2 κατοικίες των 95 τ.μ.
7. **ΟΙΚΟΠΕΔΟ** στη Ρόδου-Λίνδου 9000 τ.μ. με άδεια οικοδομής

ΣΤΕΦ. ΚΑΖΟΥΛΗ 74 - ΡΟΔΟΣ
ΤΗΛ. 2241024858, 6947424462
AE691

ΛΕΟΝΤΗΣ & ΦΩΤΗΣ ΑΝΤΩΝΟΓΛΟΥ ΟΙΚΟΔΟΜΙΚΕΣ ΕΠΙΧΕΙΡΗΣΕΙΣ Α.Ε.



Πωλούνται Ανεξάρτητες Πολυτελής Μονοκατοικίες στην Παραλία Ιαλυσού
Τηλ . 22410 62 540 - 6947 705 717 - 6948 523 586

εργασιες

συνέχεια από την προηγούμενη

ΖΗΤΟΥΝΤΑΙ άτομα για αγορά καλλυντικών "Oriflame" για προσωπική χρήση ή πώλησή τους με καθαρό κέρδος 30%. Μόνο για τον Νοέμβριο. Εγγραφές με 5 ευρώ και δώρο καλλυντικά αξίας 25 ευρώ. Πληρ. τηλ. 6946064799 κ. Μαρία. MZT291006

ΖΗΤΟΥΝΤΑΙ πωλήτριες για το κατάστημα Marks & Spencer με όρεξη για εργασία και υπευθυνότητα για την ποιοτική εξυπηρέτηση των πελατών του καταστήματος. Αιτήσεις εντός καταστήματος. Απαραίτητη φωτογραφία. MAT3787

ΖΗΤΟΥΝΤΑΙ υπάλληλοι για πρατήριο υγρών καυσίμων. Αποκλείονται αλλοδαποί. Πληρ. τηλ. 6936656976, ώρες 19.00-21.00 MAT3789

ΖΗΤΕΙΤΑΙ θρεφοκόμος-νηπιαγωγός για παιδικό σταθμό - νηπιαγωγείο. 5νθήμερη απασχόληση, 6 ώρες εργασίας με ασφάλεια. Πληρ. τηλ. 6972007352 και 2241039739 MAT3791

ΖΗΤΕΙΤΑΙ BARMAN ή BARWOMAN και **ΣΕΡ/ΡΟΣ** για καφετέρια στην Ρόδο. Πληρ. τηλ. 2241068500. MAT3782

ΕΞΤΡΑ ΕΙΣΟΔΗΜΑ μέσα από σοβαρή τρίωρη πρωινή ή απογευματινή απασχόληση (από 23 ετών και άνω). Πληρ. τηλ. 6942037717, κ. Μαλινάκης (ώρες επικ.: 10.00-14.00) ΜΑΠ442

ΑΠΟ ΜΕΓΑΛΟ ΕΣΤΙΑΤΟΡΙΟ ΕΝΤΟΣ ΠΟΛΕΩΣ, ΖΗΤΟΥΝΤΑΙ ΜΑΓΕΙΡΕΣ ΚΑΙ ΛΑΝΤΖΙΕΡΕΣ ΓΙΑ ΔΩΔΕΚΑΜΗΝΗ ΑΠΑΣΧΟΛΗΣΗ. ΜΙΣΘΟΣ ΙΚΑΝΟΠΟΙΗΤΙΚΟΣ ΚΑΙ ΑΣΦΑΛΙΣΗ. ΠΛΗΡ. κ. ΜΑΡΙΑ ΣΤΟ ΤΗΛ. 6947423045 ΚΑΙ 6945692467. MXP13044

Η σεζόν τελειώνει, η ανεργία ξεκινάει. **ΖΗΤΟΥΝΤΑΙ άτομα** του τουριστικού τομέα, που το χειμώνα θέλουν ένα συμπλήρωμα για την ανεργία τους, ή είναι άνεργοι και ψάχνουν για δουλειά. Άμεση κάλυψη θέσεων, θα πραγματοποιηθεί σεμινάριο για τα νέα αυτά άτομα το Σαββατοκύριακο 12 και 13/11/2005 σε μεγάλο ξενοδοχείο της Ρόδου. Για κράτηση θέσεων επικοινωνήστε με τα τηλ. 2241093901, 6936650000, 6932252571. Πληροφορίες www.ehomebusiness.gr MAT3771

ΖΗΤΟΥΝΤΑΙ 2 υπεύθυνα άτομα άνω των 18 ετών για στελέχωση επιχείρησης. Ωρες επικ.: 10 π.μ. - 2 μ.μ. Πληρ. τηλ. 6947447404, κ. Φιλοΐτης. ΜΑΠ443

ΖΗΤΟΥΝΤΑΙ από City Hall Restaurant **διανομείς**. Πληρ. τηλ. 2241070200. MAT3770

ΖΗΤΕΙΤΑΙ οδηγός με επαγγελματικό δίπλωμα για να εργαστεί σε αλυσίδα ζαχαροπλαστείων της πόλης μας. Προσόντα: απόφοιτος Λυκείου, επαγγελματικό δίπλωμα. Να έχει εκπληρώσει τη στρατιωτική του θητεία. Θα ληφθούν υπόψη η προϋπηρεσία, το ήθος, η εργατικότητα και ο επαγγελματισμός του. Πληρ. τηλ. 2241027575 MAT3769

ΠΡΟΛΑΒΕΤΕ ΤΗΝ ΑΝΕΡΓΙΑ ΤΟΥ ΧΕΙΜΩΝΑ. Η εταιρεία μας ζητά άμεσα άτομα για τη θέση του επικεφαλής συμβούλου. Χωρίς ιδιαίτερες γνώσεις. Ίντερνετ επιθυμητό, αλλά όχι απαραίτητο. Χώρος, ωράριο και τρόπος εργασίας επιλέγονται από τους ενδιαφερόμενους. Επισκεφθείτε την ιστοσελίδα μας: www.opportunity4all.gr. Πληρ. τηλ. 2241035680, 6944266283 MZT251029

ΖΗΤΕΙΤΑΙ κοπέλα για εργασία σε καφετέρια - μπαρ όλο το χρόνο. Πληρ. τηλ. 2241047228 και 6944760796. MZT251028

ΖΗΤΟΥΝΤΑΙ κοπέλες για να εργασθούν σε internet cafe. Μισθός ικανοποιητικός. Πληρ. τηλ. 2241025050, 2241025052. MZT251021

ΖΗΤΕΙΤΑΙ κοπέλα με γνώση εμπορικής διαχείρισης σε Η/Υ, για μεγάλη εμπορική εταιρεία. Πληρ. τηλ. 2241069230, 2241069240. MAT3764(3765)

ΖΗΤΕΙΤΑΙ κοπέλα απόφοιτη σχολής marketing, διαφήμισης, διοίκησης επιχειρήσεων ή οικονομικών σπουδών, για τη στελέχωση τμήματος πωλήσεων με σταθερό μισθό και bonus. Προϋπηρεσία μη απαραίτητη. Αποστολή βιογραφικών στο fax 2241075190, υπόψη κας Φιλίππου. ΧΠ004

Η PIZZA HUT ΖΗΤΕΙ σερβιτόρους και προσωπικό για τον χώρο της κουζίνας για πρωινή - βραδινή απασχόληση. Πληρ. τηλ. 2241078570/1. MAT3756

ΖΗΤΕΙΤΑΙ κοπέλα για να εργασθεί σε καφέ μπαρ απογευματινές ώρες. Πληρ. τηλ. 6947657686 MZT241034

ΖΗΤΕΙΤΑΙ κυρία άνω των 45 ετών για τη φύλαξη παιδιού ηλικίας 2 ετών και για καθαρισμό σπιτιού ως εσωτερική. Συστάσεις απαραίτητες. Πληρ. τηλ. 6944202409 MZT241024

ΖΗΤΕΙΤΑΙ πεπειραμένη **κομμώτρια** με άριστη γνώση κούρεμα - πιστολάκι και τεχνικές εργασίες. Πληρ. τηλ. 2241028278, 6944284165 MZT241036

ΑΝΑΠΤΥΣΣΟΜΕΝΗ εμπορική εταιρεία επεκτείνεται σε όλη την Ελλάδα **ΤΩΡΑ ΣΤΗΝ ΡΟΔΟ** και στα Δωδεκάνησα. **ΖΗΤΑΕΙ άτομα** για την άμεση κάλυψη θέσεων με υψηλές αποδοχές, πλήρες σύστημα εκπαίδευσης, μερική / πλήρη απασχόληση. Απεριόριστες δυνατότητες εξέλιξης, Ιντερνετ επιθυμητό. Πληρ. τηλ. 2241030078, www.umswork4you.com. INT2328(1)

ΑΒΑΔΙΣΤΑ, ΑΒΑΣΑΝΙΣΤΑ βγάλτε έξτρα 65 ευρώ-125 ευρώ/ώρα δουλεύοντας στο σπίτι ή το γραφείο. Οχι ντίλερ, πλασιέ, πωλητές. Ελεύθερο ωράριο μερικής-πλήρους απασχόλησης. Ανάπτυξη σοβαρών εισοδημάτων. Πληρωμένα ταξίδια στο εξωτερικό-διακοπές. Ενημερωτικό φυλλάδιο δωρεάν 24ωρη βάση: 210 2801244, www.imshomebiz.com. MAT3643

ΠΩΛΕΙΤΑΙ

ΕΠΙΧΕΙΡΗΣΗ - ΕΣΤΙΑΤΟΡΙΟ "ΗΛΙΟΣ"

στο Φαληράκι, δίπλα στα μεγάλα ξενοδοχεία, πλήρως εξοπλισμένο. Διαθέτει μεγάλη αυλή στην παραλία.

Πληρ. τηλ. 2241086700, 6976802676

ΜΑΤ3730(Γ)

SIDER•KAT

ΠΩΛΟΥΝΤΑΙ

- Ανεξάρτητες διώροφες μονοκατοικίες εντός οικοπέδου 1.000 τ.μ. με θέα την πόλη της Ρόδου (Εξω από τα Κοσκινού)
- Υπόγεια αποθήκη 200 τ.μ. περιοχή "Ικαρος" (πίσω από την οδό Ατταβύρου)

Τηλ. 22410 30069
Κιν. 6944532903

AE934

ΟΙΚΟΔΟΜΗ ΡΟΔΟΥ

ΤΕΧΝΙΚΗ–ΚΑΤΑΣΚΕΥΑΣΤΙΚΗ ΕΤΑΙΡΕΙΑ
ΠΩΛΟΥΝΤΑΙ

1) **Αποθήκες, διαμερίσματα και οροφοδιαμερίσματα** στην περιοχή Καναμάτ (Καρακόνερο) διαφόρων μεγεθών (σε συγκρότημα 2 πολυκατοικιών).
2) **Μονοκατοικίες** στο Κιοτάρι Ασκληπειού (στο κύμα) 120 τ.μ. σε κτήμα 1.300 τ.μ. εκάστη.

ΟΙΚΟΔΟΜΗ ΡΟΔΟΥ

Δεκτά δάνεια και ευκολίες πληρωμής έχουμε τις καλύτερες τιμές της αγοράς.

Καμύνδου 4- Ρόδος-85100 Τηλ.: 22410/60460- 2 Fax: 22410/60463

ΜΑΝΟΛΗΣ ΣΠΥΡΙΔΗΣ
Πολιτικός Μηχανικός Δ.Π.Θ.
(Κιν:693 6660460)

ΚΩΣΤΑΣ ΚΩΝΣΤΙΝΤΙΝΙΔΗΣ
εργολάβος
(ΚΙΝ.: 6978.110.000)

ΕΜΠ00026



ΚΤΗΜΑΤΟΜΕΣΙΤΙΟ ΓΡΑΦΕΙΟ

ΔΩΔΕΚΑΝΗΣΙΑΚΗ ΚΤΗΜΑΤΙΚΗ
ΠΑΠΟΥΤΣΗΣ ΚΩΝ/ΝΟΣ

ΠΩΛΟΥΝΤΑΙ

1. **Διαμέρισμα** 73 τ.μ. ημιυπόγειο στην Ανάληψη (ημιτελής). Τιμή 70.000 €
2. **Διαμέρισμα** 107 τ.μ. ισογείου στην Ανάληψη. Τιμή 181.900 €
3. **Διαμέρισμα** 100 τ.μ. ισογείου στο Ροδίνι. Τιμή 170.300 €
4. **Διαμερίσματα** 86 τ.μ. 1ου-3ου-4ου ορόφου με γκαράζ στην Ιαλυσό. Τιμή 138.600€
5. **Διαμέρισμα** 115 τ.μ. 2ου ορόφου στην Ιξιά. Τιμή 114.500 €
6. **Μεζονέτα** 105 τ.μ. διώροφη στα Κοσκινού (ημιτελής). Τιμή 117.000 €
7. **Μεζονέτα** 120 τ.μ. σε οικόπεδο 1.000 τ.μ. στ' Αφάντου. Τιμή 161.600 €
8. **Μεζονέτα** 120 τ.μ. σε οικόπεδο 1.500 τ.μ. στην Ψίνθο. Τιμή σε μπετά 75.000 € τελειωμένη 145.000 €
9. **Μεζονέτα** 133 τ.μ. σε οικόπεδο 300 τ.μ. στην Παστίδα. τιμή σε μπετά 103.000 ευρώ, μαρμαροσουβά 126.500 ευρώ.
10. **Κατάστημα** στην Σωκράτους Π. Πόλη. Τιμή 310.000€
11. **Κατάστημα** 40 τ.μ. με υπόγειο και πατάρι στο Ροδίνι. Τιμή 100.000 €
12. **Αποθήκη** 170 τ.μ. ημιυπόγεια στο Ροδίνι. Τιμή 117.000 €
13. **Οικόπεδο** 5.680 τ.μ. στ' Αφάντου. Τιμή 90.000 €
14. **Οικόπεδο** 4.000 τ.μ. στους Τρεις. Τιμή 145.000 €
15. **Οικόπεδο** 300 τ.μ. στον Αρχάγγελο. Τιμή 18.000 €
16. Οικόπεδο 406 τ.μ. στον Εμπωνα, τιμή 35.000 ευρώ.
17. **Επιχ/ση** καφετέριας-μπαρ με τον εξοπλισμό της εντός πόλεως. Τιμή 11.000 €

ΜΙΣΘΩΣΕΙΣ

1. **Αποθήκη** 300 τ.μ. υπόγεια εντός πόλεως. Μίσθωση 800 €

ΠΩΛΗΣΕΙΣ ΑΚΙΝΗΤΩΝ – ΟΙΚΟΠΕΔΩΝ– ΜΙΣΘΩΣΕΙΣ ΑΚΙΝΗΤΩΝ
ΩΡΕΣ ΓΡΑΦΕΙΟΥ 09.00-14.00 π.μ. και 17.00-21.00 μ.μ.
ΕΘΝΙΚΗΣ ΑΝΤΙΣΤΑΣΗΣ 45- 1ος ΟΡΟΦΟΣ • ΤΗΛ. - ΦΑΞ 2241025480 κιν. 6932469420 • e-mail: papoutsisk@in.gr

ΧΠ2673

Profit & Solution
ΣΥΜΒΟΥΛΟΙ ΑΚΙΝΗΤΩΝ ΚΑΙ ΕΠΕΝΔΥΣΕΩΝ
Λεμεσού 34, 85100 Ρόδος
τηλ.: 22410 28100 φαξ.: 22410 28104

Μεζονέτα
Παστίδα140 τ.μ οικόπεδο 500 τ.μ. μαρμαροσοβά 125.000 Ε.
Παστίδα 140 τ.μ οικόπεδο 250 τ.μ. μπετά 110.000 Ε.
Παστίδα 109 τ.μ. οικόπεδο 300 τ.μ. τελειωμένη 155.000 Ε.
Παστίδα 120 τ.μ. οικόπεδο 300 τ.μ. Lux κατασκευής
Παστίδα 130 τ.μ. οικόπεδο 300 τ.μ. Lux κατασκευής
Γεννάδι 70 τ.μ. Θέα θάλασσα τελειωμένη 150.000 Ε.
Διαμέρισμα
Ροδίνι μπετά 40 τ.μ. οροφοδιαμέρισμα 76.000 Ε.
Ροδίνι μπετά 91 τ.μ. οροφοδιαμέρισμα 172.000 Ε.
Ροδίνι μπετά 87 τ.μ. οροφοδιαμέρισμα 165.000 Ε.
Ροδίνι μπετά 76 τ.μ. οροφοδιαμέρισμα 145.000 Ε.
Ανάληψη 92 τ.μ. 1ος όροφος garage 175.000 Ε
Ανάληψη 112 τ.μ 3ος όροφος garage 195.000 Ε
Ανάληψη 90 τ.μ 1ος όροφος garage 170.000 Ε
Ανάληψη 98 τ.μ τελειωμένο 165.000 Ε
Παραδείσι 85 τ.μ. 110.000 Ε.
Ρόδος 85 τ.μ. τελειωμένο 155.000 Ε
Ρόδος 85 τ.μ. τελειωμένο 174.500 Ε
Ρόδος 88 τ.μ. τελειωμένο 180.500 Ε
Ρόδος 45 τ.μ. τελειωμένο 92.500 Ε

Οικόπεδο
Γεννάδι 490 τ.μ. με άδεια οικοδ. 66 τ.μ. 27.000 Ε
Γεννάδι 2340 τ.μ. με άδεια οικοδ. 58.000 Ε
Γεννάδι 1120 τ.μ. με άδεια οικοδ. 42.000 Ε
Παστίδα 300 τ.μ. οικοπ.με άδεια οικοδ. 58.000 Ε
Παστίδα 500 τ.μ. οικοπ. με άδεια οικοδ. 52.000 Ε
Ιαλυσό 850 τ.μ. οικοπ. άρτιο οικοδ. 200.000 Ε
Θολό 3.120 τ.μ. οικοπ. άρτιο οικοδ. 61.000 Ε
Δαματριά 2.000 τ.μ. οικοπ. με θέα και άδεια οικοδ. 50.000 Ε
Φάνες 900 τ.μ. οικοπ. πάνω σε κεντρ. οδό 40.000 Ε
Τσαίρι βιοτεχν. ζώνη με άδεια οικοδ. 300 τ.μ. 42.000 Ε
Δαματριά 330 τ.μ. οικοπ. άρτιο οικοδ. 18.000 Ε

Ενοικιάσεις
Ρόδος Γκαρσονιέρα 30 τ.μ. 230 Ε
Ρόδος Αγ. Νικόλαο διαμέρισμα 3 Υ/Δ 450 Ε
Ιάλυσο διαμέρισμα 3 Υ/Δ 450 Ε
Μεζονέτα 2 Χ 40 τ.μ. Χαράκι 500 τ.μ.
Γραφείο 100 τ.μ. Ρόδος 800 τ.μ.

"Για περισσότερα ακίνητα επικοινωνήστε με το γραφείο μας"

AE516

Καριέρα στο real estate

Η ΕΠΙΧΕΙΡΗΣΗ

Η **Savvaidis & Associates**, απο το 1983 προσφέρει υπηρεσίες διαμεσολάβησης ακινήτων στο νησί της Ρόδου. Για το υψηλό επίπεδο υπηρεσιών της η εταιρεία έχει βραβευθεί για δύο συνεχή έτη ως Best Agent for Greece 2003 – 2004 από το έγκυρο περιοδικό International Homes (UK).

ΣΤΕΛΕΧΟΣ ΠΩΛΗΣΕΩΝ (Sales Support Executive)

Ο ΥΠΟΨΗΦΙΟΣ

- Άνδρας / γυναίκα έως 35 ετών, με δυναμική προσωπικότητα.
- Πτυχιούχος ΤΕΙ - ΑΕΙ στη Διοίκηση Επιχειρήσεων
- Άριστος χρήστης εφαρμογών MS OFFICE.
- Εκτενής γνώση του internet.
- Άριστη γνώση της Αγγλικής Γλώσσας σε γραπτό και προφορικό λόγο.
- Κάτοχος αυτοκινήτου.

Η ΘΕΣΗ

- Υποστήριξη πωλήσεων ακίνητων.
- Δημιουργία και υποστήριξη πελατολογίου.
- Στελέχωση υποκαταστημάτων.
- Σύγχρονο και φιλικό εργασιακό περιβάλλον.
- Συνεχές on the job training

Αποστείλατε βιογραφικό σας με φωτογραφία στο **info@savvaidis.gr**

SAVVAIDIS & Associates
Real Estate Agents & Consultants

Γρηγ. Λαμπράκη 14, Ρόδος
Τηλ. 22410-26281
http://www.savvaidis.gr

MXP659

εργασιες

συνέχεια από την προηγούμενη

ΖΗΤΟΥΝΤΑΙ τεχνίτες και βοηθοί ξυλουργού για μόνιμη απασχόληση. Πληρ. τηλ. 6945818095 MZT241013

ΕΞΤΡΑ ΕΙΣΟΔΗΜΑ. Για κυρίες άνω των 18 ετών. www.succesfullhomebusiness.net Πληρ. τηλ. 6979161107, 2241075118 MZT241042

ΖΗΤΕΙΤΑΙ κοπέλα για βραδινή απασχόληση στο Cafe bar "Επώνυμο". Πληρ. τηλ. 2241068550, 6974605065 MZT241004

ΖΗΤΕΙΤΑΙ καθαρίστρια σε ψητοπωλείο. Πληρ. τηλ. 6948629169. MZT211007

ΖΗΤΕΙΤΑΙ κοπέλα για να εργασθεί στο "Reno's club", στον Αρχάγγελο. Πληρ. στο τηλ. 22440-22540 (σ.σ. μετά τις 6.00 μ.μ.) και 6932006967. MXP13019

ΕΠΑΓΓΕΛΜΑΤΙΚΗ ΕΥΚΑΙΡΙΑ. ΖΗΤΟΥΝΤΑΙ άμεσα **συνεργάτες** για εργασία από το σπίτι ή το γραφείο σας. Κερδίστε από 600 έως 3000 ευρώ το μήνα με ελεύθερο ωράριο. Ανεξάρτητη συνεργασία. Οχι ντήλερ ή πλασιέ, πλήρες σύστημα εκπαίδευσης. Προοπτική καριέρας - έξτρα μπόνους - κερδισμένα ταξίδια. Πληρ. τηλ. 2241094767, 6978034309, www.home work4u.biz ΜΑΠ284

διαφορα

ΕΑΝ ΘΕΛΕΤΕ ΝΑ ΕΛΕΓΞΕΤΕ ΤΟ ΒΑΡΟΣ ΣΑΣ ΧΩΡΙΣ ΝΑ ΠΕΙΝΑΤΕ! Να χάσετε λίπος από εκεί που έχετε. Να μην ξεναβάλετε τα κιλά σας. Να διώξετε την κυτταρίτιδα. Να νιώθετε τόνωση και ενέργεια, ζητήστε να σας ενημερώσουμε για τον τρόπο χρήσης των προϊόντων μας. Προσφέρουμε **δωρεάν** λιπομετρητή και παρακολούθηση των αποτελεσμάτων με εγγύηση επιστροφής χρημάτων εντός 30 ημερών. Πληρ. τηλ. 2241075118 www.mynaturalife.gr MZT011136

ΕΥΚΑΙΡΙΑ. ΠΩΛΟΥΝΤΑΙ: α) 40 σκαμπό για bar, οξιάς ντυμένα (αφρολέξ-δερματίνη), β) 20 διθέσια μεταλλικά καναπεδάκια ντυμένα (αφρολέξ- δερματίνη), γ) 6 τραπέζια για bar (σταντ) επιφάνεια Βερσαλίτης ξύλο 60 cm, δ) 1 κρεπιέρα διπλή υγραερίου πλάκα 40 cm vimitex (ελάχιστα μεταχειρισμένη), ε) φωτορυθμικό Futere light DJ-SCAN 250, στ) τέντες πλαϊνές και οροφής συνολικής κάλυψης χώρου μέχρι και 120 τ.μ. Ολα σε τιμή ευκαιρίας. Πληρ. τηλ. 6973315092 MZT011117

ΠΩΛΟΥΝΤΑΙ

Διαμερίσματα λουξ κατασκευής των 82 τ.μ. σε νεόκτιστη οικοδομή στ' Αφάντου.

ΖΗΤΟΥΝΤΑΙ

Οικόπεδα για αντιπαροχή ή ανταλλαγή

ΑΝΑΛΑΜΒΑΝΟΥΜΕ

Ιδιωτικά έργα πάσης φύσεως οικοδομικών εργασιών:-μπετά-κτισίματα-σοβάδες-πλακάκια κ.λπ.

ΧΑΤΖΗΜΙΧΑΛΗΣ ΚΩΝΣΤΑΝΤΙΝΟΣ

ΔΟΜΙΚΟΣ ΕΡΓΟΛΑΒΟΣ ΔΗΜΟΣΙΩΝ και ΙΔΙΩΤΙΚΩΝ ΕΡΓΩΝ

ΚΑΤΑΣΚΕΥΕΣ-ΠΩΛΗΣΕΙΣ-ΑΝΤΙΠΑΡΟΧΕΣ

Τηλ. 2241021834, 6937080125, 6974198504

Εμμανουήλ Κρανίδης

Πωλείται



Αρχοντική κατοικία 140 τμ με αυλή 100τμ στην συνοικία του Αγ. Ιωάννη

Εμμανουήλ Κρανίδης
Καζούλη & Αμερικής 50, 2ος όροφος, 85100 Ρόδος
Τηλ.: 22410 27082, 22410 26476 / **Κινητό** : 6944347405
Fax : 22410 27101
E – mail : info@kranidis.gr
ΧΠ092

ΣΑΒΒΑΪΔΗΣ & ΣΥΝΕΡΓΑΤΕΣ
Κτηματομεσιτικό Γραφείο
Γρ. Λαμπράκη 14 ΡΟΔΟΣ 85100
Τηλ. 2241026281

ΠΩΛΗΣΕΙΣ ΑΚΙΝΗΤΩΝ

Α) ΟΙΚΟΠΕΔΑ ΕΝΤΟΣ ΣΧΕΔΙΟΥ - **1)** ΡΟΔΟΣ: α) Ροδίνι 400 τ.μ. με Σ.Δ. 0,4 τίμημα 175.000 ευρώ, β) Ανάληψη 400 τ.μ. με Σ.Δ. 0,8 τίμημα 230.000 ευρώ, γ) Καναμάτ 400 τ.μ. Σ.Δ. 0,4 τίμημα 165.000, **2)** Μέγγαβλη 350 τ.μ. αποτελεί μερίδα Οικοδομικού Συνεταιρισμού Αιγυπτίων Ρόδου, τίμημα 25.000 ευρώ.

Β) ΟΙΚΟΠΕΔΑ ΕΚΤΟΣ ΣΧΕΔΙΟΥ: 1) ΡΟΔΟΣ: Μόντε Σμίθ 2.000 τ.μ., 2) Ασγούρου 4.000 τ.μ., τίμημα 200.000 ευρώ, 3) Τσαΐρι 21.367 τ.μ., 4) Ιαλυσό 2.000 τ.μ., περιοχή Φιλέρημος, τίμημα 265.000 ευρώ, 5) Κοσκινού 4.002 τ.μ. τίμημα 265.000 ευρώ, 6) Μαριτσά επί της επαρχιακής οδού Κρεμαστής - Μαριτσά 9.500 τ.μ. τίμημα 250.000 ευρώ, 7) Κανδυλί 4.440 τ.μ. τίμημα 135.000 ευρώ, 8) Κανδυλί 4.000 τ.μ. τίμημα 235.000 ευρώ, 9) Κολύμπια: α) 9.000 τ.μ, β) 19.770 τ.μ., γ) 28.500 τ.μ., 10) Λίνδος: α) Βληχά 8.190 τ.μ. παραθαλάσσιο, τίμημα 320.000 ευρώ, β) Πάνω Αλώνια 3.540 τ.μ. επί επαρχιακής οδού Λίνδου - Πεύκοι, τίμημα 155.000 ευρώ, γ) Πεύκοι 32.500 τ.μ.. - 42.300 τ.μ. και 19.800 τ.μ. με πανοραματική θέα, δ) Ψάρτος 15.600 τ.μ. στο "κύμα".

Γ) ΜΟΝΟΚΑΤΟΙΚΙΕΣ: **Α)** ΡΟΔΟΣ: 1) ΠΑΛΙΑ ΠΟΛΗ: α) ανακαινισμένο 700 τ.μ. με κήπο 160 τ.μ., β) λιθόκτιστο παλιό 500 τ.μ. με κήπο 500 τ.μ., γ) ανακαινισμένο 140 τ.μ. με αυλή 60 τ.μ., δ) παλιό στο Μόντε Σμιθ 287 τ.μ. κήπο 2.100 τ.μ., ε) ανακαινισμένο 146 τ.μ. με μικρή αυλή. 2) Αγ. Νικολάου νεοκλασικό παλιό ισόγειο 115 τ.μ. α' όροφ. 115 τ.μ. με μεγάλη αυλή, τίμημα 305.000 ευρώ. 3) Αγ. Αναστασία 133 τ.μ. με αυλή 191 τ.μ. τίμημα 135.000 ευρώ, 4) Αγ. Νικολάου πετρόκτιστο και ανακαινισμένο 250 τ.μ.,τίμημα 315.000 ευρώ. **Β)** ΚΟΛΥΜΠΙΑ: α) 107 τ.μ. με κήπο 283 τ.μ. τίμημα 240.000 ευρώ, β) 107 τ.μ. με κήπο 305 τ.μ. τίμημα 260.000 ευρώ, γ) 107 τ.μ. με κήπο 310 τ.μ. τίμημα 290.000 ευρώ. **Γ)** ΙΑΛΥΣΟΣ: α) Εντός σχεδίου 175 τ.μ. οικόπεδο 300 τ.μ.. τίμημα 310.000 ευρώ, β) Κανδυλί (μέχρι κτίσματα) σε οικόπεδο 4.232 τ.μ. τίμημα 200.000 ευρώ, γ) εντός σχεδίου 220 τ.μ. σε οικόπεδο 260 τ.μ. τίμημα 380.000 ευρώ, δ) Ανοιξη εκτός σχεδίου 150 τ.μ. σε οικόπεδο 2.000 τ.μ. τίμημα 335.000 ευρώ, ε) Ιξιά 200 τ.μ. σε οικόπεδο 1.000 τ.μ. τίμημα 400.000 ευρώ, στ) Βουνάρα πολυτελούς κατασκευής 220 τ.μ. σε οικόπεδο 1.100 τ.μ.

ΕΝΟΙΚΙΑΣΕΙΣ ΚΑΤΑΣΤΗΜΑΤΩΝ

ΡΟΔΟΣ: Επί της Εθν. Αντίστασης: α) Ισόγειο 69 τ.μ. με υπόγειο 69 τ.μ. και πατάρι 20 τ.μ. μηνιαίο μίσθωμα 1.300 ευρώ, β) Προέκτασης Εθν. Αντίστασης 220 τ.μ. με κήπο μεγάλο, κατάλληλο για πάρκιν, μηνιαίο μίσθωμα 1.200 ευρώ, γ) 130 τ.μ. μηνιαίο μίσθωμα 2.600 τ.μ., δ) Ισόγειο 140 τ.μ. α' όροφο, 140 τ.μ., μηνιαίο μίσθωμα 3.500 ευρώ.

Πληροφ. τηλ. 22410-26281
ΜΧΠ659

ΠΩΛΟΥΝΤΑΙ
ΠΟΛΥΤΕΛΗ & ΗΛΙΟΛΟΥΣΤΑ ΟΡΟΦΟΔΙΑΜΕΡΙΣΜΑΤΑ
ΕΠΙΦΑΝΕΙΑΣ 138τ.μ.-120τ.μ.-100τ.μ.-60τ.μ.
ΜΕ ΑΠΕΡΙΟΡΙΣΤΗ ΘΕΑ & ΜΕΓΑΛΕΣ ΒΕΡΑΝΤΕΣ
ΓΩΝΙΑ Κ. ΥΔΡΑΙΟΥ & Κ. ΤΣΑΛΔΑΡΗ
ΔΑΝΕΙΑ ΔΕΚΤΑ ΜΑΤ3734(Γ)
ΠΛΗΡ.ΤΗΛ: 6977 914567
(ΠΛΗΡΟΦΟΡΙΕΣ ΤΙΜΩΝ ΟΧΙ ΑΠΟ ΤΗΛΕΦΩΝΟ)

LANDSCOPE
ΕΘΝΙΚΗΣ ΑΝΤΙΣΤΑΣΗΣ & ΤΣΑΛΔΑΡΗ
(ΠΑΝΩ ΑΠΟ ΤΟΝ ΚΩΤΣΟΒΟΛΟ)

ΚΤΗΜΑΤΟΜΕΣΙΤΙΚΗ
ΤΗΛ / ΦΑΞ : 22410 28629
ΚΙΝ : 697 6872626 , 697 2257246

ΜΟΝΟΚΑΤΟΙΚΙΕΣ - ΜΕΖΟΝΕΤΕΣ

1. **ΚΟΣΚΙΝΟΥ** μον/τοικία 170τμ, με οικόπεδο 1.300τμ. **€150.000 (ΜΠΕΤΑ)**
2. **ΚΟΣΚΙΝΟΥ** μον/τοικία 180τμ, με οικόπεδο 1.300τμ. **€ 170.000**
3. **ΚΟΣΚΙΝΟΥ** μον/κία 210τμ, με οικόπεδο 1.300τμ. **€ 180.000 (ΜΠΕΤΑ)**
4. **ΚΟΣΚΙΝΟΥ** μον/κία 200τμ, με οικόπεδο 2.000τμ. **€ 180.000 (ΜΠΕΤΑ)**
5. **ΚΟΣΚΙΝΟΥ** μον/κία 110τμ, με κήπο 150τμ. **€ 200.000**
6. **ΚΟΣΚΙΝΟΥ** μεζονέτες, 140τμ, με κήπο 50τμ. **€ 220.000**
7. **ΚΟΣΚΙΝΟΥ** μεζονέτες 120τμ, με κήπο 50τμ ετοιμοπαράδοτη. **€ 225.000**
8. **ΚΟΣΚΙΝΟΥ** μον/κίες 170τμ, με οικόπεδο 1.300τμ. **€230.000**
9. **ΚΟΣΚΙΝΟΥ** μον/κία 140τμ, με κήπο 500τμ, 3υ/δ. **€ 240.000**
10. **ΚΟΣΚΙΝΟΥ** μον/κίες 200τμ, με οικόπεδο 1.000τμ. **€ 240.000**
11. **ΚΟΣΚΙΝΟΥ** μον/τοικίες 170τμ, με οικόπεδο 1.300τμ. **€ 265.000**
12. **ΚΟΣΚΙΝΟΥ** μον/κία 140τμ, με οικόπεδο 1.300τμ. **€ 290.000**
13. **ΚΟΣΚΙΝΟΥ** μον/κία 180τμ, με οικόπεδο 1.300τμ. **€ 290.000**
14. **ΚΟΣΚΙΝΟΥ** μον/ικία 206τμ, με οικόπεδο 2.000τμ. **€ 425.000**
15. **ΙΑΛΥΣΟΣ** μον/κία 204τμ, με κήπο 350τμ. **€ 180.000 (ΣΟΒΑ)**
16. **ΙΑΛΥΣΟΣ** μεζονέτες 140τμ σε 3 επίπεδα, 3υ/δ,λουτρό/wc, lux. **€191.000**
17. **ΙΑΛΥΣΟΣ** μον/κία 225τμ, με κήπο 350τμ. **€ 204.000 (ΣΟΒΑ)**
18. **ΙΑΛΥΣΟΣ** μεζονέτες 160τμ σε 3επίπεδα, 3υ/δ, λουτρό/wc, lux. **€ 220.000**
19. **ΙΑΛΥΣΟΣ** μεζονέτες 155τμ, με κήπο 650τμ, με θέα φιλερύμου, **€ 250.000**
20. **ΙΑΛΥΣΟΣ** μον/κία 150τμ, με οικόπεδο 1.500τμ, νεόκτιστα. **€ 250.000**
21. **ΙΑΛΥΣΟΣ** μον/κία 140τμ, με κήπο 280τμ 80μ απο θάλασσα. **€ 260.000**
22. **ΙΑΛΥΣΟΣ** μεζονέτα 225τμ, με κήπο 40τμ, πλήρες εξοπλισμένο. **€ 270.000**
23. **ΙΑΛΥΣΟΣ** μον/ικίες 180τμ, με κήπο 350τμ, νεόκτιστο. **€ 280.000**
24. **ΙΑΛΥΣΟΣ** μον/κία 200τμ, με οικόπεδο 1.000τμ. **€ 290.000 (ΣΟΒΑ)**
25. **ΙΑΛΥΣΟΣ** μον/κία 180τμ, με οικόπεδο 1.800τμ, εξοπλισμένη. **€ 350.000**
26. **ΙΑΛΥΣΟΣ** μον/κία 200τμ, με οικόπεδο 1.000τμ, lux κατασκευής. **€ 390.000**
27. **ΚΑΝΔΥΛΙ** μον/τοικίες 140τμ, με οικόπεδο 1.000τμ. **€ 110.000 (ΜΠΕΤΑ)**
28. **ΙΞΙΑ** μον/ικία 300τμ με οικόπεδο 1000τμ. **€** 365.000
29. **ΤΡΕΙΣ** μονοκατοικία 165τμ, με κήπο 2.800τμ, 4υ/δ,2 λουτρά, lux, **€ 340.000**
30. **ΚΡΕΜΑΣΤΗ** μον/κίες 120τμ, με αυλή 300τμ, εντός οικισμού. . **€ 210.000**
31. **ΚΡΕΜΑΣΤΗ** μον/κίες 186τμ, με αυλή 300τμ, εντός οικισμού. **€ 250.000**
32. **ΠΑΣΤΙΔΑ** μον/κία 140τμ με κήπο 250τμ **€ 110.000 (ΜΠΕΤΑ)**
33. **ΠΑΣΤΙΔΑ** μον/κία 140τμ, με κήπο 300τμ εντός οικισμού. **€ 150.000 (ΣΟΒΑ)**
34. **ΠΑΣΤΙΔΑ** μον/κία 140τμ με κήπο 300τμ εντός οικισμού. **€ 205.000**

ΔΙΑΜΕΡΙΣΜΑΤΑ

1. **ΔΑΣΚΑΛΟΥΣ** διαμέρισμα 85τμ, 2υ/δ, λουτρό, ρετιρέ. **€150.000**
2. **ΣΤΕΛΙΟΥ ΚΩΤΙΑΔΗ** (πάροδος) διαμερίσματα 50τμ. **€ 99.000**
3. **ΜΙΧΑΗΛ ΠΕΤΡΙΔΗ** διαμερίσματα 85τμ, 2υ/δ, λουτρό.**€ 161.000**
4. **ΑΡΑΠΑΚΙ** διαμέρισμα 88τμ, lux, 2υ/δ, λουτρό, φανταστική θέα. **€ 182.000**
5. **ΑΝΑΛΥΨΗ** διαμέρισμα 75 τμ, ρετιρέ, άριστης κατασκευής. **€ 130.000**
6. **ΑΝΑΛΥΨΗ** διαμέρισμα 97τμ, lux 2υ/δ, λουτρό. **€ 155.000**
7. **ΑΝΑΛΥΨΗ** διαμέρισμα 160τμ, lux . **€ 283.000**
7. **ΑΝΑΛΥΨΗ** διαμέρισμα 85τμ, lux 2υ/δ, λουτρό,ρετιρέ. **€ 160.000**
8. **ΑΡΑΠΑΚΙ** διαμέρισμα 88τμ, lux 3υ/δ, λουτρό. **€ 182.000**
9. **ΡΟΔΙΝΙ** διαμέρισμα 88τμ, 2υ/δ, λουτρό, άνετοι χώροι. **€146.000**
10. **ΑΝΑΛΥΨΗ** διαμέρισμα 160τμ, 2υ/δ, λουτρό με θέα. **€ 283.000**
11. **ΙΞΙΑ** διαμερίσματα 100τμ με θέα, 3υ/δ, λουτρό. **€190.000**

ΟΙΚΟΠΕΔΑ

1. **ΚΑΝΔΥΛΙ** οικοπεδο 4.000τμ, με άδεια οικοδομής. **€ 190.000**
2. **ΚΟΣΚΙΝΟΥ** οικόπεδο 1.000τμ, πανοραμικό με άδεια οικοδ/μής. **€ 100.000**
3. **ΚΟΣΚΙΝΟΥ** οικόπεδο 1.300τμ, πανοραμικό. **€ 100.000**
4. **ΚΟΣΚΙΝΟΥ** οικόπεδο 4.000τμ, θέα Φαλιράκι. **€ 220.000**
5. **ΚΟΣΚΙΝΟΥ** οικόπεδο 6.000τμ, φανταστική θέα. **€ 220.000**
6. **ΚΟΣΚΙΝΟΥ** οικόπεδο 8.000τμ, φανταστική θέα. **€322.000**
7. **ΑΣΓΟΥΡΟΥ** οικόπεδο 4.000τμ, σε ωραίο σημείο. **€ 235.000**
8. **ΜΑΡΙΤΣΑ** οικόπεδο 2.3000τμ, με θέα, εντός οικισμού. **€85.000**
9. **ΡΟΔΟΥ ΛΙΝΔΟΥ** οικόπεδο 3.800τμ, εφαπτόμενο στον δρόμο. **€ 350.000**
10. **ΛΑΡΔΟΣ** οικόπεδο 30 στρμ. για επαγγ/τική χρήση. **€795.000**
11. **ΛΑΡΔΟΣ** οικόπεδο 4.000τμ σε ωραία τοποθεσία. **€220.000**
12. **ΛΑΡΔΟΣ** οικόπεδο 3.000τμ επί του επαρχιακού. **€100.000**
13. **ΚΙΟΤΑΡΙ** οικόπεδο 28.000τμ, πανοραμικό 50μ απο θάλασσα. **€2.500.000**
14. **ΚΙΟΤΑΡΙ** οικόπεδο 800τμ, σε απόσταση 30μ απο την θάλασσα. **€ 135.000**
15. **ΚΙΟΤΑΡΙ** οικόπεδο 1.760τμ, 100μ απο θάλασσα. **€176.000**
16. **ΓΕΝΝΑΔΙ** οικόπεδο εντός οικισμού με θέα. **€32.000**

ΚΑΤΑΣΤΗΜΑΤΑ

1. **ΜΕΓ. ΚΩΝ/ΝΤΙΝΟΥ** κατάστημα 176τμ υπόγειο, 176 ισόγειο. **€ 586.000**
2. **ΣΤΕΦ. ΚΑΖΟΥΛΗ** γωνιακό 90τμ με αυλή, πατάρι. **€ 320.000**
3. **ΠΑΡΘΕΝΩΝ** εστιατ/ριο 148τμ, 50τμ αυλή, πλήρως εξοπλισμένο. **€60.000**
4. **ΣΑΒΒΑ ΔΙΑΚΟΥ** καταστ/μα 215τμ. **€135.000**

AE927



διαφορα

συνέχεια από την προηγούμενη

ΠΩΛΕΙΤΑΙ δικόλονο αναβατώριο 2500 κιλών ιταλικής κατασκευής και εξοπλισμός συνεργείου αυτοκινήτων. Τιμή 1200 ευρώ. Πληρ. τηλ. 6945277738 MZT011111

ΕΥΚΑΙΡΙΑ ΠΩΛΟΥΝΤΑΙ όλες οι συσκευές οβελιστηρίου - πιτσαρίας, σχεδόν καινούργια σε τιμές ευκαιρίας. Ψυγεία: πάγκοι και βιτρίνες, φούσκες - γύρος, ψυγείο, ντουλάπα - καταψύκτες, κοτοπουλιέρες, φούρνοι, μίξερ, καρέκλες, τραπέζια, φριτέζες, γκριλιέρες και πάρα πολλά άλλα είδη. Πληρ. τηλ. 6937431274ΜΑΤ3803

ΠΩΛΟΥΝΤΑΙ: α) ψυγείο - πάγκος 2,5 μέτρα, β) καταψύκτης ντουλάπα 2 μέτρα ύψοςΧ2,30, γ) καταψύκτης μικρός, δ) πλυντήριο πιάτων, ε) 2 ηλεκτρικές κουζίνες για σπίτι, 1 φριτέζα, στ) 2 ψυγεία για σπίτι, ζ) μία μηχανή εξωλέμβια 15cc, η) μία μηχανή κουρέματος γκαζόν, λόγω αναχωρήσεως. Πληρ. τηλ. 6948734154. MZT311004

ΠΩΛΟΥΝΤΑΙ λόγω αναχώρησης: ξυλουργικά μηχανήματα, Radial Omga 1,25, κορδέλα 80APP, σύνθετο 5 εργασιών Linincibili 2000, ψυγείο βιτρίνα 2μ. Festos με πομπέ κρύσταλλο, ψυγείο σούπερ - μάρκετ βιτρίνα 2μ.Χ2,5 ΚΟΛΟΣΣΟΣ, σαλόνι (4θ. καναπές, 2 πολυθρόνες, 2 καρέκλες, 3 τραπεζ., TV Philips 28άρα 100HZ με Dolby Surround, χρηματοκιβώτιο 150kg, 2 τεμ. με κλειδί συνδυασμό, κουζίνα υγραερίου με φούρνο, κομπρεσέρ αέρος 100άρι, Yugo '93 καταλυτικό, καινούργια μηχανή 1400cc 98HP. Για όλα δεχόμαστε προσφορές. Πληρ. τηλ. 6945491827, κ. Δημήτρη MZT261018

ΠΩΛΟΥΝΤΑΙ: 1) καρέκλες αλουμινίου - ξύλου, 2) Τραπέζια αλουμινίου με επιφάνεια BEECH 70Χ1,20-70Χ71, 3) τραπέζια αλουμινίου διπλά (μπαρ) Φ. 60 INOX, 4) σκαμπό αλουμινίου - ξύλου, σε άριστη κατάσταση. Αγορά 2004, 5) Ψυγεία επαγγελματικά 200Χ0,80Χ0,60 τρίπορτο με καταψύκτη μοτέρ εξωτερικό και 2,30Χ0,85Χ0,60. Δίπορτο μοτέρ, εξωτερικό. 6) Φούρνος επαγγελματικός δίπορτος 0,75Χ0,60 εσωτερικά, 7) Λαμαρίνες 0,50Χ0,70 με σταντ και 0,32Χ0,41 κατάλληλες για πίτσα τυρόπιτες - μπουγάτσες κ.ά. 8) Πλυντήριο Electrolux, 9) Ηχεία Martin, 10) Sab-Celestion c.x 1,5142. , 110) ενισχυτής U.B.L.-9CD διπλό επαγγ. - Μίκτης. 12) δορυφορικό πιάτο 3 μέτρων με βάση. Πληρ. τηλ. 2241052313, 56502, κιν. 6948204924 MZT311007

ΠΩΛΕΙΤΑΙ φουσκωτό Marlin 4,20 μ. με 40HP Mercury και τρέιλερ. Τιμή 5.000 ευρώ. Πληρ. τηλ. 2241098021, 6945757106. INT251018

ΠΩΛΟΥΝΤΑΙ ωραιότατα ροδίτικα λαγόσκυλα -TAZI- μόνο σε κυνηγούς που γνωρίζουν τη ράτσα. Τιμές λογικές. Πληρ. τηλ. 2241037194 από 8.30 π.μ. - 7 μ.μ. MXP13040

ΠΩΛΕΙΤΑΙ πλήρης **εξοπλισμός εστιατορίου** σε τιμή ευκαιρίας. Πληρ. τηλ. 2241067872, 6945503938 MZT241016

ΠΩΛΕΙΤΑΙ οικιακός εξοπλισμός σε άριστη κατάσταση σύνθετο - σαλόνι - τραπεζαρία. Πληρ. τηλ. 2241047844 ώρες 8.00-13.00 και 18.00-21.00 MZT241037

ΠΟΥΛΑΩ 120 πρόβατα και αρνιά. Πληρ. τηλ. 2245022362. ΜΑΠ438

ΠΩΛΕΙΤΑΙ ο εξοπλισμός καφετέριας που αποτελείται από: 100 καρέκλες μπαμπού, 37 τραπέζια, σκαμπώ, δορυφορικά πιάτα 3μ. και 1,5μ.,. 2 ηχεία JBL 250Watt, 2 γούφερ 15ιντσα, μονό - διπλό πλυντήριο μίνι ποτηριών. Σιλάνος, πάγκος ανοξείδωτος 1,80Χ0,70Χ0,80, ψυγείο πάγκος με μοτέρ 2μετρο 3 πόρτες, ενισχυτής Yamaha - crossover, projector Sony με 2μετρη ηλεκτρική οθόνη, μίξερ μπλέντερ Hamilton. Πληρ. τηλ. 6973210837 MXP13038

ΕΥΚΑΙΡΙΑ. ΠΩΛΟΥΝΤΑΙ σχεδόν καινούργια δουλεμένα 3 μηνών τα παρακάτω είδη: 1) ανοξείδωτη λάντζα καινούργια 1,5 μέτρο, 2) Ποτηριέρα (ράφια) ανοξείδωτη, 3) Ταμειακή μηχανή (καινούργια), 4) Ψυγείο - βιτρίνα συντήρησης 1,80 μέτρα, 5) Τραπέζι ανοξείδωτο, 6) Κρεπιέρα διπλή υγραερίου (ελαφρά μεταχειρισμένη), 7) Τοστιέρα διπλή, 8) Εξι καρέκλες και τρία τραπέζια όλα μεταλλικά. Πληρ. τηλ. 6944741548 Στεγνά Αρχάγγελος. MZT241030

ΠΩΛΕΙΤΑΙ αναλογική **κονσόλα μίξης** Mackie 24 κανάλια 8 bus 1000 ευρώ. Πληρ. τηλ. 6944253314 MZT241017

ΠΩΛΕΙΤΑΙ σύνθετο σε άριστη κατάσταση 3,5 μέτρα χρώματος μαύρο-άσπρο με 2 βιτρίνες, θέση για TV. Πληρ. τηλ. 2241068338, 6946207274 MZT241019

ΠΩΛΕΙΤΑΙ τριθέσιος καναπές και μία πολυθρόνα σε καλή κατάσταση, 400 ευρώ. Πληρ. τηλ. 6946068926 MZT171002

ΠΩΛΕΙΤΑΙ σκάφος ταχύπλοο Sea - Ray 23 πόδια, με μηχανή Mercruiser 280HP καινούργια, καμπίνες 2, χωριστό WC, κουζινάκι με νιπτήρα, ψυγείο, ηλεκτρικό, βαθύμετρο, VHF, εργάτη άγκυρας 400W, αλυσίδα άγκυρας 120m, φλατς, 2 μπαταρίες 160 A έκαστη, τέντα δωμάτιο καινούργια, τέντα πάρκιν, τρέιλερ διαξονικό Ελξις, δελφινιέρα εμπρός ανοξείδωτη, πασαρέλα μπάνιου, 3 προπέλες μπαλόνια, σωστικά, σωσίβια, τζάκετ, ραδιο/τόφωνο, κ.ά. Πληρ. τηλ. 6993325454, 2241031370 ΧΠ004



ΠΩΛΕΙΤΑΙ αυτοκίνητο AUDI 1,6 με 68.000 χλμ. Πληρ. τηλ. 2241061712, 6947733701 MZT011132

ΠΩΛΕΙΤΑΙ μηχανή "γουρούνα" 4 τροχοί, 250cc, με πινακίδες, 10 μηνών, 4.000 χλμ. Πληρ. τηλ. 6945797875 MZT311019

ΠΩΛΕΙΤΑΙ Nissan 1,6, μοντ. '86, 1ο χέρι, ΚΤΕΟ έως 02/2008, 4 καινούργια λάστιχα, δεκτός έλεγχος. Ευρώ 1.500. Πληρ. τηλ. 2241034556, κιν. 6944283808, Σταύρος. MZT311001

ΠΩΛΕΙΤΑΙ IX μάρκας ATOS PRIME, μοντέλο 2001, χρώμα άσπρο σε άριστη κατάσταση, τιμή 4.800 ευρώ. Πληρ. τηλ. 6948707602, 2241047598. MZT311009

ΠΩΛΕΙΤΑΙ αυτοκίνητο CITROEN XSARA SPOR 2.0, 16βάλβιδο, μαύρο coupé, φουλ εξτρά, με 28.000 χλμ. Πληρ. τηλ. 2241096426 και 6947907033, κ. Νίκος. MZT271010

ΠΩΛΟΥΝΤΑΙ από ιδιώτη: α) **Golf IV** μοντέλο 2001, φούλ extra. Τιμή 9.000 ευρώ, β) **VOLVO S40** 2,4, μοντέλο 2004 φούλ extra. Τιμή 24.000 ευρώ. Πληρ. τηλ. 6932754080, 6948254745. MZT261016

ΠΩΛΕΙΤΑΙ αυτοκίνητο **KIA SPORTER** 5θυρο, 2000 cc μοντέλο 2000 με 66.000 χλμ. φουλ EXTRA με air condition ABC, AIRBAG, ζάντες αλουμινίου. Τιμή 10.500 ευρώ. Πληρ. τηλ. 6947576204. MZT261017

ΠΩΛΕΙΤΑΙ KIA SPORTAGE '97, 6cd, κασετόφωνο, ράδιο, ταμπλό ξύλο, A/C με όλα τα EXTRA 13.000 ευρώ. Πληρ. τηλ. 6944475209. ΜΑΤ3778

ΠΩΛΟΥΝΤΑΙ: 4speed Fighter Peugeot 100cc, 4speed fighter Peugeot 50cc. Πληρ. τηλ. 6937389445 MZT061018

ΠΩΛΕΙΤΑΙ Fiat Punto ELX 1242, 80HP, 16valves με air condition, board computer, radio-cd player κ.ά., 5 ετών, κατάσταση εξαιρετική! Φυλαγμένο σε γκαράζ, 1ος ιδιοκτήτης. Πληρ. από 09.00-14.00 στο τηλ. 2241086670/3, απόγευμα στο τηλ. 2241048024, κ. Χάρη. MXP13043

ΠΩΛΕΙΤΑΙ Yamaha DT200R, χρώμα μαύρο, με ρόδες Motar, δισκόφρενα εμπρός πίσω, με full extra, μοντ. '92, τιμή μετρητοίς 1.700 ευρώ. Πληρ. τηλ. 6993185627 MXP13037

ΠΩΛΕΙΤΑΙ αυτοκίνητο MERCEDES C180 ELEGANCE εισαγωγής, σε άριστη κατάσταση, φουλ εξτρά, ηλιοροφή, καινούργια ελαστικά, καινούργια αμορτισέρ, κινητήρας πεντακάθαρος. Δεκτός κάθε έλεγχος. Πληρ. τηλ. 6945991069 MZT151002(03)

ΠΩΛΕΙΤΑΙ μηχανή XT 660X Ιούλιος 2004 άδεια με 22.000 χλμ. σε άριστη κατάσταση με φουλ εξτρά, διπλά πλαστικά και ζελατίνες. Πληρ. τηλ. 6977813552 κ. Χρήστος MZT111008

ΠΩΛΟΥΝΤΑΙ ΕΛΑΦΡΩΣ ΜΕΤΑΧΕΙΡΙΣΜΕΝΑ ΑΥΤΟΚΙΝΗΤΑ ΠΑΝΤΟΣ ΤΥΠΟΥ: ΙΧ ΕΠΙΒΑΤΙΚΑ: ΑΓΡΟΤΙΚΑ, ΕΠΑΓΓΕΛΜΑΤΙΚΑ, ΦΟΡΤΗΓΑ. ΕΤΟΙΜΟΠΑΡΑΔΟΤΑ Ή ΚΑΤΟΠΙΝ ΠΑΡΑΓΓΕΛΙΑΣ. ΠΑΡΕΧΟΥΜΕ ΠΙΣΤΟΠΟΙΗΤΙΚΟ ΕΛΕΓΧΟΥ ΚΑΛΗΣ ΛΕΙΤΟΥΡΓΙΑΣ ΚΑΙ ΓΡΑΠΤΗ ΕΓΓΥΗΣΗ ΕΝΟΣ ΕΤΟΥΣ. ΠΩΛΗΣΗ ΧΟΝΔΡΙΚΗ ΛΙΑΝΙΚΗ. ΠΑΡΑΔΟΣΗ ΣΤΟ ΧΩΡΟ ΣΑΣ. ΠΛΗΡ. ΤΗΛ. 2431074709, FAX 2431027008, ΚΙΝ. 6974456200 κ. ΜΠΟΥΝΤΟΥΡΗ ΔΗΜΗΤΡΗ ΜΑΤ3649

MERCEDES CLK200K αυτόματο σειριακό avantgarde 8/02 χρώματος μαύρο μεταλλικό, ABS συναγερμό, ηλ. καθρ., παραθ., κεντρ. κλείδωμα, προβ. ομιχλ. τηλ. CD, auto clima immod packet master edition 1811, ζάντες αλουμινίου. Πληρ. τηλ. 2241087290, ώρες 10.00-15.00. MZT121016

Miele

Ζητούνται
ΠΩΛΗΤΕΣ & ΤΕΧΝΙΚΟΙ ΟΙΚΙΑΚΩΝ - ΕΠΑΓΓΕΛΜΑΤΙΚΩΝ ΣΥΣΚΕΥΩΝ

Απαραίτητα Προσόντα:
- Πτυχίο Τεχνικής Σχολής
- Γνώση Αγγλικής γλώσσας ή Γερμανικής και χρήσης Η/Υ
- Δίπλωμα αυτοκινήτου
- Επιθυμητή ηλικία έως 40 ετών
- Ικανότητα στο να οργανώνει και να διαχειρίζεται πελάτες
- Δραστήρια και ευχάριστη προσωπικότητα

Επιθυμητά προσόντα:
- Προϋπηρεσία σε ανάλογο τομέα
- Προϋπηρεσία σε τομέα επαγγελματικών πωλήσεων

Προσφέρονται:
- Ανταγωνιστικό πακέτο αποδοχών
- Αριστες συνθήκες εργασίας

Οι ενδιαφερόμενοι που συγκεντρώνουν τα ανωτέρω προσόντα, μπορούν να στείλουν το αναλυτικό βιογραφικό τους σημείωμα στη διεύθυνση: **Ατταβύρου 43, Ρόδος**
Υπόψη: κυρίου Ιωάννη Ζαχαρία • Τηλ. 6937095252
ΜΑΤ3763(Γ)

Από την αντιπροσωπεία αυτοκινήτων
HONDA - MITSUBISHI
ΖΗΤΕΙΤΑΙ
ΗΛΕΚΤΡΟΛΟΓΟΣ ΑΥΤΟΚΙΝΗΤΩΝ

Επιθυμητή προϋπηρεσία στο χώρο.
Καλή γνώση Η/Υ και Αγγλικών.

Απαραίτητη αποστολή βιογραφικού σημειώματος στη διεύθυνση **Λ. Λίνδου 138 Ρόδος**
Τηλ. 2241067440-41
Φαξ 2241068462
Email: kaligcar@otenet.gr
ΜΧΠ915

ΑΠΟ ΕΦΗΜΕΡΙΔΑ
ΖΗΤΕΙΤΑΙ
ΑΠΟΦΟΙΤΟΣ ΤΕΕ
με γνώσεις χειρισμού Η/Υ
για νυχτερινή εργασία στο τυπογραφείο της.
Κατάθεση βιογραφικών: Τ.Θ. 153, Ρόδος 85100
ΜΟΟ/171

ΚΤΗΜΑΤΟΜΕΣΙΤΙΚΟ ΓΡΑΦΕΙΟ
ΝΙΚΟΛΑΟΣ Δ. ΑΣΒΕΣΤΗΣ
ΓΕΩΡΓΙΟΣ Η. ΑΛΕΞΙΟΥ
ΠΩΛΗΣΕΙΣ ΑΚΙΝΗΤΩΝ

1. **ΑΝΑΛΗΨΗ** Διαμερίσματα 62 και 113 σε κεντρικό σημείο, πολυτελούς κατασκευής με αυτόνομη θέρμανση και απεριόριστη θέα προς 1.900 € το τ.μ.
2. **ΑΝΑΛΗΨΗ** Οροφοδιαμέρισμα 120 τ.μ. προς 1.800€ ανά τ.μ.
3. **ΡΟΔΙΝΙ** Διαμέρισμα 70 τ.μ. σε αυτόνομη θέρμανση, γκαράζ προς 1900 € το τ.μ.
4. **ΡΟΔΙΝΙ** Διαμέρισμα 90 τ.μ. 1ου ορόφου πολυτελούς κατασκευής και με θέση parking προς 1.750 € το τ.μ.
5. **ΜΙΧ. ΠΕΤΡΙΔΗ** Διαμερίσματα 87 και 89 τ.μ. με αυτόνομη θέρμανση, θέση parking προς 1.900 € το τ.μ.
6. **ΚΑΡΑΚΟΝΕΡΟ** Διαμερίσματα 108 τ.μ. με απεριόριστη θέα - αυτόνομη θέρμανση- γκαράζ προς 1.800 € το τ.μ.
7. **ΚΑΡΑΚΟΝΕΡΟ** Διαμερίσματα 70, 84, 99, 122 τ.μ. με γκαράζ - αποθήκη - αυτ. θέρμανση σε λογική τιμή
8. **ΣΤ. ΚΩΤΙΑΔΗ** Διαμερίσματα 50, 83 τ.μ. (σε διώροφη οικοδομή) προς 1.800 € το τ.μ.
9. **ΡΟΔΟΣ** Μεζονέτα σε κεντρικό σημείο της πόλης 210 τ.μ. (140 τ.μ. κυρίας χρήσεως και 70 τ.μ. υπόγειο) πολυτελούς κατασκευής με κήπο, κεντρική θέρμανση, αποθήκη, γκαράζ, θέα καταπληκτική, τιμή λογική.
10. **ΡΟΔΟΣ** Καταστήματα σε κεντρικό σημείο της Ανάληψης
11. **ΠΑΣΤΙΔΑ** Μεζονέτες (υπό κατασκευή) διαφόρων διαστάσεων σε λογική τιμή
12. **ΓΕΝΝΑΔΙ** Μεζονέτες (ετοιμοπαράδοτες) 102,36-104,34-107,23 τ.μ. πολυτελούς κατασκευής και απεριόριστη θέα σε οικόπεδο των 900 τ.μ. σε λογική τιμή
13. **ΙΑΛΥΣΟΣ** Μεζονέτες (σε μαρμαροσοβά) 205 τ.μ., σε ανεξάρτητα οικόπεδα και σε πολύ καλή περιοχή 200.000 €
14. **ΙΑΛΥΣΟΣ** Μεζονέτα ετοιμοπαράδοτη συνολικής επιφάνειας 150 τ.μ. σε οικόπεδο 500 τ.μ. 250.000 €
15. **ΚΟΣΚΙΝΟΥ** Μεζονέτες σε μπετά συνολικής επιφάνειας 192 τ.μ. σε οικόπεδο 1.000 τ.μ. 140.000 €
16. **ΑΓΙΑ ΒΑΡΒΑΡΑ** Μονοκατοικία (ελαφρώς μεταχειρισμένη) συνολικής επιφάνειας 265 τ.μ. σε οικόπεδο 2.000 τ.μ. σε τιμή ευκαιρίας
17. **ΡΟΔΟΣ** Διαμέρισμα (μεταχειρισμένο) σε κεντρική περιοχή 87 τ.μ. με αποκλειστική χρήση αυλής 25 τ.μ., πρόσφατα ανακαινισμένο σε πολύ καλή τιμή
18. **ΡΟΔΟΣ** Οικόπεδο 2000 τ.μ. επί της Ε.Ο. Ρόδου-Λίνδου, με άδεια οικοδομής βιοτεχνικού χώρου συνολικής επιφάνειας 2.400 τ.μ. (4Χ600) σε πολύ καλή τιμή.
19. **ΓΕΝΝΑΔΙ** Οικόπεδο 2.360 τ.μ. με άδεια οικοδομής (200 τ.μ. κύριας χρήσεως, 200 τ.μ. υπόγειο, 40 τ.μ. ημιυπαίθριο) με πρόσοψη στο κεντρικό δρόμο, καταπληκτική θέα, σε απόσταση 50 μέτρων από τη θάλασσα σε πολύ καλή τιμή.
20. **ΚΙΟΤΑΡΙ** Παραθαλάσσιο οικόπεδο 42.000 τ.μ. κατάλληλο για ξενοδοχειακή μονάδα ή για οποιαδήποτε επαγγελματική χρήση (τουριστική χρήση)
21. **ΚΑΣΤΕΛΛΟΡΙΖΟ** Πωλούνται Μονοκατοικίες και οικόπεδα σε τιμή ευκαιρίας

ΠΩΛΗΣΕΙΣ - ΕΚΤΙΜΗΣΕΙΣ - ΑΝΤΙΠΑΡΟΧΕΣ - ΕΠΕΝΔΥΤΙΚΕΣ ΠΡΟΤΑΣΕΙΣ
Αγίου Ιωάννου 46, Ρόδος
Τηλ. 22410 32809, 6947848288, 6946 348131
ΚΤΗ3

ΒΟΥΛΓΑΡΗ
ΒΙΟΜΗΧΑΝΙΑ ΑΠΟΡΡΙΠΤΙΚΩΝ
Η εταιρεία ΑΦΟΙ ΒΟΥΛΓΑΡΗ ΑΕΒΕ για το υποκατάστημά της στην Ρόδο
ΖΗΤΑ
ΥΠΕΥΘΥΝΟ ΠΩΛΗΣΕΩΝ
με εμπειρία στο χώρο των τροφίμων.
Θα εκτιμηθούν οι γνώσεις στην αγορά των Δωδεκανήσων.
Ηλικία έως 35 ετών.
Η εταιρεία προσφέρει:
- Μισθό & bonus.
- Εταιρικό αυτοκίνητο & τηλέφωνο.
- Προοπτικές εξέλιξης σε μια καταξιωμένη εταιρεία στο χώρο των τροφίμων.

Βιογραφικά στο ΦΑΞ: 22410 27977
Τηλ. επικοινωνίας: 22410 33647
ΜΑΤ3689(Γ)

Βίσκος
Η Εταιρεία
ΖΗΤΕΙ
ΟΔΗΓΟΥΣ ΠΩΛΗΤΕΣ
Το προφίλ του ιδανικού υποψήφιου συνδυάζει
- Δίπλωμα οδήγησης Γ' κατηγορίας.
- Ελληνική υπηκοότητα.
- Ηλικία έως 30 ετών.
- Απολυτήριο Λυκείου.
- Δυναμικός με ευχάριστη προσωπικότητα.
- Αριστη ικανότητα επικοινωνιας, εργατικός και συνεπής.

Προσφέρονται:
- Μισθός, μπόνους επί των πωλήσεων και δυνατότητα εξέλιξης.

Πληρ. τηλ. 6944633636-22410 65410
ΧΠ1124

μαθήματα

ΑΓΓΛΙΚΑ - ΓΙΑ ΟΛΑ ΤΑ ΕΠΙΠΕΔΑ ΚΑΙ ΕΙΔΙΚΑ ΓΙΑ LOWER /ADVANCED - PROFICIENCY (FCE/CPE/ECCE MICHIGAN-CAMBRIDGE) - B2/C2 - ΚΡΑΤΙΚΟ, BUSINESS ENGLISH - ΑΓΓΛΙΚΑ ΓΙΑ ΤΟΥΡΙΣΜΟ. ΑΠΟ ΚΑΘΗΓΗΤΡΙΑ ΜΕ ΠΟΛΥΧΡΟΝΗ ΠΕΙΡΑ ΕΓΚΕΚΡΙΜΕΝΗ ΣΤΗΝ ΔΙΔΑΚΤΙΚΗ ΚΑΙ ΕΥΘΥΝΗ ΠΡΟΕΤΟΙΜΑΣΙΑΣ ΑΠΟ ΠΑΝ. CAMBRIDGE. ΠΛΗΡ. ΤΗΛ. 2241028303, 6973479075 MZT011128

ΜΑΘΗΜΑΤΑ ΓΕΡΜΑΝΙΚΩΝ παραδίδονται από καθηγήτρια με πολυετή πείρα, ιδιαίτερα ή σε γκρουπ 2-3 ατόμων. Προετοιμασία για τις εξετάσεις του Goethe Institut (Zertifikat, Mittelstufe) και για τις εξετάσεις του Κρατικού Πιστοποιητικού Γλωσσομάθειας με 100% επιτυχία. Επίσης εντατικά μαθήματα για ενήλικες εργαζόμενους σε τουριστικές επιχειρήσεις. Τιμές λογικές. Πλήρ. τηλ. 6944999662. MZT011108

ΚΑΘΗΓΗΤΡΙΑ ΦΙΛΟΛΟΓΟΣ απόφοιτος του κλασικού τμήματος του Πανεπιστημίου Αθηνών, με πολύχρονη διδακτική πείρα παραδίδει μαθήματα Θεωρητικής Κατεύθυνσης και Γενικής παιδείας (Εκφραση Εκθεση, Αρχαία Ελληνικά, Ιστορία, Λατινικά, Νεοελληνική Λογοτεχνία). Πλήρ. τηλ. 2241069764, 6945713765 MZT011121

ΠΤΥΧΙΟΥΧΟΣ δασκάλα παραδίδει ιδιαίτερα μαθήματα σε μαθητές Δημοτικού. Πλήρ. τηλ. 6945171508 MZT311020

ΓΕΡΜΑΝΙΚΑ. Καθηγήτρια Γερμανικών Απ. Παν. Μονάχου, παραδίδει μαθήματα κατ' οίκον, όλων των επιπέδων, σε παιδιά Δημοτικού - Γυμνασίου - Λυκείου. Ειδικευμένη σε παιδιά με μαθησιακές δυσκολίες (δυσλεξία, μικρή διάρκεια προσοχής κ.λπ.). Πλήρ. τηλ. 6998568660 MZT251031

ΙΣΠΑΝΙΚΑ. Εμπειρη καθηγήτρια Ισπανίδα, παραδίδει μαθήματα όλων των επιπέδων. Ιδιαίτερα ή σε γκρουπ. Υπεύθυνη εργασία - λογικές τιμές. Πλήρ. τηλ. 2241026019, 6947813420 MZT251030

ΜΑΘΗΜΑΤΙΚΑ-ΦΥΣΙΚΗ-ΧΗΜΕΙΑ. Παραδίδονται ιδιαίτερα μαθήματα ή σε γκρουπ 2-3 μαθητών από πολύ έμπειρους καθηγητές για σοβαρή προετοιμασία με άμεσο αποτέλεσμα και συμπλήρωση κενών. Τιμές λογικές. Πλήρ. τηλ. 6948893531 (μαθηματικά), 6973025100 (Φυσική-Χημεία). MAT3705

ΚΑΘΗΓΗΤΡΙΑ ΑΓΓΛΙΚΩΝ, απόφοιτη Αγγλικής φιλολογίας, παραδίδει μαθήματα για όλα τα επίπεδα από Junior έως και Proficiency. Προετοιμασία εξετάσεων Cambridge, Michigan, Edexcel, καθώς και για το Κρατικό Πιστοποιητικό Γλωσσομάθειας. Πλήρ. τηλ. 2241024682, 2241020617, 6947262772 MAT3766

ΜΑΘΗΜΑΤΙΚΑ. ΕΜΠΕΙΡΟΣ ΚΑΘΗΓΗΤΗΣ ΠΑΡΑΔΙΔΕΙ ΙΔΙΑΙΤΕΡΑ ΜΑΘΗΜΑΤΑ ΣΕ ΜΑΘΗΤΕΣ ΓΥΜΝΑΣΙΟΥ ΚΑΙ ΛΥΚΕΙΟΥ - ΠΑΝΕΛΛΗΝΙΕΣ. ΠΛΗΡ. ΚΟΣ ΚΟΝΤΟΣ ΜΙΧΑΛΗΣ ΤΗΛ. 2241096577 MZT051014

Απέτυχες στις εξετάσεις σου στο LOWER C.F.C Cambridge - E.C.C.E. Michigan ή το Proficiency Michigan; Μην απογοητεύεσαι. Ελα στην καθηγήτρια Αγγλικών με 20ετή πείρα με μητρική γλώσσα την Αγγλική, με άριστη προφορά, που παραδίδει ιδιαίτερα μαθήματα. Εξασφαλισμένη επιτυχία εξετάσεων και επίσης το Κρατικό Πιστοποιητικό Γλωσσομάθειας και TOEIC αναγνωρισμένο διεθνώς. Υπεύθυνη εργασία και τιμές λογικές. Πλήρ. τηλ. 2241075959, κιν. 6972912196 MZT171019

γνωριμιες

Εμφανίσιμη κυρία 38 ετών **ζητά παρέα** με σοβαρό κύριο. Πλήρ. τηλ. 6942564413 MZT271003

20χρονη Ελληνίδα, πολύ εμφανίσιμη, εντυπωσιακή **ζητά γνωριμία** με σοβαρούς κυρίους. Εξαιρούνται οι αλλοδαποί. Πληρ. τηλ. 6944931166. MZT271015

ΤΡΑΒ 22 ετών, πολύ όμορφη **ΖΗΤΑ ΓΝΩΡΙΜΙΑ** με κυρίους. Πληρ. τηλ. 6946074523. MZT291013

Κυρία εντυπωσιακή, κοινωνική **ΖΗΤΑΕΙ ΓΝΩΡΙΜΙΑ** με κύριο ευγενικό από Ρόδο για Ρόδο. Πληρ. τηλ. 6932971809 (ώρες επικοινωνίας) 11.00-15.00 και 17.00-23.00). ΜΑΠ449

ΕΛΛΗΝΙΔΑ πολύ εμφανίσιμη, για παρέα με κύριο άνω των 30 ετών. Πληρ. τηλ. 6978872750 MZT251010

ΣΧΟΛΗ ΟΔΗΓΩΝ ΚΟΥΣΗ ΠΑΝΤΕΛΗ

- ΔΙΠΛΩΜΑΤΑ
- ΕΡΑΣΙΤΕΧΝΙΚΑ
- ΕΠΑΓΓΕΛΜΑΤΙΚΑ
- ΜΟΤΟΣΙΚΛΕΤΑΣ
- ΜΑΘΗΜΑΤΑ ΘΕΩΡΗΤΙΚΗΣ ΔΙΔΑΣΚΑΛΙΑΣ



Οδός Βαλαωρίτου 9
(έναντι HOTEL SEMIRAMIS ΠΙΣΩ ΑΠΟ ΤΟ ΠΑΛΑΙΟ ΝΟΣΟΚΟΜΕΙΟ)
e-mail: kousisp@acn.gr

ΕΚΠΑΙΔΕΥΤΙΚΟ ΑΥΤΟΚΙΝΗΤΟ:
TOYOTA YARIS 1300 cc
AIR CONDITIONED
(ΠΡΟΣΟΧΗ): ΜΑΘΗΜΑΤΑ
α. Μοτοσικλέτας μεγάλου κυβισμού από 125 cc έως ανεξαρτήτου
β. Μοτ/τας έως 125 cc
γ. Μοτοποδηλάτου 50 cc
Διαθέτουμε επίσης κι αυτόματες μοτοσικλέτες 125 cc
Πληρ. τηλ. (22410)73820-94777, fax: (22410)29157
ΚΑΙ ΑΝΑ ΠΑΣΑ ΣΤΙΓΜΗ ΣΤΑ ΚΙΝΗΤΑ τηλ.
6944511313-6972271960
Παραλαβή των μαθητών μας και από τις οικίες τους
MAT3804

ΠΡΟΣΟΧΗ
Στη σχολή μας παραδίδονται και μαθήματα θεωρητικής διδασκαλίας

ΗΛΕΚΤΡΟΙΝVEST

Από την αλυσίδα καταστημάτων **ELECTROINVEST,** για το υποκατάστημα της Ρόδου στο Ροδίνι

ΖΗΤΕΙΤΑΙ

ΠΩΛΗΤΡΙΑ για το τμήμα φωτιστικών.
Προηγούμενη εμπειρία θα θεωρηθεί πρόσθετο προσόν.

Αποστείλατε βιογρ. σημείωμα στο 2241070949.
Μετά την αξιολόγηση θ' ακολουθήσει προσωπική συνέντευξη.
ΧΠ1888

ΖΗΤΟΥΝΤΑΙ

άμεσα **ΔΙΑΝΟΜΕΙΣ**
για μόνιμη πενθήμερη πρωινή απασχόληση σε φαρμακαποθήκη.

Απαιτούμενα προσόντα:
- Ελληνική υπηκοότητα
- Ηλικία 20-28 ετών
- Απολυτήριο στρατού
- Απολυτήριο Γυμνασίου ή Λυκείου
- Δίπλωμα μοτοποδηλάτου και αυτοκινήτου.

Κατάθεση βιογραφικών από ΔΕΥΤΕΡΑ έως ΠΑΡΑΣΚΕΥΗ και ώρες 10.00-15.00 στη διεύθυνση: MEDIQUICK Α.Ε. Μάρκου Μαλλιαράκη 22, Ρόδος (πάροδος Καναδά), κ. Κώστα
ΜΑΤ3802(Γ)

Δωδεκάνησος Ναυτιλιακή

Η Εταιρεία μας επιθυμεί να προσλάβει δυναμικό στέλεχος για την ανάπτυξη του τμήματος πωλήσεων:

Απαραίτητα προσόντα:
Εμπειρία στο χώρο των πωλήσεων
Δυναμική Προσωπικότητα με άνεση επικοινωνίας
Ομαδικό πνεύμα εργασίας.
Πολύ καλή γνώση Αγγλικών
Καλή χρήση Ηλεκτρονικών Υπολογιστών
Εμπειρία στο χώρο θα θεωρηθεί ως επιπλέον προσόν

Η εταιρεία προσφέρει: Ανταγωνιστικές αποδοχές (μισθός – Bonus), Ευχάριστο περιβάλλον εργασίας

Πληροφορίες επικοινωνίας
Τηλ. 2241070590
Email ixalkia@12ne.gr
ΧΠ1648

ΖΗΤΕΙΤΑΙ

ΑΠΟ ΤΕΧΝΙΚΗ ΕΤΑΙΡΕΙΑ

Αρχιτέκτονας/νισσα.

Πληρ. τηλ. 2241035139
ΜΑΤ3620(Γ)

ΜΑΘΗΜΑΤΑ ΤΟΥΡΚΙΚΗΣ ΓΛΩΣΣΑΣ

✓ Ολιγομελή τμήματα αρχαρίων προχωρημένων
✓ Εκπαιδευτικές εκδρομές

ΕΓΓΡΑΦΕΣ ΑΠΟ 23-10-05

Κέντρο Ξένων Γλωσσών
ΑΡΓΥΡΩ ΠΕΤΑΛΑ
Παναγιώτου Ροδίου 10
Τηλ. 2241034891, 33546, κιν. 6937450758
ΜΑΤ3750(Γ)

netech
NETWORK TECHNOLOGIES

Εθν. Αντιστάσεως 71, Ρόδος • Τηλ. 2241077440, Φαξ: 2241077439
e-mail: info@netech.gr http://www.netech.gr

SIEMENS vivodi TELECOM Eurotel

Η εταιρεία NETECH ΕΠΕ
επιθυμεί να προσλάβει
ΓΡΑΜΜΑΤΕΑ, και ΤΕΧΝΙΚΟ Η/Υ,
με προϋπηρεία στο χώρο της πληροφορικής.

Για περισσότερες πληροφορίες, καθημερινά 09.00-16.00 στο τηλ. 2241077440
Πληροφορίες κα. Νάτσικα Χριστίνα
Για αποστολή βιογραφικού σημειώματος στο φαξ 2241077439
ή μέσω email: info@netech.gr
ΧΠΕΜΠ337

ΜΕΓΑΛΗ ΑΝΤΙΠΡΟΣΩΠΕΙΑ ΑΥΤΟΚΙΝΗΤΩΝ για τη στελέχωση του ΦΑΝΟΒΑΦΕΙΟΥ της

ΖΗΤΑ

έμπειρο **ΦΑΝΟΠΟΙΟ**

Αποστείλατε βιογραφικό σημείωμα στην Τ.Θ. 106, Ρόδος 85100
ΜΑΤ3785(Γ)

Rare & Exciting Career Opportunity
SAVVAIDIS & Associates

Are looking for a dynamic, motivated individual.

Do you like dealing with people?
Are you a good team player?
Would you like to work for a company that appreciates what you do?

The position
ESTATE AGENT
Based in Rhodes Town

Skills Required:
English Language
Good Organizational Skills
Time Management essential
Computer Literacy

E-mail your CV now at info@savvaidis.gr with a recent photo

SAVVAIDIS & Associates – Lambraki 14 – Rhodes
tel +30-22410-70017 http://www.savvaidis.gr
MXT659

SUN BEACH RESORT COMPLEX

ΠΩΛΟΥΝΤΑΙ ΛΟΓΩ ΑΝΑΚΑΙΝΙΣΗΣ

ΣΕ ΑΡΙΣΤΗ ΚΑΤΑΣΤΑΣΗ
ΚΑΙ ΠΟΛΥ ΚΑΛΗ ΤΙΜΗ ΕΠΙΠΛΑ ΔΩΜΑΤΙΩΝ,
ΦΩΤΙΣΤΙΚΑ, ΚΑΘΡΕΠΤΕΣ κ.λπ.

ΠΛΗΡΟΦΟΡΙΕΣ

Υπεύθυνος Κος Γαλανός Τσαμπίκος
Παραλία Ιαλυσού 85101-Ιαλυσός
Τηλ.: 22410-93821-6 Φαξ: 22410-95688
E-mail: Sunbeach@otenet.gr

Οι ενδιαφερόμενοι -ες μπορούν να επικοινωνήσουν ή να προσέλθουν καθημερινά στο Ξενοδοχείο από 09.00-15.00
ΜΑΤ3817(Γ)

γνωριμίες

συνέχεια από την προηγούμενη

ΕΛΚΥΣΤΙΚΗ ΚΥΡΙΑ αδέσμευτη, επιτυχημένη επιχειρηματίας με καλλιτεχνικά ενδιαφέροντα, **ΖΗΤΑ ΣΟΒΑΡΗ ΓΝΩΡΙΜΙΑ** με κύριο αρρενωπό, καλόκαρδο για φιλία, σχέση. Πληρ. τηλ. 6978234044 ΜΑΠ428(3)

ΚΥΡΙΑ πανέμορφη, ρομαντική με σταθερό χαρακτήρα και αγάπη για την ανθρώπινη επικοινωνία, **ΖΗΤΑ ΓΝΩΡΙΜΙΑ** με κύριο αδέσμευτο, ευαίσθητο, κοινωνικό για σχέση ζωής. Πληρ. τηλ. 6939747096 ΜΑΠ428(2)

ΔΕΣΠΟΙΝΙΔΑ πολύ εμφανίσιμη με χιούμορ και τρυφερό χαρακτήρα **ΖΗΤΑ ΓΝΩΡΙΜΙΑ** με κύριο ρομαντικό, σοβαρό, εμφανίσιμο για σχέση, συμβίωση. Πληρ. τηλ. 6979316307 ΜΑΠ428(1)

ΑΒΑΣΑΝΙΣΤΑ "NUMBER 1" Γνωρίστε τον αληθινό έρωτα κοντά μας. Σχέσεις, γνωριμίες, με άμεσα αποτελέσματα, απόλυτη εχεμύθεια. Ανδρες - γυναίκες κάθε ηλικίας περιμένουν να γνωριστείτε. Γίνετε μέλος στο μεγαλύτερο club γνωριμιών στην Ελλάδα. Πληρ. τηλ. 2105239191, 2105239711, 6975764343 ΜΑΤ3800

προσφορές εργασίας

ΗΛΕΚΤΡΟΛΟΓΙΚΑ. Νέες εγκαταστάσεις - συντηρήσεις - μετατροπές. Ηλεκτρολόγος - Ειδικός Τεχνικός ασφαλείας. Πληρ. τηλ. 2241033537, 6948595966 MZT011134

ΖΗΤΩ ΝΑ ΑΝΑΛΑΒΩ υπεύθυνα και τίμια διάφορες εξωτερικές εργασίες. Π.χ. τράπεζες - εφορία κ.λπ. Πληρ. κ. Γιώργο τηλ. 6977856396 MZT011105

ΚΥΡΙΑ από Βουλγαρία **ΝΟΣΟΚΟΜΑ ΖΗΤΑΕΙ ΕΡΓΑΣΙΑ** για φύλαξη ηλικιωμένων. Μόνο σοβαρές προτάσεις. Πληρ. τηλ. 6946659032 MZT220923

ΚΟΠΕΛΑ ΦΙΛΙΠΠΙΝΕΖΑ ζητά εργασία για καθαρισμό σπιτιού μία φορά την εβδομάδα. Εχω χαρτιά και είμαι εδώ 12 χρόνια. Μιλάω Ελληνικά και Αγγλικά. Ευχαριστώ. Πληρ. τηλ. 6938781707 MZT271002

ΜΑΣΑΖ για χαλάρωση Σάββατο και Κυριακή. Πληρ. τηλ. 6938483866. MXP13028

ΚΥΡΙΑ Ελληνίδα **ΖΗΤΕΙ ΠΡΩΙΝΗ ΕΡΓΑΣΙΑ** για φύλαξη παιδιού ή εργασία σε επιχείρηση. Πληρ. τηλ. 2241030553 MZT241015

ΠΩΛΕΙΤΑΙ

μηχανή εξωλέμβια

τετράχρονη HONDA 130 HP

σε άριστη κατάσταση και με ευκολίες.

Πληρ. τηλ. 2241067440 MXT1915

ΜΟΤΟΜΙΚΕ

ΜΕΤΑΧΕΙΡΙΣΜΕΝΑ

Από το κατάστημα **YAMAHA MOTOMIKE**
πωλούνται
τα παρακάτω δίκυκλα σε άριστη κατάσταση

ΜΟΝΤΕΛΟ	ΜΑΡΚΑ	ΧΜ	ΧΡΩΜΑ	ΤΙΜΗ	ΗΜ/ΝΙΑ 1ης ΑΔΕΙΑΣ
XT660R	YAMAHA ENDURO	5000	ΜΠΛΕ	5500,00	2005
XT600E	YAMAHA ENDURO SUPER MOTAD	9200	ΜΠΛΕ	4000,00	2003
FZ6-S FAZER 600	YAMAHA STREET	4868	ΜΑΥΡΟ	6500,00	2005
FZ6 NAKED 600	YAMAHA STREET	3500	ΜΑΥΡΟ	6800,00	2005
FZ6 NAKED 600	YAMAHA STREET	8250	ΚΟΚΚΙΝΟ	5900,00	2004
FZS 600 FAZER	YAMAHA STREET	45000	ΜΑΥΡΟ	3900,00	2000
YZF R6 - 600cc	YAMAHA SUPER-SPORT	4500	ΚΟΚΚΙΝΟ	7500,00	2004
GSXF600S BADID	SUZUKI STREET	15850	ΚΟΚΚΙΝΟ	3500,00	1996
YP 400 MAJESTY	YAMAHA MAXI SCOOTER	3900	ΜΠΛΕ	5500,00	2005
KLE 250	KAWASAKI ENDURO SUPER SHERPA	1300	ΠΟΡΤΟΚΑΛΙ	3500,00	2004
GS 400 E	SUZUKI STTRET	17650	ΜΠΛΕ	950,00	1995
SR500	YAMAHA CASTOM	13200	ΜΠΟΡΝΤΟ	950,00	1992
RYNNER 180	PIAGIO SCOOTER	12000	ΓΚΡΙ	1300,00	2003
RYNNER 125 4T	PIAGIO SCOOTER Τετραχρονο	13500	ΓΚΡΙ	1500,00	2003
YP 125 MAJESTY	YAMAHA SCOOTER	9900	ΜΠΛΕ	1500,00	1999
PASSINC 125	CAGIVA SCOOTER	32000	ΚΟΚΚΙΝΟ	500,00	2000

ΜΟΝΤΕΛΟ ΤΕΤΡΑΤΡΟΧΕΣ	ΜΑΡΚΑ ATV-QUADS	ΧΛΜ	ΤΙΜΗ	ΗΜ/ΝΙΑ ΑΓΟΡΑΣ
BREZZE 125 Μπλε	YAMAHA Με ρεβέρς κωλοφορίας	1.100	3500,00	2004

✓ ΑΠΟ 0% ΠΡΟΚΑΤΑΒΟΛΗ ΕΩΣ 60 ΜΗΝΕΣ ΕΞΟΦΛΗΣΗ !!!
✓ ΕΓΓΥΗΣΗ 1 ΧΡΟΝΟ ΣΕ ΟΛΑ ΤΑ ΜΕΤΑΧΕΙΡΙΣΜΕΝΑ !!!

Πατριάρχου Αθηναγόρα 13, Ρόδος 85100 • Τηλ. & Fax 2241026360
www.motomike.gr info@motomike.gr AE827

ΚΥΝΟΤΡΟΦΕΙΟ-ΕΚΠΑΙΔΕΥΤΗΡΙΟ ΣΚΥΛΩΝ

ΚΥΝΟΤΡΟΦΕΙΟ-ΕΚΠΑΙΔΕΥΤΗΡΙΟ ΣΚΥΛΩΝ ΙΑΛΥΣΟΣ

ΞΕΝΩΝΑΣ ΓΙΑ ΤΟΥΣ ΜΙΚΡΟΥΣ ΣΑΣ ΦΙΛΟΥΣ ΣΚΥΛΟΥΣ & ΓΑΤΕΣ

- Βασική υπακοή
- Άρνηση τροφής
- Σωματοφύλακας
- Φύλακας χώρου
- Ζευγαρώματα
- Διόρθωση προβληματικής συμπεριφοράς
- Καθαρόαιμα κουτάβια

Διατίθενται κουτάβια Γερμανικά ποιμενικά

Σπανιέλ μπρετόν κυνηγόσκυλα

Υπεύθυνος: ΛΕΝΤΗΣ ΓΕΩΡΓΙΟΣ
Ιαλυσός, Ρόδος, 85101
• **Τηλ.: 6945932738,2241093512**
κ. **ΒΑΣΙΛΗΣ 6947935451**
ΜΑΠ1456(Γ)

ΣΥΝΕΡΓΕΙΟ ΑΥΤΟΚΙΝΗΤΩΝ-ΕΜΠΟΡΙΑ ΑΝΤΑΛΛΑΚΤΙΚΩΝ-ΕΙΣΑΓΩΓΕΣ ΜΕΤΑΧΕΙΡΙΣΜΕΝΩΝ Ι.Χ. και ΕΠΑΓΓΕΛΜΑΤΙΚΩΝ ΦΟΡΤΗΓΩΝ ΑΥΤΟΚΙΝΗΤΩΝ-ΓΕΩΡΓΙΚΩΝ ΜΗΧΑΝΗΜΑΤΩΝ

ΙΩΑΝΝΗΣ ΚΡΗΤΙΚΟΣ

CAR CENTER

ΠΩΛΗΣΕΙΣ ΜΕΤΑΧΕΙΡΙΣΜΕΝΩΝ:

- **MERCEDES SPRINTER** κλειστό κλούβα 312D μοντέλο 1998 εισαγωγής.
- **MERSEDES SPRINTER** κλειστό κλούβα, 308D εισαγωγής.
- **FORD TRANSIT** κλούβα 1999, DIESEL εισαγωγής.
- **OPEL COMBO** 2000 μοντέλο με υδραυλικό τιμόνι εισαγωγής.
- **OPEL COMBO** 1997 μοντέλο DIESEL Ελλάδα.
- **ALFA ROMEO 145** δίπορτο μοντέλο 1996 με υδραυλικό τιμόνι, ηλεκτρ. παράθυρα.
- **HYUNDAI COUPE** 1600 c.c. με υδραυλικό και A/C, ABS και ηλεκτρικά παράθυρα, κεντρικό κλείδωμα, δερμάτινο σαλόνι, μοντέλο 1998.
- **NISSAN ALMERA** 1500 c.c. 2000 μοντέλο με airbag, AC, υδραυλικό τιμόνι, κεντρικό κλείδωμα.
- **ΤΡΑΚΤΕΡ JJEKH 28HP** 1999 μοντέλο μαζί με παρελκόμενα δεντροκομικό.
- **TOYOTA HI-ACE/ψυγείο** κλούβα 1999 μοντέλο εισαγωγής.
- **VW CADY** κλουβάκι 2000 μοντέλο εισαγωγής.

Εναντι παλαιού αεροδρομίου Μαριτσών

Πληρ. τηλ. **2241047670, 6944476553**

AE674

ΞΕΝΑΚΗΣ ΜΕΤΑΧΕΙΡΙΣΜΕΝΑ

ΑΓΟΡΕΣ - ΠΩΛΗΣΕΙΣ - ΑΝΤΑΛΛΑΓΕΣ ΜΕΤΑΧΕΙΡΙΣΜΕΝΩΝ ΑΥΤΟΚΙΝΗΤΩΝ

10ο χλμ. Ρόδου-Λίνδου, τηλ. 2241086690 (εσωτερικό 120)

1 AUDI A4 TURBO QUATTRO 200HP, 2000cc, μοντ. 2005.
6 αερόσακοι, EDL,ESP,ASR, ABS, Αυτόματος κλιματισμός, on board computer, τριάκτινο τιμόνι πολ/λων χρήσεων, xenon, ηλ. παραθ, κεντρ. κλειδ, ηχοσύστημα.

2 ROVER MGF TROPHY 1800cc, μοντ. 2002, ανθρακί
δερμάτινο σαλόνι ,αερόσακος οδηγού - συνοδηγού, ABS, air condition,,ζάντες αλουμ. υδρ. τιμόνι, ηλ. παραθ, κεντρ. κλειδ,προβ. ομίχλης, ηχοσύστημα.

3 AUDI A3 1600cc, μοντ. 2003, κόκκινο.
6 αερόσακοι, ABS, ESP, ASR,αυτόματος κλιματισμός,ζάντες αλουμ. υδρ. τιμόνι, ηλ. παραθ, κεντρ. κλειδ,προβ. ομίχλης, ηχοσύστημα.

4 OPEL FRONTERA 2200cc, μοντ. 1999,πράσινο.
αερόσακοι , ABS,air condition, υδρ. τιμόνι, ζάντες αλουμινίου, σκαλοπάτια, ηλ. παραθ, κεντρ. κλειδ, ηχοσύστημα.

5 VW PASSAT 1600cc, μοντ. 2001, μπλέ.
4 αερόσακοι , ABS, clima, υδρ. τιμόνι, ζάντες αλουμινίου, ηλ. παραθ, κεντρ. κλειδ, ηχοσύστημα.

6 AUDI A3 1600cc, μοντ. 1999, μπορντώ.
αερόσακος οδηγού-συνοδηγού, ABS, υδρ. τιμόνι, ζάντες αλουμινίου, ηλ. παραθ, κεντρ. κλειδ, ηχοσύστημα.

7 VW BORA 1400cc, μοντ. 2003, χρυσαφί.
4 αερόσακοι, ABS, air condition, υδρ. τιμόνι, ηλ. παραθ, κεντρ. κλειδ, ηχοσύστημα.

8 RENAULT MEGANE CABRIO 1400cc, μοντ. 2000, ασημί.
4 αερόσακοι, ABS, air condition, δερμάτινο σαλόνι, ηλ. ηλιοροφή, ζάντες αλουμινίου, υδρ. τιμόνι, ηλ. παραθ, κεντρ. κλειδ, ηχοσύστημα.

9 PEUGEOT 307 1400cc, μοντ. 2004, πράσινο.
4 αερόσακοι, air condition, υδρ. τιμόνι, ζάντες αλουμινίου, ηλ. παραθ, κεντρ. κλειδ, ηχοσύστημα.

10 VW PASSAT COMFORT 1600cc, μοντ. 1999, ασημί.
αερόσακος οδηγού-συνοδηγού, ABS, Climatronic, υδρ. τιμόνι,ζάντες αλουμ, ηλ. παραθ, κεντρ. κλειδ, ηχοσύστημα.

11 VW BORA 1600cc, μοντ. 1999, ασημί.
4 αερόσακοι, ABS, air condition, υδρ. τιμόνι, ηλ. παραθ, κεντρ. κλειδ, ηχοσύστημα.

12 RENAULT MEGANE COUPE 1400cc, μοντ. 2001,κίτρινο
4 αερόσακοι, ABS, air condition, υδρ. τιμόνι, ηλ. παραθ, κεντρ. κλειδ, ζάντες αλουμινίου, ηχοσύστημα.

13 NISSAN SERENA 1600cc, μοντ. 1997,πράσινο (8θέσιο)
air condition, υδρ. τιμόνι, ηλ. παραθ, κεντρ. κλειδ, ηχοσύστημα.

14 FIAT PUNTO SPORTING 1242cc, μοντ. 2000, μπλέ
air condition, υδρ. τιμόνι, ηλ. παραθ, κεντρ. κλειδ, ζάντες αλουμινίου, ηχοσύστημα.

15 DAEWOO NUBIRA 1600cc, μοντ. 2000, μπορντώ.
αερόσακος οδηγού-συνοδηγού, ABS, air condition, υδρ. τιμόνι, ηλ. παραθ, κεντρ. κλειδ, ηχοσύστημα.

16 SMART COUPE 600cc, μοντ. 2001, μαύρο
αερόσακος οδηγού-συνοδηγού, air condition,ABS, υδρ. τιμόνι, ηλ. παραθ, κεντρ. κλειδ, ηχοσύστημα.

17 TOYOTA YARIS 1300cc, μοντ. 2000, πράσινο
αερόσακος οδηγού-συνοδηγού, air condition, υδρ. τιμόνι, ηλ. παραθ, κεντρ. κλειδ, ηχοσύστημα.

18 TOYOTA YARIS 1000cc, μοντ. 1999, μαύρο
αερόσακος οδηγού-συνοδηγού, air condition, υδρ. τιμόνι, ηλ. παραθ, κεντρ. κλειδ, ηχοσύστημα.

19 FORD KA 1300cc, μοντ.2001, μπλέ.
Air condition, αερόσακος οδηγού, υδρ. τιμόνι, ηλ. παραθ, κεντρ. κλειδ, ζάντες αλουμινίου, ηχοσύστημα.

19 SEAT CORDOBA 1600cc, μοντ.1997, μπορντώ.
Air condition, υδρ. τιμόνι, ηλ. παραθ, κεντρ. κλειδ, ζάντες αλουμινίου, ηχοσύστημα.

20 FORD MONDEO 1600cc, μοντ. 1994, μπορντώ.
ABS, υδρ. τιμόνι, ηλ. παραθ, κεντρ. κλειδ, ηχοσύστημα.

21 FORD ESCORT 1400 cc, μοντ. 1996, μαύρο.
air condition, ABS, υδρ. τιμόνι, ηλ. παραθ, κεντρ. κλειδ, ηχοσύστημα.

22 VW GOLF III VARIANT 1400cc, μοντ. 1996, μαύρο.
υδρ. τιμόνι, κεντρ. κλειδ, ηχοσύστημα.

23 RENAULT MEGANE 1400cc, μοντ. 1996, μολυβί.
air condition, υδρ. τιμόνι, ηλ. παραθ, κεντρ. κλειδ, ηχοσύστημα.

24 FIAT PUNTO 1242cc, μοντ. 2001, ασημί.
air condition, ηλ. παραθ, κεντρ. κλειδ, ηχοσύστημα.

25 SUZUKI SWIFT 1000cc, μοντ. 1999, λευκό.
air condition, ηχοσύστημα.

26 FORD MONDEO 1600cc, μοντ. 1994, μπορντώ.
ABS, υδρ. τιμόνι, ηλ. παραθ, κεντρ. κλειδ, ηχοσύστημα.

27 FIAT SEICENTO , 1100cc, μοντ. 2002, μπορντώ.
ηλ. παραθ, κεντρ. κλειδ, ηχοσύστημα.

28 SEAT IBIZA 1400cc μοντ. 1995 πράσινο
κεντρικό κλείδωμα, ηλ παράθυρα, ηχοσύστημα

29 ROVER 414 SI 1400cc μοντ. 1995, μπλέ.
υδρ. τιμόνι,ηλιοροφή, ηλ. παραθ, κεντρ. κλειδ, ηχοσύστημα.

30 FIAT SEICENTO , 1100cc, μοντ. 2001, λευκό.
ηλ. παραθ, κεντρ. κλειδ, ηχοσύστημα.

31 FIAT SEICENTO , 1100cc, μοντ. 2001, λευκό.
ηλ. παραθ, κεντρ. κλειδ, ηχοσύστημα.

32 VW PASSAT VARIANT 1800cc, μοντ. 1993, μπλέ.
υδρ. τιμόνι, ηλ. παραθ, κεντρ. κλειδ, ηχοσύστημα.

33 PEUGEOT 306 1400cc, μοντ. 1995, μολυθί.
ηλ. παραθ, κεντρ. κλειδ, ηχοσύστημα.

34 NISSAN MICRA 1000cc, μοντ. 1996, πράσινο
ηχοσύστημα.

35 FIAT SEICENTO 900cc, μοντ. 2000, λευκό.
ηλ. παραθ, κεντρ. κλειδ, ηχοσύστημα.

36 FIAT SEICENTO , 900cc, μοντ. 2000, πορτοκαλί.
ηλ. παραθ, κεντρ. κλειδ, ηχοσύστημα.

37 FIAT FIORINO VAN 1700cc DIESEL,μοντ. 1995 λευκό.

38 RENAULT TWINGO 1200cc, μοντ 1998, μολυβί
κεντρικό κλείδωμα, ηχοσύστημα

39 FIAT FIORINO VAN 1700cc, μοντ. 12/1992 λευκό.

40 FIAT CINQUECENTO 900cc, μοντ.1997, μαύρο.
κεντρικό κλείδωμα, ηλ. παράθυρα, ηχοσύστημα

ΑΠΟ **0%** ΠΡΟΚΑΤΑΒΟΛΗ
ΕΩΣ **72** ΜΗΝΙΑΙΕΣ ΔΟΣΕΙΣ

ΧΤ1567

προσφ. εργασίας

συνέχεια από την προηγούμενη

ΚΥΡΙΑ διπλωματούχος μασέρ κάνει θεραπευτικό, αθλητικό, χαλαρωτικό μασάζ. Πληρ. τηλ. 6948553306 MZT201017

ΚΥΡΙΑ διπλωματούχος μασέρ προσφέρει θεραπευτικό, κλασικό, αθλητικό, αδυνατίσματος, χαλαρωτικό, αισθητικό και καθαρισμό προσώπου (μάσκες, μασάζ). Πληρ. τηλ. 22410 35252, 6932024975. MZT271004

GM AUTO Special

ΕΙΣΑΓΩΓΕΣ - ΕΜΠΟΡΙΑ - ΑΝΤΑΛΛΑΓΕΣ ΑΥΤΟΚΙΝΗΤΩΝ & ΑΞΕΣΟΥΑΡ

ΓΙΩΡΓΟΣ Π. ΜΥΡΙΑΛΛΑΚΗΣ

Λεωφόρος Ηρακλειδών (δίπλα ταβέρνα "Αντώνης") Ιαλυσός
τηλ. 2241096692 κιν. 6945991030, fax 2241096632
email: info@gmautospecial.gr
site: www.gmautospecial.gr

ΕΙΣΑΓΩΓΕΣ - ΠΩΛΗΣΕΙΣ - ΑΝΤΑΛΛΑΓΕΣ ΜΕΤΑΧΕΙΡΙΣΜΕΝΩΝ ΑΥΤΟΚΙΝΗΤΩΝ

- **MERCEDES SLK,** μοντ. 2003, χιλιόμετρα 15.000 MONO, μαύρο μεταλλικό, δέρμα κόκκινο, ηλεκτρ. οροφή HARDTOP, Ζάντες 17", ηχοσύστημα, full extra.
- **HONDA S2000** cabrio, μαύρο, 242PS, δερμάτινο σαλόνι, A/C, κόκκινο, ηχοσύστημα, ζαντολάστιχα αλουμινίου, χιλιόμετρα 38.000 μόνο.
- **ALFA ROMEO 156,** μοντέλο 2002, ΑΡΙΣΤΗ ΚΑΤΑΣΤΑΣΗ!!! Silver μεταλλικό, A/C, ζαντολάστιχα καινούργια, ηχοσύστημα, full extra. ΕΥΚΑΙΡΙΑ!!!
- **LAND ROVER JEEP FREELANDER,** 2 lit DIESEL 4X4, 3θυρο, Hard Top & Cabrio, οροφή γυάλινη, full extra γερμανικών προδιαγραφών, μπάρες, κοτσαδόρος, κάλυμα ρεζέρβας κ.ά. **ΕΙΣΑΓΩΓΗ ΓΕΡΜΑΝΙΑ**
- **MAZDA RX8/COSMOS,** χρώμα Silver μεταλλικό, μοντέλο 2004, κατακαίνουργιο, 231PS, δερμάτινο σαλόνι, ζάντες 17", ηλεκτρική οροφή, ηχοσύστημα Bose, συναγερμός, full-full extra.
- **OPEL VECTRA, EDITION 6/2000,** 1600cc 16V, ασημί μεταλλικό, ζάντες αλουμινίου, καινούργια λάστιχα, RCD Pioneer, ABS, aircondition, ξύλινη επένδυση. ΚΑΤΑΣΤΑΣΗ ΑΡΙΣΤΗ.
- **MERCEDES C 200 K Sportcoupe Evolution** μοντέλο 2002, οροφή PANORAMA γυάλινη, αυτόματο, aircon, ABS, ESP, ζάντες αλουμινίου, Parktronic. **ΕΙΣΑΓΩΓΗ ΓΕΡΜΑΝΙΑ.**
- **AUDI TT CABRIO TURBO** μοντ. 2003, χρώμα κόκκινο μεταλλικό, 180 PS, δερμάτινο σαλόνι και τιμόνι μαύρα, ηλεκτρικός ανεμοθραύστης, αυτόματο σειριακό, ζάντες AUDI αλουμινίου 17΄΄, RCD, **ΕΙΣΑΓΩΓΗ ΓΕΡΜΑΝΙΑ**
- **MERCEDES C220 CDI TURBO** (πετρέλαιο) Kompressor μοντέλο 2001-02, μαύρο μεταλλικό, ηλεκτρική ηλιοροφή, klima, τηλέφωνο full super extra... **ΕΙΣΑΓΩΓΗ ΓΕΡΜΑΝΙΑ**
- **JEEP TOYOTA RAV 4,** μεταλλικό μπλε, μοντέλο 2002-2003, χιλιόμετρα 35.000, μπαριέρες ανοξείδωτες μπρος και πλαινές, RCD, air condition, σχάρα, ΟΛΟΚΑΙΝΟΥΡΓΙΟ. **ΕΙΣΑΓΩΓΗ ΓΕΡΜΑΝΙΑ**
- **NISSAN PRIMERA** μοντέλο 2000, μεταλλικό πράσινο λαδί, ραδιοκασ/νο, AIR CONDITION, καθίσματα ύφασμα μπεζ, ηλεκτρικές κλειδαριές και παράθυρα. ΚΑΤΑΣΤΑΣΗ ΑΡΙΣΤΗ.
- **VW GOLF** μοντέλο 2002-3, ΟΛΟΚΑΙΝΟΥΡΓΙΟ, ελάχιστα χιλιόμετρα, χρώμα ασημί μεταλλικό, 4πορτο, 1400 cc, 16βάλβιδο, ηλεκτρ. παράθυρα - κλειδαριές - καθρέπτες, ζαντολάστιχα αλουμινίου, ηχοσύστημα με CD, δίχρωμα καθίσματα μπλε - μαύρα.
- **JEEP CHEROKEE** 2500 cc, turbo diesel, μοντέλο 2002-3, χρώμα μεταλλικό ασημί, ABS, ESP, air condition, ζάντες αλουμινίου, full extra. **ΕΙΣΑΓΩΓΗ ΓΕΡΜΑΝΙΑ**
- **BMW 316i Limussene** μοντέλο 2002, μαύρο, 1900 cc, klima, parktronic system., RCD, Ηλεκτρ. καθρέφτες, Alarm, full extra, υδραυλική ηλιοροφή. **ΕΙΣΑΓΩΓΗ ΓΕΡΜΑΝΙΑ**
- **KIA SHUMA μοντέλο 2000,** μεταλλικό ασημί, δερμάτινο σαλόνι, air condition, ζαντολάστιχα καινούργια, RCD, 1500cc, ηλεκτρ. παράθυρα - καθρέπτες - κλειδαριές. Τιμή 5.650 ευρώ!!!
- **JEEP CHEROKEE 3700 cc LIMITED,** αυτόματο, συριακό, συναγερμός, μοντέλο 2004, air condition, RCD τηλεκοντρόλ, μεταλλικό ασημί, XENON, χιλιόμετρα MONO 21.900, δερμάτινο σαλόνι, μπάρες ανοξείδωτες, σκαλιέρες, TV, ηλεκτρ. οροφή, ζαντολάστιχα αλουμινίου, ΚΑΤΑΚΑΙΝΟΥΡΓΙΟ.
- **AUDI TT COUPE QUATRO 225 PS** μεταλλικό κόκκινο, klima, XENON φώτα, 6τάχυτο, 6άρα CD, Subwoofers με ενισχυτές, ηχοσύστημα BOSE, ζάντες 17΄΄, συναγερμός, ΑΡΙΣΤΗ ΚΑΤΑΣΤΑΣΗ.
- **MERCEDES CLK** μοντέλο 2003, δερμάτινο σαλόνι, ανθρακί μεταλλικό, 18΄΄ ζάντες, αυτόματο συριακό, klima, τηλέφωνο, RCD, συναγερμός, Parktronik, full extra, ΑΡΙΣΤΗ ΚΑΤΑΣΤΑΣΗ.
- **BMW 318i Cambrio** 1800 cc, πράσινο σκούρο μεταλλικό, ηλεκτρική οροφή αναδιπλούμενη εσωτερικά, ζάντες αλουμινίου, full service BMW ηχοσύστημα SONY με τηλ/σμό 63.000 χλμ. κατάσταση άριστη, μοντέλο 1996.
- **FORD FOCUS 1,8 TDDi** turbo Diesel Kombi (κάραβαν), 90 HP, μεταλ. silver, air condition, υδραυλ. τιμόνι, RCD, ABS, ζάντες αλουμινίου, σκάρες, κοτσαδόρος. **ΕΙΣΑΓΩΓΗ ΓΕΡΜΑΝΙΑ**
- **MERCEDES C200 Kompressor Sportcoupe Evolution** μοντέλο 2002, χρώμα ασημί μεταλλικό, ελάχιστα χιλιόμετρα, καινούργια. **ΕΙΣΑΓΩΓΗ ΓΕΡΜΑΝΙΑ**
- **HONDA S 2000,** διθέσιο, μοντέλο 2003, 242 PS, 2000 cc, χιλιόμετ. 29.000, ηλεκτρική οροφή, ηχοσύστημα, σαλόνι κόκκινο δέρμα, αεροτομή και spoiler SHARK. ΜΟΝΑΔΙΚΟ!
- **MERCEDES C. 190 E,** μεταλλικό χρώμα, 1.800 cc, ηλεκτρ. παράθυρα, κλειδαριές, καινούργια λάστιχα, full service, RCD, κατάσταση άριστη. ΤΙΜΗ ΑΠΙΣΤΕΥΤΗ!!!
- **SMART PASSION** μοντέλο 2002, γυάλινη οροφή, ABS, A/C, υδραυλικό τιμόνι, αερόσακοι, ηλεκτρ. κλείδωμα και παράθυρα, ζάντες αλουμινίου, immobilizer, χρώμα μαύρο μπλε ή μπλε ανοιχτό, αυτόματο, σειριακό. **ΕΙΣΑΓΩΓΗ ΓΕΡΜΑΝΙΑ.**
- **SMART** μοντέλο 2001-2, ABS, υδραυλ. τιμόνι, αυτόματο, σειριακό, αερόσακοι, ηλεκτρ.. κλείδωμα, ηλεκτρ. παράθυρα, χρώμα κίτρινο-μαύρο, **ΕΙΣΑΓΩΓΗ ΓΕΡΜΑΝΙΑ.**
- **ALFA ROMEO 146,** 1600 cc,, ABS, AIRBAG, χρώμα μπορντώ, ηλεκτρικά παράθυρα, κεντρικό κλείδωμα, ηχοσύστημα RCD, air condition, ζάντες αλουμινίου. Τιμή 5300 ευρώ.

ΕΠΑΓΓΕΛΜΑΤΙΚΑ

- **MERCEDES VITO 110DIESEL,** μοντέλο 2000, CDI
- **ΚΛΟΥΒΕΣ MERCEDES VITO 110** νέα μοντέλα

Ολα ετοιμοπαράδοτα. Σε καταπληκτική κατάσταση

✓ Οι επιλογές των αυτοκινήτων μας εγγυώνται την ποιότητα και την σιγουριά.
✓ Επισκεφθείτε μας πριν αποφασίσετε
✓ Αναλαμβάνουμε την χρηματοδότηση σας με τα χαμηλότερα επιτόκια.
✓ Θα χαρούμε να σας ξεναγήσουμε

Από 0% προκαταβολή έως 72 μην. δόσεις

AE264

TOP CARS

ΠΡΩΤΗ ΣΕ ΕΙΣΑΓΩΓΕΣ ΑΥΤΟΚΙΝΗΤΩΝ ΣΤΑ ΔΩΔΕΚΑΝΗΣΑ

ΕΙΣΑΓΩΓΕΣ ΑΓΟΡΕΣ - ΠΩΛΗΣΕΙΣ - ΑΝΤΑΛΛΑΓΕΣ ΜΕΤΑΧΕΙΡΙΣΜΕΝΩΝ ΑΥΤΟΚΙΝΗΤΩΝ

1. **GRAND CHEROKEE LIMITED 2700 DISEL 2004,** ABS, κλιμ., ηλεκ. παραθ., ηλ. καθρέπτες, παρκ τονικ, δέρμα, san roof, **FULL EXTRA ΕΙΣΑΓΩΓΗΣ**
2. **CHEROKEE LIMITED 2500 Dissel 2004,** δέρμα ABS, san roof, **FULL EXTRA ΕΙΣΑΓΩΓΗΣ**
3. **MERCEDES CLK CABRIO 2002 FULL EXTRA** (εισαγωγής).
4. **BMW 320,** 2000 cc, εξακύλινδρη 2003, δέρμα, ABS, τηλεφ, sun roof, κλιμ., ζαντ. αλουμ., **FULL EXTRA ΕΙΣΑΓΩΓΗΣ**
5. **BMW 320,** 2200 cc, 176 PS2003, ABS, δερμ., λουκ M^3 **FULL EXTRA ΕΙΣΑΓΩΓΗΣ**
6. **MERCEDES** E ELLEGANS 2003, καιν. μοντ., ABS, δέρμα, κλίμα, ζαντ. αλουμ. sun roof, **FULL EXTRA**
7. **MERCEDES E. 200** μοντ. 1995 camprio **FULL EXTRA .**
8. **ALFA 166** μοντ. 2002, **FULL EXTRA**
9. **BMW 318** τετράθυρη 2003, δέρμα ABS, ηχοσυστ., κλίμα, sun roof, park tonik, navi αυτομ. **ΕΙΣΑΓΩΓΗΣ**
10. **MERSEDES C180,** μαύρη 1997. **FULL EXTRA**
11. **MERCEDES C180,** ασημί 1997, ELEGANS. **FULL EXTRA**
12. **CITROEN SAXO VTS 1600 2003,** ζάντες αλουμ., paket καθ. αναρτ. μπρ. STAIN **FULL EXTRA**
13. **RENAULT MEGANE 2005,** μπλε 2002, ABS, ηλεκ. παραθ., υδραυλικό τιμόνι, κλίμα.
14. **RENAULT MEGANE 2003,** άσπρο **FULL EXTRA**
15. **FIAT COUPE,** μοντ. 1997 ασημί, ζάντες αλουμινίου, ABS, κλιμ., ησοχυστ.
16. **ALFA 156 ΚΟΚΚΙΝΟ 2000.** ABS, κλιμ., park τονικ, ζάντες αλουμ.
17. **VW BORA,** γαλανό 2000. A/K ηχοσύστ. ABS, ζαντ. αλουμινίου, σπόϊλερ, **FULL EXTRA**
18. **KIA SPORTAGE 2003,** 25.000 χιλ., ABS, ηχοσυστ. δέρμα λικ.
19. **RENAULT CLIO,** 3 αυτοκίνητα, μοντέλα 2003, σχεδόν καινούργια, άσπρο, κίτρινο, μπλε, 25.000 χιλ.
20. **FIAT POUNTO CAMBRIO 1999,** ηλεκτρική οροφή, ηχοσύστημα, υδραυλικό τιμόνο.
21. **RENAULT CLIO 2003, FULL EXTRA** σχεδόν καινούργιο.
22. **CITROEN XARA 2001,** ABS, ηλεκ. παραθ., αικ. ζαντ. αλουμ., ηχοσύστημα.
23. **FIAT PANTA,** μοντέλο 2003, 4 αυτοκίνητα σχεδόν καινούργια, **FULL EXTRA** A/K ηλ. παράθ., υδραυλικό τιμόνι.
24. **FIAT CIETSENDO** 3 αυτοκίνητα, μοντέλα 2003, A/K, ABS, ηλεκτρ. παράθυρα.
25. **MERCEDES E. 190,** μοντ. 1993 **FULL EXTRA**
26. **VW Golf 2001,** ABS, δέρμα, κλιμ., ζαντ. αλουμ., ηχοσύστημα, **FULL EXTRA**
27. **SMART PASSION,** εισαγωγής 2003 **FULL EXTRA**
28. **NISSAN ALMERA,** μοντέλο 2000, **FULL EXTRA**
29. **VW POLO** μοντέλο 1997
30. **VW POLO** μοντέλο 1996
32. AUDI A4, μοντέλο 1999, δέρμα, κλιμ., ABS, ηχοσύστημα, ζάντες αλουμινίου.

ΕΠΑΓΓΕΛΜΑΤΙΚΑ

MERCEDES VITO 108, άσπρη, SDI 2002 DISSEL, **ΕΙΣΑΓΩΓΗΣ.**

MERCEDES VITO 110, ασημί 1999, **ΕΙΣΑΓΩΓΗΣ.**

MERCEDES VITO 110, πράσινη, μοντ. 2000, **ΕΙΣΑΓΩΓΗΣ.**

NISSAN DISEL, αγροτικό, μοντέλο 1996, A/K 132 PS, **FULL EXTRA**

✓ Ενα χρόνο γραπτή εγγύηση
✓ Από 0-72 δόσεις
1. Αγοράζουμε το αυτοκίνητο σας
2. Το ανταλλάσσουμε με ο,τιδήποτε μοντέλο της αρεσκείας σας
3. Αναλαμβάνουμε την πώληση του αυτοκινήτου σας χωρίς καμιά επιβάρυνση

• Κατάστημα: Λ. Ελευθερίας Κρεμαστή τηλ. (22410)96889, κιν. 6972261775

ΧΠ2457

AUTO ΕΠΙΛΟΓΕΣ

ΕΚΘΕΣΗ ΜΕΤΑΧΕΙΡΙΣΜΕΝΩΝ ΑΥΤΟΚΙΝΗΤΩΝ

ΚΟΥΚΟΥΡΑΣ ΑΛΕΞΑΝΔΡΟΣ

ΛΕΩΦ. ΡΟΔΟΥ-ΛΙΝΔΟΥ 255 • ΤΗΛ. (22410)60910
www.autoepiloges.com

ΑΓΟΡΑ-ΠΩΛΗΣΗ-ΑΝΤΑΛΛΑΓΗ ΜΕΤΑΧΕΙΡΙΣΜΕΝΩΝ ΑΥΤΟΚΙΝΗΤΩΝ

1. MERCEDES SLK KOMPRESSOR 2000cc,μοντ. 2003, μαύρο. 14. 800χλμ
ABGS, ABS, klima,αυτόματος πιλότος,, κόκκινο δερμάτινο σαλόνι, επένδ. αλουμ.,ηλ. οροφή, κεντρ. κλειδ., ηλ. παράθ., ηλ.καθρ., υδρ. τιμ., ζάντες αλουμ. και ηχοσύστημα

2. MERCEDES E 200, 2000cc, μοντ. 1993, λευκό.
ABGS, ABS,A/C , κεντρ. κλειδ., ηλ. παράθ,υδρ.τιμόνι και ηχοσύστημα

3. MERCEDES E200 KOMPRESSOR 2000cc,μοντ. 2000, μπλέ.
ABGS, ABS, klima,αυτόματος πιλότος,,,ηλ. οροφή, κεντρ. κλειδ., ηλ. παράθ., ηλ.καθρ., υδρ. τιμ., ζάντες αλουμ. και ηχοσύστημα

4. MERCEDES C200 KOMPRESSOR 1800cc SPORT COUPE, 163HP μοντ. 2004, ασημί. 11. 000χλμ
ABGS, ABS, klima,, κεντρ. κλειδ., ηλ. παράθ., ηλ.καθρ., υδρ. τιμ., ζάντες αλουμ. Book service αντιπροσωπείας και ηχοσύστημα

5. MERCEDES 320 S 3200cc, θαλασσί.
ABGS, ABS, klima, αυτόματος πιλότος, ηλιοροφή, κεντρ. κλειδ., ηλ. παράθ., ηλ.καθρ., υδρ. τιμ.,ηλ.καθίσματα εμπρός πίσω, δερμάτ.σαλόνι, ξύλινη επένδυση, συναγερμός, car kit, ζάντες αλουμ. και ηχοσύστημα

6. BMW 518 1800cc, μοντ. 1992, μπλε .
κεντρ. κλειδ., ηλ. παράθ., υδρ. τιμόνι και ηχοσύστημα.

7. MAZDA MX5 CABRIO 1600cc, μοντ.1998, πράσινο.
ABGS, ABS, klima, κεντρ. κλειδ., ηλ. παράθ., υδρ. τιμ., ζάντες αλουμ., δερμ. σαλόνι και CD.

8. NISSAN ALMERA 1800cc, 138hp, 11.500χλμ,μοντ. 2004, μαύρο .
ABGS, ABS, A/C, κεντρ. κλειδ., ηλ. παράθ., υδρ. τιμόνι, ηλ.καθρ., ζάντες αλουμινίου και ηχοσύστημα.

9. NISSAN PRIMERA 1600cc, μοντ. 2000, θαλασσί.
ABGS , κλίμα, ABS, κεντρ. κλειδ., ηλ. παράθ., υδρ. τιμόνι, ηλ. καθρ, και ηχοσύστημα.

10. OPEL VECTRA 1600 cc, μοντ. 2000, ασημί.
ABGS - ABS, clima κεντρ. κλειδ.ηλ.παράθυρα., υδρ. τιμόνι,ηλ.καθρέπτες, επένδ. Καρυδιάς, ζάντες αλουμινίου και ηχοσύστημα

11. OPEL VECTRA 1600cc, μοντ. 1996, χρυσαφί .
ABGS, ABS, A/C, κεντρ. κλειδ., ηλ. παράθ., υδρ. τιμόνι και ηχοσύστημα.

12. OPEL ASTRA 1400 cc, μοντ. 2003, ασημί.
ABGS. κλειδ. με τηλεχ., υδρ. τιμόνι, ζάντες αλουμινίου και ηχοσύστημα

13. OPEL ASTRA 1400cc, μοντ.2003, μπλε.
ABGS. A/C, κεντρ.κλειδ, ηλ.παράθυρα,υδρ. τιμόνι, και ηχοσύστημα

14. OPEL CALIBRA 2000cc Turbo 210HP, μοντ. 1992, κόκκινο.
ABS, A/C, υδρ. τιμόνι, κεντρ. κλειδ., ηλ. παράθ.,ηλ.καθρέπτες, ζάντες αλουμ., σπόιλερ και ηχοσύστημα

15.OPEL CORSA 16V 1400cc,μοντ. 1995, ασημί.
Κεντρ.κλειδ, ηλ.παράθυρα,υδρ. τιμόνι,ηλ.καθρεπ.,ζάντες αλουμ. και ηχοσύστημα

16. RENAULT MEGANE CABRIO 1400cc, μοντ. 2001, κίτρινο .
ABGS , ABS, A/C, κεντρ. κλειδ., ηλ. παράθ., υδρ. τιμόνι.,ηλ. καθρ., ζάντ. αλουμ. και ηχοσύστημα.

17. RENAULT MEGANE COUPE 1400cc, μοντ. 2001, κίτρινο
ABGS, ABS, A/C, υδρ. τιμόνι, κεντρ. κλειδ., ηλ. παράθ., ζάντες αλουμ.,σπόιλερ,ηχοσύστημα..

18. CHRYSLER STRATUS CABRIO LX 2D 2000cc, μοντ. 1997, κυπαρισσί.
ABGS , ABS, A/C,δερμάτινο σαλόνι, υδρ. τιμόνι, κεντρ. κλειδ., ηλ. παράθ., ζάντες αλουμινίου,αυτ. πιλότο,ηλ. κουκούλα, προβ. ομίχλης και ηχοσύστημα

19, FIAT COUPE 1800cc, 26.000 χλμ. μοντ. 2000, μαύρο
ABGS, ABS, klima, κεντρ. κλειδ., ηλ. παράθ., υδρ. τιμ.,ηλ.καθρ., συναγερμός, ζάντες αλουμ.,book service αντιπροσωπείας και ηχοσύστημα

20.FIAT PUNTO SPORTING 1300cc,μοντ.2000, ασημί
ABGS, ABS, A/C, υδρ. τιμόνι, κεντρ. κλειδ., ηλ. παράθ.,ηλ.καθρέπτες ,ηχοσύστημα.

21.FIAT PUNTO 1100cc,μοντ.1998, κόκκινο
Κεντρ. κλειδ., ηλ. παράθ. A/C

22.ROVER 414 SI 1400cc, μοντ.1996, πράσινο.
ABGS, ABS, A/C, υδρ. τιμόνι, κεντρ. κλειδ., ηλ. παράθ. ,ηχοσύστημα.

23. PEUGEOT 206 CABRIO 1600cc,μοντ. 2002, μαύρο.
ABGS, ABS, A/C, κεντ.κλειδ, ηλ.παραθ. υδρ. τιμόνι, ζάντες αλουμ. και CD.

24, PEUGEOT 306 1400cc, μοντ.1997, πράσινο.
A/C ,Κεντρ. κλειδ., ηλ. παράθ., υδρ. τιμ.

25. VW BEETLE 1600cc, μοντ. 2002, ασημί.
ABGS, ABS, A/C, κεντρ. κλειδ., ηλ. παράθ., υδρ. τιμόνι., ζάντ. αλουμ. MOMO 17" και ηχοσύστημα.

26. VW GOLF 1400cc, μοντ. 2001, ασημί .
ABGS, ABS, A/C, κεντρ. κλειδ., ηλ. παράθ., υδρ. τιμόνι., ζάντ. αλουμ. και ηχοσύστημα.

27. SEAT IBIZA 1400cc, μοντ.2002, ασημί.
ABGS, ABS, A/C, κεντρ. κλειδ., υδρ. τιμ.,ηλ. παραθ.και ηχοσύστημα

28. SEAT CORDOBA 1400cc, μοντ.1992,
Κεντρ. κλειδ., ηλ. παράθ., υδρ. τιμόνι

29. LANCIA DELTA 1400cc, μοντ.1996, μπορντώ.
ABS, Κεντρ. κλειδ., ηλ. παράθ., υδρ. τιμόνι, δέρμ. σαλόνι, ζάντες αλουμ. και CD

30. DAEWOO NUBIRA SX 1600cc, μοντ.2003, μπορντό.
ABGS, ABS,A/C, κεντρ. κλειδ. ηλ. παράθ, υδρ. τιμόνι,ηλ.καθρ., ζάντες αλουμ.,ξύλινη επένδυση και ηχοσύστημα

31. DAEWOO LANOS 4Dr 1300cc, μοντ. 2001, μπορντό
ABG, ABS, A/C , υδρ. τιμόνι, κεντρ. κλειδ., ηλ. παράθ., και ηχοσύστημα

32, CITROEN SAXO 1100cc,μοντ. 2000, λευκό
A/C, υδρ. τιμόνι, κεντρ. κλειδ., ηλ. παράθ. και ηχοσύστημα

33, CITROEN SAXO 1100cc,μοντ. 2000, λευκό
A/C, υδρ. τιμόνι, κεντρ. κλειδ., ηλ. παράθ. και ηχοσύστημα

34, CITROEN SAXO 1100cc,μοντ. 2000, λευκό
A/C, κεντρ. κλειδ., ηλ. παράθ. και ηχοσύστημα

35, HUYNDAI ATOS PRIME 1000cc,μοντ.2001, λευκό.
A/C, κεντρ. κλειδ., ηλ. παράθ. και ηχοσύστημα

36, SUZUKI VITARA 1600cc,μοντ.2002, λευκό.
Υδρ.τιμόνι, ζάντες αλουμ., metal top.

37. KIA SEPHIA 1500cc,μοντ.1999, μωβ
A/C, υδρ. τιμόνι, κεντρ. κλειδ., ηλ. παράθ. και ηχοσύστημα

38. FORD ORION 1400cc, μοντ.1995, λευκό.
Κεντρ. κλειδ., ηλ. παράθ. και ηχοσύστημα

ΑΠΟ 0% ΠΡΟΚΑΤΑΒΟΛΗ
ΕΩΣ 72 ΜΗΝΙΑΙΕΣ ΔΟΣΕΙΣ
ΜΕ ΤΑ ΧΑΜΗΛΟΤΕΡΑ ΕΠΙΤΟΚΙΑ ΤΗΣ ΑΓΟΡΑΣ

ΧΠ1210

ΕΡΓΑΣΤΗΡΙΟ ΕΛΕΥΘΕΡΩΝ ΣΠΟΥΔΩΝ ΗΛΕΚΤΡΟΝΙΚΩΝ ΥΠΟΛΟΓΙΣΤΩΝ

Program PM

ΕΠΙΣΗΜΟ ΕΞΕΤΑΣΤΙΚΟ ΚΕΝΤΡΟ ΤΗΣ ECDL HELLAS

ECDL Diploma

ΤΜΗΜΑΤΑ ΓΙΑ:
Παιδιά
Ενήλικες
Αρχάριους
Επαγγελματίες

ΕΝΤΑΤΙΚΑ ΜΑΘΗΜΑΤΑ COMPUTER

ΕΓΓΡΑΦΕΣ ΤΩΡΑ

Μανώλης Ι. Σοφίλλας
Τηλ.(22410)31761
ΚΟΔΡΙΓΚΤΩΝΟΣ 91 - ΡΟΔΟΣ

XΠ1941

ΚΑΤΑΡΓΕΙΣΤΕ ΤΟΥΣ ΒΟΘΡΟΥΣ

τις μολύνσεις και τα έξοδα μεταφοράς λυμάτων

ΑΝΑΛΑΜΒΑΝΟΥΜΕ την **κατασκευή** του καινούργιου σας αποχετευτικού δικτύου και τη **σύνδεση** με το αποχετευτικό δίκτυο της (**ΔΕΥΑΡ**) καταργώντας και απομονώνοντας όλες τις παλιές εστίες μόλυνσης βόθρους, φρεάτια, σωληνώσεις κ.λπ.

Μην το σκέπτεστε τηλεφωνείστε τώρα για μια επίσκεψη στο πρόβλημά σας χωρίς καμιά δέσμευση

στο 2241027418
κιν. 6947404244
κ. Θανάση

ΜΑΠ458(Γ)

ΠΛΥΝΤΗΡΙΟ ΧΑΛΙΩΝ

Cleaning Pro



πλένουμε & φυλάμε:
• ΧΑΛΙΑ - ΜΟΚΕΤΕΣ - ΦΛΟΚΑΤΕΣ
• ΠΑΠΛΩΜΑΤΑ - ΚΟΥΒΕΡΤΕΣ

☎ *22410.60585*

email: abonis@otenet.gr

ΜΠΟΝΗΣ ΑΝΤΩΝΗΣ - ΚΑΖΑΝΤΖΙΔΟΥ ΕΙΡΗΝΗ
ΝΙΚΗΦ. ΒΡΕΤΤΑΚΟΥ - ΑΣΓΟΥΡΟΥ



ΜΗΧΑΝΗΜΑΤΑ ΥΨΗΛΗΣ ΠΙΕΣΗΣ ΜΕ ΥΔΡΟΒΟΛΗ

ΑΝΑΡΡΟΦΗΣΗ-ΕΚΤΟΞΕΥΣΗ

ΚΑΘΑΡΙΣΜΟΙ-ΨΕΚΑΣΜΟΙ ΒΟΘΡΩΝ & ΦΡΕΑΤΙΩΝ

ΠΛΥΣΙΜΟ ΠΑΝΤΟΣ ΕΙΔΟΥΣ ΕΠΙΦΑΝΕΙΑΣ ΜΕ ΥΔΡΟΒΟΛΗ

Κ. ΠΗΔΙΑΚΗΣ

2241091881 -ΚΙΝ.

6977717048

Π. ΚΑΣΕΡΗΣ

2241047915 - ΚΙΝ.

6944325234

ΧΠ2366

ΑΓΟΡΑΖΩ

➪ ΧΡΥΣΑΦΙΚΑ
➪ ΚΟΣΜΗΜΑΤΑ
➪ ΝΟΜΙΣΜΑΤΑ
➪ ΧΡΥΣΑ ΔΟΝΤΙΑ
➪ ΜΕΤΟΧΕΣ
➪ ΩΡΟΛΟΓΙΑ
➪ ΑΝΤΙΚΕΣ

Δάνεια επί ενεχύρω

«ΜΠΑΜΠΗΣ»

Δημ. Θεοδωράκη 15
(1ος όροφος)
ΡΟΔΟΣ

MAT1113

Εξοικονομήστε χρήματα στο σπίτι και στη δουλειά!

Άδειασαν τα μελάνια του εκτυπωτή σας;

Εξοικονομήστε το 50% των χρημάτων σας ανακυκλώνοντας τα άδεια μελανοδοχεία!

Ξαναγεμίστε τα σε εμάς !

Έτοιμοι να σας εξυπηρετήσουμε με τα **τελειότερα μηχανήματα** και το **εξειδικευμένο προσωπικό**

Μελάνι Εξπρές
Καποδιστρίου 82, 85100 Ρόδος
Τηλ.: 22410 36108 - Φαξ: 22410 36115
e-mail: info@melaniexpress.com
www.melaniexpress.com

Ώρες Λειτουργίας:
Δευτέρα - Παρασκευή
09:00 - 14:00 &17:30 - 20:30
Τετάρτη & Σάββατο 09:00 - 14:00

MAT3755(Γ)

ΑΠΟΦΡΑΞΕΙΣ - ΕΚΚΕΝΩΣΕΙΣ ΡΟΔΟΥ



Κιν. 6932470404 Κιν. 6944361464

Κώστας & Λευτέρης

ΑΠΟΦΡΑΞΕΙΣ ΑΠΟΧΕΤΕΥΤΙΚΩΝ ΑΓΩΓΩΝ ΜΕ ΥΔΡΟΒΟΛΗ, ΚΟΥΖΙΝΕΣ, ΤΟΥΑΛΕΤΕΣ, ΣΙΦΩΝΙΑ ΥΔΡΟΡΟΕΣ ΑΠΟΛΥΜΑΝΣΕΙΣ ΜΗΝΙΑΙΕΣ ΣΥΝΤΗΡΗΣΕΙΣ

ΠΟΛΥΚΑΤΑΣΤΗΜΑΤΑ, ΣΤΡΑΤΟΠΕΔΑ, ΞΕΝΟΔΟΧΕΙΑ, ΝΟΣΟΚΟΜΕΙΑ, ΔΗΜΟΥΣ, ΠΟΛΥΚΑΤΟΙΚΙΕΣ, ΣΠΙΤΑ κ.λ.π.

Αντληση υδάτων από υπόγειους χώρους

Αμεση εξυπηρέτηση!!!
ΟΙ ΚΑΛΥΤΕΡΕΣ ΤΙΜΕΣ!
Τηλ. 2241085977, 2241086634
Κιν. 6944361464, 6932470404

AE834

ΧΡΕΙΑΖΕΣΤΕ ΧΡΗΜΑΤΑ;
ΕΝΕΧΥΡΟΔΑΝΕΙΣΤΗΡΙΟ
"Η ΘΥΡΙΔΑ"
ΕΝΕΧΥΡΙΑΖΩ και ΑΓΟΡΑΖΩ
ΧΡΥΣΑΦΙΚΑ - ΚΟΣΜΗΜΑΤΑ - ΛΙΡΕΣ - ΠΑΛΑΙΑ ΝΟΜΙΣΜΑΤΑ - ΜΕΤΟΧΕΣ και ΑΝΤΙΚΕΣ
Αντ. Δαμασκηνού 25
(περ. Μητρόπολη)
Τηλ. 2241032537,
6942613540, 6947965279

AE639

ΤΑΠΗΤΟΚΑΘΑΡΙΣΤΗΡΙΑ

ΠΑΝΕΛΛΑΔΙΚΟ ΔΙΚΤΥΟ

***Art Clean* EXPRESS**

Είμαστε λίιιι...γο πιο μπροστά από τους άλλους!

ΠΛΥΣΙΜΟ-ΑΠΟΛΥΜΑΝΣΗ-ΦΥΛΑΞΗ
ΧΑΛΙΩΝ- ΜΟΚΕΤΩΝ - ΣΑΛΟΝΙΩΝ *(και επί τόπου)*
ΠΑΠΛΩΜΑΤΑ - ΚΟΥΒΕΡΤΕΣ - ΦΛΟΚΑΤΕΣ
ΣΤΕΓΝΟ ΓΙΑ ΜΕΤΑΞΩΤΑ ΚΑΙ ΧΕΙΡΟΠΟΙΗΤΑ
ΑΔΙΑΒΡΟΧΟΠΟΙΗΣΕΙΣ & ΕΠΙΔΙΟΡΘΩΣΕΙΣ ΤΑΠΗΤΩΝ

ΠΑΡΑΛΑΒΗ - ΠΑΡΑΔΟΣΗ ΚΑΤ' ΟΙΚΟΝ

ΔΩΡΕΑΝ ΦΥΛΑΞΗ

ΑΛΑΦΑΚΗΣ ΤΑΣΟΣ
ΤΗΛ. ΧΩΡΙΣ ΧΡΕΩΣΗ
80011400400
ΤΗΛ. 2241082800-
ΚΙΝ. 6944350247
email: artclean@otenet.gr

XΠ2286



ΕΚΚΕΝΩΣΕΙΣ ΜΕΤΡΟΠΟΝΤΙΚΑΣ

"ΜΑΡΙΑ"

ΑΠΟΦΡΑΞΕΙΣ



ΑΠΟΦΡΑΞΕΙΣ ΑΠΟΧΕΤΕΥΤΙΚΩΝ ΑΓΩΓΩΝ ΜΕ ΥΔΡΟΒΟΛΗ, ΚΟΥΖΙΝΕΣ, ΤΟΥΑΛΕΤΕΣ, ΣΙΦΩΝΙΑ, ΥΔΡΟΡΟΕΣ, ΜΗΝΙΑΙΕΣ ΣΥΝΤΗΡΗΣΕΙΣ ΠΟΛΥΚΑΤΑΣΤΗΜΑΤΑ, ΣΤΡΑΤΟΠΕΔΑ, ΞΕΝΟΔΟΧΕΙΑ, ΝΟΣΟΚΟΜΕΙΑ, ΔΗΜΟΥΣ, ΠΟΛΥΚΑΤΟΙΚΙΕΣ, ΣΠΙΤΙΑ κ.λπ.
Αντληση υδάτων από υπόγειους χώρους

Πληρ. τηλ.
2241065120/35555

AE179

ΤΑ ΜΟΝΑΔΙΚΑ ΥΠΕΡΣΥΓΧΡΟΝΑ

ΤΑΠΗΤΟΚΑ-ΘΑΡΙΣΤΗΡΙΑ

ΚΛΕΟΠΑΤΡΑ

Τέλος στα προβλήματα με το πλύσιμο των χαλιών σας

Η εταιρία μας πρωτοπορεί με το ΝΕΟ υπερσύγχρονο Πλυντήριο Ταπήτων.
Προσφέρουμε άψογο και προσεγμένο πλύσιμο, καθάρισμα, φύλαξη & επιδιορθώσεις σε όλους τους τύπους χαλιών, χειροποίητα χαλιά μηχανής, ανατολίτικα, μοκέτες, καμπέ, μεταξωτά, φλοκάτες, παπλώματα

ΚΑΙ ΤΟ 2005 Η ΦΥΛΑΞΗ ΔΩΡΕΑΝ

- *Επιτόπου καθαρισμούς σαλονιών, μοκετών*
- *Παραλαβή & παράδοση κατ' οίκον σε όλη την Ρόδο*
- *Ενημερωθείτε για την συντήρηση των χαλιών σας*

Τηλ. 2241051996,
κιν. 6945793626,
Fax: 2241051322

ΚΟΥΦΑΛΑΚΗΣ ΣΤΑΥΡΟΣ

MAT7915

ΑΘΛΗΤΙΚΗ ΡΟΔΙΑΚΗ
ΤΕΤΑΡΤΗ 2 ΝΟΕΜΒΡΙΟΥ 2005

ΙΑΛΥΣΟΣ-ΑΚΟΥΣΙΛΑΟΣ ΣΕ ΦΙΛΙΚΟ ΑΓΩΝΑ
Σελ. 34

Ζητείται φάρμακο για το γκολ

• Τον τρόπο που θα μετατρέψουν τις ευκαιρίες που δημιουργεί η Ρόδος σε γκολ ψάχνει ο Βαγγέλης Χοσάδας, που ξεκίνησε να προετοιμάζει τους παίκτες του ενόψει Αχαρναϊκού. Δύο εβδομάδες εκτός μένουν οι Ζαχαριέφσκι και Πάττας. Το Σάββατο θα φανεί αν θα μπορέσουν να συμπεριληφθούν στην αποστολή οι Σκέντζος και Καρκαλέτσης

Την προετοιμασία τους ενόψει του δύσκολου εκτός έδρας αγώνα με αντίπαλο τον Αχαρναϊκό ξεκίνησαν χθες οι ποδοσφαιριστές της Ρόδου. Παρά την απώλεια βαθμών στο ματς με τον Άγιο Δημήτριο, η ομάδα δεν έχει χάσει την αυτοπεποίθησή της και την διάθεσή της, με τον Βαγγέλη Χοσάδα να τονίζει πως σε σχέση με τον νικηφόρο αγώνα με την Αχαϊκή η Ρόδος ήταν σαφώς πιο βελτιωμένη. Όχι όμως και όσο ψύχραιμη χρειαζόταν στην τελική προσπάθεια. Το πρόβλημα της επιθετικής δυστοκίας ταλαιπωρεί την ομάδα ουσιαστικά από το ξεκίνημα του φετινού πρωταθλήματος και είναι το μοναδικό το οποίο δημιουργεί πονοκεφάλους. Το πόσο θα διαρκέσουν εξαρτάται βασικά από τους ίδιους τους παίκτες, από τους οποίους ο Βαγγέλης Χοσάδας ζητάει μεγαλύτερο βαθμό συγκέντρωσης, προσοχής και ηρεμίας. Το κρίμα είναι μεγαλύτερο από την στιγμή που η ομάδα με τις δύο συνεχόμενες εντός έδρας εμφανίσεις της έδωσε την απάντηση στο ερώτημα του αν μπορεί να παράγει ποδόσφαιρο κόντρα σε κλειστές άμυνες και να τις διασπάει. Όπως αποδείχθηκε-, μπορεί, όμως τουλάχιστον προς το παρόν-, φτύνει αίμα μέχρι να σκοράρει.

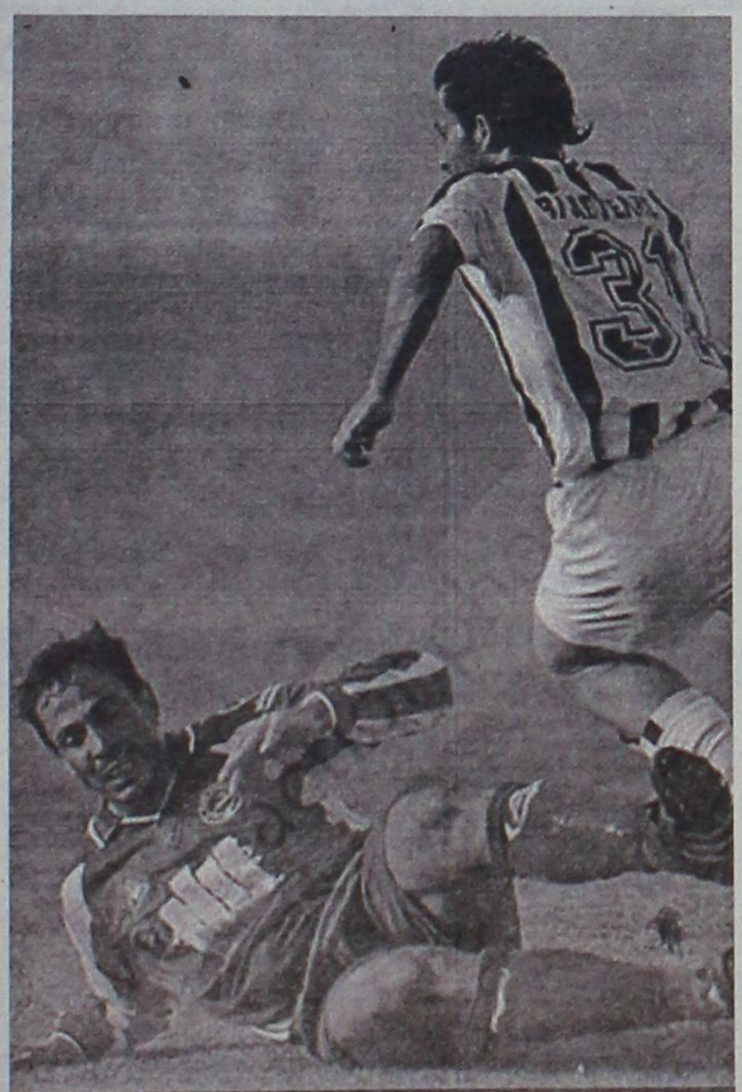

Στην τελευταία προπόνηση

Είναι δεδομένο πως αν το πρόβλημα δεν βρει την λύση του, η Ρόδος θα ψάξει για την ενίσχυση της επιθετικής της γραμμής κατά την διάρκεια της προσεχούς μεταγραφικής της περιόδου.

Στο μέτωπο των τραυματιών τα νέα είναι σχετικά καλά. Τα αποτελέσματα της μαγνητικής τομογραφίας στην οποία υποβλήθηκαν οι Ζαχαριέφσκι και Καρκαλέτσης δεν είναι ανησυχητικά και μόνο ο πρώτος θα χρειαστεί περίπου δύο εβδομάδες για να επανέλθει στην ενεργό δράση, καθώς υποφέρει από ρήξη σε έναν από τους συνδέσμους του αστραγάλου του. Ο Καρκαλέτσης κατάφερε να προπονηθεί χθες κανονικά και χωρίς να αισθανθεί ιδιαίτερες ενοχλήσεις, όπως άλλωστε και ο Σκέντζος. Το αν και κατά πόσο θα είναι σε θέση οι παραπάνω δύο να βοηθήσουν στον αγώνα με τον Αχαρναϊκό θα ξεκαθαρίσει στην τελευταία προπόνηση πριν από την αναχώρηση της αποστολής για την Αθήνα το ερχόμενο Σάββατο. Όσο για τον Κώστα Πάττα, η θλάση επιμένει να τον ενοχλεί και να τον εμποδίζει να προπονηθεί, οπότε και γι' αυτόν ισχύει ότι και για τον Ζαχαριέφσκι. Οι προβλέψεις κάνουν λόγο για άλλες δύο εβδομάδες εκτός. Η σημερινή προπόνηση θα ξεκινήσει στις 10 το πρωί.

Ανεβάζει τους ρυθμούς

Με εντατικούς ρυθμούς συνεχίζονται οι προπονήσεις του Διαγόρα χωρίς ωστόσο να λείπουν τα προβλήματα από τους τραυματισμούς

Το ρεπό που έχει η ομάδα του Διαγόρα πρόκειται να εκμεταλλευτεί ο Βάλτερ Σκότσικ προκειμένου όλοι οι ποδοσφαιριστές του να είναι σε όσο γίνεται καλύτερη φυσική κατάσταση για το παιχνίδι που θα δώσουν την μεθεπόμενη πλέον αγωνιστική. Σήμερα οι "κυανέρυθροι" θα πραγματοποιήσουν μία προπόνηση το πρωί και ο Αυστριακός τεχνικός θα ανεβάσει τους ρυθμούς δίνοντας την ευκαιρία στους παίκτες του να κάνουν και ασκήσεις τακτικής. Σε ό,τι έχει να κάνει με το έμψυχο δυναμικό της ομάδας αξίζει να σημειωθεί ότι ο Βελλής ακολουθεί ειδικό πρόγραμμα προπονήσεων ενώ ο Μπαλογιάννης βρίσκεται στην Αθήνα προκειμένου να του αφαιρεθούν τα ράμματα από την μύτη του. Ο Μαλλιάκας δεν υπολογίζεται για το επόμενο παιχνίδι του Διαγόρα καθώς αντιμετωπίζει θλάση στους προσαγωγούς όπως και ο Καλημέρης που αντιμετωπίζει παρόμοιο πρόβλημα. Τέλος αξίζει να σημειωθεί ότι ο Σαλαμαστράκης αντιμετωπίζει ίωση και δεν παίρνει μέρος στις προπονήσεις της ομάδας.



Αρρώστησε ο Γιώργος Σαλαμαστράκης

ΑΡΗΣ-ΦΟΙΒΟΣ ΣΤΟ ΚΥΠΕΛΛΟ

ΣΕΛ.36

ΒΟΥΝΟ ΤΑ ΠΡΟΒΛΗΜΑΤΑ ΣΤΟΝ ΑΕΡΑ

ΣΕΛ.34

ΔΥΟ ΑΓΩΝΙΣΤΙΚΕΣ ΣΤΟΝ ΑΡΗ ΧΩΡΙΣ ΦΙΛΑΘΛΟΥΣ;

ΣΕΛ. 35

ΠΕΡΙΦΕΡΕΙΑΚΟ

Προβλήματα βουνό

• Δύο τιμωρημένοι, εφτά τραυματίες κι' ένας άρρωστος πονοκεφαλιάζουν τον Νίκο Αργυρίου για το παιχνίδι στη Νάξο με την Αριάδνη.



Ο Κατσιδώνης (αριστερά) έχει ελαφρύ διάστρεμμα, ενώ ο Κρομμύδας συμπλήρωσε κίτρινες κάρτες.

Πονοκεφαλιάζει ο **Νίκος Αργυρίου** από τα πολλά προβλήματα που έχουν συγκεντρωθεί στον ΑΕΡΑ. Πραγματικά η ομάδα παρουσιάζει εικόνα... νοσοκομείου!

Στον κατάλογο των τραυματιών υπάρχουν εφτά ποδοσφαιριστές, που μαζί με τους δύο τιμωρημένους αποτελούν τον πονοκέφαλο του **Αργυρίου** ενόψει του δύσκολου εκτός έδρας αγώνα με την Αριάδνη στη Νάξο.

Συγκεκριμένα, τιμωρημένοι είναι οι **Σαμαράς, Κρομμύδας.** Ο πρώτος αποβλήθηκε στον αγώνα με τον Ιάλυσο και ο **Κρομμύδας** στο ίδιο παιχνίδι συμπλήρωσε τέσσερις κίτρινες κάρτες.

Όσον αφορά τους τραυματίες, σε καλύτερη μοίρα βρίσκεται ο **Κατσιδώνης** που έχει ελαφρύ διάστρεμμα και δεν υπάρχουν ανησυχίες για την συμμετοχή του στον αγώνα της Νάξου, παρά το γεγονός ότι δεν προπονήθηκε χθες.

Από κει και πέρα από τους υπόλοιπους λίγοι μπορούν να είναι στην διάθεση του **Νίκου Αργυρίου.** Σίγουρα δεν θα είναι ο **Θ. Λυριστής** και ο **Κοσμάς** που απουσιάζουν αρκετό καιρό.

Ο **Δαούτης** χτύπησε στο γόνατο, ο **Καρυπίδης** έχει ενοχλήσεις στους προσαγωγούς, ο **Γεωργαλής** χτύπησε στον αστράγαλο και ο **Γιώργου** που επανήλθε στην ομάδα, έχει διάστρεμμα.

Εκτός απ' αυτούς δεν προπονήθηκε και ο **Καλογήρου** που έχει γρίπη, αλλά η κατάσταση του προς το παρόν δεν εμπνέει ανησυχία.

Η καλή ψυχολογία είναι αυτή που λείπει από την ομάδα και προς αυτή την κατεύθυνση στρέφουν την προσοχή τους διοίκηση και προπονητής που προσπαθούν με κάθε τρόπο να τονώσουν το ηθικό των παικτών.

Πίστη όλων είναι πως μια εκτός έδρας επιτυχία θα είναι τονωτική ένεση για τους παίκτες και θα μπορέσει η ομάδα να βρει τον δρόμο της.

Τα κεφάλια μέσα

• Το μυαλό πλέον στον αγώνα με τον Πανναξιακό. Ο Ιάλυσος αντιμετωπίζει σήμερα σε φιλικό αγώνα τον Ακουσίλαο.

Φιλικό αγώνα δίνει σήμερα στις 4 μ.μ. ο Ιάλυσος στο Οικονομίδειο με αντίπαλο τον Ακουσίλαο. Αγώνας που δίνει την ευκαιρία στον **Γιώργο Γκάιδα** να δοκιμάσει τις σκέψεις του, όσον αφορά τον αγώνα με τον προσεχή αντίπαλο, τον Πανναξιακό.

Ο προπονητής του Ιαλύσου έχει συλλέξει τις πληροφορίες που μιλάνε για ένα δύσκολο αντίπαλο και χρειάζεται ανάλογη προσοχή για να μπορέσει ο Ιάλυσος να συνεχίσει την ανοδική του πορεία.

Αυτό που φοβάται περισσότερο ο **Γκάιδας,** δεν είναι ο Πανναξιακός αλλά ο υπέρμετρος ενθουσιασμός των παικτών, από την άνοδο που παρουσιάζει η ομάδα από αγώνα σε αγώνα. Γι' αυτό και στην ομιλία του προς τους παίκτες ζήτησε να προσγειωθούν και να συνεχίσουν το πρωτάθλημα με σοβαρότητα και δουλειά.

Οι δηλώσεις του είναι χαρακτηριστικές: «Ακόμα είμαστε στην αρχή του πρωταθλήματος και δεν χρειάζεται να πετάμε στα σύννεφα.

Δεν βοηθάει, ούτε ο πανικός που είχαμε στα αρνητικά αποτελέσματα, ούτε ο πολύς ενθουσιασμός τώρα που η ομάδα μπήκε στο σωστό δρόμο. Το πρωτάθλημα έχει πολύ δρόμο ακόμα και αν δεν δουλέψουμε μέχρι τέλους, με σοβαρότητα και πειθαρχημένα μπορεί να βρεθούμε προ εκπλήξεων.

Η ομάδα μου πιστεύω πως μπορεί να δείξει ακόμα πιο πολλά, αλλά όπως είπα την φτιάξαμε από την αρχή και χρειάζεται υπομονή και επιμονή, μα κυρίως πίστωση χρόνου».

Ο **Τάσος Χατζηκαλημέρης** προπονήθηκε χθες χωρίς κανένα πρόβλημα. Αντίθετα δεν προπονήθηκαν **Μαυρής** και **Μαθιός.**

Ο πρώτος προσβλήθηκε από ίωση και είχε πυρετό, ενώ ο **Μαθιός** δεν προπονήθηκε κυρίως για προληπτικούς λόγους και θα είναι παρόν στον αγώνα με τον Πανναξιακό και οι άνθρωποι του Ιαλύσου ελπίζουν το ίδιο να συμβεί και με τον **Μαυρή.**



Ο Μηνάς Μαυρής προσβλήθηκε από ίωση

Μεγάλο... απουσιολόγιο

• Πέντε ποδοσφαιριστές της ΑΕ Κως δεν θα αγωνιστούν σήμερα στο παιχνίδι Κυπέλλου με τον Αντίμαχο λόγω τιμωρίας και τραυματισμών.

• Δύο παιδιά από τις ακαδημίες της ομάδας πρόκειται να χρησιμοποιήσει ο τεχνικός της ομάδας Γιάννης Μανούσογλου στον σημερινό αγώνα

Πέντε βασικοί ποδοσφαιριστές θα απουσιάσουν από το σημερινό παιχνίδι Κυπέλλου που θα δώσει η ΑΕ Κως με αντίπαλο τον Αντίμαχο.

Οι «βυσσινί» θα στερηθούν τις υπηρεσίες των **Γούλα** και **Μάμμη Ν.** οι οποίοι έχουν συμπληρώσει τέσσερις κίτρινες κάρτες αλλά και του **Κοντοδήμου** που πρόκειται να προφυλαχθεί από τον προπονητή του **Γιάννη Μανούσογλου** αν και δεν έχει ξεκαθαριστεί με πόσες αγωνιστικές θα τιμωρηθεί από την ΕΠΟ.

Εκτός από τους παίκτες που δεν θα αγωνιστούν λόγω τιμωρίας θα απουσιάσει και **Σιλαϊδόπουλος** που έχει πρόβλημα στους προσαγωγούς και αναμένεται να λείψει για δύο περίπου εβδομάδες αλλά και ο **Λουτριώτης** που αντιμετωπίζει πρόβλημα στον τετρακέφαλο γι' αυτό και θα τεθεί εκτός αγωνιστικής δράσης για τρεις εβδομάδες.

Οι συγκεκριμένες απουσίες δίνουν στην ουσία την ευκαιρία στον προπονητή της ΑΕ Κως να χρησιμοποιήσει στο σημερινό παιχνίδι του Κυπέλλου δύο νέους ποδοσφαιριστές από τις ακαδημίες της ομάδας.

Οι παίκτες αυτοί είναι ο **Τάσος Μακρής** και ο **Μιχάλης Κώστογλου.**



ΤΟΠΙΚΟ ΠΟΔΟΣΦΑΙΡΟ

Επιβεβαιώθηκαν σοβαρά λάθη

• Στην Πειθαρχική Επιτροπή Διαιτησίας παραπέμφθηκε ο πρώτος βοηθός του ντέρμπι των Μαριτσών, Δημήτρης Ρουμάνης, για την μην υπόδειξη οφσάιντ στην φάση του τρίτου γκολ του Φοίβου. Εκ του αποτελέσματος την γλίτωσε ο Αντώνης Ορφανός, καθώς και ο Φοίβος είχε δίκιο για τα δύο οφσάιντ που του έκοψαν επιθέσεις.

• Ο παρατηρητής διαιτησίας Μανώλης Χατζημανώλης δεν πήρε θέση για το πέναλτι, λέγοντας πως ήταν μακριά και ο Βασίλης Τσαγγάρης πιο κοντά. Πάντως, με την περιγραφή της φάσης όλοι συμφώνησαν πως το πέναλτι καταλογίστηκε σωστά.



Το διαιτητικό τρίο του αγώνα των Μαριτσών Ρουμάνης, Τσαγγάρης, Ορφανός

Στην καθιερωμένη Δευτεριάτικη συγκέντρωση των διαιτητών συνεχίστηκε το επεισοδιακό ντέρμπι των Μαριτσών ανάμεσα στον Ηρακλή και τον Φοίβο, με την κριτική των φάσεων που έγινε από τον παρατηρητή διαιτησίας **Μανώλη Χατζημανώλη**. Η πρώτη από τις επίμαχες φάσεις που σημάδεψε το παιχνίδι ήταν αναμφίβολα το πέναλτι το οποίο καταλογίστηκε υπέρ του Φοίβου και με το οποίο η ομάδα της Κρεμαστής πήρε κεφάλι στο σκορ. Ο παρατηρητής διαιτησίας δεν πήρε θέση, με το επιχείρημα πως ήταν μακριά και δεν είχε ορατότητα, παραπέμποντας στην κρίση του διαιτητή και στο γεγονός ότι ήταν κοντά στην φάση με άριστο οπτικό πεδίο. Εκ των πραγμάτων, λοιπόν, η περιγραφή της φάσης έγινε από τον ίδιο τον **Βασίλη Τσαγγάρη** καθώς και από τον πρώτο του βοηθό **Δημήτρη Ρουμάνη**. Και οι δύο συμφώνησαν πως υπήρξε πέναλτι, υποστηρίζοντας πως ο ποδοσφαιριστής του Ηρακλή, **Μακρής**, κατέβασε την μπάλα με τα χέρια του μέσα στην μεγάλη περιοχή (η φάση προβλήθηκε κατά την διάρκεια προχθεσινής τηλεοπτικής εκπομπής, όμως μόνο μία φορά χωρίς ριπλέι. Χέρι αναμφίβολα υπάρχει, όμως δεν ξεκαθαρίζει η πρόθεση του ποδοσφαιριστή). Παρά το γεγονός ότι δεν είχε άποψη για το πέναλτι, ο **Μανώλης Χατζημανώλης** πήρε ξεκάθαρη θέση για την απόδοση των βοηθών του **Τσαγγάρη**. Ο **Δημήτρης Ρουμάνης** παραπέμπεται στην Πειθαρχική Επιτροπή Διαιτησίας και θα τιμωρηθεί για «πλημμελή άσκηση των καθηκόντων του», όπως ειπώθηκε επισήμως. Πρακτικά, παραπέμπεται για την μη υπόδειξη οφσάιντ στην φάση από την οποία ξεκίνησε το τρίτο γκολ του Φοίβου. Αντίθετα, την παραπομπή γλίτωσε ο δεύτερος βοηθός **Αντώνης Ορφανός**, καθώς ναι μεν αναγνωρίστηκε πως ο Φοίβος είχε δίκιο να διαμαρτύρεται για την ανακοπή δύο επιθέσεών του με άριστες προϋποθέσεις με ανύπαρκτο οφσάιντ, όμως θεωρήθηκε πως από την στιγμή που δεν σημειώθηκε ή δεν ακυρώθηκε γκολ, δεν υπήρξε αλλοίωση αποτελέσματος. Είναι απαραίτητο να σημειωθεί πως μέρος της κριτικής έγινε και η φάση από την οποία προήλθε η ισοφάριση του Φοίβου με το απευθείας χτύπημα φάουλ του **Χαρικιόπουλου**. Όπως ειπώθηκε, ο διαιτητής έχει βάσει του κανονισμού το δικαίωμα να επιστρέφει την φάση πίσω μετά από πλεονέκτημα που αφήνει, όμως όχι αφού περάσουν περισσότερα από τρία τέσσερα δευτερόλεπτα.

Όπως παρατήρησε ο **Μανώλης Χατζημανώλης**, ο **Βασίλης Τσαγγάρης** θα έπρεπε να είχε σφυρίξει λίγο νωρίτερα. Όσο για τα υπόλοιπα παιχνίδια του περασμένου Σαββατοκύριακου, οι διαιτησίες χαρακτηρίστηκαν ως πάρα πολύ καλές.

Αγώνας στην Κω

• Ολοκληρώνεται σήμερα η β' φάση του κυπέλλου με την αναμέτρηση, ανάμεσα στην Α.Ε. Κω και τον Αντίμαχο.

Αν και χθες το βράδυ στα γραφεία της ΕΠΣΔ πραγματοποιούταν η κλήρωση για την γ' φάση του κυπέλλου, εκκρεμεί ακόμη ένα παιχνίδι για να ολοκληρωθεί η β' φάση.

Αυτό το ματς ανήκει στον υποόμιλο Κω και πρόκειται να διεξαχθεί σήμερα στο γήπεδο της Κω, με την ομάδα της Α.Ε. Κω να υποδέχεται στις 3 μ.μ. την ομάδα του Αντίμαχου.

Το παιχνίδι αυτό αρχικά είχε προγραμματισθεί για την προηγούμενη Τετάρτη, αλλά οι γηπεδούχοι ζήτησαν να μετατεθεί για σήμερα, κάτι στο οποίο συναίνεσε και ο Αντίμαχος.

Φαβορί για τη νίκη και την πρόκριση στην επόμενη φάση, είναι αναμφισβήτητα οι γηπεδούχοι, όμως οι φιλοξενούμενοι έχοντας ως παράδειγμα την ομάδα της Δόξας Κ. που απέκλεισε τον Ανταγόρα, θα προσπαθήσουν κι αυτοί με τη σειρά τους να κάνουν τη δική τους έκπληξη.

Τον σημερινό αγώνα ορίσθηκε να διευθύνει ο **Φραγκιαδάκης**, που θα έχει βοηθούς τους **Τσομπάνο, Μουστάκα**. Παρατηρητής αγώνα θα είναι ο κ. **Κεφαλιανός**.

ΠΕΡΙΜΕΝΟΥΝ ΤΗΝ ΠΕΙΘΑΡΧΙΚΗ

•Αναστάτωση επικρατεί στις τάξεις του ΣΔΠΔ μετά τα όσα υποστήριξε ο πρόεδρος του Ηρακλή Μ., Γιώργος Παπαδημήτρης, για την διαιτησία του Βασίλη Τσαγγάρη στο ματς με τον Φοίβο. Την παραδειγματική τιμωρία του παράγοντα ζητάνε οι διαιτητές, αν δεν αποδείξει τους ισχυρισμούς του.

• Διαψεύδει η ΤΕΔ ότι ενοχλήθηκε από τον Παπαδημήτρη μόλις έγινε γνωστός ο ορισμός των διαιτητών του ντέρμπι και άκουσε τις αντιρρήσεις του.

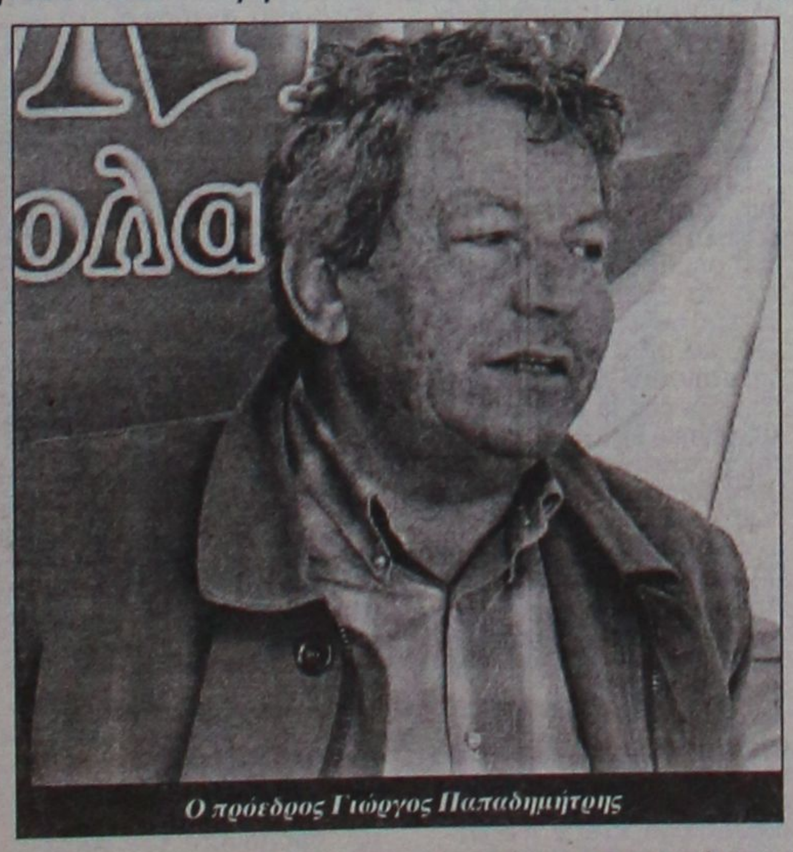

Ο πρόεδρος Γιώργος Παπαδημήτρης

Ένα από τα βασικότερα θέματα συζήτησης κατά την διάρκεια της προχθεσινής συγκέντρωσης των διαιτητών ήταν τα όσα ειπώθηκαν από τον πρόεδρο του Ηρακλή Μαριτσών, **Γιώργο Παπαδημήτρη**, περί δόλου και προσχεδιασμένης διαιτησίας του **Βασίλη Τσαγγάρη** στον αγώνα με τον Φοίβο. Επίσημη τοποθέτηση δεν υπήρξε από την διοίκηση του Συνδέσμου και όπως αναφέρουν οι πληροφορίες, δεν θα υπάρξει μέχρι να επιληφθεί της υπόθεσης η Πειθαρχική Επιτροπή της ΕΠΣΔ και να βγάλει τις δικές της αποφάσεις. Ούτε λίγο, ούτε πολύ, δηλαδή, επαναλαμβάνεται το σκηνικό άλλων περιπτώσεων του παρελθόντος. Όπως έλεγαν παράγοντες του ΣΔΠΔ, κανένας δεν έχει το δικαίωμα να σπιλώνει χωρίς αποδείξεις την υπόληψη και την αξιοπρέπεια των μελών του Συνδέσμου και ειδικά ενός διαιτητή όπως ο **Βασίλης Τσαγγάρης**, ο οποίος είχε φτάσει ψηλά στους πίνακες και μόνο λόγω της τότε ΚΕΔ/ΕΠΟ δεν αξιολογήθηκε στην Α Εθνική κατηγορία. Ο **Τσαγγάρης** απολαμβάνει της απόλυτης στήριξης του Συνδέσμου και στελέχη του, πέραν του γεγονότος ότι έκαναν λόγο για αναστάτωση και οργή μετά τις δηλώσεις του **Γιώργου Παπαδημήτρη**, «υποσχόταν» χθες σφοδρή αντίδραση στην περίπτωση που ο πρόεδρος του Ηρακλή δεν τιμωρηθεί παραδειγματικά για την στάση του, πάντα βέβαια στην περίπτωση που δεν αποδείξει με στοιχεία τους ισχυρισμούς του.

Όλα τα παραπάνω λεγόταν προχθές σε ανεπίσημο φόντο. Η μοναδική θέση που εκφράστηκε επίσημα είναι αυτή της Τοπικής Επιτροπής Διαιτησίας σε σχέση με τις ενστάσεις που υποστήριζε ο **Παπαδημήτρης** πως διατύπωσε στα μέλη της μόλις του έγινε γνωστός ο ορισμός του **Βασίλη Τσαγγάρη**.

Όπως τόνισε ο πρόεδρος της ΤΕΔ και του ΣΔΠΔ, Δημήτρης Κάπρος, ο **Γιώργος Παπαδημήτρης** ούτε τον ίδιο ενόχλησε ποτέ, ούτε κάποιο από τα υπόλοιπα μέλη της επιτροπής. Μάλιστα, υποστηρίζει πως με τον πρόεδρο του Ηρακλή βρέθηκε στην τελετή εγκαινίων του γηπέδου της Έμπωνας την 28η Οκτωβρίου, όμως δεν έγινε νύξη για το παραμικρό. Απλά δεν ασχολήθηκαν καθόλου ούτε με το παιχνίδι, ούτε με τον ορισμό των διαιτητών και των βοηθών του.

ΑΛΛΑΖΕΙ ΓΡΑΜΜΗ ΠΛΕΥΣΗΣ

• Στροφή στον τρόπο που αντιμετωπίζει τα παιχνίδια υψηλής επικινδυνότητας φαίνεται πως κάνει η ΤΕΔ. Οχυρώνεται πίσω από τους πίνακες των εθνικών κατηγοριών και ξεκινάει τις επιλογές της από τους πρώτους την τάξη διαιτητές.

Ένα από τα ερωτηματικά που τέθηκαν μετά το παιχνίδι του Ηρακλή Μαριτσών με τον Φοίβο είναι γιατί δεν προτιμήθηκε ο ορισμός αξιολογημένης τριάδας διαιτητών, από την στιγμή που το συγκεκριμένο ματς ήταν το πιο σπουδαίο της αγωνιστικής και υψηλής επικινδυνότητας λόγω των ιδιαιτεροτήτων του. Όπως αναφέρουν οι πληροφορίες, η ΤΕΔ υπεραμύνεται της απόφασής της για την επιλογή των **Τσαγγάρη, Ρουμάνη** και **Ορφανού**, με το επιχείρημα πως επελέγη ένας διαιτητής υψηλότατης εμπειρίας που μέχρι πριν από δύο χρόνια βρισκόταν στο κατώφλι της Α' Εθνικής κατηγορίας, ενώ επισημαίνεται πως είναι πάγια τακτική να χρησιμοποιούνται διαιτητές που δεν έχουν ξαναπαίξει την ίδια αγωνιστική περίοδο- και ειδικά στο ξεκίνημά της- τις ίδιες ομάδες. Ο **Βασίλης Τσαγγάρης** δεν έχει σφυρίξει φέτος αγώνα ούτε του Ηρακλή, ούτε του Φοίβου και αυτός ήταν ο βασικός λόγος που η ΤΕΔ του εμπιστεύτηκε το παιχνίδι. Όσο για τους επόπτες επαναλαμβάνεται η απόφαση που έχει ληφθεί εδώ και καιρό για την ταυτόχρονη χρησιμοποίηση ενός παλιού και ενός νέου, κάτι που θα συνεχίσει να υφίσταται καθ' όλη την διάρκεια της φετινής χρονιάς. Πάντως, σύμφωνα με τις υπάρχουσες πληροφορίες, η Τοπική Επιτροπή Διαιτησίας σκέφτεται πολύ σοβαρά να αναθεωρήσει την πολιτική της ως προς τους ορισμούς στους αγώνες υψηλής επικινδυνότητας, με το επιχείρημα πως δεν θέλει να δίνει πατήματα και αφορμές για σχόλια. Το πιθανότερο είναι να ορίζεται από εδώ και στο εξής ο πρώτος την τάξη διαιτητής και να πλαισιώνεται από επόπτες της υψηλότερης αξιολόγησης στους πίνακες των εθνικών κατηγοριών. Η ΤΕΔ ευελπιστεί πως με τον τρόπο αυτό δεν θα μπορεί να της καταλογίσει κανένας πως δεν όρισε τους καλύτερους, αφού στην περίπτωση αυτή δεν θα μετράει η δική της κρίση για την αξία ενός διαιτητή, αλλά η κρίση της ίδιας της ΚΕΔ/ΕΠΟ. Με αυτή την λογική και αν η σκέψη της ΤΕΔ μετατραπεί σε πρακτική, όλα τα υπόλοιπα παιχνίδια υψηλής επικινδυνότητας θα ξεκινάνε από τους **Κώστα Ζαννετίδη** και **Βαγγέλη Κατσιδώνη**.

ΤΟΠΙΚΟ ΠΟΔΟΣΦΑΙΡΟ

Νυστέρι στον Ξίπα

• Είχε ρήξη έσω και έξω μηνίσκου και κατά μεγάλο μέρος του πρόσθιου συνδέσμου. Χειρουργήθηκε με επιτυχία από τον διδάκτορα του Πανεπιστημίου Αθηνών, Γιάννη Βλάμη

• Τους τρεις βαθμούς χρειάζεται ο Κλεάνθης με αντίπαλο τον Κλεόβουλο, προκειμένου να αποκτήσει αντίκρισμα η νίκη που πήρε στην Έμπωνα, σύμφωνα με τον Ανδρέα Σταύρου

Σε τρεις μήνες περίπου μήνες θα αρχίσει να τρέχει ο άτυχος ποδοσφαιριστής του Κλεάνθη Αντώνης Ξίπας, που εγχειρίστηκε χθες στο Ερρίκος Ντινάν από τον ορθοπεδικό γιατρό, διδάκτωρ του Πανεπιστημίου Αθηνών, Γιάννη Βλάμη.

Η ζημιά που έπαθε στην εκπνοή του ημιχρόνου κατά την επίτευξη γκολ του, στον αγώνα με τον Απόλλωνα Απ., αποδείχθηκε τελικά πολύ μεγάλη. Έπαθε ρήξη έσω και έξω μηνίσκου και ρήξη στο μεγαλύτερο μέρος του



Ο άτυχος Αντώνης Ξίπας

πρόσθιου χιαστού. Η επέμβαση, που κράτησε δύο ώρες στέφθηκε με απόλυτη επιτυχία. Ο Γιάννης Βλάμης έκανε συνδεσμοπλαστική του πρόσθιου χιαστού και αφαίρεση κομματιών του έσω και έξω μηνίσκου. Σύμφωνα με τον διακεκριμένο γιατρό, με την κατάλληλη φυσικοθεραπεία θα χρειαστεί ένα τρίμηνο περίπου για να αρχίσει ο Αντώνης Ξίπας τρέξιμο.

Ο ποδοσφαιριστής θα βγει από το νοσοκομείο πιθανότατα την Παρασκευή

Τρεις βαθμούς

Τη νίκη με σκορ 1-0 κατάφερε να πάρει ο Κλεάνθης μέσα στην Έμπωνα με αντίπαλο την τοπική Αναγέννηση στα πλαίσια της 7ης αγωνιστικής. Το κλίμα στην ομάδα από το Παραδείσι είναι πολύ καλό και η ψυχολογία των ποδοσφαιριστών είναι ανεβασμένη ενόψει και του δύσκολου εκτός έδρας αγώνα που θα κληθούν να δώσουν την επόμενη αγωνιστική κόντρα στον Κλεόβουλο. Αξίζει να σημειωθεί ότι ο Σάββας Καραβόλιας αντιμετωπίζει διάστρεμμα το οποίο υπέστη στον αγώνα Κυπέλλου με τον Ιάλυσο και όπως δείχνουν τα πράγματα δεν θα μπορέσει να αγωνιστεί στο παιχνίδι με τον Κλεόβουλο γι' αυτό και ο προπονητής του, Ανδρέας Σταύρου μπορεί να τον υπολογίζει πλέον στο παιχνίδι της 9ης αγωνιστικής στην οποία η ομάδα από το Παραδείσι θα αντιμετωπίσει εκτός έδρας τον Απόλλων Καλυθιών. Με δηλώσεις του στην "ΑΡ" ο τεχνικός του Κλεάνθη ανέφερε για το παιχνίδι που θα δώσει η ομάδα του με τον Κλεόβουλο τα εξής: "Όπως όλα τα παιχνίδια έτσι και αυτό είναι αρκετά δύσκολο. Για να έχει αντίκρισμα η νίκη που πήραμε με την Αναγέννηση θα πρέπει να πάρουμε τους τρεις βαθμούς και με τον Κλεόβουλο".

Εναν μήνα πίσω

• Το Νομαρχιακό Συμβούλιο δεν ασχολήθηκε τελικά με το θέμα του ενωσιακού προπονητηρίου, οπότε η ΕΠΣΔ είναι υποχρεωμένη να συνεχίσει να περιμένει μέχρι την επόμενη συνεδρίαση.

Με αρκετά μεγάλη ανυπομονησία περίμεναν οι άνθρωποι της ΕΠΣΔ τα νέα από την προχθεσινή συνεδρίαση του Νομαρχιακού Συμβουλίου για το θέμα του ενωσιακού προπονητηρίου, μόνο που για το παραπάνω ζήτημα ούτε καν θίχθηκε, προφανώς λόγω της μεγάλης έκτασης που πήρε η συζήτηση για το ακτοπλοϊκό. Μοιραία, λοιπόν, η Ένωση θα πρέπει να περιμένει έναν ακόμα μήνα μέχρι την επόμενη συνεδρίαση του Νομαρχιακού Συμβουλίου, με την ελπίδα να πάρει συγκεκριμένες απαντήσεις σχετικά με το αν θα καταστεί δυνατή η παραχώρηση χώρου στο Φυτώριο ή θα χρειαστεί να αναζητηθεί κάποια άλλη τοποθεσία. Θυμίζουμε μόνο πως όπως υποσχέθηκε ο αρμόδιος αντινομάρχης, Νίκος Ζωίδης, η Ένωση δεν θα μείνει «ξεκρέμαστη» και είτε έτσι, είτε αλλιώς, η υπόθεση θα τακτοποιηθεί.

Επικρατεί αισιοδοξία

• Καλό είναι το κλίμα στον Ορφέα μετά και την ισοπαλία με την Ασπίδα.

• Μέσα στην εβδομάδα θα αποφασιστεί αν θα είναι έτοιμος να αγωνιστεί κόντρα στον Ηρακλή Μ. ο Καράμπης που έχει διάστρεμμα

Το θετικό αποτέλεσμα κατάφερε να αποσπάσει ο Ορφέας την προηγούμενη αγωνιστική με αντίπαλο την Ασπίδα Απολακκιάς. Οι "ερυθρόλευκοι" πήραν την ισοπαλία στον αγώνα αυτό εκτός έδρας κάτι το οποίο αποτέλεσε σίγουρα μια κάποιου είδους ψυχολογική τόνωση ενόψει και του δύσκολου αγώνα με τον Ηρακλή Μαριτσών στα πλαίσια της 8ης αγωνιστικής. Γι' αυτό το λόγο άλλωστε το κλίμα στην ομάδα είναι καλό και επικρατεί αισιοδοξία. Ο τεχνικός της ομάδας του Ορφέα Ανδρέας Βλασσόπουλος με δηλώσεις του στην "ΑΡ" ανέφερε σχετικά σε ότι έχει να κάνει με τα παιχνίδια αλλά και τα αποτελέσματα που έχει μέχρι στιγμής η ομάδα του τα εξής: "Σε πάρα πολλά παιχνίδια δεν καταφέραμε να πάρουμε το θετικό αποτέλεσμα από δικά μας λάθη. Χρειάζεται η απαραίτητη προσοχή αλλά και η σωστή δουλειά προκειμένου να έρθουν τα καλά αποτελέσματα και να ανέβει η ομάδα ψηλότερα βαθμολογικά." Αξίζει να σημειωθεί ότι ο τεχνικός του Ορφέα δεν αντιμετωπίζει κανένα πρόβλημα σε ότι έχει να κάνει με τραυματισμούς ποδοσφαιριστών εκτός από τον Καράμπη που αντιμετωπίζει ένα διάστρεμμα και μέσα στην εβδομάδα θα διαπιστωθεί εάν θα μπορέσει να προσφέρει τις υπηρεσίες του στο παιχνίδι με τον Ηρακλή.

Στον τόπο του εγκλήματος...

• Ξανά αντιμέτωπους στο γήπεδο Αρχαγγέλου, φέρνει η κλήρωση της 3ης φάσης του κυπέλλου, τους Άρη και Φοίβο. Εντός με Άγιο Γεώργιο και Ευαγόρα, αντίστοιχα, ΑΕΡΑ και Ιάλυσος.

Πολλά κέφια είχε χθες το βράδυ η κληρωτίδα της ΕΠΣΔ, κατά τη διάρκεια της κλήρωσης της 3ης φάσης του κυπέλλου.

Η ανάδειξη του τρίτου ζευγαριού, προκάλεσε το επιφώνημα των παρευρισκομένων, που δεν πίστευαν στα μάτια τους, αν και κάποιοι με λίγη δόση αστείου το είχαν προβλέψει.

Η κληρωτίδα λοιπόν σε δύο εβδομάδες θα φέρει αντιμέτωπους Άρη και Φοίβο, πάλι στο γήπεδο Αρχαγγέλου, στον απόηχο του μεταξύ τους παιχνιδιού που έγινε πριν τρεις εβδομάδες περίπου για το πρωτάθλημα.

Το σίγουρο είναι πως το παιχνίδι του κυπέλλου θα γίνει κεκλεισμένων των θυρών, μετά την ποινή που επιβλήθηκε στην ομάδα του Αρχαγγέλου, εξαιτίας των γνωστών επεισοδίων με την ομάδα της Κρεμαστής.

Στα υπόλοιπα ζευγάρια οι ομάδες του περιφερειακού στάθηκαν τυχερές, καθώς ΑΕΡΑ και Ιάλυσος θα παίξουν εντός έδρας με Άγιο Γεώργιο και Ευαγόρα αντίστοιχα.

Εντός θα παίξει και ο Διαγόρας Β. που θα αντιμετωπίσει στο Βάτι τον Ηρακλή Μ., ενώ στην Έμπωνα η Αναγέννηση θα τεθεί αντιμέτωπη με τον Κλεόβουλο.

Στον υποόμιλο Καλύμνου Ο νικητής του σημερινού ζευγαριού, Α.Ε. Κως – Αντίμαχος, θα φιλοξενήσει στην έδρα του την ομάδα του Πυλίου.

Τυχερή της κληρωτίδας για τον υποόμιλο Κω, είναι η Δόξα Κ. που περνάει στον τελικό του υποομίλου άνευ αγώνα.

Όλα τα παιχνίδια της 3ης φάσης θα γίνουν στις 16 Νοεμβρίου. Αναλυτικά τα ζευγάρια:

ΟΜΙΛΟΣ ΡΟΔΟΥ

-ΑΕΡΑ – Άγιος Γεώργιος
-Αναγέννηση Έμπ. – Κλεόβουλος
-Άρης – Φοίβος
-Διαγόρας Β. – Ηρακλής Μ.
-Ιάλυσος – Ευαγόρας

ΥΠΟΟΜΙΛΟΣ ΚΩ

-Νικητής Α.Ε. Κω-Αντίμαχος - Πυλί
Άνευ αγώνα η Δόξα Κ.

Κομπλέ κόντρα στην Ασπίδα

• Χωρίς απουσίες θα δώσει ο Άρης τον επόμενο αγώνα με την Ασπίδα Απ.

• Μόνο με σοβαρότητα και πειθαρχία θα έρθει το θετικό αποτέλεσμα σύμφωνα με τον τεχνικό των «κιτρινόμαυρων» Γαβριήλ Γιακουμάκη.

Μπορεί ο Άρης να μην πήρε την νίκη στον εκτός έδρας αγώνα με αντίπαλο τον Διγενή όμως θετικό για τον τεχνικό των "κιτρινόμαυρων" Γαβριήλ Γιακουμάκη είναι το γεγονός ότι κανένας από τους ποδοσφαιριστές του δεν αντιμετωπίζει πρόβλημα τραυματισμού και έτσι είναι όλοι στην διάθεσή του για τον επόμενο αγώνα με αντίπαλο την Ασπίδα Απολακκιάς. Αξίζει να σημειωθεί ότι και ο Παπαπαναγιώτου πήρε μέρος στην προπόνηση της Δευτέρας όμως είναι πλέον θέμα του Δ.Σ της ομάδας το αν θα ενταχθεί στο έμψυχο δυναμικό του Συλλόγου για να μπορεί να τον υπολογίζει από 'δω και στο εξής ο προπονητής του. Με δηλώσεις του στην "ΑΡ" ο προπονητής της ομάδας από τον Αρχάγγελο ανέφερε για τον αγώνα που έδωσε η ομάδα του κόντρα στον Διγενή τα εξής: "Ήταν ένας αγώνας στον οποίο δεν κάναμε τις ευκαιρίες και δώσαμε την ευκαιρία στον αντίπαλο να βγει μπροστά και να σκοράρει." Αξίζει να σημειωθεί ότι σήμερα ο Άρης θα δώσει φιλικό παιχνίδι με αντίπαλο τον Πετρώνα στο οποίο ο Γαβριήλ Γιακουμάκης θα "πειραματιστεί" και θα δοκιμάσει κάποιες αλλαγές ενόψει και του παιχνιδιού με την Ασπίδα για το οποίο ο τεχνικός του Άρη τόνισε χαρακτηριστικά: ""Όλα τα παιχνίδια έχουν τη δική τους δυσκολία όποιος κι αν είναι ο αντίπαλος. Εμείς οφείλουμε να είμαστε σοβαροί και πειθαρχημένοι προκειμένου να έρθει το καλό αποτέλεσμα".

Συνεχίζεται η κακοδαιμονία

• Λαζαρίδης, Ορφανός Ν., Πάλλας, προστέθηκαν στη λίστα τραυματιών του Απόλλωνα Κ., ενώ την Δευτέρα φεύγουν φαντάροι οι Μαριάς, Κασταμούλας, Ορφανός Β. Ευχάριστο γεγονός η μετάθεση του Τριπολίτη στο νησί μας.

• Λευτέρης Σταυρής: "Μας λείπει μια νίκη η οποία θα μας ανεβάσει την ψυχολογία"

Δεν έφταναν τα όλα προβλήματα που ταλαιπωρούν την ομάδα του Απόλλωνα Κ. από την αρχή της περιόδου, μετά το παιχνίδι με τον Καλυμνιακό τα προβλήματα πολλαπλασιάστηκαν.

Συγκεκριμένα ο Λαζαρίδης υπέστη θλάση στον δικέφαλο του ποδιού, κάτι που σημαίνει ότι θα λείψει από το επόμενο παιχνίδι. Επίσης ο Νεκτάριος Ορφανός ενώ ήταν στην αποστολή στην Κάλυμνο, πριν το παιχνίδι έπαθε διάστρεμμα και τέθηκε εκτός. Η συμμετοχή του στο προσεχές ματς κρίνεται αμφίβολη, όπως αμφίβολη θεωρείται και η συμμετοχή του Βλάση Πάλλα, που νοιώθει ενοχλήσεις στον τένοντα. Ήδη στη «λίστα» τραυματιών βρίσκεται ο Ευγένιος Καταξενός που απέχει εδώ και τρεις αγωνιστικές λόγω θλάσης στους προσαγωγούς, ενώ ο νεαρός Μπριζνόβαλης ήταν και αυτός τραυματίας με διάστρεμμα, ενώ στη συνέχεια απέκτησε και πρόβλημα με τη δουλειά του.

Στους παραπάνω έρχεται να προστεθεί και ο Ίκαρος Τριπολίτης που υπηρετεί τη στρατιωτική του θητεία σε μονάδα στο Καστελόριζο και απείχε σχεδόν σ' όλα τα παιχνίδια της ομάδας. Το ευχάριστο με τον νεαρό επιθετικό είναι πως την ερχόμενη εβδομάδα θα μετατεθεί στο νησί μας και θα μπορεί να δίνει κανονικά το παρών στις υποχρεώσεις της ομάδας των Καλυθιών.

Την προσεχή όμως εβδομάδα και πιο συγκεκριμένα την Δευτέρα το πρωί, τρεις παίκτες του Απόλλωνα θα πρέπει να παρουσιασθούν στο στρατιωτικό κέντρο εκπαίδευσης Αφάντου για να εκπληρώσουν τις στρατιωτικές τους υποχρεώσεις.

Αυτοί είναι οι Μαριάς, Κασταμούλας και Βασίλης Ορφανός, κάτι που σημαίνει πως για τρεις εβδομάδες τουλάχιστον, ωσότου ορκιστούν, δεν θα μπορούν να είναι στη διάθεση του προπονητή τους Λευτέρη Σταυρή.

Το μεγάλο πρόβλημα και ο μεγάλος πονοκέφαλος για τον προπονητή του Απόλλωνα, έχει να κάνει με τον επιθετικό τομέα, όπου δεν έχει έναν καθαρόαιμο επιθετικό, καθώς Καταξενός , Μπριζνόβαλης και Ν. Ορφανός είναι νοκ άουτ, ενώ ο Τριπολίτης θα λείψει και στο προσεχές ματς εκτός έδρας με τον Διαγόρα Β.

Ωστόσο ο Λευτέρης Σταυρής παρά την κακοδαιμονία που δέρνει την ομάδα του είναι αισιόδοξος.

"Η θέση μας στον βαθμολογικό πίνακα είναι πλασματική. Η κακοδαιμονία και κάποιες συγκυρίες που μας ταλαιπωρούν από την αρχή του πρωταθλήματος, δεν μας αφήνουν να σηκώσουμε κεφάλι.

Από την 1η αγωνιστική είχαμε δύο αποβολές και δύο τραυματίες και σε κάθε παιχνίδι έλειπαν 4 με 5 παίκτες από τον κορμό της ομάδας. Το μεγαλύτερο πρόβλημα μας είναι στην επίθεση όπου δεν έχουμε έναν καθαρόαιμο επιθετικό μετά τους τραυματισμούς και την απουσία του Τριπολίτη.

Πιστεύω όμως πως θα βρούμε το δρόμο μας όταν μαζευτούμε. Είναι θέμα χρόνου να συμβεί αυτό και πιστεύω ότι μια νίκη θα μας βοηθήσει στη συνέχεια στο να ανέβει η ψυχολογία της ομάδας. Θα προσπαθήσουμε στα επόμενα παιχνίδια αυτή η νίκη να έρθει όσο πιο γρήγορα γίνεται".

ΤΟΠΙΚΟ ΠΟΔΟΣΦΑΙΡΟ

Κεκλεισμένων των θυρών ο Άρης

• Η Επιτροπή Στατιστικής και Γηπέδων άναψε το πράσινο φως στην Πειθαρχική Επιτροπή της ΕΠΣΔ να ορίσει το ματς πρωταθλήματος του τιμωρημένου Άρη με την Ασπίδα Απολακκιάς στο γήπεδο Αρχαγγέλου χωρίς την παρουσία θεατών. Η αλλαγή του καθεστώτος για τις τιμωρημένες ομάδες θα είναι από σήμερα γεγονός.



Χωρίς κόσμο θα παίξουν οι παίκτες του Άρη, λόγω τιμωρίας για τα γεγονότα με τον Φοίβο, απ' όπου και η φωτογραφία

Τον δρόμο για την εισαγωγή στην τοπική ποδοσφαιρική μας πραγματικότητα της ποινής κεκλεισμένων των θυρών άνοιξε χθες η Επιτροπή Στατιστικής και Γηπέδων της ΕΠΣΔ.

Ο πρόεδρός της, **Σεβαστός Μανιάς,** και τα μέλη της επισκέφθηκαν χθες το μεσημέρι το γήπεδο Αρχαγγέλου και αποφάνθηκαν πως το γήπεδο πληρεί τις προϋποθέσεις για να φιλοξενήσει αγώνες χωρίς την παρουσία θεατών και αυτή ακριβώς θα ήταν και η εισήγηση για την έγκριση της οποίας θα αποφάσιζε χθες το βράδυ το διοικητικό συμβούλιο της Ένωσης. Βέβαια, σε ένα σκέλος του κειμένου που συντάχθηκε από την παραπάνω αρμόδια επιτροπή τονίζεται πως τα γήπεδα της Δωδεκανήσου τα οποία μπορούν να ανταποκριθούν στην απαίτηση για κεκλεισμένων των θυρών αγώνες είναι μετρημένα στα δάχτυλα και ως εκ τούτου συνιστά την διατήρηση του καθεστώτος του ορισμού ουδέτερης έδρας για τις τιμωρημένες ομάδες, όμως στην πραγματικότητα αυτή είναι αποκλειστική αρμοδιότητα της Πειθαρχικής Επιτροπής, η οποία το μόνο που ζήτησε ήταν η συγκεκριμένη γνωμάτευση για το αν μπορεί ή όχι το γήπεδο Αρχαγγέλου.

Από την στιγμή που η αρμόδια επιτροπή κρίνει πως οι προϋποθέσεις πληρούνται, υπάρχει η υποχρέωση να οριστούν οι επόμενοι δύο αγώνες του Άρη (έχει τιμωρηθεί με δύο αγωνιστικές) στην έδρα του, αλλά να απαγορευτεί η είσοδος θεατών, οπότε αυτή θα είναι εκτός συγκλονιστικού απροόπτου η σημερινή απόφαση της Πειθαρχικής Επιτροπής (συνεδριάζει στις 3 το απόγευμα).

Γίνεται ξεκάθαρο πως το καθεστώς για τον τρόπο που θα εκτίουν οι τιμωρημένες ομάδες τις ποινές αποκλεισμού έδρας αλλάζει ριζικά, με την Επιτροπή Στατιστικής και Γηπέδων να είναι πλέον υποχρεωμένη να καταθέσει στην Πειθαρχική Επιτροπή λίστα με τα γήπεδα του νομού στα οποία υπάρχει η δυνατότητα διεξαγωγής αγώνων κεκλεισμένων των θυρών.

Όσες ομάδες διαθέτουν τέτοια γήπεδα, θα μπορέσουν να συνεχίσουν να αξιοποιούν την εξοικείωσή τους με τις συνθήκες της έδρας τους. Απλά δεν θα παίζουν με την συμπαράσταση των φιλάθλων τους. Όσο για τις υπόλοιπες, όταν τιμωρούνται θα δίνουν τα παιχνίδια τους σε γήπεδο που απέχει τουλάχιστον δέκα χιλιόμετρα από αυτό που εδρεύουν.

Το μέτρο, το οποίο θα τεθεί σε εφαρμογή για πρώτη φορά στο παιχνίδι του προσεχούς Σαββάτου ανάμεσα στον Άρη και την Ασπίδα Απολακκιάς, αναμένεται να υποστηριχθεί από μία σειρά ενεργειών της Πειθαρχικής Επιτροπής. Η τελευταία είναι το πιθανότερο να καταρτίσει λίστα με τα ονόματα των ανθρώπων που θα έχουν το δικαίωμα εισόδου στο γήπεδο, ενώ δεν αποκλείεται να ζητηθεί και η συνδρομή της Αστυνομίας, ώστε να διασφαλιστεί το άβατο του γηπέδου για όσους δεν θα δικαιούνται να μπουν και να παρακολουθήσουν το ματς.

Αλλαγή προέδρου

• Σε έκτακτη Γ.Σ. καλεί τα μέλη του για την ερχόμενη Κυριακή ο Απόλλων Απολλώνων. Όπως όλα δείχνουν, ο Βασίλης Γιαννάς θα είναι ο νέος πρόεδρος.

Αλλαγή στον προεδρικό θώκο του Απόλλωνα Απολλώνων αναμένεται να επιφέρει η έκτακτη Γενική Συνέλευση του σωματείου, η οποία θα πραγματοποιηθεί την ερχόμενη Κυριακή, 6 Νοεμβρίου, στις 11 το πρωί στο κοινοτικό κατάστημα Απολλώνων. Το μοναδικό θέμα της Γ.Σ. είναι η αντικατάσταση προέδρου, μετά την παραίτηση του **Μιχάλη Πινίκα.** Όπως όλα δείχνουν θα τον διαδεχθεί ο επιχειρηματίας **Βασίλης Γιαννάς.**

Επιλογών συνέχεια στην Κω

• Στο Νέο Στάδιο «Ανταγόρας» θα προπονηθούν σήμερα οι νεαροί ποδοσφαιριστές από την Κω και την Κάλυμνο, υπό το βλέμμα των ενωσιακών προπονητών Ανδρέα Τσακμακίδη και Σταύρου Σταύρου.

Στην Κω μεταβαίνουν σήμερα οι ενωσιακοί προπονητές για να διοργανώσουν την πρώτη προπόνηση προεπιλογής για τα παιδιά από την Κω και από την Κάλυμνο. Οι Ανδρέας Τσακμακίδης και Σταύρος Σταύρου θα ξεκινήσουν την δουλειά λίγο πριν από τις 5 το απόγευμα στο Νέο Στάδιο «Ανταγόρας» της Κω, με την συνεργασία του Γιάννη Μανούσογλου. Όσο για τις προπονήσεις των παιδιών από την Ρόδου, την Δευτέρα και την Τρίτη δούλεψαν τόσο οι Νέοι, όσο και οι Παίδες (μάλιστα, οι τελευταίοι προπονήθηκαν δύο φορές), με τους ενωσιακούς τεχνικούς να εκφράζουν την απόλυτη ικανοποίησή τους τόσο για την διάθεση των νεαρών ποδοσφαιριστών, όσο και για το επίπεδό τους. Εν τω μεταξύ, η ΕΠΣΔ καλεί με ανακοίνωσή της όσες επιχειρήσεις επιθυμούν να στηρίξουν με χορηγία τις Μικτές ομάδες να επικοινωνήσουν μέχρι τις 10 Οκτωβρίου με τα γραφεία της Ένωσης (τηλ. 2241026788). Το ίδιο ισχύει και για όσους θέλουν να διαφημιστούν μέσα από την ιστοσελίδα της ΕΠΣΔ **(www.epsdod.gr),** η οποία βρίσκεται σε λειτουργία από τις 20 Οκτωβρίου.

Αγκάθι οι μικροί

• Η παρουσία των Παπανθύμου, Παλογιάννη την ερχόμενη Δευτέρα στο στρατιωτικό κέντρο εκπαίδευσης στ' Αφάντου, δημιουργεί πρόβλημα στον προπονητή του Αγίου Γεωργίου, Στέργο Παρδαλό, όσον αφορά τις θέσεις κάτω των 20 ετών.

• Αμφίβολος με Αναγέννηση ο Γιάννης Χατζησταμάτης, λόγω τραυματισμού, ενώ ξεκίνησαν προπονήσεις οι Στρατής, Σακελλάρης Π., Κούρτης.

Πρόβλημα, αλλά αναμενόμενο, πρόκειται να προκύψει από την ερχόμενη εβδομάδα στην ομάδα του Αγίου Γεωργίου, όσον αφορά τους ποδοσφαιριστές κάτω των 20 ετών.

Την Δευτέρα το πρωί, ο **Γιάννης Παπανθύμου** και ο **Τσαμπίκος Παλογιάννης,** θα πρέπει να παρουσιασθούν στο κέντρο εκπαίδευσης στα Αφάντου, για να υπηρετήσουν τη στρατιωτική τους θητεία. Αυτό θα έχει ως συνέπεια οι άνθρωποι της ομάδας της Μαλώνας να κάνουν το σταυρό να μην πάθουν τίποτα οι **Κώστας Χατζηνικόλας** και **Παναγιώτης Πομπός,** καθώς μόνο αυτοί οι δύο τους απομένουν για τα προσεχή παιχνίδια, ωσότου βρεθεί λύση και αργότερα οι δύο στρατεύσιμοι θα μπορούν να παίρνουν άδεια για να παρακολουθούν τις υποχρεώσεις της ομάδας.

Ο **Πομπός** μάλιστα την τελευταία βδομάδα αντιμετωπίζει πρόβλημα με τη δουλειά του και απουσίασε από το παιχνίδι στα Απόλλωνα. Από σήμερα όμως αναμένεται να βρεθεί λύση και να παρακολουθεί ξανά τις προπονήσεις. Επίσης προωθήθηκε από την εφηβική ομάδα ο **Μοσχούς,** ώστε να υπάρχει λύση ανάγκης αν χρειασθεί.

Όσον αφορά τα υπόλοιπα, αμφίβολος για το επόμενο παιχνίδι που είναι εντός έδρας με αντίπαλο την Αναγέννηση Έμπ., είναι ο **Γιάννης Χατζησταμάτης,** που στο ματς με τον Απόλλωνα Απ. έπαθε υποτροπή σε προηγούμενο τραυματισμό του (θλάση στους προσαγωγούς) και αποχώρισε από το 20ο λεπτό.



Ο Γιάννης Χ"σταμάτης έπαθε υποτροπή στο παιχνίδι με τον Απόλλων Απ.

Επίσης απών τις τελευταίες ημέρες είναι ο **Τσαμπίκος Μπαρμπαντώνης,** ο οποίος ετοιμάζεται για γάμο και οι αυξημένες υποχρεώσεις δεν του δίνουν την ευκαιρία να δίνει το παρών.

Το ευχάριστο για τον **Στέργο Παρδαλό** είναι πως ξεκίνησαν προπονήσεις τρεις παίκτες.

Συγκεκριμένα ο **Σάββας Στρατής** ξεκίνησε ατομικές προπονήσεις δείχνοντας πως σιγά σιγά ξεπερνά το πρόβλημα τραυματισμού που είχε από την περυσινή περίοδο με τους κοιλιακούς του (θλάση).

Επίσης οι **Παναγιώτης Σακελλάρης** και **Νίκος Κούρτης** τελείωσαν τις επαγγελματικές τους υποχρεώσεις και πλέον είναι σε θέση να παρακολουθούν κανονικά τις προπονήσεις τις οποίες είχαν ξεκινήσει στην αρχή της προετοιμασίας αλλά στη συνέχεια διέκοψαν καθώς δεν μπορούσαν.

Για το παιχνίδι του Σαββάτου ο **Στέργος Παρδαλός** ελπίζει η ομάδα του να θυμηθεί το καλό της πρόσωπο και να φτάσει στη νίκη. «Η Αναγέννηση βρίσκεται σχεδόν στην ίδια θέση με εμάς και σίγουρα θα έρθει να παίξει για να πάρει το θετικό αποτέλεσμα.

Για εμάς τα περιθώρια έχουν στενέψει και θα πρέπει να παίξουμε όπως και στα προηγούμενα εντός έδρας παιχνίδια, όπου παρουσιάσαμε το καλό μας πρόσωπο και για λόγους συγκυριών δεν φτάσαμε σε νίκη. Ελπίζω αυτό να γίνει το Σάββατο».



ΧΩΡΙΣ ΟΡΙΑ

ΓΙΤΗΣΗ ΠΑΓΚΟΣΜΙΟΥ ΒΕΛΗΝΕΚΟΥΣ

• Με πέντε μετάλλια επέστρεψαν τα παιδιά του Α.Σ. Ασκληπιός από το Παγκόσμιο Πρωτάθλημα «Οπεν» Ζίου Ζίτσου, που διεξήχθη στην Γερμανία.



"Λαμπρή εμφάνιση πραγματοποίησαν στην Γερμανία τα παιδιά του Ασκληπιού"

Διεθνή πτήση και μάλιστα πολύ κοντά στον «ήλιο» της κορυφής έκαναν οι τέσσερεις αθλητές του Αθλητικού Συλλόγου «Ασκληπιός» στο Παγκόσμιο Πρωτάθλημα Ζίου Ζίτσου «όπεν», που διεξήχθη το περασμένο σαββατοκύριακο στο Χανάου της Γερμανίας! Στους αγώνες συμμετείχαν περισσότεροι από χίλιοι αθλητές όλων των ηλικιακών κατηγοριών από πολλές χώρες του κόσμου και ένα από τα σημεία αναφοράς ήταν αναμφίβολα η παρουσία των παιδιών του Ασκληπιού στην κατηγορία παίδων, που επέστρεψαν στην Ρόδο έχοντας κατακτήσει συνολικά πέντε μετάλλια!

Οι Γαβριήλ Ξανθός και Κυριάκος Γαλανός φόρεσαν στο στήθος τους το ασημένιο μετάλλιο στο Duo & Fighting, ενώ οι Τσαμπίκος Σβύνος και Σάββας Γαλανός ανέβηκαν στο τρίτο σκαλί του βάθρου. Στο Fighting έλαβαν μέρος οι Γαβριήλ Ξανθός, Κυριάκος Γαλανός και Σάββας Γαλανός, με τον πρώτο να κατακτά την τρίτη θέση και τους υπόλοιπους την τέταρτη.

Ελεύθερη είσοδος για διαιτητές

• Η ΟΔΠΕ ενημερώνει τον ΣΔΠΔ πως όλοι οι διαιτητές έχουν το δικαίωμα να μπαίνουν ελεύθερα στα γήπεδα. Όποιος δεν τους το επιτρέπει, κινδυνεύει με σοβαρές κυρώσεις

Με επιστολή της στον ΣΔΠΔ, η ΟΔΠΕ μεταφέρει την απόφαση του γενικού γραμματέα Αθλητισμού, **Κώστα Κουκοδήμου** για το δικαίωμα που έχουν όλοι οι διαιτητές να μπαίνουν δωρεάν και ελεύθερα στα γήπεδα σε αγώνες όλων των κατηγοριών. Οποιος δεν τους το επιτρέψει κινδυνεύει με σοβαρές κυρώσεις. Το σχετικό έγγραφο είναι το ακόλουθο:

"Επειδή παρατηρείται κατά καιρούς ορισμένα Σωματεία να απαγορεύουν την είσοδο των διαιτητών στους αγωνιστικούς χώρους, όπου δικαιούνται και έχει αναγνωριστεί το δικαίωμα αυτό από την πολιτεία και αφού είναι ίσως ο μοναδικός τρόπος επιμόρφωσης των εν ενεργεία διαιτητών σας ενημερώνουμε σχετικά ότι:

Με την υπ' αριθμ. 25857/22.6.2004 Απόφαση του γενικού γραμματέα Αθλητισμού κ. Κώστα Κουκοδήμου καθορίζονται τα πρόσωπα που λόγω της προσφοράς τους στον αθλητισμό δικαιούνται δελτίου ελευθέρας εισόδου στους αγωνιστικούς χώρους, χορηγούμενο από τη Γενική Γραμματεία Αθλητισμού (παρ. 13). Δικαιούνται δελτίου ελευθέρας εισόδου οι διαιτητές για το άθλημα που υπηρετούν, ύστερα από σχετικό αίτημα της Ομοσπονδίας τους και τυχόν απαγόρευση της εισόδου σε αθλητικό χώρο σε κάτοχο δελτίου ελευθέρας εισόδου επιφέρει κυρώσεις που προβλέπει το άρθρο 54 του Ν. 2725/1999 σε βάρος του υπευθύνου οργάνου της αθλητικής εγκατάστασης του Σωματείου.

Οθεν να ενημερωθούν οι διαιτητές και αν συμβεί παρόμοιο γεγονός να ενημερωθεί αστυνομικός και να υποβληθεί μήνυση εναντίον οποιουδήποτε δεν επιτρέπει την είσοδο στο γήπεδο".

Ότο: Δεν αφήνω τους Ελληνές μου

Ευχάριστα είναι τα νέα για την παραμονή του Ότο Ρεχάγκελ στον πάγκο της Εθνικής μας ομάδας, σύμφωνα με το φιλικό περιβάλλον του Γερμανού. Ο Γιόζεφ Χικερσμπέργκερ ο οποίος ετοιμάζεται να αφήσει την Ραπίντ Βιένης για να αναλάβει τον πάγκο της εθνικής Αυστρίας αποκάλυψε ότι είχε τηλεφωνική επικοινωνία με τον ομοσπονδιακό μας προπονητή, ο οποίος του εξομολογήθηκε ότι σκοπεύει να παραμείνει στην Ελλάδα.

Ο Χικερσμπέργκερ σε συνέντευξή του στο γερμανικό σάιτ Sport 1 αναφέρθηκε στην τηλεφωνική εξομολόγηση του «Όθωνα»: «Δεν μπορώ να αφήσω τους Έλληνες μου ξεκρέμαστους»! Κάτι τέτοιο σημαίνει ότι ο Ρεχάγκελ έχει πάρει ήδη την απόφασή του την οποία αναμένεται να την ανακοινώσει στα τέλη Νοεμβρίου.

Το τελευταίο διάστημα υπάρχει έντονη φημολογία για ενδιαφέρον της Αούστρια για την απόκτηση του Ρεχάγκελ. Ωστόσο ο Χικερσμπέργκερ φρόντισε να δώσει την απάντησή του και για το θέμα αυτό: «Τηλεφωνηθήκαμε την Κυριακή (30/10), όχι όμως για να συζητήσουμε το θέμα αυτό. Απλώς, ο Οτο μου έστειλε μήνυμα για να με συγχαρεί για τη νίκη της Ραπίντ στο ντέρμπι επί της Γκράτσερ. Μετά, μιλήσαμε συμπτωματικά για την Αούστρια, αφού τον πληροφόρησα ότι το όνομά του εμπλέκεται στα σενάρια για τον επόμενο προπονητή της. Εκείνος μου είπε: "Δεν μπορώ να αφήσω τους Ελληνές μου ξεκρέμαστους"».

Από τα λεγόμενα του νέου προπονητή της εθνικής Αυστρίας, προκύπτει το συμπέρασμα ότι ο Ρεχάγκελ έχει πάρει ήδη την απόφασή του να οδηγήσει την Εθνική στα προκριματικά του Euro 2008, ενώ παράλληλα θα ξεκινήσει και ο σχεδιασμός μιας νέας ομάδας, η οποία θα επιδιώξει να παραμείνει σε υψηλό επίπεδο.

ΑΓΩΝΑΣ TRIAL 4X4

Ο ΔΟΑ και η Λέσχη 4Χ4 της Κω διοργανώνουν το 3ο αγώνα TRIAL 4Χ4 για το 2005

Ο δεύτερος αγώνας που γίνεται στη Κω για το δωδεκανησιακό πρωτάθλημα το οποίο εντάσεται στο πανηλλήνιο πρωτάθλημα της ΕΛΠΑ

Ο αγώνας θα γίνει στις 20 Νοέμβρη στη πίστα κάρτ Ψαλιδίου

Καλούμε όλους τους ενδιαφερομένους αγωνιζόμενους να δηλώσουν συμμετοχή στο 2242029883 και στο 6977000901 η στα γραφεία του συλλόγου Νυμφαίας 25

Η βαθμολογία του δωδεκανησιακού πρωταθλήματος έχει ως εξής (Οι 5 πρώτοι που μέχρι τώρα προκρίνονται για το τελικό της Αθήνας)

Κ1 NOPMAL ΟΧΗΜΑΤΑ
Πονήρης Μ. Σύλλογος τετρακίνησης Ρόδου **37**
Φτάκλας Μ. Σύλλογος τετρακίνησης Ρόδου **24**
Μισοδουλάκης Ι. Σύλλογος τετρακίνησης Ρόδου **22**
Μαρμαρινός Κ. ΛΕΣΧΗ 4Χ4 ΚΩ **18**
Χατζησταματίου Ι. Σύλλογος τετρακίνησης Ρόδου - **15**
Κουιμτζόγλου Ι. ΛΕΣΧΗ 4Χ4 ΚΩ **15**

Κ2 Ελαφρώς εξελιγμένα οχήματα (Ύψος έως 7 cm από Normal)
Σιδέρης Μ. ΛΕΣΧΗ 4Χ4 ΚΩ **33**
Καζέλλης Σ. Σύλλογος τετρακίνησης Ρόδου **33**
Κανταρζόγλου Γ. Σύλλογος τετρακίνησης Ρόδου **32**
Παντελάρας Π. Σύλλογος τετρακίνησης Ρόδου **17**
Χόνδρου Χ. — 15 **SURVIVOR CLUB KOS 15**

Κ3 EXTREME ΟΧΗΜΑΤΑ
Μιχάλας Μ. ΛΕΣΧΗ 4Χ4 ΚΩ **32**
Χούλης Π. Σύλλογος τετρακίνησης Ρόδου **32**
Γκάγκος Ν. Σύλλογος τετρακίνησης Ρόδου **24**
Διμοβσκι Ι. EXPLORING CLUB ΡΟΔΟΥ **20**
Παπανέστωρας Χ. Σύλλογος τετρακίνησης Ρόδου **14**

Ολα τα πλένει, όλα τα καθαρίζει



Βόμβα μεγατόνων είναι έτοιμη να σκάσει και το φυτίλι το έχει ανάψει ο ίδιος ο ΟΠΑΠ! Οπως αναφέρει η εφημερίδα "Καθημερινή", στο πόρισμα των ελεγκτών του Σώματος Δίωξης Οικονομικού Εγκλήματος γίνεται λόγος για ξέπλυμα εκατομμυρίων ευρώ με τη μέθοδο της αγοράς κερδισμένων δελτίων, με "πλυντήριο" τον ΟΠΑΠ και... νοικοκυρές - εκτός από τους δράστες - κάποιους υπαλλήλους, αλλά και πρώην πρόεδρο του οργανισμού!!!

Το ΣΔΟΕ, μάλιστα, σύμφωνα πάντα με την "Καθημερινή", παρομοιάζει τον ΟΠΑΠ με ένα σύστημα διευκόλυνσης για να νομιμοποιείται το μαύρο χρήμα από τους εμπλεκόμενους. Υπάρχουν, δε, καταθέσεις εργαζομένων ότι δέχονταν πιέσεις πρώην προέδρου του Οργανισμού, για εξυπηρέτηση των "πελατών".

Η Α' εθνική στην TV

Το πρόγραμμα:

ΣΑΒΒΑΤΟ (5/11)
Λάρισα-Ατρόμητος (17:45, Alpha)
ΑΕΚ-Καλλιθέα (19:15 Supersport1)

ΚΥΡΙΑΚΗ (6/11)
Λεβαδειακός-Ακράτητος 15:00
Ιωνικός-Απόλλων Καλαμαριάς
ΠΑΟΚ-Πανιώνιος 15:00
Ολυμπιακός-Σκόντα Ξάνθη (18:45, Alpha)
ΟΦΗ-ΠΑΟ (19:00, Supersport)

ΔΕΥΤΕΡΑ (7/11)
Αιγάλεω-Ηρακλής (21.00, Alpha)

Αγκάθι

●●● **Με κλειστές πόρτες θα παίζουν για δύο αγώνες οι Αρχαγγελίτες; Αυτό θα γίνει αν γίνει πρώτη φορά στο τοπικό μας. Αυτό θάσει του πορίσματος της επιτροπής, που όμως αφήνει και ένα παραθυράκι. Πως η συμπληρωματική περίφραξη (!) έχει κάποιες ατέλειες! Πληροί ή δεν πληροί τους όρους;**

●●● *Η Κοδριγκτώνος χθες αποφάσισε να ζητήσει από τον Κλεό να μην εφαρμοστεί το κεκλεισμένων των θυρών! Δηλαδή η Κοδριγκτώνος δεν μπορεί να αποφασίσει ναι ή όχι;*

●●● **Κάποιο φάγωμα προπονητή μου μυρίζει. Μπορεί αυτά να γίνονται πριν τις... παρελάσεις, όμως δύο καρέκλες τρίζουν. Δεν πιστεύω να κρατήσουν και οι δύο. Ενας από τους δύο... μπάι-μπάι!**

●●● *Η Συγγρού άρπαξε τα λεφτά που ήταν για τις Ενώσεις; Περίεργο μου φαίνεται. Είναι αυτά που βγήκαν απευθείας για τις Ενώσεις από τον Ορφάν και άλλαξαν δρόμο. Γιατί στη Συγγρού κυκλοφόρησε χρήμα για εσωτερική κατανάλωση!*

●●● **Πάντως πιο κοντά είμαστε στο κατέθασμα των ρολών, παρά στη συνέχεια των πρωταθλημάτων. Στην συνέλευση θα γίνει το έλα να δεις. Καλημέρα σας.**

ΑΝΕΚΔΟΤΟ

Το μεγαλύτερο πρόβλημα του Κωστίκα ήταν ότι είχε γίνει ρεζίλι διότι συνεχώς έκλανε.

Όταν τον κάλεσαν στο σινεμά δέχτηκε ευχαρίστως γιατί το έργο ήταν πολεμικό και δε θα ακουγόταν!

Έτσι λοιπόν θολεύτηκε στη θέση του όσο καλύτερα μπορούσε γιατί ακριβώς δίπλα του ήταν κάποιος που ροχάλιζε με μεγάλο θόρυβο.

Πάνω στις πιστολιές λοιπόν ο Κωστίκας έκλανε με την ησυχία του χωρίς να τον καταλάβει κανείς.

Ήρθε όμως η στιγμή που του ήρθε μια μεγάλη κλανιά αλλά δεν έπεσε ούτε μια σφαίρα.

Ευτυχώς για αυτόν όμως πάνω που δε μπορούσε να κρατηθεί άλλο, οι εκθροί ετοιμάστηκαν να ανατινάξουν ένα τρένο.

Όταν λοιπόν ανατινάχτηκε, ο εκκωφαντικός θόρυβος της έκρηξης κάλυψε τον επίσης εκκωφαντικό θόρυβο της κλανιάς του.

Από όλη αυτή την φασαρία όμως ο διπλανός του Κωστίκα ξύπνησε και λέει:

- "Τι έγινε ρε παιδιά τι φασαρία είναι αυτή;"

- "Τίποτα απλώς ανατίναξαν ένα τρένο", τον καθησύχασε ο Κωστίκας.

- "Σκατά κουβαλούσε αυτό το τρένο και βρόμισε έτσι;



ΜΠΑΣΚΕΤ

«Σημαδεμένο» παιχνίδι

• Ο σαββατιάτικος αγώνας με τον Μακεδονικό (16.30') ανήκει στην γκάμα εκείνων που ο Κολοσσός είναι υποχρεωμένος να κερδίσει για να πετύχει τον στόχο της παραμονής. «Εμείς χάσαμε το ματς στη Θεσσαλονίκη» επανέλαβε ο Βασίλης Φραγκιάς

Το καθιερωμένο ραντεβού του με τους εκπροσώπους του Τύπου είχε χθες το πρωί ο προπονητής του Κολοσσού, Βασίλης Φραγκιάς. Μίλησε για τον αγώνα με τον Ηρακλή αλλά και για τον προσεχή με τον Μακεδονικό. Δεν παρέλειψε να αναφερθεί γενικότερα στην ομάδα και τα προβλήματα που αντιμετωπίζει.

Για το ματς στο Ιβανώφειο

«Ούτως ή άλλως έχω πει ότι τα παιχνίδια στην Α1 είναι αυτοτελή επεισόδια. Ό,τι και να γίνεται, πρέπει να τελειώνει.

Η ομάδα πήγε να χτυπήσει το ματς στα ίσια. **Πιστεύω ότι το παιχνίδι το χάσαμε εμείς. Καθαρά το χάσαμε εμείς και το χάσαμε γιατί απλά ο χρόνος που έχουμε δουλέψει με την καινούρια ομάδα, γιατί η ομάδα μας θεωρώ ότι είναι καινούρια, είναι πάρα πολύ λίγος. Χάσαμε τη συγκέντρωσή μας στο τέλος και σε 1-2 καθοριστικές φάσεις που θα μπορούσαμε να πάρουμε το παιχνίδι κάναμε βασικά λάθη. Σε αυτά τα ματς δεν έχεις την πολυτέλεια, και ειδικά σε εκτός έδρας παιχνίδια, να κάνεις τέτοιου είδους λάθη**.

Τα 18 λάθη εκτός έδρας είναι πάρα πολλά. Και τα περισσότερα ήταν σε καίρια σημεία. **Όλη η στενοχώρια μας είναι ότι πιστεύαμε πάρα πολύ ότι θα πάρουμε το παιχνίδι.** Αλλά πριν κάποια χρόνια πιθανότατα να μην πίστευε κανείς ότι ο Κολοσσός θα πήγαινε στο Ιβανώφειο να διεκδικήσει στα ίσια τη νίκη απέναντι σε μία ομάδα από τις παραδοσιακές δυνάμεις της κατηγορίας.

Το θετικό που κρατάω από αυτό το παιχνίδι είναι ότι σαφέστατα η ομάδα έπαιξε καλύτερο μπάσκετ απ' ό,τι με το Μαρούσι. Προσπαθεί να δεθεί, προσπαθούμε να εντάξουμε τον **Μπράσγουελ** που για μένα είναι πολύ σημαντικό το πόσο γρήγορα θα μπει μέσα στην ομάδα. Από κει και πέρα, δείξαμε τη διάθεση ότι μπορούμε να πάμε να χτυπήσουμε αυτής της κατηγορίας τα παιχνίδια και να ελπίζουμε ότι κάποια από αυτά μπορούμε να τα πάρουμε».

> *«Με τη βοήθεια του κόσμου μας θα προσπαθήσουμε να φτάσουμε στην πρώτη φετινή μας νίκη»*

Ο Μακεδονικός

«Ξεκινήσαμε την προετοιμασία για τον αγώνα με τον Μακεδονικό με μεγαλύτερο εχθρό αυτή τη στιγμή το άγχος γιατί ξέρουμε όλοι ότι αυτό το παιχνίδι είναι μονόδρομος. Κάποια ματς στην Α1 εκ των πραγμάτων τα 'σημαδεύεις' και πρέπει να τα πάρεις. Είναι μια κατηγορία αγώνων που ειδικά μέσα στη Ρόδο θα πρέπει να βρούμε τον τρόπο να τα κερδίσουμε. Αυτό νομίζω ότι θα το κάνουμε.

Από την άλλη πλευρά, όταν πας να παίξεις ένα ματς και μάλιστα εκτός έδρας, όπως ο Μακεδονικός στη Ρόδο, δεν έχεις τίποτα να χάσεις. Όπως πήγαμε εμείς να παίξουμε στον Ηρακλή. Αν παίρναμε το παιχνίδι, θα ήμαστε πάρα πολύ καλά. Αν το χάναμε και μάλιστα με τη διαφορά που τελικά το χάσαμε, στην ουσία περισσότερο κέρδος είναι παρά ζημιά.

Ο Μακεδονικός έχει παρουσιάσει ένα πάρα πολύ καλό πρόσωπο στα 2 παιχνίδια. Το πάλεψε μέσα στην Θεσσαλονίκη με τον Άρη για 35 λεπτά, κέρδισε εύκολα τον Πανιώνιο. **Είναι μία ομάδα πάρα πολύ επικίνδυνη που αν δεν την προσέξεις και αν δεν παίξεις πάρα πολύ καλή άμυνα, είναι ικανή να κάνει ζημιά παντού**.

> *Το θετικό που κρατάω από τον αγώνα με τον Ηρακλή είναι ότι η ομάδα έπαιξε καλύτερο μπάσκετ*

Εμείς ως ομάδα δεν έχουμε μάθει να χάνουμε πολλά παιχνίδια συνεχόμενα. Όλη η προσπάθειά μας θα είναι να πάμε πάρα πολύ ήρεμα και συγκεντρωμένα στο μυαλό μας όλη την εβδομάδα. Ξέρουμε ποια είναι τα δυνατά και αδύνατα σημεία του Μακεδονικού.

Πιστεύω ότι το Σάββατο το γήπεδο θα είναι γεμάτο γιατί ο κόσμος έχει καταλάβει τη σημασία του παιχνιδιού. Με τη βοήθεια του κόσμου μας, θα προσπαθήσουμε να φτάσουμε στην πρώτη μας νίκη στο πρωτάθλημα την οποία έχουμε πάρα πολύ μεγάλη ανάγκη και βαθμολογικά και ψυχολογικά.

Νομίζω ωστόσο ότι σε αυτά τα παιχνίδια, όπως είναι αυτό του Σαββάτου, που πολλές φορές παίζει μικρότερο ρόλο η στρατηγική, **η θέλησή μας θα υπερπηδήσει τα πάντα για να μπορέσουμε να μπούμε μέσα και έστω και με ...μισό πόντο να πάρουμε αυτό το παιχνίδι που έχουμε πάρα πολύ ανάγκη**.

Η δύναμη του Μακεδονικού αυτή τη στιγμή είναι καθαρά η περιφέρειά του. Έχει πολλούς παίκτες που μπορούν να σου κάνουν τη ζημιά. Είναι ομάδα που παίζει πολύ με το περιφερειακό σουτ. Ο **Χαραλαμπίδης** έδειξε ότι βρίσκεται σε εκπληκτική κατάσταση στα 2 πρώτα παιχνίδια αλλά θα είναι λάθος να εστιάσουμε σε αυτόν μόνο. Υπάρχουν ακόμα παιδιά όπως ο **Καραποστόλου** ή και ο Καράμπουλας με τον **Μπρέισι** που τους ξέρετε από την Α2 πέρσι. Ο προπονητής (σ.σ. Καλαφατάκης) είναι από μόνος του μεγάλος μαχητής. Ο Μακεδονικός χρησιμοποιεί κατά κόρον τη ζώνη και είμαστε σίγουροι ότι θα μας παίξουν ζώνη κι εδώ μέσα.

Πιστεύω όμως ότι τα πάντα θα εξαρτηθούν από το πόσο συγκεντρωμένοι θα είμαστε εμείς και να μην αγχωθούμε στη διάρκεια του παιχνιδιού. Γιατί το ματς μπορεί να είναι κλειστό για 30-35 λεπτά και μετά να ανοίξει. Δεν θα πρέπει με τίποτα να αφήσουμε την ομάδα να νιώσει πίεση γιατί το ματς κρατάει 40 λεπτά. Εμείς θέλουμε να ελέγξουμε το ρυθμό, να πάρουμε τα ριμπάουντ και να χτυπήσουμε εκεί που έχουμε εντοπίσει ότι 'πονάει' ο Μακεδονικός.

Τη νίκη τη θέλουμε και για βαθμολογικούς αλλά και για ψυχολογικούς λόγους. Καταρχήν είναι 2 πόντοι που μετράνε πάρα πολύ τη συγκεκριμένη χρονική στιγμή. **Ο αγώνας είναι μέσα στη γκάμα των παιχνιδιών που ο Κολοσσός είναι υποχρεωμένος να τα κερδίσει**. Αν χάσει ένα τέτοιο, θα πρέπει να βρει ένα εκτός στη συνέχεια. Κακά τα ψέματα, ο Μακεδονικός έχει ίδιο στόχο με εμάς: την παραμονή. Όσον αφορά το ψυχολογικό κομμάτι, επειδή η ομάδα είχε πάει πολύ καλά στα φιλικά και στο Κύπελλο, ήρθε το αγωνιστικό στραπάτσο με το Μαρούσι όπου χάσαμε χωρίς όμως να παίξουμε μπάσκετ. Κι αυτό μας ενόχλησε όλους πολύ. Στο ματς με τον Ηρακλή, ο Κολοσσός είχε πάει με την ψυχολογία ότι θα πάρει τη νίκη. Δεν μας βγήκε αλλά θεωρώ ότι αυτή τη στιγμή τα παιδιά είναι σε πολύ καλύτερη ψυχολογική κατάσταση».

Η προσαρμογή του Μπράσγουελ

«Καθημερινά είμαστε αναγκασμένοι να παλεύουμε κόντρα στο χρόνο. Το δις χειρότερο βέβαια είναι ότι έχουμε 3 νέα παιδιά που, ναι μεν ο **Φαλέκας** και ο **Σούλης** προσαρμόζονται πολύ πιο εύκολα σε σχέση με τον **Μπράσγουελ** που ήρθε από την άλλη άκρη του Ατλαντικού, δεν έχουμε τη δυνατότητα να δώσουμε ένα φιλικό και να μάθουν τον τρόπο παιχνιδιού, να προσαρμοστούν μέσα στην ομάδα και να δοκιμάσουμε κάποια πράγματα. **Είμαστε αναγκασμένοι εκ των πραγμάτων ό,τι κάνουμε, να το κάνουμε στην προπόνηση και να ψάχνω εγώ να δω την ομάδα στα επίσημα παιχνίδια**.

Το σημαντικό είναι ότι η ομάδα είναι πολύ καλά στην ψυχολογία της, υπάρχει μεγάλη διάθεση, ξέρουμε ότι μπροστά μας έχουμε ακόμα 24 παιχνίδια και το σίγουρο είναι ότι η ομάδα μέχρι την τελευταία αγωνιστική ανεξαρτήτως αντιπάλου θα παλέψει όλα τα ματς για να πάρει το καλύτερο.

Θεωρώ ότι συγκυριακά και νομοτελειακά, όπως είπα και την προηγούμενη εβδομάδα, η ατυχία κάποια στιγμή θα τελειώσει. Μας έχει πλήξει. Εγώ αυτό το πράγμα, 3 παίκτες αλλαγή σε μια εβδομάδα, δεν το έχω ξαναδεί σε καμία ομάδα όλα αυτά τα χρόνια που μπορώ να θυμηθώ στην Ελλάδα.

Το άσχημο είναι ότι τους 2 μήνες δουλειάς που κάναμε όσον αφορά το κομμάτι μπάσκετ αναγκαστικά τους 'πετάξαμε'. Αυτό ήταν μεγάλο πλήγμα.

> *Μεγαλύτερος εχθρός το άγχος, γιατί το παιχνίδι με τον Μακεδονικό είναι μονόδρομος*

Θεωρώ ότι μέρα με τη μέρα τα πράγματα θα είναι καλύτερα. Ο **Ντιφάρες** την επόμενη εβδομάδα, στο ματς με τη Λάρισα, πιστεύω θα είναι έτοιμος να παίξει. Απ' όσο με ενημέρωσε ο κ. **Αντωνιάδης**, έχει πολύ μεγάλη βελτίωση ο τραυματισμός του. Άρα πιθανότατα την άλλη Δευτέρα να μπει κι αυτός στις προπονήσεις με την ομάδα. Μπήκε ήδη σε ατομικό πρόγραμμα και δουλεύει και θα δούμε πώς θα πάνε τα πράγματα. Οπότε λογικά το ρόστερ θα είναι σύντομα πλήρες.

Ο **Μπράσγουελ** είναι 12 μέρες μαζί μας. Έχει αρχίσει και μπαίνει στο κλίμα, μαθαίνει σιγά – σιγά τι γίνεται. Για παράδειγμα, στο Ιβανώφειο διαμαρτυρήθηκε στο διαιτητή για ένα φάουλ στο τέλος. Υπήρχε ένα σπρώξιμο αλλά φάουλ δεν έγινε. Του εξηγήσαμε λοιπόν ότι στην Ελλάδα δεν σφυρίζονται αυτά τα πράγματα. Κι εγώ να ήμουν διαιτητής στο ματς, δεν υπήρχε περίπτωση να το έδινα ποτέ.

Είναι τελείως διαφορετική η φιλοσοφία του πώς παίζεται το μπάσκετ εδώ. Είναι πιο physical game. Και το λένε όλοι οι Αμερικανοί που έρχονται στην Ελλάδα. Στην Ισπανία υπάρχουν αυτά τα φάουλ και τα σφυρίζουν συνέχεια. Στην Ελλάδα επειδή οι προπονητές δίνουν πιο πολλή έμφαση στην άμυνα, αφήνουν περισσότερο το σκληρό παιχνίδι.

Επειδή με ρωτήσανε αν υπάρχει θέμα αντικατάστασης παικτών, θέλω να ξεκαθαρίσω ότι αυτή τη στιγμή η ομάδα πρέπει πρώτα απ' όλα να προστατέψει τον παίκτη που έχει και να μην τρελαθούμε με την 1η ή 2η εμφάνιση που κάνει ο οποιοσδήποτε παίκτης.

Η αλήθεια είναι μία. Αν η ομάδα είχε τα απίστευτα λεφτά για να φέρει έναν παίκτη, θα έφερνε το καλοκαίρι τον **Μπλάκνεϊ** που κοστίζει 350-380 χιλιάδες δολάρια. Με αυτά τα λεφτά, ξέρεις ακριβώς τι πας να πάρεις. Χωρίς να θέλω να υποτιμήσω τα παιδιά στο οικονομικό και μην παρεξηγηθώ. Ξέρετε καλά πως όλες οι ομάδες της κατηγορίας που έφεραν παίκτες στη θέση του άσσου, δεν είναι απόλυτα ικανοποιημένες. Αφ' ενός γιατί χρειάζεται χρόνος προσαρμογής και αφ' ετέρου οι παίκτες στις θέσεις κλειδιά, που είναι στο 1 και στο 5, είναι ακριβοί. **Οπότε παίρνεις έναν παίκτη που τον πιστεύεις και του δίνεις χρόνο και ευκαιρίες. Πρέπει να είσαι κοντά στα παιδιά και να μην βιάζεσαι να βγάλεις συμπεράσματα**.



Για μένα η μεγαλύτερη κακοτυχία ήταν ο τραυματισμός του **Ντιφάρες**. Γιατί είναι ένα παιδί που ήξερε την ομάδα και θα μπορούσα να του δώσω τον απαραίτητο χρόνο στον άσσο έως ότου προσαρμοστεί ο **Μπράσγουελ**. Ξαφνικά πρέπει να οδηγήσει την ομάδα ο Κέβιν. Ψάχνει λοιπόν να βρει αν ο **Μακρής** είναι καλός στο τρίποντο ή μέσα, αν ο Χρήστος έτσι, αν ο Αλέξης αλλιώς. Και το ίδιο το παιδί, μου λέει 'κόουτς αυτό που παίζω είναι αστείο'.

Στο ματς με τον Ηρακλή, ο **Μπράσγουελ** στο ξεκίνημα ήταν πάρα πολύ καλός. Όσο περνούσε η ώρα, έπεφτε. Είναι και θέμα φυσικής κατάστασης. Τα περισσότερα λάθη ήταν από κούραση. Μπήκε όμως δυνατά, βοήθησε στο σκοράρισμα, έβαλε εννιά πόντους. Χρειάζεται χρόνος. Τα 10 λεπτά καλής απόδοσης, θα γίνουν 15, τα 15 20 και πάει λέγοντας. **Εμένα με ενδιαφέρει να αισθανθεί την ασφάλεια που του παρέχει η ομάδα ότι τον περιμένει**. Το πιο εύκολο πράγμα τώρα είναι να πει κανείς 'ο τάδε είναι τραγικός' κ.λ.π.»

Η «κατάρα» του πλέι μέικερ

«Εννοείται ότι δεν απογοητεύομαι. Σαν άνθρωπος, είμαι μαύρο σκυλί. Όσο γίνονται πράγματα κόντρα, εγώ τα θέλω περισσότερο.

Καταρχήν, αυτή η ομάδα έχει κατάρα στη θέση του πόιντ γκαρντ. Την πρώτη χρονιά που ήρθα, χτύπησε στο χέρι ο **Κουγιός**. Τις επόμενες δύο χρονιές, τραυματίστηκε ο **Παππάς**. Φέτος είχαμε **Χέντερσον** και **Ντιφάρες**. Του χρόνου, να 'μαστε καλά, θα πάω να πάρω 12 πόιντ γκαρντ να έχω το κεφάλι μου ήσυχο!

Ε, κάποια στιγμή τρελαίνεσαι. Γελάς από τα νεύρα σου. Αλλά πεισμώνεις κιόλας».

ΜΠΑΣΚΕΤ

Δίγα για βαθμούς

• Ο Κολοσσός συνεχίζει απτόητος την προετοιμασία του για το σημαντικό παιχνίδι με τον Μακεδονικό όπου θέλει νίκη και μόνο νίκη.

Ενα από τα παιχνίδια – κλειδιά του πρωταθλήματος που θα σημάνει πολλά για την μετέπειτα πορεία της ομάδας στην κατηγορία, δίνει το Σάββατο ο Κολοσσός υποδεχόμενος τον Μακεδονικό στο Βενετόκλειο (16.30').

Μετά από δύο διαδοχικές ήττες στο ξεκίνημα της σεζόν, οι «θαλασσί» έχουν ρίξει όλο το βάρος στον εντός έδρας αγώνα με την ομάδα της Κοζάνης. Μία ομάδα επίσης επαρχιακή και με ίδιο στόχο. Την παραμονή στην Α1! Μπορεί να ακούγεται κωμικό αν αναλογιστεί κανείς την πορεία που είχε ο Μακεδονικός τα τελευταία χρόνια αλλά και την παρουσία του πέρσι στον τελικό του Uleb Cup.

Φέτος όμως δεν έχει τη δυναμική που είχε παλιότερα λόγω των γνωστών οικονομικών προβλημάτων που αντιμετώπισε ο Μεσάικος το καλοκαίρι.

Το ότι αποδυναμώθηκε δεν σημαίνει απαραίτητα ότι δεν είναι επικίνδυνος και ότι δεν έχει τα φόντα να πετύχει το στόχο του. Διαθέτει εμπειρία, προπονητή – γνώστη της κατηγορίας και έναν **Χαραλαμπίδη** καλύτερο από ποτέ. Σαφέστατα και η Κοζάνη θα είναι η πηγή δύναμής του όπως φάνηκε στο περασμένο παιχνίδι με τον Πανιώνιο. Αλλά μην ξεχνάμε ότι αυτή η ομάδα πήγε στο «φλογισμένο» Αλεξάνδρειο και κοίταξε στα μάτια τον Άρη.

Το μάτι των παικτών του

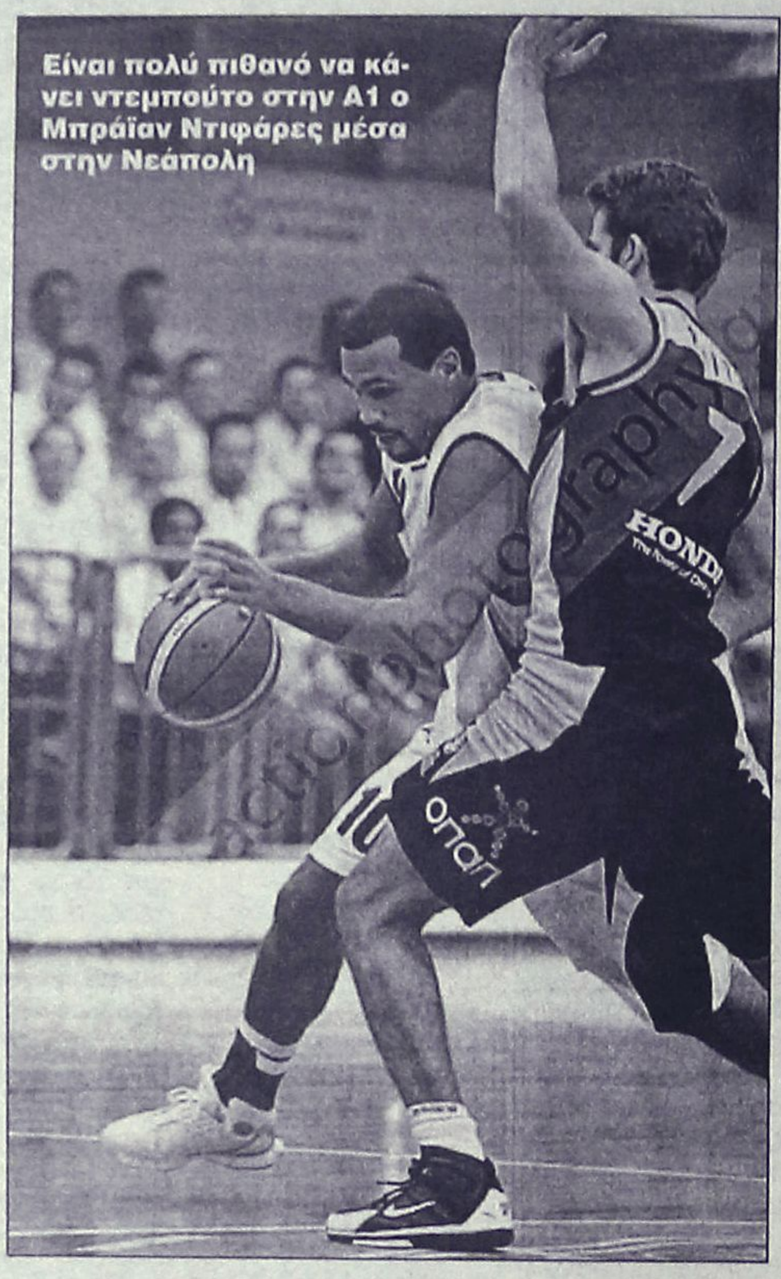

Είναι πολύ πιθανό να κάνει ντεμπούτο στην Α1 ο Μπράϊαν Ντιφάρες μέσα στην Νεάπολη

Φραγκιά όμως «γυαλίζει». Είναι πεπεισμένοι ότι το Σάββατο το ροζ φύλλο θα μείνει στη Ρόδο και θέλουν να κάνουν ό,τι περνάει από το χέρι τους μέσα στον αγωνιστικό χώρο για να πάρουν τους δύο πολύτιμους βαθμούς της νίκης. Στηρίζονται στην πίστη τους και στον κόσμο τους. Αυτά τα δύο ατού ίσως υπερκαλύψουν τα αγωνιστικά κενά που έχει η ομάδα αυτό το διάστημα έως ότου προσαρμοστούν πλήρως οι καινούριοι παίκτες και επιστρέψει στη δράση ο **Μπράιαν Ντιφάρες.**

Πέραν του Ολλανδού, δεν υπάρχει άλλο πρόβλημα τραυματισμού για τον Κολοσσό που συνεχίζει ακάθεκτος την προετοιμασία για το σαββατιάτικο ματς και μάλιστα με ιδιαίτερη όρεξη και διάθεση στις προπονήσεις. Οι «θαλασσί» προσπαθούν να κρατήσουν την προσοχή εστιασμένη στο παιχνίδι της 3ης αγωνιστικής και δεν αφήνουν την συγκέντρωσή τους να αποσπαστεί.

Ο **Βασίλης Φραγκιάς** και οι συνεργάτες του αναλύουν από το ξεκίνημα της εβδομάδας τον αντίπαλο εντοπίζοντας σημεία που είναι ευάλωτος και σημεία που πρέπει να προσεχθούν πολύ από τους παίκτες του Κολοσσού.

Όσον αφορά τον **Ντιφάρες,** συνέχισε χθες το ατομικό του πρόγραμμα στο γήπεδο. Η κατάστασή του εξελίσσεται πολύ ομαλά και ο γιατρός της ομάδας έχει δώσει ήδη το ΟΚ να μπει σε ρυθμούς από τη Δευτέρα εφόσον δεν υπάρξει πρόβλημα ως τότε. Καλώς εχόντων των πραγμάτων, θα μπορέσει να δώσει το παρών στη Νεάπολη τη μεθεπόμενη Κυριακή κόντρα στον Γυμναστικό.

Παιχνίδι που είναι εξίσου σημαντικό για τους Ροδίτες μιας και μιλάμε για το ντέρμπι των νεοφώτιστων, σε ένα γήπεδο όπου ο Κολοσσός έχει παράδοση.

Καλύτερος σε όλα



• Ο Κολοσσός υπερέχει του Μακεδονικού πλην τριπόντων και κλεψιμάτων.

Οι αριθμοί δεν λένε την αλήθεια. Όχι πάντα. Δίνουν όμως τόνο αισιοδοξίας. Ειδικά στην περίπτωση του Κολοσσού που το Σάββατο δίνει μάχη «ζωής και θανάτου» κόντρα στον Μακεδονικό. Με τη βοήθεια της στατιστικής υπηρεσίας του Κώστα Γαλάνη, οι «θαλασσί» σε σύγκριση με τους Κοζανίτες είναι καλύτεροι σε όλους τους τομείς με εξαίρεση στο ποσοστό τριπόντων (ελέω Χαραλαμπίδη) και στα κλεψίματα.

Αναλυτικά:

ΚΟΛΟΣΣΟΣ	
Πόντοι	138 (69)
Μπράιαντ 29, Σούλης 27, Νάκιτς 21	
Ελεύθερες Βολές	35/44 (79%)
10/10 Μπράσγουελ, 9/13 Μπράιαντ	
Δίποντα	35/72 (48%)
10/16 Σούλης, 10/19 Μπράιαντ, 5/11 Νάκιτς	
Τρίποντα	11/36 (30%)
3/4 Πανταζόπουλος, 2/3 Μακρής	
Αμυντικά ριμπάουντ	43
10 Σούλης, 10 Μπράιαντ, 7 Μπράσγουελ	
Επιθετικά ριμπάουντ	25
9 Μπράιαντ, 4 Σούλης, 4 Τσιάκος	
Λάθη	24
8 Μπράσγουελ, 5 Νάκιτς	
Κλεψίματα	6
1 Παναγιωταράκος, 1 Παπαδάτος, 1 Γκογκίδης...	
Ασσίστ	17
4 Νάκιτς, 3 Μπράσγουελ, 3 Τσιάκος	
Κοψίματα	5
2 Μπράιαντ	
Τέντεξ	0.348
0.683 Σούλης, 0.578 Μπράιαντ	

ΜΑΚΕΔΟΝΙΚΟΣ	
Πόντοι	138 (69)
Χαραλαμπίδης 48, Καραποστόλου 20	
Ελεύθερες Βολές	31/50 (62%)
12/18 Χαραλαμπίδης, 9/12 Καράμπουλας	
Δίποντα	25/61 (40%)
6/10 Κέλι, 6/10 Χαραλαμπίδης	
Τρίποντα	19/34 (55%)
8/9 Χαραλαμπίδης, 6/13 Καραποστόλου	
Αμυντικά ριμπάουντ	41
10 Μπράουν, 5 Χαραλαμπίδης, 5 Συμεωνίδης	
Επιθετικά ριμπάουντ	12
6 Μπράουν, 3 Συμεωνίδης	
Λάθη	28
9 Μπράουν, 5 Καραποστόλου	
Κλεψίματα	12
4 Χαραλαμπίδης, 3 Κέλι	
Ασσίστ	14
5 Κέλι, 4 Χαραλαμπίδης	
Κοψίματα	4
2 Συμεωνίδης	
Τέντεξ	0.308
0.727 Χαραλαμπίδης, 0.422 Κέλι	

ΤΟΠΙΚΟ ΜΠΑΣΚΕΤ

Ορίστηκαν τα εξ αναβολής

• Την Κυριακή θα διεξαχθούν οι αναμετρήσεις της Α' ανδρών Ιάλυσος – ΑΕ Δικαίου και ΕΑΚΑ – Ιπποκράτης.

Καταρτίστηκε το πρόγραμμα των αγώνων για το προσεχές τριήμερο 4-6 Νοεμβρίου. Μεταξύ των παιχνιδιών, υπάρχουν και τα αναβληθέντα λόγω κακοκαιρίας της περασμένης Κυριακής για την 3η αγωνιστική της Α' κατηγορίας ανδρών.

Αναλυτικά το πρόγραμμα:

Παρασκευή 4/11

ΚΟΡΑΣΙΔΕΣ – 2η αγωνιστική

• Καρδάμαινα (18.00') Ηρακλής 2000 – Ιβίσκος

Σάββατο 5/11

ΚΟΡΑΣΙΔΕΣ – 2η αγωνιστική

• Κλειστό Κω (14.00') Ιπποκράτης – Ιβίσκος

ΠΑΙΔΙΚΟ

Α' όμιλος – 3η αγωνιστική

• Βενετόκλειο (19.30') Κολοσσός – Ελπίς

Β' όμιλος – 2η αγωνιστική

• Ιαλυσός (19.30') Ήλιος – Αφάντου

Γ' όμιλος – 3η αγωνιστική

• Κάλυμνος (10.30') ΕΑΚΑ – Ιπποκράτης

• Πυλί (16.30') ΑΕ Δικαίου – Ιπποκράτης Β'

• Καρδάμαινα (17.00') Ηρακλής 2000 – ΑΕ Δικαίου Β'

Κυριακή 6/11

ΚΟΡΑΣΙΔΕΣ – 2η αγωνιστική

• Κάλυμνος (10.30') ΕΑΚΑ – Ιπποκράτης

• Διαγόρα (14.00') Διαγόρας – ΑΕ Δικαίου

Β' ΑΝΔΡΩΝ – εξ αναβολής 1ης αγωνιστικής

• Αφάντου (15.00') Αφάντου – Ήλιος

Α' ΑΝΔΡΩΝ – εξ αναβολής 3ης αγωνιστικής

• Κάλυμνος (12.30') ΕΑΚΑ – Ιπποκράτης

• Ιαλυσός (14.00') Ιάλυσος – ΑΕ Δικαίου

All star τριάδα

• Χατζηδημητρίου, Καρατζιάς και Δαούλας στην 20άδα του All Star Game μπάσκετ με καρότσι.

Το πρώτο All Star Game στην ιστορία της διοργανώνει η ΟΣΕΚΚ την Τρίτη 6 Δεκεμβρίου στις εγκαταστάσεις του American Community Schools of Athens. Το πρόγραμμα (12.30' – 15.30') περιλαμβάνει φυσικά αγώνα παικτών που προέκυψαν μέσω ψηφοφορίας από προπονητές και εκπροσώπους του Τύπου αλλά και διαγωνισμό τριπόντων, διαγωνισμό επιδεξιότητας με μπάλα και αγώνα επίδειξης μεταξύ αθλητών και αρτιμελών αθλητών.

Η Ομοσπονδία ανακοίνωσε χθες τους είκοσι αθλητές που θα λάβουν μέρος στο All Star Game μπάσκετ με καρότσι και ανάμεσά τους βρίσκονται τρεις παίκτες του ΑΣ Δωδεκάνησος. Πρόκειται για τον Μιχάλη Χατζηδημητρίου, τον Σάββα Καρατζιά και τον Νίκο Δαούλα.

Αναλυτικά η 20άδα: Βάσσης Δημήτρης (ΠΑΣΚΑ), Γιώρας Βάιος (Μαρούσι), Δαούλας Νίκος (Δωδεκάνησος), Διμπιτούζης Άγγελος (Μ. Αλέξανδρος), Εχλέρτ Γιώργος (Αετοί Αθηνών), Ζαραγκότας Κώστας (Θεσσαλός), Καρατζιάς Σάββας (Δωδεκάνησος), Κουνιάς Γιώργος (Αετοί Αθηνών), Λούλας Νίκος (Αργοναύτες), Μαλτάς Θανάσης (Κένταυρος), Πλεξίδας Βαγγέλης (Θεσσαλός), Σταυρομήτρος Ηλίας (Μαρούσι), Τάκης Βασίλης (Αστέρας Τρικάλων), Τσαλικίδης Δημήτρης (Αργοναύτες), Τσαπανίδης Περικλής (Αργοναύτες), Τσιντάρης Νίκος (Κένταυρος), Τσιούκας Μιχάλης (Αστέρας Τρικάλων), Χατζηδημητρίου Μιχάλης (Δωδεκάνησος), Χατζής Γιώργος (Αστέρας Τρικάλων), Ντομτζιόνι Ατζίμ (ΠΑΣΚΑ).

ΠΑΛΛΑΣ 5 CINEMAS CENTER
27/10/2005 - 2/11/2005
www.cinemapallas.gr
Για κρατήσεις
22410 24475/70670
Δημοκρατίας 13, Ρόδος

A HISTORY OF VIOLENCE
Αίθουσα 5 / ώρες έναρξης // 20:20, 22:30
Ενα συναρπαστικό ψυχολογικό θρίλερ με τους Βίγκο Μορτενσεν, Εντ Χάρις και Ουίλιαμ Χαρτ. Είχε την τέλεια ζωή... μέχρι που έγινε πρωΐ.
ΚΑΤΑΛΛΗΛΟ ΑΠΟ 13 / ώρες έναρξης // 15:35 (Π.-Σ.-Κ.) 17:40

DOOM
Η πολυαναμενόμενη απερπερπετεια. ΣΕ 1η ΠΑΓΚΟΣΜΙΑ ΠΡΟΒΟΛΗ με εκρηκτική δράση που θα σας παρασύρει στο ρυθμό της!
ΚΑΤΑΛΛΗΛΟ ΑΠΟ 13
Αίθουσα Allegro 3 ώρες έναρξης // 20:25 • 22:40

Charlie AND THE CHOCOLATE FACTORY ο Τσάρλι και το Εργοστάσιο Σοκολάτας
Ο Τζόνι Ντεπ, στην ταινία της χρονιάς που ξεπερνάει τα όρια πιο τρελής παιδικής φαντασίας!!!
ΚΑΤΑΛΛΗΛΟ
ώρες έναρξης // 15:30 (Π.-Σ.-Κ.) // 17:50, 20:15, Αίθουσα interlingua 2

THE SKELETON KEY ΤΟ ΑΝΤΙΚΛΕΙΔΙ
Από το σεναριογράφο του 'The Ring'!! μια δυνατή ταινία μεταφυσικού τρόμου!
ΚΑΤΑΛΛΗΛΟ ΑΠΟ 13 ώρες έναρξης // 18:00 • 22:35 Αίθουσα Personal 4

THE 40 YEAR-OLD VIRGIN ΠΑΡΘΕΝΟΣ ΕΤΩΝ 40
ΚΑΤΑΛΛΗΛΟ ΑΠΟ 13
Θα κρατάτε την κοιλιά σας απ' τα γέλια επί δύο ώρες!
Αίθουσα Cinema 4
ώρες έναρξης // (15:40 Π.-Σ.-Κ.) 20:15

THE AMITYVILLE HORROR ΤΡΟΜΟΣ ΣΤΟ AMITYVILLE
ΚΑΤΑΛΛΗΛΟ ΑΠΟ 12
Από τον παραγωγό του Αρχηγείων και Περλ Χάρμπορ μια τρομερή ταινία που θα σας καθηλώσει βασισμένη σε αληθινά γεγονότα!
Αίθουσα interlingua 2 ώρα έναρξης // 22:40

LORD OF WAR ΚΥΡΙΑΡΧΟΣ ΤΟΥ ΠΑΙΧΝΙΔΙΟΥ
Οι Νίκολας Κέιτζ, και Ίθαν Χοκ λαθρέμποροι όπλων, σ' αυτή την καταπληκτική περιπέτεια δράσης!!!
ΚΑΤΑΛΛΗΛΟ ΑΠΟ 13
Αίθουσα Cinema 1 ώρα έναρξης // 22:25

MADAGASCAR ΜΑΔΑΓΑΣΚΑΡΗ
Τα δημοφιλή ζωάκια της Dreamworks, σε μια ξεφρενη περιπέτεια γεμάτη κωμικές καταστάσεις!
ΣΕ ΠΡΩΤΗ ΠΑΝΕΛΛΗΝΙΑ ΠΡΟΒΟΛΗ!!!
ώρες έναρξης // 16:00 (Π.-Σ.-Κ.) 17:55
Αίθουσα PED 5

HOWL'S MOVING CASTLE ΤΟ ΚΙΝΟΥΜΕΝΟ ΚΑΣΤΡΟ
Μια μαγευτική ταινία κινουμένων σχεδίων που θα ενθουσιάσει τους μικρούς μας φίλους
ΚΑΤΑΛΛΗΛΟ
Αίθουσα Allegro 3 ώρες έναρξης // 15:30 (Π.-Σ.-Κ.) 18:00

ELIZABETHTOWN ΠΕΜΠΤΗ 3 ΝΟΕΜΒΡΙΟΥ
ΣΕ ΠΡΩΤΗ ΠΑΝΕΛΛΗΝΙΑ ΠΡΟΒΟΛΗ!!!
Δείτε τον Ορλάντο Μπλουμ (Lord of the Rings) και την Κιρστεν Ντανστ (Spiderman), σε μια απολαυστική κομεντί του Κάμερον Κρόου!!!
ΧΠ1987

METROPOL MULTI CINEMA ODEON
22410 28400
INFORMATION - RESERVATIONS
ΠΛΗΡΟΦΟΡΙΕΣ - ΚΡΑΤΗΣΕΙΣ
ΕΒΔΟΜΑΔΙΑΙΟ ΠΡΟΓΡΑΜΜΑ weekly program
27/10/05 - 02/11/05
www.cinemametropol.gr

ΣΚΟΛ - GOAL!
Ένα αυθεντικό ποδοσφαιρικό και κινηματογραφικό... θέαμα!
Γυρισμένη στα διασημότερα γήπεδα της Ευρώπης και με ένα all star κάστ ζωντανών θρύλων της μπάλας.
ΚΑΝΤΕ ΕΓΚΑΙΡΑ ΤΙΣ ΚΡΑΤΗΣΕΙΣ ΣΑΣ
ΩΡΕΣ ΕΝΑΡΞΗΣ / SHOW TIMES 17:15, 19:45, 22:15
ΑΙΘΟΥΣΑ 1

Η Ελληνική κωμωδία της χρονιάς του Αντώνη Καφετζόπουλου
Μία σάπιρα για τα " λάθη " των ανδρών και τις " επιθυμίες "των γυναικών.
Πρωταγωνιστούν : ΑΝΤΩΝΗΣ ΚΑΦΕΤΖΟΠΟΥΛΟΣ, ΤΖΕΝΗ ΡΟΥΣΕΑ, ΦΑΙΗ ΚΟΚΚΙΝΟΠΟΥΛΟΥ, ΓΙΩΤΑ ΦΕΣΤΑ
ΩΡΕΣ ΕΝΑΡΞΗΣ / SHOW TIMES 17:30, 20:00, 22:30
ΑΙΘΟΥΣΑ 2

Η πολυαναμενόμενη ταινία της χρονιάς!!
Οι βραβευμένοι με ΟΣΚΑΡ ΡΟΝ ΧΑΟΥΑΡΝΤ, ΡΑΣΕΛ ΚΡΟΟΥ, ΡΕΝΕ ΖΕΛΒΕΓΚΕΡ
Όλοι έχουν δικαίωμα σε μία δεύτερη ευκαιρία. Ένα κινηματογραφικό αριστούργημα που δεν πρέπει να χάσει κανείς!!
ΩΡΕΣ ΕΝΑΡΞΗΣ / SHOW TIMES 19:00, 22:00
ΑΙΘΟΥΣΑ 3

Η Walt Disney παρουσιάζει το πιό διάσημο κινηματογραφικό αυτοκίνητο.
Πρωταγωνιστούν : ΛΙΝΤΣΕΪ ΛΟΧΑΝ, ΜΑΤ ΝΤΙΛΟΝ, ΜΑΪΚΛ ΚΙΤΟΝ, ΤΖΑΣΤΙΝ ΛΟΝΓΚ
ΩΡΑ ΕΝΑΡΞΗΣ / SHOW TIMES 17:00
ΑΙΘΟΥΣΑ 3

ΠΡΟΣΕΧΩΣ
TRANSPORTER 2
Από τον δημιουργό των ταινιών : "LEON" & "NIKITA"
ο καλύτερος της πιάτσας επιστρέφει στους δρόμους
Μία δυνατή περιπέτεια δράσης!!
ΧΠ046

Άρτος (;) Θεάματα (;)...

... Και τηλεόραση (όπως λέμε τηλοψία...)

ΕΤ1

07.00 **Παιδικό πρόγραμμα**
10.00 **History channel.** Βιογραφίες.
11.15 **Ιστορία: Σύγχρονα θαύματα**
12.00 **Μένουμε Ελλάδα**
13.30 **Ειδήσεις**
14.00 **Η απίθανη Κιμ**
14.30 **Διάλειμμα**
15.00 **Φλορισιέντα, η σύγχρονη Σταχτοπούτα.**
16.00 **Εχει γούστο.** Με τη Μπήλιω Τσουκαλά.
18.00 **Η εποχή των εικόνων.** Παρουσιάζει η Κατερίνα Ζαχαροπούλου.
19.00 **Top teens volley cup.** ΠΑΟ-Πιατσέντσα
21.00 **Σαν σήμερα τον 20ό αιώνα**
21.15 **Ξένη ταινία.** «Οιδίπους τύραννος». Τραγικός μύθος. Παίζουν: Φράνκο Τσίτι, Σιλβάνα Μογκάνο
23.00 **Ειδήσεις**
24.00 **Οι σκύλες.** Ντοκιμαντέρ

NET

05.45 **Πρώτη γραμμή.** Ενημερωτική εκπομπή.
10.00 **Συμβαίνει τώρα.** Ενημερωτική εκπομπή
12.00 **Ειδήσεις**
13.00 **Τόλμη και γοητεία.** Σαπουνόπερα
14.00 **Ατίθασα νιάτα.** Ξένη σειρά
15.00 **Ειδήσεις**
16.00 **Η ζωή είναι παιχνίδι.** Ψυχαγωγική εκπομπή
18.00 **Ειδήσεις**
19.00 **Ανυπότακτες καρδιές.** Νεανική σειρά.
20.00 **Τοις μετρητοίς.**
21.00 **Ειδήσεις**
22.00 **Μόνη εξ αμελείας.** Ελληνική σειρά
23.00 **Νοικοκυρές σε απόγνωση.** Ξένη σειρά
24.00 **Η άλλη όψη.** Ενημερωτική εκπομπή
01.00 **Ειδήσεις**
01.15 **Οι συνήγοροι.** Ξένη σειρά

ΕΤ3

07.30 **Οι βουνοκορφές**
08.00 **Αγριοι τόποι του Λορν Γκριν**
08.30 **Ο Αργοναύτης**
09.00 **9η ώρα... μεσημέριασε**
11.00 **Νηστικό αρκούδι**
11.30 **Προορισμοί** (Ε)
12.00 **Καρμελίτα.** (Ε)
13.00 **Ειδήσεις**
14.30 **Με μια τρίτη ματιά**
15.45 **Έκτη αίσθηση**
15.55 **Ειδήσεις στη νοηματική γλώσσα**
16.00 **Ανδρομέδα**
17.00 **Νηστικό αρκούδι**
17.30 **Πάμε καλά**
19.00 **Ειδήσεις**
20.15 **Ο κόσμος των σπορ**
20.30 **Ηρακλής - Tirol Inssbrugk.** Απευθείας μετάδοση του αγώνα βόλεϊ
22.00 **Θάλασσα, ο υδάτινος κόσμος**
22.30 **Ανιχνεύσεις**
24.00 **Ειδήσεις**
00.30 **Επί τροχών** (Ε)
01.00 **Το Σύμπαν που αγάπησα** (Ε)
01.30 **Κάθε τόπος και τραγούδι** (Ε)
02.00 **Σίρκομ: Αποκαλύψεις** (Ε)
02.30 **Με μια τρίτη ματιά** (Ε)
04.00 **9 η ώρα... μεσημέριασε**
06.00 **Πάμε καλά** (Ε)

FILMNET

05.25 **Ξένη ταινία.** «Monster». Αστυνομικό δράμα.
07.15 **Ξένη ταινία.** «Ο γείτονας». Κωμωδία.
08.55 **E! Entertainment**
09.55 **Ξένη ταινία.** «Νιούτον Μπόιζ». Αστυνομικό δράμα.
12.00 **Ξένη ταινία.** «Οι σπεσιαλίστες». Αστυνομική κομεντί.
13.30 **Ξένη ταινία.** «Ο ασύλληπτος Κόντι». Κωμική περιπέτεια.
15.15 **Ξένη ταινία.** «Ο εξολοθρευτής».
17.05 **Ξένη ταινία.** «Πιάσε με αν μπορείς»
19.30 **Ξένη ταινία.** «Joey»
20.10 **Ξένη ταινία.** «Ραγισμένο γυαλί»
22.00 **Ξένη ταινία.** «Δεν μένουμε πια εδώ»
23.40 **Ξένη ταινία.** «Lax»
00.35 **Ξένη ταινία.** «Η ζωή είναι ένα θαύμα»
03.10 **Ξένη ταινία.** «Θηλυκός πειρασμός»
04.30 **Ξένη ταινία.** «Σκοτεινή αμαρτία»

ALTER

06.30 **Alter kids**
08.00 **Ειδήσεις**
08.45 **Πρωινά gossip.**
10.00 **Καθαρές κουβέντες**
12.30 **Ειδήσεις**
13.45 **TV hello**
16.00 **Ειδήσεις**
16.05 **Η λίμνη των στεναγμών.** Δραματική σειρά εποχής.
16.50 **Ελληνική ταινία.** «Πεινασμένος και τζέντλεμαν». Κωμωδία.
18.45 **Το πρώτο θέμα.**
19.00 **Ειδήσεις.**
20.30 **Η φωνή του πολίτη**
21.00 **Κορίτσια ο Μάρκουλης.** Σατιρική σειρά
22.00 **Life Style.** Εκπομπή με την Τζένη Ιωακειμίδου.
23.00 **Ειδήσεις**
23.30 **Αϋπνίες.** Ψυχαγωγική εκπομπή με την Αννίτα Πάνια
02.00 **Auto Alter**
02.15 **Aphrodisia**
02.30 **Ξένη ταινία.** «Το ημερολόγιο του έρωτα 2».

902

Προφήτης Ηλίας 41 UHF και Μόντε Σμιθ 45 UHF

07.00 **Καλημέρα με τον 902** Πρωινή ενημερωτική εκπομπή.
10.00 **Η αγορά στην τηλεόραση**
15.00 **Κάθε μέρα στις 3.** Ολοκληρωμένη καταγραφή της επικαιρότητας.
16.30 **Παιδικό πρόγραμμα.**
17.00 **Αθλητικό ραντεβού**
18.00 **Δελτίο ειδήσεων στη Νοηματική**
18.10 **Η Ελλάδα και ο κόσμος**
18.45 **Εις υγείαν**
19.30 **Κεντρικό δελτίο ειδήσεων**
20.30 **Στα μονοπάτια του πολιτισμού**
21.00 **Ο 902 πάει σινεμά**
23.00 **Οι δρόμοι της λογοτεχνίας**
24.00 **Ειδήσεις**

MEGA

05.45 **Από νωρίς.** Ενημερωτική εκπομπή με τη Μάρω Λεονάρδου.
06.45 **Πρωινό MEGA.** Ενημερωτική εκπομπή.
08.00 **Κοινωνία ώρα 8.** Με τους Στρ. Λιαρέλλη, Δ. Καμπουράκη.
10.00 **Ομορφος κόσμος το πρωί.** Ψυχαγωγική εκπομπή με τον Γιώργο Αρναούτογλου.
13.00 **Σαββατογεννημένες** (Ε) Κωμική σειρά.
14.00 **Ειδήσεις**
15.00 **Αέρινες σιωπές** (Ε)
16.00 **Εραστής δυτικών προαστίων.** (Ε)
17.30 **Ειδήσεις.**
17.40 **Φιλοδοξίες.** Κοινωνική σειρά.
18.15 **Απαγορευμένη αγάπη.** Κοινωνική σειρά.
19.00 **Βέρα στο δεξί.** Κοινωνική σειρά.
20.00 **Κεντρικό δελτίο ειδήσεων.**
21.00 **Σούπερ μπάλα live.** Αθλητική εκπομπή με τους Αντώνη Πανούτσο και Αντώνη Καρπετόπουλο.
21.45 **Μπαρτσελόνα-Παναθηναϊκός.**
23.50 **Σούπερ μπάλα live**
00.10 **Champions league**
02.10 **Σούπερ μπάλα live** (Σ)
03.00 **Νεανικές ανησυχίες** (Ε)
04.00 **Μάθημα μετά μουσικής**
04.30 **Μια τρελή, τρελή παρέα**

ANT1

05.40 **Καλημέρα με τον ANT-1.** Ενημερωτική εκπομπή.
06.50 **Καλημέρα Ελλάδα.** Ενημερωτική εκπομπή με τον Γιώργο Παπαδάκη.
10.00 **Πρωινός καφές.** Ψυχαγωγική - ενημερωτική εκπομπή με την Ελεονώρα Μελέτη
13.00 **Τα νέα του ANT1**
13.50 **Αποκάλυψη... τώρα!** Με την Τατιάνα Στεφανίδου.
16.00 **Εγκλήματα** (Ε) Κωμωδία καταστάσεων.
16.45 **Τα νέα του ANT1**
17.00 **Κωνσταντίνου και Ελένης.** (Ε) Κωμική σειρά.
18.00 **Καλημέρα ζωή.** Κοινωνική σειρά.
18.50 **Ερωτας.** Ερωτική - δραματική σειρά.
20.00 **Τα νέα του ANT-1**
21.00 **Θα βρείς τον δάσκαλό σου.** Κωμική σειρά
22.00 **Σ' αγαπώ για πάντα** Κωμική σειρά.
22.45 **Big Mother**
23.50 **Ειδήσεις**
00.20 **Ελληνικό πρόγραμμα** (Ε)
02.20 **Αλι Μακμπίλ.** Ξένη σειρά
03.20 **Τηλεαγορές-Τηλεμάρκετιγκ**
04.00 **Mobile fun**
04.30 **Πάουερ Ρέιντζερς.** Κινούμενα σχέδια
05:00 **Θα μιλήσεις με τον δικηγόρο μου** (Ε)

ALPHA

05.30 **Καινούργια ημέρα.** Ενημερωτική εκπομπή με τον Κώστα Μαρδά.
06.30 **Καλημέρα σας.** Ενημερωτική εκπομπή με τον Γιώργο Αυτιά.
10.00 **Καφές με την Ελένη.** Ψυχαγωγικό μαγκαζίνο με την Ελένη Μενεγάκη.
13.00 **Κους κους το μεσημέρι.** Ψυχαγωγική εκπομπή.
15.00 **Ειδήσεις**
15.45 **Μαγειρεύοντας με τη Βέφα.**
16.45 **Ειδήσεις στη νοηματική γλώσσα**
17.00 **Από καρδιάς.** Κοινωνική εκπομπή με τον Ανδρέα Μικρούτσικο.
19.00 **Στα βάθη της Ανατολής.** Κοινωνική σειρά
20.00 **Ειδήσεις**
21.00 **Εχεις γράμμα...** Ψυχαγωγική εκπομπή
21.50 **Μου λείπεις.** Ελληνική σειρά
22.50 **10η Εντολή.** Ελληνική σειρά
23.50 **Αποδείξεις.** Ενημερωτική εκπομπή
01.45 **Ειδήσεις**
02.00 **Στην εντατική.** Δραματική σειρά.

STAR

06.45 **Κάθε μέρα καλημέρα.** Ενημερωτική εκπομπή με τον Τέρενς Κουίκ και την Εμη Λιβανίου
10.00 **Ολα καλά.** Ψυχαγωγικό μαγκαζίνο με την Αλεξάνδρα Πασχαλίδου.
13.00 **Ειδήσεις**
14.00 **Super star.** Με τη Χριστίνα Λαμπίρη
16.30 **Ειδήσεις**
16.45 **Ρωξάνη, μια ελεύθερη γυναίκα.** Αισθηματική σειρά.
17.45 **Βαλεντίνα, έρωτας X-Large** Αισθηματική σειρά.
18.45 **Λόις και Κλαρκ.** Περιπετειώδης σειρά.
19.45 **Ειδήσεις**
21.00 **Ελληνική ταινία.** «Γοργόνες και μάγκες». Κωμωδία.
23.00 **Ξένη ταινία.** «Παράνομα δεμένες»
01.15 **Νόμος και τάξη: Αστυνομικές ιστορίες.** Ξένη σειρά
02.15 **Ειδήσεις**
02.30 **Ξένη ταινία.** «Δυνάμωσέ το»

SPORT 5

08.00 **Οποιος αντέξει.** Αθλητική εκπομπή.
10.00 **Αγγλικό πρωτάθλημα**
12.00 **Μπάσκετ**
14.00 **Τρίαθλο**
15.00 **Πορτογαλικό πρωτάθλημα**
17.00 **Tennis club**
18.00 **Γερμανικά στιγμιότυπα**
19.00 **Μηχανοκίνητα**
20.30 **Champions zone.** Αθλητική εκπομπή.
21.45 **Champions league**
24.00 **Οποιος αντέξει.** Αθλητική εκπομπή.
02.00 **Ελληνικό πρωτάθλημα**
04.00 **Γερμανικό πρωτάθλημα**
06.00 **Ισπανικά στιγμιότυπα**

ΚΕΝΤΡΟ ΕΙΔΙΚΩΝ ΘΕΡΑΠΕΙΩΝ ΤΟΥ ΠΑΙΔΙΟΥ ΔΩΔΕΚΑΝΗΣΟΥ

ΚΩΝ/ΝΟΣ ΜΠΑΔΑΝΗΣ - ΣΟΥΖΗ ΓΕΩΡΓΙΛΟΠΟΥΛΟΥ

ΕΡΓΟΘΕΡΑΠΕΥΤΗΣ ΛΟΓΟΠΑΘΟΛΟΓΟΣ
ΠΤΥΧΙΟΥΧΟΣ ΜΕΤΑΠΤΥΧΙΑΚΟ ΑΚΟΥΟΛΟΓΙΑΣ
ΜΕΘΟΔΟΥ BOBATH N.D.T
ΜΕΘΟΔΟΣ PORTAGE
ΑΙΣΘΗΤΗΡΙΑΚΗΣ ΟΛΟΚΛΗΡΩΣΗΣ (S.I.)
ΜΕΤΕΚΠΑΙΔΕΥΣΗ ΣΤΙΣ ΝΕΥΡΟΛΟΓΙΚΕΣ
ΚΑΙ ΚΙΝΗΤΙΚΕΣ ΔΙΑΤΑΡΑΧΕΣ

Αποστόλου Παύλου 84, Ρόδος 85100,
τηλ. / fax (22410)60999/60579

ΧΠ1871/1872

ΑΓΩΓΗ ΛΟΓΟΥ-ΛΟΓΟΘΕΡΑΠΕΙΑ
στο παιδί και τον έφηβο

.....Χρύσα Καραπαναγιώτου-Χατζηδάκη.....
.....Λογοθεραπεύτρια.....
.....Πτυχιούχος Α.Τ.Ε.Ι. Πάτρας.....
Μέλος της Αμερικανικής Ένωσης Λογοπαθολόγων
δέχεται με ραντεβού

Στεφ. Καζούλη 18 & Βενετοκλέων, Ρόδος 85100
τηλ.: 22410 25355 - κιν.: 6972276527
e-mail: karapanagiotou@tee.gr AE0135

ΛΟΥΤΣΙΟΥ ΖΑΦΕΙΡΟΥΛΑ

ΨΥΧΟΛΟΓΟΣ - ΠΑΙΔΟΨΥΧΟΛΟΓΟΣ - ΠΑΙΔΑΓΩΓΟΣ

Πτυχιούχος UNIVERSITY OF CENTRAL LANCASHIRE UK,
ΠΑΝΕΠΙΣΤΗΜΙΟΥ ΑΙΓΑΙΟΥ
MSc ΠΑΙΔΟΨΥΧΟΛΟΓΙΑΣ UNIVERSITY OF LONDON
Μέλος της Ενωσης Βρετανών Ψυχολόγων (BPS)

Διάγνωση-Αντιμετώπιση:
✓ Ειδικών Μαθησιακών Δυσκολιών (δυσλεξία - δυσγραφία - δυσαριθμησία)
✓ Υπερκινητικότητας - Διάσπασης προσοχής

Αντιμετώπιση προβλημάτων:
✓ Επιθετικότητας - συστολής - άγχους - κατάθλιψης
✓ Σύναψης - διατήρησης φιλικών σχέσεων
✓ Μειωμένης επιθυμίας για σχολείο - Μειωμένης σχολικής επίδοσης

Συμβουλευτική - Αντιμετώπιση Οικογενειακών προβλημάτων:
✓ Σχέσεις γονέων - γονέων παιδιών - αδελφιών
✓ Διαζύγιο - πένθος - προβλήματα υγείας
✓ Εφηβικής ηλικίας

Ψυχολογική Υποστήριξη - Ψυχοθεραπεία Παιδιών / εφήβων / ενηλίκων για:
✓ Ελλειψη αυτοπεποίθησης - αυτοεκτίμησης - αυτοσεβασμού
✓ Αντιμετώπιση άγχους - κατάθλιψης
✓ Χειρισμό συναισθημάτων - έλεγχο θυμού / παρορμήσεων
✓ Ανάπτυξη κινήτρων για προσωπική -επαγγελματική επιτυχία
✓ Σχέσεις εξάρτησης: ζήλια - ενοχές - παθολογική αγάπη - συγκρούσεις - φόβος μοναξιάς

Δέχεται με ραντεβού τηλ. 2241064841, 6945234100,
Κωνσταντινουπόλεως 48, Ρόδος ΧΠ2624

ΚΕΝΤΡΟ ΔΙΑΓΝΩΣΗΣ - ΑΠΟΚΑΤΑΣΤΑΣΗΣ ΜΑΘΗΣΙΑΚΩΝ ΔΥΣΚΟΛΙΩΝ ΚΑΙ ΣΥΜΒΟΥΛΕΥΤΙΚΗΣ ΓΟΝΕΩΝ

ΣΤΑΣΙΝΟΠΟΥΛΟΥ ΜΑΡΙΚΑ
Ψυχολόγος - Ψυχοπαιδαγωγός
Πτυχιούχος Πανεπιστημίου Αθηνών & Πανεπιστημίου Ιωαννίνων

✓ Αξιολόγηση Μαθησιακών Δεξιοτήτων και Νοημοσύνης Παιδιών & Εφήβων
✓ Αξιολόγηση Σχολικής Ετοιμότητας Νηπίων για Εισαγωγή στο Δημοτικό Σχολείο
✓ Διάγνωση - Αποκατάσταση Ειδικών Μαθησιακών Δυσκολιών
• *Δυσλεξία* • *Δυσορθογραφία*
• *Δυσγραφία* • *Δυσαριθμησία*
✓ Αξιολόγηση - Αντιμετώπιση Μαθησιακών Δυσκολιών / Χαμηλής Σχολικής Επίδοσης
✓ Μαθησιακή Υποστήριξη Παιδιών με Διαταραχή Ελλειμματικής Προσοχής / Υπερκινητικότητα
✓ Ψυχολογική Υποστήριξη Παιδιών που παρουσιάζουν Δυσκολίες στη Μάθηση
✓ Συμβουλευτική Γονέων

ΔΕΧΕΤΑΙ ΚΑΤΟΠΙΝ ΡΑΝΤΕΒΟΥ
Εθν. Αντίστασης 15, 3ος όροφος
Κιν.: 6972 721967 AE556

Πάντα

Τί είναι η υγιεινή διατρο

Γράφει η
Πετρίδη Κατερίνα
Διατροφολόγος - Κλινικός Διαιτολόγος

Β' ΜΕΡΟΣ
Βιταμίνες

Οι βιταμίνες ανήκουν στους μικρότερους «ρυθμιστές» του μεταβολισμού μας. Δρούν ως βοηθητικοί παράγοντες πολλών ενζύμων, που θα μπορούσαμε να τους αποκαλέσουμε μεταβολικούς καταλύτες. Οι βιταμίνες (vita=ζωή) είναι ζωτικής σημασίας για το σώμα μας, το οποίο δεν μπορεί να τις παράγει, αλλά τις προσλαμβάνει μέσω των τροφών. Οι βιταμίνες ταξινομούνται ανάλογα με τη διαλυτότητά τους.

ΜΕΤΑΛΛΑ ΚΑΙ ΙΧΝΟΣΤΟΙΧΕΙΑ

Μέταλλα: Νάτριο
Σημαντική για αποθήκευση νερού
Περιέχεται σε επιτραπέζιο αλάτι
Κάλιο για την αφυδάτωση, ρύθμιση της πίεσης του αίματος, λειτουργία καρδιάς
Περιέχεται σε φρέσκα φρούτα, ξερά φρούτα, χυμοί φρούτων
Χλώριο ο πιο σημαντικός συνοδός του νατρίου και του καλίου, σχηματισμός υδροχλωρικού οξέος στο στομάχι, περιέχεται στο κοινό επιτραπέζιο αλάτι
Μαγνήσιο για να συμμετέχει σε περισσότερες από 300 αντιδράσεις στον οργανισμό, όπως ο ενεργειακός μεταβολισμός, οι μυϊκές συσπάσεις περιέχεται σε προϊόντα ολικής άλεσης, φύτρα σίτου, όσπρια, πατάτες, μπανάνες, πράσινα λαχανικά
Ασβέστιο για την σταθερότητα των οστών και δοντιών, μεταβίβαση μηνυμάτων στα νεύρα και τους μυς γάλα και γαλακτοκομικά προϊόντα
Σίδηρος μεταφορά του οξυγόνου στο αίμα, παραγωγή ενέργειας στο κρέας, φακές, κεχρί, προϊόντα ολικής άλεσης, φύτρα φασολιού
Ψευδάργυρος για το ανοσοποιητικό σύστημα, επούλωση τραυμάτων, προστασία από τις Ελευθερές ρίζες στοκρέας, ψάρια, θαλασσινά, γαλακτοκομικά προϊόντα, προϊόντα ολικής άλεσης
Σελήνιο για την προστασία από τις ελεύθερες ρίζες στα ψάρια, αυγά, γαλακτοκομικά προϊόντα, προϊόντα ολικής άλεσης
Χρώμιο για τον μεταβολισμό υδατανθράκων, αυξάνει το σχηματισμό γλυκογόνου και εξοικονομεί γλυκογόνο κατά την διάρκεια της άσκησης στα γαλακτοκομικά προϊόντα, αυγά, δημητριακά
Ιώδιο για τις λειτουργίες του θυρεοειδούς αδένα, μεταβολισμός ενέργειας στα θαλασσινά ψάρια, ιωδιούχο αλάτι

INEMA
ΙΑΤΡΙΚΟΣ & ΝΟΣΟΚΟΜΕΙΑΚΟΣ ΕΞΟΠΛΙΣΜΟΣ
από το 1988 είμαστε οι μεγαλύτεροι προμηθευτές ΙΑΤΡΙΚΟΥ-ΟΡΘΟΠΕΔΙΚΟΥ & ΝΟΣΟΚΟΜΕΙΑΚΟΥ ΥΛΙΚΟΥ ΣΤΗ ΔΩΔΕΚΑΝΗΣΟΥ





• ΑΝΑΠΗΡΙΚΑ ΚΑΡΟΤΣΙΑ
• ΒΑΔΙΣΤΙΚΑ
• ΟΡΘΟΠΕΔΙΚΑ ΕΙΔΗ
• ΜΠΛΟΥΖΕΣ ΙΑΤΡΙΚΕΣ
• ΚΑΛΤΣΕΣ ΦΛΕΒΙΤΙΔΑΣ
• ΠΕΛΜΑΤΑ
• ΟΡΘΟΠΕΔΙΚΑ ΜΑΞΙΛΑΡΙΑ
• ΚΡΕΒΑΤΙΑ ΝΟΣΟΚΟΜΕΙΑΚΑ
• ΙΑΤΡΙΚΟΣ ΕΞΟΠΛΙΣΜΟΣ και ΑΝΑΛΩΣΙΜΑ
• ΟΡΓΑΝΑ ΧΗΜΕΙΟΥ
• και κάθε άλλο είδος για κατ'οίκο νοσηλεία

ΡΟΔΟΣ: ΛΕΜΕΣΣΟΥ 2 - ΤΗΛ: 22410 32238 www.inema.gr
ΚΩΣ: ΕΛ. ΒΕΝΙΖΕΛΟΥ 38 (παραπ/ρως Αγίας Παρασκευής) - ΤΗΛ: 22420 20048

ΑΚΟΥΣΤΙΚΑ ΒΑΡΗΚΟΪΑΣ
ΑΝΑΛΟΓΙΚΑ - ΠΡΟΓΡΑΜΜΑΤΙΖΟΜΕΝΑ - ΨΗΦΙΑΚΑ

Ακούστε τους ήχους της Ζωής

Στο πληρέστερο Κέντρο Ακουστικών Εφαρμογών στα Δωδεκάνησα. Με τις καλύτερες τιμές και τον καλύτερο διακανονισμό.
Εμπιστευθείτε τους πιο έμπειρους στο χώρο, επιλέγοντας ανάμεσα στους μεγαλύτερους κατασκευαστές ακουστικών βαρηκοίας στον κόσμο.

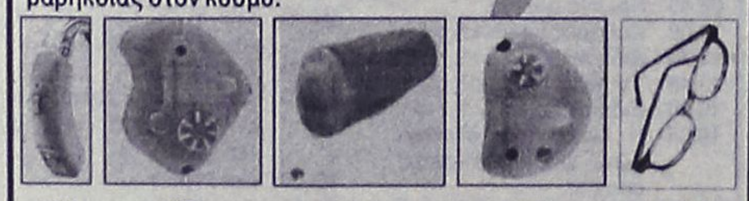

BELTONE – STARKEY – HANSATON – UNITRON – SIEMENS
BERNAFON – PHILIPS – COSELGI – REXTON
MICROSON – PURETONE – AUDIFON

ΚΙΒ ΚΕΝΤΡΟ ΙΑΤΡΙΚΩΝ ΒΟΗΘΗΜΑΤΩΝ
Εθνικής Αντιστάσεως 18
(πρωην Αννης Μαρίας)
Τηλ: 2241020359 Κιν: 6932748916
Συμβάσεις με όλα τα ταμεία.
Ειδικές τιμές ΟΓΑ

ΟΡΘΟΠΕΔΙΚΑ - ΙΑΤΡΙΚΑ
ΧΑΡΙΤΟΣ



Ορθοπεδικά είδη & κατασκευές

Εξοπλισμός Ιατρείου & αναλώσιμα



Είδη νοσηλείας κατ' οίκον & μηχανήματα οξυγονοθεραπείας

Ακουστικά Βαρηκοΐας

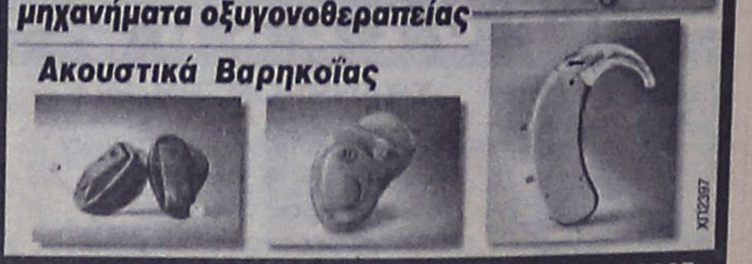

ΕΛΕΥΘ. ΒΕΝΙΖΕΛΟΥ 6 (Δίπλα στη Ροδιακή Επαυλη) - ΡΟΔΟΣ
Τηλ.: 22410 24112 Fax: 22410 75969 e-mail: orken@rho.forthnet.gr

με υγείαν...

φή και γιατί πρέπει να τρώω υγιεινά;

Βιταμίνη	Σημαντική για...	Περιέχεται σε...
βιταμίνη Α	Μάτια = όραση, βλεννογόνο, αντίσταση στις μολύνσεις	γαλακτοκομικά προϊόντα, συκώτι, κρόκος αυγού, κρέας, ψάρια
βήτα καροτένιο	<πρόδρομος> της βιτ Α (προβιταμίνη), καταστρέφει τις ελεύθερες ρίζες	<πορτοκαλί> και <πράσινα> λαχανικά και φρούτα
βιταμίνη D	σχηματισμός και καλή διατήρηση των οστών, συμβάλλει στην απορρόφηση του ασβεστίου	γαλακτοκομικά προϊόντα, μουρουνέλαιο
βιταμίνη Ε	καταστρέφει τις ελεύθερες ρίζες (αντιοξειδωτικός παράγοντας)	φυτικά έλαια, όπως το ηλιέλαιο και το έλαιο από φύτρο σίτου, φιστίκια
βιταμίνη Κ	πήξη το αίματος	τυριά κρόκος αυγού, <πράσινα λαχανικά>
βιταμίνη C (ασκορβικό οξύ)	αντιοξειδωτική δράση =προστασία από τις ελεύθερες ρίζες, ενίσχυση του ανοσοποιητικού συστήματος, σχηματισμός του συνδετικού ιστού, συμμετέχει στη σύνθεση ορμονών, αυξάνει την πρόσληψη του σιδήρου, σταματά την πρόσληψη χαλκού	φρέσκα φρούτα,πατάτες, ξυνολάχανο, λάχανο
βιταμίνη Β1 (θειαμίνη)	μεταβολισμός υδατανθράκων	κρέας (χοιρινό), συκώτι, σπόροι ολικής άλεσης, όσπρια
βιταμίνη Β2 (ριβοφλαβίνη)	συνολικός μεταβολισμός	γάλα, συκώτι, δημητριακά
βιταμίνη Β6 (πυριδοξίνη)	μεταβολισμός πρωτεϊνών	σπόροι ολικής άλεσης (σίτος, βρώμη), όσπρια, μπανάνες, πατάτες, κρέας
βιταμίνη Β12 (κοβαλαμίνη)	συνολικός μεταβολισμός, σύνθεση των ερυθρών αιμοσφαιρίων	γαλακτοκομικά προϊόντα, αυγά, κρέας
βιοτίνη	μεταβολισμός πρωτεϊνών και υδατανθράκων	σπόροι ολικής άλεσης (σίτος, βρώμη), όσπρια, λαχανικά, κρόκος αυγού
νιασίνη	μεταβολισμός υδατανθράκων (μείωση της γλυκόζης), ενέργεια που τροφοδοτεί αερόβιες διαδικασίες	όσπρια, σίτος (ολικής άλεσης), πατάτες, φιστίκια
παντοθενικό οξύ	μεταβολισμός λιπαρών, υδατανθράκων και αμινοξέων, επούλωση τραυμάτων	γάλα, αυγά, ολόκληροι σπόροι, όσπρια
φολικό οξύ	μεταβολισμός DNA, δημιουργία νέων κυττάρων	πράσινα φυλλώδη λαχανικά, σπόροι ολικής άλεσης

διάρκεια αυτών.

● Καταναλώνετε καθημερινά σαλάτες μαζί με το κυρίως πιάτο, προσφέρουν βιταμίνες και φυτικές ίνες, απαραίτητες για τη σωστή λειτουργία του πεπτικού συστήματος και δρουν προστατευτικά έναντι της στεφανιαίας νόσου και των περισσότερων νεοπλασιών.

● Αυξήστε την κατανάλωση φρούτων και χυμών, μετέπειτα "τσιμπολογήματα".

● Πίνετε καθημερινά 1- 2 ποτήρια γάλα και τρώτε γιαούρτια, έτσι ώστε να εξασφαλίζεται η απαραίτητη πρόσληψη ασβεστίου και φωσφόρου.

● Περιορίστε την κατανάλωση αλατιού, αναψυκτικών και καφέδων, προκαλούν κατακράτηση υγρών και κάνουν κυτταρίτιδα!

● Περιορίστε την κατανάλωση αλκοολούχων ποτών. Προτιμήστε κρασί.

● Προτιμήστε την κατανάλωση ελαιολάδου έναντι άλλων λιπών (βούτυρο, μαργαρίνη κ.ο.κ.). Το ελαιόλαδο προμηθεύει τον οργανισμό με απαραίτητα λιπαρά οξέα, καθώς επίσης με αντιοξειδωτικές βιταμίνες κατά της γήρανσης! Προσθέστε το στο φαγητό σας προς το τέλος του μαγειρέματος και πάντα με μέτρο.

● Αποφύγετε την κατανάλωση λιπαρών τροφίμων (τσιπς, πίτσες, fast food, ξηρούς καρπούς, λιπαρά κρέατα& αλλαντικά, σάλτσες, γλυκά). Καταναλώνετε κυρίως βραστά, ψητά και σχάρας και αποφύγετε τα τηγανητά. Προτιμάτε άπαχα κρέατα και αφαιρείτε πάντα το ορατό λίπος.

● Τρώτε 1-2 φορές την εβδομάδα όσπρια, 1-2 ψάρι, 1-2 κρέας και 1-2 ζυμαρικό ή ρύζι.

● Αν καταναλώσετε κάτι ιδιαίτερα λιπαρό, προσπαθήστε ταυτόχρονα να καταναλώσετε μεγάλη ποσότητα πράσινης σαλάτας ή χορταρικών, έτσι ώστε να δεσμεύσει όσο το δυνατόν μεγαλύτερη ποσότητα χοληστερόλης και να επέλθει γρηγορότερα ο κορεσμός.

● Να τρώτε ήρεμα και αργά και σε τακτές ώρες μέσα στην ημέρα, κατανέμοντας τις τροφές σε 2-3 κυρίως γεύματα (πρωινό, μεσημεριανό, βραδινό) και 2-3 ενδιάμεσα (δεκατιανό, απογευματινό, προ του ύπνου).

● Αυξήστε την φυσική σας δραστηριότητα, ακόμα και με λίγες ώρες περπάτημα. Θυμηθείτε ότι αν ακολουθείτε σωστή διατροφή και ταυτόχρονα γυμνάζεστε, θα είστε πάντα υγιής και σε φόρμα.

● Τρόφιμα με ελάχιστη θερμιδική αξία, τα οποία μπορείτε άφοβα να καταναλώνετε είναι τα ακόλουθα: αγγούρι, άνηθος, γαρίφαλο, δυόσμος, κανέλλα, κάρυ, κάπαρη, λεμόνι, λάχανο, μαρούλι, μουστάρδα, μαϊντανός, ξύδι, πίκλες, ρόκα, σπανάκι, σκόρδα, φασκόμηλο/ χαμομήλι κτλ.

ΔΙΑΤΡΟΦΙΚΕΣ ΣΥΜΒΟΥΛΕΣ

● Καταναλώνετε καθημερινά τουλάχιστον 2 λίτρα νερό, είναι απαραίτητο για την εξασφάλιση της υδατικής ισορροπίας του οργανισμού και μπορεί να αποτελέσει σημαντική πηγή απαραίτητων στοιχείων, όπως το φθόριο, το ιώδιο κ.α. Πίνετε νερό ανάμεσα στα γεύματα και όχι κατά τη παρέχοντας έτσι στον οργανισμό σας πληθώρα απαραίτητων βιταμινών. Τονώνουν τον οργανισμό και δρουν προστατευτικά έναντι πολλών νόσων.

● Ξεκινάτε τη μέρα σας με ένα καλό πρωινό. Μετά τις ώρες του νυχτερινού ύπνου, παρέχει στον οργανισμό την απαραίτητη ενέργεια για ένα καλό ξεκίνημα, αποτρέποντας σας από τα

ΙΑΤΡΙΚΗ ΑΝΑΚΟΙΝΩΣΗ
Ο ΙΑΤΡΟΣ
ΔΡΑΚΙΟΥ ΓΕΩΡΓΙΟΣ
Ειδικός Καρδιολόγος
Εθν. Αντίστασης (πρώην Άννης Μαρίας) & Καζαντζάκη 2
Ρόδος. Τηλ. 22410 74223, κιν. 6932732382
Θα απουσιάσει από 03/11/2005 έως 05/11/2005
λόγω συμμετοχής του στο ΠΑΝΕΛΛΗΝΙΟ
ΚΑΡΔΙΟΛΟΓΙΚΟ ΣΥΝΕΔΡΙΟ
Θα δέχεται κανονικά από τη Δευτέρα 07/11/2005.
ΑΥ3017

ΙΑΤΡΙΚΗ ΑΝΑΚΟΙΝΩΣΗ
Ο ΠΝΕΥΜΟΝΟΛΟΓΟΣ
ΔΗΜΗΤΡΗΣ Γ. ΚΡΗΤΙΚΟΣ
Συμμετέχει στο ΠΑΓΚΟΣΜΙΟ ΣΥΝΕΔΡΙΟ ΠΝΕΥΜΟΝΟΛΟΓΙΑΣ (CHEST 2005)
στο ΜΟΝΤΡΕΑΛ Καναδά και σε μετεκπαιδευτικό σεμινάριο για τα
ΠΡΟΒΛΗΜΑΤΑ ΥΠΝΟΥ
(άπνοια-ροχαλητό), στη
ΒΟΣΤΩΝΗ ΗΠΑ.
ΤΟ ΙΑΤΡΕΙΟ ΘΑ ΛΕΙΤΟΥΡΓΗΣΕΙ ΚΑΝΟΝΙΚΑ ΑΠΟ ΔΕΥΤΕΡΑ 07/11/2005
ΙΑΤΡΕΙΟ: Βενετοκλέων 58, 85100 Ρόδος
Τηλ. 22410 32022, κιν. 6932723723
ΑΤ3776(Γ)

ΧΡΥΣΙΔΗ Ν. ΚΑΛΛΙΟΠΗ
Χειρουργός Οδοντίατρος
(Πτυχιούχος Πανεπιστημίου Αθηνών)
Δέχεται καθημερινά με ραντεβού
(εκτός Σαββάτου)
09.00-13.00, 17.00-20.00
Μεγάλου Κωνσταντίνου 36 (Ισόγειο)
Τηλ.: 2241024171, Κιν. 6977963848
ΑΕΒ31

ΚΕΝΤΡΟ ΥΠΟΣΤΗΡΙΞΗΣ ΨΥΧΟΛΟΓΙΚΩΝ ΠΡΟΒΛΗΜΑΤΩΝ
ΣΙΑΓΚΑ ΚΩΝΣΤΑΝΤΙΝΑ
ΨΥΧΟΛΟΓΟΣ
Απόφοιτος Αριστοτελείου Πανεπιστημίου Θεσσαλονίκης
τηλ. 6945557447
ΚΥΠΡΙΩΤΗ ΑΛΕΞΙΑ
ΨΥΧΟΛΟΓΟΣ
ΨΥΧΟΛΟΓΟΣ ΥΓΕΙΑΣ
Απόφοιτος Πανεπιστημίου Κρήτης, MSC Surrey University of England
τηλ. 6944717520
Δέχονται κατόπιν ραντεβού
Στεφ. Καζούλη 18-1ος όροφος
τηλ. 2241022102
ΧΠ2763

ΧΡΙΣΤΙΝΑ ΣΑΒΒΑΚΗ-ΓΚΡΑΝΖΑΝ
Κλινική Ψυχολόγος
Πτυχιούχος Γαλλίας
Μεταπτυχιακή εκπαίδευση (Dess) στην Κλινική Ψυχολογία Ενηλίκου-Εφήβου & Παιδιού
ψυχολογικό εργαστήρι
Για τον ενήλικο
-Ψυχολογική αξιολόγηση & διάγνωση
-Ψυχολογική υποστήριξη
-Συμβουλευτική ατόμου, ζεύγους, οικογένειας
-Ψυχοδυναμική ψυχοθεραπεία
-Ομάδες αυτογνωσίας μέσα από την τέχνη
Για το παιδί
-Αξιολόγηση νοητικής & συναισθηματικής σφαίρας προσωπικότητας
-Διάγνωση μαθησιακών δυσκολιών & διαταραχών συμπεριφοράς
-Ψυχοθεραπεία μέσω παιχνιδιού & εικαστικών
κωνσταντίνου υδραίου 24
τηλ. 2241077350, κιν. 6937684251
δέχεται με ραντεβού
ΧΠ1511

ΑΠΟΚΑΤΑΣΤΑΣΗ ΝΕΥΡΟΛΟΓΙΚΩΝ ΠΑΘΗΣΕΩΝ
ΑΝΑΣΤΑΣΙΟΣ Η. ΜΑΝΕΤΤΑΣ
ΦΥΣΙΟΘΕΡΑΠΕΥΤΗΣ
Bobath/NDT
Ειδικευμένος στο πανεπιστημιακό νοσοκομείο της Βέρνης Insel Spital στην αποκατάσταση των κινητικών και αισθητηριακών διαταραχών μετά από παθήσεις και κακώσεις του νευρικού συστήματος. Πτυχιούχος της μέθοδου Bobath.
Πρώιμη και χρόνια αποκατάσταση μετά από:
- Αγγειακά εγκεφαλικά επεισόδια
- Κρανιοεγκεφαλικές κακώσεις
- Πολλαπλή σκλήρυνση
- Παθήσεις και κακώσεις των περιφερικών νεύρων
- Εγκεφαλική παράλυση
- Νευρολογικά συμπτώματα από το αυχενικό σύνδρομο και την παθολογία της οσφύος
- Συγγενείς και τραυματικές κακώσεις του νωτιαίου μυελού
Θεραπεία κατ'οίκον
Ολυμπίας 2, Ρόδος 85100 • Τηλ. 2241023188 • Κιν. 6946685197
ΑΓ3701(Π)

ΚΗΔΕΙΑ

Την λατρευτή μας σύζυγο, μητέρα, αδελφή και θεία
ΣΕΒΑΣΤΗ Α. ΜΑΚΡΑΚΗ
ετών 55
θανούσα, κηδεύουμε σήμερα Τετάρτη 2 Νοεμβρίου 2005 και ώρα 3 μ.μ. από τον Ιερό Ναό Ταξιαρχών Νεκροταφείου Ρόδου.
Ο σύζυγος: Νικόλαος
Τα παιδιά: Αντώνης, Δημήτρης, Ειρήνη
Ο αδελφός, τ' ανίψια και οι λοιποί συγγενείς.

ΧΠ2830

ΜΝΗΜΟΣΥΝΑ



Την 3η μηνός Νοεμβρίου ημέρα Πέμπτη και ώρα 8 π.μ. εις τον Ιερό Ναό Μητροπόλεως Ρόδου, τελούμε 40ήμερο μνημόσυνο υπέρ αναπαύσεως της ψυχής του λατρευτού μας συζύγου, πατέρα, παππού, αδελφού και θείου
ΕΜΜΑΝΟΥΗΛ ΚΟΜΝΗΝΟΥ
Η σύζυγος: Πηνελόπη
Τα παιδιά: Βασίλης-Μαίρη, Νίκος-Νατάσα, Κων/νος-Νίκη
Τα εγγόνια, τ' αδέλφια, τ' ανίψια και οι λοιποί συγγενείς

MZT291008(Γ)



Την 3η μηνός Νοεμβρίου ημέρα Πέμπτη και ώρα 8 π.μ. εις τον Ιερό Ναό Ταξιαρχών (Νεκροταφείου Ρόδου), τελούμε 9ήμερο μνημόσυνο υπέρ αναπαύσεως της ψυχής της λατρευτής μας μητέρας, γιαγιάς, αδελφής και θείας
ΦΑΝΗΣ ΔΗΜΗΤΡΙΟΥ
Τα παιδιά: Κώστας-Ευαγγελία, Μανώλης-Χαριτωμένη, Μαρία- Κάλλιστος
Η νύφη: Φαίδρα
Τα εγγόνια, τ' αδέλφια, τ' ανίψια και οι λοιποί συγγενείς

MZT311030



Την 3η μηνός Νοεμβρίου ημέρα Πέμπτη και ώρα 7.30 π.μ. εις τον Ιερό Ναό Αγίου Σεργίου–Ιαλυσού (νεκροταφείο) τελούμε 40ήμερο μνημόσυνο υπέρ αναπαύσεως της ψυχής του λατρευτού μας συζύγου, πατέρα, παππού, αδελφού και θείου
ΣΤΕΦΑΝΟΥ ΧΑΤΖΗΝΙΚΟΛΑ
Η σύζυγος: Ειρήνη
Τα παιδιά: Ανθή, Νίκος, Χρυσοβαλάντω-Δημήτρης
Τα εγγόνια, τ' αδέλφια, τ' ανίψια και οι λοιποί συγγενείς

MZT311026



Την 3η μηνός Νοεμβρίου ημέρα Πέμπτη και ώρα 8.30 π.μ. εις τον Ιερό Ναό Ταξιαρχών (Νεκροταφείου Ρόδου), τελούμε 9ήμερο μνημόσυνο υπέρ αναπαύσεως της ψυχής της λατρευτής μας μητέρας, γιαγιάς, αδελφής και θείας
ΕΥΑΓΓΕΛΙΑΣ ΣΤΑΥΡΟΥΛΗ
Τα παιδιά: Γιάννης-Χαριστούλα, Δημήτρης-Ανθούλα, Ελένη-Γιώργος, Μιχάλης-Ευδοκία, Μανώλης-Ελένη
Τα εγγόνια, τα δισέγγονα, τ' αδέλφια και οι λοιποί συγγενείς

MXP13057



Την 4η μηνός Νοεμβρίου ημέρα Παρασκευή και ώρα 8 π.μ. εις τον Ιερό Ναό Ταξιαρχών Νεκροταφείου Ρόδου, τελούμε 9μηνο μνημόσυνο υπέρ αναπαύσεως της ψυχής της λατρευτής μας μητέρας, γιαγιάς, αδελφής και θείας
ΜΑΡΙΑΣ ΚΑΠΙΤΑΝΟΥ
Τα παιδιά: Μανώλης-Χριστίνα, Αναστάσιος-Αναστασία, Άννα Καλημέρη, Κυριακή-Στέφανος, Μηλάτου, Πανορμίτα-Στράτος Ντινόρη, Δέσποινα-Μιχάλης Κυπριάδης, Μιχαήλ-Σταματία, Τσαμπίκος-Τζακλίν
Τα εγγόνια, τ' αδέλφια, τ' ανίψια και οι λοιποί συγγενείς

MXP13064



Την 4η μηνός Νοεμβρίου ημέρα Παρασκευή και ώρα 8 π.μ. εις τον Ιερό Ναό Αγίας Ειρήνης Ορφανοτροφείο Θηλέων, τελούμε 2ετές μνημόσυνο υπέρ αναπαύσεως της ψυχής της λατρευτής μας συζύγου και μητέρας
ΜΑΡΙΑΣ ΚΙΟΤΤΟΥ-ΚΗΠΟΥΛΑ
Ο σύζυγος: Στέργος
Τα παιδιά: Σάββας-Τσαμπίκος, Νικόλαος
Και οι λοιποί συγγενείς

MZT011122



Την 4η μηνός Νοεμβρίου ημέρα Παρασκευή και ώρα 8 π.μ. εις τον Ιερό Ναό Ταξιαρχών Νεκροταφείου Ρόδου, τελούμε 9ήμερο μνημόσυνο υπέρ αναπαύσεως της ψυχής του λατρευτού μας συζύγου, πατέρα, αδελφού και θείου
ΒΑΣΙΛΕΙΟΥ ΜΑΝΑΣΗ
Η σύζυγος: Ελισάβετ
Τα παιδιά: Ερρίκος, Γιάννης-Εύχαρις, Μαρία Σαντάλ
Τ' αδέλφια, τ' ανίψια και οι λοιποί συγγενείς

ΧΠ2830



Την 5η μηνός Νοεμβρίου ημέρα Σάββατο και ώρα 8 π.μ. εις τον Ιερό Ναό Ταξιαρχών Νεκροταφείου Ρόδου, τελούμε 40ήμερο μνημόσυνο υπέρ αναπαύσεως της ψυχής της λατρευτής μας συζύγου, μητέρας, γιαγιάς, αδελφής και θείας
ΦΩΤΕΙΝΗΣ ΚΑΡΟΖΑΣ
Ο σύζυγος: Νικόλαος
Τα παιδιά: Σούλα-Δημήτρης Κάπρος, Κώστας-Σοφία, Ντομινίκ
Τα εγγόνια, τ' αδέλφια, τ' ανίψια και οι λοιποί συγγενείς

ΧΠ2830

ΕΛΛΗΝΙΚΗ ΔΗΜΟΚΡΑΤΙΑ Κως, 31/10/05
ΔΗΜΟΣ ΚΩ Α.Π. 17787

ΔΙΑΚΗΡΥΞΗ

Ο Δήμαρχος Κω,
Διακηρύσσει ότι εκτίθεται σε πρόχειρο ανοικτό διαγωνισμό με σφραγισμένες προσφορές σύμφωνα με τις διατάξεις του ΠΔ/τος 28/80 για την προμήθεια φωτιστικών σωμάτων κορυφής για τις ανάγκες του έργου «ηλεκτροφωτισμός περιοχής Αγ. Βασίλειος-Φωκάλια» (περιοχή Εργοταξίου Δήμου Κω).
Ο διαγωνισμός θα διεξαχθεί την 7η Νοεμβρίου 2005, ημέρα Δευτέρα και ώρα 12 μ. ενώπιον της Επιτροπής Δημοπρασιών του Δήμου της Κω, επί της οδού Ακτής Κουντουριώτη 7, Αίθουσα Δημάρχου.
Πληροφορίες στις Τεχνικές Υπηρεσίες του Δήμου Κω (Σκεύου Ζερβού 40) τηλ. 26363-25167, fax: 26362, κ. Φρατζάκη Μιχάλη.

Ο Δήμαρχος Κω
Μιλτιάδης Φάκκος

ΕΛΛΗΝΙΚΗ ΔΗΜΟΚΡΑΤΙΑ Κως, 31/10/05
ΔΗΜΟΣ ΚΩ Α.Π. 17785

ΔΙΑΚΗΡΥΞΗ

Ο Δήμαρχος Κω,
Διακηρύσσει ότι εκτίθεται σε πρόχειρο ανοικτό διαγωνισμό με σφραγισμένες προσφορές σύμφωνα με τις διατάξεις του ΠΔ/τος 28/80 για την προμήθεια καλωδίων και συναφών υλικών για τις ανάγκες του έργου «ηλεκτροφωτισμός περιοχής Αγ. Βασίλειος-Φωκάλια» (περιοχή Εργοταξίου Δήμου Κω).
Ο διαγωνισμός θα διεξαχθεί την 7η Νοεμβρίου 2005, ημέρα Δευτέρα και ώρα 12 μ. ενώπιον της Επιτροπής Δημοπρασιών του Δήμου της Κω, επί της οδού Ακτής Κουντουριώτη 7, Αίθουσα Δημάρχου.
Πληροφορίες στις Τεχνικές Υπηρεσίες του Δήμου Κω (Σκεύου Ζερβού 40) τηλ. 26363-25167, fax: 26362, κ. Φρατζάκη Μιχάλη.

Ο Δήμαρχος Κω
Μιλτιάδης Φάκκος

Καθολική Αρχιεπισκοπή Ρόδου

ΑΝΑΚΟΙΝΩΣΗ

Μνήμη Όλων των Κεκοιμημένων Πιστών

Τετάρτη 2 Νοεμβρίου, και ώρα 16.00

Η Επιμνημόσυνη Λειτουργία υπέρ αναπαύσεως των ψυχών των νεκρών θα τελεσθεί στο Παρεκκλήσι του Ιερού Σταυρού στο νεκροταφείο.

Mass for the repose of the souls of the dead will be celbrated at 16.00 on Wednesday 2nd November, All Souls Day, in the Chapel of the Holy Cross at the cemetery

ΜΑΠ453

ΙΔΡΥΜΑ ΥΠΟΤΡΟΦΙΩΝ ΔΩΔΕΚΑΝΗΣΟΥ
«ΑΝΔΡΕΑΣ ΔΙΑΚΟΜΙΧΑΛΗΣ»
Κωνσταντίνου Παλαιολόγου 1
Τ.Κ. 85100 ΡΟΔΟΣ

Ρόδος, 29 Οκτωβρίου 2005
Αριθ. Πρωτ. 10/2005

ΠΡΟΚΗΡΥΞΗ

Το Ίδρυμα Υποτροφιών Δωδεκανήσου «ΑΝΔΡΕΑΣ ΔΙΑΚΟΜΙΧΑΛΗΣ» προκηρύσσει σύμφωνα με τις διατάξεις του Ν. 1583/1985, του οργανισμού του και την αριθμ. 3/29-10-2005 απόφαση του διοικητικού συμβουλίου έξι (6) θέσεις νέων υποτροφιών, για τη χορήγηση υποτροφίας με επιλογή (χωρίς διαγωνισμό) σε φοιτητές Ανωτάτων Σχολών της ημεδαπής και μία (1) θέση για μεταπτυχιακές σπουδές εις το εσωτερικό ή εξωτερικό ομοίως με επιλογή.
Οι υποψήφιοι πρέπει να κατάγονται από την Δωδεκάνησο και να υποβάλλουν ταχυδρομικώς ή αυτοπροσώπως αίτηση με τα νόμιμα δικαιολογητικά στη διεύθυνση του Ιδρύματος -Κωνσταντίνου Παλαιολόγου 1, Τ.Κ. 85100 Ρόδος- εντός είκοσι (20) ημερών από την τελευταία δημοσίευση της παρούσης.
Περισσότερες πληροφορίες παρέχονται από τον κ. Γεράσιμο Παυλάτο, τηλ. 22410-85103 και 22410-85701 κατά τις εργάσιμες μέρες και από τις ώρες 09.00-13.00

Ο πρόεδρος του Ιδρύματος
Νικόλαος Διακομιχάλης

ΧΠ376

ΟΕΚ
Δ/ΝΣΗ ΣΤΕΓΑΣΤΙΚΗΣ ΣΥΝΔΡΟΜΗΣ

ΠΕΡΙΛΗΨΗ ΠΡΟΣΚΛΗΣΗΣ

ΑΓΟΡΑΣ 3.000 ΔΙΑΜΕΡΙΣΜΑΤΩΝ ΤΟΥ ΠΡΟΓΡΑΜΜΑΤΟΣ «ΠΑΚΑΔΙ ΙΙ 2005» ΣΕ ΟΛΟΥΣ ΤΟΥΣ ΝΟΜΟΥΣ ΤΗΣ ΕΛΛΑΔΟΣ.

Ο Ο.Ε.Κ. προκειμένου να προβεί στην αγορά 3.000 διαμερισμάτων, αποπερατωμένων πριν τη σύνταξη του αγοραστικού συμβολαίου ωφελίμου εμβαδού από 60.00 m2 έως 120.00 m2 και με τιμή προσφοράς το ανώτερο έως 2.000 ευρώ/m2 κατοικίας ή δ/τος σε όλους τους νομούς της Ελλάδος για να χρησιμοποιηθούν για τις ανάγκες στέγασης των δικαιούχων του, σύμφωνα με:
α) τον κανονισμό ΟΕΚ (Υ.Α. 30727/4815/1971 «περί προϋποθέσεων παροχής κατοικιών και δανείων από τον Ο.Ε.Κ.» όπως τροποποιήθηκε και ισχύει.
β) τον Κανονισμό Αγοράς Δ/των (ΠΑΚΑΔΙ) εγκριθέντα με την υπ' αρ. 50635/1992 απόφαση του Γενικού Γραμματέα Υπουργείου Εργασίας, που τροποποιήθηκε με τις 50403/1998 και 50332/2005 αποφάσεις του Υπουργού Εργασίας, εκδοθέντα κατ' εξουσιοδότηση άρθρου 20 ν. 1332/1983, με το οποίο κυρώθηκε η 94 Π.Υ.Σ. και
γ) την 22/05 (θ. 36) απόφαση ΔΣ-ΟΕΚ, σύμφωνα με την οποία η χρονική διάρκεια του προγράμματος είναι μηνιαία επαναλαμβανόμενη ήτοι λήγει με το πέρας του μηνός και ανανεούται την πρώτη του επομένου, περιλαμβάνει δε πέντε μηνιαία προγράμματα.

Καλεί

τους ενδιαφερομένους να υποβάλουν τις προσφορές τους από:
α) 1-9-05 έως 30-9-05, β) 1-10-05 έως 31-10-05, γ) 1-11-05 έως 30-11-05 και δ) 1-12-05 έως 31-12-05 τις εργάσιμες ημέρες και ώρες προς την Δ/νση Στεγαστικής Συνδρομής του ΟΕΚ για το νομό Αττικής και στις κατά τόπους Περιφερειακές Δ/νσεις και Περ/κά Τμήματα του ΟΕΚ για τους υπόλοιπους νομούς της χώρας. Επισημαίνεται ότι ο έλεγχος και η επεξεργασία των υποβαλλομένων προσφορών κάθε μήνα θα ξεκινάει στο τέλος του μήνα υποβολής και όχι μετά τη λήξη του προγράμματος (31 Δεκ. 2005).
Για το νομό.....στ.....
.....
υπεύθυν.....
Οι ενδιαφερόμενοι οφείλουν να παραλάβουν και το αναλυτικό κείμενο της πρόσκλησης για να λάβουν γνώση των όρων και προϋποθέσεων της προσφοράς.

Αθήνα
Ο πρόεδρος ΔΣ-ΟΕΚ
ΑΓΓΕΛΟΣ ΟΙΚΟΝΟΜΟΠΟΥΛΟΣ

ΧΠ967

ΜΝΗΜΗΣ ΕΝΕΚΕΝ
ΠΑΡΑΣΚΕΥΑΣΤΗΡΙΟΝ ΜΝΗΜΟΣΥΝΩΝ
Αναλαμβάνουμε την οργάνωση των μνημοσύνων σας, προσφέροντάς σας όλα όσα χρειάζονται για την άψογη μνημόνευση των αγαπημένων εκλιπόντων σας.
Προσφέρουμε μεγάλη ποικιλία πρωτότυπων σχεδίων σε δίσκους της επιλογής σας με τα συνοδευτικά αρτύματα. Παράλληλα διαθέτουμε όλα τα απαραίτητα είδη μνημοσύνων.
Στο χώρο μας θα βρείτε τέλεια εξυπηρέτηση, καθαριότητα και πάνω απ' όλα σεβασμό στη δύσκολη στιγμή σας. ΑΤ3106
Γ. ΠΑΠΑΝΔΡΕΟΥ 78, ΑΝΑΛΗΨΗ · Τηλ./Fax: 22410 69620

ΕΛΛΗΝΙΚΗ ΔΗΜΟΚΡΑΤΙΑ
ΔΗΜΟΣ ΡΟΔΟΥ
ΕΠΑΡΧΙΑ ΡΟΔΟΥ
ΝΟΜΟΣ ΔΩΔΕΚΑΝΗΣΟΥ

ΓΝΩΣΤΟΠΟΙΗΣΗ ΓΑΜΟΥ

Γνωστοποιείται σύμφωνα με το άρθρο 1369 του Αστικού Κώδικα, όπως τροποιήθηκε με το Ν. 1250/1982, ότι:
Ο **Γεώργιος Μπούσιας** του Δημητρίου και της Ευαγγελίας που γεννήθηκε στην Καλαμπάκα του Νομού Τρικάλων και κατοικεί στην Μεγ. Βρετανία επαγγέλματος Ιδιωτ. Υπάλληλος και η **Μανόλια Τόρρες Πασκουάλ** του Πατροτσίνιο και της Απαριτσιόν που γεννήθηκε στην Σαμπαλόκ του Νομού Μανίλα και κατοικεί στην Μαρικίνα-Φιλιππίνες πρόκειται να παντρευθούν στις Φιλιππίνες.

Ρόδος 24-10-2005
Νίκος Χαραλάμπης
Αντιδήμαρχος Ροδίων

MZT011120

ΕΛΛΗΝΙΚΗ ΔΗΜΟΚΡΑΤΙΑ Ιαλυσός 25/10/2005
ΝΟΜΑΡΧΙΑ ΔΩΔΕΚΑΝΗΣΟΥ
ΔΗΜΟΣ ΙΑΛΥΣΟΥ
Μ.Ε.Κ.Τ.Ο. ΙΑΛΥΣΟΥ
ΙΑΛΥΣΟΣ-ΡΟΔΟΥ

ΑΝΑΚΟΙΝΩΣΗ

Από τον Πολιτιστικό Οργανισμό Μ.Ε.Κ.Τ.Ο. Δήμου Ιαλυσού ανακοινώνεται η έναρξη προγράμματος εκμάθησης **Ελληνικών παραδοσιακών χορών σε ενήλικες.**
Η διάρκεια του προγράμματος είναι εξάμηνη **(Νοέμβριος-Απρίλιος)**
Τα μαθήματα θα γίνονται στην αίθουσα εκδηλώσεων του βιοκλληματικού Λυκείου Ιαλυσού
κάθε **Δευτέρα και Τετάρτη 17.00-20.00.**
Έναρξη μαθημάτων Τετάρτη 02/11/2005 ώρα 18.00
Πληροφορίες-εγγραφές στον υπεύθυνο του προγράμματος κ. Τζέλλο Ευάγγελο στα τηλ. 22410 -98445-6 (ώρες γραφείου)

Ο αντιπρόεδρος του ΜΕΚΤΟ Ιαλυσού
Αντιδήμαρχος Ανδρουλάκης Ιωάννης

ΕΛΛΗΝΙΚΗ ΔΗΜΟΚΡΑΤΙΑ Σύμη 01/11/05
ΝΟΜΟΣ ΔΩΔΕΚΑΝΗΣΟΥ Α.Π. 4252
ΔΗΜΟΣ ΣΥΜΗΣ

ΠΕΡΙΛΗΨΗ ΔΙΑΚΗΡΥΞΗΣ ΔΗΜΟΠΡΑΣΙΑΣ

Ο Δήμαρχος Σύμης Ελ. Παπακαλοδούκας έχοντας υπόψη την υπ' αριθ. **278/2005** απόφαση του Δημοτικού Συμβουλίου, η οποία επικυρώθηκε με την υπ' αριθ. **4140/01-11-2005** όμοια της Περιφέρειας Ν. Αιγαίου Διευθ. Τοπικής Αυτ/σης, προκηρύσσει ανοικτή δημοπρασία για την εκτέλεση του έργου με **Α.Μ. 70/2005 «ΑΝΑΠΛΑΣΗ ΧΩΡΟΥ ΠΛΗΣΙΟΝ ΔΗΜΟΤΙΚΟΥ ΨΑΡΟΠΩΛΕΙΟΥ ΔΗΜΟΥ ΣΥΜΗΣ»** με "ανοιχτή δημοπρασία» (παρ. 2α του άρθρου 4 του Ν. 1418/84 όπως αυτός ισχύει και υπό τις προϋποθέσεις του Ν. 3263/04) με το σύστημα προσφοράς «με επιμέρους ποσοστά έκπτωσης και έλεγχο ομαλότητας» (παρ. 4β του άρθρου 4 του Ν. 1418/84 άρθρο 7 του Π.Δ. 609/1985).
Η δημοπρασία θα γίνει στο Δήμο Σύμης την **24-11-2005** ημέρα Πέμπτη με ώρα λήξης επίδοσης προσφορών **10.00 π.μ.** Αν για οποιοδήποτε σοβαρό λόγο δεν διεξαχθεί η δημοπρασία την **24-11-2005,** τότε θα διενεργηθεί την **28-11-2005** ημέρα Δευτέρα.
Ο προϋπολογισμός της δαπάνης των δημοπρατούμενων εργασιών ανέρχεται σε ευρώ **86.244,63** (προ Φ.Π.Α.). Το έργο θα χρηματοδοτηθεί από ιδίους πόρους.
Στη δημοπρασία γίνονται δεκτές εργοληπτικές εταιρείες και εργοληπτικές επιχειρήσεις εγγεγραμμένες στο ΜΕΕΠ, για **Εργα ΟΔΟΠΟΙΪΑΣ** σύμφωνα με το Ν. 2940/2001, Α1, Α2 ή 1ης κατηγορίας.
Η εγγύηση για τη συμμετοχή στη δημοπρασία ορίζεται σε 2% επί του προϋπολογισμού της μελέτης δηλαδή σε **1.724,89 ευρώ** και βεβαιώνεται με την προσκόμιση ισόποσου γραμματίου του Ταμείου Παρακαταθηκών και Δανείων ή Εγγυητικής Επιστολής ανεγνωρισμένης Τράπεζας της Ελλάδος ή του Ταμείου Συντάξεως Μηχανικών ή Εργοληπτών Δημοσίων Εργων (ΤΣΜΕΔΕ), συντεταγμένη κατά τον ισχύοντα τύπο για το Δημόσιο. Η εγγύηση θα απευθύνεται προς το Δήμο Σύμης.

Ο Δήμαρχος
ΕΛ. ΠΑΠΑΚΑΛΟΔΟΥΚΑΣ

ΔΙΕΥΘΥΝΣΗ ΔΑΣΩΝ
ΔΩΔΕΚΑΝΗΣΟΥ

ΑΝΑΚΟΙΝΩΣΗ

Γνωστοποιείται κατά το άρθρο 14 του Ν. 998/79, η αποστολή για ανάρτηση στο Δήμο **Νότιας Ρόδου** της αριθμ. **6336/25-10-2005** πράξης χαρακτηρισμού έκτασης που εκδόθηκε από τον Δ/ντή Δασών Δωδ/σου. Η Κ.Μ. **1400Φ** γαιών **Ασκληπειού** εμβαδού **10900 τ.μ.** χαρακτηρίζεται ως **γεωργική και χορτολιβαδική έκταση.**

Ο Δ/ντής Δασών Δωδ/σου
Φίλιππος Κοντίτσης
Δασολόγος με βαθμό Α'

MAT3819

ΠΡΟΣΚΛΗΣΗ

Το **Σπίτι της Ευρώπης στη Ρόδο,**
έχει την τιμή να σας προσκαλέσει,
την **Πέμπτη 3 Νοεμβρίου 2005,**
στις **6.00** το απόγευμα,
στην **Αίθουσα Πολλαπλών Χρήσεων**
του Πανεπιστημίου Αιγαίου
στην ομιλία της καθηγήτριας του Ε.Μ.Π.
κας Τώνιας Μοροπούλου με θέμα:
«Η Συμβολή του Εθνικού Μετσόβιου Πολυτεχνείου στη Συντήρηση και Αντισεισμική Προστασία της Αγια-Σοφιάς στην Κωνσταντινούπολη».
Η παρουσία σας θα μας δώσει ιδιαίτερη χαρά
Είσοδος ελεύθερη

MAT462

ΑΝΑΚΟΙΝΩΣΗ

ΠΡΟΣ ΤΟΥΣ ΜΟΥΣΟΥΛΜΑΝΟΥΣ ΤΗΣ ΡΟΔΟΥ

Το Μπαϊράμι του Ραμαζανιού φέτος αρχίζει στις **03.11.2005/Πέμπτη το πρωί.**
Με την ευκαιρία αυτή ευχόμαστε χρόνια πολλά, υγεία, χαρά, ευτυχία και ειρήνη στους Μουσουλμάνους της Ρόδου και όλου του κόσμου.

ΠΟΛΙΤΙΣΤΙΚΟΣ ΣΥΛΛΟΓΟΣ
ΑΔΕΛΦΟΣΥΝΗΣ ΜΟΥΣΟΥΛΜΑΝΩΝ ΡΟΔΟΥ

ΣΗΜΕΙΩΜΑ:
- Η προσευχή του Μπαϊραμιού στη Ρόδο θα γίνει την 03.11.2005/Πέμπτη το πρωί ώρα 08.00.
- Μετά την Προσευχή του Μπαϊραμιού θα γίνει ανταλλαγή ευχών στη Μουσουλμανική Βιβλιοθήκη Φετχή Πασά.
- Η Διοίκηση του Συλλόγου μας οργανώνει ένα γλέντι Μπαϊραμιού το βράδυ της 5ης Νοεμβρίου 2005/Σάββατο ώρα 20.30 στην Αίθουσα του ΜΙΚΕ που βρίσκεται στο Εμπορικό Κέντρο Πανάγου.

ΜΑΠ464

Ενωση Κατασκευαστών Σιδήρου & Αλουμινίου Δωδ/σου

«Ο ΑΡΧΙΜΗΔΗΣ»

Ετος ίδρυσης 1998

ΡΟΔΟΣ ΚΛΑΥΔΙΟΥ ΠΕΠΠΕΡ 1 - 1ος ΟΡΟΦΟΣ
ΤΗΛ. & ΦΑΞ: 2241029760
ΑΡ. ΕΓΚΡ. ΚΑΤΑΣΤ/ΚΟΥ 493/98...ΠΡΩΤ. ΡΟΔΟΥ

ΑΝΑΚΟΙΝΩΣΗ

Η Ενωση Κατασκευαστών Σιδήρου και Αλουμινίου
Ο ΑΡΧΙΜΗΔΗΣ
Καλεί όλα τα μέλη του στις 04-11-05 ημέρα Παρασκευή και ώρα 18.30 μ.μ. στην αίθουσα "ΓΕΩΡΓΙΟΣ ΚΑΡΑΓΙΑΝΝΗΣ" του Επιμελητηρίου Δωδεκανήσου για την ετήσια γενική συνέλευση.
Η παρουσία όλων των συναδέλφων είναι απαραίτητη
ΘΕΜΑΤΑ ΣΥΖΗΤΗΣΕΩΣ:
1. Ανακοίνωση προέδρου
2. Προβλήματα που απασχολούν τον κλάδο μας
3. Ενημέρωση για τα σεμινάρια τεχνικού ασφαλείας
4. Ενημέρωση σχετικά με την άδεια λειτουργίας από το γραφείο Βιομηχανίας

ΣΗΜΕΙΩΣΗ: Παρακαλούνται όλοι οι συνάδελφοι να φέρουν μαζί τους φωτοτυπία ταυτότητας, αριθμό Α.Φ.Μ., βεβαίωση Επιμελητηρίου, αριθμό ΤΕΒΕ και φωτοτυπία την έναρξη επιτηδεύματος για τα σεμινάρια τεχνικού ασφαλείας.
Στην γενική συνέλευση θα παραβρεθούν ο νομάρχης Δωδ/σου, ο διευθυντής του Επιμελητηρίου, ο πρόεδρος της Ομοσπονδίας Επαγγελματιών Βιοτεχνών Εμπόρων Ρόδου, μέλος από την πανελλήνια ομοσπονδία βιοτεχνών αλουμινίου σιδήρου, ο μηχανολόγος Μ. Κυριάκος Χατζημιχάλης για ενημέρωση στα θέματα τεχνικού ασφαλείας και για την άδεια λειτουργίας, ο κ. Χατζημάρκος Μ. επίτιμο μέλος του σωματείου μας, ο διευθύνων σύμβουλος της βιομηχανίας επεξεργασίας βαφής αλουμινίων "ΠΡΟΤΑΛ" κ. Στογιάννος Αλέξανδρος και τραπεζικοί σύμβουλοι της Εθνικής Τράπεζας για ενημέρωση σε θέματα αναπτυξιακών νόμων και δανειοδοτήσεων.

Εκ του Δ.Σ.

Ο Πρόεδρος **Ο Γεν. Γραμματέας**
ΔΕΡΜΑΤΗΣ ΑΝΔΡΕΑΣ **ΚΑΡΑΜΟΛΕΓΚΟΣ ΧΑΡΑΛΑΜΠΟΣ**

ΜΑΠ463

ΣΥΓΧΑΡΗΤΗΡΙΟ

Την αγαπητή μας φίλη και πρόξενο της Δανίας στη Ρόδο **ΛΙΤΣΑ ΠΑΠΑΘΑΝΑΣΗ** η οποία εκλέχθηκε αντιπρόεδρος **στον Παγκόσμιο Διακλαδικό Τουριστικό Οργανισμό** (Διεθνούς Σκολ), θερμά συγχαίρουμε και ευχόμαστε καλή επιτυχία.

Οικογένειες
ANNE-LOUISE JOERGENSEN
MELINA ΠΑΠΑΘΑΝΑΣΙΟΥ
LIS ΠΑΠΑΔΟΠΟΥΛΟΥ

MZT011131

ΕΛΛΗΝΙΚΗ ΔΗΜΟΚΡΑΤΙΑ Κως, 31/10/05
ΠΕΡΙΦΕΡΕΙΑ ΝΟΤΙΟΥ ΑΙΓΑΙΟΥ Α.Π. 17791
ΝΟΜΟΣ ΔΩΔΕΚΑΝΗΣΟΥ
ΔΗΜΟΣ ΚΩ

ΔΙΑΚΗΡΥΞΗ

Ο Δήμαρχος Κω,
Διακηρύσσει ότι εκτίθεται σε πρόχειρο ανοικτό διαγωνισμό με σφραγισμένες προσφορές σύμφωνα με τις διατάξεις του ΠΔ/τος 28/80, η κατασκευή ξύλινης στέγης και επικάλυψη με κεραμίδια ρωμαϊκού τύπου ισόγειου κτιρίου για το έργο «Συντήρηση κτιρίου Εβραϊκής Συναγωγής-Αίθουσα πολλαπλών χρήσεων» (Α.Μ. 11/03).
Ο διαγωνισμός θα διεξαχθεί την 7η Νοεμβρίου 2005, ημέρα Δευτέρα και ώρα 12 μ. ενώπιον της Επιτροπής Δημοπρασιών του Δήμου της Κω, επί της οδού Ακτής Κουντουριώτη 7, Αίθουσα Δημάρχου.
Πληροφορίες στις Τεχνικές Υπηρεσίες του Δήμου Κω (Σκεύου Ζερβού 40) τηλ. 2242026363, fax: 2242026362, κ. Κωνσταντίνο Μυτιληνιό, Αρχιτέκτονα Μηχανικό.

Ο Δήμαρχος Κω
Μιλτιάδης Φάκκος

Ε.Μ.Δ.Υ.Δ.Α.Σ.
ΔΩΔ/ΣΟΥ

ΕΝΩΣΕΩΝ ΜΗΧΑΝΙΚΩΝ ΔΗΜΟΣΙΩΝ ΥΠΑΛΛΗΛΩΝ ΔΙΠΛΩΜΑΤΟΥΧΩΝ ΑΝΩΤΑΤΩΝ ΣΠΟΥΔΩΝ

24ωρη προειδοποιητική πανελλαδική απεργία την Πέμπτη 3-11-2005

Αγαπητοί συνάδελφοι,
Το δ.σ. της ΕΜΔΥΔΑΣ ΔΩΔ/ΣΟΥ καλεί τα μέλη της να συμμετάσχουν στην 24ωρη προειδοποιητική πανελλαδική απεργία την Πέμπτη 3-11-2005 που αποφάσισε η Π.Ο. ΕΜΔΥΔΑΣ.
Η εν λόγω κινητοποίηση αποτελεί προειδοποίηση καθόσον, με την μέχρι σήμερα πρακτική της Κυβέρνησης, διαπιστώνουμε:
α. τους κινδύνους που ελλοχεύουν από την κυβερνητική πολιτική στα εργασιακά, μισθολογικά θέματα (νέο ενιαίο μισθολόγιο με κατάργηση επιδομάτων και ειδικών λογαριασμών), στην ακρίβεια, στον νέο δημοσιοϋπαλληλικό κώδικα, στο "άνοιγμα" ξανά του ασφαλιστικού,
β. την αθέτηση των προεκλογικών εξαγγελιών της κυβέρνησης για κλαδικά μισθολόγια και διϋπουργικούς κλάδους,
γ. τη γενικευμένη ιδιωτικοποίηση των λειτουργιών του κράτους και της δημόσιας διοίκησης και την παράδοση του συνόλου σχεδόν των δημοσίων έργων στον ιδιωτικό τομέα μέσω και των Συμπράξεων (ΣΔΙΤ),
δ. την πορεία συνεχιζόμενης υποβάθμισης των Τεχνικών Υπηρεσιών και του κλάδου συνολικά,
ε. τη γενικότερη ασάφεια και αβεβαιότητα των κυβερνητικών προθέσεων επί των Συλλογικών Διαπραγματεύσεων,
στ. την πραγματική μείωση του εισοδήματός μας πέραν των άλλων και εξ αιτίας του απομειούμενου πόρου του 6‰, ιδιαίτερα τον τελευταίο χρόνο- με δυσμενή μάλιστα μελλοντική προοπτική- και την ανασφάλεια και ασυνέπεια της χρηματοδότησης του πόρου 7‰.

Οι στόχοι-αιτήματα αφορούν ΟΛΟΥΣ
Η επιτυχία τους εξαρτάται από ΟΛΟΥΣ

Για το Δ.Σ.

Η γραμματέας **Ο πρόεδρος**
Σταυρούλη Βάσω **Τρέχας Κωνσταντίνος**
Τοπογράφος Μηχανικός **Πολιτικός Μηχανικός**

MZT311031

SHIPPING COMPANY OF SYMI
Α.Ν.Ε.Σ.
ΑΝΩΝΥΜΗ ΝΑΥΤΙΛΙΑΚΗ ΕΤΑΙΡΕΙΑ ΣΥΜΗΣ

ΠΡΟΣΚΥΝΗΜΑ ΣΤΟΝ
"ΠΑΝΟΡΜΙΤΗ"
ΜΕ ΤΟ
Ε/Γ-Ο/Γ ΣΥΜΗ
Εισιτήριο με επιστροφή 14 ευρώ/άτομο
Αναχωρήσεις από κεντρικό λιμάνι (Τελωνείο)

Δρομολόγια από 01 έως 10 Νοεμβρίου

1 ΝΟΕΜΒΡΙΟΥ	ΤΡΙΤΗ	09.00	ΡΟΔΟ-ΠΑΝΟΡΜΙΤΗ
		12.00	ΠΑΝΟΡΜΙΤΗ-ΣΥΜΗ
		16.00	ΣΥΜΗ-ΡΟΔΟ
		18.15	ΡΟΔΟ-ΣΥΜΗ
2 ΝΟΕΜΒΡΙΟΥ	ΤΕΤΑΡΤΗ	07.30	ΣΥΜΗ-ΡΟΔΟ
		15.00	ΡΟΔΟ-ΣΥΜΗ
3 ΝΟΕΜΒΡΙΟΥ	ΠΕΜΠΤΗ	07.30	ΣΥΜΗ-ΡΟΔΟ
		15.00	ΡΟΔΟ-ΣΥΜΗ
4 ΝΟΕΜΒΡΙΟΥ	ΠΑΡΑΣΚΕΥΗ	07.30	ΣΥΜΗ-ΡΟΔΟ
		15.00	ΡΟΔΟ-ΠΑΝΟΡΜΙΤΗ
		17.00	ΠΑΝΟΡΜΙΤΗ-ΣΥΜΗ
5 ΝΟΕΜΒΡΙΟΥ	ΣΑΒΒΑΤΟ	06.00	ΣΥΜΗ-ΡΟΔΟ
		09.00	ΡΟΔΟ-ΠΑΝΟΡΜΙΤΗ
		15.00	ΠΑΝΟΡΜΙΤΗ-ΡΟΔΟ
6 ΝΟΕΜΒΡΙΟΥ	ΚΥΡΙΑΚΗ	09.00	ΡΟΔΟ-ΠΑΝΟΡΜΙΤΗ
		13.00	ΠΑΝΟΡΜΙΤΗ-ΡΟΔΟ
		15.00	ΡΟΔΟ-ΠΑΝΟΡΜΙΤΗ
		17.30	ΠΑΝΟΡΜΙΤΗ-ΡΟΔΟ
7 ΝΟΕΜΒΡΙΟΥ	ΔΕΥΤΕΡΑ	09.00	ΡΟΔΟ-ΠΑΝΟΡΜΙΤΗ
		15.00	ΠΑΝΟΡΜΙΤΗ-ΡΟΔΟ
8 ΝΟΕΜΒΡΙΟΥ	ΤΡΙΤΗ	09.00	ΡΟΔΟ-ΠΑΝΟΡΜΙΤΗ
		13.00	ΠΑΝΟΡΜΙΤΗ-ΡΟΔΟ
		15.00	ΡΟΔΟ-ΠΑΝΟΡΜΙΤΗ
		17.30	ΠΑΝΟΡΜΙΤΗ-ΡΟΔΟ
9 ΝΟΕΜΒΡΙΟΥ	ΤΕΤΑΡΤΗ	09.00	ΡΟΔΟ-ΠΑΝΟΡΜΙΤΗ
		12.00	ΠΑΝΟΡΜΙΤΗ-ΣΥΜΗ
		15.00	ΣΥΜΗ ΡΟΔΟ
		17.30	ΡΟΔΟ-ΣΥΜΗ
10 ΝΟΕΜΒΡΙΟΥ	ΠΕΜΠΤΗ	07.30	ΣΥΜΗ-ΡΟΔΟ
		15.00	ΡΟΔΟ-ΣΥΜΗ

Προσοχή!! Δρομολόγια από Ρόδο προς Πανορμίτη και επιστροφή αυθημερόν θα εκτελεστούν και τις επόμενες Κυριακές 13, 20 και 27 Νοεμβρίου
Πληροφορίες στα τηλ. 22410 77760, 37769
Έκδοση εισιτηρίων
σε όλα τα συνεργαζόμενα πρακτορεία. ΧΠ285

SHIPPING COMPANY OF SYMI
Α.Ν.Ε.Σ.
ΑΝΩΝΥΜΗ ΝΑΥΤΙΛΙΑΚΗ ΕΤΑΙΡΕΙΑ ΣΥΜΗΣ

ΔΡΟΜΟΛΟΓΙΑ ΝΟΕΜΒΡΙΟΥ 2005

ΜΗΝΑΣ ΗΜΕΡΑ	ΩΡΑ Ε/Γ ΣΥΜΗ	ΩΡΑ Υ/Γ ΑΙΓΑΙ
1 ΝΟΕΜΒΡΙΟΥ ΤΡΙΤΗ	09.00 ΡΟΔΟ-ΠΑΝΟΡΜΙΤΗ 12.00 ΠΑΝΟΡΜΙΤΗ-ΣΥΜΗ 16.00 ΣΥΜΗ-ΡΟΔΟ 18.15 ΡΟΔΟ-ΣΥΜΗ	07.00 ΣΥΜΗ - ΡΟΔΟ 08.30 ΡΟΔΟ - ΜΑΡΜΑΡΑ 15.30 ΜΑΡΜΑΡΑ-ΡΟΔΟ
2 ΝΟΕΜΒΡΙΟΥ ΤΕΤΑΡΤΗ	07.30 ΣΥΜΗ-ΡΟΔΟ 15.00 ΡΟΔΟ-ΣΥΜΗ	09.00 ΡΟΔΟ-ΠΑΝΟΡΜΙΤΗ 12.00 ΠΑΝΟΡΜΙΤΗ-ΣΥΜΗ 15.00 ΣΥΜΗ-ΡΟΔΟ
3 ΝΟΕΜΒΡΙΟΥ ΠΕΜΠΤΗ	07.30 ΣΥΜΗ-ΡΟΔΟ 15.00 ΡΟΔΟ-ΣΥΜΗ	09.00 ΡΟΔΟ -ΠΑΝΟΡΜΙΤΗ 12.00 ΠΑΝΟΡΜΙΤΗ-ΣΥΜΗ 15.00 ΣΥΜΗ-ΡΟΔΟ
4 ΝΟΕΜΒΡΙΟΥ ΠΑΡΑΣΚΕΥΗ	07.30 ΣΥΜΗ-ΡΟΔΟ 15.00 ΡΟΔΟ-ΠΑΝΟΡΜΙΤΗ 17.00 ΠΑΝΟΡΜΙΤΗ-ΣΥΜΗ	08.30 ΡΟΔΟ-ΜΑΡΜΑΡΑ 15.30 ΜΑΡΜΑΡΑ-ΡΟΔΟ
5 ΝΟΕΜΒΡΙΟΥ ΣΑΒΒΑΤΟ	06.00 ΣΥΜΗ-ΡΟΔΟ 09.00 ΡΟΔΟ-ΠΑΝΟΡΜΙΤΗ 15.00 ΠΑΝΟΡΜΙΤΗ-ΡΟΔΟ	09.00 ΡΟΔΟ-ΠΑΝΟΡΜΙΤΗ 10.00 ΠΑΝΟΡΜΙΤΗ-ΣΥΜΗ 13.30 ΣΥΜΗ-ΡΟΔΟ 15.15 ΡΟΔΟ-ΠΑΝΟΡΜΙΤΗ 16.00 ΠΑΝΟΡΜΙΤΗ-ΣΥΜΗ
6 ΝΟΕΜΒΡΙΟΥ ΚΥΡΙΑΚΗ	09.00 ΡΟΔΟ - ΠΑΝΟΡΜΙΤΗ 13.00 ΠΑΝΟΡΜΙΤΗ- ΡΟΔΟ 15.00 ΡΟΔΟ-ΠΑΝΟΡΜΙΤΗ 17.30 ΠΑΝΟΡΜΙΤΗ-ΡΟΔΟ	07.30 ΣΥΜΗ-ΡΟΔΟ 09.00 ΡΟΔΟ-ΠΑΝΟΡΜΙΤΗ 10.00 ΠΑΝΟΡΜΙΤΗ-ΣΥΜΗ 14.30 ΣΥΜΗ-ΠΑΝΟΡΜΙΤΗ 15.15 ΠΑΝΟΡΜΙΤΗ-ΡΟΔΟ
7 ΝΟΕΜΒΡΙΟΥ ΔΕΥΤΕΡΑ	09.00 ΡΟΔΟ - ΠΑΝΟΡΜΙΤΗ 15.00 ΠΑΝΟΡΜΙΤΗ- ΡΟΔΟ	09.00 ΡΟΔΟ-ΠΑΝΟΡΜΙΤΗ 13.00 ΠΑΝΟΡΜΙΤΗ-ΡΟΔΟ 15.30 ΡΟΔΟ-ΠΑΝΟΡΜΙΤΗ 17.15 ΠΑΝΟΡΜΙΤΗ-ΡΟΔΟ
8 ΝΟΕΜΒΡΙΟΥ ΤΡΙΤΗ	09.00 ΡΟΔΟ - ΠΑΝΟΡΜΙΤΗ 13.00 ΠΑΝΟΡΜΙΤΗ- ΡΟΔΟ 15.00 ΡΟΔΟ-ΠΑΝΟΡΜΙΤΗ 17.30 ΠΑΝΟΡΜΙΤΗ- ΡΟΔΟ	07.50 ΡΟΔΟ-ΠΑΝΟΡΜΙΤΗ 08.50 ΠΑΝΟΡΜΙΤΗ-ΡΟΔΟ 10.00 ΡΟΔΟ-ΠΑΝΟΡΜΙΤΗ 11.30 ΠΑΝΟΡΜΙΤΗ-ΡΟΔΟ 13.00 ΡΟΔΟ-ΠΑΝΟΡΜΙΤΗ 14.45 ΠΑΝΟΡΜΙΤΗ-ΡΟΔΟ 16.00 ΡΟΔΟ-ΣΥΜΗ
9 ΝΟΕΜΒΡΙΟΥ ΤΕΤΑΡΤΗ	09.00 ΡΟΔΟ-ΠΑΝΟΡΜΙΤΗ 12.00 ΠΑΝΟΡΜΙΤΗ-ΣΥΜΗ 15.00 ΣΥΜΗ-ΡΟΔΟ 17.30 ΡΟΔΟ-ΣΥΜΗ	07.00 ΣΥΜΗ-ΡΟΔΟ 08.30 ΡΟΔΟ-ΜΑΡΜΑΡΑ 15.30 ΜΑΡΜΑΡΑ-ΡΟΔΟ
10 ΝΟΕΜΒΡΙΟΥ ΠΕΜΠΤΗ	07.30 ΣΥΜΗ-ΡΟΔΟ 15.00 ΡΟΔΟ-ΣΥΜΗ	09.00 ΡΟΔΟ-ΠΑΝΟΡΜΙΤΗ 11.00 ΠΑΝΟΡΜΙΤΗ-ΣΥΜΗ 16.00 ΣΥΜΗ-ΡΟΔΟ
11 ΝΟΕΜΒΡΙΟΥ ΠΑΡΑΣΚΕΥΗ	07.30 ΣΥΜΗ-ΡΟΔΟ 15.00 ΡΟΔΟ-ΣΥΜΗ	
12 ΝΟΕΜΒΡΙΟΥ ΣΑΒΒΑΤΟ	07.30 ΣΥΜΗ-ΡΟΔΟ 15.00 ΡΟΔΟ-ΣΥΜΗ	08.30 ΡΟΔΟ-ΜΑΡΜΑΡΑ 15.30 ΜΑΡΜΑΡΑ-ΡΟΔΟ

Τα δρομολόγια μπορούν να τροποποιηθούν λόγω εκτάκτων συγκοινωνιακών αναγκών ή καιρικών συνθηκών
Παρακαλούμε πριν ταξιδέψετε επικοινωνήστε με την Εταιρία:
www.anes.gr

Γραφείο ΣΥΜΗΣ Τηλ.: (22460) 71444 - Φαξ: (22460) 71373
Γραφείο ΡΟΔΟΥ Τηλ.: (22410) 37769 - Φαξ: (22410) 34493

ΧΤ285



Ρόδος: εἰκῆ καὶ ὡς ἔτυχε...



Ανδριανός Λυμπερόπουλος: "Θολός"

... Ο εφιάλτης της ξηρασίας στην Μεσόγειο

Περισσότερους λόγους να φοβάται το φαινόμενο του θερμοκηπίου από ό,τι οποιαδήποτε άλλη περιοχή της Ευρώπης έχει, σύμφωνα με μια νέα, μεγάλη έρευνα, η λεκάνη της ***Μεσογείου.*** Σύμφωνα με την έρευνα, η οποία πραγματοποιήθηκε από 16 ευρωπαϊκά ιδρύματα ερευνών, η λεκάνη της Μεσογείου εμφανίζεται ως η πλέον ευάλωτη στην υπερθέρμανση του πλανήτη και απειλείται με *«ξηρασία, ελλείψεις στα υδάτινα αποθέματα, αυξημένο κίνδυνο δασικών πυρκαγιών, μετατόπιση της παραδοσιακής ποικιλότητας των δένδρων προς Βορράν και απώλεια αγροτικών εκτάσεων»*...

«Η έρευνα των ευρωπαϊκών ιδρυμάτων *επικεντρώθηκε στις 15 χώρες που συγκροτούσαν πριν από τη διεύρυνση την Ε.Ε., της Ελλάδας μη εξαιρουμένης, καθώς και την Νορβηγία και την Ελβετία, και αποτελεί την πλέον λεπτομερή μέχρι σήμερα πρόβλεψη, με βάση προγράμματα ηλεκτρονικών υπολογιστών, των επιπτώσεων που θα έχει το φαινόμενο του θερμοκηπίου στην Ευρώπη έως το 2080.*

Για τη Νότια Ευρώπη προβλέπεται *λιγότερη βροχή, αυξημένη συχνότητα φονικών κυμάτων καύσωνα αλλά και συρρίκνωση του πληθυσμού των παραδοσιακών για την περιοχή δένδρων: φελλόδρυες, αριές και πεύκα και μερικά μόνο από τα είδη που απειλούνται με εξαφάνιση, με ό,τι αυτό σημαίνει για την πολιτισμική ταυτότητα των ακτογραμμών της Μεσογείου.*

Σύμφωνα με την έκθεση, *έως το 2080 ένα 14%-38% επιπλέον του πληθυσμού της Μεσογείου θα ζει σε περιοχές με ανεπαρκή αποθέματα νερού».*

...Τα αντι-Νόμπελ

«Ο,τιδήποτε έχει αξία, εκτίθεται και στην απομίμηση». *Τα βραβεία Νόμπελ δεν ξεφεύγουν από αυτόν τον νόμο του Μέρφι. Έτσι το αμερικανικό Πανεπιστήμιο του Χάρβαρντ απένειμε στις αρχές του μήνα Οκτωβρίου τα ήδη παραδοσιακά* ***Ιγκ-Νόμπελ*** *(ονομάζονται Ιγκ από την αγγλική λέξη ignoble (χυδαίο), ένα είδος* ***αντι-Νόμπελ,*** *για να τιμήσει το 2005 σοβαρές έρευνες πάνω στην εγκεφαλική δραστηριότητα της ακρίδας που παρακολουθεί αποσπάσματα από τον "Πόλεμο των Αστρων".*

Από το 1991 τα αντι-Νόμπελ *τιμούν επιστημονικές έρευνες σοβαρές αλλά και παράλογες, έρευνες που "δεν μπορεί και δεν πρέπει να αναπαραχθούν". Τιμούν το ασυνήθιστο και φαντασιακό, αυτό που προκαλεί το γέλιο ή που σπρώχνει το κοινό προς τις επιστήμες. Ο δημιουργός αυτών των βραβείων, ο Μαρκ Αβραάμ, είναι ο διευθυντής του χιουμοριστικού επιστημονικού περιοδικού "Χρονικά Απίθανων Ερευνών" και προσκαλεί "τους επιστήμονες να πάρουν τους εαυτούς τους λιγότερο στα σοβαρά".*

Τα αντι-Νόμπελ *πάνε πέρα από την απλή παρωδία. Δίνουν τη δυνατότητα σε μια κοινότητα να ειρωνεύεται τον εαυτό της, αποδεικνύοντας ότι το σοβαρό δεν σημαίνει και σοβαρότητα. Οποιαδήποτε έρευνα μπορεί να επιλεγεί για βράβευση όταν προσκαλεί σε αναστοχασμό για το νόημα των Επιστημών.*

Τα τελευταία χρόνια, τα αντι-Νόμπελ *έχουν επιβραβεύσει μελέτες για την επίδραση της φολκλορικής μουσικής στις αυτοκτονίες, τις στρατηγικές προσέλκυσης των στρουθοκαμήλων, την παραγωγή μη καυτερού πιπεριού, την κατασκευή ενός περιοδικού πίνακα χημικών στοιχείων ...με ξύλο και τέσσερα πόδια, την νεκροφιλία της αγριόπαπιας, την επίδραση της μπίρας, του σκόρδου και του ανθόγαλου στην όρεξη της βδέλλας ή τη θεραπευτική αγωγή για το πέος που πιάστηκε σε ένα φερμουάρ...».*

Αλέξης Μισέλ, επιστημονικός ακόλουθος

...Greece ή Hellenic Republic;

- Στα διαβατήριά μας αναγράφεται ως Ελληνική Δημοκρατία-***Hellenic Republic".***

- Τα ΕΛΤΑ στα γραμματόσημα που εκδίδουν γράφουν Ελληνική Δημοκρατία-***"Hellas".***

- Οι νέες πινακίδες αριθμού κυκλοφορίας Ι.Χ. αυτοκινήτων έχουν το πρόθεμα ***"GR"*** (προφανώς από το Greece), σύμφωνα με την ISO 3166 alpha-2 οδηγία της Ε.Ε.

Σύμφωνα με άλλη οδηγία της Ε.Ε. θα μπορούσαν να έχουν το πρόθεμα "EL", σύμφωνα με την οδηγία Interinstitutional Style Guide 7.1.1 του Γραφείου Δημοσιεύσεων της Ε.Ε., κατά το οποίο η ονομασία της χώρας είναι ***"Ellada".***

- Στους Ολυμπιακούς αγώνες, οι αθλητές ήταν μέλη της "Hellas".

- Τέλος στην διαφημιστική εκστρατεία του υπουργείου Τουρισμού ξαναγυρίσαμε στο "Greece" και αράξαμε...

...Φάγανε σαν "gay"

«Ενα ουσιαστικό *που στην Ελλάδα χρησιμοποιείται κατά κόρον, είναι το gay, με την κοινή ελληνική δισύλλαβη λέξη. Τα* ***"κοιμήθηκα σαν gay", "έφαγα σαν gay" και "έτρεχα σαν τον gay"*** *είναι καθημερινές ελληνικές εκφράσεις που όμως και το "καρά", με την αρβανίτικη και όχι την τουρκική έννοιά του, προσδιορίζουν το "πολύ".*

Αντίθετα, το "μαύρος" *σημαίνει δυστυχία ή ταλαιπωρία. "τί τραβάω ο μαύρος", "δουλεύω σαν τον μαύρο", "τι να κάνω ο μαύρος" είναι must κατακαημένε Καραμήτρο.*

Στην τουρκική γλώσσα *το* ***"καρά"*** *σημαίνει* ***"μαύρος"*** *εξ ου και "Καραγκιόζης" είναι ο "μαυρομάτης".*

Αντώνης Πανούτσος, *αθλητικογράφος*

(εκ)πολιτισμικά παίγνια

...Paul Newman: "Η Ιστορία του Τρόμου"

Ο τρόπος που βιώνουμε το φόβο έχει περάσει από πολλά στάδια. Ο Paul Newman αποκαλύπτει πόσο και πώς, μέσα στο χρόνο, τα αντικείμενα των φόβων μας έχουν αλλάξει και με ποιόν τρόπο διαμορφώνουν τα συναισθήματά μας.

Ξεκινώντας από τον προϊστορικό τρόμο που ενέπνεαν τα προγονικά πνεύματα και φτάνοντας στα πλοκάμια της διεθνούς τρομοκρατίας των ημερών μας, στους μεταμοντέρνους web-surfers και στο σύγχρονο τρόμο που σπέρνουν οι απαγωγές από εξωγήινους, το συναρπαστικό αυτό βιβλίο ανατρέχει στη λογοτεχνία, στην ιστορία, στην ψυχολογία και στη φιλοσοφία με γλαφυρό και εύληπτο τροπο, ώστε να έχει απήχηση σε όποιον ξέρει τι σημαίνει το αίσθημα του φόβου...

«Το Φεβρουάριο του 1998 οι "Sunday Times" παρουσίασαν μια ιστορία για μια ομάδα επιστημόνων οι οποίοι είχαν ανακαλύψει τη θέση του φόβου στον ανθρώπινο εγκέφαλο και "είχαν αποδείξει πως ένα από τα ισχυρότερα ανθρώπινα συναισθήματα έχει χημική βάση». Με αυτό τον τρόπο έθεσαν τις βάσεις της προοπτικής μιας νέας γενιάς φαρμάκων που θα μπορούσε να κάνει τον άνθρωπο ατρόμητο.



** Paul Newman: "Η Ιστορία του Τρόμου", μετάφραση: Σοφία Λειβαδοπούλου, εκδόσεις "Αρχέτυπο", σελ. 296, Θεσσαλονίκη 2005, τιμή: 16,50 ευρώ*

Προφανώς η αίσθηση του φόβου κατασκευάζεται σε μικροσκοπικές διόδους μεταξύ των κυττάρων των νεύρων σε μικρές, σχήματος αμυγδάλου, δέσμες ιστού που αποκαλούνται αμυγδαλή. Ο καθηγητής Ζοζέφ ΛεΝτου (Joseph LeDoux)-αυθεντία στον τομέα των συναισθημάτων στον εγκέφαλο-σχολίασε: «Εχουμε καταδείξει πως η αμυγδαλή είναι όπως ο κεντρικός άξονας ενός τροχού φόβου. Αν κατανοήσουμε τις διόδους του φόβου, τελικά θα τον ελέγχουμε καλύτερα». Οι πληροφορίες αυτές απαιτούν να αναθεωρήσουμε τις απόψεις μας όσον αφορά το φόβο. Κάποτε θεωρούνταν ως κάτι που εξαπλώνεται στο σώμα μας και κάνει τα γόνατά μας να τρέμουν και το στομάχι μας να συσπάται, αλλά οι σύγχρονες τεχνικές της χαρτογράφησης του μυαλού έχουν καταδείξει πως κατέχει συγκεκριμένη θέση. Οι πρόσφατοι χάρτες του εγκεφάλου δεν είναι ιδιαίτερα ακριβείς-μοιάζουν με τους χάρτες της γης του 16ου αιώνα όπου παραλείπονταν μία ή δύο ήπειροι. Ωστόσο αναμφίβολα θα βελτιώνονται όλο και περισσότερο μέχρι που ίσως οι πιο μικρές από τις παρορμήσεις μας θα μπορούν να εντοπιστούν με ακρίβεια.

Οι επιστήμονες πιστεύουν πως βασικά ο εγκέφαλος είναι ένα πολύπλοκο μέρος ενός κυκλώματος που παίρνει τις πληροφορίες του από τους νευροδιαβιβαστές και οποιαδήποτε παράξενη συμπεριφορά οφείλεται σε κάποια δυσλειτουργία αυτού του συστήματος. Για παράδειγμα, ένας εξωφρενικά γενναίος ή "άφοβος" άνδρας θα μπορούσε να υποφέρει από έλλειψει ανταπόκρισης της αμυγδαλής. Η ίδια η προσωπικότητα-η αρένα της παρουσίας-φαίνεται πως βρίσκεται στους εμπρόσθιους λοβούς. Οσοι δεν έχουν αίσθηση του προσωπικού προσδιορισμού μπορεί να είναι υποτονικοί σε αυτό τον τομέα. Αν οι εμπρόσθιοι λοβοί σου δεν ανταποκρίνονται, μπορεί να μην κατανοείς πλήρως πως είσαι ένας ξεχωριστός, πλήρως ικανός πολίτης του κόσμου.

Χημικά μιλώντας, ο φόβος είναι πολύ κοντά στην περιέργεια-γι' αυτό και πολλοί αποκαλούμενοι τρόμοι είναι μυστηριωδώς σαγηνευτικοί. Γι' αυτό επίσης ο φόβος μπορεί και πουλιέται ως είδος ψυχαγωγίας. Ξεκινάμε με το να φοβόμαστε πράγματα-αράχνες, φαντάσματα, καταιγίδες και ηφαίστεια-και καταλήγουμε να είμαστε πλήρως πληροφορημένοι γι' αυτά. Οι φυσικές επιστήμες προέκυψαν από τη μελέτη των πλασμάτων και των πραγμάτων που κάποτε ενέπνεαν απέχθεια και δεισιδαιμονία.

...Φιλομήλα Λαπατά: "Εις το όνομα της μητρός"

«Ο Θεός φαίνεται να έχει εγκαταλείψει τον Παράδεισο. Ενας ολόκληρος κόσμος που κινείται ασταμάτητα σ' ένα δραματικό ναπολιτάνικο παλκοσένικο του περασμένου αιώνα. Οι πρωταγωνιστές πολλοί: άνθρωποι, άγγελοι, δαίμονες, φαντάσματα...

Μυθιστορηματική αναπαράσταση μιας άγνωστης πραγματικότητας του Ελληνισμού της Διασποράς από την ***Φιλομήλα Λαπατά*** *συγγραφέα των βιβλιών "Οι κόρες του νερού" και "Lacryma Christi-Το δάκρυ του Χριστού", το τρίτο και τελευταίο μέρος της τριλογίας, με ηρωίδα την Αμαλία Κορωναίου, η οποία ξεκινάει ένα ταξίδι στη Νάπολη της Ιταλίας σε αναζήτηση της μητέρας της για να καταλήξει στην αυτογνωσία.*



****Φιλομήλα Λαπατά: "Εις το όνομα της μητρός", μυθιστόρημα, εκδόσεις "Καστανιώτη", σελ. 379, Αθήνα 2005***

Ενας μεγάλος έρωτας, ένα αβάσταχτο μίσος, ένα τραγικό έγκλημα. Μια ιστορία γεμάτη πάθος, όπου μπερδεύονται πραγματικότητα και φαντασία, μνήμη και μύθος, πόθοι και έχθρες, έγκλημα και τιμωρία. Ενα καλειδοσκόπιο χαρακτήρων, ένα μυθιστόρημα που προσεγγίζει τα θέματα της δυσκολίας των σχέσεων, της αναζήτησης ταυτότητας, της νοσταλγίας, του έρωτα, της αλληλεγγύης και του αλτρουισμού μέσα στο χάος των ανθρωπίνων παθών».

ΜΟΛΙΣ ΚΥΚΛΟΦΟΡΗΣΕ
το βιβλίο του καθηγητή
Μιχάλη Εμμ. Αρφαρά
«ΤΑ ΘΕΑΣΜΑΤΑ ΤΗΣ ΧΡΙΣΤΙΑΝΙΚΗΣ ΛΑΤΡΕΙΑΣ ΣΤΗΝ ΙΑΛΥΣΟ ΡΟΔΟΥ»
Εποπτική έρευνα - καταγραφή για τα ναοδομικά μας μνημεία και την πολιτιστική - χριστιανική μας κληρονομιά.



ΤΙΜΗ 65 €

Χειροποίητος χρυσοδερματόδετος τόμος 256 σελίδων στο μέγα πλάγιο σχήμα 25 επί 35 εκατ. σε περιορισμένα αντίτυπα

ΠΩΛΕΙΤΑΙ ΣΕ ΕΠΙΛΕΓΜΕΝΑ ΒΙΒΛΙΟΠΩΛΕΙΑ ΚΑΙ ΣΤΟ ΤΗΛ. 210-2818842

Επίσης διατίθενται τα τελευταία αντίτυπα του έργου "ΙΠΠΟΤΙΚΟΙ ΚΑΙ ΝΕΟΚΛΑΣΙΚΟΙ ΠΥΡΓΟΙ ΙΑΛΥΣΟΥ ΡΟΔΟΥ" (60 €) ΑΕ624

ΝΤΕΤΕΚΤΙΒΣ
30 ΧΡΟΝΙΑ ΜΟΝΙΜΑ ΚΑΙ ΣΤΗ ΡΟΔΟ
35354 - 28780
Π.Π. ΓΕΡΜΑΝΟΥ 6 (ΠΛ. ΦΩΚΙΑΛΗ)
- Η ΛΥΣΗ!!!
ΣΕ ΚΑΘΕ ΣΑΣ ΠΡΟΒΛΗΜΑ
EXPRESS SECURITY
ΧΠΕΜΠ-16

«ΡΟΔΙΑΚΗ» ΑΠΟ ΤΟ 1915

ΦΛΑΣ ΣΤΟ ΠΑΡΕΛΘΟΝ


ΡΟΔΙΑΚΗ
PERIODICO SETTIMANALE

Εν Ρόδω
ΠΕΜΠΤΗ 5 ΝΟΕΜΒΡΙΟΥ 1931
ΑΡΙΘΜ. 1249

ΛΗΞΙΑΡΧΙΚΗ ΥΠΗΡΕΣΙΑ ΟΡΘΟΔΟΞΟΥ ΚΟΙΝΟΤΗΤΟΣ ΡΟΔΟΥ

Κατά τον λήξαντα μήνα 8/βριον εδηλώθησαν εις το ληξιαρχικόν Γραφείον αι εξής Ληξιαρχικαί πράξεις: ΓΕΝΝΗΣΕΙΣ 15 εξ ων άρρεν. 5 και θήλ. 10. ΓΑΜΟΙ 7 και ΘΑΝΑΤΟΙ 7 ήτοι άρρεν. 4 και θήλ. 3.
(Εκ του Ληξιαρχικού Γραφείου Ρόδου)

Κοινωνική κίνησις

Την παρελθούσαν Κυριακήν με το "Στελα Ντ' Ιτάλια" ανεχώρησαν δια την αναγνώρισιν των τίτλων των και δια τας σπουδάς των περί τους τεσσαράκοντα επιστήμονες και φοιτηταί Δωδεκανήσιοι δια το πανεπιστήμιον της Πίζης.

Μεταξύ αυτών οι ιατροί κ.κ. Περδικάκης, Μαστροσάββας, Ζαννής, Μ. Εμμανουήλ και Ν. Διακοσάββας ο καθηγητής της φιλολ. κ. Τσοπανάκης, ο καθηγ. των φυσικών κ. Λαχανιάτης, ο φαρμακοποιός κ. Ν. Παπαϊωάννου οι φοιτηταί κ.κ. Χατζηδιάκου, Χατζητσαμπίκου, Διακοσάββας κ.λπ.

Εις Αθήνας η δις Χάρις Α. Σταματίου.

Δήλωσις

Ο κ. Δ. Φραντζεσκάκης εξ Αθηνών χορδιστής και επισκευαστής πιάνων αναλαμβάνει πάσαν εργασίαν επισκευής,

Πληροφορίαι Ξενοδ. Αιγύπτου

ΠΡΙΝ 50 ΧΡΟΝΙΑ

ΠΡΙΝ 50 ΧΡΟΝΙΑ

ΚΥΡΙΑΚΗ 23 ΟΚΤΩΒΡΙΟΥ 1955
ΑΡΙΘΜ. 1353

ΘΑ ΑΡΧΙΣΟΥΝ ΝΑ ΚΑΤΑΒΑΛΛΩΝΤΑΙ ΕΠΙΤΕΛΟΥΣ ΤΑ ΣΤΕΓΑΣΤΙΚΑ ΔΑΝΕΙΑ ΚΑΣΤΕΛΛΟΡΙΖΟΥ;

Συνήλθε χθες η Επιτροπή διαθέσεως δανείων πολεμοπαθών η οποία απεφάσισεν όπως τα επιδικασθέντα δάνεια εις πολεμοπαθείς Καστελλορίζου καταβληθούν εις τους δικαιούχους εφ' όσον μεν το συνολικόν ποσόν ανέρχεται εις 3000 δρχ. εις μίαν δόσιν, εάν δε υπερβαίνουν το ποσόν αυτόν εις δύο δόσεις.

Προς περάτωσιν της διαδικασίας συγκεντρώσεως των δικαιολογητικών αναχωρεί αύριον, συνοδεύων τον κ. Νομάρχην, ο οποίος θα επισκεφθή το Καστελλόριζον, και ο μηχανικός του Γραφείου Νομομηχανικού κ. Λαμπρίδης. Μετά την επιστροφήν του θα αρχίσουν εκδιδόμεναι εντολαί προς είσπραξιν παρά των δικαιούχων, των επιδικασθέντων δανείων.

Η ΕΝΩΣΙΣ ΖΗΤΕΙ ΤΗΝ ΧΡΗΜΑΤΟΔΟΤΗΣΙΝ ΤΗΣ ΑΤΕ ΔΙΑ ΤΗΝ ΠΛΗΡΩΜΗΝ ΣΤΑΦΥΛΩΝ

Προκειμένου να εξασφαλισθή η έγκαιρος πληρωμή των παραγωγών δια την παραδοθείσαν εις την Ενωσιν ποσότητα σταφυλών, πληροφορούμεθα ότι ελήφθη παρά του Κεντρικού της ΑΤΕ η χρηματοδότησις της Ενώσεως. Ζήτημα γεννάται κυρίως δια το ύψος της χρηματοδοτήσεως, δεδομένου ότι η ζητουμένη ανά χιλιόγραμμον χρηματοδότησις εκ δρχ. 1,20 δύναται να χορηγηθή μόνον εφ' όσον δοθή εγγύησις του Δημοσίου.

ΑΠΟΣΤΕΛΛΕΙ 500 ΔΕΜΑΤΑ ΡΟΥΧΙΣΜΟΥ ΕΙΣ ΚΑΣΤΕΛΛΟΡΙΖΟΝ Ο ΣΥΛΛΟΓΟΣ "ΦΙΛΟΙ ΕΛΛΑΔΟΣ"

Ως πληροφορούμεθα, υπό του Αγγλικού Συλλόγου "Φίλοι της Ελλάδος" αποστέλλονται συντόμως εις Καστελλόριζον είδη ενδυμασίας και υποδήσεως, άτινα θα διανεμηθούν εις τους κατοίκους της νήσου. Κατά τας αυτάς πληροφορίας εις έκαστον εκ των κατοίκων του Καστελλορίζου θα δοθή ένα δέμα καινουργούς ιματισμού και εν ζεύγος υποδημάτων.

Αντίλαλοι

ΠΟΛΙΤΙΚΟΙ και άλλοι...

Δεν έτυχε;

Τελικά ούτε εφημερίδες δεν διαβάζουν οι νομαρχιακοί σύμβουλοι! Πως αλλιώς να εξηγήσει κανείς το γεγονός ότι στην απόφασή τους προχθές αναφερόμενοι στην Πανεπιστημιακή σχολή Τουρισμού λένε **"εφόσον αποφασιστεί η ίδρυσή της"**.

Ούτε δέκα μέρες δεν έχουν περάσει που με δηλώσεις και ανακοινώσεις του ο υφυπουργός Τουριστικής Ανάπτυξης **κ. Αν. Λιάσκος** είχε κάνει γνωστό ότι ήδη η κυβερνητική επιτροπή αποφάσισε την ίδρυση πανεπιστημιακής σχολής Τουρισμού.

Δεν... έτυχε ν' ακούσουν ή να διαβάσουν κάτι επί του θέματος;

Λ. Μ.

ΣΠΑΝΙΩΣ



Το γεγονός πάντως ότι "κατάφεραν" να έχουν την ίδια άποψη (περίπου) για ένα θέμα οι κ.κ. Σάββας Καραγιάννης και Γιάννης Παρασκευάς, θα μπορούσε να θεωρηθεί η είδηση της εβδομάδας!

Σπανίως συμβαίνει αυτό και είναι όντως είδηση όταν και όποτε συμβαίνει!

Λ. Μ.



Οι συνήθεις συσκέψεις

Οι "θρυλικές" συσκέψεις για την πορεία του τουρισμού, όπου ο καθένας έλεγε τα δικά του και γυρνούσε εκτονωμένος στο σπίτι του, αντικαταστάθηκαν πλέον από τις συσκέψεις **για το ακτοπλοϊκό!**

Επί της ουσίας, δεν αλλάζει και τίποτα! Τον πόνο τους λένε οι εκπρόσωποι των φορέων και τίποτα άλλο!

Λ. Μ.

Ήρεμα

Από τις λίγες φορές που η συνεδρίαση κύλησε ήρεμα και δίχως εκατέρωθεν "βολές" ήταν η προχθεσινή του δημοτικού συμβουλίου Ρόδου και μάλιστα κατά τη συζήτηση ενός τόσο σοβαρού θέματος όπως είναι το πολεοδομικό σχέδιο.

Ευχάριστα εξέπληξε η αντίδραση της μειοψηφίας η οποία, διά στόματος του επικεφαλής της, συμφώνησε με τα βασικά σημεία της μελέτης που παρουσιάστηκε.

Τελικά, μπορεί ο κ. Γιανόπουλος και ο κ. Χατζηευθυμίου να μην...ζουν στην ίδια πόλη-όπως έχουμε ουκ ολίγες φορές επισημάνει- αλλά μάλλον ζουν και οι δύο σ' αυτήν που...ονειρεύονται να γίνει η Ρόδος. Κάτι είναι κι αυτό...

Κυρ. Π.

Ποιός φταίει άραγε;

Τα τελευταία χρόνια, απ' ότι θυμόμαστε, κάθε τρεις και λίγο, σκέπτονται και συσκέπτονται οι εκπρόσωποι της τοπικής μας κοινωνίας για το Ακτοπλοϊκό, αλλά τα λιμάνια μας παραμένουν... αβάπορα (όπως συνηθίζει να λέει και ο Υπουργός Αιγαίου). Την ερχόμενη Τρίτη, μια ακόμα σύσκεψη, για να συντονιστούμε γενικώς, αναμένεται να λάβει χώρα...!

Να φταίει άραγε μόνο ο κακός μας ο... καιρός;

Μιχ. Μ.

Το ενδιαφέρον

Τόσο μεγάλο ήταν το ενδιαφέρον των δικηγόρων του νησιού μας για τα προβλήματα **του Δικαστικού μεγάρου,** που η προγραμματισμένη για προχθές γενική συνέλευση του συλλόγου, δεν έγινε λόγω **έλλειψης απαρτίας!**

Την Παρασκευή... μπορεί να γίνει!

Λ. Μ.

Έρχονται ακόμα χειρότερα;

Για αποκαλύψεις και εμπλοκές σημαντικών προσώπων που έχουν αναμειχθεί σε σοβαρές υποθέσεις τις οποίες διερευνά η **Εισαγγελία Πρωτοδικών Ρόδου,** έκανε λόγο στην τηλεοπτική εκπομπή της Έλλης Στάη, (προχθές το βράδυ) ο γνωστός ποινικολόγος **κ. Αλέξης Κούγιας.**

Λίγες ώρες νωρίτερα, ο ίδιος είχε βρεθεί στη Ρόδο, για υπόθεσή του στο δικαστικό μέγαρο του νησιού μας και φαίνεται ότι... μια βόλτα στους διαδρόμους και τα γραφεία ήταν αρκετή για να αντλήσει τις πληροφορίες του.

Πάντως, σε κάθε περίπτωση, **όταν ο Κούγιας μιλάει και προβλέπει «καταιγίδες» που πρόκειται να ξεσπάσουν,** (ειδικά μετά τις τελευταίες προβλέψεις του για το παραδικαστικό κύκλωμα που έκανε διάνα) κανείς δεν μπορεί να... λαμβάνει την τοποθέτηση αυτή εντελώς αψήφιστα!

Μιχ. Μ.

Προσοχή στα κράνη

«Παγανιά» και μέσα στη πόλη αλλά και στους διάφορους οικισμούς της περιοχής μας, θα αρχίσουν να βγαίνουν άμεσα οι τροχονόμοι, προκειμένου να εντοπίζουν δικυκλιστές χωρίς το προστατευτικό κράνος!

Όπως ανακοινώθηκε επίσημα, η λογική του «οδηγώ μέσα στη πόλη, χωρίς κράνος άρα δεν θα μου επιβληθεί πρόστιμο» δεν ισχύει πια, καθώς οι αριθμοί αποδεικνύουν ότι δεκάδες είναι τα άτομα που τραυματίζονται σοβαρά ή και ακόμη χάνουν τη ζωή τους σε δυστύχημα εντός οικισμού!

Το ζητούμενο βέβαια στην προκειμένη περίπτωση είναι να αντιληφθεί ο καθένας από εμάς ότι αυτό γίνεται **για τη δική μας ασφάλεια** και σαφώς χωρίς διακρίσεις!!!

Ελ. Π.

Ας οργανωθούμε!

Φαίνεται ότι υπομνήματα, διαμαρτυρίες, επιστολές και τηλεφωνικές επαφές, **δεν είχαν κανένα αποτέλεσμα** για ζητήματα της Δωδ/σου.

Το μόνο που πρέπει να γίνει, και θα είναι και αποτελεσματικό είναι να οργανωθεί ταξίδι στην Αθήνα, με **μαζική συμμετοχή Δωδ/σίων,** οι οποίοι θα παίρνουν σβάρνα τα... υπουργεία, και θα... στρατοπεδεύουν εκεί μέχρι να δοθούν λύσεις.

Γίνεται που γίνεται από κάποιους, για να πάρουν χρήματα για έργα, ας γίνει και πιο οργανωμένα, για το καλό της Δωδ/σου.

Β. Μ.

Μια φανταστική πόλη

Μία...φανταστική πόλη παρουσιάστηκε κατά την προχθεσινή συνεδρίαση του δημοτικού συμβουλίου Ρόδου, στο θέμα για την αναθεώρηση του γενικού πολεοδομικού σχεδίου.

Τώρα, το φανταστική μπορεί να έχει διττή σημασία. Και μεταφορικά και...κυριολεκτικά.

Διότι, σε σχέση με το πώς βιώνουμε σήμερα την πόλη της Ρόδου και με τα όσα ακούσαμε προχθές το βράδυ, η αλήθεια είναι ότι για να ζήσουμε εμείς σ' αυτή την πόλη που μας περιέγραψαν οι ειδικοί, θα πρέπει να υποστεί μία...μετάλλαξη!

Κυρ. Π.

Τα είπαν



Τα είπαν σε συνάντηση που είχαν χθες το πρωί ο νομάρχης κ. Γ. Μαχαιρίδης και ο δήμαρχος Ρόδου κ. Γ. Γιαννόπουλος και **οι φήμες** λένε ότι συζήτησαν αρκετά πράγματα κοινού ενδιαφέροντος, όπως διευκρινίστηκε αρμοδίως!

Μπορεί και να δόθηκαν και κάποιες εξηγήσεις...

Λ. Μ.

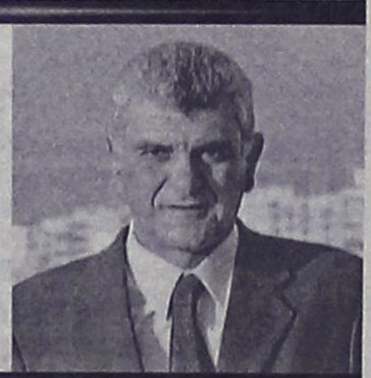

Δεν συζητήθηκε



Δεν συζητήθηκε τελικά προχθές το βράδυ στο δημοτικό συμβούλιο Καλλιθέας, η υπόθεση ξενοδοχειακής μονάδας που ήθελε να νομιμοποιήσει τις αυθαίρετες κατασκευές της, που βρίσκονται στον αιγιαλό και την παραλία.

Είναι σοβαρά το θέμα και πρέπει να το διερευνήσουμε, υποστήριξε ο δήμαρχος Καλλιθέας κ. Γ. Ιατρίδης και έτσι... έμεινε εκεί το θέμα.

Λ. Μ.

DELFINIA RESORT HOTEL

ΓΑΜΟΙ-ΒΑΦΤΙΣΕΙΣ-ΕΚΔΗΛΩΣΕΙΣ

στην πλήρως ανακαινισμένη αίθουσά μας

Υπεύθυνος εκδηλώσεων κ. Κασίου Σ.
τηλ. 6946860639, 2241056601

ΑΕ646

ΒΑΚΟΥΦ ΡΟΔΟΥ

Πρόσκληση

Ο Οργανισμός Διαχειρίσεως Κτημάτων ΒΑΚΟΥΦ Ρόδου, σας προσκαλεί στην εκδήλωση που θα γίνει
το **Σάββατο 5 Νοεμβρίου 2005**
και ώρα 20.00
στο ξενοδοχείο **RODOS PARK**
για να γιορτάσουμε μαζί το
Ραμαζάν Μπαϊράμ.

Στην εκδήλωση θα βραβευθούν αριστούχοι μουσουλμάνοι Ρόδιοι μαθητές Λυκείου και οι φετινοί Ρόδιοι μουσουλμάνοι επιτυχόντες σε Σχολές ΑΕΙ και ΤΕΙ.

Είσοδος ελεύθερη

Για το Δ.Σ.
Ο πρόεδρος
Οντέρ Ουζέλ

ΧΠ1497