ΔΗΜΟΣΙΑ ΒΙΒΛΙΟΘΗΚΗ ΡΟΔΟΥ 1947

ΦΑΓΓΟΥΤΟ Wing Music Bar

Η ΡΟΔΙΑΚΗ

ΠΛΗΡΩΜΕΝΟ ΤΕΛΟΣ Ταχ. Γραφείο Κ ΡΟΔΟΥ Αριθμ. Άδειας 1873

ΕΛΤΑ

ΠΕΜΠΤΗ
3 ΝΟΕΜΒΡΙΟΥ 2005
ΑΡ. ΦΥΛΛΟΥ 18.141
ΤΙΜΗ: ΕΥΡΩ 0,70

ΗΜΕΡΗΣΙΑ ΠΡΩΙΝΗ ΕΦΗΜΕΡΙΔΑ ΤΗΣ ΡΟΔΟΥ

ΠΡΑΓΜΑΤΟΠΟΙΗΣΑΝ ΤΟ ΣΥΝΕΔΡΙΟ ΤΟΥΣ ΣΤΗ ΡΟΔΟ

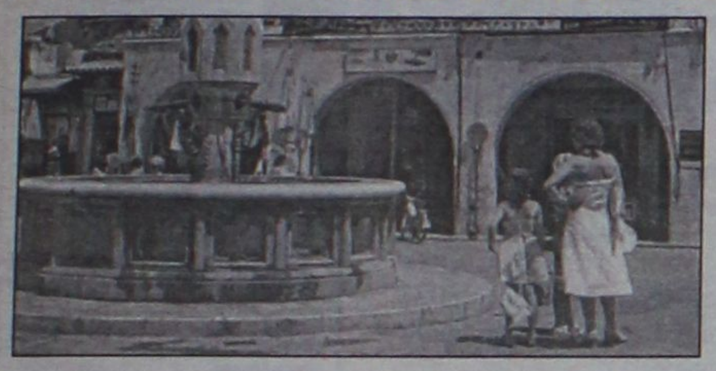

Εφυγαν ικανοποιημένοι οι Βρετανοί πράκτορες

Χίλια υψηλόβαθμα στελέχη πρακτορείων της TUI Βρετανίας πραγματοποίησαν το Συνέδριό τους στη Ρόδο. ΣΕΛΙΔΑ 4

ΕΠΕΣΕ ΔΟΥΛΕΙΑ ΣΤΟΝ ΟΑΕΔ



Μαζικές οι απολύσεις των ξενοδοχ/λων στη Ρόδο

Μέχρι τώρα έχουν καταθέσει δικαιολογητικά για το επίδομα ανεργίας 3.800 άτομα. Οι περισσότεροι θα καταθέσουν μέσα στις επόμενες ημέρες. ΣΕΛΙΔΑ 7

netech NETWORK TECHNOLOGIES

ΠΡΟΣΚΛΗΣΗ

Η ΕΤΑΙΡΕΙΑ NETECH Ε.Π.Ε.

σε συνεργασία με τις εταιρείες Siemens, MCOM, Eurotel, & Vivodi Telecom

διοργανώνει ΗΜΕΡΙΔΑ με θέμα :
ΟΛΟΚΛΗΡΩΜΕΝΕΣ ΛΥΣΕΙΣ ΞΕΝΟΔΟΧΕΙΩΝ

Το **Σάββατο 5 Νοεμβρίου 2005,** στις **17:00** στην αίθουσα **Ναυσικά** του **ξενοδοχείου Rodos Palace**

ΣΤΟΥΣ ΤΟΜΕΙΣ
- ΦΙΛΟΞΕΝΙΑΣ
- ΨΥΧΑΓΩΓΙΑΣ
- ΣΙΤΙΣΗΣ
- ΤΗΛΕΠΙΚΟΙΝΩΝΙΩΝ

Το πρόγραμμα θα περιλαμβάνει ομιλίες & παρουσιάσεις των προϊόντων των εταιρειών

SIEMENS Τηλεφωνικά Κέντρα

m·com MEDIA COMMUNICATIONS Interactive Pay TV Video On Demand

Eurotel Fidelio Front Office, Materials Control, POS – Micros, Κλειδαριές Ving Card, Χρηματοκιβώτια Elsafe

vivodi TELECOM Υπηρεσίες DSL και Σταθερής Τηλεφωνίας

ΕΙΣΟΔΟΣ ΕΛΕΥΘΕΡΗ

AT3801

Εθν. Αντιστάσεως 71 – Ρόδος – Τηλ. 22410 77440
Φαξ 22410 77439
e-mail. info@netech.gr http://www.netech.gr

Ξεκινούν οι διαδικασίες στο ΠΑΣΟΚ

Αντίστροφη μέτρηση για την επιλογή υποψηφίων

ΠΑ.ΣΟ.Κ.

- *Ορίστηκε το χρονοδιάγραμμα των διαδικασιών που αρχίζουν στις 10 Νοεμβρίου* ΣΕΛΙΔΑ 3

ΚΕΔΚΕ και δήμαρχοι... μετακομίζουν στη Ρόδο

ΣΥΜΜΕΤΟΧΗ ρεκόρ στο συνέδριο!

Θα συμμετάσχουν 3.000 άτομα. Σημαντικά και "δύσκολα" τα θέματα που θα συζητηθούν



Η "καρδιά" της Τοπικής Αυτοδιοίκησης θα κτυπά για τρεις μέρες (10 έως 12 Νοεμβρίου) στη Ρόδο. Τρεις χιλιάδες σύνεδροι, παρατηρητές και συνοδοί θα συμμετάσχουν στο ετήσιο συνέδριο της ΚΕΔΚΕ που είναι το τελευταίο με την παρούσα σύνθεση, αλλά ίσως και το πιο σημαντικό λόγω των αλλαγών που επέρχονται στον κώδικα των ΟΤΑ, αλλά και στον εκλογικό νόμο. Ταυτόχρονα η Ρόδος έχει πολλά να κερδίσει από την παρουσία 3.000 ατόμων μετά τη λήξη της περιόδου. ΣΕΛ. 3

Η ΡΟΔΙΑΚΗ

λόγω των εργασιών εκσυγχρονισμού των τεχνικών της εγκαταστάσεων που συνεχίζονται, εκτυπώνεται στα τυπογραφεία της εφημερίδας "Δράσις". Για μία ακόμη φορά ζητάμε την κατανόηση των συνεργατών και αναγνωστών μας για τον περιορισμό της ύλης μας, υποσχόμενοι ότι, θα τους "ανταμείψουμε" πολύ σύντομα...

Η Διεύθυνση

Με ανακοινώσεις και συνεντεύξεις



Στην αντεπίθεση πέρασε η Διεύθυνση του Καζίνο

Με αλλεπάλληλες ανακοινώσεις της, η Δ/νση του Καζίνο Ρόδου αντικρούει τους ισχυρισμούς των εργαζομένων. ΣΕΛΙΔΑ 6

ΣΤΟ ΚΑΣΤΕΛΟΡΙΖΟ



"Δωδεκάνησος" αντί "Ιεράπετρα"

Δρομολογήθηκε στη γραμμή μετά από πρόχειρο διαγωνισμό του υπουργείου Αιγαίου. ΣΕΛΙΔΑ 8

Για το Σάββατο 12 Νοεμβρίου

Ανεβλήθη η σύσκεψη για το ακτοπλοϊκό



Κρίθηκε αναγκαίο να είναι παρών και ο υπουργός Αιγαίου κ. Αριστοτέλης Παυλίδης. ΣΕΛΙΔΑ 3

Φυλλάδια αντί κλήσεις

- *Τα μοίραζαν χθες οι τροχονόμοι στους οδηγούς δικύκλων.* ΣΕΛΙΔΑ 13

Ετοιμο το "Ελαφος"

- *Ανακαινίσθηκε πλήρως και είναι έτοιμο να δεχθεί τους πρώτους πελάτες!* ΣΕΛΙΔΑ 11

ΗΜΕΡΟΛΟΓΙΟ

Πέμπτη 3 Νοεμβρίου 2005
Ακεψιμά, Ιωσήφ και Αειθαλά μαρτύρων

Ανατολή ηλίου: 06.53'
Δύση ηλίου: 17.24'
Σελήνη 2 ημερών

ΦΑΡΜΑΚΕΙΑ

Σήμερα διημερεύει το φαρμακείο του κ. **Αλαφάκη Γ.** στην οδό Κων/νου Παλαιολόγου 15 και διανυκτερεύει το φαρμακείο του κ. **Ποάλα Θεοδ.** στην οδό Ηρώων Πολυτεχνείου.

ΒΕΝΖΙΝΑΔΙΚΑ

Σήμερα διανυκτερεύουν τα βενζινάδικα: **Μιχαήλου Παν.** (Χρ. Τσιγάντε), **Ντανοβασίλης-Αυγενικός**(Γ. Σεφέρη), **Κορωναίος Δ.** (Κρεμαστή), **Πισσαδάκη Σ.** (Παραδείσι), **Πιτροπάκη Μ.** (Καλαβάρδα), **Νικολουδάκη Τρ.** (Κρητηνία), **Σαλαμαστράκης** (Φαληράκι), **Καλλιθενός Π.** (Αρχάγγελος).

ΛΑΪΚΕΣ ΑΓΟΡΕΣ

Τετάρτη: στο Δημοτικό Νεκροταφείο.
Πέμπτη: στην οδό Βύρωνος
Παρασκευή: στην οδό Πτολεμαίων (Ανάληψη)
Σάββατο: στο Δημοτικό Νεκροταφείο.

ΑΕΡΟΠΟΡΙΚΑ ΔΡΟΜΟΛΟΓΙΑ

ΟΛΥΜΠΙΑΚΗ ΑΕΡΟΠΟΡΙΑ

ΑΠΟ ΡΟΔΟ-ΑΘΗΝΑ
- Καθημερινά 07.10, 13.40
- Πέμπτη 20.10, 22.45
- Καθημερινά πλην Πέμπτης 19.40, 22.25
- Καθημερινά πλην Κυριακής 10.40

ΑΠΟ ΑΘΗΝΑ-ΡΟΔΟ
- Καθημερινά 05.30,12.00
- Πέμπτη 18.30, 21.05
- Καθημερινά πλην Πέμπτης 18.00, 20.45
- Καθημερινά πλην Κυριακής 09.00

ΑΠΟ ΡΟΔΟ-ΘΕΣΣΑΛΟΝΙΚΗ
- Δευτέρα - Τετάρτη 09.45
- Πέμπτη 10.45
- Σάββατο 15.15
- ΔΕΥ-ΤΕΤ-ΠΑΡ-ΚΥΡ 16.10

ΑΠΟ ΡΟΔΟ-ΗΡΑΚΛΕΙΟ
- Δευτέρα - Παρασκευή-Κυριακή 17.45
- Τρίτη - Πέμπτη 18.30
- Τετάρτη - Σάββατο 19.20

ΑΠΟ ΗΡΑΚΛΕΙΟ-ΡΟΔΟ
- Δευτέρα-Παρασκευή-Κυριακή 19.05
- Τρίτη-Πέμπτη 19.50
- Τετάρτη - Σάββατο 20.40

ΑΠΟ ΡΟΔΟ-ΚΑΡΠΑΘΟ
- ΔΕΥ-ΠΕΜ-ΠΑΡ-ΣΑΒ 07.00, 10.40
- Τετάρτη-Κυριακή 10.40, 14.20

ΑΠΟ-ΡΟΔΟ-ΚΑΣΟ
- ΔΕΥ-ΠΕΜ-ΠΑΡ-ΣΑΒ 07.00
- Τετάρτη-Κυριακή 10.40

ΑΠΟ ΡΟΔΟ-ΚΑΣΤΕΛΛΟΡΙΖΟ
- ΔΕΥ-ΤΕΤ-ΠΑΡ-ΣΑΒ-ΚΥΡ 07.10

ΑΠΟ ΡΟΔΟ-ΧΙΟ
- Τρίτη στις 10.40 και Πέμπτη στις 10.45'

ΡΟΔΟΣ-ΜΥΤΙΛΗΝΗ
- Δευτέρα-Τετάρτη στις 09.45, Τρίτη στις 10.40', Πέμπτη στις 10.45' και Σάββατο στις 15.15

ΡΟΔΟΣ- ΣΑΜΟΣ
- Τρίτη στις 10.40', Σάββατο στις 15.15

ΡΟΔΟΣ-ΛΗΜΝΟΣ
- Δευτέρα-Τετάρτη στις 09.45', Τρίτη στις 10.40', Πέμπτη στις 10.45' και Σάββατο στις 15.15'

ΡΟΔΟΣ-ΑΣΤΥΠΑΛΑΙΑ
- Κάθε Τρίτη- Πέμπτη-Σάββατο 13.10'

ΡΟΔΟΣ-ΛΕΡΟΣ
- Κάθε Τρίτη - Πέμπτη-Σάββατο 13.10'

AEGEAN AIRLINES

ΑΠΟ ΡΟΔΟ-ΑΘΗΝΑ
Καθημερινές πτήσεις 14.15-16.30-19.50-22.40

ΑΠΟ ΑΘΗΝΑ-ΡΟΔΟ
Καθημερινά πτήση 05.30-08.45-14.50-18.10-21.00

ΑΠΟ ΡΟΔΟ-ΘΕΣΣΑΛΟΝΙΚΗ
Καθημερινά πτήση 10.20

ΑΠΟ ΘΕΣΣΑΛΟΝΙΚΗ-ΡΟΔΟ
Καθημερινά πτήση 12.20

Χρήσιμα τηλέφωνα κρατήσεων:
(22410) 24400.

Plaza Travel
Ιερού Λόχου 7 • τηλ. 2241029003
e-mail: travel@rhodes-plaza.com
AE288

Επώνυμον

το ανώνυμον...

Οι αναμνήσεις ξαναγυρίζουνε...

Επειδή η συζήτηση για τη δεοντολογία στα Μέσα Ενημέρωσης θα τραβήξει σε μάκρος, ως φαίνεται, θα χρειαστεί σήμερα να επανέλθουμε.

Ασκείται κριτική σε στελέχη της κυβέρνησης ή σε στελέχη της Ν.Δ. πως κακώς αποδίδουν τα δεινά της παράταξής τους στους δημοσιογράφους.

Σωστά. Ο καθένας πρέπει να κοιτάει την καμπούρα του. Δεν είναι δυνατόν για όλα τα στραβά ψωμιά να φταίνε τα ΜΜΕ. Παραλείπουμε, όμως, κάτι σημαντικό: Οι νεοδημοκράτες διαμαρτύρονται για το προϊόν (την ποιότητα της ενημέρωσης, δηλαδή), δεν προσπάθησαν, όμως, ποτέ να διαμορφώσουν το προϊόν. Δεν αναμείχθηκαν ποτέ στη λειτουργία των Μέσων Ενημέρωσης. Επί διακυβέρνησης της χώρας από το ΠΑΣΟΚ, τι γινόταν αλήθεια; Ας θυμηθούμε:



Ιστορία πρώτη:

- Όταν ο εισαγγελέας Παπαγγελόπουλος έστειλε, μετά τις εκλογές του 2000, το φάκελο με το σκάνδαλο του Χρηματιστηρίου, της υπόθεσης ΔΕΚΑ, η οποία εκδικάζεται αυτή τη στιγμή στα ποινικά δικαστήρια, μήπως θυμάται κανείς σε ποια σειρά έπαιξε στα δελτία ειδήσεων, τότε; Το θυμίζω: Πριν από τα αθλητικά. Στα «μονόστηλα» του δελτίου ειδήσεων ορισμένων τηλεοπτικών σταθμών. Συγκινήθηκε κανείς τότε; Η απάντηση είναι όχι. Τότε πρώτη είδηση στα δελτία έπαιζαν τα «λάιφ στάιλ» θέματα. Επαφή με την αληθινή επικαιρότητα; Ουδεμία!

Μήπως θα πρέπει να υποθέσουμε τι θα συνέβαινε σήμερα, επί Ν.Δ., αν ο ίδιος εισαγγελεύς έστελνε ανάλογο πόρισμα στη Βουλή; Δεν χρειάζεται, νομίζω: Θα έβγαινε έκτακτο παράρτημα, θα στήνονταν δεκάδες «παραθύρια», θα βούιζαν τα ραδιόφωνα. Και καλώς θα βούιζαν! Αυτό επιτάσσει η Δημοκρατία και το Σύνταγμά μας.

Οι Έλληνες πρέπει να ξέρουμε! Κι αν κάνω την αντιδιαστολή, είναι για να χαιρετίσω τη μεταβολή: Επί Ν.Δ. τα Μέσα θυμήθηκαν την αποστολή τους να ελέγχουν την εξουσία.

Ιστορία δεύτερη: Το καλοκαίρι του 2002 ο τότε πρωθυπουργός Κώστας Σημίτης επισκέφθηκε το θέατρο του Λυκαβητού και αποδοκιμάστηκε έντονα από χιλιάδες θεατές. Μεταδόθηκε ποτέ αυτή η είδηση από την ελληνική ιδιωτική τηλεόραση; Η απάντηση είναι όχι, ποτέ! Γιατί; Γιατί οι δημοσιογράφοι που κάλυπταν το θέμα υποχρεώθηκαν να παραδώσουν τις κασέτες με το επίμαχο video σε στενό συνεργάτη του κυρίου Σημίτη.

Ιστορία τρίτη (χωρίς πολλές εξηγήσεις): Μήπως θυμάται κανείς τη συγχωρεμένη τη Μαλβίνα, ποιος την «έφαγε» και γιατί από το σταθμό όπου εργαζόταν; Μήπως γιατί έκανε ανεξέλεγκτη κριτική στον Σημίτη;

Τι κοινό έχουν, άραγε, όλες αυτές οι ιστορίες; Ένα! Για να παίξει μια σημαντική είδηση τελευταία, για να εξαφανιστεί το ρεπορτάζ με τις «γιούχες» κατά του Σημίτη, για να απολυθεί η ενοχλητική Μαλβίνα χρειάζονταν δύο: Η εξουσία που να απαιτεί και ο σταθμός που να υποτάσσεται.

Υπήρχαν, άραγε, τέτοιοι; Αυτό σας το αφήνω να το απαντήσετε εσείς... Σε κάθε περίπτωση, ένα πράγμα είναι απολύτως βέβαιον: Τα δύο μέρη (εξουσία-ΜΜΕ) σε αγαστή συνεργασία παραβίαζαν καθημερινά το άρθρο 15 του Συντάγματος που επιβάλλει «την αντικειμενική και με ίσους όρους μετάδοση πληροφοριών και ειδήσεων».

Την παραβίασαν και δεν χύθηκε ούτε ένα δάκρυ, έστω κροκοδείλιον, για την ποιότητα της ενημέρωσης. Κατά τα λοιπά, σε δουλειά να βρισκόμαστε...

ΔΕΙΤΕ ΑΠΟ ΚΟΝΤΑ
ΤΟ ΝΕΟ ΨΥΓΕΙΟΚΑΤΑΨΥΚΤΗ
ΤΗΣ ΓΕΡΜΑΝΙΚΗΣ AEG
ΜΕ 80cm ΠΛΑΤΟΣ

ELECTRONET
Πάνω απ' όλα φίλοι!

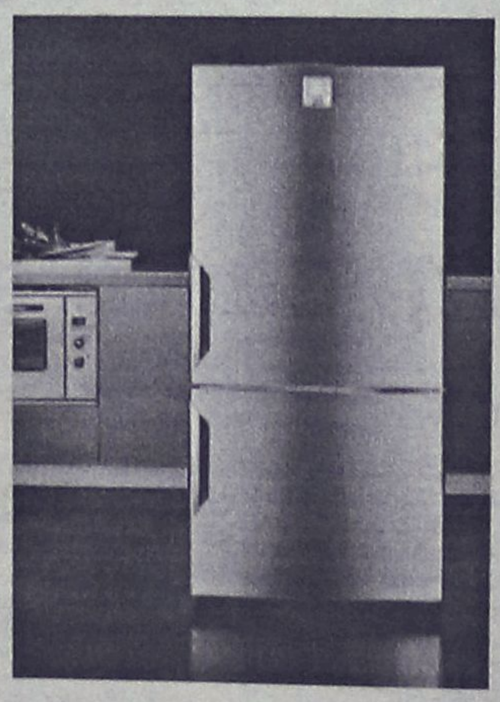

AEG
Electrolux

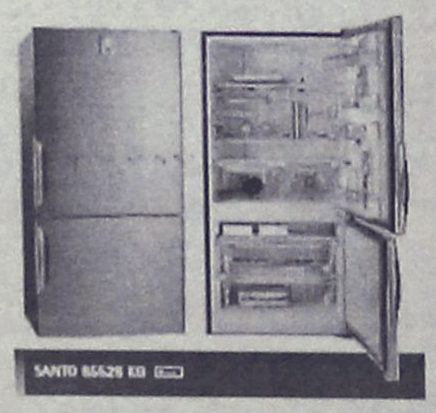



ΔΙΚΤΥΟ ΚΑΤΑΣΤΗΜΑΤΩΝ ΗΛΕΚΤΡΙΚΩΝ ΣΥΣΚΕΥΩΝ ELECTRONET

ΜΟΣΧΙΔΗΣ
ΕΜΠΟΡΙΚΟ ΚΕΝΤΡΟ ΦΩΚΙΑΛΗ – ΤΗΛ : 35846 – 80011 900500

AE0016

ΔΕΧΟΝΤΑΙ ΤΟ ΚΟΙΝΟ

Ο Νομάρχης Δωδεκανήσου **Γιάννης Μαχαιρίδης** και οι Βοηθοί Νομάρχη **Στάθης Κουσουρνάς** και **Νίκος Ζωίδης** δέχονται το κοινό κάθε Τρίτη και Πέμπτη, από τις 11.00-13.00 το μεσημέρι.

ΤΑΞΙ

ΡΑΔΙΟ ΤΑΞΙ ΠΟΛΕΩΣ: 2241-0-69800
ΡΑΔΙΟ ΤΑΞΙ ΕΚΤΟΣ ΠΟΛΕΩΣ: 2241-0-69600

ΧΡΗΣΙΜΑ ΤΗΛΕΦΩΝΑ

ΝΟΣΟΚΟΜΕΙΟ:	2241-0-80000
ΑΜΕΣΗ ΔΡΑΣΗ ΠΥΡ/ΚΗΣ:	199
ΛΙΜΕΝΑΡΧΕΙΟ:	2241-0-22220, 2241-0-27695
ΒΛΑΒΕΣ Δ.Ε.Η.:	1050
ΒΛΑΒΕΣ Ο.Τ.Ε.:	121
ΑΜΕΣΗ ΔΡΑΣΗ:	100
ΒΛΑΒΕΣ ΥΔΡΕΥΣΗΣ:	2241-0-68750, 2241-0-68755
ΝΟΜΑΡΧΙΑ:	2241-0-46502
ΠΕΡ/ΚΗ Δ/ΝΣΗ	2241-0-38174
ΔΗΜΟΣ:	2241-0-46200
ΔΗΜ. ΕΠΙΧ. ΚΑΘΑΡ.:	2241-0-77600
ΥΠΗΡ. ΑΠΟΚΟΜΙΔΗΣ:	2241-0-61057
ΤΡΟΧΑΙΑ:	2241-0-44131
ΠΛΗΡΟΦ. Ο.Τ.Ε :	11888
ΔΕΛΤΙΟ ΚΑΙΡΟΥ:	149
ΛΑΧΕΙΑ:	1444
ΠΡΟΠΟ - ΛΟΤΤΟ:	1444
ΡΟΔΑ:	2241-0-26300
ΚΤΕΛ:	2241-0-27706
Ο.Α.Ε.Δ.:	2241-0-23265
Ι.Κ.Α.:	2241-0-64912
ΤΑΞ.Υ.:	2241-0-68701, 2241-0-68702
ΟΛΥΜΠΙΑΚΗ:	2241-0-24555
ΕΡΓΑΤ. ΚΕΝΤΡΟ:	2241-0-24730
AEGEAN AIRLINES	2241-0-98345

ΚΤΕΟ

- Από **01/11/2005** έως **30/11/2005** επιβατικά (Ε.Ι.Χ.) και φορτηγά μέχρι 3,5 (ΦΙΧ<3,5 Τ) με αριθμούς κυκλοφορίας **ΡΟΕ 1000 έως και 2700**
- Από **01/12/2005** έως **31/12/2005** επιβατικά (Ε.Ι.Χ.) και φορτηγά μέχρι 3,5 (ΦΙΧ<3,5 Τ) με αριθμούς κυκλοφορίας **ΡΟΕ 2701 έως και 4400**

*** **Καλούνται όλα τα παραπάνω οχήματα να προβούν σε τεχνικό έλεγχο σε οποιοδήποτε Κ.Τ.Ε.Ο. ή Ι.Κ.Τ.Ε.Ο.**
*** **Επίσης θα ελέγχονται όσα οχήματα υποχρεούνται βάσει παλαιοτέρων προγραμμάτων πρόσκλησης.**
*** **Ο εμπρόθεσμος προγραμματισμός των οχημάτων για έλεγχο (ραντεβού) γίνεται έως και 15 ημέρες πριν τη λήξη του προγράμματος πρόσκλησης.**

Έτοιμοι για ΚΤΕΟ; καλέστε 22410 67677
Ι-ΚΤΕΟ Δωδ/σου
ισότιμο με το κρατικό
AE904

Η ΡΟΔΙΑΚΗ
Ημερήσια Εφημερίδα της Ρόδου
Έτος Ιδρύσεως 1915
ΙΔΡΥΤΗΣ
ΕΜΜ. ΚΑΛΑΜΠΙΧΗΣ
ΙΔΙΟΚΤΗΣΙΑ
ΥΙΟΙ Σ. ΤΣΟΠΑΝΑΚΗ
Η. ΚΩΤΙΑΔΗΣ Ο.Ε.
ΕΚΔΟΤΗΣ
ΗΒΗ Γ. ΤΣΟΠΑΝΑΚΗ
ΔΙΕΥΘΥΝΤΗΣ
Σπύρος Παγκάς
ΑΡΧΙΣΥΝΤΑΚΤΗΣ
Λουκάς Μαστής
ΣΥΝΤΑΞΗ
Μιχάλης Μαστής
Κυριακή Πετρίδου
Βαρβάρα Μπογδάνου
Ελευθερία Πελλού
Κυριάκος Κεσκινίδης
ΑΘΛΗΤΙΚΑ
Μανόλης Μπάτης,
Νικήτας Κουσκούσης
Κώστας Παντίδος
Παύλος Ντοκουόπιλ
Σούγγαρη Μάγδα
ΥΠΕΥΘ. ΔΙΑΦΗΜΙΣΤΙΚΟΥ ΤΜΗΜΑΤΟΣ
Λάζαρος Λαζαράκης
ΓΡΑΦΕΙΑ ΣΥΝΤΑΞΗΣ
Μάρκου Μαλλιαράκη 11
Τηλ.2241-0- 24610,
Fax (22410) 75641
ΑΘΛΗΤΙΚΟ ΤΜΗΜΑ
Τηλ. 2241-0-75640
ΛΟΓΙΣΤΗΡΙΟ - ΔΙΑΦΗΜΙΣΕΙΣ
Μάρκου Μαλλιαράκη 11
Τηλ. 2241-0-22210
2241-0-75230
Fax (22410) 22471
http://www.rodiaki.gr.
rodiaki@otenet.gr

Θα διεξαχθεί από 10 έως και 12 Νοεμβρίου

Μεγάλη συμμετοχή στο συνέδριο της ΚΕΔΚΕ!

Ξεπέρασαν τους 2.000 οι εκπρόσωποι δήμων όλης της χώρας, που μέχρι τώρα έχουν δηλώσει συμμετοχή για να συμμετάσχουν στο ετήσιο τακτικό συνέδριο της Κεντρικής Ενωσης Δήμων και Κοινοτήτων Ελλάδας, το οποίο θα διεξαχθεί στη Ρόδο στις 10, 11 και 12 Νοεμβρίου.

Αναμένεται να έρθουν 3.000 άτομα. Μεγάλο το ενδιαφέρον λόγω των θεμάτων που θα συζητηθούν

Μέχρι χθες συγκεκριμένα είχαν δηλώσει συμμετοχή 2.050 άτομα και σύμφωνα με εκτιμήσεις οι σύνεδροι κ.λπ. θα φθάσουν τις 3.000.

Την έναρξη των εργασιών του συνεδρίου θα κηρύξει ο υπουργός Εσωτερικών κ. Πρ. Παυλόπουλος, ενώ υπάρχει περίπτωση να παραστεί και ο πρόεδρος του ΠΑΣΟΚ κ. Γ. Παπανδρέου. Το συνέδριο κρίνεται ως ιδιαίτερα ενδιαφέρον, αφού είναι το τελευταίο τακτικό της τρέχουσας δημοτικής περιόδου, λόγω του ότι το 2006 είναι χρονιά δημοτικών εκλογών. Είναι επίσης ενδιαφέρον για τους εξής λόγους:

Πρώτον, γιατί έχουν ήδη δρομολογηθεί από την κυβέρνηση αλλαγές ή είναι ανοικτά μεγάλα θέματα που αφορούν την Αυτοδιοίκηση, όπως είναι ο νέος Κώδικας Δήμων και Κοινοτήτων, η αλλαγή του εκλογικού συστήματος των δημοτικών εκλογών, η Μητροπολιτική Διακυβέρνηση, αλλά και η σύσταση των πέντε αναπτυξιακών οικονομικών υπερπεριφερειών. Ζητήματα που έχουν ήδη αποτελέσει αντικείμενο συζητήσεων, αλλά και αντιδράσεων στους κόλπους της Αυτοδιοίκησης.

Δεύτερον, γιατί η ΚΕΔΚΕ μέσα από το συνέδριό της επιδιώκει να δώσει ένα ισχυρό προγραμματικό στίγμα, με προτάσεις, που στηρίζονται σε ομόφωνες αποφάσεις των προηγούμενων συνεδρίων της για τις στραγγικές επιλογές και θεσμικές αλλαγές στην Τοπική Αυτοδιοίκηση και οι οποίες αφορούν τα εξής ζητήματα:

Τη μετεξέλιξη του δεύτερου βαθμού Αυτοδιοίκησης σε Περιφερειακή Αυτοδιοίκηση με αιρετό Περιφερειακό Συμβούλιο και αιρετό Περιφερειάρχη και αναπτυξιακό ρόλο. Τη συγκρότηση της Μητροπολιτικής Αυτοδιοίκησης σε Αττική και Θεσσαλονίκη.

Την φορολογική αποκέντρωση χωρίς επιπλέον επιβάρυνση των πολιτών και με τη δημιουργία Ταμείου Συνοχής για τους ασθενέστερους οικονομικά δήμους.

ΤΟ ΠΡΟΓΡΑΜΜΑ

Το πρόγραμμα εργασιών του συνεδρίου που οριστικοποιήθηκε στη χθεσινή συνεδρίαση του διοικητικού συμβουλίου της ΚΕΔΚΕ έχει ως εξής:

ΠΕΜΠΤΗ
10 ΝΟΕΜΒΡΙΟΥ 2005
Πρωινή συνεδρία

• 10.30-14.00: Τελετή έναρξης ετήσιου τακτικού συνεδρίου (συνεδριακό κέντρο Rodos Palace, αίθουσα: Jupiter).

Χαιρετισμοί:

- Καλωσόρισμα δημάρχου Ιαλυσού κ. Στέργιου Στάγκα
- Προέδρου ΤΕΔΚ Ν. Δωδεκανήσου κ. Γιώργου Γιαννόπουλου.
- Νομάρχη Δωδεκανήσου κ. Γιάννη Μαχαιρίδη
- Γενικού γραμματέα ΕΝΑΕ κ. Ευριπίδη Κουκιαδάκη.
- Προέδρου ΠΟΕ-ΟΤΑ κ. Θέμη Μπαλασόπουλου.
- Εκπροσώπου Ενωσης Δήμων Κύπρου
- Εκπροσώπου Παγκύπριας Ενωσης Κοινοτήτων
- Εισήγηση διοικητικού συμβουλίου ΚΕΔΚΕ από τον πρόεδρό της, κ. Πάρι Κουκουλόπουλο.
- Χαιρετισμοί και τοποθετήσεις εκπροσώπων πολιτικών κομμάτων.
- Κήρυξη έναρξης εργασιών από τον υπουργό Εσωτερικών Δημόσιας Διοίκησης και Αποκέντρωσης, καθηγητή Προκόπη Παυλόπουλο.



Απογευματινή συνεδρία

• 17.00-21.00: Χαιρετισμός κ. Γιώργου Καμίνη, συνηγόρου του Πολίτη.

- Απολογισμός δράσης δ.σ. Εισηγητής: Χρήστος Παλαιολόγος, γεν. γραμ. δ.σ. ΚΕΔΚΕ
- Τοποθετήσεις - Παρεμβάσεις συνέδρων.

• 21.30: Δείπνο προσφερόμενο από την ΚΕΔΚΕ στο ξενοδοχείο Capsis Sofitel

ΠΑΡΑΣΚΕΥΗ
11 ΝΟΕΜΒΡΙΟΥ 2005
Πρωινή συνεδρία

• 09.30-16.00: Συνέχιση εργασιών συνεδρίου πρώτης ημέρας. Τοποθετήσεις - Παρεμβάσεις συνέδρων.

Απογευματινή συνεδρία

• 18.00-20.30: Εισηγήσεις:

- Προϋποθέσεις για μεγάλες θεσμικές αλλαγές στην τοπική αυτοδιοίκηση.

Εισηγητής: Δημήτρης Τσάτσος, Ομότιμος Καθηγητής Πανεπιστημίου Hagen & Παντείου Πανεπιστημίου Αθηνών, πρόεδρος Επιστημονικού Συμβουλίου Ι.Τ.Α.

• Φορολογική αποκέντρωση:

Εισηγητής: Γιάννης Χαραλάμπους, α' αντιπρόεδρος ΚΕΔΚΕ

Τεχνική στήριξη: Ράλλης Γκέκας, δρ. Οικονομολόγος

• Περιφερειακή Αυτοδιοίκηση

Εισηγητές: Γιώργος Γιαννόπουλος, β' αντιπρόεδρος ΚΕΔΚΕ, Χρήστος Παλαιολόγος, γενικός γραμματέας ΚΕΔΚΕ.

Τεχνική στήριξη: Γιώργος Σωτηρέλλης, μέλος επιστημονικού συμβουλίου ΙΤΑ

• Μητροπολιτική διακυβέρνηση

Εισηγητής: Λάμπρος Μίχος, μέλος δ.σ. ΚΕΔΚΕ

Τεχνική στήριξη: Παναγιώτης Γετίμης, καθηγητής Παντείου πανεπιστημίου.

- Τοποθετήσεις - Παρεμβάσεις συνέδρων.

• 21.30: Δείπνο προσφερόμενο από την ΤΕΔΚ Ν. Δωδεκανήσου στο ξενοδοχείο Rodos Palace.

Σάββατο 12 Νοεμβρίου 2005

• 10.00-14.00: Συνέχιση εργασιών συνεδρίου τρίτης ημέρας:

• Κώδικας - Νέος εκλογικός νόμος:

Εισηγητής: Ζαχαρίας Δοξαστάκης, μέλος δ.σ. ΚΕΔΚΕ

Τεχνική στήριξη: Πάνος Ζυγούρης (νομικός σύμβουλος ΚΕΔΚΕ), Δήμητρα Κουτσούρη (σύμβουλος ΚΕΔΚΕ).

• Συζήτηση - Τοποθετήσεις συνέδρων.

• 14.00-15.00: Διάλειμμα - Ελαφρύ γεύμα.

• 15.00-17.00: Συμπεράσματα - Αποφάσεις - Λήξη εργασιών Συνεδρίου.

** Στο χώρο του συνεδρίου λειτουργεί Εκθεση Βιβλίου με Δωδεκανησιακές Εκδόσεις με πρωτοβουλία του Διεθνούς Κέντρου Λογοτεχνών και Μεταφραστών Ρόδου.*

ΣΤΙΣ 10 ΝΟΕΜΒΡΙΟΥ

Ξεκινούν διαδικασίες επιλογής στο ΠΑΣΟΚ

Ανακοινώθηκε το χρονοδιάγραμμα

Στο χρονικό διάστημα από 10 έως 20 Νοεμβρίου θα "αναγκαστούν" να ανοίξουν τα χαρτιά τους, οι ενδιαφερόμενοι για να είναι υποψήφιοι δήμαρχοι στους δήμους της περιοχής μας, εφόσον προσδοκούν ή επιζητούν την υποστήριξη του ΠΑΣΟΚ.

Αυτό προβλέπεται από το χρονοδιάγραμμα που καθόρισε στην προχθεσινή συνεδρίασή της η νομαρχιακή επιτροπή νοτίου συγκροτήματος του ΠΑΣΟΚ, με βάση τις σχετικές αποφάσεις των κεντρικών οργάνων.

Είτε πρόκειται για νυν δημάρχους είτε για ενδιαφερόμενους, στο χρονικό αυτό διάστημα θα πρέπει να καταθέσουν εγγράφως το ενδιαφέρον τους στις δημοτικές οργανώσεις του ΠΑΣΟΚ.

Εκ των πραγμάτων λοιπόν, όπως έχει επισημανθεί και άλλες φορές, στο διάστημα αυτό θα κληθεί να ανοίξει τα χαρτιά του και ο δήμαρχος Ρόδου κ. Γ. Γιαννόπουλος παρά το γεγονός ότι μάλλον θα προτιμούσε να το κάνει αργότερα.

Με βάση πάντως τις εκτιμήσεις που υπάρχουν ο κ. Γιαννόπουλος θα είναι εκ νέου υποψήφιος δήμαρχος αν και μέχρι τώρα επισήμως δεν έχει δηλώσει κάτι τέτοιο.

Ειδικότερα το χρονοδιάγραμμα που καθορίστηκε από τη νομαρχιακή επιτροπή του ΠΑΣΟΚ στην προχθεσινή συνεδρίασή της, έχει ως εξής:

• **Μέχρι τις 10 Νοεμβρίου** θα γίνει συνέλευση σε κάθε δημοτική οργάνωση, στη διάρκεια της οποίας θα γίνει από πλευράς νομαρχιακής επιτροπής ενημέρωση για την διαδικασία επιλογής.

• **Από τις 10 ως τις 20 Νοεμβρίου** θα πρέπει να υποβληθούν οι υποψηφιότητες σε κάθε δημοτική οργάνωση, εγγράφως. Οι υποψηφιότητες αφορούν τόσο τους νυν δημάρχους (που έχουν εκλεγεί με την υποστήριξη του ΠΑΣΟΚ) όσο και από ενδιαφερόμενους για να είναι υποψήφιοι δήμαρχοι με την στήριξη του κόμματος.

• **Από τις 20 Νοεμβρίου ως τις 15 Δεκεμβρίου** θα γίνει η διαδικασία επιλογής των υποψηφίων.

Θα ακολουθηθεί όμως διαφορετική διαδικασία σε ό,τι αφορά την επιλογή. Για τους νυν δημάρχους θα υπάρξει ένα είδος πολιτικής αξιολόγησης, ενώ στους δήμους όπου ο νυν δήμαρχος δεν έχει εκλεγεί με την υποστήριξη του ΠΑΣΟΚ θα ακολουθηθεί άλλη διαδικασία.

Η επιλογή θα γίνει από την δημοτική οργάνωση, τη νομαρχιακή επιτροπή, την Περιφερειακή Επιτροπή κ.λπ.

Σε ορισμένες περιπτώσεις είναι δυνατόν να αποφασιστεί και η **διενέργεια προκριματικών εκλογών.**

Σε μια τέτοια περίπτωση, όμως, στις κάλπες δεν θα κληθούν μόνο τα μέλη του ΠΑΣΟΚ, αλλά και γενικά τα μέλη της τοπικής κοινωνίας, με συγκεκριμένη διαδικασία.

Το δεδομένο είναι ότι μέχρι τις 15 Δεκεμβρίου, το ΠΑΣΟΚ θα έχει σχεδόν οριστικοποιήσει τις επιλογές του για τους όποιους υποψηφίους θα στηρίξει στις δημοτικές εκλογές του 2006, οι οποίοι εκ των πραγμάτων θα αναπτύξουν ανάλογη δραστηριότητα.

ΑΝΕΒΛΗΘΗ ΓΙΑ ΤΟ ΣΑΒΒΑΤΟ 12 ΝΟΕΜΒΡΙΟΥ

Η σύσκεψη για το ακτοπλοϊκό

Θα γίνει στο "Ρόδος Πάλας" με τη συμμετοχή του κ. Παυλίδη

Με στόχο να δώσουμε όση μεγαλύτερη έκταση μπορούμε στο ακτοπλοϊκό ζήτημα που ταλανίζει την περιοχή μας αλλά και προκειμένου να μπορέσει να συμμετάσχει και ο υπουργός Αιγαίου και Νησιωτικής Πολιτικής κ. Αριστοτέλης Παυλίδης, μετατίθεται η σύσκεψη που επρόκειτο να γίνει για το θέμα αυτό την ερχόμενη Τρίτη στο Νομαρχιακό Μέγαρο, για το Σάββατο 12 του μηνός, αμέσως μετά τη λήξη των εργασιών του Ετήσιου Συνεδρίου της Κεντρικής Ενωσης Δήμων και Κοινοτήτων (ΚΕΔΚΕ) που θα πραγματοποιηθεί στο ξενοδοχείο «Ρόδος-Πάλας».

Σύμφωνα με τον Νομάρχη Δωδεκανήσου, κ. Γιάννη Μαχαιρίδη, ο κ. Υπουργός δεν μπορούσε να παρευρίσκεται στη Ρόδο στις 8 Νοεμβρίου που είχε αρχικά οριστεί η σύσκεψη και έτσι στην προσπάθεια να βρεθεί μία ημερομηνία ώστε να μπορούν και οι δήμαρχοι να είναι παρόντες και κατέληξαν ότι αυτή είναι το Σάββατο που λήγουν οι εργασίες του Συνεδρίου. Την ημέρα αυτή, θα μπορούν να είναι παρόντες και οι βουλευτές και βέβαια θα κληθούν και οι εκπρόσωποι όλων των φορέων να συμμετάσχουν.

Παράλληλα, με την πραγματοποίηση της σύσκεψης στο χώρο διεξαγωγής του Συνεδρίου, θα μπορέσουμε να εκμεταλλευτούμε και την εδώ παρουσία των Μέσων Ενημέρωσης πανελλαδικής εμβέλειας και να δώσουμε μεγαλύτερη δημοσιότητα στο πρόβλημα ακτοπλοϊκής κάλυψης που ταλανίζει την περιοχή μας. Σημαντικό είναι, τέλος, ότι κατά πάσα πιθανότητα, θα είναι παρών και ο υπουργός Εμπορικής Ναυτιλίας προκειμένου να δώσει και τις...απαραίτητες εξηγήσεις. Στη σύσκεψη αυτή, αναμένεται να καθοριστούν και οι ενέργειές μας το αμέσως επόμενο χρονικό διάστημα.

Οσο για την υφιστάμενη κατάσταση, μετά το ατύχημα που είχε το «Ιεράπετρα» έχει επιδεινωθεί η κατάσταση ενώ όσον αφορά στο Καστελλόριζο, το Υπουργείο ζήτησε να εκδηλωθεί ενδιαφέρον όχι μόνο από οχηματαγωγά επιβατηγά αλλά και από ταχύπλοα. Παράλληλα, βρίσκεται σε εξέλιξη η προκήρυξη για την ακτοπλοϊκή κάλυψη των μικρών νησιών, δύο φορές την εβδομάδα ενδοεπικοινωνία, και με προοπτική το καλοκαίρι να γίνουν τρεις. Από την πλευρά της η Νομαρχία έχει θέσει ένα ζήτημα που αφορά στο νησί της Τήλου αφού είναι το μόνο που δεν έχει επιδοτούμενη σύνδεση με τη Ρόδο. «Πιστεύουμε ότι είναι κάτι που θα μπορούσε να κάνει το υπουργείο Αιγαίου και δεν καταλαβαίνουμε γιατί μέχρι τώρα δεν έχει γίνει», είπε χαρακτηριστικά ο Νομάρχης.

ΤΟ SUPER MARKET ΤΟΥ
"ΞΕΝΟΔΟΧΕΙΟΥ ΔΙΟΝΥΣΟΣ"
ΣΤΗΝ ΟΔΟ ΗΛΙΑΔΩΝ ΣΤΗΝ ΙΞΙΑ
ΘΑ ΠΑΡΑΜΕΙΝΕΙ ΑΝΟΙΚΤΟ
ΚΑΤΑ ΤΗΝ ΔΙΑΡΚΕΙΑ ΤΟΥ ΧΕΙΜΩΝΑ
ΚΑΙ ΚΑΤΑ ΤΙΣ ΩΡΕΣ:
07.30-20.30
ΚΑΙ ΚΥΡΙΑΚΕΣ
08.30-14.00
ΤΗΛ. : 2241023021
AE948

ΜΕ ΔΙΚΟ ΤΗΣ ΠΕΡΙΠΤΕΡΟ

Η Περιφέρεια Ν. Αιγαίου στην έκθεση "Φιλοξένια"

Θα προβάλει όλα τα νησιά

Με ένα εντυπωσιακό περίπτερο 40 τ.μ. συμμετέχει η Περιφέρεια Νοτίου Αιγαίου στην 21η Διεθνή Εκθεση για τον τουρισμό Philoxenia. Η έκθεση πραγματοποιείται στο Διεθνές Εκθεσιακό Κέντρο Helexpo, στη Θεσσαλονίκη, στις 3-6 Νοεμβρίου 2005.

Συγκεκριμένα, η Περιφέρεια Νοτίου Αιγαίου θα βρίσκεται στο περίπτερο με το νούμερο 11, στο ισόγειο του κτιρίου 12. Η παρουσία της Περιφέρειας Νοτίου Αιγαίου στην Philoxenia, που αναμένεται να προσελκύσει το ενδιαφέρον των επισκεπτών, γίνεται στο πλαίσιο του προγράμματος τουριστικής προβολής, αξίας 2 εκατομμυρίων ευρώ προ ΦΠΑ που έχει ήδη ξεκινήσει από τον Μάρτιο 2005.



Το πρόγραμμα τουριστικής προβολής έχει διάρκεια 2 ετών και περιλαμβάνει τη συμμετοχή της Περιφέρειας σε σημαντικές διεθνείς εκθέσεις στην Ελλάδα και στο εξωτερικό, την προβολή της στο διεθνή Τύπο και τηλεόραση, την προβολή στο εσωτερικό μέσω των Μέσων Μαζικής Ενημέρωσης σε συγκεκριμένο κοινό και σε συγκεκριμένες περιοχές.

Η Περιφέρεια Νότιου Αιγαίου "αποτελεί τη ναυαρχίδα του ελληνικού τουρισμού" και περιλαμβάνει τους δύο πλέον τουριστικούς νομούς της Ελλάδας, τις Κυκλάδες και τη Δωδεκάνησο, με 48 κατοικήσιμα νησιά. Οι δύο νομοί κατέχουν το μερίδιο του λέοντος στις αφίξεις ξένων τουριστών στη χώρα, ενώ και οι Ελληνες ταξιδιώτες επιλέγουν τα ελληνικά νησιά για τις διακοπές τους. Συνεπώς, οι Κυκλάδες και η Δωδεκάνησος συμβάλλουν καθοριστικά στην ανάπτυξη της ελληνικής οικονομίας. Ο τουρισμός έφερε στα νησιά της Περιφέρειας οικονομική ευμάρεια. Ιδιαίτερα στα πιο ανεπτυγμένα από αυτά, οι νησιώτες είδαν τα εισοδήματά τους να αυξάνουν δραστικά, κάτι που οδήγησε την Περιφέρεια Νότιου Αιγαίου στο να απολαμβάνει σήμερα το δεύτερο υψηλότερο κατά κεφαλή εισόδημα ανάμεσα στις δεκατρείς περιφέρειες της χώρας. Ακόμα και τα μικρότερα, λιγότερο αναπτυγμένα νησιά, το τουριστικό ρεύμα τα έβγαλε από τη χρόνια απομόνωση, χαρίζοντάς τους σχετική ευμάρεια.

Πραγματοποιήθηκε στη Ρόδο με τη συμμετοχή 1.000 ατόμων

Επιτυχημένο το συνέδριο των Βρετανών πρακτόρων

Περίπου 1.000 άτομα, διευθυντικά στελέχη πρακτορείων της Μεγάλης Βρετανίας, επισκέφτηκαν προ ημερών τη Ρόδο, παίρνοντας μέρος στο ετήσιο συνέδριό τους, που διεξήχθη στο νησί και ολοκληρώθηκε χθες.

Οι αρμόδιοι της TUI επέλεξαν τη Ρόδο επειδή τη θεωρούν έναν από τους σημαντικούς προορισμούς της, ενώ μέσω της φιλοξενίας τών διευθυντών και στελεχών πρακτορείων, δόθηκε για μία ακόμη φορά η ευκαιρία να προωθηθεί η Ρόδος στη βρετανική αγορά.

Οπως επεσήμανε ο προϊστάμενος της Δ/νσης Τουρισμού Δωδ/σου κ. Δημήτρης Καπετάνος, το συνέδριο που πραγματοποιήθηκε γνώρισε επιτυχία και άφησε πολύ καλές εντυπώσεις στους Βρετανούς.

Σε ανακοίνωση που εκδόθηκε χθες, αναφέρονται τα εξής:

«Από τη Διεύθυνση Τουρισμού Δωδεκανήσου ανακοινώνεται ότι πραγματοποιήθηκε με μεγάλη επιτυχία στη Ρόδο το ετήσιο συνέδριο διευθυντών και στελεχών πρακτορείων της TUI Μεγάλης Βρετανίας μεταξύ 30.10.2005 και 02.11.2005, το οποίο άφησε πολύ καλές εντυπώσεις στα παρευρισκόμενα στελέχη της μεγάλης αυτής πολυεθνικής εταιρείας.

Η TUI/UK θεωρώντας ότι η Ρόδος είναι ένας από τους σημαντικούς προορισμούς της επέλεξε για φέτος να πραγματοποιήσει το ετήσιο συνέδριο "Distribution Managers Conference" στη Ρόδο. Να σημειωθεί ότι

Με πολύ καλές εντυπώσεις έφυγαν τα διευθυντικά στελέχη της πολυεθνικής TUI



ανταγωνίστριες χώρες για τη διεκδίκηση του συγκεκριμένου συνεδρίου ήταν η Τουρκία (Αντάλια) και η Κύπρος.

Στο συνέδριο παρευρέθησαν περί τους 1.000 διευθυντές πρακτορείων από όλα τα περιφερειακά γραφεία της TUI Μεγάλης Βρετανίας, καθώς και το διοικητικό συμβούλιο της εταιρείας. Από το διοικητικό συμβούλιο παρόντες ήταν οι:

1. Mr. Peter Rothwell, chief executive officer Μεγάλης Βρετανίας και Βορείου Ευρώπης.
2. Mr. Miles Morgan, Sales and Marketing Director
3. Mrs. Lee Ormesher, Operations Director
4. Mr. Dominic Mahony, Human Resources Director.

Χορηγός της επίσημης βραδιάς (Gala Dinner), που έλαβε χώρα με μεγάλη επιτυχία στο ξενοδοχείο Sofitel Capsis, στις 31.10.2005, ήταν το υπουργείο Τουριστικής Ανάπτυξης και ο ΕΟΤ, ενώ η αποχαιρετιστήρια εκδήλωση διεξήχθη επίσης με μεγάλη επιτυχία στις 01.11.2005, στο ξενοδοχείο Atlantica Imperial Resort.

Ετσι δόθηκε για άλλη μία φορά η ευκαιρία στη Ρόδο να φιλοξενήσει και να επηρεάσει θετικά τους βρετανούς πωλητές, ενός από τους μεγαλύτερους ταξιδιωτικούς οργανισμούς, προωθώντας έτσι την εικόνα της στη βρετανική αγορά».

Θετικά σχόλια για τα νησιά μας

Δωρεάν... διαφήμιση σε εφημερίδες της Αυστραλίας

Φυσικά από την προβολή δεν λείπει η Ρόδος

Πολλά και ιδιαίτερα θετικά δημοσιεύματα καταχωρούνται φέτος στον αυστραλιανό Τύπο για τον ελληνικό τουρισμό.

Το τελευταίο ταξιδιωτικό αφιέρωμα στα ελληνικά νησιά καταχωρήθηκε στην εφημερίδα The Age της Μελβούρνης από τον Πολ Εντουαρντς, που εκφράζει θαυμασμό για την πλαζ Κουκουναριές στη Σκιάθο, για τη μαστίχα και τα μεσαιωνικά χωριά της Χίου, την οποία χαρακτηρίζει «το πιο αγαπημένο του νησί και ευτυχώς άγνωστο τουριστικά ακόμα και στους Έλληνες» και γιά «τα δελφίνια, που περιτριγυρίζουν το φέρι μποτ στη διαδρομή από τη Σάμο προς την Πάτμο».

Ο Αυστραλός περιηγητής αναφέρεται στις αγορές, τις οποίες μπορεί κανείς να κάνει στα κοσμοπολίτικα νησιά της Κέρκυρας, της Υδρας της Σαντορίνης και της Ρόδου και δεν παραλείπει να περιηγηθεί τη Κρήτη «με τις μαγευτικές ακρογιαλιές και τα καθαρά νερά», ενώ σχολιάζει πως «τα πανέμορφα νησιά του Αργοσαρωνικού είναι ένα βήμα από την Αθήνα».





CASINO RODOS
GRANDE ALBERGO delle ROSE

Η ΑΛΗΘΕΙΑ ΓΙΑ ΤΟ ΚΑΖΙΝΟ ΡΟΔΟΥ

Το Δ.Σ. της Καζίνο Ρόδου Α.Ε. και ο Πρόεδρος και Διευθύνων Σύμβουλος αυτής κ. Enrico Aidan, εκπρόσωπος της πλειοψηφίας ήτοι του 90% των μετόχων της εταιρείας, σε σχέση με τα δημοσιεύματα που έχουν λάβει χώρα τον τελευταίο καιρό στον τοπικό τύπο, δηλώνουν τα παρακάτω:

1 Οι παρόντες μέτοχοι της Καζίνο Ρόδου Α.Ε (Κ.Ρ.Α.Ε.), δεν είναι οι αρχικοί μέτοχοι στους οποίους και χορηγήθηκε η άδεια. Οι αρχικοί μέτοχοι μεταβίβασαν τις μετοχές τους πριν η επιχείρηση λειτουργήσει, διότι θεώρησαν την επένδυση μη βιώσιμη.

2 Κατά τη διάρκεια λειτουργίας της επιχείρησης, όλοι οι λοιποί κύριοι μέτοχοι του νέου μετοχικού σχήματος, πλην ημών, αποχώρησαν μεταβιβάζοντας τις μετοχές τους σε εμάς, έναντι τιμήματος κατωτέρου της ονομαστικής αξίας των μετοχών, κρίνοντας και αυτοί την επιχείρηση εκτός από μη βιώσιμη και ζημιογόνο.

ΟΙ ΜΟΝΟΙ ΠΟΥ ΠΑΡΕΜΕΙΝΑΝ ΝΑ ΠΑΛΕΥΟΥΝ ΕΙΜΑΣΤΕ ΕΜΕΙΣ ΕΧΟΝΤΕΣ ΑΥΤΗ ΤΗ ΣΤΙΓΜΗ ΤΟ 90% ΤΩΝ ΜΕΤΟΧΩΝ ΠΕΡΙΠΟΥ.

Για να επιβιώσει αυτή η επιχείρηση έχουμε επενδύσει, έως και σήμερα, «από την τσέπη μας» το ποσό των 27.000.000 € περίπου.

3 Τα τελευταία 4 χρόνια η συνεχής ζημιογόνος πορεία της εταιρείας έχει σταματήσει, το κλίμα έχει μεταστραφεί και τα αποτελέσματα έχουν αναστραφεί. **Μέσα στα επόμενα χρόνια με τη σταθεροποιητική αυτή πορεία διατηρούμενη, η εταιρεία θα έχει εξυγιανθεί πλήρως.**

Αυτό έχει επιτευχθεί με θυσίες, κόπους, ιδρώτα και πολλή προσπάθεια από όλους, υπό τις οδηγίες και την καθοδήγηση του κ.Enrico Aidan, η διοίκηση του οποίου και οι απόφάσεις του επανέφεραν την εταιρεία στο δρόμο της ανάκαμψης. Ο κ.Enrico Aidan και ο τρόπος διοίκησής του τυγχάνει της απολύτου εγκρίσεως και αποδοχής των μετόχων και των μελών της διοίκησης της Κ.Ρ.Α.Ε καθώς είναι ο μόνος που έως και σήμερα έχει επιφέρει θετικά αποτελέσματα. Αποτελέσματα τα οποία θα πρέπει να διατηρηθούν πάση θυσία για να επιβιώσει η εταιρεία.

4 Η εταιρεία εν πολλοίς αγωνίζεται μόνη της. Είναι γνωστό ότι εξαντλήθηκε κάθε τυπικότητα απέναντί της, υποχρεώνοντας την να «κατεβάσει» την τέντα που έθεσε στον προαύλιο χώρο, με αποτέλεσμα να χαθούν χιλιάδες ποιοτικοί τουρίστες ετησίως (οι οποίοι δεν ήταν all inclusive). Αποτέλεσμα, η ανάλογη απώλεια εσόδων για την επιχείρηση ειδικότερα και για την αγορά της νήσου Ρόδου γενικότερα. Προβλήματα όπως τα εισιτήρια για τους τουρίστες, το ύψος των εισιτηρίων στους πελάτες κ.λπ. παραμένουν ακόμα υπαρκτά και άλυτα.

5 **Το ετήσιο κόστος της μισθοδοσίας ανέρχεται στα 7.000.000€ περίπου.** Η εταιρεία απασχολεί το εργατικό δυναμικό που προβλέπει η άδειά της, παρά την προβληματική οικονομική της κατάσταση. Όποιος μιλάει για 250 θέσεις εργασίας μόνο ξεχνά τους εποχιακούς ή αυτούς που απασχολούνται για ορισμένο χρόνο, και δεν τους προσμετρά γιατί έτσι τον «βολεύει».

6 **Οι εργαζόμενοι έχουν λάβει τα τελευταία 4 χρόνια αυξήσεις της τάξεως του 31,5%.**

ΑΠΑΙΤΟΥΝ ΑΥΞΗΣΕΙΣ 8% ΚΑΤ' ΕΛΑΧΙΣΤΟ ΟΡΙΟ, ετησίως επί των καταβαλλομένων αποδοχών τους, δηλαδή αύξηση ανερχόμενη συνολικά στις 400.000_ ανά έτος. Αυτό είναι απλά αδύνατο από εμάς. Μία εταιρεία που το ποσοστό κέρδους της κυμαίνεται στο 15% ετησίως, βάση νόμου (ήτοι των κρατήσεων που επιβάλλονται από το κράτος), πρέπει κάθε χρόνο να αυξάνει τον τζίρο της τουλάχιστον κατά **3.500.000 €** μόνο για να καλύψει τις αυξήσεις των εργαζομένων. ΑΥΤΟ ΕΙΝΑΙ ΑΝΕΦΙΚΤΟ ΥΠΟ ΟΙΕΣΔΗΠΟΤΕ ΣΥΝΘΗΚΕΣ ΚΑΙ όποιος προσπαθεί να διαστρέψει την κατάσταση λέγοντας οτι δήθεν η μη κάλυψη και καταβολή αυξήσεων οφείλεται σε οποιονδήποτε άλλο λόγο π.χ. κακοδιαχείριση ή κακή θέληση της εταιρείας είναι απλά ΨΕΥΤΗΣ !!! ή απληροφόρητος.

ΠΡΕΠΕΙ ΟΛΟΙ ΝΑ ΚΑΤΑΝΟΗΣΟΥΝ ΤΗΝ ΠΡΑΓΜΑΤΙΚΟΤΗΤΑ

7 **Εργαζόμενοι στο τμήμα τυχερών παιγνίων** κατά τον 4ο χρόνο απασχόλησής τους **λαμβάνουν συνολικές αποδοχές** (μισθό και φιλοδωρήματά), με μοναδικό απαιτούμενο εφόδιο απολυτήριο γυμνασίου, την εξ αυτού γνώση πρόσθεσης και πολλαπλασιασμού, και την υποτυπώδη γνώση αγγλικής, αποδοχές ισάξιες διευθυντή υποκαταστήματος τραπέζης, δηλαδή τα χρήματα που κερδίζουν ανέρχονται σε ποσά **από 1.750€ έως 2.500 €** μηνιαίως. Αυτές είναι οι αποδοχές πείνας που αιτιολογούν απαίτηση αύξησης 8% ετησίως για να καλύψουν δήθεν ανάγκες επιβίωσης, και έχουν ξεσηκώσει, υποτίθεται όλους τους τοπικούς φορείς (εργατικό κέντρο κλπ). Ας συγκριθούν με τις αποδοχές άλλων εργαζομένων στην περιοχή Δωδεκανήσου και με τις αυξήσεις που αυτοί λαμβάνουν.

8 **Προτείναμε:** πάγωμα μισθών και αποδοχών για 2 χρόνια για να ξεπεράσουμε τη δύσκολη κατάσταση προσωρινά και να πάρουμε μια ανάσα μετά τις τελευταίες άσχημες τουριστικές περιόδους στην Ελλάδα και στη νήσο Ρόδο ειδικότερα, και επαναδιαπραγμάτευση της **Συλλογικής Σύμβασης Εργασίας** ώστε **να προσαρμοστεί σε σχέση με τα δεδομένα που λειτουργούν στη νήσο Ρόδο και όχι σε σχέση με τα δεδομένα που ισχύουν στα άλλα Καζίνο.** Ενημερώσαμε οτι αν το αίτημά μας δεν γίνει αποδεκτό, δεν έχουμε άλλη επιλογή από το να σκεφτούμε πολύ σοβαρά να λειτουργήσουμε την επιχείρηση εποχιακά στην απέλπιδα προσπάθειά μας να διατηρήσουμε το κόστος εργασίας σταθερό, με βάση τα δεδομένα που προαναφέραμε. ΑΥΤΟΣ ΗΤΑΝ Ο ΕΚΒΙΑΣΜΟΣ ΜΑΣ! Εισπράξαμε άρνηση διαλόγου, περιφρόνηση ανήθικες και ψευδείς κατηγορίες σε προσωπικό και εταιρικό επίπεδο και ασταμάτητη λασπολογία. Έγινε και γίνεται κάθε μέρα, κάθε είδους εκμετάλλευση των προβλημάτων της εταιρείας, με έντονες πολιτικές χροιές από τρίτους ξενόφερτους, οι οποίοι πλήττουν εμάς και προσπαθούν να μεγιστοποιήσουν τα προβλήματα, με απώτερο σκοπό να πλήξουν κάποιους άλλους.

ΔΙΑΜΗΝΥΟΥΜΕ ΣΕ ΟΛΟΥΣ ΟΤΙ:

α. Εμείς θα εξαντλήσουμε κάθε πιθανότητα και δυνατότητα να διατηρήσουμε την εταιρεία ζωντανή και βιώσιμη όπως υποχρεούμεθα από το νόμο και από την άδεια που μας χορηγήθηκε έστω και με προσωπικό κόστος, όπως έχουμε κάνει ως και σήμερα

β. Δεν θα υποχωρήσουμε και δεν θα συμβιβαστούμε με οποιαδήποτε πρόταση ή ενέργεια που κατατείνει στο να γυρίσει την εταιρεία χρόνια πίσω, να αναστρέψει την καλή της πορεία και εν κατακλείδι να την οδηγήσει στην καταστροφή και το κλείσιμο. ΩΣ ΕΔΩ ΚΥΡΙΟΙ ΚΑΙ ΜΗ ΠΑΡΕΚΕΙ. Πρέπει όλοι μας να γίνουμε υπεύθυνοι για το μέλλον μας και για τις αποφάσεις μας.

AE951

Με ανακοινώσεις της Διεύθυνσης και με συνεντεύξεις

Στην αντεπίθεση το Καζίνο

Επιμένουν στις απόψεις τους οι εργαζόμενοι που ζητούν δουλειά

Στην αντεπίθεση και μάλιστα για τα καλά, φαίνεται ότι περνά η διεύθυνση του Καζίνο της Ρόδου και ο πρόεδρος και διευθύνων Σύμβουλος κ. Αϊντάν, κάνοντας λόγο για απαράδεκτες απαιτήσεις από την πλευρά των εργαζομένων και για ζημιογόνο πορεία της εταιρίας, η οποία μέχρι σήμερα έχει επενδύσει στη Ρόδο το συνολικό ποσό των 27 εκατομμυρίων Ευρώ!

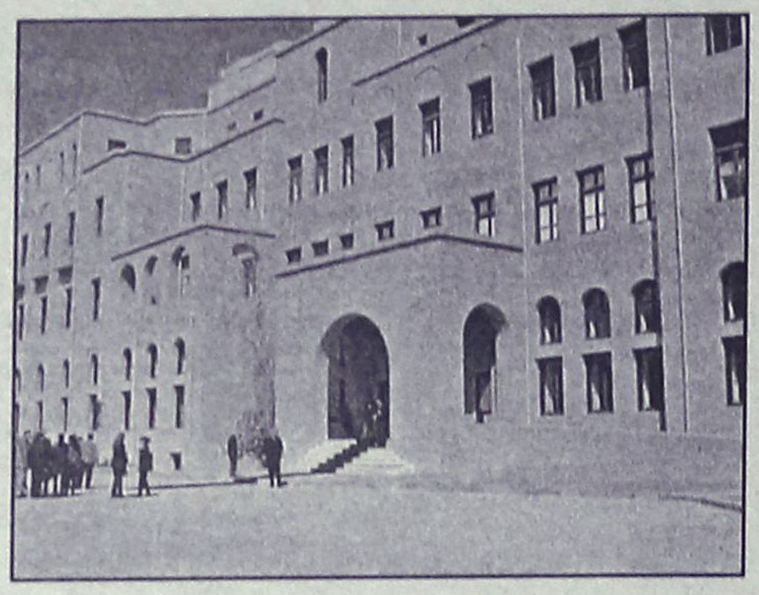

Στην ανακοίνωση (η οποία αναλυτικά δημοσιεύεται σήμερα σε καταχώρηση σε άλλη σελίδα) υπογραμμίζεται μεταξύ των άλλων, ότι οι επιλογές που έγιναν είναι **μονόδρομος για την σταδιακή εξυγίανση της επιχείρησης** και σημειώνει με χαρακτηριστικό τρόπο ότι «θα εξαντληθεί, κάθε πιθανότητα και δυνατότητα να διατηρηθεί η εταιρία ζωντανή και βιώσιμη όπως προβλέπεται και από το νόμο και από την άδεια που χορηγήθηκε έστω και με προσωπικό κόστος, όπως έχουμε κάνει ως και σήμερα.

Σημειώνεται επίσης ότι **«δεν θα υποχωρήσουμε και δεν θα συμβιβαστούμε με οποιαδήποτε πρόταση ή ενέργεια που κατατείνει στο να γυρίσει την εταιρεία χρόνια πίσω,** να αναστρέψει την καλή της πορεία και εν κατακλείδι να την οδηγήσει στην καταστροφή και το κλείσιμο.» Τονίζεται επίσης, ότι, **«Το ετήσιο κόστος της μισθοδοσίας ανέρχεται στα 7.000.000 ευρώ** περίπου. Η εταιρεία απασχολεί το εργατικό δυναμικό που προβλέπει η άδειά της, παρά την προβληματική οικονομική της κατάσταση. Όποιος μιλάει για 250 θέσεις εργασίας μόνο ξεχνά τους εποχιακούς ή αυτούς που απασχολούνται για ορισμένο χρόνο, και δεν τους προσμετρά γιατί έτσι τον «βολεύει» και ότι **«Οι εργαζόμενοι έχουν λάβει τα τελευταία 4 χρόνια αυξήσεις της τάξεως του 31,5%».**

Στην ίδια ανακοίνωση, η εταιρία σημειώνει επίσης ότι «Εργαζόμενοι στο τμήμα τυχερών παιγνίων **κατά τον 4ο χρόνο απασχόλησής τους** λαμβάνουν συνολικές αποδοχές **(μισθό και φιλοδωρήματά), με μοναδικό απαιτούμενο εφόδιο απολυτήριο γυμνασίου, την εξ αυτού γνώση πρόσθεσης και πολλαπλασιασμού, και την υποτυπώδη γνώση αγγλικής, αποδοχές ισάξιες διευθυντή υποκαταστήματος τραπέζης, δηλαδή τα χρήματα που κερδίζουν ανέρχονται σε ποσά** από 1.750 ευρώ έως 2.500 ευρώ μηνιαίως. Αυτές είναι οι αποδοχές πείνας που αιτιολογούν απαίτηση αύξησης 8% ετησίως για να καλύψουν δήθεν ανάγκες επιβίωσης, και έχουν ξεσηκώσει, υποτίθεται όλους τους τοπικούς φορείς (εργατικό κέντρο κλπ). Ας συγκριθούν με τις αποδοχές άλλων εργαζομένων στην περιοχή Δωδεκανήσου και με τις αυξήσεις που αυτοί λαμβάνουν».

ΣΤΗΝ ΑΝΤΕΠΙΘΕΣΗ Η ΔΙΕΥΘΥΝΣΗ

Η επικοινωνιακή αντεπίθεση του καζίνο περιλάμβανε χθες **–εκτός από ολοσέλιδες καταχωρήσεις στον τοπικό Τύπο- και με δηλώσεις στα ερτζιανά.** Ο γενικός διευθυντής της εταιρίας Βασίλης Τσολέκας και η διευθύντρια μάρκετιγκ Φαίδρα Σπανού, ανέλυσαν χθες τις θέσεις της επιχείρησης μιλώντας στην ΕΡΑ Ρόδου.

Σύμφωνα με όσα υποστήριξαν, η εταιρία δεν ζήτησε από τους εργαζόμενους να αλλάξουν αυτή τη στιγμή τις εργασιακές τους σχέσεις. Λόγω της οικονομικής συγκυρίας, δεν μπορεί να παρέχει στους εργαζόμενους αυτά που παρείχε ως τώρα. **Κατήγγειλε τη σύμβαση εργασίας και τους κάλεσε να συζητήσουν για να θρουν μια λύση, αλλά οι εκπρόσωποι των εργαζομένων δεν εμφανίστηκαν καν στο ραντεβού.**

Διαβεβαίωσαν ακόμη ότι δεν πρόκειται να υπάρξουν απολύσεις, ούτε μειώσεις μισθών. Επίσης, δεν τίθεται αυτή την ώρα ζήτημα εποχικής λειτουργίας.

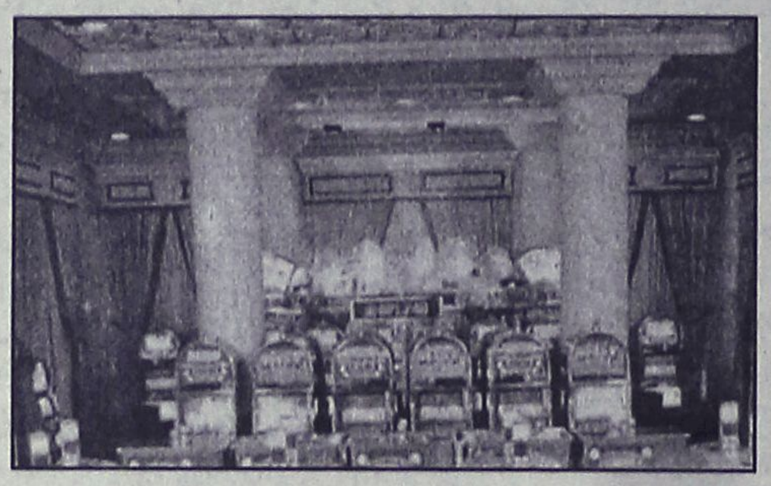

Απαντώντας ο γενικός γραμματέας της πανελλήνιας ομοσπονδίας των εργαζομένων στα ιδιωτικά καζίνο, Δημήτρης Καραγεωργόπουλος, επεσήμανε ότι το πρόβλημα δεν δημιουργήθηκε από τους εργαζόμενους αλλά από τη διοίκηση του καζίνο που κατήγγειλε μονομερώς τη σύμβαση εργασίας.

«Τους καλώ να σεβαστούν την υπογραφή που έβαλαν μόλις πριν 5 μήνες» δήλωσε χαρακτηριστικά, τονίζοντας ότι η σύμβαση αυτή λήγει στις 31 Δεκεμβρίου. Όπως είπε, θα μπορούσε η εταιρία να περιμένει δύο μήνες ακόμη να λήξει η σύμβαση και στη συνέχεια, να γίνουν συζητήσεις για την υπογραφή νέας. **Σε κάθε περίπτωση, άφησε ανοικτό το ενδεχόμενο απεργιακών κινητοποιήσεων από το σωματείο της Ρόδου, το οποίο έχει την πλήρη υποστήριξη της ομοσπονδίας.**

Σύμφωνα με τον κ. Καραγεωργόπουλο, σήμερα θα αποσταλεί εξώδικο στη διοίκηση του καζίνο, με το οποίο θα ζητείται να γίνει δεκτό το ψήφισμα της Γενικής Συνέλευσης των εργαζομένων και θα καλείται η εταιρία να στήλει εκπρόσωπο για συνάντηση με την ομοσπονδία, παρουσία και εκπροσώπου της ΓΣΕΕ, προκειμένου να γίνει «εφ' όλης της ύλης» συζήτηση για το θέμα που δημιουργήθηκε.

Νέο γκάλοπ για τους ραδιοφωνικούς σταθμούς

Άλλη μια... ορφανή δημοσκόπηση φαίνεται ότι ήταν η τελευταία που έγινε στην περιοχή της Δωδεκανήσου, από γνωστή εταιρία δημοσκοπήσεων και η οποία αφορούσε την ακροαματικότητα των ραδιοφωνικών σταθμών της περιοχής μας, καθώς το αποτέλεσμα αυτής, φαίνεται ότι δεν πρόκειται να ανακοινωθεί.

Όπως είναι γνωστό, τις προηγούμενες μέρες, δεκάδες συμπολίτες μας δέχθηκαν τηλεφωνικές ερωτήσεις από γνωστή εταιρία, οι εκπρόσωποι της οποίας πραγματοποιούσαν (άγνωστο με ποίου εντολή) σχετική δημοσκόπηση, το κύριο μέρος της οποίας αφορούσε την ακροαματικότητα των ραδιοφωνικών σταθμών από την περιοχή μας.

Το αποτέλεσμα, σύμφωνα με εκτιμήσεις ιδιοκτητών ραδιοφωνικών σταθμών και στελεχών που δραστηριοποιούνται στον τομέα της ενημέρωσης, εικάζεται πάντως ότι... δεν ικανοποιούσε απόλυτα τον παραγγελιοδόχο, με αποτέλεσμα η δημοσκόπηση να καταλήξει στο συρτάρι.

Σημειώνεται ότι μέχρι το τέλος του χρόνου, θα γίνουν και άλλες δημοσκοπήσεις, ως συνέχεια της παραγγελίας που έχει δοθεί από μερίδα ιδιοκτητών ραδιοφωνικών σταθμών της Δωδεκανήσου.

ΣΤΑΥΡΙΑΣ
ΚΑΤΑΣΚΕΥΕΣ ΤΗΛ. 22410 - 60770 ΚΙΝ. 6944 - 677700

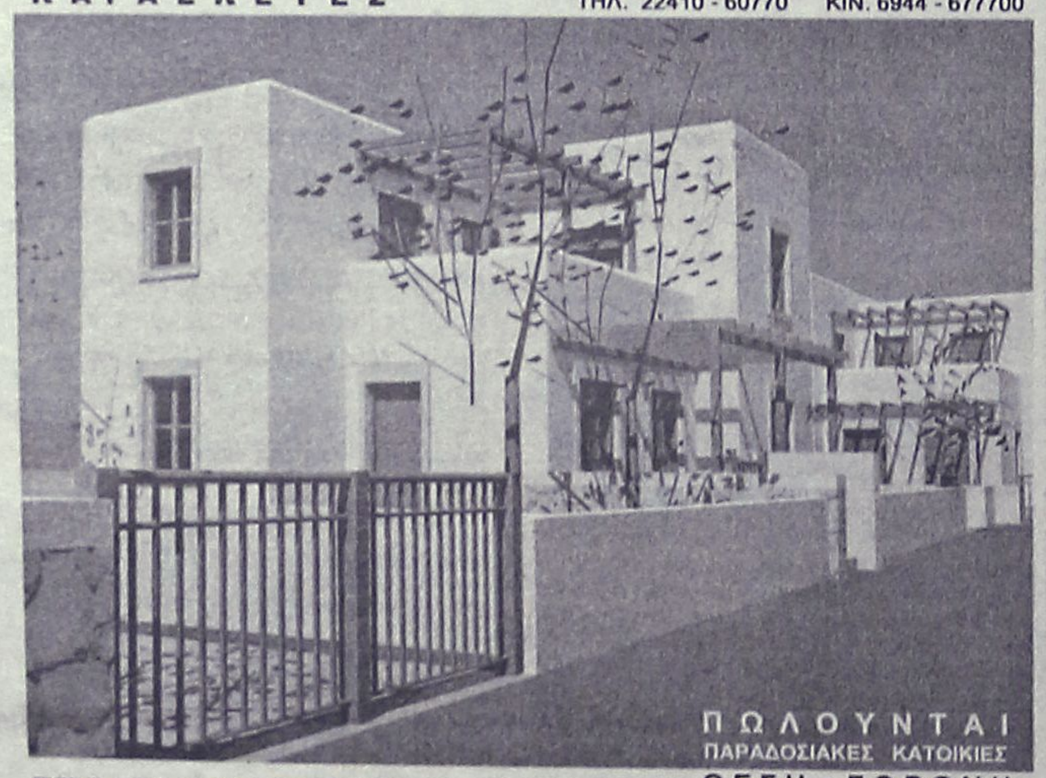

ΠΩΛΟΥΝΤΑΙ
ΠΑΡΑΔΟΣΙΑΚΕΣ ΚΑΤΟΙΚΙΕΣ

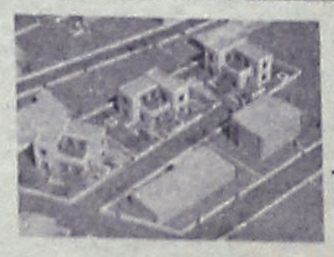



ΘΕΣΗ : ΣΟΡΩΝΗ
ΣΕ ΜΠΕΤΑ : ΑΠΟ 95000,00 €

- ΕΝΤΟΣ ΟΙΚΙΣΜΟΥ ΜΕ ΘΕΑ ΤΗ ΘΑΛΑΣΣΑ
- ΔΙΩΡΟΦΕΣ ΝΕΟΔΜΗΤΕΣ 120 Τ.Μ.
- ΣΕ ΟΙΚΟΠΕΔΟ 300 Τ.Μ.
- ΜΕ ΙΔΙΩΤΙΚΟ ΔΡΟΜΟ ΠΡΟΣΒΑΣΗΣ
- ΙΔΙΩΤΙΚΟ ΠΑΡΚΙΝΓΚ
- ΜΕ ΔΙΑΜΟΡΦΩΜΕΝΟΥΣ ΕΞΩΤΕΡΙΚΟΥΣ ΧΩΡΟΥΣ (ΑΥΛΕΣ, ΠΑΡΚΙΝΓΚ, ΚΗΠΟ) ΠΕΡΙΤΟΙΧΙΣΜΕΝΟ ΟΙΚΟΠΕΔΟ
- ΑΤΟΜΙΚΟ ΒΟΘΡΟ
- ΥΠΟΓΕΙΕΣ ΣΥΝΔΕΣΕΙΣ ΜΕ ΟΛΕΣ ΤΙΣ ΠΑΡΟΧΕΣ (ΥΔΡ. ΗΛΕΚΤ. ΤΗΛ.)
- ΕΣΩΤΕΡΙΚΟ ΔΡΟΜΟ ΠΡΟΣΒΑΣΗΣ ΟΛΟΚΛΗΡΩΜΕΝΟ (ΑΣΦΑΛΤΟ)

ΑΤ3738

ΣΑΒΒΕΝΑΣ Γ.
ΑΡΧΙΤΕΚΤΟΝΑΣ

ΧΡΙΣΤΟΠΟΥΛΟΣ Κ.
ΠΟΛΙΤ. ΜΗΧ/ΚΟΣ

ΕΠΙΠΛΑ
ΚΟΥΖΙΝΑΣ
ΙΤΑΛΙΑΣ
&
ΙΣΠΑΝΙΑΣ



8 ΜΕΤΡΑ
ΑΠΟ 990* ΕΥΡΩ
('Η ΑΠΟ 29 ΕΥΡΩ ΤΟ ΜΗΝΑ*)

ΒΟΛΑΣ
ΚΟΥΖΙΝΕΣ

ΠΟΡΤΕΣ ΕΣΩΤΕΡΙΚΕΣ
ΑΠΟ 139 ΕΥΡΩ (ΜΕ ΤΟ ΦΠΑ)

*ΔΕΝ ΠΕΡΙΛΑΜΒΑΝΕΤΑΙ ΤΟΠΟΘΕΤΗΣΗ, ΠΑΓΚΟΣ ΚΑΙ ΝΕΡΟΧΥΤΗΣ
*Ο ΔΙΑΚΑΝΟΝΙΣΜΟΣ ΑΦΟΡΑ 48ΜΗΝΗ ΕΞΟΦΛΗΣΗ ΚΑΙ ΠΕΡΙΛΑΜΒΑΝΕΙ ΦΠΑ 13%

Λ. ΕΛΕΥΘΕΡΙΑΣ 43-45 ΚΡΕΜΑΣΤΗ ΡΟΔΟΣ - ΤΗΛ. 22410 91275
FAX: 22410 94370 -- e-mail: lazarosvolas@yahoo.gr

ΑΕ0096

ΞΕΚΙΝΗΣΑΝ ΚΑΙ ΣΥΝΕΧΙΖΟΝΤΑΙ ΟΙ ΜΑΖΙΚΕΣ ΑΠΟΛΥΣΕΙΣ

Στην ανεργία οι ξενοδοχοϋπάλληλοι

Μέχρι τώρα έχουν καταθέσει δικαιολογητικά για τα επιδόματα 3.800 άτομα

Χωρίς προβλήματα και ουρές έχουν ξεκινήσει οι καταθέσεις των απαραίτητων δικαιολογητικών στα κατά τόπους γραφεία του ΟΑΕΔ για τη καταβολή του επιδόματος ανεργίας. Περισσότεροι από 2.800 έχουν υποβάλλει τις αιτήσεις τους μέχρι σήμερα στον ΟΑΕΔ Ρόδου και περίπου 1000 στον ΟΑΕΔ Αρχαγγέλου!

Της **ΕΛΕΥΘΕΡΙΑΣ ΠΕΛΛΟΥ**
pelloue@rodiaki.gr

Ξεκίνησαν στο τέλος της προηγούμενης εβδομάδας και θα ολοκληρωθούν τα επόμενα 24ωρα οι μαζικές απολύσεις ξενοδοχοϋπαλλήλων και εποχικά απασχολούμενων ατόμων. Ελάχιστοι είναι πλέον αυτοί που εξακολουθούν να απασχολούνται στις εργασίες τους, από τους 12.000 περίπου άτομα της περιοχής μας.

Σύμφωνα με τα όσα δήλωσε στη **«Ροδιακή» ο προϊστάμενος του ΟΑΕΔ Ρόδου κ. Μιχάλης Καλούδης**, μέχρι σήμερα έχουν καταθέσει τις αιτήσεις τους περισσότερα από 2.800 άτομα, ενώ προτεραιότητα δίνεται σε όσους δεν συμπεριλαμβάνονται στις αποφάσεις που έχουν ληφθεί (δεν έχουν δηλαδή το περιθώριο του 60ημέρου). Ο ίδιος επεσήμανε το γεγονός ότι αρκετά είναι τα άτομα που κάνουν χρήση του δικαιώματος «προκαταβολής» που έχουν με το νέο νόμο και πως σε καμία περίπτωση δεν παρατηρείται το φαινόμενο της πολύωρης αναμονής που παρατηρούντο τα προηγούμενα χρόνια.

Το ίδιο περίπου συμβαίνει και στον ΟΑΕΔ Αρχαγγέλου, καθώς όπως δήλωσε στη **«Ροδιακή» ο προϊστάμενος κ. Γιάννης Θοδωρής** ήδη τα δικαιολογητικά τους έχουν καταθέσει 1000 περίπου δικαιούχοι από το σύνολο των 5.500.

Σε κάθε περίπτωση πάντως, για πρώτη φορά από φέτος, με βάση την υπ' αριθμόν 31206/9-8-05 υπουργική απόφαση του υπουργού Απασχόλησης και Κοινωνικής Προστασίας, που εκδόθηκε σύμφωνα με τις προβλέψεις του νόμου 3302/04, η διαδικασία έχει απλοποιηθεί υπέρ των ξενοδοχοϋπαλλήλων και των εργαζομένων στα συναφή εποχικά επαγγέλματα, που κάθε χρόνο προσβλέπουν στην οικονομική βοήθεια που προσφέρει ο Ο.Α.Ε.Δ..

Με βάση τις αποφάσεις αυτές οι εποχικά απασχολούμενοι έχουν δικαίωμα σε χρονικό διάστημα εντός **60 ημερών** (αντί 6 ημερών που ίσχυε μέχρι πέρυσι) από τη λύση ή λήξη της σύμβασης εργασίας, να υποβάλλουν τα απαραίτητα δικαιολογητικά, ενώ το επίδομα αρχίζει να καταβάλλεται από την επομένη ημέρα του εξαήμερου χρόνου αναμονής, ανεξάρτητα της ημερομηνίας υποβολής της αίτησής τους στην Υπηρεσία και όχι μετά από 2 μήνες αναδρομικά, ως ίσχυε.

Για παράδειγμα, ένας ασφαλισμένος με ημερομηνία καταγγελίας ή λήξης σύμβασης εργασίας την 15η Σεπτεμβρίου 2005 παρουσιάστηκε για εγγραφή στην Υπηρεσία την 30η Οκτωβρίου 2005. Ως ημερομηνία έναρξης της επιδότησής του θα οριστεί η 22α Σεπτεμβρίου 2005.

Η ρύθμιση αυτή αναφέρεται αποκλειστικά στους απασχολούμενους σε ξενοδοχειακές, τουριστικές ή επισιτιστικές επιχειρήσεις που θεωρούνται εποχικές, δηλαδή όσους από τους απασχολούμενους στις προαναφερόμενες επιχειρήσεις δύναται να επιδοτηθούν με 100 ημέρες εργασίας στο δωδεκάμηνο πριν τη λύση της εργασιακής σχέσης ή δεκατετράμηνο πριν τη λύση της εργασιακής σχέσης αφαιρουμένου του τελευταίου διμήνου (εποχιακοί μιας περιόδου - "σεζόν").

Οι δικαιούχοι με την υποβολή της σχετικής με την επιδότησή τους αίτησης, θα δύνανται να λάβουν από την αρμόδια υπηρεσία παροχών **"προκαταβολή"** έναντι της τακτικής επιδότησής τους λόγω ανεργίας ύψους 2 βασικών μηνιαίων επιδομάτων, όπως αυτά ισχύουν κατά το χρόνο χορήγησης της προκαταβολής. Για το έτος 2005 το ύψος του ποσού αυτού ανέρχεται στα 622,50 ευρώ.



Η προκαταβολή θα συμψηφίζεται εξ ολοκλήρου με την καταβολή των αμέσως επομένων 2 μηνιαίων επιδομάτων ανεργίας, που θα δικαιούται ο άνεργος μετά την έκδοση της απόφασης για την επιδότησή του. Τυχόν διαφορά θα καταβάλλεται στον ασφαλισμένο μαζί με το 3ο κατά σειρά μηνιαίο επίδομα ανεργίας, του οποίου η καταβολή δεν θα πρέπει να καθυστερεί πέραν της συμπλήρωσης του χρονικού διαστήματος που αφορά το 3ο μηνιαίο επίδομα ανεργίας.

Στις περιπτώσεις που κατά την έκδοση απόφασης επιδότησης διαπιστωθεί ότι για κάποιο λόγο ο ασφαλισμένος λανθασμένα ή από παραδρομή εισέπραξε την προκαταβολή, υποχρεούται να επιστρέψει εφάπαξ στον Οργανισμό το ποσό που εισέπραξε. Εάν κατά το χρονικό διάστημα που καλύπτεται από την προκαταβολή προκύψει λόγος αναστολής του επιδόματος του ενδιαφερόμενου, από την οποία αναστολή δημιουργείται χρέος του ασφαλισμένου, αυτό θα συμψηφίζεται με την αμέσως επόμενη επιδότηση ανεργίας του οφειλέτη.

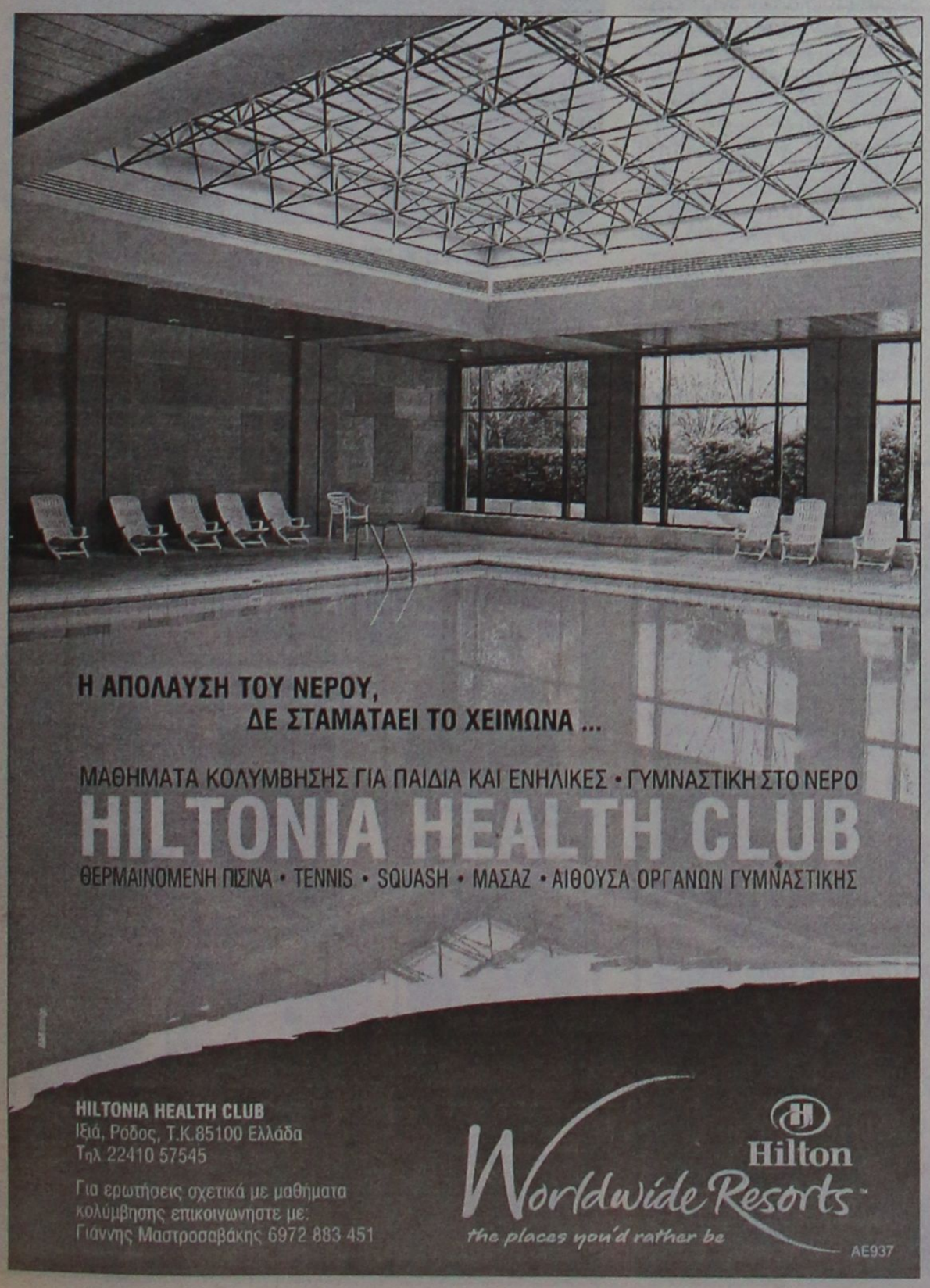



Απάντηση Αριστ. Παυλίδη στην εφημερίδα «Νέα»

Στο χθεσινό (2/11/2005) φύλλο σας στην πρώτη σελίδα αναγγέλλετε, υπό τον τίτλο «Υπουργείο Αιγαίου, φωτογραφικός διαγωνισμός με προθεσμία επτά ωρών!» όσα αναλυτικά παρουσιάζετε στην 12η σελίδα υπό τον τίτλο «Διαγωνισμός... Ημέρας» και επί των οποίων απαντώ με τα παρακάτω:

«1. Πρόκειται για την σύνδεση του ακριτικού Καστελλόριζου με την Ρόδο, η οποία μετά το «ατύχημα» του πλοίου που εκτελούσε το δρομολόγιο αυτό τρεις (3) φορές την εβδομάδα περιορίσθηκε σ' ένα (1).



2. Προκειμένου να αντιμετωπισθεί άμεσα ο κίνδυνος να απομονωθεί το Καστελλόριζο με (1) δρομολόγιο κάθε 7 ημέρες, έδωσα εντολή και έγινε διαγωνισμός εντός 24 ωρών και όχι 7 που αναφέρετε, σύμφωνα με τις νόμιμες διαδικασίες με το ευρύ και όχι «φωτογραφικό» φάσμα προδιαγραφών (Ε/Γ-Ο/Γ ή μόνον Ε/Γ, ταχύπλοο ή συμβατικό).

3. Τα στελέχη του ΥΕΝ που σας πληροφόρησαν ότι «συμβατικά» πλοία με ταχύτητα άνω των 17-18 ν.μ. δεν υπάρχουν, προφανώς δεν έχουν πληροφορηθεί ότι το πλοίο SEA STAR της Δημοτικής Ναυτιλιακής Επιχείρησης της νήσου Τήλου έχει ταχύτητα άνω των 25 ν.μ. (όπως ζητεί ο διαγωνισμός) και έχει χαρακτηρισθεί ως «συμβατικό» αφ' ης εκυκλοφόρησε, δηλαδή από το έτος 2000.

4. Παρά τα σχόλια, ο διαγωνισμός διεξήχθη κανονικά, κατετέθησαν δύο προσφορές, σχετικά ενωρίς το πρωί χθες, προ εκπνοής, δηλαδή, του 24ώρου και κατεκυρώθει υπέρ του ταχύπλοου Ε/Γ-Ο/Γ καταμαράν Δωδεκάνησος Εξπρές Ν.Ρ. 38 το οποίο αύριο το πρωί στις 8.30 αναχωρεί για Καστελλόριζο, όπως θα γίνεται κάθε Πέμπτη μέχρι 30 Νοεμβρίου και αν απαιτηθεί μέχρι 31 Δεκεμβρίου 2005».

Σε αντικατάσταση του «Ιεράπετρα»

Το «Δωδεκάνησος Εξπρές» στη γραμμή Καστελλορίζου

Πραγματοποιήθηκε πρόχειρος διαγωνισμός. Σχόλια στην εφημερίδα «Νέα» για την απόφαση

Διαστάσεις πήρε χθες ο διαγωνισμός που προκήρυξε το υπουργείο Αιγαίου για την εκτέλεση ενός ακτοπλοϊκού δρομολογίου την εβδομάδα με επιδότηση, στη γραμμή Ρόδος – Καστελλόριζο.

Το θέμα πρόβαλε χθες η εφημερίδα «Τα Νέα», σχολιάζοντας ιδιαίτερα το γεγονός ότι ο διαγωνισμός προκηρύχθηκε προχθές το μεσημέρι και η προθεσμία έληγε... χθες το μεσημέρι. Το χρονικό διάστημα που δόθηκε δηλαδή στις ναυτιλιακές εταιρίες για να ετοιμάσουν αίτηση, ήταν μόλις μίας ημέρας.

Στην ίδια εφημερίδα φιλοξενήθηκε και δήλωση του υπουργού Αιγαίου Αριστοτέλη Παυλίδη, που δικαιολόγησε την 24ωρη προθεσμία «λόγω του κατεπείγοντος χαρακτήρα του».

Το πρόβλημα δημιουργήθηκε όταν το Ιεράπετρα, που εκτελούσε το δρομολόγιο αυτό, προσάραξε σε αβαθή στη Ρόδο. Έκτοτε, είναι για δεξαμενισμό στον Πειραιά προκειμένου να αποκατασταθούν οι ζημιές που υπέστη.

Σε ότι αφορά το υπουργείο Αιγαίου, αποφάσισε την προκήρυξη του διαγωνισμού προκειμένου να αντικαταστήσει με άλλο πλοίο το Ιεράπετρα για όσο διάστημα απουσιάζει.

Σύμφωνα με δηλώσεις του κ. Παυλίδη, αρχικά ο διαγωνισμός αφορά μόνο το μήνα που διανύουμε, ένα δρομολόγιο κάθε Πέμπτη, δηλαδή επιδοτούνται μόνο 4 δρομολόγια. Μπορεί όμως να παραταθεί και για τον Δεκέμβριο, για άλλα 4 δηλαδή δρομολόγια, αν δεν έχει επιστρέψει ως τότε το Ιεράπετρα.

Όπως σημείωσε ο κ. Παυλίδης, υπήρχε σημαντική ανάγκη να εκτελείται και ένα δεύτερο δρομολόγιο την εβδομάδα από Ρόδο για Καστελόριζο και γι' αυτό ο διαγωνισμός έγινε με τη διαδικασία του επείγοντος, την οποία χαρακτήρισε συνήθη.



Για την ώρα, είναι άγνωστο πότε θα ολοκληρωθούν οι επισκευές στο πλοίο και πότε θα επιστρέψει. Και αν θα επιστρέψει, αφού ο δήμαρχος Καστελορίζου έχει δηλώσει σε ραδιοφωνική συνέντευξη ότι η πλοιοκτήτρια εταιρία τον ενημέρωσε πως δεν την ενδιαφέρει πλέον το συγκεκριμένο δρομολόγιο και δεν θα ξαναμπεί στη γραμμή Ρόδου – Καστελορίζου. Αν αυτό ισχύει, θα πρέπει να αναζητηθεί μια πιο μόνιμη λύση.

Εν τω μεταξύ, ο διαγωνισμός που ήταν προγραμματισμένος για χθες στο λιμεναρχείο Ρόδο, τελικά πραγματοποιήθηκε και κατατέθησαν δύο προτάσεις και ο διαγωνισμός κατακυρώθηκε στη Δωδεκάνησος Ναυτιλιακή.

Από σήμερα το «Δωδεκάνησος Εξπρές» ξεκινά δρομολόγια μία φορά την εβδομάδα, κάθε Πέμπτη, στη γραμμή Ρόδος - Καστελόριζο, έως το τέλος του έτους.

Η εταιρία, με δελτίο τύπου που εξέδωσε χθες, ενημέρωσε το επιβατηγό κοινό ότι κατόπιν των εξελίξεων, δεν θα πραγματοποιηθεί σήμερα το προγραμματισμένο δρομολόγιο Ρόδος – Κως – Κάλυμνος – Λέρος – Λειψοί – Πάτμος και επιστροφή, αφού θα καλύψει έκτακτες συγκοινωνιακές ανάγκες του Καστελορίζου.



ΦΤΙΑΧΝΟΥΝ ΔΙΚΗ ΤΟΥΣ ΕΤΑΙΡΙΑ

Να σημειωθεί ότι η δήμος Καστελορίζου έχει αποφασίσει να ενεργοποιήσει παλιά μελέτη για τη δημιουργία αμιγώς δημοτικής ναυτιλιακής εταιρίας. Έχει βρει μάλιστα και συγκεκριμένο σκάφος το οποίο θα αγοραστεί με τη μέθοδο του λίζιγκ. Το 45% του κόστους θα επιδοτηθεί ενώ το υπόλοιπο θα καλυφθεί από τράπεζα του εξωτερικού με την οποία ο δήμος ήδη έχει έρθει σε συμφωνία.

Πρόκειται για σκάφος μήκους 90 μέτρων, με 150 περίπου κλίνες και δυνατότητα μεταφοράς φορτηγών και Ι.Χ. αυτοκινήτων.

Η όλη υπόθεση έχει ανατεθεί σε ειδικό γραφείο χρηματοοικονομικών συμβούλων στον Πειραιά.

Ο δήμος με επιστολή του στον Υπουργό Αιγαίου Αριστοτέλη Παυλίδη ζητά τη βοήθειά του, ώστε το συγκεκριμένο πλοίο να επιδοτηθεί μέσα από τη χρηματοδότηση για τις άγονες γραμμές, προκειμένου να εκτελεί τέσσερα δρομολόγια την εβδομάδα στη γραμμή Ρόδος – Καστελόριζο. Η ικανοποίηση του αιτήματος είναι πάντως δύσκολη, αφού για την επιδότηση δρομολογίων στην άγονη γραμμή γίνεται διαγωνισμός και δεν μπορεί να γίνει ανάθεση, ενώ αυτή τη στιγμή επιδοτούνται μόνο δύο δρομολόγια, αντί των τεσσάρων που ζητά ο δήμος.

Από το διοικητικό συμβούλιο της Ένωσης Βενζινοπωλών Ρόδου

Συντεχνιακά τα κίνητρα της πολεμικής εναντίον μου

Σοβαρές καταγγελίες από τον κ. Γιάννη Μπίλλη

Για συντεχνιακή λογική κατηγορεί τα μέλη της διοίκησης της Ένωσης Βενζινοπωλών Ρόδου, ο επιχειρηματίας κ. Γιάννης Μπίλλης, διαμαρτυρόμενος για τον «πόλεμο» που γίνεται εναντίον του.

Εμμέσως πλην σαφώς μάλιστα, ο κ. Μπίλλης υπαινίσσεται ότι άλλα πρατήρια δεν είναι νόμιμα και όχι το δικό του, ενώ υποστηρίζει ότι γίνεται αυτή η πολεμική εναντίον του διότι η λειτουργία της επιχείρησής του θίγει συμφέροντα.

Ειδικότερα, στην επιστολή του αναφέρει τα εξής:

«Κύριε Διευθυντή,

Παρακαλώ να δημοσιεύσετε την επιστολή μου αυτή σε απάντηση της ανακοίνωσης της Ένωσης Βενζινοπωλών Ρόδου αναφορικά με το πλυντήριο-πρατήριο υγρών καυσίμων «QUICK CAR WASH» που διατηρώ στην περιοχή Ασγούρου Ρόδου.

Είναι πραγματικά εκπληκτικό πως ορισμένοι επειδή κατέχουν κάποια θέση σε συντεχνιακές επαγγελματικές οργανώσεις (εν προκειμένω στην Ένωση Βενζινοπωλών Ρόδου) καταφέρνουν να παρασέρνουν ολόκληρη την Οργάνωση αυτή σε ένα απίστευτου θράσους-στην ουσία αλλά και στο ύφος-πόλεμο προσωπικά εναντίον μου, κουρελιάζοντας το ρόλο και τον προορισμό που μέσω της οργάνωσης αυτής τους εμπιστεύθηκε η Πολιτεία.

Και εξηγούμαι:

Όποιος μένει στη Ρόδο ή την έχει επισκεφθεί γνωρίζει πολύ καλά ότι η επιχείρησή μου «QUICK CAR WASH» πλυντήριο-βενζινάδικο είναι σήμερα αν όχι η πλέον σύγχρονη και ασφαλής επιχείρηση του χώρου, σίγουρα από τις λίγες στην Ελλάδα και σίγουρα η πιο σύγχρονη και ασφαλής όχι μόνο στην Ρόδο αλλά και σε όλα τα Δωδεκάνησα (στη διάθεσή σας οι φωτογραφίες που επισυνάπτω). Δεν είναι τυχαίο εξάλλου ότι την επιχείρησή μου επέλεξαν πανελλαδικά οι εταιρίες MERCEDES και HYUNDAI για να διαφημίσουν τηλεοπτικά τα αυτοκίνητά τους.

Γιατί λοιπόν όλος αυτός ο πόλεμος;

• Μήπως για την ασφάλεια του κοινού; (αν υποθέσουμε ότι ισχύει -που δεν ισχύει- η ελάχιστη απόσταση των 200 μέτρων



από χώρους συγκέντρωσης κοινού).

Τότε ας απαντήσει η Ένωση (τοπική και μη) Βενζινοπωλών που τόσο κόπτεται για τη νομιμότητα γιατί δεν ενοχλείται, δεν διαμαρτύρεται, δεν καταγγέλει κλπ. την λειτουργία βενζινάδικων δίπλα ή απέναντι από χώρους συγκέντρωσης κοινού. Και αυτά είναι:

• Το βενζινάδικο του πρώην μέλους και δραστήριου εναντίον μου της Ένωσης Βενζινοπωλών Ρόδου Εμμανουήλ Χατζημανώλη δίπλα στο σούπερ μάρκετ ΜΕΤΡΟ και απέναντι από την εκκλησία του Αγίου Χριστόφορου στ' Ασγούρου.

• Το βενζινάδικο μέσα στο σούπερ μάρκετ ΒΕΡΟΠΟΥΛΟΣ στη λεωφ. Ρόδου-Καλλιθέας!

• Το βενζινάδικο δίπλα στο σούπερ μάρκετ «ΠΑΠΠΟΥ» στη λεωφ. Ρόδου-Αεροδρόμιο (μετά το ΜΙΡΑ-ΜΑΡΕ)!

• Το βενζινάδικο στο ισόγειο πολυκατοικίας στην οδό Άννης Μαρίας!

• Το βενζινάδικο του προέδρου της Ένωσης Βενζινοπωλών Ρόδου Μιχ. Τζωρτζή στη λεωφ. Ρόδου-Λίνδου δεν έχει νόμιμο κόμβο και άρα λειτουργεί χωρίς τις νόμιμες προϋποθέσεις.

• Το βενζινάδικο στην οδό Καναδά απέναντι ακριβώς από το Τεχνικό Λύκειο Ρόδου και δίπλα στο σούπερ μάρκετ της Ένωσης Συνεταιρισμών.

• Το βενζινάδικο Τοδουλάκη στην Ιαλυσό είναι στο ισόγειο διώροφης κατοικίας (ο ίδιος μένει στον όροφο).

• Το βενζινάδικο στο Σαν Φραντζίσκο σε απόσταση αναπνοής από τον παιδικό σταθμό «ΠΑΛΑΤΑΚΙ», απέναντι από το σινεμά ΠΑΛΛΑΣ και την εκκλησία.

• Το βενζινάδικο του κ. Ηλία Αυγερινού στην περιοχή Ασγούρου που είναι σε απόσταση αναπνοής από το σούπερ μάρκετ ΒΕΡΟΠΟΥΛΟΣ και επίσης δεν έχει άδεια για τον κόμβο που είναι απαραίτητο για να λειτουργήσει το κάθε βενζινάδικο.

Η απάντηση όπως καταλαβαίνει ο κάθε καλόπιστος, αντικειμενικός και λογικός άνθρωπος -είναι βέβαια ένα μεγάλο όχι.

Τότε γιατί; Περιμένω απάντηση.

Μήπως γιατί η επιχείρησή μου θίγει κάποια συμφέροντα των κυρίων αυτών; Απάντηση: Ο νοών νοείτο!

Δεν θέλω να κουράζω ούτε τους αναγνώστες σας ούτε τον οποιοδήποτε αρμόδιο και καλόπιστο παράγοντα και απλό πολίτη του νησιού μας. Αλλά θα πω μόνο αυτά.

1) Γνωρίζουν οι κύριοι-μέλη της Ένωσης Βενζινοπωλών Ρόδου (δηλ. έχουν διαβάσει τις άδειες που έχουν στα χέρια τους παλιές και νέες) ότι όσα από τα βενζινάδικά τους (και του προέδρου των βενζινοπωλών κ. Τζωρτζή) είναι εκτός σχεδίου πόλης έχουν πάρει από τη νομαρχία την άδεια με βάση τον ίδιο ακριβώς νόμο που έχω πάρει και εγώ την άδεια για το βενζινάδικό μου;

2) Ποιος θα πει εν πάση περιπτώσει -για να μην τρελαθούμε δηλαδή εντελώς σ' αυτό τον τόπο- αν κάποια απόφαση της νομαρχίας ή του κράτους, είναι νόμιμη ή όχι; ο όποιος υπάλληλος τοπικός ή κεντρικός καρεκλοκένταυρος του υπουργείου ή τα δικαστήρια; Ή μήπως η όποια περιφερειάρχης -του οποίου το ρόλο εκτιμώ και σέβομαι- άσχετη από νομικά;

3) Γιατί μέχρι και σήμερα το Συμβούλιο της Επικρατείας στο οποίο πήγαν οι κύριοι αυτοί και ακόμη υποβάλλουν αιτήσεις απόρριψε τις αιτήσεις τους και εγώ λειτουργώ νόμιμα;

4) Γιατί ο κ. Εισαγγελέας Ρόδου στον οποίο πήγαν και κατήγγειλαν και ζήτησαν την γνώμη του τους απάντησε έγγραφα ότι νόμιμα η νομαρχία μου έδωσε την άδεια;

Ας απαντήσουν οι κύριοι αυτοί.

Τέλος προκαλώ και προσκαλώ τον οποιοδήποτε καλόπιστο άνθρωπο να δει, να συγκρίνει και να βγάλει τα συμπεράσματά του, κάνοντας μια βόλτα στο δικό μου βενζινάδικο και να το συγκρίνει με οποιοδήποτε άλλο (και ιδίως με αυτά που έχουν οι κύριοι καταγγέλλοντες) σε θέματα ασφαλείας, εγκαταστάσεων και εξυπηρέτησης.



Δεν θα βρεθεί ούτε ένας που δεν θα πει ότι το βενζινάδικό μου είναι το πρότυπο βενζινάδικο και πλυντήριο στη Ρόδο (σ' όλο το νησί) αλλά και σε όλα τα Δωδεκάνησα (εγκαταστάσεις, κόμβοι εισόδου-εξόδου, προσωπικό, εξυπηρέτηση).

Τέλος θέλω να πω δημόσια ότι σέβομαι τον τόπο μου και τους ανθρώπους του, αλλά υπερασπίζομαι και θα υπερασπίζομαι τα δικαιώματά μου ενάντια στα μεμονωμένα ή οργανωμένα μικροσυμφέροντα και τις συντεχνίες που δυστυχώς ταλαιπωρούν τον τόπο μας.

Ας κάνουν το ίδιο και οι κύριοι αυτοί και ας πάψουν επιτέλους να «βομβαρδίζουν» τους διάφορους αρμόδιους κλπ. Αφού έχουν προσφύγει στα δικαστήρια -και μέχρι σήμερα- εγώ δικαιώθηκα-ας περιμένουν και ας σωπάσουν επιτέλους.

Εκτός και αν σέβονται και υπολογίζουν περισσότερο από τα δικαστήρια (και μάλιστα το Ανώτατο Δικαστήριο της Ελλάδας) τη γνώμη του όποιου υπάλληλου. Τότε όμως γιατί πήγαν στα δικαστήρια;

Αν θέλουν να κάνουν κάτι ας κάνουν αυτά που πρέπει στη σωστή κατεύθυνση με όλα τα στραβά που ανέφερα παραπάνω.

Μπορούν;

Θέλουν;

Ευχαριστώ
για τη φιλοξενία
Γιάννης Μπίλλης»





Νέα σύσκεψη για τον ιό των πτηνών

Πραγματοποιήθηκε στη νομαρχία υπό την προεδρία του αντινομάρχη κ. Ν. Ζωίδη

Ευρεία σύσκεψη με την συμμετοχή υπηρεσιακών παραγόντων και επικεφαλής υπηρεσιών, με θέμα την «εφαρμογή προληπτικών μέτρων για την γρίπη των πτηνών», πραγματοποιήθηκε χθες το μεσημέρι στο Νομαρχιακό Μέγαρο Δωδεκανήσου υπό την προεδρία του αρμόδιου Αντινομάρχη κ. Νίκου Ζωίδη.

Η σύσκεψη, στην οποία πήραν μέρος, ο προϊστάμενος της Κτηνιατρικής Υπηρεσίας, ο Νομίατρος, ο Αστυκτηνίατρος Αστυνομικός Διευθυντής, ο β' αστυνομικός υποδιευθυντής, εκπρόσωπος της 95 ΑΔΤΕ, εκπρόσωπος της Διεύθυνσης Δασών, ο αντιδήμαρχος Καμείρου, εκπρόσωποι του κυνηγετικού συλλόγου της Ρόδου κ.α. είχε ως αντικείμενο, την οδηγία που απέστειλε προς τις Νομαρχίες της χώρας η Διεύθυνση Κτηνιατρικής του Υπουργείου Αγροτικής Ανάπτυξης και Τροφίμων.

ΔΕΝ ΥΠΑΡΧΕΙ ΚΑΝΕΝΑ ΠΡΟΒΛΗΜΑ

Κατηγορηματικός ήταν σε δηλώσεις του ο κ. Ζωίδης, αμέσως μετά το πέρας της σύσκεψης, επαναλαμβάνοντας **ότι δεν έχει προκύψει κανένα καινούργιο στοιχείο όσο αφορά στο πρόβλημα της γρίπης των πουλερικών.** Ευθύς εξ' αρχής, ο Αντινομάρχης, έκανε ξεκάθαρο ότι δεν υπάρχει κανένας λόγος ανησυχίας και ότι μάλλον **ο θόρυβος έχει καταλαγιάσει, απλά από το κέντρο προχωρούν με κάποια χρονική υστέρηση.**



Η σύσκεψη είχε κυρίως ενημερωτικό χαρακτήρα, **προς την Τοπική Αυτοδιοίκηση και τους άλλους φορείς** όσο αφορά στα μέτρα που έχουν ληφθεί, τα μέτρα που πρέπει να ληφθούν, αλλά και την αξιολόγηση του βαθμού ετοιμότητας όσο αφορά στα συγκεκριμένα μέτρα που προβλέπονται από τους νόμους και τις Κοινοτικές οδηγίες για την **απευκταία περίπτωση που έχουμε κάποιο κρούσμα στην περιοχή μας.**

Αξίζει να σημειωθεί ότι, ανάλογη σύσκεψη, είχε πραγματοποιηθεί πριν από δεκαπέντε ημέρες στο γραφείο του Νομάρχη, παρουσία του Γενικού Γραμματέα της Περιφέρειας και εκεί είχε γίνει αναλυτική παρουσίαση των μέτρων που έχουν ληφθεί.

Όπως διαβεβαίωσε χθες ο κ. Ζωίδης, εκείνα που συμφωνήθηκαν σ' εκείνη τη σύσκεψη, δηλαδή για την ενημέρωση, για τη συγκρότηση επιτροπών που θα βρίσκονται σε διαρκή εγρήγορση για να παρακολουθούν το θέμα, για τον εξοπλισμό των Επαρχείων με υλικοτεχνική υποδομή (σ.σ. φάρμακα, απολυμαντικά, στολές, γάντια κτλ.), έχουν ήδη γίνει.

Μάλιστα, χθες συμφωνήθηκε να ορίσει ο κάθε Δήμος έναν εκπρόσωπο ως συνεκτικό κρίκο μεταξύ της Κτηνιατρικής Υπηρεσίας που έχει την εποπτεία του όλου θέματος και του Δήμου, για την περίπτωση που κάτι παρατηρηθεί σε κάποιο δημοτικό διαμέρισμα, έτσι ώστε να υπάρξει άμεση ενημέρωση και δράση.

Σύμφωνα με την οδηγία του Υπουργείου, η Νομαρχία εξέδωσε χθες απόφαση με την οποία επιβάλλει σε εκείνους που έχουν οικόσιτα πουλερικά να τα κρατούν περιορισμένα και να μην τα αφήνουν να περιφέρονται καθώς επίσης εφιστά ειδική προσοχή για τις χήνες και τις πάπιες επειδή πρόκειται για φορείς της νόσου που δεν ανιχνεύονται εύκολα.

Παράλληλα, ενώ μέχρι τώρα επέτρεπαν τη διάθεση ορνίθων και άλλων πουλερικών, κυρίως τα μικρά πουλάκια που πωλούν οι τσιγγάνοι, να είναι εφοδιασμένα με ειδικά πιστοποιητικά, με βάση την παρούσα εγκύκλιο, απαγορεύουν να διακινούνται στο νομό μικρά ορνιθίδια.

Θα μεταβεί στη Θεσσαλονίκη ο Βασ. Χρύσης

Ο Βουλευτής Βασίλης Χρύσης θα μεταβεί σήμερα 3 Νοεμβρίου στη Θεσσαλονίκη, όπου στο Διεθνές Εκθεσιακό κέντρο HELEXPO θα γίνουν τα εγκαίνια της 21ης Διεθνούς Έκθεσης Τουρισμού "ΦΙΛΟΞΕΝΙΑ 2005".

Κατά την παραμονή του στη συμπρωτεύουσα, θα έχει την ευκαιρία να συζητήσει με διάφορους φορείς του τουρισμού για την γενικότερη πορεία του και τις προοπτικές που προδιαγράφονται στο τομέα αυτό, που για τα Δωδεκάνησα είναι πρωταρχικής και ζωτικής σημασίας.

Ο κ. Χρύσης από Θεσσαλονίκη αναμένεται να επιστρέψει απ' ευθείας στη Ρόδο το Σαββατοκύριακο.

DODEKANISOS

ΠΡΟΣΚΥΝΗΜΑ ΣΤΟΝ ΠΑΝΟΡΜΙΤΗ

"ΔΩΔΕΚΑΝΗΣΟΣ ΕΞΠΡΕΣ"

ΚΥΡΙΑΚΗ 6/11/2005		
ΛΙΜΑΝΙ	ΑΦΙΞΗ	ΑΝΑΧ/ΣΗ
ΡΟΔΟΣ		08.30
ΠΑΝΟΡΜΙΤΗΣ	09.10	09.25
ΚΩΣ	11.00	11.10
ΚΑΛΥΜΝΟΣ	11.50	12.00
ΛΕΡΟΣ	12.50	12.55
ΛΕΙΨΟΙ	13.15	13.20
ΠΑΤΜΟΣ	13.40	13.45
ΛΕΡΟΣ	14.25	14.30
ΚΑΛΥΜΝΟΣ	15.20	15.30
ΚΩΣ	16.10	16.20
ΠΑΝΟΡΜΙΤΗΣ	17.40	17.50
ΡΟΔΟΣ	18.30	Δ/ΝΣΗ

ΠΑΡΑΜΟΝΗ ΔΕΥΤΕΡΑ 7/11/2005		
ΛΙΜΑΝΙ	ΑΦΙΞΗ	ΑΝΑΧ/ΣΗ
ΡΟΔΟΣ		08.00
ΠΑΝΟΡΜΙΤΗΣ	08.50	09.00
ΡΟΔΟΣ	09.50	10.30
ΠΑΝΟΡΜΙΤΗΣ	11.20	12.00
ΡΟΔΟΣ	12.50	13.30
ΠΑΝΟΡΜΙΤΗΣ	14.20	15.00
ΡΟΔΟΣ	15.50	16.00
ΠΑΝΟΡΜΙΤΗΣ	16.50	17.30
ΡΟΔΟΣ	18.20	Δ/ΝΣΗ

ΑΝΗΜΕΡΑ ΤΡΙΤΗ 08/11/2005		
ΛΙΜΑΝΙ	ΑΦΙΞΗ	ΑΝΑΧ/ΣΗ
ΡΟΔΟΣ		08.00
ΠΑΝΟΡΜΙΤΗΣ	08.50	09.00
ΡΟΔΟΣ	09.50	10.30
ΠΑΝΟΡΜΙΤΗΣ	11.20	12.00
ΡΟΔΟΣ	12.50	13.30
ΠΑΝΟΡΜΙΤΗΣ	14.20	15.00
ΡΟΔΟΣ	15.50	16.00
ΠΑΝΟΡΜΙΤΗΣ	16.50	17.30
ΡΟΔΟΣ	18.20	Δ/ΝΣΗ

"ΔΩΔΕΚΑΝΗΣΟΣ ΠΡΑΪΝΤ"

ΚΥΡΙΑΚΗ 6/11/2005		
ΛΙΜΑΝΙ	ΑΦΙΞΗ	ΑΝ/ΣΗ
ΛΕΡΟΣ		06.50
ΚΑΛΥΜΝΟΣ	07.40	07.50
ΚΩΣ	08.30	08.40
ΠΑΝΟΡΜΙΤΗΣ	10.00	10.10
ΡΟΔΟΣ	11.00	15.30
ΠΑΝΟΡΜΙΤΗΣ	16.20	16.30
ΚΩΣ	17.50	18.00
ΚΑΛΥΜΝΟΣ	18.40	18.50
ΛΕΡΟΣ	19.40	Δ/ΝΣΗ

ΠΑΡΑΜΟΝΗ ΔΕΥΤΕΡΑ 7/11/2005		
ΛΙΜΑΝΙ	ΑΦΙΞΗ	ΑΝ/ΣΗ
ΛΕΡΟΣ		06.50
ΚΑΛΥΜΝΟΣ	07.40	07.50
ΚΩΣ	08.30	08.40
ΠΑΝΟΡΜΙΤΗΣ	10.00	10.10
ΡΟΔΟΣ	11.00	15.30
ΠΑΝΟΡΜΙΤΗΣ	16.20	16.30
ΚΩΣ	17.50	18.00
ΚΑΛΥΜΝΟΣ	18.40	18.50
ΛΕΡΟΣ	19.40	Δ/ΝΣΗ

ΑΝΗΜΕΡΑ ΤΡΙΤΗ 8/11/2005		
ΛΙΜΑΝΙ	ΑΦΙΞΗ	ΑΝ/ΣΗ
ΛΕΡΟΣ		06.50
ΚΑΛΥΜΝΟΣ	07.40	07.50
ΚΩΣ	08.30	08.40
ΠΑΝΟΡΜΙΤΗΣ	10.00	10.10
ΡΟΔΟΣ	11.00	15.30
ΠΑΝΟΡΜΙΤΗΣ	16.20	16.30
ΚΩΣ	17.50	18.00
ΚΑΛΥΜΝΟΣ	18.40	18.50
ΛΕΡΟΣ	19.40	Δ/ΝΣΗ

ΤΕΤΑΡΤΗ 09/11/2005		
ΛΙΜΑΝΙ	ΑΦΙΞΗ	ΑΝ/ΣΗ
ΛΕΡΟΣ		06.50
ΚΑΛΥΜΝΟΣ	07.40	07.50
ΚΩΣ	08.30	08.40
ΠΑΝΟΡΜΙΤΗΣ	10.00	10.10
ΡΟΔΟΣ	11.00	

ΑΥΣΤΡΑΛΙΑΣ 3, Τ.Κ. 85100, ΡΟΔΟΣ
ΤΗΛ. 22410 70590, ΦΑΞ 2241070591
E-MAIL info@12ne.gr • WEB. www.12ne.gr

ΧΠ1648

ALHAMBRA TRAVEL



ΧΡΙΣΤΟΥΓΕΝΝΑ ΣΤΗΝ ΑΙΓΥΠΤΟ
ΑΛΕΞΑΝΔΡΕΙΑ–ΚΑΪΡΟ
από 23–28 Δεκεμβρίου

ΑΕΡΟΠΟΡΙΚΩΣ

Με πτήση απ' ευθείας
ΡΟΔΟ - ΑΛΕΞΑΝΔΡΕΙΑ - ΚΑΪΡΟ -ΡΟΔΟ

Ελάτε μαζί μας στη χώρα του ΝΕΙΛΟΥ με το υπέροχο κλίμα και τον ξακουστό πολιτισμό. Κάνετε στην οικογένειά σας ένα δώρο για τα Χριστούγεννα. Ταξίδι αναψυχής, άνετο, ιστορικό και για πολλούς πρωτόγνωρο.

Αρχαιότητες, οάσεις, κρουαζιέρα στον Νείλο, Μουσεία, φθηνά ψώνια, ονειρεμένο χριστουγεννιάτικο Ρεβεγιόν στο πολυτελές "HILTON" της Αλεξάνδρειας.

ΠΡΟΓΡΑΜΜΑ

ΑΝΑΧ. 23/12 από ΡΟΔΟ με τσάρτερ στις 07.00 απ' ευθείας για Αλεξάνδρεια - Τακτοποίηση VISAS στο αεροδρόμιο και ξενάγηση στο Εθνικό Μουσείο, Παλάτι της Κλεοπάτρας 6 μέτρα υπό τη θάλασσα - Επίσκεψη στο σπίτι του Καβάφη και Άγιο Σάββα - Συνάντηση με τον Πατριάρχη - Επιστροφή hotel Hilton - το βράδυ μεταφορά στο Whtie and Blue restaurant στο ελληνικό Ναυτικό Club της Αλεξάνδρειας - Δείπνο με θαλασσινά.

24/12 Πρωϊνό - Επίσκεψη Κατακόμβες της Shawkafa - Προσκύνημα στο Ναό του Ευαγγελισμού και εν συνεχεία στην Αλεξανδριανή Βιβλιοθήκη, παπύρους και μουσείο. Συνεχίζουμε για την ΜΟΝΤΑΖΑ θερινό ανάκτορο του βασιλέως Φαρούκ. Το βράδυ χριστουγεννιάτικο ρεβεγιόν με εορταστικό πρόγραμμα και δείπνο.

25/12 Πρωϊνό - αναχ. για Κάιρο - Επισκέψεις Πυραμίδες, Σφίγγα και Παπύρους - άφιξη στο υπερπολυτελές ξενοδοχείο "Le Meridien Pyramids" - Δείπνο στη Nubian.

26/12 Πρωϊνό - Ολοήμερη επίσκεψη στο τζαμί του Mohamed Ali και την Citadel του Saladin. Συνεχίζουμε στο Khan El Khalili bazaar. Δείπνο buffe στο ξενοδοχείο.

27/12 Πρωϊνό - αναχ. για την Οαση του Fayoum τη μεγαλύτερη σε έκταση στην Αίγυπτο - προϊστορικά ευρύματα των Φαραώ, Ελλήνων, Ρωμαίων και Ισλάμ - Επιστροφή στο ξενοδοχείο - Δείπνο.

28/12 Πρωϊνό - επίσκεψη στο ναό του Αγίου Γεωργίου και στο Εθνικό Μουσείο - κρουαζιέρα με πολυτελέστατο ποταμόπλοιο στο Νείλο με φαγητό και φολκλορικό πρόγραμμα με χορούς.

Μετά το δείπνο αναχώρηση για το αεροδρόμιο για την πτήση μας στις 22.35 για ΡΟΔΟ.

Λεπτομέρειες και τιμές στο πρακτορείο μας

ALHAMBRA TRAVEL
Δημ. Θεοδωράκη 13
Τηλ. 2241025698 και 2241037052

ΧΠ1130

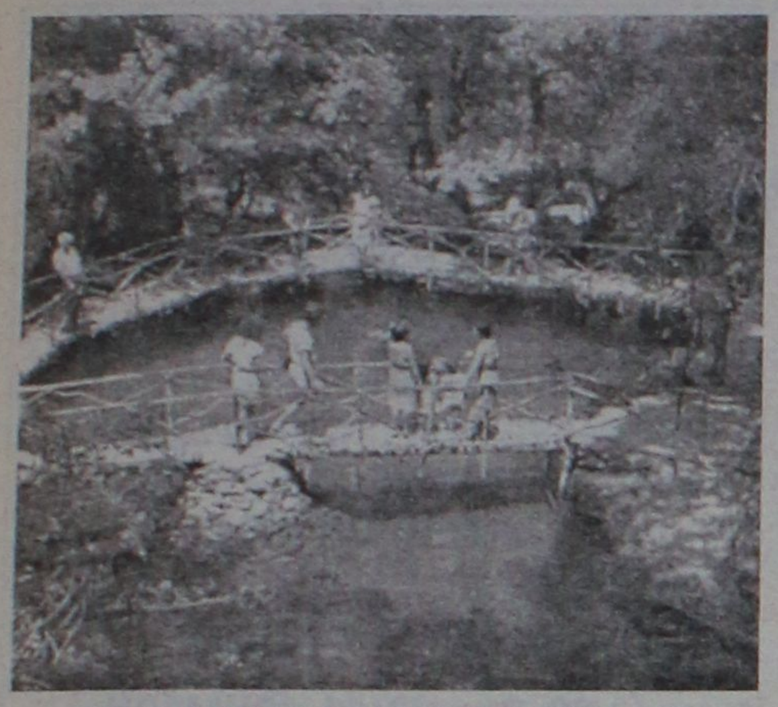

ΣΤΗ ΜΟΝΗ ΚΑΛΟΠΕΤΡΑΣ

Διαμόρφωση των χώρων στη νότια είσοδο της Κοιλάδας Πεταλούδων

Οργάνωση χώρων πάρκιν και παρεμβάσεις σε μονοπάτια

Στη διαμόρφωση του χώρου που συνορεύει με τη μονή της Καλόπετρας και τη νότια είσοδο της κοιλάδας των Πεταλούδων, θα προχωρήσει ο δήμος Πεταλούδων, ένα έργο που εντάχθηκε στο Επιχειρησιακό Πρόγραμμα Περιβάλλοντος του ΥΠΕΧΩΔΕ, με προϋπολογισμό 55.800 ευρώ.

Ρεπορτάζ:
Βαρβάρα Μπογδάνου

Το θέμα, θα συζητηθεί στην αυριανή συνεδρίαση του δημοτικού συμβουλίου, με τον τίτλο "Έγκριση μελέτης του 3ου υποέργου ΕΠΠΕΡ-**Διαδρομές ερμηνείας Περιβάλλοντος, Μονοπάτια (Μονή Καλόπετρας-κοιλάδα Πεταλούδων)".**

Συγκεκριμένα, προβλέπεται η διαμόρφωση του ανοιχτού υπαίθριου χώρου που συνορεύει με τις δύο προαναφερθείσες περιοχές και η δημιουργία χώρου στάθμευσης για να εξυπηρετούνται οι επισκέπτες της κοιλάδας.

Σύμφωνα με τη μελέτη, κύριο χαρακτηριστικό της διαμόρφωσης θα είναι η οργάνωση των θέσεων στάθμευσης και η διευθέτηση της κυκλοφορίας με ήπιες επεμβάσεις. Ο χώρος είναι ήδη πρόχειρα διαμορφωμένος και επομένως οι χωματουργικές εργασίες θα περιλαμβάνουν ελάχιστες εκσκαφές ή επιχώσεις για τη διαμόρφωση των παρτεριών, των διαδρομών πεζών και του τοιχίου αντιστήριξης.

Η πρόσβαση προτείνεται να γίνει στη νοτιοανατολική πλευρά του χώρου και η έξοδος των οχημάτων από τη νοτιοδυτική. Η κεντρική νησίδα θα διαχωρίζει την κυκλοφορία των οχημάτων ανά κατεύθυνση.

Στα δυτικά του χώρου οργανώνονται οι θέσεις στάθμευσης των ιδιωτικών οχημάτων και στα ανατολικά των λεωφορείων. Ο συνολικός αριθμός των θέσεων στάθμευσης είναι 33 εκ των οποίων 30 θέσεις προβλέπονται για αυτοκίνητα και 3 για λεωφορεία. Η κίνηση των πεζών θα γίνεται δια μέσου διαδρόμου περιμετρικά των θέσεων στάθμευσης για να εξασφαλισθεί η άνετη και ασφαλής μετακίνησή τους. Ανατολικά του χώρου στάθμευσης των λεωφορείων δημιουργείται πλάτωμα με καθιστικό και φύτευση για την αναμονή των οχημάτων από τους επισκέπτες.

Στα ανατολικά η οριοθέτηση του χώρου και κυρίως η συγκράτηση του εδάφους γίνεται με την κατασκευή τοιχίου αντιστήριξης από οπλισμένο σκυρόδεμα που επενδύεται με πέτρα.

Επίσης, προτείνεται η οργάνωση ψηλού και χαμηλού πρασίνου σε παρτέρια που



διατάσσονται κατά μήκος των διαδρομών των πεζών. Τα δέντρα θα λειτουργήσουν ως φυσικά σκίαστρα πεζών και οχημάτων. Πίσω από το τοιχίο αντιστήριξης, η φύτευση με ψηλό πράσινο θα συντελέσει στη συγκράτηση των εδαφών.

Ο εξοπλισμός περιλαμβάνει καλαθάκια αχρήστων, παγκάκια και πινακίδες σήμανσης.

Σύμφωνα επίσης με τη μελέτη, οι πεζόδρομοι θα επενδυθούν με ορθογωνισμένη **πλάκα Λάρδου,** διαφόρων διαστάσεων, ο χώρος αναμονής των επισκεπτών θα στρωθεί επίσης με πλάκες Λάρδου, το τοιχίο θα επενδυθεί από ημιλαξευτή ασβεστολιθική πέτρα όπως επίσης και τα κράσπεδα των παρτεριών.

Οι θέσεις στάθμευσης, και οι χώροι κυκλοφορίας των οχημάτων θα διαμορφωθούν με ισχυρό πατημένο χώμα.

Ολοκληρώθηκαν οι εργασίες ανακαίνισής του

Έτοιμο για λειτουργία το ξενοδοχείο "Έλαφος"

Ξεκινούν έργα για την αναστήλωση-συντήρηση της βίλας του Ντε Βέκκι

Στην τελική ευθεία για τη λειτουργία του βρίσκεται το ιστορικό ξενοδοχείο «Έλαφος» στον Προφήτη Ηλία του δήμου Καμείρου, καθώς οι εργασίες συντήρησης και ανακαίνισης έχουν ολοκληρωθεί.

Μέσα στο μήνα που διανύουμε, και εφόσον γίνουν οι προσλήψεις προσωπικού μέσω της ανώνυμης εταιρίας «Κάμειρος» του δήμου, θα τεθεί σε λειτουργία, δίνοντας σάρκα και οστά σε ένα όνειρο ετών.

Σημειώνεται ότι λόγω της εγκατάλειψης και της φθοράς του χρόνου, χρειάστηκε να γίνουν εκτεταμένες εργασίες συντήρησης και να δαπανηθούν αρκετά χρήματα, αναγκαία για τη διάσωση του μοναδικού αυτού κτιρίου, η λειτουργία του οποίου θα συμβάλει στην περαιτέρω αναβάθμιση της περιοχής.



Και παρεμβάσεις στον Προφήτη Ηλία με κονδύλια του ΠΕΠ

Σύμφωνα με πληροφορίες, η δημοτική αρχή Καμείρου, σκοπεύει να προχωρήσει σύντομα και στην αναστήλωση-συντήρηση της «βίλας Ντε Βέκκι» που βρίσκεται λίγο πιο πάνω.

Ήδη, για το σκοπό αυτό, έχει εξασφαλιστεί ποσό **750.000 ευρώ** που θα διατεθεί για να γίνουν τα απαραίτητα έργα.

Οι αναστηλώσεις των κτιρίων αυτών, σε συνδυασμό με την **ολοκληρωμένη παρέμβαση, που θα πραγματοποιηθεί στον Προφήτη Ηλία μέσω του ΠΕΠ,** θα αναβαθμίσουν σημαντικά την περιοχή και θα βελτιώσουν την οικολογική και κοινωνική αξία του δάσους.

Όπως είναι γνωστό το έργο της ολοκληρωμένης παρέμβασης εντάχθηκε στο ΠΕΠ Νοτίου Αιγαίου 2000-2006, με απόφαση του γενικού γραμματέα και με προϋπολογισμό 505.000 ευρώ.

Συγκεκριμένα προβλέπεται:

- η δημιουργία χώρου αναψυχής, η αποκατάσταση των παλαιών μονοπατιών και η διαμόρφωση της περιβαλλοντικής διαδρομής: Προφήτης Ηλίας-Σάλακος-Πηγή Νύμφης-Κοιλάδα Νύμφης.
- η οργάνωση και αναβάθμιση του χώρου στον οποίο προσαρμόζονται τα ελάφια που ανήκουν στο είδος Πλατόνι, πριν αφεθούν ελεύθερα για να ενταχθούν στο φυσικό περιβάλλον.
- η αναβάθμιση του βιότοπου που υπάρχει στην περιοχή με δασοτεχνικά έργα.

ΤΑΒΕΡΝΑ

ΤΑ 4 ΑΔΕΛΦΙΑ

4 αδέλφια ...και αμέτρητες γεύσεις!!!
4 αδέλφια ...και αμέτρητη νοστιμιά!!!

Ταβέρνα τα 4 αδέλφια
Εδώ η απόλαυση ...δεν μετριέται!!!
Ενα μενού με πεντανόστιμες επιλογές, που θα σας εκπλήξει με τις γεύσεις του!!!
Μπριζόλες, χωριάτικα λουκάνικα, κατσικάκι, αρνάκι γάλακτος και σουβλάκια, όλα καλοψημένα και λαχταριστά στα κάρβουνα!
Μοναδικά φαγητά φούρνου, καθώς και οι γνωστές σπέσιαλ γεύσεις κατσικάκι με πατάτες, με ρεβίθια ή με φασόλια!!!



Ταβέρνα τα 4 αδέλφια!!
Με τη μεγαλύτερη ποικιλία σε μεζεδάκια!!
Πιταρούδια, τυροκεφτέδες, ντολμάδες, μπακαλιάρος, καλαμάρι και κεφτέδες, με χωριάτικο ψωμί και ντόπιο κρασί!!!

Στο χωριό Απόλλωνα!!
Ανοιχτά ΣΑΒΒΑΤΟΚΥΡΙΑΚΑ, ΑΡΓΙΕΣ και ΓΙΟΡΤΕΣ!!
Τηλέφωνο για ρεζερβέ 22460 91050!!!
Ταβέρνα τα 4 αδέλφια!!!
Αμέτρητες νοστιμιές... αξεπέραστες γεύσεις!!!

Ανοίγουμε την ΠΑΡΑΣΚΕΥΗ 28 Οκτωβρίου
Σας περιμένουμε για να απολαύσετε τα "παραδοσιακά εδέσματα" που θα προσφερθούν από τον γυναικείο συνεταιρισμό "Οι Απολλωνιάτισσες"

AE924

Την Δευτέρα συνεδριάζει το δ.σ. του Επιμελητηρίου

Βασικό θέμα συζήτησης οι ακτοπλοϊκές συγκοινωνίες

Την ερχόμενη Δευτέρα 7 Νοεμβρίου, πρόκειται να συνεδριάσει το διοικητικό συμβούλιο του Επιμελητηρίου Δωδεκανήσου, το οποίο θα ασχοληθεί με θέματα και ζητήματα που απασχολούν τις παραγωγικές τάξεις της Δωδεκανήσου.



Μεταξύ μάλιστα των θεμάτων που θα συζητηθούν είναι και το ζήτημα των ακτοπλοϊκών συγκοινωνιών θέμα, που απασχολεί και προβληματίζει έντονα τους επιχειρηματίες της Δωδεκανήσου.

Ειδικότερα, σύμφωνα με την ημερήσια διάταξη, τα θέματα που θα συζητηθούν είναι τα εξής:

1. Ανακοινώσεις προέδρου
2. Έγκριση πρακτικών υπ' αριθμ. 294/26-10-2005, 297/11-2-2005 και 298/6-4-2005.
3. Παραίτηση του κ. Καρελλά Εμμανουήλ από το Διοικητικό Συμβούλιο του Επιμελητηρίου.
4. Προβλήματα-Εξελίξεις στην κάλυψη των ακτοπλοϊκών αναγκών.
5. Συμμετοχή εκπροσώπων του Επιμελητηρίου σε Επιτροπές.
6. Έγκριση υπογραφής προγραμματικής σύμβασης με ΤΕΔΚ για τη διαχείριση του πληροφοριακού συστήματος Market decisions.
7. Εξώδικο Εμπορικού Συλλόγου Κω προς το Επιμελητήριο Δωδεκανήσου.
8. Έγκριση Δαπανών.
9. Έγκριση Οικονομικής Ενίσχυσης του Συλλόγου Υπαλλήλων Επιμελητηρίων Νήσων Αιγαίου και Κεντρικής Ένωσης Επιμελητηρίων Ελλάδος.

Στο Αργοστόλι τα νησιωτικά Επιμελητήρια

Θα παραστεί ο υπουργός Αιγαίου

Εκπρόσωποι των Ελληνικών Νησιωτικών Επιμελητηρίων με επικεφαλής τον πρόεδρο του Ε.Ο.Α.Ε.Ν. θα συμμετέχουν στις 5 Νοεμβρίου στη 17η γενική συνέλευση του Ε.Ο.Α.Ε.Ν. που θα πραγματοποιηθεί στο Αργοστόλι Κεφαλλονιάς, με την συν-διοργάνωση του Επιμελητηρίου Κεφαλλονιάς και με την παρουσία βουλευτών, ευρωβουλευτών και τοπικών αρχών.

Στη γενική συνέλευση θα γίνει απολογισμός δράσης του ΕΟΑΕΝ από 1/3/2005 έως 31/10/2005 και θα συζητηθούν θέματα όπως η συμμετοχή του Ομίλου σε προτάσεις και προγράμματα διασυνοριακής και διακρατικής συνεργασίας, καθώς και θέματα οικονομικής διαχείρισης. Επίσης θα αποφασιστούν το μέρος και η ημερομηνία της επόμενης γ.σ.

Κατά τη διάρκεια της γενικής συνέλευσης θα γίνει συζήτηση με θέμα τις προτάσεις του Επιμελητηριακού Ομίλου σχετικά με τους Νέους Κανονισμούς για τα Διαρθρωτικά Ταμεία της περιόδου 2007-2013: αποτελέσματα και μελλοντικές ενέργειες σε εθνικό και ευρωπαϊκό επίπεδο. Στη συζήτηση θα συμμετέχουν οι κ.κ. Νικήτας Δολαψάκης πρόεδρος ΕΟΑΕΝ, Αριστοτέλης Παυλίδης, υπουργός Αιγαίου και Νησιωτικής Πολιτικής, Γιώργος Μέργος γενικός γραμματέας υπουργείου Οικονομίας, Σταύρος Αρναουτάκης ευρωβουλευτής, Παναγιώτης Δρόσος διευθύνων σύμβουλος ΟΠΕ, καθώς και πρόεδροι Νησιωτικών Επιμελητηρίων.

KYDON TOURS

ΕΚΔΡΟΜΕΣ!!! ΕΚΔΡΟΜΕΣ!!!
Ποιότητα-φροντίδα-επιτυχία
Μετά τον κόπο του καλοκαιριού ελάτε μαζί μας!!!
Ελλάδα-Ιωάννινα-Ζαγοροχώρια
7ήμερη 20/11-26/11/05
Σύλλογος Ηπειρωτών Ρόδου και φίλοι (γνωρίζετε πως διασκεδάζουν οι Ηπειρώτες)
Ρόδο-Αθήνα-Πάτρα-Πρέβεζα-Πάργα-Ηγουμενίτσα-Ιωάννινα-Ζαγοροχώρια-Μέτσοβο-Καλαμπάκα-Τρίκαλα-Ελάτη-Λίμνη Πλαστήρα-Αθήνα-Ρόδος
ΜΟΝΟ 480 ευρώ
Περιλαμβάνει: Αεροπορικά εισιτήρια, πούλμαν πολυτελείας, 2 διαν. Πρέβεζα, 3 διαν. Ιωάννινα, 1 διαν. Τρίκαλα, επισκέψεις σε αρχαιολογικούς χώρους και ιστορικές πόλεις, διασκέδαση, ξενοδοχεία επιλεγμένα β' κατηγορίας κεντρικά με πρωινό, ασφάλεια ταξιδιού
Συνοδός-οργάνωση η κ. Ελένη Ψυλλάκη
- **Χριστούγεννα Παρίσι Eurodisney Group από Ρόδο 22/12-28/12/05**
3 μέρες Disney Hotel Sequoia,4 διαν. Paris Hotel Merqure-Novotel 4 αστέρων με πρωινό μπουφέ, είσοδοι, 3 μέρες Disney, ξενάγηση Παρίσι, κρουαζιέρα Σηκουάνα, ξενάγηση Λούβρο, παραμονή Χριστουγέννων ρεβεγιόν στο καμπαρέ LIDO.
Συνοδός η κ. Ελένη Ψυλλάκη
- **Πρωτοχρονιά Ιταλία-Ελβετία 29/12-4/1/06**
Ρόδο-Αθήνα-Μιλάνου-Αθήνα-Ρόδο Ολυμπιακή
Μιλάνο, Γενεύη, Ζυρίχη, Λουκέρνη, Καταρράκτες Ρήνου, Λωζάννη, Λουγκάνο και το καταπληκτικό πάρκο Gardaland δώρο στα παιδιά σας στην Ιταλία. Ξενοδοχεία 4 αστέρων Superior ημιδιατροφή, πλούσιο πρόγραμμα
Συνοδός κ. Ελένη Ψυλλάκη
- **Τετραήμερο αργία -11/11-14/11/05**
Μαρμαρίς-Κουσάνταση-Έφεσος-Σμύρνη
Επταήμερο Κωνσταντινούπολη 11-17/11/05
Μαρμαρίς-Έφεσος-Σμύρνη-Προύσα
- **Κωνσταντινούπολη-Πριγκιπόννησα**
Εισιτήρια-πούλμαν πολυτελείας-ξενοδοχεία 4 αστέρων-ημιδιατροφή-πλούσιο πρόγραμμα-ξεναγήσεις-oriental
Συνοδός η κ. Ελένη Ψυλλάκη
- **Μύρα-Άγ. Νικόλαος-Antalya 5/12-8/12/05 Fetiye Λιβίσι-Κας-Μύρα-Antalya**
- **Μύρα-Άγ. Νικόλαος-Antalya-Κωνσταντινούπολη 5/12-13/12/05 Fetiye Λιβίσι-Κας-Μύρα-Antalya-Προύσα-Κων/πολη-Σμύρνη-Έφεσο-Κουσάντασι**
- **Μαρόκο αυτοκρατορικός γύρος 11/11 8ήμερη**
- **Τυνησία κάθε εβδομάδα από 485 ευρώ**
- **Άπω Ανατολή κάθε εβδομάδα**
- **Πράγα Χριστούγεννα από Ρόδο και χίλιοι προορισμοί**

ΣΑΣ ΤΑΞΙΔΕΥΟΥΜΕ 30 ΧΡΟΝΙΑ!!!
ΠΡΑΚΤΟΡΕΙΟ ΚΥΔΩΝ ΙΑΤΑ
Εθ. Δωδ/σίων 14-Ακτή Σαχτούρη 8 • Τηλ. 22410-23000, 27900, 27722 • E-mail: Kydon@otenet.gr
ΧΠ7191

Φ/Γ ΠΑΥΣΑΝΙΑΣ
ΑΝΑΚΟΙΝΩΣΗ
Ενημερώνουμε το κοινό διά την μεταφορά **ΕΜΠΟΡΕΥΜΑΤΩΝ - ΑΥΤΟΚΙΝΗΤΩΝ - ΜΗΧΑΝΗΜΑΤΩΝ** με το **Φ/Γ Παυσανίας.**
Αναχώρηση από τη ΡΟΔΟ
με προορισμό τα κάτωθι νησιά:

ΣΥΜΗ	ΧΑΛΚΗ
ΤΗΛΟΣ	ΔΙΑΦΑΝΙ
ΝΙΣΥΡΟΣ	ΚΑΡΠΑΘΟΣ
ΚΩ	ΠΗΓΑΔΙΑ
ΛΕΡΟΣ	ΚΑΣΟΣ
ΠΑΤΜΟΣ	ΚΡΗΤΗ
ΛΕΙΨΟΙ	

ΑΥΣΤΡΑΛΙΑΣ 60 - ΓΚΙΝΑΚΗΣ
πληρ. τηλ. 6936656976
24 ώρες το 24ωρο
AE921

PELLOS TRAVEL Α. ΠΑΠΑΣΑΒΒΑΣ
ΠΟΙΟΤΗΤΑ-ΟΡΓΑΝΩΣΗ-ΕΓΓΥΗΣΗ
ΕΚΔΡΟΜΕΣ ΧΕΙΜΩΝΑ 2005-2006

○ **6ΗΜΕΡΗ ΕΚΔΡΟΜΗ ΚΩΝΣΤΑΝΤΙΝΟΥΠΟΛΗ ΜΑΡΜΑΡΙΣ-ΣΜΥΡΝΗ-ΕΦΕΣΣΟΣ-ΚΩΝΣΤΑΝΤΙΝΟΥΠΟΛΗ-ΠΡΟΥΣΑ-ΠΡΙΓΚΗΠΟΝΝΗΣΑ**
Αναχ. 17/11-22/11 μόνο 295 ευρώ το άτομο
Ξ/Δ 4**** & 3*** ΑΣΤΕΡΩΝ ΜΕ ΗΜΙΔΙΑΤΡΟΦΗ
ΤΕΛΕΥΤΑΙΕΣ ΘΕΣΕΙΣ!!!!!

○ **10/11 – 19/11 10ΗΜΕΡΗ ΑΚΤΟΠΛΟΪΚΗ ΓΥΡΟΣ ΙΤΑΛΙΑΣ ΡΩΜΗ-ΦΛΩΡΕΝΤΙΑ-ΒΕΝΕΤΙΑ-ΣΙΕΝΑ-ΜΙΛΑΝΟ-ΑΝΚΟΝΑ-ΠΟΜΠΗΙΑ-ΝΑΠΟΛΙ-ΜΠΑΡΙ**
ΜΟΝΟ ΜΕ 670 ΕΥΡΩ ΤΟ ΑΤΟΜΟ
ΜΕ SUPERFAST ΣΕ 4ΚΛΙΝΕΣ ΚΑΜΠΙΝΕΣ Ξ/Δ 4 ΑΣΤΕΡΩΝ ΜΕ ΦΑΓΗΤΟ-ΜΕΤΑΦΟΡΕΣ-ΞΕΝΑΓΗΣΕΙΣ-ΤΑΞΙΔΙΩΤΙΚΗ ΑΣΦΑΛΕΙΑ-ΣΥΝΟΔΟΣ ΓΡΑΦΕΙΟΥ

○ **ΜΥΡΑ-ΚΩΝΣΤΑΝΤΙΝΟΥΠΟΛΗ**
1η εκδρομή 5/12-8/12
ΜΥΡΑ-ΛΙΒΙΣΙ-ΦΕΤΙΓΙΕ-ΚΑΣ-ΑΝΤΑΛΕΙΑ
(ημέρα εορτής του Αγίου Νικολάου στα Μύρα)
2Η ΕΚΔΡΟΜΗ 5/12-13/12
ΜΥΡΑ-ΚΩΝΣΤΑΝΤΙΝΟΥΠΟΛΗ
(ΓΙΑ ΟΣΟΥΣ ΘΕΛΟΥΝ ΝΑ ΣΥΝΕΧΙΣΟΥΝ ΜΕΤΑ ΤΑ ΜΥΡΑ)

○ **ΧΡΙΣΤΟΥΓΕΝΝΑ:**
ΙΤΑΛΙΑ 22/12 – 27/12 (6ήμερη εκδρομή)
ΡΩΜΗ-ΦΛΩΡΕΝΤΙΑ-ΠΙΖΑ-ΒΕΝΕΤΙΑ
Αεροπορικώς κατ' ευθείαν από Ρόδο.
ΚΩΝΣΤΑΝΤΙΝΟΥΠΟΛΗ
22/12-27/12 6ΗΜΕΡΗ ΕΚΔΡΟΜΗ

7ΗΜΕΡΗ ΕΚΔΡΟΜΗ (28/12-3/1/06)
ΚΑΪΡΟ-ΑΛΕΞΑΝΔΡΕΙΑ
Αεροπορικώς απευθείας από ΡΟΔΟ
ΠΗΛΙΟ 22/12 – 27/12
ΤΙΜΗ 295 ΕΥΡΩ ΤΟ ΑΤΟΜΟ

ΖΑΓΟΡΟΧΩΡΙΑ-ΜΕΤΣΟΒΟ-ΜΕΤΕΩΡΑ
ΤΙΜΗ 295 ΕΥΡΩ ΤΟ ΑΤΟΜΟ

Αναχ. από Ρόδο στις 22/12 με Blue Star στις 6 μ.μ.
επισ. 27/12 με Blue Sta στη Ρόδο

○ **ΠΡΩΤΟΧΡΟΝΙΑ:**
ΠΑΡΙΣΙ-EURODISNEY
29/12-03/01/06

ΚΥΠΡΟΣ ΑΕΡΟΠΟΡΙΚΗ
Αεροπορικώς κατ' ευθείαν από ΡΟΔΟ

Διαθέτουμε επίσης:
Εισιτήρια με ΟΑ, AEGEAN και CHARTER. Ακτοπλοϊκά εισιτήρια. Ειδικά πακέτα για μεμονωμένους, συλλόγους, νεόνυμφους για Ελλάδα, Κύπρο, Τυνησία, Αίγυπτο, Μαρόκο, Ιταλία, Αγγλία, Γαλλία κ.ά.

ΓΙΑ ΠΕΡΙΣΣΟΤΕΡΕΣ ΠΛΗΡΟΦΟΡΙΕΣ, ΚΡΑΤΗΣΕΙΣ ΚΑΙ ΑΝΑΛΥΤΙΚΑ ΠΡΟΓΡΑΜΜΑΤΑ ΣΤΟ ΠΡΑΚΤΟΡΕΙΟ ΓΕΝΙΚΟΥ ΤΟΥΡΙΣΜΟΥ:
PELLOS TRAVEL Α. ΠΑΠΑΣΑΒΒΑΣ - TOUR OPERATOR
KALITHEAS AVENUE, FALIRAKI RHODES,
85100 GREECE
TEL. 2241087615, FAX 2241087616
E-MAIL pellostravel@rho.fortnet.gr
www.pellostravel.gr
ΧΠ7160

Εγκαίνια Γυμνασίου Αφάντου

Την ερχόμενη Τετάρτη 9 Νοεμβρίου θα πραγματοποιηθούν τα εγκαίνια του Βιοκλιματικού Γυμνασίου Αφάντου.

Όπως έκανε γνωστό, κατά τη διάρκεια της τελευταίας συνεδρίασης του Δημοτικού Συμβουλίου Αφάντου, ο Δήμαρχος κ. Σταμάτης Καββάδας, τα πάντα είναι έτοιμα και την ερχόμενη εβδομάδα σε ειδική τελετή θα γίνουν και τα εγκαίνια.

Στην ίδια συνεδρίαση, η οποία ήταν από τις ελάχιστες που ολοκληρώθηκαν χωρίς έντονες αντιπαραθέσεις, έγινε ενημέρωση και για τις εξελίξεις που υπάρχουν αναφορικά με τον αποχετευτικό αγωγό Αρχάγγελος – Βόδι.

Επίσης μετά από αίτημα περίπου 50 κατοίκων της οδού Πανορμίτη Ράμου, τέθηκε προς συζήτηση η επιβολή ορίου ταχύτητας στη συγκεκριμένη οδό.

Οι κάτοικοι διαμαρτύρονται ότι στο δρόμο αυτό, παρά το γεγονός ότι είναι πυκνοκατοικημένη περιοχή, οι οδηγοί αναπτύσσουν ταχύτητα πέρα του επιτρεπόμενου ορίου (50χιλ.) με αποτέλεσμα να ελλοχεύουν κίνδυνοι ατυχήματος για πεζούς και οδηγούς.

Το Δημοτικό Συμβούλιο Αφάντου ενέγκρινε κατά πλειοψηφία την μείωση του ορίου ταχύτητας στην οδό αυτή σε 40χιλ/ ώρα

Οι τροχονόμοι μοίραζαν φυλλάδια αντί κλήσεις

Εκστρατεία ενημέρωσης

Τα μοίραζαν, δίνοντας και προφορικές οδηγίες στους οδηγούς δικύκλων

Στους ..δρόμους βγήκαν από προχθές άνδρες του Τμήματος Τροχαίας Ρόδου, όπου μοίρασαν ενημερωτικά φυλλάδια προς τους δικυκλιστές οδηγούς, στο πλαίσιο της ενημερωτικής «εκστρατείας» που έχει ξεκινήσει με στόχο την μείωση των τροχαίων ατυχημάτων.

Ευχάριστη έκπληξη αποτέλεσε χθες για τους περισσότερους οδηγούς δικύκλων της περιοχής μας, το γεγονός ότι αστυνομικοί του Τμήματος Τροχαίας Ρόδου, τους σταματούσαν όχι για να τους βεβαιώσουν κάποια παράβαση, αλλά για να τους δώσουν φυλλάδια με οδηγίες για σωστή και συνετή οδήγηση των οχημάτων τους και κατ' επέκταση αποφυγή των τροχαίων ατυχημάτων.

Όπως έγινε γνωστό, οι παραβάσεις προς τους οδηγούς μοτοποδηλάτων και μοτοσικλετών που δεν φορούν προστατευτικό κράνος ακόμη και μέσα στη πόλη, θα ξεκινήσει σε δέκα περίπου ημέρες.

Μέχρι τότε το χρονικό αυτό διάστημα, οι αστυνομικοί θα πραγματοποιούν καθημερινές «εξορμήσεις» ενημέρωσης, σε μία προσπάθεια συνειδητής βελτίωσης και σύμφωνα με το Κώδικα Οδικής Κυκλοφορίας, οδήγησης των δικύκλων μοτοποδηλάτων και μοτοσικλετών.

Όπως επισημαίνεται μεταξύ άλλων στο ενημερωτικό φυλλάδιο «ο τροχονόμος δεν είναι εχθρός μας, αλλά φίλος μας. Είναι αυτός που νύκτα- μέρα, με βροχή και ήλιο, με ζέστη και κρύο, κουράζεται για να σου εξασφαλίσει ομαλές κυκλοφοριακές συνθήκες και να προλάβει τα τροχαία ατυχήματα».

Ειδικότερα στις οδηγίες προς τους δικυκλιστές από το Τμήμα Τροχαίας Ρόδου αναφέρονται τα εξής:

«Φίλε δικυκλιστή,

Το δίκυκλο μοτοποδήλατο και η μοτοσικλέτα είναι χρήσιμο μεταφορικό μέσο και λύνει πολλά προβλήματα στην κυκλοφοριακά κορεσμένη πόλη μας, όταν το χρησιμοποιείς ΣΩΣΤΑ. Αν όμως η χρήση του είναι αλόγιστη και αντίθετη με τους κανόνες του Κ.Ο.Κ. τότε μεταβάλλεται σε εργαλείο ΛΙΑΝ ΕΠΙΚΙΝΔΥΝΟ και για σένα και για τους συνανθρώπους σου.

Μην ξεχνάς ποτέ, πόσα ΤΡΟΧΑΙΑ ΑΤΥΧΗΜΑΤΑ μέχρι σήμερα, που έχουν να κάνουν με τις παραπάνω ή άλλες αιτίες έχουν



κιόλας:

1. Να οδηγείς το δίκυκλο σου συνετά, αποφεύγοντας τις πολύ μεγάλες ταχύτητες που είναι η κυριότερη αιτία των τροχαίων δυστυχημάτων.
2. Να φοράς πάντοτε το ΚΡΑΝΟΣ σου, είτε οδηγείς στη πόλη είτε έξω από αυτή. Πολλοί συνάνθρωποι μας θα είχαν αποφύγει τον ΘΑΝΑΤΟ αν τηρούσαν την πάνω υποχρέωση.
3. Να αποφεύγεις τις ΚΟΝΤΡΕΣ, τις ΣΟΥΖΕΣ και τους επικίνδυνους ΕΛΙΓΜΟΥΣ, που ενοχλούν τους συνανθρώπους σου και είναι κύρια αιτία σοβαρών ατυχημάτων.
4. Να σέβεσαι την ΗΣΥΧΙΑ των ανθρώπων του καθημερινού μόχθου και να μην δημιουργείς με το δίκυκλο σου υπερβολικούς θορύβους.

Φίλε Δικυκλιστή,

ο τροχονόμος δεν είναι εχθρός σου, αλλά φίλος σου. Είναι αυτός που μέρα- νύκτα, με βροχή και ήλιο, με ζέστη και κρύο, κουράζεται για να σου εξασφαλίσει ομαλές κυκλοφοριακές συνθήκες και να προλάβει τα τροχαία ατυχήματα.

ΤΟ ΚΡΑΝΟΣ ΣΑΣ ΠΡΟΣΤΑΤΕΥΕΙ

ΣΟΥΖΕΣ ΚΑΙ ΕΛΙΓΜΟΙ ΣΚΟΤΩΝΟΥΝ».

TECHNO GROUP
Μελέτη - Συντήρηση
ΠΑΡΑΔΟΣΗ ΣΕ ΠΛΗΡΗ ΛΕΙΤΟΥΡΓΙΑ ΑΠΟ ΠΕΠΕΙΡΑΜΕΝΟ ΣΥΝΕΡΓΕΙΟ
ΘΕΡΜΑΝΣΗ–ΗΛΙΑΚΑ–ΚΛΙΜΑΤΙΣΜΟΣ
ΕΥΚΟΛΙΕΣ ΠΛΗΡΩΜΗΣ
ΔΑΠΕΔΟΘΕΡΜΑΝΣΗ
Πεπειραμένη τεχνική υποστήριξη για μεταφορά εκάμα και τοποθέτηση
10 ετών ΕΓΓΥΗΣΗ
GLASS
INOX
ΧΑΛΚΙΝΟ
ΑΝΟΞΕΙΔΟΤΗ ΥΠΕΡΟΧΗ A.I.S.I. 316
ΣΥΝΔΕΟΝΤΑΙ ΚΑΙ ΜΕ ΚΑΛΟΡΙΦΕΡ
Απο 25.00€ το μήνα!
ΠΡΟΪΟΝΤΑ ΓΕΡΜΑΝΙΑΣ-ΙΤΑΛΙΑΣ
Δημ. Αναστασιάδη 8 - Τηλ. & Fax: 22410 32181

Blue Star Ferries
ΑΠΟ ΡΟΔΟ

ΑΝΑΧΩΡΗΣΗ ΑΠΟ						ΑΦΙΞΗ ΠΕΙΡΑΙΑ
ΡΟΔΟ	ΚΩ	ΛΕΡΟ	ΠΑΤΜΟ	ΣΥΡΟ	ΑΜΟΡΓΟ (ΚΑΤΑΠΟΛΑ)	
ΤΡΙΤΗ 18:30	ΤΡΙΤΗ 21:45	...	...	ΤΕΤΑΡΤΗ 03:10	...	ΤΕΤΑΡΤΗ 06:40
ΠΕΜΠΤΗ 18:30	ΠΕΜΠΤΗ 21:45	ΠΕΜΠΤΗ 23:25	ΠΑΡΑΣΚΕΥΗ 00:35	ΠΑΡΑΣΚΕΥΗ 04:30	...	ΠΑΡΑΣΚΕΥΗ 08:30
ΣΑΒΒΑΤΟ 10:00	ΣΑΒΒΑΤΟ 12:45	...	...	...	ΣΑΒΒΑΤΟ 16:20	ΣΑΒΒΑΤΟ 21:30
ΚΥΡΙΑΚΗ 18:00	ΚΥΡΙΑΚΗ 21:15	ΚΥΡΙΑΚΗ 22:55	ΔΕΥΤΕΡΑ 00:05	ΔΕΥΤΕΡΑ 04:15	...	ΔΕΥΤΕΡΑ 08:00

ΠΡΟΣ ΡΟΔΟ

ΑΝΑΧΩΡΗΣΗ ΑΠΟ ΠΕΙΡΑΙΑ	ΑΦΙΞΗ					
	ΣΥΡΟ	ΑΜΟΡΓΟ (ΚΑΤΑΠΟΛΑ)	ΠΑΤΜΟ	ΛΕΡΟ	ΚΩ	ΡΟΔΟ
ΔΕΥΤΕΡΑ 19:00	ΔΕΥΤΕΡΑ 22:45	...	...	...	ΤΡΙΤΗ 04:45	ΤΡΙΤΗ 08:00
ΤΕΤΑΡΤΗ 19:00	ΤΕΤΑΡΤΗ 22:20	...	ΠΕΜΠΤΗ 01:55	ΠΕΜΠΤΗ 03:05	ΠΕΜΠΤΗ 04:45	ΠΕΜΠΤΗ 08:00
ΠΑΡΑΣΚΕΥΗ 19:00	ΠΑΡΑΣΚΕΥΗ 22:45	...	...	...	ΣΑΒΒΑΤΟ 04:30	ΣΑΒΒΑΤΟ 07:30
ΣΑΒΒΑΤΟ 23:30	...	ΚΥΡΙΑΚΗ 05:15	ΚΥΡΙΑΚΗ 07:40	ΚΥΡΙΑΚΗ 09:00	ΚΥΡΙΑΚΗ 10:45	ΚΥΡΙΑΚΗ 13:50

ΠΑΡΑΤΗΡΗΣΕΙΣ:
- 26/12/05: από ΡΟΔΟ 08:00 για ΚΩ (10:30-10:55), ΛΕΡΟ (12:20-12:35), ΠΑΤΜΟ (13:30-13:45), ΠΕΙΡΑΙΑ (20:05-23:30), ΣΥΡΟ (02:50-03:05 επόμενη μέρα), ΚΩ (08:00-08:30), ΡΟΔΟ 11:00.

ΑΝΕΚΤΕΛΕΣΤΑ ΔΡΟΜΟΛΟΓΙΑ: 24/12/05, 25/12/05, 31/12/05, 22/04/06 & 23/04/06.



RODOS FERRIES SERVICES/SKEVOS TRAVEL
ΚΑΝΤΕ ΚΡΑΤΗΣΗ ΤΩΡΑ!
ΠΛΗΡΟΦΟΡΙΕΣ ΚΑΙ ΚΡΑΤΗΣΕΙΣ ΘΕΣΕΩΝ ΣΤΟΝ ΤΑΞΙΔΙΩΤΙΚΟ ΣΑΣ ΠΡΑΚΤΟΡΑ Η SKEVOS TRAVEL: ΑΜΕΡΙΚΗΣ 111, ΡΟΔΟΣ, ΤΗΛ. ΚΡΑΤΗΣΕΩΝ ΕΠΙΒΑΤΩΝ ΚΑΙ Ι.Χ.: 22410-22461, 22410-75655, 22410-75310, ΤΗΛ. ΚΡΑΤΗΣΕΩΝ ΦΟΡΤΗΓΩΝ: 22410-76600
ΧΠ2156

Εννιά τμήματα δεξιοτήτων στο ΚΕΚ της Δωδεκανήσου

Θα εκπαιδευτούν συνολικά 180 άτομα για χρήση τεχνολογιών

Συνολικά 9 τμήματα Βασικών Δεξιοτήτων χρήσης Τεχνολογιών- Πληροφορίας και Τεχνολογίας θα πραγματοποιηθούν μέχρι το τέλος του χρόνου από το Κέντρο Επαγγελματικής Κατάρτισης Δωδεκανήσου, στα οποία θα εκπαιδευτούν 180 άτομα!

Της **ΕΛΕΥΘΕΡΙΑΣ ΠΕΛΛΟΥ**
pelloue@rodiaki.gr

Το πρόγραμμα είναι επιδοτούμενο από το υπουργείο Απασχόλησης και Κοινωνικής Προστασίας και φορά ανέργους οι οποίοι θέλουν να εμπλουτίσουν τις γνώσεις τους αναφορικά με τη χρήση Η/Υ, ενώ παράλληλα μπορούν να αποκτήσουν και το πιστοποιητικό ECDL.

Ως εκ τούτου το ενδιαφέρον για συμμετοχή στα τμήματα αυτά ήταν αυξημένο κυρίως από γυναίκες ηλικίας από 16 έως 65 ετών, καθώς εκτός του ότι ο ενδιαφερόμενος αποκτά ένα επιπλέον δίπλωμα και μάλιστα αναγνωρίσιμο για δημόσιους διαγωνισμούς, παράλληλα πληρώνεται για την επιμόρφωσή του αυτή.

Οι αιτήσεις συμμετοχής έληξαν χθες το απόγευμα και ήδη από τις προηγούμενες ημέρες όλα τα τμήματα είχαν συμπληρωθεί, ενώ αυξημένος ήταν και ο αριθμός των επιλαχόντων.

Όπως δήλωσε στη «Ροδιακή» η υπεύθυνη υλοποιήσεως του ΚΕΚ Δωδεκανήσου κ. Κωνσταντίνα Φωτεινού, τα πρώτα τρία τμήματα έχουν ολοκληρώσει την εκπαίδευση των 100 ωρών συνολικά το καθένα, ενώ άμεσα και μέχρι τις 10 Νοεμβρίου θα ξεκινήσουν και τα υπόλοιπα 5.

Ο κάθε ενδιαφερόμενος μπορεί να επιλέξει σε ποιο τμήμα επιθυμεί να εκπαιδευτεί, καθώς λειτουργούν τρία την ημέρα, το καθένα τετράωρης διάρκειας. Ειδικότερα από τις 8 το πρωί έως τις 12 το μεσημέρι, από τις 12 έως τις 4 το απόγευμα το δεύτερο και από τις 4 έως τις 8 το βράδυ το τρίτο. Τα μαθήματα είναι καθημερινά, εκτός μία ημέρα την εβδομάδα (η οποία καθορίζεται), ενώ την ημέρα που δεν γίνεται μάθημα οι ενδιαφερόμενοι μπορούν να χρησιμοποιούν τους ηλεκτρονικούς υπολογιστές για πρακτική εξάσκηση.

Κάθε εκπαιδευόμενος για τη συμμετοχή του στο παραπάνω πρόγραμμα, με την ολοκλήρωσή του λαμβάνει επιδότηση 2 ευρώ για κάθε ώρα μαθήματος, εκτός των ωρών πρακτικής εξάσκησης. Για τις ευπαθείς κοινωνικές ομάδες (πολύτεκνους, μακροχρόνια άνεργους άνω των 45 ετών και ΑΜΕΑ) η επιδότηση είναι 5 ευρώ την ώρα.

Συνολικά το όλο πρόγραμμα κατάρτισης είναι 36 ημερών και οι συμμετέχοντες εκπαιδεύονται στα προγράμματα word, excel, powerpoint και διαχείριση επικοινωνιών (ίντερνετ).

Τα μαθήματα γίνονται στους ειδικά διαμορφωμένους χώρους του ΚΕΚ Δωδεκανήσου στο εμπορικό κέντρο Μήδεια, από καθηγητές που έχουν επιλεχθεί μέσω του Εθνικού Κέντρου Πιστοποίησης της διδακτικής εμπειρίας.

Υπεύθυνη υπό έργου στο ΚΕΚ Δωδεκανήσου είναι η κ. Δέσποινα Παρασκευά.

Αξίζει να επισημανθεί ότι η δραστηριότητα του συγκεκριμένου ΚΕΚ δεν σταματάει εδώ, καθώς ήδη για το 2006 έχουν προγραμματιστεί να υλοποιηθούν δύο προγράμματα επιδοτούμενα από το ΠΕΠ Νοτίου Αιγαίου, ενώ πέρυσι είχαν πραγματοποιηθεί με επιτυχία συνολικά 11 προγράμματα, από τα οποία το ένα στη Λέρο και το δεύτερο στη Χάλκη.

Τμήμα δασικής στο ΙΕΚ Ρόδου

Λειτουργεί πρώτη φορά φέτος

Ένα ακόμα αξιόλογο τμήμα, που εφοδιάζει με ισχυρό πτυχίο (σε ό,τι αφορά την επαγγελματική αποκατάσταση τους σπουδαστές του), δημιουργήθηκε πρόσφατα και λειτουργεί παρέχοντας εκπαίδευση σε 27 σπουδαστές από την περιοχή μας, στα ΙΕΚ Ρόδου.

Πρόκειται για το Τμήμα Δασικής Προστασίας, το οποίο λειτουργεί για πρώτη φορά φέτος στο νησί της Ρόδου και στο οποίο ήδη φοιτούν εδώ και μερικές εβδομάδες οι πρώτοι σπουδαστές.

Η διάρκεια των σπουδών, είναι της τάξης των 4 εξαμήνων (2χρόνια) και οι διδάσκοντες σε αυτό το τμήμα, είναι εξαιρετικά έμπειρα και μάχιμα στελέχη στον τομέα της δασοπροστασίας επί σειρά ετών.

Αξίζει να σημειωθεί ότι στις προκηρύξεις θέσεων (για δασοφύλακες κλπ) που θα γίνονται είτε από το δημόσιο, είτε από τους Οργανισμούς Τοπικής Αυτοδιοίκησης, είτε από το Δασαρχείο και τον Κυνηγετικό Σύλλογο, θα δίνεται εκ των πραγμάτων προτεραιότητα στους πτυχιούχους του συγκεκριμένου τμήματος των ΙΕΚ.

Sigma travel agency

ΑΝΑΧΩΡΗΣΗ 15/11/2005 ΜΕ ΠΤΗΣΗ ΤΣΑΡΤΕΡ ΑΠΟ ΡΟΔΟ

8ήμερη ΑΕΡΟΠΟΡΙΚΗ ΕΚΔΡΟΜΗ
ΠΡΑΓΑ-ΒΟΥΔΑΠΕΣΤΗ-ΒΙΕΝΝΗ!!!
• Σε ξενοδοχεία 4* με πρωινό μπουφέ και ημιδιατροφή.
• Μεταφορές με πολυτελές κλιματιζόμενο πούλμαν
-ΠΕΡΙΗΓΗΣΕΙΣ-ΞΕΝΑΓΗΣΕΙΣ
ΜΟΝΟ 755,00 €!!!

8ήμερη ΑΕΡΟΠΟΡΙΚΗ ΕΚΔΡΟΜΗ
ΣΤΗΝ ΜΑΓΕΥΤΙΚΗ ΠΡΑΓΑ!!!
Απολαύστε την Πράγα 8 ημέρες γεμάτες διασκέδαση
Και μαζί μονοήμερες εκδρομές στο Βερολίνο και Krumlov
• Σε ξενοδοχεία 4* με πρωινό μπουφέ και ημιδιατροφή
• Μεταφορές με πολυτελές κλιματιζόμενο πούλμαν
-ΠΕΡΙΗΓΗΣΕΙΣ-ΞΕΝΑΓΗΣΕΙΣ
ΕΜΠΕΙΡΟΣ ΑΡΧΗΓΟΣ
ΜΟΝΟ 690 €!!!

8ήμερη ΑΕΡΟΠΟΡΙΚΗ ΕΚΔΡΟΜΗ
ΒΕΡΟΛΙΝΟ-ΚΟΠΕΝΧΑΓΗ-ΑΝΟΒΕΡΟ
• Σε ξενοδοχεία 4* με πρωινό μπουφέ και ημιδιατροφή
• Μεταφορές με πολυτελές κλιματιζόμενο πούλμαν
-ΠΕΡΙΗΓΗΣΕΙΣ-ΞΕΝΑΓΗΣΕΙΣ
ΕΜΠΕΙΡΟΣ ΑΡΧΗΓΟΣ

ΤΗΛΕΦΩΝΗΣΤΕ ΜΑΣ ΓΙΑ ΠΕΡΙΣΣΟΤΕΡΕΣ ΠΛΗΡΟΦΟΡΙΕΣ
ΕΙΔΙΚΕΣ ΤΙΜΕΣ ΓΙΑ ΓΚΡΟΥΠ ΚΑΙ ΣΥΛΛΟΓΟΥΣ!!!
SIGMA S.S. TRAVEL
Τηλ.: 22410 90049
Fax: 22410 96697
Υπεύθυνος: Στεργενάκης Σ.
Δευτέρα-Παρασκευή: 09.00-17.00 18.00-22.00
Σάββατο: 09.00 - 13.00
ΑΕ792

TRAVEL & TOURISM
GOLDEN SUN HOLIDAYS
GOLDEN EVENTS

ΚΟΥΒΑ
7 ημέρες – 5 διανυκτερεύσεις
Από 1.120 ευρώ το άτομο
****
ΑΚΑΠΟΥΛΚΟ – ΜΕΞΙΚΟ
9 ημέρες – 7 διανυκτερεύσεις
από 1.136 ευρώ το άτομο
****
ΛΟΝΔΙΝΟ
4 ήμερα Weekend πακέτα
01 Νοεμβρίου- 15 Δεκεμβρίου
Από 360 ευρώ το ατομο
****
ΛΙΣΣΑΒΩΝΑ
4 ημέρες/ 3 νύκτες
01 Νοεμβριου- 15 Δεκεμβρίου
Από 315 ευρώ το ατομο
****
ΒΑΡΚΕΛΩΝΗ
4 ημέρες /3 νύκτες
Από 325 ευρώ κατ ατομο
****
ΒΟΥΔΑΠΕΣΤΗ – ΠΡΑΓΑ – ΚΑΡΛΟΒΥ ΒΑΡΥ
6 ημέρες.
Αναχώρηση κάθε Τετάρτη,
Από 739 ευρώ κατ' άτομο
****
ΒΟΥΔΑΠΕΣΤΗ – ΒΕΡΟΛΙΝΟ **7 ημέρες.**
Αναχώρηση κάθε Τετάρτη,
Από 779 ευρώ κατ' άτομο
****
ΚΥΠΡΟΣ
Ξενοδοχείο HILTON 5 αστ.
Πακέτο 3 διανυκτερεύσεων από **213 ευρώ** κατ' άτομο
Πακέτο 4 διανυκτερεύσεων από **305 ευρώ** κατ' άτομο
Αεροπορικά εισιτήρια από Ρόδο από **279 ευρώ**
****
Εκθέσεις Γερμανίας: Ξενοδοχεία σε Κολωνία – Φρανκφούρτη – Ανόβερο
****
• 3 ήμερο στην Σάμο
****
• 3 ήμερο στην Μυτιλήνη
****
• Ξενοδοχεία στην Αθήνα και Θεσσαλονίκη
****
• Αεροπορικά εισιτήρια για όλο τον κόσμο
Κρατήσεις / Πληροφορίες

ΔΙΕΥΘΥΝΣΗ: **ΜΙΧΑΗΛ ΠΕΤΡΙΔΗ, 22**
ΤΗΛΕΦΩΝΑ: **22410 32644, 22410 24592, 29522**
FAX **: 22410 30467**
ΑΕ940

GA FERRIES

ΠΡΟΓΡΑΜΜΑ ΔΡΟΜΟΛΟΓΙΩΝ
Ε/Γ-Ο/Γ ΡΟΔΑΝΘΗ • Ε/Γ-Ο/Γ ΜΑΡΙΝΑ -
Ε/Γ-Ο/Γ ΑΝΘΗ-ΜΑΡΙΝΑ
ΡΟΔΟΣ - ΠΕΙΡΑΙΑΣ

ΤΕΤΑΡΤΗ 02/11
ΑΝΘΗ-ΜΑΡΙΝΑ 17.00 ΚΩ (20.30)-ΛΕΡΟ(23.59)-ΠΑΤΜΟ (01.30)-ΠΕΙΡΑΙΑ (11.00)
ΠΕΜΠΤΗ 03/11
ΜΑΡΙΝΑ 16.00 ΚΩ (19.40)-ΚΑΛΥΜΝΟ (21.30)-ΠΕΙΡΑΙΑ (09.10)
ΠΑΡΑΣΚΕΥΗ 04/11
ΑΝΘΗ-ΜΑΡΙΝΑ 17.00 ΚΩ (20.30)-ΛΕΡΟ (23.59)-ΠΑΤΜΟ (01.30) - ΠΕΙΡΑΙΑ (11.00)
ΣΑΒΒΑΤΟ 05/11
ΜΑΡΙΝΑ 23.00 ΣΥΜΗ (00.50)-ΤΗΛΟ (03.10)-ΝΙΣΥΡΟ (04.40) - ΚΩ (07.30) - ΚΑΛΥΜΝΟ (09.10) - ΛΕΡΟ (10.40) - ΠΑΤΜΟ (12.20)- ΣΥΡΟ (18.20) - ΠΕΙΡΑΙΑ (23.20)
ΔΕΥΤΕΡΑ 07/11
ΑΝΘΗ-ΜΑΡΙΝΑ 17.00 ΚΩ (20.30)-ΛΕΡΟ (23.59)-ΠΑΤΜΟ (01.30)-ΠΕΙΡΑΙΑ (11.00)
ΤΡΙΤΗ 08/11
ΜΑΡΙΝΑ 16.00 ΚΩ (20.30)-ΚΑΛΥΜΝΟ (22.30)-ΠΕΙΡΑΙΑ (10.30)
ΤΕΤΑΡΤΗ 09 /11
ΑΝΘΗ-ΜΑΡΙΝΑ 17.00 ΚΩ (20.30)-ΛΕΡΟ (23.59)-ΠΑΤΜΟ (01.30)-ΠΕΙΡΑΙΑ (11.00)
ΠΕΜΠΤΗ 10/11
ΜΑΡΙΝΑ 16.00 ΚΩ (19.40)-ΚΑΛΥΜΝΟ (21.30)-ΠΕΙΡΑΙΑ (09.10)
ΠΑΡΑΣΚΕΥΗ 11/11
ΑΝΘΗ-ΜΑΡΙΝΑ 17.00 ΚΩ (20.30)-ΛΕΡΟ (23.59)-ΠΑΤΜΟ (01.30) - ΠΕΙΡΑΙΑ (11.00)

ΠΡΟΣΦΟΡΑ
Πακέτα εισιτηρίων άνω των 300,00 ευρώ, μπορείτε να τα εξοφλήσετε σε 4 άτοκες μηνιαίες δόσεις με την πιστωτική σας κάρτα VISA ή MASTER!
Η εταιρία G.A. FERRIES σας ενημερώνει ότι η έκπτωση 50% (πολύτεκνοι-στρατιωτικοί-ανάπηροι κ.τ.λ.) ισχύει για όλες τις θέσεις.

Πληροφορίες στο κεντρικό πρακτορείο
TSAGARIS TRAVEL
και στον ταξιδιωτικό σας πράκτορα
Τηλ. (22410) 35066-36170, FAX: 22410-28597 ΧΠ589

ΠΡΟΣΚΥΝΗΜΑ
ΣΤΗΝ ΜΟΝΗ ΠΑΝΟΡΜΙΤΗ
Από 02/11 έως και 08/11 τα πλοία
«ΙΛΙΟΝ» και **«ΝΙΚΟΛΑΟΣ Χ»**
θα πραγματοποιούν μονοήμερες εκδρομές προς την Μονή Πανορμίτη
Αναχώρηση για **Πανορμίτη στις 09.00 π.μ.** και επιστροφή στην **Ρόδο στις 17.00 μ.μ.**
Αναχώρηση των πλοίων από το λιμάνι Μανδρακίου (απέναντι από το Δικαστήριο).
Για πληροφορίες
τηλ. 224 10 70030, 224 10 70031,
Fax: 224 1070032
ΑΕ919

Ποιότητα και ρεκόρ συμμετοχών

Ποιά είναι η "ταυτότητα" της 21ης PHILOXENIA που εγκαινιάζεται σήμερα

Με "σημαία" την ποιότητα του τουριστικού μας προϊόντος ώστε να καταστεί ελκυστικό, ανοίγει σήμερα το βράδυ τις πύλες της η 21η Philoxenia, την οποία εγκαινιάζει ο υπουργός Τουριστικής Ανάπτυξης κ. Δημήτρης Αβραμόπουλος.

Η "ταυτότητα" της φετινής διοργάνωσης έχει ως εξής:

- Συμμετέχουν 696 εκθέτες από την Ελλάδα και 20 χώρες. 15 επίσημες συμμετοχές.

-Εγκαινιάζεται σήμερα το βράδυ από τον υπουργό Τουριστικής Ανάπτυξης κ. Δημήτρη Αβραμόπουλο.

- 80 Hosted Buyers από 18 χώρες και εκατοντάδες επιχειρηματικά ραντεβού με εκθέτες και επισκέπτες.

- Συνεδριάζει το Εθνικό Συμβούλιο Τουρισμού, Συνέδριο για το Συνεδριακό Τουρισμό και δεκάδες άλλες εκδηλώσεις.

Η προσπάθεια αναβάθμισης του ελληνικού τουρισμού και το άνοιγμα της χώρας σε νέες αγορές, ταυτίζονται με τη φετινή 21η PHILOXENIA, που πραγματοποιείται από τη HELEXPO σε συνεργασία με τον ΕΟΤ και υπό την αιγίδα του υπουργείου Τουριστικής Ανάπτυξης, από τις 3 έως τις 6 Νοεμβρίου, στο Διεθνές Εκθεσιακό Κέντρο Θεσσαλονίκης. Η φετινή διοργάνωση στοχεύει να σηματοδοτήσει μια περίοδο ποιότητας και ελκυστικότητας για τον Τουρισμό και να λειτουργήσει ως μια παγκόσμια τουριστική αγορά νέων συνεργασιών, νέων σχεδίων, νέων προϊόντων, νέων επενδύσεων και νέων πολιτικών για την ευρύτερη περιοχή, την περιοχή των HELEXPO COUNTRIES όπως προνομιακά αναγνωρίζεται από τη HELEXPO, στο πλαίσιο της νέας στρατηγικής της εταιρίας.

Τα παραπάνω τόνισε ο πρόεδρος της HELEXPO κ. Αριστοτέλης Θωμόπουλος χθες, στη διάρκεια συνέντευξης Τύπου για την 21η PHILOXENIA, η οποία, όπως υπογράμμισε, παρά τη διεθνή κρίση που υπάρχει τα τελευταία χρόνια στον τομέα του τουρισμού, φέτος θέτει την ανοδική πορεία της σε νέες βάσεις, σε νέες διαστάσεις, πιο διεθνείς, πιο εμπορικές, πιο επιστημονικές, πιο διαδραστικές, όπως είναι άλλωστε και η απαίτηση όχι μόνο της Ελληνικής αλλά και της διεθνούς τουριστικής αγοράς, σύμφωνα με τις έρευνες που διεξήχθησαν μετά την περσινή διοργάνωση.

Η ανοδική πορεία της έκθεσης, σημείωσε ο κ. Θωμόπουλος, καταγράφεται από τον αριθμό των εκθετών, ο οποίος φέτος, και σύμφωνα με τα έως τώρα καταγεγραμμένα στοιχεία, φθάνει τους 696, έναντι 671 πέρυσι. Οι Έλληνες εκθέτες προέρχονται από όλη τη χώρα, ενώ οι ξένοι, προέρχονται ή αντιπροσωπεύουν 20 χώρες. Επίσημα συμμετέχουν 15 κράτη, έναντι δέκα πέρυσι και συγκεκριμένα η Αίγυπτος, η Βουλγαρία, η Ινδία, η Ισπανία, η Ιταλία, η Κούβα, η Κύπρος, η Σερβία και Μαυροβούνιο, το Ουζμπεκιστάν, η πρώην Γιουγκοσλαβική Δημοκρατία της Μακεδονίας, η Ρωσία, η Συρία, η Τουρκία, η Τυνησία και η Ταϋλάνδη. Στην Έκθεση, μετέχει και η Ένωση Διεθνών Ευρωπαϊκών Τουριστικών Εκθέσεων I.T.T.F.A. όπως μετονομάστηκε από φέτος η E.T.T.F.A., μέλος της οποίας είναι επί σειρά ετών η HELEXPO με την PHILOXENIA και η οποία περιλαμβάνει 23 μέλη – οργανωτές των μεγαλύτερων εκθέσεων τουρισμού σε όλη την Ευρώπη, Ασία και Αφρική.

Η 21η PHILOXENIA αναπτύσσεται σε οκτώ περίπτερα και συγκεκριμένα στα 8, 9, 10, 12, 13, 14, 15 και 16 και καταλαμβάνει καθαρό εκθετήριο χώρο 9.200 τ.μ.

Κατά τη διάρκεια της τετραήμερης λειτουργίας της PHILOXENIA, Έλληνες και ξένοι εκθέτες, οι οποίοι αντιπροσωπεύουν όλο το φάσμα της τουριστικής βιομηχανίας, θα έχουν την ευκαιρία να πραγματοποιήσουν σημαντικές συναντήσεις και συμφωνίες, ενώ, κατά τις τελευταίες δύο ημέρες, το Σαββατοκύριακο 5 και 6 Νοεμβρίου, η έκθεση θα είναι ανοικτή και στο κοινό.

Οι καινοτομίες και τα μεγαλύτερα μεγέθη της Έκθεσης, αναμένεται να επισφραγισθούν από υψηλότερη επισκεψιμότητα. Η Διεθνής Έκθεση Τουρισμού Philoxenia, εκτός από περισσότερο διεθνής, γίνεται φέτος και πιο εμπορική στα πρότυπα των Διεθνών Τουριστικών Εκθέσεων και διοργανώνει ένα δυναμικό πρόγραμμα Φιλοξενίας Διεθνών Αγοραστών (Hosted Buyers Programme), καλύπτοντας 18 χώρες. Συγκεκριμένα, η έκθεση φιλοξενεί 80 επιλεγμένους τουριστικούς πράκτορες και tour operators, που εξειδικεύονται στην Ελλάδα και τις χώρες εκθέτες της Philoxenia, συμπεριλαμβανομένου και ενός σημαντικού αριθμού τουριστικών γραφείων που ειδικεύονται στον συνεδριακό τουρισμό. Οι προσκεκλημένοι αγοραστές προέρχονται από την Αυστραλία, την Αυστρία, τη Βουλγαρία, την Κύπρο, την πρώην Γιουγκοσλαβική Δημοκρατία της Μακεδονίας, τη Γερμανία, την Ουγγαρία, το Ισραήλ, την Ιταλία, το Λίβανο, τη Μάλτα, την Πολωνία, τη Ρουμανία, τη Ρωσία, την Ισπανία, τη Σουηδία, την Τουρκία και το Ηνωμένο Βασίλειο, καθώς και το εσωτερικό, με κάλυψη από τη HELEXPO των εξόδων μεταφοράς και διαμονής τους.

Στο πρόγραμμα, έχουν ήδη προκλεισθεί μόνο για την πρώτη ημέρα της Έκθεσης, 726 ραντεβού μεταξύ εκθετών και buyers, ενώ, όσοι επιθυμούν να κλείσουν τις επιχειρηματικές τους συναντήσεις, μπορούν να απευθύνονται στη γραμματεία του "EXPOPARTENARIAT" και στο τηλέφωνο 800-800-40-40 χωρίς χρέωση. Ραντεβού με τους προσκεκλημένους αγοραστές – τουριστικά γραφεία και tour operators - κλείνουν κατά προτεραιότητα οι άμεσοι και εν συνεχεία οι έμμεσοι εκθέτες της Philoxenia που είναι επιχειρήσεις διαμονής (ξενοδοχεία κάθε μορφής και κατηγορίας, ενοικιαζόμενα καταλύματα), επιχειρήσεις οργάνωσης ταξιδιών (τουριστικά και ταξιδιωτικά γραφεία κάθε μορφής εισερχόμενου τουρισμού), και επιχειρήσεις μεταφορών (αεροπορικές εταιρίες, αντιπρόσωποι αεροπορικών εταιριών, εταιρίες πούλμαν, εταιρίες ενοικίασης αυτοκινήτων, ακτοπλοϊκές, κρουαζιέρας, κ.α).

Την 21η PHILOXENIA πλαισιώνουν σημαντικές εκδηλώσεις για την τουριστική βιομηχανία της Ελλάδας, παράλληλα με τις δεκάδες εκδηλώσεις ψυχαγωγίας και ενημέρωσης.

Μεταξύ των κορυφαίων γεγονότων, στο πλαίσιο της PHILOXENIA, είναι η συνεδρίαση του Δ.Σ. του ΕΟΤ σήμερα Πέμπτη 3 Νοεμβρίου, και η συνεδρίαση του Εθνικού Συμβουλίου Τουρισμού, αύριο Παρασκευή 4 Νοεμβρίου, υπό την προεδρία του υπουργού Τουριστικής Ανάπτυξης κ. Δημήτρη Αβραμόπουλου, που υπογραμμίζει τη σπουδαιότητα της διοργάνωσης και τη συμβολή της στην προώθηση του ελληνικού τουριστικού προϊόντος.

Ο πρόεδρος του ΣΕΤΕ κ. Σταύρος Ανδρεάδης χαρακτήρισε ικανοποιητική την εμπορική διάσταση της 21ης PHILOXENIA, ενώ επισημαίνοντας την άνοδο που σημειώθηκε φέτος στις αφίξεις τουριστών στη χώρα, υπογράμμισε την ανάγκη να γίνουν όλες οι απαιτούμενες προσπάθεια ώστε να εξελιχθεί σε μόνιμη κατάσταση. Ο κ. Ανδρεάδης, έκανε ιδιαίτερη αναφορά στην απουσία της Θεσσαλονίκης ως τουριστικός προορισμός και πρότεινε τη διοργάνωση ενός συνεδρίου, στο πλαίσιο της 22ης PHILOXENIA, με ζητούμενο, να αποκτήσει η πόλη brand name. Ο πρόεδρος του ΣΕΤΕ, αναφερόμενος στην προσπάθεια της τουριστικής Χαλκιδικής να επενδύσει σε γήπεδα γκολφ ώστε να προσελκύσει ειδικό και ποιοτικό τουρισμό, τόνισε, ότι παρά του ότι έχουν επιλεγεί οι κατάλληλοι χώροι και υπάρχουν επενδυτές, εντούτοις τίθενται εμπόδια από κακώς ενημερωμένους εκπροσώπους φορέων, ενώ, υπογράμμισε την ανάγκη η Τοπική Αυτοδιοίκηση να συνεργασθεί και να αναλάβει πρωτοβουλίες για να προσφέρει ένα καλύτερο περιβάλλον και καλύτερες υπηρεσίες προς τους επισκέπτες.

Ο πρόεδρος της ΗΑΤΤΑ και των Πρακτορείων Ταξιδίων και Τουρισμού Βαλκανίων, κ. Ιωάννης Ευαγγέλου υπογράμμισε ότι η 21η PHILOXENIA συγκεντρώνει το ενδιαφέρον της Νοτιανατολικής Ευρώπης, ενώ, η αντιπρόεδρος της Ένωσης Ξενοδόχων Θεσσαλονίκης κυρία Νίκη Τσαλουχίδου, αναφερόμενη στην διαρκώς πτωτική τάση στην πληρότητα των ξενοδοχείων τα τελευταία τρία χρόνια (φέτος η πληρότητα αναμένεται να κλείσει στο 45%), υπογράμμισε την ανάγκη να ενεργοποιηθεί άμεσα μια στρατηγική προβολής και marketing της Θεσσαλονίκης, μέσα από την αντίστοιχη επιτροπή που δημιουργήθηκε πέρυσι. Σχετικά ο πρόεδρος της HELEXPO, ως μετέχων στην επιτροπή, τόνισε ότι στο επόμενο διάστημα, θα γίνουν οι προσλήψεις των στελεχών, ώστε, και με τη βοήθεια του υπουργείου Τουριστικής Ανάπτυξης, να προχωρήσει στο έργο της, σύμφωνα με το καταστατικό της. Σημειώνεται ότι η επιτροπή τουριστικής προβολής Θεσσαλονίκης διαθέτει και θα διαχειρισθεί κεφάλαιο 730.000 .

Τέλος, ο πρόεδρος της Ένωσης Ξενοδόχων Χαλκιδικής κ. Μάκης Αθανασόπουλος υπογράμμισε ότι η καλύτερη χρονιά για τη Χαλκιδική και για όλη τη χώρα, φέτος, οφείλεται στις νέες αγορές της Ρωσίας, των Βαλκανίων και της Ανατολικής Ευρώπης, ενώ, εξέφρασε την εκτίμηση ότι η πρωτοβουλία της HELEXPO να προσκαλέσει επιλεγμένους hosted buyers και η συνέχισή της στο μέλλον, θα αλλάξει τα δεδομένα στην Ελληνική αγορά.

DODEKANISOS
ΔΩΔΕΚΑΝΗΣΟΣ ΝΑΥΤΙΛΙΑΚΗ Ν.Ε.

ΔΩΔΕΚΑΝΗΣΟΣ ΝΑΥΤΙΛΙΑΚΗ Ν.Ε.

ΑΥΣΤΡΑΛΙΑΣ 3, Τ.Κ. 85100, ΡΟΔΟΣ
ΤΗΛ. 22410 70590, ΦΑΞ 2241070591
E-MAIL info@12ne.gr WEB. www.12ne.gr

ΔΡΟΜΟΛΟΓΙΑ ΤΩΝ ΤΑΧΥΠΛΟΩΝ ΚΑΤΑΜΑΡΑΝ

ΑΠΟ 15/10/2005 ΕΩΣ 05/11/2005
"ΔΩΔΕΚΑΝΗΣΟΣ ΕΞΠΡΕΣ"

ΔΕΥΤΕΡΑ	**ΡΟΔΟΣ** – ΚΩΣ – **ΚΑΛΥΜΝΟΣ** – ΛΕΡΟΣ – **ΚΑΛΥΜΝΟΣ** – ΚΩΣ – **ΡΟΔΟΣ** **Αναχ/ση 08,30** – 10,40-10,50 – **11,30-11,40** – 12,30-14,30 – **15,20-15,30** – 16,10-16,20 – **Αφιξη 18,30**
ΤΡΙΤΗ	**ΡΟΔΟΣ** – ΚΩΣ – **ΚΑΛΥΜΝΟΣ** – ΛΕΡΟΣ – **ΛΕΙΨΟΙ** - ΠΑΤΜΟΣ **–ΛΕΡΟΣ** – ΚΑΛΥΜΝΟΣ – **ΚΩΣ** – ΡΟΔΟΣ **Αναχ/ση 08,30**–10,40-10,50–**11,30-11,40** – 12,30-12,35 – **12,55-13,00** – 13,20-13,30 – **14,20-14,30** – 15,20-15,30 – **16,10-16,20** – Άφιξη 18,30
ΤΕΤΑΡΤΗ	**ΡΟΔΟΣ** - ΣΥΜΗ – **ΚΩΣ** – ΚΑΛΥΜΝΟΣ - **ΛΕΡΟΣ** - ΛΕΙΨΟΙ – **ΠΑΤΜΟΣ** – ΛΕΡΟΣ - **ΚΑΛΥΜΝΟΣ** - ΚΩΣ – **ΣΥΜΗ** – ΡΟΔΟΣ **Αναχ/ση 08,30**–09.20-09.25–**11.00-11.10**–11.50-12.00 –**12.50-12.55**–13.15-13.20–**13.40-13.45**–14.25-14.30–**15.20-15.30**–16.10-16.20–**17.45-17.50**-Άφιξη 18,30
ΠΕΜΠΤΗ	**ΡΟΔΟΣ** – ΚΩΣ – **ΚΑΛΥΜΝΟΣ** – ΛΕΡΟΣ – **ΛΕΙΨΟΙ** - ΠΑΤΜΟΣ **–ΛΕΡΟΣ** – ΚΑΛΥΜΝΟΣ – **ΚΩΣ** – ΡΟΔΟΣ **Αναχ/ση 08,30**–10,40-10,50–**11,30-11,40** – 12,30-12,35 – **12,55-13,00** – 13,20-13,30 – **14,20-14,30** – 15,20-15,30 – **16,10-16,20** – Άφιξη 18,30
ΠΑΡΑΣΚΕΥΗ	**ΡΟΔΟΣ** – ΚΩΣ – **ΚΑΛΥΜΝΟΣ** – ΛΕΡΟΣ – **ΛΕΙΨΟΙ** - ΠΑΤΜΟΣ – **ΛΕΡΟΣ** – ΚΑΛΥΜΝΟΣ – **ΚΩΣ** – ΡΟΔΟΣ **Αναχ/ση 08,30**–10,40-10,50–**11,30-11,40** – 12,30-12,35 – **12,55-13,00** – 13,20-13,30 – **14,20-14,30** – 15,20-15,30 – **16,10-16,20** – Άφιξη 18,30
ΣΑΒΒΑΤΟ	**ΡΟΔΟΣ** – ΠΑΝΟΡΜΙΤΗΣ - **ΚΩΣ** – ΚΑΛΥΜΝΟΣ – **ΛΕΡΟΣ** – ΛΕΙΨΟΙ – **ΠΑΤΜΟΣ** – ΛΕΡΟΣ – **ΚΑΛΥΜΝΟΣ** – ΚΩΣ – **ΠΑΝΟΡΜΙΤΗΣ** - ΡΟΔΟΣ **Αναχ/ση 08,30**–09,10-09,20–**10,50-11,00**–11,40-11,50–**12,40-12,45**–13,05-13,10–**13,30-13,40**–14,20-14,30–**15,20-15,30**–16,10-16,20–**17,40-17,50** – Άφιξη 18,30
ΚΥΡΙΑΚΗ	**ΡΟΔΟΣ** - ΣΥΜΗ – **ΚΩΣ** – ΚΑΛΥΜΝΟΣ - **ΛΕΡΟΣ** - ΛΕΙΨΟΙ – **ΠΑΤΜΟΣ** – ΛΕΡΟΣ - **ΚΑΛΥΜΝΟΣ** - ΚΩΣ – **ΣΥΜΗ** – ΡΟΔΟΣ **Αναχ/ση 08,30**–09.20-09.25–**11.00-11.10**–11.50-12.00 –**12.50-12.55**–13.15-13.20–**13.40-13.45**–14.25-14.30–**15.20-15.30**–16.10-16.20–**17.45-17.50**-Άφιξη 18,30

ΑΠΟ 15-10-2005 ΕΩΣ 22-10-2005 & 28-10-2005 ΕΩΣ 05-11-2005
"ΔΩΔΕΚΑΝΗΣΟΣ ΠΡΑΙΝΤ"

ΔΕΥΤΕΡΑ - ΤΡΙΤΗ - ΤΕΤΑΡΤΗ - ΠΕΜΠΤΗ - ΠΑΡΑΣΚΕΥΗ - ΣΑΒΒΑΤΟ									
ΛΕΡΟΣ	- ΚΑΛΥΜΝΟΣ -	**ΚΩΣ**	- ΣΥΜΗ -	**ΡΟΔΟΣ**	- ΣΥΜΗ -	**ΚΩΣ**	- ΚΑΛΥΜΝΟΣ -	**ΛΕΡΟΣ**
Αναχ/ση 06.50	- 07.40-07.45 -	**08.25-08.55**	- 09.55-10.00 -	**10.40-15.30**	- 16.20-16.25 -	**17.50-18.00**	- 18.40-18.50 -	**Αφιξη 19.35**

ΚΥΡΙΑΚΗ									
ΛΕΡΟΣ	- ΚΑΛΥΜΝΟΣ -	**ΚΩΣ**	- ΠΑΝΟΡΜΙΤΗΣ -	**ΡΟΔΟΣ**	- ΠΑΝΟΡΜΙΤΗΣ -	**ΚΩΣ**	- ΚΑΛΥΜΝΟΣ -	**ΛΕΡΟΣ**
Αναχ/ση 06.50	- 07.40-07.45 -	**08.25-08.55**	- 09.55-10.00 -	**10.40-15.30**	- 16.20-16.25 -	**17.50-18.00**	- 18.40-18.50 -	**Αφιξη 19.35**

AE592

SAIS TRAVEL
ΕΚΠΛΗΚΤΙΚΗ ΠΡΟΣΦΟΡΑ
RELAX Μαρμαρίς
Περιλαμβάνει:• Ξενοδοχείο 5 αστέρων με ημιδιατροφή • Εισιτήρια με το catamaran με επιστροφή.
ΚΡΗΤΗ ΑΠΟ 9–14/11
ΗΡΑΚΛΕΙΟ–ΡΕΘΥΜΝΟ–ΧΑΝΙΑ κ.λπ.
ΙΣΠΑΝΙΑ
8ήμερη εκδρομή ΑΠΟ 4 ΕΩΣ 11/11
Μαδρίτη-Κόρδοβα-Σεβίλλη-Γρανάδα-Τολέδο
ΤΙΜΗ ΕΚΠΛΗΞΗ
ΓΥΡΟΣ ΠΕΛΟΠΟΝΝΗΣΟΥ
8ήμερη εκδρομή ΑΠΟ 20 ΕΩΣ 29/11
Επίδαυρο-Ναύπλιο-Τολό-Παναγιά Μαλεβή-Τρίπολη-Σπάρτη-Μονεμβασιά-Γύθειο-Σπήλαια Διρού-Καλαμάτα-Ολυμπία-Πάτρα-Καλάβρυτα-Μέγα Σπήλαιο-Αγ. Λαύρα
ΜΥΡΑ – ΑΓ. ΝΙΚΟΛΑΟΣ – ΛΙΒΙΣΙ – ΦΕΤΙΓΙΕ – ΚΑΣ – ΑΝΤΑΛΕΙΑ
Από 5/12–8/12
Ξενοδοχεία 4 και 5***** με ημιδιατροφή
ΜΥΡΑ – ΚΩΝ/ΠΟΛΗ – ΣΜΥΡΝΗ
Για όσους θέλουν να συνεχίσουν την εκδρομή τους μετά τα ΜΥΡΑ από 5–13/12
ΠΡΑΚΤΟΡΕΙΟ ΤΑΞΙΔΙΩΝ
ΣΑΒΒΑΣ ΣΑΗΣ
Το πρακτορείο που εμπιστεύονται όλοι για τη σοβαρότητά του και την ποιότητα των εκδρομών του.
ΔΙΑΦΗΜΙΣΤΕΣ ΜΑΣ ΕΙΝΑΙ ΟΙ ΙΔΙΟΙ ΟΙ ΠΕΛΑΤΕΣ ΜΑΣ
ΤΑΡΠΟΝ ΣΠΡΙΝΓΚΣ 42 (δίπλα στην Alpha Bank) • Τηλ. 22410-39781
ΧΠ127

Zorpidis LANE
ΤΟΥΡΙΣΤΙΚΟΣ ΟΡΓΑΝΙΣΜΟΣ
ΦΘΙΝΟΠΩΡΙΝΕΣ ΕΚΔΡΟΜΕΣ
ΕΓΓΥΗΜΕΝΕΣ ΑΝΑΧΩΡΗΣΕΙΣ ΚΑΘΕ ΕΒΔΟΜΑΔΑ
◆ ΑΕΡΟΠΟΡΙΚΩΣ
ΠΑΡΙΣΙ: Κάθε Τρίτη, Τετάρτη και Πέμπτη για 4, 5 και 6 ημέρες από 489 €
ΡΩΜΗ: Κάθε Τρίτη και Πέμπτη για 4 και 5 ημέρες από 499 €
ΠΡΑΓΑ: Κάθε Τρίτη και Πέμπτη για 4 και 5 ημέρες από 419 €
ΛΟΝΔΙΝΟ: Κάθε Τρίτη και Πέμπτη για 4 και 5 ημέρες από 549 €
ΚΩΝ/ΠΟΛΗ: Κάθε Δευτέρα και Πέμπτη για 4 και 5 ημέρες από 419 €
ΑΜΣΤΕΡΝΤΑΜ: Κάθε Πέμπτη για 4 ημέρες από 599 €
ΒΕΡΟΛΙΝΟ: Κάθε Πέμπτη για 4 ημέρες από 549 €
ΒΟΥΔΑΠΕΣΤΗ: Κάθε Πέμπτη για 4 ημέρες από 459 €
ΒΑΡΚΕΛΩΝΗ: Κάθε Πέμπτη για 4 ημέρες από 549 €
ΒΕΝΕΤΙΑ: Κάθε Πέμπτη για 4 ημέρες από 599 €
ΝΙΚΑΙΑ: Κάθε Πέμπτη για 4 ημέρες από 579 €
ΜΟΣΧΑ-ΑΓ. ΠΕΤΡΟΥΠΟΛΗ: Για 7 ημέρες από 1.029 €
◆ ΟΔΙΚΩΣ
ΙΤΑΛΙΚΟ ΠΑΝΟΡΑΜΑ: Κάθε Δευτέρα για 7 ημέρες από 479 €
ΚΩΝ/ΠΟΛΗ-ΠΡΟΥΣΑ: Κάθε Παρασκευή για 7 ημέρες από 269 €
ΡΩΜΗ-ΦΛΩΡΕΝΤΙΑ: Κάθε Τρίτη για 6 ημέρες από 449 €
ΒΙΕΝΝΗ-ΒΟΥΔΑΠΕΣΤΗ: Κάθε Παρασκευή για 10 ημέρες από 709 €
Πληροφορίες:
Αλεξάνδρου Διάκου 38, 85100 Ρόδος, 85100
Tel: 22410-20625, 30054, 33603, 33607,
Fax: 22410-26745
ΧΠ 864

Υποψήφια η Ρόδος για το πιλοτικό πρόγραμμα

Αφορά το διασυνοριακό εμπόριο σε σχέση με την Τουρκία.

Η Ρόδος είναι μία τις πόλεις που είναι υποψήφιες για να εφαρμοστεί ένα πιλοτικό πρόγραμμα για το Διασυνοριακό Εμπόριο που προωθεί το υπουργείο Εξωτερικών.

Συγκεκριμένα, χθες το μεσημέρι πραγματοποιήθηκε, υπό την προεδρία του αντινομάρχη κ. Νίκου Ζωίδη, μία προπαρασκευαστική σύσκεψη ενόψει μίας σύσκεψης που θα λάβει χώρα αύριο στο υπουργείο Εξωτερικών για τη διερεύνηση των δυνατοτήτων που υπάρχουν για να λειτουργήσει πιλοτικά ένα πρόγραμμα διασυνοριακού εμπορίου μεταξύ ενός νησιού του Ανατολικού Αιγαίου και μιας συγκεκριμένης περιοχής της Τουρκίας. Σ' αυτήν τη Νομαρχία θα εκπροσωπήσει ο κ. Ζωίδης.

Μέχρι στιγμής, ενδιαφέρον για το πρόγραμμα αυτό έχουν επιδείξει οι Νομαρχίες Δωδεκανήσου, Χίου και Λέσβου και αναμένεται η απάντηση της Νομαρχίας Σάμου.

Το πρόγραμμα θα ισχύσει για ένα νησί και θέτει κάποιες προϋποθέσεις, Αυτό σημαίνει: Καταρχάς Λιμενικές υποδομές όπου να εφαρμόζεται πλήρως η Συνθήκη Σένγκεν και επίσης την ύπαρξη αποθηκών η εργαστηρίων που θα ελέγχουν τα εισαγόμενα προϊόντα. Διαπιστώθηκε, λοιπόν, ότι από αυτή την πλευρά το λιμάνι της Ρόδου βρίσκεται σε καλύτερη μοίρα σχετικά με των άλλων νησιών ενώ έχουμε το συγκριτικό πλεονέκτημα να διαθέτουμε, έστω και ημιτελές, ένα φυτοϋγειονομικό εργαστήρι. Αν τελικά η Ρόδος επιλεγεί μπορούμε να εξασφαλίσουμε και τη στελέχωσή του.

Στη χθεσινή σύσκεψη έγινε και μία καταγραφή των προϊόντων και υπηρεσιών που θα μπορούσαμε να εξάγουμε προς την Τουρκία ενώ συζητήθηκαν και τα προβλήματα που θα υπάρξουν από την κατάκλιση της περιοχής μας με φθηνά αγαθά που μπορεί να ευνοούν κάποιες τάξεις αλλά να έχουν δυσμενείς επιπτώσεις για άλλες.

Στη σύσκεψη μετείχαν ο διευθυντής Αγροτικής Ανάπτυξης, κ. Βασίλης Σοφός, ο διευθυντής Εμπορίου κ. Γιάννης Καμπούρης, ο πρόεδρος του Εμπορικού Συλλόγου, κ. Παναγιώτης Καραγιάννης, ο διευθυντής του ΕΒΕΔ κ. Γιάννης Παπαδημήτρης καθώς και ο κ. Χαράλαμπος Λουκαράς από τη ΔΕΤΑΠ.

Άλλη σύσκεψη

Με τα αιτήματα των οδηγών βυτιοφόρων της περιοχής μας αλλά και τη διερεύνηση των συνθηκών κάτω από τις οποίες εργάζονται, ασχολήθηκε, κατά τη χθεσινή της σύσκεψη, η νομαρχιακή επιτροπή για τα βοθρολύματα, υπό την προεδρία του αρμόδιου αντινομάρχη, κ. Νίκου Ζωίδη.

Παρόντες ήταν, ακόμη, ο προϊστάμενος της Διεύθυνσης Συγκοινωνιών κ. Γιάννης Κασαπίδης, ο εκπρόσωπος της Διεύθυνσης Υγείας, ο εκπρόσωπος της ΤΕΔΚ Δωδεκανήσου καθώς και εκπρόσωποι των βυτιοφορέων.

Η σύσκεψη πραγματοποιήθηκε με αφορμή αίτημα της Ένωσης Βυτιοφορέων για την αγορά πρόσθετων βυτίων τα οποία θα εξυπηρετούν όχι μόνο τη Ρόδο αλλά και τα υπόλοιπα νησιά του Νομού, όπου υπάρχουν προβλήματα. Παράλληλα, διερεύνησαν και τις συνθήκες εργασίας τους αλλά και πού καταλήγουν τα βοθρολύματα όταν συλλέγονται από τα βυτιοφόρα οχήματα.

Σύμφωνα με τον κ. Ζωίδη, η Ν.Α. είναι σε επαφή με τους Δήμους, κυρίως στα υπόλοιπα νησιά όπου δεν υπάρχουν βιολογικοί καθαρισμοί, για τη θεσμοθέτηση και την οριοθέτηση συγκεκριμένων τόπων εναπόθεσης, σύμφωνα με τις προδιαγραφές που προβλέπονται από το νομικό πλαίσιο.

Σημειώνεται, επίσης, ότι η σύσκεψη θα συνεχισθεί την ερχόμενη εβδομάδα προκειμένου να παρουσιαστούν ολοκληρωμένα τα στοιχεία για τις ανάγκες που υπάρχουν, ειδικά στα μικρότερα νησιά.

Εν αναμονή της απόφασης

Βρίσκεται η νομαρχία για τις 15 άδειες ταξί!

Την επίσημη απόφαση του Συμβουλίου της Επικρατείας για την ανάκληση των δεκαπέντε αδειών ταξί που είχε χορηγήσει η προηγούμενη Νομαρχιακή Αρχή, περιμένει η Νομαρχία προκειμένου να δει ποια στάση θα κρατήσει για αυτό το "λεπτό" ζήτημα.

Συγκεκριμένα, σε δηλώσεις του χθες ο νομάρχης Δωδεκανήσου, κ. Γιάννης Μαχαιρίδης, αμέσως μετά τη συνάντηση που είχε με τους δεκαπέντε στους οποίους και χορηγήθηκαν οι άδειες αλλά και εκείνη που είχε προχθές με τους εκπροσώπους του Συνδέσμου Ιδιοκτητών Ταξί, είπε ότι αυτή τη στιγμή, για τους δεκαπέντε νέους ιδιοκτήτες, εικάζεται-αφού δεν έχουν πάρει ακόμη απόφαση στα χέρια τους-ότι βγήκε η απόφαση του ΣτΕ με την οποία μάλλον ακυρώνει την απόφαση της χορήγησης των αδειών αυτών στους δεκαπέντε. Ο κ. Μαχαιρίδης, είπε ότι ακόμη δεν γνωρίζουμε με ποιο σκεπτικό και ποια δικαιολογία και ο ίδιος είπε και στους μεν και στους δε ότι βρισκόμαστε εν αναμονή της απόφασης η οποία θα διαβιβαστεί στις αρμόδιες υπηρεσίες, όπως είναι η Διεύθυνση Συγκοινωνιών και από εκεί και πέρα «θα δούμε τι θα πράξουμε», είπε.

Μάλιστα, αναφέρθηκε και σ' αυτό που υποστηρίζει ο Σύνδεσμος Ιδιοκτητών Ταξί, ότι δηλαδή πρέπει άμεσα να ανακληθούν οι άδειες αλλά και εκείνη των δεκαπέντε που λένε ότι νομίμως τους τις χορήγησε η Νομαρχία.

«Σίγουρα είναι ένα πρόβλημα», επεσήμανε ο Νομάρχης και συμπληρώσε ότι σίγουρα εμπλέκονται ζητήματα νομικά, οι αρμόδιοι της εποχής εκείνης που εξέδωσαν την απόφαση και εμπλέκεται η υπηρεσία αλλά το μόνο σίγουρο είναι-όπως είπε-ότι δεν φταίει ο πολίτης. «θα το αντιμετωπίσουμε με τη δέουσα ευαισθησία και τη δέουσα ψυχραιμία», κατέληξε.

Η απόφαση του ΣτΕ, τέλος, αναμένεται να ανακοινωθεί επισήμως σε χρονικό διάστημα δύο μηνών.

Συνεδριάζει το Συμβούλιο Ανάπτυξης

Με θέμα την αναθεώρηση του Γενικού Πολεοδομικού Σχεδίου της Ρόδου, συνέρχεται σήμερα στις 7 το βράδυ, το Συμβούλιο Ανάπτυξης.

Κατά τη συνεδρίαση που θα λάβει χώρα στην αίθουσα συνεδριάσεων του δημοτικού συμβουλίου Ρόδου θα παρουσιαστεί στους εκπροσώπους των φορέων της περιοχής μας και στη συνέχεια θα συζητηθεί η μελέτη που έγινε από τη διεύθυνση Πολεοδομίας του δήμου Ροδίων και η α' φάση της οποίας παρουσιάστηκε στην τελευταία συνεδρίαση του δημοτικού συμβουλίου. Σημειώνεται ότι η συνεδρίαση είναι ανοιχτή για το κοινό.

Έδωσε εξηγήσεις ο Χατζηδιάκος

Στο δήμαρχο της Καλύμνου κ. Γ. Ρούσσο για τα λεωφορεία

Τελικά, δεν... γλιτώνουν οι νομαρχιακοί σύμβουλοι μια δεύτερη συζήτηση για τον ορισμό αστικής περιοχής στη Κάλυμνο. Και αν λάβουμε υπόψη τα όσα έγιναν κατά τη πρώτη συζήτηση, όπου αποφασίσθηκε η απόρριψη του αιτήματος του δήμου, η είδηση αυτή δεν πρέπει να είναι και πολύ ευχάριστη γι αυτούς. Σε τηλεφωνική επικοινωνία που είχε ο πρόεδρος του δημοτικού συμβουλίου Φώτης Χατζηδιάκος με το δήμαρχο Καλυμνίων Γιώργο Ρούσσο, του εξήγησε για ποιους λόγους απέρριψε το αίτημά του να συζητηθεί το θέμα την περασμένη Δευτέρα στη συνεδρίαση του νομαρχιακού συμβουλίου, όταν ο κ. Ρούσσος ζήτησε να μπει εκτός ημερήσιας διάταξης. Μάλιστα, η απόφαση αυτή είχε εκνευρίσει τον κ. Ρούσσο που είχε προβεί σε σχετικές δηλώσεις.

Κατά την επικοινωνία που είχαν, ο κ. Χατζηδιάκος εξήγησε τους λόγους που τον υποχρέωναν να απορρίψει το αίτημα για εκτός ημερησίας συζήτηση. Όπως είπε στον κ. Ρούσσο, θα πρέπει να γίνουν κάποιες συγκεκριμένες ενέργειες βάσει του κανονισμού λειτουργίας. Στη συνέχεια, το θέμα είτε θα μπει στην ημερήσια διάταξη της επόμενης συνεδρίασης του νομαρχιακού συμβουλίου, είτε θα οριστεί έκτακτη συνεδρίαση, μόνο γι αυτό το θέμα.

Ο κ. Ρούσσος έμεινε ικανοποιημένος από τα όσα άκουσε. Σημείωσε πάντως ότι το θέμα θα πρέπει να τελειώνει, εννοώντας μάλλον ότι πρέπει να τελειώνει θετικά γι αυτόν, αφού το νομαρχιακό συμβούλιο έχει ήδη πάρει απόφαση για το θέμα, απορρίπτοντας τον ορισμό αστικής περιοχής στο νησί.

Ο κ. Ρούσσος επανήλθε όμως και κατά τα φαινόμενα κέρδισε να δοθεί... παράταση στον «αγώνα».

ΜΙΚΡΕΣ αγγελίες



ΘΑ ΜΑΣ ΒΡΕΙΤΕ
στα κεντρικά μας γραφεία επί της Μαρ. Μαλλιαράκη 11 (τελευταία πάροδος Καναδά).

Τα τηλέφωνα μας είναι:
(22410) 22210, (22410) 75230

ενοικιασεις ακινητων & επιχειρησεων

ΕΝΟΙΚΙΑΖΕΤΑΙ γκαρσονιέρα μόνο για Έλληνες και για μόνιμα, πλήρως επιπλωμένη και εξοπλισμένη σε άριστη κατάσταση για ένα άτομο στο Ροδίνι. Πληρ. τηλ. 22410 61840.
MZT291002

ΕΝΟΙΚΙΑΖΕΤΑΙ δίπλα στο AVRA BEACH **διαμέρισμα** 2ος όροφος, αιρ κοντίσιον, αποτελούμενο από: 1 καθιστικό μεγάλο με βιβλιοθήκη μεγάλη, 2. κουζίνα μεγάλη με ψυγείο και καταψύκτη, κουζίνα υγραερίου και φούρνος, 3 υπνοδωμάτιο με ντουλάπες, 4. μπάνιο με πλυντήριο ρούχων. Πληρ. τηλ. 6944434398
MZT021118

ΕΝΟΙΚΙΑΖΕΤΑΙ διαμέρισμα 2 υπνοδωμάτια, σαλόνι, κουζίνα, Εργάνης Αθηνάς 12, 1ος όροφος (πλησίον υπερμάρκετ Μαρινόπουλος). Πληρ. τηλ. 2241021089, 23413, 6973769943
MZT021115

ΕΝΟΙΚΙΑΖΕΤΑΙ διαμπερές **διαμέρισμα** σε κτίριο 2 ορόφων (οικογενειακό), στον β' όροφο σε ήσυχη περιοχή στο Ροδίνι, πίσω από το Β' Γυμνάσιο (Κεραμικό) Λυκίας 149 αποτελούμενο από 3 υπνοδωμάτια, σαλόνι, WC, κουζίνα με εντοιχιζόμενα ντουλάπια-φούρνο-ψυγείο με κεντρική θέρμανση. Τιμή 400 ευρώ. Πληρ. τηλ. 6932338313, 2241028198
MZT021105

ΕΝΟΙΚΙΑΖΟΝΤΑΙ γκαρσονιέρα 160 τ.μ. και **studio** 140 τ.μ. επιπλωμένα καινούργια ημιϋπόγεια με πάρκιν, ηλιακό σε ήσυχη περιοχή της Ιξιάς. Πληρ. τηλ. 6946163747 μετά τις 19.00
MZT021107

ΕΝΟΙΚΙΑΖΟΝΤΑΙ στην οδό Νικηταρά 11 δύο **διαμερίσματα** ένα στον ισόγειο όροφο και ένα στον 3ο όροφο (ρετιρέ) επιπλωμένα. Πληρ. τηλ. 2241024336
MZT021112

ΕΝΟΙΚΙΑΖΟΝΤΑΙ επιπλωμένα ή όχι **γκαρσονιέρα** 40 τ.μ. και δυάρι 60 τ.μ., ευχάριστα και περιποιημένα νεοανακαινισμένα, 275 ευρώ και 325 ευρώ αντίστοιχα, ιδανικά για στρατιωτικούς, φοιτητές, εκπαιδευτικούς. Ησυχη πολυκατοικία, περιοχή με όλες τις ευκολίες, οδός Σκεύου Ζερβού. Πληρ. τηλ. 6972/812184
MZT011125

ΕΝΟΙΚΙΑΖΟΝΤΑΙ studios στην περιοχή Δασκάλων επιπλωμένα με ηλιακό θερμοσίφωνα, χαμηλές τιμές Πληρ. τηλ. 2241077971, 6932227500
MZT021104

ΕΝΟΙΚΙΑΖΟΝΤΑΙ studios επιπλωμένα τιμή 200 ευρώ, Αθηνών 108. Πληρ. τηλ. 2241065760, 67346 MZT021102

ΙΑΛΥΣΟΣ. ΕΝΟΙΚΙΑΖΟΝΤΑΙ με τον μήνα στο κέντρο της Ιαλυσού μονόχωρα ή δίχωρα επιπλωμένα **διαμερίσματα** πλήρως εξοπλισμένα με A/C, TV, 24ωρη παροχή ζεστού νερού. Πληρ. τηλ. 6974345362, 2241094525
MAT3845

ΕΝΟΙΚΙΑΖΕΤΑΙ στην Ιαλυσό **οροφοδιαμέρισμα** καινούργιο, διαμπερές, ρετιρέ, πολυτελούς κατασκευής, 2 υπνοδωματίων με εντοιχισμένες ηλεκτρικές συσκευές, (πλυντήριο πιάτων, ρούχων, φούρνο, κεραμική εστία) με ηλιακό θερμοσίφωνα, άνετα μπαλκόνια, διπλά τζάμια. Πληρ. τηλ. 2241028458, 6946948756
MZT011135

ΕΝΟΙΚΙΑΖΕΤΑΙ όλος ο **όροφος** σε ανεξάρτητη διώροφη μονοκατοικία με κήπο. Διαθέτει μεγάλες βεράντες, θέρμανση αυτόνομη, παρκέ, δύο μπάνια, air condition, μεγάλους αποθηκευτικούς χώρους, 2 WC, 3 κρεβατοκάμαρες, σαλόνι με τζάκι, κουζίνα με οικοσυσκευές (πλυντήριο πιάτων και ηλεκτρική κουζίνα) εντοιχισμένα, τραπεζαρία. Βρίσκεται κοντά στην πλατεία της Ψαροπούλας μόνο 5 λεπτά από το κέντρο της πόλης και κοντά στην θάλασσα. Τιμή 630 ευρώ το μήνα. Πληρ. τηλ. 6972718731
MZT021123(1)

ΕΝΟΙΚΙΑΖΕΤΑΙ διαμέρισμα 120 τ.μ. επί της Αννης Μαρίας με μεγάλες βεράντες ολόγυρα, σαλόνι 50 τ.μ., μεγάλη κουζίνα με ντουλάπια, 3 υπνοδωμάτια. Επίσης διαθέτει ηλιακό και νυχτερινό ρεύμα. Πληρ. τηλ. 2241094811, 6977514231, ώρες 10-3, 6-10 MZT011127

ΕΝΟΙΚΙΑΖΕΤΑΙ studio ανεξάρτητο δίχωρο στο κέντρο της πόλης κοντά στη θάλασσα με πολυκουζίνα και σαλόνι, ξεχωριστό χώρο ύπνου. Περιοχή Ψαροπούλας. Τιμή 250 ευρώ το μήνα. Πληρ. τηλ. 6972718731 MZT021123(2)

TOP PROPERTIES

GEORGE & SAVAS PIPINOS
ΓΕΩΡΓΙΟΣ & ΣΑΒΒΑΣ ΠΙΠΙΝΟΣ
ΣΥΜΒΟΥΛΟΙ ΚΑΙ ΕΚΤΙΜΗΤΕΣ ΑΚΙΝΗΤΩΝ
REAL ESTATE AGENTS • MEMBER OF F.I.A.B.C.I.-NAEA-C.E.I.

Από το 1971

Email: *gpipinos@otenet.gr* ***URL:*** *www.rhodes-top-properties.com* ***and*** *www.pipinos.gr*



Η **"TOP PROPERTIES"** είναι ατομική επιχείρηση και ανήκει στους Γεώργιο και Σάββα Πιπίνο. Το γραφείο ασχολείται από το 1971 αποκλειστικά και μόνο με επενδύσεις και REAL ESTATE, στο νησί της Ρόδου και στην ευρύτερη περιοχή της Δωδεκανήσου.

ΑΠΕΥΘΥΝΟΜΑΣΤΕ: Στους **σοβαρούς, απαιτητικούς και επιλεκτικούς** επενδυτές-επιχειρηματίες, Ελληνες και ξένους που ενδιαφέρονται να κάνουν μια σοβαρή επένδυση προβολής στο νησί της Ρόδου.

ΠΡΟΣΦΕΡΟΥΜΕ: Α) Υπηρεσίες και πληροφορίες που γίνονται σε προσωπικό επίπεδο με εχεμύθεια, διακριτικότητα και σοβαρότητα.
Β) Μεγάλη γκάμα υψηλής ποιότητας, ακινήτων, όπως:1) Ξενοδοχεία Α' και Β' κατηγορίας των 600-500-350-300 κλινών, 2) Κεντρικά αστικά ακίνητα κατάλληλα για Τράπεζες-καταστήματα-γραφεία, 3) Παραλιακές εκτάσεις, κατάλληλες για τουριστικές επενδύσεις των 150.000-100.000-70.000-50.000-36.000 τ.μ. και 4) Διαμερίσματα και μεζονέτες προβολής, και 5) Αξιόλογες Παραθεριστικές κατοικίες.

ΣΤΟΧΟΣ ΜΑΣ ΕΙΝΑΙ: Να προσφέρουμε στο αγοραστικό μας κοινό υψηλής ποιότητας ακίνητα και ευκαιρίες στο νησί της Ρόδου. Η τριακονταετής και πλέον πείρα μας στον τομέα αυτό αποτελεί εγγύηση.

ΣΥΝΘΗΜΑ ΜΑΣ ΕΙΝΑΙ: Επενδύστε στη ΡΟΔΟ ΤΩΡΑ, σε ακίνητα που ΑΝΤΕΧΟΥΝ ΣΤΟ ΧΡΟΝΟ

Γεώργιος και Σάββας Πιπίνος
ΜΕΣΙΤΕΣ ΑΣΤΙΚΩΝ ΣΥΜΒΑΣΕΩΝ
Γιατί εμείς γνωρίζουμε καλύτερα!

Since 1971

TOP PROPERTIES is a father and son business. The senior, Mr George S. Pipinos, the founder of the office, has carved over the years a reputation for integrity and excellence in the world of Real Estate in the Dodecanese. The junior, Dr. Savas Pipinos, has returned from his studies in the UK to aid in his father´s footsteps.
AT TOP PROPERTIES we try hard to attract important and selective investors, high calibre businessmen/women and discerning professional people, both Greek and foreign, who wish to acquire substantial and valuable property on Rhodes.
We offer our expertise and advice privately, discreetly and in strict confidence.
We keep a comprehensive list of real estate of the highest specifications:
a. A' and B' class hotels (600, 500, 350, 300 beds capacity)
b. Centrally situated office buildings and other business premises.
c. Seaside land, ideal for development (hotels, holiday resorts, etc), of 150.000, 100.000, 70.000, 50.000, 36.000 square metres.
d. Villas, luxury apartments, detached, semi-detached and terraced houses.
e. Holiday and Retirement Homes.
Our aim is to give our clients the opportunity to acquire value for money, first class real estate on Rhodes. Our 30 and more years of experience is our warranty.
Our motto is Invest in Rhodes, Invest in property, It stands the test of time.



TOP PROPERTIES
George and Savas Pipinos
Because we know best

Προβάλλεται τα ακίνητά σας δωρεάν στο side Πιπίνος αγγελίες www.pipinos.gr

ΚΕΝΝΕΝΤΥ 38, ΡΟΔΟΣ, 85 100, ΤΗΛ. (22410) 23895,FAX: (22410) 20883
38 KENNEDY STR., RHODES, 85 100, TEL. (22410) 23895, FAX: (22410) 20883
U.K. Direct line: 08717115396 ΧΠ399

ΕΝΟΙΚΙΑΖΕΤΑΙ

σε νέα τριώροφη πολυκατοικία, καινούργιο ΔΙΑΜΕΡΙΣΜΑ 105 τ.μ. με 3 υπνοδωμάτια, με εντοιχιζόμενες ντουλάπες, εντοιχιζόμενη κουζίνα, 2WC, σαλόνι, κουζίνα και 2 πατάρια με ηλιακό θερμοσίφωνα και αυτόνομη θέρμανση στην περιοχή Ροδινιού. Επίσης 2 αίθουσες 105 τ.μ. με ράμπα στην ίδια περιοχή.

Πληρ. τηλ. 6976787668
ΜΑΠ451(Γ)

ΕΝΟΙΚΙΑΖΕΤΑΙ

ΓΡΑΦΕΙΟ 50 τ.μ. επί της οδού Αλεξ. Διάκου 50 στην πόλη της Ρόδου.
Πληρ. τηλ. 47018, κιν. 6944182377
ΜΑΠ448(Γ)

ΕΝΟΙΚΙΑΖΕΤΑΙ

Λουξ διαμερισματάκι

φουλ εξοπλισμένο, WC με μπανιέρα, θέρμανση και πάρκιν, σε ήσυχη περιοχή στ' Ασγούρου, με ωραία θέα. Τιμή λογική.

Πληρ. τηλ. 6947606922
ΜΑΤ8015(Γ)

ΜΗΝΙΑΙΑ ΕΝΟΙΚΙΑΣΗ ΔΩΜΑΤΙΩΝ ΣΕ ΞΕΝΟΔΟΧΕΙΟ

Το ξενοδοχείο ΕΛΕΝΑ
που βρίσκεται στο κέντρο της πόλεως Ρόδου, σε μικρή απόσταση από το λιμάνι και το Πανεπιστήμιο επί της οδού Γρίβα 78,
ΕΝΟΙΚΙΑΖΕΙ ΔΩΜΑΤΙΑ
ιδανικά για φοιτητές, στρατιωτικούς κ.λπ

Το ξενοδοχείο διαθέτει:
σαλόνι, café bar, αίθουσα τηλεόρασης και πισίνα

Το δωμάτιο διαθέτει:
α) ατομικό μπάνιο
β) τηλέφωνο
γ) ραδιόφωνο
δ) τηλεόραση
ε) ψυγείο
στ) θέρμανση
ζ) ζεστό νερό
η) εβδομαδιαίος καθαρισμός δωματίου και
θ) διάθεση ιματισμού (σεντόνια, κουβέρτες)

Τιμή από 200 ευρώ ανά μήνα

Πληρ. τηλ. 2241024755, 2241093019, κιν. 6942456013
ΜΑΠ3332(Π)Ζ

ΕΝΟΙΚΙΑΣΕΙΣ

συνέχεια από την προηγούμενη

ΕΝΟΙΚΙΑΖΕΤΑΙ υπερυψωμένο **ημιυπόγειο** καινούργιο 75 τ.μ., 2 υπνοδωματίων, σαλοτραπεζαρία με κουζίνα και WC, φωτισμένο από 3 πλευρές με μεγάλη αυλή στην περιοχή Ροδινιού επί της Μόσχας 21, χωρίς κοινόχρηστα. Πληρ. τηλ. 2241061324
MZT021122

ΕΝΟΙΚΙΑΖΕΤΑΙ επιπλωμένη **γκαρσονιέρα** με κεντρική θέρμανση επί της Αννης Μαρίας 55 κατάλληλη για στρατιωτικούς και φοιτητές. Πληρ. τηλ. 2241026953, 6934244706
MZT011133

ΕΝΟΙΚΙΑΖΕΤΑΙ διαμέρισμα 85 τ.μ. στην οδό Παναγιώτου Ροδίου. Πληρ. τηλ. 2241065283 (μετά τις 3μ.μ.), 2241067940 (πρωινές ώρες)
MXP13063

ΕΝΟΙΚΙΑΖΕΤΑΙ πλήρως ανακαινισμένη **γκαρσονιέρα,** πλησίον του Πανεπιστημίου Αιγαίου αποτελούμενη από μία κουζίνα, ένα υπνοδωμάτιο και ένα μπάνιο. Πληρ. τηλ. 6944453824
MXP13062

ΙΑΛΥΣΟΣ ενοικιάζεται **ΜΕΖΟΝΕΤΑ** 155 τ.μ., 3 υ/δ, 2 μπάνια, με τζάκι, πάρκιν, 2 αποθήκες 700 ευρώ. ΚΩΔ: (Κ-271). Πληρ. Κρανίδης και Συνεργάτες τηλ. 2241027082
MXΠ092.9

ΕΝΟΙΚΙΑΖΕΤΑΙ διαμέρισμα 95 τ.μ. δυάρι επί της οδού Παύλου Μελά και Ναυαρίνου 27 για χρήση ιατρείου, γραφείου κ.λπ. Πληρ. τηλ. 2244051468 στο ισόγειο του κυρίου Ζαρίφη τηλ. 2241078950
MZT011114

ΡΟΔΟΣ: Νιοχώρι, γραφείο 1ου ορόφου 500 ευρώ (Κ-269). Πληρ. Εμμ. Κρανίδης και Συνεργάτες τηλ. 2241027082
MXΠ092.6

ΡΟΔΟΣ πλησίον Καζίνο **κατάστημα** γωνιακό 60 τ.μ. 500 ευρώ (Κ-108). Πληρ. Εμμ. Κρανίδης και Συνεργάτες τηλ. 2241027082
MXΠ092.8

ΕΝΟΙΚΙΑΖΕΤΑΙ επιπλωμένο **διαμέρισμα** δύο δωματίων ισόγειο, με αυλή, ηλιακό θερμοσίφωνα στην Ψαροπούλα κοντά στο Πανεπιστήμιο και την Τουριστική. Πληρ. τηλ. 22410 32291.
MZT021129

ΡΟΔΟΣ - ΚΕΝΤΡΟ: γραφεία 20-40-60 τ.μ. (Κ-249). Πληρ. Εμμ. Κρανίδης και Συνεργάτες τηλ. 2241027082
MXΠ092.5

ΑΝΑΛΑΜΒΑΝΟΥΜΕ

ΓΑΜΟΥΣ, ΒΑΠΤΙΣΕΙΣ και διάφορες εκδηλώσεις στο ξενοδοχείο FANTASIA στο Φαληράκι, σε υπέροχο περιβάλλον, με πλούσιο μπουφέ με περισσότερες από 20 διαφορετικές ποικιλίες κρασί άσπρο - κόκκινο - μπύρες - αναψυκτικά σε καταπληκτικές τιμές.
Πληρ. κ. Μιχάλη, τηλ. 2241087711, 2241087269, κινητό 6932288057
MAT3793(Γ)

ΜΗΝΙΑΙΑ ΕΝΟΙΚΙΑΣΗ ΔΩΜΑΤΙΩΝ ΣΕ ΞΕΝΟΔΟΧΕΙΟ

Το **ξενοδοχείο ΝΟΥΦΑΡΑ** που βρίσκεται στο **κέντρο της πόλεως Ρόδου (10 λεπτά από το Παν/μιο Αιγαίου) επί της Γρ. Λαμπράκη 35,**
ενοικιάζει δωμάτια μονόκλινα και δίκλινα σε φοιτητές και σε οποιονδήποτε άλλο ενδιαφερόμενο.

Το δωμάτιο διαθέτει:
1. *Ατομικό μπάνιο*
2. *Τηλέφωνο*
3. *Ραδιόφωνο*
4. *Τηλεόραση*
5. *Ψυγείο*
6. *Θέρμανση*
7. *Ζεστό νερό*
8. *Κοινόχρηστο χώρο για επιτραπέζια παιχνίδια*
9. *Εβδομαδιαίος καθαρισμός δωματίου και*
10. *Διάθεση ιματισμού (σεντόνια, κουβέρτες)*

Τιμή δίκλινου δωματίου (1 άτομο) 260 ευρώ ανά μήνα
Τιμή δίκλινου δωματίου (2 άτομα) 330 ευρώ ανά μήνα

MAT3482(Γ)

ΠΛΗΡ. ΤΗΛ. 2241024545

ΕΝΟΙΚΙΑΖΟΝΤΑΙ
ΔΩΜΑΤΙΑ ΜΕ ΤΟΝ ΜΗΝΑ
ΤΙΜΕΣ ΑΠΟ 200 ΕΥΡΩ



Το ξενοδοχείο
ΠΑΡΘΕΝΩΝ
θα είναι πάλι κοντά σας για την χειμερινή περίοδο.
Τα δωμάτιά μας διαθέτουν ατομικό μπάνιο, ψυγείο, τηλέφωνο, τηλεόραση, κεντρική θέρμανση και εβδομαδιαία καθαριότητα
Στο σαλόνι μας υπάρχει μεγάλη τηλεόραση, DVD, επιτραπέζια παιχνίδια καθώς και café bar.
Το ξενοδοχείο διαθέτει και πισίνα.
Σκοπός μας είναι η ευχάριστη διαμονή σας σε ένα φιλικό περιβάλλον.
Βρισκόμαστε και σας περιμένουμε επί της οδού
ΑΝΘΟΥΛΑΣ ΖΕΡΒΟΥ 4 ΡΟΔΟΣ (ΠΕΡΙΟΧΗ ΨΑΡΟΠΟΥΛΑ)
Τηλ. πληροφοριών
2241022351 κινητό 6944844177
Υπεύθυνος Καλούδης Τάσος
MAT3796(Γ)

RHODES-GREECE
CAIRO PALACE

ΕΝΟΙΚΙΑΖΟΝΤΑΙ

- **ΚΑΤΑΣΤΗΜΑ ή ΓΡΑΦΕΙΟ** 90 τ.μ. στον όροφο των καταστημάτων του εμπορικού κέντρου
- **ΚΑΤΑΣΤΗΜΑ ή ΓΡΑΦΕΙΟ** 43 τ.μ. στον όροφο των καταστημάτων του εμπορικού κέντρου
- **ΚΑΤΑΣΤΗΜΑ ή ΓΡΑΦΕΙΟ** 30 τ.μ. στον όροφο των καταστημάτων του εμπορικού κέντρου
- **ΓΡΑΦΕΙΟ** 135 τ.μ. στον γ' όροφο επί του αίθριου της Εθ. 12νησίων
- **ΓΡΑΦΕΙΟ** 90 τ.μ. στον γ' όροφο επί του αίθριου της Εθ. 12νησίων.

Πληροφορίες: Κα ΦΡΑΝΣΙΣ ΝΙΟΤΗ
τηλ. 2241027600,
κιν. 6944618757, 6973572262, φαξ 2241023462
email: fniotis@otenet.gr
ΜΧΠΞΕΝ102

Μετακομίζετε;
γρήγορα
εύκολα
οικονομικά
MET.PO
ΡΟΔΟΣ: τηλ. 2241024388/6948003320
ΑΘΗΝΑ: τηλ. 2103464235/3476818-008
ΕΝΤΟΣ ΝΗΣΟΥ ΚΑΙ ΠΡΟΣ ΟΛΗ ΤΗΝ ΕΛΛΑΔΑ
MAT424

ΕΝΟΙΚΙΑΣΗ ΑΚΙΝΗΤΟΥ ΕΝΟΙΚΙΑΖΟΝΤΑΙ

α) στην προέκταση Αννης Μαρίας - Εθνικής Αντίστασης **κατοικία** ισόγεια 220 τ.μ. (με αυλή 1.500 τ.μ. χώρος άνετος πάρκιν ή για άλλη χρήση) κατάλληλο για Τράπεζα, Ασφαλιστική Εταιρεία, Βρεφονηπιακός Σταθμός, Εστιατόριο, Ζαχαροπλαστείο, Καφετέρια και οποιαδήποτε άλλη Εμπορική και επαγγελματική χρήση. Δεκτές σοβαρές προτάσεις.
β) στην Γρηγορίου Ε' **διαμερίσματα** 1) α' ορόφου 200 τ.μ. με βεράντα 100 τ.μ. μίσθωμα 700 ευρώ, 2) β' ορόφου 120 τ.μ. με βεράντα 80 τ.μ. μίσθωμα 500 ευρώ.
Πληρ. τηλ. 2241026281,
ΜΧΠ659

ΕΝΟΙΚΙΑΖΕΤΑΙ

Εμπορικό κατάστημα στο 2ο χλμ. λεωφ. Λίνδου (παραπλεύρως έπιπλα Δρακιού), συνολικού εμβαδού 320 τ.μ. και 220 αποθήκη, κατάλληλο για κάθε χρήση. Ενοίκιο 3.500 ευρώ.
Πληρ. τηλ. 6947705717
(κ. Αντώνογλου)
ΜΑΠ418(Γ)













Vitzileos
ΚΤΗΜΑΤΟΜΕΣΙΤΙΚΟ ΓΡΑΦΕΙΟ – REAL ESTATE AGENCY

ΚΑΤΑΣΤΗΜΑΤΑ - ΓΡΑΦΕΙΑ - ΕΠΙΧΕΙΡΗΣΕΙΣ

Κάμπινγκ (οικόπεδο) στην παραθαλάσσια περιοχή Πεταλίδι της Μεσσηνίας	25.000 τ.μ.	1 400 000€
Μαγαζί με πατάρι στην οδό Ρόδου- Λίνδου	55 τ.μ.	110 000 €
Επιχείρηση SNACK-BAR πλήρως εξοπλισμένο με άδεια για 30 καθίσματα στην Παλιά Πόλη	55 τ.μ.	75 000 €
Επιχείρηση Στεγνοκαθαριστήριο στην περιοχή Αφάντου (υπάρχει και υποκατάστημα στην Ρόδο)	100 τ.μ.	120 000 €
Κατάστημα με πατάρι σε εμπορική περιοχή στο κέντρο της πόλης	122 τ.μ.	200 000 €
Διατηρητέο ακίνητο το οποίο αποτελείται από 72 τ.μ. ισόγειο και 72 τ.μ. 1ος όροφος και 200τ.μ. αυλή στην περιοχή Ψαροπούλα.	144 τ.μ.	450 000 €
Ευρύχωρη Αποθήκη στην Οδό Παναγκώτη Ροδίου	180 τ.μ.	82 000 €
ΞΕΝ/ΧΕΙΟ Β ΚΑΤΗΓ. 95 Δωμάτια σε 13 στρεμ. στην παραλία Ιαλυσού	–	2 642 000 €
ΞΕΝ/ΧΕΙΟ 15 Δωματίων πάνω στο κύμα και μονοκατοικία 80 τ.μ. στο Γεννάδι	–	440 000 €
ΞΕΝ/ΧΕΙΟ 60 Δωματίων, 130 Κλινών, Σε οικόπεδο 8.000 τ.μ., με ΔΥΟ ΠΙΣΙΝΕΣ. Επιπλέον Εστιατόριο και μπαρ στην Θολό.	–	2 750 000 €
Συγκρότημα Εφτά διαμερισμάτων με Δυο Μαγαζιά 250 τ.μ. στην Παραλία Ιξιάς	–	338 000 €
Κτιριακό συγκρότημα στο λιμάνι, σε 1.808 τ.μ. οικόπεδο επί της οδού Αυστραλίας	1300 τ.μ.	1 470 000€
Στεγασμένος χώρος σε οικόπεδο 31.450 τ.μ. στο Κανδυλί και είναι κατάλληλο για οποιαδήποτε χρήση	3600 τ.μ	880 000 €

ΜΕΖΟΝΕΤΕΣ – ΜΟΝΟΚΑΤΟΙΚΙΕΣ – ΟΙΚΟΔΟΜΕΣ

Παραδοσιακό σπίτι στο Παραδείσι με ένα ευρύχωρο υπνοδωμάτιο, μεγάλη κουζίνα, μεγάλους χώρους και με αυλή. Υπάρχει δυνατότητα επέκτασης της οικοδομής	127 τ.μ.	100 000 €
Τριώροφη πολυτελής μονοκατοικία στα Άφαντου με τρία υπνοδωμάτια με κεντρική θέρμανση, τρία λουτρά (με W.C., Τζακούζι, ντους, και μπανιέρα) επίσης παρέχει Αποθήκη τροφίμων και Γκαράζ.	210 τ.μ.	260 000 €
Τρικώροφη Μεζονέτα, Πολυτελής Κατασκευή, δίπλα στην θάλασσα	300 τ.μ.	380 000 €
Δικώροφη μονοκατοικία με δυο υπνοδωμάτια και σαλοτραπεζαρία και ένα μπάνιο στην Κάλυμνο		45 000 €
Τρικώροφη μεζονέτα σε μπετά μέσα σε 1000 μ Οικόπεδο στα Τριάντα	170 τ.μ.	150 000 €
Μονοκατοικία ανακαινισμένη στην περιοχή Κρητικά	135 τ.μ.	265 000 €
Μονοκατοικία 70 τ.μ. δυνατότητα χρήσης μαγαζιού στις Καλυθιες	140 τ.μ.	70 000 €
Νεοκλασικό Διατηρητέο Αρχοντικό σε οικόπεδο 1.100 τ.μ., Σ.Δ. 1,4 στο Κέντρο της Πόλης	170 τ.μ.	1 500 000 €
Δικώροφη μονοκατοικία με τέσσερα υπνοδωμάτια, δυο μπάνια στην Αφάντου		150 000 €

ΠΩΛΟΥΝΤΑΙ ΔΙΑΜΕΡΙΣΜΑΤΑ

Διαμερίσματα σε τριώροφη οικοδομή στην περιοχή Δασκάλους	85 τ.μ.	165 000 €
Γκαρσονιέρα με θεά στην θάλασσα στην περιοχή Γεννάδι	50 τ.μ.	53 000 €
Διαμέρισμα με δυο υπνοδωμάτια με Εκπληκτική Θεά στην περιοχή Γεννάδι	60 τ.μ.	55 000 €
Διαμέρισμα στον πρώτο όροφο, με τρία υπνοδωμάτια στην Οδό Κέννεντυ	98 τ.μ.	130 000 €
Παραδοσιακό διαμέρισμα απέναντι από Καζίνο Ρόδου	116 τ.μ.	146 700 €
Διαμέρισμα Ισόγειο με Κήπο και Γκαράζ, με θέα στην Θάλασσα, στην περιοχή Ροδίνι	220 τ.μ.	360 000 €

ΟΙΚΟΠΕΔΑ ΕΝΤΟΣ ΚΑΙ ΕΚΤΟΣ ΡΟΔΟΥ

Οικόπεδο Εντός Ζώνης στην περιοχή Αφάντου	17000 τ.μ.	750 000 €
Οικόπεδο Στην περιοχή Καναματ μέσα στον οικισμό	360 τ.μ.	135 000 €
Οικόπεδο Εντός Ζώνης στην Περιοχή Τριαντών με Θέα στην Θάλασσα	2500 τ.μ.	120 000 €
Οικόπεδο Περιοχή Ατσίπας στην Αφάντου	7400 τ.μ.	110 000 €
Οικόπεδο Λίγο πριν την Κρητηνία περιοχή Λαβαριανής	5000 τ.μ.	45 000 €
Οικόπεδο Πάνω στην Λεωφόρο Ρόδου - Λίνδου με κόμβο με οικοδομική άδεια για 3000 μ κτίσμα σε δυο ορόφους επιπλέον 400 τ.μ. υπόγειο	8500 τ.μ.	1 500 000 €
Οικόπεδο Στο Φυτώριο με Θέα στην Θάλασσα κατάλληλο για κατοικία	8100 τ.μ.	350 000 €
Οικόπεδο Στον Άγιο Νικόλαο Σ.Δ. 1,20	412 τ.μ.	220 000 €
Οικόπεδο Στο Γεννάδι Εντός Σχεδίου Πόλεως	750 τ.μ.	18 000 €
Οικόπεδο Στο Γεννάδι πάνω στον Δρόμο Ελαικώνας- Φουρνάκι	2500 τ.μ.	23 000 €
Οικόπεδο Στην Κάμειρο Σκάλα πάνω στο κύμα εντός οικισμού	2600 τ.μ.	85 000 €
Οικόπεδο Στο Γεννάδι με Θέα	3400 τ.μ.	88 000 €
Οικόπεδο Παραθαλάσσιο Σ.Δ. 0,2 πάνω στον Δρόμο στο νησί της Λέρου	4075 τ.μ.	205 000 €
Οικόπεδο Στην Κω σε Εξοχική Τοποθεσία της περιοχής Ψαλδι	5400 τ.μ.	73 000 €
Οικόπεδο Στο Φαληράκι	8000 τ.μ.	230 000 €
Οικόπεδο Πάνω στο Κύμα, Κατάλληλο για οποιαδήποτε χρήση στα Καλαβάρδα	20000 τ.μ.	880 000 €
Οικόπεδο Στο Γλημμύρι πάνω στο Κύμα	20000 τ.μ.	470 000 €
Οικόπεδο Στα Καλαβάρδα	25000 τ.μ.	295 000 €
Οικόπεδο Πάνω στο Κύμα στην Θολό	34000 τ.μ.	611 000 €
Οικόπεδο Στο Τσαΐρι επί της Λεωφόρου ΤΣΑΪΡΙ- ΑΕΡΟΔΡΟΜΙΟΥ	98000 τ.μ.	1 300 000 €
Οικόπεδο Στην Πυλώνα οικοπεδική έκταση με φανταστική Θέα στην Θάλασσα	115000 τ.μ.	680 000 €

ΑΚΙΝΗΤΑ ΑΘΗΝΩΝ

Διαμέρισμα – Ρετιρέ στον τέταρτο Όροφο, Πλατεία Κυψέλης	83 τ.μ.	123 300 €
Διαμέρισμα στον τέταρτο όροφο στην Αγια Παρασκευή κοντά στο Αμερικανικό Κολέγιο με δυο μεγάλα υπνοδωμάτια και θέρμανση	86 τ.μ.	150 000 €
Διαμέρισμα ανακαινισμένο με υπερυψωμένο Ισόγειο και Κήπο στην Άνω Γλυφάδα	112 τ.μ.	170 000 €

ΕΝΟΙΚΙΑΖΟΝΤΑΙ ΚΑΤΑΣΤΗΜΑΤΑ - ΕΠΙΧΕΙΡΗΣΕΙΣ

Οροφο- Διαμέρισμα στην περιοχή Ζέφυρος για Επαγγελματική Χρήση	150 τ.μ.	1 000 €
Διαμέρισμα στη Οδό Στέλιου Κοπάδη κατάλληλο για επαγγελματική χρήση	85 τ.μ.	450 €
Κατάστημα στην Θολό	800 τ.μ.	2 500 €

ΕΝΟΙΚΙΑΖΟΝΤΑΙ ΔΙΑΜΕΡΙΣΜΑΤΑ

Διαμέρισμα με Τρία υπνοδωμάτια στην Περιοχή Μητρόπολη	120 τ.μ.	500 €
Γκαρσονιέρα σε ρετιρέ στο Κανακόνερο	25 τ.μ.	230 €

ΒΙΤΖΗΛΑΙΟΣ ΜΑΡΙΟΣ ΤΗΛ: 22410-24900, ΚΙΝ: 6932704919, 6932196325 FAX: 22410-25544, WEBSITE: www.vitzileos.gr, EMAIL:mvre@otenet.gr AE858

ενοικιασεις

συνέχεια από την προηγούμενη

ΕΝΟΙΚΙΑΖΕΤΑΙ ισόγειο **διαμέρισμα** στην οδό Πτολεμαίων 6 στην Ανάληψη, 2 υπνοδωματίων, κουζίνα, καθιστικό, με κήπο, εντοιχιζόμενα ντουλάπια, ντουλάπες και ηλιακό. Πληρ. τηλ. 6945277738 ΜΖΤ011112

ΡΟΔΟΣ: διαμέρισμα 4 υ/δ με μεγάλο σαλόνι, μπαλκόνια, αποθήκη 1000 ευρώ (Κ-150). Πληρ. Εμμ. Κρανίδης και Συνεργάτες τηλ. 2241027082 ΜΧΠ092.4

ΡΟΔΟΣ-ΚΕΝΤΡΟ: γραφείο 60 τ.μ. 650 ευρώ (Κ-250). Πληρ. Εμμ. Κρανίδης και Συνεργάτες τηλ. 2241027082 ΜΧΠ092.7

ΕΝΟΙΚΙΑΖΕΤΑΙ διαμέρισμα στο Παραδείσι. Διαθέτει τζάκι - θέρμανση, αποτελούμενο από 2 δωμάτια, σαλοτραπεζαρία, κουζίνα, WC. Πληρ. τηλ. (22410)81001, 82461, 6944828115 ΜΖΤ011118

ΕΝΟΙΚΙΑΖΕΤΑΙ μεγάλο επιπλωμένο **studio** στα Κοσκινού, με δική του τουαλέτα, ψυγείο, κουζίνα, μέσα σε κήπο και άνετο πάρκιν. Πληρ. τηλ. 2241060235 ΜΖΤ011124

ΕΝΟΙΚΙΑΖΕΤΑΙ διαμέρισμα 105 τ.μ. 3 υπνοδωματίων, σαλόνι, κουζίνα, 2 χωλ και μπάνιο επί της οδού Κομνηνών 59. Πληρ. τηλ. 2241022630 ΜΖΤ011107

ΕΝΟΙΚΙΑΖΕΤΑΙ διαμέρισμα στο Ροδίνι 2 υπνοδωματίων, σαλόνι, κουζίνα, μπάνιο και βοηθητικό χώρο. Πληρ. τηλ. 2241092533 ΜΖΤ011115

ΕΝΟΙΚΙΑΖΕΤΑΙ διαμέρισμα ισόγειο, 100 τ.μ. επί της Λεμεσού αρ. 27. Πληρ. τηλ. 2241024543 μέχρι τις 18.00 ΜΧΡ13056

ΕΝΟΙΚΙΑΖΕΤΑΙ ισόγειο **διαμέρισμα** τριών υπνοδωματίων στην οδό Καλαμάτας 16 με ράμπα για ιδιωτικό πάρκιν και αυλή με αποθήκη 30 τ.μ. Τιμή 440 ευρώ. Πληρ. τηλ. 6947327299, 6932704065 ΜΑΠ459

ΕΝΟΙΚΙΑΖΟΝΤΑΙ studios πλήρως επιπλωμένα στην Ακτή Μιαούλη. Ενοίκιο 200 ευρώ όλα πληρωμένα. Πληρ. τηλ. 6974121825 ΜΖΤ011102

ΕΝΟΙΚΙΑΖΕΤΑΙ διαμέρισμα 65 τ.μ. στα Κοσκινού, με ηλιακό θερμοσίφωνα, πάρκιν, χωρίς κοινόχρηστα. Πληρ. τηλ. 6942044520 ΜΖΤ311027

ΕΝΟΙΚΙΑΖΕΤΑΙ διαμέρισμα αποτελούμενο από 2 υπνοδωμάτια, σαλόνι, χωλ-κουζίνα, τουαλέτα, μερικώς επιπλωμένο. Προτιμούνται φοιτητές - τριες, ολιγομελή οικογένεια και στρατιωτικοί. Πληρ. τηλ. (22410)87412-29001, οδός Βόλου Νο 5., Ανάληψη κ. Σπανό ΜΧΡ13058

ΕΝΟΙΚΙΑΖΕΤΑΙ διαμέρισμα 2 υπνοδωματίων, σαλόνι, κουζίνα, 2 WC, αποθήκη, με θέρμανση, ηλιακό και συνδεμένο με το αποχετευτικό, στην οδό Στοκχόλμης 24 Ροδίνι. Πληρ. τηλ. 2241062147 και 6944146357 ΜΧΡ13060

ΕΝΟΙΚΙΑΖΕΤΑΙ γκαρσονιέρα επιπλωμένη ανεξάρτητη, χωρίς κοινόχρηστα. Περιοχή Μήδεια οδός Καστοριάς 15. Πληρ. τηλ. 2241025067, 6973280604 ΜΖΤ011106

ΕΝΟΙΚΙΑΖΕΤΑΙ ημιυπόγειο διαμέρισμα 100 τ.μ., με αυλή και κήπο, δύο υπνοδωματίων, σαλόνι, χωλ, κουζίνα και μπάνιο, στην προέκταση της οδού Δενδρινού. Πληρ. τηλ. 6972253816 ΜΖΤ311021

ΕΝΟΙΚΙΑΖΕΤΑΙ 2άρι καινούργιο, ανεξάρτητο, με κεντρική θέρμανση στο κέντρο της Ρόδου, περιοχή Ψαροπούλα. Πληρ. τηλ. 2241076514 ΜΖΤ311022

ΕΝΟΙΚΙΑΖΕΤΑΙ καινούργιο διαμέρισμα, επιπλωμένο, με air condition, με δική του αυλή και πάρκιν, στην περιοχή Ιαλυσού. Πληρ. τηλ. 6932238884, 2241095894 ΜΑΠ454

ΕΝΟΙΚΙΑΖΕΤΑΙ γκαρσονιέρα δίχωρη, επί της οδού Κένεντυ 18, επιπλωμένη. Πληρ. τηλ. 2241027006 ΜΖΤ311023

ΕΝΟΙΚΙΑΖΕΤΑΙ γκαρσονιέρα στην οδό Απ. Παύλου, στην Ανάληψη, επιπλωμένη. Τιμή 280 ευρώ. Πληρ. τηλ. 2241035137 ΜΖΤ311028

ΕΝΟΙΚΙΑΖΕΤΑΙ ισόγειο διαμέρισμα στα Κοσκινού, σε τριώροφη μεζονέτα 60 τ.μ. Πληρ. τηλ. 2241069626, 62419. ΜΖΤ311002

ΕΝΟΙΚΙΑΖΕΤΑΙ διαμέρισμα 110 τ.μ., περιοχή Καρακόνερο, αποτελούμενο από 3 υπνοδωμάτια, σαλόνι, κουζίνα, 2 τουαλέτες, Επιδαύρου 4. Πληρ. τηλ. 2241033226, 6942563953 ΜΖΤ311003

ΕΝΟΙΚΙΑΖΟΝΤΑΙ studios επιπλωμένα με πολυκουζινάκι, μπάνιο, θέρμανση και ζεστό νερό σε ήσυχη περιοχή στα Κοσκινού, ενοίκιο 190 ευρώ. Πληρ. τηλ. 2241061435, 6946556428, 6997270176 ΜΖΤ311017

ευσταθίου
ΕΥΡΩΚΤΗΜΑΤΙΚΗ
ΚΤΗΜΑΤΟΜΕΣΙΤΙΚΟ ΓΡΑΦΕΙΟ

Εθν. Αντιστάσεως 83 • Τηλ.: 22410 73819, 74917
Κιν.: 6944 374546, 6945 292030
Fax: 22410 38641 • e-mail: info@euroktimatiki.gr

ΜΙΣΘΩΣΕΙΣ ΚΑΤΑΣΤΗΜΑΤΩΝ

- **Κατάστημα** επί της οδού Ορφανίδου 75 τ.μ. με αποθήκη 21 τ.μ. με αυλή κατάλληλο για οποιαδήποτε χρήση.
- **Κατάστημα** επί της Γ. Λέοντος αποτελούμενο από ισόγειο 53 τ.μ. και Α΄ όροφο 51 τ.μ. με μεγάλες βεράντες (33 τ.μ.) κατάλληλο για οποιαδήποτε χρήση.
- **Καταστήματα** στην συμβολή των οδών Ολυμπίας και Δελφών στο Καρακόνερο 70 τ.μ. το κάθε ένα, σε νεόδμητη οικοδομή, κατάλληλο για οποιαδήποτε χρηση.
- **Κατάστημα** επί της Κωνσταντίνου Παλαιολόγου κοντά στο Super Market Σπανός 45 τ.μ. , κατάλληλο για οποιαδήποτε χρήση , Μηνιαίο Μίσθωμα 450 εευρώ.
- **Καταστήματα** επί της Ιερού Λόχου στην Ιαλυσό, 40 τ.μ. το κάθε ένα, κατάλληλο για οποιαδήποτε χρήση. Μηνιαίο Μίσθωμα 500 ευρώ.

ΧΠ401/2029

SAVVAIDIS & Associates
Estate Agents & Consultants

ΠΩΛΕΙΤΑΙ ΑΚΙΝΗΤΟ ΕΠΕΝΔΥΣΗΣ



Πωλείται ακίνητο επένδυσης, σε κεντρικό σημείο της Π.Πόλης,
επιφάνειας ισογείου 94 τ.μ., ορόφου 93,5 τ.μ. και αυλής 21 τ.μ.

ΣΑΒΒΑΪΔΗΣ & Συνεργάτες
Μεσίτες & Σύμβουλοι Ακινήτων

Γρ. Λαμπράκη 14 & Αμερικής, Ρόδος
Τηλ 22410-26281 fax 22410-34663

ΕΝΟΙΚΙΑΣΕΙΣ

συνέχεια από την προηγούμενη

ΕΝΟΙΚΙΑΖΕΤΑΙ στο Ανω Ροδίνι, ανεξάρτητο επιπλωμένο διαμέρισμα, 40 τ.μ., 1 υπνοδωματίου χωρίς κοινόχρηστα και βόθρο με ιδιωτική αυλή. Οδός Όσλο 15, ενοίκιο 320 ευρώ (αλλοδαποί αποκλείονται). Πληρ. τηλ. 2241068105, 6946064876, 6946027208. MZT311008

ΕΝΟΙΚΙΑΖΕΤΑΙ studio 45 τ.μ. στο Ροδίνι, καινούργιο, πλήρως εξοπλισμένο, κεντρική θέρμανση, 250 ευρώ το μήνα. Πληρ. τηλ. 2241068637 MZT311011

ΕΝΟΙΚΙΑΖΕΤΑΙ γκαρσονιέρα δύο δωματίων με ντους, για φοιτήτριες ή στρατιωτικούς. Πληρ. τηλ. 6944356075 (08.00-13.00) MAT3798

ΕΝΟΙΚΙΑΖΟΝΤΑΙ με το μήνα ή την ημέρα **δωμάτια ξενοδοχείου** στο κέντρο της πόλης (πίσω από το Grand Hotel) για φοιτητές, καθηγητές, στρατιωτικούς κ.λπ. Το κάθε δωμάτιο είναι επιπλωμένο, με ψυγείο, τηλεόραση, τηλέφωνο, προσωπική τουαλέτα με μπανιέρα ή ντους. Στο σαλόνι λειτουργεί κουζίνα (με ελληνικά φαγητά) και καφέ μπαρ με μεγάλη τηλεόραση και δορυφορικά. Στην τιμή περιλαμβάνονται ιματισμός, εβδομαδιαίος καθαρισμός δωματίου, θέρμανση, ηλεκτρισμός και νερό. Τιμή μηνιαίως 220 ευρώ. Πληρ. τηλ. 2241036635, 6973872834 MZT311010

ΕΝΟΙΚΙΑΖΕΤΑΙ STUDIO επιπλωμένο στην περιοχή του Αγίου Νικολάου. Πληρ. τηλ. 22410 66473, 6945551804. ΧΠ1588.3

ΕΝΟΙΚΙΑΖΟΝΤΑΙ επιπλωμένα **studios** με όλο τους τον εξοπλισμό με τηλεόραση και διαρκώς ζεστό νερό, στην Ιαλυσό, σε μικρό συγκρότημα διαμερισμάτων με άνετο πάρκιν και όμορφο κήπο κοντά στη θάλασσα. 200 ευρώ μαζί με το νερό και τα κοινόχρηστα. Πληρ. τηλ. 6936570851. MZT291016

ΕΝΟΙΚΙΑΖΕΤΑΙ σπίτι στα Κοσκινού με ανέσεις μονοκατοικίας, σε καλή περιοχή με κήπο. Πληρ. τηλ. 6944938111 MZT311012

ΕΝΟΙΚΙΑΖΟΝΤΑΙ καινούργια **διαμερίσματα** πλήρως εξοπλισμένα με κουζίνα, τραπεζαρία, ντουλάπες, κρεβάτια, air condition, ηλιακό, TV, σε πολύ προσιτές τιμές, σε **ήσυχη περιοχή της Κρεμαστής. Δίπλα στο Λύκειο.** Πληρ. τηλ. 2241090005, 6979834185 MZT311016

ΕΝΟΙΚΙΑΖΟΝΤΑΙ: α) διαμέρισμα 110 τ.μ., με πανοραμική θέα θάλασσα, τζάκι, γκαράζ, επιπλωμένο, τα πάντα. β) γκαρσονιέρα 45 τ.μ. επιπλωμένη. γ) διαμέρισμα στα Εργατικά Ροδινιού, 65 τ.μ. Πληρ. τηλ. (στην περιοχή Κρεμαστής) 2241048131, 2241047516, 6944634576, 6944177280 MZT311015

ΕΝΟΙΚΙΑΖΕΤΑΙ διαμέρισμα πρώτου ορόφου, με δυο μεγάλα δωμάτια και μεγάλη βεράντα κατάλληλο για ένα ή δύο μόνιμους ντόπιους ένοικους. Ενοίκιο λογικό. Περιοχή Δενδρινού και Χατζηαγγέλου, δίπλα από το βιβλιοπωλείο "Καραβάκι". Πληρ. τηλ. 2241063926, 6939329244 MZT291005

ΕΝΟΙΚΙΑΖΕΤΑΙ δίχωρη γκαρσονιέρα πλήρως εξοπλισμένη, με WC, πλυντήριο ρούχων, TV, ψυγείο, πολυκουζινάκι, ηλιακούς, μεγάλες βεράντες. Πληρ. τηλ. 2241027840, 6972896660 MZT271001

ΕΝΟΙΚΙΑΖΕΤΑΙ αποθήκη υπόγεια με ράμπα επί της Νικολάου Μαυρή 28, μεσοτοιχία με την παλαιά ΔΕΗ. Πληρ. τηλ. 2241021757, 2241074722. MZT311018

ΕΝΟΙΚΙΑΖΕΤΑΙ διαμέρισμα 110 τ.μ. στην Ανάληψη. Εχει κεντρική θέρμανση και ηλιακό. Δεν είναι επιπλωμένο. Πληρ. στα τηλ. 2241064453, κιν. 6946330226, ώρες επισκ. 9 π.μ.-2 μ.μ. και 6-10 μ.μ. MZT271005

ΕΝΟΙΚΙΑΖΕΤΑΙ οικία στην Κρεμαστή 70 τ.μ. 2ου ορόφου με σαλόνι, κουζίνα, 2 υπνοδωμάτια, wc, ηλιακό και A.C. Πληρ. τηλ. 22410 93384. MZT291007

ΕΝΟΙΚΙΑΖΕΤΑΙ διαμέρισμα 2 υπνοδωμάτια, σαλόνι, κουζίνα, wc περιοχή Ροδινιού. Πληρ. τηλ. 22410 61735 από 08.00-13.00. MZT291001

ΕΝΟΙΚΙΑΖΕΤΑΙ γκαρσονιέρα επιπλωμένη επί της Κομνηνών 39 πλησίον Πανεπιστημίου. Πληρ. τηλ. 6944815779, 22410 29461, 33250. MZT291012

ΕΝΟΙΚΙΑΖΕΤΑΙ νεόκτιστο **κατάστημα** 45 τ.μ. επί της Κων/νου Παλαιολόγου 6, δίπλα στο Βενετόκλειο. Διαθέτει προαύλειο χώρο, προοπτική για πατάρι, έτοιμη θέση για φωτεινή πινακίδα, τουαλέτα, τριφασικό ρεύμα. Πληρ. τηλ. 6972576361 ή 2241030220, Γιάννης MZT271009

ΕΝΟΙΚΙΑΖΕΤΑΙ διαμέρισμα τριών υπνοδωματίων με κήπο στην Ιαλυσό. Πληρ. τηλ. 2241094629, 6947850462 MZT020805

ΕΝΟΙΚΙΑΖΕΤΑΙ διαμέρισμα α' ορόφου 81 τ.μ. στην διασταύρωση των οδών Δημ. Παππά 31-Κοδριγκτώνος 99, ανακαινισμένο πλήρως, το οποίο αποτελείται από χωλ, σαλόνι, διάδρομο, δύο (2) υπνοδωμάτια με εντοιχισμένες ντουλάπες, κουζίνα και μπάνιο, απέναντι από το κινέζικο κατ/μα και το κατάστημα ηλεκτρικών ειδών ΜΑΝΝΑΚΗ. Πληρ. τηλ. 22410 27779 ή 22410 32211, ώρες 9-1 π.μ., 5-9 μ.μ.MXP13054

ΕΝΟΙΚΙΑΖΕΤΑΙ ισόγειο **διαμέρισμα** με 2 υπνοδωμάτια και κήπο επί της Καμύνδου (προέκταση Καλλιπάτειρας). Πληρ. τηλ. 2241061668 και 6942856375 MZT271014

ΕΝΟΙΚΙΑΖΕΤΑΙ στο 6ο χλμ. λεωφόρου Ρόδου - Καλλιθέας: α) **γκαρσονιέρα** 2 δωματίων με WC ενοίκιο 150 ευρώ, β) **studio** με WC ενοίκιο 150 ευρώ, γ) **ένα μικρό δωμάτιο** με WC 120 ευρώ, δ) **κατάστημα** με μεγάλη δική του αυλή 69 τ.μ. ενοίκιο 450 ευρώ, ε) **αποθήκη** 500 τ.μ. ισόγεια (μόνο για οικ/κά υλικά) ενοίκιο 400 ευρώ. Αποκλείονται οι αλλοδαποί. Πληρ. τηλ. 2241028838, μόνο 10-1 το πρωί. ΧΠ851

ΕΝΟΙΚΙΑΖΟΝΤΑΙ επιπλωμένα studios στο κέντρο της πόλης (κοντά στο Πανεπιστήμιο), ιδανικά για φοιτητές!!! Πληρ. τηλ. 6974296905, 2241036074 MZT251009

ΕΝΟΙΚΙΑΖΕΤΑΙ διαμέρισμα τεσσάρων δωματίων, γωνιακό, στο 2ο όροφο, πρόσφατα ανακαινισμένο στην οδό Αγίας Σοφίας 12 (πρώην Γράμμου). Πληρ. τηλ. 2104280074, κιν. 6978263850 ΜΑΠ450

ΕΝΟΙΚΙΑΖΕΤΑΙ πολυτελές δίχωρο **διαμέρισμα** 2ου ορόφου, (υπνοδωμάτιο, μεγάλο καθιστικό με κουζίνα, τουαλέτα), με ασανσέρ, πλήρως επιπλωμένο και εξοπλισμένο, κοντά στο πανεπιστήμιο και στο κέντρο της πόλης. Πληρ. τηλ. 6945101024. MZT261004

ΕΝΟΙΚΙΑΖΟΝΤΑΙ studios και **γκαρσονιέρα** πλήρως επιπλωμένα με θέα, ηλιακό θερμοσίφωνα, εντοιχιζόμενες κουζίνες, κ.τ.λ. στην περιοχή Ανάληψη και 7 Βαγιές. Πληρ. τηλ. 2241066277-6945296263. MZT261022

ΕΝΟΙΚΙΑΖΕΤΑΙ διαμέρισμα αποτελούμενο από 3 υπνοδωμάτια, 2wc, διαθέτει τζάκι και κεντρική θέρμανση επί της Αισχύνης 11 Ανάληψη. Πληρ. τηλ. 28402 και 6942292053. MZT261013

ΕΝΟΙΚΙΑΖΕΤΑΙ διαμέρισμα στην Ιαλυσό με 3 υπνοδωμάτια, σαλόνι, κουζίνα, ένα μπάνιο. Πληρ. τηλ. 6945623069 και 22460 22391. MZT261021

ΕΝΟΙΚΙΑΖΕΤΑΙ καινούργιο διαμερισμα 2 υπνοδωματίων, σαλόνι, τραπεζαρία, κουζίνα, ενιαίος χώρος με εντοιχισμένη ντουλάπα, ηλιακό, aircondition και άνετο χώρο για πάρκιν, στην περιοχή Τρεις. Πληρ. τηλ. 6978177740 MZT251012

ΕΝΟΙΚΙΑΖΕΤΑΙ διαμέρισμα 2 υπνοδωματίων σαλόνι, κουζίνα στα Κοσκινού. Πληρ. τηλ. 22410 63033, 6944418591 μετά τις 15.30. MZT261001

ΕΝΟΙΚΙΑΖΕΤΑΙ ισόγειος ανεξάρτητη **οικία** 120 τ.μ. σε διπλοκατοικία, με κήπο και μεγάλες βεράντες, με ηλιακό και νυχτερινό ρεύμα, επί της Παρθενόπης 17, περιοχή Αραπάκι. Πληρ. τηλ. 22410 24528. MZT261005

ΕΝΟΙΚΙΑΖΕΤΑΙ διαμέρισμα αποτελούμενο από δωμάτια, κουζίνα, μπάνιο επιπλωμένο στην περιοχή Αγ. Νικολάου. Πληρ. τηλ. 6945889939. MZT261008

ΕΝΟΙΚΙΑΖΕΤΑΙ γκαρσονιέρα στην Κρεμαστή. Πληρ. τηλ. 6944-789087 και 22410 93046. MXP13048

ΕΝΟΙΚΙΑΖΟΝΤΑΙ διαμερίσματα δυάρια καινούργια, πλήρως επιπλωμένα και εξοπλισμένα με εντοιχισμένη κουζίνα, φούρνο, air condition, θέρμανση-ψύξη, έναντι Μίρα Μάρε στην Ιξιά. Πληρ. τηλ. 6977 656668, 22410 75662. ΜΑΠ447

ΕΝΟΙΚΙΑΖΕΤΑΙ ξυλουργείο πλήρως εξοπλισμένο 200 τ.μ. εντός πόλεως, λόγω συνταξιοδότησης. Δεκτές και προτάσεις για πώληση της επιχείρησης. Πληρ. τηλ. 6948622781, πρωινές ώρες. MZT251025

ΕΝΟΙΚΙΑΖΕΤΑΙ επιπλωμένο λουξ **τριάρι** σε νέα πολυκατοικία με όλα τα οικιακά σκεύη, με air condition και τηλέφωνο στην περιοχή Μητροπόλεως. Πληρ. τηλ. 2241029452, 6977896444 MZT251027

ΕΝΟΙΚΙΑΖΕΤΑΙ γκαρσονιέρα στην περιοχή Ιξιά - Ιαλυσού στην τιμή των 300 ευρώ (στην τιμή συμπεριλαμβάνονται ρεύμα, νερό, κοινόχρηστα). Πληρ. τηλ. 6939616102, κα Μαρία MZT291005

ΕΝΟΙΚΙΑΖΕΤΑΙ διαμέρισμα δυάρι χωρίς έπιπλα, στην οδό Μητροπόλεως 22α Ρόδος. Μόνο για δημοσίους υπαλλήλους, καθώς για φοιτητές και ζευγάρια. Πληρ. τηλ. 6973475511, 2241022450, 2241061300. ΜΑΠ437

ΕΝΟΙΚΙΑΖΕΤΑΙ διαμέρισμα 3 υπνοδωματίων, σαλόνι, κουζίνα, χωλ και 2 WC, επί της Στ. Κωτιάδη 2. Πληρ. τηλ. 2241076574, 2246072130, 6973461152, 6944997486 MZT251014

ΕΝΟΙΚΙΑΖΕΤΑΙ διαμέρισμα πλήρως ανακαινισμένο με 2 υπνοδωμάτια, σαλοτραπεζαρία, ηλιακό, στον α' όροφο στην οδό Καμείρου, σε πολύ καλή τιμή. Πληρ. τηλ. 6972309826, 6942096295 από 8 π.μ. έως 10 μ.μ. MZT251006

ΕΝΟΙΚΙΑΖΕΤΑΙ οροφοδιαμέρισμα 160 τ.μ. σε άριστη κατάσταση με τρία υπνοδωμάτια, δύο WC και θέρμανση, επί της οδού Μεσογείου 9 κοντά στην προέκταση της Άννης Μαρίας. Πληρ. τηλ. 2241039705 MZT251011

ΕΝΟΙΚΙΑΖΟΝΤΑΙ διαμερίσματα δύο δωματίων και κουζίνας στο κέντρο της πόλεως, όπισθεν Ακαδημίας, κατάλληλα για φοιτητές, εκπαιδευτικούς. Πληρ. τηλ. 2241027608, 73647 MAT3739

ευσταθίου
ΕΥΡΩΚΤΗΜΑΤΙΚΗ
ΚΤΗΜΑΤΟΜΕΣΙΤΙΚΟ ΓΡΑΦΕΙΟ
Εθν. Αντιστάσεως 83
Τηλ.: 22410 73819, 74917 • Κιν.: 6946 103929
Fax: 22410 38641 • e-mail: info@euroktimatiki.gr

ΜΙΣΘΩΣΕΙΣ ΚΑΤΟΙΚΙΩΝ

- **Διαμέρισμα** 110 τ.μ. ολοκαίνουργιο, περιοχή Μόντε Σμιθ, α' ορόφου, με δύο (2) υπνοδωμάτια, σαλόνι, κουζίνα, μπάνιο, διαθέτει ενδοδαπέδια θέρμανση, ηλιακό θερμοσίφωνα και μεγάλες βεράντες, υπερπολυτελούς κατασκευής. Μηνιαίο μίσθωμα 600 ευρώ.
- **Διαμέρισμα** 66 τ.μ. στην Ιξιά, με δύο (2) υπνοδωμάτια, σαλόνι-κουζίνα, διαθέτει εγκατάσταση air condition, παρκινγκ. Μηνιαίο μίσθωμα 385 ευρώ.
- **Διαμέρισμα** 80 τ.μ. στα Κοσκινού α' ορόφου **σε νεόδμητη οικοδομή** με 2 υπνοδωμάτια, σαλόνι, κουζίνα, διαθέτει κεντρική αυτόνομη θέρμανση, ηλιακό θερμοσίφωνα και ιδιωτική θεση στάθμευσης. Μηνιαία μίσθωμα. 470 ευρώ.
- **Διαμέρισμα** 130 τ.μ. περιοχή Μητρόπολης α' ορόφου, με (3) τρία υπνοδωμάτια, σαλόνι, κουζίνα, δύο μπάνια, κεντρική αυτόνομη θέρμανση, σε άριστη κατάσταση. Μηνιαίο μίσθωμα 500 ευρώ.
- **Διαμέρισμα** 96 τ.μ. επί της οδού Κέννεντυ με (2) δύο υπνοδωμάτια, σαλόνι, κουζίνα, κεντρική θέρμανση και ηλιακό θερμοσίφωνα. Μηνιαίο μίσθωμα 400 ευρώ.
- **Διαμέρισμα** 120 τ.μ. περιοχή στάδιο Διαγόρα με (2) δύο υπνοδωμάτια, σαλόνι, κουζίνα, θέρμανση, ηλιακός θερμοσίφωνας και νυχτερινό ρεύμα. Μηνιαίο μίσθωμα 550 ευρώ.
- **Διαμέρισμα** 45 τ.μ.επί της οδού Κέννεντυ με (1) ένα υπνοδωμάτιο, σαλόνι, κουζίνα, **πλήρως επιπλωμένο**, α' ορόφου. Μηνιαίο μίσθωμα 300 ευρώ.
- **Διαμέρισμα** 70 τ.μ. περιοχή super market "ΠΑΠΠΟΥ" Ιξιά, με δύο (2) υπνοδωμάτια, σαλόνι, κουζίνα. Μηνιαίο μίσθωμα 280 ευρώ.
- **Διαμέρισμα** στα Κοσκινού α' ορόφου σε νεόδμητη οικοδομή 105 τ.μ. διαθέτει (2) δύο υπνοδωμάτια, σαλόνι, κουζίνα, ηλιακό θερμοσίφωνα, air condition. Μηνιαίο μίσθωμα 550 ευρώ
- **Διαμέρισμα** 105 τ.μ. επί της οδού Εθνικής Αντιστάσεως 1ου ορόφου με δύο υπνοδωμάτια σαλόνι, κουζίνα. Διαθέτει θέρμανση με θερμοπομπούς. Μηνιαίο μίσθωμα 400 ευρώ.
- **Διαμέρισμα** 119 τ.μ. επί της Παύλου Μελά, με (3) τρία υπνοδωμάτια, σαλόνι, κουζίνα, κήπο, κεντρική θέρμανση. Μηνιαίο μίσθωμα 450 ευρώ.
- **Διαμέρισμα** 50 τ.μ. ισόγειο, στην Παστίδα, σε νεόδμητη οικοδομή, μερικώς επιπλωμένο (ηλεκτρικές συσκευές), με αυτόνομη θέρμανση και πάρκινγκ, κήπο. Μηνιαίο μίσθωμα 300 ευρώ.
- **Μεζονέτα** 180 τ.μ. επί της οδού Καναδά με 3 υπνοδωμάτια, 3 μπάνια, σαλόνι, κουζίνα. Διαθέτει 2 τζάκια, θυροτηλεόραση, πάρκιν, αυλή, ηλιακό θερμοσίφωνο. Μηνιαίο μίσθωμα 700 ευρώ.
- **Μεζονέτα** 180 τ.μ. στην Ιαλυσού με 3 υπνοδωμάτια, σαλόνι, κουζίνα και σοφίτα, πολυτελούς κατασκευής με κεντρική αυτόνομη θέρμανση, ηλιακό θερμοσίφωνο, αυλή, πάρκιν. Μηνιαίο μίσθωμα 800 ευρώ.
- **Μονοκατοικία** 150 τ.μ. στην Παστίδα, πολυτελούς κατασκευής με (3) τρία υπνοδωμάτια, 3 μπάνια, σαλόνι, κουζίνα, αποθήκη, πάρκινγκ. Διαθέτει κεντρική θέρμανση, ηλιακό θερμοσίφωνα, τζάκι. Μηνιαίο μίσθωμα 700 ευρώ.
- **Μονοκατοικία** 150 τ.μ. στο Τσαΐρι, **επιπλωμένη**, με (3) τρία υπνοδωμάτια, σαλόνι, κουζίνα, πάρκινγκ με τηλεχειρισμό, πισίνα, κήπο, BBQ. Μηνιαίο μίσθωμα 1200 ευρώ.
- **Μονοκατοικία** 105 τ.μ. στ Άφάντου περιοχή Σούπερ Μάρκετ "Παναγιωτάς" με 3 υπνδωμάτια, σαλόνι , κουζίνα, τζάκι, πάρκιν, με μεγάλες βεράντες. Μηνιαίο μίσθωμα 420 ευρώ.
- **Μονοκατοικία** 145 τ.μ. στον Αρχάγγελο με (3) τρία υπνοδωμάτια, σαλόνι, κουζίνα, πάρκινγκ, πάνω στον κεντρικό δρόμο. Μηνιαίο μίσθωμα 400 ευρώ.
- **Παραδοσιακή κατοικία** 236 τ.μ. στα Κοσκινού πλήρως ανακαινισμένη με 2-3 υπνοδωμάτια, σαλόνι, κουζίνα. Μηνιαίο μίσθωμα 600 ευρώ. (Διατίθεται και επιπλωμένη).
- **Παραδοσιακή κατοικία** 30 τ.μ. περιοχή Αραπάκι, με ένα υπνοδωμάτιο, σαλόνι, κουζίνα με κήπο και αυλή. Μηνιαίο μίσθωμα 250 ευρώ.
- **Γκαρσονιέρα** 40 τ.μ. επί της Ιερού Λόχου στην Ιαλυσό, α' ορόφου, σε νεόδμητη οικοδομή. Μηνιαίο μίσθωμα 220 ευρώ
- **Γκαρσονιέρες** 40 τ.μ., πλήρως επιπλωμένες πολυτελούς κατασκευής στο Φαληράκι Μηνιαίο μίσθωμα 240 ευρώ.
- **Γκαρσονιέρες-studios** στη Ιξιά πλήρως επιπλώμενα με μηνιαίο μίσθωμα 300 και 275 ευρώ αντίστοιχα.
- **Studios** πλήρως επιπλωμένα στις Καλυθιές, κοντά στην Εθνική οδό Ρόδου-Λίνδου. Μηνιαίο μίσθωμα 230 ευρώ.
- **Studios** πλήρως επιπλωμένα επί της Ρόδου-Λίνδου. Μηνιαίο μίσθωμα 280 ευρώ.
- **Studios** στα Κοσκινού πλήρως επιπλωμένες με μεγάλη αυλή με γκαζόν με πανοραμική θέα. Μηνιαίο μίσθωμα 200 ευρώ.

ΧΠ401/2029

The Real Estate Leaders
RE/MAX

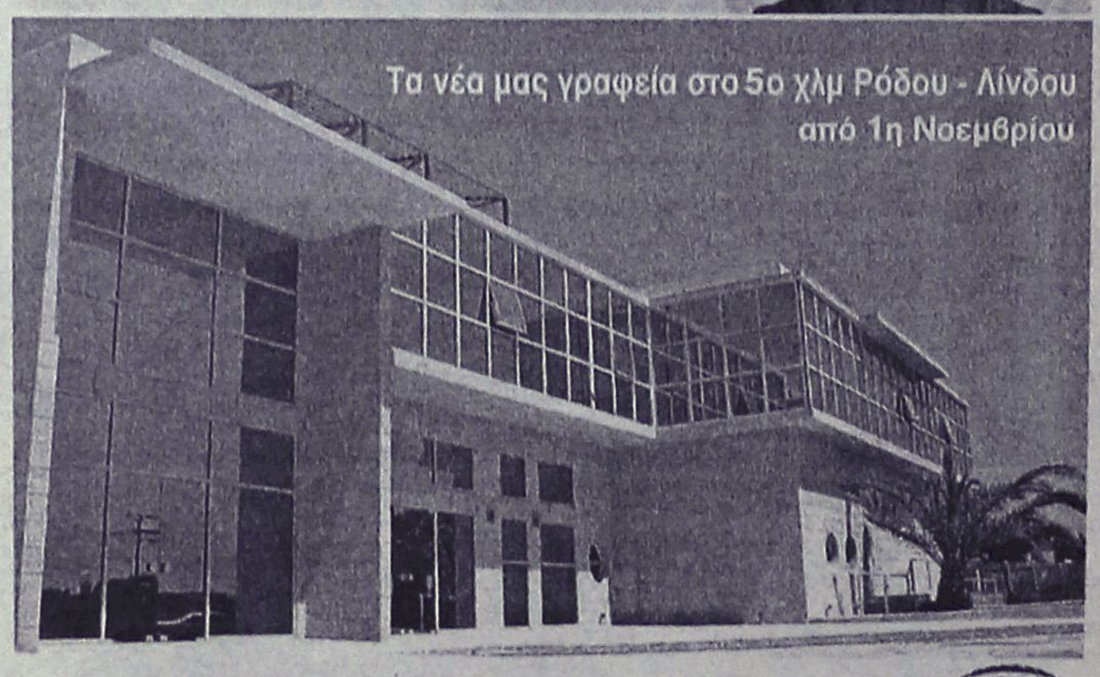

RE/MAX
Outstanding Agents.
Outstanding Results.sm

- Αγοραπωλησίες - Ενοικιάσεις ακινήτων
- Με σοβαρότητα και επαγγελματισμό
- Στη Ρόδο, σε όλη την Ελλάδα και για κάθε γωνιά του κόσμου

Ζητούνται συνεργάτες

RE/MAX EXCLUSIVE RE/MAX EXPRESS
REMAX EXPRESS: Εθνάρχου Μακαρίου 45 (στοά Ροίκου, ημιόροφος)
Τηλ: 22410 43730 - 1, fax: 22410 73200 • www.remax.gr • e-mail: info@remaxexpress.gr
AE740

ΚΤΗΜΑΤΟΜΕΣΙΤΙΚΟ ΓΡΑΦΕΙΟ
ΖΑΦΕΙΡΗΣ Μ. ΚΑΡΑΓΙΑΝΝΗΣ Δ. Ο.Ε.

Πωλήσεις ακινήτων. Τηλ. (2241060380-60381)
17.30-20.30 μ.μ. Δευτέρα-Παρασκευή
Fax: 2241060380 • e-mail: zafkar@hellasnet.gr

• Κατοικίες

- Εξοχική κατοικία 50 τ.μ. (υπό ανέγερση) εντός οικοπέδου 440 τ.μ. στην περιοχή Κολυμπίων
- Εξοχική κατοικία 70 τ.μ. (υπό ανέγερση) εντός οικοπέδου 500 τ.μ. στην περιοχή Κολυμπίων
- Επαγγελματική στέγη επί της Ρόδου-Λίνδου περιοχή Κολυμπίων (εστιατόριο)

• Ξενοδοχειακό συγκρότημα

- Ημιτελής σε μπετά ξενοδοχειακό συγκρότημα Α' κατηγορίας εντός οικοπέδου 22.400 τ.μ.

• Οικόπεδα

- Εντός οικισμού στον Δήμο Αφάντου 2000 τ.μ.
- Στον Δήμο Αφάντου 520 τ.μ. με άδεια οικοδομής 53 τ.μ.
- Στον Δήμο Αφάντου 1000 τ.μ. επί της εθνικής οδού Ρόδου-Λίνδου
- Στον Δήμο Αφάντου 866 τ.μ. επί της εθνικής οδού Ρόδου-Λίνδου
- Εντός οικισμού στην Παστίδα 2000 τ.μ.
- Στην παραλία Αφάντου 2125 τ.μ. 200 τ.μ. από την θάλασσα δικαίωμα δόμησης Σ.Δ. 100 τ.μ.

• Αγροτεμάχια

- Στην περιοχή Κολυμπίων αγροτεμάχια 10.200 τ.μ. (πανοραμική θέα)
- Στην περιοχή Κολυμπίων αγροτεμάχιο 4.969 τ.μ.
- Στην περιοχή Ψίνθου αγροτεμάχιο 22.400 τ.μ.
- Στην περιοχή Ψίνθου αγροτεμάχιο 19.840 τ.μ.
- Στην περιοχή Τραπεζία αγροτεμάχιο 5.800 τ.μ.
- Στον Δήμο Αφάντου αγροτεμάχιο 6.120 τ.μ.
- Στον Δήμο Αφάντου αγροτεμάχιο 11.520 τ.μ.
- Στον Δήμο Αφάντου το 1/2 αγροτεμαχίου 5.080 τ.μ. με ελαιόδεντρα
- Στον Δήμο Αφάντου 7500 τ.μ. αγροτεμάχιο

ΧΠ2499

ενοικιασεις

συνέχεια από την προηγούμενη

ΕΝΟΙΚΙΑΖΕΤΑΙ τριάρι στην Ανάληψη γωνιακό στον α' όροφο απέναντι από το καφέ Απόλαυση και το 16ο δημοτικό με εντοιχισμένη κουζίνα, τζάκι και 10 τ.μ. τζαμαρία. Πληρ. τηλ. 2241065969, 6945140414, 6972607010 MZT241008

ΣΑΣ ΕΝΔΙΑΦΕΡΕΙ!!!
ΠΩΛΕΙΤΑΙ
Ή ΕΝΟΙΚΙΑΖΕΤΑΙ
(ΑΠΟ ΙΔΙΟΚΤΗΤΗ)

Ισόγειος χώρος στεγασμένης επιφανείας 1.350 τ.μ. και 500 τ.μ. αυλή.
Είναι κατάλληλος για όλες τις χρήσεις *(κυρίας χρήσεως και υγειονομικού ενδιαφέροντος)* χωρίς κολώνες και ύψος 7 μέτρα με θέα την θάλασσα.
Πρόσβαση για κάθε τύπου τροχοφόρο και απεριόριστο πάρκιν.
Ευρίσκεται στο Εμπορικό Κέντρο Πανάγου επί της Γ. Σεφέρη 108 πλησίον του νέου νοσοκομείου.

Πληρ. τηλ. 6932612032

ΧΠ499

ΚΤΗΜΑΤΙΚΕΣ ΣΥΝΑΛΛΑΓΕΣ ΡΟΔΟΥ
ΓΙΑΝΝΗΣ ΚΩΤΗΣ
Πληρ. τηλ. 2241060507, 6947665081

ΠΩΛΟΥΝΤΑΙ

1. Σωτήρος 100 τ.μ. **Τιμή ευκαιρίας**
2. Αισχίνης 87 τ.μ. ισόγειο. **Τιμή ευκαιρίας**
3. Αισχίνης 87 τ.μ. 1ος όροφος. **Τιμή ευκαιρίας**
4. Κορίνθου 80 τ.μ. 2005 κατασκευή ετοιμοπαράδοτο λουξ κατασκευής. **Τιμή ευκαιρίας**
5. Κορίνθου 87 τ.μ. 2005 κατασκευή λουξ. **Τιμή ευκαιρίας**
6. Στέλιου Κωτιάδη 50 τ.μ. 2005 κατασκευή. **Τιμή ευκαιρίας**
7. Στέλιου Κωτιάδη 80 τ.μ. λουξ κατασκευής 2005, **Τιμή ευκαιρίας**
8. Μιχαήλ Πετρίδη 117 τ.μ. ρετιρέ 2005 κατασκευή λουξ. **Τιμή ευκαιρίας**
9. Ροδίνι 90 τ.μ. λουξ κατασκευής 2005. **Τιμή ευκαιρίας**
10. Ροδίνι 50 τ.μ. λουξ κατασκευής 2005. **Τα διαμερίσματα είναι συγκεκριμένα. Προλάβετε γίνονται ευκολίες, δάνεια δεκτά.**

ΑΕ859

ευσταθίου ΕΥΡΩΚΤΗΜΑΤΙΚΗ
ΚΤΗΜΑΤΟΜΕΣΙΤΙΚΟ ΓΡΑΦΕΙΟ

Εθν. Αντιστάσεως 83 • Τηλ.: 22410 73819, 74917
Κιν.: 6944 374546, 6945 292030 • Fax: 22410 38641
info@euroktimatiki.gr

ΟΙΚΟΠΕΔΑ ΣΤΙΣ ΚΑΛΥΘΙΕΣ

με εξαιρετική θέα στο Φαληράκι

4.000 τ.μ. / 2.000 τ.μ.
Από 80.000 € έως 150.000 €

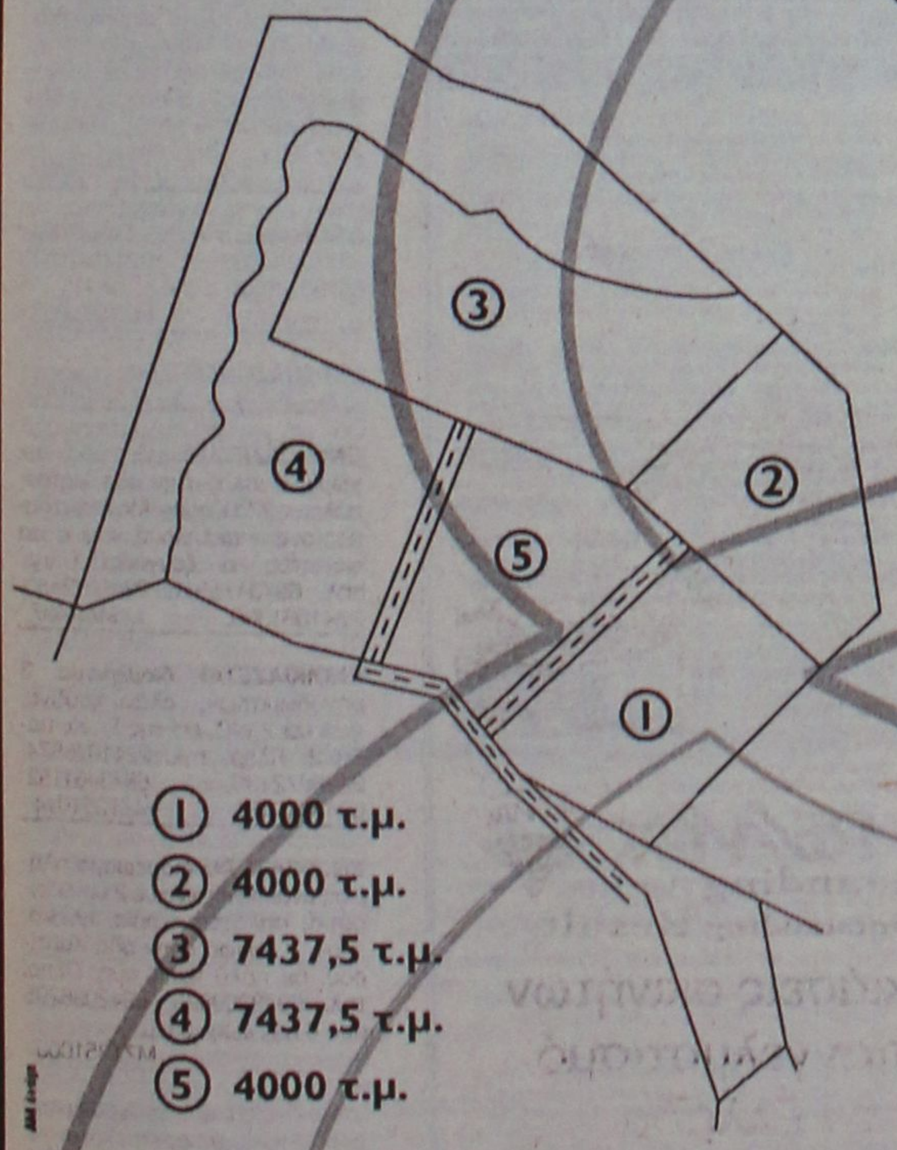

① 4000 τ.μ.
② 4000 τ.μ.
③ 7437,5 τ.μ.
④ 7437,5 τ.μ.
⑤ 4000 τ.μ.







Αποκλειστική διάθεση

- Άμεσα Οικοδομήσιμα
- Οριοθετημένα
- Με άδεια Οικοδομής
- Με πρόσβαση πλάτους 6m

ΧΠ1401/2029

ΕΝΟΙΚΙΑΣΕΙΣ

συνέχεια από την προηγούμενη

ΕΝΟΙΚΙΑΖΟΝΤΑΙ δύο κεντρικά **καταστήματα** 50 τ.μ. έκαστο επί της 28ης Οκτωβρίου. Πληρ. τηλ. 6947 444099. ΜΑΠ426

ΕΝΟΙΚΙΑΖΟΝΤΑΙ δίχωρα επιπλωμένα **διαμερισματάκια** 50 τ.μ. στην περιοχή της Ιξιάς, με χώρο στάθμευσης, κήπο, πισίνα, θέρμανση και ζεστό νερό. Ιδανικό για εκπαιδευτικούς. Πληρ. τηλ. 2241093791, 6944658034, www.eleonas.net MAT3752

ΕΝΟΙΚΙΑΖΟΝΤΑΙ ξενοδοχειακά διαμερίσματα και **studios** στις "7 Βαγιές" με το μήνα σε συγκρότημα προσφάτως ανακαινισμένο, πλήρως εξοπλισμένα, με τηλεόραση, τηλέφωνο, ηλιακό, κλιματισμό, ψύξη, θέρμανση, καθαριότητα 2 φορές την εβδομάδα από την καμαριέρα του ξενοδοχείου με πλήρη ρουχισμό και εξοπλισμό κουζίνας με χρήση της πισίνας, της πέργκολας και του σαλονιού / bar του ξενοδοχείου κ.λπ. Πληρ. τηλ. 2241036830, 6932934562 MZT241039

ΕΝΟΙΚΙΑΖΕΤΑΙ studio επιπλωμένο στην περιοχή του Αγίου Νικολάου. Πληρ. τηλ. 2241066473, 6945551804 ΧΠ1588.2



ΚΤΗΜΑΤΟΜΕΣΙΤΙΚΟ ΓΡΑΦΕΙΟ

ΑΙΓΑΙΟΚΤΗΜΑΤΙΚΗ

ΕΠΙΛΕΓΜΕΝΕΣ ΠΡΟΤΑΣΕΙΣ ΑΚΙΝΗΤΩΝ

- 44 τ.μ. καινούργιο Ιαλυσό 85.000 ευρώ.
- 50 τ.μ. Ρετρέ Αγ. Νικόλαος 50.000 ευρω.
- 70 τ.μ. καινούργιο Ιαλυσό 120.000 ευρώ.
- 70 τ.μ. μονήλια με οικ/δο εξτρα δόμηση Αρχάγγελο 94.000 ευρω.
- 77 τ.μ. καινούργιο Καρακόνερο 135.000 ευρώ.
- 80 τ.μ. Αγ. Νικόλαος 95.000 ευρω
- 86 τ.μ. (3 υπν.) καινούργιο Ιαλυσό 150.000 ευρω.
- 89 τ.μ. καινούργιο Μηδεια 165.000 ευρώ.
- 95 τ.μ. μετ/νο Ιαλυσός 90.000 ευρω
- 100 τ.μ. μονήλια 4 ετών 500 τ.μ. οικ/δο στην Ιαλυσό 300.000 ευρώ (ΔΔ)
- 108 τ.μ. (3 υπν.) β' ορ. με θέα Δασκάλους190.000 ευρώ
- 117 τ.μ. καινούργιο ρετιρέ Αραπάκι 200.000 ευρω
- 120 τ.μ. μονήλια Π. Πόλη Ρολλά 145.000 ευρώ
- 129 τ.μ. καινούργιο (3 υπν.) κοντά Αραπάκι 215.000 ευρω.
- 134 τ.μ. μονήλια καινούργια (4 υπν.) Γεννάδι 190.000 ευρώ.
- 236 τ.μ. μονοκατοικία Θολό σε 2.174 τ.μ. οικ/δο με έξτρα Σ.Δ. 764 τ.μ. 264.000 ευρώ
- 265 τ.μ. μεζ/τα (10 ετών) σε 2 στρ. Τσαίρι 265.000 ευρω (ΔΔ)
- 2 οικοδομικές μερίδες οικ/κου συν/σμου ΑΥΤΟΣΤΕΓΑΣΗΣ και 1 μερίδα ΑΠΟΛΛΩΝ/ΒΑΚΧΟ/
- Κατάστημα 40 τ.μ. με 70 τ.μ. απ/κη πρ/ση Αννης Μαρίας 110.000 ευρω (ενοικιασμένο).
- Γραφεία 23 τ.μ., 45 τ.μ., 67 τ.μ. κοντά στην Αγκαδημία Χ2.500 το τ.μ.
- 480 τ.μ. οικ/δο Σ.Δ. 1 Ανάληψη 280.000 ευρώ

ΕΚΤΟΣ ΑΥΤΩΝ ΤΩΝ ΑΚΙΝΗΤΩΝ ΔΙΑΘΕΤΟΥΜΕ ΜΕΓΑΛΗ ΠΟΙΚΙΛΙΑ ΣΕ ΔΙΑΜ/ΤΑ (ΜΕΤ/ΝΑ-ΚΑΙΝΟΥΡΓΙΑ) ΣΤΙΣ ΚΑΛΥΤΕΡΕΣ ΤΙΜΕΣ ΤΗΣ ΑΓΟΡΑΣ-ΟΙΚ/ΔΑ ΚΑΙ ΕΝΟΙΚΙΑΣΕΙΣ ΑΚΙΝΗΤΩΝ - ΑΝΤΙΠΑΡΟΧΕΣ

ΡΕΝΑ ΒΑΖΟΥΚΟΥ ΚΑΙ ΣΥΝΕΡΓΑΤΕΣ

(ΜΕΣΙΤΗΣ ΑΣΤΙΚΩΝ ΣΥΜΒΑΣΕΩΝ)

ΔΙΕΥΘ. ΓΡΑΦΕΙΟΥ ΔΗΜ. ΘΕΟΔΩΡΑΚΗ 3

10-1 το πρωί καθημερινά και 6.30-9 απ/μα

Τηλ. (22410) 22943-28838 FAX: 28838, κιν. 6945466773

email.vazoukou@acn.gr ΧΠ851

ΠΩΛΟΥΝΤΑΙ

1. **ΜΟΝΟΚΑΤΟΙΚΙΕΣ** στην Παστίδα 80 τ.μ., 120 τ.μ., 133 τ.μ., 160 τ.μ. σε ανεξάρτητο οικόπεδο.
2. **ΔΙΑΜΕΡΙΣΜΑ** λούξ κατασκευής στην Στοκχόλμης (Ροδίνι) 120 τ.μ.

Πληρ. τηλ. 6932584374, 22410 69984

ΜΑΠ3781(Γ)

ΓΙΑΝΝΗΣ ΝΙΚΟΛΙΔΑΚΗΣ

Μηχανολόγος-Μηχανικός

Γαλλίας 12-Ρόδος • τηλ. (22410)22291, 35103

ΠΩΛΟΥΝΤΑΙ

- Επί της οδού **Κων. Υδραίου** (πλησίον Ρόδου - Λίνδου) πολυτελή **διαμερίσματα** με απεριόριστη θέα, ιδιωτικούς χώρους parking και αποθήκες 90 τ.μ. και 126 τ.μ.
- Επί της οδού **Καθοπούλη** (Νιοχώρι) **αποθήκη** 222 τ.μ., **κατάστημα** 59 τ.μ. με πατάρι 15 τ.μ., **διαμερίσματα** από 45 τ.μ. έως 58 τ.μ.

ΧΠ2675

ΕΝΟΙΚΙΑΖΕΤΑΙ στην Ιαλυσό ισόγειο **διαμέρισμα** σε διώροφη οικοδομή με 3 υπνοδωμάτα, σαλόνι, κουζίνα, wc. Διαθέτει και τζάκι. Πληρ. τηλ. 6945429906. MZT211008

ΕΝΟΙΚΙΑΖΕΤΑΙ διαμέρισμα με δύο υπνοδωμάτια στην οδό Παν. Ροδίου 83. Πληρ. τηλ. 2241028405 (από 2 μ.μ.-9 μ.μ.) ΜΧΡ13032

ΕΝΟΙΚΙΑΖΟΝΤΑΙ με το μήνα και για όλο το χρόνο μονόχωρα **studios** επιπλωμένα (πολυκουζινάκι, air condition) στο Φαληράκι δίπλα στην εκκλησία του Αγίου Νεκταρίου. Τιμή ενοικίου 200 ευρώ/μήνα. Πληρ. τηλ. 6944603388, 6944548683, 09.00-14.00 & 18.00-21.00 MZT251001

ΕΝΟΙΚΙΑΖΟΝΤΑΙ στην Ιαλυσό επί της λεωφόρου πλησίον SUPER MARKET Μαρινόπουλος, επιπλωμένα δίχωρα διαμερίσματα με κήπο και πισίνα, διαθέτουν κλιματιστικό, ηλιακό, ταχυθερμοσίφωνα, πλυντήριο ρούχων, καρτοτηλέφωνο και άνετο ιδιωτικό πάρκιν. Πληρ. τηλ. 2241022328 και 6947286406 MZT191015

ΕΝΟΙΚΙΑΖΟΝΤΑΙ ισόγειοι **χώροι** πλακόστρωτοι με ρεύμα, νερό και WC 60 τ.μ. και 40 τ.μ. κατάλληλοι για βιοτεχνίες, γραφεία, ιατρεία ή ακόμη και γκαράζ αυτοκινήτου με τηλεκατευθυνόμενη γκαραζόπορτα. Οδός Ολύμπου Καρπάθου και Καζαντζάκη. Πληρ. τηλ. 2241024584, 6934578670, 6945796878 MZT081006

ΕΝΟΙΚΙΑΖΕΤΑΙ στο κέντρο της Ρόδου δίπλα στο Hondos Center, διαμέρισμα 85 τ.μ. στο 2ο όροφο ανακαινισμένο, επιπλωμένο, δύο υπνοδωμάτια, κεντρική θέρμανση και A/C. Πληρ. τηλ. 6932278587, 6972007352. MAT3731

ΕΝΟΙΚΙΑΖΟΝΤΑΙ ΕΠΙ ΤΗΣ ΚΟΔΡΙΓΚΤΩΝΟΣ ΠΛΗΣΙΟΝ ΣΤΑΔΙΟΥ ΔΙΑΓΟΡΑ ΕΠΙΠΛΩΜΕΝΑ ΔΙΑΜΕΡΙΣΜΑΤΑ. ΓΙΑ ΧΕΙΜΕΡΙΝΗ ΠΕΡΙΟΔΟ Ή ΚΑΙ ΓΙΑ ΜΙΚΡΟΤΕΡΟ ΔΙΑΣΤΗΜΑ. ΠΛΗΡ. ΤΗΛ. 2241031756 MAT3780

ΕΝΟΙΚΙΑΖΟΝΤΑΙ studios επιπλωμένα δίχωρα 40 τ.μ. με πολυκουζινάκι, AC, ηλιακό θερμοσίφωνο, ιδιωτικό πάρκιν. Πληρ. τηλ. 22410-77038, 34523, 6937007739. MAT3715

ΕΝΟΙΚΙΑΖΟΝΤΑΙ: α) γκαρσονιέρα, β) studios πλήρως εξοπλισμένα στο Ανω Ροδίνι επί της Στοκχόλμης 6. Πληρ. τηλ. 22410 61628, 6944410537. MZT070919

ΕΝΟΙΚΙΑΖΕΤΑΙ διαμέρισμα με τρία υπνοδωμάτια, σαλόνι, χώλ, κουζίνα, ηλιακό ατομική θέρμανση, κατάλληλο και για επαγγελματική χρήση. Πληρ. τηλ. 22410 90477, κιν. 6945102642. MZT181020

ΕΝΟΙΚΙΑΖΕΤΑΙ διαμέρισμα 3άρι 80 τ.μ. στην οδό Καναδά στον β' όροφο (δίπλα στα έπιπλα Γεωργαρά) με ντουλάπες - ηλιακός. Πληρ. τηλ. 2241073992, 6976991660 MZT071096

ΕΝΟΙΚΙΑΖΕΤΑΙ νεόκτιστο ισόγειο **διαμέρισμα** στην οδό Βιέννης 17, Ροδίνι, 85 τ.μ., χωρίς κοινόχρηστα, ενοίκιο 500 ευρώ, αλλοδαποί αποκλείονται. Πληρ. τηλ. 6946552222, από 09.00 έως 13.00. MZT271007

ΣΤΟ ΠΑΡΑΔΕΙΣΙ **ΕΝΟΙΚΙΑΖΟΝΤΑΙ**: α) ισόγειο **κατάστημα** 50 τ.μ. επί της Λεωφ. Δημοκρατίας αριθμ. 47, β) **διαμέρισμα** 50 τ.μ. στον α' όροφο επί της Λεωφ. Δημοκρατίας και Κανάρη 1, γ) διώροφη **μεζονέτα** 50 τ.μ. με υπόγειο 25 τ.μ. στην λεωφ. Δημοκρατίας και Κανάρη 1α. Τα πιο πάνω ακίνητα ενοικιάζονται και σαν ενιαίος χώρος. Πληρ. τηλ. 2241025450, 2241020277, 6979357878 MZT071002

ΕΝΟΙΚΙΑΖΟΝΤΑΙ από ιδιοκτήτη α) **διαμέρισμα** 119 τ.μ. με καλοριφέρ και μεγάλη αυλή, στην οδό Παύλου Μελά 45 στη Ρόδο, κατάλληλο και για επαγγελματική χρήση, β) **διώροφο κατάστημα** 53 τ.μ. στο ισόγειο, 51 τ.μ. στον πρώτο όροφο και βεράντα 31 τ.μ. στην οδό Γεωργίου Λέοντος 13 (κοντά στο Ξεν. Μανούσος). Πληρ. τηλ. 2241025450, 2241020277, 6979357878 MZT071003

ΕΝΟΙΚΙΑΖΕΤΑΙ διαμέρισμα 85 τ.μ. με δύο υπνοδ., σαλόνι, κουζίνα, wc στον 1ο όροφο επί της οδού Βασ. Ιωαννίδη αρ. 6 κάθετος Κωνσταντίνου Υδραίου, περιοχή Δασκάλων. Πληρ. τηλ. 22410 73165, κιν. 6939645608. MXP271011

ΕΝΟΙΚΙΑΖΕΤΑΙ νεοανακαινισμένο lux **τριάρι** 75 τ.μ. οροφοδιαμέρισμα ρετιρέ 2ου ορόφου με βεράντες 40 τ.μ. καταπληκτική θέα κοντά στη θάλασσα και 10 λεπτά από το κέντρο της πόλης και το Πανεπιστήμιο, θέρμανση αυτόνομη. Τιμή ενοικίου 600 ευρώ. Μόνο σοβαρές προτάσεις τηλ. 6973495230 ΜΑΤ3549(1)

ΕΝΟΙΚΙΑΖΕΤΑΙ διαμέρισμα α' ορόφου Κοσκινού σε διώροφη μονοκατοικία με μεγάλη θέα 110 τ.μ. 2 υπνοδωματίων, αυτόνομο, διαμπερές, λουξ κατασκευής, με κλιματισμό, ηλ. θερμοσίφωνα. Πληρ. τηλ. 6937262501 κα Μαρία MZT240901

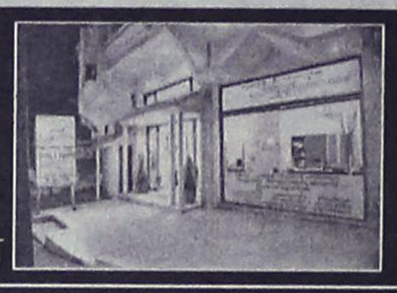

Mediterranean
Real Estate Agency
Κτηματομεσιτικό γραφείο

Σύμβουλοι και φίλοι για μια ζωή!

ΗΡΑΚΛΗΣ Δ.ΧΟΡΟΖΙΔΗΣ

Μεσίτης & Σύμβουλος επενδύσεων Ακίνητης Περιουσίας

www.dodecaneserealestate.com

ΠΩΛΗΣΕΙΣ - ΜΙΣΘΩΣΕΙΣ ΑΚΙΝΗΤΩΝ

Πωλήσεις Μονοκατοικιών- Μεζονέτων

-Καλυθιές. Μεζονέτα 2 επιπέδων, 130 τμ. 3 υ/δ, 2 wc, αυλή, πάρκιν, κεντρική θέρμανση, σε ήσυχη περιοχή.
-Αφάντου. Μεζονέτα υπερπολυτελούς κατασκευής 230τμ με 70τμ βεράντες, 4υ/δ, 3 μπάνια.
-Αφάντου. Μεζονέτα υπερπολυτελούς κατασκευής 211 τμ με 50τμ βεράντες, 3 υ/δ, 3 μπάνια.
-Αφάντου. Μονοκατοικία 75 τμ, με 2 υ/δ, και ενιαίο χώρο κουζίνας-καθιστικού με τζάκι.Διαμορφωμένοι εξωτερικοί χώροι 800 τμ με ανεξάρτητο σπιάδι 25 τμ στον κήπο. 300 μ από την θάλασσα.
- Καλύμπια. Πωλούνται νεόδμητες μεζονέτες 107 τμ η κάθε μία, ιδιαίτερης αισθητικής πλήρως εξοπλισμένες, με ή χωρίς πισίνα, κήπο, πάρκιν, μεγάλες βεράντες, 380 μ από τη θάλασσα.
-Αρχάγγελος. Μεζονέτες 108 τμ η κάθε μία, στα μπετά,σε ήρεμη περιοχή, με απεριόριστη θέα.
-Λάρδος. Πωλούνται 2 ανεξάρτητες κατοικίες συνολικής επιφάνειας 350 τμ, με διαρρύθμιση κατάλληλη και για ενοικιαζόμενα στούντιος
-Γεννάδι. Μεζονέτες 117 τμ με διαμορφωμένους εξωτερικούς χώρους (πισίνα, χώρα αθλοπαιδιών, κιόσκι, πάρκιν) με θέα τη θάλασσα.
-Κανδυλί. Μεζονέτα στα μπετά, 130 τμ και 65 τμ υπόγειο, σε οικόπεδο 1600 τμ.
-Κανδυλί. Μεζονέτα 3 επιπέδων,συνολικής επιφάνειας 270 τμ. στα σοβατίσματα. Έκταση 1,470 τμ.
- Κανδυλί. Μεζονέτα 120 τμ. στα μπετά, σε οικόπεδο 2067 τμ.
- Κανδυλί. Μεζονέτα 120 τμ. στα μπετά, σε οικόπεδο 1480 τμ.
- Κανδυλί. Μεζονέτα 120 τμ. στα μπετά, σε οικόπεδο 639 τμ.
- Κανδυλί. Μεζονέτα 120 τμ. στα μπετά, σε οικόπεδο 620 τμ.
-Ιαλυσός Στην περιοχή Σωτήρος σε ήσυχη τοποθεσία, πωλείται μεζονέτα 200 τμ υπερπολυτελούς κατασκευής.
-Ιαλυσός Στην περιοχή Σωτήρος σε ήσυχη τοποθεσία, πωλείται ημιτελής 3όροφος μεζονέτα 290 τμ.
-Κρεμαστή. Μονοκατοικία 100 τμ σε οικόπεδο 132 τμ, 3 υ/δ, πλήρως ανακαινισμένη, σε κεντρικό σημείο, με υπόλοιπο δόμησης (αέρας).
-Παστίδα. Περιοχή Κήποι διόροφη κατοικία υπερπολυτελούς κατασκευής, υπερυψωμένο ισόγειο 150 τμ. 3 υ/δ, 2 μπάνια, σαλόνι, κουζίνα, τζάκι, μεγάλα μπαλκόνια. Α' όροφος 112 τμ. 3 υ/δ, 2 μπάνια, σαλόνι, κουζίνα, τζάκι, μεγάλα μπαλκόνια,απεριόριστη θέα, υπέροχα διαμορφωμένοι εξωτερικοί χώροι σε μεγάλο οικόπεδο.
-Παστίδα. Υπερπολυτελής 2όροφη μονοκατοικία 482τμ σε οικόπεδο 4.200τμ. ιδιαίτερου αρχιτεκτονικού σχεδιασμού, με 4 υ/δ, σαλόνι, κουζίνα υψηλής αισθητικής, 4 μπάνια, αποθήκη, κεντρικό σύστημα κλιματισμού φύξης-θέρμανσης, διαμορφωμένο και δεντροφυτεμένο εξωτερικό χώρο, μεγάλες βεράντες απέραντη θέα.
-Παραδείσι. Πωλείται οικοδομή αποτελούμενη από 2 ισόγεια διαμερίσματα συνολικής επιφάνειας 238 τμ στα μπετά και ημιτελείς αποθήκες συνολικής επιφάνειας 238 τμ. Υπόλοιπο δόμησης και άδεια για 195 τμ (α ορόφου).
- Δαματριά. Νεόδμητη μεζονέτα 100τμ.διαμορφωμένη σε 3 διαφορετικά επίπεδα με απέραντη θέα.
-Θεολόγος. 2 όροφη μονοκατοικία 120 τμ σε οικόπεδο 4700 τμ. 60μ από τη θάλασσα με απέραντη θέα.

Πωλήσεις Διαμερισμάτων

-Ρόδος. Στο Ροδίνι στην οδό Σμύρνης και μονής Καλόπετρας, σε ήσυχη τοποθεσία, πωλούνται διαμερίσματα α ορόφου, β ορόφου και ρετιρέ, 2 υ/δ 80 τμ. και 3 υ/δ 99 τμ. Νεόδμητα και παραδοτέα πλήρως εξοπλισμένα.
-Ρόδος. Επί της Ρόδου- Λίνδου διαμέρισμα 3ου ορόφου 3 υ/δ.
- Ρόδος. Στο κέντρο της πόλης επί της Διλμπεράκη πωλείται διαμέρισμα 90 τμ, β ορόφου, πλήρως ανακαινισμένο.
-Ρόδος. Στο Καρακόνερο πωλείται υπερυψωμένο ισόγειο 101 τμ μεταχειρισμένο 3 υ/δ.
-Ρόδος. Επί της Πατριάρχου Αθηναγόρα, πωλείται μεταχειρισμένο διαμέρισμα 75 τμ.
-Ιαλυσός. Οδός Σωτήρος διαμέρισμα 115 τμ 2ου ορόφου, 3 υ/δ, μεγάλο σαλόνι, κουζίνα, μικρή αποθήκη θερμοπομπούς.
-Αφάντου. Σε κεντρικό σημείο, διαμέρισμα 2ου ορόφου 75 τμ σε νεόδμητη πολυκατοικία,2υ/δ,σαλοτραπεζαρία,κουζίνα,μπάνιο.

Πωλήσεις Ξενοδοχειακών μονάδων

-Αφάντου. Σε ύψωμα με πανοραμική θέα, πωλείται ξενοδοχειακή μονάδα Που αποτελείται από: 1) 37 δωμάτια (80 κλίνες). 2) 12 δωμάτια ημιτελή (24 κλίνες). 3) Δόμηση για επιπλέων 22 δωμάτια (44 κλίνες). Σύνολο 148 κλίνες. 4) Πισίνα, σνακ μπαρ, εστιατόριο.

Πωλήσεις Παραδοσιακών κατοικιών

- **Ρόδος.** Νιοχώρι, 2όροφο παλαιό αρχοντικό 200 τμ, ανακαινισμένο, ιδιαίτερης αρχιτεκτονικής με τζάκι, βοτσαλωτά δάπεδα και με υπέροχα διαμορφωμένους εξωτερικούς χώρους 250 τμ.Υπάλοιπο δόμησης 90 τμ.
-Παλιά πόλη. 3όροφη παραδοσιακή κατοικία 95τμ, 3υπν/τίων καινούρια κουζίνα και μπάνιο,πλήρως ανακαινισμένο.
-Παλιά πόλη. 2όροφη παραδοσιακή κατοικία 350τμ σε κεντρικό σημείο.Στο ισόγειο έχει και κατάστημα για οποιαδήποτε χρήση.
-Παλιά πόλη. Επί της Μενεκλέους πωλείται παραδοσιακή κατοικία 99 τμ. με αυλή, κατάλληλο και για επαγγ. χρήση
-Αφάντου. Παραδοσιακή καμάρα 79τμ σε οικόπεδο 94τμ σε καλή κατάσταση.
- **Κοσκινού.** Παραδοσιακή καμάρα 235 τμ με βεράντα 25 τμ, βοτσαλωτά δάπεδα, τζάκι και ξύλινη σοφίτα για χρήση υ/δ. Το παραδοσιακό και το μοντέρνο σε τέλεια αρμονία.
- **Κοσκινού.** Πωλείται ανακαινισμένη παραδοσιακή κατοικία 110 τμ. με αυλή 10 τμ, με εσωτερικά επίπεδα διαμορφωμένα σε υ/δ
- **Κοσκινού.** Γωνιακή παραδοσιακή κατοικία (καμάρα) 110 τμ με ανεξάρτητη κουζίνα, και αυλή 10 τμ. Επιπλωμένη με όλο τον παραδοσιακό εξοπλισμό.
-Κοσκινού. Πωλείται παραδοσιακή κατοικία πλήρως ανακαινισμένη, 75 τμ καθαρού χώρου και σύνολο με τους εξωτερικούς 103 τμ.
- **Μαλώνα.** Νεόδμητη παραδοσιακή κατοικία 95 τμ με μεγάλη αυλή με πέργκολα, τζάκι,κλιματισμό,ηλεκτρ.συσκευές και επιπλωμένη.
-Μαλώνα. Παραδοσιακή καμάρα 60 τμ με αυλή σε κεντρικό σημείο.
-Μαλώνα. Παραδοσιακή κατοικία 70 τμ σε καλή κατάσταση.
- **Λάερμα.** Παραδοσιακή κατοικία 70 τμ και 30 τμ υπόλοιπο οικοπέδου.
- **Βάτι.** Πωλείται παραδοσιακή κατοικία 70 τμ με αυλή 75 τμ.
- **Σορωνή.** Παραδοσιακή κατοικία 110 τμ και 30 τμ αυλή.
- **Σύμη.** Παραδοσιακή νεοκλασική 2όροφη κατοικία 150τμ σε πολύ καλή κατάσταση σε κεντρικό σημείο της Σύμης,με δρόμο.
- **Σύμη.** Σε κεντρικό σημείο , παραδοσιακή κατοικία 95τμ , αυλή 15τμ. Με δρόμο.
- **Σύμη.** Στο κέντρο της Σύμης περιοχή καταρράκτης, πωλείται παραδοσιακή κατοικία 70 τμ με πέτρινη αυλή και μικρό οικοπεδο με υπόλοιπο δόμησης.
- **Σύμη.** Στην περιοχή «Αγίας τριάδος» κάτω από την Παναγία την Πειραιώτισσα , πωλείται παραδοσιακή κατοικία, σε άριστη κατάσταση, 2 δωματίων, με 2 αυλές, συνολικής επιφάνειας 110 τμ, κοντά σε δρόμο και θέα Πέδι και Γιαλό.
-Σύμη. Περιοχή Καταρράκτης στο ύψωμα πωλείται δυόροφη παραδοσιακή κατοικία 80 τμ, με οικόπεδο 140 τμ δίπλα με δόμηση.

Πωλήσεις Οικοπέδων- Αγροτεμαχίων

- **Ρόδος.** 180τμ με μεγάλο συντελεστή δόμησης στο Νιοχώρι(οδός Διλμπεράκη).
-Ρόδος. Επί της Ρόδου- Λίνδου (μετά το Rhodos gold Βογιατζής) πωλείται οικόπεδο 20,000 τμ ιδιαίτερης προβολής, κατάλληλο για κάθε χρήση.
-Ρόδος.. Επί της Δημητρίου Αναστασιάδη και Αγαθονήσου πωλείται οικόπεδο 400 τμ με Σ.Δ 1.
-Τσαΐρι. Πωλούνται οικόπεδα 4.000 τμ, 300 μ από την κεντρική λεοφώρο κατάλληλο για βιοτεχνικούς χώρους.
-Τσαΐρι. Πωλείται οικόπεδο 300 τμ με άδεια για βιομηχανικό κτίριο 900 τμ κατάλληλο για βιοτεχνική χρήση
- Ασγούρου. Πωλείται οικόπεδο 5,200 τμ με συγκοινωνιακό κόμβο, και με άδεια για 2 βιομηχανικά κτίρια 2.500 τμ έκαστο.
- Ασγούρου. Πωλείται οικόπεδο 6,520 τμ.
-Αφάντου. Πωλούνται οικόπεδα 2,000 τμ εντός ζώνης, με δόμηση 200 τμ με θέα στη θάλασσα.
-Αφάντου. Οικόπεδο 4010 τμ άρτιο και οικοδομήσιμο στην περιοχή Τραπεζία. Απεριόριστη θέα.
-Αφάντου. Αγροτεμάχιο 3020 τμ στην περιοχή Τρυπάνια.
-Αφάντου. Αγροτεμάχιο 9640 τμ στην περιοχή Βότες.
-Αρχάγγελος. Πωλείται αγροτεμάχιο 11,250 τμ, 500 μ μετά τη διασταύρωση Τσαμπίκας, 20μ από το δρόμο.
-Μάσσαρι. Οικόπεδο 2450 τμ στην παραλία Μασσάρων.
-Κάλαθος. Περιοχή Άγιος Ιωάννης οικόπεδο 3,525 τμ κοντά στη θάλασσα.
-Κάλαθος. Περιοχή Τρούλος στο ύψωμα της Καλάθου οικόπεδο με πανοραμική θέα 19,000 τμ.
-Κάλαθος. Οικόπεδο 2,880 τμ επί της κεντρικής λεωφόρου Ρόδου-Λίνδου.Ιδιαίτερης προβολής.
-Πυλώνα. Οικόπεδο εντός οικισμού 1070 τμ. με δόμηση.
-Πυλώνα. Πωλείται οικόπεδο 2.000 τμ άρτιο και οικοδομήσιμο.
-Πυλώνα. Πωλείται αγροτεμάχιο 3,960 τμ.
-Λάρδος. 2 οικόπεδα 4450 το κάθε ένα, στην παραλία της Λάρδου, 100τμ από τη θάλασσα.
-Κιοτάρι. Οικόπεδο 800 τμ, με άδεια δυόροφης οικοδομής για 2 καταστήματα 80 τμ ισογείου, 80 τμ α ορόφου με υπόγειο.
- **Κιοτάρι.** Οικόπεδο 5.000 τμ, με πρόσοψη στην κεντρ. λεωφ.
- **Κιοτάρι.** Αγροτεμάχιο 4.800 τμ με πανοραμική θέα θάλασσα.
-Κιοτάρι. Περιοχή Μοσκιενά οικόπεδο 4.360 τμ με πανορ. θέα
-Κιοτάρι. Περιοχή Μοσκιενά αγροτεμάχιο 2.480 τμ.
-Κιοτάρι. Περιοχή Ιερεμίας αγροτεμάχιο 3.320 τμ.
-Κιοτάρι. Περιοχή Εταρρία οικόπεδο 4 080 τμ.
-Ασκληπειό. Περιοχή κουλούρα οικόπεδα 6.520 τμ.
-Ασκληπειό. Εντός οικισμού οικόπεδο 900 τμ με Σ.Δ 0,8.
-Ιαλυσός. Πωλείται οικόπεδο 1.030 τμ στο κέντρο της Ιαλυσού, 100 μ από κεντρική πλατεία.
-Παραδείσι. 583τμ στην κεντρική λεωφόρο με μεγάλο συντελεστή δόμησης.
-Παραδείσι. Περιοχή κάτω Καλαμώνας οικόπεδο 6100τμ με δόμηση 150 τμ.
-Παραδείσι. 12,080 τμ στην περιοχή Θάλαρος, 60 μ από τη θάλασσα.
-Παραδείσι. Οικόπεδο 390 τμ εντός οικισμού, με δόμηση.
-Παραδείσι. Περιοχή Καλαμώνας, οικόπεδο 5.700 τμ.
-Σορωνή. Οικόπεδο εντός σχεδίου 509 τμ άρτιο και οικοδομήσιμο 100 μ από τη θάλασσα.
-Σορωνή. Οικόπεδα 500τμ το κάθε ένα ,εντός οικισμού, κοντά στη θάλασσα.
-Κως-Καρδάμενα. Οικόπεδο 416 τμ με μεγάλο συντελεστή.
-Σύμη. Περιοχή Νοϋλια-Τούρκος πωλείται οικόπεδο 13.500 τμ με 82,5 μ πρόσοψη έως το κύμα.

Πωλήσεις Αποθηκών

-Ρόδος. Επί της Μ.Πετρίδη 65 πωλείται αποθήκη 170 τμ με μεγάλη ράμπα σε τιμή ευκαιρίας για οποιαδήποτε χρήση.
-Ρόδος. Πωλείται αποθήκη 55 τμ, με άμεση πρόσβαση αυτοκινήτων, στην περιοχή Κόβα.
-Ρόδος. Βιοτεχνικό κέντρο Μανουσέλη πωλείται βιοτεχνικός χώρος 320 τμ σε 2 ενοποιημένους χώρους με γραφείο,wc, ηλεκτρικά ρολά, ενιαία τζαμαρία στην πρόσοψη.
- **Ασγούρου.** Πωλείται αποθήκη σε βιομηχανική περιοχή 400 τμ και με άδεια για επιπλέον 400 τμ όροφο.
- **Ανάληψη** Πωλείται υπόγεια αποθήκη 160 τμ σε νέα οικοδομή κατάλληλη για εμπορική χρήση.

Πωλήσεις επιχειρήσεων

-Ρόδος. Περιοχή Ψαροπούλας, Ερ.Σταυρού και Αλ.Διάκου Επιχείρηση αναψυκτήριο σνακ-μπαρ,γωνιακό πλήρως εξοπλισμένο με ωραίο εσωτερικό χώρο και μεγάλη αυλή. Δυνατότητα αλλαγής χρήσης.
-Ρόδος. Πωλείται επιχείρηση εστιατόριο καφέ μπαρ 130 τμ κεντρικού κτιρίου και 350 τμ αυλής με άδεια 200 ατόμων. Πλήρως ανακαινισμένο. Ιδιαίτερης αισθητικής και διακόσμησης.
-Ρόδος. Περιοχή Κόβα επί της οδού Κολοκοτρώνη πωλείται ισόγειο κατάστημα 55 τμ με αυλή, κατάλληλο για κάθε χρήση.
-Ρόδος. Επί της Κων/νου Παλαιολόγου, απέναντι από Βενετόκλειο, κατάστημα, υπερυψωμένο ισόγειο 75 τμ με είδη διακόσμησης και κρύσταλλα γνωστής εταιρίας.
- Ρόδος- Ροδίνι Επί της Ατταβύρου, πωλείται κατάστημα 40 τμ με πατάρι, υπόγειο 50 τμ, αυλή 15
-Παλιό πόλη. Πωλείται επιχείρηση σε προνομιακό σημείο.Ομήρου και Ιπποδάμου γωνία.
-Παλιό πόλη .Πωλείται επιχείρηση με άδεια εστιατορίου και όλο τον εξοπλισμό, σε κεντρικό σημείο (πλησίον πλατείας Σωκράτους).
- **Νιοχώρι.** Πωλείται νεοκλασικό κτήριο σε εμπορικό δρόμο κατάλληλο και για επαγγελματική χρήση.
- **Φαληράκι** Σε εμπορικό κέντρο πωλείται καφετέρια σνακ μπαρ 113 τμ κτήριο με 500 τμ αυλή με μεγάλη πισίνα.
-Φαληράκι. Πωλείται οικοδομικό συγκρότημα αποτελούμενο από δύο 3όροφες οικοδομές υπερπολυτελούς κατασκευής και επιπλέον άδεια για 3 3όροφες οικοδομές και πισίνα 80 τμ. Πανοραμική θέα. Έκταση συνολικής επιφάνειας 13.200 τμ.
-Καλύμπια. Πωλείται ακίνητο 600 τμ ενιαίος χώρος, κατάλληλο για κάθε χρήση, ήδη σε λειτουργία.
- **Λίνδος.** Πωλείται συγκρότημα επιχειρήσεων αποτελούμενο από: 1) εστιατόριο, διαμορφωμένο σε 4 εξωτερικά επίπεδα(ταράτσες) όλες με θέα την ακρόπολη, πλήρως εξοπλισμένο 2) Μπαρ ιδιαίτερης διακόσμησης, πλήρως εξοπλισμένο 3) Εμπορικό κατάστημα στο ισόγειο
- **Ιαλυσός.** Πωλείται καφετέρια πολυτελείας με σταθερή πελατεία.
- **Παραδείσι.** Στην κεντρική πλατεία πωλείται 2όροφο κατάστημα για οποιαδήποτε χρήση.
-Κως. Στο Μαστιχάρι πωλείται κτιριακό συγκρότημα που αποτελείται από 8 γκαρσονιέρες και χώρους καταστημάτων.

Ενοικιάσεις επιχειρήσεων

- **Ρόδος.** Εμπορικό κέντρο Cairo Palace, ενοικιάζεται κατάστημα 1ου ορόφου με πρόσοψη στον εσωτερικό ακάλυπτο χώρο, 53 τμ με wc και κλιματισμό. Κατάλληλο για κατάστημα ή γραφείο.
-Ρόδος. Εμπορικό κέντρο Cairo Palace, πωλείται επιχείρηση 100 τμ, με όλο τον εξοπλισμό του.
-Ρόδος. Επί της Εθελοντών Δωδεκανησίων 29, 3ος όροφος, ενοικιάζεται γραφείο 64 τμ, με 3 χώρους και wc.
-Ρόδος. Επί της οδού Αγ.Αναργύρων ισόγειο διαμέρισμα 100 τμ κατάλληλο για επαγγελματική χρήση.
-Ρόδου-Αίνδου κατάστημα 500 τμ σε 2 επίπεδα κατάλληλο για κάθε χρήση,μεγάλο πάρκιν.
- **Ιαλυσός.** Επί της Ιερού Λόχου κατάστημα 70 τμ, με αυλή 100 τμ, κατάλληλο για κάθε χρήση.
-Φαληράκι. Ενοικιάζεται επιχείρ

ΕΝΟΙΚΙΑΣΕΙΣ

συνέχεια από την προηγούμενη

ΕΝΟΙΚΙΑΖΟΝΤΑΙ ΕΠΙΠΛΩΜΕΝΑ ΔΩΜΑΤΙΑ 1 ή 2 Α.Τ. ΠΛΗΡΩΣ ΕΞΟΠΛΙΣΜΕΝΑ (ΘΕΡΜΑΝΣΗ, TV, ΨΥΓΕΙΟ, ΒΡΑΣΤΗΡΑ ΝΕΡΟΥ, ΠΙΣΤΟΛΑΚΙ ΜΑΛΛΙΩΝ, ΑΤΟΜ. ΜΠΑΝΙΟ, ΜΠΑΛΚΟΝΙ) ΣΤΟ ΚΕΝΤΡΟ ΤΗΣ ΠΟΛΗΣ ΕΠΙ ΤΗΣ ΟΔΟΥ ΑΠΟΔΗΜΩΝ ΑΜΕΡΙΚΗΣ 37 (ΨΑΡΟΠΟΥΛΑ) (ΙΔΑΝΙΚΑ ΠΑ ΔΗΜΟΣΙΟΥΣ ΥΠΑΛΛΗΛΟΥΣ - ΣΤΡΑΤΙΩΤΙΚΟΥΣ - ΕΚΠΑΙΔΕΥΤΙΚΟΥΣ). ΕΠΙΣΗΣ ΔΙΧΩΡΟ ΠΛΗΡΩΣ ΕΞΟΠΛΙΣΜΕΝΟ ΔΙΑΜΕΡΙΣΜΑ ΠΑ ΟΛΟ ΤΟΝ ΧΡΟΝΟ. ΠΛΗΡ. ΤΗΛ. 6945069711 (09.00-14.30)
MAT3383

ΑΠΟΘΗΚΕΣ ΣΤΗΝ ΙΑΛΥΣΟ, ΕΝΟΙΚΙΑΖΟΝΤΑΙ 1) ΑΠΟΘΗΚΕΥΤΙΚΟΙ ΧΩΡΟΙ ΑΠΟ 100 ΕΩΣ 2000 Τ.Μ. ΚΑΙ ΥΨΟΣ 8 Μ. ΑΣΦΑΛΕΙΣ ΜΕ ΜΕΓΑΛΟΥΣ ΧΩΡΟΥΣ ΔΙΑΚΙΝΗΣΗΣ ΦΟΡΤΩΣΗΣ ΚΑΙ ΕΚΦΟΡΤΩΣΗΣ ΠΡΟΪΟΝΤΩΝ, 2) ΥΠΑΙΘΡΙΟΙ ΧΩΡΟΙ ΠΕΡΙΦΡΑΓΜΕΝΟΙ, ΑΣΦΑΛΕΙΣ, ΚΑΤΑΛΛΗΛΟΙ ΓΙΑ ΑΠΟΘΗΚΕΥΣΗ ΠΡΟΪΟΝΤΩΝ ΣΕ ΠΑΛΕΤΕΣ. ΠΛΗΡ. ΤΗΛ.6977271571 ΑΠΟ ΔΕΥΤΕΡΑ ΕΩΣ ΠΑΡΑΣΚΕΥΗ 08.00-15.00 κ. ΓΙΩΤΑ ΧΠΕ1912

ΕΝΟΙΚΙΑΖΕΤΑΙ ΔΙΑΜΕΡΙΣΜΑ 150 Τ.Μ. ΕΠΙ ΤΗΣ ΦΛΕΜΙΝΓΚ 4 ΠΡΩΗΝ ΕΛ. ΒΕΝΙΖΕΛΟΥ. ΠΛΗΡ. ΤΗΛ. 6972845264 ΩΡΕΣ 10.00-13.00 ΚΑΙ 18.00-20.00
MAT3872

ΕΝΟΙΚΙΑΖΕΤΑΙ στη Ρόδου-Λίνδου (κάτω από το Lidl) **χώρος** κατάλληλος για οποιαδήποτε επαγγελματική χρήση συνολικής έκτασης 2000 τ.μ. εκ των οποίων 800 τ.μ. κύριας χρήσης και 1200 τ.μ. αποθηκευτικοί χώροι. Πληρ. τηλ. 6944386929 κος Αλέξης Παπαγρηγορίου ΧΠ2367

πωλησεις– αγορες ακινητων & επιχειρησεων

ΠΩΛΕΙΤΑΙ στο Κανδυλί **αγρός** 4.000 τ.μ. εντός οικιστικής ζώνης. Πληρ. Κτηματομεσιτικό Γραφείο Εμμ. Κρανίδης Αμερικής 50, ώρες γραφείου 9-1 και 5-8, τηλ. 2241027082, 26476, κιν. 6944347405 ΜΧΠ092.10

ΠΩΛΕΙΤΑΙ 4άρι **διαμέρισμα** 3 υ/δ σαλόνι, κουζίνα, 2ου ορόφου πλησίον της οδού Αννης Μαρίας. Δάνεια δεκτά. Πληρ. Κτηματομεσιτικό Γραφείο Εμμ. Κρανίδης Αμερικής 50, ώρες γραφείου 9-1 και 5-8, τηλ. 2241027082, 26476, κιν. 6944347405 ΜΧΠ092.11

ΠΩΛΕΙΤΑΙ μονοκατοικία παλιάς κατασκευής με αυλή πλησίον πλατείας 7 Βαγιών. Πληρ. Κτηματομεσιτικό Γραφείο Εμμ. Κρανίδης Αμερικής 50, ώρες γραφείου 9-1 και 5-8, τηλ. 2241027082, 26476, κιν. 6944347405
ΜΧΠ092.12

ΠΩΛΟΥΝΤΑΙ: α) **διαμερίσματα** και **γκαρσονιέρες** του ενός, δύο, τριών υπνοδωματίων κ.λπ. στην λεωφόρο Ηρακλειδών στην Ιαλυσό, β) **ενοικιάζονται διαμερίσματα** και **γκαρσονιέρες** πλήρως επιπλωμένα, γ) καθώς και **κατάστημα** 250 τ.μ. επί της λεωφόρου Ηρακλειδών. Πληρ. τηλ. 2241095741, 6948209098
MZT021133

ΠΩΛΕΙΤΑΙ επιχείρηση-έκθεση επίπλων κουζίνας για λόγους υγείας. Πληρ. τηλ. 6979399210, 6934221609
INT021131

ΠΩΛΕΙΤΑΙ δυάρι εξοπλισμένο στο Χαράκι μπροστά στην θάλασσα με πρόσβαση στην πίσω πλευρά. Πληρ. τηλ. 2244051807, 6946732888 από 10 π.μ.-10 μ.μ.
MZT021126(27)

ΠΩΛΕΙΤΑΙ από ιδιοκτήτη **σπίτι** 140 τ.μ. καινούργιας κατασκευής, λουξ, επιπλωμένο, με τις ηλεκτρικές συσκευές κουζίνας, τζάκι, ηλιακό θερμοσίφωνα, στον 2ο όροφο χωρίς κοινόχρηστα στα Κοσκινού. Πληρ. τηλ. 6972248737, 2241075375
MXP13061

ΠΩΛΟΥΝΤΑΙ μεζονέτες Ιαλυσός: από 140-160 τ.μ. με ηλιακό θερμοσίφωνα, θέρμανση, συναγερμό, τελειωμένες, **Κρεμαστή** 200 τ.μ. σε 400 τ.μ. οικόπεδο, με ηλιακό θερμοσίφωνα, θέρμανση, γκαράζ, συναγερμό, τελειωμένες. Πληρ. τηλ. 6932350214
MAT3806

ΠΩΛΕΙΤΑΙ επιχ/ση DVD club σε κεντρικό σημείο της Ρόδου. Πληρ. τηλ. 2241060060, 6948046844. MAT3768

ΚΛΑΔΟΓΕΝΗΣ ΜΙΧΑΗΛ
ΠΟΛΙΤΙΚΟΣ ΜΗΧΑΝΙΚΟΣ Ε.Μ.Π.
ΑΤΤΑΒΥΡΟΥ 20-ΡΟΔΟΣ
ΤΗΛ. 2241022394

ΠΩΛΟΥΝΤΑΙ

1. **Μεζονέτες** με απεριόριστη θέα και θέα στη θάλασσα, στο Καρακόνερο, με 3 υπνοδωμάτια, σαλόνι, κουζίνα, 2 λουτρά, αποθήκης και με υπόγειο χώρο στάθμευσης και λοιπών βοηθητικών χώρων, εμβαδού 125 τ.μ. και εμβαδού υπογείου 65 τ.μ., συνολικής επιφάνειας με το υπόγειο 190 τ.μ.
2. **Διαμερίσματα** πολυτελούς κατασκευής με απεριόριστη θέα και θέα στη θάλασσα, στο Καρακόνερο, με 3 υπνοδωμάτια, λουτρού και αποθήκης εμβαδού 105 τ.μ.

AE0058

RE/MAX®
Re/Max Express , Εθνάρχου Μακαρίου 45, (στοά Ροίκου) Ρόδος Τηλ. 22410 43730 / 1

ΠΡΟΣ ΠΩΛΗΣΗ

Κατοικίες :
1. Νεόκτιστο διαμέρισμα 87 τ.μ. με 2 Υ/Δ στην Ανάληψη. Τιμή 126.000 €
2 Νεόδμητα διαμερίσματα στις συνοικίες: Ανάληψη, Ροδίνη, Αραπάκι και Καρακόνερο από 1700 € έως 2050 € το τ.μ.
3. Διαμέρισμα (ισόγειο) 260 τ.μ. με αυλή στο «**Άνω Ροδίνη** » Τιμή 350.000 €
4. Μονοκατοικία (**2 ετών**) 120 τ.μ. σε οικόπεδο 500 τ.μ., **στο Γεννάδι**, 250 μ. από τη θάλασσα Τιμή 235.000 €
5. Μονοκατοικία 145 τ.μ. **στο Γεννάδι** . Τιμή 230.000 €
6. **Παλιά Πόλη:** Οικόπεδο 927 τ.μ. με παλιό κτίσμα 500 τ.μ. Τιμή 800.000 €
7. **Βίλα υπερπολυτελείας** 1200 τ.μ. σε οικόπεδο 2290 τ.μ. στην **Ιαλυσό** (100 μ. από τη θάλασσα). Τιμή 2.500.000 €
8. Παραδοσιακό σπίτι στη Λίνδο 79 τ.μ. πλήρης ανακαινισμένο με 2 Υ/Δ και με όλες τις ηλεκτρικές συσκευές. Τιμή 270.000 €
9. **Σπίτια** και οικόπεδα στη Μύκονο και στη Σαντορίνη

Επαγγελματικοί Χώροι :
1. Κατάστημα ψηλοτάβανο 92 τ.μ. (μαζί με πατάρι)στο κέντρο της πόλης της Ρόδου. Τιμή 250.000 €
2. Οικόπεδο 2.300 τ.μ. σε αναπτυσσόμενη περιοχή στη πόλη της Ρόδου με Σ.Δ (0,8) Τιμή 1.500.000 €
3. 400 τ.μ. στην περιοχή Σγουρού, μαζί με εφαπτόμενο αγροτεμάχιο 400 τ.μ. Τιμή 350.000 €
4. 2.885 τ.μ. με δυνατότητα ανέγερσης κτιρίου 2.306 τ.μ. πολύ κοντά στο λιμάνι της Ακαντιάς. Τιμή: 2.000.000 €
5. Ξενοδοχείο Γ' κατηγορίας στη περιοχή Θεολόγο, 1.350.000 €

Οικόπεδα / Αγροτεμάχια :
1. **Οικόπεδα** 2 στρ. με άδεια οικοδομής στους πρόποδες της Φιλέρημου. Τιμή 250.000 €
2. **Οικόπεδο** στο **Βάτι** - εντός οικισμού - 3075τ.μ, με δύο ιταλικά κτίσματα 400 τ.μ. Τιμή 190.000 €
3. **Οικόπεδο** στη **Σύμη** - **Νημπορειό**, εντός οικισμού, πάνω στη θάλασσα 4 στρ. Τιμή 340.000 €
4. **Οικόπεδο** στη **Σύμη – Άγιο Γεώργιο** 4367 τ.μ. άρτιο και οικοδομήσιμο με κτίσμα 27 τ.μ. & στέρνα 22,75 τ.μ. Τιμή 220.000 €

ΠΡΟΣ ΕΝΟΙΚΙΑΣΗ

1. Διαμέρισμα - ισόγειο 120 τ.μ. με υπόγεια αποθήκη 25 τ.μ. στο κέντρο της πόλης Ρόδου.Τιμή ενοικίου 1000 €
2. Ισόγειο 120 τ.μ. με υπόγεια αποθήκη 200 τ.μ. στο κέντρο της Ρόδου **κατάλληλο για όλες τις επαγγελματικές χρήσης** Ενοίκιο 2000 €
3.Επαγγελματική στέγη στο **5ον χιλ. Ρόδου – Λίνδου** αποτελούμενο από υπόγειο, ισόγειο και 2 ορόφους (800 τ.μ.) το κάθε επίπεδο .

ΧΠΚΤΗ005

ΠΩΛΗΣΕΙΣ ΑΚΙΝΗΤΩΝ

Ο ΔΙΑΜΕΡΙΣΜΑΤΑ
- Κοσκινού 87 τ.μ. μεταχειρισμένο 125.000 €
- Στέλιου Κωτιάδη 57 τ.μ. λουξ κατασκευής 88.000 €
- Ροδίνι δυάρια, τριάρια, τεσσάρια λουξ κατασκευής
- Πειραιώς 40 τ.μ. μεταχειρισμένο 73.000 €
- Αραπάκι, δυάρια, τριάρια, τεσσάρια λουξ κατασκευής
- Δασκάλους 80 τ.μ. λουξ κατασκευής 132.000€
- Ρόδου-Λίνδου 90 τ.μ. λουξ κατασκευής 145.000 €
- Παλιά Πόλη 126 τ.μ. διώροφη μονοκατοικία 108.584 €
- Δασκάλους 86 τ.μ. λουξ κατασκευής 43.000.000 δρχ. -126.200 €

Ο ΜΕΖΟΝΕΤΕΣ – ΜΟΝΟΚΑΤΟΙΚΙΕΣ
- Κανδυλί 120 τ.μ. διώροφες μεζονέτες με 650 τ.μ. οικόπεδο μέχρι χτισίματα 125.000 €
- Παστίδα 110 τ.μ. με 250 μ. οικόπεδο 161.400 €
- Αφάντου 130τ.μ. με 1.000 μ. οικόπεδο 161.400 €
- Λάερμα 95 τ.μ. διώροφη κατοικία καινούργια 95.000 €

Ο ΟΙΚΟΠΕΔΑ
- Σορωνή 509 τ.μ. με συντελεστή 0,8 200 μέτρα από θάλασσα 35.000 €
- Χαράκι 1.000 τ.μ. πάνω στο δρόμο 50.000 €
- Κανδυλί 2.885 τ.μ. κοντά στους Καστελλοριζιούς 211.000 €
- Κατταβιά 1.730 τ.μ. πάνω στον κεντρικό 14.000 €
- Λαχανιά 2.360 τ.μ. πάνω στον κεντρικό 50 μ. από θάλασσα με άδεια οικοδομής για 8 studios 32.000.000 δρχ. - 94.000 €
- Γεννάδι 1000 τ.μ. με άδεια οικοδομής 8.500.000 δρχ.- 24.944 €

Ο ΚΑΤΑΣΤΗΜΑΤΑ
- Κατάστημα 50 τ.μ. στο κέντρο της πόλης 160.000 €
- Ρόδου-Λίνδου 600 τ.μ. με 2 στρέμματα οικόπεδο 1.200.000 €
- Αγία Αναστασία 70 τ.μ. κατάστημα με πατάρι μαζί και η επιχείρηση 125.000 €
- Νιοχώρι 200 τ.μ. διατηρητέο διώροφο με 250 τ.μ. αυλή με δυνατότητα έξτρα δόμησης 500.000 €

Ο ΚΤΗΜΑΤΑ
- Κατταβιά 4 στρέμματα πάνω στο ν κεντρικό 12.000 €
- Λαχανιά 22 στρέμματα κοντά στον κεντρικό 220.000 €. Δίνεται και αντιπαροχή
- Κατταβιά 30 στρέμματα πάνω στο κύμα 300.000 €
- Κοσκινού 4 στρ. 220.000 €
- Λαχανιά 22 στρέμματα κοντά στον κεντρικό. Δίνεται αντιπαροχή
- Κάτω Καλαμώνα 6.100 τ.μ. κοντά στον κεντρικό σε κατοικημένη περιοχή 110.000€
- Ρόδου-Αεροδρομίου 20 στρέμματα 1.000.000 €
- Κατταβιά 4.293 τ.μ.σε ύψωμα 800 μ. από κεντρικό 13.000 €
- Κατταβιά 8.200 τ.μ. με θέα 800 τ.μ. από θάλασσα 42.000 €
- Κατταβιά 8.663 τ.μ. προς Πρασονήσι 100 μ. από κεντρικό 51.000 €
- Κατταβιά 8.773 τ.μ. προς Πρασονήσι 200 μ. από κεντρικό 44.000 €
- Λαχανιά 7.800 τ.μ. σε ύψωμα κοντά στον κεντρικό 31.200.000 δρχ. - 91.570 €

Ο ΑΠΟΘΗΚΕΣ
- Δασκάλους 70 τ.μ. υπόγεια - 38.150 €
- Δασκάλους 105 τ.μ. υπόγεια 59.000 €

- **ΖΗΤΟΥΝΤΑΙ ΜΕΤΑΧΕΙΡΙΣΜΕΝΑ ΔΙΑΜΕΡΙΣΜΑΤΑ-ΑΜΕΣΗ ΠΩΛΗΣΗ**
- **ΠΩΛΟΥΝΤΑΙ** αποθήκες και βιοτεχνικοί χώροι.
- **ΔΑΝΕΙΑ ΔΕΚΤΑ - ΕΥΚΟΛΙΕΣ ΠΛΗΡΩΜΗΣ**
- **ΑΝΑΛΑΜΒΑΝΟΥΜΕ ΑΝΤΙΠΑΡΟΧΕΣ**

ΣΤΑΜΑΤΗΣ ΜΑΝΩΛΑΚΟΣ
ΩΡΕΣ ΓΡΑΦΕΙΟΥ 8.30-1.00 π.μ. και 5-8 μ.μ.
ΔΗΜ. ΑΝΑΣΤΑΣΙΑΔΗ 45 (ΣΥΝΟΙΚΙΑ ΔΑΣΚΑΛΩΝ) Τηλέφωνα: 2241023815-78275, 6944698056, 6945769958

ΧΠ1588

ΕΥΡΩΣΤΕΓΑΣΤΙΚΗ

ΚΤΗΜΑΤΟΜΕΣΙΤΙΚΟ ΓΡΑΦΕΙΟ - ΧΑΤΖΗΜΑΡΚΟΣ Ν. ΓΕΩΡΓΙΟΣ
Θ. ΣΟΦΟΥΛΗ 153 – Τ.Κ. 85100 ΡΟΔΟΣ
Πληροφορίες στο κινητό, διαθέσιμο όλες τις ώρες : 6973331692.
Τηλ. Γραφείου : 22410-29016. Ώρες γραφείου: 18:00 μ.μ έως 20:30 μ.μ.
Λοιπές ώρες και Σαββάτο, με ραντεβού.

ΠΩΛΟΥΝΤΑΙ ΚΑΙΝΟΥΡΓΙΑ ΔΙΑΜΕΡΙΣΜΑΤΑ ΛΟΥΞ ΚΑΤΑΣΚΕΥΗΣ

1. **ΚΟΣΚΙΝΟΥ:** Οροφοδιαμέρισμα διαμπερές, 209 τ.μ. 1ου ορόφου, με 4 υπνοδωμάτια, και πολύ μεγάλες βεράντες, με φανταστική και απεριόριστη θέα. Με αυτόνομη κεντρική θέρμανση και πλήρες ηλεκτρικών συσκευών. Τιμή 275.000 EURO.
2. **ΚΑΡΑΚΟΝΕΡΟ:** Διαμέρισμα 110 τ.μ. διαφόρων ορόφων, και ρετιρέ, 3ων υπνοδωματίων και μικρή αποθήκη. Με απεριόριστη θέα, και θέα στην θάλασσα. Τιμή 210.000 ευρω.
3. **ΑΡΑΠΑΚΙ** : Διαμέρισμα 85 τ.μ – 1ου ορόφου - 2 υπνοδωμάτια - τιμή: 155.000 EURO.
4. **ΡΟΔΙΝΙ:** Διαμερίσματα 80 τ.μ. 1ου και 2ου ορόφου. 2 υπνοδωματίων. Τιμή 152.000 EURO
5. **ΑΡΑΠΑΚΙ** : Διαμέρισμα 117 τ.μ – 3ου ορόφου (ρετιρέ) - 3 υπν. - τιμή: 216.000 EURO.
6. **ΡΟΔΙΝΙ** : Διαμέρισμα 85τ.μ – 2 υπνοδωματίων – υπό κατασκευή - τιμή: 162.000 EURO.
7. **ΡΟΔΙΝΙ** : Διαμέρισμα 95τ.μ – 3 υπνοδωματίων – υπό κατασκευή - τιμή: 181.000 EURO.
8. **ΑΣΓΟΥΡΟΥ :** Γκαρσονιέρα 40 τ.μ – 2ου ορόφου – τιμή : 55.000 EURO.
9. **ΤΡΙΑΝΤΑ** : Ισόγειο διαμέρισμα 95τ.μ – με αυλή - 2 υπνοδωμάτια – τιμή: 132.000 EURO.
10. **ΤΡΙΑΝΤΑ:** Διαμέρισμα ισόγειο 115 τ.μ. υπό κατασκευή με 2 ή 3 υπνοδωμάτια κατά επιλογή, με μικρή αυλή. Τιμή 161.000 EURO

ΠΩΛΟΥΝΤΑΙ ΜΕΤΑΧΕΙΡΙΣΜΕΝΑ ΔΙΑΜΕΡΙΣΜΑΤΑ

11. **ΠΑΛΙΑ ΠΟΛΗ:** Διώροφη κατοικία 55 τ.μ. με αυλή 230 τ.μ. και επιπλέον δόμηση 63 τ.μ. Τιμή 152.000 EURO.
12. **ΠΕΡΙΟΧΗ ΑΝΑΛΗΨΗ:** Διαμέρισμα 1ου ορόφου 131 τ.μ. (126 τ.μ. καθαρό, κύριοι χώροι) 15ετίας, 3 υπνοδωμάτια, 2 μπάνια, αποθήκη, αποχέτευση στο κεντρικό δίκτυο, σε καλή κατάσταση. Τιμή 145.000 EURO
13. **ΖΕΦΥΡΟΣ :** Πωλείται συγκρότημα 2 διαμερισμάτων και 1 γκαρσονιέρας με συνολικό εμβαδόν 260 τ.μ. – Τιμή 270.000 EURO.
14. **ΚΟΣΚΙΝΟΥ** Διαμέρισμα 55 τ.μ. 2 υπνοδωματίων, ημιυπόγειο, με πλακόστρωτη αυλή, και με μικρή αποθήκη. Πλήρες καινούργιων επίπλων και ηλεκτρικών συσκευών και κλιματιστικών. Τιμή 77.000 EURO
15. **ΠΙΝΔΟΥ** Γκαρσονιέρα 24 τ.μ – (ισόγειος βοηθητικός χώρος). Τιμή: 22.000 EURO.
16. **ΠΕΡΙΟΧΗ ΑΝΑΛΗΨΗ:** Ημιυπόγειος βοηθ. χώρος 73 τ.μ - σε σοβάδες, με αυλή 40 τ.μ – τιμή: 40.000 EURO.
17. **ΙΑΛΥΣΟΣ:** Επιπλωμένο διαμέρισμα 51 τ.μ., 3ου ορόφου (ρετιρέ), 1 υπνοδωμάτιο, σαλόνι, κουζίνα. Κτίσμα του '81, σε άριστη κατάσταση. Τιμή 68.000 EURO.

ΠΩΛΟΥΝΤΑΙ ΜΟΝΟΚΑΤΟΙΚΙΕΣ – ΜΕΖΟΝΕΤΕΣ

18. **ΑΝΩ ΡΟΔΙΝΙ-ΒΙΕΝΝΗΣ:** Μεζονέτα 135 τ.μ. με κήπο 160 τ.μ. Τιμή 220.000 EURO.
19. **GOLF ΑΦΑΝΤΟΥ:** Παραθαλάσσιες τριόροφες μονοκατοικίες 169 τ.μ. με 3 υπνοδωμάτια σε 520 τ.μ. οικόπεδο πλήρες περίφραξη τριχείων 100 μ. από την θάλασσα με τζάκι, ιδιόκτητο parking 2 θέσεων, μεγάλες βεράντες, κήπο και σοφίτα. Πανοραμική θέα. Τιμή 325.000 EURO.
20. **ΤΡΙΑΝΤΑ:** Νεόδμητη διώροφη μονοκατοικία 220 τ.μ. σε οικόπεδο 300 τ.μ. στην ορεινή πλευρά, με τζάκι και φανταστική θέα. Τιμή 400.000 ευρω.
21. **ΤΡΙΑΝΤΑ:** Τριώροφες μονοκατοικίες έως και μαρμαροσουβά, συνολικής επιφάνειας 210 τ.μ. (3Χ70 τ.μ.) σε οικόπεδο 350 τ.μ. σε περιοχή με θέα. Τιμή 200.000 EURO.
22. **ΙΞΙΑ:** Μεζονέτες 155 τ.μ. με 4 υπνοδωμάτια και τζάκι. Τιμή 270.000 EURO.
23. **ΙΞΙΑ:** Μονοκατοικίες 155 τ.μ. με 4 υπνοδωμάτια και τζάκι. Τιμή 279.000 EURO.
24. **ΜΑΡΙΤΣΑ:** Εξοχική μονοκατοικία 100 τ.μ. ισόγεια, σε οικόπεδο 1.400 τ.μ. σε μπετά. Τιμή 115.000 EURO.
25. **ΠΑΣΤΙΔΑ:** Εξοχικές διώροφες μονοκατοικίες 125 τ.μ., 3 υπνοδωματίων, σε οικόπεδο 250 τ.μ. περίφραγμένο με τοιχία, και θέση parking. Υπό κατασκευή, παραδίδονται τελειωμένες πλην ξυλουργικών. Τιμή 160.000 EURO
26. **ΠΑΣΤΙΔΑ:** Εξοχικές διώροφες μονοκατοικίες 125 τ.μ., 3 υπνοδωματίων, με επιπλέον δόμηση 75 τ.μ., σε οικόπεδο 400 τ.μ. Περιφραγμένο με τοιχία και θέση parking. Υπό κατασκευή, παραδίδονται τελειωμένες, πλην ξυλουργικών. Τιμή 195.000 EURO.
27. **ΠΑΣΤΙΔΑ:** Μονοκατοικία 135 τ.μ – 3 υπνοδ. – σε μαρμαροσουβά – τιμή : 160.000 EURO.
28. **ΚΟΣΚΙΝΟΥ:** (κοντά στο μουσικό Γυμνάσιο). Μεζονέτα σε μπετά 216 τ.μ. (υπόγειο 72 τ.μ. ισόγειο 72 τ.μ. και όροφο 72 τ.μ.) σε οικόπεδο 1.350 τ.μ. με απεριόριστη θέα. Τιμή 170.000 ευρώ.
29. **ΚΟΣΚΙΝΟΥ:** (Κοντά στο μουσικό Γυμνάσιο). Μονοκατοικία σε μπετά 216 τ.μ. (υπόγειο 72 τ.μ. ισόγειο 72 τ.μ. και όροφο 72 τ.μ.) σε οικόπεδο 1.350 τ.μ. με απεριόριστη θέα. Τιμή 200.000 ευρώ.
30. **ΚΟΣΚΙΝΟΥ**: Ανεξάρτητες μικρές μονοκατοικίες σε μπετά σε οικόπεδο 650 τ.μ. – Τιμή 140.000 EURO - η παραδίδονται και τελειωμένες.
31. **ΚΑΛΑΒΑΡΔΑ:** Τριώροφη μεζονέτα 180 τ.μ. κτίσμα του '86 σε οικόπεδο 2.600 τ.μ. με οπωροφόρα δένδρα. Σε άριστη κατάσταση με φανταστική θέα στη θάλασσα. Τιμή 250.000 EURO

ΠΩΛΟΥΝΤΑΙ ΚΑΤΑΣΤΗΜΑΤΑ

32. **ΚΩΝ. ΠΑΛΑΙΟΛΟΓΟΥ :** Κατάστημα κεντρικό, επί της Κων. Παλαιολόγου, 23 τ.μ., με αυλή 20 τ.μ. και WC κατάλληλο για κάθε εμπορική χρήση. Τιμή 58.000 EURO.
33. **7 ΒΑΓΙΕΣ:** Για επαγγελματική στέγη, επί της πλατείας, πωλείται διώροφη μονοκατοικία 206 τ.μ. (103 τ.μ. ισόγειο και 103 τ.μ. 1ος όροφος) επιπλέον 18 τ.μ. ακάλυπτος χώρος. Ιδανική για τεχνικό Γραφείο, Ιατρείο, Λογιστήριο κ.λπ. Τιμή 250.000 EURO.
34. **ΜΑΝΔΡΑΚΙ:** Πωλείται επαγγελματικός χώρος 64 τ.μ. 2ος όροφος, κατάλληλος για τεχνικό γραφείο κ.λπ. Τιμή 153.000 EURO

ΠΩΛΟΥΝΤΑΙ ΕΞΟΠΛΙΣΜΕΝΕΣ ΕΠΙΧΕΙΡΗΣΕΙΣ

35. **ΠΛΑΤΕΙΑ ΑΓ. ΝΙΚΟΛΑΟΥ:** Πωλείται επιχείρηση ψητοπωλείο - Γυράδικο σε πολύ καλή τιμή. Παρέχεται νέο 12ετές συμβόλαιο. Μίσθωμα λογικό και συζητήσιμο.
36. **ΠΕΥΚΟΙ :** Πωλείται επιχείρηση fast food - γυράδικο 50 τ.μ. πλήρως εξοπλισμένη, με μεγάλη αυλή με τραπεζοκαθίσματα στην πλατεία Λοθιάρικα Πεύκων. Τιμή 25.000 EURO – Μίσθωμα 600 EURO - Με νέο 12ετές συμβόλαιο
37. **Πωλείται: επιτυχημένη γνωστή επιχείρηση – cafe – bar – restaurant –** 530 τ.μ (με την αυλή), - πλήρως εξοπλισμένη, μέσα στην πόλη – χωρητικότητας 250 ατόμων καθήμενων – με ενοίκιο 950 EURO, και νέο 12 ετές συμβόλαιο – τιμή: 150.000 EURO.
38. **Πωλείται επιχείρηση - ΣΟΥΠΕΡ ΜΑΡΚΕΤ** - συνοικιακή – οικογενειακή, με όλον τον εξοπλισμό και το υπάρχον εμπόρευμα – με μέση ημερήσια είσπραξη 1.000 EURO, βάση βιβλίων. Δεκτός κάθε έλεγχος. Τιμή : 100.000 EURO.
39. **ΣΩΚΡΑΤΟΥΣ:** Επί το μέσον της Σωκράτους πωλείται επιχείρηση 49 τ.μ. με πατάρι 15 τ.μ. Παρέχεται νέο 12ετές συμβόλαιο. Τιμή 125.000 EURO. Μίσθωμα 1.500 EURO
40. **ΠΑΛΙΑ ΠΟΛΗ :** Πωλείται επιχείρηση 15 τ.μ – τιμή : 65.000 EURO, - σε πολύ εμπορικό πόστο – νέο 12ετές συμβόλαιο.
41. **ΚΙΟΤΑΡΙ:** Στο εμπορικό κέντρο, πωλείται φάστ – φούντ – εξοπλισμένη επιχείρηση μαζί με το ακίνητο 25 τ.μ. και αυλή 20τ.μ – τιμή: 100.000 EURO.
42. **ΠΑΛΙΑ ΠΟΛΗ :** Πωλείται επιχείρηση εστιατόριο – μπαρ , 100 τ.μ - πλήρως εξοπλισμένο, με κατοικία άνωθεν αυτού 90 τ.μ, 3 υπνοδωματίων σε εμπορικότατη ζώνη. – τιμή: 90.000 EURO. Μίσθωμα 1.150 EURO.

ΠΩΛΟΥΝΤΑΙ ΚΤΗΜΑΤΑ – ΟΙΚΟΠΕΔΑ

43. **ΡΟΔΙΝΙ - ΜΟΣΧΑΣ :** Οικόπεδο 1.000 τ.μ. δόμηση 0,4.
44. **ΤΡΙΑΝΤΑ :** Προνομιακό οικόπεδο 1.030 τ.μ. εντός σχεδίου, επί της συμβολής ασφαλτοστρωμένων οδών, ιδανικό για ανέγερση διώροφης μονοκατοικίας, συνολικής επιφάνειας 133 τ.μ. εκτός υπογείου και σοφίτας. Τιμή 145.000 EURO.
45. **ΚΡΕΜΑΣΤΗ :** Οικόπεδο 1.090 τ.μ. με δόμηση 400 τ.μ. Τιμή 130.000 EURO.
46. **ΣΟΡΩΝΗ :** Οικόπεδο 509 τ.μ. εντός οικισμού με δόμηση 430 τ.μ. 300 μέτρα από το Δημαρχείο, και 100 μέτρα από τον ασφαλτοστρωμένο δρόμο προς την παραλία. Τιμή 40.000 EURO.
47. **ΑΦΑΝΤΟΥ :** Οικόπεδο 780 τ.μ. εντός οικισμού επί δημοτικής οδού εφαπτόμενο, με δόμηση 370 τ.μ. Τιμή 80.000 EURO.
48. **ΔΑΜΑΤΡΙΑ:** Οικόπεδο 4.000 τ.μ. Πωλείται εξ' ολοκλήρου ή εξ' αδιαιρέτου. Τιμή 88.000 EURO.
49. **ΔΑΜΑΤΡΙΑ:** Προνομιακό οικόπεδο 4.000 τ.μ. Πωλείται εξ' ολοκλήρου ή εξ' αδιαιρέτου. Τιμή 103.000 EURO.
50. **ΤΣΑΪΡΙ:** (300 μ. από την Λεωφόρο Ρόδου-Λίνδου) οικόπεδα 4.000 τ.μ. για βιοτεχνικούς χώρους κτίζονται 3Χ1.200 τ.μ. (ισόγειο, 1ος όροφος, 2ος όροφος, σύνολο κάλυψης 3.600 τ.μ.). Τιμή 200.000 EURO - δίδονται και 2 στρέμματα - τιμή 100.000 EURO.
51. **ΕΠΙ ΤΗΣ ΛΕΩΦ. ΡΟΔΟΥ - ΚΑΛΛΙΘΩΝ :** Προνομιούχο οικόπεδο 825 τ.μ με άδεια οικοδομής 108 τ.μ κύριας χρήσης – τιμή: 120.000 EURO.
52. **ΡΟΔΟΥ-ΛΙΝΔΟΥ:** Οικόπεδο εφαπτόμενο επί της οδού, 4.000 τ.μ. Με την άδεια οικοδομής για καταστήματα με υπόγειο 400 τ.μ., ισόγειο 400 τ.μ. και όροφο 300 τ.μ. Τιμή 330.000 ευρώ.
53. **ΡΟΔΟΥ-ΛΙΝΔΟΥ:** Οικόπεδο 3.400 τ.μ. εφαπτόμενο επί της οδού, με πρόσωπο 107 τ.μ. Με δόμηση για κατάστημα συνολικά 417 τ.μ. (υπόγειο 139 τ.μ., ισόγειο 139 τ.μ. και όροφο 139 τ.μ. και δόμηση για βιοτεχνική χρήση συνολικά 712 τ.μ. (υπόγειο 178 τ.μ. ισόγειο 178 τ.μ. Α' όροφο 178 τ.μ. και Β' όροφο 178 τ.μ. Τιμή 350.000 ευρώ.
54. **ΑΣΓΟΥΡΟΥ:** Αγροτεμάχιο 21.300 τ.μ. (περιοχή πρώην σκουπιδιών). Τιμή 530.000 ευρω.
55. **ΑΣΓΟΥΡΟΥ :** Οικόπεδο 6.700 τ.μ – προσβάσιμο από δυο δρόμους , κατάλληλο για οποιαδήποτε χρήση – τιμή: 280.000 EURO.
56. **ΚΟΣΚΙΝΟΥ:** Οικόπεδα 650 τ.μ. εντός ζώνης με την άδεια οικοδομής – Τιμή 90.000 EURO
57. **ΚΟΣΚΙΝΟΥ :** Οικόπεδο 2.950 τ.μ - ΕΝΤΟΣ ΣΧΕΔΙΟΥ – πανοραμική θέα – τιμή : 650.000 EURO.
58. **ΕΛΕΟΥΣΑ:** 14.880 τ.μ. κοντά στο χωριό με ρεύμα και νερό, με 100 ελαιόδενδρα, και πρόσβαση από 2 δρόμους. Τιμή 108.000 EURO
59. **ΨΙΝΘΟΣ :** Κτήμα 8.440 τ.μ. – ισόπεδο με το δρόμο - 7 χιλιόμετρα από το χωριό - τιμή: 23.000 EURO.
60. **ΠΕΤΑΛΟΥΔΕΣ:** 6.100 τμ. με θέα βουνό και θάλασσα-Τιμή 100.000 EURO.
61. **ΚΡΗΤΗΝΙΑ:** Έκταση, εφαπτόμενη επί της λεωφόρου, 6.450 τ.μ. Τιμή 60.000 EURO.
62. **ΠΑΣΤΙΔΑ :** Πρόποδες Φιλερήμου 2.040 τ.μ. εντός ζώνης, με άδεια οικοδ. Τιμή 120.000 EURO.
63. **ΠΑΣΤΙΔΑ:** Κτήμα 4 στρέμματα - τιμή: 95.000 EURO.

**ΠΩΛΟΥΝΤΑΙ ΠΑΝΣΙΟΝ – ΞΕΝΟΔ

πωλησεις

συνέχεια από την προηγούμενη

ΠΩΛΕΙΤΑΙ διαμέρισμα 95 τ.μ. με δύο υπνοδωμάτια στην οδό Μ. Κων/νου 59 (εντός της πλατείας). Πληρ. τηλ. 2241074947, 6979771345 κ. Γιώργος
MZT01103

ΡΟΔΟΣ: παραδοσιακή μονοκατοικία στην Μητρόπολη 220 τ.μ. με αυλή 100 τ.μ., 150.000 ευρώ (Κ-256). Πληρ. Εμμ. Κρανίδης και Συνεργάτες τηλ. 2241027082
ΜΧΠ092.3

ΚΟΣΚΙΝΟΥ: μεζονέτα 125 τ.μ. με ωραία θέα, τελειωμένη 170.000 (Κ-270). Πληρ. Εμμ. Κρανίδης και Συνεργάτες τηλ. 2241027082 ΜΧΠ092.2

ΠΩΛΕΙΤΑΙ α) **διαμέρισμα** β' ορόφου με απεριόριστη θέα, 3 υπνοδωματίων, 108 τ.μ. στους Δασκάλους τιμή 180.000 ευρώ, β) **διαμέρισμα** β' ορόφου στον Αγ. Νικόλαο 80 τ.μ. τιμή 95.000 ευρώ. Επίσης μονοκατοικία διώροφη 120 τ.μ. κοντά στο Ρολόι Παλιάς Πόλης 145.000 ευρώ. Πληρ. ΑΙΓΑΙΟΚΤΗΜΑΤΙΚΗ τηλ. 2241022943-2241028838
ΜΧΠ851.1

ΠΩΛΕΙΤΑΙ ανεξάρτητη **μονοκατοικία** (πανταχόθεν ελεύθερη), καινούργια, λουξ κατασκευής 155 τ.μ. σε 215 τ.μ. οικόπεδο στην Παστίδα, τιμή 280.000 ευρώ. Επίσης 130 τ.μ. **μονοκατοικία** σε μπετά στην ίδια περιοχή σε 250 τ.μ. οικόπεδο 100.000 ευρώ. Πληρ. ΑΙΓΑΙΟΚΤΗΜΑΤΙΚΗ τηλ. 2241022943, 2241028838
ΜΧΠ851.2

ΠΩΛΟΥΝΤΑΙ από ιδιοκτήτη κατασκευαστή α) υπερπολυτελής **μεζονέτα** 220 τ.μ. με αρχιτεκτονικό σχεδιασμό, μαρμάρινα δάπεδα και παρκέ, κεντρική κλιματιστική εγκατάσταση και καλοριφέρ, γκαράζ κ.λπ, β) **διαμερισμάτα** του ενός και των δύο υπνοδωματίων και **στούντιο** σε μικρή πολυκατοικία (τεσσάρων διαμερισμάτων). Πολυτελής κατασκευή, κεντρική θέρμανση, θέση στάθμευσης, ηλιακός θερμοσίφωνας κ.λπ. 100 μέτρα από τον κεντρικό δρόμο, 10 λεπτά από την θάλασσα. Πληρ. τηλ. 6945268254, 2241068416, 2241064685 MZT011130

ΠΩΛΟΥΝΤΑΙ διαμερίσματα και **δωμάτια** διαφόρων τετραγωνικών μέτρων καινούργια, νεόκτιστα σε πανοραμική τοποθεσία Φαληρακίου. Μεμονωμένα ή όλα μαζί. Πληρ. τηλ. 6973398575
INT021125

ΠΩΛΕΙΤΑΙ διαμέρισμα 102 τ.μ., 2 δωματίων, σαλόνι, κουζίνα, λουτρό, WC, 3ος όροφος, επί της οδού Αγίου Ιωάννου αριθμ. 26, θέα απεριόριστη προς Παλιά Πόλη, όπισθεν Πανεπιστημίου Αιγαίου. Καστέλλο, Κάστρο κ.λπ. Πληρ. τηλ. 6944222835
MZT011119

ΠΩΛΕΙΤΑΙ ισόγειο **διαμέρισμα** 90 τ.μ. κουζίνα, σαλονι, μπάνιο, δύο υπνοδωμάτια, μετά μεγάλων βεραντών περιμετρικώς του σπιτιού (πλάτους 2,5 μέτρων) σε άριστη κατάσταση (13 ετών), περιοχή Ανάληψη. Πωλείται από ιδιώτη-ιδιοκτήτη. Τιμή 115.000 ευρώ. Πληρ. τηλ. 6936179040.
ΜΑΤ3795(1)

ΠΩΛΕΙΤΑΙ επ/ση εστιατορίου εντός πόλεως Ρόδου, πλήρως εξοπλισμένη σε τιμή ευκαιρίας. Πληρ. τηλ. 6945503938, 6936656236 INT311006

ΤΣΟΥΡΟΥΝΑΚΗΣ
Κεφάλαιο
Κτηματομεσιτικό Γραφείο
Γ. ΣΕΦΕΡΗ 12 (παραπλεύρως ΜΗΔΙΑ)
ΤΗΛ/FAX.: (22410) 60060
www.e-kefaleo.com

ΠΩΛΗΣΕΙΣ ΑΚΙΝΗΤΩΝ

ΔΙΑΜΕΡΙΣΜΑΤΑ

❑34 τ.μ,1ου,γκαρσονιέρα, καινούριο, Καρακόνερο, 23εκ-67.498€
❑44 τ.μ,1ου,1 υπν/τιου, καινούριο, Τριάντα,28εκ-82.172€
❑50 τ.μ,1ου,1 υπν/τιου, καινούριο, Καρακόνερο, 30εκ-88.000€
❑50 τ.μ,1ου,1 υπν/τιου, καινούριο, Ανάληψη, 35εκ-102.714€
❑60τ.μ,2 υπν/τιων, καινούριο, Ανάληψη, 36εκ - 105.649€
❑70 τ.μ , 1ου,2 υπν/τιων Τριάντα,40εκ-117.388€
❑73 τ.μ,1ου, 2 υπν/τιων, Καρακόνερο, 45εκ-132.061€
❑80 τ.μ, ισόγειο, 2υπν/τιων, καινούριο, Δενδρινού, 60εκ-176.080€
❑80 τ.μ, ισόγειο, 2υπν/τιων, καινούριο,Μιχ.Πετρίδη, 52εκ-152.604€
❑80 τ.μ ,ισόγειο, 2υπν/τιων, γκαράζ , καινούριο, Τριάντα 48 εκ- 140.865 €
❑82τ.μ,1ου,2 υπν/τιων, καινούριο, γκαράζ, Αραπάκι, 50εκ - 147.387 €
❑85τ.μ, ισόγειο, 2 υπν/τιων, καινούριο, γκαράζ, Αραπάκι, 52εκ - 152.670 €
❑91 τ.μ, ισόγειο, 2υπν/τιων, καινούριο, Ανάληψη, 56.5εκ-165.810€
❑95τ.μ,1ου, 3 υπν/τιων, καινούριο, Ροδίνι, 62εκ - 181.951€
❑100τ.μ,1ου ,3 υπν/τιων, καινούριο, Μίρα Μάρε, 60εκ - 176.082 €
❑100τ.μ,1ου ,3 υπν/τιων, καινούριο, Ανάληψη, 68εκ - 199.559 €
❑102τ.μ,ισόγειο,3υπν/τιων, λουξ κατασκευής, τζάκι, γκαράζ, αποθήκη Καρακόνερο 60εκ-176.082€
❑110τ.μ, 3ου, 3υπν/τιων, λουξ κατασκευής, Καρακόνερο 71.5εκ-209.831€
❑113τ.μ, 3ου, 3υπν/τιων, λουξ κατασκευής, Ανάληψη, 73,5-215.700€
❑115τ.μ, 2ου, 3υπν/τιων, λουξ κατασκευής, Καρακόνερο 75εκ-220.010€
❑116 τ.μ, 1ου, 3 υπν/τιων , καινούριο, πάρκιν, Αραπάκι 71εκ - 208.363€
❑118 τ.μ,1ου, 3υπν/τιων, καινούριο, Μιχ. Πετρίδη, 73εκ-214.233€
❑120 τ.μ,1ου, 3υπν/τιων, καινούριο, Ανάληψη, 74,4εκ-218.341€

ΜΕΖΟΝΕΤΕΣ-ΜΟΝ/ΚΙΕΣ

❑ 150 τ.μ, μεζονέτα,Τριάντα 90 εκ-264.123 €
❑ 170 τ.μ, μεζονέτα,Τριάντα 95 εκ-278.797 €
❑ 205 τ.μ, μεζονέτα μαρμαροσοβά, Τριάντα 68 εκ-200.000 €

ΟΙΚΟΠΕΔΑ

❑ Οικόπεδο, 6700μ. περιοχή Ασγούρου 270.000€

ΕΠΑΓΓΕΛ/ΚΟΙ ΧΩΡΟΙ

❑ Καταστήματα 80, 100, 150τ.μ ,Ρόδου-Κρεμαστής προς 2.200 € το τ.μ
ΧΠ1629

ΚΤΗΜΑΤΙΚΗ ΠΡΟΟΠΤΙΚΗ
ΜΕΣΙΤΙΚΟ ΓΡΑΦΕΙΟ
Μαρίνα Στυλιανού
Κλαυδίου Πέπερ 125 Ρόδος τηλ. 2241037906, 6972292958
ΠΩΛΗΣΕΙΣ ΑΚΙΝΗΤΩΝ

ΔΙΑΜΕΡΙΣΜΑΤΑ
1. Πάροδος Ατταβύρου καινούργιου με 3 υπνοδωμάτια, 2 τουαλέτες και αποθήκη 180.000 ευρώ
2. Επί της Κωνσταντίνου Υδραίου διαμέρισμα 100 τ.μ. τριών υπνοδωματίων μεταχειρισμένο σε άριστη κατάσταση. Τιμή 150.000 ευρώ.
3. Μεταχειρισμένο διαμέρισμα στην Κέννεντυ 100 τ.μ. (μπορεί να διαμορφωθεί και σε 3 γκαρσονιέρες για φοιτητές) 140.000 ευρώ.
4. Καινούργια διαμερίσματα 70-50 τ.μ. στην περιοχή της Ιαλυσού, θέρμανση και πάρκιν. Τιμή 117.000-100.000 ευρώ.
5. Στο Ροδίνι 90 τ.μ. με θέα προς 1910 ευρώ το τ.μ.
6. Στην Ιερού Λόχου στην Ιαλυσό 2 γκαρσονιέρες 50 τ.μ. υπό ανέγερση 95.000 ευρώ.
7. Πωλούνται δύο διαμερίσματα 73 τ.μ. καινούργια περιοχή Ίκαρος. Τιμή 132.000 ευρώ έκαστο.
8. Στην Ιαλυσό (κοντά στη στάση Παρασκευά) 2όροφα διαμερίσματα 140 τ.μ. με 90 τ.μ. αυλή το καθένα.
9. Στην Ιαλυσό καινούργιο 84 τ.μ. με θέρμανση και πάρκινγκ. Τιμή: 150.000 ευρώ.
10. Στη Μιχαήλ Πετρίδη μεταχειρισμένο διαμέρισμα 85 τ.μ. Τιμή 120.000 ευρώ.
11. Στην Ιαλυσό διαμέρισμα 70 τ.μ. με αυλή, καινούργιο. Τιμή 150.000 ευρώ.

ΟΙΚΟΠΕΔΑ
1. Περιοχή Ιαλυσού 5.200 τ.μ.
2. Ιαλυσός 390 τ.μ. Σ.Δ. 0,6
3. Παραλία Ιαλυσού 2.500 δίδεται προς αντιπαροχή
4. Περιοχή Ασγούρου (πρώην σκουπίδια) έκταση 4 στρ. με δρόμο και υπέροχη θέα.
5. Εκταση 26 στρ. περιοχή Ασγούρου (πρώην σκουπίδια)
6. Στις Φάνες έκταση 6.500 στρέμματα με αμφιθεατρικό.

ΜΟΝΟΚΑΤΟΙΚΙΕΣ
1. Στο Καρακόνερο μονοκατοικία 315 τ.μ. με τζάκι-ενδοδαπέδια θέρμανση σε άριστη κατάσταση με γκαράζ και αποθήκη
2. Στην Αγία Παρασκευή μονοκατοικίες 140 τ.μ. (καινούργια) σε οικόπεδα 320-330 τ.μ.)
3. Στην Ιαλυσό μονοκατοικίες 153 τ.μ. σε 350 τ.μ οικόπεδο
4. Στην Παστίδα 160 τ.μ. σε 330 τ.μ. οικόπεδο εντός σχεδίου
5. Στην Παστίδα σε 600 τ.μ. οικόπεδο 140 τ.μ. σε μπετά εντός ζώνης
6. Στα Κοσκινού 140 τ.μ. σε 700 μέτρα οικόπεδο
7. Στην Κρεμαστή μονοκατοικία 350 τ.μ. σε 1500 μέτρα οικόπεδο
8. Μονοκατοικία στην Ιαλυσό 130 τ.μ. σε 300 μέτρα οικόπεδο
9. Στην Παστίδα μονοκατοικία 133 τ.μ. σε μπετά. Τιμή 100.000 ευρώ.

ΕΠΑΓΓΕΛΜΑΤΙΚΗ ΣΤΕΓΗ
1. Στην Βιοτεχνική ζώνη στο Τσαΐρι 1 στρέμμα με άδεια οικοδομής 600 μέτρα
2. Στην περιοχή του Τζάμπο έκταση 4.700 με άδεια για 2.000 τ.μ. για μεταλλικό κτήριο (κατάλληλο και για μονοκατοικία το οικόπεδο)
3. Στην Ανάληψη αποθήκη 113 τ.μ. με τριφασικό ρεύμα
4. Στην περιοχή Λαδικό πάνω στο δρόμο επιχείρηση 10 δωματίων πλήρως εξοπλισμένα ενοικιασμένα όλο τον χρόνο
5. Στο Τσαΐρι κτίσμα 276 τ.μ. πάνω στο δρόμο
6. Στο Φαληράκι επιχείρηση αναψυκτήριο. Τιμή 20.000 ευρώ με τον εξοπλισμό.
7. Επιχείρηση οβελιστήριο σε κεντρικό σημείο στο Νιοχώρι με εξασφαλισμένη πελατεία για λόγους υγείας.

ΖΗΤΟΥΝΤΑΙ ΟΙΚΟΠΕΔΑ ΓΙΑ ΑΓΟΡΑ ΚΑΙ ΑΝΤΙΠΑΡΟΧΗ
ΑΤ3757(Γ)

Ευρωπαϊκή Επενδυτική
Κτηματομεσιτικό Γραφείο
Θεόφιλος Κλωνάρης
Εθνικής Αντίστασης 48 τηλ.2241039300,κιν.6977582152

ΔΙΑΜΕΡΙΣΜΑΤΑ:
>Όροφος 103τ.μ. κατάληλος για 2 γκαρσονιέρες € 90000
>Οροφοδιαμέρισμα 90 τ.μ. Μητρόπολη Ά ορ. € 90000
>Διαμέρισμα 55τ.μ. καινούργιο.Ά όροφος € 95000
>Διαμέρισμα 115τ.μ. στην Ιξιά 3 υπνοδωμάτια € 120000
>Διαμέρισμα 71τ.μ.2 υπν/τίων με πάρκιν € 140000
>Διαμέρισμα 80τ.μ. Ά ορόφου στην Κ.Υδραίου € 140000
>Διαμέρισμα 76 τ.μ. Ά όροφος 2 υπν/τίων € 140000
>Διαμέρισμα 80τ.μ. με 2 υπν/τια,Ροδίνι € 155000
>Διαμέρισμα 90τ.μ. 2υπν/τίων με πάρκι € 180000
>Διαμέρισμα 120τ.μ. λουξ κατασκευής με 3 υπνοδωμάτια με ασανσέρ,θέρμανση,υπ.γκαράζ,Ανάληψη € 225000
>Ρετιρέ πολυτελές οροφοδιαμέρισμα 135τ.μ. με μεγάλες βεράντες,απεριόριστη θέα και υπογειο πάρκιν

ΜΟΝΟΚΑΤΟΙΚΙΕΣ:
>Μονοκατοικίες Παστίδα 130τ.μ. σε μπετά € 95000
>Κατοικία σε μπετά 135 τ.μ.στο Γεννάδι € 100000
>Μονοκατοικιες 190τ.μ. στο Κανδυλί σε μπετά με οικόπεδο 1000τ.μ. Δάνεια Δεκτά € 145000
>Μονοκατοικια Κοσκινού 130τ.μ. με το κλειδί € 200000
>Μεζονέτα τριόροφη κοντά στο ΙΚΑ 180τ.μ. λουξ κατασκευής με 3 υπνοδωμάτια € 280000
>Μονοκατοικίες στα Κοσκινού 160τ.μ.σε οικοπεδο 1000τ. με δυνατότητα επεμβάσεων € 250000
>Μονοκατοικία στην Ιξιά, εξαιρετικής κατασκευής 165 τ.μ. με 4 υπνοδωμάτια ετοιμοπαράδοτη € 280000

ΟΙΚΟΠΕΔΑ - ΚΑΤΑΣΤΗΜΑΤΑ:
>.Οικόπεδο 2850τ.μ. στην παλιά Άνοιξη με δόμηση 120 τ.μ. για κατοικία.Καταπληκτική περιοχή. €175000
>.Οικόπεδο στο Τσαΐρι 4000τ.μ. κατάλληλο για βιοτεχνικό κτίριο 1200τ.μ. συν όροφο €180000
>.Κατάστημα 40τ.μ.,υπόγειο 50τ.μ. και πατάρι €100000
>.Κτίριο στο Νιοχώρι 200τ.μ. με αυλή 250τ.μ. και υπόλοιπο δόμησης κατάλληλο για επαγγ.χρήση
>.Βιοτεχνική αποθήκη 250τ.μ. με ημιόροφο 170τ.μ. με τουαλέτα και γραφείο,σοβατισμένη με πλακάκι
>.Καινούργιο κατάστημα 67τ.μ. γωνιακό με 17μ βιτρίνα σε εμπορικό σημείο της πόλης
>Εστιατόριο σε πλήρη λειτουργία σε τουριστική περιοχή της πόλης με πολυετή λειτουργία,πελατολόγιο, δυνατότητα 200 καθισμάτων.Ευκολίες πληρωμής.
>.Συγκρότημα 14 studios στο κέντρο της Ρόδου με ικαν οποιητικό εισόδημα ,πλήρως ανακαινισμένα,ιδανική επ ένδυση.
>Συγκρότημα 6 δωματίων 210τ.μ. με αυλή 70τ.μ. στην παλιά πόλη,πλήρως ανακαινισμένα

Μισθώσεις:
>Ενοικιάζεται διαμέρισμα Ά ορόφου κοντά στην ΔΕΥΑ Ρ με 2 υπνοδωμάτια,σαλόνι,κουζίνα,λουτρό προς€ 330
>Ενοικιάζεται διατηρητέα μονοκατοικία 200τ.μ. με αυλή 45τ.μ. σε παραδοσιακή συνοικία της πόλης κατάλληλη για οποιαδήποτε επαγγελματική χρήση

Αγορές-πωλήσεις-μισθώσεις-εκτιμήσεις-Ακινήτων
Δάνεια Δεκτά
ΧΠ2694

NewAge
Real Estate
ΜΕΣΙΤΙΚΟ ΓΡΑΦΕΙΟ
Νέα Εποχή στο Χώρο του Ακινήτου
ΜΕΛΕΟΥΝΗ - ΚΕΧΑΓΙΑ ΜΑΙΡΗ
TARGET

ΔΙΑΜΕΡΙΣΜΑΤΑ
• 85 τ.μ. 2 υπν/τίων πλησίον Μ. Πετρίδη. Τιμή 150.000 €
• 117 τ.μ. 3 υπν/τίων πλησίον Μ. Πετρίδη. Τιμή: 202.000 €
• 129 τ.μ. 3 υπν/τίων στους Δασκάλους lux κατασκευής. Τιμή 247.000 €
• 70 τ.μ. 1 υπν/τίου στο Καρακόνερο. Τιμή 127.000 €
• 84 τ.μ. 2 υπν/τίων στο Καρακόνερο. Τιμή 170.000 €
• 85 τ.μ. πλησίον Μ. Πετρίδη. Τιμή 162.000 €
• 80 τ.μ. 2 υπν/τίων στη Ρόδου Λίνδου lux κατασκευής. Τιμή 120.000 €
• 110 τ.μ. 3 υπν/τίων στο Καρακόνερο με απεριόριστη θέα. Τιμή 200.000 €
• 112 τ.μ. 3 υπν/τίων στο Καρακόνερο. Τιμή 212.000 €
• 136 τ.μ. 3 υπν/τίων στην Ανάληψη, lux κατασκευής. Τιμή 275.000 €
• 75 τ.μ. 2 υπν/τίων στ' Αφάντου. Τιμή 110.000 €
• 118 τ.μ. στη Μιχαήλ Πετρίδη. Τιμή 215.000€

ΜΟΝΟΚΑΤΟΙΚΙΕΣ – ΜΕΖΟΝΕΤΕΣ
• 90 τ.μ. διώροφη κατοικία στην Π. Πόλη πλήρως ανακαινισμένη. Τιμή 140.000 €
• 190 τ.μ. ανεξάρτητη κατοικία 3 ορόφων εντός π. Ρόδου σε 200 τ.μ. οικόπεδο. Τιμή 310.000 €
• 135 τ.μ. στα Κοσκινού σε οικόπεδο 1.000 τ.μ. Τιμή 220.000 €
• 140 τ.μ. 2 ορόφων στην Παστίδα σε οικόπεδο 270 τ.μ. Τιμή 180.000€
• 170 τ.μ. 3 ορόφων στην Ιαλυσό στους πρόποδες Φιλερήμου σε οικόπεδο 650 τ.μ. Τιμή 270.000 €
• 180 τ.μ. 3 επιπέδων σε οικόπεδο 1000 τ.μ. στα Κοσκινού. Τιμή 265.000 €
• 185 τ.μ. 2 ορόφων προς παρ. Ιαλυσού. Τιμή 315.000 €
• 195 τ.μ. πλησίον παρ. Ιαλυσού 3 ορόφων σε οικόπεδο 280 τ.μ. με εσωτερικό ασανσέρ. Τιμή 270.000 €
• 195 τ.μ. στην Ιξιά 3 ορόφων ,ε 25 τ.μ. σοφίτα. Τιμή 290.000 €
• 195 τ.μ. στ' Ασγούρου 3 ορόφων σε 1.000 τ.μ. οικόπεδο, εντός ζώνης σε μπετά. Τιμή 160.000 €
• 210 τ.μ. 3 ορόφων μπετά σε οικόπεδο 1300 τ.μ. στα Κοσκινού. Τιμή 155.000 €
• 195 τ.μ. 3 ορόφων στην Ιαλυσό. Τιμή 220.000 €
• Νεοκλασική κατοικία εντός πόλεως Ρόδου
● ΨΙΝΘΟΣ. Στο ωραιότερο σημείο του χωριού:
• 75 τμ. σε οικόπεδο 450 τ.μ. 125.000 €
• 210 τ.μ. σε οικόπεδο 1000 τ.μ. 230.000 €
• 147 τ.μ. σε οικόπεδο 900 τ.μ. 215.000 €
● ΜΑΛΩΝΑ.
• Νεόδμητη, πετρόκτιστη κατοικία πλήρως εξοπλισμένη. Τιμή 140.000 €
• Πολιά κατοικία 80 τ.μ. Τιμή 30.000 €
● ΓΕΝΝΑΔΙ. Παραδοσιακή κατοικία 80 τ.μ. Τιμή 60.000 €

ΟΙΚΟΠΕΔΑ
• 4.000 τ.μ. στα Κοσκινού με απεριόριστη θέα. Τιμή 220.000 €
• 160 τ.μ. στην Ιξιά εντός εοικασμού. Τιμή 100.000 €
• 400 τ.μ. στην Δημ. Αναστασιάδη με Σ.Δ. 1. Τιμή 440.000 €
• 5.900 τ.μ. στο Τσαΐρι κατάλληλο για οποιαδήποτε χρήση. Τιμή 380.000 €
• 2.500 τ.μ. εντός σχεδίου πόλεως Ιαλυσού με Σ.Δ. 0,4. Τιμή 700.000 €
• 5.500 τ.μ. στην παραλία Σορωνής πάνω στο κύμα. Τιμή 180.000 €
• 610 τ.μ. στην Ιαλυσό εντός σχεδίου με Σ.Δ. 0,4. Τιμή 180.000 €
• 2.000 τ.μ. εξ' αδιαιρέτου στο Τσαΐρι, κατάλληλο για βιοτεχνική χρήση. Τιμή 150.000 €
• 4.000 τ.μ. επί της Ρόδου-Λίνδου. Τιμή 300.000€
• 2.400 τ.μ. επί της Ρόδου-Ιαλυσού με Σ.Δ. 0,4. Τιμή 820.000€
• 4.000 τ.μ. στα Κοσκινού με πανοραμική θέα. Τιμή 260.000 €
• 4.000 τ.μ. στο Κανδυλί. Τιμή 155.000 €
• 4.000 τ.μ. στο Κανδυλί. Τιμή 120.000 €
• 6.420 τ.μ. στα Ασγούρου. Τιμή 160.000 €
• 5.500 τ.μ. στην παρ. Παραδεισίου μπροστά στο κύμα. Τιμή 100.000€
• 15.000 τ.μ. στον Θεολόγο με πανοραμική θέα. Τιμή 165.000€
• 5.250 τ.μ. στον Αρχάγγελο. Τιμή 65.000 €
• 4.800 τ.μ. στα Μάσσαρη. Τιμή 60.000 €
• 2.200 τ.μ. στο Γεννάδι με πανοραμική θέα. Τιμή 65.000 €
• 3.000 τ.μ. στο Γεννάδι επί της Λεωφόρου κατάλληλο για οποιαδήποτε χρήση. Τιμή 150.000 €
• 800 τ.μ. στο Κιοτάρι μπροστά στη θάλασσα κατάλληλο για επαγγελματική χρήση. Τιμή 120.000 €
• έκταση 110.000 τ.μ. στην ευρύτερη περιοχή Κοσκινού
• έκταση 21.000 τ.μ. στ' Ασγούρου

ΕΝΟΙΚΙΑΣΕΙΣ
•Διαμέρισμα 110 τ.μ. σε νέα οικοδομή 3 υπν/τίων. Τιμή 600€
• Γκαρσονιέρα επιπλωμένη στην περιοχή Ψαροπούλας με απεριόριστη θέα. Τιμή 350 €
• Διαμέρισμα καινούργιο 1 υπν/τίου στην Ιξιά επί της Ηρακλειδών. Τιμή 350 €
• 200 τ.μ. ενιαίος χώρος 1ου ορόφου στην Ιξιά επί της Ηρακλειδών κατάλληλος και για επαγγελματική χρήση. Τιμή 1200€

ΠΩΛΕΙΤΑΙ ΒΙΟΤΕΧΝΙΚΟΣ ΧΩΡΟΣ 300 τ.μ. ΠΛΗΣΙΟΝ ΡΟΔΟΥ-ΛΙΝΔΟΥ ΣΤΑ ΚΟΣΚΙΝΟΥ. ΤΙΜΗ 270.000 €

Θεμ. Σοφούλη 8 - 85100 Ρόδος Τηλ. & Fax: 22410 23447
Κιν. 6948 808023 - E-mail: info@newage-realestate.gr
ΧΠΚΤΗ521

πωλησεις

συνέχεια από την προηγούμενη

ΠΩΛΕΙΤΑΙ μεταχειρισμένο **διαμέρισμα** 115 τ.μ. σε πολύ καλή κατάσταση, 3 υπνοδωμάτια, 2 μπάνια, ημιόροφος, κήπος, ηλιόλουστο, ήσυχη πολυκατοικία, περιοχή με ευκολίες Οδός Σκεύου Ζερβού. Τιμή 115.000 ευρώ συζητήσιμη. Πληρ. τηλ. 6942550582 MZT011126

ΠΩΛΕΙΤΑΙ Ή ΕΝΟΙΚΙΑΖΕΤΑΙ παραδοσιακή μονοκατοικία με τζάκι στο χωριό Μαριτσά. Πληρ. τηλ. 22410 41839, 22410 76218, 6932610352. MZT261002

ΚΟΣΚΙΝΟΥ. μεζονέτα 190 τ.μ. στα μπετά με οικόπεδο 1200 τ.μ., 140.000 (Κ-85). Πληρ. Εμμ. Κρανίδης και συνεργάτες τηλ. 2241027082 ΜΧΠ092.1

ΠΩΛΕΙΤΑΙ από ιδιοκτήτη **μεζονέτα** ημιτριώροφος - σχεδόν, Λεωφ. Ιαλυσός 115 τ.μ. κήπος, δένδρα, ήσυχη , πάρκιν, τζάκι κ.λπ. Πληρ. τηλ. 2241091276, 6946748524, έκπτωση στο μετρητοίς ευκαιρία καλή MZT011004

ΖΗΤΕΙΤΑΙ ΓΑ ΑΓΟΡΑ διαμέρισμα 3άρι ή 4άρι με θέρμανση ηλικίας μέχρι 10 ετών στη Ρόδο. Πληρ. τηλ. 6937674495 κ. Παύλο MXP13059

ΠΩΛΕΙΤΑΙ μονοκατοικία σε χώρο 4 στρεμμάτων στην περιοχή Κανδυλί με ωραία θέα. Πληρ. τηλ. 6948734154 INT311005

ΕΥΚΑΙΡΙΑ. ΠΩΛΕΙΤΑΙ λόγω αναχώρησης διώροφη μονοκατοικία στην Ιαλυσό 170 τ.μ. σε οικόπεδο 300 τ.μ. πλήρως εξοπλισμένη. Τιμή 230.000 ευρώ. Πληρ. Μαίρη Μελεούνη, New Age Real Estate, τηλ. 2241023447, 6948808023 ΧΠΚΤΗ021

ΠΩΛΕΙΤΑΙ FAST FOOD πλήρως ανακαινισμένο στην καλύτερη περιοχή της Ιξιάς-Ιαλυσού. Μόνο σοβαρές προτάσεις. Πληρ. τηλ. μετά τις 12.00 στο 22410 92382, 6944447605. MZT291017

ΠΩΛΕΙΤΑΙ μονοκατοικία με υπέροχη θέα, θάλασσα περιοχή Παστίδας 100 τ.μ οικία +20 τ.μ. στεγασμένα αίθρια με οικόπεδο/1.400 τ.μ. Τιμή 180.000 ευρώ. Πληρ. τηλ. 6936179040. MAT3795(3)

ΠΩΛΕΙΤΑΙ οικόπεδο 2.000 τ.μ. μετά αδείας 300 τ.μ. από ιδιώτη ιδιοκτήτη (περιοχή Παστίδα), ιδανικό για βιοτεχνικό χώρο, μπετά τελειωμένα 300 τ.μ.+2.000 τ.μ. οικόπεδο (με δυνατότητα δημιουργίας υπογείου). Τιμή 160.000 ευρώ. Πληρ. τηλ. 6936179040. MAT3795(2)

ΠΩΛΕΙΤΑΙ περίπτερο στην Παλιά Πόλη με εξασφαλισμένη πελατεία επί της Ομήρου 87. Διακανονισμός 50% προκαταβολή τα υπόλοιπα κατόπιν συμφωνίας. Πληρ. τηλ. 22410 23458. MZT251013

ΠΩΛΕΙΤΑΙ μονοκατοικία 92 τ.μ. ωφέλιμου χώρου συν 18 τ.μ. αίθρια στεγασμένα συν 18 τ.μ. μπαλκόνια. Πωλείται σε μπετά τελειωμένα στην περιοχή παραλία Κρεμαστής (μεταξύ Blu Bay-Κρεμαστή) υπέροχη θέα θάλασσα. Τιμή 110.000 ευρώ. Πληρ. τηλ. 6936179040. MAT3795(4)

ΠΩΛΕΙΤΑΙ λόγω αναχώρησης στο εξωτερικό σπίτι στην Παλιά Πόλη 65 τμ. περίπου πρώτος όροφος. Ενα PIAGGIO 200 cc αυτόματο, ένα σαλόνι, με τρία μαύρα τραπεζάκια λάκα, ένα σύνθετο μαύρο άσπρο λάκα, ένα έπιπλο TV μαύρο ματ, ένα τραπέζι κουζίνας στρογγυλό με 6 καρέκλες, μια κουζίνα ARISTON, ένα HOME CINEMA TREVI. Πληρ. τηλ. 6945639941 MZT241025

ΕΥΚΑΙΡΙΑ ΠΩΛΟΥΝΤΑΙ: 1) Σπίτια εντός του οικισμού Παστίδας των 45 και 55 τ.μ., 2) **Αγρόκτημα** 4.000 τ.μ. άρτιο οικοδομήσιμο, 3) **Μονοκατοικία** στην Παστίδα 120 τ.μ. σε οικόπεδο 300 τ.μ. τελειωμένη. Πληρ. τηλ. 2241047018, κιν. 6944182377. MZT261011

ΠΩΛΕΙΤΑΙ διαμέρισμα 87 τ.μ. με δύο υπνοδωμάτια, κουζίνα, καθιστικό, λουτρό και πατάρι, με μεγάλα μπαλκόνια σε πολύ καλή κατάσταση σε μικρή οικοδομή στα Κοσκινού. Τιμή 125.000 ευρώ. ΣΤΑΜΑΤΗΣ ΜΑΝΩΛΑΚΟΣ ΠΩΛΗΣΕΙΣ ΑΚΙΝΗΤΩΝ, 2241023815, 22410 78275, 6945769958. ΧΠ1588.2

ΠΩΛΕΙΤΑΙ από ιδιώτη ισόγειο τριών υπνοδωματίων με μεγάλη σαλονοτραπεζαρία, wc, γκαράζ, κήπο, μεγάλες βεράντες κοντά στην Φιλέρημο. Κατασκευής 2001 λόγω άμεσης αναχώρησης. Πληρ. τηλ. 6977355354 κ. Παναγιώτης, 6973569921. MAT3779

ΠΩΛΕΙΤΑΙ μεζονέτα 2ου και 3ου ρόφου 140 τ.μ. στην περιοχή Ιξιά, Ακτίδος 4, όπισθεν ξενοδοχείου "MIRAMARE", 100 μ. από τη θάλασσα. Πληρ. τηλ. 6973722304 και 2241090490 ΜΑΠ440

ΜΕΓΑΛΗ ΕΥΚΑΙΡΙΑ. ΠΩΛΕΙΤΑΙ εστιατόριο - ψησταριά σε σταυροδρόμι με μεγάλη κυκλοφορία, έτοιμο προς λειτουργία. Πολύ καλή τιμή λόγω φόρτου εργασίας. Πληρ. τηλ. 6976240893, κ. Μάκη. MZT251020

ΠΩΛΕΙΤΑΙ στο κέντρο της πόλης Ρόδου Grand Hotel, **2άρι διαμέρισμα**, πολυτελούς κατασκευής, κατάλληλο για οικία ή γραφείο. Πληρ. Εμμ. Κρανίδης, τηλ. 6944347405, 2241027082, 2241026476. ΧΠ092

ΕΥΚΑΙΡΙΑ!!! Επιχείρηση Snack cafe (αναψυκτήριο - κρεπερί) στο Φαληράκι **πωλείται** σε πολύ χαμηλή τιμή ή **ζητείται συνέταιρος.** Μοναδικό, με κήπους, πάρκιν κ.λπ., μπροστά στο δρόμο. Δουλεύει χειμώνα - καλοκαίρι. Πληρ. τηλ. 6936191856 MZT251026

ΠΩΛΕΙΤΑΙ επιχείρηση εστιατορίου σε κεντρικό σημείο της πόλης. Ο χώρος μπορεί να χρησιμοποιηθεί για οποιαδήποτε άλλη χρήση. Πληρ. τηλ. 2241031155, 2241020540 MZT241023

ΠΩΛΕΙΤΑΙ παραδοσιακό καφενείο στο κέντρο της πόλης σε χαμηλή τιμή, λόγω αναχώρησης. Πληρ. τηλ. 2241074175, ώρες 19.00-21.30, 2241074902 ώρες 18.00-20.30 και 6947949329 MZT251016(17)

ΠΩΛΕΙΤΑΙ οικόπεδο στην Κρεμαστή 730 τ.μ. εντός σχεδίου πόλεως. Πληρ. τηλ. 2241028609, 6944758868 MZT241026

ΚΟΣΚΙΝΟΥ. ΠΩΛΕΙΤΑΙ μεζονέτα 195 τ.μ. με 3 υ/δ πάρκιν, αποθήκη 140.000 ευρώ σε μπετά ΚΩΔ: (Κ-85). Πληρ. Εμμ. Κρανίδης και Συνεργάτες τηλ. 2241027082 ΜΧΠ092.5

ΠΩΛΕΙΤΑΙ στο Γεννάδι επί της Λεωφόρου 500 μ. πριν από το χωριό **οικόπεδο** 1.750 τ.μ. με άδεια οικοδομής 200 τ.μ. Πληρ. τηλ. 22410 61628, 6944410537. MZT201018

ΡΟΔΟΣ. ΠΩΛΕΙΤΑΙ οικόπεδο στην Ιξιά, οδός Ομήρου 17, 160 τ.μ. Πληρ. τηλ. 6945994321 MZT101009

ΠΩΛΕΙΤΑΙ μεζονέτα μεταχειρισμένη 205 τ.μ. με αυλή στην περιοχή Μήδεια, τιμή 230.000 ευρώ. Πληρ. τηλ. 2241060060 και 6948046844, Κτηματομεσιτικό Γραφείο "Κεφάλαιο". ΜΑΤ3683

ΠΡΟΣΦΟΡΑ. ΠΩΛΕΙΤΑΙ οικογενειακή επιχείρηση mini market οπωροπαντοπωλείο στην καταπληκτική τιμή μόνο 11.500 ευρώ, λόγω μεταθέσεως στην Κρήτη. Είναι πλήρως εξοπλισμένη, με τσιγάρα - τηλεκάρτες - αναψυκτικά - ζαχαρώδη - σάντουιτς - τυρόπιτες - πίτσες με δική του αυλή, εξοπλισμένη με τέντες για τα φρούτα και τα λαχανικά σε πολύ καλή συνοικία με μεγάλες δυνατότητες. Εξασφαλισμένη πελατεία, μικρό ενοίκιο. Πληρ. τηλ. 22410 60987, 6947221448 MZT241018

ΠΩΛΟΥΝΤΑΙ από ιδιώτη αυτόνομες πολυτελούς κατασκευής **μεζονέτες** 120 τ.μ. και 150 τ.μ. στην Παστίδα σε πολύ καλή περιοχή με θέα το Φιλέρημο. Πληρ. τηλ. 6944636141 MAT8007

εργασιες

ΖΗΤΕΙΤΑΙ πωλήτρια με προηγούμενη εμπειρία από κατάστημα ρούχων. Πληρ. τηλ. 2241022353, ώρες καταστημάτων MAT8018

ΖΗΤΕΙΤΑΙ κοπέλα για βραδινή απασχόληση στο Cafe bar "Επώνυμο". Πληρ. τηλ. 2241068550, 6974605065 MZT021111

Η Πετρογκάζ Ρόδου **ΖΗΤΕΙ οδηγό** με δίπλωμα Γ κατηγορίας και ADR δίπλωμα για μόνιμη απασχόληση. Πληρ. τηλ. 6936999841, 2241061430 MZT021120

ΖΗΤΕΙΤΑΙ βρεφοκόμος-νηπιαγωγός για παιδικό σταθμό - νηπιαγωγείο. 5νθήμερη απασχόληση, 6 ώρες εργασίας με ασφάλεια. Πληρ. τηλ. 6972007352 και 2241039739 MAT3791

ΚΑΡΑΓΙΩΡΓΙΟΥ ΓΕΩΡΓΙΟΣ
ΩΜΕΓΑ
ΑΣΦΑΛΕΙΣ ΑΚΙΝΗΤΑ ΕΠΕΝΔΥΣΕΙΣ ΔΑΝΕΙΑ
ΚΕΝΤΡΟ: ΜΕΓ. ΚΩΝ/ΝΟΥ 61 ΡΟΔΟΣ
ΤΗΛ. 22410 77122, ΦΑΞ. 22410 77522
e-mail: omega-gfk@rho.forthnet.gr
www.rodos-k.gr

1. ΡΟΔΟΣ: οικόπεδο σε πολύ ωραία τοποθεσία 900 τ.μ. με Σ.Δ. 0,6 αξίας 600.000 ευρώ
2. ΡΟΔΟΣ: οικόπεδο σε καλή περιοχή 430 τ.μ. με Σ.Δ. 0,8 αξίας 300.000 ευρώ
3. ΡΟΔΟΣ: κατάστημα γωνιακό 100 τ.μ. με αυλή 150 τ.μ. κατάλληλο για πολλές χρήσεις αξίας 600.000 ευρώ
4. Ασγούρου: 4.500 τ.μ. κατάλληλο για κατοικίες αξίας 220.000 ευρώ
5. Περιοχή Μαρινόπουλου προς Καλλιθέα: 345 τ.μ. με Σ.Δ. 0,8 κτίζεις 276 τ.μ. και υπόγειο. Αξίας 150.000 ευρώ.
6. Κοσκινού: οικόπεδο πανοραμικό 4.000 τ.μ. αξίας 225.000 ευρώ
7. Κοσκινού: σε οικόπεδο 1.350 τ.μ. σε άριστη τοποθεσία κατοικία 200 τ.μ. πωλείται στα μπετά 195.000 ευρώ.
8. Κοσκινού: σε μικρό οικόπεδο εντός σχεδίου μεζονέτα 110 τ.μ. 250.000 ευρώ.
9. Περιοχή Τραγανού (Ταβέρνα Μιμάκος) 12.000 τ.μ. αξίας 205.000 ευρώ
10. ΡΟΔΟΣ: γκαρσονιέρα 15-ετίας σε άριστη κατάσταση 46 τ.μ. αξίας 63.000 ευρώ
11. Αφάντου: σε 1.450 τ.μ. πανοραμικό οικόπεδο διώροφη μονοκατοικία 143 τ.μ. αξίας 235.000 ευρώ
12. Αφάντου: μεζονέτα lux κατασκευής 210 τ.μ. με όλα τα ηλεκτρικά είδη και air condtition αξίας 260.000 ευρώ
13. Αφάντου: διώροφη οικοδομή 2 διαμερισμάτων 200 τ.μ. με αυλή 20-ετίας αξίας 200.000 ευρώ
14. Αφάντου: Ισόγειο διαμέρισμα 25-ετίας 120 τ.μ. με 3 Υ/Α, 2 WC, αξίας 123.000 ευρώ
15. Κολύμπια: Οικόπεδο σε πολύ καλή τοποθεσία 4.500 τ.μ. αξίας 115.000 ευρώ
16. Αφάντου: οικόπεδο πανοραμικό 4.000 τ.μ. της περιοχής Τραπεζίας αξίας 120.000 ευρώ
17. Ιξιά: διαμέρισμα 20-ετίας 120 τ.μ. με 3 Υ/Α αξίας 120.000 ευρώ
18. Ιαλυσός: σε 2.000 τ.μ. οικόπεδο σε καλή τοποθεσία 2όροφη μονοκατοικία 150 τ.μ. τριετίας. Αξίας 340.000 ευρώ
19. Παστίδα: 4.000 τ.μ. οικόπεδο αξίας 79.000 ευρώ.
20. Παστίδα: σε οικόπεδο εντός ζώνης 2.500 τ.μ. 2όροφη οικοδομή 190 τ.μ. ημιτελής, αξίας 190.000 ευρώ (Για την ολοκλήρωση της οικοδομής απαιτείται το ποσόν των 60.000 ευρώ).
21. Μαριτσά: 430 τ.μ. οικόπεδο Σ.Δ. 0,8 (κτίζει 344 τ.μ.) αξίας 50.000 ευρώ
22. Αφάντου: περιοχή ΠΛΑΤΗ (στο καινούργιο σχολικό συγκρότημα και το γήπεδο) οικόπεδο εντός ζώνης 2.300 τ.μ. αξίας 100.000 ευρώ
23. Ασγούρου: 4.000 τ.μ. σε κεντρικό σημείο κατάλληλο για βιοτεχνικό κτίριο αξίας 255.000 ευρώ.

Το γραφείο μας διαθέτει πολλά ακίνητα εντός και εκτός οικισμού μεγάλα και μικρά για όλες τις χρήσεις, άρτια και οικοδομήσιμα καθώς και αγροτεμάχια από 5 ευρώ/τμ.

ΑΕ658

ΤΕΧΝΙΚΗ ΕΤΑΙΡΙΑ
ΤΣΑΚΙΡΗΣ ΤΣΑΜΠΙΚΟΣ & ΣΙΑ ΕΕ.

ΠΩΛΟΥΝΤΑΙ

1. Διαμερίσματα 120μ² (τριών υπνοδωματίων), 87 μ² (δύο υπνοδωματίων) σε νεοανεγειρόμενη οικοδομή 6 διαμερισμάτων σε οικόπεδο 1800μ² εντός σχεδίου πόλεως στην περιοχη Ιξιάς.
Η οικοδομή είναι εξαιρετικής κατασκευής, διαθέτει ασανσέρ, κεντρική θέρμανση, καθώς και δύο θέσεις στάθμευσης για κάθε διαμέρισμα.

2. Μονοκατοικία πανταχόθεν ελεύθερη ανεπτυγμένη σε τρία επίπεδα συνολικής επιφάνειας 200τ.μ. σε οικόπεδο 424τ.μ. εντός σχεδίου πόλεως Ρόδου (περιοχή Καρακόνερο)

ΑΤΤΑΒΥΡΟΥ 56 - 85100 ΡΟΔΟΣ
ΤΗΛ. 22410 35139
FAX. 22410 24262. MZT3333(Γ)

ΕΣΤΙΑ
ΚΤΗΜΑΤΟΜΕΣΙΤΙΚΟ ΓΡΑΦΕΙΟ
ΚΑΜΠΟΥΡΗΣ ΣΚ. ΕΜΜΑΝΟΥΗΛ

1. **ΟΙΚΟΠΕΔΟ** 2600 τ.μ. στην περιοχή Κοσκινού σε φανταστική τοποθεσία
2. **ΔΙΑΜΕΡΙΣΜΑΤΑ** διαφόρων διαστάσεων στο Ροδίνι
3. **ΔΙΑΜΕΡΙΣΜΑΤΑ** διαφόρων διαστάσεων στο Καρακόνερο
4. **ΜΟΝΟΚΑΤΟΙΚΙΕΣ** με αυλή στο Καρακόνερο
5. **ΜΟΝΟΚΑΤΟΙΚΙΕΣ - ΔΙΑΜΕΡΙΣΜΑΤΑ** στην ωραιότερη περιοχή Μαριτσών υπό κατασκευή
6. **ΟΙΚΟΠΕΔΟ** 2000 τ.μ. με άδεια στο Γεννάδι για 2 κατοικίες των 95 τ.μ.
7. **ΟΙΚΟΠΕΔΟ** στη Ρόδου-Λίνδου 9000 τ.μ. με άδεια οικοδομής

ΣΤΕΦ. ΚΑΖΟΥΛΗ 74 - ΡΟΔΟΣ
ΤΗΛ. 2241024858, 6947424462

ΑΕ691

ΛΕΟΝΤΗΣ & ΦΩΤΗΣ ΑΝΤΩΝΟΓΛΟΥ ΟΙΚΟΔΟΜΙΚΕΣ ΕΠΙΧΕΙΡΗΣΕΙΣ Α.Ε.



Πωλούνται Ανεξάρτητες Πολυτελής Μονοκατοικίες στην Παραλία Ιαλυσού
Τηλ. 22410 62 540 - 6947 705 717 - 6948 523 586

ΑΕ912

εργασιες

συνέχεια από την προηγούμενη

Η μεγαλύτερη αλυσίδα γυμναστηρίων στο κόσμο δέχεται αιτήσεις για το κέντρο της επί της Εθν. Αντιστάσεως στη Ρόδο για **γυμναστή-τρια.** Δεν είναι απαραίτητη η προϋπηρεσία. Πληρ. τηλ. 2241020123, e-mail curvesrhodes@yahoo.gr MAT3852(1)

Η μεγαλύτερη αλυσίδα γυμναστηρίων στο κόσμο δέχεται αιτήσεις για το κέντρο της επί της Εθν. Αντιστάσεως στη Ρόδο για **βοηθούς γυμναστή.** Δεν είναι απαραίτητη η προϋπηρεσία. Πληρ. τηλ. 2241020123, e-mail curvesrhodes@yahoo.gr MAT3852(2)

ΓΥΨΟΣΥΝΘΕΣΗ. ΖΗΤΟΥΝΤΑΙ τεχνίτες γυψοσανίδας. Πληρ. τηλ. 6942285690 κ. Ράπτης Αθανάσιος MZT011113

ΖΗΤΟΥΝΤΑΙ υπάλληλοι για πρατήριο υγρών καυσίμων. Αποκλείονται αλλοδαποί. Πληρ. τηλ. 6936656976, ώρες 19.00-21.00 MAT3789

ΖΗΤΟΥΝΤΑΙ: α) νεαρή κοπέλα για να εργασθεί σε παιδότοπο, που να έχει όρεξη για παιχνίδι με τα παιδιά, **β) σερβιτόρα** νεαρή εμφανίσιμη χωρίς υποχρεώσεις που να έχει γνώσεις από καφέ και ποτά. Πληρ. τηλ. 6932492222, 6948178967 MAT3850

ΖΗΤΟΥΝΤΑΙ 3 σοβαρές **κυρίες** να εργαστούν από το σπίτι τους για μερική/ολική απασχόληση για στελέχωση/οργάνωση της εταιρίας σε Δωδεκάνησα και Βαλκάνια, Internet και ξένες γλώσσες επιθυμητά. Δωρεάν ταξίδια για τα σεμινάρια εκπαίδευσής τους σε Ελλάδα/εξωτερικό. 500 ευρώ-2500 ευρώ. Για ραντεβού τηλ. 2241075118, 6979161107 www.succesfulhomebusiness.net INT011137

ΕΞΤΡΑ ΕΙΣΟΔΗΜΑ μέσα από σοβαρή τρίωρη πρωινή ή απογευματινή απασχόληση (από 23 ετών και άνω) κ. Μαλινάκης τηλ. 6942037717 (ώρες επικ. 10.00-14.00) ΜΑΠ461

ΖΗΤΟΥΝΤΑΙ 2 υπεύθυνα **άτομα** άνω των 18 ετών για στελέχωση επιχείρησης. Ωρες επικ. 10.00-14.00 κ. Φιλοίτης τηλ. 6947447404 ΜΑΠ460

Το ψητοπωλείο "Περίγυρος" **ζητεί έμπειρο ψήστη και τυλιχτή,** για σπαστό ωράριο 12.00-16.00 και 20.00-24.00. Πληρ. τηλ. 2241039275 MZT311029

ΖΗΤΕΙΤΑΙ υπάλληλος από εταιρεία ενοικιάσεως αυτοκινήτων για 12μηνη απασχόληση με δίπλωμα οδήγησης, τουλάχιστον γνώστης μιας ξένης γλώσσας. Αποστείλατε βιογραφικό στο fax 2241033101. Αμεση πρόσληψη. MZT311024

ΖΗΤΟΥΝΤΑΙ πωλήτριες για το κατάστημα Marks & Spencer με όρεξη για εργασία και υπευθυνότητα για την ποιοτική εξυπηρέτηση των πελατών του καταστήματος. Αιτήσεις εντός καταστήματος. Απαραίτητη φωτογραφία. MAT3787

ΖΗΤΟΥΝΤΑΙ κοπέλες να εργαστούν στο καφέ μπαρ Babylon 1 (Κοδριγκτώνος) και Babylon 2 (Κολύμπια). Πληρ. τηλ. 6932541842 κ. Γιώργο. MXP13044

ΖΗΤΟΥΝΤΑΙ ξενοδοχοϋπάλληλοι. Συνεργαστείτε τώρα μαζί μας για να έχετε μηνιαίο εισόδημα το χειμώνα. Πληρ. τηλ. 6948199502. **Γιατί αξίζετε κάτι καλύτερο!.** MZT311025

Από την ταβέρνα "Μεσόγειος" **ζητείται ΨΗΣΤΗΣ,** ώρες απασχόλησης 5-12 μ.μ. Πληρ. τηλ. 2241091365, κιν. 6972509567, κ. Γιάννης MZT311014

ΖΗΤΟΥΝΤΑΙ άτομα για αγορά καλλυντικών "Oriflame" για προσωπική χρήση ή πώλησή τους με καθαρό κέρδος 30%. Μόνο για τον Νοέμβριο. Εγγραφές με 5 ευρώ και δώρο καλλυντικά αξίας 25 ευρώ. Πληρ. τηλ. 6946064799 κ. Μαρία. MZT291006

ΖΗΤΕΙΤΑΙ BARMAN ή BARWOMAN και **ΣΕΡ/ΡΟΣ** για καφετέρια στην Ρόδο. Πληρ. τηλ. 2241068500. MAT3782

ΕΞΤΡΑ ΕΙΣΟΔΗΜΑ μέσα από σοβαρή τρίωρη πρωινή ή απογευματινή απασχόληση (από 23 ετών και άνω). Πληρ. τηλ. 6942037717, κ. Μαλινάκης (ώρες επικ.: 10.00-14.00) ΜΑΠ442

ΑΠΟ ΜΕΓΑΛΟ ΕΣΤΙΑΤΟΡΙΟ ΕΝΤΟΣ ΠΟΛΕΩΣ, ΖΗΤΟΥΝΤΑΙ ΜΑΓΕΙΡΕΣ ΚΑΙ ΛΑΝΤΖΙΕΡΕΣ ΓΙΑ ΔΩΔΕΚΑΜΗΝΗ ΑΠΑΣΧΟΛΗΣΗ. ΜΙΣΘΟΣ ΙΚΑΝΟΠΟΙΗΤΙΚΟΣ ΚΑΙ ΑΣΦΑΛΙΣΗ. ΠΛΗΡ. κ. ΜΑΡΙΑ ΣΤΟ ΤΗΛ. 6947423045 ΚΑΙ 6945692467. MXP13044

ΖΗΤΟΥΝΤΑΙ κοπέλες για να εργασθούν σε internet cafe. Μισθός ικανοποιητικός. Πληρ. τηλ. 2241025050, 2241025052. MZT251021

Η σεζόν τελειώνει, η ανεργία ξεκινάει. **ΖΗΤΟΥΝΤΑΙ άτομα** του τουριστικού τομέα, που το χειμώνα θέλουν ένα συμπλήρωμα για την ανεργία τους, ή είναι άνεργοι και ψάχνουν για δουλειά. Αμεση κάλυψη θέσεων, θα πραγματοποιηθεί σεμινάριο για τα νέα αυτά άτομα το Σαββατοκύριακο 12 και 13/11/2005 σε μεγάλο ξενοδοχείο της Ρόδου. Για κράτηση θέσεων επικοινωνήστε με τα τηλ. 2241093901, 6936650000, 6932252571. Πληροφορίες www.ehomebusiness.gr MAT3771

ΖΗΤΕΙΤΑΙ οδηγός με επαγγελματικό δίπλωμα για να εργαστεί σε αλυσίδα ζαχαροπλαστείων της πόλης μας. Προσόντα: απόφοιτος Λυκείου, επαγγελματικό δίπλωμα. Να έχει εκπληρώσει τη στρατιωτική του θητεία. Θα ληφθούν υπόψη η προϋπηρεσία, το ήθος, η εργατικότητα και ο επαγγελματισμός του. Πληρ. τηλ. 2241027575 MAT3769

ΖΗΤΟΥΝΤΑΙ από City Hall Restaurant **διανομείς.** Πληρ. τηλ. 2241070200. MAT3770

ΠΩΛΕΙΤΑΙ

ΕΠΙΧΕΙΡΗΣΗ - ΕΣΤΙΑΤΟΡΙΟ "ΗΛΙΟΣ"

στο Φαληράκι, δίπλα στα μεγάλα ξενοδοχεία, πλήρως εξοπλισμένο. Διαθέτει μεγάλη αυλή στην παραλία.

Πληρ. τηλ.. 2241086700, 6976802676

MAT3730(Γ)

SIDER KAT

ΠΩΛΟΥΝΤΑΙ

- Ανεξάρτητες διώροφες μονοκατοικίες εντός οικοπέδου 1.000 τ.μ. με θέα την πόλη της Ρόδου (Εξω από τα Κοσκινού)
- Υπόγεια αποθήκη 200 τ.μ. περιοχή "Ικαρος" (πίσω από την οδό Ατταβύρου)

Τηλ. 22410 30069
Κιν. 6944532903

AE934

ΟΙΚΟΔΟΜΗ ΡΟΔΟΥ

ΤΕΧΝΙΚΗ–ΚΑΤΑΣΚΕΥΑΣΤΙΚΗ ΕΤΑΙΡΕΙΑ

ΠΩΛΟΥΝΤΑΙ

1) **Αποθήκες, διαμερίσματα και οροφοδιαμερίσματα** στην περιοχή Καναμάτ (Καρακόνερο) διαφόρων μεγεθών (σε συγκρότημα 2 πολυκατοικιών).
2) **Μονοκατοικίες** στο Κιοτάρι Ασκληπειού (στο κύμα) 120 τ.μ. σε κτήμα 1.300 τ.μ. εκάστη.

ΟΙΚΟΔΟΜΗ ΡΟΔΟΥ

Δεκτά δάνεια και ευκολίες πληρωμής έχουμε τις καλύτερες τιμές της αγοράς.

Καμύνδου 4- Ρόδος-85100 Τηλ.: 22410/60460- 2 Fax: 22410/60463

ΜΑΝΟΛΗΣ ΣΠΥΡΙΔΗΣ
Πολιτικός Μηχανικός Δ.Π.Θ.
(Κιν:693 6660460)

ΚΩΣΤΑΣ ΚΩΝΣΤΙΝΙΝΙΔΗΣ
εργολάβος
(ΚΙΝ.: 6978.110.000)

ΕΜΠ00026



ΚΤΗΜΑΤΟΜΕΣΙΤΙΟ ΓΡΑΦΕΙΟ

ΔΩΔΕΚΑΝΗΣΙΑΚΗ ΚΤΗΜΑΤΙΚΗ
ΠΑΠΟΥΤΣΗΣ ΚΩΝ/ΝΟΣ

ΠΩΛΟΥΝΤΑΙ

1. **Διαμέρισμα** 73 τ.μ. ημιυπόγειο στην Ανάληψη (ημιτελής). Τιμή 70.000 €
2. **Διαμέρισμα** 107 τ.μ. ισογείου στην Ανάληψη. Τιμή 181.900 €
3. **Διαμέρισμα** 100 τ.μ. ισογείου στο Ροδίνι. Τιμή 170.300 €
4. **Διαμερίσματα** 86 τ.μ. 1ου-3ου-4ου ορόφου με γκαράζ στην Ιαλυσό. Τιμή 138.600€
5. **Διαμέρισμα** 115 τ.μ. 2ου ορόφου στην Ιξιά. Τιμή 114.500 €
6. **Μεζονέτα** 105 τ.μ. διώροφη στα Κοσκινού (ημιτελής). Τιμή 117.000 €
7. **Μεζονέτα** 120 τ.μ. σε οικόπεδο 1.000 τ.μ. στ' Αφάντου. Τιμή 161.600 €
8. **Μεζονέτα** 120 τ.μ. σε οικόπεδο 1.500 τ.μ. στην Ψίνθο. Τιμή σε μπετά 75.000 € τελειωμένη 145.000 €
9. **Μεζονέτα** 133 τ.μ. σε οικόπεδο 300 τ.μ. στην Παστίδα. τιμή σε μπετά 103.000 ευρώ, μαρμαροσουβά 126.500 ευρώ.
10. **Κατάστημα** στην Σωκράτους Π. Πόλη. Τιμή 310.000€
11. **Κατάστημα** 40 τ.μ. με υπόγειο και πατάρι στο Ροδίνι. Τιμή 100.000 €
12. **Αποθήκη** 170 τ.μ. ημιυπόγεια στο Ροδίνι. Τιμή 117.000 €
13. **Οικόπεδο** 5.680 τ.μ. στ' Αφάντου. Τιμή 90.000 €
14. **Οικόπεδο** 4.000 τ.μ. στους Τρεις. Τιμή 145.000 €
15. **Οικόπεδο** 300 τ.μ. στον Αρχάγγελο. Τιμή 18.000 €
16. Οικόπεδο 406 τ.μ. στον Εμπωνα, τιμή 35.000 ευρώ.
17. **Επιχ/ση** καφετέριας-μπαρ με τον εξοπλισμό της εντός πόλεως. Τιμή 11.000 €

ΜΙΣΘΩΣΕΙΣ

1. **Αποθήκη** 300 τ.μ. υπόγεια εντός πόλεως. Μίσθωση 800 €

ΠΩΛΗΣΕΙΣ ΑΚΙΝΗΤΩΝ – ΟΙΚΟΠΕΔΩΝ– ΜΙΣΘΩΣΕΙΣ ΑΚΙΝΗΤΩΝ
ΩΡΕΣ ΓΡΑΦΕΙΟΥ 09.00-14.00 π.μ. και 17.00-21.00 μ.μ.
ΕΘΝΙΚΗΣ ΑΝΤΙΣΤΑΣΗΣ 45- 1ος ΟΡΟΦΟΣ • ΤΗΛ. - ΦΑΞ 2241025480 κιν. 6932469420 • e-mail: papoutsisk@in.gr

ΧΠ2673

Καριέρα στο real estate

Η ΕΠΙΧΕΙΡΗΣΗ

Η **Savvaidis & Associates**, απο το 1983 προσφέρει υπηρεσίες διαμεσολάβησης ακινήτων στο νησί της Ρόδου. Για το υψηλό επίπεδο υπηρεσιών της η εταιρεία έχει βραβευθεί για δύο συνεχή έτη ως Best Agent for Greece 2003 – 2004 από το έγκυρο περιοδικό International Homes (UK).

ΣΤΕΛΕΧΟΣ ΠΩΛΗΣΕΩΝ (Sales Support Executive)

Ο ΥΠΟΨΗΦΙΟΣ

- Άνδρας / γυναίκα έως 35 ετών, με δυναμική προσωπικότητα.
- Πτυχιούχος ΤΕΙ - ΑΕΙ στη Διοίκηση Επιχειρήσεων
- Άριστος χρήστης εφαρμογών MS OFFICE.
- Εκτενής γνώση του internet.
- Άριστη γνώση της Αγγλικής Γλώσσας σε γραπτό και προφορικό λόγο.
- Κάτοχος αυτοκινήτου.

Η ΘΕΣΗ

- Υποστήριξη πωλήσεων ακινήτων.
- Δημιουργία και υποστήριξη πελατολογίου.
- Στελέχωση υποκαταστημάτων.
- Σύγχρονο και φιλικό εργασιακό περιβάλλον.
- Συνεχές on the job training

Αποστείλατε βιογραφικό σας με φωτογραφία στο **info@savvaidis.gr**

SAVVAIDIS & Associates
Real Estate Agents & Consultants

Γρηγ. Λαμπράκη 14, Ρόδος
Τηλ. 22410-26281
http://www.savvaidis.gr

MXΠ659

Profit & Solution
ΣΥΜΒΟΥΛΟΙ ΑΚΙΝΗΤΩΝ ΚΑΙ ΕΠΕΝΔΥΣΕΩΝ
Λεμεσού 34, 85100 Ρόδος
τηλ.: 22410 28100 φαξ.: 22410 28104

Μεζονέτα
Παστίδα140 τ.μ οικόπεδο 500 τ.μ. μαρμαροσοβά 125.000 Ε.
Παστίδα 140 τ.μ οικόπεδο 250 τ.μ. μπετά 110.000 Ε.
Παστίδα 109 τ.μ. οικόπεδο 300 τ.μ. τελειωμένη 155.000 Ε.
Παστίδα 120 τ.μ. οικόπεδο 300 τ.μ. Lux κατασκευής
Παστίδα 130 τ.μ. οικόπεδο 300 τ.μ. Lux κατασκευής
Γεννάδι 70 τ.μ. Θέα θάλασσα τελειωμένη 150.000 Ε.
Διαμέρισμα
Ροδίνι μπετά 40 τ.μ. οροφοδιαμέρισμα 76.000 Ε.
Ροδίνι μπετά 91 τ.μ. οροφοδιαμέρισμα 172.000 Ε.
Ροδίνι μπετά 87 τ.μ. οροφοδιαμέρισμα 165.000 Ε.
Ροδίνι μπετά 76 τ.μ. οροφοδιαμέρισμα 145.000 Ε.
Ανάληψη 92 τ.μ. 1ος όροφος garage 175.000 Ε
Ανάληψη 112 τ.μ 3ος όροφος garage 195.000 Ε
Ανάληψη 90 τ.μ 1ος όροφος garage 170.000 Ε
Ανάληψη 98 τ.μ τελειωμένο 165.000 Ε
Παραδείσι 85 τ.μ. 110.000 Ε
Ρόδος 85 τ.μ. τελειωμένο 155.000 Ε
Ρόδος 85 τ.μ. τελειωμένο 174.500 Ε
Ρόδος 88 τ.μ. τελειωμένο 180.500 Ε
Ρόδος 45 τ.μ. τελειωμένο 82.500 Ε

Οικόπεδο
Γεννάδι 490 τ.μ. με άδεια οικοδ. 66 τ.μ. 27.000 Ε
Γεννάδι 2340 τ.μ. με άδεια οικοδ. 58.000 Ε
Γεννάδι 1120 τ.μ. με άδεια οικοδ. 42.000 Ε
Παστίδα 300 τ.μ. οικοπ.με άδεια οικοδ. 58.000 Ε
Παστίδα 500 τ.μ. οικοπ. με άδεια οικοδ. 52.000 Ε
Ιαλυσό 850 τ.μ. οικοπ. άρτιο οικοδ. 200.000 Ε
Θολό 3.120 τ.μ. οικοπ. άρτιο οικοδ. 61.000 Ε
Δαματριά 2.000 τ.μ. οικοπ. με θέα και άδεια οικοδ. 50.000 Ε
Φάνες 900 τ.μ. οικοπ. πάνω σε κεντρ. οδό 40.000 Ε
Τσαίρι βιοτεχν. ζώνη με άδεια οικοδ. 300 τ.μ. 42.000 Ε
Δαματριά 330 τ.μ. οικοπ. άρτιο οικοδ. 18.000 Ε

Ενοικιάσεις
Ρόδος Γκαρσονιέρα 30 τ.μ. 230 Ε
Ρόδος Αγ. Νικόλαο διαμέρισμα 3 Υ/Δ 450 Ε
Ιάλυσο διαμέρισμα 3 Υ/Δ 450 Ε
Μεζονέτα 2 Χ 40 τ.μ. Χαράκι 500 τ.μ.
Γραφείο 100 τ.μ. Ρόδος 800 τ.μ.

"Για περισσότερα ακίνητα επικοινωνήστε με το γραφείο μας"

AE516

εργασιες

συνέχεια από την προηγούμενη

ΖΗΤΟΥΝΤΑΙ 2 υπεύθυνα άτομα άνω των 18 ετών για στελέχωση επιχείρησης. Ωρες επικ.: 10 π.μ. - 2 μ.μ. Πληρ. τηλ. 6947447404, κ. Φιλοίτης. ΜΑΠ443

ΠΡΟΛΑΒΕΤΕ ΤΗΝ ΑΝΕΡΓΙΑ ΤΟΥ ΧΕΙΜΩΝΑ. Η εταιρεία μας ζητά άμεσα άτομα για τη θέση του επικεφαλής συμβούλου. Χωρίς ιδιαίτερες γνώσεις. Ίντερνετ επιθυμητό, αλλά όχι απαραίτητο. Χώρος, ωράριο και τρόπος εργασίας επιλέγονται από τους ενδιαφερόμενους. Επισκεφθείτε την ιστοσελίδα μας: www.opportunity4all.gr. Πληρ. τηλ. 2241035680, 6944266283 MZT251029

ΖΗΤΕΙΤΑΙ κοπέλα απόφοιτη σχολής marketing, διαφήμισης, διοίκησης επιχειρήσεων ή οικονομικών σπουδών, για τη στελέχωση τμήματος πωλήσεων με σταθερό μισθό και bonus. Προϋπηρεσία μη απαραίτητη. Αποστολή βιογραφικών στο fax 2241075190, υπόψη κας Φιλίππου. ΧΠ004

ΖΗΤΕΙΤΑΙ κοπέλα για εργασία σε καφετέρια - μπαρ όλο το χρόνο. Πληρ. τηλ. 2241047228 και 6944760796. MZT251028

ΑΒΑΔΙΣΤΑ, ΑΒΑΣΑΝΙΣΤΑ βγάλτε έξτρα 65 ευρώ-125 ευρώ/ώρα δουλεύοντας στο σπίτι ή το γραφείο. Οχι ντίλερ, πλασιέ, πωλητές. Ελεύθερο ωράριο μερικής-πλήρους απασχόλησης. Ανάπτυξη σοβαρών εισοδημάτων. Πληρωμένα ταξίδια στο εξωτερικό-διακοπές. Ενημερωτικό φυλλάδιο -δωρεάν 24ωρη βάση: 210 2801244, www.imshomebiz.com. MAT3643

ΕΠΑΓΓΕΛΜΑΤΙΚΗ ΕΥΚΑΙΡΙΑ. ΖΗΤΟΥΝΤΑΙ άμεσα **συνεργάτες** για εργασία από το σπίτι ή το γραφείο σας. Κερδίστε από 600 έως 3000 ευρώ το μήνα με ελεύθερο ωράριο. Ανεξάρτητη συνεργασία. Οχι ντήλερ ή πλασιέ, πλήρες σύστημα εκπαίδευσης. Προοπτική καριέρας - έξτρα μπόνους - κερδισμένα ταξίδια. Πληρ. τηλ. 2241094767, 6978034309, www.home work4u.biz ΜΑΠ284

ΑΝΑΠΤΥΣΣΟΜΕΝΗ εμπορική εταιρεία επεκτείνεται σε όλη την Ελλάδα **ΤΩΡΑ ΣΤΗΝ ΡΟΔΟ** και στα Δωδεκάνησα. **ΖΗΤΑΕΙ άτομα** για την άμεση κάλυψη θέσεων με υψηλές αποδοχές, πλήρες σύστημα εκπαίδευσης, μερική / πλήρη απασχόληση. Απεριόριστες δυνατότητες εξέλιξης. Ίντερνετ επιθυμητό. Πληρ. τηλ. 2241030078, www.umswork4you.com. INT2328(1)

Εμμανουήλ Κρανίδης

Πωλείται



Αρχοντική κατοικία 140 τμ με αυλή 100τμ στην συνοικία του Αγ. Ιωάννη

Εμμανουήλ Κρανίδης
Καζούλη & Αμερικής 50, 2ος όροφος, 85100 Ρόδος
Τηλ.: 22410 27082, 22410 26476 / Κινητό : 6944347405
Fax : 22410 27101
E – mail : info@kranidis.gr
ΧΠ092

ΣΑΒΒΑΪΔΗΣ & ΣΥΝΕΡΓΑΤΕΣ
Κτηματομεσιτικό Γραφείο
Γρ. Λαμπράκη 14 ΡΟΔΟΣ 85100
Τηλ. 2241026281

ΠΩΛΗΣΕΙΣ ΑΚΙΝΗΤΩΝ

Α) ΟΙΚΟΠΕΔΑ ΕΝΤΟΣ ΣΧΕΔΙΟΥ - **1)** ΡΟΔΟΣ: α) Ροδίνι 400 τ.μ. με Σ.Δ. 0,4 τίμημα 175.000 ευρώ, β) Ανάληψη 400 τ.μ. με Σ.Δ. 0,8 τίμημα 230.000 ευρώ, γ) Καναμάτ 400 τ.μ. Σ.Δ. 0,4 τίμημα 165.000, **2)** Μέγγαβλη 350 τ.μ. αποτελεί μερίδα Οικοδομικού Συνεταιρισμού Αιγυπτίων Ρόδου, τίμημα 25.000 ευρώ.
Β) ΟΙΚΟΠΕΔΑ ΕΚΤΟΣ ΣΧΕΔΙΟΥ: 1) ΡΟΔΟΣ: Μόντε Σμίθ 2.000 τ.μ., 2) Ασγούρου 4.000 τ.μ., τίμημα 200.000 ευρώ, 3) Τσαΐρι 21.367 τ.μ., 4) Ιαλυσό 2.000 τ.μ., περιοχή Φιλέρημος, τίμημα 265.000 ευρώ, 5) Κοσκινού 4.002 τ.μ. τίμημα 265.000 ευρώ, 6) Μαριτσά επί της επαρχιακής οδού Κρεμαστής - Μαριτσά 9.500 τ.μ. τίμημα 250.000 ευρώ, 7) Κανδυλί 4.440 τ.μ. τίμημα 135.000 ευρώ, 8) Κανδυλί 4.000 τ.μ. τίμημα 235.000 ευρώ, 9) Κολύμπια: α) 9.000 τ.μ, β) 19.770 τ.μ., γ) 28.500 τ.μ., 10) Λίνδος: α) Βληχά 8.190 τ.μ. παραθαλάσσιο, τίμημα 320.000 ευρώ, β) Πάνω Αλώνια 3.540 τ.μ. επί επαρχιακής οδού Λίνδου - Πεύκοι, τίμημα 155.000 ευρώ, γ) Πεύκοι 32.500 τ.μ.. - 42.300 τ.μ. και 19.800 τ.μ. με πανοραματική θέα, δ) Ψάρτος 15.600 τ.μ. στο "κύμα".
Γ) ΜΟΝΟΚΑΤΟΙΚΙΕΣ: **Α)** ΡΟΔΟΣ: 1) ΠΑΛΙΑ ΠΟΛΗ: α) ανακαινισμένο 700 τ.μ. με κήπο 160 τ.μ., β) λιθόκτιστο παλιό 500 τ.μ. με κήπο 500 τ.μ., γ) ανακαινισμένο 140 τ.μ. με αυλή 60 τ.μ., δ) παλιό στο Μόντε Σμιθ 287 τ.μ. κήπο 2.100 τ.μ., ε) ανακαινισμένο 146 τ.μ. με μικρή αυλή. 2) Αγ. Νικολάου νεοκλασικό παλιό ισόγειο 115 τ.μ. α' όροφ. 115 τ.μ. με μεγάλη αυλή, τίμημα 305.000 ευρώ. 3) Αγ. Αναστασία 133 τ.μ. με αυλή 191 τ.μ. τίμημα 135.000 ευρώ, 4) Αγ. Νικολάου πετρόκτιστο και ανακαινισμένο 250 τ.μ.,τίμημα 315.000 ευρώ. **Β)** ΚΟΛΥΜΠΙΑ: α) 107 τ.μ. με κήπο 283 τ.μ. τίμημα 240.000 ευρώ, β) 107 τ.μ. με κήπο 305 τ.μ. τίμημα 260.000 ευρώ, γ) 107 τ.μ. με κήπο 310 τ.μ. τίμημα 290.000 ευρώ. **Γ)** ΙΑΛΥΣΟΣ: α) Εντός σχεδίου 175 τ.μ. οικόπεδο 300 τ.μ.. τίμημα 310.000 ευρώ, β) Κανδυλί (μέχρι κτίσματα) σε οικόπεδο 4.232 τ.μ. τίμημα 200.000 ευρώ, γ) εντός σχεδίου 220 τ.μ. σε οικόπεδο 260 τ.μ. τίμημα 380.000 ευρώ, δ) Ανοιξη εκτός σχεδίου 150 τ.μ. σε οικόπεδο 2.000 τ.μ. τίμημα 335.000 ευρώ, ε) Ιξιά 200 τ.μ. σε οικόπεδο 1.000 τ.μ. τίμημα 400.000 ευρώ, στ) Βουνάρα πολυτελούς κατασκευής 220 τ.μ. σε οικόπεδο 1.100 τ.μ.

ΕΝΟΙΚΙΑΣΕΙΣ ΚΑΤΑΣΤΗΜΑΤΩΝ

ΡΟΔΟΣ: Επί της Εθν. Αντίστασης: α) Ισόγειο 69 τ.μ. με υπόγειο 69 τ.μ. και πατάρι 20 τ.μ. μηνιαίο μίσθωμα 1.300 ευρώ, β) Προέκτασης Εθν. Αντίστασης 220 τ.μ. με κήπο μεγάλο, κατάλληλο για πάρκιν, μηνιαίο μίσθωμα 1.200 ευρώ, γ) 130 τ.μ. μηνιαίο μίσθωμα 2.600 τ.μ., δ) Ισόγειο 140 τ.μ. α' όροφο, 140 τ.μ., μηνιαίο μίσθωμα 3.500 ευρώ.

Πληροφ. τηλ. 22410-26281
ΜΧΠ659

ΠΩΛΟΥΝΤΑΙ
ΠΟΛΥΤΕΛΗ & ΗΛΙΟΛΟΥΣΤΑ
ΟΡΟΦΟΔΙΑΜΕΡΙΣΜΑΤΑ
ΕΠΙΦΑΝΕΙΑΣ 138τ.μ.-120τ.μ.-100τ.μ.-50τ.μ.
ΜΕ ΑΠΕΡΙΟΡΙΣΤΗ ΘΕΑ & ΜΕΓΑΛΕΣ ΒΕΡΑΝΤΕΣ
ΓΩΝΙΑ Κ. ΥΔΡΑΙΟΥ & Κ. ΤΣΑΛΔΑΡΗ
ΔΑΝΕΙΑ ΔΕΚΤΑ MAT3734(Γ)
ΠΛΗΡ.ΤΗΛ: 6977 914567
(ΠΛΗΡΟΦΟΡΙΕΣ ΤΙΜΩΝ ΟΧΙ ΑΠΟ ΤΗΛΕΦΩΝΟ)

ΠΩΛΟΥΝΤΑΙ
Διαμερίσματα λουξ κατασκευής των 82 τ.μ. σε νεόκτιστη οικοδομή στ' Αφάντου.
ΖΗΤΟΥΝΤΑΙ
Οικόπεδα για αντιπαροχή ή ανταλλαγή
ΑΝΑΛΑΜΒΑΝΟΥΜΕ
Ιδιωτικά έργα πάσης φύσεως οικοδομικών εργασιών:-μπετά-κτισίματα-σοβάδες-πλακάκια κ.λπ.
ΧΑΤΖΗΜΙΧΑΛΗΣ ΚΩΝΣΤΑΝΤΙΝΟΣ
ΔΟΜΙΚΟΣ ΕΡΓΟΛΑΒΟΣ ΔΗΜΟΣΙΩΝ και ΙΔΙΩΤΙΚΩΝ ΕΡΓΩΝ
ΚΑΤΑΣΚΕΥΕΣ-ΠΩΛΗΣΕΙΣ-ΑΝΤΙΠΑΡΟΧΕΣ
Τηλ. 2241021834, 6937080125, 6974198504
ΜΑΠ457(Γ)

LANDSCOPE ΚΤΗΜΑΤΟΜΕΣΙΤΙΚΗ
ΕΘΝΙΚΗΣ ΑΝΤΙΣΤΑΣΗΣ & ΤΣΑΛΔΑΡΗ
(ΠΑΝΩ ΑΠΟ ΤΟΝ ΚΩΤΣΟΒΟΛΟ)
ΤΗΛ / ΦΑΞ : 22410 28629
ΚΙΝ : 697 6872626 , 697 2257246

ΜΟΝΟΚΑΤΟΙΚΙΕΣ - ΜΕΖΟΝΕΤΕΣ

1. **ΚΟΣΚΙΝΟΥ** μον/τοικία 170τμ, με οικόπεδο 1.300τμ. **€150.000 (ΜΠΕΤΑ)**
2. **ΚΟΣΚΙΝΟΥ** μον/τοικία 180τμ, με οικόπεδο 1.300τμ. **€ 170.000**
3. **ΚΟΣΚΙΝΟΥ** μον/κία 210τμ, με οικόπεδο 1.300τμ. **€ 180.000 (ΜΠΕΤΑ)**
4. **ΚΟΣΚΙΝΟΥ** μον/κία 200τμ, με οικόπεδο 2.000τμ. **€ 180.000 (ΜΠΕΤΑ)**
5. **ΚΟΣΚΙΝΟΥ** μον/κία 110τμ, με κήπο 150τμ. **€ 200.000**
6. **ΚΟΣΚΙΝΟΥ** μεζονέτες, 140τμ, με κήπο 50τμ. **€ 220.000**
7. **ΚΟΣΚΙΝΟΥ** μεζονέτες 120τμ, με κήπο 50τμ ετοιμοπαράδοτη. **€ 225.000**
8. **ΚΟΣΚΙΝΟΥ** μον/κίες 170τμ, με οικόπεδο 1.300τμ. **€230.000**
9. **ΚΟΣΚΙΝΟΥ** μον/κία 140τμ, με κήπο 500τμ, 3υ/δ. **€ 240.000**
10. **ΚΟΣΚΙΝΟΥ** μον/κίες 200τμ, με οικόπεδο 1.000τμ. **€ 240.000**
11. **ΚΟΣΚΙΝΟΥ** μον/τοικίες 170τμ, με οικόπεδο 1.300τμ. **€ 265.000**
12. **ΚΟΣΚΙΝΟΥ** μον/κία 140τμ, με οικόπεδο 1.300τμ. **€ 290.000**
13. **ΚΟΣΚΙΝΟΥ** μον/κία 180τμ, με οικόπεδο 1.300τμ. **€ 290.000**
14. **ΚΟΣΚΙΝΟΥ** μον/τκία 206τμ, με οικόπεδο 2.000τμ. **€ 425.000**
15. **ΙΑΛΥΣΟΣ** μον/κία 204τμ, με κήπο 350τμ. **€ 180.000 (ΣΟΒΑ)**
16. **ΙΑΛΥΣΟΣ** μεζονέτες 140τμ σε 3 επίπεδα, 3υ/δ,λουτρό/wc, lux. **€191.000**
17. **ΙΑΛΥΣΟΣ** μον/κία 225τμ, με κήπο 350τμ. **€ 204.000 (ΣΟΒΑ)**
18. **ΙΑΛΥΣΟΣ** μεζονέτες 160τμ σε 3επίπεδα, 3υ/δ, λουτρό/wc, lux. **€ 220.000**
19. **ΙΑΛΥΣΟΣ** μεζονέτες 155τμ, με κήπο 650τμ, με θέα φιλερύμου, **€ 250.000**
20. **ΙΑΛΥΣΟΣ** μον/κία 150τμ, με οικόπεδο 1.500τμ, νεόκτιστα. **€ 250.000**
21. **ΙΑΛΥΣΟΣ** μον/κία 140τμ, με κήπο 280τμ 80μ απο θάλασσα. **€ 260.000**
22. **ΙΑΛΥΣΟΣ** μεζονέτα 225τμ, με κήπο 40τμ, πλήρες εξοπλισμένο. **€ 270.000**
23. **ΙΑΛΥΣΟΣ** μον/ικίες 180τμ, με κήπο 350τμ, νεόκτιστο. **€ 280.000**
24. **ΙΑΛΥΣΟΣ** μον/κία 200τμ, με οικόπεδο 1.000τμ. **€ 290.000 (ΣΟΒΑ)**
25. **ΙΑΛΥΣΟΣ** μον/κία 180τμ, με οικόπεδο 1.800τμ, εξοπλισμένη. **€ 350.000**
26. **ΙΑΛΥΣΟΣ** μον/κία 200τμ, με οικόπεδο 1.000τμ, lux κατασκευής. **€ 390.000**
27. **ΚΑΝΔΥΛΙ** μον/τοικίες 140τμ, με οικόπεδο 1.000τμ. **€ 110.000 (ΜΠΕΤΑ)**
28. **ΙΞΙΑ** μον/ικία 300τμ με οικόπεδο 1000τμ. € 365.000
29. **ΤΡΕΙΣ** μονοκατοικία 165τμ, με κήπο 2.800τμ, 4υ/δ,2 λουτρά, lux, **€ 340.000**
30. **ΚΡΕΜΑΣΤΗ** μον/κίες 120τμ, με αυλή 300τμ, εντός οικισμού. . **€ 210.000**
31. **ΚΡΕΜΑΣΤΗ** μον/κίες 186τμ, με αυλή 300τμ, εντός οικισμού. **€ 250.000**
32. **ΠΑΣΤΙΔΑ** μον/κία 140τμ με κήπο 250τμ **€ 110.000 (ΜΠΕΤΑ)**
33. **ΠΑΣΤΙΔΑ** μον/κία 140τμ, με κήπο 300τμ εντός οικισμού. **€ 150.000 (ΣΟΒΑ)**
34. **ΠΑΣΤΙΔΑ** μον/κία 140τμ με κήπο 300τμ εντός οικισμού. **€ 205.000**

ΔΙΑΜΕΡΙΣΜΑΤΑ

1. **ΔΑΣΚΑΛΟΥΣ** διαμέρισμα 85τμ, 2υ/δ, λουτρό, ρετιρέ. **€150.000**
2. **ΣΤΕΛΙΟΥ ΚΩΤΙΑΔΗ** (πάροδος) διαμερίσματα 50τμ. **€ 99.000**
3. **ΜΙΧΑΗΛ ΠΕΤΡΙΔΗ** διαμερίσματα 85τμ, 2υ/δ, λουτρό.**€ 161.000**
4. **ΑΡΑΠΑΚΙ** διαμέρισμα 88τμ, lux, 2υ/δ, λουτρό, φανταστική θέα. **€ 182.000**
5. **ΑΝΑΛΥΨΗ** διαμέρισμα 75 τμ, ρετιρέ, άριστης κατασκευής. **€ 130.000**
6. **ΑΝΑΛΥΨΗ** διαμέρισμα 97τμ, lux 2υ/δ, λουτρό. **€ 155.000**
7. **ΑΝΑΛΥΨΗ** διαμέρισμα 160τμ, lux . **€ 283.000**
7. **ΑΝΑΛΥΨΗ** διαμέρισμα 85τμ, lux 2υ/δ, λουτρό,ρετιρέ. **€ 160.000**
8. **ΑΡΑΠΑΚΙ** διαμέρισμα 88τμ, lux 3υ/δ, λουτρό. **€ 182.000**
9. **ΡΟΔΙΝΙ** διαμέρισμα 88τμ, 2υ/δ, λουτρό, άνετοι χώροι **€146.000**
10. **ΑΝΑΛΥΨΗ** διαμέρισμα 160τμ, 2υ/δ, λουτρό με θέα. **€ 283.000**
11. **ΙΞΙΑ** διαμερίσματα 100τμ με θέα, 3υ/δ, λουτρό. **€190.000**

ΟΙΚΟΠΕΔΑ

1. **ΚΑΝΔΥΛΙ** οικοπεδο 4.000τμ, με άδεια οικοδομής. **€ 190.000**
2. **ΚΟΣΚΙΝΟΥ** οικόπεδο 1.000τμ, πανοραμικό με άδεια οικοδ/μής. **€ 100.000**
3. **ΚΟΣΚΙΝΟΥ** οικόπεδο 1.300τμ, πανοραμικό. **€ 100.000**
4. **ΚΟΣΚΙΝΟΥ** οικόπεδο 4.000τμ, θέα Φαλιράκι. **€ 220.000**
5. **ΚΟΣΚΙΝΟΥ** οικόπεδο 6.000τμ, φανταστική θέα. **€ 220.000**
6. **ΚΟΣΚΙΝΟΥ** οικόπεδο 8.000τμ, φανταστική θέα. **€322.000**
7. **ΑΣΓΟΥΡΟΥ** οικόπεδο 4.000τμ, σε ωραίο σημείο. **€ 235.000**
8. **ΜΑΡΙΤΣΑ** οικόπεδο 2.3000τμ, με θέα, εντός οικισμού. **€85.000**
9. **ΡΟΔΟΥ ΛΙΝΔΟΥ** οικόπεδο 3.800τμ, εφαπτόμενο στον δρόμο. **€ 350.000**
10. **ΛΑΡΔΟΣ** οικόπεδο 30 στρμ. για επαγγ/τική χρήση. **€795.000**
11. **ΛΑΡΔΟΣ** οικόπεδο 4.000τμ σε ωραία τοποθεσία. **€220.000**
12. **ΛΑΡΔΟΣ** οικόπεδο 3.000τμ επί του επαρχιακού. **€100.000**
13. **ΚΙΟΤΑΡΙ** οικόπεδο 28.000τμ, πανοραμικό 50μ απο θάλασσα. **€2.500.000**
14. **ΚΙΟΤΑΡΙ** οικόπεδο 800τμ, σε απόσταση 30μ από την θάλασσα. **€ 135.000**
15. **ΚΙΟΤΑΡΙ** οικόπεδο 1.760τμ, 100μ απο θάλασσα. **€176.000**
16. **ΓΕΝΝΑΔΙ** οικόπεδο εντός οικισμού με θέα. **€32.000**

ΚΑΤΑΣΤΗΜΑΤΑ

1. **ΜΕΓ. ΚΩΝ/ΝΤΙΝΟΥ** κατάστημα 176τμ υπόγειο, 176 ισόγειο. **€ 586.000**
2. **ΣΤΕΦ. ΚΑΖΟΥΛΗ** γωνιακό 90τμ με αυλή, πατάρι. **€ 320.000**
3. **ΠΑΡΘΕΝΩΝ** εστιατ/ριο 148τμ, 50τμ αυλή, πλήρως εξοπλισμένο. **€60.000**
4. **ΣΑΒΒΑ ΔΙΑΚΟΥ** καταστ/μα 215τμ. **€135.000**

AE927



AE909

εργασιες

συνέχεια από την προηγούμενη

ΖΗΤΕΙΤΑΙ κοπέλα με γνώση εμπορικής διαχείρισης σε Η/Υ, για μεγάλη εμπορική εταιρεία. Πληρ. τηλ. 2241069230, 2241069240. ΜΑΤ3764(3765)

ΖΗΤΕΙΤΑΙ καθαρίστρια σε ψητοπωλείο. Πληρ. τηλ. 6948629169. ΜΖΤ211007

ΖΗΤΕΙΤΑΙ κοπέλα για να εργασθεί στο "Reno's club", στον Αρχάγγελο. Πληρ. στο τηλ. 22440-22540 (σ.σ. μετά τις 6.00 μ.μ.) και 6932006967. ΜΧΡ13019

διαφορα

ΚΥΝΗΓΟΣΚΥΛΑ - ΛΑΓΟΣΚΥΛΑ 1) Ταζα 4 χρόνων ντόπια 500 ευρώ Φέρμα-πόρτα-καταδίωξη, β) Ταζος 5 χρόνων γνήσιος καταδίωξη (πιάνει) 400 ευρώ, γ) Ταζος 18 μηνών καταδίωξη (πιάνει) 1000 ευρώ, δ) Γκριφόν μπαρακι καθαρόαιμο 8 μηνών ξεκινημένο 500 ευρώ. Πληρ. Μ. Αποστολίδης τηλ. 6948373666, απόγευμα 2241066160 ΜΖΤ021117

ΕΥΚΑΙΡΙΑ. ΠΩΛΟΥΝΤΑΙ: α) 40 σκαμπό για bar, οξιάς ντυμένα (αφρολέξ-δερματίνη), β) 20 διθέσια μεταλλικά καναπεδάκια ντυμένα (αφρολέξ- δερματίνη), γ) 6 τραπέζια για bar (σταντ) επιφάνεια Βερσαλίτης ξύλο 60 cm, δ) 1 κρεπιέρα διπλή υγραερίου πλάκα 40 cm vimitex (ελάχιστα μεταχειρισμένη), ε) φωτορυθμικό Futere light DJ-SCAN 250, στ) τέντες πλαινές και οροφής συνολικής κάλυψης χώρου μέχρι και 120 τ.μ. Ολα σε τιμή ευκαιρίας. Πληρ. τηλ. 6973315092 ΜΖΤ011117

ΕΑΝ ΘΕΛΕΤΕ ΝΑ ΕΛΕΓΞΕΤΕ ΤΟ ΒΑΡΟΣ ΣΑΣ ΧΩΡΙΣ ΝΑ ΠΕΙΝΑΤΕ! Να χάσετε λίπος από εκεί που έχετε. Να μην ξεναβάλετε τα κιλά σας. Να διώξετε την κυτταρίτιδα. Να νιώθετε τόνωση και ενέργεια, ζητήστε να σας ενημερώσουμε για τον τρόπο χρήσης των προϊόντων μας. Προσφέρουμε **δωρεάν** λιπομετρητή και παρακολούθηση των αποτελεσμάτων με εγγύηση επιστροφής χρημάτων εντός 30 ημερών. Πληρ. τηλ. 2241075118 www.mynaturalife.gr ΜΖΤ011136

ΠΩΛΕΙΤΑΙ δικόλονο αναβατώριο 2500 κιλών ιταλικής κατασκευής και εξοπλισμός συνεργείου αυτοκινήτων. Τιμή 1200 ευρώ. Πληρ. τηλ. 6945277738 ΜΖΤ011111

ΕΥΚΑΙΡΙΑ ΠΩΛΟΥΝΤΑΙ όλες οι συσκευές οβελιστηρίου - πιτσαρίας, σχεδόν καινούργια σε τιμές ευκαιρίας. Ψυγεία: πάγκοι και βιτρίνες, φούσκες - γύρος, ψυγείο, ντουλάπα - καταψύκτες, κοτοπουλιέρες, φούρνοι, μίξερ, καρέκλες, τραπέζια, φριτέζες, γκριλιέρες και πάρα πολλά άλλα είδη. Πληρ. τηλ. 6937431274 ΜΑΤ3803

ΠΩΛΟΥΝΤΑΙ: α) ψυγείο - πάγκος 2,5 μέτρα, β) καταψύκτης ντουλάπα 2 μέτρα ύψοςΧ2,30, γ) καταψύκτης μικρός, δ) πλυντήριο πιάτων, ε) 2 ηλεκτρικές κουζίνες για σπίτι, 1 φριτέζα, στ) 2 ψυγεία για σπίτι, ζ) μία μηχανή εξωλέμβια 15cc, η) μία μηχανή κουρέματος γκαζόν, λόγω αναχωρήσεως. Πληρ. τηλ. 6948734154. ΜΖΤ311004

ΠΩΛΕΙΤΑΙ σκάφος ταχύπλοο Sea - Ray 23 πόδια, με μηχανή Mercruiser 280HP καινούργια, καμπίνες 2, χωριστό WC, κουζινάκι με νιπτήρα, ψυγείο, ηλεκτρικό, βαθύμετρο, VHF, εργάτη άγκυρας 400W, αλυσίδα άγκυρας 120m, φλατς, 2 μπαταρίες 160 Α έκαστη, τέντα δωμάτιο καινούργια, τέντα πάρκιν, τρέιλερ διαξονικό Ελξις, δελφινιέρα εμπρός ανοξείδωτη, πασαρέλα μπάνιου, 3 προπέλες μπαλόνια, σωστικά, σωσίβια, τζάκετ, ραδιο/τόφωνο, κ.ά. Πληρ. τηλ. 6993325454, 2241031370ΧΠ004

ΠΩΛΟΥΝΤΑΙ λόγω αναχώρησης: ξυλουργικά μηχανήματα, Radial Omga 1,25, κορδέλα 80APP, σύνθετο 5 εργασιών Linincibili 2000, ψυγείο βιτρίνα 2μ. Festos με πομπέ κρύσταλλο, ψυγείο σούπερ - μάρκετ βιτρίνα 2μ.Χ2,5 ΚΟΛΟΣΣΟΣ, σαλόνι (4θ. καναπές, 2 πολυθρόνες, 2 καρέκλες, 3 τραπεζ., TV Philips 28άρα 100HZ με Dolby Surround, χρηματοκιβώτιο 150kg, 2 τεμ. με κλειδί συνδυασμό, κουζίνα υγραερίου με φούρνο, κομπρεσέρ αέρος 100άρι, Yugo '93 καταλυτικό, καινούργια μηχανή 1400cc 98HP. Για όλα δεχόμαστε προσφορές. Πληρ. τηλ. 6945491827, κ. Δημήτρη ΜΖΤ261018

ΠΩΛΟΥΝΤΑΙ: 1) καρέκλες αλουμινίου - ξύλου, 2) Τραπέζια αλουμινίου με επιφάνεια BEECH 70X1,20-70X71, 3) τραπέζια αλουμινίου διπλά (μπαρ) Φ. 60 INOX, 4) σκαμπό αλουμινίου - ξύλου, σε άριστη κατάσταση. Αγορά 2004, 5) Ψυγεία επαγγελματικά 200X0,80X0,60 τρίπορτο με καταψύκτη μοτέρ εξωτερικό και 2,30X0,85X0,60. Δίπορτο μοτέρ, εξωτερικό. 6) Φούρνος επαγγελματικός δίπορτος 0,75X0,60 εσωτερικά, 7) Λαμαρίνες 0,50X0,70 με σταντ και 0,32X0,41 κατάλληλες για πίτσα τυρόπιτες - μπουγάτσες κ.ά. 8) Πλυντήριο Electrolux, 9) Ηχεία Martin, 10) Sab-Celestion c.x 1,5142. , 110) ενισχυτής U.B.L.-9CD διπλό επαγγ. - Μίκτης. 12) δορυφορικό πιάτο 3 μέτρων με βάση. Πληρ. τηλ. 2241052313, 56502, κιν. 6948204924 ΜΖΤ311007

ΠΩΛΕΙΤΑΙ φουσκωτό Marlin 4,20 μ. με 40HP Mercury και τρέιλερ. Τιμή 5.000 ευρώ. Πληρ. τηλ. 2241098021, 6945757106. ΙΝΤ251018

ΠΩΛΟΥΝΤΑΙ ωραιότατα ροδίτικα λαγόσκυλα -TAZI- μόνο σε κυνηγούς που γνωρίζουν τη ράτσα. Τιμές λογικές. Πληρ. τηλ. 2241037194 από 8.30 π.μ. - 7 μ.μ. ΜΧΡ13040

ΠΩΛΕΙΤΑΙ ο εξοπλισμός καφετέριας που αποτελείται από: 100 καρέκλες μπαμπού, 37 τραπέζια, σκαμπώ, δορυφορικά πιάτα 3μ. και 1,5μ.,. 2 ηχεία JBL 250Watt, 2 γούφερ 15ιντσα, μονό - διπλό πλυντήριο μίνι ποτηριών. Σιλάνος, πάγκος ανοξείδωτος 1,80X0,70X0,80, ψυγείο πάγκος με μοτέρ 2μετρο 3 πόρτες, ενισχυτής Yamaha - crossover, projector Sony με 2μετρη ηλεκτρική οθόνη, μίξερ μπλέντερ Hamilton. Πληρ. τηλ. 6973210837 ΜΧΡ13038

ΠΟΥΛΑΩ 120 πρόβατα και αρνιά. Πληρ. τηλ. 2245022362. ΜΑΠ438

ΠΩΛΕΙΤΑΙ τριθέσιος καναπές και μία πολυθρόνα σε καλή κατάσταση, 400 ευρώ. Πληρ. τηλ. 6946068926 ΜΖΤ171002



ΠΩΛΕΙΤΑΙ μηχανή μάρκας BMW 1100 RD μοντέλο 1997 με ραδιοκασετόφωνο, ABS, θερμαινόμενα GRIP. Τιμή 7000 ευρώ. Πληρ. τηλ. 2241053131 ΜΖΤ021106

ΠΩΛΕΙΤΑΙ αυτοκίνητο AUDI 1,6 με 68.000 χλμ. Πληρ. τηλ. 2241061712, 6947733701 ΜΖΤ011132

ΠΩΛΕΙΤΑΙ μηχανή "γουρούνα" 4 τροχοί, 250cc, με πινακίδες, 10 μηνών, 4.000 χλμ. Πληρ. τηλ. 6945797875 ΜΖΤ311019

ΠΩΛΕΙΤΑΙ Nissan 1,6, μοντ. '86, 1ο χέρι, ΚΤΕΟ έως 02/2008, 4 καινούργια λάστιχα, δεκτός έλεγχος. Ευρώ 1.500. Πληρ. τηλ. 2241034556, κιν. 6944283808, Σταύρος. ΜΖΤ311001

ΠΩΛΕΙΤΑΙ IX μάρκας ATOS PRIME, μοντέλο 2001, χρώμα άσπρο σε άριστη κατάσταση, τιμή 4.800 ευρώ. Πληρ. τηλ. 6948707602, 2241047598. ΜΖΤ311009

ΠΩΛΕΙΤΑΙ αυτοκίνητο **ΚΙΑ SPORTER** 5θυρο, 2000 cc μοντέλο 2000 με 66.000 χλμ. φουλ EXTRA με air condition ABC, AIRBAG, ζάντες αλουμινίου. Τιμή 10.500 ευρώ. Πληρ. τηλ. 6947576204. ΜΖΤ261017

ΠΩΛΟΥΝΤΑΙ από ιδιώτη: α) **Golf IV** μοντέλο 2001, φούλ extra. Τιμή 9.000 ευρώ, β) **VOLVO S40** 2,4, μοντέλο 2004 φούλ extra. Τιμή 24.000 ευρώ. Πληρ. τηλ. 6932754080, 6948254745. ΜΖΤ261016

ELECTROINVEST
Από την αλυσίδα καταστημάτων
ELECTROINVEST, για το υποκατάστημα της Ρόδου στο Ροδίνι
ΖΗΤΕΙΤΑΙ
ΠΩΛΗΤΡΙΑ για το τμήμα φωτιστικών.
Προηγούμενη εμπειρία θα θεωρηθεί πρόσθετο προσόν.
Αποστείλατε βιογρ. σημείωμα στο 2241070949.
Μετά την αξιολόγηση θ' ακολουθήσει προσωπική συνέντευξη.
ΧΠ1888

Miele
Ζητούνται
ΠΩΛΗΤΕΣ & ΤΕΧΝΙΚΟΙ ΟΙΚΙΑΚΩΝ - ΕΠΑΓΓΕΛΜΑΤΙΚΩΝ ΣΥΣΚΕΥΩΝ
Απαραίτητα Προσόντα:
• Πτυχίο Τεχνικής Σχολής
• Γνώση Αγγλικής γλώσσας ή Γερμανικής και χρήσης Η/Υ
• Δίπλωμα αυτοκινήτου
• Επιθυμητή ηλικία έως 40 ετών
• Ικανότητα στο να οργανώνει και να διαχειρίζεται πελάτες
• Δραστήρια και ευχάριστη προσωπικότητα
Επιθυμητά προσόντα:
• Προϋπηρεσία σε ανάλογο τομέα
• Προϋπηρεσία σε τομέα επαγγελματικών πωλήσεων
Προσφέρονται:
• Ανταγωνιστικό πακέτο αποδοχών
• Αριστες συνθήκες εργασίας
Οι ενδιαφερόμενοι που συγκεντρώνουν τα ανωτέρω προσόντα, μπορούν να στείλουν το αναλυτικό βιογραφικό τους σημείωμα στη διεύθυνση: **Ατταβύρου 43, Ρόδος**
Υπόψη: κυρίου Ιωάννη Ζαχαρία • Τηλ. 6937095252
ΜΑΤ3763(Γ)

ΚΤΗΜΑΤΟΜΕΣΙΤΙΚΟ ΓΡΑΦΕΙΟ
ΝΙΚΟΛΑΟΣ Δ. ΑΣΒΕΣΤΗΣ
ΓΕΩΡΓΙΟΣ Η. ΑΛΕΞΙΟΥ
ΠΩΛΗΣΕΙΣ ΑΚΙΝΗΤΩΝ
1. **ΑΝΑΛΗΨΗ** Διαμερίσματα 62 και 113 σε κεντρικό σημείο, πολυτελούς κατασκευής με αυτόνομη θέρμανση και απεριόριστη θέα προς 1.900 € το τ.μ.
2. **ΑΝΑΛΗΨΗ** Οροφοδιαμέρισμα 120 τ.μ. προς 1.800€ ανά τ.μ.
3. **ΡΟΔΙΝΙ** Διαμέρισμα 70 τ.μ. σε αυτόνομη θέρμανση, γκαράζ προς 1900 € το τ.μ.
4. **ΡΟΔΙΝΙ** Διαμέρισμα 90 τ.μ. 1ου οράφου πολυτελούς κατασκευής και με θέση parking προς 1.750 € το τ.μ.
5. **ΜΙΧ. ΠΕΤΡΙΔΗ** Διαμερίσματα 87 και 89 τ.μ. με αυτόνομη θέρμανση, θέση parking προς 1.900 € το τ.μ.
6. **ΚΑΡΑΚΟΝΕΡΟ** Διαμερίσματα 108 τ.μ. με απεριόριστη θέα - αυτόνομη θέρμανση- γκαράζ προς 1.800 € το τ.μ.
7. **ΚΑΡΑΚΟΝΕΡΟ** Διαμερίσματα 70, 84, 99, 122 τ.μ. με γκαράζ - αποθήκη - αυτ. θέρμανση σε λογική τιμή
8. **ΣΤ. ΚΩΤΙΑΔΗ** Διαμερίσματα 50, 83 τ.μ. (σε διώροφη οικοδομή) προς 1.800 € το τ.μ.
9. **ΡΟΔΟΣ** Μεζονέτα σε κεντρικό σημείο της πόλης 210 τ.μ. (140 τ.μ. κυρίας χρήσεως και 70 τ.μ. υπόγειο) πολυτελούς κατασκευής με κήπο, κεντρική θέρμανση, αποθήκη, γκαράζ, θέα καταπληκτική, τιμή λογική.
10. **ΡΟΔΟΣ** Καταστήματα σε κεντρικό σημείο της Ανάληψης
11. **ΠΑΣΤΙΔΑ** Μεζονέτες (υπό κατασκευή) διαιρόρων διαστάσεων σε λογική τιμή
12. **ΓΕΝΝΑΔΙ** Μεζονέτες (ετοιμοπαράδοτες) 102,36-104,34-107,23 τ.μ. πολυτελούς κατασκευής και απεριόριστη θέα σε οικόπεδο των 900 τ.μ. σε λογική τιμή
13. **ΙΑΛΥΣΟΣ** Μεζονέτες (σε μαρμαροσοβά) 205 τ.μ., σε ανεξάρτητα οικόπεδα και σε πολύ καλή περιοχή 200.000 €
14. **ΙΑΛΥΣΟΣ** Μεζονέτα ετοιμοπαράδοτη συνολικής επιφάνειας 150 τ.μ. σε οικόπεδο 500 τ.μ. 250.000 €
15. **ΚΟΣΚΙΝΟΥ** Μεζονέτες σε μπετά συνολικής επιφάνειας 192 τ.μ. σε οικόπεδο 1.000 τ.μ. 140.000 €
16. **ΑΓΙΑ ΒΑΡΒΑΡΑ** Μονοκατοικία (ελαφρώς μεταχειρισμένη) συνολικής επιφάνειας 265 τ.μ. σε οικόπεδο 2.000 τ.μ. σε τιμή ευκαιρίας
17. **ΡΟΔΟΣ** Διαμέρισμα (μεταχειρισμένο) σε κεντρική περιοχή 87 τ.μ. με αποκλειστική χρήση αυλής 25 τ.μ., πρόσφατα ανακαινισμένο σε πολύ καλή τιμή
18. **ΡΟΔΟΣ** Οικόπεδο 2000 τ.μ. επί της Ε.Ο. Ρόδου-Λίνδου, με άδεια οικοδομής βιοτεχνικού χώρου συνολικής επιφάνειας 2.400 τ.μ. (4Χ600) σε πολύ καλή τιμή.
19. **ΓΕΝΝΑΔΙ** Οικόπεδο 2.360 τ.μ. με άδεια οικοδομής (200 τ.μ. κύριας χρήσεως, 200 τ.μ. υπόγειο, 40 τ.μ. ημιυπαίθριο) με πρόσοψη στο κεντρικό δρόμο, καταπληκτική θέα, σε απόσταση 50 μέτρων από τη θάλασσα σε πολύ καλή τιμή.
20. **ΚΙΟΤΑΡΙ** Παραθαλάσσιο οικόπεδο 42.000 τ.μ. κατάλληλο για ξενοδοχειακή μονάδα ή για οποιαδήποτε επαγγελματική χρήση (τουριστική χρήση)
21. **ΚΑΣΤΕΛΛΟΡΙΖΟ** Πωλούνται Μονοκατοικίες και οικόπεδα σε τιμή ευκαιρίας
ΠΩΛΗΣΕΙΣ - ΕΚΤΙΜΗΣΕΙΣ - ΑΝΤΙΠΑΡΟΧΕΣ - ΕΠΕΝΔΥΤΙΚΕΣ ΠΡΟΤΑΣΕΙΣ
Αγίου Ιωάννου 46, Ρόδος
Τηλ. 22410 32809, 6947848288, 6946 348131
ΚΤΗ3

ΒΟΥΛΓΑΡΗ ΒΙΟΜΗΧΑΝΙΚΗ ΑΠΟΡΡΙΠΤΙΚΩΝ
Η εταιρεία ΑΦΟΙ ΒΟΥΛΓΑΡΗ ΑΕΒΕ για το υποκατάστημά της στην Ρόδο
ΖΗΤΑ
ΥΠΕΥΘΥΝΟ ΠΩΛΗΣΕΩΝ
με εμπειρία στο χώρο των τροφίμων.
Θα εκτιμηθούν οι γνώσεις στην αγορά των Δωδεκανήσων.
Ηλικία έως 35 ετών.
Η εταιρεία προσφέρει:
- Μισθό & bonus.
- Εταιρικό αυτοκίνητο & τηλέφωνο.
- Προοπτικές εξέλιξης σε μια καταξιωμένη εταιρεία στο χώρο των τροφίμων.
Βιογραφικά στο ΦΑΞ: 22410 27977
Τηλ. επικοινωνίας: 22410 33647
ΜΑΤ3851(Γ)

Ιβίσκος
Η Εταιρεία
ΖΗΤΕΙ
ΟΔΗΓΟΥΣ ΠΩΛΗΤΕΣ
Το προφίλ του ιδανικού υποψήφιου συνδυάζει
• Δίπλωμα οδήγησης Γ' κατηγορίας.
• Ελληνική υπηκοότητα.
• Ηλικία έως 30 ετών.
• Απολυτήριο Λυκείου.
• Δυναμικός με ευχάριστη προσωπικότητα.
• Αριστη ικανότητα επικοινωνιας, εργατικός και συνεπής.
Προσφέρονται:
• Μισθός, μπόνους επί των πωλήσεων και δυνατότητα εξέλιξης.
Πληρ. τηλ. 6944633636-22410 65410
ΧΠ1124

Από την αντιπροσωπεία αυτοκινήτων
HONDA - MITSUBISHI
ΖΗΤΕΙΤΑΙ
ΗΛΕΚΤΡΟΛΟΓΟΣ ΑΥΤΟΚΙΝΗΤΩΝ
Επιθυμητή προϋπηρεσία στο χώρο.
Καλή γνώση Η/Υ και Αγγλικών.
Απαραίτητη αποστολή βιογραφικού σημειώματος στη διεύθυνση **Λ. Λίνδου 138 Ρόδος**
Τηλ. 2241067440-41
Φαξ 2241068462
Email: kaligcar@otenet.gr
ΜΧΠ915

ΑΠΟ ΕΦΗΜΕΡΙΔΑ
ΖΗΤΕΙΤΑΙ
ΑΠΟΦΟΙΤΟΣ ΤΕΕ
με γνώσεις χειρισμού Η/Υ
για νυχτερινή εργασία στο τυπογραφείο της.
Κατάθεση βιογραφικών: Τ.Θ. 153, Ρόδος 85100
ΜΟΟ/171

auto-moto

συνέχεια από την προηγούμενη

ΠΩΛΕΙΤΑΙ ΚΙΑ SPORTAGE '97, 6cd, κασετόφωνο, ράδιο, ταμπλό ξύλο, A/C με όλα τα EXTRA 13.000 ευρώ. Πληρ. τηλ. 6944475209. ΜΑΤ3778

ΠΩΛΟΥΝΤΑΙ: 4speed Fighter Peugeot 100cc, 4speed fighter Peugeot 50cc. Πληρ. τηλ. 6937389445
MZT061018

ΠΩΛΕΙΤΑΙ μηχανή XT 660X Ιούλιος 2004 άδεια με 22.000 χλμ. σε άριστη κατάσταση με φουλ εξτρά, διπλά πλαστικά και ζελατίνες. Πληρ. τηλ. 6977813552 κ. Χρήστος
MZT111008

ΠΩΛΟΥΝΤΑΙ ΕΛΑΦΡΩΣ ΜΕΤΑΧΕΙΡΙΣΜΕΝΑ ΑΥΤΟΚΙΝΗΤΑ ΠΑΝΤΟΣ ΤΥΠΟΥ: ΙΧ ΕΠΙΒΑΤΙΚΑ: ΑΓΡΟΤΙΚΑ, ΕΠΑΓΓΕΛΜΑΤΙΚΑ, ΦΟΡΤΗΓΑ. ΕΤΟΙΜΟΠΑΡΑΔΟΤΑ Ή ΚΑΤΟΠΙΝ ΠΑΡΑΓΓΕΛΙΑΣ. ΠΑΡΕΧΟΥΜΕ ΠΙΣΤΟΠΟΙΗΤΙΚΟ ΕΛΕΓΧΟΥ ΚΑΛΗΣ ΛΕΙΤΟΥΡΓΙΑΣ ΚΑΙ ΓΡΑΠΤΗ ΕΓΓΥΗΣΗ ΕΝΟΣ ΕΤΟΥΣ. ΠΩΛΗΣΗ ΧΟΝΔΡΙΚΗ ΛΙΑΝΙΚΗ. ΠΑΡΑΔΟΣΗ ΣΤΟ ΧΩΡΟ ΣΑΣ. ΠΛΗΡ. ΤΗΛ. 2431074709, FAX 2431027008, ΚΙΝ. 6974456200 κ. ΜΠΟΥΝΤΟΥΡΗ ΔΗΜΗΤΡΗ
ΜΑΤ3649

MERCEDES CLK200K αυτόματο σειριακό avantgarde 8/02 χρώματος μαύρο μεταλλικό, ABS συναγερμό, ηλ. καθρ., παραθ., κεντρ. κλείδωμα, προβ. ομιχλ. τηλ. CD, auto clima immod packet master edition 1811, ζάντες αλουμινίου. Πληρ. τηλ. 2241087290, ώρες 10.00-15.00. MZT121016

ΠΩΛΕΙΤΑΙ αυτοκίνητο CITROEN XSARA SPOR 2.0, 16βάλβιδο, μαύρο coupé, φουλ εξτρά, με 28.000 χλμ. Πληρ. τηλ. 2241096426 και 6947907033, κ. Νίκος.
MZT271010

μαθήματα

ΜΑΘΗΜΑΤΑ ΓΕΡΜΑΝΙΚΩΝ παραδίδει καθηγήτρια με σπουδές στην Γερμανία και φροντιστηριακή πείρα, προετοιμασία όλων των πτυχίων Goethe, καθώς και για ξενοδοχοϋπαλλήλους. Πληρ. τηλ. 2241098127, 6936647797
MZT021130

ΚΑΘΗΓΗΤΡΙΑ ΑΓΓΛΙΚΩΝ απόφοιτη του UNIVERSITY OF TEXAS, παραδίδει μαθήματα κατ' οίκον ή στο χώρο σας. • Ταχύρυθμη μάθηση αγγλικών στους ξενοδ/λήλους. Σε 5 μήνες είστε έτοιμοι ν' ανταποκριθείτε στις απαιτήσεις της εργασίας σας. • Ειδικές προσφορές σε μικρούς μαθητές. Τιμή έκπληξη στ' αδέλφια. Πληρ. τηλ. 2241038350
MXP13065

ΑΓΓΛΙΚΑ - ΓΙΑ ΟΛΑ ΤΑ ΕΠΙΠΕΔΑ ΚΑΙ ΕΙΔΙΚΑ ΓΙΑ LOWER /ADVANCED - PROFICIENCY (FCE/CPE/ECCE MICHIGAN-CAMBRIDGE) - B2/C2 - ΚΡΑΤΙΚΟ, BUSINESS ENGLISH - ΑΓΓΛΙΚΑ ΓΙΑ ΤΟΥΡΙΣΜΟ. ΑΠΟ ΚΑΘΗΓΗΤΡΙΑ ΜΕ ΠΟΛΥΧΡΟΝΗ ΠΕΙΡΑ ΕΓΚΕΚΡΙΜΕΝΗ ΣΤΗΝ ΔΙΔΑΚΤΙΚΗ ΚΑΙ ΕΥΘΥΝΗ ΠΡΟΕΤΟΙΜΑΣΙΑΣ ΑΠΟ ΠΑΝ. CAMBRIDGE. ΠΛΗΡ. ΤΗΛ. 2241028303, 6973479075
MZT011128

ΜΑΘΗΜΑΤΑ ΓΕΡΜΑΝΙΚΩΝ παραδίδονται από καθηγήτρια με πολυετή πείρα, ιδιαίτερα ή σε γκρουπ 2-3 ατόμων. Προετοιμασία για τις εξετάσεις του Goethe Institut (Zertifikat, Mittelstufe) και για τις εξετάσεις του Κρατικού Πιστοποιητικού Γλωσσομάθειας με 100% επιτυχία. Επίσης εντατικά μαθήματα για ενήλικες εργαζόμενους σε τουριστικές επιχειρήσεις. Τιμές λογικές. Πληρ. τηλ. 6944999662.
MZT011108

ΜΑΘΗΜΑΤΙΚΑ-ΦΥΣΙΚΗ-ΧΗΜΕΙΑ. Παραδίδονται ιδιαίτερα μαθήματα ή σε γκρουπ 2-3 μαθητών από πολύ έμπειρους καθηγητές για σοβαρή προετοιμασία με άμεσο αποτέλεσμα και συμπλήρωση κενών. Τιμές λογικές. Πληρ. τηλ. 6948893531 (μαθηματικά), 6973025100 (Φυσική-Χημεία). ΜΑΤ3705

ΚΑΘΗΓΗΤΡΙΑ ΦΙΛΟΛΟΓΟΣ απόφοιτος του κλασικού τμήματος του Πανεπιστημίου Αθηνών, με πολύχρονη διδακτική πείρα παραδίδει μαθήματα Θεωρητικής Κατεύθυνσης και Γενικής παιδείας (Εκφραση Εκθεση, Αρχαία Ελληνικά, Ιστορία, Λατινικά, Νεοελληνική Λογοτεχνία). Πληρ. τηλ. 2241069764, 6945713765
MZT011121

ΠΤΥΧΙΟΥΧΟΣ δασκάλα παραδίδει ιδιαίτερα μαθήματα σε μαθητές Δημοτικού. Πληρ. τηλ. 6945171508
MZT311020

ΙΣΠΑΝΙΚΑ. Εμπειρη καθηγήτρια Ισπανίδα, παραδίδει μαθήματα όλων των επιπέδων. Ιδιαίτερα ή σε γκρουπ. Υπεύθυνη εργασία - λογικές τιμές. Πληρ. τηλ. 2241026019, 6947813420
MZT251030

ΓΕΡΜΑΝΙΚΑ. Καθηγήτρια Γερμανικών Απ. Παν. Μονάχου, παραδίδει μαθήματα κατ' οίκον, όλων των επιπέδων, σε παιδιά Δημοτικού - Γυμνασίου - Λυκείου. Ειδικευμένη σε παιδιά με μαθησιακές δυσκολίες (δυσλεξία, μικρή διάρκεια προσοχής κ.λπ.). Πληρ. τηλ. 6998568660
MZT251031

ΚΑΘΗΓΗΤΡΙΑ ΑΓΓΛΙΚΩΝ, απόφοιτη Αγγλικής φιλολογίας, παραδίδει μαθήματα για όλα τα επίπεδα από Junior έως και Proficiency. Προετοιμασία εξετάσεων Cambridge, Michigan, Edexcel, καθώς και για το Κρατικό Πιστοποιητικό Γλωσσομάθειας. Πληρ. τηλ. 2241024682, 2241020617, 6947262772
ΜΑΤ3766

ΜΑΘΗΜΑΤΙΚΑ. ΕΜΠΕΙΡΟΣ ΚΑΘΗΓΗΤΗΣ ΠΑΡΑΔΙΔΕΙ ΙΔΙΑΙΤΕΡΑ ΜΑΘΗΜΑΤΑ ΣΕ ΜΑΘΗΤΕΣ ΓΥΜΝΑΣΙΟΥ ΚΑΙ ΛΥΚΕΙΟΥ - ΠΑΝΕΛΛΗΝΙΕΣ. ΠΛΗΡ. ΚΟΣ ΚΟΝΤΟΣ ΜΙΧΑΛΗΣ ΤΗΛ. 2241096577
MZT051014

ΕΛΛΗΝΙΔΑ πολύ εμφανίσιμη, για παρέα με κύριο άνω των 30 ετών. Πληρ. τηλ. 6978872750
MZT251010

ΑΒΑΣΑΝΙΣΤΑ "NUMBER 1" Γνωρίστε τον αληθινό έρωτα κοντά μας. Σχέσεις, γνωριμίες, με άμεσα αποτελέσματα, απόλυτη εχεμύθεια. Ανδρες - γυναίκες κάθε ηλικίας περιμένουν να γνωριστείτε. Γίνετε μέλος στο μεγαλύτερο club γνωριμιών στην Ελλάδα. Πληρ. τηλ. 2105239191, 2105239711, 6975764343
ΜΑΤ3800

Κυρία εντυπωσιακή, κοινωνική **ΖΗΤΑΕΙ ΓΝΩΡΙΜΙΑ** με κύριο ευγενικό από Ρόδο για Ρόδο. Πληρ. τηλ. 6932971809 (ώρες επικοινωνίας) 11.00-15.00 και 17.00-23.00). ΜΑΠ449

γνωριμιες

ΤΡΑΒ ΖΗΤΑ ΓΝΩΡΙΜΙΑ με κυρίους. Ονομα Σία. Πληρ. τηλ. 6974569688 MZT021116

Εμφανίσιμη κυρία 38 ετών **ζητά παρέα** με σοβαρό κύριο. Πληρ. τηλ. 6942564413
MZT271003

20χρονη Ελληνίδα, πολύ εμφανίσιμη, εντυπωσιακή **ζητά γνωριμία** με σοβαρούς κυρίους. Εξαιρούνται οι αλλοδαποί. Πληρ. τηλ. 6944931166.
MZT271015

ΤΡΑΒ 22 ετών, πολύ όμορφη **ΖΗΤΑ ΓΝΩΡΙΜΙΑ** με κυρίους. Πληρ. τηλ. 6946074523.
MZT291013

ΜΑΘΗΜΑΤΑ ΤΟΥΡΚΙΚΗΣ ΓΛΩΣΣΑΣ
✓ Ολιγομελή τμήματα αρχαρίων προχωρημένων
x Εκπαιδευτικές εκδρομές
ΕΓΓΡΑΦΕΣ ΑΠΟ 23-10-05
Κέντρο Ξένων Γλωσσών
ΑΡΓΥΡΩ ΠΕΤΑΛΑ
Παναγιώτου Ροδίου 10
Τηλ. 2241034891, 33546, κιν. 6937450758
ΜΑΤ3750(Γ)

netech NETWORK TECHNOLOGIES
Εθν. Αντιστάσεως 71, Ρόδος • Τηλ. 2241077440, Φαξ: 2241077439
e-mail: info@netech.gr http://www.netech.gr
SIEMENS vivodi TELECOM Eurotel
Η εταιρεία NETECH ΕΠΕ
επιθυμεί να προσλάβει
ΓΡΑΜΜΑΤΕΑ, και ΤΕΧΝΙΚΟ Η/Υ,
με προϋπηρεία στο χώρο της πληροφορικής.
Για περισσότερες πληροφορίες, καθημερινά 09.00-16.00 στο τηλ. 2241077440
Πληροφορίες κα. Νάτσικα Χριστίνα
Για αποστολή βιογραφικού σημειώματος στο φαξ 2241077439 ή μέσω email: info@netech.gr
ΧΠΕΜΠ337

ΖΗΤΕΙΤΑΙ
από την τεχνική εταιρεία
ΑΝΕΓΕΡΣΙΣ Α.Ε.
οδηγός με δίπλωμα Γ' κατηγορίας
Πληρ. κ. Φώτη Νικολάου, τηλ. 2241067627, 6936550250, ώρες 09.00-13.30, 17.30-21.00
ΜΑΤ3847(Γ)

ΖΗΤΟΥΝΤΑΙ
άμεσα **ΔΙΑΝΟΜΕΙΣ**
για μόνιμη πενθήμερη πρωινή απασχόληση σε φαρμακαποθήκη.
Απαιτούμενα προσόντα:
• Ελληνική υπηκοότητα
• Ηλικία 20-28 ετών
• Απολυτήριο στρατού
• Απολυτήριο Γυμνασίου ή Λυκείου
• Δίπλωμα μοτοποδηλάτου και αυτοκινήτου.
Κατάθεση βιογραφικών από ΔΕΥΤΕΡΑ έως ΠΑΡΑΣΚΕΥΗ και ώρες 10.00-15.00 στη διεύθυνση: MEDIQUICK Α.Ε. Μάρκου Μαλλιαράκη 22, Ρόδος (πάροδος Καναδά), κ. Κώστα
ΜΑΤ3802(Γ)

ΖΗΤΕΙΤΑΙ
ΑΠΟ ΤΕΧΝΙΚΗ ΕΤΑΙΡΕΙΑ
Αρχιτέκτονας/νισσα.
Πληρ. τηλ. 2241035139
ΜΑΤ3620(Γ)

ΜΕΓΑΛΗ ΑΝΤΙΠΡΟΣΩΠΕΙΑ ΑΥΤΟΚΙΝΗΤΩΝ για τη στελέχωση του ΦΑΝΟΒΑΦΕΙΟΥ της
ΖΗΤΑ
έμπειρο **ΦΑΝΟΠΟΙΟ**
Αποστείλατε βιογραφικό σημείωμα στην Τ.Θ. 106, Ρόδος 85100
ΜΑΤ3785(Γ)

Rare & Exciting Career Opportunity
SAVVAIDIS & Associates
Are looking for a dynamic, motivated individual.
Do you like dealing with people?
Are you a good team player?
Would you like to work for a company that appreciates what you do?
The position
ESTATE AGENT
Based in Rhodes Town
Skills Required:
English Language
Good Organizational Skills
Time Management essential
Computer Literacy
E-mail your CV now at info@savvaidis.gr with a recent photo
SAVVAIDIS & Associates – Lambraki 14 – Rhodes
tel +30-22410-70017 http://www.savvaidis.gr
ΜΧΠ6659

ΣΧΟΛΗ ΟΔΗΓΩΝ
ΚΟΥΣΗ ΠΑΝΤΕΛΗ
- ΔΙΠΛΩΜΑΤΑ
- ΕΡΑΣΙΤΕΧΝΙΚΑ
- ΕΠΑΓΓΕΛΜΑΤΙΚΑ
- ΜΟΤΟΣΙΚΛΕΤΑΣ
- ΜΑΘΗΜΑΤΑ ΘΕΩΡΗΤΙΚΗΣ ΔΙΔΑΣΚΑΛΙΑΣ



Οδός Βαλαωρίτου 9
(έναντι HOTEL SEMIRAMIS ΠΙΣΩ ΑΠΟ ΤΟ ΠΑΛΑΙΟ ΝΟΣΟΚΟΜΕΙΟ)
e-mail: kousisp@acn.gr
ΕΚΠΑΙΔΕΥΤΙΚΟ ΑΥΤΟΚΙΝΗΤΟ:
TOYOTA YARIS 1300 cc
AIR CONDITIONED
(ΠΡΟΣΟΧΗ): ΜΑΘΗΜΑΤΑ
α. Μοτοσικλέτας μεγάλου κυβισμού από 125 cc έως ανεξαρτήτου
β. Μοτ/τας έως 125 cc
γ. Μοτοποδηλάτου 50 cc
Διαθέτουμε επίσης κι αυτόματες μοτοσικλέτες 125 cc
Πληρ. τηλ. (22410)73820-94777, fax: (22410)29157
ΚΑΙ ΑΝΑ ΠΑΣΑ ΣΤΙΓΜΗ ΣΤΑ ΚΙΝΗΤΑ τηλ. **6944511313-6972271960**
Παραλαβή των μαθητών μας και από τις οικίες τους
ΜΑΤ3804
ΠΡΟΣΟΧΗ
Στη σχολή μας παραδίδονται και μαθήματα θεωρητικής διδασκαλίας

SUN BEACH RESORT COMPLEX
ΠΩΛΟΥΝΤΑΙ ΛΟΓΩ ΑΝΑΚΑΙΝΙΣΗΣ
ΣΕ ΑΡΙΣΤΗ ΚΑΤΑΣΤΑΣΗ
ΚΑΙ ΠΟΛΥ ΚΑΛΗ ΤΙΜΗ ΕΠΙΠΛΑ ΔΩΜΑΤΙΩΝ, ΦΩΤΙΣΤΙΚΑ, ΚΑΘΡΕΠΤΕΣ κ.λπ.
ΠΛΗΡΟΦΟΡΙΕΣ
Υπεύθυνος Κος Γαλανός Τσαμπίκος
Παραλία Ιαλυσού 85101-Ιαλυσός
Τηλ.: 22410-93821-6 Φαξ: 22410-95688
E-mail: Sunbeach@otenet.gr
Οι ενδιαφερόμενοι -ες μπορούν να επικοινωνήσουν ή να προσέλθουν καθημερινά στο Ξενοδοχείο από 09.00-15.00
ΜΑΤ3817(Γ)

προσφορές εργασίας

ΑΝΑΛΑΜΒΑΝΩ βαψίματα και μερεμέτια. Τιμές λογικές. Πληρ. τηλ. 2241032996, 6947973502 MZT021113

ΝΙΩΘΕΤΕ ΑΔΙΑΘΕΣΙΑ, κούραση; Φυσιοθεραπεία για διάφορες αρρώστιες και μασάζ θεραπευτικό, χαλαρωτικό, θα επιστρέψει υγεία, θα γεμίσει το σώμα σας νέα ενέργεια!!! Τηλεφωνείστε, ελάτε και οι αρρώστιες σας φεύγουν στο παρελθόν!!! Η ζωή σας θα λάμψει εκ νέου!!! Πληρ. τηλ. 6942095457 MZT021114

ΚΥΡΙΑ από Βουλγαρία που διαβάζει και γράφει καλά Ελληνικά μπορεί να βοηθήσει συμπατριώτες της στις υποχρεώσεις τους με τις Δημόσιες Υπηρεσίες. Πληρ. τηλ. 6942023557 MZT021109

ΖΗΤΩ ΝΑ ΑΝΑΛΑΒΩ υπεύθυνα και τίμια διάφορες εξωτερικές εργασίες. Π.χ. τράπεζες - εφορία κ.λπ. Πληρ. κ. Γιώργο τηλ. 6977856396 MZT011105

ΗΛΕΚΤΡΟΛΟΓΙΚΕΣ ΕΓΚΑΤΑΣΤΑΣΕΙΣ. Για την κατασκευή και συντήρηση της ηλεκτρικής σας εγκατάστασης. • Αξιοπιστία και συνέπεια. • Πολυετή πείρα. • Απόλυτη εξυπηρέτηση. Πληρ. τηλ. 6932482660 κ. Λευτέρης Σταμάτης MZT021124

ΗΛΕΚΤΡΟΛΟΓΙΚΑ. Νέες εγκαταστάσεις - συντηρήσεις - μετατροπές. Ηλεκτρολόγος - Ειδικός Τεχνικός ασφαλείας. Πληρ. τηλ. 2241033537, 6948595966 MZT011134

ΜΑΣΑΖ για χαλάρωση Σάββατο και Κυριακή. Πληρ. τηλ. 6938483866. MXP13028

ΚΥΡΙΑ διπλωματούχος μασέρ κάνει θεραπευτικό, αθλητικό, χαλαρωτικό μασάζ. Πληρ. τηλ. 6948553306 MZT201017

ΚΥΡΙΑ από Βουλγαρία **ΝΟΣΟΚΟΜΑ ΖΗΤΑΕΙ ΕΡΓΑΣΙΑ** για φύλαξη ηλικιωμένων. Μόνο σοβαρές προτάσεις. Πληρ. τηλ. 6946659032 MZT220923

ΚΟΠΕΛΑ ΦΙΛΙΠΠΙΝΕΖΑ ζητά εργασία για καθαρισμό σπιτιού μία φορά την εβδομάδα. Εχω χαρτιά και είμαι εδώ 12 χρόνια. Μιλάω Ελληνικά και Αγγλικά. Ευχαριστώ. Πληρ. τηλ. 6938781707 MZT271002

ΠΩΛΕΙΤΑΙ

μηχανή εξωλέμβια

τετράχρονη HONDA 130 HP

σε άριστη κατάσταση και με ευκολίες.

Πληρ. τηλ. 2241067440 MXΠ915

ΚΥΝΟΤΡΟΦΕΙΟ-ΕΚΠΑΙΔΕΥΤΗΡΙΟ ΣΚΥΛΩΝ

ΚΥΝΟΤΡΟΦΕΙΟ-ΕΚΠΑΙΔΕΥΤΗΡΙΟ ΣΚΥΛΩΝ ΙΑΛΥΣΟΣ

ΞΕΝΩΝΑΣ ΓΙΑ ΤΟΥΣ ΜΙΚΡΟΥΣ ΣΑΣ ΦΙΛΟΥΣ ΣΚΥΛΟΥΣ & ΓΑΤΕΣ

- Βασική υπακοή
- Άρνηση τροφής
- Σωματοφύλακας
- Φύλακας χώρου
- Ζευγαρώματα
- Διόρθωση προβληματικής συμπεριφοράς
- Καθαρόαιμα κουτάβια

Διατίθενται κουτάβια Γερμανικά ποιμενικά

Σπανιέλ μπρετόν κυνηγόσκυλα

Υπεύθυνος: ΛΕΝΤΗΣ ΓΕΩΡΓΙΟΣ

Ιαλυσός, Ρόδος, 85101

• Τηλ.: 6945932738,2241093512

κ. **ΒΑΣΙΛΗΣ 6947935451**

MAΠ456(Γ)

ΜΟΤΟΜΙΚΕ

ΜΕΤΑΧΕΙΡΙΣΜΕΝΑ

Από το κατάστημα **YAMAHA MOTOMIKE**
πωλούνται
τα παρακάτω δίκυκλα σε άριστη κατάσταση

ΜΟΝΤΕΛΟ	ΜΑΡΚΑ	ΧΛΜ	ΧΡΩΜΑ	ΤΙΜΗ	ΗΜ/ΝΙΑ 1ης ΑΔΕΙΑΣ
XT660R	YAMAHA ENDURO	5000	ΜΠΛΕ	5500,00	2005
XT600E	YAMAHA ENDURO SUPER MOTAD	9200	ΜΠΛΕ	4000,00	2003
FZ6-S FAZER 600	YAMAHA STREET	4868	ΜΑΥΡΟ	6500,00	2005
FZ6 NAKED 600	YAMAHA STREET	3500	ΜΑΥΡΟ	6800,00	2005
FZ6 NAKED 600	YAMAHA STREET	8250	ΚΟΚΚΙΝΟ	5900,00	2004
FZS 600 FAZER	YAMAHA STREET	45000	ΜΑΥΡΟ	3900,00	2000
YZF R6 - 600cc	YAMAHA SUPER-SPORT	4500	ΚΟΚΚΙΝΟ	7500,00	2004
GSXF600S BADID	SUZUKI STREET	15850	ΚΟΚΚΙΝΟ	3500,00	1996
YP 400 MAJESTY	YAMAHA MAXI SCOOTER	3900	ΜΠΛΕ	5500,00	2005
KLE 250	KAWASAKI ENDURO SUPER SHERPA	1300	ΠΟΡΤΟΚΑΛΙ	3500,00	2004
GS 400 E	SUZUKI STTRET	17650	ΜΠΛΕ	950,00	1995
SR500	YAMAHA CASTOM	13200	ΜΠΟΡΝΤΟ	950,00	1992
RYNNER 180	PIAGIO SCOOTER	12000	ΓΚΡΙ	1300,00	2003
RYNNER 125 4T	PIAGIO SCOOTER Τετραχρονο	13500	ΓΚΡΙ	1500,00	2003
YP 125 MAJESTY	YAMAHA SCOOTER	9900	ΜΠΛΕ	1500,00	1999
PASSINC 125	CAGIVA SCOOTER	32000	ΚΟΚΚΙΝΟ	500,00	2000

ΜΟΝΤΕΛΟ ΤΕΤΡΑΤΡΟΧΕΣ	ΜΑΡΚΑ ATV-QUADS	ΧΛΜ	ΤΙΜΗ	ΗΜ/ΝΙΑ ΑΓΟΡΑΣ
BREZZE 125 Μπλε	YAMAHA Με αριθμό κυκλοφορίας	1.100	3500,00	2004

✓ ΑΠΟ 0% ΠΡΟΚΑΤΑΒΟΛΗ ΕΩΣ 60 ΜΗΝΕΣ ΕΞΟΦΛΗΣΗ !!!
✓ ΕΓΓΥΗΣΗ 1 ΧΡΟΝΟ ΣΕ ΟΛΑ ΤΑ ΜΕΤΑΧΕΙΡΙΣΜΕΝΑ !!!

Πατριάρχου Αθηναγόρα 13, Ρόδος 85100 • Τηλ. & Fax 2241026360
www.motomike.gr info@motomike.gr AE827

ΣΥΝΕΡΓΕΙΟ ΑΥΤΟΚΙΝΗΤΩΝ-ΕΜΠΟΡΙΑ ΑΝΤΑΛΛΑΚΤΙΚΩΝ-ΕΙΣΑΓΩΓΕΣ ΜΕΤΑΧΕΙΡΙΣΜΕΝΩΝ Ι.Χ. και ΕΠΑΓΓΕΛΜΑΤΙΚΩΝ ΦΟΡΤΗΓΩΝ ΑΥΤΟΚΙΝΗΤΩΝ-ΓΕΩΡΓΙΚΩΝ ΜΗΧΑΝΗΜΑΤΩΝ

ΙΩΑΝΝΗΣ ΚΡΗΤΙΚΟΣ

CAR CENTER

ΠΩΛΗΣΕΙΣ ΜΕΤΑΧΕΙΡΙΣΜΕΝΩΝ:

- **MERCEDES SPRINTER** κλειστό κλούβα 312D μοντέλο 1998 εισαγωγής.
- **MERSEDES SPRINTER** κλειστό κλούβα, 308D εισαγωγής.
- **FORD TRANSIT** κλούβα 1999, DIESEL εισαγωγής.
- **OPEL COMBO** 2000 μοντέλο με υδραυλικό τιμόνι εισαγωγής.
- **OPEL COMBO** 1997 μοντέλο DIESEL Ελλάδα.
- **ALFA ROMEO 145** δίπορτο μοντέλο 1996 με υδραυλικό τιμόνι, ηλεκτρ. παράθυρα.
- **HYUNDAI COUPE** 1600 c.c. με υδραυλικό και A/C, ABS και ηλεκτρικά παράθυρα, κεντρικό κλείδωμα, δερμάτινο σαλόνι, μοντέλο 1998.
- **NISSAN ALMERA** 1500 c.c. 2000 μοντέλο με airbag, AC, υδραυλικό τιμόνι, κεντρικό κλείδωμα.
- **ΤΡΑΚΤΕΡ JJEKH 28HP** 1999 μοντέλο μαζί με παρελκόμενα δεντροκομικό.
- **TOYOTA HI-ACE/ψυγείο** κλούβα 1999 μοντέλο εισαγωγής.
- **VW CADY** κλουβάκι 2000 μοντέλο εισαγωγής.

Εναντι παλαιού αεροδρομίου Μαριτσών

Πληρ. τηλ. **2241047670, 6944476553**

AE674

ΞΕΝΑΚΗΣ ΜΕΤΑΧΕΙΡΙΣΜΕΝΑ

ΑΓΟΡΕΣ - ΠΩΛΗΣΕΙΣ - ΑΝΤΑΛΛΑΓΕΣ ΜΕΤΑΧΕΙΡΙΣΜΕΝΩΝ ΑΥΤΟΚΙΝΗΤΩΝ

10ο χλμ. Ρόδου-Λίνδου, τηλ. 2241086690 (εσωτερικό 120)

1 **AUDI A4 TURBO QUATTRO 200HP, 2000cc, μοντ. 2005.** 6 αερόσακοι, EDL,ESP,ASR, ABS, Αυτόματος κλιματισμός, on board computer, τριάκτινο τιμόνι πολ/λων χρήσεων, χενον, ηλ. παραθ, κεντρ. κλειδ, ηχοσύστημα.

2 **ROVER MGF TROPHY 1800cc, μοντ. 2002, ανθρακί** δερμάτινο σαλόνι ,αερόσακος οδηγού - συνοδηγού, ABS, air condition,,ζάντες αλουμ. υδρ. τιμόνι, ηλ. παραθ, κεντρ. κλειδ,προβ. ομίχλης, ηχοσύστημα.

3 **AUDI A3 1600cc, μοντ. 2003, κόκκινο.** 6 αερόσακοι, ABS, ESP, ASR,αυτόματος κλιματισμός,ζάντες αλουμ. υδρ. τιμόνι, ηλ. παραθ, κεντρ. κλειδ,προβ. ομίχλης, ηχοσύστημα.

4 **OPEL FRONTERA 2200cc, μοντ. 1999,πράσινο.** αερόσακοι , ABS,air condition, υδρ. τιμόνι, ζάντες αλουμινίου, σκαλοπάτια, ηλ. παραθ, κεντρ. κλειδ, ηχοσύστημα.

5 **VW PASSAT 1600cc, μοντ. 2001, μπλέ.** 4 αερόσακοι , ABS, clima, υδρ. τιμόνι, ζάντες αλουμινίου, ηλ. παραθ, κεντρ. κλειδ, ηχοσύστημα.

6 **AUDI A3 1600cc, μοντ. 1999, μπορντώ.** αερόσακος οδηγού-συνοδηγού, ABS, υδρ. τιμόνι, ζάντες αλουμινίου, ηλ. παραθ, κεντρ. κλειδ, ηχοσύστημα.

7 **VW BORA 1400cc, μοντ. 2003, χρυσαφί.** 4 αερόσακοι, ABS, air condition, υδρ. τιμόνι, ηλ. παραθ, κεντρ. κλειδ, ηχοσύστημα.

8 **RENAULT MEGANE CABRIO 1400cc, μοντ. 2000, ασημί.** 4 αερόσακοι, ABS, air condition, δερμάτινο σαλόνι, ηλ. ηλιοροφή, ζάντες αλουμινίου, υδρ. τιμόνι, ηλ. παραθ, κεντρ. κλειδ, ηχοσύστημα.

9 **PEUGEOT 307 1400cc, μοντ. 2004, πράσινο.** 4 αερόσακοι, air condition, υδρ. τιμόνι, ζάντες αλουμινίου, ηλ. παραθ, κεντρ. κλειδ, ηχοσύστημα.

10 **VW PASSAT COMFORT 1600cc, μοντ. 1999, ασημί.** αερόσακος οδηγού-συνοδηγού, ABS, Climatronic, υδρ. τιμόνι,ζάντες αλουμ, ηλ. παραθ, κεντρ. κλειδ, ηχοσύστημα.

11 **VW BORA 1600cc, μοντ. 1999, ασημί.** 4 αερόσακοι, ABS, air condition, υδρ. τιμόνι, ηλ. παραθ, κεντρ. κλειδ, ηχοσύστημα.

12 **RENAULT MEGANE COUPE 1400cc, μοντ. 2001,κίτρινο** 4 αερόσακοι, ABS, air condition, υδρ. τιμόνι, ηλ. παραθ, κεντρ. κλειδ, ζάντες αλουμινίου, ηχοσύστημα.

13 **NISSAN SERENA 1600cc, μοντ. 1997,πράσινο (8θέσιο)** air condition, υδρ. τιμόνι, ηλ. παραθ, κεντρ. κλειδ, ηχοσύστημα.

14 **FIAT PUNTO SPORTING 1242cc, μοντ. 2000, μπλέ** air condition, υδρ. τιμόνι, ηλ. παραθ, κεντρ. κλειδ, ζάντες αλουμινίου, ηχοσύστημα.

15 **DAEWOO NUBIRA 1600cc, μοντ. 2000, μπορντώ.** αερόσακος οδηγού-συνοδηγού, ABS, air condition, υδρ. τιμόνι, ηλ. παραθ, κεντρ. κλειδ, ηχοσύστημα.

16 **SMART COUPE 600cc, μοντ. 2001, μαύρο** αερόσακος οδηγού-συνοδηγού, air condition,ABS, υδρ. τιμόνι, ηλ. παραθ, κεντρ. κλειδ, ηχοσύστημα.

17 **TOYOTA YARIS 1300cc, μοντ. 2000, πράσινο** αερόσακος οδηγού-συνοδηγού, air condition, υδρ. τιμόνι, ηλ. παραθ, κεντρ. κλειδ, ηχοσύστημα.

18 **TOYOTA YARIS 1000cc, μοντ. 1999, μαύρο** αερόσακος οδηγού-συνοδηγού, air condition, υδρ. τιμόνι, ηλ. παραθ, κεντρ. κλειδ, ηχοσύστημα.

19 **FORD KA 1300cc, μοντ.2001, μπλέ.** Air condition, αερόσακος οδηγού, υδρ. τιμόνι, ηλ. παραθ, κεντρ. κλειδ, ζάντες αλουμινίου, ηχοσύστημα.

19 **SEAT CORDOBA 1600cc, μοντ.1997, μπορντώ.** Air condition, υδρ. τιμόνι, ηλ. παραθ, κεντρ. κλειδ, ζάντες αλουμινίου, ηχοσύστημα.

20 **FORD MONDEO 1600cc, μοντ. 1994, μπορντώ.** ABS, υδρ. τιμόνι, ηλ. παραθ, κεντρ. κλειδ, ηχοσύστημα.

21 **FORD ESCORT 1400 cc, μοντ. 1996, μαύρο.** air condition, ABS, υδρ. τιμόνι, ηλ. παραθ, κεντρ. κλειδ, ηχοσύστημα.

22 **VW GOLF III VARIANT 1400cc, μοντ. 1996, μαύρο.** υδρ. τιμόνι, κεντρ. κλειδ, ηχοσύστημα.

23 **RENAULT MEGANE 1400cc, μοντ. 1996, μολυβί.** air condition, υδρ. τιμόνι, ηλ. παραθ, κεντρ. κλειδ, ηχοσύστημα.

24 **FIAT PUNTO 1242cc, μοντ. 2001, ασημί.** air condition, ηλ. παραθ, κεντρ. κλειδ, ηχοσύστημα.

25 **SUZUKI SWIFT 1000cc, μοντ. 1999, λευκό.** air condition, ηχοσύστημα.

26 **FORD MONDEO 1600cc, μοντ. 1994, μπορντώ.** ABS, υδρ. τιμόνι, ηλ. παραθ, κεντρ. κλειδ, ηχοσύστημα.

27 **FIAT SEICENTO , 1100cc, μοντ. 2002, μπορντώ.** ηλ. παραθ, κεντρ. κλειδ, ηχοσύστημα.

28 **SEAT IBIZA 1400cc μοντ. 1995 πράσινο** κεντρικό κλείδωμα, ηλ παράθυρα, ηχοσύστημα

29 **ROVER 414 SI 1400cc μοντ. 1995, μπλέ.** υδρ. τιμόνι,ηλιοροφή, ηλ. παραθ, κεντρ. κλειδ, ηχοσύστημα.

30 **FIAT SEICENTO , 1100cc, μοντ. 2001, λευκό.** ηλ. παραθ, κεντρ. κλειδ, ηχοσύστημα.

31 **FIAT SEICENTO , 1100cc, μοντ. 2001, λευκό.** ηλ. παραθ, κεντρ. κλειδ, ηχοσύστημα.

32 **VW PASSAT VARIANT 1800cc, μοντ. 1993, μπλέ.** υδρ. τιμόνι, ηλ. παραθ, κεντρ. κλειδ, ηχοσύστημα.

33 **PEUGEOT 306 1400cc, μοντ. 1995, μολυβί.** ηλ. παραθ, κεντρ. κλειδ, ηχοσύστημα.

34 **NISSAN MICRA 1000cc, μοντ. 1996, πράσινο** ηχοσύστημα.

35 **FIAT SEICENTO 900cc, μοντ. 2000, λευκό.** ηλ. παραθ, κεντρ. κλειδ, ηχοσύστημα.

36 **FIAT SEICENTO , 900cc, μοντ. 2000, πορτοκαλί.** ηλ, παραθ, κεντρ. κλειδ, ηχοσύστημα.

37 **FIAT FIORINO VAN 1700cc DIESEL,μοντ. 1995 λευκό.**

38 **RENAULT TWINGO 1200cc, μοντ 1998, μολυβί** κεντρικό κλείδωμα, ηχοσύστημα

39 **FIAT FIORINO VAN 1700cc, μοντ. 12/1992 λευκό.**

40 **FIAT CINQUECENTO 900cc, μοντ.1997, μαύρο.** κεντρικό κλείδωμα, ηλ. παράθυρα, ηχοσύστημα

ΑΠΟ **0%** ΠΡΟΚΑΤΑΒΟΛΗ
ΕΩΣ **72** ΜΗΝΙΑΙΕΣ ΔΟΣΕΙΣ

XO1687

προσφ. εργασίας

συνέχεια από την προηγούμενη

ΚΥΡΙΑ διπλωματούχος μασέρ προσφέρει θεραπευτικό, κλασικό, αθλητικό, αδυνατίσματος, χαλαρωτικό, αισθητικό και καθαρισμό προσώπου (μάσκες, μασάζ). Πληρ. τηλ. 22410 35252, 6932024975.

MZT271004

GM AUTO Special

ΕΙΣΑΓΩΓΕΣ - ΕΜΠΟΡΙΑ - ΑΝΤΑΛΛΑΓΕΣ ΑΥΤΟΚΙΝΗΤΩΝ & ΑΞΕΣΟΥΑΡ

ΓΙΩΡΓΟΣ Π. ΜΥΡΙΑΛΛΑΚΗΣ

Λεωφόρος Ηρακλειδών (δίπλα ταβέρνα "Αντώνης") Ιαλυσός
τηλ. 2241096692 κιν. 6945991030, fax 2241096632
email: info@gmautospecial.gr
site: www.gmautospecial.gr

ΕΙΣΑΓΩΓΕΣ - ΠΩΛΗΣΕΙΣ - ΑΝΤΑΛΛΑΓΕΣ ΜΕΤΑΧΕΙΡΙΣΜΕΝΩΝ ΑΥΤΟΚΙΝΗΤΩΝ

- **MERCEDES SLK,** μοντ. 2003, χιλιόμετρα 15.000 MONO, μαύρο μεταλλικό, δέρμα κόκκινο, ηλεκτρ. οροφή HARDTOP, Ζάντες 17", ηχοσύστημα, full extra.
- **HONDA S2000** cabrio, μαύρο, 242PS, δερμάτινο σαλόνι, A/C, κόκκινο, ηχοσύστημα, ζαντολάστιχα αλουμινίου, χιλιόμετρα 38.000 μόνο.
- **ALFA ROMEO 156,** μοντέλο 2002, ΑΡΙΣΤΗ ΚΑΤΑΣΤΑΣΗ!!! Silver μεταλλικό, A/C, ζαντολάστιχα καινούργια, ηχοσύστημα, full extra. ΕΥΚΑΙΡΙΑ!!!
- **LAND ROVER JEEP FREELANDER,** 2 lit DIESEL 4X4, 3θυρο, Hard Top & Cabrio, οροφή γυάλινη, full extra γερμανικών προδιαγραφών, μπάρες, κοτσαδόρος, κάλυμα ρεζέρβας κ.ά. **ΕΙΣΑΓΩΓΗ ΓΕΡΜΑΝΙΑ**
- **MAZDA RX8/COSMOS,** χρώμα Silver μεταλλικό, μοντέλο 2004, κατακαίνουργιο, 231PS, δερμάτινο σαλόνι, ζάντες 17", ηλεκτρική οροφή, ηχοσύστημα Bose, συναγερμός, full-full extra.
- **OPEL VECTRA, EDITION 6/2000,** 1600cc 16V, ασημί μεταλλικό, ζάντες αλουμινίου, καινούργια λάστιχα, RCD Pioneer, ABS, aircondition, ξύλινη επένδυση. ΚΑΤΑΣΤΑΣΗ ΑΡΙΣΤΗ.
- **MERCEDES C 200 K Sportcoupe Evolution** μοντέλο 2002, οροφή PANORAMA γυάλινη, αυτόματο, aircon, ABS, ESP, ζάντες αλουμινίου, Parktronic. **ΕΙΣΑΓΩΓΗ ΓΕΡΜΑΝΙΑ.**
- **AUDI TT CABRIO TURBO** μοντ. 2003, χρώμα κόκκινο μεταλλικό, 180 PS, δερμάτινο σαλόνι και τιμόνι μαύρο, ηλεκτρικός ανεμοθραύστης, αυτόματο σειριακό, ζάντες, AUDI αλουμινίου 17΄΄, RCD, **ΕΙΣΑΓΩΓΗ ΓΕΡΜΑΝΙΑ**
- **MERCEDES C220 CDI TURBO** (πετρέλαιο) Kompressor μοντέλο 2001-02, μαύρο μεταλλικό, ηλεκτρική πλιοροφή, klima, τηλέφωνο full super extra... **ΕΙΣΑΓΩΓΗ ΓΕΡΜΑΝΙΑ**
- **JEEP TOYOTA RAV 4,** μεταλλικό μπλε, μοντέλο 2002-2003, χιλιόμετρα 35.000, μπαριέρες ανοξείδωτες μπρος και πλαινές, RCD, air condition, σχάρα, ΟΛΟΚΑΙΝΟΥΡΓΙΟ.. **ΕΙΣΑΓΩΓΗ ΓΕΡΜΑΝΙΑ**
- **NISSAN PRIMERA** μοντέλο 2000, μεταλλικό πράσινο λαδί, ραδιοκασ/νο, AIR CONDITION, καθίσματα ύφασμα μπεζ, ηλεκτρικές κλειδαριές και παράθυρα. ΚΑΤΑΣΤΑΣΗ ΑΡΙΣΤΗ.
- **VW GOLF** μοντέλο 2002-3, ΟΛΟΚΑΙΝΟΥΡΓΙΟ, ελάχιστα χιλιόμετρα, χρώμα ασημί μεταλλικό, 4πορτο, 1400 cc, 16βάλβιδο, ηλεκτρ. παράθυρα - κλειδαριές - καθρέπτες, ζαντολάστιχα αλουμινίου, ηχοσύστημα με CD, δίχρωμα καθίσματα μπλε - μαύρα.
- **JEEP CHEROKEE** 2500 cc, turbo diesel, μοντέλο 2002-3, χρώμα μεταλλικό ασημί, ABS, ESP, air condition, ζάντες αλουμινίου, full extra. **ΕΙΣΑΓΩΓΗ ΓΕΡΜΑΝΙΑ**
- **BMW 316i Limussene** μοντέλο 2002, μαύρο, 1900 cc, klima, parktronic system., RCD, Ηλεκτρ. καθρέφτες, Alarm, full extra, υδραυλική πλιοροφή. **ΕΙΣΑΓΩΓΗ ΓΕΡΜΑΝΙΑ**
- **KIA SHUMA μοντέλο 2000,** μεταλλικό ασημί, δερμάτινο σαλόνι, air condition, ζαντολάστιχα καινούργια, RCD, 1500cc, ηλεκτρ. παράθυρα - καθρέπτες - κλειδαριές. Τιμή 5.650 ευρώ!!!
- **JEEP CHEROKEE 3700 cc LIMITED,** αυτόματο, συριακό, συναγερμός, μοντέλο 2004, air condition, RCD τηλεκοντρόλ, μεταλλικό ασημί, XENON, χιλιόμετρα MONO 21.900, δερμάτινο σαλόνι, μπάρες ανοξείδωτες, σκαλιέρες, TV, ηλεκτρ. οροφή, ζαντολάστιχα αλουμινίου, ΚΑΤΑΚΑΙΝΟΥΡΓΙΟ.
- **AUDI TT COUPE QUATRO 225 PS** μεταλλικό κόκκινο, klima, XENON φώτα, 6τάχυτο, 6άρα CD, Subwoofers με ενισχυτές, ηχοσύστημα BOSE, ζάντες 17΄΄, συναγερμός, ΑΡΙΣΤΗ ΚΑΤΑΣΤΑΣΗ.
- **MERCEDES CLK** μοντέλο 2003, δερμάτινο σαλόνι, ανθρακί μεταλλικό, 18΄΄ ζάντες, αυτόματο συριακό, klima, τηλέφωνο, RCD, συναγερμός, Parktronik, full extra, ΑΡΙΣΤΗ ΚΑΤΑΣΤΑΣΗ.
- **BMW 318i Cambrio** 1800 cc, πράσινο σκούρο μεταλλικό, ηλεκτρική οροφή αναδιπλούμενη εσωτερικά, ζάντες αλουμινίου, full service BMW ηχοσύστημα SONY με τηλ/σμό 63.000 χλμ. κατάσταση άριστη, μοντέλο 1996.
- **FORD FOCUS 1,8 TDDi** turbo Diesel Kombi (κάραβαν), 90 HP, μεταλ. silver, air condition, υδραυλ. τιμόνι, RCD, ABS, ζάντες αλουμινίου, σκάρες, κοτσαδόρος. **ΕΙΣΑΓΩΓΗ ΓΕΡΜΑΝΙΑ**
- **MERCEDES C200 Kompressor Sportcoupe Evolution** μοντέλο 2002, χρώμα ασημί μεταλλικό, ελάχιστα χιλιόμετρα, καινούργια. **ΕΙΣΑΓΩΓΗ ΓΕΡΜΑΝΙΑ**
- **HONDA S 2000,** διθέσιο, μοντέλο 2003, 242 PS, 2000 cc, χιλιόμετ. 29.000, ηλεκτρική οροφή, ηχοσύστημα, σαλόνι κόκκινο δέρμα, αεροτομή και spoiler SHARK. ΜΟΝΑΔΙΚΟ!
- **MERCEDES C. 190 E,** μεταλλικό χρώμα, 1.800 cc, ηλεκτρ. παράθυρα, κλειδαριές, καινούργια λάστιχα, full service, RCD, κατάσταση άριστη. ΤΙΜΗ ΑΠΙΣΤΕΥΤΗ!!!
- **SMART PASSION** μοντέλο 2002, γυάλινη οροφή, ABS, A/C, υδραυλικό τιμόνι, αερόσακοι, ηλεκτρ. κλείδωμα και παράθυρα, ζάντες αλουμινίου, immobilizer, χρώμα μαύρο μπλε ή μπλε ανοιχτό, αυτόματο, σειριακό. **ΕΙΣΑΓΩΓΗ ΓΕΡΜΑΝΙΑ.**
- **SMART** μοντέλο 2001-2, ABS, υδραυλ. τιμόνι, αυτόματο, σειριακό, αερόσακοι, ηλεκτρ.. κλείδωμα, ηλεκτρ. παράθυρα, χρώμα κίτρινο-μαύρο, **ΕΙΣΑΓΩΓΗ ΓΕΡΜΑΝΙΑ.**
- **ALFA ROMEO 146,** 1600 cc,, ABS, AIRBAG, χρώμα μπορντώ, ηλεκτρικά παράθυρα, κεντρικό κλείδωμα, ηχοσύστημα RCD, air condition, ζάντες αλουμινίου. Τιμή 5300 ευρώ.

ΕΠΑΓΓΕΛΜΑΤΙΚΑ

- **MERCEDES VITO 110DIESEL,** μοντέλο 2000, CDI
- **ΚΛΟΥΒΕΣ MERCEDES VITO 110** νέα μοντέλα

Ολα ετοιμοπαράδοτα. Σε καταπληκτική κατάσταση

✓ Οι επιλογές των αυτοκινήτων μας εγγυώνται την ποιότητα και την σιγουριά.
✓ Επισκεφθείτε μας πριν αποφασίσετε
✓ Αναλαμβάνουμε την χρηματοδότηση σας με τα χαμηλότερα επιτόκια.
✓ Θα χαρούμε να σας ξεναγήσουμε

Από 0% προκαταβολή έως 72 μην. δόσεις

AE264

TOP CARS

ΠΡΩΤΗ ΣΕ ΕΙΣΑΓΩΓΕΣ ΑΥΤΟΚΙΝΗΤΩΝ ΣΤΑ ΔΩΔΕΚΑΝΗΣΑ

ΕΙΣΑΓΩΓΕΣ ΑΓΟΡΕΣ - ΠΩΛΗΣΕΙΣ - ΑΝΤΑΛΛΑΓΕΣ ΜΕΤΑΧΕΙΡΙΣΜΕΝΩΝ ΑΥΤΟΚΙΝΗΤΩΝ

1. **GRAND CHEROKEE LIMITED 2700 DISEL 2004,** ABS, κλιμ., ηλεκ. παραθ., ηλ. καθρέπτες, παρκ τονικ, δέρμα, san roof, **FULL EXTRA ΕΙΣΑΓΩΓΗΣ**
2. **CHEROKEE LIMITED 2500 Dissel 2004,** δέρμα ABS, san roof, **FULL EXTRA ΕΙΣΑΓΩΓΗΣ**
3. **MERCEDES CLK CABRIO 2002 FULL EXTRA** (εισαγωγής).
4. **BMW 320,** 2000 cc, εξακύλινδρη 2003, δέρμα, ABS, τηλεφ, sun roof, κλιμ., ζαντ. αλουμ., **FULL EXTRA ΕΙΣΑΓΩΓΗΣ**
5. **BMW 320,** 2200 cc, 176 PS2003, ABS, δερμ., λουκ M^3 **FULL EXTRA ΕΙΣΑΓΩΓΗΣ**
6. **MERCEDES** E ELLEGANS 2003, καιν. μοντ., ABS, δέρμα, κλίμα, ζαντ. αλουμ. sun roof, **FULL EXTRA**
7. **MERCEDES E. 200** μοντ. 1995 camprio **FULL EXTRA .**
8. **ALFA 166** μοντ. 2002, **FULL EXTRA**
9. **BMW 318** τετράθυρη 2003, δέρμα ABS, ηχοσυστ., κλίμα, sun roof, park tonik, navi αυτοματ. **ΕΙΣΑΓΩΓΗΣ**
10. **MERSEDES C180,** μαύρη 1997. **FULL EXTRA**
11. **MERCEDES C180,** ασημί 1997, ELEGANS. **FULL EXTRA**
12. **CITROEN SAXO VTS 1600 2003,** ζάντες αλουμ., paket καθ. αναρτ. μπρ. STAIN **FULL EXTRA**
13. **RENAULT MEGANE 2005,** μπλε 2002, ABS, ηλεκ. παραθ., υδραυλικό τιμόνι, κλίμα.
14. **RENAULT MEGANE 2003,** άσπρο **FULL EXTRA**
15. **FIAT COUPE,** μοντ. 1997 ασημί, ζάντες αλουμινίου, ABS, κλιμ., ησοχυστ.
16. **ALFA 156 ΚΟΚΚΙΝΟ 2000.** ABS, κλιμ., park τονικ, ζάντες αλουμ.
17. **VW BORA,** γαλανό 2000. A/K ηχοσύστ. ABS, ζαντ. αλουμινίου, σπόϊλερ, **FULL EXTRA**
18. **KIA SPORTAGE 2003,** 25.000 χιλ., ABS, ηχοσυστ. δέρμα λικ.
19. **RENAULT CLIO,** 3 αυτοκίνητα, μοντέλα 2003, σχεδόν καινούργια, άσπρο, κίτρινο, μπλε, 25.000 χιλ.
20. **FIAT POUNTO CAMBRIO 1999,** ηλεκτρική οροφή, ηχοσύστημα, υδραυλικό τιμόνο.
21. **RENAULT CLIO 2003, FULL EXTRA** σχεδόν καινούργιο.
22. **CITROEN XARA 2001,** ABS, ηλεκ. παραθ., αικ. ζαντ. αλουμ., ηχοσύστημα.
23. **FIAT PANTA,** μοντέλο 2003, 4 αυτοκίνητα σχεδόν καινούργια, **FULL EXTRA** A/K ηλ. παράθ., υδραυλικό τιμόνι.
24. **FIAT CIETSENDO** 3 αυτοκίνητα, μοντέλα 2003, A/K, ABS, ηλεκτρ. παράθυρα.
25. **MERCEDES E. 190,** μοντ. 1993 **FULL EXTRA**
26. **VW Golf 2001,** ABS, δέρμα, κλιμ., ζαντ. αλουμ., ηχοσύστημα, **FULL EXTRA**
27. **SMART PASSION,** εισαγωγής 2003 **FULL EXTRA**
28. **NISSAN ALMERA,** μοντέλο 2000, **FULL EXTRA**
29. **VW POLO** μοντέλο 1997
30. **VW POLO** μοντέλο 1996
32. **AUDI A4,** μοντέλο 1999, δέρμα, κλιμ., ABS, ηχοσύστημα, ζάντες αλουμινίου.
33. **AUDI A6 DIESEL** μοντέλο 2003, δερμ. ABS, PARK TRONIK SUN ROOF, ζάντες αλουμινίου, **FULL EXTRA**
34. **A 140 MERCEDES** μοντέλο 2003, κλιμ., ABS, ασημί IMMOBILAZER
35. **FORD FOCOUS** μοντέλο 2001, κλιμ. ABS, IMMOBILAZER SUN ROOF
36. **MAZDA MX5** μοντέλο 1999, κλίμ., ABS, δερμ. ζάντες αλουμινίου, **FULL EXTRA**

ΕΠΑΓΓΕΛΜΑΤΙΚΑ

MERCEDES VITO 108, άσπρη, SDI 2002 DISSEL, **ΕΙΣΑΓΩΓΗΣ.**
MERCEDES VITO 110, ασημί 1999, **ΕΙΣΑΓΩΓΗΣ.**
MERCEDES VITO 110, πράσινη, μοντ. 2000, **ΕΙΣΑΓΩΓΗΣ.**
NISSAN DISEL, αγροτικό, μοντέλο 1996, A/K 132 PS, **FULL EXTRA**

✓ Ενα χρόνο γραπτή εγγύηση
✓ Από 0-72 δόσεις
1. Αγοράζουμε το αυτοκίνητο σας
2. Το ανταλλάσσουμε με ο,τιδήποτε μοντέλο της αρεσκείας σας
3. Αναλαμβάνουμε την πώληση του αυτοκινήτου σας χωρίς καμιά επιβάρυνση

• Κατάστημα: Λ. Ελευθερίας Κρεμαστή τηλ. (22410)96889, κιν. 6972261775

ΧΠ2457

AUTO ΕΠΙΛΟΓΕΣ

ΕΚΘΕΣΗ ΜΕΤΑΧΕΙΡΙΣΜΕΝΩΝ ΑΥΤΟΚΙΝΗΤΩΝ

ΚΟΥΚΟΥΡΑΣ ΑΛΕΞΑΝΔΡΟΣ

ΛΕΩΦ. ΡΟΔΟΥ-ΛΙΝΔΟΥ 255 • ΤΗΛ. (22410)60910
www.autoepiloges.com

ΑΓΟΡΑ-ΠΩΛΗΣΗ-ΑΝΤΑΛΛΑΓΗ ΜΕΤΑΧΕΙΡΙΣΜΕΝΩΝ ΑΥΤΟΚΙΝΗΤΩΝ

1. MERCEDES SLK KOMPRESSOR 2000cc,μοντ. 2003, μαύρο. 14. 800χλμ ABGS, ABS, klima,αυτόματος πιλότος,, κόκκινο δερμάτινο σαλόνι, επένδ. αλουμ.,ηλ. οροφή, κεντρ. κλειδ., ηλ. παράθ., ηλ.καθρ., υδρ. τιμ., ζάντες αλουμ. και ηχοσύστημα

2. MERCEDES E 200, 2000cc, μοντ. 1993, λευκό. ABGS, ABS,A/C , κεντρ. κλειδ., ηλ. παράθ,υδρ.τιμόνι και ηχοσύστημα

3. MERCEDES E200 KOMPRESSOR 2000cc,μοντ. 2000, μπλέ. ABGS, ABS, klima,αυτόματος πιλότος,,,ηλ. οροφή, κεντρ. κλειδ., ηλ. παράθ., ηλ.καθρ., υδρ. τιμ., ζάντες αλουμ. και ηχοσύστημα

4. MERCEDES C200 KOMPRESSOR 1800cc SPORT COUPE, 163HP μοντ. 2004, ασημί. 11. 000χλμ ABGS, ABS, klima,, κεντρ. κλειδ., ηλ. παράθ., ηλ.καθρ., υδρ. τιμ., ζάντες αλουμ. Book service αντιπροσωπείας και ηχοσύστημα

5. MERCEDES 320 S 3200cc, θαλασσί. ABGS, ABS, klima, αυτόματος πιλότος, ηλιοροφή, κεντρ. κλειδ., ηλ. παράθ., ηλ.καθρ., υδρ. τιμ.,ηλ.καθίσματα εμπρός πίσω, δερμάτ.σαλόνι, ξύλινη επένδυση, συναγερμός, car kit, ζάντες αλουμ. και ηχοσύστημα

6. BMW 518 1800cc, μοντ. 1992, μπλε . κεντρ. κλειδ., ηλ. παράθ., υδρ. τιμόνι και ηχοσύστημα.

7. MAZDA MX5 CABRIO 1600cc, μοντ.1998, πράσινο. ABGS, ABS, klima, κεντρ. κλειδ., ηλ. παράθ., υδρ. τιμ., ζάντες αλουμ., δερμ. σαλόνι και CD.

8. NISSAN ALMERA 1800cc, 138hp, 11.500χλμ,μοντ. 2004, μαύρο . ABGS, ABS, A/C, κεντρ. κλειδ., ηλ. παράθ., υδρ. τιμόνι, ηλ.καθρ., ζάντες αλουμινίου και ηχοσύστημα.

9. NISSAN PRIMERA 1600cc, μοντ. 2000, θαλασσί. ABGS , κλίμα, ABS, κεντρ. κλειδ., ηλ. παράθ., υδρ. τιμόνι, ηλ. καθρ, και ηχοσύστημα.

10. OPEL VECTRA 1600 cc, μοντ. 2000, ασημί. ABGS - ABS, clima κεντρ. κλειδ.ηλ.παράθυρα., υδρ. τιμόνι,ηλ.καθρέπτες, επένδ. Καρυδιάς, ζάντες αλουμινίου και ηχοσύστημα

11. OPEL VECTRA 1600cc, μοντ. 1996, χρυσαφί . ABGS, ABS, A/C, κεντρ. κλειδ., ηλ. παράθ., υδρ. τιμόνι και ηχοσύστημα.

12. OPEL ASTRA 1400 cc, μοντ. 2003, ασημί. ABGS. κλειδ. με τηλεχ., υδρ. τιμόνι, ζάντες αλουμινίου και ηχοσύστημα

13. OPEL ASTRA 1400cc, μοντ.2003, μπλε. ABGS. A/C, κεντρ.κλειδ, ηλ.παράθυρα,υδρ. τιμόνι, και ηχοσύστημα

14. OPEL CALIBRA 2000cc Turbo 210HP, μοντ. 1992, κόκκινο. ABS, A/C, υδρ. τιμόνι, κεντρ. κλειδ., ηλ. παράθ.,ηλ.καθρέπτες, ζάντες αλουμ., σπόιλερ και ηχοσύστημα

15.OPEL CORSA 16V 1400cc,μοντ. 1995, ασημί. Κεντρ.κλειδ, ηλ.παράθυρα,υδρ. τιμόνι,ηλ.καθρεπ.,ζάντες αλουμ. και ηχοσύστημα

16. RENAULT MEGANE CABRIO 1400cc, μοντ. 2001, κίτρινο . ABGS , ABS, A/C, κεντρ. κλειδ., ηλ. παράθ., υδρ. τιμόνι.,ηλ. καθρ., ζάντ. αλουμ. και ηχοσύστημα.

17. RENAULT MEGANE COUPE 1400cc, μοντ. 2001, κίτρινο ABGS, ABS, A/C, υδρ. τιμόνι, κεντρ. κλειδ., ηλ. παράθ., ζάντες αλουμ.,σπόιλερ,ηχοσύστημα..

18. CHRYSLER STRATUS CABRIO LX 2D 2000cc, μοντ. 1997, κυπαρισσί. ABGS , ABS, A/C,δερμάτινο σαλόνι, υδρ. τιμόνι, κεντρ. κλειδ., ηλ. παράθ., ζάντες αλουμινίου,αυτ. πιλότο,ηλ. κουκούλα, προβ. ομίχλης και ηχοσύστημα

19, FIAT COUPE 1800cc, 26.000 χλμ. μοντ. 2000, μαύρο ABGS, ABS, klima, κεντρ. κλειδ., ηλ. παράθ., υδρ. τιμ.,ηλ.καθρ., συναγερμός, ζάντες αλουμ.,book service αντιπροσωπείας και ηχοσύστημα

20.FIAT PUNTO SPORTING 1300cc,μοντ.2000, ασημί ABGS, ABS, A/C, υδρ. τιμόνι, κεντρ. κλειδ., ηλ. παράθ.,ηλ.καθρέπτες ,ηχοσύστημα.

21.FIAT PUNTO 1100cc,μοντ.1998, κόκκινο Κεντρ. κλειδ., ηλ. παράθ. A/C

22.ROVER 414 Si 1400cc, μοντ.1996, πράσινο. ABGS, ABS, A/C, υδρ. τιμόνι, κεντρ. κλειδ., ηλ. παράθ. ,ηχοσύστημα.

23. PEUGEOT 206 CABRIO 1600cc,μοντ. 2002, μαύρο. ABGS, ABS, A/C, κεντ.κλειδ, ηλ.παραθ. υδρ. τιμόνι, ζάντες αλουμ. και CD.

24, PEUGEOT 306 1400cc, μοντ.1997, πράσινο. A/C ,Κεντρ. κλειδ., ηλ. παράθ., υδρ. τιμ.

25. VW BEETLE 1600cc, μοντ. 2002, ασημί. ABGS, ABS, A/C, κεντρ. κλειδ., ηλ. παράθ., υδρ. τιμόνι., ζάντ. αλουμ. MOMO 17" και ηχοσύστημα.

26. VW GOLF 1400cc, μοντ. 2001, ασημί . ABGS, ABS, A/C, κεντρ. κλειδ., ηλ. παράθ., υδρ. τιμόνι., ζάντ. αλουμ. και ηχοσύστημα.

27. SEAT IBIZA 1400cc, μοντ.2002, ασημί. ABGS, ABS, A/C, κεντρ. κλειδ., υδρ. τιμ.,ηλ. παραθ.και ηχοσύστημα

28. SEAT CORDOBA 1400cc, μοντ.1992, Κεντρ. κλειδ., ηλ. παράθ., υδρ. τιμόνι

29. LANCIA DELTA 1400cc, μοντ.1996, μπορντώ. ABS, Κεντρ. κλειδ., ηλ. παράθ., υδρ. τιμόνι, δέρμ. σαλόνι, ζάντες αλουμ. και CD

30. DAEWOO NUBIRA SX 1600cc, μοντ.2003, μπορντό. ABGS, ABS,A/C, κεντρ. κλειδ. ηλ. παράθ, υδρ. τιμόνι,ηλ.καθρ., ζάντες αλουμ.,ξύλινη επένδυση και ηχοσύστημα

31. DAEWOO LANOS 4Dr 1300cc, μοντ. 2001, μπορντό ABG, ABS, A/C , υδρ. τιμόνι, κεντρ. κλειδ., ηλ. παράθ., και ηχοσύστημα

32, CITROEN SAXO 1100cc,μοντ. 2000, λευκό A/C, υδρ. τιμόνι, κεντρ. κλειδ., ηλ. παράθ. και ηχοσύστημα

33, CITROEN SAXO 1100cc,μοντ. 2000, λευκό A/C, υδρ. τιμόνι, κεντρ. κλειδ., ηλ. παράθ. και ηχοσύστημα

34, CITROEN SAXO 1100cc,μοντ. 2000, λευκό A/C, κεντρ. κλειδ., ηλ. παράθ. και ηχοσύστημα

35, HUYNDAI ATOS PRIME 1000cc,μοντ.2001, λευκό. A/C, κεντρ. κλειδ., ηλ. παράθ. και ηχοσύστημα

36, SUZUKI VITARA 1600cc,μοντ.2002, λευκό. Υδρ.τιμόνι, ζάντες αλουμ., metal top.

37. KIA SEPHIA 1500cc,μοντ.1999, μωβ A/C, υδρ. τιμόνι, κεντρ. κλειδ., ηλ. παράθ. και ηχοσύστημα

38. FORD ORION 1400cc, μοντ.1995, λευκό. Κεντρ. κλειδ., ηλ. παράθ. και ηχοσύστημα

ΑΠΟ 0% ΠΡΟΚΑΤΑΒΟΛΗ
ΕΩΣ 72 ΜΗΝΙΑΙΕΣ ΔΟΣΕΙΣ
ΜΕ ΤΑ ΧΑΜΗΛΟΤΕΡΑ ΕΠΙΤΟΚΙΑ ΤΗΣ ΑΓΟΡΑΣ

ΧΠ1210

ΕΡΓΑΣΤΗΡΙΟ ΕΛΕΥΘΕΡΩΝ ΣΠΟΥΔΩΝ ΗΛΕΚΤΡΟΝΙΚΩΝ ΥΠΟΛΟΓΙΣΤΩΝ
Program PM
ΕΠΙΣΗΜΟ ΕΞΕΤΑΣΤΙΚΟ ΚΕΝΤΡΟ ΤΗΣ ECDL HELLAS
ECDL Diploma
ΤΜΗΜΑΤΑ ΓΙΑ:
Παιδιά
Ενήλικες
Αρχάριους
Επαγγελματίες
ΕΝΤΑΤΙΚΑ ΜΑΘΗΜΑΤΑ COMPUTER
ΕΓΓΡΑΦΕΣ ΤΩΡΑ
Μανώλης Ι. Σοφίλλας
Τηλ.(22410)31761
ΚΟΔΡΙΓΚΤΩΝΟΣ 91 - ΡΟΔΟΣ
ΧΠ1941

ΑΠΟΦΡΑΞΕΙΣ - ΕΚΚΕΝΩΣΕΙΣ ΡΟΔΟΥ
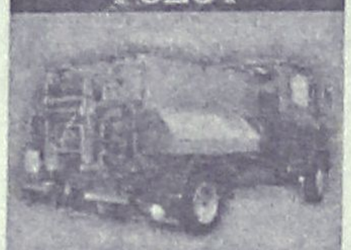
Κιν. 6932470404 Κιν. 6944361464
Κώστας & Λευτέρης
ΑΠΟΦΡΑΞΕΙΣ ΑΠΟΧΕΤΕΥΤΙΚΩΝ ΑΓΩΓΩΝ ΜΕ ΥΔΡΟΒΟΛΗ, ΚΟΥΖΙΝΕΣ ΤΟΥΑΛΕΤΕΣ ΣΙΦΩΝΙΑ, ΥΔΡΟΡΟΕΣ ΑΠΟΛΥΜΑΝΣΕΙΣ ΜΗΝΙΑΙΕΣ ΣΥΝΤΗΡΗΣΕΙΣ
ΠΟΛΥΚΑΤΑΣΤΗΜΑΤΑ, ΣΤΡΑΤΟΠΕΔΑ, ΞΕΝΟΔΟΧΕΙΑ, ΝΟΣΟΚΟΜΕΙΑ, ΔΗΜΟΥΣ, ΠΟΛΥΚΑΤΟΙΚΙΕΣ, ΣΠΙΤΙΑ Κ.Λ.Π.
Αντληση υδάτων από υπόγειους χώρους
Αμεση εξυπηρέτηση!!!
ΟΙ ΚΑΛΥΤΕΡΕΣ ΤΙΜΕΣ!
Τηλ. 2241085977, 2241086634
Κιν. 6944361464, 6932470404
ΑΕ835

ΤΑΠΗΤΟΚΑΘΑΡΙΣΤΗΡΙΑ
ΠΑΝΕΛΛΑΔΙΚΟ ΔΙΚΤΥΟ
Art Clean EXPRESS
Είμαστε λίιιι...γο πιο μπροστά από τους άλλους!
ΠΛΥΣΙΜΟ-ΑΠΟΛΥΜΑΝΣΗ-ΦΥΛΑΞΗ
ΧΑΛΙΩΝ- ΜΟΚΕΤΩΝ - ΣΑΛΟΝΙΩΝ (και επί τόπου)
ΠΑΠΛΩΜΑΤΑ - ΚΟΥΒΕΡΤΕΣ - ΦΛΟΚΑΤΕΣ
ΣΤΕΓΝΟ ΓΙΑ ΜΕΤΑΞΩΤΑ ΚΑΙ ΧΕΙΡΟΠΟΙΗΤΑ
ΑΔΙΑΒΡΟΧΟΠΟΙΗΣΕΙΣ & ΕΠΙΔΙΟΡΘΩΣΕΙΣ ΤΑΠΗΤΩΝ
ΠΑΡΑΛΑΒΗ - ΠΑΡΑΔΟΣΗ ΚΑΤ' ΟΙΚΟΝ
ΔΩΡΕΑΝ ΦΥΛΑΞΗ
ΑΛΑΦΑΚΗΣ ΤΑΣΟΣ
ΤΗΛ. ΧΩΡΙΣ ΧΡΕΩΣΗ 80011400400
ΤΗΛ. 2241082800- ΚΙΝ. 6944350247
email: artclean@otenet.gr
ΧΠ2286

ΚΑΤΑΡΓΕΙΣΤΕ ΤΟΥΣ ΒΟΘΡΟΥΣ
τις μολύνσεις και τα έξοδα μεταφοράς λυμάτων
ΑΝΑΛΑΜΒΑΝΟΥΜΕ την **κατασκευή** του καινούργιου σας αποχετευτικού δικτύου και τη **σύνδεση** με το αποχετευτικό δίκτυο της (**ΔΕΥΑΡ**) καταργώντας και απομονώνοντας όλες τις παλιές εστίες μόλυνσης βόθρους, φρεάτια, σωληνώσεις κ.λπ.
Μην το σκέπτεστε τηλεφωνείστε τώρα για μια επίσκεψη στο πρόβλημά σας χωρίς καμιά δέσμευση
στο 2241027418
κιν. 6947404244
κ. Θανάση
ΜΑΠ458(Γ)

ΧΡΕΙΑΖΕΣΤΕ ΧΡΗΜΑΤΑ;
ΕΝΕΧΥΡΟΔΑΝΕΙΣΤΗΡΙΟ
"Η ΘΥΡΙΔΑ"
ΕΝΕΧΥΡΙΑΖΩ και ΑΓΟΡΑΖΩ
ΧΡΥΣΑΦΙΚΑ - ΚΟΣΜΗΜΑΤΑ - ΛΙΡΕΣ - ΠΑΛΑΙΑ ΝΟΜΙΣΜΑΤΑ - ΜΕΤΟΧΕΣ και ΑΝΤΙΚΕΣ
Αντ. Δαμασκηνού 25 (περ. Μητρόπολη)
Τηλ. 2241032537, 6942613540, 6947965279
ΑΕ639

ΠΛΥΝΤΗΡΙΟ ΧΑΛΙΩΝ
Cleaning Pro

πλένουμε & φυλάμε:
• ΧΑΛΙΑ - ΜΟΚΕΤΕΣ - ΦΛΟΚΑΤΕΣ
• ΠΑΠΛΩΜΑΤΑ - ΚΟΥΒΕΡΤΕΣ
☎ 22410.60585
email: abonis@otenet.gr
ΜΠΟΝΗΣ ΑΝΤΩΝΗΣ - ΚΑΖΑΝΤΖΙΔΟΥ ΕΙΡΗΝΗ
ΝΙΚΗΦ. ΒΡΕΤΤΑΚΟΥ - ΑΣΓΟΥΡΟΥ
MAT7867

Εξοικονομήστε χρήματα στο σπίτι και στη δουλειά!
Άδειασαν τα μελάνια του εκτυπωτή σας;
Εξοικονομήστε το 50% των χρημάτων σας ανακυκλώνοντας τα άδεια μελανοδοχεία!
Ξαναγεμίστε τα σε εμάς !
Έτοιμοι να σας εξυπηρετήσουμε με τα **τελειότερα μηχανήματα** και το **εξειδικευμένο προσωπικό**
Μελάνι Εξπρές
Καποδιστρίου 82, 85100 Ρόδος
Τηλ.: 22410 36108 - Φαξ: 22410 36115
e-mail: info@melaniexpress.com
www.melaniexpress.com
Ώρες Λειτουργίας:
Δευτέρα - Παρασκευή 09:00 - 14:00 &17:30 - 20:30
Τετάρτη & Σάββατο 09:00 - 14:00
MAT3755(Γ)



ΜΗΧΑΝΗΜΑΤΑ ΥΨΗΛΗΣ ΠΙΕΣΗΣ ΜΕ ΥΔΡΟΒΟΛΗ
ΑΝΑΡΡΟΦΗΣΗ-ΕΚΤΟΞΕΥΣΗ
ΚΑΘΑΡΙΣΜΟΙ-ΨΕΚΑΣΜΟΙ ΒΟΘΡΩΝ & ΦΡΕΑΤΙΩΝ
ΠΛΥΣΙΜΟ ΠΑΝΤΟΣ ΕΙΔΟΥΣ ΕΠΙΦΑΝΕΙΑΣ ΜΕ ΥΔΡΟΒΟΛΗ
Κ. ΠΗΔΙΑΚΗΣ
2241091881 -ΚΙΝ. 6977717048
Π. ΚΑΣΕΡΗΣ
2241047915 - ΚΙΝ. 6944325234
ΧΠ2366

ΕΚΚΕΝΩΣΕΙΣ ΜΕΤΡΟΠΟΝΤΙΚΑΣ
"ΜΑΡΙΑ"
ΑΠΟΦΡΑΞΕΙΣ

ΑΠΟΦΡΑΞΕΙΣ ΑΠΟΧΕΤΕΥΤΙΚΩΝ ΑΓΩΓΩΝ ΜΕ ΥΔΡΟΒΟΛΗ, ΚΟΥΖΙΝΕΣ, ΤΟΥΑΛΕΤΕΣ, ΣΙΦΩΝΙΑ, ΥΔΡΟΡΟΕΣ, ΜΗΝΙΑΙΕΣ ΣΥΝΤΗΡΗΣΕΙΣ ΠΟΛΥΚΑΤΑΣΤΗΜΑΤΑ, ΣΤΡΑΤΟΠΕΔΑ, ΞΕΝΟΔΟΧΕΙΑ, ΝΟΣΟΚΟΜΕΙΑ, ΔΗΜΟΥΣ, ΠΟΛΥΚΑΤΟΙΚΙΕΣ, ΣΠΙΤΙΑ κ.λπ. Αντληση υδάτων από υπόγειους χώρους
Πληρ. τηλ. 2241065120/35555
ΑΕ179

ΑΓΟΡΑΖΩ
ΧΡΥΣΑΦΙΚΑ
ΚΟΣΜΗΜΑΤΑ
ΝΟΜΙΣΜΑΤΑ
ΧΡΥΣΑ ΔΟΝΤΙΑ
ΜΕΤΟΧΕΣ
ΩΡΟΛΟΓΙΑ
ΑΝΤΙΚΕΣ
Δάνεια επί ενεχύρω
«ΜΠΑΜΠΗΣ»
Δημ. Θεοδωράκη 15 (1ος όροφος) ΡΟΔΟΣ
MAT1113

ΤΑ ΜΟΝΑΔΙΚΑ ΥΠΕΡΣΥΓΧΡΟΝΑ
ΤΑΠΗΤΟΚΑ-ΘΑΡΙΣΤΗΡΙΑ
ΚΛΕΟΠΑΤΡΑ
Τέλος στα προβλήματα με το πλύσιμο των χαλιών σας
Η εταιρία μας πρωτοπορεί με το ΝΕΟ υπερσύγχρονο Πλυντήριο Ταπήτων.
Προσφέρουμε άψογο και προσεγμένο πλύσιμο, καθάρισμα, φύλαξη & επιδιορθώσεις σε όλους τους τύπους χαλιών, χειροποίητα χαλιά μηχανής, ανατολίτικα, μοκέτες, καμπέ, μεταξωτά, φλοκάτες, παπλώματα
ΚΑΙ ΤΟ 2005 Η ΦΥΛΑΞΗ ΔΩΡΕΑΝ
• Επιτόπου καθαρισμούς σαλονιών, μοκετών
• Παραλαβή & παράδοση κατ' οίκον σε όλη την Ρόδο
• Ενημερωθείτε για την συντήρηση των χαλιών σας
Τηλ. 2241051996, κιν. 6945793626, Fax: 2241051322
ΚΟΥΦΑΛΑΚΗΣ ΣΤΑΥΡΟΣ
ΜΑΤ7915

AQUA LINE design


ΜΙΧΑΗΛ ΠΕΤΡΙΔΗ 104 ΤΗΛ.22410 63268 / FAX 63389 www.aqualine.gr

ΑΘΛΗΤΙΚΗ ΡΟΔΙΑΚΗ
ΠΕΜΠΤΗ
3 ΝΟΕΜΒΡΙΟΥ 2005

Ζήτησε δύο επιθετικούς

- *Μετά τον Μονσελί η Ρόδος ψάχνει πλέον για τον ένα που να πληροί τις προϋποθέσεις.*
- *Σοβαρότητα, καθαρό μυαλό και τελείωμα στις ευκαιρίες που δημιουργούν ζήτησε από τους παίκτες του ο Βαγγέλης Χοσάδας.*
- *Δυο εβδομάδες έξω οι Ζαχαριέφσκι και Πάττας.*

Δύο επιθετικούς έχει ζητήσει από την Διοίκηση του ο **Βαγγέλης Χοσάδας** για να αποκτηθούν την περίοδο του Ιανουαρίου καθώς είναι γνωστό πως η Ρόδος δεν τελειώνει τις ευκαιρίες που δημιουργεί σε κάθε παιχνίδι. Η αλήθεια είναι πως θα είχε πολύ περισσότερους βαθμούς αν οι φάσεις που δημιουργούν οι παίκτες της μετατρεπόντουσαν σε γκολ.

Ο ένας βέβαια είναι ο **Μούσα Μονσελί** ο οποίος και έχει κλείσει συμβόλαιο για να ενταχθεί στην ομάδα από τον Ιανουάριο και να αγωνισθεί.

Άρα οι παράγοντες της Ρόδου θα πρέπει να ψάξουν να βρουν τον παίκτη που πληροί τις προϋποθέσεις και να ικανοποιήσουν τις απαιτήσεις του προπονητή τους αλλά να καλύψουν και τις ανάγκες της ομάδας τους.

Χθες πάντως ο προπονητής της ομάδας **Βαγγέλης Χοσάδας** μίλησε στους παίκτες του αναλύοντας τα λάθη που έγιναν στον αγώνα με τον Άγιο Δημήτριο και χάθηκαν οι ευκαιρίες που θα έδιναν την νίκη και τους τρεις βαθμούς στην Ρόδο.

Ο τεχνικός της ομάδας ζήτησε από τους παίκτες του

-Πρώτα από όλα σοβαρότητα σε κάθε παιχνίδι μέσα στον αγωνιστικό χώρο

-Η σοβαρότητα φέρνει το καθαρό μυαλό και την καθαρή σκέψη, αλλά και τη αγωνιστική πειθαρχία μέσα στον αγωνιστικό χώρο

-και κατά συνέπεια έρχονται τα γκολ με τα οποία κερδίζονται τα παιχνίδια.

Σε αυτούς τους τομείς είναι πλέον αποφασισμένη να δουλέψει η τεχνική ηγεσία ούτως ώστε να μην υπάρξουν άλλες απώλειες βαθμολογικές τουλάχιστον μέσα στην Ρόδο και απέναντι σε οποιαδήποτε ομάδα.

Προβλήματα με δύο

Ο **Βαγγέλης Χοσάδας** πάντως δεν θα έχει στην διάθεσή του στον αγώνα του Μενιδίου δύο από τους παίκτες που θα ήθελε να είχε λόγω του χαρακτήρα του αγώνα στον οποίο χρειάζονται δύναμη, πάθος αποφασιστικότητα αλλά και σωστή οργάνωση του παιχνιδιού μέσα στον αγωνιστικό χώρο αφού ο Αχαρναϊκός είναι ιδιαίτερα δυνατός μέσα στην έδρα του.

Πιο συγκεκριμένα:

-Ο προπονητής της ομάδας δεν θα έχει σίγουρα μαζί του τον **Ζαχαριέφσκι** αλλά και τον **Πάττα** .

Όπως έγινε γνωστό χθες και οι δύο θα λείψουν από την ομάδα για δύο εβδομάδες.

Θα ακολουθήσουν ειδικό πρόγραμμα για να μπορέσουν να επανέλθουν στην συνέχεια στους κανονικούς ρυθμούς των προπονήσεων της ομάδας.

-Ο **Καρκαλέτσης** θα προπονηθεί σε κανονικούς ρυθμούς την Παρασκευή και εάν είναι σε καλή κατάσταση θα ακολουθήσει την αποστολή στο Μενίδι για το ματς με τον Αχαρναϊκό.

-Ο **Σκέντζος** θα είναι πάντως στην διάθεση του προπονητή του για αυτό το ματς αφού έχει αποθεραπευθεί και προπονείται κανονικά.

Η Ρόδος θα προπονηθεί και σήμερα το πρωί και αύριο ο κ. **Χοσάδας** και οι παίκτες του θα ασχοληθούν με την τακτική που θα ακολουθηθεί στον Κυριακάτικο αγώνα με τον Αχαρναϊκό στο οποίο στόχος είναι η καλή εμφάνιση και η κατάκτηση ενός θετικού αποτελέσματος.



Δύο βδομάδες εκτός γηπέδων θα μείνει ο Κώστας Πάττας

ΦΙΛΙΚΗ ΝΙΚΗ ΤΟΥ ΙΑΛΥΣΟΥ, 2-1 ΤΟΝ ΑΚΟΥΣΙΛΑΟ

Σελ. 35

ΒΑΡΟΣ ΣΤΗ ΦΥΣΙΚΗ ΚΑΤΑΣΤΑΣΗ ΘΑ ΔΩΣΕΙ ΜΕ ΤΗΝ ΕΥΚΑΙΡΙΑ ΤΟΥ ΡΕΠΟ Ο ΒΑΛΤΕΡ ΣΚΟΤΣΙΚ



ΣΕΛ.34

ΕΥΚΟΛΑ ΣΤΗΝ ΕΠΟΜΕΝΗ ΦΑΣΗ ΤΟΥ ΚΥΠΕΛΛΟΥ Η ΑΕ ΚΩΣ, ΠΟΥ ΝΙΚΗΣΕ 4-0 ΤΟΝ ΑΝΤΙΜΑΧΟ

ΣΕΛ. 35

ΜΠΗΚΑΝ ΟΙ ΠΥΛΩΝΕΣ ΣΤΟ ΓΗΠΕΔΟ ΑΦΑΝΤΟΥ, ΕΝΩ ΕΡΧΕΤΑΙ ΣΗΜΕΡΑ Ο ΠΛΑΣΤΙΚΟΣ ΤΑΠΗΤΑΣ. ΣΥΝΕΧΙΖΟΝΤΑΙ ΤΑ ΠΡΟΒΛΗΜΑΤΑ ΤΡΑΥΜΑΤΙΣΜΩΝ ΣΤΟΝ ΑΕΡΑ

ΣΕΛ.35

ΔΥΟ ΑΓΩΝΙΣΤΙΚΕΣ ΣΕ ΠΕΤΡΩΝΑ ΚΑΙ ΔΟΞΑ Κ., ΤΡΕΙΣ ΜΗΝΕΣ ΣΤΟΝ ΚΩΣΤΑ ΠΑΠΑΟΙΚΟΝΟΜΟΥ. ΣΕ ΑΠΟΛΟΓΙΑ ΗΡΑΚΛΗΣ Μ., ΑΛΘΑΙΜΕΝΗΣ, ΟΦΙ ΚΑΙ ΑΕΡΑ

ΣΕΛ. 36

ΣΤΙΣ ΚΑΛΥΘΙΕΣ Ο ΑΡΗΣ ΜΕ ΑΛΑΛΟΥΜ

ΣΕΛ. 36

Γ' ΕΘΝΙΚΗ

Βάρος στην φυσική κατάσταση

• Συνεχίζει την καλή δουλειά σε αυτόν τον τομέα ο Βάλτερ Σκότσικ και οι συνεργάτες του.

• Έρχεται την Δευτέρα ο Φώτης Μπαλογιάννης ενώ ανεβάζει ρυθμούς ο Χρήστος Βελής. Αμφίβολη η συμμετοχή του Νικήτα Μαλλιάκα στον αγώνα του Αγρινίου.

Προσπάθεια εκμετάλλευσης κατά τον καλύτερο τρόπο του νεκρού χρόνου που μεσολαβεί για τον Διαγόρα και προκύπτει από το ρεπό της Κυριακής.

Ο προπονητής της ομάδας **Βάλτερ Σκότσικ** πάντως εξακολουθεί να ρίχνει το βάρος στην φυσική κατάσταση πιστεύοντας στον νόμο τον ποδοσφαιρικό που λέει πως χωρίς αυτήν δεν μπορεί κανείς να ανταπεξέλθει στις οποιεσδήποτε αγωνιστικές συνθήκες.

Ο κώουτς της ομάδας γύμνασε και χθες τους παίκτες του στον τομέα της φυσικής κατάστασης αποσκοπώντας στην καλύτερη δυνατή φόρμα για την άλλη Κυριακή αφού αυτήν δεν υπάρχει παιχνίδι.

Θέλει βέβαια να έχει όλους τους παίκτες στην διάθεσή του καθώς είναι το τρίτο παιχνίδι εκτός έδρας και πρέπει να υπάρξει και σε αυτό επιτυχία αν θέλει ο Διαγόρας να είναι μέσα στο παιχνίδι των στόχων του.

Ο Διαγόρας λοιπόν προπονήθηκε κανονικά χθες το πρωί στο βοηθητικό του Δημοτικού Σταδίου σε αυτόν τον τομέα και το ίδιο θα κάνει και αύριο αλλά δύο φορές.

- Το πρωί θα κάνει στο βοηθητικό και πάλι με τους παίκτες του να ασκούνται στην φυσική κατάσταση

- και το απόγευμα να παίζουν οι κυανέρυθροι οικογενειακό διπλό στο Δημοτικό Στάδιο

ΤΑ ΠΡΟΒΛΗΜΑΤΑ

Σε ότι αφορά τώρα τα προβλήματα ο Διαγόρας έχει ακόμα σημειωμένο το ιατρικό δελτίο με παίκτες του. Συγκεκριμένα:

- Ο **Γιώργος Σαλαμαστράκης** έχει προσβληθεί από ίωση και δεν προπονήθηκε ούτε χθες αλλά η περίπτωσή του δεν εμπνέει ανησυχίες για την συμμετοχή του στον αγώνα της άλλης Κυριακής

- Ο **Νικήτας Μαλλιάκας** συνεχίζει να είναι τραυματίας έχοντας πρόβλημα στον προσαγωγό. Δεν προπονήθηκε ούτε και χθες κι αυτό καθιστά προβληματική την συμμετοχή του στον αγώνα του Αγρινίου με τον Παναιτωλικό.

- Ο **Χρήστος Βελής** συνεχίζει να προπονείται πάνω σε ειδικό πρόγραμμα που πήρε από τον **Λάκη Νικολάου** ενώ

- Ο **Φώτης Μπαλογιάννης** θα έλθει στην Ρόδο την ερχόμενη Δευτέρα μετά από την εγχείρηση που υπεβλήθη στην μύτη. Ο παίκτης θα βγάλει τον νάρθηκα και τα ράμματα την Παρασκευή και από την Δευτέρα ίσως και να μπορέσει να τρέξει μόνος του μπαίνοντας σε προσωπικό πρόγραμμα μετεγχειρητικό.

Από ότι μπορεί να καταλάβει ο καθένας ο Διαγόρας δουλεύει συνεχώς σοβαρά και ο **Βάλτερ Σκότσικ** και οι παίκτες του δεν μένουν στις επιτυχίες της Μυτιλήνης και της Τρίπολης, αλλά συνεχίζουν να δουλεύουν για να κάνουν ταμείο στο τέλος της χρονιάς.



Έρχεται την Δευτέρα ο Φώτης Μπαλογιάννης που βγάζει νάρθηκα και ράμματα την Παρασκευή

Ο Φεσσάρας στα Μέγαρα

• Μαζί με τους κ.κ. Φραγκιαδάκη και Ρουμάνη θα διευθύνει τον αγώνα μεταξύ του Βύζαντα και της Θύελλας Πατρών.

Δωδεκανησιακό τρίο βγήκε να διευθύνει τον αγώνα της 7ης αγωνιστικής του πρωταθλήματος της Γ΄Εθνικής Κατηγορίας μεταξύ των ομάδων του Βύζαντα και της Θύελλας Πατρών.



Στα Μέγαρα θα βρεθεί την Κυριακή ο Νίκος Φεσσάρας

Διαιτητής θα είναι ο κ. **Φεσσάρας** με βοηθούς του τους κ.κ. **Φραγκιαδάκη** και **Ρουμάνη.**

Αναλυτικά τα τρίο της αγωνιστικής έχουν ως εξής:

ΟΜΑΔΕΣ	ΑΓ. ΔΗΜΗΤΡΙΟΣ-ΜΕΣΣΗΝΙΑΚΟΣ		
ΔΙΑΙΤΗΤΗΣ	Ποτόγλου Νικόλαος	ΣΔΠ	Πειραιά
ΒΟΗΘΟΣ	Κάρφης Δ.	ΣΔΠ	Πειραιά
ΒΟΗΘΟΣ	Γιαννακόπουλος Π.	ΣΔΠ	Πειραιά
4ος ΔΙΑΙΤΗΤΗΣ	Παπανδριόπουλος Α.	ΣΔΠ	Πειραιά
ΠΑΡΑΤΗΡΗΤΗΣ	Κωσταδήμας Λ.	ΣΔΠ	Αχαΐας
ΑΝΑΠ/ΚΟΣ ΠΑΡ.	Ρέλλας Α.	ΣΔΠ	Αχαΐας
ΟΜΑΔΕΣ	ΑΧΑΡΝΑΙΚΟΣ-ΡΟΔΟΣ		
ΔΙΑΙΤΗΤΗΣ	Καραλάκης Γεώργιος	ΣΔΠ	Λασιθίου
ΒΟΗΘΟΣ	Μηλιαράς Κ.	ΣΔΠ	Λασιθίου
ΒΟΗΘΟΣ	Ντουμάνης Κ.	ΣΔΠ	Εύβοιας
4ος ΔΙΑΙΤΗΤΗΣ	Κάμπαξης Ι.	ΣΔΠ	Εύβοιας
ΠΑΡΑΤΗΡΗΤΗΣ	Ρούτης Β.	ΣΔΠ	Βοιωτίας
ΑΝΑΠ/ΚΟΣ ΠΑΡ.	Βελαώρας Γ.	ΣΔΠ	Βοιωτίας
ΟΜΑΔΕΣ	ΑΤΣΑΛΕΝΙΟΣ ΑΠΟΛΛΩΝ ΑΘΗΝΩΝ		
ΔΙΑΙΤΗΤΗΣ	Ραισάκης Βασίλειος	ΣΔΠ	Χανίων
ΒΟΗΘΟΣ	Σταθόπουλος Σ.	ΣΔΠ	Χανίων
ΒΟΗΘΟΣ	Καψαλάκης Ι.	ΣΔΠ	Ρεθύμνου
4ος ΔΙΑΙΤΗΤΗΣ	Γιαννουγλίδης Ε.	ΣΔΠ	Λασιθίου
ΠΑΡΑΤΗΡΗΤΗΣ	Ζάχαρης Λ.	ΣΔΠ	Πειραιά
ΑΝΑΠ/ΚΟΣ ΠΑΡ.	Τόγιας Α.	ΣΔΠ	Πειραιά

ΟΜΑΔΕΣ	ΕΘΝΙΚΟΣ-ΑΧΑΙΚΗ		
ΔΙΑΙΤΗΤΗΣ	Κασκαντήρη Ευγενία	ΣΔΠ	Αθηνών
ΒΟΗΘΟΣ	Απτόσογλου Ι.	ΣΔΠ	Αθηνών
ΒΟΗΘΟΣ	Κωνσταντινίδης Δ.	ΣΔΠ	Αθηνών
4ος ΔΙΑΙΤΗΤΗΣ	Γιάχος Α.	ΣΔΠ	Αθηνών
ΠΑΡΑΤΗΡΗΤΗΣ	Ψαραδέλης Ν.	ΣΔΠ	Λέσβου
ΑΝΑΠ/ΚΟΣ ΠΑΡ.	Παμφίλης Β.	ΣΔΠ	Εύβοιας
ΟΜΑΔΕΣ	ΒΥΖΑΣ ΜΕΓΑΡΩΝ-ΘΥΕΛΛΑ ΠΑΤΡΩΝ		
ΔΙΑΙΤΗΤΗΣ	Φεσσάρας Νικόλαος	ΣΔΠ	Δωδ/νήσου
ΒΟΗΘΟΣ	Φραγκιαδάκης Λ.	ΣΔΠ	Δωδ/νήσου
ΒΟΗΘΟΣ	Ρουμάνης Δ.	ΣΔΠ	Δωδ/νήσου
4ος ΔΙΑΙΤΗΤΗΣ	Μπαλωμένος Γ.	ΣΔΠ	Αργολίδας
ΠΑΡΑΤΗΡΗΤΗΣ	Ροζάκης Γ.	ΣΔΠ	Λακωνίας
ΑΝΑΠ/ΚΟΣ ΠΑΡ.	Τζανετάκος Α.	ΣΔΠ	Λακωνίας
ΟΜΑΔΕΣ	ΙΩΝΙΑ 2000-ΠΑΝΑΙΤΩΛΙΚΟΣ		
ΔΙΑΙΤΗΤΗΣ	Παππάς Ανδρέας	ΣΔΠ	Αθηνών
ΒΟΗΘΟΣ	Νικολαδός Σ.	ΣΔΠ	Αθηνών
ΒΟΗΘΟΣ	Τσικούρας Χ.	ΣΔΠ	Αθηνών
4ος ΔΙΑΙΤΗΤΗΣ	Γκιόλιας Π.	ΣΔΠ	Αθηνών
ΠΑΡΑΤΗΡΗΤΗΣ	Διβινής Κ.	ΣΔΠ	Ηρακλείου
ΑΝΑΠ/ΚΟΣ ΠΑΡ.	Βιδάκης Φ.	ΣΔΠ	Ηρακλείου
ΟΜΑΔΕΣ	ΑΙΟΛΙΚΟΣ-ΗΛΙΑΣ ΒΑΣΙΛΙΚΟΥ		
ΔΙΑΙΤΗΤΗΣ	Μάνταλος Σταύρος	ΣΔΠ	Αθηνών
ΒΟΗΘΟΣ	Ταρανάς Α.	ΣΔΠ	Αθηνών
ΒΟΗΘΟΣ	Τσακιρέλης Α.	ΣΔΠ	Αθηνών
4ος ΔΙΑΙΤΗΤΗΣ	Κουτσογιάννος Κ.	ΣΔΠ	Αθηνών
ΠΑΡΑΤΗΡΗΤΗΣ	Μπούρας Ε.	ΣΔΠ	Πειραιά
ΑΝΑΠ/ΚΟΣ ΠΑΡ.	Αποστόλου Κ.	ΣΔΠ	Πειραιά
ΟΜΑΔΕΣ	ΑΣΤΕΡΑΣ ΤΡΙΠΟΛΗΣ-ΚΕΡΑΤΣΙΝΙ		
ΔΙΑΙΤΗΤΗΣ	Καραγκούνιας Παναγιώτης	ΣΔΠ	Αχαΐας
ΒΟΗΘΟΣ	Αλεξανδρόπουλος Α.	ΣΔΠ	Αχαΐας
ΒΟΗΘΟΣ	Κωνσταντάκης Κ.	ΣΔΠ	Αχαΐας
4ος ΔΙΑΙΤΗΤΗΣ	Ανούσος Ν.	ΣΔΠ	Λακωνίας
ΠΑΡΑΤΗΡΗΤΗΣ	Θεοδωρόπουλος Χ.	ΣΔΠ	Αθηνών
ΑΝΑΠ/ΚΟΣ ΠΑΡ.	Κοσικίδης Δ.	ΣΔΠ	Αθηνών

ΠΕΡΙΦΕΡΕΙΑΚΟ

Είδε τις "ρεζέρβες"!

• Ο Ιάλυσος νίκησε 2-1 τον πολύ καλό Ακουσίλαο στο χθεσινό φιλικό

Τις πολλές εφεδρείες του είχε χθες την ευκαιρία να δει ο **Γιώργος Γκάιδας** στο φιλικό του Ιάλυσου με αντίπαλο τον Ακουσίλαο. Οι κιτρινοκόκκινοι νίκησαν 2-1 τον αντίπαλό τους, αλλά ορισμένοι από αυτούς έδειξαν πως χρειάζονται ακόμα δουλειά για να φτάσουν στο επίπεδο που θέλει ο προπονητής τους.

Εδειξαν, όμως, σε καλή κατάσταση ενόψει ενός δύσκολου παιχνιδιού, όπως είναι αυτό της Κυριακής κόντρα στον Παννα-ξιακό, αλλά και πως έχουν καλή ψυχολογία μετά την εκτός έδρας νίκη επί του ΑΕΡΑ.

Από την άλλη πλευρά πάντως ο Ακουσίλαος έδειξε πολύ καλά στοιχεία μέσα στον χλοοτάπητα του "Οικονομίδειου". Με παίκτες που έτρεχαν διαρκώς, αλλά και δημιουργούσαν "καταστάσεις" μπροστά στην εστία του **Πεστλίκη**. Η ομάδα των Φανών έδειξε πως η επιστροφή της στην α' κατηγορία είναι ζήτημα χρόνου.

ΦΑΣΕΙΣ ΚΑΙ ΓΚΟΛ

Στο 15' ο Ακουσίλαος έκανε το 0-1 με το γκολ του **Κορκίδα.**

Στο 32' ο **Διακαναστάσης** χτύπησε πέναλτι, αλλά απέκρουσε ο **Σκυλάς.**

Στο 39' ο Ιάλυσος ισοφάρισε 1-1 με δυνατό σουτ του **Καρτάλη.**

Στο 55' έγινε το 2-1 με απευθείας χτύπημα φάουλ του **Διακαναστάση.**

Στο 63' ο **Κάβουρας** σημάδεψε το αριστερό κάθετο του **Πεστλίκη**. Η μπάλα γύρισε στον **Σάββενα** που σούταρε και πάλι στο κάθετο δοκάρι.

Στο 70' με απευθείας χτύπημα κόρνερ ο **Διακαναστάσης,** σημάδεψε πρώτα το τείχος και στη συνέχεια η μπάλα κατέληξε στο κάθετο δοκάρι της εστίας του Ακουσίλαου.

Τον φιλικό αγώνα διηύθυνε ο **Μιχάλης Ατσικνούδας.** Οι ομάδες:

ΙΑΛΥΣΟΣ: *Πεστλίκης, Καρακώστας, Γρηγοράς, Τριανταφύλλου, Μπιλιάς, Καρτάλης, Σολακιάν (10' Γιαλλούσης), Μάτσης, Μαννάκης, Διακαναστάσης, Καραγιάννης.* Στο β' ημίχρονο αγωνίσθηκαν ακόμα και οι: *Τσιράκος, Κατσαράς.*

ΑΚΟΥΣΙΛΑΟΣ: *Σκυλάς, Κορκίδας, Μπαλής, Συμεωνίδης, Καρασάββας, Αναστασάκης, Σάββενας, Αμύγδαλος, Παπουρδάνος, Λαγογένης, Κουφομανώλης.* Χρησιμοποιήθηκαν στο β' μέρος και οι: *Κάβουρας, Τσαλίκης, Μαρουλάκης, Μπαλής Π., Μαρασιώτης, Συμεωνίδης Γ., Μαγκάνης, Λαμπριανός, Καραγιάννης.*



Ο Σάββας Διακαναστάσης πέτυχε το νικητήριο τέρμα στο χθεσινό φιλικό
(ΒΙΚΤΩΡ - ΦΩΤΟ ΜΑΡΚΕΤ - ΙΑΛΥΣΟΣ)

Ανετα η Κως 4-0 τον Αντίμαχο

• Οι βυσσινί προκρίθηκαν στην επόμενη φάση του κυπέλλου έχοντας σκόρερ τον Παπαστάμο που πέτυχε χατ τρικ αλλά και τον Γ. Μακρή.
• Οι φιλοξενούμενοι δεν απείλησαν παρά μόνο δυο φορές.

ΚΩΣ
Του ανταποκριτή μας
Γιώργου Αναγνώστου

Ο Αντίμαχος προσπάθησε να κρατήσει μακριά από την εστία του τους παίκτες της Κω αλλά αυτό κράτησε μέχρι το 15΄οπότε και προηγήθηκε η Κως. Προσπάθησε να αντιδράσει αλλά από το 50΄και μετά μίλησε η κλάση του Παπαστάμου και κάπου εκεί όλα τελείωσαν.

Από την Κω πλην του Παπαστάμου άρεσαν ακόμα οι Χατζηφούντας, Παπασεβαστός και Στεφαδούρος.



Καλύτεροι οι "βυσσινί" νίκησαν 4-0 τον Αντίμαχο και πέρασαν στο Κύπελλο
(ΒΙΚΤΩΡ - ΦΩΤΟ ΜΑΡΚΕΤ - ΙΑΛΥΣΟΣ)

Πιο άνετα από ότι δείχνει το τελικό σκορ η ΑΕ Κως νίκησε 4-0 τον Αντίμαχο και πέρασε στην επόμενη φάση του Κυπέλλου Δωδεκανήσου έχοντας παράλληλα και άλλο κέρδος αφού ο Γιάννης Μανούσογλου είδε τους Γούλα και Μάμμη να εκτίουν την ποινή τους και να είναι πλέον στην διάθεση του για τον Κυριακάτικο αγώνα με το πρωτοπόρο Κορωπί .

Οι βυσσινί ήσαν καλύτεροι σε όλη την διάρκεια του αγώνα. Προηγήθηκαν νωρίς στο σκορ και διατήρησαν την υπεροχή μέχρι το τέλος του παιχνιδιού πετυχαίνοντας ακόμα τρία γκολ με τον Παπαστάμο πού ήταν ο κορυφαίος του αγώνα και των νικητών.

Στο 15΄από σέντρα του Παπασεβαστού ο Γ. Μακρής με κοντινό πλασσε έγραψε το 1-0.

Στο 50΄με μακρινό σουτ ο Παπαστάμος έστειλε την μπάλα στα δίχτυα του Γκίκα γράφοντας το 2-0.

Στο 65΄με κοντινό πλασσέ ο ίδιος παίκτης πέτυχε το 3-0 για να κλείσει το σκορ ο ίδιος παίκτης με σουτ μέσα από την περιοχή(4-0).

Από τον Αντίμαχο καλύτεροι ήσαν οι Διακοδημητρίου, Σκαλερης και ο Τόγιακιτς.

Πολύ καλή ήταν η διαιτησία των Φραγκιαδάκη, Τσομπανου, και Μουστάκα. Οι ομαδες:

ΚΩΣ: Παπαδόπουλος, Χατζηφούντας, Θαλασσινός, Τάλλαρος, Φούκης (67' Μακρής Α.), Μουνούχος, Μακρής Γ., Μητρόπουλος, Παπασεβαστός, Παπαστάμος, Στεφαδούρος.

ΑΝΤΙΜΑΧΟΣ: Γκίκας, Ατσαλάκης (71΄Καράλιαμης), Μαργαρίτης (62' Κατσίρης), Κυρίλο (46΄Τσιρίλο), Δημαράκης, Συνεσίου, Διακοδημητρίου, Σκαλέρης Γ., Διακαντώνης, Ανδρογιώργης, Τόγιακιτς.

Μπήκαν οι πυλώνες

• Προχωρούν οι εργασίες στο γήπεδο Αφάντου. Σήμερα έρχεται στην Ρόδο ο συνθετικός χλοοτάπητας πού παραγγέλθηκε.
• Πιθανότητες πολλές για να ταξιδέψουν οι τρεις μόνο από τους "προβληματικούς "για να αγωνισθούν στο ματς με την Αριάδνη.

Σιγά σιγά τα πάντα παίρνουν την μορφή τους στο γήπεδο Αφάντου το οποίο αναμένεται να αποτελέσει επιτέλους σε λίγο καιρό την έδρα του ΑΕΡΑ πού χρειάζεται οπωσδήποτε την φυσική του έδρα. Και όπως είναι επόμενο αλλιώς είναι να παίζει κανείς σε γήπεδο άλλο και διαφορετικά να αγωνίζεσαι στο δικό σου γήπεδο.

Πιο συγκεκριμένα:

- Μπήκαν ήδη οι πυλώνες φωτισμού στο γήπεδο Αφάντου για να μπορέσει ο ΑΕΡΑ να προπονείται αλλά και να παίζει βραδινές ώρες στο γήπεδό του.

Παράλληλα πάντως θα είναι σήμερα εδώ ο συνθετικός χλοοτάπητας ο οποίος έχει παραγγελθεί για να επιστρωθεί και να πάρει οριστικά την μορφή του το γήπεδο Αφάντου και να είναι έτοιμο να δεχθεί τον "νοικοκύρη" του τις αμέσως προσεχείς μέρες.

Μαζί με τις εργασίες αυτές θα γίνουν και άλλες οι οποίες αφορούν τον χώρο των αποδυτηρίων αλλά και τους γύρω χώρους με σκοπό το γήπεδο Αφάντου να αποτελέσει το στολίδι του Δήμου.

Ελπίδες για τρεις

Ομολογουμένως μετά από το τοπικό ντέρμπι με τον Ιάλυσο η αγωνιστική κατάσταση δεν είναι αυτή πού πρέπει και μάλιστα εν όψει ενός ματς πού πρέπει ο ΑΕΡΑ να το κερδίσει καθώς η Αριάδνη έχει τον ίδιο στόχο με την ομάδα του Νίκου Αργυρίου. Από τους δύο τιμωρημένους τους επτά τραυματίες αλλά και τον Καλογήρου πού προσβλήθηκε με ίωση μόνο τρεις συγκεντρώνουν πιθανότητες για να αγωνισθούν στη Νάξο. Πιο συγκεκριμένα:

-Ο Χρήστος Καλογήρου προσβλήθηκε από ίωση αλλά αντιμετωπίζει κι άλλο πρόβλημα. Φοβάται τα αεροπλάνα και η Διοίκηση του ΑΕΡΑ αναζητεί τρόπους για να ταξιδεύσει ο παίκτης ακτοπλοϊκώς και να επιστρέψει με τον ίδιο τρόπο.



Ο Γιώργος Διακίδης είναι στη διάθεση του Νίκου Αργυρίου

- Πιθανότητες να συμμετάσχουν στο παιχνίδι της Κυριακής έχουν και οι Γιώργου και Κατσιδώνης οι οποίοι και έπαθαν διάστρεμμα με αποτέλεσμα να μην είναι μέχρι χθες στην διάθεση του Νίκου Αργυρίου. Οι δύο ποδοσφαιριστές όμως της ομάδας έχουν σχεδόν αποθεραπευθεί και μπορεί να ακολουθήσουν την αποστολή στην Νάξο και να αγωνισθούν εφόσον ο προπονητής τους το κρίνει αναγκαίο.

Επίσης όπως χαρακτηριστικά αναφέρθηκε χθες ο ΑΕΡΑ θα δώσει τον αγώνα του με την Αριάδνη κανονικά την ερχομένη Κυριακή.

ΤΟΠΙΚΟ ΠΟΔΟΣΦΑΙΡΟ

Λουκέτο με... αναστολή;

• Οι πληροφορίες που έρχονται από την Αθήνα ενόψει της σημερινής γενικής συνέλευσης της ΕΠΟ αναφέρουν πως ναι μεν θα προταθεί στις Ενώσεις το κλείσιμο της Ομοσπονδίας, αλλά μετά τις 31 Δεκεμβρίου. «Λουκέτο» εδώ και τώρα θα ζητήσει ο Μιχάλης Βεργωτής.

Καθοριστικής σημασίας είναι η σημερινή έκτακτη γενική συνέλευση της ΕΠΟ, καθώς οι Ενώσεις θα κληθούν να αποφασίσουν για τον τρόπο με τον οποίο θα αντιδράσουν απέναντι στην Πολιτεία για τον συνεχιζόμενο οικονομικό στραγγαλισμό της Ομοσπονδίας και κατ' επέκταση και δικό τους. Εδώ και πολύ καιρό ακούγεται έντονα πως στις προθέσεις της διοίκησης της ΕΠΟ βρίσκεται η πρόταση για την αναστολή της λειτουργίας της, δηλαδή το γενικό «λουκέτο» σε κάθε αγωνιστική δραστηριότητα σε όλα τα επίπεδα.

Χθες, όμως, το σκηνικό διαφοροποιήθηκε με νεότερες πληροφορίες, το οποίο μεταφέρουν ένα πιο συγκαταβατικό σενάριο. Σύμφωνα με αυτό, ναι μεν οι Ενώσεις θα κληθούν να απαντήσουν στο ερώτημα του αν επιθυμούν το κλείσιμο της ΕΠΟ, όμως παράλληλα θα τους ζητείται να δώσουν μία τελευταία ευκαιρία στην Πολιτεία να ανταποκριθεί στις υποχρεώσεις της, με καταληκτική ημερομηνία την 31η Δεκεμβρίου.

Αν μέχρι τότε οι σχέσεις ΕΠΟ-υφυπουργού Αθλητισμού δεν αποκατασταθούν, η λειτουργία της Ομοσπονδίας θα ανασταλεί αυτόματα χωρίς άλλη ειδοποίηση και χωρίς να ρωτηθούν ξανά οι Ενώσεις μέσα από κάποια νέα έκτακτη γενική συνέλευση.

Η ΣΤΑΣΗ ΤΗΣ ΕΠΣΔ

Η θέση της δικής μας Ένωσης είναι γνωστή εδώ και καιρό. Σύμφωνα με τα όσα έλεγε και χθες ο πρόεδρός της, **Μιχάλης Βεργωτής** (βρίσκεται στην Αθήνα μαζί με τον γενικό γραμματέα **Βάγιο Γαμβρούδη**), θα υποστηρίξει ανεπιφύλακτα την πρόταση για την αναστολή της λειτουργίας της Ομοσπονδίας αν δεν λυθεί άμεσα το οικονομικό πρόβλημα.

Όταν, δε, ενημερώθηκε για την πιθανότητα να παρουσιάζει η πρόταση της Ομοσπονδίας διαφοροποιήσεις και να μιλάει για «λουκέτο» με...αναστολή, ξεκαθάρισε πως δεν πρόκειται να την δεχθεί, αλλά θα προτείνει προς ψήφιση ως εκπρόσωπος της ΕΠΣΔ το «εδώ και τώρα» κλείσιμο.

Παράλληλα, σκοπεύει να ζητήσει τον λόγο για να εκθέσει τα προβλήματα τα οποία αντιμετωπίζει η Ένωση (οικονομικό, ενωσιακό γήπεδο, ιατρικά μηχανήματα κ.ά.) και τα οποία καταγράφηκαν στην έγγραφη διαμαρτυρία που έφτασε στην ΕΠΟ αλλά δεν απαντήθηκε ποτέ.

Είναι, δε, αποφασισμένος να ζητήσει εξηγήσεις για δημοσιεύματα του αθηναϊκού Τύπου, σύμφωνα με τα οποία το 1 εκατομμύριο ευρώ της επιχορήγησης που υποσχέθηκε ο υφυπουργός Αθλητισμού, **Γιώργος Ορφανός,** έχει εκταμιευτεί από την Ομοσπονδία, αλλά αντί να αποδοθεί στις Ενώσεις, χρησιμοποιήθηκε για να «μπαλωθούν» εσωτερικές «τρύπες». Θυμίζουμε, πως βάσει της κατανομής που έχει κάνει ο υφυπουργός, η ΕΠΣΔ έπρεπε να βάλει στο ταμείο της 46.800 ευρώ.

Ζητάει την δικαίωσή του

• Με ανακοίνωσή του ο Φοίβος επικαλείται το βίντεο του αγώνα υποστηρίζοντας πως το πέναλτι στο ματς των Μαριτσών ήταν καθαρό, όπως και το τρίτο γκολ που πέτυχε.

Την δικαίωσή του ζητάει με ανακοίνωσή του ο Φοίβος με αφορμή την διαιτησία στο ματς με τον Ηρακλή Μαριτσών, επικαλούμενος το βίντεο του αγώνα. Το περιεχόμενο της ανασεις του δημοσιογράφου του ραδιοφωνικού σταθμού TOP-FM για καθαρό το τρίτο γκολ του Φοίβου μέσω του βίντεο του αγώνα στα Μαριτσά καθώς επίσης και για το καθαρό πέναλτι που επιβεβαιώνεται από την επιτροπή διαιτησίας, ο Γ.Σ. Φοίβος ζητά δικαίωση και αποκατάσταση της αλήθειας και του ονόματος της ομάδας μας. Δεν θέλουμε να πληγώνεται το πρεστίζ της ομάδας άλλο πια από Κασσάνδρες που τα σενάριά τους πέφτουν όλα πλέον στο κενό.

Ευχαριστούμε τον κ. **Διονυσάτο Γεώργιο** , γεωπόνο του Δημοτικού Σταδίου Μαριτσών και τον Χατζηκαλημέρη Κυριάκο, φροντιστή του γηπέδου. Επίσης τον επιχειρηματία στην Κω **Τεχνίτη Μανώλη** για την προσφορά προς την ομάδα μας».

Προτείνει επαναορισμό

• Δικαιολογημένες έκρινε η Πειθαρχική Επιτροπή τις μη μετακινήσεις των ομάδων που αντιμετώπισαν πρόβλημα το περασμένο σαββατοκύριακο.

Μετά την εξέταση των προσκομισθέντων δικαιολογητικών η Πειθαρχική Επιτροπή έκρινε δικαιολογημένες τις μη μεταβάσεις των σωματείων Ανταγόρα, Τήλου, Πυλίου και Δόξας Καρδ. Στην Ρόδο και της ΑΕ Λέρου στην Κω για τους προγραμματισμένους αγώνες τους με τα αντίστοιχα σωματεία.

Προτείνει, λοιπόν, στην Επιτροπή Πρωταθλήματος τον επαναορισμό των αγώνων Ευαγόρας-Ανταγόρας, Άγιος Ισίδωρος- Τήλος, Ακουσίλαος-Πυλί, Αστέρας Μ.-Δόξα Κ και Ασκληπιός-ΑΕ Λέρου.

Στις Καλυθιές με... αλαλούμ

• Το δ.σ. της ΕΠΣΔ ανέτρεψε το σκηνικό σε σχέση με τα όσα υποστήριζε αρχικά η Επιτροπή Στατιστικής και Γηπέδων για την καταλληλότητα του γηπέδου Αρχαγγέλου. Σύμφωνα με την διατύπωσή της, το γήπεδο «δεν πληροί απόλυτα τις προϋποθέσεις για να φιλοξενήσει αγώνες κεκλεισμένων των θυρών». Το ματς του Αρη με την Ασπίδα Απ. ορίστηκε στο γήπεδο Καλυθιών.

Στο γήπεδο Καλυθιών θα διεξαχθεί τελικά το ερχόμενο Σάββατο το ματς του πρωταθλήματος της Α' κατηγορίας ανάμεσα στον Άρη με την Ασπίδα Απολακκιάς.

Χθες η «Α.Ρ.» έγραφε πως μετά την εισήγηση της Επιτροπής Στατιστικής και Γηπέδων για την δυνατότητα του γηπέδου Αρχαγγέλου να φιλοξενήσει αγώνες κεκλεισμένων των θυρών ο δρόμος για να εισαγάγει η Πειθαρχική Επιτροπή το νέο δεδομένο ήταν ανοιχτός, οπότε το ματς του Άρη με την Ασπίδα Απ. θα οριζόταν στο γήπεδο Αρχαγγέλου χωρίς την παρουσία θεατών. Να, όμως, που η απόφαση του δ.σ. ήταν διαφορετική, αφού διαφορετικά ερμηνεύτηκε η εισήγηση της Επιτροπής Στατιστικής και Γηπέδων, αφού ήταν φανερό, πως οι περισσότεροι σύμβουλοι της ΕΠΣΔ δεν ήθελαν να αλλάξει το σημερινό καθεστώς. Το έγραψαν, άλλωστε, και στην σχετική του εισήγηση προς την Πειθαρχική Επιτροπή, προτρέποντάς την να διατηρήσει τον θεσμό της ουδέτερης έδρας για λόγους ισονομίας.

Για την ακρίβεια, γύρω από την υπόθεση επικράτησε ένα πραγματικό αλαλούμ! Χθες το απόγευμα ο πρόεδρος της Επιτροπής Στατιστικής και Γηπέδων, Σεβαστός Μανιάς, έλεγε πως το γήπεδο Αρχαγγέλου πληρούσε τις προϋποθέσεις για να φιλοξενήσει αγώνες κεκλεισμένων των θυρών, παρατηρώντας πως το γήπεδο διαθέτει την απαιτούμενη περίφραξη αλλά και προσθέτοντας πως στην συμπληρωματική περίφραξη υπάρχουν ορισμένα κενά τα οποία μπορούν να επιτρέψουν σε κάποιον φίλαθλο να μπει στο γήπεδο.

Πάνω σε αυτό το σημείο πάτησε το δ.σ., το οποίο συμφώνησε με την εισήγηση του Θεοδόση Στεφανάκη να διαμορφωθεί το κείμενο προς την Πειθαρχική Επιτροπή με τρόπο που να δηλώνει την αντίθεση της ΕΠΣΔ προς την αλλαγή του ισχύοντος καθεστώτος, για λόγους ισονομίας. Έτσι, στο κείμενο διατυπώθηκε η άποψη πως το γήπεδο δεν πληροί απόλυτα τις προϋποθέσεις. Δηλαδή... «ναι μεν αλλά», καθώς προφανώς δεν θα μπορούσαν να βγάλουν ακατάλληλο ένα κατάλληλο γήπεδο. Η δε Πειθαρχική Επιτροπή έκρινε χθες πως έτσι όπως είχε διατυπωθεί η θέση του δ.σ., σε συνδυασμό με την παράκλησή του να μην αλλάξει το ισχύων καθεστώς, το γήπεδο Αρχαγγέλου δεν πληρούσε τις προϋποθέσεις.

Εκεί ήταν προφανές πως η Πειθαρχική δεν ήθελε να μπει στην διαδικασία των λεπτομερειών και να αφήσει την ευθύνη στο δ.σ. και στην αρμόδια επιτροπή. Απλούστατα, δεν θα μπορούσε να βρει άκρη μέσα από ένα αντιφατικό κείμενο το οποίο δεν απαντούσε σε αυτό το οποίο ζητούσε μέσα από το αίτημά της για το αν πληροί ή δεν πληροί τις προϋποθέσεις το γήπεδο Αρχαγγέλου. Ένα «ναι» ή ένα «όχι» ήθελε η Πειθαρχική και σε καμία περίπτωση ένα «ναι μεν αλλά». Αξίζει να σημειωθεί, πως όπως τόνισε ο πρόεδρος της Πειθαρχικής Επιτροπής, Κλεόβουλος Χατζηγεωργίου, ο ΚΑΠ είναι ξεκάθαρος και η Πειθαρχική είναι υποχρεωμένη να τον εφαρμόσει. Έτσι, αποφάσισε να ορίσει τον αγώνα του Αρχαγγέλου στο γήπεδο Καλυθιών, όμως σε κάθε άλλη περίπτωση ομάδας που θα τιμωρηθεί και διαθέτει καλό γήπεδο θα επιβάλει ποινή κεκλεισμένων των θυρών και θα ζητάει από την Επιτροπή Στατιστικής και Γηπέδων την γνωμάτευσή της.

Μάλιστα, τόνισε πως ναι μεν οι αιτιάσεις περί ισονομίας στέκουν από πλευράς ηθικής, αλλά όχι και από πλευράς ΚΑΠ, ενώ είναι προφανές πως ακόμα περιμένει από την Επιτροπή Στατιστικής και Γηπέδων να τον ενημερώσει επίσημα με το ποια γήπεδα πληρούν τις ζητούμενες προϋποθέσεις. Η επιτροπή έκανε λόγο γενικά και αόριστα για...τρία τέσσερα γήπεδα.

Για να διαπιστώσετε, δε, το μέγεθος του αλαλούμ, χθες ο ίδιος ο πρόεδρος της ΕΠΣΔ, Μιχάλης Βεργωτής έλεγε πως σύμφωνα με την εισήγηση της αρμόδιας επιτροπής το γήπεδο...πληρούσε τις προϋποθέσεις για να φιλοξενήσει αγώνες κεκλεισμένων των θυρών, αλλά ήταν ούτως ή άλλως ακατάλληλο, καθώς με έγγραφο που έφτασε χθες στα γραφεία της Ένωσης, το γήπεδο Αρχαγγέλου κλείνει από σήμερα μέχρι νεωτέρας, καθώς αντιμετωπίζει πρόβλημα στο χόρτο...

Δύο επί... δύο

• Πετρώνας και Δόξα Καρδάμαινας δέχθηκαν χθες την «καμπάνα» των δύο αγωνιστικών αποκλεισμού έδρας. Βαρύς ο πέλεκυς και για τον πρόεδρο του πρώτου, Κώστα Παπαοικονόμου.

Για τα καλά άρχισε να αγριεύει η Πειθαρχική Επιτροπή της ΕΠΣΔ, καθώς η χθεσινή ήταν η πρώτη συνεδρίαση στην οποία επέβαλε σε δύο σωματεία ποινή αποκλεισμού έδρας και μάλιστα δύο αγωνιστικών. Τα θύματα; Ο Πετρώνας και η Δόξα Καρδάμαινας, ενώ βαριά ποινή επιβλήθηκε στο πρόεδρο του σωματείου του Αρχαγγέλου, Κώστα Παπαοικονόμου. Οι ποινές που επέβαλε η Πειθαρχική Επιτροπή είναι οι ακόλουθες:

Πετρώνας-Διγενής (Κύπελλο)

Στο σωματείο Πετρώνας Αρχ. την έγγραφη επίπληξη (άρθρο 30 παρ.4 περ.ΙΙ εδαφ. α)

Στο πρόεδρό του Παπαοικονόμου Κώστα την απαγόρευση εισόδου στους αγωνιστικούς χώρους για τρεις μήνες συνοδευόμενη από χρηματικό πρόστιμο τριάντα ευρώ (άρθρο 30 παρ. 4 περ.ΙΙΙ εδαφ.γ)

Πετρώνας-Αστέρας Παστ.

Στο σωματείο Πετρώνας την στέρηση του δικαιώματος να αγωνίζεται στην έδρα του για δύο αγωνιστικές (άρθρο 29 παρ.2)

Στο πρόεδρό του Παπαοικονόμου Κώστα

Α. την απαγόρευση εισόδου στους αγωνιστικούς χώρους μέχρι πέρατος της τρέχουσας αγωνιστικής περιόδου (ήτοι μέχρι 15/6/2006) (άρθρο 30 παρ 4 περ. ΙΙΙ εδαφ. γ) και

β. την στέρηση του δικαιώματος να ασκεί τα καθήκοντά του ως μέλος του δ.σ. του σωματείου του για έξι μήνες (άρθρο 30 παρ.4 περ.ΙΙΙ εδαφ. στ)

Ανταγόρας- Ηρακλής Μαρ.

Στο σωματείο Ηρακλής Μαρ. την έγγραφη επίπληξη (άρθρο 30 παρ. περ. ΙΙ εδαφ. α)

Στο παράγοντά του Καζούλη Ευάγ. την απαγόρευση εισόδου στους αγωνιστικούς χώρους για τρεις μήνες συνοδευόμενη από χρηματικό πρόστιμο τριάντα ευρώ.

Δωριέας-Δήμητρα

Απόφαση θα ληφθεί στην επόμενη συνεδρίαση της Πειθαρχικής Επιτροπής, καθότι έχουν κληθεί για διευκρινήσεις ο διαιτητής του αγώνα Ηλίας Ασημακόπουλος, ο παρατηρητής του αγώνα κ. Κονδυλιός και ο εκπρόσωπος του σωματείου Δήμητρα κ. Πηδιάκης.

Ηρακλής Λάρδου- Πολύστρατος

Στο σωματείο Πολύστρατος την έγγραφη επίπληξη και χρηματικό πρόστιμο τριάντα ευρώ (άρθρο 30 παρ. 4 περ.ΙΙ εδαφ. α και γ)

Δόξα Καρδάμαινας-Ακουσίλαος

Στο σωματείο Δόξα Καρδάμαινας την στέρηση του δικαιώματος να αγωνίζεται στην έδρα του για δύο αγωνιστικές (άρθρο 29 παρ.2.). Σύμφωνα με το άρθρο 61 του ΚΑΠ η ποινή θα αρχίσει να εκτίεται από την μεθεπόμενη αγωνιστική που το σωματείο θα είναι γηπεδούχο.

Τετράδα σε απολογία

• Ηρακλής Μ., Αλθαιμένης, ΟΦ Ιστρίου και ΑΕΡΑ οφείλουν να προετοιμάσουν τις απολογίες τους ενόψει της επόμενης συνεδρίασης της Πειθαρχικής Επιτροπής της ΕΠΣΔ.

Τέσσερα παιχνίδια που έγιναν το περασμένο σαββατοκύριακο δίνουν δουλειά στην Πειθαρχική Επιτροπή της ΕΠΣΔ ενόψει της συνεδρίασής της την επόμενη εβδομάδα. Πρώτο και καλύτερο το πρόσφατο ντέρμπι των Μαριτσών, η συνέχεια του οποίου θα παιχθεί ενώπιον του Κλεόβουλου Χατζηγεωργίου και των υπόλοιπων μελών της Πειθαρχικής Επιτροπής. Οι κλήσεις σε απολογία αναλυτικά:

Ηρακλής Μαρ.-Φοίβος (εισηγητής ο Κλεόβουλος Χατζηγεωργίου)

Το σωματείο Ηρακλής Μαρ. και ο πρόεδρός του Παπαδημήτρης Γεώργιος σύμφωνα με τα αναγραφόμενα στο Φ.Α. από τον διαιτητή και την έκθεση του παρατηρητή.

Επίσης ο πρόεδρός του Ηρακλή Μαρ. καλείται σε έγγραφη απολογία για δημόσιες δυσμενείς κρίσεις στον τοπικό Τύπο (εφημερίδες «Γνώμη» και «Δράσις» της 31.10.2005) εις βάρος της διαιτησίας, καθώς και το σωματείο Ηρακλής Μαρ. ως συνυπεύθυνο (άρθρο 30 παρ. 3β του ΚΑΠ).

Δόξα Ψίνθου- Αλθαιμένης (εισηγητής ο Μιχάλης Σαββάκης)

Το σωματείο Δόξα Ψίνθου σύμφωνα με τα αναγραφόμενα στο Φύλλο Αγώνα από τον διαιτητή και την έκθεση του παρατηρητή.

Το σωματείο Αλθαιμένης και ο φίλαθλος-ποδοσφαιριστής του Μαυράκης Εμ. σύμφωνα με τα αναγραφόμενα στο Φ.Α. από τον διαιτητή και την έκθεση του παρατηρητή.

ΑΕΡΑ-Ερμής (εφηβικό, με εισηγητή τον Νίκο Παπαεμμανουήλ)

Το σωματείο του ΑΕΡΑ και ο προπονητής του Κοιλιάς Γ. σύμφωνα με τα αναγραφόμενα στο Φύλλο Αγώνα από τον διαιτητή.

ΟΦ Ιστρίου-ΠΑΣ Ασκληπιείου (εισηγητής ο Άκης Δημητριάδης)

Το σωματείο ΟΦ Ιστρίου και ο εκπρόσωπός του Χωρίτης Εμμ. σύμφωνα με το Φύλλο Αγώνα και την έκθεση του παρατηρητή.

ΤΟΠΙΚΟ ΠΟΔΟΣΦΑΙΡΟ

Ξανά στην έδρα του...

• Δεύτερο συνεχόμενο εντός έδρας παιχνίδι θα δώσει ο Απόλλων Απ. για το πρωτάθλημα χωρίς να έχει ξεκαθαρίσει ποιοι από τους τραυματίες θα είναι στη διάθεση του Παναγιώτη Μακαρούνα

Τη νίκη κατάφερε να πάρει ο Απόλλωνας Απολλώνων την προηγούμενη αγωνιστική κόντρα στον Άγιο Γεώργιο κάτι το οποίο σίγουρα ανέβασε την ομάδα όσον αφορά τον ψυχολογικό τομέα αφού τα τελευταία αποτελέσματα του Απόλλωνα πριν από το παιχνίδι με την ομάδα της Μαλώνας δεν ήταν θετικά.

Ο σύλλογος από τα Απόλλωνα θα δώσει το δεύτερο συνεχόμενο εντός έδρας παιχνίδι με αντίπαλο τον Διγενή στα πλαίσια της 8ης αγωνιστικής θέλοντας να κάνει μια καλή εμφάνιση μιας και δεν έχει να χάσει τίποτα στην ουσία απ' αυτό το παιχνίδι.

Με δηλώσεις του στην «ΑΡ» ο προπονητής της ομάδας από τα Απόλλωνα **Παναγιώτης Μακαρούνας** ανέφερε σχετικά με τον συγκεκριμένο αγώνα τα εξής: «Όλους τους αγώνες εμείς τους αντιμετωπίζουμε σαν ντέρμπι. Λίγες είναι εκείνες οι ομάδες που έχουν ξεχωρίσει με την απόδοσή τους ενώ όλες οι υπόλοιπες είναι περίπου της ίδιας δυναμικότητας.

Θα αγωνιστούμε όσο καλύτερα γίνεται για να πάρουμε ότι θετικό μπορούμε απ' αυτό το παιχνίδι».

Αξίζει ωστόσο να σημειωθεί ότι από την ομάδα του Απόλλωνα δεν λείπουν τα προβλήματα καθώς τέσσερις ποδοσφαιριστές αντιμετωπίζουν τραυματισμούς και δεν έχει οριστικοποιηθεί ακόμη ποιοι απ' αυτούς θα είναι έτοιμοι να προσφέρουν τις υπηρεσίες τους στον αγώνα με τον Διγενή.

Συγκεκριμένα ο **Θεοδοσίου** αντιμετωπίζει πρόβλημα στους προσαγωγούς και σήμερα θα διαπιστωθεί το κατά πόσο είναι έτοιμος για το παιχνίδι της επόμενης αγωνιστικής.

Ο **Παύλος Γιαννακόπουλος** ο οποίος έρχεται και αυτός από τραυματισμό είναι στη διάθεση του προπονητή του αλλά δεν είναι ακόμη 100% έτοιμος ενώ δεν υπολογίζεται από τον **Παναγιώτη Μακαρούνα** ο **Παλάζης** που αντιμετωπίζει πρόβλημα στους προσαγωγούς. Κανονικά ωστόσο πήρε μέρος στην προπόνηση της Τρίτης ο **Γρηγόρης Γιαννακόπουλος** αν και αντιμετωπίζει και αυτός πρόβλημα στους προσαγωγούς.



Ο Χρυσόστομος Χάσταλης και οι συμπαίκτες του θα έχουν την ευκαιρία να παίξουν και πάλι στην έδρα τους

«Πρόβλημα στο τελείωμα των φάσεων»

• Αυτός είναι ο λόγος που δεν έρχονται τα θετικά αποτελέσματα σύμφωνα με τον προπονητή της Ασπίδας Απ., Παντελή Ζαχαρία.

Ένα δύσκολο εκτός έδρας παιχνίδι θα κληθεί να δώσει η ομάδα της Ασπίδας με αντίπαλο τον Άρη για την 8η αγωνιστική του Πρωταθλήματος. Η ομάδα από την Απολακκιά δεν μπόρεσε να πάρει τη νίκη με αντίπαλο τον Ορφέα την προηγούμενη αγωνιστική στην έδρα της αφού αναδείχθηκε ισόπαλη με σκορ 2-2 χάνοντας έτσι μια ευκαιρία να προσθέσει τρεις βαθμούς στο ενεργητικό της που θα την βοηθούσαν για τη συνέχεια.

Θετικό για τον προπονητή της Ασπίδας **Παντελή Ζαχαρία** είναι το γεγονός ότι θα έχει στη διάθεσή του όλους τους ποδοσφαιριστές του στην αναμέτρηση κόντρα στον Άρη αφού κανένας από τους παίκτες του δεν αντιμετωπίζει πρόβλημα τραυματισμού. Με δηλώσεις του στην «ΑΡ» ο προπονητής της Ασπίδας τόνισε για το παιχνίδι που θα δώσει η ομάδα του την επόμενη αγωνιστική όπως και για τη συνολική εικόνα της Ασπίδας στο Πρωτάθλημα τα εξής:



Ο Λάκης Ζαχαρίας έχει εντοπίσει επιθετικό πρόβλημα στην ομάδα του

«Σε ότι έχει να κάνει με το παιχνίδι κόντρα στον Άρη, είναι σίγουρο ότι πρόκειται για ένα δύσκολο αγώνα. Καλό για μας είναι ότι θα αγωνιστούμε χωρίς προβλήματα από τραυματισμούς επιδιώκοντας να πάρουμε κάτι το θετικό. Σε γενικές γραμμές θα έλεγα ότι είμαι ευχαριστημένος από την προσπάθεια των παικτών μου στο Πρωτάθλημα όμως αντιμετωπίζουμε πρόβλημα σε ότι έχει να κάνει με το τελείωμα των φάσεων γι' αυτό δεν μπορούμε να πάρουμε τα θετικά αποτελέσματα».

Δύσκολη έξοδος

• Αντιμέτωπος με τον Φοίβο εκτός έδρας θα τεθεί ο Ευαγόρας για την 8η αγωνιστική.

Τον Φοίβο θα κληθεί να αντιμετωπίσει ο Ευαγόρας εκτός έδρας για την 8η αγωνιστική του πρωταθλήματος. Οι «πράσινοι» θα πάνε στο συγκεκριμένο παιχνίδι ξεκούραστοι αφού την προηγούμενη αγωνιστική αναβλήθηκε λόγω κακών καιρικών συνθηκών ο αγώνας που θα έδιναν στην έδρα τους με αντίπαλο τον Ανταγόρα.

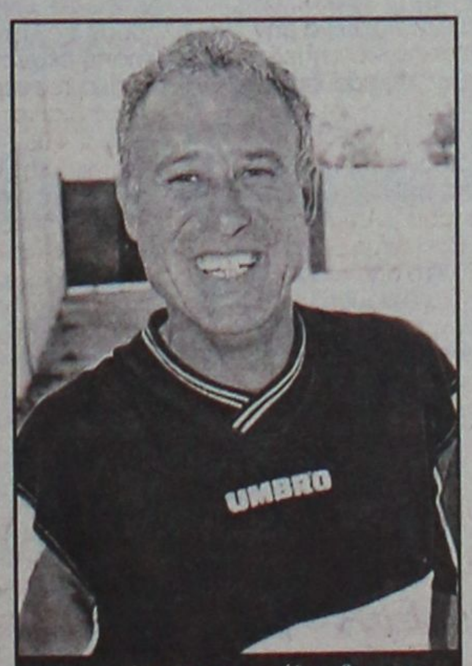

Όπως όλα τα παιχνίδια θα αντιμετωπίσει και τον Φοίβο η ομάδα του Γρηγόρη Σαρρή

Απόντας από την συγκεκριμένη αναμέτρηση για τον Ευαγόρα θα είναι ο **Χάρης Εμίρογλου** ο οποίος είχε δεχτεί κόκκινη κάρτα ενώ ο τραυματίας **Μιχάλης Κουτσάγιας** θα δοκιμάσει να πάρει μέρος στις προπονήσεις για να διαπιστωθεί το κατά πόσο είναι έτοιμος για να αγωνιστεί στο παιχνίδι της επόμενης αγωνιστικής .

Ο προπονητής της ομάδας του Ευαγόρα **Γρηγόρης Σαρρής** με δηλώσεις του στην «ΑΡ» ανέφερε σχετικά με τον αγώνα κόντρα στον Φοίβο τα εξής: «Εμείς θα αγωνιστούμε όσο καλύτερα μπορούμε στον αγώνα αυτό για να πάρουμε ένα καλό αποτέλεσμα. Όλες τις ομάδες εμείς τις αντιμετωπίζουμε το ίδιο είτε πρόκειται για «εύκολες» είτε για «δύσκολες».

Συγκεντρωμένοι εν όψει Ορφέα

• Στο περιθώριο έβαλαν τα γεγονότα με τον Φοίβο οι παίκτες του Ηρακλή Μ. προκειμένου να είναι όσο το δυνατό πιο έτοιμοι για τον αγώνα της επόμενης αγωνιστικής

Να ξεχάσουν τα όσα συνέβησαν στο παιχνίδι με τον Φοίβο θέλουν προπονητής και παίκτες του Ηρακλή Μαριτσών ενόψει και του αγώνα που θα δώσουν εκτός έδρας με αντίπαλο τον Ορφέα. Αξίζει να σημειωθεί ότι επέστρεψε κανονικά και είναι στη διάθεση του προπονητή του Ηρακλή, **Σπύρου Αγγελόπουλου,** ο **Παναγιώτης Μπεκιάρης** που είχε λείψει για ένα διάστημα εκτός Ρόδου. Θα πρέπει ωστόσο να αναφερθεί ότι την επόμενη Δευτέρα στρατεύονται οι ποδοσφαιριστές **Τσούφιος** και **Τσαλώλης** και δεν θα είναι στην διάθεση του τεχνικού της ομάδας.



Τα χαχί θα φορέσει τη Δευτέρα ο νεαρός Τσούφιος

Εξαιτίας του ότι το παιχνίδι του Ηρακλή κόντρα στον Ορφέα θα γίνει στο γήπεδο του Παραδεισίου ο σύλλογος από τα Μαριτσά πραγματοποίησε την χθεσινή του προπόνηση στο ξηρό γήπεδο κάτι το οποίο θα γίνει και αύριο. Τέλος, η διοίκηση του Ηρακλή απένειμε τα εύσημα στους ποδοσφαιριστές της ομάδας για την σωστή συμπεριφορά που έδειξαν παρά τα όσα συνέβησαν στο παιχνίδι της προηγούμενης αγωνιστικής με τον Φοίβο.

ΡΕΜΠΕΤΙΚΑ-ΛΑΪΚΑ
Γλυκοχαραμα
Μουσικοπωλείον
ΚΟΝΤΑ ΣΑΣ
ΑΠΟ 4 ΝΟΕΜΒΡΙΟΥ
ΠΑΡΑΣΚΕΥΗ & ΣΑΒΒΑΤΟ
Λ. Ελευθερίας 19- Κρεμαστή
Τηλ. 22410 91055 ΑΤ8016

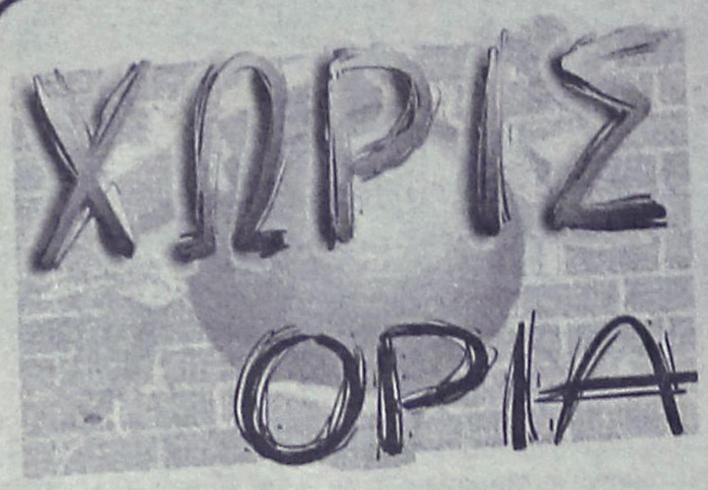

ΠΟΔΗΛΑΣΙΑ

Συντέλεσαν αρκετοί

Το σαββατοκύριακο 29 και 30 Οκτωβρίου στέφτηκε με επιτυχία ο τοπικός αγώνας δρόμου αντοχής, τον οποίο διοργάνωσε η Τοπική Επιτροπή Ποδηλασίας Δωδεκανήσου.

Στο να επιτευχθεί με επιτυχία ο αγώνας αυτός, συντέλεσαν αρκετοί τους οποίους η ΤΕΠΔ ευχαριστεί.

Συγκεκριμένα:

«Η διοίκηση της Τοπικής Επιτροπής Ποδηλασίας Δωδεκανήσου ευχαριστεί θερμά και δημόσια την Αστυνομική Διεύθυνση Δωδεκανήσου, την Τροχαία Ρόδου, το ΕΚΑΒ, το Σώμα Εθελοντών Σαμαρειτών ΕΕΣ Ρόδου, τους δήμους Καμείρου και Αταβύρου, τους κριτές, τα σωματεία και τους αθλητές, τον διευθυντή και το προσωπικό του ξενοδοχείου «AVRA BEACH» για την συμβολή τους στην επιτυχία του τοπικού πρωταθλήματος ποδηλασίας δρόμου αντοχής, το σαββατοκύριακο 29 και 30 Οκτωβρίου 2005.

Επίσης, ευχαριστεί τους οδηγούς των τροχοφόρων για την κατανόησή τους, καθώς και τις τοπικές εφημερίδες και τα τοπικά ραδιόφωνα όπως και τον τηλεοπτικό σταθμό «ΙΡΙΔΑ» για την προβολή της εκδήλωσης».

Σεμινάριο τον ΠΣΑΤ για κανονισμούς διαιτησίας

• *Θα πραγματοποιηθεί την Πέμπτη 10 Νοεμβρίου.*

Ο ΠΣΑΤ συνεχίζει τα επιμορφωτικά σεμινάρια για τους επαγγελματίες Αθλητικούς Συντάκτες, μέλη του Συνδέσμου. Μετά το σεμινάριο κανονισμών διαιτησίας ποδοσφαίρου, που διεξήχθη τη Δευτέρα 3 Οκτωβρίου 2005, ο ΠΣΑΤ διοργανώνει σεμινάριο κανονισμών διαιτησίας και προπονητικής μπάσκετ, την Πέμπτη 10 Νοεμβρίου 2005 (12.00-15.00).

Το σεμινάριο, που είναι αφιερωμένο στη μνήμη του συναδέλφου Γιάννη Αντωνόπουλου, που έφυγε πρόωρα από κοντά μας, διοργανώνεται σε συνεργασία με την Ομοσπονδία Διαιτητών Καλαθοσφαίρισης Ελλάδας (ΟΔΚΕ), την Κεντρική Επιτροπή Διαιτησίας (ΚΕΔ/ΕΟΚ), τον Σύλλογο Ελλήνων Προπονητών Καλαθοσφαίρισης (ΣΕΠΚ) και τον ΕΣΑΚΕ.

Θα διδάξουν ο προπονητής της Εθνικής Ομάδας μπάσκετ και πρόεδρος του ΣΕΠΚ, Παναγιώτης Γιαννάκης, ο πρόεδρος της ΟΔΚΕ, Ανδρέας Τσαγκαμίλης και οι καθηγητές διαιτησίας, Σταύρος Δουβής και Αντώνης Μάνος. Στους συναδέλφους, που θα παρακολουθήσουν το σεμινάριο θα διανεμηθούν κανονισμοί διαιτησίας.

Επίσης στις 21 Νοεμβρίου 2005 θα πραγματοποιηθεί στη Θεσσαλονίκη, σε συνεργασία με τον Σύνδεσμο Διαιτητών Ποδοσφαίρου, σεμινάριο κανονισμών διαιτησίας ποδοσφαίρου. Το σεμινάριο θα διεξαχθεί στα γραφεία του ΣΔΠ Θεσσαλονίκης (Πολυτεχνείου 17, Β' Είσοδος, 3ος όροφος) από τις 12.00 έως τις 15.00 και θα διδάξουν ο πρόεδρος της ΟΔΠΕ, Νίκος Λαγογιάννης, ο Α' Αντιπρόεδρος, Αντώνης Βασσάρας και ο πρόεδρος της ΚΕΔ, Μάκης Γερμανάκος, ενώ παρόντες θα είναι εν ενεργεία διαιτητές του Συνδέσμου.

Πάλεψαν και... φέτυχαν

• *Τα παιδιά του "Ασκληπιού" γύρισαν με πέντε μετάλλια από το ΟΠΕΝ του Χανάου της Γερμανίας. Τέσσερις αθλητές του κλήθηκαν στο Εθνικό συγκρότημα του ζίου ζίτσου.*

Γονείς , φίλοι τού συλλόγου αλλά και τα ίδια τα μέλη της Διοίκησης του "Ασκληπιού"είναι από την Κυριακή και μετά περήφανοι για τα παιδιά του συλλόγου πού διακρίθηκαν στο Παγκόσμιο πρωτάθλημα ζίου ζίτσου.

Από ότι φαίνεται πάντως ο Πάχος Τσαγκάρης και οι συνεργάτες του κάνουν πολλή δουλειά στον σύλλογο πού διακρίθηκε ιδιαίτερα ανάμεσα σε πολλούς και τίμησε την Ρόδο σε αυτό το ΟΠΕΝ πρωτάθλημα Παγκοσμίου βελληνεκούς.

-Κυριάκος Γαλανός αλλά και Γαβριήλ Ξανθός πήραν το ασημένιο μετάλλιο στο DUO & FIGHTING ενώ την ίδια θέση κατέλαβαν και οι Τσαμπίκα Σβύνου και Σάββας Γαλανός.

-Στο FIGHTING πάλεψαν τρεις αθλητές .Κυριάκος Γαλανός, Γαβριήλ Ξανθός και Σάββας Γαλανός από τους οποίους ο τελευταίος πήρε την τρίτη θέση και το χάλκινο μετάλλιο.

Πέρα απ' το μετάλλιο όμως για τα μικρά παιδιά του "Ασκληπιού"ηρθε κι άλλη επιβράβευση:

-Οι Αναστάσιος Στατιού, Βαγγέλης Σβύνου Κυριάκος Γαλανός, και Γαβριήλ Ξανθός κλήθηκαν από τους Ομοσπονδιακούς στα Εθνικά συγκροτήματα του ζίου ζίτσου στις κατηγορίες τους.

Αναμφισβήτητα οι διακρίσεις αποτελούν τιμή για τον σύλλογο αλλά και το Ροδίτικο ζίου ζίτσου και φυσικά για τον προπονητή των παιδιών Παχο Τσαγκάρη πού τους προετοίμασε και τους γύμνασε για αυτό το Παγκόσμιο.

Αρωγοί σε αυτή την προσπάθεια ήσαν

-Ο Γιάννης Χατζηλαζάρου πού έκανε τα έξοδα μετακίνησης σε τέσσερις αθλητές

-Ο Γιάννης Παπαβασιλείου πού ρύθμισε τα πάντα για την διαμονή των παιδιών αλλά

-και ο Νίκος Κουγκράς πού συμμετείχε με το ποσόν των 300 Ευρώ.

Του χρόνου σούπερ λίγκα;

Ο Υφυπουργός Πολιτισμού, αρμόδιος για θέματα Αθλητισμού Γιώργος Ορφανός, ερωτηθείς από δημοσιογράφους, χθες, κατά την έξοδό του από την αίθουσα της Βουλής, αν «πάμε για σούπερ-λίγκα», απάντησε:

«Θα μελετήσουμε τις σχετικές προτάσεις, κάτι που πρέπει να γίνεται για κάθε σοβαρή πρόταση, όπως είναι αυτή η οποία προετοιμάζεται».

ΕΡΩΤΗΣΗ: Δηλαδή έχετε δώσει χρονικό περιθώριο;

Γ. ΟΡΦΑΝΟΣ: Το χρονικό περιθώριο είναι γνωστό. Έχει ψηφιστεί με τον τελευταίο αθλητικό νόμο, τον 3272/2005, διάταξη, η οποία προβλέπει τη δημιουργία επιτροπής (ειδική επιτροπή ελέγχου της οικονομικής βιωσιμότητας των ΑΑΕ και ΤΑΑ και μελέτης και υποβολής προτάσεων, επί των ληπτέων μέτρων εξυγίανσης αυτών), η οποία, το αργότερο μέσα σ' ένα εξάμηνο θα δώσει τα τελικά αποτελέσματα, δηλαδή μέσα στη διάρκεια αυτής της χρονιάς θα καταλήξουμε για το πώς θα προχωρήσουμε.

ΕΡΩΤΗΣΗ: Θα έχουμε σούπερ-λίγκα του χρόνου;

Γ. ΟΡΦΑΝΟΣ: Σας είπα η επιτροπή, που προβλέπεται από το νόμο θα μελετήσει την πρόταση, όπως αρμόζει.

Αξίζει να σημειωθεί ότι η επιτροπή, θα αποτελείται από ειδικούς εμπειρογνώμονες, θα μετέχουν δε σε αυτή εκπρόσωποι: της ΕΠΟ και της ΕΠΑΕ (για το ποδόσφαιρο), της ΕΟΚ και του ΕΣΑΚΕ (για μπάσκετ) της ΕΟΠΕ και της ολομέλειας της λίγκα (για βόλεϊ).

Η εν λόγω επιτροπή αναμένεται να ξεκινήσει το έργο της το επόμενο δεκαήμερο και θα πρέπει να το έχει ολοκληρώσει, όπως αναφέρει ο νόμος, εντός εξαμήνου.

Αγκαθι

●●● Ώρες ώρες είναι να αναρωτιέσαι πόσες διαφορετικές γλώσσες μιλάνε μεταξύ τους και δεν μπορούν να συνεννοηθούν.

●●● *Καταρχήν, τι τους ρώτησε ο Κλεό; Αν κάνει ή δεν κάνει το γήπεδο Αρχαγγέλου. Τόσο απλά. Κάνει ή δεν κάνει; Η απάντηση ήταν άλλα αντί άλλων. Κάνει στο προφορικό, κάνει αλλά όχι απόλυτα στο γραπτό.*

●●● Δώστε μου λίστα με τα γήπεδα που κάνουν τους ζήτησε ακόμα ο Κλεό, κάνουν τρία τέσσερα του απαντάνε. Λένε σωστά ότι η κάθε ένωση χρειάζεται έναν δικηγόρο. Στην δική μας θα χρειάζεται σε λίγο φιλόλογος με μεταφραστή.

●●● *Ο Κλεό κούναγε το κεφάλι του. Όχι μόνο για το άρτσι μπούρτσι και λο 1υλάς, αλλά και για το χαρτί που έφτασε ξαφνικά και έλεγε για κλείσιμο του γηπέδου λόγω έργων.*

●●● Είμαι περίεργος να δω αν σκάσει καμιά προσφυγή τι θα γίνει. Άλλη μία εκδικάστηκε χθες. Αυτή της αλεπούς και λέγεται πως ήταν ντέρμπι. Η απόφαση προσεχώς.

●●● *Σήμερα έχει την Γ.Σ. της Συγγρού. Εκεί που ήταν έτοιμοι για επαναστάσεις, το γύρισαν σε επανάσταση με...αναστολή. Είμαι περίεργος να δω αν θα κάνει ο ρολογάς την δική του επανάσταση, όπως λέει εδώ και καιρό. Καλημέρα σας.*

Ποινές ποδοσφαιριστών

Λίγοι ήταν οι ποδοσφαιριστές που είχαν σημειωθεί για παραπτώματα από τους διαιτητές των αγώνων του περασμένου Σαββατοκύριακου. Η Πειθαρχική Επιτροπή επέβαλε τις παρακάτω ποινές:

4 αγωνιστικές: Κυπραίος Περ. (Πολυβώτης)

3 αγωνιστικές: Σιμιού Στ. (Πετρώνας)

2 αγωνιστικές: Κλούβας Ν. (Ήλιος)

1 αγωνιστική: Ορφανίδης Ν. (Φοίβος)

Τσακίρης Γ. (ΑΕΡΑ)

Δατσέρης Εμ. (Κατταβιά)

Πακάκης Δ. (Ατρόμητος)

Κατηγορούμενος για ρατσισμό ο Γέστροβιτς

Την κατηγορία της ρατσιστικής συμπεριφοράς απέναντι στον ποδοσφαιριστή της Λίβερπουλ, Μοχάμεντ Σισόκο, αντιμετωπίζει πλέον ο επιθετικός της Άντερλεχτ, Νέναντ Γέστροβιτς.

Ο παίκτης του βελγικού συλλόγου αποβλήθηκε με απευθείας κόκκινη κάρτα από τον διαιτητή Κιμ Μίλτον Νίλσεν πέντε λεπτά μετά την είσοδό του στο παιχνίδι ως αλλαγή, στο πλαίσιο της αναμέτρησης των δύο ομάδων στο Τσάμπιονς Λιγκ, ενώ η ευρωπαϊκή ποδοσφαιρική ομοσπονδία αναμένεται να εξετάσει τη σχετική έκθεση του Δανού διαιτητή και να βγάλει εντός 15 ημέρων απόφαση για το ζήτημα.

Ο ίδιος ο παίκτης, που βρέθηκε ξαφνικά στη δίνη του κυκλώνα υποστήριξε ότι αυτός που τον έβρισε ήταν ο Σισόκο ενώ εξέφρασε την απορία του για την αποβολή του.

Αποβολή για ανάρμοστη συμπεριφορά...

"Πλησίασα τον διαιτητή μετά το τέλος της αναμέτρησης και τον ρώτησα γιατί με απέβαλε, και μου είπε ότι ήταν για βωμολοχία", δήλωσε χαρακτηριστικά ο παίκτης ενώ ο τεχνικός της Άντερλεχτ, Φρανκ Βερκότερεν, ξεκαθάρισε ότι σε περίπτωση που αποδειχθεί ότι ο παίκτης του επέδειξε ρατσιστική συμπεριφορά απέναντι στον μέσο της Λίβερπουλ, δεν είναι διατεθειμένος να το ανεχτεί αυτό.

Από την πλευρά του, ο τεχνικός της ομάδας του Μέρσεϊσαϊντ, Ράφα Μπενίτεθ, απέφυγε μετά το ματς να πάρει θέση για το συγκεκριμένο περιστατικό, ισχυριζόμενος ότι δεν μίλησε με τον Σισόκο.

Στην τελική ευθεία για τον Μαραθώνιο

Στην τελική ευθεία μπαίνουν οι προετοιμασίες για τον 23ο Διεθνή Κλασικό Μαραθώνιο της Αθήνας, ο οποίος θα διεξαχθεί την Κυριακή 6 Νοεμβρίου και είναι αφιερωμένος στη μνήμη του Γρηγόρη Λαμπράκη. Σήμερα το μεσημέρι, ο ΣΕΓΑΣ θα παραχωρήσει συνέντευξη Τύπου στο Ολυμπιακό Συγκρότημα του Φαλήρου.



Ο Μαραθώνιος θα διεξαχθεί παράλληλα με το Πανελλήνιο πρωτάθλημα ανδρών-γυναικών, καθώς και τον αγώνα δρόμου 10.000μ., ο οποίος για 2η συνεχή χρονιά θα έχει εκκίνηση και τερματισμό το Παναθηναϊκό Στάδιο.

Ο αγώνας των 10.000μ. θα διεξαχθεί επίσης στην κλασική διαδρομή (με αναστροφή στο ύψος του Πενταγώνου), ώστε να πληροί τις προδιαγραφές της IAAF. Η εκκίνηση είναι προγραμματισμένη για τις 09:00 μπροστά από το Καλλιμάρμαρο, ενώ θα πρέπει να σημειωθεί ότι φέτος είναι αφιερωμένος στο σύλλογο Φίλων Παιδιών με Καρκίνο «Η Ελπίδα».

Η διοργάνωση είναι αποκλειστική χορηγία της Alpha Bank με την υποστήριξη του υπουργείου Πολιτισμού-Γενική Γραμματεία Ολυμπιακής Αξιοποίησης.

Στατιστικά

Την κορυφαία επίδοση όλων των εποχών στην κλασική διαδρομή έχει ο Ιταλός Στέφανο Μπαλντίνι από τους Ολυμπιακούς Αγώνες της Αθήνας (29/8/2004) με 2 ώρες, 10:55, όταν και κατέρριψε την προηγούμενη επίδοση του Βρετανού Μπιλ Αντκοκς με 2 ώρες, 11:07 από τις 6 Απριλίου 1969. Στις γυναίκες, την κορυφαία επίδοση στην κλασική διαδρομή κατέχει και πάλι από τους Ολυμπιακούς Αγώνες (22/8/2004) η Γιαπωνέζα Μιζούκι Νογκούτσι με 2 ώρες, 26:20, όταν και κατέρριψε την προηγούμενη καλύτερη επίδοση της συμπατριώτισσάς της, Χιρόμι Σουζούκι, με 2 ώρες 29:48 από τις 9 Αυγούστου 1997.

Κορυφαίος Έλληνας στην κλασική διαδρομή είναι ο Νίκος Πολιάς με 2 ώρες, 17:36 από τις 29/8/04 (η προηγούμενη ήταν και πάλι δική του με 2 ώρες, 18:38 από 1/11/98), ο οποίος όμως φέτος και για 2η συνεχή χρονιά, λόγω κάποιων προβλημάτων που αντιμετωπίζει, δεν θα συμμετάσχει. Στις γυναίκες την κορυφαία επίδοση από ελληνικής πλευράς έχει η Μαρία Πολύζου με 2 ώρες, 39:10 από τις 9/8/97. Ο Νίκος Πολιάς, εκτός από το ρεκόρ επτά επικρατήσεων στο πανελλήνιο πρωτάθλημα μαραθώνιου δρόμου, έχει ακόμα στην κατοχή του και τις περισσότερες νίκες στο Διεθνή Κλασικό Μαραθώνιο της Αθήνας από το 1983 και έπειτα. Ο Πολλιάς έχει κόψει πρώτος το νήμα στο Διεθνή Κλασικό Μαραθώνιο της Αθήνας τέσσερις φορές (1993, 1995, 1998 και 2000). Αντίστοιχα, στις γυναίκες και στο ίδιο χρονικό διάστημα η Παναγιώτα Πετροπούλου έχει κερδίσει δύο φορές τον Διεθνή Κλασικό Μαραθώνιο της Αθήνας (1993 και 1996), ενώ τελευταία Ελληνίδα μαραθωνοδρόμος που κέρδισε ήταν η Γεωργία Αμπατζίδου (2000).

Δύο φορές νικήτρια στο Διεθνή Μαραθώνιο της Αθήνας είναι και η περίφημη Γερμανίδα Σόνια Κρόλικ-Όμπερεμ (2001-2002).

Πέρυσι στον «22ο Κλασικό Μαραθώνιο Αθήνας» είχαμε κενυατική κυριαρχία στους άνδρες. Πρώτος στο Παναθηναϊκό στάδιο είχε κάνει την εμφάνισή του ο Κενυάτης Φρέντερικ Τσερόνο, ο οποίος τερμάτισε σε 2 ώρες 15:28, ενώ τον ακολούθησαν οι συμπατριώτες του Μπάρναμπας Ρούτο με 2 ώρες 17:09 και Κρίστοφερ Κοσγκέι με 2 ώρες 17:19.

Αντίθετα στις γυναίκες κυριάρχησε η Αιθιοπία, αφού πρώτη τερμάτισε η Ζίνακ Αλέμου με 2 ώρες 41:11 και δεύτερη η Αρέμπα Χίρουετ με 2 ώρες 41:18. Τρίτη ήταν η Ρωσίδα Σβετλάνα Πονομαρένκο με 2 ώρες 41:42.

Για γέλια και για κλάματα...

Σάλο έχει προκαλέσει το πόρισμα του βουλευτή της Νέας Δημοκρατίας και προέδρου της διακομματικής επιτροπής για το ντόπινγκ, Αναστάσιου Σπηλιωτόπουλου, ο οποίος αναφέρει ότι οι Ολυμπιακοί Αγώνες του 1980 ήταν μια διοργάνωση τοξικομανών και όσοι κατέκτησαν μετάλλια, ανάμεσά τους και τρεις Έλληνες αθλητές, είχαν πάρει αναβολικά.

Όπως γράφει μεταξύ άλλων ο βουλευτής της Ν.Δ, «το 1980 στους Ολυμπιακούς Αγώνες της Μόσχας, οι οποίοι χαρακτηρίστηκαν τοξικομανείς ολυμπιακοί ή χημικοί αγώνες, δεν υπήρξε νικητής που να μην έχει πάρει απαγορευμένες ουσίες. Ωστόσο, οι έλεγχοι που έγιναν ήταν όλοι αρνητικοί. Η KGB διαβεβαίωνε τότε ότι κανένα σκάνδαλο από ουσίες δεν θα κηλίδωνε το σοβιετικό οργανωτικό θρίαμβο».

Οι πρώτες αντιδράσεις δεν άργησαν να έρθουν από τους Ολυμπιονίκες μας, Στέλιο Μηγιάκη, Τάσο Μπουντούρη και Γιώργο Χατζηιωαννίδη, οι οποίοι ανέβηκαν στο βάθρο και στιγματίζονται από το συγκεκριμένο πόρισμα που δεν έχει προς το παρόν καμία βάση, καθότι δεν υπάρχει κανένα στοι-



χείο που να αποδεικνύει τα λεγόμενα του κ.Σπηλιωτόπουλου.

Μηγιάκης: «Για γέλια»

Για προσβολή της Ελλάδας και των Ελλήνων αθλητών έκανε λόγο ο τότε Ολυμπιονίκης της πάλης Στέλιος Μηγιάκης, όταν πληροφορήθηκε για το συμβάν. «Είναι απαράδεκτο αυτό που αναφέρεται και πραγματικά προσβάλει τη χώρα μας. Εμείς τότε καν δεν ξέραμε στην Ελλάδα ότι υπάρχουν τέτοιες ουσίες. Ακόμα και τώρα ακούω για αναβολικά και δεν ξέρω πώς είναι αυτές οι ουσίες. Είναι για γέλια αυτά τα πράγματα. Δεν πιστεύω ότι μπορεί να αφήσουν να περάσει κάτι τέτοιο έτσι απλά».

Μπουντούρης: «Δεν έχω πάρει ούτε ασπιρίνη»

Από την πλευρά του ο Τάσος Μπουντούρης δήλωσε ότι θα προσφύγει στη δικαιοσύνη, προκειμένου να διαφυλάξει το όνομά του και την πορεία του ως αθλητής. «Είναι εξωπραγματικό αυτό που έμαθα και λυπάμαι που αυτός ο άνθρωπος που το αναφέρει είναι βουλευτής. Ούτε ασπιρίνη δεν έχω πάρει και αμαυρώνει μια πορεία τριών κορυφαίων αθλητών που κατέκτησαν μετάλλια στους Ολυμπιακούς Αγώνες της Μόσχας. Θα ακολουθήσω τη νομική οδό γιατί είναι συκοφαντικό για μένα».

Ισόπαλη η Εθνική Ελπίδων με τη Σιγκαπούρη

Ισόπαλος χωρίς τέρματα έληξε ο φιλικός αγώνας της Εθνικής Ελπίδων με την Εθνική U-23 της Σιγκαπούρης, που διεξήχθη στις Αθλητικές Εγκαταστάσεις του Αγίου Κοσμά. Η ελληνική ομάδα ήταν ανώτερη σε όλη τη διάρκεια του ματς και έχασε αρκετές ευκαιρίες για να πετύχει κάποιο τέρμα. Η κεφαλιά-ψαράκι του Λυσγάρα (52') από πλεονεκτική θέση που κατέληξε άουτ και το δοκάρι του Πετρόπουλου (72') ήταν οι σημαντικότερες.

Οι συνθέσεις:

ΕΛΛΑΔΑ: Ανδριόλας (46 Αραμπατζής), Κοτίτσας (46 Μπελεγκρίνης), Κακάρας, Λυσγάρας, (64 Τριποτσέρης) Μάκος, Ρόβας, Πλιάγκας, Πιπίνης (68 Τζαβέλας), Σαγανάς (46 Πετρόπουλος), Μενδρινός, Ρόκας (46 Παγώνης)

ΣΙΓΚΑΠΟΥΡΗ: Χασάν Σάνι, Ριντουάν Μουχάμαντ, Ρουχαϊζάντ Ισμαήλ (57 Καϊρούλ Αμρί), Ροσμάν Σουλεϊμάν (60 Τενγκούν Μουσανταέλ), Μπαϊχάκι Καϊζάν, Σι Ζια Γι (85 Τζέρεμι Τσιάνγκ), Φαζούλ Ναουάζ, Πρέσους Εμουεζεράγε, Ιτίμι Ντίξον (50 Ασρίν Σαρίφ), Σαχρίλ Ισάκ, Ζούνατ Ζαντάν

Ο κ. Αποσπόρης δήλωσε μετά τη λήξη του παιχνιδιού: «Ετοιμάζουμε τη νέα Εθνική Ελπίδων. Υπάρχει ο κορμός, αλλά δοκιμάζουμε και νέα παιδιά για να διαπιστώσουμε εάν μπορούν να βοηθήσουν. Στο φιλικό αυτό είδα τη διάθεση και την επιθυμία για διάκριση. Σε γενικές γραμμές έμεινα ικανοποιημένος».

Στόχος τρομοκρατών

Θύμα τρομοκρατικής επίθεσης έπεσε ο ποδοσφαιριστής του ΠΑΟ Ρουφ, Μάριος Σέγκος. Αγνωστοι έβαλαν βόμβα στο αυτοκίνητό του, το οποίο ήταν στο πάρκινγκ της πολυκατοικίας στην οποία διαμένει. Η φωτιά που ξέσπασε απείλησε και το διαμέρισμά του στον πρώτο όροφο.

Ο 28χρονος επιθετικός δεν ξέρει ποιος μπορεί να είναι πίσω από αυτήν την ενέργεια που απείλησε τόσο τη ζωή του όσο και της οικογένειάς του.

Την Κυριακή ο Σέγκος κλήθηκε να παίξει στο παιχνίδι της ομάδας του με τον Φωστήρα στον Ταύρο και φυσικά η ψυχολογία του δεν ήταν καθόλου καλή, όπως άλλωστε και των συμπαικτών του, που πάγωσαν στο άκουσμα αυτής της είδησης. Η αστυνομία έχει ήδη ξεκινήσει έρευνες για να βρει ποιος κρύβεται πίσω από το τρομοκρατικό χτύπημα. Ο Σέγκος από την πλευρά του είναι ακόμη συγκλονισμένος από το γεγονός και προσπαθεί να καταλάβει ποιος τον είχε βάλει στόχο και γιατί.

ΑΝΕΚΔΟΤΟ

Ένας σκουπιδιάρης κάνει έρανο Χριστουγέννων.

Χτυπάει λοιπόν την πόρτα ενός διαμερίσματος και βγαίνει μια φανταστική ξανθιά.

Αυτός τα κάνει στην αρχή και της εξηγεί:

- "Κάνω έρανο για το Σ.Ε.Σ (Σώμα Ελλήνων Σκουπιδιάρηδων), θέλετε να συνεισφέρετε;"

Αυτή του λέει πως ναι και τον βάζει κάτω και..... Ο τύπος τα έχει παίξει!

Τελικά μετά από πολλές ώρες ο τύπος κοιμάται στο διαμέρισμα της ξανθιάς και το άλλο πρωί και αυτή του φέρνει πρωινό στο κρεβάτι. Ετοιμαζόταν να γυρίσει σπίτι του ο τύπος και αυτή του δίνει ένα κατοστάρικο. Αυτός δεν μπορούσε να μη ρωτήσει:

- Να σε ρωτήσω κάτι; Γιατί τα έκανες όλα αυτά; Και γιατί μου έδωσες ένα κατοστάρικο;

- Έτσι μου είπε ο άνδρας μου να κάνω πριν φύγει για Σαββατοκύριακο για κάτι δουλειές. Μου είπε "Αν περάσει ο ταχυδρόμος για έρανο δώσ' του ένα χιλιάρικο. Αν περάσει ο σκουπιδιάρης, γά τον, δώσ' του ένα κατοστάρικο". Το πρωινό ήταν δική μου ιδέα!!!**



ΜΠΑΣΚΕΤ

Τα ρέστα τους στον άσο

• Δεν υπάρχει στο λεξιλόγιο του Κολοσσού η λέξη ήττα αυτό το Σάββατο. «Πάση θυσία νίκη» λένε στην ομάδα εν όψει Μακεδονικού

Σε ρυθμούς Μακεδονικού κινείται από τη Δευτέρα ο Κολοσσός. Έχει «κλειδώσει» στο παρελθόν τα δύο αρνητικά αποτελέσματα των προηγούμενων αγωνιστικών με Μαρούσι και Ηρακλή και τώρα επιστρέφει στην έδρα του για νίκη και μόνο νίκη.

Η καλή παρουσία στο Ιβανώφειο έφερε χαμόγελα παρά τον άτυχο τρόπο που χάθηκε το «δίποντο». Τα σημάδια ανάκαμψης, η προσαρμογή του Βασίλη Σούλη κατά πρώτο λόγο και του Αλέξη Φαλέκα κατά δεύτερο ήταν ένα ακόμα «συν» για τον Βασίλη Φραγκιά που πλέον περιμένει την «αναγέννηση» του Κέβιν Μπράσγουελ.

Η ομάδα της Ρόδου δεν αντιμετωπίζει προβλήματα αγωνιστικού χαρακτήρα, πλην του γνωστού τραυματισμού του Μπράιαν Ντιφάρες. Η πλήρης σύνθεση και η παρουσία του κόσμου που αναμένεται να κατακλύσει και αυτό το Σάββατο το κλειστό της πόλης είναι τα μεγάλα ατού για τον Κολοσσό, κυρίως όμως είναι η πίστη των παικτών για το θετικό αποτέλεσμα που θα τους ανανεώσει τις ελπίδες παραμονής. Σε καμία περίπτωση δεν σκέφτονται ότι θα …τριτώσει το κακό. Ήδη τους έχουν συμβεί πολλά άσχημα και δεν διανοούνται ότι μπορεί να συνεχιστεί η κακοτυχία.

Η πεποίθηση ότι θα πάρουν το πρώτο ροζ φύλλο της χρονιάς είναι αδιαμφισβήτητη. Όλοι βρίσκονται σε καλή κατάσταση, δείχνουν πεισμωμένοι από την ήττα στη Θεσσαλονίκη και θέλουν πάση θυσία να ξαναμπούν στο «παιχνίδι». Αναγνωρίζουν τη σπουδαιότητα του αγώνα και φυσικά δεν πτοούνται από το όνομα του Μακεδονικού.

Όλη την εβδομάδα τον αναλύουν, έχουν εντοπίσει τα «τρωτά» του σημεία και εκεί θέλουν να χτυπήσουν. Αρκεί να μην παρασυρθούν από την εξέλιξη του ματς. Το συγκεκριμένο «καμπανάκι» έχει ήδη κρούσει ο Βασίλης Φραγκιάς. «Απόλυτη συγκέντρωση για σαράντα λεπτά» ζήτησε ο αθηναίος τεχνικός.

Οι δύο βαθμοί της νίκης έχουν πολλαπλά οφέλη για τον Κολοσσό. Πρώτο και κυριότερο, το βαθμολογικό. Θα φτάσει τους τέσσερις και θα ισοβαθμίσει με την ομάδα της Κοζάνης περιμένοντας φυσικά την ίδια ώρα ήττα του Γυμναστικού στο Ελληνικό κόντρα στον Πανιώνιο και την Κυριακή ήττα του Ηρακλή στην Ολύμπια.

Κατά δεύτερο, θα αποτελέσει μία τονωτική ένεση για την ψυχολογία των «θαλασσί» που πάντως δεν βρίσκεται σε χαμηλά επίπεδα.

Τρίτον, θα πάει με άλλο αβαντάζ στον κάμπο το επόμενο Σαββατοκύριακο για να αντιμετωπίσει τη Λάρισα στη Νεάπολη. Διαφορετικά, θα πήγαινε με 0-3 συγκομιδή και αλλιώς προερχόμενος από θετικό αποτέλεσμα.

Εξάλλου, ο Μπράιαν Ντιφάρες αυξάνει καθημερινά τις ελπίδες του για συμμετοχή στο ματς με τον Γυμναστικό. Συνέχισε και χθες το ατομικό του πρόγραμμα με τον γυμναστή και τον φυσιοθεραπευτή της ομάδας χωρίς να νιώσει την παραμικρή ενόχληση.

Στον αθλητικό δικαστή ο Καλαφατάκης

Ενώπιον του αθλητικού δικαστή θα απολογηθεί σήμερα ο Γιώργος Καλαφατάκης για την επίθεση του στο δημοσιογράφο Ρήγα Δάρδαλη μετά τον αγώνα Μακεδονικός-Πανιώνιος. Ο Αθλητικός Δικαστής κάλεσε σε απολογία τον Έλληνα κόουτς, όπως και την ΚΑΕ Μακεδονικός και το μάνατζέρ της, Τέλη Περγαμηνέλη. Η κλήση έγινε μετά την καταγγελία του ΠΣΑΤ στον ΕΣΑΚΕ.

Ο προπονητής του Μακεδονικού είχε γρονθοκοπήσει τον εκπρόσωπο του Τύπου και τον έβρισε χυδαία μετά το σφύριγμα της λήξη, πριν επέμβει η αστυνομία για να ηρεμήσει τα πνεύματα.

Η προετοιμασία των «πρασίνων» για το σαββατιάτικο αγώνα με τον Κολοσσό συνεχίζεται χωρίς προβλήματα. Ο Καλαφατάκης συνεχίζει την αναζήτηση στην αμερικανική αγορά, χωρίς να έχει βρει κάτι καλό και... οικονομικό.

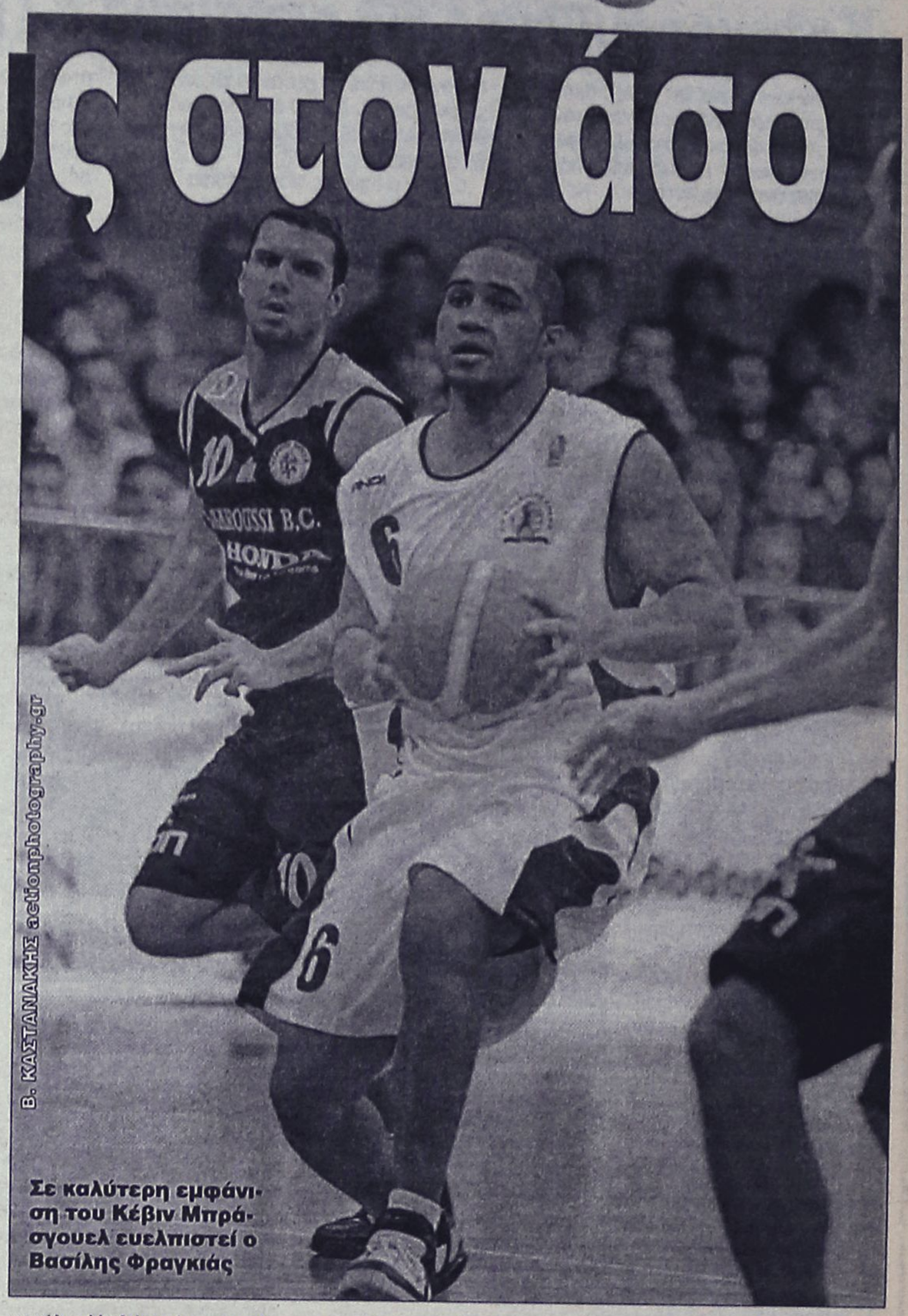
Β. ΚΑΣΤΑΝΑΚΗΣ actionphotography.gr

Σε καλύτερη εμφάνιση του Κέβιν Μπράσγουελ ευελπιστεί ο Βασίλης Φραγκιάς

Φαβορί ο Κολοσσός

Στη γνωστή εταιρεία στοιχήματος, ο Κολοσσός είναι το ακλόνητο φαβορί στο μεθαυριανό παιχνίδι με τον Μακεδονικό που θα ξεκινήσει στις 16.30'. Ο άσσος δίνει απόδοση 1.40 ενώ το «διπλό» 2.70.

Οι διαιτητές της Α1

• Ζαβλανός, Μητσόπουλος και Ψαριανός στο ματς του Βενετοκλείου.

Ανακοινώθηκαν οι διαιτητές και οι κομισάριοι της 3ης αγωνιστικής του πρωταθλήματος της Α1.

Στο μεγάλο παιχνίδι του Βενετοκλείου ανάμεσα στον Κολοσσό και τον Μακεδονικό θα διαιτητεύσουν οι Ζαβλανός, Μητσόπουλος και Ψαριανός.

Υπενθυμίζεται ότι στο ματς στο ΟΑΚΑ Παναθηναϊκός – ΠΑΟΚ και στο ΣΕΦ Ολυμπιακός – Μαρούσι θα διεξαχθούν κεκλεισμένων των θυρών. Είναι η τελευταία αγωνιστική τιμωρίας των γηπεδούχων.

Αναλυτικά το πρόγραμμα:

Σάββατο 5/11

• **Βενετόκλειο (16.30')** Κολοσσός – Μακεδονικός
Διαιτητές: Ζαβλανός, Μητσόπουλος, Ψαριανός
Κομισάριος: Κουνελλές

• **Ελληνικό (17.00')** Πανιώνιος – ΓΣ Λάρισας
Διαιτητές: Χατζής, Μπίτης, Δροσόπουλος
Κομισάριος: Ακάσογλου

• **Αλεξάνδρειο (17.00')** Άρης – ΑΕΚ
Διαιτητές: Κορομηλάς Κ., Αφεντουλίδης, Μαχαιριανάκης
Κομισάριος: Μυλόπουλος

• **Κυψέλη (17.00')** Πανελλήνιος – Απόλλων Πατρών
Διαιτητές: Σχινάς, Πηλοΐδης, Ντίνος
Κομισάριος: Δούκας

• **ΟΑΚΑ (19.00')** Παναθηναϊκός – ΠΑΟΚ (ΕΤ1)
Διαιτητές: Πιτσίλκας, Ταβουλαρέας, Παπαπέτρου
Κομισάριος: Μάνος, Αλμπάνη


Ο Νικος Ζαβλανός θα ειναι στο Βενετόκλειο το Σάββατο

Κυριακή 6/11

• **Νεάπολη (17.00')** Ολύμπια – Ηρακλής
Διαιτητές: Βορεάδης, Ηλιόπουλος, Μιχαλόπουλος
Κομισάριος: Γκανάτσιος

• **Ειρήνης και Φιλίας (18.00')** Ολυμπιακός – Μαρούσι (ΕΤ1)
Διαιτητές: Χριστοδούλου, Καρακατσούνης, Τζάμος
Κομισάριος: Μάκρας, Κορασίδης

Πρώτη συνάντηση με Ορφανό

• Σήμερα θα βρεθεί αντιπροσωπεία του ΠΣΑΚ με τον υφυπουργό Πολιτισμού

Προγραμματισμένο ραντεβού έχουν σήμερα το μεσημέρι ο υφυπουργός Πολιτισμού, αρμόδιος για θέματα αθλητισμού Γιώργος Ορφανός με αντιπροσωπεία του ΠΣΑΚ προκειμένου να συζητήσουν σημαντικά θέματα που ενδιαφέρουν τους επαγγελματίες καλαθοσφαιριστές.

Στο ραντεβού το παρών θα δώσουν ο πρόεδρος του Συνδέσμου Φραγκίσκος Αλβέρτης, ο αντιπρόεδρος και νομικός σύμβουλος, Άρης Λυχναράς, καθώς και οι Γιώργος Καλαϊτζής, Κώστας Πασχάλης και Νίκος Μίχαλος.

Αξίζει να σημειωθεί πως είναι η πρώτη φορά που θα συναντηθούν οι δύο πλευρές.

Τα θέματα που θα συζητηθούν, είναι:

1) Η αναβάθμιση της Α2 κατηγορίας

2) Τα ασφαλιστικά ζητήματα της Α2 κατηγορίας

3) Να υπάρχουν εγγυητικές επιστολές και συμβόλαια στην Α2 κατηγορία, όπως και στην Α1



4) Η αύξηση (πάνω από 10%) της εγγυητικής στην Α1

5) Η κατοχύρωση των δεδουλευμένων των αθλητών

6) Η αλλαγή της συλλογικής σύμβασης εργασίας μεταξύ σωματείων και αθλητών (είναι η ίδια εδώ και 7 χρόνια).

Στο διαδίκτυο η ΔΕΥΑ Κω

Στην εποχή του... διαδικτύου πέρασε πλέον η Δημοτική Επιχείρηση Υδρευσης Αποχέτευσης της Κω, δημιουργώντας τη δική της ιστοσελίδα.

Πληκτρολογώντας τη διεύθυνση www.deyakos.gr οι δημότες Κω μπορούν να ενημερώνονται για την εικόνα της επιχείρησης, τους σκοπούς και τους στόχους της, το πρόγραμμα εκτελεστέων έργων ύδρευσης και αποχέτευσης, την κοινωνική και την τιμολογιακή πολιτική της, το κόστος ύδρευσης ανά κατηγορία κατανάλωσης και τις δανειακές υποχρεώσεις της επιχείρησης.

Παρέχονται πληροφορίες για τα έργα ύδρευσης, αποχέτευσης, για το νερό και την λειτουργία της εγκατάστασης του βιολογικού καθαρισμού, ενώ κάθε ενδιαφερόμενος μπορεί να διευκολυνθεί εκτυπώνοντας αιτήσεις για διάφορα θέματα, που στην συνέχεια θα υποβάλλει στην επιχείρηση και αφορούν σε : παροχή νερού και σύνδεση με το δίκτυο ακαθάρτων, διακοπή υδροδότησης, ένσταση επανεξέτασης λογαριασμού, ένσταση παράτασης εξόφλησης λογαριασμού και υπεύθυνη δήλωση για κάθε χρήση.

Επιπλέον δίνεται η δυνατότητα σε κάθε δημότη, με αυτοματοποιημένο τρόπο, να υπολογίζει το κόστος του λογαριασμού του εισάγοντας τα στοιχεία της κατανάλωσης.

Τέλος, στην ιστοσελίδα της ΔΕΥΑΚ δημοσιεύονται όλες οι ανακοινώσεις για θέματα της επιχείρησης, όπως για αποστολή λογαριασμών, διακοπές νερού κ.ά., ενώ κάθε ενδιαφερόμενος μπορεί να επικοινωνήσει μέσω ηλεκτρονικού ταχυδρομείου.

ΔΙΕΥΘΥΝΣΗ ΔΑΣΩΝ ΔΩΔΕΚΑΝΗΣΟΥ

ΑΝΑΚΟΙΝΩΣΗ

Γνωστοποιείται κατά το άρθρο 14 του Ν. 998/79, η αποστολή για ανάρτηση στο Δήμο **Νότιας Ρόδου** της αριθμ. **4542/04-10-2005** πράξης χαρακτηρισμού έκτασης που εκδόθηκε από τον Δ/ντή Δασών Δωδ/σου. Η Κ.Μ. **780** γαιών **Ασκληπιείου** εμβαδού **4.320 τ.μ.** χαρακτηρίζεται ως **γεωργική και χορτολιβαδική έκταση.**

Ο Δ/ντής Δασών Δωδ/σου
Φίλιππος Κοντίτσης
Δασολόγος με βαθμό Α'

MZT021103

ΕΛΛΗΝΙΚΗ ΔΗΜΟΚΡΑΤΙΑ **Ρόδος, 2 Νοεμβρίου 2005**
ΥΠΟΥΡΓΕΙΟ ΜΕΤΑΦΟΡΩΝ & ΕΠΙΚΟΙΝΩΝΙΩΝ
ΥΠΗΡΕΣΙΑ ΠΟΛΙΤΙΚΗΣ ΑΕΡΟΠΟΡΙΑΣ
ΚΡΑΤΙΚΟΣ ΑΕΡ/ΝΑΣ ΡΟΔΟΥ "ΔΙΑΓΟΡΑΣ"

ΠΕΡΙΛΗΨΗ ΔΙΑΚΗΡΥΞΗΣ

Ο Κρατικός Αερολιμένας Ρόδου "Διαγόρας" ανακοινώνει ότι στις 16 Νοεμβρίου 2005, ημέρα Τετάρτη και ώρα 11.00 έως 12.00 π.μ. θα διενεργηθεί στα γραφεία του Δημόσιος Πλειοδοτικός Διαγωνισμός με σφραγισμένες προσφορές, για την εκμίσθωση χώρου προς άσκηση του δικαιώματος λειτουργίας εκμετάλλευσης στάθμευσης αυτοκινήτων (Parking) στον Κρατικό Αερολιμένα Ρόδου "Διαγόρας" για τρία (3) χρόνια.
Πληροφορίες: Νικηφ. Στρατήγης
Τηλέφωνο: 22410-88711

Ο αερολιμενάρχης
Λάζαρος Στρίκης

ΕΛΛΗΝΙΚΗ ΔΗΜΟΚΡΑΤΙΑ **Α.Π. 17914**
ΠΕΡΙΦΕΡΕΙΑ ΝΟΤΙΟΥ ΑΙΓΑΙΟΥ
ΝΟΜΟΣ ΔΩΔΕΚΑΝΗΣΟΥ
ΔΗΜΟΣ ΚΩ

ΔΙΑΚΗΡΥΞΗ

Ο Δήμαρχος Κω,
Διακηρύσσει ότι εκτίθεται σε ανοικτό διαγωνισμό με σφραγισμένες προσφορές σύμφωνα με τις διατάξεις του Π.Δ/τος 28/80, **η εργασία επιχρισμάτων (φατούρα), για το έργο: "Κατασκευή Κέντρου Πολλαπλών Δραστηριοτήτων" (Α.Μ. 53/2000).**
Οι τιμές των οικονομικών προσφορών θα είναι διατυπωμένες για μεν τα επιχρίσματα σε ευρώ/μ. 2 και για δε τις διακοσμητικές κορνίζες σε ευρώ/μ.μ.
Ο προϋπολογισμός των εργασιών ανέρχεται στο ποσό των πενήντα οκτώ χιλιάδων (58.000 ευρώ).
Ο διαγωνισμός θα διεξαχθεί στις 15 Νοεμβρίου 2005, ημέρα Τρίτη και ώρα 12 μ. ενώπιον της Επιτροπής Δημοπρασιών του Δήμου της Κω, επί της οδού Ακτής Κουντουριώτη 7, Αίθουσα Δημάρχου.
Πληροφορίες στις Τεχνικές Υπηρεσίες του Δήμου Κω (Σκεύου Ζερβού 40) τηλ. 2242026363-25167, fax: 2242026362, κ. **Αντώνη Γερασκλή,** Αρχιτέκτονα Μηχανικό.

Ο Δήμαρχος Κω
Μιλτιάδης Φάκκος

ΚΑΘΗΜΕΡΙΝΑ ΟΛΑ ΤΑ ΝΕΑ ΤΗΣ ΔΩΔΕΚΑΝΗΣΟΥ ΣΤΟ INTERNET
www.rodiaki.gr

ΟΙΚΟΥΜΕΝΙΚΟΝ ΠΑΤΡΙΑΡΧΕΙΟΝ
ΙΕΡΑ ΜΗΤΡΟΠΟΛΙΣ ΡΟΔΟΥ
ΕΥΑΓΕΣ ΙΔΡΥΜΑ

ΠΡΟΚΗΡΥΞΙΣ

Το Ευαγές Ιδρυμα της Ιεράς Μητροπόλεως Ρόδου προκηρύσσει, σύμφωνα με τις διατάξεις του Ν. 1583/85 του Οργανισμού του και την αριθμ. 4/22-9-2005 Απόφαση της Διοικητικής Επιτροπής του, τη χορήγηση πέντε (5) υποτροφιών με επιλογή (χωρίς διαγωνισμό) σε φοιτητές και σπουδαστές Ανωτέρων και Ανωτάτων Σχολών της ημεδαπής οι οποίοι έχουν εισαχθεί σ' αυτές κατά το ακαδημ. έτος 2005-2006.

Οι υποψήφιοι πρέπει να κατάγονται από την περιοχή της Ιεράς Μητροπόλεως Ρόδου και οι αιτήσεις τους με τα νόμιμα δικαιολογητικά να υποβληθούν στο Ιδρυμα εντός 25 ημερών από την τελευταία δημοσίευση της παρούσης.

Περισσότερες πληροφορίες παρέχονται από την Γραμματεία του Ιδρύματος (Ι. Μητρόπολις Ρόδου, τηλ. 2241073480) κατά τις εργάσιμες ημέρες και ώρες.

Εν τη Ιερά Μητροπόλει Ρόδου
τη 1η Νοεμβρίου 2005
Ο Μητροπολίτης
+ Ο Ρόδου Κύριλλος

ΧΠ ΔΗΜ197

ΠΟΛΙΤΙΣΤΙΚΟΣ ΣΥΛΛΟΓΟΣ ΙΣΤΡΙΟΥ
Ο ΑΓΙΟΣ ΜΕΡΚΟΥΡΙΟΣ

ΕΥΧΑΡΙΣΤΗΡΙΟ

Το δ.σ. ευχαριστεί όλους όδους συνέβαλαν στην επιτυχία της εκδήλωσης που πραγματοποιήθηκε το Σάββατο 29/10/05 στο Πολιτιστικό Κέντρο του χωρίου. Ιδιαιτέρως ευχαριστεί το Δήμο Νότιας Ρόδου, τις γυναίκες του χωριού για τα παραδοσιακά εδέσματα, τον φούρνο του Μιχ. Ασπράκη, το Ράδιο Λυχνάρι, την Μεταξοτυπική Ρόδου και το Σούπερ Μάρκετ Κούρτης.

MZT021132

ΣΥΓΧΑΡΗΤΗΡΙΟ

Στην αγαπημένη μας ανιψιά **Φανή Τζατζάκη** που πήρε επάξια το πτυχίο του Παιδαγωγικού τμήματος του Πανεπιστημίου Αιγαίου, θερμά συγχαίρουμε και της ευχόμαστε καλή σταδιοδρομία.

Οι θείοι της
Δημήτρης-Καίτη
Ψύλλα

MXP13070

ΣΥΓΧΑΡΗΤΗΡΙΟ

Στην αγαπημένη μας εγγονή **Φανή Τζατζάκη** που πήρε επάξια το πτυχίο του Παιδαγωγικού τμήματος του Πανεπιστημίου Αιγαίου, θερμά συγχαίρουμε και της ευχόμαστε καλή σταδιοδρομία και ευτυχισμένη προσωπική ζωή.

Ο παππούς και η γιαγιά
Γιώργος και Αννα
Λάμπρου

MXP13070

ΕΛΛΗΝΙΚΗ ΔΗΜΟΚΡΑΤΙΑ **Ρόδος, 31/10/2005**
ΝΟΜΑΡΧΙΑΚΗ ΑΥΤΟΔΙΟΙΚΗΣΗ
ΔΩΔΕΚΑΝΗΣΟΥ
ΔΙΕΥΘΥΝΣΗ ΤΕΧΝΙΚΩΝ ΥΠΗΡΕΣΙΩΝ
ΤΜΗΜΑ ΕΚΠΟΝΗΣΗΣ & ΕΠΙΒΛΕΨΗΣ ΜΕΛΕΤΩΝ

ΠΕΡΙΛΗΨΗ ΔΙΑΚΗΡΥΞΗΣ ΜΕΙΟΔΟΤΙΚΟΥ ΔΙΑΓΩΝΙΣΜΟΥ

Ο Νομάρχης Δωδεκανήσου προκηρύσσει Δημόσιο Ανοικτό μειοδοτικό διαγωνισμό, με το σύστημα δημοπρασίας **"προσφορά με ελεύθερη συμπλήρωση τιμολογίου"**, για την ανάδειξη αναδόχου εκτέλεσης του έργου: **"Πολυδύναμο Περιφερειακό Ιατρείο Β' Π.Ε.Σ.Υ. Ν. Αιγαίου-Δήμου Λειψών"**, προϋπολογιζόμενης συνολικής δαπάνης κατά τη μελέτη: 530.000,00 ευρώ, (συμπεριλαμβανομένου του ΦΠΑ), σύμφωνα με το άρθρο 9 του Π.Δ. 609/85 περί "Κατασκευής Δημοσίων Εργων", εκτελεστικού του Ν. 1418/84 "Δημόσια Εργα και ρυθμίσεις συναφών θεμάτων", όπως ισχύει μετά την τροποποίησή του και τη συμπλήρωσή του από τους Νόμους 2229/94, 2308/95, 2338/95, 2372/96, 2940/01 (ΦΕΚ 180Α/6-8-2001), Ν. 3021/02 (ΦΕΚ 143Α/19-6-2002), Ν. 3212/03 (ΦΕΚ 308Α/31-12-2003) και το Ν. 3263 (ΦΕΚ 179Α/28-9-2004) και το άρθρο 21 του Ν. 3345/05 (ΦΕΚ 138Α/16-6-2005), των εκτελεστικών τους Π.Δ. 609/85 και 472/85 όπως ισχύουν μετά την τροποποίησή τους από τα Π.Δ. 368/94, 285/97, 402/96, 210/97, 218/99 καθώς και τις σχετικές Υπουργικές αποφάσεις και εγκυκλίους που έχουν εκδοθεί σε εφαρμογή τους όπως ισχύουν κατά την ημέρα διεξαγωγής του μειοδοτικού διαγωνισμού.

1. Το έργο είναι ενάριθμο στο ΠΔΕ και συγχρηματοδοτείται από το **ΕΤΠΑ κατά 75%** και κατά **25% από Εθνικούς πόρους** και υπόκειται στις κρατήσεις που προβλέπονται για τα έργα αυτά, περιλαμβανομένης και της κράτησης 6‰ του άρθρου 27 παρ. 34-37 του Ν. 2166/93 (ΦΕΚ 137Α/24-8-93).

2. α. Ως ημερομηνία λήξης της προθεσμίας παραλαβής των προσφορών στο διαγωνισμό ορίζεται η **24/11/2005,** ημέρα **Πέμπτη** και ώρα **10.00 π.μ.** στα γραφεία της Δ.Τ.Υ. στη Ρόδο-Νομαρχιακό Μέγαρο.

3. Στον διαγωνισμό δικαιούνται να συμμετάσχουν:

3.1. Μεμονωμένες εργοληπτικές επιχειρήσεις:

Εγγεγραμμένες στο Μητρώο Εργοληπτικών Επιχειρήσεων που τηρείται στη ΓΓΔΕ του Υ.ΠΕ.ΧΩ.Δ.Ε. εφόσον ανήκουν στην **Α2, 1η, 2η τάξη για έργα κατηγορίας ΟΙΚΟΔΟΜΙΚΑ και Α2, 1η και 2η τάξη, για έργα κατηγορίας Η/Μ.**

6. Προερχόμενες από κράτη μέλη της Ευρωπαϊκής Ενωσης, ή του Ευρωπαϊκού Οικονομικού Χώρου (ΕΟΧ) ή από κράτη που έχουν υπογράψει τη συμφωνία για τις Δημόσιες Συμβάσης (Σ.Δ.Σ) του Παγκόσμιου Οργανισμού Εμπορίου (Π.Ο.Ε.) στα οποία τηρούνται επίσημοι κατάλογοι αναγνωρισμένων εργοληπτών, εφόσον είναι εγγεγραμμένες σε αυτούς και σε τάξη και κατηγορία αντίστοιχη με τις καλούμενες του Ελληνικού Μητρώου ΜΕΕΠ.

γ. Προερχόμενες από ως ανωτέρω β' κράτη στα οποία δεν τηρούνται επίσημοι κατάλογοι αναγνωρισμένων εργοληπτών, εφόσον αποδεικνύουν ότι έχουν εκτελέσει έργα, παρόμοια με το δημοπρατούμενο από ποιοτική και ποσοτική άποψη.

3.2. Κοινοπραξίες Εργοληπτικών Επιχειρήσεων των παραπάνω περιπτώσεων α, β και γ σε οποιονδήποτε συνδυασμό μεταξύ τους υπό τους όρους του άρθρου 2 παρ. 7 του π.δ. 609/85 (Κοινοπραξία στην ίδια κατηγορία), υπό τον όρο ότι κάθε Εργοληπτική Επιχείρηση θα συμμετέχει στο κοινοπρακτικό σχήμα με ποσοστό όχι μικρότερο του 25% της καλούμενης κατηγορίας.

3.3 Κοινοπραξίες Εργοληπτικών επιχειρήσεων για την κάλυψη των διαφόρων κατηγοριών των εργασιών του έργου και υπό τους όρους της παρ. 3 του άρθρου 2 του π.δ. 609/85. Κατηγορία εργασιών με ποσοστό κάτω του 10% του προϋπολογισμού του έργου (χωρίς αναθεώρηση και ΦΠΑ), εφόσον δεν καλείται στη δημοπρασία, αθροίζεται στον προϋπολογισμό της μεγαλύτερης κατηγορίας.

Κάθε εργοληπτική επιχείρηση θα συμμετέχει είτε μεμονωμένα είτε ως μέλος ενός κοινοπρακτικού σχήματος. Κατα τα λοιπά εφαρμόζονται οι ισχύουσες διατάξεις για την συμμετοχή εργοληπτικών επιχειρήσεων σε διαγωνισμούς για την κατασκευή Δημοσίων Εργων.

4. Η εγγύηση συμμετοχής ορίζεται στο **2%** (δύο επί τοις εκατό) του ανωτέρω προϋπολογισμού (χωρίς αναθεώρηση & ΦΠΑ), **εννέα χιλιάδες εκατόν ογδόντα εννέα ευρώ (9.189,00 ευρώ)**, και θα απευθύνεται προς τη **"Νομαρχιακή Αυτοδιοίκηση Δωδεκανήσου-Διεύθυνση Τεχνικών Υπηρεσιών".**

5. Τα τεύχη μειοδοτικού διαγωνισμού χορηγούνται όλες τις εργάσιμες ημέρες και ώρες στα γραφεία της Δ.Τ.Υ. της Ν.Α. Δωδεκανήσου, μέχρι **21/11/2005**, δύο (2) εργάσιμες ημέρες πριν από την ημερομηνία διεξαγωγής της Δημοπρασίας, μετά την προσκόμιση τριπλότυπης απόδειξης της Ταμειακής Υπηρεσίας της Ν.Α. Δωδεκανήσου και με την καταβολή των εξόδων παραγωγής των τευχών, που ανέρχεται στο ποσό των **10,00 ευρώ**. Αντίγραφα μελετών μπορούν να πάρουν με δαπάνες και φροντίδα τους, κατόπιν αιτήσεώς τους. Πληροφορίες κ. Μιχάλη Περνάρη τηλ. 22410-46580/46581.

Ο Αντινομάρχης
Ευστάθιος Κουσουρνάς

ΚΕΝΤΡΟ ΕΙΔΙΚΩΝ ΘΕΡΑΠΕΙΩΝ ΤΟΥ ΠΑΙΔΙΟΥ ΔΩΔΕΚΑΝΗΣΟΥ

ΚΩΝ/ΝΟΣ ΜΠΑΔΑΝΗΣ - ΣΟΥΖΗ ΓΕΩΡΓΙΛΟΠΟΥΛΟΥ

ΕΡΓΟΘΕΡΑΠΕΥΤΗΣ ΠΤΥΧΙΟΥΧΟΣ
ΛΟΓΟΠΑΘΟΛΟΓΟΣ ΜΕΤΑΠΤΥΧΙΑΚΟ ΑΚΟΥΟΛΟΓΙΑΣ

ΜΕΘΟΔΟΥ BOBATH N.D.T
ΜΕΘΟΔΟΣ PORTAGE
ΑΙΣΘΗΤΗΡΙΑΚΗΣ ΟΛΟΚΛΗΡΩΣΗΣ (S.I.)
ΜΕΤΕΚΠΑΙΔΕΥΣΗ ΣΤΙΣ ΝΕΥΡΟΛΟΓΙΚΕΣ
ΚΑΙ ΚΙΝΗΤΙΚΕΣ ΔΙΑΤΑΡΑΧΕΣ

Αποστόλου Παύλου 84, Ρόδος 85100,
τηλ. / fax (22410)60999/60579

ΧΠ1871/1872

ΑΓΩΓΗ ΛΟΓΟΥ-ΛΟΓΟΘΕΡΑΠΕΙΑ
στο παιδί και τον έφηβο

.....Χρύσα Καραπαναγιώτου-Χατζηδάκη.....
.....Λογοθεραπεύτρια.....
.....Πτυχιούχος Α.Τ.Ε.Ι. Πάτρας.....
Μέλος της Αμερικανικής Ένωσης Λογοπαθολόγων

δέχεται με ραντεβού

Στεφ. Καζούλη 18 & Βενετοκλέων, Ρόδος 85100
τηλ.: 22410 25355 - κιν.: 6972276527
e-mail: karapanagiotou@tee.gr

AE0135

ΛΟΥΤΣΙΟΥ ΖΑΦΕΙΡΟΥΛΑ

ΨΥΧΟΛΟΓΟΣ - ΠΑΙΔΟΨΥΧΟΛΟΓΟΣ - ΠΑΙΔΑΓΩΓΟΣ

Πτυχιούχος UNIVERSITY OF CENTRAL LANCASHIRE UK,
ΠΑΝΕΠΙΣΤΗΜΙΟΥ ΑΙΓΑΙΟΥ
MSc ΠΑΙΔΟΨΥΧΟΛΟΓΙΑΣ UNIVERSITY OF LONDON
Μέλος της Ενωσης Βρετανών Ψυχολόγων (BPS)

Διάγνωση-Αντιμετώπιση:
✓ Ειδικών Μαθησιακών Δυσκολιών (δυσλεξία - δυσγραφία - δυσαριθμησία)
✓ Υπερκινητικότητας - Διάσπασης προσοχής

Αντιμετώπιση προβλημάτων:
✓ Επιθετικότητας - συστολής - άγχους - κατάθλιψης
✓ Σύναψης - διατήρησης φιλικών σχέσεων
✓ Μειωμένης επιθυμίας για σχολείο - Μειωμένης σχολικής επίδοσης

Συμβουλευτική - Αντιμετώπιση Οικογενειακών προβλημάτων:
✓ Σχέσεις γονέων - γονέων παιδιών - αδελφών
✓ Διαζύγιο - πένθος - προβλήματα υγείας
✓ Εφηβικής ηλικίας

Ψυχολογική Υποστήριξη - Ψυχοθεραπεία Παιδιών / εφήβων / ενηλίκων για:
✓ Ελλειψη αυτοπεποίθησης - αυτοεκτίμησης - αυτοσεβασμού
✓ Αντιμετώπιση άγχους - κατάθλιψης
✓ Χειρισμό συναισθημάτων - έλεγχο θυμού / παρορμήσεων
✓ Ανάπτυξη κινήτρων για προσωπική -επαγγελματική επιτυχία
✓ Σχέσεις εξάρτησης: ζήλια - ενοχές - παθολογική αγάπη - συγκρούσεις - φόβος μοναξιάς

Δέχεται με ραντεβού τηλ. 2241064841, 6945234100,
Κωνσταντινουπόλεως 48, Ρόδος

ΧΠ2624

ΚΕΝΤΡΟ ΔΙΑΓΝΩΣΗΣ - ΑΠΟΚΑΤΑΣΤΑΣΗΣ ΜΑΘΗΣΙΑΚΩΝ ΔΥΣΚΟΛΙΩΝ ΚΑΙ ΣΥΜΒΟΥΛΕΥΤΙΚΗΣ ΓΟΝΕΩΝ

ΣΤΑΣΙΝΟΠΟΥΛΟΥ ΜΑΡΙΚΑ
Ψυχολόγος - Ψυχοπαιδαγωγός
Πτυχιούχος Πανεπιστημίου Αθηνών & Πανεπιστημίου Ιωαννίνων

✓ Αξιολόγηση Μαθησιακών Δεξιοτήτων και Νοημοσύνης Παιδιών & Εφήβων
✓ Αξιολόγηση Σχολικής Ετοιμότητας Νηπίων για Εισαγωγή στο Δημοτικό Σχολείο
✓ Διάγνωση - Αποκατάσταση Ειδικών Μαθησιακών Δυσκολιών
• *Δυσλεξία* • *Δυσορθογραφία*
• *Δυσγραφία* • *Δυσαριθμησία*
✓ Αξιολόγηση - Αντιμετώπιση Μαθησιακών Δυσκολιών / Χαμηλής Σχολικής Επίδοσης
✓ Μαθησιακή Υποστήριξη Παιδιών με Διαταραχή Ελλειμματικής Προσοχής / Υπερκινητικότητα
✓ Ψυχολογική Υποστήριξη Παιδιών που παρουσιάζουν Δυσκολίες στη Μάθηση
✓ Συμβουλευτική Γονέων

ΔΕΧΕΤΑΙ ΚΑΤΟΠΙΝ ΡΑΝΤΕΒΟΥ
Εθν. Αντίστασης 15, 3ος όροφος
Κιν.: 6972 721967

AE556

INEMA
ΙΑΤΡΙΚΟΣ & ΝΟΣΟΚΟΜΕΙΑΚΟΣ ΕΞΟΠΛΙΣΜΟΣ

από το 1988 είμαστε οι μεγαλύτεροι προμηθευτές ΙΑΤΡΙΚΟΥ-ΟΡΘΟΠΕΔΙΚΟΥ & ΝΟΣΟΚΟΜΕΙΑΚΟΥ ΥΛΙΚΟΥ ΣΤΗ ΔΩΔΕΚΑΝΗΣΟΥ

18 χρόνια εμπειρίας
Εμπιστευθείτε μας!





- ΑΝΑΠΗΡΙΚΑ ΚΑΡΟΤΣΙΑ
- ΒΑΔΙΣΤΙΚΑ
- ΟΡΘΟΠΕΔΙΚΑ ΕΙΔΗ
- ΜΠΛΟΥΖΕΣ ΙΑΤΡΙΚΕΣ
- ΚΑΛΤΣΕΣ ΦΛΕΒΙΤΙΔΑΣ
- ΠΕΛΜΑΤΑ
- ΟΡΘΟΠΕΔΙΚΑ ΜΑΞΙΛΑΡΙΑ
- ΚΡΕΒΑΤΙΑ ΝΟΣΟΚΟΜΕΙΑΚΑ
- ΙΑΤΡΙΚΟΣ ΕΞΟΠΛΙΣΜΟΣ και ΑΝΑΛΩΣΙΜΑ
- ΟΡΓΑΝΑ ΧΗΜΕΙΟΥ
- και κάθε άλλο είδος για κατ'οίκο νοσηλεία





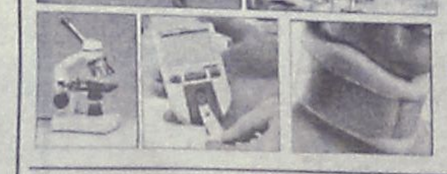

ΧΠ1720

ΡΟΔΟΣ: ΛΕΜΕΣΣΟΥ 2 - ΤΗΛ: 22410 32238 **www.inema.gr**
ΚΩΣ: ΕΛ. ΒΕΝΙΖΕΛΟΥ 38 (παραπ/ρως Αγίας Παρασκευής) - ΤΗΛ: 22420 20048

ΑΚΟΥΣΤΙΚΑ ΒΑΡΗΚΟΪΑΣ
ΑΝΑΛΟΓΙΚΑ - ΠΡΟΓΡΑΜΜΑΤΙΖΟΜΕΝΑ - ΨΗΦΙΑΚΑ

Ακούστε τους ήχους της Ζωής

Στο πληρέστερο Κέντρο Ακουστικών Εφαρμογών στα Δωδεκάνησα. Με τις καλύτερες τιμές και τον καλύτερο διακανονισμό.
Εμπιστευθείτε τους πιο έμπειρους στο χώρο, επιλέγοντας ανάμεσα στους μεγαλύτερους κατασκευαστές ακουστικών βαρηκοΐας στον κόσμο.

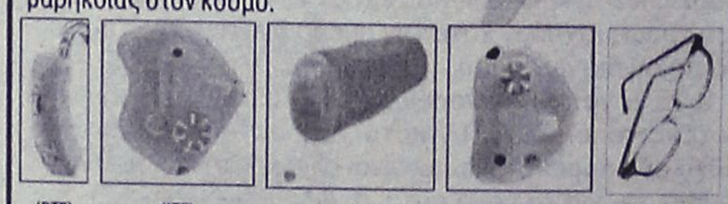

(BTE) (ITE) (CIC) (ITC) (BONE)

BELTONE – STARKEY – HANSATON – UNITRON – SIEMENS
BERNAFON – PHILIPS – COSELGI – REXTON
MICROSON – PURETONE – AUDIFON

ΚΕΝΤΡΟ ΙΑΤΡΙΚΩΝ ΒΟΗΘΗΜΑΤΩΝ

Εθνικής Αντιστάσεως 18
(πρωην Αννης Μαρίας)
Τηλ: 2241020359 Κιν: 6932748916

Συμβάσεις με όλα τα ταμεία.
Ειδικές τιμές ΟΓΑ

XΠ2567

Πάντα

Ασκήσεις γυμναστι

Η φράση "πονάει η μέση μου" είναι σχεδόν βέβαιο πως έχει ειπωθεί σχεδόν από όλους μας σε κάποια στιγμή της ζωής μας. Αλλες φορές το άλγος είναι λιγότερο έντονο και άλλες μεγαλύτερο, το πιο σημαντικό όμως είναι πως, σε αντίθεση με το παρελθόν, πλήττει πλέον ακόμη και άτομα νεαρής ηλικίας. Αρκετοί καταφεύγουν στη λήψη φαρμάκων, ωστόσο μια από τις πιο αποτελεσματικές μεθόδους αντιμετώπισης του φαινομένου δεν είναι παρά... η γυμναστική.

Φυσικά, είναι βέβαιο πως στο άκουσμα της λέξης, οι περισσότεροι θα σπεύσετε να αναζητήσετε το προσωπικό άλλοθί σας: 'Δεν έχω χρόνο', 'η γυμναστική με κουράζει' ή 'γυμναζόμουν και παλαιότερα και δεν είδα κανένα αποτέλεσμα'. Όμως ίσως αναθεωρήσετε στάση όταν μάθετε πως δεν πρόκειται παρά για απλές, καθημερινές ασκήσεις γυμναστικής, που δεν απαιτούν παρά ελάχιστα λεπτά χρόνου την ημέρα και μπορούν να σας γλιτώσουν από μεγάλες... περιπέτειες. Αλλωστε, είναι γνωστό πως η πρόληψη είναι πάντοτε ο ιδανικότερος δρόμος!

Προτού ξεκινήσετε...

Ως οσφυαλγία ορίζεται ο πόνος στην οσφυϊκή χώρα, μετά από κάποια απότομη και έντονη κίνηση, όπως κάμψη, ανύψωση βάρους ή στροφή του κορμού. Η πάθηση οφείλεται είτε σε συσπάσεις των μυών, είτε σε διάστρεμμα ή διάταση της οσφυοϊερής μοίρας, είτε σε δισκοπάθεια, είτε σε αρθρίτιδα ή εκφυλισμό των σπονδύλων.

Με βάση τα παραπάνω, είναι εύκολο να αντιληφθεί κάποιος ότι πρόκειται για ένα σοβαρό και καθόλου αμελητέο φαινόμενο, το οποίο θα πρέπει να αντιμετωπίζεται με ανάλογο τρόπο.

Αυτό σημαίνει πως δεν μπορεί οποιοδήποτε άτομο να επιδοθεί αυτόβουλα σε οποιασδήποτε μορφής σωματική άσκηση δίχως προηγουμένως να ζητήσει τη γνώμη κάποιου ειδικού. Προς αποφυγή παρερμηνειών, λοιπόν, καθίσταται εξαρχής σαφές πως οι ασκήσεις που παρατίθενται στη συνέχεια δεν αποτελούν θεραπευτική μέθοδο αλλά προληπτική και επιβοηθητική αγωγή και σε καμία περίπτωση δεν ενδείκνυνται σε ασθενείς που βρίσκονται σε οξεία φάση ή υποβλήθηκαν πρόσφατα σε χειρουργική επέμβαση στην περιοχή.

Καταπολεμώντας τον 'εχθρό'

ΟΡΘΟΠΕΔΙΚΑ - ΙΑΤΡΙΚΑ
ΧΑΡΙΤΟΣ



Ορθοπεδικά είδη & κατασκευές

Εξοπλισμός Ιατρείου & αναλώσιμα



Είδη νοσηλείας κατ' οίκον & μηχανήματα οξυγονοθεραπείας

Ακουστικά Βαρηκοΐας



ΕΛΕΥΘ. ΒΕΝΙΖΕΛΟΥ 6 (Δίπλα στη Ροδιακή Έπαυλη) - ΡΟΔΟΣ
Τηλ.: 22410 24112 Fax: 22410 75969 e-mail: orken@rho.forthnet.gr

XΠ2567

με υγείαν...

κής κατά της οσφυαλγίας

Η πολύωρη καθιστική εργασία και η έλλειψη προσωπικού χρόνου αποτελούν τις βασικότερες αιτίες για την εμφάνιση της οσφυαλγίας. Οι ασκήσεις γυμναστικής που προτείνονται παρακάτω απαιτούν ελάχιστο χρόνο και, εφόσον λάβετε τη σύμφωνη γνώμη του προσωπικού ιατρού σας, θα πρέπει να πραγματοποιούνται δυο φορές την ημέρα, με αργές, ήπιες κινήσεις και με συχνότητα 1 έως 5 επαναλήψεων ανά άσκηση, με στόχο ο εν λόγω αριθμός να αυξηθεί προοδευτικά στις 10 επαναλήψεις.

Αυτονόητο είναι, βεβαίως, πως αν κατά τη διάρκεια της διεξαγωγής των ασκήσεων αισθανθείτε οποιαδήποτε ενόχληση ή πόνο, θα πρέπει να τη διακόψετε αμέσως και να απευθυνθείτε σε κάποιον ειδικό. Ας δούμε, όμως, τις ασκήσεις με τη σειρά.

Α. Ενδυναμώστε τους κοιλιακούς σας: Ο ρόλος των κοιλιακών όσον αφορά την καταπολέμηση της οσφυαλγίας είναι καθοριστικός, καθώς ενισχύει τη στήριξη της φυσιολογικής οσφυϊκής λόρδωσης -δηλαδή της φυσικής κάμψης της μέσης προς τα μέσα σε σχέση με τον υπόλοιπο κορμό- αλλά και της ενδοκοιλιακής πίεσης. Οι ασκήσεις που προτείνονται είναι οι εξής:

1. Τοποθετήστε το σώμα σας σε ύπτια θέση, με τα γόνατα λυγισμένα και τα πέλματα να εφάπτουν στο πάτωμα. Για να μην αισθάνεστε πόνο, καλό θα είναι να προμηθευτείτε ένα λεπτό στρώμα γυμναστικής, το οποίο θα τοποθετήσετε κάτω από το σώμα σας. Τοποθετήστε το χέρι σας κάτω από τη μέση σας και προσπαθήστε να ασκήσετε πίεση πάνω του με το σώμα σας. Παραμείνετε σε αυτή τη θέση για περίπου 10 δευτερόλεπτα και στη συνέχεια χαλαρώστε και επαναλάβετε για 4-5 φορές.

2. Διατηρήστε την ύπτια θέση σας και τα γόνατα λυγισμένα, φέρνοντας τα χέρια σας σε παράλληλη θέση με το σώμα σας. Από αυτή τη θέση ανασηκώστε ελαφρά και αργά το κεφάλι, μέχρις ότου οι ωμοπλάτες σας απομακρυνθούν από το δάπεδο. Παραμείνετε για 10 δευτερόλεπτα και επιστρέψετε στην αρχική σας θέση. Επαναλάβετε για 4-5 φορές.

3. Διατηρήστε τα γόνατά σας λυγισμένα, ανασηκώστε ελαφρά τον κορμό και στηρίξτε τον με τους αγκώνες τοποθετημένους σε ορθή γωνία (90 μοίρες). Στη συνέχεια λυγίστε ελαφρά τα γόνατα, προσπαθώντας, αργά και σταθερά, να τα φέρετε προς το στήθος σας. Θα νιώσετε ελαφρά πίεση στους κατώτερους κοιλιακούς. Παραμείνετε για περίπου 45-60 δευτερόλεπτα και επανατοποθετήστε τα πόδια σας στο έδαφος. Επαναλάβετε για 4-5 φορές.

ΑΥΡΙΟ ΤΟ Β' ΜΕΡΟΣ

Οστεοπόρωση

1. ΟΙ ΑΛΛΑΓΕΣ ΣΤΟ ΠΡΟΣΔΟΚΙΜΟ ΕΠΙΒΙΩΣΗΣ ΚΑΙ Η ΕΠΙΠΤΩΣΗ ΤΗΣ ΟΣΤΕΟΠΟΡΩΣΗΣ

Η οστεοπόρωση είναι ένα μεταβολικό νόσημα, το οποίο μειώνει τη μηχανική αντοχή του οστίτη ιστού, με συνέπεια τον αυξημένο κίνδυνο για κατάγματα.

Η επίπτωση των οστεοπορωτικών καταγμάτων έχει αυξηθεί σημαντικά στην εποχή μας διότι έχει αυξηθεί το προσδόκιμο επιβίωσης σε ολόκληρο τον πληθυσμό της γης και για τα δύο φύλα.

Η αύξηση του γεροντικού πληθυσμού της γης έχει σαν αποτέλεσμα την αύξηση των μεταβολικών νοσημάτων με προέχουσα την οστεοπόρωση.

Η μεγαλύτερη επίπτωση της οστεοπόρωσης στις γυναίκες έναντι των ανδρών οφείλεται στο ότι οι γυναίκες ζουν κατά μέσο όρο περισσότερο από τους άνδρες, κατά την διάρκεια της ζωής τους υφίστανται μεγαλύτερη οστική απώλεια λόγω της εμμηνόπαυσης, αλλά και εξαρχής (κατασκευαστικά) παρουσιάζουν χαμηλότερη αντοχή των σπονδύλων τους λόγω μικρότερου μεγέθους από τους άνδρες.

Γράφει ο
Νικόλαος Αφαντενός
Ρευματολόγος

Υπολογίζεται ότι τα κατάγματα του ισχίου αυξάνονται με ρυθμό 1% ανά έτος. Ο κίνδυνος κατάγματος σε φυσιολογικές γυναίκες είναι 4 φορές μεγαλύτερος έναντι των ανδρών, η διαφορά αυτή αυξάνεται σημαντικά όταν αφορά οστεοπορωτικές γυναίκες.

2. ΚΟΙΝΩΝΙΚΟ-ΟΙΚΟΝΟΜΙΚΕΣ ΕΠΙΠΤΩΣΕΙΣ ΤΗΣ ΟΣΤΕΟΠΟΡΩΣΗΣ

Από αναλύσεις δεδομένων διαφόρων σύγχρονων οικονομικών μελετών προέκυψε ένας προβληματισμός, τόσο των υγειονομικών υπηρεσιών, όσο και των αντίστοιχων οικονομικών.

Ετέθη λοιπόν σοβαρά η ερώτηση, αν αξίζει να δοθεί περισσότερη προσοχή και επιμέλεια στην πρόληψη της οστεοπόρωσης διεθνώς ή απλώς στη θεραπευτική αντιμετώπιση αυτής.

Από τις μελέτες βρέθηκε ότι στις ΗΠΑ το κόστος θεραπείας της οστεοπόρωσης είναι τεράστιο και θα αυξηθεί δραματικά μέσα στις επόμενες 2-3 δεκαετίες. Ο προβλεπόμενος κίνδυνος κατάγματος λόγω οστεοπόρωσης είναι περίπου 1,2 εκατομμύρια κατάγματα ανά έτος.

Το 1/3 των γυναικών θα υποστεί κάταγμα ισχίου λόγω γήρατος και 20% από αυτές θα πεθάνουν λόγω επιπλοκών. Το 50% από το 80% των γυναικών που θα επιβιώσουν, θα έχουν ανάγκη κατ' οίκον νοσηλείας λόγω σοβαρής αναπηρίας. Το κόστος περίθαλψης της οστεοπόρωσης ανήρχετο για το 1986 σε 6,1 δισεκατομμύρια δολάρια ανά έτος, για να ξεπεράσει σήμερα τα 27,8 δισεκατομμύρια δολάρια ανά έτος.

Στην Ελλάδα, το πρόβλημα της οστεοπόρωσης παρουσιάζει ενδιαφέρον από επιδημιολογικής πλευράς. Αφ' ενός, από την πλευρά του κόστους και αφ' ετέρου, διότι και στη χώρα μας υπάρχει σημαντική επιδείνωση του προβλήματος, ως συνέπεια της αύξησης του προσδόκιμου επιβίωσης του ελληνικού πληθυσμού. Εχει υπολογισθεί ότι 500.000 Ελληνίδες πάσχουν από μετεμμηνοπαυσιακή οστεοπόρωση.

3. ΠΑΡΑΓΟΝΤΕΣ ΚΙΝΔΥΝΟΥ ΓΙΑ ΟΣΤΕΟΠΟΡΩΣΗ

Αναίτια κατάγματα-ιστορικό κατάγματος ισχίου της μητέρας-ηλικία >65 έτη πρώιμη εμμηνόπαυση-παρατεταμένη Αμηνόρροια-χαμηλός ΔΜΣ-χορήγηση κορτικοειδών (>7,5mg/ημέρα)-νόσοι που προδιαθέτουν για οστεοπόρωση.

4. ΘΕΡΑΠΕΙΑ

Τα τελευταία χρόνια κατέστη φανερό ότι, σύμφωνα με τις αρχές της ιατρικής της βασιζόμενης σε αποδείξεις οι μελέτες των διάφορων αντιοστεοπορωτικών φαρμάκων πρέπει να έχουν ως κύριο τελικό σημείο τη μείωση των καταγμάτων. Σύμφωνα με τις αρχές αυτές, αποτελεσματικά φάρμακα για τη μείωση των σπονδυλικών καταγμάτων είναι η καλσιτονίνη, η ραλοξιφαίνη, η αλεδρονάτη και η ριζεδρονάτη. Επίσης υπάρχουν δεδομένα μόνο για 2 παράγοντες που διεγείρουν τον οστικό σχηματισμό, το φθόριο και η παραθορμόνη.

ΙΑΤΡΙΚΗ ΑΝΑΚΟΙΝΩΣΗ
Ο ΙΑΤΡΟΣ
ΔΡΑΚΙΟΥ ΓΕΩΡΓΙΟΣ
Ειδικός Καρδιολόγος
Εθν. Αντίστασης (πρώην Άννης Μαρίας) & Καζαντζάκη 2
Ρόδος. Τηλ. 22410 74223, κιν. 6932732382
Θα απουσιάσει από **03/11/2005 έως 05/11/2005** λόγω συμμετοχής του στο ΠΑΝΕΛΛΗΝΙΟ ΚΑΡΔΙΟΛΟΓΙΚΟ ΣΥΝΕΔΡΙΟ
Θα δέχεται κανονικά από τη Δευτέρα 07/11/2005.
ΑΤ8017

ΧΡΥΣΙΔΗ Ν. ΚΑΛΛΙΟΠΗ
Χειρουργός Οδοντίατρος
(Πτυχιούχος Πανεπιστημίου Αθηνών)
Δέχεται καθημερινά με ραντεβού
(εκτός Σαββάτου)
09.00-13.00, 17.00-20.00
Μεγάλου Κωνσταντίνου 36 (Ισόγειο)
Τηλ.: 2241024171, Κιν. 6977963848
ΑΕ831

ΚΕΝΤΡΟ ΥΠΟΣΤΗΡΙΞΗΣ ΨΥΧΟΛΟΓΙΚΩΝ ΠΡΟΒΛΗΜΑΤΩΝ
ΣΙΑΓΚΑ ΚΩΝΣΤΑΝΤΙΝΑ
ΨΥΧΟΛΟΓΟΣ
Απόφοιτος Αριστοτελείου Πανεπιστημίου Θεσσαλονίκης
τηλ. 6945557447
ΚΥΠΡΙΩΤΗ ΑΛΕΞΙΑ
ΨΥΧΟΛΟΓΟΣ ΨΥΧΟΛΟΓΟΣ ΥΓΕΙΑΣ
Απόφοιτος Πανεπιστημίου Κρήτης, MSC Surrey University of England
τηλ. 6944717520
Δέχονται κατόπιν ραντεβού
Στεφ. Καζούλη 18-1ος όροφος
τηλ. 2241022102
ΧΠ2763

ΛΟΓΟΣ • ΟΜΙΛΙΑ • ΦΩΝΗ • ΑΚΟΗ • ΜΑΘΗΣΙΑΚΕΣ ΔΥΣΚΟΛΙΕΣ • ΔΥΣΛΕΞΙΑ
ΛΕΟΝΤΙΤΣΗ ΧΑΡΟΥΛΑ
Λογοθεραπεύτρια
ΔΕΧΕΤΑΙ ΜΕ ΡΑΝΤΕΒΟΥ
Πλατ. Βρούχου 1
Τηλ. 2241033537, 6946549289
email: hara-leontitsi@yahoo.gr
ΑΕ200

ΧΡΙΣΤΙΝΑ ΣΑΒΒΑΚΗ-ΓΚΡΑΝΖΑΝ
Κλινική Ψυχολόγος
Πτυχιούχος Γαλλίας
Μεταπτυχιακή εκπαίδευση (Dess) στην Κλινική Ψυχολογία Ενηλίκου-Εφήβου & Παιδιού
ψυχολογικό εργαστήρι
Για τον ενήλικο
-Ψυχολογική αξιολόγηση & διάγνωση
-Ψυχολογική υποστήριξη
-Συμβουλευτική ατόμου, ζεύγους, οικογένειας
-Ψυχοδυναμική ψυχοθεραπεία
-Ομάδες αυτογνωσίας μέσα από την τέχνη
Για το παιδί
-Αξιολόγηση νοητικής & συναισθηματικής σφαίρας προσωπικότητας
-Διάγνωση μαθησιακών δυσκολιών & διαταραχών συμπεριφοράς
-Ψυχοθεραπεία μέσω παιχνιδιού & εικαστικών
κωνσταντίνου υδραίου 24
τηλ. 2241077350, κιν. 6937684251
δέχεται με ραντεβού
ΧΠ1511

ΙΑΤΡΙΚΗ ΑΝΑΚΟΙΝΩΣΗ
Ο ΠΝΕΥΜΟΝΟΛΟΓΟΣ
ΔΗΜΗΤΡΗΣ Γ. ΚΡΗΤΙΚΟΣ
Συμμετέχει στο **ΠΑΓΚΟΣΜΙΟ ΣΥΝΕΔΡΙΟ ΠΝΕΥΜΟΝΟΛΟΓΙΑΣ (CHEST 2005)** στο ΜΟΝΤΡΕΑΛ Καναδά και σε μετεκπαιδευτικό σεμινάριο για τα **ΠΡΟΒΛΗΜΑΤΑ ΥΠΝΟΥ (άπνοια-ροχαλητό), στη** ΒΟΣΤΩΝΗ ΗΠΑ.
ΤΟ ΙΑΤΡΕΙΟ ΘΑ ΛΕΙΤΟΥΡΓΗΣΕΙ ΚΑΝΟΝΙΚΑ ΑΠΟ ΔΕΥΤΕΡΑ 07/11/2005
ΙΑΤΡΕΙΟ: Βενετοκλέων 58, 85100 Ρόδος
Τηλ. 22410 32022, κιν. 6932723723
ΑΤ3776(Γ)

ΑΠΟΚΑΤΑΣΤΑΣΗ ΝΕΥΡΟΛΟΓΙΚΩΝ ΠΑΘΗΣΕΩΝ
ΑΝΑΣΤΑΣΙΟΣ Η. ΜΑΝΕΤΤΑΣ
ΦΥΣΙΟΘΕΡΑΠΕΥΤΗΣ
Bobath/NDT
Ειδικευμένος στο πανεπιστημιακό νοσοκομείο της Βέρνης Insel Spital στην αποκατάσταση των κινητικών και αισθητηριακών διαταραχών μετά από παθήσεις και κακώσεις του νευρικού συστήματος. Πτυχιούχος της μέθοδου Bobath.
Πρώιμη και χρόνια αποκατάσταση μετά από:
- **Αγγειακά εγκεφαλικά επεισόδια**
- **Κρανιοεγκεφαλικές κακώσεις**
- **Πολλαπλή σκλήρυνση**
- **Παθήσεις και κακώσεις των περιφερικών νεύρων**
- **Εγκεφαλική παράλυση**
- **Νευρολογικά συμπτώματα από το αυχενικό σύνδρομο και την παθολογία της οσφύος**
- **Συγγενείς και τραυματικές κακώσεις του νωτιαίου μυελού**

Θεραπεία κατ' οίκον
Ολυμπίας 2, Ρόδος 85100 • Τηλ. 2241023188 • Κιν. 6946685197
ΑΤ3701(Π)

ΜΝΗΜΟΣΥΝΑ



Την 3η μηνός Νοεμβρίου ημέρα Πέμπτη και ώρα 7.30 π.μ. εις τον Ιερό Ναό Αγίου Σεργίου Ιαλυσού (νεκροταφείο) τελούμε 40ήμερο μνημόσυνο υπέρ αναπαύσεως της ψυχής του λατρευτού μας συζύγου, πατέρα, παππού, αδελφού και θείου

ΣΤΕΦΑΝΟΥ ΧΑΤΖΗΝΙΚΟΛΑ

Η σύζυγος: Ειρήνη
Τα παιδιά: Ανθή, Νίκος, Χρυσοβαλάντω-Δημήτρης
Τα εγγόνια, τ' αδέλφια, τ' ανίψια και οι λοιποί συγγενείς

MZT311026



Την 4η μηνός Νοεμβρίου ημέρα Παρασκευή και ώρα 8 π.μ. εις τον Ιερό Ναό Αγίας Ειρήνης Ορφανοτροφείου Θηλέων, τελούμε 2ετές μνημόσυνο υπέρ αναπαύσεως της ψυχής της λατρευτής μας συζύγου και μητέρας

ΜΑΡΙΑΣ ΚΙΟΤΤΟΥ-ΚΗΠΟΥΛΑ

Ο σύζυγος: Στέργος
Τα παιδιά: Σάββας-Τσαμπίκος, Νικόλαος
Και οι λοιποί συγγενείς

MZT011122



Την 4η μηνός Νοεμβρίου ημέρα Παρασκευή και ώρα 8 π.μ. εις τον Ιερό Ναό Ταξιαρχών Νεκροταφείου Ρόδου, τελούμε 9μηνο μνημόσυνο υπέρ αναπαύσεως της ψυχής της λατρευτής μας μητέρας, γιαγιάς, αδελφής και θείας

ΜΑΡΙΑΣ ΚΑΠΙΤΑΝΟΥ

Τα παιδιά: Μανώλης-Χριστίνα, Αναστάσιος-Αναστασία, Άννα Καλημέρη, Κυριακή-Στέφανος, Μηλάτου, Πανορμίτα-Στράτος Ντινόρη, Δέσποινα-Μιχάλης Κυπριάδης, Μιχαήλ-Σταματία, Τσαμπίκος-Τζακλίν
Τα εγγόνια, τ' αδέλφια, τ' ανίψια και οι λοιποί συγγενείς

MXP13064



Την 4η μηνός Νοεμβρίου ημέρα Παρασκευή και ώρα 8 π.μ. εις τον Ιερό Ναό Ταξιαρχών Νεκροταφείου, τελούμε 3ετές μνημόσυνο υπέρ αναπαύσεως της ψυχής της λατρευτής μας μητέρας και γιαγιάς

ΕΛΕΥΘΕΡΙΑΣ ΛΕΒΕΝΤΕΡΗ

Τα παιδιά: Σωκράτης-Μαρία, Νικήτας-Ιωάννα, Σταύρος
Τα εγγόνια και οι λοιποί συγγενείς

MXP13066



Την 4η μηνός Νοεμβρίου ημέρα Παρασκευή και ώρα 8 π.μ. εις τον Ιερό Ναό Αγίας Ειρήνης Ορφανοτροφείου Θηλέων, τελούμε 9μηνο μνημόσυνο υπέρ αναπαύσεως της ψυχής της λατρευτής μας θείας

ΑΦΡΟΔΙΤΗΣ ΣΑΜΟΥΡΑΚΗ

Τα ανίψια, δισανίψια και τρισανίψια
Με την χρυσή καρδούλα σου
και όλη την καλοσύνη
Έφυγες και μας άφησες
Όνειρο που δεν σβήνει

MZT02/128



Την 4η μηνός Νοεμβρίου ημέρα Παρασκευή και ώρα 4 μ.μ. εις τον Ιερό Ναό Αγίου Ιωάννου Προδρόμου Φανών, τελούμε 6μηνο μνημόσυνο υπέρ αναπαύσεως της ψυχής του λατρευτού μας συζύγου, πατέρα, παππού, αδελφού και θείου

ΙΩΑΝΝΟΥ ΤΖΟΥΜΕΡΚΑ

Η σύζυγος: Μαρία
Τα παιδιά: Μιχάλης, Λίτσα-Γιάννης
Τα εγγόνια, τ' αδέλφια, τ' ανίψια και οι λοιποί συγγενείς

MXP13067



Την 4η μηνός Νοεμβρίου ημέρα Παρασκευή και ώρα 8 π.μ. εις τον Ιερό Ναό Ταξιαρχών Νεκροταφείου Ρόδου, τελούμε 9ήμερο μνημόσυνο υπέρ αναπαύσεως της ψυχής του λατρευτού μας συζύγου, πατέρα, αδελφού και θείου

ΒΑΣΙΛΕΙΟΥ ΜΑΝΑΣΗ

Η σύζυγος: Ελισάβετ
Τα παιδιά: Ερρίκος, Γιάννης-Εύχαρις, Μαρία Σαντάλ
Τ' αδέλφια, τ' ανίψια και οι λοιποί συγγενείς

ΧΠ2830



Την 4η μηνός Νοεμβρίου ημέρα Παρασκευή και ώρα 8 π.μ. εις τον Ιερό Ναό Αγίας Ειρήνης Ορφανοτροφείου Θηλέων, τελούμε 9ήμερο μνημόσυνο υπέρ αναπαύσεως της ψυχής του λατρευτού μας αδελφού και θείου

ΑΓΑΠΗΤΟΥ Γ. ΤΣΟΠΑΝΑΚΗ

Η αδελφή: Αικατερίνη Τσαμπή
Η νύφη: Ελλη Σ. Τσοπανάκη
Τ' ανίψια και οι λοιποί συγγενείς

ΧΠΣΑΒ 1



Την 5η μηνός Νοεμβρίου ημέρα Σάββατο και ώρα 8 π.μ. εις τον Ιερό Ναό Ταξιαρχών Νεκροταφείου Ρόδου, τελούμε 40ήμερο μνημόσυνο υπέρ αναπαύσεως της ψυχής της λατρευτής μας συζύγου, μητέρας, γιαγιάς, αδελφής και θείας

ΦΩΤΕΙΝΗΣ ΚΑΡΟΖΑΣ

Ο σύζυγος: Νικόλαος
Τα παιδιά: Σούλα-Δημήτρης Κάπρος, Κώστας-Σοφία, Ντομινίκ
Τα εγγόνια, τ' αδέλφια, τ' ανίψια και οι λοιποί συγγενείς

ΧΠ2830



Την 5η μηνός Νοεμβρίου ημέρα Σάββατο και ώρα 8 π.μ. εις τον Ιερό Ναό Αγίου Γεωργίου (Κάτω), τελούμε ετήσιο μνημόσυνο υπέρ αναπαύσεως της ψυχής της λατρευτής μας συζύγου, μητέρας, γιαγιάς, αδελφής και θείας

ΚΑΛΛΙΟΠΗΣ ΠΑΠΑΚΑΛΟΔΟΥΚΑ

Ο σύζυγος: Γεράσιμος
Τα παιδιά: Αγαπητός-Σόφη, Φαίδρα-Χρήστος
Η εγγονή: Καλλιόπη
Η μητέρα, τ' αδέλφια, τ' ανίψια και οι λοιποί συγγενείς

MZT021134



Την 5η μηνός Νοεμβρίου ημέρα Σάββατο και ώρα 8 π.μ. εις τον Ιερό Ναό Ταξιαρχών Νεκροταφείου, τελούμε 9μηνο μνημόσυνο υπέρ αναπαύσεως της ψυχής του λατρευτού μας συζύγου, πατέρα, παππού, αδελφού και θείου

ΙΩΑΝΝΟΥ ΜΑΝΙΑ

Η σύζυγος: Φωτεινή
Τα παιδιά: Σεβαστή-Βαγγέλης, Ελένη-Βαγγέλης, Πέτρος-Τσαμπίκα
Τα εγγόνια, τα δισέγγονα, τ' αδέλφια, τ' ανίψια και οι λοιποί συγγενείς

MZT011123



Την 5η μηνός Νοεμβρίου ημέρα Σάββατο και ώρα 8.30 π.μ. εις τον Ιερό Ναό Αγίου Νικολάου Παστίδας, τελούμε 2ετές μνημόσυνο υπέρ αναπαύσεως της ψυχής του λατρευτού μας συζύγου, πατέρα, παππού, αδελφού και θείου

ΣΤΑΜΑΤΙΟΥ ΜΟΣΧΗ

Η σύζυγος: Καθολική
Τα παιδιά, τα εγγόνια, τ' αδέλφια, τ' ανίψια και οι λοιποί συγγενείς

MZT011118



Την 5η μηνός Νοεμβρίου ημέρα Σάββατο και ώρα 8 π.μ. εις τον Ιερό Ναό Αγίου Γεωργίου (Θεμ. Σοφούλη), τελούμε 6μηνο μνημόσυνο υπέρ αναπαύσεως της ψυχής του λατρευτού μας συζύγου, πατέρα και παππού

ΣΤΕΦΑΝΟΥ ΚΑΤΣΙΔΩΝΗ

Η σύζυγος: Παρασκευή
Τα παιδιά: Μαρία-Νίκος, Αναστασία-Σακελλάρης, Μιχάλης-Λάουρα
Τα εγγόνια, τ' αδέλφια και οι λοιποί συγγενείς

MZT021101



Ενα τραγούδι θλιμμένο με λόγια βγαλμένα απ' τη ζωή θυμίζει ένα γιο λατρεμένο που' χει άδικα χαθεί. Εφυγε η ηλιαχτίδα απ' τη μέρα μας, υπήρχε ένας άγγελος στη Γη που έκανε με την ύπαρξή του πιο όμορφη τη ζωή.
Κι αν μπορούσε η ψυχή του να' χει φωνή θα' λεγε "Μην κλαίτε, είμαι στην Αληθινή Ζωή" θα' ρθει η μέρα Ανδρέα μου που θα βρεθώ κοντά σου και τότε θα μείνω για πάντα κάτω απ' τα φτερά σου.

Την 5η μηνός Νοεμβρίου ημέρα Σάββατο και ώρα 8 π.μ. εις τον Ιερό Ναό Ταξιαρχών Νεκροταφείου, τελούμε 40ήμερο μνημόσυνο υπέρ αναπαύσεως της ψυχής του λατρευτού μας υιού, αδελφού, εγγονού, ανιψιού, θείου και εξαδέλφου

ΑΝΔΡΕΑ ΛΥΚΟΠΑΝΤΗ

Οι γονείς: Φώτης-Αναστασία
Η αδελφή: Χριστοφόρα
Ο ανιψιός: Αγγελος
Ο παππούς, οι γιαγιάδες, οι θείοι, οι θείες, τα εξαδέλφια και οι λοιποί συγγενείς

ΧΠ2830

Την 5η μηνός Νοεμβρίου ημέρα Σάββατο και ώρα 8 π.μ. εις τον Ιερό Ναό Ταξιαρχών Νεκροταφείου, θα τελέσουμε 9μηνο και διετές μνημόσυνο για την μνήμη των αγαπημένων μας



ΝΙΚΟΛΑΟΥ ΜΠΑΚΑΡΗ



ΤΡΙΑΝΤΑΦΥΛΛΙΑΣ ΧΑΤΖΗΠΑΠΑΚΗ-ΜΠΑΚΑΡΗ

Τα παιδιά: Μάνος και Τσαμπίκα Κουντούρη, Θεοδόσης και Λίτσα Μπακαρή
Τα εγγόνια: Φυλλιώ, Θεανώ, Φιλήμονας, Νικόλας, Εμμανουέλλα
Τα αδέλφια, τ' ανίψια και οι λοιποί συγγενείς

MXP13069



Την 5η μηνός Νοεμβρίου ημέρα Σάββατο και ώρα 8 π.μ. εις τον Ιερό Ναό Αγίου Γεωργίου (Κοσκινού), τελούμε 6μηνο μνημόσυνο υπέρ αναπαύσεως της ψυχής του λατρευτού μας συζύγου, πατέρα, παππού και θείου

ΑΛΕΞΑΝΔΡΟΥ ΔΡΑΚΟΥ

Η σύζυγος: Μαρία
Τα παιδιά: Νικόλαος-Ευδοκία, Στυλιανός-Λίζα, Αντώνιος-Αρτεμις, Απόστολος-Φαίδρα Σταυριανάκη, Εμμανουήλ-Τσαμπίκα Σφυρίου
Τα εγγόνια, τ' ανίψια και οι λοιποί συγγενείς

MZT021108

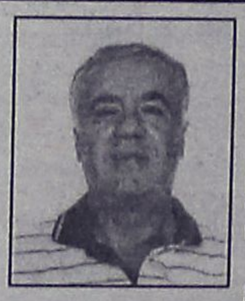

Την 5η μηνός Νοεμβρίου ημέρα Σάββατο και ώρα 8 π.μ. εις τον Ιερό Ναό Αγίου Δημητρίου (Νεκροταφείο), τελούμε 3μηνο μνημόσυνο υπέρ αναπαύσεως της ψυχής του λατρευτού μας συζύγου, πατέρα, παππού, αδελφού και θείου

ΜΗΝΑ Β. ΜΗΝΕΤΤΟΥ

Η σύζυγος: Ιωάννα
Τα παιδιά: Μόλυ-Αργύρης, Βίκη-Γιάννης, Στέλλα-Σωκράτης
Τα εγγόνια, τ' αδέλφια, τ' ανίψια και οι λοιποί συγγενείς

MZT021121

ΜΝΗΜΗΣ ΕΝΕΚΕΝ
ΠΑΡΑΣΚΕΥΑΣΤΗΡΙΟΝ ΜΝΗΜΟΣΥΝΩΝ

Αναλαμβάνουμε την οργάνωση των μνημοσύνων σας, προσφέροντάς σας όλα όσα χρειάζονται για την άψογη μνημόνευση των αγαπημένων εκλιπόντων σας.

Προσφέρουμε μεγάλη ποικιλία πρωτότυπων σχεδίων σε δίσκους της επιλογής σας με τα συνοδευτικά αρτύματα. Παράλληλα διαθέτουμε όλα τα απαραίτητα είδη μνημοσύνων.

Στο χώρο μας θα βρείτε τέλεια εξυπηρέτηση, καθαριότητα και πάνω απ' όλα σεβασμό στη δύσκολη στιγμή σας. ΑΤ3106

Γ. ΠΑΠΑΝΔΡΕΟΥ 78, ΑΝΑΛΗΨΗ - Τηλ./Fax: 22410 69620

ΜΝΗΜΟΣΥΝΑ



Την 5η μηνός Νοεμβρίου ημέρα Σάββατο και ώρα 8 π.μ. εις τον Ιερό Ναό Ταξιαρχών Νεκροταφείου, τελούμε 3μηνο μνημόσυνο υπέρ αναπαύσεως της ψυχής του λατρευτού μας πατέρα, παππού, αδελφού και θείου

ΕΜΜΑΝΟΥΗΛ ΣΤΟΥΠΠΟΥ

Τα παιδιά: Ανθούλα-Φιλήμονας Ζαννετίδης, Ιωάννα-Πέτρος Χαρουτιουνιάν
Τα εγγόνια, η αδελφή, τ' ανίψια και οι λοιποί συγγενείς

ΧΠ2830



Την 6η μηνός Νοεμβρίου ημέρα Κυριακή και ώρα 8.30 π.μ. εις τον Ιερό Ναό Ταξιαρχών Νεκροταφείου, τελούμε 3μηνο μνημόσυνο υπέρ αναπαύσεως της ψυχής της λατρευτής μας μητέρας, γιαγιάς, αδελφής και θείας

ΘΕΑΝΩΣ ΤΑΧΛΙΑΜΠΟΥΡΗ

Τα παιδιά: Ειρήνη-Λεωνίδας, Αναστασία-Αντώνιος, Σταμάτης-Κατίνα, Μιχάλης-Λότα, Σεβαστή-Μιχαήλ, Μαρία-Νικόλαος
Τα εγγόνια, τ' αδέλφια, τ' ανίψια και οι λοιποί συγγενείς

ΜΖΤ011110



Την 6η μηνός Νοεμβρίου ημέρα Κυριακή και ώρα 8 π.μ. εις τον Ιερό Ναό Αγίας Αικατερίνης Π. Νοσοκομείου, τελούμε 3ετές μνημόσυνο υπέρ αναπαύσεως της ψυχής του λατρευτού μας συζύγου, πατέρα, αδελφού και θείου

ΒΑΣΙΛΕΙΟΥ ΜΙΧΑΗΛ

Η σύζυγος: Ελευθερία
Τα παιδιά: Νικήτας-Ειρήνη
Τα αδέλφια: Βασίλης, Ακριβή
Τα ανίψια: Μάκης, Σοφία, Μαίρη
Και οι λοιποί συγγενείς

ΜΑΤ3844

ΟΕΚ
Δ/ΝΣΗ ΣΤΕΓΑΣΤΙΚΗΣ ΣΥΝΔΡΟΜΗΣ

ΠΕΡΙΛΗΨΗ ΠΡΟΣΚΛΗΣΗΣ

ΑΓΟΡΑΣ 3.000 ΔΙΑΜΕΡΙΣΜΑΤΩΝ ΤΟΥ ΠΡΟΓΡΑΜΜΑΤΟΣ «ΠΑΚΑΔΙ ΙΙ 2005» ΣΕ ΟΛΟΥΣ ΤΟΥΣ ΝΟΜΟΥΣ ΤΗΣ ΕΛΛΑΔΟΣ.

Ο Ο.Ε.Κ. προκειμένου να προβεί στην αγορά 3.000 διαμερισμάτων, αποπερατωμένων πριν τη σύνταξη του αγοραστικού συμβολαίου ωφελίμου εμβαδού από 60.00 m2 έως 120.00 m2 και με τιμή προσφοράς το ανώτερο έως 2.000 ευρώ/m2 κατοικίας ή δ/τος σε όλους τους νομούς της Ελλάδος για να χρησιμοποιηθούν για τις ανάγκες στέγασης των δικαιούχων του, σύμφωνα με:
α) τον κανονισμό ΟΕΚ (Υ.Α. 30727/4815/1971 «περί προϋποθέσεων παροχής κατοικιών και δανείων από τον Ο.Ε.Κ.» όπως τροποποιήθηκε και ισχύει.
β) τον Κανονισμό Αγοράς Δ/των (ΠΑΚΑΔΙ) εγκριθέντα με την υπ' αρ. 50635/1992 απόφαση του Γενικού Γραμματέα Υπουργείου Εργασίας, που τροποποιήθηκε με τις 50403/1998 και 50332/2005 αποφάσεις του Υπουργού Εργασίας, εκδοθέντα κατ' εξουσιοδότηση άρθρου 20 ν. 1332/1983, με το οποίο κυρώθηκε η 94 Π.Υ.Σ. και
γ) την 22/05 (θ. 36) απόφαση ΔΣ-ΟΕΚ, σύμφωνα με την οποία η χρονική διάρκεια του προγράμματος είναι μηνιαία επαναλαμβανόμενη ήτοι λήγει με το πέρας του μηνός και ανανεούται την πρώτη του επομένου, περιλαμβάνει δε πέντε μηνιαία προγράμματα.

Καλεί

τους ενδιαφερομένους να υποβάλουν τις προσφορές τους από:
α) 1-9-05 έως 30-9-05, β) 1-10-05 έως 31-10-05, γ) 1-11-05 έως 30-11-05 και δ) 1-12-05 έως 31-12-05 τις εργάσιμες ημέρες και ώρες προς την Δ/νση Στεγαστικής Συνδρομής του ΟΕΚ για το νομό Αττικής και στις κατά τόπους Περιφερειακές Δ/νσεις και Περ/κά Τμήματα του ΟΕΚ για τους υπόλοιπους νομούς της χώρας. Επισημαίνεται ότι ο έλεγχος και η επεξεργασία των υποβαλλομένων προσφορών κάθε μήνα θα ξεκινάει στο τέλος του μήνα υποβολής και όχι μετά τη λήξη του προγράμματος (31 Δεκ. 2005).
Για το νομό.....στ.....
.....
υπεύθυν.....
Οι ενδιαφερόμενοι οφείλουν να παραλάβουν και το αναλυτικό κείμενο της πρόσκλησης για να λάβουν γνώση των όρων και προϋποθέσεων της προσφοράς.

Αθήνα
Ο πρόεδρος ΔΣ-ΟΕΚ
ΑΓΓΕΛΟΣ ΟΙΚΟΝΟΜΟΠΟΥΛΟΣ

ΧΠ1967

ΕΛΛΗΝΙΚΗ ΔΗΜΟΚΡΑΤΙΑ
ΔΗΜΟΣ ΡΟΔΟΥ
ΕΠΑΡΧΙΑ ΡΟΔΟΥ
ΝΟΜΟΣ ΔΩΔΕΚΑΝΗΣΟΥ

ΓΝΩΣΤΟΠΟΙΗΣΗ ΓΑΜΟΥ

Γνωστοποιείται σύμφωνα με το άρθρο 1369 του Αστικού Κώδικα, όπως τροποποιήθηκε με το Ν. 1250/1982, ότι:
Ο **Βασίλειος Λινάρδος** του Ιωάννη και της Μαρίας που γεννήθηκε στην Ρόδο του Νομού Δωδ/σου και κατοικεί στην Ρόδο επαγγέλματος οικοδόμος και η **Παναγιώτα Καλαϊτζίδου** του Κωνσταντίνου και της Σοφίας που γεννήθηκε στην Θεσσαλονίκη του Νομού Θεσ/νίκης και κατοικεί στην Ρόδο επαγγέλματος ιδιοκτήτης Πρατηρίου Αρτου, πρόκειται να παντρευθούν στο Δημαρχείο του Δήμου Ρόδου.

Ρόδος 2-11-2005
Ο δήμαρχος
κ.α.α.
Νίκος Χαραλάμπης
Αντιδήμαρχος Ροδίων

ΜΖΤ021129

ΔΙΕΥΘΥΝΣΗ ΔΑΣΩΝ ΔΩΔΕΚΑΝΗΣΟΥ

ΑΝΑΚΟΙΝΩΣΗ

Γνωστοποιείται κατά το άρθρο 14 του Ν. 998/79, η αποστολή για ανάρτηση στο Δήμο **Πεταλούδων** της αριθμ. **5832/27-10-2005** πράξης χαρακτηρισμού έκτασης που εκδόθηκε από τον Δ/ντή Δασών Δωδ/σου. Η Κ.Μ. **28ΒΑ** γαιών **Παστίδας** εμβαδού **4.000 τ.μ.** χαρακτηρίζεται ως **γεωργική και χορτολιβαδική έκταση.**

Ο Δ/ντής Δασών Δωδ/σου
Φίλιππος Κοντίτσης
Δασολόγος με βαθμό Α'

ΜΖΤ021119

ΔΗΜΟΤΙΚΗ ΕΠΙΧΕΙΡΗΣΗ ΥΔΡΕΥΣΗΣ-ΑΠΟΧΕΤΕΥΣΗΣ ΛΕΡΟΥ
Δ.Ε.Υ.Α. ΛΕΡΟΥ

ΠΕΡΙΛΗΨΗ ΠΡΟΚΗΡΥΞΗΣ ΠΡΟΧΕΙΡΟΥ ΔΙΑΓΩΝΙΣΜΟΥ ΓΙΑ ΠΡΟΜΗΘΕΙΑ ΧΕΙΜΕΡΙΝΗΣ ΕΝΔΥΣΗΣ ΚΑΙ ΥΠΟΔΗΣΗΣ ΕΡΓΑΖΟΜΕΝΩΝ Δ.Ε.Υ.Α. ΛΕΡΟΥ

Ο πρόεδρος της Δ.Ε.Υ.Α. Λέρου προκηρύσσει πρόχειρο διαγωνισμό για την προμήθεια χειμερινής ένδυσης και υπόδησης εργαζομένων της Δ.Ε.Υ.Α. Λέρου.

Ο διαγωνισμός θα γίνει στην Λέρο την 9-11-2005 ημέρα Τετάρτη και ώρα 12.00 μεσημβρινή. (ώρα λήξης κατάθεσης προσφορών).

Η δαπάνη της ένδυσης και της υπόδησης προϋπολογίζεται στο ποσό των 2.500,00 ευρώ μη συμπεριλαμβανομένου του ΦΠΑ και θα βαρύνει τον Κ.Α. 60.02 του προϋπολογισμού του έτους 2005. Η εγγύηση καλής εκτέλεσης ορίζεται σε 5% του ενδεικτικού προϋπολογισμού της προμήθειας.

Οι ενδιαφερόμενοι μπορούν να λάβουν γνώση των στοιχείων του διαγωνισμού κατά τις εργάσιμες ημέρες και ώρες από την Δ.Ε.Υ.Α. Λέρου, τηλ. 2247025740, 2247023381.

Λέρος, 2/11/05
Ο πρόεδρος Δ.Σ. Δ.Ε.Υ.Α.Λ.
Ξηρουχάκης Μάρκος

ΧΠ: ΔΗΜ016

Ενωση Κατασκευαστών Σιδήρου & Αλουμινίου Δωδ/σου

«Ο ΑΡΧΙΜΗΔΗΣ»

Ετος ίδρυσης 1998

ΡΟΔΟΣ ΚΛΑΥΔΙΟΥ ΠΕΠΠΕΡ 1 - 1ος ΟΡΟΦΟΣ
ΤΗΛ. & ΦΑΞ: 2241029760
ΑΡ. ΕΓΚΡ. ΚΑΤΑΣΤ/ΚΟΥ 493/98...ΠΡΩΤ. ΡΟΔΟΥ

ΑΝΑΚΟΙΝΩΣΗ

Η Ενωση Κατασκευαστών Σιδήρου και Αλουμινίου
Ο ΑΡΧΙΜΗΔΗΣ

Καλεί όλα τα μέλη του στις 04-11-05 ημέρα Παρασκευή και ώρα 18.30 μ.μ. στην αίθουσα "ΓΕΩΡΓΙΟΣ ΚΑΡΑΓΙΑΝΝΗΣ" του Επιμελητηρίου Δωδεκανήσου για την ετήσια γενική συνέλευση.
Η παρουσία όλων των συναδέλφων είναι απαραίτητη
ΘΕΜΑΤΑ ΣΥΖΗΤΗΣΕΩΣ:
1. Ανακοίνωση προέδρου
2. Προβλήματα που απασχολούν τον κλάδο μας
3. Ενημέρωση για τα σεμινάρια τεχνικού ασφαλείας
4. Ενημέρωση σχετικά με την άδεια λειτουργίας από το γραφείο Βιομηχανίας

ΣΗΜΕΙΩΣΗ: Παρακαλούνται όλοι οι συνάδελφοι να φέρουν μαζί τους φωτοτυπία ταυτότητας, αριθμό Α.Φ.Μ., βεβαίωση Επιμελητηρίου, αριθμό ΤΕΒΕ και φωτοτυπία την έναρξη επιτηδεύματος για τα σεμινάρια τεχνικού ασφαλείας.
Στην γενική συνέλευση θα παραβρεθούν ο νομάρχης Δωδ/σου, ο διευθυντής του Επιμελητηρίου, ο πρόεδρος της Ομοσπονδίας Επαγγελματιών Βιοτεχνών Εμπόρων Ρόδου, μέλος από την πανελλήνια ομοσπονδία βιοτεχνών αλουμινίου σιδήρου, ο μηχανολόγος Μ. Κυριάκος Χατζημιχάλης για ενημέρωση στα θέματα τεχνικού ασφαλείας και για την άδεια λειτουργίας, ο κ. Χατζημάρκος Μ. επίτιμο μέλος του σωματείου μας, ο διευθύνων σύμβουλος της βιομηχανίας επεξεργασίας βαφής αλουμινίων "ΠΡΟΤΑΛ" κ. Στογιάννος Αλέξανδρος και τραπεζικοί σύμβουλοι της Εθνικής Τράπεζας για ενημέρωση σε θέματα αναπτυξιακών νόμων και δανειοδοτήσεων.

Εκ του Δ.Σ.

Ο Πρόεδρος — **Ο Γεν. Γραμματέας**
ΔΕΡΜΑΤΗΣ ΑΝΔΡΕΑΣ — **ΚΑΡΑΜΟΛΕΓΚΟΣ ΧΑΡΑΛΑΜΠΟΣ**

ΜΑΠ463



ΠΡΟΣΚΛΗΣΗ

Το Σπίτι της Ευρώπης στη Ρόδο,
έχει την τιμή να σας προσκαλέσει,
την **Πέμπτη 3 Νοεμβρίου 2005,**
στις **6.00** το απόγευμα,
στην **Αίθουσα Πολλαπλών Χρήσεων του Πανεπιστημίου Αιγαίου**
στην ομιλία της καθηγήτριας του Ε.Μ.Π.
κας Τώνιας Μοροπούλου με θέμα:
«Η Συμβολή του Εθνικού Μετσόβιου Πολυτεχνείου στη Συντήρηση και Αντισεισμική Προστασία της Αγια-Σοφιάς στην Κωνσταντινούπολη».
Η παρουσία σας θα μας δώσει ιδιαίτερη χαρά
Είσοδος ελεύθερη

ΜΑΤ462

ΑΝΑΚΟΙΝΩΣΗ

ΠΡΟΣ ΤΟΥΣ ΜΟΥΣΟΥΛΜΑΝΟΥΣ ΤΗΣ ΡΟΔΟΥ

Το Μπαϊράμι του Ραμαζανιού φέτος αρχίζει στις **03.11.2005/Πέμπτη το πρωί.**
Με την ευκαιρία αυτή ευχόμαστε χρόνια πολλά, υγεία, χαρά, ευτυχία και ειρήνη στους Μουσουλμάνους της Ρόδου και όλου του κόσμου.

ΠΟΛΙΤΙΣΤΙΚΟΣ ΣΥΛΛΟΓΟΣ ΑΔΕΛΦΟΣΥΝΗΣ ΜΟΥΣΟΥΛΜΑΝΩΝ ΡΟΔΟΥ

ΣΗΜΕΙΩΜΑ:
- Η προσευχή του Μπαϊραμιού στη Ρόδο θα γίνει την 03.11.2005/Πέμπτη το πρωί ώρα 08.00.
- Μετά την Προσευχή του Μπαϊραμιού θα γίνει ανταλλαγή ευχών στη Μουσουλμανική Βιβλιοθήκη Φετχή Πασά.
- Η Διοίκηση του Συλλόγου μας οργανώνει ένα γλέντι Μπαϊραμιού το βράδυ της 5ης Νοεμβρίου 2005/Σάββατο ώρα 20.30 στην Αίθουσα του ΜΙΚΕ που βρίσκεται στο Εμπορικό Κέντρο Πανάγου.

ΜΑΠ464

Ε.Μ.Δ.Υ.Δ.Α.Σ.
ΔΩΔ/ΣΟΥ

ΕΝΩΣΕΩΝ ΜΗΧΑΝΙΚΩΝ ΔΗΜΟΣΙΩΝ ΥΠΑΛΛΗΛΩΝ ΔΙΠΛΩΜΑΤΟΥΧΩΝ ΑΝΩΤΑΤΩΝ ΣΠΟΥΔΩΝ

24ωρη προειδοποιητική πανελλαδική απεργία την Πέμπτη 3-11-2005

Αγαπητοί συνάδελφοι,
Το δ.σ. της ΕΜΔΥΔΑΣ ΔΩΔ/ΣΟΥ καλεί τα μέλη της να συμμετάσχουν στην 24ωρη προειδοποιητική πανελλαδική απεργία την Πέμπτη 3-11-2005 που αποφάσισε η Π.Ο. ΕΜΔΥΔΑΣ.
Η εν λόγω κινητοποίηση αποτελεί προειδοποίηση καθόσον, με την μέχρι σήμερα πρακτική της Κυβέρνησης, διαπιστώνουμε:
α. τους κινδύνους που ελλοχεύουν από την κυβερνητική πολιτική στα εργασιακά, μισθολογικά θέματα (νέο ενιαίο μισθολόγιο με κατάργηση επιδομάτων και ειδικών λογαριασμών), στην ακρίβεια, στον νέο δημοσιοϋπαλληλικό κώδικα, στο "άνοιγμα" ξανά του ασφαλιστικού,
β. την αθέτηση των προεκλογικών εξαγγελιών της κυβέρνησης για κλαδικά μισθολόγια και διϋπουργικούς κλάδους,
γ. τη γενικευμένη ιδιωτικοποίηση των λειτουργιών του κράτους και της δημόσιας διοίκησης και την παράδοση του συνόλου σχεδόν των δημοσίων έργων στον ιδιωτικό τομέα μέσω και των Συμπράξεων (ΣΔΙΤ),
δ. την πορεία συνεχιζόμενης υποβάθμισης των Τεχνικών Υπηρεσιών και του κλάδου συνολικά,
ε. τη γενικότερη ασάφεια και αβεβαιότητα των κυβερνητικών προθέσεων επί των Συλλογικών Διαπραγματεύσεων,
στ. την πραγματική μείωση του εισοδήματός μας πέραν των άλλων και εξ αιτίας του απομειούμενου πόρου του 6‰, ιδιαίτερα τον τελευταίο χρόνο- με δυσμενή μάλιστα μελλοντική προοπτική- και την ανασφάλεια και ασυνέπεια της χρηματοδότησης του πόρου 7‰.

Οι στόχοι-αιτήματα αφορούν ΟΛΟΥΣ
Η επιτυχία τους εξαρτάται από ΟΛΟΥΣ

Για το Δ.Σ.

Η γραμματέας — **Ο πρόεδρος**
Σταυρούλη Βάσω — **Τρέχας Κωνσταντίνος**
Τοπογράφος Μηχανικός — **Πολιτικός Μηχανικός**

ΜΖΤ311031

SHIPPING COMPANY OF SYMI
Α.Ν.Ε.Σ.
ΑΝΩΝΥΜΗ ΝΑΥΤΙΛΙΑΚΗ ΕΤΑΙΡΕΙΑ ΣΥΜΗΣ

ΠΡΟΣΚΥΝΗΜΑ ΣΤΟΝ
"ΠΑΝΟΡΜΙΤΗ"
ΜΕ ΤΟ
Ε/Γ-Ο/Γ ΣΥΜΗ
Εισιτήριο με επιστροφή 14 ευρώ/άτομο
Αναχωρήσεις από κεντρικό λιμάνι (Τελωνείο)

Δρομολόγια από 01 έως 10 Νοεμβρίου

1 ΝΟΕΜΒΡΙΟΥ	ΤΡΙΤΗ	09.00	ΡΟΔΟ-ΠΑΝΟΡΜΙΤΗ
		12.00	ΠΑΝΟΡΜΙΤΗ-ΣΥΜΗ
		16.00	ΣΥΜΗ-ΡΟΔΟ
		18.15	ΡΟΔΟ-ΣΥΜΗ
2 ΝΟΕΜΒΡΙΟΥ	ΤΕΤΑΡΤΗ	07.30	ΣΥΜΗ-ΡΟΔΟ
		15.00	ΡΟΔΟ-ΣΥΜΗ
3 ΝΟΕΜΒΡΙΟΥ	ΠΕΜΠΤΗ	07.30	ΣΥΜΗ-ΡΟΔΟ
		15.00	ΡΟΔΟ-ΣΥΜΗ
4 ΝΟΕΜΒΡΙΟΥ	ΠΑΡΑΣΚΕΥΗ	07.30	ΣΥΜΗ-ΡΟΔΟ
		15.00	ΡΟΔΟ-ΠΑΝΟΡΜΙΤΗ
		17.00	ΠΑΝΟΡΜΙΤΗ-ΣΥΜΗ
5 ΝΟΕΜΒΡΙΟΥ	ΣΑΒΒΑΤΟ	06.00	ΣΥΜΗ-ΡΟΔΟ
		09.00	ΡΟΔΟ-ΠΑΝΟΡΜΙΤΗ
		15.00	ΠΑΝΟΡΜΙΤΗ-ΡΟΔΟ
6 ΝΟΕΜΒΡΙΟΥ	ΚΥΡΙΑΚΗ	09.00	ΡΟΔΟ-ΠΑΝΟΡΜΙΤΗ
		13.00	ΠΑΝΟΡΜΙΤΗ-ΡΟΔΟ
		15.00	ΡΟΔΟ-ΠΑΝΟΡΜΙΤΗ
		17.30	ΠΑΝΟΡΜΙΤΗ-ΡΟΔΟ
7 ΝΟΕΜΒΡΙΟΥ	ΔΕΥΤΕΡΑ	09.00	ΡΟΔΟ-ΠΑΝΟΡΜΙΤΗ
		15.00	ΠΑΝΟΡΜΙΤΗ-ΡΟΔΟ
8 ΝΟΕΜΒΡΙΟΥ	ΤΡΙΤΗ	09.00	ΡΟΔΟ-ΠΑΝΟΡΜΙΤΗ
		13.00	ΠΑΝΟΡΜΙΤΗ-ΡΟΔΟ
		15.00	ΡΟΔΟ-ΠΑΝΟΡΜΙΤΗ
		17.30	ΠΑΝΟΡΜΙΤΗ-ΡΟΔΟ
9 ΝΟΕΜΒΡΙΟΥ	ΤΕΤΑΡΤΗ	09.00	ΡΟΔΟ-ΠΑΝΟΡΜΙΤΗ
		12.00	ΠΑΝΟΡΜΙΤΗ-ΣΥΜΗ
		15.00	ΣΥΜΗ-ΡΟΔΟ
		17.30	ΡΟΔΟ-ΣΥΜΗ
10 ΝΟΕΜΒΡΙΟΥ	ΠΕΜΠΤΗ	07.30	ΣΥΜΗ-ΡΟΔΟ
		15.00	ΡΟΔΟ-ΣΥΜΗ

Προσοχή!! Δρομολόγια από Ρόδο προς Πανορμίτη και επιστροφή αυθημερόν θα εκτελεστούν και τις επόμενες Κυριακές 13, 20 και 27 Νοεμβρίου
Πληροφορίες στα τηλ. 22410 77760, 37769
Έκδοση εισιτηρίων
σε όλα τα συνεργαζόμενα πρακτορεία. ΧΠ265

SHIPPING COMPANY OF SYMI
Α.Ν.Ε.Σ.
ΑΝΩΝΥΜΗ ΝΑΥΤΙΛΙΑΚΗ ΕΤΑΙΡΕΙΑ ΣΥΜΗΣ

ΔΡΟΜΟΛΟΓΙΑ ΝΟΕΜΒΡΙΟΥ 2005

ΜΗΝΑΣ ΗΜΕΡΑ	ΩΡΑ Ε/Γ ΣΥΜΗ	ΩΡΑ Υ/Γ ΑΙΓΑΙΟ
1 ΝΟΕΜΒΡΙΟΥ ΤΡΙΤΗ	09.00 ΡΟΔΟ-ΠΑΝΟΡΜΙΤΗ 12.00 ΠΑΝΟΡΜΙΤΗ-ΣΥΜΗ 16.00 ΣΥΜΗ-ΡΟΔΟ 18.15 ΡΟΔΟ-ΣΥΜΗ	07.00 ΣΥΜΗ - ΡΟΔΟ 08.30 ΡΟΔΟ - ΜΑΡΜΑΡΑ 15.30 ΜΑΡΜΑΡΑ-ΡΟΔΟ
2 ΝΟΕΜΒΡΙΟΥ ΤΕΤΑΡΤΗ	07.30 ΣΥΜΗ-ΡΟΔΟ 15.00 ΡΟΔΟ-ΣΥΜΗ	09.00 ΡΟΔΟ-ΠΑΝΟΡΜΙΤΗ 12.00 ΠΑΝΟΡΜΙΤΗ-ΣΥΜΗ 15.00 ΣΥΜΗ-ΡΟΔΟ
3 ΝΟΕΜΒΡΙΟΥ ΠΕΜΠΤΗ	07.30 ΣΥΜΗ-ΡΟΔΟ 15.00 ΡΟΔΟ-ΣΥΜΗ	09.00 ΡΟΔΟ -ΠΑΝΟΡΜΙΤΗ 12.00 ΠΑΝΟΡΜΙΤΗ-ΣΥΜΗ 15.00 ΣΥΜΗ-ΡΟΔΟ
4 ΝΟΕΜΒΡΙΟΥ ΠΑΡΑΣΚΕΥΗ	07.30 ΣΥΜΗ-ΡΟΔΟ 15.00 ΡΟΔΟ-ΠΑΝΟΡΜΙΤΗ 17.00 ΠΑΝΟΡΜΙΤΗ-ΣΥΜΗ	08.30 ΡΟΔΟ-ΜΑΡΜΑΡΑ 15.30 ΜΑΡΜΑΡΑ-ΡΟΔΟ
5 ΝΟΕΜΒΡΙΟΥ ΣΑΒΒΑΤΟ	06.00 ΣΥΜΗ-ΡΟΔΟ 09.00 ΡΟΔΟ-ΠΑΝΟΡΜΙΤΗ 15.00 ΠΑΝΟΡΜΙΤΗ-ΡΟΔΟ	09.00 ΡΟΔΟ-ΠΑΝΟΡΜΙΤΗ 10.00 ΠΑΝΟΡΜΙΤΗ-ΣΥΜΗ 13.30 ΣΥΜΗ-ΡΟΔΟ 15.15 ΡΟΔΟ-ΠΑΝΟΡΜΙΤΗ 16.00 ΠΑΝΟΡΜΙΤΗ-ΣΥΜΗ
6 ΝΟΕΜΒΡΙΟΥ ΚΥΡΙΑΚΗ	09.00 ΡΟΔΟ - ΠΑΝΟΡΜΙΤΗ 13.00 ΠΑΝΟΡΜΙΤΗ- ΡΟΔΟ 15.00 ΡΟΔΟ-ΠΑΝΟΡΜΙΤΗ 17.30 ΠΑΝΟΡΜΙΤΗ-ΡΟΔΟ	07.30 ΣΥΜΗ-ΡΟΔΟ 09.00 ΡΟΔΟ-ΠΑΝΟΡΜΙΤΗ 10.00 ΠΑΝΟΡΜΙΤΗ-ΣΥΜΗ 14.30 ΣΥΜΗ-ΠΑΝΟΡΜΙΤΗ 15.15 ΠΑΝΟΡΜΙΤΗ-ΡΟΔΟ
7 ΝΟΕΜΒΡΙΟΥ ΔΕΥΤΕΡΑ	09.00 ΡΟΔΟ - ΠΑΝΟΡΜΙΤΗ 15.00 ΠΑΝΟΡΜΙΤΗ- ΡΟΔΟ	09.00 ΡΟΔΟ-ΠΑΝΟΡΜΙΤΗ 13.00 ΠΑΝΟΡΜΙΤΗ-ΡΟΔΟ 15.30 ΡΟΔΟ-ΠΑΝΟΡΜΙΤΗ 17.15 ΠΑΝΟΡΜΙΤΗ-ΡΟΔΟ
8 ΝΟΕΜΒΡΙΟΥ ΤΡΙΤΗ	09.00 ΡΟΔΟ - ΠΑΝΟΡΜΙΤΗ 13.00 ΠΑΝΟΡΜΙΤΗ- ΡΟΔΟ 15.00 ΡΟΔΟ-ΠΑΝΟΡΜΙΤΗ 17.30 ΠΑΝΟΡΜΙΤΗ- ΡΟΔΟ	07.50 ΡΟΔΟ-ΠΑΝΟΡΜΙΤΗ 08.50 ΠΑΝΟΡΜΙΤΗ-ΡΟΔΟ 10.00 ΡΟΔΟ-ΠΑΝΟΡΜΙΤΗ 11.30 ΠΑΝΟΡΜΙΤΗ-ΡΟΔΟ 13.00 ΡΟΔΟ-ΠΑΝΟΡΜΙΤΗ 14.45 ΠΑΝΟΡΜΙΤΗ-ΡΟΔΟ 16.00 ΡΟΔΟ-ΣΥΜΗ
9 ΝΟΕΜΒΡΙΟΥ ΤΕΤΑΡΤΗ	09.00 ΡΟΔΟ-ΠΑΝΟΡΜΙΤΗ 12.00 ΠΑΝΟΡΜΙΤΗ-ΣΥΜΗ 15.00 ΣΥΜΗ-ΡΟΔΟ 17.30 ΡΟΔΟ-ΣΥΜΗ	07.00 ΣΥΜΗ-ΡΟΔΟ 08.30 ΡΟΔΟ-ΜΑΡΜΑΡΑ 15.30 ΜΑΡΜΑΡΑ-ΡΟΔΟ
10 ΝΟΕΜΒΡΙΟΥ ΠΕΜΠΤΗ	07.30 ΣΥΜΗ-ΡΟΔΟ 15.00 ΡΟΔΟ-ΣΥΜΗ	09.00 ΡΟΔΟ-ΠΑΝΟΡΜΙΤΗ 11.00 ΠΑΝΟΡΜΙΤΗ-ΣΥΜΗ 16.00 ΣΥΜΗ-ΡΟΔΟ
11 ΝΟΕΜΒΡΙΟΥ ΠΑΡΑΣΚΕΥΗ	07.30 ΣΥΜΗ-ΡΟΔΟ 15.00 ΡΟΔΟ-ΣΥΜΗ	
12 ΝΟΕΜΒΡΙΟΥ ΣΑΒΒΑΤΟ	07.30 ΣΥΜΗ-ΡΟΔΟ 15.00 ΡΟΔΟ-ΣΥΜΗ	08.30 ΡΟΔΟ-ΜΑΡΜΑΡΑ 15.30 ΜΑΡΜΑΡΑ-ΡΟΔΟ

Τα δρομολόγια μπορούν να τροποποιηθούν λόγω εκτάκτων συγκοινωνιακών αναγκών ή καιρικών συνθηκών
Παρακαλούμε πριν ταξιδέψετε επικοινωνήστε με την Εταιρία:
www.anes.gr

Γραφείο ΣΥΜΗΣ Τηλ.: (22460) 71444 - Φαξ: (22460) 71373
Γραφείο ΡΟΔΟΥ Τηλ.: (22410) 37769 - Φαξ: (22410) 34493

ΧΠ285

Η ΡΟΔΙΑΚΗ ΕΠΑΥΛΗ

Πολιτιστικός πολυχώρος για τις εορτές των Χριστουγέννων

Μεγάλη ανταπόκριση από τους διάφορους φορείς της πόλης μας, βρήκε η ιδέα του Πολιτιστικού Οργανισμού Δήμου Ροδίων, για μετατροπή του κήπου της Ροδιακής Έπαυλης σε πολιτιστικό πολυχώρο για την ευρύτερη περίοδο των εορτών των Χριστουγέννων.

Φάτνες, παραμύθια, ζωντανές εκδηλώσεις και bazar με τη συμμετοχή πολλών φορέων

Την περασμένη Δευτέρα πραγματοποιήθηκε η πρώτη συνάντηση μεγάλης μερίδας των ενδιαφερομένων που είχαν ήδη δηλώσει συμμετοχή, με τον Πρόεδρο του Πολιτιστικού Οργανισμού, Μανόλη Αντωνόγλου και καταγράφηκε η προτίμησή τους σε ημερομηνίες για τις δραστηριότητές τους ώστε να συντονιστεί το όλο γεγονός προς το καλύτερο αποτέλεσμα για το Ροδιακό κοινό.



Σημειώνουμε, ότι οι φορείς που θα θελήσουν να συμμετάσχουν, μπορούν να παρουσιάσουν είδη Bazaar, μικρά μουσικά ή χορευτικά σύνολα, σχήματα που θα τραγουδάνε ή θα κάνουν παντομίμα, και κάθε είδους πολιτιστική κίνηση που θα μπορεί να ενσωματωθεί στο χώρο. Ακόμη, στον κήπο της Ροδιακής Έπαυλης, θα στηθεί για πρώτη φορά φέτος η Φάτνη του Δήμου Ροδίων (και όχι στο ΡΟΔΟΝ όπως μέχρι πέρυσι), η οποία θα συνυπάρξει με τις όμορφες κατασκευές των αγαλματιδίων της Κοκκινοσκουφίτσας, της Σταχτοπούτας, του Παπουτσωμένου Γάτου, της Χιονάτης και των Εφτά Νάνων και με τη βοήθεια του καθιερωμένου "χριστουγεννιάτικου" στολισμού με τα λαμπιόνια, θα "μεταμορφώσουν" τον χώρο σε παραμυθένιο.

Ήδη η μέχρι σήμερα συμμετοχή των φορέων είναι μεγάλη:

Ολλανδικός Σύλλογος Ρόδου
Σύλλογος Πολυπολιτισμικών Οικογενειών Ρόδου-SPOR
Ωδείο ΠΟΔΡ –Τμήματα Τραγουδιού και Μουσικής Προπαιδείας
Πολιτιστικός Οργανισμός Υπαλλήλων ΟΤΕ Ρόδου
Θεατρική Ομάδα από το Θεατρικό Εργαστήρι "Κων/νου Τρέχα" (στο πλαίσιο του προγράμματος του Κέντρου Εκπαίδευσης Ενηλίκων)
Γερμανόφωνη Εκκλησία
Ελληνοσουηδικός Σύλλογος



Αιγυπτιωτών Δωδ/σου
Ελληνική Αντικαρκινική Εταιρεία Ρόδου
Δωδεκανησιακή Μέλισσα
Το Σπίτι της Ευρώπης
Καλλιτεχνικό Εργαστήρι "Χαραυγή"
Δωδ/κός Σύλλογος Γονέων, Συγγενών & Φίλων Εξαρτημένων Ατόμων
Αγροτουριστικός & Αγροβιοτεχνικός Συνεταιρισμός "Οι Απολλωνιάτισσες"
"Παίζω & μαθαίνω", Βρεφονηπιακός – Παιδικός Σταθμός
"Ουράνιο Τόξο", Βρεφονηπιακός – Παιδικός Σταθμός
"Πίνόκιο", Βρεφονηπιακός – Παιδικός Σταθμός

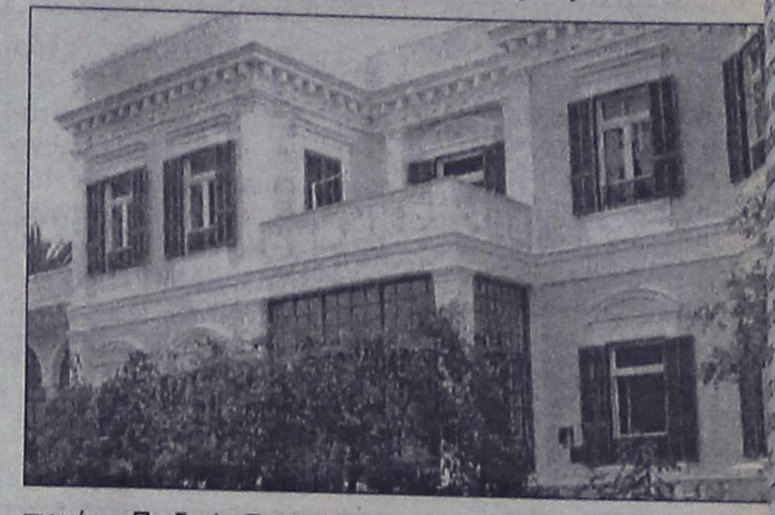



"Το Παλατάκι", Βρεφονηπιακός – Παιδικός Σταθμός
5ος Δημοτικός Παιδικός Σταθμός
Σχολή Χορού "Σοφία Μελισσουργού"
Ειδικό Σχολείο Ακαδημίας
Ωδείο "Καίτη Καστρουνή"
Σώμα Εθελοντών Σαμαρειτών Ελληνικού Ερυθρού Σταυρού
ΕΛ.ΤΑ. Ρόδου
Σώμα Ελληνίδων Οδηγών
LIONS HELIOUSA Ρόδου
Ροταριανός Όμιλος Ρόδου
Κλινική Καραγιάννη "Ο Άγιος Ελευθέριος"
Σύλλογος Συμιακών Ρόδου "Ο Γλαύκος"
Λύκειο Ελληνίδων Ρόδου
Σύλλογος Απολλώνων "Νέοι Ορίζοντες"
Σύλλογος "Νέα Ελπίδα"

Για όσους φορείς ενδιαφέρονται να λάβουν μέρος μπορούν να δηλώσουν συμμετοχή έως και την επόμενη Παρασκευή, 11 Νοεμβρίου, στα τηλ 22410 33343 και 23993 ή στα γραφεία του ΠΟΔΡ.

Από το Διεθνές Κέντρο Λογοτεχνών

Τιμητικός τόμος - αφιέρωμα στον καθηγητή Κ. Μηνά

Κυκλοφορεί με τον τίτλο «Άνθη Φιλίας»

Στο πλαίσιο των εκδοτικών του δραστηριοτήτων, το Διεθνές Κέντρο Λογοτεχνών και Μεταφραστών Ρόδου εξέδωσε τιμητικό τόμο – αφιέρωμα στον καθηγητή Κωνσταντίνο Μηνά με τίτλο «Άνθη Φιλίας». Για τη δημιουργία του τόμου αυτού συνεργάστηκαν πανεπιστημιακοί καθηγητές, ερευνητές, εκπαιδευτικοί και πνευματικές προσωπικότητες από το χώρο της λαογραφίας και της λεξικογραφίας. Ο τόμος αποτελεί όχι μόνο απόδοση τιμής και αναγνώρισης του έργου του Κωνσταντίνου Μηνά, αλλά και ένα πολύτιμο εργαλείο για τον μελετητή της ελληνικής γλώσσας.

Ο καθηγητής γλωσσολογίας Κωνσταντίνος Μηνάς γεννήθηκε στην Όλυμπο της Κάρπάθου. Σπούδασε στη Φιλοσοφική Σχολή του Πανεπιστημίου Θεσσαλονίκης.

Με τη διδακτορική του διατριβή, «Το γλωσσικό ιδίωμα της Καρπάθου», στην ίδια Σχολή αναγορεύτηκε διδάκτορας.

Δίδαξε στο Πανεπιστήμιο Ιωαννίνων, στη ΣΕΛΜΕ, στη ΣΕΛΔΕ και στο Παιδαγωγικό Τμήμα του Πανεπιστημίου Αιγαίου.

Έλαβε υποτροφίες από το Ιταλικό κράτος και από το Πανεπιστήμιο της Κολωνίας. Βραβεύτηκε από την Ακαδημία Αθηνών για τη μελέτη του «Η Γλώσσα των δημοσιευμένων μεσαιωνικών ελληνικών εγγράφων της Κάτω Ιταλίας και της Σικελίας».

Ασχολήθηκε με την έρευνα θεμάτων ιστορίας της ελληνικής γλώσσας αλλά και με τη Νεοελληνική Λογοτεχνία. Το έργο του είναι πλούσιο και πολύπλευρο, σημείο αναφοράς για κάθε μελετητή της ελληνικής γλώσσας.

Ιδιαίτερα αγαπητός στην τοπική κοινωνία, διακρίνεται για την αξιοπρεπή παρουσία του, τη συνέπεια και τη σοβαρότητα σε ο,τιδήποτε εκπονεί, αποτελώντας πρότυπο συμπεριφοράς για όλους, και τους συναδέλφους του.

Η παρουσίαση του τόμου θα πραγματοποιηθεί το Σάββατο 5 Νοεμβρίου 2005 και ώρα 19.00 στην αίθουσα διαλέξεων του «ΑΚΤΑΙΟΝ», από τους κ.κ. Αλεξιάδη Μηνά, καθηγητή Λαογραφίας του Πανεπιστημίου Αθηνών, Χαραλαμπάκη Χριστόφορο, καθηγητή – διευθυντή του Τομέα Γλωσσολογίας του Πανεπιστημίου Αθηνών και Παπαντωνάκη Γιώργο, Λέκτορα του Πανεπιστημίου Αιγαίου και τον κ. Μανόλη Μακρή, νομικό - συγγραφέα.

Την εκδήλωση θα πλαισιώσουν ο κ. Μπαλασκάς Μιχάλης (λαούτο) και η κ. Βασιλαράκη Σοφία (τραγούδι).

Ένα έργο του γλύπτη Σακελλάρη Κουτούζη

Ο Καλύμνιος σφουγγαράς

Γράφει ο Γιάννης Χειλάς, δάσκαλος - συγγραφέας

Μεγάλη η καλλιτεχνική παράδοση στο νησί της Καλύμνου. Από τα μέσα του 18ου αιώνα , ταλαντούχοι ζωγράφοι και γλύπτες , παιδιά απλών, αγράμματοι σφουγγαράδων , σπουδαγμένοι σε ευρωπαϊκά καλλιτεχνικά κέντρα δημιούργησαν αριστουργήματα και έτυχαν διεθνούς αναγνώρισης.

Η παράδοση αυτή πιστεύουμε ότι συνεχίζεται αδιάκοπα με τη νέα γενιά καλλιτεχνών η οποία με γνώση πάθος και μεράκι,αγωνίζεται να «βρει το μπόι της ...μα και πιο δύσκολο να χαμηλώσει...». Ανάμεσά τους και ο πολλά υποσχόμενος στην τέχνη Σακελλάρης Κουτούζης.

Απέραντη ικανοποίηση, κρυφή χαρά και θαυμασμός γεμίζει όποιον έχει την τύχη να γνωρίσει από κοντά τον φτασμένο πια Καλύμνιο γλύπτη και να θαυμάσει τα έργα του. Οι τελευταίες εκθέσεις με γλυπτά του έδωσαν το στίγμα του καλλιτέχνη, που με γνώση στη δουλειά του, σεβασμό στη παράδοση, τόλμη και πρωτοπορία στις συνθέσεις του, παράγει πολιτισμό υψηλού επιπέδου.

Προσωπικά θα σταθώ με σεβασμό και στοχασμό στη σύνθεσή του «το άγαλμα του Καλύμνιου σφουγγαρά» μια σύνθεση που εκφράζει απόλυτα τη ψυχή και το πνεύμα της σφουγγαροσύνης. Στη πολύχρονη «σκοπό ζωής » έρευνά μου, για το έπος που έγραψαν οι σφουγγαράδες είχα την ευτυχή συγκυρία να τους ζήσω από κοντά. Όλα όσα



ανταποκρίνονται στη μοναδική θαλασσινή προσωπικότητα του Καλύμνιου σφουγγαρά, κατάφερε ο Σακελλάρης Κουτούζης να τα δώσει σ' αυτή του τη σύνθεση.

Σύνθεση μεγαλόπρεπη, αντάξια στον ήρωα θαλασσινό σφουγγαρά... Ο δύτης μόλις έχει βγει από τη βουτιά του. Κάθεται στη κουπαστή, ακουμπά στους «παπάδες» του αχταρμά, και ατενίζει το πολυκύμαντο πέλαγος, μ' ένα θαλασσινό αγέρι σταματημένο, στα μαλλιά του. Στο χέρι του το τσιγάρο. Μια βαθιά ρουφηξιά θα του δείξει αν τον «χτύπησε η μηχανή» η νόσος από τις φυσαλίδες αζώτου στο αίμα. Στη ματιά του η περίσκεψη για τη σκληρή του μοίρα. Το πρόσωπό του ρυτιδιασμένο, σκαμμένο απ΄ την αρμύρα της θάλασσας, πρόσωπο που καθρεφτίζεται η έκφραση του θελληματικού άντρα, με την λεβεντιά, την καλοσύνη, το μερακλίκι, τον έρωτα για την ζωή.

Δίπλα του η μπρούντζινη περικεφαλαία. Ζεστός ο χαλκός της, κρύα τα τζάμια της. Στην καλή λειτουργία της κρέμεται η ζωή του. Το φόρεμα του σκάφαντρου με τις πλούσιες πτυχώσεις και τη ρεαλιστική απόδοση όλων των εξαρτημάτων συναρπάζει τον θεατή, τον τραβά κοντά του και τον υποχρεώνει να γίνει κοινωνός να θαυμάσει το έργο και να αγγίξει την προσωπικότητα του σφουγγαρά.

Ο σφουγγαράς στο καΐκι. Η στάση που κάθεται δένει με το κομμάτι της πλώρης του καΐκιού. Η κουπαστή, οι σκαρμοί, η ορθόπλωρη κλίση της μάσκας προς τη θάλασσα, συνταυτίζονται σ' ένα αρμονικό σύνολο που κυριαρχεί ο ρεαλισμός και η δυναμική μιας σύνθεσης η οποία έχει όλα τα εχέγγυα να εκπληρώσει τον σκοπό που φτιάχτηκε. Να αναδειχθεί σε μνημείο του Καλύμνιου σφουγγαρά.

Θα πρότεινα δίπλα στο βάθρο που θα στηθεί , να καίει ακοίμητη καντήλα, φανάρα καϊκίσια, με τούτα τα λόγια γραμμένα πάνω σε παλιά σκανταλόπετρα «Σ' αυτούς που τους έφαγε το ψάρι, που πνίγηκαν στης Μηχανής το φόρεμα, που κείτονται αλειτούργητοι στα ξερονήσια της Μπαρμπαριάς, σ' αυτούς που πάλεψαν για να βγει το σφουγγάρι, η ζήση και η προκοπή αυτού του τόπου».

«ΡΟΔΙΑΚΗ» ΑΠΟ ΤΟ 1915

ΦΛΑΣ ΣΤΟ ΠΑΡΕΛΘΟΝ


ΡΟΔΙΑΚΗ
PERIODICO SETTIMANALE

Εν Ρόδω

ΔΕΥΤΕΡΑ 9 ΝΟΕΜΒΡΙΟΥ 1931

ΑΡΙΘΜ. 1250

ΡΟΔΙΑΚΑ ΧΡΟΝΙΚΑ

Επί τοις γενεθλίοις της Α.Μ του Βασιλέως της Ιταλίας

Μεθαύριον επί τη επετείω των γενεθλίων της Α.Μ. του Βασιλέως της Ιταλίας η Α.Ε. ο Γεν. Διοικητής θα επιθεωρήση τα ενταύθα εδρεύοντα τμήματα στρατού και θα δεχθή τας επισκέψεις των Αρχών, του Προξενικού σώματος των θρησκευτικών Αρχηγών και των αντιπροσωπειών των Κοινοτήτων.

Αι σχολαί και τα καταστήματα θα αργήσωσι δι' όλης της ημέρας.

ΔΙΟΙΚΗΤΙΚΑ

Δια διατάξεως της Γεν. Γραμματείας της Διοικήσεως από 15 Οκτωβρίου λήξαντος κανονίζεται ο τρόπος της πωλήσεως της Τόμπολας υπέρ των Ιταλικών σχολών και της υπέρ των φασιστικών βοηθημάτων ως και ο χρόνος και ο τρόπος της κληρώσεως αυτών. Οι κερδίζοντες αριθμοί δέον να παρουσιάζωνται εντός τριάκοντα ημερών από της κληρώσεώς των, άλλως χάνουσι το δικαίωμα της εισπράξεως του κερδηθέντος ποσού, το οποίον πάλιν αν δεν εισπραχθή εντός 180 ημερών παραγράφεται.

ΠΡΙΝ 50 ΧΡΟΝΙΑ

ΠΡΙΝ 50 ΧΡΟΝΙΑ

ΤΡΙΤΗ 25 ΟΚΤΩΒΡΙΟΥ 1955

ΑΡΙΘΜ. 1354

ΕΠΙΚΕΙΤΑΙ Η ΣΥΓΚΡΟΤΗΣΙΣ ΕΠΙΤΡΟΠΗΣ ΕΞΕΤΑΣΕΩΣ ΕΠΑΓΓΕΛΜΑΤΙΚΟΤΗΤΟΣ ΤΩΝ ΑΥΤΟΚ/ΣΤΩΝ ΔΩΔ/ΣΟΥ

Μετά την δημοσίευσιν του Νομοθετικού διατάγματος περί αναστολής επεκτάσεως του ΤΣΑ εις Δωδεκάνησον, οι αυτοκινητισταί αναμένουν την συγκρότησιν της προβλεπομένης Επιτροπής Εξετάσεως της επαγγελματικότητος των ιδιοκτητών, προς χορήγησιν των αδειών.

Σημειωτέον ότι η εν λόγω Επιτροπή πρέπει να συγκροτηθή υπό της Νομαρχίας, θεωρείται δε επιτακτική η συντόμευσις των ενεργειών της.

ΘΑ ΠΑΡΑΙΤΗΘΟΥΝ ΔΗΜ. ΣΥΜΒΟΥΛΟΙ ΤΗΣ ΣΥΜΗΣ ΕΑΝ ΔΕΝ ΔΙΟΡΙΣΘΗ ΚΑΘΗΓΗΤΗΣ ΜΑΘΗΜΑΤΙΚΩΝ

ΣΥΜΗ 24 (του ανταποκριτού μας). Το Δημοτικόν Συμβούλιον Σύμης, εν τη προσπαθεία του να επιτύχη την συμπλήρωσιν της κενής θέσεως μαθηματικού του Γυμνασίου της νήσου μας προέβη εις διαφόρους ενεργείας αίτινες όμως απέβησαν άκαρποι.

Κατόπιν τούτου, ως πληροφορούμαι αρκετοί εκ των δημοτικών συμβούλων προτίθενται να υποβάλουν τας παραιτήσεις των εφ' όσον το αίτημα δεν ικανοποιηθή.

ΑΠΕΤΕΦΡΩΘΗΣΑΝ ΕΙΣ ΛΑΡΔΟΝ 200 ΣΤΡΕΜ. ΠΕΥΚΩΝ

Κατά πληροφορίας εκ Λάρδου, πυρκαϊά εξερράγη εις την δασικήν περιοχήν Βουνό-Χορτί της περιφερείας του χωρίου, προχθές την 2αν μεσημβρινήν.

Εκ της εν λόγω πυρκαϊάς απετεφρώθη θαμνοσκεπής και πευκόφυτος έκτασις 200 στρεμμάτων. Το πυρ κατεσβέσθη μετά μακράς προσπαθείας τας πρωινάς ώρας της χθες.

Ο δράστης παραμένει άγνωστος.

ΜΟΛΙΣ ΚΥΚΛΟΦΟΡΗΣΕ
το βιβλίο του καθηγητή
Μιχάλη Εμμ. Αρφαρά
«ΤΑ ΣΕΒΑΣΜΑΤΑ ΤΗΣ ΧΡΙΣΤΙΑΝΙΚΗΣ ΛΑΤΡΕΙΑΣ ΣΤΗΝ ΙΑΛΥΣΟ ΡΟΔΟΥ»
Εποπτική έρευνα - καταγραφή για τα ναοδομικά μας μνημεία και την πολιτιστική - χριστιανική μας κληρονομιά.
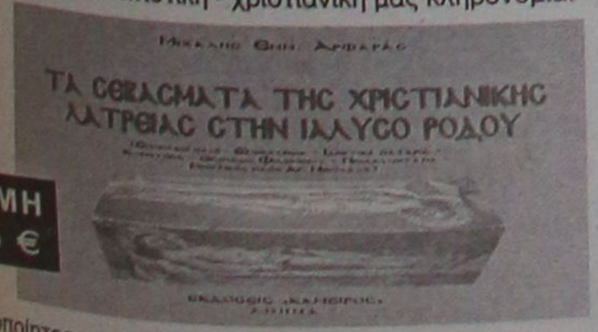
ΤΙΜΗ 65 €
Χειροποίητος χρυσοδερματόδετος τόμος 256 σελίδων στο μέγα πλάγιο σχήμα 25 επί 35 εκατ. σε περιορισμένα αντίτυπα
ΠΩΛΕΙΤΑΙ ΣΕ ΕΠΙΛΕΓΜΕΝΑ ΒΙΒΛΙΟΠΩΛΕΙΑ ΚΑΙ ΣΤΟ ΤΗΛ. 210-2818842
Επίσης διατίθενται τα τελευταία αντίτυπα του έργου "ΙΠΠΟΤΙΚΟΙ ΚΑΙ ΝΕΟΚΛΑΣΙΚΟΙ ΠΥΡΓΟΙ ΙΑΛΥΣΟΥ ΡΟΔΟΥ" (60 €)
ΑΕ624

ΝΤΕΤΕΚΤΙΒΣ
30 ΧΡΟΝΙΑ ΜΟΝΙΜΑ ΚΑΙ ΣΤΗ ΡΟΔΟ
35354 • 28780
Π.Π. ΓΕΡΜΑΝΟΥ 6 (ΠΛ. ΦΩΚΙΑΛΗ)
Η ΛΥΣΗ!!! ΣΕ ΚΑΘΕ ΣΑΣ ΠΡΟΒΛΗΜΑ
EXPRESS SECURITY
ΧΠΕΜΠ-16

Αντίλαλοι

ΠΟΛΙΤΙΚΟΙ και άλλοι...

Προς κ. Γιάννη Μαχαιρίδη, Νομάρχη: Αγαπητέ κ. Γιάννη, καλά κάνατε και αναβάλλατε **(δια των... ανέμων των ερτζιανών μάλιστα)** την προγραμματισμένη για την ερχόμενη Τρίτη (σύσκεψη των υδάτων), ή το "υπ. Αρ. 1" πρόβλημα όπως εσείς το χαρακτηρίσατε, το ακτοπλοϊκό!



Αρχηγού απόντος... γίνεται; Δεν γίνεται!

Προς κ. Νίκο Ζωίδη, αντινομάρχη: Είναι εποχές τώρα, για τέτοιου είδους... συσκέψεις; Φτάνει πια από **τα... προληπτικά μέτρα, χορτάσαμε.** Τα είπαμε, τα ξαναείπαμε, τα αναλύσαμε, καλά δεν ήταν τόσες μέρες πρεμίας. Να αρχίσουμε πάλι τα ίδια θέλετε; Και μετά να λέτε ότι φταίνε οι δημοσιογράφοι;



Προς κ. Αριστοτέλη Παυλίδη, Υπουργό: Μην ακούτε τίποτε υπουργέ μου, από τις κρίσεις και τις επικρίσεις! Είμαστε σίγουροι από τώρα, ότι αν επικρατήσουν οι λογικές που εδώ και δεκαετίες επικράτησαν για το θέμα αυτό, από την 13η Νοεμβρίου (μια μέρα μετά την σύσκεψη που θα γίνει) **το Αιγαίο θα πλημμυρίσει με... βαπόρια!**



Μκχ. Μ.

Στο γήπεδο "συνέλαβε" ο φωτογραφικός φακός τους δημάρχους Ιαλυσού και Αφάντου **κ.κ. Στάγκα και Σ. Καββάδα,** αλλά η κουβέντα δεν αφορούσε τα ποδοσφαιρικά, αλλά τις δημοτικές εκλογές.

Σύμφωνα μάλιστα με όσα ακούστηκαν από την στιχομυθία **και οι δύο** θα είναι υποψήφιοι τον Οκτώβρη του 2006 οπότε μάλλον αντήλλασαν απόψεις για την στρατηγική που θα ακολουθήσουν.

Λ. Μ.



Ανοίγει τα χαρτιά του

Από τις 10 έως τις 20 Νοεμβρίου, οσονούπω δηλαδή, θα πρέπει να ανοίξει τα χαρτιά του ο δήμαρχος Ρόδου **κ. Γ. Γιαννόπουλος,** εάν επιθυμεί να είναι ξανά υποψήφιος με την στήριξη του ΠΑΣΟΚ.



Αυτό το **χρονοδιάγραμμα** έχει καθοριστεί οπότε... δεν έχει περιθώρια πια ο δήμαρχος Ρόδου.

Το πιθανότερο είναι ότι θα ανακοινώσει την πρόθεσή του να είναι ξανά υποψήφιος (για τέταρτη τετραετία) αλλά... στην πολιτική τίποτα δεν είναι δεδομένο!

Λ. Μ.

Μέχρι εκεί

Εκδήλωση για το ραμαζάνι κάνουν την ίδια μέρα **αλλά σε άλλο χώρο** το Βακούφ και ο Πολιτιστικός Σύλλογος Μουσουλμάνων!

Υπάρχουν πράγματι διαφορές αντιλήψεων μεταξύ τους, αλλά... μέχρι εκεί;

Λ. Μ.

Έλεος!



Για τον υπουργό Εμπορικής Ναυτιλίας **κ. Μ. Κεφαλογιάννη** τα έχουμε πει πολλές φορές ότι συμπεριφέρεται ως **βουλευτής Κρήτης** αλλά φροντίζει να το επιβεβαιώνει αρκετά συχνά.

Όπως τώρα που ενώ το ακτοπλοϊκό εξακολουθεί να είναι ένα καυτό θέμα, ο κ. υπουργός αντί να ασχοληθεί μ' αυτό, ψάχνει λέει στην **Κρήτη** για να βρει κατάλληλο χώρο έτσι ώστε να ιδρύσουν οι Κινέζοι διαμετακομιστικό κέντρο.

Έλεος!

Λ. Μ.

Νέα σύσκεψη

Νέα σύσκεψη λοιπόν, για να λυθεί το ακτοπλοϊκό σε 10 μέρες. Πρόβλεψη: Θα μαζευτούν οι "δικοί μας", θα πούνε τον πόνο τους, θα "φωνάξουν" και λίγο και... άντε το πολύ να κάνουν και καμιά συγκέντρωση διαμαρτυρίας. Φυσικά, θα σταλεί και επιστολή διαμαρτυρίας. Πλοίο πάντως δεν πρόκειται να δούμε γιατί απλά δεν υπάρχουν πλοία.

Και μια και το έφερε η "κουβέντα", με εκείνη την προσπάθεια που ξεκίνησε για να ιδρυθεί νέα Δωδεκανησιακή εταιρία, τι έγινε;

Κ.Κ.

Για λόγους ευγένειας

"Ελπίζουμε στην θετική ανταπόκρισή σας" καταλήγει η επιστολή διαμαρτυρίας που έστειλε στους υπουργούς ο δήμαρχος Νότιας Ρόδου κ. Σαββής για το θέμα των κινήτρων του νέου αναπτυξιακού νόμου.

Μάλλον για λόγους ευγένειας το γράφει διότι... είναι δύσκολα τα πράγματα!

Λ. Μ.

Θα καθυστερήσουν

Στην τοπική Νέα Δημοκρατία, δεν φαίνεται να βιάζονται για τις επιλογές **των υποψηφίων δημάρχων.**

Συζητήσεις γίνονται, διεργασίες υπάρχουν, ζυμώσεις αναπτύσσονται, **οι διαδικασίες** όμως θα γίνουν στις αρχές του 2006, όπως τουλάχιστον λένε αυτοί που ξέρουν.

Τώρα αν αυτό είναι καλό ή κακό... θα δείξει!

Λ. Μ.

Δε ρωτά;

Πίσω θα μείνει ο δήμος Νότιας Ρόδου, στο θέμα της ανάπτυξης του τουριστικού τομέα, καθώς τα κίνητρα του αναπτυξιακού νόμου, τον... εμποδίζουν! Έχει δίκιο λοιπόν ο δήμαρχος Μαν. Σαββής να ζητά να ισχύσει το ίδιο με αυτό που ίσχυσε για το νησί της Καρπάθου, δηλαδή κίνητρα για ποιοτικά ξενοδοχεία ΑΑ' και Α' κατηγορίας. Δε ρωτά καλού-κακού το δήμαρχο Καρπάθου Μιχάλη Ιωαννίδη, να πάρει καμιά συμβουλή, μήπως και καταφέρει να γίνει τίποτα;

Β.Μ.

Μεγάλη συμμετοχή

Πάνω από 2.000 άτομα έχουν δηλώσει μέχρι τώρα συμμετοχή για το συνέδριο της Κεντρικής Ένωσης Δήμων και Κοινοτήτων που θα γίνει στις 10,11 και 12 Νοεμβρίου.

Σύμφωνα μάλιστα με εκτιμήσεις, οι συμμετοχές μπορεί να φθάσουν τις 3.000!

Λ. Μ.

Γιατί;

Δεν ξέρουμε (και δεν θέλουμε να μάθουμε) κατά πόσο ήταν νόμιμη ή νομότυπη **η διαδικασία** με την οποία χορηγήθηκαν 15 άδειες ταξί πριν 4 χρόνια.

Το πρόβλημα είναι ότι οι άνθρωποι που τις πήραν, πέραν του ότι τρέχουν στα δικαστήρια **τόσα χρόνια** τώρα μαθαίνουν ότι... δεν θα έχουν άδειες.

Για βιοπαλαιστές πρόκειται και ειλικρινά δεν καταλαβαίνουμε γιατί να συμβαίνει αυτό. Οι άνθρωποι αυτοί τί χρωστάνε;

Λ. Μ.

Δεν έπρεπε;

Συνολικά 3.300 τόμους βιβλίων δώρησε στο Πανεπιστήμιο Αιγαίου ο συμπολίτης **κ. Δημ. Κρικώνης** αλλά... ούτε ένα ευχαριστήριο δεν είδαμε από την πλευρά του Πανεπιστημίου!

Στον ίδιο βέβαια στάλθηκε επιστολή από το Πανεπιστήμιο, δεν έπρεπε όμως να δημοσιοποιηθεί ο έπαινος αυτός;

Λ. Μ.

ΒΑΚΟΥΦ ΡΟΔΟΥ

Πρόσκληση

Ο Οργανισμός Διαχειρίσεως Κτημάτων ΒΑΚΟΥΦ Ρόδου, σας προσκαλεί στην εκδήλωση που θα γίνει το **Σάββατο 5 Νοεμβρίου 2005 και ώρα 20.00** στο ξενοδοχείο **RODOS PARK** για να γιορτάσουμε μαζί το **Ραμαζάν Μπαϊράμ.**

Στην εκδήλωση θα βραβευθούν αριστούχοι μουσουλμάνοι Ρόδιοι μαθητές Λυκείου και οι φετινοί Ρόδιοι μουσουλμάνοι επιτυχόντες σε Σχολές ΑΕΙ και ΤΕΙ.

Είσοδος ελεύθερη

Για το Δ.Σ.
Ο πρόεδρος
Οντέρ Ουζέλ

ΧΠ1497