ΔΗΜΟΣΙΑ ΒΙΒΛΙΟΘΗΚΗ ΡΟΔΟΥ 1947

Η ΡΟΔΙΑΚΗ

ΠΛΗΡΩΜΕΝΟ ΤΕΛΟΣ Ταχ. Γραφείο Κ ΡΟΔΟΥ Αριθμ. Άδειας 1 1979

ΕΛΤΑ

ΣΑΒΒΑΤΟ
5 ΝΟΕΜΒΡΙΟΥ 2005
ΑΡ. ΦΥΛΛΟΥ 18.143
ΤΙΜΗ: ΕΥΡΩ 0,70

ΗΜΕΡΗΣΙΑ ΠΡΩΙΝΗ ΕΦΗΜΕΡΙΔΑ ΤΗΣ ΡΟΔΟΥ

ΑΝ ΔΕΝ ΚΙΝΗΘΟΥΜΕ ΟΡΓΑΝΩΜΕΝΑ



Θα έχουμε απώλειες στο μαθητικό τουρισμό!

Εκτός από το γνωστό πρόβλημα της έλλειψης πλοίων ξεκίνησε εκστρατεία δυσφήμησης της Ρόδου.

ΣΕΛΙΔΑ 6

ΜΕ ΕΠΙΦΥΛΑΞΕΙΣ ΓΙΑ ΤΟ ΚΟΣΤΟΣ

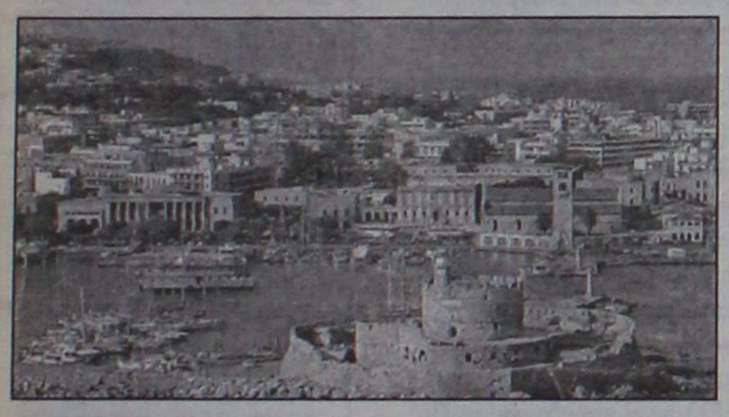

Θετικά σχόλια από φορείς για το Πολεοδομικό Σχέδιο

Θετικά ήταν τα σχόλια των φορέων που μετέχουν στο Συμβούλιο Ανάπτυξης για το Γενικό Πολεοδομικό Σχέδιο.

ΣΕΛΙΔΑ 4

netech
NETWORK TECHNOLOGIES

ΠΡΟΣΚΛΗΣΗ

Η ΕΤΑΙΡΕΙΑ NETECH Ε.Π.Ε.

σε συνεργασία με τις εταιρείες Siemens, MCOM, Eurotel, & Vivodi Telecom

διοργανώνει ΗΜΕΡΙΔΑ με θέμα :
ΟΛΟΚΛΗΡΩΜΕΝΕΣ ΛΥΣΕΙΣ ΞΕΝΟΔΟΧΕΙΩΝ

Το **Σάββατο 5 Νοεμβρίου 2005,** στις **17:00** στην αίθουσα **Ναυσικά** του **ξενοδοχείου Rodos Palace**

ΣΤΟΥΣ ΤΟΜΕΙΣ
- ΦΙΛΟΞΕΝΙΑΣ
- ΨΥΧΑΓΩΓΙΑΣ
- ΣΙΤΙΣΗΣ
- ΤΗΛΕΠΙΚΟΙΝΩΝΙΩΝ

Το πρόγραμμα θα περιλαμβάνει ομιλίες & παρουσιάσεις των προϊόντων των εταιρειών

SIEMENS Τηλεφωνικά Κέντρα
m·com MEDIA COMMUNICATIONS Interactive Pay TV Video On Demand
Eurotel Fidelio Front Office, Materials Control, POS – Micros, Κλειδαριές Ving Card, Χρηματοκιβώτια Elsafe
vivodi TELECOM Υπηρεσίες DSL και Σταθερής Τηλεφωνίας

ΕΙΣΟΔΟΣ ΕΛΕΥΘΕΡΗ

AT3801

Εθν. Αντιστάσεως 71 – Ρόδος – Τηλ. 22410 77440
Φαξ 22410 77439
e-mail. info@netech.gr http://www.netech.gr

Συνέντευξη Δ. Αβραμόπουλου χθες στη Θεσσαλονίκη

Βλέπουμε σε βάθος χρόνου και δουλεύουμε συνεχώς



• *Συνέντευξη Τύπου μετά τη συνεδρίαση του Εθνικού Συμβουλίου Τουρισμού έδωσε ο Δ. Αβραμόπουλος.* ΣΕΛΙΔΑ 5

Μετά τις δηλώσεις του Γ. Γιαννόπουλου

ΚΑΤΑΣΤΑΣΗ "μπάλια-μπούλιου" στο ΠΑΣΟΚ

• Επίθεση κατά δημάρχου από Τ. Παρασκευά
• Στήριξη από Β. Παπανικόλα και άλλους



Ενώ η Ν.Ε. της Ν.Δ. με ανακοίνωσή της δήλωσε ότι δεν θα ακολουθήσει τον δήμαρχο στη λογική του "μπάλια-μπούλιου", το τοπικό ΠΑΣΟΚ ακόμα ...μαλλιοτραβιέται. Ο συντονιστής της Ν.Ε. του ΠΑΣΟΚ κ. Τ. Παρασκευάς επετέθη με δηλώσεις του κατά του δημάρχου για να ακολουθήσει ο γραμματέας της Περιφερειακής Επιτροπής κ. Β. Παπανικόλας, ο οποίος κάλυψε πλήρως το δήμαρχο. Στο ίδιο μήκος κύματος με τον κ. Παπανικόλα και άλλα στελέχη του ΠΑΣΟΚ.

ΣΕΛΙΔΑ 3

ΓΙΑ ΠΑΝΟΡΜΙΤΗ



Ετοιμασίες προσκυνητών

Το Κεντρικό Λιμεναρχείο ανακοίνωσε χθες τα δρομολόγια των πλοίων.

ΣΕΛΙΔΑ 47

ΓΙΑ ΤΙΣ ΓΡΑΜΜΕΣ



Αισιόδοξος ...ο Μάκης

Άλλαξε ρότα ο Γ. Αγούδημος. Τώρα δηλώνει αισιόδοξος για την πορεία της ακτοπλοΐας μας.

ΣΕΛ. 8

Ειδήσεις από τα νησιά της Δωδεκανήσου



Κάθε λιμάνι... και καημός

Ένα... ταξίδι της "Ροδιακής" στα νησιά της Δωδεκανήσου και καταγραφή γεγονότων.

ΣΕΛΙΔΕΣ 14-15

Μάχη οδηγών για μία θέση στο κέντρο

Παραμένει εφιάλτης το κυκλοφοριακό...

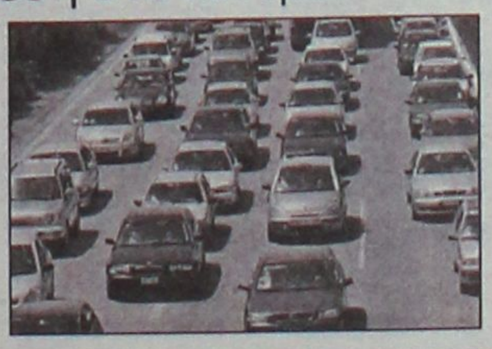

Οι επισκέπτες μας έφυγαν, αλλά το κυκλοφοριακό ...παραμένει στην πόλη.

ΣΕΛΙΔΑ 9

Γκρίνιες στ' Αφάντου

• *Συνάντηση στελεχών της Ν.Δ. για τις εκλογές, αλλά με απουσίες.*

ΣΕΛΙΔΑ 7

* ΣΤΟΡΙΑ - μεταλλικά-ξύλινα-υφασμάτινα
* ΚΟΥΡΤΙΝΟΒΕΡΓΕΣ - INOX (CASA VALENTINA)
* ROMAN - ο τελειότερος νέος μηχανισμός
* ΚΟΡΝΙΖΕΣ - ΑΦΙΣΕΣ - ΒΙΤΡΩ - ΨΗΦΙΔΩΤΑ
* ΠΩΛΗΣΗ: ΧΟΝΔΡΙΚΗ

ΑΤΣΑΣ Α.Σ. εμπ. κεν. ΜΗΔΕΙΑ 22410 63602-66339

XT1685

ΗΜΕΡΟΛΟΓΙΟ

Σάββατο 5 Νοεμβρίου 2005
Γαλακτίωνος και Επιστήμης μαρτύρων

Ανατολή ηλίου: **06.55'**
Δύση ηλίου: **17.22'**
Σελήνη 4 ημερών

ΦΑΡΜΑΚΕΙΑ

Σήμερα διημερεύει το φαρμακείο της κ. **Αλαβέρα Ειρ.** στην οδό Καναδά 140 και διανυκτερεύει το φαρμακείο του κ. **Μαγκάκη Εμμ.** στην οδό Αμερικής 34.

ΒΕΝΖΙΝΑΔΙΚΑ

Σήμερα διανυκτερεύουν τα βενζινάδικα: **Ριζόπουλος Νικ.** (Καναδά 1), **Πασχαλίδης-Μοσχής Ο.Ε.** (4ο χλμ. Ρόδου-Λίνδου), **Πίπος Σταμ.** (Ιξιά), **Παπαστέργου Αν.** (Κρεμαστή), **Σαββάκης Μ.** (Θεολάγος), **Διακοστεργάκης Γ.** (Μανδρικό), **Κωνσταντινίδης** (Αφάντου), **Νέσγος Μ.** (Μάσαρι).

ΛΑΪΚΕΣ ΑΓΟΡΕΣ

Τετάρτη: στο Δημοτικό Νεκροταφείο.
Πέμπτη: στην οδό Βύρωνος
Παρασκευή: στην οδό Πτολεμαίων (Ανάληψη)
Σάββατο: στο Δημοτικό Νεκροταφείο.

ΑΕΡΟΠΟΡΙΚΑ ΔΡΟΜΟΛΟΓΙΑ

ΟΛΥΜΠΙΑΚΗ ΑΕΡΟΠΟΡΙΑ

ΑΠΟ ΡΟΔΟ-ΑΘΗΝΑ
- Καθημερινά 07.10, 13.40
- Πέμπτη 20.10, 22.45
- Καθημερινά πλην Πέμπτης 19.40, 22.25
- Καθημερινά πλην Κυριακής 10.40

ΑΠΟ ΑΘΗΝΑ-ΡΟΔΟ
- Καθημερινά 05.30,12.00
- Πέμπτη 18.30, 21.05
- Καθημερινά πλην Πέμπτης 18.00, 20.45
- Καθημερινά πλην Κυριακής 09.00

ΑΠΟ ΡΟΔΟ-ΘΕΣΣΑΛΟΝΙΚΗ
- Δευτέρα - Τετάρτη 09.45
- Πέμπτη 10.45
- Σάββατο 15.15
- ΔΕΥ-ΤΕΤ-ΠΑΡ-ΚΥΡ 16.10

ΑΠΟ ΡΟΔΟ-ΗΡΑΚΛΕΙΟ
- Δευτέρα - Παρασκευή-Κυριακή 17.45
- Τρίτη - Πέμπτη 18.30
- Τετάρτη - Σάββατο 19.20

ΑΠΟ ΗΡΑΚΛΕΙΟ-ΡΟΔΟ
- Δευτέρα-Παρασκευή-Κυριακή 19.05
- Τρίτη-Πέμπτη 19.50
- Τετάρτη - Σάββατο 20.40

ΑΠΟ ΡΟΔΟ-ΚΑΡΠΑΘΟ
- ΔΕΥ-ΠΕΜ-ΠΑΡ-ΣΑΒ 07.00, 10.40
- Τετάρτη-Κυριακή 10.40, 14.20

ΑΠΟ-ΡΟΔΟ-ΚΑΣΟ
- ΔΕΥ-ΠΕΜ-ΠΑΡ-ΣΑΒ 07.00
- Τετάρτη-Κυριακή 10.40

ΑΠΟ ΡΟΔΟ-ΚΑΣΤΕΛΛΟΡΙΖΟ
- ΔΕΥ-ΤΕΤ-ΠΑΡ-ΣΑΒ-ΚΥΡ 07.10

ΑΠΟ ΡΟΔΟ-ΧΙΟ
- Τρίτη στις 10.40 και Πέμπτη στις 10.45'

ΡΟΔΟΣ-ΜΥΤΙΛΗΝΗ
- Δευτέρα-Τετάρτη στις 09.45, Τρίτη στις 10.40', Πέμπτη στις 10.45' και Σάββατο στις 15.15

ΡΟΔΟΣ- ΣΑΜΟΣ
- Τρίτη στις 10.40', Σάββατο στις 15.15

ΡΟΔΟΣ-ΛΗΜΝΟΣ
- Δευτέρα-Τετάρτη στις 09.45', Τρίτη στις 10.40', Πέμπτη στις 10.45' και Σάββατο στις 15.15'

ΡΟΔΟΣ-ΑΣΤΥΠΑΛΑΙΑ
- Κάθε Τρίτη- Πέμπτη-Σάββατο 13.10'

ΡΟΔΟΣ-ΛΕΡΟΣ
- Κάθε Τρίτη - Πέμπτη-Σάββατο 13.10'

AEGEAN AIRLINES

ΑΠΟ ΡΟΔΟ-ΑΘΗΝΑ
Καθημερινές πτήσεις 14.15-16.30-19.50-22.40

ΑΠΟ ΑΘΗΝΑ-ΡΟΔΟ
Καθημερινά πτήση 05.30-08.45-14.50-18.10-21.00

ΑΠΟ ΡΟΔΟ-ΘΕΣΣΑΛΟΝΙΚΗ
Καθημερινά πτήση 10.20

ΑΠΟ ΘΕΣΣΑΛΟΝΙΚΗ-ΡΟΔΟ
Καθημερινά πτήση 12.20

Χρήσιμα τηλέφωνα κρατήσεων:
(22410) 24400.

Plaza Travel
Ιερού Λόχου 7 • τηλ. 2241029003
e-mail: travel@rhodes-plaza.com
AE268

Επώνυμον

το ανώνυμον...

Η παραπολιτική στα δελτία ειδήσεων

Την Τετάρτη ο τέως πρόεδρος της Νέας Δημοκρατίας, κ. Μιλτιάδης Έβερτ, παρουσίασε στο Τριμελές Εφετείο επίσημο έγγραφο της Δημόσιας Επιχείρησης Κινητών Αξιών, από το οποίο προέκυπτε ότι την εβδομάδα πριν από τις εκλογές του 2000 το Δημόσιο «έριξε» στην αρένα της Σοφοκλέους πάνω από 250 δισεκατομμύρια δραχμές για να στηρίξει την τότε κυβέρνηση και να χειραγωγήσει την ψήφο των πολιτών. Το έγγραφο που παρουσίασε ο κ. Έβερτ είχε ονόματα και υπογραφές. Την υπογραφή του τότε προέδρου της ΔΕΚΑ κ. Ι. Κουσουλάκου, ο οποίος βρίσκεται στο σκαμνί του κατηγορουμένου, αλλά και του τότε υφυπουργού Οικονομικών κ. Νίκου Χριστοδουλάκη ο οποίος ενέκρινε την αγορά των μετοχών. Και όμως, οι περισσότεροι τηλεοπτικοί σταθμοί δεν ασχολήθηκαν με το ντοκουμέντο Έβερτ αλλά με ένα ανυπόγραφο φαξ που δήθεν στάλθηκε από το γραφείο της Κοινοβουλευτικής Ομάδας της Νέας Δημοκρατίας και το οποίο περιείχε προσωπικές επιθέσεις κατά υφυπουργού της κυβέρνησης! Έδωσαν βαρύτητα σε ένα κατάπτυστο κείμενο που θα μπορούσε να στείλει ο οποιοσδήποτε για οποιονδήποτε, παρά σε ένα επίσημο έγγραφο το οποίο τεκμηρίωνε πως χάθηκαν τα λεφτά του Ελληνικού Δημοσίου στη Σοφοκλέους.

Θρίαμβος, όχι της παραπολιτικής, όπως θα θέλαμε εύκολα να ισχυρισθούμε για να απαλλαγούμε των ευθυνών μας, αλλά της παραδημοσιογραφίας. Κάποτε, όταν έφθαναν στα δημοσιογραφικά γραφεία ανώνυμες καταγγελίες πετιούνταν απευθείας στο καλάθι των αχρήστων, γιατί δεν ήταν τίποτε περισσότερο παρά μέσα προπαγάνδας ή διεκπεραίωσης συμφερόντων. Τώρα, με πρωτοφανή ευκολία γίνονται σημαίες εγκυρότητας και δίνουν το έναυσμα για εύκολη αντιπολίτευση ακόμη και εάν έχουν ως βάση προσωπικά στοιχεία πολιτών.

Τα ανώνυμα φαξ με κουτσομπολίστικο περιεχόμενο υπερισχύουν των ενυπόγραφων κειμένων που σχετίζονται με το δημόσιο συμφέρον. Μπροστά σε αυτό το κλίμα η κυβέρνηση έχει μόνο ένα δρόμο.

Να προωθήσει τις μεταρρυθμίσεις αδιαφορώντας για το εάν η παραπολιτική επικρατεί στα δελτία ειδήσεων. Οι πολίτες θα κληθούν να επιλέξουν κυβέρνηση το 2008 με βάση την πορεία της οικονομίας, την ενίσχυση του κοινωνικού κράτους και τον εκσυγχρονισμό της δημόσιας διοίκησης και όχι για το εάν το φαξ έφυγε από το γραφείο του κ. Σταύρου.

Το στοίχημα της κυβέρνησης

Η κυβέρνηση βεβαιώνει σε όλους τους τόνους ότι ο περιορισμός της τιτλοποίησης δεν θα σημαίνει πρόσθετα μέτρα. Πράγματι, αυτή είναι η γραμμή και πιο συγκεκριμένα η εντολή του Μεγάρου Μαξίμου. Αυτό όμως δεν σημαίνει ότι το 2006 θα είναι μια εύκολη χρονιά. Θα είναι -το γιατί και το πώς το περιέγραψε ο ίδιος ο πρωθυπουργός από το βήμα της ΔΕΘ- μια δύσκολη αλλά καθοριστική χρονιά. Σ' αυτή θα κριθούν η οικονομική πολιτική της κυβέρνησης, το μέλλον της ελληνικής οικονομίας και με λίγα λόγια το μέλλον του βιοτικού επιπέδου των ελληνικών νοικοκυριών.

Το 2006 με ή χωρίς μέτρα, με μειωμένες ή καθόλου αυξήσεις θα κρίνει την απόδοση των μεταρρυθμίσεων ακόμα κι αν τα πρώτα αποτελέσματα φανούν μετά από ένα ή δύο χρόνια. Οι Έλληνες πολίτες έχουν αποδείξει ότι ξέρουν να εμπιστεύονται, ότι μπορούν να δεχτούν μια λιτότητα αν αυτή θα στηρίζει το μέλλον της ελληνικής οικονομίας και φυσικά το δικό τους μέλλον.

Ποιο είναι το στοίχημα της κυβέρνησης Καραμανλή; Να πετύχει αυτό στο οποίο απέτυχαν όλες οι κυβερνήσεις του ΠΑΣΟΚ. Να ολοκληρώσει το πρόγραμμα μεταρρυθμίσεων. Αυτών που θα αποδώσουν στο μέλλον, θα εξασφαλίσουν σοβαρούς ρυθμούς ανάπτυξης, θα μειώσουν την ανεργία, θα αυξήσουν τα προς διανομή έσοδα, θα εξασφαλίσουν μεσοπρόθεσμα τα εισοδήματα των Ελλήνων πολιτών και μακροπρόθεσμα τις συντάξεις των Ελλήνων εργαζομένων. Οι Έλληνες πολίτες δεν πρέπει να υποστούν ένα ακόμα κύμα λιτότητας χωρίς αποτελέσματα. Η κυβέρνηση εμφανίζεται αμετακίνητη στην απόφαση για ολοκλήρωση των μεταρρυθμίσεων και των διαρθρωτικών αλλαγών και εκεί πρέπει να επικεντρώσει απερίσπαστη τις δυνάμεις της. Πέρα από παραπολιτικού τύπου γκρίνιες, προσωπικές φιλοδοξίες και συγκυριακές πολιτικές επικοινωνιακού τύπου.

ΔΕΧΟΝΤΑΙ ΤΟ ΚΟΙΝΟ

Ο Νομάρχης Δωδεκανήσου **Γιάννης Μαχαιρίδης** και οι Βοηθοί Νομάρχη **Στάθης Κουσουρνάς** και **Νίκος Ζωίδης** δέχονται το κοινό κάθε Τρίτη και Πέμπτη, από τις 11.00-13.00 το μεσημέρι.

ΤΑΞΙ

ΡΑΔΙΟ ΤΑΞΙ ΠΟΛΕΩΣ: 2241-0-69800
ΡΑΔΙΟ ΤΑΞΙ ΕΚΤΟΣ ΠΟΛΕΩΣ: 2241-0-69600

ΧΡΗΣΙΜΑ ΤΗΛΕΦΩΝΑ

ΝΟΣΟΚΟΜΕΙΟ:	2241-0-80000
ΑΜΕΣΗ ΔΡΑΣΗ ΠΥΡ/ΚΗΣ:	199
ΛΙΜΕΝΑΡΧΕΙΟ:	2241-0-22220, 2241-0-27695
ΒΛΑΒΕΣ Δ.Ε.Η.:	1050
ΒΛΑΒΕΣ Ο.Τ.Ε.:	121
ΑΜΕΣΗ ΔΡΑΣΗ:	100
ΒΛΑΒΕΣ ΥΔΡΕΥΣΗΣ:	2241-0-68750, 2241-0-68755
ΝΟΜΑΡΧΙΑ:	2241-0-46502
ΠΕΡ/ΚΗ Δ/ΝΣΗ	2241-0-38174
ΔΗΜΟΣ:	2241-0-46200
ΔΗΜ. ΕΠΙΧ. ΚΑΘΑΡ.:	2241-0-77600
ΥΠΗΡ. ΑΠΟΚΟΜΙΔΗΣ:	2241-0-61057
ΤΡΟΧΑΙΑ:	2241-0-44131
ΠΛΗΡΟΦ. Ο.Τ.Ε :	11888
ΔΕΛΤΙΟ ΚΑΙΡΟΥ:	149
ΛΑΧΕΙΑ:	1444
ΠΡΟΠΟ - ΛΟΤΤΟ:	1444
ΡΟΔΑ:	2241-0-26300
ΚΤΕΛ:	2241-0-27706
Ο.Α.Ε.Δ.:	2241-0-23265
Ι.Κ.Α.:	2241-0-64912
ΤΑΞ.Υ.:	2241-0-68701, 2241-0-68702
ΟΛΥΜΠΙΑΚΗ:	2241-0-24555
ΕΡΓΑΤ. ΚΕΝΤΡΟ:	2241-0-24730
AEGEAN AIRLINES	2241-0-98345

ΚΤΕΟ

- Από **01/11/2005** έως **30/11/2005** επιβατικά (Ε.Ι.Χ.) και φορτηγά μέχρι 3,5 (ΦΙΧ<3,5 Τ) με αριθμούς κυκλοφορίας **ΡΟΕ 1000 έως και 2700**
- Από **01/12/2005** έως **31/12/2005** επιβατικά (Ε.Ι.Χ.) και φορτηγά μέχρι 3,5 (ΦΙΧ<3,5 Τ) με αριθμούς κυκλοφορίας **ΡΟΕ 2701 έως και 4400**

***** Καλούνται όλα τα παραπάνω οχήματα να προβούν σε τεχνικό έλεγχο σε οποιοδήποτε Κ.Τ.Ε.Ο. ή Ι.Κ.Τ.Ε.Ο.**
***** Επίσης θα ελέγχονται όσα οχήματα υποχρεούνται βάσει παλαιοτέρων προγραμμάτων πρόσκλησης.**
***** Ο εμπρόθεσμος προγραμματισμός των οχημάτων για έλεγχο (ραντεβού) γίνεται έως και 15 ημέρες πριν τη λήξη του προγράμματος πρόσκλησης.**

Έτοιμοι για ΚΤΕΟ;
καλέστε 22410 67677
Ι-ΚΤΕΟ Δωδ/σου
ισότιμο με το κρατικό
AE804

Η ΡΟΔΙΑΚΗ
Ημερήσια Εφημερίδα της Ρόδου
Έτος Ιδρύσεως 1915
ΙΔΡΥΤΗΣ
ΕΜΜ. ΚΑΛΑΜΠΙΧΗΣ
ΙΔΙΟΚΤΗΣΙΑ
ΥΙΟΙ Σ. ΤΣΟΠΑΝΑΚΗ
Η. ΚΩΤΙΑΔΗΣ Ο.Ε.
ΕΚΔΟΤΗΣ
ΗΒΗ Γ. ΤΣΟΠΑΝΑΚΗ
ΔΙΕΥΘΥΝΤΗΣ
Σπύρος Παγκάς
ΑΡΧΙΣΥΝΤΑΚΤΗΣ
Λουκάς Μαστής
ΣΥΝΤΑΞΗ
Μιχάλης Μαστής
Κυριακή Πετρίδου
Βαρβάρα Μπογδάνου
Ελευθερία Πελλού
Κυριάκος Κεσκινίδης
ΑΘΛΗΤΙΚΑ
Μανόλης Μπάτης,
Νικήτας Κουσκούσης
Κώστας Παντίδος
Παύλος Ντοκουόπιλ
Σούγγαρη Μάγδα
ΥΠΕΥΘ. ΔΙΑΦΗΜΙΣΤΙΚΟΥ ΤΜΗΜΑΤΟΣ
Λάζαρος Λαζαράκης
ΓΡΑΦΕΙΑ ΣΥΝΤΑΞΗΣ
Μάρκου Μαλλιαράκη 11
Τηλ.2241-0- 24610,
Fax (22410) 75641
ΑΘΛΗΤΙΚΟ ΤΜΗΜΑ
Τηλ. 2241-0-75640
ΛΟΓΙΣΤΗΡΙΟ - ΔΙΑΦΗΜΙΣΕΙΣ
Μάρκου Μαλλιαράκη 11
Τηλ. 2241-0-22210
2241-0-75230
Fax (22410) 22471
http://www.rodiaki.gr.
irodiaki@otenet.gr

ΔΕΙΤΕ ΑΠΟ ΚΟΝΤΑ
ΤΟ ΝΕΟ ΨΥΓΕΙΟΚΑΤΑΨΥΚΤΗ
ΤΗΣ ΓΕΡΜΑΝΙΚΗΣ AEG
ΜΕ 80cm ΠΛΑΤΟΣ

ELECTRONET
Πάνω απ' όλα φίλοι!

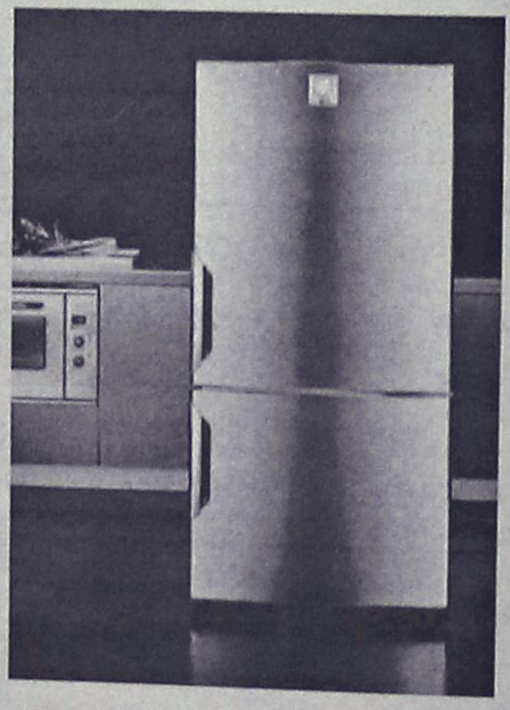

AEG
Electrolux



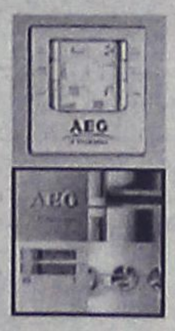

ΔΙΚΤΥΟ ΚΑΤΑΣΤΗΜΑΤΩΝ ΗΛΕΚΤΡΙΚΩΝ ΣΥΣΚΕΥΩΝ ELECTRONET

ΜΟΣΧΙΔΗΣ
ΕΜΠΟΡΙΚΟ ΚΕΝΤΡΟ ΦΩΚΙΑΛΗ – ΤΗΛ : 35846 – 80011 900500
AE0016

Οι δηλώσεις Γιαννόπουλου έκαναν άνω κάτω το τοπικό ΠΑΣΟΚ

Παρενέργειες από το... δόλωμα!

• Αντικρουόμενες δηλώσεις χθες από τα κορυφαία στελέχη του κινήματος

• Νέα Δημοκρατία: «Δεν θα ακολουθήσουμε τον δήμαρχο στη λογική του μπάλια μπούλιου»

Την αμοιβαία «αντιπάθεια» που υπάρχει μεταξύ της ομάδας Γιαννόπουλου και της ομάδας Παρασκευά στο τοπικό ΠΑΣΟΚ, ανέδειξαν οι δηλώσεις του δημάρχου Ρόδου που έγιναν προχθές, με τις οποίες χαρακτήρισε «μπάλια μπούλιου» τις κομματικές διαδικασίες επιλογής υποψηφίων.

Δοθείσης της ευκαιρίας, ο συντονιστής της νομαρχιακής επιτροπής κ. Τιμόθεος Παρασκευάς, ξεσπάθωσε χθες εναντίον του δημάρχου Ρόδου, κατηγορώντας τον ότι δεν σέβεται τις κομματικές διαδικασίες κλπ.

Χαρακτήρισε μάλιστα προκλητική την στάση του δημάρχου Ρόδου κάνοντας λόγο για ισοπέδωση πολιτικών φορέων και διαδικασιών.

Του
Λουκά Μαστή
loukas@rodiaki.gr

Την ίδια ώρα όμως, κορυφαία στελέχη του ΠΑΣΟΚ, όπως ο γραμματέας της περιφερειακής επιτροπής κ. Β. Παπανικόλας, ο υποψήφιος βουλευτής κ. Γ. Νικητιάδης, το μέλος της νομαρχιακής επιτροπής κ. Β. Καρνάβας κ.ά., έσπευσαν να υποστηρίξουν με θέρμη τον κ. Γιαννόπουλο.

Στη διαμάχη, αναμίχθηκε και η Νέα Δημοκρατία με ανακοίνωση που εξέδωσε η νομαρχιακή επιτροπή, με την οποία επιτίθεται εναντίον του δημάρχου Ρόδου, για τα όσα δήλωσε προχθές.

Οι αντιδράσεις που προκλήθηκαν επιβεβαιώνουν αυτά που λίγο-πολύ είναι γνωστά σε ό,τι αφορά το εσωκομματικό πεδίο του ΠΑΣΟΚ.

- **Πρώτον** ότι υπάρχουν έντονες εσωκομματικές αντιθέσεις που εκδηλώνονται σε πρώτη ευκαιρία, με την ομάδα Παρασκευά να βρίσκεται στο στόχαστρο των άλλων καπετανάτων.

- **Δεύτερον** ότι επιβεβαιώνεται η αμοιβαία αντιπάθεια που υπάρχει μεταξύ του δημάρχου Ρόδου κ. Γιαννόπουλου και των υποστηρικτών του, και της ομάδας Παρασκευά, παρά τις κατά καιρούς δηλώσεις «αγάπης».

Προκύπτει όμως κι ένα ακόμα βασικό στοιχείο από την εξέλιξη του θέματος.

Στην ουσία ο κ. Γιαννόπουλος ανακοίνωσε χθες επισήμως την υποψηφιότητά του στις εκλογές του 2006 χωρίς να το πει. Διότι πράγματι προς την κατεύθυνση αυτή αναφέρονται οι κινήσεις του, και οι ενέργειές του.

Απλώς είναι πια θέμα χρόνου, να κρίνει ο ίδιος πότε θα προβεί στην επίσημη ανακοίνωση της πρόθεσής του να είναι υποψήφιος για τέταρτη θητεία.

Για τους παροικούντες στην Ιερουσαλήμ, οι προχθεσινές δηλώσεις του δημάρχου Ρόδου, είχαν αποδέκτες και στελέχη άλλων πολιτικών χώρων πλην ΠΑΣΟΚ (κυρίως της Νέας Δημοκρατίας) με τα οποία συνεργάστηκε ή σκοπεύει να συνεργαστεί ο δήμαρχος Ρόδου.

ΟΙ ΔΗΛΩΣΕΙΣ

Στις δηλώσεις του ο **κ. Τιμ. Παρασκευάς** ήταν ιδιαίτερα επικριτικός επισημαίνοντας ότι δεν μπορεί να ισοπεδώνονται πολιτικοί φορείς και διαδικασίες από έναν άνθρωπο που ήταν ο μακροβιότερος γραμματέας της νομαρχιακής επιτροπής. Χαρακτήρισε προκλητική τη στάση του δημάρχου, λέγοντας ότι δεν θα επιδιώξει να έχει συνάντηση μαζί του για να διαφυλάξει την αξιοπρέπειά του.

Την ώρα πάντως που ο κ. Παρασκευάς «ωρυόταν» διαμαρτυρόμενος, ο γραμματέας της Περιφερειακής Επιτροπής Νοτίου Αιγαίου του ΠΑΣΟΚ κ. Β. Παπανικόλας είχε συνάντηση με τον δήμαρχο.

Σε δηλώσεις του μάλιστα στην ΕΡΑ Ρόδου **ο κ. Παπανικόλας** επεσήμανε ότι ο κ. Γιαννόπουλος δεν έχει ανάγκη να υποβάλει σε κανένα πιστοποιητικά κομματικής νομιμοφροσύνης, και ότι οι δηλώσεις του κ. Γιαννόπουλου αφορούσαν την εξειδίκευση του πολιτικού πλαισίου γύρω από την αυτοδιοίκηση.

Αντί να ψάχνουμε φαντάσματα θα πρέπει να δούμε τα προβλήματα είπε επίσης ο κ. Παπανικόλας, που τόνισε ότι τόσο οι δηλώσεις του ίδιου όσο και του κ. Παρασκευά **είναι προσωπικές** αφού δεν έχουν ασχοληθεί με το θέμα τα αρμόδια όργανα.



«Κανένα πρόβλημα δεν πρόκειται να προκαλέσουν στο ΠΑΣΟΚ οι δηλώσεις του κ. Γιαννόπουλου» σχολίασε στον ραδιοφωνικό σταθμό «Παλμό» ο **κ. Β. Καρνάβας** μέλος της νομαρχιακής επιτροπής, διαφοροποιούμενος από τον κ. Παρασκευά.



Ο κ. Καρνάβας τόνισε επίσης πως αν ο κ. Γιαννόπουλος εκδηλώσει την επιθυμία να είναι υποψήφιος δήμαρχος, τότε το ΠΑΣΟΚ θα τον στηρίξει και δεν θα υπάρξει περαιτέρω διαδικασία για τον δήμο της Ρόδου.

Υπέρ του κ. Γιαννόπουλου με δηλώσεις του στον SKY τάχθηκε ο υποψήφιος βουλευτής **κ. Γ. Νικητιάδης** λέγοντας πως ορθά εκφράστηκε, αφού με βάση τις αποφάσεις του ΠΑΣΟΚ δεν πρέπει να ακολουθούνται στις επιλογές προσωπικές σκοπιμότητες των συμμετεχόντων στα κομματικά όργανα. Νωρίτερα πάντως, στην ΕΡΑ Ρόδου ο κ. Νικητιάδης είχε κρατήσει αποστάσεις, κάνοντας λόγο για λάθος δηλώσεις του δημάρχου.

Την λύπη της για την στάση του κ. Γιαννόπουλου εξέφρασε η συνεπίκουρος δημάρχου **κ. Λιλή Τρύπη** με δηλώσεις της στον FM 12. «Αν ο κ. Γιαννόπουλος θεωρεί δεδομένο το ΠΑΣΟΚ, ότι το έχει στην τσέπη του και με τον τρόπο αυτό θέλει να προσεγγίσει τη ΝΔ, τότε λυπάμαι πολύ» είπε η κ. Τρύπη.

«Η άποψη του κ. Γιαννόπουλου είναι σεβαστή. Από την άλλη πλευρά εφ' όσον ανήκει σε ένα κομματικό φορέα πρέπει να σεβαστεί τις διαδικασίες και τις εγκυκλίους ακόμη και αν διαφωνεί με αυτές», δήλωσε ο βουλευτής του ΠΑΣΟΚ **Κώστας Καϊσερλης,** κρατώντας τις αποστάσεις, επειδή προφανώς έχει τα δικά του προβλήματα.

«Ευφυής δήλωση, μια κίνηση ματ μήνυμα προς τους εσωκομματικούς του αντιπάλους» χαρακτήρισε τα όσα είπε ο κ. Γιαννόπουλος, ο τ. δήμαρχος Καλυμνίων **Δ. Διακομιχάλης.** «Το μήνυμα του κ. Γιαννόπουλου είναι ότι δεν θα επιτρέψει σε κανέναν να του κάνει κριτική, σε επίπεδο λάσπης για ζητήματα όπως η ΡΟΔΑ ή ο διαχειριστικός έλεγχος στο δήμο της Ρόδου» δήλωσε, ενώ παρόμοιες ήταν οι δηλώσεις και του δημάρχου της Κω κ. Μιλτ. Φάκκου.



Η ΝΕΑ ΔΗΜΟΚΡΑΤΙΑ

Δεν θα ακολουθήσουμε τον δήμαρχο Ρόδου στην λογική του «μπάλια μπούλιου» αναφέρει η ανακοίνωση της ΝΟΔΕ η οποία έχει ως εξής:

«Ευχαριστούμε για τις υποδείξεις τον κ. Γιαννόπουλο, λυπούμαστε όμως γιατί θα πρέπει να του υπενθυμίσουμε πως προχθές ακόμη το Συμβούλιο Ανάπτυξης Ρόδου συνεδρίασε χωρίς τη συμμετοχή των πολιτικών-κομματικών φορέων της πόλεως με δική του ευθύνη, επομένως χωρίς από την δική του πλευρά, πρακτικά, να αποδεικνύονται οι σκέψεις και οι πολιτικοί οραματισμοί του.

Τις υποδείξεις για ενασχόληση της ΝΔ με σοβαρά θέματα και όχι με τις επιλογές υποψηφίων δημάρχων, τις επιστρέφουμε στον κ. Δήμαρχο Ροδίων κρίνοντας πως τέτοιες θα μπορούσε να κάνει μόνο στο κόμμα στο οποίο έχει τις προσβάσεις για να γνωρίζει με τι ασχολείται.

Την λογική του μπάλια μπούλιου δεν θα την ακολουθήσουμε, αφού ούτως ή άλλως τέτοια λογική εφαρμόζεται εδώ και χρόνια στα δημοτικά πράγματα, με εξαιρετική επιτυχία και με σχετική απόκτηση εμπειρικού διπλώματος ευρεσιτεχνίας που θα μπορούσε να χρησιμοποιηθεί για σεμινάρια από τον ίδιο τον κ. Δήμαρχο στους εσωκομματικούς αντιπάλους του».

Ο ΔΗΜΟΣ ΡΟΔΟΥ

Με εμφανή την πρόθεση να «υποδείξει» στα κόμματα ότι πρέπει να ασχολούνται με τα προβλήματα του τόπου, αλλά και για να «διασκεδάσει» τις εντυπώσεις από τις διαμαρτυρίες που υπήρξαν, ο δήμος Ρόδου έστειλε χθες στη ΝΔ και στο ΠΑΣΟΚ τη μελέτη για την αναθεώρηση του Γενικού Πολεοδομικού Σχεδίου, ζητώντας τις απόψεις τους.

Στην ανακοίνωση αναφέρονται τα εξής:

«Ο Δήμος Ροδίων, ανταποκρινόμενος στο δίκαιο αίτημα των Ν.Ε. των δύο μεγάλων κομμάτων, αποστέλλει το τεύχος της μελέτης για την αναθεώρηση του Γενικού Πολεοδομικού Σχεδίου της πόλης σε όλα τα κόμματα που εκπροσωπούνται στη Ρόδο. Οι απόψεις των κομμάτων επί του θέματος αναμένονται με εξαιρετικό ενδιαφέρον».

Ανακοίνωση της ΝΟΔΕ

Το καλάθι της νοικοκυράς και το ΠΑΣΟΚ

Απάντηση στα όσα δήλωσε ο κ. Β. Παπανικόλας

Με ανακοίνωσή της η Νομαρχιακή Επιτροπή της Νέας Δημοκρατίας απαντά στον κ. Βασίλη Παπανικόλα για τα όσα δήλωσε για το «καλάθι της νοικοκυράς».

Η ΝΟΔΕ με σκωπτικό τρόπο χαρακτηρίζει τον κ. Παπανικόλα «προστάτη των αδυνάτων» που περιφέρεται και επισυνάπτει δήλωση του υφυπουργού Ανάπτυξης.

Η ανακοίνωση της ΝΟΔΕ έχει ως εξής:

Στον προστάτη των «αδυνάτων», γραμματέα της Περιφερειακής Επιτροπής του ΠΑΣΟΚ Νοτίου Αιγαίου που έλαβε τον ρόλο του πάλαι ποτέ ρεπόρτερ - ηθοποιού με την «κάμερα αλήθεια» στις λαϊκές αγορές, αντί άλλης απαντήσεως στα όσα ανέφερε για την ακρίβεια, επισυνάπτουμε την σημερινή (χθεσινή) σχετική δήλωση του υφυπουργού Ανάπτυξης Γιάννη Παπαθανασίου.



«Επιλεκτικές τιμοληψίες και "μακιγιάζ" στις τιμές κάνουν οι βουλευτές του ΠΑΣΟΚ και όσοι επιχειρούν να εμφανισθούν ως αυτόκλητοι υπερασπιστές τους. Το πρόβλημα της ακρίβειας δεν αντιμετωπίζεται, ούτε με ψεύδη, ούτε με λαϊκισμούς. Αλλά αντιμετωπίζεται με άνοιγμα των αγορών, με αυστηρότερους ελέγχους, με υψηλά πρόστιμα εναντίον εκείνων των οικονομικών συμφερόντων που αφέθηκαν ασύδοτα όλα τα προηγούμενα χρόνια να κερδοσκοπούν εις βάρος των καταναλωτών. Και τουλάχιστον σε αυτά τα θέματα η σημερινή κυβέρνηση, σε αντίθεση με το ΠΑΣΟΚ, έχει να παρουσιάσει συγκεκριμένο έργο με ονόματα, με διευθύνσεις, με πρόστιμα. Αυτό ίσως να ενοχλεί περισσότερο».

Από το Τμήμα Ενημέρωσης της ΝΟΔΕ Δωδεκανήσου της ΝΔ».

το SUPER MARKET του
"ΞΕΝΟΔΟΧΕΙΟΥ ΔΙΟΝΥΣΟΣ"
ΣΤΗΝ ΟΔΟ ΗΛΙΑΔΩΝ ΣΤΗΝ ΙΞΙΑ
ΘΑ ΠΑΡΑΜΕΙΝΕΙ ΑΝΟΙΚΤΟ
ΚΑΤΑ ΤΗΝ ΔΙΑΡΚΕΙΑ ΤΟΥ ΧΕΙΜΩΝΑ
ΚΑΙ ΚΑΤΑ ΤΙΣ ΩΡΕΣ:
07.30-20.30
ΚΑΙ ΚΥΡΙΑΚΕΣ
08.30-14.00
ΤΗΛ. : 2241023021
AE948

Ναι των εκπροσώπων των φορέων για το Γενικό Πολεοδομικό Σχέδιο

Θετικές οι εντυπώσεις για τη μελέτη

Εκφράστηκαν μόνο επιφυλάξεις για το κόστος των προβλεπόμενων παρεμβάσεων

Οι θετικές εντυπώσεις για τη μελέτη που συνέταξε η Διεύθυνση Πολεοδομίας αλλά και η διατύπωση των επιφυλάξεων για το κατά πόσο είναι υλοποιήσιμη και, βέβαια, για το τεράστιο κόστος των όσων καταγράφονται, είναι τα στοιχεία εκείνα που κυριάρχησαν στις τοποθετήσεις των εκπροσώπων των φορέων που συμμετείχαν στην κατά τα άλλα "χλιαρή" συνεδρίαση του Συμβουλίου Ανάπτυξης του Δήμου της Ρόδου, προχθές το βράδυ στην αίθουσα συνεδριάσεων του δημοτικού συμβουλίου, με θέμα την αναθεώρηση του Γενικού Πολεοδομικού Σχεδίου της πόλης.



Στην ουσία επρόκειτο για την επανάληψη της παρουσίασης της α' φάσης της μελέτης από τον προϊστάμενο της Διεύθυνσης Πολεοδομίας κ. Γιάννη Παπαχριστοδούλου (σ.σ. και την κα Παρασκευή Μωραΐτου που ήταν παρούσα προχθές) που είχε γίνει κατά την τελευταία συνεδρίαση του δημοτικού συμβουλίου, αυτή τη φορά με σκοπό την ενημέρωση των εκπροσώπων των φορέων της περιοχή μας.

Στην προχθεσινή συνεδρίαση, παρόντες ήταν ο επικεφαλής της μειοψηφίας του δ.σ. Ρόδου κ. Χατζής Χατζηευθυμίου, ο Αντινομάρχης Δωδεκανήσου κ. Γιάννης Χριστοφάκης, ο Πρόεδρος του ΤΕΕ Τμήματος Δωδεκανήσου κ. Πάνος Βενέρης, ο Πρόεδρος του Ιατρικού Συλλόγου Ρόδου κ. Χρήστος Μαντάς, το μέλος του Δ.Σ. του Επιμελητηρίου Δωδεκανήσου κ. Γιώργος Σιφωνιός, ο κ. Πιτροπάκης από την ΕΑΣΔ, ο κ. Λογοθέτης από την Ένωση Ξενοδόχων Ρόδου, ο Γραμματέας της ν.ε. του Συνασπισμού κ. Δημήτρης Γάκης, ο Πρόεδρος του Οικονομικού Επιμελητηρίου Δωδεκανήσου κ. Λάζαρος Κασέκας κ.α.

Η αλήθεια είναι ότι θα περιμέναμε να δούμε τόσο τους βουλευτές του Νομού μας όσο και εκπροσώπους των κομμάτων σε τοπικό επίπεδο. Ωστόσο, οι περισσότερες από τις τοποθετήσεις των παριστάμενων γίνονταν επί της ουσίας του Σχεδίου, είχαν συγκεκριμένες προτάσεις να καταθέσουν ενώ αρκετοί, αν όχι όλοι, έδειξαν εντυπωσιασμένοι από το επίπεδο της μελέτης και απένειμαν τα ανάλογα εύσημα στη Διεύθυνση Πολεοδομίας.

Καταρχάς, ο Δήμαρχος, κ. Γιώργος Γιαννόπουλος, μίλησε για τη σημασία της προχθεσινής διαδικασίας, λέγοντας ότι είναι προσφορότερη από την άλλη διαδικασία την οποία προβλέπει ο νόμος, δηλαδή της αποστολής των τευχών και της έγγραφης απάντησης των θέσεων του κάθε φορέα για το περιεχόμενό του. Μάλιστα, τόνισε ότι, με τον τρόπο αυτό, τους δίνεται η ευκαιρία να θίξουν ζητήματα που πρέπει να θιγούν ακριβώς γιατί από την ώρα που θα υιοθετηθούν στα πλαίσια του Γενικού Πολεοδομικού, θα αποτελέσουν τους κοινά αποδεκτούς κανόνες για την από εδώ και πέρα πορεία μας.

Αξίζει να σταθούμε σε κάποιες τοποθετήσεις εκπροσώπων φορέων όπως του **Προέδρου του Δικηγορικού Συλλόγου Ρόδου, κ. Κώστας Σαρρή,** ο οποίος αφού είπε ότι η Πολεοδομία του Δήμου έχει κερδίσει την κοινωνική αποδοχή, στάθηκε, βέβαια, στο γνωστό θέμα που ταλανίζει την κοινωνία της Ρόδου-όπως είπε-και που δεν είναι άλλο από αυτό του Δικαστικού Μεγάρου, για το οποίο, μάλιστα, τόνισε ότι επανήλθε στη σωστή του βάση όπως είχε τεθεί εξ' αρχής από το Δήμο Ρόδου με άμεση αναγκαιότητα την επέκτασή του. **«Οποιαδήποτε άλλη σκέψη πλην αυτής θα ήταν κόντρα στην ιστορία μας και στην πολιτιστική μας κληρονομιά. Δεν επιτρέπεται να λέμε-διότι ακούστηκε και αυτό-ότι το Δικαστικό Μέγαρο θα μεταφερθεί στη Μέγγαθλη. Αυτό θα μας απαξιώσει πολιτιστικά διότι δεν είναι δυνατόν να μεταφερθεί σε μία έξω από την πόλη περιοχή. Το Δικαστικό Μέγαρο είναι μια υπηρεσία η οποία πρέπει να παραμείνει στο κέντρο γιατί το αναδεικνύει»**, είπε, μεταξύ άλλων ο κ. Σαρρής και ζήτησε από το Δήμαρχο την ενεργότερη συμπαράστασή τους.

Ο Πρόεδρος του Δικηγορικού Συλλόγου χαρακτήρισε τη μελέτη ως «ένα ρομαντικό σχέδιο» και αναρωτήθηκε αν μπορούν να γίνουν όλα αυτά λόγω του τεράστιου κόστους.

Ο Αντιδήμαρχος Ροδίων, κ. Νίκος Χαραλάμπης τόνισε ότι δεν είδε να συμπεριλαμβάνεται στη μελέτη πρόβλεψη για την ανάδειξη των αρχαιολογικών χώρων αλλά και για τον υποθαλάσσιο τουρισμό.

Ο κ. Κασέκας, δήλωσε εντυπωσιασμένος από την εμπεριστατωμένη δουλειά που έγινε ενώ βέβαια σημαντική ήταν η τοποθέτηση του κ. Βενέρη, λόγω του κατεξοχήν τεχνικού φορέα της περιοχής μας που εκπροσωπεί. Ο ίδιος εξέφρασε τα θερμά του συγχαρητήρια για την ποιότητα της δουλειάς που έγινε.

Θετικά εκφράστηκε ο κ. Βενέρης για τη Γενική φιλοσοφία της μελέτης που παρουσιάστηκε και επεσήμανε ότι η υιοθέτηση του μοντέλου της συμπαγούς πόλης που υπάρχει στη μελέτη είναι η ενδεδειγμένη, δηλαδή δόμηση σε οργανωμένους οικιστικούς θύλακες.

Καταλήγοντας, ο Πρόεδρος του ΤΕΕ Δωδεκανήσου, τόνισε ότι η μελέτη της Διεύθυνσης Πολεοδομίας βρίσκεται προς τη σωστή κατεύθυνση και δεν παρέλειψε να πει ότι σιγά-σιγά θα πρέπει να μας απασχολήσει τι θα κάνουμε με την εκτός σχεδίου δόμηση αλλά και με τα κεντρικά σημεία που θα πρέπει να αντιμετωπίσει η δεύτερη φάση της μελέτης όπως το τι θα γίνει με τους κύριους άξονες, π.χ. την ε.ο. Ρόδου-Λίνδου.

Άψογη χαρακτήρισε τη μελέτη και ο κ. Λογοθέτης ο οποίος όμως διατύπωσε και κάποιες επιφυλάξεις για το κατά πόσον μπορεί να εφαρμοστεί ενώ στάθηκε και στο ιδιαίτερα σημαντικό κόστος των όσων περιγράφονται. Αναφερόμενος ειδικότερα στην Παλιά Πόλη, είπε ότι θα πρέπει να δημιουργηθούν εκεί καταλύματα υψηλών προδιαγραφών ενώ έκανε λόγο και για την ανάγκη δημιουργίας ενός Διοικητικού Κέντρου.

Κατά τη διάρκεια των τοποθετήσεων , τέλος, τον λόγο πήρε ξανά ο κ. Γιαννόπουλος ο οποίος, αναφερόμενος στις οχλούσες δραστηριότητες, είπε ότι αυτό αφορά χωροταξικό σχεδιασμό σε επίπεδο νησιού και δεν υπάρχουν διαθέσιμοι χώροι στα Διοικητικά πλαίσια του Δήμου Ροδίων για να γίνει η μεταστέγαση αυτών των δραστηριοτήτων. **«Είναι μία πραγματικότητα και είναι επίσης μία πραγματικότητα ότι όταν αναφερόμαστε σε οχλούσες δραστηριότητες οι οποίες πρέπει κάποια στιγμή να χωροθετηθούν, κανείς δεν ασχολείται. Είναι ωραίο να υπάρχουν αποφάσεις με μορφή ευχής αλλά υπάρχει και η σκληρή πραγματικότητα»,** είπε χαρακτηριστικά ο κ. Γιαννόπουλος. Μάλιστα, πρόβλημα υπάρχει και με το Λιμενικό Ταμείο λόγω των εργασιών στην Ακαντιά και πρέπει να απελευθερώσει χώρους για όποτε ξεκινήσουν οι εργασίες για τις χερσαίες εγκαταστάσεις.

YOUR TRAVEL
3ήμερη εκδρομή του Κων. Υδραίου
ΜΑΡΜΑΡΙΣ-ΤΟΥΡΚΙΑ
Αναχώρηση 12/11/05 ώρα 8.30
Επιστροφή στις 14/11/05 ώρα 15.30
ΤΙΜΗ ΚΑΤΑ ΑΤΟΜΟ ΜΟΝΟ 90.00 ΕΥΡΩ
Στην τιμή περιλαμβάνονται:
α) Εισιτήρια Ρόδο-Μαρμαρίς-Ρόδο
β) Μεταφορές λιμάνι-ξενοδοχείο-λιμάνι
γ) Διαμονή σε ξενοδοχείο 5 αστέρων με πρωινό και γεύμα.
ΔΗΛΩΣΕΙΣ ΣΥΜΜΕΤΟΧΗΣ ΜΕΧΡΙ 8-11
Για πληροφορίες
2241034414-75828 κ. Πολυχρόνη
AT8019(Γ)

ΕΥΡΩΜΟΝΩΤΙΚΗ ΡΟΔΟΥ
ΑΦΟΙ ΣΚΙΑΘΙΤΗ Ο.Ε
ΠΡΟΣΤΑΣΙΑ ΑΠΟ ΥΓΡΑΣΙΑ ΚΡΥΟ ΖΕΣΤΗ
ΣΤΕΓΑΝΩΣΕΙΣ
ΘΕΡΜΟΜΟΝΩΣΕΙΣ
ΗΧΟΜΟΝΩΣΕΙΣ
ΑΣΦΑΛΤΟΠΑΝΑ - ΕΛΑΣΤΟΜΕΡΗ - ΠΕΡΛΙΤΗ
ΘΕΡΜΟΜΟΝΩΤΙΚΑ ΠΛΑΚΑΚΙΑ - ΕΠΟΞΕΙΔΙΚΑ
ΣΥΓΧΡΟΝΕΣ ΕΦΑΡΜΟΓΕΣ ΜΟΝΩΣΕΩΝ
ΤΗΛ.: 22410 37772
ΦΑΞ: 22410 34550
ΚΙΝ.: 6977777956
ΚΙΝ.: 6979728462

AUTOVISION® ΤΕΧΝΙΚΟΣ ΕΛΕΓΧΟΣ ΟΧΗΜΑΤΩΝ
Έτοιμοι για ΚΤΕΟ ; για ραντεβού.. (22410) 67677
Με οδηγό... την ασφάλεια!
ΠΡΟΓΡΑΜΜΑ ΠΡΟΣΚΛΗΣΗΣ ΟΧΗΜΑΤΩΝ ΝΟΜΟΥ ΔΩΔΕΚΑΝΗΣΟΥ ΓΙΑ
ΝΟΕΜΒΡΙΟ ΡΟΕ-1000 ΕΩΣ ΡΟΕ-2700
ΔΕΚΕΜΒΡΙΟ ΡΟΕ 2701 ΕΩΣ ΡΟΕ-4400
ΑΔΕΙΟΔΟΤΗΜΕΝΟ ΑΠΟ ΤΟ ΥΠ. ΜΕΤΑΦΟΡΩΝ ΠΛΗΡΩΣ ΙΣΟΤΙΜΟ ΜΕ ΤΑ ΚΡΑΤΙΚΑ
Ι-ΚΤΕΟ ΔΩΔ/ΣΟΥ ΕΠΕ
ΑΓ. ΒΑΡΒΑΡΑ ,(ΠΡΩΗΝ ΤΣΑΙΡΙ)
1ο χιλ. ΝΕΑΣ ΟΔΟΥ ΤΣΑΙΡΙ-ΑΕΡΟΔΡΟΜΙΟ, ΟΠΙΣΘΕΝ ΤΡΟΦΟΚΑΖΑ
- ανοιχτα απογεύματα & σάββατο
- χωρίς ταλαιπωρία, γρήγορα & αξιόπιστα
ΑΕΜ45

Με καλαίσθητο περίπτερο

Για 21η φορά συμμετέχει ο Κυπριακός Οργανισμός Τουρισμού στη "Φιλοξένια"

Γραφείο ανοίγει ο ΕΟΤ στη Λευκωσία στο εγγύς μέλλον

Για 21η φορά ο Κυπριακός Οργανισμός Τουρισμού συμμετέχει στην 21η Διεθνή Έκθεση Τουρισμού PHILOXENIA '05, που γίνεται στους χώρους της Διεθνούς Εκθεσης Θεσσαλονίκης με τη συμμετοχή φορέων, οργανισμών και επιχειρήσεων από την Ελλάδα και το εξωτερικό που δραστηριοποιούνται στο χώρο του τουρισμού.

Στο περίπτερο του ΚΥΠΡΙΑΚΟΥ ΟΡΓΑΝΙΣΜΟΥ ΤΟΥΡΙΣΜΟΥ συμμετέχουν οι Κυπριακές Αερογραμμές αλλά και εκπρόσωποι από ξενοδοχεία και Τουριστικά Γραφεία της Κύπρου.

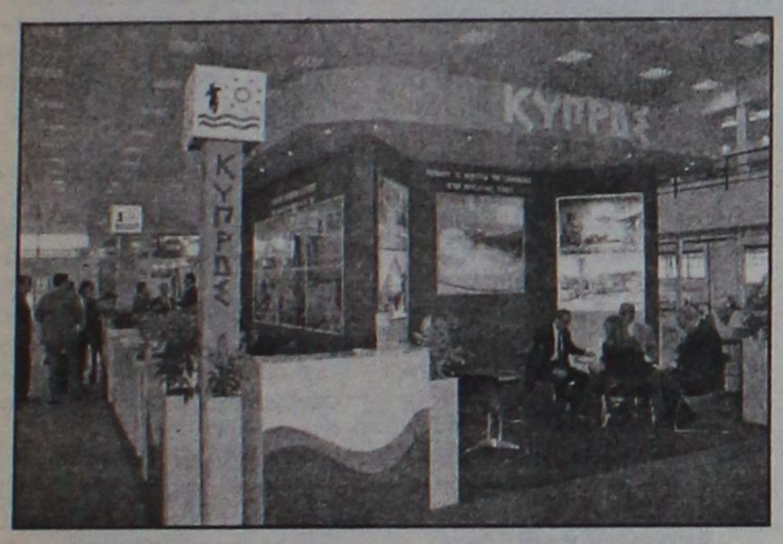

Στα πλαίσια της PHILOXENIA, τη Τετάρτη 2 Νοεμβρίου, ο ΚΟΤ παρέθεσε δείπνο σε κεντρικό ξενοδοχείο της Θεσσαλονίκης, σε τουριστικούς, πολιτικούς και επιχειρηματικούς φορείς. Κατά τη διάρκεια της εκδήλωσης, ανακοινώθηκαν τα εγκαίνια του νέου Γραφείου Πληροφοριών και προώθησης των πωλήσεων του ΚΟΤ στην περιοχή της Θεσσαλονίκης με σκοπό την εντατικοποίηση των επαφών του και την προβολή της τουριστικής Κύπρου κυρίως στη Βόρεια Ελλάδα αλλά και στις γειτονικές Βαλκανικές χώρες. Ο ΚΟΤ πιστεύει ότι με την ίδρυση αυτού του γραφείου θα εξυπηρετείται και θα ενημερώνεται καλύτερα τόσο το ταξιδιωτικό κοινό προς την Κύπρο όσο και οι τουριστικοί επαγγελματίες της ευρύτερης περιοχής.

Κατά την επίσκεψή τους στη Θεσσαλονίκη, στελέχη του ΚΟΤ είχαν την ευκαιρία να μιλήσουν με δημοσιογράφους και να τούς παρουσιάσουν τη στρατηγική για τον κυπριακό τουρισμό, καθώς και όλα τα έργα και τα προγράμματα του Οργανισμού που βρίσκονται σε εξέλιξη, με ιδιαίτερη έμφαση στις προοπτικές ανάπτυξης που παρουσιάζει ο Βορειοελλαδικός χώρος.

Κατά τη διάρκεια της συζήτησης σε συνέντευξη του έδωσαν εκπρόσωποι του ΚΟΤ στην πρωινή ενημερωτική ζώνη της ΕΤ3 «9 η ώρα... Μεσημέριασε!» με τους Μελίνα Καραπαναγιωτίδου και Γιάννη Κυφωνίδη με αφορμή την παρουσία της Κύπρου στην Έκθεση PHILOXENIA, έγινε παρεμβολή από τον υπουργό Τουρισμού κ. Δημήτρη Αβραμόπουλο ο οποίος πιστοποίησε την ίδρυση του γραφείου του Ελληνικού Οργανισμού Τουρισμού (ΕΟΤ) στην Κύπρο στο εγγύς μέλλον.

Ο Δημ. Αβραμόπουλος για τον ελληνικό τουρισμό

Βλέπουμε σε βάθος χρόνου και προγραμματίζουμε...

Συνέντευξη Τύπου χθες στη Θεσσαλονίκη μετά τη συνεδρίαση του Εθνικού Συμβουλίου Τουρισμού

«Η φετινή επιτυχία στην πορεία του ελληνικού τουρισμού, συνιστά ευθύνη για τα επόμενα χρόνια. Βλέπουμε σε βάθος χρόνου, μεθοδεύουμε, προγραμματίζουμε και δουλεύουμε συστηματικά.» Αυτό τόνισε ο Υπουργός Τουριστικής Ανάπτυξης κ. Δημήτρης Αβραμόπουλος, μιλώντας χθες κατά τη διάρκεια Συνέντευξης Τύπου που παρεχώρησε, στο πλαίσιο της 21ης Διεθνούς Τουριστικής Έκθεσης «ΦΙΛΟΞΕΝΙΑ 2005».



Ο κ. Αβραμόπουλος επεσήμανε, ότι για την υλοποίηση των στόχων που έχουν τεθεί προωθείται η τουριστική μεταρρύθμιση, η οποία βασίζεται σε μια σύγχρονη αντίληψη για την ανάπτυξη του ελληνικού τουρισμού.

Αναφερόμενος στα θετικά αποτελέσματα της φετινής χρονιάς για τον ελληνικό τουρισμό, ο κ. Αβραμόπουλος σημείωσε, ότι πρόκειται για μια συνολική επιτυχία που βασίζεται σε στοχευμένες πολιτικές, στην επικοινωνιακή στρατηγική και σε μια συλλογική προσπάθεια με την κινητοποίηση όλων των φορέων του τουριστικού κλάδου.

Στο πλαίσιο των άμεσων ενεργειών ανακοίνωσε, ότι βρίσκεται στην τελική φάση επεξεργασίας - και θα κατατεθεί σύντομα στη Βουλή - πολυνομοσχέδιο, με το οποίο θα προωθούνται θέματα που αφορούν στον ιαματικό τουρισμό, την «απόσυρση» παλαιών ξενοδοχείων καθώς και άλλες ρυθμίσεις, που αναμένεται ότι θα δώσουν σημαντική ώθηση και στον τομέα των επενδύσεων με τα ειδικά κίνητρα που θα θεσπισθούν.

Η χρονιά που έρχεται τόνισε ο Υπουργός θα είναι πλούσια σε νομοθετικό έργο, γιατί όπως είπε, εάν δεν διαμορφωθεί ένα πλαίσιο που θα θωρακίζει την πολιτική του Υπουργείου θα είναι ατελέσφορη η όποια προσπάθεια αναληφθεί.

Σημαντικό στοιχείο, υπογράμμισε ο κ. Αβραμόπουλος, της νέας τουριστικής πολιτικής αποτελεί η έγκαιρη και στοχευμένη διαφημιστική καμπάνια, που εφαρμόστηκε με απόλυτα θετικά αποτελέσματα για το 2005 και ήδη έχει αρχίσει για το 2006, στις μεγάλες πόλεις του κόσμου. Όπως είπε ο κ. Αβραμόπουλος η χώρα μας είναι ίσως η πρώτη χώρα που ξεκινά τόσο έγκαιρα τη διαφημιστική της εκστρατεία, η οποία και θα ενταθεί στους επόμενους μήνες.

Νωρίτερα χθες πραγματοποιήθηκε στη Θεσσαλονίκη, υπό την Προεδρία του Υπουργού Τουριστικής Ανάπτυξης και με τη συμμετοχή του Υφυπουργού κ. Αναστάσιου Λιάσκου και του Προέδρου του ΕΟΤ κ. Αριστείδη Καλογερόπουλου-Στράτη συνεδρίαση του Εθνικού Συμβουλίου Τουρισμού, με αντικείμενο τη γενικότερη πορεία του ελληνικού τουρισμού.

Μεγάλη η προσέλευση στην έκθεση "Φιλοξένια"

Πρεμιέρα, με μεγάλη προσέλευση εμπορικών επισκεπτών από την Ελλάδα και το εξωτερικό και με εκατοντάδες προκαθορισμένες εμπορικές συναντήσεις,έκανε η 21η Διεθνής Έκθεση Τουρισμού Philoxenia 2005, που διοργανώνει η Helexpo, σε συνεργασία με τον Ε.Ο.Τ. και υπό την αιγίδα του υπουργείου Τουριστικής Ανάπτυξης.

Τα εγκαίνια της έκθεσης έγιναν προχθές το βράδυ από τον υπουργό Τουριστικής Ανάπτυξης κ. Δημήτρη Αβραμόπουλο στο Συνεδριακό Κέντρο "Ι. Βελλίδης", ενώ προηγουμένως ο υπουργός επισκέφτηκε την Έκθεση.

Να υπενθυμιστεί ότι φέτος, η 21η Philoxenia, στα πρότυπα των Διεθνών Τουριστικών Εκθέσεων, υλοποιεί ένα δυναμικό πρόγραμμα Φιλοξενίας 80 επιλεγμένων διεθνών αγοραστών ExpoPartenariat, από 18 χώρες, οι οποίοι προέρχονται από την Αυστραλία, την Αυστρία, τη Βουλγαρία, την Κύπρο, τη FYROM, τη Γερμανία, την Ουγγαρία, το Ισραήλ, την Ιταλία, το Λίβανο, τη Μάλτα, την Πολωνία, τη Ρουμανία, τη Ρωσία, την Ισπανία, τη Σουηδία, την Τουρκία και το Ηνωμένο Βασίλειο, καθώς και από το εσωτερικό, ενώ, είναι χαρακτηριστικό ότι μόνο χτες, πρώτη ημέρα της Έκθεσης, πραγματοποιήθηκαν 726 ραντεβού μεταξύ εκθετών και αγοραστών. Παράλληλα, σημαντικός αριθμός συναντήσεων πραγματοποιήθηκε με εμπορικούς επισκέπτες, που έφτασαν με δική τους πρωτοβουλία στη Θεσσαλονίκη.

Να σημειωθεί ότι στη φετινή έκθεση μετέχουν συνολικά 696 εκθέτες από 20 χώρες, ενώ οι επίσημες κρατικές συμμετοχές ανέρχονται στις 15.

εστιατοριο - μεζεδοπωλειο
ΑΡΤΕΜΙΔΑ
στην Ψίνθο
ΓΕΥΣΕΙΣ από σπιτικές νοστιμιές και μοναδικούς μεζέδες
ΝΤΟΠΙΑ κρέατα ψημένα στα κάρβουνα
ΚΑΘΕ ΤΕΤΑΡΤΗ ΚΑΙ ΣΑΒΒΑΤΟ εκλεκτά φαγητά στο ξυλόφουρνο και το μοναδικό σπαρένιο ζυμωτό ψωμί που φτιάχνουμε για σας
ΑΝΟΙΚΤΑ ΚΑΘΗΜΕΡΙΝΑ όλο το χειμώνα από το μεσημέρι έως το βράδυ, δίπλα στο τζάκι
ΨΙΝΘΟΣ (λίγο έξω από το χωριό προς Αρχίπολη)
ΤΗΛ. 2241050003
ΑΤ3216(Γ)

ΟΣΙΕΣ και οινοπνεύματα
ΑΝΟΙΚΤΑ
ΚΑΘΕ ΠΑΡΑΣΚΕΥΗ - ΣΑΒΒΑΤΟ - ΚΥΡΙΑΚΗ
ΣΑΣ ΕΥΧΟΜΑΣΤΕ ΚΑΛΟ ΧΕΙΜΩΝΑ
Ολες οι εκδηλώσεις μέχρι 260 άτομα
ΑΕ834
20 χλμ. Ρόδου - Καλλιθέας για περισσότερα γλέντια
ΤΗΛ. 67674 • Κιν. 6932-635007

ΣΤΟΥ ΦΙΛΙΠΠΟΥ
ΚΑΦΕ ΜΠΑΡ-ΜΕΖΕΔΟΠΩΛΕΙΟ
ΠΑΡΑΔΟΣΙΑΚΟΙ ΜΕΖΕΔΕΣ
ΚΡΑΣΙ-ΟΥΖΟ-ΠΟΤΟ-ΚΑΦΕ
από τις 12 το μεσημέρι... έως αργά το βράδυ...
Γ. Σεφέρη 78-80 Ρόδος
Εμπ. Κέντρο ΜΗΔΙΑ
Τηλ. 2241064708- Κιν.: 6947446747
ΑΤ3878(Γ)

SAIS TRAVEL

ΕΚΠΛΗΚΤΙΚΗ ΠΡΟΣΦΟΡΑ

ΤΡΙΗΜΕΡΟ RELAX στο MARMARIS

ΜΕ ΤΗΝ ΕΥΚΑΙΡΙΑ ΤΗΣ ΑΡΓΙΑΣ ΛΟΓΩ ΤΗΣ ΕΟΡΤΗΣ ΤΟΥ ΠΟΛΙΟΥΧΟΥ ΤΗΣ ΡΟΔΟΥ ΚΩΝ. ΥΔΡΑΙΟΥ

από 12/11, ημέρα Σάββατο, ώρα 08.00

έως 14/11, ημέρα Δευτέρα, ώρα 15.30 (ΑΡΓΙΑ)

ΜΟΝΟ με 110 ευρώ συν 19 ευρώ φόροι

• Ξενοδοχείο 5* LUX το ELEGANCE με πρωινό και 1 γεύμα ημερησίως ΔΩΡΕΑΝ, ΣΑΟΥΝΑ - ΧΑΜΑΜ - ΓΥΜΝΑΣΤΗΡΙΟ - ΤΕΝΙΣ - JAGUZZI, ακόμη ΜΑΣΑΖ, SPA
• Μεταφορά λιμάνι - ξενοδοχείο - λιμάνι
• Εισιτήρια ΡΟΔΟ - ΜΑΡΜΑΡΙΣ - ΡΟΔΟ
• Φόροι λιμανιών Ελλάδας - Τουρκίας

ΓΥΡΟΣ ΠΕΛΟΠΟΝΝΗΣΟΥ

8ήμερη εκδρομή από 22 έως 29/11

Επίδαυρο – Ναύπλιο – Τολό – Παναγιά Μαλεβή – Τρίπολη – Σπάρτη – Μονεμβασιά –Γύθειο – Σπήλαια Διρού – Καλαμάτα – Ολυμπία – Πάτρα – Καλάβρυτα – Μέγα Σπήλαιο – Αγ. Λαύρα

ΜΥΡΑ – ΑΓ. ΝΙΚΟΛΑΟΣ – ΛΙΒΙΣΙ – ΦΕΤΙΓΙΕ – ΚΑΣ – ΑΝΤΑΛΕΙΑ

Από 5/12–8/12

Ξενοδοχεία 4 και 5***** με ημιδιατροφή

ΜΥΡΑ – ΚΩΝ/ΠΟΛΗ – ΣΜΥΡΝΗ

Για όσους θέλουν να συνεχίσουν την εκδρομή τους μετά τα **ΜΥΡΑ** από **5–13/12**

ΠΡΑΚΤΟΡΕΙΟ ΤΑΞΙΔΙΩΝ

ΣΑΒΒΑΣ ΣΑΗΣ

Το πρακτορείο που εμπιστεύονται όλοι για τη σοβαρότητά του και την ποιότητα των εκδρομών του.

ΔΙΑΦΗΜΙΣΤΕΣ ΜΑΣ ΕΙΝΑΙ ΟΙ ΙΔΙΟΙ ΟΙ ΠΕΛΑΤΕΣ ΜΑΣ

ΤΑΡΠΟΝ ΣΠΡΙΝΓΚΣ 42 (δίπλα στην Alpha Bank) • Τηλ. 22410-39781 ΧΠ127

ΑΝ ΔΕΝ ΚΙΝΗΤΟΠΟΙΗΘΟΥΜΕ ΕΓΚΑΙΡΑ

Θα χάσουμε πολλούς εκδρομείς μαθητές!

Εκτός από την έλλειψη πλοίων άρχισε η εκστρατεία δυσφήμησης της Ρόδου

Καθόλου καλά δεν πάνε τα πράγματα με τις μαθητικές εκδρομές για τη Ρόδο, την περίοδο που έρχεται, καθώς η έλλειψη πλοίων και η ακρίβεια στο πετρέλαιο απειλούν να τινάξουν στον αέρα, κάθε προσπάθεια που έγινε μέχρι σήμερα.

Τα δυσάρεστα νέα έρχονται από την Αθήνα, όπου προχθές πραγματοποιήθηκαν συναντήσεις τουριστικών πρακτόρων και ξεναγών με τους υπεύθυνους του πρακτορείου Cool Travel, έναν από τους κυριότερους διακινητές μαθητών.

Στη συνάντηση αυτή κλήθηκε και ο πρόεδρος του σωματείου διπλωματούχων ξεναγών Δωδ/σου κ. **Αλέξανδρος Κολιάδης,** εκ μέρους της ομοσπονδίας των ξεναγών Ελλάδας, ο οποίος δεν έκρυψε τον προβληματισμό του για την εξέλιξη αυτή.

Ρεπορτάζ:
ΒΑΡΒΑΡΑ ΜΠΟΓΔΑΝΟΥ

Οι υπεύθυνοι του Cool Travel οι οποίοι πέρυσι είχαν ναυλώσει δύο πλοία των **Μινωικών Γραμμών**, για να μεταφέρουν από Πειραιά τους χιλιάδες μαθητές που ήθελαν να έρθουν στη Ρόδο, φέτος αντιμετωπίζουν μεγάλα εμπόδια, στο να επαναλάβουν αυτό το σχέδιο.

Ο λόγος είναι ότι, εξαιτίας της ανυπαρξίας πλοίων στη γραμμή, οι Μινωικές Γραμμές ζητούν υπέρογκα ποσά (ως μονοπώλιο) τα οποία υπαγορεύονται και από τις μεγάλες αυξήσεις στην **τιμή του πετρελαίου**.

Το γεγονός αυτό, οδηγεί στο να εκτιναχθούν στα ύψη οι τιμές για το κόστος της εκδρομής στη Ρόδο, με αποτέλεσμα να γίνεται λόγος για απαγορευτικές πλέον τιμές. Εκτιμάται ότι λόγω αυτής της εξέλιξης **η εκδρομή στη Ρόδο, θα είναι για τους μαθητές των Λυκείων του χρόνου την άνοιξη, ακριβότερη κατά 30%-40% και φυσικά το νησί μας ως τουριστικός προορισμός, παύει να είναι ανταγωνιστικό.**

Εκείνο που πρέπει να τονιστεί, είναι ότι ήδη ξεκίνησαν στην περιοχή της πρωτεύουσας δυσφημιστικές εκστρατείες εναντίον της Ρόδου του τύπου "τι έχει να σας προσφέρει η Ρόδος", "σας κλέβουν", "είναι πιο ακριβή" κ.λπ. προκειμένου να αποτρέψουν όσους μαθητές επιθυμούν να έρθουν και να διοχετευτούν αυτοί αλλού.

Ηδη, ψιθυρίζεται ότι μεθοδεύεται το άνοιγμα της γραμμής **Πειραιάς - Σαντορίνη - Κρήτη**, για την οποία οι πράκτορες άρχισαν να ενημερώνουν τα Λύκεια και τους μαθητές.

Ειδικά για την Κρήτη, επισημαίνεται ότι είναι ο κύριος ανταγωνιστής της Ρόδου, έτσι όπως εξελίχθηκαν τα πράγματα, καθώς λόγω της συχνής ακτοπλοϊκής σύνδεσης, το πακέτο των μαθητικών εκδρομών είναι πολύ φθηνό. Αν τελικά ισχύσει η γραμμή Σαντορίνης - Κρήτης εκτιμάται ότι οι περίπου 6.000 μαθητές που πέρυσι μεταφέρθηκαν στη Ρόδο, θα διοχετευτούν εκεί, ενώ θα χάσουμε και περίπου 2.000 μαθητές που μας ήρθαν πέρυσι από την Κρήτη, για πρώτη φορά μετά από 15 χρόνια!

Αυτό που πρέπει επίσης να σημειωθεί είναι ότι λόγω του μεγάλου κόστους των αεροπορικών μεταφορών, οι μαθητές επιλέγουν τουλάχιστον τη μία διαδρομή να την κάνουν με το πλοίο, κάτι που στην περιοχή μας έτσι όπως είναι τα πράγματα δεν φαίνεται να εφαρμόζεται.

Εκείνο που επιβάλλεται να γίνει είναι να υπάρξει γενικός αφυπνισμός από όλους και να πραγματοποιηθεί διαφήμιση της Ρόδου, ώστε να ισχυροποιηθεί η θέση μας και να βρεθεί τρόπος να λυθεί το πρόβλημα που προέκυψε!

ΕΡΩΤΗΣΗ ΚΑΪΣΕΡΛΗ ΓΙΑ ΤΙΣ ΜΑΘΗΤΙΚΕΣ ΕΚΔΡΟΜΕΣ

Ο κ. Καΐσερλης κατέθεσε επίσης ερώτηση για το θέμα των μαθητικών εκδρομών, προς την υπουργό Παιδείας κ. Μαριέττα Γιαννάκου. Αναφέρει στην ερώτηση αυτή τα εξής:

Φοβερά στοιχεία για τις μαθητικές εκδρομές παρουσίασε η έγκριτη εφημερίδα της Δωδεκανήσου «Πρόοδος» στις 19-10-2005.

Στο δημοσίευμα αναγράφονται ότι λειτουργούν κυκλώματα τουριστικών πρακτορείων που δίνουν μίζες σε μαθητές για να οργανώσουν πάρτι με τα οποία θα χρηματοδοτηθούν οι σχολικές εκδρομές τον ερχόμενο Μάρτιο.

Όπως πιστεύεται η ανάληψη της διοργάνωσης των πάρτι λειτουργεί ως προσύμφωνο με τους τουριστικούς πράκτορες για την σχολική εκδρομή και την αποκόμιση τεράστιων κερδών.

Σύμφωνα με πληροφορίες μέχρι και 600 ευρώ παίρνουν μίζα οι μαθητές από πράκτορες για να αναλάβουν την οργάνωση του πάρτι και στη συνέχεια για να πείσουν τους συμμαθητές τους να πάνε εκδρομή σε ένα συγκεκριμένο τουριστικό τόπο.

- Επειδή ο τζίρος από τις μαθητικές εκδρομές είναι τεράστιος και ξεπερνά τα 100 εκατομμύρια ευρώ.

- Επειδή θίγονται άμεσα συμφέροντα τουριστικών προορισμών. Αλλά το σπουδαιότερο εισάγεται στον νεανικό πληθυσμό της χώρας η νοοτροπία της μίζας και της αρπακτής.

ΕΡΩΤΑΤΑΙ Η κ. ΥΠΟΥΡΓΟΣ:

Εάν υπάρχει πρόγραμμα αντιμετώπισης του προβλήματος και σε ποιες ενέργειες θα προχωρήσει για την πάταξη αυτών των φαινομένων".

ΣΤΑΥΡΙΑΣ

ΚΑΤΑΣΚΕΥΕΣ ΤΗΛ. 22410 - 60770 ΚΙΝ. 6944 - 677700



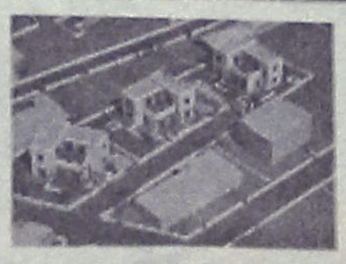



ΘΕΣΗ : ΣΟΡΩΝΗ

ΣΕ ΜΠΕΤΑ : ΑΠΟ 95000,00 €

- ΕΝΤΟΣ ΟΙΚΙΣΜΟΥ ΜΕ ΘΕΑ ΤΗ ΘΑΛΑΣΣΑ
- ΔΙΩΡΟΦΕΣ ΝΕΟΔΜΗΤΕΣ 120 Τ.Μ.
- ΣΕ ΟΙΚΟΠΕΔΟ 300 Τ.Μ.
- ΜΕ ΙΔΙΩΤΙΚΟ ΔΡΟΜΟ ΠΡΟΣΒΑΣΗΣ
- ΙΔΙΩΤΙΚΟ ΠΑΡΚΙΝΓΚ
- ΜΕ ΔΙΑΜΟΡΦΩΜΕΝΟΥΣ ΕΞΩΤΕΡΙΚΟΥΣ ΧΩΡΟΥΣ (ΑΥΛΕΣ, ΠΑΡΚΙΝΓΚ, ΚΗΠΟ) ΠΕΡΙΤΟΙΧΙΣΜΕΝΟ ΟΙΚΟΠΕΔΟ
- ΑΤΟΜΙΚΟ ΒΟΘΡΟ
- ΥΠΟΓΕΙΕΣ ΣΥΝΔΕΣΕΙΣ ΜΕ ΟΛΕΣ ΤΙΣ ΠΑΡΟΧΕΣ (ΥΔΡ. ΗΛΕΚΤ. ΤΗΛ.)
- ΕΣΩΤΕΡΙΚΟ ΔΡΟΜΟ (ΠΡΟΣΒΑΣΗΣ ΟΛΟΚΛΗΡΩΜΕΝΟ (ΑΣΦΑΛΤΟ)

ΣΑΒΒΕΝΑΣ Γ. ΑΡΧΙΤΕΚΤΟΝΑΣ

ΧΡΙΣΤΟΠΟΥΛΟΣ Κ. ΠΟΛΙΤ. ΜΗΧ/ΚΟΣ

ΑΤ3738

ΕΠΙΠΛΑ ΚΟΥΖΙΝΑΣ ΙΤΑΛΙΑΣ ΙΣΠΑΝΙΑΣ

8 ΜΕΤΡΑ

ΑΠΟ 990* ΕΥΡΩ

('Η ΑΠΟ 29 ΕΥΡΩ ΤΟ ΜΗΝΑ*)

ΒΟΛΑΣ ΚΟΥΖΙΝΕΣ

ΠΟΡΤΕΣ ΕΣΩΤΕΡΙΚΕΣ ΑΠΟ 139 ΕΥΡΩ (ΜΕ ΤΟ ΦΠΑ)

*ΔΕΝ ΠΕΡΙΛΑΜΒΑΝΕΤΑΙ ΤΟΠΟΘΕΤΗΣΗ, ΠΑΓΚΟΣ ΚΑΙ ΝΕΡΟΧΥΤΗΣ
*Ο ΔΙΑΚΑΝΟΝΙΣΜΟΣ ΑΦΟΡΑ 48ΜΗΝΗ ΕΞΟΦΛΗΣΗ ΚΑΙ ΠΕΡΙΛΑΜΒΑΝΕΙ ΦΠΑ 13%

Λ. ΕΛΕΥΘΕΡΙΑΣ 43-45 ΚΡΕΜΑΣΤΗ ΡΟΔΟΣ - ΤΗΛ. 22410 91275
FAX: 22410 94370 -- e-mail: lazarosvolas@yahoo.gr

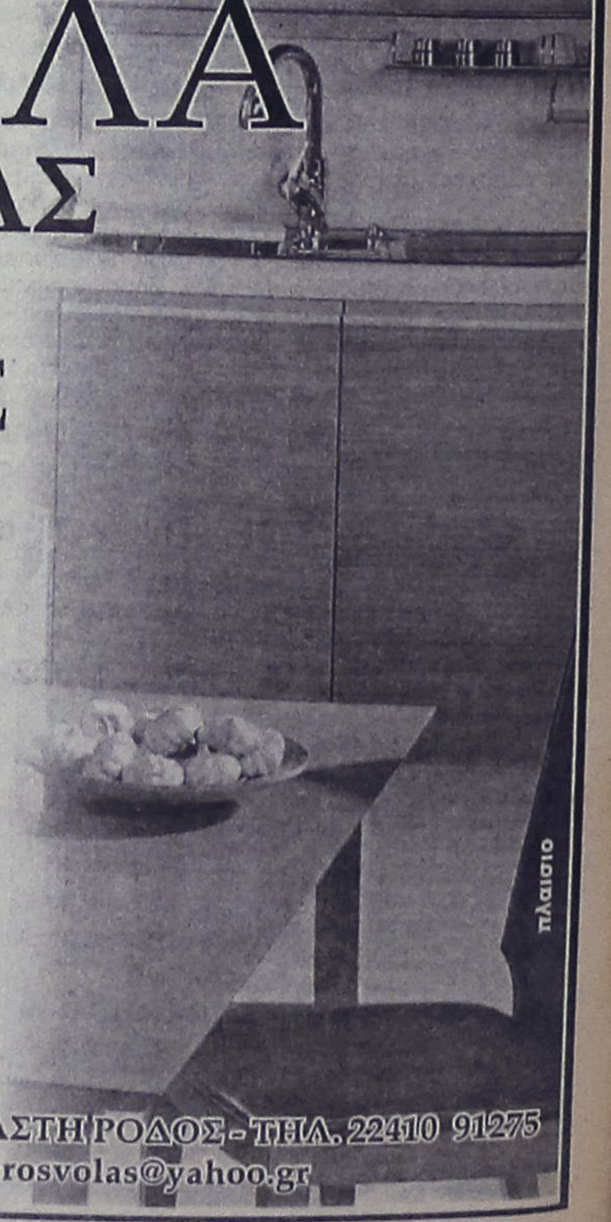

ΑΕ0096

Με πρωτοβουλία της νομαρχιακής επιτροπής της ΝΔ

Συνάντηση στ' Αφάντου για τις δημοτικές εκλογές

Απείχε σε ένδειξη διαμαρτυρίας η τοπική οργάνωση

Συνάντηση για τις δημοτικές εκλογές, από την οποία όμως απουσίαζαν τα μέλη της τοπικής επιτροπής, ως ένδειξη διαμαρτυρίας, πραγματοποίησε προχθές το βράδυ στον δήμο Αφάντου η νομαρχιακή επιτροπή της Νέας Δημοκρατίας.

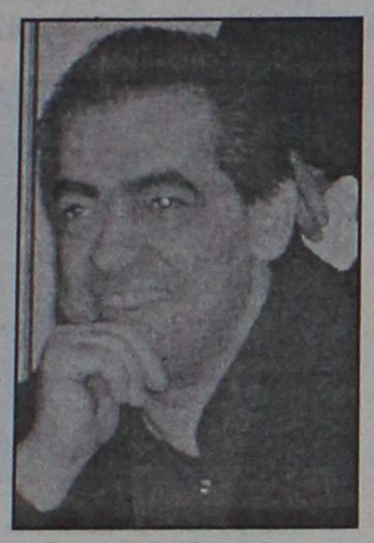



Αντικειμενικός σκοπός της συνάντησης, που εντάσσεται στο πλαίσιο των διεργασιών που πραγματοποιούνται το τελευταίο χρονικό διάστημα, ήταν να υπάρξει ενιαίος συνδυασμός από τους φίλα προσκείμενους υποψηφίους στη Νέα Δημοκρατία.

Σύμφωνα με όσα έγιναν γνωστά, στη συνάντηση συμμετείχαν ο δήμαρχος κ. Σταμάτης Καβάδας, οι δημοτικοί σύμβουλοι κ. Μαρία Καραγιάννη, κ. Μιχάλης Μαχραμάς και ο κ. Βασίλης Μανέτας.

Απουσίαζαν όλα τα μέλη της τοπικής επιτροπής Αφάντου μεταξύ των οποίων και ο πρόεδρος της οργάνωσης κ. Αναστ. Σπανός που φημολογείται ότι ενδιαφέρεται να είναι υποψήφιος δήμαρχος.

Τα μέλη της τοπικής επιτροπής δεν παρέστησαν επειδή δεν κλήθηκαν όλα στην σύσκεψη, πράγμα που θα έπρεπε. Ετσι σε ένδειξη διαμαρτυρίας δεν παρέστησαν και σύμφωνα με τις ίδιες πληροφορίες έστειλαν και σχετική επιστολή που εξηγούν τους λόγους.

Επί της ουσίας, στις συζητήσεις που έγιναν δεν διεφάνη ότι υπάρχουν περιθώρια να τα βρουν μεταξύ τους οι υποψήφιοι.

Ο νυν δήμαρχος κ. Σταμ. Καβάδας ζήτησε την στήριξη της Νέας Δημοκρατίας, ενώ η κ. Μ. Καραγιάννη ξεκαθάρισε ότι θα είναι εκ νέου υποψήφια, ενώ ο κ. Μιχ. Μαχραμάς δεν άφησε περιθώριο για τυχόν συνεργασία με τον κ. Καβάδα.

Εξυπακούεται ότι θα υπάρξουν και άλλες συναντήσεις, οι εκτιμήσεις όμως είναι ότι οι διαφορές που υπάρχουν δύσκολα θα "γεφυρωθούν".

Σύσκεψη για τα έργα στην περιοχή μας

Θα γίνει την ερχόμενη Τρίτη

Η πορεία των εκτελούμενων έργων στο νομό μας και οι προσπάθειες επιτάχυνσης των απαιτούμενων διαδικασιών, έτσι ώστε να μην υπάρχουν απώλειες πόρων, θα εξεταστεί το μεσημέρι της ερχόμενης Τρίτης 8 Νοεμβρίου, στη Νομαρχία, παρουσία και του Περιφερειάρχη Νοτίου Αιγαίου κ. Χαράλαμπου Κόκκινου.



Στην σύσκεψη εκτός από τον Περιφερειάρχη, το Νομάρχη και τον αρμόδιο Αντινομάρχη κ. Στάθη Κουσουρνά, θα πάρουν μέρος υπηρεσιακοί παράγοντες και στελέχη από την **Περιφέρεια Νοτίου Αιγαίου και τη Νομαρχιακή Αυτοδιοίκηση Δωδεκανήσου**, οι οποίοι και θα προσδιορίσουν με ακρίβεια την κατάσταση στην οποία βρίσκεται η πορεία των έργων που έχουν προγραμματιστεί για την περιοχή της Δωδεκανήσου.

Κοινός στόχος της σύσκεψης αυτής, **θα είναι να μην χαθεί ούτε ένα ευρώ από τα έργα που αξιώνει η Δωδεκάνησος.**

Αξίζει να σημειωθεί πάντως, ότι η διαδικασία γίνεται ακόμα πιο αυστηρή από το 2006 για όσα από τα προγράμματα των έργων, δεν πληρούν με ακρίβεια τις προδιαγραφές, δεδομένου ότι θα κρίνονται με συνοπτικές διαδικασίες ανεπαρκή και θα απεντάσσονται.

Εκκλήσεις για ενότητα απηύθυνε ο Γ. Λοβέρδος

Ασκησε έντονη κριτική στην κυβέρνηση

Οι εκκλήσεις για ενότητα στο ΠΑΣΟΚ και η οξεία κριτική στη κυβέρνηση, ήταν οι δύο πόλοι γύρω από τους οποίους περιστράφηκαν οι δηλώσεις του βουλευτή του ΠΑΣΟΚ Ανδρέα Λοβέρδου κατά την επίσκεψή του σε Κω και Κάλυμνο προχθές.

Ο κ. Λομβέρδος έφθασε αεροπορικώς στην Κω, όπου μάλιστα παραχώρησε συνέντευξη Τύπου στα τοπικά μέσα ενημέρωσης και στην τοποθέτησή του αναφέρθηκε ακριβώς στα παραπάνω, ενώ στη συνέχεια δέχθηκε ερωτήσεις.

Εκεί που δεν μπόρεσε να απαντήσει ουσιαστικά, ήταν όταν ρωτήθηκε για το θέμα της ενότητας, δεδομένης της διάσπασης που υπάρχει τοπικά, όπου οι εσωκομματικές αντιπαραθέσεις είναι βαθιές και αναμένεται να γίνουν ευκρινώς ορατές και στις επερχόμενες εκλογές για το δήμο.

Ο κ. Λομβέρδος είπε ότι θα υπάρξει αυστηρή αντιμετώπιση όσων διασπάσουν την ενότητα του κόμματος, αλλά απέφυγε να απαντήσει ξεκάθαρα, αν οι «αντάρτες» θα διαγραφούν από το κόμμα.

Σε ότι αφορά το ΠΑΣΟΚ, είπε ότι όταν κερδίσει τις εκλογές, θα γίνει 100% ανανέωση, σε σχέση με το παρελθόν, χωρίς να διευκρινίσει αν αφορά και τον ίδιο, αφού στο παρελθόν διετέλεσε κι αυτός υπουργός.

Σημείωσε επίσης ότι στελέχη που βρίσκονται χρόνια στο ΠΑΣΟΚ δεν θα επανέλθουν.

Συνοδευόμενος από τον πολιτευτή Γιώργο Νικητιάδη, μετέβη με ιδιωτικό σκάφος στη Κω, όπου το απόγευμα μίλησε σε προγραμματισμένη πολιτική συγκέντρωση στο Πνευματικό Κέντρο, το οποίο ήταν κατάμεστο.

Εκεί εξαπέλυσε εκ νέου δριμεία κριτική στη κυβέρνηση και τη Ν.Δ. λέγοντας ότι κατρακυλά και είναι πλέον επιζήμια για το τόπο, ενώ το ΠΑΣΟΚ –όπως είπε- ανεβαίνει συνεχώς.

Αναφέρθηκε στην εξωτερική πολιτική, την ακρίβεια, τη διαφθορά και εκτίμησε ότι επέρχεται φοροεισπρατική επιδρομή.

Μετά την τοποθέτησή του, δέχθηκε ερωτήσεις και μια από αυτές αφορούσε τον αντιπολιτευτικό λόγο του αρχηγού του ΠΑΣΟΚ Γιώργου Παπανδρέου. Όπως είπε, το ΠΑΣΟΚ αρχικά δεν ήθελε να κάνει αντιπολίτευση για την αντιπολίτευση. Βλέποντας όμως «την κατρακύλα» θα αλλάξει τη στάση του, υπονοώντας ότι και ο Γ. Παπανδρέου θα κάνει πιο σκληρή αντιπολίτευση.

Ιδιαίτερα σχόλια στο ακροατήριο προκάλεσαν οι αναφορές του κ. Λομβέρδου στην ενότητα του κόμματος, αφού η εικόνα ήταν γλαφυρή και «μιλούσε» μόνη της, με τον Γ. Ρούσσο και την ομάδα του σε μια μεριά, τον Δ. Διακομιχάλη και τη δική του ομάδα αλλού, τον τέως δήμαρχο κ. Ζαΐρη μόνο του και να μην ανταλλάσσουν ούτε χαιρετισμό μεταξύ τους.

Το μόνο που αρκέστηκε να πει για τον εσωκομματικό αλληλοσπαραγμό στη Κάλυμνο, ήταν ότι γνωρίζει τη συμβαίνει, χωρίς να προχωρήσει σε ανάλυση, παρά μόνο σε προτροπές για ενότητα και κοινό αγώνα.

ΠΡΟΣΚΥΝΗΜΑ

ΣΤΗΝ ΜΟΝΗ ΠΑΝΟΡΜΙΤΗ

Από 02/11 έως και 08/11 τα πλοία

«ΙΛΙΟΝ» και «ΝΙΚΟΛΑΟΣ Χ»

θα πραγματοποιούν μονοήμερες εκδρομές προς την Μονή Πανορμίτη

Αναχώρηση για Πανορμίτη στις 09.00 π.μ. και επιστροφή στην Ρόδο στις 17.00 μ.μ.

Αναχώρηση των πλοίων από το λιμάνι Μανδρακίου (απέναντι από το Δικαστήριο).

Για πληροφορίες τηλ.
22410 70030, 22410 70031,
Fax: 2241070032

AE919

ΠΡΟΣΦΟΡΕΣ

που σας χαλαρώνουν

ΑΠΟΛΥΤΑ

Διθέσιος καναπές με το ύφασμα από
639 €



Δείτε από κοντά την ΜΕΓΑΛΗ ποικιλία προσφορών στα επιπλά μας.



Καναπές-κρεβάτι με το ύφασμα από
600 €



Ρόδος - Παύλου Μελά 70, Τηλ.: 22410 36730, Fax: 22410 31187
Αθήνα - Ολύμπου 6, Τηλ.: 210 9701071, Κιν.: 6944 384 471
email: info@arvanitidis.com

ΝΙΚΟΣ ΑΡΒΑΝΙΤΙΔΗΣ
ΜΕΛΕΤΗ - ΕΠΙΒΛΕΨΗ - ΚΑΤΑΣΚΕΥΗ
ΚΑΤΑΣΤΗΜΑ ΕΠΙΠΛΩΝ

XT1004

Ως εκπρόσωπος της ΚΕΔΚΕ

Στο Λονδίνο θα πάει ο δήμαρχος

Σε πανευρωπαϊκή συνάντηση

Τον δήμαρχο Ροδίων, κ. Γιώργο Γιαννόπουλο, επέλεξε το διοικητικό συμβούλιο της Κεντρικής Ένωσης Δήμων και Κοινοτήτων Ελλάδος (ΚΕΔΚΕ), του οποίου είναι και β' αντιπρόεδρος, προκειμένου να εκπροσωπήσει την τοπική αυτοδιοίκηση της χώρας σε ευρωπαϊκό επίπεδο.



Πιο συγκεκριμένα, στις 21 και 22 Νοεμβρίου 2005, θα πραγματοποιηθεί στο Λονδίνο και στα πλαίσια της βρετανικής προεδρίας της Ευρωπαϊκής Ένωσης η δεύτερη συνάντηση υψηλόβαθμων στελεχών με θέμα «Διακυβέρνηση και Ευρωπαϊκή Ένωση: ο ρόλος της Ε.Ε., των κρατών-μελών και των περιφερειακών και τοπικών αρχών».

Η πρώτη συνάντηση είχε πραγματοποιηθεί στο πλαίσιο της ολλανδικής προεδρίας τον Δεκέμβριο του 2004 στη Χάγη και εκεί συμφωνήθηκε, μεταξύ άλλων, να προσκληθούν από κάθε κράτος-μέλος μια αντιπροσωπεία με γενικό διευθυντή και μέχρι τέσσερα ακόμα άτομα, στα οποία θα συμπεριλαμβάνονται και εκπρόσωποι της τοπικής και περιφερειακής διοίκησης.

Στην πενταμελή ελληνική αντιπροσωπεία αποφασίστηκε να μετέχει ο β' αντιπρόεδρος της ΚΕΔΚΕ και δήμαρχος Ροδίων κ. Γιώργος Γιαννόπουλος, αφού, ως γνωστόν, έχει σημαντική εμπειρία στο προς συζήτηση θέμα τόσο με τη συμμετοχή του στο Συμβούλιο Δήμων και Περιφερειών της Ευρώπης όσο και στο δ.σ. του Παγκόσμιου Οργανισμού Ενωμένων Πόλεων και Τοπικών Αυτοδιοικήσεων.

Άκρως... αισιόδοξος ο καπετάν-Μάκης!

Για την επίλυση του ακτοπλοϊκού προβλήματος του νομού

Πλήρως απαισιόδοξος για την επίλυση του ακτοπλοϊκού προβλήματος εμφανίστηκε χθες σε συνέντευξή του στην ΕΡΑ Ρόδου ο εφοπλιστής Γεράσιμος Αγούδημος, ιδιοκτήτης της ναυτιλιακής εταιρίας G.A. Ferries.



Ο κ. Αγούδημος επιτέθηκε κατά του Νομάρχη Γιάννη Μαχαιρίδη, αναφερόμενος σε παλιότερες δηλώσεις του ότι αποτελεί τροχοπέδη για τα Δωδεκάνησα. «Τα νησιά που αγωνιούν, να πάνε στο νομάρχη να τους βρει καράβια, που έλεγε ότι αν φύγω εγώ θα έρθουν άλλοι με 10 πλοία» δήλωσε χαρακτηριστικά. Για να συμπληρώσει: «Ας τα φέρει να δούμε τι χρώμα έχουν. Μόνο μην είναι μαύρα και περάσουν έξω από τη Ρόδο ως... νεκροφόρες»!

Αναφερόμενος στις κατά καιρούς πληροφορίες ότι βγάζει τα καράβια του από τις Δωδεκανησιακές γραμμές, είπε ότι όλο το χειμώνα η εταιρία του θα πραγματοποιεί τέσσερα δρομολόγια με επιβατηγά – οχηματαγωγά την εβδομάδα και άλλα τρία δρομολόγια με οχηματαγωγό, ενώ από τον Φεβρουάριο θα αρχίσει και πάλι καθημερινά δρομολόγια από τον Πειραιά με επιβατηγό – οχηματαγωγό.

Σε ότι αφορά τους διαγωνισμούς για τις άγονες γραμμές με συμβάσεις πενταετίας, δήλωσε ότι δεν θα αλλάξουν τίποτα και ότι τουλάχιστον ο ίδιος δεν προτίθεται να πάρει μέρος. Αντιθέτως, ζήτησε να εφαρμοστεί πλήρη απελευθέρωση της ακτοπλοΐας, όπως προβλέπει η Ευρωπαϊκή Ένωση για να έρθουν κι άλλα καράβια στις γραμμές μας.

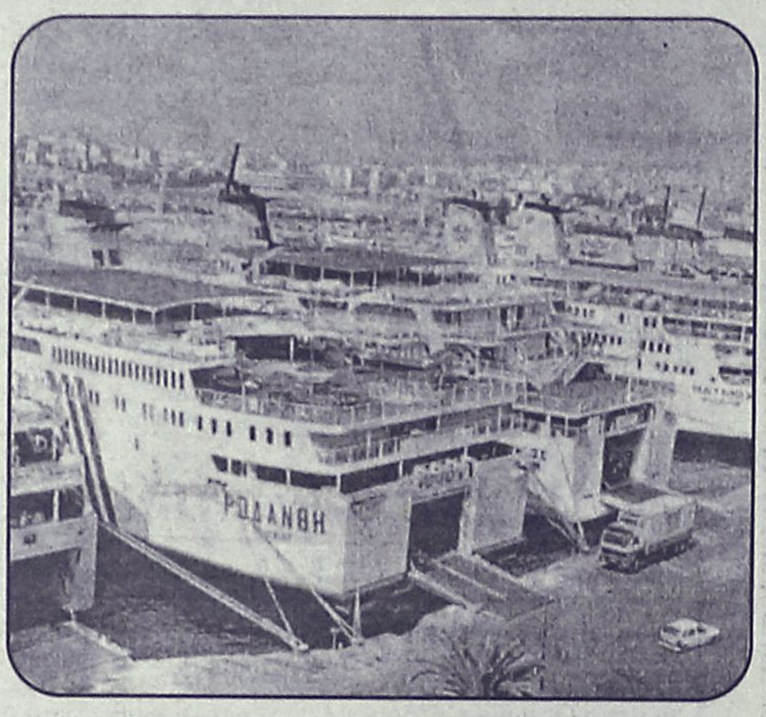

Τέλος, για τα πλοία Μιλένα και Νταλιάνα που μετέφερε για δρομολόγια στις βόρειες θάλασσες, είπε ότι «εκεί είναι καλά, για εδώ δεν ήταν. Τα έλεγαν... σαπάκια». Προέβλεψε μάλιστα ότι οι νησιώτες «σύντομα θα αναπολήσουν με μεγάλη νοσταλγία το Μιλένα και το Νταλιάνα».

Συνεδριάζει η δημαρχιακή

Την ερχόμενη Τετάρτη

Εκ νέου συνεδριάζει η Δημαρχιακή Επιτροπή Ρόδου την ερχόμενη Τετάρτη 9 Νοεμβρίου, στις 10.45 το πρωί, στην αίθουσα συνεδριάσεων του δημοτικού συμβουλίου Ρόδου.

Τα θέματα που βρίσκονται στην ημερήσια διάταξη και καλείται να εγκρίνει, είναι τα παρακάτω:

1. Χορηγήσεις αδειών ίδρυσης και λειτουργίας κατ/των υγειονομικού ενδιαφέροντος.
2. Χορηγήσεις αδειών μουσικής.
3. Διεξαγωγή διαγωνισμού για την προμήθεια ειδών υγιεινής και καθαριότητος.
4. Διεξαγωγή διαγωνισμού για την προμήθεια γραφικής ύλης.
5. Έγκριση όρων δημοπρασίας για την προμήθεια οικοδομικών υλικών για την επισκευή του κτιρίου του ΕΛΛΗ.
6. Καθορισμός τιμής μονάδος αποζημίωσης για την πράξη προσκύρωσης αριθ. 71/2004. (Αίτημα Μιχ. και Δημ. Σαρρή).





ΜΟΥΣΙΚΗ & ΚΑΛΛΙΤΕΧΝΙΚΑ
ΓΙΑ ΜΙΚΡΟΥΣ ΚΑΙ ΜΕΓΑΛΟΥΣ
ΕΥΧΑΡΙΣΤΟ ΠΕΡΙΒΑΛΛΟΝ
ΣΥΓΧΡΟΝΗ ΕΥΡΩΠΑΪΚΗ ΔΙΔΑΣΚΑΛΙΑ
ΓΡΗΓΟΡΗ ΕΚΜΑΘΗΣΗ ΑΡΙΣΤΑ ΑΠΟΤΕΛΕΣΜΑΤΑ
ΔΙΔΑΣΚΟΝΤΑΙ
* ΝΗΠΙΑΚΗ ΜΟΥΣΙΚΗ ΑΠΟ 3 ΕΤΩΝ
* ΑΝΩΤΕΡΑ ΘΕΩΡΗΤΙΚΑ
* ΑΡΜΟΝΙΟ
* ΠΙΑΝΟ
* ΦΩΝΗΤΙΚΗ
* ΘΕΑΤΡΟ
HOBBY TIME CLUB
ΜΟΥΣΙΚΟ ΕΡΓΑΣΤΗΡΙ ΥΨΗΛΑΝΤΗ
ΖΩΓΡΑΦΙΚΗ
* ΣΕ ΚΑΜΒΑ
* ΧΑΡΤΙ
* ΥΦΑΣΜΑ
* ΠΗΛΟ
* ΓΥΨΟ
* ΞΥΛΟ
* ΓΥΑΛΙ
ΚΕΝΕΝΤΥ 5 ΡΟΔΟΣ
ΤΗΛ. 22410-74797
ΑΤ 3906 (Γ)



Φτιάξαμε για σας έναν υπέροχο χώρο για τα χειμωνιάτικα μεσημέρια σας.
ΑΠΟΛΑΥΣΤΕ κάθε μεσημέρι (12.00-16.00)
12 διαφορετικά πιάτα της μαγειρικής μας τέχνης με δεύτερο πιάτο της επιλογής σας
ΜΟΝΟ με 15€ το άτομο
ΑΝΟΙΚΤΑ ΚΑΘΗΜΕΡΙΝΑ ΜΕΣΗΜΕΡΙ-ΒΡΑΔΥ 12.00-16.00 ΚΑΙ 18.30 ΕΩΣ ΑΡΓΑ
Γ. Παπανδρέου 76, Ανάληψη
Για ρεζερβέ τηλ.: 2241068090-6948048565
ΑΤ 3881 (Γ)

WARLYN ΠΟΡΤΕΣ
ΕΣΩΤΕΡΙΚΕΣ, ΕΞΩΤΕΡΙΚΕΣ - ΤΙΣ ΕΧΟΥΜΕ ΟΛΕΣ
ΣΤΑΜΑΤΗΣΤΕ ΓΙΑ ΤΗΝ ΚΑΛΥΤΕΡΗ ΕΠΙΛΟΓΗ
ΚΟΙΤΑΞΤΕ ΓΙΑ ΤΗΝ ΚΑΛΥΤΕΡΗ ΠΟΙΟΤΗΤΑ
ΑΓΟΡΑΣΤΕ ΣΤΗΝ ΚΑΛΥΤΕΡΗ ΤΙΜΗ
WARLYN DOORS
BSI REGISTERED FIRM
MADE IN ENGLAND
Στ. Καζούλη 23 & Πελοποννήσου 2
Τηλ: 22410 22684 / 22831 • Fax: 22410 22684
e-mail: lints5@otenet.gr
AT 3799

Το κυκλοφοριακό στην πόλη μας

Εφιάλτης και τον χειμώνα

"Μάχη" για την εξασφάλιση μιας θέσης στάθμευσης στο κέντρο, ιδίως τις πρωινές ώρες

Σε «χειμερινό εφιάλτη» εξελίσσεται και πάλι τις τελευταίες μέρες, το κυκλοφοριακό και η στάθμευση για την πόλη της Ρόδου, αφού η εύρεση μιας θέσης στάθμευσης στο κέντρο της πόλης μας, για επισκέπτες και κατοίκους, έχει καταστεί πλέον δυσεύρετη.

Παρά το γεγονός ότι η Ρόδος διαθέτει πλέον ελάχιστους, **επισκέπτες - τουρίστες** (άρα η κίνηση των οχημάτων λογικά θα έπρεπε να είναι μειωμένη), εν τούτοις οι ώρες αιχμής αποτελούν πραγματικά μαρτύριο για όσους δοκιμάζουν να κινηθούν με τα αυτοκίνητά τους στο κέντρο της πόλης μας.

Η υπομονή των οδηγών πάντως δοκιμάζεται καθημερινά, αφού οι εικόνες που διαδραματίζονται θυμίζουν... Ομόνοια!

Η έλλειψη επαρκών θέσεων στάθμευσης στο κέντρο, **η καθυστέρηση στην αποκέντρωση των δημοσίων υπηρεσιών** από το εμπορικό κέντρο της πόλης μας, η κακή νοοτροπία όλων μας να μην χρησιμοποιούμε τα μέσα μαζικής μεταφοράς και βέβαια η συνήθεια να επιδιώκουμε να σταθμεύουμε ακριβώς έξω από την υπηρεσία ή το κατάστημα που θέλουμε να εξυπηρετηθούμε, είναι μόνο ορισμένοι από τους παράγοντες για τους οποίους η κατάσταση έχει εξελιχθεί έτσι τα τελευταία χρόνια.

Ένα άλλο στοιχείο, το οποίο επίσης είναι συνάρτηση του προβλήματος που ολοένα και περισσότερο διογκώνεται τα τελευταία χρόνια είναι η ραγδαία αύξηση στις πωλήσεις των αυτοκινήτων ειδικά για το νησί της Ρόδου αφού τα οχήματα που κυκλοφορούν πλέον στους δρόμους του νησιού μας (ιχ αυτοκίνητα, φορτηγά και μοτοσικλέτες) υπολογίζεται ότι ξεπερνούν τις 70.000(!) και όπως όλα δείχνουν, η Ρόδος τείνει να εξελιχθεί σε μια «μικρή Αθήνα», σε ό,τι αφορά το κυκλοφοριακό και τις θέσεις στάθμευσης, ακόμα και στις πλέον απομακρυσμένες γειτονιές!



Ενδεικτικό στοιχείο ότι μόνο μέσα στο 2005 ο αριθμός των νέων αυτοκινήτων που πωλήθηκαν στη Ρόδο, φθάνει τις 4.000!

Δεν χρειάζονται ειδικές επιστημονικές γνώσεις για να αντιληφθεί πάντως ο οποιοσδήποτε, ότι η **ραγδαία αύξηση επιβατηγών αυτοκινήτων, φορτηγών και μοτοσικλετών**, στο νησί της Ρόδου τα τελευταία χρόνια, έχει αυξήσει αντίστοιχα σε τεράστιο βαθμό τα σχετικά προβλήματα που έχουν να κάνουν με την στάθμευση αλλά και το κυκλοφοριακό.

Στο ίδιο χρονικό διάστημα ελάχιστα είναι τα αυτοκίνητα που έχουν αποσυρθεί από την κυκλοφορία, με αποτέλεσμα ο συνολικός αριθμός των αυτοκινήτων που κυκλοφορούν πλέον στους δρόμους του νησιού μας, να δημιουργεί **ασφυκτικές από κάθε άποψη καταστάσεις, οι οποίες θυμίζουν... πρωτεύουσα.**

ΓΙΑ ΜΙΑ... ΘΕΣΗ ΣΤΑΘΜΕΥΣΗΣ

Απερίγραπτη βεβαίως είναι και η κατάσταση που επικρατεί στο κέντρο της πόλης μας, εξαιτίας **αφενός μεν της ραγδαίας αύξησης των οχημάτων, αφετέρου δε της νοοτροπίας που μας διακατέχει,** να μην χρησιμοποιούμε ούτε ακόμα και για τις απλές μετακινήσεις μας, άλλα μέσα μεταφοράς πλην των ιχ. αυτοκινήτων.

Σε συνδυασμό μάλιστα και με την απίστευτη ευκολία ορισμένων –ευτυχώς- οδηγών, να σταθμεύουν όπου βρουν, εμποδίζοντας έτσι την κίνηση των υπολοίπων οχημάτων, ακόμη και πεζών, οι καταστάσεις που δημιουργούνται είναι εκρηκτικές.

Ειδικά στο χρονικό διάστημα από τις 11 το πρωί, έως και την μία το μεσημέρι, η κατάσταση δεν διαφέρει και πολύ από το... κέντρο της Αθήνας, αφού δεκάδες οδηγοί περιμένουν και αναζητούν αρκετή ώρα μια θέση στάθμευσης. Βέβαια, τα προβλήματα αυτά, δεν αποτελούν πρωτοτυπία για το νησί της Ρόδου, καθώς ίδια και ίσως χειρότερη είναι η κατάσταση που επικρατεί σε άλλες μεγάλες πόλεις νησιωτικών περιοχών.

Αυξημένη η παραβατικότητα ανηλίκων

Αυξημένη εξακολουθεί να παρουσιάζεται η παραβατικότητα των ανηλίκων κυρίως σε ό,τι αφορά τον Κ.Ο.Κ. , καθώς μόνο κατά το μήνα Οκτώβριο βεβαιώθηκαν 132 παραβάσεις!

Πιο συγκεκριμένα, σύμφωνα με τα επίσημα στοιχεία της Αστυνομικής Διεύθυνσης Δωδεκανήσου, το περασμένο μήνα βεβαιώθηκαν σε 132 ανήλικους ηλικίας από 13 έως 17 ετών οι αντίστοιχες παραβάσεις του Κώδικα Οδικής Κυκλοφορίας, δύο άτομα της ίδιας ηλικίας συνελήφθηκαν για κλοπή και δύο για απόπειρα ληστείας.

Παρά τις συνεχείς «εξορμήσεις» των αστυνομικών της περιοχής μας, οι νεαροί (καθώς στη πλειοψηφία τους πρόκειται για αγόρια- 106 από τα 132 άτομα) εξακολουθούν να οδηγούν παραβαίνοντας τον σχετικό κώδικα.

Επίσης το ίδιο χρονικό διάστημα σε ολόκληρο το νομό, με αντικείμενο τη προστασία των ανηλίκων, πραγματοποιήθηκαν 95 έλεγχοι- έναντι 73 πέρυσι- σε κέντρα διασκέδασης για είσοδο και παραμονή ανηλίκων μέσα σε αυτά καθώς και την κατανάλωση οινοπνευματωδών ποτών όπου βεβαιώθηκαν 5 παραβάσεις. Παράλληλα οι αστυνομικοί διενήργησαν και 45 ελέγχους – έναντι 23 τον ίδιο μήνα πέρυσι- σε χώρους που συχνάζουν ή παραμένουν ανήλικοι (σχολεία- φροντιστήρια- αθλητικές εγκαταστάσεις κ.ά.), καθώς και 25 «εξορμήσεις» με σκοπό την αποτροπή επαιτείας και οικονομικής εκμετάλλευσης των ανηλίκων.



Σύμφωνα με ανακοίνωση του ΕΟΤ

Δικαιολογητικά θα καταθέσουν τα ενοικιαζόμενα

Να καταθέσουν εκ νέου τα δικαιολογητικά ανανέωσης των αδειών τους οι ιδιοκτήτες ενοικιαζομένων δωματίων του νομού μας, για να μπορέσουν έτσι να ενταχθούν στην διαδικασίες ανακατάταξης με το σύστημα κλειδιών, που προβλέπεται, υπενθυμίζει με σχετική ανακοίνωση που εξέδωσε χθες ο προϊστάμενος της Διεύθυνσης ΕΟΤ της περιοχής μας κ. Δημήτρης Καπετάνος.

Στην ανακοίνωση σημειώνεται ότι οι ιδιοκτήτες – επιχειρηματίες ενοικιαζομένων δωματίων, είναι υποχρεωμένοι να υποβάλλουν τα απαραίτητα δικαιολογητικά μέχρι τις 31 Μαρτίου 2006, έτσι ώστε να μπορέσουν να προβούν στην ανανέωση και ανακατάταξη με το σύστημα των «κλειδιών» των ειδικών σημάτων Λειτουργίας των επιχειρήσεών τους, σύμφωνα και με την απόφαση του Υπουργού Ανάπτυξης.

Σε περίπτωση, που δεν κατατεθούν τα σχετικά δικαιολογητικά, η διεύθυνση Τουρισμού στην περιοχή μας θα προβεί σε βάρος των ιδιοκτητών στις διοικητικές κυρώσεις που προβλέπονται από το νόμο.

Διχασμένοι οι μουσουλμάνοι

Γιορτάζουν σήμερα ξεχωριστά

Διχασμένη θα γιορτάσει σήμερα η μουσουλμανική κοινότητα το Μπαϊράμι, καθώς το Βακούφ και ο σύλλογος των μουσουλμάνων διοργανώνουν την ίδια ώρα, δύο ξεχωριστές εκδηλώσεις.

Το Βακούφ στις 8:00 το βράδυ στο ξενοδοχείο Rodos Park, όπου θα βραβεύσει και τους αριστούχους μουσουλμάνους μαθητές Λυκείων και τους μουσουλμάνους που πέτυχαν φέτος την εισαγωγή τους στα ΑΕΙ και τα ΤΕΙ.

Επίσης στις 8:00 σήμερα το βράδυ, ο πολιτιστικός σύλλογος των μουσουλμάνων γιορτάζει στην αίθουσα Μάικ, στο εμπορικό κέντρο Πανάγου.

Το Μπαϊράμι είναι η γιορτή του Ραμαζανιού. Το Ραμαζάνι είναι ο μεγάλος θρησκευτικός μήνας των μουσουλμάνων και με το τέλος του ακολουθεί ένα τριήμερο γιορτής που ονομάζεται Μπαϊράμι. Αυτό το τριήμερο ξεκίνησε την Πέμπτη και ολοκληρώνεται σήμερα με τις δύο εκδηλώσεις.

Δραματική έκκληση στον υπουργό Υγείας

Για την στελέχωση του περιφερειακού ιατρείου Κάσου

Δραματική έκκληση στον υπουργό Υγείας Νικήτα Κακλαμάνη απευθύνει ο δήμαρχος Κάσου Δημήτρης Ερωτόκριτος, με επιστολή του, αναφορικά με τη στελέχωση του Περιφερειακού Ιατρείου.

Όπως σημειώνει ο κ. Ερωτόκριτος, η υποχρεωτική υπηρεσία υπαίθρου των δύο γιατρών που υπηρετούν τώρα, λήγει το επόμενο διάστημα και υπάρχει ανάγκη να ληφθεί μέριμνα για την αντικατάστασή τους.

Αναλυτικά, στην επιστολή του προς τον κ. Κακλαμάνη, ο δήμαρχος Κάσου αναφέρει:

"Αξιότιμε κύριε Υπουργέ,

Με την τελευταία μας επιστολή της 18-07-2005, σας είχαμε ενημερώσει για την δυσάρεστη θέση στην οποία βρίσκεται το νησί μας, το οποίο συνεχίζει να στερείται ιατρού εξειδικευμένου, έχοντας κλείσει τρία χρόνια από την ημερομηνία προκήρυξης από το Γενικό Νοσοκομείο Ρόδου για την πλήρωση,

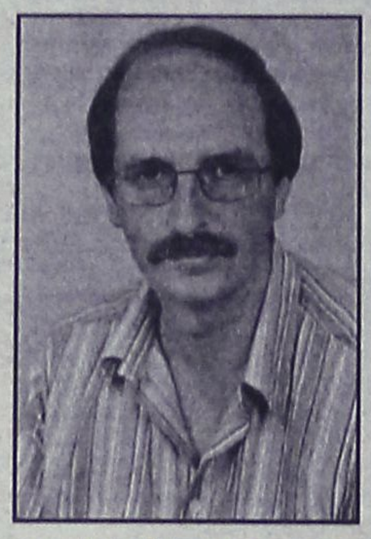

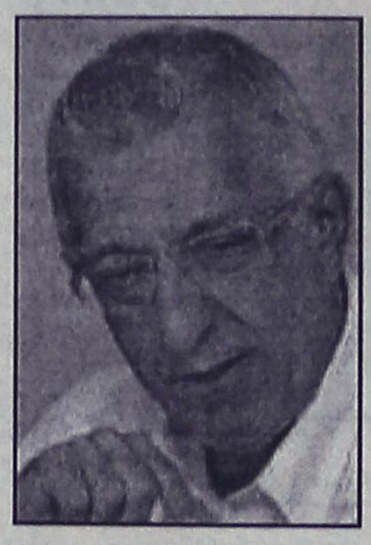

μεταξύ άλλων και μιας θέσης ΕΑ' ή ΕΒ' Γενικής Ιατρικής στο Π.Π.Ι. Κάσου (απόφαση Υπ. Υγείας υπ' αριθ. Υ10α/Γ.Π.12036/26-02-2003).

Δυστυχώς σήμερα είμαστε υποχρεωμένοι να επανέλθουμε, εκφράζοντας την απόλυτα δικαιολογημένη απορία μας, για την καθυστέρηση της πρόσληψης ενός από τους ενδιαφερόμενους ιατρούς, αλλά και για έναν ακόμη πολύ σοβαρό λόγο:

Από την Κυριακή 20 Νοεμβρίου 2005, το Π.Π.Ι. Κάσου θα μείνει με έναν αγροτικό ιατρό, λόγω λήξης της υποχρεωτικής υπηρεσίας υπαίθρου του κ. Νικολάου Αρμενάκη και από την Δευτέρα 20 Φεβρουαρίου 2006 το Π.Π.Ι. Κάσου δεν θα έχει κανένα ιατρό, αφού θα λήξει και η υποχρεωτική υπηρεσία υπαίθρου του κ. Μικέ Δουλαπτσή!

Κύριε Υπουργέ,

Μην μας αφήνετε μόνους μας! Ζητάμε άμεσα την παρέμβασή σας, ώστε να σταματήσουν οι κάτοικοι της Κάσου να διακατέχονται από πλήρη ανασφάλεια, ενόψει του χειμώνα που μόλις άρχισε!».

ALHAMBRA TRAVEL



ΧΡΙΣΤΟΥΓΕΝΝΑ ΣΤΗΝ ΑΙΓΥΠΤΟ
ΑΛΕΞΑΝΔΡΕΙΑ–ΚΑΪΡΟ
από 23–28 Δεκεμβρίου
ΑΕΡΟΠΟΡΙΚΩΣ

Με πτήση απ' ευθείας
ΡΟΔΟ - ΑΛΕΞΑΝΔΡΕΙΑ - ΚΑΪΡΟ -ΡΟΔΟ

Ελάτε μαζί μας στη χώρα του ΝΕΙΛΟΥ με το υπέροχο κλίμα και τον ξακουστό πολιτισμό. Κάνετε στην οικογένειά σας ένα δώρο για τα Χριστούγεννα. Ταξίδι αναψυχής, άνετο, ιστορικό και για πολλούς πρωτόγνωρο.
Αρχαιότητες, οάσεις, κρουαζιέρα στον Νείλο, Μουσεία, φθηνά ψώνια, ονειρεμένο χριστουγεννιάτικο Ρεβεγιόν στο πολυτελές "HILTON" της Αλεξάνδρειας.

ΠΡΟΓΡΑΜΜΑ

ΑΝΑΧ. 23/12 από ΡΟΔΟ με τσάρτερ στις 07.00 απ' ευθείας για Αλεξάνδρεια - Τακτοποίηση VISAS στο αεροδρόμιο και ξενάγηση στο Εθνικό Μουσείο, Παλάτι της Κλεοπάτρας 6 μέτρα υπό τη θάλασσα - Επίσκεψη στο σπίτι του Καβάφη και Άγιο Σάββα - Συνάντηση με τον Πατριάρχη - Επιστροφή hotel Hilton - το βράδυ μεταφορά στο Whtie and Blue restaurant στο ελληνικό Ναυτικό Club της Αλεξάνδρειας - Δείπνο με θαλασσινά.
24/12 Πρωϊνό - Επίσκεψη Κατακόμβες της Shawkafa - Προσκύνημα στο Ναό του Ευαγγελισμού και εν συνεχεία στην Αλεξανδριανή Βιβλιοθήκη, παπύρους και μουσείο. Συνεχίζουμε για την ΜΟΝΤΑΖΑ θερινό ανάκτορο του βασιλέως Φαρούκ. Το βράδυ χριστουγεννιάτικο ρεβεγιόν με εορταστικό πρόγραμμα και δείπνο.
25/12 Πρωϊνό - αναχ. για Κάιρο - Επισκέψεις Πυραμίδες, Σφίγγα και Παπύρους - άφιξη στο υπερπολυτελές ξενοδοχείο "Le Meridien Pyramids" - Δείπνο στη Nubian.
26/12 Πρωϊνό - Ολοήμερη επίσκεψη στο τζαμί του Mohamed Ali και την Citadel του Saladin. Συνεχίζουμε στο Khan El Khalili bazaar. Δείπνο buffe στο ξενοδοχείο.
27/12 Πρωϊνό - αναχ. για την Οαση του Fayoum τη μεγαλύτερη σε έκταση στην Αίγυπτο - προϊστορικά ευρύματα των Φαραώ, Ελλήνων, Ρωμαίων και Ισλάμ - Επιστροφή στο ξενοδοχείο - Δείπνο.
28/12 Πρωϊνό - επίσκεψη στο ναό του Αγίου Γεωργίου και στο Εθνικό Μουσείο - κρουαζιέρα με πολυτελέστατο ποταμόπλοιο στο Νείλο με φαγητό και φολκλορικό πρόγραμμα με χορούς.
Μετά το δείπνο αναχώρηση για το αεροδρόμιο για την πτήση μας στις 22.35 για ΡΟΔΟ.

Λεπτομέρειες και τιμές στο πρακτορείο μας

ALHAMBRA TRAVEL
Δημ. Θεοδωράκη 13
Τηλ. 2241025698 και 2241037052

XΠ1330

DODEKANISOS
ΔΩΔΕΚΑΝΗΣΟΣ ΝΑΥΤΙΛΙΑΚΗ Ν.Ε.

ΠΡΟΣΚΥΝΗΜΑ ΣΤΟΝ ΠΑΝΟΡΜΙΤΗ

"ΔΩΔΕΚΑΝΗΣΟΣ ΕΞΠΡΕΣ"

ΚΥΡΙΑΚΗ 6/11/2005		
ΛΙΜΑΝΙ	ΑΦΙΞΗ	ΑΝΑΧ/ΣΗ
ΡΟΔΟΣ		08.30
ΠΑΝΟΡΜΙΤΗΣ	09.10	09.25
ΚΩΣ	11.00	11.10
ΚΑΛΥΜΝΟΣ	11.50	12.00
ΛΕΡΟΣ	12.50	12.55
ΛΕΙΨΟΙ	13.15	13.20
ΠΑΤΜΟΣ	13.40	13.45
ΛΕΡΟΣ	14.25	14.30
ΚΑΛΥΜΝΟΣ	15.20	15.30
ΚΩΣ	16.10	16.20
ΠΑΝΟΡΜΙΤΗΣ	17.40	17.50
ΡΟΔΟΣ	18.30	Δ/ΝΣΗ

ΠΑΡΑΜΟΝΗ ΔΕΥΤΕΡΑ 7/11/2005		
ΛΙΜΑΝΙ	ΑΦΙΞΗ	ΑΝΑΧ/ΣΗ
ΡΟΔΟΣ		08.00
ΠΑΝΟΡΜΙΤΗΣ	08.50	09.00
ΡΟΔΟΣ	09.50	10.30
ΠΑΝΟΡΜΙΤΗΣ	11.20	12.00
ΡΟΔΟΣ	12.50	13.30
ΠΑΝΟΡΜΙΤΗΣ	14.20	15.00
ΡΟΔΟΣ	15.50	16.00
ΠΑΝΟΡΜΙΤΗΣ	16.50	17.30
ΡΟΔΟΣ	18.20	Δ/ΝΣΗ

ΑΝΗΜΕΡΑ ΤΡΙΤΗ 08/11/2005		
ΛΙΜΑΝΙ	ΑΦΙΞΗ	ΑΝΑΧ/ΣΗ
ΡΟΔΟΣ		08.00
ΠΑΝΟΡΜΙΤΗΣ	08.50	09.00
ΡΟΔΟΣ	09.50	10.30
ΠΑΝΟΡΜΙΤΗΣ	11.20	12.00
ΡΟΔΟΣ	12.50	13.30
ΠΑΝΟΡΜΙΤΗΣ	14.20	15.00
ΡΟΔΟΣ	15.50	16.00
ΠΑΝΟΡΜΙΤΗΣ	16.50	17.30
ΡΟΔΟΣ	18.20	Δ/ΝΣΗ

"ΔΩΔΕΚΑΝΗΣΟΣ ΠΡΑΪΝΤ"

ΚΥΡΙΑΚΗ 6/11/2005		
ΛΙΜΑΝΙ	ΑΦΙΞΗ	ΑΝ/ΣΗ
ΛΕΡΟΣ		06.50
ΚΑΛΥΜΝΟΣ	07.40	07.50
ΚΩΣ	08.30	08.40
ΠΑΝΟΡΜΙΤΗΣ	10.00	10.10
ΡΟΔΟΣ	11.00	15.30
ΠΑΝΟΡΜΙΤΗΣ	16.20	16.30
ΚΩΣ	17.50	18.00
ΚΑΛΥΜΝΟΣ	18.40	18.50
ΛΕΡΟΣ	19.40	Δ/ΝΣΗ

ΠΑΡΑΜΟΝΗ ΔΕΥΤΕΡΑ 7/11/2005		
ΛΙΜΑΝΙ	ΑΦΙΞΗ	ΑΝ/ΣΗ
ΛΕΡΟΣ		06.50
ΚΑΛΥΜΝΟΣ	07.40	07.50
ΚΩΣ	08.30	08.40
ΠΑΝΟΡΜΙΤΗΣ	10.00	10.10
ΡΟΔΟΣ	11.00	15.30
ΠΑΝΟΡΜΙΤΗΣ	16.20	16.30
ΚΩΣ	17.50	18.00
ΚΑΛΥΜΝΟΣ	18.40	18.50
ΛΕΡΟΣ	19.40	Δ/ΝΣΗ

ΑΝΗΜΕΡΑ ΤΡΙΤΗ 8/11/2005		
ΛΙΜΑΝΙ	ΑΦΙΞΗ	ΑΝ/ΣΗ
ΛΕΡΟΣ		06.50
ΚΑΛΥΜΝΟΣ	07.40	07.50
ΚΩΣ	08.30	08.40
ΠΑΝΟΡΜΙΤΗΣ	10.00	10.10
ΡΟΔΟΣ	11.00	15.30
ΠΑΝΟΡΜΙΤΗΣ	16.20	16.30
ΚΩΣ	17.50	18.00
ΚΑΛΥΜΝΟΣ	18.40	18.50
ΛΕΡΟΣ	19.40	Δ/ΝΣΗ

ΤΕΤΑΡΤΗ 09/11/2005		
ΛΙΜΑΝΙ	ΑΦΙΞΗ	ΑΝ/ΣΗ
ΛΕΡΟΣ		06.50
ΚΑΛΥΜΝΟΣ	07.40	07.50
ΚΩΣ	08.30	08.40
ΠΑΝΟΡΜΙΤΗΣ	10.00	10.10
ΡΟΔΟΣ	11.00	

ΑΥΣΤΡΑΛΙΑΣ 3, Τ.Κ. 85100, ΡΟΔΟΣ
ΤΗΛ. 22410 70590, ΦΑΞ 2241070591
E-MAIL info@12ne.gr • WEB. www.12ne.gr

XΠ1648

Έκλεψαν χρυσά αξίας 25.000 ευρώ

Από σπίτι στα Τριάντα

Διάφορα χρυσά κοσμήματα συνολικής αξίας 25.000 ευρώ, πιστωτικές κάρτες και το χρηματικό ποσό των 520 ευρώ, αφαίρεσαν άγνωστοι ή άγνωστος δράστης από το σπίτι 44χρονης στην Ιαλυσό.

Η διάρρηξη καταγγέλθηκε την περασμένη Τετάρτη στις 11 το πρωί στο Αστυνομικό Τμήμα Ιαλυσού από την ίδια την παθούσα.

Όπως δήλωσε η 44χρονη στους αστυνομικούς το χρονικό διάστημα από τις 3.30 το μεσημέρι έως τις 8.30 το βράδυ της προηγούμενης ημέρας, άγνωστος ή άγνωστοι δράστες, εκμεταλλευόμενοι την απουσία της, παραβίασαν την κεντρική πόρτα του σπιτιού της, μπήκαν μέσα και αφαίρεσαν διάφορα χρυσά κοσμήματα (καδένες, σκουλαρίκια, δακτυλίδια, σταυρούς) συνολικής αξίας 25.000 ευρώ περίπου, διάφορες τραπεζικές κάρτες και 520 ευρώ.

Προανάκριση για την κλοπή διενεργεί η αρμόδια αστυνομική αρχή.

Χωρίς δίπλωμα

Συνελήφθη από την Τροχαία

Χωρίς δίπλωμα οδηγούσε μοτοποδήλατο 37χρονος από τη Βουλγαρία, ο οποίος αρνήθηκε να υποβληθεί σε αλκοτέστ με αποτέλεσμα να συλληφθεί.

Τον 37χρονο αλλοδαπό, εντόπισαν και σταμάτησαν για ένα απλό τροχονομικό έλεγχο προχθές την περασμένη Τετάρτη στις 10.30 το βράδυ άνδρες του Τμήματος Τροχαίας Ρόδου.

Κατά τη διάρκεια του ελέγχου οι αστυνομικοί διαπίστωσαν ότι δεν είχε δίπλωμα οδήγησης για το δίκυκλο μοτοποδήλατο του, ενώ φανερές ήταν οι ενδείξεις ότι ήταν και μεθυσμένος.

Οι άνδρες της Τροχαίας ζήτησαν από τον 37χρονο να υποβληθεί σε αλκοτέστ, ωστόσο αυτός αρνήθηκε με αποτέλεσμα και να συλληφθεί και σε βάρος του να κινηθούν όλες οι προβλεπόμενες από το νόμο διαδικασίες.

Ημερίδα διασφάλισης της ποιότητας στα φάρμακα

Σήμερα το απόγευμα στο ξενοδοχείο "Ρόδος Πάλας"

«Διασφάλιση Ποιότητας στο Φάρμακο» είναι το αντικείμενο της τέταρτης κατά σειρά Ημερίδας που διοργανώνει το Ινστιτούτο Φαρμακευτικής Έρευνας και Τεχνολογίας (Ι.Φ.Ε.Τ.) σε συνεργασία με τη Διοίκηση Υγειονομικής Περιφέρειας (Δ.Υ.ΠΕ.) Νοτίου Αιγαίου, σήμερα στις 6 το απόγευμα στη Ρόδο στο ξενοδοχείο Rodos Palace με σκοπό:

α) Την ανάδειξη της σημασίας της διασφάλισης ποιότητας των φαρμάκων σε ορισμένα στάδια της ζωής τους όπως η αγορά, η αποθήκευση η διανομή.

β) Την ανάπτυξη των απαιτήσεων του υπάρχοντος θεσμικού πλαισίου και ιδιαίτερα της κατευθυντήριας γραμμής (94/C63/03 σχετικά με την ορθή πρακτική διανομής φαρμακευτικού προϊόντος για ανθρώπινη χρήση).

γ) Την διασφάλιση της δημόσιας υγείας μέσα από την ενημέρωση για προμήθεια των φαρμάκων από τους θεσμοθετημένους φορείς, της πολιτείας και την αποτροπή αγορών από πηγές που δεν εξασφαλίζουν την ποιότητα και δραστικότητά τους.

Την ημερίδα θα παρακολουθήσουν ιατροί, φαρμακοποιοί, νοσηλευτές και γενικότερα επιστήμονες του χώρου της υγείας. Τους επιστήμονες θα απασχολήσουν σημαντικά θέματα: «Φάρμακο και Ποιότητα», «επισημάνσεις για τον Επιστημονικό – Ηθικό ρόλο του Φαρμακοποιού στη Διακίνηση Φαρμάκου» και «Ποιότητα στη Χορήγηση Φαρμάκου – Φαρμακοεπαγρύπνηση».

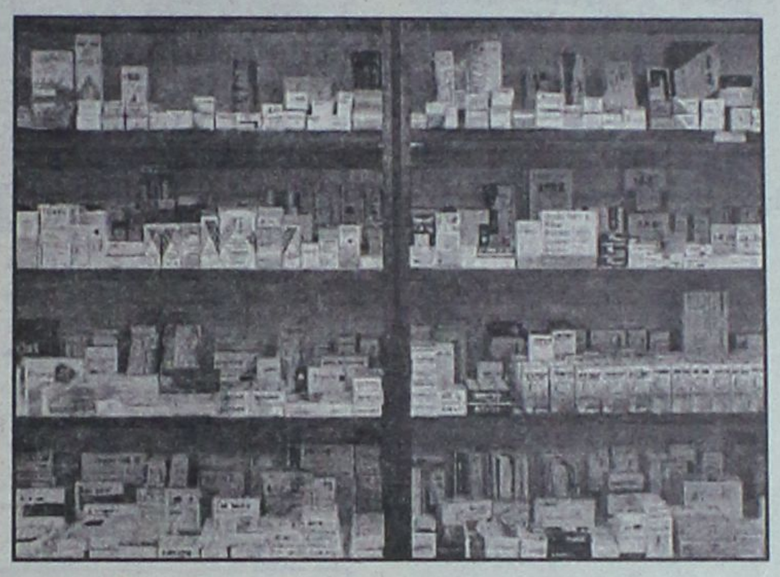

Χαιρετισμό θα απευθύνουν ο διοικητής Β' Υγειονομικής Περιφέρειας Νοτίου Αιγαίου κ. Μιχαήλ Νούσιας και ο πρόεδρος Φαρμακευτικού Συλλόγου Δωδεκανήσου, κ. Σωτήρης Παμπάκας. Συντονιστής της εκδήλωσης θα είναι ο αντιπρόεδρος διοικητικού συμβουλίου Ι.Φ.Ε.Τ. κ. Γεώργιος Κιοσές.

Στην ημερίδα θα μιλήσουν η διευθύντρια του Ι.Φ.Ε.Τ., χημικός, κα. Δέσποινα Κωσταλία, ο φαρμακοποιός, κ. Χαράλαμπος Σταυρόπουλος, μέλος του δ.σ. Φαρμακευτικού Συλλόγου Δωδεκανήσου, και ο Γαστρεντερολόγος κ. Αναστάσιος Ρούσσος, Διδάκτωρ Ιατρικής Σχολής.

«Η διοργάνωση των ημερίδων» σύμφωνα με τον πρόεδρο του Ι.Φ.Ε.Τ., κ. Γιώργο Δημόπουλο, «έχει σκοπό να επιμορφώσει σταδιακά όλους τους εμπλεκόμενους με το φάρμακο για τη διασφάλιση της ποιότητάς του στα στάδια της αγοράς, της αποθήκευσης και της διανομής ώστε να φθάνει σε άριστο επίπεδο ποιότητας στον ασθενή. Ταυτόχρονα θα ξεκινήσουν προγράμματα επιμόρφωσης των στελεχών της Δημόσιας Υγείας των Βαλκανικών χωρών στα πλαίσια του ευρωπαϊκού προγράμματος INTERREG».

Ένα χρόνο για είδη "μαϊμού"

Σε ποινή φυλάκισης ενός έτους καταδικάστηκε χθες από το Τριμελές Πλημμελειοδικείο Ρόδου, 57χρονος Ροδίτης, στο κατάστημα του οποίου πριν από τρία χρόνια είχαν εντοπιστεί δερμάτινα είδη Loui Vuitton «μαϊμού»!

Στο κατάστημα του 57χρονου στη Παλιά Πόλη είχαν πραγματοποιήσει έλεγχο στις 24 Οκτωβρίου 2002, εκπρόσωποι της γαλλικής εταιρείας Loui Vuitton Malletier μαζί με άνδρες της Υποδιεύθυνσης Ασφαλείας Ρόδου, εντοπίζοντας 27 δερμάτινα πορτοφόλια, 7 ζευγάρια γυναικεία υποδήματα και 53 γυναικείες τσάντες μικρού και μεσαίου μεγέθους, τα οποία έφεραν τα λογότυπα της εν λόγω εταιρείας, χωρίς όμως να είναι τα αυθεντικά προϊόντα αλλά απομιμήσεις!

Τα προϊόντα αυτά, ο επιχειρηματίας τα διέθετε προς πώληση σε διάφορες τιμές και συγκεκριμένα από 85 έως 140 ευρώ, ανάλογα το είδος και το μέγεθος.

Σε βάρος του 57χρονου σχηματίστηκε δικογραφία και χθες βρέθηκε στο εδώλιο του Τριμελούς Πλημμελειοδικείου Ρόδου όπου εξετάστηκε η υπόθεσή του. Το δικαστήριο τον έκρινε ένοχο, επιβάλλοντάς του συνολική ποινή φυλάκισης 12 μηνών με την έφεση να έχει αναστολτικό αποτέλεσμα.





Ενδιαφέρουσα ημερίδα για την παράνομη διακίνηση ανθρώπων

Θέμα για μετανάστες, παιδική πορνεία κ.ά.

Μία πολύ ενδιαφέρουσα ημερίδα θα πραγματοποιηθεί την ερχόμενη Τρίτη στο νησί μας με θέμα «Μετανάστες, Δικαιώματα, Νομικό Πλαίσιο, Παράνομη Διακίνηση Ανθρώπων, Παιδική Πορνεία».



Την ημερίδα διοργανώνει το Ελληνικό Εθνικό Τμήμα της Διεθνούς Ένωσης Αστυνομικών, υπό την αιγίδα του υπουργείου Εξωτερικών και της Υπηρεσίας Διεθνούς Αναπτυξιακής Συνεργασίας και με την συνδρομή του Αρχηγείου της Ελληνικής Αστυνομίας.

Οι εργασίες της ημερίδας θα ξεκινήσουν στις 10 το πρωί της προσεχούς Τρίτης 8 Νοεμβρίου στο ξενοδοχείο «Mediterranean» με τους χαιρετισμούς των επισήμων και **του αστυνομικού διευθυντή Δωδεκανήσου, ταξίαρχου κ. Αριστείδη Καρτάνου**, ενώ θα ακολουθήσουν οι ομιλίες : **του εισαγγελέα Πρωτοδικών Ρόδου κ. Γιώργου Οικονόμου** με θέμα «Μετανάστες- Παράνομη διακίνηση ανθρώπων- Παιδική Πορνεία- Νομικό Πλαίσιο», **του καθηγητή του Πανεπιστημίου Αιγαίου κ. Αναστάσιουο Καντάκου** με θέμα «Διαπολιτισμική επικοινωνία και ο αντισταθμιστικός ρόλος του σχολείου», **του αστυνομικού διευθυντή- Α΄ υποδιευθυντή της Αστυνομικής Διεύθυνσης Δωδεκανήσου κ. Ναπολέων Βλάση** για την «Θυματοποίηση και παράνομη διακίνηση ανηλίκων, ο ρόλος της αστυνομίας, ως φορέας επισήμου κοινωνικού ελέγχου στο χειρισμό υποθέσεων trafficking», **του διοικητή της Υποδιεύθυνσης Ασφαλείας Ρόδου- Αστυνόμου Α΄ κ. Αντώνη Βλαχάκη** με θέμα «Παράνομη διακίνηση ανθρώπων, η διάσταση του προβλήματος», **της δικηγόρου- συνεργάτη του Κέντρου Προάσπισης Ανθρωπίνων Δικαιωμάτων κ. Τένιας Κυριαζή** με θέμα «Η ανάγκη υλοποίησης προγράμματος εκπαίδευσης αστυνομικών για τη προστασία των ανθρωπίνων δικαιωμάτων των θυμάτων» και **της γιατρού- εκπροσώπου M.K.O. Act ΥΡΔΡΑΣΕ HELLAS κ. Χρυσούλα Μπότση** με θέμα «Trafficking και Προβλήματα υγείας».

Μελέτες την Δευτέρα στη νομαρχιακή επιτροπή

Την ερχόμενη Δευτέρα 7 Νοεμβρίου, αναμένεται να συνεδριάσουν υπό την προεδρία του αρμόδιου αντινομάρχη κ. Γιάννη Χριστοφάκη, τα μέλη της Β' Νομαρχιακής Επιτροπής Δημόσιας Διοίκησης – Πολεοδομίας, για να εξετάσουν διάφορα τρέχοντα ζητήματα.

Στην συνεδρίαση, που θα γίνει στη 1 το μεσημέρι στο Νομαρχιακό Μέγαρο και στην οποία έχουν προσκληθεί οι νομαρχιακοί σύμβουλοι κ.κ. Δημήτρης Παπακωνσταντίνου, Μιχάλης Φωτάρας, Βασίλης Ξυπολιτάς, Μανώλης Τριανταφύλλου, Θωμάς Σωτρίλλης και ο αντινομάρχης κ. Νίκος Ζωίδης, θα εξεταστούν για να εγκριθούν θέματα που αφορούν:

- Τη μελέτη περιβαλλοντικών επιπτώσεων του έργου: **«Διαπλάτυνση του υποτμήματος Φαληράκι έως Κολύμπια, του τμήματος Φαληράκι -Λίνδος, της Εθνικής Οδού Ρόδου – Λίνδου».**
- Τη μελέτη περιβαλλοντικών επιπτώσεων του έργου: «Αλιευτικό καταφύγιο Αγίου Στεφάνου – Λιβαδιών Νήσου Τήλου Νομού Δωδεκανήσου».
- Τη μελέτη περιβαλλοντικών επιπτώσεων του έργου: **«Νέα ξενοδοχειακή μονάδα, 4 αστέρων, κλασικού τύπου, δυναμικότητας 598 κλινών, σε γήπεδο επιφανείας 70.540 τμ, στη θέση «Παμιαλίκι»,** Εξοχής Κώ, του Δήμου Κώ, Νήσου Κώ, Νομού Δωδεκανήσου, ιδιοκτησίας ΤΙΓΚΑΚΙ ΓΚΑΡΝΤΕΝ ΒΙΛΑΤΖ Α.Ε.».
- Τη μελέτη περιβαλλοντικών επιπτώσεων του έργου: **«Υφιστάμενη ξενοδοχειακή μονάδα 4 αστέρων με τον τίτλο «AEGEAN VILLAGE»**στην περιοχή ΚΑΡΔΑΜΑΙΝΑ του Δήμου Ηρακλειδών της Νήσου Κώ του Νομού Δωδεκανήσου ιδιοκτησίας της ΛΑΓΚΑΣ Ξ.Ε».

KYDON TOURS

ΕΚΔΡΟΜΕΣ!!! ΕΚΔΡΟΜΕΣ!!!
Ποιότητα–φροντίδα–επιτυχία
Ελάτε μαζί μας!!!

Βιέννη–Βουδαπέστη–Μπρατισλάβα
Με Ο.Α. 26/11-1/12/05
3 διανυκτερεύσεις ΒΙΕΝΝΗ-2 διανυκτ. ΒΟΥΔΑΠΕΣΤΗ.
Ξενοδοχεία 4 και 5 αστέρων, ημιδιατροφή.
Πλούσιο πρόγραμμα.
Συνοδός Ελένη Ψυλλάκη

• ΕΛΛΑΔΑ–ΙΩΑΝΝΙΝΑ–ΖΑΓΟΡΟΧΩΡΙΑ
7ήμερα 20/11-26/11. Αεροπορικώς και πούλμαν.
Σύλλογος Ηπειρωτών Ρόδου. Ρόδο-Αθήνα-Πάτρα-Πρέβεζα-Ηγουμενίτσα-Ιωάννινα-Ζαγοροχώρια-Μέτσοβο-Καλαμπάκα-Λίμνη Πλαστήρα-Ελάτη.

• Χριστούγεννα Παρίσι Eurodisney Group από Ρόδο 22/12–28/12/05
3 μέρες Disney Hotel Sequoia και CHEYER, 4 διαν. Παρίσι. Προσοχή ξενοδοχείο Meridien 4 αστέρων με πρωινό μπουφέ, είσοδοι. Εκδρομές 3μέρες Disney, ξενάγηση Παρίσι, μέσα στο μουσείο Λούβρο. Εκδρομή Παλάτι Βερσαλιών. Παραμονή Χριστουγέννων στο Super θέαμα του CABARET LIDO.
Συνοδός η κ. Ελένη Ψυλλάκη

• Πρωτοχρονιά Ιταλία–Ελβετία 29/12–4/1/06
Ρόδο-Αθήνα-Μιλάνο-Αθήνα-Ρόδο Ολυμπιακή
Πρόγραμμα. Μιλάνο, Γενεύη, Λουκέρνη, Καταρράκτες Ρήνου, Λωζάννη, Λουγκάνο και το καταπληκτικό πάρκο Gardaland στην Ιταλία δώρο γιορτινό στα παιδιά σας στην Ιταλία. Ξενοδοχεία 4 αστέρων Superior ημιδιατροφή, πλούσιο πρόγραμμα
Συνοδός κ. Ελένη Ψυλλάκη

• Τετραήμερο αργίας 11/11–14/11/05
Μαρμαρίς-Κουσάνταση-Έφεσος-Σμύρνη
Μόνο 210 ευρώ.

• Relax Μαρμαρίς 12–14/11/05
Τριήμερο στο Hotel Elegance 5 αστέρων. Μόνο 120 ευρώ με φόρους.
ΣΗΜΕΙΩΣΗ: Relax Μαρμαρίς έχουμε για όλο το χειμώνα. Αναχώρηση Σάββατο-επιστροφή Κυριακή με JOT.

• Μύρα–Άγ. Νικόλαος–Antalya 5/12–8/12/05
• Μύρα–Άγ. Νικόλαος–Κωνσταντινούπολη 5/12–13/12/05
Ελάτε για πρόγραμμα
ΧΡΙΣΤΟΥΓΕΝΝΑ–ΠΡΩΤΟΧΡΟΝΙΑ
Εχουμε τα ωραιώτερα προγράμματα για όλους τους προορισμούς!!!!

ΣΑΣ ΤΑΞΙΔΕΥΟΥΜΕ 30 ΧΡΟΝΙΑ!!!

ΠΡΑΚΤΟΡΕΙΟ ΚΥΔΩΝ ΙΑΤΑ
Εθ. Δωδ/σίων 14-Ακτή Σαχτούρη 8 • Τηλ. 22410-23000, 27900, 27722 • E-mail: Kydon@otenet.gr

Γ/Γ ΠΑΥΣΑΝΙΑΣ

ΑΝΑΚΟΙΝΩΣΗ

Ενημερώνουμε το κοινό διά την μεταφορά **ΕΜΠΟΡΕΥΜΑΤΩΝ - ΑΥΤΟΚΙΝΗΤΩΝ - ΜΗΧΑΝΗΜΑΤΩΝ** με το **Γ/Γ Παυσανίας.**
Αναχώρηση από τη ΡΟΔΟ
με προορισμό τα κάτωθι νησιά:

ΣΥΜΗ	ΧΑΛΚΗ
ΤΗΛΟΣ	ΔΙΑΦΑΝΙ
ΝΙΣΥΡΟΣ	ΚΑΡΠΑΘΟΣ
ΚΩ	ΠΗΓΑΔΙΑ
ΛΕΡΟΣ	ΚΑΣΟΣ
ΠΑΤΜΟΣ	ΚΡΗΤΗ
ΛΕΙΨΟΙ	

ΑΥΣΤΡΑΛΙΑΣ 60 - ΓΚΙΝΑΚΗΣ
Πληρ. τηλ. 6936656976
24 ώρες το 24ωρο
AE921

PELLOS TRAVEL
Α. ΠΑΠΑΣΑΒΒΑΣ
ΠΟΙΟΤΗΤΑ-ΟΡΓΑΝΩΣΗ-

ΕΚΔΡΟΜΕΣ ΧΕΙΜΩΝΑ 2005-2006

ΕΓΓΥΗΣΗ

○ 6ΗΜΕΡΗ ΕΚΔΡΟΜΗ
ΚΩΝΣΤΑΝΤΙΝΟΥΠΟΛΗ
ΜΑΡΜΑΡΙΣ–ΣΜΥΡΝΗ–ΕΦΕΣΣΟΣ–ΚΩΝΣΤΑΝΤΙΝΟΥΠΟΛΗ–ΠΡΟΥΣΑ–ΠΡΙΓΚΗΠΟΝΝΗΣΑ
Αναχ. 17/11-22/11 μόνο 295 ευρώ το άτομο
Ξ/Δ 4** & 3*** ΑΣΤΕΡΩΝ ΜΕ ΗΜΙΔΙΑΤΡΟΦΗ**
ΤΕΛΕΥΤΑΙΕΣ ΘΕΣΕΙΣ!!!!!

○ 10/11 – 19/11 10ΗΜΕΡΗ ΑΚΤΟΠΛΟΪΚΗ
ΓΥΡΟΣ ΙΤΑΛΙΑΣ
ΡΩΜΗ–ΦΛΩΡΕΝΤΙΑ–ΒΕΝΕΤΙΑ–ΣΙΕΝΑ–ΜΙΛΑΝΟ–ΑΝΚΟΝΑ–ΠΟΜΠΗΙΑ–ΝΑΠΟΛΙ–ΜΠΑΡΙ
ΜΟΝΟ ΜΕ 670 ΕΥΡΩ ΤΟ ΑΤΟΜΟ
ΜΕ SUPERFAST ΣΕ 4ΚΛΙΝΕΣ ΚΑΜΠΙΝΕΣ Ξ/Δ 4 ΑΣΤΕΡΩΝ ΜΕ ΦΑΓΗΤΟ-ΜΕΤΑΦΟΡΕΣ-ΞΕΝΑΓΗΣΕΙΣ-ΤΑΞΙΔΙΩΤΙΚΗ ΑΣΦΑΛΕΙΑ-ΣΥΝΟΔΟΣ ΓΡΑΦΕΙΟΥ

○ ΜΥΡΑ–ΚΩΝΣΤΑΝΤΙΝΟΥΠΟΛΗ
1η εκδρομή 5/12–8/12
ΜΥΡΑ–ΛΙΒΙΣΙ–ΦΕΤΙΓΙΕ–ΚΑΣ–ΑΝΤΑΛΕΙΑ
(ημέρα εορτής του Αγίου Νικολάου στα Μύρα)
2Η ΕΚΔΡΟΜΗ 5/12–13/12
ΜΥΡΑ–ΚΩΝΣΤΑΝΤΙΝΟΥΠΟΛΗ
(ΓΙΑ ΟΣΟΥΣ ΘΕΛΟΥΝ ΝΑ ΣΥΝΕΧΙΣΟΥΝ ΜΕΤΑ ΤΑ ΜΥΡΑ)

○ ΧΡΙΣΤΟΥΓΕΝΝΑ:
ΙΤΑΛΙΑ 22/12 – 27/12 (6ήμερη εκδρομή)
ΡΩΜΗ–ΦΛΩΡΕΝΤΙΑ–ΠΙΖΑ–ΒΕΝΕΤΙΑ
Αεροπορικώς κατ' ευθείαν από Ρόδο.
ΚΩΝΣΤΑΝΤΙΝΟΥΠΟΛΗ
22/12–27/12 6ΗΜΕΡΗ ΕΚΔΡΟΜΗ

7ΗΜΕΡΗ ΕΚΔΡΟΜΗ (28/12–3/1/06)
ΚΑΪΡΟ–ΑΛΕΞΑΝΔΡΕΙΑ
Αεροπορικώς απευθείας από ΡΟΔΟ
ΠΗΛΙΟ 22/12 – 27/12
ΤΙΜΗ 295 ΕΥΡΩ ΤΟ ΑΤΟΜΟ

ΖΑΓΟΡΟΧΩΡΙΑ–ΜΕΤΣΟΒΟ–ΜΕΤΕΩΡΑ
ΤΙΜΗ 295 ΕΥΡΩ ΤΟ ΑΤΟΜΟ

Αναχ. από Ρόδο στις 22/12 με Blue Star στις 6 μ.μ. επισ. 27/12 με Blue Sta στη Ρόδο

○ ΠΡΩΤΟΧΡΟΝΙΑ:
ΠΑΡΙΣΙ–EURODISNEY
29/12–03/01/06
ΚΥΠΡΟΣ ΑΕΡΟΠΟΡΙΚΗ
Αεροπορικώς κατ' ευθείαν από ΡΟΔΟ

Διαθέτουμε επίσης:
Εισιτήρια με ΟΑ, AEGEAN και CHARTER. Ακτοπλοϊκά εισιτήρια. Ειδικά πακέτα για μεμονωμένους, συλλόγους, νεόνυμφους για Ελλάδα, Κύπρο, Τυνησία, Αίγυπτο, Μαρόκο, Ιταλία, Αγγλία, Γαλλία κ.ά.

ΓΙΑ ΠΕΡΙΣΣΟΤΕΡΕΣ ΠΛΗΡΟΦΟΡΙΕΣ, ΚΡΑΤΗΣΕΙΣ ΚΑΙ ΑΝΑΛΥΤΙΚΑ ΠΡΟΓΡΑΜΜΑΤΑ ΣΤΟ ΠΡΑΚΤΟΡΕΙΟ ΓΕΝΙΚΟΥ ΤΟΥΡΙΣΜΟΥ:

PELLOS TRAVEL Α. ΠΑΠΑΣΑΒΒΑΣ - TOUR OPERATOR
KALITHEAS AVENUE, FALIRAKI RHODES, 85100 GREECE
TEL. 2241087615, FAX 2241087616
E-MAIL pellostravel@rho.fortnet.gr
www.pellostravel.gr

Ο Βουλευτής κ. Καΐσερλης

Ζητά την χρηματοδότηση του Δήμου Καστελλορίζου

Τάσσεται υπέρ της αγοράς πλοίου



Την χρηματοδότηση του δήμου Καστελλορίζου για την αγορά πλοίου, ζητά ο βουλευτής Δωδεκανήσου κ. Κ. Καΐσερλης, ο οποίος κατέθεσε για το θέμα αυτό σχετική ερώτηση στη Βουλή.

Στην ερώτηση αυτή, αποδέκτης της οποίας είναι ο υπουργός Αιγαίου κ. Παυλίδης, ο κ. Καΐσερλης αναφέρει τα εξής:

"Μπροστά στην απαράδεκτη κατάσταση των ακτοπλοϊκών συγκοινωνιών από και προς το νησί του Καστελλόριζου ο Δήμος Μεγίστης πήρε την μεγάλη απόφαση να αγοράσει δικό του πλοίο.

- Επειδή γίνεται πλέον κατανοητό ότι ο προγραμματισμός της κυβέρνησης είναι ανύπαρκτος και η επίλυση του μεγάλου προβλήματος που εγκυμονεί τεράστιους κινδύνους όχι στην ανάπτυξη αλλά ακόμα και στην επιβίωση και παραμονή των ελάχιστων κατοίκων στο ακριτικό νησί.

- Επειδή η πρόταση του Δήμου Μεγίστης είναι η μοναδική εφικτή και ρεαλιστική λύση για την οριστική επίλυση του προβλήματος.

- Επειδή και οι κυβερνήσεις του ΠΑΣΟΚ σε παρόμοιες περιπτώσεις ενίσχυσαν γενναία τους Δήμους από κεφάλαια των ίδιων των Δήμων, των κεντρικών αυτοτελών πόρων τους.

- Επειδή είναι δυνατόν με παρέμβαση του υπουργείου Αιγαίου να διατεθούν πιστώσεις προς τον Δήμο Μεγίστης από το πρόγραμμα ΘΗΣΕΑΣ.

ΕΡΩΤΑΤΑΙ Ο κ. ΥΠΟΥΡΓΟΣ:

Εάν θα υιοθετήσει και θα συμβάλει ενεργά για την χρηματοδότηση του Δήμου Μεγίστης για την προμήθεια του απαραίτητου σκάφους».

Γενική Συνέλευση του Σωματείου Εστιατόρων

Την Δευτέρα πρόκειται να πραγματοποιηθεί η δεύτερη τακτική γενική συνέλευση του σωματείου Εστιατόρων Ρόδου «Η πρωτοπορία».

Τα θέματα που θα απασχολήσουν τη γενική συνέλευση (που θα γίνει στις 10 το πρωί στο Ακταίον) είναι τα εξής:

Α) All Inclusive
Β) Άγρα πελατών
Γ) 2% Τέλος παρεπιδημούντων
Δ) Σημερινή εικόνα και πορεία εστιατορίων
Ε) Εικόνα του νησιού και προτάσεις
ΣΤ) Κοστολογήσεις προϊόντων
Ζ) Ερωτήσεις
Η) Τοποθετήσεις
Θ) Απαντήσεις
Ι) Απολογισμός διοίκησης
Ια) Οικονομικός απολογισμός
Ιβ) Πρόταση διεξαγωγής εκλογών την 28η Νοεμβρίου 2005
Ιγ) Ψηφοφορία-Τέλος των εργασιών.

Για αποκατάσταση των ζημιών

Και νέες παρεμβάσεις στο φάρο του Ενυδρείου

Χρειάζεται να γίνει λιμενικό έργο για να αποφευχθούν νέα παρατράγουδα

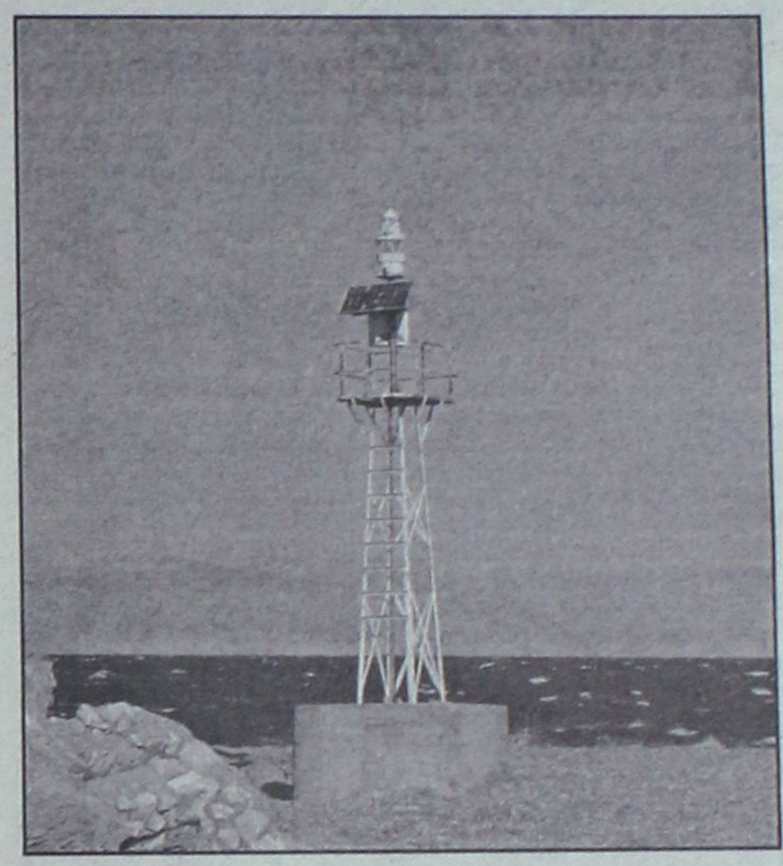

Αποκαταστάθηκαν για μία ακόμα φορά οι ζημιές, που είχε υποστεί ο φάρος στο ενυδρείο της Ρόδου, κατά τη διάρκεια του περασμένου χειμώνα.

Το Δημοτικό Λιμενικό Ταμείο Νότιας Δωδεκανήσου, έβαλε και πάλι το χέρι στη τσέπη αν και δεν είναι υπεύθυνο για το θέμα και δαπάνησε ποσό 5.200 ευρώ για να επανέλθει ο φάρος στην κανονική του θέση.

Το έργο τελείωσε πριν περίπου ένα μήνα αν και το υπόλοιπο κομμάτι που γειτνιάζει με το φάρο, παραμένει στην ίδια κατάσταση όπως προ μηνών (δηλαδή πέρυσι) όταν χτυπήθηκε από τα ισχυρά κύματα και κομματιάστηκε.

Οπως είναι γνωστό, το σημείο εκείνο, λόγω των ακραίων καιρικών φαινομένων, είναι ευάλωτο κάθε χειμώνα, και σχεδόν πάντα καταστρέφεται. Μάλιστα πέρυσι ο φάρος είχε υποστεί σοβαρή ζημιά, από τη θαλασσοταραχή, με αποτέλεσμα να "πάρει" κλίση και να σταματήσει για λίγο η λειτουργία του.

Από τη δύναμη των κυμάτων ο μόλος που οδηγούσε σ' αυτόν είχε κομματιαστεί και έχει μετατραπεί σε μπάζα, ένα θέαμα καθόλου κολακευτικό. Πάντως, επειδή η περιοχή εκείνη είναι συνέχεια στο στόχαστρο ακραίων καιρικών φαινομένων έχει επισημανθεί από τους ειδικούς ότι είναι απαραίτητο να εκτελεστεί λιμενικό έργο με ανάλογη υποδομή ώστε να μην παρατηρούνται καταστροφές και διαβρώσεις στην παραλία και το φάρο.

TECHNO GROUP

Μελέτη - Συντήρηση

ΠΑΡΑΔΟΣΗ ΣΕ ΠΛΗΡΗ ΛΕΙΤΟΥΡΓΙΑ ΑΠΟ ΠΕΠΕΙΡΑΜΕΝΟ ΣΥΝΕΡΓΕΙΟ

ΘΕΡΜΑΝΣΗ–ΗΛΙΑΚΑ–ΚΛΙΜΑΤΙΣΜΟΣ

ΕΥΚΟΛΙΕΣ ΠΛΗΡΩΜΕΣ



ΔΑΠΕΔΟΘΕΡΜΑΝΣΗ

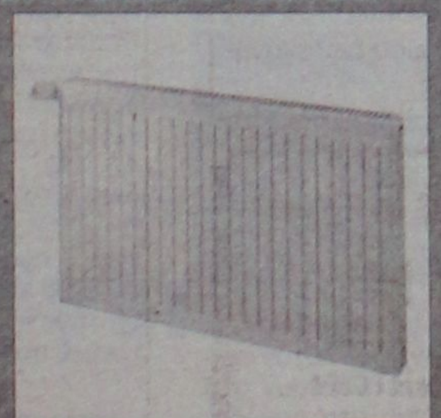





ΠΡΟΪΟΝΤΑ ΓΕΡΜΑΝΙΑΣ-ΙΤΑΛΙΑΣ

Δημ. Αναστασιάδη 8 - Τηλ. & Fax: 22410 32181

AE045

ΤΑΒΕΡΝΑ

ΤΑ 4 ΑΔΕΛΦΙΑ

4 αδέλφια ...και αμέτρητες γεύσεις!!!
4 αδέλφια ...και αμέτρητη νοστιμιά!!!

Ταβέρνα τα 4 αδέλφια
Εδώ η απόλαυση ...δεν μετριέται!!!
Ενα μενού με πεντανόστιμες επιλογές, που θα σας εκπλήξει με τις γεύσεις του!!!
Μπριζόλες, χωριάτικα λουκάνικα, κατσικάκι, αρνάκι γάλακτος και σουβλάκια, όλα καλοψημένα και λαχταριστά στα κάρβουνα!
Μοναδικά φαγητά φούρνου, καθώς και οι γνωστές σπέσιαλ γεύσεις κατσικάκι με πατάτες, με ρεβίθια ή με φασόλια!!!



Ταβέρνα τα 4 αδέλφια!!
Με τη μεγαλύτερη ποικιλία σε μεζεδάκια!!
Πιταρούδια, τυροκεφτέδες, ντολμάδες, μπακαλιάρος, καλαμάρι και κεφτέδες, με χωριάτικο ψωμί και ντόπιο κρασί!!!

Στο χωριό Απόλλωνα!!

Ανοιχτά ΣΑΒΒΑΤΟΚΥΡΙΑΚΑ, ΑΡΓΙΕΣ και ΓΙΟΡΤΕΣ!!
Τηλέφωνο για ρεζερβέ 22460 91050!!!
Ταβέρνα τα 4 αδέλφια!!!
Αμέτρητες νοστιμιές... αξεπέραστες γεύσεις!!!

AE924

Sigma travel agency

ΑΝΑΧΩΡΗΣΗ 15/11/2005 ΜΕ ΠΤΗΣΗ ΤΣΑΡΤΕΡ ΑΠΟ ΡΟΔΟ

8ήμερη ΑΕΡΟΠΟΡΙΚΗ ΕΚΔΡΟΜΗ ΠΡΑΓΑ-ΒΟΥΔΑΠΕΣΤΗ-ΒΙΕΝΝΗ!!!

• Σε ξενοδοχεία 4* με πρωινό μπουφέ και ημιδιατροφή.
• Μεταφορές με πολυτελές κλιματιζόμενο πούλμαν
-ΠΕΡΙΗΓΗΣΕΙΣ-ΞΕΝΑΓΗΣΕΙΣ

ΜΟΝΟ 755,00 €!!!

8ήμερη ΑΕΡΟΠΟΡΙΚΗ ΕΚΔΡΟΜΗ ΣΤΗΝ ΜΑΓΕΥΤΙΚΗ ΠΡΑΓΑ!!!

Απολαύστε την Πράγα 8 ημέρες γεμάτες διασκέδαση
Και μαζί μονοήμερες εκδρομές στο Βερολίνο και Krumlov
• Σε ξενοδοχεία 4* με πρωινό μπουφέ και ημιδιατροφή
• Μεταφορές με πολυτελές κλιματιζόμενο πούλμαν
-ΠΕΡΙΗΓΗΣΕΙΣ-ΞΕΝΑΓΗΣΕΙΣ
ΕΜΠΕΙΡΟΣ ΑΡΧΗΓΟΣ

ΜΟΝΟ 690 €!!!

8ήμερη ΑΕΡΟΠΟΡΙΚΗ ΕΚΔΡΟΜΗ ΒΕΡΟΛΙΝΟ-ΚΟΠΕΝΧΑΓΗ-ΑΝΟΒΕΡΟ

• Σε ξενοδοχεία 4* με πρωινό μπουφέ και ημιδιατροφή
• Μεταφορές με πολυτελές κλιματιζόμενο πούλμαν
-ΠΕΡΙΗΓΗΣΕΙΣ-ΞΕΝΑΓΗΣΕΙΣ
ΕΜΠΕΙΡΟΣ ΑΡΧΗΓΟΣ

ΤΗΛΕΦΩΝΗΣΤΕ ΜΑΣ ΓΙΑ ΠΕΡΙΣΣΟΤΕΡΕΣ ΠΛΗΡΟΦΟΡΙΕΣ
ΕΙΔΙΚΕΣ ΤΙΜΕΣ ΓΙΑ ΓΚΡΟΥΠ ΚΑΙ ΣΥΛΛΟΓΟΥΣ!!!

SIGMA S.S. TRAVEL

Τηλ.: 22410 90049
Fax: 22410 96697
Υπεύθυνος: Στεργενάκης Σ.
Δευτέρα-Παρασκευή: 09.00-17.00 18.00-22.00
Σάββατο: 09.00 - 13.00

ΑΕ792

G.A. FERRIES

ΠΡΟΓΡΑΜΜΑ ΔΡΟΜΟΛΟΓΙΩΝ

Ε/Γ-Ο/Γ ΡΟΔΑΝΘΗ • Ε/Γ-Ο/Γ ΜΑΡΙΝΑ - Ε/Γ-Ο/Γ ΑΝΘΗ-ΜΑΡΙΝΑ

ΡΟΔΟΣ - ΠΕΙΡΑΙΑΣ

ΤΕΤΑΡΤΗ 02/11
ΑΝΘΗ-ΜΑΡΙΝΑ 17.00 ΚΩ (20.30)-ΛΕΡΟ(23.59)-ΠΑΤΜΟ (01.30)-ΠΕΙΡΑΙΑ (11.00)

ΠΕΜΠΤΗ 03/11
ΜΑΡΙΝΑ 16.00 ΚΩ (19.40)-ΚΑΛΥΜΝΟ (21.30)-ΠΕΙΡΑΙΑ (09.10)

ΠΑΡΑΣΚΕΥΗ 04/11
ΑΝΘΗ-ΜΑΡΙΝΑ 17.00 ΚΩ (20.30)-ΛΕΡΟ (23.59)-ΠΑΤΜΟ (01.30) - ΠΕΙΡΑΙΑ (11.00)

ΣΑΒΒΑΤΟ 05/11
ΜΑΡΙΝΑ 23.00 ΣΥΜΗ (00.50)-ΤΗΛΟ (03.10)-ΝΙΣΥΡΟ (04.40) - ΚΩ (07.30) - ΚΑΛΥΜΝΟ (09.10) - ΛΕΡΟ (10.40) - ΠΑΤΜΟ (12.20)- ΣΥΡΟ (18.20) - ΠΕΙΡΑΙΑ (23.20)

ΔΕΥΤΕΡΑ 07/11
ΑΝΘΗ-ΜΑΡΙΝΑ 17.00 ΚΩ (20.30)-ΛΕΡΟ (23.59)-ΠΑΤΜΟ (01.30)-ΠΕΙΡΑΙΑ (11.00)

ΤΡΙΤΗ 08/11
ΜΑΡΙΝΑ 16.00 ΚΩ (20.30)-ΚΑΛΥΜΝΟ (22.30)-ΠΕΙΡΑΙΑ (10.30)

ΤΕΤΑΡΤΗ 09 /11
ΑΝΘΗ-ΜΑΡΙΝΑ 17.00 ΚΩ (20.30)-ΛΕΡΟ (23.59)-ΠΑΤΜΟ (01.30)-ΠΕΙΡΑΙΑ (11.00)

ΠΕΜΠΤΗ 10/11
ΜΑΡΙΝΑ 16.00 ΚΩ (19.40)-ΚΑΛΥΜΝΟ (21.30)-ΠΕΙΡΑΙΑ (09.10)

ΠΑΡΑΣΚΕΥΗ 11/11
ΑΝΘΗ-ΜΑΡΙΝΑ 17.00 ΚΩ (20.30)-ΛΕΡΟ (23.59)-ΠΑΤΜΟ (01.30) - ΠΕΙΡΑΙΑ (11.00)

****ΠΡΟΣΦΟΡΑ****

Πακέτα εισιτηρίων άνω των 300,00 ευρώ, μπορείτε να τα εξοφλήσετε σε 4 άτοκες μηνιαίες δόσεις με την πιστωτική σας κάρτα VISA ή MASTER! Η εταιρία G.A. FERRIES σας ενημερώνει ότι η έκπτωση 50% (πολύτεκνοι-στρατιωτικοί-ανάπηροι κ.τ.λ.) ισχύει για όλες τις θέσεις.

Πληροφορίες στο κεντρικό πρακτορείο
TSAGARIS TRAVEL
και στον ταξιδιωτικό σας πράκτορα
Τηλ. (22410) 35066-36170, FAX: 22410-28597 ΧΠ589



κάθε λιμάνι

Ειδήσεις, γεγονότα, προβληματισμοί

ΑΝΑΤΕΘΗΚΕ Η ΜΕΛΕΤΗ ΓΙΑ ΤΗ ΛΕΙΤΟΥΡΓΙΑ ΤΟΥ

Ενιαίος φορέας Τουρισμού ιδρύεται σε Κάρπαθο-Κάσο

Προσπάθεια για τη δημιουργία ενός οργάνου που θα αναλάβει την τουριστική προβολή της Καρπάθου και της Κάσου, καταβάλλει η τοπική αυτοδιοίκηση σε συνεργασία με το Επαρχείο.

Πρόκειται ουσιαστικά για τη δημιουργία του Ενιαίου Φορέα Τουρισμού Καρπάθου Κάσου, για τον οποίον έχει ανατεθεί η μελέτη σκοπιμότητας και λειτουργίας στον σύμβουλο της Ένωσης Ξενοδόχων Μιλτιάδη Λογοθέτη.

Η προσπάθεια που καταβάλλετε είναι να δημιουργηθεί ένα όργανο ανάλογο του ΠΡΟΤΟΥΡ για τη προβολή της επαρχίας Καρπάθου – Κάσου, τόσο στο εσωτερικό της χώρας, όσο και στο εξωτερικό.

Να σημειωθεί πάντως, ότι ήδη οι δύο δήμοι και το Επαρχείο συνεργάζονται στην προβολή της περιοχής και για το λόγο αυτό πήραν μέρος στην διεθνή τουριστική έκθεση Θεσσαλονίκης με κοινό περίπτερο.

Σύμφωνα με τον Έπαρχο Μιχάλη Ερωτόκριτο, έχει αποδειχθεί ότι η κοινή παρουσία στις τουριστικές εκθέσεις είναι η πλέον αποδοτική για την περιοχή.

Οι προοπτικές της συνεργασίας αυτής είναι ιδιαίτερα καλές. Σύμφωνα με τα στοιχεία που υπάρχουν, η Κάρπαθος αποτελεί σήμερα τον τρίτο τουριστικό προορισμό στα Δωδεκάνησα, μετά τη Ρόδο και τη Κω, με περισσότερους από 100.000 τουρίστες. Σε ότι αφορά τη Κάσο, διαγράφει αναπτυξιακή τροχιά και μπορεί να κερδίζει όλο και μεγαλύτερα κομμάτια από την τουριστική «πίτα» του νομού. Σίγουρα μόνο οφέλη έχει να περιμένει από τη δημιουργία του Ενιαίου Φορέα Τουρισμού, ο οποίος μπορεί να αναλάβει

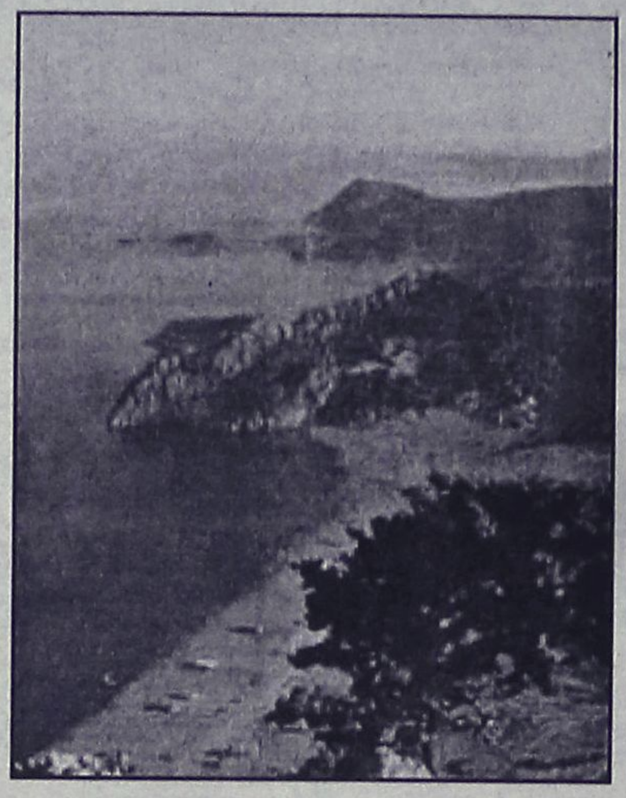

Θα αναλάβει την τουριστική προβολή των δύο νησιών σε Ελλάδα και εξωτερικό

την προβολή της περιοχής ως ενιαίου τουριστικού προορισμού και να προωθήσει και τις εναλλακτικές μορφές τουρισμού που κερδίζουν όλο και μεγαλύτερο έδαφος στη χώρα μας, ενώ είναι ήδη γνωστές στο εξωτερικό και έχουν το δικό τους κοινό.

Ο Ενιαίος Φορέας Τουρισμού μπορεί να λειτουργεί παράλληλα με τους Δημοτικούς Οργανισμούς Τουρισμού και να συντονίζει τη συνολική παρουσία της Επαρχίας.

Να σημειωθεί ότι ο Δημοτικός Οργανισμός Τουρισμού Καρπάθου έχει κανονίσει τη παρουσία του στις διεθνείς εκθέσεις που θα γίνουν το χειμώνα στη Βιέννη της Αυστρίας, στο Μιλάνο της Ιταλίας, στο Βερολίνο της Γερμανίας και στο Τουριστικό Πανόραμα της Αθήνας. Για το λόγο αυτό έχουν κληθεί όλες οι ξενοδοχειακές μονάδες του νησιού να παραδώσουν διαφημιστικά φυλλάδια στο Πνευματικό Κέντρο Καρπάθου, προκειμένου να διανεμηθούν στις εκθέσεις αυτές.

ΜΙΚΡΑ-ΜΙΚΡΑ-ΜΙΚΡΑ

ΚΑΛΥΜΝΟΣ

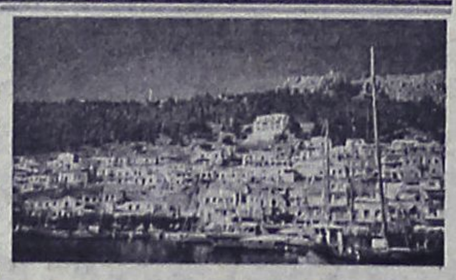

Δημοσιεύθηκε στην εφημερίδα της Κυβέρνησης η προκήρυξη πέντε θέσεων νοσηλευτικού προσωπικού για το νοσοκομείο Καλύμνου «Το Βουβάλειο». Ακόμη δεν έχουν οριστεί οι ημερομηνίες μέσα στην οποίες θα πρέπει να κατατεθούν οι αιτήσεις και τα δικαιολογητικά. Όταν οριστούν, οι ενδιαφερόμενοι θα πρέπει να απευθυνθούν στο Νοσοκομείο και να υποβάλουν τις αιτήσεις στο αρμόδιο γραφείο, Ν. Ζερβού 22. Το τηλέφωνο της γραμματείας είναι 22430-23025.



ΣΥΜΗ

Ανακοινώθηκε από το δήμαρχο Σύμης Λευτέρη Παπακαλοδούκα η δημοπράτηση του έργου που αφορά «Ανάπλαση χώρου πλησίον δημοτικού ψαροπωλείου δήμου Σύμης». Ο προϋπολογισμός της δαπάνης είναι 86.244,63 ευρώ, προ ΦΠΑ και θα χρηματοδοτηθεί από τον δήμο. Η δημοπράτηση θα γίνει στις 24 Νοεμβρίου, στις 10:00 το πρωί, στο δήμο Σύμης.

ΛΕΙΨΟΙ-ΚΑΣΤΕΛΛΟΡΙΖΟ



Δημοπρατήθηκαν από τη Νομαρχία τα έργα για την κατασκευή Πολυδύναμων Περιφερειακών Ιατρείων στους Λειψούς και το Καστελλόριζο. Το Ιατρείο του Καστελλορίζου έχει προϋπολογισμό 650.000 ευρώ και των Λειψών 530.000 ευρώ. Η δημοπράτησή τους εντάσσεται στο πρόγραμμα για την κατασκευή ιατρείων σε κάθε νησί της Δωδεκανήσου.



ΚΩΣ

Να γίνει απολογισμός της τουριστικής περιόδου που πέρασε, ζητά ο ανεξαρτητοποιηθείς δημοτικός σύμβουλος Κω Νίκος Κανταρζής, με επιστολή του στον πρόεδρο του δημοτικού συμβουλίου Γιάννη Θεοφιλίδη. Όπως αναφέρει, πρέπει να δοθεί η δυνατότητα στον Ενιαίο Φορέα Τουρισμού και άλλους τουριστικούς φορείς, να εκφράσουν στο δημοτικό συμβούλιο τις απόψεις τους και να καταθέσουν προτάσεις, προκειμένου να ληφθούν υπόψη και κατά τη σύνταξη του προϋπολογισμού και του προγράμματος εκτελεστέων έργων. Πάντως, ανάλογη επιστολή είχε στείλει και στις 13 Σεπτεμβρίου, χωρίς να ικανοποιηθεί.

καικαημός

από κάθε γωνιά της Δωδεκανήσου

ΕΝΟΣ ΑΚΤΟΠΛΟΪΚΟΥ ΚΑΚΟΥ ΜΥΡΙΑ ΕΠΟΝΤΑΙ

Αβάποροι, αλίμενοι και αέλπιδες στο χειμερινό νησιωτικό Αιγαίο

Ελάχιστα τα δρομολόγια πλοίων στα μικρά νησιά του Αιγαίου που πέφτουν σε αναγκαστική χειμερία νάρκη



Και έφτασε ο χειμώνας για τα νησιά μας. Και αρχίσανε, ένα – ένα τα εναπομείναντα πλοία να φεύγουν για τη καθιερωμένη συντήρηση.

Τα μεγάλα νησιά και αυτά που έχουν αεροδρόμιο, κάπως θα βολευτούν. Όσο θα υπάρχει τουλάχιστον Ολυμπιακή. Οι υπόλοιποι;

Ο υπουργός Αιγαίου μας έχει πει κατά καιρούς ότι παρέλαβε ένα Αιγαίο «αβάπορον και αλίμενον». Μπορεί και να έχει δίκιο. Το χειρότερο όμως υπουργέ μου, είναι ότι έχετε τώρα ένα Αιγαίο που είναι και «αέλπιδον». Δίχως ελπίδα κι αυτό είναι το χειρότερο.

Αν έχεις την ελπίδα ότι τα πράγματα θα φτιάξουν, προσπαθείς, μοχθείς, φτιάχνεις πράγματα, ετοιμάζεται για ένα καλύτερο μέλλον, για μια καλύτερη ζωή στον τόπο σου.

Αν δεν έχει ελπίδα, γιατί να προσπαθήσεις;

Και έφτασε ο χειμώνας για τα νησιά μας και μείναμε και «αέλπιδοι».

Και πώς να έχεις ελπίδα, όταν μένεις σε ένα μικρό νησί και το καλοκαίρι (που υποτίθεται ότι τα καράβια είναι περισσότερα λόγω τουρισμού) έχεις ακτοπλοϊκό πρόβλημα. Και έρχεται και ο χειμώνας και φεύγουν και τα λειψά για συντήρηση.

Δεν φταίει ο υπουργός για την κατάσταση που βρήκε. Πράγματι. Μα και οι προηγούμενοι υπουργοί, ότι δεν φταίνε μας έλεγαν. Και η κατάσταση διαιωνίζεται ανάμεσα σε συζητήσεις «εμείς έτσι», «εσείς αλλιώς» για να βρεθεί λύση. Ποια λύση;

Με ποια καράβια; Μήπως υπάρχει κανείς κρυφός στόλος που θα εμφανιστεί ξαφνικά και να αρχίσει να πηγαινοέρχεται στα λιμάνια μας;

Όχι μόνο δεν υπάρχει αυτός ο στόλος, αλλά και ο υπάρχων θα μειωθεί ακόμη περισσότερο. Μόλις τα πλοία συμπληρώνουν το όριο ηλικίας που προβλέπει ο νόμος, θα αποσύρονται. Και καινούρια δεν έρχονται, δεν παραγγέλνονται καν.

Αυτή τη στιγμή, η κατάσταση είναι η εξής:

Ρόδος και Κως, έχουν 10 δρομολόγια την εβδομάδα από τον Πειραιά. Η Πάτμος 5. Η Λέρος 4. Η Κάλυμνος 3. Σύμη, Τήλος, Νίσυρος, από 1. Κάρπαθος, Κάσος και Χάλκη εξυπηρετούνται με 1 ένα δρομολόγιο την εβδομάδα που κάνει το γύρο του Αιγαίου και καταλήγει στον Πειραιά μέσω Κρήτης.

Το Καστελλόριζο «εξυπηρετείται» με δρομολόγια έως τη Ρόδο.

Στις 8 του μήνα σταματά και το Δωδεκάνησος Εξπρές που έκανε τα ενδωδωδεκανιακά δρομολόγια. Και τέλος.

Η Αστυπάλαια; Οι Λειψοί; Μάλλον είναι... λιμάνια ενός κατώτερου καραβιού.

Τι μένει; Να βάλουμε ένα στοίχημα με το υπουργείο Αιγαίου και (κυρίως) το Εμπορικής Ναυτιλίας: Φέτος το χειμώνα, ποιες προσεγγίσεις θα είναι περισσότερες; Τα καραβιών της ακτοπλοΐας ή των δουλεμπορικών με τους λαθρομετανάστες;

Κατά τον Απρίλιο – Μάιο θα ξέρουμε τον «νικητή». Τον «χαμένο» τον ξέρουμε από τώρα. Είναι ο –κατά τα άλλα- «υπερήφανος ακρίτας του Αιγαίου».

ΠΑΡΕΜΒΑΣΗ ΤΗΣ "ΣΥΜΠΑΡΑΤΑΞΗΣ ΕΛΠΙΔΑΣ"

Πότε θα Βγει το Προεδρικό Διάταγμα για το Ψαλίδι;

Επιστολή στο ΥΠΕΧΩΔΕ για την προστασία του υγροβιότοπου

Την ανάγκη προστασίας του υγροβιότοπου στο Ψαλίδι της Κω, επισημαίνει για άλλη μια φορά η δημοτική παράταξη Συμπαράταξη Ελπίδας, με επιστολή της προς το Τμήμα Διαχείρισης Φυσικού Περιβάλλοντος, του ΥΠΕΧΩΔΕ.

Το θέμα έχει να κάνει με τη καθυστέρηση έκδοσης Προεδρικού Διατάγματος που αφορά την απόφαση του ΥΠΕΧΩΔΕ με την οποία θα θεσμοθετούνταν 6 περιοχές, μεταξύ των οποίων και το Ψαλίδι στη Κω. Η απόφαση είχε αναγγελθεί από το Γραφείο Τύπου του ΥΠΕΧΩΔΕ στις 4 Αυγούστου και η παράταξη ζητά να αποσταλεί αντίγραφο της υπουργικής απόφασης και να επισπευσθούν οι διαδικασίες έκδοσης του Προεδρικού Διατάγματος.



INOX
ECONOMY
ΗΛΙΑΚΑ · ΘΕΡΜΑΝΣΗ · ΕΓΚΑΤΑΣΤΑΣΕΙΣ-ΣΥΝΤΗΡΗΣΗ

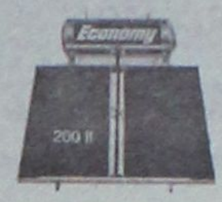

• ΑΝΟΞΕΙΔΩΤΟ ΑΤΣΑΛΙ
• ΑΘΡΑΥΣΤΟ ΤΖΑΜΙ
• ΕΠΙΛΕΚΤΙΚΟΣ ΣΥΛΛΕΚΤΗΣ
• ΣΥΝΔΕΕΤΑΙ ΜΕ ΚΑΛΟΡΙΦΕΡ

Ritter HEIZUNG
ΧΥΤΟΣΙΔΗΡΟΙ ΛΕΒΗΤΕΣ ΠΕΤΡΕΛΑΙΟΥ





SATURN A.E.
ΑΤΟΜΙΚΗ ΜΟΝΑΔΑ ΠΕΤΡΕΛΑΙΟΥ



De Dietrich
ΛΕΒΗΤΕΣ ΠΕΤΡΕΛΑΙΟΥ ΑΠΟ ΧΥΤΟΣΙΔΗΡΟ

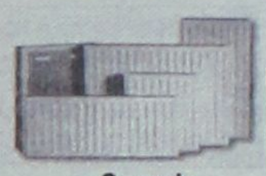

Superia
Panel Βελγίου



TUBOLUX
Design Πετσετοθήκη

ΔΕΚΤΕΣ ΠΙΣΤΩΤΙΚΕΣ ΚΑΡΤΕΣ

ΡΙΖΟΣ ΜΙΧΑΗΛ
Αγ. Λαύρας 59 • τηλ. 2241023073, 6944351212

TRAVEL & TOURISM
GOLDEN SUN HOLIDAYS
GOLDEN EVENTS

ΚΟΥΒΑ
7 Ημέρες – 5 Διανυκτερεύσεις
Από 1.120 Ευρώ το άτομο

ΑΚΑΠΟΥΛΚΟ – ΜΕΞΙΚΟ
9 ημέρες – 7 διανυκτερεύσεις
από 1.136 Ευρώ το άτομο

ΛΟΝΔΙΝΟ
4 ημερα Weekend πακετα
01 Νοεμβριου- 15 Δεκεμβριου
Από 360 ευρω το ατομο

ΛΙΣΣΑΒΩΝΑ
4 Ημερες/ 3 Νυκτες
01 Νοεμβριου- 15 Δεκεμβριου
Από 315 ευρω το ατομο

ΒΑΡΚΕΛΩΝΗ
4 ημερες/3 νυκτες
Από 325 ευρω κατ ατομο

ΒΟΥΔΑΠΕΣΤΗ – ΠΡΑΓΑ – ΚΑΡΛΟΒΥ ΒΑΡΥ
6 ημέρες.
Αναχώρηση κάθε Τετάρτη,
Από 739 ευρώ κατ' άτομο

ΒΟΥΔΑΠΕΣΤΗ – ΒΕΡΟΛΙΝΟ **7 ημέρες.**
Αναχώρηση κάθε Τετάρτη,
Από 779 ευρώ κατ' άτομο

ΚΥΠΡΟΣ
Ξενοδοχείο HILTON 5 Αστ.
Πακέτο 3 διανυκτερεύσεων από **213 ευρώ** κατ' άτομο
Πακέτο 4 διανυκτερεύσεων από **305 ευρώ** κατ' άτομο
Αεροπορικά εισιτήρια από Ρόδο από **279 ευρώ**

Εκθέσεις Γερμανίας: Ξενοδοχεία σε Κολωνία – Φρανκφούρτη – Ανόβερο

• 3 ήμερο στην Σάμο

• 3 ήμερο στην Μυτιλήνη

• Ξενοδοχεία στην Αθήνα και Θεσσαλονίκη

• Αεροπορικά εισιτήρια για όλο τον κόσμο

Κρατήσεις / Πληροφορίες

ΔΙΕΥΘΥΝΣΗ: **ΜΙΧΑΗΛ ΠΕΤΡΙΔΗ, 22**
ΤΗΛΕΦΩΝΑ: **22410 32644, 22410 24592, 29522**
FAX : **22410 30467**

AE940

Zorpidis L.A.N.E.
ΤΟΥΡΙΣΤΙΚΟΣ ΟΡΓΑΝΙΣΜΟΣ

ΦΘΙΝΟΠΩΡΙΝΕΣ ΕΚΔΡΟΜΕΣ
ΕΓΓΥΗΜΕΝΕΣ ΑΝΑΧΩΡΗΣΕΙΣ ΚΑΘΕ ΕΒΔΟΜΑΔΑ

◆ ΑΕΡΟΠΟΡΙΚΩΣ



ΠΑΡΙΣΙ: Κάθε Τρίτη, Τετάρτη και Πέμπτη για 4, 5 και 6 ημέρες από 489 €
ΡΩΜΗ: Κάθε Τρίτη και Πέμπτη για 4 και 5 ημέρες από 499 €
ΠΡΑΓΑ: Κάθε Τρίτη και Πέμπτη για 4 και 5 ημέρες από 419 €
ΛΟΝΔΙΝΟ: Κάθε Τρίτη και Πέμπτη για 4 και 5 ημέρες από 549 €
ΚΩΝ/ΠΟΛΗ: Κάθε Δευτέρα και Πέμπτη για 4 και 5 ημέρες από 419 €
ΑΜΣΤΕΡΝΤΑΜ: Κάθε Πέμπτη για 4 ημέρες από 599 €
ΒΕΡΟΛΙΝΟ: Κάθε Πέμπτη για 4 ημέρες από 549 €
ΒΟΥΔΑΠΕΣΤΗ: Κάθε Πέμπτη για 4 ημέρες από 459 €
ΒΑΡΚΕΛΩΝΗ: Κάθε Πέμπτη για 4 ημέρες από 549 €
ΒΕΝΕΤΙΑ: Κάθε Πέμπτη για 4 ημέρες από 599 €
ΝΙΚΑΙΑ: Κάθε Πέμπτη για 4 ημέρες από 579 €
ΜΟΣΧΑ-ΑΓ. ΠΕΤΡΟΥΠΟΛΗ: Για 7 ημέρες από 1.029 €



◆ ΟΔΙΚΩΣ

ΙΤΑΛΙΚΟ ΠΑΝΟΡΑΜΑ: Κάθε Δευτέρα για 7 ημέρες από 479 €
ΚΩΝ/ΠΟΛΗ-ΠΡΟΥΣΑ: Κάθε Παρασκευή για 7 ημέρες από 269 €
ΡΩΜΗ-ΦΛΩΡΕΝΤΙΑ: Κάθε Τρίτη για 6 ημέρες από 449 €
ΒΙΕΝΝΗ-ΒΟΥΔΑΠΕΣΤΗ: Κάθε Παρασκευή για 10 ημέρες από 709 €

Πληροφορίες:
Αλεξάνδρου Διάκου 38, 85100 Ρόδος, 85100
Tel: 22410-20625, 30054, 33603, 33607,
Fax: 22410-26745

ΧΠ 864

Στειρώσεις γίνονται για τα αδέσποτα

Σε συνεργασία με την Φιλοζωική Εταιρεία

Εξι ζώα, δύο σκυλιά και 4 γάτες στείρωσαν από τις αρχές του μήνα, οι κτηνίατροι της Ρόδου, κατόπιν συνεργασίας με το σύλλογο Φιλοζωικής Ρόδου, προκειμένου να μειωθούν τα αδέσποτα ζώα που πολλαπλασιάζονται ανεξέλεγκτα.

Η προσπάθεια αυτή αποτελεί πρωτοβουλία των κτηνιάτρων της Ρόδου οι οποίοι δέχτηκαν να συμβάλουν στη λύση του προβλήματος, αφιλοκερδώς, στειρώνοντας ο καθένας τους έναν ορισμένο αριθμό αδέσποτων ζώων.

Οι στειρώσεις γίνονται κατόπιν συνεννόησης με το σύλλογο Φιλοζωικής, ο οποίος έρχεται σε επαφή με τους γιατρούς, κλείνοντας ραντεβού.

Τα ζώα που στειρώθηκαν εντοπίστηκαν σε διάφορα σημεία της πόλης και ιδιαίτερα στο αρχαίο Στάδιο, στο Μουσουλμανικό Νεκροταφείο και στην Παλιά Πόλη ενώ στο πρόγραμμα εντάσσονται και αδέσποτα που έχει περισυλλέξει ήδη ο σύλλογος.

Η πρωτοβουλία ανήκει στους κτηνίατρους Μαρίκα Ιωαννίδου, Θαρρενή Γιανουράκη, Χαρούλα Τσαβαρή, Χάρης Παπαγεωργίου και Κυριάκο Περσιάνη.

Η ΔΙΑΡΡΗΞΗ

Οσον αφορά τη διάρρηξη που έγινε την περασμένη εβδομάδα στις εγκαταστάσεις του συλλόγου στο Τσαΐρι, δεν υπάρχουν νεότερα για τον εντοπισμό των δραστών.

Οπως είναι γνωστό οι άγνωστοι εισέβαλαν στον περιφραγμένο χώρο του κυνοκομείου και έσπασαν το τζάμι μιάς πόρτας, την οποία ξεκλείδωσαν και μπήκαν στο εσωτερικό του κτιρίου.

Αφού πήραν διάφορα τρόφιμα, φάρμακα για τα σκυλιά (ευτυχώς ακίνδυνα για τον άνθρωπο), αφαίρεσαν και μία κάμερα μεγάλης αξίας, ενώ προξένησαν ζημιές παντού και ανακάτεψαν όλα τα πράγματα που υπήρχαν.

Ευτυχώς τα φάρμακα και όλα όσα χρησιμοποιούνται για επεμβάσεις στα ζώα, ήταν καλά φυλαγμένα και δεν υπάρχει λόγος ανησυχίας.

ΙΜΑΤΙΣΜΟΣ

Τέλος οι υπεύθυνοι του συλλόγου, κάνουν έκκληση στους ιδιοκτήτες ξενοδοχείων, που αυτό τον καιρό ασχολούνται με τη διαλογή του ιματισμού, να ειδοποιούν το σύλλογο ώστε αντί να πετούν τα άχρηστα στα σκουπίδια να τα διαθέτουν για το κυνοκομείο, και τις ανάγκες του.

Προσχώρησε στο ΛΑΟΣ ο Κατσαρός

Με ανακοίνωσή της η επιτροπή εκλογικής συνεργασίας ΕΔΗΚ-ΛΑΟΣ κάνει γνωστό ότι ξεκίνησε συναντήσεις στην πόλη της Ρόδου, ανά συνοικία, για την καταγραφή των προβλημάτων που υπάρχουν και τον τρόπο επίλυσής τους.

Με ανακοίνωσή του επίσης ο κ. Μιχ. Κατσαρός υποψήφιος δήμαρχος Ρόδου δηλώνει ότι προσχωρεί στο ΛΑΟΣ.

Στη Ρόδο ο αρχηγός του ΓΕΣ

Και σε Λέρο-Κω

Τους σχηματισμούς ευθύνης της ΑΣΔΕΝ σε διάφορα νησιά του Αιγαίου μεταξύ των οποίων η Ρόδος, η Κως και η Λέρος, θα επισκεφθεί με την προσεχή Δευτέρα και Τρίτη ο αρχηγός του ΓΕΣ, αντιστράτηγος κ. Νικόλαος Ντούβας.

Οι επισκέψεις αυτές πραγματοποιούνται στο πλαίσιο των τακτικών επαφών του αρχηγού του ΓΕΣ με το προσωπικό και με σκοπό την παρακολούθηση της μετεκπαίδευσης εφεδρείας και της εκπαίδευσης των νεοσυλλέκτων οπλιτών, που διεξάγεται αυτή την περίοδο στις Μονάδες των Σχηματισμών που θα επισκεφθεί, καθώς και η παροχή κατευθύνσεων προς το προσωπικό.

Όπως έγινε γνωστό, ο κ. Ντούβας την προσεχή Δευτέρα 7 Νοεμβρίου θα επισκεφθεί την 88 ΣΔΙ στη Λήμνο, την 96 ΑΔΤΕ στη Χίο, την 79 ΑΔΤΕ στη Σάμο και τη Λέρο.

Το πρόγραμμα του αρχηγού του ΓΕΣ θα ολοκληρωθεί την Τρίτη 8 Νοεμβρίου με επισκέψεις στις 80 ΑΔΤΕ στη Κω και 95 ΑΔΤΕ στη Ρόδο.

DODEKANISOS
ΔΩΔΕΚΑΝΗΣΟΣ ΝΑΥΤΙΛΙΑΚΗ Ν.Ε.

ΔΩΔΕΚΑΝΗΣΟΣ ΝΑΥΤΙΛΙΑΚΗ Ν.Ε.

ΑΥΣΤΡΑΛΙΑΣ 3, Τ.Κ. 85100, ΡΟΔΟΣ
ΤΗΛ. 22410 70590, ΦΑΞ 2241070591
E-MAIL info@12ne.gr WEB. www.12ne.gr

ΔΡΟΜΟΛΟΓΙΑ ΤΩΝ ΤΑΧΥΠΛΟΩΝ ΚΑΤΑΜΑΡΑΝ

ΑΠΟ 15/10/2005 ΕΩΣ 05/11/2005
"ΔΩΔΕΚΑΝΗΣΟΣ ΕΞΠΡΕΣ"

ΔΕΥΤΕΡΑ	ΡΟΔΟΣ – ΚΩΣ – **ΚΑΛΥΜΝΟΣ** – ΛΕΡΟΣ – **ΚΑΛΥΜΝΟΣ** – ΚΩΣ – **ΡΟΔΟΣ** Αναχ/ση **08,30** – 10,40-10,50 – **11,30-11,40** – 12,30-14,30 – **15,20-15,30** – 16,10-16,20 – **Αφιξη 18,30**
ΤΡΙΤΗ	ΡΟΔΟΣ – ΚΩΣ – **ΚΑΛΥΜΝΟΣ** – ΛΕΡΟΣ – **ΛΕΙΨΟΙ** - ΠΑΤΜΟΣ **–ΛΕΡΟΣ** – ΚΑΛΥΜΝΟΣ – **ΚΩΣ** – ΡΟΔΟΣ Αναχ/ση 08,30–10,40-10,50–**11,30-11,40** – 12,30-12,35 – **12,55-13,00** – 13,20-13,30 – **14,20-14,30** – 15,20-15,30 – **16,10-16,20** – Άφιξη 18,30
ΤΕΤΑΡΤΗ	ΡΟΔΟΣ - ΣΥΜΗ – **ΚΩΣ** – ΚΑΛΥΜΝΟΣ - **ΛΕΡΟΣ** - ΛΕΙΨΟΙ – **ΠΑΤΜΟΣ** – ΛΕΡΟΣ - **ΚΑΛΥΜΝΟΣ** - ΚΩΣ – **ΣΥΜΗ** – ΡΟΔΟΣ Αναχ/ση **08,30**–09.20-09.25–**11.00-11.10**–11.50-12.00 –**12.50-12.55**–13.15-13.20–**13.40-13.45**–14.25-14.30–**15.20-15.30**–16.10-16.20–**17.45-17.50**-Άφιξη 18,30
ΠΕΜΠΤΗ	ΡΟΔΟΣ – ΚΩΣ – **ΚΑΛΥΜΝΟΣ** – ΛΕΡΟΣ – **ΛΕΙΨΟΙ** - ΠΑΤΜΟΣ **–ΛΕΡΟΣ** – ΚΑΛΥΜΝΟΣ – **ΚΩΣ** – ΡΟΔΟΣ Αναχ/ση **08,30**–10,40-10,50–**11,30-11,40** – 12,30-12,35 – **12,55-13,00** – 13,20-13,30 – **14,20-14,30** – 15,20-15,30 – **16,10-16,20** – Άφιξη 18,30
ΠΑΡΑΣΚΕΥΗ	ΡΟΔΟΣ – ΚΩΣ – **ΚΑΛΥΜΝΟΣ** – ΛΕΡΟΣ – **ΛΕΙΨΟΙ** - ΠΑΤΜΟΣ – **ΛΕΡΟΣ** – ΚΑΛΥΜΝΟΣ – **ΚΩΣ** – ΡΟΔΟΣ Αναχ/ση **08,30**–10,40-10,50–**11,30-11,40** – 12,30-12,35 – **12,55-13,00** – 13,20-13,30 – **14,20-14,30** – 15,20-15,30 – **16,10-16,20** – Άφιξη 18,30
ΣΑΒΒΑΤΟ	ΡΟΔΟΣ – ΠΑΝΟΡΜΙΤΗΣ - **ΚΩΣ** – ΚΑΛΥΜΝΟΣ – **ΛΕΡΟΣ** – ΛΕΙΨΟΙ – **ΠΑΤΜΟΣ** – ΛΕΡΟΣ – **ΚΑΛΥΜΝΟΣ** – ΚΩΣ – **ΠΑΝΟΡΜΙΤΗΣ** - ΡΟΔΟΣ Αναχ/ση **08,30**–09,10-09,20–**10,50-11,00**–11,40-11,50–**12,40-12,45**–13,05-13,10–**13,30-13,40**–14,20-14,30–**15,20-15,30**–16,10-16,20–**17,40-17,50** – Άφιξη 18,30
ΚΥΡΙΑΚΗ	ΡΟΔΟΣ - ΣΥΜΗ – **ΚΩΣ** – ΚΑΛΥΜΝΟΣ - **ΛΕΡΟΣ** - ΛΕΙΨΟΙ – **ΠΑΤΜΟΣ** – ΛΕΡΟΣ - **ΚΑΛΥΜΝΟΣ** - ΚΩΣ – **ΣΥΜΗ** – ΡΟΔΟΣ Αναχ/ση **08,30**–09.20-09.25–**11.00-11.10**–11.50-12.00 –**12.50-12.55**–13.15-13.20–**13.40-13.45**–14.25-14.30–**15.20-15.30**–16.10-16.20–**17.45-17.50**-Άφιξη 18,30

ΑΠΟ 15-10-2005 ΕΩΣ 22-10-2005 & 28-10-2005 ΕΩΣ 05-11-2005
"ΔΩΔΕΚΑΝΗΣΟΣ ΠΡΑΙΝΤ"

ΔΕΥΤΕΡΑ - ΤΡΙΤΗ - ΤΕΤΑΡΤΗ - ΠΕΜΠΤΗ - ΠΑΡΑΣΚΕΥΗ - ΣΑΒΒΑΤΟ
ΛΕΡΟΣ - ΚΑΛΥΜΝΟΣ - **ΚΩΣ** - ΣΥΜΗ - **ΡΟΔΟΣ** - ΣΥΜΗ - **ΚΩΣ** - ΚΑΛΥΜΝΟΣ - **ΛΕΡΟΣ** **Αναχ/ση 06.50** - 07.40-07.45 - **08.25-08.55** - 09.55-10.00 - **10.40-15.30** - 16.20-16.25 - **17.50-18.00** - 18.40-18.50 - **Αφιξη 19.35**
ΚΥΡΙΑΚΗ
ΛΕΡΟΣ - ΚΑΛΥΜΝΟΣ - **ΚΩΣ** - ΠΑΝΟΡΜΙΤΗΣ - **ΡΟΔΟΣ** - ΠΑΝΟΡΜΙΤΗΣ - **ΚΩΣ** - ΚΑΛΥΜΝΟΣ - **ΛΕΡΟΣ** **Αναχ/ση 06.50** - 07.40-07.45 - **08.25-08.55** - 09.55-10.00 - **10.40-15.30** - 16.20-16.25 - **17.50-18.00** - 18.40-18.50 - **Αφιξη 19.35**

ΑΕ592

ΜΙΚΡΕΣ αγγελίες

ΘΑ ΜΑΣ ΒΡΕΙΤΕ
στα κεντρικά μας γραφεία επί της Μαρ. Μαλλιαράκη 11 (τελευταία πάροδος Καναδά).

Τα τηλέφωνα μας είναι:
(22410) 22210, (22410) 75230

ενοικιασεις ακινητων & επιχειρησεων

ΕΝΟΙΚΙΑΖΟΝΤΑΙ ξενοδοχειακά **διαμερίσματα** και **studios** στις "7 Βαγιές" με το μήνα σε συγκρότημα προσφάτως ανακαινισμένο, πλήρως εξοπλισμένα, με τηλεόραση, τηλέφωνο, ηλιακό, κλιματισμό, ψύξη, θέρμανση, καθαριότητα 2 φορές την εβδομάδα από την καμαριέρα του ξενοδοχείου με πλήρη ρουχισμό και εξοπλισμό κουζίνας με χρήση της πισίνας, της πέργκολας και του σαλονιού / bar του ξενοδοχείου κ.λπ. Πληρ. τηλ. 2241036830, 6932934562 MZT241039

ΕΝΟΙΚΙΑΖΕΤΑΙ διαμέρισμα 75 τ.μ. με δύο υπνοδωμάτια στους Δασκάλους. Πληρ. τηλ. 2241037971, 6945485445 MZT041120

ΕΝΟΙΚΙΑΖΕΤΑΙ στην Κρεμαστή **διαμέρισμα** 60 τ.μ. αποτελούμενο από ένα μεγάλο υπνοδωμάτιο, ενιαίο χώρο σαλόνι-κουζίνα, μεγάλη βεράντα και χώρος για πάρκινκ. Πληρ. τηλ. 6976687817 MXP13076

ΕΝΟΙΚΙΑΖΕΤΑΙ διαμέρισμα 2 υπνοδωματίων μεγάλου σαλονιού και κουζίνας στην οδό Μ. Μαλλιαράκη 14. Πληρ. τηλ. 6973545141, 2241032280 MZT041118

ΕΝΟΙΚΙΑΖΟΝΤΑΙ ισόγειες μονόχωρες και δίχωρες **γκαρσονιέρες** πλήρως επιπλωμένες στην περιοχή Ροδινιού επί της Κυρά της Ρω 13. Πληρ. τηλ. 2241066680, 6977275783 MZT041116

ΕΝΟΙΚΙΑΖΕΤΑΙ ισόγειος ανεξάρτητη **οικία** 120 τ.μ. σε διπλοκατοικία, με κήπο και μεγάλες βεράντες, με ηλιακό και νυχτερινό ρεύμα, επί της Παρθενόπης 17, περιοχή Αραπάκι. Πληρ. τηλ. 2241024528 MZT041101

ΕΝΟΙΚΙΑΖΕΤΑΙ επιπλωμένη **γκαρσονιέρα** α' ορόφου στην οδό Ορφανίδου 51. Πληρ. τηλ. 6937198252, 2241034066MZT041117

ΕΝΟΙΚΙΑΖΕΤΑΙ μονόχωρη ευρύχωρη επιπλωμένη **γκαρσονιέρα** στην Ιαλυσό, κοντά στο Σ/Μ ΜΑΡΙΝΟΠΟΥΛΟΣ, εξοπλισμένη με ψυγείο, φουρνάκι, A/C, θέρμανση και TV στο ισόγειο διώροφης οικοδομής με ωραίο κήπο. Πληρ. τηλ. 2241090038, 6947942993, 6945411099 MZT041108

ΕΝΟΙΚΙΑΖΟΝΤΑΙ επιπλωμένα **δωμάτια** στο κέντρο της πόλης, ιδανικά για φοιτητές. Πληρ. τηλ. 2241036074, 6974296905 MZT041111

ΕΝΟΙΚΙΑΖΕΤΑΙ γκαρσονιέρα 35 τ.μ. επί της Παν. Ροδίου, Ρόδος, επιπλωμένη ή όχι. Επίσης **ενοικιάζεται μαγαζί** στο Φαληράκι σε εμπορικό κέντρο. Πληρ. τηλ. 6974381544 MZT031116

ΕΝΟΙΚΙΑΖΟΝΤΑΙ: 1) **Οροφοδιαμέρισμα** 160 τ.μ. με τρία υπνοδωμάτια, θέρμανση, σε άριστη κατάσταση, επί της Μεσογείου 9, Ρόδος, β) Ισόγειο **διαμέρισμα** 70 τ.μ. με αυλή επί της Μεσογείου 9, Ρόδος. Πληρ. τηλ. 2241039705 MZT041105

ΕΝΟΙΚΙΑΖΕΤΑΙ διαμέρισμα στην Ιαλυσό 2 υπνοδωματίων επιπλωμένο και πλήρες εξοπλισμένο. Πληρ. τηλ. 2241096531 MZT031104

ΕΝΟΙΚΙΑΖΕΤΑΙ επιπλωμένη γκαρσονιέρα στην περιοχή της Ανάληψης, Κων/νου Τσαλδάρη 35 με ενοίκιο 300 ευρώ. Πληρ. τηλ. 2241037277, 6945932044 MAT3893

ΕΝΟΙΚΙΑΖΟΝΤΑΙ επί της οδού Λεμεσού (πλησίον Eurobank, οδού Αννης Μαρίας) α) **γκαρσονιέρα** 25 τ.μ. α' ορόφου, μονόχωρη, επιπλωμένη, με θέρμανση, πλήρως ανακαινισμένη και β) **γραφείο** 100 τ.μ. α' ορόφου, πρόσοψης, τριών χώρων, κατάλληλο για τεχνικό γραφείο, ινστιτούτο αισθητικής, ιατρείο κ.λπ. Δυνατή και η τμηματική ενοικίαση. Πληρ. τηλ. 6944985612 MZT031111

ΕΝΟΙΚΙΑΖΕΤΑΙ διαμερισματάκι δύο δωματίων στον 5ο όροφο με θέα, πλήρως επιπλωμένο και εξοπλισμένο με όλα τα ηλεκτρικά είδη (πλυντήριο, ψυγείο, TV κ.ά.) εντός πόλεως. Πληρ. τηλ. 6973792625 MZT031101

ΕΝΟΙΚΙΑΖΕΤΑΙ καινούργιο **δυάρι** με πανοραμική θέα λουξ κατασκευής. Πληρ. τηλ. 6973315781 MZT031114

ΕΝΟΙΚΙΑΖΕΤΑΙ διαμέρισμα γωνιακό 105 τ.μ. α' ορόφου, τριώροφης πολυκατοικίας, με ανεξάρτητη είσοδο επί των οδών Καναδά & Παπαϊωάννου. Το διαμέρισμα είναι πλήρως ανακαινισμένο με καινούργια κουζίνα, δύο υπνοδωμάτια, σαλοτραπεζαρία, WC και μπάνιο. Τιμή ενοικίου 500 ευρώ. Πληρ. τηλ. 2241073013, 2241024504 MAT3854

ΕΝΟΙΚΙΑΖΕΤΑΙ δωμάτιο επιπλωμένο ανεξάρτητο με παλυκουζινάκι, και κεντρική θέρμανση επί της Τελχινών 9, περιοχή Κάτω Ροδίνι. Πληρ. τηλ. 2241030724, 6977299046 MZT031120

ΕΝΟΙΚΙΑΖΕΤΑΙ διαμέρισμα 90 τ.μ. με τρία υπνοδωμάτια, σαλοτραπεζαρία, κουζίνα, μπάνιο στην οδό Κομνηνών 37. Πληρ. τηλ. 2241061500, 6937398975 MZT031110

ΕΝΟΙΚΙΑΖΕΤΑΙ διαμπερές **διαμέρισμα** σε κτίριο 2 ορόφων (οικογενειακό), στον β' όροφο σε ήσυχη περιοχή στο Ροδίνι, πίσω από το Β' Γυμνάσιο (Κεραμικό) Λυκίας 149 αποτελούμενο από 3 υπνοδωμάτια, σαλόνι, WC, κουζίνα με εντοιχιζόμενα ντουλάπια-φούρνο-ψυγείο με κεντρική θέρμανση. Τιμή 400 ευρώ. Πληρ. τηλ. 6932338313, 2241028198 MZT021105

ΕΝΟΙΚΙΑΖΟΝΤΑΙ 3 STUDIOS πλήρως εξοπλισμένα και επιπλωμένα με ανεξάρτητη είσοδο το καθένα και με δικό του μπάνιο για όλο το χρόνο στην οδό Γαληνού 8 (Μόντε Σμιθ). Πληρ. τηλ. 2241063865, 6972160432 MZT031103

ΕΝΟΙΚΙΑΖΟΝΤΑΙ: 1) **studio** νέας κατασκευής ισόγειο 40 τ.μ., 2) **Επιπλωμένο δυάρι** ισόγειο με μεγάλη βεράντα, στην περιοχή της Ιαλυσού. Πληρ. τηλ. 2241093748, 2241094356 MAT3858

ΕΝΟΙΚΙΑΖΕΤΑΙ διαμέρισμα ισογείου 50 τ.μ. στο Ροδίνι-Σμύρνης 42, με 2 δωμάτια, κουζίνα και μπάνιο. Εχει ανεξάρτητη είσοδο και αυλή. 280 ευρώ το μήνα. Πληρ. τηλ. 2241039314, 6944785115 MZT031108

ΕΝΟΙΚΙΑΖΕΤΑΙ γκαρσονιέρα 67 τ.μ. στο Ροδίνι, με κουζίνα, καθιστικό, τζάκι και κήπο. Εξαιρούνται πολίτες εκτός Ευρωπαϊκής Ενωσης. Πληρ. τηλ. 6942405999 MXP13073

ΕΝΟΙΚΙΑΖΕΤΑΙ μικρό διαμέρισμα με αυλή. Πληρ. τηλ. 2241078516 MXP13068

ΕΝΟΙΚΙΑΖΕΤΑΙ γκαρσονιέρα μόνο για Ελληνες και για μόνιμα, πλήρως επιπλωμένη και εξοπλισμένη σε άριστη κατάσταση για ένα άτομο στο Ροδίνι. Πληρ. τηλ. 22410 61840. MZT291002

ΕΝΟΙΚΙΑΖΕΤΑΙ δίπλα στο AVRA BEACH **διαμέρισμα** 2ος όροφος, αιρ κοντίσιον, αποτελούμενο από: 1 καθιστικό μεγάλο με βιβλιοθήκη μεγάλη, 2. κουζίνα μεγάλη με ψυγείο και καταψύκτη, κουζίνα υγραερίου και φούρνος, 3 υπνοδωμάτιό με ντουλάπες, 4. μπάνιο με πλυντήριο ρούχων. Πληρ. τηλ. 6944434398 MZT021118

ΕΝΟΙΚΙΑΖΕΤΑΙ διαμέρισμα 2 υπνοδωμάτια, σαλόνι, κουζίνα, Εργάνης Αθηνάς 12, 1ος όροφος (πλησίον υπερμάρκετ Μαρινόπουλος). Πληρ. τηλ. 2241021089, 23413, 6973769943 MZT021115

TOP PROPERTIES

GEORGE & SAVAS PIPINOS
ΓΕΩΡΓΙΟΣ & ΣΑΒΒΑΣ ΠΙΠΙΝΟΣ
ΣΥΜΒΟΥΛΟΙ ΚΑΙ ΕΚΤΙΜΗΤΕΣ ΑΚΙΝΗΤΩΝ
REAL ESTATE AGENTS • MEMBER OF F.I.A.B.C.I.-NAEA-C.E.I.

Email: gpipinos@otenet.gr URL: www.rhodes-top-properties.com and www.pipinos.gr

Από το 1971



Η **"TOP PROPERTIES"** είναι ατομική επιχείρηση και ανήκει στους Γεώργιο και Σάββα Πιπίνο. Το γραφείο ασχολείται από το 1971 αποκλειστικά και μόνο με επενδύσεις και REAL ESTATE, στο νησί της Ρόδου και στην ευρύτερη περιοχή της Δωδεκανήσου.

ΑΠΕΥΘΥΝΟΜΑΣΤΕ: Στους **σοβαρούς, απαιτητικούς και επιλεκτικούς** επενδυτές-επιχειρηματίες, Ελληνες και ξένους που ενδιαφέρονται να κάνουν μια σοβαρή επένδυση προβολής στο νησί της Ρόδου.

ΠΡΟΣΦΕΡΟΥΜΕ: Α) Υπηρεσίες και πληροφορίες που γίνονται σε προσωπικό επίπεδο με εχεμύθεια, διακριτικότητα και σοβαρότητα.
Β) Μεγάλη γκάμα υψηλής ποιότητας, ακινήτων, όπως:1) Ξενοδοχεία Α' και Β' κατηγορίας των 600-500-350-300 κλινών, 2) Κεντρικά αστικά ακίνητα κατάλληλα για Τράπεζες-καταστήματα-γραφεία, 3) Παραλιακές εκτάσεις, κατάλληλες για τουριστικές επενδύσεις των 150.000-100.000-70.000-50.000-36.000 τ.μ. και 4) Διαμερίσματα και μεζονέτες προβολής, και 5) Αξιόλογες Παραθεριστικές κατοικίες.

ΣΤΟΧΟΣ ΜΑΣ ΕΙΝΑΙ: Να προσφέρουμε στο αγοραστικό μας κοινό υψηλής ποιότητας ακίνητα και ευκαιρίες στο νησί της Ρόδου. Η τριακονταετής και πλέον πείρα μας στον τομέα αυτό αποτελεί εγγύηση.

ΣΥΝΘΗΜΑ ΜΑΣ ΕΙΝΑΙ: Επενδύστε στη ΡΟΔΟ ΤΩΡΑ, σε ακίνητα που ΑΝΤΕΧΟΥΝ ΣΤΟ ΧΡΟΝΟ

Γεώργιος και Σάββας Πιπίνος
ΜΕΣΙΤΕΣ ΑΣΤΙΚΩΝ ΣΥΜΒΑΣΕΩΝ
Γιατί εμείς γνωρίζουμε καλύτερα!

Since 1971

TOP PROPERTIES is a father and son business. The senior, Mr George S. Pipinos, the founder of the office, has carved over the years a reputation for integrity and excellence in the world of Real Estate in the Dodecanese. The junior, Dr. Savas Pipinos, has returned from his studies in the UK to aid in his father´s footsteps.
AT TOP PROPERTIES we try hard to attract important and selective investors, high calibre businessmen/women and discerning professional people, both Greek and foreign, who wish to acquire substantial and valuable property on Rhodes.
We offer our expertise and advice privately, discreetly and in strict confidence.
We keep a comprehensive list of real estate of the highest specifications:
a. A' and B' class hotels (600, 500, 350, 300 beds capacity)
b. Centrally situated office buildings and other business premises.
c. Seaside land, ideal for development (hotels, holiday resorts, etc), of 150.000, 100.000, 70.000, 50.000, 36.000 square metres.
d. Villas, luxury apartments, detached, semi-detached and terraced houses.
e. Holiday and Retirement Homes.
Our aim is to give our clients the opportunity to acquire value for money, first class real estate on Rhodes. Our 30 and more years of experience is our warranty.
Our motto is Invest in Rhodes, Invest in property, It stands the test of time.



TOP PROPERTIES
George and Savas Pipinos
Because we know best

Προβάλλεται τα ακίνητά σας δωρεάν στο side Πιπίνος αγγελίες www.pipinos.gr

KENNENTY 38, ΡΟΔΟΣ, 85 100, ΤΗΛ. (22410) 23895,FAX: (22410) 20883
38 KENNEDY STR., RHODES, 85 100, TEL. (22410) 23895, FAX: (22410) 20883
U.K. Direct line: 08717115396 ΧΠ399

ΞΕΝΟΔΟΧΕΙΟ Α' κατηγορίας στο κέντρο της πόλης
ΕΝΟΙΚΙΑΖΕΙ ΔΩΜΑΤΙΑ
(με TV, τηλέφωνο, ψυγείο, A/C αυτόνομο) με τον μήνα για σπουδαστές, εκπαιδευτικούς, δικαστικούς και στρατιωτικούς.
Στην τιμή συμπεριλαμβάνεται καθημερινή καθαριότητα και πρωινό σε μπουφέ.
Τιμή μονόκλινου 350.00 ευρώ.
Τιμή δίκλινου 450.000 ευρώ.
Πληρ. τηλ. 6973391170 ΜΑΤ3854(Γ)

ΕΝΟΙΚΙΑΖΕΤΑΙ
λουξ διαμερισματάκι
φουλ εξοπλισμένο, WC με μπανιέρα, θέρμανση και πάρκιν, σε ήσυχη περιοχή στ' Ασγούρου, με ωραία θέα. Τιμή λογική.
Πληρ. τηλ. 6947606922 ΜΑΤ8015(Γ)

ΜΗΝΙΑΙΑ ΕΝΟΙΚΙΑΣΗ ΔΩΜΑΤΙΩΝ ΣΕ ΞΕΝΟΔΟΧΕΙΟ
Το ξενοδοχείο ΕΛΕΝΑ
που βρίσκεται στο κέντρο της πόλεως Ρόδου, σε μικρή απόσταση από το λιμάνι και το Πανεπιστήμιο επί της οδού Γρίβα 78,
ΕΝΟΙΚΙΑΖΕΙ ΔΩΜΑΤΙΑ
ιδανικά για φοιτητές, στρατιωτικούς κ.λπ
Το ξενοδοχείο διαθέτει:
σαλόνι, café bar, αίθουσα τηλεόρασης και πισίνα
Το δωμάτιο διαθέτει:
α) ατομικό μπάνιο
β) τηλέφωνο
γ) ραδιόφωνο
δ) τηλεόραση
ε) ψυγείο
στ) θέρμανση
ζ) ζεστό νερό
η) εβδομαδιαίος καθαρισμός δωματίου και
θ) διάθεση ιματισμού (σεντόνια, κουβέρτες)
Τιμή από 200 ευρώ ανά μήνα
Πληρ. τηλ. 2241024755, 2241093019, κιν. 6942456013
ΜΑΠ1468

ΕΝΟΙΚΙΑΣΕΙΣ

συνέχεια από την προηγούμενη

ΕΝΟΙΚΙΑΖΟΝΤΑΙ γκαρσονιέρα 160 τ.μ. και **studio** 140 τ.μ. επιπλωμένα καινούργια ημιυπόγεια με πάρκιν, ηλιακά σε ήσυχη περιοχή της Ιξιάς. Πληρ. τηλ. 6946163747 μετά τις 19.00 ΜΖΤ021107

ΕΝΟΙΚΙΑΖΟΝΤΑΙ επιπλωμένα ή όχι **γκαρσονιέρα** 40 τ.μ. και δυάρι 60 τ.μ., ευχάριστα και περιποιημένα νεοανακαινισμένα, 275 ευρώ και 325 ευρω αντίστοιχα, ιδανικά για στρατιωτικούς, φοιτητές, εκπαιδευτικούς. Ησυχη πολυκατοικία, περιοχή με όλες τις ευκολίες, οδός Σκεύου Ζερβού. Πληρ. τηλ. 6972/812184 ΜΖΤ011125

ΕΝΟΙΚΙΑΖΕΤΑΙ στην Ιαλυσό **οροφοδιαμέρισμα** καινούργιο, διαμπερές, ρετιρέ, πολυτελούς κατασκευής, 2 υπνοδωματίων με εντοιχισμένες ηλεκτρικές συσκευές, (πλυντήριο πιάτων, ρούχων, φούρνο, κεραμική εστία) με ηλιακό θερμοσίφωνα, άνετα μπαλκόνια, διπλά τζάμια. Πληρ. τηλ. 2241028458, 6946948756 ΜΖΤ011135

ΙΑΛΥΣΟΣ. ΕΝΟΙΚΙΑΖΟΝΤΑΙ με τον μήνα στο κέντρο της Ιαλυσού μονόχωρα ή δίχωρα επιπλωμένα **διαμερίσματα** πλήρως εξοπλισμένα με A/C, TV, 24ωρη παροχή ζεστού νερού. Πληρ. τηλ. 6974345362, 2241094525

ΜΑΤ3845

ΕΝΟΙΚΙΑΖΕΤΑΙ όλος ο **όροφος** σε ανεξάρτητη διώροφη μονοκατοικία με κήπο. Διαθέτει μεγάλες βεράντες, θέρμανση αυτόνομη, παρκέ, δύο μπάνια, air condition, μεγάλους αποθηκευτικούς χώρους, 2 WC, 3 κρεβατοκάμαρες, σαλόνι με τζάκι, κουζίνα με οικοσυσκευές (πλυντήριο πιάτων και ηλεκτρική κουζίνα) εντοιχισμένα, τραπεζαρία. Βρίσκεται κοντά στην πλατεία της Ψαροπούλας μόνο 5 λεπτά από το κέντρο της πόλης και κοντά στην θάλασσα. Τιμή 630 ευρώ το μήνα. Πληρ. τηλ. 6972718731 ΜΖΤ021123(1)

ΕΝΟΙΚΙΑΖΕΤΑΙ ισόγειο **διαμέρισμα** στην οδό Πτολεμαίων 6 στην Ανάληψη, 2 υπνοδωματίων, κουζίνα, καθιστικό, με κήπο, εντοιχιζόμενα ντουλάπια, ντουλάπες και ηλιακό. Πληρ. τηλ. 6945277738 ΜΖΤ011112

ΕΝΟΙΚΙΑΖΕΤΑΙ

μονόχωρη ολοκαίνουργια **γκαρσονιέρα** στην περιοχή Καρακόνερο Ρόδου, οδός Μονής Πανορμίτου 28. Επιπλωμένη με πολυκούζινο, ψυγείο, κεντρική κεραία, air condition. Πρώτη ενοικίαση.

Πληρ. τηλ. 6975875366

ΜΑΠ467(Γ)

ΑΝΑΛΑΜΒΑΝΟΥΜΕ

ΓΑΜΟΥΣ, ΒΑΠΤΙΣΕΙΣ και διάφορες εκδηλώσεις στο ξενοδοχείο FANTASIA στο Φαληράκι, σε υπέροχο περιβάλλον, με πλούσιο μπουφέ με περισσότερες από 20 διαφορετικές ποικιλίες κρασί άσπρο - κόκκινο - μπύρες - αναψυκτικά σε καταπληκτικές τιμές.

Πληρ. κ. Μιχάλη, τηλ. 2241087711, 2241087269, κινητό 6932288057

ΜΑΤ3932(Γ)

ΜΗΝΙΑΙΑ ΕΝΟΙΚΙΑΣΗ ΔΩΜΑΤΙΩΝ ΣΕ ΞΕΝΟΔΟΧΕΙΟ

Το **ξενοδοχείο ΝΟΥΦΑΡΑ** που βρίσκεται στο **κέντρο της πόλεως Ρόδου (10 λεπτά από το Παν/μιο Αιγαίου) επί της Γρ. Λαμπράκη 35,**

ενοικιάζει δωμάτια μονόκλινα και δίκλινα σε φοιτητές και σε οποιονδήποτε άλλο ενδιαφερόμενο.

Το δωμάτιο διαθέτει:

1. *Ατομικό μπάνιο*
2. *Τηλέφωνο*
3. *Ραδιόφωνο*
4. *Τηλεόραση*
5. *Ψυγείο*
6. *Θέρμανση*
7. *Ζεστό νερό*
8. *Κοινόχρηστο χώρο για επιτραπέζια παιχνίδια*
9. *Εβδομαδιαίος καθαρισμός δωματίου και*
10. *Διάθεση ιματισμού (σεντόνια, κουβέρτες)*

Τιμή δίκλινου δωματίου (1 άτομο) 260 ευρώ ανά μήνα
Τιμή δίκλινου δωματίου (2 άτομα) 330 ευρώ ανά μήνα

ΠΛΗΡ. ΤΗΛ. 2241024545

ΜΑΤ3482(Γ)

ΕΝΟΙΚΙΑΖΟΝΤΑΙ

ΔΩΜΑΤΙΑ ΜΕ ΤΟΝ ΜΗΝΑ

ΤΙΜΕΣ ΑΠΟ 200 ΕΥΡΩ



Το ξενοδοχείο

ΠΑΡΘΕΝΩΝ

θα είναι πάλι κοντά σας για την χειμερινή περίοδο.

Τα δωμάτιά μας διαθέτουν ατομικό μπάνιο, ψυγείο, τηλέφωνο, τηλεόραση, κεντρική θέρμανση και εβδομαδιαία καθαριότητα

Στο σαλόνι μας υπάρχει μεγάλη τηλεόραση, DVD, επιτραπέζια παιχνίδια καθώς και café bar.

Το ξενοδοχείο διαθέτει και πισίνα.

Σκοπός μας είναι η ευχάριστη διαμονή σας σε ένα φιλικό περιβάλλον.

Βρισκόμαστε και σας περιμένουμε επί της οδού

ΑΝΘΟΥΛΑΣ ΖΕΡΒΟΥ 4 ΡΟΔΟΣ (ΠΕΡΙΟΧΗ ΨΑΡΟΠΟΥΛΑ)

Τηλ. πληροφοριών

2241022351 κινητό 6944844177

Υπεύθυνος Καλούδης Τάσος

ΜΑΤ3796(Γ)

RHODES-GREECE

CAIRO PALACE

ΕΝΟΙΚΙΑΖΟΝΤΑΙ

- **ΚΑΤΑΣΤΗΜΑ ή ΓΡΑΦΕΙΟ** 90 τ.μ. στον όροφο των καταστημάτων του εμπορικού κέντρου
- **ΚΑΤΑΣΤΗΜΑ ή ΓΡΑΦΕΙΟ** 43 τ.μ. στον όροφο των καταστημάτων του εμπορικού κέντρου
- **ΚΑΤΑΣΤΗΜΑ ή ΓΡΑΦΕΙΟ** 30 τ.μ. στον όροφο των καταστημάτων του εμπορικού κέντρου
- **ΓΡΑΦΕΙΟ** 135 τ.μ. στον γ' όροφο επί του αίθριου της Εθ. 12νησίων
- **ΓΡΑΦΕΙΟ** 90 τ.μ. στον γ' όροφο επί του αίθριου της Εθ. 12νησίων.

Πληροφορίες: Κα ΦΡΑΝΣΙΣ ΝΙΟΤΗ
τηλ. 2241027600,
κιν. 6944618757, 6973572262, φαξ 2241023462
email: fniotis@otenet.gr

ΜΧΠΞΕΝ102

Μετακομίζετε;

γρήγορα
εύκολα
οικονομικά

MET.PO

MET.PO ΡΟΔΟΣ: τηλ. 2241024388/6948003320
ΑΘΗΝΑ: τηλ. 2103464235/3476818-008

ΕΝΤΟΣ ΝΗΣΟΥ ΚΑΙ ΠΡΟΣ ΟΛΗ ΤΗΝ ΕΛΛΑΔΑ

ΜΑΤ424

ΕΝΟΙΚΙΑΣΗ ΑΚΙΝΗΤΟΥ ΕΝΟΙΚΙΑΖΟΝΤΑΙ

α) στην προέκταση Αννης Μαρίας - Εθνικής Αντίστασης **κατοικία** ισόγεια 220 τ.μ. (με αυλή 1.500 τ.μ. χώρος άνετος πάρκιν ή για άλλη χρήση) κατάλληλο για Τράπεζα, Ασφαλιστική Εταιρεία, Βρεφονηπιακός Σταθμός, Εστιατόριο, Ζαχαροπλαστείο, Καφετέρια και οποιαδήποτε άλλη Εμπορική και επαγγελματική χρήση. Δεκτές σοβαρές προτάσεις.

β) στην Γρηγορίου Ε' **διαμερίσματα** 1) α' ορόφου 200 τ.μ. με βεράντα 100 τ.μ. μίσθωμα 700 ευρώ, 2) β' ορόφου 120 τ.μ. με βεράντα 80 τ.μ. μίσθωμα 500 ευρώ.

Πληρ. τηλ. 2241026281,

ΜΧΠ1659

ΕΝΟΙΚΙΑΖΕΤΑΙ

Εμπορικό κατάστημα στο 2ο χλμ. λεωφ. Λίνδου (παραπλεύρως έπιπλα Δρακιού), συνολικού εμβαδού 320 τ.μ. και 220 αποθήκη, κατάλληλο για κάθε χρήση. Ενοίκιο 3.500 ευρώ.

Πληρ. τηλ. 6947705717
(κ. Αντώνογλου)

ΜΑΠ418(Γ)



Vitzileos

ΚΤΗΜΑΤΟΜΕΣΙΤΙΚΟ ΓΡΑΦΕΙΟ – REAL ESTATE AGENCY

ΚΑΤΑΣΤΗΜΑΤΑ - ΓΡΑΦΕΙΑ - ΕΠΙΧΕΙΡΗΣΕΙΣ

Κάμπινγκ (οικόπεδο) στην παραθαλάσσια περιοχή Πεταλίδι της Μεσσηνίας	25.000 τ.μ.	1 400 000€
Μαγαζί με πατάρι στην οδό Ρόδου- Λίνδου	55 τ.μ.	110 000 €
Επιχείρηση SNACK-BAR πλήρως εξοπλισμένο με άδεια για 30 καθίσματα στην Παλιά Πόλη	55 τ.μ.	75 000 €
Επιχείρηση Στεγνοκαθαριστήριο στην περιοχή Αφάντου (υπάρχει και υποκατάστημα στην Ρόδο)	100 τ.μ.	120 000 €
Κατάστημα με πατάρι σε εμπορική περιοχή στο κέντρο της πόλης	122 τ.μ.	200 000 €
Διατηρητέο ακίνητο το οποίο αποτελείται από 72 τ.μ. ισόγειο και 72 τ.μ. 1ος όροφος και 200τ.μ. αυλή στην περιοχή Ψαροπούλα.	144 τ.μ.	450 000 €
Ευρύχωρη Αποθήκη στην Οδό Παναγιώτη Ροδίου	180 τ.μ.	82 000 €
ΞΕΝ/ΧΕΙΟ Β ΚΑΤΗΓ. 95 Δωμάτια σε 13 στρεμ. στην παραλία Ιαλυσού		2 642 000 €
ΞΕΝ/ΧΕΙΟ 15 Δωματίων πάνω στο κύμα και μονοκατοικία 80 τ.μ. στο Γεννάδι		440 000 €
ΞΕΝ/ΧΕΙΟ 60 Δωματίων, 130 Κλινών, Σε οικόπεδο 8.000 τ.μ., με ΔΥΟ ΠΙΣΙΝΕΣ. Επιπλέον Εστιατόριο και μπαρ στην Θολό.		2 750 000 €
Συγκρότημα Εφτά διαμερισμάτων με Δυο Μαγαζιά 250 τ.μ. στην Παραλία Ιξιάς		338 000 €
Κτηριακό συγκρότημα στο λιμάνι, σε 1.808 τ.μ. οικόπεδο επί της οδού Αυστραλίας	1300 τ.μ.	1 470 000€
Στεγασμένος χώρος σε οικόπεδο 31.450 τ.μ. στο Κανδυλί και είναι κατάλληλο για οποιαδήποτε χρήση	3600 τ.μ	880 000 €

ΜΕΖΟΝΕΤΕΣ – ΜΟΝΟΚΑΤΟΙΚΙΕΣ – ΟΙΚΟΔΟΜΕΣ

Παραδοσιακό σπίτι στο Παραδείσι με ένα ευρύχωρο υπνοδωμάτιο, μεγάλη κουζίνα, μεγάλους χώρους και με αυλή. Υπάρχει δυνατότητα επέκτασης της οικοδομής	127 τ.μ.	100 000 €
Τριώροφη πολυτελής μονοκατοικία στα Άφαντου με τρία υπνοδωμάτια με κεντρική θέρμανση, τρία λουτρά (με W.C., Τζακούζι, ντους, και μπανιέρα) επίσης παρέχει Αποθήκη τροφίμων και Γκαράζ.	210 τ.μ.	260 000 €
Τριώροφη Μεζονέτα, Πολυτελής Κατασκευή, δίπλα στην θάλασσα	300 τ.μ.	380 000 €
Διώροφη μονοκατοικία με δυο υπνοδωμάτια και σαλοτραπεζαρία και ένα μπάνιο στην Κάλυμνο		45 000 €
Τριώροφη μεζονέτα σε μπετά μέσα σε 1000 μ Οικόπεδο στα Τριάντα	170 τ.μ.	150 000 €
Μονοκατοικία ανακαινισμένη στην περιοχή Κρητικά	135 τ.μ.	265 000 €
Μονοκατοικία 70 τ.μ. δυνατότητα χρήσης μαγαζού στις Καλυθιες	140 τ.μ.	70 000 €
Νεοκλασικό Διατηρητέο Αρχοντικό σε οικόπεδο 1.100 τ.μ., Σ.Δ. 1,4 στο Κέντρο της Πόλης	170 τ.μ.	1 500 000 €
Διώροφη μονοκατοικία με τέσσερα υπνοδωμάτια, δυο μπάνια στην Αφάντου		150 000 €

ΠΩΛΟΥΝΤΑΙ ΔΙΑΜΕΡΙΣΜΑΤΑ

Διαμερίσματα σε τριώροφη οικοδομή στην περιοχή Δασκάλους	85 τ.μ.	165 000 €
Γκαρσονιέρα με θεά στην θάλασσα στην περιοχή Γεννάδι	50 τ.μ.	53 000 €
Διαμέρισμα με δυο υπνοδωμάτια με Εκπληκτική Θεά στην περιοχή Γεννάδι	60 τ.μ.	55 000 €
Διαμέρισμα στον πρώτο όροφο, με τρία υπνοδωμάτια στην Οδό Κέννεντυ	98 τ.μ.	130 000 €
Παραδοσιακό διαμέρισμα απέναντι από Καζίνο Ρόδου	116 τ.μ.	146 700 €
Διαμέρισμα Ισόγειο με Κήπο και Γκαράζ, με θέα στην Θάλασσα, στην περιοχή Ροδίνι	220 τ.μ.	360 000 €

ΟΙΚΟΠΕΔΑ ΕΝΤΟΣ ΚΑΙ ΕΚΤΟΣ ΡΟΔΟΥ

Οικόπεδο Εντός Ζώνης στην περιοχή Αφάντου	17000 τ.μ.	750 000 €
Οικόπεδο Στην περιοχή Καναμάτ μέσα στον οικισμό	360 τ.μ.	135 000 €
Οικόπεδο Εντός Ζώνης στην Περιοχή Τριαντών με Θέα στην Θάλασσα	2500 τ.μ.	120 000 €
Οικόπεδο Περιοχή Ατσίπας στην Αφάντου	7400 τ.μ.	110 000 €
Οικόπεδο Λίγο πριν την Κρητηνία περιοχή Λαβαριανής	5000 τ.μ.	45 000 €
Οικόπεδο Πάνω στην Λεωφόρο Ρόδου - Λίνδου με κόμβο με οικοδομική άδεια για 3000 μ κτίσμα σε δυο ορόφους επιπλέον 400 τ.μ. υπόγειο	8500 τ.μ.	1 500 000 €
Οικόπεδο Στο Φυτώριο με Θέα στην Θάλασσα κατάλληλο για κατοικία	8100 τ.μ.	350 000 €
Οικόπεδο Στον Άγιο Νικόλαο Σ.Δ. 1,20	412 τ.μ.	220 000 €
Οικόπεδο Στο Γεννάδι Εντός Σχεδίου Πόλεως	750 τ.μ.	18 000 €
Οικόπεδο Στο Γεννάδι πάνω στον Δρόμο Ελαιώνας- Φουρνάκι		2500 τ.μ. 23 000 €
Οικόπεδο Στην Κάμειρο Σκάλα πάνω στο κύμα εντός οικισμού		2600 τ.μ. 85 000 €
Οικόπεδο Στο Γεννάδι με Θέα	3400 τ.μ.	88 000 €
Οικόπεδο Παραθαλάσσιο Σ.Δ. 0,2 πάνω στον Δρόμο στο νησί της Λέρου	4075 τ.μ.	205 000 €
Οικόπεδο Στην Κω σε Εξοχική Τοποθεσία της περιοχής Ψαλίδι		5400 τ.μ. 73 000 €
Οικόπεδο Στο Φαληράκι	8000 τ.μ.	230 000 €
Οικόπεδο Πάνω στο Κύμα, Κατάλληλο για οποιαδήποτε χρήση στα Καλαβάρδα	20000 τ.μ.	880 000 €
Οικόπεδο Στο Πλημμύρι πάνω στο Κύμα	20000 τ.μ.	470 000 €
Οικόπεδο Στα Καλαβάρδα	25000 τ.μ.	295 000 €
Οικόπεδο Πάνω στο Κύμα στην Θολό	34000 τ.μ.	611 000 €
Οικόπεδο Στο Τσαϊρι επί της Λεωφόρου ΤΣΑΪΡΙ- ΑΕΡΟΔΡΟΜΙΟΥ		98000 τ.μ. 1 300 000 €
Οικόπεδο Στην Πυλώνα οικοπεδική έκταση με φανταστική Θέα στην Θάλασσα	115000 τ.μ.	680 000 €

ΑΚΙΝΗΤΑ ΑΘΗΝΩΝ

Διαμέρισμα – Ρετιρέ στον τέταρτο Όροφο, Πλατεία Κυψέλης	83 τ.μ.	123 300 €
Διαμέρισμα στον τέταρτο όροφο στην Αγια Παρασκευή κοντά στο Αμερικανικό Κολέγιο με δυο μεγάλα υπνοδωμάτια και θέρμανση	86 τ.μ.	150 000 €
Διαμέρισμα ανακαινισμένο με υπερυψωμένο Ισόγειο και Κήπο στην Άνω Γλυφάδα	112 τ.μ.	170 000 €

ΕΝΟΙΚΙΑΖΟΝΤΑΙ ΚΑΤΑΣΤΗΜΑΤΑ - ΕΠΙΧΕΙΡΗΣΕΙΣ

Οροφο- Διαμέρισμα στην περιοχή Ζέφυρος για Επαγγελματική Χρήση	150 τ.μ.	1 000 €
Διαμέρισμα στη Οδό Στέλιου Κοτιάδη κατάλληλο για επαγγελματική χρήση	85 τ.μ.	450 €
Κατάστημα στην Θολό	800 τ.μ.	2 500 €

ΕΝΟΙΚΙΑΖΟΝΤΑΙ ΔΙΑΜΕΡΙΣΜΑΤΑ

Διαμέρισμα με Τρία υπνοδωμάτια στην Περιοχή Μητρόπολη	120 τ.μ.	500 €
Γκαρσονιέρα σε ρετιρέ στο Κανακόνερο	25 τ.μ.	230 €

ΒΙΤΖΗΛΑΙΟΣ ΜΑΡΙΟΣ ΤΗΛ: 22410-24900, ΚΙΝ: 6932704919, 6932196325 FAX: 22410-25544, WEBSITE: www.vitzileos.gr, EMAIL:mvre@otenet.gr AE858

ΕΝΟΙΚΙΑΣΕΙΣ

συνέχεια από την προηγούμενη

ΕΝΟΙΚΙΑΖΟΝΤΑΙ στην οδό Νικηταρά 11 δύο **διαμερίσματα** ένα στον ισόγειο όροφο και ένα στον 3ο όροφο (ρετιρέ) επιπλωμένα. Πληρ. τηλ. 2241024336 MZT021112

ΡΟΔΟΣ-ΚΕΝΤΡΟ: γραφείο 60 τ.μ. 650 ευρώ (Κ-250). Πληρ. Εμμ. Κρανίδης και Συνεργάτες τηλ. 2241027082 ΜΧΠ092.7

ΕΝΟΙΚΙΑΖΟΝΤΑΙ studios στην περιοχή Δασκάλων επιπλωμένα με ηλιακό θερμοσίφωνα, χαμηλές τιμές Πληρ. τηλ. 2241077971, 6932227500 MZT021104

ΕΝΟΙΚΙΑΖΟΝΤΑΙ studios επιπλωμένα τιμή 200 ευρώ, Αθηνών 108. Πληρ. τηλ. 2241065760, 67346 MZT021102

ΕΝΟΙΚΙΑΖΕΤΑΙ διαμέρισμα 120 τ.μ. επί της Αννης Μαρίας με μεγάλες βεράντες ολόγυρα, σαλόνι 50 τ.μ., μεγάλη κουζίνα με ντουλάπια, 3 υπνοδωμάτια. Επίσης διαθέτει ηλιακό και νυχτερινό ρεύμα. Πληρ. τηλ. 2241094811, 6977514231, ώρες 10-3, 6-10 MZT011127

ΕΝΟΙΚΙΑΖΕΤΑΙ studio ανεξάρτητο δίχωρο στο κέντρο της πόλης κοντά στη θάλασσα με πολυκουζίνα και σαλόνι, ξεχωριστό χώρο ύπνου. Περιοχή Ψαροπούλας. Τιμή 250 ευρώ το μήνα. Πληρ. τηλ. 6972718731 MZT021123(2)

ΕΝΟΙΚΙΑΖΕΤΑΙ διαμέρισμα 95 τ.μ. δυάρι επί της οδού Παύλου Μελά και Ναυαρίνου 27 για χρήση ιατρείου, γραφείου κ.λπ. Πληρ. τηλ. 2244051468 στο ισόγειο του κυρίου Ζαρίφη τηλ. 2241078950 MZT011114

ΕΝΟΙΚΙΑΖΕΤΑΙ υπερυψωμένο **ημιυπόγειο** καινούργιο 75 τ.μ., 2 υπνοδωματίων, σαλοτραπεζαρία με κουζίνα και WC, φωτισμένο από 3 πλευρές με μεγάλη αυλή στην περιοχή Ροδινιού επί της Μόσχας 21, χωρίς κοινόχρηστα. Πληρ. τηλ. 2241061324 MZT021122

ΕΝΟΙΚΙΑΖΕΤΑΙ επιπλωμένη **γκαρσονιέρα** με κεντρική θέρμανση επί της Αννης Μαρίας 55 κατάλληλη για στρατιωτικούς και φοιτητές. Πληρ. τηλ. 2241026953, 6934244706 MZT011133

ΕΝΟΙΚΙΑΖΕΤΑΙ διαμέρισμα 85 τ.μ. στην οδό Παναγιώτου Ροδίου. Πληρ. τηλ. 2241065283 (μετά τις 3μ.μ.), 2241067940 (πρωινές ώρες) MXP13063

ΕΝΟΙΚΙΑΖΕΤΑΙ πλήρως ανακαινισμένη **γκαρσονιέρα,** πλησίον του Πανεπιστημίου Αιγαίου αποτελούμενη από μία κουζίνα, ένα υπνοδωμάτιο και ένα μπάνιο. Πληρ. τηλ. 6944453824 MXP13062

ΙΑΛΥΣΟΣ ενοικιάζεται **ΜΕΖΟΝΕΤΑ** 155 τ.μ., 3 υ/δ, 2 μπάνια, με τζάκι, πάρκιν, 2 αποθήκες 700 ευρώ. ΚΩΔ: (Κ-271). Πληρ. Κρανίδης και Συνεργάτες τηλ. 2241027082 ΜΧΠ092.9

ΡΟΔΟΣ: Νιοχώρι, γραφείο 1ου ορόφου 500 ευρώ (Κ-269). Πληρ. Εμμ. Κρανίδης και Συνεργάτες τηλ. 2241027082 ΜΧΠ092.6

ΕΝΟΙΚΙΑΖΕΤΑΙ επιπλωμένο **διαμέρισμα** δύο δωματίων ισόγειο, με αυλή, ηλιακό θερμοσίφωνα στην Ψαροπούλα κοντά στο Πανεπιστήμιο και την Τουριστική. Πληρ. τηλ. 22410 32291 MZT021129

ΡΟΔΟΣ πλησίον Καζίνο **κατάστημα** γωνιακό 60 τ.μ. 500 ευρώ (Κ-108). Πληρ. Εμμ. Κρανίδης και Συνεργάτες τηλ. 2241027082 ΜΧΠ092.8

ΡΟΔΟΣ - ΚΕΝΤΡΟ: γραφεία 20-40-60 τ.μ. (Κ-249). Πληρ. Εμμ. Κρανίδης και Συνεργάτες τηλ. 2241027082 ΜΧΠ092.5

ΡΟΔΟΣ: διαμέρισμα 4 υ/δ με μεγάλο σαλόνι, μπαλκόνια, αποθήκη 1000 ευρώ (Κ-150). Πληρ. Εμμ. Κρανίδης και Συνεργάτες τηλ. 2241027082 ΜΧΠ092.4

ΕΝΟΙΚΙΑΖΕΤΑΙ διαμέρισμα στο Παραδείσι. Διαθέτει τζάκι - θέρμανση, αποτελούμενο από 2 δωμάτια, σαλοτραπεζαρία, κουζίνα, WC. Πληρ. τηλ. (22410)81001, 82461, 6944828115 MZT011118

ΕΝΟΙΚΙΑΖΕΤΑΙ μεγάλο επιπλωμένο **studio** στα Κοσκινού, με δική του τουαλέτα, ψυγείο, κουζίνα, μέσα σε κήπο και άνετο πάρκιν. Πληρ. τηλ. 2241060235 MZT011124

ΕΝΟΙΚΙΑΖΕΤΑΙ διαμέρισμα 105 τ.μ. 3 υπνοδωματίων, σαλόνι, κουζίνα, 2 χωλ και μπάνιο επί της οδού Κομνηνών 59. Πληρ. τηλ. 2241022630 MZT011107

ΕΝΟΙΚΙΑΖΕΤΑΙ διαμέρισμα αποτελούμενο από 2 υπνοδωμάτια, σαλόνι, χωλ-κουζίνα, τουαλέτα, μερικώς επιπλωμένο. Προτιμούνται φοιτητές - τριες, ολιγομελή οικογένεια και στρατιωτικοί. Πληρ. τηλ. (22410)87412-29001, οδός Βόλου Νο 5., Ανάληψη κ. Σπανό MXP13058

ΕΝΟΙΚΙΑΖΕΤΑΙ διαμέρισμα στο Ροδίνι 2 υπνοδωματίων, σαλόνι, κουζίνα, μπάνιο και βοηθητικό χώρο. Πληρ. τηλ. 2241092533 MZT011115

ΕΝΟΙΚΙΑΖΕΤΑΙ διαμέρισμα ισόγειο, 100 τ.μ. επί της Λεμεσού αρ. 27. Πληρ. τηλ. 2241024543 μέχρι τις 18.00 MXP13056

ΕΝΟΙΚΙΑΖΕΤΑΙ ισόγειο διαμέρισμα στα Κοσκινού, σε τριώροφη μεζονέτα 60 τ.μ. Πληρ. τηλ. 2241069626, 62419.MZT311002

ΕΝΟΙΚΙΑΖΕΤΑΙ ισόγειο **διαμέρισμα** τριών υπνοδωματίων στην οδό Καλαμάτας 16 με ράμπα για ιδιωτικό πάρκιν και αυλή με αποθήκη 30 τ.μ. Πληρ. τηλ. 6947327299, 6932704065 ΜΑΠ459

ΕΝΟΙΚΙΑΖΟΝΤΑΙ studios πλήρως επιπλωμένα στην Ακτή Μιαούλη. Ενοίκιο 200 ευρώ όλα πληρωμένα. Πληρ. τηλ. 6974121825 MZT011102

ΕΝΟΙΚΙΑΖΕΤΑΙ διαμέρισμα 65 τ.μ. στα Κοσκινού, με ηλιακό θερμοσίφωνα, πάρκιν, χωρίς κοινόχρηστα. Πληρ. τηλ. 6942044520 MZT311027

ΕΝΟΙΚΙΑΖΕΤΑΙ διαμέρισμα 2 υπνοδωματίων, σαλόνι, κουζίνα, 2 WC, αποθήκη, με θέρμανση, ηλιακό και συνδεμένο με το αποχετευτικό, στην οδό Στοκχόλμης 24 Ροδίνι. Πληρ. τηλ. 2241062147 και 6944146357 MXP13060

ΕΝΟΙΚΙΑΖΕΤΑΙ στο Ανω Ροδίνι, ανεξάρτητο επιπλωμένο διαμέρισμα, 40 τ.μ., 1 υπνοδωματίου χωρίς κοινόχρηστα και βόθρο με ιδιωτική αυλή. Οδός Όσλο 15, ενοίκιο 320 ευρώ (αλλοδαποί αποκλείονται). Πληρ. τηλ. 2241068105, 6946064876, 6946027208. MZT311008

ΕΝΟΙΚΙΑΖΕΤΑΙ γκαρσονιέρα επιπλωμένη ανεξάρτητη, χωρίς κοινόχρηστα. Περιοχή Μήδεια οδός Καστοριάς 15. Πληρ. τηλ. 2241025067, 6973280604 MZT011106

ΕΝΟΙΚΙΑΖΕΤΑΙ ημιϋπόγειο διαμέρισμα 100 τ.μ., με αυλή και κήπο, δύο υπνοδωματίων, σαλόνι, χωλ, κουζίνα και μπάνιο, στην προέκταση της οδού Δενδρινού. Πληρ. τηλ. 6972253816 MZT311021

ΕΝΟΙΚΙΑΖΕΤΑΙ γκαρσονιέρα δίχωρη, επί της οδού Κένεντυ 18, επιπλωμένη. Πληρ. τηλ. 2241027006 MZT311023

ευσταθίου
ΕΥΡΩΚΤΗΜΑΤΙΚΗ
ΚΤΗΜΑΤΟΜΕΣΙΤΙΚΟ ΓΡΑΦΕΙΟ
Εθν. Αντιστάσεως 83 • Τηλ.: 22410 73819, 74917
Κιν.: 6944 374546, 6945 292030
Fax: 22410 38641 • e-mail: info@euroktimatiki.gr

ΜΙΣΘΩΣΕΙΣ ΚΑΤΑΣΤΗΜΑΤΩΝ

- **Κατάστημα** επί της οδού Ορφανίδου 75 τ.μ. με αποθήκη 21 τ.μ. με αυλή κατάλληλο για οποιαδήποτε χρήση.
- **Κατάστημα** επί της Γ. Λεόντος αποτελούμενο από ισόγειο 53 τ.μ. και Α΄ όροφο 51 τ.μ. με μεγάλες βεράντες (33 τ.μ.) κατάλληλο για οποιαδήποτε χρήση.
- **Καταστήματα** στην συμβολή των οδών Ολυμπίας και Δελφών στο Καρακόνερο 70 τ.μ. το κάθε ένα, σε νεόδμητη οικοδομή, κατάλληλο για οποιαδήποτε χρηση.
- **Κατάστημα** επί της Κωνσταντίνου Παλαιολόγου κοντά στο Super Market Σπανός 45 τ.μ. , κατάλληλο για οποιαδήποτε χρήση , Μηνιαίο Μίσθωμα 450 ευρώ.
- **Καταστήματα** επί της Ιερού Λόχου στην Ιαλυσό, 40 τ.μ. το κάθε ένα, κατάλληλο για οποιαδήποτε χρήση. Μηνιαίο Μίσθωμα 500 ευρώ.

ΧΠ401/2029

SAVVAIDIS & Associates
Estate Agents & Consultants

ΠΩΛΕΙΤΑΙ ΑΚΙΝΗΤΟ ΕΠΕΝΔΥΣΗΣ



Πωλείται ακίνητο επένδυσης, σε κενρικό σημείο της Π.Πόλης,
επιφάνειας ισογείου 94 τ.μ., ορόφου 93,5 τ.μ. και αυλής 21 τ.μ.

ΣΑΒΒΑΪΔΗΣ & Συνεργάτες
Μεσίτες & Σύμβουλοι Ακινήτων

Γρ. Λαμπράκη 14 & Αμερικής, Ρόδος
Τηλ 22410-26281 fax 22410-34663

ΜΗΝΙΑΙΑ ΕΝΟΙΚΙΑΣΗ ΔΩΜΑΤΙΩΝ ΣΕ ΞΕΝΟΔΟΧΕΙΟ

Το **ξενοδοχείο CARINA**

που βρίσκεται στο κέντρο της πόλης,
σε μικρή απόσταση από το λιμάνι και το Πανεπιστήμιο,
επί της οδού Γρίβα 56

ΕΝΟΙΚΙΑΖΕΙ ΔΩΜΑΤΙΑ

ιδανικά για φοιτητές, στρατιωτικούς
και όποιον άλλο ενδιαφερόμενο

Το δωμάτιο διαθέτει:

1) ατομικό μπάνιο
2) τηλέφωνο
3) ραδιόφωνο
4) τηλεόραση
5) ψυγείο
6) ζεστό νερό
7) διάθεση ιματισμού (σεντόνια, κουβέρτες)
8) Εβδομαδιαίο καθαρισμό δωματίου

Επίσης υπάρχει κοινόχρηστος χώρος στο σαλόνι του ξενοδοχείου

Πληρ. τηλ. 2241022381, 9-1 μ.μ.

Τιμή 200 ευρώ ανά μήνα

MAT3888

ευσταθίου ΕΥΡΩΚΤΗΜΑΤΙΚΗ
ΚΤΗΜΑΤΟΜΕΣΙΤΙΚΟ ΓΡΑΦΕΙΟ

Εθν. Αντιστάσεως 83
Τηλ.: 22410 73819, 74917 • Κιν.: 6946 103929
Fax: 22410 38641 • e-mail: info@euroktimatiki.gr

ΜΙΣΘΩΣΕΙΣ ΚΑΤΟΙΚΙΩΝ

- **Διαμέρισμα** 110 τ.μ. ολοκαίνουργιο, περιοχή Μόντε Σμιθ, α' ορόφου, με δύο (2) υπνοδωμάτια, σαλόνι, κουζίνα, μπάνιο, διαθέτει ενδοδαπέδια θέρμανση, ηλιακό θερμοσίφωνα και μεγάλες βεράντες, υπερπολυτελούς κατασκευής. Μηνιαίο μίσθωμα 600 ευρώ.
- **Διαμέρισμα** 66 τ.μ. στην Ιξιά, με δύο (2) υπνοδωμάτια, σαλόνι-κουζίνα, διαθέτει εγκατάσταση air condition, παρκινγκ. Μηνιαίο μίσθωμα 385 ευρώ.
- **Διαμέρισμα** 80 τ.μ. στα Κοσκινού α' ορόφου **σε νεόδμητη οικοδομή** με 2 υπνοδωμάτια, σαλόνι, κουζίνα, διαθέτει κεντρική αυτόνομη θέρμανση, ηλιακό θερμοσίφωνα και ιδιωτική θεση στάθμευσης. Μηνιαία μίσθωμα. 470 ευρώ.
- **Διαμέρισμα** 130 τ.μ. περιοχή Μητρόπολης α' ορόφου, με (3) τρία υπνοδωμάτια, σαλόνι, κουζίνα, δύο μπάνια, κεντρική αυτόνομη θέρμανση, σε άριστη κατάσταση. Μηνιαίο μίσθωμα 500 ευρώ.
- **Διαμέρισμα** 96 τ.μ. επί της οδού Κέννεντυ με (2) δύο υπνοδωμάτια, σαλόνι, κουζίνα, κεντρική θέρμανση και ηλιακό θερμοσίφωνα. Μηνιαίο μίσθωμα 400 ευρώ.
- **Διαμέρισμα** 120 τ.μ. περιοχή στάδιο Διαγόρα με (2) δύο υπνοδωμάτια, σαλόνι, κουζίνα, θέρμανση, ηλιακός θερμοσίφωνας και νυχτερινό ρεύμα. Μηνιαίο μίσθωμα 550 ευρώ.
- **Διαμέρισμα** 45 τ.μ.επί της οδού Κέννεντυ με (1) ένα υπνοδωμάτιο, σαλόνι, κουζίνα, **πλήρως επιπλωμένο**, α' ορόφου. Μηνιαίο μίσθωμα 300 ευρώ.
- **Διαμέρισμα** 70 τ.μ. περιοχή super market "ΠΑΠΠΟΥ" Ιξιά, με δύο (2) υπνοδωμάτια, σαλόνι, κουζίνα. Μηνιαίο μίσθωμα 280 ευρώ.
- **Διαμέρισμα** στα Κοσκινού α' ορόφου σε νεόδμητη οικοδομή 105 τ.μ. διαθέτει (2) δύο υπνοδωμάτια, σαλόνι, κουζίνα, ηλιακό θερμοσίφωνα, air condition. Μηνιαίο μίσθωμα 550 ευρώ
- **Διαμέρισμα** 105 τ.μ. επί της οδού Εθνικής Αντιστάσεως 1ου ορόφου με δύο υπνοδωμάτια σαλόνι, κουζίνα. Διαθέτει θέρμανση με θερμοπομπούς. Μηνιαίο μίσθωμα 400 ευρώ.
- **Διαμέρισμα** 119 τ.μ. επί της Παύλου Μελά, με (3) τρία υπνοδωμάτια, σαλόνι, κουζίνα, κήπο, κεντρική θέρμανση. Μηνιαίο μίσθωμα 450 ευρώ.
- **Διαμέρισμα** 50 τ.μ. ισόγειο, στην Παστίδα, σε νεόδμητη οικοδομή, μερικώς επιπλωμένο (ηλεκτρικές συσκευές), με αυτόνομη θέρμανση και πάρκινγκ, κήπο. Μηνιαίο μίσθωμα 300 ευρώ.
- **Μεζονέτα** 180 τ.μ. επί της οδού Καναδά με 3 υπνοδωμάτια, 3 μπάνια, σαλόνι, κουζίνα. Διαθέτει 2 τζάκια, θυροτηλεόραση, πάρκιν, αυλή, ηλιακό θερμοσίφωνο. Μηνιαίο μίσθωμα 700 ευρώ.
- **Μεζονέτα** 180 τ.μ. στην Ιαλυσό με 3 υπνοδωμάτια, σαλόνι, κουζίνα και σοφίτα, πολυτελούς κατασκευής με κεντρική αυτόνομη θέρμανση, ηλιακό θερμοσίφωνο, αυλή, πάρκιν. Μηνιαίο μίσθωμα 800 ευρώ.
- **Μονοκατοικία** 150 τ.μ. στην Παστίδα, πολυτελούς κατασκευής με (3) τρία υπνοδωμάτια, 3 μπάνια, σαλόνι, κουζίνα, αποθήκη, πάρκινγκ. Διαθέτει κεντρική θέρμανση, ηλιακό θερμοσίφωνα, τζάκι. Μηνιαίο μίσθωμα 700 ευρώ.
- **Μονοκατοικία** 150 τ.μ. στο Τσαΐρι, **επιπλωμένη**, με (3) τρία υπνοδωμάτια, σαλόνι, κουζίνα, πάρκινγκ με τηλεχειρισμό, πισίνα, κήπο, BBQ. Μηνιαίο μίσθωμα 1200 ευρώ.
- **Μονοκατοικία** 105 τ.μ. στ' Αφάντου περιοχή Σούπερ Μάρκετ "Παναγιωτάς" με 3 υπνοδωμάτια, σαλόνι , κουζίνα, τζάκι, πάρκιν, με μεγάλες βεράντες. Μηνιαίο μίσθωμα 420 ευρώ.
- **Μονοκατοικία** 145 τ.μ. στον Αρχάγγελο με (3) τρία υπνοδωμάτια, σαλόνι, κουζίνα, πάρκινγκ, πάνω στον κεντρικό δρόμο. Μηνιαίο μίσθωμα 400 ευρώ.
- **Παραδοσιακή κατοικία** 236 τ.μ. στα Κοσκινού πλήρως ανακαινισμένη με 2-3 υπνοδωμάτια, σαλόνι, κουζίνα. Μηνιαίο μίσθωμα 600 ευρώ. (Διατίθεται και επιπλωμένη).
- **Παραδοσιακή κατοικία** 30 τ.μ. περιοχή Αραπάκι, με ένα υπνοδωμάτιο, σαλόνι, κουζίνα με κήπο και αυλή. Μηνιαίο μίσθωμα 250 ευρώ.
- **Γκαρσονιέρα** 40 τ.μ. επί της Ιερού Λόχου στην Ιαλυσό, α' ορόφου, σε νεόδμητη οικοδομή. Μηνιαίο μίσθωμα 220 ευρώ
- **Γκαρσονιέρες** 40 τ.μ., πλήρως επιπλωμένες πολυτελούς κατασκευής στο Φαληράκι Μηνιαίο μίσθωμα 240 ευρώ.
- **Γκαρσονιέρες-studios** στη Ιξιά πλήρως επιπλώμενα με μηνιαίο μίσθωμα 300 και 275 ευρώ αντίστοιχα.
- **Studios** πλήρως επιπλωμένα στις Καλυθιές, κοντά στην Εθνική οδό Ρόδου-Λίνδου. Μηνιαίο μίσθωμα 230 ευρώ.
- **Studios** πλήρως επιπλωμένα επί της Ρόδου-Λίνδου. Μηνιαίο μίσθωμα 280 ευρώ.
- **Studios** στα Κοσκινού πλήρως επιπλωμένες με μεγάλη αυλή με γκαζόν με πανοραμική θέα. Μηνιαίο μίσθωμα 200 ευρώ.

ΧΤ4012029

ΕΝΟΙΚΙΑΣΕΙΣ

συνέχεια από την προηγούμενη

ΕΝΟΙΚΙΑΖΕΤΑΙ 2άρι καινούργιο, ανεξάρτητο, με κεντρική θέρμανση στο κέντρο της Ρόδου, περιοχή Ψαροπούλα. Πληρ. τηλ. 2241076514 MZT311022

ΕΝΟΙΚΙΑΖΕΤΑΙ καινούργιο διαμέρισμα, επιπλωμένο, με air condition, με δική του αυλή και πάρκιν, στην περιοχή Ιαλυσού. Πληρ. τηλ. 6932238884, 2241095894 ΜΑΠ454

ΕΝΟΙΚΙΑΖΟΝΤΑΙ studios επιπλωμένα με πολυκουζινάκι, μπάνιο, θέρμανση και ζεστό νερό σε ήσυχη περιοχή στα Κοσκινού, ενοίκιο 190 ευρώ. Πληρ. τηλ. 2241061435, 6946556428, 6997270176 MZT311017

ΕΝΟΙΚΙΑΖΕΤΑΙ γκαρσονιέρα στην οδό Απ. Παύλου, στην Ανάληψη, επιπλωμένη. Τιμή 280 ευρώ. Πληρ. τηλ. 2241035137 MZT311028

ΕΝΟΙΚΙΑΖΕΤΑΙ διαμέρισμα 110 τ.μ., περιοχή Καρακόνερο, αποτελούμενο από 3 υπνοδωμάτια, σαλόνι, κουζίνα, 2 τουαλέτες, Επιδαύρου 4. Πληρ. τηλ. 2241033226, 6942563953 MZT311003

ΕΝΟΙΚΙΑΖΕΤΑΙ studio 45 τ.μ. στο Ροδίνι, καινούργιο, πλήρως εξοπλισμένο, κεντρική θέρμανση, 250 ευρώ το μήνα. Πληρ. τηλ. 2241068637 MZT311011

ΕΝΟΙΚΙΑΖΕΤΑΙ γκαρσονιέρα δύο δωματίων με ντους, για φοιτήτριες ή στρατιωτικούς. Πληρ. τηλ. 6944356075 (08.00-13.00) MAT3798

ΕΝΟΙΚΙΑΖΟΝΤΑΙ με το μήνα ή την ημέρα **δωμάτια ξενοδοχείου** στο κέντρο της πόλης (πίσω από το Grand Hotel) για φοιτητές, καθηγητές, στρατιωτικούς κ.λπ. Το κάθε δωμάτιο είναι επιπλωμένο, με ψυγείο, τηλεόραση, τηλέφωνο, προσωπική τουαλέτα με μπανιέρα ή ντους. Στο σαλόνι λειτουργεί κουζίνα (με ελληνικά φαγητά) και καφέ μπαρ με μεγάλη τηλεόραση και δορυφορικά. Στην τιμή περιλαμβάνονται ιματισμός, εβδομαδιαίος καθαρισμός δωματίου, θέρμανση, ηλεκτρισμός και νερό. Τιμή μηνιαίως 220 ευρώ. Πληρ. τηλ. 2241036635, 6973872834 MZT311010

ΕΝΟΙΚΙΑΖΟΝΤΑΙ επιπλωμένα **studios** με όλο τους τον εξοπλισμό με τηλεόραση και διαρκώς ζεστό νερό, στην Ιαλυσό, σε μικρό συγκρότημα διαμερισμάτων με άνετο πάρκιν και όμορφο κήπο κοντά στη θάλασσα. 200 ευρώ μαζί με το νερό και τα κοινόχρηστα. Πληρ. τηλ. 6936570851 MZT291016

ΕΝΟΙΚΙΑΖΕΤΑΙ σπίτι στα Κοσκινού με ανέσεις μονοκατοικίας, σε καλή περιοχή με κήπο. Πληρ. τηλ. 6944938111 MZT311012

ΕΝΟΙΚΙΑΖΕΤΑΙ δίχωρη γκαρσονιέρα πλήρως εξοπλισμένη, με WC, πλυντήριο ρούχων, TV, ψυγείο, πολυκουζινάκι, ηλιακούς, μεγάλες βεράντες. Πληρ. τηλ. 2241027840, 6972896660 MZT271001

ΕΝΟΙΚΙΑΖΟΝΤΑΙ καινούργια **διαμερίσματα** πλήρως εξοπλισμένα με κουζίνα, τραπεζαρία, ντουλάπες, κρεβάτια, air condition, ηλιακό, TV, σε πολύ προσιτές τιμές, **σε ήσυχη περιοχή της Κρεμαστής. Δίπλα στο Λύκειο.** Πληρ. τηλ. 2241090005, 6979834185 MZT311016

ΕΝΟΙΚΙΑΖΟΝΤΑΙ: α) διαμέρισμα 110 τ.μ., με πανοραμική θέα θάλασσα, τζάκι, γκαράζ, επιπλωμένο, τα πάντα. **β)** γκαρσονιέρα 45 τ.μ. επιπλωμένη. **γ)** διαμέρισμα στα Εργατικά Ροδινιού, 65 τ.μ. Πληρ. τηλ. (στην περιοχή Κρεμαστής) 2241048131, 2241047516, 6944634576, 6944177280 MZT311015

ΕΝΟΙΚΙΑΖΕΤΑΙ διαμέρισμα πρώτου ορόφου, με δυο μεγάλα δωμάτια και μεγάλη βεράντα κατάλληλο για ένα ή δύο μόνιμους ντόπιους ένοικους. Ενοίκιο λογικό. Περιοχή Δενδρινού και Χατζηαγγέλου, δίπλα από το βιβλιοπωλείο "Καραβάκα". Πληρ. τηλ. 2241063926, 6939329244 MZT291005

ΕΝΟΙΚΙΑΖΕΤΑΙ αποθήκη υπόγεια με ράμπα επί της Νικολάου Μαυρή 28, μεσοτοιχία με την παλαιά ΔΕΗ. Πληρ. τηλ. 2241021757, 2241074722 MZT311018

ΕΝΟΙΚΙΑΖΕΤΑΙ διαμέρισμα 110 τ.μ. στην Ανάληψη. Εχει κεντρική θέρμανση και ηλιακό. Δεν είναι επιπλωμένο. Πληρ. στα τηλ. 2241064453, κιν. 6946330226, ώρες επισκ. 9 π.μ.-2 μ.μ. και 6-10 μ.μ. MZT271005

ΕΝΟΙΚΙΑΖΕΤΑΙ οικία στην Κρεμαστή 70 τ.μ. 2ου ορόφου με σαλόνι, κουζίνα, 2 υπνοδωμάτια, wc, ηλιακό και A.C. Πληρ. τηλ. 22410 93384 MZT291007

ΕΝΟΙΚΙΑΖΕΤΑΙ διαμέρισμα 2 υπνοδωμάτια, σαλόνι, κουζίνα, wc περιοχή Ροδινιού. Πληρ. τηλ. 22410 61735 από 08.00-13.00. MZT291001

ΕΝΟΙΚΙΑΖΕΤΑΙ γκαρσονιέρα επιπλωμένη επί της Κομνηνών 39 πλησίον Πανεπιστημίου. Πληρ. τηλ. 6944815779, 22410 29461, 33250 MZT291012

ΕΝΟΙΚΙΑΖΕΤΑΙ νεόκτιστο **κατάστημα** 45 τ.μ. επί της Κων/νου Παλαιολόγου 6, δίπλα στο Βενετόκλειο. Διαθέτει προαύλειο χώρο, προοπτική για πατάρι, έτοιμη θέση για φωτεινή πινακίδα, τουαλέτα, τριφασικό ρεύμα. Πληρ. τηλ. 6972576361 ή 2241030220, Γιάννης MZT271009

ΕΝΟΙΚΙΑΖΕΤΑΙ διαμέρισμα τριών υπνοδωματίων με κήπο στην Ιαλυσό. Πληρ. τηλ. 2241094629, 6947850462 MZT020805

ΕΝΟΙΚΙΑΖΕΤΑΙ διαμέρισμα α' ορόφου 81 τ.μ. στην διασταύρωση των οδών Δημ. Παππά 31-Κοδριγκτώνος 99, ανακαινισμένο πλήρως, το οποίο αποτελείται από χωλ, σαλόνι, διάδρομο, δύο (2) υπνοδωμάτια με εντοιχισμένες ντουλάπες, κουζίνα και μπάνιο, απέναντι από το κινέζικο κατ/μα και το κατάστημα ηλεκτρικών ειδών MANNAKH. Πληρ. τηλ. 22410 27779 ή 22410 32211, ώρες 9-1 π.μ., 5-9 μ.μ. MXP13054

ΕΝΟΙΚΙΑΖΟΝΤΑΙ δύο κεντρικά **καταστήματα** 50 τ.μ. έκαστο επί της 28ης Οκτωβρίου. Πληρ. τηλ. 6947,444099 ΜΑΠ426



ΚΤΗΜΑΤΟΜΕΣΙΤΙΟ ΓΡΑΦΕΙΟ

ΔΩΔΕΚΑΝΗΣΙΑΚΗ ΚΤΗΜΑΤΙΚΗ

ΠΑΠΟΥΤΣΗΣ ΚΩΝ/ΝΟΣ

Π Ω Λ Ο Υ Ν Τ Α Ι

1. **Διαμέρισμα** 73 τ.μ. ημιυπόγειο στην Ανάληψη (ημιτελής). Τιμή 70.000 €
2. **Διαμέρισμα** 107 τ.μ. ισογείου στην Ανάληψη. Τιμή 181.900 €
3. **Διαμέρισμα** 100 τ.μ. ισογείου στο Ροδίνι. Τιμή 170.300 €
4. **Διαμερίσματα** 86 τ.μ. 1ου-3ου-4ου ορόφου με γκαράζ στην Ιαλυσό. Τιμή 138.600€
5. **Διαμέρισμα** 115 τ.μ. 2ου ορόφου στην Ιξιά. Τιμή 114.500 €
6. **Μεζονέτα** 105 τ.μ. διώροφη στα Κοσκινού (ημιτελής). Τιμή 117.000 €
7. **Μεζονέτα** 120 τ.μ. σε οικόπεδο 1.000 τ.μ. στ' Αφάντου. Τιμή 161.600 €
8. **Μεζονέτα** 120 τ.μ. σε οικόπεδο 1.500 τ.μ. στην Ψίνθο. Τιμή σε μπετά 75.000 € τελειωμένη 145.000 €
9. **Μεζονέτα** 133 τ.μ. σε οικόπεδο 300 τ.μ. στην Παστίδα. τιμή σε μπετά 103.000 ευρώ, μαρμαροσουβά 126.500 ευρώ.
10. **Κατάστημα** στην Σωκράτους Π. Πόλη. Τιμή 310.000€
11. **Κατάστημα** 40 τ.μ. με υπόγειο και πατάρι στο Ροδίνι. Τιμή 100.000 €
12. **Αποθήκη** 170 τ.μ. ημιυπόγεια στο Ροδίνι. Τιμή 117.000 €
13. **Οικόπεδο** 5.680 τ.μ. στ' Αφάντου. Τιμή 90.000 €
14. **Οικόπεδο** 4.000 τ.μ. στους Τρεις. Τιμή 145.000 €
15. **Οικόπεδο** 300 τ.μ. στον Αρχάγγελο. Τιμή 18.000 €
16. Οικόπεδο 406 τ.μ. στον Εμπωνα, τιμή 35.000 ευρώ.
17. **Επιχ/ση** καφετέριας-μπαρ με τον εξοπλισμό της εντός πόλεως. Τιμή 11.000 €

Μ Ι Σ Θ Ω Σ Ε Ι Σ

1. **Αποθήκη** 300 τ.μ. υπόγεια εντός πόλεως. Μίσθωση 800 €

ΠΩΛΗΣΕΙΣ ΑΚΙΝΗΤΩΝ – ΟΙΚΟΠΕΔΩΝ– ΜΙΣΘΩΣΕΙΣ ΑΚΙΝΗΤΩΝ

ΩΡΕΣ ΓΡΑΦΕΙΟΥ 09.00-14.00 π.μ. και 17.00-21.00 μ.μ.

ΕΘΝΙΚΗΣ ΑΝΤΙΣΤΑΣΗΣ 45- 1ος ΟΡΟΦΟΣ • ΤΗΛ. - ΦΑΞ
2241025480 κιν. 6932469420 • e-mail: papoutsisk@in.gr

ΧΠ2673

ΠΩΛΗΣΕΙΣ ΑΚΙΝΗΤΩΝ

ΜΟΝΟΚΑΤΟΙΚΙΕΣ

1. Στα Κοσκινού διώροφη 208 τ.μ. υπερλουξ με φανταστική θέα και με οικόπεδο 2.250 τ.μ. Τιμάται 425.000 ευρώ.
2. Στην Ιξιά τριώροφη 150 τ.μ. λουξ και με θέα. Εχει 5 υπνοδ/τια και 3 μπάνια. Τιμάται 279.000 ευρώ.
3. Στην Παστίδα διώροφη 140 τ.μ. λουξ και με θέα. Διαθέτει και αιρκοντίσιον σε λειτουργία. Τιμάται 206.000 ευρώ.
4. Στα Κοσκινού διώροφη 140 τ.μ. λουξ με φανταστική θέα προς Φαληράκι και με οικόπεδο 1500 τ.μ. Τιμάται 280.000 ευρώ, ή μόνο σε μπετόν 180.000 ευρώ.
5. Στα Κολύμπια διώροφη 160 τ.μ. λουξ και με θέα. Εχει οικόπεδο 800 τ.μ. και ατομική πισίνα. Τιμάται 300.000 ευρώ.

ΜΕΖΟΝΕΤΕΣ

1. Στην Ιξιά τριώροφη 150 τ.μ. λουξ με θέα. Εχει 5 υπνοδ/τια και 3 μπάνια. Εχει θέρμανση και τζάκι. Τιμάται 265.000 ευρώ.
2. Στην Ιξιά διώροφη 185 τ.μ. και υπόγειο 75 τ.μ. λουξ. Τιμάται 385.000 ευρώ.
3. Στην Ιξιά διώροφη 180 τ.μ. και υπόγειο 60 τ.μ. με θέα Τιμάται 270.000 ευρώ.
4. Στην Ιξιά διώροφη 185 τ.μ. και υπόγειο 65 τ.μ. με θέα. Τιμάται 300.000 ευρώ.
5. Στ' Ασγούρου διώροφη 140 τ.μ. ημιτελής (σε μπετόν) και με οικόπεδο 870 τ.μ. Τιμάται 140.000 ευρώ.

ΟΡΟΦΟΔΙΑΜΕΡΙΣΜΑΤΑ

1. Στο Καρακόνερο 103 τ.μ. καλή κατασκευή και με τζάκι. Τιμάται 200.000 ευρώ.
2. Στους Δασκάλους 85 τ.μ. νεοκατασκευασμένο και σε καλή θέση. Τιμάται 150.000 ευρώ.

PETIPE

1. Στην Ανάληψη 138 τ.μ. λουξ κατασκευής, με μεγάλη βεράντα και απεριόριστη θέα. Τιμάται 278.000 ευρώ.

ΔΙΑΜΕΡΙΣΜΑΤΑ 4άρια

1. Στο Ροδίνι 100 τ.μ. ετοιμοπαράδοτο λουξ. Διαθέτει 3 υπνοδ/τια, 2 μπάνια, αποθήκη 12 τ.μ., ηλιακό, θέση γκαράζ, θέρμανση και ασανσέρ. Τιμάται 230.000 ευρώ
2. Στην Ανάληψη 120 τ.μ. λουξ κατασκευής. Διαθέτει θέρμανση και ασανσέρ. Εχει μεγάλη βεράντα και τιμάται 250.000 ευρώ.
3. Στην Ανάληψη 100 τ.μ. λουξ. Εχει 3 υπνοδ/τια και τιμάται 190.000 ευρώ.
4. Στην Ανάληψη 117 τ.μ. υπό κατασκευήν με απεριόριστη θέα Τιμάται 234.000 ευρώ.
5. Στην Ανάληψη 100 τ.μ. υπό κατασκευήν. Εχει φανταστική θέα και πολύ μεγάλες βεράντες. Τιμάται 210.000 ευρώ.
6. Στην Ανάληψη 97 τ.μ. ισόγειο υπερυψωμένο υπό κατασκευή. Εχει μεγάλες βεράντες και φανταστική θέα. Τιμάται 194.000 ευρώ.
7. Στην Ανάληψη ισόγειο 110 τ.μ. με μικρή αυλή μεταχειρισμένο (4 ετών) με καλή κατασκευή. Τιμάται 120.000 ευρώ.
8. Στην Ιξιά σε μικρή οικοδομή 110 τ.μ. λουξ υπό κατασκευή. Εχει θέρμανση και τιμάται 225.000 ευρώ.
9. Στην Ιαλυσό 110 τ.μ. ισόγειο υπερυψωμένο με εντοιχισμένη κουζίνα και 3 υπνοδωμάτια. Τιμάται 160.000 ευρώ.

ΔΙΑΜΕΡΙΣΜΑΤΑ 3άρια

1. Στο Ροδίνι 92 τ.μ.ετοιμοπαράδοτο λουξ. Διαθέτει θέρμανση, ηλιακό, θέση γκαράζ, ασανσέρ και αποθήκη εξτρά 10 τ.μ. Τιμάται 210.000 ευρώ.
2. Στην Ανάληψη 98 τ.μ. σε μικρή οικοδομή. Τιμάται 160.000 ευρώ.
3. Στους Δασκάλους 85 τ.μ. σε καλή θέση. Τιμάται 150.000 ευρώ.
4. Στην Ανάληψη 96 τ.μ. υπό κατασκευή με μεγάλες βεράντες και φανταστική θέα. Τιμάται 211.000 ευρώ.
5. Στην Ιξιά 95 τ.μ. υπό κατασκευή. Εχει θέρμανση και τιμάται 200.000 ευρώ.
6. Στην Ιξιά 75 τ.μ. υπό κατασκευή με θέα. Εχει θέρμανση και τιμάται 160.000 ευρώ.

ΔΙΑΜΕΡΙΣΜΑΤΑ 2άρια

1. Στην περιοχή Ασγούρου 50 τ.μ. γωνιακό κοντά στον κεντρικό δρόμο ανακαινισμένο και ελεύθερο. Τιμάται μόνο 70.000 ευρώ.
2. Στην Ιξιά 48 τ.μ. υπό κατασκευή στον α' όροφο με θέρμανση. Τιμάται 100.000 ευρώ.

ΚΑΤΑΣΤΗΜΑΤΑ

1. Στο Νιοχώρι 140 τ.μ. διώροφο κτίσμα με αυλή 200 τ.μ. κεντρικό και γωνιακό κατάλληλο για τουριστική επιχείρηση. Τιμάται 450.000 ευρώ.
2. Στο Μανδράκι και επί εμπορικού δρόμου 50 τ.μ. με πατάρι 50 τ.μ. Τιμάται 440.000 ευρώ.

ΟΙΚΟΠΕΔΑ

1. Στο Μόντε Σμιθ 2.000 τ.μ. με φανταστική θέα. Με άδεια οικοδομής για 200 τ.μ. μονοκατοικία πλέον 100 τ.μ. ημιυπόγειο. Τιμάται 410.000 ευρώ.
2. Στην Ιξιά 1.200 τ.μ. με άδεια οικοδομής για οικοδομή 150 τ.μ. πλέον ημιυπόγειο 80 τ.μ. Είναι σε φανταστική θέση και τιμάται 130.000 ευρώ.
3. Στο Ροδίνι 435 τ.μ. εντός σχεδίου με Σ.Δ. 0,8. Τιμάται 300.000 ευρώ.
4. Στο Ροδίνι 1.000 τ.μ. εντός σχεδίου με Σ.Δ. 0,4 και πάνω σε τρεις δρόμους. Τιμάται 350.000 ευρώ.
5. Στο Ροδίνι 1.690 τ.μ. εντός σχεδίου με Σ.Δ. 0,4 γωνιακό. Τιμάται 592.000 ευρώ.

ΟΙΚΟΠΕΔΑ ΕΝΤΟΣ ΖΩΝΗΣ (οικοδομήσιμα)

1. Στο Καρακόνερο 2.500 τ.μ. με δικαίωμα οικοδομής 200 τ.μ. πλέον ημιυπόγειο. Τιμάται 220.000 ευρώ.
2. Στο Καρακόνερο 2.400 τ.μ. με δικαίωμα οικοδομής 200 τ.μ. πλέον ημιυπόγειο. Τιμάται 212.000 ευρώ.
3. Στο Καρακόνερο 4.900 τ.μ. με δικαίωμα οικοδομής 400 τ.μ. πλέον ημιυπόγειο. Τιμάται 430.000 ευρώ.
4. Στα Κοσκινού 3.000 τ.μ. περίπου εντός του υπό επέκταση σχεδίου και στη θέση Αϊ Γιάννης με φανταστική θέα. Τιμάται 350.000 ευρώ.

ΑΓΡΟΤΕΜΑΧΙΑ

1. Στο Τσαΐρι και επί του κεντρικού δρόμου Τσαΐρι-Αεροδρόμιο 7.000 τ.μ. με μεγάλη πρόσοψη επί της ασφάλτου. Τιμάται 600.000 ευρώ.
2. Στην Ιξιά 4.000 τ.μ. σε πολύ καλή θέση με άσφαλτο, φως, νερό, τηλέφωνο. Τιμάται 176.000 ευρώ.
3. Στην Ιαλυσό και κοντά στο Φιλέρημο (δεν είναι δασικό) 4.000 τ.μ. σε πολύ καλή θέση. Τιμάται 265.000 ευρώ.
4. Στ' Ασγούρου και κοντά στον κεντρικό δρόμο 4.400 τ.μ. περίπου. Τιμάται 200.000 ευρώ.
5. Στ' Ασγούρου 5.300 τ.μ. σε φανταστική θέση. Τιμάται 220.000 ευρώ.
6. Στ' Αφάντου παραλιακό 8.000 τ.μ. 300.000 ευρώ.
7. Στο Γεννάδι περιοχή Αϊ Γιώργης παραλιακό 4.350 τ.μ. μόνο 135.000 ευρώ.

ΕΝΟΙΚΙΑΣΕΙΣ

1. Στην περιοχή Κρεμαστής και επί του κεντρικού δρόμου Μονοκατοικία - Βίλα 200 τ.μ. με πολύ μεγάλο κήπο.
2. Στους Αγ. Αναργύρους ισόγειο διαμέρισμα 90 τ.μ. κατάλληλο και για επαγγελματική στέγη (ιατρείο, γραφείο)

Πληροφορίες

κ. ΧΑΡΚΙΑΝΑΚΗ ΜΑΝΩΛΗ κιν. 6946163242

ΜΑΠ469

ΚΤΗΜΑΤΟΜΕΣΙΤΙΚΟ ΓΡΑΦΕΙΟ
ΖΑΦΕΙΡΗΣ Μ. ΚΑΡΑΓΙΑΝΝΗΣ Δ. Ο.Ε.

Πωλήσεις ακινήτων. Τηλ. (2241060380-60381)
17.30-20.30 μ.μ. Δευτέρα-Παρασκευή
Fax: 2241060380 • e-mail: zafkar@hellasnet.gr

• Κατοικίες
- Εξοχική κατοικία 50 τ.μ. (υπό ανέγερση) εντός οικοπέδου 440 τ.μ. στην περιοχή Κολυμπίων
- Εξοχική κατοικία 70 τ.μ. (υπό ανέγερση) εντός οικοπέδου 500 τ.μ. στην περιοχή Κολυμπίων
- Επαγγελματική στέγη επί της Ρόδου-Λίνδου περιοχή Κολυμπίων (εστιατόριο)

• Ξενοδοχειακό συγκρότημα
- Ημιτελής σε μπετά ξενοδοχειακό συγκρότημα Α' κατηγορίας εντός οικοπέδου 22.400 τ.μ.

• Οικόπεδα
- Εντός οικισμού στον Δήμο Αφάντου 2000 τ.μ.
- Στον Δήμο Αφάντου 520 τ.μ. με άδεια οικοδομής 53 τ.μ.
- Στον Δήμο Αφάντου 1000 τ.μ. επί της εθνικής οδού Ρόδου-Λίνδου
- Στον Δήμο Αφάντου 866 τ.μ. επί της εθνικής οδού Ρόδου-Λίνδου
- Εντός οικισμού στην Παστίδα 2000 τ.μ.
- Στην παραλία Αφάντου 2125 τ.μ. 200 τ.μ. από την θάλασσα δικαίωμα δόμησης Σ.Δ. 100 τ.μ.

• Αγροτεμάχια
- Στην περιοχή Κολυμπίων αγροτεμάχια 10.200 τ.μ. (πανοραμική θέα)
- Στην περιοχή Κολυμπίων αγροτεμάχιο 4.969 τ.μ.
- Στην περιοχή Ψίνθου αγροτεμάχιο 22.400 τ.μ.
- Στην περιοχή Ψίνθου αγροτεμάχιο 19.840 τ.μ.
- Στην περιοχή Τραπεζία αγροτεμάχιο 5.800 τ.μ.
- Στον Δήμο Αφάντου αγροτεμάχιο 6.120 τ.μ.
- Στον Δήμο Αφάντου αγροτεμάχιο 11.520 τ.μ.
- Στον Δήμο Αφάντου το 1/2 αγροτεμαχίου 5.080 τ.μ. με ελαιόδεντρα
- Στον Δήμο Αφάντου 7500 τ.μ. αγροτεμάχιο

ΧΠ2499

ενοικιασεις

συνέχεια από την προηγούμενη

ΕΝΟΙΚΙΑΖΟΝΤΑΙ στο 6ο χλμ. λεωφόρου Ρόδου - Καλλιθέας: α) **γκαρσονιέρα** 2 δωματίων με WC ενοίκιο 150 ευρώ, β) **studio** με WC ενοίκιο 150 ευρώ, γ) **ένα μικρό δωμάτιο** με WC 120 ευρώ, δ) **κατάστημα** με μεγάλη δική του αυλή 69 τ.μ. ενοίκιο 450 ευρώ, ε) **αποθήκη** 500 τ.μ. ισόγεια (μόνο για οικ/κά υλικά) ενοίκιο 400 ευρώ. Αποκλείονται οι αλλοδαποί. Πληρ. τηλ. 2241028838, μόνο 10-1 το πρωί. ΧΠ851

ΣΑΣ ΕΝΔΙΑΦΕΡΕΙ!!!
ΠΩΛΕΙΤΑΙ Ή ΕΝΟΙΚΙΑΖΕΤΑΙ
(ΑΠΟ ΙΔΙΟΚΤΗΤΗ)

Ισόγειος χώρος στεγασμένης επιφανείας 1.350 τ.μ. και 500 τ.μ. αυλή.
Είναι κατάλληλος για όλες τις χρήσεις *(κυρίας χρήσεως και υγειονομικού ενδιαφέροντος)* χωρίς κολώνες και ύψος 7 μέτρα με θέα την θάλασσα.
Πρόσβαση για κάθε τύπου τροχοφόρο και απεριόριστο πάρκιν.
Ευρίσκεται στο Εμπορικό Κέντρο Πανάγου επί της Γ. Σεφέρη 108 πλησίον του νέου νοσοκομείου.

Πληρ. τηλ. 6932612032

ΧΠ499

ΚΤΗΜΑΤΙΚΕΣ ΣΥΝΑΛΛΑΓΕΣ ΡΟΔΟΥ
ΓΙΑΝΝΗΣ ΚΩΤΗΣ
Πληρ. τηλ. 2241060507, 6947665081

ΠΩΛΟΥΝΤΑΙ

1. Σωτήρος 100 τ.μ. **Τιμή ευκαιρίας**
2. Αισχίνης 87 τ.μ. ισόγειο. **Τιμή ευκαιρίας**
3. Αισχίνης 87 τ.μ. 1ος όροφος. **Τιμή ευκαιρίας**
4. Κορίνθου 80 τ.μ. 2005 κατασκευή ετοιμοπαράδοτο λουξ κατασκευής. **Τιμή ευκαιρίας**
5. Κορίνθου 87 τ.μ. 2005 κατασκευή λουξ. **Τιμή ευκαιρίας**
6. Στέλιου Κωτιάδη 50 τ.μ. 2005 κατασκευή. **Τιμή ευκαιρίας**
7. Στέλιου Κωτιάδη 80 τ.μ. λουξ κατασκευής 2005, **Τιμή ευκαιρίας**
8. Μιχαήλ Πετρίδη 117 τ.μ. ρετιρέ 2005 κατασκευή λουξ. **Τιμή ευκαιρίας**
9. Ροδίνι 90 τ.μ. λουξ κατασκευής 2005. **Τιμή ευκαιρίας**
10. Ροδίνι 50 τ.μ. λουξ κατασκευής 2005. **Τα διαμερίσματα είναι συγκεκριμένα. Προλάβετε γίνονται ευκολίες, δάνεια δεκτά.**

ΑΕ859

ευσταθίου ΕΥΡΩΚΤΗΜΑΤΙΚΗ
ΚΤΗΜΑΤΟΜΕΣΙΤΙΚΟ ΓΡΑΦΕΙΟ

Εθν. Αντιστάσεως 83 • Τηλ.: 22410 73819, 74917
Κιν.: 6944 374546, 6945 292030 • Fax: 22410 38641
info@euroklimatiki.gr

ΟΙΚΟΠΕΔΑ ΣΤΙΣ ΚΑΛΥΘΙΕΣ
με εξαιρετική θέα στο Φαληράκι

4.000 τ.μ. / 2.000 τ.μ.
Από 80.000 € έως 150.000 €

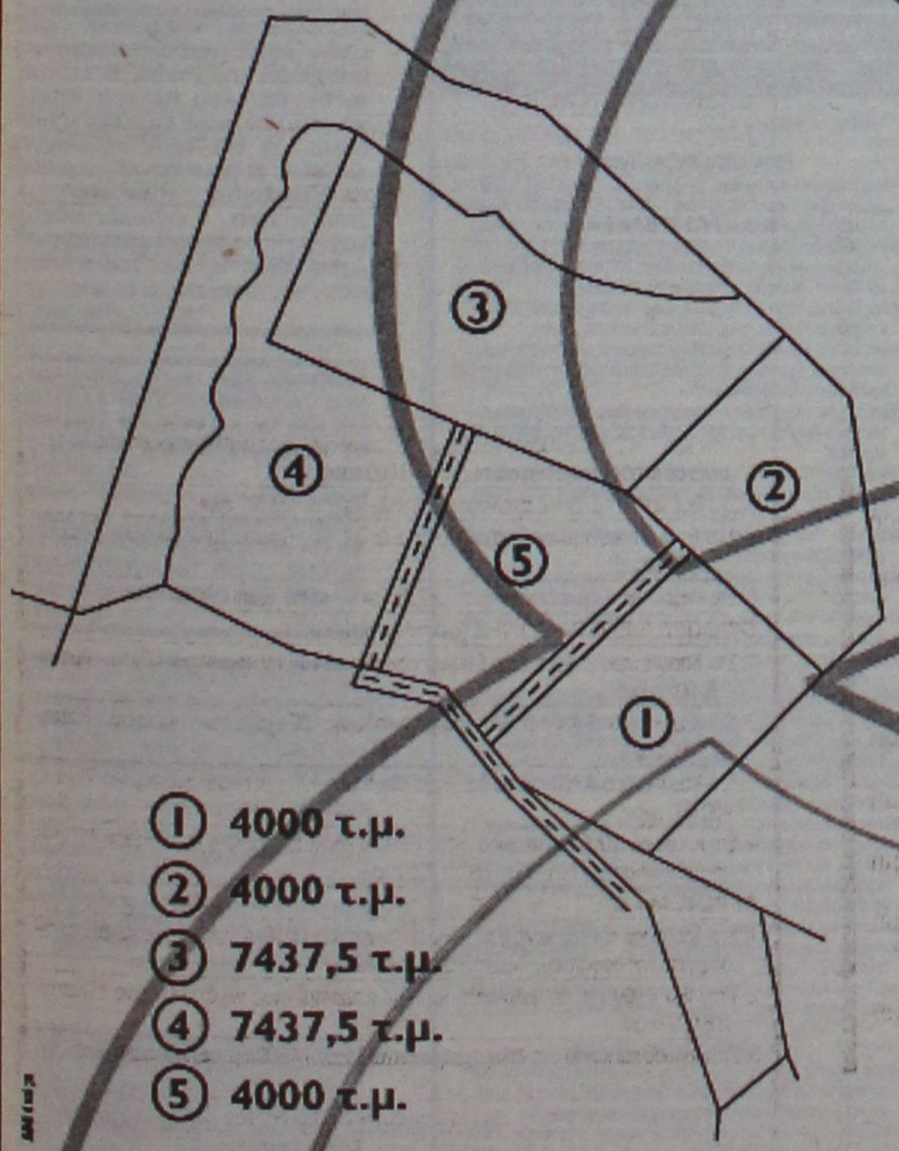

① 4000 τ.μ.
② 4000 τ.μ.
③ 7437,5 τ.μ.
④ 7437,5 τ.μ.
⑤ 4000 τ.μ.







Αποκλειστική διάθεση

- Άμεσα Οικοδομήσιμα
- Οριοθετημένα
- Με άδεια Οικοδομής
- Με πρόσβαση πλάτους 6m

ΧΠ1401/2029

ενοικιασεις

συνέχεια από την προηγούμενη

ΕΝΟΙΚΙΑΖΕΤΑΙ ισόγειο **διαμέρισμα** με 2 υπνοδωμάτια και κήπο επί της Καμύνδου (προέκταση Καλλιπάτειρας). Πληρ. τηλ. 2241061668 και 6942856375 MZT271014

ΕΝΟΙΚΙΑΖΕΤΑΙ διαμέρισμα τεσσάρων δωματίων, γωνιακό, στο 2ο όροφο, πρόσφατα ανακαινισμένο στην οδό Αγίας Σοφίας 12 (πρώην Γράμμου). Πληρ. τηλ. 2104280074, κιν. 6978263850 ΜΑΠ450



ΚΤΗΜΑΤΟΜΕΣΙΤΙΚΟ ΓΡΑΦΕΙΟ

ΑΙΓΑΙΟΚΤΗΜΑΤΙΚΗ

ΕΠΙΛΕΓΜΕΝΕΣ ΠΡΟΤΑΣΕΙΣ ΑΚΙΝΗΤΩΝ

- 44 τ.μ. καινούργιο Ιαλυσό 85.000 ευρώ.
- 50 τ.μ. Ρετιρέ Αγ. Νικόλαος 50.000 ευρώ.
- 70 τ.μ. καινούργιο Ιαλυσό 120.000 ευρώ.
- 70 τ.μ. μονήκια με οικ/δο έξτρα δόμηση Αρχάγγελο 94.000 ευρώ.
- 77 τ.μ. καινούργιο Καρακόνερο 135.000 ευρώ.
- 80 τ.μ. Αγ. Νικόλαος 95.000 ευρώ
- 86 τ.μ. (3 υπν.) καινούργιο Ιαλυσό 150.000 ευρώ.
- 89 τ.μ. καινούργιο Μηδεια 165.000 ευρώ.
- 95 τ.μ. μετ/νο Ιαλυσος 90.000 ευρω
- 100 τ.μ. μονήκια 4 ετών 500 τ.μ. οικ/δο στην Ιαλυσό 300.000 ευρω (ΔΔ)
- 108 τ.μ. (3 υπν.) β' ορ. με θέα Δασκάλους 190.000 ευρω
- 117 τ.μ. καινούργιο ρετιρέ Αραπάκι 200.000 ευρώ
- 120 τ.μ. μονήκια Π. Πόλη Ρολόι 145.000 ευρώ
- 129 τ.μ. καινούργιο (3 υπν.) κοντά Αραπάκι 215.000 ευρω.
- 134 τ.μ. μονήκια καινουργια (4 υπν.) Γεννάδι 190.000 ευρώ.
- 236 τ.μ. μονοκατοικία Θολό σε 2.174 τ.μ. οικ/δο με έξτρα Σ.Δ. 764 τ.μ. 264.000 ευρω
- 265 τ.μ. μεζ/τα (10 ετών) σε 2 στρ. Ταιάρι 265.000 ευρώ (ΔΔ)
- 2 οικοδομικές μερίδες οικ/κου συν/σμου ΑΥΤΟΣΤΕΓΑΣΗΣ και 1 μερίδα ΑΠΟΛΛΩΝ/ΒΑΚΧΟΣ/

- Κατάστημα 40 τ.μ. με 70 τ.μ. απ/κη πρ/ση Αννης Μαρίας 110.000 ευρω (ενοικιασμένο).
- Γραφεία 23 τ.μ., 45 τ.μ., 67 τ.μ. κοντά στην Ακαδημία Χ2.500 το τ.μ.
- 480 τ.μ. οικ/δο Σ.Δ. 1 Ανάληψη 280.000 ευρώ

ΕΚΤΟΣ ΑΥΤΩΝ ΤΩΝ ΑΚΙΝΗΤΩΝ ΔΙΑΘΕΤΟΥΜΕ ΜΕΓΑΛΗ ΠΟΙΚΙΛΙΑ ΣΕ ΔΙΑΜ/ΤΑ (ΜΕΤ/ΝΑ-ΚΑΙΝΟΥΡΓΙΑ) ΣΤΙΣ ΚΑΛΥΤΕΡΕΣ ΤΙΜΕΣ ΤΗΣ ΑΓΟΡΑΣ-ΟΙΚ/ΔΑ ΚΑΙ ΕΝΟΙΚΙΑΣΕΙΣ ΑΚΙΝΗΤΩΝ - ΑΝΤΙΠΑΡΟΧΕΣ

ΡΕΝΑ ΒΑΖΟΥΚΟΥ ΚΑΙ ΣΥΝΕΡΓΑΤΕΣ

(ΜΕΣΙΤΗΣ ΑΣΤΙΚΩΝ ΣΥΜΒΑΣΕΩΝ)

ΔΙΕΥΘ. ΓΡΑΦΕΙΟΥ ΔΗΜ. ΘΕΟΔΩΡΑΚΗ 3

10-1 το πρωί καθημερινά και 6.30-9 απ/μα

Τηλ. (22410) 22943-28838 FAX: 28838, κιν. 6945466773

email.vazoukou@acn.gr ΧΠ851

ΕΝΟΙΚΙΑΖΕΤΑΙ διαμέρισμα αποτελούμενο από 3 υπνοδωμάτια, 2wc, διαθέτει τζάκι και κεντρική θέρμανση επί της Αισχύνης 11 Ανάληψη. Πληρ. τηλ. 28402 και 6942292053. MZT021110

ΕΝΟΙΚΙΑΖΕΤΑΙ διαμέρισμα 2 υπνοδωματίων σαλόνι, κουζίνα στα Κοσκινού. Πληρ. τηλ. 22410 63033, 6944418591 μετά τις 15.30 MZT261001

ΕΝΟΙΚΙΑΖΕΤΑΙ στην Ιαλυσό ισόγειο **διαμέρισμα** σε διώροφη οικοδομή με 3 υπνοδωμάτα, σαλόνι, κουζίνα, wc. Διαθέτει και τζάκι. Πληρ. τηλ. 6945429906. MZT211008

ΕΝΟΙΚΙΑΖΕΤΑΙ ξυλουργείο πλήρως εξοπλισμένο 200 τ.μ. εντός πόλεως, λόγω συνταξιοδότησης. Δεκτές και προτάσεις για πώληση της επιχείρησης. Πληρ. τηλ. 6948622781, πρωινές ώρες. MZT251025

ΕΝΟΙΚΙΑΖΟΝΤΑΙ στην Ιαλυσό επί της λεωφόρου πλησίον SUPER MARKET Μαρινόπουλος, επιπλωμένα δίχωρα διαμερίσματα με κήπο και πισίνα, διαθέτουν κλιματιστικό, ηλιακό, ταχυθερμοσίφωνα, πλυντήριο ρούχων, καρτοτηλέφωνο και άνετο ιδιωτικό πάρκιν. Πληρ. τηλ. 2241022328 και 6947286406 MZT191015

ΠΩΛΟΥΝΤΑΙ

1. **ΜΟΝΟΚΑΤΟΙΚΙΕΣ** στην Παστίδα 80 τ.μ., 120 τ.μ., 133 τ.μ., 160 τ.μ. σε ανεξάρτητο οικόπεδο.
2. **ΔΙΑΜΕΡΙΣΜΑ** λούξ κατασκευής στην Στοχχόλμης (Ροδίνι) 120 τ.μ.

Πληρ. τηλ. 6932584374, 22410 69984

ΜΑΠ3781(Γ)

ΓΙΑΝΝΗΣ ΝΙΚΟΛΙΔΑΚΗΣ

Μηχανολόγος-Μηχανικός

Γαλλίας 12-Ρόδος • τηλ. (22410)22291, 35103

ΠΩΛΟΥΝΤΑΙ

- Επί της οδού **Κων. Υδραίου** (πλησίον Ρόδου - Λίνδου) πολυτελή **διαμερίσματα** με απεριόριστη θέα, ιδιωτικούς χώρους parking και αποθήκες 90 τ.μ. και 126 τ.μ.
- Επί της οδού **Καθοπούλη** (Νιοχώρι) **αποθήκη** 222 τ.μ., **κατάστημα** 59 τ.μ. με πατάρι 15 τ.μ., **διαμερίσματα** από 45 τ.μ. έως 58 τ.μ.

ΧΠ2675

ΕΝΟΙΚΙΑΖΕΤΑΙ γκαρσονιέρα στην περιοχή Ιξιά - Ιαλυσού στην τιμή των 300 ευρώ (στην τιμή συμπεριλαμβάνονται ρεύμα, νερό, κοινόχρηστα). Πληρ. τηλ. 6939616102, κα Μαρία MZT291005

ΕΝΟΙΚΙΑΖΕΤΑΙ διαμέρισμα δυάρι χωρίς έπιπλα, στην οδό Μητροπόλεως 22α Ρόδος. Μόνο για δημοσίους υπαλλήλους, καθώς για φοιτητές και ζευγάρια. Πληρ. τηλ. 6973475511, 2245061300 ΜΑΠ437

ΕΝΟΙΚΙΑΖΟΝΤΑΙ διαμερίσματα δύο δωματίων και κουζίνας στο κέντρο της πόλεως, όπισθεν Ακαδημίας, κατάλληλα για φοιτητές, εκπαιδευτικούς. Πληρ. τηλ. 2241027608, 73647 ΜΑΤ3739

ΕΝΟΙΚΙΑΖΟΝΤΑΙ δίχωρα επιπλωμένα **διαμερισματάκια** 50 τ.μ. στην περιοχή της Ιξιάς, με χώρο στάθμευσης, κήπο, πισίνα, θέρμανση και ζεστό νερό. Ιδανικό για εκπαιδευτικούς. Πληρ. τηλ. 2241093791, 6944658034, www.eleonas.net ΜΑΤ3752

ΕΝΟΙΚΙΑΖΟΝΤΑΙ ισόγειοι **χώροι** πλακόστρωτοι με ρεύμα, νερό και WC 60 τ.μ. και 40 τ.μ. κατάλληλοι για βιοτεχνίες, γραφεία, ιατρεία ή ακόμη και γκαράζ αυτοκινήτου με τηλεκατευθυνόμενη γκαραζόπορτα. Οδός Ολύμπου Καρπάθου και Καζαντζάκη. Πληρ. τηλ. 2241024584, 6934578670, 6945796878 MZT081006

ΕΝΟΙΚΙΑΖΕΤΑΙ στο κέντρο της Ρόδου δίπλα στο Hondos Center, διαμέρισμα 85 τ.μ. στο 2ο όροφο ανακαινισμένο, επιπλωμένο, δύο υπνοδωμάτια, κεντρική θέρμανση και A/C. Πληρ. τηλ. 6932278587, 6972007352. ΜΑΤ3731

ΕΝΟΙΚΙΑΖΟΝΤΑΙ ΕΠΙ ΤΗΣ ΚΟΔΡΙΓΚΤΩΝΟΣ ΠΛΗΣΙΟΝ ΣΤΑΔΙΟΥ ΔΙΑΓΟΡΑ ΕΠΙΠΛΩΜΕΝΑ ΔΙΑΜΕΡΙΣΜΑΤΑ. ΓΙΑ ΧΕΙΜΕΡΙΝΗ ΠΕΡΙΟΔΟ Ή ΚΑΙ ΓΙΑ ΜΙΚΡΟΤΕΡΟ ΔΙΑΣΤΗΜΑ. ΠΛΗΡ. ΤΗΛ. 2241031756 ΜΑΤ3780

ΕΝΟΙΚΙΑΖΟΝΤΑΙ studios επιπλωμένα δίχωρα 40 τ.μ. με πολυκουζινάκι, AC, ηλιακό θερμοσίφωνο, ιδιωτικό πάρκιν. Πληρ. τηλ. 22410-77038, 34523, 6937007739. ΜΑΤ3715

ΕΝΟΙΚΙΑΖΟΝΤΑΙ: α) **γκαρσονιέρα**, β) **studios** πλήρως εξοπλισμένα στο Ανω Ροδίνι επί της Στοκχόλμης 6. Πληρ. τηλ. 22410 61628, 6944410537. MZT070919

ΕΝΟΙΚΙΑΖΕΤΑΙ διαμέρισμα 3άρι 80 τ.μ. στην οδό Καναδά στον β' όροφο (δίπλα στα έπιπλα Γεωργαρά) με ντουλάπες - ηλιακός. Πληρ. τηλ. 2241073992, 6976991660 MZT071096

ΣΤΟ ΠΑΡΑΔΕΙΣΙ **ΕΝΟΙΚΙΑΖΟΝΤΑΙ**: α) ισόγειο **κατάστημα** 50 τ.μ. επί της Λεωφ. Δημοκρατίας αριθμ. 47, β) **διαμέρισμα** 50 τ.μ. στον α' όροφο επί της Λεωφ. Δημοκρατίας και Κανάρη 1, γ) διώροφη **μεζονέτα** 50 τ.μ. με υπόγειο 25 τ.μ. στην Λεωφ. Δημοκρατίας και Κανάρη 1α. Τα πιο πάνω ακίνητα ενοικιάζονται και σαν ενιαίος χώρος. Πληρ. τηλ. 2241025450, 2241020277, 6979357878 MZT071002

ΕΝΟΙΚΙΑΖΕΤΑΙ διαμέρισμα με δύο υπνοδωμάτια στην οδό Παν. Ροδίου 83. Πληρ. τηλ. 2241028405 (από 2 μ.μ.-9 μ.μ.)ΜΧΡ13032

ΕΝΟΙΚΙΑΖΕΤΑΙ νεόκτιστο ισόγειο **διαμέρισμα** στην οδό Βιέννης 17, Ροδίνι, 85 τ.μ., χωρίς κοινόχρηστα, ενοίκιο 500 ευρώ, αλλοδαποί αποκλείονται. Πληρ. τηλ. 6946552222, από 09.00 έως 13.00 MZT271007

ΕΝΟΙΚΙΑΖΟΝΤΑΙ από ιδιοκτήτη α) **διαμέρισμα** 119 τ.μ. με καλοριφέρ και μεγάλη αυλή, στην οδό Παύλου Μελά 45 στη Ρόδο, κατάλληλο και για επαγγελματική χρήση, β) **δίωροφο κατάστημα** 53 τ.μ. στο ισόγειο, 51 τ.μ. στον πρώτο όροφο και βεράντα 31 τ.μ. στην οδό Γεωργίου Λέοντος 13 (κοντά στο Ξεν. Μανούσος). Πληρ. τηλ. 2241025450, 2241020277, 6979357878 MZT071003

ΕΝΟΙΚΙΑΖΕΤΑΙ διαμέρισμα 85 τ.μ. με δυο υπνοδ., σαλόνι, κουζίνα, wc στον 1ο όροφο επί της οδού Βασ. Ιωαννίδη αρ. 6 κάθετος Κωνσταντίνου Υδραίου, περιοχή Δασκάλων. Πληρ. τηλ. 22410 73165, κιν. 6939645608. MXP271011

ΕΝΟΙΚΙΑΖΕΤΑΙ νεοανακαινισμένο lux **τριάρι** 75 τ.μ. οροφοδιαμέρισμα ρετιρέ 2ου ορόφου με βεράντες 40 τ.μ. καταπληκτική θέα κοντά στη θάλασσα και 10 λεπτά από το κέντρο της πόλης και το Πανεπιστήμιο, θέρμανση αυτόνομη. Τιμή ενοικίου 600 ευρώ. Μόνο σοβαρές προτάσεις τηλ. 6973495230 ΜΑΤ3549(1)

ΕΝΟΙΚΙΑΖΕΤΑΙ διαμέρισμα α' ορόφου Κοσκινού σε διώροφη μονοκατοικία με μεγάλη θέα 110 τ.μ. 2 υπνοδωματίων, αυτόνομο, διαμπερές, λουξ κατασκευής, με κλιματισμό, ηλ. θερμοσίφωνα. Πληρ. τηλ. 6937262501 κα Μαρία MZT240901

ΕΝΟΙΚΙΑΖΟΝΤΑΙ ΕΠΙΠΛΩΜΕΝΑ ΔΩΜΑΤΙΑ 1 ή 2 Α.Τ. ΠΛΗΡΩΣ ΕΞΟΠΛΙΣΜΕΝΑ (ΘΕΡΜΑΝΣΗ, TV, ΨΥΓΕΙΟ, ΒΡΑΣΤΗΡΑ ΝΕΡΟΥ, ΠΙΣΤΟΛΑΚΙ ΜΑΛΛΙΩΝ, ΑΤΟΜ. ΜΠΑΝΙΟ, ΜΠΑΛΚΟΝΙ) ΣΤΟ ΚΕΝΤΡΟ ΤΗΣ ΠΟΛΗΣ ΕΠΙ ΤΗΣ ΟΔΟΥ ΑΠΟΔΗΜΩΝ ΑΜΕΡΙΚΗΣ 37 (ΨΑΡΟΠΟΥΛΑ) (ΙΔΑΝΙΚΑ ΓΙΑ ΔΗΜΟΣΙΟΥΣ ΥΠΑΛΛΗΛΟΥΣ - ΣΤΡΑΤΙΩΤΙΚΟΥΣ - ΕΚΠΑΙΔΕΥΤΙΚΟΥΣ). ΕΠΙΣΗΣ ΔΙΧΩΡΟ ΠΛΗΡΩΣ ΕΞΟΠΛΙΣΜΕΝΟ ΔΙΑΜΕΡΙΣΜΑ ΓΙΑ ΟΛΟ ΤΟΝ ΧΡΟΝΟ. ΠΛΗΡ. ΤΗΛ. 6945069711 (09.00-14.30) ΜΑΤ3383

ΑΠΟΘΗΚΕΣ ΣΤΗΝ ΙΑΛΥΣΟ, ΕΝΟΙΚΙΑΖΟΝΤΑΙ 1) ΑΠΟΘΗΚΕΥΤΙΚΟΙ ΧΩΡΟΙ ΑΠΟ 100 ΕΩΣ 2000 Τ.Μ. ΚΑΙ ΥΨΟΣ 8 Μ. ΑΣΦΑΛΕΙΣ ΜΕ ΜΕΓΑΛΟΥΣ ΧΩΡΟΥΣ ΔΙΑΚΙΝΗΣΗΣ ΦΟΡΤΩΣΗΣ ΚΑΙ ΕΚΦΟΡΤΩΣΗΣ ΠΡΟΙΟΝΤΩΝ, 2) ΥΠΑΙΘΡΙΟΙ ΧΩΡΟΙ ΠΕΡΙΦΡΑΓΜΕΝΟΙ, ΑΣΦΑΛΕΙΣ, ΚΑΤΑΛΛΗΛΟΙ ΓΙΑ ΑΠΟΘΗΚΕΥΣΗ ΠΡΟΙΟΝΤΩΝ ΣΕ ΠΑΛΕΤΕΣ. ΠΛΗΡ. ΤΗΛ.6977271571 ΑΠΟ ΔΕΥΤΕΡΑ ΕΩΣ ΠΑΡΑΣΚΕΥΗ 08.00-15.00 κ. ΓΙΩΤΑ ΧΠΕ1912

ΕΝΟΙΚΙΑΖΕΤΑΙ ΔΙΑΜΕΡΙΣΜΑ 150 Τ.Μ. ΕΠΙ ΤΗΣ ΦΛΕΜΙΝΓΚ 4 ΠΡΩΗΝ ΕΛ. ΒΕΝΙΖΕΛΟΥ. ΠΛΗΡ. ΤΗΛ. 6972845264 ΩΡΕΣ 10.00-13.00 ΚΑΙ 18.00-20.00 ΜΑΤ3872

ΕΝΟΙΚΙΑΖΕΤΑΙ στη Ρόδου-Λίνδου (κάτω από το Lidl) **χώρος** κατάλληλος για οποιαδήποτε επαγγελματική χρήση συνολικής έκτασης 2000 τ.μ. εκ των οποίων 800 τ.μ. κύριας χρήσης και 1200 τ.μ. αποθηκευτικοί χώροι. Πληρ. τηλ. 6944386929 κος Αλέξης Παπαγρηγορίου ΧΠ2367

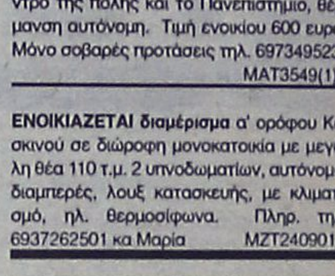

πωλησεις-αγορες ακινητων & επιχειρησεων

ΠΩΛΟΥΝΤΑΙ: α) ισόγειο **διαμέρισμα** 87 τ.μ. με περιμετρικές αυλές (φάρδος 2,5m) περιοχή Ανω Αναληψη. Τιμή 98.000 ευρώ. β) **οικόπεδο** 4.000 τ.μ. λεωφ. Τσαίρι-Παστίδος με άδεια οικοδομής 600 τ.μ. με ασφαλτόδρομο όλη η φάτσα του οικοπέδου. (ΔΕΗ-ΝΕΡΟ-ΤΗΛΕΦΩΝΟ ΥΠΑΡΧΟΥΝ). Τιμή 180.000 ευρώ. Πληρ. τηλ. 6936179040 ΜΑΤ3933

ΠΩΛΕΙΤΑΙ επί της Στρατηγού Ζήση γωνιακό **κατάστημα** 65 τ.μ. μαζί με υπόγειο 143 τμ. στην τιμητ ων 160.000 ευρώ. Πληρ. τηλ. 2241034443 MZT041121

Mediterranean
Real Estate Agency
Κτηματομεσιτικό γραφείο

Σύμβουλοι και φίλοι για μια ζωή!



ΗΡΑΚΛΗΣ Δ.ΧΟΡΟΖΙΔΗΣ

Μεσίτης & Σύμβουλος επενδύσεων Ακίνητης Περιουσίας

www.dodecaneserealestate.com

ΠΩΛΗΣΕΙΣ - ΜΙΣΘΩΣΕΙΣ ΑΚΙΝΗΤΩΝ

Πωλήσεις Μονοκατοικιών- Μεζονέτων

-**Καλυθιές.** Μεζονέτα 2 επιπέδων, 130 τμ. 3 υ/δ, 2 wc, αυλή, πάρκιν, κεντρική θέρμανση, σε ήσυχη περιοχή
-**Αφάντου.** Μεζονέτα υπερπολυτέλους κατασκευής 230τμ με 70τμ βεράντες, 4υ/δ, 3 μπάνια.
-**Αφάντου.** Μεζονέτα υπερπολυτελούς κατασκευής 211 τμ με 50τμ βεράντες, 3 υ/δ, 3 μπάνια.
-**Αφάντου.** Μονοκατοικία 75 τμ. με 2 υ/δ, και ενιαίο χώρο κουζίνας-καθιστικού με τζάκι.Διαμορφωμένοι εξωτερικοί χώροι 800 τμ με ανεξάρτητο σπιτάκι 25 τμ στον κήπο. 300 μ από την θάλασσα.
- **Καλύμπια.** Πωλούνται νεόδμητες μεζονέτες 107 τμ η κάθε μία, ιδιαίτερης αισθητικής πλήρως εξοπλισμένες, με ή χωρίς πισίνα, κήπο, πάρκιν, μεγάλες βεράντες, 380 μ από τη θάλασσα.
-**Αρχάγγελος.** Μεζονέτες 108 τμ η κάθε μία, στα μπετά,σε ήρεμη περιοχή, με απεριόριστη θέα.
-**Λάρδος.** Πωλούνται 2 ανεξάρτητες κατοικίες συνολικής επιφάνειας 350 τμ, με διαρύθμιση κατάλληλη και για ενοικιαζόμενα στούντιος
-**Γεννάδι.** Μεζονέτες 117 τμ με διαμορφωμένους εξωτερικούς χώρους (πισίνα, χώρο αθλοπαιδιών, κιόσκι, πάρκιν) με θέα τη θάλασσα.
-**Κανδυλί.** Μεζονέτα στα μπετά, 130 τμ και 65 τμ υπόγειο, σε οικόπεδο 1600 τμ.
-**Κανδυλί.** Μεζονέτα 3 επιπέδων,συνολικής επιφάνειας 270 τμ, στα σοβατίσματα. Έκταση 1.470 τμ.
- **Κανδυλί.** Μεζονέτα 120 τμ, στα μπετά, σε οικόπεδο 2067 τμ.
- **Κανδυλί.** Μεζονέτα 120 τμ, στα μπετά, σε οικόπεδο 1480 τμ.
- **Κανδυλί.** Μεζονέτα 120 τμ, στα μπετά, σε οικόπεδο 639 τμ.
- **Κανδυλί.** Μεζονέτα 120 τμ, στα μπετά, σε οικόπεδο 620 τμ.
-**Ιαλυσός** Στην περιοχή Σωτήρος σε ήσυχη τοποθεσία, πωλείται μεζονέτα 200 τμ υπερπολυτελούς κατασκευής.
-**Ιαλυσός** Στην περιοχή Σωτήρος σε ήσυχη τοποθεσία, πωλείται ημιτελής 3όροφος μεζονέτα 290 τμ.
-**Κρεμαστή.** Μονοκατοικία 100 τμ σε οικόπεδο 132 τμ, 3 υ/δ, πλήρως ανακαινισμένη, σε κεντρικό σημείο, με υπόλοιπο δόμησης (αέρας).
-**Παστίδα.** Περιοχή Κήποι διόροφη κατοικία υπερπολυτελούς κατασκευής, υπερυψωμένο ισόγειο 150 τμ, 3 υ/δ, 2 μπάνια, σαλόνι, κουζίνα, τζάκι, μεγάλα μπαλκόνια. Α' όροφος 112 τμ, 3 υ/δ, 2 μπάνια, σαλόνι, κουζίνα, τζάκι, μεγάλα μπαλκόνια,απεριόριστη θέα, υπέροχα διαμορφωμένοι εξωτερικοί χώροι σε μεγάλο οικόπεδο.
-**Παστίδα.** Υπερπολυτελής 2όροφη μονοκατοικία 482τμ σε οικόπεδο 4.200τμ, ιδιαίτερου αρχιτεκτονικού σχεδιασμού, με 4 υ/δ, σαλόνι, κουζίνα υψηλής αισθητικής, 4 μπάνια, αποθήκη, κεντρικό σύστημα κλιματισμού ψύξης-θέρμανσης, διαμορφωμένα και δεντροφυτεμένο εξωτερικό χώρο, μεγάλες βεράντες απέραντη θέα.
-**Παραδείσι.** Πωλείται οικοδομή αποτελούμενη από 2 ισόγεια διαμερίσματα συνολικής επιφάνειας 238 τμ στα μπετά και ημιτελείς αποθήκες συνολικής επιφάνειας 238 τμ Υπόλοιπο δόμησης και άδεια για 195 τμ (α ορόφου).
- **Δαμαρτριά.** Νεόδμητη μεζονέτα 100τμ.διαμορφωμένη σε 3 διαφορετικά επίπεδα με απέραντη θέα.
-**Θεολόγος.** 2 όροφη μονοκατοικία 120 τμ σε οικόπεδο 4700 τμ. 60μ από τη θάλασσα με απέραντη θέα.

Πωλήσεις Διαμερισμάτων

-**Ρόδος.** Στο Ροδίνι στην οδό Σμύρνης και μονής Καλόπετρας, σε ήσυχη τοποθεσία, πωλούνται διαμερίσματα α ορόφου, β ορόφου και ρετιρέ, 2 υ/δ 80 τμ, και 3 υ/δ 99 τμ. Νεόδμητα και παραδοτέα πλήρως εξοπλισμένα.
-**Ρόδος.** Επί της Ρόδου- Λίνδου διαμέρισμα 3ου ορόφου 3 υ/δ.
- **Ρόδος.** Στο κέντρο της πόλης επί της Διλιμπεράκη πωλείται διαμέρισμα 90 τμ, β ορόφου, πλήρως ανακαινισμένο.
-**Ρόδος.** Στο Καρακόνερο πωλείται υπερυψωμένο ισόγειο 101 τμ μεταχειρισμένο 3 υ/δ.
-**Ρόδος.** Επί της Πατριάρχου Αθηναγόρα, πωλείται μεταχειρισμένο διαμέρισμα 75 τμ.
-**Ιαλυσός.** Οξύς Σωτήρος διαμέρισμα 115 τμ 2ου ορόφου, 3 υ/δ, μεγάλο σαλόνι, κουζίνα, μικρή αποθήκη θερμοπομπούς
-**Αφάντου.** Σε κεντρικό σημείο, διαμέρισμα 2ου ορόφου 75 τμ σε νεόδμητη πολυκατοικία,2υ/δ,σαλοτραπεζαρία,κουζίνα,μπάνιο.

Πωλήσεις Ξενοδοχειακών μονάδων

-**Αφάντου.** Σε ύψωμα με πανοραμική θέα, πωλείται ξενοδοχειακή μονάδα Που αποτελείται από: 1) 37 δωμάτια (80 κλίνες). 2) 12 δωμάτια ημιτελή (24 κλίνες). 3) Δόμηση για επιπλέων 22 δωμάτια (44 κλίνες). Σύνολο 148 κλίνες. 4) Πισίνα, σνακ μπαρ, εστιατόριο.

Πωλήσεις Παραδοσιακών κατοικιών

- **Ρόδος.** Νισχώρι, 2όροφο παλαιό αρχοντικό 200 τμ, ανακαινισμένο, ιδιαίτερης αρχιτεκτονικής με τζάκι, βοτσαλωτά δάπεδα και με υπέροχα διαμορφωμένους εξωτερικούς χωρους 250 τμ.Υπόλοιπο δόμησης 90 τμ.
-**Ρόδος.** Επί της Βορείου Ηπείρου πωλείται αρχοντικό διατηρητέο 400 τμ, 3 επιπέδων, με οικόπεδο 900 τμ.
-**Παλιά πόλη.** 3όροφη παραδοσιακή κατοικία 95τμ, 3υπν/τίων και-νούρια κουζίνα και μπάνιο,πλήρως ανακαινισμένο.
-**Παλιά πόλη.** 2όροφη παραδοσιακή κατοικία 350τμ σε κεντρικό σημείο Στο ισόγειο έχει και κατάστημα για οποιαδήποτε χρήση.
-**Παλιά πόλη.** Επί της Μενεκλέους πωλείται παραδοσιακή κατοικία 99 τμ, με αυλή, κατάλληλο και για επαγγ. χρήση
-**Αφάντου.** Παραδοσιακή καμάρα 79τμ σε οικόπεδο 94τμ σε καλή κατάσταση.
- **Κοσκινού.** Παραδοσιακή καμάρα 235 τμ με βεράντα 25 τμ, βοτσαλωτά δάπεδα, τζάκι και ξύλινη σοφίτα για χρήση υ/δ. Το παραδοσιακό και το μοντέρνο σε τέλεια αρμονία.
- **Κοσκινού.** Πωλείται ανακαινισμένη παραδοσιακή κατοικία 110 τμ, με αυλή 10 τμ, με εσωτερικά επίπεδα διαμορφωμένα σε υ/δ.
- **Κοσκινού.** Γωνιακή παραδοσιακή κατοικία (καμάρα) 110 τμ με ανεξάρτητη κουζίνα, και αυλή 10 τμ. Επιπλωμένη με όλο τον παραδοσιακό εξοπλισμό.
-**Κοσκινού.** Πωλείται παραδοσιακή κατοικία πλήρως ανακαινισμένη, 75 τμ καθαρού χώρου και συνολο με τους εξωτερικούς 103 τμ.
- **Μαλώνα.** Νεόδμητη παραδοσιακή κατοικία 95 τμ με μεγάλη αυλή με πέργκολα, τζάκι,κλιματισμό,ηλεκτρ.συσκευές και επιπλωμένη.
-**Μαλώνα.** Παραδοσιακή καμάρα 60 τμ με αυλή σε κεντρικό σημείο.
-**Μαλώνα.** Παραδοσιακή κατοικία 70 τμ σε καλή κατάσταση.
- **Λάερμα.** Παραδοσιακή κατοικία 70 τμ και 30 τμ υπόλοιπο οικοπέδου.
- **Βάτι.** Πωλείται παραδοσιακή κατοικία 70 τμ με αυλή 75 τμ.
- **Σορωνή.** Παραδοσιακή κατοικία 110 τμ και 30 τμ αυλή.
- **Σύμη.** Παραδοσιακή νεοκλασική 2όροφη κατοικία 150τμ σε πολύ καλή κατάσταση σε κεντρικό σημείο της Σύμης,με δρόμο.
- **Σύμη.** Σε κεντρικό σημείο , παραδοσιακή κατοικία 95τμ , αυλή 15τμ. Με δρόμο.
- **Σύμη.** Στο κέντρο της Σύμης περιοχή καταρράκτης, πωλείται παραδοσιακή κατοικία 70 τμ με πέτρινη αυλή και μικρό οικόπεδο με υπόλοιπο δόμησης.
- **Σύμη.** Στην περιοχή «Αγίας τριάδος» κάτω από την Παναγία την Περασωτίσσα , πωλείται παραδοσιακή κατοικία, σε άριστη κατάσταση, 2 διαμαίτων, με 2 αυλές, συνολικής επιφάνειας 110 τμ, κοντά σε δρόμο και θέα Πεδί και Γιαλό.
-**Σύμη.** Περιοχή Καταρράκτης στο ύψωμα πωλείται διόροφη παραδοσιακή κατοικία 80 τμ, με οικόπεδο 140 τμ δίπλα με δόμηση.

Πωλήσεις Οικοπέδων- Αγροτεμαχίων

- **Ρόδος** 180τμ με μεγάλο συντελεστή δόμησης στο Νισχώρι(οδός Διλιμπεράκη).

Αναλαμβάνουμε και εκδόσεις δανείων

-**Ρόδος.** Επί της Ρόδου- Λίνδου (μετά το Rhodos gold Βογιατζής) πωλείται οικόπεδο 20,000 τμ ιδιαίτερης προβολής, κατάλληλο για κάθε χρήση.
-**Ρόδος.**. Επί της Δημητρίου Αναστασιάδη και Αγαθονήσου πωλείται οικόπεδο 400 τμ με Σ.Δ 1.
-**Τσαΐρι.** Πωλούνται οικόπεδα 4.000 τμ, 300 μ από την κεντρική λεωφόρο κατάλληλο για βιοτεχνικούς χώρους.
-**Τσαΐρι.**Πωλείται οικόπεδο 300 τμ με άδεια για βιομηχανικό κτίριο 900 τμ κατάλληλο για βιοτεχνική χρήση
- **Αγγούρου.** Πωλείται οικόπεδο 5,200 τμ με συγκαινωνιακό κόμβο, και με άδεια για 2 βιομηχανικά κτίρια 2.500 τμ έκαστο.
- **Αγγούρου.** Πωλείται οικόπεδο 6,520 τμ.
-**Αφάντου.** Πωλούνται οικόπεδα 2,000 τμ εντός ζώνης, με δόμηση 200 τμ με θέα στη θάλασσα.
-**Αφάντου.** Οικόπεδο 4010 τμ άρτιο και οικοδομήσιμο στην περιοχή Τραπεζία. Απεριόριστη θέα.
-**Αφάντου.** Αγροτεμάχιο 3020 τμ στην περιοχή Τρυπάνια.
-**Αφάντου.** Αγροτεμάχιο 9640 τμ στην περιοχή Βότες.
-**Αρχάγγελος.** Πωλείται αγροτεμάχιο 11,250 τμ, 500 μ μετά τη διασταύρωση Τσαμπίκας, 20μ από το δρόμο.
-**Μάσσαρι.** Οικόπεδο 2450 τμ στην παραλία Μασσάρων.
-**Κάλαθος.** Περιοχή Άγιος Ιωάννης οικόπεδο 3,525 τμ κοντά στη θάλασσα.
-**Κάλαθος.** Περιοχή Τρούλος στο ύψωμα της Καλάθου οικόπεδο με πανοραμική θέα 19,000 τμ.
-**Κάλαθος.** Οικόπεδο 2,880 τμ επί της κεντρικής λεωφόρου Ρόδου-Λίνδου.Ιδιαίτερης προβολής.
-**Πυλώνα.** Οικόπεδο εντός οικισμού 1070 τμ, με δόμηση.
-**Πυλώνα.** Πωλείται οικόπεδο 2.000 τμ άρτιο και οικοδομήσιμο.
-**Πυλώνα.** Πωλείται αγροτεμάχιο 3,960 τμ.
-**Λάρδος.** 2 οικόπεδα 4450 το κάθε ένα, στην παραλία της Λάρδου, 100τμ από τη θάλασσα.
-**Κιοτάρι.** Οικόπεδο 800 τμ, με άδεια δυόροφης οικοδομής για 2 καταστήματα 80 τμ ισογείου, 80 τμ α ορόφου με υπόγειο.
- **Κιοτάρι.** Οικόπεδο 5.000 τμ, με πρόσοψη στην κεντρ. λεωφ.
- **Κιοτάρι.** Αγροτεμάχιο 4.800 τμ με πανοραμική θέα θάλασσα.
- **Κιοτάρι.** Περιοχή Μοσκιενά οικόπεδο 4.360 τμ με πανορ. θέα
- **Κιοτάρι.** Περιοχή Μοσκιενά αγροτεμάχιο 2.480 τμ.
- **Κιοτάρι.** Περιοχή Ιερεμίας αγροτεμάχιο 3.320 τμ.
- **Κιοτάρι.** Περιοχή Εταρρία οικόπεδο 4.080 τμ.
-**Ασκληπειό.** Περιοχή κουλούρα οικόπεδο 6.520 τμ.
-**Ασκληπειό.** Εντός οικισμού στο ύψωμα, κάτω από το κάστρο, με πανοραμική θέα οικόπεδα 300 τμ το κάθε ένα με άδεια οικοδομής Σ.Δ 0,8.
-**Ιαλυσός.** Πωλείται οικόπεδο 1.030 τμ στο κέντρο της Ιαλυσού, 100 μ από κεντρική πλατεία.
-**Παραδείσι.** 583τμ στην κεντρική λεωφόρο με μεγάλο συντελεστή δόμησης.
-**Παραδείσι.**Περιοχή κάτω Καλαμώνας οικόπεδο 6100τμ με δόμηση 150 τμ.
-**Παραδείσι.** 12.080 τμ στην περιοχή Θόλαρος, 60 μ από τη θάλασσα.
-**Παραδείσι.** Οικόπεδο 390 τμ εντός οικισμού, με δόμηση.
-**Παραδείσι

πωλησεις

συνέχεια από την προηγούμενη

ΠΩΛΕΙΤΑΙ ισόγειο υπερυψωμένο **διαμέρισμα** 102 τ.μ. στην οδό Εθνικής Αντιστάσεως 65 με τρία υπνοδωμάτια, μεγάλη σαλοτραπεζαρία κ.λπ. βοηθητικούς χώρους, και με αυτόνομη θέρμανση, κατάλληλο και για επαγγελματική στέγη. Τιμή 185.000 ευρώ. Πληρ. τηλ. 2810237537, 6977830383
ΜΑΠ471

ΠΩΛΟΥΝΤΑΙ μεζονέτες (150 τ.μ.) στον περιφερειακό δρόμο Κρεμαστής προς Παστίδα στα μπετά ή ετοιμοπαραδοτες, από αρχιτέκτονα - κατασκευαστή. Πληρ. τηλ. 6974381544 ΜΖΤ031117

ΠΩΛΕΙΤΑΙ στο Κανδυλί **αγρός** 4.000 τ.μ. εντός οικιστικής ζώνης. Πληρ. Κτηματομεσιτικό Γραφείο Εμμ. Κρανίδης Αμερικης 50, ώρες γραφείου 9-1 και 5-8, τηλ. 2241027082, 26476, κιν. 6944347405
ΜΧΠ092.10

ΠΩΛΕΙΤΑΙ 4άρι **διαμέρισμα** 3 υ/δ σαλόνι, κουζίνα, 2ου ορόφου πλησίον της οδού Αννης Μαρίας. Δάνεια δεκτά. Πληρ. Κτηματομεσιτικό Γραφείο Εμμ. Κρανίδης Αμερικής 50, ώρες γραφείου 9-1 και 5-8, τηλ. 2241027082, 26476, κιν. 6944347405
ΜΧΠ092.11

ΠΩΛΕΙΤΑΙ μονοκατοικία παλιάς κατασκευής με αυλή πλησίον πλατείας 7 Βαγιών. Πληρ. Κτηματομεσιτικό Γραφείο Εμμ. Κρανίδης Αμερικής 50, ώρες γραφείου 9-1 και 5-8, τηλ. 2241027082, 26476, κιν. 6944347405 ΜΧΠ092.12

ΠΩΛΟΥΝΤΑΙ: α) **διαμερίσματα** και **γκαρσονιέρες** του ενός, δύο, τριών υπνοδωματίων κ.λπ. στην λεωφόρο Ηρακλειδών στην Ιαλυσό, β) **ενοικιάζονται διαμερίσματα** και **γκαρσονιέρες** πλήρως επιπλωμένα, γ) καθώς και **κατάστημα** 250 τ.μ. επί της λεωφόρου Ηρακλειδών. Πληρ. τηλ. 2241095741, 6948209098 ΜΖΤ021133

ΠΩΛΕΙΤΑΙ επιχείρηση-έκθεση επίπλων κουζίνας για λόγους υγείας. Πληρ. τηλ. 6979399210, 6934221609 ΙΝΤ021131

ΠΩΛΕΙΤΑΙ από ιδιοκτήτη **σπίτι** 140 τ.μ. καινούργιας κατασκευής, λουξ, επιπλωμένο, με τις ηλεκτρικές συσκευές κουζίνας, τζάκι, ηλιακό θερμοσίφωνα, στον 2ο όροφο χωρίς κοινόχρηστα στα Κοσκινού. Πληρ. τηλ. 6972248737, 2241075375
ΜΧΡ13061

ΠΩΛΟΥΝΤΑΙ μεζονέτες Ιαλυσός: από 140-160 τ.μ. με ηλιακό θερμοσίφωνα, θέρμανση, συναγερμό, τελειωμένες, **Κρεμαστή** 200 τ.μ. σε 400 τ.μ. οικόπεδο, με ηλιακό θερμοσίφωνα, θέρμανση, γκαράζ, συναγερμό, τελειωμένες. Πληρ. τηλ. 6932350214 ΜΑΤ3806

ΠΩΛΕΙΤΑΙ επιχ/ση DVD club σε κεντρικό σημείο της Ρόδου. Πληρ. τηλ. 2241060060, 6948046844. ΜΑΤ3768

ΠΩΛΕΙΤΑΙ διαμέρισμα 95 τ.μ. με δύο υπνοδωμάτια στην οδό Μ. Κων/νου 59 (εντός της πλατείας). Πληρ. τηλ. 2241074947, 6979771345 κ. Γιώργος
ΜΖΤ01103

ΡΟΔΟΣ: παραδοσιακή μονοκατοικία στην Μητρόπολη 220 τ.μ. με αυλή 100 τ.μ., 150.000 ευρώ (Κ-256). Πληρ. Εμμ. Κρανίδης και Συνεργάτες τηλ. 2241027082
ΜΧΠ092.3

ΚΟΣΚΙΝΟΥ: μεζονέτα 125 τ.μ. με ωραία θέα, τελειωμένη 170.000 (Κ-270). Πληρ. Εμμ. Κρανίδης και Συνεργάτες τηλ. 2241027082 ΜΧΠ092.2

ΠΩΛΕΙΤΑΙ c.) **διαμέρισμα** β' ορόφου με απεριόριστη θέα, 3 υπνοδωματίων, 108 τ.μ. στους Δασκάλους τιμή 180.000 ευρω, β) **διαμέρισμα** β' ορόφου στον Αγ. Νικόλαο 80 τ.μ. τιμή 95.000 ευρώ. Επίσης μονοκατοικία διώροφη 120 τ.μ. κοντά στο Ρολόι Παλιάς Πόλης 145.000 ευρω. Πληρ. ΑΙΓΑΙΟΚΤΗΜΑΤΙΚΗ τηλ. 2241022943-2241028838
ΜΧΠ851.1

ΠΩΛΕΙΤΑΙ παραδοσιακή μονοκατοικία στα Κοσκινού, 125 τ.μ. διώροφη, με ωραία θέα, ημιτελή. Πληρ. Κατερίνα τηλ. 6945163283
ΜΖΤ031118

ΠΩΛΕΙΤΑΙ ανεξάρτητη **μονοκατοικία** (παντοχόθεν ελεύθερη), καινούργια, λουξ κατασκευής 155 τ.μ. σε 215 τ.μ. οικόπεδο στην Παστίδα, τιμή 280.000 ευρώ. Επίσης 130 τ.μ. **μονοκατοικία** σε μπετά στην ίδια περιοχή σε 250 τ.μ. οικόπεδο 100.000 ευρώ. Πληρ. ΑΙΓΑΙΟΚΤΗΜΑΤΙΚΗ τηλ. 2241022943, 2241028838 ΜΧΠ851.2

ΠΩΛΟΥΝΤΑΙ από ιδιοκτήτη κατασκευαστή α) υπερπολυτελής **μεζονέτα** 220 τ.μ. με αρχιτεκτονικό σχεδιασμό, μαρμάρινα δάπεδα και παρκέ, κεντρική κλιματιστική εγκατάσταση και καλοριφέρ, γκαράζ κ.λπ, β) **διαμερισμάτα** του ενός και των δύο υπνοδωματίων και **στούντιο** σε μικρή πολυκατοικία (τεσσάρων διαμερισμάτων). Πολυτελής κατασκευή, κεντρική θέρμανση, θέση στάθμευσης, ηλιακός θερμοσίφωνας κ.λπ. 100 μέτρα από τον κεντρικό δρόμο, 10 λεπτά από την θάλασσα. Πληρ. τηλ. 6945268254, 2241068416, 2241064685 ΜΖΤ011130

ΠΩΛΟΥΝΤΑΙ

στα Κοσκινού υπό ανέγερση
μονοκατοικίες
στα μπετά με οικόπεδο, από ιδιώτη.
Πληρ. τηλ. 6947070463 ΚΩΝ/ΝΟΣ ΚΑΡΕΚΛΑΣ
ΜΑΠ470(Γ)

ΚΛΑΔΟΓΕΝΗΣ ΜΙΧΑΗΛ

ΠΟΛΙΤΙΚΟΣ ΜΗΧΑΝΙΚΟΣ Ε.Μ.Π.
ΑΤΤΑΒΥΡΟΥ 20-ΡΟΔΟΣ
ΤΗΛ. 2241022394
ΠΩΛΟΥΝΤΑΙ

1. **Μεζονέτες** με απεριόριστη θέα και θέα στη θάλασσα, στο Καρακόνερο, με 3 υπνοδωμάτια, σαλόνι, κουζίνα, 2 λουτρά, αποθήκης και με υπόγειο χώρο στάθμευσης και λοιπών βοηθητικών χώρων, εμβαδού 125 τ.μ. και εμβαδού υπογείου 65 τ.μ., συνολικής επιφάνειας με το υπόγειο 190 τ.μ.
2. **Διαμερίσματα** πολυτελούς κατασκευής με απεριόριστη θέα και θέα στη θάλασσα, στο Καρακόνερο, με 3 υπνοδωμάτια, λουτρού και αποθήκης εμβαδού 105 τ.μ.
ΑΕ0058

RE/MAX®
Re/Max Express , Εθνάρχου Μακαρίου 45, (στοά Ροίκου) Ρόδος Τηλ. 22410 43730 / 1

ΠΡΟΣ ΠΩΛΗΣΗ

Κατοικίες :
1. Νεόκτιστο διαμέρισμα 87 τ.μ. με 2 Υ/Δ στην Ανάληψη. Τιμή 126.000 €
2 Νεόδμητα διαμερίσματα στις συνοικίες: Ανάληψη, Ροδίνη, Αραπάκι και Καρακόνερο από 1700 € έως 2050 € το τ.μ.
3. Διαμέρισμα (ισόγειο) 260 τ.μ. με αυλή στο «**Άνω Ροδίνη** » Τιμή 350.000 €
4. Μονοκατοικία (**2 ετών**) 120 τ.μ. σε οικόπεδο 500 τ.μ., **στο Γεννάδι**, 250 μ. από τη θάλασσα Τιμή 235.000 €
5. Μονοκατοικία 145 τ.μ. **στο Γεννάδι** . Τιμή 230.000 €
6. **Παλιά Πόλη:** Οικόπεδο 927 τ.μ. με παλιό κτίσμα 500 τ.μ. Τιμή 800.000 €
7. **Βίλα υπερπολυτελείας** 1200 τ.μ. σε οικόπεδο 2290 τ.μ. στην **Ιαλυσό** (100 μ. από τη θάλασσα). Τιμή 2.500.000 €
8. Παραδοσιακό σπίτι στη Λίνδο 79 τ.μ. πλήρης ανακαινισμένο με 2 Υ/Δ και με όλες τις ηλεκτρικές συσκευές. Τιμή 270.000 €
9. **Σπίτια** και οικόπεδα στη Μύκονο και στη Σαντορίνη

Επαγγελματικοί Χώροι :
1. Κατάστημα ψηλοτάβανο 92 τ.μ. (μαζί με πατάρι)στο κέντρο της πόλης της Ρόδου. Τιμή 250.000 €
2. Οικόπεδο 2.300 τ.μ. σε αναπτυσσόμενη περιοχή στη πόλη της Ρόδου με Σ.Δ (0,8) Τιμή 1.500.000 €
3. 400 τ.μ. στην περιοχή Σγουρού, μαζί με εφαπτόμενο αγροτεμάχιο 400 τ.μ. Τιμή 350.000 €
4. 2.885 τ.μ. με δυνατότητα ανέγερσης κτιρίου 2.306 τ.μ. πολύ κοντά στο λιμάνι της Ακαντιάς. Τιμή: 2.000.000 €
5. Ξενοδοχείο Γ' κατηγορίας στη περιοχή Θεολόγο, 1.350.000 €

Οικόπεδα / Αγροτεμάχια :
1. **Οικόπεδα** 2 στρ. με άδεια οικοδομής στους πρόποδες της Φιλέρημου. Τιμή 250.000 €
2. **Οικόπεδο** στο **Βάτι** - εντός οικισμού - 3075τ.μ, με δύο ιταλικά κτίσματα 400 τ.μ. Τιμή 190.000 €
3. **Οικόπεδο** στη **Σύμη** - **Νημπορειό**, εντός οικισμού, πάνω στη θάλασσα 4 στρ. Τιμή 340.000 €
4. **Οικόπεδο** στη **Σύμη – Άγιο Γεώργιο** 4367 τ.μ. άρτιο και οικοδομήσιμο με κτίσμα 27 τ.μ. & στέρνα 22,75 τ.μ. Τιμή 220.000 €

ΠΡΟΣ ΕΝΟΙΚΙΑΣΗ

1. Διαμέρισμα - ισόγειο 120 τ.μ. με υπόγεια αποθήκη 25 τ.μ. στο κέντρο της πόλης Ρόδου.Τιμή ενοικίου 1000 €
2. Ισόγειο 120 τ.μ. με υπόγεια αποθήκη 200 τ.μ. στο κέντρο της Ρόδου **κατάλληλο για όλες τις επαγγελματικές χρήσης** Ενοίκιο 2000 €
3.Επαγγελματική στέγη στο **5ον χιλ. Ρόδου – Λίνδου** αποτελούμενο από υπόγειο, ισόγειο και 2 ορόφους (800 τ.μ.) το κάθε επίπεδο .

ΧΠΚΤΗ005

ΕΥΡΩΣΤΕΓΑΣΤΙΚΗ

ΚΤΗΜΑΤΟΜΕΣΙΤΙΚΟ ΓΡΑΦΕΙΟ - ΧΑΤΖΗΜΑΡΚΟΣ Ν. ΓΕΩΡΓΙΟΣ
Θ. ΣΟΦΟΥΛΗ 153 – Τ.Κ. 85100 ΡΟΔΟΣ
Πληροφορίες στο κινητό, διαθέσιμο όλες τις ώρες : 6973331692.
Τηλ. Γραφείου : 22410-29016. Ώρες γραφείου: 18:00 μ.μ έως 20:30 μ.μ.
Λοιπές ώρες και Σαββάτο, με ραντεβού.

ΠΩΛΟΥΝΤΑΙ ΚΑΙΝΟΥΡΓΙΑ ΔΙΑΜΕΡΙΣΜΑΤΑ ΛΟΥΞ ΚΑΤΑΣΚΕΥΗΣ
1. ΚΟΣΚΙΝΟΥ: Οροφοδιαμέρισμα διαμπερές, 209 τ.μ. 1ου ορόφου, με 4 υπνοδωμάτια, και πολύ μεγάλες βεράντες, με φανταστική και απεριόριστη θέα. Με αυτόνομη κεντρική θέρμανση και πλήρες ηλεκτρικών συσκευών. Τιμή 275.000 EURO.
2. ΚΑΡΑΚΟΝΕΡΟ: Διαμέρισμα 110 τ.μ. διαφόρων ορόφων, και ρετιρέ, 3ων υπνοδωματίων και μικρή αποθήκη. Με απεριόριστη θέα, και θέα στην θάλασσα. Τιμή 210.000 ευρώ.
3. ΡΟΔΙΝΙ: Διαμερίσματα 80 τ.μ. 1ου και 2ου ορόφου. 2 υπνοδωματίων. Τιμή 152.000 EURO
4. ΡΟΔΙΝΙ : Διαμέρισμα 85τ.μ – 2 υπνοδωματίων – υπό κατασκευή - τιμή: 162.000 EURO.
5. ΡΟΔΙΝΙ : Διαμέρισμα 95τ.μ – 3 υπνοδωματίων – υπό κατασκευή - τιμή: 181.000 EURO.
6. ΑΣΓΟΥΡΟΥ : Γκαρσονιέρα 40 τ.μ – 2ου ορόφου – τιμή : 55.000 EURO.
7. ΤΡΙΑΝΤΑ : Ισόγειο διαμέρισμα 95τ.μ – 2 υπνοδωμάτια – τιμή: 155.000 EURO.
8. ΤΡΙΑΝΤΑ: Διαμέρισμα ισόγειο 115 τ.μ. υπό κατασκευή με 2 ή 3 υπνοδωμάτια κατά επιλογή.Τιμή 185.000 EURO

ΠΩΛΟΥΝΤΑΙ ΜΕΤΑΧΕΙΡΙΣΜΕΝΑ ΔΙΑΜΕΡΙΣΜΑΤΑ
9. ΠΑΛΙΑ ΠΟΛΗ: Διώροφη κατοικία 55 τ.μ. με αυλή 230 τ.μ. και επιπλέον δόμηση 63 τ.μ. Τιμή 152.000 EURO.
10. ΖΕΦΥΡΟΣ : Πωλείται συγκρότημα 2 διαμερισμάτων και 1 γκαρσονιέρας με συνολικό εμβαδόν 260 τ.μ. – Τιμή 270.000 EURO.
11. ΚΟΣΚΙΝΟΥ Διαμέρισμα 55 τ.μ. 2 υπνοδωματίων, ημιυπόγειο, με πλακόστρωτη αυλή, και με μικρή αποθήκη. Πλήρες καινούργων επίπλων και ηλεκτρικών συσκευών και κλιματιστικών. Τιμή 77.000 EURO
12. ΠΙΝΔΟΥ:Γκαρσονιέρα 24 τ.μ – (ισόγειος βοηθητικός χώρος). Τιμή: 22.000 EURO.
13. ΠΕΡΙΟΧΗ ΑΝΑΛΗΨΗ: Ημιυπόγειος βοηθ. χώρος 73 τ.μ - σε σοβάδες, με αυλή 40 τ.μ – τιμή: 40.000 EURO.

ΠΩΛΟΥΝΤΑΙ ΜΟΝΟΚΑΤΟΙΚΙΕΣ – ΜΕΖΟΝΕΤΕΣ
14. ΑΝΩ ΡΟΔΙΝΙ-ΒΙΕΝΝΗΣ: Μεζονέτα 135 τ.μ. με κήπο 160 τ.μ. Τιμή 220.000 EURO.
15. GOLF ΑΦΑΝΤΟΥ: Παραθαλάσσιες τριόροφες μονοκατοικίες 169 τ.μ. με 3 υπνοδωμάτια σε 520 τ.μ. οικόπεδο πλήρες περίφραξη τηχείων 100 μ. από την θάλασσα με τζάκι, ιδιόκτητο parking 2 θέσεων, μεγάλες βεράντες, κήπο και σοφίτα. Πανοραμική θέα. Τιμή 325.000 EURO.
16. ΤΡΙΑΝΤΑ: Τριώροφες μονοκατοικίες έως και μαρμαροσουβά, συνολικής επιφάνειας 210 τ.μ. (3Χ70 τ.μ.) σε οικόπεδο 350 τ.μ. σε περιοχή με θέα. Τιμή 200.000 EURO.
17. ΜΑΡΙΤΣΑ: Εξοχική μονοκατοικία 100 τ.μ. ισόγεια, σε οικόπεδο 1.400 τ.μ. σε μπετά. Τιμή 115.000 EURO.
18. ΠΑΣΤΙΔΑ: Εξοχικές διώροφες μονοκατοικίες 125 τ.μ., 3 υπνοδωματίων, σε οικόπεδο 250 τ.μ. περιφραγμένο με τοιχία, και θέση parking. Υπό κατασκευή, παραδίδονται τελειωμένες πλην ξυλουργικών. Τιμή 160.000 EURO
19. ΠΑΣΤΙΔΑ: Εξοχικές διώροφες μονοκατοικίες 125 τ.μ., 3 υπνοδωματίων, με επιπλέον δόμηση 75 τ.μ., σε οικόπεδο 400 τ.μ. Περιφραγμένο με τοιχία και θέση parking. Υπό κατασκευή, παραδίδονται τελειωμένες, πλην ξυλουργικών. Τιμή 195.000 EURO.
20. ΠΑΣΤΙΔΑ: Μονοκατοικία 135 τ.μ – 3 υπνοδ. – σε μαρμαροσουβά – τιμή : 160.000 EURO.
21. ΚΟΣΚΙΝΟΥ: Ανεξάρτητες μικρές μονοκατοικίες σε μπετά σε οικόπεδο 650 τ.μ. – Τιμή 140.000 EURO - η παραδίδονται και τελειωμένες.

ΠΩΛΟΥΝΤΑΙ ΚΑΤΑΣΤΗΜΑΤΑ
22. ΚΩΝ. ΠΑΛΑΙΟΛΟΓΟΥ : Κατάστημα κεντρικό, επί της Κων. Παλαιολόγου, 23 τ.μ., με αυλή 20 τ.μ. και WC κατάλληλο για κάθε εμπορική χρήση. Τιμή 58.000 EURO.
23. 7 ΒΑΓΙΕΣ: Για επαγγελματική στέγη, επί της πλατείας, πωλείται διώροφη μονοκατοικία 206 τ.μ. (103 τ.μ. ισόγειο και 103 τ.μ. 1ος όροφος) επιπλέον 18 τ.μ. ακάλυπτος χώρος. Ιδανική για τεχνικό Γραφείο, Ιατρείο, Λογιστήριο κ.λπ. Τιμή 250.000 EURO.
24. ΜΑΝΔΡΑΚΙ: Πωλείται επαγγελματικός χώρος 64 τ.μ. 2ος όροφος, κατάλληλος για τεχνικό γραφείο κ.λπ. Τιμή 153.000 EURO

ΠΩΛΟΥΝΤΑΙ ΕΞΟΠΛΙΣΜΕΝΕΣ ΕΠΙΧΕΙΡΗΣΕΙΣ
25. ΠΛΑΤΕΙΑ ΑΓ. ΝΙΚΟΛΑΟΥ: Πωλείται επιχείρηση ψητοπωλείο - Γυράδικο σε πολύ καλή τιμή. Παρέχεται νέο 12ετές συμβόλαιο. Μίσθωμα λογικό και συζητήσιμο.
26. ΠΕΥΚΟΙ : Πωλείται επιχείρηση fast food - γυράδικο 50 τ.μ. πλήρως εξοπλισμένη, με μεγάλη αυλή με τραπεζοκαθίσματα στην πλατεία Λοθιάρικα Πεύκων. Τιμή 25.000 EURO – Μίσθωμα 600 EURO - Με νέο 12ετές συμβόλαιο
27. Πωλείται: επιτυχημένη γνωστή επιχείρηση – cafe – bar – restaurant – 530 τ.μ (με την αυλή), - πλήρως εξοπλισμένη, μέσα στην πόλη – χωρητικότητας 250 ατόμων καθήμενων – με ενοίκιο 950 EURO, και νέο 12 ετές συμβόλαιο – τιμή: 150.000 EURO.
28. Πωλείται επιχείρηση - ΣΟΥΠΕΡ ΜΑΡΚΕΤ - συνοικιακη – οικογενειακή, με όλον τον εξοπλισμό και το υπάρχον εμπόρευμα – με μέση ημερήσια εισπραξη 1.000 EURO, βάση βιβλίων. Δεκτός κάθε έλεγχος. Τιμή : 100.000 EURO.
29. ΣΩΚΡΑΤΟΥΣ: Επί το μέσον της Σωκράτους πωλείται επιχείρηση 49 τ.μ. με πατάρι 15 τ.μ. Παρέχεται νέο 12ετές συμβόλαιο. Τιμή 125.000 EURO. Μίσθωμα 1.500 EURO
30. ΠΑΛΙΑ ΠΟΛΗ : Πωλείται επιχείρηση 15 τ.μ – τιμή : 65.000 EURO, - σε πολύ εμπορικό πάστο – νέο 12ετές συμβόλαιο.
31. ΚΙΟΤΑΡΙ: Στο εμπορικό κέντρο, πωλείται φάστ – φούντ – εξοπλισμένη επιχείρηση μαζί με το ακίνητο 25 τ.μ, και αυλή 20τ.μ – τιμή: 100.000 EURO.
32. ΠΑΛΙΑ ΠΟΛΗ : Πωλείται επιχείρηση εστιατόριο – μπαρ , 100 τ.μ - πλήρως εξοπλισμένο, με κατοικία άνωθεν αυτού 90 τ.μ, 3 υπνοδωματίων σε εμπορικότατη ζώνη. – τιμή: 90.000 EURO. Μίσθωμα 1.150 EURO.

ΠΩΛΟΥΝΤΑΙ ΚΤΗΜΑΤΑ – ΟΙΚΟΠΕΔΑ
33. ΡΟΔΙΝΙ - ΜΟΣΧΑΣ : Οικόπεδο 1.000 τ.μ. δόμηση 0,4.
34. ΤΡΙΑΝΤΑ : Προνομιακό οικόπεδο 1.030 τ.μ. εντός σχεδίου, επί της συμβολής ασφαλτοστρωμένων οδών, ιδανικό για ανέγερση διώροφης μονοκατοικίας, συνολικής επιφάνειας 133 τ.μ. εκτός υπογείου και σοφίτας. Τιμή 145.000 EURO.
35. ΚΡΕΜΑΣΤΗ : Οικόπεδο 1.090 τ.μ. με δόμηση 400 τ.μ. Τιμή 130.000 EURO.
36. ΣΟΡΩΝΗ : Οικόπεδο 509 τ.μ. εντός οικισμού με δόμηση 430 τ.μ. 300 μέτρα από το Δημαρχείο, και 100 μέτρα από τον ασφαλτοστρωμένο δρόμο προς την παραλία. Τιμή 40.000 EURO.
37. ΑΦΑΝΤΟΥ : Οικόπεδο 780 τ.μ. εντός οικισμού επί δημοτικής οδού εφαπτόμενο, με δόμηση 370 τ.μ. Τιμή 80.000 EURO.
38. ΔΑΜΑΤΡΙΑ: Οικόπεδο 4.000 τ.μ. Πωλείται εξ' ολοκλήρου ή εξ' αδιαιρέτου. Τιμή 88.000 EURO.
39. ΔΑΜΑΤΡΙΑ: Προνομιακό οικόπεδο 4.000 τ.μ. Πωλείται εξ' ολοκλήρου ή εξ' αδιαιρέτου. Τιμή 103.000 EURO.
40. ΤΣΑΪΡΙ: (300 μ. από την Λεωφόρο Ρόδου-Λίνδου) οικόπεδα 4.000 τ.μ. για βιοτεχνικούς χώρους κτίζονται 3Χ1.200 τ.μ. (ισόγειο, 1ος όροφος, 2ος όροφος, σύνολο κάλυψης 3.600 τ.μ.). Τιμή 200.000 EURO - δίδονται και 2 στρέμματα - τιμή 100.000 EURO.
41. ΕΠΙ ΤΗΣ ΛΕΩΦ. ΡΟΔΟΥ - ΚΑΛΛΙΘΩΝ : Προνομιούχο οικόπεδο 825 τ.μ με άδεια οικοδομής 108 τ.μ κύριας χρήσης – τιμή: 120.000 EURO.
42. ΡΟΔΟΥ-ΛΙΝΔΟΥ: Οικόπεδο εφαπτόμενο επί της οδού, 4.000 τ.μ. Με την άδεια οικοδομής για καταστήματα με υπόγειο 400 τ.μ., ισόγειο 400 τ.μ. και όροφο 300 τ.μ. Τιμή 330.000 ευρω.
43. ΡΟΔΟΥ-ΛΙΝΔΟΥ: Οικόπεδο 3.400 τ.μ. εφαπτόμενο επί της οδού, με πρόσωπο 107 τ.μ. Με δόμηση για κατάστημα συνολικά 417 τ.μ. (υπόγειο 139 τ.μ., ισόγειο 139 τ.μ. και όροφο 139 τ.μ. και δόμηση για βιοτεχνική χρήση συνολικά 712 τ.μ. (υπόγειο 178 τ.μ. ισόγειο 178 τ.μ. Α' όροφο 178 τ.μ. και Β' όροφο 178 τ.μ. Τιμή 350.000 ευρώ.
44. ΑΣΓΟΥΡΟΥ: Αγροτεμάχιο 21.300 τ.μ. (περιοχή πρώην σκουπιδιών). Τιμή 530.000 ευρώ.
45. ΑΣΓΟΥΡΟΥ : Οικόπεδο 6.700 τ.μ – προσβάσιμο από δυο δρόμους , κατάλληλο για οποιαδήποτε χρήση – τιμή: 280.000 EURO.
46. ΚΟΣΚΙΝΟΥ: Οικόπεδα 650 τ.μ. εντός ζώνης με την άδεια οικοδομής – Τιμή 90.000 EURO
47. ΚΟΣΚΙΝΟΥ : Οικόπεδο 2.950 τ.μ - ΕΝΤΟΣ ΣΧΕΔΙΟΥ – πανοραμική θέα – τιμή : 650.000 EURO.
48. ΕΛΕΟΥΣΑ: 14.880 τ.μ. κοντά στο χωριό με ρεύμα και νερό, με 100 ελαιόδενδρα, και πρόσβαση από 2 δρόμους. Τιμή 108.000 EURO
49. ΨΙΝΘΟΣ : Κτήμα 8.440 τ.μ. – ισόπεδο με το δρόμο - 7 χιλιόμετρα από το χωριό - τιμή: 23.000 EURO.
50. ΠΕΤΑΛΟΥΔΕΣ: 6.100 τμ. με θέα βουνό και θάλασσα-Τιμή 100.000 EURO.
51. ΚΡΗΤΗΝΙΑ: Εκταση, εφαπτόμενη επί της λεωφόρου, 6.450 τ.μ. Τιμή 60.000 EURO.
52. ΠΑΣΤΙΔΑ : Πρόποδες Φιλερήμου 2.030 τ.μ. εντός ζώνης, με άδεια οικοδ. Τιμή 120.000 EURO.
53. ΠΑΣΤΙΔΑ: Κτήμα 4 στρέμματα - τιμή: 95.000 EURO.

ΠΩΛΟΥΝΤΑΙ ΠΑΝΣΙΟΝ – ΞΕΝΟΔΟΧΕΙΑ
54. ΠΑΛΙΑ ΠΟΛΗ : Πωλείται πανσιόν σε ήρεμη και γραφική περιοχή – αποτελούμενη - από 2 δωμάτια των 50 τ.μ – 3 δωμάτια των 26 τ.μ – 1 δωμάτιο των 40 τ.μ – και αυλή 70 τ.μ – τιμή: 320.000 EURO.

ΒΙΟΤΕΧΝΙΚΟΙ ΧΩΡΟΙ – ΑΠΟΘΗΚΕΣ
55. ΑΝΑΛΗΨΗ: Πωλείται πάνω στον κεντρικό δρόμο, πολυτελής υπόγειος χώρος 160 τ.μ. μισθωμένος προς 485 ευρω μηνιαίως. Με 2 w.c. κατάλληλος για όλες τις χρήσεις. Ιδανικός για τεχνικό γραφείο, Λογιστήριο, Βιοτεχνία, Γυμναστήριο κ.λπ. Αρχική τιμή 100.000 EURO. Δεκτές και λοιπές λογικές προτάσεις.
56. ΑΣΓΟΥΡΟΥ: Αποθήκη 400 τ.μ. αποπερατωμένη πάνω στον δρόμο, εύκολη πρόσβαση για κάθε τύπο οχήματος με άνεση χώρου και μεγάλη αυλή. Τιμή 352.000 EURO.
57. ΡΟΔΟΥ ΛΙΝΔΟΥ : Πωλείται ισόγειος βιοτεχνικός χώρος 300 τ.μ. χωρίς κολόνες αποπερατωμένος, εύκολης πρόσβασης, με ύψος 5 μ. – Τιμή 265.000 EURO.
58. ΡΟΔΟΥ ΛΙΝΔΟΥ: Απέναντι από Βασιλόπουλο, κατάστημα αποπερατωμένο, βιοτεχνικός χώρος 60 τ.μ – τιμή: 65.000 EURO.
59. ΚΑΡΑΚΟΝΕΡΟ: Πωλούνται αποθήκες – 110τ.μ – 88.000 EURO, και 120 τ.μ – 102.700 EURO.
60. ΚΑΘΗΓΗΤΩΝ: (Κοντά στο Super Market ΜΠΑΖΑΡ), ισόγεια αποθήκη, με wc εμβαδόν συνολικά 126 τ.μ. σε κεντρικό σημείο, νεόκτιστη, κατάλληλη για τεχνικό γραφείο. Τιμή 130.000 EURO.

ΖΗΤΟΥΝΤΑΙ ΓΙΑ ΑΓΟΡΑ
ΜΕΤΑΧΕΙΡΙΣΜΕΝΑ ΔΙΑΜΕΡΙΣΜΑΤΑ
ΚΑΙ ΑΚΙΝΗΤΑ ΠΑΣΗΣ ΦΥΣΕΩΣ
ΖΗΤΟΥΝΤΑΙ ΟΙΚΟΠΕΔΑ ΓΙΑ ΑΝΤΙΠΑΡΟΧΗ
Αναλαμβάνουμε την πώληση ή ενοικίαση της επιχείρησης ή του ακινήτου σας και την χωρίς χρέωση προβολή του με ένα απλό τηλεφώνημα.
ΑΕ0101

ΠΩΛΗΣΕΙΣ ΑΚΙΝΗΤΩΝ

ΔΙΑΜΕΡΙΣΜΑΤΑ
- Κοσκινού 87 τ.μ. μεταχειρισμένο 125.000 €
- Στέλιου Κωτιάδη 57 τ.μ. λουξ κατασκευής 88.000 €
- Ροδίνι δυάρια, τριάρια, τεσσάρια λουξ κατασκευής
- Πειραιώς 40 τ.μ. μεταχειρισμένο 73.000 €
- Αραπάκι, δυάρια, τριάρια, τεσσάρια λουξ κατασκευής
- Δασκάλους 80 τ.μ. λουξ κατασκευής 132.000€
- Ρόδου-Λίνδου 90 τ.μ. λουξ κατασκευής 145.000 €
- Παλιά Πόλη 126 τ.μ. διώροφη μονοκατοικία 108.584 €
- Δασκάλους 86 τ.μ. λουξ κατασκευής 43.000.000 δρχ. -126.200 €

ΜΕΖΟΝΕΤΕΣ – ΜΟΝΟΚΑΤΟΙΚΙΕΣ
- Κανδυλί 120 τ.μ. διώροφες μεζονέτες με 650 τ.μ. οικόπεδο μέχρι χτισίματα 125.000 €
- Παστίδα 110 τ.μ. με 250 μ. οικόπεδο 161.400 €
- Αφάντου 130τ.μ. με 1.000 μ. οικόπεδο 161.400 €
- Λάερμα 95 τ.μ. διώροφη κατοικία καινούργια 95.000 €

ΟΙΚΟΠΕΔΑ
- Σορωνή 509 τ.μ. με συντελεστή 0,8 200 μέτρα από θάλασσα 35.000 €
- Χαράκι 1.000 τ.μ. πάνω στο δρόμο 50.000 €
- Κανδυλί 2.885 τ.μ. κοντά στους Καστελλοριζιούς 211.000 €
- Κατταβιά 1.730 τ.μ. πάνω στον κεντρικό 14.000 €
- Λαχανιά 2.360 τ.μ. πάνω στον κεντρικό 50 μ. από θάλασσα με άδεια οικοδομής για 8 studios 32.000.000 δρχ. - 94.000 €
- Γεννάδι 1000 τ.μ. με άδεια οικοδομής 8.500.000 δρχ.- 24.944 €

ΚΑΤΑΣΤΗΜΑΤΑ
- Κατάστημα 50 τ.μ. στο κέντρο της πόλης 160.000 €
- Ρόδου-Λίνδου 600 τ.μ. με 2 στρέμματα οικόπεδο 1.200.000 €
- Αγία Αναστασία 70 τ.μ. κατάστημα με πατάρι μαζί και η επιχείρηση 125.000 €
- Νιοχώρι 200 τ.μ. διατηρητέο διώροφο με 250 τ.μ. αυλή με δυνατότητα έξτρα δόμησης 500.000 €

ΚΤΗΜΑΤΑ
- Κατταβιά 4 στρέμματα πάνω στο ν κεντρικό 12.000 €
- Λαχανιά 22 στρέμματα κοντά στον κεντρικό 220.000 €. Δίνεται και αντιπαροχή
- Κατταβιά 30 στρέμματα πάνω στο κύμα 300.000 €
- Κοσκινού 4 στρ. 220.000 €
- Λαχανιά 22 στρέμματα κοντά στον κεντρικό. Δίνεται αντιπαροχή
- Κάτω Καλαμώνα 6.100 τ.μ. κοντά στον κεντρικό σε κατοικημένη περιοχη 110.000€
- Ρόδου-Αεροδρομίου 20 στρέμματα 1.000.000 €
- Κατταβιά 4.293 τ.μ.σε ύψωμα 800 μ. από κεντρικό 13.000 €
- Κατταβιά 8.200 τ.μ. με θέα 800 τ.μ. από θάλασσα 42.000 €
- Κατταβιά 8.663 τ.μ. προς Πρασονήσι 100 μ. από κεντρικό 51.000 €
- Κατταβιά 8.773 τ.μ. προς Πρασονήσι 200 μ. από κεντρικό 44.000 €
- Λαχανιά 7.800 τ.μ. σε ύψωμα κοντά στον κεντρικό 31.200.000 δρχ. - 91.570 €

ΑΠΟΘΗΚΕΣ
- Δασκάλους 70 τ.μ. υπόγεια - 38.150 €
- Δασκάλους 105 τ.μ. υπόγεια 59.000 €

- **ΖΗΤΟΥΝΤΑΙ ΜΕΤΑΧΕΙΡΙΣΜΕΝΑ ΔΙΑΜΕΡΙΣΜΑΤΑ-ΑΜΕΣΗ ΠΩΛΗΣΗ**
- **ΠΩΛΟΥΝΤΑΙ** αποθήκες και βιοτεχνικοί χώροι.
- **ΔΑΝΕΙΑ ΔΕΚΤΑ - ΕΥΚΟΛΙΕΣ ΠΛΗΡΩΜΗΣ**
- **ΑΝΑΛΑΜΒΑΝΟΥΜΕ ΑΝΤΙΠΑΡΟΧΕΣ**

ΣΤΑΜΑΤΗΣ ΜΑΝΩΛΑ

πωλησεις

συνέχεια από την προηγούμενη

ΠΩΛΟΥΝΤΑΙ διαμερίσματα και **δωμάτια** διαφόρων τετραγωνικών μέτρων καινούργια, νεόκτιστα σε πανοραμική τοποθεσία Φαληρακίου. Μεμονωμένα ή όλα μαζί. Πληρ. τηλ. 6973398575 INT021125

ΠΩΛΕΙΤΑΙ διαμέρισμα 102 τ.μ., 2 δωματίων, σαλόνι, κουζίνα, λουτρό, WC, 3ος όροφος, επί της οδού Αγίου Ιωάννου αριθμ. 26, όπισθεν Πανεπιστημίου Αιγαίου θέα απεριόριστη προς Παλιά Πόλη. Πληρ. τηλ. 6944222835 MZT011119

ΠΩΛΕΙΤΑΙ ισόγειο **διαμέρισμα** 90 τ.μ. κουζίνα, σαλόνι, μπάνιο, δύο υπνοδωμάτια, μετά μεγάλων βεραντών περιμετρικώς του σπιτιού (πλάτους 2,5 μέτρων) σε άριστη κατάσταση (13 ετών), περιοχή Ανάληψη. Πωλείται από ιδιώτη-ιδιοκτήτη. Τιμή 115.000 ευρώ. Πληρ. τηλ. 6936179040 MAT3795(1)

ΠΩΛΕΙΤΑΙ ΔΥΑΡΙ ΕΞΟΠΛΙΣΜΕΝΟ ΣΤΟ ΧΑΡΑΚΙ ΜΠΡΟΣΤΑ ΣΤΗΝ ΘΑΛΑΣΣΑ ΜΕ ΠΡΟΣΒΑΣΗ ΣΤΗΝ ΠΙΣΩ ΠΛΕΥΡΑ. ΠΛΗΡ. ΤΗΛ. 2244051807, 6946732888 ΑΠΟ 10 Π.Μ.-10 Μ.Μ. MZT021126(27)

ΠΩΛΕΙΤΑΙ επ/ση εστιατορίου εντός πόλεως Ρόδου, πλήρως εξοπλισμένη σε τιμή ευκαιρίας. Πληρ. τηλ. 6945503938, 6936656236 INT311006

ΠΩΛΕΙΤΑΙ μεταχειρισμένο **διαμέρισμα** 115 τ.μ. σε πολύ καλή κατάσταση, 3 υπνοδωμάτια, 2 μπάνια, ημιόροφος, κήπος, ηλιόλουστο, ήσυχη πολυκατοικία, περιοχή με εύκολες Οδούς Σκεύου Ζερβού. Τιμή 115.000 ευρώ συζητήσιμη. Πληρ. τηλ. 6942550582 MZT011126

ΠΩΛΕΙΤΑΙ Ή ΕΝΟΙΚΙΑΖΕΤΑΙ παραδοσιακή μονοκατοικία με τζάκι στο χωριό Μαριτσά. Πληρ. τηλ. 22410 41839, 22410 76218, 6932610352 MZT261002

ΚΟΣΚΙΝΟΥ. μεζονέτα 190 τ.μ. στα μπετά με οικόπεδο 1200 τ.μ., 140.000 (Κ-85). Πληρ. Εμμ. Κρανίδης και συνεργάτες τηλ. 2241027082 ΜΧΠ092.1

ΠΩΛΕΙΤΑΙ από ιδιοκτήτη **μεζονέτα** ημιτριώροφος - σχεδόν, Λεωφ. Ιαλυσός 115 τ.μ. κήπος, δένδρα, ήσυχη , πάρκιν, τζάκι κ.λπ. Πληρ. τηλ. 2241091276, 6946748524, έκπτωση στο μετρητοίς ευκαιρία καλή MZT011004

ΖΗΤΕΙΤΑΙ ΓΙΑ ΑΓΟΡΑ διαμέρισμα 3άρι ή 4άρι με θέρμανση ηλικίας μέχρι 10 ετών στη Ρόδο. Πληρ. τηλ. 6937674495 κ. Παύλο MXP13059

ΠΩΛΕΙΤΑΙ μονοκατοικία σε χώρο 4 στρεμμάτων στην περιοχή Κανδυλί με ωραία θέα. Πληρ. τηλ. 6948734154 INT311005

ΕΥΚΑΙΡΙΑ. ΠΩΛΕΙΤΑΙ λόγω αναχώρησης διώροφη μονοκατοικία στην Ιαλυσό 170 τ.μ. σε οικόπεδο 300 τ.μ. πλήρως εξοπλισμένη. Τιμή 230.000 ευρώ. Πληρ. Μαίρη Μελεούνη, New Age Real Estate, τηλ. 2241023447, 6948808023 ΧΠΚΤΗ021

ΠΩΛΕΙΤΑΙ FAST FOOD πλήρως ανακαινισμένο στην καλύτερη περιοχή της Ιξιάς-Ιαλυσού. Μόνο σοβαρές προτάσεις. Πληρ. τηλ. μετά τις 12.00 στο 22410 92382, 6944447605 MZT291017

ΠΩΛΕΙΤΑΙ μονοκατοικία με υπέροχη θέα, θάλασσα περιοχή Παστίδας 100 τ.μ οικία +20 τ.μ. στεγασμένα αίθρια με οικόπεδο/1.400 τ.μ. Τιμή 180.000 ευρώ. Πληρ. τηλ. 6936179040 MAT3795(3)

ΠΩΛΕΙΤΑΙ οικόπεδο 2.000 τ.μ. μετά αδείας 300 τ.μ. από ιδιώτη ιδιοκτήτη (περιοχή Παστίδα), ιδανικό για βιοτεχνικό χώρο, μπετά τελειωμένα 300 τ.μ.+2.000 τ.μ. οικόπεδο (με δυνατότητα δημιουργίας υπογείου). Τιμή 160.000 ευρώ. Πληρ. τηλ. 6936179040. MAT3795(2)

ΠΩΛΕΙΤΑΙ οικόπεδο στην Κρεμαστή 730 τ.μ. εντός σχεδίου πόλεως. Πληρ. τηλ. 2241028609, 6944758868 MZT241026

ΠΩΛΕΙΤΑΙ διαμέρισμα 87 τ.μ. με δύο υπνοδωμάτια, κουζίνα, καθιστικό, λουτρό και πατάρι, με μεγάλα μπαλκόνια σε πολύ καλή κατάσταση σε μικρή οικοδομή στα Κοσκινού. Τιμή 125.000 ευρώ. ΣΤΑΜΑΤΗΣ ΜΑΝΩΛΑΚΟΣ ΠΩΛΗΣΕΙΣ ΑΚΙΝΗΤΩΝ, 2241023815, 22410 78275, 6945769958. ΧΠ1588.2

ΠΡΟΣΦΟΡΑ. ΠΩΛΕΙΤΑΙ οικογενειακή επιχείρηση mini market απωροπαντοπωλείο στην καταπληκτική τιμή μόνο 11.500 ευρώ, λόγω μεταθέσεως στην Κρήτη. Είναι πλήρως εξοπλισμένη, με τσιγάρα - τηλεκάρτες - αναψυκτικά - ζαχαρώδη - σάντουιτς - τυρόπιτες - πίτσες με δική του αυλή, εξοπλισμένη με τέντες για τα φρούτα και τα λαχανικά σε πολύ καλή συνοικία με μεγάλες δυνατότητες. Εξασφαλισμένη πελατεία, μικρό ενοίκιο. Πληρ. τηλ. 22410 60987, 6947221448 MZT241018

ΡΟΔΟΣ. ΠΩΛΕΙΤΑΙ οικόπεδο στην Ιξιά, οδός Ομήρου 17, 160 τ.μ. Πληρ. τηλ. 6945994321 MZT101009

ΚΤΗΜΑΤΙΚΗ ΠΡΟΟΠΤΙΚΗ

ΜΕΣΙΤΙΚΟ ΓΡΑΦΕΙΟ

Μαρίνα Στυλιανού

Κλαυδίου Πέπερ 125 Ρόδος τηλ. 2241037906, 6972292958

ΠΩΛΗΣΕΙΣ ΑΚΙΝΗΤΩΝ

ΔΙΑΜΕΡΙΣΜΑΤΑ

1. Πάροδος Ατταβύρου καινούργιου με 3 υπνοδωμάτια, 2 τουαλέτες και αποθήκη 180.000 ευρώ
2. Επί της Κωνσταντίνου Υδραίου διαμέρισμα 100 τ.μ. τριών υπνοδωματίων μεταχειρισμένο σε άριστη κατάσταση. Τιμή 150.000 ευρώ.
3. Μεταχειρισμένο διαμέρισμα στην Κέννεντυ 100 τ.μ. (μπορεί να διαμορφωθεί και σε 3 γκαρσονιέρες για φοιτητές) 140.000 ευρώ.
4. Καινούργια διαμερίσματα 70-50 τ.μ. στην περιοχή της Ιαλυσού, θέρμανση και πάρκιν. Τιμή 117.000-100.000 ευρώ.
5. Στο Ροδίνι 90 τ.μ. με θέα προς 1910 ευρώ το τ.μ.
6. Στην Ιερού Λόχου στην Ιαλυσό 2 γκαρσονιέρες 50 τ.μ. υπό ανέγερση 95.000 ευρώ.
7. Πωλούνται δύο διαμερίσματα 73 τ.μ. καινούργια περιοχή Ίκαρος. Τιμή 132.000 ευρώ έκαστο.
8. Στην Ιαλυσό (κοντά στη στάση Παρασκευά) 2όροφα διαμερίσματα 140 τ.μ. με 90 τ.μ. αυλή το καθένα.
9. Στην Ιαλυσό καινούργιο 84 τ.μ. με θέρμανση και πάρκινγκ. Τιμή: 150.000 ευρώ.
10. Στη Μιχαήλ Πετρίδη μεταχειρισμένο διαμέρισμα 85 τ.μ. Τιμή 120.000 ευρώ.
11. Στην Ιαλυσό διαμέρισμα 70 τ.μ. με αυλή, καινούργιο. Τιμή 150.000 ευρώ.

ΟΙΚΟΠΕΔΑ

1. Περιοχή Ιαλυσού 5.200 τ.μ.
2. Ιαλυσός 390 τ.μ. Σ.Δ. 0,6
3. Παραλία Ιαλυσού 2.500 δίδεται προς αντιπαροχή
4. Περιοχή Ασγούρου (πρώην σκουπίδια) έκταση 4 στρ. με δρόμο και υπέροχη θέα.
5. Εκταση 26 στρ. περιοχή Ασγούρου (πρώην σκουπίδια)
6. Στις Φάνες έκταση 6.500 στρέμματα με αμφιθεατρικό.

ΜΟΝΟΚΑΤΟΙΚΙΕΣ

1. Στο Καρακόνερο μονοκατοικία 315 τ.μ. με τζάκι-ενδοδαπέδια θέρμανση σε άριστη κατάσταση με γκαράζ και αποθήκη
2. Στην Αγία Παρασκευή μονοκατοικίες 140 τ.μ. (καινούργια) σε οικόπεδα 320-330 τ.μ.)
3. Στην Ιαλυσό μονοκατοικίες 153 τ.μ. σε 350 τ.μ οικόπεδο
4. Στην Παστίδα 160 τ.μ. σε 330 τ.μ. οικόπεδο εντός σχεδίου
5. Στην Παστίδα σε 600 τ.μ. οικόπεδο 140 τ.μ. σε μπετά εντός ζώνης
6. Στα Κοσκινού 140 τ.μ. σε 700 μέτρα οικόπεδο
7. Στην Κρεμαστή μονοκατοικία 350 τ.μ. σε 1500 μέτρα οικόπεδο
8. Μονοκατοικία στην Ιαλυσό 130 τ.μ. σε 300 μέτρα οικόπεδο
9. Στην Παστίδα μονοκατοικία 133 τ.μ. σε μπετά. Τιμή 100.000 ευρώ.

ΕΠΑΓΓΕΛΜΑΤΙΚΗ ΣΤΕΓΗ

1. Στην Βιοτεχνική ζώνη στο Τσαΐρι 1 στρέμμα με άδεια οικοδομής 600 μέτρα
2. Στην περιοχή του Τζάμπο έκταση 4.700 με άδεια για 2.000 τ.μ. για μεταλλικό κτήριο (κατάλληλο και για μονοκατοικία το οικόπεδο)
3. Στην Ανάληψη αποθήκη 113 τ.μ. με τριφασικό ρεύμα
4. Στην περιοχή Λαδικό πάνω στο δρόμο επιχείρηση 10 δωματίων πλήρως εξοπλισμένα ενοικιασμένα όλο τον χρόνο
5. Στο Τσαΐρι κτίσμα 276 τ.μ. πάνω στο δρόμο
6. Στο Φαληράκι επιχείρηση αναψυκτήριο. Τιμή 20.000 ευρώ με τον εξοπλισμό.
7. Επιχείρηση οβελιστήριο σε κεντρικό σημείο στο Νιοχώρι με εξασφαλισμένη πελατεία για λόγους υγείας.

ΖΗΤΟΥΝΤΑΙ ΟΙΚΟΠΕΔΑ ΓΙΑ ΑΓΟΡΑ ΚΑΙ ΑΝΤΙΠΑΡΟΧΗ AT3757(Γ)

ΤΣΟΥΡΟΥΝΑΚΗΣ Κεφάλαιο

Κτηματομεσιτικό Γραφείο

Γ. ΣΕΦΕΡΗ 12 (παραπλεύρως ΜΗΔΙΑ)
ΤΗΛ/FAX.: (22410) 60060
www.e-kefaleo.com

ΠΩΛΗΣΕΙΣ ΑΚΙΝΗΤΩΝ

ΔΙΑΜΕΡΙΣΜΑΤΑ

❑34 τ.μ,1ου,γκαρσονιέρα, καινούριο, Καρακόνερο, 23εκ-67.498€

❑44 τ.μ,1ου,1 υπν/τιου, καινούριο, Τριάντα,28εκ-82.172€

❑50 τ.μ,1ου,1 υπν/τιου, καινούριο, Καρακόνερο, 30εκ-88.000€

❑50 τ.μ,1ου,1 υπν/τιου, καινούριο, Ανάληψη, 35εκ-102.714€

❑60τ.μ,2 υπν/τιων, καινούριο, Ανάληψη, 36εκ - 105.649€

❑70 τ.μ , 1ου,2 υπν/τιων Τριάντα,40εκ-117.388€

❑73 τ.μ,1ου, 2 υπν/τιων, Καρακόνερο, 45εκ-132.061€

❑80 τ.μ, ισόγειο, 2υπν/τιων, καινούριο, Δενδρινού, 60εκ-176.080€

❑80 τ.μ, ισόγειο, 2υπν/τιων, καινούριο,Μιχ.Πετρίδη, 52εκ-152.604€

❑80 τ.μ ,ισόγειο, 2υπν/τιων, γκαράζ , καινούριο, Τριάντα 48 εκ- 140.865 €

❑82τ.μ,1ου,2 υπν/τιων, καινούριο, γκαράζ, Αραπάκι, 50εκ - 147.387 €

❑85τ.μ, ισόγειο, 2 υπν/τιων, καινούριο, γκαράζ, Αραπάκι, 52εκ - 152.670 €

❑91 τ.μ, ισόγειο, 2υπν/τιων, καινούριο, Ανάληψη, 56.5εκ-165.810€

❑95τ.μ,1ου, 3 υπν/τιων, καινούριο, Ροδίνι, 62εκ - 181.951€

❑100τ.μ,1ου ,3 υπν/τιων, καινούριο, Μίρα Μάρε, 60εκ - 176.082 €

❑100τ.μ,1ου ,3 υπν/τιων, καινούριο, Ανάληψη, 68εκ - 199.559 €

❑102τ.μ,ισόγειο,3υπν/τιων, λουξ κατασκευής, τζάκι, γκαράζ, αποθήκη Καρακόνερο 60εκ-176.082€

❑110τ.μ, 3ου, 3υπν/τιων, λουξ κατασκευής, Καρακόνερο 71.5εκ-209.831€

❑113τ.μ, 3ου, 3υπν/τιων, λουξ κατασκευής, Ανάληψη, 73,5-215.700€

❑115τ.μ, 2ου, 3υπν/τιων, λουξ κατασκευής, Καρακόνερο 75εκ-220.010€

❑116 τ.μ, 1ου, 3 υπν/τιων , καινούριο, πάρκιν, Αραπάκι 71εκ - 208.363€

❑118 τ.μ,1ου, 3υπν/τιων, καινούριο, Μιχ. Πετρίδη, 73εκ-214.233€

❑120 τ.μ,1ου, 3υπν/τιων, καινούριο, Ανάληψη, 74,4εκ-218.341€

ΜΕΖΟΝΕΤΕΣ-ΜΟΝ/ΚΙΕΣ

❑ 150 τ.μ, μεζονέτα,Τριάντα 90 εκ-264.123 €

❑ 170 τ.μ, μεζονέτα,Τριάντα 95 εκ-278.797 €

❑ 205 τ.μ, μεζονέτα μαρμαροσοβά, Τριάντα 68 εκ-200.000 €

ΟΙΚΟΠΕΔΑ

❑ Οικόπεδο, 6700μ. περιοχή Ασγούρου 270.000€

ΕΠΑΓΓΕΛ/ΚΟΙ ΧΩΡΟΙ

❑ Καταστήματα 80, 100, 150τ.μ ,Ρόδου-Κρεμαστής προς 2.200 € το τ.μ ΧΠ1629

Ευρωπαϊκή Επενδυτική

Κτηματομεσιτικό Γραφείο
Θεόφιλος Κλωνάρης
Εθνικής Αντίστασης 48 τηλ.2241039300,κιν.6977582152

ΔΙΑΜΕΡΙΣΜΑΤΑ:

Διαμέρισμα 45τ.μ. Α ορόφου στην Ανάληψη,δεκαετίας, με ένα υπνοδωμάτιο.Δάνεια Δεκτά € 85000
Οροφοδιαμέρισμα Β ορόφου 90 τ.μ. στην Μητρόπολη,θέρμανση,τζάκι,πανταχόθεν ελεύθερο € 95000
Διαμερισμα 90τ.μ. Β ορόφου με 2 υπν/τια 15 ετών,απεριόριστη Θέα,Στ.Κωτιάδη € 110000
Διαμέρισμα 75 τ.μ. 2 υπνοδωματίων υπο κατασκευή με θέρμανση ,Κ.Υδραίου € 137000
Διαμέρισμα 85τ.μ. Στ.Κωτιάδη σε μικρή οικοδομή,υπο κατασκευή.Δάνεια Δεκτά €149000
Διαμέρισμα 115τ.μ. στο Ροδίνι με 3 υπνοδωματια,4 ετών σε άριστη κατάσταση.Δάνεια Δεκτά € 195000
Οροφοδιαμέρισμα 110τ.μ.ετοιμοπαράδοτο ,3 υπνοδωματίων, με απεριόριστη θέα €220000
120τ.μ. πολυτελούς κατασκευής με 3 υπνοδωμάτια κοντά στον Μαρινόπουλο με πάρκιν € 230000
Ρετιρέ πολυτελές οροφοδιαμέρισμα 135τ.μ. με μεγάλες βεράντες και απεριόριστη θέα υπο κατασκευή
2 διαμερίσματα των 85&95 τ.μ. στον Αρχάγγελο με 2 υπνοδωμάτια σε ήσυχη περιοχή. Δάνεια Δεκτά

ΜΟΝΟΚΑΤΟΙΚΙΕΣ:

Παλιά κατοικία 35+35 τ.μ. στην παλιά πόλη με άδεια χρήσης καταστήματος € 60000
Κατοικία σε μπετά 135 τ.μ.στο Γεννάδι επι του κεντρικού δρόμου με οικόπεδο 600τ.μ. € 100000
Μονοκατοικίες στην Παστίδα 130τ.μ. με 350τ.μ. οικόπεδο σε μπετά.Δάνεια Δεκτά € 95000
Μονοκατοικίες στα Κοσκινού 160τ.μ.σε οικοπεδο 1300 ,με δυνατότητα επεμβάσεων € 250000
Μονοκατοικία στην Ιαλυσό 15 ετων 270τ.μ. με οικόπεδο 570τ.μ. και υπόλοιπο δόμησης € 265000
Μονοκατοικία στην Ιξιά, κοντά στην Ρόδο 165 τ.μ. με 4 υπνοδωμάτια ετοιμοπαράδοτη € 280000
Μονοκατοικία στην Ιξιά 286τ.μ.,σε 1200τ.μ. οικόπεδο σε μαρμαροσοβά.Δάνεια Δεκτά € 400000
Κατοικίες 2 υπνοδωματίων υπο κατασκευή στην Λαχανιά σε λογικές τιμές.Δάνεια Δεκτά

ΟΙΚΟΠΕΔΑ - ΚΑΤΑΣΤΗΜΑΤΑ:

Οικόπεδο 2850τ.μ. στην παλιά Άνοιξη με δόμηση 120τ.μ.Καταπληκτική περιοχή.Δάνεια Δεκτά €175000
Οικόπεδο 1000τ.μ. στο Τσαίρι με βιοτεχνικό χώρο 300τ.μ. σε θεμελίωση+300 όροφος € 100000
Οικόπεδο 22000τ.μ. στΑσγουρου κατάλληλο για επένδυση προς €30/τ.μ. Τιμή συζητήσιμη
Βιοτεχνικοί χώροι υπο κατασκευη στ'Ασγούρου από 200 τ.μ.
Καινούργιο κατάστημα 67τ.μ γωνιακό με 17μ βιτρίνα σε εμπορικό σημείο της Ανάληψης

Αγορες-πωλησεις-μισθωσεις-εκτιμησεις-Ακινητων
Δάνεια Δεκτά
ΧΠ2694

NewAge Real Estate

ΜΕΣΙΤΙΚΟ ΓΡΑΦΕΙΟ

Νέα Εποχή στο Χώρο του Ακινήτου

ΜΕΛΕΟΥΝΗ - ΚΕΧΑΓΙΑ ΜΑΙΡΗ

TARGET

ΔΙΑΜΕΡΙΣΜΑΤΑ

- 85 τ.μ. 2 υπν/τίων πλησίον Μ. Πετρίδη. Τιμή 150.000 €
- 117 τ.μ. 3 υπν/τίων πλησίον Μ. Πετρίδη. Τιμή: 202.000 €
- 129 τ.μ. 3 υπν/τίων στους Δασκάλους lux κατασκευής. Τιμή 247.000 €
- 70 τ.μ. 1 υπν/τίου στο Καρακόνερο. Τιμή 127.000 €
- 84 τ.μ. 2 υπν/τίων στο Καρακόνερο. Τιμή 170.000 €
- 85 τ.μ. πλησίον Μ. Πετρίδη. Τιμή 162.000 €
- 80 τ.μ. 2 υπν/τίων στη Ρόδου Λίνδου lux κατασκευής. Τιμή 120.000 €
- 110 τ.μ. 3 υπν/τίων στο Καρακόνερο με απεριόριστη θέα. Τιμή 200.000 €
- 112 τ.μ. 3 υπν/τίων στο Καρακόνερο. Τιμή 212.000 €
- 136 τ.μ. 3 υπν/τίων στην Ανάληψη, lux κατασκευής. Τιμή 275.000 €
- 75 τ.μ. 2 υπν/τίων στ' Αφάντου. Τιμή 110.000 €
- 118 τ.μ. στη Μιχαήλ Πετρίδη. Τιμή 215.000€

ΜΟΝΟΚΑΤΟΙΚΙΕΣ – ΜΕΖΟΝΕΤΕΣ

- 90 τ.μ. διώροφη κατοικία στην Π. Πόλη πλήρως ανακαινισμένη. Τιμή 140.000 €
- 190 τ.μ. ανεξάρτητη κατοικία 3 ορόφων εντός π. Ρόδου σε 200 τ.μ. οικόπεδο. Τιμή 310.000 €
- 135 τ.μ. στα Κοσκινού σε οικόπεδο 1.000 τ.μ. Τιμή 220.000 €
- 140 τ.μ. 2 ορόφων στην Παστίδα σε οικόπεδο 270 τ.μ. Τιμή 180.000€
- 170 τ.μ. 3 ορόφων στην Ιαλυσό στους πρόποδες Φιλερήμου σε οικόπεδο 650 τ.μ. Τιμή 270.000 €
- 180 τ.μ. 3 επιπέδων σε οικόπεδο 1000 τ.μ. στα Κοσκινού. Τιμή 265.000 €
- 185 τ.μ. 2 ορόφων προς παρ. Ιαλυσού. Τιμή 315.000 €
- 195 τ.μ. πλησίον παρ. Ιαλυσου 3 ορόφων σε οικόπεδο 280 τ.μ. με εσωτερικό ασανσέρ. Τιμή 270.000 €
- 195 τ.μ. στην Ιξιά 3 ορόφων ,ε 25 τ.μ. σοφίτα. Τιμή 290.000 €
- 195 τ.μ. στ' Ασγούρου 3 ορόφων σε 1.000 τ.μ. οικόπεδο, εντός ζώνης σε μπετά. Τιμή 160.000 €
- 210 τ.μ. 3 ορόφων μπετά σε οικόπεδο 1300 τ.μ. στα Κοσκινού. Τιμή 155.000 €
- 195 τ.μ. 3 ορόφων στην Ιαλυσό. Τιμή 220.000 €
- Νεοκλασική κατοικία εντός πόλεως Ρόδου

● **ΨΙΝΘΟΣ.** Στο ωραιότερο σημείο του χωριού:

- 75 τμ. σε οικόπεδο 450 τ.μ. 125.000 €
- 210 τ.μ. σε οικόπεδο 1000 τ.μ. 230.000 €
- 147 τ.μ. σε οικόπεδο 900 τ.μ. 215.000 €

● **ΜΑΛΩΝΑ.**

- Νεόδμητη, πετρόκτιστη κατοικία πλήρως εξοπλισμένη. Τιμή 140.000 €
- Παλιά κατοικία 80 τ.μ. Τιμή 30.000 €

● **ΓΕΝΝΑΔΙ.** Παραδοσιακή κατοικία 80 τ.μ. Τιμή 60.000 €

ΟΙΚΟΠΕΔΑ

- 4.000 τ.μ. στα Κοσκινού με απεριόριστη θέα. Τιμή 220.000 €
- 160 τ.μ. στην Ιξιά εντός εσωσμού. Τιμή 100.000 €
- 400 τ.μ. στην Δημ. Αναστασιάδη με Σ.Δ. 1. Τιμή 440.000 €
- 5.900 τ.μ. στο Τσαΐρι κατάλληλο για οποιαδήποτε χρήση. Τιμή 380.000 €
- 2.500 τ.μ. εντός σχεδίου πόλεως Ιαλυσού με Σ.Δ. 0,4. Τιμή 700.000 €
- 5.500 τ.μ. στην παραλία Σορωνής πάνω στο κύμα. Τιμή 180.000 €
- 610 τ.μ. στην Ιαλυσό εντός σχεδίου με Σ.Δ. 0,4. Τιμή 180.000 €
- 2.000 τ.μ. εξ' αδιαιρέτου στο Τσαΐρι, κατάλληλο για βιοτεχνική χρήση. Τιμή 150.000 €
- 4.000 τ.μ. επί της Ρόδου-Λίνδου. Τιμή 300.000€
- 2.400 τ.μ. επί της Ρόδου-Ιαλυσού με Σ.Δ. 0,4. Τιμή 820.000€
- 4.000 τ.μ. στα Κοσκινού με πανοραμική θέα. Τιμή 260.000 €
- 4.000 τ.μ. στο Κανδυλί. Τιμή 155.000 €
- 4.000 τ.μ. στο Κανδυλί. Τιμή 120.000 €
- 6.420 τ.μ. στα Ασγούρου. Τιμή 160.000 €
- 5.500 τ.μ. στην παρ. Παραδεισίου μπροστά στο κύμα. Τιμή 100.000€
- 15.000 τ.μ. στον Θεολόγο με πανοραμική θέα. Τιμή 165.000€
- 5.250 τ.μ. στον Αρχάγγελο. Τιμή 65.000 €
- 4.800 τ.μ. στα Μάσαρη. Τιμή 60.000 €
- 2.200 τ.μ. στο Γεννάδι με πανοραμική θέα. Τιμή 65.000 €
- 3.000 τ.μ. στο Γεννάδι επί της Λεωφόρου κατάλληλο για οποιαδήποτε χρήση. Τιμή 150.000 €
- 800 τ.μ. στο Κιοτάρι μπροστά στη θάλασσα κατάλληλο για επαγγελματική χρήση. Τιμή 120.000 €
- έκταση 110.000 τ.μ. στην ευρύτερη περιοχή Κοσκινού
- έκταση 21.000 τ.μ. στ' Ασγούρου

ΕΝΟΙΚΙΑΣΕΙΣ

- Διαμέρισμα 110 τ.μ. σε νέα οικοδομή 3 υπν/τίων. Τιμή 600€
- Γκαρσονιέρα επιπλωμένη στην περιοχή Ψαροπούλας με απεριόριστη θέα. Τιμή 350 €
- Διαμέρισμα καινούργιο 1 υπν/τίου στην Ιξιά επί της Ηρακλειδών. Τιμή 350 €
- 200 τ.μ. ενιαίος χώρος 1ου ορόφου στην Ιξιά επί της Ηρακλειδών κατάλληλος και για επαγγελματική χρήση. Τιμή 1200€

ΠΩΛΕΙΤΑΙ ΒΙΟΤΕΧΝΙΚΟΣ ΧΩΡΟΣ 300 τ.μ. ΠΛΗΣΙΟΝ ΡΟΔΟΥ-ΛΙΝΔΟΥ ΣΤΑ ΚΟΣΚΙΝΟΥ. ΤΙΜΗ 270.000 €

Θεμ. Σοφούλη 8 - 85100 Ρόδος Τηλ. & Fax: 22410 23447
Κιν. 6948 808023 - E-mail: info@newage-realestate.gr

ΧΠΚΤΗ020(1)

ΩΜΕΓΑ
ΚΑΡΑΓΕΩΡΓΙΟΥ ΓΕΩΡΓΙΟΣ
ΑΣΦΑΛΕΙΕΣ
ΑΚΙΝΗΤΑ
ΕΠΕΝΔΥΣΕΙΣ
ΔΑΝΕΙΑ
ΚΕΝΤΡΙΚΟ: ΜΕΓ. ΚΩΝ/ΝΟΥ 61 ΡΟΔΟΣ
ΤΗΛ. 22410 77122, ΦΑΞ. 22410 77522
e-mail: omega-gfk@rho.forthnet.gr
www.rodos-i.gr

1. **ΡΟΔΟΣ:** περιοχή Αγίου Νικολάου, διαμέρισμα 25ετίας 85 τ.μ. ισόγειο και με δικό του χώρο στάθμευσης αξίας 110.000€
2. **ΡΟΔΟΣ:** διαμέρισμα 100 τ.μ. αρίστης κατασκευής με 3 Υ/Α στην περιοχή (Τζανή) Ανάληψη αξίας 195.000€
3. **ΡΟΔΟΣ:** διαμέρισμα 1ου ορόφου 98 τ.μ. με 2 Υ/Α αρίστης κατασκευής στο Ροδίνι αξίας 186.000€
4. **ΡΟΔΟΣ:** διαμέρισμα 1ου ορόφου 80 τ.μ. με 2 Υ/Α αρίστης κατασκευής στο Ροδίνι αξίας 152.000€
5. **ΡΟΔΟΣ:** διαμέρισμα 1ου ορόφου 75 τ.μ. με 2 Υ/Α αρίστης κατασκευής στο Ροδίνι αξίας 145.000€
6. **ΡΟΔΟΣ:** διαμέρισμα 87 τ.μ. στην περιοχή Δασκάλων με 2 Υ/Α αξίας 160.000€ (σοβάδες).
7. **ΡΟΔΟΣ:** οικόπεδο στην περιοχή Μήδεια 900 τ.μ. με Δ.Σ. 0,6 αξίας 600.000€
8. **ΡΟΔΟΣ:** οικόπεδο σε καλή τοποθεσία 430 τ.μ. με Σ.Δ. 0,8 αξίας 300.000€ (Ροδίνι).
9. **ΡΟΔΟΣ:** (περιοχή Μαρινόπουλου προς Καλλιθέα) οικόπεδο 345 τ.μ. με Σ.Δ. 0,8 αξίας 150.000€ (κτίζει 276 τ.μ.)
10. **ΡΟΔΟΣ:** ισόγειο 100 τ.μ.στην περιοχή Κορακόνερο κατάλληλο για επαγγελματική στέγη αξίας 300.000€
11. **ΡΟΔΟΣ:** γκαρσονιέρα 45 τ.μ. 15ετίας σε άριστη κατάσταση αξίας 60.000€
12. **ΙΑΛΥΣΟΣ:** 850 τ.μ. οικόπεδο με Σ.Δ. 0,4 σε πολύ ωραία τοποθεσία αξίας 225.000€
13. **ΙΑΛΥΣΟΣ:** περιοχή Ιξιάς 100 μ. από το κύμα σε οικόπεδο 430 τ.μ. διώροφη μεζονέτα με υπόγειο, γκαράζ, ασανσέρ, lux κατασκευής αξίας 750.000€
14. **ΙΑΛΥΣΟΣ:** διαμέρισμα 87,50 τ.μ. με 2 Υ/Α αρίστης κατασκευής και με στεγασμένο χώρο στάθμευσης αξίας 169.000€
15. **ΙΑΛΥΣΟΣ:** σε 2.000 τ.μ. οικόπεδο σε καλή τοποθεσία διώροφη μονοκατοικία 3ετίας 150 τ.μ. αξίας 340.000€
16. **ΠΑΣΤΙΔΑ:** διώροφη μεζονέτα 200 τ.μ. σε 2.000 τ.μ. οικόπεδο αξίας 220.000€
17. **ΠΑΣΤΙΔΑ:** διώροφη μονοκατοικία 130 τ.μ. σε οικόπεδο 750 τ.μ. αξίας 118.000€ στα τούβλα και 210.000€ τελειωμένη μεταξύ Κρεμαστής-Παστίδας.
18. **ΠΑΣΤΙΔΑ:** 2.000 τ.μ. οικόπεδο εντός ζώνης σε πολύ καλή τοποθεσία αξίας 150.000€
19. **ΠΑΣΤΙΔΑ:** 430 τ.μ. οικόπεδο με Σ.Δ. 0,8 αξίας 48.000€
20. **ΠΑΣΤΙΔΑ:** 4.000 τ.μ. οικόπεδο αξίας 79.000€
21. **ΚΟΣΚΙΝΟΥ:** διώροφη μονοκατοικία 110 τ.μ. με δικό της χώρο στάθμευσης αξίας 118.000€ στα τούβλα και 205.000€ τελειωμένη εντός σχεδίου.
22. **ΚΟΣΚΙΝΟΥ:** σε οικόπεδο 1.350 τ.μ. σε άριστη τοποθεσία μεζονέτα 200 τ.μ. στα μπετά αξίας 195.000€ έναντι Μουσικού Γυμνασίου.
23. **ΚΟΣΚΙΝΟΥ:** σε οικόπεδο 146 τ.μ. παλαιά κατοικία 85 τ.μ. σε πολύ ωραία τοποθεσία με καλή πρόσβαση αξίας 88.000€
24. **ΚΙΟΤΑΡΙ:** 1.700 τ.μ. οικόπεδο επί του δρόμου με άδεια οικοδομής 200 τ.μ. αξίας 75.000€
25. **ΚΙΟΤΑΡΙ:** οικόπεδο 4.700 τ.μ. επί του δρόμου και σε απόσταση 250 μέτρων από τη θάλασσα αξίας 120.000€
26. **ΑΣΚΛΗΠΙΟ:** αγροτεμάχιο 54.000 τ.μ. με πολλά ελαιόδεντρα αξίας 190.000€
27. **ΓΕΝΝΑΔΙ:** παραδοσιακή κατοικία 65 τ.μ. με καμάρα και αυλή 10 τ.μ. αξίας 95.000€
28. **ΓΕΝΝΑΔΙ:** οικόπεδο εντός οικισμού 250 τ.μ. κοντά στη θάλασσα αξίας 15.000€
29. **ΓΕΝΝΑΔΙ:** εντός οικισμού οικόπεδο 500 τ.μ. με θέα τη θάλασσα αξίας 23.000€
30. **ΓΕΝΝΑΔΙ:** οικόπεδο 1.700 τ.μ. επί του δρόμου με άδεια οικοδομής για 2 κατοικίες και γκαράζ 220 τ.μ. αξίας 75.000€
31. **ΑΦΑΝΤΟΥ:** σε οικόπεδο 1.400 τ.μ. διώροφη πανοραμική μονοκατοικία 143 τ.μ. αξίας 240.000€
32. **ΑΦΑΝΤΟΥ:** πανοραμικό οικόπεδο εντός ζώνης 2.300 τ.μ. στην περιοχή γηπέδου αξίας 100.000€ (κτίζει 200 τ.μ.)
33. **ΑΦΑΝΤΟΥ:** περιοχή Τραπέζια, πανοραμικό οικόπεδο 5.200 τ.μ. αξίας 130.000€
34. **ΑΦΑΝΤΟΥ:** 4.000 τ.μ. επί του κύματος αξίας 260.000€
35. **ΑΦΑΝΤΟΥ:** ισόγειο διαμέρισμα 25ετίας 120 τ.μ. με 3 Υ/Α αξίας 123.000€
36. **ΑΦΑΝΤΟΥ:** ισόγειο διαμέρισμα 92 τ.μ. 2 Υ/ΩΝ αξίας 117.000€
37. **ΑΦΑΝΤΟΥ:** διαμέρισμα 92 τ.μ. με θέμα αξίας 125.000€
38. **ΑΦΑΝΤΟΥ:** διαμέρισμα 85 τ.μ. αρίστης κατασκευής σε ωραία τοποθεσία αξίας 130.000€
39. **ΑΦΑΝΤΟΥ:** οικόπεδο 3.000 τ.μ. εντός ζώνης αξίας 85.000€
40. **ΨΙΝΘΟΣ:** σε πανοραμικό οικόπεδο 1.100 τ.μ. διώροφη οικοδομή 180 τ.μ. πωλείται στα μπετά 117.000€ και τελειωμένη 205.000€
41. **ΨΙΝΘΟΣ:** έκταση 45.000 τ.μ. αξίας 80.000€
42. **ΚΟΛΥΜΠΙΑ:** οικόπεδο σε πολύ καλή τοποθεσία 4.500 τ.μ. αξίας 115.000€
43. **ΛΑΧΑΝΙΑ:** πανοραμικό οικόπεδο επί του δρόμου 3.600 τ.μ. αξίας 68.000€

Το γραφείο μας διαθέτει πολλά ακίνητα εντός και εκτός οικισμού μεγάλα και μικρά για όλες τις χρήσεις, άρτια και οικοδομήσιμα καθώς και αγροτεμάχια από 5 ευρώ/τμ.

ΑΕ953

πωλησεις

συνέχεια από την προηγούμενη

ΠΩΛΕΙΤΑΙ μονοκατοικία 92 τ.μ. ωφέλιμου χώρου συν 18 τ.μ. αίθρια στεγασμένα συν 18 τ.μ. μπαλκόνια. Πωλείται σε μπετά τελειωμένα στην περιοχή παραλία Κρεμαστής (μεταξύ Blue Bay-Κρεμαστή) υπέροχη θέα θάλασσα. Τιμή 110.000 ευρώ. Πληρ. τηλ. 6936179040. ΜΑΤ3795(4)

ΠΩΛΕΙΤΑΙ επιχείρηση εστιατορίου σε κεντρικό σημείο της πόλης. Ο χώρος μπορεί να χρησιμοποιηθεί για οποιαδήποτε άλλη χρήση. Πληρ. τηλ. 2241031155, 2241020540 ΜΖΤ241023

ΠΩΛΕΙΤΑΙ περίπτερο στην Παλιά Πόλη με εξασφαλισμένη πελατεία επί της Ομήρου 87. Διακανονισμός 50% προκαταβολή τα υπόλοιπα κατόπιν συμφωνίας. Πληρ. τηλ. 22410 23458 ΜΖΤ251013

ΠΩΛΕΙΤΑΙ λόγω αναχώρησης στο εξωτερικό σπίτι στην Παλιά Πόλη 65 τμ. περίπου πρώτος όροφος. Ενα PIAGGIO 200 cc αυτόματο, ένα σαλόνι, με τρία μαύρα τραπεζάκια λάκα, ένα σύνθετο μαύρο άσπρο λάκα, ένα έπιπλο TV μαύρο ματ, ένα τραπέζι κουζίνας στρογγυλό με 6 καρέκλες, μια κουζίνα ARISTON, ένα HOME CINEMA TREVI. Πληρ. τηλ. 6945639941 ΜΖΤ241025

ΠΩΛΕΙΤΑΙ μεζονέτα 2ου και 3ου ρόφου 140 τ.μ. στην περιοχή Ιξιά, Ακτίδος 4, όπισθεν ξενοδοχείου "MIRAMARE", 100 μ. από τη θάλασσα. Πληρ. τηλ. 6973722304 και 2241090490 ΜΑΠ440

ΠΩΛΕΙΤΑΙ παραδοσιακό καφενείο στο κέντρο της πόλης σε χαμηλή τιμή, λόγω αναχώρησης. Πληρ. τηλ. 2241074175, ώρες 19.00-21.30, 2241074902 ώρες 18.00-20.30 και 6947949329 ΜΖΤ251016(17)

ΚΟΣΚΙΝΟΥ. ΠΩΛΕΙΤΑΙ μεζονέτα 195 τ.μ. με 3 υ/δ πάρκιν, αποθήκη 140.000 ευρώ σε μπετά ΚΩΔ: (Κ-85). Πληρ. Εμμ. Κρανίδης και Συνεργάτες τηλ. 2241027082 ΜΧΠ092.5

ΠΩΛΕΙΤΑΙ στο Γεννάδι επί της Λεωφόρου 500 μ. πριν από το χωριό **οικόπεδο** 1.750 τ.μ. με άδεια οικοδομής 200 τ.μ. Πληρ. τηλ. 22410 61628, 6944410537 ΜΖΤ201018

εργασιες

ΖΗΤΟΥΝΤΑΙ κοπέλες για μέσα στο μπαρ και έξω, μεροκάματο και ποσοστά, βραδυνή απασχόληση 22.00-03.00 μ.μ. Πληρ. τηλ. 6944428672 ΜΖΤ041122

ΖΗΤΕΙΤΑΙ λαντζιέρα με γνώσεις βοηθού ζαχαροπλάστη. Ωράριο απασχόλησης 6 π.μ.-3 μ.μ. Πληρ. τηλ. 2241031053 ΜΧΡ13077

ΖΗΤΕΙΤΑΙ γραφίστας-στρια για το δημιουργικό τμήμα του περιοδικού Δόμηση και Διακόσμηση, Photoshop, Illustrator, InDesign. Δημιουργικότητα και ικανότητα παράδοσης project σε ορισμένους χρόνους. Πληρ. τηλ. 2241032822 ΜΧΠ2403

ΖΗΤΕΙΤΑΙ από διαφημιστικό γραφείο νέα άνω των 22 ετών εμφανίσιμη με ευχάριστη προσωπικότητα και άνεση στην επικοινωνία για την εξυπηρέτηση πελατών. Κάτοχος αυτοκινήτου. Συνεχή εκπαίδευση και εξέλιξη σε ένα ευχάριστο περιβάλλον εργασίας. Υψηλές αποδοχές αναλόγως προσόντων. Πληρ. τηλ. 2241032822 ΜΧΠ2403.1

ΖΗΤΕΙΤΑΙ νεαρό άτομο για service για μερική απασχόληση από καφετέρια-παιδότοπο στην παραλία Ιαλυσού. Πληρ. τηλ. 6946336192 ΜΖΤ031115

Η Πετρογκάζ Ρόδου **ΖΗΤΕΙ οδηγό** με δίπλωμα Γ' κατηγορίας και ADR δίπλωμα για μόνιμη απασχόληση. Πληρ. τηλ. 6936999841, 2241061430 ΜΖΤ021120

ΖΗΤΕΙΤΑΙ σοβαρή κοπέλα για να εργασθεί σε μόνιμη βάση στο κατάστημα Καραγεωργίου. Ωράριο σπαστό. Ικανοποιητικές αποδοχές. Εξαιρετικό περιβάλλον εργασίας. Πληρ. τηλ. 2241027127 ΜΑΤ3870

ΖΗΤΕΙΤΑΙ κοπέλα για το μικρό μίνι μάρκετ του νοσοκομείου. Ωράριο 9-1 και 5-9. Πληρ. τηλ. 2241080111 ΜΧΡ13074

ΤΕΧΝΙΚΗ ΕΤΑΙΡΙΑ
ΤΣΑΚΙΡΗΣ ΤΣΑΜΠΙΚΟΣ & ΣΙΑ ΕΕ

ΠΩΛΟΥΝΤΑΙ

1. Διαμερίσματα 120μ² (τριών υπνοδωματίων), 87 μ² (δύο υπνοδωματίων) σε νεοανεγειρόμενη οικοδομή 6 διαμερισμάτων σε οικόπεδο 1800μ² εντός σχεδίου πόλεως στην περιοχή Ιξιάς.

Η οικοδομή είναι εξαιρετικής κατασκευής, διαθέτει ασανσέρ, κεντρική θέρμανση, καθώς και δύο θέσεις στάθμευσης για κάθε διαμέρισμα.

2. Μονοκατοικία πανταχόθεν ελεύθερη ανεπτυγμένη σε τρία επίπεδα συνολικής επιφάνειας 200τ.μ. σε οικόπεδο 424τ.μ. εντός σχεδίου πόλεως Ρόδου (περιοχή Καρακόνερο)

ΑΤΤΑΒΥΡΟΥ 56 - 85100 ΡΟΔΟΣ
ΤΗΛ. 22410 35139
FAX. 22410 24262
ΜΖΤ3333(Π)

ΑΝΕΓΕΡΣΙΣ Α.Ε.
ΟΙΚΟΔΟΜΙΚΕΣ & ΕΜΠΟΡΙΚΕΣ ΕΠΙΧΕΙΡΗΣΕΙΣ

ΠΩΛΟΥΝΤΑΙ

1. **ΚΑΤΑΣΤΗΜΑ** 65 τ.μ. με αποθήκη 35 τ.μ. και θέση στάθμευσης στην Κων. Υδραίου και Πτολεμαίων γωνία.
2. **ΚΑΤΑΣΤΗΜΑ** 45 τ.μ. με θέση στάθμευσης στην Κων. Υδραίου.
3. **ΚΑΤΑΣΤΗΜΑ** 75 τ.μ. με θέση στάθμευσης στην Κων. Τσαλδάρη.
4. **ΔΙΑΜΕΡΙΣΜΑ** 129 τ.μ. στον α' όροφο με θέση στάθμευσης στην Κων. Τσαλδάρη.
5. **ΔΙΑΜΕΡΙΣΜΑ** 129 τ.μ. στον β' όροφο με θέση στάθμευσης στην Κων. Τσαλδάρη.
6. **ΔΙΑΜΕΡΙΣΜΑ** 135 τ.μ. ρετιρέ με θέση στάθμευσης στην Κων. Υδραίου.
7. **ΜΟΝΟΚΑΤΟΙΚΙΕΣ** 135 τ.μ. στην περιοχή Γεννάδι.
8. **ΜΟΝΟΚΑΤΟΙΚΙΕΣ** 80 και 90 τ.μ. στα Λειβάδια Τήλου.

Αλεξανδρουπόλεως 2 • Ρόδος
Τηλ.. 2241067267/Fax: 2241061297

ΜΕ ΤΗΝ ΠΟΛΥΕΤΗ ΠΕΙΡΑ
ΤΟΥ ΝΙΚΟΛΑΟΥ ΜΙΧΑΛΗ
ΤΗΛ. 6936550251

ΥΠΕΥΘΥΝΟΣ
ΝΙΚΟΛΑΟΥ ΦΩΤΗΣ
ΤΗΛ. 6936550250

ΑΕ955

ΕΣΤΙΑ
ΚΤΗΜΑΤΟΜΕΣΙΤΙΚΟ ΓΡΑΦΕΙΟ
ΚΑΜΠΟΥΡΗΣ ΣΚ. ΕΜΜΑΝΟΥΗΛ

1. **ΟΙΚΟΠΕΔΟ** 2600 τ.μ. στην περιοχή Κοσκινού σε φανταστική τοποθεσία
2. **ΔΙΑΜΕΡΙΣΜΑΤΑ** διαφόρων διαστάσεων στο Ροδίνι
3. **ΔΙΑΜΕΡΙΣΜΑΤΑ** διαφόρων διαστάσεων στο Κορακόνερο
4. **ΜΟΝΟΚΑΤΟΙΚΙΕΣ** με αυλή στο Καρακόνερο
5. **ΜΟΝΟΚΑΤΟΙΚΙΕΣ - ΔΙΑΜΕΡΙΣΜΑΤΑ** στην ωραιότερη περιοχή Μαριτσών υπό κατασκευή
6. **ΟΙΚΟΠΕΔΟ** 2000 τ.μ. με άδεια στο Γεννάδι για 2 κατοικίες των 95 τ.μ.
7. **ΟΙΚΟΠΕΔΟ** στη Ρόδου-Λίνδου 9000 τ.μ. με άδεια οικοδομής

ΣΤΕΦ. ΚΑΖΟΥΛΗ 74 - ΡΟΔΟΣ
ΤΗΛ. 2241024858, 6947424462
ΑΕ691

ΛΕΟΝΤΗΣ & ΦΩΤΗΣ ΑΝΤΩΝΟΓΛΟΥ ΟΙΚΟΔΟΜΙΚΕΣ ΕΠΙΧΕΙΡΗΣΕΙΣ Α.Ε.



Πωλούνται Ανεξάρτητες Πολυτελής Μονοκατοικίες στην Παραλία Ιαλυσού
Τηλ . 22410 62 540 - 6947 705 717 - 6948 523 586

εργασιες

συνέχεια από την προηγούμενη

Η μεγαλύτερη αλυσίδα γυμναστηρίων στο κόσμο δέχεται αιτήσεις για το κέντρο της επί της Εθν. Αντιστάσεως στη Ρόδο για **δοηθούς γυμναστή.** Δεν είναι απαραίτητη η προϋπηρεσία. Πληρ. τηλ. 2241020123, 6974992630, e-mail curvesrhodes@yahoo.gr MAT3852(2)

ΖΗΤΕΙΤΑΙ πωλήτρια με προηγούμενη εμπειρία από κατάστημα ρούχων. Πληρ. τηλ. 2241022353, ώρες καταστημάτων MAT8018

ΖΗΤΕΙΤΑΙ κοπέλα για βραδινή απασχόληση στο Cafe bar "Επώνυμο". Πληρ. τηλ. 2241068550, 6974605065 MZT021111

ΖΗΤΕΙΤΑΙ βρεφοκόμος-νηπιαγωγός για παιδικό σταθμό - νηπιαγωγείο. 5νθήμερη απασχόληση, 6 ώρες εργασίας με ασφάλεια. Πληρ. τηλ. 6972007352 και 2241039739 MAT3791

Η μεγαλύτερη αλυσίδα γυμναστηρίων στο κόσμο δέχεται αιτήσεις για το κέντρο της επί της Εθν. Αντιστάσεως στη Ρόδο για **γυμναστή-τρια.** Δεν είναι απαραίτητη η προϋπηρεσία. Πληρ. τηλ. 2241020123, 6974992630, e-mail curvesrhodes@yahoo.gr MAT3852(1)

ΓΥΨΟΣΥΝΘΕΣΗ. ΖΗΤΟΥΝΤΑΙ τεχνίτες γυψοσανίδας. Πληρ. τηλ. 6942285690 κ. Ράπτης Αθανάσιος MZT011113

ΖΗΤΟΥΝΤΑΙ υπάλληλοι για πρατήριο υγρών καυσίμων. Αποκλείονται αλλοδαποί. Πληρ. τηλ. 6936656976, ώρες 19.00-21.00 MAT3789

ΖΗΤΟΥΝΤΑΙ 2 υπεύθυνα **άτομα** άνω των 18 ετών για στελέχωση επιχείρησης. Ωρες επικ. 10.00-14.00 κ. Φιλοΐτης τηλ. 6947447404 ΜΑΠ460

ΖΗΤΟΥΝΤΑΙ: α) νεαρή κοπέλα για να εργασθεί σε παιδότοπο, που να έχει όρεξη για παιχνίδι με τα παιδιά, **β) σερβιτόρα** νεαρή εμφανίσιμη χωρίς υποχρεώσεις που να έχει γνώσεις από καφέ και ποτά. Πληρ. τηλ. 6932492222, 6948178967 MAT3850

ΖΗΤΟΥΝΤΑΙ 3 σοβαρές **κυρίες** να εργαστούν από το σπίτι τους για μερική/ολική απασχόληση για στελέχωση/οργάνωση της επιαρίας σε Δωδεκάνησα και Βαλκάνια, Internet και ξένες γλώσσες επιθυμητά. Δωρεάν ταξίδια για τα σεμινάρια εκπαίδευσής τους σε Ελλάδα/εξωτερικό. 500 ευρώ-2500 ευρώ. Για ραντεβού τηλ. 2241075118, 6 9 7 9 1 6 1 1 0 7 www.succesfulhomebusiness.net INT011137

ΕΞΤΡΑ ΕΙΣΟΔΗΜΑ μέσα από σοβαρή τρίωρη πρωινή ή απογευματινή απασχόληση (από 23 ετών και άνω) κ. Μαλινάκης τηλ. 6942037717 (ώρες επικ. 10.00-14.00) ΜΑΠ461

Το ψητοπωλείο "Περίγυρος" **ζητεί έμπειρο ψήστη και τυλιχτή**, για σπαστό ωράριο 12.00-16.00 και 20.00-24.00. Πληρ. τηλ. 2241039275 MZT311029

ΖΗΤΟΥΝΤΑΙ πωλήτριες για το κατάστημα Marks & Spencer με όρεξη για εργασία και υπευθυνότητα για την ποιοτική εξυπηρέτηση των πελατών του καταστήματος. Αιτήσεις εντός καταστήματος. Απαραίτητη φωτογραφία. MAT3787

ΖΗΤΟΥΝΤΑΙ ξενοδοχοϋπάλληλοι. Συνεργαστείτε τώρα μαζί μας για να έχετε μηνιαίο εισόδημα το χειμώνα. Πληρ. τηλ. 6948199502. **Γιατί αξίζετε κάτι καλύτερο!.** MZT311025

Από την ταβέρνα "Μεσόγειος" **ζητείται ΨΗΣΤΗΣ**, ώρες απασχόλησης 5-12 μ.μ. Πληρ. τηλ. 2241091365, κιν. 6972509567, κ. Γιάννης MZT311014

ΖΗΤΟΥΝΤΑΙ άτομα για αγορά καλλυντικών "Oriflame" για προσωπική χρήση ή πώλησή τους με καθαρό κέρδος 30%. Μόνο για τον Νοέμβριο. Εγγραφές με 5 ευρώ και δώρο καλλυντικά αξίας 25 ευρώ. Πληρ. τηλ. 6946064799 κ. Μαρία. MZT291006

ΑΠΟ ΜΕΓΑΛΟ ΕΣΠΑΤΟΡΙΟ ΕΝΤΟΣ ΠΟΛΕΩΣ, ΖΗΤΟΥΝΤΑΙ ΜΑΓΕΙΡΕΣ ΚΑΙ ΛΑΝΤΖΙΕΡΕΣ ΓΙΑ ΔΩΔΕΚΑΜΗΝΗ ΑΠΑΣΧΟΛΗΣΗ. ΜΙΣΘΟΣ ΙΚΑΝΟΠΟΙΗΤΙΚΟΣ ΚΑΙ ΑΣΦΑΛΙΣΗ. ΠΛΗΡ. κ. ΜΑΡΙΑ ΣΤΟ ΤΗΛ. 6947423045 ΚΑΙ 6945692467. MXP13044

ΖΗΤΟΥΝΤΑΙ κοπέλες για να εργασθούν σε internet cafe. Μισθός ικανοποιητικός. Πληρ. τηλ. 2241025050, 2241025052. MZT251021

ΖΗΤΕΙΤΑΙ υπάλληλος από εταιρεία ενοικιάσεως αυτοκινήτων για 12μηνη απασχόληση με δίπλωμα οδήγησης, τουλάχιστον γνώστης μιας ξένης γλώσσας. Αποστείλατε βιογραφικό στο fax 2241033101. Άμεση πρόσληψη. MZT311024

ΠΩΛΕΙΤΑΙ

ΕΠΙΧΕΙΡΗΣΗ - ΕΣΤΙΑΤΟΡΙΟ "ΗΛΙΟΣ"

στο Φαληράκι, δίπλα στα μεγάλα ξενοδοχεία, πλήρως εξοπλισμένο. Διαθέτει μεγάλη αυλή στην παραλία.

Πληρ. τηλ. 2241086700, 6976802676

ΜΑΤ3730(Γ)

SIDER•KAT

ΠΩΛΟΥΝΤΑΙ

- Ανεξάρτητες διώροφες μονοκατοικίες εντός οικοπέδου 1.000 τ.μ. με θέα την πόλη της Ρόδου (Εξω από τα Κοσκινού)
- Υπόγεια αποθήκη 200 τ.μ. περιοχή "Ικαρος" (πίσω από την οδό Ατταβύρου)

Τηλ. 22410 30069
Κιν. 6944532903

AE934

ΟΙΚΟΔΟΜΗ ΡΟΔΟΥ

ΤΕΧΝΙΚΗ–ΚΑΤΑΣΚΕΥΑΣΤΙΚΗ ΕΤΑΙΡΕΙΑ
ΠΩΛΟΥΝΤΑΙ

1) **Αποθήκες, διαμερίσματα και οροφοδιαμερίσματα** στην περιοχή Καναμάτ (Καρακόνερο) διαφόρων μεγεθών (σε συγκρότημα 2 πολυκατοικιών).
2) **Μονοκατοικίες** στο Κιοτάρι Ασκληπειού (στο κύμα) 120 τ.μ. σε κτήμα 1.300 τ.μ. εκάστη.

ΟΙΚΟΔΟΜΗ ΡΟΔΟΥ

Δεκτά δάνεια και ευκολίες πληρωμής έχουμε τις καλύτερες τιμές της αγοράς.

Καμύνδου 4- Ρόδος-85100 Τηλ.: 22410/60460- 2 Fax: 22410/60463

ΜΑΝΟΛΗΣ ΣΠΥΡΙΔΗΣ
Πολιτικός Μηχανικός Δ.Π.Θ.
(Κιν:693 6660460)

ΚΩΣΤΑΣ ΚΩΝΣΤΙΝΤΙΝΙΔΗΣ
εργολάβος
(ΚΙΝ.: 6978.110.000)

ΕΜΠ00026

Profit & Solution
ΣΥΜΒΟΥΛΟΙ ΑΚΙΝΗΤΩΝ ΚΑΙ ΕΠΕΝΔΥΣΕΩΝ
Λαμπράκη 34, 85100 Ρόδος
τηλ.: 22410 28100 φαξ.: 22410 28104

Μεζονέτα
Παστίδα 140 τ.μ σε οικόπεδο 500 τ.μ. μαρμαροσοβά 125.000 Ε
Παστίδα 140 τ.μ σε οικόπεδο 250 τ.μ. μπατί 110.000 Ε
Παστίδα 109 τ.μ. σε οικόπεδο 300 τ.μ. ολοκαμένη 155.000 Ε.
Παστίδα 120 τ.μ. σε οικόπεδο 300 τ.μ. Lux κατασκευής
Παστίδα 130 τ.μ. σε οικόπεδο 300 τ.μ. Lux κατασκευής
Γεννάδι 70 τ.μ. Θέα θάλασσα τελειωμένη 150.000 Ε.

Διαμερίσματα
Ροδίνι μπατί 40 τ.μ. οροφοδιαμέρισμα 76.000 Ε.
Ροδίνι μπατί 91 τ.μ. οροφοδιαμέρισμα 172.000 Ε.
Ροδίνι μπατί 87 τ.μ. οροφοδιαμέρισμα 165.000 Ε.
Ροδίνι μπατί 76 τ.μ. οροφοδιαμέρισμα 145.000 Ε.
Ανάληψη 92 τ.μ. 1ος όροφος garage 175.000 Ε
Ανάληψη 112 τ.μ 3ος όροφος garage 195.000 Ε
Ανάληψη 90 τ.μ 1ος όροφος garage 170.000 Ε
Ανάληψη 98 τ.μ τελειωμένο 185.000 Ε
Παραλία 85 τ.μ. 110.000 Ε
Ρόδος 85 τ.μ. τελειωμένο 155.000 Ε
Ρόδος 85 τ.μ. τελειωμένο 174.500 Ε
Ρόδος 88 τ.μ. τελειωμένο 180.500 Ε
Ρόδος 45 τ.μ. τελειωμένο 92.500 Ε

Οικόπεδα
Γεννάδι 490 τ.μ. με άδεια οικοδ. 88 τ.μ. 27.000 Ε
Γεννάδι 2340 τ.μ. με άδεια οικοδ. 58.000 Ε
Γεννάδι 1120 τ.μ. με άδεια οικοδ. 42.000 Ε
Παστίδα 300 τ.μ. οικοπ.με άδεια οικοδ. 58.000 Ε
Παστίδα 500 τ.μ. οικοπ. με άδεια οικοδ. 52.000 Ε
Ιαλυσό 850 τ.μ. οικοπ. άρτιο οικοδ. 200.000 Ε
Θολό 3.120 τ.μ. οικοπ. άρτιο οικοδ. 51.000 Ε
Δαματριά 2.000 τ.μ. οικοπ. με θέα και άδεια οικοδ. 50.000 Ε
Φάντες 900 τ.μ. οικοπ. πάνω στ κεντρ. οδό 40.000 Ε
Τσαΐρι βιοτεχν. ζώνη με άδεια οικοδ. 300 τ.μ. 42.000 Ε
Δαματριά 330 τ.μ. οικοπ. άρτιο οικοδ. 18.000 Ε

Ενοικιάσεις
Ρόδος, Γκαιτσονιέρα 30 τ.μ. 230 Ε
Ρόδος Αγ. Νικόλαος διαμέρισμα 3 Υ/Δ 450 Ε
Ιαλυσό διαμέρισμα 3 Υ/Δ 450 Ε
Μεζονέτα 2 Χ 40 τ.μ. Χαράκι 500 τ.μ.
Γραφείο 100 τ.μ. Ρόδος 800 τ.μ.

"Για περισσότερα ακίνητα επικοινωνήστε με τα γραφεία μας"

AE516

The Real Estate Leaders
RE/MAX



RE/MAX Outstanding Agents. Outstanding Results.

- Αγοραπωλησίες - Ενοικιάσεις ακινήτων
- Με σοβαρότητα και επαγγελματισμό
- Στη Ρόδο, σε όλη την Ελλάδα και για κάθε γωνιά του κόσμου

Ζητούνται συνεργάτες

RE/MAX EXCLUSIVE RE/MAX EXPRESS

REMAX EXPRESS: Εθνάρχου Μακαρίου 45 (στοά Ροίκου, ημιόροφος)
Τηλ: 22410 43730 - 1, fax: 22410 73200 • www.remax.gr •e-mail: info@remaxexpress.gr

AE740

Καριέρα στο real estate

Η ΕΠΙΧΕΙΡΗΣΗ

Η **Savvaidis & Associates**, απο το 1983 προσφέρει υπηρεσίες διαμεσολάβησης ακινήτων στο νησί της Ρόδου. Για το υψηλό επίπεδο υπηρεσιών της η εταιρεία έχει βραβευθεί για δύο συνεχή έτη ως Best Agent for Greece 2003 – 2004 από το έγκυρο περιοδικό International Homes (UK).

ΣΤΕΛΕΧΟΣ ΠΩΛΗΣΕΩΝ (Sales Support Executive)

Ο ΥΠΟΨΗΦΙΟΣ

- Άνδρας / γυναίκα έως 35 ετών, με δυναμική προσωπικότητα.
- Πτυχιούχος ΤΕΙ - ΑΕΙ στη Διοίκηση Επιχειρήσεων
- Άριστος χρήστης εφαρμογών MS OFFICE.
- Εκτενής γνώση του internet.
- Άριστη γνώση της Αγγλικής Γλώσσας σε γραπτό και προφορικό λόγο.
- Κάτοχος αυτοκινήτου.

Η ΘΕΣΗ

- Υποστήριξη πωλήσεων ακίνητων.
- Δημιουργία και υποστήριξη πελατολογίου.
- Στελέχωση υποκαταστημάτων.
- Σύγχρονο και φιλικό εργασιακό περιβάλλον.
- Συνεχές on the job training

Αποστείλατε βιογραφικό σας με φωτογραφία στο **info@savvaidis.gr**

SAVVAIDIS & Associates
Real Estate Agents & Consultants

Γρηγ. Λαμπράκη 14, Ρόδος
Τηλ. 22410-26281
http://www.savvaidis.gr

MXP1659

εργασιες

συνέχεια από την προηγούμενη

Η σεζόν τελειώνει, η ανεργία ξεκινάει. **ΖΗΤΟΥΝΤΑΙ άτομα** του τουριστικού τομέα, που το χειμώνα θέλουν ένα συμπλήρωμα για την ανεργία τους, ή είναι άνεργοι και ψάχνουν για δουλειά. Άμεση κάλυψη θέσεων, θα πραγματοποιηθεί σεμινάριο για τα νέα αυτά άτομα το Σαββατοκύριακο 12 και 13/11/2005 σε μεγάλο ξενοδοχείο της Ρόδου. Για κράτηση θέσεων επικοινωνήστε με τα τηλ. 2241093901, 6936650000, 6932252571. Πληροφορίες www.ehomebusiness.gr MAT3771

ΖΗΤΕΙΤΑΙ κοπέλα για εργασία σε καφετέρια - μπαρ όλο το χρόνο. Πληρ. τηλ. 2241047228 και 6944760796 MZT251028

ΑΒΑΔΙΣΤΑ, ΑΒΑΣΑΝΙΣΤΑ βγάλτε έξτρα 65 ευρώ-125 ευρώ/ώρα δουλεύοντας στο σπίτι ή το γραφείο. Όχι ντίλερ, πλασιέ, πωλητές. Ελεύθερο ωράριο μερικής-πλήρους απασχόλησης. Ανάπτυξη σοβαρών εισοδημάτων. Πληρωμένα ταξίδια στο εξωτερικό-διακοπές. Ενημερωτικό φυλλάδιο δωρεάν 24ωρη βάση: 210 2801244, www.imshomebiz.com. MAT3643

ΕΠΑΓΓΕΛΜΑΤΙΚΗ ΕΥΚΑΙΡΙΑ. ΖΗΤΟΥΝΤΑΙ άμεσα **συνεργάτες** για εργασία από το σπίτι ή το γραφείο σας. Κερδίστε από 600 έως 3000 ευρώ το μήνα με ελεύθερο ωράριο. Ανεξάρτητη συνεργασία. Όχι ντήλερ ή πλασιέ, πλήρες σύστημα εκπαίδευσης. Προοπτική καριέρας - έξτρα μπόνους - κερδισμένα ταξίδια. Πληρ. τηλ. 2241094767, 6978034309, www. homework4u.biz ΜΑΠ284

ΑΝΑΠΤΥΣΣΟΜΕΝΗ εμπορική εταιρεία επεκτείνεται σε όλη την Ελλάδα **ΤΩΡΑ ΣΤΗΝ ΡΟΔΟ** και στα Δωδεκάνησα. **ΖΗΤΑΕΙ άτομα** για την άμεση κάλυψη θέσεων με υψηλές αποδοχές, πλήρες σύστημα εκπαίδευσης, μερική / πλήρη απασχόληση. Απεριόριστες δυνατότητες εξέλιξης, Ιντερνετ επιθυμητό. Πληρ. τηλ. 2241030078, www.umswork4you.com. INT2328(1)

ΖΗΤΕΙΤΑΙ κοπέλα με γνώση εμπορικής διαχείρισης σε Η/Υ, για μεγάλη εμπορική εταιρεία. Πληρ. τηλ. 2241069230, 2241069240. MAT3764(3765)

ΖΗΤΕΙΤΑΙ καθαρίστρια σε ψητοπωλείο. Πληρ. τηλ. 6948629169 MZT211007

ΖΗΤΕΙΤΑΙ κοπέλα για να εργασθεί στο "Reno's club", στον Αρχάγγελο. Πληρ. στο τηλ. 22440-22540 (σ.σ. μετά τις 6.00 μ.μ.) και 6932006967 MXP13019

διαφορα

ΑΠΟΛΛΩΝΙΟ ΜΟΥΣΙΚΟ ΣΤΕΚΙ. Ο χώρος διατίθεται για ΠΑΙΔΙΚΑ PARTY με KAPAOKE, catering κ.ά. Κέννεντυ 5. Πληρ. τηλ. 2241074797 MAT3906

ΠΩΛΕΙΤΑΙ όλος ο **εξοπλισμός** FAST FOOD (πάγκος βιτρίνα ψυγείου, ψυγεία συντηρήσεως, παγομηχανή, μηχανή καφέ κ.λπ.) καινούργια (5 μήνες λειτουργίας). Πληρ. τηλ. 2241023174 MZT041106

ΠΩΛΕΙΤΑΙ φουσκωτό τύπου MARLIN 420 cc με τρέιλερ 5.000 ευρώ. Πληρ. τηλ. 2241098021, 6945757106 MZT041119

ΕΥΚΑΙΡΙΑ. ΠΩΛΟΥΝΤΑΙ: α) 40 σκαμπό για bar, οξιάς ντυμένα (αφρολέξ-δερματίνη), β) 20 διθέσια μεταλλικά καναπεδάκια ντυμένα (αφρολέξ- δερματίνη), γ) 6 τραπέζια για bar (σταντ) επιφάνεια Βερσαλίτης ξύλο 60 cm, δ) 1 κρεπιέρα διπλή υγραερίου πλάκα 40 cm vimitex (ελάχιστα μεταχειρισμένη), ε) φωτορυθμικό Futere light DJ-SCAN 250, στ) τέντες πλαϊνές και οροφής συνολικής κάλυψης χώρου μέχρι και 120 τ.μ. Ολα σε τιμή ευκαιρίας. Πληρ. τηλ. 6973315092 MZT011117

ΕΥΚΑΙΡΙΑ. ΠΩΛΟΥΝΤΑΙ σχεδόν καινούργια δουλεμένα 3 μηνών τα παρακάτω είδη: 1) ανοξείδωτη λάντζα καινούργια 1,5 μέτρο, 2) ποτηριέρα (ράφια) ανοξείδωτη, 3) ταμειακή μηχανή (καινούργια, 4) ψυγείο-βιτρίνα συντήρησης 1,80 μέτρα, 5) τραπέζι ανοξείδωτο, 6) κρεπιέρα διπλή υγραερίου (ελαφρά μεταχειρισμένη), 7) τοστιέρα διπλή, 8) έξι καρέκλες και τρία τραπέζια όλα μεταλλικά. Πληρ. τηλ. 6944741548 Στεγνά Αρχάγγελος MZT031121

ΠΩΛΕΙΤΑΙ δικόλονο αναβατώριο 2500 κιλών ιταλικής κατασκευής και εξοπλισμός συνεργείου αυτοκινήτων. Τιμή 1200 ευρώ. Πληρ. τηλ. 6945277738 MZT011111

ΠΩΛΟΥΝΤΑΙ: • **ΣΑΛΟΝΙ** και τα καλύματα 600 ευρώ, • **ΣΕΤ ΚΡΕΒΑΤΟΚΑΜΑΡΑ** (χωρίς στρώμα) 400 ευρώ, • **ΤΡΑΠΕΖΙ ΚΟΥΖΙΝΑΣ** μεγάλο και 4 καρέκλες 200 ευρώ. Λόγω μετακόμισης. Πληρ. κ. Ελένη τηλ. 6946569955 MZT031102

ΚΥΝΗΓΟΣΚΥΛΑ - ΛΑΓΟΣΚΥΛΑ 1) Ταζα 4 χρόνων ντόπια 500 ευρώ Φέρμα-πόρτα-καταδίωξη, β) Ταζος 5 χρόνων γνήσιος καταδίωξη (πιάνει) 400 ευρώ, γ) Ταζος 18 μηνών καταδίωξη (πιάνει) 1000 ευρώ, δ) Γκριφόν μπαρακι καθαρόαιμο 8 μηνών ξεκινημένο 500 ευρώ. Πληρ. Μ. Αποστολίδης τηλ. 6948373666, απόγευμα 2241066160 MZT021117

ΕΑΝ ΘΕΛΕΤΕ ΝΑ ΕΛΕΓΞΕΤΕ ΤΟ ΒΑΡΟΣ ΣΑΣ ΧΩΡΙΣ ΝΑ ΠΕΙΝΑΤΕ! Να χάσετε λίπος από εκεί που έχετε. Να μην ξεναβάλετε τα καλά σας. Να διώξετε την κυτταρίτιδα. Να νιώθετε τόνωση και ενέργεια, ζητήστε να σας ενημερώσουμε για τον τρόπο χρήσης των προϊόντων μας. Προσφέρουμε **δωρεάν** λιπομετρητή και παρακολούθηση των αποτελεσμάτων με εγγύηση επιστροφής χρημάτων εντός 30 ημερών. Πληρ. τηλ. 2241075118 www.mynaturalife.gr MZT011136

ΠΩΛΟΥΝΤΑΙ: 1) καρέκλες αλουμινίου - ξύλου, 2) Τραπέζια αλουμινίου με επιφάνεια BEECH 70X1,20-70X71, 3) τραπέζια αλουμινίου διπλά (μπαρ) Φ. 60 INOX, 4) σκαμπό αλουμινίου - ξύλου, σε άριστη κατάσταση. Αγορά 2004, 5) Ψυγεία επαγγελματικά 200X0,80X0,60 τρίπορτο με καταψύκτη μοτέρ εξωτερικό και 2,30X0,85X0,60. Δίπορτο μοτέρ, εξωτερικό. 6) Φούρνος επαγγελματικός δίπορτος 0,75X0,60 εσωτερικά, 7) Λαμαρίνες 0,50X0,70 με σταντ και 0,32X0,41 κατάλληλες για πίτσα τυρόπιτες - μπουγάτσες κ.ά. 8) Πλυντήριο Electrolux, 9) Ηχεία Martin, 10) Sab-Celestion c.x 1,5142. , 110) ενισχυτής U.B.L.-9CD διπλό επαγγ. - Μίκτης. 12) δορυφορικό πιάτο 3 μέτρων με βάση. Πληρ. τηλ. 2241052313, 56502, κιν. 6948204924 MZT311007

ΕΥΚΑΙΡΙΑ ΠΩΛΟΥΝΤΑΙ όλες οι συσκευές οβελιστηρίου - πιτσαρίας, σχεδόν καινούργια σε τιμές ευκαιρίας. Ψυγεία: πάγκοι και βιτρίνες, φούσκες - γύρος, ψυγείο, ντουλάπια - καταψύκτες, κοτοπουλιέρες, φούρνοι, μίξερ, καρέκλες, τραπέζια, φριτέζες, γκριλιέρες και πάρα πολλά άλλα είδη. Πληρ. τηλ. 6937431274 MAT3803

ΠΩΛΟΥΝΤΑΙ
ΠΟΛΥΤΕΛΗ & ΗΛΙΟΛΟΥΣΤΑ
ΟΡΟΦΟΔΙΑΜΕΡΙΣΜΑΤΑ
ΕΠΙΦΑΝΕΙΑΣ 138τ.μ.-120τ.μ.-100τ.μ.-60τ.μ.
ΜΕ ΑΠΕΡΙΟΡΙΣΤΗ ΘΕΑ & ΜΕΓΑΛΕΣ ΒΕΡΑΝΤΕΣ
ΓΩΝΙΑ Κ. ΥΔΡΑΙΟΥ & Κ. ΤΣΑΛΔΑΡΗ
ΔΑΝΕΙΑ ΔΕΚΤΑ MAT3734(Γ)
ΠΛΗΡ.ΤΗΛ: 6977 914567
(ΠΛΗΡΟΦΟΡΙΕΣ ΤΙΜΩΝ ΟΧΙ ΑΠΟ ΤΗΛΕΦΩΝΟ)

ΠΩΛΟΥΝΤΑΙ
Διαμερίσματα λουξ κατασκευής των 82 τ.μ. σε νεόκτιστη οικοδομή στ' Αφάντου.
ΖΗΤΟΥΝΤΑΙ
Οικόπεδα για αντιπαροχή ή ανταλλαγή
ΑΝΑΛΑΜΒΑΝΟΥΜΕ
Ιδιωτικά έργα πάσης φύσεως οικοδομικών εργασιών:-μπετά-κτισίματα-σοβάδες-πλακάκια κ.λπ.
ΧΑΤΖΗΜΙΧΑΛΗΣ ΚΩΝΣΤΑΝΤΙΝΟΣ
ΔΟΜΙΚΟΣ ΕΡΓΟΛΑΒΟΣ ΔΗΜΟΣΙΩΝ και ΙΔΙΩΤΙΚΩΝ ΕΡΓΩΝ
ΚΑΤΑΣΚΕΥΕΣ-ΠΩΛΗΣΕΙΣ-ΑΝΤΙΠΑΡΟΧΕΣ
Τηλ. 2241021834, 6937080125, 6974198504
ΜΑΠ457(Γ)

LANDSCOPE ΚΤΗΜΑΤΟΜΕΣΙΤΙΚΗ
ΕΘΝΙΚΗΣ ΑΝΤΙΣΤΑΣΗΣ & ΤΣΑΛΔΑΡΗ
(ΠΑΝΩ ΑΠΟ ΤΟΝ ΚΩΤΣΟΒΟΛΟ)
ΤΗΛ / ΦΑΞ : 22410 28629
ΚΙΝ : 697 6872626 , 697 2257246

ΜΟΝΟΚΑΤΟΙΚΙΕΣ - ΜΕΖΟΝΕΤΕΣ

1. **ΚΟΣΚΙΝΟΥ** μον/τοικία 170τμ, με οικόπεδο 1.300τμ. **€150.000 (ΜΠΕΤΑ)**
2. **ΚΟΣΚΙΝΟΥ** μον/τοικία 180τμ, με οικόπεδο 1.300τμ. **€ 170.000**
3. **ΚΟΣΚΙΝΟΥ** μον/κία 210τμ, με οικόπεδο 1.300τμ. **€ 180.000 (ΜΠΕΤΑ)**
4. **ΚΟΣΚΙΝΟΥ** μον/κία 200τμ, με οικόπεδο 2.000τμ. **€ 180.000 (ΜΠΕΤΑ)**
5. **ΚΟΣΚΙΝΟΥ** μον/κία 110τμ, με κήπο 150τμ. **€ 200.000**
6. **ΚΟΣΚΙΝΟΥ** μεζονέτες, 140τμ, με κήπο 50τμ. **€ 220.000**
7. **ΚΟΣΚΙΝΟΥ** μεζονέτες 120τμ, με κήπο 50τμ ετοιμοπαράδοτη. **€ 225.000**
8. **ΚΟΣΚΙΝΟΥ** μον/κίες 170τμ, με οικόπεδο 1.300τμ. **€230.000**
9. **ΚΟΣΚΙΝΟΥ** μον/κία 140τμ, με κήπο 500τμ, 3υ/δ. **€ 240.000**
10. **ΚΟΣΚΙΝΟΥ** μον/κίες 200τμ, με οικόπεδο 1.000τμ. **€ 240.000**
11. **ΚΟΣΚΙΝΟΥ** μον/τοικίες 170τμ, με οικόπεδο 1.300τμ. **€ 265.000**
12. **ΚΟΣΚΙΝΟΥ** μον/κία 140τμ, με οικόπεδο 1.300τμ. **€ 290.000**
13. **ΚΟΣΚΙΝΟΥ** μον/κία 180τμ, με οικόπεδο 1.300τμ. **€ 290.000**
14. **ΚΟΣΚΙΝΟΥ** μον/ικία 206τμ, με οικόπεδο 2.000τμ. **€ 425.000**
15. **ΙΑΛΥΣΟΣ** μον/κία 204τμ, με κήπο 350τμ. **€ 180.000 (ΣΟΒΑ)**
16. **ΙΑΛΥΣΟΣ** μεζονέτες 140τμ σε 3 επίπεδα, 3υ/δ,λουτρό/wc, lux. **€191.000**
17. **ΙΑΛΥΣΟΣ** μον/κία 225τμ, με κήπο 350τμ. **€ 204.000 (ΣΟΒΑ)**
18. **ΙΑΛΥΣΟΣ** μεζονέτες 160τμ σε 3επίπεδα, 3υ/δ, λουτρό/wc, lux. **€ 220.000**
19. **ΙΑΛΥΣΟΣ** μεζονέτες 155τμ, με κήπο 650τμ, με θέα φιλερύμου, **€ 250.000**
20. **ΙΑΛΥΣΟΣ** μον/κία 150τμ, με οικόπεδο 1.500τμ, νεόκτιστα. **€ 250.000**
21. **ΙΑΛΥΣΟΣ** μον/κία 140τμ, με κήπο 280τμ 80μ απο θάλασσα. **€ 260.000**
22. **ΙΑΛΥΣΟΣ** μεζονέτα 225τμ, με κήπο 40τμ, πλήρες εξοπλισμένο. **€ 270.000**
23. **ΙΑΛΥΣΟΣ** μον/ικίες 180τμ, με κήπο 350τμ, νεόκτιστο. **€ 280.000**
24. **ΙΑΛΥΣΟΣ** μον/κία 200τμ, με οικόπεδο 1.000τμ. **€ 290.000 (ΣΟΒΑ)**
25. **ΙΑΛΥΣΟΣ** μον/κία 180τμ, με οικόπεδο 1.800τμ, εξοπλισμένη. **€ 350.000**
26. **ΙΑΛΥΣΟΣ** μον/κία 200τμ, με οικόπεδο 1.000τμ, lux κατασκευής. **€ 390.000**
27. **ΚΑΝΔΥΛΙ** μον/τοικίες 140τμ, με οικόπεδο 1.000τμ. **€ 110.000 (ΜΠΕΤΑ)**
28. **ΙΞΙΑ** μον/ικία 300τμ με οικόπεδο 1000τμ. € 365.000
29. **ΤΡΕΙΣ** μονοκατοικία 165τμ, με κήπο 2.800τμ, 4υ/δ,2 λουτρά, lux, **€ 340.000**
30. **ΚΡΕΜΑΣΤΗ** μον/κίες 120τμ, με αυλή 300τμ, εντός οικισμού. . **€ 210.000**
31. **ΚΡΕΜΑΣΤΗ** μον/κίες 186τμ, με αυλή 300τμ, εντός οικισμού. **€ 250.000**
32. **ΠΑΣΤΙΔΑ** μον/κία 140τμ με κήπο 250τμ **€ 110.000 (ΜΠΕΤΑ)**
33. **ΠΑΣΤΙΔΑ** μον/κία 140τμ, με κήπο 300τμ εντός οικισμού. **€ 150.000 (ΣΟΒΑ)**
34. **ΠΑΣΤΙΔΑ** μον/κία 140τμ με κήπο 300τμ εντός οικισμού. **€ 205.000**

ΔΙΑΜΕΡΙΣΜΑΤΑ

1. **ΔΑΣΚΑΛΟΥΣ** διαμέρισμα 85τμ, 2υ/δ, λουτρό, ρετιρέ. **€150.000**
2. **ΣΤΕΛΙΟΥ ΚΩΤΙΑΔΗ** (πάροδος) διαμερίσματα 50τμ. **€ 99.000**
3. **ΜΙΧΑΗΛ ΠΕΤΡΙΔΗ** διαμερίσματα 85τμ, 2υ/δ, λουτρό.**€ 161.000**
4. **ΑΡΑΠΑΚΙ** διαμέρισμα 88τμ, lux, 2υ/δ, λουτρό, φανταστική θέα. **€ 182.000**
5. **ΑΝΑΛΥΨΗ** διαμέρισμα 75 τμ, ρετιρέ, άριστης κατασκευής. **€ 130.000**
6. **ΑΝΑΛΥΨΗ** διαμέρισμα 97τμ, lux 2υ/δ, λουτρό. **€ 155.000**
7. **ΑΝΑΛΥΨΗ** διαμέρισμα 160τμ, lux . **€ 283.000**
7. **ΑΝΑΛΥΨΗ** διαμέρισμα 85τμ, lux 2υ/δ, λουτρό,ρετιρέ. **€ 160.000**
8. **ΑΡΑΠΑΚΙ** διαμέρισμα 88τμ, lux 3υ/δ, λουτρό. **€ 182.000**
9. **ΡΟΔΙΝΙ** διαμέρισμα 88τμ, 2υ/δ, λουτρό, άνετοι χώροι. **€146.000**
10. **ΑΝΑΛΥΨΗ** διαμέρισμα 160τμ, 2υ/δ, λουτρό με θέα. **€ 283.000**
11. **ΙΞΙΑ** διαμερίσματα 100τμ με θέα, 3υ/δ, λουτρό. **€190.000**

ΟΙΚΟΠΕΔΑ

1. **ΚΑΝΔΥΛΙ** οικοπεδο 4.000τμ, με άδεια οικοδομής. **€ 190.000**
2. **ΚΟΣΚΙΝΟΥ** οικόπεδο 1.000τμ, πανοραμικό με άδεια οικοδ/μής. **€ 100.000**
3. **ΚΟΣΚΙΝΟΥ** οικόπεδο 1.300τμ, πανοραμικό. **€ 100.000**
4. **ΚΟΣΚΙΝΟΥ** οικόπεδο 4.000τμ, θέα Φαλιράκι. **€ 220.000**
5. **ΚΟΣΚΙΝΟΥ** οικόπεδο 6.000τμ, φανταστική θέα. **€ 220.000**
6. **ΚΟΣΚΙΝΟΥ** οικόπεδο 8.000τμ, φανταστική θέα. **€322.000**
7. **ΑΣΓΟΥΡΟΥ** οικόπεδο 4.000τμ, σε ωραίο σημείο. **€ 235.000**
8. **ΜΑΡΙΤΣΑ** οικόπεδο 2.3000τμ, με θέα, εντός οικισμού. **€85.000**
9. **ΡΟΔΟΥ ΛΙΝΔΟΥ** οικόπεδο 3.800τμ, εφαπτόμενο στον δρόμο. **€ 350.000**
10. **ΛΑΡΔΟΣ** οικόπεδο 30 στρμ. για επαγγ/τική χρήση. **€795.000**
11. **ΛΑΡΔΟΣ** οικόπεδο 4.000τμ σε ωραία τοποθεσία. **€220.000**
12. **ΛΑΡΔΟΣ** οικόπεδο 3.000τμ επί του επαρχιακού. **€100.000**
13. **ΚΙΟΤΑΡΙ** οικόπεδο 28.000τμ, πανοραμικό 50μ απο θάλασσα. **€2.500.000**
14. **ΚΙΟΤΑΡΙ** οικόπεδο 800τμ, σε απόσταση 30μ απο την θάλασσα. **€ 135.000**
15. **ΚΙΟΤΑΡΙ** οικόπεδο 1.760τμ, 100μ απο θάλασσα. **€176.000**
16. **ΓΕΝΝΑΔΙ** οικόπεδο εντός οικισμού με θέα. **€32.000**

ΚΑΤΑΣΤΗΜΑΤΑ

1. **ΜΕΓ. ΚΩΝ/ΝΤΙΝΟΥ** κατάστημα 176τμ υπόγειο, 176 ισόγειο. **€586.000**
2. **ΣΤΕΦ. ΚΑΖΟΥΛΗ** γωνιακό 90τμ με αυλή, πατάρι. **€ 320.000**
3. **ΠΑΡΘΕΝΩΝ** εστιατ/ριο 148τμ, 50τμ αυλή, πλήρως εξοπλισμένο. **€60.000**
4. **ΣΑΒΒΑ ΔΙΑΚΟΥ** καταστ/μα 215τμ. **€135.000**

AE927

ΣΑΒΒΑΪΔΗΣ & ΣΥΝΕΡΓΑΤΕΣ
Κτηματομεσιτικό Γραφείο
Γρ. Λαμπράκη 14 ΡΟΔΟΣ 85100
Τηλ. 2241026281

ΠΩΛΗΣΕΙΣ ΑΚΙΝΗΤΩΝ

Α) ΟΙΚΟΠΕΔΑ ΕΝΤΟΣ ΣΧΕΔΙΟΥ - **1)** ΡΟΔΟΣ: α) Ροδίνι 400 τ.μ. με Σ.Δ. 0,4 τίμημα 175.000 ευρώ, β) Ανάληψη 400 τ.μ. με Σ.Δ. 0,8 τίμημα 230.000 ευρώ, γ) Καναμάτ 400 τ.μ. Σ.Δ. 0,4 τίμημα 165.000, **2)** Μέγγαβλη 350 τ.μ. αποτελεί μερίδα Οικοδομικού Συνεταιρισμού Αιγυπτίων Ρόδου, τίμημα 25.000 ευρώ.

Β) ΟΙΚΟΠΕΔΑ ΕΚΤΟΣ ΣΧΕΔΙΟΥ: 1) ΡΟΔΟΣ: Μόντε Σμίθ 2.000 τ.μ., 2) Ασγούρου 4.000 τ.μ., τίμημα 200.000 ευρώ, 3) Τσαΐρι 21.367 τ.μ., 4) Ιαλυσό 2.000 τ.μ., περιοχή Φιλέρημος, τίμημα 265.000 ευρώ, 5) Κοσκινού 4.002 τ.μ. τίμημα 265.000 ευρώ, 6) Μαριτσά επί της επαρχιακής οδού Κρεμαστής - Μαριτσά 9.500 τ.μ. τίμημα 250.000 ευρώ, 7) Κανδυλί 4.440 τ.μ. τίμημα 135.000 ευρώ, 8) Κανδυλί 4.000 τ.μ. τίμημα 235.000 ευρώ, 9) Καλύμπια: α) 9.000 τ.μ, β) 19.770 τ.μ., γ) 28.500 τ.μ., 10) Λίνδος: α) Βληχά 8.190 τ.μ. παραθαλάσσιο, τίμημα 320.000 ευρώ, β) Πάνω Αλώνια 3.540 τ.μ. επί επαρχιακής οδού Λίνδου - Πεύκοι, τίμημα 155.000 ευρώ, γ) Πεύκοι 32.500 τ.μ.. - 42.300 τ.μ. και 19.800 τ.μ. με πανοραματική θέα, δ) Ψάρτος 15.600 τ.μ. στο "κύμα".

Γ) ΜΟΝΟΚΑΤΟΙΚΙΕΣ: **Α)** ΡΟΔΟΣ: 1) ΠΑΛΙΑ ΠΟΛΗ: α) ανακαινισμένο 700 τ.μ. με κήπο 160 τ.μ., β) λιθόκτιστο παλιό 500 τ.μ. με κήπο 500 τ.μ., γ) ανακαινισμένο 140 τ.μ. με αυλή 60 τ.μ., δ) παλιό στο Μόντε Σμιθ 287 τ.μ. κήπο 2.100 τ.μ., ε) ανακαινισμένο 146 τ.μ. με μικρή αυλή. 2) Αγ. Νικολάου νεοκλασικό παλιό ισόγειο 115 τ.μ. α' όροφ. 115 τ.μ. με μεγάλη αυλή, τίμημα 305.000 ευρώ. 3) Αγ. Αναστασία 133 τ.μ. με αυλή 191 τ.μ. τίμημα 135.000 ευρώ, 4) Αγ. Νικολάου πετρόκτιστο και ανακαινισμένο 250 τ.μ.,τίμημα 315.000 ευρώ. **Β)** ΚΟΛΥΜΠΙΑ: α) 107 τ.μ. με κήπο 283 τ.μ. τίμημα 240.000 ευρώ, β) 107 τ.μ. με κήπο 305 τ.μ. τίμημα 260.000 ευρώ, γ) 107 τ.μ. με κήπο 310 τ.μ. τίμημα 290.000 ευρώ. **Γ)** ΙΑΛΥΣΟΣ: α) Εντός σχεδίου 175 τ.μ. οικόπεδο 300 τ.μ.. τίμημα 310.000 ευρώ, β) Κανδυλί (μέχρι κτίσματα) σε οικόπεδο 4.232 τ.μ. τίμημα 200.000 ευρώ, γ) εντός σχεδίου 220 τ.μ. σε οικόπεδο 260 τ.μ. τίμημα 380.000 ευρώ, δ) Ανοιξη εκτός σχεδίου 150 τ.μ. σε οικόπεδο 2.000 τ.μ. τίμημα 335.000 ευρώ, ε) Ιξιά 200 τ.μ. σε οικόπεδο 1.000 τ.μ. τίμημα 400.000 ευρώ, στ) Βουνάρα πολυτελούς κατασκευής 220 τ.μ. σε οικόπεδο 1.100 τ.μ.

ΕΝΟΙΚΙΑΣΕΙΣ ΚΑΤΑΣΤΗΜΑΤΩΝ

ΡΟΔΟΣ: Επί της Εθν. Αντίστασης: α) Ισόγειο 69 τ.μ. με υπόγειο 69 τ.μ. και πατάρι 20 τ.μ. μηνιαίο μίσθωμα 1.300 ευρώ, β) Προέκτασης Εθν. Αντίστασης 220 τ.μ. με κήπο μεγάλο, κατάλληλο για πάρκιν, μηνιαίο μίσθωμα 1.200 ευρώ, γ) 130 τ.μ. μηνιαίο μίσθωμα 2.600 τ.μ., δ) Ισόγειο 140 τ.μ. α' όροφο, 140 τ.μ., μηνιαίο μίσθωμα 3.500 ευρώ.

Πληροφ. τηλ. 22410-26281

ΜΧΠ659



διαφορα

συνέχεια από την προηγούμενη

ΠΩΛΟΥΝΤΑΙ: α) ψυγείο - πάγκος 2,5 μέτρα, β) καταψύκτης ντουλάπα 2 μέτρα ύψοςΧ2,30, γ) καταψύκτης μικρός, δ) πλυντήριο πιάτων, ε) 2 ηλεκτρικές κουζίνες για σπίτι, 1 φριτέζα, στ) 2 ψυγεία για σπίτι, ζ) μία μηχανή εξωλέμβια 15ος, η) μία μηχανή κουρέματος γκαζόν, λόγω αναχωρήσεως. Πληρ. τηλ. 6948734154.
MZT311004

ΠΩΛΟΥΝΤΑΙ ωραιότατα ροδίτικα λαγόσκυλα -TAZI- μόνο σε κυνηγούς που γνωρίζουν τη ράτσα. Τιμές λογικές. Πληρ. τηλ. 2241037194 από 8.30 π.μ. - 7 μ.μ.
MXP13040

ΠΩΛΕΙΤΑΙ τριθέσιος καναπές και μία πολυθρόνα σε καλή κατάσταση, 400 ευρώ. Πληρ. τηλ. 6946068926
MZT171002

ΠΩΛΕΙΤΑΙ σκάφος ταχύπλοο Sea - Ray 23 πόδια, με μηχανή Mercruiser 260HP καινούργια, καμπίνες 2, χωριστό WC, κουζινάκι με νεροπήρα, ψυγείο, ηλεκτρικό, βαθύμετρο, VHF, εργάτη άγκυρας 400W, αλυσίδα άγκυρας 120m, φλατς, 2 μπαταρίες 160 A έκαστη, τέντα δωμάτιο καινούργια, τέντα πάρκιν, τρέιλερ διαξονικό Ελξις, δελφινιέρα εμπρός ανοξείδωτη, πασαρέλα μπάνιου, 3 προπέλες μπαλόνια, σωστικά, σωσίβια, τζάκετ, ραδιο/τόφωνο, κ.ά. Πληρ. τηλ. 6993325454, 2241031370 ΧΠ004



ΠΩΛΕΙΤΑΙ αυτοκίνητο RENAULT CLIO 1200 cc μοντέλο 2000 σε πολύ καλή κατάσταση, με air condition, με ηλεκτρικά παράθυρα, ηλεκτρομαγνητικές κλειδαριές, υδραυλικό τιμόνι και ηχοσύστημα. Πληρ. τηλ. 6942988780 MXP13071

ΠΩΛΕΙΤΑΙ αυτοκίνητο μάρκας GRAND CHEROCHEE 3100cc πετρέλαιο, μοντέλο 12ου 2003, full optional. Πληρ. τηλ. 6944380378 MZT041114

ΠΩΛΟΥΝΤΑΙ: 1) BMW 318 is μοντέλο 1994 σε άριστη κατάσταση. FULL EXTRA, χρώμα μπλε, φυλάσσεται σε γκαράζ. 2) HONDA AFRICA TWIN μοντέλο 2000 750cc σε υπεράριστη κατάσταση, μόνο 55.000 χλμ. ολοκαίνουργια, φυλάσσεται σε γκαράζ. Πληρ. κ. Δημήτρη τηλ. 6974763164 ώρες 09.00-21.00 MZT041109

ΠΩΛΕΙΤΑΙ SEAT IBIZA GTI '99 μαύρο, 120 HP, ζαντολάστιχα, αναρτήσεις κονι, φιμέ τζάμια, σκούπα, εξάτμιση,πρόγραμμα (chip), υδραυλικό τιμόνι, ηλεκτρ. παράθυρα, κλειδαριές, συνερ/imobilizer, ηχοσύστημα PIONEER. Αριστη κατάσταση, ατρακάριστο, δεκτός έλεγχος. 6.200 ευρώ. Πληρ. τηλ. 6947080587 ΜΑΠ465

ΠΩΛΕΙΤΑΙ αυτοκίνητο AUDI 1,6 με 68.000 χλμ. Πληρ. τηλ. 2241061712, 6947733701
MZT011132

ΠΩΛΕΙΤΑΙ αυτοκίνητο **KIA SPORTER** 58υρο, 2000 cc μοντέλο 2000 με 66.000 χλμ. φουλ EXTRA με air condition ABC, AIRBAG, ζάντες αλουμινίου. Τιμή 10.500 ευρώ. Πληρ. τηλ. 6947576204.
MZT261017

ΠΩΛΕΙΤΑΙ μηχανή μάρκας BMW 1100 RD μοντέλο 1997 με ραδιοκασετόφωνο, ABS, θερμαινόμενα GRIP. Τιμή 7000 ευρώ. Πληρ. τηλ. 2241053131 MZT021106

ΠΩΛΕΙΤΑΙ Nissan 1,6, μοντ. '86, 1ο χέρι, ΚΤΕΟ έως 02/2008, 4 καινούργια λάστιχα, δεκτός έλεγχος. Ευρώ 1.500. Πληρ. τηλ. 2241034556, κιν. 6944283808, Σταύρος.
MZT311001

ΠΩΛΕΙΤΑΙ μηχανή "γουρούνα" 4 τροχοί, 250cc, με πινακίδες, 10 μηνών, 4.000 χλμ. Πληρ. τηλ. 6945797875
MZT311019

ΠΩΛΕΙΤΑΙ ΙΧ μάρκας ATOS PRIME, μοντέλο 2001, χρώμα άσπρο σε άριστη κατάσταση, τιμή 4.800 ευρώ. Πληρ. τηλ. 6948707602, 2241047598.
MZT311009

Από την αντιπροσωπεία αυτοκινήτων
HONDA - MITSUBISHI
ΖΗΤΕΙΤΑΙ
ΗΛΕΚΤΡΟΛΟΓΟΣ ΑΥΤΟΚΙΝΗΤΩΝ
Επιθυμητή προϋπηρεσία στο χώρο.
Καλή γνώση Η/Υ και Αγγλικών.
Απαραίτητη αποστολή βιογραφικού σημειώματος στη διεύθυνση **Λ. Λίνδου 138 Ρόδος**
Τηλ. 2241067440-41
Φαξ 2241068462
Email: kaligcar@otenet.gr
ΜΧΠ915

mabo sensual fx
Η εταιρεία δικτύου καταστημάτων γυναικείων αξεσουάρ **MABO Sensual fx ζητά** για το νέο της κατάστημα στην περιοχή της Ρόδου να καλύψει την θέση της
ΥΠΕΥΘΥΝΗΣ ΚΑΤΑΣΤΗΜΑΤΟΣ
Οι κατάλληλοι υποψήφιοι θα πρέπει να διαθέτουν:
- **Διοικητικές και οργανωτικές ικανότητες**
- **Προϋπηρεσία στην λιανική πώληση**
- **Γνώση Η/Υ**
- **Ηλικία έως 35 ετών με νεανικό προφίλ**

Προσφέρονται αποδοχές, αναλόγως προσόντων, άριστο περιβάλλον εργασίας.
Επικοινωνήστε με τον Κο Ιωάννη Ζαχαρίου στο **6937120471**
Αποστολή βιογραφικών στο **FAX: 2241034721**
MXP13075

ΒΟΥΛΓΑΡΗ ΒΙΟΜΗΧΑΝΙΑ ΑΠΟΡΡΗΤΙΚΩΝ
Η εταιρεία ΑΦΟΙ ΒΟΥΛΓΑΡΗ ΑΕΒΕ για το υποκατάστημά της στην Ρόδο
ΖΗΤΑ
ΥΠΕΥΘΥΝΟ ΠΩΛΗΣΕΩΝ
με εμπειρία στο χώρο των τροφίμων.
Θα εκτιμηθούν οι γνώσεις στην αγορά των Δωδεκανήσων.
Ηλικία έως 35 ετών.
Η εταιρεία προσφέρει:
- Μισθό & bonus.
- Εταιρικό αυτοκίνητο & τηλέφωνο.
- Προοπτικές εξέλιξης σε μια καταξιωμένη εταιρεία στο χώρο των τροφίμων.

Βιογραφικά στο ΦΑΞ: 22410 27977
Τηλ. επικοινωνίας: 22410 33647
ΜΑΤ3851(Γ)

ELECTROINVEST
Από την αλυσίδα καταστημάτων **ELECTROINVEST,** για το υποκατάστημα της Ρόδου στο Ροδίνι
ΖΗΤΕΙΤΑΙ
ΠΩΛΗΤΡΙΑ για το τμήμα φωτιστικών.
Προηγούμενη εμπειρία θα θεωρηθεί πρόσθετο προσόν.
Αποστείλατε βιογρ. σημείωμα στο 2241070949.
Μετά την αξιολόγηση θ' ακολουθήσει προσωπική συνέντευξη.
ΧΠ1888

LINDIANVILLAGE
Το ξενοδοχείο πολυτελείας στη νότια Ρόδο, με πέντε θεματικά εστιατόρια, τέσσερα μπαρ, Spa, συνεδριακούς χώρους, σουίτες με ιδιωτικές πισίνες, Night club.
Ζητούμε συνεργάτες, για την σεζόν 2006, επαγγελματίες, αλλά και νέους απόφοιτους σχετικών σχολών, με **ικανότητες, με καλό χαρακτήρα, και όρεξη για εργασία με μεράκι.**
F & B Manager, με αρχές, συνέπεια και συνέχεια και επιθυμία διάκρισης.
Υπεύθυνους εστιατορίων με πείρα
Σερβιτόρους και βοηθούς για τα διάφορα εστιατόρια
Μπάρμαν με ευχάριστο χαρακτήρα, ξενόγλωσσο, κατηρτισμένο
Μαγείρους με σύγχρονη αντίληψη, και επιθυμία για μάθηση
Υπαλλήλους υποδοχής έξυπνους, δραστήριους, κοινωνικούς, εργατικούς.
Αν θέλετε να σταδιοδρομήσετε σε ξενοδοχείο πολυτελείας, αν σας ενδιαφέρει να διακρίνεστε και να σας επιβραβεύουν οι πελάτες και η διεύθυνση με διάφορους τρόπους αλλά και οικονομικά, τότε ελάτε να συνεργαστούμε.
Περιμένουμε το βιογραφικό σας σημείωμα καθημερινά στο ξενοδοχείο 08.30-14.30 Lindian Village, παραλία Λάρδου (Γλύστρα), τηλέφωνο **2244035900**
Telefax 2244047360, email:alkal@lindian.gr ΜΧΠ1378

Εμμανουήλ Κρανίδης
Πωλείται
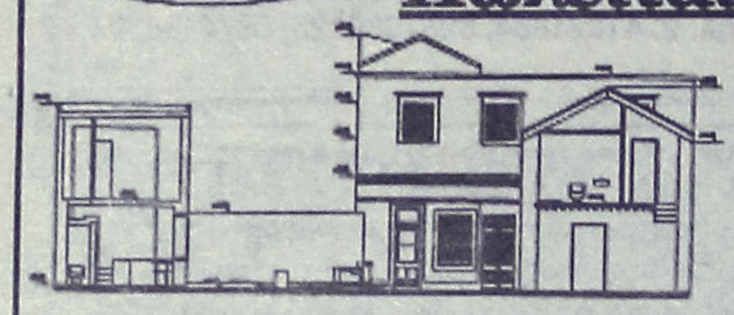
Αρχοντική κατοικία 140 τμ με σπλή 100τμ στην συνοικία του Αγ. Ιωάννη
Εμμανουήλ Κρανίδης
Καζούλη & Αμερικής 50, 2ος όροφος, 85100 Ρόδος
Τηλ.: 22410 27082, 22410 26476 / Κινητό: 6944347405
Fax: 22410 27101
E-mail: info@kranidis.gr
ΧΠ092

ΚΤΗΜΑΤΟΜΕΣΙΤΙΚΟ ΓΡΑΦΕΙΟ
ΝΙΚΟΛΑΟΣ Δ. ΑΣΒΕΣΤΗΣ
ΓΕΩΡΓΙΟΣ Η. ΑΛΕΞΙΟΥ
ΠΩΛΗΣΕΙΣ ΑΚΙΝΗΤΩΝ
1. **ΑΝΑΛΗΨΗ** Διαμερίσματα 62 και 113 σε κεντρικό σημείο, πολυτελούς κατασκευής με αυτόνομη θέρμανση και απεριόριστη θέα προς 1.900 € το τ.μ.
2. **ΑΝΑΛΗΨΗ** Οροφοδιαμέρισμα 120 τ.μ. προς 1.800€ ανά τ.μ.
5. **ΡΟΔΙΝΙ** Διαμέρισμα 70 τ.μ. σε αυτόνομη θέρμανση, γκαράζ προς 1900 € το τ.μ.
4. **ΡΟΔΙΝΙ** Διαμέρισμα 90 τ.μ. 1ου ορόφου πολυτελούς κατασκευής και με θέση parking προς 1.750 € το τ.μ.
5. **ΜΙΧ. ΠΕΤΡΙΔΗ** Διαμερίσματα 87 και 89 τ.μ. με αυτόνομη θέρμανση, θέση parking προς 1.900 € το τ.μ.
6. **ΚΑΡΑΚΟΝΕΡΟ** Διαμερίσματα 108 τ.μ. με απεριόριστη θέα - αυτόνομη θέρμανση- γκαράζ προς 1.800 € το τ.μ.
7. **ΚΑΡΑΚΟΝΕΡΟ** Διαμερίσματα 70, 84, 99, 122 τ.μ. με γκαράζ - αποθήκη - αυτ. θέρμανση σε λογική τιμή
8. **ΣΤ. ΚΩΤΙΑΔΗ** Διαμερίσματα 50, 83 τ.μ. (σε διώροφη οικοδομή) προς 1.800 € το τ.μ.
9. **ΡΟΔΟΣ** Μεζονέτα σε κεντρικό σημείο της πόλης 210 τ.μ. (140 τ.μ. κυρίας χρήσεως και 70 τ.μ. υπόγειο) πολυτελούς κατασκευής με κήπο, κεντρική θέρμανση, αποθήκη, γκαράζ, θέα καταπληκτική, τιμή λογική.
10. **ΡΟΔΟΣ** Καταστήματα σε κεντρικό σημείο της Ανάληψης
11. **ΠΑΣΤΙΔΑ** Μεζονέτες (υπό κατασκευή) διαφόρων διαστάσεων σε λογική τιμή
12. **ΓΕΝΝΑΔΙ** Μεζονέτες (ετοιμοπαράδοτες) 102,36-104,34-107,23 τ.μ. πολυτελούς κατασκευής και απεριόριστη θέα σε οικόπεδο των 900 τ.μ. σε λογική τιμή
13. **ΙΑΛΥΣΟΣ** Μεζονέτες (σε μαρμαροσοβά) 205 τ.μ., σε ανεξάρτητα οικόπεδα και σε πολύ καλή περιοχή 200.000 €
14. **ΙΑΛΥΣΟΣ** Μεζονέτα ετοιμοπαράδοτη συνολικής επιφάνειας 150 τ.μ. σε οικόπεδο 500 τ.μ. 250.000 €
15. **ΚΟΣΚΙΝΟΥ** Μεζονέτες σε μπετά συνολικής επιφάνειας 192 τ.μ. σε οικόπεδο 1.000 τ.μ. 140.000 €
16. **ΑΓΙΑ ΒΑΡΒΑΡΑ** Μονοκατοικία (ελαφρώς μεταχειρισμένη) συνολικής επιφάνειας 265 τ.μ. σε οικόπεδο 2.000 τ.μ. σε τιμή ευκαιρίας
17. **ΡΟΔΟΣ** Διαμέρισμα (μεταχειρισμένο) σε κεντρική περιοχή 87 τ.μ. με αποκλειστική χρήση αυλής 25 τ.μ., πρόσφατα ανακαινισμένο σε πολύ καλή τιμή
18. **ΡΟΔΟΣ** Οικόπεδο 2000 τ.μ. επί της Ε.Ο. Ρόδου-Λίνδου, με άδεια οικοδομής βιοτεχνικού χώρου συνολικής επιφάνειας 2.400 τ.μ. (4Χ600) σε πολύ καλή τιμή.
19. **ΓΕΝΝΑΔΙ** Οικόπεδο 2.360 τ.μ. με άδεια οικοδομής (200 τ.μ. κύριας χρήσεως, 200 τ.μ. υπόγειο, 40 τ.μ. ημιυπαίθριο) με πρόσοψη στο κεντρικό δρόμο, καταπληκτική θέα, σε απόσταση 50 μέτρων από τη θάλασσα σε πολύ καλή τιμή.
20. **ΚΙΟΤΑΡΙ** Παραθαλάσσιο οικόπεδο 42.000 τ.μ. κατάλληλο για ξενοδοχειακή μονάδα ή για οποιαδήποτε επαγγελματική χρήση (τουριστική χρήση)
21. **ΚΑΣΤΕΛΛΟΡΙΖΟ** Πωλούνται Μονοκατοικίες και οικόπεδα σε τιμή ευκαιρίας

ΠΩΛΗΣΕΙΣ - ΕΚΤΙΜΗΣΕΙΣ - ΑΝΤΙΠΑΡΟΧΕΣ - ΕΠΕΝΔΥΤΙΚΕΣ ΠΡΟΤΑΣΕΙΣ
Αγίου Ιωάννου 46, Ρόδος
Τηλ. 22410 32809, 6947848288, 6946 348131
ΚΤΗ3

Ιβίσκος
Η Εταιρεία
ΖΗΤΕΙ
ΟΔΗΓΟΥΣ ΠΩΛΗΤΕΣ
Το προφίλ του ιδανικού υποψήφιου συνδυάζει
- Δίπλωμα οδήγησης Γ' κατηγορίας.
- Ελληνική υπηκοότητα.
- Ηλικία έως 30 ετών.
- Απολυτήριο Λυκείου.
- Δυναμικός με ευχάριστη προσωπικότητα.
- Αριστη ικανότητα επικοινωνιας, εργατικός και συνεπής.

Προσφέρονται:
- Μισθός, μπόνους επί των πωλήσεων και δυνατότητα εξέλιξης.

Πληρ. τηλ. 6944633636-22410 65410
ΧΠ1124

Miele
Ζητούνται
ΠΩΛΗΤΕΣ & ΤΕΧΝΙΚΟΙ ΟΙΚΙΑΚΩΝ - ΕΠΑΓΓΕΛΜΑΤΙΚΩΝ ΣΥΣΚΕΥΩΝ
Απαραίτητα Προσόντα:
- Πτυχίο Τεχνικής Σχολής
- Γνώση Αγγλικής γλώσσας ή Γερμανικής και χρήσης Η/Υ
- Δίπλωμα αυτοκινήτου
- Επιθυμητή ηλικία έως 40 ετών
- Ικανότητα στο να οργανώνει και να διαχειρίζεται πελάτες
- Δραστήρια και ευχάριστη προσωπικότητα

Επιθυμητά προσόντα:
- Προϋπηρεσία σε ανάλογο τομέα
- Προϋπηρεσία σε τομέα επαγγελματικών πωλήσεων

Προσφέρονται:
- Ανταγωνιστικό πακέτο αποδοχών
- Αριστες συνθήκες εργασίας

Οι ενδιαφερόμενοι που συγκεντρώνουν τα ανωτέρω προσόντα, μπορούν να στείλουν το αναλυτικό βιογραφικό τους σημείωμα στη διεύθυνση: **Ατταβύρου 43, Ρόδος**
Υπόψη: κυρίου Ιωάννη Ζαχαρία • Τηλ. 6937095252
ΜΑΤ3763(Γ)

auto-moto

συνέχεια από την προηγούμενη

ΠΩΛΟΥΝΤΑΙ από ιδιώτη: α) **Golf IV** μοντέλο 2001, φούλ extra. Τιμή 9.000 ευρώ, β) **VOLVO S40** 2,4, μοντέλο 2004 φούλ extra. Τιμή 24.000 ευρώ. Πληρ. τηλ. 6932754080, 6948254745. MZT261016

ΠΩΛΟΥΝΤΑΙ: 4speed Fighter Peugeot 100cc, 4speed fighter Peugeot 50cc. Πληρ. τηλ. 6937389445 MZT061018

ΠΩΛΟΥΝΤΑΙ ΕΛΑΦΡΩΣ ΜΕΤΑΧΕΙΡΙΣΜΕΝΑ ΑΥΤΟΚΙΝΗΤΑ ΠΑΝΤΟΣ ΤΥΠΟΥ: ΙΧ ΕΠΙΒΑΤΙΚΑ: ΑΓΡΟΤΙΚΑ, ΕΠΑΓΓΕΛΜΑΤΙΚΑ, ΦΟΡΤΗΓΑ. ΕΤΟΙΜΟΠΑΡΑΔΟΤΑ Ή ΚΑΤΟΠΙΝ ΠΑΡΑΓΓΕΛΙΑΣ. ΠΑΡΕΧΟΥΜΕ ΠΙΣΤΟΠΟΙΗΤΙΚΟ ΕΛΕΓΧΟΥ ΚΑΛΗΣ ΛΕΙΤΟΥΡΓΙΑΣ ΚΑΙ ΓΡΑΠΤΗ ΕΓΓΥΗΣΗ ΕΝΟΣ ΕΤΟΥΣ. ΠΩΛΗΣΗ ΧΟΝΔΡΙΚΗ ΛΙΑΝΙΚΗ. ΠΑΡΑΔΟΣΗ ΣΤΟ ΧΩΡΟ ΣΑΣ. ΠΛΗΡ. ΤΗΛ. 2431074709, FAX 2431027008, ΚΙΝ. 6974456200 κ. ΜΠΟΥΝΤΟΥΡΗ ΔΗΜΗΤΡΗ MAT3649

ΠΩΛΕΙΤΑΙ μηχανή XT 660X Ιούλιος 2004 όδεια με 22.000 χλμ. σε άριστη κατάσταση με φουλ εξτρά, διπλά πλαστικά και ζελατίνες. Πληρ. τηλ. 6977813552 κ. Χρήστος MZT111008

MERCEDES CLK200K αυτόματο σειριακό avantgarde 8/02 χρώματος μαύρο μεταλλικό, ABS συναγερμό, ηλ. καθρ., παραθ., κεντρ. κλείδωμα, προβ. ομιχλ. τηλ. CD, auto clima immod packet master edition 1811, ζάντες αλουμινίου. Πληρ. τηλ. 2241087290, ώρες 10.00-15.00. MZT121016

ΠΩΛΕΙΤΑΙ αυτοκίνητο CITROEN XSARA SPOR 2.0, 16βάλβιδο, μαύρο coupé, φουλ εξτρά, με 28.000 χλμ. Πληρ. τηλ. 2241096426 και 6947907033, κ. Νίκος. MZT271010

μαθήματα

ΚΟΠΕΛΑ με πτυχίο PROFICIENCY παραδίδει ιδιαίτερα μαθήματα αγγλικών σε παιδιά δημοτικού-γυμνασίου. Πληρ. τηλ. 6945162363, 6938843274 MZT041112

ΜΑΘΗΜΑΤΑ ΑΓΓΛΙΚΩΝ. Θέλεις ν' αρχίσεις ή να συνεχίσεις την εκμάθηση της Αγγλικής γλώσσας με σκοπό την προετοιμασία για εξετάσεις; Παραδίδονται μαθήματα (ιδιαίτερα ή σε γκρουπ 2-3 ατόμων) για όλα τα επίπεδα και για παιδιά προσχολικής ηλικίας από απόφοιτο Βρετανικού Πανεπιστημίου. Πληρ. τηλ. 6973461129 MZT041102

ΜΑΘΗΜΑΤΑ ΓΕΡΜΑΝΙΚΩΝ παραδίδει καθηγήτρια με σπουδές στην Γερμανία και φροντιστηριακή πείρα, προετοιμασία όλων των πτυχίων Goethe, καθώς και για ξενοδοχοϋπαλλήλους. Πληρ. τηλ. 2241098127, 6936647797 MZT021130

ΚΑΘΗΓΗΤΡΙΑ ΑΓΓΛΙΚΩΝ απόφοιτη του UNIVERSITY OF TEXAS, παραδίδει μαθήματα κατ' οίκον ή στο χώρο σας. • Ταχύρυθμη μάθηση αγγλικών στους ξενοδ/λήλους. Σε 5 μήνες είστε έτοιμοι ν' ανταποκριθείτε στις απαιτήσεις της εργασίας σας. • Ειδικές προσφορές σε μικρούς μαθητές. Τιμή έκπληξη στ' αδέλφια. Πληρ. τηλ. 2241038350 MXP13065

ΑΓΓΛΙΚΑ - ΓΙΑ ΟΛΑ ΤΑ ΕΠΙΠΕΔΑ ΚΑΙ ΕΙΔΙΚΑ ΓΙΑ LOWER /ADVANCED - PROFICIENCY (FCE/CPE/ECCE MICHIGAN-CAMBRIDGE) - B2/C2 - ΚΡΑΤΙΚΟ, BUSINESS ENGLISH - ΑΓΓΛΙΚΑ ΓΙΑ ΤΟΥΡΙΣΜΟ. ΑΠΟ ΚΑΘΗΓΗΤΡΙΑ ΜΕ ΠΟΛΥΧΡΟΝΗ ΠΕΙΡΑ ΕΓΚΕΚΡΙΜΕΝΗ ΣΤΗΝ ΔΙΔΑΚΤΙΚΗ ΚΑΙ ΕΥΘΥΝΗ ΠΡΟΕΤΟΙΜΑΣΙΑΣ ΑΠΟ ΠΑΝ. CAMBRIDGE. ΠΛΗΡ. ΤΗΛ. 2241028303, 6973479075 MZT011128

ΜΑΘΗΜΑΤΑ ΓΕΡΜΑΝΙΚΩΝ παραδίδονται από καθηγήτρια με πολυετή πείρα, ιδιαίτερα ή σε γκρουπ 2-3 ατόμων. Προετοιμασία για τις εξετάσεις του Goethe Institut (Zertifikat, Mittelstufe) και για τις εξετάσεις του Κρατικού Πιστοποιητικού Γλωσσομάθειας με 100% επιτυχία. Επίσης εντατικά μαθήματα για ενήλικες εργαζόμενους σε τουριστικές επιχειρήσεις. Τιμές λογικές. Πληρ. τηλ. 6944999662. MZT011108

ΜΑΘΗΜΑΤΙΚΑ-ΦΥΣΙΚΗ-ΧΗΜΕΙΑ. Παραδίδονται ιδιαίτερα μαθήματα ή σε γκρουπ 2-3 μαθητών από πολύ έμπειρους καθηγητές για σοβαρή προετοιμασία με άμεσο αποτέλεσμα και συμπλήρωση κενών. Τιμές λογικές. Πληρ. τηλ. 6948893531 (μαθηματικά), 6973025100 (Φυσική-Χημεία). MAT3705

ΚΑΘΗΓΗΤΡΙΑ ΦΙΛΟΛΟΓΟΣ απόφοιτος του κλασικού τμήματος του Πανεπιστημίου Αθηνών, με πολύχρονη διδακτική πείρα παραδίδει μαθήματα Θεωρητικής Κατεύθυνσης και Γενικής παιδείας (Εκφραση Εκθεση, Αρχαία Ελληνικά, Ιστορία, Λατινικά, Νεοελληνική Λογοτεχνία). Πληρ. τηλ. 2241069764, 6945713765 MZT011121

ΠΤΥΧΙΟΥΧΟΣ δασκάλα παραδίδει ιδιαίτερα μαθήματα σε μαθητές Δημοτικού. Πληρ. τηλ. 6945171508 MZT311020

ΚΑΘΗΓΗΤΡΙΑ ΑΓΓΛΙΚΩΝ, απόφοιτη Αγγλικής φιλολογίας, παραδίδει μαθήματα για όλα τα επίπεδα από Junior έως και Proficiency. Προετοιμασία εξετάσεων Cambridge, Michigan, Edexcel, καθώς και για το Κρατικό Πιστοποιητικό Γλωσσομάθειας. Πληρ. τηλ. 2241024682, 2241020617, 6947262772 MAT3766

ΜΑΘΗΜΑΤΙΚΑ. ΕΜΠΕΙΡΟΣ ΚΑΘΗΓΗΤΗΣ ΠΑΡΑΔΙΔΕΙ ΙΔΙΑΙΤΕΡΑ ΜΑΘΗΜΑΤΑ ΣΕ ΜΑΘΗΤΕΣ ΓΥΜΝΑΣΙΟΥ ΚΑΙ ΛΥΚΕΙΟΥ - ΠΑΝΕΛΛΗΝΙΕΣ. ΠΛΗΡ. ΚΟΣΚΟΝΤΟΣ ΜΙΧΑΛΗΣ ΤΗΛ. 2241096577 MZT051014

γνωριμίες

ΜΑΣΑΖ-θεραπευτικό-χαλαρωτικό-τονωτικό-αντιστρές-αυχενικά-ορθοπεδικά-κατά τις κυτταρίτιδας και τοπικού πάχους-αδυνατίσματος. Πληρ. τηλ. 6942228916 MZT041113

ΤΡΑΒ ΖΗΤΑ ΓΝΩΡΙΜΙΑ με κυρίους. Ονομα Σία. Πληρ. τηλ. 6974569688 MZT021116

Εμφανίσιμη κυρία 38 ετών **ζητά παρέα** με σοβαρό κύριο. Πληρ. τηλ. 6942564413 MZT271003

20χρονη Ελληνίδα, πολύ εμφανίσιμη, εντυπωσιακή **ζητά γνωριμία** με σοβαρούς κυρίους. Εξαιρούνται οι αλλοδαποί. Πληρ. τηλ. 6944931166. MZT271015

ΤΡΑΒ 22 ετών, πολύ όμορφη **ΖΗΤΑ ΓΝΩΡΙΜΙΑ** με κυρίους. Πληρ. τηλ. 6946074523. MZT291013

Κυρία εντυπωσιακή, κοινωνική **ΖΗΤΑΕΙ ΓΝΩΡΙΜΙΑ** με κύριο ευγενικό από Ρόδο για Ρόδο. Πληρ. τηλ. 6932971809 (ώρες επικοινωνίας) 11.00-15.00 και 17.00-23.00) ΜΑΠ449

ΑΒΑΣΑΝΙΣΤΑ "NUMBER 1" Γνωρίστε τον αληθινό έρωτα κοντά μας. Σχέσεις, γνωριμίες, με άμεσα αποτελέσματα, απόλυτη εχεμύθεια. Ανδρες - γυναίκες κάθε ηλικίας περιμένουν να γνωριστείτε. Γίνετε μέλος στο μεγαλύτερο club γνωριμιών στην Ελλάδα. Πληρ. τηλ. 2105239191, 2105239711, 6975764343 MAT3800

Γραφείο Γενικού Τουρισμού

ΖΗΤΑΕΙ

ΠΡΟΣΩΠΙΚΟ ΟΛΩΝ ΤΩΝ ΕΙΔΙΚΟΤΗΤΩΝ

Αποστολή βιογραφικών σημειωμάτων στην θυρίδα:
Ρόδου 2
PO BOX 4139

TOURIST DESTINATION MANAGEMENT COMPANY

Has Job openings/opportunities
Send your application/CV to arrange an interview at:
Rodos 2
P.O Box 4139 MAT3853(Π)

Η EXPERT ΚΩΣΤΑΡΙΔΗΣ

ΖΗΤΑ κύριο

με πείρα στις πωλήσεις

ηλεκτρονικών συσκευών-τηλεοράσεων

Μισθός πολύ ικανοποιητικός

Πληρ. τηλ. 2241022325, 2241020874 ΜΧΠ097

ΖΗΤΕΙΤΑΙ
ΑΠΟ ΤΕΧΝΙΚΗ ΕΤΑΙΡΕΙΑ

Αρχιτέκτονας/νισσα.

Πληρ. τηλ. 2241035139 MAT3620(Π)

ΖΗΤΕΙΤΑΙ

από την τεχνική εταιρεία

ΑΝΕΓΕΡΣΙΣ Α.Ε.

οδηγός με δίπλωμα Γ' κατηγορίας

Πληρ. κ. Φώτη Νικολάου, τηλ. 22410 67267, 6936550250, ώρες 09.00-13.30, 17.30-21.00 MAT3847(Γ)

ΖΗΤΟΥΝΤΑΙ

άμεσα **ΔΙΑΝΟΜΕΙΣ**

για μόνιμη πενθήμερη πρωινή απασχόληση σε φαρμακαποθήκη.

Απαιτούμενα προσόντα:

- Ελληνική υπηκοότητα
- Ηλικία 20-28 ετών
- Απολυτήριο στρατού
- Απολυτήριο Γυμνασίου ή Λυκείου
- Δίπλωμα μοτοποδηλάτου και αυτοκινήτου.

Κατάθεση βιογραφικών από ΔΕΥΤΕΡΑ έως ΠΑΡΑΣΚΕΥΗ και ώρες 10.00-15.00 στη διεύθυνση: MEDIQUICK Α.Ε. Μάρκου Μαλλιαράκη 22, Ρόδος (πάροδος Καναδά), κ. Κώστα MAT3802(Π)

ΜΑΘΗΜΑΤΑ ΤΟΥΡΚΙΚΗΣ ΓΛΩΣΣΑΣ

✓ Ολιγομελή τμήματα αρχαρίων προχωρημένων
x Εκπαιδευτικές εκδρομές

ΕΓΓΡΑΦΕΣ ΑΠΟ 23-10-05

Κέντρο Ξένων Γλωσσών
ΑΡΓΥΡΩ ΠΕΤΑΛΑ
Παναγιώτου Ροδίου 10
Τηλ. 2241034891, 33546, κιν. 6937450758 MAT3750(Γ)

ΑΠΟ ΕΦΗΜΕΡΙΔΑ

ΖΗΤΕΙΤΑΙ

ΑΠΟΦΟΙΤΟΣ ΤΕΕ

με γνώσεις χειρισμού Η/Υ
για νυχτερινή εργασία στο τυπογραφείο της.

Κατάθεση βιογραφικών: Τ.Θ. 153, Ρόδος 85100 ΜΟΟ/171

---

netech
NETWORK TECHNOLOGIES

Εθν. Αντιστάσεως 71, Ρόδος • Τηλ. 2241077440, Φαξ: 2241077439
e-mail: info@netech.gr http://www.netech.gr

SIEMENS vivodi TELECOM Eurotel

Η εταιρεία NETECH ΕΠΕ
επιθυμεί να προσλάβει
ΓΡΑΜΜΑΤΕΑ, και ΤΕΧΝΙΚΟ Η/Υ,
με προϋπηρεία στο χώρο της πληροφορικής.

Για περισσότερες πληροφορίες, καθημερινά 09.00-16.00 στο τηλ. 2241077440
Πληροφορίες κα. Νάτσικα Χριστίνα
Για αποστολή βιογραφικού σημειώματος στο φαξ 2241077439
ή μέσω email: info@netech.gr

ΧΠΕΜΠ337

Rare & Exciting Career Opportunity
SAVVAIDIS & Associates
Are looking for a dynamic, motivated individual.

Do you like dealing with people?
Are you a good team player?
Would you like to work for a company that appreciates what you do?

The position
ESTATE AGENT
Based in Rhodes Town

Skills Required:
English Language
Good Organizational Skills
Time Management essential
Computer Literacy

E-mail your CV now at info@savvaidis.gr with a recent photo

SAVVAIDIS & Associates – Lambraki 14 – Rhodes
tel +30-22410-70017 http://www.savvaidis.gr MXT6539

ΣΧΟΛΗ ΟΔΗΓΩΝ
ΚΟΥΣΗ ΠΑΝΤΕΛΗ

- ΔΙΠΛΩΜΑΤΑ
- ΕΡΑΣΙΤΕΧΝΙΚΑ
- ΕΠΑΓΓΕΛΜΑΤΙΚΑ
- ΜΟΤΟΣΙΚΛΕΤΑΣ
- ΜΑΘΗΜΑΤΑ ΘΕΩΡΗΤΙΚΗΣ ΔΙΔΑΣΚΑΛΙΑΣ



Οδός Βαλαωρίτου 9
(έναντι HOTEL SEMIRAMIS ΠΙΣΩ ΑΠΟ ΤΟ ΠΑΛΑΙΟ ΝΟΣΟΚΟΜΕΙΟ)
e-mail: kousisp@acn.gr

ΕΚΠΑΙΔΕΥΤΙΚΟ ΑΥΤΟΚΙΝΗΤΟ:
TOYOTA YARIS 1300 cc
AIR CONDITIONED
(ΠΡΟΣΟΧΗ): ΜΑΘΗΜΑΤΑ
α. Μοτοσικλέτας μεγάλου κυβισμού από 125 cc έως ανεξαρτήτου
β. Μοτ/τας έως 125 cc
γ. Μοτοποδηλάτου 50 cc
Διαθέτουμε επίσης κι αυτόματες μοτοσικλέτες 125 cc
Πληρ. τηλ.
(22410)73820-94777,
fax: (22410)29157
ΚΑΙ ΑΝΑ ΠΑΣΑ ΣΤΙΓΜΗ
ΣΤΑ ΚΙΝΗΤΑ τηλ.
6944511313-6972271960
Παραλαβή των μαθητών μας και από τις οικίες τους

MAT3804

ΠΡΟΣΟΧΗ
Στη σχολή μας παραδίδονται και μαθήματα θεωρητικής διδασκαλίας

SUN BEACH RESORT COMPLEX

ΠΩΛΟΥΝΤΑΙ ΛΟΓΩ ΑΝΑΚΑΙΝΙΣΗΣ

ΣΕ ΑΡΙΣΤΗ ΚΑΤΑΣΤΑΣΗ
ΚΑΙ ΠΟΛΥ ΚΑΛΗ ΤΙΜΗ ΕΠΙΠΛΑ ΔΩΜΑΤΙΩΝ,
ΦΩΤΙΣΤΙΚΑ, ΚΑΘΡΕΠΤΕΣ κ.λπ.

ΠΛΗΡΟΦΟΡΙΕΣ

Υπεύθυνος Κος Γαλανός Τσαμπίκος
Παραλία Ιαλυσού 85101-Ιαλυσός
Τηλ.: 22410-93821-6 Φαξ: 22410-95688
E-mail: Sunbeach@otenet.gr

Οι ενδιαφερόμενοι -ες μπορούν να επικοινωνήσουν ή να προσέλθουν καθημερινά στο Ξενοδοχείο από 09.00-15.00 MAT3817(Γ)

προσφορές εργασίας

ΝΕΑ ΓΥΝΑΙΚΑ από την Ουκρανία ψάχνει δουλειά. Πληρ. τηλ. 6944877003
MXP13072

ΑΝΑΛΑΜΒΑΝΩ βαψίματα και μερεμέτια. Τιμές λογικές. Πληρ. τηλ. 2241032996, 6947973502
MZT021113

ΝΙΩΘΕΤΕ ΑΔΙΑΘΕΣΙΑ, κούραση; Φυσιοθεραπεία για διάφορες αρθρώσεις και μασάζ θεραπευτικό, χαλαρωτικό, θα επιστρέψει υγεία, θα γεμίσει το σώμα σας νέα ενέργεια!!! Τηλεφωνείστε, ελάτε και οι αρθρώσεις σας φεύγουν στο παρελθόν!!! Η ζωή σας θα λάμψει εκ νέου!!! Πληρ. τηλ. 6942095457
MZT021114

ΚΥΡΙΑ από Βουλγαρία που διαβάζει και γράφει καλά Ελληνικά μπορεί να βοηθήσει συμπατριώτες της στις υποχρεώσεις τους με τις Δημόσιες Υπηρεσίες. Πληρ. τηλ. 6942023557
MZT021109

ΖΗΤΩ ΝΑ ΑΝΑΛΑΒΩ υπεύθυνα και τίμια διάφορες εξωτερικές εργασίες. Π.χ. τράπεζες - εφορία κ.λπ. Πληρ. κ. Γιώργο τηλ. 6977856396
MZT011105

ΗΛΕΚΤΡΟΛΟΓΙΚΕΣ ΕΓΚΑΤΑΣΤΑΣΕΙΣ. Για την κατασκευή και συντήρηση της ηλεκτρικής σας εγκατάστασης. • Αξιοπιστία και συνέπεια. • Πολυετή πείρα. • Απόλυτη εξυπηρέτηση. Πληρ. τηλ. 6932482660 κ. Λευτέρης Σταμάτης
MZT021124

ΗΛΕΚΤΡΟΛΟΓΙΚΑ. Νέες εγκαταστάσεις - συντηρήσεις - μετατροπές. Ηλεκτρολόγος - Ειδικός Τεχνικός ασφαλείας. Πληρ. τηλ. 2241033537, 6948595966
MZT011134

ΜΑΣΑΖ για χαλάρωση Σάββατο και Κυριακή. Πληρ. τηλ. 6938483866.
MXP13028

ΚΥΡΙΑ διπλωματούχος μασέρ κάνει θεραπευτικό, αθλητικό, χαλαρωτικό μασάζ. Πληρ. τηλ. 6948553306
MZT201017

ΚΥΡΙΑ από Βουλγαρία **ΝΟΣΟΚΟΜΑ ΖΗΤΑΕΙ ΕΡΓΑΣΙΑ** για φύλαξη ηλικιωμένων. Μόνο σοβαρές προτάσεις. Πληρ. τηλ. 6946659032
MZT220923

ΠΩΛΕΙΤΑΙ

μηχανή εξωλέμβια

τετράχρονη HONDA 130 HP

σε άριστη κατάσταση και με ευκολίες.

Πληρ. τηλ. 2241067440

MXΠ915

ΜΟΤΟΜΙΚΕ

ΜΕΤΑΧΕΙΡΙΣΜΕΝΑ

Από το κατάστημα **YAMAHA ΜΟΤΟΜΙΚΕ**
πωλούνται
τα παρακάτω δίκυκλα σε άριστη κατάσταση

ΜΟΝΤΕΛΟ	ΜΑΡΚΑ	ΧΜ	ΧΡΩΜΑ	ΤΙΜΗ	ΗΜ/ΝΙΑ 1ης ΑΔΕΙΑΣ
XT660R	YAMAHA ENDURO	5000	ΜΠΛΕ	5500,00	2005
XT600E	YAMAHA ENDURO SUPER MOTAD	9200	ΜΠΛΕ	4000,00	2003
FZ6-S FAZER 600	YAMAHA STREET	4868	ΜΑΥΡΟ	6500,00	2005
FZ6 NAKED 600	YAMAHA STREET	3500	ΜΑΥΡΟ	6800,00	2005
FZ6 NAKED 600	YAMAHA STREET	8250	ΚΟΚΚΙΝΟ	5900,00	2004
FZS 600 FAZER	YAMAHA STREET	45000	ΜΑΥΡΟ	3900,00	2000
YZF R6 - 600cc	YAMAHA SUPER-SPORT	4500	ΚΟΚΚΙΝΟ	7500,00	2004
GSXF600S BADID	SUZUKI STREET	15850	ΚΟΚΚΙΝΟ	3500,00	1996
YP 400 MAJESTY	YAMAHA MAXI SCOOTER	3900	ΜΠΛΕ	5500,00	2005
KLE 250	KAWASAKI ENDURO SUPER SHERPA	1300	ΠΟΡΤΟΚΑΛΙ	3500,00	2004
GS 400 E	SUZUKI STTRET	17650	ΜΠΛΕ	950,00	1995
SR500	YAMAHA CASTOM	13200	ΜΠΟΡΝΤΟ	950,00	1992
RYNNER 180	PIAGIO SCOOTER	12000	ΓΚΡΙ	1300,00	2003
RYNNER 125 4T	PIAGIO SCOOTER Τετρατρονο	13500	ΓΚΡΙ	1500,00	2003
YP 125 MAJESTY	YAMAHA SCOOTER	9900	ΜΠΛΕ	1500,00	1999
PASSINC 125	CAGIVA SCOOTER	32000	ΚΟΚΚΙΝΟ	500,00	2000

ΜΟΝΤΕΛΟ ΤΕΤΡΑΤΡΟΧΕΣ	ΜΑΡΚΑ ATV-QUADS	ΧΛΜ	ΤΙΜΗ	ΗΜ/ΝΙΑ ΑΓΟΡΑΣ
BREZZE 125 Μπλε	YAMAHA Με αριθμό κυκλοφορίας	1.100	3500,00	2004

✓ ΑΠΟ 0% ΠΡΟΚΑΤΑΒΟΛΗ ΕΩΣ 60 ΜΗΝΕΣ ΕΞΟΦΛΗΣΗ !!!
✓ ΕΓΓΥΗΣΗ 1 ΧΡΟΝΟ ΣΕ ΟΛΑ ΤΑ ΜΕΤΑΧΕΙΡΙΣΜΕΝΑ !!!

Πατριάρχου Αθηναγόρα 13, Ρόδος 85100 • Τηλ. & Fax 2241026360
www.motomike.gr info@motomike.gr

AE827

ΠΩΛΟΥΝΤΑΙ

Λόγω ανακαίνισης

από το ξενοδοχείο **ΛΥΔΙΑ ΜΑΡΙΣ** στα ΚΟΛΥΜΠΙΑ

- έπιπλα δωματίου
- έπιπλα σαλονιού
- κουρτίνες
- κουρτινόξυλα
- φωτιστικά
- fan-coil

κ.λπ. ξενοδοχειακός εξοπλισμός
Ολα σε άριστη κατάσταση
Οι ενδιαφερόμενοι μπορούν να προσέρχονται καθημερινά στο ξενοδοχείο κατά τις ώρες 09.30 έως 13.00 κ. Ηλιόπουλο Χρήστο.
Πληρ. τηλ. 6974959580

ΜΑΤ3909(Γ)

ΚΥΝΟΤΡΟΦΕΙΟ-ΕΚΠΑΙΔΕΥΤΗΡΙΟ ΣΚΥΛΩΝ

ΚΥΝΟΤΡΟΦΕΙΟ-ΕΚΠΑΙΔΕΥΤΗΡΙΟ ΣΚΥΛΩΝ
ΙΑΛΥΣΟΣ

ΞΕΝΩΝΑΣ ΓΙΑ ΤΟΥΣ ΜΙΚΡΟΥΣ ΣΑΣ ΦΙΛΟΥΣ ΣΚΥΛΟΥΣ & ΓΑΤΕΣ

- Βασική υπακοή
- Άρνηση τροφής
- Σωματοφύλακας
- Φύλακας χώρου
- Ζευγαρώματα
- Διόρθωση προβληματικής συμπεριφοράς
- Καθαρόαιμα κουτάβια

Διατίθενται κουτάβια Γερμανικά ποιμενικά

Σπανιέλ μπρετόν κυνηγόσκυλα

Υπεύθυνος: ΛΕΝΤΗΣ ΓΕΩΡΓΙΟΣ
Ιαλυσός, Ρόδος, 85101
• **Τηλ.: 6945932738,2241093512**
κ. **ΒΑΣΙΛΗΣ 6947935451**

ΜΑΠ456(Γ)

ΣΥΝΕΡΓΕΙΟ ΑΥΤΟΚΙΝΗΤΩΝ-ΕΜΠΟΡΙΑ ΑΝΤΑΛΛΑΚΤΙΚΩΝ-ΕΙΣΑΓΩΓΕΣ ΜΕΤΑΧΕΙΡΙΣΜΕΝΩΝ Ι.Χ. και ΕΠΑΓΓΕΛΜΑΤΙΚΩΝ ΦΟΡΤΗΓΩΝ ΑΥΤΟΚΙΝΗΤΩΝ-ΓΕΩΡΓΙΚΩΝ ΜΗΧΑΝΗΜΑΤΩΝ

ΙΩΑΝΝΗΣ ΚΡΗΤΙΚΟΣ

CAR CENTER

ΠΩΛΗΣΕΙΣ ΜΕΤΑΧΕΙΡΙΣΜΕΝΩΝ:

- **MERCEDES SPRINTER** κλειστό κλούβα 312D μοντέλο 1998 εισαγωγής.
- **MERSEDES SPRINTER** κλειστό κλούβα, 308D εισαγωγής.
- **FORD TRANSIT** κλούβα 1999, DIESEL εισαγωγής.
- **OPEL COMBO** 2000 μοντέλο με υδραυλικό τιμόνι εισαγωγής.
- **OPEL COMBO** 1997 μοντέλο DIESEL Ελλάδα.
- **ALFA ROMEO 145** δίπορτο μοντέλο 1996 με υδραυλικό τιμόνι, ηλεκτρ. παράθυρα.
- **HYUNDAI COUPE** 1600 c.c. με υδραυλικό και A/C, ABS και ηλεκτρικά παράθυρα, κεντρικό κλείδωμα, δερμάτινο σαλόνι, μοντέλο 1998.
- **NISSAN ALMERA** 1500 c.c. 2000 μοντέλο με airbag, AC, υδραυλικό τιμόνι, κεντρικό κλείδωμα.
- **ΤΡΑΚΤΕΡ JJEKH 28HP** 1999 μοντέλο μαζί με παρελκόμενα δεντροκομικό.
- **TOYOTA HI-ACE/ψυγείο** κλούβα 1999 μοντέλο εισαγωγής.
- **VW CADY** κλουβάκι 2000 μοντέλο εισαγωγής.

Εναντι παλαιού αεροδρομίου Μαριτσών

Πληρ. τηλ. **2241047670, 6944476553**

AE674

ΞΕΝΑΚΗΣ ΜΕΤΑΧΕΙΡΙΣΜΕΝΑ

ΑΓΟΡΕΣ - ΠΩΛΗΣΕΙΣ - ΑΝΤΑΛΛΑΓΕΣ ΜΕΤΑΧΕΙΡΙΣΜΕΝΩΝ ΑΥΤΟΚΙΝΗΤΩΝ

10ο χλμ. Ρόδου-Λίνδου, τηλ. 2241086690 (εσωτερικό 120)

1 **AUDI A4 TURBO QUATTRO 200HP, 2000cc, μοντ. 2005.** 6 αερόσακοι, EDL,ESP,ASR, ABS, Αυτόματος κλιματισμός, on board computer, τριάκτινο τιμόνι πολ/λων χρήσεων, χenon, ηλ. παραθ, κεντρ. κλειδ, ηχοσύστημα.

2 **ROVER MGF TROPHY 1800cc, μοντ. 2002, ανθρακί** δερμάτινο σαλόνι ,αερόσακος οδηγού - συνοδηγού, ABS, air condition,,ζάντες αλουμ. υδρ. τιμόνι, ηλ. παραθ, κεντρ. κλειδ,προβ. ομίχλης, ηχοσύστημα.

3 **AUDI A3 1600cc, μοντ. 2003, κόκκινο.** 6 αερόσακοι, ABS, ESP, ASR,αυτόματος κλιματισμός,ζάντες αλουμ. υδρ. τιμόνι, ηλ. παραθ, κεντρ. κλειδ,προβ. ομίχλης, ηχοσύστημα.

4 **OPEL FRONTERA 2200cc, μοντ. 1999,πράσινο.** αερόσακοι , ABS,air condition, υδρ. τιμόνι, ζάντες αλουμινίου, σκαλοπάτια, ηλ. παραθ, κεντρ. κλειδ, ηχοσύστημα.

5 **VW PASSAT 1600cc, μοντ. 2001, μπλέ.** 4 αερόσακοι , ABS, clima, υδρ. τιμόνι, ζάντες αλουμινίου, ηλ. παραθ, κεντρ. κλειδ, ηχοσύστημα.

6 **AUDI A3 1600cc, μοντ. 1999, μπορντώ.** αερόσακος οδηγού-συνοδηγού, ABS, υδρ. τιμόνι, ζάντες αλουμινίου, ηλ. παραθ, κεντρ. κλειδ, ηχοσύστημα.

7 **VW BORA 1400cc, μοντ. 2003, χρυσαφί.** 4 αερόσακοι, ABS, air condition, υδρ. τιμόνι, ηλ. παραθ, κεντρ. κλειδ, ηχοσύστημα.

8 **RENAULT MEGANE CABRIO 1400cc, μοντ. 2000, ασημί.** 4 αερόσακοι, ABS, air condition, δερμάτινο σαλόνι, ηλ. ηλιοροφή, ζάντες αλουμινίου, υδρ. τιμόνι, ηλ. παραθ, κεντρ. κλειδ, ηχοσύστημα.

9 **PEUGEOT 307 1400cc, μοντ. 2004, πράσινο.** 4 αερόσακοι, air condition, υδρ. τιμόνι, ζάντες αλουμινίου, ηλ. παραθ, κεντρ. κλειδ, ηχοσύστημα.

10 **VW PASSAT COMFORT 1600cc, μοντ. 1999, ασημί.** αερόσακος οδηγού-συνοδηγού, ABS, Climatronic, υδρ. τιμόνι,ζάντες αλουμ, ηλ. παραθ, κεντρ. κλειδ, ηχοσύστημα.

11 **VW BORA 1600cc, μοντ. 1999, ασημί.** 4 αερόσακοι, ABS, air condition, υδρ. τιμόνι, ηλ. παραθ, κεντρ. κλειδ, ηχοσύστημα.

12 **RENAULT MEGANE COUPE 1400cc, μοντ. 2001,κίτρινο** 4 αερόσακοι, ABS, air condition, υδρ. τιμόνι, ηλ. παραθ, κεντρ. κλειδ, ζάντες αλουμινίου, ηχοσύστημα.

13 **NISSAN SERENA 1600cc, μοντ. 1997,πράσινο (8θέσιο)** air condition, υδρ. τιμόνι, ηλ. παραθ, κεντρ. κλειδ, ηχοσύστημα.

14 **FIAT PUNTO SPORTING 1242cc, μοντ. 2000, μπλέ** air condition, υδρ. τιμόνι, ηλ. παραθ, κεντρ. κλειδ, ζάντες αλουμινίου, ηχοσύστημα.

15 **DAEWOO NUBIRA 1600cc, μοντ. 2000, μπορντώ.** αερόσακος οδηγού-συνοδηγού, ABS, air condition, υδρ. τιμόνι, ηλ. παραθ, κεντρ. κλειδ, ηχοσύστημα.

16 **SMART COUPE 600cc, μοντ. 2001, μαύρο** αερόσακος οδηγού-συνοδηγού, air condition,ABS, υδρ. τιμόνι, ηλ. παραθ, κεντρ. κλειδ, ηχοσύστημα.

17 **TOYOTA YARIS 1300cc, μοντ. 2000, πράσινο** αερόσακος οδηγού-συνοδηγού, air condition, υδρ. τιμόνι, ηλ. παραθ, κεντρ. κλειδ, ηχοσύστημα.

18 **TOYOTA YARIS 1000cc, μοντ. 1999, μαύρο** αερόσακος οδηγού-συνοδηγού, air condition, υδρ. τιμόνι, ηλ. παραθ, κεντρ. κλειδ, ηχοσύστημα.

19 **FORD KA 1300cc, μοντ.2001, μπλέ.** Air condition, αερόσακος οδηγού, υδρ. τιμόνι, ηλ. παραθ, κεντρ. κλειδ, ζάντες αλουμινίου, ηχοσύστημα.

19 **SEAT CORDOBA 1600cc, μοντ.1997, μπορντώ.** Air condition, υδρ. τιμόνι, ηλ. παραθ, κεντρ. κλειδ, ζάντες αλουμινίου, ηχοσύστημα.

20 **FORD MONDEO 1600cc, μοντ. 1994, μπορντώ.** ABS, υδρ. τιμόνι, ηλ. παραθ, κεντρ. κλειδ, ηχοσύστημα.

21 **FORD ESCORT 1400 cc, μοντ. 1996, μαύρο.** air condition, ABS, υδρ. τιμόνι, ηλ. παραθ, κεντρ. κλειδ, ηχοσύστημα.

22 **VW GOLF III VARIANT 1400cc, μοντ. 1996, μαύρο.** υδρ. τιμόνι, κεντρ. κλειδ, ηχοσύστημα.

23 **RENAULT MEGANE 1400cc, μοντ. 1996, μολυβί.** air condition, υδρ. τιμόνι, ηλ. παραθ, κεντρ. κλειδ, ηχοσύστημα.

24 **FIAT PUNTO 1242cc, μοντ. 2001, ασημί.** air condition, ηλ. παραθ, κεντρ. κλειδ, ηχοσύστημα.

25 **SUZUKI SWIFT 1000cc, μοντ. 1999, λευκό.** air condition, ηχοσύστημα.

26 **FORD MONDEO 1600cc, μοντ. 1994, μπορντώ.** ABS, υδρ. τιμόνι, ηλ. παραθ, κεντρ. κλειδ, ηχοσύστημα.

27 **FIAT SEICENTO , 1100cc, μοντ. 2002, μπορντώ.** ηλ. παραθ, κεντρ. κλειδ, ηχοσύστημα.

28 **SEAT IBIZA 1400cc μοντ. 1995 πράσινο** κεντρικό κλείδωμα, ηλ παράθυρα, ηχοσύστημα

29 **ROVER 414 SI 1400cc μοντ. 1995, μπλέ.** υδρ. τιμόνι,ηλιοροφή, ηλ. παραθ, κεντρ. κλειδ, ηχοσύστημα.

30 **FIAT SEICENTO , 1100cc, μοντ. 2001, λευκό.** ηλ. παραθ, κεντρ. κλειδ, ηχοσύστημα.

31 **FIAT SEICENTO , 1100cc, μοντ. 2001, λευκό.** ηλ. παραθ, κεντρ. κλειδ, ηχοσύστημα.

32 **VW PASSAT VARIANT 1800cc, μοντ. 1993, μπλέ.** υδρ. τιμόνι, ηλ. παραθ, κεντρ. κλειδ, ηχοσύστημα.

33 **PEUGEOT 306 1400cc, μοντ. 1995, μολυβί.** ηλ. παραθ, κεντρ. κλειδ, ηχοσύστημα.

34 **NISSAN MICRA 1000cc, μοντ. 1996, πράσινο** ηχοσύστημα.

35 **FIAT SEICENTO 900cc, μοντ. 2000, λευκό.** ηλ. παραθ, κεντρ. κλειδ, ηχοσύστημα.

36 **FIAT SEICENTO , 900cc, μοντ. 2000, πορτοκαλί.** ηλ. παραθ, κεντρ. κλειδ, ηχοσύστημα.

37 **FIAT FIORINO VAN 1700cc DIESEL,μοντ. 1995 λευκό.**

38 **RENAULT TWINGO 1200cc, μοντ 1998, μολυβί** κεντρικό κλείδωμα, ηχοσύστημα

39 **FIAT FIORINO VAN 1700cc, μοντ. 12/1992 λευκό.**

40 **FIAT CINQUECENTO 900cc, μοντ.1997, μαύρο.** κεντρικό κλείδωμα, ηλ. παράθυρα, ηχοσύστημα

ΑΠΟ **0%** ΠΡΟΚΑΤΑΒΟΛΗ
ΕΩΣ **72** ΜΗΝΙΑΙΕΣ ΔΟΣΕΙΣ

ΧΠ1682

προσφ. εργασίας

συνέχεια από την προηγούμενη

ΚΥΡΙΑ διπλωματούχος μασέρ προσφέρει θεραπευτικό, κλασικό, αθλητικό, αδυνατίσματος, χαλαρωτικό, αισθητικό και καθαρισμό προσώπου (μάσκες, μασάζ). Πληρ. τηλ. 22410 35252, 6932024975

MZT271004

ΚΟΠΕΛΑ ΦΙΛΙΠΠΙΝΕΖΑ ζητά εργασία για καθαρισμό σπιτιού μία φορά την εβδομάδα. Εχω χαρτιά και είμαι εδώ 12 χρόνια. Μιλάω Ελληνικά και Αγγλικά. Ευχαριστώ. Πληρ. τηλ. 6938781707

MZT271002

GM AUTO Special

ΕΙΣΑΓΩΓΕΣ - ΕΜΠΟΡΙΑ - ΑΝΤΑΛΛΑΓΕΣ ΑΥΤΟΚΙΝΗΤΩΝ & ΑΞΕΣΟΥΑΡ

ΓΙΩΡΓΟΣ Π. ΜΥΡΙΑΛΛΑΚΗΣ

Λεωφόρος Ηρακλειδών (δίπλα ταβέρνα "Αντώνης") Ιαλυσός
τηλ. 2241096692 κιν. 6945991030, fax 2241096632
email: info@gmautospecial.gr
site: www.gmautospecial.gr

ΕΙΣΑΓΩΓΕΣ - ΠΩΛΗΣΕΙΣ - ΑΝΤΑΛΛΑΓΕΣ ΜΕΤΑΧΕΙΡΙΣΜΕΝΩΝ ΑΥΤΟΚΙΝΗΤΩΝ

- **JEEP CHEROKEE** 2500 cc, turbo diesel, μοντέλο 2002-3, χρώμα μεταλλικό ασημί, ABS, ESP, air condition, ζάντες αλουμινίου, full extra. **ΕΙΣΑΓΩΓΗ ΓΕΡΜΑΝΙΑ**
- **LAND ROVER JEEP FREELANDER,** 2 lit DIESEL 4X4, 3θυρο, Hard Top & Cabrio, οροφή γυάλινη, full extra γερμανικών προδιαγραφών, μπάρες, κοτσαδόρος, κάλυμμα ρεζέρβας κ.ά. **ΕΙΣΑΓΩΓΗ ΓΕΡΜΑΝΙΑ**
- **FORD FOCUS 1,8 TDDi** turbo Diesel Kombi (κάραβαν), 90 HP, μεταλ. silver, air condition, υδραυλ. τιμόνι, RCD, ABS, ζάντες αλουμινίου, σκάρες, κοτσαδόρος. **ΕΙΣΑΓΩΓΗ ΓΕΡΜΑΝΙΑ**
- **MERCEDES C200 Kompressor Sportcoupe Evolution** μοντέλο 2002, χρώμα ασημί μεταλλικό, ελάχιστα χιλιόμετρα, καινούργια. **ΕΙΣΑΓΩΓΗ ΓΕΡΜΑΝΙΑ**
- **MERCEDES C220 CDI TURBO** (πετρέλαιο) Kompressor μοντέλο 2001-02, μαύρο μεταλλικό, ηλεκτρική ηλιοροφή, klima, τηλέφωνο full super extra... **ΕΙΣΑΓΩΓΗ ΓΕΡΜΑΝΙΑ**
- **MERCEDES C 200 K Sportcoupe Evolution** μοντέλο 2002, οροφή PANORAMA γυάλινη, αυτόματο, aircon, ABS, ESP, ζάντες αλουμινίου, Parktronic. **ΕΙΣΑΓΩΓΗ ΓΕΡΜΑΝΙΑ.**
- **SMART PASSION** μοντέλο 2002, γυάλινη οροφή, ABS, A/C, υδραυλικό τιμόνι, αερόσακοι, ηλεκτρ. κλείδωμα και παράθυρα, ζάντες αλουμινίου, immobilizer, χρώμα μαύρο μπλε ή μπλε ανοιχτό, αυτόματο, σειριακό. **ΕΙΣΑΓΩΓΗ ΓΕΡΜΑΝΙΑ.**
- **SMART** μοντέλο 2001-2, ABS, υδραυλ. τιμόνι, αυτόματο, σειριακό, αερόσακοι, ηλεκτρ,. κλείδωμα, ηλεκτρ. παράθυρα, χρώμα κίτρινο-μαύρο, **ΕΙΣΑΓΩΓΗ ΓΕΡΜΑΝΙΑ.**
- **JEEP TOYOTA RAV 4**, μεταλλικό μπλε, μοντέλο 2002-2003, χιλιόμετρα 35.000, μπαριέρες ανοξείδωτες μπρος και πλαινές, RCD, air condition, σχάρα, ΟΛΟΚΑΙΝΟΥΡΓΙΟ.. **ΕΙΣΑΓΩΓΗ ΓΕΡΜΑΝΙΑ**
- **FIAT BRAVO TROFEO,** μοντ. 2000, 1.300 c.c, χρώμα ασημί μεταλλικό, ζάντες, ηχοσύστημα, σαλόνι δίχρωμο (μαύρο-μπλε) ΚΑΤΑΣΤΑΣΗ ΑΡΙΣΤΗ
- **BMW Z3 CABRIO** 1,9 lit (1900cc) χρώμα κόκκινο, μοντέλο 2000, δερμάτινο σαλόνι μαύρο, ζάντες, RCD, ηλεκτρική οροφή τέντα μαύρη. ΚΑΤΑΣΤΑΣΗ ΑΡΙΣΤΗ
- **MERCEDES SLK,** μοντ. 2003, χιλιόμετρα 15.000 MONO, μαύρο μεταλλικό, δέρμα κόκκινο, ηλεκτρ. οροφή HARDTOP, Ζάντες 17", ηχοσύστημα, full extra.
- **HONDA S2000** cabrio, μαύρο, 242PS, δερμάτινο σαλόνι, A/C, κόκκινο, ηχοσύστημα, ζαντολάστιχα αλουμινίου, χιλιόμετρα 38.000 μόνο.
- **ALFA ROMEO 156,** μοντέλο 2002, ΑΡΙΣΤΗ ΚΑΤΑΣΤΑΣΗ!!! Silver μεταλλικό, A/C, ζαντολάστιχα καινούργια, ηχοσύστημα, full extra. ΕΥΚΑΙΡΙΑ!!!
- **MAZDA RX8/COSMOS,** χρώμα Silver μεταλλικό, μοντέλο 2004, κατακαίνουργιο, 231PS, δερμάτινο σαλόνι, ζάντες 17", ηλεκτρική οροφή, ηχοσύστημα Bose, συναγερμός, full-full extra.
- **OPEL VECTRA, EDITION 6/2000,** 1600cc 16V, ασημί μεταλλικό, ζάντες αλουμινίου, καινούργια λάστιχα, RCD Pioneer, ABS, aircondition, ξύλινη επένδυση. ΚΑΤΑΣΤΑΣΗ ΑΡΙΣΤΗ.
- **NISSAN PRIMERA** μοντέλο 2000, μεταλλικό πράσινο λαδί, ραδιοκασ/νο, AIR CONDITION, καθίσματα ύφασμα μπεζ, ηλεκτρικές κλειδαριές και παράθυρα. ΚΑΤΑΣΤΑΣΗ ΑΡΙΣΤΗ.
- **VW GOLF** μοντέλο 2002-3, ΟΛΟΚΑΙΝΟΥΡΓΙΟ, ελάχιστα χιλιόμετρα, χρώμα ασημί μεταλλικό, 4πορτο, 1400 cc, 16βάλβιδο, ηλεκτρ. παράθυρα - κλειδαριές - καθρέπτες, ζαντολάστιχα αλουμινίου, ηχοσύστημα με CD, δίχρωμα καθίσματα μπλε - μαύρα.
- **KIA SHUMA μοντέλο 2000,** μεταλλικό ασημί, δερμάτινο σαλόνι, air condition, ζαντολάστιχα καινούργια, RCD, 1500cc, ηλεκτρ. παράθυρα - καθρέπτες - κλειδαριές. Τιμή 5.650 ευρώ!!!
- **JEEP CHEROKEE 3700 cc LIMITED,** αυτόματο, συριακό, συναγερμός, μοντέλο 2004, air condition, RCD τηλεκοντρόλ, μεταλλικό ασημί, XENON, χιλιόμετρα MONO 21.900, δερμάτινο σαλόνι, μπάρες ανοξείδωτες, σκαλιέρες, TV, ηλεκτρ. οροφή, ζαντολάστιχα αλουμινίου, ΚΑΤΑΚΑΙΝΟΥΡΓΙΟ.
- **AUDI TT COUPE QUATRO 225 PS** μεταλλικό κόκκινο, klima, XENON φώτα, 6τάχυτο, 6άρα CD, Subwoofers με ενισχυτές, ηχοσύστημα BOSE, ζάντες 17΄΄, συναγερμός, ΑΡΙΣΤΗ ΚΑΤΑΣΤΑΣΗ.
- **MERCEDES CLK** μοντέλο 2003, δερμάτινο σαλόνι, ανθρακί μεταλλικό, 18΄΄ ζάντες, αυτόματο συριακό, klima, τηλέφωνο, RCD, συναγερμός, Parktronik, full extra, ΑΡΙΣΤΗ ΚΑΤΑΣΤΑΣΗ.
- **BMW 318i Cambrio** 1800 cc, πράσινο σκούρο μεταλλικό, ηλεκτρική οροφή αναδιπλούμενη εσωτερικά, ζάντες αλουμινίου, full service BMW ηχοσύστημα SONY με τηλ/σμό 63.000 χλμ. κατάσταση άριστη, μοντέλο 1996.
- **HONDA S 2000,** διθέσιο, μοντέλο 2003, 242 PS, 2000 cc, χιλιόμετ. 29.000, ηλεκτρική οροφή, ηχοσύστημα, σαλόνι κόκκινο δέρμα, αεροτομή και spoiler SHARK. ΜΟΝΑΔΙΚΟ!
- **MERCEDES C. 190 E,** μεταλλικό χρώμα, 1.800 cc, ηλεκτρ. παράθυρα, κλειδαριές, καινούργια λάστιχα, full service, RCD, κατάσταση άριστη. ΤΙΜΗ ΑΠΙΣΤΕΥΤΗ!!!
- **ALFA ROMEO 146**, 1600 cc,, ABS, AIRBAG, χρώμα μπορντώ, ηλεκτρικά παράθυρα, κεντρικό κλείδωμα, ηχοσύστημα RCD, air condition, ζάντες αλουμινίου. Τιμή 5300 ευρώ.

ΕΠΑΓΓΕΛΜΑΤΙΚΑ

- **MERCEDES VITO 110DIESEL,** μοντέλο 2000, CDI

Ολα ετοιμοπαράδοτα. Σε καταπληκτική κατάσταση

✓ Οι επιλογές των αυτοκινήτων μας εγγυώνται την ποιότητα και την σιγουριά.
✓ Επισκεφθείτε μας πριν αποφασίσετε
✓ Αναλαμβάνουμε την χρηματοδότηση σας με τα χαμηλότερα επιτόκια.
✓ Θα χαρούμε να σας ξεναγήσουμε

Από 0% προκαταβολή έως 72 μην. δόσεις

AE264

TOP CARS

ΠΡΩΤΗ ΣΕ ΕΙΣΑΓΩΓΕΣ ΑΥΤΟΚΙΝΗΤΩΝ ΣΤΑ ΔΩΔΕΚΑΝΗΣΑ

ΕΙΣΑΓΩΓΕΣ ΑΓΟΡΕΣ - ΠΩΛΗΣΕΙΣ - ΑΝΤΑΛΛΑΓΕΣ ΜΕΤΑΧΕΙΡΙΣΜΕΝΩΝ ΑΥΤΟΚΙΝΗΤΩΝ

1. **GRAND CHEROKEE LIMITED 2700 DISEL 2004,** ABS, κλιμ., ηλεκ. παραθ., ηλ. καθρέπτες, παρκ τονικ, δέρμα, san roof, **FULL EXTRA ΕΙΣΑΓΩΓΗΣ**
2. **CHEROKEE LIMITED 2500 Dissel 2004,** δέρμα ABS, san roof, **FULL EXTRA ΕΙΣΑΓΩΓΗΣ**
3. **MERCEDES CLK CABRIO 2002 FULL EXTRA** (εισαγωγής).
4. **BMW 320,** 2000 cc, εξακύλινδρη 2003, δέρμα, ABS, τηλεφ, sun roof, κλιμ., ζαντ. αλουμ., **FULL EXTRA ΕΙΣΑΓΩΓΗΣ**
5. **BMW 320,** 2200 cc, 176 PS2003, ABS, δερμ., λουκ M^3 **FULL EXTRA ΕΙΣΑΓΩΓΗΣ**
6. **MERCEDES** E ELLEGANS 2003, καιν. μοντ., ABS, δέρμα, κλίμα, ζαντ. αλουμ. sun roof, **FULL EXTRA**
7. **MERCEDES E. 200** μοντ. 1995 camprio **FULL EXTRA .**
8. **ALFA 166** μοντ. 2002, **FULL EXTRA**
9. **BMW 318** τετράθυρη 2003, δέρμα ABS, ηχοσυστ., κλίμα, sun roof, park tonik, navi αυτομ. **ΕΙΣΑΓΩΓΗΣ**
10. **MERSEDES C180,** μαύρη 1997. **FULL EXTRA**
11. **MERCEDES C180,** ασημί 1997, ELEGANS. **FULL EXTRA**
12. **CITROEN SAXO VTS 1600 2003,** ζάντες αλουμ., paket καθ. αναρτ. μπρ. STAIN **FULL EXTRA**
13. **RENAULT MEGANE 2005,** μπλε 2002, ABS, ηλεκ. παραθ., υδραυλικό τιμόνι, κλίμα.
14. **RENAULT MEGANE 2003,** άσπρο **FULL EXTRA**
15. **FIAT COUPE,** μοντ. 1997 ασημί, ζάντες αλουμινίου, ABS, κλιμ., ησοχυστ.
16. **ALFA 156 ΚΟΚΚΙΝΟ 2000.** ABS, κλιμ., park τονικ, ζάντες αλουμ.
17. **VW BORA,** γαλανό 2000. A/K ηχοσύστ. ABS, ζαντ. αλουμινίου, σπόϊλερ, **FULL EXTRA**
18. **KIA SPORTAGE 2003,** 25.000 χιλ., ABS, ηχοσυστ. δέρμα λικ.
19. **RENAULT CLIO,** 3 αυτοκίνητα, μοντέλα 2003, σχεδόν καινούργια, άσπρο, κίτρινο, μπλε, 25.000 χιλ.
20. **FIAT POUNTO CAMBRIO 1999,** ηλεκτρική οροφή, ηχοσύστημα, υδραυλικό τιμόνο.
21. **RENAULT CLIO 2003, FULL EXTRA** σχεδόν καινούργιο.
22. **CITROEN XARA 2001,** ABS, ηλεκ. παραθ., αικ. ζαντ. αλουμ., ηχοσύστημα.
23. **FIAT PANTA,** μοντέλο 2003, 4 αυτοκίνητα σχεδόν καινούργια, **FULL EXTRA** A/K ηλ. παράθ., υδραυλικό τιμόνι.
24. **FIAT CIETSENDO** 3 αυτοκίνητα, μοντέλα 2003, A/K, ABS, ηλεκτρ. παράθυρα.
25. **MERCEDES E. 190,** μοντ. 1993 **FULL EXTRA**
26. **VW Golf 2001,** ABS, δέρμα, κλιμ., ζαντ. αλουμ., ηχοσύστημα, **FULL EXTRA**
27. **SMART PASSION,** εισαγωγής 2003 **FULL EXTRA**
28. **NISSAN ALMERA,** μοντέλο 2000, **FULL EXTRA**
29. **VW POLO** μοντέλο 1997
30. **VW POLO** μοντέλο 1996
32. **AUDI A4,** μοντέλο 1999, δέρμα, κλιμ., ABS, ηχοσύστημα, ζάντες αλουμινίου.
33. **AUDI A6 DIESEL** μοντέλο 2003, δερμ. ABS, PARK TRONIK SUN ROOF, ζάντες αλουμινίου, **FULL EXTRA**
34. **A 140 MERCEDES** μοντέλο 2003, κλιμ., ABS, ασημί IMMOBILAZER
35. **FORD FOCOUS** μοντέλο 2001, κλιμ. ABS, IMMOBILAZER SUN ROOF
36. **MAZDA MX5** μοντέλο 1999, κλίμ., ABS, δερμ. ζάντες αλουμινίου, **FULL EXTRA**

ΕΠΑΓΓΕΛΜΑΤΙΚΑ

MERCEDES VITO 108, άσπρη, SDI 2002 DISSEL, **ΕΙΣΑΓΩΓΗΣ.**
MERCEDES VITO 110, ασημί 1999, **ΕΙΣΑΓΩΓΗΣ.**
MERCEDES VITO 110, πράσινη, μοντ. 2000, **ΕΙΣΑΓΩΓΗΣ.**
NISSAN DISEL, αγροτικό, μοντέλο 1996, A/K 132 PS, **FULL EXTRA**

✓ Ενα χρόνο γραπτή εγγύηση
✓ Από 0-72 δόσεις
1. Αγοράζουμε το αυτοκίνητο σας
2. Το ανταλλάσσουμε με ο,τιδήποτε μοντέλο της αρεσκείας σας
3. Αναλαμβάνουμε την πώληση του αυτοκινήτου σας χωρίς καμιά επιβάρυνση

• Κατάστημα: Λ. Ελευθερίας Κρεμαστή τηλ. (22410)96889, κιν. 6972261775

ΧΠ2457

AUTO ΕΠΙΛΟΓΕΣ

ΕΚΘΕΣΗ ΜΕΤΑΧΕΙΡΙΣΜΕΝΩΝ ΑΥΤΟΚΙΝΗΤΩΝ

ΚΟΥΚΟΥΡΑΣ ΑΛΕΞΑΝΔΡΟΣ

ΛΕΩΦ. ΡΟΔΟΥ-ΛΙΝΔΟΥ 255 • ΤΗΛ. (22410)60910
www.autoepiloges.com

ΑΓΟΡΑ-ΠΩΛΗΣΗ-ΑΝΤΑΛΛΑΓΗ ΜΕΤΑΧΕΙΡΙΣΜΕΝΩΝ ΑΥΤΟΚΙΝΗΤΩΝ

1. MERCEDES SLK KOMPRESSOR 2000cc,μοντ. 2003, μαύρο. 14. 800χλμ
ABGS, ABS, klima,αυτόματος πιλότος,, κόκκινο δερμάτινο σαλόνι, επένδ. αλουμ.,ηλ. οροφή, κεντρ. κλειδ., ηλ. παράθ., ηλ.καθρ., υδρ. τιμ., ζάντες αλουμ. και ηχοσύστημα
2. MERCEDES E 200, 2000cc, μοντ. 1993, λευκό.
ABGS, ABS,A/C , κεντρ. κλειδ., ηλ. παράθ,υδρ.τιμόνι και ηχοσύστημα
3. MERCEDES E200 KOMPRESSOR 2000cc,μοντ. . 2000, μπλέ.
ABGS, ABS, klima,αυτόματος πιλότος,,,ηλ. οροφή, κεντρ. κλειδ., ηλ. παράθ., ηλ.καθρ., υδρ. τιμ., ζάντες αλουμ. και ηχοσύστημα
4. MERCEDES C200 KOMPRESSOR 1800cc SPORT COUPE, 163HP μοντ. 2004, ασημί. 11. 000χλμ
ABGS, ABS, klima,, κεντρ. κλειδ., ηλ. παράθ., ηλ.καθρ., υδρ. τιμ., ζάντες αλουμ. Book service αντιπροσωπείας και ηχοσύστημα
5. MERCEDES 320 S 3200cc, θαλασσί.
ABGS, ABS, klima, αυτόματος πιλότος, ηλιοροφή, κεντρ. κλειδ., ηλ. παράθ., ηλ.καθρ., υδρ. τιμ.,ηλ.καθίσματα εμπρός πίσω, δερμάτ.σαλόνι, ξύλινη επένδυση, συναγερμός, car kit, ζάντες αλουμ. και ηχοσύστημα
6. BMW 518 1800cc, μοντ. 1992, μπλε .
κεντρ. κλειδ., ηλ. παράθ., υδρ. τιμόνι και ηχοσύστημα.
7. MAZDA MX5 CABRIO 1600cc, μοντ.1998, πράσινο.
ABGS, ABS, klima, κεντρ. κλειδ., ηλ. παράθ., υδρ. τιμ., ζάντες αλουμ., δερμ. σαλόνι και CD.
8. NISSAN ALMERA 1800cc, 138hp, 11.500χλμ,μοντ. 2004, μαύρο .
ABGS, ABS, A/C, κεντρ. κλειδ., ηλ. παράθ., υδρ. τιμόνι, ηλ.καθρ., ξάντες αλουμινίου και ηχοσύστημα.
9. NISSAN PRIMERA 1600cc, μοντ. 2000, θαλασσί.
ABGS , κλίμα, ABS, κεντρ. κλειδ., ηλ. παράθ., υδρ. τιμόνι, ηλ. καθρ, και ηχοσύστημα.
10. OPEL VECTRA 1600 cc, μοντ. 2000, ασημί.
ABGS - ABS, clima κεντρ. κλειδ.ηλ.παράθυρα., υδρ. τιμόνι,ηλ.καθρέπτες, επένδ. Καρυδιάς, ζάντες αλουμινίου και ηχοσύστημα
11. OPEL VECTRA 1600cc, μοντ. 1996, χρυσαφί .
ABGS, ABS, A/C, κεντρ. κλειδ., ηλ. παράθ., υδρ. τιμόνι και ηχοσύστημα.
12. OPEL ASTRA 1400 cc, μοντ. 2003, ασημί.
ABGS. κλειδ. με τηλεχ., υδρ. τιμόνι, ζάντες αλουμινίου και ηχοσύστημα
13. OPEL ASTRA 1400cc, μοντ.2003, μπλε.
ABGS. A/C, κεντρ.κλειδ, ηλ.παράθυρα,υδρ. τιμόνι, και ηχοσύστημα
14. OPEL CALIBRA 2000cc Turbo 210HP, μοντ. 1992, κόκκινο.
ABS, A/C, υδρ. τιμόνι, κεντρ. κλειδ., ηλ. παράθ.,ηλ.καθρέπτες, ζάντες αλουμ., σπόιλερ και ηχοσύστημα
15.OPEL CORSA 16V 1400cc,μοντ. 1995, ασημί.
Κεντρ.κλειδ, ηλ.παράθυρα,υδρ. τιμόνι,ηλ.καθρεπ.,ζάντες αλουμ. και ηχοσύστημα
16. RENAULT MEGANE CABRIO 1400cc, μοντ. 2001, κίτρινο .
ABGS , ABS, A/C, κεντρ. κλειδ., ηλ. παράθ., υδρ. τιμόνι., ηλ. καθρ., ζάντ. αλουμ. και ηχοσύστημα.
17. RENAULT MEGANE COUPE 1400cc, μοντ. 2001, κίτρινο
ABGS, ABS, A/C, υδρ. τιμόνι, κεντρ. κλειδ., ηλ. παράθ., ηλ.καθρ., ζάντες αλουμ.,σπόιλερ,ηχοσύστημα..
18. CHRYSLER STRATUS CABRIO LX 2D 2000cc, μοντ. 1997, κυπαρισσί.
ABGS , ABS, A/C,δερμάτινο σαλόνι, υδρ. τιμόνι, κεντρ. κλειδ., ηλ. παράθ., ζάντες αλουμινίου,αυτ. πιλότο,ηλ. κουκούλα, προβ. ομίχλης και ηχοσύστημα
19, FIAT COUPE 1800cc, 26.000 χλμ. μοντ. 2000, μαύρο
ABGS, ABS, klima, κεντρ. κλειδ., ηλ. παράθ., υδρ. τιμ.,ηλ.καθρ., συναγερμός, ζάντες αλουμ.,book service αντιπροσωπείας και ηχοσύστημα
20.FIAT PUNTO SPORTING 1300cc,μοντ.2000, ασημί
ABGS, ABS, A/C, υδρ. τιμόνι, κεντρ. κλειδ., ηλ. παράθ.,ηλ.καθρέπτες ,ηχοσύστημα.
21.FIAT PUNTO 1100cc,μοντ.1998, κόκκινο
Κεντρ. κλειδ., ηλ. παράθ. A/C
22.ROVER 414 SI 1400cc, μοντ.1996, πράσινο.
ABGS, ABS, A/C, υδρ. τιμόνι, κεντρ. κλειδ., ηλ. παράθ. ,ηχοσύστημα.
23. PEUGEOT 206 CABRIO 1600cc,μοντ. 2002, μαύρο.
ABGS, ABS, A/C, κεντ.κλειδ, ηλ.παραθ. υδρ. τιμόνι, ζάντες αλουμ. και CD.
24, PEUGEOT 306 1400cc, μοντ.1997, πράσινο.
A/C ,Κεντρ. κλειδ., ηλ. παράθ., υδρ. τιμ.
25. VW BEETLE 1600cc, μοντ. 2002, ασημί.
ABGS, ABS, A/C, κεντρ. κλειδ., ηλ. παράθ., υδρ. τιμόνι., ζάντ. αλουμ. MOMO 17" και ηχοσύστημα.
26. VW GOLF 1400cc, μοντ. 2001, ασημί .
ABGS, ABS, A/C, κεντρ. κλειδ., ηλ. παράθ., υδρ. τιμόνι., ζάντ. αλουμ. και ηχοσύστημα.
27. SEAT IBIZA 1400cc, μοντ.2002, ασημί.
ABGS, ABS, A/C, κεντρ. κλειδ., υδρ. τιμ.,ηλ. παραθ.και ηχοσύστημα
28. SEAT CORDOBA 1400cc, μοντ.1992,
Κεντρ. κλειδ., ηλ. παράθ., υδρ. τιμόνι
29. LANCIA DELTA 1400cc, μοντ.1996, μπορντώ.
ABS, Κεντρ. κλειδ., ηλ. παράθ., υδρ. τιμόνι, δέρμ. σαλόνι, ζάντες αλουμ. και CD
30. DAEWOO NUBIRA SX 1600cc, μοντ.2003, μπορντό.
ABGS, ABS,A/C, κεντρ. κλειδ. ηλ. παράθ, υδρ. τιμόνι,ηλ.καθρ., ζάντες αλουμ.,ξύλινη επένδυση και ηχοσύστημα
31. DAEWOO LANOS 4Dr 1300cc, μοντ. 2001, μπορντό
ABG, ABS, A/C , υδρ. τιμόνι, κεντρ. κλειδ., ηλ. παράθ., και ηχοσύστημα
32, CITROEN SAXO 1100cc,μοντ. 2000, λευκό
A/C, υδρ. τιμόνι, κεντρ. κλειδ., ηλ. παράθ. και ηχοσύστημα
33, CITROEN SAXO 1100cc,μοντ. 2000, λευκό
A/C, υδρ. τιμόνι, κεντρ. κλειδ., ηλ. παράθ. και ηχοσύστημα
34, CITROEN SAXO 1100cc,μοντ. 2000, λευκό
A/C, κεντρ. κλειδ., ηλ. παράθ. και ηχοσύστημα
35, HUYNDAI ATOS PRIME 1000cc,μοντ.2001, λευκό.
A/C, κεντρ. κλειδ., ηλ. παράθ. και ηχοσύστημα
36, SUZUKI VITARA 1600cc,μοντ.2002, λευκό.
Υδρ.τιμόνι, ζάντες αλουμ., metal top.
37. KIA SEPHIA 1500cc,μοντ.1999, μωβ
A/C, υδρ. τιμόνι, κεντρ. κλειδ., ηλ. παράθ. και ηχοσύστημα
38. FORD ORION 1400cc, μοντ.1995, λευκό.
Κεντρ. κλειδ., ηλ. παράθ. και ηχοσύστημα

ΑΠΟ 0% ΠΡΟΚΑΤΑΒΟΛΗ ΕΩΣ 72 ΜΗΝΙΑΙΕΣ ΔΟΣΕΙΣ ΜΕ ΤΑ ΧΑΜΗΛΟΤΕΡΑ ΕΠΙΤΟΚΙΑ ΤΗΣ ΑΓΟΡΑΣ

ΧΠ1210

ΕΡΓΑΣΤΗΡΙΟ ΕΛΕΥΘΕΡΩΝ ΣΠΟΥΔΩΝ ΗΛΕΚΤΡΟΝΙΚΩΝ ΥΠΟΛΟΓΙΣΤΩΝ
Program PM
ΕΠΙΣΗΜΟ ΕΞΕΤΑΣΤΙΚΟ ΚΕΝΤΡΟ ΤΗΣ ECDL HELLAS
ECDL Diploma
ΤΜΗΜΑΤΑ ΓΙΑ:
Παιδιά
Ενήλικες
Αρχάριους
Επαγγελματίες
ΕΝΤΑΤΙΚΑ ΜΑΘΗΜΑΤΑ COMPUTER
ΕΓΓΡΑΦΕΣ ΤΩΡΑ
Μανώλης Ι. Σοφίλλας
Τηλ.(22410)31761
ΚΟΔΡΙΓΚΤΩΝΟΣ 91 - ΡΟΔΟΣ
ΧΤ1941

ΚΑΤΑΡΓΕΙΣΤΕ ΤΟΥΣ ΒΟΘΡΟΥΣ
τις μολύνσεις και τα έξοδα μεταφοράς λυμάτων
ΑΝΑΛΑΜΒΑΝΟΥΜΕ την κατασκευή του καινούργιου σας αποχετευτικού δικτύου και τη σύνδεση με το αποχετευτικό δίκτυο της (ΔΕΥΑΡ) καταργώντας και απομονώνοντας όλες τις παλιές εστίες μόλυνσης βόθρους, φρεάτια, σωληνώσεις κ.λπ.
Μην το σκέπτεστε τηλεφωνείστε τώρα για μια επίσκεψη στο πρόβλημά σας χωρίς καμιά δέσμευση
στο 2241027418
κιν. 6947404244
κ. Θανάση
ΜΑΠ458(Γ)

ΠΛΥΝΤΗΡΙΟ ΧΑΛΙΩΝ
Cleaning Pro
ΜΑΤ7867
πλένουμε & φυλάμε:
• ΧΑΛΙΑ - ΜΟΚΕΤΕΣ - ΦΛΟΚΑΤΕΣ
• ΠΑΠΛΩΜΑΤΑ - ΚΟΥΒΕΡΤΕΣ
☎ 22410.60585
email: abonis@otenet.gr
ΜΠΟΝΗΣ ΑΝΤΩΝΗΣ - ΚΑΖΑΝΤΖΙΔΟΥ ΕΙΡΗΝΗ
ΝΙΚΗΦ. ΒΡΕΤΤΑΚΟΥ - ΑΣΓΟΥΡΟΥ

ΑΠΟΦΡΑΞΕΙΣ "ΚΟΛΟΣΣΟΣ"
ΚΑΘΑΡΙΣΜΟΙ ΠΑΝΤΟΣ ΕΙΔΟΥΣ ΑΓΩΓΩΝ

ΜΗΧΑΝΗΜΑΤΑ ΥΨΗΛΗΣ ΠΙΕΣΗΣ ΜΕ ΥΔΡΟΒΟΛΗ
ΑΝΑΡΡΟΦΗΣΗ-ΕΚΤΟΞΕΥΣΗ
ΚΑΘΑΡΙΣΜΟΙ-ΨΕΚΑΣΜΟΙ
ΒΟΘΡΩΝ & ΦΡΕΑΤΙΩΝ
ΠΛΥΣΙΜΟ ΠΑΝΤΟΣ ΕΙΔΟΥΣ
ΕΠΙΦΑΝΕΙΑΣ ΜΕ ΥΔΡΟΒΟΛΗ
Κ. ΠΗΔΙΑΚΗΣ
2241091881 -ΚΙΝ.
6977717048
Π. ΚΑΣΕΡΗΣ
2241047915 - ΚΙΝ.
6944325234
ΧΠ2366

ΑΓΟΡΑΖΩ
⇨ΧΡΥΣΑΦΙΚΑ
⇨ΚΟΣΜΗΜΑΤΑ
⇨ΝΟΜΙΣΜΑΤΑ
⇨ΧΡΥΣΑ ΔΟΝΤΙΑ
⇨ΜΕΤΟΧΕΣ
⇨ΩΡΟΛΟΓΙΑ
⇨ΑΝΤΙΚΕΣ
Δάνεια επί ενεχύρω
«ΜΠΑΜΠΗΣ»
Δημ. Θεοδωράκη 15 (1ος όροφος) ΡΟΔΟΣ
ΜΑΤ1113

ΑΠΟΦΡΑΞΕΙΣ - ΕΚΚΕΝΩΣΕΙΣ ΡΟΔΟΥ

Κιν. 6932470404 Κιν. 6944361464
Κώστας & Λευτέρης
ΑΠΟΦΡΑΞΕΙΣ ΑΠΟΧΕΤΕΥΤΙΚΩΝ ΑΓΩΓΩΝ ΜΕ ΥΔΡΟΒΟΛΗ, ΚΟΥΖΙΝΕΣ, ΤΟΥΑΛΕΤΕΣ, ΣΙΦΩΝΙΑ, ΥΔΡΟΡΟΕΣ, ΑΠΟΛΥΜΑΝΣΕΙΣ, ΜΗΝΙΑΙΕΣ ΣΥΝΤΗΡΗΣΕΙΣ
ΠΟΛΥΚΑΤΑΣΤΗΜΑΤΑ, ΣΤΡΑΤΟΠΕΔΑ, ΞΕΝΟΔΟΧΕΙΑ, ΝΟΣΟΚΟΜΕΙΑ, ΔΗΜΟΥΣ, ΠΟΛΥΚΑΤΟΙΚΙΕΣ, ΣΠΙΤΑ Κ.Λ.Π.
Αντληση υδάτων από υπόγειους χώρους
Αμεση εξυπηρέτηση!!!
ΟΙ ΚΑΛΥΤΕΡΕΣ ΤΙΜΕΣ!
Τηλ. 2241085977, 2241086634
Κιν. 6944361464, 6932470404
ΑΕ865

ΕΚΚΕΝΩΣΕΙΣ ΜΕΤΡΟΠΟΝΤΙΚΑΣ
"ΜΑΡΙΑ"
ΑΠΟΦΡΑΞΕΙΣ

ΑΠΟΦΡΑΞΕΙΣ ΑΠΟΧΕΤΕΥΤΙΚΩΝ ΑΓΩΓΩΝ ΜΕ ΥΔΡΟΒΟΛΗ, ΚΟΥΖΙΝΕΣ, ΤΟΥΑΛΕΤΕΣ, ΣΙΦΩΝΙΑ, ΥΔΡΟΡΟΕΣ, ΜΗΝΙΑΙΕΣ ΣΥΝΤΗΡΗΣΕΙΣ
ΠΟΛΥΚΑΤΑΣΤΗΜΑΤΑ, ΣΤΡΑΤΟΠΕΔΑ, ΞΕΝΟΔΟΧΕΙΑ, ΝΟΣΟΚΟΜΕΙΑ, ΔΗΜΟΥΣ, ΠΟΛΥΚΑΤΟΙΚΙΕΣ, ΣΠΙΤΙΑ κ.λπ.
Αντληση υδάτων από υπόγειους χώρους
Πληρ. τηλ. 2241065120/35555
ΑΕ179

ΤΑΠΗΤΟΚΑΘΑΡΙΣΤΗΡΙΑ
ΠΑΝΕΛΛΑΔΙΚΟ ΔΙΚΤΥΟ
Art Clean EXPRESS
Είμαστε λίιι...γο πιο μπροστά από τους άλλους!
ΠΛΥΣΙΜΟ-ΑΠΟΛΥΜΑΝΣΗ-ΦΥΛΑΞΗ
ΧΑΛΙΩΝ- ΜΟΚΕΤΩΝ - ΣΑΛΟΝΙΩΝ (και επί τόπου)
ΠΑΠΛΩΜΑΤΑ - ΚΟΥΒΕΡΤΕΣ - ΦΛΟΚΑΤΕΣ
ΣΤΕΓΝΟ ΓΙΑ ΜΕΤΑΞΩΤΑ ΚΑΙ ΧΕΙΡΟΠΟΙΗΤΑ
ΑΔΙΑΒΡΟΧΟΠΟΙΗΣΕΙΣ & ΕΠΙΔΙΟΡΘΩΣΕΙΣ ΤΑΠΗΤΩΝ
ΠΑΡΑΛΑΒΗ - ΠΑΡΑΔΟΣΗ ΚΑΤ' ΟΙΚΟΝ
ΔΩΡΕΑΝ ΦΥΛΑΞΗ
ΑΛΑΦΑΚΗΣ ΤΑΣΟΣ
ΤΗΛ. ΧΩΡΙΣ ΧΡΕΩΣΗ
80011400400
ΤΗΛ. 2241082800-
ΚΙΝ. 6944350247
email: artclean@otenet.gr
ΧΠ2286

Εξοικονομήστε χρήματα στο σπίτι και στη δουλειά!
Άδειασαν τα μελάνια του εκτυπωτή σας;
Εξοικονομήστε το 50% των χρημάτων σας ανακυκλώνοντας τα άδεια μελανοδοχεία!
Ξαναγεμίστε τα σε εμάς!
Έτοιμοι να σας εξυπηρετήσουμε με τα τελειότερα μηχανήματα και το εξειδικευμένο προσωπικό
Μελάνι Εξπρές
Καποδιστρίου 82, 85100 Ρόδος
Τηλ.: 22410 36108 - Φαξ: 22410 36115
e-mail: info@melaniexpress.com
www.melaniexpress.com
Ώρες Λειτουργίας:
Δευτέρα - Παρασκευή 09:00 - 14:00 &17:30 - 20:30
Τετάρτη & Σάββατο 09:00 - 14:00
ΜΑΤ3755(Γ)

ΧΡΕΙΑΖΕΣΤΕ ΧΡΗΜΑΤΑ;
ΕΝΕΧΥΡΟΔΑΝΕΙΣΤΗΡΙΟ
"Η ΘΥΡΙΔΑ"
ΕΝΕΧΥΡΙΑΖΩ και ΑΓΟΡΑΖΩ
ΧΡΥΣΑΦΙΚΑ - ΚΟΣΜΗΜΑΤΑ - ΛΙΡΕΣ - ΠΑΛΑΙΑ ΝΟΜΙΣΜΑΤΑ - ΜΕΤΟΧΕΣ και ΑΝΤΙΚΕΣ
Αντ. Δαμασκηνού 25 (περ. Μητρόπολη)
Τηλ. 2241032537, 6942613540, 6947965279
ΑΕ639

ΤΑ ΜΟΝΑΔΙΚΑ ΥΠΕΡΣΥΓΧΡΟΝΑ
ΤΑΠΗΤΟΚΑ-ΘΑΡΙΣΤΗΡΙΑ
ΚΛΕΟΠΑΤΡΑ
Τέλος στα προβλήματα με το πλύσιμο των χαλιών σας
Η εταιρία μας πρωτοπορεί με το ΝΕΟ υπερσύγχρονο Πλυντήριο Ταπήτων.
Προσφέρουμε άψογο και προσεγμένο πλύσιμο, καθάρισμα, φύλαξη & επιδιορθώσεις σε όλους τους τύπους χαλιών, χειροποίητα χαλιά μηχανής, ανατολίτικα, μοκέτες, καμπέ, μεταξωτά, φλοκάτες, παπλώματα
ΚΑΙ ΤΟ 2005 Η ΦΥΛΑΞΗ ΔΩΡΕΑΝ
• Επιτόπου καθαρισμούς σαλονιών, μοκετών
• Παραλαβή & παράδοση κατ' οίκον σε όλη την Ρόδο
• Ενημερωθείτε για την συντήρηση των χαλιών σας
Τηλ. 2241051996, κιν. 6945793626, Fax: 2241051322
ΚΟΥΦΑΛΑΚΗΣ ΣΤΑΥΡΟΣ
ΜΑΤ7915

AQUA LINE design
AQUA LINE design
ΧΑΜΑΜ
Η Ζωή είναι δική σου...ΑΠΟΛΑΥΣΕ ΤΗΝ
ΔΟΚΙΜΗ ΣΤΟ ΧΩΡΟ ΜΑΣ!
SAUNA
TYLÖ
TYLÖ
MISTRAL hottubs
Η Ζωή είναι δική σου...ΑΠΟΛΑΥΣΕ ΤΗΝ
ΔΟΚΙΜΗ ΣΤΟ ΧΩΡΟ ΜΑΣ!
10 ΧΡΟΝΙΑ ΕΓΓΥΗΣΗ
ΔΟΚΙΜΗ ΣΤΟ ΧΩΡΟ ΜΑΣ!
Η ΝΕΑ ΠΡΟΤΑΣΗ ΣΤΙΣ ΗΛΕΚΤΡΙΚΕΣ ΘΕΡΜΑΝΣΕΙΣ ΟΙΚΟΝΟΜΙΑΣΙ
MAGNUM
50% ΟΙΚΟΝΟΜΙΑ
100% ΕΠΙΤΥΧΙΑ
ΜΙΧΑΗΛ ΠΕΤΡΙΔΗ 104 ΤΗΛ.22410 63268 / FAX 63389 www.aqualine.gr

ΑΘΛΗΤΙΚΗ ΡΟΔΙΑΚΗ
ΣΑΒΒΑΤΟ 5 ΝΟΕΜΒΡΙΟΥ 2005

ΣΥΝΕΧΙΖΕΤΑΙ Η ΑΝΑΖΗΤΗΣΗ ΕΠΙΘΕΤΙΚΟΥ ΣΤΗΝ ΟΜΑΔΑ ΤΗΣ ΡΟΔΟΥ. ΠΑΡΕΛΘΟΝ Ο ΓΚΑΝΤΕΑ
Σελ. 35

Μονόδρομος οι δύο βαθμοί

• Με στόχο την πρώτη του νίκη στο πρωτάθλημα θα παρουσιαστεί σήμερα στο Βενετόκλειο ο Κολοσσός κόντρα στον έμπειρο Μακεδονικό (16.30').

«Νυν υπέρ πάντων ο αγών». Παιχνίδι -κλειδί για την πορεία του στο πρωτάθλημα, παιχνίδι-μονόδρομος για τον στόχο της παραμονής είναι το σημερινό για τον Κολοσσό με αντίπαλο τον Μακεδονικό. Αν και το πρωτάθλημα διανύει μόλις την 3η του αγωνιστική, είναι σαφές ότι στο ματς του Βενετοκλείου δεν μπορεί να υπάρξει άλλο αποτέλεσμα πλην του «άσου».

Η ομάδα της Ρόδου προέρχεται από δύο ήττες αλλά και δύο διαφορετικά αγωνιστικά πρόσωπα. Στην πρεμιέρα με το Μαρούσι, οι «θαλασσί» υποτάχθηκαν στον ανώτερο αντίπαλό τους προβάλλοντας ελάχιστη αντίσταση. Το «χαστούκι» ήταν έντονο όχι λόγω αποτελέσματος αλλά κυρίως λόγω εμφάνισης. Τα σημάδια ανάκαμψης ήρθαν γρήγορα. Συγκεκριμένα, μέσα σε μία εβδομάδα. Ο Κολοσσός ταξίδεψε στη Θεσσαλονίκη για να παίξει με τον Ηρακλή στο Ιβανώφειο, ομάδα τελείως διαφορετική με το Μαρούσι τόσο σε δυναμικότητα όσο και σε στόχους, αλλά εντελώς αλλαγμένος ήταν και ο ίδιος ο Κολοσσός. Πολύ πιο παθιασμένος, έπαιξε καλύτερο μπάσκετ, είδε δύο από τους τρεις νεοφερμένους παίκτες του να αποδίδουν πολύ καλά στο παρκέ (Σούλης, Φαλέκας) και να χάνει το ματς αποκλειστικά από δικά του λάθη.

«Πάει, πέρασε. Ό,τι έγινε, έγινε» είπαν στον Κολοσσό και αμέσως κοίταξαν παρακάτω, εκεί όπου τους περιμένει ο Μακεδονικός.

Η αναμέτρηση με την ομάδα που εδρεύει στην Κοζάνη είναι ντέρμπι επαρχιακών συλλόγων που τόσο χρειάζεται η ελληνική λίγκα αλλά και ντέρμπι μεταξύ ομάδων που επιδιώκουν να σώσουν την παρτίδα φέτος. Η παραμονή τους είναι ο πρωταρχικός τους στόχος και παιχνίδια σαν το σημερινό κρίνουν πολλά και ας διεξάγονται τόσο νωρίς στη σεζόν. Το ότι ο Μακεδονικός έχει ήδη ένα «δίποντο» στο σακούλι του (με Πανιώνιο) δεν σημαίνει ότι μέσα στο Βενετόκλειο δεν θα παλέψει με νύχια και δόντια για τη νίκη. Δεν έχει να χάσει τίποτα αλλά έχει να κερδίσει πολλά. Αυτομάτως, το άγχος φεύγει από τα πόδια των φιλοξενούμενων και βαραίνει τα πόδια των γηπεδούχων αφού αν χάσουν, χάνουν περισσότερα από έναν αγώνα.

Το μεγάλο ατού του Κολοσσού στο σημερινό παιχνίδι είναι η έδρα. Σε ένα πρωτάθλημα που θα μετρήσει πολύ ο εν λόγω παράγοντας, κάθε εντός έδρας ματς για τον Κολοσσό αλλά και για όλες τις ομάδες που θέλουν να σωθούν είναι καθοριστικός. Ακόμα και αν αντίπαλος είναι για παράδειγμα ο Παναθηναϊκός. Μην ξεχνάμε ότι η Ολύμπια που κέρδισε πέρσι την παραμονή της ως νεοφώτιστη είχε πάρει το ροζ φύλλο κόντρα στους μετέπειτα πρωταθλητές. Στην έδρα του λοιπόν θα στηριχθεί και ο Κολοσσός. Υπολογίζει πολύ στην παρουσία του κόσμου για να του δώσει παραπάνω ώθηση. Ευελπιστούν σε μία καυτή ατμόσφαιρα, σαν την περσινή και όχι σαν αυτή του πρώτου αγώνα με το Μαρούσι που, κακά τα ψέματα, ήταν μάλλον υποτονική.

Στα υπέρ προστίθεται η πληρότητα μιας και πέραν του Ντιφάρες δεν υπάρχει άλλη απουσία για το τεχνικό τιμ. Ο Βασίλης Φραγκιάς θα έχει στη διάθεσή του τους: Αλέξη Φαλέκα, Γιώργο Πανταζόπουλο, Κέβιν Μπράσγουελ, Αλέξη Παπαδάτο, Χρήστο Γκογκίδη, Πάνο Παναγιωταράκο, Φράνκο Νάκιτς, Βασίλη Σούλη, Τρέβον Μπράιαντ, Δημήτρη Μακρή και Γιώργο Τσιάκο ενώ την δωδεκάδα θα συμπληρώσει ένας εκ των Γιάννη Σκορδάλη και Σπύρο Λιβιεράτο.

Ο Μακεδονικός

Σε αντίθεση με τον Κολοσσό, ο Μακεδονικός ήρθε στη Ρόδο για να αγωνιστεί χωρίς άγχος. Ομάδα που δεν αιθεροβατεί και κάνει λόγο για στόχο παραμονής, παρά την περσινή εκπληκτική της πορεία στην Ευρώπη, έχει ήδη κατακτήσει ένα ροζ φύλλο φέτος ενώ η εικόνα της στο παρκέ είναι κάτι παραπάνω από αξιόλογη. Μέσα στο Αλεξάνδρειο για παράδειγμα έκανε πολύ δύσκολη τη ζωή του Άρη και την αδικεί το τελικό σκορ (84-66).

Το «βαρύ πυροβολικό» του Μακεδονικού είναι φυσικά ο Κώστας Χαραλαμπίδης, MVP της 2ης αγωνιστικής. Στον 13ο χρόνο του στην ομάδα, μοιάζει πιο ώριμος και μεστός από ποτέ στο παιχνίδι του και ηγείται της προσπάθειας για παραμονή. Οι δύο Αμερικανοί δεν έχουν ικανοποιήσει τον Γιώργο Καλαφατάκη που ήδη ψάχνει τους αντικαταστάτες τους. Στη σύνθεση του Μακεδονικού, δύο γνώριμοι αντίπαλοι των «θαλασσί» από το περσινό πρωτάθλημα της Α1. Ο Βαγγέλης Καράμπουλας (τον οποίο φλέρταρε ο Κολοσσός το καλοκαίρι) έκανε τελικά το άλμα και από τα Πατήσια μετακόμισε στην Κοζάνη και ο Μπράιαν Μπρέισι, πρώην συμπαίκτης του Ντιφάρες στο Περιστέρι. Στο ρόστερ της ομάδας υπάρχουν ακόμα οι Καραποστόλου, Δαλιάρης, Πέτρουλας, Γκιζόγιαννης (σ.σ. ο Σωκράτης), Τότσιος, Συμεωνίδης και Τζακόπουλος. Το δίδυμο των Αμερικανών απαρτίζουν οι Ντάρεν Κέλι και Έλτον Μπράουν.

Προπώληση εισιτηρίων

Για τους φίλους του Κολοσσού που θέλουν να παρακολουθήσουν τον σημερινό αγώνα με τον Μακεδονικό, μπορούν να προσέρχονται στο γήπεδο μέχρι και δύο ώρες πριν την έναρξη του παιχνιδιού και να προμηθεύονται εισιτήρια από το ειδικό εκδοτήριο (κιόσκι).

Όσον αφορά τους κατόχους διαρκείας, θα παραλαμβάνουν το εισιτήριό τους από τις εισόδους του κλειστού και όχι από το εκδοτήριο.

Υπενθυμίζεται για άλλη μια φορά ότι υπάρχει κυκλοφοριακή ρύθμιση και δεν επιτρέπεται είσοδος οχημάτων στον προαύλιο χώρο του γηπέδου.

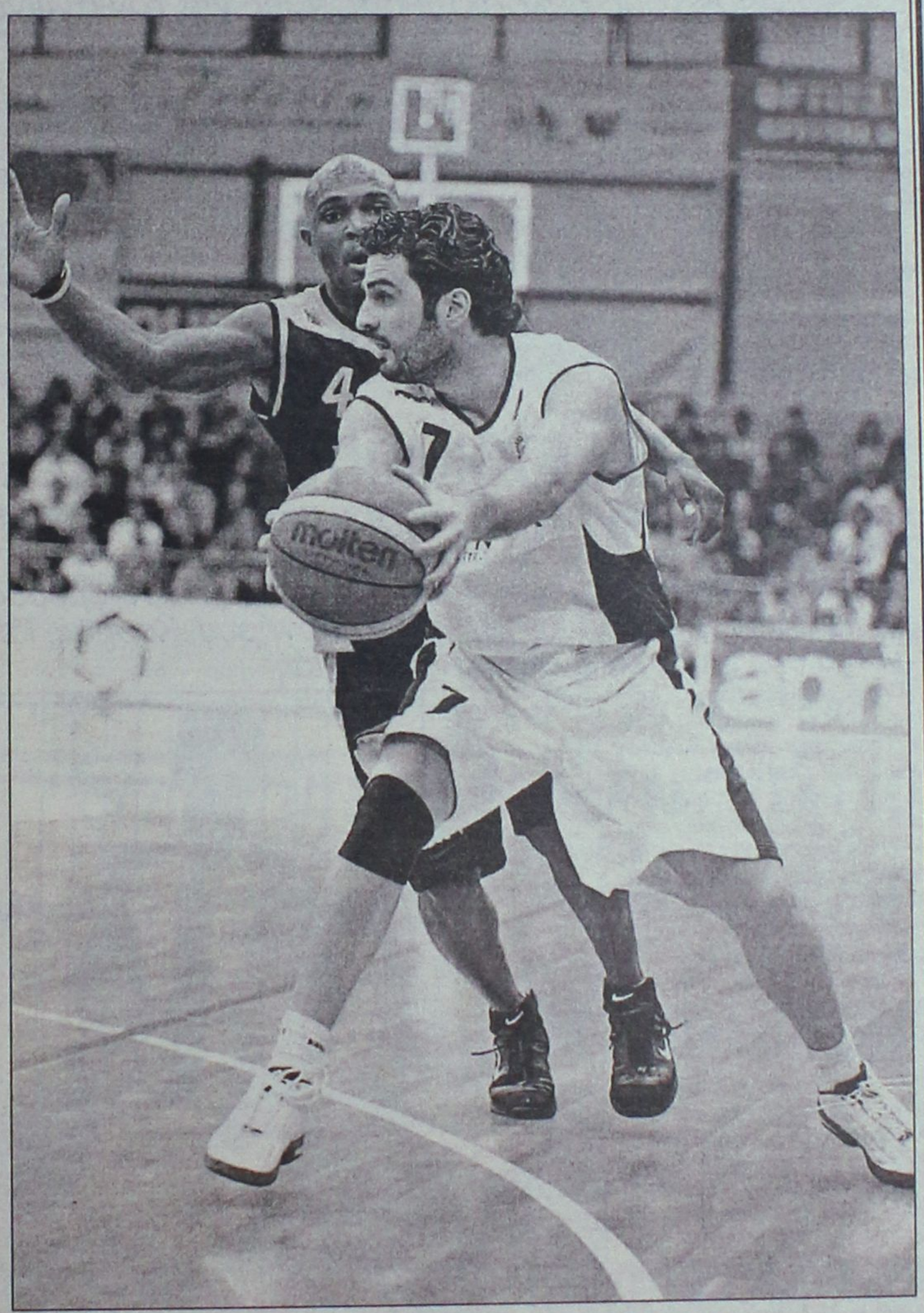

Ο Αλέξης Παπαδάτος και οι συμπαίκτες του σκέφτονται μόνο τη νίκη (Β. Καστανάκης-actionphotography)

ΠΕΡΙΦΕΡΕΙΑΚΟ

"Θέλουμε το τρίποντο"

• Αποφασισμένοι στον Ιάλυσο για να αξιοποιήσουν στο έπακρο την έδρα τους

• Πλην του τιμωρημένου Διακαναστάση όλοι οι υπόλοιποι είναι στην διάθεση του Γιώργου Γκάϊδα που τους κάλεσε όλους στο γήπεδο και δεν ανακοίνωσε τους δεκαοκτώ από χθες για τον αγώνα με τον Πανναξιακό που θα ξεκινήσει στις 14.00

Δεν ολοκλήρωσε ακόμα την προετοιμασία του ο Ιάλυσος για το αυριανό δύσκολο παιχνίδι με τον Πανναξιακό. Ο **Γιώργος Γκαϊδας** θα κάνει και σήμερα προπόνηση με τους παίκτες του στο «Οικονομίδειο» και μάλιστα την ώρα του αγώνα.

Οι κιτρινοκόκκινοι είναι σε καλή κατάσταση και απώτερος σκοπός τους είναι να κερδίσουν τον αντίπαλό τους και να πάρουν το τρίποντο που θα τους οδηγήσει ακόμα πιο ψηλά.

Γνωρίζουν πολύ καλά πώς το ματς είναι πολύ δύσκολο και θα κάνουν ότι είναι δυνατόν για να πάρουν το αποτέλεσμα που θέλουν.

Χαρακτηριστικές και οι δηλώσεις του προπονητή της ομάδας λίγο πριν να ξεκινήσουν οι παίκτες του με τις οδηγίες του την χθεσινή προπόνηση για το παιχνίδι το αυριανό.

«Ο Πανναξιακός πιστεύει ότι είναι μέσα στους στόχους του και αυτό που περιμένει είναι να πάρει από εδώ το θετικό αποτέλεσμα και να το συνδυάσει με πιθανό στραβοπάτημα των πρώτων» τόνισε ο **Γιώργος Γκαϊδας** και συνέχισε αναφερόμενος στο αυριανό ματς:

«Εμείς όμως είμαστε ο Ιάλυσος. Παίζουμε στην έδρα μας και θέλουμε οπωσδήποτε τους τρεις βαθμούς της νίκης για να ανέβουμε ψηλότερα. Αυτή τη στιγμή δεν έχω να πω περισσότερα. Τα υπόλοιπα θα τα πούμε στο γήπεδο»

Οι κιτρινοκόκκινοι γνωρίζουν βέβαια πώς θα πρέπει να καταβάλλουν την μέγιστη προσπάθεια για να φτάσουν στην κατάκτηση του τρίποντου και να ξεκινήσουν από αύριο την συγκομιδή όλων των εντός έδρας βαθμών.

Γνωρίζουν πώς είναι δύσκολο αλλά με την μέγιστη προσπάθεια μέσα στον αγωνιστικό χώρο, με τον κόσμο να τους ενισχύει από την εξέδρα αλλά και με καλή ψυχολογία από τις τελευταίες καλές εμφανίσεις και τα αποτελέσματα, πιστεύεται πώς θα καμφθεί η αντίσταση του Πανναξιακού και θα κατακτηθούν και οι τρεις βαθμοί που είναι αναγκαίοι για την συνέχεια.

Ο κώουτς της ομάδας δεν ανακοίνωσε χθες την δεκαοκτάδα αλλά είναι πολύ πιθανόν να το πράξει σήμερα μετά την τελευταία προπόνηση του μεσημεριού.

Στην διάθεσή του έχει όλους τους παίκτες του πλην του τιμωρημένου **Διακαναστάση** από το τοπικό ντέρμπι με τον ΑΕΡΑ την περασμένη Κυριακή.

Θεωρείται περιττό να αναφερθεί πώς το γήπεδο πρέπει να είναι γεμάτο από τους φίλους της ομάδας, αλλά και του Ροδίτικου ποδοσφαίρου γενικότερα που μη υπάρχοντος παιχνιδιού Εθνικής Κατηγορίας αύριο πρέπει να γεμίσουν την εξέδρα του «Οικονομίδειου» και να ενισχύσουν την ομάδα του Ιάλυσου στην δύσκολη αναμέτρηση με τον Πανναξιακό που θα αρχίσει στις 14.00 για να εξυπηρετηθεί συγκοινωνιακά ο φιλοξενούμενος.



"Θα μιλήσει στο γήπεδο" ο Μερκούρης Μαθιός

ΜΕ ΔΕΚΑΕΞΙ ΕΤΟΙΜΟΠΟΛΕΜΟΥΣ ...

• Ο Νίκος Αργυρίου παίρνει μαζί του αυτούς που θα παλέψουν για το καλύτερο δυνατό αποτέλεσμα.

• Μένουν στη Ρόδο οι τιμωρημένοι Σαμαράς και Κρομύδας αλλά και οι τραυματίες Γιώργου, Καλογήρου, Κοσμάς, Γεωργαλής, όπως και ο ανέτοιμος Κοιλιάς.

Προπονήθηκαν για τελευταία φορά χθες οι παίκτες του ΑΕΡΑ που πάνε σήμερα στη Νάξο για να πάρουν επιτέλους ένα θετικό αποτέλεσμα και να ξεκινήσουν το δικό τους καμ μπακ στην Κατηγορία. Η ομάδα του Αφάντου προετοιμάζεται πάνω σε άλλη φιλοσοφία πλέον αλλά και ξεκινώντας σχεδόν από την αρχή, ο **Νίκος Αργυρίου** προσπαθεί να δώσει στους παίκτες του να καταλάβουν πως τα πράγματα δεν είναι έτσι όπως τα φαντάζονται στο ποδοσφαιρικό τους μυαλό. Πρέπει να αλλάξει κατά πολύ η νοοτροπία ορισμένων για να μπορέσει να αποδώσει η ομάδα όπως την θέλει ο προπονητής, αλλά και οι φίλοι της ομάδας που είναι πάρα πολλοί. Το αυριανό ματς προσφέρεται μάλιστα για να γίνει ένα νέο ξεκίνημα καθώς η Αριάδνη της Νάξου δεν έχει πετύχει ακόμα νίκη ούτε στο γήπεδο της έχει αλλάξει τον **Νόνι Λίμα** από τον πάγκο της και ψάχνεται πως θα μπορέσει να αποφύγει τον υποβιβασμό.



Δεν πάει τελικά στη Νάξο ο Αντώνης Γεωργαλής

Ο **Νίκος Αργυρίου** επέλεξε χθες τους δεκαέξι της αποστολής και κατά τα φαινόμενα δεν θα έχει μαζί του:

-Τους τιμωρημένους **Σαμαρά** και **Κρομύδα** που συμπλήρωσαν από τέσσερις κίτρινες κάρτες

-Τον ανέτοιμο **Π. Κοιλιά**

-και τους τραυματίες **Γιώργου, Καλογήρου, Κοσμά, Γεωργαλή .**

Οι δεκαέξι που θα ταξιδέψουν για την Νάξο είναι οι **Αγγελόπουλος, Δαούτης, Διακίδης, Καλαμπόκας, Καπέσιος, Καραγιάννης, Καρυπίδης, Κατσιδώνης, Κυριακίδης, Λυριστής Μ., Μανέττας, Τσακίρης Γ.,Τσακίρης Στ., Φρατζής, Χατζηχριστοδούλου, Λυριστής Θ.**

Διοίκηση ,τεχνική ηγεσία αλλά και παίκτες πιστεύουν πως καταβάλλοντας την κατάλληλη δυνατή προσπάθεια πως θα μπορέσουν να γυρίσουν από την Νάξο με το θετικό αποτέλεσμα που θα αλλάξει και την ψυχολογία των παικτών για την συνέχεια της προσπάθειας που αποσκοπεί στην παραμονή στην κατηγορία.

Συλλυπητήρια στην οικογένεια Κασιώτη

Η Διοίκηση η τεχνική ηγεσία και οι παίκτες του ΑΕΡΑ συλλυπούνται τον πρώην προπονητή τους **Νίκο Κασιώτη** για τον αδόκητο χαμό του πατέρα του **Ηλία Κασιώτη**.

Σύσσωμη η Διοίκηση αλλά και αντιπροσωπεία παικτών θα παραστεί στην κηδεία του εκλιπόντος εκφράζοντας κατά αυτόν τον τρόπο τα θερμά τους συλλυπητήρια.

ΘΑ ΦΑΝΕΙ ΣΤΟ ΓΗΠΕΔΟ

• Αποφασισμένη να πάρει αυτό που θέλει από το αυριανό ντέρμπι η ΑΕ Κως που υποδέχεται το πρωτοπόρο Κορωπί.

• Την απόφαση της πειθαρχικής Επιτροπής της ΕΠΟ περιμένουν οι "βυσσινί" για τον Κοντοδήμο.

ΚΩΣ
Του ανταποκριτή μας
Γιώργου Αναγνώστου

Αποφασισμένοι να κατακτήσουν την νίκη και να επανέλθουν στις επιτυχίες είναι οι παίκτες του **Γιάννη Μανούσογλου** που προπονήθηκαν για τελευταία φορά χθες και είναι όλοι στην διάθεση του προπονητή της ομάδας για το αυριανό δύσκολο ματς με αντίπαλο το Κορωπί στο Δημοτικό Στάδιο «Ανταγόρας» της Κω.

Είναι αναμφισβήτητα ένα από τα δυσκολότερα παιχνίδια της περιόδου καθώς η ομάδα του Κορωπίου είναι στις πρώτες θέσεις της βαθμολογίας και είναι ιδιαίτερα δυνατή σε όλα τα ματς που δίνει, αφού διαθέτει παίκτες από την ερασιτεχνική ομάδα του Παναθηναϊκού που «ψήνονται» σε μικρές Κατηγορίες.

Οι βυσσινί δεν μιλούν για αυτό το ματς. Κρατούν το στόμα τους κλειστό και έχουν μοναδικό στόχο να μιλήσουν στο γήπεδο.

Από αγωνιστικής πλευράς πάντως ο **Γιάννης Μανούσογλου** δεν θα έχει μαζί του τον **Δαυίδ Μαμμη** που είναι τραυματίας και δεν θα συμμετάσχει στο ματς το αυριανό.

Οι ιθύνοντες πάντως της ομάδας περιμένουν την Πειθαρχική επιτροπή της ΕΠΟ να ανακοινώσει την απόφασή της σχετικά με το αν θα τιμωρηθεί τελικά με τρεις αγωνιστικές ο **Κοντοδήμος** ή όχι.

Αν τιμωρηθεί με μία τότε θα μπορέσει να αγωνισθεί κατά του Κορωπίου στο αυριανό παιχνίδι αφού έχει εκτίσει την ποινή του στον αγώνα Κυπέλλου με τον Αντίμαχο. Αν τιμωρηθεί με περισσότερες τότε δεν έχει δικαίωμα συμμετοχής σε αυτό τον αγώνα και πιθανόν και σε άλλον.

Ο κώουτς της ομάδας πάντως δεν θέλησε να μιλήσει για αυτό το ματς χθες αλλά αρκέσθηκε να πει πως θα μιλήσουν οι παίκτες μέσα στον αγωνιστικό χώρο και τίποτα περισσότερο.

Δεν ανακοίνωσε την δεκαοκτάδα περιμένοντας και την απόφαση της ΕΠΟ και κάλεσε όλους τους παίκτες του στο γήπεδο αύριο το μεσημέρι.

Στο ματς αυτό είναι περιττό να πει κανείς πως το γήπεδο πρέπει να είναι γεμάτο και να ενισχυθεί όπως πρέπει η Κως σε αυτό το ματς. Ο κόσμος πρέπει να είναι ο δωδέκατος παίκτης της ομάδας στο ματς με τον πρωτοπόρο.



Θα έχει πολλή δουλειά αύριο ο Γκουντελίτσας και οι συμπαίκτες του στο αυριανό ντέρμπυ με το Κορωπί

Γ' ΕΘΝΙΚΗ

ψάχνει τον ένα

• Παρελθόν θεωρείται από την Ρόδο ο Αργεντινός Γκαντέα. Αρνητική ήταν η εισήγηση του Βαγγέλη Χοσάδα.

• Έχει ήδη υπογράψει ο Μούσα Μονσελί που είναι ο ένας από τους δύο επιθετικούς που θα ξεκινήσουν με την ομάδα από την περίοδο του Ιανουαρίου.

• Ο άλλος θα είναι ή ο Ζεφερίνο Σοάρες που είχε αφήσει πολύ καλές εντυπώσεις κατά την προετοιμασία στην Κρήτη ή κάποιος άλλος καλύτερος.

Αναζητείται ακόμα από την Διοίκηση και τον προπονητή της ομάδας της Ρόδου ο επιθετικός που θα πλαισιώσει κατά πάσα πιθανότητα τον **Μούσα Μονσελί** την περίοδο του Ιανουαρίου και θα πληρεί τις προϋποθέσεις που τίθενται από τον ίδιο τον προπονητή της ομάδας ο οποίος έχει κάνει ήδη την σχετική του εισήγηση στην ΠΑΕ.

Σύμφωνα με τα όσα έγιναν γνωστά χθες ο **Βαγγέλης Χοσάδας** έχει εισηγηθεί αρνητικά στην Διοίκηση του **Χρήστου Ηλιακίδη** για τον Αργεντινό **Γκαντέα** ο οποίος και θα λύσει το συμβόλαιο του κοινή συναινέσει με την ΠΑΕ Ρόδος που ψάχνει ακόμα για έναν δεινό επιθετικό που χρειάζεται.

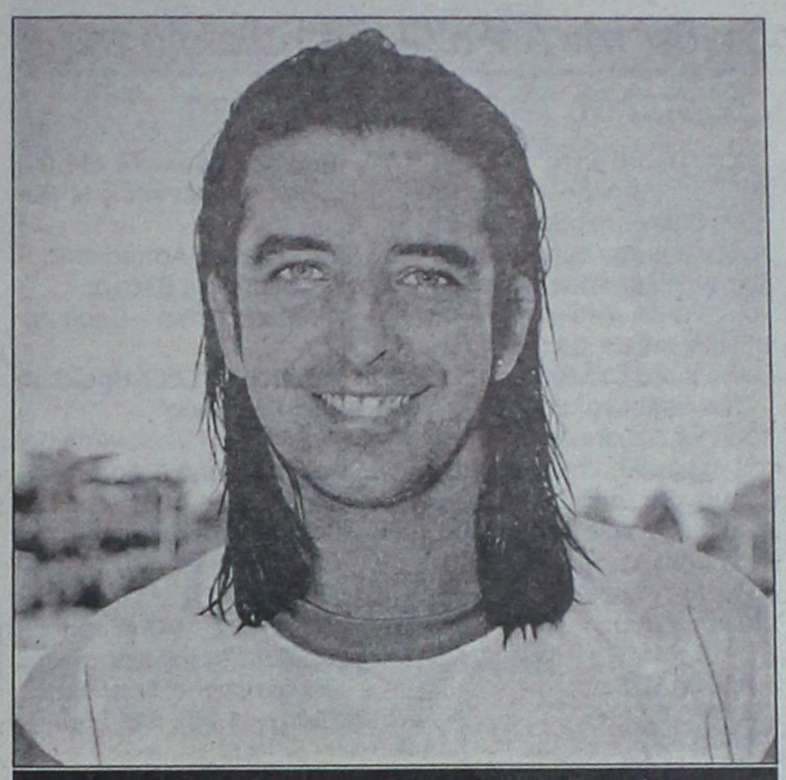

Παρελθόν αποτελεί από την Ρόδο ο Γκαντέα

Στον μεταγραφικό τομέα τώρα ο ένας από τους δύο που θα ενσωματωθούν με την Ρόδο είναι ο **Μούσα Μονσελί** που και καλές εντυπώσεις έχει αφήσει και αποτελεί επιλογή του προπονητή της ομάδας που μόλις τον «είδε» εισηγήθηκε θετικά για την απόκτησή του.

Η περίπτωση δεν ευδοκίμησε για τους γνωστούς λόγους και ο παίκτης υπέγραψε νέο συμβόλαιο με την ομάδα και θα μπορεί να παίξει από τον Ιανουάριο και μετά.

Ο δεύτερος τώρα επιθετικός αναζητείται. Έγκυρες πηγές έλεγαν χθες πως θα είναι ο **Ζεφερίνο Σοάρες** που είχε δοκιμασθεί στην περίοδο προετοιμασίας στην Κρήτη αφήνοντας μάλιστα τις καλύτερες των εντυπώσεων.

Οι Διοικούντες αναζητούν πρώτα τον εκπρόσωπό του στην Ελλάδα για να έρθουν σε επαφή μαζί του και να κλείσουν συμφωνία.

Εάν τελικά δεν ευδοκιμήσει αυτή η περίπτωση θα αναζητηθεί επιθετικός που να πληρεί τις προϋποθέσεις της Κατηγορίας και να κάνει την διαφορά στην ομάδα σε σχέση με τους ήδη υπάρχοντες

Δεν ολοκλήρωσε την προετοιμασία

Η ομάδα της Ρόδου δεν ολοκλήρωσε ακόμα την προετοιμασία της για τον αγώνα με τον Αχαρναϊκό καθώς ο **Βαγγέλης Χοσάδας** έχει και σήμερα προπόνηση και μάλιστα μετά από τον δεύτερο αγιασμό που θα γίνει σήμερα το πρωί στα αποδυτήρια στις 9.30. Στις 10 θα ακολουθήσει η τελευταία προπόνηση με την συμμετοχή όλων των παικτών και αμέσως μετά θα ανακοινωθεί η δεκαοκτάδα για την αποστολή του Μενιδίου. Ο κώουτς της ομάδας δεν θα έχει στην διάθεση του τους τραυματίες **Ζαχαριέφσκι** και **Πάττα** ενώ θα περιμένει να δει για τελευταία φορά σήμερα τον **Καρκαλέτση**. Ο παίκτης που δοκίμασε χθες ήταν λίγο διστακτικός και ο προπονητής του δεν έβγαλε τα απαιτούμενα συμπεράσματα.

Κανονικά στην αποστολή θα είναι ο **Σκέντζος**.

"ΠΑΙΖΩ ΜΕΤΑ ΤΟ ΑΓΡΙΝΙΟ "

• Σε αναμμένα κάρβουνα ο Χρήστος Βελής επανέρχεται σιγά-σιγά δριμύτερος.

• Πάει στην Θεσσαλονίκη σε λίγες μέρες για να ενδυναμώσει περισσότερο το πόδι του και να είναι έτοιμος σε είκοσι μέρες περίπου.

• "Πρέπει να βρούμε το αντίδοτο και στα εντός έδρας παιχνίδια "τόνισε χθες σε δηλώσεις του ο έμπειρος μεσοεπιθετικός του Διαγόρα στην «Α.Ρ.»

Συνέχισε χθες την προετοιμασία του ο Διαγόρας με σκοπό να εκμεταλλευθεί κατά τον καλύτερο τρόπο το ρεπό που του έδωσε η κλήρωση του πρωταθλήματος στην Γ΄Εθνική Κατηγορία και να είναι έτοιμος όσο το δυνατόν καλύτερα για τον αγώνα με τον Παναιτωλικό στο Αγρίνιο. Από πολλούς αυτό το παιχνίδι θεωρείται κλειδί για την συνέχεια του πρωταθλήματος αλλά είναι αυτό που ολοκληρώνει μια σειρά δύσκολων σερί αγώνων μακριά από την έδρα του. Μυτιλήνη –Τρίπολη-ρεπό –και Αγρίνιο αποτελούν την δυσκολότερη σειρά αγώνων για τον Διαγόρα στο φετινό πρωτάθλημα.

Αναμφίβολα σε αυτή την σειρά των αγώνων θα ήθελαν όλοι να είχε ο **Βάλτερ Σκότσικ** όλους τους παίκτες του για να μπορέσει να επιλέξει την καλύτερη δυνατή αποστολή αλλά και τα αποτελέσματα στα εντός έδρας παιχνίδια να μην ήταν αυτά που ήρθαν.

Κατά συνέπεια είναι αισθητή η απουσία του **Χρήστου Βελή** ο οποίος προετοιμάζεται για να επιστρέψει δριμύτερος στην αγωνιστική δράση και να βοηθήσει την ομάδα του να πετύχει τον στόχο που έχει θέσει.

Ο έμπειρος μεσοεπιθετικός τραυματίστηκε στον αγώνα Κυπέλλου με τον Πανσερραϊκό και έκτοτε όσες φορές κι αν προσπάθησε δεν επανήλθε για τον απλούστατο λόγο πως πιεζόταν να επιστρέψει πιο σύντομα από ότι του όριζαν οι γιατροί που τον εξέταζαν.



Ανεβάζει συνεχώς ρυθμούς ο Χρήστος Βελής

«Θέλω να γυρίσω το συντομότερο δυνατόν για να βοηθήσω τον Διαγόρα να πετύχει τον φετινό του στόχο», τόνισε χθες ο **Βελής** με δηλώσεις του στην «Α.Ρ.» και συνέχισε: "Πήρα τις οδηγίες από τον κ. **Λάκη Νικολάου** και θα μπω σιγά σιγά στον κανονικό ρυθμό αφού δεν θέλω να πιέσω τον εαυτό μου. Αυτή την στιγμή μπορώ να πω πως βρίσκομαι στο 70% ή το 80% της επανόδου μου στους ρυθμούς της ομάδας δεν θελω να πιέσω όμως τον εαυτό μου μέχρις ότου γίνω απολύτως καλά και να μην έχω αργότερα κι άλλα προβλήματα».

Ο **Βελής** θα πάει όπως εκμυστηρεύθηκε ο ίδιος στην «Α.Ρ.» στην Θεσσαλονίκη και θα κάνει ειδικές ασκήσεις ενδυνάμωσης σε μηχάνημα που δεν υπάρχει στην Ρόδο για να δυναμώσει κι άλλο ο μυς και να μην υπάρξει εκ νέου άλλη υποτροπή.

Αναφερόμενος πάντως στην πορεία της ομάδας ο έμπειρος κυανέρυθρος τόνισε χαρακτηριστικά: «Υπολογίζω πως μετά τον αγώνα του Αγρινίου θα μπορέσω να προσφέρω τις υπηρεσίες μου στην ομάδα. Θέλω να παίξω όσο δεν μπορείτε να φανταστείτε. Αλλά αυτή την φορά απαιτείται να κάνω υπομονή μέχρι την ολοκλήρωση του προγράμματός μου. Σε ότι αφορά την ομάδα πρέπει να ομολογήσουμε πως πάμε πολύ καλά εκτός έδρας. Πρέπει όμως να βρούμε το αντίδοτο για να μπορέσουμε να παίρνουμε τα παιχνίδια και μέσα στην έδρα μας. Είμαστε καλή ομάδα και θα πάρουμε πολλούς βαθμούς ακόμα από εκτός έδρας ματς. Πρέπει όμως να ξεκλειδώνουμε και τις αντίπαλες άμυνες και στα εντός έδρας παιχνίδια».

Και ολοκλήρωσε:

«Χρειαζόμαστε απαραίτητα τον κόσμο στο γήπεδο. Δεν επιτυγχάνει καμιά ομάδα τον στόχο της χωρίς τον κόσμο στο γήπεδο. Σε κάθε ματς της ομάδας μας στο Δημοτικό Στάδιο πρέπει ο κόσμος να δίνει βροντερό παρόν. Δεν μπορεί να καταλάβει κανείς πόσο μεγάλη είναι η ψυχολογική τόνωση στον ποδοσφαιριστή».

Στον αγωνιστικό τομέα πάντως οι κυανέρυθροι προπονήθηκαν και χθες με τον **Βελή** αλλά και τον **Μαλλιάκα** να κάνουν ειδικό πρόγραμμα ενώ μοναδικός απών ήταν ο **Μπαλογιαννης**.

Οι Διαγοριδείς θα προπονηθούν και σήμερα στις 9.30 το πρωί πάνω σε θέματα τακτικής.

ΟΙ ΔΙΑΙΤΗΤΕΣ ΤΟΥ ΠΕΡΙΦΕΡΕΙΑΚΟΥ

• Στην Ιαλυσό θα σφυρίξει ο Αθηναίος Τσίχλης ενώ τον αγώνα της Κω με το πρωτοπόρο Κορωπί θα διευθύνει ο Πειραιώτης Λουρμπέας.

• Στη Νάξο διαιτητής θα είναι ο επίσης Πειραιώτης Στρατής.

Ανακοινώθηκαν χθες από την ΕΠΟ τα ονόματα των διαιτητών των αγώνων της 8ης αγωνιστικής του πρωταθλήματος. Στην Ιαλυσό πάντως θα σφυρίξει ο Αθηναίος **Τσίχλης**, ενώ στην Κω θα διαιτητεύσει ο Πειραιώτης **Λουρμπέας**. Πειραιώτης είναι επίσης και ο **Στρατής** πού θα σφυρίξει στον αγώνα της Αριάδνης με τον ΑΕΡΑ.

Αναλυτικά οι διαιτητές των αγώνων έχουν ως εξής:

ΟΜΑΔΕΣ	ΑΕ ΝΙΚΑΙΑ-ΑΤΡΟΜΗΤΟΣ ΠΕΙΡΑΙΑ (5.11.05)		
ΔΙΑΙΤΗΤΗΣ	Βουράνης Π.	ΣΔΠ	Λέσβου
ΒΟΗΘΟΣ	Ταττάς Χ.	ΣΔΠ	Λέσβου
ΒΟΗΘΟΣ	Βογιατζής Β.	ΣΔΠ	Λέσβου
ΠΑΡΑΤΗΡΗΤΗΣ	Ηλιάδης Χ.	ΣΔΠ	Αθηνών
ΟΜΑΔΕΣ	ΕΡΜΗΣ ΚΟΡΥΔΑΛΛΟΥ Ο.Φ.-ΜΑΡΚΟ		
ΔΙΑΙΤΗΤΗΣ	Χρήστου Β.	ΣΔΠ	Βοιωτίας
ΒΟΗΘΟΣ	Κιούσης Δ.	ΣΔΠ	Βοιωτίας
ΒΟΗΘΟΣ	Νίκας Λ.	ΣΔΠ	Βοιωτίας
ΠΑΡΑΤΗΡΗΤΗΣ	Φωτίου Π.	ΣΔΠ	Εύβοιας
ΟΜΑΔΕΣ	ΜΟΣΧΑΤΟΥ Α.Ο.-ΓΑΥΚΩΝ ΝΕΡΩΝ ΑΟ		
ΔΙΑΙΤΗΤΗΣ	Αγγελάκος Γ.	ΣΔΠ	Αρκαδίας
ΒΟΗΘΟΣ	Μακρής Α.	ΣΔΠ	Αρκαδίας
ΒΟΗΘΟΣ	Παπανικολάου Γ.	ΣΔΠ	Αρκαδίας
ΠΑΡΑΤΗΡΗΤΗΣ	Σταύρου Ν.	ΣΔΠ	Εύβοιας

ΟΜΑΔΕΣ	ΑΕ ΝΑΞΟΥ Η ΑΡΙΑΔΝΗ-ΑΦΑΝΤΟΥ ΑΕΡ		
ΔΙΑΙΤΗΤΗΣ	Στρατής Ι.	ΣΔΠ	Πειραιά
ΒΟΗΘΟΣ	Αλαγκιοζίδης Κ.	ΣΔΠ	Πειραιά
ΒΟΗΘΟΣ	Απέργης Δ.	ΣΔΠ	Πειραιά
ΠΑΡΑΤΗΡΗΤΗΣ	Ξανθόπουλος Δ.	ΣΔΠ	Αθηνών
ΟΜΑΔΕΣ	ΣΑΡΩΝΙΚΟΣ ΑΙΓΙΝΑΣ-ΑΙΑΣ ΣΑΛΑΜΙΝΑΣ		
ΔΙΑΙΤΗΤΗΣ	Δημητρόπουλος Α.	ΣΔΠ	Αθηνών
ΒΟΗΘΟΣ	Καραχρήστος Σ.	ΣΔΠ	Αθηνών
ΒΟΗΘΟΣ	Σφακιανάκης Ι.	ΣΔΠ	Αθηνών
ΠΑΡΑΤΗΡΗΤΗΣ	Ζήσης Α.	ΣΔΠ	Κορίνθου
ΟΜΑΔΕΣ	ΙΑΛΥΣΟΣ-ΠΑΝΑΞΙΑΚΟΣ		
ΔΙΑΙΤΗΤΗΣ	Τσίχλης Α.	ΣΔΠ	Αθηνών
ΒΟΗΘΟΣ	Τουμπακάρης Ι.	ΣΔΠ	Αθηνών
ΒΟΗΘΟΣ	Μαχαίρας Ε.	ΣΔΠ	Αθηνών
ΠΑΡΑΤΗΡΗΤΗΣ	Ερωτόκριτος Μ.	ΣΔΠ	Δωδ/νήσου
ΟΜΑΔΕΣ	ΚΩΣ ΑΕ-ΚΟΡΩΠΙΟΥ ΑΟ		
ΔΙΑΙΤΗΤΗΣ	Λουρμπέας Σ.	ΣΔΠ	Πειραιά
ΒΟΗΘΟΣ	Τατσίνας Ι.	ΣΔΠ	Πειραιά
ΒΟΗΘΟΣ	Φώσκολου Ουρ.	ΣΔΠ	Περαιά
ΠΑΡΑΤΗΡΗΤΗΣ	Λουλουδάκης Σ.	ΣΔΠ	Δωδ/νήσου

ΤΟΠΙΚΟ ΠΟΔΟΣΦΑΙΡΟ

Ντέρμπι στην Αρχίπολη

• Ο Εθνικός θα υποδεχθεί την Δόξα Ψ. στο πλαίσιο της 4ης αγωνιστικής του β' ομίλου της γ' Κατηγορίας.

Πολύ φτωχό είναι το σημερινό αγωνιστικό πρόγραμμα, καθώς περιλαμβάνει μόνο τρία παιχνίδια, δύο για τον β' όμιλο και ένα για τον όμιλο Νήσων.

Το ένα εκ αυτών είναι ντέρμπι και γίνεται στο γήπεδο Αρχίπολης, με τον Εθνικό να συγκρούεται με τη Δόξα Ψ. Οι δύο ομάδες μετρούν από δύο νίκες και μια ήττα στις πρώτες τρεις αγωνιστικές, αλλά οι Αρχιπολενοί λόγω του ότι ξεκίνησαν το πρωτάθλημα με -1 βαθμό, βρίσκονται πίσω από τους Ψινθενούς.

Στο άλλο ματς του ομίλου, στο γήπεδο Ασκληπειού, η ομώνυμη ομάδα θα φιλοξενήσει την ομάδα του Ιάλυσου 97, με τους γηπεδούχους να είναι το φαβορί για τη νίκη, καθώς φέτος έχουν δείξει καλά στοιχεία.

Στο τελευταίο σημερινό παιχνίδι, το οποίο είναι για τον γ' όμιλο, στο γήπεδο Καλύμνου, το Βαθύ θα αντιμετωπίσει την ομάδα της Αναγέννησης Ασφ.

Αναλυτικά το πρόγραμμα του διημέρου:

Α' ΟΜΙΛΟΣ
ΑΥΡΙΟ

Ιαλυσός (Λύκειο) (11.00) Ήλιος- Αναγέννηση Ν Ρόδου
Διαιτησία: Ασημακόπουλος, Λάμπρου, Βλαχάς
Παρατηρητής: Περαντινός
Λάρδος (11.00) Ηρακλής Λ- Μεσαναγρός
Διαιτησία: Πλακογιάννης, Παπαγιαννίδης, Παπαγεωργίου
Παρατηρητής: Παυλούς
Παραδείσι (11.00) Δωριέας- Αστέρας Π
Διαιτησία: Αργυρόπουλος, Γουλάρας, Κασιώτης
Παρατηρητής: Ντελάκης
Σύμη (11.30) ΑΟ Σύμης- Διαιτησία: Χατζηνικόλας, Μοσχούς, Μοντιάδης
Παρατηρητής: Γιανναράκης
Δαματριά (15.00) Δήμητρα- Ομόνοια
Διαιτησία: Κόττορος, Παπαγιαννίδης, Ορφανός
Παρατηρητής: Κατσουράκης
Λάερμα (15.00) Πολύστρατος- Πετρώνας
Διαιτησία: Γκούμας, Βλαχάς, Τσουρδιού
Παρατηρητής: Εγγλέζος
Β' ΟΜΙΛΟΣ
ΣΗΜΕΡΑ
Αρχίπολη (15.00) Εθνικός- Δόξα Ψίνθου
Διαιτησία: Σάββενας, Γκούμας, Ορφανός
Παρατηρητής: Παυλούς
Ασκληπειό (15.00) ΠΑΣ Ασκληπειού- Ιάλυσος 97
Διαιτησία: Κουρδουκλάς, Μοσχούς, Σαββιδάκης
Παρατηρητής: Σταυριανός
ΑΥΡΙΟ
Δαματριά (11.00) Ζευς – Ατρόμητος Δ
Διαιτησία: Διαμαντέας, Φουκαράς, Ορφανός
Παρατηρητής: Νικολάου
Κάρπαθος (11.30) Ποσειδών Κ- ΟΦ Ιστρίου
Διαιτησία: Σάββενας, Βασιλαράκης, Σακελιάδης
Παρατηρητής: Σπανός
Κρητηνία (15.00) Αλθαιμένης- Θύελλα Π
Διαιτησία: Πηδιάκης, Κασιώτης, Ζουριδάκης
Παρατηρητής: Σεβδαλάκης
Κάλαθος (15.00) Ταξιάρχης- Ευκλής
Διαιτησία: Φουκαράς, Λιάπη, Κεφαλάκης
Παρατηρητής: Μπακίρης
Γ' ΟΜΙΛΟΣ
ΣΗΜΕΡΑ
Κάλυμνος (11.45) ΑΟ Βαθύ- Αναγέννηση Ασφ
Διαιτησία: Κατέρης, Γιαλλούρης, Μαλαχτάρης
Παρατηρητής: Κατέρης
ΑΥΡΙΟ
Κως (Ξηρό) (13.30) ΠΑΟ Κω- Ξάνθος
Διαιτησία: Πανάτος, Τσαγγάρης, Δοδούς
Παρατηρητής: Μανιάς



Στο ντέρμπι της Αρχίπολης θα σφυρίξει σήμερα ο Τάκης Σάββενας

Ροδιακός

Αποδεκτή με την τρίτη...

• Παρελθόν από τον Απόλλωνα Κ. ο Λευτέρης Σταυρής, του οποίου η παραίτηση έγινε αποδεκτή από το Δ.Σ., ενώ δεν είχε συμβεί το ίδιο τις δύο προηγούμενες φορές.

• Ο Θεόδωρος Σαχινίδης θα είναι εκτός απροόπτου ο νέος διάδοχος. Ο Ευγένιος Καταξενός θα εκτελέσει σήμερα στο Βάτι, χρέη προπονητή

Παρελθόν αποτελεί από προχθές το απόγευμα από την ομάδα του Απόλλωνα Κ. ο Λευτέρης Σταυρής, ο οποίος την Τετάρτη αμέσως μετά το φιλικό παιχνίδι με αντίπαλο τον Ερμή, δήλωσε την παραίτησή του.

Μετά από έκτακτη συνεδρίαση, το Δ.Σ. της ομάδας αποφάσισε να κάνει αποδεκτή την παραίτησή του , κάτι το οποίο του ανακοινώθηκε στην προπόνηση της Πέμπτης.

Αυτή ήταν η τρίτη φορά που ο Λευτέρης Σταυρής είχε δηλώσει μέσα σε μικρό χρονικό διάστημα την παραίτηση του, μια μετά το παιχνίδι με την Ασπίδα Απ. και τη δεύτερη μετά το ματς με τον Ευαγόρα, αλλά τότε η διοίκηση δεν τις έκανε αποδεκτές.

Ο λόγος της παραίτησης του, οφείλεται στην κακή πορεία της ομάδας στο ξεκίνημα του πρωταθλήματος. Με την αποχώρηση του θεωρεί πως κάτι μπορεί να αλλάξει στην ομάδα και ίσως να βρει το πραγματικό της πρόσωπο.

Σύμφωνα με πληροφορίες, διάδοχος του θα είναι ο Θεόδωρος Σαχινίδης, που αυτή τη στιγμή είναι προπονητής στις ακαδημίες του Δήμου Καλιθέας, ενώ στο παρελθόν κάθισε και στον πάγκο της Δόξας Ψ.

Η οριστική απόφαση θα παρθεί αύριο , αφού περάσει το σημερινό παιχνίδι με τον Διαγόρα στο Βάτι.

Χρέη υπηρεσιακού προπονητή για σήμερα, θα αναλάβει ο ποδοσφαιριστής της ομάδας Ευγένιος Καταξενός, ο οποίος με την ευκαιρία του ότι είναι τραυματίας και δεν μπορεί από τον αγωνιστικό χώρο να προσφέρει τις υπηρεσίες του, θα βοηθήσει μ' αυτόν τον τρόπο.

Αγωνιστικά τώρα η ομάδα αντιμετωπίζει πολλά προβλήματα με τραυματισμούς ποδοσφαιριστών.

Συγκεκριμένα ο Λαζαρίδης έχει υποστεί θλάση στους προσαγωγούς, ο Κουρμαδιάς το ίδιο, ο τερματοφύλακας Κώστας έχει κι αυτός θλάση, ενώ στο φιλικό της Τετάρτης ο Τάσος Καβουσανάκης έπαθε διάστρεμμα.

Στους παραπάνω έρχεται να προστεθεί κι ο Ίκαρος Τριπολίτης, που ακόμη δεν έχεί έρθει με μετάθεση στο νησί μας.

Το ευχάριστο για την ομάδα του Απόλλωνα, είναι ότι ο νεαρός Μπριζνόβαλης ξεπέρασε το πρόβλημα με τη δουλειά του και θα δώσει κανονικά το παρών.

Παραίτηση του γ.γ.

• Μετά τον Σταυρή και ο Γεώργιος Γιορδαμνής αποτελεί παρελθόν από τον Απόλλωνα Κ.

Χθες το απόγευμα με επιστολή του, ο γενικός γραμματέας του Απόλλωνα Κ., Γεώργιος Γιορδαμνής υπέβαλε γραπτώς την παραίτησή του, στον πρόεδρο της ομάδας, Αθηνόδωρο Κωσταντίνου.

Η παραίτηση αυτή αφήνει ερωτηματικά καθώς συνέβει αμέσως μετά την αποδοχή της παραίτησης από το δ.σ. του Λευτέρη Σταυρή.

Το κείμενο της παραίτησης του πρώην γ.γ. του Απόλλωνα:

«Κύριε πρόεδρε σας υποβάλω την παραίτησή μου από τη θέση που κατέχω ως γενικός γραμματέας του Συλλόγου Απόλλων Καλυθιών.

Ο λόγος της παραίτησής μου είναι προσωπικός, και δεν μπορώ να αντεπεξέλθω στη λεπτή και δύσκολη θέση του γραμματέα. Πιστεύω ότι την περίοδο του 2004 που η ομάδα ήταν στα πρόθυρα της διάλυσης από κοινού βάλαμε ένα λιθαράκι, και η ομάδα αγωνίστηκε στο τοπικό πρωτάθλημα της πρώτης κατηγορίας. Η παραίτησή μου είναι οριστική και αμετάκλητη και να καταχωρηθεί στο πρακτικό του Συλλόγου. Ευχαριστώ για τη συνεργασία που είχαμε, και καλή συνέχεια στην ομάδα και στο δ.σ. του Απόλλων Καλυθιών.

Με τιμή
Γιορδαμνής Γεώργιος»

ΕΦΗΒΙΚΟ ΠΡΩΤΑΘΛΗΜΑ

Σήμερα Σάββατο και αύριο Κυριακή θα διεξαχθούν οι αγώνες που αφορούν την 5η αγωνιστική του Εφηβικού Πρωταθλήματος και για τους δύο Ομίλους. Συγκεκριμένα σήμερα θα διεξαχθούν δύο αναμετρήσεις που θα φιλοξενηθούν στα γήπεδα Παραδεισίου και Ψίνθου. Αναλυτικά το πρόγραμμα του διημέρου έχει ως εξής:

ΣΗΜΕΡΑ
Α' ΟΜΙΛΟΣ
Παραδείσι (11.00) Ευαγόρας- Διαγόρας Βατίου
Διαιτησία: Μίαρης, Επαμεινώνδας, Τσουρούτης
Γιατρός: Μπενετάτος
Β' ΟΜΙΛΟΣ
Ψίνθος (13.00) Ερμής Καλυθιών- Αναγέννηση Ν Ρόδου
Διαιτησία: Παπαγιαννίδης, Βλαχάς, Γκιούντιτσε
Γιατρός: Ασημομύτης
ΑΥΡΙΟ
Α' ΟΜΙΛΟΣ
Παστίδα (11.00) Φοίβος- Ρόδος
Διαιτησία: Κεφαλάκης, Λιάπη, Μαλιχουτσάκη
Γιατρός: Τσέρκης
Κοσκινού (11.00) Διαγόρας- Κλεάνθης
Διαιτησία: Ζουριδάκης, Τσουρούτης, Πολύζος
Γιατρός: Μπενετάτος
Μαριτσά (13.00) Ηρακλής Μ- Άγιος Ισίδωρος
Διαιτητής: Τσουρδιού, Γκιούντιτσε, Μαλιχουτσάκη
Γιατρός: Παυλίδης
Β' ΟΜΙΛΟΣ
Ψίνθος (11.00) Δόξα Ψίνθου- Άγιος Γεώργιος
Διαιτητής: Κόκκινος, Τσουρδιού, Κανέλος
Γιατρός: Πετρωνιάτης
Κοσκινού (13.00) Διγενής- Απόλλων Κ.
Διαιτησία: Τσουρούτης, Πετρακίδης, Πολύζος
Γιατρός: Μπενετάτος
Ασκληπειό (15.00) ΠΑΣ Ασκληπειού- Εθνικός
Διαιτησία: Χωρίτης, Κανέλος, Παντελίδης
Γιατρός: Ζανετούλης

ΠΑΙΔΙΚΟ ΠΡΩΤΑΘΛΗΜΑ

Πέντε αγώνες θα διεξαχθούν σήμερα στα πλαίσια της 6ης αγωνιστικής σε ότι αφορά το Παιδικό Πρωτάθλημα, ενώ οι υπόλοιποι αγώνες θα διεξαχθούν αύριο Κυριακή. Αναλυτικά το πρόγραμμα των αγώνων έχει ως εξής:

ΣΗΜΕΡΑ
Α' ΟΜΙΛΟΣ
Παστίδα (13.00) Αστέρας Π- Κλεάνθης
Διαιτησία: Κεφαλάκης
Γιατρός: Μπενετάτος
Ρόδος (βοηθητικό) (14.00)
Άγιος Ισίδωρος- Ήλιος
Διαιτησία: Κασιώτης
Γιατρός: Μπενετάτος
Β' ΟΜΙΛΟΣ
Καλυθιές (11.00) Απόλλων Κ- ΑΕΡΑ
Διαιτησία: Γκιούντιτσε
Γιατρός: Νούλη
Ασκληπειό (14.00) ΠΑΣ Ασκληπειού- Ασπίδα Απ
Διαιτησία: Χωρίτης
Γιατρός: Ζανετούλης
Ρόδος (βοηθητικό) (15.30)
Ορφέας- Ρόδος
Διαιτησία: Μοντιάδης
Γιατρός: Τσέρκης
ΑΥΡΙΟ
Α' ΟΜΙΛΟΣ
Φάνες (11.00) Ευκλής- Αναγέννηση Έμπ
Διαιτησία: Γκιούντιτσε
Γιατρός: Παυλίδης
Ιαλυσός (Λύκειο) (13.00)
Ιάλυσος- Ευαγόρας
Διαιτησία: Ασημακόπουλος
Γιατρός: Πετρονιάτης
Διμυλιά (15.00) Ατρόμητος Δ- Απόλλων Απ
Διαιτησία: Σεβδαλάκης
Β' ΟΜΙΛΟΣ
Μάσαρι (11.00) Αστέρας Μ- Νίκη Ρ
Διαιτησία: Χωρίτης
Γιατρός: Πιπης
Ρόδος (βοηθητικό) (14.30)
Ζευς- Διγενής
Διαιτησία: Πετρακίδης
Γιατρός: Μπενετάτος
Ρόδος (βοηθητικό) (16.00)
Δωριέας- Διαγόρας
Διαιτησία: Τσουρούτης
Γιατρός: Μπενετάτος



Α' ΚΑΤΗΓΟΡΙΑ

Τρέμουν το στραβοπάτημα

• Τον Ευαγόρα θα υποδεχθεί σήμερα ο πρωτοπόρος Φοίβος, με στόχο να διατηρήσει τη διαφορά από τον δεύτερο Κλεάνθη που φιλοξενεί τον Κλεόβουλο. Εντός και ο τρίτος, Διαγόρας Β., που αντιμετωπίζει τον Απόλλωνα Κ., ενώ ο Διγενής δοκιμάζεται στα Απόλλωνα.

Έξι συναντήσεις περιλαμβάνει το σημερινό πρόγραμμα της 8ης αγωνιστικής, με τους τρεις πρωτοπόρους της βαθμολογίας να παίζουν στην έδρα τους. Ο Φοίβος θα υποδεχθεί στο γήπεδο Μαριτσών τον Ευαγόρα, έχοντας τον τίτλο του μεγάλου φαβορί για τη νίκη και την πεποίθηση να διατηρήσει τη διαφορά από τους διώκτες του ή ακόμη και να την αυξήσει.

Πάντως οι Κρεμαστενοί δεν θέλουν σε καμία περίπτωση να σκέφτονται ότι υπάρχει πιθανότητα να στραβοπατήσουν και γι' αυτό το λόγο βλέπουν το σημερινό παιχνίδι με πολύ σοβαρότητα.

Οι Παραδεισιώτες που τους ακολουθούν θα φιλοξενήσουν στην έδρα τους τον Κλεόβουλο με μοναδικό στόχο τη νίκη που θα τους διατηρήσει κοντά στην κορυφή.

Η ψυχολογία των παικτών του Ανδρέα Σταύρου μετά τη νίκη μέσα στην Έμπωνα, βρίσκεται σε υψηλά επίπεδα και πιστεύεται ότι αυτό θα λειτουργήσει καταλυτικά στο σημερινό ματς. Από την άλλη οι Λίνδιοι προέρχονται κι αυτοί από μεγάλη νίκη, κερδίζοντας στην έδρα τους το Βάτι με 3-1.

Ο τρίτος της βαθμολογίας, Διαγόρας Β., θα παίξει κι αυτός εντός με αντίπαλο τον Απόλλωνα Κ. Οι γηπεδούχοι προέρχονται από ήττα στη Λίνδο και σήμερα θέλουν οπωσδήποτε τη νίκη για να επιστρέψουν στις επιτυχίες και ταυτόχρονα να μη χάσουν την επαφή τους με την κορυφή. Οι Καλυθενοί χωρίς τον Λευτέρη Σταυρή πλέον στον πάγκο τους και με υπηρεσιακό προπονητή τον Ευγένιο Καταξενό, θα προσπαθήσουν να αποσπάσουν ένα θετικό αποτέλεσμα που θα τους βοηθήσει στη συνέχεια.

Ο Διγενής θα δοκιμασθεί στ' Απόλλωνα κόντρα στην τοπική ομάδα, προερχόμενος από τη μεγάλη νίκη επί του Άρη με 3-0. Από σημαντική νίκη προέρχονται και οι γηπεδούχοι που την προηγούμενη αγωνιστική κέρδισαν τον Άγιο Γεώργιο, κάτι που αναμένεται να κάνει το παιχνίδι ακόμη πιο ενδιαφέρον.

Στο ουδέτερο γήπεδο των Καλυθιών, ο Άρης που θα εκτίσει την πρώτη από τις δύο ποινές της έδρας του, θα αναμετρηθεί με την Ασπίδα Απ. Οι Αρχαγγελίτες μετά στα Κοσκινού από το Διγενή, έχουν απομακρυνθεί από την κορυφή, με συνέπεια η νίκη σήμερα να είναι επιτακτική. Η Ασπίδα προέρχεται από εντός έδρας ισοπαλία (2-2) με αντίπαλο τον Ορφέα και θα κυνηγήσει ένα θετικό αποτέλεσμα που θα τη βοηθήσει να μαζέψει του χαμένους εντός έδρας βαθμούς.

Στο τελευταίο σημερινό παιχνίδι, στο γήπεδο Μαλώνας, ο Άγιος Γεώργιος θα αντιμετωπίσει την Αναγέννηση Έμπ. Και οι δύο ομάδες προέρχονται από ήττες. Οι Μαλωνίτες ηττήθηκαν στ' Απόλλωνα, ενώ οι Μπονιάτες εντός από τον Κλεάνθη. Επομένως το θετικό αποτέλεσμα είναι επιτακτικό και για τους δύο.

Αναλυτικά η 8η αγωνιστική:

ΣΗΜΕΡΑ

Βάτι (15.00)	Διαγόρας Β. Απόλλων Κ.
ΔΙΑΙΤΗΤΗΣ	Τριάντος
ΒΟΗΘΟΣ	Πηδιάκης
ΒΟΗΘΟΣ	Ζανεττής
ΠΑΡΑΤΗΡΗΤΗΣ	Χουρδάς
ΠΑΡ.ΔΙΑΙΤΗΣΙΑΣ	Κάζας

Παραδείσι (15.00)	Κλεάνθης Κλεόβουλος
ΔΙΑΙΤΗΤΗΣ	Κατσιδώνης Π.
ΒΟΗΘΟΣ	Κετσές
ΒΟΗΘΟΣ	Γουλάρας
ΠΑΡΑΤΗΡΗΤΗΣ	Κυπραίος Θ.
ΠΑΡ.ΔΙΑΙΤΗΣΙΑΣ	Κωνσταντίνου

Μαλώνα (15.00)	Άγ. Γεώργιος Αναγέννηση
ΔΙΑΙΤΗΤΗΣ	Διαμαντέας
ΒΟΗΘΟΣ	Τσαγγάρης
ΒΟΗΘΟΣ	Σταυριανός
ΠΑΡΑΤΗΡΗΤΗΣ	Βεργίδης
ΠΑΡ.ΔΙΑΙΤΗΣΙΑΣ	Στέργου

Καλυθιές (15.00)	Άρης Ασπίδα Απ.
ΔΙΑΙΤΗΤΗΣ	Κατσιδώνης Ε.
ΒΟΗΘΟΣ	Αργυρόπουλος
ΒΟΗΘΟΣ	Πλακογιάννης
ΠΑΡΑΤΗΡΗΤΗΣ	Κωνσταντίνου
ΠΑΡ.ΔΙΑΙΤΗΣΙΑΣ	Καλαθενός

Απόλλωνα (15.00)	Απόλλων Απ. Διγενής
ΔΙΑΙΤΗΤΗΣ	Σιδηρόπουλος
ΒΟΗΘΟΣ	Ασημακόπουλος
ΒΟΗΘΟΣ	Μανέγας
ΠΑΡΑΤΗΡΗΤΗΣ	Πάλλας
ΠΑΡ.ΔΙΑΙΤΗΣΙΑΣ	Σταματάκης

Μαριτσά (15.00)	Φοίβος Ευαγόρας
ΔΙΑΙΤΗΤΗΣ	Ζαννετίδης
ΒΟΗΘΟΣ	Κόττορος
ΒΟΗΘΟΣ	Λάμπρου
ΠΑΡΑΤΗΡΗΤΗΣ	Νικολάου
ΠΑΡ.ΔΙΑΙΤΗΣΙΑΣ	Τριανταφύλλου

ΑΥΡΙΟ

Κως (11.30)	Ανταγόρας Καλυμνιακός
ΔΙΑΙΤΗΤΗΣ	Τσαγγάρης
ΒΟΗΘΟΣ	Αργυρίου
ΒΟΗΘΟΣ	Πανάτος

Παραδείσι (15.00)	Ορφέας Ηρακλής Μ.
ΔΙΑΙΤΗΤΗΣ	Κετσές
ΒΟΗΘΟΣ	Αργυρόπουλος
ΒΟΗΘΟΣ	Κατσιδώνης Π.
ΠΑΡΑΤΗΡΗΤΗΣ	Μαυρουδής
ΠΑΡ.ΔΙΑΙΤΗΣΙΑΣ	Καψάσκης



Μόνο ο Ορφέας

Κατά τρεις πόντους από το δεύτερο αύξησε το ανάστημά του στην βαθμολογία της Α' Δωδεκανήσου ο Φοίβος και αναμένεται να το διατηρήσει και την 8η αγωνιστική, αφού θεωρητικά έχει εύκολο έργο κόντρα στον Ευαγόρα. Την ίδια ώρα οι δύο διώκτες του θα έχουν και αυτοί εύκολη αποστολή, με τον Κλεάνθη να υποδέχεται τον Κλεόβουλο και το Βάτι τον Απόλλωνα Καλυθιών. Ο Διγενής που συμπληρώνει το καρέ των ομάδων της κορυφής πάει στ' Απόλλωνα με στόχο για τέταρτη σερί εβδομάδα να διατηρήσει το αήττητό του.

Το πρόγραμμα συμπεριλαμβάνει το νησιώτικο ντέρμπι Ανταγόρα - Καλυμνιακού με τους Κώους να έχουν μία σε βάρος τους παράδοση στις τελευταίες συναντήσεις τους, όταν φιλοξενούν τους "σφουγγαράδες".

Ο Ορφέας που είναι η μόνη ομάδα της φετινής διοργάνωσης χωρίς την γεύση της νίκης παίζει με τον πάντα δυνατό Ηρακλή. Σπουδαίας βαθμολογικής σημασίας είναι και το ματς Αγ. Γεωργίου - Αναγέννησης. Οι Μαλωνίτες αήττητοι σαν γηπεδούχοι αλλά με τρία "Χ" σε τέσσερα παιχνίδια και οι Εμπωνιάτες χωρίς "Χ" εκτός έδρας και με τρεις ήττες στην πλάτη.

Τέλος, στο ουδέτερο των Καλυθιών ο τιμωρημένος Αρης θα αγωνισθεί με την Ασπίδα.

Η ΠΡΟΪΣΤΟΡΙΑ

ΑΓ. ΓΕΩΡΓΙΟΣ - ΑΝΑΓΕΝΝΗΣΗ

Τρεις φορές συναντήθηκαν στην μεγάλη διοργάνωση του τοπικού μας.

Περ. 98-99: 1-2: **Παντίδος - Παπασταματάκης, Καλτσούλας**

Περ. 99-00: 4-1: **Σιδεράτος 2, Στρατής 2 - Μ. Πολυχρόνης.**

Περ. 01-02: 4-3: **Αρβανιτάκης 2, Α. Σκυλλαράκης, Σ. Σκυλλαράκης - Ξύπας 2 (1π.), Σταμούλης.**

ΑΠΟΛΛΩΝΑ - ΔΙΓΕΝΗΣ

Από τρεις νίκες έχουν οι δύο αντίπαλοι όταν αγωνίζονται στ' Απόλλωνα.

Περ. 90-91: 1-0: **Χρ. Χάσταλης.**

Περ. 91-92: 1-2: **Χρ. Χάσταλης - Μουστάκας, Πολυχρόνης.**

Περ. 92-93: 0-1: **Βογιατζής**

Περ. 93-94: 0-3: **Σαράκ, Σαββίδης, Βογιατζής**

Περ. 02-03: 1-0: **Ψύλλου**

Περ. 04-05: 2-1: **Εγγλέζος, Σεντονάς - Πατρού**

ΑΡΗΣ - ΑΣΠΙΔΑ

Από δύο τριάρια φιλοδώρησε η ομάδα του Αρχαγγέλου αυτή της Απολακκιάς σε ισάρριθμες συναντήσεις.

Περ. 03-04: 3-1: **Πευκιανάκης, Κοτσίκος, Στεργ. Μαγιόγλου - Ματθαίος.**

Περ. 04-05: 3-0: **Παντίδος 2, Μπιγκό (π.)**

ΦΟΙΒΟΣ - ΕΥΑΓΟΡΑΣ

Τέσσερα στα τέσσερα έχουν οι Κρεμαστενοί κόντρα στην ομάδα της πόλης μας.

Περ. 95-96: 1-0: **Λεντάκης (π.)**

Περ. 00-01: 1-0: **Κουρδουνάκης (π.)**

Περ. 01-02: 2-0: **Χαρικιόπουλος, Κ. Ζουρούδης (π.).**

Περ. 02-03: **Κ. Ζουρούδης 2, Καλημέρης.**

ΒΑΤΙ - ΑΠΟΛΛΩΝΑΣ Κ.

Τέσσερις νίκες σε πέντε ματς στο Βάτι έχουν οι γηπεδούχοι κόντρα στους Καλυθενούς.

Περ. 93-94: 4-1: **Φ. Μπούρδας 2, Γιακουμάκης, Μικιού - Φλεβάρης.**

Περ. 94-95: 1-0: **Γιακουμάκης.**

Περ. 95-96: 0-2: **Αθανασίου, Καντιμοίρης**

Περ. 96-97: 2-0: **Φαρμακίδης 2**

Περ. 04-05: 4-0: **Ξύπας 2, Ι. Καμπούρης, Σάββενας.**

ΑΝΤΑΓΟΡΑΣ - ΚΑΛΥΜΝΙΑΚΟΣ

Με το ροζ φύλλο αγώνα γύρισαν οι Καλύμνιοι στις τρεις τελευταίες επισκέψεις τους στο νησί του Ιπποκράτη.

Περ. 91-92: 1-2: **Σπ. Μαυρολέων (π.) - Θ. Βαβλάς, Ι. Χατζησμάλης.**

Περ. 95-96: 0-2: **Κοκκινίδης 2**

Περ. 01-02: 1-2: **Πίττας - Ν. Βούης, Θ. Βαβλάς (π.)**

ΟΡΦΕΑΣ - ΗΡΑΚΛΗΣ

Πέντε νίκες των γηπεδούχων, τρεις "λευκές" ισοπαλίες και μία μόλις νίκη των φιλοξενούμενων είναι ο απολογισμός των αγώνων της για την τελευταία "15"ετία.

Περ. 90-91: 2-0: **Καρπαθάκης, Κατσαμάκης (π.).**

Περ. 91-92: 3-0: **Καψαλάκης, Μαυρουδής, Χ. Πασσάλης (αυτ.)**

Περ. 92-93: 0-0

Περ. 94-95: 0-0

Περ. 95-96: 3-1: **Μουστάκας 2 (1π.), Χατζηστρατής - Λεντής**

Περ. 99-00: 2-1: **Κωστάκης, Ντρης - Μανωλάς**

Περ. 00-01: 0-3: **Γιακουμάρος, Παπανικολάου, Ι. Αθανασίου.**

Περ. 01-02: 0-0

Περ. 02-03: 4-0: **Μ. Μαθιός 2 (1π.), Κελέσογλου, Χατζηνικήτας.**

ΚΛΕΑΝΘΗΣ - ΚΛΕΟΒΟΥΛΟΣ

Αήττητο είναι το συγκρότημα του Παραδεισίου σε επτά ματς που υποδέχθηκε τους Λινδιακούς.

Περ. 96-97: 1-0: **Καθουκλής**

Περ. 97-98 (P.O.): 2-1: **Φαρμακίδης, Μ. Σπάρταλης - Εγγλέζος.**

Περ. 98-99: 0-0

Περ. 00-01: 2-2: **Μ. Σπάρταλης, Φαρμακίδης (π.) - Κορνάρος (π.), Μιμιγιάννης.**

Περ. 02-03: 3-1: **Μ. Σπάρταλης 2 (1π.), Δ. Ζουρούδης - Πιτσουρδάκης.**

Περ. 03-04: 3-2: **Πάττας, Σεβδαλής, Αραμπατζόγλου - Κορνάρος 2 (1π.)**

Περ. 04-05: 4-0: **Μ. Σπάρταλης 2, Π. Αθανασίου, Αραμπατζόγλου.**

ΟΙ ΔΙΑΙΤΗΤΕΣ

Το φετινό "προφίλ" των οκτώ ρέφερι που θα διευθύνουν τα ματς της 8ης αγωνιστικής είναι το εξής:

- **Δημ. Τριάντος** (Βάτι - Απόλλωνας Κ.)
  Συμμετοχές 3
  Πέναλτι -
  Αποβολές 2
  Σημεία: 1=1, X=1, 2=1
- **Παν. Κατσιδώνης** (Κλεάνθης - Κλεόβουλος)
  Συμμ. 2
  Πεν. 2
  Αποβ. 1
  Σημ. 1=2
- **Νικ. Διαμαντέας** (Αγ. Γεώργιος - Αναγέννηση)
  Συμμ. 3
  Πεν. 2
  Αποβ. 1
  Σημ. 1=2, X=1
- **Βαγ. Κατσιδώνης** (Αρης - Ασπίδα)
  Συμμ. 7
  Πεν. 1
  Αποβ. 1
  Σημ. 1=2, X=2, 2=3
- **Τασ. Σιδηρόπουλος** (Απόλλωνα - Διγενής)
  Συμμ. 6
  Πεν. 6
  Αποβ. 3
  Σημ. 1=2, X=2, 2=2
- **Κώστ. Ζανεττίδης** (Φοίβος - Ευαγόρας)
  Συμμ. 6
  Πεν. 2
  Αποβ. 3
  Σημ. 1=2, X=3, 2=1
- **Βασ. Τσαγγάρης** (Ανταγόρας - Καλυμνιακός)
  Συμμ. 2
  Πεν. 1
  Αποβ. -
  Σημ. 1=1, 2=1
- **Δημ. Κετσές** (Ορφέας - Ηρακλής)
  Συμμ. 6
  Πεν. -
  Αποβ. 1
  Σημ. 1=5, 2=1

ΡΑΣΗΤ ΜΑΡΑΣΛΗΣ

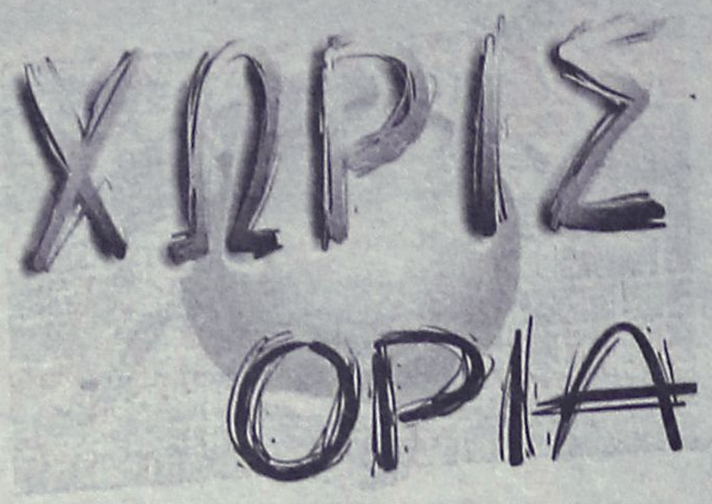

ΜΟΤΟ ΚΡΟΣ ΣΤΗ ΛΕΡΟ

• Εκεί θα διεξαχθεί το 3ο Πανδωδεκανησιακό Πρωτάθλημα

Με την συμμετοχή δεκατεσσάρων οδηγών θα πραγματοποιηθεί σήμερα στο νησί της Λέρου το 3ο Πανδωδεκανησιακό Πρωτάθλημα SCRAMBLE (ΜΟΤΟ ΚΡΟΣ) το οποίο διοργανώνει η Λέσχη Μοτοσικλέτας Ίκαρος Καλλιθέας Ρόδου. Συνδιοργανωτές του συγκεκριμένου Πρωταθλήματος είναι ο ΜΟ Λέρου και οι Αρχές του νησιού ενώ Μονή Παναγιά είναι η περιοχή που θα πραγματοποιηθεί η διοργάνωση αυτή με ώρα εκκίνησης στις 14.30. Αξίζει να σημειωθεί ότι από τους δεκατέσσερις οδηγούς που θα λάβουν μέρος οι εννιά είναι από τη Ρόδο, τρεις από την Κω και δύο από τη Λέρο ενώ μετά από τους τρεις πρώτους αγώνες στη βαθμολογία προηγείται ο Σταμάτης Λυρίου που δεν θα πάρει μέρος στον αγώνα αυτό. Το Πρωτάθλημα και τις προσπάθειες του «ΙΚΑΡΟΣ» στηρίζουν ο Οργανισμός Προώθησης Ροδιακού Τουρισμού (ΠΡΟΤΟΥΡ) και ο Δήμος Καλλιθέας.

ΣΤΗ ΧΑΛΚΙΔΙΚΗ Ο Γ.Α.Ο ΤΑΕ KWON DO ΚΟΛΟΣΣΟΣ

• Θα συμμετάσχει με τρεις αθλητές στο Πανελλήνιο Κύπελλο

Με τρεις αθλητές θα συμμετάσχει ο ΓΑΟ ΤΑΕ KWON DO Κολοσσός στο Πανελλήνιο Κύπελλο που θα διεξαχθεί σήμερα και αύριο στην Χαλκιδική από την Ελληνική Ομοσπονδία.

Οι αθλητές που ταξίδεψαν για να συμμετάσχουν στη συγκεκριμένη διοργάνωση συνοδευόμενοι από τον δάσκαλο του Συλλόγου Μιχάλη Καραβασίλη είναι οι: Πέτρος Καραβασίλης (Κατηγορία Ανδρών έως 72 κ), Σταυρούλα Καζούλη (Κατηγορία Παίδων έως 44κ – έγχρωμη ζώνη) και Γιώργος Μουστάκας (Κατηγορία Παίδων έως 45 κ – έγχρωμη ζώνη).

ΑΠΟΞΕ ΤΗΝ ΚΟΡΥΦΗ Η ΓΙΩΡΤΣΟΥ

• Η τεννίστρια του ΡΟΑ κατέκτησε τη 2η θέση στο 6ο Πανελλήνιο Πρωτάθλημα

Στον τελικό του 6ου Πανελλήνιου Πρωταθλήματος Τέννις κατάφερε να φτάσει η τεννίστρια του Ροδιακού Ομίλου Αντισφαίρισης Ναταλία Γιώρτσου . Η συγκεκριμένη διοργάνωση διεξήχθη στις εγκαταστάσεις του Ομίλου Παπάγου στις 28 και 31 Οκτωβρίου με την οποία έληξε η αγωνιστική περίοδος για το 2005. Η αθλήτρια του ΡΟΑ ητήθηκε στον τελικό από την Βερονίκη Γιορταμή του ΟΑ Ηρακλείου με 3-6, 4-6. Πριν φτάσει στον τελικό η νεαρή τεννίστρια είχε κερδίσει την Κουτρουμάνου του ΟΑ Πετρούπολης με 6-2, 6-2, την Γιαννακάκη του ΟΑ Γουδί με 2-6, 6-4, 6-4 και την Παπαγεωργίου του ΟΑ Αθηνών με 6-2, 7-6. Η συγκεκριμένη αθλήτρια είχε αγωνιστεί το ίδιο διάστημα και στην Κατηγορία των 16 ετών όπου είχε κερδίσει την Συλεούνη του ΟΑ Φθιωτικού με 6-3, 6-4 αλλά δεν μπόρεσε να συνεχίσει εξαιτίας του ότι έπρεπε να αγωνιστεί στην Κατηγορία κάτω των 14 ετών. Τέλος, αξίζει να αναφερθεί πως η Ναταλία Γιώρτσου το 2005 κατάφερε ύστερα από εκπληκτικές εμφανίσεις να κατακτήσει ένα Πρωτάθλημα παίζοντας σε τρεις τελικούς και κατέλαβε την 2η θέση στη γενική βαθμολογία της Κατηγορίας της εκπροσωπώντας με τον καλύτερο τρόπο τον Όμιλο και την Ρόδο.

Η ομάδα των θαυμάτων...

«Η ομάδα των θαυμάτων», όπως είναι ο τίτλος του βιβλίου που κυκλοφόρησε στα περίπτερα, σας ταξιδεύει στη χώρα των ποδοσφαιρικών ταλέντων του Πελέ, του Ζέρσον, του Ζαϊρζίνιο, του Ριβελίνο...



«Κλέψαμε» λίγο από τη «μαγική χρυσόσκονη» της εποχής εκείνης και σας προσφέρουμε ένα μέρος από το πρώτο κεφάλαιο του βιβλίου

«Σε ένα μεγάλο τραπέζι συνεδριάσεων βρίσκονται αραδιασμένα ένα σωρό στενά, πλαστικά ποτηράκια, στο μέγεθος της «δαχτυλήθρας» σε αυτά πίναμε προηγουμένως cafezinho, μια γλυκιά παχύρρευστη βραζιλιάνικη παραλλαγή του εσπρέσο.

Εδώ και μία ώρα, ο Ζέρσον χρησιμοποιεί τα ποτήρια ως αυτοσχέδια βοηθήματα, τοποθετώντας τα σε στρατηγικές θέσεις, σαν να είναι πιόνια σκακιού. Διαλέγει εννέα από αυτά και αναπαριστά την τελική φάση του παιχνιδιού που, πριν από τρεις δεκαετίες, οδήγησε τις καλύτερες ομάδες του κόσμου στην απελπισία και εντέλει στην υποταγή»

«Μερικές φορές τον Πελέ τον μάρκαραν τρεις παίχτες, οπότε ένας από εμάς έμενε αμαρκάριστος», εξηγεί, και μετακινεί τρία ποτήρια στην άκρη του τραπεζιού. «Υστερα χρειάζονταν άλλοι δύο για να μαρκάρουν τον Ζαϊρζίνιο, άρα να κι άλλος ένας ελεύθερος», συνεχίζει, αφαιρώντας άλλα τρία ποτήρια.

Τα τρία απελευθερωμένα ποτηράκια που απέμειναν αντιπροσωπεύουν τον ίδιο, τον Ριβελίνο και τον Τοστάο. Τα κοιτάει με νόημα, ύστερα εμένα, χαμογελάει και σηκώνει τους ώμους του για να δείξει το αυτονόητο ρουά ματ. «Η ομάδα μας ήταν η καλύτερη. Οσοι την είδαν, την είδαν. Οσοι δεν την πρόλαβαν, δεν θα δουν ποτέ κάτι παρόμοιο». Απόσπασμα από το βιβλίο του **«Η ΟΜΑΔΑ ΤΩΝ ΘΑΥΜΑΤΩΝ»,** που κυκλοφόρησε από τον **Οργανισμό Μέσων Μαζικής Επικοινωνίας**, σε μετάφραση της **Μαλβίνας Αβαγιαννού** και επιμέλεια του **Χρίστου Χαραλαμπόπουλου.**

Παίρνει φωτιά η υπόθεση

Μετά την πολυτάραχη υπόθεση της εταιρίας BALCO και την... καταδίκη των εμπλεκομένων για το μεγαλύτερο σκάνδαλο ντόπιγνκ στην ιστορία του αθλητισμού, η δικαιοσύνη των Ηνωμένων Πολιτειών άνοιξε και πάλι την υπόθεση. Σύμφωνα με νέα δημοσιεύματα του Τύπου, το δικαστήριο του Σαν Φρανσίσκο άσκησε κατηγορίες κατά χημικού που εικάζεται ότι είναι ο δημιουργός της THG. Ο λόγος για τον 39χρονο Πάτρικ Άρνολντ από το Ιλινόις, ο οποίος βρέθηκε ενώπιον του δικαστηρίου και αντιμετωπίζει τις κατηγορίες για παράνομη παρασκευή και διανομή απαγορευμένων ουσιών, για συνωμοσία με τον ιδιοκτήτη του εργαστηρίου BALCO, Βίκτορ Κόντε, καθώς και για προσπάθεια δημιουργίας νέου αναβολικού με την ονομασία DMT ή «Madol».

Σύμφωνα με τα στοιχεία που υπάρχουν ο Αμερικανός δημιουργούσε χημικές ουσίες, οι οποίες δεν ήταν ανιχνεύσιμες κατά τους ελέγχους ντόπινγκ στους αθλητές. Μία από αυτές ήταν και το "The Clear," γνωστό ως THG, το οποίο και παρέδωσε στον Κόντε που με τη σειρά του το χορηγούσε σε αθλητές.

Το όνομά του έχει βρεθεί σε πολλά έγγραφα που κατασχέθηκαν από την εταιρία κατά την έφοδο των Αρχών. Ο Άρνολντ έγινε γνωστός το 1998, όταν ο Μαρκ ΜακΓκουάιρ, διάσημος παίκτης των Σαιντ Λούις Κάρντιναλς αποκάλυψε ότι έκανε χρήση της ουσίας «andro», την οποία είχε δημιουργήσει ο Άρνολντ. Εκείνη τη χρονιά είχε σπάσει το παγκόσμιο ρεκόρ των περισσότερων home runs σε μία σεζόν. Παράλληλα, η κυβέρνηση ισχυρίζεται ότι ήταν ο ίδιος που πούλησε την THG στον Χρήστο Τζέκο, πρώην προπονητή του Κώστα Κεντέρη και της Κατερίνας Θάνου, οι οποίοι και αποβλήθηκαν από τους Ολυμπιακούς Αγώνες της Αθήνας, με την κατηγορία ότι αρνήθηκαν να υποβληθούν σε έλεγχο ντόπινγκ.

Πλέον ο υποτιθέμενος δημιουργός της μέχρι πρότινος μη ανιχνεύσιμης ουσίας κινδυνεύει με φυλάκιση πέντε ετών. Παρόλα αυτά οι συνήγοροί του, τονίζουν ότι πρόκειται για υποψία και όχι για τετελεσμένο γεγονός, και όπως είπαν θα παλέψουν προκειμένου να απαλλαχθεί ο πελάτης τους των κατηγοριών.

Αποκαλυπτήρια από το Πεκίνο

Η 11η Νοεμβρίου θα αποτελέσει μέρα-σταθμό για τους Κινέζους, καθώς η Οργανωτική Επιτροπή «Πεκίνο2008» θα παρουσιάσει τις επίσημες μασκότ των Ολυμπιακών Αγώνων σε ειδική εκδήλωση, η οποία παράλληλα θα σηματοδοτήσει την έναρξη της αντίστροφης μέτρησης των 1.000 ημερών έως το κορυφαίο ραντεβού του πλανήτη.

Όπως ανακοίνωσαν σε συνέντευξη Τύπου οι διοργανωτές την Παρασκευή (4/11), επιλέχθηκαν ανάμεσα σε 662 σχέδια, οι μορφές που θα συνδεθούν άρρηκτα με τους Ολυμπιακούς Αγώνες του Πεκίνου, οι οποίες και θα αποκαλυφθούν εκείνη την ημέρα σε μια γιορτή που θα χωριστεί σε δύο μέρη. Το πρώτο μέρος, με την ονομασία «Οι Ολυμπιακοί Αγώνες έρχονται προς εμάς» είναι αφιερωμένο στην αντίστροφη μέτρηση των 1.000 ημερών που αρχίζει από τις 12 Νοεμβρίου, ενώ στο δεύτερο, με θέμα «Καλωσορίσατε στο Πεκίνο» θα γίνει η επίσημη παρουσίαση των μασκότ.

Σύμφωνα, πάντως, με τα Μέσα της χώρας, σοβαρή υποψηφιότητα θέτουν είδη ζώων που ζουν κυρίως σε κινεζικό έδαφος, ή που απειλούνται με εξαφάνιση. Ανάμεσα σε αυτά είναι η θιβετιανή αντιλόπη, ο «βασιλικός» γερανός, ο «χρυσός» πίθηκος και το πάντα.

Αγκάθι

●●● Φαινομενικά η άλφα είναι κουλ. Αλλά αυτό το φαινομενικά είναι που φοβάμαι. Μη τυχόν γίνει καμμιά έκρηξη σε κανένα αγώνα των θεωρούμενων φαβορί.

●●● *Μακάρι να πάνε όλα καλά αλλά ξέρετε τί έχω παρατηρήσει; Οτι σε κάθε αγωνιστική βγαίνει κι ένα εκκρηκτικό παιχνίδι κι αρχίζει η βαβούρα που μας κρατά συντροφιά όλη την εβδομάδα και όχι... μόνο.*

●●● Πάλι μέσα έπεσα. Πάει κι ο Λευτέρης από τις Καλυθιές. Είπα ότι ένα-δύο είναι έτοιμοι και κάποιος θα φύγει. Αλλον περίμενα όμως πιο γρήγορα... Αλλωστε ο Λευτέρης είχε παραιτηθεί και νωρίτερα. Αυτή είναι η μοίρα των προπονητών. Αλλος πάει, άλλος έρχεται...

●●● *Είδατε η Παπαζαχαρίου; Τώρα πλέον θα χρησιμοποιεί μόνο αξιολογημένους διαιτητές. Με διαβάζουν καλά και η απόφασή τους δείχνει πώς συμφωνούν μαζί μου.*

●●● Ο μπαρίστας και ο κάθε... μπαρίστας καλός, χρυσός, αλλά χωρίς μέλλον στη διαιτησία. Το καιρό που έπρεπε να τον σπρώξουν τον καθαρίσανε σαν αυγό, από λάθος χειρισμούς. Τώρα γιατί να παίζει τέτοια παιχνίδια. Εξυπηρέτηση κάνει που είναι ακόμα εν ενεργεία. Τα δύσκολα παιχνίδια απαιτείται να τα παίζουν οι διαιτητές που σφυρίζουν στα εθνικά πρωταθλήματα για πολλούς λόγους. Καλημέρα σας...

ΤΟΠΙΚΟ ΠΟΔΟΣΦΑΙΡΟ

Νέα προεδρική επίθεση

Μέχρι τα βραδυνά δελτία ειδήσεων έφτασαν τα γεγονότα που έλαβαν χώρα στη γενική συνέλευση της Ελληνικής ποδοσφαιρικής ομοσπονδίας και μία μέρα μετά ο πρόεδρος της ΕΠΟ, Βασίλης Γκαγκάτσης τοποθετήθηκε πάνω στο θέμα.



Αναφορικά με το ... ξύλο που παίχθηκε στα γραφεία της ΕΟΕ στη Λεωφόρο Κηφισίας, ο Γκαγκάτσης παραδέχθηκε το δικό του ... μερίδιο στην υπόθεση, αφού αν είχε αντιδράσει διαφορετικά μπορεί οι γονατιές να είχαν αποφευχθεί. Ωστόσο υποστήριξε ότι ο Ιάκωβος Χατζηαθανασίου "ήρθε προκειμένου να δημιουργήσει επεισόδιο".

Σχετικά με το μείζον θέμα που έχει προκύψει σχετικά με την οικονομική στήριξη από την Πολιτεία και τη διαφωνία με τον Υφυπουργό Αθλητισμού, Γιώργο Ορφανό.

"19 μήνες μετά την κατάκτηση του EURO, η ΕΠΟ επιχορηγείται με 1.000.000, η μεγαλύτερη ομοσπονδία που έχει 4.500 συλλόγους, 500.000 αθλητές, που αν μαζευτούν όλες οι υπόλοιπες ομοσπονδίες δεν τη φτάνουν στα νούμερα ούτε στο μισό. Καλά κάνουν και παίρνουν αυτά τα χρήματα οι άλλες οι ομοσπονδίες, στη δική μας όμως δεν μας ρωτούν πως ζουν οι υπάλληλοι, πως πληρώνονται οι ομοσπονδιακοί προπονητές, πως βγαίνουν τα έξοδα της Εθνικής ομάδας;", τόνισε σε συνέντευξη που παραχώρησε στο ραδιοφωνικό σταθμό "SuperΣΠΟΡ fm".

"Καλύπτουμε το 83%"

Όταν ο Γκαγκάτσης ρωτήθηκε για τα έσοδα της ελληνικής ποδοσφαιρικής ομοσπονδίας, απάντησε: "Η ΕΠΟ έχει πόρους και το 50% των πόρων της δεν προέρχεται από το κράτος. Το 83% καλύπτεται εξ ιδίων πόρων. Τι ζητάμε απο το κράτος να έρθει να συμπληρώσει τον προϋπολογισμό κατά 17%, πολλά χρήματα είναι 6.000.000 ευρώ για την Πολιτεία".

Ο πρόεδρος της ΕΠΟ συμπλήρωσε ότι το ένα πρόβλημα φέρνει το άλλο και "εμείς καταθέτουμε τον προϋπολογισμό όχι για τη διαχείριση του ποδοσφαίρου, αλλά για το καλύτερο του αθλήματος. Όταν μας λείπει το 17% δημιουργείται πρόβλημα σε όλα τα προγράμματα, αφού όλα αυτά ενεργούν ως αλυσίδα. Είμαστε η μοναδική ομοσπονδία που η επιχορήγηση της μειώθηκε κατά 85% λόγω της δύσκολης οικονομικής περιόδου που διανύουμε, ενώ στις υπόλοιπες ομοσπονδίες κόπηκε κατά 13-14%".

Βολές κατά Ορφανού

Προχώρησε σε μία ακόμη ευθεία επίθεση κατά του Γιώργου Ορφανού λέγοντας ότι "εν αντιθέσει με τα όσα λέει, το 2000 πέρα απο την τακτική επιχορήγηση, παίρναμε και 3.500.000 ευρώ για να καλύψουμε ορισμένα έξοδα το οποίο δεν παίρνουμε πλέον. Άλλωστε και απο τον ΟΠΑΠ εισπράτουμε κάθε χρόνο 400.000 ευρώ".

Η Γενική συνέλευση της ΕΠΟ αποφάσισε να συνεχιστούν οι συζητήσεις με την Πολιτεία με τον Γκαγκάτση να επιτίθεται στον Ορφανό σχετικά με την υποψηφιότητα της χώρας για το EURO 2012.

"Άκουσα στη Βουλή τον αρμόδιο υπουργό να λέει ότι βρισκόμαστε στην τριάδα γιατί έχουμε δει τον καλύτερο φάκελο. Έχουμε δει τους άλλους φακέλους και ξέρουμε ότι ο δικός μας είναι ο καλύτερος; πρέπει να καταλάβουμε ότι η απόφαση αυτή δεν είναι τεχνοκρατική, είναι πολιτική. Ξέρετε ότι πήραμε απο την UEFA τα τηλέφωνα της εκτελεστικής επιτροπής, έχουν πάρει φωτιά τα τηλέφωνα για να τους πείσουμε ότι μπορούμε και ότι αυτά που γίνονται θα ξεπεραστούν. Αν η αρχική εισήγηση μας θέλει στην τριάδα, τότε δεν θα αλλάξει".

Όσον αφορά το θέμα Ρεχάγκελ, ξεκαθάρισε ότι "δεν βρισκόμαστε σε αναζήτηση προπονητή. Όταν έρθει η ώρα θα πούμε ορισμένα συγκεκριμένα πράγματα".

Αρχίζουν τα μαθήματα

Ο Σύνδεσμος Διαιτητών Ποδοσφαίρου Δωδεκανήσου ανακοινώνει μετά από απόφαση του δ.σ. ότι τα μαθήματα της νέας σχολής Διαιτησίας θα αρχίσουν την Παρασκευή 11 Νοεμβρίου 2005 και ώρα 19.00 στα γραφεία του Συνδέσμου.

Οι ενδιαφερόμενοι που επιθυμούν να φοιτήσουν στις σχολές Ρόδου και Κω μπορούν να κάνουν αίτηση μέσω της ιστοσελίδας της ΕΠΣΔ ή να απευθύνονται στη γραμματεία του Συνδέσμου (Ζαχ. Παπαζαχαρίου 4, Συν. Δασκάλων) ή στο τηλέφωνο 22410-20200 ή να στέλνουν αίτηση με τα στοιχεία τους στο fax του Συνδέσμου 22410-20200 όλες τις εργάσιμες ημέρες από 17.00-19.00. Οι υποψήφιοι θα πρέπει να είναι τουλάχιστον απόφοιτοι Γυμνασίου ή αναγνωρισμένης ισότιμης σχολής, ηλικίας άνω των 16 ετών έως και 30 και να έχουν λευκό ποινικό μητρώο. Η προθεσμία υποβολής αιτήσεων λήγει στις 10 Νοεμβρίου 2005.

Χατζηαθανασίου: Δεν τελείωσε το θέμα

Ο πρόεδρος της ομοσπονδίας προπονητών, Ιάκωβος Χατζηαθανασίου, μίλησε στο Sportime Radio 89,2 και την εκπομπή «Ένας εναντίον έντεκα» με τον Ανδρέα Δημάτο, με αφορμή τα όσα συνέβησαν χθες κατά τη διάρκεια της γενικής συνέλευσης της ΕΠΟ.

Για τα επεισόδια στη γενική συνέλευση

"Είναι αυτονόητο ότι το χθεσινό επεισόδιο θα έχει συνέχεια από τη δική μου πλευρά. Αφήνω στην κρίση σας αυτά που έγιναν χθες και στην κρίση της κοινής φίλαθλης γνώμης, για να κρίνουν ποιοι διοικούν το ελληνικό ποδόσφαιρο. Από τον Ιούνιο του 2005 υπεγράφη ο κανονισμός των προπονητών, είναι ψήφισμα της Βουλής, είναι νόμος του κράτους και η ΕΠΟ δεν το αποδέχεται και μας ζητά επίσημα να ισχύσει ο δικός της κανονισμός.

Εμείς σαν ομοσπονδία δεν μπαίνουμε σ αυτή τη διαδικασία. Ζητάμε τα νόμιμα και κάποια στιγμή θα τα πετύχουμε. Αντ' αυτού η ΕΠΟ δια του προέδρου της, με έγγραφό της μας απειλεί και μας λέει να παρανομήσουμε. Με επίσημο έγγραφο του 2005 μας αποκαλεί φερέφωνο του Υπουργού και ζητάει ν αφήσουμε τους λεονταρισμούς. Χθες φάνηκε ποιοι κάνουν λεονταρισμούς.

Μέχρι σήμερα η ΕΠΟ δεν έχει πράξει τίποτα από αυτά που ορίζει ο κανονισμός και μας στέλνει έγγραφο που λέει ότι δεν σας αποδεχόμαστε και δεν μας έχει αποδώσει το ποσό που εισπράττει από τους προπονητές. Παρανομεί και μας ζητάει να παρανομήσουμε κι εμείς. Η ομοσπονδία προπονητών απαιτεί τα αυτονόητα και τα νόμιμα. Ο πρόεδρος της ΕΠΟ δεν θέλει να τα ακούσει αυτά.



Ο Ιάκωβος Χατζηαθανασίου

Κατά την άποψή μου οι πρωταγωνιστές στο ποδόσφαιρο είναι τρεις. Οι ποδοσφαιριστές, οι διαιτητές και οι προπονητές. Αυτοί πρέπει να έχουν πρώτο λόγο στο ποδόσφαιρο, δυστυχώς η ΕΠΟ δεν θέλει να το ακούσει αυτό και λυπάμαι γι αυτό".

Ραντεβού τη Δευτέρα

- *Στα Κοσκινού η προπόνηση των Νέων, ενώ στο Καρακόνερο και στα Κοσκινού τα δύο γκρουπ της μικτής Παίδων, Δευτέρα και Τρίτη αντίστοιχα.*
- *Φιλικό με Διγενή την Τρίτη οι Νέοι*



Την ερχόμενη Δευτέρα η Μικτή ομάδα των Νέων θα πραγματοποιήσει στις 14.15 προπόνηση στο γήπεδο Κοσκινού.

Οσο για τη μικτή Παίδων θα πρέπει να βρίσκονται στις 14.15 στο γήπεδο Καρακόνερου οι γεννηθέντες του 1991, ενώ οι ποδοσφαιριστές που έχουν γεννηθεί το 1990 πρέπει να βρίσκονται την Τρίτη 8 Νοεμβρίου στο γήπεδο Κοσκινού στις 17.30.

Οι παίκτες που έχουν καλέσει οι ενωσιακοί προπονητές, **Σταύρος Σταύρου** και **Ανδρέας Τσακμακίδης:**

ΝΕΟΙ

Κοντός Στάθης (Ασπίδα), Κοντός Νικήτας (Ασπίδα), Κοντουδιός Μιχάλης (Απόλλων Καλ.), Λαμπριανός Νικόλαος (Αρης), Διαμαντής Στάθης (Ασπίδα), Γεωργαλής Στάθης (Διγενής), Χατζηγεωργίου Κυριάκος (Ερμής), Αργυρού Μανώλης (Αρης), Μέντος Βασίλης (Α.Ε. Κατταβιά), Σερπής Γρηγόρης (Αρης), Καλημέρης Ιωάννης (Διαγόρας Βατίου), Ευγενικός Εμμανουήλ (Διαγόρας Βατίου), Γαϊτάνος Στέργος (Κλεόβουλος), Κιλασίν Χαλήλ (Ηλιος), Κοντός Γιώργος (Αγ. Ισίδωρος), Μαστόρου Μανώλης (Αγ. Ισίδωρος), Κουτσάγιας Μιχάλης (Ευαγόρας), Χατζηγεωργίου Μανώλης (Εθνικός), Μπακίδης Γιώργος (Ασπίδα Απολακκιάς), Θαλασσινός Χρήστος (Α.Σ. Ρόδος), Θαλασσινός Φίλιππος (Α.Σ. Ρόδος), Αντωνούρης Μάριος (Α.Σ. Ρόδος), Ζερβός Κυριαζής (Ευκλής), Παπαχριστοδούλου Στέλιος (Ορφέας), Θεοδώρου Γεώργιος (Ευαγόρας), Παντελίδης Ανδρέας (Α.Σ. Ρόδος), Απτόγλου Μιχάλης (Α.Σ. Ρόδος), Πλαγγέντης Λευτέρης (Α.Σ. Ρόδος), Νικολής Σάββας (ΑΕΡΑ), Πλύγκος Μιχάλης (Διγενής), Παπαβεργής Μανόλης (Ο.Φ. Ιστρίου), Τζουμάκας Δημήτριος (Φοίβος), Δελαπόρτας Γιώργος (Φοίβος), Μπαρμπαντώνης Χρήστος (Δόξα).

ΠΑΙΔΕΣ

Λιβισιανός Αλ. (Ρόδος), Νικολέττος Τ. (Διαγόρας), Τόππος Γεώρ. (Ευκλής), Κουτρούλης Γ. (Ευαγόρας), Φασάκης Β. (Διγενής), Κοκιαντώνης Αν. (Ρόδος), Καρδούλιας Γ. (Μαριτσά), Πισσάς Ηλ. (Απολακκιά), Μπιλιάς Φιλ. (Ιάλυσος), Αξιώτης Αποσ. (Φοίβος), Μπιλιάς Παν. (Φοίβος), Καρπαθάκης Παν. (Βάτι), Τριανταφύλλου Τρ. (Ιάλυσος), Καρπαθάκης Ελ. (Διαγόρας), Μανιάς Μιχ. (Ερμής Καλ.), Φράγκος Μιχ. (Ευαγόρας), Τσακισίρης Μιχ. (Διαγόρας), Ευείδης Τζόυς (Ιάλυσος), Σιράκος Γεώρ. (Ιάλυσος), Πάττας Αντ. (Αστ. Παστίδας), Λαρδούτσος Ηλ. (Βάτι), Καβουκλής Κ. (Ρόδος), Χρηστάκης Μαν. (Ευαγόρας), Σαρούκος Κωσ. (Κάλυμνος), Παπαδόπουλος Θεοφ. (Ρόδος), Μουστάκας Α. (Λάρδος), Χατζηνικόλας Μαν. (Αρης Αρχαγγ.), Κλάψης Νικήτας (Διαγόρας), Ροδίτης Τασ. (Ρόδος), Φλεβάρης Φιλ. (Ρόδος), Νάκας Κων. (Απολακκιά), Μπάμπος Χριστοφ. (Διαγόρας).

ΦΙΛΙΚΟ ΟΙ ΝΕΟΙ

Το πρώτο φιλικό της Μικτής Νέων θα πραγματοποιηθεί την Τρίτη 8 Νοεμβρίου με αντίπαλο την ομάδα του Διγενή. Εκτός από τους ποδοσφαιριστές των Συλλόγων της Ρόδου έχουν κληθεί και παίκτες από την Κάλυμνο και την Κω οι οποίοι είναι οι: *Ζαμάγιας, Πιρπιρής, Ξυπολητάς, Μαρίνος (Ασκληπιό Κω), Μαμμής (Α.Ε. Κω), Μπαλαλής (Αντα-γόρας), Ζερβός (Ολυμπιακός Καλύμνου), Χατζηδάκης (Καλυμνιακός), Δημητρακιού, Ζερβός Ν., Καμαριώτης (Νικαγόρας Κω).*

ΜΠΑΣΚΕΤ

Τρίτη και φαρμακερή

- *Άκρως ενδιαφέρον αναμένεται να είναι το Σαββατοκύριακο με τα σπουδαία παιχνίδια της Α1.*

Αναμετρήσεις με ιδιαίτερο ενδιαφέρον περιλαμβάνει το πρόγραμμα (και) της 3ης αγωνιστικής του πρωταθλήματος.

Στα αποψινά παιχνίδια, ο Πανιώνιος θα υποδεχθεί τον Γυμναστικό στο νέο του «σπίτι». Η Νέα Σμύρνη αποτελεί παρελθόν ως έδρα για τους «κυανέρυθρους» που μετακόμισαν στο πανέμορφο γήπεδο του Ελληνικού τόσο για τους εγχώριους αγώνες όσο για τις ευρωπαϊκές τους υποχρεώσεις. Στο αχανές αυτό στάδιο θέλουν να δουν την ζεστή παρουσία του κόσμου τους και οι παίκτες του Πανιωνίου έχουν ήδη κάνει έκκληση στους οπαδούς τους. Η Λάρισα θα προσπαθήσει να κατακτήσει το πρώτο «δίποντο» της χρονιάς με τον Ντιόν Τόμας για πρώτη φορά φέτος στη σύνθεσή της.

Το σπουδαιότερο ματς της αγωνιστικής διεξάγεται στο Αλεξάνδρειο. Εκεί ο αήττητος Άρης φιλοξενεί την ΑΕΚ που έχει ήδη ένα θετικό αποτέλεσμα στη Θεσσαλονίκη, κόντρα στον ΠΑΟΚ στην πρεμιέρα του πρωταθλήματος. Οι γηπεδούχοι τα βρήκαν σκούρα στον κάμπο αλλά έκαναν το 2Χ2 ενώ οι «κιτρινόμαυροι» της Αθήνας έχουν δείξει τόσο στο ματς με τον ΠΑΟΚ όσο και απέναντι στον Παναθηναϊκό ότι διαθέτουν αξιόμαχο και σκληροτράχηλο σύνολο, ικανό για το καλύτερο.

Αγώνας με αρκετές ιδιαιτερότητες είναι αυτός στην Κυψέλη. Ο Πανελλήνιος, με αμφίβολο τον κινητήριο μοχλό του Νταμίρ Μουλαομέροβιτς, θα αγωνιστεί με τον Αργύρη Πεδουλάκη για πρώτη φορά στον πάγκο. Ο διάδοχος του Κώστα Πετρόπουλου θέλει να εκμεταλλευτεί το δεύτερο συνεχόμενο εντός έδρας ματς της ομάδας του για να κάνει πετυχημένο ντεμπούτο και φυσικά να δώσει τους πρώτους δύο βαθμούς στους «ολυμπιονίκες». Στην αντίπερα όχθη, ένας πρώην κάτοικος Κυψέλης, ο Μάνος Μανουσέλης θα προσπαθήσει να οδηγήσει τον Απόλλωνα (επίσης χωρίς νίκη ως τώρα) στο θετικό αποτέλεσμα έστω και με λίγες διαθέσιμες λύσεις στην διάθεσή του. Ο Χαρίσης είναι παρελθόν ενώ και ο Πέττας τέθηκε νοκ άουτ λόγω τραυματισμού.

Χωρίς παρουσία φιλάθλων λόγω τιμωρίας (την οποία και εκτίει σήμερα) θα παίξει ο Παναθηναϊκός κόντρα στον ΠΑΟΚ. Οι «πράσινοι» προελαύνουν σε Ελλάδα και Ευρώπη και φυσικά είναι το φαβορί έστω και αν χρειαστεί να παραταχθούν χωρίς τον καλύτερό τους μέχρι στιγμής παίκτη, τον Δημήτρη Παπανικολάου. Ο «δικέφαλος» του Βορρά πέρασε νικηφόρα από την Κυψέλη αλλά υπέστη ήττα – σοκ από την ΑΕΛ μέσα στην Πυλαία.

Στα αυριανά παιχνίδια, η Ολύμπια έχει τον πρώτο λόγο απέναντι στον Ηρακλή ενώ πολύ σημαντικό ματς θα διεξαχθεί στο τιμωρημένο ΣΕΦ. Ο Ολυμπιακός εκτίει την δεύτερη αγωνιστική της ποινής του για τα επεισόδια στον αγώνα Κυπέλλου με τον ΠΑΟ και θα παραταχθεί χωρίς τον Ευρέλιους Ζουκάουσκας που τραυματίστηκε σοβαρά στην Πάτρα. Προέρχεται από δυνατή «σφαλιάρα» στη Βαρκελώνη και βέβαια η αποστολή του είναι πολύ δύσκολη με αντίπαλο το αήττητο σε Ελλάδα και Ευρώπη Μαρούσι.



Ομάδα	Βαθ	Αγ	Νικ (εντ.-εκ.)	Ητ (εντ.-εκ.)	Επιθ	Αμυν	Διαφ
1. Άρης	4	2	1-1	0-0	175	150	+25
2. Μαρούσι	4	2	1-1	0-0	143	126	+17
3. Παναθηναϊκός	4	2	1-1	0-0	173	158	+15
4. Ολυμπιακός	4	2	1-1	0-0	158	150	+8
5. Ολύμπια	3	2	1-0	0-1	143	119	+24
6. ΑΕΚ	3	2	0-1	1-0	175	165	+10
7. ΠΑΟΚ	3	2	0-1	1-0	160	160	-
8. Πανιώνιος	3	2	1-0	0-1	144	147	-3
9. Μακεδονικός	3	2	1-0	0-1	138	143	-5
10. Ηρακλής	3	2	1-0	0-1	153	160	-7
11. Πανελλήνιος	2	2	0-0	1-1	155	168	-13
12. Κολοσσός	***2***	***2***	***0-0***	***1-1***	***138***	***157***	***-19***
13. ΓΣ Λάρισας	2	2	0-0	1-1	158	179	-21
14. Απόλλων	2	2	0-0	1-1	119	150	-31

ΤΟΠΙΚΟ ΜΠΑΣΚΕΤ

Παιδικό... μενού

- *Οι αναμετρήσεις των παίδων στους τρεις ομίλους και το παιχνίδι κορασίδων Ιπποκράτης – Ιβίσκος συμπληρώνουν το σημερινό πρόγραμμα.*

Εξι παιχνίδια περιλαμβάνει το σημερινό πρόγραμμα του τοπικού μπάσκετ με το κυρίως πιάτο να είναι τα ματς του παιδικού πρωταθλήματος.

Εξάλλου, οι κορασίδες του Ιβίσκου που μηδενίστηκαν για τη μη μετάβασή τους στην Κάλυμνο ταξιδεύουν στην Κω για να αντιμετωπίσουν τον Ιπποκράτη.

Αναλυτικά το σημερινό πρόγραμμα:

- Κάλυμνος (10.30') **ΕΑΚΑ – Ιπποκράτης (Π)**
Διαιτητές: Τσίγκρας – Χατζαρίδης
- Κλειστό Κω (14.00') **Ιπποκράτης – Ιβίσκος (Κ)**
Διαιτητές: Αυγουλάς – Ρίσκου
- Πυλί (16.30') **ΑΕ Δικαίου – Ιπποκράτης Β' (Π)**
Διαιτητές: Αυγουλάς – Πατμίου
- Καρδάμαινα (17.00') **Ηρακλής 2000 – ΑΕ Δικαίου Β' (Π)**
Διαιτητές: Ζαμάγιας – Τσοπάνος
- Βενετόκλειο (19.30') **Κολοσσός – Ελπίς (Π)**
Διαιτητές: Βιτζηλαίος – Φάκαρος
- Ιαλυσός (19.30') **Ήλιος – Αφάντου (Π)**
Διαιτητές: Ξανθός - Γαλανός

«Καλύτερη ομάδα ο Κολοσσός»

- *Ο προπονητής του Μακεδονικού, Γιώργος Καλαφατάκης παραδέχθηκε σε δηλώσεις του στον TOP FM την ανωτερότητα των Ροδιτών.*

Στις ραδιοφωνικές συχνότητες του TOP FM και την εκπομπή «Στρογγυλή Θεά» φιλοξενήθηκε προχθές ο προπονητής του Μακεδονικού, σημερινού αντιπάλου του Κολοσσού για την 3η αγωνιστική της Α1. Ο Γιώργος Καλαφατάκης μίλησε ζωντανά στον αέρα για το ματς και σχολίασε:

«Ο Κολοσσός έχει έμπειρους παίκτες που γνωρίζουν καλά την κατηγορία. Θεωρώ ότι είναι καλύτερη ομάδα από εμάς. Εμείς έχουμε «φθηνή» ομάδα (σ.σ. εννοεί βέβαια το μπάτζετ) και με τα λίγα που έχουμε, με αυτά θα πολεμάμε. Θα προσπαθούμε κάθε φορά για το καλύτερο. Στόχος μας είναι η παραμονή και η νίκη επί του Πανιωνίου δεν μας αποπροσανατολίζει. Θα παίξουμε με μία πολύ καλή ομάδα, που έχει φιλοδοξίες και τον κόσμο κοντά της. Εμείς θα παλέψουμε όσο μπορούμε, χωρίς άγχος αφού δεν έχουμε τίποτα να χάσουμε».

Ο Γιώργος Καλαφατάκης είπε την άποψή του για την Α1 αλλά και τις σκέψεις του για την ομάδα του:

- Για το πρωτάθλημα: **«Οι ομάδες δεν έχουν βρει ακόμα τον καλό τους εαυτό. Είμαστε στις πρώτες αγωνιστικές και πολλές ομάδες αποτελούν προς το παρόν ερωτηματικό».**
- Για τους Αμερικανούς του Μακεδονικού: **«Δεν είμαστε ευχαριστημένοι. Δεν έχουμε το μπάτζετ που θα θέλαμε και δεν έχουμε επίσης το περιθώριο να πάρουμε τους παίκτες που θέλουμε. Ψάχνουμε ήδη για κάτι καλύτερο».**

Α1 3η αγωνιστική

Σάββατο 5/11/2005

Κολοσσός Ρόδου

Βενετόκλειο 16.30'
Ζαβλανός, Μητσόπουλος, Ψαριανός

Μακεδονικός

Πανιώνιος

Ελληνικό 17.00'
Χατζής, Μπίτης, Δροσόπουλος

Γ.Σ. Λάρισας – **Άρης**

Αλεξάνδρειο 17.00'
Κορομηλάς Κ., Αφεντουλίδης, Μαχαιριανάκης

ΑΕΚ

Πανελλήνιος

Κυψέλη 17.00'
Σχινάς, Πηλοΐδης, Ντίνος

Απόλλων Πατρών

Παναθηναϊκός

ΟΑΚΑ 19.00'
Πιτσίλκας, Ταβουλαρέας, Παπαπέτρου

ΠΑΟΚ

Κυριακή 6/11/2005

Ολύμπια Λάρισας

Νεάπολη 17.00'
Βορεάδης, Ηλιόπουλος, Μιχαλόπουλος

Ηρακλής

ΟΛΥΜΠΙΑΚΟΣ

Αλεξάνδρειο 18.00'
Παπαδημητρίου, Μάνος, Μητσόπουλος

ΜΑΡΟΥΣΙ

Τροποποίηση οδηγίας Ε.Ε. για οργανωμένα ταξίδια

Για το πρόγραμμα δικτύωσης των τουριστικών μικρομεσαίων επιχειρήσεων (clustering), ενημέρωσε τα μέλη του Συνδέσμου των εν Ελλάδι Τουριστικών και Ταξιδιωτικών Γραφείων (HATTA), ο πρόεδρος Γιάννης Ευαγγέλου, σε εκδήλωση στο πλαίσιο της έκθεσης Philoxenia.

Το πρόγραμμα λήγει στις 31 Δεκεμβρίου και εφαρμόζεται στη χώρα μας για πρώτη φορά σε τουριστικές επιχειρήσεις και η σύμπραξη χρηματοδοτείται έως και 50%, ενώ το υπόλοιπο 50% καλύπτεται με 20% ίδια συμμετοχή και 30% δανειοδότηση.

Το δεύτερο θέμα που ανέπτυξε ο κ. Ευαγγέλου είχε να κάνει με το σχέδιο οδηγίας της Ευρωπαϊκής Ένωσης για τις υπηρεσίες στην εσωτερική αγορά, στο οποίο αντιδρούν τα τουριστικά και ταξιδιωτικά γραφεία της χώρας. Όπως είπε ο πρόεδρος του Συνδέσμου, η εφαρμογή του σχεδίου θα ήταν καταστροφική για την Ελλάδα, αφού βάσει αυτού θα επιτρέπεται η κάθε εταιρία να ορίζει την έδρα της σε όποια χώρα τη συμφέρει φορολογικά και να μεταφέρει εργαζόμενους από αυτήν, στις υπόλοιπες που διατηρεί υποκαταστήματα.

Τέλος, ο κ. Ευάγγελου ενημέρωσε τα μέλη του Συνδέσμου για την τροποποίηση της οδηγίας της ΕΕ για τα οργανωμένα ταξίδια. Όπως είπε, οι ευρωπαίοι καταναλωτές ζητούν περισσότερη προστασία κατά τη διάρκεια των ταξιδίων τους. Κάτι τέτοιο, όμως, σύμφωνα με τον κ. Ευαγγέλου θα οδηγούσε σε αύξηση των τιμών.

Εκδηλώσεις από το Πολιτιστικό Κέντρο Εργαζομένων στις Ο.Α.

Στη Ρόδο θα βρεθούν από την ερχόμενη εβδομάδα, τα μέλη του διοικητικού συμβουλίου του Πολιτιστικού Κέντρου Εργαζομένων της Ολυμπιακής Αεροπορίας τα οποία έχουν προγραμματίσει συναντήσεις με το νομάρχη, τον δήμαρχο Ροδίων και τον δήμαρχο Καμείρου αντίστοιχα, στο πλαίσιο μιας σειράς εκδηλώσεων που έχουν προγραμματίσει.

Όπως ανακοινώθηκε χθες, το δ.σ. του Πολιτιστικού κέντρου εργαζομένων της ΟΑ σε μια εποχή δύσκολη από πολλές απόψεις για τον Εθνικό Αερομεταφορέα της χώρας μας, προσπαθεί να αναδείξει τα ιδιαίτερα χαρακτηριστικά της Ολυμπιακής και το ρόλο της στη σύνδεση του Κέντρου με την Περιφέρεια, προάγοντας παράλληλα τις διαχρονικές αξίες του πολιτισμού και του αθλητισμού.

Σημαντικός παράγοντας που εκφράζει και τις τοπικές κοινωνίες, ιδιαίτερα της Περιφέρειας, είναι η Αυτοδιοίκηση πρώτου και δεύτερου βαθμού.

Έτσι, με βάση το παραπάνω, αποφασίστηκε να πραγματοποιηθούν διαδοχικές συναντήσεις την επόμενη εβδομάδα, με το νομάρχη κ. Γιάννη Μαχαιρίδη, το δήμαρχο Ρόδου κ. Γιώργο Γιαννόπουλο, καθώς και με τον δήμαρχο Καμείρου κ. Στέφανο Δημητρά.

Στο πλαίσιο των παραπάνω στόχων, θα διεξαχθεί επίσης και φιλική συνάντηση μεταξύ των ποδοσφαιρικών ομάδων της ΟΑ Αθηνών και της αντίστοιχης στη Ρόδο, στο γήπεδο του Αγίου Σουλά, στον Δήμο Καμείρου την οποία θα διαιτητεύσει ο κ. Βασίλης Κουγιός.

Τέλος αύριο Κυριακή, θα πραγματοποιηθούν πτήσεις πάνω από την πόλη της Ρόδου σε συνεργασία με την αερολέσχη της Ρόδου.

Ημερομηνίες εξετάσεων πιστοποίησης ειδικοτήτων

Από τον Οργανισμό Επαγγελματικής Εκπαίδευσης και Κατάρτισης, ανακοινώθηκαν οι ημερομηνίες των πανελλαδικών εξετάσεων πιστοποίησης ανά ειδικότητα, που είναι οι εξής:

26-11-2005 Ειδικός Μηχ/νου λογιστηρίου
17-12-2005 Ειδικός Φοροτεχνικού Γραφείου
17-12-2005 Τεχν. Συντήρησης έργων ζωγραφικής-Τέχνης
15-1-2006 Τεχνικός μαγειρικής τέχνης
22-1-2006 Τεχνικός Δικτύων υπολογιστών
22-1-2006 Τεχνικός Υποδοχής και Φιλοξενίας

Η προσέλευση των εξεταζομένων πρέπει να γίνεται, για μεν το θεωρητικό μέρος, μέχρι τις 10.00 και για το πρακτικό, μέχρι τις 15.00 της ίδιας μέρας.

ΔΙΕΥΘΥΝΣΗ ΔΑΣΩΝ ΔΩΔΕΚΑΝΗΣΟΥ

ΑΝΑΚΟΙΝΩΣΗ

Γνωστοποιείται κατά το άρθρο 14 του Ν. 998/79, η αποστολή για ανάρτηση στον δήμο Πεταλούδων της αρ. πρωτ. 6192/27-10-2005 Πράξης χαρακτηρισμού έκτασης που εκδόθηκε από τον Δ/ντή Δασών Δωδ/νήσου. Η Κ.Μ. 28Α γαιών Παστίδας εμβαδού 3.730 τ.μ. χαρακτηρίζεται ως γεωργική έκταση.

Ο Δ/ντής Δασών Δωδ/σου
Φίλιππος Κοντίτσης
Δασολόγος με βαθμό Α'

MZT041110

ΕΛΛΗΝΙΚΗ ΔΗΜΟΚΡΑΤΙΑ
ΠΕΡΙΦΕΡΕΙΑ ΝΟΤΙΟΥ ΑΙΓΑΙΟΥ
Ειδική Υπηρεσία Διαχείρισης
Π.Ε.Π. Νοτίου Αιγαίου 2000-2006

ΕΥΡΩΠΑΪΚΗ ΕΠΙΤΡΟΠΗ

ΠΕΡΙΛΗΨΗ

ΠΡΟΣΚΛΗΣΗΣ ΓΙΑ ΥΠΟΒΟΛΗ ΠΡΟΤΑΣΕΩΝ ΣΤΟ Π.Ε.Π. ΝΟΤΙΟΥ ΑΙΓΑΙΟΥ 2000-2006 ΜΕΤΡΟ 5.1

ΜΕΤΡΟ 5.1 «ΥΠΟΔΟΜΕΣ ΑΓΡΟΤΙΚΗΣ ΠΑΡΑΓΩΓΗΣ» με δημόσια χρηματοδότηση 75% από το Ε.Γ.Τ.Π.Ε.-Π. και 25% από εθνικούς πόρους

Κωδικός Πρόσκλησης: 21/2005

Ο γενικός γραμματέας της Περιφέρειας Νοτίου Αιγαίου προβαίνει στην ενημέρωση των τελικών δικαιούχων (Νομ/κές Αυτ/σεις Κυκλάδων και Δωδεκανήσου, Ο.Τ.Α. και Δ.Ε.Υ.Α. της Περιφέρειας Νοτίου Αιγαίου), για την υποβολή προτάσεων έργων (πράξεων), προκειμένου να ενταχθούν και χρηματοδοτηθούν στο πλαίσιο του Μέτρου 5.1 «Υποδομές Αγροτικής Παραγωγής» του ΠΕΠ Νοτίου Αιγαίου 2000-2006. Το εν λόγω Μέτρο συγχρηματοδοτείται κατά 75% από το Ευρωπαϊκό Γεωργικό Ταμείο Προσανατολισμού και Εγγυήσεων – τμήμα Προσανατολισμού (ΕΓΤΠΕ-Π) και κατά 25% από εθνικούς πόρους.

Οι προτάσεις που θα υποβληθούν θα πρέπει να εμπίπτουν στις ακόλουθες κατηγορίες / ομάδες πράξεων του Μέτρου:

- Βελτίωση υπαρχόντων δικτύων άρδευσης
- Κατασκευή νέων δικτύων άρδευσης - ύδρευσης σε εξαιρετικές και απόλυτα δικαιολογημένες περιπτώσεις (π.χ. εξασφάλιση της λειτουργικότητας ενός φράγματος ή μιας λιμνοδεξαμενής κλπ)
- Σύλληψη, συγκέντρωση και διαχείριση νερού για την άρδευση αγροτικών περιοχών
- Ανάσχεση ομβρίων και εμπλουτισμός του υπόγειου υδροφόρου ορίζοντα
- Αγροτική οδοποιία
- Αγροτικό εξηλεκτρισμό
- Λοιπές αγροτικές υποδομές

Η πρόσκληση αφορά κατά ένα μέρος την Δράση 5.1.1. «Δράσεις που υλοποιούνται εκτός διαδικασιών ολοκληρωμένων σχεδίων» με προϋπολογισμό 4.000.000 ευρώ και κατά το άλλο μέρος την Δράση 5.1.2. «Δράσεις για τα ολοκληρωμένα σχέδια ευθύνης της Περιφέρειας» με προϋπολογισμό 2.500.000 ευρώ. Στην Δράση 5.1.2. προτάσεις μπορούν να υποβάλουν μόνον οι φορείς που ανήκουν στις ζώνες εφαρμογής των Ο.Π.Α.Α.Χ. και οι προτεινόμενες πράξεις πρέπει να αφορούν σε ονοματισμένα έργα όπως αυτά αναλύονται στο επικαιροποιημένο Επιχειρησιακό Σχέδιο Δράσης εφαρμογής των Ο.Π.Α.Α.Χ.

Επισημαίνεται ιδιαιτέρως ότι θα εφαρμοστεί η διαδικασία της άμεσης αξιολόγησης και ότι προϋποθέσεις για την ένταξη μιας πράξης στο ΠΕΠ Νοτίου Αιγαίου 2000-2006 είναι η ύπαρξη όλων των απαραίτητων αδειοδοτήσεων ανάλογα με την φύση της πράξης, οριστικής μελέτης σύμφωνα με το Π.Δ. 696/74 και τευχών δημοπράτησης.

Οι προτάσεις υποβάλλονται (η υποβολή μπορεί να γίνει και ταχυδρομικώς) στην Ειδική Υπηρεσία Διαχείρισης ΠΕΠ Νοτίου Αιγαίου 2000-2006 στη διεύθυνση Ακτή Παπάγου 46, 841 00 Ερμούπολη, τις ώρες 08:00-16:00, όλες τις εργάσιμες ημέρες.

Η δυνατότητα υποβολής προτάσεων ξεκινάει από τη δημοσιοποίηση της παρούσας (27-10-2005) και λήγει στις 31-12-2005. Οι εντασσόμενες πράξεις θα πρέπει να έχουν ολοκληρωθεί (ως προς το φυσικό και οικονομικό τους αντικείμενο) μέχρι τις 31-12-2008.

Για το πλήρες κείμενο της παρούσας πρόσκλησης μαζί με τα παραρτήματα, πληροφορίες για το ΠΕΠ Νοτίου Αιγαίου 2000-2006 καθώς και άλλες ειδικές πληροφορίες, οι ενδιαφερόμενοι μπορούν να απευθύνονται:

1. Στην Ειδική Υπηρεσία Διαχείρισης ΠΕΠ Νοτίου Αιγαίου 2000-2006, Ακτή Παπάγου 46, 841 00 Ερμούπολη, τηλ.: 2281079040, Fax: 2281085400. Αρμόδια στελέχη οι κ.κ. Γιάννης Λελέκης και Αδαμαντία Κούστα

Επίσης στο γραφείο της ΕΥΔ Νομού Δωδεκανήσου, πλατεία Ελευθερίας, 85100 Ρόδος, τηλ.: 2241043450, Fax: 2241030640, αρμόδιο στέλεχος ο κ. Νίκος Παπανικολάου.

2. Στην ιστοσελίδα www.notioaigaio.gr και στην ηλεκτρονική διεύθυνση notioaigaio@mou.gr.

ΧΠ2143

ΕΛΛΗΝΙΚΗ ΔΗΜΟΚΡΑΤΙΑ
ΠΕΡΙΦΕΡΕΙΑ ΝΟΤΙΟΥ ΑΙΓΑΙΟΥ
Ειδική Υπηρεσία Διαχείρισης
Π.Ε.Π. Νοτίου Αιγαίου 2000-2006

ΕΥΡΩΠΑΪΚΗ ΕΠΙΤΡΟΠΗ

ΠΕΡΙΛΗΨΗ

ΠΡΟΣΚΛΗΣΗΣ ΓΙΑ ΥΠΟΒΟΛΗ ΠΡΟΤΑΣΕΩΝ ΣΤΟ Π.Ε.Π. ΝΟΤΙΟΥ ΑΙΓΑΙΟΥ 2000-2006 ΜΕΤΡΟ 5.7

ΜΕΤΡΟ 5.7 «ΒΑΣΙΚΕΣ ΥΠΟΔΟΜΕΣ» με δημόσια χρηματοδότηση 75% από το Ε.Τ.Π.Α. και 25% από εθνικούς πόρους

Κωδικός Πρόσκλησης: 23/2005

Ο γενικός γραμματέας της Περιφέρειας Νοτίου Αιγαίου προβαίνει στην ενημέρωση των τελικών δικαιούχων (Νομ/κές Αυτ/σεις Κυκλάδων και Δωδεκανήσου, Ο.Τ.Α. περιοχών εφαρμογής ΟΠΑΑΧ της Περιφέρειας Νοτίου Αιγαίου, Τ.Ε.Δ.Κ. Κυκλάδων και Δωδ/σου, Α' και Β' Δ.Υ.Π.Ε. Νοτίου Αιγαίου, Δημοτικά Λιμενικά Ταμεία της Περιφέρειας Νοτίου Αιγαίου), για την υποβολή προτάσεων έργων (πράξεων), προκειμένου να ενταχθούν και χρηματοδοτηθούν στο πλαίσιο του Μέτρου 5.7 «Βασικές Υποδομές» του ΠΕΠ Νοτίου Αιγαίου 2000-2006. Το εν λόγω Μέτρο συγχρηματοδοτείται κατά 75% από το Ευρωπαϊκό Ταμείο Περιφερειακής Ανάπτυξης (ΕΤΠΑ) και κατά 25% από εθνικούς πόρους.

Οι προτάσεις που θα υποβληθούν θα πρέπει να εμπίπτουν στις ακόλουθες κατηγορίες / ομάδες πράξεων του Μέτρου:

- Αποχετεύσεις και Εγκαταστάσεις επεξεργασίας και διάθεσης λυμάτων
- Υποδομές συγκέντρωσης, αποθήκευσης, διανομής και επεξεργασίας νερού
- Οδοποιία τοπικής σημασίας
- Υποδομές κοινωνικού χαρακτήρα (δημιουργία εγκαταστάσεων υγείας και εκπαίδευσης)
- Υποδομές αποθήκευσης και διάθεσης καυσίμων

Η πρόσκληση αφορά την Δράση 5.7.2. «Δράσεις για τα ολοκληρωμένα σχέδια ευθύνης της Περιφέρειας» με προϋπολογισμό 6.000.000 ευρώ. Οι προτεινόμενες πράξεις πρέπει να αφορούν σε ονοματισμένα έργα όπως αυτά αναλύονται στο επικαιροποιημένο Επιχειρησιακό Σχέδιο Δράσης εφαρμογής των Ο.Π.Α.Α.Χ.

Επισημαίνεται ιδιαιτέρως ότι θα εφαρμοστεί η διαδικασία της άμεσης αξιολόγησης και ότι προϋποθέσεις για την ένταξη μιας πράξης στο ΠΕΠ Νοτίου Αιγαίου 2000-2006 είναι η ύπαρξη όλων των απαραίτητων αδειοδοτήσεων, οριστικής μελέτης σύμφωνα με το Π.Δ. 696/74 και τευχών δημοπράτησης.

Οι προτάσεις υποβάλλονται (η υποβολή μπορεί να γίνει και ταχυδρομικώς) στην Ειδική Υπηρεσία Διαχείρισης ΠΕΠ Νοτίου Αιγαίου 2000-2006 στη διεύθυνση Ακτή Παπάγου 46, 841 00 Ερμούπολη, τις ώρες 08:00-16:00, όλες τις εργάσιμες ημέρες.

Η δυνατότητα υποβολής προτάσεων ξεκινάει από τη δημοσιοποίηση της παρούσας (1-11-2005) και λήγει στις 31-12-2005. Οι εντασσόμενες πράξεις θα πρέπει να έχουν ολοκληρωθεί (ως προς το φυσικό και οικονομικό τους αντικείμενο) μέχρι τις 31-12-2008.

Για το πλήρες κείμενο της παρούσας πρόσκλησης μαζί με τα παραρτήματα, πληροφορίες για το ΠΕΠ Νοτίου Αιγαίου 2000-2006 καθώς και άλλες ειδικές πληροφορίες, οι ενδιαφερόμενοι μπορούν να απευθύνονται:

1. Στην Ειδική Υπηρεσία Διαχείρισης ΠΕΠ Νοτίου Αιγαίου 2000-2006, Ακτή Παπάγου 46, 841 00 Ερμούπολη, τηλ.: 2281079040, Fax: 2281085400. Αρμόδια στελέχη οι κ.κ. Γιάννης Λελέκης και Αδαμαντία Κούστα

Επίσης στο γραφείο της ΕΥΔ Νομού Δωδεκανήσου, πλατεία Ελευθερίας, 85100 Ρόδος, τηλ.: 2241043450, Fax: 2241030640, αρμόδιο στέλεχος ο κ. Νίκος Παπανικολάου.

2. Στην ιστοσελίδα www.notioaigaio.gr και στην ηλεκτρονική διεύθυνση notioaigaio@mou.gr.

ΧΠ2143

ΚΕΝΤΡΟ ΕΙΔΙΚΩΝ ΘΕΡΑΠΕΙΩΝ ΤΟΥ ΠΑΙΔΙΟΥ ΔΩΔΕΚΑΝΗΣΟΥ

ΚΩΝ/ΝΟΣ ΜΠΑΛΑΝΗΣ - ΣΟΥΖΗ ΓΕΩΡΓΙΛΟΠΟΥΛΟΥ

ΕΡΓΟΘΕΡΑΠΕΥΤΗΣ ΠΤΥΧΙΟΥΧΟΣ
ΜΕΘΟΔΟΥ BOBATH N.D.T
ΜΕΘΟΔΟΣ PORTAGE
ΑΙΣΘΗΤΗΡΙΑΚΗΣ ΟΛΟΚΛΗΡΩΣΗΣ (S.I.)
ΜΕΤΕΚΠΑΙΔΕΥΣΗ ΣΤΙΣ ΝΕΥΡΟΛΟΓΙΚΕΣ ΚΑΙ ΚΙΝΗΤΙΚΕΣ ΔΙΑΤΑΡΑΧΕΣ

ΛΟΓΟΠΑΘΟΛΟΓΟΣ ΜΕΤΑΠΤΥΧΙΑΚΟ ΑΚΟΥΟΛΟΓΙΑΣ

Αποστόλου Παύλου 84, Ρόδος 85100, τηλ. / fax (22410)60999/60579

ΧΠ1871/1872

ΛΟΥΤΣΙΟΥ ΖΑΦΕΙΡΟΥΛΑ

ΨΥΧΟΛΟΓΟΣ - ΠΑΙΔΟΨΥΧΟΛΟΓΟΣ - ΠΑΙΔΑΓΩΓΟΣ

Πτυχιούχος UNIVERSITY OF CENTRAL LANCASHIRE UK,
ΠΑΝΕΠΙΣΤΗΜΙΟΥ ΑΙΓΑΙΟΥ
MSc ΠΑΙΔΟΨΥΧΟΛΟΓΙΑΣ UNIVERSITY OF LONDON
Μέλος της Ενωσης Βρετανών Ψυχολόγων (BPS)

Διάγνωση-Αντιμετώπιση:
✓ Ειδικών Μαθησιακών Δυσκολιών (δυσλεξία - δυσγραφία - δυσαριθμησία)
✓ Υπερκινητικότητας - Διάσπασης προσοχής

Αντιμετώπιση προβλημάτων:
✓ Επιθετικότητας - συστολής - άγχους - κατάθλιψης
✓ Σύναψης - διατήρησης φιλικών σχέσεων
✓ Μειωμένης επιθυμίας για σχολείο - Μειωμένης σχολικής επίδοσης

Συμβουλευτική - Αντιμετώπιση Οικογενειακών προβλημάτων:
✓ Σχέσεις γονέων - γονέων παιδιών - αδελφών
✓ Διαζύγιο - πένθος - προβλήματα υγείας
✓ Εφηβικής ηλικίας

Ψυχολογική Υποστήριξη - Ψυχοθεραπεία Παιδιών / εφήβων / ενηλίκων για:
✓ Ελλειψη αυτοπεποίθησης - αυτοεκτίμησης - αυτοσεβασμού
✓ Αντιμετώπιση άγχους - κατάθλιψης
✓ Χειρισμό συναισθημάτων - έλεγχο θυμού / παρορμήσεων
✓ Ανάπτυξη κινήτρων για προσωπική -επαγγελματική επιτυχία
✓ Σχέσεις εξάρτησης: ζήλια - ενοχές - παθολογική αγάπη - συγκρούσεις - φόβος μοναξιάς

Δέχεται με ραντεβού τηλ. 2241064841, 6945234100,
Κωνσταντινουπόλεως 48, Ρόδος

ΧΠ2624

ΧΡΥΣΙΔΗ Ν. ΚΑΛΛΙΟΠΗ

Χειρουργός Οδοντίατρος
(Πτυχιούχος Πανεπιστημίου Αθηνών)

Δέχεται καθημερινά με ραντεβού
(εκτός Σαββάτου)
09.00-13.00, 17.00-20.00

Μεγάλου Κωνσταντίνου 36 (Ισόγειο)
Τηλ.: 2241024171, Κιν. 6977963848

ΑΕ831

ΚΕΝΤΡΟ ΔΙΑΓΝΩΣΗΣ - ΑΠΟΚΑΤΑΣΤΑΣΗΣ ΜΑΘΗΣΙΑΚΩΝ ΔΥΣΚΟΛΙΩΝ ΚΑΙ ΣΥΜΒΟΥΛΕΥΤΙΚΗΣ ΓΟΝΕΩΝ

ΣΤΑΣΙΝΟΠΟΥΛΟΥ ΜΑΡΙΚΑ

Ψυχολόγος - Ψυχοπαιδαγωγός
Πτυχιούχος Πανεπιστημίου Αθηνών & Πανεπιστημίου Ιωαννίνων

✓ Αξιολόγηση Μαθησιακών Δεξιοτήτων και Νοημοσύνης Παιδιών & Εφήβων
✓ Αξιολόγηση Σχολικής Ετοιμότητας Νηπίων για Εισαγωγή στο Δημοτικό Σχολείο
✓ Διάγνωση - Αποκατάσταση Ειδικών Μαθησιακών Δυσκολιών
• *Δυσλεξία* • *Δυσορθογραφία*
• *Δυσγραφία* • *Δυσαριθμησία*
✓ Αξιολόγηση - Αντιμετώπιση Μαθησιακών Δυσκολιών / Χαμηλής Σχολικής Επίδοσης
✓ Μαθησιακή Υποστήριξη Παιδιών με Διαταραχή Ελλειμματικής Προσοχής / Υπερκινητικότητα
✓ Ψυχολογική Υποστήριξη Παιδιών που παρουσιάζουν Δυσκολίες στη Μάθηση
✓ Συμβουλευτική Γονέων

ΔΕΧΕΤΑΙ ΚΑΤΟΠΙΝ ΡΑΝΤΕΒΟΥ
Εθν. Αντίστασης 15, 3ος όροφος
Κιν.: 6972 721967

ΑΕ556

INEMA

ΙΑΤΡΙΚΟΣ & ΝΟΣΟΚΟΜΕΙΑΚΟΣ ΕΞΟΠΛΙΣΜΟΣ

από το 1988 είμαστε οι μεγαλύτεροι προμηθευτές ΙΑΤΡΙΚΟΥ-ΟΡΘΟΠΕΔΙΚΟΥ & ΝΟΣΟΚΟΜΕΙΑΚΟΥ ΥΛΙΚΟΥ ΣΤΗ ΔΩΔΕΚΑΝΗΣΟΥ

18 χρόνια εμπειρίας Εμπιστεύθειτε μας!











- ΑΝΑΠΗΡΙΚΑ ΚΑΡΟΤΣΙΑ
- ΒΑΔΙΣΤΙΚΑ
- ΟΡΘΟΠΕΔΙΚΑ ΕΙΔΗ
- ΜΠΛΟΥΖΕΣ ΙΑΤΡΙΚΕΣ
- ΚΑΛΤΣΕΣ ΦΛΕΒΙΤΙΔΑΣ
- ΠΕΛΜΑΤΑ
- ΟΡΘΟΠΕΔΙΚΑ ΜΑΞΙΛΑΡΙΑ
- ΚΡΕΒΑΤΙΑ ΝΟΣΟΚΟΜΕΙΑΚΑ
- ΙΑΤΡΙΚΟΣ ΕΞΟΠΛΙΣΜΟΣ και ΑΝΑΛΩΣΙΜΑ
- ΟΡΓΑΝΑ ΧΗΜΕΙΟΥ
- και κάθε άλλο είδος για κατ'οίκο νοσηλεία

ΧΠ7720

ΡΟΔΟΣ: ΛΕΜΕΣΣΟΥ 2 - ΤΗΛ: 22410 32238 **www.inema.gr**
ΚΩΣ: ΕΛ. ΒΕΝΙΖΕΛΟΥ 38 (παραπ/ρως Αγίας Παρασκευής) - ΤΗΛ: 22420 20048

ΑΚΟΥΣΤΙΚΑ ΒΑΡΗΚΟΪΑΣ

ΑΝΑΛΟΓΙΚΑ - ΠΡΟΓΡΑΜΜΑΤΙΖΟΜΕΝΑ - ΨΗΦΙΑΚΑ

Ακούστε τους ήχους της Ζωής

Στο πληρέστερο Κέντρο Ακουστικών Εφαρμογών στα Δωδεκάνησα. Με τις καλύτερες τιμές και τον καλύτερο διακανονισμό.
Εμπιστευθείτε τους πιο έμπειρους στο χώρο, επιλέγοντας ανάμεσα στους μεγαλύτερους κατασκευαστές ακουστικών βαρηκοίας στον κόσμο.

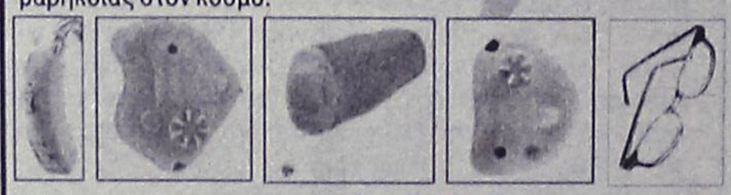

(BTE) (ITE) (CIC) (ITC) (BONE)

BELTONE – STARKEY – HANSATON – UNITRON – SIEMENS
BERNAFON – PHILIPS – COSELGI – REXTON
MICROSON – PURETONE – AUDIFON

ΚΕΝΤΡΟ ΙΑΤΡΙΚΩΝ ΒΟΗΘΗΜΑΤΩΝ

Εθνικής Αντιστάσεως 18
(πρωην Αννης Μαρίας)
Τηλ: 2241020359 Κιν: 6932748916

Συμβάσεις με όλα τα ταμεία.
Ειδικές τιμές ΟΓΑ

ΧΠ2397

ΟΡΘΟΠΕΔΙΚΑ - ΙΑΤΡΙΚΑ

ΧΑΡΙΤΟΣ



Ορθοπεδικά είδη & κατασκευές

Εξοπλισμός Ιατρείου & αναλώσιμα

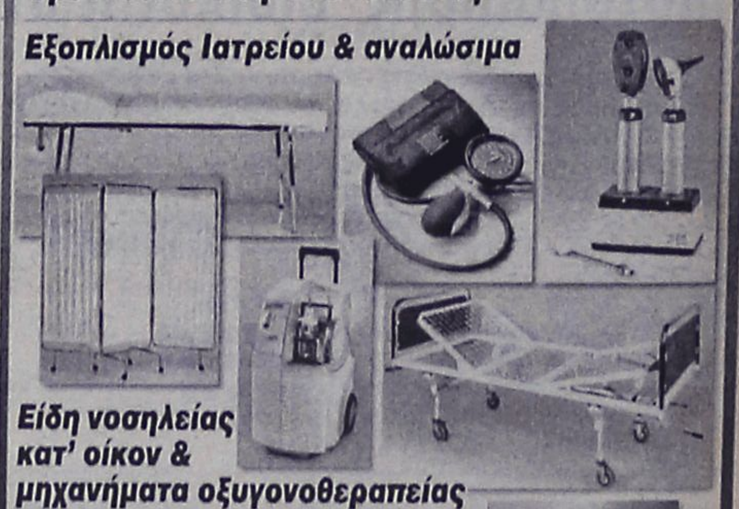

Είδη νοσηλείας κατ' οίκον & μηχανήματα οξυγονοθεραπείας

Ακουστικά Βαρηκοΐας



ΧΠ2397

ΕΛΕΥΘ. ΒΕΝΙΖΕΛΟΥ 6 (Δίπλα στη Ροδιακή Έπαυλη) - ΡΟΔΟΣ
Τηλ.: 22410 24112 Fax: 22410 75969 e-mail: orken@rho.forthnet.gr

Πάντα

Ποιός κινδυνεύει

Η θρομβοφλεβίτιδα, όπως φανερώνει το όνομά της, είναι η ανάπτυξη θρόμβου (πήγμα αίματος) και φλεγμονής σε μία οποιαδήποτε φλέβα. Από την εντόπιση του θρόμβου εξαρτάται εάν θα είναι μια ενοχλητική πλην αθώα κατάσταση ή δυνητικά θα απειληθεί η ζωή του παθόντα από μια πνευμονική εμβολή. Γιατί όμως αναπτύσσεται και τελικά ποίοι και υπό ποιες συνθήκες κινδυνεύουν; Υπάρχει άραγε τρόπος να προληφθεί;

Θεωρητικά, θρόμβος μπορεί να αναπτυχθεί σε οποιαδήποτε φλέβα. Στην πράξη όμως, η πλειονότητα των περιπτώσεων αφορά τις φλέβες των κάτω άκρων, πολύ λιγότερο των χεριών και σε ένα μικρό ποσοστό φλέβες εντός της κοιλίας.

Ο λόγος είναι απλός: η βαρύτητα. Η αργή κυκλοφορία του αίματος από τα πόδια προς την καρδιά ενάντια στις δυνάμεις της βαρύτητας δημιουργεί ευνοϊκές προϋποθέσεις ανάπτυξης ενός θρόμβου. Πέραν της στάσης του αίματος, η θρομβοφλεβίτιδα μπορεί να οφείλεται στην αυξημένη πηκτικότητα του αίματος και/ή σε τραυματισμό του τοιχώματος μιας φλέβας.

ΠΟΙΟΙ ΚΙΝΔΥΝΕΥΟΥΝ;

Λαμβάνοντας υπόψη τα ανωτέρω, εύκολα αντιλαμβάνεται κανείς ποίοι παράγοντες καθιστούν ορισμένους ανθρώπους πιο επιρρεπή στην ανάπτυξης θρομβοφλεβίτιδας:

* Η παρατεταμένη κατάκλιση, εξαιτίας πχ χειρουργικής επέμβασης, κατάγματος, εμφράγματος κλπ.
* Η παρατεταμένη ακινησία, πχ στο αεροπλάνο (σύνδρομο οικονομικής θέσης).
* Η παράλυση ενός μέλους, εξαιτίας πχ αγγειακού εγκεφαλικού επεισοδίου ή τραυματισμού του νωτιαίου μυελού.
* Η εγκυμοσύνη, λόγω της πίεσης που ασκείται στις φλέβες της κοιλίας.
* Η παχυσαρκία επίσης δυσχεραίνει την κυκλοφορία του αίματος.
* Τα αντισυλληπτικά ή η θεραπεία ορμονικής υποκατάστασης αφού τα οιστρογόνα αυξάνουν την πηκτικότητα του αίματος.
* Το κάπνισμα για τον ίδιο λόγο.
* Ορισμένες κακοήθεις παθήσεις που αυξάνουν την πηκτικότητα του αίματος (πχ καρκίνος του παγκρέατος).
* Διάφορες πολυκυτταραιμίες.
* Οι κιρσοί.
* Η ύπαρξη φλεβοκαθετήρα, είτε επειδή τραυματίστηκε η φλέβα, είτε επει-

με υγείαν...

από θρομβοφλεβίτιδα

δή επιμολύνθηκε ο καθετήρας, είτε γιατί το φάρμακο που εγχύθηκε ήταν ερεθιστικό.
- Η κληρονομική επιβάρυνση.

ΕΙΝΑΙ ΟΛΕΣ ΟΙ ΘΡΟΜΒΟΦΛΕΒΙΤΙΔΕΣ ΙΔΙΕΣ;

Καταρχάς η θρομβοφλεβίτιδα διακρίνεται σε δύο μεγάλες κατηγορίες: την *επιπολής* και την *εν τω βάθει*. Αυτή η διάκριση έχει μεγάλη σημασία καθώς διαφέρουν ως προς τα συμπτώματα, την αντιμετώπιση και τις δυνητικές επιπλοκές.

Η *επιπολής θρομβοφλεβίτιδα* αφορά επιφανειακές φλέβες και εκδηλώνεται ως μια επώδυνη, ερυθρή, σχοινοειδής σκληρία αμέσως κάτω από την επιφάνεια του δέρματος. Πολύ συχνά πρόκειται για έναν κιρσό που θρομβώθηκε ή μια φλέβα του χεριού που φέρει καθετήρα.

Αντιθέτως, η *εν τω βάθει φλεβική θρόμβωση* δεν έχει πάντοτε τόσο σαφή συμπτώματα. Τα πιο θορυβώδη προέρχονται από τη θρόμβωση των φλεβών που βρίσκονται βαθιά μέσα στο πόδι και πάνω από το ύψος του γονάτου. Σε αυτή την περίπτωση το πόδι είναι επώδυνο, θερμό, αρχικά ερυθρό και αργότερα κυανωτικό, ενώ οι επιφανειακές φλέβες είναι διατεταμένες.

Αν η θρόμβωση είναι κάτω από το ύψος του γονάτου, η ύπαρξη εναλλακτικών αγγείων για την αποχέτευση του αίματος καθιστά τα συμπτώματα πιο αμβλυχρά και ο ασθενής παραπονιέται για πόνο ή βάρος στην ορθοστασία ή το βάδισμα. Πάντως δεν είναι λίγες οι φορές που ο ασθενής είναι ασυμπτωματικός.

ΓΙΑΤΙ ΜΑΣ ΕΝΔΙΑΦΕΡΕΙ Η ΘΡΟΜΒΟΦΛΕΒΙΤΙΔΑ;

Τουλάχιστον η επιπολής θρομβοφλεβίτιδα λίγο απασχολεί τον ιατρό καθώς αποτελεί μια αυτοπεριοριζόμενη κατάσταση που σπανίως προκαλεί επιπλοκές.

Αντίθετα, η εν τω βάθει είναι δυνητικά μια πολύ πιο σοβαρή κατάσταση. Όταν είναι μαζική και σε μεγάλη φλέβα απειλείται η βιωσιμότητα του μέλους αλλά ακόμα και η ζωή του πάσχοντα αν δεν αντιμετωπιστεί έγκαιρα. Ακόμη όμως και στις ασυμπτωματικές περιπτώσεις ελλοχεύει ο κίνδυνος των επιπλοκών.

Καταρχάς, υπάρχει ο κίνδυνος πνευμονικής εμβολής. Αυτό συμβαίνει όταν αποσπαστεί ο θρόμβος και μετακινηθεί εντός της φλέβας προς την καρδιά και στη συνέχεια στους πνεύμονες. Πρόκειται για μια απειλητική για τη ζωή κατάσταση που εξακολουθεί να συνοδεύεται από υψηλή θνησιμότητα.

Αλλη επιπλοκή είναι η ανάπτυξη χρόνιας φλεβικής ανεπάρκειας εξαιτίας της καταστροφής των βαλβίδων των φλεβών. Το αποτέλεσμα είναι οίδημα, πόνος, κιρσοί και αλλοιώσεις του δέρματος εφόσον δεν αντιμετωπιστεί.

ΠΩΣ ΓΙΝΕΤΑΙ Η ΔΙΑΓΝΩΣΗ;

Ενώ στην επιπολής θρομβοφλεβίτιδα η απλή *κλινική εξέταση* επαρκεί για να τεθεί η διάγνωση, στην εν τω βάθει περισσότερο από το 50% των περιπτώσεων θα απαιτήσει εργαστηριακή διερεύνηση. Ευτυχώς η πρόοδος της τεχνολογίας έχει δώσει αρκετές λύσεις.

Το *υπερηχογράφημα* αποτελεί το κυριότερο μέσο που χρησιμοποιείται σήμερα. Είναι γρήγορο, ανώδυνο και σχετικά φθηνό. Παρέχει αξιόπιστα αποτελέσματα εφόσον ο ειδικός ιατρός είναι έμπειρος αλλά μειονεκτεί στην απεικόνιση θρομβώσεων χαμηλότερα από το γόνατο.

Η *φλεβογραφία* συνίσταται στην έγχυση ακτινοσκιερού φαρμάκου στη φλέβα και τη λήψη ακτινογραφιών. Είναι η ακριβέστερη μέθοδος αλλά έχει αρκετά μειονεκτήματα, μεταξύ των οποίων και το γεγονός ότι το ίδιο το φάρμακο μπορεί να επιδεινώσει τη θρόμβωση.

Η *μαγνητική τομογραφία* χωρίς να είναι επεμβατική είναι πιθανώς εξίσου ακριβής με τη φλεβογραφία, τόσο στις θρομβώσεις του ποδιού όσο και της κοιλίας. Ωστόσο είναι πολύ ακριβή εξέταση και ο τομογράφος δεν είναι πάντα διαθέσιμος. Επιπλέον, δεν μπορεί να εφαρμοστεί σε ορισμένους ασθενείς (πχ αν φέρουν βηματοδότη).

Τέλος, η *πληθυσμογραφία* είναι μια παλαιότερη τεχνική που τείνει να εγκαταλειφθεί.

ΠΩΣ ΑΝΤΙΜΕΤΩΠΙΖΕΤΑΙ;

Η επιπολής θρομβοφλεβίτιδα υποχωρεί σε μία-δύο εβδομάδες με την χορήγηση μη στεροειδών αντιφλεγμονωδών φαρμάκων, θερμά επιθέματα για 20-30 λεπτά τρεις φορές την ημέρα και ανύψωση του άκρου.

Ακρογωνιαίος λίθος στη θεραπεία των εν τω βάθει φλεβικών θρομβώσεων είναι η χορήγηση αντιπηκτικών φαρμάκων. Αρχικά χορηγείται ηπαρίνη ενδοφλεβίως για μερικές ημέρες και αργότερα βαρφαρίνη σε μορφή χαπιών για δύο έως έξι μήνες. Επαναλαμβανόμενα επεισόδια θρομβώσεων απαιτούν αντιπηκτική αγωγή εφόρου ζωής.

Ο ασθενής νοσηλεύεται σε κανονικό θάλαμο κατακεκλιμένος και με ανυψωμένο το πάσχον μέλος αλλά επιτρέπεται να σηκώνεται. Πάντως, οι νεότερες ηπαρίνες χαμηλού μοριακού βάρους έχουν περιορίσει την νοσηλεία στο ελάχιστο σε ενδεδειγμένους ασθενείς.

Σε επιλεγμένες και κατά κανόνα σοβαρές περιπτώσεις μπορεί να εφαρμοστεί πιο επιθετική θεραπεία με θρομβόλυση (όπως και στο έμφραγμα), αγγειοπλαστική ('μπαλονάκι') ή χειρουργική επέμβαση. Σπάνια θα χρειαστεί να τοποθετηθεί ειδικό φίλτρο σε κεντρική φλέβα ώστε να συγκρατήσει τυχόν θρόμβο που θα αποσπαστεί.

Μόλις υποχωρήσει το οίδημα εφαρμόζονται ειδικές ελαστικές κάλτσες που περισφίγγουν βαθμιδωτά το πόδι (περισσότερο χαμηλά, λιγότερο ψηλά) ώστε να προληφθεί η ανάπτυξη φλεβικής ανεπάρκειας.

ΠΡΟΛΑΜΒΑΝΕΤΑΙ;

Στην πράξη οι περισσότερες περιπτώσεις θρομβοφλεβίτιδας και πνευμονικής εμβολής συμβαίνουν στο χώρο του νοσοκομείου και μάλιστα σε χειρουργημένους ασθενείς για τους λόγους που προαναφέρθηκαν. Οι ιατροί το γνωρίζουν αυτό και λαμβάνουν τα μέτρα τους.

Σε οποιοδήποτε ασθενή πρόκειται να μείνει ακινητοποιημένος για μεγάλο χρονικό διάστημα και θεωρείται ότι διατρέχει αυξημένο κίνδυνο χορηγείται προληπτική αντιπηκτική αγωγή. Αυτό ισχύει κατά κύριο λόγο σε αυτούς που υποβάλλονται σε μεγάλες ορθοπεδικές επεμβάσεις (πχ ολική αρθροπλαστική ισχίου), οι οποίοι διατρέχουν το μέγιστο κίνδυνο την δεύτερη έως πέμπτη ημέρα μετά το χειρουργείο.

Για τον ίδιο σκοπό πολλές φορές εφαρμόζονται οι ειδικές ελαστικές κάλτσες ενώ ιδιαίτερη έμφαση δίνεται στη γρήγορη κινητοποίηση του ασθενούς μετά το χειρουργείο.

Στην καθημερινή ζωή, ένας άνθρωπος μπορεί να προλάβει το περίφημο 'σύνδρομο της οικονομικής θέσης' στο αεροπλάνο ή σε οποιοδήποτε πολύωρο ταξίδι αν σηκωθεί και βαδίσει λίγο κάθε μία ώρα. Σε περίπτωση που αυτό δεν είναι δυνατό, μπορεί να κάνει ασκήσεις σύσφιξης και χαλάρωσης των μυών των ποδιών του καθιστός. Χρήσιμη είναι και η λήψη πολλών υγρών.

Τέλος, αν έχει αρκετούς επιβαρυντικούς παράγοντες και διατρέχει αυξημένο κίνδυνο, είναι ενδεδειγμένη η λήψη μιας ασπιρίνης πριν το ταξίδι.

Οι γαστρεντερίτιδες: πώς μεταδίδονται, πώς προλαμβάνονται

Οι ιοί δεν προσβάλλουν μόνο το αναπνευστικό σύστημα των παιδιών, αλλά και το πεπτικό. «Ενας από αυτούς μάλιστα-ο ροταϊός-είναι συχνότερος τους χειμερινούς μήνες και αποτελεί το συνηθέστερο αίτιο οξείας γαστρεντερίτιδας στα παιδιά. Η μετάδοση του ιού είναι πολύ εύκολη. Η μετάδοση γίνεται μέσω της πεπτικής οδού (από επαφή του στόματος ή του φαγητού με μολυσμένα χέρια από μολυσμένο νερό ή από μολυσμένα τρόφιμα), αλλά πιθανώς και μέσω της αναπνευστικής οδού (με σταγονίδια. Η επώαση του ιού-το διάστημα από τη στιγμή της μόλυνσης έως την εκδήλωση των συμπτωμάτων-είναι 1 έως 3 ημέρες. Εκτός από τα γνωστά συμπτώματα από το πεπτικό (διάρροια, έμετος, πυρετός κ.ά), τα παιδιά μπορεί να εμφανίσουν και συμπτώματα από το αναπνευστικό (όπως ρινίτιδα και βήχα).

Για την πρόληψη των γαστρεντερίτιδων, το σημαντικότερο μέτρο είναι το συχνό πλύσιμο των χεριών. Για την αντιμετώπισή τους χρειάζεται καλή ενυδάτωση του παιδιού και ελαφρά διατροφή ανάλογη με την ηλικία του.

Απαγορεύεται το γάλα και τα λαχανικά ενώ προτείνονται τροφές όπως το ρύζι, ο φιδές, η μπανάνα, το βραστό μήλο κ.ά.

Οσον αφορά τις γαστρεντερικές διαταραχές που εμφανίζουν οι μαθητές από το άγχος (ψυχοσωματικά συμπτώματα), αυτές διακρίνονται από τη σύντομη διάρκειά τους και πρέπει να προβληματίσουν γονείς και παιδίατρο.

ΛΟΓΟΣ • ΟΜΙΛΙΑ • ΦΩΝΗ • ΑΚΟΗ
• ΜΑΘΗΣΙΑΚΕΣ ΔΥΣΚΟΛΙΕΣ
• ΔΥΣΛΕΞΙΑ

ΛΕΟΝΤΙΤΣΗ ΧΑΡΟΥΛΑ
Λογοθεραπεύτρια
ΔΕΧΕΤΑΙ ΜΕ ΡΑΝΤΕΒΟΥ
Πλατ. Βρούχου 1
Τηλ. 2241033537, 6946549289
email: hara-leontitsi@yahoo.gr
AE200

ΚΕΝΤΡΟ ΥΠΟΣΤΗΡΙΞΗΣ ΨΥΧΟΛΟΓΙΚΩΝ ΠΡΟΒΛΗΜΑΤΩΝ

ΣΙΑΓΚΑ ΚΩΝΣΤΑΝΤΙΝΑ
ΨΥΧΟΛΟΓΟΣ
Απόφοιτος Αριστοτελείου Πανεπιστημίου Θεσσαλονίκης
τηλ. 6945557447

ΚΥΠΡΙΩΤΗ ΑΛΕΞΙΑ
ΨΥΧΟΛΟΓΟΣ
ΨΥΧΟΛΟΓΟΣ ΥΓΕΙΑΣ
Απόφοιτος Πανεπιστημίου Κρήτης, MSC Surrey University of England
τηλ. 6944717520

Δέχονται κατόπιν ραντεβού
Στεφ. Καζούλη 18-1ος όροφος
τηλ. 2241022102
XΠ2763

ΧΡΙΣΤΙΝΑ ΣΑΒΒΑΚΗ-ΓΚΡΑΝΖΑΝ
Κλινική Ψυχολόγος
Πτυχιούχος Γαλλίας
Μεταπτυχιακή εκπαίδευση (Dess) στην Κλινική Ψυχολογία Ενηλίκου-Εφήβου & Παιδιού
Ψυχολογικό εργαστήρι
Για τον ενήλικο
-Ψυχολογική αξιολόγηση & διάγνωση
-Ψυχολογική υποστήριξη
-Συμβουλευτική ατόμου, ζεύγους, οικογένειας
-Ψυχοδυναμική ψυχοθεραπεία
-Ομάδες αυτογνωσίας μέσα από την τέχνη
Για το παιδί
-Αξιολόγηση νοητικής & συναισθηματικής σφαίρας προσωπικότητας
-Διάγνωση μαθησιακών δυσκολιών & διαταραχών συμπεριφοράς
-Ψυχοθεραπεία μέσω παιχνιδιού & εικαστικών
κωνσταντίνου υδραίου 24
τηλ. 2241077350, κιν. 6937684251
δέχεται με ραντεβού
XΠ1511

ΙΑΤΡΙΚΗ ΑΝΑΚΟΙΝΩΣΗ
Ο ΠΝΕΥΜΟΝΟΛΟΓΟΣ
ΔΗΜΗΤΡΗΣ Γ. ΚΡΗΤΙΚΟΣ
Συμμετέχει στο ΠΑΓΚΟΣΜΙΟ ΣΥΝΕΔΡΙΟ ΠΝΕΥΜΟΝΟΛΟΓΙΑΣ (CHEST 2005) στο ΜΟΝΤΡΕΑΛ Καναδά και σε μετεκπαιδευτικό σεμινάριο για τα ΠΡΟΒΛΗΜΑΤΑ ΥΠΝΟΥ (άπνοια-ροχαλητό), στη ΒΟΣΤΩΝΗ ΗΠΑ.
ΤΟ ΙΑΤΡΕΙΟ ΘΑ ΛΕΙΤΟΥΡΓΗΣΕΙ ΚΑΝΟΝΙΚΑ ΑΠΟ ΔΕΥΤΕΡΑ 07/11/2005
ΙΑΤΡΕΙΟ: Βενετοκλέων 58, 85100 Ρόδος
Τηλ. 22410 32022, κιν. 6932723723
AT3776(Γ)

ΑΠΟΚΑΤΑΣΤΑΣΗ ΝΕΥΡΟΛΟΓΙΚΩΝ ΠΑΘΗΣΕΩΝ
ΑΝΑΣΤΑΣΙΟΣ Η. ΜΑΝΕΤΤΑΣ
ΦΥΣΙΟΘΕΡΑΠΕΥΤΗΣ
Bobath/NDT
Ειδικευμένος στο πανεπιστημιακό νοσοκομείο της Βέρνης Insel Spital στην αποκατάσταση των κινητικών και αισθητηριακών διαταραχών μετά από παθήσεις και κακώσεις του νευρικού συστήματος. Πτυχιούχος της μέθοδου Bobath.
Πρώιμη και χρόνια αποκατάσταση μετά από:
- Αγγειακά εγκεφαλικά επεισόδια
- Κρανιοεγκεφαλικές κακώσεις
- Πολλαπλή σκλήρυνση
- Παθήσεις και κακώσεις των περιφερικών νεύρων
- Εγκεφαλική παράλυση
- Νευρολογικά συμπτώματα από το αυχενικό σύνδρομο και την παθολογία της οσφύος
- Συγγενείς και τραυματικές κακώσεις του νωτιαίου μυελού

Θεραπεία κατ'οίκον
Ολυμπίας 2, Ρόδος 85100 • Τηλ. 2241023188 • Κιν. 6946685197
AT3701(Β)

ΜΝΗΜΟΣΥΝΑ

Την 7η μηνός Νοεμβρίου ημέρα Δευτέρα και ώρα 8.30 π.μ. εις τον Ιερό Ναό Ταξιαρχών Νεκροταφείου, τελούμε 3μηνο μνημόσυνο υπέρ αναπαύσεως της ψυχής της λατρευτής μας συζύγου, μητέρας, γιαγιάς, αδελφής και θείας

ΑΙΚΑΤΕΡΙΝΗΣ ΧΑΠΙΠΗ

Ο σύζυγος: Παντελής.
Τα παιδιά: Δέσποινα-Αριστοτέλης, Γιώργος-Χριστίνα.
Τα εγγόνια: Ελένη, Παντελής, Κατερίνα, Αριστοτέλης, Παντελής.
Τ' αδέλφια, τ' ανίψια, τα εξαδέλφια και οι λοιποί συγγενείς.

ΜΑΠ466



Την 6η μηνός Νοεμβρίου ημέρα Κυριακή και ώρα 8.30 π.μ. εις τον Ιερό Ναό Ταξιαρχών Νεκροταφείου, τελούμε 3μηνο μνημόσυνο υπέρ αναπαύσεως της ψυχής της λατρευτής μας μητέρας, γιαγιάς, αδελφής και θείας

ΘΕΑΝΩΣ ΤΑΧΛΙΑΜΠΟΥΡΗ

Τα παιδιά: Ειρήνη-Λεωνίδας, Αναστασία-Αντώνιος, Σταμάτης-Κατίνα, Μιχάλης-Λόττα, Σεβαστή-Μιχαήλ, Μαρία-Νικόλαος
Τα εγγόνια, τ' αδέλφια, τ' ανίψια και οι λοιποί συγγενείς

MZT011110



Την 6η μηνός Νοεμβρίου ημέρα Κυριακή και ώρα 8 π.μ. εις τον Ιερό Ναό Κοιμήσεως Θεοτόκου Κρεμαστής τελούμε 3μηνο μνημόσυνο υπέρ αναπαύσεως της ψυχής της λατρευτής μας μητέρας, γιαγιάς, αδελφής και θείας

ΕΙΡΗΝΗΣ ΚΑΛΟΨΥΧΟΥ

Τα παιδιά: Δημήτρης, Λευτέρης.
Τα εγγόνια, τ' αδέλφια, τ' ανίψια και οι λοιποί συγγενείς.

MZT031106



Την 6η μηνός Νοεμβρίου ημέρα Κυριακή και ώρα 8 π.μ. εις τον Ιερό Ναό Ταξιαρχών Νεκροταφείου, τελούμε ετήσιο μνημόσυνο υπέρ αναπαύσεως της ψυχής του λατρευτού μας πατέρα, παππού και αδελφού

ΙΩΑΝΝΟΥ ΔΙΑΚΟΚΩΝΣΤΑΝΤΗ

Τα παιδιά: Κώστας-Χαρούλα, Αναστασία-Αντώνης, Χρυσούλα-Παναγιώτης, Μανώλης-Ανόμα, Γιώργος-Σούλα.
Τα εγγόνια, τ' αδέλφια, και οι λοιποί συγγενείς

MXP13078



Την 6η μηνός Νοεμβρίου ημέρα Κυριακή και ώρα 8 π.μ. εις τον Ιερό Ναό Ταξιαρχών Νεκροταφείου Ρόδου τελούμε 6μηνο μνημόσυνο υπέρ αναπαύσεως της ψυχής του λατρευτού μας πατέρα, παππού, αδελφού και θείου

ΑΘΑΝΑΣΙΟΥ ΑΓΓΕΛΗ

Τα παιδιά: Κων/νος-Μαρία, Γιώργος-Σεβαστή.
Τα εγγόνια: Αθανάσιος, Μιχάλης, Σοφία, Καλλιόπη, Ειρήνη.
Τ' αδέλφια, τ' ανίψια και οι λοιποί συγγενείς.

MZT031104



Την 6η μηνός Νοεμβρίου ημέρα Κυριακή και ώρα 11 π.μ. εις τον Ιερό Ναό Αγίου Στεφάνου Κοιμητηρίου Αφάντου, τελούμε 9ήμερο μνημόσυνο υπέρ αναπαύσεως της ψυχής του λατρευτού μας συζύγου, πατέρα και παππού

ΑΝΤΩΝΙΟΥ ΒΑΣ. ΝΙΚΟΛΗ

τ. Διευθυντή Ξενοδοχείων, Μεσίτη
Η σύζυγος: Καλλιόπη.
Τα παιδιά: Βασίλης, Δημήτρης & Παρασκευή Νικολή, Ευστάθιος & Ευαγγελία-Αναστασία Γρηγοριάδη.
Τα εγγόνια, τ' αδέλφια, τ' ανίψια και οι λοιποί συγγενείς.

MZT031105



Την 6η μηνός Νοεμβρίου ημέρα Κυριακή και ώρα 8 π.μ. εις τον Ιερό Ναό Αγίας Αικατερίνης Π. Νοσοκομείου, τελούμε 3ετές μνημόσυνο υπέρ αναπαύσεως της ψυχής του λατρευτού μας συζύγου, πατέρα, αδελφού και θείου

ΒΑΣΙΛΕΙΟΥ ΜΙΧΑΗΛ

Η σύζυγος: Ελευθερία
Τα παιδιά: Νικήτας-Ειρήνη
Τα αδέλφια: Βασίλης, Ακριβή
Τα ανίψια: Μάκης, Σοφία, Μαίρη
Και οι λοιποί συγγενείς

MAT3844



Την 7η μηνός Νοεμβρίου ημέρα Δευτέρα και ώρα 8 π.μ. εις τον Ιερό Ναό Ταξιαρχών Νεκροταφείου Ρόδου, τελούμε 9ήμερο μνημόσυνο υπέρ αναπαύσεως της ψυχής της λατρευτής μας μητέρας, γιαγιάς, αδελφής και θείας

ΠΟΛΥΞΕΝΗΣ ΜΠΑΛΛΑ

Τα παιδιά: Γιάννης - Σταυρονίκη, Μαρία - Μιχάλης Φιλίππου.
Τα εγγόνια, τ' αδέλφια, τ' ανίψια και οι λοιποί συγγενείς.

MZT041103

ΣΥΛΛΥΠΗΤΗΡΙΟ

Η Δ/νση Οικονομικών του δήμου Ροδίων μετά το θάνατο του

ΗΛΙΑ ΚΑΣΙΩΤΗ

πατέρα του υπαλλήλου μας, Νικολάου Κασιώτη, εκφράζει τα συλλυπητήριά της στην οικογένεια του εκλιπόντος και θα καταθέσει στο Ταμείο Αλληλοβοήθειας του δήμου Ροδίων το ποσό των 30 ευρώ στην μνήμη του. Αντιπροσωπεία της θα παρακολουθήσει την κηδεία.

Η διευθύντρια Οικονομικών
Κυπριώτη - Τσουμπλέκα Ελένη

ΧΠ035

ΕΛΛΗΝΙΚΗ ΔΗΜΟΚΡΑΤΙΑ
ΠΕΡΙΦΕΡΕΙΑ ΝΟΤΙΟΥ ΑΙΓΑΙΟΥ
ΝΟΜΟΣ ΔΩΔΕΚΑΝΗΣΟΥ
ΔΟΠ ΔΗΜΟΥ ΚΑΛΛΙΘΕΑΣ

ΑΝΑΚΟΙΝΩΣΗ

Από τον Δημοτικό Οργανισμό Πρόνοιας Δήμου Καλλιθέας ανακοινώνεται η έναρξη προγράμματος εκμάθησης Ευρωπαϊκών και Μοντέρνων Χορών (ταγκό, βαλς, μάμπο, τσα-τσα κ.λπ.) για την τρίτη ηλικία και στα τρία δημοτικά διαμερίσματά μας.
Συνάντηση γνωριμίας και εγγραφών για:
• Καλυθιές, Τετάρτη 9 Νοεμβρίου 2005 και ώρα 20.00, στο Πνευματικό Κέντρο Τιμίου Σταυρού Καλυθιών.
• Κοσκινού, Τετάρτη 9 Νοεμβρίου 2005 και ώρα 17.30, στο ΚΗΦΗ (Παλιά Κοινότητα).
• Ψίνθος, Παρασκευή 11 Νοεμβρίου 2005 και ώρα 19.30, στην Αίθουσα Πολλαπλών Χρήσεων.
Τα μαθήματα θα παραδίδονται δωρεάν.
Πληροφορίες και εγγραφές επικοινωνήστε μαζί μας στα τηλέφωνα 2241060793 και 6976802677 (ώρες γραφείου).

Για το Δ.Σ. ΔΟΠ δήμου Καλλιθέας
Ο πρόεδρος & αντιδήμαρχος
Ηλίας Ηλιάδης

ΧΠ1933

ΠΡΟΣΚΛΗΣΗ

Μελών του Συλλόγου Καταστηματαρχών Κομμωτών-Κουρέων Νομού Δωδεκανήσου

Αγαπητά μέλη και φίλοι του Συλλόγου Κομμωτών.

Μετά την ομόφωνη απόφαση του δ.σ. του Συλλόγου μας σας προσκαλούμε στην τελική ημερημονία της **Α' Γενικής Συνέλευσης** την **Πέμπτη 17 Νοεμβρίου** και ώρα **20.00** στο ξενοδοχείο Plaza.

Η παρουσία όλων κρίνεται απαραίτητη για να συζητήσουμε τα προβλήματα του κλάδου.

Εκ του Δ.Σ.
Ο πρόεδρος
Ζερβού Σάββας
Η γραμματέας
Κοντουδάκη Τσαμπίκα

MZT011101

ΜΝΗΜΗΣ ΕΝΕΚΕΝ
ΠΑΡΑΣΚΕΥΑΣΤΗΡΙΟΝ ΜΝΗΜΟΣΥΝΩΝ
Αναλαμβάνουμε την οργάνωση των μνημοσύνων σας, προσφέροντάς σας όλα όσα χρειάζονται για την άψογη μνημόνευση των αγαπημένων εκλιπόντων σας.
Προσφέρουμε μεγάλη ποικιλία πρωτότυπων σχεδίων σε δίσκους της επιλογής σας με τα συνοδευτικά αρτύματα. Παράλληλα διαθέτουμε όλα τα απαραίτητα είδη μνημοσύνων.
Στο χώρο μας θα βρείτε τέλεια εξυπηρέτηση, καθαριότητα και πάνω απ' όλα σεβασμό στη δύσκολη στιγμή σας. ΑΤ3106
Γ. ΠΑΠΑΝΔΡΕΟΥ 78, ΑΝΑΛΗΨΗ - Τηλ./Fax: 22410 69620



Την 6η μηνός Νοεμβρίου ημέρα Κυριακή και ώρα 8.30 π.μ. εις τον Ιερό Ναό Αγ. Ισιδώρου, τελούμε 9μηνο μνημόσυνο υπέρ αναπαύσεως της ψυχής του λατρευτού μας συζύγου, πατέρα και παππού

ΙΩΑΝΝΗ ΑΛΑΦΑΚΗ

Η σύζυγος, τα παιδιά, τα εγγόνια και οι λοιποί συγγενείς.

MXP13081

ΕΛΛΗΝΙΚΗ ΔΗΜΟΚΡΑΤΙΑ
ΠΕΡΙΦΕΡΕΙΑ ΝΟΤΙΟΥ ΑΙΓΑΙΟΥ
ΝΟΜΟΣ ΔΩΔΕΚΑΝΗΣΟΥ
ΝΟΜΑΡΧΙΑΚΗ ΑΥΤ/ΣΗ ΔΩΔ/ΣΟΥ
ΝΟΜΑΡΧΙΑΚΟ ΣΥΜΒΟΥΛΙΟ

Ρόδος, 4/11/2005
Αριθμ. Πρωτ.: Ν.Σ. 593

ΑΝΑΚΟΙΝΩΣΗ

Με την παρούσα ανακοινώνουμε ότι την 4-11-2005 μας κοινοποιήθηκε για δημοσιοποίηση η με αριθμό 522/26-10-2005 θετική γνωμοδότηση της Περιφέρειας Νοτίου Αιγαίου - Γενική Διεύθυνση Περιφέρειας - Τμήμα ΠΕ.ΧΩ. ΔΩΔΕΚΑΝΗΣΟΥ, η οποία αφορά «Προκαταρκτική Περιβαλλοντική Εκτίμηση και Αξιολόγηση του έργου: "Νέα οδός Σταυρού Πέραμα - Μαστιχάρι - Κέφαλος δήμου Ηρακλειδών νήσου Κω νομού Δωδεκανήσου"».
Καλούμε κάθε ενδιαφερόμενο, προκειμένου να λάβει γνώση του περιεχομένου της ανωτέρω γνωμοδότησης και της συνοδευτικής αυτής σχετικής μελέτης (Π.Π.Ε.), να αποταθεί στο Τμήμα Περιβάλλοντος της Δ/νσης Πολεοδομίας - Χωροταξίας - Περιβάλλοντος της Ν.Α. Δωδ/σου (τηλ.: 22410-30413).
Η προαναφερόμενη γνωμοδότηση θα αναρτηθεί, για τις προσεχείς μέρες, στον πίνακα ανακοινώσεων της Νομαρχίας.

Ο πρόεδρος του Ν.Σ. Δωδ/σου
Φώτης Χατζηδιάκος

ΟΕΚ
Δ/ΝΣΗ ΣΤΕΓΑΣΤΙΚΗΣ ΣΥΝΔΡΟΜΗΣ

ΠΕΡΙΛΗΨΗ ΠΡΟΣΚΛΗΣΗΣ

ΑΓΟΡΑΣ 3.000 ΔΙΑΜΕΡΙΣΜΑΤΩΝ ΤΟΥ ΠΡΟΓΡΑΜΜΑΤΟΣ «ΠΑΚΑΔΙ ΙΙ 2005» ΣΕ ΟΛΟΥΣ ΤΟΥΣ ΝΟΜΟΥΣ ΤΗΣ ΕΛΛΑΔΟΣ.

Ο Ο.Ε.Κ. προκειμένου να προβεί στην αγορά 3.000 διαμερισμάτων, αποπερατωμένων πριν τη σύνταξη του αγοραστικού συμβολαίου ωφελίμου εμβαδού από 60.00 m2 έως 120.00 m2 και με τιμή προσφοράς το ανώτερο έως 2.000 ευρώ/m2 κατοικίας ή δ/τος σε όλους τους νομούς της Ελλάδος για να χρησιμοποιηθούν για τις ανάγκες στέγασης των δικαιούχων του, σύμφωνα με:
α) τον κανονισμό ΟΕΚ (Υ.Α. 30727/4815/1971 «περί προϋποθέσεων παροχής κατοικιών και δανείων από τον Ο.Ε.Κ.» όπως τροποποιήθηκε και ισχύει.
β) τον Κανονισμό Αγοράς Δ/των (ΠΑΚΑΔΙ) εγκριθέντα με την υπ' αρ. 50635/1992 απόφαση του Γενικού Γραμματέα Υπουργείου Εργασίας, που τροποποιήθηκε με τις 50403/1998 και 50332/2005 αποφάσεις του Υπουργού Εργασίας, εκδοθέντα κατ' εξουσιοδότηση άρθρου 20 ν. 1332/1983, με το οποίο κυρώθηκε η 94 Π.Υ.Σ. και
γ) την 22/05 (θ. 36) απόφαση ΔΣ-ΟΕΚ, σύμφωνα με την οποία η χρονική διάρκεια του προγράμματος είναι μηνιαία επαναλαμβανόμενη ήτοι λήγει με το πέρας του μηνός και ανανεούται την πρώτη του επομένου, περιλαμβάνει δε πέντε μηνιαία προγράμματα.

Καλεί

τους ενδιαφερομένους να υποβάλουν τις προσφορές τους από:
α) 1-9-05 έως 30-9-05, β) 1-10-05 έως 31-10-05, γ) 1-11-05 έως 30-11-05 και δ) 1-12-05 έως 31-12-05 τις εργάσιμες ημέρες και ώρες προς την Δ/νση Στεγαστικής Συνδρομής του ΟΕΚ για το νομό Αττικής και στις κατά τόπους Περιφερειακές Δ/νσεις και Περ/κά Τμήματα του ΟΕΚ για τους υπόλοιπους νομούς της χώρας. Επισημαίνεται ότι ο έλεγχος και η επεξεργασία των υποβαλλομένων προσφορών κάθε μήνα θα ξεκινάει στο τέλος του μήνα υποβολής και όχι μετά τη λήξη του προγράμματος (31 Δεκ. 2005).
Για το νομό.....στ.....
.....
υπεύθυν.....
Οι ενδιαφερόμενοι οφείλουν να παραλάβουν και το αναλυτικό κείμενο της πρόσκλησης για να λάβουν γνώση των όρων και προϋποθέσεων της προσφοράς.

Αθήνα
Ο πρόεδρος ΔΣ-ΟΕΚ
ΑΓΓΕΛΟΣ ΟΙΚΟΝΟΜΟΠΟΥΛΟΣ

ΧΠ967

ΕΛΛΗΝΙΚΗ ΔΗΜΟΚΡΑΤΙΑ
ΔΗΜΟΣ ΡΟΔΟΥ
ΕΠΑΡΧΙΑ ΡΟΔΟΥ
ΝΟΜΟΣ ΔΩΔΕΚΑΝΗΣΟΥ

ΓΝΩΣΤΟΠΟΙΗΣΗ ΓΑΜΟΥ

Γνωστοποιείται, σύμφωνα με το άρθρο 1369 του Αστικού Κώδικα, όπως τροποποιήθηκε με το Ν. 1250/1982, ότι: ο **Θεολόγος Χατζηγεωργίου** του Γεωργίου και της Μπαλασούλας, που γεννήθηκε στη Ρόδο του νομού Δωδ/σου και κατοικεί στη Ρόδο του νομού Δωδ/σου, επαγγέλματος πωλήσεις και ενοικιάσεις βιντεοταινιών και η **Βασιλεία Παληού** του Μιχαήλ και της Μαρίας, που γεννήθηκε στη Ρόδο του νομού Δωδ/σου και κατοικεί στη Ρόδο, επαγγέλματος πωλήτρια αθλητικών ειδών, πρόκειται να παντρευτούν στο δημαρχείο του δήμου Ιαλυσού Ρόδου.

Ρόδος, 4/11/2005
Ο δήμαρχος
κ.α.α.
Νίκος Χαραλάμπης
Αντιδήμαρχος Ροδίων

MZT041107

ΕΛΛΗΝΙΚΗ ΔΗΜΟΚΡΑΤΙΑ
ΠΕΡΙΦΕΡΕΙΑ ΝΟΤΙΟΥ ΑΙΓΑΙΟΥ
ΝΟΜΟΣ ΔΩΔΕΚΑΝΗΣΟΥ
ΝΟΜΑΡΧΙΑΚΗ ΑΥΤ/ΣΗ ΔΩΔ/ΣΟΥ
ΝΟΜΑΡΧΙΑΚΟ ΣΥΜΒΟΥΛΙΟ

Ρόδος, 4/11/2005
Αριθμ. Πρωτ.: Ν.Σ. 591

ΑΝΑΚΟΙΝΩΣΗ

Με την παρούσα ανακοινώνουμε ότι στις 4-11-2005 η Περιφέρεια Νοτίου Αιγαίου - Γενική Διεύθυνση Περιφέρειας - Τμήμα ΠΕ.ΧΩ. Δωδεκανήσου, μας διαβίβασε την με αριθμ. πρωτ. 532/26-10-05 Απόφαση του γενικού γραμματέα Περιφέρειας Νοτίου Αιγαίου που αφορά «Ανανέωση και τροποποίηση της με αρ. πρ. 39692/27-5-1996 Κ.Υ.Α. "Εγκριση περιβαλλοντικών όρων για την εγκατάσταση και λειτουργία μονάδας ιχθυοκαλλιέργειας τσιπούρας - λαυρακίου δυναμικότητας 150 τόνων ετησίως σε θαλάσσια έκταση 10 στρεμμάτων της εταιρείας "ΠΑΡΘΕΝΙ ΘΑΛΑΣΣΙΕΣ ΚΑΛΛΙΕΡΓΕΙΕΣ Α.Ε." στη θέση "ΟΡΜΟΣ ΠΑΡΘΕΝΙ" νήσου Λέρου νομιού Δωδεκανήσου».

Καλούμε κάθε ενδιαφερόμενο, προκειμένου να λάβει γνώση της ανωτέρω απόφασης, να αποταθεί στο Τμήμα Περιβάλλοντος της Δ/νσης Πολεοδομίας - Χωροταξίας - Περιβάλλοντος της Ν.Α. Δωδ/σου (τηλ.: 22410-30413).

Η προαναφερόμενη απόφαση θα αναρτηθεί για τις προσεχείς μέρες, στον πίνακα ανακοινώσεων της Νομαρχίας.

Ο πρόεδρος του Ν.Σ. Δωδ/σου
Φώτης Χατζηδιάκος

ΕΛΛΗΝΙΚΗ ΔΗΜΟΚΡΑΤΙΑ
ΠΕΡΙΦΕΡΕΙΑ ΝΟΤΙΟΥ ΑΙΓΑΙΟΥ
ΝΟΜΟΣ ΔΩΔΕΚΑΝΗΣΟΥ
ΝΟΜΑΡΧΙΑΚΗ ΑΥΤ/ΣΗ ΔΩΔ/ΣΟΥ
ΝΟΜΑΡΧΙΑΚΟ ΣΥΜΒΟΥΛΙΟ

Ρόδος, 4/11/2005
Αριθμ. Πρωτ.: Ν.Σ. 588

ΑΝΑΚΟΙΝΩΣΗ

Με την παρούσα ανακοινώνουμε ότι την 4-11-2005 μας κοινοποιήθηκε για δημοσιοποίηση η με αριθμό 866/26-10-2005 θετική γνωμοδότηση της Περιφέρειας Νοτίου Αιγαίου - Γενική Διεύθυνση Περιφέρειας - Τμήμα ΠΕ.ΧΩ. Δωδεκανήσου, η οποία αφορά «Προκαταρκτική Περιβαλλοντική εκτίμηση και αξιολόγηση επέκτασης της υφιστάμενης ξενοδοχειακής μονάδας 4 αστέρων με την επωνυμία "LOYIS HELIOS BEACH", δυναμικότητας 178 κλινών κατά 34 κλίνες (για συνολική δυναμικότητα 212 κλίνες) μετά από επέκταση του γηπέδου από 17.600 τ.μ. σε 23.260 τ.μ. στη θέση "Πεδιάς" του δ.δ. Καρδάμαινας δήμου Ηρακλειδών, νήσου Κω νομού Δωδεκανήσου ιδιοκτησίας της "ΞΕΝΟΔΟΧΕΙΑ ΛΟΥΗΣ Α.Ε."».

Καλούμε κάθε ενδιαφερόμενο, προκειμένου να λάβει γνώση του περιεχομένου της ανωτέρω γνωμοδότησης και της συνοδευτικής αυτής σχετικής Μελέτης (Π.Π.Ε.), να αποταθεί στο Τμήμα Περιβάλλοντος της Δ/νσης Πολεοδομίας - Χωροταξίας - Περιβάλλοντος της Ν.Α. Δωδ/σου (τηλ.: 22410-30413).

Η προαναφερόμενη γνωμοδότηση θα αναρτηθεί, για τις προσεχείς μέρες, στον πίνακα ανακοινώσεων της Νομαρχίας.

Ο πρόεδρος του Ν.Σ. Δωδ/σου
Φώτης Χατζηδιάκος

ΑΔΕΛΦΟΤΗΤΑ ΟΛΥΜΠΙΤΩΝ ΡΟΔΟΥ
«Η ΒΡΥΚΟΥΣ»
Τ.Θ. 436, Ρόδος 85100
Τηλ. - Φαξ 2241065539

ΠΡΟΣΚΛΗΣΗ

Η Αδελφότητα Ολυμπιτών Ρόδου «Η ΒΡΥΚΟΥΣ», καλεί όλα τα μέλη και τους φίλους της, να πάρουν μέρος στις εορταστικές εκδηλώσεις που θα πραγματοποιηθούν στο πολιτιστικό της κέντρο, με την ευκαιρία του πρώτου επίσημου εορτασμού της μνήμης των Ταξιαρχών Μιχαήλ και Γαβριήλ στην ιδιόκτητη εκκλησία της.

Το πρόγραμμα

- **Τη Δευτέρα 7/11/2005** παραμονή των Ταξιαρχών, στις 5 το απόγευμα, θα τελεσθεί αρχιερατικός εσπερινός και θα γίνει ο επίσημος διορισμός της πρώτης εκκλησιαστικής επιτροπής.
- Στις 6 το απόγευμα της ίδιας ημέρας θα γίνει στο πολιτιστικό κέντρο της Αδελφότητας, η παρουσίαση του βιβλίου του συμπατριώτη μας καθηγητή Κωνσταντίνου Μηνά με τίτλο "Ιστορικά αρχαιολογικά και λαογραφικά της Καρπάθου" από τον φιλόλογο καθηγητή Νίκο Μακρή, με συνεργασία του Κέντρου Καρπαθιακών Μελετών, της Αδελφότητάς μας και του Παγκαρπαθιακού Συλλόγου Ρόδου.
- Στη συνέχεια θα παρατεθεί παραδοσιακό δείπνο προσφορά της Αδελφότητας και θα ακολουθήσουν Ολυμπίτικο γλέντι και χορός.
- **Την Τρίτη 8/11/2005** ανήμερα της γιορτής των Ταξιαρχών, θα τελεσθεί πανηγυρική λειτουργία, θα γίνει "θρόνιασμα" της εικόνας των εορταζόντων Αγίων, θα προσφερθούν παραδοσιακά γλυκίσματα και θα ακολουθήσει γλέντι και χορός.

Για το δ.σ.

Ο πρόεδρος **Ο γραμματέας**
Γιάννης Γ. Μηνατσής **Μηνάς Ι. Τσέρκης**

AT3936

ΕΛΛΗΝΙΚΗ ΔΗΜΟΚΡΑΤΙΑ
ΠΕΡΙΦΕΡΕΙΑ ΝΟΤΙΟΥ ΑΙΓΑΙΟΥ
ΝΟΜΟΣ ΔΩΔΕΚΑΝΗΣΟΥ
ΔΗΜΟΣ ΚΑΛΛΙΘΕΑΣ

Καλυθιές, 4/11/2005
Αρ. Πρωτ.: Τ.Υ. 2312

ΔΙΑΚΗΡΥΞΗ
ΑΝΟΙΚΤΟΥ ΔΙΑΓΩΝΙΣΜΟΥ

Ανακοινώνουμε ότι ο δήμαρχος Καλλιθέας Ρόδου διενεργεί ανοικτό διαγωνισμό κατά εφαρμογή των διατάξεων των 14587/303-05 ΥΠ.ΕΣ.Δ.Δ.Α. και της Π1/1460/2005 Απόφαση του υπουργείου Ανάπτυξης για την "Προμήθεια Ειδών Ιματισμού".

Η παρούσα αφορά την προμήθεια θερινών και χειμερινών στολών του εργατοτεχνικού προσωπικού για το έτος 2005 και συγκεκριμένα:

Θερινές στολές

Α. Ανδρικά
- 136 τεμ. παντελόνια
- 136 τεμ. πουκάμισα
- 68 ζεύγη παπούτσια δερμάτινα
- 68 τεμ. καπέλα

Β. Γυναικεία
- 2 τεμ. φούστες
- 20 τεμ. παντελόνια
- 22 τεμ. μπλούζες
- 11 ζεύγη παπούτσια
- 11 τεμ. καπέλα

Χειμερινές στολές

Α. Ανδρικά
- 136 τεμ. παντελόνια
- 136 τεμ. πουλόβερ μάλλινα
- 68 ζεύγη παπούτσια δερμάτινα
- 68 τεμ. καπέλα
- 136 ζεύγη γάντια δερμάτινα

Β. Γυναικεία
- 20 τεμ. παντελόνια
- 2 τεμ. φούστες
- 22 τεμ. μάλλινα πουλόβερ
- 11 ζεύγη παπούτσια
- 11 τεμ. καπέλα
- 11 ζεύγη γάντια δερμάτινα

Ανδρες - Γυναίκες
- 972 κιλά σαπούνι πλυντηρίου
- 243 τεμ. προσόψια διαστάσεων 0,90Χ0,55

Η προμήθεια μπορεί να εκτελεστεί σε περισσότερους από έναν προμηθευτή.

Αριθμός Πρωτοκόλλου: Τ.Υ. 2312.

Προϋπολογισμός: 41.874,00 ευρώ μη συμπεριλαμβανομένου του ΦΠΑ 13%.

Τόπος παράδοσης: Εγκαταστάσεις δήμου Καλλιθέας.

Γλώσσα: Ελληνική

Ημερομηνία διεξαγωγής διαγωνισμού: την 05-12-2005, ημέρα Δευτέρα και ώρα 10 π.μ. έως 11 π.μ. στο δημοτικό κατάστημα του δήμου Καλλιθέας.

Τα συμβατικά τεύχη είναι διαθέσιμα για τους ενδιαφερόμενους έως και τις 02-12-2005, ημέρα Παρασκευή.

Πληροφορίες όλες τις εργάσιμες ημέρες από τις 7.30 π.μ. έως 3 μ.μ. στα γραφεία της Τεχνικής Υπηρεσίας του δήμου Καλλιθέας, τηλ. (22410) 60640, 60636, 60638.

Ο δήμαρχος
Ιωάννης Ιατρίδης

ΣΥΓΧΑΡΗΤΗΡΙΟ

Τον **Σάββα Γ. Πετρωνιάτη,** γιο της προέδρου της Λέσχης μας, Βασιλικής Πετρωνιάτη, συγχαίρουμε για την απόκτηση του πτυχίου της Οδοντιατρικής Σχολής του Πανεπιστημίου της Mondena και ευχόμαστε καλή σταδιοδρομία.

Το δ.σ. και τα μέλη
της Λέσχης Lions "Ηλιούσα" Ρόδου

MZT041115

ΕΛΛΗΝΙΚΗ ΔΗΜΟΚΡΑΤΙΑ
ΠΕΡΙΦΕΡΕΙΑ ΝΟΤΙΟΥ ΑΙΓΑΙΟΥ
ΝΟΜΟΣ ΔΩΔΕΚΑΝΗΣΟΥ
ΚΟΙΝΟΤΗΤΑ ΑΓΑΘΟΝΗΣΙΟΥ

ΕΥΧΑΡΙΣΤΗΡΙΟ

Ο πρόεδρος της Κοινότητας Αγαθονησίου και το Κοινοτικό Συμβούλιο, ευχαριστούν θερμά την έπαρχο Καλύμνου κ. **Σιφουνιού Χρυσούλα** για την μεγάλη προσπάθεια που κατέβαλλε στην ολοκλήρωση της κατασκευής διαφημιστικού - τουριστικού εντύπου του Αγαθονησίου, δαπάνης του Επαρχείου Καλύμνου, καθώς και για τη φροντίδα, την συμπάθεια και αγάπη που τρέφει για το μικρό μας νησί.

Ο πρόεδρος της κοινότητας
ΕΥΘΥΜΙΟΣ Ν. ΚΑΤΣΟΥΛΙΕΡΗΣ

ΧΠ.ΔΗΜ195

ΕΛΛΗΝΙΚΗ ΔΗΜΟΚΡΑΤΙΑ
ΠΕΡΙΦΕΡΕΙΑ ΝΟΤΙΟΥ ΑΙΓΑΙΟΥ
ΝΟΜΑΡΧΙΑΚΗ ΑΥΤΟΔΙΟΙΚΗΣΗ ΔΩΔΕΚΑΝΗΣΟΥ
ΔΗΜΟΣ ΑΣΤΥΠΑΛΑΙΑΣ

Αστυπάλαια, 03/11/2005

ΠΕΡΙΛΗΨΗ ΔΙΑΚΗΡΥΞΗΣ ΜΕΙΟΔΟΤΙΚΟΥ ΔΙΑΓΩΝΙΣΜΟΥ

Ο δήμαρχος Αστυπάλαιας προκηρύσσει δημόσιο ανοικτό μειοδοτικό διαγωνισμό, με το σύστημα δημοπρασίας "προσφορά με επιμέρους ποσοστά έκπτωσης και έλεγχο ομαλότητας", για την ανάδειξη αναδόχου εκτέλεσης του έργου: «Επέκταση - ανακατασκευή υφιστάμενου γηπέδου ποδοσφαίρου και κατασκευή στίβου 4 διαδρομών στο δήμο Αστυπάλαιας», προϋπολογιζόμενης συνολικής δαπάνης κατά τη μελέτη: 161.400,00 ευρώ (συμπεριλαμβανομένου της Αναθεώρησης και του ΦΠΑ), σύμφωνα με το άρθρο 7 του Π.Δ. 609/85 περί "κατασκευής δημοσίων έργων", εκτελεστικού του Ν. 1418/84 "Δημόσια έργα και ρυθμίσεις συναφών θεμάτων", όπως ισχύει μέχρι σήμερα μετά την τροποποίησή του και τη συμπλήρωσή του, και σύμφωνα με τον Ν. 3263/2004 (Φ.Ε.Κ. 179Α/28-9-2004) "μειοδοτικό σύστημα ανάθεσης των δημοσίων έργων και άλλες διατάξεις", όπως ισχύει μέχρι σήμερα μετά τη συμπλήρωσή του.

1. Το έργο χρηματοδοτείται από το ΕΛΛΑΔΑ 2004.
2. Ο διαγωνισμός θα διεξαχθεί την 21/11/2005, ημέρα Δευτέρα και ώρα 10η πρωινή (λήξη επίδοσης προσφορών) στο δημαρχείο του δήμου της Κω (Ακτή Κουντουριώτη 7, Κως). Σε περίπτωση ματαίωσης για οποιοδήποτε λόγο του διαγωνισμού, αυτός θα επαναληφθεί στις 28/11/2005, ημέρα Δευτέρα την ίδια ώρα και στον ίδιο χώρο. Στο μειοδοτικό διαγωνισμό γίνονται δεκτές:

Α) Εργοληπτικές επιχειρήσεις δημοσίων έργων, ατομικής ή εταιρικής μορφής ή σε κοινοπραξία εγγεγραμμένες στο Μ.Ε.Ε.Π. στην Α2 έως 1η για εκτός Νομού και Α2 έως 2η για εντός και ένα γειτονικό νομό με βάση τον προσδιορισμό του Ν. 2940/01 για έργα κατηγορίας οδοποιίας και σύμφωνα με την Ε13/Δ17α/04/44/ΦΝ430/12-05-2003.

Β) Εταιρείες ή φυσικά πρόσωπα προερχόμενα από τα κράτη μέλη της Ε.Ε. ή του ΕΟΧ στα οποία τηρούνται επίσημοι κατάλογοι αναγνωρισμένων εργοληπτών, που έχουν κατασκευάσει παρόμοια -ποιοτικά και ποσοτικά- έργα με το υπό δημοπράτηση έργο, προσκομίζοντας τα δικαιολογητικά των άρθρων 24 και 27 του Π.Δ. 334/2000, που αποδεικνύουν ότι πληρούν τις ίδιες τυπικές και ουσιαστικές προϋποθέσεις υπό τις οποίες γίνονται δεκτοί στους διαγωνισμούς αυτούς οι εγγεγραμμένοι στο Μητρώο των Εργοληπτικών Επιχειρήσεων (Μ.Ε.Ε.Π.) του άρθρου 16 του Ν. 1418/1984.

4. Η εγγύηση συμμετοχής ορίζεται στο 2% (δύο επί τοις εκατό) του ανωτέρω προϋπολογισμού (χωρίς την αναθεώρηση και το ΦΠΑ) ήτοι 2.860 ευρώ (δύο χιλιάδες οκτακόσια εξήντα ευρώ ακριβώς) και θα απευθύνεται προς το "Δήμο Αστυπάλαιας".
5. Τα τεύχη μειοδοτικού διαγωνισμού χορηγούνται όλες τις εργάσιμες ημέρες και ώρες στα γραφεία του δήμου της Αστυπάλαιας (Χώρα - Αστυπάλαια, τηλ. 2243062222, Τ.Κ. 85900) μέχρι και την 16/11/2005 μετά την προσκόμιση απόδειξης είσπραξης από το δήμο Αστυπάλαιας, καταβολή των εξόδων παραγωγής των τευχών, που ανέρχονται σε 20 ευρώ. Πληροφορίες στο δήμο Αστυπάλαιας (δ/νση: Χώρα Αστυπάλαιας, τηλ.: 2243062222, 2243059850, κ. Καλή Ιωάννη).

Ο δήμαρχος Αστυπάλαιας
Πανορμίτης Κονταράτος

SHIPPING COMPANY OF SYMI
Α.Ν.Ε.Σ.
ΑΝΩΝΥΜΗ ΝΑΥΤΙΛΙΑΚΗ ΕΤΑΙΡΕΙΑ ΣΥΜΗΣ

ΠΡΟΣΚΥΝΗΜΑ ΣΤΟΝ
"ΠΑΝΟΡΜΙΤΗ"
ΜΕ ΤΟ
Ε/Γ-Ο/Γ ΣΥΜΗ
Εισιτήριο με επιστροφή 14 ευρώ/άτομο
Αναχωρήσεις από κεντρικό λιμάνι (Τελωνείο)

Δρομολόγια από 01 έως 10 Νοεμβρίου

1 ΝΟΕΜΒΡΙΟΥ	ΤΡΙΤΗ	09.00	ΡΟΔΟ-ΠΑΝΟΡΜΙΤΗ
		12.00	ΠΑΝΟΡΜΙΤΗ-ΣΥΜΗ
		16.00	ΣΥΜΗ-ΡΟΔΟ
		18.15	ΡΟΔΟ-ΣΥΜΗ
2 ΝΟΕΜΒΡΙΟΥ	ΤΕΤΑΡΤΗ	07.30	ΣΥΜΗ-ΡΟΔΟ
		15.00	ΡΟΔΟ-ΣΥΜΗ
3 ΝΟΕΜΒΡΙΟΥ	ΠΕΜΠΤΗ	07.30	ΣΥΜΗ-ΡΟΔΟ
		15.00	ΡΟΔΟ-ΣΥΜΗ
4 ΝΟΕΜΒΡΙΟΥ	ΠΑΡΑΣΚΕΥΗ	07.30	ΣΥΜΗ-ΡΟΔΟ
		15.00	ΡΟΔΟ-ΠΑΝΟΡΜΙΤΗ
		17.00	ΠΑΝΟΡΜΙΤΗ-ΣΥΜΗ
5 ΝΟΕΜΒΡΙΟΥ	ΣΑΒΒΑΤΟ	06.00	ΣΥΜΗ-ΡΟΔΟ
		09.00	ΡΟΔΟ-ΠΑΝΟΡΜΙΤΗ
		15.00	ΠΑΝΟΡΜΙΤΗ-ΡΟΔΟ
6 ΝΟΕΜΒΡΙΟΥ	ΚΥΡΙΑΚΗ	09.00	ΡΟΔΟ-ΠΑΝΟΡΜΙΤΗ
		13.00	ΠΑΝΟΡΜΙΤΗ-ΡΟΔΟ
		15.00	ΡΟΔΟ-ΠΑΝΟΡΜΙΤΗ
		17.30	ΠΑΝΟΡΜΙΤΗ-ΡΟΔΟ
7 ΝΟΕΜΒΡΙΟΥ	ΔΕΥΤΕΡΑ	09.00	ΡΟΔΟ-ΠΑΝΟΡΜΙΤΗ
		15.00	ΠΑΝΟΡΜΙΤΗ-ΡΟΔΟ
8 ΝΟΕΜΒΡΙΟΥ	ΤΡΙΤΗ	09.00	ΡΟΔΟ-ΠΑΝΟΡΜΙΤΗ
		13.00	ΠΑΝΟΡΜΙΤΗ-ΡΟΔΟ
		15.00	ΡΟΔΟ-ΠΑΝΟΡΜΙΤΗ
		17.30	ΠΑΝΟΡΜΙΤΗ-ΡΟΔΟ
9 ΝΟΕΜΒΡΙΟΥ	ΤΕΤΑΡΤΗ	09.00	ΡΟΔΟ-ΠΑΝΟΡΜΙΤΗ
		12.00	ΠΑΝΟΡΜΙΤΗ-ΣΥΜΗ
		15.00	ΣΥΜΗ ΡΟΔΟ
		17.30	ΡΟΔΟ-ΣΥΜΗ
10 ΝΟΕΜΒΡΙΟΥ	ΠΕΜΠΤΗ	07.30	ΣΥΜΗ-ΡΟΔΟ
		15.00	ΡΟΔΟ-ΣΥΜΗ

Προσοχή!! Δρομολόγια από Ρόδο προς Πανορμίτη και επιστροφή αυθημερόν θα εκτελεστούν και τις επόμενες Κυριακές 13, 20 και 27 Νοεμβρίου
Πληροφορίες στα τηλ. 22410 77760, 37769
Έκδοση εισιτηρίων
σε όλα τα συνεργαζόμενα πρακτορεία. ΧΠ285

SHIPPING COMPANY OF SYMI
Α.Ν.Ε.Σ.
ΑΝΩΝΥΜΗ ΝΑΥΤΙΛΙΑΚΗ ΕΤΑΙΡΕΙΑ ΣΥΜΗΣ

ΔΡΟΜΟΛΟΓΙΑ ΝΟΕΜΒΡΙΟΥ 2005

ΜΗΝΑΣ ΗΜΕΡΑ	ΩΡΑ Ε/Γ ΣΥΜΗ	ΩΡΑ Υ/Γ ΑΙΓΛΗ
1 ΝΟΕΜΒΡΙΟΥ ΤΡΙΤΗ	09.00 ΡΟΔΟ-ΠΑΝΟΡΜΙΤΗ	07.00 ΣΥΜΗ - ΡΟΔΟ
	12.00 ΠΑΝΟΡΜΙΤΗ-ΣΥΜΗ	08.30 ΡΟΔΟ - ΜΑΡΜΑΡΑ
	16.00 ΣΥΜΗ-ΡΟΔΟ	15.30 ΜΑΡΜΑΡΑ-ΡΟΔΟ
	18.15 ΡΟΔΟ-ΣΥΜΗ	
2 ΝΟΕΜΒΡΙΟΥ ΤΕΤΑΡΤΗ	07.30 ΣΥΜΗ-ΡΟΔΟ	09.00 ΡΟΔΟ-ΠΑΝΟΡΜΙΤΗ
	15.00 ΡΟΔΟ-ΣΥΜΗ	12.00 ΠΑΝΟΡΜΙΤΗ-ΣΥΜΗ
		15.00 ΣΥΜΗ-ΡΟΔΟ
3 ΝΟΕΜΒΡΙΟΥ ΠΕΜΠΤΗ	07.30 ΣΥΜΗ-ΡΟΔΟ	09.00 ΡΟΔΟ -ΠΑΝΟΡΜΙΤΗ
	15.00 ΡΟΔΟ-ΣΥΜΗ	12.00 ΠΑΝΟΡΜΙΤΗ-ΣΥΜΗ
		15.00 ΣΥΜΗ-ΡΟΔΟ
4ΝΟΕΜΒΡΙΟΥ ΠΑΡΑΣΚΕΥΗ	07.30 ΣΥΜΗ-ΡΟΔΟ	08.30 ΡΟΔΟ-ΜΑΡΜΑΡΑ
	15.00 ΡΟΔΟ-ΠΑΝΟΡΜΙΤΗ	15.30 ΜΑΡΜΑΡΑ-ΡΟΔΟ
	17.00 ΠΑΝΟΡΜΙΤΗ-ΣΥΜΗ	
5ΝΟΕΜΒΡΙΟΥ ΣΑΒΒΑΤΟ	06.00 ΣΥΜΗ-ΡΟΔΟ	09.00 ΡΟΔΟ-ΠΑΝΟΡΜΙΤΗ
	09.00 ΡΟΔΟ-ΠΑΝΟΡΜΙΤΗ	10.00 ΠΑΝΟΡΜΙΤΗ-ΣΥΜΗ
	15.00 ΠΑΝΟΡΜΙΤΗ-ΡΟΔΟ	13.30 ΣΥΜΗ-ΡΟΔΟ
		15.15 ΡΟΔΟ-ΠΑΝΟΡΜΙΤΗ
		16.00 ΠΑΝΟΡΜΙΤΗ-ΣΥΜΗ
6 ΝΟΕΜΒΡΙΟΥ ΚΥΡΙΑΚΗ	09.00 ΡΟΔΟ - ΠΑΝΟΡΜΙΤΗ	07.30 ΣΥΜΗ-ΡΟΔΟ
	13.00 ΠΑΝΟΡΜΙΤΗ- ΡΟΔΟ	09.00 ΡΟΔΟ-ΠΑΝΟΡΜΙΤΗ
	15.00 ΡΟΔΟ-ΠΑΝΟΡΜΙΤΗ	10.00 ΠΑΝΟΡΜΙΤΗ-ΣΥΜΗ
	17.30 ΠΑΝΟΡΜΙΤΗ-ΡΟΔΟ	14.30 ΣΥΜΗ-ΠΑΝΟΡΜΙΤΗ
		15.15 ΠΑΝΟΡΜΙΤΗ-ΡΟΔΟ
7 ΝΟΕΜΒΡΙΟΥ ΔΕΥΤΕΡΑ	09.00 ΡΟΔΟ - ΠΑΝΟΡΜΙΤΗ	09.00 ΡΟΔΟ-ΠΑΝΟΡΜΙΤΗ
	15.00 ΠΑΝΟΡΜΙΤΗ- ΡΟΔΟ	13.00 ΠΑΝΟΡΜΙΤΗ-ΡΟΔΟ
		15.30 ΡΟΔΟ-ΠΑΝΟΡΜΙΤΗ
		17.15 ΠΑΝΟΡΜΙΤΗ-ΡΟΔΟ
8 ΝΟΕΜΒΡΙΟΥ ΤΡΙΤΗ	09.00 ΡΟΔΟ - ΠΑΝΟΡΜΙΤΗ	07.50 ΡΟΔΟ-ΠΑΝΟΡΜΙΤΗ
	13.00 ΠΑΝΟΡΜΙΤΗ- ΡΟΔΟ	08.50 ΠΑΝΟΡΜΙΤΗ-ΡΟΔΟ
	15.00 ΡΟΔΟ-ΠΑΝΟΡΜΙΤΗ	10.00 ΡΟΔΟ-ΠΑΝΟΡΜΙΤΗ
	17.30 ΠΑΝΟΡΜΙΤΗ- ΡΟΔΟ	11.30 ΠΑΝΟΡΜΙΤΗ-ΡΟΔΟ
		13.00 ΡΟΔΟ-ΠΑΝΟΡΜΙΤΗ
		14.45 ΠΑΝΟΡΜΙΤΗ-ΡΟΔΟ
		16.00 ΡΟΔΟ-ΣΥΜΗ
9 ΝΟΕΜΒΡΙΟΥ ΤΕΤΑΡΤΗ	09.00 ΡΟΔΟ-ΠΑΝΟΡΜΙΤΗ	07.00 ΣΥΜΗ-ΡΟΔΟ
	12.00 ΠΑΝΟΡΜΙΤΗ-ΣΥΜΗ	08.30 ΡΟΔΟ-ΜΑΡΜΑΡΑ
	15.00 ΣΥΜΗ-ΡΟΔΟ	15.30 ΜΑΡΜΑΡΑ-ΡΟΔΟ
	17.30 ΡΟΔΟ-ΣΥΜΗ	
10ΝΟΕΜΒΡΙΟΥ ΠΕΜΠΤΗ	07.30 ΣΥΜΗ-ΡΟΔΟ	09.00 ΡΟΔΟ-ΠΑΝΟΡΜΙΤΗ
	15.00 ΡΟΔΟ-ΣΥΜΗ	11.00 ΠΑΝΟΡΜΙΤΗ-ΣΥΜΗ
		16.00 ΣΥΜΗ-ΡΟΔΟ
11ΝΟΕΜΒΡΙΟΥ ΠΑΡΑΣΚΕΥΗ	07.30 ΣΥΜΗ-ΡΟΔΟ	
	15.00 ΡΟΔΟ-ΣΥΜΗ	
12ΝΟΕΜΒΡΙΟΥ ΣΑΒΒΑΤΟ	07.30 ΣΥΜΗ-ΡΟΔΟ	08.30 ΡΟΔΟ-ΜΑΡΜΑΡΑ
	15.00 ΡΟΔΟ-ΣΥΜΗ	15.30 ΜΑΡΜΑΡΑ-ΡΟΔΟ

Τα δρομολόγια μπορούν να τροποποιηθούν λόγω εκτάκτων συγκοινωνιακών αναγκών ή καιρικών συνθηκών
Παρακαλούμε πριν ταξιδέψετε επικοινωνήστε με την Εταιρία:
www.anes.gr

Γραφείο ΣΥΜΗΣ Τηλ.: *(22460) 71444 - Φαξ: (22460) 71373*
Γραφείο ΡΟΔΟΥ Τηλ.: *(22410) 37769 - Φαξ: (22410) 34493*

ΧΠ285

Με αφορμή τον εορτασμό της 28ης Οκτωβρίου

Συνεστίαση των Ροταριανών

Ομιλητής της βραδιάς ο κ. Δ. Παπαμεντζέλου

Ο Ροταριανός Όμιλος Ρόδου πραγματοποίησε την Πέμπτη 3 Νοεμβρίου 2005 στο ξενοδοχείο MEDITERANNEAN συνεστίαση με αφορμή τον εορτασμό της 28ης Οκτωβρίου. Ομιλητής της βραδιάς ήταν ο κ. Δημήτρης Παπαμεντζέλου και θέμα της ομιλίας του ήταν "Η συμβολή της Εθνικής Αντίστασης σαν παράγοντας απελευθέρωσης της Χώρας μας".

Ο Δημήτρης Παπαμεντζέλου, καθηγητής φιλόλογος, μίλησε για την Εθνική Αντίσταση κατά των κατακτητών την περίοδο 1941-1944 και τη συμβολή της στη συμμαχική νίκη του Β' Παγκοσμίου πολέμου.

Στην αρχή εξήρε τον ηρωισμό των Ελλήνων κατά τη διάρκεια του ελληνοϊταλικού και ελληνογερμανικού πολέμου 1940-1941. Στη συνέχεια περιέγραψε τις τραγικές συνθήκες διαβίωσης των Ελλήνων κατά τη διάρκεια της Κατοχής και αναφέρθηκε στη συγκρότηση των κυριότερων αντιστασιακών οργανώσεων.



Τόνισε την παλλαϊκή συμμετοχή σ' αυτές και υπογράμμισε τα σπουδαιότερα επιτεύγματά της και στα βουνά, αλλά και στις πόλεις. Αναφέρθηκε ιδιαίτερα στην κορυφαία πράξη του αντιστασιακού αγώνα, την ανατίναξη της γέφυρας του Γοργοποτάμου.

Ιδιαίτερη μνεία έγινε από τον ομιλητή στην αντίσταση που προέβαλλαν οι Δωδεκανήσιοι στους κατακτητές και επισημάνθηκαν οι ανεκτίμητες υπηρεσίες που πρόσφερε η Εθνική Αντίσταση στην τελική συμμαχική νίκη του Β' Παγκοσμίου πολέμου κατά του φασισμού.

Κλείνοντας έγινε αναφορά στα διδάγματα που απορρέουν για τους σημερινούς Έλληνες από τον ηρωικό αυτό αγώνα της Εθνικής Αντίστασης.

Κατά τη διάρκεια του χειμώνα

Συναυλίες στο "Colorado"

Θα παρελάσουν γνωστοί καλλιτέχνες

Άνεμος συναυλιών πνέει το χειμώνα στο club "Colorado", με διοργανωτή τον Ραδιοφωνικό Σταθμό "Αγέρι".

Σε μία Ρόδο που το χειμώνα...πέφτει σε χειμερία νάρκη, οι παρακάτω συναυλίες αποτελούν πραγματική "όαση, καλλιτεχνική και ψυχαγωγική.

Αναλυτικά, το πρόγραμμα των συναυλιών από το "Αγέρι", μέχρι στιγμής έχει ως εξής:

- ΜΑΝΟΣ ΞΥΔΟΥΣ – ΜΠΑΜΠΗΣ ΣΤΟΚΑΣ - ΒΩΞ, 16 ΝΟΕΜΒΡΙΟΥ
- ΤΖΙΜΗΣ ΠΑΝΟΥΣΗΣ, 1 & 2 ΔΕΚΕΜΒΡΙΟΥ
- ΡΕΝΟΣ ΧΑΡΑΛΑΜΠΙΔΗΣ & ΛΕΙΒΑΔΑΣ 14 ΔΕΚΕΜΒΡΙΟΥ
- ΜΑΝΟΣ ΠΥΡΟΒΟΛΑΚΗΣ & ΒΑΣΙΛΗΣ ΚΑΖΟΥΛΗΣ, 21 ΔΕΚΕΜΒΡΙΟΥ
- ΝΙΚΟΣ ΠΑΠΑΖΟΓΛΟΥ , ΙΑΝΟΥΑΡΙΟΣ
- ΣΩΚΡΑΤΗΣ ΜΑΛΑΜΑΣ, 1 ΦΕΒΡΟΥΑΡΙΟΥ
- RAINING PLEASURE, ΦΕΒΡΟΥΑΡΙΟΣ
- ΓΙΑΝΝΗΣ ΧΑΡΟΥΛΗΣ & ΓΕΩΡΓΙΑ ΝΤΑΓΑΚΗ, 22 ΦΕΒΡΟΥΑΡΙΟΥ
- ΝΙΚΟΣ ΖΟΥΔΙΑΡΗΣ, 1 ΜΑΡΤΙΟΥ
- ΓΕΡΑΣΙΜΟΣ ΑΝΔΡΕΑΤΟΣ, 6 ΜΑΡΤΙΟΥ

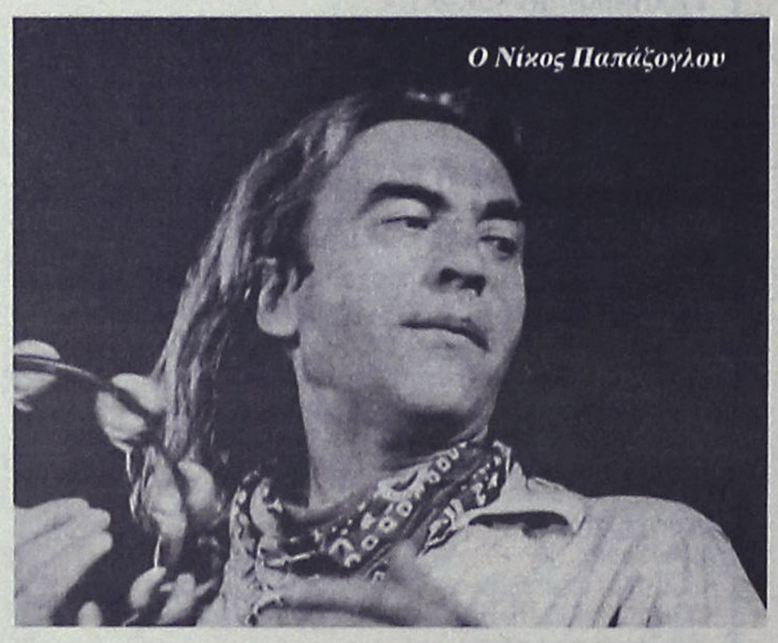

Ο Νίκος Παπάζογλου



Γεράσιμος Ανδρεάτος

- ΕΛΕΝΗ ΤΣΑΛΙΓΟΠΟΥΛΟΥ, ΜΑΡΤΙΟΣ



Ο Βασίλης Καζούλης

- ΖΑΚ ΣΤΕΦΑΝΟΥ – ΑΝΔΡΙΑΝΝΑ ΜΠΑΜΠΑΛΗ. Σε ημερομηνία που σύντομα θα ανακοινωθεί



Σωκράτης Μάλαμας

- ΟΔΥΣΣΕΑΣ ΤΣΑΚΑΛΟΣ – ΣΤΑΘΗΣ ΔΡΟΓΩΣΗΣ
- ΒΑΣΙΛΙΚΗ ΚΑΡΑΚΩΣΤΑ. Σε ημερομηνία που σύντομα θα ανακοινωθεί.
- ΜΑΚΗΣ ΑΜΠΛΙΑΝΙΤΗ. Σε ημερομηνία που σύντομα θα ανακοινωθεί.
- ΤΡΙΦΩΝΟ. Σε ημερομηνία που σύντομα θα ανακοινωθεί.
- MATISSE. Σε ημερομηνία που σύντομα θα ανακοινωθεί.
- ΓΙΑΝΝΗΣ ΑΓΓΕΛΑΚΑΣ. Σε ημερομηνία που σύντομα θα ανακοινωθεί.

Υποψήφιοι για το ΔΗΠΕΘΕ

Παρόντων όλων των μελών του διοικητικού συμβουλίου του ΔΗ.ΠΕ.ΘΕ. Ρόδου ξεκίνησε την περασμένη Τετάρτη 2 Νοέμβρη, η διαδικασία αξιολόγησης των υποψηφίων για τη θέση του Καλλιτεχνικού Διευθυντή.

Οι υποψήφιοι που εκδήλωσαν ενδιαφέρον για τη θέση που είχε προκηρύξει το ΔΗ.ΠΕ.ΘΕ. Ρόδου είναι έντεκα σε αριθμό και οι φάκελοί τους ανοίχθηκαν ενώπιον του Δ.Σ., το οποίο και έλεγξε τα δικαιολογητικά που επισύναπταν στην αίτησή τους. Οι ενδιαφερόμενοι είναι οι εξής:

1. Αγγελάκος Ζαχαρίας, σκηνοθέτης, ηθοποιός
2. Μυριανθόπουλος Βασίλης, ηθοποιός, σκηνογράφος, σκηνοθέτης
3. Οικονόμου Γιώργος, σκηνοθέτης
4. Παπαϊωάννου Κωστής, ηθοποιός, σκηνοθέτης
5. Παπαμιχάλης Μιχάλης, σκηνοθέτης
6. Παπανικολάου Μιχάλης, σκηνοθέτης, συγγραφέας
7. Παρασκευά Έλλη, χορογράφος
8. Πολυκάρπου Πολύκαρπος, ηθοποιός, σκηνοθέτης
9. Ρόχας Ζαχαρίας, ηθοποιός, σκηνοθέτης
10. Στασινοπούλου Τιτίκα, ηθοποιός, συγγραφέας, σκηνοθέτης, παραγωγός, μεταφράστρια
11. Χατζηπαπάς Νίκος, σκηνοθέτης

Οι υποψήφιοι θα κληθούν να δώσουν συνέντευξη στο Δ.Σ. στο διάστημα από 15 έως 30 Νοεμβρίου, οπότε και θα ολοκληρωθεί η διαδικασία αξιολόγησής τους.

Για το ταξίδι τους στη Μονή Πανορμίτη

Ετοιμάζονται οι προσκυνητές

Ανακοινώθηκαν τα δρομολόγια των πλοίων από το ΚΛΡ

Εκατοντάδες αναμένεται να είναι και φέτος οι πιστοί που θα μεταβούν στην Ιερά Μονή Πανορμίτου Σύμης, προκειμένου να προσκυνήσουν με αφορμή την εορτή του Αρχάγγελου Μιχαήλ και Γαβριήλ την προσεχή Τρίτη. Οριστικοποιήθηκαν από το Κεντρικό Λιμεναρχείο Ρόδου τα δρομολόγια των πλοίων που θα μεταφέρουν επιβάτες για το σκοπό αυτό.

Αυξημένη αναμένεται να είναι και φέτος η προσέλευση πιστών στο Μοναστήρι του Αρχάγγελου Μιχαήλ στη Σύμη, ενόψει και της ημέρας της γιορτής του, ενώ για το σκοπό αυτό αρκετά είναι τα πλοία που έχουν δρομολογηθεί με σκοπό την διευκόλυνση του επιβατικού κοινού.

Σύμμαχος στη καθιερωμένη πλέον «εξόρμηση» των πιστών, ο καλός καιρός καθώς σύμφωνα με την Εθνική Μετεωρολογική Υπηρεσία οι άνεμοι δεν θα ξεπεράσουν τα 6 μποφόρ.

Τα δρομολόγια ξεκινούν από σήμερα και μέχρι την προσεχή Τρίτη (ανήμερα της εορτής) πυκνώνουν συνεχώς, με αναχώρηση από τη Ρόδο κάθε μισή ώρα.

Ειδικότερα το πρόγραμμα των δρομολογίων έχει ως εξής:

Σάββατο 5 Νοεμβρίου

- 08:30 «Δωδεκάνησος Εξπρές» από την Κολώνα- επιστροφή 18:30
- 09:00 «Αίγλη» από το Μανδράκι- επιστροφή 14:30
- 09:00 «Σύμη» από τον Εμπορικό Λιμένα- επιστροφή 17:00
- 15:15 «Αίγλη» από το Μανδράκι

Κυριακή 6 Νοεμβρίου

- 08:30 «Δωδ/σος Εξπρές» από τη Κολώνα- επιστροφή 18:30
- 09:00 «Αίγλη» από το Μανδράκι- επιστροφή 16:15
- 09:00 «Σύμη» από τον Εμπορικό Λιμένα- επιστροφή 15:00
- 15:00 «Σύμη» από τον Εμπορικό Λιμένα- επιστροφή 19:30
- 15:30 «Δωδεκάνησος Πράϊντ» από τη Κολώνα- επιστροφή 09:50
- 08:00 «Δωδ/σος Εξπρές» από τη Κολώνα- επιστροφή 09:50
- 09:00 «Αίγλη» από το Μανδράκι- επιστροφή 14:00
- 09:00 «Σύμη» από τον Εμπορικό Λιμένα- επιστροφή 17:00
- 10:30 «Δωδ/σος Εξπρές» από τη Κολώνα- επιστροφή 12:50
- 13:30 «Δωδ/σος Εξπρές» από τη Κολώνα- επιστροφή 15:50
- 15:00 «Δελφίνι XXII» από το Μανδράκι
- 15:30 «Αίγλη» από το Μανδράκι- επιστροφή 18:15
- 15:30 «Δωδεκάνησος Πράϊντ» από τη Κολώνα
- 16:00 «Δωδ/σος Εξπρές» από τη Κολώνα- επιστροφή 18:20

Τρίτη 8 Νοεμβρίου

- 07:50 «Αίγλη» από το Μανδράκι- επιστροφή 09:50
- 08:00 «Δωδ/σος Εξπρές» από τη Κολώνα- επιστροφή 09:50
- 09:00 «Σύμη» από τον Εμπορικό Λιμένα- επιστροφή 15:00
- 10:00 «Αίγλη» από το Μανδράκι- επιστροφή 12:30
- 10:30 «Δωδ/σος Εξπρές» από τη Κολώνα- επιστροφή 12:50
- 13:00 «Αίγλη» από το Μανδράκι- επιστροφή 15:45
- 13:30 «Δωδ/σος Εξπρές» από τη Κολώνα- επιστροφή 15:50
- 15:00 «Σύμη» από το Μανδράκι – επιστροφή 19:30
- 15:00 «Δελφίνι XXII» από το Μανδράκι
- 15:30 «Δωδεκάνησος Πράϊντ» από τη Κολώνα
- 16:00 «Δωδ/σος Εξπρές» από τη Κολώνα- επιστροφή 18:20

Αξίζει να επισημανθεί ότι δύο τουριστικά πλοία, το «Ίλιον» και το «Νικόλαος Χ» θα πραγματοποιούν καθημερινά από σήμερα έως και την Τρίτη εκδρομές προς το Πανορμίτη με ώρα απόπλου από το λιμάνι του Μανδρακίου στις 9 το πρωί και επιστροφή στις 5 το απόγευμα



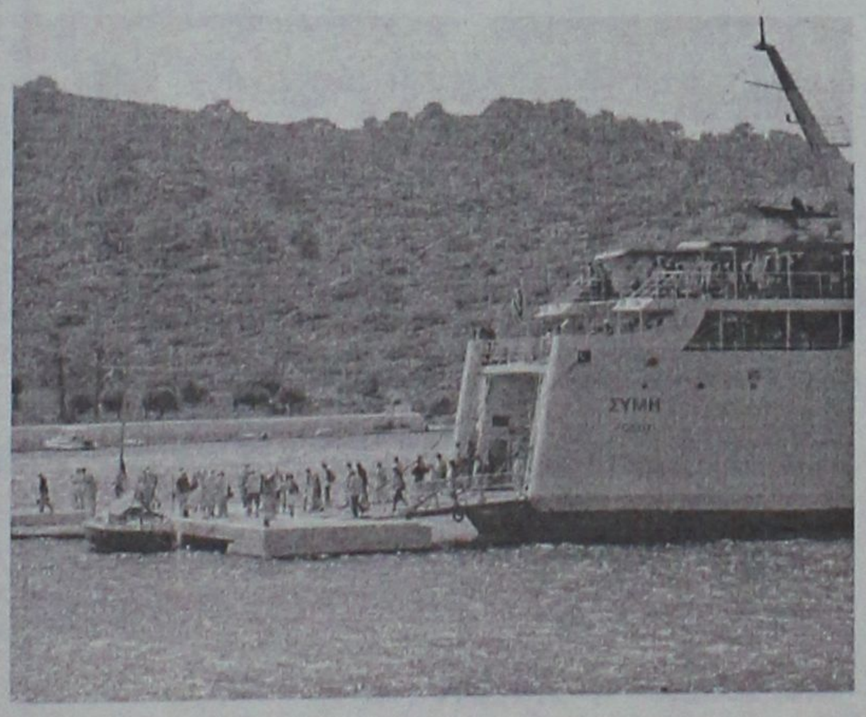

ΜΟΛΙΣ ΚΥΚΛΟΦΟΡΗΣΕ
το βιβλίο του καθηγητή
Μιχάλη Εμμ. Αρφαρά
«ΤΑ ΣΕΒΑΣΜΑΤΑ ΤΗΣ ΧΡΙΣΤΙΑΝΙΚΗΣ ΛΑΤΡΕΙΑΣ ΣΤΗΝ ΙΑΛΥΣΟ ΡΟΔΟΥ»
Εποπτική έρευνα - καταγραφή για τα ναοδομικά μας μνημεία και την πολιτιστική - χριστιανική μας κληρονομιά.



ΤΙΜΗ 65 €

Χειροποίητος χρυσοδερματόδετος τόμος 256 σελίδων στο μέγα πλάγιο σχήμα 25 επί 35 εκατ. σε περιορισμένα αντίτυπα

ΠΩΛΕΙΤΑΙ ΣΕ ΕΠΙΛΕΓΜΕΝΑ ΒΙΒΛΙΟΠΩΛΕΙΑ ΚΑΙ ΣΤΟ ΤΗΛ. 210-2818842

Επίσης διατίθενται τα τελευταία αντίτυπα του έργου ΑΕ624
"ΙΠΠΟΤΙΚΟΙ ΚΑΙ ΝΕΟΚΛΑΣΙΚΟΙ ΠΥΡΓΟΙ ΙΑΛΥΣΟΥ ΡΟΔΟΥ" (60 €)

ΝΤΕΤΕΚΤΙΒΣ
30 ΧΡΟΝΙΑ ΜΟΝΙΜΑ ΚΑΙ ΣΤΗ ΡΟΔΟ
35354 - 28780
Π.Π. ΓΕΡΜΑΝΟΥ 6 (ΠΛ. ΦΩΚΙΑΛΗ)
- Η ΛΥΣΗ!!!
ΣΕ ΚΑΘΕ ΣΑΣ ΠΡΟΒΛΗΜΑ
EXPRESS SECURITY
ΧΠΕΜΠ-16

«ΡΟΔΙΑΚΗ» ΑΠΟ ΤΟ 1915

Φλας στο παρελθόν


ΡΟΔΙΑΚΗ
PERIODICO SETTIMANALE

Εν Ρόδω

ΔΕΥΤΕΡΑ 16 ΝΟΕΜΒΡΙΟΥ 1931
ΑΡΙΘΜ. 1251

ΜΝΗΜΟΣΥΝΟΝ Μ. ΕΥΕΡΓΕΤΩΝ

Την παρελθούσαν Τετάρτην επί τη εορτή του Αγίου Μηνά ετελέσθη εν τω ιερώ ναώ του Νεκροταφείου εκ μέρους της Κοινότητος ημών το ειθισμένον αρχιερατικόν Μνημόσυνον υπέρ αναπαύσεως των ψυχών των αοιδίμων Μ. Ευεργετών της Πατρίδος Αδελφών Μίνωος και Δημητρίου Βενετοκλέων.

Παρέστησαν δ' εις αυτό ο αξ. Αναπληρωτής του Ελλ. Προξενείου κ. Ν. Καραγιάννη Μ. Ευεργέτις και η αξ. κυρία Μαρ. Μ. Βενετοκλέους, ο πρόεδρος της Κοινότητός μας κ. Σάββας Παυλίδης μετά των μελών του Κοιν. Συμβουλίου, το προσωπικόν του Βενετοκλείου, της Αστικής, της Αμαραντείου μετά των μαθητών και μαθητριών, το Δ. Συμβούλιο της «Εργάνης» και εκλεκτός κόσμος της ημετέρας Κοινωνίας.

Στεφάνους κατέθεσαν η Κοινότης, το Βενετόκλειον, αι λοιπαί Σχολαί, η Εργάνη, και η Φιλόπτωχος.

Επιμνημόσυνον λόγον εξεφώνησεν εντολή του Κοιν. Συμβουλίου, ο εκ των καθ. του Βενετοκλείου κ. Χριστ. Παπαχριστοδούλου εξάρας τας αρετάς και την φιλοπατρίαν των αοιδίμων Μ. Ευεργετών.

ΠΡΙΝ 50 ΧΡΟΝΙΑ

ΤΕΤΑΡΤΗ 26 ΟΚΤΩΒΡΙΟΥ 1955
ΑΡΙΘΜ. 1355

ΟΙ ΤΟΥΡΚΟΙ ΕΠΟΛΥΒΟΛΗΣΑΝ ΕΛΛΗΝΑΣ ΑΛΙΕΙΣ ΕΙΣ ΤΑ ΑΝΟΙΚΤΑ ΤΟΥ ΚΑΣΤΕΛΛΟΡΙΖΟΥ

ΚΑΣΤΕΛΛΟΡΙΖΟΝ 25 (του ανταποκριτού μας). Επέστρεψαν εις Καστελλόριζον οι αγνοούμενοι από τριημέρου αλιείς Παράσχος Λαζαράκης, Παναγιώτης Καραβελατζής και Σταύρος Κυζαλάς, αίτινες είχον αναχωρήσει τη νύκτα της 22ας τρέχοντος δι' αλιείαν, χωρίς έκτοτε να δώσουν σημεία ζωής.

Ως ανέφερον ούτοι, επιβαίνοντες της μηχανοκινήτου αλιευτικής λέμβου «Μεγίστη», νηολογίου Ρόδου 296, ηλίευον εις τα ανοικτά του Καστελλορίζου, όταν αιφνιδίως εδέχθησαν επίθεσιν τουρκικού περιπολικού, το οποίον έβαλλε κατ' αυτών διά πολυβόλων. Οι τρεις Καστελλορίζιοι, προ του κινδύνου, ερρίφθησαν εις την θάλασσαν και κολυμβώντες εξήλθον εις την ξηράν και εκρύβησαν εις τους βράχους. Οι Τούρκοι συνέλαβον την λέμβον, πιστεύσαντες δε ότι εφόνευσαν τους Έλληνας, έσυρον αυτήν εις Αντίφυλλον.

Οι τρεις αλιείς, μετά δίημερον, νήσεις και διψώντες, εύρον ετέραν λέμβον τυχαίως, και δι' αυτής επέστρεψαν εις Καστελλόριζον.

ΕΠΙΣΤΟΛΑΙ ΠΡΟΣ ΤΗΝ ΡΟΔΙΑΚΗΝ

ΠΑΡΑΠΟΝΑ ΤΩΝ ΕΡΓΑΤΩΝ ΚΕΡΑΜΟΥΡΓΙΑΣ ΔΙΑ ΕΛΛΕΙΨΙΝ ΕΝΔΙΑΦΕΡΟΝΤΟΣ ΤΟΥ ΠΡΟΕΔΡΟΥ ΕΚΡ

Κύριε Διευθυντά,

Παρακαλώ όπως δημοσιεύσετε τα κάτωθι:

Καλόν θα ήτο ο αγαπητός μας συνάδελφος και ιδιαίτερος μας φίλος κ. Πρόεδρος του Εργατικού Κέντρου κ. Γεώργιος Λαμπριανός να έδιδε κάποιαν προσοχήν εις τας εφημερίδας και τότε θα έβλεπε εις την «Ροδιακήν» ότι οι εργάτες του τμήματος Φούρνων έχουν παράπονα με τους προϊσταμένους του Εργοστασίου της ΑΚΕΡ εις το Γενναδί.

Είχε δε την υποχρέωσιν ο Πρόεδρος του Εργατικού Κέντρου μόλις εδιάβαζε το θέμα εις την «Ροδιακήν» να πάρη το λεωφορείον και να έλθη εις το εργοστάσιον να δη τα ζητήματα από κοντά.

Εν τούτοις όμως, κανένα ενδιαφέρον δεν έδειξε εις το ζήτημα αυτό. Είναι δε λυπηρό εις ένα Πρόεδρον Εργατικού Κέντρου, εάν τον ερωτήση κανείς διά το σύστημα με το οποίον εργάζονται οι εργάτες εις το εργοστάσιον, να μην ξέρη να απαντήση, διότι εάν πη τίποτε θα κάνη λάθος, αφού επί τόσα χρόνια τώρα δεν έχει δει με τα μάτια του το σύστημα αυτό εργασίας.

Αλλά έχει δίκαιο ο Πρόεδρος διότι τώρα είναι απασχολημένος εις την πολιτικήν και έτσι δεν σκέπτεται εμάς.

Ευχαριστώ διά την φιλοξενίαν

Ο Πρόεδρος του Σωματείου Εργατών Κεραμουργίας Γενναδίου.

ΣΑΒΒΑΣ ΑΝΤΩΝΑΡΑΣ

Αντίλαλοι

ΠΟΛΙΤΙΚΟΙ και άλλοι...

ΣΥΓΧΥΣΗ

Πλήρης σύγχυση χθες στα στελέχη του τοπικού ΠΑΣΟΚ για τις δηλώσεις του δημάρχου Ρόδου κ. Γιαννόπουλου.

Άλλα δήλωνε ο συντονιστής της νομαρχιακής επιτροπής **κ. Τιμ. Παρασκευάς** και άλλα το μέλος της νομαρχιακής **κ. Β. Καρνάβας** και αλλιώς το τοποθετούσε το θέμα ο γραμματέας της Περιφερειακής Επιτροπής **κ. Β. Παπανικόλας**!

Ο δε **κ. Γ. Νικητιάδης** άλλα έλεγε αρχικά και άλλα στη συνέχεια!

Λ. Μ.



ΜΕΤΡ

Μετρ στους πολιτικούς χειρισμούς είναι **ο κ. Γιαννόπουλος,** και προφανώς... δεν του ξέφυγαν, αυτά που είπε για τις διαδικασίες του ΠΑΣΟΚ **και τον ρόλο** των κομμάτων.

Εφερε ξανά το παιχνίδι εκεί που ήθελε να το φέρει και ούτε που το κατάλαβαν οι άλλοι!

Λ. Μ.

ΔΙΑΚΟΣΜΟΣ

Μπορεί τα Χριστούγεννα να «απέχουν» ενάμιση μήνα από σήμερα, όμως το κλίμα έχει σιγά - σιγά να αρχίσει να διαμορφώνεται.

Ήδη οι υπάλληλοι του Δήμου Ροδίων έχουν ξεκινήσει το στόλισμα της πόλης με τα φωτεινά λαμπιόνια, τα οποία όμως δεν θα ανάψουν πριν από τις αρχές Δεκεμβρίου.

Σε κάθε περίπτωση πάντως, το όλο θέαμα είναι απολαυστικό και αισιόδοξο, αφού «παραπέμπει» στη πιο ζεστή γιορτή του κρύου χειμώνα!

Ελ.Π.

ΔΕΝ ΒΑΖΟΥΝ ΜΥΑΛΟ

Δεν βάζουν «μυαλό» από ότι φαίνεται οι ανήλικοι παραβάτες του Κώδικα Οδικής Κυκλοφορίας, παρά τους αυστηρούς ελέγχους των αστυνομικών αλλά και τις «τσουχτερές» παραβάσεις που βεβαιώνονται σε βάρος τους!

Μόνο το μήνα Οκτώβριο βεβαιώθηκαν 132 τέτοιες παραβάσεις σε ανηλίκους ηλικίας από 13 έως 17 ετών!!

Σίγουρα οι αριθμοί αυτοί είναι «εντυπωσιακοί», μήπως όμως θα έπρεπε να προβληματίσουν και μάλιστα σοβαρά, κάποιους;;

Ελ.Π.

ΑΝΑΤΡΟΠΕΣ

Στο ΛΑΟΣ προσχώρησε όπως αναφέρει με χθεσινή ανακοίνωσή του, ο υποψήφιος δήμαρχος Ρόδου **κ. Μιχ. Κατσαρός,** οπότε αναμένεται ανατροπή των ισορροπιών στο τοπικό πολιτικό σκηνικό. "Καπάκι" μάθαμε για την εκλογική σύμπραξη **της ΕΔΗΚ-με το ΛΑΟΣ** οπότε... ήρθε κι έδεσε το πράγμα!

Λ. Μ.

ΤΟ ΤΙ ΑΚΟΥΣΑΜΕ

Το τι άκουσαν τα «αυτάκια» μας τις δύο τελευταίες ημέρες, με αφορμή τη δήλωση του Δημάρχου Ροδίων κ. Γιαννόπουλου αναφορικά με τις διαδικασίες του ΠΑΣΟΚ για την επιλογή υποψηφίων στις δημοτικές εκλογές, **δεν περιγράφεται!!**

Και βέβαια σε αρκετές περιπτώσεις οι απόψεις διίστανται, δημιουργώντας ερωτηματικά του τύπου «η κότα έκανε το αυγό ή το αυγό τη κότα»!!!

Ελ.Π.

ΠΕΡΙ... ΒΕΝΤΕΤΑΣ



Βρίσκονται στα μαχαίρια;

Βεντέτα πάντως μεταξύ βουλευτή Δωδεκανήσου του ΠΑΣΟΚ κ. **Κώστα Καϊσερλη** και του γνωστού ξενοδόχου κ. **Κώστα Μήτση**, δεν... υπάρχει! Το δήλωσε και το ξεκαθάρισε χθες ο πρώτος, **για... να μην υπάρχουν παρεξηγήσεις** και παρερμηνείες, όπως είπε χαρακτηριστικά. Να υποθέσουμε ότι... πλανάται στην φαντασία κάποιων και μόνο, ότι έχουν λόγους **να...**

Μιχ.Μ.

ΜΕ ΑΠΟΥΣΙΕ

Συνάντηση με τους υπο
ψήφιους δημάρχους διορ
γάνωσε προχθές **στ' Αφά**
ντου η νομαρχιακή επι
τροπή της Ν.Δ. αλλά δε
παρέστησαν τα μέλη τη
τοπικής επιτροπής, τα ο
ποία σύμφωνα με όσα έγι
ναν γνωστά, έστειλαν κα
σχετική **επιστολή διαμαρ**
τυρία
Δύσκολο πράγμα η πο
λιτική.

Λ. Μ

ΠΟΛΛΑ ΤΑ... ΚΕΡΑΣΙΑ!..

Επειδή, όπως λέει και ο θυμόσοφος λαός μας, **«όπου ακούς για πολλά κεράσια, καλό είναι να κρατάς μικρό καλάθι»** έχουμε την εντύπωση ότι, ως τοπική κοινωνία δεν χρειάζεται να επενδύουμε και τα μέγιστα στην επικείμενη σύσκεψη που θα γίνει το επόμενο Σάββατο, για το ακτοπλοϊκό.

Τα έχουμε ακούσει, τα έχουμε ζήσει, **τα έχουμε βιώσει εδώ και πολλά χρόνια την όλη αντιμετώπιση παρόμοιων μεγάλων προβλημάτων για τα νησιά μας και δυστυχώς το αποτέλεσμα κάθε άλλο παρά θετικό (για τους Δωδεκανήσιους) ήταν.**

Κι επειδή, όλα εκ του αποτελέσματος κρίνονται, δεν έχουμε παρά να κάνουμε (όλοι μας) για λίγο ακόμη υπομονή!

Μιχ.Μ.

ΤΑ ΑΥΤΟΝΟΗΤΑ

Επειδή θα πρέπει να λέμε καμιά φορά τα αυτονόητα για το ρόλο των κομμάτων στις τοπικές εκλογές:

Μέχρι τώρα, **διάφοροι κομματάρχες** έρχονταν σε επαφή με υποψηφίους, έκλειναν συμφωνία του στυλ «σε στηρίζω για να με στηρίξεις» και κατεύθηναν αγεληδόν τις μαντρωμένες ψήφους που έχουν, ανάλογα με τις προσωπικές συμφωνίες που έκαναν. Στην καλύτερη περίπτωση, στήριζαν τον «κομματικό», τον «δικό μας», πάντα με τις μαντρωμένες ψήφους. Αυτό βαφτίστηκε «δημοκρατική διαδικασία επιλογής υποψηφίων».

Τα χρίσματα, αν μη τι άλλο, αποτελούν ευθεία παρέμβαση επηρεασμού συνειδήσεων.

Αν κανείς θυμάται ένα από τα δύο μεγάλα κόμματα, να κάνει πολιτική ανάλυση και να βγάζει πολιτικά συμπεράσματα για τις εκλογές, αφήνοντας ελεύθερους τους πολίτες μετά από αυτό να ψηφίσουν, να μας το πει.

Σημαντικές βέβαια είναι και οι ευθύνες των πολιτών που μετατρέπονται σε πειθαρχημένο **ψηφοστηρικτικό στρατό,** πουλώντας το μεγαλύτερο δημοκρατικό δικαίωμα αλλά και υποχρέωση, που έχουν.

Και πείτε τώρα εσείς, δήμαρχος που εκλέχθηκε όχι από τους δημότες του αλλά από τους μαντρωμένους ψήφους κομματαρχών, τι σόι δήμαρχος μπορεί να είναι;

Κ.Κ.

Στυλοβάτης!



Ιδιαίτερα συγκινημένος ήταν ο μέχρι πρότινος διαχειριστής του **"Ηχος και Φως" κ. Δημήτρης Σαρρής** κατά την εκδήλωση που έγινε την Πέμπτη. Υπεύθυνος για το θέαμα από το 1961 παρέδωσε την σκυτάλη, στον... πολιτισμό, όμως παραμένει ένας πολύτιμος συνάδελφος-συνεργάτης για όλους, ένας στυλοβάτης για την επιβίωση του "Ηχος και Φως"!

Β.Μ.

ΠΡΟΣΚΛΗΣΗ

ΔΙΕΘΝΕΣ ΚΕΝΤΡΟ ΛΟΓΟΤΕΧΝΩΝ ΚΑΙ ΜΕΤΑΦΡΑΣΤΩΝ ΡΟΔΟΥ

Το Διεθνές Κέντρο Λογοτεχνών και Μεταφραστών Ρόδου σας προσκαλεί στην εκδήλωση για την παρουσίαση του τιμητικού τόμου του **Κωνσταντίνου Μηνά, «Άνθη Φιλίας»,** το **Σάββατο 5 Νοεμβρίου 2005** και ώρα **19.00** στην αίθουσα διαλέξεων του **«ΑΚΤΑΙΟΝ».**
Η παρουσίαση θα γίνει από τους κ.κ. **Αλεξιάδη Μηνά,** Καθηγητή Λαογραφίας του Πανεπιστημίου Αθηνών, **Χαραλαμπάκη Χριστόφορο,** Καθηγητή – Διευθυντή του Τομέα Γλωσσολογίας του Πανεπιστημίου Αθηνών και **Παπαντωνάκη Γιώργο,** Λέκτορα του Πανεπιστημίου Αιγαίου.

Η είσοδος είναι ελεύθερη για το κοινό

Ο Πρόεδρος του Δ.Κ.Λ.Μ.Ρ.
Καζούλης Καζουλλάκης

ΧΠ ΔΗΜ 138

ΒΑΚΟΥΦ ΡΟΔΟΥ

Πρόσκληση

Ο Οργανισμός Διαχειρίσεως Κτημάτων ΒΑΚΟΥΦ Ρόδου, σας προσκαλεί στην εκδήλωση που θα γίνει
το **Σάββατο 5 Νοεμβρίου 2005**
και ώρα 20.00
στο ξενοδοχείο **RODOS PARK**
για να γιορτάσουμε μαζί το
Ραμαζάν Μπαϊράμ.

Στην εκδήλωση θα βραβευθούν αριστούχοι μουσουλμάνοι Ρόδιοι μαθητές Λυκείου και οι φετινοί Ρόδιοι μουσουλμάνοι επιτυχόντες σε Σχολές ΑΕΙ και ΤΕΙ.

Είσοδος ελεύθερη

Για το Δ.Σ.
Ο πρόεδρος
Οντέρ Ουζέλ

ΧΠ1497