ΔΗΜΟΤΙΚΗ ΒΙΒΛΙΟΘΗΚΗ ΡΟΔΟΥ 1947

Η ΡΟΔΙΑΚΗ

ΠΛΗΡΩΜΕΝΟ ΤΕΛΟΣ Ταχ. Γραφείο Κ ΡΟΔΟΥ Αριθμ. Άδειας 1878

ΕΛΤΑ

ΚΥΡΙΑΚΗ
6 ΝΟΕΜΒΡΙΟΥ 2005
ΑΡ. ΦΥΛΛΟΥ 18.144
ΤΙΜΗ: ΕΥΡΩ 0,70

ΗΜΕΡΗΣΙΑ ΠΡΩΙΝΗ ΕΦΗΜΕΡΙΔΑ ΤΗΣ ΡΟΔΟΥ

Σε αποχή οι δικηγόροι

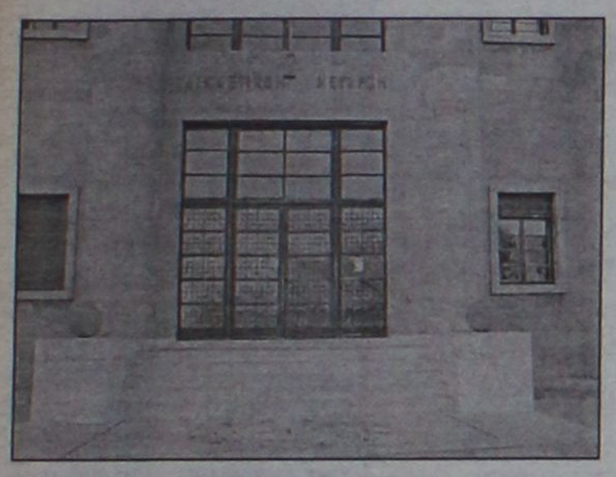

Αυτό αποφάσισε προχθές το βράδυ η γενική συνέλευση του συλλόγου. Αποχή στις 9, 10 και 11 Νοεμβρίου. ΣΕΛΙΔΑ 7

Για την πανεπιστημιακή σχολή

Χάθηκε η μάχη



Και τώρα κινδυνεύει με λουκέτο και η ΑΣΤΕΡ! Εντονοι οι προβληματισμοί επί του θέματος για την μάχη που χάθηκε πριν δοθεί. σελίδα 4

Από τον πρώην πρωθυπουργό

Αποκαλύψεις για το τί έγινε στα Ίμια

σελίδα 8

Αυτό υποκρύπτουν οι τελευταίες δηλώσεις του δημάρχου Ρόδου

ΘΑ ΕΙΜΑΙ υποψήφιος

Ξεκίνησαν ήδη οι προετοιμασίες του επιτελείου του

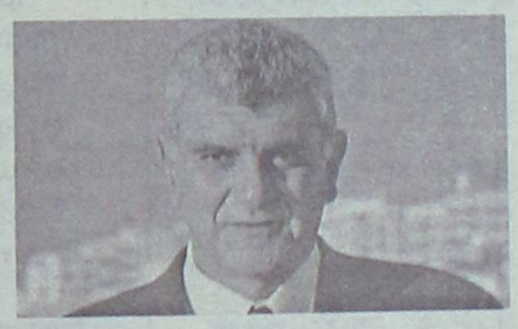

Εμμέσως με τα όσα δήλωσε στην τελευταία συνέντευξη Τύπου ο δήμαρχος Ρόδου κ. Γιώργος Γιαννόπουλος, έκανε σαφές ότι θα διεκδικήσει για τέταρτη φορά την δημαρχία της Ρόδου. Τυπικά η πρόθεσή του θα ανακοινωθεί μέσα στο επόμενο χρονικό διάστημα. "Συνηγορεί" στην εκ νέου υποψηφιότητα του κ. Γιαννόπουλου, ο επικεφαλής της μειοψηφίας κ. Χ. χατζηευθυμίου. Στο ΠΑΣΟΚ πάντως, είναι έτοιμοι, με αφορμή και το θέμα Γιαννόπουλου να ξεκαθαρίσουν τους λογαριασμούς τους. ΣΕΛΙΔΑ 3

Προέκυψαν από τον έλεγχο

Ανάπηροι "μαϊμού"



Αρκετοί έπαιρναν επιδόματα της Πρόνοιας χωρίς να τα δικαιούνται. Ο έλεγχος βρίσκεται σε εξέλιξη και αναμένονται και άλλες "ανακαλύψεις". ΣΕΛ. 5

Του έκλεψαν τα χαρτιά για την σύνταξη

ΣΕΛ. 7

Πέφτει η αυλαία



Τέλος εποχής για την τουριστική κίνηση στο νησί της Ρόδου. Τα αεροπλάνα τις τελευταίες ημέρες έρχονται άδεια και οι πτήσεις από το εξωτερικό σταματούν. ΣΕΛ. 5

Σύμφωνα με το επιχειρησιακό πρόγραμμα

Σχέδια της ΕΤΑ για την Τσαμπίκα

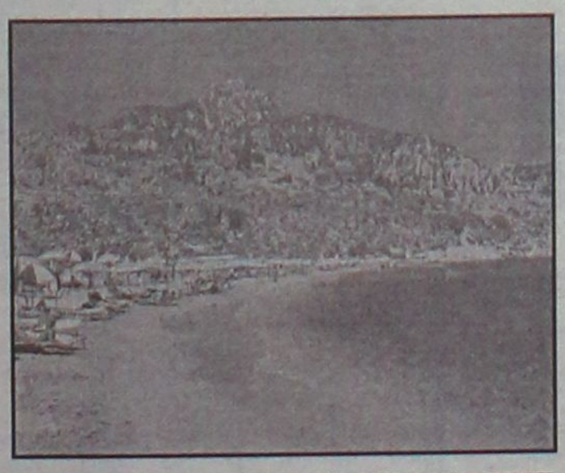

Και για ακίνητο στην περιοχή της Ιξιάς. Το 2007 σύμφωνα με την ΕΤΑ θα έχει ολοκληρωθεί η αξιοποίηση, ενώ θα προηγηθεί το γκολφ Αφάντου. ΣΕΛ. 11

Λόγω της απόφασης του ΣτΕ

Μπελάδες με τα πολεοδομικά

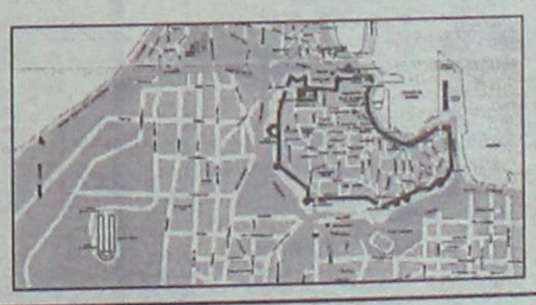

Ανάβει φωτιές και στη Ρόδο η απόφαση του Συμβουλίου της Επικρατείας. ΣΕΛ. 13

"Ψάχνεται" ο νομάρχης

Για την νέα στρατηγική του



Εισηγήσεις δέχεται ο κ. Γ. Μαχαιρίδης αφού εισήλθαμε πλέον στην προεκλογική περίοδο. Στόχος η βελτίωση της δημόσιας εικόνας του. ΣΕΛ. 6

Κατηγορείται για ανθρωποκτονία



Αύριο θα γίνει η δίκη στο Μικτό Ορκωτό. Πρωτόδικα καταδικάστηκε σε 13 χρόνια. ΣΕΛ. 9

Βάρος στον τουρισμό

Και στις καινοτόμες δράσεις των επιχειρήσεων



Προς αυτή την κατεύθυνση θα κινηθεί η Περιφέρεια Νοτίου Αιγαίου για το 4ο Κοινοτικό Πλαίσιο Στήριξης όπως ανακοίνωσε χθες ο γενικός γραμματέας κ. Χαράλαμπος Κόκκινος. ΣΕΛ. 11



Κυριακή 6 Νοεμβρίου 2005
Παύλου αρχιεπ. Κων/πόλεως

Ανατολή ηλίου: **06.56'**
Δύση ηλίου: **17.21'**
Σελήνη 5 ημερών

ΦΑΡΜΑΚΕΙΑ

Σήμερα διημερεύει το φαρμακείο της κ. **Βαρβαρέσου Λίνας** στην οδό Ιωνος Δραγούμη 17 (Νιοχώρι) και διανυκτερεύει το φαρμακείο της κ. **Λοΐζου Ιουστίνης** στην οδό Αννης Μαρίας 62.

ΒΕΝΖΙΝΑΔΙΚΑ

Σήμερα διανυκτερεύουν τα βενζινάδικα: **Σταυριανάκης Π.** (Ψαροπούλα), **Τζωρτζής Γιώργος** (Ροδίνι), **Τζωρτζής Ιωάν.** (Ιαλυσός), **Κεφάλας Στέργος** (Κρεμαστή), **Καραγιάννης Ευστ.** (Σορωνή), **Φλοσκάκης Κ.** (Εμπωνα), **Δράκου Α.** (Αφάντου), **Καλλιθενός Π.** (Αρχάγγελος)

ΛΑΪΚΕΣ ΑΓΟΡΕΣ

Τετάρτη: στο Δημοτικό Νεκροταφείο.
Πέμπτη: στην οδό Βύρωνος
Παρασκευή: στην οδό Πτολεμαίων (Ανάληψη)
Σάββατο: στο Δημοτικό Νεκροταφείο.

ΑΕΡΟΠΟΡΙΚΑ ΔΡΟΜΟΛΟΓΙΑ

ΟΛΥΜΠΙΑΚΗ ΑΕΡΟΠΟΡΙΑ

ΑΠΟ ΡΟΔΟ-ΑΘΗΝΑ
- Καθημερινά 07.10, 13.40
- Πέμπτη 20.10, 22.45
- Καθημερινά πλην Πέμπτης 19.40, 22.25
- Καθημερινά πλην Κυριακής 10.40

ΑΠΟ ΑΘΗΝΑ-ΡΟΔΟ
- Καθημερινά 05.30,12.00
- Πέμπτη 18.30, 21.05
- Καθημερινά πλην Πέμπτης 18.00, 20.45
- Καθημερινά πλην Κυριακής 09.00

ΑΠΟ ΡΟΔΟ-ΘΕΣΣΑΛΟΝΙΚΗ
- Δευτέρα - Τετάρτη 09.45
- Πέμπτη 10.45
- Σάββατο 15.15
- ΔΕΥ-ΤΕΤ-ΠΑΡ-ΚΥΡ 16.10

ΑΠΟ ΡΟΔΟ-ΗΡΑΚΛΕΙΟ
- Δευτέρα - Παρασκευή-Κυριακή 17.45
- Τρίτη - Πέμπτη 18.30
- Τετάρτη - Σάββατο 19.20

ΑΠΟ ΗΡΑΚΛΕΙΟ-ΡΟΔΟ
- Δευτέρα-Παρασκευή-Κυριακή 19.05
- Τρίτη-Πέμπτη 19.50
- Τετάρτη - Σάββατο 20.40

ΑΠΟ ΡΟΔΟ-ΚΑΡΠΑΘΟ
- ΔΕΥ-ΠΕΜ-ΠΑΡ-ΣΑΒ 07.00, 10.40
- Τετάρτη-Κυριακή 10.40, 14.20

ΑΠΟ-ΡΟΔΟ-ΚΑΣΟ
- ΔΕΥ-ΠΕΜ-ΠΑΡ-ΣΑΒ 07.00
- Τετάρτη-Κυριακή 10.40

ΑΠΟ ΡΟΔΟ-ΚΑΣΤΕΛΛΟΡΙΖΟ
- ΔΕΥ-ΤΕΤ-ΠΑΡ-ΣΑΒ-ΚΥΡ 07.10

ΑΠΟ ΡΟΔΟ-ΧΙΟ
- Τρίτη στις 10.40 και Πέμπτη στις 10.45'

ΡΟΔΟΣ-ΜΥΤΙΛΗΝΗ
- Δευτέρα-Τετάρτη στις 09.45, Τρίτη στις 10.40', Πέμπτη στις 10.45' και Σάββατο στις 15.15

ΡΟΔΟΣ- ΣΑΜΟΣ
- Τρίτη στις 10.40', Σάββατο στις 15.15

ΡΟΔΟΣ-ΛΗΜΝΟΣ
- Δευτέρα-Τετάρτη στις 09.45', Τρίτη στις 10.40', Πέμπτη στις 10.45' και Σάββατο στις 15.15'

ΡΟΔΟΣ-ΑΣΤΥΠΑΛΑΙΑ
- Κάθε Τρίτη- Πέμπτη-Σάββατο 13.10'

ΡΟΔΟΣ-ΛΕΡΟΣ
- Κάθε Τρίτη - Πέμπτη-Σάββατο 13.10'

AEGEAN AIRLINES

ΑΠΟ ΡΟΔΟ-ΑΘΗΝΑ
Καθημερινές πτήσεις 14.15-16.30-19.50-22.40

ΑΠΟ ΑΘΗΝΑ-ΡΟΔΟ
Καθημερινά πτήση 05.30-08.45-14.50-18.10-21.00

ΑΠΟ ΡΟΔΟ-ΘΕΣΣΑΛΟΝΙΚΗ
Καθημερινά πτήση 10.20

ΑΠΟ ΘΕΣΣΑΛΟΝΙΚΗ-ΡΟΔΟ
Καθημερινά πτήση 12.20

Χρήσιμα τηλέφωνα κρατήσεων:
(22410) 24400.

Plaza Travel
Ιερού Λόχου 7 • τηλ. 2241029003
e-mail: travel@rhodes-plaza.com
AE258

Επώνυμον

το ανώνυμον...

Το ήθος του Αχιλλέα

Ενα βρόμικο παιχνίδι, εξαιτίας μιας δικαστικής απόφασης, επιχείρησε το ΠΑΣΟΚ προσπαθώντας να χρεώσει στον πρωθυπουργό την εκλογή του ιστορικού στελέχους της Νέας Δημοκρατίας, αλλά και θείου του κ. Αχιλλέα Καραμανλή στον ίδιο.

Τα γεγονότα είναι λίγο πολύ γνωστά. Με απόφαση του ανωτάτου δικαστικού οργάνου κρίσης των εκλογικών αποτελεσμάτων στο νομό Σερρών προσμετρήθηκαν τα λευκά γεγονός που έδωσε την έδρα στη Νέα Δημοκρατία και τον πρώτο επιλαχόντα βουλευτή της κ. Αχιλλέα Καραμανλή.

Παρά το γεγονός ότι ο τελευταίος δεν είχε καμία ανάμειξη-πώς θα μπορούσε άλλωστε;-στην απόφαση αυτή το ΠΑΣΟΚ ξεκίνησε μια εκστρατεία συκοφαντικής δυσφήμησης κατά του βουλευτή και του πρωθυπουργού.

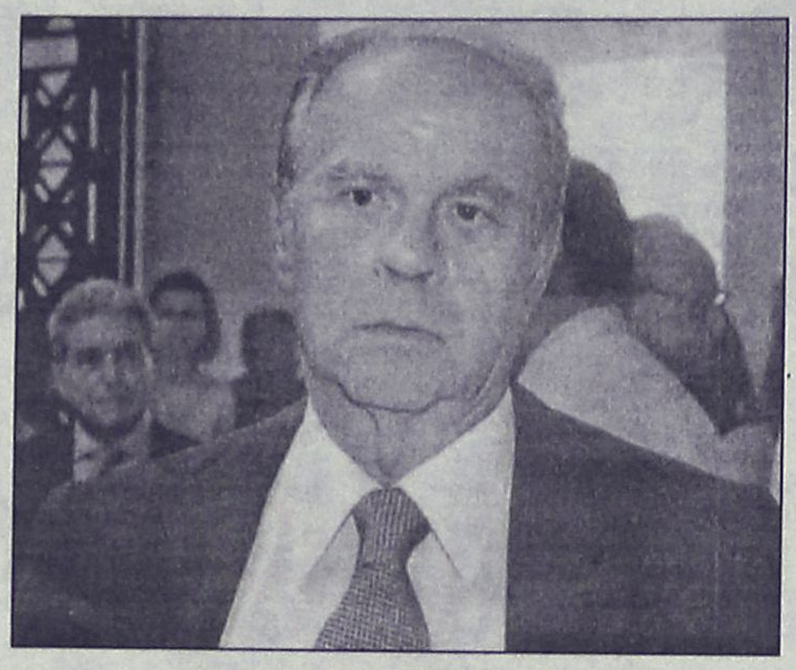

Ο κ. Κώστας Καραμανλής παρά το γεγονός ότι γνώριζε πως δεν υπήρξε δική του ή άλλου ανάμειξη στην απόφαση του δικαστηρίου, πρόκρινε ότι στις μελλοντικές εκλογικές αναμετρήσεις τα λευκά δεν πρέπει επ' ουδενί να προσμετρώνται στο εκλογικό αποτέλεσμα, και γι' αυτό στο νέο νομοσχέδιο για τις δημοτικές εκλογές περνά ρητή διάταξη αποκλεισμού των.

Ο κ. Αχιλλέας Καραμανλής, δείχνοντας την απαιτούμενη ευαισθησία και πολιτική γενναιότητα, παρά το γεγονός ότι ο νέος νόμος θα εφαρμοστεί από τις επόμενες εκλογές κι εντεύθεν και παρά το γεγονός ότι δεν έχει αναδρομική ισχύ, παραιτήθηκε του βουλευτικού του αξιώματος.

Παρά τη δικαιολογημένη πικρία γι' αυτή την εξέλιξη έπραξε το σωστό. Ο θείος του πρωθυπουργού δεν πρέπει έστω άθελά του να επιτρέπει στο ΠΑΣΟΚ να σπεκουλάρει με την ηθική του πρώτου τη τάξει στην κυβέρνηση.

Και ο πρωθυπουργός έδειξε εξαιρετική γενναιότητα αφού παρά τους συγγενικούς δεσμούς αποφάσισε να προωθήσει νομοθετική διάταξη, ώστε να μη μείνει καμία σκιά στην ηθική της παράταξης. Ας ελπίσουμε ότι μετά απ' αυτές τις εξελίξεις τα στόματα των ασεβών θα μείνουν άλαλα...

ΔΕΙΤΕ ΑΠΟ ΚΟΝΤΑ
ΤΟ ΝΕΟ ΨΥΓΕΙΟΚΑΤΑΨΥΚΤΗ
ΤΗΣ ΓΕΡΜΑΝΙΚΗΣ AEG
ΜΕ 80cm ΠΛΑΤΟΣ

ELECTRONET
Πάνω απ' όλα φίλοι!

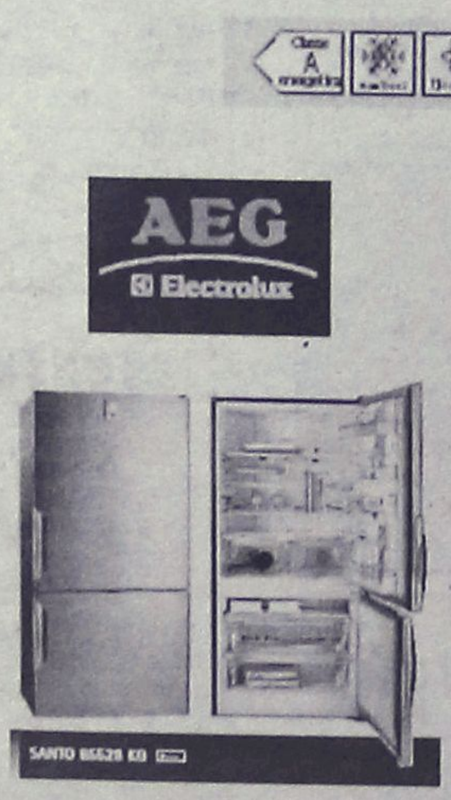

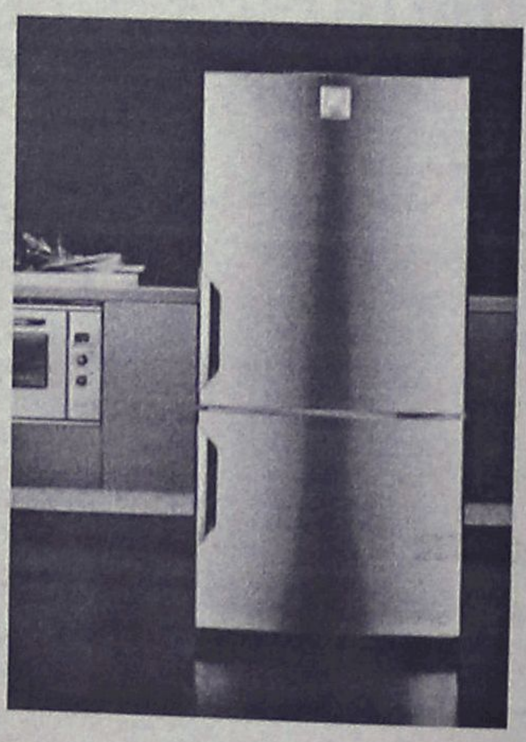

ΜΟΣΧΙΔΗΣ
ΕΜΠΟΡΙΚΟ ΚΕΝΤΡΟ ΦΩΚΙΑΛΗ – ΤΗΛ : 35846 – 80011 900500

ΔΙΚΤΥΟ ΚΑΤΑΣΤΗΜΑΤΩΝ ΗΛΕΚΤΡΙΚΩΝ ΣΥΣΚΕΥΩΝ ELECTRONET
AE0016

ΔΕΧΟΝΤΑΙ ΤΟ ΚΟΙΝΟ

Ο Νομάρχης Δωδεκανήσου **Γιάννης Μαχαιρίδης** και οι Βοηθοί Νομάρχη **Στέθης Κουσουρνάς** και **Νίκος Ζωίδης** δέχονται το κοινό κάθε Τρίτη και Πέμπτη, από τις 11.00-13.00 το μεσημέρι.

ΤΑΞΙ

ΡΑΔΙΟ ΤΑΞΙ ΠΟΛΕΩΣ: 2241-0-69800
ΡΑΔΙΟ ΤΑΞΙ ΕΚΤΟΣ ΠΟΛΕΩΣ: 2241-0-69600

ΧΡΗΣΙΜΑ ΤΗΛΕΦΩΝΑ

ΝΟΣΟΚΟΜΕΙΟ:	2241-0-80000
ΑΜΕΣΗ ΔΡΑΣΗ ΠΥΡ/ΚΗΣ:	199
ΛΙΜΕΝΑΡΧΕΙΟ:	2241-0-22220, 2241-0-27695
ΒΛΑΒΕΣ Δ.Ε.Η.:	1050
ΒΛΑΒΕΣ Ο.Τ.Ε.:	121
ΑΜΕΣΗ ΔΡΑΣΗ:	100
ΒΛΑΒΕΣ ΥΔΡΕΥΣΗΣ:	2241-0-68750, 2241-0-68755
ΝΟΜΑΡΧΙΑ:	2241-0-46502
ΠΕΡ/ΚΗ Δ/ΝΣΗ	2241-0-38174
ΔΗΜΟΣ:	2241-0-46200
ΔΗΜ. ΕΠΙΧ. ΚΑΘΑΡ.:	2241-0-77600
ΥΠΗΡ. ΑΠΟΚΟΜΙΔΗΣ:	2241-0-61057
ΤΡΟΧΑΙΑ:	2241-0-44131
ΠΛΗΡΟΦ. Ο.Τ.Ε :	11888
ΔΕΛΤΙΟ ΚΑΙΡΟΥ:	149
ΛΑΧΕΙΑ:	1444
ΠΡΟΠΟ - ΛΟΤΤΟ:	1444
ΡΟΔΑ:	2241-0-26300
ΚΤΕΛ:	2241-0-27706
Ο.Α.Ε.Δ.:	2241-0-23265
Ι.Κ.Α.:	2241-0-64912
ΤΑΞ.Υ.:	2241-0-68701, 2241-0-68702
ΟΛΥΜΠΙΑΚΗ:	2241-0-24555
ΕΡΓΑΤ. ΚΕΝΤΡΟ:	2241-0-24730
AEGEAN AIRLINES	2241-0-98345

ΚΤΕΟ

- Από **01/11/2005** έως **30/11/2005** επιβατικά (Ε.Ι.Χ.) και φορτηγά μέχρι 3,5 (ΦΙΧ<3,5 Τ) με αριθμούς κυκλοφορίας **ΡΟΕ 1000 έως και 2700**
- Από **01/12/2005** έως **31/12/2005** επιβατικά (Ε.Ι.Χ.) και φορτηγά μέχρι 3,5 (ΦΙΧ<3,5 Τ) με αριθμούς κυκλοφορίας **ΡΟΕ 2701 έως και 4400**

*** **Καλούνται όλα τα παραπάνω οχήματα να προβούν σε τεχνικό έλεγχο σε οποιοδήποτε Κ.Τ.Ε.Ο. ή Ι.Κ.Τ.Ε.Ο.**
*** **Επίσης θα ελέγχονται όσα οχήματα υποχρεούνται βάσει παλαιοτέρων προγραμμάτων πρόσκλησης.**
*** **Ο εμπρόθεσμος προγραμματισμός των οχημάτων για έλεγχο (ραντεβού) γίνεται έως και 15 ημέρες πριν τη λήξη του προγράμματος πρόσκλησης.**

Ετοιμοι για ΚΤΕΟ;
καλέστε 22410
67677
Ι-ΚΤΕΟ Δωδ/σου
ισότιμο με το κρατικό
AE904

Η ΡΟΔΙΑΚΗ
Ημερήσια Εφημερίδα της Ρόδου
Έτος Ιδρύσεως 1915
ΙΔΡΥΤΗΣ
ΕΜΜ. ΚΑΛΑΜΠΙΧΗΣ
ΙΔΙΟΚΤΗΣΙΑ
ΥΙΟΙ Σ. ΤΣΟΠΑΝΑΚΗ
Η. ΚΩΤΙΑΔΗΣ Ο.Ε.
ΕΚΔΟΤΗΣ
ΗΒΗ Γ. ΤΣΟΠΑΝΑΚΗ
ΔΙΕΥΘΥΝΤΗΣ
Σπύρος Παγκάς
ΑΡΧΙΣΥΝΤΑΚΤΗΣ
Λουκάς Μαστής
ΣΥΝΤΑΞΗ
Μιχάλης Μαστής
Κυριακή Πετρίδου
Βαρβάρα Μπογδάνου
Ελευθερία Πελλού
Κυριάκος Κεσκινίδης
ΑΘΛΗΤΙΚΑ
Μανόλης Μπάτης,
Νικήτας Κουσκούσης
Κώστας Παντίδος
Παύλος Ντοκουόπιλ
Σούγγαρη Μάγδα
ΥΠΕΥΘ. ΔΙΑΦΗΜΙΣΤΙΚΟΥ ΤΜΗΜΑΤΟΣ
Λάζαρος Λαζαράκης
ΓΡΑΦΕΙΑ ΣΥΝΤΑΞΗΣ
Μάρκου Μαλλιαράκη 11
Τηλ.2241-0- 24610,
Fax (22410) 75641
ΑΘΛΗΤΙΚΟ ΤΜΗΜΑ
Τηλ. 2241-0-75640
ΛΟΓΙΣΤΗΡΙΟ - ΔΙΑΦΗΜΙΣΕΙΣ
Μάρκου Μαλλιαράκη 11
Τηλ. 2241-0-22210
2241-0-75230
Fax (22410) 22471
http://www.rodiaki.gr.
rodiaki@otenet.gr

Δεν πάει στην Άγκυρα ο Καραμανλής

Λόγω του κλίματος που έχει διαμορφωθεί στις ελληνοτουρκικές σχέσεις

Προς επ' αόριστον αναβολή φαίνεται πως οδεύει η επίσκεψη του πρωθυπουργού, Κώστα Καραμανλή, στην Αγκυρα. Αφενός το δυσμενές κλίμα στις διμερείς σχέσεις και αφετέρου οι ελληνοτουρκικές εξελίξεις οδήγησαν -σύμφωνα με πληροφορίες- στην αναβολή.



Όπως γράφει η εφημερίδα Το Βήμα, η κυβέρνηση της ΝΔ δεν επιθυμεί να δώσει λαβή να ξεσπάσει ένας ακόμη γύρος επικρίσεων και αντιπαραθέσεων.

Η Αθήνα βέβαια, για όλους αυτούς τους λόγους δεν πρόκειται να ανακοινώσει επισήμως την αναβολή της επίσκεψης, επαναλαμβάνοντας ότι «αναζητούνται διά της διπλωματικής οδού κατάλληλες ημερομηνίες».

Ωστόσο, από τουρκικής πλευράς, και πάλι χωρίς καμία επίσημη ανακοίνωση, καθίσταται σαφές μέσω διπλωματικών πηγών ότι υπάρχει κάποια ενόχληση, καθώς επισημαίνεται με νόημα ότι η γειτονική χώρα «αναμένει- και έχει λάβει σχετικές διαβεβαιώσεις- ότι η ανταποδοτική επίσκεψη του Έλληνα πρωθυπουργού στην Τουρκία θα πραγματοποιηθεί έως το τέλος του έτους».

Σύμφωνα με αξιόπιστες πηγές, στην απόφαση της Αθήνας να αναβάλει επ' αόριστον για άλλη μία φορά την επίσκεψη βάρυναν αποφασιστικά οι επαναλαμβανόμενες προκλητικές δηλώσεις Τούρκων αξιωματούχων, η προκλητική δραστηριότητα που επιδεικνύουν εσχάτως οι λεγόμενοι «Γκρίζοι Λύκοι», ιδιαίτερα σε σχέση με το Οικουμενικό Πατριαρχείο, και βεβαίως η διαρροή του εγγράφου του Συμβουλίου Εθνικής Ασφαλείας της Τουρκίας, σύμφωνα με το οποίο καθίσταται σαφής η διατήρηση του casus belli σε περίπτωση επέκτασης των ελληνικών χωρικών υδάτων.

Υπογήφιος για τέταρτη φορά θα είναι ο Γιώργος Γιαννόπουλος

Θέμα χρόνου είναι η επίσημη ανακοίνωση της υποψηφιότητάς του αν και ήδη ξεκίνησαν οι προετοιμασίες

Αποφασισμένος να διεκδικήσει για τέταρτη φορά τη δημαρχία της Ρόδου, είναι ο κ. Γιώργος Γιαννόπουλος. Την πρόθεσή του αυτή, την έκανε εμμέσως σαφή, με τις πρόσφατες δηλώσεις του, και προς την κατεύθυνση αυτή, άρχισαν να δραστηριοποιούνται οι συνεργάτες και οι υποστηρικτές του.

Του
Λουκά Μαστή
Loukas@rodiaki.gr

Το γεγονός ότι ο δήμαρχος Ρόδου πέταξε το γάντι στους εσωκομματικούς του αντιπάλους και συγκεκριμένα στην ομάδα Παρασκευά, είναι πράγματι ενδεικτικό των προθέσεών του. Αυτό άλλωστε αναμένεται να φανεί ξεκάθαρα μέσα στο προσεχές χρονικό διάστημα, τόσο από τις περαιτέρω κινήσεις του δημάρχου, όσο και από επίσημες πλέον δηλώσεις.

Αυτό που φαίνεται να επιδιώκει ο κ. Γιαννόπουλος, είναι να διατηρήσει τα ερείσματα που διαθέτει στον χώρο της Νέας Δημοκρατίας, και αν είναι δυνατόν να τα διευρύνει. Έχοντας μάλιστα να αντιμετωπίσει (όπως άλλωστε και τις προηγούμενες φορές) εσωκομματικούς αντιπάλους του ΠΑΣΟΚ, ο κ. Γιαννόπουλος έχει άμεση ανάγκη αυτή την υποστήριξη.

Παρότι οι αποφάσεις δεν μπορούν να θεωρηθούν οριστικές, θεωρείται δεδομένο ότι αυτή τουλάχιστον τη συγκεκριμένη χρονική περίοδο ο κ. Γιαννόπουλος, προσανατολίζεται (γίνεται λόγος για ειλημμένη απόφαση) στο να είναι ξανά υποψήφιος.

Στην άποψη αυτή φαίνεται να συνηγορεί η μεγαλύτερη πλειοψηφία των συνεργατών του, αν και υπάρχουν και αυτοί που είναι ακόμη επιφυλακτικοί.



Υπέρμαχος της εκ νέου υποψηφιότητας του κ. Γιαννόπουλου είναι ο επικεφαλής της μειοψηφίας κ. Χατζής Χατζηευθυμίου! Ο κ. Χατζηευθυμίου και τα στελέχη της παράταξής του, θεωρούν ότι ο νυν δήμαρχος, λόγω της φθοράς που έχει από την πολύχρονη παραμονή του στην εξουσία είναι «εύκολος» αντίπαλος, πιο εύκολος ίσως από έναν νέο υποψήφιο από το χώρο του ΠΑΣΟΚ.

Την ίδια άποψη φαίνεται να ενστερνίζονται και στελέχη της Νέας Δημοκρατίας, που εκ των πραγμάτων θεωρούν ότι ο δήμος Ρόδου θα είναι στις προτεραιότητες της μάχης των δημοτικών εκλογών.

Το «περίεργο» πάντως, είναι ότι και στα δύο στρατόπεδα επικρατεί ήδη κλίμα αισιοδοξίας για τη μάχη του Οκτώβρη του 2006.

Δεδομένο είναι επίσης ότι εισερχόμεθα σε μία παρατεταμένη προεκλογική περίοδο, τόσο στον δήμο της Ρόδου, όσο και στους άλλους δήμους της Δωδεκανήσου.

Στο δήμο Ρόδου βέβαια, το επίπεδο αντιπαράθεσης ήταν πάντα υψηλό, από την επομένη των εκλογών, αναμένεται όμως ότι μέσα στους επόμενους μήνες να κινηθεί ακόμα σε πιο υψηλούς βαθμούς, με ό,τι αυτό συνεπάγεται για την σφοδρότητα των συγκρούσεων.

ΟΡΓΗ ΚΑΤΑ ΠΑΡΑΣΚΕΥΑ

Στο στρατόπεδο Γιαννόπουλου πάντως και στο ευρύτερο ΠΑΣΟΚ, επικρατεί οργή κατά της ομάδας Παρασκευά, η οποία όπως υποστηρίζουν «ξεμπροστιάστηκε» λες και περίμενε την ευκαιρία για να δείξει την αντίθεσή της στο πρόσωπο του δημάρχου.

Ενώ ο ίδιος ο κ. Γιαννόπουλος διευκρίνισε στις επίμαχες δηλώσεις του ότι δεν είναι στις προθέσεις του να κοντράρει το τοπικό ΠΑΣΟΚ, συνέβη ακριβώς το αντίθετο, με ευθύνη του συντονιστή της νομαρχιακής επιτροπής του ΠΑΣΟΚ κ. Τιμόθεου Παρασκευά, όπως λένε οι υποστηρικτές του δημάρχου.

Για τον ίδιο λόγο, ανάλογη δυσαρέσκεια, επικρατεί και στις άλλες ομάδες του ΠΑΣΟΚ και μάλλον επί του θέματος θα υπάρξει συνέχεια, αφού ήδη άνοιξαν λογαριασμοί εκατέρωθεν.

Σύσκεψη την Τετάρτη για τον Συνασπισμό

Θα πραγματοποιηθεί στο Ακταίον για την αυτοδιοίκηση

Συνάντηση για θέματα που αφορούν την τοπική αυτοδιοίκηση και τις εκλογές του 2006, θα πραγματοποιήσουν τα μέλη του Συνασπισμού της Αριστεράς στη Ρόδο.

Η συνάντηση είναι προγραμματισμένη για την ερχόμενη Τετάρτη 9 Νοεμβρίου (στις 7 μ.μ.) στο Ακταίον, και έχουν κληθεί σ' αυτήν όλα τα μέλη του Συνασπισμού στην πόλη της Ρόδου.

Θέμα της συνάντησης είναι η χάραξη στρατηγικής στην αυτοδιοίκηση σε τοπικό και κεντρικό επίπεδο, και πρόκειται να παρευρίσκεται σ' αυτήν ο κ. Βαγγέλης Αποστόλου υπεύθυνος αυτοδιοίκησης στην Πολιτική Γραμματεία του κόμματος.

Όπως είναι γνωστό, για τις νομαρχιακές εκλογές ο Συνασπισμός προσανατολίζεται στην υποστήριξη ενός ευρύτερου σχήματος με υποψήφιο νομάρχη τον πρώην πρόεδρο του νομαρχιακού συμβουλίου κ. Θ. Σωτρίλλη, ενώ για τις δημοτικές εκλογές προωθείται η συγκρότηση κινήσεων πολιτών για αυτόνομα σχήματα.

Διαβάστε ΣΗΜΕΡΑ ΣΤΗ «ΡΟΔΙΑΚΗ»

• Στο ένθετο **ΤΟΥΡΙΣΜΟΣ ΚΑΙ ΑΝΑΠΤΥΞΗ**
ενδιαφέρουσες ειδήσεις (σελίδες 17-18-31-32) άρθρο του Ν. Δολαψάκη για τις μεταφορές στις νησιωτικές περιοχές, δηλώσεις του δημάρχου Νάτιας Ρόδου κ. Μ. Σαββή για την ανάπτυξη της περιοχής και τα προβλήματα που υπάρχουν, και άλλες ειδήσεις τουριστικού και αναπτυξιακού ενδιαφέροντος

• **ΔΥΟ ΣΕ ΕΝΑ** *(σελίδα 16)*
Η ανατρεπτική στήλη των κ. Σαμιωτάκη και Γ. Μανωλά

• **Ο ρόλος των προσκόπων στην ανέγερση του ανδριάντα του Αλ. Διάκου** *(σελίδα 15)*
Οσα πρέπει να ξέρετε για το νέο αυτό πρόβλημα.

ΠΡΟΣΚΥΝΗΜΑ

ΣΤΗΝ ΜΟΝΗ ΠΑΝΟΡΜΙΤΗ

Από 02/11 έως και 08/11 τα πλοία

«ΙΛΙΟΝ» και «ΝΙΚΟΛΑΟΣ Χ»

θα πραγματοποιούν μονοήμερες εκδρομές προς την Μονή Πανορμίτη

Αναχώρηση για **Πανορμίτη στις 09.00 π.μ.** και επιστροφή στην **Ρόδο στις 17.00 μ.μ.**

Αναχώρηση των πλοίων από το λιμάνι Μανδρακίου (απέναντι από το Δικαστήριο).

Για πληροφορίες τηλ.
22410 70030, 22410 70031,
Fax: 2241070032

AE919

ΤΟ SUPER MARKET ΤΟΥ
"ΞΕΝΟΔΟΧΕΙΟΥ ΔΙΟΝΥΣΟΣ"
ΣΤΗΝ ΟΔΟ ΗΛΙΑΔΩΝ ΣΤΗΝ ΙΞΙΑ
ΘΑ ΠΑΡΑΜΕΙΝΕΙ ΑΝΟΙΚΤΟ
ΚΑΤΑ ΤΗΝ ΔΙΑΡΚΕΙΑ ΤΟΥ ΧΕΙΜΩΝΑ
ΚΑΙ ΚΑΤΑ ΤΙΣ ΩΡΕΣ:
07.30-20.30
ΚΑΙ ΚΥΡΙΑΚΕΣ
08.30-14.00
ΤΗΛ. : 2241023021

AE948

Χάθηκε... νωρίς η μάχη για την Πανεπιστημιακή σχολή

Κινδυνεύει επιπρόσθετα με λουκέτο και η ΑΣΤΕΡ σύμφωνα με το νέο νόμο!

Η Ρόδος όχι μόνο χάνει την μάχη για την φιλοξενία της Τουριστικής σχολής Πανεπιστημιακού επιπέδου, αλλά υπάρχει κίνδυνος να χάσει και την ΑΣΤΕΡ που πιθανόν να κλείσει!

Πρόκειται για μια ιδιαίτερα δυσμενή εξέλιξη, που εκτιμάται ότι θα πρέπει να προβληματίσει τους τοπικούς παράγοντες αλλά και να προκαλέσει την έντονη δραστηριοποίησή τους για να ανατραπούν αυτές οι καταστάσεις. Ενώ πράγματι οι τοπικοί φορείς και παράγοντες άρχισαν να δραστηριοποιούνται για την πανεπιστημιακή σχολή τουρισμού, η μάχη χάθηκε πριν καν δοθεί. Θα μπορούσε μάλιστα κανείς να ισχυριστεί ότι μας έπιασαν στον ύπνο.

Οπως συγκεκριμένα προκύπτει από τις δηλώσεις του υπουργού Τουριστικής Ανάπτυξης κ. Δημήτρη Αβραμόπουλου, η Πανεπιστημιακή σχολή θα λειτουργήσει στην Αθήνα.

Στην εναρκτήρια ομιλία του, στην "Φιλοξένια" ο κ. Αβραμόπουλος, τόνισε για

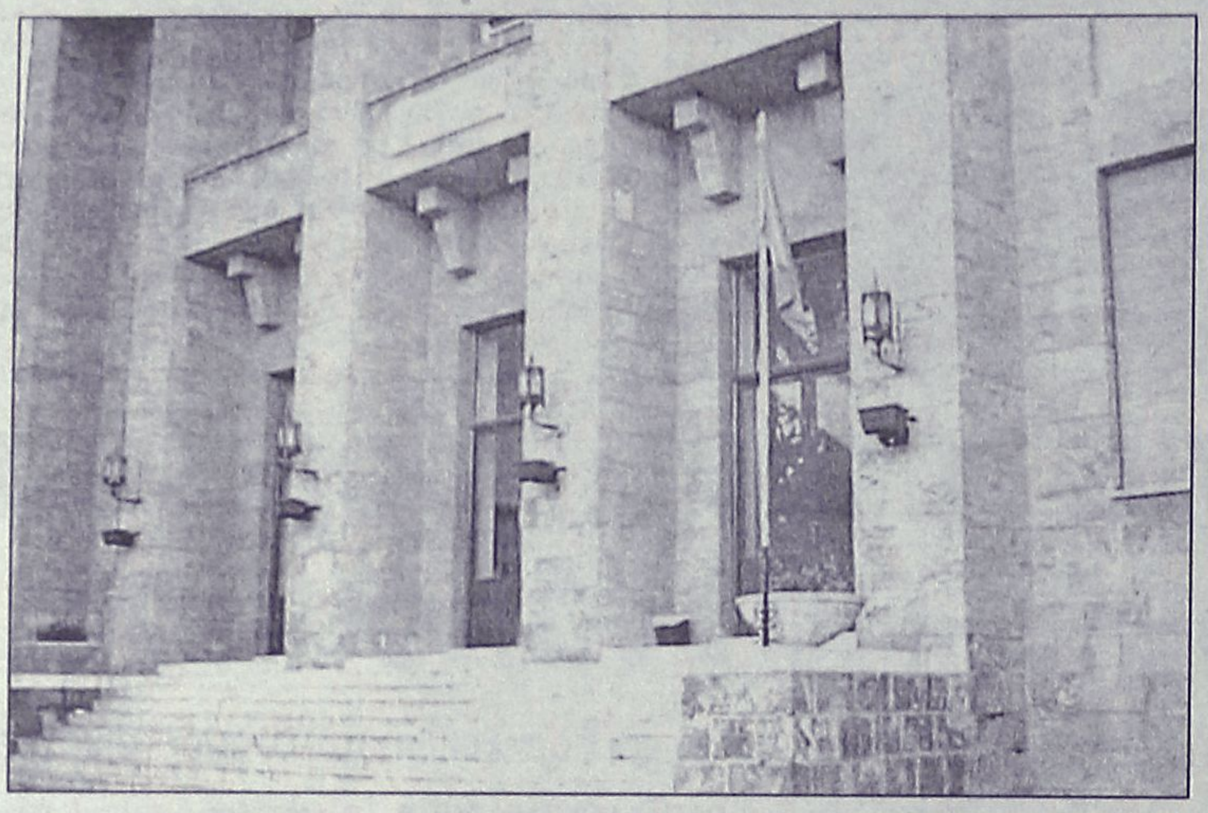

το θέμα αυτό τα εξής:

"Εχουμε ξεκινήσει επαφές και συνεννοήσεις με το υπουργείο Παιδείας για θέματα τουριστικής εκπαίδευσης. Ηδη έχει αποφασιτεί η ίδρυση Πανεπιστημιακού Τμήματος Τουριστικών Σπουδών υπό την σκέπη είτε του Οικονομικού Παγεπιστημίου είτε του Παντείου Πανεπιστημίου". Ξεκάθαρα δηλαδή ο κ. Αβραμόπουλος κατέστησε σαφές πού θα λειτουργήσει η Πανεπιστημιακή σχολή. Μια σχολή, που κατά την άποψή μας, την δικαιούται η Ρόδος. Ηταν άλλωστε αίτημα των τοπικών παραγόντων εδώ και πολλά χρόνια δυστυχώς, όμως οι εκάστοτε αρμόδιοι περί άλλων ετύρβαζαν.

Απανωτά, έρχονται οι πληροφορίες ότι κινδυνεύει με λουκέτο η ΑΣΤΕΡ λόγω του μέτρου που θέσπισε η κυβέρνηση, σύμφωνα με το οποίο δεν θα εισάγονται φοιτητές με βαθμό κάτω από την βάση σε καμία σχολή ΑΕΙ ή ΤΕΙ.

Επί του θέματος, σε χθεσινό δημοσίευμά της η εφημερίδα "Επενδυτής" αναφέρει τα εξής:

"Ειδικότερα, όπως αναφέρει η εγκύκλιος, όποιος υποψήφιος προτίθεται να επιλέξει το 5ο Επιστημονικό Πεδίο (οικονομικές σχολές, κυρίως) θα πρέπει να γνωρίζει ότι υποχρεωτικά θα εξετασθεί στα Μαθηματικά και Στοιχεία Στατιστικής, καθώς και στις Αρχές Οικονομικής Θεωρίας.

Μέχρι σήμερα θα μπορούσε να ακολουθήσει άλλους δρόμους και μαθήματα. Στη συνέχεια τώρα, δικαίωμα εισαγωγής σε Τμήμα ΤΕΙ Τουριστικών Επαγγελμάτων έχει όποιος συγκεντρώσει το λιγότερο 11.000 μόρια.

Υπάρχει μάλιστα και σχετικό συγκεκριμένο παράδειγμα στο κείμενο της εγκυκλίου.

Τί σημαίνει στην πράξη αυτό; Ο υποψήφιος που εισαγόταν μέχρι και φέτος με 5.000 μονάδες στα τμήματα αυτά, τώρα θα χρειάζεται 6.000 μονάδες επιπλέον (το ότι απαιτούνται 11 και όχι 10.000 μονάδες οφείλεται στο ότι υπάρχει και το ειδικό μάθημα της ξένης γλώσσας). Δηλαδή δεν πρόκειται να εισαχθεί, βάσει της λογικής πραγματικότητας, ουδείς! Τα Τμήματα Τουριστικών Επαγγελμάτων που βρίσκονται στη Ρόδο, το Ηράκλειο, τον Αγιο Νικόλαο, την Αμφισσα, την Ηγουμενίτσα, αναγκαστικά θα βάλουν λουκέτο λόγω έλλειψης σπουδαστών.

Ας σημειωθεί δε μια παράμετρος, καθοριστική, ποιοτικού χαρακτήρα, την οποία είχαμε επισημάνει πρόσφατα και παίρνει τώρα άλλη διάσταση. Φέτος, παρατηρήθηκε στις βάσεις ένα παράδοξο φαινόμενο: ενώ οι βάσεις των τμημάτων των ΤΕΙ έπεφταν γενικώς, τα Τμήματα Τουριστικών Επιχειρήσεων ανέβαιναν μέχρι και 1.000 μονάδες!

Τί συνέβη, το οποίο τώρα καταστρέφεται; Προφανέστατα, οι Κρητικοί υποψήφιοι λειτουργούσαν με βασικό κριτήριο την επαγγελματική αποκατάσταση σε τοπικό επίπεδο, που εξασφάλιζε η εισαγωγή σε τοπικό ανώτατο ίδρυμα. Η αύξηση της ζήτησης για την Κρήτη ή τη Ρόδο οδήγησε στην άνοδο των βάσεων εκεί φέτος. Τώρα τέλος!

Συνεδριάζει η διοίκηση του ΕΒΕΔ

Βασικό θέμα το ακτοπλοϊκό

Με θέματα που απασχολούν τις παραγωγικές τάξεις της περιοχής μας, πρόκειται να ασχοληθεί το διοικητικό συμβούλιο του Επιμελητηρίου Δωδεκανήσου, στην προγραμματισμένη για αύριο το βράδυ (7 μ.μ.) συνεδρίαση του διοικητικού του συμβουλίου.

Ειδικότερα, τα θέματα



που θα συζητηθούν, σύμφωνα με την ημερήσια διάταξη της συνεδρίασης, είναι τα εξής:

1. Ανακοινώσεις προέδρου
2. Έγκριση Πρακτικών υπ' αριθμ. 294/26-10-2005, 297/11-2-2005 και 298/6-4-2005.
3. Παραίτηση του κ. Καρελλά Εμμανουήλ από το διοικητικό συμβούλιο του Επιμελητηρίου.
4. Προβλήματα-Εξελίξεις στην κάλυψη των ακτοπλοϊκών αναγκών.
5. Συμμετοχή εκπροσώπων του Επιμελητηρίου σε Επιτροπές.
6. Έγκριση υπογραφής προγραμματικής σύμβασης με ΤΕΔΚ για τη διαχείριση του πληροφοριακού συστήματος Market decisions.
7. Εξώδικο Εμπορικού Συλλόγου Κω προς το Επιμελητήριο Δωδεκανήσου.
8. Έγκριση δαπανών.
9. Έγκριση οικονομικής ενίσχυσης του Συλλόγου Υπαλλήλων Επιμελητηρίων Νήσων Αιγαίου και Κεντρικής Ένωσης Επιμελητηρίων δος.

YOUR TRAVEL
3ήμερη εκδρομή του Κων. Υδραίου
ΜΑΡΜΑΡΙΣ-ΤΟΥΡΚΙΑ
Αναχώρηση 12/11/05 ώρα 8.30
Επιστροφή στις 14/11/05 ώρα 15.30
ΤΙΜΗ ΚΑΤΑ ΑΤΟΜΟ ΜΟΝΟ 90.00 ΕΥΡΩ
Στην τιμή περιλαμβάνονται:
α) Εισιτήρια Ρόδο-Μαρμαρίς-Ρόδο
β) Μεταφορές λιμάνι-ξενοδοχείο-λιμάνι
γ) Διαμονή σε ξενοδοχείο 5 αστέρων με πρωινό και γεύμα.
ΔΗΛΩΣΕΙΣ ΣΥΜΜΕΤΟΧΗΣ ΜΕΧΡΙ 8-11
Για πληροφορίες
2241034414-75828 κ. Πολυχρόνη
AT8019(Γ)

ΕΥΡΩΜΟΝΩΤΙΚΗ ΡΟΔΟΥ
ΑΦΟΙ ΣΚΙΑΘΙΤΗ Ο.Ε
ΠΡΟΣΤΑΣΙΑ ΑΠΟ ΥΓΡΑΣΙΑ ΚΡΥΟ ΖΕΣΤΗ
ΣΤΕΓΑΝΩΣΕΙΣ
ΘΕΡΜΟΜΟΝΩΣΕΙΣ
ΗΧΟΜΟΝΩΣΕΙΣ
ΑΣΦΑΛΤΟΠΑΝΑ - ΕΛΑΣΤΟΜΕΡΗ - ΠΕΡΛΙΤΗ
ΘΕΡΜΟΜΟΝΩΤΙΚΑ ΠΛΑΚΑΚΙΑ - ΕΠΟΞΕΙΔΙΚΑ
ΣΥΓΧΡΟΝΕΣ ΕΦΑΡΜΟΓΕΣ ΜΟΝΩΣΕΩΝ
ΤΗΛ.: 22410 37772
ΦΑΞ: 22410 34550
ΚΙΝ.: 6977777956
ΚΙΝ.: 6979728462

AUTOVISION® ΤΕΧΝΙΚΟΣ ΕΛΕΓΧΟΣ ΟΧΗΜΑΤΩΝ
Έτοιμοι για ΚΤΕΟ;
για ραντεβού.. (22410) 67677
Με οδηγό... την ασφάλεια!
ΠΡΟΓΡΑΜΜΑ ΠΡΟΣΚΛΗΣΗΣ ΟΧΗΜΑΤΩΝ ΝΟΜΟΥ ΔΩΔΕΚΑΝΗΣΟΥ ΓΙΑ ΝΟΕΜΒΡΙΟ ΡΟΕ-1000 ΕΩΣ ΡΟΕ-2700 ΔΕΚΕΜΒΡΙΟ ΡΟΕ 2701 ΕΩΣ ΡΟΕ-4400
ΑΔΕΙΟΔΟΤΗΜΕΝΟ ΑΠΟ ΤΟ ΥΠ. ΜΕΤΑΦΟΡΩΝ ΠΛΗΡΩΣ ΙΣΟΤΙΜΟ ΜΕ ΤΑ ΚΡΑΤΙΚΑ
Ι-ΚΤΕΟ ΔΩΔ/ΣΟΥ ΕΠΕ
ΑΓ. ΒΑΡΒΑΡΑ ,(ΠΡΩΗΝ ΤΣΑΙΡΙ)
1ο χιλ. ΝΕΑΣ ΟΔΟΥ ΤΣΑΙΡΙ-ΑΕΡΟΔΡΟΜΙΟ, ΟΠΙΣΘΕΝ ΤΡΟΦΟΚΑΖΑ
- ανοιχτα απογεύματα & σάββατο
- χωρίς ταλαιπωρία, γρήγορα & αξιόπιστα
ΑΒΜΣ

Πέφτει η αυλαία της τουριστικής κίνησης

Αδεια έρχονται τις τελευταίες μέρες τα αεροπλάνα

Τέλος... τουριστικής εποχής από αύριο για τη Ρόδο, καθώς με τις προγραμματισμένες πτήσεις τσάρτερ που θα γίνουν από το αεροδρόμιο «Διαγόρας» Ρόδου, αναχωρούν και οι τελευταίοι επισκέπτες – τουρίστες.



Ηδη, η αντίστροφη μέτρηση για την ολοκλήρωση της τουριστικής σεζόν στη Ρόδο, είχε ξεκινήσει από τα μέσα περασμένης εβδομάδας, καθώς τα αεροσκάφη που εκτελούσαν πτήσεις από τα ευρωπαϊκά αεροδρόμια προς τη **Ρόδο, έρχονταν άδεια και αναχωρούσαν με πληρότητα η οποία άγγιξε ακόμα και το 100%.**

Κατά την διάρκεια του τελευταίου διημέρου, πραγματοποιήθηκαν οι 5 τελευταίες πτήσεις από γερμανικά αεροδρόμια προς τη Ρόδο, ενώ αναμένεται να γίνουν και οι τελευταίες πτήσεις προς και από την Σκανδιναβία.

Ηδη από το δεύτερο δεκαήμερο του Οκτωβρίου, η συντριπτική πλειοψηφία των ξενοδοχειακών συγκροτημάτων προχώρησαν σε μαζικές απολύσεις των εργαζομένων,

ΠΕΚΟΡ ΟΛΩΝ ΤΩΝ

τα οποία στο 10μηνο Ιανουάριος – Οκτώβριος 2005 προς και από το αεροδρόμιο «Διαγόρας» Ρόδου, **διακινήθηκαν συνολικά 3.112.420 επιβάτες(!)** αριθμός που συγκριτικά με το προηγούμενο έτος είναι αυξημένος κατά 3,6%.

Στο ίδιο αυτό χρονικό διάστημα τα σύνολο

Έπαιρναν επιδόματα χωρίς να δικαιούνται

Πολλές αποκαλύψεις από τον έλεγχο που γίνεται

Κακώς έπαιρναν επιδόματα από την Πρόνοια αρκετοί συμπατριώτες μας, και ήδη πολλοί εξ αυτών έχουν τεθεί εκτός του καταλόγου δικαιούχων.

Ο έλεγχος των δικαιολογητικών έχει ξεκινήσει πριν από μερικές εβδομάδες, και βρίσκεται ακόμα σε εξέλιξη, όπως έγινε γνωστό από τον αρμόδιο αντινομάρχη κ. Δημήτρη Κρεμαστινό.

Σύμφωνα με πληροφορίες, από τον έλεγχο που έγινε μέχρι τώρα βρέθηκαν αρκετές περιπτώσεις δικαιούχων που ...δεν ήταν δικαιούχοι.

Για τις περιπτώσεις αυτές, οι μέχρι πρότινος δικαιούχοι τέθηκαν αμέσως εκτός λίστας, και πράγματι κάποιοι εξ αυτών δεν πήραν το επίδο-



πιστούν και άλλες περιπτώσεις τόσο στη Ρόδο όσο και στα υπόλοιπα νησιά του νομού.

Αποτελεί άλλωστε κοινό μυστικό ότι αρκετοί δικαιούχοι επιδομάτων πρόνοιας στην περιοχή μας ήταν δικαιούχοι-"μαϊμού"

του κ. Νικήτα Κακλαμάνη και είχαν ανακαλυφθεί σοβαρές παρανομίες (χαρακτηριστική είναι η περίπτωση ταξιτζή που έπαιρνε επίδομα τυφλότητας).

Η διαδικασία ελέγχου, αναμένεται ότι θα ολοκληρωθεί μέχρι το τέλος του χρόνου και τα αποτελέσματά της αναμένονται με ιδιαίτερο ενδιαφέρον.

Είναι άλλωστε κοινωνικά άδικο να παίρνουν επιδόματα άνθρωποι που δεν τα δικαιούνται, πόσο μάλλον αν αναλογιστεί κανείς ότι κάθε χρόνο, για τέτοια επιδόματα στην Δωδεκάνησο, διατίθενται κονδύλια αρκετών εκατομμυρίων ευρώ.

Το πώς βέβαια βρέθηκαν στις λίστες των δικαιούχων, άνθρωποι που

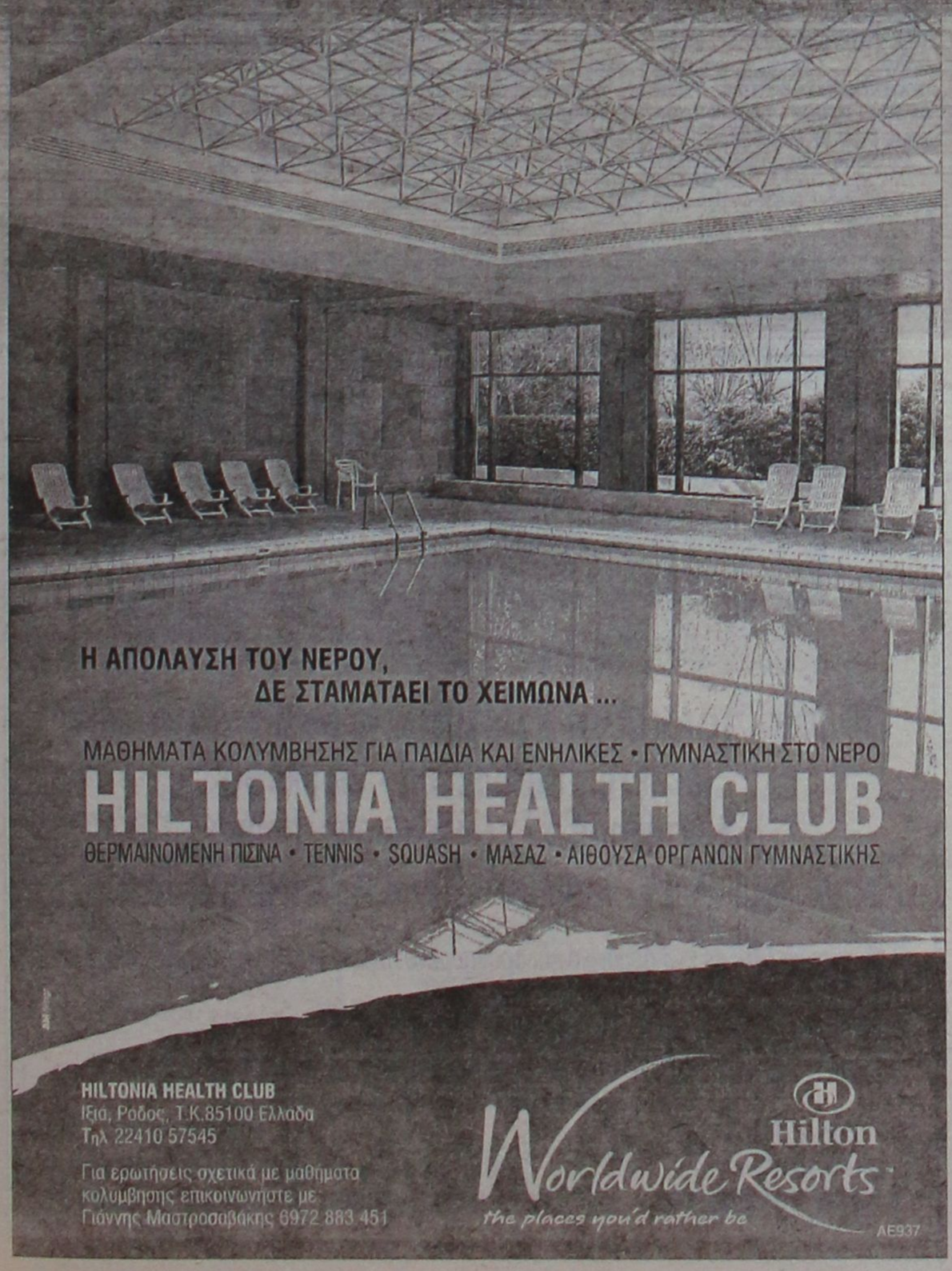

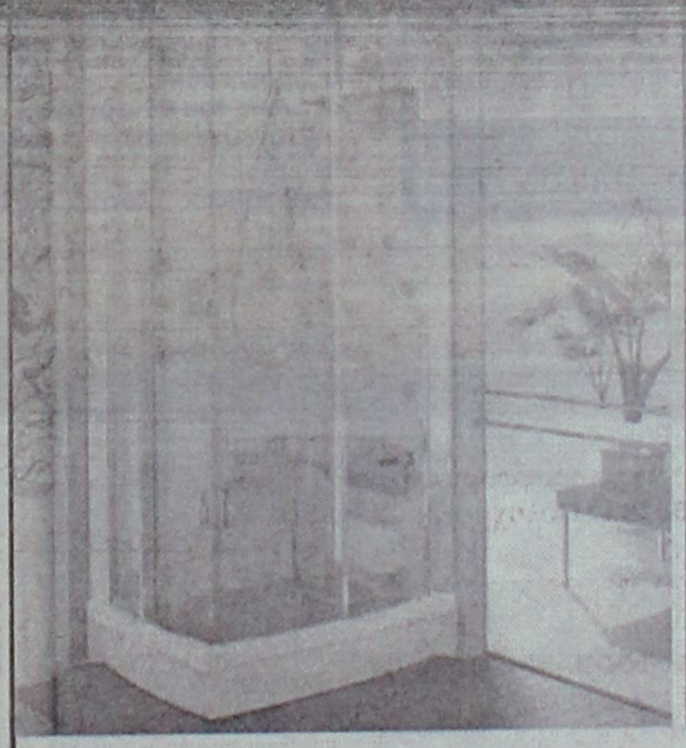

Μια όαση στο σπίτι σας!

Σάουνα από την **TEUCO**!

Ο ακριβής & ορθολογικός σχεδιασμός της σάουνας TEUCO ικανοποιεί τον καθένα, όταν απαιτείται συνδυασμός άνεσης & ευκολίας στη χρήση. Η συμπαγής διάσταση, η εύκολη λειτουργία, η γρήγορη εγκατάσταση, η πλήρης μόνωση & τα υψηλής τεχνολογίας υλικά καθιστούν τη σάουνα TEUCO ένα προϊόν για όλες τις απαιτήσεις. Πολυλειτουργική και άνετη σας αναζωογονεί από την κορυφή ως τα νύχια.

Ιδανική για σωματική τόνωση, πνευματική χαλάρωση και πρεμία IDEA BAGNO.

ΕΙΔΗ ΥΓΙΕΙΝΗΣ-ΠΛΑΚΑΚΙΑ

Idea Bagno

Παπανικήτα - Καμπούρης
5ο χλμ. Ρόδου - Λίνδου
Τηλ.. 22410 66200, Fax.: 22410 65315

ΧΠ004

ΣΤΟΥ ΦΙΛΙΠΠΟΥ
ΚΑΦΕ ΜΠΑΡ-ΜΕΖΕΔΟΠΩΛΕΙΟ
ΠΑΡΑΔΟΣΙΑΚΟΙ ΜΕΖΕΔΕΣ
ΚΡΑΣΙ-ΟΥΖΟ-ΠΟΤΟ-ΚΑΦΕ
από τις 12 το μεσημέρι...
έως αργά το βράδυ...
Γ. Σεφέρη 78-80 Ρόδος
Εμπ. Κέντρο ΜΗΔΙΑ
Τηλ. 2241064708- Κιν.: 6947446747 AT3878(Γ)

Ταβέρνα «ΓΛΑΣΤΡΕΣ»

Φτιάξαμε για σας έναν υπέροχο χώρο για τα χειμωνιάτικα μεσημέρια σας.
ΑΠΟΛΑΥΣΤΕ κάθε μεσημέρι (12.00-16.00)
12 διαφορετικά πιάτα της μαγειρικής μας τέχνης με δεύτερο πιάτο της επιλογής σας
ΜΟΝΟ με 15€ το άτομο
ΑΝΟΙΚΤΑ ΚΑΘΗΜΕΡΙΝΑ ΜΕΣΗΜΕΡΙ-ΒΡΑΔΥ 12.00-16.00 ΚΑΙ 18.30 ΕΩΣ ΑΡΓΑ
Γ. Παπανδρέου 76, Ανάληψη
Για ρεζερβέ τηλ.: 2241068090-6948048565 AT3881(Γ)

ΔΕΧΕΤΑΙ ΑΠΟ ΤΟΥΣ ΣΥΝΕΡΓΑΤΕΣ ΤΟΥ Ο ΝΟΜΑΡΧΗΣ Γ. ΜΑΧΑΙΡΙΔΗΣ

Πολλαπλές εισηγήσεις για τη νέα στρατηγική

Προβληματισμός για τη δημόσια εικόνα της παράταξης

Πολλαπλές εισηγήσεις (πολλές από τις οποίες μάλιστα είναι και αντιφατικές) για την στρατηγική που θα χαράξει και θα ακολουθήσει για το κρίσιμο χρονικό διάστημα των επομένων μηνών, δέχεται σύμφωνα με πληροφορίες από στενούς του συνεργάτες τις τελευταίες μέρες, ο Νομάρχης Δωδεκανήσου κ. Γιάννης Μαχαιρίδης.

Του
Μιχάλη Μαστή
mihalis@rodiaki.gr

Φίλοι, συνεργάτες, αλλά και κομματικά στελέχη του χώρου του ΠΑΣΟΚ **από τον οποίο προέρχεται και στηρίζεται ο κ. Γιάννης Μαχαιρίδης,** καταθέτουν τις τελευταίες εβδομάδες, σε κατ' ιδίαν συναντήσεις και επαφές που έχουν με τον ίδιο, προτάσεις και σκέψεις για την βελτίωση της εικόνας του ίδιου αλλά και της παράταξής του στο Νομαρχιακό Συμβούλιο, καθώς κοινή είναι η παραδοχή ότι μπήκαμε πλέον και μάλιστα για τα καλά σε μια μακρά προεκλογική περίοδο.

Ο κ. Μαχαιρίδης, που ο ίδιος φαίνεται να προκάλεσε την σειρά αυτή των επαφών, εκτιμάται ότι δεν πρόκειται σε αυτή τη φάση να κάνει δεκτές τις εισηγήσεις και τις προτάσεις που ετέθησαν υπόψιν του, πριν τις αξιολογήσει μία προς μία και κυρίως πριν συμβουλευθεί τους στενούς του συνεργάτες.

Στόχος σε κάθε περίπτωση της προσπάθειας αυτής είναι **να είναι προετοιμασμένος καλά για κάθε ενδεχόμενο,** καθώς οι αμέσως επόμενοι μήνες, (όπως συμβαίνει στην πολιτική) ενδέχεται να παρουσιάσουν απρόοπτες εκπλήξεις.

Οι βασικοί άξονες για τους οποίους ο νομάρχης Δωδεκανήσου, φαίνεται να προετοιμάζεται πυρετωδώς για να κινηθεί με μεθοδευμένο και συγκεκριμένο σχέδιο, αφορούν:

1) **Την δημόσια εικόνα του ίδιου, των συνεργατών του και της παράταξης στο νομαρχιακό συμβούλιο.**

2) **Τις σχέσεις του με άλλους πολιτικούς και τις επιλογές που δημόσια θα αποφασίσει να ακολουθήσει.**

3) **Την αντιμετώπιση της κριτικής από την παράταξη Καραγιάννη στο Νομαρχιακό Συμβούλιο.**

Οι επιμέρους τομείς για τους οποίους ο κ. Γιάννης Μαχαιρίδης, αξιολογεί σε αυτή τη φάση ότι θα πρέπει να προετοιμαστεί για κάθε ενδεχόμενο αφορούν:

1) **Τα στελέχη της παράταξής του σήμερα,** την δημόσια εικόνα τους, αλλά και την αποτελεσματικότητα που έχουν στους τομείς που τους έχει εκχωρήσει.

2) **Τους συνεργάτες που θα επιλέξει ενόψει των εκλογών σε 12 μήνες** με τους οποίους θα δώσει μαζί την μάχη για τις εκλογές.

3) **Τα πρόσωπα που ενδεχομένως θα αποχωρήσουν από την παράταξή του,** (με την εκπνοή της θητείας τους)



για προσωπικούς ή άλλους λόγους, **έτσι ώστε να μην υπάρξει εικόνα «εγκατάλειψης» της παράταξης, που θα μπορούσε να προκαλέσει ζημία σε επικοινωνιακό επίπεδο.**

ΕΙΣΗΓΗΣΗ ΚΑΙ ΓΙΑ ΔΗΜΟΣΚΟΠΗΣΗ

Στενός συνεργάτης του κ. Μαχαιρίδη πάντως, εισηγήθηκε σύμφωνα με πληροφορίες εκτός των άλλων να γίνουν επιλεκτικές δημοσκοπήσεις σε ολόκληρη τη Δωδεκάνησο, αλλά όχι πριν από τα μέσα του Μαρτίου του 2006.

Στην δημοσκόπηση, προτάθηκε **να υπάρχουν εξειδικευμένα ερωτήματα τα οποία ως στόχο θα έχουν να καταγράψουν αδυναμίες** και προβλήματα που σήμερα παρουσιάζονται και δεν είναι αντιμετωπίσιμα.

Σε κάθε περίπτωση, η κινητικότητα που υπάρχει **τις τελευταίες εβδομάδες** στην παράταξη της πλειοψηφίας της Νομαρχιακής Αυτοδιοίκησης Δωδεκανήσου, ούτε τυχαία, ούτε πρόωρη αλλά ούτε και ούτε αφύσικη θα μπορούσε να χαρακτηριστεί, για κάποιον **που γνωρίζει τον τρόπο με τον οποίο κινείται πολιτικά ο κ. Μαχαιρίδης.**

Ο χρόνος που απομένει μέχρι την εκλογική αναμέτρηση του 2006, **επιβάλλει και επιταχύνει σε μεγάλο βαθμό τις παραπάνω κινήσεις, <u>τις επιλογές των οποίων, θα έχει αποκλειστικά και μόνο ο ίδιος</u>,** αφού ολοκληρωθεί προηγουμένως ο κύκλος των επαφών και των συναντήσεων που έχει ανοίξει εδώ και πολλές μέρες.

ΣΤΑΥΡΙΑΣ
ΚΑΤΑΣΚΕΥΕΣ ΤΗΛ. 22410 - 60770 ΚΙΝ. 6944 - 677700

ΠΩΛΟΥΝΤΑΙ
ΠΑΡΑΔΟΣΙΑΚΕΣ ΚΑΤΟΙΚΙΕΣ

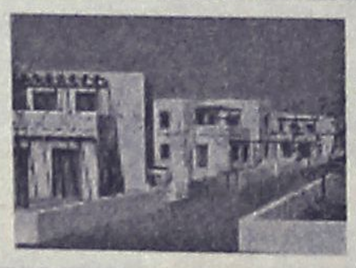
ΘΕΣΗ : ΣΟΡΩΝΗ
ΣΕ ΜΠΕΤΑ : ΑΠΟ 95000,00 €
- ΕΝΤΟΣ ΟΙΚΙΣΜΟΥ ΜΕ ΘΕΑ ΤΗ ΘΑΛΑΣΣΑ
- ΔΙΩΡΟΦΕΣ ΝΕΟΔΜΗΤΕΣ 120 Τ.Μ.
- ΣΕ ΟΙΚΟΠΕΔΟ 300 Τ.Μ.
- ΜΕ ΙΔΙΩΤΙΚΟ ΔΡΟΜΟ ΠΡΟΣΒΑΣΗΣ
- ΙΔΙΩΤΙΚΟ ΠΑΡΚΙΝΓΚ
- ΜΕ ΔΙΑΜΟΡΦΩΜΕΝΟΥΣ ΕΞΩΤΕΡΙΚΟΥΣ ΧΩΡΟΥΣ (ΑΥΛΕΣ, ΠΑΡΚΙΝΓΚ, ΚΗΠΟ) ΠΕΡΙΤΟΙΧΙΣΜΕΝΟ ΟΙΚΟΠΕΔΟ
- ΑΤΟΜΙΚΟ ΒΟΘΡΟ
- ΥΠΟΓΕΙΕΣ ΣΥΝΔΕΣΕΙΣ ΜΕ ΟΛΕΣ ΤΙΣ ΠΑΡΟΧΕΣ (ΥΔΡ. ΗΛΕΚΤ. ΤΗΛ.)
- ΕΣΩΤΕΡΙΚΟ ΔΡΟΜΟ (ΠΡΟΣΒΑΣΗΣ ΟΛΟΚΛΗΡΩΜΕΝΟ (ΑΣΦΑΛΤΟ)
ΣΑΒΒΕΝΑΣ Γ. ΑΡΧΙΤΕΚΤΟΝΑΣ
ΧΡΙΣΤΟΠΟΥΛΟΣ Κ. ΠΟΛΙΤ. ΜΗΧ/ΚΟΣ
AT3738



Ολοκληρωμένη επέμβαση στο χώρο σας
Μελέτη - Κατασκευή - Επίβλεψη
Συντήρηση σε εξωτερικούς χώρους
Κατοικίες - Εμπορικά Κέντρα - Ξενοδοχεία
Γιατί το να ζήτε σε ένα αρμονικό και φροντισμένο περιβάλλον είναι κάτι που Αξίζετε!
Κατερίνα Παππά
Πτυχιούχος Αρχιτέκτων Τοπίου
earth designs
Εμπ. Κέντρο Σαρρή, 85100 Ρόδος
Τηλ. 22410 60869 / Κιν. 6974 838654
AT3783

Σε αποχή προχωρούν οι δικηγόροι της Ρόδου

Στις 9, 10 και 11 Νοεμβρίου με απόφαση γενικής συνέλευσης

Σε τριήμερη προειδοποιητική αποχή κατέρχονται την προσεχή εβδομάδα οι δικηγόροι της Ρόδου, ως ένδειξη διαμαρτυρίας για την στάσιμη κατάσταση στην οποία έχει περιέλθει το θέμα της επέκτασης του Δικαστικού Μεγάρου, αλ-

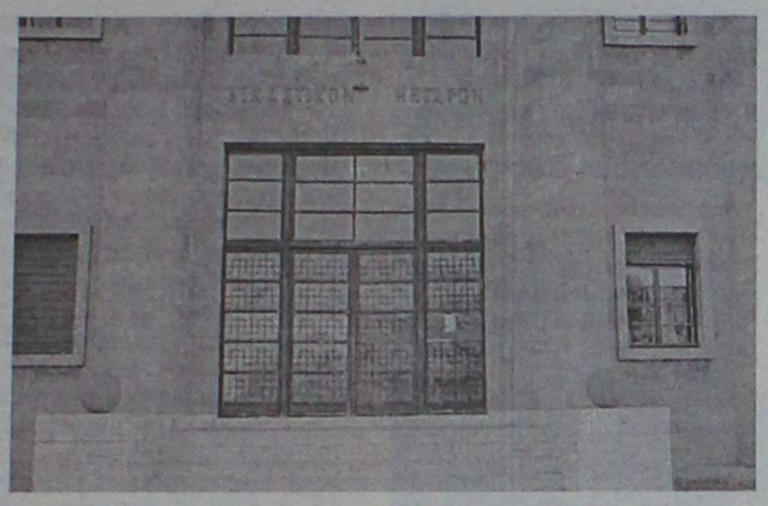

Της
Ελευθερίας Πελλού
pelloue@rodiaki.gr

λά και της δυσλειτουργίας του Ειρηνοδικείου!

Στην απόφαση να απέχουν από τα καθήκοντά τους στις 9, 10 και 11 Νοεμβρίου κατέληξαν προχθές βράδυ, σχεδόν ομόφωνα (μόνο τέσσερα άτομα ψήφισαν αρνητικά) κατά την διάρκεια της έκτακτης γενικής συνέλευσης που πραγματοποιήθηκε.

Στη γενική συνέλευση συζητήθηκαν διεξοδικά οι μέχρι τώρα προσπάθειες και ενέργειες που έχουν γίνει για την επίλυση του σοβαρότατου αυτού προβλήματος, ενώ έγινε και ενημέρωση από τον πρόεδρο του Δικηγορικού Συλλόγου Ρόδου κ. Κώστα Σαρρή για τις υποσχέσεις που έχουν δοθεί σε ό,τι αφορά το Ειρηνοδικείο της Ρόδου και τη λειτουργία του. Όπως είπε ο κ. Σαρρής παρά το γεγονός ότι οι τρεις οργανικές θέσεις του Ειρηνοδικείου είναι θεωρητικά καλυμμένες, πρακτικά υπάρχει σοβαρό πρόβλημα καθώς η μία ειρηνοδίκης βρίσκεται σε αναρρωτική άδεια και η δεύτερη είναι ασκούμενη μέχρι τον Φεβρουάριο, με αποτέλεσμα τον όλο φόρτο εργασίας να επωμίζεται ένα άτομο με ό,τι αυτό συνεπάγεται για την εύρυθμη λειτουργία του δικαστηρίου. Ο ίδιος επεσήμανε και το γεγονός ότι για το θέμα έχουν ενημερωθεί οι αρμόδιοι φορείς, οι οποίοι και υποσχέθηκαν ότι η κατάσταση θα βελτιωθεί άμεσα.

Σε ό,τι αφορά την επέκταση του Δικαστικού Μεγάρου, οι δικηγόροι παρέμειναν στις θέσεις τους, δηλαδή αυτή να γίνει είτε στη Λέσχη Αξιωματικών (πίσω από τα δικαστήρια) είτε στο κτίριο που τώρα στεγάζεται η Πυροσβεστική Υπηρεσία.

Θέτοντας όλες τις παραμέτρους επί τάπητος, η γενική συνέλευση των δικηγόρων αποφάσισε να προχωρήσει σε τριήμερη προειδοποιητική αποχή από τα καθήκοντά τους την προσεχή Τετάρτη, Πέμπτη και Παρασκευή, **αφήνοντας ανοικτό το ενδεχόμενο, κινητοποιήσεις με αυτή ή διαφορετική μορφή να επαναληφθούν σε περίπτωση που δεν υπάρξει θετική εξέλιξη για το θέμα σε εύλογο χρονικό διάστημα.**

«Η κυβέρνηση θα πρέπει επιτέλους να καταλάβει ότι εμείς προχωρούμε δυναμικά και διεκδικούμε την εκπλήρωση των υποχρεώσεών της» δήλωσε στη **«Ροδιακή» ο πρόεδρος του Δικηγορικού Συλλόγου κ. Κώστας Σαρρής,** επισημαίνοντας ότι «είναι απαράδεκτη για την περιοχή μας, τέτοιου είδους αδιαφορία»!

Ψήφισμα αποχής

Αύριο κατά πάσα πιθανότητα θα δημοσιοποιηθεί και το ψήφισμα της τριήμερης αποχής των δικηγόρων, το οποίο και θα αποσταλεί στον υπουργό Δικαιοσύνης κ. Αναστάσιο Παπαληγούρα, στους βουλευτές του νομού, στο περιφερειάρχη Νοτίου Αιγαίου κ. Χαράλαμπο Κόκκινο, στο νομάρχη Δωδεκανήσου κ. Γιάννη Μαχαιρίδη, στο δήμαρχο Ροδίων κ. Γιώργο Γιαννόπουλο κ.ά. προκειμένου αφενός να ενημερωθούν για τις κινητοποιήσεις και αφετέρου για να μεριμνήσουν και αυτοί από τη πλευρά τους για την όσο το δυνατόν γρηγορότερη επίλυση του ζητήματος.

Του έκλεψαν τα χαρτιά για την σύνταξη

Έκκληση στους διαρρήκτες

Τσάντα με όλα τα προσωπικά έγγραφα 65χρονου που θα κατέθετε προκειμένου να πάρει σύνταξη, χρυσά κοσμήματα αξίας 6.000 ευρώ και το χρηματικό ποσό των 1.400 ευρώ, αφαίρεσαν άγνωστοι δράστες από το σπίτι του στη Παστίδα!

Η διάρρηξη καταγγέλθηκε προχθές στις 10 το πρωί στο Αστυνομικό Τμήμα Ιαλυσού από τον 65χρονο.

Όπως ο ίδιος δήλωσε στους αστυνομικούς, την περασμένη Πέμπτη από τις 6.30 το απόγευμα έως τις 10 το βράδυ, άγνωστος ή άγνωστοι δράστες εκμεταλλευόμενοι την απουσία του, παραβίασαν με αιχμηρό αντικείμενο τη πόρτα του σπιτιού του, μπήκαν μέσα και αφαίρεσαν διάφορα χρυσά κοσμήματα συνολικής αξίας 6.000 ευρώ περίπου κατά δήλωση παθόντα, το ποσό των 1.400 ευρώ, καθώς και ένα βαλιτσάκι με όλα τα προσωπικά έγγραφα του 65χρονου και της γυναίκας του!

Όπως ο ίδιος δήλωσε στη «Ροδιακή», μεταξύ των εγγράφων περιλαμβάνονταν βιβλιάρια Τραπεζών, ταυτότητες, ένσημα και χαρτιά, τα οποία επρόκειτο να καταθέσει ο 65χρονος προκειμένου να συνταξιοδοτηθεί και τα οποία ουσιαστικά είναι άχρηστα για τους δράστες!

Μάλιστα, **κάνει έκκληση προς τους δράστες να του επιστρέψουν τη βαλίτσα με τα έγγραφα, καθώς σε διαφορετική περίπτωση θα χάσει τη σύνταξή του!**

Προανάκριση για την υπόθεση διενεργεί το Αστυνομικό Τμήμα Ιαλυσού.

FUTUREKIDS
ΡΟΔΟΥ

476 επιτυχημένες εξετάσεις της πιστοποίησης υπολογιστών ECDL
για το εννιάμηνο Ιανουάριος-Σεπτέμβριος 2005
Συνεχίζουμε τις επιτυχίες με αποδείξεις!

Αγγελινιού Ι. Μαριέττα
Ακριτίδου Ν. Μαρία
Άλαμι Μ. Ναζά-Μαρία
Αλογάρη Σ. Ευαγγελία
Αναγνωστάκη Κ. Χαρίκλεια
Αντωναράκη Ε. Δέσποινα
Αχιλλέως Ν. Αντιγόνη
Βάντσου Κ. Βασιλική
Βασιλάκη Ι. Αργυρώ
Βελιάδης Α. Αναστάσιος
Βέντου Γ. Μυρσίνη
Βολπάκης Ι. Σάββας
Βουλγαροπούλου Γ. Μαρία
Γεωργακάκος Π. Γιώργος
Γεωργιάδου Γ. Ανδριάνα
Γιακουμάκης Ε. Σταμάτιος
Γιακουμή Κ. Αφροδίτη
Γιοφτσίδης Γ. Νικόλαος
Γωγάκη Δ. Ανδρονίκη
Δέτσης Ν. Γεώργιος
Διακογιάννης Β. Σταμάτης
Διακοσταματίου Σ. Αγγελική
Διαλυνά Ε. Ιωάννα
Ερίνη Α. Μαρία
Ευθυμιάδη Μαρία
Ευθυμίου Ε. Στυλιανός
Ζαχαρία Γ. Ειρήνη
Ζαχαρία Σ. Σμαράγδη
Ζαχαρίας Γ. Μιχάλης
Ζιώγα Γ. Όλγα
Θεοδωρίδου Α. Αικατερίνη
Θώμου Ι. Κωνσταντίνος
Καβαλιέρου Γ. Αικατερίνη
Καζής Μ. Γεώργιος
Καλλωνάς Β. Θωμάς
Καλούδης Π. Φραντζής
Καναράκη Ε. Χριστίνα
Κανελλοπούλου Κ. Παρασκεύη
Καντιμοίρη Σ. Σεβαστή
Καραγιάννης Κ. Αντώνης
Καραμανώλη Α. Μαρία
Καράμπαλη Ε. Δήμητρα
Καρατάσιος Σ. Νικόλαος
Καρράς Γ. Αθανάσιος
Καστρουνή Φ. Μαρία
Κατσαρά Γ. Ευγενία
Κατσαράς Γ. Νικήτας
Κατσίμπα Χ. Ευαγγελία
Κόκαλη Γ. Ελένη
Κοντός Δ. Μιχάλης
Κουράνου Θ. Καθολική
Κούτρας Ι. Γεώργιος
Κούτρη Π. Χρυσοβαλάντη
Κουτσώνα Σ. Ευαγγελία
Κουφλή Π. Στυλιανή
Κρητικός Μ. Ελευθέριος
Κυριαζίδου Σ. Ειρήνη
Κυριακούδη Δ. Μαρία
Κώστα Δ. Αγγελική
Κωστοπούλου Γ. Καλλιρρόη
Λάγγαρη Δ. Αλεξάνδρα
Λαμπρούλη Π. Ελένη
Λίτσιου Α. Χαρίκλεια
Μαθιούδη Ι. Φωτεινή
Μακρινάκη Γ. Στέμη
Μαρινίτση Ι. Αικατερίνη
Μαστοράκη Κ. Μαρία
Ματραπαζίδης Α. Μάρκος
Μάτση-Αποστόλοβα Κ. Ιουλία
Ματσούκας Α. Αθανάσιος
Μαυρογιάννη Γ. Βασιλική
Μαχτή Ν. Βασιλική
Μητάκης Α. Γεώργιος
Μιχαλοπούλου Ν. Μαρία-Άννα
Μιχελής Α. Μανώλης
Μπασάνου Α. Λουίζα
Μπιρλης Π. Γαβριήλ
Μπτζίδης Π. Παύλος
Νακόπουλος Δ. Παναγιώτης
Νικηταρής Π. Πανορμίτης
Νικολή Γ. Ειρήνη
Ντούλιας Ι. Θωμάς
Ντρούκα Κ. Μαρία
Οικονόμου Ι. Σοφία
Ορφανίδη Π. Μαρία
Πανάγου Α. Μαρία
Πανάνου Δ. Ελένη
Παπαβασιλείου Ν. Αιμίλιος
Παπαβασιλείου Ν. Μαριος
Παπασταματίου Α. Μαρία
Παρασχίδου Ι. Ειρήνη
Πασσάλη Ν. Μαρία
Πασσάς Γ. Κωνσταντίνος
Παυλίδη Μ. Ειρήνη
Πεταυράκης Α. Μανώλης
Πεταυράκης Μ. Αποστόλης
Πετσαλάκη Ι. Ειρήνη
Πιπίνου Ν. Ασημίνα
Πλίτση Δ. Ειρήνη
Πουρνάρα Τ. Μαρία
Σακκά Β. Νόνη
Σβύνος Μ. Αντώνης
Σιβρίδης Κ. Αλέξιος
Σιμόνοβα Β. Όλγα
Σιόλας Σ. Θωμάς
Σκαλιώτη Κ. Σταματία
Σπηλιώτη Θ. Γεωργία
Στάγκα Μ. Παρασκευή
Σταματάκης Μ. Τσαμπίκος
Σταματίου Ι. Βασίλης
Στάμος Α. Νίκος
Στεργίου Θ. Άννα
Σφυράκη Α. Ευσταθία
Σωτηράκης Ε. Βασίλης
Τερζούδη Ε. Ευμορφία
Τζιροπούλου Σ. Ελένη
Τζιώτζιου Κ. Αναστασία
Τοκαλατσίδης Κ. Γεώργιος
Τριανταφύλλου Ν. Σοφία
Τσαβολάκη Α. Ελένη
Τσάππη Κ. Σταματία
Τσιγαρίδα Κ. Κλητεία
Τσίκκη Μ. Μαρία
Τσικριτέα Δ. Αιμιλία
Φακιδαράκη Ν. Δέσποινα
Φακιδαράκη Ν. Μιχαλίτσα
Φάμπα Ν. Κατερίνα
Φτυλιτάκη Α. Νυμφοδώρα
Φωτεινός Α. Ιωάννης
Χανιωτάκης Ι. Γεώργιος
Χατζηβαλσάμη Β. Φωτεινή
Χατζηδακη Γ. Ειρήνη

Λεμεσού 29
(κοντά στο Βενετόκλειο)
Τηλ. 2241070431

Νέα τμήματα από
4 Νοεμβρίου

Απ.Παύλου 42
(στην Ανάληψη)
Τηλ. 2241060918

AE958

ΠΡΟΣΦΟΡΕΣ
που σας χαλαρώνουν
ΑΠΟΛΥΤΑ

Διθέσιος καναπές με το ύφασμα από
639 €



Δείτε από κοντά
την ΜΕΓΑΛΗ ποικιλία προσφορών
στα επιπλά μας.



Καναπές-κρεβάτι με το ύφασμα από
600 €



ΝΙΚΟΣ ΑΡΒΑΝΙΤΙΔΗΣ
ΜΕΛΕΤΗ - ΕΠΙΒΛΕΨΗ - ΚΑΤΑΣΚΕΥΗ
ΚΑΤΑΣΤΗΜΑ ΕΠΙΠΛΩΝ

Ρόδος - Παύλου Μελά 70, Τηλ.: 22410 36730, Fax: 22410 31187
Αθήνα - Ολύμπου 6, Τηλ.: 210 9701071, Κιν.: 6944 384 471
email: info@arvanitidis.com

XΠ004

Αποκαλύψεις Σημίτη για τα Ίμια

"Στον ύπνο" πιάστηκαν οι Ενοπλες Δυνάμεις κατά την κατάληψη της βραχονησίδας από τους Τούρκους

Συγκλονιστικές είναι οι αποκαλύψεις που κάνει στο βιβλίο του ο κ. Σημίτης για τη μεγάλη νύχτα των Ιμίων που έφερε τη χώρα μας στο χείλος του πολέμου με τη Τουρκία. Από την παράθεση των γεγονότων προκύπτει η "άγνωστη" ανετοιμότητα των Ελληνικών Ενόπλων Δυνάμεων, τα μεγάλα διλήμματα που αντιμετώπισε ο Κ. Σημίτης και οι λύσεις που τελικά έδωσε με διπλό στόχο τη διαφύλαξη της ειρήνης και την αποτροπή τετελεσμένων σε βάρος των κυριαρχικών μας δικαιωμάτων.

Ο Κ. Σημίτης, αφού αναφέρει πως στις 21.45 της 30ης Ιανουαρίου συνομίλησε με τον πρόεδρο Κλίντον, ο οποίος του μετέφερε την ανυχησία του για το ενδεχόμενο θερμού επεισοδίου, αναφέρεται στη συνέχεια στα δραματικά γεγονότα:

"...Λίγο αργότερα μετά τη λήξη της κοινοβουλευτικής συζήτησης, πραγματοποιείται στο πρωθυπουργικό γραφείο στη Βουλή σύσκεψη της Κυβερνητικής Επιτροπής με τους κυρίους Α. Τσοχατζόπουλο, Θ. Πάγκαλο, Γ. Αρσένη, Γ. Παπαντωνίου, Δ. Ρέππα και τον αρχηγό ΓΕΕΘΑ ναύαρχο κ. Λυμπέρη, παρόντος και του γραμματέα του Υπουργικού Συμβουλίου κ. Τ. Μαντέλη καθώς και των συμβούλων μου κυρίων Ν. Θέμελη και Δ. Καραϊτίδη...

Η σύσκεψη άρχισε παρά την απουσία του κ. Πάγκαλου, ο οποίος έφτασε λίγο αργότερα γιατί είχε συνέντευξη στην τηλεόραση για το συγκεκριμένο θέμα, συνέντευξη που θεώρησα σκόπιμη για λόγους ενημέρωσης της κοινής γνώμης...

...Αρχίζω λοιπόν την ενημέρωσή μου με το τηλεφώνημα του προέδρου Κλίντον. Στη συνέχεια ζητώ να πληροφορηθώ από τον υπουργό Εθνικής Άμυνας κ. Αρσένη και τον αρχηγό ΓΕΕΘΑ κ. Λυμπέρη την πραγματική εικόνα της κατάστασης. Ο κ. Λυμπέρης έχει απλώσει τους σχετικούς χάρτες στο τραπέζι συσκέψεων. **Υποστηρίζει ότι δεν υπάρχει "καμία ένδειξη συγκέντρωσης τουρκικών ενόπλων δυνάμεων στην περιοχή...**

Αμέσως μετά ζητώ από τον κ. Πάγκαλο αλλά και από όλους τους παρευρισκόμενους πλήρη καταγραφή νομικών επιχειρημάτων και γεγονότων και άμεση γνωστοποίηση σε ΗΠΑ, Ρωσία, ευρωπαϊκή και διεθνή κοινότητα. Συμφωνούμε οι δυνάμεις μας να παραμείνουν στα Ίμια, ενώ παράλληλα να γνωστοποιήσουμε την πρόθεσή μας για αμοιβαία απόσυρση δυνάμεων από την περιοχή καθώς και ότι δεν επιθυμούμε κλιμάκωση της κρίσης. Θα αποσυρθούν όμως πρώτα εκείνοι και μετά εμείς. Οχι διάλογος...

Ενώ περιμέναμε την απάντηση του κ. Χόλμπρουκ, ο κ. Δ. Ρέππας μετέφερε αναστατωμένος την είδησή ότι ο

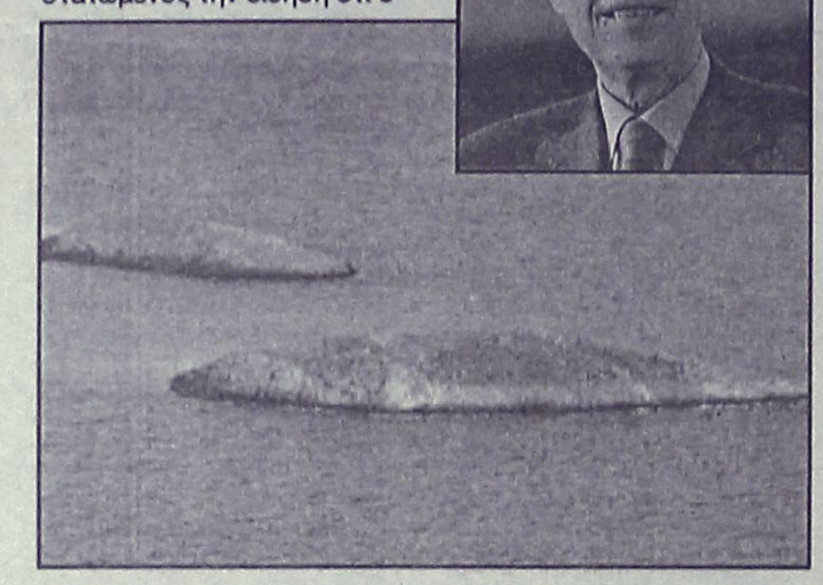

κ. Μπαϋκάλ ανακοίνωσε στην Άγκυρα ότι περί τη 1.40 Τούρκοι κομάντος κατέλαβαν τη μία από τις δύο νησίδες Ίμια...

Ζητώ διασταύρωση της πληροφορίας από το ΓΕΝ. Ο κ. Λυμπέρης απορεί και διαψεύδει: **"Κύριε πρόεδρε, διαβεβαιώνω ότι η είδηση ελέγχεται ως ανακριβής"**. Δίνω για τελευταία φορά βάση στη διαβεβαίωση του αρχηγού και στην κατηγορηματικότητά του, αλλά επιμένω κιόλας για τον εκ νέου έλεγχό της από τον ίδιο.

Οι ένοπλες δυνάμεις εμφανίζονται όμως σε αδυναμία να διαπιστώσουν αν έχει γίνει ή όχι αποβίβαση τουρκικών δυνάμεων. Σε ερώτησή μου αν μπορούν με πτήση ελικοπτέρων να ερευνήσουν τι συνέβη, ο κ. Λυμπέρης μου απαντά ότι αυτό δεν είναι δυνατό. Ο εκνευρισμός όλων είναι φανερός. Δεν έχουμε στοιχειώδη πληροφόρηση για το τι ακριβώς συμβαίνει ώστε να χειριστούμε το θέμα. Στις 3.30 ο κ. Χόλμπρουκ τηλεφωνεί στον κ. Πάγκαλο και του ανακοινώνει ότι οι αμερικανικές υπηρεσίες τον διαβεβαιώνουν ότι οι Τούρκοι έχουν



καταλάβει τη δεύτερη νησίδα των Ιμίων...

Συγκαλώ αμέσως το ΚΥΣΕΑ. Θεωρώ ότι η κατάσταση μπορεί να επιδεινωθεί και ότι το μόνο αρμόδιο όργανο να λάβει απόφαση για εμπλοκή ήταν αυτό.

Από τις 4.10 και μετά αρχίζουν να προσέρχονται τα μέλη του ΚΥΣΕΑ. Για μένα εκείνη τη στιγμή έχει αναδειχτεί μια νέα προτεραιότητα. Ρωτώ αν είναι εφικτή η αποβίβαση κομάντος στη δεύτερη νησίδα με στόχο την ανακατάληψή της. Ο κ. Λυμπέρης απαντά ότι οι πιθανότητες επιτυχίας είναι λίγες.

Τόσο εγώ όσο και ο κ. Τσοχατζόπουλος ζητούμε να μάθουμε αν μπορούμε να δράσουμε άμεσα και πάντως σ' έναν χρονικό ορίζοντα δύο έως τριών ωρών με τη χρησιμοποίηση όλων των δυνάμεων καταδρομών που βρίσκονται σε ετοιμότητα στην περιοχή. Αναυδοι πληροφορούμαστε ότι η λεγόμενη επιτόπου ετοιμότητα αφορά περίπου μόλις δέκα κομάντος. Ο κ. Λυμπέρης συνεχίζει ν' αναπτύσσει τη θέση του για τις δυσκολίες και στο τέλος ξεστομίζει την κρίσιμη πληροφορία: χρειαζόμαστε ίσως και έξι ώρες για να βάλουμε σε εφαρμογή ένα σχέδιο επέμβασης, διότι οι δυνάμεις μας είναι διασπαρμένες, ορισμένες μάλιστα βρίσκονται ακόμα και στον Πειραιά. Παρατηρώ στον κ. Λυμπέρη ότι μέρα μεσημέρι δεν μπορούν να υπάρξουν ενέργειες των δυνάμεων καταδρομών στα Ίμια, άρα σε έξι ώρες δεν θα είναι δυνατή η επιχείρηση. Κατ' αυτόν ο μόνος τρόπος άμεσης αντίδρασης είναι ο βομβαρδισμός του νησιού. Του επισημαίνω ότι αυτό θα οδηγούσε στο βομβαρδισμό των ελληνικών δυνάμεων στο άλλο νησί και σε κανονική πολεμική σύρραξη.

Ο κ. Λυμπέρης σε κάποια φάση της συζήτησης, όταν του επισήμανα ότι η βραχονησίδα καταλήφθηκε από τους Τούρκους, παρόλο που ο ίδιος με είχε κατηγορηματικά διαβεβαιώσει ότι φυλάσσεται, θεώρησε ότι εθίγη και υπέβαλε την παραίτησή του. Δεν την έκανα δεκτή...

ΔΥΟ ΕΠΙΛΟΓΕΣ

Το συμπέρασμα που πολύ απλά προέκυπτε απ' όλα αυτά ήταν πως η Ελλάδα δεν είχε τη στρατιωτική δυνατότητα άμεσης επέμβασης. Η στρατιωτική ηγεσία δεν είχε καν προετοιμάσει σχέδιο για ένα τέτοιο ενδεχόμενο. Ημασταν λοιπόν αναγκασμένοι να επιλέξουμε ανάμεσα σε δύο λύσεις, είτε κανονική σύρραξη με βομβαρδισμούς, και άρα ανθρώπινες απώλειες, καθώς και περαιτέρω κλιμάκωση της κρίσης και πιθανότατα τον εξαναγκασμό μας σε διαπραγματεύσεις με ευρύτερη αμφισβήτηση των κυριαρχικών μας δικαιωμάτων, είτε εφαρμογή της αρχικής μας σκέψης, την απόσυρση όλων των δυνάμεων από την περιοχή με μεσολάβηση του κ. Χόλμπρουκ, ώστε να διατηρήσουμε ακέραια τα δικαιώματα της χώρας. Ζητώ τότε από τον κ. Πάγκαλο να προχωρήσει με τον κ. Χόλμπρουκ σε συνεννόηση για απεμπλοκή. Στις 5.05, ο κ. Λυμπέρης πληροφορείται ότι πράγματι Τούρκοι κομάντος βρίσκονται στη μία νησίδα. Δεν μπορώ άλλο να συγκρατήσω την οργή μου. Επισημαίνω στον αρχηγό ότι παρά τις διαρκείς μου επισημάνσεις και τις δικές του διαβεβαιώσεις, οι Τούρκοι έκαναν τη δουλειά τους κάτω από τη μύτη του Ναυτικού. Ολοι γύρω από το τραπέζι είμαστε συγκλονισμένοι από αυτό καθαυτό το γεγονός, αλλά και από την τόσο μεγάλη -περίπου τέσσερις ώρες- καθυστέρηση της διαπίστωσής του από τις ελληνικές δυνάμεις. Συγχρόνως νιώθουμε και εξαιρετικά ενοχλημένοι που αυτές που μας άνοιξαν τα μάτια ήταν οι ΗΠΑ και όχι οι δικές μας δυνάμεις ή υπηρεσίες. Τέλος, συνειδητοποιούμε τη μείζονα απειλή σε επίπεδο συμβόλων...

Στις 6.00 ο κ. Πάγκαλος συμφώνησε με τον κ. Χόλμπρουκ την ταυτόχρονη αποχώρηση των δυνάμεων Τουρκίας και Ελλάδας. Σε τηλεφωνική επικοινωνία με τον υπουργό Εξωτερικών των ΗΠΑ κ. Κρίστοφερ επιβεβαιώνεται η συμφωνία. Οι ΗΠΑ εγγυώνται τη μη επάνοδο τουρκικών δυνάμεων στη βραχονησίδα. Το ίδιο και εμείς για τις ελληνικές δυνάμεις. αλλωστε πρόκειται για αποστρατιωτικοποιημένη ζώνη. Μεταξύ 7.00 και 8.00 αποσύρονται και οι τελευταίες δυνάμεις...

Οσον αφορά την ελληνική σημαία αποφασίσαμε ομόφωνα να την αποσύρουμε για να αποτρέψουμε το ενδεχόμενο νέων εμπλοκών. Αν η σημαία έμενε στη βραχονησίδα χωρίς φύλαξη, Τούρκοι πολίτες ή στρατιωτικοί μπορούσαν να επανέλθουν και να την κατεβάσουν προσβάλλοντας έτσι τη χώρα και προκαλώντας νέα αναμέτρηση...



ΓΙΑ ΕΠΑΓΓΕΛΜΑΤΙΕΣ

- Ξενοδοχείων (Ρεσεψιόν, Εστιατόριο, Μπάρ)
- Τουριστικών Πρακτορείων
- Κάθε Τουριστικής Επιχείρησης
(Πωλητών χρυσοχοείων, σουβενίρς κλπ.)

Σας παρέχονται:

- Πλούσιο **διδακτικό υλικό** και ειδικό βιβλίο με ζωντανούς διαλόγους απο τους χώρους της δουλειάς σας.
- Τέλειος **οπτικοακουστικός εξοπλισμός.**
- **Βεβαίωση σπουδών.**

Στην καινούργια σαιζόν, μιλάτε τα Γερμανικά!

ΕΓΓΥΗΣΗ: Η 20ΧΡΟΝΗ ΕΜΠΕΙΡΙΑ ΜΑΣ ΣΤΑ ΕΠΑΓΓΕΛΜΑΤΙΚΑ ΓΕΡΜΑΝΙΚΑ
Διδάσκει ο κ. Μερκούρης Κοντός

ΚΕΝΤΡΑ ΞΕΝΩΝ ΓΛΩΣΣΩΝ
ΜΕΡΚΟΥΡΗ & ΓΙΑΝΝΗ ΚΟΝΤΟΥ

1ο Διδ/ριο: Αγ. Αναργύρων 11Α (Βενετόκλειο) - 2ο Διδ/ριο: Δ. Αναστασιάδη 47 (στους Δασκάλους), 3ο Διδ/ριο: Παρισίων 1 και Λονδίνου (στο Ροδίνι)
Τηλ. 22410 35289 & 22410 23973



ΠΡΑΚΤΟΡΕΙΟ ΤΑΞΙΔΙΩΝ
ΣΑΒΒΑΣ ΣΑΗΣ
ΠΡΟΣΦΕΡΟΥΜΕ
τα φθηνότερα αεροπορικά εισιτήρια για όλο τον κόσμο με όλες τις αεροπορικές πτήσεις
ΑΚΟΜΗ
• ΒΙΖΑ επισκέπτου για ΑΥΣΤΡΑΛΙΑ σε μία μέρα
• Εκδοση διαβατηρίων
• Εκδοση αδειών αυτοκινήτων
ΞΕΝΟΔΟΧΕΙΑ ΣΤΗΝ ΑΘΗΝΑ-ΕΛΛΑΔΑ
PRESIDENT Α' ΚΑΤΗΓΟΡΙΑΣ Λεωφόρος Κηφισίας (έως 31/8)
Μονόκλινο € 73 Δίκλινο € 83 Τρίκλινο € 105
ROYAL OLYMPIC LUX κοντά στο Σύνταγμα (έως 31/10)
Μονόκλινο €95 Δίκλινο € 97 Τρίκλινο € 120
OLYMPIC PALACE Α' ΚΑΤΗΓΟΡΙΑ Σύνταγμα (έως 31/10)
Μονόκλινο € 78 Δίκλινο € 88 Τρίκλινο € 109
ΚΑΝΙΓΚΟΣ 21 Α' ΚΑΤΗΓΟΡΙΑΣ (οδός Κάνιγκος)
(από 1/5 έως 31/12/05)
Μονόκλινο € 78 Δίκλινο € 88
BEST WESTERN ILISIA Α' ΚΑΤΗΓΟΡΙΑΣ ILISIA Μιχαλακοπούλου
(από 1/5 έως 31/12/05)
Μονόκλινο € 84 Δίκλινο € 93 Τρίκλινο € 110
HELLINIS Β' ΚΑΤΗΓΟΡΙΑ ΟΝΑΣΙΟ Συγγρού (έως 31/12)
Μονόκλινο € 48 Δίκλινο € 58 Τρίκλινο € 70
ARETOUSA Β' ΚΑΤΗΓΟΡΙΑΣ Μητροπόλεως - Σύνταγμα (έως 31/10)
Μονόκλινο € 58 Δίκλινο € 76 Τρίκλινο € 100
ASTOR Σύνταγμα (έως 31/10)
Μονόκλινο € 75 Δίκλινο € 97 Τρίκλινο € 115
DORIAN Β' ΚΑΤΗΓΟΡΙΑΣ Ομόνοια
Μονόκλινο € 67 Δίκλινο € 80 Τρίκλινο € 106
POLIS GRAND HOTEL Β' ΚΑΤΗΓΟΡΙΑΣ Πατησίων & Βερανζέρου 10 (έως 30/6)
Μονόκλινο € 74 Δίκλινο € 81 Τρίκλινο €110
ΒΕΡΓΙΝΑ Β' ΚΑΤΗΓΟΡΙΑΣ ΘΕΣ/ΚΗ (κεντρικό) (έως 31/10)
Μονόκλινο € 58 Δίκλινο € 75 Τρίκλινο € 90
ANEMONI KENTRIKO-PEIRAI
Μονόκλινο € 60(έως 10/05) € 65 (10/5-25/10)
Δίκλινο € 70 » € 78 »
Τρίκλινο € 85 » € 94 »
ΣΑΣ ΣΥΜΦΕΡΕΙ ΠΡΙΝ ΚΛΕΙΣΕΤΕ ΟΠΟΥΔΗΠΟΤΕ ΝΑ ΜΑΣ ΕΠΙΣΚΕΦΘΕΙΤΕ
ΠΡΑΚΤΟΡΕΙΟ ΤΑΞΙΔΙΩΝ
ΣΑΒΒΑΣ ΣΑΗΣ
ΤΑΡΠΟΝ ΣΠΡΙΝΓΚΣ 42 (δίπλα στην Τραπ. Πίστεως) • Τηλ. 39781-3
ΧΠ127

SAIS TRAVEL
ΕΚΠΛΗΚΤΙΚΗ ΠΡΟΣΦΟΡΑ
ΤΡΙΗΜΕΡΟ
RELAX στο MARMARIS
ΜΕ ΤΗΝ ΕΥΚΑΙΡΙΑ ΤΗΣ ΑΡΓΙΑΣ ΛΟΓΩ ΤΗΣ ΕΟΡΤΗΣ ΤΟΥ ΠΟΛΙΟΥΧΟΥ ΤΗΣ ΡΟΔΟΥ ΚΩΝ. ΥΔΡΑΙΟΥ
από 12/11, ημέρα Σάββατο, ώρα 08.00
έως 14/11, ημέρα Δευτέρα, ώρα 15.30 (ΑΡΓΙΑ)
ΜΟΝΟ με 110 ευρώ συν 19 ευρώ φόροι
• Ξενοδοχείο 5* LUX το ELEGANCE με πρωινό και 1 γεύμα ημερησίως ΔΩΡΕΑΝ, ΣΑΟΥΝΑ - ΧΑΜΑΜ - ΓΥΜΝΑΣΤΗΡΙΟ - ΤΕΝΙΣ - JAGUZZI, ακόμη ΜΑΣΑΖ, SPA
• Μεταφορά λιμάνι - ξενοδοχείο - λιμάνι
• Εισιτήρια ΡΟΔΟ - ΜΑΡΜΑΡΙΣ - ΡΟΔΟ
• Φόροι λιμανιών Ελλάδας - Τουρκίας
ΓΥΡΟΣ ΠΕΛΟΠΟΝΝΗΣΟΥ
8ήμερη εκδρομή από 22 έως 29/11
Επίδαυρο – Ναύπλιο – Τολό – Παναγιά Μαλεβή – Τρίπολη – Σπάρτη – Μονεμβασιά –Γύθειο – Σπήλαια Διρού – Καλαμάτα – Ολυμπία – Πάτρα – Καλάβρυτα – Μέγα Σπήλαιο – Αγ. Λαύρα
ΜΥΡΑ – ΑΓ. ΝΙΚΟΛΑΟΣ – ΛΙΒΙΣΙ – ΦΕΤΙΓΙΕ – ΚΑΣ – ΑΝΤΑΛΕΙΑ
Από 5/12–8/12
Ξενοδοχεία 4 και 5***** με ημιδιατροφή
ΜΥΡΑ – ΚΩΝ/ΠΟΛΗ – ΣΜΥΡΝΗ
Για όσους θέλουν να συνεχίσουν την εκδρομή τους μετά τα ΜΥΡΑ από 5–13/12
ΠΡΑΚΤΟΡΕΙΟ ΤΑΞΙΔΙΩΝ
ΣΑΒΒΑΣ ΣΑΗΣ
Το πρακτορείο που εμπιστεύονται όλοι για τη σοβαρότητά του και την ποιότητα των εκδρομών του.
ΔΙΑΦΗΜΙΣΤΕΣ ΜΑΣ ΕΙΝΑΙ ΟΙ ΙΔΙΟΙ ΟΙ ΠΕΛΑΤΕΣ ΜΑΣ
ΤΑΡΠΟΝ ΣΠΡΙΝΓΚΣ 42 (δίπλα στην Alpha Bank) • Τηλ. 22410-39781
ΧΠ127

Στο εδώλιο για βιασμό 22χρονης

Εκδικάζεται αύριο η υπόθεση στο Μικτό Ορκωτό Δικαστήριο

Με την υπόθεση ενός 34χρονου από τη Θεσσαλονίκη, ο οποίος κατηγορείται για το βιασμό 22χρονης σήμερα Σουηδέζας, θα ασχοληθεί το Μικτό Ορκωτό Δικαστήριο Ρόδου στην αυριανή συνεδρίασή του.

Ο 34χρονος Θεσσαλονικιός θα καθίσει στο εδώλιο του αρμόδιου δικαστηρίου με τη βαρύτατη αυτή κατηγορία, μετά από βούλευμα του Συμβουλίου Πλημμελειοδικών Κω, το οποίο είχε εκδοθεί στις 24 Ιουνίου 2004.

Σύμφωνα με όσα έχουν γίνει γνωστά, ο 34χρονος διέμενε προσωρινά στην Κω και στις 7 Ιουλίου 2002 στις 5 τα ξημερώματα, στο δωμάτιο του ξενοδοχείου όπου διέμενε, χρησιμοποιώντας τη σωματική του δύναμη αλλά και με την απειλή μαχαιριού, εξανάγκασε την 22χρονη Σουηδέζα σε εξώγαμη συνουσία.

Το περιστατικό είχε καταγγείλει σχεδόν αμέσως η νεαρή αλλοδαπή στις αστυνομικές αρχές του νησιού, ενώ την επόμενη ημέρα κατέθεσε και μήνυση σε βάρος του με αποτέλεσμα να συλληφθεί ο 34χρονος και η υπόθεση να πάρει πλέον το δρόμο της δικαιοσύνης.

Κατηγορείται 24χρονος για απόπειρα ανθρωποκτονίας

Πρωτόδικα του έχει επιβληθεί κάθειρξη 13 χρόνια

Στο εδώλιο του Μικτού Ορκωτού Εφετείου Δωδεκανήσου θα καθήσει αύριο, ο 24χρονος Ι. Βελής κατηγορούμενος για απόπειρα ανθρωποκτονίας τον Δεκέμβριο του 2003.

Η υπόθεση που είχε εξελιχθεί στο νησί μας και είχε απασχολήσει έντονα την κοινή γνώμη της Ρόδου, **είχε εξεταστεί από τις 9 Φεβρουαρίου 2005 από το Μικτό Ορκωτό Δικαστήριο της Κω, το οποίο και είχε καταδικάσει τον Βελή σε ποινή κάθειρξης 13 ετών,** κατά πλειοψηφία.

Με την ίδια απόφασή του, το Μικτό Ορκωτό Δικαστήριο της Κω, είχε κρίνει αθώο αγοράς και πώλησης ναρκωτικών ουσιών τον 24χρονο, αλλά ωστόσο τον έκρινε ένοχο της οπλοφορίας και οπλοχρησίας καταδικάζοντάς τον στην παραπάνω ποινή κάθειρξης, επιβάλλοντάς του παράλληλα χρηματικό πρόστιμο 2.000 ευρώ και στέρηση των πολιτικών του δικαιωμάτων επί τριετία.

Για την ίδια υπόθεση, το ίδιο δικαστήριο, επέβαλε ποινή φυλάκισης 15 μηνών (κατά συγχώνευση) στον 27χρονο Θωμά Πατσιαούρα που είχε μεταφερθεί βαριά τραυματισμένος στο νοσοκομείο της Ρόδου, κρίνοντάς τον έτσι ένοχο για κατοχή ενός γραμμαρίου ηρωίνης καθώς επίσης και για ψευδορκία. Για την ίδια υπόθεση, σημειώνεται ότι αναζητείται από τις αρμόδιες αρχές ένα ακόμα άτομο. Συνήγορος υπεράσπισης παρέστη για τον πρώτο τον κατηγορουμένων ο δικηγόρος κ. Άκης Δημητριάδης.

Η υπόθεση, εκτυλίχθηκε στη Ρόδο, στο τέλος Δεκεμβρίου του 2003 όταν η αστυνομία, εντόπισε και εξάρθρωσε σπείρα που διακινούσε ναρκωτικά, όταν 26χρονος Ροδίτης, διακομίστηκε στο **νοσοκομείο μαχαιρωμένος**!

Λίγο έλειψε μάλιστα, να εξελιχθεί σε τραγωδία, όταν ο ένας από αυτούς βύθισε ένα μαχαίρι στον θώρακα του άλλου, στέλνοντάς τον στο νοσοκομείο σε κρίσιμη κατάσταση!

Σύμφωνα με τα στοιχεία που συγκέντρωσαν οι διωκτικές αρχές, η υπόθεση που θα μπορούσε να μην είχε εξιχνιαστεί ποτέ, ξεκίνησε, όταν στο νοσοκομείο μεταφέρθηκε βαριά τραυματισμένος ο Θωμάς Πατσιούρας του Γ. 27 ετών, κάτοικος Μαριτσών, ιδιωτικός υπάλληλος.

Ο 27χρονος, έφερε βαρύ τραύμα από μαχαίρι στην θωρακική χώρα και αμέσως εισήχθη στην εντατική μονάδα του Νοσοκομείο, όπου οι γιατροί έδωσαν πραγματικά μάχη επί τριήμερο, προκειμένου να τον κρατήσουν στη ζωή. Αμέσως, οι αστυνομικοί, έστησαν κλοιό προστασίας έξω από το θάλαμο νοσηλείας του 27χρονου (ο οποίος ήταν σε κώμα τρεις μέρες αργότερα) περιμένοντας έτσι να του αποσπάσουν πληροφορίες για το πού οφείλεται ο τραυματισμός του.

Σύμφωνα με τα στοιχεία που συγκέντρωσε η αστυνομία, ο 27χρονος που μεταφέρθηκε μαχαιρωμένος στο νοσοκομείο, μαζί με τον Ι. Βελλή του Π. 23 ετών, ιδιωτικό υπάλληλο κάτοικο επισης Μαριτσών, πήγαν από κοινού με το αυτοκίνητο του δεύτερου, στην περιοχή Ασγούρου της Ρόδου όπου βρίσκεται η οικία του Κ. Β. του Ι. 31 ετών ελαιοχρωματιστή.

Εκεί, έμεινε στο αυτοκίνητο ο 27χρονος, ενώ ο 23χρονος φίλος του, πήγε με τα πόδια στην οικία του 31χρονου ελαιοχρωματιστή, προκειμένου να αγοράσει ναρκωτικά. Από τις καταθέσεις, προέκυψε ότι πράγματι Β.Κ. του προμήθευσε ποσότητα ηρωίνης αξίας 50 ευρώ, για λογαριασμό του φίλου του. Όταν όμως ο 23χρονος πήγε πίσω στο αυτοκίνητο, ο παθών, αρνήθηκε να παραλάβει την ποσότητα ηρωίνης που του έφερε, θεωρώντας ότι ήταν ελάχιστη και κακής ποιότητας, και ότι εξαπατήθηκε και από το φίλο του και από το άτομο που τους την προμήθευσε.

Τότε, ο 23χρονος οδηγός του αυτοκινήτου, επιτέθηκε φραστικά στον παθόντα, δημιουργήθηκε συμπλοκή και με μαχαίρι κυνηγιού που πήρε από πίσω κάθισμα επέφερε τραύμα στο στήθος του παθόντα που εκείνη την ώρα ήταν στη θέση του οδηγού. Λίγα λεπτά αργότερα, ο 23χρονος συνειδητοποίησε την πράξη του και αναγκάστηκε να μεταφέρει στο νοσοκομείο της Ρόδου τον 27χρονο φίλο του που νωρίτερα είχε καρφώσει στο στήθος με το μαχαίρι, αφήνοντάς τον όμως εκεί χωρίς να δώσει στοιχεία, φοβούμενος τα χειρότερα.

Αμέσως μετά τα στοιχεία που συγκέντρωσαν οι αστυνομικοί, εντοπίστηκε και το άτομο που είχε πωλήσει την ηρωίνη, ο οποίος (ήταν γνωστός στις αρχές ασφαλείας για παρόμοια αδικήματα) και ομολόγησε ότι και ο ίδιος αγόρασε την ηρωίνη αυτή για να την χορηγήσει σε άλλους χρήστες, στις 22 Δεκεμβρίου 2003 από τον Τ.Μ. του Ι. 32 ετών, ο οποίος κατάγεται από τη Βόρειο Ελλάδα και ο οποίος έχει απασχολήσει και άλλες φορές τη δικαιοσύνη. Την ποσότητα την αγόρασε έναντι 90 ευρώ.



Περιμένουν τους απολογισμούς στον δήμο Πεταλούδων

Δεσμεύτηκε πάλι ο δήμαρχος

Επί τρισήμισυ ώρες προχθές το βράδυ, γινόταν συζήτηση στο δημοτικό συμβούλιο Πεταλούδων, στα εκτός ημερησίας διατάξεως θέματα.

Κατ' αρχάς, τη συζήτηση μονοπώλησε για αρκετή ώρα το αίτημα της μειοψηφίας του δ.σ. να της γνωστοποιηθούν οι απολογισμοί του 2003 και 2004, καθώς και οι ισολογισμοί του 2001, του 2002 και του 2003.

Σύμφωνα με τον επικεφαλής της μειοψηφίας του δ.σ., αυτό παρ' όλο που το έχουν ζητήσει εδώ και ενάμιση χρόνο, μέχρι στιγμής δεν έχει γίνει. Τελικά, ο δήμαρχος κ. Μιχάλης Κορδίνας, δεσμεύτηκε ότι θα τους τα φέρουν στο άμεσο χρονικό διάστημα.



Συζήτηση έγινε ακόμη και για το αίτημα που υπέβαλε η μειοψηφία στην Περιφέρεια Νοτίου Αιγαίου για έλεγχο στα οικονομικά του δήμου. Η μειοψηφία ζητά ακόμη, τις αποφάσεις του δημάρχου, που αποτελούν διοικητικές πράξεις, προκειμένου να γίνουν γνωστές οι προσλήψεις που έχουν γίνει και οι μισθοδοσίες. Στο θέμα αυτό, ο κ. Κορδίνας δεσμεύτηκε ότι θα τους τις παραδώσει μέχρι τα τέλη του μηνός.

Οσον αφορά, τέλος, στο ζήτημα του επί δύο χρόνια - από τότε που αποσκίρτησε από την παράταξη του κ. Κορδίνα- ανεξάρτητου συμβούλου κ. Ελευθερίου Μιχαήλ, ο ίδιος δήλωσε ότι δεν εξέφρασε την πρόθεσή του να προσχωρήσει και πάλι στην πλειοψηφία, απλά ότι θα στηρίξει τις αποφάσεις της δημοτικής αρχής στα σοβαρά ζητήματα, ώστε να μην δημιουργηθεί πρόβλημα στο δήμο.

Ο κ. Σταυριανός, τέλος, δηλώνει ότι αποτελεί "μύθο" ο κίνδυνος απώλειας της πλειοψηφίας από τον κ. Κορδίνα μιας και η μειοψηφία θεωρεί καθήκον της ηθικό να στηρίζει τις αποφάσεις της δημοτικής αρχής εφόσον πιστεύουν ότι είναι σωστές, έτσι ώστε να μην δημιουργηθεί πρόβλημα.

Ειδικά μέτρα για τις νησιωτικές περιοχές

Η μάχη συνεχίζεται στην Ευρωπαϊκή Ένωση, τόνισε ο Αρ. Παυλίδης

Ο υπουργός Αιγαίου και Νησιωτικής Πολιτικής Α. Παυλίδης μετά την επίσκεψή του στην Έκθεση Τουρισμού «ΦΙΛΟΞΕΝΙΑ» το απόγευμα της Παρασκευής (4-11-2005) στη Θεσσαλονίκη, έλαβε μέρος στην 17η Γενική Συνέλευση του Επιμελητηριακού Ομίλου Ανάπτυξης Ελληνικών Νήσων (ΕΟΑΕΝ) στην Κεφαλλονιά το πρωί του Σαββάτου (5-11-2005) όπου παρουσίασε τις εξελίξεις των διαπραγματεύσεων για την οριστικοποίηση του Κανονισμού των Διαρθρωτικών Ταμείων.

Ιδιαίτερα ο Α. Παυλίδης αναφέρθηκε στις νομοθετικές προτάσεις της Ευρωπαϊκής Επιτροπής σχετικά με την μεταρρύθμιση της πολιτικής συνοχής για την περίοδο 2007-13 οι οποίες περιλαμβάνονται στο γενικό κανονισμό, στους κανονισμούς του Ευρωπαϊκού Ταμείου Περιφερειακής Ανάπτυξης, του Ευρωπαϊκού Κοινωνικού Ταμείου, του Ταμείου Συνοχής καθώς και του Κανονισμού που επιτρέπει τη σύσταση Ευρωπαϊκού Οργανισμού Χωρικής Συνεργασίας.

Στους κανονισμούς αυτούς παρατηρείται αναγνώριση των ιδιαιτεροτήτων των νησιωτικών περιοχών χωρίς όμως να έχει ακόμη συγκροτημένο σχήμα και γι' αυτό επιβάλλεται συνεχής και επίμονη παρουσία κατά τις συζητήσεις των Σχεδίων και Κανονισμών, γεγονός, το οποίο αποτελεί στοιχείο των δραστηριοτήτων του υπουργείου Αιγαίου και Νησιωτικής Πολιτικής.

Τα παραπάνω αναφέρονται στις Δημοσιονομικές Προοπτικές της Ε.Ε. των 25 κρατών μελών όπως αυτές θα αναπτυχθούν κατά την περίοδο 2007-13 που συνήθως αποκαλείται Δ' ΚΠΣ.

Για την τρέχουσα περίοδο, για την εξέλιξη, δηλαδή,



του Γ' ΚΠΣ ο υπουργός Α. Παυλίδης ανακοίνωσε ότι η προβολή για σχεδιασμό και χρηματοδότηση ειδικών μέτρων για τα νησιά απέδωσε. Ήδη η E.E./COMMISSION ενέκρινε τη χρηματοδότηση διά του συστήματος Global Grands ιδιαιτέρου μέτρου (5.ii) στα ΠΕΠ Βορείου, Νοτίου Αιγαίου και Ιονίου κατ' αρχήν ενισχύσεως 40 εκ. ευρώ με προοπτική αυξήσεως στα 120 εκ. ευρώ για τα έτη 2006-2008.

Αποτελεί αυτό εκδήλωση που εκφράζει την Ολοκληρωμένη Νησιωτική Πολιτική και την οποία καλείται να εφαρμόσει το υπουργείο Αιγαίου και Νησιωτικής Πολιτικης σε σύμπραξη με το υπουργείο Οικονομίας.

Συμπληρώνεται η προσπάθεια για τη βελτίωση των όρων διαβιώσεως των νησιωτών στα μικρά και απομακρυσμένα νησιά με ειδικές αποφάσεις όπως αυτές των υπηρεσιών Γενικού Οικονομικού Συμφέροντος, οι οποίες εκτιμάται ότι, εφόσον εγκριθούν, θα είναι ύψους 200 εκ. ευρώ. Ομοίως ευρίσκεται σε έντονη εξέλιξη η προπαρασκευή διαγωνισμού για τις άγονες γραμμές-ραχοκοκαλιά της ακτοπλοΐας, με συμβάσεις μέχρι 6 χρόνια.

Ο Α. Παυλίδης επανέλαβε την ανακοίνωση που έκανε στη Θεσσαλονίκη, ότι η επιδοτούμενη γραμμή από το υπουργείο Αιγαίου και Νησιωτικής Πολιτικής από Θεσσαλονίκη προς Σάμο-Κάλυμνο-Κω-Ρόδο θα ανοίξει το 2006 από τα μέσα περίπου Μαΐου με έγκαιρο διαγωνισμό.

ALHAMBRA TRAVEL



ΧΡΙΣΤΟΥΓΕΝΝΑ ΣΤΗΝ ΑΙΓΥΠΤΟ
ΑΛΕΞΑΝΔΡΕΙΑ–ΚΑΪΡΟ
από 23–28 Δεκεμβρίου
ΑΕΡΟΠΟΡΙΚΩΣ

Με πτήση απ' ευθείας
ΡΟΔΟ - ΑΛΕΞΑΝΔΡΕΙΑ - ΚΑΪΡΟ -ΡΟΔΟ

Ελάτε μαζί μας στη χώρα του ΝΕΙΛΟΥ με το υπέροχο κλίμα και τον ξακουστό πολιτισμό. Κάνετε στην οικογένειά σας ένα δώρο για τα Χριστούγεννα. Ταξίδι αναψυχής, άνετο, ιστορικό και για πολλούς πρωτόγνωρο.
Αρχαιότητες, οάσεις, κρουαζιέρα στον Νείλο, Μουσεία, φθηνά ψώνια, ονειρεμένο χριστουγεννιάτικο Ρεβεγιόν στο πολυτελές "HILTON" της Αλεξάνδρειας.

ΠΡΟΓΡΑΜΜΑ

ΑΝΑΧ. 23/12 από ΡΟΔΟ με τσάρτερ στις 07.00 απ' ευθείας για Αλεξάνδρεια - Τακτοποίηση VISAS στο αεροδρόμιο και ξενάγηση στο Εθνικό Μουσείο, Παλάτι της Κλεοπάτρας 6 μέτρα υπό τη θάλασσα - Επίσκεψη στο σπίτι του Καβάφη και Άγιο Σάββα - Συνάντηση με τον Πατριάρχη - Επιστροφή hotel Hilton - το βράδυ μεταφορά στο Whtie and Blue restaurant στο ελληνικό Ναυτικό Club της Αλεξάνδρειας - Δείπνο με θαλασσινά.
24/12 Πρωϊνό - Επίσκεψη Κατακόμβες της Shawkafa - Προσκύνημα στο Ναό του Ευαγγελισμού και εν συνεχεία στην Αλεξανδριανή Βιβλιοθήκη, παπύρους και μουσείο. Συνεχίζουμε για την ΜΟΝΤΑΖΑ θερινό ανάκτορο του βασιλέως Φαρούκ. Το βράδυ χριστουγεννιάτικο ρεβεγιόν με εορταστικό πρόγραμμα και δείπνο.
25/12 Πρωϊνό - αναχ. για Κάιρο - Επισκέψεις Πυραμίδες, Σφίγγα και Παπύρους - άφιξη στο υπερπολυτελές ξενοδοχείο "Le Meridien Pyramids" - Δείπνο στη Nubian.
26/12 Πρωϊνό - Ολοήμερη επίσκεψη στο τζαμί του Mohamed Ali και την Citadel του Saladin. Συνεχίζουμε στο Khan El Khalili bazaar. Δείπνο buffe στο ξενοδοχείο.
27/12 Πρωϊνό - αναχ. για την Οαση του Fayoum τη μεγαλύτερη σε έκταση στην Αίγυπτο - προϊστορικά ευρύματα των Φαραώ, Ελλήνων, Ρωμαίων και Ισλάμ - Επιστροφή στο ξενοδοχείο - Δείπνο.
28/12 Πρωϊνό - επίσκεψη στο ναό του Αγίου Γεωργίου και στο Εθνικό Μουσείο - κρουαζιέρα με πολυτελέστατο ποταμόπλοιο στο Νείλο με φαγητό και φολκλορικό πρόγραμμα με χορούς.
Μετά το δείπνο αναχώρηση για το αεροδρόμιο για την πτήση μας στις 22.35 για ΡΟΔΟ.

Λεπτομέρειες και τιμές στο πρακτορείο μας

ALHAMBRA TRAVEL
Δημ. Θεοδωράκη 13
Τηλ. 2241025698 και 2241037052

ΧΠ1139

DODEKANISOS
ΔΩΔΕΚΑΝΗΣΟΣ ΝΑΥΤΙΛΙΑΚΗ Ν.Ε.

ΠΡΟΣΚΥΝΗΜΑ ΣΤΟΝ ΠΑΝΟΡΜΙΤΗ

"ΔΩΔΕΚΑΝΗΣΟΣ ΕΞΠΡΕΣ"

ΚΥΡΙΑΚΗ 6/11/2005		
ΛΙΜΑΝΙ	ΑΦΙΞΗ	ΑΝΑΧ/ΣΗ
ΡΟΔΟΣ		08.30
ΠΑΝΟΡΜΙΤΗΣ	09.10	09.25
ΚΩΣ	11.00	11.10
ΚΑΛΥΜΝΟΣ	11.50	12.00
ΛΕΡΟΣ	12.50	12.55
ΛΕΙΨΟΙ	13.15	13.20
ΠΑΤΜΟΣ	13.40	13.45
ΛΕΡΟΣ	14.25	14.30
ΚΑΛΥΜΝΟΣ	15.20	15.30
ΚΩΣ	16.10	16.20
ΠΑΝΟΡΜΙΤΗΣ	17.40	17.50
ΡΟΔΟΣ	18.30	Δ/ΝΣΗ

ΠΑΡΑΜΟΝΗ ΔΕΥΤΕΡΑ 7/11/2005		
ΛΙΜΑΝΙ	ΑΦΙΞΗ	ΑΝΑΧ/ΣΗ
ΡΟΔΟΣ		08.00
ΠΑΝΟΡΜΙΤΗΣ	08.50	09.00
ΡΟΔΟΣ	09.50	10.30
ΠΑΝΟΡΜΙΤΗΣ	11.20	12.00
ΡΟΔΟΣ	12.50	13.30
ΠΑΝΟΡΜΙΤΗΣ	14.20	15.00
ΡΟΔΟΣ	15.50	16.00
ΠΑΝΟΡΜΙΤΗΣ	16.50	17.30
ΡΟΔΟΣ	18.20	Δ/ΝΣΗ

ΑΝΗΜΕΡΑ ΤΡΙΤΗ 08/11/2005		
ΛΙΜΑΝΙ	ΑΦΙΞΗ	ΑΝΑΧ/ΣΗ
ΡΟΔΟΣ		08.00
ΠΑΝΟΡΜΙΤΗΣ	08.50	09.00
ΡΟΔΟΣ	09.50	10.30
ΠΑΝΟΡΜΙΤΗΣ	11.20	12.00
ΡΟΔΟΣ	12.50	13.30
ΠΑΝΟΡΜΙΤΗΣ	14.20	15.00
ΡΟΔΟΣ	15.50	16.00
ΠΑΝΟΡΜΙΤΗΣ	16.50	17.30
ΡΟΔΟΣ	18.20	Δ/ΝΣΗ

"ΔΩΔΕΚΑΝΗΣΟΣ ΠΡΑΪΝΤ"

ΚΥΡΙΑΚΗ 6/11/2005		
ΛΙΜΑΝΙ	ΑΦΙΞΗ	ΑΝ/ΣΗ
ΛΕΡΟΣ		06.50
ΚΑΛΥΜΝΟΣ	07.40	07.50
ΚΩΣ	08.30	08.40
ΠΑΝΟΡΜΙΤΗΣ	10.00	10.10
ΡΟΔΟΣ	11.00	15.30
ΠΑΝΟΡΜΙΤΗΣ	16.20	16.30
ΚΩΣ	17.50	18.00
ΚΑΛΥΜΝΟΣ	18.40	18.50
ΛΕΡΟΣ	19.40	Δ/ΝΣΗ

ΠΑΡΑΜΟΝΗ ΔΕΥΤΕΡΑ 7/11/2005		
ΛΙΜΑΝΙ	ΑΦΙΞΗ	ΑΝ/ΣΗ
ΛΕΡΟΣ		06.50
ΚΑΛΥΜΝΟΣ	07.40	07.50
ΚΩΣ	08.30	08.40
ΠΑΝΟΡΜΙΤΗΣ	10.00	10.10
ΡΟΔΟΣ	11.00	15.30
ΠΑΝΟΡΜΙΤΗΣ	16.20	16.30
ΚΩΣ	17.50	18.00
ΚΑΛΥΜΝΟΣ	18.40	18.50
ΛΕΡΟΣ	19.40	Δ/ΝΣΗ

ΑΝΗΜΕΡΑ ΤΡΙΤΗ 8/11/2005		
ΛΙΜΑΝΙ	ΑΦΙΞΗ	ΑΝ/ΣΗ
ΛΕΡΟΣ		06.50
ΚΑΛΥΜΝΟΣ	07.40	07.50
ΚΩΣ	08.30	08.40
ΠΑΝΟΡΜΙΤΗΣ	10.00	10.10
ΡΟΔΟΣ	11.00	15.30
ΠΑΝΟΡΜΙΤΗΣ	16.20	16.30
ΚΩΣ	17.50	18.00
ΚΑΛΥΜΝΟΣ	18.40	18.50
ΛΕΡΟΣ	19.40	Δ/ΝΣΗ

ΤΕΤΑΡΤΗ 09/11/2005		
ΛΙΜΑΝΙ	ΑΦΙΞΗ	ΑΝ/ΣΗ
ΛΕΡΟΣ		06.50
ΚΑΛΥΜΝΟΣ	07.40	07.50
ΚΩΣ	08.30	08.40
ΠΑΝΟΡΜΙΤΗΣ	10.00	10.10
ΡΟΔΟΣ	11.00	

ΑΥΣΤΡΑΛΙΑΣ 3, Τ.Κ. 85100, ΡΟΔΟΣ
ΤΗΛ. 22410 70590, ΦΑΞ 2241070591
E-MAIL info@12ne.gr • WEB. www.12ne.gr

ΧΠ1648



Δύο ακόμα ακίνητα προς αξιοποίηση

Εκτός του Γκολφ Αφάντου

Εκτός από το γκολφ Αφάντου, δύο ακόμα ακίνητα της Ρόδου, βρίσκονται στο σχέδιο αξιοποίησης της Εταιρείας Τουριστικών Ακινήτων.

Πρόκειται για το ακίνητο της Τσαμπίκας, έκτασης 400 περίπου στρεμμάτων, και ένα ακόμα ακίνητο, μικρότερης έκτασης, στην περιοχή της Ιξίας.

Για το γκολφ Αφάντου, η ΕΤΑ σκοπεύει σύντομα να βγάλει στον αέρα τον σχετικό διαγωνισμό. Με βάση τις μέχρι τώρα πληροφορίες για την αξιοποίηση της έκτασης των 1385 στρεμμάτων, θα προβλέπεται γκολφ 18 οπών και βοηθητικού 9 οπών, καθώς και ανέγερση πολυτελούς ξενοδοχείου 5 αστέρων.

Στο επιχειρησιακό σχέδιο των ΕΤΑ που παραδόθηκε προς τους υπουργούς Τουρισμού και Οικονομίας κ.κ. Δ. Αβραμόπουλο και Γ. Αλογοσκούφη, προβλέπεται σταδιακά ως το 2007 η αξιοποίηση της Τσαμπίκας και της έκτασης της Ιξιάς.

Για την περιοχή της Τσαμπίκας υπήρχε και το σενάριο να τεθεί σε αξιοποίηση παράλληλα με το γκολφ Αφάντου, φαίνεται όμως ότι κρίθηκε σκόπιμο, να αξιοποιηθεί ξεχωριστά.

Για το θέμα αυτό η ΕΤΑ βρίσκεται σε επαφή και με τον δήμαρχο Αρχαγγέλου κ. Αλ. Παπουρά.

Βάρος στον τουρισμό και σε καινοτόμες δράσεις

Θα δώσει η Περιφέρεια Νοτίου Αιγαίου στο 4ο Κοινοτικό Πλαίσιο

Η Περιφέρεια Νοτίου Αιγαίου συμμετέχει στην 21η Διεθνή Έκθεση για τον τουρισμό Philoxenia, στο περίπτερο 11 στο ισόγειο του κτηρίου 12. Η παρουσία της Περιφέρειας Νοτίου Αιγαίου προσελκύει ήδη το ενδιαφέρον των επισκεπτών, αφού δεν είναι λίγοι εκείνοι που το επισκέπτονται, «ξεναγούνται» στους χώρους του, συνομιλούν με εκπροσώπους της Περιφέρειας και ανταλλάσσουν απόψεις για τη νέα κατεύθυνση του τουρισμού. Η παρουσία της Περιφέρειας Νοτίου Αιγαίου στη Philoxenia γίνεται στο πλαίσιο του προγράμματος τουριστικής προβολής που έχει ήδη ξεκινήσει από τον Μάρτιο 2005.

Σε συνέντευξη Τύπου που παραχώρησε χθες σε δημοσιογράφους από την Αθήνα και τη Θεσσαλονίκη, αλλά και σε εκπροσώπους των Μέσων Μαζικής Ενημέρωσης από τις Κυκλάδες και τα Δωδεκάνησα, ο Γενικός Γραμματέας της Περιφέρειας κύριος Χαράλαμπος Κόκκινος μίλησε για τις νέες κατευθύνσεις στην τουριστική ανάπτυξη των 48 νησιών της Περιφέρειας και απάντησε σε ερωτήσεις.

Συγκεκριμένα, αναφέρθηκε στις δράσεις που έχουν προγραμματισθεί και υλοποιούνται αυτήν τη στιγμή στην Περιφέρεια

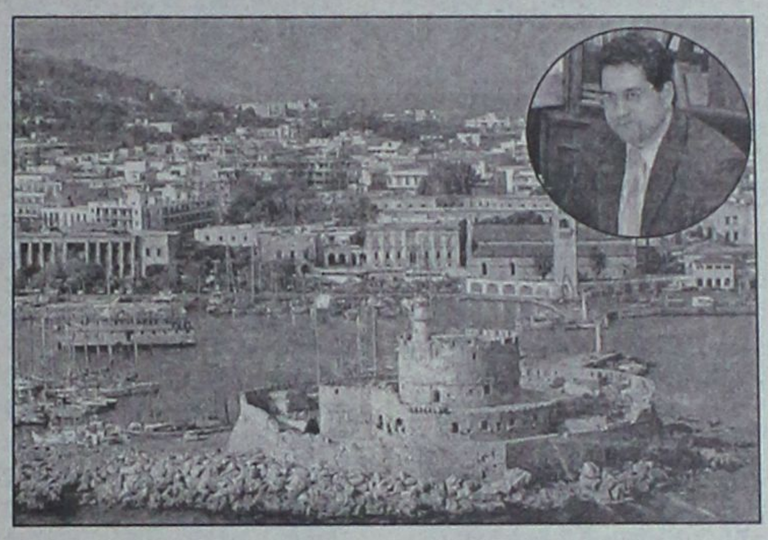

Νοτίου Αιγαίου, στα έργα υποδομής που επιτελούνται σε όλα τα νησιά, καθώς και στο πρόγραμμα τουριστικής προβολής, αξίας 2 εκατομμυρίων ευρώ προ Φ.Π.Α., για την προώθηση των νησιών στην Ελλάδα και το εξωτερικό. Ο κος Κόκκινος αναφερόμενος στην τουριστική προβολή, δήλωσε: «Είναι το μεγαλύτερο ποσό που έχει ποτέ δαπανηθεί για τέτοιου είδους δράση και για αυτό προσδοκούμε ότι η προβολή θα γίνει με τον πιο αποτελεσματικό και οργανωμένο τρόπο.»

Ιδιαίτερη έμφαση δόθηκε στα πάνω από 1000 έργα υποδομής που υλοποιούνται ή έχουν προγραμματιστεί να υλοποιηθούν μέσω των προγραμμάτων του Π.Ε.Π. Νοτίου Αιγαίου και του προγράμματος ΘΗΣΕΑΣ και αφορούν τον τουρισμό είτε άμεσα, όπως η κατασκευή μαρίνων, η αναστήλωση πολιτιστικών μνημείων, η ενίσχυση επιχειρήσεων που δραστηριοποιούνται στον τουρισμό, είτε έμμεσα, όπως η βελτίωση του οδικού δικτύου, η κατασκευή μονάδων υγείας κ.ά.

Αναπτύχθηκε επίσης η κατεύθυνση της Περιφέρειας προς τις εναλλακτικές μορφές τουρισμού, όπως ο θρησκευτικός, ο ορειβατικός ή ο καταδυτικός τουρισμός, που αναμένεται να προσελκύσουν το ενδιαφέρον των επισκεπτών από την Ελλάδα και το εξωτερικό, αλλά και να επιμηκύνουν την τουριστική περίοδο στα νησιά του Νοτίου Αιγαίου.

Ξεχωριστή αναφορά έγινε σε δράσεις κατάρτισης εργατικού δυναμικού, σε δράσεις κοινωνικής αλληλεγγύης, αλλά και στο πρόγραμμα κατάρτισης και επιμόρφωσης των ανθρώπων που ασχολούνται με τον τουρισμό με στόχο την παροχή ακόμα καλύτερων υπηρεσιών, καθώς και την ενασχόληση των κατοίκων με καινοτόμες υπηρεσίες που προάγουν τον τουρισμό.

Τέλος, ο κος Κόκκινος αναφέρθηκε στο Δ' ΚΠΣ και εξήγησε ότι έχει ήδη ξεκινήσει η διαδικασία σχεδιασμού του, ενώ η υλοποίησή του είναι προγραμματισμένη για την περίοδο 2007 έως 2013. Στο Δ' ΚΠΣ θα δοθεί μεγαλύτερη έμφαση στην ανταγωνιστικότητα των επιχειρήσεων που δραστηριοποιούνται στον τουρισμό, καθώς και σε καινοτόμα προγράμματα.

Η Περιφέρεια Νοτίου Αιγαίου αποτελεί τη ναυαρχίδα του ελληνικού τουρισμού. Είμαστε αποφασισμένοι με συνεχείς πρωτοβουλίες να διαφημίσουμε το τουριστικό προϊόν της περιοχής, να στηρίξουμε το επενδυτικό κλίμα και να προωθήσουμε σε οργανωμένη βάση την τουριστική μας ανάπτυξη.



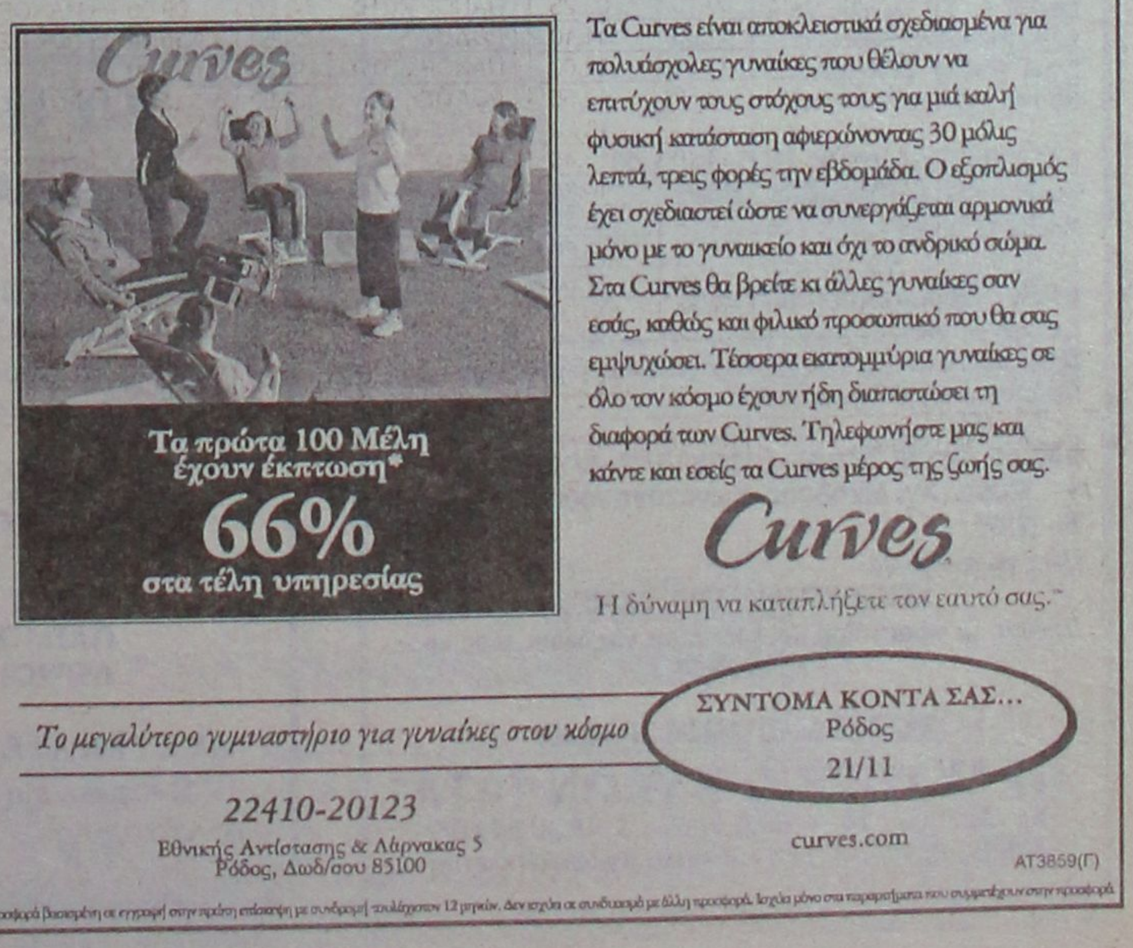

Διδακτορική διατριβή ήταν η χρονολόγηση του οψιανού

Από την δρ. Χημικό-Μηχανικό Μαρία Διακοσταματίου

Διδακτορική διατριβή της κ. Μαρίας Διακοσταματίου δρ. Χημικού μηχανικού, αποτελεί η μελέτη της μεθόδου χρονολόγησης αντικειμένων με την χρήση της πυρηνικής μεθόδου ανάλυσης SIMS, θέμα στο οποίο αναφέρθηκε η "Ροδιακή" την περασμένη Κυριακή.

Ειδικότερα, σε επιστολή της η κ. Διακοσταματίου αναφέρει τα εξής:

«Παίρνοντας αφορμή από το άρθρο που δημοσιεύθηκε στην εφημερίδα "Ροδιακή" την Κυριακή στις 30 Οκτωβρίου του 2005, με τίτλο "Πυρηνική μέθοδος ανάλυσης για την χρονολόγηση αντικειμένων", θα ήθελα να κάνω ορισμένες διευκρινίσεις, πάνω σε αυτά που αναφέρει, για την διατύπωση της νέας μεθόδου χρονολόγησης.

Ονομάζομαι Μαρία Διακοσταματίου, είμαι Δρ. Χημικός Μηχανικός και έχω επιτελέσει μια διδακτορική διατριβή στο Πανεπιστήμιο Αιγαίου, υπό την επίβλεψη του καθηγητή Ιωάννη Λυριτζή, με θέμα "Χρονολόγηση Ενυδατωμένων Οψιανών Εργαλείων από τη Μεσόγειο".

Αυτή η διατριβή έχει συναταχθεί στο νησί της Ρόδου το έτος 2003 και είχε ως αποτέλεσμα να μου απονεμηθεί ο τίτλος του διδάκτορα το έτος 2004. Ο καθηγητής Ιωάννης Λυριτζής ως επιβλέποντας του διδακτορικού, προσέφερε τη βοήθειά του για τη σύνταξη της διατριβής, όπως και άλλοι διεθνώς καταξιωμένοι χημικοί μηχανικοί και άλλοι επιστήμονες προσέφεραν τη βοήθειά τους, για τη σύνταξη της τελικής μελέτης. Ομως, θεωρώ, εφόσον εγώ συνέταξα την ολοκληρωμένη τελική μελέτη, πως πρέπει να μου αναγνωρίζεται το δικαίωμα να θεωρώ πως εγώ είμαι ο πρώτος ερευνητής που πρότεινα την χρησιμοποίηση της μεθόδου SIMS, για την χρονολόγηση των ενυδατωμένων οψιανών εργαλείων με τη μέθοδο SIMS-SS. Δεν γνωρίζω τι έχει διατυπωθεί από τους καθηγητές κύριο Θεόδωρο Γκανέτσο και κύριο Ιωάννη Λυριτζή και ούτε ισχυρίζομαι οποιαδήποτε συμμετοχή στην εργασία τους, όμως εδώ θέλω να επισημάνω πως η πρώτη πρόταση για την χρησιμοποίηση της μεθόδου SIMS στη χρονολόγηση οψιανών εργαλείων, όπως και οι πρώτες χρονολογήσεις οψιανών εργαλείων από πολλά μέρη στον κόσμο (όπως και την Ελλάδα και το Αιγαίο), με τη μέθοδο που ονομάστηκε στο διδακτορικό μου SIMS-SS, έχει γίνει από εμένα.

Μετά το τέλος του διδακτορικού μου, πέρα από κάποιες δημοσιεύσεις που έγιναν συμπληρωματικά σε αυτό, μου έγινε σαφές από τους αρμόδιους πως δεν θαμπορούσα να συνεχίσω την περαιτέρω έρευνα στο Πανεπιστήμιο Αιγαίου, για τη μέθοδο χρονολόγησης SIMS-SS που είχα προτείνει. Αυτή η μέθοδος κέρδισε επαινετικά σχόλια από τον αρμόδιο επιστημονικό κύκλο σε παγκόσμια κλίμακα.

Είναι μια μέθοδος που έχει βασιστεί πάνω στη μελέτη της διάχυσης του νερού στον οψιανό, την οποία έχω πραγματοποιήσει με τις γνώσεις που έχω ως χημικός μηχανικός για την μεταφορά μάζας, που είναι ένα από τα βασικά αντικείμενα μελέτης των χημικών μηχανικών.

Με τη μέθοδο αυτή έχω υπολογίσει χρονολογήσεις μέσω προγραμμάτων, που έχω διαμορφώσει στους ηλεκτρονικούς υπολογιστές, διότι χωρίς τη χρήση των ηλεκτρονικών υπολογιστών είναι σχεδόν αδύνατον να φτάσεις σε αποτέλεσμα για την ηλικία του οψιανού. Σε αριθμό τα αποτελέσματα των ηλικιών, που υπάρχουν στο διδακτορικό μου και σε κάποιες δημοσιεύσεις που έχουν προηγηθεί, είναι 26.

Η δουλειά μου έχει επίσης παρουσιαστεί σε ένα άρθρο στην εφημερίδα "Τα Νέα", στην Τρίτη 22 Οκτωβρίου 2002, με τίτλο "Μας μιλάει ο προϊστορικός οψιανός". Σε αυτό το άρθρο της Μαίρης Αδαμοπούλου, αναφέρεται η μελέτη μου για τη νέα μέθοδο χρονολόγησης.

Επομένως με τα προαναφερόμενα απλώς διευκρινίζεται ότι θεωρώ πως είναι και νόμιμο και κεκτημένο το δικαίωμά μου να θέλω να υπερασπιστώ την εργασία μου και την πρωτοτυπία της και πως είναι δικαιολογημένο να θέλω να αναφέρεται η διατριβή μου ως πρώτη πρόταση για την χρονολόγηση οψιανών αντικειμένων, με τη βοήθεια των αποτελεσμάτων της πυρηνικής μεθόδου ανάλυσης SIMS, με τη μέθοδο SIMS-SS.

Αυτά σαν ελάχιστο σεβασμό στην ίδια την αλήθεια, στην επιστήμη και στον εαυτό μου, προστατεύοντας μια πνευματική εργασία που αποτελεί ήδη κτήμα της επιστήμης, αλλά και που δικαιούμαι να διατηρήσω πάνω σ' αυτήν τα σχετικά δικαιώματα πνευματικής ιδιοκτησίας, αλλά και τα πρωτόλεια της επιστημονικής παρουσίας της, επιφυλασσόμενη ρητά κάθε δικαιώματος, που απορρέει από τα παραπάνω.

Μαρία Διακοσταματίου
Δρ. Χημικός Μηχανικός».

KYDON TOURS

ΕΚΔΡΟΜΕΣ!!! ΕΚΔΡΟΜΕΣ!!!
Ποιότητα-φροντίδα-επιτυχία
Ελάτε μαζί μας!!!

Βιέννη-Βουδαπέστη-Μπρατισλάβα
Με Ο.Α. 26/11-1/12/05
3 διανυκτερεύσεις ΒΙΕΝΝΗ-2 διανυκτ. ΒΟΥΔΑΠΕΣΤΗ.
Ξενοδοχεία 4 και 5 αστέρων, ημιδιατροφή.
Πλούσιο πρόγραμμα.
Συνοδός Ελένη Ψυλλάκη

• ΕΛΛΑΔΑ-ΙΩΑΝΝΙΝΑ-ΖΑΓΟΡΟΧΩΡΙΑ
7ήμερα 20/11-26/11. Αεροπορικώς και πούλμαν.
Σύλλογος Ηπειρωτών Ρόδου. Ρόδο-Αθήνα-Πάτρα-Πρέβεζα-Ηγουμενίτσα-Ιωάννινα-Ζαγοροχώρια-Μέτσοβο-Καλαμπάκα-Λίμνη Πλαστήρα-Ελάτη.

• Χριστούγεννα Παρίσι Eurodisney Group από Ρόδο 22/12-28/12/05
3 μέρες Disney Hotel Sequoia και CHEYER, 4 διαν. Παρίσι. Προσοχή ξενοδοχείο Meridien 4 αστέρων με πρωινό μπουφέ, είσοδοι. Εκδρομές 3μέρες Disney, ξενάγηση Παρίσι, μέσα στο μουσείο Λούβρο. Εκδρομή Παλάτι Βερσαλιών. Παραμονή Χριστουγέννων στο Super θέαμα του CABARET LIDO.
Συνοδός η κ. Ελένη Ψυλλάκη

• Πρωτοχρονιά Ιταλία-Ελβετία 29/12-4/1/06
Ρόδο-Αθήνα-Μιλάνο-Αθήνα-Ρόδο Ολυμπιακή
Πρόγραμμα. Μιλάνο, Γενεύη, Λουκέρνη, Καταρράκτες Ρήνου, Λωζάννη, Λουγκάνο και το καταπληκτικό πάρκο Gardaland στην Ιταλία δώρο γιορτινό στα παιδιά σας στην Ιταλία. Ξενοδοχεία 4 αστέρων Superior ημιδιατροφή, πλούσιο πρόγραμμα
Συνοδός κ. Ελένη Ψυλλάκη

• Τετραήμερο αργίας 11/11-14/11/05
Μαρμαρίς-Κουσάνταση-Έφεσος-Σμύρνη
Μόνο 210 ευρώ.

• Relax Μαρμαρίς 12-14/11/05
Τριήμερο στο Hotel Elegance 5 αστέρων. Μόνο 120 ευρώ με φόρους.
ΣΗΜΕΙΩΣΗ: Relax Μαρμαρίς έχουμε για όλο το χειμώνα. Αναχώρηση Σάββατο-επιστροφή Κυριακή με JOT.

• Μύρα-Άγ. Νικόλαος-Antalya 5/12-8/12/05
• Μύρα-Άγ. Νικόλαος-Κωνσταντινούπολη 5/12-13/12/05
Ελάτε για πρόγραμμα
ΧΡΙΣΤΟΥΓΕΝΝΑ-ΠΡΩΤΟΧΡΟΝΙΑ
Εχουμε τα ωραιώτερα προγράμματα για όλους τους προορισμούς!!!!

ΣΑΣ ΤΑΞΙΔΕΥΟΥΜΕ 30 ΧΡΟΝΙΑ!!!

ΠΡΑΚΤΟΡΕΙΟ ΚΥΔΩΝ ΙΑΤΑ
Εθ. Δωδ/σίων 14-Ακτή Σαχτούρη 8 • Τηλ. 22410-23000, 27900, 27722 • E-mail: Kydon@otenet.gr
XΠ191

Φ/Γ ΠΑΥΣΑΝΙΑΣ
ΑΝΑΚΟΙΝΩΣΗ
Ενημερώνουμε το κοινό διά την μεταφορά **ΕΜΠΟΡΕΥΜΑΤΩΝ - ΑΥΤΟΚΙΝΗΤΩΝ - ΜΗΧΑΝΗΜΑΤΩΝ** με το **Φ/Γ Παυσανίας.**
Αναχώρηση από τη ΡΟΔΟ
με προορισμό τα κάτωθι νησιά:

ΣΥΜΗ	ΧΑΛΚΗ
ΤΗΛΟΣ	ΔΙΑΦΑΝΙ
ΝΙΣΥΡΟΣ	ΚΑΡΠΑΘΟΣ
ΚΩ	ΠΗΓΑΔΙΑ
ΛΕΡΟΣ	ΚΑΣΟΣ
ΠΑΤΜΟΣ	ΚΡΗΤΗ
ΛΕΙΨΟΙ	

ΑΥΣΤΡΑΛΙΑΣ 60 - ΓΚΙΝΑΚΗΣ
Πληρ. τηλ. 6936656976
24 ώρες το 24ωρο
AE921

PELLOS TRAVEL
Α. ΠΑΠΑΣΑΒΒΑΣ
ΠΟΙΟΤΗΤΑ-ΟΡΓΑΝΩΣΗ-ΕΓΓΥΗΣΗ

ΕΚΔΡΟΜΕΣ ΧΕΙΜΩΝΑ 2005-2006

○ 6ΗΜΕΡΗ ΕΚΔΡΟΜΗ ΚΩΝΣΤΑΝΤΙΝΟΥΠΟΛΗ ΜΑΡΜΑΡΙΣ-ΣΜΥΡΝΗ-ΕΦΕΣΣΟΣ-ΚΩΝΣΤΑΝΤΙΝΟΥΠΟΛΗ-ΠΡΟΥΣΑ-ΠΡΙΓΚΗΠΟΝΝΗΣΑ
Αναχ. 17/11-22/11 μόνο 295 ευρώ το άτομο
Ξ/Δ 4**** & 3*** ΑΣΤΕΡΩΝ ΜΕ ΗΜΙΔΙΑΤΡΟΦΗ
ΤΕΛΕΥΤΑΙΕΣ ΘΕΣΕΙΣ!!!!!

○ 10/11 – 19/11 10ΗΜΕΡΗ ΑΚΤΟΠΛΟΪΚΗ ΓΥΡΟΣ ΙΤΑΛΙΑΣ ΡΩΜΗ-ΦΛΩΡΕΝΤΙΑ-ΒΕΝΕΤΙΑ-ΣΙΕΝΑ-ΜΙΛΑΝΟ-ΑΝΚΟΝΑ-ΠΟΜΠΗΙΑ-ΝΑΠΟΛΙ-ΜΠΑΡΙ
ΜΟΝΟ ΜΕ 670 ΕΥΡΩ ΤΟ ΑΤΟΜΟ
ΜΕ SUPERFAST ΣΕ 4ΚΛΙΝΕΣ ΚΑΜΠΙΝΕΣ Ξ/Δ 4 ΑΣΤΕΡΩΝ ΜΕ ΦΑΓΗΤΟ-ΜΕΤΑΦΟΡΕΣ-ΞΕΝΑΓΗΣΕΙΣ-ΤΑΞΙΔΙΩΤΙΚΗ ΑΣΦΑΛΕΙΑ-ΣΥΝΟΔΟΣ ΓΡΑΦΕΙΟΥ

○ ΜΥΡΑ-ΚΩΝΣΤΑΝΤΙΝΟΥΠΟΛΗ
1η εκδρομή 5/12-8/12
ΜΥΡΑ-ΛΙΒΙΣΙ-ΦΕΤΙΓΙΕ-ΚΑΣ-ΑΝΤΑΛΕΙΑ
(ημέρα εορτής του Αγίου Νικολάου στα Μύρα)
2Η ΕΚΔΡΟΜΗ 5/12-13/12
ΜΥΡΑ-ΚΩΝΣΤΑΝΤΙΝΟΥΠΟΛΗ
(ΓΙΑ ΟΣΟΥΣ ΘΕΛΟΥΝ ΝΑ ΣΥΝΕΧΙΣΟΥΝ ΜΕΤΑ ΤΑ ΜΥΡΑ)

○ ΧΡΙΣΤΟΥΓΕΝΝΑ:
ΙΤΑΛΙΑ 22/12 – 27/12 (6ήμερη εκδρομή)
ΡΩΜΗ-ΦΛΩΡΕΝΤΙΑ-ΠΙΖΑ-ΒΕΝΕΤΙΑ
Αεροπορικώς κατ' ευθείαν από Ρόδο.
ΚΩΝΣΤΑΝΤΙΝΟΥΠΟΛΗ
22/12-27/12 6ΗΜΕΡΗ ΕΚΔΡΟΜΗ

7ΗΜΕΡΗ ΕΚΔΡΟΜΗ (28/12-3/1/06)
ΚΑΪΡΟ-ΑΛΕΞΑΝΔΡΕΙΑ
Αεροπορικώς απευθείας από ΡΟΔΟ
ΠΗΛΙΟ 22/12 – 27/12
ΤΙΜΗ 295 ΕΥΡΩ ΤΟ ΑΤΟΜΟ
ΖΑΓΟΡΟΧΩΡΙΑ-ΜΕΤΣΟΒΟ-ΜΕΤΕΩΡΑ
ΤΙΜΗ 295 ΕΥΡΩ ΤΟ ΑΤΟΜΟ

Αναχ. από Ρόδο στις 22/12 με Blue Star στις 6 μ.μ. επισ. 27/12 με Blue Sta στη Ρόδο

○ ΠΡΩΤΟΧΡΟΝΙΑ:
ΠΑΡΙΣΙ-EURODISNEY
29/12-03/01/06
ΚΥΠΡΟΣ ΑΕΡΟΠΟΡΙΚΗ
Αεροπορικώς κατ' ευθείαν από ΡΟΔΟ

Διαθέτουμε επίσης:
Εισιτήρια με ΟΑ, AEGEAN και CHARTER. Ακτοπλοϊκά εισιτήρια. Ειδικά πακέτα για μεμονωμένους, συλλόγους, νεόνυμφους για Ελλάδα, Κύπρο, Τυνησία, Αίγυπτο, Μαρόκο, Ιταλία, Αγγλία, Γαλλία κ.ά.

ΓΙΑ ΠΕΡΙΣΣΟΤΕΡΕΣ ΠΛΗΡΟΦΟΡΙΕΣ, ΚΡΑΤΗΣΕΙΣ ΚΑΙ ΑΝΑΛΥΤΙΚΑ ΠΡΟΓΡΑΜΜΑΤΑ ΣΤΟ ΠΡΑΚΤΟΡΕΙΟ ΓΕΝΙΚΟΥ ΤΟΥΡΙΣΜΟΥ:

PELLOS TRAVEL Α. ΠΑΠΑΣΑΒΒΑΣ - TOUR OPERATOR
KALITHEAS AVENUE, FALIRAKI RHODES,
85100 GREECE
TEL. 2241087615, FAX 2241087616
E-MAIL pellostravel@rho.fortnet.gr
www.pellostravel.gr
XΠ710

Μεγάλους μπελάδες με τις πολεοδομικές ρυθμίσεις

Ύστερα από την απόφαση του Συμβουλίου της Επικρατείας

Μεγάλους μπελάδες αλλά και... πονοκέφαλο στους τοπικούς φορείς, δημιουργεί και στην περιοχή της Δωδεκανήσου η απόφαση του Συμβουλίου της Επικρατείας, η οποία προβλέπει ότι οι πολεοδομικές ρυθμίσεις θα γίνονται μόνο με προεδρικά διατάγματα!

Ρεπορτάζ:
Μιχάλης Μαστής
Mihalis@rodiaki.gr



Η εξέλιξη αυτή, όπως δήλωσε χθες μιλώντας στη «Ροδιακή» ο πρόεδρος του ΤΕΕ – Τμήμα Δωδεκανήσου κ. Πάνος Βενέρης, ουσιαστικά στρέφεται κατά της αποκέντρωσης των διοικητικών αρμοδιοτήτων **που είχαν δοθεί σε επίπεδο ΟΤΑ, Νομαρχιών και Περιφερειών και εκτιμάται ότι θα δημιουργήσει (στην περίπτωση που ισχύσει) πολλαπλά προβλήματα και χρονικές καθυστερήσεις άνευ προηγουμένου για μια σειρά τρέχοντα ζητήματα.**

Σύμφωνα με το σκεπτικό του Συμβουλίου της Επικρατείας, **οι πολεοδομικές ρυθμίσεις μπορούν να γίνουν μόνο με Προεδρικά Διατάγματα** και **κατά συνέπεια οι πολεοδομικές ρυθμίσεις που έγιναν μετά την εφαρμογή του Νόμου 3044/2002 έως σήμερα, αντιμετωπίζουν προβλήματα νομιμότητας.**

Όπως διευκρίνισε χθες πάντως ο κ. Βενέρης κάτι τέτοιο δεν φαίνεται να ισχύει για όλες τις περιπτώσεις (αφού έτσι θα δημιουργούνταν ένα άνευ προηγουμένου μπέρδεμα) αλλά μόνο για τις πράξεις εκείνες που έχουν κατατεθεί προσφυγές και ενστάσεις.

Το βέβαιο είναι πάντως ότι σε ορισμένες από τις περιπτώσεις αυτές, βρίσκονται στον... αέρα ακόμα και επεκτάσεις σχεδίων πόλεων γεγονός που προκαλεί έντονο προβληματισμό και στο Υπουργείο ΠΕΧΩΔΕ, ενώ καλοί γνώστες της πολεοδομικής νομοθεσίας, κάνουν λόγο ακόμα και για **«Πολεοδομικό Μπλάκ – Άουτ!»**

Η ολομέλεια του Συμβουλίου της Επικρατείας, με την υπ' αριθμόν 3661/2005 απόφασή της, έκρινε αντισυνταγματική την συγκεκριμένη διάταξη που επιτρέπει με αποφάσεις του ΥΠΕΧΩΔΕ, των περιφερειαρχών και των νομαρχών να επέρχονται πολεδομικές ρυθμίσεις σε όλη τη χώρα, κρίνοντας ουσιαστικά την επίμαχη διάταξη ως αντίθετη στο άρθρο 43 παράγραφος 2 του Συντάγματος.

Διπλασίασε την δύναμή της στην ΔΟΥ η ΔΑΚΕ

Στις εκλογές του συλλόγου υπαλλήλων

Την δύναμή της συγκριτικά με την προηγούμενη τριετία, διπλασίασε η συνδικαλιστική παράταξη της Νέας Δημοκρατίας (ΔΑΚΕ) στις εκλογές που πραγματοποιήθηκαν στον Σύλλογο Εργαζομένων της Δημόσιας Οικονομικής Εφορίας Ρόδου.

Ειδικότερα η παράταξη της ΔΑΚΕ στις εκλογές που έγιναν για την ανάδειξη νέου δ.σ. και αντιπροσώπων στην Ομοσπονδία, στις υπηρεσίες της Δ.Ο.Υ, ΥΠΕΕ, και Κτηματική του Νομού Δωδεκανήσου, κατάφερε να αυξήσει στο διπλάσιο της δύναμή της σε ψήφους και σε έδρες.

Ειδικότερα, από το σύνολο των 177 εγγεγραμμένων μελών, προσήλθαν και ψήφισαν οι 158 σε Ρόδο, Κω και Κάλυμνο.

Για το δ.σ. του Συλλόγου των εργαζομένων τα αποτελέσματα είχαν ως εξής:

ΠΑΣΚΕ: 89 ψήφοι, 4 έδρες ποσοστό 59,33%
ΔΑΚΕ: 61 ψήφοι, 3 έδρες, ποσοστό 40,67%
Λευκά: 5
Άκυρα 3.

Σημειώνεται ότι την προηγούμενη τριετία, η ΔΑΚΕ είχε καταφέρει να κερδίσει μόλις 35 ψήφους και οριακά δύο μόνο έδρες στο δ.σ.

Από την ΠΑΣΚΕ οι υποψήφιοι έλαβαν (εκλέγονται οι 4 πρώτοι):

Μαυρονικόλα Μαίρη 73 ψήφους
Στεφανάκης Θεοδόσης 65 ψήφους
Ανδριανάκος Κωνσταντίνος 59 ψήφους
Ιωαννίδης Χρυσόστομος 45 ψήφους
Παρασκευαΐδου Ευλαμπία 37 ψήφους
Αναγνωστίδης Βασίλειος 29 ψήφους και
Παρασκευάς Στέργος 24 ψήφους.

Από τη ΔΑΚΕ οι υποψήφιοι έλαβαν (εκλέγονται οι 3 πρώτοι):

Καλογερόπουλος Νίκος 42 ψήφους
Καλαμάτας Ιωάννης 36 ψήφους
Αγγελινιός Νικόλαος 35 ψήφους.
Ζήφος Αναστάσιος 27 ψήφους
Τσέλιου Ευαγγελια 26 ψήφους
Παπαδόπουλος Μιχάλης 18 ψήφους
Μπάρζου Παναγιώτα 16 ψήφους
Σταμούλης Κωνσταντίνος 15 ψήφους και
Ωραιοπούλου Μαρία 13 ψήφους.

ΓΙΑ ΤΗΝ ΟΜΟΣΠΟΝΔΙΑ (ΠΟΕ Δ.ΟΥ)

Εκλέγονται από την ΠΑΣΚΕ: **Μαυρονικόλα Μαίρη, Στεφανάκης Θεοδόσης και Ανδριανάκος Κωνσταντίνος**

Εκλέγονται από τη ΔΑΚΕ: **Καλογερόπουλος Νίκος και Παυλούς Γεώργιος**.

Η θητεία του νέου διοικητικού συμβουλίου των εργαζομένων θα είναι τριετής και μέσα στην επόμενη εβδομάδα, αναμένεται να συγκληθεί στην πρώτη του συνεδρίαση το νέο δ.σ. για να συγκροτηθεί σε σώμα.

Έχασε την μάχη η Μίκα Αυγουστή

Σε ηλικία μόλις 25 ετών, έχασε την μάχη για την ζωή, η εκλεκτή συνάδελφος Ισαμπίκα Αυγουστή, Βυθίζοντας έτσι στο πένθος τους συγγενείς, τους φίλους αλλά και την δημοσιογραφική οικογένεια της Ρόδου.

Η Μίκα Αυγουστή, είχε εργαστεί ως μάχιμη ρεπόρτερ, σε εφημερίδες και ραδιόφωνα της Ρόδου, αφήνοντας το δικό της στίγμα στην υπόθεση της ενημέρωσης και των τοπικών και κοινωνικών μας δρώμενων. Τους τελευταίους μήνες, χτυπημένη από την επάρατο νόσο, έδωσε με στήριγμα την οικογένειά της αλλά και σύσσωμο τον δημοσιογραφικό κόσμο της Ρόδου, σκληρή μάχη, η οποία όμως αποδείχθηκε εξαιρετικά άνιση. Η κηδεία της, θα γίνει σήμερα στις 12 το μεσημέρι από τον Ιερό Ναό Ταξιαρχών του Νεκροταφείου της Ρόδου. Ψηφίσματα συμπαράστασης στην δοκιμασία της οικογένειας, εξέδωσαν χθες ο Δήμος και το Δημοτικό Συμβούλιο της Νότιας Ρόδου, καθώς επίσης και ο Σύλλογος των Εργαζομένων του Περιφερειακού Νοσοκομείου της Ρόδου, στον οποίο ο πατέρας της Θωμάς Αυγουστής, είχε υπηρετήσει επί σειρά ετών με την ιδιότητα του προέδρου.

TECHNO GROUP
Μελέτη - Συντήρηση
ΠΑΡΑΔΟΣΗ ΣΕ ΠΛΗΡΗ ΛΕΙΤΟΥΡΓΙΑ ΑΠΟ ΠΕΠΕΙΡΑΜΕΝΟ ΣΥΝΕΡΓΕΙΟ
ΘΕΡΜΑΝΣΗ–ΗΛΙΑΚΑ–ΚΛΙΜΑΤΙΣΜΟΣ
ΕΥΚΟΛΙΕΣ ΠΛΗΡΩΜΗΣ

ΔΑΠΕΔΟΘΕΡΜΑΝΣΗ



Πειραματική τεχνική υποστήριξη για μετοφορά εκόμα και τοποθέτηση
10 ετής εγγύηση
GLASS
INOX
ΧΑΛΚΙΝΟ
ΑΝΟΞΕΙΔΟΤΗ ΥΠΕΡΟΧΗ A.I.S.I. 316
ΣΥΝΔΕΟΝΤΑΙ ΚΑΙ ΜΕ ΚΑΛΟΡΙΦΕΡ
Απο 25.00€ το μάνα!
ΠΡΟΪΟΝΤΑ ΓΕΡΜΑΝΙΑΣ-ΙΤΑΛΙΑΣ
Δημ. Αναστασιάδη 8 - Τηλ. & Fax: 22410 32181
AE045

Blue Star Ferries

ΑΠΟ ΡΟΔΟ

ΑΝΑΧΩΡΗΣΗ ΑΠΟ						ΑΦΙΞΗ
ΡΟΔΟ	ΚΩ	ΛΕΡΟ	ΠΑΤΜΟ	ΣΥΡΟ	ΑΜΟΡΓΟ (ΚΑΤΑΠΟΛΑ)	ΠΕΙΡΑΙΑ
ΤΡΙΤΗ 18:30	ΤΡΙΤΗ 21:45	...	...	ΤΕΤΑΡΤΗ 03:10	...	ΤΕΤΑΡΤΗ 06:40
ΠΕΜΠΤΗ 18:30	ΠΕΜΠΤΗ 21:45	ΠΕΜΠΤΗ 23:25	ΠΑΡΑΣΚΕΥΗ 00:35	ΠΑΡΑΣΚΕΥΗ 04:30	...	ΠΑΡΑΣΚΕΥΗ 08:30
ΣΑΒΒΑΤΟ 10:00	ΣΑΒΒΑΤΟ 12:45	...	...	...	ΣΑΒΒΑΤΟ 16:20	ΣΑΒΒΑΤΟ 21:30
ΚΥΡΙΑΚΗ 18:00	ΚΥΡΙΑΚΗ 21:15	ΚΥΡΙΑΚΗ 22:55	ΔΕΥΤΕΡΑ 00:05	ΔΕΥΤΕΡΑ 04:15	...	ΔΕΥΤΕΡΑ 08:00

ΠΡΟΣ ΡΟΔΟ

ΑΝΑΧΩΡΗΣΗ ΑΠΟ ΠΕΙΡΑΙΑ	ΑΦΙΞΗ					
	ΣΥΡΟ	ΑΜΟΡΓΟ (ΚΑΤΑΠΟΛΑ)	ΠΑΤΜΟ	ΛΕΡΟ	ΚΩ	ΡΟΔΟ
ΔΕΥΤΕΡΑ 19:00	ΔΕΥΤΕΡΑ 22:45	...	...	...	ΤΡΙΤΗ 04:45	ΤΡΙΤΗ 08:00
ΤΕΤΑΡΤΗ 19:00	ΤΕΤΑΡΤΗ 22:20	...	ΠΕΜΠΤΗ 01:55	ΠΕΜΠΤΗ 03:05	ΠΕΜΠΤΗ 04:45	ΠΕΜΠΤΗ 08:00
ΠΑΡΑΣΚΕΥΗ 19:00	ΠΑΡΑΣΚΕΥΗ 22:45	...	...	...	ΣΑΒΒΑΤΟ 04:30	ΣΑΒΒΑΤΟ 07:30
ΣΑΒΒΑΤΟ 23:30	...	ΚΥΡΙΑΚΗ 05:15	ΚΥΡΙΑΚΗ 07:40	ΚΥΡΙΑΚΗ 09:00	ΚΥΡΙΑΚΗ 10:45	ΚΥΡΙΑΚΗ 13:50

ΠΑΡΑΤΗΡΗΣΕΙΣ:
- **26/12/05:** από ΡΟΔΟ 08:00 για ΚΩ (10:30-10:55), ΛΕΡΟ (12:20-12:35), ΠΑΤΜΟ (13:30-13:45), ΠΕΙΡΑΙΑ (20:05-23:30), ΣΥΡΟ (02:50-03:05 επόμενη μέρα), ΚΩ (08:00-08:30), ΡΟΔΟ 11:00.

ΑΝΕΚΤΕΛΕΣΤΑ ΔΡΟΜΟΛΟΓΙΑ: 24/12/05, 25/12/05, 31/12/05, 22/04/06 & 23/04/06



RODOS FERRIES SERVICES/SKEVOS TRAVEL
ΚΑΝΤΕ ΚΡΑΤΗΣΗ ΤΩΡΑ!
ΠΛΗΡΟΦΟΡΙΕΣ ΚΑΙ ΚΡΑΤΗΣΕΙΣ ΘΕΣΕΩΝ ΣΤΟΝ ΤΑΞΙΔΙΩΤΙΚΟ ΣΑΣ ΠΡΑΚΤΟΡΑ Η SKEVOS TRAVEL: ΑΜΕΡΙΚΗΣ 111, ΡΟΔΟΣ, ΤΗΛ. ΚΡΑΤΗΣΕΩΝ ΕΠΙΒΑΤΩΝ ΚΑΙ Ι.Χ.: 22410-22461, 22410-75655, 22410-75310, ΤΗΛ. ΚΡΑΤΗΣΕΩΝ ΦΟΡΤΗΓΩΝ: 22410-76600
XΠ12156

Sigma travel agency

ΑΝΑΧΩΡΗΣΗ 15/11/2005 ΜΕ ΠΤΗΣΗ ΤΣΑΡΤΕΡ ΑΠΟ ΡΟΔΟ

8ήμερη ΑΕΡΟΠΟΡΙΚΗ ΕΚΔΡΟΜΗ
ΠΡΑΓΑ-ΒΟΥΔΑΠΕΣΤΗ-ΒΙΕΝΝΗ!!!
• Σε ξενοδοχεία 4* με πρωινό μπουφέ και ημιδιατροφή.
• Μεταφορές με πολυτελές κλιματιζόμενο πούλμαν
-ΠΕΡΙΗΓΗΣΕΙΣ-ΞΕΝΑΓΗΣΕΙΣ
ΜΟΝΟ 755,00 €!!!

8ήμερη ΑΕΡΟΠΟΡΙΚΗ ΕΚΔΡΟΜΗ
ΣΤΗΝ ΜΑΓΕΥΤΙΚΗ ΠΡΑΓΑ!!!
Απολαύστε την Πράγα 8 ημέρες γεμάτες διασκέδαση
Και μαζί μονοήμερες εκδρομές στο Βερολίνο και Krumlov
• Σε ξενοδοχεία 4* με πρωινό μπουφέ και ημιδιατροφή
• Μεταφορές με πολυτελές κλιματιζόμενο πούλμαν
-ΠΕΡΙΗΓΗΣΕΙΣ-ΞΕΝΑΓΗΣΕΙΣ
ΕΜΠΕΙΡΟΣ ΑΡΧΗΓΟΣ
ΜΟΝΟ 690 €!!!

8ήμερη ΑΕΡΟΠΟΡΙΚΗ ΕΚΔΡΟΜΗ
ΒΕΡΟΛΙΝΟ-ΚΟΠΕΝΧΑΓΗ-ΑΝΟΒΕΡΟ
• Σε ξενοδοχεία 4* με πρωινό μπουφέ και ημιδιατροφή
• Μεταφορές με πολυτελές κλιματιζόμενο πούλμαν
-ΠΕΡΙΗΓΗΣΕΙΣ-ΞΕΝΑΓΗΣΕΙΣ
ΕΜΠΕΙΡΟΣ ΑΡΧΗΓΟΣ

ΤΗΛΕΦΩΝΗΣΤΕ ΜΑΣ ΓΙΑ ΠΕΡΙΣΣΟΤΕΡΕΣ ΠΛΗΡΟΦΟΡΙΕΣ
ΕΙΔΙΚΕΣ ΤΙΜΕΣ ΓΙΑ ΓΚΡΟΥΠ ΚΑΙ ΣΥΛΛΟΓΟΥΣ!!!
SIGMA S.S. TRAVEL
Τηλ.: 22410 90049
Fax: 22410 96697
Υπεύθυνος: Στεργενάκης Σ.
Δευτέρα-Παρασκευή: 09.00-17.00 18.00-22.00
Σάββατο: 09.00 - 13.00
ΑΕ792

Καταλαμβάνουν τις θέσεις στάθμευσης των ΑΜΕΑ

Αποκαλυπτική επιστολή συμπολίτη μας για το θέμα

Από συμπολίτη μας πήραμε και δημοσιεύουμε την παρακάτω επιστολή:

«Κύριε διευθυντά,

πριν από ένα περίπου χρόνο δημοσιεύτηκε στον τοπικό Τύπο μια επιστολή ενός συμπολίτη μας που αναφερόταν στο πρόβλημα που αντιμετωπίζουν τα άτομα με ειδικές ανάγκες στο κέντρο της πόλης επειδή πολλοί οδηγοί άλλων οχημάτων καταλαμβάνουν τις θέσεις στάθμευσης για Α.Μ.Ε.Α που έχουν καθοριστεί από τον Δήμο Ρόδου. Επίσης πριν από λίγους μήνες είδαν το φως της δημοσιότητας παραινέσεις από τον Εισαγγελέα Ρόδου προς τις αρμόδιες αρχές για λήψη μέτρων για την αντιμετώπιση της κατάληψης των θέσεων στάθμευσης των Α.Μ.Ε.Α.

Έχοντας ευαισθητοποιηθεί από την επιστολή του συμπολίτη μας που στιγμάτιζε την ανάλγητη συμπεριφορά της κοινωνίας μας απέναντι στα προβλήματα των συνανθρώπων μας, το Σάββατο 22-10-05 στις 11.20 ευρισκόμενος στην οδό Ιερού Λόχου απέναντι από τα γραφεία της Ολυμπιακής, προσπάθησα να πείσω κάποιους συμπολίτες που βρήκαν άδεια την θέση στάθμευσης για άτομα με ειδικές ανάγκες να σταθμεύσουν τα αυτοκίνητά τους σε κάποια άλλη θέση. Και πράγματι δύο αυτοκίνητα οδηγούμενα από δύο κυρίες εγκατέλειψαν την προσπάθεια να παρκάρουν και έφυγαν για αναζήτηση άλλης θέσης. Η τρίτη όμως οδηγός νεαρής ηλικίας που συνοδευόταν από δύο άλλες κοπέλες και οδηγούσε ένα απαστράπτον αυτοκίνητο τύπου JEEP μεγάλου κυβισμού στην παραίνεσή μου να σταθμεύσει το αυτο-



κίνητό της κάπου αλλού αφού αυτή η θέση προορίζεται για άτομα με ειδικές ανάγκες μου απάντησε ειρωνικά ότι "και εγώ είμαι άτομο με ειδικές ανάγκες".

Φαίνεται ότι η κοινωνική ευαισθησία είναι αντιστρόφως ανάλογη της ιπποδύναμης του ΙΧ και της "κοινωνικής προβολής" που αυτή παρέχει.

Μετά από αυτή την απάντηση και επειδή έκρινα ότι η περαιτέρω συζήτηση απαιτούσε "ευήκοον ούς" που στην προκειμένη περίπτωση ήταν προφανές ότι δεν υπήρχε, απευθύνθηκα σε όργανο της Τροχαίας που συνάντησα στον δρόμο που με ενημέρωσε ότι ήταν αναρμόδιο και με παρέπεμψε στην Ελεγχόμενη στάθμευση του Δήμου η οποία δεν απάντησε στις κλήσεις μου, ίσως επειδή το Σάββατο δεν λειτουργεί. Μετά τηλεφώνησα στην Δημοτική Αστυνομία και τους ενημέρωσα και έλαβα την απάντηση ότι θα έστελναν κάποιο όργανό τους για την βεβαίωση της παράβασης.

Μετά την πάροδο μίας ώρας περνώντας από το ίδιο σημείο αντίκρισα το αυτοκίνητο να στέκει "αγέρωχα" στην ίδια θέση, αναμένοντας προφανώς την κάτοχό του να τελειώσει τον καφέ και το shopping therapy ενώ η έλλειψη της απόδειξης κλήσης στο παρμπρίζ του αυτοκινήτου μου επιβεβαίωσε την υποψία μου ότι η διαμαρτυρία μου οδηγήθηκε στο καλάθι των αχρήστων. Φυσικό επακόλουθο ήταν ότι και το τηλεφώνημά μου που επακολούθησε έπεσε στο κενό αφού το τηλέφωνο της Δημοτικής Αστυνομίας δεν απάντησε.

Η μικρή αυτή περιπέτεια μπορεί να σε οδηγήσει σε δύο επιλογές:

Η πρώτη είναι να μην αντιδράσεις σε αντίστοιχο φαινόμενο στο μέλλον για να μην καταντήσεις γραφικός για κάποιους και η δεύτερη να προσπαθήσεις να κοινοποιήσεις το γεγονός ελπίζοντας να ευαισθητοποιηθούν οι αρμόδιοι του τόπου και να κοινοποιήσεις το πρόβλημα και σε άλλους πολίτες αυτού του τόπου ελπίζοντας ότι η ευαισθησία τους θα σταθεί εμπόδιο στην αναισθησία άλλων.

Σας αποστέλλω λοιπόν αυτή την επιστολή και φωτογραφίες του συγκεκριμένου αυτοκινήτου έχοντας αποκρύψει τον αριθμό κυκλοφορίας σεβόμενος την προστασία των προσωπικών δεδομένων τα οποία όμως είναι σε διάθεση κάθε αρμόδιας αρχής που θα ήθελε να ενδιαφερθεί.

G.A. FERRIES

ΠΡΟΓΡΑΜΜΑ ΔΡΟΜΟΛΟΓΙΩΝ
Ε/Γ-Ο/Γ ΡΟΔΑΝΘΗ • Ε/Γ-Ο/Γ ΜΑΡΙΝΑ -
Ε/Γ-Ο/Γ ΑΝΘΗ-ΜΑΡΙΝΑ
ΡΟΔΟΣ - ΠΕΙΡΑΙΑΣ

ΤΕΤΑΡΤΗ 02/11
ΑΝΘΗ-ΜΑΡΙΝΑ 17.00 ΚΩ (20.30)-ΛΕΡΟ(23.59)-ΠΑΤΜΟ (01.30)-ΠΕΙΡΑΙΑ (11.00)
ΠΕΜΠΤΗ 03/11
ΜΑΡΙΝΑ 16.00 ΚΩ (19.40)-ΚΑΛΥΜΝΟ (21.30)-ΠΕΙΡΑΙΑ (09.10)
ΠΑΡΑΣΚΕΥΗ 04/11
ΑΝΘΗ-ΜΑΡΙΝΑ 17.00 ΚΩ (20.30)-ΛΕΡΟ (23.59)-ΠΑΤΜΟ (01.30) - ΠΕΙΡΑΙΑ (11.00)
ΣΑΒΒΑΤΟ 05/11
ΜΑΡΙΝΑ 23.00 ΣΥΜΗ (00.50)-ΤΗΛΟ (03.10)-ΝΙΣΥΡΟ (04.40) - ΚΩ (07.30) - ΚΑΛΥΜΝΟ (09.10) - ΛΕΡΟ (10.40) - ΠΑΤΜΟ (12.20)- ΣΥΡΟ (18.20) - ΠΕΙΡΑΙΑ (23.20)
ΔΕΥΤΕΡΑ 07/11
ΑΝΘΗ-ΜΑΡΙΝΑ 17.00 ΚΩ (20.30)-ΛΕΡΟ (23.59)-ΠΑΤΜΟ (01.30)-ΠΕΙΡΑΙΑ (11.00)
ΤΡΙΤΗ 08/11
ΜΑΡΙΝΑ 16.00 ΚΩ (20.30)-ΚΑΛΥΜΝΟ (22.30)-ΠΕΙΡΑΙΑ (10.30)
ΤΕΤΑΡΤΗ 09 /11
ΑΝΘΗ-ΜΑΡΙΝΑ 17.00 ΚΩ (20.30)-ΛΕΡΟ (23.59)-ΠΑΤΜΟ (01.30)-ΠΕΙΡΑΙΑ (11.00)
ΠΕΜΠΤΗ 10/11
ΜΑΡΙΝΑ 16.00 ΚΩ (19.40)-ΚΑΛΥΜΝΟ (21.30)-ΠΕΙΡΑΙΑ (09.10)
ΠΑΡΑΣΚΕΥΗ 11/11
ΑΝΘΗ-ΜΑΡΙΝΑ 17.00 ΚΩ (20.30)-ΛΕΡΟ (23.59)-ΠΑΤΜΟ (01.30) - ΠΕΙΡΑΙΑ (11.00)

ΠΡΟΣΦΟΡΑ
Πακέτα εισιτηρίων άνω των 300,00 ευρώ, μπορείτε να τα εξοφλήσετε σε 4 άτοκες μηνιαίες δόσεις με την πιστωτική σας κάρτα VISA ή MASTER!
Η εταιρία G.A. FERRIES σας ενημερώνει ότι η έκπτωση 50% (πολύτεκνοι-στρατιωτικοί-ανάπηροι κ.τ.λ.) ισχύει για όλες τις θέσεις.

Πληροφορίες στο κεντρικό πρακτορείο
TSAGARIS TRAVEL
και στον ταξιδιωτικό σας πράκτορα
Τηλ. (22410) 35066-36170, FAX: 22410-28597 ΧΠ589

Μειωμένη η επιχειρηματική δραστηριότητα στη χώρα μας

Όπως προκύπτει από έρευνα που έγινε από το ΙΟΒΕ

Έρευνα του ΙΟΒΕ για την επιχειρηματικότητα δείχνει ότι η συνολική επιχειρηματική δραστηριότητα στην Ελλάδα το 2004 εμφάνισε μείωση έναντι του προηγούμενου έτους, γεγονός που αποδίδεται αποκλειστικά στην υποχώρηση του αριθμού των νέων επιχειρήσεων.

Αντίθετα, το ποσοστό των «επίδοξων» επιχειρηματιών, αυτών δηλαδή που βρίσκονται στη φάση εκκίνησης νέου εγχειρήματος, παρουσιάζει άνοδο.

Σε σχέση με τις υπόλοιπες 33 χώρες που συμμετείχαν στο πρόγραμμα GEM, η συνολική επιχειρηματικότητα στην Ελλάδα βρίσκεται περίπου στο μέσο της κατάταξης. Η συνολική επιχειρηματικότητα στη χώρα μας είναι υψηλότερη από το μέσο όρο και ανάλογη με εκείνη που καταγράφεται στη Δανία, την Ισπανία, την Ολλανδία, τη Γερμανία, τη Γαλλία και τη Μεγάλη Βρετανία.

Σύμφωνα με την έκθεση του ΙΟΒΕ, αν και το 2004 εντοπίστηκαν σημάδια βελτίωσης της επιχειρηματικότητας στην Ελλάδα, η εικόνα παραμένει μη ικανοποιητική, καθώς από τα στοιχεία φαίνεται ότι η ποιοτική διάσταση της επιχειρηματικής δραστηριότητας στη χώρα μας υστερεί.

Η εκτίμηση αυτή προκύπτει από αδυναμίες που έχουν εντοπιστεί, όπως το σχετικά μικρό αριθμό εγχειρημάτων ευκαιρίας, τη ρηχότητα της επιχειρηματικής δραστηριότητας, το χαμηλό βαθμό εξωστρέφειας, την εκτιμώμενη χαμηλή επιχειρηματικότητα των υφισταμένων επιχειρήσεων και την περιορισμένη ικανότητα δημιουργίας νέων θέσεων εργασίας.

Στην αντίπερα όχθη, αισιοδοξία δημιουργούν άλλα ευρήματα της έρευνας, όπως η ταχεία διεύρυνση της αγοράς στην οποία εκδηλώνεται επιχειρηματικότητα, η υιοθέτηση νέας τεχνολογίας στην υλοποίηση των νέων εγχειρημάτων και η διαφαινόμενη εντονότερη δραστηριοποίηση στον τομέα παροχής υπηρεσιών προς τις επιχειρήσεις.

Το 2004, περίπου το 5,8% του ενεργού πληθυσμού της Ελλάδας, που υπολογίζεται σε 390.000 άτομα μεταξύ 18 και 64 ετών, είχαν επιχειρηματική δραστηριότητα που αφορούσε είτε τη διοίκηση - ιδιοκτησία μιας επιχείρησης είτε τις διαδικασίες για την ίδρυση μιας επιχείρησης.

Ο συνολικός αριθμός των νέων εγχειρημάτων που πραγματοποιήθηκαν στη χώρα το 2004 εκτιμάται περίπου σε 108.000. Η επιχειρηματικότητα στην Ελλάδα εμφανίζεται ως «μοναχική» δραστηριότητα, καθώς αποφασίζεται και ξεκινά από ένα μικρό αριθμό ατόμων, γεγονός που συνδέεται με την αυτοαπασχόληση.

Σύμφωνα με τα ευρήματα της έκθεσης, η διάρθρωση της συνολικής επιχειρηματικότητας το 2004 βελτιώνεται, καθώς μειώνεται το ποσοστό εκείνων που επιχειρούν γιατί αδυνατούν να εξασφαλίσουν άλλη μορφή απασχόλησης (επιχειρηματικότητα ανάγκης) και διευρύνεται αντίστοιχα το ποσοστό εκείνων που επιδιώκουν να εκμεταλλευτούν μια ευκαιρία (επιχειρηματικότητα ευκαιρίας).

Δεν αγοράζουν πετρέλαιο οι Ροδίτες

Λόγω της τιμής

Με το σταγονόμετρο, εφοδιάζονται φέτος οι καταναλωτές της Ρόδου πετρέλαιο θέρμανσης, καθώς η τσουχτερή άνοδος της τιμής του, σε συνδυασμό με την οικονομική ύφεση και την συρρίκνωση εισοδημάτων των τελευταίων ετών, υποχρεώνει εκ των πραγμάτων σε... συγκρατημένη χρήση του πολύτιμου και πανάκριβου αυτού αγαθού.

Στα περισσότερα από τα πρατήρια υγρών καυσίμων της Ρόδου, αξίζει να σημειωθεί ότι τις τελευταίες μέρες έγιναν μαζικές παραγγελίες για την αγορά πετρελαίου θέρμανσης, ωστόσο όμως, όπως διευκρίνιζαν χθες βενζινοπώλες της περιοχής μας, η ποσότητα ήταν κατά πολύ μειωμένη σε σχέση με τα προηγούμενα χρόνια.

Η ανέγερση του ανδριάντα του Αλέξανδρου Διάκου και ο ρόλος των Προσκόπων

Ο ενθουσιώδης Έλληνας πατριώτης, δικηγόρος, Γεώργιος Θ. Γεωργιάδης, με την υποστήριξη του γυμναστικού συλλόγου «Διαγόρας» και κατόπιν εντολής του τότε Γενικού Εφόρου του Σώματος Ελλήνων Προσκόπων, Λεωνίδα Πτέρη, έφερε στην Ιταλοκρατούμενη Ρόδο τον Ελληνικό Προσκοπισμό από τις αρχές του 1921, ιδρύοντας την πρώτη Προσκοπική Ομάδα στην κατεχόμενη Δωδεκάνησο.

Η Ομάδα αυτή των προσκόπων στη σύντομη δράση της γαλούχησε με τα νάματα της Προσκοπικής Αγωγής και τους εθνικούς παλμούς της ελληνικής ψυχής τον ήρωα αργότερα της Ελλάδας και της Δωδεκανήσου, Αλέξανδρο Διάκο, τον πρώτο Έλληνα αξιωματικό που έπεσε στα βουνά της Πίνδου, για να μην επιτρέψει, ως άλλος Λεωνίδας την εισβολή των ξένων δυνάμεων στο έδαφος της πατρίδας.

Ο πόλεμος κάποτε τελειώνει, η Ελλάδα ελευθερώνεται, η Δωδεκάνησος ενσωματώνεται με την Μητέρα Πατρίδα, αλλά οι ήρωες δεν ξεχνιούνται.

Το 1952 οι Πρόσκοποι της Καστοριάς διενεργούν πανελλήνιο έρανο για την ανέγερση του Ανδριάντα του Κ. Δαβάκη στον οποίο συμμετέχουν ενεργά και οι Δωδεκανήσιοι Πρόσκοποι.

Τότε ο νεαρός υπαρχηγός μίας προσκοπικής ομάδας, ο Μιχάλης Συντροφιός, του οποίου η καταγωγή ήταν από την Χάλκη, όπως και του Αλέξανδρου Διάκου, φωνάζει δυνατά την ιδέα που ήδη ψιθυρίζεται από στόμα σε στόμα ανάμεσα στους προσκόπους: "...γιατί να μη μαζέψουμε χρήματα για να φτιαχτεί το άγαλμα και του δικού μας ήρωα, του Αλέξανδρου Διάκου που ήταν και πρόσκοπος;"

Ο τότε Τοπικός Έφορος των Προσκόπων, Γιάννης Αγαπητίδης ακούγοντας την ιδέα που εξέφρασαν αυθόρμητα οι πρόσκοποι, παιδιά ακόμη οι περισσότεροι, την υποβάλλει ιεραρχικά στον τότε Περιφερειακό Έφορο Προσκόπων Δωδεκανήσου και επιθεωρητή σωματικής αγωγής Γεώργιο Σταυρινίδη, ο οποίος προτείνει πλέον με επίσημο έγγραφο στις 4 Νοεμβρίου 1952, εκ μέρους όλων των Δωδεκανησίων Προσκόπων, στην Διεύθυνση Εσωτερικών της Γενικής Διοίκησης Δωδεκανήσου την συγκρότηση Ερανικής Επιτροπής προτείνοντας συγκεκριμένα ονόματα ως μέλη της.

Ο ίδιος γράφει στο έγγραφο της πρότασης, ότι οι Πρόσκοποι της Περιφέρειας Δωδεκανήσου, «...αποφάσισαν εις εκτέλεσιν καθήκοντος αποδόσεως οφειλομένης τιμής προς τον ηρωικώς πεσόντα πρώτον Έλληνα Αξιωματικόν κατά τον πόλεμον 1940-



1941 Αλέξανδρον Διάκον εκ Δωδεκανήσου, όστις διετέλεσεν και Πρόσκοπος, να κινηθώσιν με όλας των τας δυνάμεις διά την ανέγερσιν ανδριάντος του ήρωος Διάκου εν Ρόδω από εράνους Δωδεκανησίων...».

Πράγματι η πρόταση γίνεται δεκτή «ως έχει» και στις 23 Μαρτίου 1953 συγκροτείται με Βασιλικό Διάταγμα Ερανική Επιτροπή στην οποία συμμετέχουν ο μακαριστός Μητροπολίτης Ρόδου Σπυρίδωνας ως πρόεδρος, ο Δήμαρχος Ροδίων Φώτης Φωταράς, ο Διευθυντής Εσωτερικών της Γενικής Διοίκησης Δωδεκανήσου Γεώργιος Τζαβιδόπουλος, ο Εφέτης Μιχαήλ Καλλιμόπουλος, ο Ανώτερος Διοικητής Χωροφυλακής Δωδεκανήσου Ευάγγελος Σοφράς, ο Θωμάς Συντροφιός Επιθεωρητής Φαρμακείων, ο Αθανάσιος Καζούλλης και βέβαια ο Γεώργιος Σταυρινίδης, Περιφερειακός Έφορος Προσκόπων Δωδεκανήσου με τον Γιάννη Αγαπητίδη, Τοπικό Έφορο Προσκόπων Ρόδου.

Στις 20 Νοεμβρίου 1953 με μία τετρασέλιδη Εγκύκλιο, η Ερανική Επιτροπή καλεί «...πάντας τους απανταχού Δωδεκανησίους ... δια τον ιερόν και εθνικόν τούτον σκοπόν, όπως προθύμως προσφέρωσι τον οβολόν των, έκαστος το κατά δύναμιν, δια να δείξωμεν όλοι την ευγνωμοσύνην μας προς το ευγενές και ηρωικόν τέκνον τούτο της Δωδεκανήσου, το οποίον προσέφερε το αίμα του, διά την ιδικήν μας ελευθερίαν, και συνεπώς παρέσχε ανεκτίμητον συμβολήν εις την υπόθεσιν της ελευθερίας ημών, διά της ανεγέρσεως ανδριάντος όστις θα χρησιμεύση ως αιώνιον δίδαγμα προς πάντας και τους νέους ιδία, ότι η ευψυχία, η γενναιότης, η αυτοθυσία, ο πατριωτισμός, και εν γένει η αρετή, και δη το υπέρ Πατρίδος θνήσκειν εκτιμώνται βαθύτατα και βραβεύονται, εσαεί υπό της ευγνωμονούσης Πατρίδος».

Οι απανταχού της γης Δωδεκανήσιοι δείχνουν εμπράκτως την τιμή και την ευγνωμοσύνη τους προς τον Ήρωα Αλέξανδρο Διάκο και έτσι γίνεται αργότερα δυνατή η ανέγερση του ανδριάντα ο οποίος σήμερα κοσμεί την πόλη της Ρόδου και διδάσκει με την παρουσία του την Δωδεκανησιακή νεολαία.

L.A.N.E.

STEFANAKIS TOURS-RODOS

Representative of Line Sea Lines

38 Alexandrou Diakou street, 85100 Tel: 22410-20625, 30054, 31833
Fax: 22410-26745
E-Mail: stefanakistours@yahoo.gr

ΝΕΑ ΔΡΟΜΟΛΟΓΙΑ
LANE LINES

Ε/Γ Ο/Γ ΚΟΡΝΑΡΟΣ

- **Κάθε Τρίτη:** 22.00 μ.μ. για Καστελλόριζο.
- **Κάθε Τετάρτη:** 07.00 π.μ. για Χάλκη, Διαφάνι και Πηγάδια Καρπάθου, Κάσο, Σητεία.
- **Κάθε Πέμπτη και Κυριακή:** 04.30 π.μ. για Χάλκη, Διαφάνι και Πηγάδια Καρπάθου, Κάσο, Σητεία, Αγ. Νικόλαο, Σαντορίνη, Μήλο, Πειραιά.

ΧΠ864

L.A.N.E.

Zorpidis

ΤΟΥΡΙΣΤΙΚΟΣ ΟΡΓΑΝΙΣΜΟΣ

ΦΘΙΝΟΠΩΡΙΝΕΣ ΕΚΔΡΟΜΕΣ

ΕΓΓΥΗΜΕΝΕΣ ΑΝΑΧΩΡΗΣΕΙΣ
ΚΑΘΕ ΕΒΔΟΜΑΔΑ

◆ ΑΕΡΟΠΟΡΙΚΩΣ

ΠΑΡΙΣΙ: Κάθε Τρίτη, Τετάρτη και Πέμπτη για 4, 5 και 6 ημέρες από 489 €
ΡΩΜΗ: Κάθε Τρίτη και Πέμπτη για 4 και 5 ημέρες από 499 €
ΠΡΑΓΑ: Κάθε Τρίτη και Πέμπτη για 4 και 5 ημέρες από 419 €
ΛΟΝΔΙΝΟ: Κάθε Τρίτη και Πέμπτη για 4 και 5 ημέρες από 549 €
ΚΩΝ/ΠΟΛΗ: Κάθε Δευτέρα και Πέμπτη για 4 και 5 ημέρες από 419 €
ΑΜΣΤΕΡΝΤΑΜ: Κάθε Πέμπτη για 4 ημέρες από 599 €
ΒΕΡΟΛΙΝΟ: Κάθε Πέμπτη για 4 ημέρες από 549 €
ΒΟΥΔΑΠΕΣΤΗ: Κάθε Πέμπτη για 4 ημέρες από 459 €
ΒΑΡΚΕΛΩΝΗ: Κάθε Πέμπτη για 4 ημέρες από 549 €
ΒΕΝΕΤΙΑ: Κάθε Πέμπτη για 4 ημέρες από 599 €
ΝΙΚΑΙΑ: Κάθε Πέμπτη για 4 ημέρες από 579 €
ΜΟΣΧΑ-ΑΓ. ΠΕΤΡΟΥΠΟΛΗ: Για 7 ημέρες από 1.029 €

◆ ΟΔΙΚΩΣ

ΙΤΑΛΙΚΟ ΠΑΝΟΡΑΜΑ: Κάθε Δευτέρα για 7 ημέρες από 479 €
ΚΩΝ/ΠΟΛΗ-ΠΡΟΥΣΑ: Κάθε Παρασκευή για 7 ημέρες από 269 €
ΡΩΜΗ-ΦΛΩΡΕΝΤΙΑ: Κάθε Τρίτη για 6 ημέρες από 449 €
ΒΙΕΝΝΗ-ΒΟΥΔΑΠΕΣΤΗ: Κάθε Παρασκευή για 10 ημέρες από 709 €

Πληροφορίες:
Αλεξάνδρου Διάκου 38, 85100 Ρόδος, 85100
Tel: 22410-20625, 30054, 33603, 33607,
Fax: 22410-26745

ΧΠ 864

TRAVEL & TOURISM
GOLDEN SUN HOLIDAYS
GOLDEN EVENTS

ΚΟΥΒΑ
7 Ημέρες – 5 Διανυκτερεύσεις
Από 1.120 Ευρώ το άτομο
****

ΑΚΑΠΟΥΛΚΟ – ΜΕΞΙΚΟ
9 ημέρες – 7 διανυκτερεύσεις
από 1.136 Ευρώ το άτομο
****

ΛΟΝΔΙΝΟ
4 ημερα Weekend πακετα
01 Νοεμβριου- 15 Δεκεμβριου
Από 360 ευρω το ατομο
****

ΛΙΣΣΑΒΩΝΑ
4 Ημερες/ 3 Νυκτες
01 Νοεμβριου- 15 Δεκεμβριου
Από 315 ευρω το ατομο
****

ΒΑΡΚΕΛΩΝΗ
4 ημερες/3 νυκτες
Από 325 ευρω κατ ατομο
****

ΒΟΥΔΑΠΕΣΤΗ – ΠΡΑΓΑ – ΚΑΡΛΟΒΥ ΒΑΡΥ
6 ημέρες.
Αναχώρηση κάθε Τετάρτη,
Από 739 ευρώ κατ' άτομο
****

ΒΟΥΔΑΠΕΣΤΗ – ΒΕΡΟΛΙΝΟ **7 ημέρες.**
Αναχώρηση κάθε Τετάρτη,
Από 779 ευρώ κατ' άτομο
****

ΚΥΠΡΟΣ
Ξενοδοχείο HILTON 5 Αστ.
Πακέτο 3 διανυκτερεύσεων από **213 ευρώ** κατ' άτομο
Πακέτο 4 διανυκτερεύσεων από **305 ευρώ** κατ' άτομο
Αεροπορικά εισιτήρια από Ρόδο από **279 ευρώ**
****

Εκθέσεις Γερμανίας: Ξενοδοχεία σε Κολωνία – Φρανκφούρτη – Ανόβερο
****

- 3 ήμερο στην Σάμο
****
- 3 ήμερο στην Μυτιλήνη
****
- Ξενοδοχεία στην Αθήνα και Θεσσαλονίκη
****
- Αεροπορικά εισιτήρια για όλο τον κόσμο

Κρατήσεις / Πληροφορίες

ΔΙΕΥΘΥΝΣΗ: **ΜΙΧΑΗΛ ΠΕΤΡΙΔΗ, 22**
ΤΗΛΕΦΩΝΑ: **22410 32644, 22410 24592, 29522**
FAX : **22410 30467**

ΑΕ940

2 ΤΟ σε ΕΝΑ 1



Με τον
ΚΩΣΤΑ ΣΑΜΙΩΤΑΚΗ

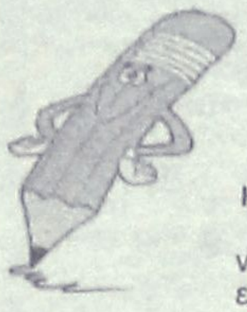

ΔΑΝΕΙΚΑ ΚΙ ΑΓΥΡΙΣΤΑ

Η «ΜΠΟΥΡΔΑ» ΤΗΣ ΕΒΔΟΜΑΔΑΣ!!!!

«Και εμένα με ενοχλεί κατάφορα να λέγεται Μακεδονία, αλλά δεν είναι δυνατόν να έχω την απαίτηση να αποφασίζω εγώ πώς θα λέγεται η διπλανή χώρα. Αντίθετα, χάνουμε τεράστιες δυνατότητες διπλωματικής παρέμβασης και επιρροής λόγω του ότι εμμένουμε σε αυτή, την κατά την άποψή μου, **ΜΠΟΥΡΔΑ»**.



Αποτέλεσμα αυτών των δηλώσεων ήταν ο αποκλεισμός του Κ. Γεωργιάδη από την ομάδα των εισηγητών της ΝΔ για τον προϋπολογισμό.

Στη δημοκρατία μπορεί να είναι σεβαστή και η μπούρδα του καθενός!!

ΕΙΔΑ, ΑΚΟΥΣΑ ΚΑΙ Μ'ΑΡΕΣΕ...

Η ΑΠΟΚΑΛΥΨΗ ΤΗΣ ΕΒΔΟΜΑΔΑΣ!!!!
(Τελικά υπάρχει ΘΕΟΣ!!)

«Όλοι οι πιστοί περάσαμε μια πολύ μεγάλη δοκιμασία, που δεν την έχουμε ακόμη ξεχάσει. Αλλά, βλέπετε, έστιν δίκης οφθαλμός, ος τα πανθ' ορά. Ήρθε και η σειρά κάποιων άλλων. Δεν χαιρόμαστε, απλώς λέμε ότι ΥΠΑΡΧΕΙ ΘΕΟΣ!!!!»



(Από τον εκπρόσωπο Τύπου του Θεού στην Ελλάδα, σεβασμιότατο κύριο Χριστόδουλο).

DVD-ΤΑΙΝΙΑ

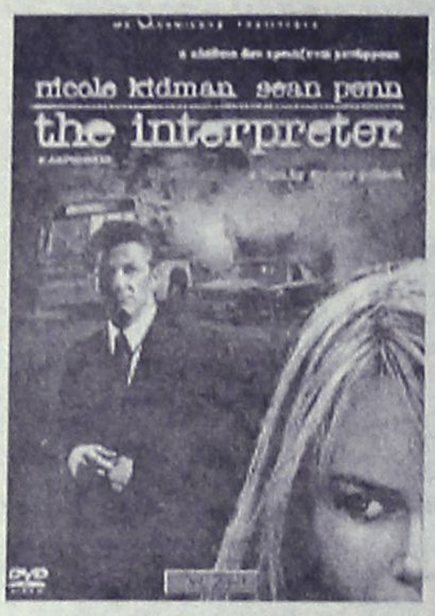

Η Διερμηνέας,
του Σίντνεϊ Πόλακ

Λίγο πριν από την άφιξη στη Νέα Υόρκη κάποιου ηγέτη αφρικανικού κρατιδίου, ο οποίος κατηγορείται για ομαδικές σφαγές, μια διερμηνέας του ΟΗΕ ακούει μια στιχομυθία που μοιάζει με σχέδιο δολοφονίας του. Το αναφέρει στις Αρχές, αλλά ο επικεφαλής της ομάδας ασφαλείας πιστεύει ότι η Σίλβια δεν λέει όλη την αλήθεια.

Παίζουν: Νικόλ Κίντμαν, Σον Πεν.

ΣΣΣΣ!!!... ΚΥΚΛΟΦΟΡΟΥΝ... ΑΚΟΥΣΤΕ!!!

Κοργιαλάς Δημήτρης
Η Μέρα Φεύγει



Συνεχίζοντας τις περιπλανήσεις του στον κόσμο της ποπ, ο Δημήτρης Κοργιαλάς επανακάμπτει στη δισκογραφία με ένα "πακέτο διασκέδασης" που θα καταναλωθεί ευχάριστα. Φιλοδοξούν να ξεχωρίσουν. Το "Παντού σκοτεινά", στο οποίο κάνει φωνητικά η Ζίνα Αρβανιτίδη, και το μελωδικό "Εδώ''.

Συμμετέχουν:
Ευρυδίκη και η Ζίνα Αρβανιτίδη

ΓΕΝΙΚΑ

- Παρακαλώ πολύ τον κύριο Κωνσταντίνο ΚΑ(Χ)ΡΑΜΑΝΛΗ να έρθει στο δωμάτιο επικοινωνίας...

- Κώστα , αυτή την εβδομάδα η ομάδα σου πάλι τα έκανε σαλάτα...η αποστολή που είχατε , να κυβερνήσετε την Ελλάδα , απέτυχε , ΜΠΑΚΛΑΒΑΣ ΤΕΛΟΣ !!!

Σε παρακαλώ πολύ επέλεξε τον προτεινόμενο προς αποχώρηση γι αυτήν την εβδομάδα!!!

...AND THE WINNER IS...





Με τον
ΓΙΩΡΓΟ ΜΑΝΩΛΑ

DVD-ΤΑΙΝΙΑ



Την ιστορία την γνωρίζουμε πάνω κάτω όλοι , μόνο που αυτή η εκδοχή είναι σαφώς πολύ καλύτερη!
Θα τη δούμε γιατί ήταν το πρώτο μας παραμύθι...

Εφημερίδα

Αντί να μαζεύουμε βαθμούς, μαζεύουμε Γκολ....

Τι έγινε ρε παιδιά ανάψτε κανένα φως, 9 έφαγα και έριξα μόνο 1!!!







ΑΚΟΥΣΑ

✸ Punk rock κομμάτια θέλει να ηχογραφήσει ο Moby, όπως αναφέρει στην επίσημη ιστοσελίδα του, ο δημοφιλής καλλιτέχνης, λέει ότι "Κατά τον τελευταίο χρόνο έχω γράψει πολλά punk rock τραγούδια και τώρα σκοπεύω να τα ηχογραφήσω''

✸ Με πρόσφατες δηλώσεις της σε αμερικανική εφημερίδα, η Μαντόνα δεν επιθυμεί να παίξει σε άλλες ταινίες αλλά να βρεθεί στη θέση του σκηνοθέτη όπως ο σύζυγός της Γκάι Ρίτσι. Σχεδόν όλοι οι ρόλοι , της έχουν αποφέρει αρνητικά σχόλια

✸ Πρώτος στη λίστα με τους νεκρούς celebrities που έχουν τα μεγαλύτερα ετήσια έσοδα, βρέθηκε ο Έλβις Πρίσλεϊ. Υπολογίζεται ότι κερδίζει περίπου 45 εκατομμύρια δολάρια το χρόνο, αφήνοντας πίσω του μεγάλες μορφές όπως, ο Τζον Λένον, ο Αντι Γουόρχολ, ο Μάρλον Μπράντο και ο Τόλκιν!

✸ Greatest Hits Vol. 2 ετοιμάζει η δισκογραφική εταιρεία των Guns N' Roses. Πάντως μάταια περιμένει από τον Axel να ολοκληρώσει το Chinese Democracy...
Γλυκάθηκε φαίνεται, από τις πωλήσεις του περσινού best of, και ήδη έχει βάλει εμπρός για το δεύτερο μέρος.

✸ Σύμφωνα με δηλώσεις του στο MTV, ο Marilyn Manson έχει ήδη ολοκληρώσει το νέο του άλμπουμ , όπου θα είναι το έκτο , και θα κυκλοφορήσει την άνοιξη. Όπως αποκάλυψε θα είναι το πιο κιθαριστικό και πρωτότυπο υλικό που έχει γράψει ως τώρα...

✸ Ένα ακόμα Best of του Ντέιβιντ Μπάουϊ πρόκειται να βρεθεί στα ράφια των δισκοπωλείων στις 13 Νοεμβρίου. Η συλλογή θα έχει τον τίτλο The Platinum Collection και θα περιέχει τρία CD με επιτυχίες του , από την περίοδο 1969 – 1987

✸ Μετά την εμφάνισή της στη Θεσσαλονίκη, η Βασίλισσα του βιολιού επιστρέφει στη χώρα μας στις 27 Ιανουαρίου. Η Βανέσα Μέι θα βρεθεί στο κλειστό του ΟΑΚΑ μαζί με μία rock μπάντα , και με μία μεγάλη ομάδα τεχνικών για ένα μοναδικό show με λέιζερ!

✸ Green Day και Coldplay ήταν οι μεγάλοι νικητές στην τελετή για τα Βραβεία του MTV Europe, που έγινε στη Λισσαβόνα της Πορτογαλίας. Οι Green Day πήραν τα βραβεία καλύτερου rock γκρουπ και καλύτερου άλμπουμ, ενώ οι Coldplay καλύτερου τραγουδιού και καλύτερου βρετανικού γκρουπ.

✸ Έτοιμο είναι το single που έγραψε ο Μάικλ Τζάκσον για την οικονομική ενίσχυση των θυμάτων του τυφώνα Κατρίνα. Ο Μάικλ ηχογραφεί το κομμάτι στην Μέση Ανατολή και χρησιμοποιεί τηλεφωνικές και δορυφορικές συνδέσεις για να συνεργαστεί με τους star που συμμετέχουν στο single...ακόμα δεν ξέρουμε με ποιους.



Αίνιγμα... ...

- Ποιός δικαιούται επίδομα θέρμανσης;;;;;
Ο Ολυμπιακός....γιατί έχει 0 βαθμούς στο Champions League!!!

ΠΡΩΤΗ ΣΕΛΙΔΑ

Εντάξει.....τυφλή η δικαιοσύνη, αλλά και..... «κονομημένη»!!!!





ΝΑ ΜΗΝ ΞΕΧΑΣΩ!!!

Δηλαδή ο θάνατός σου η ζωή μου;;;

Αυτούς τους 15 «Καραγιαννικούς» ταξιτζήδες θα τους πετάξετε στο δρόμο σαν να μην υπήρξαν ποτέ;;; Και τα βραδάκια όταν θα σας επισκέπτεται η συνείδησή σας;;;

Το κερασάκι στην τούρτα



Η ΕΚΦΡΑΣΗ ΤΗΣ ΕΒΔΟΜΑΔΑΣ!!!! «ΜΠΑΛΙΑ – ΜΠΟΥΛΙΟΥ.....»

Και λίγα είπε για τα κόμματα..... Για τους δικούς του βέβαια λόγους...αλλά επί της ουσίας...η στήλη προσυπογράφει.



Νησιωτικές μεταφορές
Η ανάγκη για εθνική πολιτική των υποδομών
Άρθρο του Νικήτα Δολαψάκη

σελ. 18





Έρχεται κρίση στον τουρισμό
Προσέξτε, μη σκοτώνεται την κότα που κάνει τα χρυσά αυγά
Άρθρο του Γιάννη Πατέλλη

σελ. 32

ΤΟΥΡΙΣΜΟΣ & ΑΝΑΠΤΥΞΗ

ΕΒΔΟΜΑΔΙΑΙΑ ΕΚΔΟΣΗ ΤΗΣ ΕΦΗΜΕΡΙΔΑΣ Η ΡΟΔΙΑΚΗ
ΚΥΡΙΑΚΗ 6 ΝΟΕΜΒΡΙΟΥ 2005

ΟΙ ΠΡΟΤΑΣΕΙΣ

«Η ανάπτυξη υψηλής στάθμης τουρισμού και αφ' ετέρου η ανάδειξη της Ρόδου ως διεθνούς πνευματικού - πολιτιστικού κέντρου», είναι το "βασικό σενάριο" της αναθεώρησης του Γενικού Πολεοδομικού Σχεδίου της πόλης της Ρόδου που αποτέλεσε και το κυρίαρχο θέμα συζήτησης την προηγούμενη εβδομάδα.

Θωρείται το σοβαρότερο ζήτημα που τέθηκε για την πόλη την τελευταία εικοσαετία και πως θα μπορούσε άλλωστε να είναι διαφορετικά αφού με όσα ακούσαμε κατά την παρουσίασή του... ζηλέψαμε την πόλη αυτή που μας περιέγραφαν και που θα μπορούσε να είναι η Ρόδος.

Δεν θα μπορούσαν, βέβαια, οι ειδικοί να μην τονίσουν ευθύς εξ' αρχής ότι η υλοποίηση των αναπτυξιακών αυτών στόχων συνδέεται άρρηκτα με την αναβάθμιση των τουριστικών υπηρεσιών, την προστασία και ανάδειξη των πολιτιστικών τεκμηρίων της περιοχής, τη δημιουργία πνευματικών ιδρυμάτων, την καθιέρωση διεθνών πολιτιστικών εκδηλώσεων, την ανάδειξή της ως πόλης συνεδρίων, την προώθηση καινοτόμων και πρωτότυπων παρεμβάσεων, τη δημιουργία νέων σύγχρονων τοπόσημων, την προστασία του φυσικού περιβάλλοντος, την ανάπλαση του πολεοδομικού ιστού και τη συμπλήρωση των υποδομών .

Προς την κατεύθυνση, λοιπόν, της αναβάθμισης του τουριστικού μας προϊόντος, στην α' φάση της μελέτης, προβλέπονται, μεταξύ άλλων, τα παρακάτω:

-Καταρχάς, η πόλη της Ρόδου να αποχαρακτηρισθεί ως κορεσμένη τουριστική περιοχή με στόχο όχι την επαύξηση των κλινών, που εξ άλλου δεν έχει ανάγκη ο τουρισμός της Ρόδου, αλλά την ανανέωση της ξενοδοχειακής υποδομής, όχι μόνο με τον εκσυγχρονισμό των υφισταμένων μονάδων, αλλά και με τη δυνατότητα είτε επανακατασκευής ενός ξενοδοχείου, είτε αντικατάστασης περισσότερων μικρών μονάδων με νέο ενιαίο συγκρότημα ανώτερης - ανώτατης κατηγορίας σε ενοποιημένα οικόπεδα .

-Αναμένεται οι ξενοδοχειακές κλίνες να περιορισθούν στο επίπεδο των 12.000 περίπου, από τις 16.000 περίπου σημερινές επίσημες κλίνες, διαδικασία που θα έχει ως αποτέλεσμα να βελτιωθούν οι δείκτες ποιότητας και εξυπηρέτησης που είναι και ο στόχος για τον τουρισμό της πόλης . Ήδη ξενοδοχεία συνολικής δυναμικότητας 2.000 περίπου κλινών έπαψαν να λειτουργούν.

Έχει γίνει καταγραφή, όμως, και μιας σειράς παράλληλων μέτρων που πρέπει να ληφθούν και έχουν να κάνουν με την προώθηση εναλλακτικών μορφών τουρισμού και ιδιαίτερα του συνεδριακού, την ολοκλήρωση των υποδομών, την ουσιαστική βελτίωση των υποδομών στις παραλίες .

Ειδική μνεία γίνεται, τέλος, για τη Μεσαιωνική Πόλη για την οποία επισημαίνει ότι παράλληλα με τις ευρισκόμενες ήδη σε εξέλιξη διεργασίες αποκατάστασης, προστασίας και ανάδειξης του μνημειακού και παραδοσιακού της χαρακτήρα, απαιτεί και ολοκληρωμένο σχέδιο για την προστασία της κοινωνικής ζωής και την αναζωογόνηση του όλου οικιστικού συγκροτήματος, αποτρέποντας τη σταδιακή μετατροπή της σε μουσειακό χώρο . Για το σκοπό αυτό επιβάλλεται να υπάρξουν συντονισμένα μέτρα πολεοδομικού χαρακτήρα, ρυθμιστικών παρεμβάσεων και υλοποίησης απαραίτητων έργων υποδομής.

Για τον αποκλεισμό από τα κίνητρα του αναπτυξιακού νόμου

ΔΥΣΑΡΕΣΚΕΙΑ στη Νότια Ρόδο

Θα αναθεωρήσουμε την στάση μας, δηλώνει ο Μ. Σαββής

«Θα αναγκαστούμε να αναθεωρήσουμε τις απόψεις μας», δηλώνει στο "Τουρισμός και Ανάπτυξη" ο δήμαρχος Νότιας Ρόδου κ. Μανόλης Σαββής, δυσαρεστημένος από την εξέλιξη που είχε το θέμα των κινήτρων του αναπτυξιακού νόμου, για την ανέγερση νέων ξενοδοχειακών μονάδων.

Η συναίνεση που δείξαμε μέχρι τώρα, για μια σειρά θέματα όπως το νέο εργοστάσιο της ΔΕΗ, ο ΧΥΤΑ κ.ά. δεν πρέπει να μεταφράζεται σε αδυναμία, δηλώνει ο δήμαρχος Νότιας Ρόδου, και μάλλον θα πρέπει να αναμένονται εξελίξεις.

Ήδη στην διάρκεια των προηγούμενων ημερών ο δήμαρχος Νότιας Ρόδου βρισκόταν στην Αθήνα και είχε σειρά επαφών με παράγοντες του υπουργείου Οικονομίας και Οικονομικών, οι οποίοι του δήλωσαν ότι αναγνωρίζουν ως δίκαιο το αίτημα του δήμου το οποίο κατατέθηκε τεκμηριωμένο.

Δυστυχώς όμως, άμεσα τουλάχιστον δεν αναμένεται εξέλιξη για το θέμα αυτό.

Ο δήμος Νότιας Ρόδου ζήτησε να υπάρχει η δυνατότητα επιδότησης μέσω του αναπτυξιακού νόμου, για την ανέγερση μεγάλων ξενοδοχειακών μονάδων στην περιοχή.

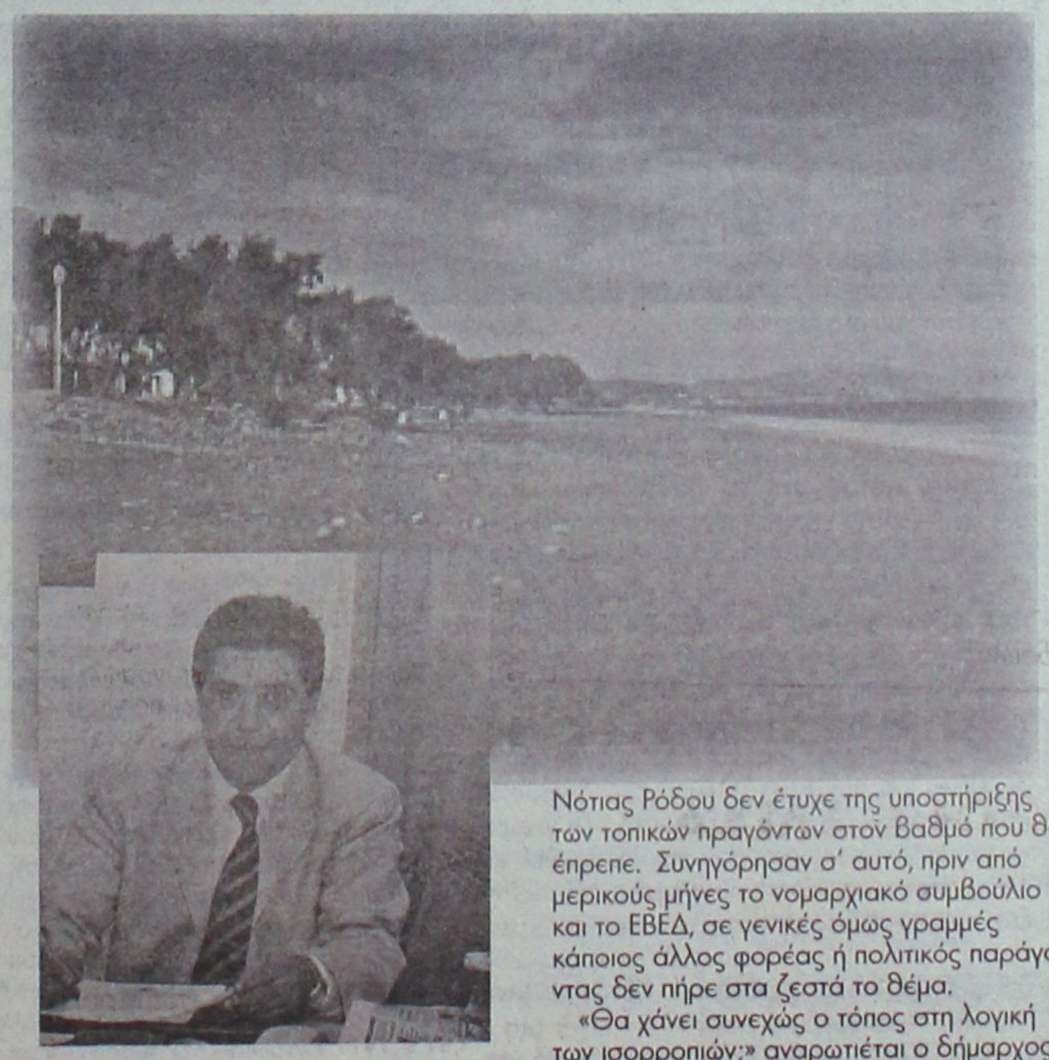

Άλλοι τρόποι ανάπτυξης δεν υπάρχουν, τονίζει ο κ. Σαββής, εκφράζοντας την δυσαρέσκειά του επειδή ενώ είχαν δοθεί υποσχέσεις επί του θέματος δεν έγινε τίποτα.

Εκφράζει παράλληλα και την πικρία του για το γεγονός ότι το αίτημα του δήμου Νότιας Ρόδου δεν έτυχε της υποστήριξης των τοπικών πραγόντων στον βαθμό που θα έπρεπε. Συνηγόρησαν σ' αυτό, πριν από μερικούς μήνες το νομαρχιακό συμβούλιο και το ΕΒΕΔ, σε γενικές όμως γραμμές κάποιος άλλος φορέας ή πολιτικός παράγοντας δεν πήρε στα ζεστά το θέμα.

«Θα χάνει συνεχώς ο τόπος στη λογική των ισορροπιών;» αναρωτιέται ο δήμαρχος Νότιας Ρόδου, που προσδοκά ότι έστω και τώρα θα αναθεωρήσουν τις απόψεις τους οι αρμόδιοι και θα δώσουν τα κίνητρα για την ανάπτυξη της περιοχής.

Η ΣΥΝΕΧΕΙΑ ΣΤΗ ΣΕΛ.31

ΤΟΥΡΙΣΜΟΣ

Νέο πρόγραμμα επιδοτήσεων για περιβαλλοντικά σχέδια



σελ. 31

ΤΙ ΣΥΜΒΑΙΝΕΙ ΑΛΛΟΥ

Πληροφορίες και ειδήσεις για το τι συμβαίνει στις άλλες τουριστικές περιοχές

σελ. 32

ΣΧΟΛΙΑ

Πρόσωπα και επιχειρήσεις

Πράγματα καικ ατάστάσεις που συμβαίνουν πέριξ του τουρισμού και των επιχειρήσεων



σελ. 18

ΠΡΟΣΩΠΑ ΚΑΙ ΕΠΙΧΕΙΡΗΣΕΙΣ

Εκατόν είκοσι πέντε (125) προσεγγίσεις κρουαζιεροπλοίων τον χρόνο έχει εφέτος το λιμάνι του Μαρμαρίς σε σύγκριση με 15 που είχε πριν από τέσσερα χρόνια όταν ιδιωτικοποιήθηκε. Οι περισσότερες από την ιταλική εταιρεία COSTA που ανήκει σε μεγάλο αμερικανικό όμιλο. Ως γνωστόν το λιμάνι του **Μαρμαρίς** ανήκε όπως όλα τα λιμάνια της Τουρκίας στο τουρκικό κράτος το οποίο πριν τέσσερα χρόνια σ' ένα πρόγραμμα ιδιωτικοποίησης περιέλαβε και το λιμάνι του Μαρμαρίς το οποίο ελέγχεται τώρα από ένα γκρουπ επιχειρηματιών που ασχολούνται με τον τουρισμό (ξενοδόχοι, τουριστικοί πράκτορες, εφοπλιστές. Τα τέσσερα αυτά χρόνια πέρα από διάφορα μικρά έργα υποδομής που έκαναν, κατάφεραν να κάνουν γνωστό το Μαρμαρίς τόσο σε εταιρείες κρουαζιεροπλοίων όσο και στον αμερικανικό στόλο που καράβια του κάνουν επισκέψεις. Οι δυνατότητες του λιμανιού είναι περιορισμένες μια και δεν υπάρχουν πολλές προβλήτες αλλά απ' ό,τι ακούγεται στα σκαριά βρίσκεται επένδυση για την επέκταση του λιμανιού απέναντι. Ενα είναι το σίγουρο. Θα είναι έτοιμο πριν τελειώσει το... δικό μας.



Μεγάλη επένδυση ετοιμάζει η εταιρεία των κ. Χατζηκωνσταντίνου και Κωνσταντινίδη που με επιτυχία λειτουργεί στην Κάλαθο το ATRIUM PALACE σε μεγάλο ιδιόκτητο οικόπεδο στην Λαχανιά. Το όλο εγχείρημα βρίσκεται στην φάση του σχεδιασμού και των απαραίτητων τυπικών εγκρίσεων. Συνοδοιπόρος των επιχειρηματιών στα διάφορα υπουργεία ο δήμαρχος Νότιας Ρόδου κ. Μανώλης Σαββής που βλέπει το έργο σαν ένα καινούργιο μοχλό ανάπτυξης στην περιοχή, και μάλιστα νοτιότερα όπως λέει. Μάλιστα πιστεύει ότι επειδή οι επιχειρηματίες είναι αρχιτέκτονες με πολλά ξενοδοχεία στο ενεργητικό τους αυτό το οποίο θα χτίσει στη Λαχανιά θα είναι κάτι το διαφορετικό.



Δεν ξέρουμε βέβαια αν ο κ. Σαββής γνωρίζει ότι τα σχέδια για το συγκεκριμένο ξενοδοχείο έχουν γίνει εδώ και πολλά χρόνια μια και ήταν να γίνει CLUB ALDIANNA από τον NECKERMAN. Πιο συγκεκριμένα, πολύ πριν ο NECKERMAN αγοράσει το οικόπεδο στο Πλημμύρι είχε έρθει σχεδόν σε συμφωνία με τους κ.κ. **Κωνσταντινίδη και Χατζηκωνσταντίνου** για την χρηματοδότηση ανέγερσης ξενοδοχείου σε ένα οικόπεδό τους στην **Λαχανιά** και στη συνέχεια για συνεκμετάλλευση του ξενοδοχείου κάτω από την αλυσίδα ALDIANNA. Οι γνωρίζοντες λένε ότι η συμφωνία είχε επιτευχθεί, είχαν δοθεί χέρια, και στην υπογραφή ο NECKERMAN ζήτησε παραπάνω ποσοστό για την συνεκμετάλλευση. Πάντως τα σχέδια θ' αναμορφωθούν, **όπως έλεγε συγκεκριμένα ο κ. Χατζηκωνσταντίνου** και η καινούργια μονάδα θα είναι μια από τις καλύτερες που θα διαθέτει η περιοχή μας.

Η επίσκεψη των 950 πωλητών του πρακτορείου THOMSON της Αγγλίας που έγινε πριν από λίγες μέρες στο νησί μας παρ' ότι δεν "ακούσθηκε" από τους εμπλεκόμενους φορείς δεν παύει ν' αποτελεί ένα σημαντικό τουριστικό γεγονός που ίσως τ' αφήσαμε ανεκμετάλλευτο. Δεν έχει λόγο να σ' επισκέφονται τόσοι πολλοί πράκτορες από μια αγορά που τα τελευταία χρόνια νοσεί. Εκανε τίποτα ο ΠΡΟΤΟΥΡ γι' αυτούς, εκτός από το να καταφέρει να βρουν... καλό καιρό; Ο κ. Ιατρίδης για να μας πει για το new Faliraki που ήταν;

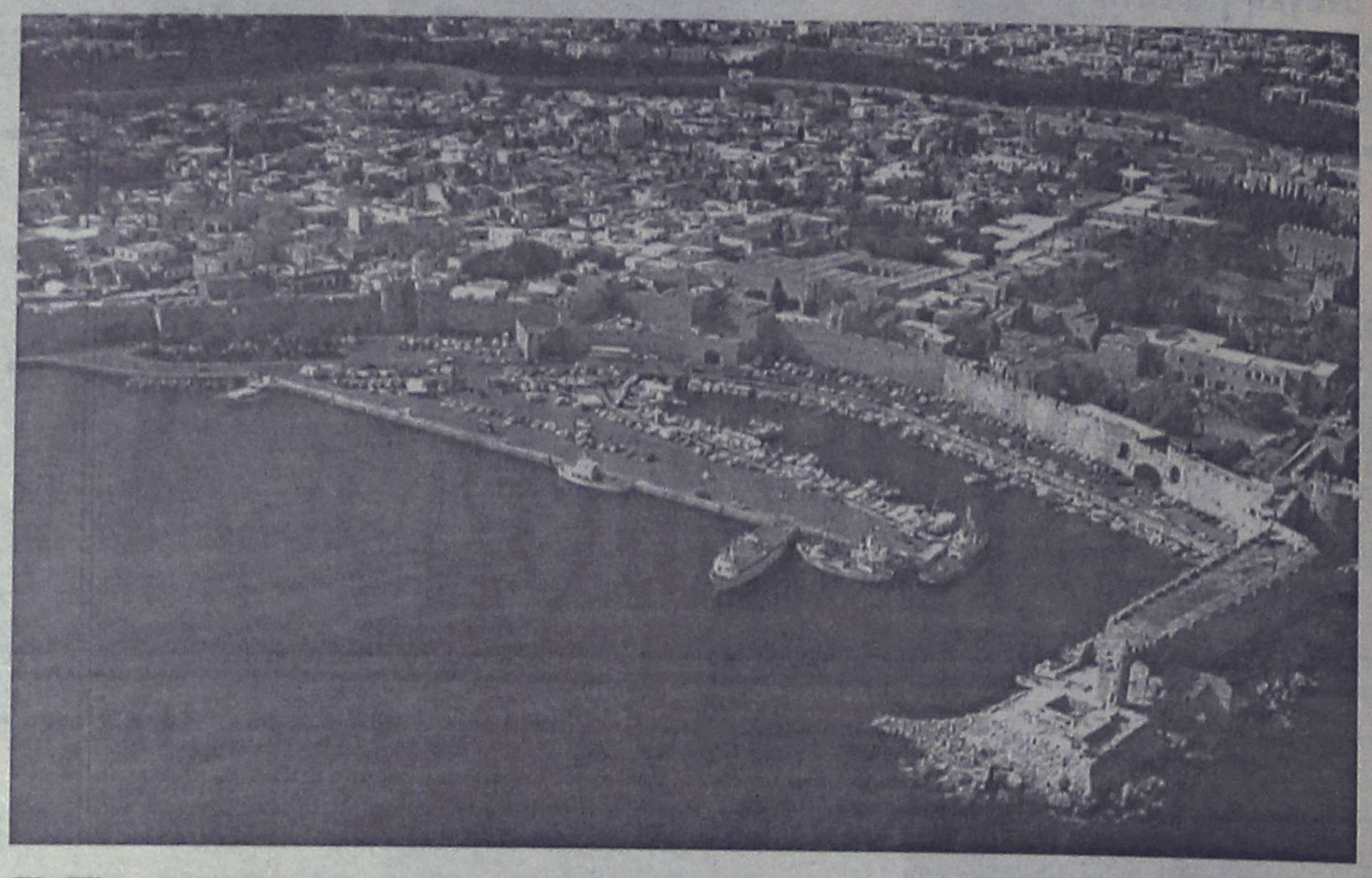

Νησιωτικές μεταφορές

Η ανάγκη για εθνική πολιτική των υποδομών

Του
ΝΙΚΗΤΑ ΔΟΛΑΨΑΚΗ*
προέδρου του ΕΟΑΕΝ

Αρκετός λόγος έχει γίνει στο παρελθόν, και εξακολουθεί να γίνεται μέχρι σήμερα, για την πολιτική που πρέπει να ακολουθηθεί στον τομέα των υποδομών των μεταφορών, για την ανάγκη χάραξης ενιαίας εθνικής πολιτικής στο θέμα αυτό, αλλά και για τις ιδιαιτερότητες που εμφανίζει η χώρα μας ειδικότερα στις νησιωτικές και απομονωμένες περιοχές της.

Η Εθνική πολιτική των υποδομών στην Ελλάδα, αφορά κυρίως στον τομέα των μεταφορών (δρόμοι, λιμάνια, αεροδρόμια), αλλά και κάθε άλλου είδους υποδομή που στόχο έχει να καταστήσει τη χώρα μας σύγχρονη και ικανή να αντιμετωπίσει προβλήματα που σχετίζονται με την γεωγραφική κατανομή και την μορφολογική διάρθρωση της Ελληνικής Επικράτειας (διάσπαρτα και πολυάριθμα μικρά νησιά στα Ελληνικά πελάγη).

Οι μεταφορές, προσδιορίζουν αποφασιστικά την ποιότητα της καθημερινότητας του πολίτη, ενισχύουν το αίσθημα ασφάλειας –ιδιαίτερα στις νησιωτικές και απομακρυσμένες περιοχές της περιφέρειας, ενώ ταυτόχρονα συνδυάζονται με την αναπτυξιακή πολιτική, την εξωστρέφεια και την εξαγωγική προοπτική των επιχειρήσεων που δραστηριοποιούνται και αναπτύσσονται σε αυτές.

Ο κυρίαρχος αυτός στόχος, δηλ. της βελτίωσης των υπηρεσιών αυτών προς τον πολίτη, πρέπει να συνδυάζεται με την προστασία του περιβάλλοντος και την εξοικονόμηση ενέργειας. Σύγχρονες επιβατικές, αλλά και εμπορευματικές μεταφορές, ασφάλεια στη μετακίνηση, βελτίωση των Μέσων Μαζικής Μεταφοράς, συνδυασμένες μεταφορές και εμπορευματικά κέντρα ήταν και είναι προτεραιότητες της στρατηγικής ανάπτυξης σύγχρονων συγκοινωνιακών - μεταφορικών υποδομών στη χώρα μας.

Ιδιαίτερα σήμερα, όπου το επιχειρηματικό περιβάλλον διαμορφώνεται σε μια έντονα ανταγωνιστική βάση, η ανάγκη διαχείρισης και επίλυσης προβλημάτων που αφορούν, σχετίζονται ή επηρεάζουν την οργάνωση και λειτουργία του συστήματος των μεταφορών στην χώρα μας, πρέπει να καταστεί πρωταρχική επιδίωξη και προτεραιότητα.

Στο χώρο δε της ναυτιλίας, όπου η Ελλάδα είναι παγκόσμια δύναμη και κατέχει την πρώτη θέση στην ΕΕ, πρέπει να αποτελέσει βασική επιδίωξη και στόχο μας η διατήρηση και η ενίσχυση του κεκτημένου πρωταγωνιστικού ρόλου της σε παγκόσμιο επίπεδο, ο οποίος ενισχύει σημαντικά και την εθνική οικονομία, στις σκληρές συνθήκες της οικονομικής απελευθέρωσης και του εντεινόμενου διεθνούς ανταγωνισμού.

Η πολιτική που κάθε κυβέρνηση οφείλει να εφαρμόζει, είναι η στρατηγική της στήριξης μιας ποιοτικής ναυτιλίας, μιας ναυτιλίας δηλαδή με ασφάλεια, σεβασμό στο θαλάσσιο περιβάλλον, στην ποιότητα των παρερχομένων υπηρεσιών και την επιχειρηματικότητα. Οι εφαρμοζόμενες πολιτικές πρέπει να ανταποκρίνονται στην ενίσχυση της ανταγωνιστικότητας, στη διαρκή εκπαίδευση και οικονομική αναβάθμιση του ναυτεργατικού δυναμικού, στην ενίσχυση της διεθνής παρουσίας των Ελληνικών πλοίων, στη διατήρηση της λευκής σημαίας καθώς και στη στήριξη της εγχώριας ναυπηγο- επισκευαστικής βιομηχανίας.

Ιδιαίτερη σημασία αναμένουμε να δοθεί από τους κυβερνώντες, στα μέτρα στήριξης της επιβατικής ναυτιλίας και της ακτοπλοΐας, καθώς αποτελούν τους πυλώνες στήριξης της περιφερειακής ανάπτυξης και της κοινωνικής συνοχής των νησιών μας, της ενίσχυσης και ανάπτυξης της τουριστικής βιομηχανίας και του θαλάσσιου τουρισμού. Η διατήρηση μιας ανταγωνιστικής ακτοπλοΐας σε συνδυασμό με τις έννοιες εφαρμογής του δημόσιου συμφέροντος, σύμφωνα με το κοινοτικό δίκαιο για την απελευθέρωση των θαλάσσιων ενδο-συγκοινωνιών, θα μας οδηγήσει στην επιθυμητή ισορροπία ανάπτυξης και στήριξης της νησιωτικής χώρας.

Η ενίσχυση επίσης των λιμενικών πολιτικών, της ασφαλείας των θαλάσσιων συνόρων, της ενεργούς Ελληνικής παρουσίας στους διεθνείς οργανισμούς και της προστασίας του θαλάσσιου περιβάλλοντος, αποτελούν σημαντικούς στόχους στήριξης της ναυτιλίας μας, που εμείς προωθούμε και στηρίζουμε.

Προς την κατεύθυνση αυτή, η πολιτική ηγεσία θα μας βρει συμπαραστάτες και υποστηρικτές της για την ουσιαστική και επιτυχή εφαρμογή τους προς όφελος των νησιωτικών και απομακρυσμένων περιοχών της χώρας μας.

Κλείνοντας την σύντομη αυτή παρέμβασή μου, θα μου επιτρέψτε να παραθέσω στην σημερινή ημερίδα, μερικές προτάσεις που έχουμε άλλωστε καταθέσει και στο αναπτυξιακό σχέδιο δράσης του Ομίλου μας για την τετραετία 2005-2009, και οι οποίες σχετίζονται με την βελτίωση των νησιωτικών και παράκτιων μεταφορών όπως:

- Η ενίσχυση της ναυτιλίας μικρών αποστάσεων και της Μεσογειακής ναυτιλίας ιδιαίτερα στην περιοχή της Νοτιοανατολικής λεκάνης της Μεσογείου,
- Η επέκταση των διευρωπαϊκών δικτύων και στα κύρια νησιά,
- Η ενίσχυση των λιμενικών υποδομών και τα ολοένα πιο σύγχρονα συστήματα διαχείρισης της λειτουργίας τους.
- Η μείωση της φορολογίας νεότευκτων ή/και μικρής ηλικίας πλοίων με στόχο την ποιοτική και ασφαλή ναυτιλία και την ενίσχυση της απασχόλησης των ναυτικών.
- Η μείωση των τελών χρήσης των Ελληνικών Λιμένων αλλά και των υψηλών μεταφορικών δασμών
- Η προώθηση συστήματος μακροχρόνιας μίσθωσης πλοίων για σταθερή εξυπηρέτηση μικρών νησιών.
- Ο εκσυγχρονισμός των λιμενικών υποδομών ιδιαίτερα σε μικρά νησιά και σε νησίδες.

Θεωρώντας ότι και με την σημερινή μου παρέμβαση συνέβαλα στην προώθηση και ενίσχυση των στόχων της ημερίδας, προσέθεσα και εγώ ένα λιθαράκι στην γόνιμη σύνθεση και το συγκερασμό ειδοποιών απόψεων που όμως καταλήγουν σε ένα θετικό και επιτυχές αποτέλεσμα.

**Απόσπασμα από την ομιλία του προέδρου του Επιμελητηριακού Ομίλου Ανάπτυξης Ελληνικών Νήσων- ΕΟΑΕΝ στο πλαίσιο της 1ης ημερίδας του Ελληνικού Επιμελητηριακού Συνδέσμου Μεταφορών που πραγματοποιήθηκε στον Πειραιά στις 19 Οκτωβρίου.*

ΜΙΚΡΕΣ αγγελίες

ΘΑ ΜΑΣ ΒΡΕΙΤΕ
στα κεντρικά μας γραφεία επί της Μαρ. Μαλλιαράκη 11 (τελευταία πάροδος Καναδά).

Τα τηλέφωνα μας είναι:
(22410) 22210,
(22410) 75230

ενοικιασεις ακινητων & επιχειρησεων

ΕΝΟΙΚΙΑΖΕΤΑΙ μίνι μάρκετ με τον εξοπλισμό του στην Ρόδο και επί της οδού Ουρανίας 6 (πρώην Θεμ. Σοφούλη 22Δ). Πληρ. τηλ. 2246044334, 6948098375 MZT051110

ΕΝΟΙΚΙΑΖΟΝΤΑΙ ΑΠΙΘΑΝΑ ευρύχωρα **διαμερίσματα** 60 τ.μ. στο ξενοδοχείο ΣΤΕVΙ επί της Κλαυδίου Πέπερ 1. Πληρ. τηλ. 6944775999, 2241066522, 6948918304 MAT8020

ΕΝΟΙΚΙΑΖΕΤΑΙ γκαρσονιέρα μόνο για Έλληνες και για μόνιμα, πλήρως επιπλωμένη και εξοπλισμένη σε άριστη κατάσταση για ένα άτομο στο Ροδίνι. Πληρ. τηλ. 22410 61840. MZT051105

ΕΝΟΙΚΙΑΖΕΤΑΙ ημιϋπόγειο **διαμέρισμα** επιπλωμένο 2 δωματίων, κουζίνα, WC, 60 τ.μ. επί της Θ. Σοφούλη 37. Πληρ.τηλ. 2241023032 MZT051102

ΕΝΟΙΚΙΑΖΕΤΑΙ διαμέρισμα στην Μητρόπολη με 3 υπνοδωμάτια, πλήρως επιπλωμένο και με ηλεκτρικά είδη , ατομική θέρμανση. Πληρ. τηλ. 6945803671 MXP13080

ΚΡΕΜΑΣΤΗ ΕΝΟΙΚΙΑΖΟΝΤΑΙ καινούργια **διαμερίσματα** με μεγάλο κήπο και πάρκιν, 1 τριάρι και 1 δυάρι επιπλωμένο με διπλά τζάμια και ρολά, κοντά στη θάλασσα και τα σχολεία. Πληρ. τηλ. 2241094822, 6946671053 MZT051107

ΕΝΟΙΚΙΑΖΕΤΑΙ διαμέρισμα 90 τ.μ. επί της 28ης Οκτωβρίου 2 υπνοδωματίων, σαλοτραπεζαρία, κουζίνα, χωλ και WC με ατομική θέρμανση. Πληρ. τηλ. 6945992032MZT051111

ΕΝΟΙΚΙΑΖΕΤΑΙ επιπλωμένη **γκαρσονιέρα** ενός ευρύχωρου υπνοδωματίου 30 τ.μ. με μεγάλο λουτρό στην Ανάληψη οδός Ν. ΚαραγιάΝνη 18 παράλληλη της Αθηνών. Πληρ. τηλ. 2241067663MZT051108

ΕΝΟΙΚΙΑΖΟΝΤΑΙ ξενοδοχειακά διαμερίσματα και **studios** στις "7 Βαγιές" με το μήνα σε συγκρότημα προσφάτως ανακαινισμένο, πλήρως εξοπλισμένα, με τηλεόραση, τηλέφωνο, ηλιακό, κλιματισμό, ψύξη, θέρμανση, καθαριότητα 2 φορές την εβδομάδα από την καμαριέρα του ξενοδοχείου με πλήρη ρουχισμό και εξοπλισμό κουζίνας με χρήση της πισίνας, της πέργκολας και του σαλονιού / bar του Ξενοδοχείου κ.λπ. Πληρ. τηλ. 2241036830, 6932934562 MZT241039

ΕΝΟΙΚΙΑΖΕΤΑΙ διαμέρισμα 75 τ.μ. με δύο υπνοδωμάτια στους Δασκάλους. Πληρ. τηλ. 2241037971, 6945485445 MZT041120

ΕΝΟΙΚΙΑΖΕΤΑΙ στην Κρεμαστή **διαμέρισμα** 60 τ.μ. αποτελούμενο από ένα μεγάλο υπνοδωμάτιο, ενιαίο χώρο σαλόνι-κουζίνα, μεγάλη βεράντα και χώρος για πάρκινκ. Πληρ. τηλ. 6976687817 MXP13076

ΕΝΟΙΚΙΑΖΕΤΑΙ διαμέρισμα 2 υπνοδωματίων μεγάλου σαλονιού και κουζίνας στην οδό Μ. Μαλλιαράκη 14. Πληρ. τηλ. 6973545141, 2241032280 MZT041118

ΕΝΟΙΚΙΑΖΟΝΤΑΙ ισόγειες μονόχωρες και δίχωρες **γκαρσονιέρες** πλήρως επιπλωμένες στην περιοχή Ροδινιού επί της Κυρά της Ρω 13. Πληρ. τηλ. 2241066680, 6977275783 MZT041116

ΕΝΟΙΚΙΑΖΕΤΑΙ ισόγειος ανεξάρτητη **οικία** 120 τ.μ. σε διπλοκατοικία, με κήπο και μεγάλες βεράντες, με ηλιακό και νυχτερινό ρεύμα, επί της Παρθενόπης 17, περιοχή Αραπάκι. Πληρ. τηλ. 2241024528MZT041101

ΕΝΟΙΚΙΑΖΕΤΑΙ επιπλωμένη **γκαρσονιέρα** α' ορόφου στην οδό Ορφανίδου 51. Πληρ.-τηλ. 6937198252, 2241034066 MZT041117

ΕΝΟΙΚΙΑΖΟΝΤΑΙ επιπλωμένα **δωμάτια** στο κέντρο της πόλης, ιδανικά για φοιτητές. Πληρ. τηλ. 2241036074, 6974296905 MZT041111

Μετακομίζετε;
γρήγορα
εύκολα
οικονομικά
MET.PO
ΡΟΔΟΣ: τηλ. 2241024388/6948003320
ΑΘΗΝΑ: τηλ. 2103464235/3476818-008
ΕΝΤΟΣ ΝΗΣΟΥ ΚΑΙ ΠΡΟΣ ΟΛΗ ΤΗΝ ΕΛΛΑΔΑ
MAT424

ΕΝΟΙΚΙΑΖΕΤΑΙ
μονόχωρη ολοκαίνουργια **γκαρσονιέρα** στην περιοχή Καρακόνερο Ρόδου, οδός Μονής Πανορμίτου 28. Επιπλωμένη με πολυκούζινο, ψυγείο, κεντρική κεραία, air condition. Πρώτη ενοικίαση.
Πληρ. τηλ. 6975875366
ΜΑΠ467(Γ)

ΑΝΑΛΑΜΒΑΝΟΥΜΕ
ΓΑΜΟΥΣ, ΒΑΠΤΙΣΕΙΣ και διάφορες εκδηλώσεις στο ξενοδοχείο FANTASIA στο Φαληράκι, σε υπέροχο περιβάλλον, με πλούσιο μπουφέ με περισσότερες από 20 διαφορετικές ποικιλίες κρασί άσπρο - κόκκινο - μπύρες - αναψυκτικά σε καταπληκτικές τιμές.
Πληρ. κ. Μιχάλη, τηλ. 2241087711, 2241087269, κινητό 6932288057
MAT3932(Γ)

ΜΗΝΙΑΙΑ ΕΝΟΙΚΙΑΣΗ ΔΩΜΑΤΙΩΝ ΣΕ ΞΕΝΟΔΟΧΕΙΟ
Το ξενοδοχείο CARINA
που βρίσκεται στο κέντρο της πόλης,
σε μικρή απόσταση από το λιμάνι και το Πανεπιστήμιο,
επί της οδού Γρίβα 56
ΕΝΟΙΚΙΑΖΕΙ ΔΩΜΑΤΙΑ
ιδανικά για φοιτητές, στρατιωτικούς
και όποιον άλλο ενδιαφερόμενο
Το δωμάτιο διαθέτει:
1) ατομικό μπάνιο
2) τηλέφωνο
3) ραδιόφωνο
4) τηλεόραση
5) ψυγείο
6) ζεστό νερό
7) διάθεση ιματισμού (σεντόνια, κουβέρτες)
8) Εβδομαδιαίο καθαρισμό δωματίου
Επίσης υπάρχει κοινόχρηστος χώρος στο σαλόνι του ξενοδοχείου
Πληρ. τηλ. 2241022381, 9-1 μ.μ.
Τιμή 200 ευρώ ανά μήνα
MAT3888

ΞΕΝΟΔΟΧΕΙΟ Α' κατηγορίας στο κέντρο της πόλης
ΕΝΟΙΚΙΑΖΕΙ ΔΩΜΑΤΙΑ
(με TV, τηλέφωνο, ψυγείο, A/C αυτόνομο) με τον μήνα για σπουδαστές, εκπαιδευτικούς, δικαστικούς και στρατιωτικούς.
Στην τιμή συμπεριλαμβάνεται καθημερινή καθαριότητα και πρωινό σε μπουφέ.
Τιμή μονόκλινου 350.00 ευρώ.
Τιμή δίκλινου 450.000 ευρώ.
Πληρ. τηλ. 6973391170
MAT3854(Γ)

ΕΝΟΙΚΙΑΖΕΤΑΙ
λουξ διαμερισματάκι
φουλ εξοπλισμένο, WC με μπανιέρα, θέρμανση και πάρκιν, σε ήσυχη περιοχή στ' Ασγούρου, με ωραία θέα. Τιμή λογική.
Πληρ. τηλ. 6947606922
MAT8015(Γ)

ΜΗΝΙΑΙΑ ΕΝΟΙΚΙΑΣΗ ΔΩΜΑΤΙΩΝ ΣΕ ΞΕΝΟΔΟΧΕΙΟ
Το ξενοδοχείο ΕΛΕΝΑ
που βρίσκεται στο κέντρο της πόλεως Ρόδου, σε μικρή απόσταση από το λιμάνι και το Πανεπιστήμιο επί της οδού Γρίβα 78,
ΕΝΟΙΚΙΑΖΕΙ ΔΩΜΑΤΙΑ
ιδανικά για φοιτητές, στρατιωτικούς κ.λπ
Το ξενοδοχείο διαθέτει:
σαλόνι, café bar, αίθουσα τηλεόρασης και πισίνα
Το δωμάτιο διαθέτει:
α) ατομικό μπάνιο
β) τηλέφωνο
γ) ραδιόφωνο
δ) τηλεόραση
ε) ψυγείο
στ) θέρμανση
ζ) ζεστό νερό
η) εβδομαδιαίος καθαρισμός δωματίου και
θ) διάθεση ιματισμού (σεντόνια, κουβέρτες)
Τιμή από 200 ευρώ ανά μήνα
Πληρ. τηλ. 2241024755, 2241093019, κιν. 6942456013
ΜΑΠ468

ΕΝΟΙΚΙΑΣΗ ΑΚΙΝΗΤΟΥ ΕΝΟΙΚΙΑΖΟΝΤΑΙ
α) στην προέκταση Αννης Μαρίας - Εθνικής Αντίστασης **κατοικία** ισόγεια 220 τ.μ. (με αυλή 1.500 τ.μ. χώρος άνετος πάρκιν ή για άλλη χρήση) κατάλληλο για Τράπεζα, Ασφαλιστική Εταιρεία, Βρεφονηπιακός Σταθμός, Εστιατόριο, Ζαχαροπλαστείο, Καφετέρια και οποιαδήποτε άλλη Εμπορική και επαγγελματική χρήση. Δεκτές σοβαρές προτάσεις.
β) στην Γρηγορίου Ε' **διαμερίσματα** 1) α' ορόφου 200 τ.μ. με βεράντα 100 τ.μ. μίσθωμα 700 ευρώ, 2) β' ορόφου 120 τ.μ. με βεράντα 80 τ.μ. μίσθωμα 500 ευρώ.
Πληρ. τηλ. 2241026281,
ΜΧΠ659

ΕΝΟΙΚΙΑΖΕΤΑΙ
Εμπορικό κατάστημα στο 2ο χλμ. λεωφ. Λίνδου (παραπλεύρως έπιπλα Δρακιού), συνολικού εμβαδού 320 τ.μ. και 220 αποθήκη, κατάλληλο για κάθε χρήση. Ενοίκιο 3.500 ευρώ.
Πληρ. τηλ. 6947705717
(κ. Αντώνογλου)
ΜΑΠ418(Γ)

RHODES-GREECE
CAIRO PALACE
ΕΝΟΙΚΙΑΖΟΝΤΑΙ
- **ΚΑΤΑΣΤΗΜΑ ή ΓΡΑΦΕΙΟ** 90 τ.μ. στον όροφο των καταστημάτων του εμπορικού κέντρου
- **ΚΑΤΑΣΤΗΜΑ ή ΓΡΑΦΕΙΟ** 43 τ.μ. στον όροφο των καταστημάτων του εμπορικού κέντρου
- **ΚΑΤΑΣΤΗΜΑ ή ΓΡΑΦΕΙΟ** 30 τ.μ. στον όροφο των καταστημάτων του εμπορικού κέντρου
- **ΓΡΑΦΕΙΟ** 135 τ.μ. στον γ' όροφο επί του αίθριου της Εθ. 12νησίων
- **ΓΡΑΦΕΙΟ** 90 τ.μ. στον γ' όροφο επί του αίθριου της Εθ. 12νησίων.

Πληροφορίες: Κα ΦΡΑΝΣΙΣ ΝΙΟΤΗ
τηλ. 2241027600,
κιν. 6944618757, 6973572262, φαξ 2241023462
email: fniotis@otenet.gr
ΜΧΠΞΕΝ102

ευσταθίου
ΕΥΡΩΚΤΗΜΑΤΙΚΗ
ΚΤΗΜΑΤΟΜΕΣΙΤΙΚΟ ΓΡΑΦΕΙΟ
Εθν. Αντιστάσεως 83 • Τηλ.: 22410 73819, 74917
Κιν.: 6944 374546, 6945 292030
Fax: 22410 38641 • e-mail: info@euroktimatiki.gr
ΜΙΣΘΩΣΕΙΣ ΚΑΤΑΣΤΗΜΑΤΩΝ
- **Κατάστημα** επί της οδού Ορφανίδου 75 τ.μ. με αποθήκη 21 τ.μ. με αυλή κατάλληλο για οποιαδήποτε χρήση.
- **Κατάστημα** επί της Γ. Λέοντος αποτελούμενο από ισόγειο 53 τ.μ. και Α΄ όροφο 51 τ.μ. με μεγάλες βεράντες (33 τ.μ.) κατάλληλο για οποιαδήποτε χρήση.
- **Καταστήματα** στην συμβολή των οδών Ολυμπίας και Δελφών στο Καρακόνερο 70 τ.μ. το κάθε ένα, σε νεόδμητη οικοδομή, κατάλληλο για οποιαδήποτε χρηση.
- **Κατάστημα** επί της Κωνσταντίνου Παλαιολόγου κοντά στο Super Market Σπανός 45 τ.μ. , κατάλληλο για οποιαδήποτε χρήση. Μηνιαίο Μίσθωμα 450 ευρώ.
- **Καταστήματα** επί της Ιερού Λόχου στην Ιαλυσό, 40 τ.μ. το κάθε ένα, κατάλληλο για οποιαδήποτε χρήση. Μηνιαίο Μίσθωμα 500 ευρώ.

ΧΠ401/2029

ΕΝΟΙΚΙΑΣΕΙΣ

συνέχεια από την προηγούμενη

ΕΝΟΙΚΙΑΖΕΤΑΙ μονόχωρη ευρύχωρη επιπλωμένη **γκαρσονιέρα** στην Ιαλυσό, κοντά στο Σ/Μ ΜΑΡΙΝΟΠΟΥΛΟΣ, εξοπλισμένη με ψυγείο, φουρνάκι, A/C, θέρμανση και TV

ΕΝΟΙΚΙΑΖΕΤΑΙ γκαρσονιέρα 35 τ.μ. επί της Παν. Ροδίου, Ρόδος, επιπλωμένη ή όχι. Επίσης **ενοικιάζεται μαγαζί** στο Φαληράκι σε εμπορικό κέντρο. Πληρ. τηλ. 6974381544 MZT031116

ΕΝΟΙΚΙΑΖΟΝΤΑΙ: 1) **Οροφοδιαμέρισμα** 160 τ.μ. με τρία υπνοδωμάτια, θέρμανση, σε άριστη κατάσταση, επί της Μεσογείου 9, Ρόδος, β) Ισόγειο **διαμέρισμα** 70 τ.μ. με αυλή επί της Μεσογείου 9, Ρόδος. Πληρ. τηλ. 2241039705 MZT041105

ΕΝΟΙΚΙΑΖΕΤΑΙ διαμέρισμα στην Ιαλυσό 2 υπνοδωματίων επιπλωμένο και πλήρες εξοπλισμένο. Πληρ. τηλ. 2241096531 MZT031104

ΕΝΟΙΚΙΑΖΟΝΤΑΙ επί της οδού Λεμεσού (πλησίον Eurobank, οδού Αννης Μαρίας) α) **γκαρσονιέρα** 25 τ.μ. α' ορόφου, μονόχωρη, επιπλωμένη, με θέρμανση, πλήρως ανακαινισμένη και β) **γραφείο** 100 τ.μ. α' ορόφου, πρόσοψης, τριών χώρων, κατάλληλο για τεχνικό γραφείο, ινστιτούτο αισθητικής, ιατρείο κ.λπ. Δυνατή και η τμηματική ενοικίαση. Πληρ. τηλ. 6944985612 MZT031111

ΕΝΟΙΚΙΑΖΕΤΑΙ καινούργιο **δυάρι** με πανοραμική θέα λουξ κατασκευής. Πληρ. τηλ. 6973315781 MZT031114

ΕΝΟΙΚΙΑΖΕΤΑΙ διαμέρισμα γωνιακό 105 τ.μ. α' ορόφου, τριώροφης πολυκατοικίας, με ανεξάρτητη είσοδο επί των οδών Καναδά & Παπαϊωάννου. Το διαμέρισμα είναι πλήρως ανακαινισμένο με καινούργια κουζίνα, δύο υπνοδωμάτια, σαλοτραπεζαρία, WC και μπάνιο. Τιμή ενοικίου 500 ευρώ. Πληρ. τηλ. 2241073013, 2241024504 MAT3854

ΣΑΣ ΕΝΔΙΑΦΕΡΕΙ!!!
ΠΩΛΕΙΤΑΙ
Ή ΕΝΟΙΚΙΑΖΕΤΑΙ
(ΑΠΟ ΙΔΙΟΚΤΗΤΗ)

Ισόγειος χώρος στεγασμένης επιφανείας 1.350 τ.μ. και 500 τ.μ. αυλή.
Είναι κατάλληλος για όλες τις χρήσεις *(κυρίας χρήσεως και υγειονομικού ενδιαφέροντος)* χωρίς κολώνες και ύψος 7 μέτρα με θέα την θάλασσα.
Πρόσβαση για κάθε τύπου τροχοφόρο και απεριόριστο πάρκιν.
Ευρίσκεται στο Εμπορικό Κέντρο Πανάγου επί της Γ. Σεφέρη 108 πλησίον του νέου νοσοκομείου.

Πληρ. τηλ. 6932612032 ΧΠ499

ευσταθίου ΕΥΡΩΚΤΗΜΑΤΙΚΗ
ΚΤΗΜΑΤΟΜΕΣΙΤΙΚΟ ΓΡΑΦΕΙΟ

Εθν. Αντιστάσεως 83
Τηλ.: 22410 73819, 74917 • Κιν.: 6946 103929
Fax: 22410 38641 • e-mail: info@euroktimatiki.gr

ΜΙΣΘΩΣΕΙΣ ΚΑΤΟΙΚΙΩΝ

- Διαμερίσματα 50-60 τ.μ. ολοκαίνουργια, περιοχή Μόντε Σμιθ, με ένα υπνοδωμάτιο, σαλόνι-κουζίνα, μπάνιο, διαθέτουν κεντρική θέρμανση, ηλιακό θερμοσίφωνα, μεγάλες βεράντες, υπερπολυτελούς κατασκευής. Μηνιαίο μίσθωμα 350 ευρώ.
- Διαμέρισμα 110 τ.μ. ολοκαίνουργιο, περιοχή Μόντε Σμιθ, α' ορόφου, με δύο (2) υπνοδωμάτια, σαλόνι, κουζίνα, μπάνιο, διαθέτει ενδοδαπέδια θέρμανση, ηλιακό θερμοσίφωνα και μεγάλες βεράντες, υπερπολυτελούς κατασκευής. Μηνιαίο μίσθωμα 550 ευρώ.
- Διαμέρισμα 66 τ.μ. στην Ιξιά, με δύο (2) υπνοδωμάτια, σαλόνι-κουζίνα, διαθέτει εγκατάσταση air condition, παρκινγκ. Μηνιαίο μίσθωμα 350 ευρώ.
- Διαμέρισμα 80 τ.μ. στα Κοσκινού α' ορόφου σε **νεόδμητη οικοδομή** με 2 υπνοδωμάτια, σαλόνι, κουζίνα, διαθέτει κεντρική αυτόνομη θέρμανση, ηλιακό θερμοσίφωνα και ιδιωτική θεση στάθμευσης. Μηνιαία μίσθωμα. 470 ευρώ.
- Διαμέρισμα 130 τ.μ. περιοχή Μητρόπολης α' ορόφου, με (3) τρία υπνοδωμάτια, σαλόνι, κουζίνα, δύο μπάνια, κεντρική αυτόνομη θέρμανση, σε άριστη κατάσταση. Μηνιαίο μίσθωμα 500 ευρώ.
- Διαμέρισμα 96 τ.μ. επί της οδού Κέννεντυ με (2) δύο υπνοδωμάτια, σαλόνι, κουζίνα, κεντρική θέρμανση και ηλιακό θερμοσίφωνα. Μηνιαίο μίσθωμα 400 ευρώ.
- Διαμέρισμα 120 τ.μ. περιοχή στάδιο Διαγόρα με (2) δύο υπνοδωμάτια, σαλόνι, κουζίνα, θέρμανση, ηλιακός θερμοσίφωνας και νυχτερινό ρεύμα. Μηνιαίο μίσθωμα 550 ευρώ.
- Διαμέρισμα 45 τ.μ.επί της οδού Κέννεντυ με (1) ένα υπνοδωμάτιο, σαλόνι, κουζίνα, **πλήρως επιπλωμένο**, α' ορόφου. Μηνιαίο μίσθωμα 300 ευρώ.
- Διαμέρισμα 70 τ.μ. περιοχή super market "ΠΑΠΠΟΥ" Ιξιά, με δύο (2) υπνοδωμάτια, σαλόνι, κουζίνα. Μηνιαίο μίσθωμα 280 ευρώ.
- Διαμέρισμα στα Κοσκινού α' ορόφου σε νεόδμητη οικοδομή 105 τ.μ. διαθέτει (2) δύο υπνοδωμάτια, σαλόνι, κουζίνα, ηλιακό θερμοσίφωνα, air condition. Μηνιαίο μίσθωμα 500 ευρώ
- Διαμέρισμα 105 τ.μ. επί της οδού Εθνικής Αντιστάσεως 1ου ορόφου με δύο υπνοδωμάτια σαλόνι, κουζίνα. Διαθέτει θέρμανση με θερμοπομπούς. Μηνιαίο μίσθωμα 400 ευρώ.
- Διαμέρισμα 119 τ.μ. επί της Παύλου Μελά, με (3) τρία υπνοδωμάτια, σαλόνι, κουζίνα, κήπο, κεντρική θέρμανση. Μηνιαίο μίσθωμα 450 ευρώ.
- Διαμέρισμα 50 τ.μ. ισόγειο, στην Παστίδα, σε νεόδμητη οικοδομή, μερικώς επιπλωμένο (ηλεκτρικές συσκευές), με αυτόνομη θέρμανση και πάρκινγκ, κήπο. Μηνιαίο μίσθωμα 300 ευρώ.
- **Μεζονέτα** 180 τ.μ. επί της οδού Καναδά με 3 υπνοδωμάτια, 3 μπάνια, σαλόνι, κουζίνα. Διαθέτει 2 τζάκια, θυροτηλεόραση, πάρκιν, αυλή, ηλιακό θερμοσίφωνο. Μηνιαίο μίσθωμα 700 ευρώ.
- **Μεζονέτα** 180 τ.μ. στην Ιαλυσσό με 3 υπνοδωμάτια, σαλόνι, κουζίνα και σοφίτα, πολυτελούς κατασκευής με κεντρική αυτόνομη θέρμανση, ηλιακό θερμοσίφωνο, αυλή, πάρκιν. Μηνιαίο μίσθωμα 800 ευρώ.
- **Μονοκατοικία** 150 τ.μ. στην Παστίδα, πολυτελούς κατασκευής με (3) τρία υπνοδωμάτια, 3 μπάνια, σαλόνι, κουζίνα, αποθήκη, πάρκινγκ. Διαθέτει κεντρική θέρμανση, ηλιακό θερμοσίφωνα, τζάκι. Μηνιαίο μίσθωμα 700 ευρώ.
- **Μονοκατοικία** 150 τ.μ. στο Τσαΐρι, **επιπλωμένη**, με (3) τρία υπνοδωμάτια, σαλόνι, κουζίνα, πάρκινγκ με τηλεχειρισμό, πισίνα, κήπο, BBQ. Μηνιαίο μίσθωμα 1200 ευρώ.
- **Μονοκατοικία** 105 τ.μ. στ Άφάντου περιοχή Σούπερ Μάρκετ "Παναγιωτάς" με 3 υπνδωμάτια, σαλόνι , κουζίνα, τζάκι, πάρκιν, με μεγάλες βεράντες. Μηνιαίο μίσθωμα 420 ευρώ.
- **Μονοκατοικία** 145 τ.μ. στον Αρχάγγελο με (3) τρία υπνοδωμάτια, σαλόνι, κουζίνα, πάρκινγκ, πάνω στον κεντρικό δρόμο. Μηνιαίο μίσθωμα 400 ευρώ.
- **Παραδοσιακή κατοικία** 236 τ.μ. στα Κοσκινού πλήρως ανακαινισμένη με 2-3 υπνοδωμάτια, σαλόνι, κουζίνα. Μηνιαίο μίσθωμα 600 ευρώ. (Διατίθεται και επιπλωμένη).
- **Παραδοσιακή κατοικία** 30 τ.μ. περιοχή Αραπάκι, με ένα υπνοδωμάτιο, σαλόνι, κουζίνα με κήπο και αυλή. Μηνιαίο μίσθωμα 250 ευρώ.
- **Γκαρσονιέρα** 40 τ.μ. επί της Ιερού Λόχου στην Ιαλυσό, α' ορόφου, σε νεόδμητη οικοδομή. Μηνιαίο μίσθωμα 220 ευρώ
- **Γκαρσονιέρες** 40 τ.μ., πλήρως επιπλωμένες πολυτελούς κατασκευής στο Φαληράκι Μηνιαίο μίσθωμα 240 ευρώ.
- **Γκαρσονιέρες-studios** στη Ιξιά πλήρως επιπλώμενα με μηνιαίο μίσθωμα 300 και 275 ευρώ αντίστοιχα.
- **Studios** πλήρως επιπλωμένα στις Καλυθιές, κοντά στην Εθνική οδό Ρόδου-Λίνδου. Μηνιαίο μίσθωμα 230 ευρώ.
- **Studios** πλήρως επιπλωμένα επί της Ρόδου-Λίνδου. Μηνιαίο μίσθωμα 280 ευρώ.
- **Studios** στα Κοσκινού πλήρως επιπλωμένες με μεγάλη αυλή με γκαζόν με πανοραμική θέα. Μηνιαίο μίσθωμα 200 ευρώ.

ΧΠ401/2029

ΚΤΗΜΑΤΟΜΕΣΙΤΙΚΟ ΓΡΑΦΕΙΟ
ΖΑΦΕΙΡΗΣ Μ. ΚΑΡΑΓΙΑΝΝΗΣ Δ. Ο.Ε.
Πωλήσεις ακινήτων. Τηλ. (2241060380-60381)
17.30-20.30 μ.μ. Δευτέρα-Παρασκευή
Fax: 2241060380 • e-mail: zafkar@hellasnet.gr

• **Κατοικίες**
- Εξοχική κατοικία 50 τ.μ. (υπό ανέγερση) εντός οικοπέδου 440 τ.μ. στην περιοχή Κολυμπίων
- Εξοχική κατοικία 70 τ.μ. (υπό ανέγερση) εντός οικοπέδου 500 τ.μ. στην περιοχή Κολυμπίων
- Επαγγελματική στέγη επί της Ρόδου-Λίνδου περιοχή Κολυμπίων (εστιατόριο)

• **Ξενοδοχειακό συγκρότημα**
- Ημιτελής σε μπετά ξενοδοχειακό συγκρότημα Α' κατηγορίας εντός οικοπέδου 22.400 τ.μ.

• **Οικόπεδα**
- Εντός οικισμού στον Δήμο Αφάντου 2000 τ.μ.
- Στον Δήμο Αφάντου 520 τ.μ. με άδεια οικοδομής 53 τ.μ.
- Στον Δήμο Αφάντου 1000 τ.μ. επί της εθνικής οδού Ρόδου-Λίνδου
- Στον Δήμο Αφάντου 866 τ.μ. επί της εθνικής οδού Ρόδου-Λίνδου
- Εντός οικισμού στην Παστίδα 2000 τ.μ.
- Στην παραλία Αφάντου 2125 τ.μ. 200 τ.μ. από την θάλασσα δικαίωμα δόμησης Σ.Δ. 100 τ.μ.

• **Αγροτεμάχια**
- Στην περιοχή Κολυμπίων αγροτεμάχια 10.200 τ.μ. (πανοραμική θέα)
- Στην περιοχή Κολυμπίων αγροτεμάχιο 4.969 τ.μ.
- Στην περιοχή Ψίνθου αγροτεμάχιο 22.400 τ.μ.
- Στην περιοχή Ψίνθου αγροτεμάχιο 19.840 τ.μ.
- Στην περιοχή Τραπεζία αγροτεμάχιο 5.800 τ.μ.
- Στον Δήμο Αφάντου αγροτεμάχιο 6.120 τ.μ.
- Στον Δήμο Αφάντου αγροτεμάχιο 11.520 τ.μ.
- Στον Δήμο Αφάντου το 1/2 αγροτεμαχίου 5.080 τ.μ. με ελαιόδεντρα
- Στον Δήμο Αφάντου 7500 τ.μ. αγροτεμάχιο

ΧΠ2499



ΚΤΗΜΑΤΟΜΕΣΙΤΙΟ ΓΡΑΦΕΙΟ
ΔΩΔΕΚΑΝΗΣΙΑΚΗ ΚΤΗΜΑΤΙΚΗ
ΠΑΠΟΥΤΣΗΣ ΚΩΝ/ΝΟΣ

ΠΩΛΟΥΝΤΑΙ

1. **Διαμέρισμα** 73 τ.μ. ημιυπόγειο στην Ανάληψη (ημιτελής). Τιμή 70.000 €
2. **Διαμέρισμα** 107 τ.μ. ισογείου στην Ανάληψη. Τιμή 181.900 €
3. **Διαμέρισμα** 100 τ.μ. ισογείου στο Ροδίνι. Τιμή 170.300 €
4. **Διαμερίσματα** 86 τ.μ. 1ου-3ου-4ου ορόφου με γκαράζ στην Ιαλυσό. Τιμή 138.600€
5. **Διαμέρισμα** 115 τ.μ. 2ου ορόφου στην Ιξιά. Τιμή 114.500 €
6. **Μεζονέτα** 105 τ.μ. διώροφη στα Κοσκινού (ημιτελής). Τιμή 117.000 €
7. **Μεζονέτα** 120 τ.μ. σε οικόπεδο 1.000 τ.μ. στ' Αφάντου. Τιμή 161.600 €
8. **Μεζονέτα** 120 τ.μ. σε οικόπεδο 1.500 τ.μ. στην Ψίνθο. Τιμή σε μπετά 75.000 € τελειωμένη 145.000 €
9. **Μεζονέτα** 133 τ.μ. σε οικόπεδο 300 τ.μ. στην Παστίδα. τιμή σε μπετά 103.000 ευρώ, μαρμαροσουβά 126.500 ευρώ.
10. **Κατάστημα** στην Σωκράτους Π. Πόλη. Τιμή 310.000€
11. **Κατάστημα** 40 τ.μ. με υπόγειο και πατάρι στο Ροδίνι. Τιμή 100.000 €
12. **Αποθήκη** 170 τ.μ. ημιυπόγεια στο Ροδίνι. Τιμή 117.000 €
13. **Οικόπεδο** 5.680 τ.μ. στ' Αφάντου. Τιμή 90.000 €
14. **Οικόπεδο** 4.000 τ.μ. στους Τρεις. Τιμή 145.000 €
15. **Οικόπεδο** 300 τ.μ. στον Αρχάγγελο. Τιμή 18.000 €
16. Οικόπεδο 406 τ.μ. στον Εμπωνα, τιμή 35.000 ευρώ.
17. **Επιχ/ση** καφετέριας-μπαρ με τον εξοπλισμό της εντός πόλεως. Τιμή 11.000 €

ΜΙΣΘΩΣΕΙΣ

1. **Αποθήκη** 300 τ.μ. υπόγεια εντός πόλεως. Μίσθωση 800 €

ΠΩΛΗΣΕΙΣ ΑΚΙΝΗΤΩΝ – ΟΙΚΟΠΕΔΩΝ– ΜΙΣΘΩΣΕΙΣ ΑΚΙΝΗΤΩΝ
ΩΡΕΣ ΓΡΑΦΕΙΟΥ 09.00-14.00 π.μ. και 17.00-21.00 μ.μ.
ΕΘΝΙΚΗΣ ΑΝΤΙΣΤΑΣΗΣ 45- 1ος ΟΡΟΦΟΣ • ΤΗΛ. - ΦΑΞ
2241025480 κιν. 6932469420 • e-mail: papoutsisk@in.gr

ΧΠ2673

ΠΩΛΗΣΕΙΣ ΑΚΙΝΗΤΩΝ

ΜΟΝΟΚΑΤΟΙΚΙΕΣ

1. Στα Κοσκινού διώροφη 208 τ.μ. υπερλουξ με φανταστική θέα και με οικόπεδο 2.250 τ.μ. Τιμάται 425.000 ευρώ.
2. Στην Ιξιά τριώροφη 150 τ.μ. λουξ και με θέα. Εχει 5 υπνοδ/τια και 3 μπάνια. Τιμάται 279.000 ευρώ.
3. Στην Παστίδα διώροφη 140 τ.μ. λουξ και με θέα. Διαθέτει και αιρκοντίσιον σε λειτουργία. Τιμάται 206.000 ευρώ.
4. Στα Κοσκινού διώροφη 140 τ.μ. λουξ με φανταστική θέα προς Φαληράκι και με οικόπεδο 1500 τ.μ. Τιμάται 280.000 ευρώ, ή μόνο σε μπετόν 180.000 ευρώ.
5. Στα Κολύμπια διώροφη 160 τ.μ. λουξ και με θέα. Εχει οικόπεδο 800 τ.μ. και ατομική πισίνα. Τιμάται 300.000 ευρώ.

ΜΕΖΟΝΕΤΕΣ

1. Στην Ιξιά τριώροφη 150 τ.μ. λουξ με θέα. Εχει 5 υπνοδ/τια και 3 μπάνια. Εχει θέρμανση και τζάκι. Τιμάται 265.000 ευρώ.
2. Στην Ιξιά διώροφη 185 τ.μ. και υπόγειο 75 τ.μ. λουξ. Τιμάται 385.000 ευρώ.
3. Στην Ιξιά διώροφη 180 τ.μ. και υπόγειο 60 τ.μ. με θέα Τιμάται 270.000 ευρώ.
4. Στην Ιξιά διώροφη 185 τ.μ. και υπόγειο 65 τ.μ. με θέα. Τιμάται 300.000 ευρώ.
5. Στ' Ασγούρου διώροφη 140 τ.μ. ημιτελής (σε μπετόν) και με οικόπεδο 870 τ.μ. Τιμάται 140.000 ευρώ.

ΟΡΟΦΟΔΙΑΜΕΡΙΣΜΑΤΑ

1. Στο Καρακόνερο 103 τ.μ. καλή κατασκευή και με τζάκι. Τιμάται 200.000 ευρώ.
2. Στους Δασκάλους 85 τ.μ. νεοκατασκευασμένο και σε καλή θέση. Τιμάται 150.000 ευρώ.

ΡΕΤΙΡΕ

1. Στην Ανάληψη 138 τ.μ. λουξ κατασκευής, με μεγάλη βεράντα και απεριόριστη θέα. Τιμάται 278.000 ευρώ.

ΔΙΑΜΕΡΙΣΜΑΤΑ 4άρια

1. Στο Ροδίνι 100 τ.μ. ετοιμοπαράδοτο λουξ. Διαθέτει 3 υπνοδ/τια, 2 μπάνια, αποθήκη 12 τ.μ., ηλιακό, θέση γκαράζ, θέρμανση και ασανσέρ. Τιμάται 230.000 ευρώ
2. Στην Ανάληψη 120 τ.μ. λουξ κατασκευής. Διαθέτει θέρμανση και ασανσέρ. Εχει μεγάλη βεράντα και τιμάται 250.000 ευρώ.
3. Στην Ανάληψη 100 τ.μ. λουξ. Εχει 3 υπνοδ/τια και τιμάται 190.000 ευρώ.
4. Στην Ανάληψη 117 τ.μ. υπό κατασκευήν με απεριόριστη θέα Τιμάται 234.000 ευρώ.
5. Στην Ανάληψη 100 τ.μ. υπό κατασκευήν. Εχει φανταστική θέα και πολύ μεγάλες βεράντες. Τιμάται 210.000 ευρώ.
6. Στην Ανάληψη 97 τ.μ. ισόγειο υπερυψωμένο υπό κατασκευή. Εχει μεγάλες βεράντες και φανταστική θέα. Τιμάται 194.000 ευρώ.
7. Στην Ανάληψη ισόγειο 110 τ.μ. με μικρή αυλή μεταχειρισμένο (4 ετών) με καλή κατασκευή. Τιμάται 120.000 ευρώ.
8. Στην Ιξιά σε μικρή οικοδομή 110 τ.μ. λουξ υπό κατασκευή. Εχει θέρμανση και τιμάται 225.000 ευρώ.
9. Στην Ιαλυσό 110 τ.μ. ισόγειο υπερυψωμένο με εντοιχισμένη κουζίνα και 3 υπνοδωμάτια. Τιμάται 160.000 ευρώ.

ΔΙΑΜΕΡΙΣΜΑΤΑ 3άρια

1. Στο Ροδίνι 92 τ.μ.ετοιμοπαράδοτο λουξ. Διαθέτει θέρμανση, ηλιακό, θέση γκαράζ, ασανσέρ και αποθήκη εξτρά 10 τ.μ. Τιμάται 210.000 ευρώ.
2. Στην Ανάληψη 98 τ.μ. σε μικρή οικοδομή. Τιμάται 160.000 ευρώ.
3. Στους Δασκάλους 85 τ.μ. σε καλή θέση. Τιμάται 150.000 ευρώ.
4. Στην Ανάληψη 96 τ.μ. υπό κατασκευή με μεγάλες βεράντες και φανταστική θέα. Τιμάται 211.000 ευρώ.
5. Στην Ιξιά 95 τ.μ. υπό κατασκευή. Εχει θέρμανση και τιμάται 200.000 ευρώ.
6. Στην Ιξιά 75 τ.μ. υπό κατασκευή με θέα. Εχει θέρμανση και τιμάται 160.000 ευρώ.

ΔΙΑΜΕΡΙΣΜΑΤΑ 2άρια

1. Στην περιοχή Ασγούρου 50 τ.μ. γωνιακό κοντά στον κεντρικό δρόμο ανακαινισμένο και ελεύθερο. Τιμάται μόνο 70.000 ευρώ.
2. Στην Ιξιά 48 τ.μ. υπό κατασκευή στον α' όροφο με θέρμανση. Τιμάται 100.000 ευρώ.

ΚΑΤΑΣΤΗΜΑΤΑ

1. Στο Νιοχώρι 140 τ.μ. διώροφο κτίσμα με αυλή 200 τ.μ. κεντρικό και γωνιακό κατάλληλο για τουριστική επιχείρηση. Τιμάται 460.000 ευρώ.
2. Στο Μανδράκι και επί εμπορικού δρόμου 50 τ.μ. με πατάρι 50 τ.μ. Τιμάται 440.000 ευρώ.

ΟΙΚΟΠΕΔΑ

1. Στο Μόντε Σμιθ 2.000 τ.μ. με φανταστική θέα. Με άδεια οικοδομής για 200 τ.μ. μονοκατοικία πλέον 100 τ.μ. ημιϋπόγειο. Τιμάται 410.000 ευρώ.
2. Στην Ιξιά 1.200 τ.μ. με άδεια οικοδομής για οικοδομή 150 τ.μ. πλέον ημιϋπόγειο 80 τ.μ. Είναι σε φανταστική θέση και τιμάται 130.000 ευρώ.
3. Στο Ροδίνι 435 τ.μ. εντός σχεδίου με Σ.Δ. 0,8. Τιμάται 300.000 ευρώ.
4. Στο Ροδίνι 1.000 τ.μ. εντός σχεδίου με Σ.Δ. 0,4 και πάνω σε τρεις δρόμους. Τιμάται 350.000 ευρώ.
5. Στο Ροδίνι 1.690 τ.μ. εντός σχεδίου με Σ.Δ. 0,4 γωνιακό. Τιμάται 592.000 ευρώ.

ΟΙΚΟΠΕΔΑ ΕΝΤΟΣ ΖΩΝΗΣ (οικοδομήσιμα)

1. Στο Καρακόνερο 2.500 τ.μ. με δικαίωμα οικοδομής 200 τ.μ. πλέον ημιϋπόγειο. Τιμάται 220.000 ευρώ.
2. Στο Καρακόνερο 2.400 τ.μ. με δικαίωμα οικοδομής 200 τ.μ. πλέον ημιϋπόγειο. Τιμάται 212.000 ευρώ.
3. Στο Καρακόνερο 4.900 τ.μ. με δικαίωμα οικοδομής 400 τ.μ. πλέον ημιϋπόγειο. Τιμάται 430.000 ευρώ.
4. Στα Κοσκινού 3.000 τ.μ. περίπου εντός του υπό επέκταση σχεδίου και στη θέση Αϊ Γιάννης με φανταστική θέα. Τιμάται 350.000 ευρώ.

ΑΓΡΟΤΕΜΑΧΙΑ

1. Στο Τσαΐρι και επί του κεντρικού δρόμου Τσαΐρι-Αεροδρόμιο 7.000 τ.μ. με μεγάλη πρόσοψη επί της ασφάλτου. Τιμάται 600.000 ευρώ.
2. Στην Ιξιά 4.000 τ.μ. σε πολύ καλή θέση με άσφαλτο, φως, νερό, τηλέφωνο. Τιμάται 176.000 ευρώ.
3. Στην Ιαλυσό και κοντά στο Φιλέρημο (δεν είναι δασικό) 4.000 τ.μ. σε πολύ καλή θέση. Τιμάται 265.000 ευρώ.
4. Στ' Ασγούρου και κοντά στον κεντρικό δρόμο 4.400 τ.μ. περίπου. Τιμάται 200.000 ευρώ.
5. Στ' Ασγούρου 5.300 τ.μ. σε φανταστική θέση. Τιμάται 220.000 ευρώ.
6. Στ' Αφάντου παραλιακό 8.000 τ.μ. 300.000 ευρώ.
7. Στο Γεννάδι περιοχή Αϊ Γιώργης παραλιακό 4.350 τ.μ. μόνο 135.000 ευρώ.

ΕΝΟΙΚΙΑΣΕΙΣ

1. Στην περιοχή Κρεμαστής και επί του κεντρικού δρόμου Μονοκατοικία - Βίλα 200 τ.μ. με πολύ μεγάλο κήπο.
2. Στους Αγ. Αναργύρους ισόγειο διαμέρισμα 90 τ.μ. κατάλληλο και για επαγγελματική στέγη (ιατρείο, γραφείο)

Πληροφορίες
κ. ΧΑΡΚΙΑΝΑΚΗ ΜΑΝΩΛΗ κιν. 6946163242

ΜΑΛ1469

ΕΝΟΙΚΙΑΣΕΙΣ

συνέχεια από την προηγούμενη

ΕΝΟΙΚΙΑΖΕΤΑΙ επιπλωμένη γκαρσονιέρα στην περιοχή της Ανάληψης, Κων/νου Τσαλδάρη 35 με ενοίκιο 300 ευρώ. Πληρ. τηλ. 2241037277, 6945932044 ΜΑΤ3893

ΕΝΟΙΚΙΑΖΕΤΑΙ διαμερισματάκι δύο δωματίων στον 5ο όροφο με θέα, πλήρως επιπλωμένο και εξοπλισμένο με όλα τα ηλεκτρικά είδη (πλυντήριο, ψυγείο, TV κ.ά.) εντός πόλεως. Πληρ. τηλ. 6973792625 ΜΖΤ031101

ΕΝΟΙΚΙΑΖΕΤΑΙ δωμάτιο επιπλωμένο ανεξάρτητο με πολυκουζινάκι, και κεντρική θέρμανση επί της Τελχινών 9, περιοχή Κάτω Ροδίνι. Πληρ. τηλ. 2241030724, 6977299046 ΜΖΤ031120

ΕΝΟΙΚΙΑΖΕΤΑΙ διαμέρισμα 90 τ.μ. με τρία υπνοδωμάτια, σαλοτραπεζαρία, κουζίνα, μπάνιο στην οδό Κομνηνών 37. Πληρ. τηλ. 2241061500, 6937398975 ΜΖΤ031110

ΕΝΟΙΚΙΑΖΕΤΑΙ διαμπερές **διαμέρισμα** σε κτίριο 2 ορόφων (οικογενειακό), στον β' όροφο σε ήσυχη περιοχή στο Ροδίνι, πίσω από το Β' Γυμνάσιο (Κεραμικό) Λυκίας 149 αποτελούμενο από 3 υπνοδωμάτια, σαλόνι, WC, κουζίνα με εντοιχιζόμενα ντουλάπια-φούρνο-ψυγείο με κεντρική θέρμανση. Τιμή 400 ευρώ. Πληρ. τηλ. 6932338313, 2241028198 ΜΖΤ021105

ΕΝΟΙΚΙΑΖΟΝΤΑΙ 3 STUDIOS πλήρως εξοπλισμένα και επιπλωμένα με ανεξάρτητη είσοδο το καθένα και με δικό του μπάνιο για όλο το χρόνο στην οδό Γαληνού 8 (Μόντε Σμιθ). Πληρ. τηλ. 2241063865, 6972160432 ΜΖΤ031103

ΕΝΟΙΚΙΑΖΟΝΤΑΙ: 1) studio νέας κατασκευής ισόγειο 40 τ.μ., **2) Επιπλωμένο δυάρι** ισόγειο με μεγάλη βεράντα, στην περιοχή της Ιαλυσού. Πληρ. τηλ. 2241093748, 2241094356 ΜΑΤ3858

ΕΝΟΙΚΙΑΖΕΤΑΙ διαμέρισμα ισογείου 50 τ.μ. στο Ροδίνι-Σμύρνης 42, με 2 δωμάτια, κουζίνα και μπάνιο. Εχει ανεξάρτητη είσοδο και αυλή. 280 ευρώ το μήνα. Πληρ. τηλ. 2241039314, 6944785115 ΜΖΤ031108

ΕΝΟΙΚΙΑΖΕΤΑΙ μικρό διαμέρισμα με αυλή. Πληρ. τηλ. 2241078516 ΜΧΡ13068

ΕΝΟΙΚΙΑΖΕΤΑΙ δίπλα στο AVRA BEACH **διαμέρισμα** 2ος όροφος, αιρ κοντίσιον, αποτελούμενο από: 1 καθιστικό μεγάλο με βιβλιοθήκη μεγάλη, 2. κουζίνα μεγάλη με ψυγείο και καταψύκτη, κουζίνα υγραερίου και φούρνος, 3 υπνοδωμάτιο με ντουλάπες, 4. μπάνιο με πλυντήριο ρούχων. Πληρ. τηλ. 6944434398 ΜΖΤ021118

ΕΝΟΙΚΙΑΖΟΝΤΑΙ γκαρσονιέρα 160 τ.μ. και **studio** 140 τ.μ. επιπλωμένα καινούργια ημιϋπόγεια με πάρκιν, ηλιακό σε ήσυχη περιοχή της Ιξιάς. Πληρ. τηλ. 6946163747 μετά τις 19.00 ΜΖΤ021107

ΕΝΟΙΚΙΑΖΟΝΤΑΙ επιπλωμένα ή όχι **γκαρσονιέρα** 40 τ.μ. και δυάρι 60 τ.μ., ευχάριστα και περιποιημένα νεοανακαινισμένα, 275 ευρώ και 325 ευρώ αντίστοιχα, ιδανικά για στρατιωτικούς, φοιτητές, εκπαιδευτικούς. Ησυχη πολυκατοικία, περιοχή με όλες τις ευκολίες, οδός Σκεύου Ζερβού. Πληρ. τηλ. 6972/812184 ΜΖΤ011125

ΕΝΟΙΚΙΑΖΕΤΑΙ γκαρσονιέρα 67 τ.μ. στο Ροδίνι, με κουζίνα, καθιστικό, τζάκι και κήπο. Εξαιρούνται πολίτες εκτός Ευρωπαϊκής Ενωσης. Πληρ. τηλ. 6942405999 ΜΧΡ13073

ΕΝΟΙΚΙΑΖΕΤΑΙ στην Ιαλυσό **οροφοδιαμέρισμα** καινούργιο, διαμπερές, ρετιρέ, πολυτελούς κατασκευής, 2 υπνοδωματίων με εντοιχισμένες ηλεκτρικές συσκευές, (πλυντήριο πιάτων, ρούχων, φούρνο, κεραμική εστία) με ηλιακό θερμοσίφωνα, άνετα μπαλκόνια, διπλά τζάμια. Πληρ. τηλ. 2241028458, 6946948756 ΜΖΤ011135

ΠΩΛΟΥΝΤΑΙ

στα Κοσκινού υπό ανέγερση
μονοκατοικίες
στα μπετά με οικόπεδο, από ιδιώτη.
Πληρ. τηλ. 6947070463 ΚΩΝ/ΝΟΣ ΚΑΡΕΚΛΑΣ
ΜΑΠ470(Γ)

ΚΛΑΔΟΓΕΝΗΣ ΜΙΧΑΗΛ
ΠΟΛΙΤΙΚΟΣ ΜΗΧΑΝΙΚΟΣ Ε.Μ.Π.
ΑΤΤΑΒΥΡΟΥ 20-ΡΟΔΟΣ
ΤΗΛ. 2241022394
ΠΩΛΟΥΝΤΑΙ
1. **Μεζονέτες** με απεριόριστη θέα και θέα στη θάλασσα, στο Καρακόνερο, με 3 υπνοδωμάτια, σαλόνι, κουζίνα, 2 λουτρά, αποθήκης και με υπόγειο χώρο στάθμευσης και λοιπών βοηθητικών χώρων, εμβαδού 125 τ.μ. και εμβαδού υπογείου 65 τ.μ., συνολικής επιφάνειας με το υπόγειο 190 τ.μ.
2. **Διαμερίσματα** πολυτελούς κατασκευής με απεριόριστη θέα και θέα στη θάλασσα, στο Καρακόνερο, με 3 υπνοδωμάτια, λουτρού και αποθήκης εμβαδού 105 τ.μ.
ΑΕ0058

RE/MAX®
Re/Max Express, 5ον χιλ. Ρόδου – Λίνδου τηλ. 22410 64730 & 64755 fax. 22410 64620

ΠΡΟΣ ΠΩΛΗΣΗ

Κατοικίες :
1. Νεόκτιστο διαμέρισμα 87 τ.μ με 2 Υ/Δ στην Ανάληψη . Τιμή 126.000 €
2. Νεόδμητα διαμερίσματα στις συνοικίες: Ανάληψη , Ροδίνι, Αραπάκι και Καρακόνερο από 1700 € έως 2050 € το τ.μ
3. Διαμέρισμα (ισόγειο) 260 τ.μ με αυλή στο «**Άνω Ροδίνι** » Τιμή 350.000 €
4. Μονοκατοικία (**2 ετών**) 120 τ.μ σε οικόπεδο 500 τ.μ, **στο Γεννάδι**, 250μ. από τη θάλασσα Τιμή 235.000 Ευρώ .
5. Μονοκατοικία 145 τ.μ **στο Γεννάδι** . Τιμή 230.000 ευρώ
6. **Παλιά Πόλη:** Οικόπεδο 927 τ.μ με παλιό κτίσμα 500 τ.μ. Τιμή 800.000 €
7. **Βίλα υπερπολυτελείας** 1200 τ.μ σε οικόπεδο 2290 τ.μ στην **Ιαλυσό** (100 μ. από τη θάλασσα). Τιμή 2.500.000 €
8. Παραδοσιακό σπίτι στη Λίνδο 79 τ.μ πλήρης ανακαινισμένο με 2 Υ/Δ και με όλες τις ηλεκτρικές συσκευές. Τιμή 270.000 €
9. **Σπίτια** και οικόπεδα στη Μύκονο και στη Σαντορίνη

Επαγγελματικοί Χώροι :
1. Κατάστημα ψηλοτάβανο 92 τ.μ (μαζί με πατάρι)στο κέντρο της πόλης της Ρόδου .Τιμή 250.000€
2. Οικόπεδο 2.300 τ.μ σε αναπτυσσόμενη περιοχή στη πόλη της Ρόδου με Σ.Δ (0,8) Τιμή 1.500.000 €
3. 400 τ.μ στην περιοχή Σγουρού, μαζί με εφαπτόμενο αγροτεμάχιο 400 τμ. Τιμή 350.000 €
4. 2.885 τ.μ. με δυνατότητα ανέγερσης κτιρίου 2.306 τ.μ. πολύ κοντά στο λιμάνι της Ακαντιάς. Τιμή: 2.000.000€
5. Ξενοδοχείο Γ' κατηγορίας στη περιοχή Θεολόγο , 1.350.000 €

Οικόπεδα / Αγροτεμάχια:
1. **Οικόπεδα** 2 στρ. με άδεια οικοδομής στους πρόποδες της Φιλέρημου. Τιμή 250.000 €
2. **Οικόπεδο** στο **Βάτι** - εντός οικισμού - 3075τ.μ, με δύο ιταλικά κτίσματα 400 τ.μ. Τιμή 190.000 €
3. **Οικόπεδο** στη **Σύμη - Νημπορειό**, εντός οικισμού, πάνω στη θάλασσα 4 στρ. Τιμή 340.000 €
4. **Οικόπεδο** στη **Σύμη – Άγιο Γεώργιο** 4367 τ.μ .άρτιο και οικοδομήσιμο με κτίσμα 27 τ.μ & στέρνα 22,75 τ.μ. Τιμή 220.000 €

ΠΡΟΣ ΕΝΟΙΚΙΑΣΗ

1. Αίθουσα 450 τ.μ με αύλειο χώρο 250 τ.μ επί της Λεωφ. Ηρακλειδών κατάλληλο για κέντρο διασκέδαση κ.α :Τιμή 3000 €
2. Διαμέρισμα - ισόγειο 120 τ.μ με υπόγεια αποθήκη 25 τ.μ στο κέντρο της πόλης Ρόδου .Τιμή ενοικίου 1000 €
3. Ισόγειο 120 τ.μ με υπόγεια αποθήκη 200 τ.μ στο κέντρο της Ρόδου κατάλληλο για όλες τις επαγγελματικές χρήσης. Ενοίκιο 2000 €
4. Επαγγελματική στέγη στο 5ον χιλ. Ρόδου – Λίνδου αποτελούμενο από υπόγειο , ισόγειο και 2 ορόφους (800 τ.μ) το κάθε επίπεδο.
ΧΠΚΤΗ005

ΕΥΡΩΣΤΕΓΑΣΤΙΚΗ
ΚΤΗΜΑΤΟΜΕΣΙΤΙΚΟ ΓΡΑΦΕΙΟ - ΧΑΤΖΗΜΑΡΚΟΣ Ν. ΓΕΩΡΓΙΟΣ
Θ. ΣΟΦΟΥΛΗ 153 – Τ.Κ. 85100 ΡΟΔΟΣ
Πληροφορίες στο κινητό, διαθέσιμο όλες τις ώρες : 6973331692.
Τηλ. Γραφείου : 22410-29016. Ώρες γραφείου: 18:00 μ.μ έως 20:30 μ.μ.
Λοιπές ώρες και Σάββατο, με ραντεβού.

ΠΩΛΟΥΝΤΑΙ ΚΑΙΝΟΥΡΓΙΑ ΔΙΑΜΕΡΙΣΜΑΤΑ ΛΟΥΞ ΚΑΤΑΣΚΕΥΗΣ
1. ΚΟΣΚΙΝΟΥ: Οροφοδιαμέρισμα διαμπερές, 209 τ.μ. 1ου ορόφου, με 4 υπνοδωμάτια, και πολύ μεγάλες βεράντες, με φανταστική και απεριόριστη θέα. Με αυτόνομη κεντρική θέρμανση και πλήρες ηλεκτρικών συσκευών. Τιμή 275.000 EURO.
2. ΚΑΡΑΚΟΝΕΡΟ: Διαμέρισμα 110 τ.μ. διαφόρων ορόφων, και ρετιρέ, 3ων υπνοδωματίων και μικρή αποθήκη. Με απεριόριστη θέα, και θέα στην θάλασσα. Τιμή 210.000 ευρώ.
3. ΡΟΔΙΝΙ: Διαμερίσματα 80 τ.μ. 1ου και 2ου ορόφου. 2 υπνοδωματίων. Τιμή 152.000 EURO
4. ΡΟΔΙΝΙ : Διαμέρισμα 85τ.μ – 2 υπνοδωματίων – υπό κατασκευή - τιμή: 162.000 EURO.
5. ΡΟΔΙΝΙ : Διαμέρισμα 95τ.μ – 3 υπνοδωματίων – υπό κατασκευή - τιμή: 181.000 EURO.
6. ΑΣΓΟΥΡΟΥ : Γκαρσονιέρα 40 τ.μ – 2ου ορόφου – τιμή : 55.000 EURO.
7. ΤΡΙΑΝΤΑ : Ισόγειο διαμέρισμα 95τ.μ – 2 υπνοδωμάτια – τιμή: 155.000 EURO.
8. ΤΡΙΑΝΤΑ: Διαμέρισμα ισόγειο 115 τ.μ. υπό κατασκευή με 2 ή 3 υπνοδωμάτια κατά επιλογή.Τιμή 185.000 EURO

ΠΩΛΟΥΝΤΑΙ ΜΕΤΑΧΕΙΡΙΣΜΕΝΑ ΔΙΑΜΕΡΙΣΜΑΤΑ
9. ΠΑΛΙΑ ΠΟΛΗ: Διώροφη κατοικία 55 τ.μ. με αυλή 230 τ.μ. και επιπλέον δόμηση 63 τ.μ. Τιμή 152.000 EURO.
10. ΖΕΦΥΡΟΣ : Πωλείται συγκρότημα 2 διαμερισμάτων και 1 γκαρσονιέρας με συνολικό εμβαδόν 260 τ.μ. – Τιμή 270.000 EURO.
11. ΚΟΣΚΙΝΟΥ Διαμέρισμα 55 τ.μ. 2 υπνοδωματίων, ημιϋπόγειο, με πλακόστρωτη αυλή, και με μικρή αποθήκη. Πλήρες καινούργων επίπλων και ηλεκτρικών συσκευών και κλιματιστικών. Τιμή 77.000 EURO
12. ΠΙΝΔΟΥ:Γκαρσονιέρα 24 τ.μ – (ισόγειος βοηθητικός χώρος). Τιμή: 22.000 EURO.
13. ΠΕΡΙΟΧΗ ΑΝΑΛΗΨΗ: Ημιυπόγειος βοηθ. χώρος 73 τ.μ - σε σοβάδες, με αυλή 40 τ.μ – τιμή: 40.000 EURO.

ΠΩΛΟΥΝΤΑΙ ΜΟΝΟΚΑΤΟΙΚΙΕΣ – ΜΕΖΟΝΕΤΕΣ
14. ΑΝΩ ΡΟΔΙΝΙ-ΒΙΕΝΝΗΣ: Μεζονέτα 135 τ.μ. με κήπο 160 τ.μ. Τιμή 220.000 EURO.
15. GOLF ΑΦΑΝΤΟΥ: Παραθαλάσσιες τριόροφες μονοκατοικίες 169 τ.μ. με 3 υπνοδωμάτια σε 520 τ.μ. οικόπεδο πλήρες περίφραξη τιχείων 100 μ. από την θάλασσα με τζάκι, ιδιόκτητο parking 2 θέσεων, μεγάλες βεράντες, κήπο και σοφίτα. Πανοραμική θέα. Τιμή 325.000 EURO.
16. ΤΡΙΑΝΤΑ: Τριώροφες μονοκατοικίες έως και μαρμαροσουβά, συνολικής επιφάνειας 210 τ.μ. (3Χ70 τ.μ.) σε οικόπεδο 350 τ.μ. σε περιοχή με θέα. Τιμή 200.000 EURO.
17. ΜΑΡΙΤΣΑ: Εξοχική μονοκατοικία 100 τ.μ. ισόγεια, σε οικόπεδο 1.400 τ.μ. σε μπετά. Τιμή 115.000 EURO.
18. ΠΑΣΤΙΔΑ: Εξοχικές διώροφες μονοκατοικίες 125 τ.μ., 3 υπνοδωματίων, σε οικόπεδο 250 τ.μ. περιφραγμένο με τοιχία, και θέση parking. Υπό κατασκευή, παραδίδονται τελειωμένες πλην ξυλουργικών. Τιμή 160.000 EURO
19. ΠΑΣΤΙΔΑ: Εξοχικές διώροφες μονοκατοικίες 125 τ.μ., 3 υπνοδωματίων, με επιπλέον δόμηση 75 τ.μ., σε οικόπεδο 400 τ.μ. Περιφραγμένο με τοιχία και θέση parking. Υπό κατασκευή, παραδίδονται τελειωμένες, πλην ξυλουργικών. Τιμή 195.000 EURO.
20. ΠΑΣΤΙΔΑ: Μονοκατοικία 135 τ.μ – 3 υπνοδ. – σε μαρμαροσουβά – τιμή : 160.000 EURO.
21. ΚΟΣΚΙΝΟΥ: Ανεξάρτητες μικρές μονοκατοικίες σε μπετά σε οικόπεδο 650 τ.μ. – Τιμή 140.000 EURO - η παραδίδονται και τελειωμένες.

ΠΩΛΟΥΝΤΑΙ ΚΑΤΑΣΤΗΜΑΤΑ
22. ΚΩΝ. ΠΑΛΑΙΟΛΟΓΟΥ : Κατάστημα κεντρικό, επί της Κων. Παλαιολόγου, 23 τ.μ., με αυλή 20 τ.μ. και WC κατάλληλο για κάθε εμπορική χρήση. Τιμή 58.000 EURO.
23. 7 ΒΑΠΕΣ: Για επαγγελματική στέγη, επί της πλατείας, πωλείται διώροφη μονοκατοικία 206 τ.μ. (103 τ.μ. ισόγειο και 103 τ.μ. 1ος όροφος) επιπλέον 18 τ.μ. ακάλυπτος χώρος. Ιδανική για τεχνικό Γραφείο, Ιατρείο, Λογιστήριο κ.λπ. Τιμή 250.000 EURO.
24. ΜΑΝΔΡΑΚΙ: Πωλείται επαγγελματικός χώρος 64 τ.μ. 2ος όροφος, κατάλληλος για τεχνικό γραφείο κ.λπ. Τιμή 153.000 EURO

ΠΩΛΟΥΝΤΑΙ ΕΞΟΠΛΙΣΜΕΝΕΣ ΕΠΙΧΕΙΡΗΣΕΙΣ
25. ΠΛΑΤΕΙΑ ΑΓ. ΝΙΚΟΛΑΟΥ: Πωλείται επιχείρηση ψητοπωλείο - Γυράδικο σε πολύ καλή τιμή. Παρέχεται νέο 12ετές συμβόλαιο. Μίσθωμα λογικό και συζητήσιμο.
26. ΠΕΥΚΟΙ : Πωλείται επιχείρηση fast food - γυράδικο 50 τ.μ. πλήρως εξοπλισμένη, με μεγάλη αυλή με τραπεζοκαθίσματα στην πλατεία Λοθιάρικα Πεύκων. Τιμή 25.000 EURO – Μίσθωμα 600 EURO - Με νέο 12ετές συμβόλαιο
27. Πωλείται: επιτυχημένη γνωστή επιχείρηση – cafe – bar – restaurant – 530 τ.μ (με την αυλή), - πλήρως εξοπλισμένη, μέσα στην πόλη – χωρητικότητας 250 ατόμων καθήμενων – με ενοίκιο 950 EURO, και νέο 12 ετές συμβόλαιο – τιμή: 150.000 EURO.
28. Πωλείται επιχείρηση - ΣΟΥΠΕΡ ΜΑΡΚΕΤ - συνοικιακή – οικογενειακή, με όλον τον εξοπλισμό και το υπάρχον εμπόρευμα – με μέση ημερήσια είσπραξη 1.000 EURO, βάση βιβλίων. Δεκτός κάθε έλεγχος. Τιμή : 100.000 EURO.
29. ΣΩΚΡΑΤΟΥΣ: Επί το μέσον της Σωκράτους πωλείται επιχείρηση 49 τ.μ. με πατάρι 15 τ.μ. Παρέχεται νέο 12ετές συμβόλαιο. Τιμή 125.000 EURO. Μίσθωμα 1.500 EURO
30. ΠΑΛΙΑ ΠΟΛΗ : Πωλείται επιχείρηση 15 τ.μ – τιμή : 65.000 EURO, - σε πολύ εμπορικό πόστο – νέο 12ετές συμβόλαιο.
31. ΚΙΟΤΑΡΙ: Στο εμπορικό κέντρο, πωλείται φάστ – φούντ – εξοπλισμένη επιχείρηση μαζί με το ακίνητο 25 τ.μ, και αυλή 20τ.μ – τιμή: 100.000 EURO.
32. ΠΑΛΙΑ ΠΟΛΗ : Πωλείται επιχείρηση εστιατόριο – μπαρ , 100 τ.μ - πλήρως εξοπλισμένο, με κατοικία άνωθεν αυτού 90 τ.μ, 3 υπνοδωματίων σε εμπορικότατη ζώνη. – τιμή: 90.000 EURO. Μίσθωμα 1.150 EURO.

ΠΩΛΟΥΝΤΑΙ ΚΤΗΜΑΤΑ – ΟΙΚΟΠΕΔΑ
33. ΡΟΔΙΝΙ - ΜΟΣΧΑΣ : Οικόπεδο 1.000 τ.μ. δόμηση 0,4.
34. ΤΡΙΑΝΤΑ : Προνομιακό οικόπεδο 1.030 τ.μ. εντός σχεδίου, επί της συμβολής ασφαλτοστρωμένων οδών, ιδανικό για ανέγερση διώροφης μονοκατοικίας, συνολικής επιφάνειας 133 τ.μ. εκτός υπογείου και σοφίτας. Τιμή 145.000 EURO.
35. ΚΡΕΜΑΣΤΗ : Οικόπεδο 1.090 τ.μ. με δόμηση 400 τ.μ. Τιμή 130.000 EURO.
36. ΣΟΡΩΝΗ : Οικόπεδο 509 τ.μ. εντός οικισμού με δόμηση 430 τ.μ. 300 μέτρα από το Δημαρχείο, και 100 μέτρα από τον ασφαλτοστρωμένο δρόμο προς την παραλία. Τιμή 40.000 EURO.
37. ΑΦΑΝΤΟΥ : Οικόπεδο 780 τ.μ. εντός οικισμού επί δημοτικής οδού εφαπτόμενο, με δόμηση 370 τ.μ. Τιμή 80.000 EURO.
38. ΔΑΜΑΤΡΙΑ: Οικόπεδο 4.000 τ.μ. Πωλείται εξ' ολοκλήρου ή εξ' αδιαιρέτου. Τιμή 88.000 EURO.
39. ΔΑΜΑΤΡΙΑ: Προνομιακό οικόπεδο 4.000 τ.μ. Πωλείται εξ' ολοκλήρου ή εξ' αδιαιρέτου. Τιμή 103.000 EURO.
40. ΤΣΑΪΡΙ: (300 μ. από την Λεωφόρο Ρόδου-Λίνδου) οικόπεδα 4.000 τ.μ. για βιοτεχνικούς χώρους κτίζονται 3Χ1.200 τ.μ. (ισόγειο, 1ος όροφος, 2ος όροφος, σύνολο κάλυψης 3.600 τ.μ.). Τιμή 200.000 EURO - δίδονται και 2 στρέμματα - τιμή 100.000 EURO.
41. ΕΠΙ ΤΗΣ ΛΕΩΦ. ΡΟΔΟΥ - ΚΑΛΛΙΘΕΩΝ : Προνομιούχο οικόπεδο 825 τ.μ με άδεια οικοδομής 108 τ.μ κύριας χρήσης – τιμή: 120.000 EURO.
42. ΡΟΔΟΥ-ΛΙΝΔΟΥ: Οικόπεδο εφαπτόμενο επί της οδού, 4.000 τ.μ. Με την άδεια οικοδομής για καταστήματα με υπόγειο 400 τ.μ., ισόγειο 400 τ.μ. και όροφο 300 τ.μ. Τιμή 330.000 ευρώ.
43. ΡΟΔΟΥ-ΛΙΝΔΟΥ: Οικόπεδο 3.400 τ.μ. εφαπτόμενο επί της οδού, με πρόσωπο 107 τ.μ. Με δόμηση για κατάστημα συνολικά 417 τ.μ. (υπόγειο 139 τ.μ., ισόγειο 139 τ.μ. και όροφο 139 τ.μ. και δόμηση για βιοτεχνική χρήση συνολικά 712 τ.μ. (υπόγειο 178 τ.μ. ισόγειο 178 τ.μ. Α' όροφο 178 τ.μ. και Β' όροφο 178 τ.μ. Τιμή 350.000 ευρώ.
44. ΑΣΓΟΥΡΟΥ: Αγροτεμάχιο 21.300 τ.μ. (περιοχή πρώην σκουπιδιών). Τιμή 530.000 ευρώ.
45. ΑΣΓΟΥΡΟΥ : Οικόπεδο 6.700 τ.μ – προσβάσιμο από δυο δρόμους , κατάλληλο για οποιαδήποτε χρήση – τιμή: 280.000 EURO.
46. ΚΟΣΚΙΝΟΥ: Οικόπεδα 650 τ.μ. εντός ζώνης με την άδεια οικοδομής – Τιμή 90.000 EURO
47. ΚΟΣΚΙΝΟΥ : Οικόπεδο 2.950 τ.μ - ΕΝΤΟΣ ΣΧΕΔΙΟΥ – πανοραμική θέα – τιμή : 650.000 EURO.
48. ΕΛΕΟΥΣΑ: 14.880 τ.μ. κοντά στο χωριό με ρεύμα και νερό, με 100 ελαιόδενδρα, και πρόσβαση από 2 δρόμους. Τιμή 108.000 EURO
49. ΨΙΝΘΟΣ : Κτήμα 8.440 τ.μ. – ισόπεδο με το δρόμο - 7 χιλιόμετρα από το χωριό - τιμή: 23.000 EURO.
50. ΠΕΤΑΛΟΥΔΕΣ: 6.100 τμ. με θέα βουνό και θάλασσα-Τιμή 100.000 EURO.
51. ΚΡΗΤΗΝΙΑ: Εκταση, εφαπτόμενη επί της λεωφόρου, 6.450 τ.μ. Τιμή 60.000 EURO.
52. ΠΑΣΤΙΔΑ : Πρόποδες Φιλερήμου 2.030 τ.μ. εντός ζώνης, με άδεια οικοδ. Τιμή 120.000 EURO.
53. ΠΑΣΤΙΔΑ: Κτήμα 4 στρέμματα - τιμή: 95.000 EURO.

ΠΩΛΟΥΝΤΑΙ ΠΑΝΣΙΟΝ – ΞΕΝΟΔΟΧΕΙΑ
54. ΠΑΛΙΑ ΠΟΛΗ : Πωλείται πανσιόν σε ήρεμη και γραφική περιοχή – αποτελούμενη - από 2 δωμάτια των 50 τ.μ – 3 δωμάτια των 26 τ.μ – 1 δωμάτιο των 40 τ.μ – και αυλή 70 τ.μ – τιμή: 320.000 EURO.

ΒΙΟΤΕΧΝΙΚΟΙ ΧΩΡΟΙ – ΑΠΟΘΗΚΕΣ
55. ΑΝΑΛΗΨΗ: Πωλείται πάνω στον κεντρικό δρόμο, πολυτελής υπόγειος χώρος 160 τ.μ. μισθωμένος προς 485 ευρώ μηνιαίως. Με 2 w.c. κατάλληλος για όλες τις χρήσεις. Ιδανικός για τεχνικό γραφείο, Λογιστήριο, Βιοτεχνία, Γυμναστήριο κ.λπ. Αρχική τιμή 100.000 EURO. Δεκτές και λοιπές λογικές προτάσεις.
56. ΑΣΓΟΥΡΟΥ: Αποθήκη 400 τ.μ. αποπερατωμένη πάνω στον δρόμο, εύκολη πρόσβαση για κάθε τύπο οχήματος με άνεση χώρου και μεγάλη αυλή. Τιμή 352.000 EURO.
57. ΡΟΔΟΥ ΛΙΝΔΟΥ : Πωλείται ισόγειος βιοτεχνικός χώρος 300 τ.μ. χωρίς κολόνες αποπερατωμένος, εύκολης πρόσβασης, με ύψος 5 μ. – Τιμή 265.000 EURO.
58. ΡΟΔΟΥ ΛΙΝΔΟΥ: Απέναντι από Βασιλόπουλο, κατάστημα αποπερατωμένο, βιοτεχνικός χώρος 60 τ.μ – τιμή: 65.000 EURO.
59. ΚΑΡΑΚΟΝΕΡΟ: Πωλούνται αποθήκες – 110τ.μ – 88.000 EURO, και 120 τ.μ – 102.700 EURO.
60. ΚΑΘΗΓΗΤΩΝ: (Κοντά στο Super Market ΜΠΑΖΑΡ), ισόγεια αποθήκη, με wc εμβαδόν συνολικά 126 τ.μ. σε κεντρικό σημείο, νεόκτιστη, κατάλληλη για τεχνικό γραφείο. Τιμή 130.000 EURO.

ΖΗΤΟΥΝΤΑΙ ΓΙΑ ΑΓΟΡΑ
ΜΕΤΑΧΕΙΡΙΣΜΕΝΑ ΔΙΑΜΕΡΙΣΜΑΤΑ
ΚΑΙ ΑΚΙΝΗΤΑ ΠΑΣΗΣ ΦΥΣΕΩΣ
● **ΖΗΤΟΥΝΤΑΙ ΟΙΚΟΠΕΔΑ ΓΙΑ ΑΝΤΙΠΑΡΟΧΗ** ●
Αναλαμβάνουμε την πώληση ή ενοικίαση της επιχείρησης ή του ακινήτου σας και την χωρίς χρέωση προβολή του με ένα απλό τηλεφώνημα.
ΑΕ0101

ΠΩΛΗΣΕΙΣ ΑΚΙΝΗΤΩΝ

Ο ΔΙΑΜΕΡΙΣΜΑΤΑ
- Κοσκινού 87 τ.μ. μεταχειρισμένο 125.000 €
- Στέλιου Κωτιάδη 57 τ.μ. λουξ κατασκευής 88.000 €
- Ροδίνι δυάρια, τριάρια, τεσσάρια λουξ κατασκευής
- Πειραιώς 40 τ.μ. μεταχειρισμένο 73.000 €
- Αραπάκι, δυάρια, τριάρια, τεσσάρια λουξ κατασκευής
- Δασκάλους 80 τ.μ. λουξ κατασκευής 132.000€
- Ρόδου-Λίνδου 90 τ.μ. λουξ κατασκευής 145.000 €
- Παλιά Πόλη 126 τ.μ. διώροφη μονοκατοικία 108.584 €
- Δασκάλους 86 τ.μ. λουξ κατασκευής 43.000.000 δρχ. -126.200 €

Ο ΜΕΖΟΝΕΤΕΣ – ΜΟΝΟΚΑΤΟΙΚΙΕΣ
- Κανδυλί 120 τ.μ. διώροφες μεζονέτες με 650 τ.μ. οικόπεδο μέχρι χτισίματα 125.000 €
- Παστίδα 110 τ.μ. με 250 μ. οικόπεδο 161.400 €
- Αφάντου 130τ.μ. με 1.000 μ. οικόπεδο 161.400 €
- Λάερμα 95 τ.μ. διώροφη κατοικία καινούργια 95.000 €

Ο ΟΙΚΟΠΕΔΑ
- Σορωνή 509 τ.μ. με συντελεστή 0,8 200 μέτρα από θάλασσα 35.000 €
- Χαράκι 1.000 τ.μ. πάνω στο δρόμο 50.000 €
- Κανδυλί 2.885 τ.μ. κοντά στους Καστελλοριζιούς 211.000 €
- Κατταβιά 1.730 τ.μ. πάνω στον κεντρικό 14.000 €
- Λαχανιά 2.360 τ.μ. πάνω στον κεντρικό 50 μ. από θάλασσα με άδεια οικοδομής για 8 studios 32.000.000 δρχ. - 94.000 €
- Γεννάδι 1000 τ.μ. με άδεια οικοδομής 8.500.000 δρχ.- 24.944 €

Ο ΚΑΤΑΣΤΗΜΑΤΑ
- Κατάστημα 50 τ.μ. στο κέντρο της πόλης 160.000 €
- Ρόδου-Λίνδου 600 τ.μ. με 2 στρέμματα οικόπεδο 1.200.000 €
- Αγία Αναστασία 70 τ.μ. κατάστημα με πατάρι μαζί και η επιχείρηση 125.000 €
- Νιοχώρι 200 τ.μ. διατηρητέο διώροφο με 250 τ.μ. αυλή με δυνατότητα έξτρα δόμησης 500.000 €

Ο ΚΤΗΜΑΤΑ
- Κατταβιά 4 στρέμματα πάνω στο ν κεντρικό 12.000 €
- Λαχανιά 22 στρέμματα κοντά στον κεντρικό 220.000 €. Δίνεται και αντιπαροχή
- Κατταβιά 30 στρέμματα πάνω στο κύμα 300.000 €
- Κοσκινού 4 στρ. 220.000 €
- Λαχανιά 22 στρέμματα κοντά στον κεντρικό. Δίνεται αντιπαροχή
- Κάτω Καλαμώνα 6.100 τ.μ. κοντά στον κεντρικό σε κατοικημένη περιοχή 110.000€
- Ρόδου-Αεροδρομίου 20 στρέμματα 1.000.000 €
- Κατταβιά 4.293 τ.μ.σε ύψωμα 800 μ. από κεντρικό 13.000 €
- Κατταβιά 8.200 τ.μ. με θέα 800 τ.μ. από θάλασσα 42.000 €
- Κατταβιά 8.663 τ.μ. προς Πρασονήσι 100 μ. από κεντρικό 51.000 €
- Κατταβιά 8.773 τ.μ. προς Πρασονήσι 200 μ. από κεντρικό 44.000 €
- Λαχανιά 7.800 τ.μ. σε ύψωμα κοντά στον κεντρικό 31.200.000 δρχ. - 91.570 €

Ο ΑΠΟΘΗΚΕΣ
- Δασκάλους 70 τ.μ. υπόγεια - 38.150 €
- Δασκάλους 105 τ.μ. υπόγεια 59.000 €

● ΖΗΤΟΥΝΤΑΙ ΜΕΤΑΧΕΙΡΙΣΜΕΝΑ ΔΙΑΜΕΡΙΣΜΑΤΑ-ΑΜΕΣΗ ΠΩΛΗΣΗ
● ΠΩΛΟΥΝΤΑΙ αποθήκες και βιοτεχνικοί χώροι.
● ΔΑΝΕΙΑ ΔΕΚΤΑ - ΕΥΚΟΛΙΕΣ ΠΛΗΡΩΜΗΣ
● ΑΝΑΛΑΜΒΑΝΟΥΜΕ ΑΝΤΙΠΑΡΟΧΕΣ

ΣΤΑΜΑΤΗΣ ΜΑΝΩΛΑΚΟΣ
ΩΡΕΣ ΓΡΑΦΕΙΟΥ 8.30-1.00 π.μ. και 5-8 μ.μ.
ΔΗΜ. ΑΝΑΣΤΑΣΙΑΔΗ 45 (ΣΥΝΟΙΚΙΑ ΔΑΣΚΑΛΩΝ) Τηλέφωνα: 2241023815-78275, 6944698056, 6945769958
ΧΠ1588

ΕΝΟΙΚΙΑΣΕΙΣ

συνέχεια από την προηγούμενη

ΙΑΛΥΣΟΣ. ΕΝΟΙΚΙΑΖΟΝΤΑΙ με τον μήνα στο κέντρο της Ιαλυσού μονόχωρα ή δίχωρα επιπλωμένα **διαμερίσματα** πλήρως εξοπλισμένα με A/C, TV, 24ωρη παροχή ζεστού νερού. Πληρ. τηλ. 6974345362, 2241094525 ΜΑΤ3845

ΕΝΟΙΚΙΑΖΕΤΑΙ διαμέρισμα 2 υπνοδωμάτια, σαλόνι, κουζίνα, Εργάνης Αθηνάς 12, 1ος όροφος (πλησίον υπερμάρκετ Μαρινόπουλος). Πληρ. τηλ. 2241021089, 23413, 6973769943 ΜΖΤ021115

ΕΝΟΙΚΙΑΖΕΤΑΙ όλος ο όροφος σε ανεξάρτητη διώροφη μονοκατοικία με κήπο. Διαθέτει μεγάλες βεράντες, θέρμανση αυτόνομη, παρκέ, δύο μπάνια, air condition, μεγάλους αποθηκευτικούς χώρους, 2 WC, 3 κρεβατοκάμαρες, σαλόνι με τζάκι, κουζίνα με οικοσυσκευές (πλυντήριο πιάτων και ηλεκτρική κουζίνα) εντοιχισμένα, τραπεζαρία. Βρίσκεται κοντά στην πλατεία της Ψαροπούλας μόνο 5 λεπτά από το κέντρο της πόλης και κοντά στην θάλασσα. Τιμή 630 ευρώ το μήνα. Πληρ. τηλ. 6972718731 ΜΖΤ021123(1)

ΕΝΟΙΚΙΑΖΕΤΑΙ ισόγειο **διαμέρισμα** στην οδό Πτολεμαίων 6 στην Ανάληψη, 2 υπνοδωματίων, κουζίνα, καθιστικό, με κήπο, εντοιχιζόμενα ντουλάπια, ντουλάπες και ηλιακό. Πληρ. τηλ. 6945277738 ΜΖΤ011112

ΕΝΟΙΚΙΑΖΟΝΤΑΙ στην οδό Νικηταρά 11 δύο **διαμερίσματα** ένα στον ισόγειο όροφο και ένα στον 3ο όροφο (ρετιρέ) επιπλωμένα. Πληρ. τηλ. 2241024336 ΜΖΤ021112

ΡΟΔΟΣ-ΚΕΝΤΡΟ: γραφείο 60 τ.μ. 650 ευρώ (Κ-250). Πληρ. Εμμ. Κρανίδης και Συνεργάτες τηλ. 2241027082 ΜΧΠ092.7

ΕΝΟΙΚΙΑΖΕΤΑΙ διαμέρισμα 120 τ.μ. επί της Αννης Μαρίας με μεγάλες βεράντες ολόγυρα, σαλόνι 50 τ.μ., μεγάλη κουζίνα με ντουλάπια, 3 υπνοδωμάτια. Επίσης διαθέτει ηλιακό και νυχτερινό ρεύμα. Πληρ. τηλ. 2241094811, 6977514231, ώρες 10-3, 6-10 ΜΖΤ011127

ΕΝΟΙΚΙΑΖΕΤΑΙ studio ανεξάρτητο δίχωρο στο κέντρο της πόλης κοντά στη θάλασσα με πολυκουζίνα και σαλόνι, ξεχωριστό χώρο ύπνου. Περιοχή Ψαροπούλας. Τιμή 250 ευρώ το μήνα. Πληρ. τηλ. 6972718731 ΜΖΤ021123(2)

ΓΙΑΝΝΗΣ ΝΙΚΟΛΙΔΑΚΗΣ
Μηχανολόγος-Μηχανικός
Γαλλίας 12-Ρόδος • τηλ. (22410)22291, 35103

ΠΩΛΟΥΝΤΑΙ

- Επί της οδού **Κων. Υδραίου** (πλησίον Ρόδου - Λίνδου) πολυτελή **διαμερίσματα** με απεριόριστη θέα, ιδιωτικούς χώρους parking και αποθήκες 90 τ.μ. και 126 τ.μ.
- Επί της οδού **Καθοπούλη** (Νιοχώρι) **αποθήκη** 222 τ.μ., **κατάστημα** 59 τ.μ. με πατάρι 15 τ.μ., **διαμερίσματα** από 45 τ.μ. έως 58 τ.μ.

ΧΠ2675

ΤΣΟΥΡΟΥΝΑΚΗΣ
Κεφάλαιο
Κτηματομεσιτικό Γραφείο
Γ. ΣΕΦΕΡΗ 12 (παραπλεύρως ΜΗΔΙΑ)
ΤΗΛ/FAX.: (22410) 60060
www.e-kefaleo.com

ΠΩΛΗΣΕΙΣ ΑΚΙΝΗΤΩΝ

ΔΙΑΜΕΡΙΣΜΑΤΑ

- ❑34 τ.μ,1ου,γκαρσονιέρα, καινούριο, Καρακόνερο, 23εκ-67.498€
- ❑44 τ.μ,1ου,1 υπν/τιου, καινούριο, Τριάντα,28εκ-82.172€
- ❑50 τ.μ,1ου,1 υπν/τιου, καινούριο, Καρακόνερο, 30εκ-88.000€
- ❑50 τ.μ,1ου,1 υπν/τιου, καινούριο, Ανάληψη, 35εκ-102.714€
- ❑60τ.μ,2 υπν/τιων, καινούριο, Ανάληψη, 36εκ - 105.649€
- ❑70 τ.μ , 1ου,2 υπν/τιων Τριάντα,40εκ-117.388€
- ❑73 τ.μ,1ου, 2 υπν/τιων, Καρακόνερο, 45εκ-132.061€
- ❑80 τ.μ, ισόγειο, 2υπν/τιων, καινούριο, Δενδρινού, 60εκ-176.080€
- ❑80 τ.μ, ισόγειο, 2υπν/τιων, καινούριο,Μιχ.Πετρίδη, 52εκ-152.604€
- ❑80 τ.μ ,ισόγειο, 2υπν/τιων, γκαράζ , καινούριο, Τριάντα 48 εκ- 140.865 €
- ❑82τ.μ,1ου,2 υπν/τιων, καινούριο, γκαράζ, Αραπάκι, 50εκ - 147.387 €
- ❑85τ.μ, ισόγειο, 2 υπν/τιων, καινούριο, γκαράζ, Αραπάκι, 52εκ - 152.670 €
- ❑91 τ.μ, ισόγειο, 2υπν/τιων, καινούριο, Ανάληψη, 56.5εκ-165.810€
- ❑95τ.μ,1ου, 3 υπν/τιων, καινούριο, Ροδίνι, 62εκ - 181.951€
- ❑100τ.μ,1ου ,3 υπν/τιων, καινούριο, Μίρα Μάρε, 60εκ - 176.082 €
- ❑100τ.μ,1ου ,3 υπν/τιων, καινούριο, Ανάληψη, 68εκ - 199.559 €
- ❑102τ.μ,ισόγειο,3υπν/τιων, λουξ κατασκευής, τζάκι, γκαράζ, αποθήκη Καρακόνερο 60εκ-176.082€
- ❑110τ.μ, 3ου, 3υπν/τιων, λουξ κατασκευής, Καρακόνερο 71.5εκ-209.831€
- ❑113τ.μ, 3ου, 3υπν/τιων, λουξ κατασκευής, Ανάληψη, 73,5-215.700€
- ❑115τ.μ, 2ου, 3υπν/τιων, λουξ κατασκευής, Καρακόνερο 75εκ-220.010€
- ❑116 τ.μ, 1ου, 3 υπν/τιων , καινούριο, πάρκιν, Αραπάκι 71εκ - 208.363€
- ❑118 τ.μ,1ου, 3υπν/τιων, καινούριο, Μιχ. Πετρίδη, 73εκ-214.233€
- ❑120 τ.μ,1ου, 3υπν/τιων, καινούριο, Ανάληψη, 74,4εκ-218.341€

ΜΕΖΟΝΕΤΕΣ-ΜΟΝ/ΚΙΕΣ

- ❑ 150 τ.μ, μεζονέτα,Τριάντα 90 εκ-264.123 €
- ❑ 170 τ.μ, μεζονέτα,Τριάντα 95 εκ-278.797 €
- ❑ 205 τ.μ, μεζονέτα μαρμαροσοβά, Τριάντα 68 εκ-200.000 €

ΟΙΚΟΠΕΔΑ

- ❑ Οικόπεδο, 6700μ. περιοχή Ασγούρου 270.000€

ΕΠΑΓΓΕΛ/ΚΟΙ ΧΩΡΟΙ

- ❑ Καταστήματα 80, 100, 150τ.μ ,Ρόδου-Κρεμαστής προς 2.200 € το τ.μ

ΧΠ1629

Ευρωπαϊκή Επενδυτική
Κτηματομεσιτικό Γραφείο
Θεόφιλος Κλωνάρης
Εθνικής Αντίστασης 48 τηλ.2241039300,κιν.6977582152

ΔΙΑΜΕΡΙΣΜΑΤΑ:
Διαμέρισμα 45τ.μ. Α ορόφου στην Ανάληψη,δεκαετίας, με ένα υπνοδωμάτιο.Δάνεια Δεκτά € 85000
Οροφοδιαμέρισμα Β ορόφου 90 τ.μ. στην Μητρόπολη,θέρμανση,τζάκι,πανταχόθεν ελεύθερο € 95000
Διαμερισμα 90τ.μ. Β ορόφου με 2 υπν/τια 15 ετών,απεριόριστη Θέα,Στ.Κωτιάδη € 110000
Διαμέρισμα 75 τ.μ. 2 υπνοδωματίων υπο κατασκευή με θέρμανση ,Κ.Υδραίου € 137000
Διαμέρισμα 85τ.μ. Στ.Κωτιάδη σε μικρή οικοδομή,υπο κατασκευή.Δάνεια Δεκτά €149000
Διαμέρισμα 115τ.μ. στο Ροδίνι με 3 υπνοδωματια,4 ετών σε άριστη κατάσταση.Δάνεια Δεκτά € 195000
Οροφοδιαμέρισμα 110τ.μ.ετοιμοπαράδοτο ,3 υπνοδωματίων, με απεριόριστη θέα €220000
120τ.μ. πολυτελούς κατασκευής με 3 υπνοδωμάτια κοντά στον Μαρινόπουλο με πάρκιν € 230000
Ρετιρέ πολυτελές οροφοδιαμέρισμα 135τ.μ. με μεγάλες βεράντες και απεριόριστη θέα υπο κατασκευή
2 διαμερίσματα των 85&95 τ.μ. στον Αρχάγγελο με 2 υπνοδωμάτια σε ήσυχη περιοχή. Δάνεια Δεκτά
ΜΟΝΟΚΑΤΟΙΚΙΕΣ:
Παλιά κατοικία 35+35 τ.μ. στην παλιά πόλη με άδεια χρήσης καταστήματος € 60000
Κατοικία σε μπετά 135 τ.μ.στο Γεννάδι επι του κεντρικού δρόμου με οικόπεδο 600τ.μ. € 100000
Μονοκατοικίες στην Παστίδα 130τ.μ. με 350τ.μ. οικόπεδο σε μπετά.Δάνεια Δεκτά € 95000
Μονοκατοικίες στα Κοσκινού 160τ.μ.σε οικοπεδο 1300 ,με δυνατότητα επεμβάσεων € 250000
Μονοκατοικία στην Ιαλυσό 15 ετων 270τ.μ. με οικόπεδο 570τ.μ. και υπόλοιπο δόμησης € 265000
Μονοκατοικία στην Ιξιά, κοντά στην Ρόδο 165 τ.μ. με 4 υπνοδωμάτια ετοιμοπαράδοτη € 280000
Μονοκατοικία στην Ιξιά 286τ.μ.,σε 1200τ.μ. οικόπεδο σε μαρμαροσοβά.Δάνεια Δεκτά € 400000
Κατοικίες 2 υπνοδωματίων υπο κατασκευή στην Λαχανιά σε λογικές τιμές.Δάνεια Δεκτά
ΟΙΚΟΠΕΔΑ - ΚΑΤΑΣΤΗΜΑΤΑ:
Οικόπεδο 2850τ.μ. στην παλιά Άνοιξη με δόμηση 120τ.μ.Καταπληκτική περιοχή.Δάνεια Δεκτά €175000
Οικόπεδο 1000τ.μ. στο Τσαίρι με βιοτεχνικό χώρο 300τ.μ. σε θεμελίωση+300 όροφος € 100000
Οικόπεδο 22000τ.μ. στ'Ασγουρου κατάλληλο για επένδυση προς €30/τ.μ. Τιμή συζητήσιμη
Βιοτεχνικοί χώροι υπο κατασκευη στ'Ασγούρου από 200 τ.μ.
Καινούργιο κατάστημα 67τ.μ γωνιακό με 17μ βιτρίνα σε εμπορικό σημειο της Ανάληψης

Αγορες-πωλησεις-μισθωσεις-εκτιμησεις-Ακινητων
Δάνεια Δεκτά

ΧΠ2694

ΚΤΗΜΑΤΙΚΗ ΠΡΟΟΠΤΙΚΗ
ΜΕΣΙΤΙΚΟ ΓΡΑΦΕΙΟ
Μαρίνα Στυλιανού
Κλαυδίου Πέπερ 125 Ρόδος τηλ. 2241037906, 6972292958

ΠΩΛΗΣΕΙΣ ΑΚΙΝΗΤΩΝ

ΔΙΑΜΕΡΙΣΜΑΤΑ

1. Πάροδος Ατταβύρου καινούργιου με 3 υπνοδωμάτια, 2 τουαλέτες και αποθήκη 180.000 ευρώ
2. Επί της Κωνσταντίνου Υδραίου διαμέρισμα 100 τ.μ. τριών υπνοδωματίων μεταχειρισμένο σε άριστη κατάσταση. Τιμή 150.000 ευρώ.
3. Μεταχειρισμένο διαμέρισμα στην Κέννεντυ 100 τ.μ. (μπορεί να διαμορφωθεί και σε 3 γκαρσονιέρες για φοιτητές) 140.000 ευρώ.
4. Καινούργια διαμερίσματα 70-50 τ.μ. στην περιοχή της Ιαλυσού, θέρμανση και πάρκιν. Τιμή 117.000-100.000 ευρώ.
5. Στο Ροδίνι 90 τ.μ. με θέα προς 1910 ευρώ το τ.μ.
6. Στην Ιερού Λόχου στην Ιαλυσό 2 γκαρσονιέρες 50 τ.μ. υπό ανέγερση 95.000 ευρώ.
7. Πωλούνται δύο διαμερίσματα 73 τ.μ. καινούργια περιοχή Ίκαρος. Τιμή 132.000 ευρώ έκαστο.
8. Στην Ιαλυσό (κοντά στη στάση Παρασκευά) 2όροφα διαμερίσματα 140 τ.μ. με 90 τ.μ. αυλή το καθένα.
9. Στην Ιαλυσό καινούργιο 84 τ.μ. με θέρμανση και πάρκινγκ. Τιμή: 150.000 ευρώ.
10. Στη Μιχαήλ Πετρίδη μεταχειρισμένο διαμέρισμα 85 τ.μ. Τιμή 120.000 ευρώ.
11. Στην Ιαλυσό διαμέρισμα 70 τ.μ. με αυλή, καινούργιο. Τιμή 150.000 ευρώ.

ΟΙΚΟΠΕΔΑ

1. Περιοχή Ιαλυσού 5.200 τ.μ.
2. Ιαλυσός 390 τ.μ. Σ.Δ. 0,6
3. Παραλία Ιαλυσού 2.500 δίδεται προς αντιπαροχή
4. Περιοχή Ασγούρου (πρώην σκουπίδια) έκταση 4 στρ. με δρόμο και υπέροχη θέα.
5. Εκταση 26 στρ. περιοχή Ασγούρου (πρώην σκουπίδια)
6. Στις Φάνες έκταση 6.500 στρέμματα με αμφιθεατρικό.

ΜΟΝΟΚΑΤΟΙΚΙΕΣ

1. Στο Καρακόνερο μονοκατοικία 315 τ.μ. με τζάκι-ενδοδαπέδια θέρμανση σε άριστη κατάσταση με γκαράζ και αποθήκη
2. Στην Αγία Παρασκευή μονοκατοικίες 140 τ.μ. (καινούργια) σε οικόπεδα 320-330 τ.μ.)
3. Στην Ιαλυσό μονοκατοικίες 153 τ.μ. σε 350 τ.μ οικόπεδο
4. Στην Παστίδα 160 τ.μ. σε 330 τ.μ. οικόπεδο εντός σχεδίου
5. Στην Παστίδα σε 600 τ.μ. οικόπεδο 140 τ.μ. σε μπετά εντός ζώνης
6. Στα Κοσκινού 140 τ.μ. σε 700 μέτρα οικόπεδο
7. Στην Κρεμαστή μονοκατοικία 350 τ.μ. σε 1500 μέτρα οικόπεδο
8. Μονοκατοικία στην Ιαλυσό 130 τ.μ. σε 300 μέτρα οικόπεδο
9. Στην Παστίδα μονοκατοικία 133 τ.μ. σε μπετά. Τιμή 100.000 ευρώ.

ΕΠΑΓΓΕΛΜΑΤΙΚΗ ΣΤΕΓΗ

1. Στην Βιοτεχνική ζώνη στο Τσαΐρι 1 στρέμμα με άδεια οικοδομής 600 μέτρα
2. Στην περιοχή του Τζάμπο έκταση 4.700 με άδεια για 2.000 τ.μ. για μεταλλικό κτήριο (κατάλληλο και για μονοκατοικία το οικόπεδο)
3. Στην Ανάληψη αποθήκη 113 τ.μ. με τριφασικό ρεύμα
4. Στην περιοχή Λαδικό πάνω στο δρόμο επιχείρηση 10 δωματίων πλήρως εξοπλισμένα ενοικιασμένα όλο τον χρόνο
5. Στο Τσαΐρι κτίσμα 276 τ.μ. πάνω στο δρόμο
6. Στο Φαληράκι επιχείρηση αναψυκτήριο. Τιμή 20.000 ευρώ με τον εξοπλισμό.
7. Επιχείρηση οβελιστήριο σε κεντρικό σημείο στο Νιοχώρι με εξασφαλισμένη πελατεία για λόγους υγείας.

ΖΗΤΟΥΝΤΑΙ ΟΙΚΟΠΕΔΑ ΓΙΑ ΑΓΟΡΑ ΚΑΙ ΑΝΤΙΠΑΡΟΧΗ

ΑΤ3757(Γ)

NewAge
Real Estate
ΜΕΣΙΤΙΚΟ ΓΡΑΦΕΙΟ
Νέα Εποχή στο Χώρο του Ακινήτου
ΜΕΛΕΟΥΝΗ - ΚΕΧΑΓΙΑ ΜΑΙΡΗ
TARGET

ΔΙΑΜΕΡΙΣΜΑΤΑ

- 85 τ.μ. 2 υπν/τίων πλησίον Μ. Πετρίδη. Τιμή 150.000 €
- 117 τ.μ. 3 υπν/τίων πλησίον Μ. Πετρίδη. Τιμή: 202.000 €
- 129 τ.μ. 3 υπν/τίων στους Δασκάλους lux κατασκευής. Τιμή 247.000 €
- 70 τ.μ. 1 υπν/τίου στο Καρακόνερο. Τιμή 127.000 €
- 84 τ.μ. 2 υπν/τίων στο Καρακόνερο. Τιμή 170.000 €
- 85 τ.μ. πλησίον Μ. Πετρίδη. Τιμή 162.000 €
- 80 τ.μ. 2 υπν/τίων στη Ρόδου Λίνδου lux κατασκευής. Τιμή 120.000 €
- 110 τ.μ. 3 υπν/τίων στο Καρακόνερο με απεριόριστη θέα. Τιμή 200.000 €
- 112 τ.μ. 3 υπν/τίων στο Καρακόνερο. Τιμή 212.000 €
- 136 τ.μ. 3 υπν/τίων στην Ανάληψη, lux κατασκευής. Τιμή 275.000 €
- 75 τ.μ. 2 υπν/τίων στ' Αφάντου. Τιμή 110.000 €
- 118 τ.μ. στη Μιχαήλ Πετρίδη. Τιμή 215.000€

ΜΟΝΟΚΑΤΟΙΚΙΕΣ – ΜΕΖΟΝΕΤΕΣ

- 90 τ.μ. διώροφη κατοικία στην Π. Πόλη πλήρως ανακαινισμένη. Τιμή 140.000 €
- 190 τ.μ. ανεξάρτη κατοικία 3 ορόφων εντός π. Ρόδου σε 200 τ.μ. οικόπεδο. Τιμή 310.000 €
- 135 τ.μ. στα Κοσκινού σε οικόπεδο 1.000 τ.μ. Τιμή 220.000 €
- 140 τ.μ. 2 ορόφων στην Παστίδα σε οικόπεδο 270 τ.μ. Τιμή 180.000€
- 170 τ.μ. 3 ορόφων στην Ιαλυσό στους πρόποδες Φιλερήμου σε οικόπεδο 650 τ.μ. Τιμή 270.000 €
- 180 τ.μ. 3 επιπέδων σε οικόπεδο 1000 τ.μ. στα Κοσκινού. Τιμή 265.000 €
- 185 τ.μ. 2 ορόφων προς παρ. Ιαλυσού. Τιμή 315.000 €
- 195 τ.μ. πλησίον παρ. Ιαλυσού 3 ορόφων σε οικόπεδο 280 τ.μ. με εσωτερικό ασανσέρ. Τιμή 270.000 €
- 195 τ.μ. στην Ιξιά 3 ορόφων ,ε 25 τ.μ. σοφίτα. Τιμή 290.000 €
- 195 τ.μ. στ' Ασγούρου 3 ορόφων σε 1.000 τ.μ. οικόπεδο, εντός ζώνης σε μπετά. Τιμή 160.000 €
- 210 τ.μ.'3 ορόφων μπετά σε οικόπεδο 1300 τ.μ. στα Κοσκινού. Τιμή 155.000 €
- 195 τ.μ. 3 ορόφων στην Ιαλυσό. Τιμή 220.000 €
- Νεοκλασική κατοικία εντός πόλεως Ρόδου

● **ΨΙΝΘΟΣ.** Στο ωραιότερο σημείο του χωριού:

- 75 τμ. σε οικόπεδο 450 τ.μ. 125.000 €
- 210 τ.μ. σε οικόπεδο 1000 τ.μ. 230.000 €
- 147 τ.μ. σε οικόπεδο 900 τ.μ. 215.000 €

● **ΜΑΛΩΝΑ.**

- Νεόδμητη, πετρόκτιστη κατοικία πλήρως εξοπλισμένη. Τιμή 140.000 €
- Παλιά κατοικία 80 τ.μ. Τιμή 30.000 €

● **ΓΕΝΝΑΔΙ.** Παραδοσιακή κατοικία 80 τ.μ. Τιμή 60.000 €

ΟΙΚΟΠΕΔΑ

- 4.000 τ.μ. στα Κοσκινού με απεριόριστη θέα. Τιμή 220.000 €
- 160 τ.μ. στην Ιξιά εντός εοικασμού. Τιμή 100.000 €
- 400 τ.μ. στην Δημ. Αναστασιάδη με Σ.Δ. 1. Τιμή 440.000 €
- 5.900 τ.μ. στο Τσαΐρι κατάλληλο για οποιαδήποτε χρήση. Τιμή 380.000 €
- 2.500 τ.μ. εντός σχεδίου πόλεως Ιαλυσού με Σ.Δ. 0,4. Τιμή 700.000 €
- 5.500 τ.μ. στην παραλία Σορωνής πάνω στο κύμα. Τιμή 180.000 €
- 610 τ.μ. στην Ιαλυσό εντός σχεδίου με Σ.Δ. 0,4. Τιμή 180.000 €
- 2.000 τ.μ. εξ' αδιαιρέτου στο Τσαΐρι, κατάλληλο για βιοτεχνική χρήση. Τιμή 150.000 €
- 4.000 τ.μ. επί της Ρόδου-Λίνδου. Τιμή 300.000€
- 2.400 τ.μ. επί της Ρόδου-Ιαλυσού με Σ.Δ. 0,4. Τιμή 820.000€
- 4.000 τ.μ. στα Κοσκινού με πανοραμική θέα. Τιμή 260.000 €
- 4.000 τ.μ. στο Κανδυλί. Τιμή 155.000 €
- 4.000 τ.μ. στο Κανδυλί. Τιμή 120.000 €
- 6.420 τ.μ. στα Ασγούρου. Τιμή 160.000 €
- 5.500 τ.μ. στην παρ. Παραδεισίου μπροστά στο κύμα. Τιμή 100.000€
- 15.000 τ.μ. στον Θεολόγο με πανοραμική θέα. Τιμή 165.000€
- 5.250 τ.μ. στον Αρχάγγελο. Τιμή 65.000 €
- 4.800 τ.μ. στα Μάσσαρη. Τιμή 60.000 €
- 2.200 τ.μ. στο Γεννάδι με πανοραμική θέα. Τιμή 65.000 €
- 3.000 τ.μ. στο Γεννάδι επί της Λεωφόρου κατάλληλο για οποιαδήποτε χρήση. Τιμή 150.000 €
- 800 τ.μ. στο Κιοτάρι μπροστά στη θάλασσα κατάλληλο για επαγγελματική χρήση. Τιμή 120.000 €
- έκταση 110.000 τ.μ. στην ευρύτερη περιοχή Κοσκινού
- έκταση 21.000 τ.μ. στ' Ασγούρου

ΕΝΟΙΚΙΑΣΕΙΣ

- Διαμέρισμα 110 τ.μ. σε νέα οικοδομή 3 υπν/τίων. Τιμή 600€
- Γκαρσονιέρα επιπλωμένη στην περιοχή Ψαροπούλας με απεριόριστη θέα. Τιμή 350 €
- Διαμέρισμα καινούργιο 1 υπν/τίου στην Ιξιά επί της Ηρακλειδών. Τιμή 350 €
- 200 τ.μ. ενιαίος χώρος 1ου ορόφου στην Ιξιά επί της Ηρακλειδών κατάλληλος και για επαγγελματική χρήση. Τιμή 1200€

ΠΩΛΕΙΤΑΙ ΒΙΟΤΕΧΝΙΚΟΣ ΧΩΡΟΣ 300 τ.μ. ΠΛΗΣΙΟΝ ΡΟΔΟΥ-ΛΙΝΔΟΥ ΣΤΑ ΚΟΣΚΙΝΟΥ. ΤΙΜΗ 270.000 €

Θεμ. Σοφούλη 8 - 85100 Ρόδος Τηλ. & Fax: 22410 23447
Κιν. 6948 808023 - E-mail: info@newage-realestate.gr

ΧΠΚΤ+Η321

ΚΑΡΑΓΕΩΡΓΙΟΥ ΓΕΩΡΓΙΟΣ
ΩΜΕΓΑ
ΑΣΦΑΛΕΙΕΣ
ΑΚΙΝΗΤΑ
ΕΠΕΝΔΥΣΕΙΣ
ΔΑΝΕΙΑ
ΚΕΝΤΡΙΚΟ: ΜΕΓ. ΚΩΝ/ΝΟΥ 61 ΡΟΔΟΣ
ΤΗΛ. 22410 77122, ΦΑΞ. 22410 77522
e-mail: omega-gfk@rho.forthnet.gr
www.rodos-i.gr

1. **ΡΟΔΟΣ:** περιοχή Αγίου Νικολάου, διαμέρισμα 25ετίας 85 τ.μ. ισόγειο και με δικό του χώρο στάθμευσης αξίας 110.000€
2. **ΡΟΔΟΣ:** διαμέρισμα 100 τ.μ. αρίστης κατασκευής με 3 Υ/Α στην περιοχή (Τζανή) Ανάληψη αξίας 195.000€
3. **ΡΟΔΟΣ:** διαμέρισμα 1ου ορόφου 98 τ.μ. με 2 Υ/Α αρίστης κατασκευής στο Ροδίνι αξίας 186.000€
4. **ΡΟΔΟΣ:** διαμέρισμα 1ου ορόφου 80 τ.μ. με 2 Υ/Α αρίστης κατασκευής στο Ροδίνι αξίας 152.000€
5. **ΡΟΔΟΣ:** διαμέρισμα 1ου ορόφου 75 τ.μ. με 2 Υ/Α αρίστης κατασκευής στο Ροδίνι αξίας 145.000€
6. **ΡΟΔΟΣ:** διαμέρισμα 87 τ.μ. στην περιοχή Δασκάλων με 2 Υ/Α αξίας 160.000€ (σοβάδες).
7. **ΡΟΔΟΣ:** οικόπεδο στην περιοχή Μήδεια 900 τ.μ. με Δ.Σ. 0,6 αξίας 600.000€
8. **ΡΟΔΟΣ:** οικόπεδο σε καλή τοποθεσία 430 τ.μ. με Σ.Δ. 0,8 αξίας 300.000€ (Ροδίνι).
9. **ΡΟΔΟΣ:** (περιοχή Μαρινόπουλου προς Καλλιθέα) οικόπεδο 345 τ.μ. με Σ.Δ. 0,8 αξίας 150.000€ (κτίζει 276 τ.μ.)
10. **ΡΟΔΟΣ:** ισόγειο 100 τ.μ.στην περιοχή Κορακόνερο κατάλληλο για επαγγελματική στέγη αξίας 300.000€
11. **ΡΟΔΟΣ:** γκαρσονιέρα 45 τ.μ. 15ετίας σε άριστη κατάσταση αξίας 60.000€
12. **ΙΑΛΥΣΟΣ:** 850 τ.μ. οικόπεδο με Σ.Δ. 0,4 σε πολύ ωραία τοποθεσία αξίας 225.000€
13. **ΙΑΛΥΣΟΣ:** περιοχή Ιξιάς 100 μ. από το κύμα σε οικόπεδο 430 τ.μ. διώροφη μεζονέτα με υπόγειο, γκαράζ, ασανσέρ, lux κατασκευής αξίας 750.000€
14. **ΙΑΛΥΣΟΣ:** διαμέρισμα 87,50 τ.μ. με 2 Υ/Α αρίστης κατασκευής και με στεγασμένο χώρο στάθμευσης αξίας 169.000€
15. **ΙΑΛΥΣΟΣ:** σε 2.000 τ.μ. οικόπεδο σε καλή τοποθεσία διώροφη μονοκατοικία 3ετίας 150 τ.μ. αξίας 340.000€
16. **ΠΑΣΤΙΔΑ:** διώροφη μεζονέτα 200 τ.μ. σε 2.000 τ.μ. οικόπεδο αξίας 220.000€
17. **ΠΑΣΤΙΔΑ:** διώροφη μονοκατοικία 130 τ.μ. σε οικόπεδο 750 τ.μ. αξίας 118.000€ στα τούβλα και 210.000€ τελειωμένη μεταξύ Κρεμαστής-Παστίδας.
18. **ΠΑΣΤΙΔΑ:** 2.000 τ.μ. οικόπεδο εντός ζώνης σε πολύ καλή τοποθεσία αξίας 150.000€
19. **ΠΑΣΤΙΔΑ:** 430 τ.μ. οικόπεδο με Σ.Δ. 0,8 αξίας 48.000€
20. **ΠΑΣΤΙΔΑ:** 4.000 τ.μ. οικόπεδο αξίας 79.000€
21. **ΚΟΣΚΙΝΟΥ:** διώροφη μονοκατοικία 110 τ.μ. με δικό της χώρο στάθμευσης αξίας 118.000€ στα τούβλα και 205.000€ τελειωμένη εντός σχεδίου.
22. **ΚΟΣΚΙΝΟΥ:** σε οικόπεδο 1.350 τ.μ. σε άριστη τοποθεσία μεζονέτα 200 τ.μ. στα μπετά αξίας 195.000€ έναντι Μουσικού Γυμνασίου.
23. **ΚΟΣΚΙΝΟΥ:** σε οικόπεδο 146 τ.μ. παλαιά κατοικία 85 τ.μ. σε πολύ ωραία τοποθεσία με καλή πρόσβαση αξίας 88.000€
24. **ΚΙΟΤΑΡΙ:** 1.700 τ.μ. οικόπεδο επί του δρόμου με άδεια οικοδομής 200 τ.μ. αξίας 75.000€
25. **ΚΙΟΤΑΡΙ:** οικόπεδο 4.700 τ.μ. επί του δρόμου και σε απόσταση 250 μέτρων από τη θάλασσα αξίας 120.000€
26. **ΑΣΚΛΗΠΙΟ:** αγροτεμάχιο 54.000 τ.μ. με πολλά ελαιόδεντρα αξίας 190.000€
27. **ΓΕΝΝΑΔΙ:** παραδοσιακή κατοικία 65 τ.μ. με καμάρα και αυλή 10 τ.μ. αξίας 95.000€
28. **ΓΕΝΝΑΔΙ:** οικόπεδο εντός οικισμού 250 τ.μ. κοντά στη θάλασσα αξίας 15.000€
29. **ΓΕΝΝΑΔΙ:** εντός οικισμού οικόπεδο 500 τ.μ. με θέα τη θάλασσα αξίας 23.000€
30. **ΓΕΝΝΑΔΙ:** οικόπεδο 1.700 τ.μ. επί του δρόμου με άδεια οικοδομής για 2 κατοικίες και γκαράζ 220 τ.μ. αξίας 75.000€
31. **ΑΦΑΝΤΟΥ:** σε οικόπεδο 1.400 τ.μ. διώροφη πανοραμική μονοκατοικία 143 τ.μ. αξίας 240.000€
32. **ΑΦΑΝΤΟΥ:** πανοραμικό οικόπεδο εντός ζώνης 2.300 τ.μ. στην περιοχή γηπέδου αξίας 100.000€ (κτίζει 200 τ.μ.)
33. **ΑΦΑΝΤΟΥ:** περιοχή Τραπέζια, πανοραμικό οικόπεδο 5.200 τ.μ. αξίας 130.000€
34. **ΑΦΑΝΤΟΥ:** 4.000 τ.μ. επί του κύματος αξίας 260.000€
35. **ΑΦΑΝΤΟΥ:** ισόγειο διαμέρισμα 25ετίας 120 τ.μ. με 3 Υ/Α αξίας 123.000€
36. **ΑΦΑΝΤΟΥ:** ισόγειο διαμέρισμα 92 τ.μ. 2 Υ/ΩΝ αξίας 117.000€
37. **ΑΦΑΝΤΟΥ:** διαμέρισμα 92 τ.μ. με θέμα αξίας 125.000€
38. **ΑΦΑΝΤΟΥ:** διαμέρισμα 85 τ.μ. αρίστης κατασκευής σε ωραία τοποθεσία αξίας 130.000€
39. **ΑΦΑΝΤΟΥ:** οικόπεδο 3.000 τ.μ. εντός ζώνης αξίας 85.000€
40. **ΨΙΝΘΟΣ:** σε πανοραμικό οικόπεδο 1.100 τ.μ. διώροφη οικοδομή 180 τ.μ. πωλείται στα μπετά 117.000€ και τελειωμένη 205.000€
41. **ΨΙΝΘΟΣ:** έκταση 45.000 τ.μ. αξίας 80.000€
42. **ΚΟΛΥΜΠΙΑ:** οικόπεδο σε πολύ καλή τοποθεσία 4.500 τ.μ. αξίας 115.000€
43. **ΛΑΧΑΝΙΑ:** πανοραμικό οικόπεδο επί του δρόμου 3.600 τ.μ. αξίας 68.000€

Το γραφείο μας διαθέτει πολλά ακίνητα εντός και εκτός οικισμού μεγάλα και μικρά για όλες τις χρήσεις, άρτια και οικοδομήσιμα καθώς και αγροτεμάχια από 5 ευρώ/τμ.

ΑΕ953

ΕΝΟΙΚΙΑΣΕΙΣ

συνέχεια από την προηγούμενη

ΕΝΟΙΚΙΑΖΟΝΤΑΙ studios στην περιοχή Δασκάλων επιπλωμένα με ηλιακό θερμοσίφωνα, χαμηλές τιμές Πληρ. τηλ. 2241077971, 6932227500 MZT021104

ΕΝΟΙΚΙΑΖΟΝΤΑΙ studios επιπλωμένα τιμή 200 ευρώ, Αθηνών 108. Πληρ. τηλ. 2241065760, 67346 MZT021102

ΕΝΟΙΚΙΑΖΕΤΑΙ επιπλωμένη **γκαρσονιέρα** με κεντρική θέρμανση επί της Αννης Μαρίας 55 κατάλληλη για στρατιωτικούς και φοιτητές. Πληρ. τηλ. 2241026953, 6934244706 MZT011133

ΕΝΟΙΚΙΑΖΕΤΑΙ διαμέρισμα 95 τ.μ. δυάρι επί της οδού Παύλου Μελά και Ναυαρίνου 27 για χρήση ιατρείου, γραφείου κ.λπ. Πληρ. τηλ. 2244051468 στο ισόγειο του κυρίου Ζαρίφη τηλ. 2241078950MZT011114

Εμμανουήλ Κρανίδης
Πωλείται



Αρχοντική κατοικία 140 τμ με αυλή 100τμ στην συνοικία του Αγ. Ιωάννη

Εμμανουήλ Κρανίδης
Καζούλη & Αμερικής 50, 2ος όροφος, 85100 Ρόδος
Τηλ.: 22410 27082, 22410 26476 / Κινητό: 6944347405
Fax: 22410 27101
E-mail: info@kranidis.gr
ΧΠ092

ΤΕΧΝΙΚΗ ΕΤΑΙΡΙΑ
ΤΣΑΚΙΡΗΣ ΤΣΑΜΠΙΚΟΣ & ΣΙΑ ΕΕ

ΠΩΛΟΥΝΤΑΙ

1. Διαμερίσματα 120μ² (τριών υπνοδωματίων), 87 μ² (δύο υπνοδωματίων) σε νεοανεγειρόμενη οικοδομή 6 διαμερισμάτων σε οικόπεδο 1800μ² εντός σχεδίου πόλεως στην περιοχή Ιξιάς.
Η οικοδομή είναι εξαιρετικής κατασκευής, διαθέτει ασανσέρ, κεντρική θέρμανση, καθώς και δύο θέσεις στάθμευσης για κάθε διαμέρισμα.

2. Μονοκατοικία πανταχόθεν ελεύθερη ανεπτυγμένη σε τρία επίπεδα συνολικής επιφάνειας 200τ.μ. σε οικόπεδο 424τ.μ. εντός σχεδίου πόλεως Ρόδου (περιοχή Καρακόνερο)

ΑΤΤΑΒΥΡΟΥ 58 - 85100 ΡΟΔΟΣ
ΤΗΛ. 22410 35139
FAX 22410 24262
MZT3333(Γ)

ΑΝΕΓΕΡΣΙΣ Α.Ε.
ΟΙΚΟΔΟΜΙΚΕΣ & ΕΜΠΟΡΙΚΕΣ ΕΠΙΧΕΙΡΗΣΕΙΣ

ΠΩΛΟΥΝΤΑΙ

1. **ΚΑΤΑΣΤΗΜΑ** 65 τ.μ. με αποθήκη 35 τ.μ. και θέση στάθμευσης στην Κων. Υδραίου και Πτολεμαίων γωνία.
2. **ΚΑΤΑΣΤΗΜΑ** 45 τ.μ. με θέση στάθμευσης στην Κων. Υδραίου.
3. **ΚΑΤΑΣΤΗΜΑ** 75 τ.μ. με θέση στάθμευσης στην Κων. Τσαλδάρη.
4. **ΔΙΑΜΕΡΙΣΜΑ** 129 τ.μ. στον α' όροφο με θέση στάθμευσης στην Κων. Τσαλδάρη.
5. **ΔΙΑΜΕΡΙΣΜΑ** 129 τ.μ. στον β' όροφο με θέση στάθμευσης στην Κων. Τσαλδάρη.
6. **ΔΙΑΜΕΡΙΣΜΑ** 135 τ.μ. ρετιρέ με θέση στάθμευσης στην Κων. Υδραίου.
7. **ΜΟΝΟΚΑΤΟΙΚΙΕΣ** 135 τ.μ. στην περιοχή Γεννάδι.
8. **ΜΟΝΟΚΑΤΟΙΚΙΕΣ** 80 και 90 τ.μ. στα Λειβάδια Τήλου.

Αλεξανδρουπόλεως 2 • Ρόδος
Τηλ. 2241067267/Fax: 2241061297

ΜΕ ΤΗΝ ΠΟΛΥΕΤΗ ΠΕΙΡΑ ΤΟΥ ΝΙΚΟΛΑΟΥ ΜΙΧΑΛΗ
ΤΗΛ. 6936550251

ΥΠΕΥΘΥΝΟΣ ΝΙΚΟΛΑΟΥ ΦΩΤΗΣ
ΤΗΛ. 6936550250

ΑΕ955

ΕΣΤΙΑ

ΚΤΗΜΑΤΟΜΕΣΙΤΙΚΟ ΓΡΑΦΕΙΟ ΚΑΜΠΟΥΡΗΣ ΣΚ. ΕΜΜΑΝΟΥΗΛ

1. **ΟΙΚΟΠΕΔΟ** 2600 τ.μ. στην περιοχή Κοσκινού σε φανταστική τοποθεσία
2. **ΔΙΑΜΕΡΙΣΜΑΤΑ** διαφόρων διαστάσεων στο Ροδίνι
3. **ΔΙΑΜΕΡΙΣΜΑΤΑ** διαφόρων διαστάσεων στο Κορακόνερο
4. **ΜΟΝΟΚΑΤΟΙΚΙΕΣ** με αυλή στο Καρακόνερο
5. **ΜΟΝΟΚΑΤΟΙΚΙΕΣ - ΔΙΑΜΕΡΙΣΜΑΤΑ** στην ωραιότερη περιοχή Μαριτσών υπό κατασκευή
6. **ΟΙΚΟΠΕΔΟ** 2000 τ.μ. με άδεια στο Γεννάδι για 2 κατοικίες των 95 τ.μ.
7. **ΟΙΚΟΠΕΔΟ** στη Ρόδου-Λίνδου 9000 τ.μ. με άδεια οικοδομής

ΣΤΕΦ. ΚΑΖΟΥΛΗ 74 - ΡΟΔΟΣ
ΤΗΛ. 2241024858, 6947424462
ΑΕ691

ΛΕΟΝΤΗΣ & ΦΩΤΗΣ ΑΝΤΩΝΟΓΛΟΥ ΟΙΚΟΔΟΜΙΚΕΣ ΕΠΙΧΕΙΡΗΣΕΙΣ Α.Ε.



Πωλούνται Ανεξάρτητες Πολυτελής Μονοκατοικίες στην Παραλία Ιαλυσού
Τηλ. 22410 62 540 - 6947 705 717 - 6948 523 586

ενοικιασεις

συνέχεια από την προηγούμενη

ΕΝΟΙΚΙΑΖΕΤΑΙ υπερυψωμένο **ημιυπόγειο** καινούργιο 75 τ.μ., 2 υπνοδωματίων, σαλοτραπεζαρία με κουζίνα και WC, φωτισμένο από 3 πλευρές με μεγάλη αυλή στην περιοχή Ροδινιού επί της Μόσχας 21, χωρίς κοινόχρηστα. Πληρ. τηλ. 2241061324 MZT021122

ΕΝΟΙΚΙΑΖΕΤΑΙ διαμέρισμα 85 τ.μ. στην οδό Παναγιώτου Ροδίου. Πληρ. τηλ. 2241065283 (μετά τις 3μ.μ.), 2241067940 (πρωινές ώρες) MXP13063

ΕΝΟΙΚΙΑΖΕΤΑΙ πλήρως ανακαινισμένη **γκαρσονιέρα,** πλησίον του Πανεπιστημίου Αιγαίου αποτελούμενη από μία κουζίνα, ένα υπνοδωμάτιο και ένα μπάνιο. Πληρ. τηλ. 6944453824 MXP13062

ΙΑΛΥΣΟΣ ενοικιάζεται **ΜΕΖΟΝΕΤΑ** 155 τ.μ., 3 υ/δ, 2 μπάνια, με τζάκι, πάρκιν, 2 αποθήκες 700 ευρώ. ΚΩΔ: (Κ-271). Πληρ. Κρανίδης και Συνεργάτες τηλ. 2241027082 ΜΧΠ092.9

ΡΟΔΟΣ: Νιοχώρι, γραφείο 1ου ορόφου 500 ευρώ (Κ-269). Πληρ. Εμμ. Κρανίδης και Συνεργάτες τηλ. 2241027082 ΜΧΠ092.6

ΕΝΟΙΚΙΑΖΕΤΑΙ επιπλωμένο **διαμέρισμα** δύο δωματίων ισόγειο, με αυλή, ηλιακό θερμοσίφωνα στην Ψαροπούλα κοντά στο Πανεπιστήμιο και την Τουριστική. Πληρ. τηλ. 22410 32291 MZT021129

ΡΟΔΟΣ πλησίον Καζίνο **κατάστημα** γωνιακό 60 τ.μ. 500 ευρώ (Κ-108). Πληρ. Εμμ. Κρανίδης και Συνεργάτες τηλ. 2241027082 ΜΧΠ092.8

ΡΟΔΟΣ - ΚΕΝΤΡΟ: γραφεία 20-40-60 τ.μ. (Κ-249). Πληρ. Εμμ. Κρανίδης και Συνεργάτες τηλ. 2241027082 ΜΧΠ092.5

ΡΟΔΟΣ: διαμέρισμα 4 υ/δ με μεγάλο σαλόνι, μπαλκόνια, αποθήκη 1000 ευρώ (Κ-150). Πληρ. Εμμ. Κρανίδης και Συνεργάτες τηλ. 2241027082 ΜΧΠ092.4

ΕΝΟΙΚΙΑΖΕΤΑΙ διαμέρισμα στο Παραδείσι. Διαθέτει τζάκι - θέρμανση, αποτελούμενο από 2 δωμάτια, σαλοτραπεζαρία, κουζίνα, WC. Πληρ. τηλ. (22410)81001, 82461, 6944828115 MZT011118

ΕΝΟΙΚΙΑΖΕΤΑΙ μεγάλο επιπλωμένο **studio** στα Κοσκινού, με δική του τουαλέτα, ψυγείο, κουζίνα, μέσα σε κήπο και άνετο πάρκιν. Πληρ. τηλ. 2241060235MZT011124

ΕΝΟΙΚΙΑΖΕΤΑΙ διαμέρισμα 105 τ.μ. 3 υπνοδωματίων, σαλόνι, κουζίνα, 2 χωλ και μπάνιο επί της οδού Κομνηνών 59. Πληρ. τηλ. 2241022630 MZT011107

ΕΝΟΙΚΙΑΖΕΤΑΙ διαμέρισμα αποτελούμενο από 2 υπνοδωμάτια, σαλόνι, χωλ-κουζίνα, τουαλέτα, μερικώς επιπλωμένο. Προτιμούνται φοιτητές - τριες, ολιγομελή οικογένεια και στρατιωτικοί. Πληρ. τηλ. (22410)87412-29001, οδός Βόλου Νο 5., Ανάληψη κ. Σπανό MXP13058

ΕΝΟΙΚΙΑΖΕΤΑΙ διαμέρισμα στο Ροδίνι 2 υπνοδωματίων, σαλόνι, κουζίνα, μπάνιο και βοηθητικό χώρο. Πληρ. τηλ. 2241092533 MZT011115

ΕΝΟΙΚΙΑΖΕΤΑΙ διαμέρισμα ισόγειο, 100 τ.μ. επί της Λεμεσού αρ. 27. Πληρ. τηλ. 2241024543 μέχρι τις 18.00 MXP13056

ΕΝΟΙΚΙΑΖΕΤΑΙ ισόγειο στα Κοσκινού, σε τριώροφη μεζονέτα 60 τ.μ. Πληρ. τηλ. 2241069626, 62419. MZT311002

ΕΝΟΙΚΙΑΖΕΤΑΙ ισόγειο **διαμέρισμα** τριών υπνοδωματίων στην οδό Καλαμάτας 16 με ράμπα για ιδιωτικό πάρκιν και αυλή με αποθήκη 30 τ.μ. Πληρ. τηλ. 6932704065 6947327299, ΜΑΠ459

ΠΩΛΕΙΤΑΙ

ΕΠΙΧΕΙΡΗΣΗ - ΕΣΤΙΑΤΟΡΙΟ "ΗΛΙΟΣ"

στο Φαληράκι, δίπλα στα μεγάλα ξενοδοχεία, πλήρως εξοπλισμένο. Διαθέτει μεγάλη αυλή στην παραλία.

Πληρ. τηλ. 2241086700, 6976802676

ΜΑΤ3730(Γ)

SIDER KAT

ΠΩΛΟΥΝΤΑΙ

- Ανεξάρτητες διώροφες μονοκατοικίες εντός οικοπέδου 1.000 τ.μ. με θέα την πόλη της Ρόδου (Εξω από τα Κοσκινού)
- Υπόγεια αποθήκη 200 τ.μ. περιοχή "Ικαρος" (πίσω από την οδό Ατταβύρου)

Τηλ. 22410 30069
Κιν. 6944532903

AE934

ΟΙΚΟΔΟΜΗ ΡΟΔΟΥ

ΤΕΧΝΙΚΗ–ΚΑΤΑΣΚΕΥΑΣΤΙΚΗ ΕΤΑΙΡΕΙΑ

ΠΩΛΟΥΝΤΑΙ

1) **Αποθήκες, διαμερίσματα και οροφοδιαμερίσματα** στην περιοχή Καναμάτ (Καρακόνερο) διαφόρων μεγεθών (σε συγκρότημα 2 πολυκατοικιών).
2) **Μονοκατοικίες** στο Κιοτάρι Ασκληπειού (στο κύμα) 120 τ.μ. σε κτήμα 1.300 τ.μ. εκάστη.

ΟΙΚΟΔΟΜΗ ΡΟΔΟΥ

Δεκτά δάνεια και ευκολίες πληρωμής έχουμε τις καλύτερες τιμές της αγοράς.

Καμύνδου 4- Ρόδος-85100 Τηλ.: 22410/60460- 2 Fax: 22410/60463

ΜΑΝΟΛΗΣ ΣΠΥΡΙΔΗΣ
Πολιτικός Μηχανικός Δ.Π.Θ.
(Κιν:693 6660460)

ΚΩΣΤΑΣ ΚΩΝΣΤΙΝΤΙΝΙΔΗΣ
εργολάβος
(ΚΙΝ.: 6978.110.000)

ΕΜΠ00026

Profit & Solution

ΣΥΜΒΟΥΛΟΙ ΑΚΙΝΗΤΩΝ ΚΑΙ ΕΠΕΝΔΥΣΕΩΝ

Λαμπσού 34, 85100 Ρόδος

τηλ.: 22410 28100 φαξ.: 22410 28104

Μεζονέτα
Παστίδα140 τ.μ οικόπεδο 500 τ.μ. μαρμαροσοβά 125.000 Ε
Παστίδα 140 τ.μ οικόπεδο 250 τ.μ. μπατά 110.000 Ε
Παστίδα 109 τ.μ. οικόπεδο 300 τ.μ. τελειωμένη 155.000 Ε.
Παστίδα 120 τ.μ. οικόπεδο 300 τ.μ. Σε κατασκευή
Παστίδα 130 τ.μ. οικόπεδο 300 τ.μ. Σε κατασκευή
Γεννάδι 70 τ.μ. Θέα θάλασσα τελειωμένη 150.000 Ε.

Διαμέρισμα
Ροδίνι μπατά 40 τ.μ. οροφοδιαμέρισμα 76.000 Ε.
Ροδίνι μπατά 91 τ.μ. οροφοδιαμέρισμα 172.000 Ε.
Ροδίνι μπατά 87 τ.μ. οροφοδιαμέρισμα 165.000 Ε.
Ροδίνι μπατά 76 τ.μ. οροφοδιαμέρισμα 145.000 Ε.
Ανάληψη 92 τ.μ. 1ος όροφος garage 175.000 Ε.
Ανάληψη 112 τ.μ 3ος όροφος garage 195.000 Ε.
Ανάληψη 90 τ.μ 1ος όροφος garage 170.000 Ε.
Ανάληψη 98 τ.μ τελειωμένο 185.000 Ε.
Παραδείσι 85 τ.μ. 110.000 Ε.
Ρόδος 85 τ.μ. τελειωμένο 155.000 Ε
Ρόδος 85 τ.μ. τελειωμένο 174.500 Ε
Ρόδος 88 τ.μ. τελειωμένο 180.500 Ε
Ρόδος 45 τ.μ. τελειωμένο 92.500 Ε

Οικόπεδα
Γεννάδι 490 τ.μ. με άδεια οικοδ. 68 τ.μ. 27.000 Ε
Γεννάδι 2340 τ.μ. με άδεια οικοδ. 58.000 Ε
Γεννάδι 1120 τ.μ. με άδεια οικοδ. 42.000 Ε
Παστίδα 300 τ.μ. οικοπ.με άδεια οικοδ. 58.000 Ε
Παστίδα 500 τ.μ. οικοπ. με άδεια οικοδ. 62.000 Ε
Ιαλυσό 850 τ.μ. οικοπ. άρτιο οικοδ. 200.000 Ε
Βολό 3.120 τ.μ. οικοπ. άρτιο οικοδ. 61.000 Ε
Δαματρά 2.000 τ.μ. οικοπ. με θέα και άδεια οικοδ. 80.000 Ε
Φάνες 900 τ.μ. οικοπ. πάνω στ κεντρ. οδό 40.000 Ε
Τσαρί βιοτεχν. ζώνη με άδεια οικοδ. 300 τ.μ. 42.000 Ε
Δαματρά 330 τ.μ. οικοπ. άρτιο οικοδ. 18.000 Ε

Ενοικιάσεις
Ρόδος Γκαρσονιέρα 30 τ.μ. 230 Ε
Ρόδος Αγ. Νικόλαο διαμέρισμα 3 Υ/Δ 450 Ε
Ιαλυσο διαμέρισμα 3 Υ/Δ 450 Ε
Μεζονέτα 2 Χ 40 τ.μ. Χαράκι 500 τ.μ.
Γραφείο 100 τ.μ. Ρόδος 800 τ.μ.

"Για περισσότερα ακίνητα επικοινωνήστε με τα γραφεία μας"

AE516

The Real Estate Leaders

RE/MAX



RE/MAX Outstanding Agents. Outstanding Results.

- Αγοραπωλησίες - Ενοικιάσεις ακινήτων
- Με σοβαρότητα και επαγγελματισμό
- Στη Ρόδο, σε όλη την Ελλάδα και για κάθε γωνιά του κόσμου

Ζητούνται συνεργάτες

RE/MAX EXCLUSIVE RE/MAX EXPRESS

REMAX EXPRESS: 5ο χλμ. λεωφ. Ρόδου-Λίνδου
Τηλ: 2241064730, 64755,fax 2241064620 • www.remax.gr •e-mail: info@remaxexpress.gr

AE740

Καριέρα στο real estate

Η ΕΠΙΧΕΙΡΗΣΗ

Η **Savvaidis & Associates**, απο το 1983 προσφέρει υπηρεσίες διαμεσολάβησης ακινήτων στο νησί της Ρόδου. Για το υψηλό επίπεδο υπηρεσιών της η εταιρεία έχει βραβευθεί για δύο συνεχή έτη ως Best Agent for Greece 2003 – 2004 από το έγκυρο περιοδικό International Homes (UK).

ΣΤΕΛΕΧΟΣ ΠΩΛΗΣΕΩΝ (Sales Support Executive)

Ο ΥΠΟΨΗΦΙΟΣ

- Άνδρας / γυναίκα έως 35 ετών, με δυναμική προσωπικότητα.
- Πτυχιούχος ΤΕΙ - ΑΕΙ στη Διοίκηση Επιχειρήσεων
- Άριστος χρήστης εφαρμογών MS OFFICE.
- Εκτενής γνώση του internet.
- Άριστη γνώση της Αγγλικής Γλώσσας σε γραπτό και προφορικό λόγο.
- Κάτοχος αυτοκινήτου.

Η ΘΕΣΗ

- Υποστήριξη πωλήσεων ακίνητων.
- Δημιουργία και υποστήριξη πελατολογίου.
- Στελέχωση υποκαταστημάτων.
- Σύγχρονο και φιλικό εργασιακό περιβάλλον.
- Συνεχές on the job training

Αποστείλατε βιογραφικό σας με φωτογραφία στο **info@savvaidis.gr**

SAVVAIDIS & Associates
Real Estate Agents & Consultants

Γρηγ. Λαμπράκη 14, Ρόδος
Τηλ. 22410-26281
http://www.savvaidis.gr

ΜΧΠ659

ΕΝΟΙΚΙΑΣΕΙΣ

συνέχεια από την προηγούμενη

ΕΝΟΙΚΙΑΖΟΝΤΑΙ studios πλήρως επιπλωμένα στην Ακτή Μιαούλη. Ενοίκιο 200 ευρώ όλα πληρωμένα. Πληρ. τηλ. 6974121825MZT011102

ΕΝΟΙΚΙΑΖΕΤΑΙ διαμέρισμα 65 τ.μ. στα Κοσκινού, με ηλιακό θερμοσίφωνα, πάρκιν, χωρίς κοινόχρηστα. Πληρ. τηλ. 6942044520 MZT311027

ΕΝΟΙΚΙΑΖΕΤΑΙ διαμέρισμα 2 υπνοδωματίων, σαλόνι, κουζίνα, 2 WC, αποθήκη, με θέρμανση, ηλιακό και συνδεμένο με το αποχετευτικό, στην οδό Στοκχόλμης 24 Ροδίνι. Πληρ. τηλ. 2241062147 και 6944146357 MXP13060

ΕΝΟΙΚΙΑΖΕΤΑΙ στο Ανω Ροδίνι, ανεξάρτητο επιπλωμένο διαμέρισμα, 40 τ.μ., 1 υπνοδωματίου χωρίς κοινόχρηστα και βόθρο με ιδιωτική αυλή. Οδός Όσλο 15, ενοίκιο 320 ευρώ (αλλοδαποί αποκλείονται). Πληρ. τηλ. 2241068105, 6946064876, 6946027208. MZT311008

ΕΝΟΙΚΙΑΖΕΤΑΙ γκαρσονιέρα δίχωρη, επί της οδού Κένεντυ 18, επιπλωμένη. Πληρ. τηλ. 2241027006 MZT311023

ΕΝΟΙΚΙΑΖΕΤΑΙ γκαρσονιέρα στην οδό Απ. Παύλου, στην Ανάληψη, επιπλωμένη. Τιμή 280 ευρώ. Πληρ. τηλ. 2241035137 MZT311028

ΚΤΗΜΑΤΙΚΕΣ ΣΥΝΑΛΛΑΓΕΣ ΡΟΔΟΥ
ΓΙΑΝΝΗΣ ΚΩΤΗΣ
Πληρ. τηλ. 2241060507, 6947665081

ΠΩΛΟΥΝΤΑΙ

1. Σωτήρος 100 τ.μ. **Τιμή ευκαιρίας**
2. Αισχίνης 87 τ.μ. ισόγειο. **Τιμή ευκαιρίας**
3. Αισχίνης 87 τ.μ. 1ος όροφος. **Τιμή ευκαιρίας**
4. Κορίνθου 80 τ.μ. 2005 κατασκευή ετοιμοπαράδοτο λουξ κατασκευής. **Τιμή ευκαιρίας**
5. Κορίνθου 87 τ.μ. 2005 κατασκευή λουξ. **Τιμή ευκαιρίας**
6. Στέλιου Κωτιάδη 50 τ.μ. 2005 κατασκευή. **Τιμή ευκαιρίας**
7. Στέλιου Κωτιάδη 80 τ.μ. λουξ κατασκευής 2005, **Τιμή ευκαιρίας**
8. Μιχαήλ Πετρίδη 117 τ.μ. ρετιρέ 2005 κατασκευή λουξ. **Τιμή ευκαιρίας**
9. Ροδίνι 90 τ.μ. λουξ κατασκευής 2005. **Τιμή ευκαιρίας**
10. Ροδίνι 50 τ.μ. λουξ κατασκευής 2005. **Τα διαμερίσματα είναι συγκεκριμένα. Προλάβετε γίνονται ευκολίες, δάνεια δεκτά.**

AE859

ΣΑΒΒΑΪΔΗΣ & ΣΥΝΕΡΓΑΤΕΣ
Κτηματομεσιτικό Γραφείο
Γρ. Λαμπράκη 14 ΡΟΔΟΣ 85100
Τηλ. 2241026281

ΠΩΛΗΣΕΙΣ ΑΚΙΝΗΤΩΝ

Α) ΟΙΚΟΠΕΔΑ ΕΝΤΟΣ ΣΧΕΔΙΟΥ - **1)** ΡΟΔΟΣ: α) Ροδίνι 400 τ.μ. με Σ.Δ. 0,4 τίμημα 175.000 ευρώ, β) Ανάληψη 400 τ.μ. με Σ.Δ. 0,8 τίμημα 230.000 ευρώ, γ) Καναμάτ 400 τ.μ. Σ.Δ. 0,4 τίμημα 165.000, **2)** Μέγγαβλη 350 τ.μ. αποτελεί μερίδα Οικοδομικού Συνεταιρισμού Αιγυπτίων Ρόδου, τίμημα 25.000 ευρώ.

Β) ΟΙΚΟΠΕΔΑ ΕΚΤΟΣ ΣΧΕΔΙΟΥ: 1) ΡΟΔΟΣ: Μόντε Σμίθ 2.000 τ.μ., 2) Ασγούρου 4.000 τ.μ., τίμημα 200.000 ευρώ, 3) Τσαΐρι 21.367 τ.μ., 4) Ιαλυσό 2.000 τ.μ., περιοχή Φιλέρημος, τίμημα 265.000 ευρώ, 5) Κοσκινού 4.002 τ.μ. τίμημα 265.000 ευρώ, 6) Μαριτσά επί της επαρχιακής οδού Κρεμαστής - Μαριτσά 9.500 τ.μ. τίμημα 250.000 ευρώ, 7) Κανδυλί 4.440 τ.μ. τίμημα 135.000 ευρώ, 8) Κανδυλί 4.000 τ.μ. τίμημα 235.000 ευρώ, 9) Κολύμπια: α) 9.000 τ.μ, β) 19.770 τ.μ., γ) 28.500 τ.μ., 10) Λίνδος: α) Βληχά 8.190 τ.μ. παραθαλάσσιο, τίμημα 320.000 ευρώ, β) Πάνω Αλώνια 3.540 τ.μ. επί επαρχιακής οδού Λίνδου - Πεύκοι, τίμημα 155.000 ευρώ, γ) Πεύκοι 32.500 τ.μ.. - 42.300 τ.μ. και 19.800 τ.μ. με πανοραματική θέα, δ) Ψάρτος 15.600 τ.μ. στο "κύμα".

Γ) ΜΟΝΟΚΑΤΟΙΚΙΕΣ: **Α)** ΡΟΔΟΣ: 1) ΠΑΛΙΑ ΠΟΛΗ: α) ανακαινισμένο 700 τ.μ. με κήπο 160 τ.μ., β) λιθόκτιστο παλιό 500 τ.μ. με κήπο 500 τ.μ., γ) ανακαινισμένο 140 τ.μ. με αυλή 60 τ.μ., δ) παλιό στο Μόντε Σμιθ 287 τ.μ. κήπο 2.100 τ.μ., ε) ανακαινισμένο 146 τ.μ. με μικρή αυλή. 2) Αγ. Νικολάου νεοκλασικό παλιό ισόγειο 115 τ.μ. α' όροφ. 115 τ.μ. με μεγάλη αυλή, τίμημα 305.000 ευρώ. 3) Αγ. Αναστασία 133 τ.μ. με αυλή 191 τ.μ. τίμημα 135.000 ευρώ, 4) Αγ. Νικολάου πετρόκτιστο και ανακαινισμένο 250 τ.μ.,τίμημα 315.000 ευρώ. **Β)** ΚΟΛΥΜΠΙΑ: α) 107 τ.μ. με κήπο 283 τ.μ. τίμημα 240.000 ευρώ, β) 107 τ.μ. με κήπο 305 τ.μ. τίμημα 260.000 ευρώ, γ) 107 τ.μ. με κήπο 310 τ.μ. τίμημα 290.000 ευρώ. **Γ)** ΙΑΛΥΣΟΣ: α) Εντός σχεδίου 175 τ.μ. οικόπεδο 300 τ.μ.. τίμημα 310.000 ευρώ, β) Κανδυλί (μέχρι κτίσματα) σε οικόπεδο 4.232 τ.μ. τίμημα 200.000 ευρώ, γ) εντός σχεδίου 220 τ.μ. σε οικόπεδο 260 τ.μ. τίμημα 380.000 ευρώ, δ) Ανοιξη εκτός σχεδίου 150 τ.μ. σε οικόπεδο 2.000 τ.μ. τίμημα 335.000 ευρώ, ε) Ιξιά 200 τ.μ. σε οικόπεδο 1.000 τ.μ. τίμημα 400.000 ευρώ, στ) Βουνάρα πολυτελούς κατασκευής 220 τ.μ. σε οικόπεδο 1.100 τ.μ.

ΕΝΟΙΚΙΑΣΕΙΣ ΚΑΤΑΣΤΗΜΑΤΩΝ

ΡΟΔΟΣ: Επί της Εθν. Αντίστασης: α) Ισόγειο 69 τ.μ. με υπόγειο 69 τ.μ. και πατάρι 20 τ.μ. μηνιαίο μίσθωμα 1.300 ευρώ, β) Προέκτασης Εθν. Αντίστασης 220 τ.μ. με κήπο μεγάλο, κατάλληλο για πάρκιν, μηνιαίο μίσθωμα 1.200 ευρώ, γ) 130 τ.μ. μηνιαίο μίσθωμα 2.600 τ.μ., δ) Ισόγειο 140 τ.μ. α' όροφο, 140 τ.μ., μηνιαίο μίσθωμα 3.500 ευρώ.

Πληροφ. τηλ. 22410-26281

ΜΧΠ659

ΠΩΛΟΥΝΤΑΙ

1. **ΜΟΝΟΚΑΤΟΙΚΙΕΣ** στην Παστίδα 80 τ.μ., 120 τ.μ., 133 τ.μ., 160 τ.μ. σε ανεξάρτητο οικόπεδο.
2. **ΔΙΑΜΕΡΙΣΜΑ** λούξ κατασκευής στην Στοκχόλμης (Ροδίνι) 120 τ.μ.

Πληρ. τηλ. 6932584374, 22410 69984

ΜΑΠ3781(Γ)

ΠΩΛΟΥΝΤΑΙ
ΠΟΛΥΤΕΛΗ & ΗΛΙΟΛΟΥΣΤΑ
ΟΡΟΦΟΔΙΑΜΕΡΙΣΜΑΤΑ
ΕΠΙΦΑΝΕΙΑΣ 138τ.μ.-120τ.μ.-100τ.μ.-60τ.μ.
ΜΕ ΑΠΕΡΙΟΡΙΣΤΗ ΘΕΑ & ΜΕΓΑΛΕΣ ΒΕΡΑΝΤΕΣ
ΓΩΝΙΑ Κ. ΥΔΡΑΙΟΥ & Κ. ΤΣΑΛΔΑΡΗ
ΔΑΝΕΙΑ ΔΕΚΤΑ MAT3734(Γ)
ΠΛΗΡ.ΤΗΛ: 6977 914567
(ΠΛΗΡΟΦΟΡΙΕΣ ΤΙΜΩΝ ΟΧΙ ΑΠΟ ΤΗΛΕΦΩΝΟ)

ΠΩΛΟΥΝΤΑΙ

Διαμερίσματα λουξ κατασκευής των 82 τ.μ. σε νεόκτιστη οικοδομή στ' Αφάντου.

ΖΗΤΟΥΝΤΑΙ

Οικόπεδα για αντιπαροχή ή ανταλλαγή

ΑΝΑΛΑΜΒΑΝΟΥΜΕ

Ιδιωτικά έργα πάσης φύσεως οικοδομικών εργασιών:-μπετά-κτισίματα-σοβάδες-πλακάκια κ.λπ.

ΧΑΤΖΗΜΙΧΑΛΗΣ ΚΩΝΣΤΑΝΤΙΝΟΣ

ΔΟΜΙΚΟΣ ΕΡΓΟΛΑΒΟΣ ΔΗΜΟΣΙΩΝ και ΙΔΙΩΤΙΚΩΝ ΕΡΓΩΝ

ΚΑΤΑΣΚΕΥΕΣ-ΠΩΛΗΣΕΙΣ-ΑΝΤΙΠΑΡΟΧΕΣ
Τηλ. 2241021834, 6937080125, 6974198504

ΜΑΠ457(Γ)

LANDSCOPE
ΕΘΝΙΚΗΣ ΑΝΤΙΣΤΑΣΗΣ & ΤΣΑΛΔΑΡΗ
(ΠΑΝΩ ΑΠΟ ΤΟΝ ΚΩΤΣΟΒΟΛΟ)

ΚΤΗΜΑΤΟΜΕΣΙΤΙΚΗ
ΤΗΛ / ΦΑΞ : 22410 28629
ΚΙΝ : 697 6872626 , 697 2257246

ΜΟΝΟΚΑΤΟΙΚΙΕΣ - ΜΕΖΟΝΕΤΕΣ

1. **ΚΟΣΚΙΝΟΥ** μον/τοικία 170τμ, με οικόπεδο 1.300τμ. **€150.000 (ΜΠΕΤΑ)**
1. **ΚΟΣΚΙΝΟΥ** μον/τοικία 170τμ, με οικόπεδο 1.300τμ. **€ 150.000 (ΜΠΕΤΑ)**
2. **ΚΟΣΚΙΝΟΥ** μον/τοικία 180τμ, με οικόπεδο 1.300τμ. **€ 170.000 (ΜΠΕΤΑ)**
3. **ΚΟΣΚΙΝΟΥ** μονο/τοικία 140τμ, με οικόπεδο 1.300τμ. **€ 170.000 (ΜΠΕΤΑ)**
4. **ΚΟΣΚΙΝΟΥ** μον/κία 200τμ, με οικόπεδο 1.300τμ. **€ 170.000 (ΜΠΕΤΑ)**
5. **ΚΟΣΚΙΝΟΥ** μον/κία 200τμ, με οικόπεδο 2.000τμ. **€ 180.000 (ΜΠΕΤΑ)**
6. **ΚΟΣΚΙΝΟΥ** μον/κία 110τμ, με κήπο, 150τμ. **€ 200.000**
7. **ΚΟΣΚΙΝΟΥ** μεζονέτες 120τμ, με κήπο 50τμ ετοιμοπαράδοτη. **€ 225.000**
8. **ΚΟΣΚΙΝΟΥ** μον/κίες 170τμ, με οικόπεδο 1.300τμ. **€ 230.000**
9. **ΚΟΣΚΙΝΟΥ** μον/κία 140τμ, με κήπο 500τμ, 3υ/δ. **€ 240.000**
10. **ΚΟΣΚΙΝΟΥ** μον/κίες 200τμ, με οικόπεδο 1.000τμ. **€ 240.000**
11. **ΚΟΣΚΙΝΟΥ** μον/τοικίες 170τμ, με οικόπεδο 1.300τμ. **€ 265.000**
12. **ΚΟΣΚΙΝΟΥ** μον/κία 200τμ, με οικόπεδο 1.300τμ, lux. **€ 290.000**
13. **ΚΟΣΚΙΝΟΥ** μον/κία 140τμ, με οικόπεδο 1.300τμ. **€ 290.000**
14. **ΚΟΣΚΙΝΟΥ** μον/κία 180τμ, με οικόπεδο 1.300τμ. **€ 290.000**
15. **ΙΑΛΥΣΟΣ** μον/κία 204τμ, με κήπο 350τμ. **€ 180.000 (ΣΟΒΑ)**
16. **ΙΑΛΥΣΟΣ** μεζονέτες 140τμ σε 3 επίπεδα, 3υ/δ,λουτρό/wc, lux. **€ 191.000**
17. **ΙΑΛΥΣΟΣ** μον/κία 225τμ, με κήπο 350τμ. **€ 204.000 (ΣΟΒΑ)**
18. **ΙΑΛΥΣΟΣ** μεζονέτες 160τμ σε 3επίπεδα, 3υ/δ, λουτρό/wc, lux. **€ 220.000**
19. **ΙΑΛΥΣΟΣ** μον/κία 150τμ, με οικόπεδο 1.300τμ, νεόκτιστα. **€ 250.000**
20. **ΙΑΛΥΣΟΣ** μον/κία 140τμ, με κήπο 280τμ 80μ απο θάλασσα. **€ 260.000**
21. **ΙΑΛΥΣΟΣ** μεζονέτες 155τμ, με κήπο 650τμ, με θέα φιλερύμου. **€ 270.000**
22. **ΙΑΛΥΣΟΣ** μεζονέτα 225τμ, με κήπο 40τμ, πλήρες εξοπλισμένο. **€ 270.000**
23. **ΙΑΛΥΣΟΣ** μον/ικίες 180τμ, με κήπο 350τμ, νεόκτιστο. **€ 280.000**
24. **ΙΑΛΥΣΟΣ** μον/κία 200τμ, με οικόπεδο 1.000τμ. **€ 290.000 (ΣΟΒΑ)**
25. **ΙΑΛΥΣΟΣ** μον/κία 180τμ, με κήπο 300τμ, εντός οικισμού. **€ 296.000**
26. **ΙΑΛΥΣΟΣ** μον/κία 200τμ, με οικόπεδο 1.000τμ, lux κατασκευής. **€ 390.000**
27. **ΚΑΝΔΥΛΙ** μον/τοικίες 140τμ, με οικόπεδο 1.000τμ. **€ 110.000 (ΜΠΕΤΑ)**
28. **ΙΞΙΑ** μον/ικία 300τμ με οικόπεδο 1000τμ. **€ 365.000**
29. **ΤΡΕΙΣ** μονοκατοικία 165τμ, με κήπο 2.800τμ, 4υ/δ,2 λουτρά, lux, **€ 340.000**
30. **ΚΡΕΜΑΣΤΗ** μον/κίες 120τμ, με αυλή 300τμ, εντός οικισμού. . **€ 210.000**
31. **ΚΡΕΜΑΣΤΗ** μον/κίες 186τμ, με αυλή 300τμ, εντός οικισμού. **€ 250.000**
32. **ΠΑΣΤΙΔΑ** μον/κία 140τμ με κήπο 250τμ **€ 110.000 (ΜΠΕΤΑ)**
33. **ΠΑΣΤΙΔΑ** μον/κία 140τμ, κήπος 300τμ εντός οικισμού. **€ 150.000 (ΣΟΒΑ)**
34. **ΠΑΣΤΙΔΑ** μον/κία 140τμ με κήπο 300τμ εντός οικισμού. **€ 205.000**

ΔΙΑΜΕΡΙΣΜΑΤΑ

1. **ΜΙΧΑΗΛ ΠΕΤΡΙΔΗ** διαμερίσματα 118τμ,122τμ, ετοιμοπαράδοτα.
2. **ΣΤΕΛΙΟΥ ΚΩΤΙΑΔΗ** (πάροδος) διαμερίσματα 50τμ. **€ 99.000**
3. **ΜΙΧΑΗΛ ΠΕΤΡΙΔΗ** διαμερίσματα 85τμ, 2υ/δ, λουτρό. **€ 161.000**
4. **ΑΡΑΠΑΚΙ** διαμέρισμα 88τμ, lux, 2υ/δ, λουτρό, φανταστική θέα. **€ 182.00**
5. **ΑΝΑΛΥΨΗ** διαμέρισμα 90 τμ, μεταχειρισμένο. **€ 115.000**
6. **ΙΑΛΥΣΟΣ** διαμ/σμα 110τμ ισόγειο, 3υ/δ, 2wc. **€ 165.000**
7. **ΑΝΑΛΥΨΗ** διαμέρισμα 85τμ, lux 2υ/δ, λουτρό,ρετιρέ. **€ 160.000**
8. **ΑΡΑΠΑΚΙ** διαμέρισμα 88τμ, lux 3υ/δ, λουτρό. **€ 182.000**
9. **ΡΟΔΙΝΙ** διαμέρισμα 88τμ, 2υ/δ, λουτρό, άνετοι χώροι. **€ 146.000**
10. **ΑΡΑΠΑΚΙ** διαμέρισμα 160τμ, 2υ/δ, λουτρό με θέα. **€ 283.000**
11. **ΙΞΙΑ** διαμερίσματα 100τμ με θέα, 3υ/δ, λουτρό. **€ 190.000**

ΟΙΚΟΠΕΔΑ

1. **ΓΕΝΝΑΔΙ** οικόπεδο εντός οικισμού με θέα. **€ 32.000**
2. **ΚΟΣΚΙΝΟΥ** οικόπεδο 1.000τμ, με άδεια οικοδ/μής. **€ 100.000**
3. **ΚΟΣΚΙΝΟΥ** οικόπεδο 1.300τμ, πανοραμικό. **€ 100.000**
4. **ΛΑΡΔΟΣ** οικόπεδο 3.000τμ, επί του επαρχιακού. **€ 100.000**
5. **ΓΕΝΝΑΔΙ** οικόπεδο 17.000τμ επι του επαρχιακού. **€ 110.000**
6. **ΚΙΟΤΑΡΙ** οικόπεδο 800τμ, 30μ απο την θάλασσα. **€ 135.000**
7. **ΣΥΝΕΤΑΙΡΙΣΜΟΣ** αυτοστέγαση οικιστική μερίδα. **€ 145.000**
8. **ΣΥΝΕΤΑΙΡΙΣΜΟΣ** πολυτέκνων οικιστική μερίδα. **€ 150.000**
9. **ΡΟΔΙΝΙ** οικόπεδο 267τμ, εντός οικισμού. **€ 150.000**
10. **ΚΑΝΔΥΛΙ** οικοπεδο 4.000τμ, με άδεια οικοδομής. **€ 190.000**
11. **ΚΟΣΚΙΝΟΥ** οικόπεδο 6.000τμ, φανταστική θέα. **€ 220.000**
12. **ΛΑΡΔΟΣ οικόπεδο 4.000τμ σε ωραία τοποθεσία. € 220.000**
13. **ΑΣΓΟΥΡΟΥ** οικόπεδο 4.000τμ, σε ωραίο τοποθεσία. **€ 235.000**
14. **ΚΟΣΚΙΝΟΥ** οικόπεδο 4.000τμ, πανοραμικό.**€ 300.000**
15. **ΚΟΣΚΙΝΟΥ** οικόπεδο 8.000τμ, φανταστική θέα. **€ 322.000**
16. **ΚΑΛΛΑΘΟΣ** οικόπεδο 7.300τμ παραλλιακό. **€ 340.000**
17. **ΡΟΔΟΥ ΛΙΝΔΟΥ** οικόπεδο 3.800τμ, εφαπτόμενο στον δρόμο. **€ 350.000**

ΚΑΤΑΣΤΗΜΑΤΑ

1. **ΜΕΓ. ΚΩΝ/ΝΤΙΝΟΥ** κατάστημα 176τμ υπόγειο, 176 ισόγειο. **€ 586.000**
2. **ΣΤΕΦ. ΚΑΖΟΥΛΗ** γωνιακό 90τμ με αυλή, πατάρι. **€ 320.000**
3. **ΑΝΑΛΥΨΗ** κατάστημα 55τμ σε εμπορικό σημείο. **€ 149.000**
4. **ΣΑΒΒΑ ΔΙΑΚΟΥ** καταστ/μα 215τμ. **€ 135.000**

AE927



ενοικιασεις

συνέχεια από την προηγούμενη

ΕΝΟΙΚΙΑΖΕΤΑΙ 2άρι καινούργιο, ανεξάρτητο, με κεντρική θέρμανση στο κέντρο της Ρόδου, περιοχή Ψαροπούλα. Πληρ. τηλ. 2241076514 MZT311022

ΕΝΟΙΚΙΑΖΕΤΑΙ γκαρσονιέρα επιπλωμένη ανεξάρτητη, χωρίς κοινόχρηστα. Περιοχή Μήδεια οδός Κατοριάς 15. Πληρ. τηλ. 2241025067, 6973280604 MZT011106

ΕΝΟΙΚΙΑΖΕΤΑΙ ημιϋπόγειο διαμέρισμα 100 τ.μ., με αυλή και κήπο, δύο υπνοδωματίων, σαλόνι, χωλ, κουζίνα και μπάνιο, στην προέκταση της οδού Δενδρινού. Πληρ. τηλ. 6972253816 MZT311021

ΕΝΟΙΚΙΑΖΕΤΑΙ διαμέρισμα 110 τ.μ., περιοχή Καρακόνερο, αποτελούμενο από 3 υπνοδωμάτια, σαλόνι, κουζίνα, 2 τουαλέτες, Επιδαύρου 4. Πληρ. τηλ. 2241033226, 6942563953 MZT311003

ΕΝΟΙΚΙΑΖΕΤΑΙ καινούργιο διαμέρισμα, επιπλωμένο, με air condition, με δική του αυλή και πάρκιν, στην περιοχή Ιαλυσού. Πληρ. τηλ. 6932238884, 2241095894ΜΑΠ454

ΕΝΟΙΚΙΑΖΟΝΤΑΙ studios επιπλωμένα με πολυκουζινάκι, μπάνιο, θέρμανση και ζεστό νερό σε ήσυχη περιοχή στα Κοσκινού, ενοίκιο 190 ευρώ. Πληρ. τηλ. 2241061435, 6946556428, 6997270176 MZT311017

ΕΝΟΙΚΙΑΖΕΤΑΙ studio 45 τ.μ. στο Ροδίνι, καινούργιο, πλήρως εξοπλισμένο, κεντρική θέρμανση, 250 ευρώ το μήνα. Πληρ. τηλ. 2241068637 MZT311011

ΕΝΟΙΚΙΑΖΕΤΑΙ γκαρσονιέρα δύο δωματίων με ντους, για φοιτήτριες ή στρατιωτικούς. Πληρ. τηλ. 6944356075 (08.00-13.00) MAT3798

ΕΝΟΙΚΙΑΖΟΝΤΑΙ με το μήνα ή την ημέρα **δωμάτια ξενοδοχείου** στο κέντρο της πόλης (πίσω από το Grand Hotel) για φοιτητές, καθηγητές, στρατιωτικούς κ.λπ. Το κάθε δωμάτιο είναι επιπλωμένο, με ψυγείο, τηλεόραση, τηλέφωνο, προσωπική τουαλέτα με μπανιέρα ή ντους. Στο σαλόνι λειτουργεί κουζίνα (με ελληνικά φαγητά) και καφέ μπαρ με μεγάλη τηλεόραση και δορυφορικά. Στην τιμή περιλαμβάνονται ιματισμός, εβδομαδιαίος καθαρισμός δωματίου, θέρμανση, ηλεκτρισμός και νερό. Τιμή μηνιαίως 220 ευρώ. Πληρ. τηλ. 2241036635, 6973872834 MZT311010

ΕΝΟΙΚΙΑΖΟΝΤΑΙ επιπλωμένα **studios** με όλο τους τον εξοπλισμό με τηλεόραση και διαρκώς ζεστό νερό, στην Ιαλυσό, σε μικρό συγκρότημα διαμερισμάτων με άνετο πάρκιν και όμορφο κήπο κοντά στη θάλασσα. 200 ευρώ μαζί με το νερό και τα κοινόχρηστα. Πληρ. τηλ. 6936570851 MZT291016

ΕΝΟΙΚΙΑΖΕΤΑΙ σπίτι στα Κοσκινού με ανέσεις μονοκατοικίας, σε καλή περιοχή με κήπο. Πληρ. τηλ. 6944938111 MZT311012

ΕΝΟΙΚΙΑΖΟΝΤΑΙ καινούργια **διαμερίσματα** πλήρως εξοπλισμένα με κουζίνα, τραπεζαρία, ντουλάπες, κρεβάτια, air condition, ηλιακό, TV, σε πολύ προσιτές τιμές, σε **ήσυχη περιοχή της Κρεμαστής. Δίπλα στο Λύκειο.** Πληρ. τηλ. 2241090005, 6979834185 MZT311016

ΕΝΟΙΚΙΑΖΟΝΤΑΙ: α) διαμέρισμα 110 τ.μ., με πανοραμική θέα θάλασσα, τζάκι, γκαράζ, επιπλωμένο, τα πάντα. β) γκαρσονιέρα 45 τ.μ. επιπλωμένη. γ) διαμέρισμα στα Εργατικά Ροδινιού, 65 τ.μ. Πληρ. τηλ. (στην περιοχή Κρεμαστής) 2241048131, 2241047516, 6944634576, 6944177280 MZT311015

ΕΝΟΙΚΙΑΖΕΤΑΙ αποθήκη υπόγεια με ράμπα επί της Νικολάου Μαυρή 28, μεσοτοιχία με την παλαιά ΔΕΗ. Πληρ. τηλ. 2241021757, 2241074722 MZT311018

ΕΝΟΙΚΙΑΖΕΤΑΙ διαμέρισμα πρώτου ορόφου, με δυο μεγάλα δωμάτια και μεγάλη βεράντα κατάλληλο για ένα ή δύο μόνιμους ντόπιους ένοικους. Ενοίκιο λογικό. Περιοχή Δενδρινού και Χατζηαγγέλου, δίπλα από το βιβλιοπωλείο "Καραβάκι". Πληρ. τηλ. 2241063926, 6939329244 MZT291005

ΕΝΟΙΚΙΑΖΕΤΑΙ οικία στην Κρεμαστή 70 τ.μ. 2ου ορόφου με σαλόνι, κουζίνα, 2 υπνοδωμάτια, wc, ηλιακό και A.C. Πληρ. τηλ. 22410 93384 MZT291007

ΕΝΟΙΚΙΑΖΕΤΑΙ διαμέρισμα 2 υπνοδωμάτια, σαλόνι, κουζίνα, wc περιοχή Ροδινιού. Πληρ. τηλ. 22410 61735 από 08.00-13.00. MZT291001

ΕΝΟΙΚΙΑΖΕΤΑΙ γκαρσονιέρα επιπλωμένη επί της Κομνηνών 39 πλησίον Πανεπιστημίου. Πληρ. τηλ. 6944815779, 22410 29461, 33250 MZT291012

ΕΝΟΙΚΙΑΖΕΤΑΙ νεόκτιστο **κατάστημα** 45 τ.μ. επί της Κων/νου Παλαιολόγου 6, δίπλα στο Βενετόκλειο. Διαθέτει προαύλειο χώρο, προοπτική για πατάρι, έτοιμη θέση για φωτεινή πινακίδα, τουαλέτα, τριφασικό ρεύμα. Πληρ. τηλ. 6972576361 ή 2241030220, Γιάννης MZT271009

ΕΝΟΙΚΙΑΖΕΤΑΙ διαμέρισμα α' ορόφου 81 τ.μ. στην διασταύρωση των οδών Δημ. Παππά 31-Κοδριγκτώνος 99, ανακαινισμένο πλήρως, το οποίο αποτελείται από χωλ, σαλόνι, διάδρομο, δύο (2) υπνοδωμάτια με εντοιχισμένες ντουλάπες, κουζίνα και μπάνιο, απέναντι από το κινέζικο κατ/μα και το κατάστημα ηλεκτρικών ειδών ΜΑΝΝΑΚΗ. Πληρ. τηλ. 22410 27779 ή 22410 32211, ώρες 9-1 π.μ., 5-9 μ.μ. MXP13054

ΕΝΟΙΚΙΑΖΟΝΤΑΙ στο 6ο χλμ. λεωφόρου Ρόδου - Καλλιθέας: α) **γκαρσονιέρα** 2 δωματίων με WC ενοίκιο 150 ευρώ, β) **studio** με WC ενοίκιο 150 ευρώ, γ) **ένα μικρό δωμάτιο** με WC 120 ευρώ, δ) **κατάστημα** με μεγάλη δική του αυλή 69 τ.μ. ενοίκιο 450 ευρώ, ε) **αποθήκη** 500 τ.μ. ισόγεια (μόνο για οικ/κά υλικά) ενοίκιο 400 ευρώ. Αποκλείονται οι αλλοδαποί. Πληρ. τηλ. 2241028838, μόνο 10-1 το πρωί. ΧΠ851

ΕΝΟΙΚΙΑΖΕΤΑΙ διαμέρισμα αποτελούμενο από 3 υπνοδωμάτια, 2wc, διαθέτει τζάκι και κεντρική θέρμανση επί της Αισχύνης 11 Ανάληψη. Πληρ. τηλ. 28402 και 6942292053. MZT021110

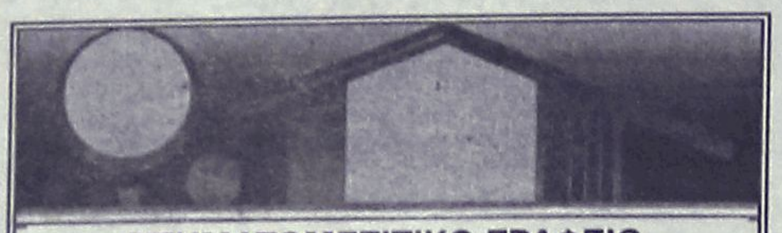

ΚΤΗΜΑΤΟΜΕΣΙΤΙΚΟ ΓΡΑΦΕΙΟ

ΑΙΓΑΙΟΚΤΗΜΑΤΙΚΗ

ΕΠΙΛΕΓΜΕΝΕΣ ΠΡΟΤΑΣΕΙΣ ΑΚΙΝΗΤΩΝ

- 44 τ.μ. καινούργιο ιαλυσό 85.000 ευρώ.
- 50 τ.μ. Ρετιρέ Αγ. Νικόλαος 50.000 ευρώ.
- 70 τ.μ. καινούργιο ιαλυσό 120.000 ευρώ.
- 70 τ.μ. μον/κία με οικ/δο έξτρα δόμηση Αρχάγγελο 94.000 ευρώ.
- 77 τ.μ. καινούργιο Καρακόνερο 135.000 ευρώ.
- 80 τ.μ. Αγ. Νικόλαος 95.000 ευρώ
- 86 τ.μ. (3 υπν.) καινούργιο ιαλυσό 150.000 ευρώ.
- 89 τ.μ. καινούργιο Μήδεια 165.000 ευρώ.
- 95 τ.μ. μετ/νο ιαλυσός 90.000 ευρώ
- 100 τ.μ. μον/κία 4 επών 500 τ.μ. οικ/δο στην Ιαλυσό 300.000 ευρώ (ΔΔ)
- 108 τ.μ. (3 υπν.) β' ορ. με θέα Δασκάλους 190.000 ευρώ
- 117 τ.μ. καινούργιο ρετιρέ Αραπάκι 200.000 ευρώ
- 120 τ.μ. μον/κία Π. Πόλη Ρολάι 145.000 ευρώ
- 129 τ.μ. καινούργιο (3 υπν.) κοντά Αραπάκι 215.000 ευρώ.
- 134 τ.μ. μον/κία καινούργια (4 υπν.) Γεννάδι 190.000 ευρώ.
- 236 τ.μ. μονοκατοικία Θολό σε 2.174 τ.μ. οικ/δο με έξτρα Σ.Δ. 764 τ.μ. 264.000 ευρώ
- 265 τ.μ. μεζ/τα (10 ετών) σε 2 στρ. Τσαΐρι 265.000 ευρώ (ΔΔ)
- 2 οικοδομικές μερίδες οικ/κου συν/σμου ΑΥΤΟΣΤΕΓΑΣΗΣ και 1 μερίδα ΑΠΟΛΛΩΝ/ΒΑΚΧΟΥ
- Κατάστημα 40 τ.μ. με 70 τ.μ. απήκη πρ/ση Αννης Μαρίας 110.000 ευρώ (ενοικιασμένο).
- Γραφεία 23 τ.μ., 45 τ.μ., 67 τ.μ. κοντά στην Ακαδημία Χ2.500 το τ.μ.
- 480 τ.μ. οικ/δο Σ.Δ. 1 Ανάληψη 280.000 ευρώ

ΕΚΤΟΣ ΑΥΤΩΝ ΤΩΝ ΑΚΙΝΗΤΩΝ ΔΙΑΘΕΤΟΥΜΕ ΜΕΓΑΛΗ ΠΟΙΚΙΛΙΑ ΣΕ ΔΙΑΜ/ΤΑ (ΜΕΤ/ΝΑ-ΚΑΙΝΟΥΡΓΙΑ) ΣΤΙΣ ΚΑΛΥΤΕΡΕΣ ΤΙΜΕΣ ΤΗΣ ΑΓΟΡΑΣ-ΟΙΚ/ΔΑ ΚΑΙ ΕΝΟΙΚΙΑΣΕΙΣ ΑΚΙΝΗΤΩΝ - ΑΝΤΙΠΑΡΟΧΕΣ

ΡΕΝΑ ΒΑΖΟΥΚΟΥ ΚΑΙ ΣΥΝΕΡΓΑΤΕΣ
(ΜΕΣΙΤΗΣ ΑΣΤΙΚΩΝ ΣΥΜΒΑΣΕΩΝ)
ΔΙΕΥΘ. ΓΡΑΦΕΙΟΥ ΔΗΜ. ΘΕΟΔΩΡΑΚΗ 3
10-1 το πρωί καθημερινά και 6.30-9 απ/μα
Τηλ. (22410) 22943-28838 FAX: 28838, κιν. 6945466773
email.vazoukou@acn.gr ΧΠ851

ΚΤΗΜΑΤΟΜΕΣΙΤΙΚΟ ΓΡΑΦΕΙΟ

ΝΙΚΟΛΑΟΣ Δ. ΑΣΒΕΣΤΗΣ
ΓΕΩΡΓΙΟΣ Η. ΑΛΕΞΙΟΥ

ΠΩΛΗΣΕΙΣ ΑΚΙΝΗΤΩΝ

1. **ΑΝΑΛΗΨΗ** Διαμερίσματα 62 και 113 σε κεντρικό σημείο, πολυτελούς κατασκευής με αυτόνομη θέρμανση και απεριόριστη θέα προς 1.900 € το τ.μ.
2. **ΑΝΑΛΗΨΗ** Οροφοδιαμέρισμα 120 τ.μ. προς 1.800€ ανά τ.μ.
3. **ΡΟΔΙΝΙ** Διαμέρισμα 70 τ.μ. σε αυτόνομη θέρμανση, γκαράζ προς 1900 € το τ.μ.
4. **ΡΟΔΙΝΙ** Διαμέρισμα 90 τ.μ. 1ου ορόφου πολυτελούς κατασκευής και με θέση parking προς 1.750 € το τ.μ.
5. **ΜΙΧ. ΠΕΤΡΙΔΗ** Διαμερίσματα 87 και 89 τ.μ. με αυτόνομη θέρμανση, θέση parking προς 1.900 € το τ.μ.
6. **ΚΑΡΑΚΟΝΕΡΟ** Διαμερίσματα 108 τ.μ. με απεριόριστη θέα - αυτόνομη θέρμανση- γκαράζ προς 1.800 € το τ.μ.
7. **ΚΑΡΑΚΟΝΕΡΟ** Διαμερίσματα 70, 84, 99, 122 τ.μ. με γκαράζ - αποθήκη - αυτ. θέρμανση σε λογική τιμή
8. **ΣΤ. ΚΩΤΙΑΔΗ** Διαμερίσματα 50, 83 τ.μ. (σε διώροφη οικοδομή) προς 1.800 € το τ.μ.
9. **ΡΟΔΟΣ** Μεζονέτα σε κεντρικό σημείο της πόλης 210 τ.μ. (140 τ.μ. κυρίας χρήσεως και 70 τ.μ. υπόγειο) πολυτελούς κατασκευής με κήπο, κεντρική θέρμανση, αποθήκη, γκαράζ, θέα καταπληκτική, τιμή λογική.
10. **ΡΟΔΟΣ** Καταστήματα σε κεντρικό σημείο της Ανάληψης
11. **ΠΑΣΤΙΔΑ** Μεζονέτες (υπό κατασκευή) διαφόρων διαστάσεων σε λογική τιμή
12. **ΓΕΝΝΑΔΙ** Μεζονέτες (ετοιμοπαράδοτες) 102,36-104,34-107,23 τ.μ. πολυτελούς κατασκευής και απεριόριστη θέα σε οικόπεδο των 900 τ.μ. σε λογική τιμή
13. **ΙΑΛΥΣΟΣ** Μεζονέτες (σε μαρμαροσοβά) 205 τ.μ., σε ανεξάρτητα οικόπεδα και σε πολύ καλή περιοχή 200.000 €
14. **ΙΑΛΥΣΟΣ** Μεζονέτα ετοιμοπαράδοτη συνολικής επιφάνειας 150 τ.μ. σε οικόπεδο 500 τ.μ. 250.000 €
15. **ΚΟΣΚΙΝΟΥ** Μεζονέτες σε μπετά συνολικής επιφάνειας 192 τ.μ. σε οικόπεδο 1.000 τ.μ. 140.000 €
16. **ΑΓΙΑ ΒΑΡΒΑΡΑ** Μονοκατοικία (ελαφρώς μετασχειρισμένη) συνολικής επιφάνειας 265 τ.μ. σε οικόπεδο 2.000 τ.μ. σε τιμή ευκαιρίας
17. **ΡΟΔΟΣ** Διαμέρισμα (μετασχειρισμένο) σε κεντρική περιοχή 87 τ.μ. με αποκλειστική χρήση αυλής 25 τ.μ., πρόσφατα ανακαινισμένο σε πολύ καλή τιμή
18. **ΡΟΔΟΣ** Οικόπεδο 2000 τ.μ. επί της Ε.Ο. Ρόδου-Λίνδου, με άδεια οικοδομής βιοτεχνικού χώρου συνολικής επιφάνειας 2.400 τ.μ. (4Χ600) σε πολύ καλή τιμή.
19. **ΓΕΝΝΑΔΙ** Οικόπεδο 2.360 τ.μ. με άδεια οικοδομής (200 τ.μ. κύριας χρήσεως, 200 τ.μ. υπόγειο, 40 τ.μ. ημιυπαίθριο) με πρόσοψη στο κεντρικό δρόμο, καταπληκτική θέα, σε απόσταση 50 μέτρων από τη θάλασσα σε πολύ καλή τιμή.
20. **ΚΙΟΤΑΡΙ** Παραθαλάσσιο οικόπεδο 42.000 τ.μ. κατάλληλο για ξενοδοχειακή μονάδα ή για οποιαδήποτε επαγγελματική χρήση (τουριστική χρήση)
21. **ΚΑΣΤΕΛΛΟΡΙΖΟ** Πωλούνται Μονοκατοικίες και οικόπεδα σε τιμή ευκαιρίας

ΠΩΛΗΣΕΙΣ - ΕΚΤΙΜΗΣΕΙΣ - ΑΝΤΙΠΑΡΟΧΕΣ - ΕΠΕΝΔΥΤΙΚΕΣ ΠΡΟΤΑΣΕΙΣ
Αγίου Ιωάννου 46, Ρόδος
Τηλ. 22410 32809, 6947848288, 6946 348131
ΚΤΗ3

mabo sensual fx

Η εταιρεία δικτύου καταστημάτων γυναικείων αξεσουάρ **MABO Sensual fx ζητά** για το νέο της κατάστημα στην περιοχή της Ρόδου να καλύψει την θέση της

ΥΠΕΥΘΥΝΗΣ ΚΑΤΑΣΤΗΜΑΤΟΣ

Οι κατάλληλοι υποψήφιοι θα πρέπει να διαθέτουν:

- **Διοικητικές και οργανωτικές ικανότητες**
- **Προϋπηρεσία στην λιανική πώληση**
- **Γνώση Η/Υ**
- **Ηλικία έως 35 ετών με νεανικό προφίλ**

Προσφέρονται αποδοχές, αναλόγως προσόντων, άριστο περιβάλλον εργασίας.

Επικοινωνήστε με τον Κο Ιωάννη Ζαχαρίου στο **6937120471**

Αποστολή βιογραφικών στο **FAX: 2241034721**

MXP13075

Η εταιρεία ΑΦΟΙ ΒΟΥΛΓΑΡΗ ΑΕΒΕ για το υποκατάστημά της στην Ρόδο

ΒΟΥΛΓΑΡΗ
ΒΙΟΜΗΧΑΝΙΑ ΑΠΟΡΡΑΝΤΙΚΩΝ

ΖΗΤΑ

ΥΠΕΥΘΥΝΟ ΠΩΛΗΣΕΩΝ
με εμπειρία στο χώρο των τροφίμων.

Θα εκτιμηθούν οι γνώσεις στην αγορά των Δωδεκανήσων.
Ηλικία έως 35 ετών.
Η εταιρεία προσφέρει:
- Μισθό & bonus.
- Εταιρικό αυτοκίνητο & τηλέφωνο.
- Προοπτικές εξέλιξης σε μια καταξιωμένη εταιρεία στο χώρο των τροφίμων.

Βιογραφικά στο ΦΑΞ: 22410 27977
Τηλ. επικοινωνίας: 22410 33647
ΜΑΤ3851(Γ)

ELECTROINVEST

Από την αλυσίδα καταστημάτων **ELECTROINVEST,** για το υποκατάστημα της Ρόδου στο Ροδίνι

ΖΗΤΕΙΤΑΙ

ΠΩΛΗΤΡΙΑ για το τμήμα φωτιστικών.
Προηγούμενη εμπειρία θα θεωρηθεί πρόσθετο προσόν.

Αποστείλατε βιογρ. σημείωμα στο 2241070949.
Μετά την αξιολόγηση θ' ακολουθήσει προσωπική συνέντευξη.
ΧΠ1888

Η EXPERT ΚΩΣΤΑΡΙΔΗΣ

ΖΗΤΑ κύριο
με πείρα στις πωλήσεις
ηλεκτρονικών συσκευών-τηλεοράσεων
Μισθός πολύ ικανοποιητικός
Πληρ. τηλ. 2241022325, 2241020874 ΜΧΠ097

Ιβίσκος

Η Εταιρεία

ΖΗΤΕΙ

ΟΔΗΓΟΥΣ ΠΩΛΗΤΕΣ
Το προφίλ του ιδανικού υποψήφιου συνδυάζει

- Δίπλωμα οδήγησης Γ' κατηγορίας.
- Ελληνική υπηκοότητα.
- Ηλικία έως 30 ετών.
- Απολυτήριο Λυκείου.
- Δυναμικός με ευχάριστη προσωπικότητα.
- Αριστη ικανότητα επικοινωνιας, εργατικός και συνεπής.

Προσφέρονται:
- Μισθός, μπόνους επί των πωλήσεων και δυνατότητα εξέλιξης.

Πληρ. τηλ. 6944633636-22410 65410 ΧΠ1124

Miele

Ζητούνται
ΠΩΛΗΤΕΣ & ΤΕΧΝΙΚΟΙ ΟΙΚΙΑΚΩΝ - ΕΠΑΓΓΕΛΜΑΤΙΚΩΝ ΣΥΣΚΕΥΩΝ

Απαραίτητα Προσόντα:
- Πτυχίο Τεχνικής Σχολής
- Γνώση Αγγλικής γλώσσας ή Γερμανικής και χρήσης Η/Υ
- Δίπλωμα αυτοκινήτου
- Επιθυμητή ηλικία έως 40 ετών
- Ικανότητα στο να οργανώνει και να διαχειρίζεται πελάτες
- Δραστήρια και ευχάριστη προσωπικότητα

Επιθυμητά προσόντα:
- Προϋπηρεσία σε ανάλογο τομέα
- Προϋπηρεσία σε τομέα επαγγελματικών πωλήσεων

Προσφέρονται:
- Ανταγωνιστικό πακέτο αποδοχών
- Αριστες συνθήκες εργασίας

Οι ενδιαφερόμενοι που συγκεντρώνουν τα ανωτέρω προσόντα, μπορούν να στείλουν το αναλυτικό βιογραφικό τους σημείωμα στη διεύθυνση: **Ατταβύρου 43, Ρόδος**
Υπόψη: κυρίου Ιωάννη Ζαχαρία • Τηλ. 6937095252
ΜΑΤ3763(Γ)

ΕΝΟΙΚΙΑΣΕΙΣ

συνέχεια από την προηγούμενη

ΕΝΟΙΚΙΑΖΟΝΤΑΙ δύο κεντρικά **καταστήματα** 50 τ.μ. έκαστο επί της 28ης Οκτωβρίου. Πληρ. τηλ. 6947 444099 ΜΑΠ426

ΕΝΟΙΚΙΑΖΟΝΤΑΙ στην Ιαλυσό επί της λεωφόρου πλησίον SUPER MARKET Μαρινόπουλος, επιπλωμένα δίχωρα διαμερίσματα με κήπο και πισίνα, διαθέτουν κλιματιστικό, ηλιακό, ταχυθερμοσίφωνα, πλυντήριο ρούχων, καρτοτηλέφωνο και άνετο ιδιωτικό πάρκιν. Πληρ. τηλ. 2241022328 και 6947286406 MZT191015

ΕΝΟΙΚΙΑΖΕΤΑΙ γκαρσονιέρα στην περιοχή Ιξιά - Ιαλυσού στην τιμή των 300 ευρώ (στην τιμή συμπεριλαμβάνονται ρεύμα, νερό, κοινόχρηστα). Πληρ. τηλ. 6939616102, κα Μαρία MZT291005

ΕΝΟΙΚΙΑΖΕΤΑΙ διαμέρισμα δυάρι χωρίς έπιπλα, στην οδό Μητροπόλεως 22α Ρόδος. Μόνο για δημοσίους υπαλλήλους, καθώς για φοιτητές και ζευγάρια. Πληρ. τηλ. 6973475511, 2245061300ΜΑΠ437

ΕΝΟΙΚΙΑΖΟΝΤΑΙ διαμερίσματα δύο δωματίων και κουζίνας στο κέντρο της πόλεως, όπισθεν Ακαδημίας, κατάλληλα για φοιτητές, εκπαιδευτικούς. Πληρ. τηλ. 2241027608, 73647 MAT3739

ΕΝΟΙΚΙΑΖΟΝΤΑΙ δίχωρα επιπλωμένα **διαμερισματάκια** 50 τ.μ. στην περιοχή της Ιξιάς, με χώρο στάθμευσης, κήπο, πισίνα, θέρμανση και ζεστό νερό. Ιδανικό για εκπαιδευτικούς. Πληρ. τηλ. 2241093791, 6944658034, www.eleonas.net MAT3752

ΕΝΟΙΚΙΑΖΟΝΤΑΙ ισόγειοι **χώροι** πλακόστρωτοι με ρεύμα, νερό και WC 60 τ.μ. και 40 τ.μ. κατάλληλοι για βιοτεχνίες, γραφεία, ιατρεία ή ακόμη και γκαράζ αυτοκινήτου με τηλεκατευθυνόμενη γκαραζόπορτα. Οδός Ολύμπου Καρπάθου και Καζαντζάκη. Πληρ. τηλ. 2241024584, 6934578670, 6945796878 MZT081006

ΕΝΟΙΚΙΑΖΕΤΑΙ στο κέντρο της Ρόδου δίπλα στο Hondos Center, διαμέρισμα 85 τ.μ. στο 2ο όροφο ανακαινισμένο, επιπλωμένο, δύο υπνοδωμάτια, κεντρική θέρμανση και A/C. Πληρ. τηλ. 6932278587, 6972007352. MAT3731

ΕΝΟΙΚΙΑΖΟΝΤΑΙ ΕΠΙ ΤΗΣ ΚΟΔΡΙΓΚΤΩΝΟΣ ΠΛΗΣΙΟΝ ΣΤΑΔΙΟΥ ΔΙΑΓΟΡΑ ΕΠΙΠΛΩΜΕΝΑ ΔΙΑΜΕΡΙΣΜΑΤΑ. ΓΙΑ ΧΕΙΜΕΡΙΝΗ ΠΕΡΙΟΔΟ Ή ΚΑΙ ΓΙΑ ΜΙΚΡΟΤΕΡΟ ΔΙΑΣΤΗΜΑ. ΠΛΗΡ. ΤΗΛ. 2241031756 MAT3780

ΕΝΟΙΚΙΑΖΟΝΤΑΙ studios επιπλωμένα δίχωρα 40 τ.μ. με πολυκουζινάκι, AC, ηλιακό θερμοσίφωνο, ιδιωτικό πάρκιν. Πληρ. τηλ. 22410-77038, 34523, 6937007739. MAT3715

ΕΝΟΙΚΙΑΖΟΝΤΑΙ από ιδιοκτήτη α) **διαμέρισμα** 119 τ.μ. με καλοριφέρ και μεγάλη αυλή, στην οδό Παύλου Μελά 45 στη Ρόδο, κατάλληλο και για επαγγελματική χρήση, β) **διώροφο κατάστημα** 53 τ.μ. στο ισόγειο, 51 τ.μ. στον πρώτο όροφο και βεράντα 31 τ.μ. στην οδό Γεωργίου Λέοντος 13 (κοντά στο Ξεν. Μανούσος). Πληρ. τηλ. 2241025450, 2241020277, 6979357878 MZT071003

ΣΤΟ ΠΑΡΑΔΕΙΣΙ **ΕΝΟΙΚΙΑΖΟΝΤΑΙ**: α) ισόγειο **κατάστημα** 50 τ.μ. επί της Λεωφ. Δημοκρατίας αριθμ. 47, β) **διαμέρισμα** 50 τ.μ. στον α' όροφο επί της Λεωφ. Δημοκρατίας και Κανάρη 1, γ) διώροφη **μεζονέτα** 50 τ.μ. με υπόγειο 25 τ.μ. στην λεωφ. Δημοκρατίας και Κανάρη 1α. Τα πιο πάνω ακίνητα ενοικιάζονται και σαν ενιαίος χώρος. Πληρ. τηλ. 2241025450, 2241020277, 6979357878 MZT071002

ΕΝΟΙΚΙΑΖΕΤΑΙ διαμέρισμα α' ορόφου Κοσκινού σε διώροφη μονοκατοικία με μεγάλη θέα 110 τ.μ. 2 υπνοδωματίων, αυτόνομο, διαμπερές, λουξ κατασκευής, με κλιματισμό, ηλ. θερμοσίφωνα. Πληρ. τηλ. 6937262501 κα ΜαρίαMZT240901

ΕΝΟΙΚΙΑΖΕΤΑΙ νεόκτιστο ισόγειο **διαμέρισμα** στην οδό Βιέννης 17, Ροδίνι, 85 τ.μ., χωρίς κοινόχρηστα, ενοίκιο 500 ευρώ, αλλοδαποί αποκλείονται. Πληρ. τηλ. 6946552222, από 09.00 έως 13.00 MZT271007

ΕΝΟΙΚΙΑΖΟΝΤΑΙ ΕΠΙΠΛΩΜΕΝΑ ΔΩΜΑΤΙΑ 1 ή 2 Α.Τ. ΠΛΗΡΩΣ ΕΞΟΠΛΙΣΜΕΝΑ (ΘΕΡΜΑΝΣΗ, TV, ΨΥΓΕΙΟ, ΒΡΑΣΤΗΡΑ ΝΕΡΟΥ, ΠΙΣΤΟΛΑΚΙ ΜΑΛΛΙΩΝ, ΑΤΟΜ. ΜΠΑΝΙΟ, ΜΠΑΛΚΟΝΙ) ΣΤΟ ΚΕΝΤΡΟ ΤΗΣ ΠΟΛΗΣ ΕΠΙ ΤΗΣ ΟΔΟΥ ΑΠΟΔΗΜΩΝ ΑΜΕΡΙΚΗΣ 37 (ΨΑΡΟΠΟΥΛΑ) (ΙΔΑΝΙΚΑ ΓΙΑ ΔΗΜΟΣΙΟΥΣ ΥΠΑΛΛΗΛΟΥΣ - ΣΤΡΑΤΙΩΤΙΚΟΥΣ - ΕΚΠΑΙΔΕΥΤΙΚΟΥΣ). ΕΠΙΣΗΣ ΔΙΧΩΡΟ ΠΛΗΡΩΣ ΕΞΟΠΛΙΣΜΕΝΟ ΔΙΑΜΕΡΙΣΜΑ ΓΙΑ ΟΛΟ ΤΟΝ ΧΡΟΝΟ. ΠΛΗΡ. ΤΗΛ. 6945069711 (09.00-14.30) MAT3383

ΕΝΟΙΚΙΑΖΕΤΑΙ διαμέρισμα 85 τ.μ. με δύο υπνοδ., σαλόνι, κουζίνα, wc στον 1ο όροφο επί της οδού Βασ. Ιωαννίδη αρ. 6 κάθετος Κωνσταντίνου Υδραίου, περιοχή Δασκάλων. Πληρ. τηλ. 22410 73165, κιν. 6939645608. MXP271011

ΕΝΟΙΚΙΑΖΕΤΑΙ νεοανακαινισμένο lux **τριάρι** 75 τ.μ. οροφοδιαμέρισμα ρετιρέ 2ου ορόφου με βεράντες 40 τ.μ. καταπληκτική θέα κοντά στη θάλασσα και 10 λεπτά από το κέντρο της πόλης και το Πανεπιστήμιο, θέρμανση αυτόνομη. Τιμή ενοικίου 600 ευρώ. Μόνο σοβαρές προτάσεις τηλ. 6973495230 MAT3549(1)

ΑΠΟΘΗΚΕΣ ΣΤΗΝ ΙΑΛΥΣΟ, ΕΝΟΙΚΙΑΖΟΝΤΑΙ 1) ΑΠΟΘΗΚΕΥΤΙΚΟΙ ΧΩΡΟΙ ΑΠΟ 100 ΕΩΣ 2000 Τ.Μ. ΚΑΙ ΥΨΟΣ 8 Μ. ΑΣΦΑΛΕΙΣ ΜΕ ΜΕΓΑΛΟΥΣ ΧΩΡΟΥΣ ΔΙΑΚΙΝΗΣΗΣ ΦΟΡΤΩΣΗΣ ΚΑΙ ΕΚΦΟΡΤΩΣΗΣ ΠΡΟΪΟΝΤΩΝ, 2) ΥΠΑΙΘΡΙΟΙ ΧΩΡΟΙ ΠΕΡΙΦΡΑΓΜΕΝΟΙ, ΑΣΦΑΛΕΙΣ, ΚΑΤΑΛΛΗΛΟΙ ΓΙΑ ΑΠΟΘΗΚΕΥΣΗ ΠΡΟΪΟΝΤΩΝ ΣΕ ΠΑΛΕΤΕΣ. ΠΛΗΡ. ΤΗΛ.6977271571 ΑΠΟ ΔΕΥΤΕΡΑ ΕΩΣ ΠΑΡΑΣΚΕΥΗ 08.00-15.00 κ. ΓΙΩΤΑ ΧΠΕ1912

ΕΝΟΙΚΙΑΖΕΤΑΙ στη Ρόδου-Λίνδου (κάτω από το Lidl) **χώρος** κατάλληλος για οποιαδήποτε επαγγελματική χρήση συνολικής έκτασης 2000 τ.μ. εκ των οποίων 800 τ.μ. κύριας χρήσης και 1200 τ.μ. αποθηκευτικοί χώροι. Πληρ. τηλ. 6944386929 κος Αλέξης Παπαγρηγορίου ΧΠ2367

πωλήσεις– αγορες ακινητων & επιχειρησεων

ΠΩΛΕΙΤΑΙ αγρόκτημα 26 στρεμμάτων στην περιοχή Καλαμώνα κατάλληλο για βιολογική καλλιέργεια. Πληρ. τηλ. 6972715442 MZT041123

ΠΩΛΟΥΝΤΑΙ: α) ισόγειο **διαμέρισμα** 87 τ.μ. με περιμετρικές αυλές (φάρδος 2,5m) περιοχή Ανω Ανάληψη. Τιμή 98.000 ευρώ. β) **οικόπεδο** 4.000 τ.μ. λεωφ. Τσαΐρι-Παστίδος με άδεια οικοδομής 600 τ.μ. με ασφαλτόδρομο όλη η φάτσα του οικοπέδου. (ΔΕΗ-ΝΕΡΟ-ΤΗΛΕΦΩΝΟ ΥΠΑΡΧΟΥΝ). Τιμή 180.000 ευρώ. Πληρ. τηλ. 6936179040 MAT3933

ΠΩΛΕΙΤΑΙ επί της Στρατηγού Ζήση γωνιακό **κατάστημα** 65 τ.μ. μαζί με υπόγειο 143 τμ. στην τιμήτ ων 160.000 ευρώ. Πληρ. τηλ. 2241034443 MZT041121

ΠΩΛΕΙΤΑΙ ισόγειο υπεριψωμένο **διαμέρισμα** 102 τ.μ. στην οδό Εθνικής Αντιστάσεως 65 με τρία υπνοδωμάτια, μεγάλη σαλοτραπεζαρία κ.λπ. βοηθητικούς χώρους, και με αυτόνομη θέρμανση, κατάλληλο και για επαγγελματική στέγη. Τιμή 185.000 ευρώ. Πληρ. τηλ. 2810237537, 6977830383 ΜΑΠ471

ΠΩΛΟΥΝΤΑΙ μεζονέτες (150 τ.μ.) στον περιφερειακό δρόμο Κρεμαστής προς Παστίδα στα μπετά ή ετοιμοπαράδοτες, από αρχιτέκτονα - κατασκευαστή. Πληρ. τηλ. 6974381544 MZT031117

ΠΩΛΕΙΤΑΙ στο Κανδυλί **αγρός** 4.000 τ.μ. εντός οικιστικής ζώνης. Πληρ. Κτηματομεσιτικό Γραφείο Εμμ. Κρανίδης Αμερικής 50, ώρες γραφείου 9-1 και 5-8, τηλ. 2241027082, 26476, κιν. 6944347405 ΜΧΠ092.10

ΠΩΛΕΙΤΑΙ 4άρι **διαμέρισμα** 3 υ/δ σαλόνι, κουζίνα, 2ου ορόφου πλησίον της οδού Αννης Μαρίας. Δάνεια δεκτά. Πληρ. Κτηματομεσιτικό Γραφείο Εμμ. Κρανίδης Αμερικής 50, ώρες γραφείου 9-1 και 5-8, τηλ. 2241027082, 26476, κιν. 6944347405 ΜΧΠ092.11

ΠΩΛΕΙΤΑΙ από ιδιοκτήτη **σπίτι** 140 τ.μ. καινούργιας κατασκευής, λουξ, επιπλωμένο, με τις ηλεκτρικές συσκευές κουζίνας, τζάκι, ηλιακό θερμοσίφωνα, στον 2ο όροφο χωρίς κοινόχρηστα στα Κοσκινού. Πληρ. τηλ. 6972248737, 2241075375 ΜΧΡ13061

ΠΩΛΕΙΤΑΙ μονοκατοικία παλιάς κατασκευής με αυλή πλησίον πλατείας 7 Βαγιών. Πληρ. Κτηματομεσιτικό Γραφείο Εμμ. Κρανίδης Αμερικής 50, ώρες γραφείου 9-1 και 5-8, τηλ. 2241027082, 26476, κιν. 6944347405 ΜΧΠ092.12

ΑΠΟ ΕΦΗΜΕΡΙΔΑ
ΖΗΤΕΙΤΑΙ
ΑΠΟΦΟΙΤΟΣ ΤΕΕ
με γνώσεις χειρισμού Η/Υ
για νυχτερινή εργασία στο τυπογραφείο της.
Κατάθεση βιογραφικών: Τ.Θ. 153, Ρόδος 85100
ΜΟΟ/171

Γραφείο Γενικού Τουρισμού
ΖΗΤΑΕΙ
ΠΡΟΣΩΠΙΚΟ ΟΛΩΝ ΤΩΝ ΕΙΔΙΚΟΤΗΤΩΝ
Αποστολή βιογραφικών σημειωμάτων στην θυρίδα:
Ρόδου 2
PO BOX 4139

TOURIST DESTINATION MANAGEMENT COMPANY
Has Job openings/opportunities
Send your application/CV to arrange an interview at:
Rodos 2
P.O Box 4139
MAT3853(Γ)

ΖΗΤΕΙΤΑΙ
από την τεχνική εταιρεία
ΑΝΕΓΕΡΣΙΣ Α.Ε.
οδηγός με δίπλωμα Γ' κατηγορίας
Πληρ. κ. Φώτη Νικολάου, τηλ. 22410 67267, 6936550250, ώρες 09.00-13.30, 17.30-21.00 MAT3847(Γ)

ΖΗΤΟΥΝΤΑΙ
άμεσα **ΔΙΑΝΟΜΕΙΣ**
για μόνιμη πενθήμερη πρωινή απασχόληση σε φαρμακαποθήκη.
Απαιτούμενα προσόντα:
• Ελληνική υπηκοότητα
• Ηλικία 20-28 ετών
• Απολυτήριο στρατού
• Απολυτήριο Γυμνασίου ή Λυκείου
• Δίπλωμα μοτοποδηλάτου και αυτοκινήτου.
Κατάθεση βιογραφικών από ΔΕΥΤΕΡΑ έως ΠΑΡΑΣΚΕΥΗ και ώρες 10.00-15.00 στη διεύθυνση: MEDIQUICK Α.Ε. Μάρκου Μαλλιαράκη 22, Ρόδος (πάροδος Καναδά), κ. Κώστα MAT3802(Γ)

netech NETWORK TECHNOLOGIES
Εθν. Αντιστάσεως 71, Ρόδος • Τηλ. 2241077440, Φαξ: 2241077439
e-mail: info@netech.gr http://www.netech.gr
SIEMENS vivodi TELECOM Eurotel
Η εταιρεία NETECH ΕΠΕ
επιθυμεί να προσλάβει
ΓΡΑΜΜΑΤΕΑ, και ΤΕΧΝΙΚΟ Η/Υ,
με προϋπηρεσία στο χώρο της πληροφορικής.
Για περισσότερες πληροφορίες, καθημερινά 09.00-16.00 στο τηλ. 2241077440
Πληροφορίες κα. Νάτσικα Χριστίνα
Για αποστολή βιογραφικού σημειώματος στο φαξ 2241077439
ή μέσω email: info@netech.gr
ΧΠΕΜΠ337

Rare & Exciting Career Opportunity
SAVVAIDIS & Associates
Are looking for a dynamic, motivated individual.
Do you like dealing with people?
Are you a good team player?
Would you like to work for a company that appreciates what you do?
The position
ESTATE AGENT
Based in Rhodes Town
Skills Required:
English Language
Good Organizational Skills
Time Management essential
Computer Literacy
E-mail your CV now at info@savvaidis.gr with a recent photo
SAVVAIDIS & Associates – Lambraki 14 – Rhodes
tel +30-22410-70017 http://www.savvaidis.gr
MXΠ659

RE/MAX Outstanding Agents. Outstanding Results.sm
ΖΗΤΟΥΝΤΑΙ ΣΥΝΕΡΓΑΤΕΣ
Η **RE/MAX,** η μεγαλύτερη εταιρία κτηματομεσιτικών συναλλαγών στον κόσμο, ξεκίνησε τις δραστηριότητές της και στη **Ρόδο** κάτω από την επωνυμία **RE/MAX EXPRESS**.
Στόχος μας η παροχή υψηλού επιπέδου υπηρεσιών στο ροδιακό κοινό.
Εάν διαθέτετε:
• καλή προσωπικότητα,
• κοινωνικότητα.
• ανεξαρτησία,
• γνώσεις πάνω στον τομέα των κτηματομεσιτικών συναλλαγών
• αλλά και οποιουδήποτε άλλου τύπου πωλήσεων
τότε απευθυνθείτε σε εμάς για να ενημερωθείτε και να κάνετε το όνειρό σας πραγματικότητα.
Για περισσότερες πληροφορίες
RE/MAX EXPRESS Κυρία Μαίρη Χριστοδούλου
Τηλ.: 2241064730 & 22410 64755
E-mail: info@remaxexpress.gr
5ον χλμ. Λεωφόρου Ρόδου-Λίνδου
ΧΠΚΤΗ005

OH - LA - LA BIJOUX
Από τα καταστήματα OH-LA-LA Bijoux
ΖΗΤΟΥΝΤΑΙ
1. ΓΙΑ ΤΟ ΤΜΗΜΑ ΤΙΜΟΛΟΓΗΣΗΣ
Νέος ηλικίας 22-30 ετών, με εκπληρωμένες τις στρατιωτικές του υποχρεώσεις
Απαραίτητη γνώση Ηλεκτρονικών Υπολογιστών:
α) Microsoft office (Word-Excel)
β) Singular Control ή Κεφάλαιο 4
γ) Προϋπηρεσία τουλάχιστον 2 έτη σε εμπορικά προγράμματα
2. ΓΙΑ ΤΟ ΤΜΗΜΑ ΠΑΡΑΓΓΕΛΙΩΝ
Νέος ηλικίας 25-30 ετών, με εκπληρωμένες τις στρατιωτικές του υποχρεώσεις
α) Microsoft office (Word-Excel)
Β) Προϋπηρεσία τουλάχιστον 2 έτη σε αποθήκη
3. ΥΠΕΥΘΥΝΕΣ ΚΑΤΑΣΤΗΜΑΤΩΝ
Δεσποινίς/Κυρία πεπειραμένη 20-30 ετών
α) Απαραίτητη η γνώση Αγγλικών
β) Διάθεση για επικοινωνία
γ) Με προϋπηρεσία ως ταμίας τουλάχιστον 2 έτη σε εμπορικό κατάστημα
Απαραίτητο βιογραφικό σημείωμα στο FAX 2241070225
Αποστολή βιογραφικών έως 18/11/2005
Πληρ. τηλ. 2241039514, fax 2241070225
e-mail:info@oh-la-la.gr
MAT3958(Γ)

πωλησεις

συνέχεια από την προηγούμενη

ΠΩΛΟΥΝΤΑΙ: α) **διαμερίσματα** και **γκαρσονιέρες** του ενός, δύο, τριών υπνοδωματίων κ.λπ. στην λεωφόρο Ηρακλειδών στην Ιαλυσό, β) **ενοικιάζονται διαμερίσματα** και **γκαρσονιέρες** πλήρως επιπλωμένα, γ) καθώς και **κατάστημα** 250 τ.μ. επί της λεωφόρου Ηρακλειδών. Πληρ. τηλ. 2241095741, 6948209098
MZT021133

ΠΩΛΕΙΤΑΙ επιχείρηση-έκθεση επίπλων κουζίνας για λόγους υγείας. Πληρ. τηλ. 6979399210, 6934221609 INT021131

ΠΩΛΟΥΝΤΑΙ μεζονέτες Ιαλυσός: από 140-160 τ.μ. με ηλιακό θερμοσίφωνα, θέρμανση, συναγερμό, τελειωμένες. **Κρεμαστή** 200 τ.μ. σε 400 τ.μ. οικόπεδο, με ηλιακό θερμοσίφωνα, θέρμανση, γκαράζ, συναγερμό, τελειωμένες. Πληρ. τηλ. 6932350214 MAT3806

ΡΟΔΟΣ: παραδοσιακή μονοκατοικία στην Μητρόπολη 220 τ.μ. με αυλή 100 τ.μ., 150.000 ευρώ (Κ-256). Πληρ. Εμμ. Κρανίδης και Συνεργάτες τηλ. 2241027082
ΜΧΠ092.3

ΠΩΛΕΙΤΑΙ α) **διαμέρισμα** β' ορόφου με απεριόριστη θέα, 3 υπνοδωματίων, 108 τ.μ. στους Δασκάλους τιμή 180.000 ευρώ, β) **διαμέρισμα** β' ορόφου στον Αγ. Νικόλαο 80 τ.μ. τιμή 95.000 ευρώ. Επίσης μονοκατοικία διώροφη 120 τ.μ. κοντά στο Ρολόι Παλιάς Πόλης 145.000 ευρώ. Πληρ. ΑΙΓΑΙΟΚΤΗΜΑΤΙΚΗ τηλ. 2241022943-2241028838
ΜΧΠ851.1

ΠΩΛΕΙΤΑΙ επιχ/ση DVD club σε κεντρικό σημείο της Ρόδου. Πληρ. τηλ. 2241060060, 6948046844.
MAT3768

ΠΩΛΕΙΤΑΙ διαμέρισμα 95 τ.μ. με δύο υπνοδωμάτια στην οδό Μ. Κων/νου 59 (εντός της πλατείας). Πληρ. τηλ. 2241074947, 6979771345 κ. Γιώργος
MZT01103

ΚΟΣΚΙΝΟΥ: μεζονέτα 125 τ.μ. με ωραία θέα, τελειωμένη 170.000 (Κ-270). Πληρ. Εμμ. Κρανίδης και Συνεργάτες τηλ. 2241027082
ΜΧΠ092.2

ΠΩΛΕΙΤΑΙ παραδοσιακή μονοκατοικία στα Κοσκινού, 125 τ.μ. διώροφη, με ωραία θέά, ημιτελή. Πληρ. Κατερίνα τηλ. 6945163283
MZT031118

ΠΩΛΕΙΤΑΙ ανεξάρτητη **μονοκατοικία** (πανταχόθεν ελεύθερη), καινούργια, λουξ κατασκευής 155 τ.μ. σε 215 τ.μ. οικόπεδο στην Παστίδα, τιμή 280.000 ευρώ. Επίσης 130 τ.μ. **μονοκατοικία** σε μπετά στην ίδια περιοχή σε 250 τ.μ. οικόπεδο 100.000 ευρώ. Πληρ. ΑΙΓΑΙΟΚΤΗΜΑΤΙΚΗ τηλ. 2241022943, 2241028838
ΜΧΠ851.2

ΠΩΛΟΥΝΤΑΙ από ιδιοκτήτη κατασκευαστή α) υπερπολυτελής **μεζονέτα** 220 τ.μ. με αρχιτεκτονικό σχεδιασμό, μαρμάρινα δάπεδα και παρκέ, κεντρική κλιματιστική εγκατάσταση και καλοριφέρ, γκαράζ κ.λπ, β) **διαμερισμάτα** του ενός και των δύο υπνοδωματίων και **στούντιο** σε μικρή πολυκατοικία (τεσσάρων διαμερισμάτων). Πολυτελής κατασκευή, κεντρική θέρμανση, θέση στάθμευσης, ηλιακός θερμοσίφωνας κ.λπ. 100 μέτρα από τον κεντρικό δρόμο, 10 λεπτά από την θάλασσα. Πληρ. τηλ. 6945268254, 2241068416, 2241064685
MZT011130

ΠΩΛΟΥΝΤΑΙ διαμερίσματα και δωμάτια διαφόρων τετραγωνικών μέτρων καινούργια, νεόκτιστα σε πανοραμική τοποθεσία Φαληρακίου. Μεμονωμένα ή όλα μαζί. Πληρ. τηλ. 6973398575 INT021125

ΠΩΛΕΙΤΑΙ διαμέρισμα 102 τ.μ., 2 δωματίων, σαλόνι, κουζίνα, λουστρό, WC, 3ος όροφος, επί της οδού Αγίου Ιωάννου αριθμ. 26, όπισθεν Πανεπιστημίου Αιγαίου θέα απεριόριστη προς Παλιά Πόλη. Πληρ. τηλ. 6944222835 MZT011119

ΠΩΛΕΙΤΑΙ ισόγειο **διαμέρισμα** 90 τ.μ. κουζίνα, σαλονι, μπάνιο, δύο υπνοδωμάτια, μετά μεγάλων βεραντών περιμετρικώς του σπιτιού (πλάτους 2,5 μέρτων) σε άριστη κατάσταση (13 ετών), περιοχή Ανάληψη. Πωλείται από ιδιώτη-ιδιοκτήτη. Τιμή 115.000 ευρώ. Πληρ. τηλ. 6936179040 MAT3795(1)

ΠΩΛΕΙΤΑΙ ΔΥΑΡΙ ΕΞΟΠΛΙΣΜΕΝΟ ΣΤΟ ΧΑΡΑΚΙ ΜΠΡΟΣΤΑ ΣΤΗΝ ΘΑΛΑΣΣΑ ΜΕ ΠΡΟΣΒΑΣΗ ΣΤΗΝ ΠΙΣΩ ΠΛΕΥΡΑ. ΠΛΗΡ. ΤΗΛ. 2244051807, 6946732888 ΑΠΟ 10 Π.Μ.-10 Μ.Μ. MZT021126(27)

ΠΩΛΕΙΤΑΙ επ/ση **εστιατορίου** εντός πόλεως Ρόδου, πλήρως εξοπλισμένη σε τιμή ευκαιρίας. Πληρ. τηλ. 6945503938, 6936656236
INT311006

ΠΩΛΕΙΤΑΙ μεταχειρισμένο **διαμέρισμα** 115 τ.μ. σε πολύ καλή κατάσταση, 3 υπνοδωμάτια, 2 μπάνια, ημιόροφος, κήπος, ηλιόλουστο, ήσυχη πολυκατοικία, περιοχή με ευκολίες Οδός Σκεύου Ζερβού. Τιμή 115.000 ευρώ συζητήσιμη. Πληρ. τηλ. 6942550582
MZT011126

ΠΩΛΕΙΤΑΙ Ή ΕΝΟΙΚΙΑΖΕΤΑΙ παραδοσιακή μονοκατοικία με τζάκι στο χωριό Μαριτσά. Πληρ. τηλ. 22410 41839, 22410 76218, 6932610352
MZT261002

ΠΩΛΕΙΤΑΙ από ιδιοκτήτη **μεζονέτα** ημιτριώροφος - σχεδόν, Λευφ. Ιαλυσός 115 τ.μ. κήπος, δένδρα, ήσυχη , πάρκιν, τζάκι κ.λπ. Πληρ. τηλ. 2241091276, 6946748524, έκπτωση στο μετρητοίς ευκαιρία καλή
MZT011004

ΖΗΤΕΙΤΑΙ ΓΙΑ ΑΓΟΡΑ διαμέρισμα 3άρι ή 4άρι με θέρμανση ηλικίας μέχρι 10 ετών στη Ρόδο. Πληρ. τηλ. 6937674495 κ. Παύλο
MXP13059

ΠΩΛΕΙΤΑΙ μονοκατοικία σε χώρο 4 στρεμμάτων στην περιοχή Κανδυλί με ωραία θέα. Πληρ. τηλ. 6948734154 INT311005

ΕΥΚΑΙΡΙΑ. ΠΩΛΕΙΤΑΙ λόγω αναχώρησης διώροφη μονοκατοικία στην Ιαλυσό 170 τ.μ. σε οικόπεδο 300 τ.μ. πλήρως εξοπλισμένη. Τιμή 230.000 ευρώ. Πληρ. Μαίρη Μελεούνη, New Age Real Estate, τηλ. 2241023447, 6948808023
ΧΠΚΤΗ021

ΠΩΛΕΙΤΑΙ μονοκατοικία με υπέροχη θέα, θάλασσα περιοχή Παστίδας 100 τ.μ οικία +20 τ.μ. στεγασμένα αίθρια με οικόπεδο/1.400 τ.μ. Τιμή 180.000 ευρώ. Πληρ. τηλ. 6936179040 MAT3795(3)

ΠΩΛΕΙΤΑΙ οικόπεδο 2.000 τ.μ. μετά αδείας 300 τ.μ. από ιδιώτη ιδιοκτήτη (περιοχή Παστίδα), ιδανικό για βιοτεχνικό χώρο, μπετά τελειωμένα 300 τ.μ.+2.000 τ.μ. οικόπεδο (με δυνατότητα δημιουργίας υπογείου). Τιμή 160.000 ευρώ. Πληρ. τηλ. 6936179040. MAT3795(2)

ΠΩΛΕΙΤΑΙ οικόπεδο στην Κρεμαστή 730 τ.μ. εντός σχεδίου πόλεως. Πληρ. τηλ. 2241028609, 6944758868 MZT241026

ΠΩΛΕΙΤΑΙ διαμέρισμα 87 τ.μ. με δύο υπνοδωμάτια, κουζίνα, καθιστικό, λουτρό και πατάρι, με μεγάλα μπαλκόνια σε πολύ καλή κατάσταση σε μικρή οικοδομή στα Κοσκινού. Τιμή 125.000 ευρώ. ΣΤΑΜΑΤΗΣ ΜΑΝΩΛΑΚΟΣ ΠΩΛΗΣΕΙΣ ΑΚΙΝΗΤΩΝ, 2241023815, 22410 78275, 6945769958. ΧΠ1588.2

ΡΟΔΟΣ. ΠΩΛΕΙΤΑΙ οικόπεδο στην Ιξιά, οδός Ομήρου 17, 160 τ.μ. Πληρ. τηλ. 6945994321
MZT101009

ΠΩΛΕΙΤΑΙ λόγω αναχώρησης στο εξωτερικό σπίτι στην Παλιά Πόλη 65 τμ. περίπου πρώτος όροφος. Ενα PIAGGIO 200 cc αυτόματο, ένα σαλόνι, με τρία μαύρα τραπεζάκια λάκα, ένα σύνθετο μαύρο άσπρο λάκα, ένα έπιπλο TV μαύρο ματ, ένα τραπέζι κουζίνας στρογγυλό με 6 καρέκλες, μια κουζίνα ARISTON, ένα HOME CINEMA TREVI. Πληρ. τηλ. 6945639941
MZT241025

ΠΩΛΕΙΤΑΙ μονοκατοικία 92 τ.μ. ωφέλιμου χώρου συν 18 τ.μ. αίθρια στεγασμένα συν 18 τ.μ. μπαλκόνια. Πωλείται σε μπετά τελειωμένα στην περιοχή παραλία Κρεμαστής (μεταξύ Blue Bay-Κρεμαστή) υπέροχη θέα θάλασσα. Τιμή 110.000 ευρώ. Πληρ. τηλ. 6936179040.
MAT3795(4)

ΠΩΛΕΙΤΑΙ επιχείρηση εστιατορίου σε κεντρικό σημείο της πόλης. Ο χώρος μπορεί να χρησιμοποιηθεί για οποιοδήποτε άλλη χρήση. Πληρ. τηλ. 2241031155, 2241020540 MZT241023

ΠΩΛΕΙΤΑΙ περίπτερο στην Παλιά Πόλη με εξασφαλισμένη πελατεία επί της Ομήρου 87. Διακανονισμός 50% προκαταβολή τα υπόλοιπα κατόπιν συμφωνίας. Πληρ. τηλ. 22410 23458 MZT251013

ΠΩΛΕΙΤΑΙ παραδοσιακό καφενείο στο κέντρο της πόλης σε χαμηλή τιμή, λόγω αναχώρησης. Πληρ. τηλ. 2241074175, ώρες 19.00-21.30, 2241074902 ώρες 18.00-20.30 και 6947949329
MZT251016(17)

ΠΩΛΕΙΤΑΙ στο Γεννάδι επί της Λεωφόρου 500 μ. πριν από το χωριό **οικόπεδο** 1.750 τ.μ. με άδεια οικοδομής 200 τ.μ. Πληρ. τηλ. 22410 61628, 6944410537 MZT201018

εργασιες

ΖΗΤΕΙΤΑΙ λαντζιέρα με γνώσεις βοηθού ζαχαροπλάστη. Ωράριο απασχόλησης 6 π.μ.-3 μ.μ. Πληρ. τηλ. 2241031053 MXP13077

ΖΗΤΕΙΤΑΙ γραφίστας-στρια για το δημιουργικό τμήμα του περιοδικού Δόμηση και Διακόσμηση, Photoshop, Illustrator, InDesign. Δημιουργικότητα και ικανότητα παράδοσης project σε ορισμένους χρόνους. Πληρ. τηλ. 2241032822
ΜΧΠ2403

Από την αντιπροσωπεία αυτοκινήτων
HONDA - MITSUBISHI
ΖΗΤΕΙΤΑΙ
ΗΛΕΚΤΡΟΛΟΓΟΣ ΑΥΤΟΚΙΝΗΤΩΝ

Επιθυμητή προϋπηρεσία στο χώρο.
Καλή γνώση Η/Υ και Αγγλικών.

Απαραίτητη αποστολή βιογραφικού σημειώματος στη διεύθυνση **Α. Λίνδου 138 Ρόδος**
Τηλ. 2241067440-41
Φαξ 2241068462
Email: kaligcar@otenet.gr
ΜΧΠ915

ΖΗΤΕΙΤΑΙ
ΑΠΟ ΤΕΧΝΙΚΗ ΕΤΑΙΡΕΙΑ
Αρχιτέκτονας/νισσα.
Πληρ. τηλ. 2241035139
MAT3620(Γ)

LINDIANVILLAGE

Το ξενοδοχείο πολυτελείας στη νότια Ρόδο, με πέντε θεματικά εστιατόρια, τέσσερα μπαρ, Spa, συνεδριακούς χώρους, σουίτες με ιδιωτικές πισίνες, Night club.
Ζητούμε συνεργάτες, για την σεζόν 2006, επαγγελματίες, αλλά και νέους απόφοιτους σχετικών σχολών, με **ικανότητες, με καλό χαρακτήρα, και όρεξη για εργασία με μεράκι.**
F & B Manager, με αρχές, συνέπεια και συνέχεια και επιθυμία διάκρισης.
Υπεύθυνους εστιατορίων με πείρα
Σερβιτόρους και βοηθούς για τα διάφορα εστιατόρια
Μπάρμαν με ευχάριστο χαρακτήρα, ξενόγλωσσο, κατηρτισμένο
Μαγείρους με σύγχρονη αντίληψη, και επιθυμία για μάθηση
Υπαλλήλους υποδοχής έξυπνους, δραστήριους, κοινωνικούς, εργατικούς.
Αν θέλετε να σταδιοδρομήσετε σε ξενοδοχείο πολυτελείας, αν σας ενδιαφέρει να διακρίνεστε και να σας επιβραβεύουν οι πελάτες και η διεύθυνση με διάφορους τρόπους αλλά και οικονομικά, τότε ελάτε να συνεργαστούμε.

Περιμένουμε το βιογραφικό σας σημείωμα καθημερινά στο ξενοδοχείο 08.30-14.30 Lindian Village, παραλία Λάρδου (Γλύστρα), τηλέφωνο **2244035900**
Telefax 2244047360, email:alkal@lindian.gr ΜΧΠ1378

ΠΩΛΕΙΤΑΙ
μηχανή εξωλέμβια
τετράχρονη HONDA 130 HP
σε άριστη κατάσταση και με ευκολίες.
Πληρ. τηλ. 2241067440
ΜΧΠ915

ΜΑΘΗΜΑΤΑ ΤΟΥΡΚΙΚΗΣ ΓΛΩΣΣΑΣ
✓ Ολιγομελή τμήματα αρχαρίων προχωρημένων
x Εκπαιδευτικές εκδρομές
ΕΓΓΡΑΦΕΣ ΑΠΟ 23-10-05
Κέντρο Ξένων Γλωσσών
ΑΡΓΥΡΩ ΠΕΤΑΛΑ
Παναγιώτου Ροδίου 10
Τηλ. 2241034891, 33546, κιν. 6937450758
MAT3750(Γ)

SUN BEACH RESORT COMPLEX
ΠΩΛΟΥΝΤΑΙ ΛΟΓΩ ΑΝΑΚΑΙΝΙΣΗΣ

ΣΕ ΑΡΙΣΤΗ ΚΑΤΑΣΤΑΣΗ
ΚΑΙ ΠΟΛΥ ΚΑΛΗ ΤΙΜΗ ΕΠΙΠΛΑ ΔΩΜΑΤΙΩΝ,
ΦΩΤΙΣΤΙΚΑ, ΚΑΘΡΕΠΤΕΣ κ.λπ.

ΠΛΗΡΟΦΟΡΙΕΣ
Υπεύθυνος Κος Γαλανός Τσαμπίκος
Παραλία Ιαλυσού 85101-Ιαλυσός
Τηλ.: 22410-93821-6 Φαξ: 22410-95688
E-mail: Sunbeach@otenet.gr

Οι ενδιαφερόμενοι -ες μπορούν να επικοινωνήσουν ή να προσέλθουν καθημερινά στο Ξενοδοχείο από 09.00-15.00
MAT3817(Γ)

Hotel Lydia Maris
Kolymbia Rodos
ΠΩΛΟΥΝΤΑΙ
Λόγω ανακαίνισης
από το ξενοδοχείο **ΛΥΔΙΑ ΜΑΡΙΣ** στα ΚΟΛΥΜΠΙΑ
- έπιπλα δωματίου
- έπιπλα σαλονιού
- κουρτίνες
- κουρτινόξυλα
- φωτιστικά
- fan-coil

κ.λπ. ξενοδοχειακός εξοπλισμός
Ολα σε άριστη κατάσταση
Οι ενδιαφερόμενοι μπορούν να προσέρχονται καθημερινά στο ξενοδοχείο κατά τις ώρες 09.30 έως 13.00 κ. Ηλιόπουλο Χρήστο.
Πληρ. τηλ. 6974959580
MAT3909(Γ)

ΚΥΝΟΤΡΟΦΕΙΟ-ΕΚΠΑΙΔΕΥΤΗΡΙΟ ΣΚΥΛΩΝ
ΚΥΝΟΤΡΟΦΕΙΟ-ΕΚΠΑΙΔΕΥΤΗΡΙΟ ΣΚΥΛΩΝ ΙΑΛΥΣΟΣ
ΞΕΝΩΝΑΣ ΓΙΑ ΤΟΥΣ ΜΙΚΡΟΥΣ ΣΑΣ ΦΙΛΟΥΣ ΣΚΥΛΟΥΣ & ΓΑΤΕΣ
- Βασική υπακοή
- Άρνηση τροφής
- Σωματοφύλακας
- Φύλακας χώρου
- Ζευγαρώματα
- Διόρθωση προβληματικής συμπεριφοράς
- Καθαρόαιμα κουτάβια

Διατίθενται κουτάβια Γερμανικά ποιμενικά
Σπανιέλ μπρετόν κυνηγόσκυλα
Υπεύθυνος: ΛΕΝΤΗΣ ΓΕΩΡΓΙΟΣ
Ιαλυσός, Ρόδος, 85101
• Τηλ.: 6945932738,2241093512
Κ. ΒΑΣΙΛΗΣ 6947935451
MAT4356(Γ)

εργασιες

συνέχεια από την προηγούμενη

ΖΗΤΕΙΤΑΙ από διαφημιστικό γραφείο νέα άνω των 22 ετών εμφανίσιμη με ευχάριστη προσωπικότητα και άνεση στην επικοινωνία για την εξυπηρέτηση πελατών. Κάτοχος αυτοκινήτου. Συνεχή εκπαίδευση και εξέλιξη σε ένα ευχάριστο περιβάλλον εργασίας. Υψηλές αποδοχές αναλόγως προσόντων. Πληρ. τηλ. 2241032822 ΜΧΠ2403.1

ΖΗΤΟΥΝΤΑΙ κοπέλες για μέσα στο μπαρ και έξω, μεροκάματο και ποσοστά, βραδυνή απασχόληση 22.00-03.00 μ.μ. Πληρ. τηλ. 6944428672 MZT041122

ΖΗΤΕΙΤΑΙ νεαρό άτομο για service για μερική απασχόληση από καφετέρια-παιδότοπο στην παραλία Ιαλυσού. Πληρ. τηλ. 6946336192 MZT031115

Η Πετρογκάζ Ρόδου **ΖΗΤΕΙ οδηγό** με δίπλωμα Γ' κατηγορίας και ADR δίπλωμα για μόνιμη απασχόληση. Πληρ. τηλ. 6936999841, 2241061430 MZT021120

ΖΗΤΕΙΤΑΙ σοβαρή κοπέλα για να εργασθεί σε μόνιμη βάση στο κατάστημα Καραγεωργίου. Ωράριο σπαστό. Ικανοποιητικές αποδοχές. Εξαιρετικό περιβάλλον εργασίας. Πληρ. τηλ. 2241027127 ΜΑΤ3870

ΖΗΤΕΙΤΑΙ κοπέλα για το μικρό μίνι μάρκετ του νοσοκομείου. Ωράριο 9-1 και 5-9. Πληρ. τηλ. 2241080111 MXP13074

Η μεγαλύτερη αλυσίδα γυμναστηρίων στο κόσμο δέχεται αιτήσεις για το κέντρο της επί της Εθν. Αντιστάσεως στη Ρόδο για **βοηθούς γυμναστή.** Δεν είναι απαραίτητη η προϋπηρεσία. Πληρ. τηλ. 2241020123, 6974992630, e-mail curvesrhodes@yahoo.gr MAT3852(2)

ΖΗΤΕΙΤΑΙ πωλήτρια με προηγούμενη εμπειρία από κατάστημα ρούχων. Πληρ. τηλ. 2241022353, ώρες καταστημάτων ΜΑΤ8018

ΖΗΤΕΙΤΑΙ κοπέλα για βραδινή απασχόληση στο Cafe bar "Επώνυμο". Πληρ. τηλ. 2241068550, 6974605065 MZT021111

Η μεγαλύτερη αλυσίδα γυμναστηρίων στο κόσμο δέχεται αιτήσεις για το κέντρο της επί της Εθν. Αντιστάσεως στη Ρόδο για **γυμναστήρια.** Δεν είναι απαραίτητη η προϋπηρεσία. Πληρ. τηλ. 2241020123, 6974992630, e-mail curvesrhodes@yahoo.gr MAT3852(1)

ΓΥΨΟΣΥΝΘΕΣΗ. ΖΗΤΟΥΝΤΑΙ τεχνίτες γυψοσανίδας. Πληρ. τηλ. 6942285690 κ. Ράπτης Αθανάσιος MZT011113

ΖΗΤΟΥΝΤΑΙ υπάλληλοι για πρατήριο υγρών καυσίμων. Αποκλείονται αλλοδαποί. Πληρ. τηλ. 6936656976, ώρες 19.00-21.00 MAT3789

ΖΗΤΟΥΝΤΑΙ 2 υπεύθυνα **άτομα** άνω των 18 ετών για στελέχωση επιχείρησης. Ωρες επικ. 10.00-14.00 κ. Φιλοΐτης τηλ. 6947447404 ΜΑΠ460

ΖΗΤΟΥΝΤΑΙ: α) νεαρή κοπέλα για να εργασθεί σε παιδότοπο, που να έχει όρεξη για παιχνίδι με τα παιδιά, **β) σερβιτόρα** νεαρή εμφανίσιμη χωρίς υποχρεώσεις που να έχει γνώσεις από καφέ και ποτά. Πληρ. τηλ. 6932492222, 6948178967 MAT3850

ΖΗΤΟΥΝΤΑΙ ξενοδοχοϋπάλληλοι. Συνεργαστείτε τώρα μαζί μας για να έχετε μηνιαίο εισόδημα το χειμώνα. Πληρ. τηλ. 6948199502. **Γιατί αξίζετε κάτι καλύτερο!.** MZT311025

ΖΗΤΟΥΝΤΑΙ 3 σοβαρές **κυρίες** να εργαστούν από το σπίτι τους για μερική/ολική απασχόληση για στελέχωση/οργάνωση της ετιαρίας σε Δωδεκάνησα και Βαλκάνια, Internet και ξένες γλώσσες επιθυμητά. Δωρεάν ταξίδια για τα σεμινάρια εκπαίδευσής τους σε Ελλάδα/εξωτερικό. 500 ευρώ-2500 ευρώ. Για ραντεβού τηλ. 2241075118, 6 9 7 9 1 6 1 1 0 7 www.succesfulhomebusiness.net INT011137

Το ψητοπωλείο "Περίγυρος" **ζητεί έμπειρο ψήστη και τυλιχτή,** για σπαστό ωράριο 12.00-16.00 και 20.00-24.00. Πληρ. τηλ. 2241039275 MZT311029

Από την ταβέρνα "Μεσόγειος" **ζητείται ΨΗΣΤΗΣ,** ώρες απασχόλησης 5-12 μ.μ. Πληρ. τηλ. 2241091365, κιν. 6972509567, κ. Γιάννης MZT311014

ΖΗΤΟΥΝΤΑΙ άτομα για αγορά καλλυντικών "Oriflame" για προσωπική χρήση ή πώλησή τους με καθαρό κέρδος 30%. Μόνο για τον Νοέμβριο. Εγγραφές με 5 ευρώ και δώρο καλλυντικά αξίας 25 ευρώ. Πληρ. τηλ. 6946064799 κ. Μαρία. MZT291006

ΖΗΤΟΥΝΤΑΙ κοπέλες για να εργασθούν σε internet cafe. Μισθός ικανοποιητικός. Πληρ. τηλ. 2241025050, 2241025052. MZT251021

ΖΗΤΕΙΤΑΙ υπάλληλος από εταιρεία ενοικιάσεως αυτοκινήτων για 12μηνη απασχόληση με δίπλωμα οδήγησης, τουλάχιστον γνώστης μιας ξένης γλώσσας. Αποστείλατε βιογραφικό στο fax 2241033101. Αμεση πρόσληψη. MZT311024

ΖΗΤΕΙΤΑΙ κοπέλα για εργασία σε καφετέρια - μπαρ όλο το χρόνο. Πληρ. τηλ. 2241047228 και 6944760796 MZT251028

ΑΒΑΔΙΣΤΑ, ΑΒΑΣΑΝΙΣΤΑ βγάλτε έξτρα 65 ευρώ-125 ευρώ/ώρα δουλεύοντας στο σπίτι ή το γραφείο. Οχι ντίλερ, πλασιέ, πωλητές. Ελεύθερο ωράριο μερικής-πλήρους απασχόλησης. Ανάπτυξη σοβαρών εισοδημάτων. Πληρωμένα ταξίδια στο εξωτερικό-διακοπές. Ενημερωτικό φυλλάδιο δωρεάν 24ωρη βάση: 210 2801244, www.imshomebiz.com. ΜΑΤ3643

ΕΠΑΓΓΕΛΜΑΤΙΚΗ ΕΥΚΑΙΡΙΑ. ΖΗΤΟΥΝΤΑΙ άμεσα **συνεργάτες** για εργασία από το σπίτι ή το γραφείο σας. Κερδίστε από 600 έως 3000 ευρώ το μήνα με ελεύθερο ωράριο. Ανεξάρτητη συνεργασία. Οχι ντήλερ ή πλασιέ, πλήρες σύστημα εκπαίδευσης. Προοπτική καριέρας - έξτρα μπόνους - κερδισμένα ταξίδια. Πληρ. τηλ. 2241094767, 6978034309, www. homework4u.biz ΜΑΠ284

ΑΝΑΠΤΥΣΣΟΜΕΝΗ εμπορική εταιρεία επεκτείνεται σε όλη την Ελλάδα **ΤΩΡΑ ΣΤΗΝ ΡΟΔΟ** και στα Δωδεκάνησα. **ΖΗΤΑΕΙ άτομα** για την άμεση κάλυψη θέσεων με υψηλές αποδοχές, πλήρες σύστημα εκπαίδευσης, μερική / πλήρη απασχόληση. Απεριόριστες δυνατότητες εξέλιξης, Ιντερνετ επιθυμητό. Πληρ. τηλ. 2241030078, www.umswork4you.com.INT2328(1)

ΖΗΤΕΙΤΑΙ κοπέλα με γνώση εμπορικής διαχείρισης σε Η/Υ, για μεγάλη εμπορική εταιρεία. Πληρ. τηλ. 2241069230, 2241069240. ΜΑΤ3764(3765)

ΖΗΤΕΙΤΑΙ καθαρίστρια σε ψητοπωλείο. Πληρ. τηλ. 6948629169 MZT211007

ΖΗΤΕΙΤΑΙ κοπέλα για να εργασθεί στο "Reno's club", στον Αρχάγγελο. Πληρ. στο τηλ. 22440-22540 (σ.σ. μετά τις 6.00 μ.μ.) και 6932006967 MXP13019

διαφορα

ΑΠΟΛΛΩΝΙΟ ΜΟΥΣΙΚΟ ΣΤΕΚΙ. Ο χώρος διατίθεται για ΠΑΙΔΙΚΑ PARTY με KAPAOKE, catering κ.ά. Κέννεντυ 5. Πληρ. τηλ. 2241074797 ΜΑΤ3906

ΠΩΛΕΙΤΑΙ όλος ο **εξοπλισμός** FAST FOOD (πάγκος βιτρίνα ψυγείου, ψυγεία συντηρήσεως, παγομηχανή, μηχανή καφέ κ.λπ.) καινούργια (5 μήνες λειτουργίας). Πληρ. τηλ. 2241023174 MZT041106

ΠΩΛΕΙΤΑΙ φουσκωτό τύπου MARLIN 420 cc με τρέιλερ 5.000 ευρώ. Πληρ. τηλ. 2241098021, 6945757106 MZT041119

ΕΥΚΑΙΡΙΑ. ΠΩΛΟΥΝΤΑΙ: α) 40 σκαμπό για bar, οξιάς ντυμένα (αφρολέξ-δερματίνη), β) 20 διθέσια μεταλλικά καναπεδάκια ντυμένα (αφρολέξ- δερματίνη), γ) 6 τραπέζια για bar (σταντ) επιφάνεια Βερσαλίτης ξύλο 60 cm, δ) 1 κρεπιέρα διπλή υγραερίου πλάκα 40 cm vimitex (ελάχιστα μεταχειρισμένη), ε) φωτορυθμικό Futere light DJ-SCAN 250, στ) τέντες πλαινές και οροφής συνολικής κάλυψης χώρου μέχρι και 120 τ.μ. Ολα σε τιμή ευκαιρίας. Πληρ. τηλ. 6973315092 MZT011117

ΕΥΚΑΙΡΙΑ. ΠΩΛΟΥΝΤΑΙ σχεδόν καινούργια δουλεμένα 3 μηνών τα παρακάτω είδη: 1) ανοδείξωτη λάντζα καινούργια 1,5 μέτρο, 2) ποτηριέρα (ράφια) ανοξείδωτη, 3) ταμειακή μηχανή (καινούργια, 4) ψυγειοβιτρίνα συντήρησης 1,80 μέτρα, 5) τραπέζι ανοξείδωτο, 6) κρεπιέρα διπλή υγραερίου (ελαφρά μεταχειρισμένη), 7) τοστιέρα διπλή, 8) έξι καρέκλες και τρία τραπέζια όλα μεταλλικά. Πληρ. τηλ. 6944741548 Στεγνά Αρχάγγελος MZT031121

ΠΩΛΕΙΤΑΙ δικόλονο αναβατώριο 2500 κιλών ιταλικής κατασκευής και εξοπλισμός συνεργείου αυτοκινήτων. Τιμή 1200 ευρώ. Πληρ. τηλ. 6945277738 MZT011111

ΠΩΛΟΥΝΤΑΙ: • ΣΑΛΟΝΙ και τα καλύματα 600 ευρώ, **• ΣΕΤ ΚΡΕΒΑΤΟΚΑΜΑΡΑ** (χωρίς στρώμα) 400 ευρώ, **• ΤΡΑΠΕΖΙ ΚΟΥΖΙΝΑΣ** μεγάλο και 4 καρέκλες 200 ευρώ. Λόγω μετακόμισης. Πληρ. κ. Ελένη τηλ. 6946569955 MZT031102

ΚΥΝΗΓΟΣΚΥΛΑ - ΛΑΓΟΣΚΥΛΑ 1) Ταζα 4 χρόνων ντόπια 500 ευρώ Φέρμα-πόρτα-καταδίωξη, β) Ταζος 5 χρόνων γνήσιος καταδίωξη (πιάνει) 400 ευρώ, γ) Ταζος 18 μηνών καταδίωξη (πιάνει) 1000 ευρώ, δ) Γκριφόν μπαρακι καθαρόαιμο 8 μηνών ξεκινημένο 500 ευρώ. Πληρ. Μ. Αποστολίδης τηλ. 6948373666, απόγευμα 2241066160 MZT021117

ΕΑΝ ΘΕΛΕΤΕ ΝΑ ΕΛΕΓΞΕΤΕ ΤΟ ΒΑΡΟΣ ΣΑΣ ΧΩΡΙΣ ΝΑ ΠΕΙΝΑΤΕ! Να χάσετε λίπος από εκεί που έχετε. Να μην ξεναβάλετε τα κιλά σας. Να διώξετε την κυτταρίτιδα. Να νιώθετε τόνωση και ενέργεια, ζητήστε να σας ενημερώσουμε για τον τρόπο χρήσης των προϊόντων μας. Προσφέρουμε **δωρεάν** λιπομετρητή και παρακολούθηση των αποτελεσμάτων με εγγύηση επιστροφής χρημάτων εντός 30 ημερών. Πληρ. τηλ. 2241075118 www.mynaturalife.gr MZT011136

ΠΩΛΟΥΝΤΑΙ: 1) καρέκλες αλουμινίου - ξύλου, 2) Τραπέζια αλουμινίου με επιφάνεια BEECH 70X1,20-70X71, 3) τραπέζια αλουμινίου διπλά (μπαρ) Φ. 60 INOX, 4) σκαμπό αλουμινίου - ξύλου, σε άριστη κατάσταση. Αγορά 2004, 5) Ψυγεία επαγγελματικά 200X0,80X0,60 τρίπορτο με καταψύκτη μοτέρ εξωτερικό και 2,30X0,85X0,60. Δίπορτο μοτέρ, εξωτερικό. 6) Φούρνος επαγγελματικός δίπορτος 0,75X0,60 εσωτερικά, 7) Λαμαρίνες 0,50X0,70 με σταντ και 0,32X0,41 κατάλληλες για πίτσα τυρόπιτες - μπουγάτσες κ.ά. 8) Πλυντήριο Electrolux, 9) Ηχεία Martin, 10) Sab-Celestion c.x 1,5142. , 110) ενισχυτής U.B.L.-9CD διπλό επαγγ. - Μίκτης. 12) δορυφορικό πιάτο 3 μέτρων με βάση. Πληρ. τηλ. 2241052313, 56502, κιν. 6948204924 MZT311007

ΕΥΚΑΙΡΙΑ ΠΩΛΟΥΝΤΑΙ όλες οι συσκευές οβελιστηρίου - πιτσαρίας, σχεδόν καινούργια σε τιμές ευκαιρίας. Ψυγεία: πάγκοι και βιτρίνες, φούσκες - γύρος, ψυγείο, ντουλάπα - καταψύκτες, κοτοπουλιέρες, φούρνοι, μίξερ, καρέκλες, τραπέζια, φριτέζες, γκριλιέρες και πάρα πολλά άλλα είδη. Πληρ. τηλ. 6937431274 ΜΑΤ3803

ΠΩΛΕΙΤΑΙ σκάφος ταχύπλοο Sea - Ray 23 πόδια, με μηχανή Mercruiser 280HP καινούργια, καμπίνες 2, χωριστό WC, κουζινάκι με νιπτήρα, ψυγείο, ηλεκτρικό, βαθύμετρο, VHF, εργάτη άγκυρας 400W, αλυσίδα άγκυρας 120m, φλατς, 2 μπαταρίες 160 A έκαστη, τέντα δωμάτιο καινούργια, τέντα πάρκιν, τρέιλερ διαξονικό Ελξις, δελφινιέρα εμπρός ανοξείδωτη, πασαρέλα μπάνιου, 3 προπέλες μπαλόνια, σωστικά, σωσίβια, τζάκετ, ραδιο/τόφωνο, κ.ά. Πληρ. τηλ. 6993325454, 2241031370 ΧΠ004

ΠΩΛΟΥΝΤΑΙ: α) ψυγείο - πάγκος 2,5 μέτρα, β) καταψύκτης ντουλάπα 2 μέτρα ύψοςΧ2,30, γ) καταψύκτης μικρός, δ) πλυντήριο πιάτων, ε) 2 ηλεκτρικές κουζίνες για σπίτι, 1 φριτέζα, στ) 2 ψυγεία για σπίτι, ζ) μία μηχανή εξωλέμβια 15cc, η) μία μηχανή κουρέματος γκαζόν, λόγω αναχωρήσεως. Πληρ. τηλ. 6948734154. MZT311004

πωλησεις αυτοκινητων & μοτοσικλετων

ΠΩΛΕΙΤΑΙ VW VENTO 1400 cc 76.000 χλμ. ηχοσύστημα SONY με 10 cd, ηλεκτρικά παράθυρα, ζάντες αλουμινίου, σπορ εμφάνιση, σε πολύ καλή κατάσταση 4.500 ευρώ. Πληρ. κ. Γιάννης τηλ. 6974367001 MXP13079

ΠΩΛΕΙΤΑΙ αυτοκίνητο RENAULT CLIO 1200 cc μοντέλο 2000 σε πολύ καλή κατάσταση, με air condition, με ηλεκτρικά παράθυρα, ηλεκτρομαγνητικές κλειδαριές, υδραυλικό τιμόνι και ηχοσύστημα. Πληρ. τηλ. 6942988780MXP13071

ΠΩΛΕΙΤΑΙ αυτοκίνητο μάρκας GRAND CHEROCHEE 3100cc πετρέλαιο, μοντέλο 12ου 2003, full optional. Πληρ. τηλ. 6944380378 MZT041114

ΠΩΛΟΥΝΤΑΙ: 1) **BMW 318 is** μοντέλο 1994 σε άριστη κατάσταση. FULL EXTRA, χρώμα μπλε, φυλάσσεται σε γκαράζ. 2) HONDA AFRICA TWIN μοντέλο 2000 750cc σε υπεράριστη κατάσταση, μόνο 55.000 χλμ. ολοκαίνουργια, φυλάσσεται σε γκαράζ. Πληρ. κ. Δημήτρη τηλ. 6974763164 ώρες 09.00-21.00 MZT041109

ΠΩΛΕΙΤΑΙ SEAT IBIZA GTI '99 μαύρο, 120 HP, ζαντολάστιχα, αναρτήσεις κονι, φιμέ τζάμια, σκούπα, εξάτμιση,πρόγραμμα (chip), υδραυλικό τιμόνι, ηλεκτρ. παράθυρα, κλειδαριές, συνερ/imobilizer, ηχοσύστημα PIONEER. Αριστη κατάσταση, ατρακάριστο, δεκτός έλεγχος. 6.200 ευρώ. Πληρ. τηλ. 6947080587 ΜΑΠ465

ΠΩΛΕΙΤΑΙ αυτοκίνητο AUDI 1,6 με 68.000 χλμ. Πληρ. τηλ. 2241061712, 6947733701 MZT011132

ΠΩΛΕΙΤΑΙ αυτοκίνητο **KIA SPORTER** 5θυρο, 2000 cc μοντέλο 2000 με 66.000 χλμ. φουλ EXTRA με air condition ABC, AIRBAG, ζάντες αλουμινίου. Τιμή 10.500 ευρώ. Πληρ. τηλ. 6947576204. MZT261017

ΠΩΛΕΙΤΑΙ μηχανή μάρκας BMW 1100 RD μοντέλο 1997 με ραδιοκασετόφωνο, ABS, θερμαινόμενα GRIP. Τιμή 7000 ευρώ. Πληρ. τηλ. 2241053131 MZT021106

ΠΩΛΕΙΤΑΙ Nissan 1,6, μοντ. '86, 1ο χέρι, ΚΤΕΟ έως 02/2008, 4 καινούργια λάστιχα, δεκτός έλεγχος. Ευρώ 1.500. Πληρ. τηλ. 2241034556, κιν. 6944283808, Σταύρος. MZT311001

ΠΩΛΕΙΤΑΙ μηχανή "γουρούνα" 4 τροχοί, 250cc, με πινακίδες, 10 μηνών, 4.000 χλμ. Πληρ. τηλ. 6945797875 MZT311019

ΠΩΛΕΙΤΑΙ IX μάρκας ATOS PRIME, μοντέλο 2001, χρώμα άσπρο σε άριστη κατάσταση, τιμή 4.800 ευρώ. Πληρ. τηλ. 6948707602, 2241047598. MZT311009

ΠΩΛΟΥΝΤΑΙ από ιδιώτη: α) **Golf IV** μοντέλο 2001, φούλ extra. Τιμή 9.000 ευρώ, β) **VOLVO S40** 2,4, μοντέλο 2004 φούλ extra. Τιμή 24.000 ευρώ. Πληρ. τηλ. 6932754080, 6948254745. MZT261016

ΠΩΛΟΥΝΤΑΙ ΕΛΑΦΡΩΣ ΜΕΤΑΧΕΙΡΙΣΜΕΝΑ ΑΥΤΟΚΙΝΗΤΑ ΠΑΝΤΟΣ ΤΥΠΟΥ: ΙΧ ΕΠΙΒΑΤΙΚΑ: ΑΓΡΟΤΙΚΑ, ΕΠΑΓΓΕΛΜΑΤΙΚΑ, ΦΟΡΤΗΓΑ. ΕΤΟΙΜΟΠΑΡΑΔΟΤΑ Ή ΚΑΤΟΠΙΝ ΠΑΡΑΓΓΕΛΙΑΣ. ΠΑΡΕΧΟΥΜΕ ΠΙΣΤΟΠΟΙΗΤΙΚΟ ΕΛΕΓΧΟΥ ΚΑΛΗΣ ΛΕΙΤΟΥΡΓΙΑΣ ΚΑΙ ΓΡΑΠΤΗ ΕΓΓΥΗΣΗ ΕΝΟΣ ΕΤΟΥΣ. ΠΩΛΗΣΗ ΧΟΝΔΡΙΚΗ ΛΙΑΝΙΚΗ. ΠΑΡΑΔΟΣΗ ΣΤΟ ΧΩΡΟ ΣΑΣ. ΠΛΗΡ. ΤΗΛ. 2431074709, FAX 2431027008, ΚΙΝ. 6974456200 κ. ΜΠΟΥΝΤΟΥΡΗ ΔΗΜΗΤΡΗ MAT3649

μαθηματα

ΚΟΠΕΛΑ με πτυχίο PROFICIENCY παραδίδει ιδιαίτερα μαθήματα αγγλικών σε παιδιά δημοτικού-γυμνασίου. Πληρ. τηλ. 6945162363, 6938843274 MZT041112

ΜΑΘΗΜΑΤΑ ΑΓΓΛΙΚΩΝ. Θέλεις ν' αρχίσεις ή να συνεχίσεις την εκμάθηση της Αγγλικής γλώσσας με σκοπό την προετοιμασία για εξετάσεις; Παραδίδονται μαθήματα (ιδιαίτερα ή σε γκρουπ 2-3 ατόμων) για όλα τα επίπεδα και για παιδιά προσχολικής ηλικίας από απόφοιτο Βρετανικού Πανεπιστημίου. Πληρ. τηλ. 6973461129 MZT041102

ΜΑΘΗΜΑΤΑ ΓΕΡΜΑΝΙΚΩΝ παραδίδει καθηγήτρια με σπουδές στην Γερμανία και φροντιστηριακή πείρα, προετοιμασία όλων των πτυχίων Goethe, καθώς και για ξενοδοχοϋπαλλήλους. Πληρ. τηλ. 2241098127, 6936647797 MZT021130

ΚΑΘΗΓΗΤΡΙΑ ΑΓΓΛΙΚΩΝ απόφοιτη του UNIVERSITY OF TEXAS, παραδίδει μαθήματα κατ' οίκον ή στο χώρο σας. • Ταχύρυθμη μάθηση αγγλικών στους ξενοδ/λήλους. Σε 5 μήνες είστε έτοιμοι ν' ανταποκριθείτε στις απαιτήσεις της εργασίας σας. • Ειδικές προσφορές σε μικρούς μαθητές. Τιμή έκπληξη στ' αδέλφια. Πληρ. τηλ. 2241038350 MXP13065

ΑΓΓΛΙΚΑ - ΓΙΑ ΟΛΑ ΤΑ ΕΠΙΠΕΔΑ ΚΑΙ ΕΙΔΙΚΑ ΓΙΑ LOWER /ADVANCED - PROFICIENCY (FCE/CPE/ECCE MICHIGAN-CAMBRIDGE) - B2/C2 - ΚΡΑΤΙΚΟ, BUSINESS ENGLISH - ΑΓΓΛΙΚΑ ΓΙΑ ΤΟΥΡΙΣΜΟ. ΑΠΟ ΚΑΘΗΓΗΤΡΙΑ ΜΕ ΠΟΛΥΧΡΟΝΗ ΠΕΙΡΑ ΕΓΚΕΚΡΙΜΕΝΗ ΣΤΗΝ ΔΙΔΑΚΤΙΚΗ ΚΑΙ ΕΥΘΥΝΗ ΠΡΟΕΤΟΙΜΑΣΙΑΣ ΑΠΟ ΠΑΝ. CAMBRIDGE. ΠΛΗΡ. ΤΗΛ. 2241028303, 6973479075 MZT011128

ΜΑΘΗΜΑΤΑ ΓΕΡΜΑΝΙΚΩΝ παραδίδονται από καθηγήτρια με πολυετή πείρα, ιδιαίτερα ή σε γκρουπ 2-3 ατόμων. Προετοιμασία για τις εξετάσεις του Goethe Institut (Zertifikat, Mittelstufe) και για τις εξετάσεις του Κρατικού Πιστοποιητικού Γλωσσομάθειας με 100% επιτυχία. Επίσης εντατικά μαθήματα για ενήλικες εργαζόμενους σε τουριστικές επιχειρήσεις. Τιμές λογικές. Πληρ. τηλ. 6944999662. MZT011108

ΜΑΘΗΜΑΤΙΚΑ-ΦΥΣΙΚΗ-ΧΗΜΕΙΑ. Παραδίδονται ιδιαίτερα μαθήματα ή σε γκρουπ 2-3 μαθητών από πολύ έμπειρους καθηγητές για σοβαρή προετοιμασία με άμεσο αποτέλεσμα και συμπλήρωση κενών. Τιμές λογικές. Πληρ. τηλ. 6948893531 (μαθηματικά), 6973025100 (Φυσική-Χημεία). ΜΑΤ3705

ΚΑΘΗΓΗΤΡΙΑ ΦΙΛΟΛΟΓΟΣ απόφοιτος του κλασικού τμήματος του Πανεπιστημίου Αθηνών, με πολύχρονη διδακτική πείρα παραδίδει μαθήματα Θεωρητικής Κατεύθυνσης και Γενικής παιδείας (Εκφραση Εκθεση, Αρχαία Ελληνικά, Ιστορία, Λατινικά, Νεοελληνική Λογοτεχνία). Πληρ. τηλ. 2241069764, 6945713765 MZT011121

ΠΤΥΧΙΟΥΧΟΣ δασκάλα παραδίδει ιδιαίτερα μαθήματα σε μαθητές Δημοτικού. Πληρ. τηλ. 6945171508 MZT311020

ΚΑΘΗΓΗΤΡΙΑ ΑΓΓΛΙΚΩΝ, απόφοιτη Αγγλικής φιλολογίας, παραδίδει μαθήματα για όλα τα επίπεδα από Junior έως και Proficiency. Προετοιμασία εξετάσεων Cambridge, Michigan, Edexcel, καθώς και για το Κρατικό Πιστοποιητικό Γλωσσομάθειας. Πληρ. τηλ. 2241024682, 2241020617, 6947262772 MAT3766

ΜΑΘΗΜΑΤΙΚΑ. ΕΜΠΕΙΡΟΣ ΚΑΘΗΓΗΤΗΣ ΠΑΡΑΔΙΔΕΙ ΙΔΙΑΙΤΕΡΑ ΜΑΘΗΜΑΤΑ ΣΕ ΜΑΘΗΤΕΣ ΓΥΜΝΑΣΙΟΥ ΚΑΙ ΛΥΚΕΙΟΥ - ΠΑΝΕΛΛΗΝΙΕΣ. ΠΛΗΡ. ΚΟΣ ΚΟΝΤΟΣ ΜΙΧΑΛΗΣ ΤΗΛ. 2241096577 MZT051014

γνωριμιες

ΤΡΑΒ 22 ετών πολύ όμορφη, **ΖΗΤΑ ΓΝΩΡΙΜΙΑ** με κυρίους... Πληρ. τηλ. 6946074523 MZT051112

ΤΡΑΒ ΖΗΤΑ ΓΝΩΡΙΜΙΑ με κυρίους. Ονομα Σία. Πληρ. τηλ. 6974569688 MZT021116

20χρονη Ελληνίδα, πολύ εμφανίσιμη, εντυπωσιακή **ζητά γνωριμία** με σοβαρούς κυρίους. Εξαιρούνται οι αλλοδαποί. Πληρ. τηλ. 6944931166. MZT271015

Κυρία εντυπωσιακή, κοινωνική **ΖΗΤΑΕΙ ΓΝΩΡΙΜΙΑ** με κύριο ευγενικό από Ρόδο για Ρόδο. Πληρ. τηλ. 6932971809 (ώρες επικοινωνίας) 11.00-15.00 και 17.00-23.00) ΜΑΠ449

ΤΡΑΒ 22 ετών, πολύ όμορφη **ΖΗΤΑ ΓΝΩΡΙΜΙΑ** με κυρίους. Πληρ. τηλ. 6946074523. MZT291013

ΑΒΑΣΑΝΙΣΤΑ "NUMBER 1" Γνωρίστε τον αληθινό έρωτα κοντά μας. Σχέσεις, γνωριμίες, με άμεσα αποτελέσματα, απόλυτη εχεμύθεια. Ανδρες - γυναίκες κάθε ηλικίας περιμένουν να γνωριστείτε. Γίνετε μέλος στο μεγαλύτερο club γνωριμιών στην Ελλάδα. Πληρ. τηλ. 2105239191, 2105239711, 6975764343 ΜΑΤ3800

προσφορες εργασιας

ΜΑΣΑΖ-θεραπευτικό-χαλαρωτικό-τονωτικό-αντιστρές-αυχενικά-ορθοπεδικά-κατά τις κυτταρίτιδας και τοπικού πάχους-αδυνατίσματος. Πληρ. τηλ. 6942228916 MZT041113

ΝΕΑ ΓΥΝΑΙΚΑ από την Ουκρανία ψάχνει δουλειά. Πληρ. τηλ. 6944877003 MXP13072

ΑΝΑΛΑΜΒΑΝΩ ψαψίματα και μερεμέτια. Τιμές λογικές. Πληρ. τηλ. 2241032996, 6947973502 MZT021113

ΝΙΩΘΕΤΕ ΑΔΙΑΘΕΣΙΑ, κούραση; Φυσιοθεραπεία για διάφορες αρρώστιες και μασάζ θεραπευτικό, χαλαρωτικό, θα επιστρέψει υγεία, θα γεμίσει το σώμα σας νέα ενέργεια!!! Τηλεφωνείστε, ελάτε και οι αρρώστιες σας φεύγουν στο παρελθόν!!! Η ζωή σας θα λάμψει εκ νέου!!! Πληρ. τηλ. 6942095457 MZT021114

ΚΥΡΙΑ από Βουλγαρία που διαβάζει και γράφει καλά Ελληνικά μπορεί να βοηθήσει συμπατριώτες της στις υποχρεώσεις τους με τις Δημόσιες Υπηρεσίες. Πληρ. τηλ. 6942023557 MZT021109

ΖΗΤΩ ΝΑ ΑΝΑΛΑΒΩ υπεύθυνα και τίμια διάφορες εξωτερικές εργασίες. Π.χ. τράπεζες - εφορία κ.λπ. Πληρ. κ. Γιώργο τηλ. 6977856396 MZT011105

ΣΧΟΛΗ ΟΔΗΓΩΝ
ΚΟΥΣΗ ΠΑΝΤΕΛΗ

- ΔΙΠΛΩΜΑΤΑ
- ΕΡΑΣΙΤΕΧΝΙΚΑ
- ΕΠΑΓΓΕΛΜΑΤΙΚΑ
- ΜΟΤΟΣΙΚΛΕΤΑΣ
- ΜΑΘΗΜΑΤΑ ΘΕΩ–ΡΗΤΙΚΗΣ ΔΙΔΑ-ΣΚΑΛΙΑΣ



Οδός Βαλαωρίτου 9
(έναντι HOTEL SEMIRAMIS ΠΙΣΩ ΑΠΟ ΤΟ ΠΑΛΑΙΟ ΝΟΣΟΚΟΜΕΙΟ)
e-mail: kousisp@acn.gr

ΕΚΠΑΙΔΕΥΤΙΚΟ ΑΥΤΟΚΙΝΗΤΟ:
TOYOTA YARIS 1300 cc
AIR CONDITIONED
(ΠΡΟΣΟΧΗ): ΜΑΘΗΜΑΤΑ
α. Μοτοσικλέτας μεγάλου κυβισμού από 125 cc έως ανεξαρτήτου
β. Μοτ/τας έως 125 cc
γ. Μοτοποδηλάτου 50 cc
Διαθέτουμε επίσης κι αυτόματες μοτοσικλέτες 125 cc
Πληρ. τηλ.
(22410)73820-94777,
fax: (22410)29157
ΚΑΙ ΑΝΑ ΠΑΣΑ ΣΤΙΓΜΗ
ΣΤΑ ΚΙΝΗΤΑ τηλ.
6944511313-6972271960
Παραλαβή των μαθητών μας και από τις οικίες τους
ΜΑΤ3804

ΠΡΟΣΟΧΗ
Στη σχολή μας παραδίδονται και μαθήματα θεωρητικής διδασκαλίας

ΕΡΓΑΣΤΗΡΙΟ ΕΛΕΥΘΕΡΩΝ ΣΠΟΥΔΩΝ ΗΛΕΚΤΡΟΝΙΚΩΝ ΥΠΟΛΟΓΙΣΤΩΝ
Program PM
ΕΠΙΣΗΜΟ ΕΞΕΤΑΣΤΙΚΟ ΚΕΝΤΡΟ ΤΗΣ ECDL HELLAS
ECDL Diploma
ΤΜΗΜΑΤΑ ΓΙΑ:
Παιδιά
Ενήλικες
Αρχάριους
Επαγγελματίες
ΕΝΤΑΤΙΚΑ ΜΑΘΗΜΑΤΑ COMPUTER
ΕΓΓΡΑΦΕΣ ΤΩΡΑ
Μανώλης Ι. Σοφίλλας
Τηλ.(22410)31761
ΚΟΔΡΙΓΚΤΩΝΟΣ 91 - ΡΟΔΟΣ
ΧΠ941

ΑΠΟΦΡΑΞΕΙΣ - ΕΚΚΕΝΩΣΕΙΣ ΡΟΔΟΥ

Κιν. 6932470404 Κιν. 6944361464
Κώστας & Λευτέρης
ΑΠΟΦΡΑΞΕΙΣ ΑΠΟΧΕΤΕΥΤΙΚΩΝ ΑΓΩΓΩΝ ΜΕ ΥΔΡΟΒΟΛΗ, ΚΟΥΖΙΝΕΣ, ΤΟΥΑΛΕΤΕΣ, ΣΙΦΩΝΙΑ, ΥΔΡΟΡΟΕΣ, ΑΠΟΛΥΜΑΝΣΕΙΣ, ΜΗΝΙΑΙΕΣ ΣΥΝΤΗΡΗΣΕΙΣ
ΠΟΛΥΚΑΤΑΣΤΗΜΑΤΑ, ΣΤΡΑΤΟΠΕΔΑ, ΞΕΝΟΔΟΧΕΙΑ, ΝΟΣΟΚΟΜΕΙΑ, ΔΗΜΟΥΣ, ΠΟΛΥΚΑΤΟΙΚΙΕΣ, ΣΠΙΤΙΑ Κ.Λ.Π.
Αντληση υδάτων από υπόγειους χώρους
Αμεση εξυπηρέτηση!!! ΟΙ ΚΑΛΥΤΕΡΕΣ ΤΙΜΕΣ!
Τηλ. 2241085977, 2241086634
Κιν. 6944361464, 6932470404
ΑΕ825

ΤΑΠΗΤΟΚΑΘΑΡΙΣΤΗΡΙΑ
ΠΑΝΕΛΛΑΔΙΚΟ ΔΙΚΤΥΟ
Art Clean EXPRESS
Είμαστε λίιιι...γο πιο μπροστά από τους άλλους!
ΠΛΥΣΙΜΟ-ΑΠΟΛΥΜΑΝΣΗ-ΦΥΛΑΞΗ
ΧΑΛΙΩΝ- ΜΟΚΕΤΩΝ - ΣΑΛΟΝΙΩΝ (και επί τόπου)
ΠΑΠΛΩΜΑΤΑ - ΚΟΥΒΕΡΤΕΣ - ΦΛΟΚΑΤΕΣ
ΣΤΕΓΝΟ ΓΙΑ ΜΕΤΑΞΩΤΑ ΚΑΙ ΧΕΙΡΟΠΟΙΗΤΑ
ΑΔΙΑΒΡΟΧΟΠΟΙΗΣΕΙΣ & ΕΠΙΔΙΟΡΘΩΣΕΙΣ ΤΑΠΗΤΩΝ
ΠΑΡΑΛΑΒΗ - ΠΑΡΑΔΟΣΗ ΚΑΤ' ΟΙΚΟΝ
ΔΩΡΕΑΝ ΦΥΛΑΞΗ
ΑΛΑΦΑΚΗΣ ΤΑΣΟΣ
ΤΗΛ. ΧΩΡΙΣ ΧΡΕΩΣΗ 80011400400
ΤΗΛ. 2241082800- ΚΙΝ. 6944350247
email: artclean@otenet.gr
ΧΠ2286

ΚΑΤΑΡΓΕΙΣΤΕ ΤΟΥΣ ΒΟΘΡΟΥΣ
τις μολύνσεις και τα έξοδα μεταφοράς λυμάτων
ΑΝΑΛΑΜΒΑΝΟΥΜΕ την **κατασκευή** του καινούργιου σας αποχετευτικού δικτύου και τη **σύνδεση** με το αποχετευτικό δίκτυο της (**ΔΕΥΑΡ**) καταργώντας και απομονώνοντας όλες τις παλιές εστίες μόλυνσης βόθρους, φρεάτια, σωληνώσεις κ.λπ.
Μην το σκέπτεστε τηλεφωνείστε τώρα για μια επίσκεψη στο πρόβλημά σας χωρίς καμιά δέσμευση
στο 2241027418
κιν. 6947404244
κ. Θανάση
ΜΑΠ458(Γ)

ΧΡΕΙΑΖΕΣΤΕ ΧΡΗΜΑΤΑ;
ΕΝΕΧΥΡΟΔΑΝΕΙΣΤΗΡΙΟ
"Η ΘΥΡΙΔΑ"
ΕΝΕΧΥΡΙΑΖΩ και ΑΓΟΡΑΖΩ
ΧΡΥΣΑΦΙΚΑ - ΚΟΣΜΗΜΑΤΑ - ΛΙΡΕΣ - ΠΑΛΑΙΑ ΝΟΜΙΣΜΑΤΑ - ΜΕΤΟΧΕΣ και ΑΝΤΙΚΕΣ
Αντ. Δαμασκηνού 25 (περ. Μητρόπολη)
Τηλ. 2241032537, 6942613540, 6947965279
ΑΕ639

ΠΛΥΝΤΗΡΙΟ ΧΑΛΙΩΝ
Cleaning Pro

πλένουμε & φυλάμε:
• ΧΑΛΙΑ - ΜΟΚΕΤΕΣ - ΦΛΟΚΑΤΕΣ
• ΠΑΠΛΩΜΑΤΑ - ΚΟΥΒΕΡΤΕΣ
☎ 22410.60585
email: abonis@otenet.gr
ΜΠΟΝΗΣ ΑΝΤΩΝΗΣ - ΚΑΖΑΝΤΖΙΔΟΥ ΕΙΡΗΝΗ
ΝΙΚΗΦ. ΒΡΕΤΤΑΚΟΥ - ΑΣΓΟΥΡΟΥ
MAT7867

Εξοικονομήστε χρήματα στο σπίτι και στη δουλειά!
Άδειασαν τα μελάνια του εκτυπωτή σας;
Εξοικονομήστε το 50% των χρημάτων σας ανακυκλώνοντας τα άδεια μελανοδοχεία!
Ξαναγεμίστε τα σε εμάς!
Έτοιμοι να σας εξυπηρετήσουμε με τα τελειότερα μηχανήματα και το εξειδικευμένο προσωπικό
Μελάνι Εξπρές
Καποδιστρίου 82, 85100 Ρόδος
Τηλ.: 22410 36108 - Φαξ: 22410 36115
e-mail: info@melaniexpress.com
www.melaniexpress.com
Ώρες Λειτουργίας: Δευτέρα - Παρασκευή 09:00 - 14:00 & 17:30 - 20:30 Τετάρτη & Σάββατο 09:00 - 14:00
MAT3755(Γ)

AQUA LINE design
AQUA LINE design
ΧΑΜΑΜ
Η Ζωή είναι δική σου...ΑΠΟΛΑΥΣΕ ΤΗΝ
ΔΟΚΙΜΗ ΣΤΟ ΧΩΡΟ ΜΑΣ!
SAUNA
TYLÖ
TYLÖ
MISTRAL hottubs
10 ΧΡΟΝΙΑ ΕΓΓΥΗΣΗ
Η Ζωή είναι δική σου...ΑΠΟΛΑΥΣΕ ΤΗΝ
ΔΟΚΙΜΗ ΣΤΟ ΧΩΡΟ ΜΑΣ!
ΔΟΚΙΜΗ ΣΤΟ ΧΩΡΟ ΜΑΣ!
Η ΝΕΑ ΠΡΟΤΑΣΗ ΣΤΙΣ ΗΛΕΚΤΡΙΚΕΣ ΘΕΡΜΑΝΣΕΙΣ ΟΙΚΟΝΟΜΙΑΣΙ
MAGNUM
50% ΟΙΚΟΝΟΜΙΑ
100% ΕΠΙΤΥΧΙΑ
ΜΙΧΑΗΛ ΠΕΤΡΙΔΗ 104 ΤΗΛ.22410 63268 / FAX 63389 www.aqualine.gr
MAT7913(Γ)

προσφ. εργασίας

συνέχεια από την προηγούμενη

ΗΛΕΚΤΡΟΛΟΓΙΚΕΣ ΕΓΚΑΤΑΣΤΑΣΕΙΣ. Για την κατασκευή και συντήρηση της ηλεκτρικής σας εγκατάστασης. • Αξιοπιστία και συνέπεια. • Πολυετή πείρα. • Απόλυτη εξυπηρέτηση. Πληρ. τηλ. 6932482660 κ. Λευτέρης Σταμάτης MZT021124

ΗΛΕΚΤΡΟΛΟΓΙΚΑ. Νέες εγκαταστάσεις - συντηρήσεις - μετατροπές. Ηλεκτρολόγος - Ειδικός Τεχνικός ασφαλείας. Πληρ. τηλ. 2241033537, 6948595966 MZT011134

ΜΑΣΑΖ για χαλάρωση Σάββατο και Κυριακή. Πληρ. τηλ. 6938483866. MXP13028

ΚΥΡΙΑ διπλωματούχος μασέρ κάνει θεραπευτικό, αθλητικό, χαλαρωτικό μασάζ. Πληρ. τηλ. 6948553306 MZT201017

ΚΥΡΙΑ διπλωματούχος μασέρ προσφέρει θεραπευτικό, κλασικό, αθλητικό, αδυνατίσματος, χαλαρωτικό, αισθητικό και καθαρισμό προσώπου (μάσκες, μασάζ). Πληρ. τηλ. 22410 35252, 6932024975 MZT271004

ΑΠΟΦΡΑΞΕΙΣ "ΚΟΛΟΣΣΟΣ"
ΚΑΘΑΡΙΣΜΟΙ ΠΑΝΤΟΣ ΕΙΔΟΥΣ ΑΓΩΓΩΝ

ΜΗΧΑΝΗΜΑΤΑ ΥΨΗΛΗΣ ΠΙΕΣΗΣ ΜΕ ΥΔΡΟΒΟΛΗ
ΑΝΑΡΡΟΦΗΣΗ-ΕΚΤΟΞΕΥΣΗ
ΚΑΘΑΡΙΣΜΟΙ-ΨΕΚΑΣΜΟΙ ΒΟΘΡΩΝ & ΦΡΕΑΤΙΩΝ
ΠΛΥΣΙΜΟ ΠΑΝΤΟΣ ΕΙΔΟΥΣ ΕΠΙΦΑΝΕΙΑΣ ΜΕ ΥΔΡΟΒΟΛΗ
Κ. ΠΗΔΙΑΚΗΣ
2241091881 -ΚΙΝ. 6977717048
Π. ΚΑΣΕΡΗΣ
2241047915 - ΚΙΝ. 6944325234 ΧΠ2366

ΕΚΚΕΝΩΣΕΙΣ ΜΕΤΡΟΠΟΝΤΙΚΑΣ
"ΜΑΡΙΑ"
ΑΠΟΦΡΑΞΕΙΣ
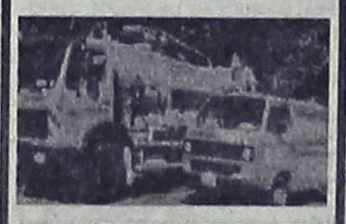
ΑΠΟΦΡΑΞΕΙΣ ΑΠΟΧΕΤΕΥΤΙΚΩΝ ΑΓΩΓΩΝ ΜΕ ΥΔΡΟΒΟΛΗ, ΚΟΥΖΙΝΕΣ, ΤΟΥΑΛΕΤΕΣ, ΣΙΦΩΝΙΑ, ΥΔΡΟΡΟΕΣ, ΜΗΝΙΑΙΕΣ ΣΥΝΤΗΡΗΣΕΙΣ ΠΟΛΥΚΑΤΑΣΤΗΜΑΤΑ, ΣΤΡΑΤΟΠΕΔΑ, ΞΕΝΟΔΟΧΕΙΑ, ΝΟΣΟΚΟΜΕΙΑ, ΔΗΜΟΥΣ, ΠΟΛΥΚΑΤΟΙΚΙΕΣ, ΣΠΙΤΙΑ κ.λπ. Αντληση υδάτων από υπόγειους χώρους
Πληρ. τηλ. 2241065120/35555
ΑΕ179

ΑΓΟΡΑΖΩ
➪ΧΡΥΣΑΦΙΚΑ
➪ΚΟΣΜΗΜΑΤΑ
➪ΝΟΜΙΣΜΑΤΑ
➪ΧΡΥΣΑ ΔΟΝΤΙΑ
➪ΜΕΤΟΧΕΣ
➪ΩΡΟΛΟΓΙΑ
➪ΑΝΤΙΚΕΣ
Δάνεια επί ενεχύρω
«ΜΠΑΜΠΗΣ»
Δημ. Θεοδωράκη 15 (1ος όροφος) ΡΟΔΟΣ
MAT1113

ΤΑ ΜΟΝΑΔΙΚΑ ΥΠΕΡΣΥΓΧΡΟΝΑ
ΤΑΠΗΤΟΚΑ-ΘΑΡΙΣΤΗΡΙΑ
ΚΛΕΟΠΑΤΡΑ
Τέλος στα προβλήματα με το πλύσιμο των χαλιών σας
Η εταιρία μας πρωτοπορεί με το ΝΕΟ υπερσύγχρονο Πλυντήριο Ταπήτων.
Προσφέρουμε άψογο και προσεγμένο πλύσιμο, καθάρισμα, φύλαξη & επιδιορθώσεις σε όλους τους τύπους χαλιών, χειροποίητα χαλιά μηχανής, ανατολίτικα, μοκέτες, καμπέ, μεταξωτά, φλοκάτες, παπλώματα
ΚΑΙ ΤΟ 2005 Η ΦΥΛΑΞΗ ΔΩΡΕΑΝ
- Επιτόπου καθαρισμούς σαλονιών, μοκετών
- Παραλαβή & παράδοση κατ' οίκον σε όλη την Ρόδο
- Ενημερωθείτε για την συντήρηση των χαλιών σας
Τηλ. 2241051996, κιν. 6945793626, Fax: 2241051322
ΚΟΥΦΑΛΑΚΗΣ ΣΤΑΥΡΟΣ
ΜΑΤ7915

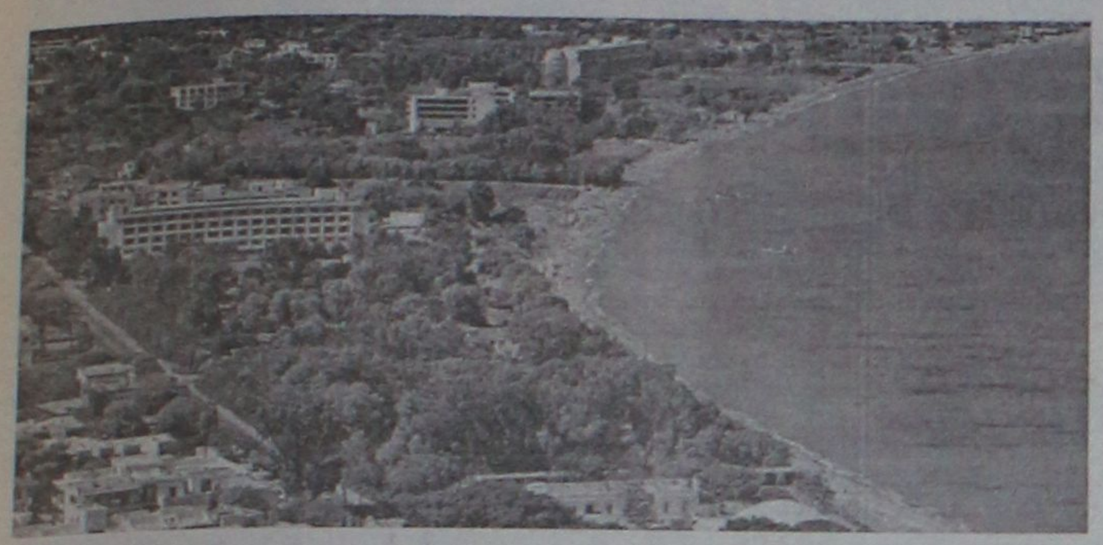

Νέο πρόγραμμα επιδοτήσεων για περιβαλλοντικά σχέδια

Επιχορηγείται το 55% για επενδύσεις μεταποιητικών και τουριστικών επιχειρήσεων για Συστήματα Περιβαλλοντικής Διαχείρισης, EMAS ή απόκτηση Οικολογικού Σήματος

Ένα νέο πρόγραμμα για την "ενίσχυση περιβαλλοντικών σχεδίων" προκήρυξε το υπουργείο Ανάπτυξης (δράση 2.9.2). Απευθύνεται σε μία μεγάλη σειρά από μεταποιητικές και τουριστικές επιχειρήσεις που λειτουργούν τουλαχιστο 1 χρόνο και με τζίρο έως 200.000 ευρώ.

Επιχορηγεί το 55% της επένδυσης για την εισαγωγή Συστήματος Περιβαλλοντικής Διαχείρισης και την καταχώριση των Επιχειρήσεων στο EMAS ή για την απόκτηση Οικολογικού Σήματος προϊόντων.

Η προθεσμία υπροβολής αιτήσεων λήγει στις 20 Ιανουαρίου 2006.

ΠΟΙΕΣ ΕΤΑΙΡΕΙΕΣ ΜΠΟΡΟΥΝ ΝΑ ΜΕΤΑΣΧΟΥΝ ΣΤΟ ΠΡΟΓΡΑΜΜΑ

Αίτηση επιχορήγησης για την εισαγωγή συστήματος περιβαλλοντικής διαχείρισης μπορούν να λάβουν όλες οι μεταποιητικές επιχειρήσεις (όσε ς δραστηριοποιούνται στην εξόρυξη μεγαλλευμάτων τυποποίησης τροφίμων, ειδών ένδυσης, εξοπλισμού, επιπλων κλπ.).

Μπορούν επίσης να μετέχουν εταιρείες ανακύκλωσης, ξενοδοχεία άνω των 150 κλινών και εταιρείες διάθεσης λυμάτων και απορριμμάτων.

Δεν μπορούν να συμμετέχουν εταιρείες που δραστηριοποιούνται στην μεταποίηση και στην εμπορία γεωργικών προϊόντων στους τομείς αλιείας, υδατοκαλλιέργειας, στον χαλυβουργικό τομέα, στην ναυπηγική βιομηχανία και στην παραγωγή συνθετικών ινών.

Αιτήσεις για οικολογικό σήμα μπορούν να υποβάλλουν οι εταιρίες που παράγουν προϊόντα καθαρισμού, απορρυπαντικά, πλυντήρια, ηλεκτρικούς λαμπτήρες, ηλεκτρονικούς υπολογιστές, ψυγεία, τηλεοπτικούς δέκτες, ηλεκτρικές σκούπες, φωτο αντιγραφικό χαρτί, στρώματα, πλάκες, χρώματα και βερνίκια, προϊόντα κλωστοϋφαντουργίας, είδη υπόδησης, λιπανικά αλλά και τουριστικές εταιρείες καταλυμάτων, κατασκηνώσεων και κάμπινγκ.

Το ποσό της επένδυσης που υπολογίζεται στην επιχορήγηση φτάνει ώς τα 176.000 ευρώ.

Η επένδυση θα πρέπει να ολοκληρωθεί το πολύ σε 18 μήνες από την ημερομηνία υπογραφής της σύμβασης.

Καλύπτεται η δαπάνη προμήθειας και εγκατάστασης μηχανολογικού και λοιπού εξοπλισμού που συμβάλει στην βελτίωση των περιβαλλοντικών επιδόσεων της επιχείρησης.

Επίσης επιχορηγείται η δαπάνη για τον σχεδιασμό και την εφαρμογή του Συστήματος, για την σύνταξη του φακέλου για την αίτηση απόκτησης σήματος, οι δαπάνες επαλήθευσης και δοκιμών.

• Πληροφορίες παρέχονται στη διεύθυνση http://www.ggb.gr/el_ec_newsitem 400.htm και στη Γενική Γραμματεία Βιομηχανίας τηλ. 2106965954. Οι αιτήσεις υποβάλλονται στους κατά τόπους Ενδιάμεσους Φορείς Διαχείρισης.

Λεπτομέρειες για τους κανονισμούς οικολογικών σημάτων δίδονται από τον Εθνικό Αρμόδιο Φορέα για το Κοινοτικό Σύστημα Οικολογικής Διαχείρισης και Οικολογικού Ελέγχου (EMAS), τηλ. 2106465762, 6411717 και από τον εθνικό αρμόδιο Φορέα για το Ευρωπαϊκό Οικολογικό Σήμα (ECOLABEL), τηλ. 2108646192.

Δυσαρέσκεια στη Νότια Ρόδο

ΣΥΝΕΧΕΙΑ ΑΠΟ ΤΗ ΣΕΛ. 17

Το θέμα αναμένεται να απασχολήσει σύντομα το δημοτικό συμβούλιο και είναι ορατό το ενδεχόμενο να υπάρχει αλλαγή πολιτικής σε μια σειρά θέματα που αφορούν την συναίνεση που έχει επιδειχθεί μέχρι τώρα.

Αξιοσημείωτο, είναι ότι προχθές στην έκθεση της "Φιλοξένια" ο υπουργός Τουρισμού κ. Δημήτρης Αβραμόπουλος, εξήγγειλε την άρση κορεσμού για τις ξενοδοχειακές επιχειρήσεις για τα ξενοδοχεία σε όλη την χώρα. Είναι μια άποψη με την οποία συμφωνούμε απόλυτα, διευκρινίζει ο κ. Σαββής, το θέμα είναι όμως ότι υπάρχει διάσταση απόψεων με το υπουργείο Οικονομίας.

Υπάρχει πάντως συγκροτημένη αισιοδοξία για την εξέλιξη του θέματος και αναμένονται να υπάρξουν νέα δεδομένα μέσα στο επόμενο χρονικό διάστημα.



Πιστοποιήθηκε στο σύστημα HACCP το Aldemar Paradise Royal Mare

Το Aldemar Paradise Royal Mare στην Καλλιθέα της Ρόδου, πιστοποιήθηκε από τον οργανισμό TUV Hellas, για την εφαρμογή του συστήματος HACCP. Η επιθεώρηση πραγματοποιήθηκε στις 13 & 14/10/05 και αφορούσε σε όλες τις παραγωγικές διαδικασίες του ξενοδοχείου, από την παραλαβή μέχρι και την κατανάλωση τροφίμων σε όλα τα εστιατόρια.

Πρόκειται για το δεύτερο ξενοδοχείο του Ομίλου που πιστοποιείται για την τήρηση συστήματος HACCP (Hazard Analysis Critical Control Point), επιβεβαιώνοντας έτσι, για άλλη μια φορά, την τήρηση υψηλών προδιαγραφών υγιεινής και ασφάλειας τροφίμων στις μονάδες της Aldemar. Η αρχή έγινε τον Οκτώβριο του 2004 με την πιστοποίηση του Royal Mare Village, στο Λιμένα Χερσονήσου, το οποίο επαναξιολογήθηκε επιτυχώς, στο τέλος του Ιουλίου 2005.

Το σύστημα HACCP που εφαρμόζεται σε όλα τα ξενοδοχεία της Aldemar παραμένει δυναμικό, εξελίσσεται και διαμορφώνεται ανάλογα με: α) την εξέλιξη της εταιρείας, β) τις ανάγκες των πελατών μας, γ) τις απαιτήσεις της νομοθεσίας και δ) τις εξελίξεις στον τομέα των τροφίμων και στοχεύει πάντα στην προφύλαξη της υγείας των πελατών και στην βελτίωση των συνθηκών εργασίας του προσωπικού.

Η κ. Μαρία Λιοντάκη, υπεύθυνη Υγιεινής και Ασφάλειας Τροφίμων, δηλώνει: «Είναι γνωστό πλέον ότι η τήρηση υψηλού επιπέδου στις προσφερόμενες υπηρεσίες αποτελεί την θεμέλια αρχή λειτουργίας της Aldemar, με την εφαρμογή αυστηρότατων διαδικασιών σε θέματα ποιότητας και ασφάλειας, σε όλες ανεξαιρέτως τις μονάδες της. Η πιστοποίηση του Paradise Royal Mare, ήταν αποτέλεσμα της συστηματικής και εξειδικευμένης εργασίας του ανθρώπινου δυναμικού μας και της ανάλογης επένδυσης στην αρτιότητα των εγκαταστάσεών μας. Ένα ακόμη επιτυχές βήμα, σύμφωνα με το εταιρικό πλάνο που έχει οριστεί για την πιστοποίηση HACCP όλων των ξενοδοχείων της αλυσίδας».

Συμβούλιο Τουρισμού σε κάθε Περιφέρεια

Προτείνει η Ένωση Ξενοδόχων της Λέσβου

Την σύσταση Περιφερειακού Συμβουλίου Τουρισμού, στην έδρα κάθε Περιφέρειας προτείνει η Ένωση Ξενοδόχων Λέσβου, με έγγραφό της προς το Εθνικό Συμβούλιο Τουρισμού.

Αναφέρει συγκεκριμένα με έγγραφό της προς τους υπουργούς Εσωτερικών, Ανάπτυξης, Τουρισμού και Αιγαίου, τα εξής:

«Κύριε Υπουργέ,

Με την ευκαιρία της συνεδρίασης του ΕΘΝΙΚΟΥ ΣΥΜΒΟΥΛΙΟΥ ΤΟΥΡΙΣΜΟΥ, υπό την προεδρία του Υπουργού Τουριστικής Ανάπτυξης κ. Δημ. Αβραμόπουλου, στα πλαίσια της 21ης PHILOXENIA, επανερχόμαστε σε παλαιότερο, αλλά επίκαιρο όσο ποτέ άλλοτε στο παρελθόν, αίτημά μας και

ΖΗΤΟΥΜΕ

Τη σύσταση ΠΕΡΙΦΕΡΕΙΑΚΟΥ ΣΥΜΒΟΥΛΙΟΥ ΤΟΥΡΙΣΜΟΥ (και Ανάπτυξης – Προβολής), στην έδρα της κάθε Περιφέρειας. Που (θεσμοθετημένα) να είναι σε συνεχή, αμφίδρομη επαφή με το Εθνικό Συμβούλιο Τουρισμού, μέσω της εκτελεστικής του γραμματείας ή να συμμετέχει σ' αυτό ως Μέλος του.

Υπέρ των προαναφερθέντων συνηγορούν πλείστοι όσοι σοβαροί και κρίσιμοι λόγοι, μεταξύ των οποίων και ότι:

- Ο Τουρισμός έχει χαρακτηρισθεί τομέας αιχμής για την αναπτυξιακή Πολιτική της χώρας και συνακόλουθα της Περιφέρειας, λόγω των συγκριτικών της πλεονεκτημάτων
- Ηρθε η ώρα για την Περιφέρεια – Νέα εποχή…
- Ξεκινά, ήδη ξεκίνησε το 4ο Κ.Π.Σ. κι όλα τρέχουν…
- Η ανάγκη προώθησης συνεργιών, συνεργασιών και συντονισμού τους μεταξύ Δημοσίου και Ιδιωτικού τομέα, σ' όλα τα επίπεδα της Διοίκησης (Κεντρικής – Περιφερειακής – Αυτοδιοικητικής) και μ' όλους τους Φορείς – Παραγωγικές Τάξεις – Επιμελητήρια – Ενώσεις – Πανεπιστήμια κλπ).

Η συμβολή και συμμετοχή του Τουρισμού στο ΑΕΠ και Απασχόληση στην προσεχή 7-10ετία θα ξεπεράσει το 20-22% και η Περιφέρεια πρέπει νάναι παρούσα και νάχει … λόγο και ρόλο.

ΓΙΑ ΤΗΝ ΕΝΩΣΗ ΞΕΝΟΔΟΧΩΝ ΛΕΣΒΟΥ

Ο πρόεδρος
ΠΕΡ. Π. ΑΝΤΩΝΙΟΥ
Ο γεν. γραμματεύς
ΙΩΑΝΝ. ΧΑΧΑΔΑΚΗΣ»

Τι συμβαίνει αλλού...

ΠΑΤΡΑ. Μνημόνιο συνεργασίας σε θέματα Τουριστικής συνεργασίας μεταξύ της περιφέρειας Δυτικής Ελλάδας και της περιφέρειας της Τοσκάνης Ιταλίας υπογράφουν σήμερα το απόγευμα στα γραφεία της Περιφέρειας ο Περιφερειάρχης Παναγιώτης Καββαδάς και ο Ιταλός ομόλογός του Ρικάρντο Νεντσίν. Ανάλογη εκδήλωση θα πραγματοποιηθεί στην Φλωρεντία, την οποία θα επισκεφθεί ο κ. Καββαδάς στις 28 Νοεμβρίου.

ΡΟΔΟΠΗ. Την ανάγκη ενίσχυσης των Μικρομεσαίων Επιχειρήσεων επεσήμαναν οι εκπρόσωποι των Ομοσπονδιών που συμμετείχαν χθες στην Ημερίδα που διοργάνωσε η Ομοσπονδία Επαγγελματικών Βιοτεχνικών και Εμπορικών Σωματείων Νομού Ροδόπης. Το φορολογικό σύστημα, η ανεξέλεγκτη λειτουργία των πολυκαταστημάτων, η ανεργία και το ωράριο είναι τα σημαντικότερα από τα προβλήματα που αντιμετωπίζει ο εμπορικός κόσμος. Σύμφωνα με τους εκπροσώπους των Ομοσπονδιών Σερρών, Δράμας, Καβάλας, Ξάνθης, Ροδόπης και Έβρου οι μικρές επιχειρήσεις αποτελούν τον κορμό της ελληνικής οικονομίας. Οποιαδήποτε οικονομική και κοινωνική πολιτική θέλει να είναι αποτελεσματική πρέπει να εστιαστεί στις μικρές και μεσαίες επιχειρήσεις, θεωρώντας τις ως τη βασική εθνική οικονομική δύναμη.

ΣΑΜΟΣ. Σύσκεψη για τις ακτοπλοϊκές και αεροπορικές συγκοινωνίες στο Νομό Σάμου διοργανώνει στις 9 του μήνα στις 6 το απόγευμα στην αίθουσα εκδηλώσεων του Δήμου Βαθέας η Νομαρχιακή Αυτοδιοίκηση Σάμου με τη συμμετοχή όλων των εμπλεκομένων φορέων.

ΕΒΡΟΣ. «Δύσκολη» χαρακτηρίζει το υπουργείο Οικονομίας και Οικονομικών την ολοκλήρωση και λειτουργία της παράχθιας Οικοτουριστικής Μονάδας στις Καστανιές, απαντώντας σε ερώτηση που είχε κατατεθεί στη Βουλή ο Βουλευτής Έβρου του ΠΑ.ΣΟ.Κ. Γιώργος Ντόλιος, με την οποία ζητούσε ενημέρωση για την "τύχη" του έργου και τους λόγους που προκαλούν στασιμότητα στην εξέλιξή του. Στην απάντηση που υπογράφει ο αρμόδιος υφυπουργός, Πέτρος Δούκας, αναφέρεται οτι οι αλλεπάλληλες υπερχειλίσεις του Άρδα προκάλεσαν προβλήματα στην κατασκευή της μονάδας και δημιούργησαν ανάγκες τεχνικών τροποποιήσεων για τις οποίες η Κτηματική Εταιρεία του Δημοσίου βρίσκεται σε συνεννοήσεις με την ανάδοχη εταιρεία και τις αρμόδιες τοπικές υπηρεσίες.

ΚΟΖΑΝΗ. Ορατός είναι ο κίνδυνος απένταξης από τον Τοπικό Πόρο Ανάπτυξης έργων που έχουν λάβει έγκριση - ένταξης από την Επιτροπή Παρακολούθησης αλλά δεν υπάρχει ακόμη νομική δέσμευση, δηλαδή δεν έχει υπογραφεί σύμβαση. Το πρόβλημα προέκυψε με την ισχύ της νέας Υπουργικής Απόφασης για την διαχείριση του Τοπικού Πόρου. Αυτή η εξέλιξη απασχόλησε τα μέλη του Διοικητικού Συμβουλίου της Τοπικής Ένωσης Δήμων και Κοινοτήτων του Νομού Κοζάνης, κατά την διάρκεια της χθεσινής τους συνεδρίασης. Αποφασίστηκε να συζητηθεί το πρόβλημα με τον γενικό γραμματέα Περιφέρειας Δυτικής Μακεδονίας κ. Ανδρέα Λεούδη, σε συνάντηση που θα έχει μαζί του ο πρόεδρος του Δ.Σ. της Τ.Ε.Δ.Κ. Νομού Κοζάνης και δήμαρχος Πτολεμαΐδας κ. Γρηγόρης Τσιούμαρης. Ο κ. Τσιούμαρης, σε δηλώσεις του στα Μέσα Μαζικής Ενημέρωσης μετά το τέλος της συνεδρίασης, τόνισε ότι ο κίνδυνος απένταξης έργων από τον Τοπικό Πόρο Ανάπτυξης αφορά πολλά έργα σε Δήμους του Νομού, ενώ υπενθύμισε πως η τελευταία απόφαση της Τ.Ε.Δ.Κ. αφορούσε την κατανομή 5.000.000 ευρώ από τον Τοπικό Πόρο. Επίσης, κατά την συνεδρίαση της Τ.Ε.Δ.Κ. συζητήθηκαν και οι τελευταίες λεπτομέρειες για την διεξαγωγή του ετησίου τακτικού συνεδρίου του οργάνου που θα γίνει την Παρασκευή στις 9:30 το πρωί στο Εκθεσιακό Κέντρο στα Κοίλα στην Κοζάνη.

Ερχεται κρίση στον τουρισμό;

Προσέξτε, μη σκοτώνετε την κότα που κάνει τα χρυσά αυγά

Το Εργατικό Κέντρο Ρόδου έδωσε πρόσφατα στη δημοσιότητα στοιχεία με τα οποία φαίνεται ότι μειώνονται τα μεροκάματα εργασίας των ξενοδοχοϋπαλλήλων στη Ρόδο και έτσι πάνω από 1.000 εργαζόμενοι δεν θα συμπληρώσουν τα 100 μεροκάματα για να πάρουν το επίδομα ανεργίας. Αντίθετα, ο υπουργός Ανάπτυξης σε ομιλία του ανέφερε: «Σημειώνω (και αυτό είναι χαρακτηριστικό του δυναμισμού του τουριστικού κλάδου) ότι το 42,5% του συνόλου των επενδυτικών σχεδίων που έχουν εγκριθεί από το υπουργείο Οικονομίας και Οικονομικών προέρχεται από επιχειρήσεις του τουριστικού τομέα».

Ο υφυπουργός Τουριστικής Ανάπτυξης κ. Λιάσκος δήλωσε: «Περίπου το 28% των εγκεκριμένων επενδυτικών έργων που υπάγονται στον Αναπτυξιακό Νόμο αφορούν τουριστικές επενδύσεις». Όμως, στο

Του
ΓΙΑΝΝΗ ΠΑΤΕΛΛΗ

«Βήμα», δημοσιεύτηκαν τα στοιχεία των επενδύσεων του υπουργείου Οικονομίας που εγκρίθηκαν από τη Γνωμοδοτική Επιτροπή από την αρχή του Αναπτυξιακού Νόμου 3200/04 ώς τις 6/10/2004 και αναφέρεται ότι εγκρίθηκαν 246 επενδύσεις ύψους 388,6 εκατ. ευρώ, δηλαδή κατά μέσον όρο 1,57 εκατ. ευρώ ανά επένδυση, και ότι από αυτές αφορούν 92 τον τουρισμό, δηλαδή το 37,3%. Δεν θα μπούμε στο παιχνίδι ποιο ποσοστό είναι το σωστό, αν υπολογιστεί με βάση τον αριθμό των επενδύσεων ή το ύψος των επενδύσεων διότι το 42,5% ή το 28% ή το 37,3% από το μηδέν είναι μηδέν. Και μηδενικές είναι, όπως φαίνεται στον πίνακα που αναδημοσίευσε το «Βήμα», οι εγκριθείσες επενδύσεις στις περιφέρειες Ιόνιων Νήσων, τη ναυαρχίδα του τουριστικού προϊόντος, μηδέν οι πιστώσεις για το Νότιο Αιγαίο.

Με άλλα λόγια, για τα επόμενα τρία χρόνια, όσο απαιτείται περίπου για να υλοποιηθεί μια επένδυση ή να κτιστεί ένα ξενοδοχείο, δεν θα προστεθεί κάτι νέο σ' αυτές τις περιφέρειες, τουλάχιστον με την βοήθεια του νέου αναπτυξιακού νόμου. Ό,τι φτιάξαμε με τους παλαιοτέρους, φτιάξαμε. Τι συμβαίνει; Δεν πιστεύει κανείς στον τουρισμό, όπως π.χ. εγώ, αλλά που δεν έχω να επενδύσω; Μακάρι τα στοιχεία να είναι λάθος, μακάρι να γίνονται επενδύσεις, οι ξενοδοχοϋπάλληλοι να κάνουν περισσότερα μεροκάματα, όπως μακάρι να έκανε λάθος και ο βασικός ομιλητής της σχετικής μελέτης του Συνδέσμου Τουριστικών Επιχειρήσεων, όταν ανέφερε το εντυπωσιακό νούμερο μέσου όρου ηλικίας των ξενοδοχείων της Τουρκίας και το σύγκρινε με τα δικά μας!!! Μακάρι να είναι λάθος και η τοποθέτηση του προέδρου του Παγκόσμιου Διεθνούς Συνδέσμου Ταξιδιωτικών Γραφείων κ. M. Brackenbury, που πάγωσε το ακροατήριο λέγοντας ότι η οποιαδήποτε αύξηση φέτος του τουρισμού στη χώρα μας ήταν συγκυριακή και οφείλεται στον αντίκτυπο από τις βομβιστικές ενέργειες στην Αίγυπτο και Τουρκία. Μακάρι να δούμε στοιχεία που εκδηλώθηκε, ευτυχώς, στο τέλος της τουριστικής περιόδου και όχι όπως πρόπερσι με τον ιό SARS και τον κοξάκι, που όμως τα ξεχάσαμε και τις επιπτώσεις ούτε καν τις θυμόμαστε. Είναι πολύ σημαντικό να μελετήσουμε την ανάλογη επίδραση που μπορεί να έχει στο ελληνικό τουριστικό προϊόν η φήμη μιας επιδημίας και να προετοιμαστούμε με βάση την εμπειρία του τι έγινε ή δεν έγινε στις ανάλογες περιπτώσεις που ζήσαμε την τελευταία τριετία μετά την 11η Σεπτεμβρίου 2001. Ας θυμηθούμε τον SARS, τον πόλεμο στο Ιράκ, τον κοξάκι, τον σεισμό στη Λευκάδα κ.λπ., που ήταν από τα πιο άτυχα χαρακτηριστικά γεγονότα μιας δύσκολης περιόδου. Αντεπεξήλθαμε μάλλον καλά, έδειξε κάποια αντοχή, κατά τη γνώμη μου, ο τουρισμός μας. Και αν θέλουμε να μη θυμόμαστε τώρα αυτά τα γεγονότα που οδήγησαν σε μια στασιμότητα και πιθανή μείωση του τουρισμού μας, τα θυμίζει με ανακοίνωσή του ο Παγκόσμιος Οργανισμός Τουρισμού: «Αυτό που όντως γνωρίζουμε πολύ καλά από την προηγούμενη εμπειρία μας με τον SARS το 2003, οι επιπτώσεις στον τουρισμό θα είναι σημαντικές». Μακάρι ο αντίκτυπος της ιστορίας με τη «χαμένη» γαλοπούλα από τις Οινούσσες που έκανε τον γύρο του κόσμου να σταματήσει στα όρια του αστείου. Ο Παγκόσμιος Οργανισμός Τουρισμού παροτρύνει «τις κυβερνήσεις με τις ταξιδιωτικές οδηγίες που εκδίδουν και τα Μέσα Μαζικής Ενημέρωσης με την κάλυψη θεμάτων γύρω από τη γρίπη των πτηνών να πράξουν υπεύθυνα, ώστε να αποφευχθούν φαινόμενα τρόμου, που είχαν σημειωθεί στη διεθνή κοινότητα το 2003 εξαιτίας του ιού SARS».

Με άλλα λόγια, προσέξτε, μη σκοτώνετε την κότα που κάνει τα χρυσά αυγά, τον τουρισμό.





αύξησης των εισπράξεων του εισερχόμενου τουρισμού που να μη μειώνονται τόσο εντυπωσιακά από την υπερδιπλάσια αύξηση του εξερχόμενου τουρισμού (14,5% έχει αύξηση μέχρι τώρα ο εξερχόμενος τουρισμός, σύμφωνα με πρόσφατα στοιχεία της Τραπέζης της Ελλάδος).

Αλλά δεν μπορείς να κτίζεις πάνω στην τύχη σου και στην ατυχία των άλλων. Βραχυπρόθεσμα οι ταξιδιωτικοί πράκτορες κάλυψαν τις θέσεις τους από τις απώλειες μετά τις βόμβες σε Τουρκία, Αίγυπτο και αλλού, αλλά μακροχρόνια πρέπει να προσφέρουμε νέο ανταγωνιστικό τουριστικό προϊόν. Μακάρι, στην κινούμενη σαν άμμο τουριστική αγορά, να είμαστε τυχεροί όπως φέτος με την επιδημία της γρίπης των πουλερικών,

Τι κάνουμε για τις επιπτώσεις αυτών των διαδόσεων στον τουρισμό μας; Αισιοδοξία για όλα; Υπάρχει επικοινωνιακή ομάδα κρίσεων; Ο καιρός θα δείξει αλλά πρέπει να προετοιμαζόμαστε. Χρησιμοποιούμε π.χ. το Διαδίκτυο; Από τα τελευταία στοιχεία της Eurostat φαίνεται ότι η χρήση του Διαδικτύου στη χώρα μας και ειδικότερα στο Market Monitoring για τον τουρισμό και τις τουριστικές επιχειρήσεις μας είναι 0,2% έναντι 27%της Λιθουανίας και 81,9%της Κύπρου. Μακάρι και αυτό να είναι λάθος.

• Ο Γιάννης Πατέλλης είναι εμπειρογνώμων του AIEST (Διεθνής Οργανισμός Εμπειρογνωμόνων του Τουρισμού).

(Το άρθρο του κ. Πατέλλη δημοσιεύτηκε στην εφημερίδα "ΤΑ ΝΕΑ").

ΑΘΛΗΤΙΚΗ ΡΟΔΙΑΚΗ
ΚΥΡΙΑΚΗ 6 ΝΟΕΜΒΡΙΟΥ 2005

Ο,ΤΙ ΚΑΛΥΤΕΡΟ ΘΑ ΕΠΙΔΙΩΞΕΙ Ο ΑΕΡΑ ΣΤΗ ΝΑΞΟ

Σελ. 34

ΜΟΝΟ ΝΙΚΗ



• Ο Ιάλυσος υποδέχεται στις 2 μ.μ. τον Παναξιακό ΣΕΛ. 34

ΣΤΟΧΕΥΕΙ ΑΠΟΤΕΛΕΣΜΑ

• *Η Ρόδος στο Μενίδι κόντρα στον Αχαρναϊκό.*

ΣΕΛ. 35



ΠΕΡΙΦΕΡΕΙΑΚΟ

Δίγα για τη νίκη

• Πάση θυσία το τρίποντο θέλει σήμερα ο Ιάλυσος που υποδέχεται τον Πανναξιακό στις 14.00 στο "Οικονομίδειο" έχοντας συμπαραστάτες τους φίλους του.

• Μοναδικός απών ο τιμωρημένος Σάββας Διακαναστάσης.

Τελευταία προπόνηση - ξεμούδιασμα για τον Ιάλυσο η χθεσινή που έγινε χθες την ώρα του αγώνα στο "Οικονομίδειο" για τους κιτρινοκόκκινους και τον προπονητή τους **Γιώργο Γκάιδα.** Ο Ιάλυσος αντιμετωπίζει σήμερα στις 14.00 στο γήπεδό του μια από τις πιο δυνατές ομάδες του Ομίλου όπως είναι ο Πανναξιακός. Η ομάδα αυτή χρειάζεται ιδιαίτερη προσοχή καθώς είχε στο ξεκίνημα του πρωταθλήματος άλλους στόχους που δεν ξέφευγαν από την άνοδο στην επόμενη κατηγορία.

Κάποια ατυχή αποτελέσματα την έφεραν πίσω στον βαθμολογικό πίνακα αλλά αυτό δεν σημαίνει πως είναι από τώρα εκτός στόχων. Θαρθεί λοιπόν στο νησί μας για να πάρει αυτό που θέλει που δεν είναι άλλο από ένα θετικό αποτέλεσμα.

Ο Ιάλυσος το γνωρίζει αυτό και είναι αποφασισμένος σύσσωμος να μην επιτρέψει στην ομάδα της Νάξου να φύγει αύριο το απόγευμα με αυτό που θέλει. Οι κιτρινοκόκκινοι επιθυμούν να κάνουν μέσα στο γήπεδο ό,τι είναι δυνατόν για να το αποτρέψει. Στόχος του να παίξει πολύ καλό ποδόσφαιρο αφενός και αφετέρου να πάρει την νίκη μέσα στο γήπεδό του ευχαριστώντας κατά κάποιο τρόπο τους πολυπληθείς φίλους του που θα πάνε στο "Οικονομίδειο" στις 14.00 να δουν το ματς και να ενισχύσουν παντοιοτρόπως τον Ιάλυσο σε αυτή του την προσπάθεια.

Η ομάδα του **Γιώργου Γκάιδα** πάντως και τις δυνατότητες να πάρει αυτό που θέλει διαθέτει αλλά και να συνεχίσει τις επιτυχίες επιθυμεί μετά την νίκη μέσα στα Κοσκινού επί του ΑΕΡΑ στο τοπικό ντέρμπι την περασμένη Κυριακή. Καμμιά σχέση όμως το ένα ματς με το άλλο.

Σήμερα χρειάζεται προσοχή στον αντίπαλο, αποφασιστικότητα , αλλά και πάθος για την νίκη και την κατάκτηση του τρίποντου το οποίο και θα τον ανεβάσει ψηλότερα στον βαθμολογικό πίνακα.

Ο προπονητής της ομάδας έχει επιστήσει την προσοχή των παικτών του για το σημερινό παιχνίδι αλλά και για τις δυσκολίες που θα αντιμετωπίσουν μέσα στον αγωνιστικό χώρο απέναντι σε παίκτες που έχουν την εμπειρία της κατηγορίας οι περισσότεροι αλλά δεν είναι καλύτεροι από εκείνους. Κάλεσε στο γήπεδο όλους τους παίκτες του πλην φυσικά του τιμωρημένου **Σάββα Διακαναστάση** ο οποίος και θα λείψει από αυτό το παιχνίδι.

Ο τεχνικός του Ιάλυσου κάλεσε για τον αγώνα αυτόν είκοσι παίκτες του στο γήπεδο και εκεί θα επιλέξει τους δεκαοκτώ αναγκαίους για το νησιώτικο ντέρμπι όπως χαρακτηρίσθηκε από τους περισσότερους.

Στην εξέδρα του "Οικονομίδειου" πρέπει να βρεθεί πολύς κόσμος για αυτό το ματς καθώς δεν υπάρχει άλλο ματς μεγάλης κατηγορίας στο νησί αλλά και επειδή ο Ιάλυσος έχει ανάγκη από την υποστήριξη της εξέδρας και των φίλων του.

Συνεπώς όλοι οι δρόμοι οδηγούν στην Ιαλυσό σήμερα σε ό,τι αφορά το ποδοσφαιρικό απόγευμα αλλά και την ανάγκη στήριξης της ομάδας του Ιάλυσου.



Ο Βαγγέλης Ράιος και οι συμπαίκτες του θέλουν να πανηγυρίσουν και σήμερα

Ψάχνει την επιτυχία στη Νάξο

• Ο ΑΕΡΑ με δεκαέξι παίκτες στην αποστολή παίζει σήμερα στη Ναξο για την πρώτη εκτός έδρας επιτυχία κόντρα στην Αριάδνη που είναι ουραγός στην βαθμολογία και ...προσφέρεται για τον σημερινό στόχο του ΑΕΡΑ.

• Αρκετές οι απουσίες στο στρατόπεδο της ομάδας για τον σημερινό αγώνα.

Ομολογουμενως το σημερινό ματς προσφέρεται για να πάρει ο ΑΕΡΑ το πρώτο θετικό αποτέλεσμα εκτός έδρας στο περιφερειακό και το δεύτερο φυσικά σε όλο το πρωτάθλημα στους μέχρι τώρα αγώνες μετά την επιτυχία επί της Νίκαιας.

Ο **Νίκος Αργυρίου** από την ημέρα ανάληψης της τεχνικής ηγεσίας προσπαθεί για την αλλαγή της νοοτροπίας για να μπορέσει η ομάδα να αποδώσει αλλά και να πάρει αυτό που θέλει μέσα στο γήπεδο που θα αποτελεί κέρδος για την ομάδα. Απαιτείται να είναι κοινή η προσπάθεια από όλους, διοίκηση, προπονητή, αλλά και παίκτες για να έρθει η επιτυχία. Αυτή πρέπει να είναι η κατεύθυνση και στον σημερινό αγώνα της Νάξου απέναντι σε μια ομάδα που έχει τους ίδιους στόχους με τον ΑΕΡΑ που θα επιδιώξει φυσικά το καλύτερο δυνατόν.



Επανέρχεται σήμερα στον αγώνα της Νάξου ο Γιώργος Τσακίρης

Ο **Νίκος Αργυρίου** επέλεξε τους δεκαέξι ποδοσφαιριστές που χρειάζονται για το σημερινό ματς αφήνοντας στη Ρόδο

- Τους τιμωρημένους **Σαμαρά** και **Κρομύδα.**
- Τον ανέτοιμο **Π. Κοιλιά.**
- Και τους τραυματίες **Γιώργου, Καλογήρου, Κοσμά, Γεωργαλή.**

Οι δεκαέξι που ταξίδευσαν για την Νάξο και θα έχει στην διάθεσή του ο προπονητής της ομάδας του ΑΕΡΑ είναι οι **Αγγελόπουλος, Δαούτης, Διακίδης, Καλαμπόκας, Καπέσιος, Καραγιάννης, Καρυπίδης, Κατσιδώνης, Κυριακίδης, Λυριστής Μ., Μανέττας, Τσακίρης Γ.,Τσακίρης Στ., Φρατζής, Χατζηχριστοδούλου, Λυριστής Θ.**

"Πιστεύουμε πως αν αποδώσουμε σύμφωνα με αυτά που έχουμε περάσει όλη την εβδομάδα στους ποδοσφαιριστές και παρά τις ελλείψεις θα μπορέσουμε να πάρουμε αυτό που θέλουμε από μια ομάδα που οι πληροφορίες που έχουμε λένε πως δεν είναι αυτή που προβάλλεται μέσα από την βαθμολογική της θεση" τόνισε λίγο πριν την αναχώρηση της ομάδας ο προπονητής **Νίκος Αργυρίου**. "Εχουμε ελλείψεις αλλά πιστεύω πως θα τα καταφέρουμε και θα πάρουμε αυτό που θέλουμε. Σκοπός μας να κερδίζουμε κάτι από όλες τις συναντήσεις. Πολλά ή λίγα δεν έχει σημασία. Αρκεί στο τέλος που θα κάνουμε ταμείο αυτά που έχουμε πάρει να μας φτάσουν για την παραμονή στην κατηγορία".

Μονόδρομος το τρίποντο

• Η Κως παίζει σήμερα σπουδαίο ματς στο γήπεδό της με αντίπαλο το πρωτοπόρο Κορωπί.

• Τέσσερις αγωνιστικές τελικά στον Κοντοδήμο που θα λείψει οριστικά από το σημερινό ματς που θα ξεκινήσει στις 15.00

ΚΩΣ
Του ανταποκριτή μας
Γιώργου Αναγνώστου

Είναι πολύ σημαντικό παιχνίδι για την ΑΕ Κω το ματς που θα γίνει σήμερα στις 15.00 με αντίπαλο το Κορωπί που έχει υψηλούς στόχους για την φετινή περίοδο.

Οι βυσσινί θα κάνουν ό,τι μπορούν για να μπορέσουν να πάρουν το τρίποντο που τους χρειάζεται απαραίτητα για να συνεχίσουν τον δρόμο της γρήγορης παραμονής που είναι ο στόχος της Κω για φέτος.

Ο **Γιάννης Μανούσογλου** πάντως δεν έχει και το καλύτερο δυνατό σχήμα να παρατάξει κόντρα στο Κορωπί και τους πρωτοπόρους του ενάτου Ομίλου.

- Η ΕΠΟ ανακοίνωσε χθες πως ο **Κοντοδήμος** τελικά δεν την γλιτώνει με λιγότερες από τέσσερις αγωνιστικές όπως ανακοίνωσε και κατά συνέπεια δεν μπορεί να παίξει κατά του Κορωπίου στο σημερινό ματς.

Στα μείον πάντως της ομάδας για τον **Γιάννη Μανούσογλου** συμπεριλαμβάνονται ακόμα και

- Οι τραυματίες **Συλαϊδόπουλος** και **Δ. Μάμμης.**

Στην διάθεσή του έχει ακόμα ο τεχνικός της ομάδας τους **Γκουντελίτσα, Παπασεβαστό, Θαλασσινό, Στεφαδούρο, Γούλα, Λουτριώτη, Μακρή Γ., Μουνούχο, Παπαστάμο, Μητρόπουλο, Φούκη, Τάλλαρο, Χατζηφούντα.**

Παράλληλα οι βυσσινί καλούν στο γήπεδο όλο τον κόσμο που θέλει να δει αγωνιζόμενη την ΑΕ Κω με πάθος και αποφασιστικότητα να παίρνει την νίκη.

Το Δημοτικό Στάδιο "Ανταγόρας" της Κω πρέπει να είναι κατάμεστο και να υπάρχει δωδέκατος παίκτης της ομαδας στην εξέδρα αφού αυτές τις αγωνιστικές τουλάχιστον η παρουσία του είναι αναγκαία.

Στους άλλους αγώνες της όγδοης αγωνιστικής θα παίξουν:

ΑΕ Νίκαια-Ατρόμητος Πειρ.
Ερμής Κορ.-Μαρκό
Μοσχάτο- Γλυκά Νερά
Σαρωνικός-Αίας Σαλ.
Ρεπό έχει ο Κεραυνός Κερατέας



Θα παίξει σήμερα κόντρα στο Κορωπί ο νεαρός Παπασεβαστός

Γ' ΕΘΝΙΚΗ

Με έντεκα δυνατούς

• Η Ρόδος παίζει στις 15.00 στο Μενίδι με τον Αχαρναϊκό με στόχο το θετικό αποτέλεσμα

• Στην αποστολή ο Καρκαλέτσης, έμεινε στη Ρόδο ο Σκέντζος

Δύσκολη είναι η σημερινή αποστολή της ομάδας της Ρόδου. Οι "πράσινοι" παίζουν σήμερα στις 15.00 στην δύσκολη έδρα του Μενιδίου κόντρα στον Αχαρναϊκό.

Ο **Βαγγέλης Χοσάδας** και οι παίκτες του έχουν σαν στόχο και σήμερα την καλύτερη δυνατή εμφάνιση αλλά και το αποτέλεσμά της που θέλουν να είναι η κατάκτηση του ενός ή και των τριών βαθμών.

Οι δυνατότητες υπάρχουν και η Ρόδος μπορεί να επιστρέψει με την επιτυχία, αρκεί να πιάσει την απόδοση που πρέπει αλλά και να βρει τις κατάλληλες γηπεδικές συνθήκες.

Ο κόουτς της ομάδας θα έχει απουσίες και σήμερα, αφού θα λείψουν από την σημερινή συνάντηση:

- Οι τραυματίες **Ζαχαριέφσκι** και **Πάττας.**
- Αλλά και ο **Σκέντζος** που κρίθηκε τελικά ανέτοιμος για να μπει στους ρυθμούς του σημερινού αγώνα.

Απαραίτητη προϋπόθεση της κατάκτησης ενός θετικού αποτελέσματος στον σημερινό αγώνα είναι βέβαια η δημιουργία αλλά και η αξιοποίηση των ευκαιριών, στοιχείο πάνω στο οποίο δούλεψε ο προπονητής της ομάδας ολόκληρη την εβδομάδα, ο οποίος στον σημερινό αγώνα πήρε μαζί του και τον **Καρκαλέτση** που έδειξε εντάξει στην χθεσινή τελευταία προπόνηση της ομάδας του.

Ο κόουτς της Ρόδου αναμένεται στο σημερινό αγώνα να παρατάξει:

- Γκολκίπερ τον **Κλιάφα.**
- Στην άμυνα τους **Μητράκα, Δανά, Μακρυδημήτρη.**
- Στον χώρο του κέντρου τους **Ισκά, Αγγελόπουλο, Μποϊλή, Στράντζαλη, Τσαγκαβέλη.**
- Και στην επίθεση τους **Καντιμοίρη** και **Δερμιτζάκη.**

Στην αποστολή συμμετέχουν ακόμη οι **Ανδριόπουλος, Αθανασίου, Πλύγκος, Καρκαλέτσης, Παπαοικονόμου, Αχιολάς** και **Γκινής.**

Στους άλλους αγώνες της 7ης αγωνιστικής θα παίξουν:

- Αγιος Δημήτριος-Μεσσηνιακός
- Ατσαλένιος-Απόλλων
- Εθνικός-Αχαϊκή
- Βύζας-Θύελλα Π.
- Ιωνία 2000- Παναιτωλικός
- Αιολικός-Λήλας Βασ.
- Αστέρας Τρίπολης-Κερατσίνι

Ρεπό την σημερινή αγωνιστική έχει ο Διαγόρας.



Ο έμπειρος μέσος ταξίδεψε με τη Ρόδο στο Μενίδι

ΒΑΘΜΟΛΟΓΙΑ

Γ' ΕΘΝΙΚΗΣ

Α/Α	ΟΜΑΔΕΣ	ΒΑΘΜ.	ΑΓ.	ΤΕΡΜ.	ΕΝΤΟΣ Ν	Ι	Η	ΕΚΤΟΣ Ν	Ι	Η	ΣΥΝΟΛΟ Ν	Ι	Η
1.	Αστέρας Τριπ.	12	6	7-2	1	2	0	2	1	0	3	3	0
2.	Μεσσηνιακός	11	5	9-3	2	0	0	1	2	0	3	2	0
3.	Λήλας Βασ.	11	6	11-5	2	0	1	1	2	0	3	2	1
4.	Ατσαλένιος	11	6	9-4	2	1	0	1	1	1	3	2	1
5.	Αιολικός	10	6	9-7	2	0	1	1	1	1	3	1	2
6.	Βύζας	10	6	5-3	2	1	0	1	0	2	3	1	2
7.	Αχαρναϊκός	8	5	6-4	2	2	0	0	0	1	2	2	1
8.	Αγ. Δημήτριος	8	6	5-3	2	1	0	0	1	2	2	2	2
9.	ΔΙΑΓΟΡΑΣ	8	6	4-4	0	1	1	2	1	1	2	2	2
10.	Παναιτωλικός	7	5	5-4	1	2	0	0	2	0	1	4	0
11.	Εθνικός	6	5	3-2	1	0	0	0	3	1	1	3	1
12.	ΡΟΔΟΣ	6	5	4-4	1	2	0	0	1	1	1	3	1
13.	Θύελλα Π.	5	5	3-8	1	2	0	0	0	2	1	2	2
14.	Αχαϊκή	4	5	4-9	1	1	2	0	0	1	1	1	3
15.	Απόλλων Αθ.	2	6	2-9	0	1	2	0	1	2	0	2	4
16.	Ιωνία 2000	2	5	3-11	1	0	1	0	0	3	1	0	4
17.	Κερατσίνι	2	6	2-10	0	1	2	0	1	2	0	2	4

Ήρθε ο Μπαλογιάννης

• Ξεκινάει από την Δευτέρα το πρωί προπονήσεις ακολουθώντας ειδικό πρόγραμμα

Ημέρα ξεκούρασης η χθεσινή για τον Διαγόρα.

Οι κυανέρυθροι έχουν σήμερα το ρεπό τους στο πρωτάθλημα της Γ' Εθνικής και ο **Βάλτερ Σκότσικ** βρήκε την ευκαιρία να δουλέψει με τους ποδοσφαιριστές του πάνω σε τομείς που ο ίδιος ήθελε.

Οι κυανέρυθροι ασκήθηκαν για άλλη μια φορά στις ταχύτητες και την εκρηκτικότητα ενώ πραγματοποίησαν πάρα πολλές σέντρες στους τερματοφύλακες της ομάδας.

Το ευχάριστο για τον **Βάλτερ Σκότσικ** είναι πως

- Ηρθε στη Ρόδο και θα μπει από την Δευτέρα σε ειδικό πρόγραμμα ο **Φώτης Μπαλογιάννης.**



Ηρθε και ξεκινάει προπονήσεις αύριο το πρωί ο Φώτης Μπαλογιάννης (αριστερά)

Ο έμπειρος μέσος έβγαλε από την μύτη τον νάρθηκα και τα ράμματα και με δεδομένο πως μπορεί σιγά-σιγά να αναπνέει θα μπει από την Δευτέρα στον δρόμο της επανόδου στους κανονικούς ρυθμούς της ομάδας.

- Αντίθετα με τον **Μπαλογιάννη** η χθεσινή μέρα για τον **Χρήστο Βελή** προέβλεπε θεραπεία και κατά συνέπεια ο παίκτης δεν προπονήθηκε χθες.

Οι κυανέρυθροι θα κάνουν σήμερα το ρεπό τους στο πρωτάθλημα της Γ' Εθνικής και θα ξαναμπούν στους ρυθμούς της ομάδας και πάλι από αύριο το πρωί.

ΤΟΠΙΚΟ ΠΟΔΟΣΦΑΙΡΟ

Σε πλήρη κινητοποίηση

• Σήμερα και τα εφτά παιχνίδια της 7ης αγωνιστικής της β' κατηγορίας, με το Κατταβιά – Αστέρας Μ. και το Τήλος – Ακουσίλαος να ξεχωρίζουν, έχοντας τον τίτλο των ντέρμπι κορυφής.

Για πρώτη φορά φέτος ολόκληρη αγωνιστική θα διεξαχθεί σε μια μέρα. Αυτό θα συμβεί σήμερα με τα παιχνίδια της 7ης αγωνιστικής, όπου περιλαμβάνει και δύο ντέρμπι κορυφής.

Το πρώτο θα πραγματοποιηθεί στο γήπεδο Κατταβιάς με την ομώνυμη ομάδα να υποδέχεται τον πρωτοπόρο Αστέρα Μ.

Οι γηπεδούχοι βρίσκονται σε ανοδική πορεία και ευελπιστούν να φτάσουν σήμερα στη νίκη, ώστε να πλησιάσουν κι άλλο την κορυφή ή ακόμη και να πατήσουν σ' αυτήν αν τα υπόλοιπα αποτελέσματα είναι ευνοϊκά γι' αυτούς.

Την προηγούμενη αγωνιστική η Κατταβιά πέτυχε την πρώτη της εκτός έδρας νίκη που την έφεραν τρεις βαθμούς πίσω από την κορυφή.

Αντίθετα οι Μασαρενοί την προηγούμενη Κυριακή ξεκουράστηκαν, όπως και άλλες εφτά ομάδες της κατηγορίας, καθώς αναβλήθηκαν 4 παιχνίδια της 6ης αγωνιστικής λόγω απαγορευτικού απόπλου το οποίο δεν επέτρεψε στα μετακινούμενα σωματεία να ταξιδέψουν.

Οπότε ο Αστέρας όπως και οι άλλες 7 ομάδες έχουν από ένα παιχνίδι λιγότερο.

Στο άλλο ντέρμπι της ημέρας που θα διεξαχθεί στο γήπεδο της Τήλου, η ομώνυμη ομάδα θα αντιμετωπίσει τον Ακουσίλαο. Και οι δύο ομάδες βρίσκονται στην δεύτερη θέση έχοντας από ένα παιχνίδι λιγότερο, καθώς και οι δύο την προηγούμενη Κυριακή δεν αγωνίστηκαν για το λόγο που εξηγήσαμε παραπάνω.

Στο μεταξύ το σημερινό πρόγραμμα θα ξεκινήσει με τον αγώνα ανάμεσα στην ΑΕΛ και τον Άγιο Ισίδωρο που θα ξεκινήσει στις 11 το πρωί. Οι γηπεδούχοι την προηγούμενη αγωνιστική πέτυχαν την πρώτη τους νίκη, κερδίζοντας στην Λέρο τον Ερμή, ενώ ο Άγιος Ισίδωρος είχε υποχρεωτικό ρεπό καθώς η Τήλος δεν μπόρεσε να έρθει λόγω του απαγορευτικού στο νησί μας.

Στις 12 το μεσημέρι στην Καρδάμαινα η τοπική Δόξα θα αντιμετωπίσει στο τοπικό ντέρμπι την ομάδα του Πυλίου με τους γηπεδούχους να παρουσιάζονται πολύ δυνατοί στο φετινό πρωτάθλημα.

Τοπικό ντέρμπι γίνεται στο ίδιο νησί στις 3μ.μ. στο γήπεδο της Αντιμάχειας με τον Αντίμαχο να κοντράρεται με την ομάδα του Ασκληπιού. Κι εδώ οι γηπεδούχοι έχουν τον πρώτο λόγο καθώς αν και ξεκίνησαν άσχημα στη συνέχεια έχουν βελτιωθεί αρκετά, σε αντίθεση με τους φιλοξενούμενους που ακόμη ψάχνονται.

Αγώνα έχουμε και στο γήπεδο Παστίδας με τον τυπικά Δαμάγητο να αναμετράται με την Ασπίδα Σ.

Πιο κοντά στη νίκη οι γηπεδούχοι που έχουν αποδείξει πως διαθέτουν μέχρι στιγμής πιο αξιόμαχο σύνολο, ενώ οι φιλοξενούμενοι δεν ξεκίνησαν καθόλου καλά, με αποτέλεσμα να βρίσκονται στην τελευταία θέση της βαθμολογίας.

Το τελευταίο σημερινό ματς γίνεται στο γήπεδο Καλυθιών με τον Ερμή να υποδέχεται τον Νικαγόρα. Οι γηπεδούχοι θα παίξουν για πρώτη φορά φέτος στην έδρα τους, αφού ξεχρέωσαν την ποινή που κουβαλούσαν από την περυσινή περίοδο.

Η νίκη είναι επιτακτική σήμερα προκειμένου να τους βοηθήσει να ξεκολλήσουν από τον πάτο της βαθμολογίας, αλλά και δύσκολη καθώς ο Νικαγόρας παρουσιάζεται δυνατός και μακριά από την έδρα του.



Ντέρμπι σήμερα για τους παίχτες της Κατταβιάς

Αναλυτικά τα σημερινά παιχνίδια:

Λέρος (11.00)	ΑΕΛ Άγ. Ισίδωρος
ΔΙΑΙΤΗΤΗΣ	Λουρμπέας
ΒΟΗΘΟΣ	Μαυρουδής
ΒΟΗΘΟΣ	Μιχαλούδης
ΠΑΡΑΤΗΡΗΤΗΣ	Συριδάκης
ΠΑΡ.ΔΙΑΙΤΗΣΙΑΣ	Καστής
Τήλος (12.00)	**Τήλος Ακουσίλαος**
ΔΙΑΙΤΗΤΗΣ	Κατσιδώνης Ε.
ΒΟΗΘΟΣ	Κουρδουκλάς
ΒΟΗΘΟΣ	Μανέγας
ΠΑΡΑΤΗΡΗΤΗΣ	Κυπραίος Μ.
Καρδάμαινα (12.00)	**Δόξα Κ. Πυλί**
ΔΙΑΙΤΗΤΗΣ	Αντωνάς
ΒΟΗΘΟΣ	Τσομπάνος
ΒΟΗΘΟΣ	Μουστάκας
ΠΑΡΑΤΗΡΗΤΗΣ	Παριανός
Καλυθιές (14.30)	**Ερμής Νικαγόρας**
ΔΙΑΙΤΗΤΗΣ	Σιδηρόπουλος
ΒΟΗΘΟΣ	Λάμπρου
ΒΟΗΘΟΣ	Σταυριανός
ΠΑΡΑΤΗΡΗΤΗΣ	Μακρής
ΠΑΡ.ΔΙΑΙΤΗΣΙΑΣ	Χρυσανθής

Παστίδα (15.00)	Δαμάγητος Ασπίδα Σ.
ΔΙΑΙΤΗΤΗΣ	Γουλάρας
ΒΟΗΘΟΣ	Διαμαντέας
ΒΟΗΘΟΣ	Ζανεττής
ΠΑΡΑΤΗΡΗΤΗΣ	Σταματίου
ΠΑΡ.ΔΙΑΙΤΗΣΙΑΣ	Σακελλαρίδης
Αντιμάχεια (15.00)	**Αντίμαχος Ασκληπιός**
ΔΙΑΙΤΗΤΗΣ	Αργυρίου
ΒΟΗΘΟΣ	Αλαχιώτης
ΒΟΗΘΟΣ	Δουδούς
ΠΑΡΑΤΗΡΗΤΗΣ	Ράπανος
Κατταβιά (15.00)	**Κατταβιά Αστέρας Μ**
ΔΙΑΙΤΗΤΗΣ	Τριάντος
ΒΟΗΘΟΣ	Πλακογιάννης
ΒΟΗΘΟΣ	Παπαγεωργίου
ΠΑΡΑΤΗΡΗΤΗΣ	Χουρδάς
ΠΑΡ.ΔΙΑΙΤΗΣΙΑΣ	Χατζημανώλης

ΠΑΙΔΙΚΟ ΠΡΩΤΑΘΛΗΜΑ

Έξι αγώνες θα διεξαχθούν σήμερα στα πλαίσια της 6ης αγωνιστικής σε ό,τι αφορά το Παιδικό Πρωτάθλημα.

Αναλυτικά το πρόγραμμα των αγώνων έχει ως εξής:

Α' ΟΜΙΛΟΣ

• Φάνες (11.00) Ευκλής- Αναγέννηση Έμπ
Διαιτησία: Γκιούντιτσε
Γιατρός: Παυλίδης

• Ιαλυσός (Λύκειο) (13.00) Ιάλυσος-Ευαγόρας
Διαιτησία: Ασημακόπουλος
Γιατρός: Πετρονιάτης

• Διμυλιά (15.00) Ατρόμητος Δ.- Απόλλων Απ
Διαιτησία: Σεβδαλάκης

Β' ΟΜΙΛΟΣ

• Μάσαρι (11.00) Αστέρας Μ.- Νίκη Ρ.
Διαιτησία: Χωρίτης
Γιατρός: Πιπης

• Ρόδος (βοηθητικό) (14.30) Ζευς- Διγενής
Διαιτησία: Πετρακίδης
Γιατρός: Μπενετάτος

• Ρόδος (βοηθητικό) (16.00) Δωριέας-Διαγόρας
Διαιτησία: Τσουρούτης
Γιατρός: Μπενετάτος

ΠΡΟΒΛΗΜΑΤΙΣΜΟΣ ΓΙΑ ΤΟΥΣ ΑΓΙΟΥΣ ΑΠΟΣΤΟΛΟΥΣ

• Από την προπερασμένη Παρασκευή βρίσκεται εγκλωβισμένος στο τελωνείο του Πειραιά ο συνθετικός χλοοτάπητας. Απαιτούνται 30 χιλιάδες ευρώ για να εκτελωνιστεί και να φτάσει στην Ρόδο. Οι ομάδες της πόλης ανησυχούν και φοβούνται πως θα μείνουν αρκετό καιρό ακόμα χωρίς έδρα.

Αλήθεια, τι γίνεται με το γήπεδο των Αγίων Αποστόλων; Το ερώτημα ακούγεται πλέον ολοένα και περισσότερο από τις ομάδες της πόλης της Ρόδου, οι οποίες βλέπουν το διάστημα της υποχρεωτικής τους «εξορίας» από την φυσική τους έδρα να παρατείνεται επικίνδυνα πέραν του χρονικού σημείου των προβλέψεών τους. Αυτών, που σίγουρα δεν έκαναν με δική τους πρωτοβουλία και αυθαίρετα...

Τα βασικά έργα υποδομής έχουν ολοκληρωθεί και το γήπεδο των Αγίων Αποστόλων είναι έτοιμο να δεχθεί τον συνθετικό χλοοτάπητα, ώστε να πάρει την τελική του μορφή και να παραδοθεί προς χρήση. Μόνο που ο τάπητας δεν έχει φτάσει ακόμα στην Ρόδο, παρά το γεγονός ότι από την προπερασμένη Παρασκευή βρίσκεται στο τελωνείο του Πειραιά.

Όπως αναφέρουν οι πληροφορίες, ο εκτελωνισμός δεν είχε προχωρήσει μέχρι τα μέσα της εβδομάδας καθώς εκ μέρους του Δήμου Ροδίων έπρεπε να καταβληθεί το ποσό 30 χιλιάδων ευρώ σε ρευστό. Όπως σχολίαζαν αρκετοί από τους ανθρώπους που περίμεναν να ολοκληρωθεί το έργο, το παραπάνω ποσό ίσως και να μην έχει δοθεί ακόμα λόγω της οικονομικής δυσπραγίας, προσθέτοντας πως σε διαφορετική περίπτωση ο τάπητας θα βρισκόταν ήδη στην Ρόδο και θα είχαν ξεκινήσει οι εργασίες για την τοποθέτησή του. Ο χρόνος που απαιτείται για την τελευταία διαδικασία είναι περίπου δύο εβδομάδες, οπότε αν δεν σημειωθούν εξελίξεις μέσα στις επόμενες μέρες, θα χαθεί και ο Νοέμβριος, με τις ομάδες της πόλης να συνεχίζουν να υποδύονται τον ρόλο του νομάδα.

Το πρόβλημα δεν είναι έντονο μόνο για τα σωματεία.

Ο πονοκέφαλος συνεχίζεται και για την ΕΠΣΔ, καθώς σε συνδυασμό με την εγκατάλειψη του γηπέδου στο Καρακόνερο στο έλεος της ΕΠΟ η πόλη της Ρόδου παραμένει ουσιαστικά χωρίς γήπεδο, οπότε και οι επιλογές για τους ορισμούς αγώνων είναι λίγες.

ΤΟΠΙΚΟ ΠΟΔΟΣΦΑΙΡΟ

Δράση σε Κω και Παραδείσι

• Ολοκληρώνεται σήμερα η 8η αγωνιστική με τον Ορφέα να υποδέχεται τον Ηρακλή Μ. και τον Ανταγόρα να αντιμετωπίζει τον Καλυμνιακό.

Δύο συναντήσεις περιλαμβάνει η σημερινή ημέρα με τις οποίες ολοκληρώνεται η 8η αγωνιστική.

Η πρώτη θα ξεκινήσει στις 11 το πρωί και θα διεξαχθεί στο ξηρό γήπεδο της Κω, με τον Ανταγόρα να υποδέχεται την ομάδα του Καλυμνιακού. Οι γηπεδούχοι το προηγούμενο Σαββατοκύριακο δεν αγωνίσθηκαν, καθώς το παιχνίδι τους με τον Ευαγόρα αναβλήθηκε (επαναορίσθηκε για την προσεχή Τετάρτη). Αιτία το απαγορευτικό απόπλου που ίσχυσε και δεν επέτρεψε στους Κώους να έρθουν στο νησί μας.

Αυτή η αναβολή σύμφωνα με τον προπονητή της ομάδας, **Ανδρέα Καΐσερλη**, ήταν βολική, γιατί αντιμετώπιζε πολλά προβλήματα με τραυματισμούς ποδοσφαιριστών του, με αποτέλεσμα στο ενδιάμεσο στάδιο κάποιοι απ' αυτούς να τεθούν και πάλι στη διάθεσή του για το σημερινό ματς.

Οι Καλύμνιοι από την πλευρά τους με δύο συνεχείς νίκες στην έδρα τους πήραν βαθιά βαθμολογική ανάσα, ξεφεύγοντας κάπως από την επικίνδυνη ζώνη.

Αν και θεωρητικά έχουν δύσκολο έργο απέναντι στους Κώους, θα προσπαθήσουν από το σημερινό παιχνίδι να πάρουν ό,τι περισσότερο μπορούν.



Ο Χρήστος Κούτρας (διαμαρτύρεται στον διαιτητή σε παλαιότερο παιχνίδι) και οι συμπαίκτες του, θα ψάξουν το θετικό αποτέλεσμα σήμερα

Στο ματς που θα ρίξει την αυλαία της 8ης αγωνιστικής και θα διεξαχθεί στο γήπεδο Παραδεισίου, ο Ορφέας θα αντιμετωπίσει τον Ηρακλή Μ. Οι τυπικά γηπεδούχοι προέρχονται από καλό αποτέλεσμα εκτός έδρας, που αν ήταν λίγο πιο τυχεροί θα μπορούσε να ήταν καλύτερο, καθώς ισοφάρισταν στις καθυστερήσεις στο παιχνίδι με την Ασπίδα Απ. σε 2-2. Έχουν παλέψει όλα τα παιχνίδια τους μέχρι τώρα, αλλά τα αποτελέσματα ήταν αρνητικά γι' αυτούς, με συνέπεια να βρίσκονται στην τελευταία θέση και με διαφορά.

Βασικός τους σκοπός σήμερα είναι η νίκη ή τουλάχιστον να μην ηττηθούν, ώστε να προσθέσουν λίγες ελπίδες στην προσπάθειά τους για παραμονή στην κατηγορία.

Οι Μαριτσενοί από την άλλη προέρχονται από εντός έδρας ήττα (3-2) στο ντέρμπι με τον πρωτοπόρο Φοίβο. Η ήττα αυτή τους απομάκρυνε από την κορυφή, με συνέπεια η νίκη στο σημερινό ματς να είναι επιτακτική αν θέλουν να μη χάσουν τελείως την επαφή. Θεωρητικά είναι το μεγάλο φαβορί για τη νίκη όμως οι Ορφείτες έχουν σκοπό να πουλήσουν ακριβά το «τομάρι» τους.

Αναλυτικά τα δύο σημερινά παιχνίδια:

Κως (11.30)	Ανταγόρας Καλυμνιακός
ΔΙΑΙΤΗΤΗΣ	Τσαγγάρης
ΒΟΗΘΟΣ	Αργυρίου
ΒΟΗΘΟΣ	Πανάτος
ΠΑΡΑΤΗΡΗΤΗΣ	Βραχνάς
ΠΑΡ.ΔΙΑΙΤΗΣΙΑΣ	Φραγκίνης Στ.

Παραδείσι (15.00)	Ορφέας Ηρακλής Μ.
ΔΙΑΙΤΗΤΗΣ	Κετσές
ΒΟΗΘΟΣ	Αργυρόπουλος
ΒΟΗΘΟΣ	Κατσιδώνης Π.
ΠΑΡΑΤΗΡΗΤΗΣ	Μαυρουδής
ΠΑΡ.ΔΙΑΙΤΗΣΙΑΣ	Καψάσκης

ΤΑ ΒΛΕΜΜΑΤΑ ΣΕ ΠΑΡΑΔΕΙΣΙ ΚΑΙ ΔΑΜΑΤΡΙΑ

• Σ' αυτά τα γήπεδα θα γίνουν οι πιο ενδιαφέρουσες αναμετρήσεις για την Γ' Κατηγορία για σήμερα.

Στα γήπεδα Παραδεισίου και Δαματριάς εστιάζεται το ενδιαφέρον σε ό,τι αφορά τους αγώνες της Γ' Κατηγορίας. Για τον 1ο Όμιλο ο πρωτοπόρος Αστέρας θα αντιμετωπίσει εκτός έδρας την ομάδα του Δωριέα σε μια αναμέτρηση που θα διεξαχθεί στο γήπεδο του Παραδεισίου με την ομάδα της Παστίδας να θέλει οπωσδήποτε τη νίκη για να διατηρηθεί στην κορυφή. Στον 2ο Όμιλο ο αγώνας που ξεχωρίζει είναι αυτός ανάμεσα στον Ζευς και τον Ατρόμητο. Οι δύο αυτές ομάδες έχουν την 4η και 6η θέση αντίστοιχα με έξι βαθμούς και αν καταφέρει η μία από τις δύο να πάρει τη νίκη θα ξεφύγει βαθμολογικά αφού δεν έχει ξεκαθαρίσει ακόμη τίποτα όσον αφορά τις πρώτες θέσεις του Ομίλου.

Α' ΟΜΙΛΟΣ

• Ιαλυσός (Λύκειο) (11.00) Ήλιος- Αναγέννηση Ν. Ρόδου
Διαιτησία: Ασημακόπουλος, Λάμπρου, Βλαχάς
Παρατηρητής: Περαντινός

• Λάρδος (11.00) Ηρακλής Λ.- Μεσαναγρός
Διαιτησία: Πλακογιάννης, Παπαγιαννίδης, Παπαγεωργίου
Παρατηρητής: Παυλούς

• Παραδείσι (11.00) Δωριέας- Αστέρας Π.
Διαιτησία: Αργυρόπουλος, Γουλάρας, Κασιώτης
Παρατηρητής: Ντελάκης

• Σύμη (11.30) ΑΟ Σύμης- Ροδιακός
Διαιτησία: Χατζηνικόλας, Μοσχούς, Μοντιάδης
Παρατηρητής: Γιανναράκης

• Δαματριά (15.00) Δήμητρα- Ομόνοια
Διαιτησία: Κόττορος, Παπαγιαννίδης, Ορφανός
Παρατηρητής: Κατσουράκης

• Λάερμα (15.00) Πολύστρατος- Πετρώνας
Διαιτησία: Γκούμας, Βλαχάς, Τσουρδιού
Παρατηρητής: Εγγλέζος



Ο Ατρόμητος αντιμετωπίζει στο ντέρμπι τον Ζευς

Β' ΟΜΙΛΟΣ

• Δαματριά (11.00) Ζευς – Ατρόμητος Δ.
Διαιτησία: Διαμαντέας, Φουκάρας, Ορφανός
Παρατηρητής: Νικολάου

• Κάρπαθος (11.30) Ποσειδών Κ.- ΟΦ Ιστρίου
Διαιτησία: Σάββενας, Βασιλαράκης, Σακελιάδης
Παρατηρητής: Σπανός

• Κρητηνία (15.00) Αλθαιμένης- Θύελλα Π.
Διαιτησία: Πηδιάκης, Κασιώτης, Ζουριδάκης
Παρατηρητής: Σεβδαλάκης

• Κάλαθος (15.00) Ταξιάρχης- Ευκλής
Διαιτησία: Φουκάρας, Λιάπη, Κεφαλάκης
Παρατηρητής: Μπακίρης

Γ' ΟΜΙΛΟΣ

• Κως (Ξηρό) (13.30) ΠΑΟ Κω- Ξάνθος
Διαιτησία: Πανάτος, Τσαγγάρης, Δοδούς
Παρατηρητής: Μανιάς

ΕΦΗΒΙΚΟ ΠΡΩΤΑΘΛΗΜΑ

Έξι αναμετρήσεις θα διεξαχθούν σήμερα στα πλαίσια της 5ης αγωνιστικής του Εφηβικού Πρωταθλήματος.

Τρεις αγώνες θα γίνουν για τον 1ο και τρεις για το 2ο Όμιλο ενώ τα γήπεδα Κοσκινού, Μαριτσών, Παστίδας, Ψίνθου και Ασκληπειού θα φιλοξενήσουν τις αναμετρήσεις αυτές.

Αναλυτικά το πρόγραμμα των αγώνων έχει ως εξής:

Α' ΟΜΙΛΟΣ

• Παστίδα (11.00) Φοίβος- Ρόδος
Διαιτησία: Κεφαλάκης, Λιάπη, Μαλιχουτσάκη
Γιατρός: Τσέρκης

• Κοσκινού (11.00) Διαγόρας- Κλεάνθης
Διαιτησία: Ζουριδάκης, Τσουρούτης, Πολύζος
Γιατρός: Μπενετάτος

• Μαριτσά (13.00) Ηρακλής Μ- Άγιος Ισίδωρος
Διαιτητής: Τσουρδιού, Γκιούντιτσε, Μαλιχουτσάκη
Γιατρός: Παυλίδης

Β' ΟΜΙΛΟΣ

• Ψίνθος (11.00) Δόξα Ψίνθου- Άγιος Γεώργιος
Διαιτητής: Κόκκινος, Τσουρδιού, Κανέλος
Γιατρός: Πετρωνιάτης

• Κοσκινού (13.00) Διγενής- Απόλλων Κ
Διαιτησία: Τσουρούτης, Πετρακίδης, Πολύζος
Γιατρός: Μπενετάτος

• Ασκληπειό (15.00) ΠΑΣ Ασκληπειού- Εθνικός
Διαιτησία: Χωρίτης, Κανέλος, Παντελίδης
Γιατρός: Ζανετούλης

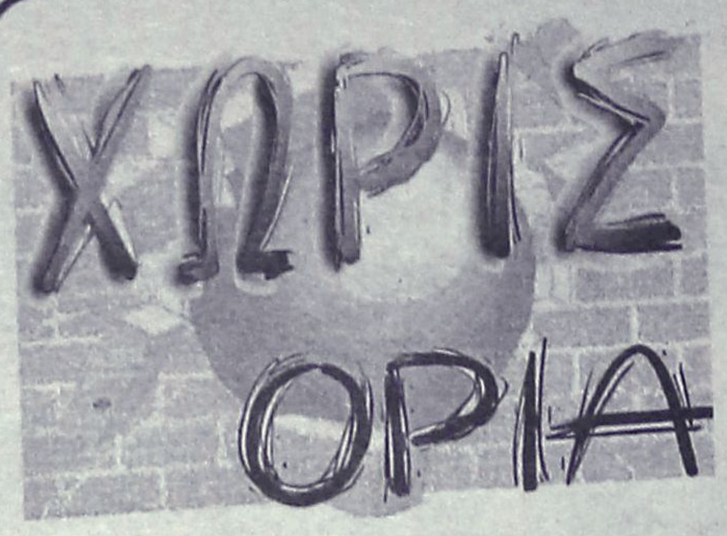

Ολοι οι δρόμοι οδηγούν στης Βούλας



Όπως οι παλιότεροι έλεγαν "πάμε στη ΧΑΝΘ", έτσι και οι νεότεροι Θεσσαλονικείς θα λένε σε λίγα χρόνια "Πάμε στης Βούλας Πατουλίδου". Η δημοφιλέστερη Ελληνίδα αθλήτρια έγινε σωματείο.

Ο σύζυγος-προπονητής και πρώην αρσιβαρίστας της "χρυσής" Ολυμπιονίκη στα 100 μέτρα εμπόδια, Χρήστος Ζαρζαβατσίδης δημιούργησε τον πολιτιστικό και αθλητικό σύλλογο "Βούλα Πατουλίδου", όπως γράφει η εφημερίδα "Sportime".

Ο Ζαρζαβατσίδης προσκόμισε τα απαραίτητα έγγραφα και δεν αποκλείεται τον ερχόμενο μήνα να γίνουν στη συμπρωτεύουσα τα εγκαίνια.

Οι γονείς έχουν ήδη στείλει τα παιδιά τους στον νεοσύστατο σύλλογο και ήδη το τμήμα στίβου έχει ξεκινήσει με προπονητή τον Γιάννη Παρασχόπουλο. Δεκάδες παιδιά γυμνάζονται καθημερινά, ενώ σιγά σιγά θα προστεθούν στο πρόγραμμα περισσότερα Ολυμπιακά αθλήματα, ώστε ο σύλλογος "Βούλα Πατουλίδου" να εξελιχθεί σε φυτώριο ταλέντων.

"Αναδιπλώθηκε ο Σουμάχερ"

"Μάζεψε" τις δηλώσεις του ο Μίκαελ Σουμάχερ περί των άσχημων συναισθημάτων που τρέφει για το νέο σύστημα δοκιμαστικών που θα εφαρμοστεί και καλωσόρισε τις νέες αλλαγές που έκανε η FIA.

Ο πολυνίκης οδηγός στην ιστορία της Φόρμουλα 1 σκόρπισε λίγη απο την αύρα του, συμμετέχοντας σε εκδηλώσεις προσωπικού χορηγού του στη Γερμανία.

Στη συνέχεια ο Σουμάχερ κάθισε στο τραπέζι και απάντησε προσεκτικά στις ερωτήσεις των ντόπιων δημοσιογράφων, φροντίζοντας να περάσει αυτά που ήθελε.

"Έχω την αίσθηση ότι οι πρόσφατες τοποθετήσεις μου παρεξηγήθηκαν. Έχω επαναλάβει την άποψη μου ότι οι συνεχείς αλλαγές κανονισμών δεν είναι καλό πράγμα, άρα όταν αλλάζεις τους κανονισμούς κάθε χρονιά, δεν ωφελείς το σπορ. Αυτό δεν σημαίνει ότι δεν είμαι υπέρ των νέων αλλαγών".

Ο επτά φορές παγκόσμιος πρωταθλητής έγινε πιο συγκεκριμένος και αναφέρθηκε στα παρακάτω: "Για την ακρίβεια πιστεύω ότι έχουν γίνει θετικές κινήσεις. Για παράδειγμα το να επιτρέψεις αλλαγές στα ελαστικά και πάλι είναι ένα σημαντικό βήμα πάνω από όλα για λόγους ασφαλείας. Έξυπνη κίνηση είναι και η εισαγωγή του κινητήρα V8. Όσο για το σύστημα κατάταξης στις δοκιμές, απλά νομίζω ότι πρέπει να περιμένουμε και να δούμε αν θα οδηγήσει στην επιθυμητή από όλους μας βελτίωση".

Ως μέλος της Φεράρι στάθηκε στο πλευρό του Μαξ Μόσλεϊ και χαιρέτησε την επανεκλογή του. "Ο Μαξ πάντοτε ενδιαφερόταν για την ασφάλεια των οδηγών και προσπαθούσε να βελτιώνει το επίπεδο ασφάλειας στο σπορ. Είναι πάντοτε πρόθυμος να καθήσει και να ακούσει τις ανάγκες μας και δουλεύει για να εγγυηθεί ότι όλα θα κυλήσουν αρμονικά και η πρεμία θα κυριαρχήσει στη Φόρμουλα 1".

ΑΠΟΤΕΛΕΣΜΑΤΑ Α' ΚΑΤΗΓΟΡΙΑΣ

Κλεάνθης-Κλεόβουλος	1-1
Διαγόρας Β.-Απόλλων Κ.	2-1
Αγ. Γεώργιος-Αναγέννηση	0-0
Απόλλων Απ.-Διγενής	1-1
Φοίβος-Ευαγόρας	3-1
Αρης-Ασπίδα Απ.	3-0
Γ' ΚΑΤΗΓΟΡΙΑ	
Ασκληπειό-Ιάλυσος '97	0-0
Εθνικός-Δόξα Ψ.	0-2

"Δίδαξε" ποδόσφαιρο ο Αλέφαντος

Κεφάτος παρουσιάστηκε σε συνέντευξη του ο Νίκος Αλέφαντος μιλώντας για όλους και για όλα. Σε μία "απολαυστική" τηλεοπτική του εμφάνιση, στην εκπομπή "Σούπερ Σάββατο" του ΑΝΤ1, δεν κατέθεσε μόνο προφορικά τις απόψεις του, αλλά χωρίς να διστάσει στιγμή, με την βοήθεια ειδικού πίνακα, πήρε τον μαρκαδόρο και ανέλυσε τα λάθη των "ερυθρολεύκων" στην αναμέτρηση με την Λιόν, που επέφεραν την ταπεινωτική ήττα.

Για το χαμένο πρωτάθλημα:

"Επειδή πρέπει να τα λέμε και όλα, είμαι αδικημένος πολύ. Αν δεν ήταν αυτός ο... καταραμένος(!), θα είχα πάρει το πρωτάθλημα και θα ήμουν ακόμα στην ομάδα. Τι να λέμε τώρα; Το 9ο θα σήκωνα πέρσι".

Για τον Ντούσαν Μπάγεβιτς

"Έχει τα γιουσουφάκια και τον γλύφουνε. Τι να λέμε τώρα. Με τη δική μου φυσική κατάσταση πήγε και πήρε το νταμπλ.

Έτρεχαν οι παίκτες από την προπόνηση που είχαν κάνει μαζί μου. Του έλεγε ο πρόεδρος "ποιους παικταράδες θες να σου φέρω "και αυτός πήγαινε και έφερνε τους δικούς του, Μάριτς και Ρέζιτς. Και σας ρωτάω; Τους έβαλε ποτέ;".

Για τον Τροντ Σόλιντ

Όλο σημειώνει, σημειώνει; Τι σημειώνει; Να σημειώνεις, αλλά να βλέπεις και την κασέτα στο σπίτι σου αγόρι μου. Τρως το γκολ στη Ρεάλ, σημειώνεις και πας και τρως το ίδιο με τη Λιόν. Δεν γίνονται αυτά.

Παίρνει 8 εκατομμύρια ευρώ (!!!) το μήνα και δεν κάνει τίποτα. Έφερνε ο ένας τους Σέρβους, αυτός θέλει να φέρνει Βέλγους. Καλά έκανε ο πρόεδρος που δεν πήρε τον Μπενζά που είναι παλιοχαρακτήρας. Εγώ δεν λέω να φύγει, αλλά και στη Τσέλσι να πήγαινε σε 4 μήνες θα την διέλυε.

Για τον Σ. Κόκκαλη

"Έσωσε τον Ολυμπιακό πριν τον αγοράσουν οι Παναθηναϊκοί. Δεν τα ξεχνάει αυτά ο κόσμος. Έδωσε 30 δις σε παίκτες και γήπεδο. Παικταράδες έφερε. Ζήτησε κανείς Ριβάλντο, ζήτησε Ζιοβάνι, ζήτησε Ζάχοβιτς; Όχι. Πήγαινε ο πρόεδρος και τους αγόραζε για πάρτη του. Έχει κάνει απίστευτο καλό ο άνθρωπος και πασχίζει για την ομάδα".



Δυστυχώς όμως οι αγνοί θαυμαστές του κ. Νίκου, ακολουθώντας τις συμβουλές από διαφήμιση εταιρίας κινητής τηλεφωνίας, σαν την παιχνιδιάρα πεταλούδα που ζει μόνο μια μέρα, ήμασταν αναγκασμένοι να απολαύσουμε τις λίγες αυτές στιγμές, που ολοκληρώθηκαν μαζί με την εκπομπή.

ΑΝΕΚΔΟΤΟ

Μπαίνει κάποιος σε έναν φούρνο και ζητάει τυρόπιτα. Του λέει ο φούρναρης :

- Πάρε ζαμπονοτυρόπιτα και θα με θυμηθείς.

- Ρε φίλε, θέλω σκέτη τυρόπιτα, επιμένει αυτός...

- Πάρε ζαμπονοτυρόπιτα σου λέω και θα με θυμηθείς, συνεχίζει ο φούρναρης.

- Καλά, φέρε μια ζαμπονοτυρόπιτα...

Παίρνει την ζαμπονοτυρόπιτα και με το που τη δαγκώνει κοιτάει τον φούρναρη στα μάτια και του λέει:



- Ρε Κώστα, εσύ είσαι

Αγκαθι

●●● **Οι Κρεμαστενοί αύξησαν την διαφορά από τους Παραδεισιώτες, και οι αλεπούδες πέρασαν στην δεύτερη θέση.**

●●● *Είναι νωρίς ακόμα για οποιεσδήποτε προβλέψεις, αφού εύκολα μηδενίζονται οι διαφορές. Απλά ξεχώρισαν οι ομάδες που θα διεκδικήσουν τον τίτλο.*

●●● **Οι Παραδεισιώτες σκόνταψαν στους "συναγωνιστές" τους στην υπόθεση Καμπούρη, αλλά φωνάζουν για την διαιτησία για ένα πέναλτι που ζήτησαν στο τέλος.**

●●● *Οι αλεπούδες καθάρισαν τους Καλυθενούς που από τον άλλο αγώνα θα έχουν νέο προπονητή.*

●●● **Οι Μαλωνίτες, τον χαβά τους. Ισόπαλοι με τους Μπονιάτες.**

●●● *Οι Αρχαγγελίτες έστω και σε ουδέτερο κέρδισαν τους Απολακκιάτες, ενώ οι Απολλωνιάτες ήρθαν Χ με τους Κοσκινιάτες.*

●●● **Οπως σας έγραψα και χθες, τα φαινομενικά εύκολα παιχνίδια φέρνουν βαβούρα. Εχουμε πάλι. Καλημέρα σας...**

Δύο για τελικό

Δεύτερη πράξη του παγκοσμίου κυπέλλου της Μόσχας σήμερα με την Αθηνά Χατζηστύλη να ξεχωρίζει από τις υπόλοιπες ελληνικές συμμετοχές της ημέρας, αφού το απόγευμα αγωνίζεται στον τελικό των 500 μέτρων στην ατομική χρονομέτρηση (time trial).

Τη διάκριση θα κυνηγήσει και ο Θωμάς Ρόδιος στον τελικό των πόντων (30χλμ). Κατά τα άλλα τον αποκλεισμό από τη συνέχεια γνώρισαν οι υπόλοιποι Έλληνες εκπρόσωποι.

Στο ατομικό pursuit στα 3.000μ. η Χατζηστύλη τερμάτισε στη 18η και τελευταία θέση στα προκριματικά με χρόνο 4:12.971 και βέβαια αποκλείστηκε από τη συνέχεια. Πρώτη ήταν η Βρετανίδα Γουέντι Χούβενχαγκελ με επίδοση 3:44.207.

Στο σπριντ ανδρών (200μ), ο Χρήστος Τσερεντζούλιας έμεινε στην 37η θέση στα προκριματικά σε σύνολο 45 συμμετοχών με επίδοση 10.930. Ο Κωνσταντίνος Ιορδανίδης από την άλλη τερμάτισε πιο χαμηλά, στην 40η θέση με χρόνο 11.044.

ΡΕΠΟΡΤΑΖ

Δύο μήνες... ευημερίας

• Επιτυχημένο θεωρεί για την ΕΠΣΔ το αποτέλεσμα της έκτακτης γενικής συνέλευσης της ΕΠΟ ο Μιχάλης Βεργωτής. Υπογραμμίζει πως το ποσό που θα έρθει εντός δεκαημέρου στο πλαίσιο της επιχορήγησης από τον υφυπουργό Αθλητισμού φτάνει για να καλύψει όλες τις ανάγκες της Ένωσης μέχρι τις 10 Ιανουαρίου.



Ο πρόεδρος Μιχάλης Βεργωτής και ο γ.γ. Βάιος Γαμβρούδης στη γ.σ. της ΕΠΟ

Ικανοποιημένος έμεινε ο πρόεδρος της ΕΠΣΔ, Μιχάλης Βεργωτής, από το αποτέλεσμα της έκτακτης γενικής συνέλευσης που έγινε την περασμένη Πέμπτη στην Αθήνα. Παρά το γεγονός ότι αρχικά ήταν κάθετος στην τοποθέτησή του να ανασταλεί η λειτουργία της Ομοσπονδίας μέχρι να αποκατασταθεί πλήρως η ροή των επιχορηγήσεων εκ μέρους της Πολιτείας, θεωρεί θετικό το γεγονός της συνέχισης του διαλόγου με τον υφυπουργό Αθλητισμού (μέχρι τις 10 Ιανουαρίου), πάντα όμως με την προϋπόθεση ότι θα εκταμιευθεί σύντομα το ποσό των 46.800 Ευρώ που αποφάσισε να διαθέσει στην ΕΠΣΔ ο Γιώργος Ορφανός, στο πλαίσιο του 1 εκατομμυρίου ευρώ που δίνει για όλες τις Ενώσεις της χώρας. Όπως εκτιμά ο Βεργωτής, η ανάσα είναι μεγάλη, καθώς τα χρήματα που θα βάλει στο ταμείο της η Ένωση καλύπτει το σύνολο των αναγκών μέχρι τις πρώτες μέρες του 2006. Υποτίθεται πως στο μεσοδιάστημα οι σχέσεις με την Πολιτεία ή θα έχουν αποκατασταθεί, ή θα έχει ξεκαθαρίσει πως η οριστική ρήξη είναι αναπόφευκτη, οπότε θα μπει το «λουκέτο» που αποσύρθηκε προσωρινά στο συρτάρι την περασμένη Τετάρτη. Τουλάχιστον σε θεωρητικό επίπεδο, καθώς στην πραγματικότητα η ΕΠΟ έδειξε με την στάση της στην έκτακτη γενική συνέλευση πως μάλλον δεν είναι διατεθειμένη να τραβήξει το σχοινί στα άκρα και να το σπάσει. Ο Μιχάλης Βεργωτής αποτίμησε την παρουσία του στην Αθήνα με την παρακάτω δήλωση:

«Εφόσον πετύχαμε την διανομή των χρημάτων της απόφασης του υφυπουργού Αθλητισμού στηρίξαμε την εισήγηση να δοθεί παράταση και να συνεχιστεί ο διάλογος με την Πολιτεία μέχρι τις 10 Ιανουαρίου. Αν όμως δεν λαμβανόταν η απόφαση να δοθούν τα χρήματα του Γιώργου Ορφανού θα ήμασταν κάθετοι στην εισήγησή μας να κλείσει η ΕΠΟ την επομένη της γενικής συνέλευσης.

Ελπίζω σε μία εβδομάδα ή το αργότερο σε δέκα μέρες να πάρουμε τα χρήματα τα οποία προορίζονται για την ΕΠΣΔ, καθώς όπως με ενημέρωσαν, τα απαραίτητα δικαιολογητικά έχουν σταλεί από την Ομοσπονδία και το μόνο που απομένει είναι η εκταμίευση των χρημάτων. Το ποσό που θα πάρουμε μπορεί να καλύψει τις ανάγκες μας μέχρι τις 10 Ιανουαρίου, οπότε και εκπνέει η προθεσμία που έδωσε η γενική συνέλευση στην Πολιτεία».

Ο Μιχάλης Βεργωτής δεν παρέλειψε να σχολιάσει τα επεισόδια που σημάδεψαν την έκτακτη γ.σ., αλλά και το κλίμα που επικράτησε συνολικά:

«Εκφράζω την λύπη μου για το επεισόδιο που έγινε, γιατί ήταν εις βάρος του ποδοσφαίρου και δεν χαρακτηρίζει το επίπεδό του. Πάντως, σε γενικές γραμμές το κλίμα ήταν καλό χωρίς αντιπαραθέσεις. Μου έκανε δε εντύπωση η σύμπνοια του Βασίλη Γκαγκάτση με τον Βίκτωρα Μητρόπουλο».

Στο ΣΕΦ το τμήμα πινγκ πονγκ του ΡΟΑ

• Θα συμμετάσχει στο Πανελλήνιο Πρωτάθλημα Εφήβων

Τρεις αθλητές από την εφηβική ομάδα Επιτραπέζιας Αντισφαίρισης (Πινγκ Πονγκ) του ΡΟΑ θα συμμετάσχουν στο Πανελλήνιο Πρωτάθλημα Εφήβων το οποίο ήδη ξεκίνησε από χθες και θα συνεχιστεί σήμερα στο Στάδιο Ειρήνης και Φιλίας. Οι αθλητές που θα λάβουν μέρος στη συγκεκριμένη διοργάνωση είναι οι: Μακρής Νικήτας, Σαράντης Γιώργος και Σταμούλης Ανδρέας οι οποίοι θα αντιμετωπίσουν αθλητές από τους Συλλόγους του Παναθηναϊκού, του Ζωγράφου και του Έσπερου. Μαζί με τους αθλητές αυτούς ταξίδεψε και ο προπονητής της ομάδας Γιώργος Τσάκαλος.

Παραλίγο ...κυπελλούχοι!

• Την δεύτερη θέση στο Κύπελλο Ελλάδος κατέκτησε η ομάδα που εκπροσώπησε τον Όμιλο Αγωνιστικού Μπριτζ Ρόδου

Ευχάριστα νέα δέχθηκε το ροδίτικο μπριτζ, αφού η ομάδα που εκπροσώπησε τον Ο.Α.Μ.Ρ. και τη Ρόδο γενικότερα στο Κύπελλο Ελλάδος στην κατηγορία 1-8 πήγε εξαιρετικά, κατακτώντας τη δεύτερη θέση! Πρόκειται για τους κ.κ. Τσαγκαλίδη Δ., Πιρπιρή Δ., Κουτσάκη Ι. και Αγαπητού Σ., που φυσικά δικαιούνται και με το παραπάνω τα συγχαρητήρια του συλλόγου τους και των φίλων του αθλήματος.

Στο μεταξύ, ολοκληρώθηκαν οι προκριματικοί αγώνες (trials) για τον καθορισμό των αθλητών για τις ομάδες του Ο.Α.Μ.Ρ. που θα πάρουν μέρος στο πανελλήνιο διασυλλογικό πρωτάθλημα. Τα αποτελέσματα έχουν ως εξής:

Για την ομάδα στην κατηγορία όπεν:

Την πρώτη θέση κατέλαβε το ζεύγος Κελεπέρας Κ. – Σιμάτης Α. με 151 V.P.

Στη δεύτερη θέση τερμάτισε το ζεύγος των αδελφών Καρακατσάνη με 114 V.P. και στην τρίτη θέση το ζεύγος Καλοπέτρης Σ. – Πόπορος Γ. με 109V.P.

Για την ομάδα στην κατηγορία 1-11:

Στην πρώτη θέση ήρθε το ζεύγος Δανελλάκης Δ. – Ράμος Εμ. Με 108 V.P., με δεύτερο το ζεύγος Γιαλλούσης Μ. – Ζερβός Ι. (99 V.P.). και επιλαχόντες (σε περίπτωση αδυναμίας κάποιου από τους προκριθέντες να μεταβεί στην Αθήνα) το ζεύγος Λεριάς Ε. – Τυραδέλλη Α.

Υπενθυμίζουμε ότι στο πρόγραμμα του Ομίλου Αγωνιστικού Μπριτζ Ρόδου, από αυτή την Τετάρτη, 10 Νοεμβρίου, και κάθε Τετάρτη προστίθενται τα μαθήματα για καινούργιους παίκτες, που θα παραδίδει ως συνήθως ο κ. Βασίλης Καρακατσάνης, δάσκαλος με πείρα και μεταδοτικότητα που έχει διαπλάσει σχεδόν όλη τη νεότερη γενιά ροδιτών μπριτζέρ. Γι' αυτό... ΟΣΟΙ ΠΙΣΤΟΙ ΠΡΟΣΕΛΘΕΤΕ!!!

Προπονήσεων συνέχεια

• Αύριο και μεθαύριο θα προπονηθούν οι ποδοσφαιριστές των Μικτών μας ομάδων Παίδων και Νέων. Οι τελευταίοι δίνουν την Τρίτη φιλικό με τον Διγενή

Αύριο η Μικτή ομάδα των Νέων θα πραγματοποιήσει στις 14.15 προπόνηση στο γήπεδο Κοσκινού.

Οσο για τη μικτή Παίδων θα πρέπει να βρίσκονται στις 14.15 στο γήπεδο Καρακόνερου οι γεννηθέντες του 1991, ενώ οι ποδοσφαιριστές που έχουν γεννηθεί το 1990 πρέπει να βρίσκονται την Τρίτη 8 Νοεμβρίου στο γήπεδο Κοσκινού στις 17.30.

Οι παίκτες που έχουν καλέσει οι ενωσιακοί προπονητές, **Σταύρος Σταύρου** και **Ανδρέας Τσακμακίδης:**

ΝΕΟΙ

Κοντός Στάθης (Ασπίδα), Κοντός Νικήτας (Ασπίδα), Κοντουδιός Μιχάλης (Απόλλων Καλ.), Λαμπριανός Νικόλαος (Αρης), Διαμαντής Στάθης (Ασπίδα), Γεωργαλλής Στάθης (Διγενής), Χατζηγεωργίου Κυριάκος (Ερμής), Αργυρού Μανώλης (Αρης), Μέντος Βασίλης (Α.Ε. Καττα-βιά), Σερπής Γρηγόρης (Αρης), Καλημέρης Ιωάννης (Διαγόρας Βατίου), Ευγενικός Εμμανουήλ (Διαγόρας Βατίου), Γαϊτάνος Στέργος (Κλεόβουλος),Κιλασίν Χαλήλ (Ηλιος), Κοντός Γιώργος (Αγ. Ισίδωρος), Μαστόρου Μανώλης (Αγ. Ισίδωρος), Κουτσάγιας Μιχάλης (Ευαγόρας), Χατζηγεωργίου Μανώλης (Εθνικός), Μπακίδης Γιώργος (Ασπίδα Απολακκιάς), Θαλασσινός Χρήστος (Α.Σ. Ρόδος), Θαλασσινός Φίλιππος (Α.Σ. Ρόδος), Αντωνούρης Μάριος (Α.Σ. Ρόδος), Ζερβός Κυριαζής (Ευκλής), Παπαχριστοδούλου Στέλιος (Ορφέας), Θεοδώρου Γεώργιος (Ευαγόρας), Παντελίδης Ανδρέας (Α.Σ. Ρόδος), Απτόγλου Μιχάλης (Α.Σ. Ρόδος), Πλαγγέντης Λευτέρης (Α.Σ. Ρόδος), Νικολής Σάββας (ΑΕΡΑ), Πλύγκος Μιχάλης (Διγενής), Παπαβεργής Μανώς (Ο.Φ. Ιστρίου), Τζουμάκας Δημήτριος (Φοίβος), Δελαπόρτας Γιώργος (Φοίβος), Μπαρμπαντώνης Χρήστος (Δόξα).

ΠΑΙΔΕΣ

Λιβισιανός Αλ. (Ρόδος), Νικολέττος Τ. (Διαγόρας), Τόπαλος Γεώρ. (Ευκλής), Κουτρούλης Γ. (Ευαγόρας), Φασάκης Β. (Διγενής), Κοκιαντώνης Αν. (Ρόδος), Καρδούλιας Γ. (Μαριτσά), Πισσάς Ηλ. (Απολακκιά), Μπιλιάς Φιλ. (Ιάλυσος), Αξιώτης Αποσ. (Φοίβος), Μπιλιάς Παν. (Φοίβος), Καρπαθάκης Παν. (Βάτι), Τριανταφύλλου Τρ. (Ιάλυσος), Καρπαθάκης Ελ. (Διαγόρας), Μανιάς Μιχ. (Ερμής Καλ.), Φράγκος Μιχ. (Ευαγόρας), Τσακισίρας Μιχ. (Διαγόρας), Ευείδης Τζόυς (Ιάλυσος), Σιράκος Γεώρ. (Ιάλυσος), Πάττας Αντ. (Αστ.Παστίδας), Λαρδούτσος Ηλ. (Βάτι), Καβουκλής Κ. (Ρόδος), Χρηστάκης Μαν. (Ευαγόρας), Σαρούκος Κωσ. (Κάλυμνος), Παπαδόπουλος Θεοφ. (Ρόδος), Μουστάκας Α. (Λάρδος), Χατζηνικόλας Μαν. (Αρης Αρχαγγ.), Κλάψης Νικήτας (διαγόρας), Ροδίτης Τασ. (Ρόδος), Φλεβάρης Φιλ. (Ρόδος), Νάκας Κων. (Απολακκιά), Μπάμπος Χριστοφ. (Διαγόρας).

ΦΙΛΙΚΟ ΟΙ ΝΕΟΙ

Το πρώτο φιλικό της Μικτής Νέων θα πραγματοποιηθεί την Τρίτη 8 Νοεμβρίου με αντίπαλο την ομάδα του Διγενή. Εκτός από τους ποδοσφαιριστές των Συλλόγων της Ρόδου έχουν κληθεί και παίκτες από την Κάλυμνο και την Κω οι οποίοι είναι οι: *Ζαμάγιας, Πιρπιρής, Ξυπολητάς, Μαρίνος (Ασκληπιό Κω), Μαμμής (Α.Ε. Κω), Μπαλαλής (Ανταγόρας), Ζερβός (Ολυμπιακός Καλύμνου), Χατζηδάκης (Καλυμνιακός), Δημητρακιού, Ζερβός Ν., Καμαριώτης (Νικαγόρας Κω).*

ΜΠΑΣΚΕΤ

Α1 ΕΘΝΙΚΗ

Ντέρμπι χωρίς κόσμο

• Ο Ολυμπιακός θα παίξει κεκλεισμένων των θυρών αλλά και λαβωμένος απέναντι στο Μαρούσι.

• Τον πρώτο λόγο η Ολύμπια με αντίπαλο τον Ηρακλή στη Νεάπολη.

Χωρίς τον Ευρέλιους Ζουκάουσκας κάτω από τα καλάθια αλλά και προερχόμενος από βαριά ήττα στη Βαρκελώνη, ο Ολυμπιακός θέλει σήμερα να διατηρήσει το νικηφόρο σερί του εντός των συνόρων πετυχαίνοντας το 3Χ3 απέναντι σε μία ομάδα που είναι αήττητη σε Ελλάδα και Ευρώπη. Το Μαρούσι του Παναγιώτη Γιαννάκη. Οι «ερυθρόλευκοι» θα αγωνιστούν χωρίς την παρουσία κοινού καθώς σήμερα εκτίουν την ποινή των 2 αγωνιστικών για τα επεισόδια στο Κύπελλο. Όσο για τους «κιτρινόμαυρους», μοναδικός απών θα είναι ο Κώστας Καϊμακόγλου.

Νωρίτερα, στον κάμπο η Ολύμπια αναμένεται να διατηρήσει αλώβητη την έδρα της μιας και είναι το φαβορί απέναντι στον Ηρακλή.

Αναλυτικά το σημερινό πρόγραμμα και οι διαιτητές:

• Νεάπολη (17.00') Ολύμπια – Ηρακλής

Διαιτητές: Βορεάδης, Ηλιόπουλος, Μιχαλόπουλος

Κομισάριος: Γκανάτσιος

• Ειρήνης και Φιλίας (18.00') Ολυμπιακός – Μαρούσι (ΕΤ1)

Διαιτητές: Χριστοδούλου, Καρακατσούνης, Τζάμος

Κομισάριοι: Μάκρας, Κορασίδης



Ο Τάιους Έντνι αναμένεται να αποτελέσει και σήμερα την αιχμή του «ερυθρόλευκου» δόρατος.

Α' ΚΑΤΗΓΟΡΙΑ ΑΝΔΡΩΝ

Σήμερα τα εξ αναβολής

• Στην Κάλυμνο ταξιδεύει ο Ιπποκράτης για να αντιμετωπίσει την ΕΑΚΑ ενώ στην Ιαλυσό δοκιμάζεται η ΑΕ Δικαίου.



Ξαναπαίζει μετά από 20 μέρες η ΑΕ Δικαίου

Οι καιρικές συνθήκες δεν επέτρεψαν την προηγούμενη Κυριακή στον Ιπποκράτη και την ΑΕ Δικαίου να ταξιδέψουν και να διεξαχθούν κανονικά οι αναμετρήσεις της 3ης αγωνιστικής. Τα ματς αναβλήθηκαν και επαναορίστηκαν από την Τοπική Επιτροπή για σήμερα.

Νωρίς το μεσημέρι, η ΕΑΚΑ φιλοξενεί τον αήττητο Ιπποκράτη και ευελπιστεί να σημειώσει την πρώτη της νίκη για τη φετινή σεζόν. Από την άλλη πλευρά, η ομάδα της Κω θα επιδιώξει να διατηρήσει και να αυξήσει το σερί της.

Ο Ιάλυσος μετράει δύο ήττες σε ισάριθμα παιχνίδια και θέλει μόνο νίκη σήμερα κόντρα στην ΑΕ Δικαίου που έχει να αγωνιστεί από τις 15 Οκτώβρη (πρεμιέρα πρωταθλήματος) οπότε και έχασε από τον Ιπποκράτη στο τοπικό ντέρμπι της Κω.

Η αυλαία της 3ης αγωνιστικής άνοιξε στο Βενετόκλειο με τον Ιβίσκο να κατακτά τους δύο βαθμούς απέναντι στην μέχρι πρότινος αήττητη Καλλιθέα (70-62).

Αναλυτικά τα σημερινά παιχνίδια:

• Κάλυμνος (12.30') ΕΑΚΑ – Ιπποκράτης

Διαιτητές: Μυροφόρος – Αρνάς

• Ιαλυσός (14.00') Ιάλυσος – ΑΕ Δικαίου

Διαιτητές: Κουνελλές Ν. – Στάλλας

Βαθμολογία

1. Καλλιθέα	2-1	227-181	5
2. Ηρακλής Λάρδου	2-0	156-143	4
3. Ιπποκράτης	2-0	109-100	4
4. Ιβίσκος	1-1	136-130	3
5. Ιάλυσος	0-2	108-128	2
6. ΕΑΚΑ	0-2	140-172	2
7. ΑΕ Δικαίου	0-1	48-54	1

* Ιβίσκος, Δίκαιο και Ηρακλής έχουν εκτίσει το ρεπό τους.

** εκκρεμούν οι αγώνες ΕΑΚΑ – Ιπποκράτης και Ιάλυσος – ΑΕ Δικαίου.

ΚΟΡΑΣΙΔΕΣ

Τζάμπολ σε Κάλυμνο και τέντα

• ΕΑΚΑ και Διαγόρας υποδέχονται τους Ιπποκράτη και ΑΕ Δικαίου αντίστοιχα για τη 2η αγωνιστική του πρωταθλήματος.

Πρωινό ξύπνημα για τις κορασίδες του Ιπποκράτη που ταξιδεύουν στο νησί των σφουγγαράδων μαζί με τους άνδρες για να αντιμετωπίσουν την τοπική ομάδα στο πλαίσιο της 2ης αγωνιστικής του πρωταθλήματος.

Το μεσημέρι στην τέντα ο Διαγόρας περιμένει την ΑΕ Δικαίου.

Αναλυτικά το σημερινό πρόγραμμα:

• Κάλυμνος (10.30') ΕΑΚΑ – Ιπποκράτης

Διαιτητές: Τσίγκρας - Χατζαρίδης

• Διαγόρα (15.45') Διαγόρας – ΑΕ Δικαίου

Διαιτητές: Μπακαλούμας - Πετρίδης

ΠΑΙΔΙΚΟ

Ο Ιπποκράτης το ντέρμπι

• Η ομάδα της Κω πέρασε νικηφόρα από την Κάλυμνο κερδίζοντας την ΕΑΚΑ στο ντέρμπι του βορείου συγκροτήματος με 64-50.

ΚΑΛΥΜΝΟΣ

Χθες το πρωί τέθηκαν αντιμέτωπες δύο αήττητες ομάδες με έφεση στο σκοράρισμα. Ήταν το ντέρμπι του ομίλου Βορρά του παιδικού πρωταθλήματος και νικητής αναδείχθηκε ο Ιπποκράτης και μάλιστα εκτός έδρας! Η ΕΑΚΑ κρατούσε στα χέρια της το ροζ φύλλο στη μεγαλύτερη διάρκεια του αγώνα αλλά προδόθηκε από τα αμυντικά της λάθη. Ένα σερί 24-2 των φιλοξενούμενων στα τελευταία λεπτά της αναμέτρησης έδωσε το «δίποντο» στην ομάδα του Δημήτρη Δρόσου.

Συγκεκριμένα, οι Καλύμνιοι κατάφεραν να προηγηθούν με 48-40 στο 33' αλλά ο Ιπποκράτης πάτησε γκάζι και με πρωταγωνιστές τους Γιαλούση (σημείωσε και τους 8π. του σε εκείνο το διάστημα), Λιοδάκη και Χρύση έκανε το σκορ 50-64 και πλέον μετράει τρεις νίκες σε ισάριθμα ματς.

Δεκάλεπτα: 12-17, 28-26(ημιχρ.), 44-40, 50-64

Διαιτητές: Τσίγκρας – Χατσαρίδης

ΕΑΚΑ (Μαύρος): *Καραγεωργίου 5, Ζωγραφάκης, Τσαγγάρης 9, Πονήρης, Δροσάκης, Γαλουζής, Ελκολί 5, Πέρρος, Κώττης 8, Ψαράς, Ολυμπίτης 7, Αλαχούζος 16.*

Ιπποκράτης (Δρόσος): *Ζεγιάννης, Μπαλτατζίδης, Θειακός, Χατζηνικολάου 5, Καμπούρης 2, Τσιάτσιος, Χρύσης 31(2), Ιμάμογλου 4, Πετρής, Λιοδάκης 14, Γιαλούσης 8.*

Β' ΚΑΤΗΓΟΡΙΑ ΑΝΔΡΩΝ

Αναβληθείσα πρεμιέρα

• Με μία εβδομάδα καθυστέρηση, ο ΓΣ Αφάντου υποδέχεται τον Ήλιο Ιαλυσού.

Το περασμένο σαββατοκύριακο άνοιξε η αυλαία του φετινού πρωταθλήματος της Β' ανδρών. Σύμη και Ζέφυρος εκμεταλλεύτηκαν την έδρα τους και επικράτησαν των Σταυρού και Ελπίδας αντίστοιχα μπαίνοντας με το δεξί στη χρονιά.

Το γεγονός της πρεμιέρας θα ήταν ο αγώνας του πρωτοεμφανιζόμενου ΓΣ Αφάντου με αντίπαλο τον Ήλιο Ιαλυσού. Ένα δυσάρεστο περιστατικό όμως δεν επέτρεψε την διεξαγωγή του αγώνα. Η Τοπική Επιτροπή πολύ ανθρώπινα αποφάσισε την αναβολή του ματς και μία εβδομάδα αργότερα όρισε την εκκρεμότητα.

Το σημερινό παιχνίδι:

• Αφάντου (17.00') Αφάντου – Ήλιος

Διαιτητές: Κουνελλές Ν. – Στάλλας

Βαθμολογία

1. Ζέφυρος	1-0	89-65	2
2. Σύμη	1-0	56-53	2
3. Σταυρός	0-1	53-56	1
4. Ελπίς	0-1	65-89	1
5. Αφάντου	0-0	0-0	-
6. Ήλιος	0-0	0-0	-
7. Κλεόβουλος	0-0	0-0	-

* ο Κλεόβουλος έχει εκτίσει το ρεπό του.

** εκκρεμεί ο αγώνας Αφάντου – Ήλιος.

METROPOL MULTICINEMA ODEON
22410 28400
INFORMATION - RESERVATIONS
ΠΛΗΡΟΦΟΡΙΕΣ - ΚΡΑΤΗΣΕΙΣ
ΕΒΔΟΜΑΔΙΑΙΟ ΠΡΟΓΡΑΜΜΑ weekly program
03/11/05 - 09/11/05
www.cinemametropol.gr



ΑΙΘΟΥΣΑ 1
OLIVER TWIST
ΟΛΙΒΕΡ ΤΟΥΪΣΤ
Η μεταφορά στην μεγάλη οθόνη ένα από τα πιό κλασικά μυθιστορήματα της παγκόσμιας λογοτεχνίας.
Μία συναρπαστική ιστορία επιβίωσης σε σκηνοθεσία του βραβευμένου με όσκαρ Ρομάν Πολάνσκι.
ΚΑΝΤΕ ΕΓΚΑΙΡΑ ΤΙΣ ΚΡΑΤΗΣΕΙΣ ΣΑΣ
ΩΡΕΣ ΕΝΑΡΞΗΣ / SHOW TIMES 16:45, 19:30, 22:15



ΑΙΘΟΥΣΑ 2
TRANSPORTER 2
Από τον δημιουργό των ταινιών "LEON" & "NIKITA"
Ο δεξιοτέχνης των ειδικών δυνάμεων
Φράνκ Μάρτιν ή "Transporter"
χρησιμοποιεί όλες του τις ικανότητες για να βρεί τους.....
Μία δυνατή περιπέτεια δράσης!!
ΚΑΝΤΕ ΕΓΚΑΙΡΑ ΤΙΣ ΚΡΑΤΗΣΕΙΣ ΣΑΣ
ΩΡΕΣ ΕΝΑΡΞΗΣ / SHOW TIMES 18:00, 20:15, 22:30



ΑΙΘΟΥΣΑ 1
ΓΚΟΛ - GOAL
Ένα αυθεντικό ποδοσφαιρικό και κινηματογραφικό...θέαμα!
Γυρισμένη στα διασημότερα γήπεδα της Ευρώπης
και με ένα all star κάστ ζωντανών θρύλων της μπάλας.
ΩΡΕΣ ΕΝΑΡΞΗΣ / SHOW TIMES 17:00, 19:30



ΑΙΘΟΥΣΑ 1
Ο ΑΝΘΡΩΠΟΣ ΠΟΥ ΕΓΙΝΕ ΘΡΥΛΟΣ
CINDERELLA MAN
Η πολυαναμενόμενη ταινία της χρονιάς!!
Οι βραβευμένοι με ΟΣΚΑΡ
ΡΟΝ ΧΑΟΥΑΡΝΤ, ΡΑΣΕΛ ΚΡΟΟΥ
ΡΕΝΕ ΖΕΛΒΕΓΚΕΡ
Ένα κινηματογραφικό αριστούργημα
που δεν πρέπει να χάσει κανείς!!
ΩΡΕΣ ΕΝΑΡΞΗΣ / SHOW TIMES 22:00

ΠΡΟΣΕΧΩΣ



THE CONSTANT GARDENER
Ο ΕΠΙΜΟΝΟΣ ΚΗΠΟΥΡΟΣ
Το πολυαναμενόμενο πολιτικό θρίλερ.
Μία θανάσιμη συνομωσία που
εκτείνεται πέρα από κάθε φαντασία.
Πρωταγωνιστούν : Ρέϊφ Φαϊνς, Ρέϊτσελ Γουάϊζ
ΧΠ046

ΠΑΛΛΑΣ 5 CINEMAS CENTER
3/11/2005 - 9/11/2005
www.cinemapallas.gr
Για κρατήσεις
22410 24475/70670
Δημοκρατίας 13, Ρόδος


ELIZABETHTOWN
Αίθουσα RED 5 ώρες έναρξης // 17:40, 20:10, 22:40
Μια απολαυστική ρομαντική κομεντί με τους Ορλάντο Μπλουμ και Κίρστεν Ντανστ από τον Καμερον Κρόου (Jerry Maguire, Almost famous)
ΚΑΤΑΛΛΗΛΟ


A HISTORY OF VIOLENCE ΤΟ ΤΕΛΟΣ ΤΗΣ ΒΙΑΣ
Ένα συναρπαστικό ψυχολογικό θρίλερ με τους Βιγκο Μόρτενσεν, Εντ Χάρις και Ουίλιαμ Χερτ. Είχε την τελεία ζωή ...μεχρι που εγινε ήρωας.
ΚΑΤΑΛΛΗΛΟ ΑΠΟ 13
Αίθουσα ΚΩΤΡΟΧΟΙ 1 ώρες έναρξης // 20:20, 22:30


THE 40 YEAR-OLD VIRGIN
ΠΑΡΘΕΝΟΣ ΕΤΩΝ 40
ΚΑΤΑΛΛΗΛΟ ΑΠΟ 13
Θα κρατάτε την κοιλιά σας απ' τα γέλια επί δύο ώρες!
Αίθουσα ALPHA 3
ώρες έναρξης // (Σ.-Κ. 15:45) 18:00 • 20:15


DOOM
Η πολυαναμενόμενη υπερπερπέτεια, ΣΕ 1η ΠΑΓΚΟΣΜΙΑ ΠΡΟΒΟΛΗ με εκρηκτική δράση που θα σας παρασύρει στο ρυθμό της!
ΚΑΤΑΛΛΗΛΟ ΑΠΟ 13
Αίθουσα 4 ώρες έναρξης // (Σ.-Κ. 15:35) • 22:40


LORD OF WAR ΚΥΡΙΑΡΧΟΣ ΤΟΥ ΠΑΙΧΝΙΔΙΟΥ
Οι Νικολας Κέιτζ, και Ιθαν Χωκ λαθρέμποροι όπλων, σ' αυτή την καταπληκτική περιπέτεια δράσης!!!
ΚΑΤΑΛΛΗΛΟ ΑΠΟ 13
Αίθουσα interlingua 2 ώρα έναρξης // 22:30


THE AMITYVILLE HORROR
ΤΡΟΜΟΣ ΣΤΟ ΑΜΙΤΥΥΙΛΛΕ
ΚΑΤΑΛΛΗΛΟ ΑΠΟ 17
Από τον παραγωγό του Αρμαγεδών και Πέρλ Χάρμπορ μια ταινία τρόμου που θα σας καθηλώσει βασισμένη σε αληθινά γεγονότα!
Αίθουσα ALPHA 3 ώρα έναρξης // 22:40


Ο Τσάρλι και το Εργοστάσιο Σοκολάτας
Ο Τζόνι Ντεπ στην ταινία της χρονιάς που ξεπερνάει τα όρια πιο τρελής παιδικής φαντασίας!!!
ΚΑΤΑΛΛΗΛΟ
Αίθουσα 4 ώρες έναρξης // 17:50, 20:15


MADAGASCAR ΜΑΔΑΓΑΣΚΑΡΗ
Τα δημοφιλή ζωάκια της Dreamworks, σε μια ξεφρενη περιπέτεια γεματη κωμικες καταστασεις!
Αίθουσα interlingua 2 ώρες έναρξης // (Σ.-Κ. 16:00) • 17:55 • 19:50
ΣΕ ΠΡΩΤΗ ΠΑΝΕΛΛΗΝΙΑ ΠΡΟΒΟΛΗ!!!


HOWL'S MOVING CASTLE ΤΟ ΚΙΝΟΥΜΕΝΟ ΚΑΣΤΡΟ
ΚΑΤΑΛΛΗΛΟ
Μια μαγευτική ταινία κινουμένων σχεδίων που θα ενθουσιάσει τους μικρούς μας φίλους!
Αίθουσα ΚΩΤΡΟΧΟΙ 1 ώρες έναρξης // (Σ.-Κ. 15:30) 18:00

ΠΕΜΠΤΗ 10 ΝΟΕΜΒΡΙΟΥ ΣΕ ΠΡΩΤΗ ΠΑΝΕΛΛΗΝΙΑ ΠΡΟΒΟΛΗ ΣΤΟ ΝΗΣΙ ΜΑΣ!
ΤΟ ΚΟΧΥΛΙ
Rakiishka
Η πολυβραβευμένη ελληνική δραματική ταινία ελεύθερη απόδοση της νουβέλας του Φ. Ντοστογιεφσκι!
ΧΠ1987

Άρτος (;) Θεάματα (;)...

... Και τηλεόραση (όπως λέμε τηλοψία...)

ΕΤ1

08.00 Θεία Λειτουργία
10.30 Μαραθώνιος δρόμος
11.30 Μουσική παράδοση
12.30 Βουλή των Ελλήνων
13.30 Με αρετή και τόλμη
14.00 Φωτόσφαιρα
14.30 Σε χρόνο TV. Με τη Μάριον Μιχελιδάκη.
16.00 Από τον Φρόιντ στο Διαδίκτυο. Ντοκιμαντέρ.
17.00 Μπασκετούπολη.
18.00 Μπάσκετ - Πρωτάθλημα Α1
20.00 Στα όρια. Ντοκιμαντέρ
20.45 History channel. "Σταυροφορίες"
21.15 Ξένη ταινία. «Ο αλχημιστής ζήτημα ζωής και θανάτου». Πολεμικό έπος
23.00 Ειδήσεις
24.00 Ιδέες. Εβδομαδιαία εκπομπή λόγου.

NET

06.30 Σαββατοκύριακο στη NET. Με τους Τάκη Σπηλιόπουλο και την Κατερίνα Μπακογιάννη.
09.00 Παιδικό πρόγραμμα
12.00 Ειδήσεις
12.30 Press. Ενημερωτική εκπομπή με τον Κωνσταντίνο Ζούλα.
13.30 Κυριακάτικο τραπέζι. Με τον Σωτήρη Τριανταφυλλόπουλο
15.00 Ειδήσεις
16.00 Ξένη ταινία. «Χαρέμι για δύο». Κωμωδία
18.00 Ειδήσεις
18.30 Η κατάλληλη στιγμή (Ε)
19.20 Ελληνική ταινία. «Ενα βότσαλο στη λίμνη». Κωμωδία. Παίζουν: Βασίλης Λογοθετίδης, Ιλυα Λιβυκού, Βαγγέλης Πρωτόπαπας κ.ά.
21.00 Ειδήσεις
22.00 Στον τόπο του εγκλήματος: Νέα Υόρκη. Αστυνομική σειρά.
23.20 Αθλητική Κυριακή. Αθλητική εκπομπή.
01.30 Ειδήσεις
01.45 Ξένη ταινία. «Το φάντασμα της όπερας». Δραματική

ΕΤ3

07.00 Γλώσσα μου δίνουν ελληνική
08.00 Θεία Λειτουργία
10.30 Διάσημοι συνθέτες
11.00 Αληθινά σενάρια (Ε)
12.00 Θέση εργασίας
12.30 Κάθε τόπος και τραγούδι
13.00 Ειδήσεις
13.30 Περί γης ο λόγος
14.30 Moto GP
16.00 Κυριακή στο χωριό
17.00 Η κουζίνα της μαμάς
17.30 Design
18.30 Επί τροχών
19.00 Ειδήσεις
20.10 Βόλεϊ ανδρών. Απευθείας μετάδοση για την Α1 κατηγορία
22.00 Ξένη ταινία. «Στον πυρετό της εφηβείας». Ρομαντικό δράμα
24.00 Ειδήσεις
00.15 Σπορ στο 3
01.30 Σινεμανία (Ε)
02.30 Κυριακή στο χωριό (Ε)

FILMNET

06.15 Ξένη Ταινία. «Stealing christmas». Κωμωδία
07.45 Ξένη Ταινία. «Joe and Max». Δραματική
09.40 Ξένη Ταινία. «Eloise at the plaza». Οικογενειακή κωμωδία
11.05 Style star
11.40 Ξένη Ταινία. «Οι κολλητοί». Κωμωδία
13.45 Ξένη Ταινία. «Looney tunes: Επιστροφή στη δράση». Οικογενειακή περιπέτεια
15.00 Joey. Ξένη Σειρά
15.30 Lax. Ξένη Σειρά
16.50 Κωδικός Alias. Ξένη σειρά
17.55 Ξένη ταινία. «Μετά την επόμενη μέρα»
20.10 Ξένη ταινία. «Απίστευτη Παρασκευή»
22.00 Ξένη Ταινία. «Πόρτα στο πάτωμα». Αισθηματική
23.55 Ξένη Ταινία. «Φανφάν ο τουλίπας».
01.35 Ξένη Ταινία. «Υπάλληλοι».
03.10 Ξένη ταινία. «Ακαταμάχητη»
04.45 Ξένη Ταινία. «Καταδίκη σε απευθείας μετάδοση».

ALTER

06.15 Alter kids
12.15 Κορίτσια, ο Μάρκουλης (Ε)
13.15 Number one. Νεανική μουσική εκπομπή με την Άρτεμη Κοκκινιαρά.
13.45 Ειδήσεις
14.00 TV weekend. Ενημερωτική εκπομπή με την Τάνια Ιακωβίδου και τη Βάσια Λόη.
16.15 Παρατράγουδα με την Αννίτα Πάνια. Ψυχαγωγική εκπομπή.
18.45 Το πρώτο θέμα.
19.00 Ειδήσεις
20.30 Η φωνή του πολίτη. Ενημερωτική εκπομπή.
21.00 Το πάρτι της ζωής σου. Ψυχαγωγική εκπομπή με τον Ακη Παυλόπουλο.
23.00 Μήτση-Χώστα. (Ε)
01.15 Ξένη ταινία
02.15 Ξένη ταινία

902

Προφήτης Ηλίας 41 UHF και Μόντε Σμιθ 45 UHF

07.00 Σάββατο - Κυριακή στον 902. Ενημερωτική εκπομπή.
10.00 Η αγορά στην τηλεόραση
15.00 Ειδήσεις
15.45 Αθλητικές συναντήσεις
17.30 Ματιές στον κόσμο
18.30 Κοντά στην παράδοση. Με τον Παντελή Σούλη
19.30 Ειδήσεις
20.30 Στο μονοπάτια του πολιτισμού
21.00 Ο 902 πάει σινεμά. «Η ανατομία μιας ασθένειας», σε σκηνοθεσία Ρίτσαρντ Χέφρον
23.00 Αθλητικές συναντήσεις. Αγώνες ποδοσφαίρου, βόλεϊ και μπάσκετ
24.00 Ειδήσεις

MEGA

06.00 Μαξ Στιλ (Ε)
06.30 Mega Σαββατοκύριακο. Ενημερωτική εκπομπή.
10.00 Το παιδί μου κι εγώ.
10.15 Ελληνική σειρά (Ε)
12.00 Ελληνική σειρά (Ε)
13.00 42 λεπτά. Ενημερωτική εκπομπή με τη Μάρα Ζαχαρέα.
14.00 Ειδήσεις
14.50 Ξένη ταινία. «Καράτε Κιντ 2». Νεανική περιπέτεια
17.00 Μπουκιά και συχώριο. Με τον Ηλία Μαμαλάκη.
18.00 Ελληνική σειρά (Ε)
19.00 Ελληνική σειρά (Ε)
20.00 Ειδήσεις
21.00 Δύο μέρες μόνο. Κοινωνική σειρά.
22.10 Ξένη ταινία. «Εθνική ασφάλεια». Κωμική περιπέτεια. Παίζουν: Μπιλ Ντιουκ, Στιβ Ζαν, Μάρτιν Λόρενς, Ερικ Ρούμπερτς
24.00 Τελευταία γεγονότα.
00.15 Ξένη ταινία. «Ο απαγωγέας του προέδρου». Περιπέτεια
02.15 Ξένη ταινία. «Παράξενη έλξη». Ψυχολογικό δράμα
03.00 Τελευταία στιγμή (Ε)
04.00 Τηλεμάρκετινγκ
04.30 Μάθημα μετά μουσικής. (Ε)
05.00 Μια τρελή, τρελή παρέα

ANT1

06.15 Στούντιο με θέα. Ενημερωτική εκπομπή με το Νίκο Μάνεση και τη Φαίη Μαυραγάνη.
10.00 Οι σπιτόγατοι
13.00 Τα νέα του ANT1
14.00 Ξένη ταινία
16.40 Big Mother - Best of
17.30 Τα νέα του ANT1 σε 5'-Ειδήσεις στη νοηματική γλώσσα.
17.40 Big Mother - Best of (Σ)
18.10 Ελληνική ταινία.
20.00 Ειδήσεις
21.00 Big Mother Live. Παιχνίδι ριάλιτι. Παρουσιάζει η Τατιάνα Στεφανίδου.
23.00 Ξένη ταινία. «Αληθινά εγκλήματα» Δραματική περιπέτεια. Παίζουν: Κλιντ Ιστγουντ, Ιζάια Ουάσινγκτον, Τζέιμς Γουντς, Λίζα Γκέι Χάμιλτον, Ντένις Λίρι
24.00 Νυχτερινές ειδήσεις
00.15 Ξένη ταινία (Σ)
02.00 Ξένη ταινία. «Animals». Αισθηματική ταινία.
04.00 Τηλεμάρκετινγκ - Τηλεαγορά
04.40 Mobile fun. Εκπομπή για την κινητή τηλεφωνία
05.10 Πάουερ Ρέιντζερς. Παιδική σειρά περιπέτειας και φαντασίας.

ALPHA

06.00 Πρωινές σελίδες. Ενημερωτική εκπομπή με τον Γιώργο Οικονομέα.
10.00 Αυτό μας έλειπε. Ψυχαγωγική εκπομπή με τη Σοφία Αλιμπέρτη.
13.00 7 ημέρες ALPHA. Με τη Βασιλική Παναγιωτοπούλου.
14.00 Εικόνες. Με τον Τάσο Δούση.
15.00 Ειδήσεις
15.30 Ελληνική ταινία. «Τον αράπη κι αν τον πλένεις». Κωμωδία. Παίζουν: Κώστας Βουτσάς, Ελια Καλλιγεράκη, Νίκος Ρίζος, Γιώργος Μοσχίδης, Δημήτρης Μπισλάνης, Πάνος Τουλιάτος, Νίκος Βερλέκης κ.ά.
17.30 Ειδήσεις στη νοηματική γλώσσα.
17.45 Ποδόσφαιρο. Απευθείας μετάδοση ποδοσφαιρικού αγώνα για το πρωτάθλημα της Α' Εθνικής.
20.00 Ειδήσεις
21.00 Παίξτε μπάλα. Αθλητική εκπομπή.
23.00 Κίτρινος τύπος. Εκπομπή έρευνας με τον Μάκη Τριανταφυλλόπουλο.
01.45 Ειδήσεις
02.00 Στην εντατική. Δραματική σειρά
04.00 Τηλεαγορές
04.30 Baby style. (Ε)

STAR

06.00 Παιδικό πρόγραμμα
12.30 Τα στρουμφάκια. Κινούμενα σχέδια.
13.00 Ειδήσεις
13.30 Οικογένεια Γκίλμορ. Κοινωνική σειρά.
14.30 Τα φιλαράκια. Κωμική σειρά.
15.30 Έτσι είναι η ζωή. Κωμική σειρά.
16.30 Οι μάγισσες. Σειρά φαντασίας.
17.30 Ξένη ταινία. «Ο ηλίθιος και ο πανηλίθιος». Κωμωδία.
19.30 Ειδήσεις
21.00 Ξένη ταινία. «Το όπλο του ολέθρου». Περιπέτεια
01.00 Ξένη ταινία. «Κυνηγημένοι εραστές». Θρίλερ.
02.45 Ξένη ταινία. «Χρήσιμα αντικείμενα». Θρίλερ
05.15 Αστέρια στο πεντάγραμμο. Βιντεοκλίπ με γνωστούς καλλιτέχνες από το ελληνικό πεντάγραμμο.

SPORTS

08.00 Αγγλικό πρωτάθλημα
10.00 Πρωτάθλημα Αργεντινής
12.00 Γαλλικό πρωτάθλημα
14.00 Women in sports
15.00 Οι μεγάλες στιγμές του αθλητισμού
18.00 Ελληνικό πρωτάθλημα
20.00 Η ώρα των πρωταθλητών
23.00 Ισπανικό πρωτάθλημα
01.00 Αγγλικό πρωτάθλημα
05.00 Γαλλικό πρωταθλημα
07.00 Women in sports

ΚΕΝΤΡΟ ΕΙΔΙΚΩΝ ΘΕΡΑΠΕΙΩΝ ΤΟΥ ΠΑΙΔΙΟΥ ΔΩΔΕΚΑΝΗΣΟΥ

ΚΩΝ/ΝΟΣ ΜΠΑΔΑΝΗΣ - ΣΟΥΖΗ ΓΕΩΡΓΙΛΟΠΟΥΛΟΥ

ΕΡΓΟΘΕΡΑΠΕΥΤΗΣ ΠΤΥΧΙΟΥΧΟΣ
ΜΕΘΟΔΟΥ BOBATH N.D.T
ΜΕΘΟΔΟΣ PORTAGE
ΑΙΣΘΗΤΗΡΙΑΚΗΣ ΟΛΟΚΛΗΡΩΣΗΣ (S.I.)
ΜΕΤΕΚΠΑΙΔΕΥΣΗ ΣΤΙΣ ΝΕΥΡΟΛΟΓΙΚΕΣ ΚΑΙ ΚΙΝΗΤΙΚΕΣ ΔΙΑΤΑΡΑΧΕΣ

ΛΟΓΟΠΑΘΟΛΟΓΟΣ ΜΕΤΑΠΤΥΧΙΑΚΟ ΑΚΟΥΟΛΟΓΙΑΣ

Αποστόλου Παύλου 84, Ρόδος 85100, τηλ. / fax (22410)60999/60579

ΧΠ1871/1872

ΧΡΥΣΙΔΗ Ν. ΚΑΛΛΙΟΠΗ

Χειρουργός Οδοντίατρος
(Πτυχιούχος Πανεπιστημίου Αθηνών)

Δέχεται καθημερινά με ραντεβού
(εκτός Σαββάτου)
09.00-13.00, 17.00-20.00

Μεγάλου Κωνσταντίνου 36 (Ισόγειο)
Τηλ.: 2241024171, Κιν. 6977963848

ΑΕ831

ΛΟΥΤΣΙΟΥ ΖΑΦΕΙΡΟΥΛΑ

ΨΥΧΟΛΟΓΟΣ - ΠΑΙΔΟΨΥΧΟΛΟΓΟΣ - ΠΑΙΔΑΓΩΓΟΣ

Πτυχιούχος UNIVERSITY OF CENTRAL LANCASHIRE UK,
ΠΑΝΕΠΙΣΤΗΜΙΟΥ ΑΙΓΑΙΟΥ
MSc ΠΑΙΔΟΨΥΧΟΛΟΓΙΑΣ UNIVERSITY OF LONDON
Μέλος της Ενωσης Βρετανών Ψυχολόγων (BPS)

Διάγνωση-Αντιμετώπιση:
✓ Ειδικών Μαθησιακών Δυσκολιών (δυσλεξία - δυσγραφία - δυσαριθμησία)
✓ Υπερκινητικότητας - Διάσπασης προσοχής

Αντιμετώπιση προβλημάτων:
✓ Επιθετικότητας - συστολής - άγχους - κατάθλιψης
✓ Σύναψης - διατήρησης φιλικών σχέσεων
✓ Μειωμένης επιθυμίας για σχολείο - Μειωμένης σχολικής επίδοσης

Συμβουλευτική - Αντιμετώπιση Οικογενειακών προβλημάτων:
✓ Σχέσεις γονέων - γονέων παιδιών - αδελφιών
✓ Διαζύγιο - πένθος - προβλήματα υγείας
✓ Εφηβικής ηλικίας

Ψυχολογική Υποστήριξη - Ψυχοθεραπεία Παιδιών / εφήβων / ενηλίκων για:
✓ Ελλειψη αυτοπεποίθησης - αυτοεκτίμησης - αυτοσεβασμού
✓ Αντιμετώπιση άγχους - κατάθλιψης
✓ Χειρισμό συναισθημάτων - έλεγχο θυμού / παρορμήσεων
✓ Ανάπτυξη κινήτρων για προσωπική -επαγγελματική επιτυχία
✓ Σχέσεις εξάρτησης: ζήλια - ενοχές - παθολογική αγάπη - συγκρούσεις - φόβος μοναξιάς

Δέχεται με ραντεβού τηλ. 2241064841, 6945234100,
Κωνσταντινουπόλεως 48, Ρόδος

ΧΠ2624

ΚΕΝΤΡΟ ΔΙΑΓΝΩΣΗΣ - ΑΠΟΚΑΤΑΣΤΑΣΗΣ ΜΑΘΗΣΙΑΚΩΝ ΔΥΣΚΟΛΙΩΝ ΚΑΙ ΣΥΜΒΟΥΛΕΥΤΙΚΗΣ ΓΟΝΕΩΝ

ΣΤΑΣΙΝΟΠΟΥΛΟΥ ΜΑΡΙΚΑ

Ψυχολόγος - Ψυχοπαιδαγωγός
Πτυχιούχος Πανεπιστημίου Αθηνών & Πανεπιστημίου Ιωαννίνων

✓ Αξιολόγηση Μαθησιακών Δεξιοτήτων και Νοημοσύνης Παιδιών & Εφήβων
✓ Αξιολόγηση Σχολικής Ετοιμότητας Νηπίων για Εισαγωγή στο Δημοτικό Σχολείο
✓ Διάγνωση - Αποκατάσταση Ειδικών Μαθησιακών Δυσκολιών
  • *Δυσλεξία* • *Δυσορθογραφία*
  • *Δυσγραφία* • *Δυσαριθμησία*
✓ Αξιολόγηση - Αντιμετώπιση Μαθησιακών Δυσκολιών / Χαμηλής Σχολικής Επίδοσης
✓ Μαθησιακή Υποστήριξη Παιδιών με Διαταραχή Ελλειμματικής Προσοχής / Υπερκινητικότητα
✓ Ψυχολογική Υποστήριξη Παιδιών που παρουσιάζουν Δυσκολίες στη Μάθηση
✓ Συμβουλευτική Γονέων

ΔΕΧΕΤΑΙ ΚΑΤΟΠΙΝ ΡΑΝΤΕΒΟΥ
Εθν. Αντίστασης 15, 3ος όροφος
Κιν.: 6972 721967

ΑΕ556

ΙΝΕΜΑ

ΙΑΤΡΙΚΟΣ & ΝΟΣΟΚΟΜΕΙΑΚΟΣ ΕΞΟΠΛΙΣΜΟΣ

από το 1988 είμαστε οι μεγαλύτεροι προμηθευτές ΙΑΤΡΙΚΟΥ-ΟΡΘΟΠΕΔΙΚΟΥ & ΝΟΣΟΚΟΜΕΙΑΚΟΥ ΥΛΙΚΟΥ ΣΤΗ ΔΩΔΕΚΑΝΗΣΟΥ

18 χρόνια εμπειρίας Εμπιστεύθειτε μας!













- ΑΝΑΠΗΡΙΚΑ ΚΑΡΟΤΣΙΑ
- ΒΑΔΙΣΤΙΚΑ
- ΟΡΘΟΠΕΔΙΚΑ ΕΙΔΗ
- ΜΠΛΟΥΖΕΣ ΙΑΤΡΙΚΕΣ
- ΚΑΛΤΣΕΣ ΦΛΕΒΙΤΙΔΑΣ
- ΠΕΛΜΑΤΑ
- ΟΡΘΟΠΕΔΙΚΑ ΜΑΞΙΛΑΡΙΑ
- ΚΡΕΒΑΤΙΑ ΝΟΣΟΚΟΜΕΙΑΚΑ
- ΙΑΤΡΙΚΟΣ ΕΞΟΠΛΙΣΜΟΣ και ΑΝΑΛΩΣΙΜΑ
- ΟΡΓΑΝΑ ΧΗΜΕΙΟΥ
- και κάθε άλλο είδος για κατ'οίκο νοσηλεία

ΧΠ720

ΡΟΔΟΣ: ΛΕΜΕΣΣΟΥ 2 - ΤΗΛ: 22410 32238 **www.inema.gr**
ΚΩΣ: ΕΛ. ΒΕΝΙΖΕΛΟΥ 38 (παραπ/ρως Αγίας Παρασκευής) - ΤΗΛ: 22420 20048

ΑΚΟΥΣΤΙΚΑ ΒΑΡΗΚΟΪΑΣ

ΑΝΑΛΟΓΙΚΑ - ΠΡΟΓΡΑΜΜΑΤΙΖΟΜΕΝΑ - ΨΗΦΙΑΚΑ

Ακούστε τους ήχους της Ζωής

Στο πληρέστερο Κέντρο Ακουστικών Εφαρμογών στα Δωδεκάνησα. Με τις καλύτερες τιμές και τον καλύτερο διακανονισμό.
Εμπιστευθείτε τους πιο έμπειρους στο χώρο, επιλέγοντας ανάμεσα στους μεγαλύτερους κατασκευαστές ακουστικών βαρηκοΐας στον κόσμο.

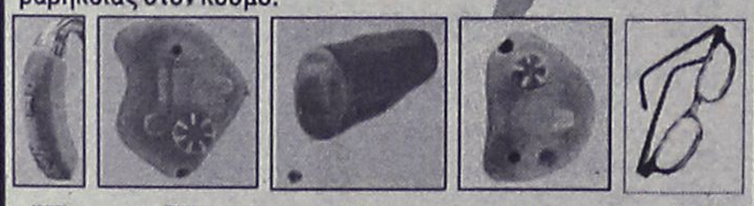

(BTE) (ITE) (CIC) (ITC) (BONE)

BELTONE – STARKEY – HANSATON – UNITRON – SIEMENS
BERNAFON – PHILIPS – COSELGI – REXTON
MICROSON – PURETONE – AUDIFON

ΚΙΒ ΚΕΝΤΡΟ ΙΑΤΡΙΚΩΝ ΒΟΗΘΗΜΑΤΩΝ

Εθνικής Αντιστάσεως 18
(πρωην Αννης Μαρίας)
Τηλ: 2241020359 Κιν: 6932748916

Συμβάσεις με όλα τα ταμεία.
Ειδικές τιμές ΟΓΑ

ΧΠ2367

Πάντα

Αδυνάτισμα και σ

Η παχυσαρκία, νόσος γνωστή από την εποχή του Ιπποκράτη, τείνει να λάβει στις μέρες μας τη μορφή επιδημίας. Πλέον θα πρέπει να φοβόμαστε όχι μόνο την παχυσαρκία, αλλά και ορισμένες «μεθόδους» αντιμετώπισής της. Είναι επίσης γνωστό το πόσο ταλαιπωρεί όχι μόνο σωματικά, αλλά και ψυχικά το επιπλέον βάρος. Έτσι λοιπόν θα ήταν ευχής έργον, ένας μαγικός τρόπος αδυνατίσματος, ειδικά εάν δεν πρόκειται για δίαιτα. Χάπια και σκόνες, καλούνται να υποκαταστήσουν γεύματα και ειδικούς επιστήμονες. Είναι απαράδεκτο επιστημονικά να χορηγούμε υποκατάστατα τροφής, αντί φαγητού, χωρίς το άτομο να είναι κλινήρης υπό στενή ιατρική και διαιτολογική παρακολούθηση και χωρίς να συντρέχει σοβαρός ιατρικός λόγος. Δεν υπάρχει κανένα επιστημονικό δεδομένο το οποίο να αποδεικνύει πως κάποιο σκεύασμα μπορεί να διαλύσει το σωματικό λίπος ή να υποκαταστήσει ολόκληρα γεύματα σε έναν απόλυτα υγιή οργανισμό. Παρακάτω θα αναφέρουμε μερικά από τα πιο πολυσυζητημένα σκευάσματα που κυκλοφορούν.

ΟΡΘΟΠΕΔΙΚΑ - ΙΑΤΡΙΚΑ
ΧΑΡΙΤΟΣ



Ορθοπεδικά είδη & κατασκευές

Εξοπλισμός Ιατρείου & αναλώσιμα



Είδη νοσηλείας κατ' οίκον & μηχανήματα οξυγονοθεραπείας

Ακουστικά Βαρηκοΐας



ΧΠ2367

ΕΛΕΥΘ. ΒΕΝΙΖΕΛΟΥ 6 (Δίπλα στη Ροδιακή Έπαυλη) - ΡΟΔΟΣ
Τηλ.: 22410 24112 Fax: 22410 75969 e-mail: orken@rho.forthnet.gr

με υγείαν...

κευάσματα αδυνατίσματος

Γράφει η

Πετρίδη Κατερίνα
Διατροφολόγος - Κλινικός Διαιτολόγος

ΛΕΚΙΘΙΝΗ:
Η λεκιθίνη περιέχει μεγάλες ποσότητες των βιταμινών ινοσιτόλη και χολίνη που θεωρούνται απαραίτητες για το μεταβολισμό του λίπους. Αυτό όμως απέχει πολύ από το να πιστεύουμε ότι η λεκιθίνη «αδυνατίζει». Η λεκιθίνη μπορεί να βοηθήσει στην «ρευστοποίηση» του λίπους και στην αύξηση της διούρησης. Στην πραγματικότητα όμως αυτό που θέλουν να σε κάνουν να πιστέψεις είναι ότι η λεκιθίνη την οποία εσύ καταπίνεις με την λήψη του χαπιού εισέρχεται στο αίμα, οδηγείται κατευθείαν στον λιπώδη ιστό, εισέρχεται στα λιποκύτταρα, και ιδού το αποτέλεσμα! Το λίπος εξαφανίζεται! Αλλά ακόμα και αν η λεκιθίνη οδηγούνταν απευθείας στα λιποκύτταρα και κατάφερνε να εισβάλλει μέσα σε αυτά, δεν θα μπορούσε να κάνει και πολλά πράγματα με τα ήδη μικροσκοπικά σφαιρίδια λίπους τα οποία το κύτταρο συγκρατεί.

ΜΗΛΟΞΙΔΟ
Έχει και αυτό αποτοξινωτική δράση και υποτίθεται ότι καίει το λίπος. Ακόμη, θεωρείται ότι βοηθάει στην καταπολέμηση της κυτταρίτιδας. Στο φαρμακείο μπορείτε να το βρείτε σε κάψουλες. Μπορείτε να το χρησιμοποιήσετε άφοβα, καθώς στις συνιστώμενες ποσότητες (συνήθως μία-δύο κάψουλες την ημέρα) δεν έχει παρενέργειες, αλλά μην περιμένετε μεγάλη απώλεια βάρους. Καλό είναι να αποφύγετε το μηλόξιδο αν έχετε πεπτικό έλκος ή γαστρίτιδα.

GUARANA
Το guarana είναι άλλο διεγερτικό βότανο, η ύπαρξη του οποίου εντοπίζεται κυρίως σε προϊόντα γνωστά ως τονωτικά σκευάσματα (energy drinks). Οι παρενέργειες που προκαλεί περιλαμβάνουν ναυτία, κρίσεις πανικού και καρδιακές αρρυθμίες και για αυτό δεν πρέπει να χρησιμοποιείται από άτομα που πάσχουν από ταχυκαρδίες, υψηλή πίεση ή είναι αλλεργικά στην καφεΐνη. Αναψυκτικά τα οποία περιέχουν guarana, θεωρούνται ασφαλή γιατί η περιεχόμενη ποσότητα καφεΐνης είναι μικρή. Έχει υψηλή περιεκτικότητα σε καφεΐνη και λειτουργεί όπως ο καφές και το τσάι, μειώνοντας ίσως την όρεξη, λόγω των νευροδιαβιβαστών που εκκρίνονται μετά την κατανάλωση καφεΐνης.

Σύμφωνα με τον Αμερικανικό Οργανισμό Φαρμάκων, η καφεΐνη (στην οποία αποδίδεται και η δράση του guarana) δεν φαίνεται να βοηθάει στην απώλεια βάρους. Το guarana αναμειγνύεται συχνά με εφεδρίνη (φυτικό συστατικό που δρα σαν τις αμφεταμίνες). Η ανάμειξη αυτή είναι πολύ επικίνδυνη και μπορεί να προκαλέσει σοβαρές καρδιακές παθήσεις.

ΚΑΦΕΪΝΗ
Η χορήγηση καφεϊνούχων συμπληρωμάτων μειώνει την κόπωση, βελτιώνει το χρόνο αντίδρασης, αυξάνει την καύση λιπαρών οξέων και την ικανότητα για μυϊκή προσπάθεια που διαρκεί επί μακρό χρόνο. Αυτά είναι τα «καλά». Τα «κακά» είναι ότι η λήψη μεγάλων ποσοτήτων καφεΐνης αυξάνει τη διούρηση (αποβολή ηλεκτρολυτών, μείωση όγκου αίματος, μείωση αρτηριακής πίεσης, αύξηση κινδύνου αφυδάτωσης), προκαλεί στομαχικά προβλήματα στα ευαίσθητα άτομα και, σε μεγάλες δόσεις, αύξηση της νευρικότητας και ανωμαλίες στο ρυθμό λειτουργίας της καρδιάς (ταχυκαρδία).

ΚΑΡΝΙΤΙΝΗ
Ένα από τα πιο παρεξηγημένα διατροφικά συστατικά είναι σίγουρα η Καρνιτίνη. Και αυτό γιατί αφενός πολλοί την αναφέρουν ως αμινοξύ, ενώ στην ουσία είναι μια τεταρτοταγής αμίνη και όχι αμινοξύ και αφετέρου γιατί έχει συσχετισθεί με το αδυνάτισμα, ενώ αν ανατρέξει κανείς στη παγκόσμια διεθνή βιβλιογραφία δεν θα βρεί αναφορές που να αποδεικνύουν ότι αυτή η αμίνη, συνεισφέρει στην καταπολέμηση της παχυσαρκίας Η L-Carnitine είναι ένα αμινοξύ με ισχυρή λιποδιαλυτική δράση το οποίο παίζει σημαντικό ρόλο στη χρησιμοποίηση του υποστρώματος των λιπιδίων. Βοηθά στη μεταφορά των λιπαρών οξέων από τις λιποαποθήκες στα μιτοχόνδρια (εκεί όπου γίνονται όλες οι αερόβιες αντιδράσεις), στη μεταφορά των αμινοξέων στα μυϊκά κύτταρα, στην αύξηση της αντοχής και στη μυϊκή αποκατάσταση. Η λήψη της πρέπει να είναι διακοπτόμενη και περιοδική και να μην υπερβαίνει τον ένα μήνα τη φορά. Αντενδεικνύεται σε περιπτώσεις υπερκατανάλωσης κρέατος (βασική πηγή καρνιτίνης), ευρείας κατανάλωσης άλλων μεμονωμένων αμινοξέων, σε ελκοπαθείς και σε περιπτώσεις υπότασης, αυξημένης νευρικότητας ή καρδιαγγειακών προβλημάτων.

ΣΥΜΠΛΗΡΩΜΑΤΑ ΦΥΚΙΩΝ
Η χρήση φυκιών στις συνήθεις δόσεις είναι ασφαλής αλλά τα φύκια δεν μπορούν να σας αδυνατίσουν. Αντίθετα, μπορούν να προκαλέσουν μεγάλη κατακράτηση νερού λόγω του περιεχομένου τους σε αλάτι. Τα φύκια περιέχουν ιώδιο, ένα σημαντικό μέταλλο για την καλή λειτουργία του θυρεοειδούς. Συμπληρωματική λήψη ιωδίου θεωρείται απαραίτητη μόνον όταν επιβάλλεται από ιατρικούς λόγους γιατί, στην αντίθετη περίπτωση, μπορεί να βλάψει τον θυρεοειδή.

ΣΥΝΕΝΖΥΜΟ Q10
Είναι υπεύθυνο για μία σειρά βιοχημικών αντιδράσεων που γίνονται για την καύση του λίπους και οι οποίες είναι αδύνατον να πραγματοποιηθούν χωρίς την παρουσία του. Η συμπληρωματική του χρήση μπορεί να βοηθήσει αποτελεσματικά όταν υπάρχει έλλειψή του, όμως σε περίπτωση κατάχρησης και υπέρβασης της συνιστώμενης δοσολογίας για μεγάλο χρονικό διάστημα μπορεί να προκαλέσει καρδιαγγειακά προβλήματα.

ΤΑΥΡΙΝΗ
Η ταυρίνη είναι ένα θειούχο αμινοξύ το οποίο χρησιμοποιείται ευρέως στα παιδικά γάλατα. Στην ιατρική έχει χρησιμοποιηθεί για την αντιμετώπιση της ανορεξίας και ελαφρών καρδιακών προβλημάτων. Δεν υπάρχουν εκτεταμένες έρευνες που να αποδεικνύουν ότι η συμπληρωματική του χορήγηση μπορεί να έχει κάποια θετικά αποτελέσματα στο μεταβολισμό του λίπους.

ΧΡΗΣΙΜΕΣ ΣΥΜΒΟΥΛΕΣ
Αν χρησιμοποιείτε κάποιο από τα προϊόντα που κυκλοφορούν στο φαρμακείο, προσέξετε τα ακόλουθα:

- Διαβάζετε με προσοχή τις οδηγίες χρήσεως.
- Μην κάνετε κατάχρηση των προϊόντων αδυνατίσματος.
- Βλέπετε πάντα τι περιέχει κάθε σκεύασμα πριν το αγοράσετε.
- Θα πρέπει να αποφεύγετε τα προϊόντα στην περίπτωση που είστε έγκυος ή θηλάζετε.
- Προσέχετε, επίσης, αν υποφέρετε από κάποια πάθηση ή λαμβάνετε φάρμακα.
- Μη λαμβάνετε κανένα βότανο πάνω από 8 εβδομάδες.
- Κάντε διάλειμμα 1-2 εβδομάδων, για να ξεκουράζεται το ήπαρ.

ΣΥΜΠΕΡΑΣΜΑ
Πολλά προϊόντα αδυνατίσματος υπόσχονται θαύματα, αλλά θαύματα δεν γίνονται! Πρέπει πάντα να κάνουμε και εμείς προσπάθεια για να αδυνατίσουμε. Τα συμπληρώματα υπάρχουν για να μας βοηθήσουν. Πολλά συμπληρώματα αντικαθιστούν γεύματα, άλλα συντελούν σε μειωμένη αφομοίωση λιπαρών ουσιών και άλλα απλώς μας μειώνουν την όρεξη.

Ας μην ξεχνάμε αυτό που υποδηλώνει εξάλλου ο ίδιος ο όρος "συμπληρώματα διατροφής". Τα προϊόντα αυτά έρχονται να συμπληρώσουν τυχόν διατροφικές ανάγκες σας που δεν καλύπτει το καθημερινό σας διαιτολόγιο και όχι να το αντικαταστήσουν. Σε καμία περίπτωση δεν μπορούν να συναγωνιστούν ούτε να αντικαταστήσουν τη σοφία της φύσης, η οποία μπορεί να σας εξασφαλίσει στο έπακρο όλες σας τις ανάγκες, αρκεί και εσείς να έχετε τη σοφία και τις στοιχειώδεις γνώσεις που απαιτούνται για ένα ισορροπημένο διαιτολόγιο.

Ο σωστός αλλά και ασφαλής τρόπος για να χάσετε σίγουρα και οριστικά βάρος είναι η εφαρμογή ενός σωστά επιλεγμένου προγράμματος αδυνατίσματος, σχεδιασμένου για τις προσωπικές σας ανάγκες, που θα είναι εύκολο να το εφαρμόσετε αφού θα είναι προσαρμοσμένο στο δικό σας τρόπο ζωής.

Διατροφικό σχήμα μειώνει πρωτεΐνη της νόσου Αλτσχάιμερ σε πειραματόζωα

Πειράματα που έγιναν σε γενετικά τροποποιημένα ποντίκια ώστε να εκδηλώσουν μια μορφή της νόσου Αλτσχάιμερ δείχνουν ότι μια δίαιτα πλούσια σε κορεσμένα λίπη και πτωχή σε υδατάνθρακες μειώνει τα επίπεδα της πρωτεΐνης β-αμυλοειδές στον εγκέφαλο, σύμφωνα με στοιχεία που δημοσιεύονται στο επιστημονικό έντυπο Nutrition and Metabolism.

Ο Δρ Σάμιουελ Χέντερσον και συνεργάτες του από το Βέλγιο χρησιμοποίησαν ποντίκια που παρήγαγαν αυξημένα επίπεδα του β-αμυλοειδούς στον εγκέφαλο και εκτεταμένη εναπόθεση πλάκας.

Οκτώ από τα πειραματόζωα ακολούθησαν διατροφή πλούσια σε υδατάνθρακες και χαμηλής περιεκτικότητας σε λίπη. Άλλα οκτώ ακολούθησαν διατροφή με χαμηλή περιεκτικότητα σε υδατάνθρακες και πλούσια σε λίπη για 43 ημέρες, αρχίζοντας σε ηλικία τριών μηνών.

Τα επίπεδα του β-αμυλοειδούς μειώθηκαν σημαντικά (κατά περίπου 25%) κατά τη διάρκεια της διατροφής με αυξημένη περιεκτικότητα σε λίπη, ενώ δεν συσχετίστηκαν με αλλαγές βάρους ή το πρωτεϊνικό περιεχόμενο του εγκεφάλου.

Συμπεραίνουμε λοιπόν ότι ενδεχομένως τα λιπαρά της διατροφής να μην αυξάνουν τα επίπεδα του β-αμυλοειδούς, αλλά ίσως τα επίπεδα των συνολικών θερμίδων, των υδατανθράκων ή το μεταβολικό προφίλ του πειραματόζωου.

ΚΕΝΤΡΟ ΥΠΟΣΤΗΡΙΞΗΣ ΨΥΧΟΛΟΓΙΚΩΝ ΠΡΟΒΛΗΜΑΤΩΝ

ΣΙΑΓΚΑ ΚΩΝΣΤΑΝΤΙΝΑ
ΨΥΧΟΛΟΓΟΣ
Απόφοιτος Αριστοτελείου Πανεπιστημίου Θεσσαλονίκης
τηλ. 6945557447

ΚΥΠΡΙΩΤΗ ΑΛΕΞΙΑ
ΨΥΧΟΛΟΓΟΣ
ΨΥΧΟΛΟΓΟΣ ΥΓΕΙΑΣ
Απόφοιτος Πανεπιστημίου Κρήτης, MSC Surrey University of England
τηλ. 6944717520

Δέχονται κατόπιν ραντεβού
Στεφ. Καζούλη 18-1ος όροφος
τηλ. 2241022102
ΧΠ2763

ΧΡΙΣΤΙΝΑ ΣΑΒΒΑΚΗ-ΓΚΡΑΝΖΑΝ
Κλινική Ψυχολόγος
Πτυχιούχος Γαλλίας
Μεταπτυχιακή εκπαίδευση (Dess) στην Κλινική Ψυχολογία Ενηλίκου-Εφήβου & Παιδιού
ψυχολογικό εργαστήρι
Για τον ενήλικο
-Ψυχολογική αξιολόγηση & διάγνωση
-Ψυχολογική υποστήριξη
-Συμβουλευτική ατόμου, ζεύγους, οικογένειας
-Ψυχοδυναμική ψυχοθεραπεία
-Ομάδες αυτογνωσίας μέσα από την τέχνη
Για το παιδί
-Αξιολόγηση νοητικής & συναισθηματικής σφαίρας προσωπικότητας
-Διάγνωση μαθησιακών δυσκολιών & διαταραχών συμπεριφοράς
-Ψυχοθεραπεία μέσω παιχνιδιού & εικαστικών
κωνσταντίνου υδραίου 24
τηλ. 2241077350, κιν. 6937684251
δέχεται με ραντεβού
ΧΠ1511

ΙΑΤΡΙΚΗ ΑΝΑΚΟΙΝΩΣΗ
Ο ΠΝΕΥΜΟΝΟΛΟΓΟΣ
ΔΗΜΗΤΡΗΣ Γ. ΚΡΗΤΙΚΟΣ
Συμμετέχει στο ΠΑΓΚΟΣΜΙΟ ΣΥΝΕΔΡΙΟ ΠΝΕΥΜΟΝΟΛΟΓΙΑΣ (CHEST 2005) στο ΜΟΝΤΡΕΑΛ Καναδά και σε μετεκπαιδευτικό σεμινάριο για τα ΠΡΟΒΛΗΜΑΤΑ ΥΠΝΟΥ (άπνοια-ροχαλητό), στη ΒΟΣΤΩΝΗ ΗΠΑ.
ΤΟ ΙΑΤΡΕΙΟ ΘΑ ΛΕΙΤΟΥΡΓΗΣΕΙ ΚΑΝΟΝΙΚΑ ΑΠΟ ΔΕΥΤΕΡΑ 07/11/2005
ΙΑΤΡΕΙΟ: Βενετοκλέων 58, 85100 Ρόδος
Τηλ. 22410 32022, κιν. 6932723723
ΑΤ3776(Γ)

ΚΗΔΕΙΑ

Την λατρευτή μας κόρη, αδελφή, εγγονή, ανιψιά και εξαδέλφη

ΤΣΑΜΠΙΚΑ ΑΥΓΟΥΣΤΗ
ετών 25

θανούσα, κηδεύουμε σήμερα Κυριακή 6 Νοεμβρίου 2005 και ώρα 12η μεσημβρινή από τον Ιερό Ναό Ταξιαρχών Νεκροταφείου Ρόδου.
Οι γονείς: Θωμάς-Μαρία
Η αδελφή: Αγγελική
Η γιαγιά: Αννα
Τ' ανίψια, τα ξαδέλφια και οι λοιποί συγγενείς.

ΧΠ2830

ΜΝΗΜΟΣΥΝΑ

Την 7η μηνός Νοεμβρίου ημέρα Δευτέρα και ώρα 8.30 π.μ. εις τον Ιερό Ναό Ταξιαρχών Νεκροταφείου, τελούμε 3μηνο μνημόσυνο υπέρ αναπαύσεως της ψυχής της λατρευτής μας συζύγου, μητέρας, γιαγιάς, αδελφής και θείας

ΑΙΚΑΤΕΡΙΝΗΣ ΧΑΠΙΠΗ

Ο σύζυγος: Παντελής.
Τα παιδιά: Δέσποινα-Αριστοτέλης, Γιώργος-Χριστίνα.
Τα εγγόνια: Ελένη, Παντελής, Κατερίνα, Αριστοτέλης, Παντελής.
Τ' αδέλφια, τ' ανίψια, τα εξαδέλφια και οι λοιποί συγγενείς.

ΜΑΠ466

Την 6η μηνός Νοεμβρίου ημέρα Κυριακή και ώρα 11 π.μ. εις τον Ιερό Ναό



Την 7η μηνός Νοεμβρίου ημέρα Δευτέρα και ώρα 8 π.μ. εις τον Ιερό Ναό Ταξιαρχών Νεκροταφείου Ρόδου, τελούμε 9ήμερο μνημόσυνο υπέρ αναπαύσεως της ψυχής της λατρευτής μας μητέρας, γιαγιάς, αδελφής και θείας

ΠΟΛΥΞΕΝΗΣ ΜΠΑΛΛΑ

Τα παιδιά: Γιάννης - Σταυρονίκη, Μαρία - Μιχάλης Φιλίππου.
Τα εγγόνια, τ' αδέλφια, τ' ανίψια και οι λοιποί συγγενείς.

MZT041103

Απόσπασμα υπ' αριθμ. 1028/2005
Περίληψης Κατασχετήριας Έκθεσης Ακινήτου

Δικαστικός Επιμελητής: Κων/νος Ευαγ. Πούλιος
Επισπεύδων: Παρασκευή Γ. Τσαλαφούτα, κάτοικος Πατρών
Οφειλέτης: Χρυσαφίνα Γ. Ψύλλου, κάτοικος Κοσκινού
Τίτλος εκτελεστός: 211/04 δ/γής πληρωμής Μον. Πρωτ. Ρόδου
Μεσεγγυούχος: Χρυσαφίνα Γ. Ψύλλου
Υπάλληλος πλειστηριασμού: Συμβ/φος Μαρία Καρποδίνη
Τόπος πλειστηριασμού: Δήμος Καλλιθέας
Χρόνος πλειστηριασμού: 23/11/2005 ημέρα Τετάρτη και ώρα 12.00 -14.00.

Διαμέρισμα Ι1, επιφανείας συνολικής 105,12 τ.μ. αποτελούμενο από 6 δωμάτια, κουζίνα, μπάνιο και λοιπούς βοηθητικούς χώρους.
Το διαμέρισμα αυτό βρίσκεται σε οικοδομή που χτίστηκε σε αγρό-οικόπεδο μέσα στο χωριό Κοσκινού συνολικής έκτασης 367,30 τ.μ. γραμμένου στο Κτηματολόγιο Ρόδου με Κτηματολογικά στοιχεία Τόμος 5 (16, 17) γαιών Κοσκινού, Φύλλο 32 (159, 15), Μερίδα 636 και Φάκελος 279 νομικής φύσης Μούλκ.
Με την 1760/05 απόφαση του Μ.Π.Ρ. εκτιμήθηκε το ακίνητο 180.000 ευρώ και η τιμή πρώτης προσφοράς τα 2/3. Στο ακίνητο υπάρχουν βάρη.
Ο πλειστηριασμός θα γίνει με όρους. Προσκαλούνται οι ενδιαφερόμενοι να προσφέρουν τιμή.

Ο Δηλοποιών
Δικαστικός Επιμελητής
Κων/νος Πούλιος

ΕΛΛΗΝΙΚΗ ΔΗΜΟΚΡΑΤΙΑ
ΠΕΡΙΦΕΡΕΙΑ ΝΟΤΙΟΥ ΑΙΓΑΙΟΥ
ΔΗΜΟΣ ΝΟΤΙΑΣ ΡΟΔΟΥ

ΨΗΦΙΣΜΑ

Το δημοτικό συμβούλιο του Δήμου Νότιας Ρόδου, στο θλιβερό άκουσμα του αδόκητου θανάτου

της
Τσαμπίκας Αυγουστή του Θωμά
ετών 25

δημοσιογράφου, καταγόμενης από την Προφύλια της Νότιας Ρόδου

συνήλθε εκτάκτως και αποφάσισε τα παρακάτω:
• Να εκφράσει τα ειλικρινή, βαθύτητα συλλυπητήρια και την αμέριστη συμπαράσταση στην οικογένειά της.
• Να παραστεί σύσσωμο το δημοτικό συμβούλιο με επικεφαλής τον **δήμαρχο κ. Μανώλη Σαββή,** στη νεκρώσιμη ακολουθία που θα τελεστεί την **Κυριακή 6 Νοεμβρίου 2005, στη Ρόδο.**
• Να καταθέσει στεφάνι στην μνήμη της εκλιπούσας.
• Να καταθέσει, συμβολικά, το ποσό των 500 ευρώ στον Πολιτιστικό Σύλλογο του αγαπημένου της χωριού, Προφύλιας.
• Να δημοσιεύσει το παρόν στον τοπικό Τύπο.

Καλό ταξίδι αγαπημένη μας Τσαμπίκα

Για το δημοτικό συμβούλιο Νότιας Ρόδου
Ο πρόεδρος
Γιώργος Πόκκιας

ΧΠ1364

ΣΥΛΛΟΓΟΣ ΕΡΓΑΖΟΜΕΝΩΝ
ΝΟΣΟΚΟΜΕΙΟ ΡΟΔΟΥ

ΨΗΦΙΣΜΑ

Το διοικητικό συμβούλιο του Συλλόγου Εργαζομένων του Γενικού Νοσοκομείου Ρόδου, συνελθόν εκτάκτως με [illegible] του ΤΣΑΜΠΙΚΑΣ Δ. ΑΥΓΟΥΣΤΗ

ΧΠ1360

Δ.Ε.Υ.Α.Ρ.
ΔΗΜΟΤΙΚΗ ΕΠΙΧΕΙΡΗΣΗ
ΥΔΡΕΥΣΗΣ ΑΠΟΧΕΤΕΥΣΗΣ ΡΟΔΟΥ

ΠΕΡΙΛΗΨΗ ΔΙΑΚΗΡΥΞΗΣ

Ο πρόεδρος του δ.σ. της ΔΕΥΑΡ, διακηρύσσει ότι εκτίθεται κατά τις διατάξεις του Ν. 1069/80 και του Κανονισμού Διαχείρισης και Λειτουργίας της ΔΕΥΑΡ, σε δημόσιο πρόχειρο μυστικό διαγωνισμό με συμπλήρωση τιμολογίου και της τεχνοοικονομικής αξιολόγησης η: "Προμήθεια και τοποθέτηση συστήματος ατομικής απορρόφησης", για τις ανάγκες της Υπηρεσίας, σύμφωνα με τις προδιαγραφές της μελέτης, ενδεικτικού προϋπολογισμού 24.000,00 ευρώ, χωρίς τον ΦΠΑ.
Ο διαγωνισμός θα διεξαχθεί στα γραφεία της ΔΕΥΑΡ, 2ο χλμ. Λεωφόρου Ρόδου-Λίνδου στις 23/11/05, ημέρα Τετάρτη και από ώρα 12.30 έως 13.00 από αρμόδια επιτροπή, οι δε προσφορές μπορεί να κατατίθενται, με απόδειξη παραλαβής και στο πρωτόκολλο της επιχείρησης μέχρι την 12η μεσημβρινή της ίδιας ημέρας.
Στο διαγωνισμό γίνονται δεκτοί οίκοι κατασκευαστές της ημεδαπής ή αλλοδαπής ή αναγνωρισμένοι προμηθευτές του δημοπρατούμενου αντικειμένου.
Περισσότερες πληροφορίες και τεύχη του διαγωνισμού δίδονται τις εργάσιμες ημέρες και ώρες στα γραφεία της ΔΕΥΑΡ (Γραφείο Προμηθειών), 2ο χλμ. Λεωφόρου Ρόδου-Λίνδου, Τ.Κ. 85100 Ρόδος-Ελλάδα, τηλ. 22410 68750-4, FAX: 22410 66380.

Ρόδος, 1/11/05

Ο πρόεδρος του δ.σ. της ΔΕΥΑΡ
Διακογεωργίου Κάλλιστος

ΧΠ017

ΚΑΘΗΜΕΡΙΝΑ ΟΛΑ ΤΑ ΝΕΑ ΤΗΣ ΔΩΔΕΚΑΝΗΣΟΥ ΣΤΟ INTERNET
www.rodiaki.gr

ΜΗΝΥΜΑΤΑ ΤΟΥ ΙΗΣΟΥ ΧΡΙΣΤΟΥ ΓΙΑ ΟΛΟ ΤΟΝ ΚΟΣΜΟ

Η ΑΛΗΘΙΝΗ ΕΝ ΘΕΩ ΖΩΗ

Ο 9ος τόμος έχει εκδοθεί και είναι διαθέσιμος στο βιβλιοπωλείο το «ΔΕΝΤΡΟ»

ΟΙ ΠΡΟΦΗΤΕΣ ΜΟΥ
30 Νοεμβρίου, 1998

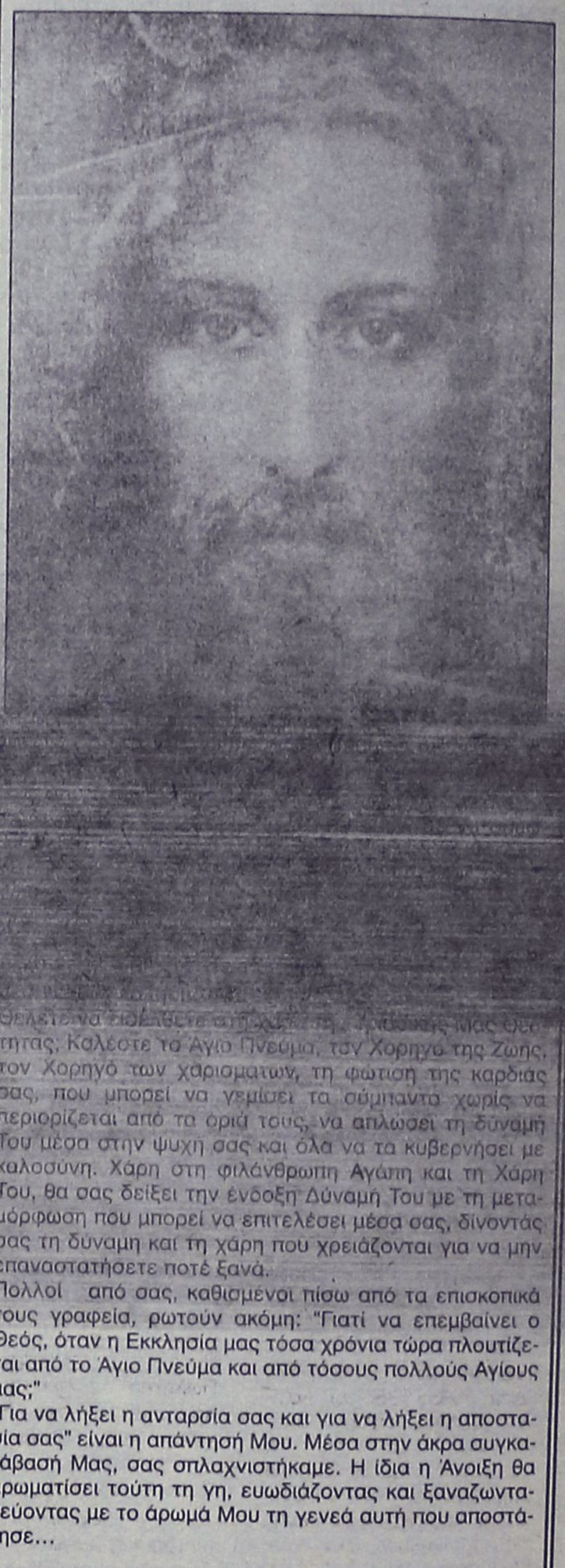

Θέλετε να διδαχθείτε από τον Κύριόν μας ειρήνης; Καλέστε το Άγιο Πνεύμα, τον Χορηγό της Ζωής, τον Χορηγό των χαρισμάτων, τη φώτιση της καρδιάς σας, που μπορεί να γεμίσει τα σύμπαντα χωρίς να περιορίζεται από τα όριά τους, να απλώσει τη δύναμή Του μέσα στην ψυχή σας και όλα να τα κυβερνήσει με καλοσύνη. Χάρη στη φιλάνθρωπη Αγάπη και τη Χάρη Του, θα σας δείξει την ένδοξη Δύναμή Του με τη μεταμόρφωση που μπορεί να επιτελέσει μέσα σας, δίνοντάς σας τη δύναμη και τη χάρη που χρειάζονται για να μην επαναστατήσετε ποτέ ξανά.
Πολλοί από σας, καθισμένοι πίσω από τα επισκοπικά τους γραφεία, ρωτούν ακόμη: "Γιατί να επεμβαίνει ο Θεός, όταν η Εκκλησία μας τόσα χρόνια τώρα πλουτίζεται από το Άγιο Πνεύμα και από τόσους πολλούς Αγίους μας;"
"Για να λήξει η ανταρσία σας και για να λήξει η αποστασία σας" είναι η απάντησή Μου. Μέσα στην άκρα συγκατάβασή Μας, σας σπλαχνιστήκαμε. Η ίδια η Άνοιξη θα αρωματίσει τούτη τη γη, ευωδιάζοντας και ξαναζωντανεύοντας με το άρωμά Μου τη γενεά αυτή που αποστάτησε...

ΟΡΘΟΔΟΞΟΣ ΣΥΛΛΟΓΟΣ ΕΙΡΗΝΗΣ ΚΑΙ ΑΓΑΠΗΣ
ΑΙΟΛΟΥ 10 Τ.Κ. 17561 Π. ΦΑΛΗΡΟ – ΑΘΗΝΑ
ΤΗΛ: 2109939604 ΡΟΔΟΣ ΤΗΛ: 2241064417
www.tlig.org & e-mail tlighellas@in.gr
Ακούστε το ραδιόφωνο της Αληθινής Εν Θεώ Ζωής
www.tligradio.org
κάθε Δευτέρα στις 5:00 μ.μ. & Τετάρτη στις 7:00 μ.μ.

MZT051106

ΜΝΗΜΗΣ ΕΝΕΚΕΝ
ΠΑΡΑΣΚΕΥΑΣΤΗΡΙΟΝ ΜΝΗΜΟΣΥΝΩΝ

Αναλαμβάνουμε την οργάνωση των μνημοσύνων σας, προσφέροντάς σας όλα όσα χρειάζονται για την άψογη μνημόνευση των αγαπημένων εκλιπόντων σας.

Προσφέρουμε μεγάλη ποικιλία πρωτότυπων σχεδίων σε δίσκους της επιλογής σας με τα συνοδευτικά αρτύματα. Παράλληλα διαθέτουμε όλα τα απαραίτητα είδη μνημοσύνων.

Στο χώρο μας θα βρείτε τέλεια εξυπηρέτηση, καθαριότητα και πάνω απ' όλα σεβασμό στη δύσκολη στιγμή σας. ΑΤ3106

Γ. ΠΑΠΑΝΔΡΕΟΥ 78, ΑΝΑΛΗΨΗ - Τηλ./Fax: 22410 69520

Μέτρα για την «τρύπα» των δύο δισεκατομμυρίων

Με περικοπή των δαπανών του προϋπολογισμού, προβλέψεις για αυξημένα φορολογικά έσοδα, αλλά και με πέντε προσωρινού χαρακτήρα μέτρα θα προσπαθήσει η κυβέρνηση να κλείσει τη μαύρη τρύπα των 2 δισ. ευρώ που δημιουργήθηκε από την απόσυρση της τιτλοποίησης.

Τα προσωρινά μέτρα δεν τα δέχεται η Κομισιόν, γεγονός που καθιστά μετέωρο το νέο σχέδιο του προϋπολογισμού και αφήνει ανοικτό το ενδεχόμενο εκτάκτων μέτρων στη διάρκεια του 2006.

Μετέωρο είναι και το νέο σχέδιο προϋπολογισμού του 2006, που δεν περιλαμβάνει πλέον την τιτλοποίηση, αλλά περικοπές δαπανών, υπεραισιόδοξες προβλέψεις για αύξηση των φορολογικών εσόδων, καθώς και προσωρινά μέτρα ύψους 1,1 δισ. ευρώ, τα οποία, ωστόσο, δεν δέχεται η Κομισιόν. Ετσι, και το τρίτο σχέδιο του προϋπολογισμού θα πρέπει να εγκριθεί ύστερα από πολιτικές διαπραγματεύσεις στο Ecofin.

Σύμφωνα με πληροφορίες, η Ευρωπαϊκή Επιτροπή, στις προβλέψεις για την ελληνική οικονομία που θα δημοσιοποιήσει στις 17 Νοεμβρίου, θα προβλέπει ότι το έλλειμμα του 2005 θα είναι 4,4% του ΑΕΠ και του 2006 περίπου στο 3,2%, καθώς δεν θα λαμβάνει υπόψη της τα μέτρα προσωρινού χαρακτήρα. Επίσης, η Επιτροπή θα προβλέπει ότι ο ρυθμός ανάπτυξης το επόμενο έτος θα είναι 3,4% αντί του 3,8% που εκτιμά η κυβέρνηση.

ΕΝΣΤΑΣΕΙΣ

Αυτές οι ενστάσεις εκτιμάται ότι θα υπάρχουν και στην αξιολόγηση της έκθεσης προόδου, την οποία απέστειλε η κυβέρνηση στην Κομισιόν. Από την έκθεση έχει αποσυρθεί η τιτλοποίηση του 2006, ύψους 2 δισ. ευρώ, και περιορίζονται τα έσοδα της τιτλοποίησης του 2005 κατά 300 εκατ. ευρώ, όπως απαιτούσε η Κομισιόν. Τα έσοδα αυτά προβλέπεται να αντικατασταθούν από μέτρα μόνιμου, αλλά και προσωρινού χαρακτήρα:

Σύμφωνα με πληροφορίες, τα μη φορολογικά έσοδα προσωρινού χαρακτήρα, ύψους 1,1 δισ. ευρώ που προσδοκά να εισπράξει η κυβέρνηση, θα προέλθουν από:

Την επέκταση των συμβάσεων με ιδιώτες, όπως είναι αυτές του Αεροδρομίου «Ελευθέριος Βενιζέλος», της Αττικής Οδού και των καζίνο.

Την αξιοποίηση της ακίνητης περιουσίας του Δημοσίου, με πώληση και εκμίσθωση κτιρίων που στεγάζουν δημόσιες υπηρεσίες (sale and lease back), εκχώρηση καταπατημένων εκτάσεων κ.λπ.

Την εκχώρηση των τηλεοπτικών και ραδιοφωνικών συχνοτήτων.

Την είσπραξη αυξημένων μερισμάτων και προμερισμάτων από επιχειρήσεις οι οποίες βρίσκονται υπό τον έλεγχο του Δημοσίου και θα μετοχοποιηθούν, όπως το Ταχυδρομικό Ταμιευτήριο και η Αγροτική Τράπεζα.



Κάποιες τιτλοποιήσεις, όχι όμως ληξιπρόθεσμων οφειλών, τις οποίες, ωστόσο, δεν έχει ακόμη οριστικοποιήσει.

Επίσης, σε σχέση με το προσχέδιο του προϋπολογισμού του 2006, προβλέπονται μέτρα μόνιμου χαρακτήρα αύξησης των εσόδων και μείωσης των δαπανών ύψους 1,3 δισ. ευρώ. Συγκεκριμένα, προβλέπεται:

Η περικοπή των δαπανών του εθνικού σκέλους του Προγράμματος Δημοσίων Επενδύσεων κατά 300 εκατ. ευρώ και περιορίζονται σε 8,4 δισ. από 8,7 δισ. ευρώ που προέβλεπε το προσχέδιο.

Μείωση των πρωτογενών δαπανών με σφικτή εισοδηματική πολιτική που θα προβλέπει αυξήσεις 2,5% - 2,7%.

Σημαντική αύξηση των εσόδων από πάταξη της φοροδιαφυγής, είσπραξη των ληξιπρόθεσμων οφειλών κ.λπ.

Η μείωση των εσόδων από την τιτλοποίηση του 2005 κατά 300 εκατ. ευρώ θα υποκατασταθεί, σύμφωνα με το υπουργείο Οικονομίας, από τη μείωση των δαπανών για εξοπλισμούς, καθώς και από τη βελτιωμένη εκτίμηση του ρυθμού αύξησης των καθαρών εσόδων.

ΕΛΛΕΙΜΜΑ

Το υπουργείο Οικονομίας στην έκθεση προόδου που υπέβαλε στην Κομισιόν εκτιμά ότι το έλλειμμα θα υποχωρήσει στο 3,6% του ΑΕΠ φέτος και στο 2,6% το 2006. Τα βασικά επιχειρήματα της κυβέρνησης είναι ότι:

Η συνολική προσαρμογή για την περίοδο 2005-2006 σε σχέση με το 2004 πρόκειται να είναι 4,06 ποσοστιαίες μονάδες, εκ των οποίων 3,49 μονάδες μέσω λήψης μέτρων μόνιμου χαρακτήρα.

Οι πρωτογενείς δαπάνες του τακτικού προϋπολογισμού προβλέπεται να παρουσιάσουν συγκρατημένη αύξηση κατά 6,37% (έναντι του προβλεπόμενου ρυθμού αύξησης του ονομαστικού ΑΕΠ κατά 7,43%).

Η επενδυτική δραστηριότητα θα ενισχυθεί από το γεγονός ότι αρκετά έργα θα πραγματοποιηθούν με συμπράξεις δημόσιου και ιδιωτικού τομέα και δεν θα ασκηθούν ιδιαίτερες πιέσεις στον προϋπολογισμό.

Εντείνονται οι φορολογικοί έλεγχοι και αντιμετωπίζεται η φοροδιαφυγή με μέτρα που αναμένεται να αποδώσουν σημαντικά φορολογικά έσοδα.

Θα αλλάξει η φορολογία ακίνητης περιουσίας, η οποία, μεταξύ άλλων, προβλέπει την εισαγωγή του ΦΠΑ στις νέες οικοδομές.

Προετοιμάζεται ένα νέο σύστημα ελέγχου και αξιολόγησης των δαπανών.

Θα παρουσιαστεί το νέο πλαίσιο για τις ΔΕΚΟ με σκοπό τον εξορθολογισμό των δημοσίων δαπανών.

«Είναι εξαιρετικά σπάνιο για όλη την Ευρώπη να επιτυγχάνεται τέτοιου μεγέθους δημοσιονομική προσαρμογή με παράλληλη διατήρηση υψηλών ρυθμών ανάπτυξης και μείωση της ανεργίας. Αυτό αποδεικνύει την αποτελεσματικότητα του κυβερνητικού σχεδίου για την οικονομία», δήλωσε ο υπουργός Οικονομίας Γ. Αλογοσκούφης.

ΕΠΙΤΗΡΗΣΗ ΑΠΟ ΚΟΜΙΣΙΟΝ

Στενότερη επιτήρηση από τους διεθνείς οίκους αξιολόγησης θα αντιμετωπίσουν οι χώρες που προχωρούν σε τιτλοποιήσεις, ύστερα από την αδυναμία της Πορτογαλίας να συλλέξει τα έσοδα που είχε τιτλοποιήσει, προειδοποιούν αναλυτές της Fitch σε άρθρο που φιλοξενούν σήμερα οι Financial Times.

Απόσυρση τιτλοποίησης

Από την έκθεση της κυβέρνησης έχει αποσυρθεί η τιτλοποίηση του 2006, ύψους 2 δισ. ευρώ, και περιορίζονται τα έσοδα της τιτλοποίησης του 2005 κατά 300 εκατ. ευρώ, όπως απαιτούσε η Κομισιόν.

ΕΞΟΠΛΙΣΜΟΙ

Η μείωση των εσόδων από την τιτλοποίηση του 2005 κατά 300 εκατ. ευρώ θα υποκατασταθεί, σύμφωνα με το υπουργείο Οικονομίας, από τη μείωση των δαπανών για εξοπλισμούς, καθώς και από τη βελτιωμένη εκτίμηση του ρυθμού αύξησης των καθαρών εσόδων.

Τα νέα μέτρα για ενίσχυση των εσόδων

Εσοδα από προσωρινά μέτρα

1 Επέκταση των συμβάσεων με ιδιώτες, όπως έγινε με το αεροδρόμιο Ελ. Βενιζέλος, την Αττική Οδό και το Καζίνο.

2 Αξιοποίηση της ακίνητης περιουσίας του Δημοσίου.

3 Εκχώρηση των τηλεοπτικών και ραδιοφωνικών συχνοτήτων.

4 Είσπραξη αυξημένων μερισμάτων από δημόσιες επιχειρήσεις, όπως Τ.Τ. και ΑΤΕ.

5 Τιτλοποιήσεις όχι όμως ληξιπρόθεσμων οφειλών, που ακόμα δεν έχουν οριστικοποιηθεί.

Εσοδα από μόνιμα μέτρα

6 Περικοπή των δαπανών του ΠΔΕ.

7 Μείωση πρωτογενών δαπανών.

8 Εσοδα από πάταξη της φοροδιαφυγής.

ΣΥΓΧΑΡΗΤΗΡΙΟ

Συγχαρητήρια στην αγαπημένη μας εγγονή **Ειρήνη Χριστίδη** του Σταύρου και της Δέσποινας που πήρε το πτυχίο Πληροφορικής και Τηλεπικοινωνιών του Εθνικού και Καποδιστριακού Πανεπιστημίου Αθηνών.

Ο παππούς και η γιαγιά
Ευάγγελος και Ευγενία Στεργίδη

MZT031123

ΔΕΝ ΕΟΡΤΑΖΕΙ

- Ο κ. **Άγγελος Αγγελάκος** , δεν εορτάζει και δεν δέχεται επισκέψεις για την ονομαστική του εορτή.

MZT051103(Γ)

ΕΛΛΗΝΙΚΗ ΔΗΜΟΚΡΑΤΙΑ
ΔΗΜΟΣ ΡΟΔΟΥ
ΕΠΑΡΧΙΑ ΡΟΔΟΥ
ΝΟΜΟΣ ΔΩΔΕΚΑΝΗΣΟΥ

ΓΝΩΣΤΟΠΟΙΗΣΗ ΓΑΜΟΥ

Γνωστοποιείται, σύμφωνα με το άρθρο 1369 του Αστικού Κώδικα, όπως τροποποιήθηκε με το Ν. 1250/1982, ότι: Η **Μαρίνα Δημήτρακλα** του Εμμανουήλ και της Παρασκευής που γεννήθηκε στο Αμαρούσιο του νομού Αττικής και κατοικεί στην Ρόδο του νομού Δωδ/σου, επαγγέλματος Υπάλληλος Σούπερ Μάρκετ και ο **Μιχαήλ Φραντζής** του Φράντζου και της Αναστασίας, που γεννήθηκε στην Ρόδο του νομού Δωδ/σου και κατοικεί στην Ρόδο, επαγγέλματος Πωλητής πρόκειται να παντρευτούν στο δημαρχείο του δήμου Ροδίων.

Ρόδος, 4/11/2005
Ο δήμαρχος
κ.α.α.
Νίκος Χαραλάμπης
Αντιδήμαρχος Ροδίων

MZT051109

Σκέψη της εβδομάδας



Οι άνθρωποι του Μπαχά δε θα πρέπει να αρνούνται σε καμιά ψυχή την ανταμοιβή που της ταιριάζει, θα πρέπει να φέρονται στους τεχνίτες με σεβασμό και σε αντίθεση με τους ανθρώπους των προηγούμενων εποχών, δεν πρέπει να μολύνουν τις γλώσσες τους με κακολογίες.

Μπαχάι Κοινότητα Ρόδου
Τ.Θ. 156
Τ.Κ. 85100 Ρόδος
www.gr.bahai.org
ΜΠΑΧΑΟΛΛΑ

MAΠ321

ΑΔΕΛΦΟΤΗΤΑ ΟΛΥΜΠΙΤΩΝ ΡΟΔΟΥ
«Η ΒΡΥΚΟΥΣ»
Τ.Θ. 436, Ρόδος 85100
Τηλ. - Φαξ 2241065539

ΠΡΟΣΚΛΗΣΗ

Η Αδελφότητα Ολυμπιτών Ρόδου «Η ΒΡΥΚΟΥΣ», καλεί όλα τα μέλη και τους φίλους της, να πάρουν μέρος στις εορταστικές εκδηλώσεις που θα πραγματοποιηθούν στο πολιτιστικό της κέντρο, με την ευκαιρία του πρώτου επίσημου εορτασμού της μνήμης των Ταξιαρχών Μιχαήλ και Γαβριήλ στην ιδιόκτητη εκκλησία της.

Το πρόγραμμα

• **Τη Δευτέρα 7/11/2005** παραμονή των Ταξιαρχών, στις 5 το απόγευμα, θα τελεσθεί αρχιερατικός εσπερινός και θα γίνει ο επίσημος διορισμός της πρώτης εκκλησιαστικής επιτροπής.

• Στις 6 το απόγευμα της ίδιας ημέρας θα γίνει στο πολιτιστικό κέντρο της Αδελφότητας, η παρουσίαση του βιβλίου του συμπατριώτη μας καθηγητή Κωνσταντίνου Μηνά με τίτλο "Ιστορικά αρχαιολογικά και λαογραφικά της Καρπάθου" από τον φιλόλογο καθηγητή Νίκο Μακρή, με συνεργασία του Κέντρου Καρπαθιακών Μελετών, της Αδελφότητάς μας και του Παγκαρπαθιακού Συλλόγου Ρόδου.

• Στη συνέχεια θα παρατεθεί παραδοσιακό δείπνο προσφορά της Αδελφότητας και θα ακολουθήσουν Ολυμπίτικο γλέντι και χορός.

• **Την Τρίτη 8/11/2005** ανήμερα της γιορτής των Ταξιαρχών, θα τελεσθεί πανηγυρική λειτουργία, θα γίνει "θρόνιασμα" της εικόνας των εορταζόντων Αγίων, θα προσφερθούν παραδοσιακά γλυκίσματα και θα ακολουθήσει γλέντι και χορός.

Για το δ.σ.

Ο πρόεδρος **Ο γραμματέας**
Γιάννης Γ. Μηνατσής **Μηνάς Ι. Τσέρκης**

ΑΤ3336

Λιγότερα Ι.Χ.

Κατά 3,6% υποχώρησαν οι κυκλοφορίες νέων ΙΧ επιβατηγών αυτοκινήτων στο δεκάμηνο Ιανουαρίου - Οκτωβρίου σε σύγκριση με το αντίστοιχο περσινό διάστημα. Τον Οκτώβριο η υποχώρηση στις κυκλοφορίες νέων ΙΧ ήταν μεγαλύτερη, ανήλθε στο 4,5%, σύμφωνα με τα στοιχεία που δημοσιοποίησε χθες η Στατιστική Υπηρεσία. Στο δεκάμηνο, συνολικά οι κυκλοφορίες αυτοκινήτων (δηλαδή των επιβατηγών, των λεωφορείων και των φορτηγών) μειώθηκαν κατά 3,9% ενώ οι κυκλοφορίες οχημάτων (συμπεριλαμβανομένων των μοτοσικλετών) υποχώρησαν κατά 0,5%, αφού οι πωλήσεις μοτοσικλετών αυξήθηκαν κατά 14,5% σε σύγκριση με το δεκάμηνο του 2004. Στην Ελλάδα κυκλοφόρησαν 313.100 νέα αυτοκίνητα, στο διάστημα Ιανουαρίου - Οκτωβρίου, εκ των οποίων τα 267.522 ήταν επιβατηγά. Ο αριθμός των μεταχειρισμένων ΙΧ αυξήθηκε κατά 17,4% σε σύγκριση με το δεκάμηνο του 2004 και ο αριθμός τους διαμορφώθηκε σε 29.396. Τον Οκτώβριο οι κυκλοφορίες νέων αυτοκινήτων (επιβατηγών, λεωφορείων και φορτηγών) μειώθηκαν κατά 4,1% ενώ οι κυκλοφορίες οχημάτων (συμπεριλαμβανομένων των μοτοσικλετών) αυξήθηκαν 4,9% λόγω της κατακόρυφης ανόδου, 45,9%, στις κυκλοφορίες νέων μοτοσικλετών. Στους δρόμους της Αθήνας προστέθηκαν τον Οκτώβριο 10.504 νέα ΙΧ αυτοκίνητα και 4.080 μοτοσικλέτες ενώ στο δεκάμηνο τα νέα ΙΧ στην Αθήνα ανήλθαν σε 132.353 και οι μοτοσικλέτες σε 33.636.

SHIPPING COMPANY OF SYMI
Α.Ν.Ε.Σ.
ΑΝΩΝΥΜΗ ΝΑΥΤΙΛΙΑΚΗ ΕΤΑΙΡΕΙΑ ΣΥΜΗΣ

ΠΡΟΣΚΥΝΗΜΑ ΣΤΟΝ
"ΠΑΝΟΡΜΙΤΗ"
ΜΕ ΤΟ
Ε/Γ-Ο/Γ ΣΥΜΗ
Εισιτήριο με επιστροφή 14 ευρώ/άτομο
Αναχωρήσεις από κεντρικό λιμάνι (Τελωνείο)

Δρομολόγια από 01 έως 10 Νοεμβρίου

1 ΝΟΕΜΒΡΙΟΥ	ΤΡΙΤΗ	09.00	ΡΟΔΟ-ΠΑΝΟΡΜΙΤΗ
		12.00	ΠΑΝΟΡΜΙΤΗ-ΣΥΜΗ
		16.00	ΣΥΜΗ-ΡΟΔΟ
		18.15	ΡΟΔΟ-ΣΥΜΗ
2 ΝΟΕΜΒΡΙΟΥ	ΤΕΤΑΡΤΗ	07.30	ΣΥΜΗ-ΡΟΔΟ
		15.00	ΡΟΔΟ-ΣΥΜΗ
3 ΝΟΕΜΒΡΙΟΥ	ΠΕΜΠΤΗ	07.30	ΣΥΜΗ-ΡΟΔΟ
		15.00	ΡΟΔΟ-ΣΥΜΗ
4 ΝΟΕΜΒΡΙΟΥ	ΠΑΡΑΣΚΕΥΗ	07.30	ΣΥΜΗ-ΡΟΔΟ
		15.00	ΡΟΔΟ-ΠΑΝΟΡΜΙΤΗ
		17.00	ΠΑΝΟΡΜΙΤΗ-ΣΥΜΗ
5 ΝΟΕΜΒΡΙΟΥ	ΣΑΒΒΑΤΟ	06.00	ΣΥΜΗ-ΡΟΔΟ
		09.00	ΡΟΔΟ-ΠΑΝΟΡΜΙΤΗ
		15.00	ΠΑΝΟΡΜΙΤΗ-ΣΥΜΗ
6 ΝΟΕΜΒΡΙΟΥ	ΚΥΡΙΑΚΗ	09.00	ΡΟΔΟ-ΠΑΝΟΡΜΙΤΗ
		13.00	ΠΑΝΟΡΜΙΤΗ-ΡΟΔΟ
		15.00	ΡΟΔΟ-ΠΑΝΟΡΜΙΤΗ
		17.30	ΠΑΝΟΡΜΙΤΗ-ΡΟΔΟ
7 ΝΟΕΜΒΡΙΟΥ	ΔΕΥΤΕΡΑ	09.00	ΡΟΔΟ-ΠΑΝΟΡΜΙΤΗ
		15.00	ΠΑΝΟΡΜΙΤΗ-ΡΟΔΟ
8 ΝΟΕΜΒΡΙΟΥ	ΤΡΙΤΗ	09.00	ΡΟΔΟ-ΠΑΝΟΡΜΙΤΗ
		13.00	ΠΑΝΟΡΜΙΤΗ-ΡΟΔΟ
		15.00	ΡΟΔΟ-ΠΑΝΟΡΜΙΤΗ
		17.30	ΠΑΝΟΡΜΙΤΗ-ΡΟΔΟ
9 ΝΟΕΜΒΡΙΟΥ	ΤΕΤΑΡΤΗ	09.00	ΡΟΔΟ-ΠΑΝΟΡΜΙΤΗ
		12.00	ΠΑΝΟΡΜΙΤΗ-ΣΥΜΗ
		15.00	ΣΥΜΗ ΡΟΔΟ
		17.30	ΡΟΔΟ-ΣΥΜΗ
10 ΝΟΕΜΒΡΙΟΥ	ΠΕΜΠΤΗ	07.30	ΣΥΜΗ-ΡΟΔΟ
		15.00	ΡΟΔΟ-ΣΥΜΗ

Προσοχή!! Δρομολόγια από Ρόδο προς Πανορμίτη και επιστροφή αυθημερόν θα εκτελεστούν και τις επόμενες Κυριακές 13, 20 και 27 Νοεμβρίου
Πληροφορίες στα τηλ. 22410 77760, 37769
Έκδοση εισιτηρίων
σε όλα τα συνεργαζόμενα πρακτορεία. ΧΠ285

SHIPPING COMPANY OF SYMI
Α.Ν.Ε.Σ.
ΑΝΩΝΥΜΗ ΝΑΥΤΙΛΙΑΚΗ ΕΤΑΙΡΕΙΑ ΣΥΜΗΣ

ΔΡΟΜΟΛΟΓΙΑ ΝΟΕΜΒΡΙΟΥ 2005

ΜΗΝΑΣ ΗΜΕΡΑ	ΩΡΑ Ε/Γ ΣΥΜΗ	ΩΡΑ Υ/Γ ΑΙΓΛΗ
1 ΝΟΕΜΒΡΙΟΥ ΤΡΙΤΗ	09.00 ΡΟΔΟ-ΠΑΝΟΡΜΙΤΗ 12.00 ΠΑΝΟΡΜΙΤΗ-ΣΥΜΗ 16.00 ΣΥΜΗ-ΡΟΔΟ 18.15 ΡΟΔΟ-ΣΥΜΗ	07.00 ΣΥΜΗ - ΡΟΔΟ 08.30 ΡΟΔΟ - ΜΑΡΜΑΡΑ 15.30 ΜΑΡΜΑΡΑ-ΡΟΔΟ
2 ΝΟΕΜΒΡΙΟΥ ΤΕΤΑΡΤΗ	07.30 ΣΥΜΗ-ΡΟΔΟ 15.00 ΡΟΔΟ-ΣΥΜΗ	09.00 ΡΟΔΟ-ΠΑΝΟΡΜΙΤΗ 12.00 ΠΑΝΟΡΜΙΤΗ-ΣΥΜΗ 15.00 ΣΥΜΗ-ΡΟΔΟ
3 ΝΟΕΜΒΡΙΟΥ ΠΕΜΠΤΗ	07.30 ΣΥΜΗ-ΡΟΔΟ 15.00 ΡΟΔΟ-ΣΥΜΗ	09.00 ΡΟΔΟ -ΠΑΝΟΡΜΙΤΗ 12.00 ΠΑΝΟΡΜΙΤΗ-ΣΥΜΗ 15.00 ΣΥΜΗ-ΡΟΔΟ
4 ΝΟΕΜΒΡΙΟΥ ΠΑΡΑΣΚΕΥΗ	07.30 ΣΥΜΗ-ΡΟΔΟ 15.00 ΡΟΔΟ-ΠΑΝΟΡΜΙΤΗ 17.00 ΠΑΝΟΡΜΙΤΗ-ΣΥΜΗ	08.30 ΡΟΔΟ-ΜΑΡΜΑΡΑ 15.30 ΜΑΡΜΑΡΑ-ΡΟΔΟ
5 ΝΟΕΜΒΡΙΟΥ ΣΑΒΒΑΤΟ	06.00 ΣΥΜΗ-ΡΟΔΟ 09.00 ΡΟΔΟ-ΠΑΝΟΡΜΙΤΗ 15.00 ΠΑΝΟΡΜΙΤΗ-ΡΟΔΟ	09.00 ΡΟΔΟ-ΠΑΝΟΡΜΙΤΗ 10.00 ΠΑΝΟΡΜΙΤΗ-ΣΥΜΗ 13.30 ΣΥΜΗ-ΡΟΔΟ 15.15 ΡΟΔΟ-ΠΑΝΟΡΜΙΤΗ 16.00 ΠΑΝΟΡΜΙΤΗ-ΣΥΜΗ
6 ΝΟΕΜΒΡΙΟΥ ΚΥΡΙΑΚΗ	09.00 ΡΟΔΟ - ΠΑΝΟΡΜΙΤΗ 13.00 ΠΑΝΟΡΜΙΤΗ- ΡΟΔΟ 15.00 ΡΟΔΟ-ΠΑΝΟΡΜΙΤΗ 17.30 ΠΑΝΟΡΜΙΤΗ-ΡΟΔΟ	07.30 ΣΥΜΗ-ΡΟΔΟ 09.00 ΡΟΔΟ-ΠΑΝΟΡΜΙΤΗ 10.00 ΠΑΝΟΡΜΙΤΗ-ΣΥΜΗ 14.30 ΣΥΜΗ-ΠΑΝΟΡΜΙΤΗ 15.15 ΠΑΝΟΡΜΙΤΗ-ΡΟΔΟ
7 ΝΟΕΜΒΡΙΟΥ ΔΕΥΤΕΡΑ	09.00 ΡΟΔΟ - ΠΑΝΟΡΜΙΤΗ 15.00 ΠΑΝΟΡΜΙΤΗ- ΡΟΔΟ	09.00 ΡΟΔΟ-ΠΑΝΟΡΜΙΤΗ 13.00 ΠΑΝΟΡΜΙΤΗ-ΡΟΔΟ 15.30 ΡΟΔΟ-ΠΑΝΟΡΜΙΤΗ 17.15 ΠΑΝΟΡΜΙΤΗ-ΡΟΔΟ
8 ΝΟΕΜΒΡΙΟΥ ΤΡΙΤΗ	09.00 ΡΟΔΟ - ΠΑΝΟΡΜΙΤΗ 13.00 ΠΑΝΟΡΜΙΤΗ- ΡΟΔΟ 15.00 ΡΟΔΟ-ΠΑΝΟΡΜΙΤΗ 17.30 ΠΑΝΟΡΜΙΤΗ- ΡΟΔΟ	07.50 ΡΟΔΟ-ΠΑΝΟΡΜΙΤΗ 08.50 ΠΑΝΟΡΜΙΤΗ-ΡΟΔΟ 10.00 ΡΟΔΟ-ΠΑΝΟΡΜΙΤΗ 11.30 ΠΑΝΟΡΜΙΤΗ-ΡΟΔΟ 13.00 ΡΟΔΟ-ΠΑΝΟΡΜΙΤΗ 14.45 ΠΑΝΟΡΜΙΤΗ-ΡΟΔΟ 16.00 ΡΟΔΟ-ΣΥΜΗ
9 ΝΟΕΜΒΡΙΟΥ ΤΕΤΑΡΤΗ	09.00 ΡΟΔΟ-ΠΑΝΟΡΜΙΤΗ 12.00 ΠΑΝΟΡΜΙΤΗ-ΣΥΜΗ 15.00 ΣΥΜΗ-ΡΟΔΟ 17.30 ΡΟΔΟ-ΣΥΜΗ	07.00 ΣΥΜΗ-ΡΟΔΟ 08.30 ΡΟΔΟ-ΜΑΡΜΑΡΑ 15.30 ΜΑΡΜΑΡΑ-ΡΟΔΟ
10 ΝΟΕΜΒΡΙΟΥ ΠΕΜΠΤΗ	07.30 ΣΥΜΗ-ΡΟΔΟ 15.00 ΡΟΔΟ-ΣΥΜΗ	09.00 ΡΟΔΟ-ΠΑΝΟΡΜΙΤΗ 11.00 ΠΑΝΟΡΜΙΤΗ-ΣΥΜΗ 16.00 ΣΥΜΗ-ΡΟΔΟ
11 ΝΟΕΜΒΡΙΟΥ ΠΑΡΑΣΚΕΥΗ	07.30 ΣΥΜΗ-ΡΟΔΟ 15.00 ΡΟΔΟ-ΣΥΜΗ	
12 ΝΟΕΜΒΡΙΟΥ ΣΑΒΒΑΤΟ	07.30 ΣΥΜΗ-ΡΟΔΟ 15.00 ΡΟΔΟ-ΣΥΜΗ	08.30 ΡΟΔΟ-ΜΑΡΜΑΡΑ 15.30 ΜΑΡΜΑΡΑ-ΡΟΔΟ

Τα δρομολόγια μπορούν να τροποποιηθούν λόγω εκτάκτων συγκοινωνιακών αναγκών ή καιρικών συνθηκών
Παρακαλούμε πριν ταξιδέψετε επικοινωνήστε με την Εταιρία:
www.anes.gr

Γραφείο ΣΥΜΗΣ Τηλ.: (22460) 71444 - Φαξ: (22460) 71373
Γραφείο ΡΟΔΟΥ Τηλ.: (22410) 37769 - Φαξ: (22410) 34493

ΧΠ285



Ρόδος: εἰκῇ καὶ ὡς ἔτυχε...

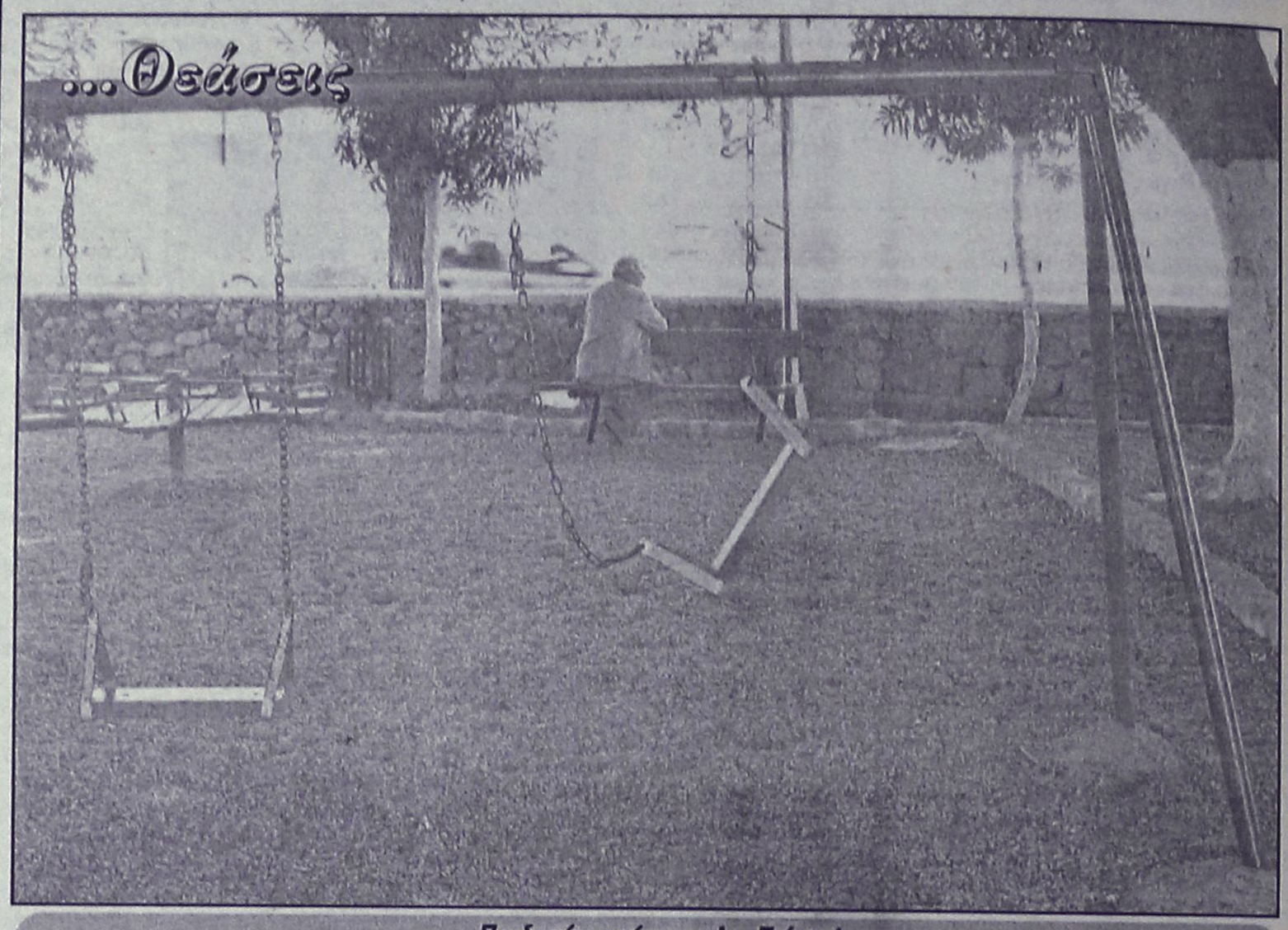

...Παιδική χαρά στον Αη-Γιάννη

... Οι Ρόδιοι, ήταν πλούσιοι, αλλά οι Αθηναίοι είχαν το πνεύμα

«Συ που ο Δίας εγέννησε αφού αποσυγκεντρώθηκε και ανάπνευσε βαθιά. Συ που κατοικείς μέσα στον πατέρα Σου ολοκληρωτικά ενωμένη με την ουσία του. Συ που είσαι η σύντροφός του και η συνείδησή του, ενέργεια του Δία! Σπίθα που ανάβεις και διατηρείς τη φλόγα στους ήρωες και στους ευφυείς ανθρώπους. Κάνε μας τέλειους πνευματικά. Την ημέρα που οι Αθηναίοι και οι Ρόδιοι πάλαιψαν για τη θυσία, διάλεξες να κατοικήσεις στους Αθηναίους, γιατί ήταν περισσότερο σώφρονες. Και όμως ο πατέρας Σου, έστειλε τον Πλούτο με ένα χρυσαφένιο σύγνεφο απάνω από την Πολιτεία των Ροδίων, γιατί και αυτοί τίμησαν την κόρη του.

Ο Ρόδιοι ήταν πλούσιοι, αλλά οι Αθηναίοι είχαν πνεύμα, είχαν την πραγματική χαρά, την αιώνια ευθυμία, το παιδικό της καρδιάς.

Ο κόσμος δεν θα σωθεί, παρά όταν επιστρέψει σε Σένα και αφού απομακρυνθεί από τα βάρβαρα δεσμά του. Ας τρέξουμε, ας έρθουμε όλοι ομαδικά. Τι ωραία θα είναι η μέρα εκείνη που όλες οι Πολιτείες, που πήραν λείψανα από το ναό Σου, Βενετία, Παρίσι, Λονδίνο, Κοπεγχάγη, θα επανορθώσουν την αρπαγή τους, θα σχηματίσουν πομπές ιερές για να επαναφέρουν τα κειμήλια τα οποία κατέχουν, λέγοντας: «Συχώρεσέ μας, Θεά. Το κάναμε για να τα σώσουμε από το κακό πνεύμα της νύχτας».

Ερνέστου Ρενάν: «Προσευχή στην Ακρόπολη»

... Ασυνείδητος οδηγός ταξί

Η σκηνή μπροστά στον Νιρέα, στην εισοδο του «ΡΟΔΑ».

Ο ηλικιωμένος βάδιζε πάνω στο πεζοδρόμιο, ο οδηγός του ταξί οδηγούσε σύρριζα με αυτό και με το καθρεφτάκι του αυτοκινήτου κτύπησε το χέρι τον συμπολίτη μας.

... Ο άνθρωπος άρχισε να ουρλιάζει από τον πόνο και ο ασυνείδητος ταξιτζής σαν να μη συνέβαινε τίποτα πάτησε γκάζι και απήλθε!

... Αλβανικά χαρμάνια

Το είδαμε και αυτό...

Καφές από την Αλβανία στα ράφια συνοικιακού παντοπωλείου.

Το φακελάκι ήταν των 100 γρ. και ο καφές διαφημιζόταν πως ήταν χαρμάνι «Skipeter» και παρασκευάζεται στο Αργυρόκαστρο.

... Οι ρυθμίσεις θήρας, θύρα στην παρανομία

Παράνομη για άλλη μια φορά χαρακτηρίζει η ΕΟΕ (Ελληνική Ορνιθολογική Εταιρία) *τη ρυθμιστική εγκύκλιο, για τη φετινή κυνηγετική περίοδο, που ανακοίνωσε το υπουργείο Αγροτικής Ανάπτυξης και Τροφίμων. Όπως κάθε χρόνο, έτσι και φέτος το υπουργείο αγνοεί*



την ουσία του προβλήματος, και κωφεύει στις προειδοποιήσεις ότι η Ελλάδα δεν συμμορφώνεται με το ευρωπαϊκό δίκαιο, παρόλο που έχει δεσμευτεί για την ενσωμάτωσή του στην εθνική νομοθεσία και την ορθή εφαρμογή του.

Σύμφωνα με την Ευρωπαϊκή νομοθεσία, *απαγορεύεται ρητά το κυνήγι κατά τη μεταναστευτική και αναπαραγωγική περίοδο. Το υπουργείο, με ετήσιες ρυθμίσεις στη λήξη της κυνηγετικής περιόδου εφαρμόζει κλιμακωτές ημερομηνίες, δημιουργώντας έτσι ένα σωρό εξαιρέσεις και «παραθυράκια» σε μία αρκετά ξεκάθαρη νομοθεσία.*

Το αποτέλεσμα είναι θλιβερό. *Κατά την περίοδο αυτή αυξάνεται δραματικά ο αριθμός προστατευόμενων (και επομένως μη θηρεύσιμων) πουλιών τα οποία φέρουν τραύματα από σκάγια. Επίσης παρατηρείται μείωση της αναπαραγωγικής επιτυχίας ορισμένων ειδών, ενώ κάθε χρόνο υπάρχει μεγάλη αύξηση του φαινόμενου της λαθροθηρίας κατά τη διάρκεια αυτών των ημερών...*

(εκ)πολιτισμικά παίγνια

ΜΝΗΜΗ ΑΓΑΠΗΤΟΥ Γ. ΤΣΟΠΑΝΑΚΗ

Η αναγκαιότητα της Γραμματικής

«Παράλληλα με την επέκταση της εκπαίδευσης *από τις κυβερνήσεις Γεωργίου Παπανδρέου στα 1963-65, με τον χωρισμό του εξατάξιου Γυμνασίου σε τριτάξιο Γυμνάσιο και τριτάξιο Λύκειο, και την επέκταση του πρώτου σε πολλές κωμοπόλεις της Ελλάδας και την εισδοχή μαθητών χωρίς εξετάσεις, κάτι που είχε ως αποτέλεσμα τον πολλαπλασιασμό των μαθητών του Γυμνασίου και την διεύρυνση της παιδείας μαζί με την αντίστοιχη χαλάρωση των συνθηκών με τις οποίες προσφερόταν.* ***Η κατάργηση της διγλωσσίας*** *και η επέκταση της δημοτικής γλώσσας σε όλες τις βαθμίδες της Εκπαίδευσης από τις κυβερνήσεις Κ. Καραμανλή (1974, 1977), με υπουργό Παιδείας κυρίως τον Γεώργιο Ράλλη, έγινε βιαστικά και χωρίς μελέτη των διορθωτικών κινήσεων πουέπρεπε να προηγηθούν, για να καλυφθούν τα μεγάλα γλωσσικά κενά που δημιουργήθηκαν με το πέρασμα από την καθαρεύουσα της Διοίκησης, Νομοθεσίας, Δικαστηριακής πρακτικής, Στρατιωτικής πράξης, εμπορικής δραστηριότητας και όλων των άλλων τομέων της ζωής, που ποτέ δεν είχαν γλωσσική επαφή με την Δημοτική, κι έπρεπε να την αποκτήσουν από την μια μέρα στην άλλη.*

Ολοι οι άνθρωποι που έγραφαν, *είχαν μορφωθή στην Καθαρεύουσα, και βρέθηκαν στην ανάγκη να δημιουργήσουν νέα κείμενα, με αποτέλεσμα να μεταγραφούν τα αρχαϊστικά και καθιερωμένα που είχαν μπροστά τους και να δημιουργούν μιαν χάρτινη γλώσσα, που δεν έλεγε τίποτε.*

Από την άλλη μεριά, *η διδασκαλία της Λογοτεχνίας -στην Δημοτική- έκαμε τους φιλολόγους καθηγητές του Γυμνασίου, στα οποία καταργήθηκε η διδασκαλία των Αρχαίων Ελληνικών (που στηριζόταν, και προϋπέθετε, την διδασκαλία της Γραμματικής), να νομίζουν, ή να πιστεύουν, ότι μια που η γλώσσα της λογοτεχνίας είναι η ομιλουμένη Δημοτική, οι κανόνες είναι περιττοί και επομένως καταργήθηκε και η διδασκαλία της Γραμματικής μιαν και καλή. Υπάρχει και η δικαιολογία να μην επιβαρύνουμε τα παιδιά με παραπανίσιες, και πιθανώς περιττές, γνώσεις.*

Στο σημείο αυτό, *θέλουμε να επισημάνουμε ότι μπορεί μεν να υπάρχη επιβάρυνση, το θέμα όμως είναι να ερευνήσουμε αν η επιβάρυνση αυτή είναι αναγκαία, οπότε δεν συζητείται. Απόδειξη έχουμε τα ιδιαίτερα μαθήματα, τα φροντιστήρια, τις ξένες γλώσσες, που είναι και αυτά σοβαρές -και χειροπιαστές- επιβαρύνσεις, που δεν τις συζητούμε όμως: αυτές είναι αναγκαίες! Το συμπέρασμά μας λοιπόν θα είναι πιο πιθανό, αν το διατυπώσουμε,* ***άρα καταργούμε την διδασκαλία της Γραμματικής, γιατί νομίζουμε ή πιστεύουμε ότι είναι μια περιττή επιβάρυνση.***

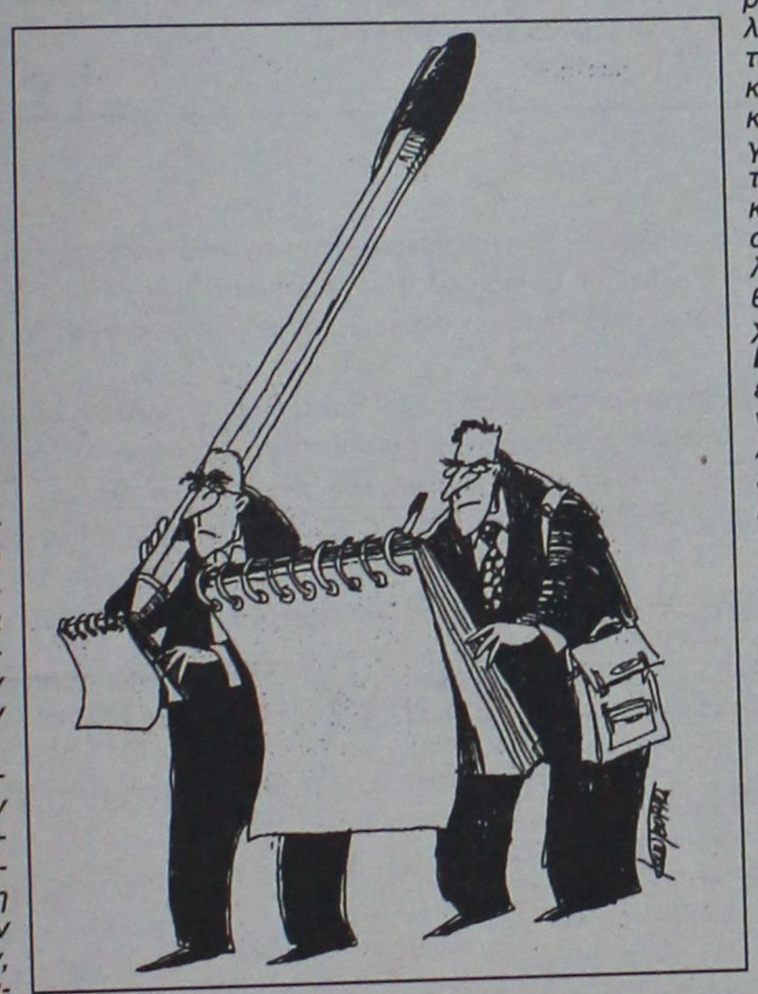

Σκίτσο του Μιχάλη Κουντούρη

Αν παρεμβάλλουμε *και την άγνοια της Γραμματικής και του Συντακτικού από τους φιλολόγους, όσους δεν είναι φιλόλογοι, και το ανακάτωμα ιδεολογικών φαντασμάτων προοδευτισμού και συντηρητισμού, τα οποία ταλανίζουν τους ανθρώπους σε όλους τους τομείς της ζωής τους -σχετικούς και άσχετους με την έννοια της προόδου-, τρομοκρατώντας εκείνους που δεν τολμούν να ρωτήσουν αυτούς που προβάλλουν αυτά τα φαντάσματα με την εξής ερώτηση: "γιατί, παρακαλώ, η μη διδασκαλία της Γραμματικής είναι πρόοδος και η διδασκαλία της συντήρηση; Μήπως το να ξέρω πώς λειτουργεί ένα σύστημα αποτελεί στοιχείο καθυστέρησης και γιατί;". Αν έτσι ρωτούσαμε και για τα αρχαία ελληνικά, γιατί τα καταργήσαμε και για τις μεταφράσεις των αρχαίων κειμένων, που νομίζουμε ότι αντικατέστησαν την διδασκαλία των αρχαίων ελληνικών, θα διαπιστώναμε ότι δεν υπάρχουν σοβαρές απαντήσεις.*

Μια σοβαρή προκατάληψη *εναντίον της Γραμματικής γενικά είναι ότι αυτή, στο σύνολό της όπως το διαγράψαμε, είναι δύσκολο και όχι ελκυστικό μάθημα. Η αρχική εκπαιδευτική μου πείρα στην Μέση Εκπαίδευση με έπεισε ότι οι σοβαρότερες δυσκολίες των μαθητών στα διάφορα μαθήματα οφείλονταν κυρίως σε δυσκολίες των καθηγητών, και όχι σε δυσκολίες των μαθημάτων. Τα Μαθηματικά δεν θα ήταν τόσο δύσκολα, όσο φαίνονται ή όσο τα νομίζουμε, αν η γλωσσική διατύπωσή τους στα βιβλία δεν ήταν τόσο σιβυλλική, όσο είναι συνήθως, και αν οι καθηγητές των Μαθηματικών είχαν την αντίστοιχη γλωσσική κατάρτιση για την κατάλληλη και σαφή διατύπωσή τους, μαζί με την υπομονή ή την επιθυμία να αναλύουν, να εξηγούν στα παιδιά, αυτά που δογματικά εξαγγέλλουν. Φυσικά, κανένας -προοδευτικός ή μη-, δεν προτείνει να καταργήσουμε τα Μαθηματικά! Το ίδιο ισχύει και για την Γραμματική, για την διδασκαλία των Νέων Ελληνικών, της Λογικής, για την διόρθωση των εκθέσεων, που αποτελούν στοιχεία τριβής μεταξύ των καθηγητών για το ποιός θα κατάφερνε να τα αποφύγη».*

Αγαπητός Τσοπανάκης
(από τον πρόλογο στο έργο του ***"Νεοελληνική Γραμματική"***, 1994)

«ΡΟΔΙΑΚΗ» ΑΠΟ ΤΟ 1915

ΦΛΑΣ ΣΤΟ ΠΑΡΕΛΘΟΝ


ΡΟΔΙΑΚΗ
PERIODICO SETTIMANALE

Εν Ρόδω

ΔΕΥΤΕΡΑ 16 ΝΟΕΜΒΡΙΟΥ 1931
ΑΡΙΘΜ. 1251

Αυτοκινητικόν δυστύχημα εις Κάρπαθον

Σχετικώς προς το αυτοκινητικόν επεισόδιον, όπερ έλαβε χώραν εν Καρπάθω ελλείπουσιν εισέτι ακριβείς ειδήσεις.

Με την "Καλλιθέαν" επέστρεψαν από τον τόπον του δυστυχήματος ο αρχίατρος κ. Τόρκι καθώς και ο πραίτωρ κ. Φούμου οίτινες απεστάλησαν εκεί επίτηδες.

Εκ των εννέα πληγωμένων οίτινες είναι: Σταμάτιος Χριστοδουλάκης, Μιχαήλ Μουσταχάκης, Γεώργιος Παραγυιός, Χαρίλαος Κωνσταντίνου, Αλέξιος Σταματιάδης, Ιωάννης Πολεμικός, Νικόλαος Σταματάκης και Βασίλειος Ιωαννίδης, οι τρεις πρώτοι βαρέως πληγωμένοι μετεφέρθησαν εις το ενταύθα Βασ. Νοσοκομείον.

Το δυστύχημα φέρεται ως οφειλόμενον εις την ανοησίαν του οδηγού Κωνσταντίνου Λαμπρινού υπερφορτώσαντος με περισσότερα των εννέα προσώπων την μηχανήν του, τεσσάρων θέσεων. Σβύσας επί πλέον τα φώτα διά να μη γίνη αντιληπτός υπό των οργάνων της Ασφαλείας εις μίαν στροφήν της οδού μεταξύ Απερείου και Πηγαδιών κατεκρήμνισε το αυτοκίνητον από ύψους 45 μέτρων διασπείρας τους δυστυχείς επιβάτας κατά την αστραπιαίαν πτώσιν.

Ο οδηγός είναι ελαφρώς μωλωπισμένος.

ΠΡΙΝ 50 ΧΡΟΝΙΑ

ΤΕΤΑΡΤΗ 26 ΟΚΤΩΒΡΙΟΥ 1955
ΑΡΙΘΜ. 1355

ΠΕΡΑΤΟΥΤΑΙ ΤΟ ΚΤΗΡΙΟΝ ΕΥΑΓΩΝ ΙΔΡΥΜΑΤΩΝ Ο ΜΗΤΡΟΠΟΛΙΤΗΣ ΕΠΙΣΤΡΕΦΕΙ ΕΙΣ ΚΑΡΠΑΘΟΝ

Δια του ατμοπλοίου "Ανδρος" ανεχώρησε χθες επιστρέφων εις την έδραν του, η Α.Σ. ο Μητροπολίτης Καρπάθου - Κάσου κ. Απόστολος. Ο Σεβασμιώτατος απουσίασεν επί μήνα εις Αθήνας διά λόγους ατομικούς.

Κατά την διάρκειαν της απουσίας του, χάρις εις την Κεντρικήν Διαχειριστικήν Επιτροπήν Ευαγών Ιδρυμάτων, αι εργασίαι αποπερατώσεως του, παρά την Μονήν Αγίου Γεωργίου Βατσών, κτηριακού συγκροτήματος επροχώρησαν εις σημείον ώστε να υπολείπωνται πλέον μόνον αι υδραυλικαί και ηλεκτρικαί εγκαταστάσεις.

Ως γνωστόν εις το κτήριον τούτο πρόκειται να λειτουργήση οικοτροφείον μαθητών, ορφανοτροφείον και γηροκομείον. Η δε δαπάνη ανεγέρσεως εκαλύφθη δι' εράνου των εις Αμερικήν Καρπαθίων.

Η Διαχειριστική Επιτροπή, η οποία τελεί υπό την Προεδρίαν του Μητροπολίτου αποτελείται εκ των κ.κ. Ν. Καστρουνή, Γυμνασιάρχου, Α. Μαστρογιάννη Χρ. Σακελλαρίδη, Γ. Μικροπανδρεμένου, Γ. Πρωτόπαπα, της δίδος Σοφίας Θεοφανίδου και του κ. Ευγ. Δράκου.

ΕΝΕΚΡΙΘΗ Η ΛΕΙΤΟΥΡΓΙΑ ΕΙΣ ΤΟΝ "ΝΗΡΕΑ" ΣΧΟΛΩΝ ΡΑΔΙΟΤΗΛ/ΤΩΝ ΚΑΙ ΜΗΧΑΝΙΚΩΝ Ε.Ν.

Δι' αποφάσεως του υπουργού Εμπορικής Ναυτιλίας ενεκρίθη η λειτουργία Σχολής Ραδιοτηλεγραφητών και τοιαύτης Μηχανικών Εμπορικού Ναυτικού εν τω πλαισίω των Τεχνικών Σχολών του "Νηρέως". Εις την Σχολήν Ραδιοτηλεγραφητών δύνανται να εγγραφούν απόφοιτοι Γυμνασίου ή Εμπορικής εις δε την Σχολήν Μηχανικών οι κεκτημένοι ενδεικτικόν Β' τάξεως Γυμνασίου ή Εμπορικής διά την προπαρασκευαστικήν τάξιν, οι δε κεκτημένοι ενδεικτικόν Γ' Γυμνασίου ή Εμπορικής διά την πρώτην τάξιν.

ΟΙ 10 ΠΑΝΔΩΔΕΚΑΝΗΣΙΑΚΟΙ ΑΓΩΝΕΣ ΣΤΙΒΟΥ ΑΡΧΙΖΟΥΝ ΣΗΜΕΡΟΝ ΕΙΣ ΤΟ ΣΤΑΔΙΟΝ ΡΟΔΟΥ

Αρχίζουν σήμερον εις το Εθνικόν Στάδιον "ο ΔΙΑΓΟΡΑΣ" οι 10οι Πανδωδεκανησιακοί αγώνες στίβου, τους οποίους διοργανώνει η ΑΕΠ.

Των αγώνων τούτων μετέχουν Ρόδιοι αθληταί, Κύπριοι και πρωτοντε πρωταθληταί Ελλάδος.

Το πρόγραμμα της πρώτης ημέρας έχει ως εξής:

Παρέλασις, παράταξις, έπαρσις Σημαίας, ανάκρουσις Εθνικού Υμνου, αγιασμός, όρκος αθλητού. Κήρυξις αγώνων υπό του Νομάρχου Δωδεκανήσου κ. Ρεμπάκου.

100μ. απλούν, ακοντισμός, 5000 μ., 1000 μ. Γυναικών, λιθοβολία, 800μ. μήκος Γυναικών, 4Χ100 και ποδηλασία 30 γύρων μετά σπριντ.

ΜΟΛΙΣ ΚΥΚΛΟΦΟΡΗΣΕ
το βιβλίο του καθηγητή
Μιχάλη Εμμ. Αρφαρά
«ΤΑ ΣΕΒΑΣΜΑΤΑ ΤΗΣ ΧΡΙΣΤΙΑΝΙΚΗΣ ΛΑΤΡΕΙΑΣ ΣΤΗΝ ΙΑΛΥΣΟ ΡΟΔΟΥ»
Εποπτική έρευνα - καταγραφή για τα ναοδομικά μας μνημεία και την πολιτιστική - χριστιανική μας κληρονομιά.



ΤΙΜΗ 65 €

Χειροποίητος χρυσοδερματόδετος τόμος 256 σελίδων στο μέγα πλάγιο σχήμα 25 επί 35 εκατ. σε περιορισμένα αντίτυπα

ΠΩΛΕΙΤΑΙ ΣΕ ΕΠΙΛΕΓΜΕΝΑ ΒΙΒΛΙΟΠΩΛΕΙΑ ΚΑΙ ΣΤΟ ΤΗΛ. 210-2818842

Επίσης διατίθενται τα τελευταία αντίτυπα του έργου
"ΙΠΠΟΤΙΚΟΙ ΚΑΙ ΝΕΟΚΛΑΣΙΚΟΙ ΠΥΡΓΟΙ ΙΑΛΥΣΟΥ ΡΟΔΟΥ" (60 €)
AE624

ΝΤΕΤΕΚΤΙΒΣ
30 ΧΡΟΝΙΑ ΜΟΝΙΜΑ ΚΑΙ ΣΤΗ ΡΟΔΟ
35354 - 28780
Π.Π. ΓΕΡΜΑΝΟΥ 6 (ΠΛ. ΦΩΚΙΑΛΗ)
- Η ΛΥΣΗ!!!
ΣΕ ΚΑΘΕ ΣΑΣ ΠΡΟΒΛΗΜΑ
EXPRESS SECURITY
ΧΠΕΜΠ-16

Αντίλαλοι

ΠΟΛΙΤΙΚΟΙ και άλλοι...

ΥΠΟΨΗΦΙΟΣ ΒΟΥΛΕΥΤΗΣ

Είπαμε καλά είναι να σενάρια αλλά... όχι και να φθάσει να είναι υποψήφιος βουλευτής της ΝΔ ο **κ. Γ. Μαχαιρίδης!**

Αυτά υπαινίσσεται «το καρφί» (του Ν. Κακαουνάκη) που σε σχόλιό του αναφέρει τα εξής:

«Το πιο τραγελαφικό είναι αυτό που συμβαίνει στη Ρόδο. Ο υπουργός Αιγαίου, Αρ. Παυλίδης που βρίσκεται μονίμως στα μαχαίρια με τον Αν. Καραμάριο, βλέπει να προβάλλει ως επικίνδυνος αντίπαλος ο νυν νομάρχης Μαχαιρίδης, ο οποίος αν κατέβει για βουλευτής -εκεί θα παίξει και ο υφυπουργός Γ. Βαληνάκης-, τότε κινδυνεύει η πρωτιά του.



Γι' αυτό και στηρίζει φανατικά το νυν νομάρχη, ώστε να είναι πάλι υποψήφιος για τη νομαρχία. Λεπτομέρεια: ο Γιάννης Μαχαιρίδης έχει εκλεγεί με το ΠΑΣΟΚ!

ΕΙΧΕ ΠΡΟΗΓΗΘΕΙ ΑΛΛΟΣ





Θα πρέπει να θυμίσουμε ίσως, ότι... την πατρότητα της τελευταίας πολιτικής δήλωσης Γιαννόπουλου, (περί μπάλια - μπούλιου) η οποία έφερε φουρτούνες και... αναταράξεις στον χώρο του ΠΑΣΟΚ και όχι μόνο, ένας μόνος μπορεί να την διεκδικήσει:

Ο γνωστός δικηγόρος του νησιού μας κ. Μανώλης Κουτσούκος, ο οποίος είχε προβεί σε πανομοιότυπη δήλωση πριν από πολλούς μήνες, κληθείς να σχολιάσει παρόμοιες διαδικασίες που είχαν ξεκινήσει, όχι πάντως στον χώρο του ΠΑΣΟΚ.

Να υποθέσουμε τώρα, ότι... Γιαννόπουλος και Κουτσούκος, κινούνται ενδεχομένως στο ίδιο μήκος κύματος, σε ό,τι αφορά τις πολιτικές εκτιμήσεις τους για το ρόλο των εκπροσώπων των πολιτικών κομμάτων σε τοπικό επίπεδο;

Μχ.Μ.

Δεν διαφοροποιήθηκε

Δεν διαφοροποιήθηκα με τις δηλώσεις που έκανα από τον συντονιστή της νομαρχιακής επιτροπής κ. Τιμ. Παρασκευά, διευκρίνισε χθες στη «Ροδιακή» το μέλος της ν.ε. **κ. Βασ. Καρνάβας.**

Ναι μεν είπε αυτά που είπε για τον κ. Γιαννόπουλο, **υπερα**μύνθηκε όμως των διαδικασιών επιλογής που έχει καθορίσει η νομαρχιακή επιτροπή.

Αυτός τα λέει, οπότε ξέρει καλύτερα από τον καθένα τι εννοεί.

Λ.Μ.

Έφυγε νωρίς

Στα 25 μόλις χρόνια της, «έσβησε» χθες τα ξημερώματα, μετά από σκληρή μάχη που έδωσε τους τελευταίους μήνες, η συνάδελφος Μίκα Αυγουστή, βυθίζοντας έτσι στο πένθος, συγγενείς, φίλους και ολόκληρη την δημοσιογραφική οικογένεια της Ρόδου.

Δημοσιογράφος με ήθος, μάχιμη ρεπόρτερ, άνθρωπος κοινωνικός, η «μικρή Μίκα», όπως συνηθίζαμε να την αποκαλούμε, είχε καταφέρει από νωρίς, να δώσει το δικό της στίγμα, σε αυτό τον δύσκολο χώρο, με τις αντίξοες επαγγελματικές συνθήκες.

Μήνες ολόκληρους τώρα, όλοι ξέραμε, αλλά ελπίζαμε, όπως συμβαίνει από τη φύση του ανθρώπου. Ελάχιστοι από εμάς, τους δημοσιογράφους, τους φίλους και τους συνάδελφους της, που κατά πολλούς λογιζόμαστε και ως άνθρωποι με «γερό στομάχι» - μια και τόσα έχουν δει τα μάτια μας - είχαμε το κουράγιο να την δούμε, στην κατάσταση που βρίσκονταν. Καθημερινά όμως, όλοι ανεξαιρέτως, με τον δικό τους τρόπο, προσπαθήσαμε να είμαστε κοντά και στην δοκιμασία της οικογένειάς της η οποία κατέληξε τελικά σε τραγωδία.

Η μάχη που έδωσε με αξιοπρέπεια και «παλικαριά» ήταν άνιση. Μη αναστρέψιμη. Ας είναι ελαφρύ, το χώμα που θα την σκεπάσει!

Μχ.Μ.

ΠΟΛΥΣ ΚΟΣΜΟΣ

Εκτός από τους χιλιάδες πιστούς που αναμένεται και φέτος να κατακλύσουν τις επόμενες ημέρες την Ιερά Μονή του Πανορμίτη στη Σύμη, το παρών θα δώσουν και αρκετοί εκπρόσωποι της Τοπικής μας Αυτοδιοίκησης.

Βλέπετε οι καιροί που διανύουμε, εκτός από δύσκολοι, είναι και προεκλογικοί, γεγονός που απαιτεί (σε κάθε περίπτωση) την «παρέμβαση» του Αγίου για το επιθυμητό αποτέλεσμα, καθώς όπως πολύ σοφά λέει και ο λαός μας «στη πολιτική και στον έρωτα, τα πάντα επιτρέπονται»!!!

Ελ.Π.

ΑΓΡΑ ΠΕΛΑΤΩΝ

Όλα τα θέματα έχει βάλει στο τραπέζι ο υπουργός Τουριστικής Ανάπτυξης **κ. Δημ. Αβραμόπουλος** και αυτό είναι στα υπέρ του.

Προχθές μάλιστα, στην ομιλία του στη Θεσσαλονίκη ο κ. Αβραμόπουλος, ανακοίνωσε μεταξύ άλλων, ότι βρίσκεται σε συνεννόηση με το υπουργείο Δικαιοσύνης για να λυθεί το θέμα **της άγρας πελατών** που μαστίζει το τουριστικό περιβάλλον, όπως χαρακτηριστικά τόνισε.



Για να δούμε λοιπόν!

Λ.Μ.

Ναι μεν αλλά...

Κάπως..."υποτονική" ήταν η συνεδρίαση του Συμβουλίου Ανάπτυξης της Ρόδου, προχθές το βράδυ. Τουλάχιστον αυτό αποκομίσαμε. Ούτε..."ηχηρές" παρουσίες υπήρξαν αλλά και γενικά δεν είδαμε το..."μπούγιο" που περιμέναμε να δούμε. Μην ξεχνάμε ότι επρόκειτο και για μία συνεδρίαση που ήταν ανοιχτή για το κοινό το οποίο μάλλον έμεινε παγερά αδιάφορο για αυτό το τόσο σημαντικό ζήτημα για την αναπτυξιακή πορεία της πόλης. Πάντως, αν θέλαμε να σημειώσουμε κάποια χαρακτηριστικά από τις τοποθετήσεις των συμμετεχόντων, θα καταλήγαμε στα εξής:

Καταρχάς, όλοι είχαν να πουν τα καλύτερα για τη μελέτη και αρκετοί έδειξαν εντυπωσιασμένοι και κατά δεύτερον, οι περισσότεροι εξέφρασαν τις επιφυλάξεις τους για το κατά πόσον είναι υλοποιήσιμη και βέβαια για το τεράστιο κόστος των όσων καταγράφονται το οποίο ούτε καν έχουμε αρχίσει να υπολογίζουμε ακόμα...

Κυρ. Π.

Αποφασισμένοι

Αποφασισμένοι να υλοποιήσουν και την πλέον «ακραία» μορφή κινητοποίησης, δηλώνουν οι δικηγόροι της Ρόδου, προκειμένου να καταφέρουν να ευαισθητοποιήσουν - επιτέλους - τους αρμόδιους (κυρίως πολιτικούς) φορείς να ασχοληθούν σοβαρά με το Δικαστικό Μέγαρο και να δοθεί άμεσα λύση!



Είδαν και απόειδαν οι άνθρωποι πως με τις «συζητήσεις», τις «συσκέψεις» και τις «υποσχέσεις» δεν βγαίνει τίποτα και είπαν να λειτουργήσουν «πατροπαράδοτα».

Όπως και να το κάνουμε στην Ελλάδα ζούμε και όλα θέλουν τον τρόπο τους!!!

Ελ.Π.

Τρεις δηλώσεις

«Έγραψε» χθες ο καπετάν Μάκης Αγούδημος μιλώντας στην ΕΡΑ Ρόδου.

Δήλωση πρώτη: «Θα αναπολήσουν με μεγάλη νοσταλγία οι νησιώτες το Μιλένα και το Νταλιάνα».

Δήλωση δεύτερη: «Ούτε φεύγω, ούτε έρχομαι. Απλά, αναμένω».

Δήλωση τρίτη και φαρμακερή: «Ο νομάρχης έλεγε ότι άμα φύγω από τα Δωδεκάνησα, θα έρθουν δέκα πλοία να κάνουν δρομολόγια. Πού είναι να τα φέρει τώρα το... πουλάκι μου;».

Κ.Κ.

DELFINIA RESORT HOTEL
ΓΑΜΟΙ-ΒΑΠΤΙΣΕΙΣ-ΕΚΔΗΛΩΣΕΙΣ
στην πλήρως ανακαινισμένη αίθουσά μας
Υπεύθυνος εκδηλώσεων κ. Κασίου Σ.
τηλ. 6946860639, 2241056601 ΑΕ646

9.59
Νέοι Ορίζοντες
Υπεύθυνη ενημέρωση... για υπεύθυνους ακροατές
&
Με τις τελευταίες ελληνικές επιτυχίες
...σταθμός που δεν αλλάζεις!
Στους 95,9 & 96,2 fm
Αγίας Αναστασίας 113 (πάραδος) Ρόδος
Τηλ. 22410-78959 fax: 22410-33359 e-mail: sakolios@otenet.gr
Α.Τ.3454(Γ) ΠΛΑΙΣΙΟ