ΔΗΜΟΣΙΑ ΒΙΒΛΙΟΘΗΚΗ ΡΟΔΟΣ

Η ΡΟΔΙΑΚΗ

ΠΛΗΡΩΜΕΝΟ ΤΕΛΟΣ Ταχ. Γραφείο Κ ΡΟΔΟΥ Αριθμ. Άδειας 1 1979

ΕΛΤΑ

ΠΕΜΠΤΗ
10 ΝΟΕΜΒΡΙΟΥ 2005
ΑΡ. ΦΥΛΛΟΥ 18.147
ΤΙΜΗ: ΕΥΡΩ 0,70

ΗΜΕΡΗΣΙΑ ΠΡΩΙΝΗ ΕΦΗΜΕΡΙΔΑ ΤΗΣ ΡΟΔΟΥ

Σήμερα στις 7 μ.μ. στο "Ρόδος Πάλας"



Συγκέντρωση της Νέας Δημοκρατίας

• Θα παραστεί και η δήμαρχος Αθηναίων κ. Ντ. Μπακογιάννη. ΣΕΛΙΔΑ 4

Οι αδιάφθοροι ήρθαν



Ατυχής η προσπάθεια του αστυνομικού διευθυντή να διαψεύσει αυτά που έγιναν. ΣΕΛ. 5



Απελάσεις στη Γαλλία

• Για όσους μετανάστες συμμετέχουν στα επεισόδια ΣΕΛΙΔΑ 2

Γυαλιά-καρφιά στο νοσοκομείο



33χρονος αναστάτωσε προχθές το Ίδρυμα. ΣΕΛ. 5

Πυρ και μανία για το ΤΕΒΕ

Είναι οι ιδιοκτήτες των ενοικιαζομένων δωματίων. ΣΕΛ. 11

Εξώδικο από το καζίνο



Η απάντηση στο εξώδικο των εργαζομένων ήταν με... εξώδικο. ΣΕΛ. 7

Έκλεψε παπούτσια

Σήμερα στο εδώλιο



Πιάστηκε στα "πράσα". ΣΕΛ. 10

Ξεκινά σήμερα στη Ρόδο με εντυπωσιακή συμμετοχή δημάρχων

ΙΣΤΟΡΙΚΟ το συνέδριο



Θα διαπραγματευτεί θέματα μείζονος σημασίας για την Τοπική Αυτοδιοίκηση

Οι συμμετοχές ξεπέρασαν κάθε προσδοκία, όπως τονίστηκε στην συνέντευξη Τύπου χθες το βράδυ. Ιστορικής σημασίας οι εργασίες στην διάρκεια των οποίων θα συζητηθούν "καυτά" θέματα για την τοπική αυτοδιοίκηση, για θεσμικά και οικονομικά προβλήματα. Την έναρξη των εργασιών θα κάνει ο υπουργός Εσωτερικών κ. Πρ. Παυλόπουλος, ο οποίος χθες έδωσε στην δημοσιότητα το σχέδιο νόμου για την εκλογή δημάρχων με ποσοστό 42%. ΣΕΛΙΔΑ 3

Παραλύει ο δημόσιος τομέας σήμερα ΣΕΛ. 6

Το αίτημα μετεγκατάστασης του ΙΚΑ

Δίκαιο και επείγον



Όπως δήλωσε ο γενικός γραμματέας Κοινωνικών Ασφαλίσεων στην ημερίδα για τις κοινωνικές δομές που πραγματοποιήθηκε χθες από την Περιφέρεια Νοτίου Αιγαίου στο ΑΚΤΑΙΟΝ. ΣΕΛΙΔΑ 8



Σύγχρονο γυμνάσιο

Εγκαινιάστηκε χθες στο δήμο Αφάντου παρουσία των τοπικών αρχών. ΣΕΛΙΔΑ 9

Πρακτική άρνησης και μηδενισμού



Απάντηση του περιφερειάρχη Νοτίου Αιγαίου κ. Χαρ. Κόκκινου στα όσα του καταμαρτυρεί ο βουλευτής Κυκλάδων του ΠΑΣΟΚ κ. Π. Ρήγας. ΣΕΛ. 12

Η ερώτηση βουλευτών του ΠΑΣΟΚ

Άνευ αντικειμένου



Για δημιουργία αντιπολιτευτικών εντυπώσεων η ερώτηση για τα αεροδρόμια, απαντά ο βουλευτής της Ν.Δ. κ. Αναστ. Καραμάριος. ΣΕΛΙΔΑ 4

Από το παράρτημα της ΕΥΘΥΤΑ

Έκκληση για τις πινακίδες



Προκαλούν σοβαρά προβλήματα στο θέμα της οδικής ασφάλειας. Ανοικτή επιστολή στους επιχειρηματίες-διαφημιζόμενους τους οποίους η ΕΥΘΥΤΑ Ρόδου τους χαρακτηρίζει ως συνυπεύθυνους. ΣΕΛΙΔΑ 10

ΜΑΚΕΔΟΝΙΚΕΣ ΓΡΑΜΜΕΣ ΤΣΙΜΕΝΙΔΗΣ Α.Ε.

Δημιουργήσαμε την μεγαλύτερη γέφυρα στην Ελλάδα, ενώσαμε την Ρόδο με την Μακεδονία μας, αλλά δεν μας αρκεί να είμαστε πρώτοι σήμερα. Σιγουρέψαμε το αύριο και λειτουργούμε τμήμα Δημοσίων Σχέσεων στην Εταιρία μας που φέρνει κοντά τον εμπορικό κόσμο της Ρόδου με τις βιομηχανίες και βιοτεχνίες της Μακεδονίας.

Επικοινωνήστε μαζί μας για οποιανδήποτε πληροφορία

Τηλ. Ρόδου: 22410 60345, Υπεύθ. ΤΣΙΜΕΝΙΔΗΣ ΔΗΜ.
Τηλ. Θεσ/κης: 2310 753267, Υπεύθ. ΤΣΙΜΕΝΙΔΗΣ ΑΛΕΞ.
THE ART OF TRANSPORTING

AT4006



Πέμπτη 10 Νοεμβρίου 2005
Ολυμπό, Ροδίωνος, Σωσιπάτρου, Ορέστου μορτ.

Ανατολή ηλίου: **07.00'**
Δύση ηλίου: **17.17'**
Σελήνη 9 ημερών

ΦΑΡΜΑΚΕΙΑ

Σήμερα διημερεύει το φαρμακείο της κ. **Χατζηνικόλα Ανθ.** στην οδό Παπαλουκά 17 και διανυκτερεύει το φαρμακείο του κ. **Μιχαλάκη Βασ.** στην οδό Αγίας Αναστασίας 81.

ΒΕΝΖΙΝΑΔΙΚΑ

Σήμερα διανυκτερεύουν τα βενζινάδικα: **Σαρίκας Μιχαήλ** (Εθν. Αντιστάσεως), **Παναγιωτίδης Αδάμ** (Κρεμαστή), **Παπαθεοδώρου Αν.** (Φάνες), **Φλοσκάκης Κ.** (Έμπωνα), **Σαλαμαστράκης** (Φαληράκι), **Οίκουτας Μ.** (Αρχάγγελος)

ΛΑΪΚΕΣ ΑΓΟΡΕΣ

Τετάρτη: στο Δημοτικό Νεκροταφείο.
Πέμπτη: στην οδό Βύρωνος
Παρασκευή: στην οδό Πτολεμαίων (Ανάληψη)
Σάββατο: στο Δημοτικό Νεκροταφείο.

ΑΕΡΟΠΟΡΙΚΑ ΔΡΟΜΟΛΟΓΙΑ

ΟΛΥΜΠΙΑΚΗ ΑΕΡΟΠΟΡΙΑ
ΑΠΟ ΡΟΔΟ-ΑΘΗΝΑ
- Καθημερινά 07.10, 13.40
- Πέμπτη 20.10, 22.45
- Καθημερινά πλην Πέμπτης 19.40, 22.25
- Καθημερινά πλην Κυριακής 10.40

ΑΠΟ ΑΘΗΝΑ-ΡΟΔΟ
- Καθημερινά 05.30,12.00
- Πέμπτη 18.30, 21.05
- Καθημερινά πλην Πέμπτης 18.00, 20.45
- Καθημερινά πλην Κυριακής 09.00

ΑΠΟ ΡΟΔΟ-ΘΕΣΣΑΛΟΝΙΚΗ
- Δευτέρα - Τετάρτη 09.45
- Πέμπτη 10.45
- Σάββατο 15.15
- ΔΕΥ-ΤΕΤ-ΠΑΡ-ΚΥΡ 16.10

ΑΠΟ ΡΟΔΟ-ΗΡΑΚΛΕΙΟ
- Δευτέρα - Παρασκευή-Κυριακή 17.45
- Τρίτη - Πέμπτη 18.30
- Τετάρτη - Σάββατο 19.20

ΑΠΟ ΗΡΑΚΛΕΙΟ-ΡΟΔΟ
- Δευτέρα-Παρασκευή-Κυριακή 19.05
- Τρίτη-Πέμπτη 19.50
- Τετάρτη - Σάββατο 20.40

ΑΠΟ ΡΟΔΟ-ΚΑΡΠΑΘΟ
- ΔΕΥ-ΠΕΜ-ΠΑΡ-ΣΑΒ 07.00, 10.40
- Τετάρτη-Κυριακή 10.40, 14.20

ΑΠΟ-ΡΟΔΟ-ΚΑΣΟ
- ΔΕΥ-ΠΕΜ-ΠΑΡ-ΣΑΒ 07.00
- Τετάρτη-Κυριακή 10.40

ΑΠΟ ΡΟΔΟ-ΚΑΣΤΕΛΟΡΙΖΟ
- ΔΕΥ-ΤΕΤ-ΠΑΡ-ΣΑΒ-ΚΥΡ 07.10

ΑΠΟ ΡΟΔΟ-ΧΙΟ
- Τρίτη στις 10.40 και Πέμπτη στις 10.45'

ΡΟΔΟΣ-ΜΥΤΙΛΗΝΗ
- Δευτέρα-Τετάρτη στις 09.45, Τρίτη στις 10.40', Πέμπτη στις 10.45' και Σάββατο στις 15.15

ΡΟΔΟΣ- ΣΑΜΟΣ
- Τρίτη στις 10.40', Σάββατο στις 15.15

ΡΟΔΟΣ-ΛΗΜΝΟΣ
- Δευτέρα-Τετάρτη στις 09.45', Τρίτη στις 10.40', Πέμπτη στις 10.45' και Σάββατο στις 15.15'

ΡΟΔΟΣ-ΑΣΤΥΠΑΛΑΙΑ
- Κάθε Τρίτη- Πέμπτη-Σάββατο 13.10'

ΡΟΔΟΣ-ΛΕΡΟΣ
- Κάθε Τρίτη - Πέμπτη-Σάββατο 13.10'

AEGEAN AIRLINES
ΑΠΟ ΡΟΔΟ-ΑΘΗΝΑ
Καθημερινές πτήσεις 14.15-16.30-19.50-22.40
ΑΠΟ ΑΘΗΝΑ-ΡΟΔΟ
Καθημερινά πτήση 05.30-08.45-14.50-18.10-21.00
ΑΠΟ ΡΟΔΟ-ΘΕΣΣΑΛΟΝΙΚΗ
Καθημερινά πτήση 10.20
ΑΠΟ ΘΕΣΣΑΛΟΝΙΚΗ-ΡΟΔΟ
Καθημερινά πτήση 12.20
Χρήσιμα τηλέφωνα κρατήσεων:
(22410) 24400.

Plaza Travel
Ιερού Λόχου 7 • τηλ. 2241029003
e-mail: travel@rhodes-plaza.com
AE255

Απελάσεις στη Γαλλία

Ενώ οι αναταραχές συνεχίζονται αμείωτες

Εν μέσω της γενικευμένης αναταραχής στη Γαλλία ο υπουργός Εσωτερικών Νικολά Σαρκοζί δίνει εντολή για την άμεση απέλαση των μεταναστών που έχουν καταδικαστεί για τα επεισόδια, ακόμη και εκείνων που διαθέτουν άδεια διαμονής. «Ναι» στα έκτακτα μέτρα από το 73% των Γάλλων, όμως η Σουηδία «ανοίγει» το χορό των επικρίσεων για τη στάση της γαλλικής κυβέρνησης...

Ο Νικολά Σαρκοζί δήλωσε ενώπιον της γαλλικής Εθνοσυνέλευσης πως περίπου 120 αλλοδαποί έχουν καταδικαστεί για συμμετοχή στις ταραχές που συνταράσσουν επί πολλές ημέρες τη χώρα. «Ζήτησα να απελαθούν από την επικράτειά μας χωρίς καθυστέρηση, περιλαμβανομένων και αυτών που διαθέτουν άδεια διαμονής» δήλωσε ο πρώτος τη τάξει υπουργός της γαλλικής κυβέρνησης.

Η σχετική ανακοίνωση διά στόματος Σαρκοζί ακολουθεί την επιβολή κατάστασης εκτάκτου ανάγκης με επαναφορά του δρακόντειου νόμου του 1995. Χρήση του μέτρου της απαγόρευσης κυκλοφορίας έχουν κάνει μέχρι στιγμής οι νομάρχες των πόλεων Αμιέν, Ρουέν και Χάβρη. Σε ισχύ έκτακτα μέτρα και στις πόλεις της γαλλικής Ριβιέρας.

Οι γαλλικές Αρχές ανακοίνωσαν την Τετάρτη ελαφρά πτώση στο επίπεδο της βίας σε όλη τη χώρα· το περασμένο βράδυ παραδόθηκαν στις φλόγες 617 αυτοκίνητα, κατά εκατοντάδες λιγότερα από τις περασμένες ημέρες. Συνελήφθησαν 280 άτομα και ταραχές αναφέρθηκαν σε 116 περιοχές, οι μισές συγκριτικά με το βράδυ της Τρίτης.

Ως προς το βαθμό στήριξης των έκτακτων περιοριστικών μέτρων από το γαλλικό λαό, δημοσκόπηση της εφημερίδας Le Parisien καταδεικνύει πως ποσοστό της τάξεως του 73% των πολιτών στηρίζει την κατάσταση έκτακτης ανάγκης. Ποσοστό 86% εκφράζει οργή για τα επεισόδια βίας.

Από πλευράς διεθνούς κοινότητας, ο Σουηδός πρωθυπουργός Γκέραν Πέρσον επέκρινε την αντίδραση της γαλλικής κυβέρνησης στο κύμα ταραχών, επισημαίνοντας πως τα έκτακτα περιοριστικά μέτρα δεν θα επιλύσουν την αναταραχή που προκαλείται από την αποτυχία ενσωμάτωσης των μεταναστών και την ανεργία.

Ο Γκέραν Πέρσον -είχε έλθει και ο ίδιος αντιμέτωπος με σοβαρές ταραχές στο Γκέτεμποργκ το 2001- υπογράμμισε χαρακτηριστικά μιλώντας στους δημοσιογράφους πως «υπάρχει δικαιολογημένη κριτική κατά της γαλλικής κοινωνίας και αυτό δεν πρέπει να αντιμετωπιστεί με τη μορφή των εκφράσεων που χρησιμοποιεί για παράδειγμα ο Σαρκοζί».

«Επέλεξαν έναν δρόμο και είναι δύσκολο για μένα να τον κρίνω, όμως φαίνεται πως πρόκειται για μία σκληρή τακτική που δύσκολα θα οδηγήσει στο διάλογο» τόνισε ο πρωθυπουργός της Σουηδίας.



Πολιορκούμενος από τους δημοσιογράφους ο Νικολά Σαρκοζί αποχωρεί από το Μέγαρο των Ηλυσίων

ΔΕΧΟΝΤΑΙ ΤΟ ΚΟΙΝΟ

Ο Νομάρχης Δωδεκανήσου **Γιάννης Μαχαιρίδης** και οι Βοηθοί Νομάρχη **Στάθης Κουσουρνάς** και **Νίκος Ζωΐδης** δέχονται το κοινό κάθε Τρίτη και Πέμπτη, από τις 11.00-13.00 το μεσημέρι.

ΤΑΞΙ

ΡΑΔΙΟ ΤΑΞΙ ΠΟΛΕΩΣ: 2241-0-69800
ΡΑΔΙΟ ΤΑΞΙ ΕΚΤΟΣ ΠΟΛΕΩΣ: 2241-0-69600

ΧΡΗΣΙΜΑ ΤΗΛΕΦΩΝΑ

ΝΟΣΟΚΟΜΕΙΟ:	2241-0-80000
ΑΜΕΣΗ ΔΡΑΣΗ ΠΥΡ/ΚΗΣ:	199
ΛΙΜΕΝΑΡΧΕΙΟ:	2241-0-22220, 2241-0-27695
ΒΛΑΒΕΣ Δ.Ε.Η.:	1050
ΒΛΑΒΕΣ Ο.Τ.Ε.:	121
ΑΜΕΣΗ ΔΡΑΣΗ:	100
ΒΛΑΒΕΣ ΥΔΡΕΥΣΗΣ:	2241-0-68750, 2241-0-68755
ΝΟΜΑΡΧΙΑ:	2241-0-46502
ΠΕΡ/ΚΗ Δ/ΝΣΗ	2241-0-38174
ΔΗΜΟΣ:	2241-0-46200
ΔΗΜ. ΕΠΙΧ. ΚΑΘΑΡ.:	2241-0-77600
ΥΠΗΡ. ΑΠΟΚΟΜΙΔΗΣ:	2241-0-61057
ΤΡΟΧΑΙΑ:	2241-0-44131
ΠΛΗΡΟΦ. Ο.Τ.Ε :	11888
ΔΕΛΤΙΟ ΚΑΙΡΟΥ:	149
ΛΑΧΕΙΑ:	1444
ΠΡΟΠΟ - ΛΟΤΤΟ:	1444
ΡΟΔΑ:	2241-0-26300
ΚΤΕΛ:	2241-0-27706
Ο.Α.Ε.Δ.:	2241-0-23265
Ι.Κ.Α.:	2241-0-64912
ΤΑΞ.Υ.:	2241-0-68701, 2241-0-68702
ΟΛΥΜΠΙΑΚΗ:	2241-0-24555
ΕΡΓΑΤ. ΚΕΝΤΡΟ:	2241-0-24730
AEGEAN AIRLINES	2241-0-98345

ΚΤΕΟ

- Από **01/11/2005** έως **30/11/2005** επιβατικά (Ε.Ι.Χ.) και φορτηγά μέχρι 3,5 (ΦΙΧ<3,5 Τ) με αριθμούς κυκλοφορίας **ΡΟΕ 1000 έως και 2700**
- Από **01/12/2005** έως **31/12/2005** επιβατικά (Ε.Ι.Χ.) και φορτηγά μέχρι 3,5 (ΦΙΧ<3,5 Τ) με αριθμούς κυκλοφορίας **ΡΟΕ 2701 έως και 4400**

*** Καλούνται όλα τα παραπάνω οχήματα να προβούν σε τεχνικό έλεγχο σε οποιοδήποτε Κ.Τ.Ε.Ο. ή Ι.Κ.Τ.Ε.Ο.
*** Επίσης θα ελέγχονται όσα οχήματα υποχρεούνται βάσει παλαιοτέρων προγραμμάτων πρόσκλησης.
*** Ο εμπρόθεσμος προγραμματισμός των οχημάτων για έλεγχο (ραντεβού) γίνεται έως και 15 ημέρες πριν τη λήξη του προγράμματος πρόσκλησης.

Ετοιμοι για ΚΤΕΟ; καλέστε 22410 67677
Ι-ΚΤΕΟ Δωδ/σου
ισότιμο με το κρατικό
AE904

Η ΡΟΔΙΑΚΗ
Ημερήσια Εφημερίδα της Ρόδου
Έτος Ιδρύσεως 1915
ΙΔΡΥΤΗΣ
ΕΜΜ. ΚΑΛΑΜΠΙΧΗΣ
ΙΔΙΟΚΤΗΣΙΑ
ΥΙΟΙ Σ. ΤΣΟΠΑΝΑΚΗ
Η. ΚΩΤΙΑΔΗΣ Ο.Ε.
ΕΚΔΟΤΗΣ
ΗΒΗ Γ. ΤΣΟΠΑΝΑΚΗ
ΔΙΕΥΘΥΝΤΗΣ
Σπύρος Παγκάς
ΑΡΧΙΣΥΝΤΑΚΤΗΣ
Λουκάς Μαστής
ΣΥΝΤΑΞΗ
Μιχάλης Μαστής
Κυριακή Πετρίδου
Βαρβάρα Μπογδάνου
Ελευθερία Πελλού
Κυριάκος Κεσκινίδης
ΑΘΛΗΤΙΚΑ
Μανόλης Μπάτης,
Νικήτας Κουσκούσης
Κώστας Παντίδος
Παύλος Ντοκουόπιλ
Σούγγαρη Μάγδα
ΥΠΕΥΘ. ΔΙΑΦΗΜΙΣΤΙΚΟΥ ΤΜΗΜΑΤΟΣ
Λάζαρος Λαζαράκης
ΓΡΑΦΕΙΑ ΣΥΝΤΑΞΗΣ
Μάρκου Μαλλιαράκη 11
Τηλ.2241-0- 24610,
Fax (22410) 75641
ΑΘΛΗΤΙΚΟ ΤΜΗΜΑ
Τηλ. 2241-0-75640
ΛΟΓΙΣΤΗΡΙΟ - ΔΙΑΦΗΜΙΣΕΙΣ
Μάρκου Μαλλιαράκη 11
Τηλ. 2241-0-22210
2241-0-75230
Fax (22410) 22471
http://www.rodiaki.gr.
irodiaki@otenet.gr

ΔΕΙΤΕ ΑΠΟ ΚΟΝΤΑ
ΤΟ ΝΕΟ ΨΥΓΕΙΟΚΑΤΑΨΥΚΤΗ
ΤΗΣ ΓΕΡΜΑΝΙΚΗΣ AEG
ΜΕ 80cm ΠΛΑΤΟΣ

ELECTRONET
Πάνω απ' όλα φίλοι!

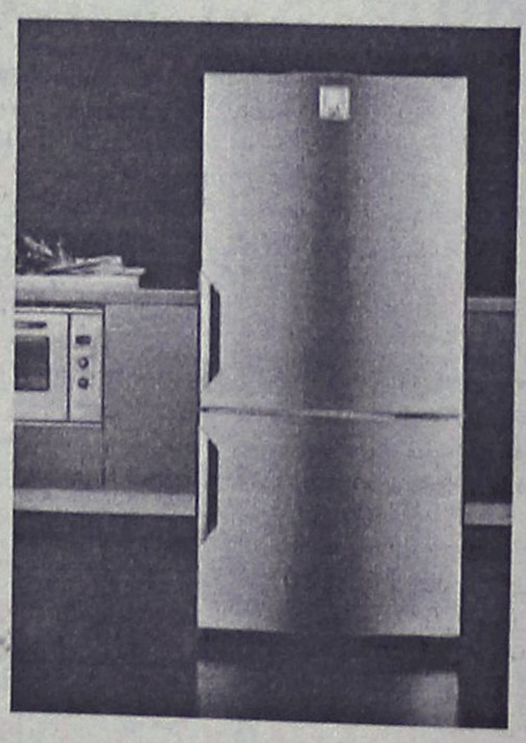

AEG
Electrolux

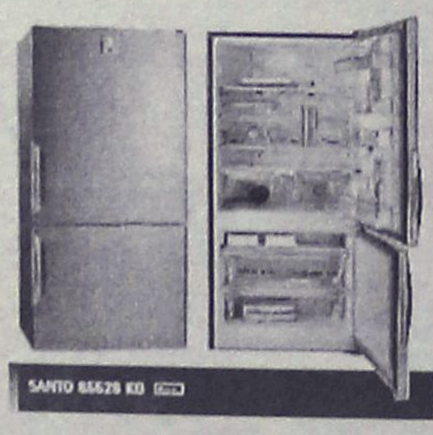

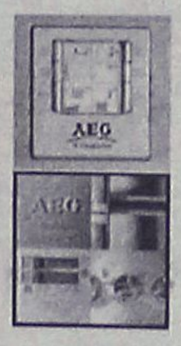

ΔΙΚΤΥΟ ΚΑΤΑΣΤΗΜΑΤΩΝ ΗΛΕΚΤΡΙΚΩΝ ΣΥΣΚΕΥΩΝ ELECTRONET

ΜΟΣΧΙΔΗΣ

ΕΜΠΟΡΙΚΟ ΚΕΝΤΡΟ ΦΩΚΙΑΛΗ – ΤΗΛ : 35846 – 80011 900500

AE0016

Από το υπουργείο Εσωτερικών χθες

Στη δημοσιότητα το σχέδιο νόμου για τις εκλογές

Με 42% η εκλογή δημάρχων-νομαρχών

Δόθηκε χθες στη δημοσιότητα, από το υπουργείο Εσωτερικών, Δημόσιας Διοίκησης και Αποκέντρωσης, το σχέδιο νόμου για τη "Ρύθμιση θεμάτων εθνικών, νομαρχιακών και δημοτικών εκλογών και διευθέτηση ειδικών θεμάτων", με το οποίο καθορίζεται η εκλογή δημάρχων και νομαρχών, με ποσοστό τουλάχιστον 42% των έγκυρων ψηφοδελτίων, καθώς και η ρύθμιση που αφορά τα λευκά ψηφοδέλτια τα οποία δεν προσμετρώνται στα έγκυρα και στον καθορισμό του εκλογικού μέτρου.

Σύμφωνα με το σχέδιο νόμου, η ψηφοφορία επαναλαμβάνεται την επόμενη Κυριακή μόνο ανάμεσα στους δύο υποψηφίους δημάρχους των δύο συνδυασμών που έλαβαν τις περισσότερες ψήφους και στην περίπτωση που οι συνδυασμοί δεν κατάφεραν να εξασφαλίσουν το 42% των ψήφων, ενώ η ίδια διαδικασία θα ακολουθηθεί και για τις νομαρχιακές εκλογές.

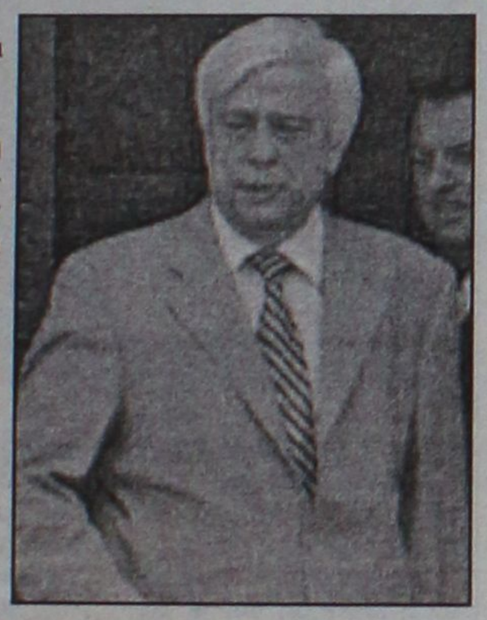

Για τα λευκά ψηφοδέλτια, εξυπακούεται ότι η ρύθμιση για τη μη προσμέτρηση των λευκών στα έγκυρα ψηφοδέλτια περιλαμβάνει τόσο τις εκλογές για την ανάδειξη των μελών του Ευρωπαϊκού Κοινοβουλίου, όσο και τις νομαρχιακές, δημοτικές και κοινοτικές εκλογές, αφού οι αντίστοιχες νομοθετικές ρυθμίσεις, για το κρίσιμο ζήτημα των λευκών ψηφοδελτίων, παραπέμπουν στις οικείες διατάξεις της νομοθεσίας για την εκλογή βουλευτών.

Τα επιχειρήματα του υπουργείου Εσωτερικών για το 42%

Στην αιτιολογική έκθεση που ακολουθεί το σχέδιο νόμου για την εκλογή νομαρχών και δημάρχων με 42%, επαναλαμβάνονται ορισμένα επιχειρήματα που έχει καταθέσει με δηλώσεις του ο κ. Παυλόπουλος το τελευταίο διάστημα, όπως για τη συμβολή του μέτρου στον αναβαθμισμένο ρόλο που θα κληθούν να διαδραματίσουν οι ΟΤΑ, στο άμεσο μέλλον, ενόψει και του Δ΄ΚΠΣ. Επιπροσθέτως, τονίζεται ότι με αυτό το επιδιωκόμενο πρότυπο των ισχυρών και με ισχυρή εσωτερική σταθερότητα Νομαρχιακών Αυτοδιοικήσεων και Δήμων δεν συνάδει η σύναψη ευκαιριακών συμμαχιών, που, όπως έχει αποδείξει η εμπειρία, δεν εξυπηρετούν πάντοτε την πρόοδο των τοπικών υποθέσεων και τη σταθερότητα της διοίκησης αυτών, ούτε επιτρέπουν τη διαμόρφωση σαφούς προγραμματικού λόγου.

Επίσης, το προβλεπόμενο ποσοστό είναι ποσοστό εκλογής που διασφαλίζει την απαιτούμενη δημοκρατική νομιμοποίηση, αν ληφθεί υπόψη ότι ακόμη και η ανάδειξη κυβέρνησης είναι δυνατή με μικρότερο ποσοστό, ενώ σε όλα αυτά θα πρέπει να συνυπολογιστεί εντελώς επικουρικά και η σημαντική οικονομική επιβάρυνση, αλλά και η ταλαιπωρία που συνεπάγεται για τους ψηφοφόρους η επαναληπτική εκλογή.

Πέρα, όμως από τα παραπάνω, όπως επισημαίνεται από το υπουργείο, το ποσοστό του 42%, όχι μόνο δεν αποτρέπει συμμαχίες, αλλά, αντίθετα, επιτρέπει τη σύναψη συμμαχιών, οι οποίες στηρίζονται σε ενιαίο προγραμματικό λόγο.

Τέλος, σύμφωνα με το σχέδιο νόμου, αυξάνεται ο αριθμός των αποσπασμένων στα πολιτικά γραφεία όλων των κομμάτων κατά 20 άτομα, λόγω των αυξημένων αναγκών τους και ανακαθορίζονται τα προσόντα των θέσεων των ειδικών συμβούλων και συνεργατών των γενικών γραμματέων, ώστε να είναι δυνατή η κάλυψή τους, όχι μόνο με πτυχιούχους ΑΕΙ, αλλά και με πτυχιούχους ΤΕΙ, δηλαδή γενικών με πτυχιούχους τριτοβάθμιας εκπαίδευσης.

Ξεκινούν σήμερα το πρωί οι εργασίες στο ξενοδοχείο "Ρόδος Πάλας"

Μεγάλη συμμετοχή στο συνέδριο της ΚΕΔΚΕ

Θα συζητηθούν μείζονος σημασίας θέματα για την Τοπική Αυτοδιοίκηση

Ως ιστορικό θα μείνει το συνέδριο της Κεντρικής Ένωσης Δήμων και Κοινοτήτων στη Ρόδο, σύμφωνα με τα μέλη του Διοικητικού της Συμβουλίου που παραχώρησαν χθες το απόγευμα συνέντευξη Τύπου στην αίθουσα συνεδριάσεων του δημοτικού συμβουλίου Ρόδου και μας έδωσαν μία πρόγευση για τα θέματα που θα τους απασχολήσουν από σήμερα που ξεκινούν οι εργασίες του έως και το ερχόμενο Σάββατο που θα ολοκληρωθούν και παράλληλα ξεκαθάρισαν ότι δεν μας έκαναν κανένα...χατίρι που μας επέλεξαν, πλέκοντας το εγκώμιο του νησιού αλλά και του Δημάρχου, κ. Γιώργου Γιαννόπουλου!



Παρόντες χθες ήταν εκτός από τον τελευταίο, ο έτερος οικοδεσπότης Δήμαρχος Ιαλυσού, κ. Στέργος Στάγκας, ο Α' Αντιπρόεδρος της ΚΕΔΚΕ κ. Γιάννης Χαραλάμπους (σ.σ. ο Δήμαρχος Ρόδου είναι Β' Αντιπρόεδρος), ο Γενικός Γραμματέας κ. Χρήστος Παλαιολόγος και το μέλος, Δήμαρχος Θεσσαλονίκης κ. Βασίλης Παπαγεωργόπουλος.

Βέβαια, το Δημαρχείο είχε....βάλει τα καλά του δίνοντας μία πρώτη ιδέα για τη Ροδίτικη φιλοξενία, όχι μόνο στα μέλη του Δ.Σ. της ΚΕΔΚΕ αλλά και στους εκπροσώπους των Αθηναϊκών ΜΜΕ που ήταν παρόντες κατά τη διάρκεια της συνέντευξης ενώ η ατμόσφαιρα που επικρατούσε ήταν εγκάρδια και "χαλαρή".

Της
ΚΥΡΙΑΚΗΣ ΠΕΤΡΙΔΟΥ
kiriaki@rodiaki.gr

Το Συνέδριο

Έχουμε ξεπεράσει όλες τις προσδοκίες από πλευράς συμμετοχής, δήλωσε ο κ. Γιαννόπουλος, παρά τις συγκυρίες αφού το πρόβλημα με την ελλιπή σύγκοινωνιακή κάλυψη που επιδεινώθηκε με την απεργία της ΥΠΑ, αντιμετωπίστηκε με έκτακτα δρομολόγια αλλά και αεροπλάνο που θα μεταφέρει τους επισήμους. Πάντως, ο Δήμαρχος Ροδίων έκανε μία απόπειρα να διασκεδάσει τις εντυπώσεις και είπε ότι αυτή είναι η ιδιαιτερότητα της νησιωτικής περιοχής η οποία όμως δεν έχει να μεμψιμοιρήσει για τίποτα άλλο. «Θα κάνουμε τα πάντα για να είναι ευχάριστη η διαμονή σας εδώ», είπε προς τους συναδέλφους του στην ΚΕΔΚΕ αλλά και τους φιλοξενούμενους δημοσιογράφους.

Στον χαιρετισμό του ο κ. Χαραλάμπους (σ.σ. ο Πρόεδρος του Δ.Σ. της ΚΕΔΚΕ κ. Πάρις Κουκουλόπουλος δεν θα παρευρεθεί για λόγους υγείας), μίλησε για ένα ιδιαίτερα σημαντικό συνέδριο για την Αυτοδιοίκηση η οποία βρίσκεται μπροστά σε ένα σταυροδρόμι με τεράστια θεσμικά και οικονομικά προβλήματα και στο συνέδριο της Ρόδου θα γίνει «υπέρβαση της ατζέντας». Η αυτοδιοίκηση όπως είναι σήμερα, δεν μπορεί να ικανοποιήσει το μοντέλο που απαιτεί η Ευρωπαική Ένωση. «Το μοντέλο Διοίκησης από την πλατεία Συντάγματος δεν μπορεί να αποδώσει», είπε χαρακτηριστικά ο Αντιπρόεδρος της ΚΕΔΚΕ, συμπληρώνοντας ότι ο θεσμός της Τοπικής Αυτοδιοίκησης δεν μπορεί να μένει σημαντικός μόνο κατ' όνομα. Μάλιστα, παραλλήλισε τη λειτουργία των δήμων με τους δημόσιους υπαλλήλους και είπε ότι αυτό τον ρόλο έχει σήμερα αφού ο χαρακτήρας της είναι διαχειριστικός.

Ο κ. Παπαγεωργόπουλος, από την πλευρά του, είπε ότι το Συνέδριο αυτό είναι πλήρως επιτυχημένο από οργανωτικής πλευράς. Αναφερόμενος στον προβληματισμό που υπάρχει, είπε ότι ο "Καποδίστριας" απέτυχε παταγωδώς αλλά και ότι ήρθε η ώρα της Μητροπολιτικής Διακυβέρνησης.

Ο κ. Παλαιολόγος χαρακτήρισε το συνέδριο ιστορικό και συνοψίζοντας τις αλλαγές που πρέπει να γίνουν στο μοντέλο της Αυτοδιοίκησης, έκανε λόγο για κράτος επιτελικό, αιρετούς Περιφερειάρχες και ισχυρούς Δήμους.

Η θεματολογία

Δεν έχουμε την πολυτέλεια του κινδύνου να διολισθήσουμε σε κομματικές αντιπαραθέσεις, δήλωσε ο κ. Χαραλάμπους ερωτώμενος για το αν φοβούνται μήπως το Συνέδριο καταλήξει σε «εκλογικίστικη» κουβέντα. «Όλοι νιώθουμε βαριά την ευθύνη ώστε να μην αφήσουμε να παρεισφρήσει κάτι άλλο. Δεν έχουμε παρά να πολεμήσουμε παλιές κακές συνήθειες», είπε.

Πάντως, αποκομίσαμε την εντύπωση ότι υπάρχει ένας τέτοιος φόβος, έστω και μικρός, όπως παραδέχθηκε και ο κ. Παπαγεωργόπουλος, μήπως δηλαδή το τριήμερο αυτό αναλωθεί σε μία συζήτηση για το νέο εκλογικό νόμο αλλά δεν θα το επιτρέψουν.

Σχετικά με τους ελέγχους στους ΟΤΑ και το Ελεγκτικό συνέδριο, όπως είπε και ο Δήμαρχος Θεσσαλονίκης το πρόβλημα αφορά όλους τους Δήμους της χώρας και μάλιστα ανέφερε ότι στο Δήμο του δεν ενέκριναν δείπνο που παρέθεσε στον φημισμένο Αρχιτέκτονα Καλατράβα! Ο Κ. Χαραλάμπους, πάντως, είπε ότι δεν έχουν πρόβλημα με τους ελέγχους φθάνει να μην είναι πάρα πολλοί και να εκφυλίζονται σε ελέγχους νομιμότητας που γίνονται τροχοπέδη στη λειτουργία της Αυτοδιοίκησης.

Όσο για την αλλαγή του μοντέλου, στην ΚΕΔΚΕ θεωρούν ότι η δημιουργία επιπέδων στην Αυτοδιοίκηση την αλλοιώνει.

Φταίει η...τσαχπινιά!

Αφού μας ξεκαθάρισαν χθες ότι η Ρόδος αποτέλεσε την πρώτη τους επιλογή για τη διεξαγωγή του Συνεδρίου, ότι δεν μας έκαναν κανένα χατίρι ο κ. Χαραλάμπους μας αποκάλυψε τι έπαιξε καταλυτικό ρόλο για την τελική απόφαση: Το ότι ο Δήμαρχος Ρόδου είναι...τσαχπίνης, όπως τον αποκάλεσε χθες!

Συνάντηση Παπανδρέου με Μοσχή

Ο πρόεδρος του ΠΑΣΟΚ, Γιώργος Α. Παπανδρέου, μεταβαίνει σήμερα Πέμπτη 10 Νοεμβρίου στη Ρόδο, προκειμένου να συμμετάσχει και να μιλήσει στο συνέδριο της Κεντρικής Ένωσης Δήμων και Κοινοτήτων (ώρα έναρξης 12.00). Στις 2 μ.μ., ο πρόεδρος του ΠΑΣΟΚ θα συναντηθεί με την Αλίκη Μοσχή, η οποία ανακηρύχθηκε "Γυναίκα της Ευρώπης" για το 2005 (στο χώρο του Συνεδρίου).

Έκπτωση 15%

Από τον Εμπορικό Σύλλογο

Εκπτωση της τάξης του 15%, θα κάνουν από σήμερα τα καταστήματα της Ρόδου, σε όσους συμμετέχουν στο συνέδριο της Κεντρικής Ενωσης Δήμων και Κοινοτήτων. Οι εργασίες του συνεδρίου, ξεκινούν σήμερα στο νησί μας, και αναμένεται να τις παρακολουθήσουν πάνω από **2.000 άτομα.** Συνολικά θα φιλοξενηθούν στη Ρόδο, τις μέρες αυτές, κατά τις οποίες θα διαρκέσει το συνέδριο της ΚΕΔΚΕ περίπου 2.700 άτομα.

Η σχετική απόφαση για την έκπτωση του 15% πάρθηκε κατά την τελευταία γενική συνέλευση του Εμπορικού Συλλόγου Ρόδου και ήταν ομόφωνη, καθώς το συνέδριο, μέσω των επισκεπτών του, θα αποτελέσει μια διαφήμιση για το νησί μας.

ΤΟ SUPER MARKET ΤΟΥ
"ΞΕΝΟΔΟΧΕΙΟΥ ΔΙΟΝΥΣΟΣ"
ΣΤΗΝ ΟΔΟ ΗΛΙΑΔΩΝ ΣΤΗΝ ΙΞΙΑ
ΘΑ ΠΑΡΑΜΕΙΝΕΙ ΑΝΟΙΚΤΟ
ΚΑΤΑ ΤΗΝ ΔΙΑΡΚΕΙΑ ΤΟΥ ΧΕΙΜΩΝΑ
ΚΑΘΗΜΕΡΙΝΑ (ΚΑΙ ΤΙΣ ΚΥΡΙΑΚΕΣ)
ΚΑΤΑ ΤΙΣ ΩΡΕΣ:
07.30-23.00
ΣΥΝΕΧΕΣ ΩΡΑΡΙΟ
ΤΗΛ. : 2241023021
AE948

Θα παραστούν ο κ. Ευάγγ. Μεϊμαράκης και η κ. Ντ. Μπακογιάννη

Συγκέντρωση στελεχών της Ν.Δ. σήμερα το βράδυ

Εκδήλωση της ΟΝΝΕΔ το Σαββάτο για την επιχειρηματικότητα

Συγκέντρωση στελεχών της Νέας Δημοκρατίας πρόκειται να πραγματοποιηθεί σήμερα το βράδυ και δεν αποκλείεται να συζητηθεί μεταξύ άλλων και θέμα δημοτικών και νομαρχιακών εκλογών.

Στην συνάντηση θα παραβρεθεί και ο γραμματέας της Κεντρικής Επιτροπής κ. Ευαγγ. Μεϊμαράκης, καθώς και η δήμαρχος Αθηναίων κ. Ντόρα Μπακογιάννη κ.ά., που βρίσκονται στη Ρόδο για το ετήσιο συνέδριο της ΚΕΔΚΕ.

Η συγκέντρωση οργανώνεται από τη Νομαρχιακή Διοικούσα Επιτροπή και θα γίνει στις 7 μ.μ. στο ξενοδοχείο "Ρόδος Πάλας". Εκτός από τα μέλη της ΝΟΔΕ (διευρυμένη σύνθεση), κλήθηκαν να παραστούν και τα μέλη των Ειδικών Κομματικών Οργανώσεων και των δημοτικών οργανώσεων.

Σύμφωνα με όσα έγιναν γνωστά, στην συγκέντρωση θα παραβρεθούν επίσης ο υπεύθυνος Τοπικής Αυτοδιοίκησης της Ν.Δ. βουλευτής κ. Ιορδάνης Τζαμτζής, ο γραμματέας Οργανωτικού της Ν.Δ. κ. Κώστας Ζωντανός, ο αναπληρωτής γραμματέας κ. Δ. Βαχτσιαβάνος κ.ά.

Θέμα της συνάντησης είναι οι τρέχουσες πολιτικές εξελίξεις, αναμένεται όμως ότι επί τάπητος θα τεθούν και άλλα ζητήματα, ακόμα και τοπικού ενδιαφέροντος.

Πιθανόν να συζητηθούν και θέματα για τις προσεχείς νομαρχιακές και δημοτικές εκλογές, και κυρίως για τις διαδικασίες που θα ακολουθηθούν για την επιλογή υποψηφίων.

Η ΟΝΝΕΔ

Εκδήλωση με θέμα "Νεανική επιχειρηματικότητα" οργανώνει το Σάββατο 12 Νοεμβρίου στις 7 μ.μ. η τοπική οργάνωση της ΟΝΝΕΔ Ρόδου.

Η εκδήλωση θα περιλαμβάνει τοποθετήσεις και ενημερωτικό υλικό από το Εμποροβιομηχανικό Επιμελητήριο Δωδεκανήσου, τον ΟΑΕΔ, Τράπεζες, την Περιφέρεια Νοτίου Αιγαίου και θα κλείσει με κεντρικό ομιλητή τον βουλευτή Β' Αθηνών κ. Μιλτιάδη Βαρβιτσιώτη.

Με σύγχρονα οπτικοακουστικά μέσα θα έχουν τη δυνατότητα οι παρευρισκόμενοι να παρακολουθήσουν τις εισηγήσεις, ενημερωτικό υλικό θα διατίθεται σε ειδικό σημείο, ενώ στη συνέχεια θα ακολουθήσει ευχάριστη συζήτηση με ποτό και μουσική.

Σε ανακοίνωσή της η ΟΝΝΕΔ, αναφέρει για την εκδήλωση τα εξής:

"Διανύουμε μια περίοδο μεγάλων ευκαιριών και σημαντικών προκλήσεων.

Η νέα πραγματικότητα, στην οποία καλούμαστε να προσαρμοστούμε, απαιτεί νέα νοοτροπία, καινοτόμες ιδέες, νέες πρακτικές.

Η ΟΝΝΕΔ πιστεύει στις δυνατότητες των νέων ανθρώπων, στους οποίους πρέπει να στηριχτεί η ελληνική κοινωνία για να προχωρήσουμε με ασφάλεια στον 21ο αιώνα και να ανταποκριθεί στην πρόκληση της παγκοσμιοποίησης.

Γι' αυτό στην εκδήλωση καλούνται να συμμετέχουν όλοι οι νέοι και όσοι αισθάνονται νέοι, όχι μόνο για να ενημερωθούν για τις ευκαιρίες που προσφέρει η νέα διακυβέρνηση, αλλά για να αποδείξουν ότι δεν ζητούν μια θέση στο Δημόσιο και μπορούν **να επιχειρήσουν** μόνοι τους!

Σήμερα, η ΟΝΝΕΔ έχει βαθιά πεποίθηση ότι έφτασε η ώρα όπου τα χρώματα δεν θα μας διαχωρίζουν πια σε παιδιά και αποπαίδια...

Κεντρικό σύνθημα είναι **είμαστε νέοι, δεν μας σημαδεύουν τα χρώματα!!!**







Εκδήλωση του ΚΚΕ την Παρασκευή

Εκδήλωση με θέμα "οι εξελίξεις στην Τοπική Αυτοδιοίκηση και οι θέσεις του ΚΚΕ", οργανώνει την Παρασκευή, στις 7.30 μ.μ. στο Ακταίον η νομαρχιακή επιτροπή νότιας Δωδεκανήσου του ΚΚΕ.

Τις θέσεις του ΚΚΕ πρόκειται να αναλύσει ο κ. Σπύρος Χαλβατζής, μέλος του πολιτικού γραφείου του ΚΚΕ.

Αυτή για τα αεροδρόμια

Ερώτηση για δημιουργία εντυπώσεων

Απάντηση του Αναστ. Καραμάριου

Άνευ αντικειμένου είναι οι "κατηγορίες" των βουλευτών του ΠΑΣΟΚ για την εταιρία που ανέλαβε τον έλεγχο ασφαλείας στα αεροδρόμια της χώρας, μεταξύ των οποίων κι αυτών της Ρόδου και της Κω.

Αυτό επισημαίνει σε απάντησή του ο βουλευτής Δωδεκανήσου κ. Αναστάσιος Καραμάριος, το όνομα του οποίου "ενεπλάκη" στις καταγγελίες των βουλευτών του ΠΑΣΟΚ, όπως και του υπουργού Αιγαίου κ. Αρ. Παυλίδης.

Ειδικότερα στην απάντηση του κ. Καραμάριου, αναφέρονται τα εξής:

"Μου προκαλεί εντύπωση η ερώτηση των κ. Συναδέλφων του ΠΑΣΟΚ που κατέθεσαν στη Βουλή σχετικά με την εταιρία που ανέλαβε τον έλεγχο ασφάλειας αποσκευών σε αεροδρόμια της χώρας, μεταξύ των οποίων της Ρόδου και Κω, όταν οι ίδιοι γνωρίζουν ότι για το ίδιο θέμα κατετέθη προ πολλού ίδια ερώτηση και εδόθησαν οι δέουσες απαντήσεις.

Ίσως η ενέργειά τους αυτή να αποβλέπει στο γεγονός ότι βρίσκεται ήδη σε εξέλιξη νέος διαγωνισμός για την ανάθεση αυτού του έργου για τον επόμενο χρόνο και θέλουν να δημιουργήσουν πρόβλημα.

Σε κάθε περίπτωση και για την ενημέρωση των συμπολιτών μας, γνωρίζω ότι ο περυσινός διαγωνισμός κατεκυρώθει στην εταιρεία που αναφέρουν στην ερώτησή τους και συνεπώς δεν υπάρχει πρόβλημα και ότι προσωπικά δεν έκανα τίποτα άλλο παρά να στηρίξω αυτήν την εταιρία για να βρουν αρκετοί συμπολίτες μας εργασία και για τους οποίους θα κάνω ό,τι είναι δυνατόν να συνεχίσουν την εργασία τους με οποιαδήποτε εταιρία αναλάβει το έργο του ελέγχου των αποσκευών.

Όλα τα άλλα που αναφέρονται σε δημοσίευμα της εφημερίδας μας είναι απλώς για να γίνεται αντιπολίτευση και συζήτηση χωρίς περιεχόμενο".



ΕΥΡΩΜΟΝΩΤΙΚΗ
ΑΦΟΙ ΣΚΙΑΘΙΤΗ Ο.Ε
ΡΟΔΟΥ
ΠΡΟΣΤΑΣΙΑ ΑΠΟ ΥΓΡΑΣΙΑ ΚΡΥΟ ΖΕΣΤΗ
ΣΤΕΓΑΝΩΣΕΙΣ
ΘΕΡΜΟΜΟΝΩΣΕΙΣ
ΗΧΟΜΟΝΩΣΕΙΣ
ΑΣΦΑΛΤΟΠΑΝΑ - ΕΛΑΣΤΟΜΕΡΗ - ΠΕΡΛΙΤΗ
ΘΕΡΜΟΜΟΝΩΤΙΚΑ ΠΛΑΚΑΚΙΑ - ΕΠΟΞΕΙΔΙΚΑ
Συγχρονες Εφαρμογες Μονωσεων
ΤΗΛ.: 22410 37772
ΦΑΞ: 22410 34550
ΚΙΝ.: 6977777956
ΚΙΝ.: 6979728462

AUTOVISION®
ΤΕΧΝΙΚΟΣ ΕΛΕΓΧΟΣ ΟΧΗΜΑΤΩΝ
Έτοιμοι για ΚΤΕΟ;
για ραντεβού.. (22410) 67677
Με οδηγό... την ασφάλεια!
ΠΡΟΓΡΑΜΜΑ ΠΡΟΣΚΛΗΣΗΣ ΟΧΗΜΑΤΩΝ ΝΟΜΟΥ ΔΩΔΕΚΑΝΗΣΟΥ ΓΙΑ
ΝΟΕΜΒΡΙΟ ΡΟΕ-1000 ΕΩΣ ΡΟΕ-2700
ΔΕΚΕΜΒΡΙΟ ΡΟΕ 2701 ΕΩΣ ΡΟΕ-4400
ΑΔΕΙΟΔΟΤΗΜΕΝΟ
ΑΠΟ ΤΟ ΥΠ. ΜΕΤΑΦΟΡΩΝ ΠΛΗΡΩΣ
ΙΣΟΤΙΜΟ ΜΕ ΤΑ ΚΡΑΤΙΚΑ
I-ΚΤΕΟ ΔΩΔ/ΣΟΥ ΕΠΕ
ΑΓ. ΒΑΡΒΑΡΑ ,(ΠΡΩΗΝ ΤΣΑΙΡΙ)
1ο χιλ. ΝΕΑΣ ΟΔΟΥ ΤΣΑΙΡΙ-ΑΕΡΟΔΡΟΜΙΟ, ΟΠΙΣΘΕΝ ΤΡΟΦΟΚΑΖΑ
- ανοιχτα απογεύματα & σάββατο
- χωρίς ταλαιπωρία, γρήγορα & αξιόπιστα

Σκηνές απείρου κάλλους

Τα έκανε... γυαλιά-καρφιά στο νοσοκομείο

Πρωταγωνιστής ένας 33χρονος

Σκηνές απείρου κάλλους διαδραματίστηκαν προχθές επί τετράωρο στο Περιφερειακό Νοσοκομείο της Ρόδου, όταν 33χρονος εισέβαλε ως «ταύρος εν υαλοπωλείω» και επιτέθηκε σε δύο γιατρούς, 3 νοσηλευτές και 2 νοσηλεύτριες, με αποτέλεσμα να χρειαστεί η παρέμβαση αστυνομικών του ΑΤ Ρόδου για να πρεμίσουν τα πνεύματα!

Το σοβαρό αυτό περιστατικό που αναστάτωσε και μάλιστα για τα καλά το Νοσοκομείο της Ρόδου, **προκάλεσε την οργή και την αγανάκτηση από την πλευρά των μελών του διοικητικού συμβουλίου**, των γιατρών, των νοσηλευτών αλλά και των νοσηλευόμενων, καθώς δεν είναι η πρώτη φορά που συμβαίνουν τέτοιου είδους περιστατικά.

Μάλιστα, εξαιτίας της σοβαρότητας του περιστατικού,



μετά από πρόταση μελών του διοικητικού συμβουλίου του νοσοκομείου της Ρόδου, συνεκλήθη και συνεδρίασε εκτάκτως αργά το βράδυ και η διοίκηση του Νοσοκομείου της Ρόδου, παρουσία μάλιστα και του νομικού συμβούλου **κ. Ευθύμιου Μπόνη**, έτσι ώστε να ληφθούν άμεσα μέτρα για να εξαληφθούν αυτού του είδους τα φαινόμενα.

Ενδεικτικό της σοβαρότητας της κατάστασης, η οποία δεν είναι πάντως η πρώτη φορά που δημιουργείται στον ευαίσθητο κατά τα άλλα χώρο του Περιφερειακού Νοσοκομείου της Ρόδου, **ήταν ότι ακόμα και οι «σεκιουριτάδες» δεν μπορούσαν να ελέγξουν την κατάσταση που είχε προκύψει.**

Για το περιστατικό, αξίζει να σημειωθεί ότι ενημερώθηκε και προσωπικά ο αστυνομικός διευθυντής Δωδεκανήσου **ταξίαρχος κ. Αριστείδης Καρτάνος**, ο οποίος και έδωσε εντολή να διερευνηθεί πλήρως η υπόθεση, ενώ λόγω της σοβαρότητας της κατάστασης, επιτόπου χρειάστηκε να μεταβεί και ο ίδιος ο διοικητής του ΑΤ Ρόδου, αστυνόμος Α' κ. **Μανώλης Σηφάκης**.

ΤΟ ΠΕΡΙΣΤΑΤΙΚΟ

Σύμφωνα με όσα έγιναν γνωστά, όλα ξεκίνησαν λίγο μετά τις 8 το βράδυ της Τρίτης, όταν ο 33 χρονος που κατάγεται από τη Νότια Ρόδο, διαπληκτίστηκε έντονα με γιατρούς και νοσηλευτές στον χώρο των επειγόντων περιστατικών του Περιφερειακού Νοσοκομείου της Ρόδου.

Ο ίδιος ήρθε στην κυριολεξία στα χέρια με γιατρούς και νοσηλευτές, ενώ δεν δίστασε να επιτεθεί ακόμα και στους υπαλλήλους φύλαξης του νοσοκομείου της Ρόδου που επιχείρησαν να τον συνετίσουν.

Κλήθηκε η αστυνομία σε λίγη ώρα και ακολούθησε **στην κυριολεξία ένα απίστευτο κυνηγητό στους διαδρόμους και στους εξωτερικούς χώρους** του νοσοκομείου για να ολοκληρωθεί έτσι λίγο πριν από τα μεσάνυχτα. Ο δράστης, που συνελήφθη, κρατήθηκε για κάποιες ώρες στο αστυνομικό τμήμα και στην συνέχεια αφέθηκε ελεύθερος γεγονός που προκάλεσε την οργή των μελών του διοικητικού συμβουλίου του νοσοκομείου, οι οποίοι κάνουν λόγο για... ξέφραγο αμπέλι και την αναγκαιότητα να ληφθούν άμεσα μέτρα από την πλευρά των αστυνομικών αρχών, έτσι ώστε να προστατευθεί ο ευαίσθητος χώρος και το ευαίσθητο λειτούργημα του ιατρικού και νοσηλευτικού προσωπικού.

Από την Αστυνομική Διεύθυνση Δωδεκανήσου

Έμμεση επιβεβαίωση για τους αδιάφθορους

Επιβεβαίωσε... διαψεύδοντας χθες με γενικόλογη ανακοίνωση που εξέδωσε, τον έλεγχο που έγινε στη Ρόδο στις αρχές του περασμένου Ιουλίου (τελικά) από το Τμήμα Εσωτερικών Υποθέσεων της ΕΛΑΣ, ο αστυνομικός διευθυντής Δωδεκανήσου, ταξίαρχος κ. Αριστείδης Καρτάνος, αποφεύγοντας όμως να διευκρινίσει επί της ουσίας, για ποιες υποθέσεις επρόκειτο και βέβαια πως αυτές αξιολογήθηκαν αρμοδίως.

Εμμέσως, στην ανακοίνωση της Αστυνομικής Διεύθυνσης Δωδεκανήσου, επιβεβαιώνεται συγκεκριμένα ότι στη Ρόδο ήρθε στο χρονικό διάστημα Ιουνίου – Ιουλίου, κλιμάκιο των Εσωτερικών Υποθέσεων της ΕΛΑΣ, αλλά ωστόσο δεν αναφέρεται τι αφορούσε η περίπτωση, από ποιόν έγιναν οι καταγγελίες και βέβαια σε βάρος τίνος στρέφονταν.

Αντί αυτού, ο αστυνομικός διευθυντής Δωδεκανήσου, παρασυρόμενος για μια ακόμα φορά από άτομα **που ελέγχεται αν έχουν σχέση με το σώμα της αστυνομίας**, προτίμησε να εκδώσει μια γενικόλογη ανακοίνωση, η οποία ούτε λίγο ούτε πολύ, επιχειρεί να κάνει το... άσπρο μαύρο. Αποκορύφωμα της ανακοίνωσης αυτής, αποτελεί ασφαλώς το τελευταίο σημείο της, που... προαναγγέλλει ουσιαστικά ότι... «πόρισμα για έρευνες που ουδέποτε έγιναν, δεν πρόκειται να... υπάρξει!» και ότι «το εσωτερικών υποθέσεων, δεν ήρθε στη Ρόδο **το τελευταίο χρονικό διάστημα**»!

ΤΑ ΕΡΩΤΗΜΑΤΙΚΑ ΠΟΥ ΠΡΟΚΥΠΤΟΥΝ

Τα ερωτήματα στα οποία καλείται τώρα να απαντήσει ο αστυνομικός διευθυντής Δωδεκανήσου, ταξίαρχος κ. **Αριστείδης Καρτάνος**, αφορούν συγκεκριμένα:

1) Πότε ήταν η τελευταία φορά που ήρθαν στη Ρόδο **οι «αδιάφθοροι της ΕΛΑΣ»** και **για ποια υπόθεση**;

2) Υπήρξε ή όχι ζημία από ατύχημα σε περιοχή της Νότιας Ρόδου, **σε υπηρεσιακό αυτοκίνητο** της Αστυνομικής Διεύθυνσης Δωδεκανήσου, πότε έγινε το περιστατικό, ποιοι βρίσκονταν μέσα στο αυτοκίνητο, αν ήταν σε διατεταγμένη υπηρεσία και γιατί **δεν ενημερώθηκε**, ούτε η Γενική Αστυνομική Επιθεώρηση Νοτίου Αιγαίου, ούτε το αρμόδιο τμήμα της ΕΛΑΣ στα κεντρικά;

3) **Ποιο είναι το ύψος των εξόδων σε καύσιμα που δαπανήθηκαν μέσα στο 2005 για την Αστυνομική Διεύθυνση Δωδεκανήσου**, αν σε σχέση με τα προηγούμενα χρόνια είναι αυξημένο το ποσοστό και βέβαια αν **έγινε έγγραφη σύσταση προσφάτως** (από το αρχηγείο) στην Α.Σ. Δωδεκανήσου για περιστολή των δαπανών αυτών;

4) **Πώς είναι δυνατόν να γνωρίζει ο ίδιος, ποιες καταγγελίες έγιναν είτε στο Τμήμα Εσωτερικών Υποθέσεων της ΕΛΑΣ, είτε στο Αρχηγείο από την στιγμή που η έρευνα βρίσκεται ακόμη σε εξέλιξη;**

Τί έχει να κρύψει ο αστυνομικός διευθυντής;



Η ΓΕΝΙΚΟΛΟΓΗ ΑΠΑΝΤΗΣΗ

Κι αντί η αστυνομία της περιοχής μας, να απαντήσει με σαφήνεια, στα όσα αναφέρονταν στο χθεσινό ρεπορτάζ, προτίμησε, ακούγοντας για μια ακόμα φορά τους αυτόκλητους (σ.σ. έχουν πάρει κατά καιρούς στον... λαιμό και άλλους) **επιχείρησε να εξαπολύσει επίθεση στον αρμόδιο συντάκτη του δημοσιεύματος**, στην οποία αναφέρεται συγκεκριμένα:

«Με αφορμή πρωτοσέλιδο δημοσίευμα τοπικής εφημερίδας, σύμφωνα με το οποίο πραγματοποιήθηκε έλεγχος από τους «αδιάφθορους» στην Αστυνομική Διεύθυνση Δωδεκανήσου, για καταγγελίες που αναφέρονται σε ζημιές υπηρεσιακού αυτοκινήτου, αλλοδαπές, χρέωση καυσίμων και υπηρεσιακών κινητών τηλεφώνων, γίνεται γνωστό ότι τέτοιος έλεγχος ουδέποτε εγένετο, κλιμάκιο της Υπηρεσίας Εσωτερικών Υποθέσεων δεν αφίχθη στη Ρόδο πρόσφατα(!) **και ούτε έχουν γίνει σχετικές καταγγελίες.**

Μάταια ο συντάκτης του δημοσιεύματος θα αναμένει πόρισμα για έρευνες που ουδέποτε έγιναν».

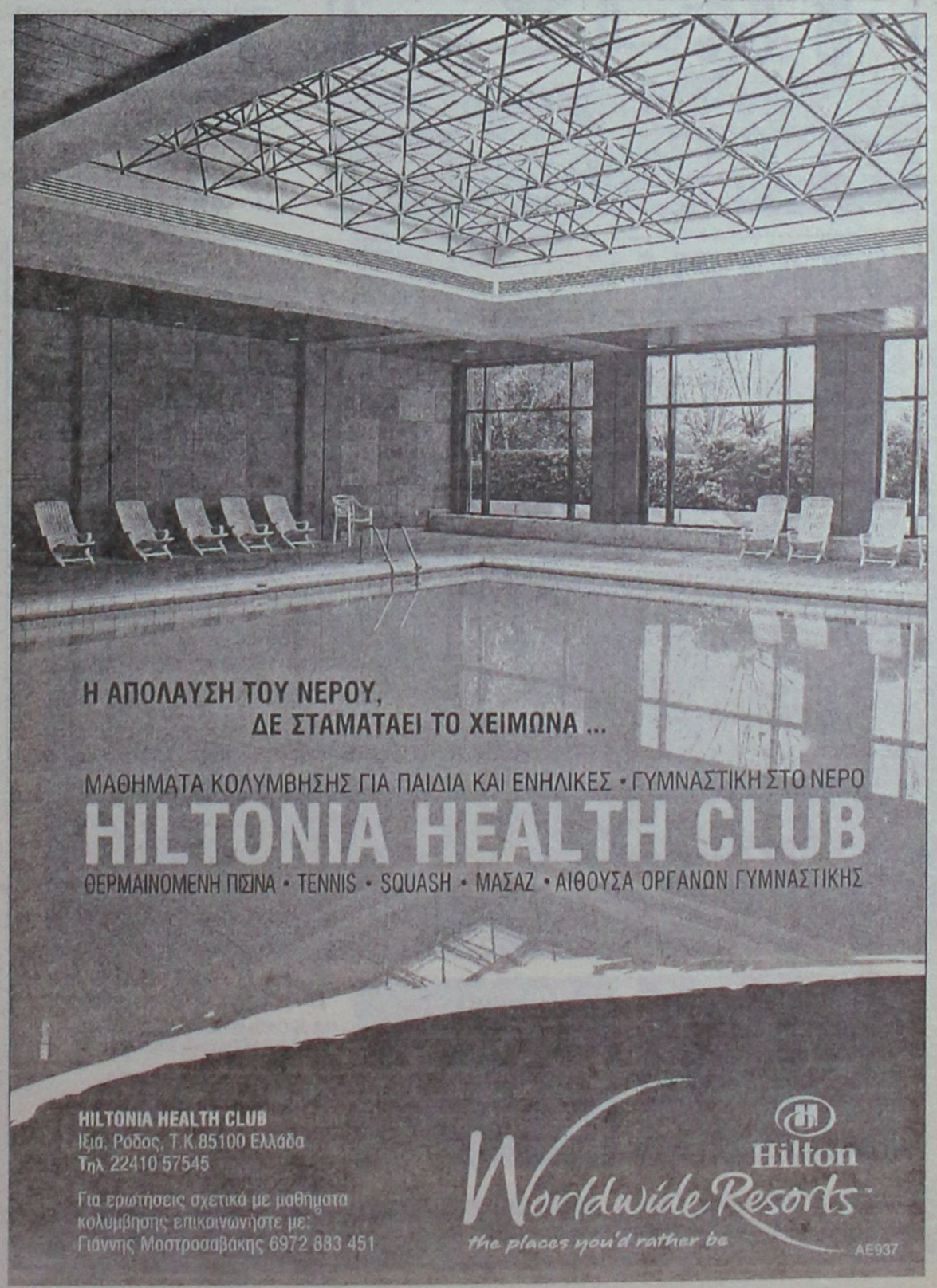

Πολλά προβλήματα λόγω της απεργίας

Σε αεροδρόμια, σχολεία, νοσοκομεία, δημόσιες υπηρεσίες, δικαστήρια, εφορίες κ.λπ.

«Παγώνει» σήμερα ο δημόσιος τομέας στην Ελλάδα εξαιτίας της 24ωρης απεργίας που έχει εξαγγείλει η ΑΔΕΔΥ, με κύριο αίτημα τις αυξήσεις στους μισθούς, αλλά και άλλα, οικονομικά και θεσμικά αιτήματα.

Στη σημερινή κινητοποίηση θα πάρουν μέρος πολλοί κλάδοι εργαζομένων, με αποτέλεσμα οι πολίτες να δυσκολευτούν σημαντικά στις συναλλαγές τους με το δημόσιο και όχι μόνο.

Δυσκολίες θα παρουσιαστούν στην εκτέλεση των υπηρεσιών, τη λειτουργία των σχολείων, τις εξετάσεις στα εξωτερικά ιατρεία των νοσοκομείων, περιφερειακών ιατρείων, κ.λ.π. τις συναλλαγές με τους δήμους, τις νομαρχίες, τις εφορείες, τις πολεοδομίες κ.λ.π. ενώ κλειστά αναμένεται να μείνουν και τα δικαστήρια.

Συγκεκριμένα, στην απεργία θα πάρουν μέρος

• Οι εργαζόμενοι σε εφορίες, πολεοδομίες, ταχυδρομεία και άλλες δημόσιες υπηρεσίες

• Οι εργαζόμενοι σε δήμους, κοινότητες και Νομαρχίες

• Οι εργαζόμενοι στα δημόσια νοσοκομεία

• Οι ελεγκτές εναέριας κυκλοφορίας της ΥΠΑ

• Δάσκαλοι, νηπιαγωγοί και καθηγητές στα δημόσια σχολεία καθώς και οι πανεπιστημιακοί καθηγητές

• Δικαστικοί υπάλληλοι



Τα αιτήματα της ΑΔΕΔΥ στην σημερινή απεργία, όπως έχουν ανακοινωθεί από την ίδια, είναι:

-Πραγματικές αυξήσεις στους μισθούς. Χορήγηση του επιδόματος των 176 ευρώ σε όσους κλάδους δεν έχει χορηγηθεί.

-Νέο μισθολόγιο με εισαγωγικό βασικό μισθό 1.200 ευρώ.

-Εφαρμογή του θεσμού των βαρέων και ανθυγιεινών στο Δημόσιο.

-Νομιμοποίηση όλων των υπηρεσιακών μεταβολών και αντικειμενοποίηση των κριτηρίων επιλογής προϊσταμένων.

-Αύξηση των δαπανών για την Υγεία και την Παιδεία, προστασία και ενίσχυση του δημόσιου χαρακτήρα και ποιοτική αναβάθμιση των Δημοσίων Υπηρεσιών.

Η ΑΔΕΔΥ ζητά από όλους τους εργαζόμενους στο δημόσιο τομέα, τα Νομικά Πρόσωπα Δημοσίου Δικαίου και τους Οργανισμούς Τοπικής Αυτοδιοίκησης, να πάρουν μέρος μαζικά στην σημερινή απεργία.

Πάντως, κάθε κλάδος εργαζομένων προσθέτει στα αιτήματα αυτά και δικά του, όπως π.χ. οι εκπαιδευτικοί που ζητούν κάλυψη των κενών στα σχολεία με νέες προσλήψεις. Ο συγκεκριμένος κλάδος πραγματοποιεί μάλιστα 48ωρη απεργία που θα συνεχιστεί και θα ολοκληρωθεί αύριο.

Ο πρόεδρος του Νομαρχιακού Παραρτήματος της ΑΔΕΔΥ στα Δωδεκάνησα, Γιώργος Κελακιός, με δηλώσεις του κάλεσε του εργαζόμενους να δώσουν με τη συμμετοχή τους στις κινητοποιήσεις απάντηση στην κυβέρνηση, για την οικονομική πολιτική της και αλλαγές στις εργασιακές σχέσεις που προωθεί.

Ειδικότερα σε ότι αφορά τη Ρόδο, θα πρέπει να σημειωθεί ότι ο Σύλλογος Νοσοκομειακών Γιατρών έχει κηρύξει 24ωρη απεργία για αύριο Παρασκευή, οπότε τα προβλήματα θα συνεχιστούν και στο νοσοκομείο Ρόδου θα εξυπηρετούνται μόνο έκτακτα και επείγοντα περιστατικά.

Στα δικαστήρια της Ρόδου, η προγραμματισμένη για σήμερα συνεδρίαση του Τριμελούς Εφετείου Κακουργημάτων Δωδεκανήσου δεν θα γίνει, ενώ επιπρόσθετα, από χθες οι δικηγόροι της Ρόδου βρίσκονται σε κινητοποιήσεις με αίτημα την επίλυση του κτιριακού στα δικαστήρια, απεργία που θα συνεχιστεί έως και αύριο. Έτσι, τα δικαστήρια θα λειτουργήσουν κανονικά από την Δευτέρα.

Εξαιτίας της συμμετοχής στην απεργία των ελεγκτών εναέριας κυκλοφορίας, σοβαρό πρόβλημα αντιμετωπίζουν δεκάδες δήμαρχοι και παρατηρητές του ετήσιου συνεδρίου της ΚΕΔΚΕ που ξεκινά σήμερα τις εργασίες τους, με αποτέλεσμα αρκετοί από αυτούς να χάσουν την πρώτη μέρα και να αναμένονται αύριο. Ωστόσο, αντιμετωπίζουν σημαντικό πρόβλημα στην εξεύρεση εισιτηρίων εξαιτίας της μεγάλης ζήτησης.

Χθες, στο αεροδρόμιο της Ρόδου ήταν έκδηλη η ένταση που επικρατούσε, καθώς γινόταν προσπάθεια από τις εταιρίες να εξυπηρετούν όσο το δυνατό περισσότεροι επισκέπτες, ενώ πολλοί που είχαν κλείσει θέση για αύριο τηλεφωνούσαν και προσπαθούν να αλλάξουν τα εισιτήριά τους για χθες ή αύριο.

Με αφορμή τη συμμετοχή των ελεγκτών εναέριας κυκλοφορίας στη σημερινή απεργία, η Ένωση Εκπροσώπων Αεροπορικών Εταιριών Ελλάδας εξέδωσε ανακοίνωση με την οποία εκφράζει τον έντονο προβληματισμό της για τις επιπτώσεις που θα προκύψουν, αναφέροντας συγκεκριμένα τον αποκλεισμό του εναέριου χώρου, τις επιπτώσεις στον τουρισμό και τις οικονομικές ζημίες στις ίδιες τις εταιρίες και όσες συνεργάζονται με αυτές.

Επίσης, εκφράζει την απορία της για το γεγονός ότι δεν ακολουθήθηκε ούτε η μέχρι τώρα πρακτική, του ενός αεροπορικού δρομολογίου ανά προορισμό.

ΕΠΕΤΑΙ ΣΥΝΕΧΕΙΑΣ

Οι σημερινές κινητοποιήσεις είναι οι πρώτες αυτού του χειμώνα, που προαναγγέλλεται «καυτός» από τα συνδικαλιστικά όργανα. Στο πλαίσιο αυτό, η ΓΣΕΕ και η ΑΔΕΔΥ έχουν κηρύξει νέα πανελλαδική, πανεργατική απεργία για τις 14 Δεκεμβρίου και το Εργατικό Κέντρο ανακοίνωση τη συμμετοχή του, κηρύσσοντας την ημέρα αυτή πανροδιακή απεργία.

Τέλος, θα πρέπει να σημειωθεί ότι στο μεταξύ διάστημα έχουν εξαγγελθεί και άλλες απεργίες. Συγκεκριμένα, οι εργαζόμενοι στους δήμους και τις κοινότητες θα απεργήσουν στις 24 Νοέμβρη, ημέρα κατά την οποία θα απεργήσουν επίσης οι δημοσιογράφοι και όλοι οι εργαζόμενοι στα μέσα ενημέρωσης, ενώ πολλές ομοσπονδίες βρίσκονται σε απεργιακή ετοιμότητα.

WARLYN
ΠΟΡΤΕΣ
ΕΣΩΤΕΡΙΚΕΣ, ΕΞΩΤΕΡΙΚΕΣ
- ΤΙΣ ΕΧΟΥΜΕ ΟΛΕΣ
ΣΤΑΜΑΤΗΣΤΕ
ΓΙΑ ΤΗΝ ΚΑΛΥΤΕΡΗ ΕΠΙΛΟΓΗ
ΚΟΙΤΑΞΤΕ
ΓΙΑ ΤΗΝ ΚΑΛΥΤΕΡΗ ΠΟΙΟΤΗΤΑ
ΑΓΟΡΑΣΤΕ
ΣΤΗΝ ΚΑΛΥΤΕΡΗ ΤΙΜΗ
WARLYN DOORS
BSI REGISTERED FIRM
MADE IN ENGLAND
Στ. Καζούλη 23 & Πελοποννήσου 2
Τηλ: 22410 22684 / 22831 • Fax: 22410 22684
e-mail: lints5@otenet.gr
AT 3799

ΣΤΑΥΡΙΑΣ
ΚΑΤΑΣΚΕΥΕΣ
ΤΗΛ. 22410 - 60770 ΚΙΝ. 6944 - 877700

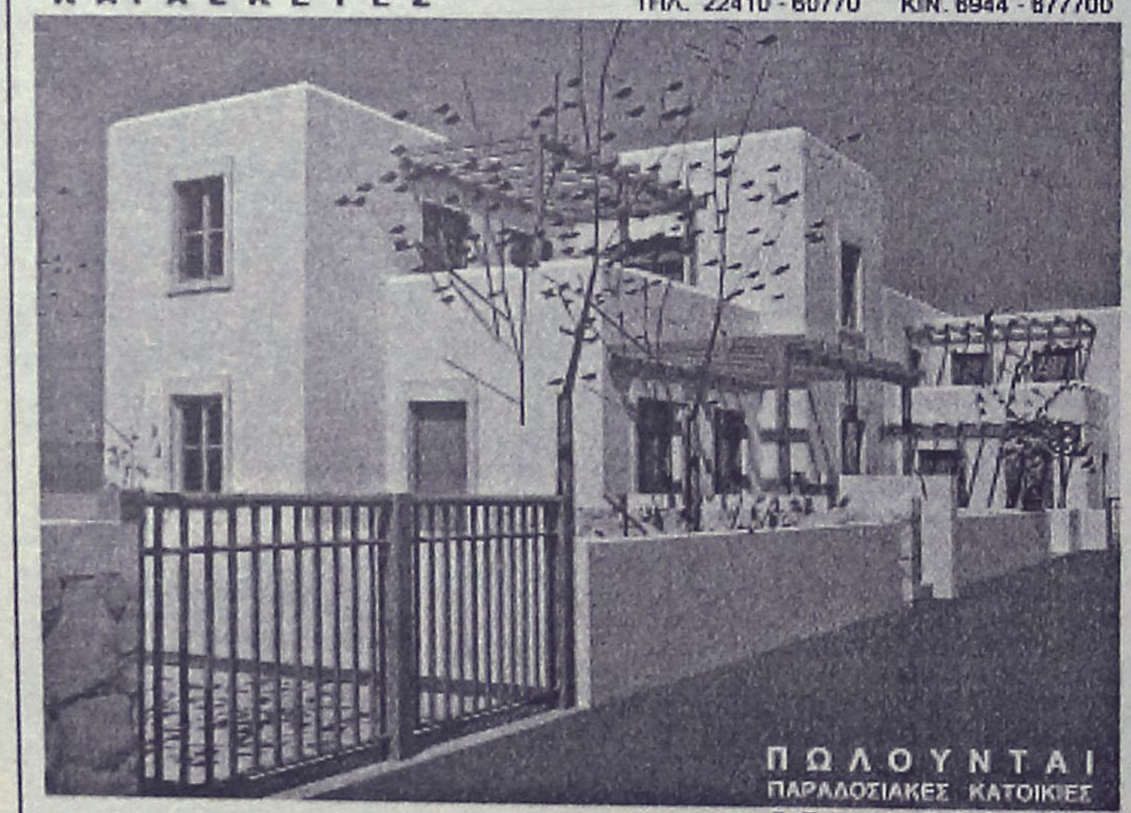

ΠΩΛΟΥΝΤΑΙ
ΠΑΡΑΔΟΣΙΑΚΕΣ ΚΑΤΟΙΚΙΕΣ

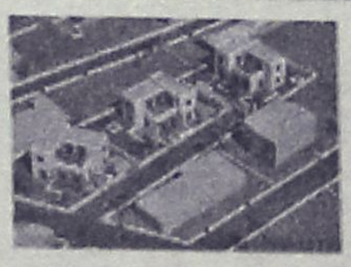



ΘΕΣΗ : ΣΟΡΩΝΗ
ΣΕ ΜΠΕΤΑ : ΑΠΟ 95000,00 €
-ΕΝΤΟΣ ΟΙΚΙΣΜΟΥ ΜΕ ΘΕΑ ΤΗ ΘΑΛΑΣΣΑ
- ΔΙΩΡΟΦΕΣ ΝΕΟΔΜΗΤΕΣ 120 Τ.Μ.
- ΣΕ ΟΙΚΟΠΕΔΟ 300 Τ.Μ.
- ΜΕ ΙΔΙΩΤΙΚΟ ΔΡΟΜΟ ΠΡΟΣΒΑΣΗΣ
- ΙΔΙΩΤΙΚΟ ΠΑΡΚΙΝΓΚ
- ΜΕ ΔΙΑΜΟΡΦΩΜΕΝΟΥΣ ΕΞΩΤΕΡΙΚΟΥΣ ΧΩΡΟΥΣ (ΑΥΛΕΣ, ΠΑΡΚΙΝΓΚ, ΚΗΠΟ) ΠΕΡΙΤΟΙΧΙΣΜΕΝΟ ΟΙΚΟΠΕΔΟ
- ΑΤΟΜΙΚΟ ΒΟΘΡΟ
- ΥΠΟΓΕΙΕΣ ΣΥΝΔΕΣΕΙΣ ΜΕ ΟΛΕΣ ΤΙΣ ΠΑΡΟΧΕΣ (ΥΔΡ. ΗΛΕΚΤ. ΤΗΛ.)
- ΕΣΩΤΕΡΙΚΟ ΔΡΟΜΟ (ΠΡΟΣΒΑΣΗΣ ΟΛΟΚΛΗΡΩΜΕΝΟ (ΑΣΦΑΛΤΟ)
ΣΑΒΒΕΝΑΣ Γ.
ΑΡΧΙΤΕΚΤΟΝΑΣ
ΧΡΙΣΤΟΠΟΥΛΟΣ Κ.
ΠΟΛΙΤ. ΜΗΧ/ΚΟΣ
AT3738

AMATHUSIA SPA CENTER
ΑΝΑΚΟΙΝΩΣΗ
Ανακοινώνουμε στην αξιότιμη πελατεία μας πως το **Amathusia Spa Center** το οποίο βρίσκεται στον προαύλιο χώρο του **Rodian Amathus Beach Hotel,** θα παραμείνει κλειστό μέχρι τις **07.01.2006.**
Κατά την διάρκεια που θα παραμείνει κλειστό, θα πραγματοποιηθεί ανακαίνιση του χώρου και πραγματοποίηση σεμιναρίων ώστε να σας προσφέρουμε ολοκαίνουργια προγράμματα και θεραπείες.
Ευχαριστώ
Σάντρα Μπαρλάβα
AE959

Εξώδικο και από το Καζίνο Ρόδου

Ως απάντηση στο εξώδικο των εργαζομένων



Με εξώδικο απάντησε η εταιρία του καζίνο της Ρόδου, στο εξώδικο που της είχε αποστείλει το σωματείο των εργαζομένων στην επιχείρηση στις 3 Νοεμβρίου, καλώντας την σε συνάντηση χθες στην Αθήνα, με την παρουσία εκπροσώπων της ομοσπονδίας τους και της ΓΣΕΕ.

Με το εξώδικο αυτό, η εταιρία του καζίνο τους γνωστοποίησε προχθές βράδυ ότι δεν πρόκειται να δώσει το παρόν στη χθεσινή συνάντηση, όπως και πράγματι έγινε.

Από το κείμενο του εξώδικου, φαίνεται ότι είναι ενοχλημένη από το γεγονός της πρόσκλησης να παραστούν στη χθεσινή συνάντηση και εκπρόσωποι της ομοσπονδίας, αλλά και της ΓΣΕΕ και καλεί τους εργαζόμενους αν θέλουν, να ζητήσουν να γίνει συνάντηση αλλά στις εγκαταστάσεις του καζίνο.

Μεταξύ άλλων, στο εξώδικό της η διοίκηση του καζίνο αναφέρει τα εξής:

«Η εταιρεία μας έχει έδρα στη Ρόδο και επιχειρηματική δραστηριότητα σε αυτήν. Οι εργαζόμενοι της κατοικούν μόνιμα στη νήσο αυτή και αντανακλούν και βιώνουν τα προβλήματα της τοπικής κοινωνίας.

Παρά το γεγονός ότι έως και σήμερα έχετε αρνηθεί την επικοινωνία και συζήτηση μαζί μας σας δηλώνουμε ότι σε περίπτωση που επιθυμείτε να συναντηθούμε στους χώρους της εταιρείας μας και να συζητήσουμε τα θέματα των όσων εσείς στην εξώδικο δήλωση σας περιγράφετε και που αφορούν αποκλειστικά εργαζόμενους στη νήσο Ρόδο, υποβάλλεται ανάλογο αίτημα και θα σας απαντήσουμε σχετικώς.

Εμείς δεν έχουμε ανάγκη από φιλοξενία ή συμπαράσταση τρίτων για να λύσουμε τα προβλήματα των εργαζομένων στην επιχείρησή μας.

Σε σχέση με το υπόλοιπο περιεχόμενο της δήλωσης σας το μέλλον και οι δικαστικές αρχές θα αναδείξουν την αλήθεια».

Στο ίδιο κείμενο η εταιρία αφήνει και πάλι αιχμές για ελλιπής πληροφορίες που δίνει το σωματείο των εργαζομένων, με αποτέλεσμα να δημιουργούνται λάθος εντυπώσεις αναφέροντας:

«Η Διοίκηση της Καζίνο Ρόδου Α.Ε. είναι βέβαιη ότι σκοπίμως δόθηκαν στη δημοσιότητα ελλιπείς πληροφορίες, προκειμένου για άλλη μία φορά να διαστρεβλωθεί η αλήθεια όπως συνηθίζεται να γίνεται το τελευταίο διάστημα».

Πάντως, η μη έλευση της εταιρίας του καζίνο στη χθεσινή συνάντηση ήταν αναμενόμενη από την πλευρά των εργαζομένων. Σύμφωνα με πληροφορίες, το σωματείο των εργαζομένων στο Καζίνο Ρόδου βρίσκεται σε «ανοικτή γραμμή» με την ομοσπονδία προκειμένου να αποφασιστεί ποια θα είναι τα επόμενα βήματα.

Εκτιμάτε ότι τελικά θα γίνει προσπάθεια να πραγματοποιηθεί η συνάντηση στη Ρόδο, άγνωστο όμως αν δεχθούν να γίνει στους χώρους του καζίνο. Οι ίδιες εκτιμήσεις αναφέρουν ότι στην περίπτωση που ζητηθεί συνάντηση, θα υπάρχει και πάλι πρόβλεψη για συμμετοχή εκπροσώπων της ομοσπονδίας των εργαζομένων στα καζίνο (ΟΕΣΙΚ) κάτι που –τουλάχιστον- δεν είναι στις αρχικές προθέσεις της εταιρίας και μάλλον θα απορριφθεί.

Εν αναμονή της απόφασης

Για την αστική περιοχή Καλύμνου

Θέμα λίγων ημερών είναι η έκδοση απόφασης από την επιτροπή του άρθρου 7 της Περιφέρειας, αναφορικά με την αίτηση του δημάρχου Καλύμνου Γιώργου Ρούσσου, που ζητούσε ακύρωση απόφασης του νομαρχιακού συμβουλίου με την οποία απορρίφθηκε το αίτημά του για την περιβόητη (αστική περιοχή) Καλύμνου.

Η συζήτηση του θέματος έγινε τη Δευτέρα, αλλά δεν έγινε καμία ψηφοφορία για τη λήψη απόφασης, αφού δόθηκε προθεσμία στο σύλλογο τα ταξιτζήδων της Καλύμνου να καταθέσει υπόμνημα έως και χθες.



Το υπόμνημα εστάλη τελικά από τον ίδιο τον πρόεδρο των ταξιτζήδων Καλύμνου Γιώργο Τεζάρη, ο οποίος ήταν ο πρώτος που τάχθηκε αρνητικά στο αίτημα για δημιουργία αστικής περιοχής στο νησί, προκαλώντας στη συνέχεια χιονοστιβάδα αντιδράσεων.

Στο υπόμνημα εξηγείται ότι το Νομαρχιακό Συμβούλιο έλαβε υπόψη του όλες της παραμέτρους και αποφάσισε νόμιμα, με ψηφοφορία, κατά την οποία η πλειοψηφία των Νομαρχιακών Συμβούλων ψήφισε αρνητικά.

Σημειώνεται επίσης ότι η εκτέλεση αστικών δρομολογίων στην περιοχή που ο δήμος θέλει να ορίσει ως αστική, αφορά το 1/10 της συγκοινωνίας του νησιού, για το οποίο οι Καλύμνιοι καλούνται να πληρώσουν 600.000 ευρώ για την αγορά λεωφορείων.

Τάσσεται υπέρ της δημοτικής συγκοινωνίας με λεωφορεία υπεραστικού τύπου, όπως και σήμερα, που με λιγότερη δαπάνη καλύπτουν το 100% των αναγκών του νησιού.

Η απόφαση της επιτροπής του άρθρου 7 θα εκδοθεί έως το τέλος της εβδομάδας ή τις αρχές της επόμενης.

Εν τω μεταξύ, εντύπωση προκάλεσαν πληροφορίες για τη στάση της Νομαρχιακής Αρχής, η οποία κατηγορείται ότι αντί να στηρίξει το σύννομο της απόφασή του νομαρχιακού συμβουλίου, τηρεί (στην καλύτερη περίπτωση) ουδέτερη στάση.

FUTUREKIDS ΡΟΔΟΥ

476 επιτυχημένες εξετάσεις της πιστοποίησης υπολογιστών ECDL για το εννιάμηνο Ιανουάριος-Σεπτέμβριος 2005

Συνεχίζουμε τις επιτυχίες με αποδείξεις!

Αγγελινιού Ι. Μαριέττα
Ακριτίδου Ν. Μαρία
Άλαμι Μ. Ναζά-Μαρία
Αλογάρη Σ. Ευαγγελία
Αναγνωστάκη Κ. Χαρίκλεια
Αντωναράκη Ε. Δέσποινα
Αχιλλέως Ν. Αντιγόνη
Βάντσου Κ. Βασιλική
Βασιλάκη Ι. Αργυρώ
Βελιάδης Α. Αναστάσιος
Βέντου Γ. Μυρσίνη
Βολιτάκης Ι. Σάββας
Βουλγαροπούλου Γ. Μαρία
Γεωργακάκος Π. Γιώργος
Γεωργιάδου Γ. Ανδριάνα
Γιακουμάκης Ε. Σταμάτιος
Γιακουμή Κ. Αφροδίτη
Γιοφτσίδης Γ. Νικόλαος
Γωγάκη Δ. Ανδρονίκη
Δέτσης Ν. Γεώργιος
Διακογιάννης Β. Σταμάτης
Διακοσταματίου Σ. Αγγελική
Διαλυνά Ε. Ιωάννα
Ερίνη Α. Μαρία
Ευθυμιάδη Μαρία
Ευθυμίου Ε. Στυλιανός
Ζαχαρία Γ. Ειρήνη
Ζαχαρία Σ. Σμαράγδη
Ζαχαρίας Γ. Μιχάλης
Ζιώγα Γ. Όλγα
Θεοδωρίδου Α. Αικατερίνη
Θώμου Ι. Κωνσταντίνος
Καβαλιέρου Γ. Αικατερίνη
Καζής Μ. Γεώργιος
Καλλωνάς Β. Θωμάς
Καλούδης Π. Φραντζής
Καναράκη Ε. Χριστίνα
Κανελλοπούλου Κ. Παρασκεύη
Καντιμοίρη Σ. Σεβαστή
Καραγιάννης Κ. Αντώνης
Καραμανώλη Α. Μαρία
Καράμπαλη Ε. Δήμητρα
Καρατάσιος Σ. Νικόλαος
Καρράς Γ. Αθανάσιος
Καστρουνή Φ. Μαρία
Κατσαρά Γ. Ευγενία
Κατσαράς Γ. Νικήτας
Κατσίμπα Χ. Ευαγγελία
Κόκαλη Γ. Ελένη
Κονδός Δ. Μιχάλης
Κουράνου Θ. Καθολική
Κούτρας Ι. Γεώργιος
Κούτρη Π. Χρυσοβαλάντη
Κουτσώνα Σ. Ευαγγελία
Κουφλή Π. Στυλιανή
Κρητικός Μ. Ελευθέριος
Κυριαζίδου Σ. Ειρήνη
Κυριακούδη Δ. Μαρία
Κώστα Δ. Αγγελική
Κωστοπούλου Γ. Καλλιρρόη
Λάγγαρη Δ. Αλεξάνδρα
Λαμπρούλη Π. Ελένη
Λίτσιου Α. Χαρίκλεια
Μαθιούδη Ι. Φωτεινή
Μακρινάκη Γ. Στέμη
Μαρινίτση Ι. Αικατερίνη
Μαστοράκη Κ. Μαρία
Ματραπαζίδης Α. Μάρκος
Μάτση-Αποστόλοβα Κ. Ιουλία
Ματσούκας Α. Αθανάσιος
Μαυρογιάννη Γ. Βασιλική
Μαχτή Ν. Βασιλική
Μητάκης Α. Γεώργιος
Μιχαλοπούλου Ν. Μαρία-Άννα
Μιχελής Α. Μανώλης
Μπασάνου Α. Λουίζα
Μπιρλης Π. Γαβριήλ
Μπιτζίδης Π. Παύλος
Νακόπουλος Δ. Παναγιώτης
Νικηταρής Π. Πανορμίτης
Νικολή Γ. Ειρήνη
Ντούλιας Ι. Θωμάς
Ντρούκα Κ. Μαρία
Οικονόμου Ι. Σοφία
Ορφανίδη Π. Μαρία
Πανάγου Α. Μαρία
Πανάνου Δ. Ελένη
Παπαβασιλείου Ν. Αιμίλιος
Παπαβασιλείου Ν. Μαριος
Παπασταματίου Α. Μαρία
Παρασχίδου Ι. Ειρήνη
Πασσάλη Ν. Μαρία
Πασσάς Γ. Κωνσταντίνος
Παυλίδη Μ. Ειρήνη
Πεταυράκης Α. Μανώλης
Πεταυράκης Μ. Αποστόλης
Πετσαλάκη Ι. Ειρήνη
Πιπίνου Ν. Ασημίνα
Πλίτση Δ. Ειρήνη
Πουρνάρα Τ. Μαρία
Σακκά Β. Νόνη
Σβύνος Μ. Αντώνης
Σιβρίδης Κ. Αλέξιος
Σιμόνοβα Β. Όλγα
Σιόλας Σ. Θωμάς
Σκαλιώτη Κ. Σταματία
Σπηλιώτη Θ. Γεωργία
Στάγκα Μ. Παρασκευή
Σταματάκης Μ. Τσαμπίκος
Σταματίου Ι. Βασίλης
Στάμος Α. Νίκος
Στεργίου Θ. Άννα
Σφυράκη Α. Ευσταθία
Σωτηράκης Ε. Βασίλης
Τερζούδη Ε. Ευμορφία
Τζιροπούλου Σ. Ελένη
Τζιώτζιου Κ. Αναστασία
Τοκαλατσίδης Κ. Γεώργιος
Τριανταφύλλου Ν. Σοφία
Τσαβολάκη Α. Ελένη
Τσάππη Κ. Σταματία
Τσιγαρίδα Κ. Κλητεία
Τσίκκη Μ. Μαρία
Τσικριτέα Δ. Αιμιλία
Φακιδαράκη Ν. Δέσποινα
Φακιδαράκη Ν. Μιχαλίτσα
Φάμπα Ν. Κατερίνα
Φτυλιτάκη Α. Νυμφοδώρα
Φωτεινός Α. Ιωάννης
Χανιωτάκης Ι. Γεώργιος
Χατζηβαλσάμη Β. Φωτεινή
Χατζηδάκη Γ. Ειρήνη

ΑΕ958

Λεμεσού 29 (κοντά στο Βενετόκλειο) Τηλ. 2241070431

Νέα τμήματα από 4 Νοεμβρίου

Απ.Παύλου 42 (στην Ανάληψη) Τηλ. 2241060918

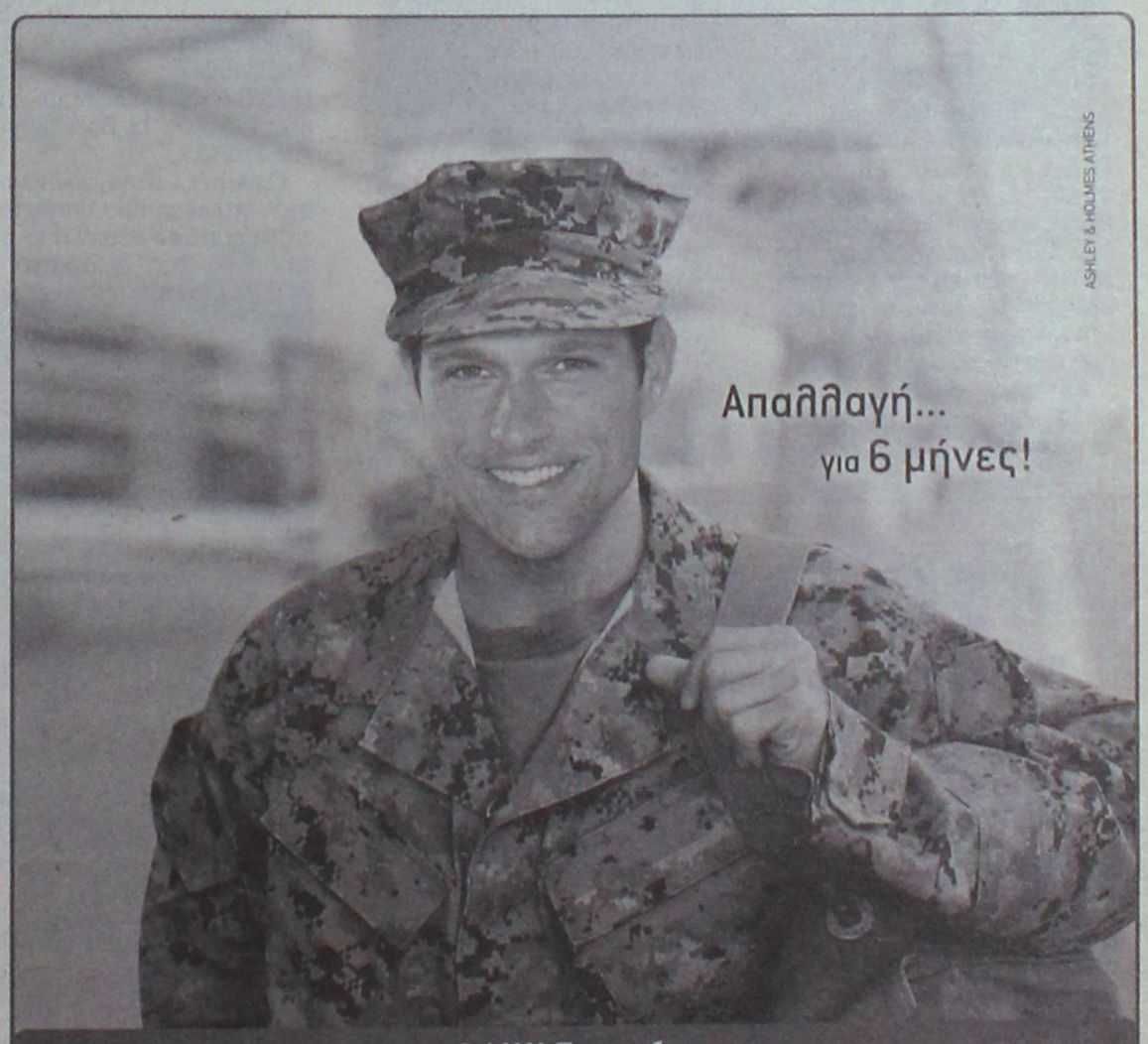

LAIKI Transfer

Απαλλαγείτε τώρα από όλες τις οφειλές σας, μεταφέροντας τα υπόλοιπα δανείων ή και πιστωτικών καρτών... με 0% για 6 μήνες!

Η ΛΑΪΚΗ ΤΡΑΠΕΖΑ, σας προσφέρει σήμερα το καταναλωτικό δάνειο μεταφοράς υπολοίπων LAIKI Transfer με:

- άτοκη περίοδο χάριτος για τους πρώτους 6 μήνες
- προνομιακό σταθερό επιτόκιο 9,25%* για την υπολειπόμενη διάρκεια του δανείου

*πλέον εισφοράς 0,60% Ν.128/75
Η προσφορά ισχύει μέχρι 30/12/05

801 11 32000 www.laiki.gr

ΛΑΙΚΗ ΤΡΑΠΕΖΑ Έχεις Τράπεζα.

ΜΕΛΟΣ ΤΟΥ ΟΜΙΛΟΥ ΛΑΪΚΗΣ ΚΥΠΡΙΑΚΗΣ ΤΡΑΠΕΖΑΣ

Δίκαιο και επείγον το αίτημα μετεγκατάστασης του ΙΚΑ Ρόδου

Πολύς κόσμος στην πετυχημένη ημερίδα για τις κοινωνικές δομές που οργάνωσε η Περιφέρεια Νοτίου Αιγαίου

Δίκαιο αλλά και επείγον χαρακτήρισε το ζήτημα της μετεγκατάστασης των υπηρεσιών του ΙΚΑ στη Ρόδο, ο γενικός γραμματέας του υπουργείου Απασχόλησης και Κοινωνικών Ασφαλίσεων, κ. Δημήτρης Κοντός, ο οποίος, στα πλαίσια της εδώ παρουσίας του για την ημερίδα που διοργάνωσε χθες στο Ακταίον η Περιφέρεια Νοτίου Αιγαίου, είχε σειρά επαφών με τοπικούς παράγοντες και εκπροσώπους φορέων και αναφέρθηκε σε εξελίξεις για ζητήματα που μας απασχολούν τοπικά και άπτονται των αρμοδιοτήτων του.

Συγκεκριμένα, με την ευκαιρία της παρουσίας του στη Ρόδο, επισκέφθηκε τις υπηρεσίες του υπουργείου Απασχόλησης και Κοινωνικής Προστασίας, δηλαδή το Σώμα Επιθεώρησης Εργασίας, τον Οργανισμό Εργατικής Εστίας, τον Οργανισμό Εργατικής Κατοικίας, την τοπική υπηρεσία του ΟΑΕΔ και τα ΚΠΑ. Στο τέλος αυτών των επισκέψεων είχε μία συνάντηση με τη διοίκηση του Εργατικού Κέντρου της Ρόδου όπου είχε μία εκτεταμένη συζήτηση για τα προβλήματα που απασχολούν τον κόσμο της εργασίας στη Ρόδο.

Καταρχάς, δήλωσε ότι είναι πολύ μεγάλος ο αριθμός των εργαζομένων που κάνουν χρήση των υπηρεσιών του ΟΑΕΔ, λόγω του επιδόματος των ξενοδοχοϋπαλλήλων επειδή ακριβώς είναι πάρα πολλοί. Εξαιτίας αυτού, ο ΟΑΕΔ αντιμετωπίζει πρόβλημα ενίσχυσης της στελέχωσής του, Πάνω σ' αυτό, ο γ.γ. είπε ότι η απόφαση που πήρε φέτος για πρώτη φορά ο ΟΑΕΔ να μη χάνεται ο χρόνος ανεργίας αν η κατάθεση της αίτησης γίνεται αργότερα από την ημέρα απόλυσης, αυτό διευκολύνει και τους εργαζομένους αφού δεν χάνουν καθόλου χρόνο από το επίδομα ανεργίας αλλά διευκολύνονται και οι υπηρεσίες του ΟΑΕΔ για την εξυπηρέτηση των εργαζομένων.

Παράλληλα, στον κ. Κοντό τέθηκε και το θέμα της μετεγκατάστασης του Υποκαταστήματος του ΙΚΑ παρόλο που δεν άπτεται των αρμοδιοτήτων του. **Ο γ.γ., χαρακτήρισε δίκαιο αλλά και επείγον ζήτημα και ανέλαβε την υποχρέωση, επιστρέφοντας στην Αθήνα, να μεταφέρει το αίτημα στη διοίκηση του Ιδρύματος για την επιτακτική ανάγκη της άμεσης μετεγκατάστασής του.**

Σχετικά με το Σώμα Επιθεωρητών Εργασίας, ο κ. Κοντός δήλωσε ότι αυτό υπάρχει στη Ρόδο αλλά δεν παρέλειψε να τονίσει το γεγονός σε σχέση με τα μεγέθη των επιχειρήσεων της Ρόδου, υπολείπεται. «Το πάγιο αίτημα της αναβάθμισης της υπηρεσίας σε Διεύθυνση είναι δίκαιο και στη σχεδιαζόμενη από το Υπουργείο αλλαγή του Οργανισμού, είναι βέβαιο ότι η Ρόδος θα αποκτήσει Διεύθυνση Σώματος Επιθεώρησης Εργασίας και βέβαια ενίσχυση της στελέχωσής της», δήλωσε ο κ. Κοντός.

Όσον αφορά στο διαγωνισμό του Οργανισμού Εργατικής Κατοικίας που έγινε το καλοκαίρι, επαναλαμβάνεται και τώρα. Αφορά στους Δήμους Ρόδου, Αφάντου και Αρχαγγέλου. Ο πρώτος δεν έφερε αποτέλεσμα και πάνω σ' αυτό κ. Γενικός δήλωσε ότι είναι γεγονός ότι η διάθεση προς πώληση γης στη Ρόδο είναι μια πολύ δύσκολη υπόθεση. Σε κάθε περίπτωση, πάντως, ο Οργανισμός θα επαναλάβει τον διαγωνισμό εδώ ώστε να βρεθεί οικόπεδο και να χτίσει εργατικές κατοικίες. Μάλιστα, σύμφωνα με τον ίδιο, ήδη στο Παραδείσι έχει εξασφαλισθεί μία έκταση στο πρώην εργοστάσιο κεραμικών για να χτιστούν περίπου δεκαπέντε εργατικές κατοικίες.

Σημειώνεται ότι ο διαγωνισμός επαναλαμβάνεται αύριο, Παρασκευή 11 Νοεμβρίου και για τον λόγο αυτό, μάλιστα, θα βρίσκεται εδώ ο αντιπρόεδρος του Οργανισμού κ. Φώτης Αγαδάκος.

Η ημερίδα

Πρωτοφανής ήταν η συμμετοχή στην ημερίδα που διοργάνωσε χθες η Περιφέρεια Νοτίου Αιγαίου για την παρουσίαση των Δομών Κοινωνικής Υποστήριξης του Νομού Δωδεκανήσου που χρηματοδοτούνται από το ΠΕΠ Νοτίου Αιγαίου, μιας και στον κατάμεστο χώρο του Ακταίον, εκτός από τους εκπροσώπους των φορέων, δεκάδες εργαζόμενοι στις υπηρεσίες αυτές ήταν παρόντες.

Τέτοιες δομές είναι τα Κέντρα Ημερήσιας Φροντίδας Ηλικιωμένων, οι Μονάδες Βοήθειας στο Σπίτι, τα Κέντρα Δημιουργικής Απασχόλησης Παιδιών και Παιδιών με Ειδικές Ανάγκες, οι Βρεφονηπιακοί Σταθμοί.

Ομιλητές στην εκδήλωση ήταν στελέχη που υπηρετούν τις παραπάνω δομές από όλα τα νησιά της Δωδεκανήσου ενώ χαιρετισμό απηύθυναν οι γενικοί γραμματείς Περιφέρειας Νοτίου Αιγαίου κ. Χαράλαμπος Κόκκινος, Κοινοτικών και άλλων Πόρων κ. Σπύρος Βλιάμος, υπουργείου Απασχόλησης και Κοινωνικών Ασφαλίσεων κ. Δημήτρης Κοντός καθώς και ο νομάρχης Δωδεκανήσου κ. Γιάννης Μαχαιρίδης, ο πρόεδρος της ΤΕΔΚ Δωδεκανήσου, δήμαρχος Ροδίων κ. Γιώργος Γιαννόπουλος και ο διοικητής της Β' ΔΥΠΕ Νοτίου Αιγαίου κ. Μιχάλης Νούσιας.

Κατά το χαιρετισμό του στην ημερίδα, ο κ. Κόκκινος δήλωσε ότι οι δράσεις και οι δομές που λειτουργούν με τη χρηματοδότηση του Ευρωπαϊκού Κοινοτικού Ταμείου (ΕΚΤ) του Περιφερειακού Επιχειρησιακού προγράμματος Νοτίου Αιγαίου 2000-2006, αποτελούν το ασφαλέστερο όχημα για την επιτυχία του εγχειρήματος της ανάπτυξης στην Περιφέρειά μας.

Παράλληλα, ο γενικός γραμματέας τόνισε ότι η συγχρηματοδότηση κατά 75% από το ΕΚΤ και κατά 25% από Εθνικούς Πόρους είχε εξασφαλιστεί στις προαναφερόμενες δομές για 3 χρόνια από την έναρξη λειτουργίας της κάθε μίας-ήδη από το Σεπτέμβριο του έτους 2002 για τις περισσότερες-οπότε έληξε τον Σεπτέμβριο του 2005.

Ύστερα, όμως από στενή και αποδοτική συνεργασία του υπουργείου Εσωτερικών Δημόσιας Διοίκησης και Αποκέντρωσης και του υπουργείου Απασχόλησης και Κοινωνικής Προστασίας, εξασφαλίστηκε η επιπλέον χρηματοδότηση των δομών αυτών από Εθνικούς Πόρους, έως 31-12-2005, προκειμένου να διασφαλιστεί η απρόσκοπτη λειτουργία τους σε ευαίσθητους τομείς κοινωνικών υπηρεσιών.

Τέλος, ο περιφερειάρχης, ανέφερε ότι, στην Περιφέρειά μας, έχει ενεργοποιηθεί το 100% των δεσμεύσεων του Μέτρου και χρηματοδοτούνται 70 δομές συνολικού προϋπολογισμού 18,9 εκατομμυρίων ευρώ περίπου.

Οι δομές αφορούν σε :

- **8 Κέντρα Δημιουργικής Απασχόλησης Παιδιών (ΚΔΑΠ)**
- **3 Κέντρα Δημιουργικής Απασχόλησης Παιδιών με Αναπηρία (ΚΔΑΠ ΜΕΑ)**
- **6 Κέντρα Ημερήσιας Φροντίδας Ηλικιωμένων (ΚΗΦΗ)**



- **14 Βρεφονηπιακοί-Παιδικοί Σταθμοί και –39 Μονάδες Βοήθειας στο Σπίτι.**

Αξίζει να σημειωθεί ότι, στις παραπάνω δομές, εργάζονται 269 άτομα (παιδαγωγοί, νηπιαγωγοί, κοινωνικοί λειτουργοί, νοσηλευτές, παιδοψυχολόγοι κτλ) και ωφελούνται 3000 συμπολίτες μας ευπαθών κοινωνικών ομάδων που απολαμβάνουν υψηλής ποιότητας υπηρεσιών.

Παράλληλα, εξασφαλίστηκε η επέκταση της χρηματοδότησης των Δομών αυτών για τα επόμενα έτη 2006 και 2007, ώστε να συνεχίσουν την εύρυθμη λειτουργία τους.

Από την πλευρά του, ο κ. Νούσιας, τόνισε ότι η ημερίδα αυτή αναδεικνύει τα σύγχρονα κοινωνικά επιτεύγματα που έχουν επιτελεσθεί μέσα στα πλαίσια της κοινωνικής πολιτικής που ασκείται με επιτυχία από την Περιφέρεια Νοτίου Αιγαίου. Στη συνέχεια, συνεχάρη το ανθρώπινο δυναμικό για το πολύτιμο κοινωνικό έργο προσφοράς που περνά μέσα από την αποδεδειγμένη ευαισθησία μιας σύγχρονης δομικής μονάδας κοινωνικής υποστήριξης.

Ο κ. Μαχαιρίδης είπε ότι αν κάποιος γυρίσει τις φτωχογειτονιές της Ρόδου ή τα νησιά της Δωδεκανήσου που υπάρχουν οι δομές, θα διαπιστώσει πόσο σημαντικό είναι το πρόγραμμα. Ο Δήμος Ρόδου, το 2001 είχε ξεκινήσει τέτοια προγράμματα σε συνεργασία με το υπουργείο Υγείας και Πρόνοιας το οποίο είχε μεγάλο αντίκτυπο στον κόσμο.

«Οι δομές αυτές ξανάφεραν το χαμόγελο σε όλον αυτό τον κόσμο ο οποίος βρισκόταν κλεισμένος μες στο σπίτι του και τον έβγαλε έξω», είπε χαρακτηριστικά ο Νομάρχης.

Ο κ. Βλιάμος δήλωσε κατηγορηματικά ότι η συνέχιση της λειτουργίας των κοινωνικών δομών αποτελεί βασική κυβερνητική επιλογή και πολιτική και γι' αυτό το λόγο το υπουργείο Απασχόλησης και Κοινωνικής Προστασίας καταβάλλει πάρα πολύ μεγάλες προσπάθειες, παρά τις δυσκολίες που υπάρχουν και τις ενστάσεις που υπάρχουν αυτή τη στιγμή από πλευράς της Ε.Ε. για τη συνέχιση της χρηματοδότησης αυτών των δομών. Είναι εντυπωσιακή η προσέλευση τόσων νέων ανθρώπων, κυρίως επιστημόνων που απασχολούνται σ' αυτές τις δομές. Για αυτό και κατάφεραν να εξοικονομήσουν τους πόρους.

Ο κ. Γιαννόπουλος, τέλος, ανέφερε για ακόμα μία φορά, ότι ο Δήμος της Ρόδου υπήρξε πρωτοπόρος αφού ήταν εκείνος που εφάρμοσε πιλοτικά το πρόγραμμα Βοήθεια στο Σπίτι τη δεκαετία του '90, αποδεικνύοντας τη χρησιμότητά του-όπως είπε χαρακτηριστικά. Δεν παρέλειψε ωστόσο να επισημάνει ότι υπάρχουν Δήμοι των οποίων το μέγεθος δεν μπορεί να δικαιολογήσει τέτοια προγράμματα τα οποία όμως χρειάζονται οι πολίτες. Απευθυνόμενος, μάλιστα, προς τους παριστάμενους εργαζόμενους στις δομές αυτές, είπε ότι παρέχουν πολύ καλές υπηρεσίες, βρισκόμενοι σε ένα έωλο εργασιακό καθεστώς.





ΠΡΑΚΤΟΡΕΙΟ ΤΑΞΙΔΙΩΝ
ΣΑΒΒΑΣ ΣΑΗΣ
ΠΡΟΣΦΕΡΟΥΜΕ
τα φθηνότερα αεροπορικά εισιτήρια για όλο τον κόσμο με όλες τις αεροπορικές πτήσεις
ΑΚΟΜΗ
• ΒΙΖΑ επισκέπτου για ΑΥΣΤΡΑΛΙΑ σε μία μέρα
• Εκδοση διαβατηρίων
• Εκδοση αδειών αυτοκινήτων
ΞΕΝΟΔΟΧΕΙΑ ΣΤΗΝ ΑΘΗΝΑ-ΕΛΛΑΔΑ
PRESIDENT Α' ΚΑΤΗΓΟΡΙΑΣ Λεωφόρος Κηφισίας (έως 31/8)
Μονόκλινο € 73 Δίκλινο € 83 Τρίκλινο € 105
ROYAL OLYMPIC LUX κοντά στο Σύνταγμα (έως 31/10)
Μονόκλινο €95 Δίκλινο € 97 Τρίκλινο € 120
OLYMPIC PALACE Α' ΚΑΤΗΓΟΡΙΑ Σύνταγμα (έως 31/10)
Μονόκλινο € 78 Δίκλινο € 88 Τρίκλινο € 109
ΚΑΝΙΓΚΟΣ 21 Α' ΚΑΤΗΓΟΡΙΑΣ (οδός Κάνιγκος)
(από 1/5 έως 31/12/05)
Μονόκλινο € 78 Δίκλινο € 88
BEST WESTERN ILISIA Α' ΚΑΤΗΓΟΡΙΑΣ ILISIA Μιχαλακοπούλου
(από 1/5 έως 31/12/05)
Μονόκλινο € 84 Δίκλινο € 93 Τρίκλινο € 110
HELLINIS Β' ΚΑΤΗΓΟΡΙΑ ΟΝΑΣΙΟ Συγγρού (έως 31/12)
Μονόκλινο € 48 Δίκλινο € 58 Τρίκλινο € 70
ARETOUSA Β' ΚΑΤΗΓΟΡΙΑΣ Μητροπόλεως - Σύνταγμα (έως 31/10)
Μονόκλινο € 58 Δίκλινο € 76 Τρίκλινο € 100
ASTOR Σύνταγμα (έως 31/10)
Μονόκλινο € 75 Δίκλινο € 97 Τρίκλινο € 115
DORIAN Β' ΚΑΤΗΓΟΡΙΑΣ Ομόνοια
Μονόκλινο € 67 Δίκλινο € 80 Τρίκλινο € 106
POLIS GRAND HOTEL Β' ΚΑΤΗΓΟΡΙΑΣ Πατησίων & Βερανζέρου 10 (έως 30/6)
Μονόκλινο € 74 Δίκλινο € 81 Τρίκλινο €110
ΒΕΡΓΙΝΑ Β' ΚΑΤΗΓΟΡΙΑΣ ΘΕΣ/ΚΗ (κεντρικό) (έως 31/10)
Μονόκλινο € 58 Δίκλινο € 75 Τρίκλινο € 90
ANEMONI ΚΕΝΤRIKO-PEIRAI
Μονόκλινο € 60(έως 10/05) € 65 (10/5-25/10)
Δίκλινο € 70 » € 78 »
Τρίκλινο € 85 » € 94 »
ΣΑΣ ΣΥΜΦΕΡΕΙ ΠΡΙΝ ΚΛΕΙΣΕΤΕ ΟΠΟΥΔΗΠΟΤΕ ΝΑ ΜΑΣ ΕΠΙΣΚΕΦΘΕΙΤΕ
ΠΡΑΚΤΟΡΕΙΟ ΤΑΞΙΔΙΩΝ
ΣΑΒΒΑΣ ΣΑΗΣ
ΤΑΡΠΟΝ ΣΠΡΙΝΓΚΣ 42 (δίπλα στην Τραπ. Πίστεως) • Τηλ. 39781-3
ΧΠ127

SAIS TRAVEL
ΕΚΠΛΗΚΤΙΚΗ ΠΡΟΣΦΟΡΑ
ΤΡΙΗΜΕΡΟ
RELAX στο MARMARIS
ΜΕ ΤΗΝ ΕΥΚΑΙΡΙΑ ΤΗΣ ΑΡΓΙΑΣ ΛΟΓΩ ΤΗΣ ΕΟΡΤΗΣ ΤΟΥ ΠΟΛΙΟΥΧΟΥ ΤΗΣ ΡΟΔΟΥ ΚΩΝ. ΥΔΡΑΙΟΥ
από 12/11, ημέρα Σάββατο, ώρα 08.00
έως 14/11, ημέρα Δευτέρα, ώρα 15.30 (ΑΡΓΙΑ)
ΜΟΝΟ με 100 ευρώ συν 19 ευρώ φόροι
• Ξενοδοχείο 5* LUX το ELEGANCE με πρωινό και 1 γεύμα ημερησίως ΔΩΡΕΑΝ, ΣΑΟΥΝΑ - ΧΑΜΑΜ - ΓΥΜΝΑΣΤΗΡΙΟ - ΤΕΝΙΣ - JAGUZZI, ακόμη ΜΑΣΑΖ, SPA
• Μεταφορά λιμάνι - ξενοδοχείο - λιμάνι
• Εισιτήρια ΡΟΔΟ - ΜΑΡΜΑΡΙΣ - ΡΟΔΟ
• Φόροι λιμανιών Ελλάδας - Τουρκίας
ΓΥΡΟΣ ΠΕΛΟΠΟΝΝΗΣΟΥ
8ήμερη εκδρομή από 22 έως 29/11
Επίδαυρο – Ναύπλιο – Τολό – Παναγιά Μαλεβή – Τρίπολη – Σπάρτη – Μονεμβασιά –Γύθειο – Σπήλαια Διρού – Καλαμάτα – Ολυμπία – Πάτρα – Καλάβρυτα – Μέγα Σπήλαιο – Αγ. Λαύρα
ΜΥΡΑ – ΑΓ. ΝΙΚΟΛΑΟΣ – ΛΙΒΙΣΙ – ΦΕΤΙΓΙΕ – ΚΑΣ – ΑΝΤΑΛΕΙΑ
Από 5/12–8/12
Ξενοδοχεία 4 και 5***** με ημιδιατροφή
• Σε όσους κάνουν κράτηση μέχρι 20 Νοεμβρίου, έκπτωση 20 ευρώ
ΜΥΡΑ – ΚΩΝ/ΠΟΛΗ – ΣΜΥΡΝΗ
Για όσους θέλουν να συνεχίσουν την εκδρομή τους μετά τα ΜΥΡΑ από 5–13/12
ΠΡΑΚΤΟΡΕΙΟ ΤΑΞΙΔΙΩΝ
ΣΑΒΒΑΣ ΣΑΗΣ
Το πρακτορείο που εμπιστεύονται όλοι για τη σοβαρότητά του και την ποιότητα των εκδρομών του.
ΔΙΑΦΗΜΙΣΤΕΣ ΜΑΣ ΕΙΝΑΙ ΟΙ ΙΔΙΟΙ ΟΙ ΠΕΛΑΤΕΣ ΜΑΣ
ΤΑΡΠΟΝ ΣΠΡΙΝΓΚΣ 42 (δίπλα στην Alpha Bank) • Τηλ. 22410-39781
ΧΠ127

Σύγχρονο γυμνάσιο στο δήμο Αφάντου

Πραγματοποιήθηκαν χθες τα εγκαίνια, παρουσία των τοπικών αρχών

Παρουσία τοπικών αρχών και φορέων πραγματοποιήθηκαν χθες το πρωί από το Περιφερειάρχη Νοτίου Αιγαίου κ. Χαράλαμπο Κόκκινο, τον Νομάρχη Δωδεκανήσου κ. Γιάννη Μαχαιρίδη και τον Δήμαρχο Αφάντου κ. Σταμάτη Καβάδα, τα εγκαίνια του Βιοκλιματικού Γυμνασίου Αφάντου.

Στην τελετή των εγκαινίων παραβρέθηκαν επίσης, ο Μητροπολίτης Ρόδου κ. Κύριλλος που τέλεσε τον αγιασμό, ο Γενικός Γραμματέας Κοινοτικών και άλλων πόρων κ. Σπύρος Βλιάμος, ο

Ρεπορτάζ
ΕΛΕΥΘΕΡΙΑ ΠΕΛΛΟΥ
pelloue@rodiaki.gr

Βουλευτής Δωδεκανήσου κ. Γιάννης Παρασκευάς, οι αντινομάρχες κ.κ. Στάθης Κουσουρνάς, Γιάννης Χριστοφάκης και Δέσποινα Διακοσταυριανού, ο Διοικητής της 95 ΑΔΤΕ, Υποστράτηγος κ. Παύλος Γιαγκούλης, ο Αστυκτηνίατρος-Αστυνομικός Διευθυντής κ. Μιχάλης Ζεμπιλάς, ο τέως Δήμαρχος Αφάντου κ. Σταύρος Σταυρής, δημοτικοί και νομαρχιακοί σύμβουλοι, όπως και εκπρόσωποι των τοπικών αρχών.

Μετά τη τέλεση του αγιασμού, ακολούθησαν οι χαιρετισμοί των επισήμων από τους οποίους και επισημάνθηκε ότι το σύγχρονο αυτό σχολείο είναι αποτέλεσμα της ουσιαστικής στήριξης



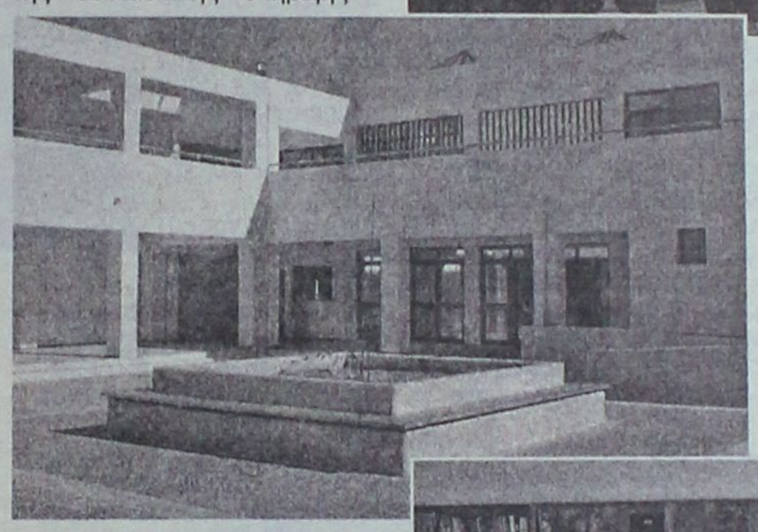

από την Περιφέρεια και των συνεχών συλλογικών προσπαθειών που κατεβλήθησαν τα τελευταία χρόνια από τη Νομαρχιακή Αυτοδιοίκηση Δωδεκανήσου και το Δήμο Αφάντου. Χαιρετισμό απηύθυναν με γραπτό μήνυμά τους ο Βουλευτής Δωδεκανήσου κ. Βασίλης Χρύσης και ο τέως Νομάρχης Δωδεκανήσου κ. Σάββας Καραγιάννης.

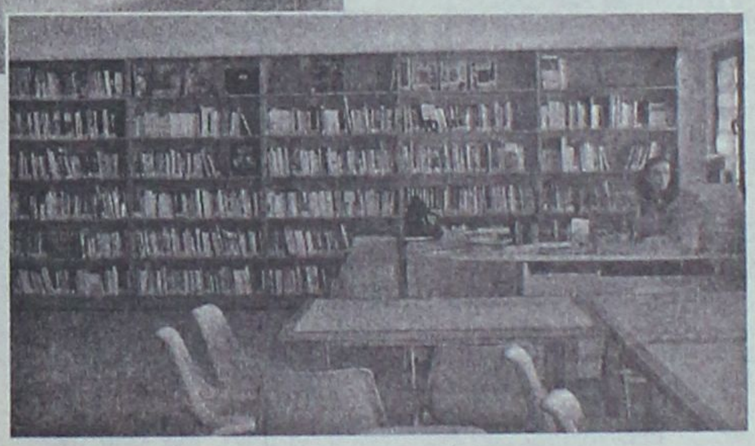

Το Βιοκλιματικό Γυμνάσιο Αφάντου είναι έργο ενταγμένο στο ΠΕΠ Νοτίου Αιγαίου προϋπολογισμού 3.900.000 ευρώ και με φορέα υλοποίησης τη Νομαρχία Δωδεκανήσου. Όπως επισημάνθηκε από τους ομιλητές πρόκειται για ένα υπερσύγχρονο κτίριο με 12 αίθουσες διδασκαλίας, βιβλιοθήκη, αίθουσα πολλαπλών χρήσεων, γυμναστήριο, εργαστήρια φυσικής και χημείας, αίθουσα πληροφορικής, χώρους υγιεινής, γήπεδο μπάσκετ, βόλλεϋ κ.α., ενώ ο υπόγειος χώρος του κτιρίου μπορεί να χρησιμοποιηθεί ως καταφύγιο σε περιπτώσεις εκτάκτων αναγκών.

Ιδιαίτερη αναφορά για τη συμβολή τους στη υλοποίηση του έργου, έγινε τόσο από το Νομάρχη Δωδεκανήσου κ. Γιάννη Μαχαιρίδη όσο και από το Δήμαρχο Αφάντου κ. Σταμάτη Καβάδα, προς την τέως Περιφερειάρχη Νοτίου Αιγαίου κ. Μάρθα Σημαντώνη, τον τέως Νομάρχη κ. Σάββα Καραγιάννη και τον τέως Δήμαρχο Αφάντου κ. Σταύρο Σταυρή, καθώς είχε δημοπρατηθεί το 2001.

Μετά τους χαιρετισμούς ακολούθησε η κοπή της κορδέλας από μαθητή του Γυμνασίου, ενώ ακολούθησε μικρή δεξίωση εντός του κτιρίου.



ΑΚΟΥΣΤΙΚΑ ΒΑΡΗΚΟΙΑΣ
SIEMENS
ΕΚΜΑΓΕΙΑ - ΩΤΟΑΣΠΙΔΕΣ
SERVICE - ΜΠΑΤΑΡΙΕΣ
ΕΠΙΣΚΕΨΕΙΣ ΚΑΤ' ΟΙΚΟΝ
ΕΞΥΠΗΡΕΤΟΥΝΤΑΙ ΟΛΑ ΤΑ ΔΩΔΕΚΑΝΗΣΑ
ΔΕΚΤΑ ΟΛΑ ΤΑ ΤΑΜΕΙΑ
ΑΜΕΡΙΚΗΣ 95
(ΚΟΝΤΑ ΣΤΟΝ Ο.Τ.Ε.) - ΡΟΔΟΣ
ΤΗΛ. 22410.30093
ΑΤ4026(Γ)

ΜΟΥΣΙΚΗ & ΚΑΛΛΙΤΕΧΝΙΚΑ
ΓΙΑ ΜΙΚΡΟΥΣ ΚΑΙ ΜΕΓΑΛΟΥΣ
ΕΥΧΑΡΙΣΤΟ ΠΕΡΙΒΑΛΛΟΝ
ΣΥΓΧΡΟΝΗ ΕΥΡΩΠΑΪΚΗ ΔΙΔΑΣΚΑΛΙΑ
ΓΡΗΓΟΡΗ ΕΚΜΑΘΗΣΗ ΑΡΙΣΤΑ ΑΠΟΤΕΛΕΣΜΑΤΑ
ΔΙΔΑΣΚΟΝΤΑΙ
* ΝΗΠΙΑΚΗ ΜΟΥΣΙΚΗ ΑΠΟ 3 ΕΤΩΝ
* ΑΝΩΤΕΡΑ ΘΕΩΡΗΤΙΚΑ
* ΑΡΜΟΝΙΟ
* ΠΙΑΝΟ
* ΦΩΝΗΤΙΚΗ
* ΘΕΑΤΡΟ
ΜΟΥΣΙΚΟ ΕΡΓΑΣΤΗΡΙ ΥΨΗΛΑΝΤΗ
ΚΕΝΕΝΤΥ 5 ΡΟΔΟΣ
ΤΗΛ. 22410-74797
HOBBY TIME CLUB
ΖΩΓΡΑΦΙΚΗ
* ΣΕ ΚΑΜΒΑ
* ΧΑΡΤΙ
* ΥΦΑΣΜΑ
* ΠΗΛΟ
* ΓΥΨΟ
* ΞΥΛΟ
* ΓΥΑΛΙ
ΑΤ 3906 (Γ)

Από το παράρτημα Ρόδου του ΕΥΘΥΤΑ

Ανοικτή επιστολή για τις γιγαντοπινακίδες

Χαρακτηρίζει συνυπεύθυνους και τους επιχειρηματίες

Συνυπεύθυνους θεωρεί τους επιχειρηματίες που διαφημίζονται σε γιγαντοπινακίδες που βρίσκονται κατά μήκος των κεντρικών δρόμων το παράρτημα Ρόδου της Εταιρίας Υποστήριξης Τροχαίων Ατυχημάτων (ΕΥΘΥΤΑ).

Αυτό επισημαίνεται σε ανοικτή επιστολή που απευθύνεται σε όλους τους επιχειρηματίες, στην οποία αναφέροντα τα εξής:

"Η ΕΥΘΥΤΑ στα πλαίσια της προσπάθειας να παρέμβει προς τους φορείς της πολιτείας, για τη βελτίωση της οδικής ασφάλειας και τον περιορισμό των θυμάτων από τροχαία ατυχήματα, απευθύνεται σε εσάς, ως συνυπεύθυνους για ένα πολύ συζητημένο και με μεγάλες επιπτώσεις στην οδική ασφάλεια θέμα, που είναι οι διάφορες επιγραφές και διαφημίσεις στους δρόμους.

Όπως είναι γνωστό σε όλους μας ο Κ.Ο.Κ. απαγορεύει ρητά κάθε διαφήμιση που πραγματοποιείται με οποιονδήποτε τρόπο και μέσο, στα εκτός κατοικημένης περιοχής τμήματα των χαρακτηρισμένων εθνικών και επαρχιακών οδών και σε ζώνη μέχρι εκατόν πενήντα



(150) μέτρων και από τις δύο πλευρές του άξονα των οδών αυτών και είναι ορατή από τους χρήστες των οδών.

Γενικότερα απαγορεύει τη τοποθέτηση επιγραφών ή διαφημίσεων ή την εγκατάσταση οποιασδήποτε πινακίδας, αφίσας, διαγράμμισης ή συσκευής, σε θέση ή κατά τρόπο που μπορεί να έχει οποιεσδήποτε αρνητικές επιπτώσεις στους χρήστες της οδού ή να επηρεάσει με οποιονδήποτε τρόπο την κυκλοφορία.

Ιδίως απαγορεύει τη τοποθέτηση ή εγκατάσταση των ανωτέρω σε τέτοιες θέσεις, ώστε να παρεμποδίζεται η θέα των πινακίδων κατακόρυφης σήμανσης ή φωτεινών σηματοδοτών ή να δημιουργείται σύγχυση με πινακίδες σήμανσης ή κυκλοφοριακή διαγράμμιση ή με άλλη συσκευή ρύθμισης της κυκλοφορίας ή να τις καταστήσει λιγότερο ορατές ή αποτελεσματικές ή να προκαλέσει θάμβωση στους χρήστες της

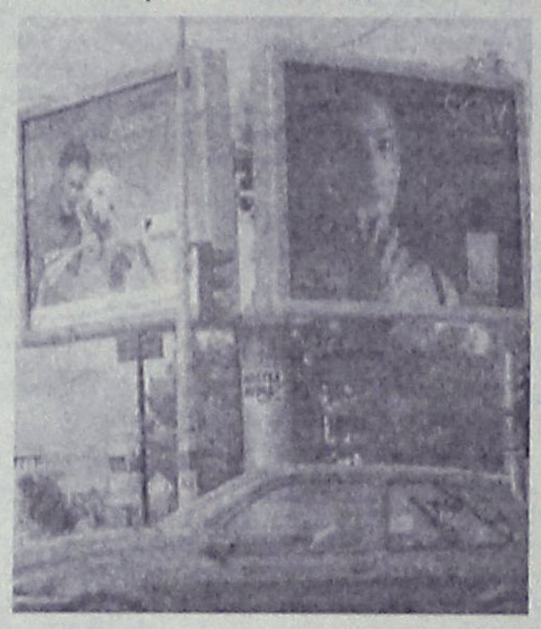

οδού και γενικά να απασπάσουν την προσοχή τους κατά τρόπο που μπορεί να έχει δυσμενή επίδραση στην οδική ασφάλεια γενικά. Παρόλα αυτά οι δρόμοι μας είναι γεμάτοι διαφημίσεις και επιγραφές, που δεν έχουν άδεια, τοποθετημένες από τον οποιονδήποτε χωρίς έλεγχο και σε τεράστιες ποσότητες, με αποτέλεσμα να μπερδεύουν τον οδηγό και να είναι αίτια μεγάλου αριθμού τροχαίων ατυχημάτων, αφού συντελούν στο να μην είναι ορατές οι κανονιστικές πινακίδες και γενικότερα να αποσπούν την προσοχή του οδηγού.

Για σας αυτή η διαφήμιση είναι αύξηση των πωλήσεών σας και κατ' επέκταση κέρδος, όμως για πολλούς συνανθρώπους μας είναι μια από τις αιτίες θανάτου ή δυστυχίας τους. Σας παρακαλούμε λοιπόν να σταματήσετε να διαφημίζεστε με αυτόν τον τρόπο, ως ένδειξη κοινωνικής προσφοράς.

Σας ευχαριστούμε
εκ των προτέρων.

Για την ΕΥΘΥΤΑ παράρτημα Ρόδου
Η πρόεδρος
Ελένη Καρύδη
Ο γ. γραμματέας
Παναγιώτης Παπαντωνίου"

Τσαντάκιας "χτύπησε" 51χρονη

Θύμα «τσαντάκια» έπεσε 51χρονη Ροδίτισσα στη πόλη της Ρόδου, η τσάντα της οποίας περιείχε 200 ευρώ, πιστωτικές κάρτες και διάφορα προσωπικά της έγγραφα!

Το περιστατικό σημειώθηκε προχθές νωρίς το πρωί στην οδό Μεγάλου Κωνσταντίνου και ήδη έχει καταγγελθεί στην Υποδιεύθυνση Ασφαλείας Ρόδου. Όπως δήλωσε η 51χρονη στους αστυνομικούς , όλα έγιναν σε κλάσματα δευτερολέπτου και ενώ βάδιζε στο συγκεκριμένο δρόμο. Ξαφνικά και προτού καλά – καλά συνειδητοποιήσει τι συνέβαινε άγνωστος δράστης, πεζός άρπαξε τη τσάντα της 51χρονης και μαζί τα 200 ευρώ, πιστωτικές κάρτες και διάφορα προσωπικά έγγραφα και αντικείμενα της, που αυτή περιείχε.

Για το περιστατικό διενεργείται προανάκριση από την Υποδιεύθυνση Ασφαλείας Ρόδου.

Στο εδώλιο για ένα ζευγάρι ...παπούτσια!

Πιάστηκε στα «πράσα»

Για ένα ζευγάρι παπούτσια αξίας μόλις 60 ευρώ θα βρεθεί στο εδώλιο του κατηγορουμένου 32χρονος από την Ιαλυσό, καθώς τα αφαίρεσε, από κατάστημα της περιοχής με αποτέλεσμα και να συλληφθεί!

Η κλοπή, σύμφωνα με τα όσα κατήγγειλε στο Αστυνομικό Τμήμα Ιαλυσού ο 35χρονος ιδιοκτήτης του καταστήματος αθλητικών ειδών, σημειώθηκε προχθές στις 6 παρά 10 το απόγευμα. Την ώρα εκείνη στο κατάστημα υπήρχαν αρκετοί πελάτες και η υπάλληλος ήταν απασχολημένη καθώς τους εξυπηρετούσε.

Το γεγονός αυτό εκμεταλλεύθηκε ο 32χρονος, ο οποίος φεύγοντας πήρε μαζί του ένα ζευγάρι παπούτσια αξίας 60 ευρώ, χωρίς όμως να τα πληρώσει. Η πράξη του αυτή καταγράφηκε από το κλειστό κύκλωμα κάμερας του καταστήματος με αποτέλεσμα χθες το μεσημέρι να συλληφθεί και να παραπεμφθεί αρμοδίως για τα περαιτέρω.

ALHAMBRA TRAVEL



ΧΡΙΣΤΟΥΓΕΝΝΑ ΣΤΗΝ ΑΙΓΥΠΤΟ
ΑΛΕΞΑΝΔΡΕΙΑ–ΚΑΪΡΟ
από 23–28 Δεκεμβρίου
ΑΕΡΟΠΟΡΙΚΩΣ

Με πτήση απ' ευθείας
ΡΟΔΟ - ΑΛΕΞΑΝΔΡΕΙΑ - ΚΑΪΡΟ -ΡΟΔΟ

Ελάτε μαζί μας στη χώρα του ΝΕΙΛΟΥ με το υπέροχο κλίμα και τον ξακουστό πολιτισμό. Κάνετε στην οικογένειά σας ένα δώρο για τα Χριστούγεννα. Ταξίδι αναψυχής, άνετο, ιστορικό και για πολλούς πρωτόγνωρο.
Αρχαιότητες, οάσεις, κρουαζιέρα στον Νείλο, Μουσεία, φθηνά ψώνια, ονειρεμένο χριστουγεννιάτικο Ρεβεγιόν στο πολυτελές "HILTON" της Αλεξάνδρειας.

ΠΡΟΓΡΑΜΜΑ

ΑΝΑΧ. 23/12 από ΡΟΔΟ με τσάρτερ στις 07.00 απ' ευθείας για Αλεξάνδρεια - Τακτοποίηση VISAS στο αεροδρόμιο και ξενάγηση στο Εθνικό Μουσείο, Παλάτι της Κλεοπάτρας 6 μέτρα υπό τη θάλασσα - Επίσκεψη στο σπίτι του Καβάφη και Άγιο Σάββα - Συνάντηση με τον Πατριάρχη - Επιστροφή hotel Hilton - το βράδυ μεταφορά στο Whtie and Blue restaurant στο ελληνικό Ναυτικό Club της Αλεξάνδρειας - Δείπνο με θαλασσινά.
24/12 Πρωϊνό - Επίσκεψη Κατακόμβες της Shawkafa - Προσκύνημα στο Ναό του Ευαγγελισμού και εν συνεχεία στην Αλεξανδριανή Βιβλιοθήκη, παπύρους και μουσείο. Συνεχίζουμε για την MONTAZA θερινό ανάκτορο του βασιλέως Φαρούκ. Το βράδυ χριστουγεννιάτικο ρεβεγιόν με εορταστικό πρόγραμμα και δείπνο.
25/12 Πρωϊνό - αναχ. για Κάιρο - Επισκέψεις Πυραμίδες, Σφίγγα και Παπύρους - άφιξη στο υπερπολυτελές ξενοδοχείο "Le Meridien Pyramids" - Δείπνο στη Nubian.
26/12 Πρωϊνό - Ολοήμερη επίσκεψη στο τζαμί του Mohamed Ali και την Citadel του Saladin. Συνεχίζουμε στο Khan El Khalili bazaar. Δείπνο buffe στο ξενοδοχείο.
27/12 Πρωϊνό - αναχ. για την Οαση του Fayoum τη μεγαλύτερη σε έκταση στην Αίγυπτο - προϊστορικά ευρύματα των Φαραώ, Ελλήνων, Ρωμαίων και Ισλάμ - Επιστροφή στο ξενοδοχείο - Δείπνο.
28/12 Πρωϊνό - επίσκεψη στο ναό του Αγίου Γεωργίου και στο Εθνικό Μουσείο - κρουαζιέρα με πολυτελέστατο ποταμόπλοιο στο Νείλο με φαγητό και φολκλορικό πρόγραμμα με χορούς.
Μετά το δείπνο αναχώρηση για το αεροδρόμιο για την πτήση μας στις 22.35 για ΡΟΔΟ.

Λεπτομέρειες και τιμές στο πρακτορείο μας
ALHAMBRA TRAVEL
Δημ. Θεοδωράκη 13
Τηλ. 2241025698 και 2241037052

Blue Star Ferries

ΑΠΟ ΡΟΔΟ

ΑΝΑΧΩΡΗΣΗ ΑΠΟ						ΑΦΙΞΗ ΠΕΙΡΑΙΑ
ΡΟΔΟ	ΚΩ	ΛΕΡΟ	ΠΑΤΜΟ	ΣΥΡΟ	ΑΜΟΡΓΟ (ΚΑΤΑΠΛΟΥΣ)	
ΤΡΙΤΗ 18:30	ΤΡΙΤΗ 21:45	...	...	ΤΕΤΑΡΤΗ 03:10	...	ΤΕΤΑΡΤΗ 06:40
ΠΕΜΠΤΗ 18:30	ΠΕΜΠΤΗ 21:45	ΠΕΜΠΤΗ 23:25	ΠΑΡΑΣΚΕΥΗ 00:35	ΠΑΡΑΣΚΕΥΗ 04:30	...	ΠΑΡΑΣΚΕΥΗ 08:30
ΣΑΒΒΑΤΟ 10:00	ΣΑΒΒΑΤΟ 12:45	...	...	...	ΣΑΒΒΑΤΟ 16:20	ΣΑΒΒΑΤΟ 21:30
ΚΥΡΙΑΚΗ 18:00	ΚΥΡΙΑΚΗ 21:15	ΚΥΡΙΑΚΗ 22:55	ΔΕΥΤΕΡΑ 00:05	ΔΕΥΤΕΡΑ 04:15	...	ΔΕΥΤΕΡΑ 08:00

ΠΡΟΣ ΡΟΔΟ

ΑΝΑΧΩΡΗΣΗ ΑΠΟ ΠΕΙΡΑΙΑ	ΑΦΙΞΗ					
	ΣΥΡΟ	ΑΜΟΡΓΟ (ΚΑΤΑΠΛΟΥΣ)	ΠΑΤΜΟ	ΛΕΡΟ	ΚΩ	ΡΟΔΟ
ΔΕΥΤΕΡΑ 19:00	ΔΕΥΤΕΡΑ 22:45	...	...	...	ΤΡΙΤΗ 04:45	ΤΡΙΤΗ 08:00
ΤΕΤΑΡΤΗ 19:00	ΤΕΤΑΡΤΗ 22:20	...	ΠΕΜΠΤΗ 01:55	ΠΕΜΠΤΗ 03:05	ΠΕΜΠΤΗ 04:45	ΠΕΜΠΤΗ 08:00
ΠΑΡΑΣΚΕΥΗ 19:00	ΠΑΡΑΣΚΕΥΗ 22:45	...	...	...	ΣΑΒΒΑΤΟ 04:30	ΣΑΒΒΑΤΟ 07:30
ΣΑΒΒΑΤΟ 23:30	...	ΚΥΡΙΑΚΗ 05:15	ΚΥΡΙΑΚΗ 07:40	ΚΥΡΙΑΚΗ 09:00	ΚΥΡΙΑΚΗ 10:45	ΚΥΡΙΑΚΗ 13:50

ΠΑΡΑΤΗΡΗΣΕΙΣ:
- 25/12/05: από ΡΟΔΟ 08:00 για ΚΩ (10:30-10:55), ΛΕΡΟ (12:20-12:35), ΠΑΤΜΟ (13:30-13:45), ΠΕΙΡΑΙΑ (20:05-23:30). ΣΥΡΟ (02:50-03:05 επόμενη μέρα), ΚΩ (08:00-08:30), ΡΟΔΟ 11:00.

ΑΝΕΚΤΕΛΕΣΤΑ ΔΡΟΜΟΛΟΓΙΑ: 24/12/05, 25/12/05, 31/12/05, 22/04/06 & 23/04/06.



RODOS FERRIES SERVICES/SKEVOS TRAVEL

ΚΑΝΤΕ ΚΡΑΤΗΣΗ ΤΩΡΑ!

ΠΛΗΡΟΦΟΡΙΕΣ ΚΑΙ ΚΡΑΤΗΣΕΙΣ ΘΕΣΕΩΝ ΣΤΟΝ ΤΑΞΙΔΙΩΤΙΚΟ ΣΑΣ ΠΡΑΚΤΟΡΑ Η SKEVOS TRAVEL: ΑΜΕΡΙΚΗΣ 111, ΡΟΔΟΣ, ΤΗΛ. ΚΡΑΤΗΣΕΩΝ ΕΠΙΒΑΤΩΝ ΚΑΙ Ι.Χ.: 22410-22461, 22410-75655, 22410-75310, ΤΗΛ. ΚΡΑΤΗΣΕΩΝ ΦΟΡΤΗΓΩΝ: 22410-76600

ΧΠ2186

Σύλληψη στην Κω για χασίς

Με ποσότητα ακατέργαστης κάνναβης στη κατοχή του συνελήφθη 29χρονος στη Κω.

Τον 29χρονο εντόπισαν χθες στις 8 παρά 20 το πρωί αστυνομικοί της Ομάδας Πρόληψης και Καταστολής Εγκληματικότητας Κω και σε έλεγχο που διενήργησαν βρήκαν στη κατοχή του 21,3 γραμμάρια ακατέργαστης κάνναβης.

Σε βάρος του συλληφθέντος κινήθηκαν όλες οι προβλεπόμενες από το νόμο διαδικασίες, ενώ η ποσότητα των ναρκωτικών κατασχέθηκε.

ΧΠ139

Πυρ και μανία κατά του διοικητή του ΤΕΒΕ

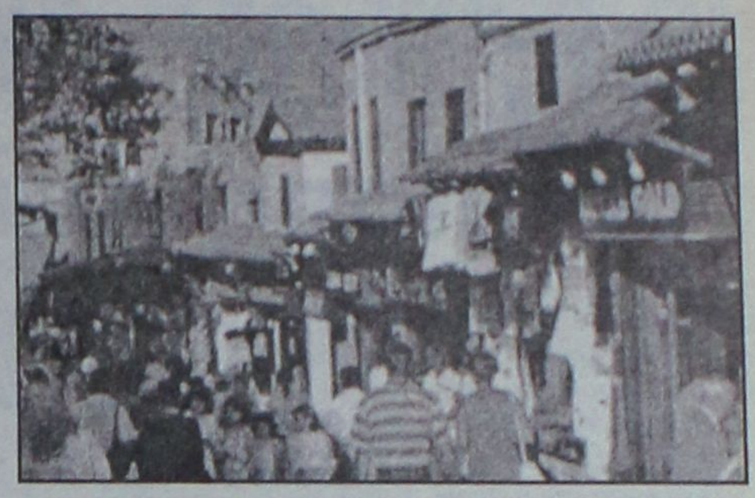

Τον κατήγγειλαν με επιστολή τους στον πρωθυπουργό οι ιδιοκτήτες ενοικιαζομένων δωματίων

Τον διοικητή του ΤΕΒΕ κ. Κόντο καταγγέλλει η Συνομοσπονδία Ιδιοκτητών Ενοικιαζομένων Δωματίων, επειδή "μπλοκάρει" την νομοθετική ρύθμιση ασφαλιστικών θεμάτων του κλάδου.

Ενώ οι πολιτικοί και οι υπηρεσιακοί παράγοντες συμφωνούν στην επίλυση του χρονίου προβλήματος του κλάδου, ο διοικητής του ΤΕΒΕ, με το πρόσχημα ότι θα χάσει έσοδα το ταμείο (σ.σ. το οποίο έτσι κι αλλιώς δεν έχει) αντιδρά και μπλοκάρει την ρύθμιση.

Για τον λόγο αυτό η Συνομοσπονδία Ιδιοκτητών Ενοικιαζομένων Δωματίων, απέστειλε σχετική επιστολή στον πρωθυπουργό κ. Κων. Καραμανλή, στην οποία αναφέρει τα εξής:

"Κύριε Πρωθυπουργέ, στο σχέδιο νόμου για τον ιαματικό τουρισμό, περιέχεται διάταξη βάση της οποίας επιλύεται ένα πολύ σημαντικό αίτημα του κλάδου μας προκειμένου τα μέλη μας να εντάσσονται μόνο σε ένα κύριο ασφαλιστικό φορέα κατ' επιλογή τους. Το αίτημα αυτό μας απασχολεί και δημιουργεί τριγμούς στα θεμέλια του κλάδου μας επί σειρά ετών γεγονός, το οποίο το αναγνώρισε η Νέα Δημοκρατία προεκλογικά και το υποσχέθηκε και φυσικά δεσμεύτηκε. Πέραν δε της προεκλογικής δέσμευσης, ξαναδεσμεύτηκε στα δύο ετήσια Συνέδριά μας τον Μάρτη του 2004 και τον Απρίλιο του 2005.

Μέχρι πρόσφατα είχαμε την πληροφόρηση ότι το εν λόγω σχέδιο νόμου πριν τρεις μήνες υποβαλλόμενο για παρατηρήσεις στα διάφορα Υπουργεία, είχε και την έγκριση για το εν λόγω εδάφιο και από το Υπουργείο Απασχόλησης.

Σήμερα όμως πληροφορηθήκαμε ότι ο κ. Παναγιωτόπουλος δεν υπογράφει την εν λόγω διάταξη γιατί όπως αναφέρει δεν συμφωνεί ο κ. Κόντος, ο διοικητής του ΤΕΒΕ, λόγω ενδεχόμενης απώλειας εσόδων του ταμείου του.

Δηλαδή κύριε πρωθυπουργέ ο κ. Κόντος χαράσσει την πολιτική της κυβέρνησής σας; Πώς είναι δυνατόν ο οποιοσδήποτε πρόεδρος ή διοικητής να επιβάλλει κανόνες στις εκάστοτε εκλεγμένες κυβερνήσεις. Πρέπει να καταλάβετε, ότι εάν κυριαρχήσει αυτή η λογική, θα χαθεί πλήρως η εμπιστοσύνη στους εκλεγμένους ταγούς της κοινωνίας και τα προβλήματα πλέον του λαού θα επιλύονται στα διάφορα γραφεία με ύποπτες προθέσεις και επιδιώξεις.

Για την πληρέστερη ενημέρωσή σας αναφορικά με το αίτημά μας σας γνωρίζουμε τα κάτωθι:

1 Βάσει της υφιστάμενης νομοθεσίας, η επιτρεπόμενη δυναμικότητα σε δωμάτια των επιχειρήσεων του κλάδου μας είναι 1 έως 20 δωμάτια.

2 Επιχειρήσεις με αριθμό δωματίων έως 7 απαλλάσσονται από την υποχρέωση ένταξής τους στο ΤΕΒΕ.

3 Η νομοθεσία επιτρέπει σε ιδιοκτήτες άνω των 7 δωματίων προκειμένου να ωφεληθούν από την απαλλαγή μέχρι τα 7 δωμάτια, να δηλώνουν μείωση δυναμικότητας με αποτέλεσμα την τελευταία περίοδο να αυξάνει δραματικά ο αριθμός των επιχειρήσεων αυτών μέχρι 7 δωμάτια και τα υπόλοιπα άνω των 7 να τα μισθώνουν παράνομα.

4 Η παράνομη αυτή μίσθωση δεν τιμωρείται γιατί δεν υφίσταται ελεγκτικός μηχανισμός.

5 Τα έσοδα του ΤΕΒΕ όπως είναι πασιφανές, με την μέθοδο αυτή ουδόλως θα αυξηθούν, αντίθετα τα έσοδα του κράτους θα μειώνονται σταδιακά λόγω απώλειας φόρων και ΦΠΑ.

6 Επιπλέον οι επιχειρηματίες αυτοί, συνηθίζουν στην παρανομία, η οποία επεκτείνεται σταδιακά και σε άλλες παραμέτρους όπως είναι η μειωμένη ποιότητα παροχής υπηρεσιών, η αποφυγή ένταξης σε προγράμματα εκσυγχρονισμού, η άρνηση συμμετοχής σε προγράμματα εκπαίδευσης νέες τεχνολογίες κ.λπ. γιατί ο παράνομος πάντα θέλει να λειτουργεί εν κρυπτώ.

7 Πρέπει δε να λάβετε υπόψη σας το γεγονός ότι οι επιχειρήσεις αυτές λειτουργούν κατά το πλείστον 2 μήνες το χρόνο και είναι παράλογο να καταβάλουν εισφορές για 12 μήνες. Εάν συμβεί αυτό, το μόνο που τους μένει εφόσον δεν επιθυμούν την παράνομη λειτουργία είναι να την κλείνουν την επιχείρησή τους ως είναι φυσικό γιατί δεν είναι ανταγωνιστική.

8 Η κυβέρνησή σας λεκτικά διακηρύττει ότι βοηθάει τις μικρές επιχειρήσεις. Με τέτοια όμως συμπεριφορά του Υπουργού Απασχόλησης, του πλέον αρμόδιου σε θέματα βιωσιμότητας των μικρών επιχειρήσεων, αυτό δεν επιβεβαιώνεται. Μάλιστα γνωρίζετε πολύ καλά ότι η δική σας κυβέρνηση δεν μας ενέταξε στις διατάξεις του νέου Αναπτυξιακού Νόμου, μολονότι στο προσχέδιο είχαμε συμπεριληφθεί. Στην περίπτωση αυτή η άρνηση όπως πληροφορηθήκαμε δεν έγινε από υπουργό σας αλλά από πρόεδρο άλλου εξωκυβερνητικού φορέα.

9 Επιβεβαιώνεται έτσι κύριε Πρωθυπουργέ ότι οι εξωκοινοβουλευτικοί παίρνουν σιγά σιγά τα ηνία στα χέρια τους και αυτό γίνεται γιατί κάποιοι υπουργοί σας δεν έχουν το σθένος, την ικανότητα και την γνώση να επιβάλλουν το σωστό και το δίκαιο. Ετσι δίνετε το δικαίωμα να πιστεύουμε ότι ο τίτλος του υπουργείου του κ. Παναγιωτόπουλου "...και Κοινωνικής Προστασίας" να υπάρχει μόνο για να διαβάζεται.

10 Είναι γεγονός ότι το Υπουργείο Τουριστικής Ανάπτυξης λειτουργεί προς την σωστή κατεύθυνση αντιμετώπισης των προβλημάτων του κλάδου μας, μας θεωρεί συνεταίρους και όταν εισηγείται νομοθετικές ρυθμίσεις έχει και γνώση και το σθένος να τις υποστηρίζει και να τις υλοποιεί. Είναι δε διαπιστωμένο ότι δεν επηρεάζεται από πιέσεις και συντεχνιακές ή άλλες σκοπιμότητες.

11 Αυτή την ειλικρινή πρόθεση του Υπουργείου Τουριστικής Ανάπτυξης προστατεύστε την. Η χώρα μας μόνο από τον τουρισμό μπορεί να επιλύσει τα πλείστα των προβλημάτων της και δεν πρέπει να αποδυναμωθεί η εμπιστοσύνη που δείχνουν οι φορείς του τουρισμού στο εν λόγω υπουργείο.

12 Σας γνωρίζουμε αν δεν το ξέρετε ότι οι γιατροί, οι δικηγόροι και οι μηχανικοί που κατά το πλείστον κυριαρχούν μέσα στη Βουλή, έχουν ψηφίσει νόμο και είναι οι μόνοι που απαλλάσσονται από την υποχρέωση να είναι ασφαλισμένοι και στο ΤΕΒΕ παρά μόνο σε ένα κύριο ασφαλιστικό φορέα, τον δικό τους. Ετσι εμφανίζεται το φαινόμενο σε τουριστικές περιοχές, μεγαλογιατροί ή δικηγόροι ή μηχανικοί, να έχουν ενοικιαζόμενα δωμάτια-διαμερίσματα άνω των 7 και να μην υποχρεούνται να ασφαλιστούν στο ΤΕΒΕ σε αντίθεση με μια οικογένεια στην ίδια περιοχή που έχει ένα μικρό γεωργικό εισόδημα, είναι ασφαλισμένη στον ΟΓΑ και υποχρεούνται να ασφαλιστεί και στο ΤΕΒΕ. Τέτοια υποκρισία κύριε πρωθυπουργέ, δεν πιστεύουμε ότι μπορεί να αναφερθεί σε καμία άλλη ευρωπαϊκή χώρα.

13 Αυτός είναι και ο λόγος που κάθε φορά που κινούν δικαστική διαδικασία τα μέλη μας, δικαιώνονται. Ηδη μέχρι σήμερα έχουμε θετικές πέντε εφετειακές αποφάσεις και μία του Αρείου Πάγου. Αυτούς τους έχει απαλλάξει το ΤΕΒΕ αλλά απαιτεί για κάθε έναν και μια δικαστική απόφαση, το κόστος της οποίας ανέρχεται σε 3.000 ευρώ και αυτό δείχνει την αναλγησία αυτού του κράτους προς τους μικρούς επιχειρηματίες.

14 Τα ίδια προβλήματα φυσικά είχαμε και επί κυβερνήσεως ΠΑΣΟΚ και μάλιστα τότε ο κ. Κόντος είχε την απαίτηση και ένα δωμάτιο να έχεις να καταβάλεις εισφορές 2000 ευρώ το χρόνο δηλαδή το 1 δωμάτιο να κερδίζει περίπου 400 ευρώ και να πληρώνει 2000 ευρώ. Μετά από έντονες παρεμβάσεις, η προηγούμενη κυβέρνηση αντιμετώπισε το πρόβλημα κατά το ήμισυ. Η δική σας κυβέρνηση υποσχέθηκε να ολοκληρώσει το δίκαιο αυτό αίτημα ούτως ώστε οι επιχειρηματίες με δωμάτια άνω των 7 να επιλέγουν τον κύριο ασφαλιστικό τους φορέα.

15 Το χαράτσωμα αυτό που απαιτεί το ΤΕΒΕ μετά τα όσα αναφέραμε, θεωρείται εκτός πάσης λογικής, γιατί έτσι ο κάθε φορέας που αντιμετωπίζει οικονομικά προβλήματα, θα αποφασίζει και θα προβαίνει σε απαράδεκτες εισπρακτικές ενέργειες, αγνοώντας τις κοινωνικές και ηθικές επιπτώσεις.

Μετά τα ανωτέρω ελπίζουμε κύριε Πρωθυπουργέ να χειριστείτε προσωπικά το όλο θέμα γιατί σήμερα οι 40.000 επιχειρήσεις του κλάδου μας αγωνιούν όχι μόνο για το ασφαλιστικό, αλλά και για άλλα θέματα που έχουν σχέση με την βελτίωση της ανταγωνιστικότητας των επιχειρήσεών μας. Η εν λόγω ρύθμιση θα πρέπει οπωσδήποτε να ψηφιστεί στο νομοσχέδιο για τον ιαματικό τουρισμό και δεν θα πρέπει να ενταχθεί σε μελλοντικά νομοσχέδια, γιατί όπως καταλαβαίνετε μέχρι τότε η ζημία για τα μέλη μας και τον τουρισμό γενικότερα για το ποσοστό που επηρεάζει ο κλάδος μας θα έχει ήδη συντελεστεί. Είναι δε περίεργο ότι όπως πληροφορηθήκαμε και ο Υπουργός Απασχόλησης και οι υπηρεσιακοί παράγοντες του Υπουργείου του, αναγνωρίζουν ότι το αίτημά μας είναι απόλυτα δίκαιο αλλά δεν τους επιτρέπει ο κ. Κόντος να αποδώσουν δικαιοσύνη.

Με εκτίμηση
Για το Δ.Σ."

ΕΠΙΠΛΑ
ΚΟΥΖΙΝΑΣ
ΙΤΑΛΙΑΣ
ΙΣΠΑΝΙΑΣ
8 ΜΕΤΡΑ
ΑΠΟ 990* ΕΥΡΩ
('Η ΑΠΟ 29 ΕΥΡΩ ΤΟ ΜΗΝΑ*)



ΒΟΛΑΣ
ΚΟΥΖΙΝΕΣ

ΠΟΡΤΕΣ ΕΣΩΤΕΡΙΚΕΣ
ΑΠΟ 139 ΕΥΡΩ (ΜΕ ΤΟ ΦΠΑ)

*ΔΕΝ ΠΕΡΙΛΑΜΒΑΝΕΤΑΙ ΤΟΠΟΘΕΤΗΣΗ, ΠΑΓΚΟΣ ΚΑΙ ΝΕΡΟΧΥΤΗΣ
*Ο ΔΙΑΚΑΝΟΝΙΣΜΟΣ ΑΦΟΡΑ 48ΜΗΝΗ ΕΞΟΦΛΗΣΗ ΚΑΙ ΠΕΡΙΛΑΜΒΑΝΕΙ ΦΠΑ 13%

Λ. ΕΛΕΥΘΕΡΙΑΣ 43-45 ΚΡΕΜΑΣΤΗ ΡΟΔΟΣ - ΤΗΛ. 22410 91275
FAX: 22410 94370 -- e-mail: lazarosvolas@yahoo.gr
AE0096

Μάθετε για τα Curves: Καλή φυσική κατάσταση σε μόλις 30 λεπτά για τις γυναίκες.



Τα Curves είναι αποκλειστικά σχεδιασμένα για πολυάσχολες γυναίκες που θέλουν να επιτύχουν τους στόχους τους για μιά καλή φυσική κατάσταση αφιερώνοντας 30 μόλις λεπτά, τρεις φορές την εβδομάδα. Ο εξοπλισμός έχει σχεδιαστεί ώστε να συνεργάζεται αρμονικά μόνο με το γυναικείο και όχι το ανδρικό σώμα. Στα Curves θα βρείτε κι άλλες γυναίκες σαν εσάς, καθώς και φιλικό προσωπικό που θα σας εμψυχώσει. Τέσσερα εκατομμύρια γυναίκες σε όλο τον κόσμο έχουν ήδη διαπιστώσει τη διαφορά των Curves. Τηλεφωνήστε μας και κάντε και εσείς τα Curves μέρος της ζωής σας.

Curves
Η δύναμη να καταπλήξετε τον εαυτό σας.™

Το μεγαλύτερο γυμναστήριο για γυναίκες στον κόσμο

ΣΥΝΤΟΜΑ ΚΟΝΤΑ ΣΑΣ...
Ρόδος
21/11

22410-20123
Εθνικής Αντίστασης & Λίρνακας 3
Ρόδος, Δωδ/σου 85100

curves.com

AT3859(Γ)

Προσφορά βασισμένη σε εγγραφή στην πρώτη επίσκεψη με συνδρομή τουλάχιστον 12 μηνών. Δεν ισχύει σε συνδυασμό με άλλη προσφορά. Ισχύει μόνο στα παραρτήματα που συμμετέχουν στην προσφορά

2005 Curves International

Ως πότε η πρακτική της άρνησης και μηδενισμού;

Απάντηση του περιφερειάρχη κ. Χ. Κόκκινου στον κ. Π. Ρήγα

Η πολιτική πρακτική της άρνησης και του μηδενισμού θα πρέπει να σταματήσει, επισημαίνει με ανακοίνωσή του ο περιφερειάρχης Νοτίου Αιγαίου κ. Χαράλαμπος Κόκκινος, με αφορμή τις επιθέσεις και την κριτική που δέχεται, σε μόνιμη βάση το τελευταίο χρονικό διάστημα, από τον βουλευτή Κυκλάδων του ΠΑΣΟΚ κ. Π. Ρήγα.

Ειδικότερα στην απάντησή του ο κ. Κόκκινος αναφέρει τα εξής:

"Αποτελεί κοινή διαπίστωση πως η φετινή τουριστική χρονιά ήταν μακράν η καλύτερη των τελευταίων χρόνων, για το σύνολο των νησιών της Περιφέρειάς μας. Δυστυχώς όμως αποδεικνύεται για άλλη μια φορά, πως για ορισμένους η άρνηση και ο μηδενισμός αποτελεί πάγια πολιτική πρακτική.

Κρίνεται λοιπόν σκόπιμο να υπενθυμίσουμε πως:

• Η Περιφέρεια Νοτίου Αιγαίου χρηματοδοτεί μέσω του ΠΕΠ Νοτίου Αιγαίου την τουριστική προβολή των νησιών μας με 2,4 εκ. ευρώ.

• Ο τρόπος και οι μέθοδοι που ακολουθούνται για την προβολή αυτή, καταρτίστηκαν μετά από ευρύ διάλογο με όλους τους εμπλεκόμενους φορείς. Κάτι που δεν είχε γίνει για την αρχική διακήρυξη από την προηγούμενη πολιτική ηγεσία.

• Για την προετοιμασία της Περιφέρειας Νοτίου Αιγαίου σχετικά με το Δ' Κ.Π.Σ. βρίσκεται στο στάδιο κατάρτισης το στρατηγικό σχέδιο των νησιών μας, το οποίο έχει προκύψει μέσα από τις θεματικές συναντήσεις και το αναπτυξιακό συνέδριο που διοργανώσαμε, και πρόκειται να ενσωματωθούν στο Εθνικό Στρατηγικό Σχέδιο Ανάπτυξης.

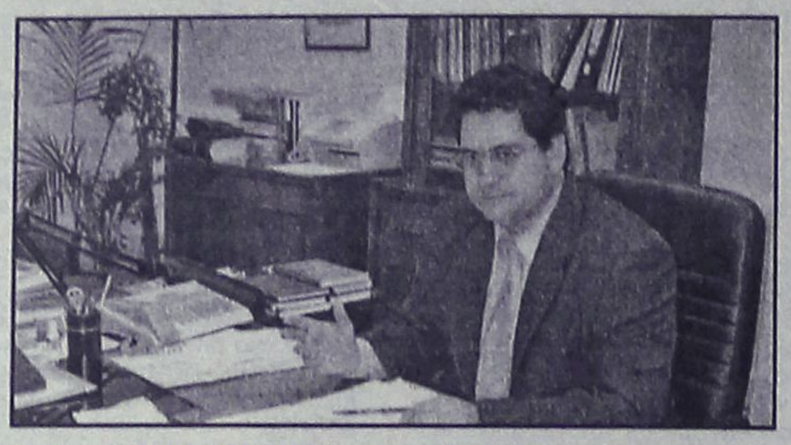

• Η απορρόφηση του ΠΕΠ Νοτίου Αιγαίου αυτή τη στιγμή βρίσκεται στο 28,5% έναντι 13% που παραλάβαμε και αυξάνεται συνεχώς.

• Τα κονδύλια που τελικά θα διατεθούν στη χώρα μας μέσω του Δ' ΚΠΣ βρίσκονται σε φάση διαπραγμάτευσης με την Ευρωπαϊκή Ενωση, ενώ είναι γνωστό πως ακόμα δεν έχει καταρτιστεί ο προϋπολογισμός της Ευρωπαϊκής Ένωσης, μετά την διαφωνία που υπήρξε μεταξύ των ηγετών των χωρών της Ενωσης. Η ελληνική κυβέρνηση έχει διαβεβαιώσει, πως η Περιφέρεια Νοτίου Αιγαίου θα έχει ό,τι προβλέπεται, ακόμα και μέσω εθνικών πόρων.

• Ολα αυτά δεν αποτελούν εικονική πραγματικότητα, και παράλληλα αποδεικνύουν το έμπρακτο ενδιαφέρον της κυβέρνησης για τη βελτίωση της ποιότητας ζωής των κατοίκων των νησιών μας. Οι μπλε και πράσινες αποχρώσεις δεν ταιριάζουν σε εμάς, αλλά σε αυτούς που τόσα χρόνια διαχειριζόμενοι τις τύχες του τόπου μας οδήγησαν τα νησιά μας στο περιθώριο. Η πρακτική αυτή για μας έχει σταματήσει. Στόχος μας ήταν και είναι η ισόρροπη ανάπτυξη των νησιών μας και παρ' όλες τις δυσκολίες θα πετύχουμε.

Ερώτηση για Κάσο

Από τον βουλευτή Κ. Καϊσερλη

Ερώτηση στον υπουργό Υγείας κ. Νικήτα Κακλαμάνη, για το πρόβλημα στελέχωσης του ιατρείου της Κάσου, κατέθεσε ο βουλευτής του ΠΑΣΟΚ κ. Κώστας Καϊσερλης.

Αναφέρει στην ερώτησή του τα εξής:

"Βοήθεια κ. Υπουργέ Υγείας"

"Αυτός είναι ο τίτλος της επιστολής έκκλησης του δημάρχου Κάσου προς τον κ. Υπουργό Υγείας.

Είναι η τελευταία κραυγή αγωνίας των κατοίκων της Κάσου που βρίσκονται σε απόγνωση αφού η απάντηση του υπουργείου Υγείας στις επανειλημμένες επιστολές του Δήμου τους, είναι η πλήρης απαξίωση και άρνηση.

Στο νησί παραμένει ένας αγροτικός γιατρός και από τον Φεβρουάριο δεν θα υπάρχει κανένας.

Εάν περιμένουμε τον τελευταίο χρόνο της τετραετίας διακυβέρνησης της Νέας Δημοκρατίας για να δουν οι πολίτες πλοία και γιατρούς στα ακριτικά νησιά, μετά βεβαιότητας δεν θα υπάρχουν κάτοικοι.

ΕΡΩΤΑΤΑΙ Ο κ. ΥΠΟΥΡΓΟΣ:

Πότε επιτέλους θα πάνε γιατροί στην Κάσο".

KYDON TOURS

ΕΚΔΡΟΜΕΣ!!! ΕΚΔΡΟΜΕΣ!!!

Ποιότητα-φροντίδα-επιτυχία

Ελάτε μαζί μας!!!

Βιέννη-Βουδαπέστη-Μπρατισλάβα

Με Ο.Α. 26/11-1/12/05

3 διανυκτερεύσεις ΒΙΕΝΝΗ-2 διανυκτ. ΒΟΥΔΑΠΕΣΤΗ.

Ξενοδοχεία 4 και 5 αστέρων, ημιδιατροφή.

Πλούσιο πρόγραμμα.

Συνοδός Ελένη Ψυλλάκη

• ΕΛΛΑΔΑ-ΙΩΑΝΝΙΝΑ-ΖΑΓΟΡΟΧΩΡΙΑ

7ήμερα 20/11-26/11. Αεροπορικώς και πούλμαν.

Σύλλογος Ηπειρωτών Ρόδου. Ρόδο-Αθήνα-Πάτρα-Πρέβεζα-Ηγουμενίτσα-Ιωάννινα-Ζαγοροχώρια-Μέτσοβο-Καλαμπάκα-Λίμνη Πλαστήρα-Ελάτη.

• Χριστούγεννα Παρίσι Eurodisney Group από Ρόδο 22/12-28/12/05

3 μέρες Disney Hotel Sequoia και CHEYER, 4 διαν. Παρίσι. Προσοχή ξενοδοχείο Meridien 4 αστέρων με πρωινό μπουφέ, είσοδοι. Εκδρομές 3μέρες Disney, ξενάγηση Παρίσι, μέσα στο μουσείο Λούβρο. Εκδρομή Παλάτι Βερσαλιων. Παραμονή Χριστουγέννων στο Super θέαμα του CABARET LIDO.

Συνοδός η κ. Ελένη Ψυλλάκη

• Πρωτοχρονιά Ιταλία-Ελβετία 29/12-4/1/06

Ρόδο-Αθήνα-Μιλάνο-Αθήνα-Ρόδο Ολυμπιακή

Πρόγραμμα. Μιλάνο, Γενεύη, Λουκέρνη, Καταρράκτες Ρήνου, Λωζάννη, Λουγκάνο και το καταπληκτικό πάρκο Gardaland στην Ιταλία δώρο γιορτινό στα παιδιά σας στην Ιταλία. Ξενοδοχεία 4 αστέρων Superior ημιδιατροφή, πλούσιο πρόγραμμα

Συνοδός κ. Ελένη Ψυλλάκη

• Τετραήμερο αργίας 11/11-14/11/05

Μαρμαρίς-Κουσάνταση-Έφεσος-Σμύρνη

Μόνο 210 ευρώ.

• Relax Μαρμαρίς 12-14/11/05

Τριήμερο στο Hotel Elegance 5 αστέρων. Μόνο 120 ευρώ με φόρους.

ΣΗΜΕΙΩΣΗ: Relax Μαρμαρίς έχουμε για όλο το χειμώνα. Αναχώρηση Σάββατο-επιστροφή Κυριακή με ΙΟΤ.

• Μύρα-Άγ. Νικόλαος-Antalya 5/12-8/12/05

• Μύρα-Άγ. Νικόλαος-Κωνσταντινούπολη 5/12-13/12/05

Ελάτε για πρόγραμμα

ΧΡΙΣΤΟΥΓΕΝΝΑ-ΠΡΩΤΟΧΡΟΝΙΑ

Εχουμε τα ωραιώτερα προγράμματα για όλους τους προορισμούς!!!!

ΣΑΣ ΤΑΞΙΔΕΥΟΥΜΕ 30 ΧΡΟΝΙΑ!!!

ΠΡΑΚΤΟΡΕΙΟ ΚΥΔΩΝ ΙΑΤΑ

Εθ. Δωδ/σίων 14-Ακτή Σαχτούρη 8 • Τηλ. 22410-23000, 27900, 27722 • E-mail: Kydon@otenet.gr

ΧΠ191

Φ/Γ ΠΑΥΣΑΝΙΑΣ

ΑΝΑΚΟΙΝΩΣΗ

Ενημερώνουμε το κοινό διά την μεταφορά **ΕΜΠΟΡΕΥΜΑΤΩΝ - ΑΥΤΟΚΙΝΗΤΩΝ - ΜΗΧΑΝΗΜΑΤΩΝ** με το **Φ/Γ Παυσανίας.**

Αναχώρηση από τη ΡΟΔΟ

με προορισμό τα κάτωθι νησιά:

ΣΥΜΗ	ΧΑΛΚΗ
ΤΗΛΟΣ	ΔΙΑΦΑΝΙ
ΝΙΣΥΡΟΣ	ΚΑΡΠΑΘΟΣ
ΚΩ	ΠΗΓΑΔΙΑ
ΛΕΡΟΣ	ΚΑΣΟΣ
ΠΑΤΜΟΣ	ΚΡΗΤΗ
ΛΕΙΨΟΙ	

ΑΥΣΤΡΑΛΙΑΣ 60 - ΓΚΙΝΑΚΗΣ

Πληρ. τηλ. 6936656976

24 ώρες το 24ωρο

ΑΕ921

PELLOS TRAVEL Α. ΠΑΠΑΣΑΒΒΑΣ

ΠΟΙΟΤΗΤΑ-ΟΡΓΑΝΩΣΗ-

ΕΚΔΡΟΜΕΣ ΧΕΙΜΩΝΑ 2005-2006

ΕΓΓΥΗΣΗ

○ 6ΗΜΕΡΗ ΕΚΔΡΟΜΗ ΚΩΝΣΤΑΝΤΙΝΟΥΠΟΛΗ ΜΑΡΜΑΡΙΣ-ΣΜΥΡΝΗ-ΕΦΕΣΣΟΣ-ΚΩΝΣΤΑΝΤΙΝΟΥΠΟΛΗ-ΠΡΟΥΣΑ-ΠΡΙΓΚΗΠΟΝΝΗΣΑ

Αναχ. 17/11-22/11 μόνο 295 ευρώ το άτομο

Ξ/Δ 4** & 3*** ΑΣΤΕΡΩΝ ΜΕ ΗΜΙΔΙΑΤΡΟΦΗ**

ΤΕΛΕΥΤΑΙΕΣ ΘΕΣΕΙΣ!!!!!

○ 10/11 – 19/11 10ΗΜΕΡΗ ΑΚΤΟΠΛΟΪΚΗ ΓΥΡΟΣ ΙΤΑΛΙΑΣ ΡΩΜΗ-ΦΛΩΡΕΝΤΙΑ-ΒΕΝΕΤΙΑ-ΣΙΕΝΑ-ΜΙΛΑΝΟ-ΑΝΚΟΝΑ-ΠΟΜΠΗΙΑ-ΝΑΠΟΛΙ-ΜΠΑΡΙ

ΜΟΝΟ ΜΕ 670 ΕΥΡΩ ΤΟ ΑΤΟΜΟ

ΜΕ SUPERFAST ΣΕ 4ΚΛΙΝΕΣ ΚΑΜΠΙΝΕΣ Ξ/Δ 4 ΑΣΤΕΡΩΝ ΜΕ ΦΑΓΗΤΟ-ΜΕΤΑΦΟΡΕΣ-ΞΕΝΑΓΗΣΕΙΣ-ΤΑΞΙΔΙΩΤΙΚΗ ΑΣΦΑΛΕΙΑ-ΣΥΝΟΔΟΣ ΓΡΑΦΕΙΟΥ

○ ΜΥΡΑ-ΚΩΝΣΤΑΝΤΙΝΟΥΠΟΛΗ

1η εκδρομή 5/12-8/12

ΜΥΡΑ-ΛΙΒΙΣΙ-ΦΕΤΙΓΙΕ-ΚΑΣ-ΑΝΤΑΛΕΙΑ

(ημέρα εορτής του Αγίου Νικολάου στα Μύρα)

2Η ΕΚΔΡΟΜΗ 5/12-13/12

ΜΥΡΑ-ΚΩΝΣΤΑΝΤΙΝΟΥΠΟΛΗ

(ΓΙΑ ΟΣΟΥΣ ΘΕΛΟΥΝ ΝΑ ΣΥΝΕΧΙΣΟΥΝ ΜΕΤΑ ΤΑ ΜΥΡΑ)

○ ΧΡΙΣΤΟΥΓΕΝΝΑ:

ΙΤΑΛΙΑ 22/12 – 27/12 (6ήμερη εκδρομή)

ΡΩΜΗ-ΦΛΩΡΕΝΤΙΑ-ΠΙΖΑ-ΒΕΝΕΤΙΑ

Αεροπορικώς κατ' ευθείαν από Ρόδο.

ΚΩΝΣΤΑΝΤΙΝΟΥΠΟΛΗ 22/12-27/12 6ΗΜΕΡΗ ΕΚΔΡΟΜΗ

7ΗΜΕΡΗ ΕΚΔΡΟΜΗ (28/12-3/1/06) ΚΑΪΡΟ-ΑΛΕΞΑΝΔΡΕΙΑ

Αεροπορικώς απευθείας από ΡΟΔΟ

ΠΗΛΙΟ 22/12 – 27/12

ΤΙΜΗ 295 ΕΥΡΩ ΤΟ ΑΤΟΜΟ

ΖΑΓΟΡΟΧΩΡΙΑ-ΜΕΤΣΟΒΟ-ΜΕΤΕΩΡΑ

ΤΙΜΗ 295 ΕΥΡΩ ΤΟ ΑΤΟΜΟ

Αναχ. από Ρόδο στις 22/12 με Blue Star στις 6 μ.μ. επισ. 27/12 με Blue Sta στη Ρόδο

○ ΠΡΩΤΟΧΡΟΝΙΑ:

ΠΑΡΙΣΙ-EURODISNEY 29/12-03/01/06

ΚΥΠΡΟΣ ΑΕΡΟΠΟΡΙΚΗ

Αεροπορικώς κατ' ευθείαν από ΡΟΔΟ

Διαθέτουμε επίσης:

Εισιτήρια με ΟΑ, AEGEAN και CHARTER. Ακτοπλοϊκά εισιτήρια. Ειδικά πακέτα για μεμονωμένους, συλλόγους, νεόνυμφους για Ελλάδα, Κύπρο, Τυνησία, Αίγυπτο, Μαρόκο, Ιταλία, Αγγλία, Γαλλία κ.ά.

ΓΙΑ ΠΕΡΙΣΣΟΤΕΡΕΣ ΠΛΗΡΟΦΟΡΙΕΣ, ΚΡΑΤΗΣΕΙΣ ΚΑΙ ΑΝΑΛΥΤΙΚΑ ΠΡΟΓΡΑΜΜΑΤΑ ΣΤΟ ΠΡΑΚΤΟΡΕΙΟ ΓΕΝΙΚΟΥ ΤΟΥΡΙΣΜΟΥ:

PELLOS TRAVEL Α. ΠΑΠΑΣΑΒΒΑΣ - TOUR OPERATOR

KALITHEAS AVENUE, FALIRAKI RHODES, 85100 GREECE

TEL. 2241087615, FAX 2241087616

E-MAIL pellostravel@rho.fortnet.gr

www.pellostravel.gr

ΧΠ710

Θα δοθεί η μάχη για τον μαθητικό τουρισμό

Προβληματισμοί και ανησυχία για τις μεθοδεύσεις

Ό,τι περνά από το χέρι της, θα κάνει η περιοχή μας, για να κερδίσει τη μάχη της διαφήμισης στο μαθητικό κόσμο, καθώς η κατάσταση που πάει να δημιουργηθεί προβληματίζει το νησί και προκαλεί από τώρα ανησυχία.

Σύμφωνα με πληροφορίες, έτσι όπως έχουν διαμορφωθεί τα πράγματα, ήταν επόμενο να ενδιαφερθεί και ο νομάρχης Δωδ/σου **κ. Γ. Μαχαιρίδης,** ο οποίος εισπράττει την ανησυχία και τον προβληματισμό της τοπικής κοινωνίας για τη διεξαγωγή των μαθητικών εκδρομών.

Πάντως, εξετάζεται η πρόταση να δημιουργηθεί ειδικό έντυπο, για την προβολή του νησιού στο μαθητόκοσμο, το οποίο θα περιέχει και μήνυμα του κ. Μαχαιρίδη.

Θα βασίζεται σύμφωνα με πληροφορίες, στη φήμη του νησιού, πάνω στο θέμα της φιλοξενίας μαθητών Λυκείου για την πενθήμερη σχολική εκδρομή τους, και θα διανεμηθεί εγκαίρως σε όλα τα σχολεία της χώρας.

Αυτό θα είναι μια προσπάθεια από πλευράς της τοπικής αυτοδιοίκησης και των φορέων να κρατήσουμε αμείωτο το ενδιαφέρον των μαθητών για τη Ρόδο, όμως το πρόβλημα με τη μεταφορά, παραμένει και φυσικά δεν μπορούν να το λύσουν, όσο κι αν επιθυμούν.

Όλο αυτό το διάστημα, γίνονται επαφές μεταξύ των πρακτορείων που διακινούν τον κύριο όγκο μαθητών της χώρας, και των ακτοπλοϊκών εταιριών, που σηκώνουν το βάρος μεταφοράς τους, προκειμένου να επιτευχθούν συμφωνίες για το διάστημα των εκδρομών.

Φαίνεται όμως ότι, τα πράγματα δεν είναι τόσο απλά, καθώς υπάρχουν πολλά εμπόδια που παίζουν καθοριστικό ρόλο, στο κλείσιμο συμφωνιών, αν γίνουν τελικά αυτές.

Οπως έχει ήδη γίνει γνωστό, η αύξηση στην τιμή του πετρελαίου, είναι ένας σοβαρός λόγος, που εκτοξεύει στα ύψη το κόστος της ναύλωσης των πλοίων π.χ. για το πρακτορείο **Cool Travel,** ενώ οι Μινωικές Γραμμές που πέρυσι είχαν ενοικιάσει δύο πλοία τους στο ίδιο πρακτορείο, φέτος ως μονοπώλιο, ζητούν μεγαλύτερα ποσά.

Ολα αυτά κάνουν την τιμή της εκδρομής για τη Ρόδο, ακριβή με αποτέλεσμα να μην είναι καθόλου ανταγωνιστικός προορισμός. Φυσικά για τα πρακτορεία, είναι πολύ εύκολο να διοχετεύσουν τους μαθητές, σε άλλους προορισμούς όπως για παράδειγμα στη **Σαντορίνη,** η οποία φαίνεται να... προωθείται ήδη.

Σε αποχή από χθες οι δικηγόροι του νησιού

Αναβλήθηκαν οι περισσότερες δίκες

Ξεκίνησε χθες η αποχή των δικηγόρων της περιοχής μας από τα καθήκοντά τους, η οποία θα διαρκέσει μέχρι αύριο. Αναβλήθηκαν οι περισσότερες υποθέσεις του Τριμελούς Πλημμελειοδικείου Ρόδου.

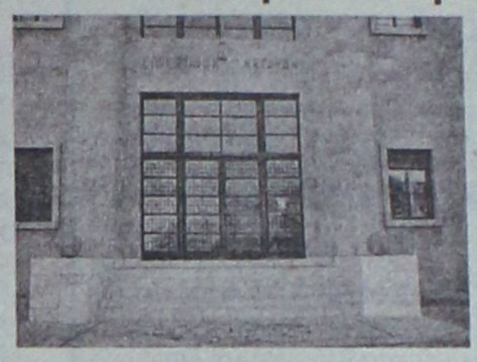

Όπως είναι γνωστό, η αποχή γίνεται σε ένδειξη διαμαρτυρίας για τη στασιμότητα που παρουσιάζει το θέμα της επέκτασης του Δικαστικού Μεγάρου και τη δυσλειτουργία του Ειρηνοδικείου Ρόδου.

Οι δικηγόροι της περιοχής μας στην πρόσφατη έκτακτη γενική τους συνέλευση αποφάσισαν σχεδόν ομόφωνα, να προχωρήσουν στη τριήμερη αποχή από τα καθήκοντά τους, ενώ παράλληλα άφησαν ανοικτό το ενδεχόμενο να κλιμακώσουν με κάθε μορφή, τις κινητοποιήσεις τους, εάν και εφόσον σε εύλογο χρονικό διάστημα δεν δοθούν ουσιαστικές λύσεις στα ζητήματα που έχουν θέσει. Μάλιστα για τις «προθέσεις» τους αυτές αλλά και τις θέσεις τους έχουν ενημερώσει όλους τους αρμόδιους φορείς, με σχετικό ψήφισμα που εξέδωσαν πριν από μερικές ημέρες.

Αποτέλεσμα της αποχής των δικηγόρων ήταν να αναβληθούν χθες οι περισσότερες υποθέσεις από το Τριμελές Πλημμελειοδικείο Ρόδου.

Στο μεταξύ για σήμερα έχει προσδιοριστεί η συνεδρίαση του Τριμελούς Εφετείου Κακουργημάτων Δωδεκανήσου, στο πινάκιο του οποίου περιλαμβάνονται 11 υποθέσεις με 33 κατηγορούμενους.

Η συγκεκριμένη συνεδρίαση όμως κατά πάσα πιθανότητα δεν θα πραγματοποιηθεί, τόσο λόγω της 24ωρης απεργίας που έχουν προκηρύξει για την ημέρα αυτή, οι δικαστικοί υπάλληλοι και της περιοχής μας, αλλά και εξαιτίας της τριήμερης αποχής των δικηγόρων από τα καθήκοντά τους.

Υπενθυμίζεται ότι στη σημερινή συνεδρίαση του δικαστηρίου περιλαμβάνεται και η εξέταση της υπόθεσης με τα ναρκωτικά φάρμακα «Ντουροτζέσικ», για την οποία στο εδώλιο θα βρεθούν τρεις γιατροί, 12 φαρμακοποιοί και ο πρώην διοικητής του Νοσοκομείου της Ρόδου κ. Δημήτρης Μάτσιας, κατηγορούμενοι για κατάχρηση ιδιότητας γιατρού και φαρμακοποιού.

Θα έρθει ο πρόεδρος της Θέμιδας

Στη Ρόδο θα βρεθεί για μια ακόμα φορά, μέχρι το τέλος Νοεμβρίου, ο πρόεδρος της «Θέμιδας Κατασκευαστική» προκειμένου να συζητήσει εκ νέου με τους δικηγόρους και τους αρμόδιους φορείς του νησιού μας, την επιτάχυνση των διαδικασιών που απαιτούνται για να αντιμετωπιστεί το σοβαρό – όσο ποτέ άλλοτε- ζήτημα της έλλειψης χώρων για το δικαστικό μέγαρο της Ρόδου.

Με αφορμή και τις κινητοποιήσεις του Δικηγορικού Συλλόγου της Ρόδου, όπως επισήμανε χθες και ο πρόεδρος κ. Κώστας Σαρρής, ο δικηγορικός κόσμος ουσιαστικά υποχρεώθηκε να προχωρήσει στις κινητοποιήσεις αυτές, οι οποίες όμως, όπως φαίνεται απέδωσαν θετικό αποτέλεσμα, αφού ήδη τοποθετήθηκε ένας ειρηνοδίκης, ενώ μέσα στις επόμενες ημέρες αναμένεται να έρθει στη Ρόδο ο πρόεδρος της Θέμιδας Κατασκευαστική, παρουσία του οποίου θα πραγματοποιηθεί εκ νέου σύσκεψη για το δικαστικό μέγαρο της Ρόδου.

Στην σύσκεψη, αναμένεται να κληθούν και πάλι, εκπρόσωποι της Νομαρχιακής Αυτοδιοίκησης και του Δήμου Ροδίων, για να επανεξεταστεί το όλο ζήτημα, οι προτάσεις που κατατέθηκαν στην τελευταία σύσκεψη και να ζητηθεί πλέον συγκεκριμένο χρονοδιάγραμμα για τις ενέργειες που θα γίνουν στην συνέχεια.

DODEKANISOS
ΔΩΔΕΚΑΝΗΣΟΣ ΝΑΥΤΙΛΙΑΚΗ Ν.Ε.

ΔΩΔΕΚΑΝΗΣΟΣ ΝΑΥΤΙΛΙΑΚΗ Ν.Ε.
ΑΥΣΤΡΑΛΙΑΣ 3, Τ.Κ. 85100, Τ.Θ. 4072-ΡΟΔΟΣ
ΤΗΛ. 22410 70590, ΦΑΞ 2241070591
WEB. www.12ne.gr E-MAIL info@12ne.gr

ΔΡΟΜΟΛΟΓΙΑ ΤΟΥ ΤΑΧΥΠΛΟΟΥ ΚΑΤΑΜΑΡΑΝ
"ΔΩΔΕΚΑΝΗΣΟΣ ΠΡΑΙΝΤ" 9/11/2005

ΤΕΤΑΡΤΗ 9-11-2005				
ΛΕΡΟΣ	ΚΑΛΥΜΝΟΣ	ΚΩΣ	ΠΑΝΟΡΜΙΤΗΣ	ΡΟΔΟΣ
Αναχ/ση 06.50	07.40-07.50	08.30-08.40	10.00-10.10	11.00-ΑΚΙΝΗΣΙΑ

ΔΡΟΜΟΛΟΓΙΑ ΤΟΥ ΤΑΧΥΠΛΟΟΥ ΚΑΤΑΜΑΡΑΝ
"ΕΞΠΡΕΣ" Από 9/11/2005 έως 04/12/2005

ΔΕΥΤΕΡΑ		
ΛΙΜΑΝΙ	ΑΦΙΞΗ	ΑΝΑΧ/ΣΗ
ΡΟΔΟΣ		**14.30**
ΣΥΜΗ	15.20	15.30
ΚΩΣ	17.00	17.10
ΚΑΛΥΜΝΟΣ	17.50	18.00
ΡΟΔΟΣ	**18.50**	**Δ/ΝΣΗ**

ΤΡΙΤΗ		
ΛΙΜΑΝΙ	ΑΦΙΞΗ	ΑΝΑΧ/ΣΗ
ΛΕΡΟΣ		**06.50**
ΚΑΛΥΜΝΟΣ	07.40	07.50
ΚΩΣ	08.30	08.40
ΣΥΜΗ	10.20	10.30
ΡΟΔΟΣ	**11.20**	**Δ/ΝΣΗ**



ΤΕΤΑΡΤΗ		
ΛΙΜΑΝΙ	ΑΦΙΞΗ	ΑΝΑΧ/ΣΗ
ΡΟΔΟΣ		**08.30**
ΣΥΜΗ	09.20	09.30
ΚΩΣ	11.00	11.10
ΚΑΛΥΜΝΟΣ	11.50	12.00
ΛΕΡΟΣ	12.50	13.30
ΚΑΛΥΜΝΟΣ	14.20	14.30
ΚΩΣ	15.10	15.20
ΣΥΜΗ	16.50	17.00
ΡΟΔΟΣ	**17.50**	**Δ/ΝΣΗ**

ΠΕΜΠΤΗ		
ΛΙΜΑΝΙ	ΑΦΙΞΗ	ΑΝΑΧ/ΣΗ
ΡΟΔΟΣ		**08.30**
ΚΑΣΤ/ΡΙΖΟ	11.00	11.30
ΡΟΔΟΣ	14.00	14.30
ΣΥΜΗ	15.20	15.30
ΚΩΣ	17.00	17.10
ΡΟΔΟΣ	**17.50**	**Δ/ΝΣΗ**

ΠΑΡΑΣΚΕΥΗ		
ΛΙΜΑΝΙ	ΑΦΙΞΗ	ΑΝΑΧ/ΣΗ
ΚΑΛΥΜΝΟΣ		**07.30**
ΣΥΜΗ	09.50	10.00
ΡΟΔΟΣ	10.40	14.30
ΣΥΜΗ	15.20	15.30
ΚΩΣ	17.00	17.10
ΚΑΛΥΜΝΟΣ	17.50	18.00
ΡΟΔΟΣ	**18.50**	**Δ/ΝΣΗ**

ΣΑΒΒΑΤΟ		
ΛΙΜΑΝΙ	ΑΦΙΞΗ	ΑΝΑΧ/ΣΗ
ΛΕΡΟΣ		**06.50**
ΚΑΛΥΜΝΟΣ	07.40	07.50
ΚΩΣ	08.30	08.40
ΣΥΜΗ	10.20	10.30
ΡΟΔΟΣ	11.20	14.30
ΣΥΜΗ	15.20	15.30
ΚΩΣ	17.00	17.10
ΚΑΛΥΜΝΟΣ	17.50	18.00
ΡΟΔΟΣ	**18.50**	**Δ/ΝΣΗ**

ΚΥΡΙΑΚΗ		
ΛΙΜΑΝΙ	ΑΦΙΞΗ	ΑΝΑΧ/ΣΗ
ΛΕΡΟΣ		**13.30**
ΚΑΛΥΜΝΟΣ	14.20	14.30
ΚΩΣ	15.10	15.20
ΣΥΜΗ	16.50	17.00
ΡΟΔΟΣ	**17.50**	**Δ/ΝΣΗ**

AE592*

Sigma travel agency

ΑΝΑΧΩΡΗΣΗ 15/11/2005 ΜΕ ΠΤΗΣΗ ΤΣΑΡΤΕΡ ΑΠΟ ΡΟΔΟ

8ήμερη ΑΕΡΟΠΟΡΙΚΗ ΕΚΔΡΟΜΗ ΠΡΑΓΑ-ΒΟΥΔΑΠΕΣΤΗ-ΒΙΕΝΝΗ!!!

• Σε ξενοδοχεία 4* με πρωινό μπουφέ και ημιδιατροφή.
• Μεταφορές με πολυτελές κλιματιζόμενο πούλμαν
-ΠΕΡΙΗΓΗΣΕΙΣ-ΞΕΝΑΓΗΣΕΙΣ

ΜΟΝΟ 755,00 €!!!

8ήμερη ΑΕΡΟΠΟΡΙΚΗ ΕΚΔΡΟΜΗ ΣΤΗΝ ΜΑΓΕΥΤΙΚΗ ΠΡΑΓΑ!!!

Απολαύστε την Πράγα 8 ημέρες γεμάτες διασκέδαση
Και μαζί μονοήμερες εκδρομές στο Βερολίνο και Krumlov
• Σε ξενοδοχεία 4* με πρωινό μπουφέ και ημιδιατροφή
• Μεταφορές με πολυτελές κλιματιζόμενο πούλμαν
-ΠΕΡΙΗΓΗΣΕΙΣ-ΞΕΝΑΓΗΣΕΙΣ
ΕΜΠΕΙΡΟΣ ΑΡΧΗΓΟΣ

ΜΟΝΟ 690 €!!!

8ήμερη ΑΕΡΟΠΟΡΙΚΗ ΕΚΔΡΟΜΗ ΒΕΡΟΛΙΝΟ-ΚΟΠΕΝΧΑΓΗ-ΑΝΟΒΕΡΟ

• Σε ξενοδοχεία 4* με πρωινό μπουφέ και ημιδιατροφή
• Μεταφορές με πολυτελές κλιματιζόμενο πούλμαν
-ΠΕΡΙΗΓΗΣΕΙΣ-ΞΕΝΑΓΗΣΕΙΣ
ΕΜΠΕΙΡΟΣ ΑΡΧΗΓΟΣ

ΤΗΛΕΦΩΝΗΣΤΕ ΜΑΣ ΓΙΑ ΠΕΡΙΣΣΟΤΕΡΕΣ ΠΛΗΡΟΦΟΡΙΕΣ
ΕΙΔΙΚΕΣ ΤΙΜΕΣ ΓΙΑ ΓΚΡΟΥΠ ΚΑΙ ΣΥΛΛΟΓΟΥΣ!!!

SIGMA S.S. TRAVEL

Τηλ.: 22410 90049
Fax: 22410 96697
Υπεύθυνος: Στεργενάκης Σ.
Δευτέρα-Παρασκευή: 09.00-17.00 18.00-22.00
Σάββατο: 09.00 - 13.00

ΑΕ792

G.A. FERRIES

ΠΡΟΓΡΑΜΜΑ ΔΡΟΜΟΛΟΓΙΩΝ

Ε/Γ-Ο/Γ ΡΟΔΑΝΘΗ • Ε/Γ-Ο/Γ ΜΑΡΙΝΑ - Ε/Γ-Ο/Γ ΑΝΘΗ-ΜΑΡΙΝΑ

ΡΟΔΟΣ - ΠΕΙΡΑΙΑΣ

ΤΕΤΑΡΤΗ 02/11
ΑΝΘΗ-ΜΑΡΙΝΑ 17.00 ΚΩ (20.30)-ΛΕΡΟ(23.59)-ΠΑΤΜΟ (01.30)-ΠΕΙΡΑΙΑ (11.00)

ΠΕΜΠΤΗ 03/11
ΜΑΡΙΝΑ 16.00 ΚΩ (19.40)-ΚΑΛΥΜΝΟ (21.30)-ΠΕΙΡΑΙΑ (09.10)

ΠΑΡΑΣΚΕΥΗ 04/11
ΑΝΘΗ-ΜΑΡΙΝΑ 17.00 ΚΩ (20.30)-ΛΕΡΟ (23.59)-ΠΑΤΜΟ (01.30) - ΠΕΙΡΑΙΑ (11.00)

ΣΑΒΒΑΤΟ 05/11
ΜΑΡΙΝΑ 23.00 ΣΥΜΗ (00.50)-ΤΗΛΟ (03.10)-ΝΙΣΥΡΟ (04.40) - ΚΩ (07.30) - ΚΑΛΥΜΝΟ (09.10) - ΛΕΡΟ (10.40) - ΠΑΤΜΟ (12.20)- ΣΥΡΟ (18.20) - ΠΕΙΡΑΙΑ (23.20)

ΔΕΥΤΕΡΑ 07/11
ΑΝΘΗ-ΜΑΡΙΝΑ 17.00 ΚΩ (20.30)-ΛΕΡΟ (23.59)-ΠΑΤΜΟ (01.30)-ΠΕΙΡΑΙΑ (11.00)

ΤΡΙΤΗ 08/11
ΜΑΡΙΝΑ 16.00 ΚΩ (20.30)-ΚΑΛΥΜΝΟ (22.30)-ΠΕΙΡΑΙΑ (10.30)

ΤΕΤΑΡΤΗ 09 /11
ΑΝΘΗ-ΜΑΡΙΝΑ 17.00 ΚΩ (20.30)-ΛΕΡΟ (23.59)-ΠΑΤΜΟ (01.30)-ΠΕΙΡΑΙΑ (11.00)

ΠΕΜΠΤΗ 10/11
ΜΑΡΙΝΑ 16.00 ΚΩ (19.40)-ΚΑΛΥΜΝΟ (21.30)-ΠΕΙΡΑΙΑ (09.10)

ΠΑΡΑΣΚΕΥΗ 11/11
ΑΝΘΗ-ΜΑΡΙΝΑ 17.00 ΚΩ (20.30)-ΛΕΡΟ (23.59)-ΠΑΤΜΟ (01.30) - ΠΕΙΡΑΙΑ (11.00)

****ΠΡΟΣΦΟΡΑ****

Πακέτα εισιτηρίων άνω των 300,00 ευρώ, μπορείτε να τα εξοφλήσετε σε 4 άτοκες μηνιαίες δόσεις με την πιστωτική σας κάρτα VISA ή MASTER! Η εταιρία G.A. FERRIES σας ενημερώνει ότι η έκπτωση 50% (πολύτεκνοι-στρατιωτικοί-ανάπηροι κ.τ.λ.) ισχύει για όλες τις θέσεις.

Πληροφορίες στο κεντρικό πρακτορείο

TSAGARIS TRAVEL

και στον ταξιδιωτικό σας πράκτορα
Τηλ. (22410) 35066-36170, FAX: 22410-28597 ΧΠ589

Συνεδρίαση για το ακτοπλοϊκό

Του δ.σ. του Συνδέσμου Νησιωτικών Δήμων

Συνεδριάζει σήμερα στο περιθώριο του ετήσιου συνεδρίου της ΚΕΔΚΕ, το διοικητικό συμβούλιο του Συνδέσμου Νησιωτικών Δήμων και Κοινοτήτων Ελλάδας, εκμεταλλευόμενο την παρουσία όλων σχεδόν των δημάρχων της χώρας.

Η συνεδρίαση πάντως βρίσκεται «στον αέρα», εξαιτίας της απεργίας των ελεγκτών εναέριας κυκλοφορίας που θα έχει ως αποτέλεσμα να μην μπορέσουν να φθάσουν σήμερα όλοι οι δήμαρχοι από τις νησιωτικές περιοχές της χώρας.

Το διοικητικό συμβούλιο είναι 7μελές, με πρόεδρο το δήμαρχο Σύρου κ. Δεκαβάλα ενώ από τα Δωδεκάνησα μετέχει ο δήμαρχος Κω Μιλτιάδης Φάκκος. Σε περίπτωση που παραστούν τέσσερα τουλάχιστον μέλη, η συνεδρίαση θα γίνει κανονικά σήμερα το απόγευμα. Σε διαφορετική περίπτωση η συνάντηση θα αναβληθεί κατά πάσα πιθανότητα για την Παρασκευή.

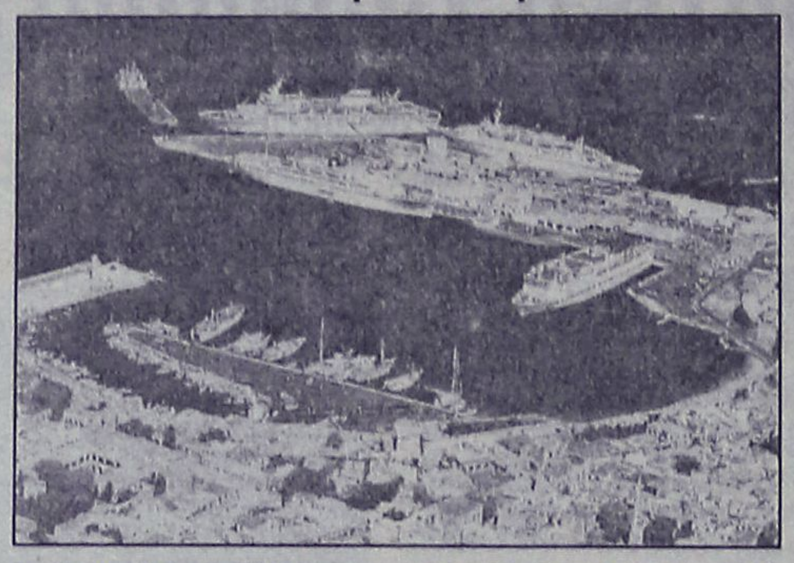

Σύμφωνα με όσα έγιναν γνωστά, θέματα συζήτησης στο δ.σ. του .Συνδέσμου Νησιωτικών Δήμων και Κοινοτήτων Ελλάδας, θα αποτελέσουν το συνέδριο της ΚΕΔΚΕ και το ακτοπλοϊκό πρόβλημα.

Να σημειωθεί ότι το ακτοπλοϊκό θα συζητηθεί σε ευρεία σύσκεψη που θα γίνει στη Ρόδο το Σάββατο, με την παρουσία δημάρχων από όλο το Αιγαίο, νομαρχών και του υπουργού Αιγαίου Αριστοτέλη Παυλίδη, ενώ έχει κληθεί να παραστεί και ο υπουργός Εμπορικής Ναυτιλίας Μανώλης Κεφαλογιάννης. Γι αυτόν, οι περισσότερες πιθανότητες είναι να μην πάρει τελικά μέρος αλλά να εκπροσωπηθεί από τον κ. Παυλίδη.

ΕΛΛΗΝΙΚΗ ΔΗΜΟΚΡΑΤΙΑ
ΥΠΟΥΡΓΕΙΟ ΟΙΚΟΝΟΜΙΑΣ & ΟΙΚΟΝΟΜΙΚΩΝ
ΥΠΗΡΕΣΙΑ ΔΙΑΧΕΙΡΙΣΗΣ ΠΡΟΓΡΑΜΜΑΤΩΝ ΚΟΙΝΟΤΙΚΗΣ ΠΡΩΤΟΒΟΥΛΙΑΣ INTERREG

ΕΥΡΩΠΑΪΚΗ ΕΠΙΤΡΟΠΗ
ΕΥΡΩΠΑΪΚΗ ΕΝΩΣΗ

ΚΥΠΡΙΑΚΗ ΔΗΜΟΚΡΑΤΙΑ

Ημερομηνία: 07/11/2005
Αριθ. Πρωτ.: 300621/ΥΔ4559
Κωδ. Πρόσκλ.: Κ 2102

ΚΟΙΝΗ ΠΡΟΣΚΛΗΣΗ ΥΠΟΒΟΛΗΣ ΠΡΟΤΑΣΕΩΝ ΓΙΑ ΤΟ ΠΡΟΓΡΑΜΜΑ ΚΟΙΝΟΤΙΚΗΣ ΠΡΩΤΟΒΟΥΛΙΑΣ INTERREG IIIA / ΕΛΛΑΔΑ – ΚΥΠΡΟΣ 2000-2006

ΜΕΤΡΟ 2.1: «ΕΝΙΣΧΥΣΗ ΤΗΣ ΔΙΑΣΥΝΟΡΙΑΚΗΣ ΕΠΙΧΕΙΡΗΜΑΤΙΚΟΤΗΤΑΣ»

Κατηγορία Πράξης 2.1.5: «Ενίσχυση της ανταγωνιστικότητας των ΜΜΕ μέσω προγραμμάτων κατάρτισης του προσωπικού τους»

ΜΕ ΣΥΓΧΡΗΜΑΤΟΔΟΤΗΣΗ ΑΠΟ ΤΟ ΕΥΡΩΠΑΪΚΟ ΤΑΜΕΙΟ ΠΕΡΙΦΕΡΕΙΑΚΗΣ ΑΝΑΠΤΥΞΗΣ ΚΑΤΑ 75% ΓΙΑ ΤΗΝ ΕΛΛΑΔΑ ΚΑΙ ΚΑΤΑ 50% ΓΙΑ ΤΗΝ ΚΥΠΡΟ

ΠΕΡΙΛΗΨΗ ΠΡΟΣΚΛΗΣΗΣ

Η Υπηρεσία Διαχείρισης Προγραμμάτων Κοινοτικής Πρωτοβουλίας INTERREG και η Κοινή Τεχνική Γραμματεία (Κ.Τ.Γ) προσκαλούν τους **Τελικούς Δικαιούχους** για την υποβολή προτάσεων στο πλαίσιο του Μέτρου **2.1 «ΕΝΙΣΧΥΣΗ ΤΗΣ ΔΙΑΣΥΝΟΡΙΑΚΗΣ ΕΠΙΧΕΙΡΗΜΑΤΙΚΟΤΗΤΑΣ».**

Η παρούσα πρόσκληση απευθύνεται στις παρακάτω **κατηγορίες Τελικών Δικαιούχων[1] με έδρα στις περιοχές εφαρμογής του προγράμματος:**

για την Ελληνική πλευρά:
- Συλλογικοί φορείς υποστήριξης επιχειρηματικών δραστηριοτήτων
- Επιμελητήρια Ελλάδας
- Ενώσεις Επιμελητηρίων
- ΟΑΕΔ

για την Κυπριακή πλευρά:
- Επιμελητήρια
- Ενώσεις Επιμελητηρίων
- Συλλογικοί φορείς υποστήριξης επιχειρηματικών δραστηριοτήτων
- Ομοσπονδία Εργοδοτών και Βιομηχάνων

Οι προτάσεις που θα επιλεγούν προς ένταξη στο εν λόγω Μέτρο θα χρηματοδοτηθούν για τους μεν Έλληνες Τελικούς Δικαιούχους (εταίρους) κατά 25% από εθνικούς πόρους και κατά 75% από το Ευρωπαϊκό Ταμείο Περιφερειακής Ανάπτυξης, (Ε.Τ.Π.Α.) ενώ για τους δε Κύπριους Τελικούς Δικαιούχους (εταίρους) κατά 50% από εθνικούς πόρους και κατά 50% από το Ε.Τ.Π.Α. αποστολή του οποίου είναι:

«Η συμβολή στην άμβλυνση των ανισοτήτων όσον αφορά την ανάπτυξη και το βιοτικό επίπεδο μεταξύ των διαφόρων περιφερειών, καθώς και τη μείωση της καθυστέρησης των λιγότερο ευνοημένων περιφερειών. Συμβολή στην διόρθωση των κυριοτέρων περιφερειακών ανισοτήτων στην Κοινότητα, χάρη στη συμμετοχή, στην ανάπτυξη και στη διαρθρωτική προσαρμογή των αναπτυξιακά καθυστερημένων περιφερειών καθώς και στην κοινωνικοοικονομική ανασυγκρότηση των περιφερειών.»

Οι **χρηματοοικονομικοί πόροι** που διατίθενται για τη χρηματοδότηση των προτάσεων έργων της παρούσας πρόσκλησης ανέρχονται σε **5.000.000 ευρώ** εκ των οποίων τα 2.500.000 € είναι η Δημόσια δαπάνη και τα 2.500.000 είναι η ιδιωτική συμμετοχή. Με την παρούσα πρόσκληση προκηρύσσεται μέρος των συνολικών χρηματοοικονομικών πόρων του Μέτρου 2.1. του ΠΚΠ Interreg III A / Ελλάδα-Κύπρος. Οι προτάσεις που θα υποβληθούν σε συνέχεια της παρούσας πρόσκλησης πρέπει να έχουν κατώτατο όριο συνολικού προϋπολογισμού τα **200.000 Ευρώ** και σε καμία περίπτωση δεν πρέπει να υπερβαίνουν το σύνολο των διαθέσιμων χρηματοοικονομικών πόρων της.

1. ΠΕΡΙΟΧΕΣ ΕΦΑΡΜΟΓΗΣ ΤΟΥ ΠΡΟΓΡΑΜΜΑΤΟΣ

Οι περιοχές εφαρμογής του προγράμματος για την **Ελληνική πλευρά** είναι:
Περιφέρεια Κρήτης: Οι Νομοί Λασιθίου, Ηρακλείου, Ρεθύμνου και Χανίων.
Περιφέρεια Ν. Αιγαίου: Ο Νομός Δωδεκανήσου.
Περιφέρεια Β. Αιγαίου: Οι Νομοί Λέσβου, Χίου και Σάμου.
Για την **Κυπριακή πλευρά**, ολόκληρη η χώρα.

2. ΠΡΟΘΕΣΜΙΑ ΥΠΟΒΟΛΗΣ

Η περίοδος για την υποβολή των προτάσεων σχεδίων αρχίζει την 11/11/2005 και λήγει την 10/10/2006 (60 ημέρες).

Οι προτάσεις υποβάλλονται σε ενιαίο φάκελο, στον οποίο αναγράφεται:

"ΚΟΙΝΗ ΠΡΟΣΚΛΗΣΗ ΚΩΔΙΚΟΣ: Κ2102
INTERREG IIIA/ΕΛΛΑΔΑ-ΚΥΠΡΟΣ
ΑΞΟΝΑΣ ΠΡΟΤΕΡΑΙΟΤΗΤΑΣ: ΟΙΚΟΝΟΜΙΚΗ ΑΝΑΠΤΥΞΗ ΚΑΙ ΑΠΑΣΧΟΛΗΣΗ
ΜΕΤΡΟ 2.1: ΕΝΙΣΧΥΣΗ ΤΗΣ ΔΙΑΣΥΝΟΡΙΑΚΗΣ ΕΠΙΧΕΙΡΗΜΑΤΙΚΟΤΗΤΑΣ
ΚΑΤΗΓΟΡΙΑ ΠΡΑΞΕΩΝ 2.1.5: Ενίσχυση της ανταγωνιστικότητας των ΜΜΕ μέσω προγραμμάτων κατάρτισης του προσωπικού τους

στην ακόλουθη διεύθυνση:
Υπουργείο Οικονομίας και Οικονομικών
Υπηρεσία Διαχειριστικής Π.Κ.Π. INTERREG
Λεωφόρος Γεωργικής Σχολής 65, 57001 Πυλαία, Θεσσαλονίκη
Ελλάδα
Τηλ: 0030 2310 469600, Fax: 0030 2310 469602
Δικτυακός τόπος: www.interreg.gr

τις ώρες 09.00–16.00 όλες τις εργάσιμες ημέρες. Οι προτάσεις είναι δυνατόν να υποβληθούν και ταχυδρομικώς, μέσω δημόσιας ταχυδρομικής υπηρεσίας, και ως ημερομηνία υποβολής των προτάσεων θα θεωρηθεί η ημερομηνία αποστολής (ημερομηνία και σφραγίδα αποστολής).

Η Υπηρεσία Διαχείρισης Π.Κ.Π. INTERREG κατόπιν και της σύμφωνης γνώμης της Κυπριακής πλευράς, διατηρεί το δικαίωμα να προβεί σε τροποποίηση, παράταση ή ανάκληση της ισχύος της παρούσας πρόσκλησης, κατόπιν αιτιολόγησης, και εφαρμόζοντας τις ίδιες διαδικασίες δημοσίευσης με αυτήν της παρούσας πρόσκλησης.

Η Δ.Α. θα λάβει υπόψη μόνο τις προτάσεις έργων που έχουν υποβληθεί σε συνέχεια της παρούσας πρόσκλησης.

3. ΕΝΗΜΕΡΩΣΗ – ΠΛΗΡΟΦΟΡΙΕΣ

Ειδικές πληροφορίες σχετικά με τους Κανονισμούς της Ευρωπαϊκής Ένωσης διατίθενται στον δικτυακό τόπο www.europa.eu.int.

Για λεπτομερείς πληροφορίες σχετικά με τις μεθόδους συμπλήρωσης των ΤΔΕ/ΤΔΥ, την υποβολή των ΤΔΕ/ΤΔΥ καθώς και την αποστολή ή/και λήψη δεδομένων και εγγράφων, οι ενδιαφερόμενοι μπορούν να απευθύνονται στο:

1. **Υπουργείο Οικονομίας και Οικονομικών**
   Υπηρεσία Διαχείρισης Π.Κ.Π. INTERREG
   Λεωφόρος Γεωργικής Σχολής 65, 57001 Θεσσαλονίκη-Ελλάδα
   τηλ: 0030 2310 469624, fax: 0030 2310 469602
   κ. Φωτιάδης Κυριάκος, email: kirifoti@mou.gr
2. **Στην Ειδική Υπηρεσία Διαχείρισης του Π.Ε.Π. Βόρειου Αιγαίου**
   (Τεχνική Γραμματεία INTERREG)
   1ο χλμ Μυτιλήνης –Λουτρών, Τ.Κ. 81100 Μυτιλήνη
   Τηλ. (2251) 048033 Fax. (2251) 048034
3. **Στην Ειδική Υπηρεσία Διαχείρισης του Π.Ε.Π. Νότιου Αιγαίου**
   (Τεχνική Γραμματεία INTERREG)
   Πλ. Ελευθερίας 1 (2ος όροφος, κτίριο Αστυνομικής Διεύθυνσης)
   Τ.Κ. 85100 Ρόδος.
   Τηλ. (2241) 043450
   Fax. (2241) 030640
4. **Στην Ειδική Υπηρεσία Διαχείρισης του Π.Ε.Π. Κρήτης**
   (Τεχνική Γραμματεία INTERREG)
   Δουκός Μποφόρ 7, 71201, Ηράκλειο
   Τηλ: (2281) 0334410, Fax: (2281) 0335040
5. **Γραφείο Προγραμματισμού Κύπρου**
   (Σημείο Επαφής Κύπρου για το Πρόγραμμα Κ.Π. INTERREG IIIA ΕΛΛΑΔΑ-ΚΥΠΡΟΣ)
   Λεωφόρος Βύρωνος 29, Τ.Κ. 1409 Λευκωσία, Κύπρος
   Τηλ. +357 22 602809/ 602883/602887
   Fax. +357 22 666810/660596
   Email: lsardou@planning.gov.cy
   Email: mayiomamitou@planning.gov.cy

Ο ΥΦΥΠΟΥΡΓΟΣ ΟΙΚΟΝΟΜΙΑΣ ΚΑΙ ΟΙΚΟΝΟΜΙΚΩΝ
Χρήστος Φώλιας

[1] Οι Ενώσεις Επιμελητηρίων, οι Συλλογικούς Φορείς Υποστήριξης Επιχειρηματικών Δραστηριοτήτων και η Ομοσπονδία Εργοδοτών και Βιομηχάνων θα πρέπει να πληρούν τον όρο του μη κερδοσκοπικού χαρακτήρα ή της Μ.Κ.Ο.

ΧΠ008

Κίνδυνος στον τουρισμό λόγω του κλίματος

Και των αλλαγών που θα υπάρξουν

Σε πιθανό κίνδυνο μπορεί να τεθεί η τουριστική βιομηχανία, οι ίδιοι οι τουρίστες, αλλά και οι οικονομίες των χωρών που στηρίζονται στον τουρισμό,εξαιτίας των κλιματολογικών αλλαγών, όπως υποστήριξε ο γενικός γραμματέας του Παγκόσμιου Οργανισμού Τουρισμού - WTO, κ. Francesco Frangialli, μιλώντας σε πρόσφατο συνέδριο του Παγκόσμιου Οργανισμού Μετεωρολογίας στο Πεκίνο.

"Οι αλλαγές στο κλίμα μπορούν να προκαλέσουν μεγάλο κίνδυνο στη τουριστική βιομηχανία πολλών προορισμών. Με πολλές τουριστικές δραστηριότητες να εξαρτώνται άμεσα από το κλίμα και τις πολιτικές των ασφαλιστικών εταιριών να επηρεάζονται άμεσα από τους φυσικούς κινδύνους, οι πληροφορίες για τον καιρό και οι προβλέψεις για άσχημα καιρικά φαινόμενα γίνονται πλέον, περισσότερο από ποτέ, σημαντικές για τις τουριστικές επιχειρήσεις" ανέφερε χαρακτηριστικά ο κ. Frangialli.

Για να αντιμετωπιστεί αυτός ο κίνδυνος, απαιτούνται περισσότερες έρευνες και στενότερη συνεργασία μεταξύ των κυβερνήσεων και του ιδιωτικού τομέα, ώστε οι πιθανές κλιματολογικές επιπτώσεις στη τουριστική βιομηχανία να λαμβάνονται υπόψιν στα σχέδια ανάπτυξης και να αντιμετωπίζονται κατάλληλα.

Όπως υπογράμμισε ο κ. Frangialli, "οι παραλιακοί προορισμοί και τα χειμερινά θέρετρα εξαρτώνται άμεσα από τις κλιματολογικές συνθήκες και μάλιστα σε καθημερινή βάση". Ακόμα, τα έντονα καιρικά φαινόμενα, όπως τυφώνες και πλημμύρες, απειλούν την υγεία και την ασφάλεια των τουριστών, όσο επίσης και των τοπικών πληθυσμών, ενώ μπορούν παράλληλα να καταστρέψουν και τις βασικές υποδομές ενός προορισμού. Όταν αυτό συμβαίνει, ακόμα και η εικόνα μπορεί να αποθαρρύνει πολλούς τουρίστες από τα ταξίδια, με αμεσότερη επίπτωση της πτώσης του αριθμού τουριστών να είναι εμφανής στην τοπική οικονομία.

Στη συνέχεια, όπως ειπώθηκε, "οι κλιματολογικές αλλαγές, μπορούν να μεταλλάξουν το φυσικό περιβάλλον, που προσελκύει τουρίστες, ενώ μπορούν να πλήξουν και βασικές υπηρεσίες, όπως την παροχή νερού, σε περιόδους μάλιστα υψηλής ζήτησης".

Βέβαια, αξίζει από την άλλη, να αναφερθεί ότι, όπως ειπώθηκε στο Συνέδριο, "οι αλλαγές στο καιρό και το κλίμα ενός προορισμού μπορούν να δημιουργήσουν και νέες δυνατότητες ανάπτυξης για την τουριστική βιομηχανία μιας περιοχής, αυξάνοντας π.χ. τον αριθμό των τουριστών σε πρωτύτερες χαμηλές περιόδους τουριστικής κίνησης".

(Από το Travel Daily News)

Έντονο ενδιαφέρον για τους διαγωνισμούς του ΕΟΤ

Αφορούν τον στρατηγικό σύμβουλο και την διαδικτυακή πύλη



Έντονο ενδιαφέρον εκδηλώθηκε από ελληνικούς και ξένους Ομίλους για τους δύο διαγωνισμούς του Ελληνικού Οργανισμού Τουρισμού που αφορούν την επιλογή διεθνούς στρατηγικού συμβούλου marketing, καθώς και τη δημιουργία και λειτουργία της διαδικτυακής πύλης του ελληνικού τουρισμού και του υπουργείου Τουριστικής Ανάπτυξης.

Ειδικότερα, περισσότερες από 20 εταιρείες κατέθεσαν προσφορές στον διαγωνισμό για τον στρατηγικό σύμβουλο συνολικού προϋπολογισμού 2 εκατ. ευρώ.

Σύμφωνα με πληροφορίες, μεταξύ των εταιρειών που κατέθεσαν προτάσεις είναι οι Deloitte & Touche, Trade Link / Publicom, MKG, MASS / Ilios, Ernst & Young, Scott Wilson, Planet Research, PRC / MRB / THR, McKinsey, ICAP, GFK, IPK, Civitas, Achieve Global, Trek κ.ά.

Το επόμενο διάστημα θα ξεκινήσει η διαδικασία αξιολόγησης των τεχνικών και οικονομικών προσφορών με στόχο η επιλογή του αναδόχου να γίνει στα μέσα Δεκεμβρίου.

Αντικείμενο του αναδόχου θα είναι, κυρίως, η ανάπτυξη της στρατηγικής marketing και του συστήματος ταυτότητας (branding system) του ελληνικού τουρισμού, βάσει ειδικής μελέτης πληροφοριών και δεδομένων, καθώς και του προγραμματισμού και της υποστήριξης της εφαρμογής όλων αυτών από τον Ελληνικό Οργανισμό Τουρισμού για διάστημα 14 μηνών.

Το αποτέλεσμα του έργου του συμβούλου θα έχει στόχο τη μεγιστοποίηση του αντίκτυπου των ενεργειών προώθησης του ελληνικού τουριστικού προϊόντος στις αγορές που ενδιαφέρουν τον ελληνικό τουρισμό, στην ενίσχυση της αποτελεσματικότητας της διείσδυσής του σε υφιστάμενες αλλά και νέες, αναδυόμενες ή ειδικές αγορές, καθώς και στην ορθότερη και πιο στοχευμένη διαχείριση μέσων και πόρων προσέγγισης των εν λόγω αγορών.

Στον διαγωνισμό για τη διαδικτυακή πύλη, προϋπολογισμού 1,4 εκατ. ευρώ, κατατέθηκαν 8 προτάσεις από εταιρείες μεμονωμένα ή σε Κοινοπραξία, μεταξύ των οποίων οι Otenet, LogicDis, Singular/ Unisystems, Greek Geeks/ Hewlett Packard, Quality & Reliability, ACE / Intersys / ICAP, Infoquest και Ewox.

Ο εν λόγω διαγωνισμός πέραν της σχεδίασης και κατασκευής της διαδικτυακής πύλης του Ελληνικού Οργανισμού Τουρισμού και του υπουργείου Τουριστικής Ανάπτυξης, αφορά και την προμήθεια και εγκατάσταση εξοπλισμού ηλεκτρονικών υπολογιστών, τη συντήρησή τους και επιπλέον την παροχή σειράς εξειδικευμένων υπηρεσιών.

Η διαδικτυακή πύλη θα σχεδιαστεί με τέτοιο τρόπο ώστε να αποτελεί το κομβικό σημείο του ελληνικού τουρισμού στο Διαδίκτυο σε επίπεδο πληροφοριών και ηλεκτρονικών υπηρεσιών, τόσο σε επιχειρηματικό όσο και σε καταναλωτικό επίπεδο, παράλληλα εξυπηρετώντας τις ανάγκες του υπουργείου και των εποπτευόμενων φορέων για προβολή των δραστηριοτήτων τους. Η διαδικτυακή πύλη αρχικά θα λειτουργεί σε επτά γλώσσες με πρόβλεψη για προσθήκη και άλλων αργότερα.

Πιθανόν να είναι υποψήφιος

Στο σωματείο Εστιατόρων

Δεν αποκλείει το ενδεχόμενο, να είναι και πάλι υποψήφιος για το διοικητικό συμβούλιο του σωματείου εστιατόρων νήσου Ρόδου "Η Πρωτοπορία", ο τέως πρόεδρος κ. Κώστας Σαρρής.

Ο κ. **Σαρρής** είχε παραιτηθεί προσφάτως από τη θέση του προέδρου, του δ.σ. σε ένδειξη διαμαρτυρίας για το γεγονός ότι τα προβλήματα του σωματείου δεν έβρισκαν λύση λόγω των αντικρουόμενων νόμων και της ανυπαρξίας ελεγκτικών μηχανισμών, για τους παρανομούντες.

Οπως είναι γνωστό, ο κλάδος των εστιατόρων καλείται στις **28 του μήνα** να εκλέξει νέα διοίκηση. Η προθεσμία για την κατάθεση υποψηφιοτήτων, λήγει στις **20 Νοεμβρίου,** ενώ αξίζει να σημειωθεί ότι δεν θα υπάρχουν συνδυασμοί και παρατάξεις. Το ψηφοδέλτιο θα είναι ενιαίο και η εκλογή θα γίνει με σταυρό προτίμησης.

Οσοι υποψήφιοι συγκεντρώσουν τους περισσότερους σταυρούς, θα αποτελέσουν και τα μέλη της διοίκησης, ενώ θα ακολουθήσει η κατάρτιση σε σώμα.

Πάντως, η είδηση ότι ο κ. Σαρρής θα είναι και πάλι υποψήφιος, διεκδικώντας τη θέση του προέδρου μάλιστα, δημιούργησε εντύπωση, ενώ ερωτηθείς από τη "Ροδιακή" επιβεβαίωσε την πρόθεσή του αυτή, η οποία όμως βασίζεται σε προϋποθέσεις.

Συγκεκριμένα, ο κ. Σαρρής σκέφτεται να συμμετάσχει και πάλι στις εκλογές, μόνο αν ακολουθήσουν το παράδειγμά του και κάποιοι συνάδελφοί του που εκτιμά ότι μπορούν κατόπιν συνεργασίας και ειλικρινούς ενδιαφέροντος να ασχοληθούν με τα προβλήματα του κλάδου και να εργαστούν ουσιαστικά.

Ο τέως πρόεδρος του σωματείου, τη θέση του οποίου κατέλαβε μέχρι τη διεξαγωγή των εκλογών ο αντιπρόεδρος κ. **Χατζηκέλης**, πιστεύει ότι στη διοίκηση των εστιατόρων, πρέπει να αναδειχθούν πρόσωπα, που θα συμβάλουν στην επίλυση των προβλημάτων του κλάδου (γνωρίζοντας τη δυσκολία και την πολυπλοκότητά τους) και δεν θα επικεντρώνονται στην προσωπική προβολή και το όφελος.

L.A.N.E.

STEFANAKIS TOURS-RODOS

Representative of Line Sea Lines

38 Alexandrou Diakou street, 85100 Tel: 22410-20625, 30054, 31833

Fax: 22410-26745

E-Mail: stefanakistours@yahoo.gr

ΝΕΑ ΔΡΟΜΟΛΟΓΙΑ
LANE LINES

Ε/Γ Ο/Γ ΚΟΡΝΑΡΟΣ

- **Κάθε Τρίτη:** 22.00 μ.μ. για Καστελλόριζο.
- **Κάθε Τετάρτη:** 07.00 π.μ. για Χάλκη, Διαφάνι και Πηγάδια Καρπάθου, Κάσο, Σητεία.
- **Κάθε Πέμπτη και Κυριακή:** 04.30 π.μ. για Χάλκη, Διαφάνι και Πηγάδια Καρπάθου, Κάσο, Σητεία, Αγ. Νικόλαο, Σαντορίνη, Μήλο, Πειραιά.

ΧΠ864

TRAVEL & TOURISM

GOLDEN SUN HOLIDAYS

GOLDEN EVENTS

ΣΑΛΤΣΜΠΟΥΡΓΚ
4 Ημέρες στην μαγευτική πόλη του Μότσαρτ
Από 439 ευρώ το άτομο

ΧΡΙΣΤΟΥΓΕΝΝΑ & ΠΡΩΤΟΧΡΟΝΙΑ
23-30/12 & 28/12-04/01
Στο χωριό του Αι Βασίλη
Μοναδική εμπειρία- πλούσιο πρόγραμμα
ευρώ 1.460 το άτομο

ΛΟΝΔΙΝΟ
4 ημέρα Weekend πακέτα
01 Νοεμβρίου- 15 Δεκεμβρίου
Από 360 ευρώ το άτομο

ΒΑΡΚΕΛΩΝΗ & ΜΑΔΡΙΤΗ
4 ημέρες/ 3 νύκτες
01 Νοεμβρίου- 15 Δεκεμβρίου
Από 315 ευρώ το άτομο

ΒΑΡΚΕΛΩΝΗ
4 ημέρες/3 νύκτες- (Weekend)
Από Ευρώ 325 & 345 το άτομο

ΜΑΓΕΥΤΙΚΗ ΠΡΑΓΑ
4 ημέρες/3 νύκτες ((Weekend)
Από 390 ευρώ το άτομο

ΒΟΥΔΑΠΕΣΤΗ – ΠΡΑΓΑ – ΚΑΡΛΟΒΥ ΒΑΡΥ
4 & 6 ημέρες.
Αναχώρηση κάθε Τετάρτη, Πέμπτη & Παρασκευή
από 445 ευρώ το άτομο

ΠΑΡΙΣΙ- ΝΤΙΣΝΕΥΛΑΝΤ.
4 ημέρες/3 νύκτες & 5 ημέρες/4 νύκτες
από 415 & 465 ευρώ το άτομο

ΚΥΠΡΟΣ
Ξενοδοχείο HILTON 5 αστέρων.
Πακέτο 3 διανυκτερεύσεων από 490 ευρώ το άτομο
Πακέτο 4 διανυκτερεύσεων από 575 ευρώ κατ' άτομο

- 3 & 4 ήμερο στην Σάμο
Πακέτο από 195 το άτομο

- 3 & 4 ήμερο στην Μυτιλήνη
Πακέτο από 231 ευρώ το άτομο

Ξενοδοχεία στην Αθήνα και Θεσσαλονίκη

- Αεροπορικά εισιτήρια για όλο τον κόσμο
Κρατήσεις / Πληροφορίες

ΔΙΕΥΘΥΝΣΗ: **ΜΙΧΑΗΛ ΠΕΤΡΙΔΗ, 22**
ΤΗΛΕΦΩΝΑ: **22410 32644, 22410 24592, 29522**
FAX : **22410 30467**

ΑΕ940

Ενδιαφέρουσα εκδήλωση για την εμπορία των ανθρώπων

Πραγματοποιήθηκε από το Κέντρο Αποκατάστασης Θυμάτων

Το Κέντρο Αποκατάστασης Θυμάτων Βασανιστηρίων (Κ.Α.Θ.Β.) παράρτημα Ρόδου, διοργάνωσε με επιτυχία τη Δευτέρα 7 Νοεμβρίου στο Πανεπιστήμιο Αιγαίου διάλεξη με θέμα: «ΕΜΠΟΡΙΑ ΑΝΘΡΩΠΩΝ: ΣΥΓΧΡΟΝΕΣ ΜΟΡΦΕΣ ΔΟΥΛΕΙΑΣ» με εισηγήτρια τη δικηγόρο- διεθνολόγο και στέλεχος του Κ.Α.Θ.Β. κυρία Γαλατσοπούλου Φανή.

Αντικείμενο της εισήγησης αποτέλεσε το διεθνές νομοθετικό πλαίσιο για την καταπολέμηση της εμπορίας ανθρώπων και η εθνική νομοθεσία που έχει πρόσφατα διαμορφωθεί για την αρωγή των θυμάτων.

Παράλληλα, έγινε περιγραφή του φαινομένου της παράνομης διακίνησης ανθρώπων και των διαστάσεών του στη χώρα μας, των μεθόδων που χρησιμοποιούν οι διακινητές και της εκμετάλλευσης που υφίστανται τα θύματα με βάση την εμπειρία και το έργο του Κ.Α.Θ.Β. την τελευταία τετραετία στην υποστήριξη θυμάτων.

Τέλος, αναφορά έγινε στις δράσεις του Κ.Α.Θ.Β. για την καταπολέμηση του trafficking και στα πρόβλήματα που προκύπτουν στην πράξη κατά την εφαρμογή της σχετικής νομοθεσίας.

Στη συζήτηση που ακολούθησε το κοινό έδειξε ιδιαίτερο ενδιαφέρον για τις αιτίες που προκαλούν το φαινόμενο, τη σχέση του με τη μετανάστευση και την ευθύνη των "πελατών" για τις διαστάσεις που έχει λάβει η σωματεμπορία στη χώρα μας.

Την εκδήλωση στήριξαν το Πανεπιστήμιο Αιγαίου, το διοικητικό συμβούλιο των Γυναικών Χωρίς Σύνορα, η Ομάδα της Διεθνούς Αμνηστίας στη Ρόδο, εκπαιδευτικοί, κοινωνιολόγοι, καθώς και φοιτητές.



Από αριστερά η κυρία Ροχάνη Ναγμέ (μέλος ΓΧΣ), η κυρία Μπεσίρη Τασία (πρόεδρος του Τμήματος ΓΧΣ στην Κω), η κυρία Καϊλλή Χρυσούλα (διεθνής πρόεδρος ΓΧΣ), η κυρία Βαρδέλλη Μαρία (αντιπρόεδρος ΓΧΣ), η κυρία Ροχάνη Νάντα (εκπρόσωπος ΚΑΘΒ στη Ρόδο), η κυρία Γιασιράνη Χαρούλα (γενική γραμματέας ΓΧΣ), η κυρία Γαλατσοπούλου Φανή (στέλεχος Κ.Α.Θ.Β.), ο κύριος Πατέρας Παναγιώτης (εκπρόσωπος της Ομάδας Διεθνούς Αμνηστίας στη Ρόδο) και εθελόντριες του παραρτήματος του Κ.Α.Θ.Β. στη Ρόδο

Ο αρχηγός του ΓΕΣ

Στρατόπεδα και Φυλάκια της 95 ΑΔΤΕ επισκέφθηκε προχθές ο αρχηγός του ΓΕΣ, αντιστράτηγος κ. Νικόλαος Ντούβας, συνοδευόμενος από το διοικητή της ΑΣΔΕΝ κ. Δημήτρη Γράψα.

Οι επισκέψεις αυτές ξεκίνησαν την περασμένη Δευτέρα και πραγματοποιήθηκαν στο πλαίσιο των τακτικών επαφών του αρχηγού του ΓΕΣ με το προσωπικό και με σκοπό την παρακολούθηση της μετεκπαίδευσης εφεδρείας και της εκπαίδευσης των νεοσυλλέκτων οπλιτών, που διεξάγεται αυτή την περίοδο στις Μονάδες των Σχηματισμών, καθώς και η παροχή κατευθύνσεων προς το προσωπικό.

Στη Ρόδο, ο κ. Ντούβας επισκέφθηκε στρατόπεδα και Φυλάκια της 95 ΑΔΤΕ, καθώς και το Κέντρο Εκπαίδευσης Νεοσυλλέκτων στο Δήμο Αφάντου όπου συνομίλησε με τους νέους στρατιώτες της 2005 Δ ΕΣΟ. Όπως έγινε γνωστό, ο αρχηγός του ΓΕΣ εξέφρασε την ικανοποίησή του για την άρτια και ολοκληρωμένη εκπαίδευση του προσωπικού και του υψηλού φρονήματός του.

Παρέμβαση για τα δικαστήρια

Από το Εργατικό Κέντρο Ρόδου

Παρέμβαση στο θέμα του δικαστικού μεγάρου, με αφορμή την τριήμερη αποχή που πραγματοποιούν οι δικηγόροι της Ρόδου, πραγματοποίησε το Εργατικό Κέντρο Ρόδου.

Με επιστολή του στον Υπουργό Δικαιοσύνης Αναστάση Παπαληγούρα, σημειώνει ότι το θέμα της απονομής δικαιοσύνης αφορά άμεσα και τους εργαζόμενους στην περιοχή μας και ζητά από τον υπουργό την επίλυση του στεγαστικού προβλήματος στα δικαστήρια της Ρόδου.

Συγκεκριμένα, στην επιστολή προς τον πρωθυπουργό, με κοινοποίηση και στο Δικηγορικό Σύλλογο Ρόδου, αναφέρει τα εξής:

Κύριε Υπουργέ,

Όπως θα έχετε πληροφορηθεί ο Δικηγορικός Σύλλογος Ρόδου έχει καλέσει τα μέλη σε τριήμερη αποχή από την άσκηση του λειτουργήματός τους στις 9/11 – 11/11/2005 σε ένδειξη διαμαρτυρίας για τις συνθήκες που επικρατούν στα δικαστήρια της Ρόδου.

Επειδή τα ζητήματα που απασχολούν τη δικαιοσύνη είναι ζητήματα που μας επηρεάζουν και είναι κατανοητό γιατί, προσθέτουμε και τη δική μας φωνή διαμαρτυρίας, ζητώντας να πάρετε άμεσε μέτρα ικανοποίησης των αιτημάτων του Δικηγορικού Συλλόγου Ρόδου.

Σε πρόσφατη επιστολή μας, πριν συζητηθεί στη Βουλή το νομοσχέδιο σχετικά με την ταχεία απονομή της δικαιοσύνης, ζητούσαμε να προχωρήσετε σε ρυθμίσεις που θα αντιμετώπιζαν πέρα από τη γενική του μορφή το συγκεκριμένο ζήτημα και πιο εξειδικευμένα, προκειμένου η εκδίκαση υποθέσεων που αφορούν εργατικές διαφορές, να είναι ταχύτατη και να πάψει η σημερινή απαράδεκτη κατάσταση των πολυετών καθυστερήσεων που διαμορφώνει πέρα των άλλων αρνητικές παρενέργειες σε βάρος πολλών εργαζομένων. Στην επιστολή μας αυτή θέταμε ουσιαστικά θέματα επαρκούς στελέχωσης των δικαστηρίων της Ρόδου τόσο σε δικαστικούς λειτουργούς, όσο και σε δικαστικούς υπαλλήλους.

Επιμένουμε στο συγκεκριμένο ζήτημα και με την σημερινή μας επιστολή, γιατί δεν μπορεί να συνεχιστεί αυτή τη κατάσταση, η οποία εκτός των άλλων, όχι μόνο δεν αναβαθμίζει το κύρος των λειτουργιών της δικαιοσύνης απεναντίας το τραυματίζει βαθύτατα.

Για το λόγο αυτό θα πρέπει πέρα από τα παραπάνω να προχωρήσετε άμεσα και στο θέμα της τακτοποίησης της στέγασης των δικαστικών υπηρεσιών στη Ρόδο, ανακουφίζοντας σημαντικά όχι μόνο τους λειτουργούς της δικαιοσύνης, αλλά και τους πολίτες που προσέρχονται σε αυτές.

ΤΑΒΕΡΝΑ

ΤΑ 4 ΑΔΕΛΦΙΑ

4 αδέλφια ...και αμέτρητες γεύσεις!!!
4 αδέλφια ...και αμέτρητη νοστιμιά!!!

Ταβέρνα τα 4 αδέλφια
Εδώ η απόλαυση ...δεν μετριέται!!!
Ενα μενού με πεντανόστιμες επιλογές, που θα σας εκπλήξει με τις γεύσεις του!!!
Μπριζόλες, χωριάτικα λουκάνικα, κατσικάκι, αρνάκι γάλακτος και σουβλάκια, όλα καλοψημένα και λαχταριστά στα κάρβουνα!
Μοναδικά φαγητά φούρνου, καθώς και οι γνωστές σπέσιαλ γεύσεις κατσικάκι με πατάτες, με ρεβίθια ή με φασόλια!!!



Ταβέρνα τα 4 αδέλφια!!
Με τη μεγαλύτερη ποικιλία σε μεζεδάκια!!
Πιταρούδια, τυροκεφτέδες, ντολμάδες, μπακαλιάρος, καλαμάρι και κεφτέδες, με χωριάτικο ψωμί και ντόπιο κρασί!!!

Στο χωριό Απόλλωνα!!

Ανοιχτά ΣΑΒΒΑΤΟΚΥΡΙΑΚΑ, ΑΡΓΙΕΣ και ΓΙΟΡΤΕΣ!!
Τηλέφωνο για ρεζερβέ 22460 91050!!!
Ταβέρνα τα 4 αδέλφια!!!
Αμέτρητες νοστιμιές... αξεπέραστες γεύσεις!!!

AE924

TECHNO GROUP

Μελέτη - Συντήρηση

ΠΑΡΑΔΟΣΗ ΣΕ ΠΛΗΡΗ ΛΕΙΤΟΥΡΓΙΑ ΑΠΟ ΠΕΠΕΙΡΑΜΕΝΟ ΣΥΝΕΡΓΕΙΟ

ΘΕΡΜΑΝΣΗ–ΗΛΙΑΚΑ–ΚΛΙΜΑΤΙΣΜΟΣ

ΕΥΚΟΛΙΕΣ ΠΛΗΡΩΜΗΣ



ΔΑΠΕΔΟΘΕΡΜΑΝΣΗ

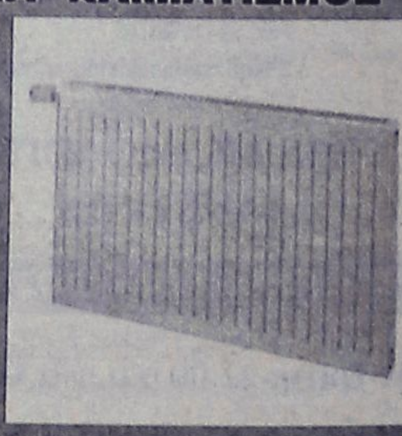

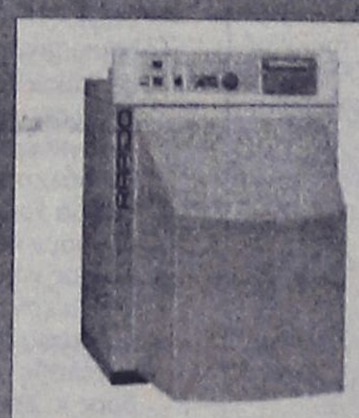



ΠΡΟΪΟΝΤΑ ΓΕΡΜΑΝΙΑΣ-ΙΤΑΛΙΑΣ

Δημ. Αναστασιάδη 8 - Τηλ. & Fax: 22410 32181

AE945

ΜΙΚΡΕΣ αγγελίες

ΘΑ ΜΑΣ ΒΡΕΙΤΕ στα κεντρικά μας γραφεία επί της Μαρ. Μαλλιαράκη 11 (τελευταία πάροδος Καναδά).

Τα τηλέφωνα μας είναι: (22410) 22210, (22410) 75230

ΕΝΟΙΚΙΑΣΕΙΣ ΑΚΙΝΗΤΩΝ & ΕΠΙΧΕΙΡΗΣΕΩΝ

ΕΝΟΙΚΙΑΖΟΝΤΑΙ δίχωρα επιπλωμένα **διαμερισματάκια** 50 τ.μ. στην περιοχή της Ιξιάς, με χώρο στάθμευσης, κήπο, πισίνα, θέρμανση και ζεστό νερό. Ιδανικό για εκπαιδευτικούς. Πληρ. τηλ. 2241093791, 6944658034, www.eleonas.net MAT3752

ΕΝΟΙΚΙΑΖΕΤΑΙ διαμέρισμα 80 τ.μ. με δύο υπνοδωμάτια, άνετος χώρος με κήπο, περιοχή Καρακόνερο. Πληρ. τηλ. 2241061668 MZT091130

ΕΝΟΙΚΙΑΖΟΝΤΑΙ γκαρσονιέρες καινούργιες πλήρως επιπλωμένες κοντά στο πανεπιστήμιο. Πληρ. τηλ. 2241078965 MZT091112

ΕΝΟΙΚΙΑΖΕΤΑΙ διαμέρισμα 2 υπνοδωματίων, σαλόνι-κουζίνα ενιαίος χώρος, επί της Αλ. Καρανικόλα και Δ. Αναστασιάδη γωνία. Πληρ. τηλ. 6947235306, 2241020822 MZT091123

ΕΝΟΙΚΙΑΖΕΤΑΙ διαμέρισμα 3άρι επί της οδού Εθνικής Αντίστασης (πρώην Αννης Μαρίας) απέναντι από την ALPHA BANK σε διώροφη οικοδομή χωρίς κοινόχρηστα. Ενοίκιο 380 ευρώ. Πληρ. τηλ. 2241091802 MZT091119

ΕΝΟΙΚΙΑΖΟΝΤΑΙ επιπλωμένα **διαμερίσματα** λουξ κατασκευής στην περιοχή Κολυμπίων επί της οδού Ευκαλύπτων. Πληρ. τηλ. 6973475460, 6978217523, 2245051230 MZT091114

ΕΝΟΙΚΙΑΖΟΝΤΑΙ ΕΠΙΠΛΩΜΕΝΟ ΔΙΑΜΕΡΙΣΜΑ ΕΥΡΥΧΩΡΟ, ΔΙΧΩΡΟ ΗΛΙΟΛΟΥΣΤΟ ΕΠΙ ΤΗΣ ΚΟΔΡΙΓΚΤΩΝΟΣ (ΠΕΡΙΟΧΗ ΣΤΑΔΙΟΥ ΔΙΑΓΟΡΑ). ΕΠΙΣΗΣ ΚΑΙ ΜΙΚΡΟΤΕΡΟ ΜΕΧΡΙ ΤΕΛΗ ΙΟΥΝΙΟΥ Ή ΚΑΙ ΓΙΑ ΜΙΚΡΟΤΕΡΟ ΔΙΑΣΤΗΜΑ. ΠΛΗΡ. ΤΗΛ. 2241031756 MAT4054

ΕΝΟΙΚΙΑΖΕΤΑΙ διαμέρισμα με αυλή 100 τ.μ. με 2 υπνοδωμάτια με χώρο για πάρκιν χωρίς κοινόχρηστα σε ήσυχη περιοχή επί της οδού Δενδρινού 22 περιοχή Μητροπόλεως. Πληρ. τηλ. 2241028860 MZT091109

ΕΝΟΙΚΙΑΖΕΤΑΙ ΕΝΑ STUDIO ΠΛΗΡΩΣ ΕΠΙΠΛΩΜΕΝΟ ΣΕ ΑΡΙΣΤΗ ΚΑΤΑΣΤΑΣΗ ΜΕ AIR CONDITION ΚΑΙ TV (1ος ΟΡΟΦΟΣ) 150 ΜΕΤΡΑ ΑΠΟ ΤΗΝ ΑΚΤΗ, ΚΟΝΤΑ ΣΤΟ ΚΕΝΤΡΟ ΤΗΣ ΠΟΛΗΣ ΚΑΙ ΤΟ ΠΑΝΕΠΙΣΤΗΜΙΟ (ΑΠΕΝΑΝΤΙ ΑΠΟ ΤΟ ΞΕΝΟΔΟΧΕΙΟ BELVEDERE), ΟΔΟΣ ΠΑΠΑΛΟΥΚΑ 49 Β' ΡΟΔΟΣ. ΠΛΗΡ. ΤΗΛ. 6972932940 MZT091120

ΕΝΟΙΚΙΑΖΟΝΤΑΙ από ιδιοκτήτη α) **διαμέρισμα** 119 τ.μ. με καλοριφέρ και μεγάλη αυλή, στην οδό Παύλου Μελά 45 στη Ρόδο, κατάλληλο και για επαγγελματική χρήση, β) **διώροφο κατάστημα** 53 τ.μ. στο ισόγειο, 51 τ.μ. στον πρώτο όροφο και βεράντα 31 τ.μ. στην οδό Γεωργίου Λέοντος 13 (κοντά στο Ξεν. Μανούσος). Πληρ. τηλ. 2241025450, 2241020277, 6979357878 MZT091124

ΣΤΟ ΠΑΡΑΔΕΙΣΙ **ΕΝΟΙΚΙΑΖΟΝΤΑΙ**: α) ισόγειο **κατάστημα** 50 τ.μ. επί της Λεωφ. Δημοκρατίας αριθμ. 47, β) διώροφη **μεζονέτα** 50 τ.μ. με υπόγειο 25 τ.μ. στην λεωφ. Δημοκρατίας και Κανάρη 1α. Τα πιο πάνω ακίνητα ενοικιάζονται και σαν ενιαίος χώρος. Πληρ. τηλ. 2241025450, 2241020277, 6979357878 MZT091125

ΕΝΟΙΚΙΑΖΕΤΑΙ νεόκτιστο **διαμέρισμα** 70 τ.μ. στα Κοσκινού. Ενιαίος χώρος σαλόνι κουζίνα, 2 κρεβατοκάμαρες με εντοιχισμένες ντουλάπες, εντοιχισμένη κουζίνα και μεγάλο αύλειο χώρο. Πληρ. τηλ. 2241069576, 6944647265 MZT081128

ΕΝΟΙΚΙΑΖΕΤΑΙ στην Ιαλυσό ημιυπόγειο **διαμέρισμα** καινούργιο 75 τ.μ. κατάλληλο για οποιαδήποτε χρήση. Πληρ. τηλ. 6944838901 MZT091103

ΕΝΟΙΚΙΑΖΕΤΑΙ νεόκτιστο ισόγειο **διαμέρισμα** στην οδό Βιέννης 17, Ροδίνι, 85 τ.μ., χωρίς κοινόχρηστα, ενοίκιο 500 ευρώ. Αλλοδαποί αποκλείονται. Πληρ. τηλ. 6946552222 από 09.00 έως 13.00 MZT091101

ΕΝΟΙΚΙΑΖΕΤΑΙ διαμέρισμα στο Ροδίνι 2 υπνοδωματίων, σαλόνι, κουζίνα, WC επί της οδού Ελσίνκα περιοχή Ροδίνι. Πληρ. τηλ. 2241061735 MZT091108

ΡΟΔΟΣ. ΕΝΟΙΚΙΑΖΕΤΑΙ σε κεντρικό σημείο στο κέντρο, **κατάστημα** 300 τ.μ. χωρίς αέρα. ΚΩΔ:(Κ-276). Πληρ. ΚΡΑΝΙΔΗΣ και ΣΥΝΕΡΓΑΤΕΣ τηλ.: 2241027082 ΜΧΠ092.13

ΡΟΔΟΣ. ΕΝΟΙΚΙΑΖΕΤΑΙ διαμέρισμα 60 τ.μ. στο Νιοχώρι ισόγειο 450 ευρώ. ΚΩΔ: (Κ-325). Πληρ. ΚΡΑΝΙΔΗΣ και ΣΥΝΕΡΓΑΤΕΣ τηλ.: 2241027082 ΜΧΠ092.14

ΕΝΟΙΚΙΑΖΕΤΑΙ διαμέρισμα 50 τ.μ. χαμηλωμένου ισογείου στην οδό Ιωάννου Δενδρινού 14 με ένα υπνοδωμάτιο, σαλόνι, κουζίνα και WC. Πληρ. τηλ. 2241029210, 2241090880, 6938234053 κ. Σάββα MZT081103

ΕΝΟΙΚΙΑΖΟΝΤΑΙ στην οδό Αλεξ. Διάκου 46 έναντι Ροδιακής Επαυλης: 1) **Γραφείο** 1ου ορόφου 40 τ.μ. δίχωρο με WC, 2) **Γραφείο** 1ου ορόφου 30 τ.μ. δίχωρο με WC. Τα ανωτέρω γραφεία είναι συνεχόμενα και μπορούν να ενωθούν ως ενιαίος χώρος. Πληρ. κ. Παρασκευάς Στέργος τηλ. 22410-77886, 74431, 6946068916 MZT091106

ΕΝΟΙΚΙΑΖΕΤΑΙ αποθήκη υπόγεια με ράμπα επί της Νικολάου Μαυρή 28, μεσοτοιχία με την παλαιά ΔΕΗ. Πληρ. τηλ. 2241021757, 2241074722 MZT081104

ΕΝΟΙΚΙΑΖΕΤΑΙ στούντιο επιπλωμένο σε ήσυχη περιοχή στον Αγιο Νικόλαο. Πληρ. τηλ. 2241066473, 6945551804 ΜΧΠ1588.2

ΕΝΟΙΚΙΑΖΕΤΑΙ διαμέρισμα 130 τ.μ. με τρία υπνοδωμάτια, κουζίνα, σαλόνι, λουτρό και WC σε ήσυχη περιοχή στην Ανάληψη. Τιμή 500 ευρώ. Πληρ. τηλ. 6945769958 ΜΧΠ1588.4

ΕΝΟΙΚΙΑΖΕΤΑΙ διαμπερές **οροφοδιαμέρισμα** 4άρι, 110 τ.μ. γωνιακό-ισόγειο με 2 ανεξάρτητες εισόδους επί των οδών Αγ. Σοφίας 19 και Αντ. Βολονάκη 2, με 3 υπνοδωμάτια, σαλοτραπεζαρία, κουζίνα, WC-μπάνιο, αποθήκη. Τιμή ενοικίου 430 ευρώ. Πληρ. τηλ. 2241028752, 6944687290 MZT081105

TOP PROPERTIES

GEORGE & SAVAS PIPINOS
ΓΕΩΡΓΙΟΣ & ΣΑΒΒΑΣ ΠΙΠΙΝΟΣ
ΣΥΜΒΟΥΛΟΙ ΚΑΙ ΕΚΤΙΜΗΤΕΣ ΑΚΙΝΗΤΩΝ
REAL ESTATE AGENTS • MEMBER OF F.I.A.B.C.I.-NAEA-C.E.I.

Από το 1971

Email: *gpipinos@otenet.gr* ***URL:*** *www.rhodes-top-properties.com* ***and*** *www.pipinos.gr*



Η **"TOP PROPERTIES"** είναι ατομική επιχείρηση και ανήκει στους Γεώργιο και Σάββα Πιπίνο. Το γραφείο ασχολείται από το 1971 αποκλειστικά και μόνο με επενδύσεις και REAL ESTATE, στο νησί της Ρόδου και στην ευρύτερη περιοχή της Δωδεκανήσου.

ΑΠΕΥΘΥΝΟΜΑΣΤΕ: Στους **σοβαρούς, απαιτητικούς και επιλεκτικούς** επενδυτές-επιχειρηματίες, Ελληνες και ξένους που ενδιαφέρονται να κάνουν μια σοβαρή επένδυση προβολής στο νησί της Ρόδου.

ΠΡΟΣΦΕΡΟΥΜΕ: Α) Υπηρεσίες και πληροφορίες που γίνονται σε προσωπικό επίπεδο με εχεμύθεια, διακριτικότητα και σοβαρότητα.
Β) Μεγάλη γκάμα υψηλής ποιότητας, ακινήτων, όπως:1) Ξενοδοχεία Α' και Β' κατηγορίας των 600-500-350-300 κλινών, 2) Κεντρικά αστικά ακίνητα κατάλληλα για Τράπεζες-καταστήματα-γραφεία, 3) Παραλιακές εκτάσεις, κατάλληλες για τουριστικές επενδύσεις των 150.000-100.000-70.000-50.000-36.000 τ.μ. και 4) Διαμερίσματα και μεζονέτες προβολής, και 5) Αξιόλογες Παραθεριστικές κατοικίες.

ΣΤΟΧΟΣ ΜΑΣ ΕΙΝΑΙ: Να προσφέρουμε στο αγοραστικό μας κοινό υψηλής ποιότητας ακίνητα και ευκαιρίες στο νησί της Ρόδου. Η τριακονταετής και πλέον πείρα μας στον τομέα αυτό αποτελεί εγγύηση.

ΣΥΝΘΗΜΑ ΜΑΣ ΕΙΝΑΙ: Επενδύστε στη ΡΟΔΟ ΤΩΡΑ, σε ακίνητα που ΑΝΤΕΧΟΥΝ ΣΤΟ ΧΡΟΝΟ

Γεώργιος και Σάββας Πιπίνος
ΜΕΣΙΤΕΣ ΑΣΤΙΚΩΝ ΣΥΜΒΑΣΕΩΝ
Γιατί εμείς γνωρίζουμε καλύτερα!

Since 1971

TOP PROPERTIES is a father and son business. The senior, Mr George S. Pipinos, the founder of the office, has carved over the years a reputation for integrity and excellence in the world of Real Estate in the Dodecanese. The junior, Dr. Savas Pipinos, has returned from his studies in the UK to aid in his father´s footsteps.
AT TOP PROPERTIES we try hard to attract important and selective investors, high calibre businessmen/women and discerning professional people, both Greek and foreign, who wish to acquire substantial and valuable property on Rhodes.
We offer our expertise and advice privately, discreetly and in strict confidence.
We keep a comprehensive list of real estate of the highest specifications:
a. A' and B' class hotels (600, 500, 350, 300 beds capacity)
b. Centrally situated office buildings and other business premises.
c. Seaside land, ideal for development (hotels, holiday resorts, etc), of 150.000, 100.000, 70.000, 50.000, 36.000 square metres.
d. Villas, luxury apartments, detached, semi-detached and terraced houses.
e. Holiday and Retirement Homes.
Our aim is to give our clients the opportunity to acquire value for money, first class real estate on Rhodes. Our 30 and more years of experience is our warranty.
Our motto is Invest in Rhodes, Invest in property, It stands the test of time.



TOP PROPERTIES
George and Savas Pipinos
Because we know best

Προβάλλεται τα ακίνητά σας δωρεάν στο side Πιπίνος αγγελίες www.pipinos.gr

KENNENTY 38, ΡΟΔΟΣ, 85 100, ΤΗΛ. (22410) 23895,FAX: (22410) 20883
38 KENNEDY STR., RHODES, 85 100, TEL. (22410) 23895, FAX: (22410) 20883
U.K. Direct line: 08717115396 ΧΠ399

ΕΠΙΠΛΩΜΕΝΑ STUDIOS ΠΡΟΣΦΟΡΑ 175 ΕΥΡΩ

ΕΝΟΙΚΙΑΖΟΝΤΑΙ με τον μήνα για μικρό διάστημα ή για όλο τον χρόνο σε άριστη κατάσταση στην Ιαλυσό, μέσα σε όμορφο κήπο κοντά στη θάλασσα, σε μικρό συγκρότημα διαμερισμάτων. Διαθέτουν όλο τον οικιακό εξοπλισμό, τηλεόραση, άνετο πάρκιν και όλο το 24ωρο ζεστό νερό. Στην τιμή αυτή συμπεριλαμβάνονται τα κοινόχρηστα και το νερό.
Εξτρα χρέωση για δεύτερο άτομο 30 ευρώ τον μήνα.
Η προσφορά ισχύει μέχρι 15 Δεκεμβρίου 2005.
Πληρ. τηλ. 6936570851 ΜΑΠ478(Γ)

ΕΝΟΙΚΙΑΖΕΤΑΙ

μονόχωρη ολοκαίνουργια **γκαρσονιέρα** στην περιοχή Καρακόνερο Ρόδου, οδός Μονής Πανορμίτου 28. Επιπλωμένη με πολυκούζινο, ψυγείο, κεντρική κεραία, air condition. Πρώτη ενοικίαση.
Πληρ. τηλ. 6975875366 ΜΑΠ467(Γ)

ΞΕΝΟΔΟΧΕΙΟ Α' κατηγορίας στο κέντρο της πόλης

ΕΝΟΙΚΙΑΖΕΙ ΔΩΜΑΤΙΑ

(με TV, τηλέφωνο, ψυγείο, A/C αυτόνομο) με τον μήνα για σπουδαστές, εκπαιδευτικούς, δικαστικούς και στρατιωτικούς.
Στην τιμή συμπεριλαμβάνεται καθημερινή καθαριότητα και πρωινό σε μπουφέ.
Τιμή μονόκλινου 350.00 ευρώ.
Τιμή δίκλινου 450.000 ευρώ.
Πληρ. τηλ. 6973391170 ΜΑΤ3854(Γ)

ΕΝΟΙΚΙΑΣΗ ΑΚΙΝΗΤΟΥ ΕΝΟΙΚΙΑΖΟΝΤΑΙ

α) στην προέκταση Αννης Μαρίας - Εθνικής Αντίστασης **κατοικία** ισόγεια 220 τ.μ. (με αυλή 1.500 τ.μ. χώρος άνετος πάρκιν ή για άλλη χρήση) κατάλληλο για Τράπεζα, Ασφαλιστική Εταιρεία, Βρεφονηπιακός Σταθμός, Εστιατόριο, Ζαχαροπλαστείο, Καφετέρια και οποιαδήποτε άλλη Εμπορική και επαγγελματική χρήση. Δεκτές σοβαρές προτάσεις.
β) στην Γρηγορίου Ε' **διαμερίσματα** 1) α' ορόφου 200 τ.μ. με βεράντα 100 τ.μ. μίσθωμα 700 ευρώ, 2) β' ορόφου 120 τ.μ. με βεράντα 80 τ.μ. μίσθωμα 500 ευρώ.
Πληρ. τηλ. 2241026281, ΜΧΠ659

ΕΝΟΙΚΙΑΣΕΙΣ

συνέχεια από την προηγούμενη

ΕΝΟΙΚΙΑΖΕΤΑΙ διαμέρισμα 2 δωματίων πλήρως επιπλωμένο σε άριστη κατάσταση επί της 28ης Οκτωβρίου. Πληρ. τηλ. 2241028941, 6942608845 ΜΑΤ481

ΕΝΟΙΚΙΑΖΕΤΑΙ γκαρσονιέρα κατάλληλη για φοιτητές - στρατιωτικούς επί της Ατταβύρου 16. Πληρ. τηλ. 6937031514 ΜΖΤ011109

ΕΝΟΙΚΙΑΖΕΤΑΙ ισόγειο **διαμέρισμα** που αποτελείται από δυο υπνοδωμάτια, σαλόνι, κουζίνα, WC, κλπ. πλησίον του Πανεπιστημίου στη διεύθυνση Γρηγορίου Αυξεντίου 3 Ρόδος, περιοχή Αγ. Ιωάννη. Πληρ. τηλ. 2241069249 ΜΖΤ071126

ΕΝΟΙΚΙΑΖΕΤΑΙ επί της Στ. Κωτιάδη 2 **διαμέρισμα** 3 υπνοδωματίων, κουζίνα, χωλ, σαλόνι και WC. Πληρ. τηλ. 2241076574, 2246072130, 6973461152, 6944997486 ΜΖΤ081106

ΕΝΟΙΚΙΑΖΕΤΑΙ διαμέρισμα 3άρι διαμπερές ηλιόλουστο σε καινούργια μικρή πολυκατοικία. Στοκχολμης 30. Πληρ. τηλ. 2241061481, 2241092418 ΜΖΤ081112

ΕΝΟΙΚΙΑΖΕΤΑΙ διαμέρισμα 4άρι με ατομική θέρμανση και ηλιακό επί της οδού Λίνδου 15 στον Γ' όροφο. Κατάλληλο και για επαγγελματική χρήση. Τιμή 430 ευρώ. Πληρ. τηλ. 2241090477, 6945102642 ΜΖΤ081124

ΕΝΟΙΚΙΑΖΟΝΤΑΙ επιπλωμένα studios με μπάνιο και πολυκουζινάκι στην οδό Μιχαήλ Πετρίδη, 150 ευρώ. Πληρ. τηλ. 2241075612 ΜΖΤ081120

ΕΝΟΙΚΙΑΖΕΤΑΙ ανεξάρτητο **διαμέρισμα** 40 τ.μ. επιπλωμένο με αυλή, ενός υπνοδωματίου, χωρίς κοινόχρηστα. Συνδεδεμένο με το αποχετευτικό, επί της οδού Ουλο 15, περιοχή Ροδίνι. Πληρ. τηλ. 2241068105, 6946064876 ΜΖΤ081115

ΑΦΑΝΤΟΥ. ΕΝΟΙΚΙΑΖΟΝΤΑΙ: (Τρεις (3) ισόγειες δίχωρες (με μεσοτοιχία) **μονοκατοικίες** επιφάνειας 45 τ.μ. η κάθε μία σε άριστη κατάσταση, πλήρως επιπλωμένες/εξοπλισμένες. Η θέση τους είναι απέναντι από το βενζινάδικο της SHELL μετά τη γέφυρα Αφάντου σε περιφραγμένο οικόπεδο 1.100 τ.μ. Τιμή μισθώματος πολύ προσιτή. Πληρ. τηλ. 2241027918, 6974388866 ΜΖΤ081114

ΕΝΟΙΚΙΑΖΟΝΤΑΙ σε ωραία περιοχή της Ιαλυσού **νεόκτιστα διαμερίσματα** 2 και 3 υπνοδωματίων, μοντέρνος σχεδιασμός, άνετοι χώροι, τέλεια λειτουργικότητα. Ιδανικά για ζευγάρια που θέλουν να ξεκινήσουν τώρα την καινούργια τους ζωή. Πληρ. τηλ. 2241095815, 2241095657, 6945751664 ΜΖΤ081110

ΕΝΟΙΚΙΑΖΕΤΑΙ επιπλωμένη **γκαρσονιέρα** στον α' όροφο στο Καρακόνερο. Πληρ. τηλ. 2241032943, 6945596443 ΜΖΤ081116

ΕΝΟΙΚΙΑΖΕΤΑΙ studios 40 τ.μ. πολυτελούς κατασκευής για ένα άτομο όλο το χρόνο στην οδό Παπαναστάση 46, επιπλωμένο (κατά προτίμηση στρατιωτικούς). Τιμή ενοικίου 280 ευρώ πλέον χαρτοσήμου. Στην τιμή συμπεριλαμβάνονται κοινόχρηστα, ρεύμα μέχρι 80 KW νερό. Πληρ. τηλ. 2241031708, 2241020617 ΜΑΤ4020

ΕΝΟΙΚΙΑΖΟΝΤΑΙ: α) studios επιπλωμένα με κλιματισμό και τηλεόραση επί της Παπαναστάση 10 στην περιοχή Δασκάλων, **β) διαμέρισμα** στην Π. Πόλη Τληπολέμου 10. Πληρ. τηλ. 2241029196, 6946348257 ΜΖΤ081111

ΕΝΟΙΚΙΑΖΕΤΑΙ αποθήκη 200 τ.μ. υπερυψωμένη με τζαμαρίες μπροστά, φως-τηλέφωνο, κατάλληλη για οποιαδήποτε χρήση επί της Κωτιάδη και Υδραίου γωνία 46. Πληρ. τηλ. 6938938174 και 2241047642 ΜΖΤ071132

ΕΝΟΙΚΙΑΖΕΤΑΙ σπίτι 100 τ.μ. στο κέντρο της Ιαλυσού. Πληρ. τηλ. 2241096955, ώρες καταστημάτων ΜΖΤ071116

ΖΗΤΕΙΤΑΙ ΓΙΑ ΑΓΟΡΑ
ΑΠΟ ΙΔΙΩΤΗ
ΑΓΡΟΤΕΜΑΧΙΟ ή ΟΙΚΟΠΕΔΟ
(οικοδομήσιμο)
500 m2-2 (ΔΥΟ) στρέμματα
(εκτός πόλεως)
ΑΠΟ ΡΟΔΟ ΕΩΣ ΚΟΛΥΜΠΙΑ
Πληρ. τηλ. 6944274411 ΜΑΠ483(Γ)

ΜΗΝΙΑΙΑ ΕΝΟΙΚΙΑΣΗ ΔΩΜΑΤΙΩΝ ΣΕ ΞΕΝΟΔΟΧΕΙΟ
Το ξενοδοχείο CARINA
που βρίσκεται στο κέντρο της πόλης,
σε μικρή απόσταση από το λιμάνι και το Πανεπιστήμιο,
επί της οδού Γρίβα 56
ΕΝΟΙΚΙΑΖΕΙ ΔΩΜΑΤΙΑ
ιδανικά για φοιτητές, στρατιωτικούς
και όποιον άλλο ενδιαφερόμενο
Το δωμάτιο διαθέτει:
1) ατομικό μπάνιο
2) τηλέφωνο
3) ραδιόφωνο
4) τηλεόραση
5) ψυγείο
6) ζεστό νερό
7) διάθεση ιματισμού (σεντόνια, κουβέρτες)
8) Εβδομαδιαίο καθαρισμό δωματίου
Επίσης υπάρχει κοινόχρηστος χώρος στο σαλόνι του ξενοδοχείου
Πληρ. τηλ. 2241022381, 6974635549, 6945064084,
9-1 μ.μ.
Τιμή 200 ευρώ ανά μήνα ΜΑΤ3888

ΑΝΑΛΑΜΒΑΝΟΥΜΕ
ΓΑΜΟΥΣ, ΒΑΠΤΙΣΕΙΣ και διάφορες εκδηλώσεις στο ξενοδοχείο FANTASIA στο Φαληράκι, σε υπέροχο περιβάλλον, με πλούσιο μπουφέ με περισσότερες από 20 διαφορετικές ποικιλίες κρασί άσπρο - κόκκινο - μπύρες - αναψυκτικά σε καταπληκτικές τιμές.
Πληρ. κ. Μιχάλη, τηλ. 2241087711, 2241087269,
κινητό 6932288057
ΜΑΤ3932(Γ)

RHODES-GREECE
CAIRO PALACE
ΕΝΟΙΚΙΑΖΟΝΤΑΙ
- **ΚΑΤΑΣΤΗΜΑ ή ΓΡΑΦΕΙΟ** 90 τ.μ. στον όροφο των καταστημάτων του εμπορικού κέντρου
- **ΚΑΤΑΣΤΗΜΑ ή ΓΡΑΦΕΙΟ** 43 τ.μ. στον όροφο των καταστημάτων του εμπορικού κέντρου
- **ΚΑΤΑΣΤΗΜΑ ή ΓΡΑΦΕΙΟ** 30 τ.μ. στον όροφο των καταστημάτων του εμπορικού κέντρου
- **ΓΡΑΦΕΙΟ** 135 τ.μ. στον γ' όροφο επί του αίθριου της Εθ. 12νησίων
- **ΓΡΑΦΕΙΟ** 90 τ.μ. στον γ' όροφο επί του αίθριου της Εθ. 12νησίων.

Πληροφορίες: Κα ΦΡΑΝΣΙΣ ΝΙΟΤΗ
τηλ. 2241027600,
κιν. 6944618757, 6973572262, φαξ 2241023462
email: fniotis@otenet.gr ΜΧΠΞΕΝ102

Μετακομίζετε;
γρήγορα
εύκολα
οικονομικά.
MET.PO
ΡΟΔΟΣ: τηλ. 2241024388/6948003320
ΑΘΗΝΑ: τηλ. 2103464235/3476818-008
ΕΝΤΟΣ ΝΗΣΟΥ ΚΑΙ ΠΡΟΣ ΟΛΗ ΤΗΝ ΕΛΛΑΔΑ
ΜΑΤ424

ΕΝΟΙΚΙΑΖΕΤΑΙ
Άλουξ διαμερισματάκι
φουλ εξοπλισμένο, WC με μπανιέρα, θέρμανση και πάρκιν, σε ήσυχη περιοχή στ' Ασγούρου, με ωραία θέα. Τιμή λογική.
Πληρ. τηλ. 6947606922
ΜΑΤ8022(Γ)

ΜΗΝΙΑΙΑ ΕΝΟΙΚΙΑΣΗ ΔΩΜΑΤΙΩΝ ΣΕ ΞΕΝΟΔΟΧΕΙΟ
Το ξενοδοχείο ΕΛΕΝΑ
που βρίσκεται στο κέντρο της πόλεως Ρόδου,
σε μικρή απόσταση από το λιμάνι και το Πανεπιστήμιο
επί της οδού Γρίβα 78,
ΕΝΟΙΚΙΑΖΕΙ ΔΩΜΑΤΙΑ
ιδανικά για φοιτητές, στρατιωτικούς κ.λπ
Το ξενοδοχείο διαθέτει:
σαλόνι, café bar, αίθουσα τηλεόρασης και πισίνα
Το δωμάτιο διαθέτει:
α) ατομικό μπάνιο
β) τηλέφωνο
γ) ραδιόφωνο
δ) τηλεόραση
ε) ψυγείο
στ) θέρμανση
ζ) ζεστό νερό
η) εβδομαδιαίος καθαρισμός δωματίου και
θ) διάθεση ιματισμού (σεντόνια, κουβέρτες)
Τιμή από 200 ευρώ ανά μήνα
Πληρ. τηλ. 2241024755, 2241093019, κιν. 6942456013
ΜΑΠ468



Vitzileos
ΚΤΗΜΑΤΟΜΕΣΙΤΙΚΟ ΓΡΑΦΕΙΟ – REAL ESTATE AGENCY

ΚΑΤΑΣΤΗΜΑΤΑ - ΓΡΑΦΕΙΑ - ΕΠΙΧΕΙΡΗΣΕΙΣ

Κάμπινγκ (οικόπεδο) στην παραθαλάσσια περιοχή Πεταλίδι της Μεσσηνίας 25.000 τ.μ. 1 400 000€
Μαγαζί με πατάρι στην οδό Ρόδου- Λίνδου 55 τ.μ. 110 000 €
Επιχείρηση SNACK-BAR πλήρως εξοπλισμένο με άδεια για 30 καθίσματα στην Παλιά Πόλη 55 τ.μ. 75 000 €
Επιχείρηση Στεγνοκαθαριστήριο στην περιοχή Αφάντου (υπάρχει και υποκατάστημα στην Ρόδο) 100 τ.μ. 120 000 €
Κατάστημα με πατάρι σε εμπορική περιοχή στο κέντρο της πόλης 122 τ.μ. 200 000 €
Διατηρητέο ακίνητο το οποίο αποτελείται από 72 τ.μ. ισόγειο και 72 τ.μ. 1ος όροφος και 200τ.μ. αυλή στην περιοχή Ψαροπούλα. 144 τ.μ. 450 000 €
Ευρύχωρη Αποθήκη στην Οδό Παναγιώτη Ροδίου 180 τ.μ. 82 000 €
ΞΕΝ/ΧΕΙΟ Β ΚΑΤΗΓ. 95 Δωμάτια σε 13 στρεμ. στην παραλία Ιαλυσού 2 642 000 €
ΞΕΝ/ΧΕΙΟ 15 Δωματίων πάνω στο κύμα και μονοκατοικία 80 τ.μ. στο Γεννάδι 440 000 €
ΞΕΝ/ΧΕΙΟ 60 Δωματίων, 130 Κλινών, Σε οικόπεδο 8.000 τ.μ., με ΔΥΟ ΠΙΣΙΝΕΣ. Επιπλέον Εστιατόριο και μπαρ στην Θολό. 2 750 000 €
Συγκρότημα Εφτά διαμερισμάτων με Δυο Μαγαζιά 250 τ.μ. στην Παραλία Ιξιάς 338 000 €
Κτιριακό συγκρότημα στο λιμάνι, σε 1.808 τ.μ. οικόπεδο επί της οδού Αυστραλίας 1300 τ.μ. 1 470 000€
Στεγασμένος χώρος σε οικόπεδο 31.450 τ.μ. στο Κανδυλί και είναι κατάλληλο για οποιαδήποτε χρήση 3600 τ.μ 880 000 €

ΜΕΖΟΝΕΤΕΣ – ΜΟΝΟΚΑΤΟΙΚΙΕΣ – ΟΙΚΟΔΟΜΕΣ

Παραδοσιακό σπίτι στο Παραδείσι με ένα ευρύχωρο υπνοδωμάτιο, μεγάλη κουζίνα, μεγάλους χώρους και με αυλή. Υπάρχει δυνατότητα επέκτασης της οικοδομής 127 τ.μ. 100 000 €
Τρικόφορη πολυτελής μονοκατοικία στα Άφαντου με τρία υπνοδωμάτια με κεντρική θέρμανση, τρία λουτρά (με W.C., Τζακούζι, ντους, και μπανιέρα) επίσης παρέχει Αποθήκη τροφίμων και Γκαράζ 210 τ.μ. 260 000 €
Τρικόφορη Μεζονέτα, Πολυτελής Κατασκευή, δίπλα στην θάλασσα 300 τ.μ. 380 000 €
Διώροφη μονοκατοικία με δυο υπνοδωμάτια και σαλοτραπεζαρία και ένα μπάνιο στην Κάλυμνο 45 000 €
Τρικόφορη μεζονέτα σε μπετά μέσα σε 1000 μ Οικόπεδο στα Τριάντα 170 τ.μ. 150 000 €
Μονοκατοικία ανακαινισμένη στην περιοχή Κρητικά 135 τ.μ. 265 000 €
Μονοκατοικία 70 τ.μ. δυνατότητα χρήσης μαγαζιού στις Καλυθιες 140 τ.μ. 70 000 €
Νεοκλασικό Διατηρητέο Αρχοντικό σε οικόπεδο 1.100 τ.μ., Σ.Δ. 1,4 στο Κέντρο της Πόλης 170 τ.μ. 1 500 000 €
Διώροφη μονοκατοικία με τέσσερα υπνοδωμάτια, δυο μπάνια στην Αφάντου 150 000 €

ΠΩΛΟΥΝΤΑΙ ΔΙΑΜΕΡΙΣΜΑΤΑ

Διαμερίσματα σε τριώροφη οικοδομή στην περιοχή Δασκάλους 85 τ.μ. 165 000 €
Γκαρσονιέρα με θεά στην θάλασσα στην περιοχή Γεννάδι50 τ.μ. 53 000 €
Διαμέρισμα με δυο υπνοδωμάτια με Εκπληκτική Θεά στην περιοχή Γεννάδι 60 τ.μ. 55 000 €
Διαμέρισμα στον πρώτο όροφο, με τρία υπνοδωμάτια στην Οδό Κέννεντυ 98 τ.μ. 130 000 €
Παραδοσιακό διαμέρισμα απέναντι από Καζίνο Ρόδου 116 τ.μ. 146 700 €
Διαμέρισμα Ισόγειο με Κήπο και Γκαράζ, με θέα στην Θάλασσα, στην περιοχή Ροδίνι 220 τ.μ. 360 000 €

ΟΙΚΟΠΕΔΑ ΕΝΤΟΣ ΚΑΙ ΕΚΤΟΣ ΡΟΔΟΥ

Οικόπεδο Εντός Ζώνης στην περιοχή Αφάντου 17000 τ.μ. 750 000 €
Οικόπεδο Στην περιοχή Καναμάτ μέσα στον οικισμό 360 τ.μ. 135 000 €
Οικόπεδο Εντός Ζώνης στην Περιοχή Τριαντών με Θέα στην Θάλασσα 2500 τ.μ. 120 000 €
Οικόπεδο Περιοχή Ατσίπας στην Αφάντου 7400 τ.μ. 110 000 €
Οικόπεδο Λίγο πριν την Κρητηνία περιοχή Λαβαριανής 5000 τ.μ. 45 000 €
Οικόπεδο Πάνω στην Λεωφόρο Ρόδου - Λίνδου με κόμβο με οικοδομική άδεια για 3000 μ κτίσμα σε δυο ορόφους επιπλέον 400 τ.μ. υπόγειο 8500 τ.μ. 1 500 000 €
Οικόπεδο Στο Φυτώριο με Θέα στην Θάλασσα κατάλληλο για κατοικία 8100 τ.μ. 350 000 €
Οικόπεδο Στον Άγιο Νικόλαο Σ.Δ. 1,20 412 τ.μ. 220 000 €
Οικόπεδο Στο Γεννάδι Εντός Σχεδίου Πόλεως 750 τ.μ. 18 000 €
Οικόπεδο Στο Γεννάδι πάνω στον Δρόμο Ελαιώνας- Φουρνάκι 2500 τ.μ. 23 000 €
Οικόπεδο Στην Κάμειρο Σκάλα πάνω στο κύμα εντός οικισμού 2600 τ.μ. 85 000 €
Οικόπεδο Στο Γεννάδι με Θέα 3400 τ.μ. 88 000 €
Οικόπεδο Παραθαλάσσιο Σ.Δ. 0,2 πάνω στον Δρόμο στο νησί της Λέρου 4075 τ.μ. 205 000 €
Οικόπεδο Στην Κω σε Εξοχική Τοποθεσία της περιοχής Ψαλίδι 5400 τ.μ. 73 000 €
Οικόπεδο Στο Φαληράκι 8000 τ.μ. 230 000 €
Οικόπεδο Πάνω στο Κύμα, Κατάλληλο για οποιαδήποτε χρήση στα Καλαβάρδα 20000 τ.μ. 880 000 €
Οικόπεδο Στο Πλημμύρι πάνω στο Κύμα 20000 τ.μ. 470 000 €
Οικόπεδο Στα Καλαβάρδα 25000 τ.μ. 295 000 €
Οικόπεδο Πάνω στο Κύμα στην Θολό 34000 τ.μ. 611 000 €
Οικόπεδο Στο Τσαϊρι επί της Λεωφόρου ΤΣΑΪΡΙ- ΑΕΡΟΔΡΟΜΙΟΥ 98000 τ.μ. 1 300 000 €
Οικόπεδο Στην Πυλώνα οικοπεδική έκταση με φανταστική Θέα στην Θάλασσα 115000 τ.μ. 680 000 €

ΑΚΙΝΗΤΑ ΑΘΗΝΩΝ

Διαμέρισμα – Ρετιρέ στον τέταρτο Όροφο, Πλατεία Κυψέλης 83 τ.μ. 123 300 €
Διαμέρισμα στον τέταρτο όροφο στην Αγια Παρασκευή κοντά στο Αμερικανικό Κολέγιο με δυο μεγάλα υπνοδωμάτια και θέρμανση 86 τ.μ. 150 000 €
Διαμέρισμα ανακαινισμένο με υπερυψωμένο Ισόγειο και Κήπο στην Άνω Γλυφάδα 112 τ.μ. 170 000 €

ΕΝΟΙΚΙΑΖΟΝΤΑΙ ΚΑΤΑΣΤΗΜΑΤΑ - ΕΠΙΧΕΙΡΗΣΕΙΣ

Οροφο- Διαμέρισμα στην περιοχή Ζέφυρος για Επαγγελματική Χρήση150 τ.μ. 1 000 €
Διαμέρισμα στη Οδό Στέλιου Κοτιάδη κατάλληλο για επαγγελματική χρήση 85 τ.μ. 450 €
Κατάστημα στην Θολό 800 τ.μ. 2 500 €

ΕΝΟΙΚΙΑΖΟΝΤΑΙ ΔΙΑΜΕΡΙΣΜΑΤΑ

Διαμέρισμα με Τρία υπνοδωμάτια στην Περιοχή Μητρόπολη 120 τ.μ. 500 €
Γκαρσονιέρα σε ρετιρέ στο Κανακόνερο 25 τ.μ. 230 €

ΒΙΤΖΗΛΑΙΟΣ ΜΑΡΙΟΣ ΤΗΛ: 22410-24900, ΚΙΝ: 6932704919, 6932196325 FAX: 22410-25544, WEBSITE: www.vitzileos.gr, EMAIL:mvre@otenet.gr ΑΕ858

ΕΝΟΙΚΙΑΣΕΙΣ

συνέχεια από την προηγούμενη

ΕΝΟΙΚΙΑΖΕΤΑΙ γκαρσονιέρα επιπλωμένη με θέρμανση, κλιματισμό, επί της Εθν. Αντίστασης και Αμφιτρίτης. Πληρ. τηλ. 6972468810 MZT071111

ΕΝΟΙΚΙΑΖΕΤΑΙ στα Κοσκινού επιπλωμένο **διαμέρισμα** 50 τ.μ. με ηλιακό θερμοσίφωνα, μεγάλη βεράντα με υπέροχη θέα, χωρίς κοινόχρηστα και χώρος για πάρκιν. Πληρ. τηλ. 2241030858, 2241061244 MZT071135

ΕΝΟΙΚΙΑΖΕΤΑΙ δυάρι **διαμέρισμα** 2 δωματίων κουζίνα και μπάνιο επιπλωμένο στον Αγ. Νικόλαο. Πληρ. τηλ. 6945889939 MZT071110

ΕΝΟΙΚΙΑΖΕΤΑΙ στο κέντρο της Ρόδου δίπλα στο Hondos Center, διαμέρισμα 85 τ.μ. στο 2ο όροφο ανακαινισμένο, επιπλωμένο, δύο υπνοδωμάτια, κεντρική θέρμανση και A/C. Πληρ. τηλ. 6932278587, 6972007352. MAT4013(1)

ΕΝΟΙΚΙΑΖΕΤΑΙ στον β' όροφο πολυκατοικίας 4 διαμερισμάτων **3άρι** με μεγάλο σαλόνι με τζάκι, 2 υπνοδωμάτια, κουζίνα, WC επί της Ηρακλείου Κρήτης 15 περιοχή Μητροπόλεως. Πληρ. τηλ. 2241092078, 6946847696 MZT071108

ΕΝΟΙΚΙΑΖΟΝΤΑΙ στο Φαληράκι με το μήνα ή την ημέρα **δωμάτια** δίχωρα (38 τ.μ.) και μονόχωρα (28 τ.μ.) από 2 έως 4 κλίνες. Προνομιούχος θέση. Εξαιρετική θέα. Εξοπλισμός κουζίνας πλήρης και air condition, τηλεόραση, τηλέφωνο, ζεστό νερό όλο το χρόνο, πάρκιν, φιλικό περιβάλλον, ησυχία, ασφάλεια, κατάλληλο για στρατιωτικούς, εκπαιδευτικούς, δημ. υπαλλήλους. Πληρ. τηλ. 2241085713 MZT141018

ΕΝΟΙΚΙΑΖΕΤΑΙ καινούργιο διαμπερές **διαμέρισμα** α' ορόφου, αποτελούμενο από 3 υπνοδωμάτια, σαλόνι- κουζίνα, με εντοιχισμένες ηλεκτρικές συσκευές, ηλιακό θερμοσίφωνα και μεγάλες βεράντες επί της οδού Αντιοχείας. Πληρ. τηλ. 6974123146, 6944153714, 2241073302. MZT071113

ΕΝΟΙΚΙΑΖΟΝΤΑΙ στην Ιαλυσό **διαμερίσματα** δυάρια νεόκτιστα πλήρως επιπλωμένα. Πληρ. τηλ. (22410)91142, 94662, 6945594565 MZT071107

ΕΝΟΙΚΙΑΖΟΝΤΑΙ από 135 ευρώ επιπλωμένες **γκαρσονιέρες** σε ήσυχη περιοχή στην Κρεμαστή, χωρίς συμβόλαιο και εγγύηση. Πληρ.τηλ. 6944100186 όλες τις ώρες MXP13082

ΕΝΟΙΚΙΑΖΟΝΤΑΙ ξενοδοχειακά διαμερίσματα και **studios** στις "7 Βαγιές" με το μήνα σε συγκρότημα προσφάτως ανακαινισμένο, πλήρως εξοπλισμένα, με τηλεόραση, τηλέφωνο, ηλιακό, κλιματισμό, ψύξη, θέρμανση, καθαριότητα 2 φορές την εβδομάδα από την καμαριέρα του ξενοδοχείου με πλήρη ρουχισμό και εξοπλισμό κουζίνας με χρήση της πισίνας, της πέργκολας και του σαλονιού / bar του ξενοδοχείου κ.λπ. Πληρ. τηλ. 2241036830, 6932934562 MZT241039

ΕΝΟΙΚΙΑΖΕΤΑΙ διαμέρισμα 2άρι στην οδό Καναδά 109. Πληρ. τηλ. 6973388713, 6977338913 MZT071103

ΕΝΟΙΚΙΑΖΕΤΑΙ μίνι μάρκετ με τον εξοπλισμό του στην Ρόδο και επί της οδού Ουρανίας 6 (πρώην Θεμ. Σοφούλη 22Δ). Πληρ. τηλ. 2246044334, 6948098375 MZT051110

ΚΡΕΜΑΣΤΗ ΕΝΟΙΚΙΑΖΟΝΤΑΙ καινούργια **διαμερίσματα** με μεγάλο κήπο και πάρκιν, 1 τριάρι και 1 δυάρι επιπλωμένο με διπλά τζάμια και ρολά, κοντά στη θάλασσα και τα σχολεία. Πληρ. τηλ. 2241094822, 6946671053 MZT051107

ΕΝΟΙΚΙΑΖΟΝΤΑΙ ΑΠΙΘΑΝΑ ευρύχωρα **διαμερίσματα** 60 τ.μ. στο ξενοδοχείο ΣΤΕΥΙ επί της Κλαυδίου Πέπερ 1. Πληρ. τηλ. 6944775999, 2241066522, 6948918304 MAT8020

ΕΝΟΙΚΙΑΖΕΤΑΙ γκαρσονιέρα μόνο για Έλληνες και για μόνιμα, πλήρως επιπλωμένη και εξοπλισμένη σε άριστη κατάσταση για ένα άτομο στο Ροδίνι. Πληρ. τηλ. 22410 61840. MZT051105

ΕΝΟΙΚΙΑΖΕΤΑΙ ημιυπόγειο **διαμέρισμα** επιπλωμένο 2 δωματίων, κουζίνα, WC, 60 τ.μ. επί της Θ. Σοφούλη 37. Πληρ.τηλ. 2241023032 MZT051102

ΕΝΟΙΚΙΑΖΕΤΑΙ διαμέρισμα στην Μητρόπολη με 3 υπνοδωμάτια, πλήρως επιπλωμένο και με ηλεκτρικά είδη , ατομική θέρμανση. Πληρ. τηλ. 6945803671 MXP13080

ΕΝΟΙΚΙΑΖΕΤΑΙ μονόχωρη ευρύχωρη επιπλωμένη **γκαρσονιέρα** στην Ιαλυσό, κοντά στο Σ/Μ ΜΑΡΙΝΟΠΟΥΛΟΣ, εξοπλισμένη με ψυγείο, φουρνάκι, A/C, θέρμανση και TV στο ισόγειο διώροφης οικοδομής με ωραίο κήπο. Πληρ. τηλ. 2241090038, 6947942993, 6945411099 MZT041108

ΕΝΟΙΚΙΑΖΕΤΑΙ διαμέρισμα 90 τ.μ. επί της 28ης Οκτωβρίου 2 υπνοδωματίων, σαλοτραπεζαρία, κουζίνα, χωλ και WC με ατομική θέρμανση. Πληρ. τηλ. 6945992032 MZT051111

ΕΝΟΙΚΙΑΖΕΤΑΙ επιπλωμένη **γκαρσονιέρα** ενός ευρύχωρου υπνοδωματίου 30 τ.μ. με μεγάλο λουτρό στην Ανάληψη οδός Ν. ΚαραγιάΝνη 18 παράλληλη της Αθηνών. Πληρ. τηλ. 2241067663 MZT051108

ΕΝΟΙΚΙΑΖΕΤΑΙ διαμέρισμα 75 τ.μ. με δύο υπνοδωμάτια στους Δασκάλους. Πληρ. τηλ. 2241037971, 6945485445 MZT041120

ΕΝΟΙΚΙΑΖΕΤΑΙ στην Κρεμαστή **διαμέρισμα** 60 τ.μ. αποτελούμενο από ένα μεγάλο υπνοδωμάτιο, ενιαίο χώρο σαλόνι-κουζίνα, μεγάλη βεράντα και χώρος για πάρκινκ. Πληρ. τηλ. 6976687817 MXP13076

ΕΝΟΙΚΙΑΖΕΤΑΙ διαμέρισμα 2 υπνοδωματίων μεγάλου σαλονιού και κουζίνας στην οδό Μ. Μαλλιαράκη 14. Πληρ. τηλ. 6973545141, 2241032280 MZT041118

ΕΝΟΙΚΙΑΖΟΝΤΑΙ ισόγειες μονόχωρες και δίχωρες **γκαρσονιέρες** πλήρως επιπλωμένες στην περιοχή Ροδινιού επί της Κυρά της Ρω 13. Πληρ. τηλ. 2241066680, 6977275783 MZT041116

ΕΝΟΙΚΙΑΖΕΤΑΙ ισόγειος ανεξάρτητη **οικία** 120 τ.μ. σε διπλοκατοικία, με κήπο και μεγάλες βεράντες, με ηλιακό και νυχτερινό ρεύμα, επί της Παρθενόπης 17, περιοχή Αραπάκι. Πληρ. τηλ. 2241024528 MZT041101

ΕΝΟΙΚΙΑΖΕΤΑΙ επιπλωμένη **γκαρσονιέρα** α' ορόφου στην οδό Ορφανίδου 51. Πληρ. τηλ. 6937198252, 2241034066 MZT041117

ΕΝΟΙΚΙΑΖΟΝΤΑΙ επιπλωμένα **δωμάτια** στο κέντρο της πόλης, ιδανικά για φοιτητές. Πληρ. τηλ. 2241036074, 6974296905 MZT041111

ΕΝΟΙΚΙΑΖΕΤΑΙ γκαρσονιέρα 35 τ.μ. επί της Παν. Ροδίου, Ρόδος, επιπλωμένη ή όχι. Επίσης **ενοικιάζεται μαγαζί** στο Φαληράκι σε εμπορικό κέντρο. Πληρ. τηλ. 6974381544 MZT031116

ΕΝΟΙΚΙΑΖΟΝΤΑΙ: 1) **Οροφοδιαμέρισμα** 160 τ.μ. με τρία υπνοδωμάτια, θέρμανση, σε άριστη κατάσταση, επί της Μεσογείου 9, Ρόδος, β) Ισόγειο **διαμέρισμα** 70 τ.μ. με αυλή επί της Μεσογείου 9, Ρόδος. Πληρ. τηλ. 2241039705 MZT041105

ευσταθίου ΕΥΡΩΚΤΗΜΑΤΙΚΗ
ΚΤΗΜΑΤΟΜΕΣΙΤΙΚΟ ΓΡΑΦΕΙΟ
Εθν. Αντιστάσεως 83 • Τηλ.: 22410 73819, 74917
Κιν.: 6944 374546, 6945 292030
Fax: 22410 38641 • e-mail: info@euroktimatiki.gr

ΜΙΣΘΩΣΕΙΣ ΚΑΤΑΣΤΗΜΑΤΩΝ

- **Κατάστημα** επί της οδού Ορφανίδου 75 τ.μ. με αποθήκη 21 τ.μ. με αυλή κατάλληλο για οποιαδήποτε χρήση.
- **Κατάστημα** επί της Γ. Λεόντος αποτελούμενο από ισόγειο 53 τ.μ. και Α΄ όροφο 51 τ.μ. με μεγάλες βεράντες (33 τ.μ.) κατάλληλο για οποιαδήποτε χρήση.
- **Καταστήματα** στην συμβολή των οδών Ολυμπίας και Δελφών στο Καρακόνερο 70 τ.μ. το κάθε ένα, σε νεόδμητη οικοδομή, κατάλληλο για οποιαδήποτε χρηση.
- **Κατάστημα** επί της Κωνσταντίνου Παλαιολόγου κοντά στο Super Market Σπανός 45 τ.μ. , κατάλληλο για οποιαδήποτε χρήση. Μηνιαίο Μίσθωμα 450 ευρώ.
- **Καταστήματα** επί της Ιερού Λόχου στην Ιαλυσό, 40 τ.μ. το κάθε ένα, κατάλληλο για οποιαδήποτε χρήση. Μηνιαίο Μίσθωμα 500 ευρώ.

ΧΠ401/2029

SAVVAIDIS & Associates
Estate Agents & Consultants

ΠΩΛΗΣΕΙΣ ΚΑΤΟΙΚΙΩΝ



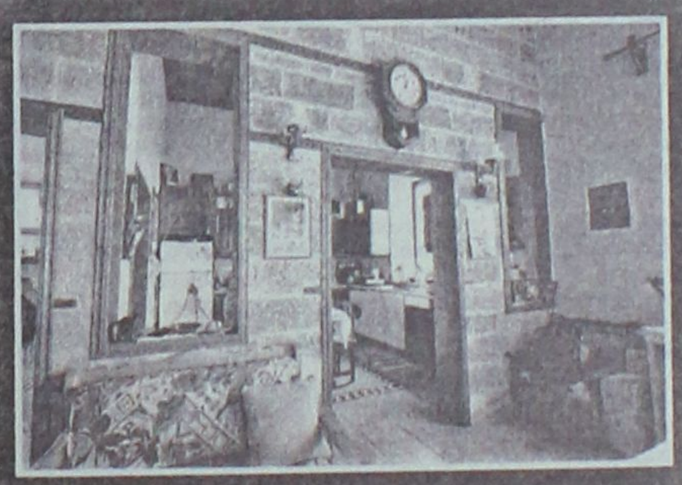

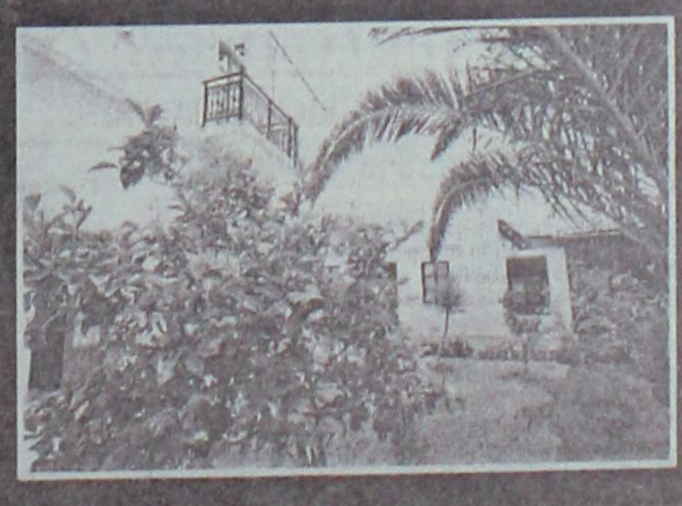

Πωλείται στην Πόλη της Ρόδου, νεοκλασσικό ανακαινισμένο, με εμβαδόν ισογείου 150τ.μ., ορόφου 100τ.μ., και κήπου 140τ.μ.

315.000 €

Γρ. Λαμπράκη 14 & Αμερικής, Ρόδος
Τηλ 22410-26281 fax 22410-34663

ΣΑΒΒΑΪΔΗΣ & Συνεργάτες
Μεσίτες & Σύμβουλοι Ακινήτων
ΧΠ659

ΕΝΟΙΚΙΑΣΕΙΣ

συνέχεια από την προηγούμενη

ΕΝΟΙΚΙΑΖΟΝΤΑΙ 3 STUDIOS πλήρως εξοπλισμένα και επιπλωμένα με ανεξάρτητη είσοδο το καθένα και με δικό του μπάνιο για όλο το χρόνο στην οδό Γαληνού 8 (Μόντε Σμιθ). Πληρ. τηλ. 2241063865, 6972160432 ΜΖΤ031103

ΣΑΣ ΕΝΔΙΑΦΕΡΕΙ!!!
ΠΩΛΕΙΤΑΙ
Ή ΕΝΟΙΚΙΑΖΕΤΑΙ
(ΑΠΟ ΙΔΙΟΚΤΗΤΗ)

Ισόγειος χώρος στεγασμένης επιφανείας 1.350 τ.μ. και 500 τ.μ. αυλή.
Είναι κατάλληλος για όλες τις χρήσεις *(κυρίας χρήσεως και υγειονομικού ενδιαφέροντος)* χωρίς κολώνες και ύψος 7 μέτρα με θέα την θάλασσα.
Πρόσβαση για κάθε τύπου τροχοφόρο και απεριόριστο πάρκιν.
Ευρίσκεται στο Εμπορικό Κέντρο Πανάγου επί της Γ. Σεφέρη 108 πλησίον του νέου νοσοκομείου.

Πληρ. τηλ. 6932612032 ΧΠ499

ΕΝΟΙΚΙΑΖΕΤΑΙ διαμέρισμα στην Ιαλυσό 2 υπνοδωματίων επιπλωμένο και πλήρες εξοπλισμένο. Πληρ. τηλ. 2241096531 ΜΖΤ031104

ΕΝΟΙΚΙΑΖΕΤΑΙ διαμέρισμα 90 τ.μ. με τρία υπνοδωμάτια, σαλοτραπεζαρία, κουζίνα, μπάνιο στην οδό Κομνηνών 37. Πληρ. τηλ. 2241061500, 6937398975 ΜΖΤ031110

ΕΝΟΙΚΙΑΖΕΤΑΙ επιπλωμένη γκαρσονιέρα 30 τετραγωνικών στην περιοχή της Ανάληψης, Κων/νου Τσαλδάρη 35 με ενοίκιο 200 ευρώ. Πληρ. τηλ. 2241037277, 6945932044 ΜΑΤ3893

ΕΝΟΙΚΙΑΖΟΝΤΑΙ επί της οδού Λεμεσού (πλησίον Eurobank, οδού Αννης Μαρίας) α) **γκαρσονιέρα** 25 τ.μ. α' ορόφου, μονόχωρη, επιπλωμένη, με θέρμανση, πλήρως ανακαινισμένη και β) **γραφείο** 100 τ.μ. α' ορόφου, πρόσοψης, τριών χώρων, κατάλληλο για τεχνικό γραφείο, ινστιτούτο αισθητικής, ιατρείο κ.λπ. Δυνατή και η τμηματική ενοικίαση. Πληρ. τηλ. 6944985612 ΜΖΤ031111

ΕΝΟΙΚΙΑΖΕΤΑΙ καινούργιο **δυάρι** με πανοραμική θέα λουξ κατασκευής. Πληρ. τηλ. 6973315781 ΜΖΤ031114

ΕΝΟΙΚΙΑΖΕΤΑΙ διαμέρισμα γωνιακό 105 τ.μ. α' ορόφου, τριώροφης πολυκατοικίας, με ανεξάρτητη είσοδο επί των οδών Καναδά & Παπαιωάννου. Το διαμέρισμα είναι πλήρως ανακαινισμένο με καινούργια κουζίνα, δύο υπνοδωμάτια, σαλοτραπεζαρία, WC και μπάνιο. Τιμή ενοικίου 500 ευρώ. Πληρ. τηλ. 2241073013, 2241024504 ΜΑΤ3854

ΕΝΟΙΚΙΑΖΕΤΑΙ δωμάτιο επιπλωμένο ανεξάρτητο με πολυκουζινάκι, και κεντρική θέρμανση επί της Τελχινών 9, περιοχή Κάτω Ροδίνι. Πληρ. τηλ. 2241030724, 6977299046 ΜΖΤ031120

ΕΝΟΙΚΙΑΖΕΤΑΙ διαμπερές **διαμέρισμα** σε κτίριο 2 ορόφων (οικογενειακό), στον β' όροφο σε ήσυχη περιοχή στο Ροδίνι, πίσω από το Β' Γυμνάσιο (Κεραμικό) Λυκίας 149 αποτελούμενο από 3 υπνοδωμάτια, σαλόνι, WC, κουζίνα με εντοιχιζόμενα ντουλάπια-φούρνο-ψυγείο με κεντρική θέρμανση. Τιμή 400 ευρώ. Πληρ. τηλ. 6932338313, 2241028198 ΜΖΤ021105

ΕΝΟΙΚΙΑΖΕΤΑΙ διαμερισματάκι δύο δωματίων στον 5ο όροφο με θέα, πλήρως επιπλωμένο και εξοπλισμένο με όλα τα ηλεκτρικά είδη (πλυντήριο, ψυγείο, TV κ.ά.) εντός πόλεως. Πληρ. τηλ. 6973792625 ΜΖΤ031101

ΕΝΟΙΚΙΑΖΟΝΤΑΙ: 1) studio νέας κατασκευής ισόγειο 40 τ.μ., **2) Επιπλωμένο** δυάρι ισόγειο με μεγάλη βεράντα, στην περιοχή της Ιαλυσού. Πληρ. τηλ. 2241093748, 2241094356 ΜΑΤ3858

ΕΝΟΙΚΙΑΖΕΤΑΙ διαμέρισμα ισογείου 50 τ.μ. στο Ροδίνι-Σμύρνης 42, με 2 δωμάτια, κουζίνα και μπάνιο. Εχει ανεξάρτητη είσοδο και αυλή. 280 ευρώ το μήνα. Πληρ. τηλ. 2241039314, 6944785115 ΜΖΤ031108

ΕΝΟΙΚΙΑΖΕΤΑΙ δίπλα στό AVRA BEACH **διαμέρισμα** 2ος όροφος, αιρ κοντίσιον, αποτελούμενο από: 1 καθιστικό μεγάλο με βιβλιοθήκη μεγάλη, 2. κουζίνα μεγάλη με ψυγείο και καταψύκτη, κουζίνα υγραερίου και φούρνος, 3 υπνοδωμάτιο με ντουλάπες, 4. μπάνιο με πλυντήριο ρούχων. Πληρ. τηλ. 6944434398 ΜΖΤ021118

ΕΝΟΙΚΙΑΖΟΝΤΑΙ γκαρσονιέρα 160 τ.μ. και **studio** 140 τ.μ. επιπλωμένα καινούργια ημιυπόγεια με πάρκιν, ηλιακό σε ήσυχη περιοχή της Ιξιάς. Πληρ. τηλ. 6946163747 μετά τις 19.00 ΜΖΤ021107

ΕΝΟΙΚΙΑΖΕΤΑΙ στην Ιαλυσό **οροφοδιαμέρισμα** καινούργιο, διαμπερές, ρετιρέ, πολυτελούς κατασκευής, 2 υπνοδωματίων με εντοιχισμένες ηλεκτρικές συσκευές, (πλυντήριο πιάτων, ρούχων, φούρνο, κεραμική εστία) με ηλιακό θερμοσίφωνα, άνετα μπαλκόνια, διπλά τζάμια. Πληρ. τηλ. 2241028458, 6946948756 ΜΖΤ011135

ΕΝΟΙΚΙΑΖΕΤΑΙ μικρό διαμέρισμα με αυλή. Πληρ. τηλ. 2241078516 ΜΧΡ13068

ΙΑΛΥΣΟΣ. ΕΝΟΙΚΙΑΖΟΝΤΑΙ με τον μήνα στο κέντρο της Ιαλυσού μονόχωρα ή δίχωρα επιπλωμένα **διαμερίσματα** πλήρως εξοπλισμένα με A/C, TV, 24ωρη παροχή ζεστού νερού. Πληρ. τηλ. 6974345362, 2241094525 ΜΑΤ3845

ΓΙΑΝΝΗΣ ΝΙΚΟΛΙΔΑΚΗΣ
Μηχανολόγος-Μηχανικός
Γαλλίας 12-Ρόδος • τηλ. (22410)22291, 35103

ΠΩΛΟΥΝΤΑΙ

- Επί της οδού **Κων. Υδραίου** (πλησίον Ρόδου - Λίνδου) πολυτελή **διαμερίσματα** με απεριόριστη θέα, ιδιωτικούς χώρους parking και αποθήκες 90 τ.μ. και 126 τ.μ.
- Επί της οδού **Καθοπούλη** (Νιοχώρι) **αποθήκη** 222 τ.μ., **κατάστημα** 59 τ.μ. με πατάρι 15 τ.μ., **διαμερίσματα** από 45 τ.μ. έως 58 τ.μ.

ΧΠ2675

ευσταθίου ΕΥΡΩΚΤΗΜΑΤΙΚΗ
ΚΤΗΜΑΤΟΜΕΣΙΤΙΚΟ ΓΡΑΦΕΙΟ

Εθν. Αντιστάσεως 83
Τηλ.: 22410 73819, 74917 • Κιν.: 6946 103929
Fax: 22410 38641 • e-mail: info@euroktimatiki.gr

ΜΙΣΘΩΣΕΙΣ ΚΑΤΟΙΚΙΩΝ

- **Διαμερίσματα** 50-60 τ.μ. ολοκαίνουργια, περιοχή Μόντε Σμιθ, με ένα υπνοδωμάτιο, σαλόνι-κουζίνα, μπάνιο, διαθέτουν κεντρική θέρμανση, ηλιακό θερμοσίφωνα, μεγάλες βεράντες, υπερπολυτελούς κατασκευής. Μηνιαίο μίσθωμα 350 ευρώ.
- **Διαμέρισμα** 110 τ.μ. ολοκαίνουργιο, περιοχή Μόντε Σμιθ, α' ορόφου, με δύο (2) υπνοδωμάτια, σαλόνι, κουζίνα, μπάνιο, διαθέτει ενδοδαπέδια θέρμανση, ηλιακό θερμοσίφωνα και μεγάλες βεράντες, υπερπολυτελούς κατασκευής. Μηνιαίο μίσθωμα 550 ευρώ.
- **Διαμέρισμα** 66 τ.μ. στην Ιξιά, με δύο (2) υπνοδωμάτια, σαλόνι-κουζίνα, διαθέτει εγκατάσταση air condition, παρκινγκ. Μηνιαίο μίσθωμα 350 ευρώ.
- **Διαμέρισμα** 80 τ.μ. στα Κοσκινού α' ορόφου **σε νεόδμητη οικοδομή** με 2 υπνοδωμάτια, σαλόνι, κουζίνα, διαθέτει κεντρική αυτόνομη θέρμανση, ηλιακό θερμοσίφωνα και ιδιωτική θεση στάθμευσης. Μηνιαία μίσθωμα. 470 ευρώ.
- **Διαμέρισμα** 130 τ.μ. περιοχή Μητρόπολης α' ορόφου, με (3) τρία υπνοδωμάτια, σαλόνι, κουζίνα, δύο μπάνια, κεντρική αυτόνομη θέρμανση, σε άριστη κατάσταση. Μηνιαίο μίσθωμα 500 ευρώ.
- **Διαμέρισμο** 96 τ.μ. επί της οδού Κέννεντυ με (2) δύο υπνοδωμάτια, σαλόνι, κουζίνα, κεντρική θέρμανση και ηλιακό θερμοσίφωνα. Μηνιαίο μίσθωμα 400 ευρώ.
- **Διαμέρισμα** 120 τ.μ. περιοχή στάδιο Διαγόρα με (2) δύο υπνοδωμάτια, σαλόνι, κουζίνα, θέρμανση, ηλιακός θερμοσίφωνας και νυχτερινό ρεύμα. Μηνιαίο μίσθωμα 550 ευρώ.
- **Διαμέρισμα** 45 τ.μ.επί της οδού Κέννεντυ με (1) ένα υπνοδωμάτιο, σαλόνι, κουζίνα, **πλήρως επιπλωμένο**, α' ορόφου. Μηνιαίο μίσθωμα 300 ευρώ.
- **Διαμέρισμα** 70 τ.μ. περιοχή super market "ΠΑΠΠΟΥ" Ιξιά, με δύο (2) υπνοδωμάτια, σαλόνι, κουζίνα. Μηνιαίο μίσθωμα 280 ευρώ.
- **Διαμέρισμα** στα Κοσκινού α' ορόφου σε νεόδμητη οικοδομή 105 τ.μ. διαθέτει (2) δύο υπνοδωμάτια, σαλόνι, κουζίνα, ηλιακό θερμοσίφωνα, air condition. Μηνιαίο μίσθωμα 500 ευρώ
- **Διαμέρισμα** 105 τ.μ. επί της οδού Εθνικής Αντιστάσεως 1ου ορόφου με δύο υπνοδωμάτια σαλόνι, κουζίνα. Διαθέτει θέρμανση με θερμοπομπούς. Μηνιαίο μίσθωμα 400 ευρώ.
- **Διαμέρισμα** 119 τ.μ. επί της Παύλου Μελά, με (3) τρία υπνοδωμάτια, σαλόνι, κουζίνα, κήπο, κεντρική θέρμανση. Μηνιαίο μίσθωμα 450 ευρώ.
- **Διαμέρισμα** 50 τ.μ. ισόγειο, στην Παστίδα, σε νεόδμητη οικοδομή, μερικώς επιπλωμένο (ηλεκτρικές συσκευές), με αυτόνομη θέρμανση και πάρκινγκ, κήπο. Μηνιαίο μίσθωμα 300 ευρώ.
- **Μεζονέτα** 180 τ.μ. επί της οδού Καναδά με 3 υπνοδωμάτια, 3 μπάνια, σαλόνι, κουζίνα. Διαθέτει 2 τζάκια, θυροτηλεόραση, πάρκιν, αυλή, ηλιακό θερμοσίφωνο. Μηνιαίο μίσθωμα 700 ευρώ.
- **Μεζονέτα** 180 τ.μ. στην Ιαλυσό με 3 υπνοδωμάτια, σαλόνι, κουζίνα και σοφίτα, πολυτελούς κατασκευής με κεντρική αυτόνομη θέρμανση, ηλιακό θερμοσίφωνο, αυλή, πάρκιν. Μηνιαίο μίσθωμα 800 ευρώ.
- **Μονοκατοικία** 150 τ.μ. στην Παστίδα, πολυτελούς κατασκευής με (3) τρία υπνοδωμάτια, 3 μπάνια, σαλόνι, κουζίνα, αποθήκη, πάρκινγκ. Διαθέτει κεντρική θέρμανση, ηλιακό θερμοσίφωνα, τζάκι. Μηνιαίο μίσθωμα 700 ευρώ.
- **Μονοκατοικία** 150 τ.μ. στο Τσαΐρι, **επιπλωμένη**, με (3) τρία υπνοδωμάτια, σαλόνι, κουζίνα, πάρκινγκ με τηλεχειρισμό, πισίνα, κήπο, BBQ. Μηνιαίο μίσθωμα 1200 ευρώ.
- **Μονοκατοικία** 105 τ.μ. στ' Αφάντου περιοχή Σούπερ Μάρκετ "Παναγιωτάς" με 3 υπνδωμάτια, σαλόνι , κουζίνα, τζάκι, πάρκιν, με μεγάλες βεράντες. Μηνιαίο μίσθωμα 420 ευρώ.
- **Μονοκατοικία** 145 τ.μ. στον Αρχάγγελο με (3) τρία υπνοδωμάτια, σαλόνι, κουζίνα, πάρκινγκ, πάνω στον κεντρικό δρόμο. Μηνιαίο μίσθωμα 400 ευρώ.
- **Παραδοσιακή κατοικία** 236 τ.μ. στα Κοσκινού πλήρως ανακαινισμένη με 2-3 υπνοδωμάτια, σαλόνι, κουζίνα. Μηνιαίο μίσθωμα 600 ευρώ. (Διατίθεται και επιπλωμένη).
- **Παραδοσιακή κατοικία** 30 τ.μ. περιοχή Αραπάκι, με ένα υπνοδωμάτιο, σαλόνι, κουζίνα με κήπο και αυλή. Μηνιαίο μίσθωμα 250 ευρώ.
- **Γκαρσονιέρα** 40 τ.μ. επί της Ιερού Λόχου στην Ιαλυσό, α' ορόφου, σε νεόδμητη οικοδομή. Μηνιαίο μίσθωμα 220 ευρώ
- **Γκαρσονιέρες** 40 τ.μ., πλήρως επιπλωμένες πολυτελούς κατασκευής στο Φαληράκι Μηνιαίο μίσθωμα 240 ευρώ.
- **Γκαρσονιέρες-studios** στη Ιξιά πλήρως επιπλώμενα με μηνιαίο μίσθωμα 300 και 275 ευρώ αντίστοιχα.
- **Studios** πλήρως επιπλωμένα στις Καλυθιές, κοντά στην Εθνική οδό Ρόδου-Λίνδου. Μηνιαίο μίσθωμα 230 ευρώ.
- **Studios** πλήρως επιπλωμένα επί της Ρόδου-Λίνδου. Μηνιαίο μίσθωμα 280 ευρώ.
- **Studios** στα Κοσκινού πλήρως επιπλωμένες με μεγάλη αυλή με γκαζόν με πανοραμική θέα. Μηνιαίο μίσθωμα 200 ευρώ.

ΧΠ401/2029



ΚΤΗΜΑΤΟΜΕΣΙΤΙΟ ΓΡΑΦΕΙΟ

ΔΩΔΕΚΑΝΗΣΙΑΚΗ ΚΤΗΜΑΤΙΚΗ
ΠΑΠΟΥΤΣΗΣ ΚΩΝ/ΝΟΣ

ΠΩΛΟΥΝΤΑΙ

1. **Διαμέρισμα** 73 τ.μ. ημιυπόγειο στην Ανάληψη (ημιτελής). Τιμή 70.000 €
2. **Διαμέρισμα** 107 τ.μ. ισογείου στην Ανάληψη. Τιμή 181.900 €
3. **Διαμέρισμα** 100 τ.μ. ισογείου στο Ροδίνι. Τιμή 170.300 €
4. **Διαμερίσματα** 86 τ.μ. 1ου-3ου-4ου ορόφου με γκαράζ στην Ιαλυσό. Τιμή 138.600€
5. **Διαμέρισμα** 115 τ.μ. 2ου ορόφου στην Ιξιά. Τιμή 114.500 €
6. **Μεζονέτα** 105 τ.μ. διώροφη στα Κοσκινού (ημιτελής). Τιμή 117.000 €
7. **Μεζονέτα** 120 τ.μ. σε οικόπεδο 1.000 τ.μ. στ' Αφάντου. Τιμή 161.600 €
8. **Μεζονέτα** 120 τ.μ. σε οικόπεδο 1.500 τ.μ. στην Ψίνθο. Τιμή σε μπετά 75.000 € τελειωμένη 145.000 €
9. **Μεζονέτα** 133 τ.μ. σε οικόπεδο 300 τ.μ. στην Παστίδα. τιμή σε μπετά 103.000 ευρώ, μαρμαροσουβά 126.500 ευρώ.
10. **Κατάστημα** στην Σωκράτους Π. Πόλη. Τιμή 310.000€
11. **Κατάστημα** 40 τ.μ. με υπόγειο και πατάρι στο Ροδίνι. Τιμή 100.000 €
12. **Αποθήκη** 170 τ.μ. ημιυπόγεια στο Ροδίνι. Τιμή 117.000 €
13. **Οικόπεδο** 5.680 τ.μ. στ' Αφάντου. Τιμή 90.000 €
14. **Οικόπεδο** 4.000 τ.μ. στους Τρεις. Τιμή 145.000 €
15. **Οικόπεδο** 300 τ.μ. στον Αρχάγγελο. Τιμή 18.000 €
16. Οικόπεδο 406 τ.μ. στον Εμπωνα, τιμή 35.000 ευρώ.
17. **Επιχ/ση** καφετέριας-μπαρ με τον εξοπλισμό της εντός πόλεως. Τιμή 11.000 €

ΜΙΣΘΩΣΕΙΣ

1. **Αποθήκη** 300 τ.μ. υπόγεια εντός πόλεως. Μίσθωση 800 €

ΠΩΛΗΣΕΙΣ ΑΚΙΝΗΤΩΝ – ΟΙΚΟΠΕΔΩΝ– ΜΙΣΘΩΣΕΙΣ ΑΚΙΝΗΤΩΝ
ΩΡΕΣ ΓΡΑΦΕΙΟΥ 09.00-14.00 π.μ. και 17.00-21.00 μ.μ.
ΕΘΝΙΚΗΣ ΑΝΤΙΣΤΑΣΗΣ 45- 1ος ΟΡΟΦΟΣ • ΤΗΛ. - ΦΑΞ
2241025480 κιν. 6932469420 • e-mail: papoutsisk@in.gr

ΧΠ2673

ΠΩΛΗΣΕΙΣ ΑΚΙΝΗΤΩΝ

ΜΟΝΟΚΑΤΟΙΚΙΕΣ

1. Στα Κοσκινού διώροφη 208 τ.μ. υπερλουξ με φανταστική θέα και με οικόπεδο 2.250 τ.μ. Τιμάται 425.000 ευρώ.
2. Στην Ιξιά τριώροφη 150 τ.μ. λουξ και με θέα. Εχει 5 υπνοδ/τια και 3 μπάνια. Τιμάται 279.000 ευρώ.
3. Στην Παστίδα διώροφη 140 τ.μ. λουξ και με θέα. Διαθέτει και αιρκοντίσιον σε λειτουργία. Τιμάται 206.000 ευρώ.
4. Στα Κοσκινού διώροφη 140 τ.μ. λουξ με φανταστική θέα προς Φαληράκι και με οικόπεδο 1500 τ.μ. Τιμάται 280.000 ευρώ, ή μόνο σε μπετόν 180.000 ευρώ.
5. Στα Καλύμπια διώροφη 160 τ.μ. λουξ και με θέα. Εχει οικόπεδο 800 τ.μ. και ατομική ποίνα. Τιμάται 300.000 ευρώ.

ΜΕΖΟΝΕΤΕΣ

1. Στην Ιξιά τριώροφη 150 τ.μ. λουξ με θέα. Εχει 5 υπνοδ/τια και 3 μπάνια. Εχει θέρμανση και τζάκι. Τιμάται 265.000 ευρώ.
2. Στην Ιξιά διώροφη 185 τ.μ. και υπόγειο 75 τ.μ. λουξ. Τιμάται 385.000 ευρώ.
3. Στην Ιξιά διώροφη 180 τ.μ. και υπόγειο 60 τ.μ. με θέα Τιμάται 270.000 ευρώ.
4. Στην Ιξιά διώροφη 185 τ.μ. και υπόγειο 65 τ.μ. με θέα. Τιμάται 300.000 ευρώ.
5. Στ' Ασγούρου διώροφη 140 τ.μ. ημιτελής (σε μπετόν) και με οικόπεδο 870 τ.μ. Τιμάται 140.000 ευρώ.

ΟΡΟΦΟΔΙΑΜΕΡΙΣΜΑΤΑ

1. Στο Καρακόνερο 103 τ.μ. καλή κατασκευή και με τζάκι. Τιμάται 200.000 ευρώ.
2. Στους Δασκάλους 85 τ.μ. νεοκατασκευασμένο και σε καλή θέση. Τιμάται 150.000 ευρώ.

ΡΕΤΙΡΕ

1. Στην Ανάληψη 138 τ.μ. λουξ κατασκευής, με μεγάλη βεράντα και απεριόριστη θέα. Τιμάται 278.000 ευρώ.

ΔΙΑΜΕΡΙΣΜΑΤΑ 4άρια

1. Στο Ροδίνι 100 τ.μ. ετοιμοπαράδοτο λουξ. Διαθέτει 3 υπνοδ/τια, 2 μπάνια, αποθήκη 12 τ.μ., ηλιακό, θέση γκαράζ, θέρμανση και ασανσέρ. Τιμάται 230.000 ευρώ
2. Στην Ανάληψη 120 τ.μ. λουξ κατασκευής. Διαθέτει θέρμανση και ασανσέρ. Εχει μεγάλη βεράντα και τιμάται 250.000 ευρώ.
3. Στην Ανάληψη 100 τ.μ. λουξ. Εχει 3 υπνοδ/τια και τιμάται 190.000 ευρώ.
4. Στην Ανάληψη 117 τ.μ. υπό κατασκευήν με απεριόριστη θέα Τιμάται 234.000 ευρώ.
5. Στην Ανάληψη 100 τ.μ. υπό κατασκευήν. Εχει φανταστική θέα και πολύ μεγάλες βεράντες. Τιμάται 210.000 ευρώ.
6. Στην Ανάληψη 97 τ.μ. ισόγειο υπερυψωμένο υπό κατασκευή. Εχει μεγάλες βεράντες και φανταστική θέα. Τιμάται 194.000 ευρώ.
7. Στην Ανάληψη ισόγειο 110 τ.μ. με μικρή αυλή μεταχειρισμένο (4 ετών) με καλή κατασκευή. Τιμάται 120.000 ευρώ.
8. Στην Ιξιά σε μικρή οικοδομή 110 τ.μ. λουξ υπό κατασκευή. Εχει θέρμανση και τιμάται 225.000 ευρώ.
9. Στην Ιαλυσό 110 τ.μ. ισόγειο υπερυψωμένο με εντοιχισμένη κουζίνα και 3 υπνοδωμάτια. Τιμάται 160.000 ευρώ.

ΔΙΑΜΕΡΙΣΜΑΤΑ 3άρια

1. Στο Ροδίνι 92 τ.μ.ετοιμοπαράδοτο λουξ. Διαθέτει θέρμανση, ηλιακό, θέση γκαράζ, ασανσέρ και αποθήκη εξτρά 10 τ.μ. Τιμάται 210.000 ευρώ.
2. Στην Ανάληψη 98 τ.μ. σε μικρή οικοδομή. Τιμάται 160.000 ευρώ.
3. Στους Δασκάλους 85 τ.μ. σε καλή θέση. Τιμάται 150.000 ευρώ.
4. Στην Ανάληψη 96 τ.μ. υπό κατασκευή με μεγάλες βεράντες και φανταστική θέα. Τιμάται 211.000 ευρώ.
5. Στην Ιξιά 95 τ.μ. υπό κατασκευή. Εχει θέρμανση και τιμάται 200.000 ευρώ.
6. Στην Ιξιά 75 τ.μ. υπό κατασκευή με θέα. Εχει θέρμανση και τιμάται 160.000 ευρώ.

ΔΙΑΜΕΡΙΣΜΑΤΑ 2άρια

1. Στην περιοχή Ασγούρου 50 τ.μ. γωνιακό κοντά στον κεντρικό δρόμο ανακαινισμένο και ελεύθερο. Τιμάται μόνο 70.000 ευρώ.
2. Στην Ιξιά 48 τ.μ. υπό κατασκευή στον α' όροφο με θέρμανση. Τιμάται 100.000 ευρώ.

ΚΑΤΑΣΤΗΜΑΤΑ

1. Στο Νιοχώρι 140 τ.μ. διώροφο κτίσμα με αυλή 200 τ.μ. κεντρικό και γωνιακό κατάλληλο για τουριστική επιχείρηση. Τιμάται 450.000 ευρώ.
2. Στο Μανδράκι και επί εμπορικού δρόμου 50 τ.μ. με πατάρι 50 τ.μ. Τιμάται 440.000 ευρώ.

ΟΙΚΟΠΕΔΑ

1. Στο Μόντε Σμιθ 2.000 τ.μ. με φανταστική θέα. Με άδεια οικοδομής για 200 τ.μ. μονοκατοικία πλέον 100 τ.μ. ημιϋπόγειο. Τιμάται 410.000 ευρώ.
2. Στην Ιξιά 1.200 τ.μ. με άδεια οικοδομής για οικοδομή 150 τ.μ. πλέον ημιϋπόγειο 80 τ.μ. Είναι σε φανταστική θέση και τιμάται 130.000 ευρώ.
3. Στο Ροδίνι 435 τ.μ. εντός σχεδίου με Σ.Δ. 0,8. Τιμάται 300.000 ευρώ.
4. Στο Ροδίνι 1.000 τ.μ. εντός σχεδίου με Σ.Δ. 0,4 και πάνω σε τρεις δρόμους. Τιμάται 350.000 ευρώ.
5. Στο Ροδίνι 1.690 τ.μ. εντός σχεδίου με Σ.Δ. 0,4 γωνιακό. Τιμάται 592.000 ευρώ.

ΟΙΚΟΠΕΔΑ ΕΝΤΟΣ ΖΩΝΗΣ (οικοδομήσιμα)

1. Στο Καρακόνερο 2.500 τ.μ. με δικαίωμα οικοδομής 200 τ.μ. πλέον ημιϋπόγειο. Τιμάται 220.000 ευρώ.
2. Στο Καρακόνερο 2.400 τ.μ. με δικαίωμα οικοδομής 200 τ.μ. πλέον ημιϋπόγειο. Τιμάται 212.000 ευρώ.
3. Στο Καρακόνερο 4.900 τ.μ. με δικαίωμα οικοδομής 400 τ.μ. πλέον ημιϋπόγειο. Τιμάται 430.000 ευρώ.
4. Στα Κοσκινού 3.000 τ.μ. περίπου εντός του υπό επέκταση σχεδίου και στη θέση Αϊ Γιάννης με φανταστική θέα. Τιμάται 350.000 ευρώ.

ΑΓΡΟΤΕΜΑΧΙΑ

1. Στο Τσαΐρι και επί του κεντρικού δρόμου Τσαΐρι-Αεροδρόμιο 7.000 τ.μ. με μεγάλη πρόσοψη επί της ασφάλτου. Τιμάται 600.000 ευρώ.
2. Στην Ιξιά 4.000 τ.μ. σε πολύ καλή θέση με άσφαλτο, φως, νερό, τηλέφωνο. Τιμάται 176.000 ευρώ.
3. Στην Ιαλυσό και κοντά στο Φιλέρημο (δεν είναι δασικό) 4.000 τ.μ. σε πολύ καλή θέση. Τιμάται 265.000 ευρώ.
4. Στ' Ασγούρου και κοντά στον κεντρικό δρόμο 4.400 τ.μ. περίπου. Τιμάται 200.000 ευρώ.
5. Στ' Ασγούρου 5.300 τ.μ. σε φανταστική θέση. Τιμάται 220.000 ευρώ.
6. Στ' Αφάντου παραλιακό 8.000 τ.μ. 300.000 ευρώ.
7. Στο Γεννάδι περιοχή Αϊ Γιώργης παραλιακό 4.350 τ.μ. μόνο 135.000 ευρώ.

ΕΝΟΙΚΙΑΣΕΙΣ

1. Στην περιοχή Κρεμαστής και επί του κεντρικού δρόμου Μονοκατοικία - Βίλα 200 τ.μ. με πολύ μεγάλο κήπο.
2. Στους Αγ. Αναργύρους ισόγειο διαμέρισμα 90 τ.μ. κατάλληλο και για επαγγελματική στέγη (ιατρείο, γραφείο)

Πληροφορίες
κ. ΧΑΡΚΙΑΝΑΚΗ ΜΑΝΩΛΗ κιν. 6946163242

ΜΑΠ469

ΕΝΟΙΚΙΑΣΕΙΣ

συνέχεια από την προηγούμενη

ΕΝΟΙΚΙΑΖΕΤΑΙ γκαρσονιέρα 67 τ.μ. στο Ροδίνι, με κουζίνα, καθιστικό, τζάκι και κήπο. Εξαιρούνται πολίτες εκτός Ευρωπαϊκής Ενωσης. Πληρ. τηλ. 6942405999
MXP13073

ΕΝΟΙΚΙΑΖΕΤΑΙ ισόγειο διαμέρισμα στην οδό Πτολεμαίων 6 στην Ανάληψη, 2 υπνοδωματίων, κουζίνα, καθιστικό, με κήπο, εντοιχιζόμενα ντουλάπια, ντουλάπες και ηλιακό. Πληρ. τηλ. 6945277738
MZT011112

Εμμανουήλ Κρανίδης

Πωλείται



Αρχοντική κατοικία 140 τμ με αυλή 100τμ στην συνοικία του Αγ. Ιωάννη

Εμμανουήλ Κρανίδης
Καζούλη & Αμφιτρίτης 50, 2ος όροφος, 85100 Ρόδος
Τηλ.: 22410 27082, 22410 26476 / Κινητό: 6944347405
Fax: 22410 27101
E-mail: info@kranidis.gr
ΧΠ092

ΤΕΧΝΙΚΗ ΕΤΑΙΡΙΑ
ΤΣΑΚΙΡΗΣ ΤΣΑΜΠΙΚΟΣ & ΣΙΑ ΕΕ.

ΠΩΛΟΥΝΤΑΙ

1. Διαμερίσματα 120μ² (τριών υπνοδωματίων), 87 μ² (δύο υπνοδωματίων) σε νεοανεγειρόμενη οικοδομή 6 διαμερισμάτων σε οικόπεδο 1800μ² εντός σχεδίου πόλεως στην περιοχη Ιξιάς.

Η οικοδομή είναι εξαιρετικής κατασκευής, διαθέτει ασανσέρ, κεντρική θέρμανση, καθώς και δύο θέσεις στάθμευσης για κάθε διαμέρισμα.

2. Μονοκατοικία πανταχόθεν ελεύθερη ανεπτυγμένη σε τρία επίπεδα συνολικής επιφάνειας 200τ.μ. σε οικόπεδο 424τ.μ. εντός σχεδίου πόλεως Ρόδου (περιοχή Καρακόνερο)

ΑΤΤΑΒΥΡΟΥ 56 - 85100 ΡΟΔΟΣ
ΤΗΛ. 22410 35139
FAX. 22410 24262.
MZT3333(Γ)

ΚΤΗΜΑΤΟΜΕΣΙΤΙΚΟ ΓΡΑΦΕΙΟ
ΖΑΦΕΙΡΗΣ Μ. ΚΑΡΑΓΙΑΝΝΗΣ Δ. Ο.Ε.
Πωλήσεις ακινήτων. Τηλ. (2241060380-60381)
17.30-20.30 μ.μ. Δευτέρα-Παρασκευή
Fax: 2241060380 • e-mail: zafkar@hellasnet.gr

• Κατοικίες
- Εξοχική κατοικία 50 τ.μ. (υπό ανέγερση) εντός οικοπέδου 440 τ.μ. στην περιοχή Κολυμπίων
- Εξοχική κατοικία 70 τ.μ. (υπό ανέγερση) εντός οικοπέδου 500 τ.μ. στην περιοχή Κολυμπίων
- Επαγγελματική στέγη επί της Ρόδου-Λίνδου περιοχή Κολυμπίων (εστιατόριο)

• Ξενοδοχειακό συγκρότημα
- Ημιτελής σε μπετά ξενοδοχειακό συγκρότημα Α' κατηγορίας εντός οικοπέδου 22.400 τ.μ.

• Οικόπεδα
- Εντός οικισμού στον Δήμο Αφάντου 2000 τ.μ.
- Στον Δήμο Αφάντου 520 τ.μ. με άδεια οικοδομής 53 τ.μ.
- Στον Δήμο Αφάντου 1000 τ.μ. επί της εθνικής οδού Ρόδου-Λίνδου
- Στον Δήμο Αφάντου 866 τ.μ. επί της εθνικής οδού Ρόδου-Λίνδου
- Εντός οικισμού στην Παστίδα 2000 τ.μ.
- Στην παραλία Αφάντου 2125 τ.μ. 200 τ.μ. από την θάλασσα δικαίωμα δόμησης Σ.Δ. 100 τ.μ.

• Αγροτεμάχια
- Στην περιοχή Κολυμπίων αγροτεμάχια 10.200 τ.μ. (πανοραμική θέα)
- Στην περιοχή Κολυμπίων αγροτεμάχιο 4.969 τ.μ.
- Στην περιοχή Ψίνθου αγροτεμάχιο 22.400 τ.μ.
- Στην περιοχή Ψίνθου αγροτεμάχιο 19.840 τ.μ.
- Στην περιοχή Τραπεζία αγροτεμάχιο 5.800 τ.μ.
- Στον Δήμο Αφάντου αγροτεμάχιο 6.120 τ.μ.
- Στον Δήμο Αφάντου αγροτεμάχιο 11.520 τ.μ.
- Στον Δήμο Αφάντου το 1/2 αγροτεμαχίου 5.080 τ.μ. με ελαιόδεντρα
- Στον Δήμο Αφάντου 7500 τ.μ. αγροτεμάχιο

ΧΠ2499

ευσταθίου
ΕΥΡΩΚΤΗΜΑΤΙΚΗ
ΚΤΗΜΑΤΟΜΕΣΙΤΙΚΟ ΓΡΑΦΕΙΟ

Εθν. Αντιστάσεως 83 • Τηλ.: 22410 73819, 74917
Κιν.: 6944 374546, 6945 292030 • Fax: 22410 38641
info@euroktimatiki.gr

ΟΙΚΟΠΕΔΑ ΣΤΙΣ ΚΑΛΥΘΙΕΣ

με εξαιρετική θέα στο Φαληράκι

4.000 τ.μ. / 2.000 τ.μ.
Από 80.000 € έως 150.000 €

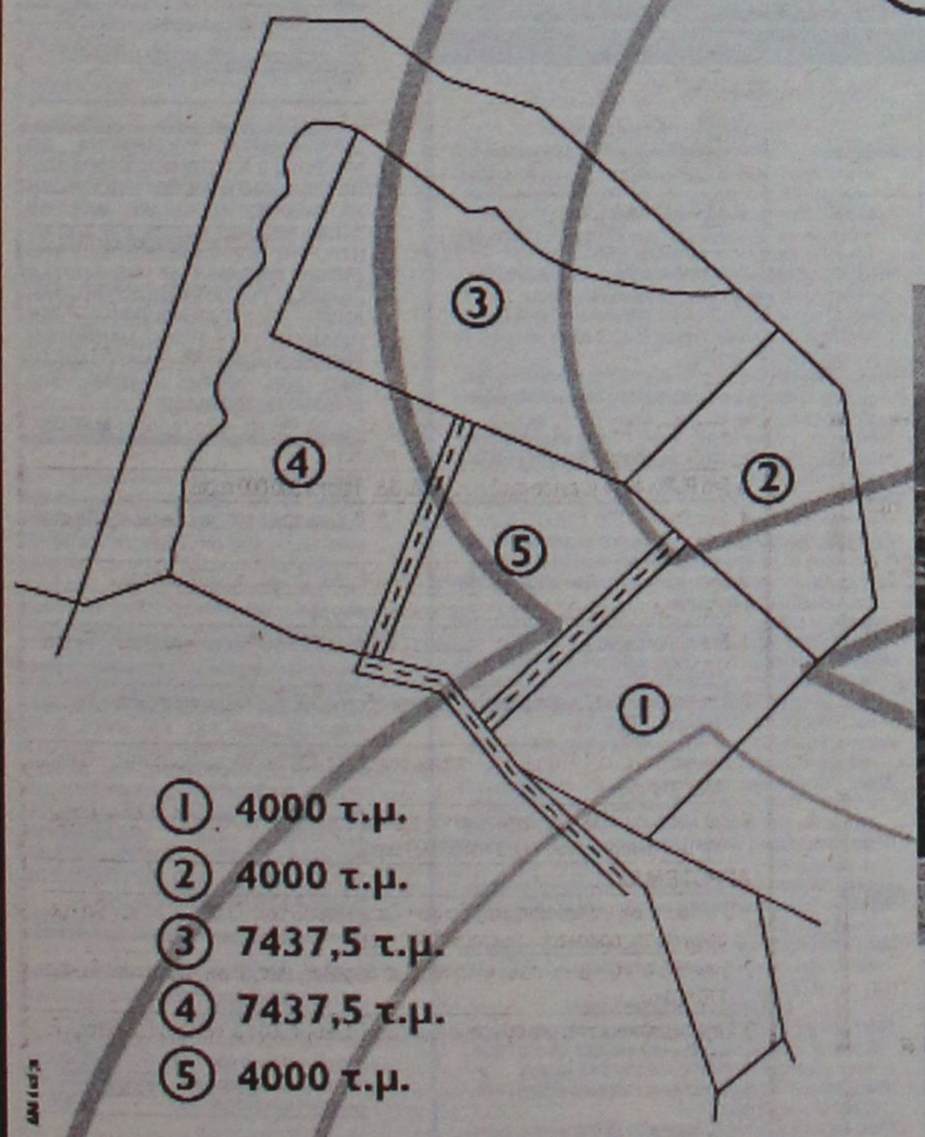

① 4000 τ.μ.
② 4000 τ.μ.
③ 7437,5 τ.μ.
④ 7437,5 τ.μ.
⑤ 4000 τ.μ.

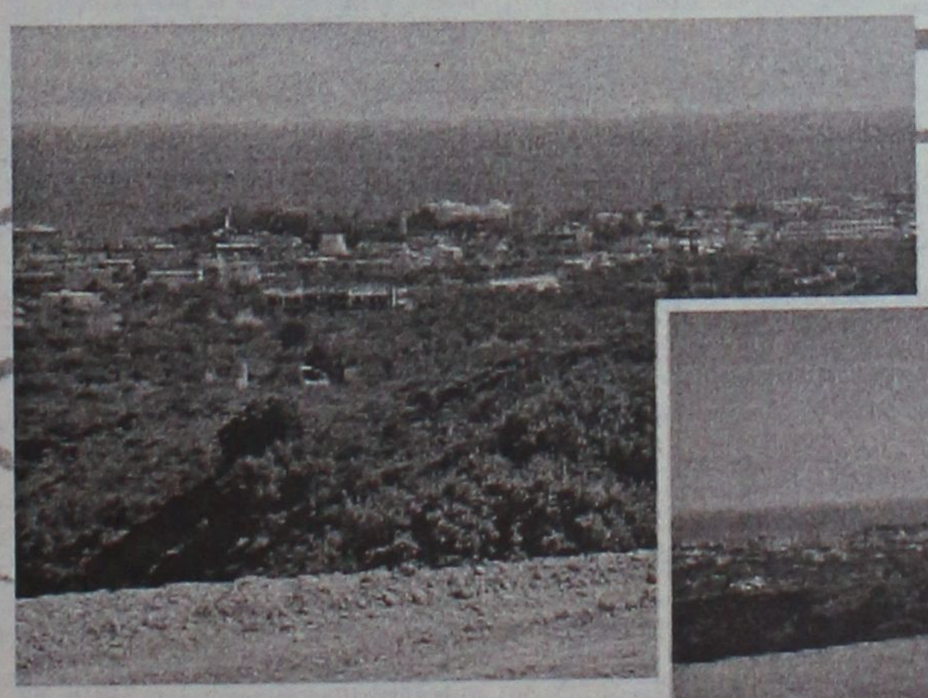





Αποκλειστική διάθεση

- Άμεσα Οικοδομήσιμα
- Οριοθετημένα
- Με άδεια Οικοδομής
- Με πρόσβαση πλάτους 6m

ΧΠ401/2029

ενοικιασεις

συνέχεια από την προηγούμενη

ΕΝΟΙΚΙΑΖΟΝΤΑΙ στην οδό Νικηταρά 11 δύο **διαμερίσματα** ένα στον ισόγειο όροφο και ένα στον 3ο όροφο (ρετιρέ) επιπλωμένα. Πληρ. τηλ. 2241024336 MZT021112

ΕΝΟΙΚΙΑΖΕΤΑΙ όλος ο **όροφος** σε ανεξάρτητη διώροφη μονοκατοικία με κήπο. Διαθέτει μεγάλες βεράντες, θέρμανση αυτόνομη, παρκέ, δύο μπάνια, air condition, μεγάλους αποθηκευτικούς χώρους, 2 WC, 3 κρεβατοκάμαρες, σαλόνι με τζάκι, κουζίνα με οικοσυσκευές (πλυντήριο πιάτων και ηλεκτρική κουζίνα) εντοιχισμένα, τραπεζαρία. Βρίσκεται κοντά στην πλατεία της Ψαροπούλας μόνο 5 λεπτά από το κέντρο της πόλης και κοντά στην θάλασσα. Τιμή 630 ευρω το μήνα. Πληρ. τηλ. 6972718731 MZT021123(1)

ΕΝΟΙΚΙΑΖΕΤΑΙ διαμέρισμα 2 υπνοδωμάτια, σαλόνι, κουζίνα. Εργάνης Αθηνάς 12, 1ος όροφος (πλησίον υπερμάρκετ Μαρινόπουλος). Πληρ. τηλ. 2241021089, 23413, 6973769943 MZT021115

ΕΝΟΙΚΙΑΖΕΤΑΙ studio ανεξάρτητο δίχωρο στο κέντρο της πόλης κοντά στη θάλασσα με πολυκουζίνα και σαλόνι, ξεχωριστό χώρο ύπνου. Περιοχή Ψαροπούλας. Τιμή 250 ευρώ το μήνα. Πληρ. τηλ. 6972718731 MZT021123(2)

ΕΝΟΙΚΙΑΖΟΝΤΑΙ studios στην περιοχή Δασκάλων επιπλωμένα με ηλιακό θερμοσίφωνα, χαμηλές τιμές Πληρ. τηλ. 2241077971, 6932227500 MZT021104

ΕΝΟΙΚΙΑΖΟΝΤΑΙ studios επιπλωμένα τιμή 200 ευρώ, Αθηνών 108. Πληρ. τηλ. 2241065760, 67346 MZT021102

ΕΝΟΙΚΙΑΖΕΤΑΙ υπερυψωμένο **ημιυπόγειο** καινούργιο 75 τ.μ., 2 υπνοδωματίων, σαλοτραπεζαρία με κουζίνα και WC, φωτισμένο από 3 πλευρές με μεγάλη αυλή στην περιοχή Ροδινού επί της Μόσχας 21, χωρίς κοινόχρηστα. Πληρ. τηλ. 2241061324 MZT021122

ΕΝΟΙΚΙΑΖΕΤΑΙ επιπλωμένο **διαμέρισμα** δύο δωματίων ισόγειο, με αυλή, ηλιακό θερμοσίφωνα στην Ψαροπούλα κοντά στο Πανεπιστήμιο και την Τουριστική. Πληρ. τηλ. 22410 32291 MZT021129

ΕΝΟΙΚΙΑΖΕΤΑΙ διαμέρισμα στο Παραδείσι. Διαθέτει τζάκι - θέρμανση, αποτελούμενο από 2 δωμάτια, σαλοτραπεζαρία, κουζίνα, WC. Πληρ. τηλ. (22410)81001, 82461, 6944828115 MZT011118

ΕΝΟΙΚΙΑΖΕΤΑΙ διαμέρισμα 2 υπνοδωματίων, σαλόνι, κουζίνα, 2 WC, αποθήκη, με θέρμανση, ηλιακό και συνδεμένο με το αποχετευτικό, στην οδό Στοιχχόλμης 24 Ροδίνι. Πληρ. τηλ. 2241062147 και 6944146357 MXP13060

ΕΝΟΙΚΙΑΖΟΝΤΑΙ studios πλήρως επιπλωμένα στην Ακτή Μιαούλη. Ενοίκιο 200 ευρώ όλα πληρωμένα. Πληρ. τηλ. 6974121825 MZT011102

ΕΝΟΙΚΙΑΖΕΤΑΙ ημιυπόγειο διαμέρισμα 100 τ.μ., με αυλή και κήπο, δύο υπνοδωματίων, σαλόνι, χωλ, κουζίνα και μπάνιο, στην προέκταση της οδού Δενδρινού. Πληρ. τηλ. 6972253816 MZT311021

ΕΝΟΙΚΙΑΖΕΤΑΙ γκαρσονιέρα δύο δωματίων με ντους, για φοιτήτριες ή στρατιωτικούς. Πληρ. τηλ. 6944356075 (08.00-13.00) MAT3798

ΕΝΟΙΚΙΑΖΕΤΑΙ γκαρσονιέρα στην περιοχή Ιξιά - Ιαλυσού στην τιμή των 300 ευρώ (στην τιμή συμπεριλαμβάνονται ρεύμα, νερό, κοινόχρηστα). Πληρ. τηλ. 6939616102, κα Μαρία MZT291005

ΕΝΟΙΚΙΑΖΟΝΤΑΙ με το μήνα ή την ημέρα **δωμάτια ξενοδοχείου** στο κέντρο της πόλης (πίσω από το Grand Hotel) για φοιτητές, καθηγητές, στρατιωτικούς κ.λπ. Το κάθε δωμάτιο είναι επιπλωμένο, με ψυγείο, τηλεόραση, τηλέφωνο, προσωπική τουαλέτα με μπανιέρα ή ντους. Στο σαλόνι λειτουργεί κουζίνα (με ελληνικά φαγητά) και καφέ μπαρ με μεγάλη τηλεόραση και δορυφορικά. Στην τιμή περιλαμβάνονται ιματισμός, εβδομαδιαίος καθαρισμός δωματίου, θέρμανση, ηλεκτρισμός και νερό. Τιμή μηνιαίως 220 ευρώ. Πληρ. τηλ. 2241036635, 6973872834 MZT311010

ΕΝΟΙΚΙΑΖΕΤΑΙ διαμέρισμα α' ορόφου Κοσκινού σε διώροφη μονοκατοικία με μεγάλη θέα 110 τ.μ. 2 υπνοδωματίων, αυτόνομο, διαμπερές, λουξ κατασκευής, με κλιματισμό, ηλ. θερμοσίφωνα. Πληρ. τηλ. 6937262501 κα Μαρία MZT240901

ΕΝΟΙΚΙΑΖΕΤΑΙ νεόκτιστο **κατάστημα** 45 τ.μ. επί της Κων/νου Παλαιολόγου 6, δίπλα στο Βενετόκλειο. Διαθέτει προαύλειο χώρο, προοπτική για πατάρι, έτοιμη θέση για φωτεινή πινακίδα, τουαλέτα, τριφασικό ρεύμα. Πληρ. τηλ. 6972576361 ή 2241030220, Γιάννης MZT271009

ΕΝΟΙΚΙΑΖΟΝΤΑΙ στο 6ο χλμ. λεωφόρου Ρόδου - Καλλιθέας: α) γκαρσονιέρα 2 δωματίων με WC ενοίκιο 150 ευρώ, β) **studio** με WC ενοίκιο 150 ευρώ, γ) **ένα μικρό δωμάτιο** με WC 120 ευρώ, δ) **κατάστημα** με μεγάλη δική του αυλή 69 τ.μ. ενοίκιο 450 ευρώ, ε) **αποθήκη** 500 τ.μ. ισόγεια (μόνο για οικιακά υλικά) ενοίκιο 400 ευρώ. Αποκλείονται οι αλλοδαποί. Πληρ. τηλ. 2241028838, μόνο 10-1 το πρωί. ΜΧΠ851

ΕΝΟΙΚΙΑΖΟΝΤΑΙ studios επιπλωμένα δίχωρα 40 τ.μ. με πολυκουζινάκι, AC, ηλιακό θερμοσίφωνο, ιδιωτικό πάρκιν. Πληρ. τηλ. 22410-77038, 34523, 6937007739 MAT3715

ΕΝΟΙΚΙΑΖΕΤΑΙ διαμέρισμα αποτελούμενο από 3 υπνοδωμάτια, 2wc, διαθέτει τζάκι και κεντρική θέρμανση επί της Αισχύνης 11 Ανάληψη. Πληρ. τηλ. 28402 και 6942292053. MZT021110

ΕΝΟΙΚΙΑΖΟΝΤΑΙ στην Ιαλυσό επί της λεωφόρου πλησίον SUPER MARKET Μαρινόπουλος, επιπλωμένα δίχωρα διαμερίσματα με κήπο και πισίνα, διαθέτουν κλιματιστικό, ηλιακό, ταχυθερμοσίφωνα, πλυντήριο ρούχων, καρτοτηλέφωνο και άνετο ιδιωτικό πάρκιν. Πληρ. τηλ. 2241022328 και 6947286406 MZT191015

ΕΝΟΙΚΙΑΖΕΤΑΙ διαμέρισμα δυάρι χωρίς έπιπλα, στην οδό Μητροπόλεως 22α Ρόδος. Μόνο για δημοσίους υπαλλήλους, καθώς για φοιτητές και ζευγάρια. Πληρ. τηλ. 6973475511, 2245061300 ΜΑΠ437

ΕΝΟΙΚΙΑΖΟΝΤΑΙ ισόγειοι χώροι πλακόστρωτοι με ρεύμα, νερό και WC 60 τ.μ. και 40 τ.μ. κατάλληλοι για βιοτεχνίες, γραφεία, ιατρεία ή ακόμη και γκαράζ αυτοκινήτου με τηλεκατευθυνόμενη γκαραζόπορτα. Οδός Ολύμπου Καρπάθου και Καζαντζάκη. Πληρ. τηλ. 2241024584, 6934578670, 6945796878 MZT081006

ΕΝΟΙΚΙΑΖΟΝΤΑΙ ΕΠΙΠΛΩΜΕΝΑ ΔΩΜΑΤΙΑ 1 ή 2 Α.Τ. ΠΛΗΡΩΣ ΕΞΟΠΛΙΣΜΕΝΑ (ΘΕΡΜΑΝΣΗ, TV, ΨΥΓΕΙΟ, ΒΡΑΣΤΗΡΑ ΝΕΡΟΥ, ΠΙΣΤΟΛΑΚΙ ΜΑΛΛΙΩΝ, ΑΤΟΜ. ΜΠΑΝΙΟ, ΜΠΑΛΚΟΝΙ) ΣΤΟ ΚΕΝΤΡΟ ΤΗΣ ΠΟΛΗΣ ΕΠΙ ΤΗΣ ΟΔΟΥ ΑΠΟΔΗΜΩΝ ΑΜΕΡΙΚΗΣ 37 (ΨΑΡΟΠΟΥΛΑ) (ΙΔΑΝΙΚΑ ΓΙΑ ΔΗΜΟΣΙΟΥΣ ΥΠΑΛΛΗΛΟΥΣ - ΣΤΡΑΤΙΩΤΙΚΟΥΣ - ΕΚΠΑΙΔΕΥΤΙΚΟΥΣ). ΕΠΙΣΗΣ ΔΙΧΩΡΟ ΠΛΗΡΩΣ ΕΞΟΠΛΙΣΜΕΝΟ ΔΙΑΜΕΡΙΣΜΑ ΓΙΑ ΟΛΟ ΤΟΝ ΧΡΟΝΟ. ΠΛΗΡ. ΤΗΛ. 6945069711 (09.00-14.30) MAT3383

ΕΝΟΙΚΙΑΖΕΤΑΙ νεοανακαινισμένο lux **τριάρι** 75 τ.μ. οροφοδιαμέρισμα ρετιρέ 2ου ορόφου με βεράντες 40 τ.μ. καταπληκτική θέα κοντά στη θάλασσα και 10 λεπτά από το κέντρο της πόλης και το Πανεπιστήμιο, θέρμανση αυτόνομη. Τιμή ενοικίου 600 ευρώ. Μόνο σοβαρές προτάσεις τηλ. 6973495230 MAT3549(1)

ΑΠΟΘΗΚΕΣ ΣΤΗΝ ΙΑΛΥΣΟ, ΕΝΟΙΚΙΑΖΟΝΤΑΙ 1) ΑΠΟΘΗΚΕΥΤΙΚΟΙ ΧΩΡΟΙ ΑΠΟ 100 ΕΩΣ 2000 Τ.Μ. ΚΑΙ ΥΨΟΣ 8 Μ. ΑΣΦΑΛΕΙΣ ΜΕ ΜΕΓΑΛΟΥΣ ΧΩΡΟΥΣ ΔΙΑΚΙΝΗΣΗΣ ΦΟΡΤΩΣΗΣ ΚΑΙ ΕΚΦΟΡΤΩΣΗΣ ΠΡΟΪΟΝΤΩΝ, 2) ΥΠΑΙΘΡΙΟΙ ΧΩΡΟΙ ΠΕΡΙΦΡΑΓΜΕΝΟΙ, ΑΣΦΑΛΕΙΣ, ΚΑΤΑΛΛΗΛΟΙ ΓΙΑ ΑΠΟΘΗΚΕΥΣΗ ΠΡΟΪΟΝΤΩΝ ΣΕ ΠΑΛΕΤΕΣ. ΠΛΗΡ. ΤΗΛ.6977271571 ΑΠΟ ΔΕΥΤΕΡΑ ΕΩΣ ΠΑΡΑΣΚΕΥΗ 08.00-15.00 κ. ΠΩΤΑ ΧΠΕ1912

ΕΝΟΙΚΙΑΖΕΤΑΙ στη Ρόδου-Λίνδου (κάτω από το Lidl) **χώρος** κατάλληλος για οποιαδήποτε επαγγελματική χρήση συνολικής έκτασης 2000 τ.μ. εκ των οποίων 800 τ.μ. κύριας χρήσης και 1200 τ.μ. αποθηκευτικοί χώροι. Πληρ. τηλ. 6944386929 κος Αλέξης Παπαγρηγορίου ΧΠ2367

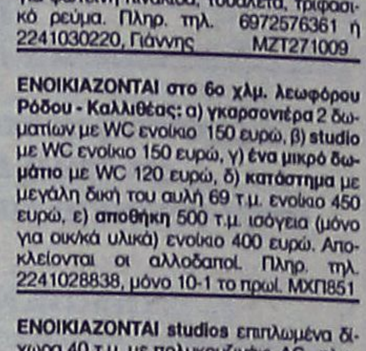

ΠΩΛΕΙΤΑΙ διαμέρισμα 78 τ.μ. με δύο υπνοδωμάτια, κουζίνα, καθιστικό και λουτρό σε καλή κατάσταση, σε ήσυχη περιοχή στην προέκταση Αννης Μαρίας. Τιμή 105.000 ευρώ. Σταμάτης Μανωλάκος, πωλήσεις ακινήτων, τηλ. 22410-23815, 78275, 6945769958 ΜΧΠ1588

ΕΣΤΙΑ
ΚΤΗΜΑΤΟΜΕΣΙΤΙΚΟ ΓΡΑΦΕΙΟ
ΚΑΜΠΟΥΡΗΣ ΣΚ. ΕΜΜΑΝΟΥΗΛ

1. **ΟΙΚΟΠΕΔΟ** 2600 τ.μ. στην περιοχή Κοσκινού σε φανταστική τοποθεσία
2. **ΔΙΑΜΕΡΙΣΜΑΤΑ** διαφόρων διαστάσεων στο Ροδίνι
3. **ΔΙΑΜΕΡΙΣΜΑΤΑ** διαφόρων διαστάσεων στο Καρακόνερο
4. **ΜΟΝΟΚΑΤΟΙΚΙΕΣ** με αυλή στο Καρακόνερο
5. **ΜΟΝΟΚΑΤΟΙΚΙΕΣ - ΔΙΑΜΕΡΙΣΜΑΤΑ** στην ωραιότερη περιοχή Μαριτσών υπό κατασκευή
6. **ΟΙΚΟΠΕΔΟ** 2000 τ.μ. με άδεια στο Γεννάδι για 2 κατοικίες των 95 τ.μ.
7. **ΟΙΚΟΠΕΔΟ** στη Ρόδου-Λίνδου 9000 τ.μ. με άδεια οικοδομής

ΣΤΕΦ. ΚΑΖΟΥΛΗ 74 - ΡΟΔΟΣ
ΤΗΛ. 2241024858, 6947424462
ΑΕ691

ΑΝΕΓΕΡΣΙΣ Α.Ε.
ΟΙΚΟΔΟΜΙΚΕΣ & ΕΜΠΟΡΙΚΕΣ ΕΠΙΧΕΙΡΗΣΕΙΣ

ΠΩΛΟΥΝΤΑΙ

1. **ΚΑΤΑΣΤΗΜΑ** 65 τ.μ. με αποθήκη 35 τ.μ. και θέση στάθμευσης στην Κων. Υδραίου και Πτολεμαίων γωνία.
2. **ΚΑΤΑΣΤΗΜΑ** 45 τ.μ. με θέση στάθμευσης στην Κων. Υδραίου.
3. **ΚΑΤΑΣΤΗΜΑ** 75 τ.μ. με θέση στάθμευσης στην Κων. Τσαλδάρη.
4. **ΔΙΑΜΕΡΙΣΜΑ** 129 τ.μ. στον α' όροφο με θέση στάθμευσης στην Κων. Τσαλδάρη.
5. **ΔΙΑΜΕΡΙΣΜΑ** 129 τ.μ. στον β' όροφο με θέση στάθμευσης στην Κων. Τσαλδάρη.
6. **ΔΙΑΜΕΡΙΣΜΑ** 135 τ.μ. ρετιρέ με θέση στάθμευσης στην Κων. Υδραίου.
7. **ΜΟΝΟΚΑΤΟΙΚΙΕΣ** 135 τ.μ. στην περιοχή Γεννάδι.
8. **ΜΟΝΟΚΑΤΟΙΚΙΕΣ** 80 και 90 τ.μ. στα Λειβάδια Τήλου.

Αλεξανδρουπόλεως 2 • Ρόδος
Τηλ. 2241067267/Fax: 2241061297

ΜΕ ΤΗΝ ΠΟΛΥΕΤΗ ΠΕΙΡΑ
ΤΟΥ ΝΙΚΟΛΑΟΥ ΜΙΧΑΛΗ
ΤΗΛ. 6936550251

ΥΠΕΥΘΥΝΟΣ
ΝΙΚΟΛΑΟΥ ΦΩΤΗΣ
ΤΗΛ. 6936550250

ΑΕ955

Mediterranean
Real Estate Agency
Κτηματομεσιτικό γραφείο
ΗΡΑΚΛΗΣ Δ.ΧΟΡΟΖΙΔΗΣ
Μεσίτης & Σύμβουλος επενδύσεων Ακίνητης Περιουσίας
Σύμβουλοι και φίλοι για μια ζωή!
www.dodecaneserealestate.com

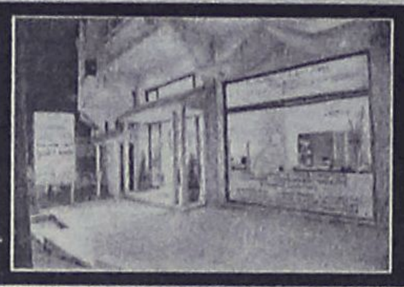

ΠΩΛΗΣΕΙΣ - ΜΙΣΘΩΣΕΙΣ ΑΚΙΝΗΤΩΝ

Πωλήσεις Μονοκατοικιών- Μεζονέτων

-**Καλυθιές.** Μεζονέτα 2 επιπέδων, 130 τμ, 3 υ/δ, 2 wc, αυλή, πάρκιν, κεντρική θέρμανση, σε ήσυχη περιοχή
-**Αφάντου.** Μεζονέτα υπερπολυτελούς κατασκευής 230τμ με 70τμ βεράντες, 4υ/δ, 3 μπάνια.
-**Αφάντου.** Μεζονέτα υπερπολυτελούς κατασκευής 211 τμ με 50τμ βεράντες, 3 υ/δ, 3 μπάνια.
-**Αφάντου.** Μονοκατοικία 75 τμ, με 2 υ/δ, και ενιαίο χώρο κουζίνας-καθιστικού με τζάκι.Διαμορφωμένοι εξωτερικοί χώροι 800 τμ με ανεξάρτητο απιτάκι 25 τμ στον κήπο. 300 μ από την θάλασσα.
- **Καλύμπια.** Πωλούνται νεόδμητες μεζονέτες 107 τμ η κάθε μία, ιδιαίτερης αισθητικής πλήρως εξοπλισμένες, με ή χωρίς πισίνα, κήπο, πάρκιν, μεγάλες βεράντες, 380 μ από τη θάλασσα.
-**Αρχάγγελος.** Μεζονέτες 108 τμ η κάθε μία, στα μπετά,σε ήρεμη περιοχή, με απεριόριστη θέα.
-**Λάρδος.** Πωλούνται 2 ανεξάρτητες κατοικίες συνολικής επιφάνειας 350 τμ, με διαρύθμιση κατάλληλη και για ενοικιαζόμενα στούντιος
-**Γεννάδι.** Μεζονέτες 117 τμ με διαμορφωμένους εξωτερικούς χώρους (πισίνα, χώρο αθλοπαιδιών, καϊσάκι, πάρκιν) με θέα τη θάλασσα.
-**Κανδυλί.** Μεζονέτα στα μπετά, 130 τμ και 65 τμ υπόγειο, σε οικόπεδο 1600 τμ.
-**Κανδυλί.** Μεζονέτα 3 επιπέδων,συνολικής επιφάνειας 270 τμ, στα οσβαπίσματα. Εκταση 1,470 τμ.
- **Κανδυλί.** Μεζονέτα 120 τμ, στα μπετά, σε οικόπεδο 2067 τμ.
- **Κανδυλί.** Μεζονέτα 120 τμ, στα μπετά, σε οικόπεδο 1480 τμ.
- **Κανδυλί.** Μεζονέτα 120 τμ, στα μπετά, σε οικόπεδο 639 τμ.
- **Κανδυλί.** Μεζονέτα 120 τμ, στα μπετά, σε οικόπεδο 620 τμ.
-**Ιαλυσός** Στην περιοχή Σωτήρος σε ήσυχη τοποθεσία, πωλείται μεζονέτα 200 τμ υπερπολυτελούς κατασκευής.
-**Ιαλυσός** Στην περιοχή Σωτήρος σε ήσυχη τοποθεσία, πωλείται ημιτελής 3όροφος μεζονέτα 290 τμ.
-**Κρεμαστή.** Μονοκατοικία 100 τμ σε οικόπεδο 132 τμ, 3 υ/δ, πλήρως ανακαινισμένη, σε κεντρικό σημείο, με υπόλοιπο δόμησης (αέρας).
-**Παστίδα.** Περιοχή Κήπια διόροφη κατοικία υπερπολυτελούς κατασκευής, υπερυψωμένο ισόγειο 150 τμ, 3 υ/δ, 2 μπάνια, σαλόνι, κουζίνα, τζάκι, μεγάλα μπαλκόνια. Α' όροφος 112 τμ, 3 υ/δ, 2 μπάνια, σαλόνι, κουζίνα, τζάκι, μεγάλα μπαλκόνια.απεριόριστη θέα, υπέροχα διαμορφωμένοι εξωτερικοί χώροι σε μεγάλο οικόπεδο.
-**Παστίδα.** Υπερπολυτελής 2όροφη μονοκατοικία 482τμ σε οικόπεδο 4.200τμ, ιδιαίτερου αρχιτεκτονικού σχεδιασμού, με 4 υ/δ, σαλόνι, κουζίνα υψηλής αισθητικής, 4 μπάνια, αποθήκη, κεντρικό σύστημα κλιματισμού ψύξης-θέρμανσης, διαμορφωμένο και δεντροφυτεμένο εξωτερικό χωρο, μεγάλες βεράντες απέραντη θέα.
-**Παραδείσι.** Πωλείται οικοδομή αποτελούμενη από 2 ισόγεια διαμερίσματα συνολικής επιφάνειας 238 τμ στα μπετά και ημιυπόγειες αποθήκες συνολικής επιφάνειας 238 τμ Υπόλοιπο δόμησης και άδεια για 195 τμ (α ορόφου).
- **Δαμαστρά.** Νεόδμητη μεζονέτα 100τμ,διαμορφωμένη σε 3 διαφορετικά επίπεδα με απέραντη θέα.
-**Θεολόγος.** 2 όροφη μονοκατοικία 120 τμ σε οικόπεδο 4700 τμ. 60μ από τη θάλασσα με απέραντη θέα.

Πωλήσεις Διαμερισμάτων

-**Ρόδος.** Στα Ροδίνι στην οδό Σμύρνης και μονής Καλόπετρας, σε ήσυχη τοποθεσία, πωλούνται διαμερίσματα α ορόφου, β ορόφου και ρετιρέ, 2 υ/δ 80 τμ, και 3 υ/δ 99 τμ. Νεόδμητα και παραδοτέα πλήρως εξοπλισμένα.
-**Ρόδος.** Επί της Ρόδου- Λίνδου διαμέρισμα 3ου ορόφου 3 υ/δ.
- **Ρόδος.** Στο κέντρο της πόλης επί της Διλιπεράκη πωλείται διαμέρισμα 90 τμ. β ορόφου, πλήρως ανακαινισμένο.
-**Ρόδος.** Στο Καρακόνερο πωλείται υπερυψωμένο ισόγειο 101 τμ μεταχειρισμένο 3 υ/δ.
-**Ρόδος.** Επί της Πατριάρχου Αθηναγόρα, πωλείται μεταχειρισμένο διαμέρισμα 75 τμ.
-**Ιαλυσός.** Εξόδς Σωτήρος διαμέρισμα 115 τμ 2ου ορόφου, 3 υ/δ, μεγάλο σαλόνι, κουζίνα, μικρή αποθήκη θερμοπομπούς.
-**Αφάντου.** Σε κεντρικό σημείο, διαμέρισμα 2ου ορόφου 75 τμ σε νεόδμητη πολυκατοικία,2υ/δ,σαλοτραπεζαρία,κουζίνα,μπάνιο.

Πωλήσεις Ξενοδοχειακών μονάδων

-**Αφάντου.** Σε ύψωμα με πανοραμική θέα, πωλείται ξενοδοχειακή μονάδα Που αποτελείται από: 1) 37 δωμάτια (80 κλίνες). 2) 12 δωμάτια ημιτελή (24 κλίνες). 3) Δόμηση για επιπλέων 22 δωμάτια (44 κλίνες). Σύνολο 148 κλίνες. 4) Πισίνα, ονακ μπαρ, εστιατόριο.

Πωλήσεις Παραδοσιακών κατοικιών

- **Ρόδος.** Νιοχώρι, 2όροφο παλαιό αρχοντικό 200 τμ. ανακαινισμένο, ιδιαίτερης αρχιτεκτονικής με τζάκι, βοτσαλωτά δάπεδα και με υπέροχα διαμορφωμένους εξωτερικούς χώρους 250 τμ.Υπόλοιπο δόμησης 90 τμ.
-**Ρόδος.** Επί της Βορείου Ηπείρου πωλείται αρχοντικό διατηρητέο 400 τμ. 3 επιπέδων, με οικόπεδο 900 τμ.
-**Παλιά πόλη.** 3όροφη παραδοσιακή κατοικία 95τμ, 3υπν/τίων καινούρια κουζίνα και μπάνιο,πλήρως ανακαινισμένο.
-**Παλιά πόλη.** 2όροφη παραδοσιακή κατοικία 350τμ σε κεντρικό σημείο.Στο ισόγειο έχει και κατάστημα για οποιαδήποτε χρήση.
-**Παλιά πόλη.** Επί της Μενεκλέους πωλείται παραδοσιακή κατοικία 99 τμ. με αυλή, κατάλληλο και για επαγγ. χρήση
-**Αφάντου.** Παραδοσιακή καμάρα 79τμ σε οικόπεδο 94τμ σε καλή κατάσταση.
- **Κοσκινού.** Παραδοσιακή καμάρα 235 τμ με βεράντα 25 τμ, βοτσαλωτά δάπεδα, τζάκι και ξύλινη σοφίτα για χρήση υ/δ. Το παραδοσιακό και το μοντέρνο σε τέλεια αρμονία.
- **Κοσκινού.** Πωλείται ανακαινισμένη παραδοσιακή κατοικία 110 τμ, με αυλή 10 τμ, με εσωτερικά επίπεδα διαμορφωμένα σε υ/δ.
- **Κοσκινού.** Γωνιακή παραδοσιακή κατοικία (καμάρα) 110 τμ με ανεξάρτητη κουζίνα, και αυλή 10 τμ. Επιπλωμένη με όλο τον παραδοσιακό εξοπλισμό.
-**Κοσκινού.** Πωλείται παραδοσιακή κατοικία πλήρως ανακαινισμένη, 75 τμ καθαρού χώρου και σύνολο με τους εξωτερικούς 103 τμ.
- **Μαλώνα.** Νεόδμητη παραδοσιακή κατοικία 95 τμ με μεγάλη αυλή με πέργκολα, τζάκι,κλιματισμό,ηλεκτρ συσκευές και επιπλωμένη.
-**Μαλώνα.** Παραδοσιακή καμάρα 60 τμ με αυλή σε κεντρικό σημείο.
-**Μαλώνα.** Παραδοσιακή κατοικία 70 τμ σε καλή κατάσταση.
- **Λάερμα.**Παραδοσιακή κατοικία 70 τμ και 30 τμ υπόλοιπο οικοπέδου.
- **Βάτι.** Πωλείται παραδοσιακή κατοικία 70 τμ με αυλή 75 τμ.
- **Σορωνή.**Παραδοσιακή κατοικία 110 τμ και 30 τμ αυλή.
- **Σύμη.** Παραδοσιακή νεοκλασική 2όροφη κατοικία 150τμ σε πολύ καλή κατάσταση σε κεντρικό σημείο της Σύμης,με δρόμο.
- **Σύμη.** Σε κεντρικό σημείο , παραδοσιακή κατοικία 95τμ , αυλή 15τμ. Με δρόμο
- **Σύμη.** Στο κέντρο της Σύμης περιοχή καταρράκτης, πωλείται παραδοσιακή κατοικία 70 τμ με πετρινη αυλή και μικρό οικόπεδο με υπόλοιπο δόμησης.
- **Σύμη.** Στην περιοχή «Αγίας τριάδος» κάτω από την Παναγία την Πειραιωτισσα , πωλείται παραδοσιακή κατοικία, σε άριστη κατάσταση, 2 δωματίων, με 2 αυλές, συνολικής επιφάνειας 110 τμ, κοντά σε δρόμο και θέα Πέδι και Γιαλό.
-**Σύμη.** Περιοχή Καταρράκτης στο ύψωμα πωλείται δυόροφη παραδοσιακή κατοικία 80 τμ, με οικόπεδο 140 τμ δίπλα με δόμηση.

Πωλήσεις Οικοπέδων- Αγροτεμαχίων

- **Ρόδος.** 180τμ με μεγάλο συντελεστή δόμησης στο Νιοχωρι(οδός Διλιπεράκη).

Αναλαμβάνουμε και εκδόσεις δανείων

-**Ρόδος.** Επί της Ρόδου- Λίνδου (μετά το Rhodos gold Βογιατζής) πωλείται οικόπεδο 20,000 τμ ιδιαίτερης προβολής, κατάλληλο για κάθε χρήση.
-**Ρόδος.**. Επί της Δημητρίου Αναστασιάδη και Αγαθονήσου πωλείται οικόπεδο 400 τμ με Σ.Δ 1.
-**Τσαίρι.** Πωλούνται οικόπεδα 4.000 τμ, 300 μ από την κεντρική λεωφόρο κατάλληλο για βιοτεχνικούς χώρους.
-**Τσαίρι.**Πωλείται οικόπεδο 300 τμ με άδεια για βιομηχανικό κτίριο 900 τμ κατάλληλο για βιοτεχνική χρήση
- **Ασγούρου.** Πωλείται οικόπεδο 5.200 τμ με συγκοινωνιακό κόμβο, και με άδεια για 2 βιομηχανικά κτίρια 2.500 τμ έκαστο.
- **Ασγούρου.** Πωλείται οικόπεδο 6,520 τμ.
-**Αφάντου.** Πωλούνται οικόπεδα 2,000 τμ εντός ζώνης, με δόμηση 200 τμ με θέα στη θάλασσα.
-**Αφάντου.** Οικόπεδο 4010 τμ άρτιο και οικοδομήσιμο στην περιοχή Τραπεζία. Απεριόριστη θέα.
-**Αφάντου.** Αγροτεμάχιο 3020 τμ στην περιοχή Τρυπάνια.
-**Αφάντου.** Αγροτεμάχιο 9640 τμ στην περιοχή Βότες.
-**Αρχάγγελος.** Πωλείται αγροτεμάχιο 11.250 τμ. 500 μ μετά τη διασταύρωση Τσαμπίκας, 20μ από το δρόμο.
-**Μάσσαρι.** Οικόπεδο 2450 τμ στην παραλία Μασσάρων.
-**Κάλαθος.** Περιοχή Άγιος Ιωάννης οικόπεδο 3,525 τμ κοντά στη θάλασσα.
-**Κάλαθος.** Περιοχή Τρούλος στο ύψωμα της Καλάθου οικόπεδο με πανοραμική θέα 19,000 τμ.
-**Κάλαθος.** Οικόπεδο 2,880 τμ επί της κεντρικής λεωφόρου Ρόδου-Λίνδου.Ιδιαίτερης προβολής.
-**Πυλώνα.** Οικόπεδο εντός οικισμού 1070 τμ, με δόμηση.
-**Πυλώνα.** Πωλείται οικόπεδο 2.000 τμ άρτιο και οικοδομήσιμο.
-**Πυλώνα.** Πωλείται αγροτεμάχιο 3,960 τμ.
-**Λάρδος.** 2 οικόπεδα 4450 το κάθε ένα, στην παραλία της Λάρδου, 100τμ από τη θάλασσα.
-**Κιοτάρι.** Οικόπεδο 800 τμ, με άδεια δυόροφης οικοδομής για 2 καταστήματα 80 τμ ισογείου, 80 τμ α ορόφου με υπόγειο.
- **Κιοτάρι.** Οικόπεδο 5.000 τμ, με πρόσοψη στην κεντρ. λεωφ.
- **Κιοτάρι.** Αγροτεμάχιο 4.800 τμ με πανοραμική θέα θάλασσα.
- **Κιοτάρι.** Περιοχή Μοσκιενά οικόπεδο 4.360 τμ με πανορ. θέα
- **Κιοτάρι.** Περιοχή Μοσκιενά αγροτεμάχιο 2.480 τμ.
- **Κιοτάρι.** Περιοχή Ιερεμίας αγροτεμάχιο 3.320 τμ.
- **Κιοτάρι.** Περιοχή Εταρρία οικόπεδο 4.080 τμ.
-**Ασκληπειό.** Περιοχή κουλούρα οικόπεδο 6.520 τμ.
-**Ασκληπειό.** Εντός οικισμού στο ύψωμα, κάτω από το κάστρο, με πανοραμική θέα οικόπεδα 300 τμ το κάθε ένα με άδεια οικοδομής Σ.Δ 0.8.
-**Ιαλυσός.** Πωλείται οικόπεδο 1.030 τμ στο κέντρο της Ιαλυσού, 100 μ από κεντρική πλατεία.
-**Παραδείσι.** 583τμ στην κεντρική λεωφόρο με μεγάλο συντελεστή δόμησης.
-**Παραδείσι.**Περιοχή κάτω Καλαμώνας οικόπεδο 6100τμ με δόμηση 150 τμ.
-**Παραδείσι.** 12.080 τμ στην περιοχή Θάλαρος, 60 μ από τη θάλασσα.
-**Παραδείσι.** Οικόπεδο 390 τμ εντός οικισμού, με δόμηση.
-**Παραδείσι.** Περιοχή Καλαμώνας, οικόπεδο 5.700 τμ.
-**Σορωνή.** Οικόπεδο εντός σχεδίου 509 τμ άρτιο και οικοδομήσιμο 100 μ από τη θάλασσα.
-**Σορωνή.** Οικόπεδα 500τμ το κάθε ένα ,εντός οικισμού, κοντά στη θάλασσα.
-**Κως-Καρδάμενα.** Οικόπεδο 416 τμ με μεγάλο συντελεστή.
-**Σύμη.** Περιοχή Νοϋλια-Τούρκος πωλείται οικόπεδο 13.500 τμ με 82,5 μ πρόσοψη έως το κύμα.

Πωλήσεις Αποθηκών

-**Ρόδος.** Επί της Μ.Πετρίδη 65 πωλείται αποθήκη 170 τμ με μεγάλη ράμπα σε τιμή ευκαιρίας για οποιαδήποτε χρήση.
-**Ρόδος.** Πωλείται αποθήκη 55 τμ, με άμεση πρόσβαση αυτοκινήτων, στην περιοχή Κόβα.
-**Ρόδος.** Βιοτεχνικό κέντρο Μανουσέλη πωλείται βιοτεχνικός χώρος 320 τμ σε 2 ενοποιημένους χώρους με γραφείο,wc, ηλεκτρικά ρολά, ενιαία τζαμαρία στην πρόσοψη.
- **Ασγούρου.** Πωλείται αποθήκη σε βιομηχανική περιοχή 400 τμ και με άδεια για επιπλέον 400 τμ όροφο.
- **Ανάληψη** Πωλείται υπόγεια αποθήκη 160 τμ σε νέα οικοδομή κατάλληλη για εμπορική χρήση.

Πωλήσεις επιχειρήσεων

-**Ρόδος.** Περιοχή Ψαροπούλας, Ερ.Σταυρού και Αλ.Διάκου Επιχείρηση αναψυκτήριο ονακ-μπαρ,γωνιακό πλήρως εξοπλισμένο με ωραίο εσωτερικό χώρο και μεγάλη αυλή. Δυνατότητα αλλαγής χρήσης.
-**Ρόδος.**Πωλείται επιχείρηση εστιατόριο καφέ μπαρ 130 τμ κεντρικού κτιρίου και 350 τμ αυλής με άδεια 200 ατόμων. Πλήρως ανακαινισμένο. Ιδιαίτερης αισθητικής και διακόσμησης.
-**Ρόδος.**Περιοχή Κόβα επί της οδού Κολοκοτρώνη πωλείται ισόγειο κατάστημα 55 τμ με αυλή, κατάλληλο για κάθε χρήση.
-**Ρόδος.**Επί της Κων/νου Παλαι

πωλησεις

συνέχεια από την προηγούμενη

ΧΑΡΙΖΟΝΤΑΙ ΔΥΟ ΔΙΑΜΕΡΙΣΜΑΤΑΚΙΑ ΣΤΙΣ ΚΑΛΥΘΙΕΣ ΣΕ ΟΙΚΟΔΟΜΗ ΔΥΟ ΧΡΟΝΩΝ ΕΦΟΣΟΝ ΑΓΟΡΑΣΘΟΥΝ ΤΑ ΥΠΟΛΟΙΠΑ 3. ΕΙΝΑΙ ΕΝΟΙΚΙΑΣΜΕΝΑ ΧΕΙΜΩΝΑ-ΚΑΛΟΚΑΙΡΙ ΚΑΙ ΑΠΟΦΕΡΟΥΝ 1.000 ΕΥΡΩ ΤΟ ΜΗΝΑ. ΤΙΜΗ ΕΚΑΣΤΟΥ 55.000 ΕΥΡΩ. ΜΟΝΟ ΜΕΤΡΗΤΟΙΣ ΛΟΓΩ ΠΡΟΒΛΗΜΑΤΟΣ ΥΓΕΙΑΣ. ΠΛΗΡ. ΤΗΛ. 6942959731 ΜΖΤ091129

ΠΩΛΕΙΤΑΙ από ιδιώτη συγκρότημα από 5 **μικρά διαμερίσματα** μόνο για λίγες ημέρες από 320.000 μόνο 160.000 μετρητοίς ισχύει μόνο μέχρι 15/11/05 λόγω αναχώρησης στο εξωτερικό. Πληρ. τηλ. 6993169404 ΜΖΤ091128

ΠΩΛΟΥΝΤΑΙ από ιδιοκτήτη **κατοικίες:** α) **ισόγειο** 75 τ.μ., β) **δυάρι** 45 τ.μ., γ) **2 studio** σε οικόπεδο 1.350 τ.μ. κοντά στον Αγιο Νεκτάριο στην περιοχή Φαληρακίου με αυλή και πάρκινγκ σε ήσυχη περιοχή. Πληρ. τηλ. 6932962098 ΜΖΤ091110

ΙΞΙΑ: ΠΩΛΕΙΤΑΙ διαμέρισμα 50 τ.μ. 2άρι 1ου ορόφου 70.000 ευρώ. ΚΩΔ:(Κ-131). Πληρ. ΕΜΜ. ΚΡΑΝΙΔΗΣ και ΣΥΝΕΡΓΑΤΕΣ τηλ.: 2241027082
ΜΧΠ092.15

ΡΟΔΟΣ. ΠΩΛΕΙΤΑΙ διαμέρισμα 100 τ.μ. 3 υ/δ. 2ου ορόφου 230.000 ευρώ. ΚΩΔ: (Κ-267). Πληρ. ΚΡΑΝΙΔΗΣ και ΣΥΝΕΡΓΑΤΕΣ τηλ.: 2241027082
ΜΧΠ092.16

ΡΟΔΙΝΙ. ΠΩΛΕΙΤΑΙ διαμέρισμα 92 τ.μ. 2 υ/δ ισόγειο 210.000 ευρώ. ΚΩΔ: (Κ-263). Πληρ. ΚΡΑΝΙΔΗΣ και ΣΥΝΕΡΓΑΤΕΣ τηλ.: 2241027082
ΜΧΠ092.17

ΡΟΔΟΣ. ΠΩΛΕΙΤΑΙ διαμέρισμα 80 τ.μ. 2 υ/δ 90.000 ευρώ ΚΩΔ: (Κ-115). ΚΩΔ: (Κ-263). Πληρ. ΚΡΑΝΙΔΗΣ και ΣΥΝΕΡΓΑΤΕΣ τηλ.: 2241027082
ΜΧΠ092.18

ΡΟΔΟΣ. ΠΩΛΕΙΤΑΙ κατάστημα 65 τ.μ. ΚΩΔ: (Κ-314). Πληρ. ΚΡΑΝΙΔΗΣ και ΣΥΝΕΡΓΑΤΕΣ τηλ.: 2241027082
ΜΧΠ092.19

ΡΟΔΟΣ. ΠΩΛΕΙΤΑΙ κατάστημα 47 τ.μ. ΚΩΔ: (Κ-310). Πληρ. ΚΡΑΝΙΔΗΣ και ΣΥΝΕΡΓΑΤΕΣ τηλ.: 2241027082
ΜΧΠ092.20

ΡΟΔΟΣ. ΠΩΛΕΙΤΑΙ κατάστημα 44 τ.μ. 120.000 ευρώ. ΚΩΔ: (Κ-334). Πληρ. ΚΡΑΝΙΔΗΣ και ΣΥΝΕΡΓΑΤΕΣ τηλ.: 2241027082
ΜΧΠ092.21

ΚΡΗΤΙΚΑ. ΠΩΛΕΙΤΑΙ μονοκατοικία 80 τ.μ. 130.000 ευρώ. ΚΩΔ: (Κ-301). Πληρ. ΚΡΑΝΙΔΗΣ και ΣΥΝΕΡΓΑΤΕΣ τηλ.: 2241027082 ΜΧΠ092.22

ΠΑΣΤΙΔΑ. ΠΩΛΕΙΤΑΙ μεζονέτα 133 τ.μ. τελειωμένη 200.000 ευρώ. ΚΩΔ: (Κ-292). Πληρ. ΚΡΑΝΙΔΗΣ και ΣΥΝΕΡΓΑΤΕΣ τηλ.: 2241027082
ΜΧΠ092.23

ΠΑΛΙΑ ΠΟΛΗ. ΠΩΛΕΙΤΑΙ κατάστημα 80 τ.μ. σε κεντρικό σημείο 300.000 ευρώ. ΚΩΔ: (Κ-132). Πληρ. ΚΡΑΝΙΔΗΣ και ΣΥΝΕΡΓΑΤΕΣ τηλ.: 2241027082
ΜΧΠ092.24

ΚΟΣΚΙΝΟΥ. ΠΩΛΕΙΤΑΙ μεζονέτα στα μεπτά 195 τ.μ. οικόπεδο 600 μ. με πάρκαν , αποθήκη, αποθήκη υπογείου 130.000 ευρώ. ΚΩΔ: (Κ-327). Πληρ. ΚΡΑΝΙΔΗΣ και ΣΥΝΕΡΓΑΤΕΣ τηλ.: 2241027082
ΜΧΠ092.25

ΜΗΤΡΟΠΟΛΗ. ΠΩΛΕΙΤΑΙ μονοκατοικία 200 τ.μ. με αυλή 100 μ. 150.000 ευρώ. ΚΩΔ: (Κ-256). Πληρ. ΚΡΑΝΙΔΗΣ και ΣΥΝΕΡΓΑΤΕΣ τηλ.: 2241027082
ΜΧΠ092.26

ΡΟΔΟΣ. ΠΩΛΕΙΤΑΙ κατάστημα 300 τ.μ. πλησίον πλ. Κύπρου 270.000 ευρώ. ΚΩΔ: (Κ-146). Πληρ. ΚΡΑΝΙΔΗΣ και ΣΥΝΕΡΓΑΤΕΣ τηλ.: 2241027082
ΜΧΠ092.28

ΡΟΔΟΣ. ΠΩΛΕΙΤΑΙ κατάστημα στο κέντρο 150 τ.μ. ΚΩΔ: (Κ-339). Πληρ. ΚΡΑΝΙΔΗΣ και ΣΥΝΕΡΓΑΤΕΣ τηλ.: 2241027082
ΜΧΠ092.27

ΠΑΣΤΙΔΑ. ΠΩΛΕΙΤΑΙ μεζονέτα 240 τ.μ. με οικόπεδο 800 μ. 300.000 ευρώ. ΚΩΔ: (Κ-165). Πληρ. ΚΡΑΝΙΔΗΣ και ΣΥΝΕΡΓΑΤΕΣ τηλ.: 2241027082
ΜΧΠ092.29

ΡΟΔΟΣ. ΠΩΛΕΙΤΑΙ διαμέρισμα 55 τ.μ. 2άρι 2ου ορόφου 112.000 ευρώ. ΚΩΔ: (Κ-357). Πληρ. ΚΡΑΝΙΔΗΣ και ΣΥΝΕΡΓΑΤΕΣ τηλ.: 2241027082
ΜΧΠ092.30

ΙΞΙΑ. ΠΩΛΕΙΤΑΙ οικόπεδο 321 τ.μ. όπισθεν Capsis. ΚΩΔ: (Κ-122). Πληρ. ΚΡΑΝΙΔΗΣ και ΣΥΝΕΡΓΑΤΕΣ τηλ.: 2241027082
ΜΧΠ092.31

ΓΕΝΝΑΔΙ. ΠΩΛΕΙΤΑΙ οικόπεδο 2.200 τ.μ. με 2 άδειες οικοδομής 60.000 ευρώ. ΚΩΔ: (Κ-83). Πληρ. ΚΡΑΝΙΔΗΣ και ΣΥΝΕΡΓΑΤΕΣ τηλ.: 2241027082
ΜΧΠ092.32

ΜΗΔΕΙΑ. ΠΩΛΕΙΤΑΙ διαμέρισμα 122 τ.μ. 3 υ/δ 2ου ορόφου 235.000 ευρώ. ΚΩΔ: (Κ-222). Πληρ. ΚΡΑΝΙΔΗΣ και ΣΥΝΕΡΓΑΤΕΣ τηλ.: 2241027082
ΜΧΠ092.33

ΠΩΛΟΥΝΤΑΙ

στα Κοσκινού υπό ανέγερση
μονοκατοικίες
στα μπετά με οικόπεδο, από ιδιώτη.
Πληρ. τηλ. 6947070463 ΚΩΝ/ΝΟΣ ΚΑΡΕΚΛΑΣ
ΜΑΠ470(Π)

ΚΛΑΔΟΓΕΝΗΣ ΜΙΧΑΗΛ

ΠΟΛΙΤΙΚΟΣ ΜΗΧΑΝΙΚΟΣ Ε.Μ.Π.
ΑΤΤΑΒΥΡΟΥ 20-ΡΟΔΟΣ
ΤΗΛ. 2241022394

ΠΩΛΟΥΝΤΑΙ

1. **Μεζονέτες** με απεριόριστη θέα και θέα στη θάλασσα, στο Καρακόνερο, με 3 υπνοδωμάτια, σαλόνι, κουζίνα, 2 λουτρά, αποθήκης και με υπόγειο χώρο στάθμευσης και λοιπών βοηθητικών χώρων, εμβαδού 125 τ.μ. και εμβαδού υπογείου 65 τ.μ., συνολικής επιφάνειας με το υπόγειο 190 τ.μ.
2. **Διαμερίσματα** πολυτελούς κατασκευής με απεριόριστη θέα και θέα στη θάλασσα, στο Καρακόνερο, με 3 υπνοδωμάτια, λουτρού και αποθήκης εμβαδού 105 τ.μ.

ΑΕ0058

RE/MAX®

Re/Max Express, 5ον χιλ. Ρόδου – Λίνδου τηλ. 22410 64730 & 64755 fax. 22410 64620

ΠΡΟΣ ΠΩΛΗΣΗ

Κατοικίες :

1. Νεόκτιστο διαμέρισμα 87 τ.μ με 2 Υ/Δ στην Ανάληψη . Τιμή 126.000 €
2. Νεόδμητα διαμερίσματα στις συνοικίες : Ανάληψη , Ροδίνι , Αραπάκι και Καρακόνερο από 1700 € έως 2050 € το τ.μ
3. Διαμέρισμα (ισόγειο) 260 τ.μ με αυλή στο **«Άνω Ροδίνι »** Τιμή 350.000 €
4. Μονοκατοικία **(2 ετών)** 120 τ.μ σε οικόπεδο 500 τ.μ, **στο Γεννάδι,** 250μ. από τη θάλασσα Τιμή 235.000 Ευρω
5. Μονοκατοικία 145 τ.μ **στο Γεννάδι .** Τιμή 230.000 Ευρώ
6. **Παλιά Πόλη:** Οικόπεδο 927 τ.μ με παλιό κτίσμα 500 τ.μ. Τιμή 800.000 €
7. **Βίλα υπερπολυτελείας** 1200 τ.μ σε οικόπεδο 2290 τ.μ στην **Ιαλυσό** (100 μ. από τη θάλασσα). Τιμή 2.500.000€
8. Παραδοσιακό σπίτι στη Λίνδο 79 τ.μ πλήρης ανακαινισμένο με 2 Υ/Δ και με όλες τις ηλεκτρικές συσκευές. Τιμή 270.000 €
9. **Σπίτια** και οικόπεδα στη Μύκονο και στη Σαντορίνη

Επαγγελματικοί Χώροι :

1. **Μεγάλη επένδυση στη Λίνδο:** κεντρικό κτήριο προβεβλημένο στον οικισμό της Λίνδου επιφάνειας 277 τ.μ , στο κτίριο φιλοξενείται γνωστή επιχείρηση café – bar με μεγάλη πελατεία. **Δεκτές μόνο σοβαρές προτάσεις.**
2. Κατάστημα ψηλοτάβανο 92 τ.μ (μαζί με πατάρι)στο κέντρο της πόλης της Ρόδου .Τιμή 250.000 €
3. Οικόπεδο 2.300 τ.μ σε αναπτυσσόμενη περιοχή στη πόλη της Ρόδου με Σ.Δ (0,8) Τιμή 1.500.000 €
4. 400 τ.μ στην περιοχή Σγουρού, μαζί με εφαπτόμενο αγροτεμάχιο 400 τμ. Τιμή 350.000€
5. 2.885 τ.μ. με δυνατότητα ανέγερσης κτιρίου 2.306 τ.μ. πολύ κοντά στο λιμάνι της Ακαντιάς. Τιμή: 2.000.000€
6. Ξενοδοχείο Γ' κατηγορίας στη περιοχή Θεολόγο, 1.350.000 €

Οικόπεδα / Αγροτεμάχια :

1. **Οικόπεδα** 2 στρ. με άδεια οικοδομής στους πρόποδες της Φιλέρημου. Τιμή 250.000 €
2. **Οικόπεδο** στο **Βάτι** - εντός οικισμού - 3075τ.μ, με δύο ιταλικά κτίσματα 400 τ.μ. Τιμή 190.000 €
3. **Οικόπεδο** στη **Σύμη - Νημπορειό,** εντός οικισμού, πάνω στη θάλασσα 4 στρ. Τιμή 340.000 €
4. **Οικόπεδο** στη **Σύμη – Άγιο Γεώργιο** 4367 τ.μ .άρτιο και οικοδομήσιμο με κτίσμα 27 τ.μ & στέρνα 22,75 τ.μ. Τιμή 220.000 €

ΠΡΟΣ ΕΝΟΙΚΙΑΣΗ

1. Διαμέρισμα ισόγειο 260 τ.μ με 4 ΥΔ στο Άνω Ροδίνη με μεγάλη αυλή και ιδιωτικό χώρο στάθμευσης. Ενοίκιο 1200 €
2. **Αίθουσα 450** τ.μ με αύλειο χώρο 250 τ.μ επί της **Λεωφ. Ηρακλειδών** κατάλληλο για κέντρο διασκέδαση κ.α :Τιμή 3000 €
3. Διαμέρισμα - ισόγειο 120 τ.μ με υπόγεια αποθήκη 25 τ.μ στο κέντρο της πόλης Ρόδου .Τιμή ενοικίου 1000€
4. Ισόγειο 120 τ.μ με υπόγεια αποθήκη 200 τ.μ στο κέντρο της Ρόδου **κατάλληλο για όλες τις επαγγελματικές χρήσης.** Ενοίκιο 2000 €
5. Επαγγελματική στέγη στο **5ον χιλ. Ρόδου – Λίνδου** αποτελούμενο από υπόγειο, ισόγειο και 2 ορόφους (800 τ.μ) το κάθε επίπεδο .

ΧΠΚΤΗ005

ΕΥΡΩΣΤΕΓΑΣΤΙΚΗ

ΚΤΗΜΑΤΟΜΕΣΙΤΙΚΟ ΓΡΑΦΕΙΟ - ΧΑΤΖΗΜΑΡΚΟΣ Ν. ΓΕΩΡΓΙΟΣ
Θ. ΣΟΦΟΥΛΗ 153 – Τ.Κ. 85100 ΡΟΔΟΣ
Πληροφορίες στο κινητό, διαθέσιμο όλες τις ώρες : 6973331692.
Τηλ. Γραφείου : 22410-29016. Ώρες γραφείου: 18:00 μ.μ έως 20:30 μ.μ.
Λοιπές ώρες και Σαββάτο, με ραντεβού.

ΠΩΛΟΥΝΤΑΙ ΚΑΙΝΟΥΡΓΙΑ ΔΙΑΜΕΡΙΣΜΑΤΑ ΛΟΥΞ ΚΑΤΑΣΚΕΥΗΣ

1. ΚΟΣΚΙΝΟΥ: Οροφοδιαμέρισμα διαμπερές, 209 τ.μ. 1ου ορόφου, με 4 υπνοδωμάτια, και πολύ μεγάλες βεράντες, με φανταστική και απεριόριστη θέα. Με αυτόνομη κεντρική θέρμανση και πλήρες ηλεκτρικών συσκευών. Τιμή 275.000 EURO.
2. ΚΑΡΑΚΟΝΕΡΟ: Διαμέρισμα 110 τ.μ. διαφόρων ορόφων, και ρετιρέ, 3ων υπνοδωματίων και μικρή αποθήκη. Με απεριόριστη θέα, και θέα στην θάλασσα. Τιμή 210.000 ευρώ.
3. ΡΟΔΙΝΙ: Διαμερίσματα 80 τ.μ. 1ου και 2ου ορόφου. 2 υπνοδωματίων. Τιμή 152.000 EURO
4. ΡΟΔΙΝΙ : Διαμέρισμα 85τ.μ – 2 υπνοδωματίων – υπό κατασκευή - τιμή: 162.000 EURO.
5. ΡΟΔΙΝΙ : Διαμέρισμα 95τ.μ – 3 υπνοδωματίων – υπό κατασκευή - τιμή: 181.000 EURO.
6. ΑΣΓΟΥΡΟΥ : Γκαρσονιέρα 40 τ.μ – 2ου ορόφου – τιμή : 55.000 EURO.
7. ΤΡΙΑΝΤΑ : Ισόγειο διαμέρισμα 95τ.μ – 2 υπνοδωμάτια – τιμή: 155.000 EURO.
8. ΤΡΙΑΝΤΑ: Διαμέρισμα ισόγειο 115 τ.μ. υπό κατασκευή με 2 ή 3 υπνοδωμάτια κατά επιλογή.Τιμή 185.000 EURO

ΠΩΛΟΥΝΤΑΙ ΜΕΤΑΧΕΙΡΙΣΜΕΝΑ ΔΙΑΜΕΡΙΣΜΑΤΑ

9. ΠΑΛΙΑ ΠΟΛΗ: Διώροφη κατοικία 55 τ.μ. με αυλή 230 τ.μ. και επιπλέον δόμηση 63 τ.μ. Τιμή 152.000 EURO.
10. ΖΕΦΥΡΟΣ : Πωλείται συγκρότημα 2 διαμερισμάτων και 1 γκαρσονιέρας με συνολικό εμβαδόν 260 τ.μ. – Τιμή 270.000 EURO.
11. ΚΟΣΚΙΝΟΥ Διαμέρισμα 55 τ.μ. 2 υπνοδωματίων, ημιυπόγειο, με πλακόστρωτη αυλή, και με μικρή αποθήκη. Πλήρες καινούργων επίπλων και ηλεκτρικών συσκευών και κλιματιστικών. Τιμή 77.000 EURO
12. ΠΙΝΔΟΥ:Γκαρσονιέρα 24 τ.μ – (ισόγειος βοηθητικός χώρος). Τιμή: 22.000 EURO.
13. ΠΕΡΙΟΧΗ ΑΝΑΛΗΨΗ: Ημιυπόγειος βοηθ. χώρος 73 τ.μ - σε σοβάδες, με αυλή 40 τ.μ – τιμή: 40.000 EURO.

ΠΩΛΟΥΝΤΑΙ ΜΟΝΟΚΑΤΟΙΚΙΕΣ – ΜΕΖΟΝΕΤΕΣ

14. ΑΝΩ ΡΟΔΙΝΙ-ΒΙΕΝΝΗΣ: Μεζονέτα 135 τ.μ. με κήπιο 160 τ.μ. Τιμή 220.000 EURO.
15. GOLF ΑΦΑΝΤΟΥ: Παραθαλάσσιες τριόροφες μονοκατοικίες 169 τ.μ. με 3 υπνοδωμάτια σε 520 τ.μ. οικόπεδο πλήρες περίφραξη τιχείων 100 μ. από την θάλασσα με τζάκι, ιδιόκτητο parking 2 θέσεων, μεγάλες βεράντες, κήπιο και σοφίτα. Πανοραμική θέα. Τιμή 325.000 EURO.
16. ΤΡΙΑΝΤΑ: Τριόροφες μονοκατοικίες έως και μαρμαροσουβά, συνολικής επιφάνειας 210 τ.μ. (3Χ70 τ.μ.) σε οικόπεδο 350 τ.μ. σε περιοχή με θέα. Τιμή 200.000 EURO.
17. ΜΑΡΙΤΣΑ: Εξοχική μονοκατοικία 100 τ.μ. ισόγεια, σε οικόπεδο 1.400 τ.μ. σε μπετά. Τιμή 115.000 EURO.
18. ΠΑΣΤΙΔΑ: Εξοχικές διώροφες μονοκατοικίες 125 τ.μ., 3 υπνοδωματίων, σε οικόπεδο 250 τ.μ. περιφραγμένο με τοιχία, και θέση parking. Υπό κατασκευή, παραδίδονται τελειωμένες πλην ξυλουργικών. Τιμή 160.000 EURO
19. ΠΑΣΤΙΔΑ: Εξοχικές διώροφες μονοκατοικίες 125 τ.μ., 3 υπνοδωματίων, με επιπλέον δόμηση 75 τ.μ., σε οικόπεδο 400 τ.μ. Περιφραγμένο με τοιχία και θέση parking. Υπό κατασκευή, παραδίδονται τελειωμένες, πλην ξυλουργικών. Τιμή 195.000 EURO.
20. ΠΑΣΤΙΔΑ: Μονοκατοικία 135 τ.μ – 3 υπνοδ. – σε μαρμαροσουβά – τιμή : 160.000 EURO.
21. ΚΟΣΚΙΝΟΥ: Ανεξάρτητες μικρές μονοκατοικίες σε μπετά σε οικόπεδο 650 τ.μ. – Τιμή 140.000 EURO - η παραδίδονται και τελειωμένες.

ΠΩΛΟΥΝΤΑΙ ΚΑΤΑΣΤΗΜΑΤΑ

22. ΚΩΝ. ΠΑΛΑΙΟΛΟΓΟΥ : Κατάστημα κεντρικό, επί της Κων. Παλαιολόγου, 23 τ.μ., με αυλή 20 τ.μ. και WC κατάλληλο για κάθε εμπορική χρήση. Τιμή 58.000 EURO.
23. 7 ΒΑΓΙΕΣ: Για επαγγελματική στέγη, επί της πλατείας, πωλείται διώροφη μονοκατοικία 206 τ.μ. (103 τ.μ. ισόγειο και 103 τ.μ. 1ος όροφος) επιπλέον 18 τ.μ. ακάλυπτος χώρος. Ιδανική για τεχνικό Γραφείο, Ιατρείο, Λογιστήριο κ.λπ. Τιμή 250.000 EURO.
24. ΜΑΝΔΡΑΚΙ: Πωλείται επαγγελματικός χώρος 64 τ.μ. 2ος όροφος, κατάλληλος για τεχνικό γραφείο κ.λπ. Τιμή 153.000 EURO

ΠΩΛΟΥΝΤΑΙ ΕΞΟΠΛΙΣΜΕΝΕΣ ΕΠΙΧΕΙΡΗΣΕΙΣ

25. ΠΛΑΤΕΙΑ ΑΓ. ΝΙΚΟΛΑΟΥ: Πωλείται επιχείρηση ψητοπωλείο - Γυράδικο σε πολύ καλή τιμή. Παρέχεται νέο 12ετές συμβόλαιο. Μίσθωμα λογικό και συζητήσιμο.
26. ΠΕΥΚΟΙ : Πωλείται επιχείρηση fast food - γυράδικο 50 τ.μ. πλήρως εξοπλισμένη, με μεγάλη αυλή με τραπεζοκαθίσματα στην πλατεία Λοθιάρικα Πεύκων. Τιμή 25.000 EURO – Μίσθωμα 600 EURO - Με νέο 12ετές συμβόλαιο
27. Πωλείται: επιτυχημένη γνωστή επιχείρηση – cafe – bar – restaurant – 530 τ.μ (με την αυλή), - πλήρως εξοπλισμένη, μέσα στην πόλη – χωρητικότητας 250 ατόμων καθήμενων – με ενοίκιο 950 EURO, και νέο 12 ετές συμβόλαιο – τιμή: 150.000 EURO.
28. Πωλείται επιχείρηση - ΣΟΥΠΕΡ ΜΑΡΚΕΤ - συνοικιακή – οικογενειακή, με όλον τον εξοπλισμό και το υπάρχον εμπόρευμα – με μέση ημερήσια είσπραξη 1.000 EURO, βάση βιβλίων. Δεκτός κάθε έλεγχος. Τιμή : 100.000 EURO.
29. ΣΩΚΡΑΤΟΥΣ: Επί το μέσον της Σωκράτους πωλείται επιχείρηση 49 τ.μ. με πατάρι 15 τ.μ. Παρέχεται νέο 12ετές συμβόλαιο. Τιμή 125.000 EURO. Μίσθωμα 1.500 EURO
30. ΠΑΛΙΑ ΠΟΛΗ : Πωλείται επιχείρηση 15 τ.μ – τιμή : 65.000 EURO, - σε πολύ εμπορικό πόστο – νέο 12ετές συμβόλαιο.
31. ΚΙΟΤΑΡΙ: Στο εμπορικό κέντρο, πωλείται φάστ – φούντ – εξοπλισμένη επιχείρηση μαζί με το ακίνητο 25 τ.μ. και αυλή 20τ.μ – τιμή: 100.000 EURO.
32. ΠΑΛΙΑ ΠΟΛΗ : Πωλείται επιχείρηση εστιατόριο – μπαρ , 100 τ.μ - πλήρως εξοπλισμένο, με κατοικία άνωθεν αυτού 90 τ.μ, 3 υπνοδωματίων σε εμπορικότατη ζώνη. – τιμή: 90.000 EURO. Μίσθωμα 1.150 EURO.

ΠΩΛΟΥΝΤΑΙ ΚΤΗΜΑΤΑ – ΟΙΚΟΠΕΔΑ

33. ΡΟΔΙΝΙ - ΜΟΣΧΑΣ : Οικόπεδο 1.000 τ.μ. δόμηση 0,4.
34. ΤΡΙΑΝΤΑ : Προνομιακό οικόπεδο 1.030 τ.μ. εντός σχεδίου, επί της συμβολής ασφαλτοστρωμένων οδών, ιδανικό για ανέγερση διώροφης μονοκατοικίας, συνολικής επιφάνειας 133 τ.μ. εκτός υπογείου και σοφίτας. Τιμή 145.000 EURO.
35. ΚΡΕΜΑΣΤΗ : Οικόπεδο 1.090 τ.μ. με δόμηση 400 τ.μ. Τιμή 130.000 EURO.
36. ΣΟΡΩΝΗ : Οικόπεδο 509 τ.μ. εντός οικισμού με δόμηση 430 τ.μ. 300 μέτρα από το Δημαρχείο, και 100 μέτρα από τον ασφαλτοστρωμένο δρόμο προς την παραλία. Τιμή 40.000 EURO.
37. ΑΦΑΝΤΟΥ : Οικόπεδο 780 τ.μ. εντός οικισμού επί δημοτικής οδού εφαπτόμενο, με δόμηση 370 τ.μ. Τιμή 80.000 EURO.
38. ΔΑΜΑΤΡΙΑ: Οικόπεδο 4.000 τ.μ. Πωλείται εξ' ολοκλήρου ή εξ' αδιαιρέτου. Τιμή 88.000 EURO.
39. ΔΑΜΑΤΡΙΑ: Προνομιακό οικόπεδο 4.000 τ.μ. Πωλείται εξ' ολοκλήρου ή εξ' αδιαιρέτου. Τιμή 103.000 EURO.
40. ΤΣΑΪΡΙ: (300 μ. από την Λεωφόρο Ρόδου-Λίνδου) οικόπεδα 4.000 τ.μ. για βιοτεχνικούς χώρους κτίζονται 3Χ1.200 τ.μ. (ισόγειο, 1ος όροφος, 2ος όροφος, σύνολο κάλυψης 3.600 τ.μ.). Τιμή 200.000 EURO - δίδονται και 2 στρέμματα - τιμή 100.000 EURO.
41. ΕΠΙ ΤΗΣ ΛΕΩΦ. ΡΟΔΟΥ - ΚΑΛΛΙΘΕΩΝ : Προνομιούχο οικόπεδο 825 τ.μ με άδεια οικοδομής 108 τ.μ κύριας χρήσης – τιμή: 120.000 EURO.
42. ΡΟΔΟΥ-ΛΙΝΔΟΥ: Οικόπεδο εφαπτόμενο επί της οδού, 4.000 τ.μ. Με την άδεια οικοδομής για καταστήματα με υπόγειο 400 τ.μ., ισόγειο 400 τ.μ. και όροφο 300 τ.μ. Τιμή 330.000 ευρώ.
43. ΡΟΔΟΥ-ΛΙΝΔΟΥ: Οικόπεδο 3.400 τ.μ. εφαπτόμενο επί της οδού, με πρόσωπο 107 τ.μ. Με δόμηση για κατάστημα συνολικά 417 τ.μ. (υπόγειο 139 τ.μ., ισόγειο 139 τ.μ. και όροφο 139 τ.μ. και δόμηση για βιοτεχνική χρήση συνολικά 712 τ.μ. (υπόγειο 178 τ.μ. ισόγειο 178 τ.μ. Α' όροφο 178 τ.μ. και Β' όροφο 178 τ.μ. Τιμή 350.000 ευρώ.
44. ΑΣΓΟΥΡΟΥ: Αγροτεμάχιο 21.300 τ.μ. (περιοχή πρώην σκουπιδιών). Τιμή 530.000 ευρώ.
45. ΑΣΓΟΥΡΟΥ : Οικόπεδο 6.700 τ.μ – προσβάσιμο από δυο δρόμους , κατάλληλο για οποιαδήποτε χρήση – τιμή: 280.000 EURO.
46. ΚΟΣΚΙΝΟΥ: Οικόπεδα 650 τ.μ. εντός ζώνης με την άδεια οικοδομής – Τιμή 90.000 EURO
47. ΚΟΣΚΙΝΟΥ : Οικόπεδο 2.950 τ.μ - ΕΝΤΟΣ ΣΧΕΔΙΟΥ – πανοραμική θέα – τιμή : 650.000 EURO.
48. ΕΛΕΟΥΣΑ: 14.880 τ.μ. κοντά στο χωριό με ρεύμα και νερό, με 100 ελαιόδενδρα, και πρόσβαση από 2 δρόμους. Τιμή 108.000 EURO
49. ΨΙΝΘΟΣ : Κτήμα 8.440 τ.μ. – ισόπεδο με το δρόμο - 7 χιλιόμετρα από το χωριό - τιμή: 23.000 EURO.
50. ΠΕΤΑΛΟΥΔΕΣ: 6.100 τμ. με θέα βουνό και θάλασσα-Τιμή 100.000 EURO.
51. ΚΡΗΤΗΝΙΑ: Εκταση, εφαπτόμενη επί της Λεωφόρου, 6.450 τ.μ. Τιμή 60.000 EURO.
52. ΠΑΣΤΙΔΑ : Πρόποδες Φλερήμου 2.030 τ.μ. εντός ζώνης, με άδεια οικοδ. Τιμή 120.000 EURO.
53. ΠΑΣΤΙΔΑ: Κτήμα 4 στρέμματα - τιμή: 95.000 EURO.

ΠΩΛΟΥΝΤΑΙ ΠΑΝΣΙΟΝ – ΞΕΝΟΔΟΧΕΙΑ

54. ΠΑΛΙΑ ΠΟΛΗ : Πωλείται πανσιόν σε ήρεμη και γραφική περιοχή – αποτελούμενη - από 2 δωμάτια των 50 τ.μ – 3 δωμάτια των 26 τ.μ – 1 δωμάτιο των 40 τ.μ – και αυλή 70 τ.μ – τιμή: 320.000 EURO.

ΒΙΟΤΕΧΝΙΚΟΙ ΧΩΡΟΙ – ΑΠΟΘΗΚΕΣ

55. ΑΝΑΛΗΨΗ: Πωλείται πάνω στον κεντρικό δρόμο, πολυτελής υπόγειος χώρος 160 τ.μ. μισθωμένος προς 485 ευρώ μηναίως. Με 2 w.c. κατάλληλος για όλες τις χρήσεις. Ιδανικός για τεχνικό γραφείο, Λογιστήριο, Βιοτεχνία, Γυμναστήριο κ.λπ. Αρχική τιμή 100.000 EURO. Δεκτές και λοιπές λογικές προτάσεις.
56. ΑΣΓΟΥΡΟΥ: Αποθήκη 400 τ.μ. αποπερατωμένη πάνω στον δρόμο, εύκολη πρόσβαση για κάθε τύπο οχήματος με άνεση χώρου και μεγάλη αυλή. Τιμή 352.000 EURO.
57. ΡΟΔΟΥ ΛΙΝΔΟΥ : Πωλείται ισόγειος βιοτεχνικός χώρος 300 τ.μ. χωρίς κολόνες αποπερατωμένος, εύκολης πρόσβασης, με ύψος 5 μ. – Τιμή 265.000 EURO.
58. ΡΟΔΟΥ ΛΙΝΔΟΥ: Απέναντι από Βασιλόπουλο, κατάστημα αποπερατωμένο, βιοτεχνικός χώρος 60 τ.μ – τιμή: 65.000 EURO.
59. ΚΑΡΑΚΟΝΕΡΟ: Πωλούνται αποθήκες – 110τ.μ – 88.000 EURO, και 120 τ.μ – 102.700 EURO.
60. ΚΑΘΗΓΗΤΩΝ: (Κοντά στο Super Market ΜΠΑΖΑΡ), ισόγεια αποθήκη, με wc εμβαδόν συνολικά 126 τ.μ. σε κεντρικό σημείο, νεόκτιστη, κατάλληλη για τεχνικό γραφείο. Τιμή 130.000 EURO.

ΖΗΤΟΥΝΤΑΙ ΓΙΑ ΑΓΟΡΑ
ΜΕΤΑΧΕΙΡΙΣΜΕΝΑ ΔΙΑΜΕΡΙΣΜΑΤΑ
ΚΑΙ ΑΚΙΝΗΤΑ ΠΑΣΗΣ ΦΥΣΕΩΣ
● ΖΗΤΟΥΝΤΑΙ ΟΙΚΟΠΕΔΑ ΓΙΑ ΑΝΤΙΠΑΡΟΧΗ ●
Αναλαμβάνουμε την πώληση ή ενοικίαση της επιχείρησης ή του ακινήτου σας και την χωρίς χρέωση προβολή του με ένα απλό τηλεφώνημα.

AE0101

ΠΩΛΗΣΕΙΣ ΑΚΙΝΗΤΩΝ

○ ΔΙΑΜΕΡΙΣΜΑΤΑ
- Αραπάκι 90 τ.μ. λουξ κατασκευής 180.000€
- Ροδίνι 84 τ.μ. λουξ κατασκευής 160.000€
- Ροδίνι 94 τ.μ. λουξ κατασκευής 180.000€
- Κοσκινού 87 τ.μ. μεταχειρισμένο 125.000 €
- Στέλιου Κωτιάδη 57 τ.μ. λουξ κατασκευής 88.000 €
- Δασκάλους 80 τ.μ. λουξ κατασκευής 132.000€
- Ρόδου-Λίνδου 90 τ.μ. λουξ κατασκευής 145.000 €
- Δασκάλους 86 τ.μ. λουξ κατασκευής 126.200 €

○ ΜΕΖΟΝΕΤΕΣ – ΜΟΝΟΚΑΤΟΙΚΙΕΣ
- Ασγούρου 120 τ.μ. διώροφη μεζονέτα με 2 στρέμματα οικόπεδο σε μπετά 130.000€
- Κοσκινού 192 τ.μ. διώροφη μεζονέτα με υπόγειο με 750 μ. οικόπεδο σε μπετά 135.000€
- Κοσκινού 192 τ.μ. διώροφη μεζονέτα με υπόγειο με 1350 μ. οικόπεδο σε μπετά 145.000€
- Κανδυλί 120 τ.μ. διώροφες μεζονέτες με 650 τ.μ. οικόπεδο μέχρι χτισίματα 125.000 €
- Παστίδα 110 τ.μ. με 250 μ. οικόπεδο 161.400 €
- Αφάντου 130τ.μ. με 1.000 μ. οικόπεδο 161.400 €

○ ΟΙΚΟΠΕΔΑ
- Σορωνή 509 τ.μ. με συντελεστή 0,8 200 μέτρα από θάλασσα 35.000 €
- Χαράκι 1.000 τ.μ. πάνω στο δρόμο 50.000 €
- Κανδυλί 2.885 τ.μ. κοντά στους Καστελλοριζιούς 211.000 €
- Κατταβιά 1.730 τ.μ. πάνω στον κεντρικό 14.000 €
- Λαχανιά 2.360 τ.μ. πάνω στον κεντρικό 50 μ. από θάλασσα με άδεια οικοδομής για 8 studios 94.000 €
- Γεννάδι 1000 τ.μ. με άδεια ο

πωλησεις

συνέχεια από την προηγούμενη

ΜΗΔΕΙΑ. ΠΩΛΕΙΤΑΙ διαμέρισμα 118 τ.μ. 3 υ/δ, 1ου ορόφου 218.000 ευρώ. ΚΩΔ: (Κ-218). Πληρ. ΚΡΑΝΙΔΗΣ και ΣΥΝΕΡΓΑΤΕΣ τηλ.: 2241027082 ΜΧΠ092.34

ΠΩΛΟΥΝΤΑΙ από ιδιώτη στην Ιαλυσό: 1) **Διαμέρισμα** ισόγειο 65 τ.μ. ανεξάρτητο με αυλή 35 τ.μ., 2) **Γκαρσονιέρα** 1ου ορόφου 35 τ.μ. ανεξάρτητη σε διπλοκατοικία. Τα ανωτέρω μπορούν να συνενωθούν σε ενιαίο χώρο. Πληρ. κ. Παρασκευάς Στέργος, τηλ. 22410-77886, 74431, 6946068916 ΜΖΤ091107

ΠΩΛΕΙΤΑΙ FAST FOOD γυράδικο πλήρως ανακαινισμένο στην καλύτερη τουριστική περιοχή της Ιξιάς-Ιαλυσού. Μπορεί να χρησιμοποιηθεί και για άλλη χρήση. Τηλ. μετά τις 11.00 στο 2241094929, 6944447605 ΜΧΡ13090

ΠΩΛΕΙΤΑΙ στην Ιαλυσό **μεζονέτα** 214 τ.μ. (διώροφη συν σοφίτα), 4 ετών, πολυτελούς κατασκευής, λόγω μετακόμισης. Διαθέτει αυλή-BBQ, 2 θέσεις parking, τρία μπάνια, τρία υπνοδωμάτια, κεντρική θέρμανση, τζάκι. Πληρ. τηλ. 2241096282, 2241043592 ώρες 7-9 μμ. ΜΖΤ081102

ΠΩΛΕΙΤΑΙ διαμέρισμα 80 τ.μ. σε κάθετο δρόμο της οδού Ατταβύρου. Έχει ενιαίο χώρο σαλόνι-κουζίνα, 2 υπνοδωμάτια, 1 μπάνιο, 1 WC, από ιδιώτη. Τιμή 130.000,00 ευρώ. Πληρ. τηλ. 6945757153 ΜΖΤ091104

ΠΩΛΟΥΝΤΑΙ από ιδιώτη **μεζονέτες** πολυτελούς κατασκευής στην Παστίδα με θέα το Φλέριημο, τελειωμένες ή σε μπετά 120 και 140 τ.μ. σε 250 και 330 τ.μ. οικόπεδο. Πληρ. τηλ. 6944636141 ΜΖΤ081125

ΠΩΛΟΥΝΤΑΙ από την κατασκευαστική εταιρεία Κ. ΣΠΑΝΟΣ κ' ΣΙΑ Ο.Ε. πολυτελή **διαμερίσματα** των 3 υπνοδωματίων, 125 και 115 τ.μ., εντός πόλεως και ημιτελείς **μεζονέτες** στα Τριάντα. Πληρ. τηλ. 2241060400 από 08.00-15.00 και 6944272159 από 18.00-22.00 ΜΖΤ081122

ΕΥΚΑΙΡΙΑ από ιδιώτη **πωλείται μονοκατοικία** 135 τ.μ. σε οικόπεδο 1.500 τ.μ. στα Μαριτσά. Ετοιμοπαράδοτη, μαγευτικό περιβάλλον, υπέροχη θέα. Τιμή 220.000 ευρώ. Πληρ. τηλ. 6944885493 ΜΖΤ081109

ΠΩΛΕΙΤΑΙ διαμέρισμα 87 τ.μ. με δύο υπνοδωμάτια, κουζίνα, καθιστικό, λουτρό, πατάρι με μεγάλα μπαλκόνια σε πολύ καλή κατάσταση, σε μικρή οικοδομή στα Κοσκινού. Τιμή 125.000 ευρώ. Σταμάτης Μανωλάκος. Πωλήσεις ακινήτων. Πληρ. τηλ. 2241023815, 2241078275, 6945769958 ΜΧΠ1588.3

ΠΩΛΕΙΤΑΙ διαμέρισμα επί της Ρόδου-Λίνδου 3 όροφος, 3 υπνοδωμάτια, μεγάλη κουζίνα, μεγάλο σαλόνι και μεγάλο WC. Τετραγωνικά 106, 90. Τιμή 160.000 ευρώ. Πληρ. τηλ. 6945350615 ΜΧΡ13087

ΠΩΛΕΙΤΑΙ μεζονέτα διώροφη 120 τ.μ. με οικόπεδο 2 στρέμματα σε καλή περιοχή στ' Ασγούρου σε μπετά. Τιμή 130.000 ευρώ. Σταμάτης Μανωλάκος. Πωλήσεις ακινήτων. Πληρ. τηλ. 2241023815, 2241078275, 6945769958 ΜΧΠ1588.1

ΠΡΟΣΦΟΡΑ. ΠΩΛΕΙΤΑΙ οικογενειακή επιχείρηση mini market οπωροπαντοπωλείο στην καταπληκτική τιμή μόνο 11.500 ευρώ, λόγω μεταθέσεως στην Κρήτη. Είναι πλήρως εξοπλισμένη, με τσιγάρα - τηλεκάρτες - αναψυκτικά - ζαχαρώδη - σάντουιτς - τυρόπιτες - πίτσες με δική του αυλή, εξοπλισμένη με τέντες για τα φρούτα και τα λαχανικά σε πολύ καλή συνοικία με μεγάλες δυνατότητες. Εξασφαλισμένη πελατεία, μικρό ενοίκιο. Πληρ. τηλ. 2241060987, 6947221448 ΜΖΤ071115

ΠΩΛΕΙΤΑΙ μεζονέτα στην Ιαλυσό με θέα την Βουνάρα, 218 τ.μ. καινούργια με ηλιακό θερμοσίφωνο, σώματα θέρμανσης, κήπο, αποθήκη, 3 υπνοδωμάτια στον 1ο όροφο, 2 WC, και 1 δωμάτιο στην σοφίτα. Πληρ κος Τάσος τηλ. 2241020100, 6979631713 ΜΧΡ13083

ΠΩΛΕΙΤΑΙ διώροφη **κατοικία** ημιτελής. Βρίσκεται σε οικόπεδο 4 στρεμμάτων και είναι απέναντι από την έκθεση αυτοκινήτων Ξενάκη (Τσαίρι). Πληρ. τηλ. 2241061808 ΜΖΤ071130

ΕΥΚΑΙΡΙΑ!!! ΠΩΛΕΙΤΑΙ επιχείρηση οβελιστηρίου επικερδής σε κεντρικό σημείο της πόλης για λόγους υγείας. Πληρ.τηλ. 6936161740, 6946282082 ΜΖΤ071102

ΠΩΛΕΙΤΑΙ στην Αχέλανδρο περιοχή Τριάντα **προνομιακό οικόπεδο** 2100 τ.μ. ή τμηματικά έκαστο των 700 τ.μ. έναντι ξενοδοχείου Blue Bay 500 μ. από θάλασσα. Δεκτοί μεσίτες - δάνεια - Σ.Δ. 0.6. Τιμή 60.000 ευρώ. Πληρ. τηλ. 6936102702 ιδιώτης ΜΑΠ473

ΕΥΚΑΙΡΙΑ! ΠΩΛΕΙΤΑΙ διαμέρισμα β' ορόφου 108 τ.μ. με 3 υπν/πα, διαμπερές με απεριόριστη θέα όλη τη Ρόδο, πολύ καλή κατασκευή, για λίγες μέρες μόνο 170.000 ευρώ. Πληρ. ΑΙΓΑΙΟΚΤΗΜΑΤΙΚΗ κ. Ρένα Βαζούκου τηλ. 2241022943, 2241028838 ΜΧΠ851.3

ΚΤΗΜΑΤΙΚΗ ΠΡΟΟΠΤΙΚΗ

ΜΕΣΙΤΙΚΟ ΓΡΑΦΕΙΟ

Μαρίνα Στυλιανού

Κλαυδίου Πέπερ 125 Ρόδος τηλ. 2241037906, 6972292958

ΠΩΛΗΣΕΙΣ ΑΚΙΝΗΤΩΝ

ΔΙΑΜΕΡΙΣΜΑΤΑ

1. Πάροδος Ατταβύρου καινούργιου με 3 υπνοδωμάτια, 2 τουαλέτες και αποθήκη 180.000 ευρώ
2. Επί της Κωνσταντίνου Υδραίου διαμέρισμα 100 τ.μ. τριών υπνοδωματίων μεταχειρισμένο σε άριστη κατάσταση. Τιμή 150.000 ευρώ.
3. Μεταχειρισμένο διαμέρισμα στην Κέννεντυ 100 τ.μ. (μπορεί να διαμορφωθεί και σε 3 γκαρσονιέρες για φοιτητές) 140.000 ευρώ.
4. Καινούργια διαμερίσματα 70-50 τ.μ. στην περιοχή της Ιαλυσού, θέρμανση και πάρκιν. Τιμή 117.000-100.000 ευρώ.
5. Στο Ροδίνι 90 τ.μ. με θέα προς 1910 ευρώ το τ.μ.
6. Στην Ιερού Λόχου στην Ιαλυσό 2 γκαρσονιέρες 50 τ.μ. υπό ανέγερση 95.000 ευρώ.
7. Πωλούνται δύο διαμερίσματα 73 τ.μ. καινούργια περιοχή Ίκαρος. Τιμή 132.000 ευρώ έκαστο.
8. Στην Ιαλυσό (κοντά στη στάση Παρασκευά) 2όροφα διαμερίσματα 140 τ.μ. με 90 τ.μ. αυλή το καθένα.
9. Στην Ιαλυσό καινούργιο 84 τ.μ. με θέρμανση και πάρκινγκ. Τιμή: 150.000 ευρώ.
10. Στη Μιχαήλ Πετρίδη μεταχειρισμένο διαμέρισμα 85 τ.μ. Τιμή 120.000 ευρώ.
11. Στην Ιαλυσό διαμέρισμα 70 τ.μ. με αυλή, καινούργιο. Τιμή 150.000 ευρώ.

ΟΙΚΟΠΕΔΑ

1. Περιοχή Ιαλυσού 5.200 τ.μ.
2. Ιαλυσός 1.379 τ.μ. Σ.Δ. 1
3. Παραλία Ιαλυσού 2.500 δίδεται προς αντιπαροχή
4. Περιοχή Ασγούρου (πρώην σκουπίδια) έκταση 4 στρ. με δρόμο και υπέροχη θέα.
5. Εκταση 26 στρ. περιοχή Ασγούρου (πρώην σκουπίδια)
6. Στις Φάνες έκταση 6.500 στρέμματα με αμφιθεατρικό.

ΜΟΝΟΚΑΤΟΙΚΙΕΣ

1. Στο Καρακόνερο μονοκατοικία 315 τ.μ. με τζάκι-ενδοδαπέδια θέρμανση σε άριστη κατάσταση με γκαράζ και αποθήκη
2. Στην Αγία Παρασκευή μονοκατοικίες 140 τ.μ. (καινούργια) σε οικόπεδα 320-330 τ.μ.)
3. Στην Ιαλυσό μονοκατοικίες 153 τ.μ. σε 350 τ.μ οικόπεδο
4. Στην Παστίδα 160 τ.μ. σε 330 τ.μ. οικόπεδο εντός σχεδίου
5. Στην Παστίδα σε 600 τ.μ. οικόπεδο 140 τ.μ. σε μπετά εντός ζώνης
6. Στα Κοσκινού 140 τ.μ. σε 700 μέτρα οικόπεδο
7. Στην Κρεμαστή μονοκατοικία 350 τ.μ. σε 1500 μέτρα οικόπεδο
8. Μονοκατοικία στην Ιαλυσό 130 τ.μ. σε 300 μέτρα οικόπεδο
9. Στην Παστίδα μονοκατοικία 133 τ.μ. σε μπετά. Τιμή 100.000 ευρώ.

ΕΠΑΓΓΕΛΜΑΤΙΚΗ ΣΤΕΓΗ

1. Στην Βιοτεχνική ζώνη στο Τσαΐρι 1 στρέμμα με άδεια οικοδομής 600 μέτρα
2. Στην περιοχή του Τζάμπο έκταση 4.700 με άδεια για 2.000 τ.μ. για μεταλλικό κτήριο (κατάλληλο και για μονοκατοικία το οικόπεδο)
3. Στην Ανάληψη αποθήκη 113 τ.μ. με τριφασικό ρεύμα
4. Στην περιοχή Λαδικό πάνω στο δρόμο επιχείρηση 10 δωματίων πλήρως εξοπλισμένα ενοικιασμένα όλο τον χρόνο
5. Στο Τσαΐρι κτίσμα 276 τ.μ. πάνω στο δρόμο
6. Στο Φαληράκι επιχείρηση αναψυκτήριο. Τιμή 20.000 ευρώ με τον εξοπλισμό.
7. Επιχείρηση οβελιστήριο σε κεντρικό σημείο στο Νιοχώρι με εξασφαλισμένη πελατεία για λόγους υγείας.

ΖΗΤΟΥΝΤΑΙ ΟΙΚΟΠΕΔΑ ΓΙΑ ΑΓΟΡΑ ΚΑΙ ΑΝΤΙΠΑΡΟΧΗ

ΑΤ3757(Γ)

ΤΣΟΥΡΟΥΝΑΚΗΣ

Κεφάλαιο

Κτηματομεσιτικό Γραφείο

Γ. ΣΕΦΕΡΗ 12 (παραπλεύρως ΜΗΔΙΑ)
ΤΗΛ/FAX.: (22410) 60060
www.e-kefaleo.com

ΠΩΛΗΣΕΙΣ ΑΚΙΝΗΤΩΝ

ΔΙΑΜΕΡΙΣΜΑΤΑ

- ❑34 τ.μ,1ου,γκαρσονιέρα, καινούριο, Καρακόνερο, 23εκ-67.498€
- ❑44 τ.μ,1ου,1 υπν/τιου, καινούριο, Τριάντα,28εκ-82.172€
- ❑50 τ.μ,1ου,1 υπν/τιου, καινούριο, Καρακόνερο, 30εκ-88.000€
- ❑50 τ.μ,1ου,1 υπν/τιου, καινούριο, Ανάληψη, 35εκ-102.714€
- ❑60τ.μ,2 υπν/τιων, καινούριο, Ανάληψη, 36εκ - 105.649€
- ❑70 τ.μ , 1ου,2 υπν/τιων Τριάντα,40εκ-117.388€
- ❑73 τ.μ,1ου, 2 υπν/τιων, Καρακόνερο, 45εκ-132.061€
- ❑80 τ.μ, ισόγειο, 2υπν/τιων, καινούριο, Δενδρινού, 60εκ-176.080€
- ❑80 τ.μ, ισόγειο, 2υπν/τιων, καινούριο,Μιχ.Πετρίδη, 52εκ-152.604€
- ❑80 τ.μ ,ισόγειο, 2υπν/τιων, γκαράζ , καινούριο, Τριάντα 48 εκ- 140.865 €
- ❑82τ.μ,1ου,2 υπν/τιων, καινούριο, γκαράζ, Αραπάκι, 50εκ - 147.387 €
- ❑85τ.μ, ισόγειο, 2 υπν/τιων, καινούριο, γκαράζ, Αραπάκι, 52εκ - 152.670 €
- ❑91 τ.μ, ισόγειο, 2υπν/τιων, καινούριο, Ανάληψη, 56.5εκ-165.810€
- ❑95τ.μ,1ου, 3 υπν/τιων, καινούριο, Ροδίνι, 62εκ - 181.951€
- ❑100τ.μ,1ου ,3 υπν/τιων, καινούριο, Μίρα Μάρε, 60εκ - 176.082 €
- ❑100τ.μ,1ου ,3 υπν/τιων, καινούριο, Ανάληψη, 68εκ - 199.559 €
- ❑102τ.μ,ισόγειο,3υπν/τιων, λουξ κατασκευής, τζάκι, γκαράζ, αποθήκη Καρακόνερο 60εκ-176.082€
- ❑110τ.μ, 3ου, 3υπν/τιων, λουξ κατασκευής, Καρακόνερο 71.5εκ-209.831€
- ❑113τ.μ, 3ου, 3υπν/τιων, λουξ κατασκευής, Ανάληψη, 73,5-215.700€
- ❑115τ.μ, 2ου, 3υπν/τιων, λουξ κατασκευής, Καρακόνερο 75εκ-220.010€
- ❑116 τ.μ, 1ου, 3 υπν/τιων , καινούριο, πάρκιν, Αραπάκι 71εκ - 208.363€
- ❑118 τ.μ,1ου, 3υπν/τιων, καινούριο, Μιχ. Πετρίδη, 73εκ-214.233€
- ❑120 τ.μ,1ου, 3υπν/τιων, καινούριο, Ανάληψη, 74,4εκ-218.341€

ΜΕΖΟΝΕΤΕΣ-ΜΟΝ/ΚΙΕΣ

- ❑ 150 τ.μ, μεζονέτα,Τριάντα 90 εκ-264.123 €
- ❑ 170 τ.μ, μεζονέτα,Τριάντα 95 εκ-278.797 €
- ❑ 205 τ.μ, μεζονέτα μαρμαροσοβά, Τριάντα 68 εκ-200.000 €

ΟΙΚΟΠΕΔΑ

- ❑ Οικόπεδο, 6700μ. περιοχή Ασγούρου 270.000€

ΕΠΑΓΓΕΛ/ΚΟΙ ΧΩΡΟΙ

- ❑ Καταστήματα 80, 100, 150τ.μ ,Ρόδου-Κρεμαστής προς 2.200 € το τ.μ

ΧΠ1629

Ευρωπαϊκή Επενδυτική

Κτηματομεσιτικό Γραφείο
Θεόφιλος Κλωνάρης
Εθνικής Αντίστασης 48 τηλ.2241039300,κιν.6977582152

ΔΙΑΜΕΡΙΣΜΑΤΑ:

>Οροφος 103τ.μ. κατάληλος για 2 γκαρσονιέρες	€ 90000
>Διαμέρισμα 55τ.μ. καινούργιο.Α όροφος	€ 95000
>Διαμέρισμα 115τ.μ. στην Ιξιά 3 υπνοδωμάτια	€ 120000
>Διαμέρισμα 71τ.μ.2 υπν/τίων με πάρκιν	€ 140000
>Διαμέρισμα 80τ.μ. Α ορόφου στην Κ.Υδραιου	€ 140000
>Διαμέρισμα 76 τ.μ. Α όροφος 2 υπν/τίων	€ 140000
>Διαμέρισμα 80τ.μ. με 2 υπν/τια,Ροδίνι	€ 155000
>Διαμέρισμα 90τ.μ. 2υπν/τίων με πάρκι	€ 180000
>Διαμέρισμα 120τ.μ. λουξ κατασκευής με 3 υπνοδωμάτια με ασανσέρ,θέρμανση,υπ.γκαράζ,Ανάληψη	€ 225000
>Ρετιρέ πολυτελές οροφοδιαμέρισμα 135τ.μ. με μεγάλες βεράντες,απεριόριστη θέα και υπογειο πάρκιν	

ΜΟΝΟΚΑΤΟΙΚΙΕΣ:

>Μονοκατοικίες Παστίδα 130τ.μ. σε μπετά	€ 95000
>Κατοικία σε μπετά 135 τ.μ.στο Γεννάδι	€ 100000
>Μονοκατοικιες 190τ.μ. στο Κανδυλί σε μπετά με οικόπεδο 1000τ.μ. Δάνεια Δεκτά	€ 145000
>Μονοκατοικια Κοσκινού 130τ.μ. με το κλειδί	€ 200000
>Μεζονέτα τριόροφη κοντά στο ΙΚΑ 180τ.μ. λουξ κατασκευής με 3 υπνοδωμάτια	€ 280000
>Μονοκατοικίες στα Κοσκινού 160τ.μ.σε οικοπεδο 1000τ. με δυνατότητα επεμβάσεων	€ 250000
>Μονοκατοικία στην Ιξιά, εξαιρετικής κατασκευης 165 τ.μ. με 4 υπνοδωμάτια ετοιμοπαράδοτη	€ 280000
>Μονοκαταικία 140τ.μ. σε οικόπεδο 300τ.μ. στην Αγία Παρασκευη πολυτελούς κατασκεύης	€ 300000

ΟΙΚΟΠΕΔΑ - ΚΑΤΑΣΤΗΜΑΤΑ:

>.Οικόπεδο 2850τ.μ. στην παλιά Άνοιξη με δόμηση 120 τ.μ. για κατοικία.Καταπληκτική περιοχή. €175000
>.Οικόπεδο στο Τσαϊρι 4000τ.μ. κατάλληλο για βιοτεχνικό κτίριο 1200τ.μ. συν όροφο €180000
>.Κατάστημα 40τ.μ.,υπόγειο 50τ.μ. και πατάρι €100000
>.Κτίριο στο Νιοχώρι 200τ.μ. με αυλή 250τ.μ. και υπόλοιπο δόμησης κατάλληλο για επαγγ.χρήση
>.Βιοτεχνική αποθήκη 250τ.μ. με ημιόροφο 170τ.μ. με τουαλέτα και γραφείο,σοβατισμένη με πλακάκι
>.Καινούργιο κατάστημα 67τ.μ. γωνιακό με 17μ βιτρίνα σε εμπορικό σημείο της πόλης
>Εστιατόριο σε πλήρη λειτουργία σε τουριστική περιοχή της πόλης με πολυετή λειτουργία,πελατολόγιο, δυνατότητα 200 καθισμάτων.Ευκολίες πληρωμής.
>.Συγκρότημα 14 studios στο κέντρο της Ρόδου με ικανοποιητικό εισόδημα ,πλήρως ανακαινισμένα, ιδανική επένδυση.
>Συγκρότημα 6 δωματίων 210τ.μ. με αυλή 70τ.μ. στην παλιά πόλη,πλήρως ανακαινισμένα

Μισθώσεις:

>Ενοικιάζεται διαμέρισμα Α ορόφου κοντά στην ΔΕΥΑ Ρ με 2 υπνοδωμάτια,σαλόνι,κουζίνα,λουτρό προς€ 330
>Ενοικιάζεται διατηρητέα μονοκατοικία 200τ.μ. με αυλή 45τ.μ. σε παραδοσιακή συνοικία της πόλης κατάλληλη για οποιαδήποτε επαγγελματική χρήση

Αγορές-πωλήσεις-μισθώσεις-εκτιμήσεις-Ακινήτων
Δάνεια Δεκτά

ΧΠ2694

TARGET

NewAge

Real Estate

ΜΕΣΙΤΙΚΟ ΓΡΑΦΕΙΟ

Νέα Εποχή στο Χώρο του Ακινήτου

ΜΕΛΕΟΥΝΗ - ΚΕΧΑΓΙΑ ΜΑΙΡΗ

ΔΙΑΜΕΡΙΣΜΑΤΑ

- 85 τ.μ. 2 υπν/τίων πλησίον Μ. Πετρίδη. Τιμή 150.000 €
- 117 τ.μ. 3 υπν/τίων πλησίον Μ. Πετρίδη. Τιμή: 202.000 €
- 129 τ.μ. 3 υπν/τίων στους Δασκάλους lux κατασκευής. Τιμή 247.000 €
- 70 τ.μ. 1 υπν/τίου στο Καρακόνερο. Τιμή 127.000 €
- 84 τ.μ. 2 υπν/τίων στο Καρακόνερο. Τιμή 170.000 €
- 85 τ.μ. πλησίον Μ. Πετρίδη. Τιμή 162.000 €
- 80 τ.μ. 2 υπν/τίων στη Ρόδου Λίνδου lux κατασκευής. Τιμή 120.000 €
- 110 τ.μ. 3 υπν/τιων στο Καρακόνερο με απεριόριστη θέα. Τιμή 200.000 €
- 112 τ.μ. 3 υπν/τίων στο Καρακόνερο. Τιμή 212.000 €
- 136 τ.μ. 3 υπν/τίων στην Ανάληψη, lux κατασκευής. Τιμή 275.000 €
- 75 τ.μ. 2 υπν/τίων στ' Αφάντου. Τιμή 110.000 €
- 118 τ.μ. στη Μιχαήλ Πετρίδη. Τιμή 215.000€

ΜΟΝΟΚΑΤΟΙΚΙΕΣ – ΜΕΖΟΝΕΤΕΣ

- 90 τ.μ. διώροφη κατοικία στην Π. Πόλη πλήρως ανακαινισμένη. Τιμή 140.000 €
- 190 τ.μ. ανεξάρτητη κατοικία 3 ορόφων εντός π. Ρόδου σε 200 τ.μ. οικόπεδο. Τιμή 310.000 €
- 135 τ.μ. στα Κοσκινού σε οικόπεδο 1.000 τ.μ. Τιμή 220.000 €
- 140 τ.μ. 2 ορόφων στην Παστίδα σε οικόπεδο 270 τ.μ. Τιμή 180.000€
- 170 τ.μ. 3 ορόφων στην Ιαλυσό στους πρόποδες Φιλερήμου σε οικόπεδο 650 τ.μ. Τιμή 270.000 €
- 180 τ.μ. 3 επιπέδων σε οικόπεδο 1000 τ.μ. στα Κοσκινού. Τιμή 265.000 €
- 185 τ.μ. 2 ορόφων προς παρ. Ιαλυσού. Τιμή 315.000 €
- 195 τ.μ. πλησίον παρ. Ιαλυσού 3 ορόφων σε οικόπεδο 280 τ.μ. με εσωτερικό ασανσέρ. Τιμή 270.000 €
- 195 τ.μ. στην Ιξιά 3 ορόφων ,ε 25 τ.μ. σοφίτα. Τιμή 290.000 €
- 195 τ.μ. στ' Ασγούρου 3 ορόφων σε 1.000 τ.μ. οικόπεδο, εντός ζώνης σε μπετά. Τιμή 160.000 €
- 210 τ.μ. 3 ορόφων μπετά σε οικόπεδο 1300 τ.μ. στα Κοσκινού. Τιμή 155.000 €
- 195 τ.μ. 3 ορόφων στην Ιαλυσό. Τιμή 220.000 €
- Νεοκλασική κατοικία εντός πόλεως Ρόδου

● **ΨΙΝΘΟΣ.** Στο ωραιότερο σημείο του χωριού:

- 75 τμ. σε οικόπεδο 450 τ.μ. 125.000 €
- 210 τ.μ. σε οικόπεδο 1000 τ.μ. 230.000 €
- 147 τ.μ. σε οικόπεδο 900 τ.μ. 215.000 €

● **ΜΑΛΩΝΑ.**

- Νεόδμητη, πετρόκτιστη κατοικία πλήρως εξοπλισμένη. Τιμή 140.000 €
- Παλιά κατοικία 80 τ.μ. Τιμή 30.000 €

● **ΓΕΝΝΑΔΙ.** Παραδοσιακή κατοικία 80 τ.μ. Τιμή 60.000 €

ΟΙΚΟΠΕΔΑ

- 4.000 τ.μ. στα Κοσκινού με απεριόριστη θέα. Τιμή 220.000 €
- 160 τ.μ. στην Ιξιά εντός εοικισμού. Τιμή 100.000 €
- 400 τ.μ. στην Δημ. Αναστασιάδη με Σ.Δ. 1. Τιμή 440.000 €
- 5.900 τ.μ. στο Τσαΐρι κατάλληλο για οποιαδήποτε χρήση. Τιμή 380.000 €
- 2.500 τ.μ. εντός σχεδίου πόλεως Ιαλυσού με Σ.Δ. 0,4. Τιμή 700.000 €
- 5.500 τ.μ. στην παραλία Σορωνής πάνω στο κύμα. Τιμή 180.000 €
- 610 τ.μ. στην Ιαλυσό εντός σχεδίου με Σ.Δ. 0,4. Τιμή 180.000 €
- 2.000 τ.μ. εξ' αδιαιρέτου στο Τσαΐρι, κατάλληλο για βιοτεχνική χρήση. Τιμή 150.000 €
- 4.000 τ.μ. επί της Ρόδου-Λίνδου. Τιμή 300.000€
- 2.400 τ.μ. επί της Ρόδου-Ιαλυσού με Σ.Δ. 0,4. Τιμή 820.000€
- 4.000 τ.μ. στα Κοσκινού με πανοραμική θέα. Τιμή 260.000 €
- 4.000 τ.μ. στο Κανδυλί. Τιμή 155.000 €
- 4.000 τ.μ. στο Κανδυλί. Τιμή 120.000 €
- 6.420 τ.μ. στα Ασγούρου. Τιμή 160.000 €
- 5.500 τ.μ. στην παρ. Παραδεισίου μπροστά στο κύμα. Τιμή 100.000€
- 15.000 τ.μ. στον Θεολόγο με πανοραμική θέα. Τιμή 165.000€
- 5.250 τ.μ. στον Αρχάγγελο. Τιμή 65.000 €
- 4.800 τ.μ. στα Μάσσαρη. Τιμή 60.000 €
- 2.200 τ.μ. στο Γεννάδι με πανοραμική θέα. Τιμή 65.000 €
- 3.000 τ.μ. στο Γεννάδι επί της Λεωφόρου κατάλληλο για οποιαδήποτε χρήση. Τιμή 150.000 €
- 800 τ.μ. στο Κιοτάρι μπροστά στη θάλασσα κατάλληλο για επαγγελματική χρήση. Τιμή 120.000 €
- έκταση 110.000 τ.μ. στην ευρύτερη περιοχή Κοσκινού
- έκταση 21.000 τ.μ. στ' Ασγούρου

ΕΝΟΙΚΙΑΣΕΙΣ

- Διαμέρισμα 110 τ.μ. σε νέα οικοδομή 3 υπν/τίων. Τιμή 600€
- Γκαρσονιέρα επιπλωμένη στην περιοχή Ψαροπούλας με απεριόριστη θέα. Τιμή 350 €
- Διαμέρισμα καινούργιο 1 υπν/τίου στην Ιξιά επί της Ηρακλειδών. Τιμή 350 €
- 200 τ.μ. ενιαίος χώρος 1ου ορόφου στην Ιξιά επί της Ηρακλειδών κατάλληλος και για επαγγελματική χρήση. Τιμή 1200€

ΠΩΛΕΙΤΑΙ ΒΙΟΤΕΧΝΙΚΟΣ ΧΩΡΟΣ 300 τ.μ. ΠΛΗΣΙΟΝ ΡΟΔΟΥ-ΛΙΝΔΟΥ ΣΤΑ ΚΟΣΚΙΝΟΥ. ΤΙΜΗ 270.000 €

Θεμ. Σοφούλη 8 - 85100 Ρόδος Τηλ. & Fax: 22410 23447
Κιν. 6948 808023 - E-mail: info@newage-realestate.gr

ΧΠΤΟΗΣΙ21

ΚΑΡΑΓΕΩΡΓΙΟΥ ΓΕΩΡΓΙΟΣ
ΩΜΕΓΑ
ΑΣΦΑΛΕΙΕΣ
ΑΚΙΝΗΤΑ
ΕΠΕΝΔΥΣΕΙΣ
ΔΑΝΕΙΑ
ΚΕΝΤΡΙΚΟ: ΜΕΓ. ΚΩΝ/ΝΟΥ 61 ΡΟΔΟΣ
ΤΗΛ. 22410 77122, ΦΑΞ. 22410 77522
e-mail: omega-gfk@rho.forthnet.gr
www.rodos-i.gr

1. **ΡΟΔΟΣ:** περιοχή Αγίου Νικολάου, διαμέρισμα 25ετίας 85 τ.μ. ισόγειο και με δικό του χώρο στάθμευσης αξίας 110.000€
2. **ΡΟΔΟΣ:** διαμέρισμα 100 τ.μ. αρίστης κατασκευής με 3 Υ/Α στην περιοχή (Τζανή) Ανάληψη αξίας 195.000€
3. **ΡΟΔΟΣ:** διαμέρισμα 1ου ορόφου 98 τ.μ. με 2 Υ/Α αρίστης κατασκευής στο Ροδίνι αξίας 186.000€
4. **ΡΟΔΟΣ:** διαμέρισμα 1ου ορόφου 80 τ.μ. με 2 Υ/Α αρίστης κατασκευής στο Ροδίνι αξίας 152.000€
5. **ΡΟΔΟΣ:** διαμέρισμα 1ου ορόφου 75 τ.μ. με 2 Υ/Α αρίστης κατασκευής στο Ροδίνι αξίας 145.000€
6. **ΡΟΔΟΣ:** διαμέρισμα 87 τ.μ. στην περιοχή Δασκάλων με 2 Υ/Α αξίας 160.000€ (σοβάδες).
7. **ΡΟΔΟΣ:** οικόπεδο στην περιοχή Μήδεια 900 τ.μ. με Δ.Σ. 0,6 αξίας 600.000€
8. **ΡΟΔΟΣ:** οικόπεδο σε καλή τοποθεσία 430 τ.μ. με Σ.Δ. 0,8 αξίας 300.000€ (Ροδίνι).
9. **ΡΟΔΟΣ:** (περιοχή Μαρινόπουλου προς Καλλιθέα) οικόπεδο 345 τ.μ. με Σ.Δ. 0,8 αξίας 150.000€ (κτίζει 276 τ.μ.)
10. **ΡΟΔΟΣ:** ισόγειο 100 τ.μ.στην περιοχή Κορακόνερο κατάλληλο για επαγγελματική στέγη αξίας 300.000€
11. **ΡΟΔΟΣ:** γκαρσονιέρα 45 τ.μ. 15ετίας σε άριστη κατάσταση αξίας 60.000€
12. **ΙΑΛΥΣΟΣ:** 850 τ.μ. οικόπεδο με Σ.Δ. 0,4 σε πολύ ωραία τοποθεσία αξίας 225.000€
13. **ΙΑΛΥΣΟΣ:** περιοχή Ιξιάς 100 μ. από το κύμα σε οικόπεδο 430 τ.μ. διώροφη μεζονέτα με υπόγειο, γκαράζ, ασανσέρ, lux κατασκευής αξίας 750.000€
14. **ΙΑΛΥΣΟΣ:** διαμέρισμα 87,50 τ.μ. με 2 Υ/Α αρίστης κατασκευής και με στεγασμένο χώρο στάθμευσης αξίας 169.000€
15. **ΙΑΛΥΣΟΣ:** σε 2.000 τ.μ. οικόπεδο σε καλή τοποθεσία διώροφη μονοκατοικία 3ετίας 150 τ.μ. αξίας 340.000€
16. **ΠΑΣΤΙΔΑ:** διώροφη μεζονέτα 200 τ.μ. σε 2.000 τ.μ. οικόπεδο αξίας 220.000€
17. **ΠΑΣΤΙΔΑ:** διώροφη μονοκατοικία 130 τ.μ. σε οικόπεδο 750 τ.μ. αξίας 118.000€ στα τούβλα και 210.000€ τελειωμένη μεταξύ Κρεμαστής-Παστίδας.
18. **ΠΑΣΤΙΔΑ:** 2.000 τ.μ. οικόπεδο εντός ζώνης σε πολύ καλή τοποθεσία αξίας 150.000€
19. **ΠΑΣΤΙΔΑ:** 430 τ.μ. οικόπεδο με Σ.Δ. 0,8 αξίας 48.000€
20. **ΠΑΣΤΙΔΑ:** 4.000 τ.μ. οικόπεδο αξίας 79.000€
21. **ΚΟΣΚΙΝΟΥ:** διώροφη μονοκατοικία 110 τ.μ. με δικό της χώρο στάθμευσης αξίας 118.000€ στα τούβλα και 205.000€ τελειωμένη εντός σχεδίου.
22. **ΚΟΣΚΙΝΟΥ:** σε οικόπεδο 1.350 τ.μ. σε άριστη τοποθεσία μεζονέτα 200 τ.μ. στα μπετά αξίας 195.000€ έναντι Μουσικού Γυμνασίου.
23. **ΚΟΣΚΙΝΟΥ:** σε οικόπεδο 146 τ.μ. παλαιά κατοικία 85 τ.μ. σε πολύ ωραία τοποθεσία με καλή πρόσβαση αξίας 88.000€
24. **ΚΙΟΤΑΡΙ:** 1.700 τ.μ. οικόπεδο επί του δρόμου με άδεια οικοδομής 200 τ.μ. αξίας 75.000€
25. **ΚΙΟΤΑΡΙ:** οικόπεδο 4.700 τ.μ. επί του δρόμου και σε απόσταση 250 μέτρων από τη θάλασσα αξίας 120.000€
26. **ΑΣΚΛΗΠΙΟ:** αγροτεμάχιο 54.000 τ.μ. με πολλά ελαιόδεντρα αξίας 190.000€
27. **ΓΕΝΝΑΔΙ:** παραδοσιακή κατοικία 65 τ.μ. με καμάρα και αυλή 10 τ.μ. αξίας 95.000€
28. **ΓΕΝΝΑΔΙ:** οικόπεδο εντός οικισμού 250 τ.μ. κοντά στη θάλασσα αξίας 15.000€
29. **ΓΕΝΝΑΔΙ:** εντός οικισμού οικόπεδο 500 τ.μ. με θέα τη θάλασσα αξίας 23.000€
30. **ΓΕΝΝΑΔΙ:** οικόπεδο 1.700 τ.μ. επί του δρόμου με άδεια οικοδομής για 2 κατοικίες και γκαράζ 220 τ.μ. αξίας 75.000€
31. **ΑΦΑΝΤΟΥ:** σε οικόπεδο 1.400 τ.μ. διώροφη πανοραμική μονοκατοικία 143 τ.μ. αξίας 240.000€
32. **ΑΦΑΝΤΟΥ:** πανοραμικό οικόπεδο εντός ζώνης 2.300 τ.μ. στην περιοχή γηπέδου αξίας 100.000€ (κτίζει 200 τ.μ.)
33. **ΑΦΑΝΤΟΥ:** περιοχή Τραπέζια, πανοραμικό οικόπεδο 5.200 τ.μ. αξίας 130.000€
34. **ΑΦΑΝΤΟΥ:** 4.000 τ.μ. επί του κύματος αξίας 260.000€
35. **ΑΦΑΝΤΟΥ:** ισόγειο διαμέρισμα 25ετίας 120 τ.μ. με 3 Υ/Α αξίας 123.000€
36. **ΑΦΑΝΤΟΥ:** ισόγειο διαμέρισμα 92 τ.μ. 2 Υ/ΩΝ αξίας 117.000€
37. **ΑΦΑΝΤΟΥ:** διαμέρισμα 92 τ.μ. με θέμα αξίας 125.000€
38. **ΑΦΑΝΤΟΥ:** διαμέρισμα 85 τ.μ. αρίστης κατασκευής σε ωραία τοποθεσία αξίας 130.000€
39. **ΑΦΑΝΤΟΥ:** οικόπεδο 3.000 τ.μ. εντός ζώνης αξίας 85.000€
40. **ΨΙΝΘΟΣ:** σε πανοραμικό οικόπεδο 1.100 τ.μ. διώροφη οικοδομή 180 τ.μ. πωλείται στα μπετά 117.000€ και τελειωμένη 205.000€
41. **ΨΙΝΘΟΣ:** έκταση 45.000 τ.μ. αξίας 80.000€
42. **ΚΟΛΥΜΠΙΑ:** οικόπεδο σε πολύ καλή τοποθεσία 4.500 τ.μ. αξίας 115.000€
43. **ΛΑΧΑΝΙΑ:** πανοραμικό οικόπεδο επί του δρόμου 3.600 τ.μ. αξίας 68.000€

Το γραφείο μας διαθέτει πολλά ακίνητα εντός και εκτός οικισμού μεγάλα και μικρά για όλες τις χρήσεις, άρτια και οικοδομήσιμα καθώς και αγροτεμάχια από 5 ευρώ/τμ.

ΑΕ953

πωλησεις

συνέχεια από την προηγούμενη

ΠΩΛΟΥΝΤΑΙ μεζονέτες υπό κατασκευή στην Κρεμαστή 100 τ.μ. 160.000 ευρώ με αυλή 90 τ.μ. κοντά στη Ρόδο 150 τ.μ. 185.000 ευρώ με 1200 τ.μ. οικόπεδο. Πληρ. τηλ. 2241032159, 6945420349 ΜΖΤ071120

ΠΩΛΕΙΤΑΙ α) **μεζονέτα** εντός οικισμού στην Παστίδα 135 τ.μ. αποπερατωμένη σε κατάσταση μαρμαροσοβά σε οικόπεδο 250 τ.μ., 135.000 ευρώ, β) **διαμέρισμα** καινούργιο 75 τ.μ. στο Ροδίνι, 2 υπνοδωματίων, τιμή 135.000 ευρώ. Πληρ. τηλ. 2241029480, 6944223382, 6942255848 ΜΑΤ4011(1)

ΠΩΛΕΙΤΑΙ διαμέρισμα δύο δωματίων επί της 28ης Οκτωβρίου 4 έναντι Ακαδημίας. Πληρ. τηλ. 2744063134 ΜΖΤ071105

ΠΩΛΕΙΤΑΙ επιχείρηση εστιατόριο εντός Ρόδου σε τιμή ευκαιρίας. Πληρ. τηλ. 6936656236, 6945503938 ΜΖΤ071109

ΠΩΛΕΙΤΑΙ αγρόκτημα 26 στρεμμάτων στην περιοχή Καλαμώνα κατάλληλο για βιολογική καλλιέργεια. Πληρ. τηλ. 6972715442 ΜΖΤ041123

ΠΩΛΟΥΝΤΑΙ: α) ισόγειο **διαμέρισμα** 87 τ.μ. με περιμετρικές αυλές (φάρδος 2,5m) περιοχή Ανω Ανάληψη. Τιμή 98.000 ευρώ. β) **οικόπεδο** 4.000 τ.μ. λεωφ. Τσαϊρι-Παστίδος με άδεια οικοδομής 600 τ.μ. με ασφαλτόδρομο όλη η φάτσα του οικοπέδου. (ΔΕΗ-ΝΕΡΟ-ΤΗΛΕΦΩΝΟ ΥΠΑΡΧΟΥΝ). Τιμή 180.000 ευρώ. Πληρ. τηλ. 6936179040 ΜΑΤ3933

ΠΩΛΕΙΤΑΙ μονοκατοικία παλιάς κατασκευής με αυλή πλησίον πλατείας 7 Βαγιών. Πληρ. Κτηματομεσιτικό Γραφείο Εμμ. Κρανίδης Αμερικής 50, ώρες γραφείου 9-1 και 5-8, τηλ. 2241027082, 26476, κιν. 6944347405 ΜΧΠ092.12

ΠΩΛΕΙΤΑΙ επί της Στρατηγού Ζήση γωνιακό **κατάστημα** 65 τ.μ. μαζί με υπόγειο 143 τμ. στην τιμή ων 160.000 ευρώ. Πληρ. τηλ. 2241034443 ΜΖΤ041121

ΠΩΛΕΙΤΑΙ ισόγειο υπεριψωμένο **διαμέρισμα** 102 τ.μ. στην οδό Εθνικής Αντιστάσεως 65 με τρία υπνοδωμάτια, μεγάλη σαλοτραπεζαρία κ.λπ. βοηθητικούς χώρους, και με αυτόνομη θέρμανση, κατάλληλο και για επαγγελματική στέγη. Τιμή 185.000 ευρώ. Πληρ. τηλ. 2810237537, 6977830383 ΜΑΠ471

ΠΩΛΟΥΝΤΑΙ μεζονέτες (150 τ.μ.) στον περιφερειακό δρόμο Κρεμαστής προς Παστίδα στα μπετά ή ετοιμοπαράδοτες, από αρχιτέκτονα - κατασκευαστή. Πληρ. τηλ. 6974381544 ΜΖΤ031117

ΠΩΛΕΙΤΑΙ στο Κανδυλί **αγρός** 4.000 τ.μ. εντός οικιστικής ζώνης. Πληρ. Κτηματομεσιτικό Γραφείο Εμμ. Κρανίδης Αμερικής 50, ώρες γραφείου 9-1 και 5-8, τηλ. 2241027082, 26476, κιν. 6944347405 ΜΧΠ092.10

ΠΩΛΕΙΤΑΙ 4άρι **διαμέρισμα** 3 υ/δ σαλόνι, κουζίνα, 2ου ορόφου πλησίον της οδού Αννης Μαρίας. Δάνεια δεκτά. Πληρ. Κτηματομεσιτικό Γραφείο Εμμ. Κρανίδης Αμερικής 50, ώρες γραφείου 9-1 και 5-8, τηλ. 2241027082, 26476, κιν. 6944347405 ΜΧΠ092.11

ΠΩΛΟΥΝΤΑΙ: α) **διαμερίσματα** και **γκαρσονιέρες** του ενός, δύο, τριών υπνοδωματίων κ.λπ. στην λεωφόρο Ηρακλειδών στην Ιαλυσό, β) **ενοικιάζονται διαμερίσματα** και **γκαρσονιέρες** πλήρως επιπλωμένα, γ) καθώς και **κατάστημα** 250 τ.μ. επί της λεωφόρου Ηρακλειδών. Πληρ. τηλ. 2241095741, 6948209098 ΜΖΤ021133

ΠΩΛΕΙΤΑΙ επιχείρηση-έκθεση επίπλων κουζίνας για λόγους υγείας. Πληρ. τηλ. 6979399210, 6934221609 ΙΝΤ021131

ΠΩΛΕΙΤΑΙ παραδοσιακή μονοκατοικία στα Κοσκινού, 125 τ.μ. διώροφη, με ωραία θέα, ημιτελή. Πληρ. Κατερίνα τηλ. 6945163283 ΜΖΤ031118

ΠΩΛΟΥΝΤΑΙ μεζονέτες ΙΑΛΥΣΟΣ: από 140-160 τ.μ. με ηλιακό θερμοσίφωνα, θέρμανση, συναγερμό, τελειωμένες, **Κρεμαστή** 200 τ.μ. σε 400 τ.μ. οικόπεδο, με ηλιακό θερμοσίφωνα, θέρμανση, γκαράζ, συναγερμό, τελειωμένες. Πληρ. τηλ. 6932350214 ΜΑΤ3806

ΠΩΛΕΙΤΑΙ ανεξάρτητη **μονοκατοικία** (πανταχόθεν ελεύθερη), καινούργια, λουξ κατασκευής 155 τ.μ. σε 215 τ.μ. οικόπεδο στην Παστίδα, τιμή 280.000 ευρώ. Επίσης 130 τ.μ. **μονοκατοικία** σε μπετά στην ίδια περιοχή σε 250 τ.μ. οικόπεδο 100.000 ευρώ. Πληρ. ΑΙΓΑΙΟΚΤΗΜΑΤΙΚΗ τηλ. 2241022943, 2241028838 ΜΧΠ851.2

ΠΩΛΕΙΤΑΙ επιχ/ση DVD club σε κεντρικό σημείο της Ρόδου. Πληρ. τηλ. 2241060060, 6948046844. ΜΑΤ3768

ΠΩΛΕΙΤΑΙ α) **διαμέρισμα** β' ορόφου με απεριόριστη θέα, 3 υπνοδωματίων, 108 τ.μ. στους Δασκάλους τιμή 180.000 ευρώ, β) **διαμέρισμα** β' ορόφου στον Αγ. Νικόλαο 80 τ.μ. τιμή 95.000 ευρώ. Επίσης μονοκατοικία διώροφη 120 τ.μ. κοντά στο Ρολόι Παλιάς Πόλης 145.000 ευρώ. Πληρ. ΑΙΓΑΙΟΚΤΗΜΑΤΙΚΗ τηλ. 2241022943-2241028838 ΜΧΠ851.1

ΠΩΛΕΙΤΑΙ διαμέρισμα 95 τ.μ. με δύο υπνοδωμάτια στην οδό Μ. Κων/νου 59 (εντός της πλατείας). Πληρ. τηλ. 2241074947, 6979771345 κ. Γιώργος ΜΖΤ01103

ΠΩΛΕΙΤΑΙ λόγω αναχώρησης στο εξωτερικό σπίτι στην Παλιά Πόλη 65 τμ. περίπου πρώτος όροφος. Ένα PIAGGIO 200 cc αυτόματο, ένα σαλόνι, με τρία μαύρα τραπεζάκια λάκα, ένα σύνθετο μαύρο άσπρο λάκα, ένα έπιπλο TV μαύρο ματ, ένα τραπέζι κουζίνας στρογγυλό με 6 καρέκλες, μια κουζίνα ARISTON, ένα HOME CINEMA TREVI. Πληρ. τηλ. 6945639941 ΜΖΤ241025

ΠΩΛΟΥΝΤΑΙ από ιδιοκτήτη κατασκευαστή α) υπερπολυτελής **μεζονέτα** 220 τ.μ. με αρχιτεκτονικό σχεδιασμό, μαρμάρινα δάπεδα και παρκέ, κεντρική κλιματιστική εγκατάσταση και καλοριφέρ, γκαράζ κ.λπ, β) **διαμερισμάτα** του ενός και των δύο υπνοδωματίων και **στούντιο** σε μικρή πολυκατοικία (τεσσάρων διαμερισμάτων). Πολυτελής κατασκευή, κεντρική θέρμανση, θέση στάθμευσης, ηλιακός θερμοσίφωνας κ.λπ. 100 μέτρα από τον κεντρικό δρόμο, 10 λεπτά από την θάλασσα. Πληρ. τηλ. 6945268254, 2241068416, 2241064685 ΜΖΤ011130

ΠΩΛΟΥΝΤΑΙ
ΠΟΛΥΤΕΛΗ & ΗΛΙΟΛΟΥΣΤΑ ΟΡΟΦΟΔΙΑΜΕΡΙΣΜΑΤΑ
ΕΠΙΦΑΝΕΙΑΣ 138τ.μ.-120τ.μ.-100τ.μ.-50τ.μ.
ΜΕ ΑΠΕΡΙΟΡΙΣΤΗ ΘΕΑ & ΜΕΓΑΛΕΣ ΒΕΡΑΝΤΕΣ
ΓΩΝΙΑ Κ. ΥΔΡΑΙΟΥ & Κ. ΤΣΑΛΔΑΡΗ
ΔΑΝΕΙΑ ΔΕΚΤΑ ΜΑΤ3734(Γ)
ΠΛΗΡ.ΤΗΛ: 6977 914567
(ΠΛΗΡΟΦΟΡΙΕΣ ΤΙΝΩΝ ΟΧΙ ΑΠΟ ΤΗΛΕΦΩΝΟ!)

ΚΤΗΜΑΤΙΚΕΣ ΣΥΝΑΛΛΑΓΕΣ ΡΟΔΟΥ
ΓΙΑΝΝΗΣ ΚΩΤΗΣ
Πληρ. τηλ. 2241060507, 6947665081

ΠΩΛΟΥΝΤΑΙ

1. Σωτήρος 100 τ.μ. **Τιμή ευκαιρίας**
2. Αισχίνης 87 τ.μ. ισόγειο. **Τιμή ευκαιρίας**
3. Αισχίνης 87 τ.μ. 1ος όροφος. **Τιμή ευκαιρίας**
4. Κορίνθου 80 τ.μ. 2005 κατασκευή ετοιμοπαράδοτο λουξ κατασκευής. **Τιμή ευκαιρίας**
5. Κορίνθου 87 τ.μ. 2005 κατασκευή λουξ. **Τιμή ευκαιρίας**
6. Στέλιου Κωτιάδη 50 τ.μ. 2005 κατασκευή. **Τιμή ευκαιρίας**
7. Στέλιου Κωτιάδη 80 τ.μ. λουξ κατασκευής 2005, **Τιμή ευκαιρίας**
8. Μιχαήλ Πετρίδη 117 τ.μ. ρετιρέ 2005 κατασκευή λουξ. **Τιμή ευκαιρίας**
9. Ροδίνι 90 τ.μ. λουξ κατασκευής 2005. **Τιμή ευκαιρίας**
10. Ροδίνι 50 τ.μ. λουξ κατασκευής 2005. **Τα διαμερίσματα είναι συγκεκριμένα. Προλάβετε γίνονται ευκολίες, δάνεια δεκτά.**

ΑΕ859

ΠΩΛΟΥΝΤΑΙ

1. **ΜΟΝΟΚΑΤΟΙΚΙΕΣ** στην Παστίδα 80 τ.μ., 120 τ.μ., 133 τ.μ., 160 τ.μ. σε ανεξάρτητο οικόπεδο.
2. **ΔΙΑΜΕΡΙΣΜΑ** λούξ κατασκευής στην Στοκχόλμης (Ροδίνι) 120 τ.μ.

Πληρ. τηλ. 6932584374, 22410 69984

ΜΑΠ3781(Γ)

Π Ω Λ Ο Υ Ν Τ Α Ι

Διαμερίσματα λουξ κατασκευής των 82 τ.μ. σε νεόκτιστη οικοδομή στ' Αφάντου.

Ζ Η Τ Ο Υ Ν Τ Α Ι

Οικόπεδα για αντιπαροχή ή ανταλλαγή

Α Ν Α Λ Α Μ Β Α Ν Ο Υ Μ Ε

Ιδιωτικά έργα πάσης φύσεως οικοδομικών εργασιών:-μπετά-κτισίματα-σοβάδες-πλακάκια κ.λπ.

ΧΑΤΖΗΜΙΧΑΛΗΣ ΚΩΝΣΤΑΝΤΙΝΟΣ

ΔΟΜΙΚΟΣ ΕΡΓΟΛΑΒΟΣ ΔΗΜΟΣΙΩΝ και ΙΔΙΩΤΙΚΩΝ ΕΡΓΩΝ

ΚΑΤΑΣΚΕΥΕΣ-ΠΩΛΗΣΕΙΣ-ΑΝΤΙΠΑΡΟΧΕΣ
Τηλ. 2241021834, 6937080125, 6974198504

ΜΑΠ457(Γ)

ΛΕΟΝΤΗΣ & ΦΩΤΗΣ ΑΝΤΩΝΟΓΛΟΥ ΟΙΚΟΔΟΜΙΚΕΣ ΕΠΙΧΕΙΡΗΣΕΙΣ Α.Ε.



ΑΕ912

πωλήσεις

συνέχεια από την προηγούμενη

ΠΩΛΕΙΤΑΙ μονοκατοικία 92 τ.μ. ωφέλιμου χώρου συν 18 τ.μ. αίθρια στεγασμένα συν 18 τ.μ. μπαλκόνια. Πωλείται σε μπετά τελειωμένα στην περιοχή παραλία Κρεμαστής (μεταξύ Blue Bay-Κρεμαστή) υπέροχη θέα θάλασσα. Τιμή 110.000 ευρώ. Πληρ. τηλ. 6936179040 ΜΑΤ3795(4)

ΠΩΛΟΥΝΤΑΙ διαμερίσματα και δωμάτια διαφόρων τετραγωνικών μέτρων καινούργια, νεόκτιστα σε πανοραμική τοποθεσία Φαληρακίου. Μεμονωμένα ή όλα μαζί. Πληρ. τηλ. 6973398575 ΙΝΤ021125

ΠΩΛΕΙΤΑΙ διαμέρισμα 102 τ.μ., 2 δωματίων, σαλόνι, κουζίνα, λουτρό, WC, 3ος όροφος, επί της οδού Αγίου Ιωάννου αριθμ. 26, οπισθεν Πανεπιστημίου Αιγαίου θέα απεριόριστη προς Παλιά Πόλη. Πληρ. τηλ. 6944222835 ΜΖΤ011119

ΠΩΛΕΙΤΑΙ ΔΥΑΡΙ ΕΞΟΠΛΙΣΜΕΝΟ ΣΤΟ ΧΑΡΑΚΙ ΜΠΡΟΣΤΑ ΣΤΗΝ ΘΑΛΑΣΣΑ ΜΕ ΠΡΟΣΒΑΣΗ ΣΤΗΝ ΠΙΣΩ ΠΛΕΥΡΑ. ΠΛΗΡ. ΤΗΛ. 2244051807, 6946732888 ΑΠΟ 10 Π.Μ.-10 Μ.Μ. ΜΖΤ021126(27)

ΠΩΛΕΙΤΑΙ Ή ΕΝΟΙΚΙΑΖΕΤΑΙ παραδοσιακή μονοκατοικία με τζάκι στο χωριό Μαρτσα. Πληρ. τηλ. 22410 41839, 22410 76218, 6932610352 ΜΖΤ261002

ΠΩΛΕΙΤΑΙ από ιδιοκτήτη **μεζονέτα** ημιτριώροφος - σχεδόν, Λεωφ. Ιαλυσός 115 τ.μ. κήπος, δένδρα, ήσυχη , πάρκιν, τζάκι κ.λπ. Πληρ. τηλ. 2241091276, 6946748524, έκπτωση στο μετρητοίς ευκαιρία καλή ΜΖΤ011004

ΠΩΛΕΙΤΑΙ μονοκατοικία με υπέροχη θέα, θάλασσα περιοχή Παστίδας 100 τ.μ οικία +20 τ.μ. στεγασμένα αίθρια με οικόπεδο/1.400 τ.μ. Τιμή 180.000 ευρώ. Πληρ. τηλ. 6936179040 ΜΑΤ3795(3)

ΠΩΛΕΙΤΑΙ οικόπεδο στην Κρεμαστή 730 τ.μ. εντός σχεδίου πόλεως. Πληρ. τηλ. 2241028609, 6944758868 ΜΖΤ241026

ΡΟΔΟΣ. ΠΩΛΕΙΤΑΙ οικόπεδο στην Ιξιά, οδός Ομήρου 17, 160 τ.μ. Πληρ. τηλ. 6945994321 ΜΖΤ101009

ΠΩΛΕΙΤΑΙ στο Γεννάδι επί της Λεωφόρου 500 μ. πριν από το χωριό **οικόπεδο** 1.750 τ.μ. με άδεια οικοδομής 200 τ.μ. Πληρ. τηλ. 22410 61628, 6944410537 ΜΖΤ201018

ΠΩΛΕΙΤΑΙ επιχείρηση εστιατορίου σε κεντρικό σημείο της πόλης. Ο χώρος μπορεί να χρησιμοποιηθεί για οποιαδήποτε άλλη χρήση. Πληρ. τηλ. 2241031155, 2241020540 ΜΖΤ241023

ΠΩΛΕΙΤΑΙ παραδοσιακό καφενείο στο κέντρο της πόλης σε χαμηλή τιμή, λόγω αναχώρησης. Πληρ. τηλ. 2241074175, ώρες 19.00-21.30, 2241074902 ώρες 18.00-20.30 και 6947949329 ΜΖΤ251016(17)

εργασιες

ΖΗΤΕΙΤΑΙ μάστορας ή βοηθός για ξυλουργείο. Πληρ. τηλ. 2241090220 ώρες 5-9 μ.μ. ΜΖΤ091126

ΖΗΤΟΥΝΤΑΙ 2 υπεύθυνα **άτομα** άνω των 18 ετών για στελέχωση επιχείρησης. Πληρ. τηλ. 6947447404 κ. Φιλοΐτης (ώρες επικ. 10 π.μ.-14.00 μ.μ.) ΜΑΠ480

ΖΗΤΕΙΤΑΙ συνέταιρος για εστιατόριο pizzaria στο Φαληράκι. Μόνο σοβαρές προτάσεις, πλήρως εξοπλισμένο, πελατεία εξασφαλισμένη, δουλειά χειμώνα - καλοκαίρι. Δεκτός κάθε έλεγχος. Πληρ. τηλ. 6932482910 ΜΖΤ071117

SIDER • KAT

ΠΩΛΟΥΝΤΑΙ

● Ανεξάρτητες διώροφες μονοκατοικίες εντός οικοπέδου 1.000 τ.μ. με θέα την πόλη της Ρόδου (Εξω από τα Κοσκινού)

● Υπόγεια αποθήκη 200 τ.μ. περιοχή "Ικαρος" (πίσω από την οδό Ατταβύρου)

Τηλ. 22410 30069
Κιν. 6944532903

AE934

ΟΙΚΟΔΟΜΗ ΡΟΔΟΥ

ΤΕΧΝΙΚΗ–ΚΑΤΑΣΚΕΥΑΣΤΙΚΗ ΕΤΑΙΡΕΙΑ
ΠΩΛΟΥΝΤΑΙ

1) **Αποθήκες, διαμερίσματα και οροφοδιαμερίσματα** στην περιοχή Καναμάτ (Καρακόνερο) διαφόρων μεγεθών (σε συγκρότημα 2 πολυκατοικιών).
2) **Μονοκατοικίες** στο Κιοτάρι Ασκληπειού (στο κύμα) 120 τ.μ. σε κτήμα 1.300 τ.μ. εκάστη.

ΟΙΚΟΔΟΜΗ ΡΟΔΟΥ

Δεκτά δάνεια και ευκολίες πληρωμής έχουμε τις καλύτερες τιμές της αγοράς.

Καμύνδου 4- Ρόδος-85100 Τηλ.: 22410/60460- 2 Fax: 22410/60463

ΜΑΝΟΛΗΣ ΣΠΥΡΙΔΗΣ
Πολιτικός Μηχανικός Δ.Π.Θ.
(Κιν:693 6660460)

ΚΩΣΤΑΣ ΚΩΝΣΤΙΝΤΙΝΙΔΗΣ
εργολάβος
(ΚΙΝ.: 6978.110.000)

ΕΜΠ00026

ΣΧΟΛΗ ΟΔΗΓΩΝ
ΚΟΥΣΗ ΠΑΝΤΕΛΗ

● ΔΙΠΛΩΜΑΤΑ
● ΕΡΑΣΙΤΕΧΝΙΚΑ
● ΕΠΑΓΓΕΛΜΑΤΙΚΑ
● ΜΟΤΟΣΙΚΛΕΤΑΣ
● ΜΑΘΗΜΑΤΑ ΘΕΩ–ΡΗΤΙΚΗΣ ΔΙΔΑ-ΣΚΑΛΙΑΣ

Οδός Βαλαωρίτου 9
(έναντι HOTEL SEMIRAMIS ΠΙΣΩ ΑΠΟ ΤΟ ΠΑΛΑΙΟ ΝΟΣΟΚΟΜΕΙΟ)
e-mail: kousisp@acn.gr

ΕΚΠΑΙΔΕΥΤΙΚΟ ΑΥΤΟΚΙΝΗΤΟ:
TOYOTA YARIS 1300 cc
AIR CONDITIONED
(ΠΡΟΣΟΧΗ): ΜΑΘΗΜΑΤΑ
α. Μοτοσικλέτας μεγάλου κυβισμού από 125 cc έως ανεξαρτήτου
β. Μοτ/τας έως 125 cc
γ. Μοτοποδηλάτου 50 cc
Διαθέτουμε επίσης κι αυτόματες μοτοσικλέτες 125 cc
Πληρ. τηλ. (22410)73820-94777, fax: (22410)29157
ΚΑΙ ΑΝΑ ΠΑΣΑ ΣΤΙΓΜΗ ΣΤΑ ΚΙΝΗΤΑ τηλ. **6944511313-6972271960**
Παραλαβή των μαθητών μας και από τις οικίες τους

ΜΑΤ3804

ΠΡΟΣΟΧΗ
Στη σχολή μας παραδίδονται και μαθήματα θεωρητικής διδασκαλίας

The Real Estate Leaders
RE/MAX

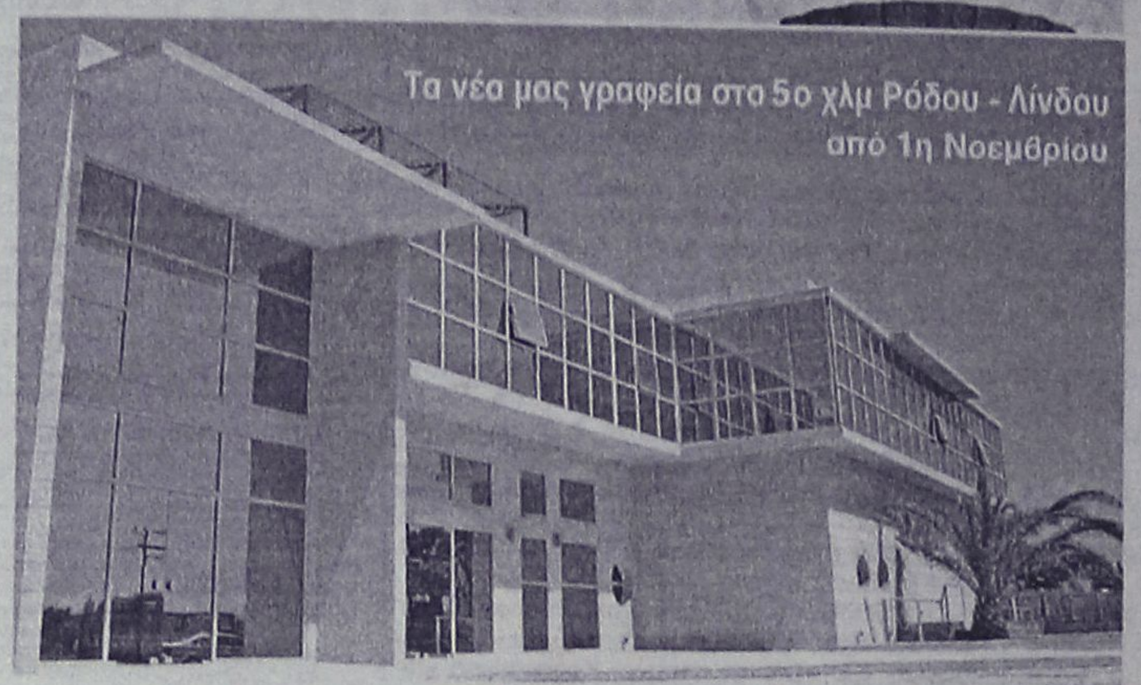

RE/MAX
Outstanding Agents.
Outstanding Results.sm

● Αγοραπωλησίες - Ενοικιάσεις ακινήτων
● Με σοβαρότητα και επαγγελματισμό
● Στη Ρόδο, σε όλη την Ελλάδα και για κάθε γωνιά του κόσμου

Ζητούνται συνεργάτες

RE/MAX EXCLUSIVE RE/MAX EXPRESS

REMAX EXPRESS: 5ο χλμ. λεωφ. Ρόδου-Λίνδου
Τηλ: 2241064730, 64755,fax 2241064620 • www.remax.gr •e-mail: info@remaxexpress.gr

AE740

Καριέρα στο real estate

Η ΕΠΙΧΕΙΡΗΣΗ

Η **Savvaidis & Associates**, απο το 1983 προσφέρει υπηρεσίες διαμεσολάβησης ακινήτων στο νησί της Ρόδου. Για το υψηλό επίπεδο υπηρεσιών της η εταιρεία έχει βραβευθεί για δύο συνεχή έτη ως Best Agent for Greece 2003 – 2004 από το έγκυρο περιοδικό International Homes (UK).

ΣΤΕΛΕΧΟΣ ΠΩΛΗΣΕΩΝ (Sales Support Executive)

Ο ΥΠΟΨΗΦΙΟΣ

- Άνδρας / γυναίκα έως 35 ετών, με δυναμική προσωπικότητα.
-Πτυχιούχος ΤΕΙ - ΑΕΙ στη Διοίκηση Επιχειρήσεων
-Άριστος χρήστης εφαρμογών MS OFFICE.
-Εκτενής γνώση του internet.
-Άριστη γνώση της Αγγλικής Γλώσσας σε γραπτό και προφορικό λόγο.
-Κάτοχος αυτοκινήτου.

Η ΘΕΣΗ

- Υποστήριξη πωλήσεων ακίνητων.
- Δημιουργία και υποστήριξη πελατολογίου.
- Στελέχωση υποκαταστημάτων.
- Σύγχρονο και φιλικό εργασιακό περιβάλλον.
- Συνεχές on the job training

Αποστείλατε βιογραφικό σας με φωτογραφία στο **info@savvaidis.gr**

SAVVAIDIS & Associates
Real Estate Agents & Consultants

Γρηγ. Λαμπράκη 14, Ρόδος
Τηλ. 22410-26281
http://www.savvaidis.gr

MXN659

Profit & Solution
ΣΥΜΒΟΥΛΟΙ ΑΚΙΝΗΤΩΝ ΚΑΙ ΕΠΕΝΔΥΣΕΩΝ
Λεμεσού 34, 85100 Ρόδος
τηλ.: 22410 28100 φαξ.: 22410 28104

Μεζονέτα
Παστίδα140 τ.μ οικόπεδο 500 τ.μ. μαρμαροσοβά 125.000 Ε.
Παστίδα 140 τ.μ οικόπεδο 250 τ.μ. μπετά 110.000 Ε.
Παστίδα 109 τ.μ. οικόπεδο 300 τ.μ. τελειωμένη 155.000 Ε.
Παστίδα 120 τ.μ. οικόπεδο 300 τ.μ. Lux κατασκευής
Παστίδα 130 τ.μ. οικόπεδο 300 τ.μ. Lux κατασκευής
Γεννάδι 70 τ.μ. Θέα θάλασσα τελειωμένη 150.000 Ε.
Διαμέρισμα
Ροδίνι μπετά 40 τ.μ. οροφοδιαμέρισμα 76.000 Ε.
Ροδίνι μπετά 91 τ.μ. οροφοδιαμέρισμα 172.000 Ε.
Ροδίνι μπετά 87 τ.μ. οροφοδιαμέρισμα 165.000 Ε.
Ροδίνι μπετά 76 τ.μ. οροφοδιαμέρισμα 145.000 Ε.
Ανάληψη 92 τ.μ. 1ος όροφος garage 175.000 Ε
Ανάληψη 112 τ.μ 3ος όροφος garage 195.000 Ε
Ανάληψη 90 τ.μ 1ος όροφος garage 170.000 Ε
Ανάληψη 98 τ.μ τελειωμένο 165.000 Ε
Παραδείσι 85 τ.μ. 110.000 Ε.
Ρόδος 85 τ.μ. τελειωμένο 155.000 Ε
Ρόδος 85 τ.μ. τελειωμένο 174.500 Ε
Ρόδος 88 τ.μ. τελειωμένο 180.500 Ε
Ρόδος 45 τ.μ. τελειωμένο 92.500 Ε

Οικόπεδο
Γεννάδι 490 τ.μ. με άδεια οικοδ. 66 τ.μ. 27.000 Ε
Γεννάδι 2340 τ.μ. με άδεια οικοδ. 58.000 Ε
Γεννάδι 1120 τ.μ. με άδεια οικοδ. 42.000 Ε
Παστίδα 300 τ.μ. οικοπ.με άδεια οικοδ. 58.000 Ε
Παστίδα 500 τ.μ. οικοπ. με άδεια οικοδ. 52.000 Ε
Ιαλυσό 850 τ.μ. οικοπ. άρτιο οικοδ. 200.000 Ε
Θολό 3.120 τ.μ. οικοπ. άρτιο οικοδ. 61.000 Ε
Δαματριά 2.000 τ.μ. οικοπ. με θέα και άδεια οικοδ. 50.000 Ε
Φάνες 900 τ.μ. οικοπ. πάνω σε κεντρ. οδό 40.000 Ε
Τσαίρι βιοτεχν. ζώνη με άδεια οικοδ. 300 τ.μ. 42.000 Ε
Δαματριά 330 τ.μ. οικοπ. άρτιο οικοδ. 18.000 Ε

Ενοικιάσεις
Ρόδος Γκαρσονιέρα 30 τ.μ. 230 Ε
Ρόδος Αγ. Νικόλαο διαμέρισμα 3 Υ/Δ 450 Ε
Ιάλυσο διαμέρισμα 3 Υ/Δ 450 Ε
Μεζονέτα 2 Χ 40 τ.μ. Χαράκι 500 τ.μ.
Γραφείο 100 τ.μ. Ρόδος 800 τ.μ.

"Για περισσότερα ακίνητα επικοινωνήστε με το γραφείο μας"

AE963

εργασιες

συνέχεια από την προηγούμενη

ΜΕΓΑΛΗ ΕΠΑΓΓΕΛΜΑΤΙΚΗ ευκαιρία. Την Κυριακή 13/11/2005 θα γίνει μια μοναδική ενημέρωση από μεγάλη πολυεθνική εταιρεία στη Ρόδο, για όσους θέλουν μια μερική ή πλήρη απασχόληση δουλεύοντας από το χώρο τους. Καταλληλο για όσους θέλουν συμπλήρωμα στην ανεργία τους ή έξτρα εισόδημα. Αμεση κάλυψη θέσεων. Πληροφορίες www.opportunity4all.gr 2241035680 MZT091127

ΖΗΤΕΙΤΑΙ κυρία ή δεσποινίς άνω των 25 ετών να εργαστεί ως πωλήτρια σε κατάστημα ειδών δώρου με πλήρη απασχόληση. Απαραίτητη η προϋπηρεσία τουλάχιστον 5 ετών στο χώρο των λιανικών πωλήσεων. Πληρ. τηλ. 2241028342 ώρες επικοινωνίας 09.00-13.30 και 17.00-21.00 κο Πρόδρομο Κεσίσογλου MZT071123

ΕΞΤΡΑ ΕΙΣΟΔΗΜΑ μέσα από σοβαρή τρίωρη πρωινή ή απογευματινή απασχόληση (από 23 ετών και άνω). Τηλ. 6942037717 κ. Μαλινάκη (ώρες επικ. 10.00 π.μ.-14.00 μ.μ.) ΜΑΠ479

ΖΗΤΟΥΝΤΑΙ κοπέλες με προϋπηρεσία για κεντρικό cafe εντός πόλεως. Πληρ. τηλ. 2241029480, 6944223322 MAT4011(2)

ΖΗΤΟΥΝΤΑΙ κοπέλες να εργασθούν σε cafe bar BABYLON 1 Κορδιγκτώνος και BABYLON 2 στα Κολύμπια. Πληρ. τηλ. 6932541842 κ. Γιώργο MZT071139

ΖΗΤΕΙΤΑΙ κυρία άνω των 45 ετών για φύλαξη παιδιού ηλικίας 2 ετών και για καθαρισμό σπιτιού. Συστάσεις απαραίτητες. Πληρ. τηλ. 6944202409 MZT071122

ΖΗΤΕΙΤΑΙ νηπιαγωγός ή βρεφοκόμος για παιδικό σταθμό στην πόλη της Ρόδου. Εργασία πενθήμερη. Μισθός συν ΙΚΑ. Πληρ. τηλ. 2241039739, 6972007352 MAT4013(2)

ΖΗΤΕΙΤΑΙ προσωπικό εστιατορίου, κουζίνας και σερβιτόρους από το εστιατόριο Αρτέμιδα στη Ψίνθο για Κυριακές και εορτές. Πληρ. τηλ. 2241050003, 6948486401, 6948486402 MAT3993

Η σεζόν τελειώνει, η ανεργία ξεκινάει. **ΖΗΤΟΥΝΤΑΙ άτομα** του τουριστικού τομέα, που το χειμώνα θέλουν ένα συμπλήρωμα για την ανεργία τους, ή είναι άνεργοι και ψάχνουν για δουλειά. Αμεση κάλυψη θέσεων, θα πραγματοποιηθεί σεμινάριο για τα νέα αυτά άτομα το επόμενο Σαββατοκύριακο σε μεγάλο ξενοδοχείο της Ρόδου. Για κράτηση θέσεων επικοινωνήστε με τα τηλ. 2241093901, 6936650000, 6932252571. Πληροφορίες www.ehomebusiness.gr MAT3994

ΖΗΤΕΙΤΑΙ σοβαρή κοπέλα για να εργασθεί σε μόνιμη βάση στο κατάστημα Καραγεωργίου. Ωράριο σπαστό. Ικανοποιητικές αποδοχές. Εξαιρετικό περιβάλλον εργασίας. Πληρ. τηλ. 2241027127 MAT3870

ΖΗΤΕΙΤΑΙ γραφίστας-στρια για το δημιουργικό τμήμα του περιοδικού Δόμηση και Διακόσμηση, Photoshop, Illustrator, InDesign. Δημιουργικότητα και ικανότητα παράδοσης project σε ορισμένους χρόνους. Πληρ. τηλ. 2241032822 ΜΧΠ2403

ΖΗΤΕΙΤΑΙ νεαρό άτομο για service για μερική απασχόληση από καφετέρια-παιδότοπο στην παραλία Ιαλυσού. Πληρ. τηλ. 6946336192 MZT031115

ΖΗΤΕΙΤΑΙ λογιστής για βιβλία Γ' κατηγορίας, πτυχιούχος ΑΕΙ-ΤΕΙ. Πληρ. τηλ. 2241073335, κα Μαρία MXP13086

ΖΗΤΕΙΤΑΙ λαντζιέρα με γνώσεις βοηθού ζαχαροπλάστη. Ωράριο απασχόλησης 6 π.μ.-3 μ.μ. Πληρ. τηλ. 2241031053 MXP13077

ΖΗΤΟΥΝΤΑΙ κοπέλες για μέσα στο μπαρ και έξω, μεροκάματο και ποσοστά, βραδυνή απασχόληση 22.00-03.00 μ.μ. Πληρ. τηλ. 6944428672 MZT041122

Η Πετρογκάζ Ρόδου **ΖΗΤΕΙ οδηγό** με δίπλωμα Γ' κατηγορίας και ADR δίπλωμα για μόνιμη απασχόληση. Πληρ. τηλ. 6936999841, 2241061430 MZT021120

ΖΗΤΕΙΤΑΙ από διαφημιστικό γραφείο νέα άνω των 22 ετών εμφανίσιμη με ευχάριστη προσωπικότητα και άνεση στην επικοινωνία για την εξυπηρέτηση πελατών. Κάτοχος αυτοκινήτου. Συνεχή εκπαίδευση και εξέλιξη σε ένα ευχάριστο περιβάλλον εργασίας. Υψηλές αποδοχές αναλόγως προσόντων. Πληρ. τηλ. 2241032822 ΜΧΠ2403.1

ΖΗΤΕΙΤΑΙ κοπέλα για το μικρό μίνι μάρκετ του νοσοκομείου. Ωράριο 9-1 και 5-9. Πληρ. τηλ. 2241080111 MXP13074

Η μεγαλύτερη αλυσίδα γυμναστηρίων στο κόσμο δέχεται αιτήσεις για το κέντρο της επί της Εθν. Αντιστάσεως στη Ρόδο για **βοηθούς γυμναστή.** Δεν είναι απαραίτητη η προϋπηρεσία. Πληρ. τηλ. 2241020123, 6974992630, e-mail curvesrhodes@yahoo.gr MAT3852(2)

ΖΗΤΕΙΤΑΙ πωλήτρια με προηγούμενη εμπειρία από κατάστημα ρούχων. Πληρ. τηλ. 2241022353, ώρες καταστημάτων MAT8018

ΖΗΤΕΙΤΑΙ κοπέλα για βραδινή απασχόληση στο Cafe bar "Επώνυμο". Πληρ. τηλ. 2241068550, 6974605065 MZT021111

Η μεγαλύτερη αλυσίδα γυμναστηρίων στο κόσμο δέχεται αιτήσεις για το κέντρο της επί της Εθν. Αντιστάσεως στη Ρόδο για **γυμναστή-τρια.** Δεν είναι απαραίτητη η προϋπηρεσία. Πληρ. τηλ. 2241020123, 6974992630, e-mail curvesrhodes@yahoo.gr MAT3852(1)

ΓΥΨΟΣΥΝΘΕΣΗ. ΖΗΤΟΥΝΤΑΙ τεχνίτες γυψοσανίδας. Πληρ. τηλ. 6942285690 κ. Ράπτης Αθανάσιος MZT011113



ΚΤΗΜΑΤΟΜΕΣΙΤΙΚΟ ΓΡΑΦΕΙΟ

ΑΙΓΑΙΟΚΤΗΜΑΤΙΚΗ

ΕΠΙΛΕΓΜΕΝΕΣ ΠΡΟΤΑΣΕΙΣ ΑΚΙΝΗΤΩΝ

- 44 τ.μ. καινούργιο Ιαλυσό 85.000 ευρώ.
- 50 τ.μ. Ρετρέ Αγ. Νικόλαος 50.000 ευρώ.
- 70 τ.μ. καινούργιο Ιαλυσό 120.000 ευρώ.
- 70 τ.μ. μον/κία με οικ/δο έξτρα δόμηση Αρχάγγελο 94.000 ευρώ.
- 77 τ.μ. καινούργιο Καρακόνερο 135.000 ευρώ.
- 80 τ.μ. Αγ. Νικόλαος 95.000 ευρώ
- 86 τ.μ. (3 υπν.) καινούργιο Ιαλυσό 150.000 ευρώ.
- 89 τ.μ. καινούργιο Μηδεια 165.000 ευρώ.
- 95 τ.μ. μετ/νο Ιαλυσός 90.000 ευρώ
- 100 τ.μ. μον/κία 4 ετών 500 τ.μ. οικ/δο στην Ιαλυσό 300.000 ευρώ (ΔΔ)
- 108 τ.μ. (3 υπν.) β' ορ. με θέα Δασκάλους 190.000 ευρώ
- 117 τ.μ. καινούργιο ρετιρέ Αραπάκι 200.000 ευρώ
- 120 τ.μ. μον/κία Π. Πόλη Ρολόι 145.000 ευρώ
- 129 τ.μ. καινούργιο (3 υπν.) κοντά Αραπάκι 215.000 ευρώ.
- 134 τ.μ. μον/κία καινούργια (4 υπν.) Γενναδι 190.000 ευρώ.
- 236 τ.μ. μονοκατοικία Θολό σε 2.174 τ.μ. οικ/δο με έξτρα Σ.Δ. 764 τ.μ. 264.000 ευρώ
- 265 τ.μ. μεζ/τα (10 ετών) σε 2 στρ. Τσαίρι 265.000 ευρώ (ΔΔ)
- 2 οικοδομικές μερίδες οικ/κου συν/σμου ΑΥΤΟΣΤΕΓΑΣΗΣ και 1 μερίδα ΑΠΟΛΛΩΝ/ΒΑΚΧΟ/
- Κατάστημα 40 τ.μ. με 70 τ.μ. απ/κη πρ/ση Αννης Μαρίας 110.000 ευρώ (ενοικιασμένο).
- Γραφεία 23 τ.μ., 45 τ.μ., 67 τ.μ. κοντά στην Ακαδημία Χ2.500 το τ.μ.
- 480 τ.μ. οικ/δο Σ.Δ. 1 Ανάληψη 280.000 ευρώ

ΕΚΤΟΣ ΑΥΤΩΝ ΤΩΝ ΑΚΙΝΗΤΩΝ ΔΙΑΘΕΤΟΥΜΕ ΜΕΓΑΛΗ ΠΟΙΚΙΛΙΑ ΣΕ ΔΙΑΜ/ΤΑ (ΜΕΤ/ΝΑ-ΚΑΙΝΟΥΡΓΙΑ) ΣΤΙΣ ΚΑΛΥΤΕΡΕΣ ΤΙΜΕΣ ΤΗΣ ΑΓΟΡΑΣ-ΟΙΚ/ΔΑ ΚΑΙ ΕΝΟΙΚΙΑΣΕΙΣ ΑΚΙΝΗΤΩΝ - ΑΝΤΙΠΑΡΟΧΕΣ

ΡΕΝΑ ΒΑΖΟΥΚΟΥ ΚΑΙ ΣΥΝΕΡΓΑΤΕΣ
(ΜΕΣΙΤΗΣ ΑΣΤΙΚΩΝ ΣΥΜΒΑΣΕΩΝ)
ΔΙΕΥΘ. ΓΡΑΦΕΙΟΥ ΔΗΜ. ΘΕΟΔΩΡΑΚΗ 3
10-1 το πρωί καθημερινά και 6.30-9 απ/μα
Τηλ. (22410) 22943-28838 FAX: 28838, κιν. 6945466773
email.vazoukou@acn.gr XΠ851

ΣΑΒΒΑΪΔΗΣ & ΣΥΝΕΡΓΑΤΕΣ
Κτηματομεσιτικό Γραφείο
Γρ. Λαμπράκη 14 ΡΟΔΟΣ 85100
Τηλ. 2241026281

ΠΩΛΗΣΕΙΣ ΑΚΙΝΗΤΩΝ

Α) ΟΙΚΟΠΕΔΑ ΕΝΤΟΣ ΣΧΕΔΙΟΥ - **1)** ΡΟΔΟΣ: α) Ροδίνι 400 τ.μ. με Σ.Δ. 0,4 τίμημα 175.000 ευρώ, β) Ανάληψη 400 τ.μ. με Σ.Δ. 0,8 τίμημα 230.000 ευρώ, γ) Καναμάτ 400 τ.μ. Σ.Δ. 0,4 τίμημα 165.000, **2)** Μέγγαβλη 350 τ.μ. αποτελεί μερίδα Οικοδομικού Συνεταιρισμού Αιγυπτίων Ρόδου, τίμημα 25.000 ευρώ.
Β) ΟΙΚΟΠΕΔΑ ΕΚΤΟΣ ΣΧΕΔΙΟΥ: 1) ΡΟΔΟΣ: Μόντε Σμίθ 2.000 τ.μ., 2) Ασγούρου 4.000 τ.μ., τίμημα 200.000 ευρώ, 3) Τσαΐρι 21.367 τ.μ., 4) Ιαλυσό 2.000 τ.μ., περιοχή Φιλέρημος, τίμημα 265.000 ευρώ, 5) Κοσκινού 4.002 τ.μ. τίμημα 265.000 ευρώ, 6) Μαριτσά επί της επαρχιακής οδού Κρεμαστής - Μαριτσά 9.500 τ.μ. τίμημα 250.000 ευρώ, 7) Κανδυλί 4.440 τ.μ. τίμημα 135.000 ευρώ, 8) Κανδυλί 4.000 τ.μ. τίμημα 235.000 ευρώ, 9) Κολύμπια: α) 9.000 τ.μ, β) 19.770 τ.μ., γ) 28.500 τ.μ., 10) Λίνδος: α) Βληχά 8.190 τ.μ. παραθαλάσσιο, τίμημα 320.000 ευρώ, β) Πάνω Αλώνια 3.540 τ.μ. επί επαρχιακής οδού Λίνδου - Πεύκοι, τίμημα 155.000 ευρώ, γ) Πεύκοι 32.500 τ.μ.. - 42.300 τ.μ. και 19.800 τ.μ. με πανοραματική θέα, δ) Ψάρτος 15.600 τ.μ. στο "κύμα".
Γ) ΜΟΝΟΚΑΤΟΙΚΙΕΣ: **Α)** ΡΟΔΟΣ: 1) ΠΑΛΙΑ ΠΟΛΗ: α) ανακαινισμένο 700 τ.μ. με κήπο 160 τ.μ., β) λιθόκτιστο παλιό 500 τ.μ. με κήπο 500 τ.μ., γ) ανακαινισμένο 140 τ.μ. με αυλή 60 τ.μ., δ) παλιό στο Μόντε Σμιθ 287 τ.μ. κήπο 2.100 τ.μ., ε) ανακαινισμένο 146 τ.μ. με μικρή αυλή. 2) Αγ. Νικολάου νεοκλασικό παλιό ισόγειο 115 τ.μ. α' όροφ. 115 τ.μ. με μεγάλη αυλή, τίμημα 305.000 ευρώ. 3) Αγ. Αναστασία 133 τ.μ. με αυλή 191 τ.μ. τίμημα 135.000 ευρώ, 4) Αγ. Νικολάου πετρόκτιστο και ανακαινισμένο 250 τ.μ.,τίμημα 315.000 ευρώ. **Β)** ΚΟΛΥΜΠΙΑ: α) 107 τ.μ. με κήπο 283 τ.μ. τίμημα 240.000 ευρώ, β) 107 τ.μ. με κήπο 305 τ.μ. τίμημα 260.000 ευρώ, γ) 107 τ.μ. με κήπο 310 τ.μ. τίμημα 290.000 ευρώ. **Γ)** ΙΑΛΥΣΟΣ: α) Εντός σχεδίου 175 τ.μ. οικόπεδο 300 τ.μ.. τίμημα 310.000 ευρώ, β) Κανδυλί (μέχρι κτίσματα) σε οικόπεδο 4.232 τ.μ. τίμημα 200.000 ευρώ, γ) εντός σχεδίου 220 τ.μ. σε οικόπεδο 260 τ.μ. τίμημα 380.000 ευρώ, δ) Ανοιξη εκτός σχεδίου 150 τ.μ. σε οικόπεδο 2.000 τ.μ. τίμημα 335.000 ευρώ, ε) Ιξιά 200 τ.μ. σε οικόπεδο 1.000 τ.μ. τίμημα 400.000 ευρώ, στ) Βουνάρα πολυτελούς κατασκευής 220 τ.μ. σε οικόπεδο 1.100 τ.μ.

ΕΝΟΙΚΙΑΣΕΙΣ ΚΑΤΑΣΤΗΜΑΤΩΝ

ΡΟΔΟΣ: Επί της Εθν. Αντίστασης: α) Ισόγειο 69 τ.μ. με υπόγειο 69 τ.μ. και πατάρι 20 τ.μ. μηνιαίο μίσθωμα 1.300 ευρώ, β) Προέκτασης Εθν. Αντίστασης 220 τ.μ. με κήπο μεγάλο, κατάλληλο για πάρκιν, μηνιαίο μίσθωμα 1.200 ευρώ, γ) 130 τ.μ. μηνιαίο μίσθωμα 2.600 τ.μ., δ) Ισόγειο 140 τ.μ. α' όροφο, 140 τ.μ., μηνιαίο μίσθωμα 3.500 ευρώ.

Πληροφ. τηλ. 22410-26281
ΜΧΠ659

ΠΩΛΟΥΝΤΑΙ

από το ξενοδοχείο **EDEN ROC** έπιπλα δωματίων λόγω ανακαίνισης.

- Κρεβάτι 20€
- Τραπεζάκι μεγάλο 20€
- Καναπές 25€
- Κουζινάκια 50€
- Στρώμα 10€
- Τραπεζάκι 15€ το μικρό
- Πολυθρόνα 20€
- Καθρέπτες 15€

Πληροφορίες τηλέφωνο 2241067067 ΜΑΤ4022(Γ)

LANDSCOPE
ΕΘΝΙΚΗΣ ΑΝΤΙΣΤΑΣΗΣ & ΤΣΑΛΔΑΡΗ
(ΠΑΝΩ ΑΠΟ ΤΟΝ ΚΩΤΣΟΒΟΛΟ)

ΚΤΗΜΑΤΟΜΕΣΙΤΙΚΗ
ΤΗΛ / ΦΑΞ : 22410 28629
ΚΙΝ : 697 6872626 , 697 2257246

ΜΟΝΟΚΑΤΟΙΚΙΕΣ - ΜΕΖΟΝΕΤΕΣ

1. **ΚΟΣΚΙΝΟΥ** μον/τοικία 170τμ, με οικόπεδο 1.300τμ. **€150.000 (ΜΠΕΤΑ)**
1. **ΚΟΣΚΙΝΟΥ** μον/τοικία 170τμ, με οικόπεδο 1.300τμ. **€ 150.000 (ΜΠΕΤΑ)**
2. **ΚΟΣΚΙΝΟΥ** μον/τοικία 180τμ, με οικόπεδο 1.300τμ. **€ 170.000 (ΜΠΕΤΑ)**
3. **ΚΟΣΚΙΝΟΥ** μονο/τοικία 140τμ, με οικόπεδο 1.300τμ. **€ 170.000 (ΜΠΕΤΑ)**
4. **ΚΟΣΚΙΝΟΥ** μον/κία 200τμ, με οικόπεδο 1.300τμ. **€ 170.000 (ΜΠΕΤΑ)**
5. **ΚΟΣΚΙΝΟΥ** μον/κία 200τμ, με οικόπεδο 2.000τμ. **€ 180.000 (ΜΠΕΤΑ)**
6. **ΚΟΣΚΙΝΟΥ** μον/κία 110τμ, με κήπο, 150τμ. **€ 200.000**
7. **ΚΟΣΚΙΝΟΥ** μεζονέτες 120τμ, με κήπο 50τμ ετοιμοπαράδοτη. **€ 225.000**
8. **ΚΟΣΚΙΝΟΥ** μον/κίες 170τμ, με οικόπεδο 1.300τμ. **€ 230.000**
9. **ΚΟΣΚΙΝΟΥ** μον/κία 140τμ, με κήπο 500τμ, 3υ/δ. **€ 240.000**
10. **ΚΟΣΚΙΝΟΥ** μον/κίες 200τμ, με οικόπεδο 1.000τμ. **€ 240.000**
11. **ΚΟΣΚΙΝΟΥ** μον/τοικίες 170τμ, με οικόπεδο 1.300τμ. **€ 265.000**
12. **ΚΟΣΚΙΝΟΥ** μον/κία 200τμ, με οικόπεδο 1.300τμ, lux. **€ 290.000**
13. **ΚΟΣΚΙΝΟΥ** μον/κία 140τμ, με οικόπεδο 1.300τμ. **€ 290.000**
14. **ΚΟΣΚΙΝΟΥ** μον/κία 180τμ, με οικόπεδο 1.300τμ. **€ 290.000**
15. **ΙΑΛΥΣΟΣ** μον/κία 204τμ, με κήπο 350τμ. **€ 180.000 (ΣΟΒΑ)**
16. **ΙΑΛΥΣΟΣ** μεζονέτες 140τμ σε 3 επίπεδα, 3υ/δ,λουτρό/wc, lux. **€ 191.000**
17. **ΙΑΛΥΣΟΣ** μον/κία 225τμ, με κήπο 350τμ. **€ 204.000 (ΣΟΒΑ)**
18. **ΙΑΛΥΣΟΣ** μεζονέτες 160τμ σε 3επίπεδα, 3υ/δ, λουτρό/wc, lux. **€ 220.000**
19. **ΙΑΛΥΣΟΣ** μον/κία 150τμ, με οικόπεδο 1.300τμ, νεόκτιστα. **€ 250.000**
20. **ΙΑΛΥΣΟΣ** μον/κία 140τμ, με κήπο 280τμ 80μ απο θάλασσα. **€ 260.000**
21. **ΙΑΛΥΣΟΣ** μεζονέτες 155τμ, με κήπο 650τμ, με θέα φιλερύμου. **€ 270.000**
22. **ΙΑΛΥΣΟΣ** μεζονέτα 225τμ, με κήπο 40τμ, πλήρες εξοπλισμένο. **€ 270.000**
23. **ΙΑΛΥΣΟΣ** μον/ικίες 180τμ, με κήπο 350τμ, νεόκτιστο. **€ 280.000**
24. **ΙΑΛΥΣΟΣ** μον/κία 200τμ, με οικόπεδο 1.000τμ. **€ 290.000 (ΣΟΒΑ)**
25. **ΙΑΛΥΣΟΣ** μον/κία 180τμ, με κήπο 300τμ, εντός οικισμού. **€ 296.000**
26. **ΙΑΛΥΣΟΣ** μον/κία 200τμ, με οικόπεδο 1.000τμ, lux κατασκευής. **€ 390.000**
27. **ΚΑΝΔΥΛΙ** μον/τοικίες 140τμ, με οικόπεδο 1.000τμ. **€ 110.000 (ΜΠΕΤΑ)**
28. **ΙΞΙΑ** μον/ικία 300τμ με οικόπεδο 1000τμ. **€ 365.000**
29. **ΤΡΕΙΣ** μονοκατοικία 165τμ, με κήπο 2.800τμ, 4υ/δ,2 λουτρά, lux, **€ 340.000**
30. **ΚΡΕΜΑΣΤΗ** μον/κίες 120τμ, με αυλή 300τμ, εντός οικισμού. . **€ 210.000**
31. **ΚΡΕΜΑΣΤΗ** μον/κίες 186τμ, με αυλή 300τμ, εντός οικισμού. **€ 250.000**
32. **ΠΑΣΤΙΔΑ** μον/κία 140τμ με κήπο 250τμ **€ 110.000 (ΜΠΕΤΑ)**
33. **ΠΑΣΤΙΔΑ** μον/κία 140τμ, κήπος 300τμ εντός οικισμού. **€ 150.000 (ΣΟΒΑ)**
34. **ΠΑΣΤΙΔΑ** μον/κία 140τμ με κήπο 300τμ εντός οικισμού. **€ 205.000**

ΔΙΑΜΕΡΙΣΜΑΤΑ

1. **ΜΙΧΑΗΛ ΠΕΤΡΙΔΗ** διαμερίσματα 118τμ,122τμ, ετοιμοπαράδοτα.
2. **ΣΤΕΛΙΟΥ ΚΩΤΙΑΔΗ** (πάροδος) διαμερίσματα 50τμ. **€ 99.000**
3. **ΜΙΧΑΗΛ ΠΕΤΡΙΔΗ** διαμερίσματα 85τμ, 2υ/δ, λουτρό. **€ 161.000**
4. **ΑΡΑΠΑΚΙ** διαμέρισμα 88τμ, lux, 2υ/δ, λουτρό, φανταστική θέα. **€ 182.00**
5. **ΑΝΑΛΥΨΗ** διαμέρισμα 90 τμ, μεταχειρισμένο. **€ 115.000**
6. **ΙΑΛΥΣΟΣ** διαμ/σμα 110τμ ισόγειο, 3υ/δ, 2wc. **€ 165.000**
7. **ΑΝΑΛΥΨΗ** διαμέρισμα 85τμ, lux 2υ/δ, λουτρό,ρετιρέ. **€ 160.000**
8. **ΑΡΑΠΑΚΙ** διαμέρισμα 88τμ, lux 3υ/δ, λουτρό. **€ 182.000**
9. **ΡΟΔΙΝΙ** διαμέρισμα 88τμ, 2υ/δ, λουτρό, άνετοι χώροι. **€ 146.000**
10. **ΑΡΑΠΑΚΙ** διαμέρισμα 160τμ, 2υ/δ, λουτρό με θέα. **€ 283.000**
11. **ΙΞΙΑ** διαμερίσματα 100τμ με θέα, 3υ/δ, λουτρό. **€ 190.000**

ΟΙΚΟΠΕΔΑ

1. **ΓΕΝΝΑΔΙ** οικόπεδο εντός οικισμού με θέα. **€ 32.000**
2. **ΚΟΣΚΙΝΟΥ** οικόπεδο 1.000τμ, με άδεια οικοδ/μής. **€ 100.000**
3. **ΚΟΣΚΙΝΟΥ** οικόπεδο 1.300τμ, πανοραμικό. **€ 100.000**
4. **ΛΑΡΔΟΣ** οικόπεδο 3.000τμ, επί του επαρχιακού. **€ 100.000**
5. **ΓΕΝΝΑΔΙ** οικόπεδο 17.000τμ επι του επαρχιακού. **€ 110.000**
6. **ΚΙΟΤΑΡΙ** οικόπεδο 800τμ, 30μ απο την θάλασσα. **€ 135.000**
7. **ΣΥΝΕΤΑΙΡΙΣΜΟΣ** αυτοστέγαση οικιστική μερίδα. **€ 145.000**
8. **ΣΥΝΕΤΑΙΡΙΣΜΟΣ** πολυτέκνων οικιστική μερίδα. **€ 150.000**
9. **ΡΟΔΙΝΙ** οικόπεδο 267τμ, εντός οικισμού. **€ 150.000**
10. **ΚΑΝΔΥΛΙ** οικοπεδο 4.000τμ, με άδεια οικοδομής. **€ 190.000**
11. **ΚΟΣΚΙΝΟΥ** οικόπεδο 6.000τμ, φανταστική θέα. **€ 220.000**
12. **ΛΑΡΔΟΣ οικόπεδο 4.000τμ σε ωραία τοποθεσία. € 220.000**
13. **ΑΣΓΟΥΡΟΥ** οικόπεδο 4.000τμ, σε ωραίο τοποθεσία. **€ 235.000**
14. **ΚΟΣΚΙΝΟΥ** οικόπεδο 4.000τμ, πανοραμικό.**€ 300.000**
15. **ΚΟΣΚΙΝΟΥ** οικόπεδο 8.000τμ, φανταστική θέα. **€ 322.000**
16. **ΚΑΛΛΑΘΟΣ** οικόπεδο 7.300τμ παραλλιακό. **€ 340.000**
17. **ΡΟΔΟΥ ΛΙΝΔΟΥ** οικόπεδο 3.800τμ, εφαπτόμενο στον δρόμο. **€ 350.000**

ΚΑΤΑΣΤΗΜΑΤΑ

1. **ΜΕΓ. ΚΩΝ/ΝΤΙΝΟΥ** κατάστημα 176τμ υπόγειο, 176 ισόγειο. **€ 586.000**
2. **ΣΤΕΦ. ΚΑΖΟΥΛΗ** γωνιακό 90τμ με αυλή, πατάρι. **€ 320.000**
3. **ΑΝΑΛΥΨΗ** κατάστημα 55τμ σε εμπορικό σημείο. **€ 149.000**
4. **ΣΑΒΒΑ ΔΙΑΚΟΥ** καταστ/μα 215τμ. **€ 135.000**

AE927



AE909

εργασιες

συνέχεια από την προηγούμενη

ΖΗΤΟΥΝΤΑΙ: α) νεαρή κοπέλα για να εργασθεί σε παιδότοπο, που να έχει όρεξη για παιχνίδι με τα παιδιά, **β) σερβιτόρα** νεαρή εμφανίσιμη χωρίς υποχρεώσεις που να έχει γνώσεις από καφέ και ποτά. Πληρ. τηλ. 6932492222, 6948178967
MAT3850

ΖΗΤΟΥΝΤΑΙ 3 σοβαρές **κυρίες** να εργαστούν από το σπίτι τους για μερική/ολική απασχόληση για στελέχωση/οργάνωση της εταιρίας σε Δωδεκάνησα και Βαλκάνια. Internet και ξένες γλώσσες επιθυμητά. Δωρεάν ταξίδια για τα σεμινάρια εκπαίδευσής τους σε Ελλάδα/εξωτερικό. 500 ευρώ-2500 ευρώ. Για ραντεβού τηλ. 2241075118, 6979161107 www.successfulhomebusiness. net
INT011137

ΖΗΤΕΙΤΑΙ κοπέλα για εργασία σε καφετέρια - μπαρ όλο το χρόνο. Πληρ. τηλ. 2241047228 και 6944760796
MZT251028

ΑΝΑΠΤΥΣΣΟΜΕΝΗ εμπορική εταιρεία επεκτείνεται σε όλη την Ελλάδα **ΤΩΡΑ ΣΤΗΝ ΡΟΔΟ** και στα Δωδεκάνησα. **ΖΗΤΑΕΙ άτομα** για την άμεση κάλυψη θέσεων με υψηλές αποδοχές, πλήρες σύστημα εκπαίδευσης, μερική / πλήρη απασχόληση. Απεριόριστες δυνατότητες εξέλιξης, Ιντερνετ επιθυμητό. Πληρ. τηλ. 2241030078, www.umswork4you.com.
INT2328(1)

ΖΗΤΟΥΝΤΑΙ Ξενοδοχοϋπάλληλοι. Συνεργαστείτε τώρα μαζί μας για να έχετε μηνιαίο εισόδημα το χειμώνα. Πληρ. τηλ. 6948199502. **Γιατί αξίζετε κάτι καλύτερο!**
MZT311025

ΖΗΤΟΥΝΤΑΙ κοπέλες για να εργασθούν σε internet cafe. Μισθός ικανοποιητικός. Πληρ. τηλ. 2241025050, 2241025052
MZT251021

ΑΒΑΔΙΣΤΑ, ΑΒΑΣΑΝΙΣΤΑ βγάλτε έξτρα 65 ευρώ-125 ευρώ/ώρα δουλεύοντας στο σπίτι ή το γραφείο. Όχι ντίλερ, πλασιέ, πωλητές. Ελεύθερο ωράριο μερικής-πλήρους απασχόλησης. Ανάπτυξη σοβαρών εισοδημάτων. Πληρωμένα ταξίδια στο εξωτερικό-διακοπές. Ενημερωτικό φυλλάδιο δωρεάν 24ωρη βάση: 210 2801244, www.imshomebiz.com.
MAT3643

ΖΗΤΟΥΝΤΑΙ υπάλληλοι για πρατήριο υγρών καυσίμων. Αποκλείονται αλλοδαποί. Πληρ. τηλ. 6936656976, ώρες 19.00-21.00
MAT3789

Γραφείο Γενικού Τουρισμού
ΖΗΤΑΕΙ
ΠΡΟΣΩΠΙΚΟ ΟΛΩΝ ΤΩΝ ΕΙΔΙΚΟΤΗΤΩΝ
Αποστολή βιογραφικών σημειωμάτων στην θυρίδα:
Ρόδου 2
PO BOX 4139

TOURIST DESTINATION MANAGEMENT COMPANY
Has Job openings/opportunities
Send your application/CV to arrange an interview at:
Rodos 2
P.O Box 4139
MAT3853(Γ)

ΑΠΟ ΕΦΗΜΕΡΙΔΑ
ΖΗΤΕΙΤΑΙ
ΑΠΟΦΟΙΤΟΣ ΤΕΕ
με γνώσεις χειρισμού Η/Υ
για νυχτερινή εργασία στο τυπογραφείο της.
Κατάθεση βιογραφικών: Τ.Θ. 153, Ρόδος 85100
ΜΟΟ/171

RE/MAX
Outstanding Agents.
Outstanding Results.
ΖΗΤΟΥΝΤΑΙ ΣΥΝΕΡΓΑΤΕΣ
Η **RE/MAX,** η μεγαλύτερη εταιρία κτηματομεσιτικών συναλλαγών στον κόσμο, ξεκίνησε τις δραστηριότητές της και στη **Ρόδο** κάτω από την επωνυμία **RE/MAX EXPRESS**.
Στόχος μας η παροχή υψηλού επιπέδου υπηρεσιών στο ροδιακό κοινό.
Εάν διαθέτετε:
• καλή προσωπικότητα,
• κοινωνικότητα.
• ανεξαρτησία,
• γνώσεις πάνω στον τομέα των κτηματομεσιτικών συναλλαγών
• αλλά και οποιουδήποτε άλλου τύπου πωλήσεων
τότε απευθυνθείτε σε εμάς για να ενημερωθείτε και να κάνετε το όνειρό σας πραγματικότητα.

Για περισσότερες πληροφορίες
RE/MAX EXPRESS Κυρία Μαίρη Χριστοδούλου
Τηλ.: 2241064730 & 22410 64755
E-mail: info@remaxexpress.gr
5ον χλμ. Λεωφόρου Ρόδου-Λίνδου
ΧΠΚΤΗ005

OH - LA - LA
Από τα καταστήματα OH-LA-LA Bijoux
ΖΗΤΟΥΝΤΑΙ
1. ΓΙΑ ΤΟ ΤΜΗΜΑ ΤΙΜΟΛΟΓΗΣΗΣ
Νέος ηλικίας 22-30 ετών, με εκπληρωμένες τις στρατιωτικές του υποχρεώσεις
Απαραίτητη γνώση Ηλεκτρονικών Υπολογιστών:
α) Microsoft office (Word-Excel)
β) Singular Control ή Κεφάλαιο 4
γ) Προϋπηρεσία τουλάχιστον 2 έτη σε εμπορικά προγράμματα
2. ΓΙΑ ΤΟ ΤΜΗΜΑ ΠΑΡΑΓΓΕΛΙΩΝ
Νέος ηλικίας 25-30 ετών, με εκπληρωμένες τις στρατιωτικές του υποχρεώσεις
α) Microsoft office (Word-Excel)
Β) Προϋπηρεσία τουλάχιστον 2 έτη σε αποθήκη
3. ΥΠΕΥΘΥΝΕΣ ΚΑΤΑΣΤΗΜΑΤΩΝ
Δεσποινίς/Κυρία πεπειραμένη 20-30 ετών
α) Απαραίτητη η γνώση Αγγλικών
β) Διάθεση για επικοινωνία
γ) Με προϋπηρεσία ως ταμίας τουλάχιστον 2 έτη σε εμπορικό κατάστημα
Απαραίτητο βιογραφικό σημείωμα στο FAX 2241070225
Αποστολή βιογραφικών έως 18/11/2005
Πληρ. τηλ. 2241039514, fax 2241070225
e-mail:info@oh-la-la.gr
ΜΑΤ3764(Γ)

ΖΗΤΟΥΝΤΑΙ
βοηθοί φυσιοθεραπευτές ή αισθητικοί
με γνώσεις μυοχαλαρωτικού μασάζ, για να στελεχώσουν πολυδύναμο χώρο.
Πληρ. τηλ. 22410 70510-11
ΜΧΠ2354

netech
Network Technologies
Εθν. Αντιστάσεως 71, Ρόδος • Τηλ. 2241077440, Φαξ: 2241077439
e-mail: info@netech.gr http://www.netech.gr
SIEMENS vivodi TELECOM Eurotel
Η εταιρεία NETECH ΕΠΕ
επιθυμεί να προσλάβει
ΓΡΑΜΜΑΤΕΑ, και ΤΕΧΝΙΚΟ Η/Υ,
με προϋπηρεσία στο χώρο της πληροφορικής.
Για περισσότερες πληροφορίες, καθημερινά
09.00-16.00 στο τηλ. 2241077440
Πληροφορίες κα. Νάτσικα Χριστίνα
Για αποστολή βιογραφικού σημειώματος
στο φαξ 2241077439
ή μέσω email: info@netech.gr
ΧΠΕΜΠ337

mabo sensual fx
Η εταιρεία δικτύου καταστημάτων γυναικείων αξεσουάρ **MABO Sensual fx ζητά** για το νέο της κατάστημα στην περιοχή της Ρόδου να καλύψει την θέση της
ΥΠΕΥΘΥΝΗΣ ΚΑΤΑΣΤΗΜΑΤΟΣ
Οι κατάλληλοι υποψήφιοι θα πρέπει να διαθέτουν:
• **Διοικητικές και οργανωτικές ικανότητες**
• **Προϋπηρεσία στην λιανική πώληση**
• **Γνώση Η/Υ**
• **Ηλικία έως 35 ετών με νεανικό προφίλ**
Προσφέρονται αποδοχές, αναλόγως προσόντων, άριστο περιβάλλον εργασίας.
Επικοινωνήστε με τον Κο Ιωάννη Ζαχαρίου στο **6937120471**
Αποστολή βιογραφικών στο **FAX: 2241034721**
MXP13075

ΒΟΥΛΓΑΡΗ
Η εταιρεία ΑΦΟΙ ΒΟΥΛΓΑΡΗ ΑΕΒΕ
για το υποκατάστημά της στην Ρόδο
ΖΗΤΑ
ΥΠΕΥΘΥΝΟ ΠΩΛΗΣΕΩΝ
με εμπειρία στο χώρο των τροφίμων.
Θα εκτιμηθούν οι γνώσεις στην αγορά των Δωδεκανήσων.
Ηλικία έως 35 ετών.
Η εταιρεία προσφέρει:
- Μισθό & bonus.
- Εταιρικό αυτοκίνητο & τηλέφωνο.
- Προοπτικές εξέλιξης σε μια καταξιωμένη εταιρεία στο χώρο των τροφίμων.
Βιογραφικά στο ΦΑΞ: 22410 27977
Τηλ. επικοινωνίας: 22410 33647
ΜΑΤ3851(Γ)

ΖΗΤΕΙΤΑΙ
ΑΠΟ ΤΕΧΝΙΚΗ ΕΤΑΙΡΕΙΑ
Αρχιτέκτονας/νισσα.
Πληρ. τηλ. 2241035139
ΜΑΤ3620(Π)

Η EXPERT ΚΩΣΤΑΡΙΔΗΣ
ΖΗΤΑ κύριο
με πείρα στις πωλήσεις
ηλεκτρονικών συσκευών-τηλεοράσεων
Μισθός πολύ ικανοποιητικός
Πληρ. τηλ. 2241022325, 2241020874
ΜΧΠ097

Από την αντιπροσωπεία αυτοκινήτων
HONDA - MITSUBISHI
ΖΗΤΕΙΤΑΙ
ΗΛΕΚΤΡΟΛΟΓΟΣ ΑΥΤΟΚΙΝΗΤΩΝ
Επιθυμητή προϋπηρεσία στο χώρο.
Καλή γνώση Η/Υ και Αγγλικών.
Απαραίτητη αποστολή βιογραφικού σημειώματος
στη διεύθυνση **Λ. Λίνδου 138 Ρόδος**
Τηλ. 2241067440-41
Φαξ 2241068462
Email: kaligcar@otenet.gr
ΜΧΠ915

Βίοκος
Η Εταιρεία
ΖΗΤΕΙ
ΟΔΗΓΟΥΣ ΠΩΛΗΤΕΣ
Το προφίλ του ιδανικού υποψήφιου συνδυάζει
• Δίπλωμα οδήγησης Γ' κατηγορίας.
• Ελληνική υπηκοότητα.
• Ηλικία έως 30 ετών.
• Απολυτήριο Λυκείου.
• Δυναμικός με ευχάριστη προσωπικότητα.
• Αριστη ικανότητα επικοινωνιας, εργατικός και συνεπής.
Προσφέρονται:
• Μισθός, μπόνους επί των πωλήσεων και δυνατότητα εξέλιξης.
Πληρ. τηλ. 6944633636-22410 65410
ΧΠ1124

Miele
Ζητούνται
ΠΩΛΗΤΕΣ & ΤΕΧΝΙΚΟΙ
ΟΙΚΙΑΚΩΝ - ΕΠΑΓΓΕΛΜΑΤΙΚΩΝ ΣΥΣΚΕΥΩΝ
Απαραίτητα Προσόντα:
• Πτυχίο Τεχνικής Σχολής
• Γνώση Αγγλικής γλώσσας ή Γερμανικής και χρήσης Η/Υ
• Δίπλωμα αυτοκινήτου
• Επιθυμητή ηλικία έως 40 ετών
• Ικανότητα στο να οργανώνει και να διαχειρίζεται πελάτες
• Δραστήρια και ευχάριστη προσωπικότητα
Επιθυμητά προσόντα:
• Προϋπηρεσία σε ανάλογο τομέα
• Προϋπηρεσία σε τομέα επαγγελματικών πωλήσεων
Προσφέρονται:
• Ανταγωνιστικό πακέτο αποδοχών
• Αριστες συνθήκες εργασίας
Οι ενδιαφερόμενοι που συγκεντρώνουν τα ανωτέρω προσόντα, μπορούν να στείλουν το αναλυτικό βιογραφικό τους σημείωμα στη διεύθυνση: **Ατταβύρου 43, Ρόδος**
Υπόψη: κυρίου Ιωάννη Ζαχαρία • Τηλ. 6937095252
ΜΑΤ3763(Γ)

Από το Ξενοδοχείο
"KIPRIOTIS VILLAGE RESORT" στην Κω

ΖΗΤΟΥΝΤΑΙ

για τη σεζόν 2006

στελέχη των παρακάτω ειδικοτήτων:
Υπεύθυνος/η Τμήματος Υποδοχής, Υπάλληλοι Τμημάτων Υποδοχής και Κρατήσεων, Maitre, Sous Maitre, Προϊσταμένη Ορόφων, F&B, Assistant F&B, Γραμματέας με γνώσεις Αγγλικών, Γερμανικών και Ελληνικών για 12μηνη απασχόληση καθώς και **προσωπικό όλων των ειδικοτήτων.**

Βιογραφικά με φωτογραφία παρακαλούμε να αποστέλλονται
"Ξενοδοχείο Kipriotis Village Resort
Τ.Θ. 206, Ψαλίδι Κως 85300"
Fax 22420-23590 Τηλ. 22420-27640-49
E-mail: info@kipriotis.gr ΧΠ1531

ΖΗΤΟΥΝΤΑΙ

άμεσα **ΔΙΑΝΟΜΕΙΣ**

για μόνιμη πενθήμερη πρωινή απασχόληση σε φαρμακαποθήκη.

Απαιτούμενα προσόντα:
- Ελληνική υπηκοότητα
- Ηλικία 20-28 ετών
- Απολυτήριο στρατού
- Απολυτήριο Γυμνασίου ή Λυκείου
- Δίπλωμα μοτοποδηλάτου και αυτοκινήτου.

Κατάθεση βιογραφικών από ΔΕΥΤΕΡΑ έως ΠΑΡΑΣΚΕΥΗ και ώρες 10.00-15.00 στη διεύθυνση: MEDIQUICK A.E. Μάρκου Μαλλιαράκη 22, Ρόδος (πάροδος Καναδά), κ. Κώστα ΜΑΤ3802(Γ)

LINDIANVILLAGE

Το ξενοδοχείο πολυτελείας στη νότια Ρόδο, με πέντε θεματικά εστιατόρια, τέσσερα μπαρ, Spa, συνεδριακούς χώρους, σουίτες με ιδιωτικές πισίνες, Night club.
Ζητούμε συνεργάτες, για την σεζόν 2006, επαγγελματίες, αλλά και νέους απόφοιτους σχετικών σχολών, με **ικανότητες, με καλό χαρακτήρα, και όρεξη για εργασία με μεράκι.**
F & B Manager, με αρχές, συνέπεια και συνέχεια και επιθυμία διάκρισης.
Υπεύθυνους εστιατορίων με πείρα
Σερβιτόρους και βοηθούς για τα διάφορα εστιατόρια
Μπάρμαν με ευχάριστο χαρακτήρα, ξενόγλωσσο, κατηρτισμένο
Μαγείρους με σύγχρονη αντίληψη, και επιθυμία για μάθηση
Υπαλλήλους υποδοχής έξυπνους, δραστήριους, κοινωνικούς, εργατικούς.
Αν θέλετε να σταδιοδρομήσετε σε ξενοδοχείο πολυτελείας, αν σας ενδιαφέρει να διακρίνεστε και να σας επιβραβεύουν οι πελάτες και η διεύθυνση με διάφορους τρόπους αλλά και οικονομικά, τότε ελάτε να συνεργαστούμε.

Περιμένουμε το βιογραφικό σας σημείωμα καθημερινά στο ξενοδοχείο 08.30-14.30 Lindian Village, παραλία Λάρδου (Γλύστρα), τηλέφωνο **2244035900**
Telefax 2244047360, email:alkal@lindian.gr ΜΧΠ1378

Στέλεχος Πωλήσεων

Η κτηματομεσιτική εταιρεία **ΣΑΒΒΑΙΔΗΣ & Συνεργάτες** η οποία δραστηριοποιείται στον χώρο της μεσιτείας ακινήτων στη Ρόδο από το 1983 ζητεί στέλεχος πωλήσεων 25- 40 ετών για στελέχωση του τμήματος πωλήσεων. Παρέχονται ικανοποιητικές αμοιβές, χαρτοφυλάκιο ακινήτων, εκπαίδευση από έμπειρους κτηματομεσίτες, σύγχρονο και φιλικό εργασιακό περιβάλλον.
Ο υποψήφιος θα πρέπει να είναι κάτοχοι ΙΧ και να έχουν γνώσεις Αγγλικής και Η/Υ. Πτυχίο ΑΕΙ και εμπειρία είναι επιθυμητά.
Αποστολή βιογραφικών με πρόσφατη φωτογραφία στο info@savvaidis.gr

ΣΑΒΒΑΙΔΗΣ & Συνεργάτες - Μεσίτες και Σύμβουλοι Ακινήτων
Λαμπράκη 14 - ΡΟΔΟΣ - τηλ 22410-26281 fax 22410-34663 http://www.savvaidis.gr
ΜΧΠ6659

εργασιες

συνέχεια από την προηγούμενη

Από την ταβέρνα "Μεσόγειος" **ζητείται ΨΗΣΤΗΣ**, ώρες απασχόλησης 5-12 μ.μ. Πληρ. τηλ. 2241091365, κιν. 6972509567, κ. Γιάννης MZT311014

ΕΠΑΓΓΕΛΜΑΤΙΚΗ ΕΥΚΑΙΡΙΑ. ΖΗΤΟΥΝΤΑΙ άμεσα **συνεργάτες** για εργασία από το σπίτι ή το γραφείο σας. Κερδίστε από 600 έως 3000 ευρώ το μήνα με ελεύθερο ωράριο. Ανεξάρτητη συνεργασία. Όχι ντιλερ ή πλασιέ, πλήρες σύστημα εκπαίδευσης. Προοπτική καριέρας - έξτρα μπόνους - κερδισμένα ταξίδια. Πληρ. τηλ. 2241094767, 6978034309, www. homework4u.biz ΜΑΠ284

ΖΗΤΕΙΤΑΙ κοπέλα με γνώση εμπορικής διαχείρισης σε Η/Υ, για μεγάλη εμπορική εταιρεία. Πληρ. τηλ. 2241069230, 2241069240. ΜΑΤ3764(3765)

ΖΗΤΕΙΤΑΙ κοπέλα για να εργασθεί στο "Reno's club", στον Αρχάγγελο. Πληρ. στο τηλ. 22440-22540 (ο.σ. μετά τις 6.00 μ.μ.) και 6932006967 ΜΧΡ13019

διαφορα

ΠΩΛΟΥΝΤΑΙ λόγω ανακαίνισης ξενοδοχείου τα εξής: • **Ντουλάπες** δίφυλλες 50€, • **Κουρτινόξυλα** 20€, • **Κομοδίνα** 20€, **Κρεβάτι μονό** 50€. Πληρ. τηλ. 6945797875 MZT081113

ΠΩΛΕΙΤΑΙ σύνθετο 5 τεμαχίων, γκρίζο χρώμα στην τιμή των 300 ευρώ. Πληρ. τηλ. 2241077259, 6978749166 MZT081107

ΕΥΚΑΙΡΙΑ. ΠΩΛΕΙΤΑΙ βάρκα με μηχανή ΥΑΜΑΗΑ 25 cc και τρέιλερ με όλα τα εξτρά. Πληρ. τηλ. 2241063316 MZT071128

ΑΠΟΛΛΩΝΙΟ ΜΟΥΣΙΚΟ ΣΤΕΚΙ. Ο χώρος διατίθεται για ΠΑΙΔΙΚΑ PARTY με ΚΑΡΑΟΚΕ, catering κ.ά. Κέννεντυ 5. Πληρ. τηλ. 2241074797 ΜΑΤ3906

ΠΩΛΕΙΤΑΙ όλος ο **εξοπλισμός** FAST FOOD (πάγκος βιτρίνα ψυγείου, ψυγεία συντηρήσεως, παγομηχανή, μηχανή καφέ κ.λπ.) καινούργια (5 μήνες λειτουργίας). Πληρ. τηλ. 2241023174 MZT041106

ΠΩΛΕΙΤΑΙ φουσκωτό τύπου MARLIN 420 cc με τρέιλερ 5.000 ευρώ. Πληρ. τηλ. 2241098021, 6945757106 MZT041119

ΕΥΚΑΙΡΙΑ. ΠΩΛΟΥΝΤΑΙ: α) 40 σκαμπό για bar, οξιάς ντυμένα (αφρολέξ-δερματίνη), β) 20 διθέσια μεταλλικά καναπεδάκια ντυμένα (αφρολέξ- δερματίνη), γ) 6 τραπέζια για bar (σταντ) επιφάνεια Βερσαλίτης ξύλο 60 cm, δ) 1 κρεπιέρα διπλή υγραερίου πλάκα 40 cm vimitex (ελάχιστα μεταχειρισμένη), ε) φωτορυθμικό Futere light DJ-SCAN 250, στ) τέντες πλαινές και οροφής συνολικής κάλυψης χώρου μέχρι και 120 τ.μ. Ολα σε τιμή ευκαιρίας. Πληρ. τηλ. 6973315092 MZT011117

ΕΥΚΑΙΡΙΑ. ΠΩΛΟΥΝΤΑΙ σχεδόν καινούργια δουλεμένα 3 μηνών τα παρακάτω είδη: 1) ανοδείξωτη λάντζα καινούργια 1,5 μέτρο, 2) ποτηριέρα (ράφια) ανοξείδωτη, 3) ταμειακή μηχανή (καινούργια, 4) ψυγείο-βιτρίνα συντήρησης 1,80 μέτρα, 5) τραπέζι ανοξείδωτο, 6) κρεπιέρα διπλή υγραερίου (ελαφρά μεταχειρισμένη), 7) τοστιέρα διπλή, 8) έξι καρέκλες και τρία τραπέζια όλα μεταλλικά. Πληρ. τηλ. 6944741548 Στεγνά Αρχάγγελος MZT031121

ΠΩΛΕΙΤΑΙ δικόλονο αναβατώριο 2500 κιλών ιταλικής κατασκευής και εξοπλισμός συνεργείου αυτοκινήτων. Τιμή 1200 ευρώ. Πληρ. τηλ. 6945277738 MZT011111

ΚΥΝΗΓΟΣΚΥΛΑ - ΛΑΓΟΣΚΥΛΑ 1) Ταζα 4 χρόνων ντόπια 500 ευρώ Φέρμα-πόρτα-καταδίωξη, β) Ταζος 5 χρόνων γνήσιος καταδίωξη (πιάνει) 400 ευρώ, γ) Ταζος 18 μηνών καταδίωξη (πιάνει) 1000 ευρώ, δ) Γκριφόν μπαρακι καθαρόαιμο 8 μηνών ξεκινημένο 500 ευρώ. Πληρ. Μ. Αποστολίδης τηλ. 6948373666, απόγευμα 2241066160 MZT021117

ΠΩΛΟΥΝΤΑΙ: 1) καρέκλες αλουμινίου - ξύλου, 2) Τραπέζια αλουμινίου με επιφάνεια BEECH 70X1,20-70X71, 3) τραπέζια αλουμινίου διπλά (μπαρ) Φ. 60 INOX, 4) σκαμπό αλουμινίου - ξύλου, σε άριστη κατάσταση. Αγορά 2004, 5) Ψυγεία επαγγελματικά 200X0,80X0,60 τρίπορτο με κατοψύκτη μοτέρ εξωτερικό και 2,30X0,85X0,60. Δίπορτο μοτέρ, εξωτερικό. 6) Φούρνος επαγγελματικός δίπορτος 0,75X0,60 εσωτερικά, 7) Λαμαρίνες 0,50X0,70 με σταντ και 0,32X0,41 κατάλληλες για πίτσα τυρόπιτες - μπουγάτσες κ.ά. 8) Πλυντήριο Electrolux, 9) Ηχεία Martin, 10) Sab-Celestion c.x 1,5142. , 110) ενισχυτής U.B.L.-9CD διπλό επαγγ. - Μίκτης. 12) δορυφορικό πιάτο 3 μέτρων με βάση. Πληρ. τηλ. 2241052313, 56502, κιν. 6948204924 MZT311007

ΠΩΛΟΥΝΤΑΙ: • **ΣΑΛΟΝΙ** και τα καλύμματα 600 ευρώ, • **ΣΕΤ ΚΡΕΒΑΤΟΚΑΜΑΡΑ** (χωρίς στρώμα) 400 ευρώ, • **ΤΡΑΠΕΖΙ ΚΟΥΖΙΝΑΣ** μεγάλο και 4 καρέκλες 200 ευρώ. Λόγω μετακόμισης. Πληρ. κ. Ελένη τηλ. 6946569955 MZT031102

ΕΑΝ ΘΕΛΕΤΕ ΝΑ ΕΛΕΓΞΕΤΕ ΤΟ ΒΑΡΟΣ ΣΑΣ ΧΩΡΙΣ ΝΑ ΠΕΙΝΑΤΕ! Να χάσετε λίπος από εκεί που έχετε. Να μην ξεναβάλετε τα καλά σας. Να διώξετε την κυτταρίτιδα. Να νιώθετε τόνωση και ενέργεια, ζητήστε να σας ενημερώσουμε για τον τρόπο χρήσης των προϊόντων μας. Προσφέρουμε **δωρεάν** λιπομετρητή και παρακολούθηση των αποτελεσμάτων με εγγύηση επιστροφής χρημάτων εντός 30 ημερών. Πληρ. τηλ. 2241075118 www.mynaturalife.gr MZT011136

ΕΥΚΑΙΡΙΑ ΠΩΛΟΥΝΤΑΙ όλες οι συσκευές οβελιστηρίου - πιτσαρίας, σχεδόν καινούργια σε τιμές ευκαιρίας. Ψυγεία: πάγκοι και βιτρίνες, φούσκες - γύρος, ψυγείο, ντουλάπια - καταψύκτες, κοτοπουλιέρες, φούρνοι, μίξερ, καρέκλες, τραπέζια, φριτέζες, γκριλιέρες και πάρα πολλά άλλα είδη. Πληρ. τηλ. 6937431274 MAT3803

ΠΩΛΕΙΤΑΙ σκάφος ταχύπλοο Sea - Ray 23 πόδια, με μηχανή Mercruiser 280HP καινούργια, καμπίνες 2, χωριστό WC, κουζινάκι με νιπτήρα, ψυγείο, ηλεκτρικό, βαθύμετρο, VHF, εργάτη άγκυρας 400W, αλυσίδα άγκυρας 120m, φλατς, 2 μπαταρίες 160 Α έκαστη, τέντα δωμάτιο καινούργια, τέντα πάρκιν, τρέιλερ διαξονικό Ελξις, δελφινιέρα εμπρός ανοξείδωτη, πασαρέλλα μπάνιου, 3 προπέλες μπαλόνια, σωστικά, σωσίβια, τζάκετ, ραδιο/τόφωνο, κ.ά. Πληρ. τηλ. 6993325454, 2241031370 ΧΠ004

ΠΩΛΟΥΝΤΑΙ: α) ψυγείο - πάγκος 2,5 μέτρα, β) καταψυκτης ντουλάπα 2 μέτρα ύψοςΧ2,30, γ) καταψύκτης μικρός, δ) πλυντήριο πιάτων, ε) 2 ηλεκτρικές κουζίνες για σπίτι, 1 φριτέζα, στ) 2 ψυγεία για σπίτι, ζ) μία μηχανή εξωλέμβια 15cc, η) μία μηχανή κουρέματος γκαζόν, λόγω αναχωρήσεως. Πληρ. τηλ. 6948734154. MZT311004

πωλησεις αυτοκινητων & μοτοσικλετων

APRILIA TUONO RSV 1000cc μαύρο ενός χρόνου σε άριστη κατάσταση σαν καινούργιο, **πωλείται** σε τιμή ευκαιρίας ή ανταλλάσσεται με σκούτερ ή αυτοκίνητο. Δεκτός διακανονισμός. Πληρ. τηλ. 6932908910, 2241025718 MZT081126

ΠΩΛΕΙΤΑΙ SUZUKI ALTO '98 ελαφρά τρακαρισμένο. Τιμή 800 ευρώ. Πληρ. τηλ. 6946282277 MZT081121

ΠΩΛΕΙΤΑΙ παλιό **BMW** σε τιμή ευκαιρίας. Πληρ. τηλ. 2241020749 από 1-3 το μεσημέρι MZT081118

ΠΩΛΕΙΤΑΙ VW VENTO 1400 cc 76.000 χλμ. ηχοσύστημα SONY με 10 αδ, ηλεκτρικά παράθυρα, ζάντες αλουμινίου, σπορ εμφάνιση, σε πολύ καλή κατάσταση 4.500 ευρώ. Πληρ. κ. Γιάννης τηλ. 6974367001 MXP13079

ΠΩΛΕΙΤΑΙ αυτοκίνητο RENAULT CLIO 1200 cc μοντέλο 2000 σε πολύ καλή κατάσταση, με air condition, με ηλεκτρικά παράθυρα, ηλεκτρομαγνητικές κλειδαριές, υδραυλικό τιμόνι και ηχοσύστημα. Πληρ. τηλ. 6942988780 MXP13071

ΠΩΛΕΙΤΑΙ αυτοκίνητο μάρκας GRAND CHEROCHEE 3100cc πετρέλαιο, μοντέλο 12ου 2003, full optional. Πληρ. τηλ. 6944380378 MZT041114

ΠΩΛΟΥΝΤΑΙ: 1) **BMW 318 is** μοντέλο 1994 σε άριστη κατάσταση. FULL EXTRA, χρώμα μπλε, φυλάσσεται σε γκαράζ. 2) HONDA AFRICA TWIN μοντέλο 2000 750cc σε υπεράριστη κατάσταση, μόνο 5.000 χλμ. ολοκαίνουργια, φυλάσσεται σε γκαράζ. Πληρ. κ. Δημήτρη τηλ. 6974763164 ώρες 09.00-21.00 MZT041109

ΠΩΛΕΙΤΑΙ SEAT IBIZA GTI '99 μαύρο, 120 HP, ζαντολάστιχα, αναρτήσεις κονι, φιμέ τζάμια, σκούπα, εξάτμιση,πρόγραμμα (chip), υδραυλικό τιμόνι, ηλεκτρ. παράθυρα, κλειδαριές, συναγερμός/immobilizer, ηχοσύστημα PIONEER. Άριστη κατάσταση, ατρακάριστο, δεκτός έλεγχος. 6.200 ευρώ. Πληρ. τηλ. 6947080587 ΜΑΠ465

ΠΩΛΕΙΤΑΙ αυτοκίνητο **KIA SPORTER** 5θυρο, 2000 cc μοντέλο 2000 με 66.000 χλμ. φουλ EXTRA με air condition ABC, AIRBAG, ζάντες αλουμινίου. Τιμή 10.500 ευρώ. Πληρ. τηλ. 6947576204. MZT261017

ΠΩΛΕΙΤΑΙ μηχανή μάρκας BMW 1100 RD μοντέλο 1997 με ραδιοκασετόφωνο, ABS, θερμαινόμενα GRIP. Τιμή 7000 ευρώ. Πληρ. τηλ. 2241053131 MZT021106

ΠΩΛΕΙΤΑΙ Nissan 1,6, μοντ. '86, 1ο χέρι, ΚΤΕΟ έως 02/2008, 4 καινούργια λάστιχα, δεκτός έλεγχος. Ευρώ 1.500. Πληρ. τηλ. 2241034556, κιν. 6944283808, Σταυρος. MZT311001

ΠΩΛΟΥΝΤΑΙ από ιδιώτη: α) **Golf IV** μοντέλο 2001, φούλ extra. Τιμή 9.000 ευρώ, β) **VOLVO S40** 2.4, μοντέλο 2004 φούλ extra. Τιμή 24.000 ευρώ. Πληρ. τηλ. 6932754080, 6948254745 MZT261016

ΠΩΛΕΙΤΑΙ IX μάρκας ATOS PRIME, μοντέλο 2001, χρώμα άσπρο σε άριστη κατάσταση, τιμή 4.800 ευρώ. Πληρ. τηλ. 6948707602, 2241047598 MZT311009

ΠΩΛΕΙΤΑΙ μηχανή "γουρούνα" 4 τροχοί, 250cc, με πινακίδες, 10 μηνών, 4.000 χλμ. Πληρ. τηλ. 6945797875 MZT311019

ΠΩΛΟΥΝΤΑΙ ΕΛΑΦΡΩΣ ΜΕΤΑΧΕΙΡΙΣΜΕΝΑ ΑΥΤΟΚΙΝΗΤΑ ΠΑΝΤΟΣ ΤΥΠΟΥ: ΙΧ ΕΠΙΒΑΤΙΚΑ: ΑΓΡΟΤΙΚΑ, ΕΠΑΓΓΕΛΜΑΤΙΚΑ, ΦΟΡΤΗΓΑ. ΕΤΟΙΜΟΠΑΡΑΔΟΤΑ Ή ΚΑΤΟΠΙΝ ΠΑΡΑΓΓΕΛΙΑΣ ΠΑΡΕΧΟΥΜΕ ΠΙΣΤΟΠΟΙΗΤΙΚΟ ΕΛΕΓΧΟΥ ΚΑΛΗΣ ΛΕΙΤΟΥΡΓΙΑΣ ΚΑΙ ΓΡΑΠΤΗ ΕΓΓΥΗΣΗ ΕΝΟΣ ΕΤΟΥΣ. ΠΩΛΗΣΗ ΧΟΝΔΡΙΚΗ ΛΙΑΝΙΚΗ. ΠΑΡΑΔΟΣΗ ΣΤΟ ΧΩΡΟ ΣΑΣ. ΠΛΗΡ. ΤΗΛ. 2431074709, FAX 2431027008, ΚΙΝ. 6974456200 κ. ΜΠΟΥΝΤΟΥΡΗ ΔΗΜΗΤΡΗ ΜΑΤ3649

μαθηματα

ΔΑΣΚΑΛΟΣ με εμπειρία παραδίδει μαθήματα σε παιδιά δημοτικού. Πληρ. τηλ. 6972876918 ΜΧΡ13084

Απέτυχες στις εξετάσεις σου στο LOWER-C.F.C Cambridge-E.C.C.E Michigan ή το ALCE ή το PROFICIENCY MICHIGAN; Μην απογοητεύεσαι. Ελα στην καθηγήτρια **Αγγλικών** με 20ετή πείρα με μητρική γλώσσα την αγγλική με άριστη προφορά, που παραδίδει ιδιαίτερα μαθήματα σε ενήλικες για να μάθουν την γλώσσα για τη δουλειά τους ή τα παιδιά της πρώτης τάξης του Δημοτικού. Εξασφαλισμένη επιτυχία εξετάσεων και επίσης το ΚΡΑΤΙΚΟ ΠΙΣΤΟΠΟΙΗΤΙΚΟ ΓΛΩΣΣΟΜΑΘΕΙΑΣ και TOEIC αναγνωρισμένο διεθνώς. Υπεύθυνη εργασία και τιμές λογικές. Πληρ. τηλ. 2241075959, 6972912196 MZT081119

ΦΙΛΟΛΟΓΙΚΑ ΜΑΘΗΜΑΤΑ σε μαθητές Γυμνασίου-Λυκείου, παραδίδονται από φιλόλογο. Τιμές προσιτές. Πληρ. τηλ. 6945989946 MZT071127

ΜΑΘΗΜΑΤΑ ΑΓΓΛΙΚΩΝ. Θέλεις ν' αρχίσεις ή να συνεχίσεις την εκμάθηση της Αγγλικής γλώσσας με σκοπό την προετοιμασία για εξετάσεις; Παραδίδονται μαθήματα (ιδιαίτερα ή σε γκρουπ 2-3 ατόμων) για όλα τα επίπεδα και για παιδιά προσχολικής ηλικίας από απόφοιτο Βρετανικού Πανεπιστημίου. Πληρ. τηλ. 6973461129 MZT041102

ΚΟΠΕΛΑ με πτυχίο PROFICIENCY παραδίδει ιδιαίτερα μαθήματα αγγλικών σε παιδιά δημοτικού-γυμνασίου. Πληρ. τηλ. 6945162363, 6938843274 MZT041112

ΜΑΘΗΜΑΤΑ ΓΕΡΜΑΝΙΚΩΝ παραδίδονται από καθηγήτρια με πολυετή πείρα, ιδιαίτερα ή σε γκρουπ 2-3 ατόμων. Προετοιμασία για τις εξετάσεις του Goethe Institut (Zertifikat, Mittelstufe) και για τις εξετάσεις του Κρατικού Πιστοποιητικού Γλωσσομάθειας με 100% επιτυχία. Επίσης εντατικά μαθήματα για ενήλικες εργαζόμενους σε τουριστικές επιχειρήσεις. Τιμές λογικές. Πληρ. τηλ. 6944999662 MZT011108

ΜΑΘΗΜΑΤΑ ΓΕΡΜΑΝΙΚΩΝ παραδίδει καθηγήτρια με σπουδές στην Γερμανία και φροντιστηριακή πείρα, προετοιμασία όλων των πτυχίων Goethe, καθώς και για ξενοδοχοϋπαλλήλους. Πληρ. τηλ. 2241098127, 6936647797 MZT021130

ΚΑΘΗΓΗΤΡΙΑ ΑΓΓΛΙΚΩΝ απόφοιτη του UNIVERSITY OF TEXAS, παραδίδει μαθήματα κατ' οίκον ή στο χώρο σας. • Ταχύρυθμη μάθηση αγγλικών στους ξενοδ/λίλους. Σε 5 μήνες είστε έτοιμοι ν' ανταποκριθείτε στις απαιτήσεις της εργασίας σας. • Ειδικές προσφορές σε μικρούς μαθητές. Τιμή έκπληξη στ' αδέλφια. Πληρ. τηλ. 2241038350 ΜΧΡ13065

ΜΑΘΗΜΑΤΙΚΑ. ΕΜΠΕΙΡΟΣ ΚΑΘΗΓΗΤΗΣ ΠΑΡΑΔΙΔΕΙ ΙΔΙΑΙΤΕΡΑ ΜΑΘΗΜΑΤΑ ΣΕ ΜΑΘΗΤΕΣ ΓΥΜΝΑΣΙΟΥ ΚΑΙ ΛΥΚΕΙΟΥ - ΠΑΝΕΛΛΗΝΙΕΣ. ΠΛΗΡ. ΚΟΣ ΚΟΝΤΟΣ ΜΙΧΑΛΗΣ ΤΗΛ. 2241096577 MZT051014

ΜΑΘΗΜΑΤΑ ΤΟΥΡΚΙΚΗΣ ΓΛΩΣΣΑΣ

✓ Ολιγομελή τμήματα αρχαρίων προχωρημένων
x Εκπαιδευτικές εκδρομές

ΕΓΓΡΑΦΕΣ ΑΠΟ 23-10-05

Κέντρο Ξένων Γλωσσών
ΑΡΓΥΡΩ ΠΕΤΑΛΑ
Παναγιώτου Ροδίου 10
Τηλ. 2241034891, 33546, κιν. 6937450758
ΜΑΤ3750(Γ)

Hotel Lydia Maris
Kolymbia Rodos

ΠΩΛΟΥΝΤΑΙ

Λόγω ανακαίνισης

από το ξενοδοχείο **ΛΥΔΙΑ ΜΑΡΙΣ** στα ΚΟΛΥΜΠΙΑ
- έπιπλα δωματίου
- έπιπλα σαλονιού
- κουρτίνες
- κουρτινόξυλα
- φωτιστικά
- fan-coil

κ.λπ. ξενοδοχειακός εξοπλισμός
Ολα σε άριστη κατάσταση
Οι ενδιαφερόμενοι μπορούν να προσέρχονται καθημερινά στο ξενοδοχείο κατά τις ώρες 09.30 έως 13.00 κ. Ηλιόπουλο Χρήστο.
Πληρ. τηλ. 6974959580 ΜΑΤ3909(Γ)

ΚΥΝΟΤΡΟΦΕΙΟ-ΕΚΠΑΙΔΕΥΤΗΡΙΟ ΣΚΥΛΩΝ

ΚΥΝΟΤΡΟΦΕΙΟ-ΕΚΠΑΙΔΕΥΤΗΡΙΟ ΣΚΥΛΩΝ
ΙΑΛΥΣΟΣ

ΞΕΝΩΝΑΣ ΓΙΑ ΤΟΥΣ ΜΙΚΡΟΥΣ ΣΑΣ ΦΙΛΟΥΣ ΣΚΥΛΟΥΣ & ΓΑΤΕΣ

- Βασική υπακοή
- Άρνηση τροφής
- Σωματοφύλακας
- Φύλακας χώρου
- Ζευγαρώματα
- Διόρθωση προβληματικής συμπεριφοράς
- Καθαρόαιμα κουτάβια

Διατίθενται κουτάβια Γερμανικά ποιμενικά

Σπανιέλ μπρετόν κυνηγόσκυλα

Υπεύθυνος: ΛΕΝΤΗΣ ΓΕΩΡΓΙΟΣ
Ιαλυσός, Ρόδος, 85101
• Τηλ.: 6945932738,2241093512
Κ. ΒΑΣΙΛΗΣ 6947935451
ΜΑΠ456(Γ)

μαθηματα

συνέχεια από την προηγούμενη

ΜΑΘΗΜΑΤΙΚΑ-ΦΥΣΙΚΗ-ΧΗΜΕΙΑ. Παραδίδονται ιδιαίτερα μαθήματα ή σε γκρουπ 2-3 μαθητών από πολύ έμπειρους καθηγητές για σοβαρή προετοιμασία με άμεσο αποτέλεσμα και συμπλήρωση κενών. Τιμές λογικές. Πληρ. τηλ. 6948893531 (μαθηματικά), 6973025100 (Φυσική-Χημεία). ΜΑΤ3705

ΠΤΥΧΙΟΥΧΟΣ δασκάλα παραδίδει ιδιαίτερα μαθήματα σε μαθητές Δημοτικού. Πληρ. τηλ. 6945171508 ΜΖΤ311020

ΚΑΘΗΓΗΤΡΙΑ ΑΓΓΛΙΚΩΝ, απόφοιτη Αγγλικής φιλολογίας, παραδίδει μαθήματα για όλα τα επίπεδα από Junior έως και Proficiency. Προετοιμασία εξετάσεων Cambridge, Michigan, Edexcel, καθώς και για το Κρατικό Πιστοποιητικό Γλωσσομάθειας. Πληρ. τηλ. 2241024682, 2241020617, 6947262772 ΜΑΤ3766

γνωριμιες

Πανέμορφη **ΕΛΛΗΝΙΔΑ** καινούργια στην πόλη σας περιμένει για 99,99% **SUPER ΓΝΩΡΙΜΙΑ,** Ηφαίστου Α' Π. Πόλη. Είσοδος από πύλη Αγ. Φραγκίσκου. 6 μ.μ.-11 μ.μ. πληρ. τηλ. 2241021522 ΙΝΤ071124

Απίστευτης ομορφιάς, **ΚΑΘΗΓΗΤΡΙΑ ΧΟΡΟΥ**, ανοιχτόχρωμη, ελκυστική, λάτρης της τέχνης, με υπέροχες αναλογίες, ιδιοκτήτρια σχολής χωρίς υποχρεώσεις, **ΕΠΙΘΥΜΕΙ ΣΟΒΑΡΗ ΓΝΩΡΙΜΙΑ** με κύριο αναλόγων προσόντων. Πληρ. τηλ. 6978693643 ΜΑΤ4015(1)

Άκρως γοητευτική **ΕΠΙΧΕΙΡΗΜΑΤΙΑΣ** ιδιαίτερα αισθητή γυναικεία παρουσία, κομψότατη, οικονομικά καταξιωμένη, χωρίς υποχρεώσεις. **ΕΠΙΘΥΜΕΙ ΣΟΒΑΡΗ ΣΧΕΣΗ** με κύριο, γοητευτικό, υπεύθυνο. Πληρ. τηλ. 6972139138 ΜΑΤ4015(3)

Ανύπανδρη, **ΑΔΕΣΜΕΥΤΗ** και αξιοπρεπής, **ΖΗΤΕΙ ΣΥΖΥΓΟ** 55-58 ετών, ελεύθερο ή διαζευγμένο καλόκαρδο και ειλικρινή. Τ.Θ. 157, ΤΚ85100 Ρόδος ΜΖΤ071138

Καστανόξανθη, **ΤΡΑΠΕΖΙΚΟΣ ΥΠΑΛΛΗΛΟΣ**, πτυχιούχος λογιστικής, φινετσάτη, γλυκιά, 1,68 ύψος, 58 κιλά, λάτρης της φύσης **ΕΠΙΘΥΜΕΙ ΓΝΩΡΙΜΙΑ ΓΑΜΟΥ** με κύριο, καλλιεργημένο, ρομαντικό. Πληρ. τηλ. 6977135383 ΜΑΤ4015(2)

Αξιοθαύμαστη **ΦΟΙΤΗΤΡΙΑ** Γυμναστικής Ακαδημίας με πλούσια θηλυκά στοιχεία, ιδιαίτερα όμορφη, δεσποινίδα ευγενικής συμπεριφοράς, **ΕΠΙΘΥΜΕΙ ΣΟΒΑΡΗ ΓΝΩΡΙΜΙΑ** με νέο ευπαρουσίαστο, με ειλικρινείς προθέσεις. Πληρ. τηλ. 6977135995 ΜΑΤ4015(4)

ΤΡΑΒ 22 ετών πολύ όμορφη, **ΖΗΤΑ ΓΝΩΡΙΜΙΑ** με κυρίους... Πληρ. τηλ. 6946074523 ΜΖΤ051112

ΤΡΑΒ ΖΗΤΑ ΓΝΩΡΙΜΙΑ με κυρίους. Ονομα Σία. Πληρ. τηλ. 6974569688 ΜΖΤ021116

ΑΒΑΣΑΝΙΣΤΑ "NUMBER 1" Γνωρίστε τον αληθινό έρωτα κοντά μας. Σχέσεις, γνωριμίες, με άμεσα αποτελέσματα, απόλυτη εχεμύθεια. Ανδρες - γυναίκες κάθε ηλικίας περιμένουν να γνωριστείτε. Γίνετε μέλος στο μεγαλύτερο club γνωριμιών στην Ελλάδα. Πληρ. τηλ. 2105239191, 2105239711, 6975764343 ΜΑΤ3800

προσφορές εργασίας

ΚΥΡΙΑ διπλωματούχος μασέρ προσφέρει θεραπευτικό, κλασικό, αθλητικό, αδυνατίσματος, χαλαρωτικό, αισθητικό και καθαρισμό προσώπου (μάσκες, μασάζ). Πληρ. τηλ. 22410 35252, 6932024975 ΜΖΤ271004

ΑΝΑΛΑΜΒΑΝΩ βαψίματα και μερεμέτια. Τιμές λογικές. Πληρ. τηλ. 2241032996, 6947973502 ΜΖΤ021113

ΜΑΣΑΖ-θεραπευτικό-χαλαρωτικό-τονωτικό-αντιστρές-αυχενικά-ορθοπεδικά-κατά τις κυτταρίτιδας και τοπικού πάχους-αδυνατίσματος. Πληρ. τηλ. 6942228916 ΜΖΤ041113

ΝΕΑ ΓΥΝΑΙΚΑ από την Ουκρανία ψάχνει δουλειά. Πληρ. τηλ. 6944877003 ΜΧΡ13072

ΜΑΣΑΖ για χαλάρωση Σάββατο και Κυριακή. Πληρ. τηλ. 6938483866. ΜΧΡ13028

ΝΙΩΘΕΤΕ ΑΔΙΑΘΕΣΙΑ, κούραση; Φυσιοθεραπεία για διάφορες αρρώστιες και μασάζ θεραπευτικό, χαλαρωτικό, θα επιστρέψει υγεία, θα γεμίσει το σώμα σας νέα ενέργεια!!! Τηλεφωνείστε, ελάτε και οι αρρώστιες σας φεύγουν στο παρελθόν!!! Η ζωή σας θα λάμψει εκ νέου!!! Πληρ. τηλ. 6942095457 ΜΖΤ021114

ΚΥΡΙΑ από Βουλγαρία που διαβάζει και γράφει καλά Ελληνικά μπορεί να βοηθήσει συμπατριώτες της στις υποχρεώσεις τους με τις Δημόσιες Υπηρεσίες. Πληρ. τηλ. 6942023557 ΜΖΤ021109

ΖΗΤΩ ΝΑ ΑΝΑΛΑΒΩ υπεύθυνα και τίμια διάφορες εξωτερικές εργασίες. Π.χ. τράπεζες - εφορία κ.λπ. Πληρ. κ. Γιώργο τηλ. 6977856396 ΜΖΤ011105

ΗΛΕΚΤΡΟΛΟΓΙΚΕΣ ΕΓΚΑΤΑΣΤΑΣΕΙΣ. Για την κατασκευή και συντήρηση της ηλεκτρικής σας εγκατάστασης. • Αξιοπιστία και συνέπεια. • Πολυετή πείρα. • Απόλυτη εξυπηρέτηση. Πληρ. τηλ. 6932482660 κ. Λευτέρης Σταμάτης ΜΖΤ021124

ΚΥΡΙΑ διπλωματούχος μασέρ κάνει θεραπευτικό, αθλητικό, χαλαρωτικό μασάζ. Πληρ. τηλ. 6948553306 ΜΖΤ201017

SUN BEACH RESORT COMPLEX

ΠΩΛΟΥΝΤΑΙ ΛΟΓΩ ΑΝΑΚΑΙΝΙΣΗΣ

ΣΕ ΑΡΙΣΤΗ ΚΑΤΑΣΤΑΣΗ
ΚΑΙ ΠΟΛΥ ΚΑΛΗ ΤΙΜΗ ΕΠΙΠΛΑ ΔΩΜΑΤΙΩΝ, ΦΩΤΙΣΤΙΚΑ, ΚΑΘΡΕΠΤΕΣ κ.λπ.

ΠΛΗΡΟΦΟΡΙΕΣ
Υπεύθυνος Κος Γαλανός Τσαμπίκος
Παραλία Ιαλυσού 85101-Ιαλυσός
Τηλ.: 22410-93821-6 Φαξ: 22410-95688
E-mail: Sunbeach@otenet.gr

Οι ενδιαφερόμενοι -ες μπορούν να επικοινωνήσουν ή να προσέλθουν καθημερινά στο Ξενοδοχείο από 09.00-15.00 ΜΑΤ3817(Γ)

ΣΥΝΕΡΓΕΙΟ ΑΥΤΟΚΙΝΗΤΩΝ-
ΕΜΠΟΡΙΑ ΑΝΤΑΛΛΑΚΤΙΚΩΝ-
ΕΙΣΑΓΩΓΕΣ ΜΕΤΑΧΕΙΡΙΣΜΕΝΩΝ Ι.Χ. και
ΕΠΑΓΓΕΛΜΑΤΙΚΩΝ ΦΟΡΤΗΓΩΝ ΑΥΤΟΚΙΝΗΤΩΝ-
ΓΕΩΡΓΙΚΩΝ ΜΗΧΑΝΗΜΑΤΩΝ

ΙΩΑΝΝΗΣ ΚΡΗΤΙΚΟΣ

CAR CENTER

ΠΩΛΗΣΕΙΣ ΜΕΤΑΧΕΙΡΙΣΜΕΝΩΝ:

- **MERCEDES SPRINTER** κλειστό κλούβα 312D μοντέλο 1998 εισαγωγής.
- **MERSEDES SPRINTER** κλειστό κλούβα, 308D εισαγωγής.
- **FORD TRANSIT** κλούβα 1999, DIESEL εισαγωγής.
- **OPEL COMBO** 2000 μοντέλο με υδραυλικό τιμόνι εισαγωγής.
- **OPEL COMBO** 1997 μοντέλο DIESEL Ελλάδα.
- **ALFA ROMEO 145** δίπορτο μοντέλο 1996 με υδραυλικό τιμόνι, ηλεκτρ. παράθυρα.
- **HYUNDAI COUPE** 1600 c.c. με υδραυλικό και A/C, ABS και ηλεκτρικά παράθυρα, κεντρικό κλείδωμα, δερμάτινο σαλόνι, μοντέλο 1998.
- **NISSAN ALMERA** 1500 c.c. 2000 μοντέλο με airbag, AC, υδραυλικό τιμόνι, κεντρικό κλείδωμα.
- **ΤΡΑΚΤΕΡ JJEKH 28HP** 1999 μοντέλο μαζί με παρελκόμενα δεντροκομικό.
- **TOYOTA HI-ACE/ψυγείο** κλούβα 1999 μοντέλο εισαγωγής.
- **VW CADY** κλουβάκι 2000 μοντέλο εισαγωγής.

Εναντι παλαιού αεροδρομίου Μαριτσών

Πληρ. τηλ. 2241047670, 6944476553

ΑΕ674

ΜΟΤΟΜΙΚΕ

ΜΕΤΑΧΕΙΡΙΣΜΕΝΑ

Από το κατάστημα **YAMAHA MOTOMIKE**
πωλούνται
τα παρακάτω δίκυκλα σε άριστη κατάσταση

ΜΟΝΤΕΛΟ	ΜΑΡΚΑ	ΧΜ	ΧΡΩΜΑ	ΤΙΜΗ	ΗΜ/ΝΙΑ 1ης ΑΔΕΙΑΣ
XT660R	YAMAHA ENDURO	5000	ΜΠΛΕ	5500,00	2005
XT600E	YAMAHA ENDURO SUPER MOTAD	9200	ΜΠΛΕ	4000,00	2003
FZ6-S FAZER 600	YAMAHA STREET	4868	ΜΑΥΡΟ	6500,00	2005
FZ6 NAKED 600	YAMAHA STREET	3500	ΜΑΥΡΟ	6800,00	2005
FZ6 NAKED 600	YAMAHA STREET	8250	ΚΟΚΚΙΝΟ	5900,00	2004
FZS 600 FAZER	YAMAHA STREET	45000	ΜΑΥΡΟ	3900,00	2000
YZF R6 - 600cc	YAMAHA SUPER-SPORT	4500	ΚΟΚΚΙΝΟ	7500,00	2004
GSXF600S BADID	SUZUKI STREET	15850	ΚΟΚΚΙΝΟ	3500,00	1996
YP 400 MAJESTY	YAMAHA MAXI SCOOTER	3900	ΜΠΛΕ	5500,00	2005
KLE 250	KAWASAKI ENDURO SUPER SHERPA	1300	ΠΟΡΤΟΚΑΛΙ	3500,00	2004
GS 400 E	SUZUKI STTRET	17650	ΜΠΛΕ	950,00	1995
SR500	YAMAHA CASTOM	13200	ΜΠΟΡΝΤΟ	950,00	1992
RYNNER 180	PIAGIO SCOOTER	12000	ΓΚΡΙ	1300,00	2003
RYNNER 125 4T	PIAGIO SCOOTER Τετραχρονο	13500	ΓΚΡΙ	1500,00	2003
YP 125 MAJESTY	YAMAHA SCOOTER	9900	ΜΠΛΕ	1500,00	1999
PASSINC 125	CAGIVA SCOOTER	32000	ΚΟΚΚΙΝΟ	500,00	2000

ΜΟΝΤΕΛΟ ΤΕΤΡΑΤΡΟΧΕΣ	ΜΑΡΚΑ ATV-QUADS	ΧΛΜ	ΤΙΜΗ	ΗΜ/ΝΙΑ ΑΓΟΡΑΣ
BREZZE 125 Μπλε	YAMAHA Με αριθμό κυκλοφορίας	1.100	3500,00	2004

✓ ΑΠΟ 0% ΠΡΟΚΑΤΑΒΟΛΗ ΕΩΣ 60 ΜΗΝΕΣ ΕΞΟΦΛΗΣΗ !!!
✓ ΕΓΓΥΗΣΗ 1 ΧΡΟΝΟ ΣΕ ΟΛΑ ΤΑ ΜΕΤΑΧΕΙΡΙΣΜΕΝΑ !!!

Πατριάρχου Αθηναγόρα 13, Ρόδος 85100 • Τηλ. & Fax 2241026360
www.motomike.gr info@motomike.gr ΑΕ827

ΞΕΝΑΚΗΣ ΜΕΤΑΧΕΙΡΙΣΜΕΝΑ

ΑΓΟΡΕΣ - ΠΩΛΗΣΕΙΣ - ΑΝΤΑΛΛΑΓΕΣ ΜΕΤΑΧΕΙΡΙΣΜΕΝΩΝ ΑΥΤΟΚΙΝΗΤΩΝ

10ο χλμ. Ρόδου-Λίνδου, τηλ. 2241086690 (εσωτερικό 120)

1 **AUDI A4 TURBO QUATTRO 200HP, 2000cc, μοντ. 2005.** 6 αερόσακοι, EDL,ESP,ASR, ABS, Αυτόματος κλιματισμός, on board computer, τριάκτινο τιμόνι πολ/λων χρήσεων, xenon, ηλ. παραθ, κεντρ. κλειδ, ηχοσύστημα.

2 **AUDI TT ROADSTER 1.8 TURBO, 150HP, μοντ.2005,** μαύρο. αερόσακος οδηγού - συνοδηγού, πλευρικοί αερόσακοι, ABS,ESP, αυτόματος κλιματισμός, ζάντες αλουμ. υδρ. τιμόνι, ηλ. παραθ, κεντρ. κλειδ,προβ. ομίχλης, ηχοσύστημα.

3 **ROVER MGF TROPHY 1800cc, μοντ. 2002,** ανθρακί δερμάτινο σαλόνι ,αερόσακος οδηγού - συνοδηγού,ABS,air condition,,ζάντες αλουμ. υδρ. τιμόνι, ηλ. παραθ, κεντρ. κλειδ,προβ. ομίχλης, ηχοσύστημα.

4 **TOYOTA MR2 1800cc, 143HP, μοντ. 2002,** κόκκινο. αερόσακος οδηγού - συνοδηγού, ABS,air condition,,ζάντες αλουμ. υδρ. τιμόνι, ηλ. παραθ, κεντρ. κλειδ,προβ. ομίχλης, ηχοσύστημα.

5 **AUDI A3 1600cc, μοντ. 2003,** κόκκινο. 6 αερόσακοι, ABS, ESP,ASR,αυτόματος κλιματισμός,ζάντες αλουμ. υδρ. τιμόνι, ηλ. παραθ, κεντρ. κλειδ,προβ. ομίχλης, ηχοσύστημα.

6 **OPEL FRONTERA 2200cc, μοντ. 1999,** πράσινο. αερόσακοι , ABS,air condition, υδρ. τιμόνι, ζάντες αλουμινίου, σκαλοπάτια, ηλ. παραθ, κεντρ. κλειδ, ηχοσύστημα.

7 **VW GOLF PLUS 1600cc, μοντ.2005,** μπλέ. αερόσακος οδηγού-συνοδηγού, ABS, υδρ. τιμόνι, ζάντες αλουμινίου, ηλ. παραθ, κεντρ. κλειδ, ηχοσύστημα.

8 **AUDI A3 1600cc, μοντ. 1999,** μπορντώ. αερόσακος οδηγού-συνοδηγού, ABS, υδρ. τιμόνι, ζάντες αλουμινίου, ηλ. παραθ, κεντρ. κλειδ, ηχοσύστημα.

9 **RENAULT MEGANE CABRIO 1400cc, μοντ. 2000,** ασημί. 4 αερόσακοι, ABS, air condition, δερμάτινο σαλόνι, ηλ. ηλιοροφή, ζάντες αλουμινίου, υδρ. τιμόνι, ηλ. παραθ, κεντρ. κλειδ, ηχοσύστημα.

11 **VW PASSAT COMFORT 1600cc, μοντ. 1999,** ασημί. αερόσακος οδηγού-συνοδηγού, ABS, Climatronic, υδρ. τιμόνι,ζάντες αλουμ, ηλ. παραθ, κεντρ. κλειδ, ηχοσύστημα.

12 **VW BORA 1600cc, μοντ. 1999,** ασημί. 4 αερόσακοι, ABS, air condition, υδρ. τιμόνι, ηλ. παραθ, κεντρ. κλειδ, ηχοσύστημα.

13 **RENAULT MEGANE COUPE 1400cc, μοντ. 2001,** κίτρινο 4 αερόσακοι, ABS, air condition, υδρ. τιμόνι, ηλ. παραθ, κεντρ. κλειδ, ζάντες αλουμινίου, ηχοσύστημα.

14 **FIAT SCUDO 1600cc, μοντ. 2000,** λευκό. (9θέσιο) air condition, υδρ. τιμόνι, κεντρ. κλειδ, ηχοσύστημα.

15 **NISSAN SERENA 1600cc, μοντ. 1997,**πράσινο (8θέσιο) air condition, υδρ. τιμόνι, ηλ. παραθ, κεντρ. κλειδ, ηχοσύστημα.

16 **FIAT PUNTO SPORTING 1242cc, μοντ. 2000,** μπλέ air condition, υδρ. τιμόνι, ηλ. παραθ, κεντρ. κλειδ, ζάντες αλουμινίου, ηχοσύστημα.

17 **DAEWOO NUBIRA 1600cc, μοντ. 2000,** μπορντώ. αερόσακος οδηγού-συνοδηγού, ABS, air condition, υδρ. τιμόνι, ηλ. παραθ, κεντρ. κλειδ, ηχοσύστημα.

18 **FORD KA 1300cc, μοντ.2001,** μπλέ. Air condition, αερόσακος οδηγού, υδρ. τιμόνι, ηλ. παραθ, κεντρ. κλειδ, ζάντες αλουμινίου, ηχοσύστημα.

19 **SEAT CORDOBA 1600cc, μοντ.1997,** μπορντώ. Air condition, υδρ. τιμόνι, ηλ. παραθ, κεντρ. κλειδ, ζάντες αλουμινίου, ηχοσύστημα.

20 **FIAT BRAVO TROFEO 1242cc, μοντ. 2000,** μαύρο Air condition, υδρ. τιμόνι, ηλ. παραθ, κεντρ. κλειδ, ζάντες αλουμινίου, ηχοσύστημα.

22 **FORD ESCORT 1400 cc, μοντ. 1996,** μαύρο. air condition, ABS, υδρ. τιμόνι, ηλ. παραθ, κεντρ. κλειδ, ηχοσύστημα.

24 **KIA SEPHIA 1500cc, μοντ. 2000,** ασημί. υδρ. τιμόνι, ηλ. παραθ, κεντρ. κλειδ, ζάντες αλουμινίου, ηχοσύστημα.

25 **VW POLO 1000cc, μοντ. 1999,** μαύρο. υδρ. τιμόνι, ηλ. παραθ, κεντρ. κλειδ, ζάντες αλουμινίου, ηχοσύστημα.

26 **RENAULT MEGANE 1400cc, μοντ. 1996,** μολυβί. air condition, υδρ. τιμόνι, ηλ. παραθ, κεντρ. κλειδ, ηχοσύστημα.

27 **ΚΙΑ BESTA (ΚΛΟΥΒΑ) ΠΕΤΡΕΛΑΙΟ, μοντ.1996,** λευκό

28 **FIAT PUNTO 1242cc, μοντ. 2001,** λευκό. air condition, ηλ. παραθ, κεντρ. κλειδ, ηχοσύστημα.

29 **FIAT PUNTO 1242cc, μοντ. 2001,** λευκό. air condition, ηλ. παραθ, κεντρ. κλειδ, ηχοσύστημα.

23 **VW GOLF III VARIANT 1400cc, μοντ. 1996,** μαύρο. υδρ. τιμόνι, κεντρ. κλειδ, ηχοσύστημα.

21 **FORD MONDEO 1600cc, μοντ. 1994,** μπορντώ. ABS, υδρ. τιμόνι, ηλ. παραθ, κεντρ. κλειδ, ηχοσύστημα.

30 **SUZUKI SWIFT 1000cc, μοντ. 1999,** λευκό. air condition, ηχοσύστημα.

31 **FORD MONDEO 1600cc, μοντ. 1994,** μπορντώ. ABS, υδρ. τιμόνι, ηλ. παραθ, κεντρ. κλειδ, ηχοσύστημα.

32 **FIAT FIORINO VAN 1700cc DIESEL, μοντ. 1995** λευκό.

33 **RENAULT TWINGO 1200cc, μοντ 1998,** μολυβί κεντρικό κλείδωμα, ηχοσύστημα

34 **FIAT SEICENTO, 1100cc, μοντ. 2002,** μπορντώ. ηλ. παραθ, κεντρ. κλειδ, ηχοσύστημα.

35 **SEAT IBIZA 1400cc μοντ. 1995** πράσινο κεντρικό κλείδωμα, ηλ παράθυρα, ηχοσύστημα

36 **ROVER 414 SI 1400cc μοντ.** 1995, μπλέ. υδρ. τιμόνι,ηλιοροφή, ηλ. παραθ, κεντρ. κλειδ, ηχοσύστημα.

37 **FIAT SEICENTO , 1100cc, μοντ. 2001,** λευκό. ηλ. παραθ, κεντρ. κλειδ, ηχοσύστημα.

38 **FIAT SEICENTO , 1100cc, μοντ. 2001,** λευκό. ηλ. παραθ, κεντρ. κλειδ, ηχοσύστημα.

40 **PEUGEOT 306 1400cc, μοντ. 1995,** μολυβί. ηλ. παραθ, κεντρ. κλειδ, ηχοσύστημα.

41 **NISSAN MICRA 1000cc, μοντ. 1996,** πράσινο ηχοσύστημα.

42 **FIAT SEICENTO 900cc, μοντ. 2000,** λευκό. ηλ. παραθ, κεντρ. κλειδ, ηχοσύστημα.

44 **FIAT FIORINO VAN 1700cc, μοντ. 12/1992** λευκό.

45 **FIAT CINQUECENTO 900cc, μοντ.1997,** μαύρο. κεντρικό κλείδωμα, ηλ. παράθυρα, ηχοσύστημα

ΑΠΟ **0%** ΠΡΟΚΑΤΑΒΟΛΗ
ΕΩΣ **72** ΜΗΝΙΑΙΕΣ ΔΟΣΕΙΣ

ΧΠ1687

GM AUTO Special

ΕΙΣΑΓΩΓΕΣ - ΕΜΠΟΡΙΑ - ΑΝΤΑΛΛΑΓΕΣ ΑΥΤΟΚΙΝΗΤΩΝ & ΑΞΕΣΟΥΑΡ

ΓΙΩΡΓΟΣ Π. ΜΥΡΙΑΛΛΑΚΗΣ

Λεωφόρος Ηρακλειδών (δίπλα ταβέρνα "Αντώνης") Ιαλυσός
τηλ. 2241096692 κιν. 6945991030, fax 2241096632
email: info@gmautospecial.gr
site: www.gmautospecial.gr

ΕΙΣΑΓΩΓΕΣ - ΠΩΛΗΣΕΙΣ - ΑΝΤΑΛΛΑΓΕΣ ΜΕΤΑΧΕΙΡΙΣΜΕΝΩΝ ΑΥΤΟΚΙΝΗΤΩΝ

- **JEEP CHEROKEE** 2500 cc, turbo diesel, μοντέλο 2002-3, χρώμα μεταλλικό ασημί, ABS, ESP, air condition, ζάντες αλουμινίου, full extra. **ΕΙΣΑΓΩΓΗ ΓΕΡΜΑΝΙΑ**
- **LAND ROVER JEEP FREELANDER,** 2 lit DIESEL 4X4, 3θυρο, Hard Top & Cabrio, οροφή γυάλινη, full extra γερμανικών προδιαγραφών, μπάρες, κοτσαδόρος, κάλυμμα ρεζέρβας κ.ά. **ΕΙΣΑΓΩΓΗ ΓΕΡΜΑΝΙΑ**
- **FORD FOCUS 1,8 TDDi** turbo Diesel Kombi (κάραβαν), 90 HP, μεταλ. silver, air condition, υδραυλ. τιμόνι, RCD, ABS, ζάντες αλουμινίου, σκάρες, κοτσαδόρος. **ΕΙΣΑΓΩΓΗ ΓΕΡΜΑΝΙΑ**
- **MERCEDES C200 Kompressor Sportcoupe Evolution** μοντέλο 2002, χρώμα ασημί μεταλλικό, ελάχιστα χιλιόμετρα, καινούργια. **ΕΙΣΑΓΩΓΗ ΓΕΡΜΑΝΙΑ**
- **MERCEDES C220 CDI TURBO** (πετρέλαιο) Kompressor μοντέλο 2001-02, μαύρο μεταλλικό, ηλεκτρική ηλιοροφή, klima, τηλέφωνο full super extra... **ΕΙΣΑΓΩΓΗ ΓΕΡΜΑΝΙΑ**
- **MERCEDES C 200 K Sportcoupe Evolution** μοντέλο 2002, οροφή PANORAMA γυάλινη, αυτόματο, aircon, ABS, ESP, ζάντες αλουμινίου, Parktronic. **ΕΙΣΑΓΩΓΗ ΓΕΡΜΑΝΙΑ.**
- **SMART PASSION** μοντέλο 2002, γυάλινη οροφή, ABS, A/C, υδραυλικό τιμόνι, αερόσακοι, ηλεκτρ. κλείδωμα και παράθυρα, ζάντες αλουμινίου, immobilizer, χρώμα μαύρο μπλε ή μπλε ανοιχτό, αυτόματο, σειριακό. **ΕΙΣΑΓΩΓΗ ΓΕΡΜΑΝΙΑ.**
- **SMART** μοντέλο 2001-2, ABS, υδραυλ. τιμόνι, αυτόματο, σειριακό, αερόσακοι, ηλεκτρ,. κλείδωμα, ηλεκτρ. παράθυρα, χρώμα κίτρινο-μαύρο, **ΕΙΣΑΓΩΓΗ ΓΕΡΜΑΝΙΑ.**
- **JEEP TOYOTA RAV 4**, μεταλλικό μπλε, μοντέλο 2002-2003, χιλιόμετρα 35.000, μπαριέρες ανοξείδωτες μπρος και πλαινές, RCD, air condition, σχάρα, ΟΛΟΚΑΙΝΟΥΡΓΙΟ.. **ΕΙΣΑΓΩΓΗ ΓΕΡΜΑΝΙΑ**
- **FIAT BRAVO TROFEO,** μοντ. 2000, 1.300 c.c., χρώμα ασημί μεταλλικό, ζάντες, ηχοσύστημα, σαλόνι δίχρωμο (μαύρο-μπλε) ΚΑΤΑΣΤΑΣΗ ΑΡΙΣΤΗ
- **BMW Z3 CABRIO** 1,9 lit (1900cc) χρώμα κόκκινο, μοντέλο 2000, δερμάτινο σαλόνι μαύρο, ζάντες, RCD, ηλεκτρική οροφή τέντα μαύρη. ΚΑΤΑΣΤΑΣΗ ΑΡΙΣΤΗ
- **MERCEDES SLK 200 Kompressor CABRIO,** μοντ. 2003, χιλιόμετρα 15.000 MONO, μαύρο μεταλλικό, δέρμα κόκκινο, ηλεκτρ. οροφή HARDTOP, Ζάντες 17", ηχοσύστημα, full extra.
- **HONDA S2000** cabrio, μαύρο, 242PS, δερμάτινο σαλόνι, A/C, κόκκινο, ηχοσύστημα, ζαντολάστιχα αλουμινίου, χιλιόμετρα 38.000 μόνο.
- **ALFA ROMEO 156,** μοντέλο 2002, ΑΡΙΣΤΗ ΚΑΤΑΣΤΑΣΗ!!! Silver μεταλλικό, A/C, ζαντολάστιχα καινούργια, ηχοσύστημα, full extra. ΕΥΚΑΙΡΙΑ!!!
- **OPEL VECTRA, EDITION 6/2000,** 1600cc 16V, ασημί μεταλλικό, ζάντες αλουμινίου, καινούργια λάστιχα, RCD Pioneer, ABS, aircondition, ξύλινη επένδυση. ΚΑΤΑΣΤΑΣΗ ΑΡΙΣΤΗ.
- **NISSAN PRIMERA** μοντέλο 2000, μεταλλικό πράσινο λαδί, ραδιοκασ/νο, AIR CONDITION, καθίσματα ύφασμα μπεζ, ηλεκτρικές κλειδαριές και παράθυρα. ΚΑΤΑΣΤΑΣΗ ΑΡΙΣΤΗ.
- **VW GOLF** μοντέλο 2002-3, ΟΛΟΚΑΙΝΟΥΡΓΙΟ, ελάχιστα χιλιόμετρα, χρώμα ασημί μεταλλικό, 4πορτο, 1400 cc, 16βάλβιδο, ηλεκτρ. παράθυρα - κλειδαριές - καθρέπτες, ζαντολάστιχα αλουμινίου, ηχοσύστημα με CD, δίχρωμα καθίσματα μπλε - μαύρα.
- **KIA SHUMA μοντέλο 2000,** μεταλλικό ασημί, δερμάτινο σαλόνι, air condition, ζαντολάστιχα καινούργια, RCD, 1500cc, ηλεκτρ. παράθυρα - καθρέπτες - κλειδαριές. Τιμή 5.650 ευρώ!!!
- **JEEP CHEROKEE 3700 cc LIMITED,** αυτόματο, συριακό, συναγερμός, μοντέλο 2004, air condition, RCD τηλεκοντρόλ, μεταλλικό ασημί, XENON, χιλιόμετρα MONO 21.900, δερμάτινο σαλόνι, μπάρες ανοξείδωτες, σκαλιέρες, TV, ηλεκτρ. οροφή, ζαντολάστιχα αλουμινίου, ΚΑΤΑΚΑΙΝΟΥΡΓΙΟ.
- **AUDI TT COUPE QUATRO 225 PS** μεταλλικό κόκκινο, klima, XENON φώτα, διάχυτο, 6άρα CD, Subwoofers με ενισχυτές, ηχοσύστημα BOSE, ζάντες 17΄΄, συναγερμός, ΑΡΙΣΤΗ ΚΑΤΑΣΤΑΣΗ.
- **MERCEDES CLK** μοντέλο 2003, δερμάτινο σαλόνι, ανθρακί μεταλλικό, 18΄΄ ζάντες, αυτόματο συριακό, klima, τηλέφωνο, RCD, συναγερμός, Parktronik, full extra, ΑΡΙΣΤΗ ΚΑΤΑΣΤΑΣΗ.
- **JEEP MISTUBISHI OUTLANDER,** μοντέλο 2003-4, 2000 cc, ασημί μεταλλικό, ζάντες, ηχοσύστημα, ΚΑΤΑΚΑΙΝΟΥΡΓΙΟ.
- **BMW 316** μοντέλο 2/2004, E46, δέρμα μαύρο, ABS, ESP, ζάντες, χρώμα BLUE BLACK μεταλλικό.
- **HONDA S 2000,** διθέσιο, μοντέλο 2003, 242 PS, 2000 cc, χιλιόμετ. 29.000, ηλεκτρική οροφή, ηχοσύστημα, σαλόνι κόκκινο δέρμα, αεροτομή και spoiler SHARK. ΜΟΝΑΔΙΚΟ!
- **MERCEDES C. 190 E,** μεταλλικό χρώμα, 1.800 cc, ηλεκτρ. παράθυρα, κλειδαριές, καινούργια λάστιχα, full service, RCD, κατάσταση άριστη. ΤΙΜΗ ΑΠΙΣΤΕΥΤΗ!!!
- **ALFA ROMEO 146,** 1600 cc,, ABS, AIRBAG, χρώμα μπορντώ, ηλεκτρικά παράθυρα, κεντρικό κλείδωμα, ηχοσύστημα RCD, air condition, ζάντες αλουμινίου. Τιμή 5300 ευρώ.
- **JEEP JIMNY SUZUKI** 1.400 cc μοντέλο 2002
- **HYUNDAI ATOS**1100 cc μοντέλο 2003
- **HYUNDAI GETZ** 1100 cc μοντέλο 2003
- **HYUNDAI ACCENT** 1400 cc μοντέλο 2002
- **FIAT PUNTO** 1300 cc μοντέλο 2003
- **JEEP SUZUKI JIMNY** κλειστό, HARD TOP, μεταλλικό ασημί, 1.400 cc, μοντέλο 2004, ζάντες, RCD, A/C, υδραυλ. τιμόνι ΚΑΤΑΚΑΙΝΟΥΡΓΙΟ.
- **NISSAN MICRA,** μοντέλο 2004, 1.200 cc, πράσινο μεταλλικό, A/C, RCD, υδρ. τιμ.
- **FIAT SEICENTO,** μοντέλο 2002, 1.100 cc, μπλε μεταλλικό.
- **RENAULT MEGANE CABRIO,** μοντέλο 2003, 1.600 cc, μαύρο μεταλλ., ηλεκτρ. οροφή FULL EXTRA.
- **OPEL CORSA,** μοντέλο 2000, λευκό, 1.000 cc, τεμάχια 2.
- **HUNDAI ATOS,** μοντέλο 2000, 1.100 cc, 2 ασημί μεταλλικό,
- **RENAULT TUIGO,** μοντέλο 1998, 1.200 cc, γαλάζιο

ΕΠΑΓΓΕΛΜΑΤΙΚΑ

- **MERCEDES VITO 110DIESEL,** μοντέλο 2000, CDI

Ολα ετοιμοπαράδοτα. Σε καταπληκτική κατάσταση

✓ Οι επιλογές των αυτοκινήτων μας εγγυώνται την ποιότητα και την σιγουριά.
✓ Επισκεφθείτε μας πριν αποφασίσετε
✓ Αναλαμβάνουμε την χρηματοδότηση σας με τα χαμηλότερα επιτόκια.
✓ Θα χαρούμε να σας ξεναγήσουμε

Από 0% προκαταβολή έως 72 μην. δόσεις

AE264

TOP CARS

ΠΡΩΤΗ ΣΕ ΕΙΣΑΓΩΓΕΣ ΑΥΤΟΚΙΝΗΤΩΝ ΣΤΑ ΔΩΔΕΚΑΝΗΣΑ

ΕΙΣΑΓΩΓΕΣ ΑΓΟΡΕΣ - ΠΩΛΗΣΕΙΣ - ΑΝΤΑΛΛΑΓΕΣ ΜΕΤΑΧΕΙΡΙΣΜΕΝΩΝ ΑΥΤΟΚΙΝΗΤΩΝ

1. **GRAND CHEROKEE LIMITED 2700 DISEL 2004,** ABS, κλιμ., ηλεκ. παραθ., ηλ. καθρέπτες, παρκ τονικ, δέρμα, san roof, **FULL EXTRA ΕΙΣΑΓΩΓΗΣ**
2. **CHEROKEE LIMITED 2500 Dissel 2004,** δέρμα ABS, san roof, **FULL EXTRA ΕΙΣΑΓΩΓΗΣ**
3. **MERCEDES CLK CABRIO 2002 FULL EXTRA** (εισαγωγής).
4. **BMW 320,** 2000 cc, εξακύλινδρη 2003, δέρμα, ABS, τηλεφ, sun roof, κλιμ., ζαντ. αλουμ., **FULL EXTRA ΕΙΣΑΓΩΓΗΣ**
5. **BMW 320,** 2200 cc, 176 PS2003, ABS, δερμ., λουκ M^3 **FULL EXTRA ΕΙΣΑΓΩΓΗΣ**
6. **MERCEDES** E ELLEGANS 2003, καιν. μοντ., ABS, δέρμα, κλίμα, ζαντ. αλουμ. sun roof, **FULL EXTRA**
7. **MERCEDES E. 200** μοντ. 1995 camprio **FULL EXTRA .**
8. **ALFA 166** μοντ. 2002, **FULL EXTRA**
9. **BMW 318** τετράθυρη 2003, δέρμα ABS, ηχοσυστ., κλίμα, sun roof, park tonik, navi αυτομαT. **ΕΙΣΑΓΩΓΗΣ**
10. **MERSEDES C180,** μαύρη 1997. **FULL EXTRA**
11. **MERCEDES C180,** ασημί 1997, ELEGANS. **FULL EXTRA**
12. **CITROEN SAXO VTS 1600 2003,** ζάντες αλουμ., paket καθ. αναρτ. μπρ. STAIN **FULL EXTRA**
13. **RENAULT MEGANE 2005,** μπλε 2002, ABS, ηλεκ. παραθ., υδραυλικό τιμόνι, κλίμα.
14. **RENAULT MEGANE 2003,** άσπρο **FULL EXTRA**
15. **FIAT COUPE,** μοντ. 1997 ασημί, ζάντες αλουμινίου, ABS, κλιμ., ησοχυστ.
16. **ALFA 156 ΚΟΚΚΙΝΟ 2000.** ABS, κλιμ., park τονικ, ζάντες αλουμ.
17. **VW BORA,** γαλανό 2000. A/K ηχοσύστ. ABS, ζαντ. αλουμινίου, σπόιλερ, **FULL EXTRA**
18. **KIA SPORTAGE 2003,** 25.000 χιλ., ABS, ηχοσυστ. δέρμα λικ.
19. **RENAULT CLIO,** 3 αυτοκίνητα, μοντέλα 2003, σχεδόν καινούργια, άσπρο, κίτρινο, μπλε, 25.000 χιλ.
20. **FIAT POUNTO CAMBRIO 1999,** ηλεκτρική οροφή, ηχοσύστημα, υδραυλικό τιμόνο.
21. **RENAULT CLIO 2003, FULL EXTRA** σχεδόν καινούργιο.
22. **CITROEN XARA 2001,** ABS, ηλεκ. παραθ., αικ. ζαντ. αλουμ., ηχοσύστημα.
23. **FIAT PANTA,** μοντέλο 2003, 4 αυτοκίνητα σχεδόν καινούργια, **FULL EXTRA** A/K ηλ. παράθ., υδραυλικό τιμόνι.
24. **FIAT CIETSENDO** 3 αυτοκίνητα, μοντέλα 2003, A/K, ABS, ηλεκτρ. παράθυρα.
25. **MERCEDES E. 190,** μοντ. 1993 **FULL EXTRA**
26. **VW Golf 2001,** ABS, δέρμα, κλιμ., ζαντ. αλουμ., ηχοσύστημα, **FULL EXTRA**
27. **SMART PASSION,** εισαγωγής 2003 **FULL EXTRA**
28. **NISSAN ALMERA,** μοντέλο 2000, **FULL EXTRA**
29. **VW POLO** μοντέλο 1997
30. **VW POLO** μοντέλο 1996
32. **AUDI A4,** μοντέλο 1999, δέρμα, κλιμ., ABS, ηχοσύστημα, ζάντες αλουμινίου.
33. **AUDI A6 DIESEL** μοντέλο 2003, δερμ. ABS, PARK TRONIK SUN ROOF, ζάντες αλουμινίου, **FULL EXTRA**
34. **A 140 MERCEDES** μοντέλο 2003, κλιμ., ABS, ασημί IMMOBILAZER
35. **FORD FOCOUS** μοντέλο 2001, κλιμ. ABS, IMMOBILAZER SUN ROOF
36. **MAZDA MX5** μοντέλο 1999, κλίμ., ABS, δερμ. ζάντες αλουμινίου, **FULL EXTRA**

ΕΠΑΓΓΕΛΜΑΤΙΚΑ

MERCEDES VITO 108, άσπρη, SDI 2002 DISSEL, **ΕΙΣΑΓΩΓΗΣ.**

MERCEDES VITO 110, ασημί 1999, **ΕΙΣΑΓΩΓΗΣ.**

MERCEDES VITO 110, πράσινη, μοντ. 2000, **ΕΙΣΑΓΩΓΗΣ.**

NISSAN DISEL, αγροτικό, μοντέλο 1996, A/K 132 PS, **FULL EXTRA**

✓ Ενα χρόνο γραπτή εγγύηση
✓ Από 0-72 δόσεις
1. Αγοράζουμε το αυτοκίνητο σας
2. Το ανταλλάσσουμε με ο,τιδήποτε μοντέλο της αρεσκείας σας
3. Αναλαμβάνουμε την πώληση του αυτοκινήτου σας χωρίς καμιά επιβάρυνση

• Κατάστημα: Λ. Ελευθερίας Κρεμαστή τηλ. (22410)96889, κιν. 6972261775

ΧΠ2457

AUTO ΕΠΙΛΟΓΕΣ

ΕΚΘΕΣΗ ΜΕΤΑΧΕΙΡΙΣΜΕΝΩΝ ΑΥΤΟΚΙΝΗΤΩΝ

ΚΟΥΚΟΥΡΑΣ ΑΛΕΞΑΝΔΡΟΣ

ΛΕΩΦ. ΡΟΔΟΥ-ΛΙΝΔΟΥ 255 • ΤΗΛ. (22410)60910
www.autoepiloges.com

ΑΓΟΡΑ-ΠΩΛΗΣΗ-ΑΝΤΑΛΛΑΓΗ ΜΕΤΑΧΕΙΡΙΣΜΕΝΩΝ ΑΥΤΟΚΙΝΗΤΩΝ

1. **MERCEDES SLK KOMPRESSOR 2000cc, μοντ. 2000, λευκό.** ABGS, ABS, klima,αυτόματος πιλότος, δερμάτινο σαλόνι, επένδ. αλουμ. ηλ. οροφή, κεντρ. κλειδ., ηλ παράθ., ηλ.καθρ., υδρ. τιμ., ζάντες αλουμ. και ηχοσύστημα
2. **MERCEDES 320 S 3200cc, θαλασσί.** ABGS, ABS, klima, αυτόματος πιλότος, ηλιοροφή, κεντρ. κλειδ., ηλ. παράθ., ηλ.καθρ., υδρ. τιμ. ηλ.καθίσματα εμπρός πίσω, δερμάτ.σαλόνι, ξύλινη επένδυση, συναγερμός, car kit, ζάντες αλουμ. και ηχοσύστημα
3. **BMW 116i 1600cc, μοντ. 06/2005, ανθρακί.** 6ABGS, ABS, klima, κεντρ. κλειδ., ηλ. παράθ., ηλ. καθρ., υδρ. τιμ., δερμάτ.σαλόνι, ζάντες αλουμ. και ηχοσύστημα
4. **BMW 316i 1600cc, μοντ. 01/2005, ανθρακί.** 6ABGS, ABS, klima, κεντρ. κλειδ., ηλ. παράθ., ηλ.καθρ., υδρ. τιμ., δερμάτ.σαλόνι, ζάντες αλουμ. και ηχοσύστημα
5. **BMW 318 is 1800cc 140hp,μοντ.1995,μαύρο.** A/C, κεντρ. κλειδ., ηλ. παράθ., υδρ. τιμόνι, ζάντες αλουμινίου και ηχοσύστημα
6. **BMW 518 1800cc, μοντ. 1992, μπλε .** κεντρ. κλειδ., ηλ. παράθ., υδρ. τιμόνι και ηχοσύστημα.
7. **MAZDA MX5 CABRIO 1600cc, μοντ.1998, πράσινο.** ABGS, ABS, klima, κεντρ. κλειδ., ηλ. παράθ., υδρ. τιμ., ζάντες αλουμ., δερμ. σαλόνι και CD.
8. **LAND ROVER 1800cc, μοντ. 2001, πράσινο.** A/C, κεντρ. κλειδ., ηλ. παράθ., υδρ. τιμόνι, ζάντες αλουμινίου και ηχοσύστημα
9. **ALFA ROMEO 156 1600cc, μοντ.2001, κόκκινη.** 4 ABGS, ABS, klima, κεντρ. κλειδ., ηλ. παράθ., υδρ. τιμ., ηλ.καθρ., ζάντες αλουμ., δερμ. σαλόνι και ηχοσύστημα
10. **ALFA ROMEO 147 1600cc 120 hp. μοντ.2001, ασημί.** ABGS, ABS, A/C, κεντρ. κλειδ., ηλ. παράθ., υδρ. τιμόνι και ηχοσύστημα
11. **NISSAN ALMERA 1800cc, 138hp, 11.500χλμ,μοντ. 2004, μαύρο.** ABGS, ABS, A/C, κεντρ. κλειδ., ηλ. παράθ., υδρ. τιμόνι, ηλ.καθρ., ζάντες αλουμινίου και ηχοσύστημα.
12. **NISSAN PRIMERA 1600cc, μοντ. 2000, θαλασσί.** ABGS, κλίμα, ABS, κεντρ. κλειδ., ηλ. παράθ., υδρ. τιμόνι, ηλ. καθρ, και ηχοσύστημα.
13. **OPEL VECTRA 1600 cc, μοντ. 2000, ασημί.** ABGS - ABS, clima κεντρ. κλειδ.ηλ.παράθυρα., υδρ. τιμόνι,ηλ.καθρέπτες, επένδ. Καρυδιάς, ζάντες αλουμινίου και ηχοσύστημα
14. **OPEL ASTRA 1400cc, μοντ.2003, μπλε.** ABGS. A/C, κεντρ.κλειδ, ηλ.παράθυρα,υδρ. τιμόνι, και ηχοσύστημα
15. **OPEL CALIBRA 2000cc Turbo 210HP, μοντ. 1992, κόκκινο.** ABS, A/C, υδρ. τιμόνι, κεντρ. κλειδ., ηλ. παράθ.,ηλ.καθρέπτες, ζάντες αλουμ., σπόιλερ και ηχοσύστημα
16. **OPEL CORSA 16V 1400cc,μοντ. 1995, ασημί.** Κεντρ.κλειδ, ηλ.παράθυρα, υδρ. τιμόνι, ηλ.καθρεπ., ζάντες αλουμ. και ηχοσύστημα
17. **RENAULT MEGANE CABRIO 1400cc, μοντ. 2001, κίτρινο .** ABGS , ABS, A/C, κεντρ. κλειδ., ηλ. παράθ., υδρ. τιμόνι.,ηλ. καθρ., ζάντ. αλουμ. και ηχοσύστημα.
18. **RENAULT MEGANE 1600cc ΑΥΤΟΜΑΤΟ, μοντ.2003, μπλε.** ABGS , ABS, Clima, κεντρ. κλειδ., ηλ. παράθ., υδρ. τιμόνι.,ηλιοροφή, ζάντ. αλουμ. και ηχοσύστημα
19. **CHRYSLER STRATUS CABRIO LX 2D 2000cc, μοντ. 1997, κυπαρισσί.** ABGS , ABS, A/C,δερμάτινο σαλόνι, υδρ. τιμόνι, κεντρ. κλειδ., ηλ. παράθ., ζάντες αλουμινίου,αυτ. πιλότο,ηλ. κουκούλα, προβ. ομίχλης και ηχοσύστημα
20. **FIAT COUPE 1800cc, 26.000 χλμ. μοντ. 2000, μαύρο** ABGS, ABS, klima, κεντρ. κλειδ., ηλ. παράθ., υδρ. τιμ.,ηλ.καθρ., συναγερμός, ζάντες αλουμ.,book service αντιπροσωπείας και ηχοσύστημα
21. **FIAT PUNTO SPORTING 1300cc,μοντ.2000, ασημί** ABGS, ABS, A/C, υδρ. τιμόνι, κεντρ. κλειδ., ηλ. παράθ.,ηλ.καθρέπτες ,ηχοσύστημα.
22. **FIAT PUNTO 1100cc,μοντ.1998, κόκκινο** Κεντρ. κλειδ., ηλ. παράθ. A/C
23. **ROVER 414 Si 1400cc, μοντ.1996, πράσινο.** ABGS, ABS, A/C, υδρ. τιμόνι, κεντρ. κλειδ., ηλ. παράθ. ,ηχοσύστημα.
24. **VW BEETLE 1600cc, μοντ. 2002, ασημί.** ABGS, ABS, A/C, κεντρ. κλειδ., ηλ. παράθ., υδρ. τιμόνι., ζάντ. αλουμ. MOMO 17" και ηχοσύστημα.
25. **SEAT IBIZA 1400cc, μοντ.2002, ασημί.** ABGS, ABS, A/C, κεντρ. κλειδ., υδρ. τιμ.,ηλ. παραθ.και ηχοσύστημα
26. **SEAT CORDOBA 1400cc, μοντ.1992,** Κεντρ. κλειδ., ηλ. παράθ., υδρ. τιμόνι
27. **LANCIA DELTA 1400cc, μοντ.1996, μπορντώ.** ABS, Κεντρ. κλειδ., ηλ. παράθ., υδρ. τιμόνι, δέρμ. σαλόνι, ζάντες αλουμ. και CD
28. **DAEWOO NUBIRA SX 1600cc, μοντ.2003, μπορντό.** ABGS, ABS,A/C, κεντρ. κλειδ. ηλ. παράθ, υδρ. τιμόνι,ηλ.καθρ., ζάντες αλουμ.,ξύλινη επένδυση και ηχοσύστημα
29. **DAEWOO LANOS 4Dr 1300cc, μοντ. 2001, ανθρακί.** ABG, ABS, A/C , υδρ. τιμόνι, κεντρ. κλειδ., ηλ. παράθ., και ηχοσύστημα
30. **CITROEN SAXO 1100cc,μοντ. 2000, λευκό** A/C, υδρ. τιμόνι, κεντρ. κλειδ., ηλ. παράθ. και ηχοσύστημα
31. **CITROEN SAXO 1100cc,μοντ. 2000, λευκό** A/C, κεντρ. κλειδ., ηλ. παράθ. και ηχοσύστημα
32. **HUYNDAI ACCENT 1400cc,μοντ.2000, λευκό.** A/C, υδρ.τιμόνι, κεντρ. κλειδ., ηλ. παράθ. και ηχοσύστημα
33. **HUYNDAI ATOS PRIME 1000cc,μοντ.2001, λευκό.** A/C, κεντρ. κλειδ., ηλ. παράθ. και ηχοσύστημα
34. **SUZUKI VITARA 1600cc,μοντ.2002, λευκό.** Υδρ.τιμόνι, ζάντες αλουμ., metal top.
35. **FORD ESCORT 1400cc, μοντ. 1998, βιολετί.** ABS, A/C, υδρ.τιμόνι, κεντρ. κλειδ., ηλ. παράθ. και ηχοσύστημα
36. **FORD ESCORT 1400cc, μοντ.1995, λευκό.** Κεντρ. κλειδ., ηλ. παράθ. και ηχοσύστημα

ΑΠΟ 0% ΠΡΟΚΑΤΑΒΟΛΗ ΕΩΣ 72 ΜΗΝΙΑΙΕΣ ΔΟΣΕΙΣ ΜΕ ΤΑ ΧΑΜΗΛΟΤΕΡΑ ΕΠΙΤΟΚΙΑ ΤΗΣ ΑΓΟΡΑΣ

ΧΠ1210

ΕΡΓΑΣΤΗΡΙΟ ΕΛΕΥΘΕΡΩΝ ΣΠΟΥΔΩΝ ΗΛΕΚΤΡΟΝΙΚΩΝ ΥΠΟΛΟΓΙΣΤΩΝ
Program
ΕΠΙΣΗΜΟ ΕΞΕΤΑΣΤΙΚΟ ΚΕΝΤΡΟ ΤΗΣ ECDL HELLAS
ECDL Diploma
ΤΜΗΜΑΤΑ ΓΙΑ:
Παιδιά
Ενήλικες
Αρχάριους
Επαγγελματίες
ΕΝΤΑΤΙΚΑ ΜΑΘΗΜΑΤΑ COMPUTER
ΕΓΓΡΑΦΕΣ ΤΩΡΑ
Μανώλης Ι. Σοφίλλας
Τηλ.(22410)31761
ΚΟΔΡΙΓΚΤΩΝΟΣ 91 - ΡΟΔΟΣ
ΧΠ941

ΑΠΟΦΡΑΞΕΙΣ - ΕΚΚΕΝΩΣΕΙΣ ΡΟΔΟΥ

Κιν. 6932470404 Κιν. 6944361464
Κώστας & Λευτέρης
ΑΠΟΦΡΑΞΕΙΣ ΑΠΟΧΕΤΕΥΤΙΚΩΝ ΑΓΩΓΩΝ ΜΕ ΥΔΡΟΒΟΛΗ. ΚΟΥΖΙΝΕΣ. ΤΟΥΑΛΕΤΕΣ. ΣΙΦΩΝΙΑ. ΥΔΡΟΡΟΕΣ. ΑΠΟΛΥΜΑΝΣΕΙΣ. ΜΗΝΙΑΙΕΣ ΣΥΝΤΗΡΗΣΕΙΣ
ΠΟΛΥΚΑΤΑΣΤΗΜΑΤΑ. ΣΤΡΑΤΟΠΕΔΑ. ΞΕΝΟΔΟΧΕΙΑ. ΝΟΣΟΚΟΜΕΙΑ. ΔΗΜΟΥΣ. ΠΟΛΥΚΑΤΟΙΚΙΕΣ. ΣΠΙΤΙΑ Κ.Λ.Π.
Αντληση υδάτων από υπόγειους χώρους
Αμεση εξυπηρέτηση!!!
ΟΙ ΚΑΛΥΤΕΡΕΣ ΤΙΜΕΣ!
Τηλ. 2241085977, 2241086634
Κιν. 6944361464, 6932470404
ΑΕ835

ΤΑΠΗΤΟΚΑΘΑΡΙΣΤΗΡΙΑ
ΠΑΝΕΛΛΑΔΙΚΟ ΔΙΚΤΥΟ
Art Clean EXPRESS
Είμαστε λίιιι...γο πιο μπροστά από τους άλλους!
ΠΛΥΣΙΜΟ-ΑΠΟΛΥΜΑΝΣΗ-ΦΥΛΑΞΗ
ΧΑΛΙΩΝ- ΜΟΚΕΤΩΝ - ΣΑΛΟΝΙΩΝ (και επί τόπου)
ΠΑΠΛΩΜΑΤΑ - ΚΟΥΒΕΡΤΕΣ - ΦΛΟΚΑΤΕΣ
ΣΤΕΓΝΟ ΓΙΑ ΜΕΤΑΞΩΤΑ ΚΑΙ ΧΕΙΡΟΠΟΙΗΤΑ
ΑΔΙΑΒΡΟΧΟΠΟΙΗΣΕΙΣ & ΕΠΙΔΙΟΡΘΩΣΕΙΣ ΤΑΠΗΤΩΝ
ΠΑΡΑΛΑΒΗ - ΠΑΡΑΔΟΣΗ ΚΑΤ' ΟΙΚΟΝ
ΔΩΡΕΑΝ ΦΥΛΑΞΗ
ΑΛΑΦΑΚΗΣ ΤΑΣΟΣ
ΤΗΛ. ΧΩΡΙΣ ΧΡΕΩΣΗ
80011400400
ΤΗΛ. 2241082800-
ΚΙΝ. 6944350247
email: artclean@otenet.gr
ΧΠ2286

ΠΛΥΝΤΗΡΙΟ ΧΑΛΙΩΝ
Cleaning Pro

πλένουμε & φυλάμε:
• ΧΑΛΙΑ - ΜΟΚΕΤΕΣ - ΦΛΟΚΑΙΕΣ
• ΠΑΠΛΩΜΑΤΑ - ΚΟΥΒΕΡΤΕΣ
☎ 22410.60585
email: abonis@otenet.gr
ΜΠΟΝΗΣ ΑΝΤΩΝΗΣ - ΚΑΖΑΝΤΖΙΔΟΥ ΕΙΡΗΝΗ
ΝΙΚΗΦ. ΒΡΕΤΤΑΚΟΥ - ΑΣΓΟΥΡΟΥ
ΜΑΤ7867

Εξοικονομήστε χρήματα στο σπίτι και στη δουλειά!
Άδειασαν τα μελάνια του εκτυπωτή σας;
Εξοικονομήστε το 50% των χρημάτων σας ανακυκλώνοντας τα άδεια μελανοδοχεία!
Ξαναγεμίστε τα σε εμάς!
Έτοιμοι να σας εξυπηρετήσουμε με τα τελειότερα μηχανήματα και το εξειδικευμένο προσωπικό
Μελάνι Εξπρές
Καποδιστρίου 82, 85100 Ρόδος
Τηλ.: 22410 36108 - Φαξ: 22410 36115
e-mail: info@melaniexpress.com
www.melaniexpress.com
Ωρες Λειτουργίας:
Δευτέρα - Παρασκευή
09:00 - 14:00 &17:30 - 20:30
Τετάρτη & Σάββατο 09:00 - 14:00
ΜΑΤ3755(Γ)

ΠΩΛΕΙΤΑΙ
μηχανή εξωλέμβια
τετράχρονη HONDA 130 HP
σε άριστη κατάσταση και με ευκολίες.
Πληρ. τηλ. 2241067440
ΜΧΠ915

ΑΠΟΦΡΑΞΕΙΣ "ΚΟΛΟΣΣΟΣ"
ΚΑΘΑΡΙΣΜΟΙ ΠΑΝΤΟΣ ΕΙΔΟΥΣ ΑΓΩΓΩΝ


ΜΗΧΑΝΗΜΑΤΑ ΥΨΗΛΗΣ ΠΙΕΣΗΣ ΜΕ ΥΔΡΟΒΟΛΗ
ΑΝΑΡΡΟΦΗΣΗ-ΕΚΤΟΞΕΥΣΗ
ΚΑΘΑΡΙΣΜΟΙ-ΨΕΚΑΣΜΟΙ ΒΟΘΡΩΝ & ΦΡΕΑΤΙΩΝ
ΠΛΥΣΙΜΟ ΠΑΝΤΟΣ ΕΙΔΟΥΣ ΕΠΙΦΑΝΕΙΑΣ ΜΕ ΥΔΡΟΒΟΛΗ
Κ. ΠΗΔΙΑΚΗΣ
2241091881 -ΚΙΝ. 6977717048
Π. ΚΑΣΕΡΗΣ
2241047915 - ΚΙΝ. 6944325234
ΧΠ2366

ΚΑΤΑΡΓΕΙΣΤΕ ΤΟΥΣ ΒΟΘΡΟΥΣ
τις μολύνσεις και τα έξοδα μεταφοράς λυμάτων
ΑΝΑΛΑΜΒΑΝΟΥΜΕ την κατασκευή του καινούργιου σας αποχετευτικού δικτύου και τη σύνδεση με το αποχετευτικό δίκτυο της (ΔΕΥΑΡ) καταργώντας και απομονώνοντας όλες τις παλιές εστίες μόλυνσης βόθρους, φρεάτια, σωληνώσεις κ.λπ.
Μην το σκέπτεστε τηλεφωνείστε τώρα για μια επίσκεψη στο πρόβλημά σας χωρίς καμιά δέσμευση
στο 2241027418 κιν. 6947404244
κ. Θανάση
ΜΑΠ458(Γ)

ΕΚΚΕΝΩΣΕΙΣ ΜΕΤΡΟΠΟΝΤΙΚΑΣ
"ΜΑΡΙΑ"
ΑΠΟΦΡΑΞΕΙΣ

ΑΠΟΦΡΑΞΕΙΣ ΑΠΟΧΕΤΕΥΤΙΚΩΝ ΑΓΩΓΩΝ ΜΕ ΥΔΡΟΒΟΛΗ, ΚΟΥΖΙΝΕΣ, ΤΟΥΑΛΕΤΕΣ, ΣΙΦΩΝΙΑ, ΥΔΡΟΡΟΕΣ, ΜΗΝΙΑΙΕΣ ΣΥΝΤΗΡΗΣΕΙΣ ΠΟΛΥΚΑΤΑΣΤΗΜΑΤΑ, ΣΤΡΑΤΟΠΕΔΑ, ΞΕΝΟΔΟΧΕΙΑ, ΝΟΣΟΚΟΜΕΙΑ, ΔΗΜΟΥΣ, ΠΟΛΥΚΑΤΟΙΚΙΕΣ, ΣΠΙΤΙΑ κ.λπ. Αντληση υδάτων από υπόγειους χώρους
Πληρ. τηλ. 2241065120/35555
ΑΕ179

ΧΡΕΙΑΖΕΣΤΕ ΧΡΗΜΑΤΑ;
ΕΝΕΧΥΡΟΔΑΝΕΙΣΤΗΡΙΟ "Η ΘΥΡΙΔΑ"
ΕΝΕΧΥΡΙΑΖΩ και ΑΓΟΡΑΖΩ
ΧΡΥΣΑΦΙΚΑ - ΚΟΣΜΗΜΑΤΑ - ΛΙΡΕΣ - ΠΑΛΑΙΑ ΝΟΜΙΣΜΑΤΑ - ΜΕΤΟΧΕΣ και ΑΝΤΙΚΕΣ
Αντ. Δαμασκηνού 25 (περ. Μητρόπολη)
Τηλ. 2241032537, 6942613540, 6947965279
ΑΕ639

ΑΓΟΡΑΖΩ
ΧΡΥΣΑΦΙΚΑ
ΚΟΣΜΗΜΑΤΑ
ΝΟΜΙΣΜΑΤΑ
ΧΡΥΣΑ ΔΟΝΤΙΑ
ΜΕΤΟΧΕΣ
ΩΡΟΛΟΓΙΑ
ΑΝΤΙΚΕΣ
Δάνεια επί ενεχύρω
«ΜΠΑΜΠΗΣ»
Δημ. Θεοδωράκη 15 (1ος όροφος) ΡΟΔΟΣ
ΜΑΤ1113

ΤΑ ΜΟΝΑΔΙΚΑ ΥΠΕΡΣΥΓΧΡΟΝΑ
ΤΑΠΗΤΟΚΑ-ΘΑΡΙΣΤΗΡΙΑ
ΚΛΕΟΠΑΤΡΑ
Τέλος στα προβλήματα με το πλύσιμο των χαλιών σας
Η εταιρία μας πρωτοπορεί με το ΝΕΟ υπερσύγχρονο Πλυντήριο Ταπήτων.
Προσφέρουμε άψογο και προσεγμένο πλύσιμο, καθάρισμα, φύλαξη & επιδιορθώσεις σε όλους τους τύπους χαλιών, χειροποίητα χαλιά μηχανής, ανατολίτικα, μοκέτες, καμπέ, μεταξωτά, φλοκάτες, παπλώματα
ΚΑΙ ΤΟ 2005 Η ΦΥΛΑΞΗ ΔΩΡΕΑΝ
- Επιτόπου καθαρισμούς σαλονιών, μοκετών
- Παραλαβή & παράδοση κατ' οίκον σε όλη την Ρόδο
- Ενημερωθείτε για την συντήρηση των χαλιών σας
Τηλ. 2241051996, κιν. 6945793626, Fax: 2241051322
ΚΟΥΦΑΛΑΚΗΣ ΣΤΑΥΡΟΣ
ΜΑΤ7915

AQUA LINE design
AQUA LINE design
Η Zωη είναι δική σου...ΑΠΟΛΑΥΣΕ ΤΗΝ
ΔΟΚΙΜΗ ΣΤΟ ΧΩΡΟ ΜΑΣ!
SAUNA
ΧΑΜΑΜ
TYLÖ
MISTRAL hottubs
10 ΧΡΟΝΙΑ ΕΓΓΥΣΗ
MAGNUM
50% ΟΙΚΟΝΟΜΙΑ 100% ΕΠΙΤΥΧΙΑ
Η ΝΕΑ ΠΡΟΤΑΣΗ ΣΤΙΣ ΗΛΕΚΤΡΙΚΕΣ ΘΕΡΜΑΝΣΕΙΣ ΟΙΚΟΝΟΜΙΑΣΕΙ
ΜΙΧΑΗΛ ΠΕΤΡΙΔΗ 104 ΤΗΛ.22410 63268 / FAX 63389 www.aqualine.gr
ΑΤ3751(Γ)

ΑΘΛΗΤΙΚΗ ΡΟΔΙΑΚΗ
ΠΕΜΠΤΗ 10 ΝΟΕΜΒΡΙΟΥ 2005

Ο ΜΙΧΑΛΗΣ ΔΡΟΣΟΣ ΝΕΟΣ ΠΡΟΕΔΡΟΣ ΣΤΗΝ ΑΕ ΚΩ

Σελ. 34

Προσοχή στον Εθνικό

• Με τον Ανδριόπουλο στην θέση του τιμωρημένου Κλιάφα θα παραταχθεί η Ρόδος κόντρα στον πάλαι ποτέ κραταιό σύλλογο του Πειραιά.

• Δεύτερη μαγνητική για τον Ζαχαριέφσκι τα αποτελέσματα της οποίας θα κρίνουν την συμμετοχή του στο ματς της Κυριακής .

• Απόντες οι Πάττας και Σκέντζος που θα μπουν από την Δευτέρα στο κανονικό πρόγραμμα προπονήσεων.

Η όγδοη αγωνιστική του πρωταθλήματος της Γ΄ Εθνικής κατηγορίας φέρνει στη Ρόδο τον Εθνικό, ο οποίος και θα έρθει στο νησί μας με σκοπό όπως αναφέρουν οι πληροφορίες να καλύψει το χαμένο από τις πρώτες θέσεις έδαφος παίρνοντας ένα θετικό αποτέλεσμα και στο Δημοτικό Στάδιο της πόλης μας. Είναι λοιπόν φυσικό οι παίκτες της Ρόδου που το γνωρίζουν αυτό να θέλουν να υπερβάλλουν εαυτό και να πάρουν την νίκη εκείνοι που θα είναι η δεύτερη στο πρωτάθλημα μέσα στο Δημοτικό Στάδιο.

Χρειάζεται λοιπόν προσοχή ο Εθνικός, αλλά και η ίδια καλή προσπάθεια για να μπορέσουν οι παίκτες του Βαγγέλη Χοσάδα να πάρουν αυτό που θέλουν .

Ο κόουτς της Ρόδου μίλησε χθες για το ματς της Κυριακής και δεν έκρυψε την πίστη και την αισιοδοξία του γι΄ αυτόν τον αγώνα. Τόνισε χαρακτηριστικά χθες:

«Ο Εθνικός από τις πληροφορίες πού έχουμε είναι πολύ καλή ομάδα. Χρειάζεται οπωσδήποτε προσοχή από κάθε άποψη. Πιστεύω όμως πως αν τα παιδιά μπορέσουν να πιάσουν την απόδοση που πρέπει, πως μπορούμε να κερδίσουμε στην έδρα μας όχι μόνο τον Εθνικό, αλλά οποιονδήποτε αντίπαλο. Ευελπιστώ πως κάτι τέτοιο θα έχουμε την ερχόμενη Κυριακή».

Ο προπονητής της ομάδας πάντως ούτε και αυτή την Κυριακή θα μπορέσει να παρατάξει κομπλέ την ομάδα του. Οι απουσίες για άλλη μια φορά είναι ιδιαίτερα σημαντικές για την Ρόδο.

Πιο συγκεκριμένα:

- Αλλάζει το πρόσωπο κάτω από τα γκολπόστ για την Ρόδο καθώς ο Ανδριόπουλος θα πάρει την θέση του τιμωρημένου Κλιάφα που ως γνωστό αποβλήθηκε άδικα στο ματς του Μενιδίου με τον Αχαρναϊκό.

- Παράλληλα ο Ζαχαριέφσκι υποβλήθηκε σύμφωνα με το ρεπορτάζ της ομάδας της Ρόδου σε νέα μαγνητική από τα αποτελέσματα της οποίας θα εξαρτηθεί εάν θα μπορέσει να παίξει κατά του Εθνικού, αλλά και θα φανεί η κατάσταση στην οποία βρίσκεται το πόδι του μετά τον πρόσφατο τραυματισμό του. Το αν θα παίξει ή όχι θα φανεί στην σημερινή προπόνηση της Ρόδου.

-Στον ίδιο παρονομαστή βρίσκονται και οι Πάττας και Σκέντζος, οι οποίοι και θα μπουν σε κανονικό ρυθμό προπονήσεων από την ερχόμενη Δευτέρα.

Ελλείψεις λοιπόν ιδιαίτερα σημαντικές για τον Βαγγέλη Χοσάδα που με τους παίκτες του θα κάνει ότι μπορεί για να πάρει η Ρόδος την νίκη και το τρίποντο.

Οι πράσινοι πάντως θα προπονηθούν και αύριο αλλά και το Σάββατο το πρωί με τον προπονητή της ομάδας να δίνει ιδιαίτερη βαρύτητα στην τακτική που θα ακολουθηθεί στον αγώνα αυτό.



Από τη Δευτέρα μπαίνει σε κανονικούς ρυθμούς ο Κώστας Πάττας

Στις 14.00 στο Αγρίνιο!

• Νωρίτερα θα παίξει ο Διαγόρας για να εξυπηρετηθεί συγκοινωνιακά.

• Μάλλον χάνει το ματς της Κυριακής ο Νικήτας Μαλλιάκας που εξακολούθησε και χθες να γυμνάζεται μόνος του.

• Διπλό με την τακτική του αγώνα έκαναν χθες οι κυανέρυθροι.

Νωρίτερα από την έναρξη των αγώνων της 8ης αγωνιστικής του πρωταθλήματος της Γ΄ Εθνικής θα ξεκινήσει το ματς στο Αγρίνιο την προσεχή Κυριακή ανάμεσα στον Παναιτωλικό και τον Διαγόρα. Αυτό το αίτημα του γηραιού έγινε δεκτό από την ΕΠΑΕ για να εξυπηρετηθούν οι κυανέρυθροι και να επιστρέψουν την Κυριακή το βράδυ στη Ρόδο. Σύμφωνα με τα όσα έγιναν γνωστά χθες η αποστολή του Διαγόρα θα αναχωρήσει από το νησί μας με την πτήση των 7.30 το πρωί και θα ξεκινήσει από το «βενιζέλος» με πούλμαν τον δρόμο προς το Αγρίνιο. Θα παίξουν εκεί την Κυριακή στις 14.00 και θα επιστρέψει το ίδιο βράδυ στο νησί μας. Στον αγωνιστικό τομέα οι κυανέρυθροι προπονήθηκαν χθες στο δημοτικό στάδιο της πόλης μας και ο βάλτερ Σκότσικ είχε την ευκαιρία να ασκήσει τους ποδοσφαιριστές του την τακτική που θα ακολουθήσουν στον Κυριακάτικο αγώνα με τον Παναιτωλικό. Ο κόουτς της ομάδας δίνει ιδιαίτερη βαρύτητα σε αυτό το ματς γιατί είναι το παιχνίδι που κλείνει μια τετράδα εκτός έδρας εμφανίσεων μαζί με το ρεπό. Η συγκομιδή μέχρι στιγμής είναι καλή, αλλά ο Διαγόρας θέλει να συνεχίσει τις καλές εκτός έδρας εμφανίσεις αλλά και τα καλά αποτελέσματα μιας και δεν έχει κάνει ακόμα την πρώτη νίκη εντός έδρας.

Για τον λόγο αυτό ο προπονητής της ομάδας θέλει όλους τους παίκτες ετοιμοπόλεμους για κάθε περίπτωση. Έτσι λοιπόν γύμνασε τους παίκτες του στις 15.30 στο δημοτικό στάδιο με τακτική και διπλό, στο οποίο είχε την ευκαιρία να δει όλους τους παίκτες του να αγωνίζονται με αποφασιστικότητα, προκειμένου να δείξουν στον τεχνικό της ομάδας πως είναι σε καλή κατάσταση και μπορούν να υπολογίζονται για το ματς της Κυριακής. Αγωνιστικά όμως ο Διαγόρας εξακολουθεί να έχει προβλήματα και το απουδαιότερο από όλα ουδέποτε από το ματς Κυπέλλου με τον Πανσερραϊκό δεν αγωνίσθηκε κομπλέ. Έτσι λοιπόν και τώρα εξακολουθεί να έχει προβλήματα.



Βάρος στην τακτική εν οψει Αγρινίου ρίχνει ο τεχνικός του Διαγορα Βαλτερ Σκότσικ

- Αυτός που θα απουσιάσει από το ματς της Κυριακής είναι ο Νικήτας Μαλλιάκας που εξακολουθεί να τρέχει μόνος του, αλλά δεν υπολογίζεται για το ματς αυτό από τον προπονητή του.

- Στην ίδια μοίρα μάλιστα είναι και οι Χρήστος Βελής αλλά και Φώτης Μπαλογιάννης με τον πρώτο τις αμέσως προσεχείς μέρες να επισκέπτεται τον γιατρό του ΠΑΟΚ στην Θεσσαλονίκη για να υποβληθεί σε ασκήσεις ενδυνάμωσης.

- Στους απόντες συμπεριλαμβάνεται και ο Κώστας Καλημέρης, ο οποίος έχει θλάση και δεν γυμνάζεται σε κανονικούς ρυθμούς.

ΝΙΚΗ ΤΟΥ ΑΝΤΑΓΟΡΑ ΜΕ 3-2 ΤΟΝ ΕΥΑΓΟΡΑ

Σελ. 35

ΠΕΡΙΦΕΡΕΙΑΚΟ

Νέος πρόεδρος ο Μιχ. Δρόσος!

• Ο μέχρι πρότινος ταμίας της ΑΕ Κω ανέλαβε τα ηνία στον διοικητικό τομέα διαδεχόμενος τον παραιτηθέντα Μιχάλη Αγγελίδη προσωρινά από ότι λένε οι πληροφορίες.

• Ξεκίνησε προσπάθεια περικοπών στους μισθούς όλων των παικτών αλλά και των προπονητών.

• Αποδέχθηκε την περικοπή και μένει στην θέση του για το καλό της ομάδας ο Γιάννης Μανούσογλου.

Οι εξελίξεις είναι ραγδαίες στο νησί της Κώ και τους Βυσσινί. Οι παραιτήσεις του προέδρου της ομάδας **Μιχάλη Αγγελίδη** και του τεχνικού συμβούλου Αντώνη Θαλασσινού προκάλεσαν αναταράξεις στο μέχρι χθες καλό κλίμα της ομάδας που ήθελε την ηρεμία της για να συνεχίσει την καλή – παρά τα αρχικώς θρυλούμενα –πορεία της στο περιφερειακό πρωτάθλημα.

Δυστυχώς όμως οι βυσσινί δεν μπόρεσαν να τελειώσουν ούτε το πρώτο εξάμηνο με αυτό το σχήμα καθώς οι παραιτήσεις του προέδρου και του τεχνικού συμβούλου δημιουργούν προβλήματα αλλά και αμφιβολίες για την συνέχεια της πορείας.

Από τις δηλώσεις των κ.κ. **Αγγελίδη** και **Θαλασσινού** φαίνεται ξεκάθαρα πως το μεγάλο πρόβλημα είναι ο τρόπος λειτουργίας της ομάδας.

- Ο πρόεδρος τάχει με τους συνεργάτες του αλλά και με τον κόσμο που δεν συμπαρίσταται στην ομάδα κατά την διάρκεια των αγωνιστικών υποχρεώσεων της στο φετινό πρωτάθλημα ενώ

- Ο τεχνικός σύμβουλος επιρρίπτει μομφή κατά των Διοικούντων επειδή –λέει- δεν έπαιζαν στους αγώνες οι ...συγγενείς τους ποδοσφαιριστές.

Οι χθεσινές εξελίξεις είναι ραγδαίες :

-Την προεδρία της ομάδας ανέλαβε ο μέχρι πρότινος ταμίας της ΑΕ Κώ **Μιχάλης Δρόσος** ο οποίος και με δηλώσεις του στην εφημερίδα "ΣΤΑΘΜΟΣ" της Κώ διέψευσε χθες τα όσα συνόδευσε με την παραίτησή του ο τεχνικός σύμβουλος της ομάδας **Αντώνης Θαλασσινός** ότι δηλαδή έψαχνε για προπονητή αλλά και για τις συμμετοχές των συγγενών παικτών. Δεν ισχύουν δηλαδή τα όσα λέει ο κ. **Θαλασσινός** κατά τον νέο πρόεδρο της ομάδας.

Ακόμη:

-Οι εναπομείναντες στην Διοίκηση συνεδρίασαν και αποφάσισαν την περικοπή μισθών αλλά και πριμ μετα-γραφών που έχει υποσχεθεί η ίδια η Διοίκηση σε παίκτες και προπονητές. Στην συνάντηση που είχαν μαζί τους άπαντες αποδέχθηκαν τους όρους της Διοίκησης και δήλωσαν πως θα εξακολουθήσουν με τον ίδιο ζήλο μέχρις ορίων. Ο πρώτος που αποδέχθηκε και παραμένει στην θέση του είναι ο **Γιάννης Μανούσογλου.** Οι Διοικούντες πάντως επρόκειτο να έχουν συνάντηση και με τον γυμναστή της ομάδας **Αλκιβιάδη Χατζηνικολάου** για να ξεκαθαρίσει κι εκείνος με την σειρά του την θέση του από δω και πέρα.

-Οι ποδοσφαιριστές είναι στο πλευρό όλων μέχρι το τέλος. Είναι μάλιστα ξεκάθαρη η θέση των Κώων ποδοσφαιριστών της ομάδας οι οποίοι κι διεμήνυσαν στους Διοικούντες πως δεν έχσυν κανένα απολύτως πρόβλημα να πληρωθούν οι ποδοσφαιριστές οι οποίοι και προέρχονται από άλλα μέρη της Ελλάδας πρώτα και κατόπιν εκείνοι.

-Αποφασίσθηκε μάλιστα όλοι μαζί να βγουν σε εξόρμηση στους επιχειρηματίες του νησιού για να πωληθούν όσο το δυνατόν συντομότερα οι λαχνοί της λαχειαγοράς της Κώ που έχουν σαν κέρδος ένα αυτοκίνητο, αλλά και για την εξοικονόμηση πόρων από την Κωακή αγορά.



Ο Γιάννης Μανούσογλου δέχθηκε την περικοπή και παρέμεινε στην θέση του

ΚΑΛΑ ΠΗΓΑΝ ΟΙ ΡΕΖΕΡΒΕΣ

• Ο Ιάλυσος κέρδισε στο χθεσινό φιλικό τον Αστέρα Παστίδας με 4-0 με τον Γιώργο Γκαϊδα να μένει ικανοποιημένος από την απόδοση όσων χρησιμοποίησε .

• Θα προσπαθήσει να εκμεταλλευθεί κατά τον καλύτερο τρόπο το ρεπό της ομάδας την ερχόμενη Κυριακή.

Φιλικό παιχνίδι έδωσε στο "Οικονομίδειο" χθες ο Ιάλυσος. Αντιμετώπισε τον πρωτοπόρο στην Γ΄Κατηγορία Αστέρα Παστίδας τον οποίο και νίκησε με 4-0.



Ο νεαρός Τσαφής έπαιξε χθες στο φιλικό εναντίον της πρώην του ομάδας

Δεν είναι βέβαια το σκορ όσο η εικόνα που παρουσίασαν οι παίκτες και των δύο ομάδων που άφησαν ικανοποιημένους τους προπονητές των δύο ομάδων τον Γιώργο Γκαϊδα αλλά και τον **Βασίλη Αθανασίου** αντίστοιχα.

Όσοι παίκτες χρησιμοποιήθηκαν έκαναν ότι είναι δυνατόν για να παρουσιάσουν κάτι καλό αλλά και να δείξουν πως βρίσκονται σε πολύ καλό δρόμο από πλευράς αγωνιστικής κατάστασης.

Ο κώουτς της ομάδας των κιτρινοκόκκινων έμεινε ικανοποιημένος από όσους παίκτες χρησιμοποίησε στο χθεσινό παιχνίδι στο οποίο πέτυχαν τέσσερα γκολ, αλλά και έχασαν κι άλλες ευκαιρίες για να διευρύνουν το σκορ.

Από την άλλη πλευρά οι παίκτες του Αστέρα που αγωνίσθηκαν και την Κυριακή για το πρωτάθλημα τους άφησαν καλές εντυπώσεις και ιδιαίτερα οι μικρότεροι σε ηλικία που φανέρωσαν πως και η ομάδα της Παστίδας βρίσκεται σε καλό δρόμο.

Τα τέσσερα γκολ της συνάντησης πέτυχαν οι **Καραγιάννης** (2), **Καρτάλης**, και **Τριανταφύλλου**.

Οι δύο ομάδες χρησιμοποίησαν τους εξής ποδοσφαιριστές:

ΙΑΛΥΣΟΣ: *Πεστλίκης, Γκορτζίλας, Γρηγοράς, Τσαφής, Μαυρής, Καρακώστας, Διακαναστάσης, Τζαφέρης, Γιαλούσης, Καρτάλης, Καραγιάννης.*

Στο β΄ημίχρονο χρησιμοποιήθηκαν και οι Χατζηκαλημέρης, Τριανταφύλλου, Μαννάκης, Τσιράκος, και Σολακιάν.

ΑΣΤΕΡΑΣ ΠΑΣΤΙΔΑΣ: *Μαλώτρας, Αθανασίου Δ., Κώστας, Μωραϊτης,Γρηγοράς, Σταματίου, Αθανασίου Ι., Λαυράκης, Πάττας, Λενιού, Καλημερης.*

Στο β΄μερος έπαιξαν και οι Σκόρπος Π., Τσάπης, Ραφτόπουλος, Καρδούλιας, Αυγενικός, Χατζημαρτης.

Οι κιτρινοκόκκινοι πάντως θα συνεχίσουν και τις επόμενες μέρες να δουλεύουν σε γοργούς ρυθμούς μέχρι το Σάββατο ίσως οπότε και θα αναζητηθεί αντίπαλος για φιλικό ματς για να μην βγουν εκτός ρυθμού οι παίκτες ενόψει δύσκολης συνέχειας μετά το ρεπό της Κυριακής.

Δεν αποκλείεται πάντως αν δεν βρεθεί αντίπαλος να πάρουν για πρώτη φορά την φετινή περίοδο διήμερο ρεπό και να ξεκουραστούν και το Σάββατο αλλά και την Κυριακή.

ΤΕΤ Α ΤΕΤ ΝΙΚΟΛΗ ΚΑΙ ΑΡΓΥΡΙΟΥ

• Οι δύο άνδρες συζήτησαν από κοινού για την πορεία της ομάδας αλλά και τα όσα έγιναν στον αγώνα της Νάξου.

• Ηρεμία συνιστούν άπαντες για να μπορέσει να ανανήψει η ομάδα από την κακή πορεία που είχε πάρει, αρχής γενομενης από την Κυριακάτικη αναμέτρηση με τον Ερμή Κορυδαλλού.

Συνάντηση με θέμα μοναδικό την εξεύρεση τρόπου που να ξαναβάλει τον ΑΕΡΑ στον δρόμο των επιτυχιών και φυσικά να τον οδηγήσει σε ψηλότερες θέσεις στον βαθμολογικό πίνακα του περιφερειακού πρωταθλήματος, είχαν την Τρίτη το βράδυ ο πρόεδρος της ομάδας Νίκος Νικολής και ο προπονητής της ομάδας **Νίκος Αργυρίου.**

Οι δύο άνδρες συζήτησαν μεταξύ τους για άλλη μια φορά την δημιουργηθείσα κατάσταση μετά και την ήττα από την Αριάδνη στην Νάξο. Οι δύο πλευρές κατέληξαν στο συμπέρασμα πως η ομάδα χρειάζεται ηρεμία από κάθε άποψη. Έτσι μόνο θα συγκεντρωθούν οι παίκτες στο έργο τους θα δουλέψουν αλλά και θα έχουν το καθαρό μυαλό που απαιτείται σε κρίσιμους αγώνες όπως είναι αυτός που περιμένει τον ΑΕΡΑ την ερχόμενη Κυριακή. Ο περυσινός πρωταθλητής Δωδεκανήσου πρέπει να αξιοποιήσει οπωσδήποτε την έδρα του και να συγκεντρώσει μέσα σε λίγες αγωνιστικές τους βαθμούς που χρειάζονται για να τον ξαναφέρουν πάνω από την γραμμή του υποβιβασμού γιατί αυτή η θέση δεν του ταιριάζει.

Οι δύο άνδρες συζήτησαν ακόμα και τον τρόπο της ήττας στη Νάξο αλλά και τα λάθη που έκαναν οι παίκτες της ομάδας στον αγώνα αυτόν. Τα αποτελέσματα αυτής της συνάντησης τα κράτησαν για εκείνους και συνέστησαν στους παίκτες ηρεμία για να αλλάξουν τα στάνταρ απόδοσης αλλά και προς το καλύτερο η ψυχολογία τους, γιατί την Κυριακή τους περιμένει ένα δύσκολο ματς με τον Ερμή Κορυδαλλού στο γήπεδο Κοσκινού και σε αυτό το ματς πρέπει απαραίτητα να κατακτηθούν οι τρεις βαθμοί της νίκης.

Στον αγωνιστικό τομεα οι ερυθρόλευκοι θα έχουν και πάλι απουσίες αφού θα απουσιάσουν

-Ο **Κυριακίδης** που συμπλήρωσε τέσσερις κίτρινες κάρτες

-αλλά και οι τραυματίες **Γιώργου** και **Γεωργαλής** που εξακολουθούν να αισθάνονται ενοχλήσεις στο τραύματά του.

-Αντίθετα επανέρχονται στην ομάδα οι **Κρομύδας** και **Σαμαράς** που εξέτισαν την ποινή τους.

Το προπονητικό πρόγραμμα κινείται πάντως σε γοργούς ρυθμούς καθώς ο **Νίκος Αργυρίου** θέλει να περάσει στους παίκτες του σε μικρό χρόνο τις δικές του θέσεις αλλά και απόψεις.



Συμπλήρωσε τέσσερις κίτρινες ο Κυριακίδης και δεν παίζει κατά του Ερμή

ΤΟΠΙΚΟ ΠΟΔΟΣΦΑΙΡΟ

Το έφερε τούμπα

• Ο Ανταγόρας αν και βρέθηκε να χάνει 2-0, κατάφερε να φύγει με τη νίκη από τα Κοσκινού, κερδίζοντας 3-2 τον Ευαγόρα που φωνάζει για το εις βάρος του πέναλτι, από το οποίο προήλθε το τρίτο γκολ.

Με το τρίποντο στις αποσκευές της, απόδρασε από τη Ρόδο η ομάδα του Ανταγόρα, η οποία στο χθεσινό εξ αναβολής παιχνίδι με τον Ευαγόρα στο γήπεδο Κοσκινού, αν κι έχανε στο 26' με 2-0, κατάφερε στο τέλος να φέρει τούμπα το ματς και να πάρει τη νίκη με 3-2.

Ωστόσο οι γηπεδούχοι έχουν παράπονα από τη διαιτησία του **Βαγγέλη Κατσιδώνη** για την υπόδειξη του πέναλτι από το οποίο προήλθε το τρίτο γκολ των φιλοξενούμενων, ενώ παράπονα έχουν και για τις πολλές κίτρινες κάρτες που υποδείχθηκαν σε παίκτες τους, μη επιτρέποντάς τους-όπως ισχυρίζονται-να παίξουν ελεύθερα.

Αγωνιστικά το παιχνίδι είχε πολύ ενδιαφέρον, καθώς ο ρυθμός και τα γκολ κράτησαν σε ένταση μέχρι το τέλος τους φιλάθλους που βρέθηκαν στο γήπεδο και ήταν σχετικά αρκετοί.

Οι γηπεδούχοι μπήκαν φουριόζοι από το πρώτο λεπτό αιφνιδιάζοντας τους Κώους που βρέθηκαν να χάνουν στο 26' με 2-0 ενώ οι παίκτες του **Γρηγόρη Σαρρή** δημιούργησαν κι άλλες ευκαιρίες για περισσότερα γκολ.

Μετά το 2-0 όμως οι φιλοξενούμενοι αντέδρασαν και πέρασαν στην αντεπίθεση, καταφέρνοντας να μειώσουν γρήγορα σε 2-1, ενώ θα μπορούσαν ακόμη και να ισοφαρίσουν.

Στην εκπνοή όμως του ημιχρόνου οι γηπεδούχοι έχασαν δύο καλές ευκαιρίες για να αυξήσουν τη διαφορά και πάλι στα δύο γκολ. Στην επανάληψη, οι Κώοι ανέλαβαν πρωτοβουλία κλίνοντας τους γηπεδούχους στο μισό γήπεδο. Η πίεση που άσκησαν είχε ως αποτέλεσμα να φτάσουν στην ισοφάριση.

Μετά το 2-2 και οι δύο ομάδες κυνήγησαν τη νίκη με τους φιλοξενούμενους να είναι πιο επικίνδυνοι.

Ένα 10λεπτο πριν τη λήξη οί φιλοξενούμενοι κέρδισαν πέναλτι το οποίο αμφισβήτησαν οι γηπεδούχοι. Ο παίκτης που ανέλαβε την εκτέλεσή του ήταν εύστοχος κι έτσι το 2-3 παρέμεινε μέχρι το τέλος με τους Κώους να παίρνουν την πολύτιμη νίκη που τους ανέβασε κι άλλο βαθμολογικά.

Φάσεις-γκολ

18'. Ο **Θεοδώρου** έβγαλε μπαλιά από αριστερά κι ο **Νικολέττος** με πλασέ άνοιξε το σκορ κάνοντας το 1-0.

22'. Ο **Σωτήρχος** βρέθηκε σε θέση τετ α τετ, αλλά πλάσαρε πάνω στον **Σπαθάρα**.

26'. Προσπάθεια του **Σωτήρχου** από αριστερά μπήκε στην περιοχή κι από πλάγια θέση έκανε το πλασέ αιφνιδιάζοντας τον **Σπαθάρα** και γράφοντας το 2-0.

27'. Σέντρα από δεξιά, ο **Κουφογάζος** έπιασε την κεφαλιά σημαδεύοντας το οριζόντιο δοκάρι.

34'. Συρτή σέντρα του **Μόρφου** από δεξιά, ο **Κουφογάζος** τρυπώνοντας στην καρδιά της άμυνας του Ευαγόρα με σουτ από κοντά μείωσε σε 2-1.

37'. Μετά από λάθος της άμυνας του Ευαγόρα, ο **Αρβανιτογιάννης** μόνος απέναντι στον **Αλμπανίδη** κατάφερε να σουτάρει άουτ.

44'. Ο **Σπαθάρας** πρόλαβε κι έπεσε στα πόδια του **Σωτήρχου** που ήταν έτοιμος να σκοράρει.

45'. Ατομική προσπάθεια του **Πάπα** μπήκε στην περιοχή έβγαλε παράλληλη σέντρα, αλλά ο **Σωτήρχος** δεν πρόλαβε να σπρώξει τη μπάλα στα δίχτυα.

63'. Ο **Λαγός** εκτέλεσε φάουλ από αριστερά και ο **Κουφογάζος** βγαίνοντας στην πλάτη της άμυνας του Ευαγόρα από κοντά έκανε το 2-2.

71'. Σουτ του **Μόρφου** από κοντά η μπάλα χτύπησε στην εξωτερική πλευρά της κάθετης δοκού κι έφυγε άουτ.

81'. Σε μια φάση στην περιοχή του Ευαγόρα ο διαιτητής υπέδειξε πέναλτι σε χέρι του **Κουρζή**, για το οποίο οι γηπεδούχοι διαμαρτυρήθηκαν.

Το πέναλτι εκτέλεσε εύστοχα ο **Λαγός** διαμορφώνοντας το τελικό 2-3.

Καλύτεροι από τους γηπεδούχους ήταν οι **Κουρζής, Πάπα, Παναγιώτου**, ενώ από τους φιλοξενούμενους οι **Μποϊλής, Κουφογάζος, Λαγός.**

Με παράπονα άφησε τους γηπεδούχους η διαιτησία των **Κατσιδώνη Ε., Γουλάρα, Ορφανού.**

Ευαγόρας: *Αλμπανίδης, Τσιόκος (70' Κούβαρης), Κουρζής, Παναγιώτου, Τσιαντούλας, Πάπα, Σιαμαντούρας, Σωτήρχος (55' Φράγκος), Θεοδώρου (54' Λιούρας Χ.), Κουτσάγιας, Νικολέττος.*

Ανταγόρας: Σπαθάρας (46' Σωτήτι), Μποϊλής (70' λ.τ. Μπιμπίρης), Κανελόπουλος, Δουλόπουλος (33' Γιοτζής), Δουλγεράκης, Κουφογάζος, Λαγός, Αντωνόπουλος, Στρατής, Αρβανιτογιάννης.



Ο Κουφαγάζος από κοντά ισοφαρίζει σε 2-2

"Εδειξε τις προθέσεις του"

• Ο πρόεδρος του Ευαγόρα Μιχάλης Παναγιώτου, καταγγέλλει τον διαιτητή, Βαγγέλη Κατσιδώνη και ζητεί την εξαίρεσή του από τα υπόλοιπα παιχνίδια της ομάδας του, με αφορμή το χθεσινό παιχνίδι

Εξαγριωμένος με τον διαιτητή **Βαγγέλη Κατσιδώνη,** ήταν ο πρόεδρος του Ευαγόρα, **Μιχάλης Παναγιώτου,** μετά το χθεσινό παιχνίδι που έδωσε η ομάδα του κόντρα στον Ευαγόρα.

Ο πρόεδρος της ομάδας της πόλης της Ρόδου, επικοινώνησε τηλεφωνικά με τα γραφεία της "Α.Ρ.", και με δηλώσεις του καταγγέλλει τον **Βαγγέλη Κατσιδώνη,** για εσκεμμένη διαιτησία εις βάρος της ομάδας του και ζητά την εξαίρεσή του.

Τί ακριβώς μας δήλωσε:

"Ο διαιτητής (Κατσιδώνης) σήμερα (χθες) έδειξε τις προθέσεις του προς την ομάδα μου, με αποκορύφωμα τη φάση του πέναλτι σε συνεργασία με τον επόπτη **Γουλάρα.**

Αναιτίως κιτρίνισε τη μισή ομάδα αποτρέποντάς τους να παίζουν ελεύθερα. Τον καταγγέλλω για αλλοίωση αποτελέσματος στον φίλαθλο κόσμο και ζητάω να μην ξανασφυρίξει τον Ευαγόρα.

Με έγγραφο αύριο ή μεθαύριο που θα στείλω στον Σ.Δ.Π.Δ. θα ζητήσω κι επίσημα την εξαίρεσή του.

Αυτός ο διαιτητής όποτε παίζει τον Ευαγόρα τον κατατρέχει".

ΤΕΛΙΚΑ ΤΗΝ ΚΥΡΙΑΚΗ

• Στις 10.45 θα γίνει ο αγώνας ανάμεσα στον Καλυμνιακό και τον Φοίβο.
• Στα Κοσκινού προπονήθηκαν προχθές οι Κρεμαστενοί

Οριστικοποιήθηκε τελικά η μέρα και η ώρα που θα διεξαχθεί η αναμέτρηση ανάμεσα στον Καλυμνιακό και τον Φοίβο στα πλαίσια της 9ης αγωνιστικής. Η συγκεκριμένος αγώνας θα γίνει την Κυριακή στις 10.45 ενώ λόγω του ότι το γήπεδο του Καλυμνιακού διαθέτει συνθετικό χλοοτάπητα η ομάδα του Φοίβου πραγματοποίησε την χθεσινή της προπόνηση στο γήπεδο των Κοσκινού το οποίο έχει και αυτό τέτοιου είδους χλοοτάπητα. Άγνωστο ωστόσο παραμένει μέχρι στιγμής το πού θα κάνει η ομάδα του Φοίβου την τελευταία προπόνηση πριν τον αγώνα της Καλύμνου.

Η διοίκηση του Συλλόγου από την Κρεμαστή θέλει η ομάδα να πραγματοποιήσει προπόνηση σε γήπεδο που να διαθέτει παρόμοιο χλοοτάπητα με αυτόν της Καλύμνου προκειμένου οι ποδοσφαιριστές πάρουν μια ιδέα από τον αγωνιστικό χώρο που θα παίξουν την Κυριακή. Επί τη ευκαιρία η διοίκηση του Φοίβου ευχαριστεί την διοίκηση του Διγενή για την παραχώρηση του γηπέδου των Κοσκινού όπου πραγματοποίησε ο Σύλλογος από την Κρεμαστή την χθεσινή προπόνηση.

ΚΛΗΣΕΙΣ ΣΕ ΑΠΟΛΟΓΙΑ

Κατ' εφαρμογή των πειθαρχικών άρθρων 29 και 30 του ΚΑΠ και σύμφωνα με το οικείο Φύλλο Αγώνα και την έκθεση του παρατηρητή καλούνται σε έγγραφη απολογία μέχρι την Τετάρτη 16 Νοεμβρίου και ώρα 14:00 οι παρακάτω:

α. το σωματείο Ευαγόρας
β. ο προπονητής του Σαρρής Γρηγόριος
γ. ο ποδοσφαιριστής του Μενίκος Π.

Επίσης, μετά από έγγραφη καταγγελία του σωματείου Ηρακλής Μαριτσών και σύμφωνα με το άρθρο 30 παρ.4 εδαφ.α καλείται σε αυτοπρόσωπη απολογία το σωματείο Φοίβος για την Τετάρτη, 16 Νοεμβρίου και ώρα 15:00.

ΠΟΙΝΕΣ ΠΟΔΟΣΦΑΙΡΙΣΤΩΝ

4 αγωνιστικές: Κώστας Χ.Π. (Ευαγόρας)
3 αγωνιστικές: Δράκος Π. (Φοίβος)
Σαββάκης Σ. (Ασπίδα Σαλ.)
Ευστρατίου Ν. (Μεσαναγρός)
Ευαγγελίδης Σ. (Ηρακλής Λ.)
2 αγωνιστικές: Μενίκος Π. (Ευαγόρας)
1 αγωνιστική: Τσελεπίδης Μ. (Άρης)
Καλούδης Ι. (Ευαγόρας)
Καραγιάννης Ι. (Πυλί)
Αϊντινί Α. (Ήλιος)
Νίκας Σ. (Ζευς)
Φάκκας Σ. (Θύελλα)
Κλειδαράς Γ. (Βαθύ)
Ντέτσικας Θ. (Ήλιος-παιδικό)
Αναστάσης Α. (Άγιος Ισίδωρος)

ΤΟΠΙΚΟ ΠΟΔΟΣΦΑΙΡΟ

Μοιράστηκαν τους βαθμούς

• Άγιος Ισίδωρος και Τήλος ήρθαν ισόπαλοι με σκορ 2-2 στον χθεσινό εξ αναβολής αγώνα για τη Β' Κατηγορία

Ισόπαλος έληξε ο εξ αναβολής αγώνας που έγινε χτες για την Β' Κατηγορία ανάμεσα στον Άγιο Ισίδωρο και την Τήλο με σκορ 2-2.

Οι γηπεδούχοι αν και είχαν την υπεροχή στη μεγαλύτερη διάρκεια του αγώνα δεν μπόρεσαν να πάρουν τη νίκη που θα τους βοηθούσε να σκαρφαλώσουν ψηλότερα στον βαθμολογικό πίνακα. Αξίζει να σημειωθεί πως η ομάδα του Αγίου Ισιδώρου είχε προηγηθεί με 2-0 όμως η Τήλος κατάφερε να αντιδράσει και πετυχαίνοντας δύο τέρματα ισοφάρισε και πήρε τον πολύτιμο εκτός έδρας βαθμό

ΦΑΣΕΙΣ ΚΑΙ ΓΚΟΛ

2' Μετά από σέντρα του **Κουρδουνάκη** ο **Νουνενό** έκανε την κεφαλιά αλλά η μπάλα πήγε στο δοκάρι

26' Ο **Κουρδουνάκης** πραγματοποίησε την σέντρα και στην συνέχεια ο **Κοντός** με κεφαλιά έκανε το 1-0

37' Μετά από ωραία προσπάθεια ο **Γεωργαλλής** πλάσαρε εύστοχα τον Χατζηγεωργίου και έβαλε την ομάδα του με δύο γκολ μπροστά 2-0

45' Μετά από φάουλ του **Άνεμ** η μπάλα πήγε στο δοκάρι και στην επαναφορά ο **Τρανός** την έστειλε στα δίχτυα. Ωστόσο το γκολ δεν μέτρησε αφού ο σκόρερ είχε κάνει κοντρόλ με το χέρι.

47' Μετά από σουτ η μπάλα κόντραρε στον **Κοντό** και στη συνέχεια κατέληξε στα δίχτυα του **Διακοναστάση** μειώνοντας έτσι η Τήλος σε 2-1

52' Ο **Σακελλάρης Κ.** πραγματοποίησε άψογο πλασέ και ισοφάρισε για την Τήλο 2-2

60' Ένα ωραίο πλασέ του **Μόσχου** κατέληξε μόλις άουτ από την εστία του **Διακοναστάση**

80' Ο **Χατζηγεωργίου** απέκρουσε ωραία το σουτ του **Τρανού.** Από την ομάδα του Αγίου Ισιδώρου διακρίθηκαν οι **Άνεμ, Γεωργαλής** και **Κουρδουνάκης** ενώ από τους φιλοξενούμενους ξεχώρισαν οι **Σακελλάρης Κ.** και **Μόσχος**

Καλή ήταν η διαιτησία του **Τσαγγάρη** και των βοηθών του **Ρουμάνη** και **Μανέγα.**

Άγιος Ισίδωρος: *Διακοναστάσης, Κοντός Γ.Κ., Κοντός Γ.Η., Άνεμ, Γιαννουκάς, Πέτρου, Σκουρμαλάς (65' Κοντός) Τρανός, Γεωργαλής Κουρδουνάκης, Νουνενό (88' Γεωργαλλής)*

Τήλος: *Χατζηγεωργίου, Σακελλάρης Κ. (55' Κωστίδης), Χαλιός, Αλιφέρης, Μηλιός, Χριστοφής, Νικολής, Σακελλάρης Η(79' Σακαλλάρης Π), Σακελλάρης ΚΤ, Μόσχος, Οικονόμου*

ΣΥΝΕΧΕΙΑ ΣΤΑ ΕΞ ΑΝΑΒΟΛΗΣ

• Άλλοι δύο αγώνες θα γίνουν σήμερα σε Μάσαρι και Φάνες για την Β' Κατηγορία

Συνέχεια σήμερα στα εξ αναβολής παιχνίδια που θα γίνουν για τη Β' Κατηγορία μετά και τους δύο αγώνες που διεξήχθησαν χθες. Άλλα δύο παιχνίδια λοιπόν θα γίνουν σήμερα με το ένα μάλιστα να χαρακτηρίζεται ως ντέρμπι. Συγκεκριμένα ο Αστέρας θα αντιμετωπίσει στα Μάσαρι την ομάδα της Δόξας Κ. με τους δύο συλλόγους να καίγονται για τους βαθμούς δεδομένου του ότι βρίσκονται σε ψηλές θέσεις στον βαθμολογικό πίνακα. Η ομάδα των Μασάρων είναι στην πρώτη θέση με 14 βαθμούς ενώ η Δόξα είναι πέντε θέσεις πιο κάτω με τη δια φορά από τον πρωτοπόρο να είναι μόλις δύο βαθμοί. Δίκαια λοιπόν η συγκεκριμένη αναμέτρηση μπορεί να χαρακτηριστεί ως ντέρμπι για την Β' Κατηγορία αφού σίγουρα θα γίνουν αλλαγές στο...ρετιρέ της βαθμολογίας αν κάποια από τις δύο ομάδες πάρει την νίκη. Η άλλη σημερινή αναμέτρηση είναι ανάμεσα στον Ακουσίλαο και το Πυλί με την ομάδα των Φανών να έχει περισσότερες πιθανότητες για το θετικό αποτέλεσμα αν ληφθεί υπόψη η βαθμολογική θέση των δύο ομάδων.

Ο Ακουσίλαος είναι 5ος με 12 βαθμούς ενώ το Πυλί είναι στην 10η θέση με πέντε βαθμούς. Αναλυτικά το πρόγραμμα των σημερινών αγώνων έχει ως εξής:

• Μάσαρι (14.30): Αστέρας Μ- Δόξα Κ

Διαιτησία: Κόττορος, Στεφανάκης, Κουρδουκλάς

Παρατηρητής: Μπακίρης

Παρ. διαιτησίας: Σακελλαρίδης

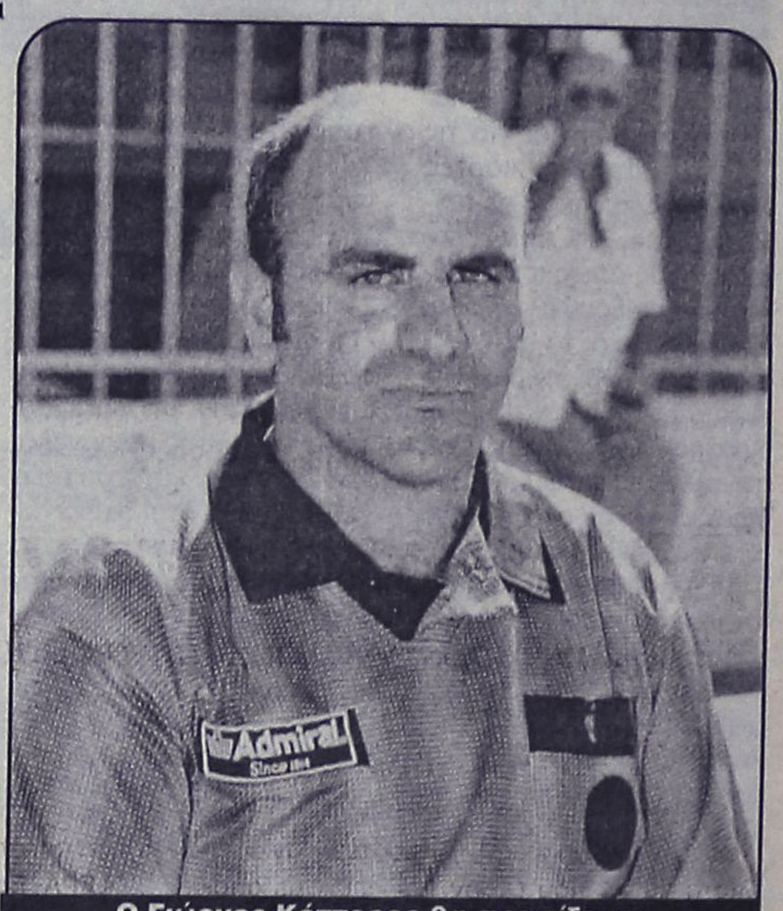

Ο Γιώργος Κόττορος θα σφυρίξει το σημερινό ντέρμπι στα Μάσαρι

• Φάνες: (14.30): Ακουσίλαος- Πυλί

Διαιτησία: Πλακογιάννης, Λάμπρου, Φουκαράς

Παρατηρητής: Σταματίου

Παρ. διαιτησίας: Κυπραίος Ν

ΔΥΣΚΟΛΗ ...ΕΞΟΔΟΣ

• Τον Διγενή εκτός έδρας θα αντιμετωπίσει η Ασπίδα Απ την επόμενη αγωνιστική

Την ήττα γνώρισε η Ασπίδα Απ στα πλαίσια της 8ης αγωνιστικής με αντίπαλο τον Άρη. Με δηλώσεις του στη "ΑΡ" ο τεχνικός της ομάδας από την Απολακκιά **Λάκης Ζαχαρίας** ανέφερε σχετικά με το παιχνίδι που έδωσε η Ασπίδα κόντρα στην ομάδα από τον Αρχάγγελο τα εξής: « Στο παιχνίδι δημιουργήσαμε αρκετές ευκαιρίες αλλά σταθήκαμε και αρκετά άτυχοι.

Δυστυχώς εξακολουθεί να υπάρχει πρόβλημα σε ότι αφορά το τελείωμα των φάσεων γι αυτό και πετυχαίνουμε δύσκολα το γκολ.»

Αξίζει να σημειωθεί ότι Ασπίδα θα αντιμετωπίσει τον Διγενή εκτός έδρας την επόμενη αγωνιστική με σκοπό μόνο το θετικό αποτέλεσμα που θα την κάνει να... ξεκολλήσει από τις τελευταίες θέσεις της βαθμολογίας. Ευχάριστο για τον προπονητή της ομάδας από την Απολακκιά είναι το γεγονός ότι στην αναμέτρηση με τον Διγενή θα έχει στη διάθεσή του όλους τους ποδοσφαιριστές του αφού κανείς δεν αντιμετωπίζει πρόβλημα τραυματισμού.

Απογοήτευσε για άλλη μία φορά

• Ο Ασκληπιός που παραχώρησε ισοπαλία 1-1 στην ΑΕ Λέρου στο μεταξύ τους εξ' αναβολής παιχνίδι

Συνεχίζει να απογοητεύει με τις εμφανίσεις του ο Ασκληπιός, αφού ούτε και χθες μπόρεσε να πετύχει την πρώτη του νίκη, παραχωρώντας ισοπαλία 1-1 στην ΑΕ Λέρου.

Το παιχνίδι ξεκίνησε πολύ εντυπωσιακά με τις δύο ομάδες να έχουν από ένα δοκάρι πριν ακόμα συμπληρωθεί το πρώτο πεντάλεπτο του αγώνα.

Στο 2' ο **Φουντουλάκης** με ωραία ατομική ενέργεια βρέθηκε μόνος του απέναντι από τον **Παπαδημητρίου**, αλλά σημάδεψε το οριζόντιο δοκάρι. Δύο λεπτά μετά ο **Τουλαντάς** με ευθύβολο σουτ έστειλε την μπάλα να χτυπήσει στο οριζόντιό και στη συνέχεια να σκάσει ελάχιστα εκατοστά έξω από τη γραμμή του τέρματος.

Στο 16' ο **Κουλλιάς** σημείωσε γκολ για τον Ασκληπιό το οποίο ακυρώθηκε ως οφσάιντ, μετά από υπόδειξη του β' βοηθού **Μουστάκα**.

Το 1-0 σημείωσε στο 21' με απ' ευθείας εκτέλεση φάουλ ο **Παντελής Ξυπολιτάς**. Για το γκολ φέρει μεγάλη ευθύνη ο τερματοφύλακας της ΑΕΛ **Παπανικολάου**, που έχασε την μπάλα μέσα από τα χέρια του.

Στην επανάληψη αν και ο Ασκληπιός είχε την πρωτοβουλία των κινήσεων δεν μπόρεσε να μετατρέψει αυτή την υπεροχή του σε γκολ. Η ΑΕΛ στη μοναδική επικίνδυνη επίσκεψή της στην αντίπαλη εστία, κατάφερε να ισοφαρίσει.

Στο 60' ο **Διαμαντάρας** μπήκε από τα δεξιά μέσα στην περιοχή και έβγαλε την παράλληλη σέντρα. Ο **Παπαδημητρίου** στην προσπάθειά του να διώξει την μπάλα την έστειλε να κτυπήσει στα πόδια του **Χατζηδάκη** και να καταλήξει στα δίχτυα.

Από εκεί και πέρα ο Ασκληπιός έχασε ένα δύο καλές ευκαιρίες αλλά το γκολ δεν ήρθε.

Από τους γηπεδούχους ξεχωρίσαμε τους **Ζαμάγια, Κιλιμάτο** και **Καραγιάννη Ι.**, ενώ από την ΑΕΛ τους Φουντουκάκη και **Οικονόμου Α.**

Καλή ήταν η διαιτησία των **Αλαχιώτη, Τσόμπανου** και **Μουστάκα**.

Οι συνθέσεις:

Ασκληπιός: *Παπαδημητρίου, Κουλλιάς, Μαρίνος (63' Δημάκης), Κιλιμάτος, Πιρπιρής, Ξυπολιτάς Στ. (78' Καραγιάννης Αν.), Ξυπολιτάς Π., Ζαμάγιας, Τουλαντάς, Βασιλάκος (71' Μπουτσαξής), Καραγιάννης Ι.*

ΑΕ Λέρου: *Παπανικολάου, Πλοχώρος Αντ., Αρβίθης Ν. (12' λ.τ. Κλήμης), Χατζηκωνσταντίνου, Οικονόμου Α., Διαμαντάρας Ε., Χατζηδάκης, Φουντουλάκης (91' Πλοχώρος Αρ.), Διαμαντάρας Δ., Κουμουνδούρος, Φουντουκάκης.*

ΒΑΘΜΟΛΟΓΙΑ

Β' ΚΑΤΗΓΟΡΙΑΣ

Α/Α	ΟΜΑΔΕΣ	ΒΑΘΜ.	ΑΓ.	ΤΕΡΜ.	ΕΝΤΟΣ			ΕΚΤΟΣ			ΣΥΝΟΛΟ		
					Ν	Ι	Η	Ν	Ι	Η	Ν	Ι	Η
1.	Αστέρας Μ.	14	6	9-1	2	1	0	2	1	0	4	2	0
2.	Νικαγόρας	13	7	7-7	2	1	1	2	0	1	4	1	2
3.	Τήλος	13	6	18-9	3	0	0	1	1	1	4	1	1
4.	Αντίμαχος	12	7	14-6	3	1	0	0	2	1	3	3	1
5.	Ακουσίλαος	12	5	9-5	2	0	0	2	0	1	4	0	1
6.	Δόξα Κ.	12	6	8-4	2	2	0	1	1	0	3	3	0
7.	Κατταβιά	11	7	7-6	2	1	0	1	1	2	3	2	2
8.	Δαμάγητος	10	7	8-8	2	1	0	1	0	3	3	1	3
9.	ΑΕΛ	8	7	3-6	2	0	2	0	2	1	2	2	3
10.	Αγ. Ισίδωρος	6	7	10-12	1	1	1	0	2	2	1	3	3
11.	Πυλί	5	6	5-6	0	3	0	0	2	1	0	5	1
12.	Ασκληπιός	4	7	5-14	0	3	0	0	1	3	0	4	3
13.	Ασπίδα Σ.	2	7	2-10	0	1	3	0	1	1	0	2	5
14.	Ερμής	1	7	4-15	0	0	3	0	1	3	0	1	6

ΤΟΠΙΚΟ ΠΟΔΟΣΦΑΙΡΟ

Μπάχαλο με τα φύλλα αγώνων

• Ούτε ένα, ούτε δύο, αλλά συνολικά δεκαεπτά είναι τα Φ.Α. που δεν έχουν παραδοθεί ακόμα στην Πειθαρχική Επιτροπή της ΕΠΣΔ. Αναζητείται το Φ.Α. του ματς Κλεόβουλος-Διαγόρας Βατίου, ενώ υπάρχει εκκρεμότητα ενός ολόκληρου μήνα!

• «Αγρίεψε» η Πειθαρχική Επιτροπή, που προειδοποιεί τους διαιτητές για βαριές «καμπάνες» στην περίπτωση που η κατάσταση δεν διορθωθεί.

Αν αυτό δεν λέγεται ανευθυνότητα και τσαπατσουλιά, που θέτει σε κίνδυνο την ομαλή διεξαγωγή των τοπικών πρωταθλημάτων, τότε ποιος χαρακτηρισμός αρμόζει στην περίσταση; Με ποιον τρόπο μπορεί να αποδώσει συνολικά δικαιοσύνη η Πειθαρχική Επιτροπή της ΕΠΣΔ, όταν δεν έχει στην διάθεσή της πολλά από τα στοιχεία που χρειάζεται; Χθες διαπιστώθηκε το εκπληκτικό και ανεπανάληπτο. Από τον φάκελο της Πειθαρχικής έλειπαν ούτε ένα, ούτε δύο, αλλά συνολικά δεκαεπτά Φύλλα Αγώνων όλων των τοπικών πρωταθλημάτων! Κι αν τουλάχιστον για τα ματς που έγιναν στα νησιά υπάρχει η δικαιολογία της απόστασης, πως δικαιολογείται άραγε το γεγονός ότι δεν έχουν προσκομιστεί ακόμα τα Φ.Α. των συναντήσεων που έγιναν στο νησί της Ρόδου; Πώς εξηγείται το γεγονός ότι το Φύλλο Αγώνα της συνάντησης της 7ης αγωνιστικής του πρωταθλήματος της Α' κατηγορίας ανάμεσα στον Κλεόβουλο και τον Διαγόρα Βατίου δεν έχει πάει ακόμα στα χέρια των μελών της Πειθαρχικής; Πώς εξηγείται ότι υπάρχει παρόμοια εκκρεμότητα για άλλο παιχνίδι από τις 10 Οκτωβρίου;

Ο πρόεδρος της Πειθαρχικής Επιτροπής, Κλεόβουλος Χατζηγεωργίου, έγινε έξαλλος μόλις διαπίστωσε τον αριθμό των εκκρεμοτήτων. Προφανώς όχι άδικα, αφού οι σοβαρότατες ελλείψεις παρεμποδίζουν το έργο της επιτροπής και δημιουργούν τον κίνδυνο να αλλοιωθεί η έννοια της δικαιοσύνης. Φανταστείτε να υπάρχει σε κάποιο από τα δεκαεπτά Φ.Α. που δεν έχουν παραδοθεί στην Πειθαρχική Επιτροπή κάτι το επιλήψιμο για ομάδες, παράγοντες ή ποδοσφαιριστές, που θα έπρεπε να είχαν ήδη κληθεί σε απολογία και να εκτίουν την ποινή τους. Η ευθύνη επιρρίφθηκε στους διαιτητές, με τα τέσσερα από τα πέντε μέλη της Πειθαρχικής Επιτροπής να συμφωνούν πως είναι η τελευταία φορά που ανέχονται κάτι τέτοιο και δηλώνοντας την πρόθεσή τους να τιμωρούν αυστηρά τον κάθε διαιτητή, ανεξαρτήτως ονόματος, που αμελήσει την έγκαιρη παράδοση ενός Φύλλου Αγώνα. Ο μόνος που διαφώνησε ήταν ο Μιχάλης Σαββάκης, ο οποίος τόνισε πως κανονικά οι πρώτες «καμπάνες» σε διαιτητές θα έπρεπε να είχαν επιβληθεί από χθες.

Έτσι, στον Σύνδεσμο Διαιτητών στάλθηκε έγγραφο, μέσα από το οποίο γίνεται γνωστό πως από εδώ και στο εξής όποιος δεν προσκομίζει αμέσως το Φύλλο Αγώνα θα παραπέμπεται αυτομάτως στο πειθαρχικό τμήμα της ΤΕΔ, με την υποσημείωση πως το άρθρο 15 του ΚΑΠ προβλέπει την επιβολή ποινής ύψους τουλάχιστον ενός μήνα. Φυσικά, εξυπακούεται πως η επιβαλλόμενη ποινή θα κοινοποιείται αμέσως στην ΚΕΔ/ΕΠΟ, εφόσον πρόκειται για αξιολογημένο διαιτητή.



"Αγρίεψε" ο πρόεδρος της Πειθαρχικής Επιτροπής, Κλεόβουλος Χατζηγεωργίου

Μαχαίρι στην "ταρίφα"

• Συνήθεια έχει γίνει στους διαιτητές να μετακινούνται στα γήπεδα με τα αυτοκίνητά τους και να χρεώνουν τα σωματεία με έξοδα για ταξί, όπως ειπώθηκε κατά την διάρκεια της χθεσινής συνεδρίασης της Πειθαρχικής Επιτροπής. Θα ζητηθεί να αλλάξει η παραπάνω πρακτική, καθώς ελλοχεύουν και άλλοι κίνδυνοι.

Σε συστάσεις στον Σύνδεσμο Διαιτητών θα προχωρήσει το διοικητικό συμβούλιο της ΕΠΣΔ με την αφορμή τα λεγόμενα του προέδρου του Ηρακλή Μαριτσών, Γιώργου Παπαδημήτρη κατά την διάρκεια της απολογίας του χθες το απόγευμα ενώπιον της Πειθαρχικής Επιτροπής. Στο πλαίσιο της επιχειρηματολογίας που χρησιμοποίησε για να στηρίξει την άποψη πως ο παρατηρητής διαιτησίας του αγώνα του Ηρακλή με τον Φοίβο, Μανώλης Χατζημανώλης, δεν μπορούσε να κρίνει αντικειμενικά, ο Παπαδημήτρης υποστήριξε πως ο διαιτητής και ο παρατηρητής του πήγαν και έφυγαν από το γήπεδο παρέα μέ το ίδιο αυτοκίνητο. Πέραν αυτού, υποστήριξε πως υπήρχε και το σχετικό άγχος να μην γίνει κάποιο παρατράγουδο στο αμάξι με το οποίο έγινε η μετακίνηση του διαιτητή και που ήταν πολιτικό και όχι ταξί, παρά το γεγονός ότι στο εξοδολόγιο της διαιτησίας χρεώθηκε μετακίνηση με ταξί, οπότε το σωματείο πλήρωσε «ταρίφα». Παρόν στην συνεδρίαση ήταν και ο ίδιος ο πρόεδρος της ΕΠΣΔ, Μιχάλης Βεργωτής, ο οποίος πρόσθεσε πως δεν είναι η πρώτη φορά που συμβαίνει κάτι τέτοιο, αφού είναι μία συνηθισμένη πρακτική οι διαιτητές να χρησιμοποιούν για τις μετακινήσεις τους στα γήπεδα τα πολιτικά τους αυτοκίνητα, αλλά να εισπράττουν αντίτιμο με χρέωση μετακίνησης με ταξί, με αποτέλεσμα τα σωματεία να πληρώνουν περισσότερα. Και όχι μόνο αυτό. Παράλληλα εκφράστηκε φόβος για τυχόν επεισόδια για τα οποία θα θεωρηθούν υπεύθυνα τα ίδια τα σωματεία, καθώς με μεγαλύτερη ευκολία γίνεται στόχος το αυτοκίνητο ενός διαιτητή παρά ένα ταξί. Έτσι και μετά την σχετική παρατήρηση εκ μέρους των μελών της Πειθαρχικής Επιτροπής, το διοικητικό συμβούλιο της Ένωσης αναμένεται να απαιτήσει από τον Σύνδεσμο Διαιτητών να εγγυηθεί πως ή οι διαιτητές θα μετακινούνται με ταξί, ή αν μετακινούνται με τα δικά τους αυτοκίνητα δεν θα χρεώνουν τα σωματεία με «ταρίφα».

Άλλοι δύο στην "εξορία"

• Ηρακλής Μαριτσών και Δήμητρα Δαματριάς τιμωρήθηκαν από την Πειθαρχική Επιτροπή με μία αγωνιστική αποκλεισμού έδρας.

Ο Ηρακλής Μαριτσών και η Δήμητρα Δαματριάς είναι οι ομάδες που προστέθηκαν στην λίστα αυτών που έχουν τιμωρηθεί με αποκλεισμό έδρας. Και στα δύο σωματεία επιβλήθηκε η ποινή της μίας αγωνιστικής αποκλεισμού, ενώ σε ότι αφορά τις δηλώσεις του Παπαδημήτρη για την διαιτησία του αγώνα με τον Φοίβο (είχε κάνει λόγο για δόλο του διαιτητή Βασίλη Τσαγγάρη), καλείται να τις αναλέσει εντός πέντε ημερών. Οι ποινές που επέβαλε η Πειθαρχική Επιτροπή είναι οι ακόλουθες:

Ηρακλής Μαριτσών-Φοίβος

• Στο σωματείο Ηρακλής Μ. την στέρηση του δικαιώματος να αγωνίζεται στην έδρα του για μία αγωνιστική. Η ποινή θα εκτιθεί την μεθεπόμενη αγωνιστική που το σωματείο θα είναι γηπεδούχο.

• Στον πρόεδρό του Παπαδημήτρη Γ. την απαγόρευση εισόδου στους αγωνιστικούς χώρους για έναν μήνα, συνοδευόμενη από χρηματικό πρόστιμο 30 ευρώ.

Σχετικά με την κλήση σε απολογία του προέδρου του Ηρακλή Μαριτσών και του σωματείου Ηρακλή ως συνυπεύθυνου, όσον αφορά τις δηλώσεις του που κρίθηκαν δυσφημιστικές για την διαιτησία, στον τοπικό Τύπο της 31.10.05, η Πειθαρχική Επιτροπή επιβάλλει την ποινή της αυστηρής έγγραφης επίπληξης με πρόσκληση για ανάκληση των σημείων που κρίθηκαν δυσφημιστικά. Η ανάκληση θα γίνει σε πέντε μέρες από την έκδοση της απόφασης στις ίδιες εφημερίδες (Γνώμη και Δράση).

ΑΕΡΑ- Ερμής Καλ. (εφηβικό)

• Στο σωματείο ΑΕΡΑ την έγγραφη επίπληξη και χρηματικό πρόστιμο 30 ευρώ.

• Στον προπονητή του Κοιλιά Γ. την απαγόρευση εισόδου στους αγωνιστικούς χώρους για τρεις μήνες συνοδευόμενη από χρηματικό πρόστιμο 30 ευρώ.

Δόξα Ψίνθου-Αλθαιμένης

• Στο σωματείο Δόξα Ψίνθου την έγγραφη επίπληξη και χρηματικό πρόστιμο 30 Ευρώ.

• Στο σωματείο Αλθαιμένης την έγγραφη επίπληξη και χρηματικό πρόστιμο 30 ευρώ.

• Στον φίλαθλο Μαυράκη Ε. την απαγόρευση εισόδου στους αγωνιστικούς χώρους με οποιαδήποτε ιδιότητα (συμπεριλαμβανομένης και αυτής του ποδοσφαιριστή) για 15 ημερολογιακές μέρες.

ΟΦ Ιστρίου-ΠΑΣ Ασκληπιείου

Μετά από σχετικό αίτημα του σωματείου ΟΦΙ που κρίθηκε από τον επιτροπή δικαιολογημένο η απολογία μετατίθεται για την προσεχή συνεδρίαση (Τετάρτη, 16 Νοεμβρίου και ώρα 15:00)

Δωριέας-Δήμητρα

• Στο σωματείο Δήμητρα την στέρηση του δικαιώματος να αγωνίζεται στην έδρα του για μία αγωνιστική. Η ποινή θα εκτιστεί την μεθεπόμενη αγωνιστική που το σωματείο θα είναι γηπεδούχο.

1ο ΤΟΠΙΚΟ ΠΡΩΤΑΘΛΗΜΑ ΠΟΔΟΣΦΑΙΡΟΥ 5x5

Δημιούργησε την ομάδα σου (5-12 ατόμων) και δήλωσε συμμετοχή στα αθλητικά κέντρα:

1. *Faliraki Mini Football*, 13ο χλμ. Ρόδου - Λίνδου 22410-87438, 6932962098

2. *Puma Soccer Club*, 22ο χλμ. Ρόδου - Λίνδου 22410-52700, 6974788293



Έπαθλο νικήτριας ομάδας: αθλητικό υλικό αξίας €1.000

Έναρξη 21-11-05

Δηλώσεις συμμετοχής έως 19-11-05

ΑΤ4053(Γ)

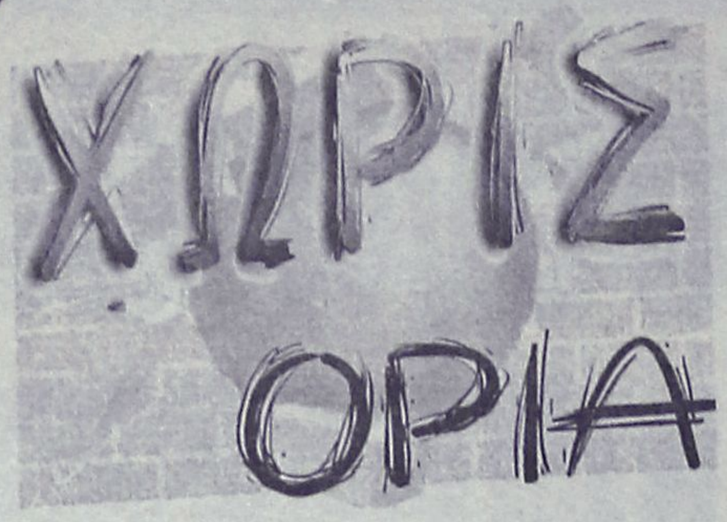

"Οι ΠΑΕ να μην περιμένουν ποσοστό από το στοίχημα"

Η αρνητική απόφαση της UEFA για την ελληνική υποψηφιότητα σχετικά με την διοργάνωση του ευρωπαϊκού πρωταθλήματος του 2012 δεν είχε σχέση με την διαμάχη που έχει ξεσπάσει ανάμεσα στην Πολιτεία και την ΕΠΟ, όπως τόνισε ο υφυπουργός Αθλητισμού, Γιώργος Ορφανός, κατά τη σημερινή συνέντευξη Τυπου, ενώ επισήμανε παράλληλα, πως πρέπει να υπάρχει ειλικρινής διάλογος με την Ποδοσφαιρική Ομοσπονδία, αλλά όχι «τυφλό αυτοδιοίκητο» του ποδοσφαίρου... Οσον αφορά στο θέμα του Στοιχήματος, ο κ.Ορφανός διευκρίνισε, ότι οι ΠΑΕ δεν θα πρέπει να περιμένουν ποσοστό από αυτό, ενώ υπογράμμισε, ότι θα γίνει κανονικά η σταδιακή είσοδος των ελληνικών ομάδων στο κουπόνι, όπως έχει ανακοινωθεί.

Σχετικά με το πολύκροτο θέμα των σχέσεων της Πολιτείας με την ΕΠΟ και το αυτοδιοίκητο του ποδοσφαίρου, ο υφυπουργός Αθλητισμού τόνισε, μεταξύ άλλων:«Πάντα υπάρχουν ευκαιρίες για διάλογο, ώστε να βρούμε λύσεις. Εκφράζω την αισιοδοξία μου για ειλικρινή διάλογο. Από την δική μου πλευρά, θα είναι ειλικρινής.Προσωπικά είμαι διατεθειμένος να φτάσω όσο πιο βαθιά γίνεται. Υπάρχουν δομές όμως, που πρέπει να πάψουν να υπάρχουν. Ένα κρίσιμο σημείο είναι το αυτοδιοίκητο του ελληνικού ποδοσφαίρου. Συμφωνώ, να υπάρχει αυτοδιοίκητο για τα αθλητικά ζητήματα. Υπεράνω όμως των νόμων και του Σύνταγματος δεν είναι κανείς. Ισχύουν και για τους αθλητικούς παράγοντες, που κατέχουν πόστα εδώ και είκοσι πέντε χρόνια».

Παράλληλα, ο κ.Ορφανός ξεκαθάρισε, ότι δεν στοχεύει στην αλλαγή του εκλογικού συστήματος της ΕΠΟ, προσθέτοντας, όμως, ότι το πιο δημοκρατικό είναι αυτό που έχει ψηφιστεί από την Βουλή.

Διατήρησε τα υπονοούμενα

Ο πρόεδρος του Ηρακλή Μαριτσών, Γιώργος Παπαδημήτρης, αρνήθηκε να πάρει ξεκάθαρη θέση στο θέμα του Βασίλη Τσαγγάρη, επιμένοντας πως η διαιτησία του στον αγώνα με τον Φοίβο δεν ήταν αθώα. Είπε πως πιστεύει αυτά που είχε πει προ καιρού ο Κώστας Κωτικώστας, ενώ το αν θα ανακαλέσει ή όχι θα το αποφασίσει αφού συνεδριάσει το δ.σ. της ομάδας του

Μάλλον αμετανόητος εμφανίστηκε χθες ενώπιον της Πειθαρχικής Επιτροπής της ΕΠΣΔ ο πρόεδρος του Ηρακλή Μαριτσών, Γιώργος Παπαδημήτρης, στους ισχυρισμούς του πως ο Βασίλης Τσαγγάρης αδίκησε σκόπιμα την ομάδα του στο ντέρμπι του πρωταθλήματος με τον Φοίβο, αφήνοντας να αιωρούνται πολλά υπονοούμενα, όπως το είπε ξεκάθαρα μετά το τέλος της συζήτησης ο πρόεδρος της Πειθαρχικής, Γιώργος Παπαδημήτρης. Κι' όλα αυτά παρά το γεγονός πως τουλάχιστον στην έγγραφη απολογία του ο Παπαδημήτρης υποστήριξε πως διαχωρίζει τον άνθρωπο Τσαγγάρη, τον οποίο σέβεται και εκτιμάει απεριόριστα, από τον διαιτητή Τσαγγάρη, κάνοντας λόγο για μία άτυχη διαιτησία που ήταν καταδικαστική για την ομάδα του. Φυσικά, βάσει αυτού του ισχυρισμού βγαίνει το συμπέρασμα πως ο πρόεδρος του Ηρακλή μετέτρεψε τον δόλο σε άτυχη στιγμή, όμως το παραπάνω συμπέρασμα φρόντισε να το ανατρέψει ο ίδιος μέσα από τα όσα είπε αυτοπροσώπως μπροστά στα μέλη της Π.Ε. Στα στοιχεία που προσκόμισε για να αποδείξει πως ο Τσαγγάρης έχει πρόβλημα με τον Ηρακλή υπήρχε και το Φύλλο Αγώνα της περσινής μεταξύ των δύο ομάδων αναμέτρησης (οι Μαριτσενοί είχαν μείνει με οκτώ παίκτες), καθώς και δημοσιεύματα εφημερίδων. Στις συνεχείς εκκλήσεις των μελών της επιτροπής να πει ξεκάθαρα αν ο διαιτητής είχε ή δεν είχε δόλο, ο Παπαδημήτρης απέφυγε να απαντήσει ευθέως, λέγοντας πως η διαιτητική συμπεριφορά του Τσαγγάρη οδηγεί στο συμπέρασμα πως πήγε στο γήπεδο για να χάσει η ομάδα του. Πρόσθεσε, όμως, πως στο ποδόσφαιρο κανένας δεν μπορεί να αποδείξει το ο,τιδήποτε, παρά μόνο να κάνει λόγο για ενδείξεις. Φυσικά, η παραπάνω απάντηση δεν κάλυψε την Πειθαρχική Επιτροπή, η οποία έδωσε στον Γιώργο Παπαδημήτρη προθεσμία πέντε ημερών να ανακαλέσει τα όσα δήλωσε περί δόλου.

Ο πρόεδρος του Ηρακλής συνέχισε με μία τακτική «ναι μεν αλλά», αρνούμενος να μιλήσει για δόλο και προσχεδιασμένη διαιτησία, αλλά λέγοντας πως ο Βασίλης Τσαγγάρης δείχνει μία εύνοια προς τον Φοίβο, ενώ θυμήθηκε τα όσα είχαν ειπωθεί από τον Β' πρόεδρο της ΕΠΣΔ, Κώστα Κωτικώστα, ο οποίος είχε συμβουλέψει τον πρόεδρο της Ένωσης, Μιχάλη Βεργωτή, και τον Α' αντιπρόεδρο, Σπύρο Τιβριντίδη, να είναι ιδιαίτερα προσεκτικοί στις κινήσεις και στις αποφάσεις τους, καθώς άκουσε σε καφενείο σχόλια ότι έχουν τάξει το πρωτάθλημα στην ομάδα της Κρεμαστής. Ο Παπαδημήτρης ζήτησε να βγει και να πάρει επίσημη θέση το δ.σ. (αναρωτήθηκε για ποιον λόγο δεν έχει υπάρξει ακόμα επίσημη ανακοίνωση) και έφτασε στο σημείο να τονίσει πως όσα ειπώθηκαν τα πιστεύει! Λίγο αργότερα ο Κώστας Κωτικώστας εμφανίστηκε στα γραφεία της ΕΠΣΔ για την συνεδρίαση της Εκτελεστικής Γραμματείας και επανέλαβε ενώπιον του προέδρου του Ηρακλή πως τα όσα είπε δεν είναι δικές του απόψεις, αλλά τα όσα άκουσε στο καφενείο.

Όπως αναφέρουν οι πληροφορίες, ο Σύνδεσμος Διαιτητών, ο οποίος έχει ζητήσει την πλήρη αποκατάσταση του ονόματος και της αξιοπρέπειας του Βασίλη Τσαγγάρη, θα περιμένει τις επόμενες κινήσεις του Ηρακλή αλλά και της Πειθαρχικής Επιτροπής, για να πράξει ανάλογα.

Κλήρωση και μια εβδομάδα πίσω

- *Σήμερα το πρωί θα μάθουν οι Μικτές μας το πρόγραμμα των αγώνων τους. Στις 7 Δεκεμβρίου θα ξεκινήσει τελικά το πρωτάθλημα, ενώ αντί της Χίου τα αντιπροσωπευτικά μας συγκροτήματα θα αντιμετωπίσουν τη Σάμο*

Σήμερα στις 10.30 το πρωί πραγματοποιείται στο Ελληνικό η κλήρωση του προγράμματος των Μικτών ομάδων Παίδων και Νέων, ενώ όπως προέκυψε χθες, οι ενωσιακοί προπονητές θα έχουν στη διάθεσή τους μία επιπλέον εβδομάδα για να προετοιμάσουν τα αντιπροσωπευτικά μας συγκροτήματα. Σύμφωνα με το έγγραφο που απέστειλε η ΕΠΟ, η 30ή Νοεμβρίου, που είχε αποφασιστεί ως η ημερομηνία έναρξης του πρωταθλήματος, είναι αγωνιστική μέρα για τις ομάδες του περιφερειακού πρωταθλήματος, οπότε η πρεμιέρα του πρωταθλήματος των Μικτών μετατίθεται για τις 7 Δεκεμβρίου.

Αλλαγή αντιπάλου

Χθες, πάντως, η ΕΠΟ θυμήθηκε και κάτι άλλο. Πως έκανε λάθος στον καταρτισμό των ομίλων, τοποθετώντας κατά λάθος τη Χίο στον όμιλο στον οποίο συμμετέχει η Ένωση Δωδεκανήσου, διευκρινίζοντας πως στη θέση της τοποθετήθηκε η Σάμος. Ο όμιλος, δηλαδή, είναι ο ίδιος με τον αντίστοιχο περσινό.

Ο Γιάχος σφυρίζει στο Δημοτικό Στάδιο

Το ματς του Παναιτωλικού με τον Διαγόρα θα διευθύνει ο Ανούσος από την Λακωνία

Ο Αθηναίος Γιάχος θα διαιτητεύσει τον αγώνα της Ρόδου με τον Εθνικό στο Εθνικό Στάδιο για την 8η αγωνιστική του πρωταθλήματος της Γ' Εθνικής Κατηγορίας. Στο άλλο παιχνίδι στο Αγρίνιο τον αγώνα του Παναιτωλικού με τον Διαγόρα θα διευθύνει ο Λάκωνας Ανούσος. Αναλυτικά τα τρία των αγώνων της Κυριακής έχουν ως εξής:

ΟΜΑΔΕΣ	ΡΟΔΟΣ-ΕΘΝΙΚΟΣ		
ΔΙΑΙΤΗΤΗΣ	Γιάχος Αθανάσιος	ΣΔΠ	Αθηνών
ΒΟΗΘΟΣ	Ελευθερίου Φ.	ΣΔΠ	Αθηνών
ΒΟΗΘΟΣ	Παπαχαραλάμπους Κ.	ΣΔΠ	Αθηνών
4ος ΔΙΑΙΤΗΤΗΣ	Παππάς Α.	ΣΔΠ	Αθηνών
ΠΑΡΑΤΗΡΗΤΗΣ	Παμφίλης Β.	ΣΔΠ	Εύβοιας
ΑΝΑΠ/ΚΟΣ ΠΑΡ.	Καρβούνης Γ.	ΣΔΠ	Εύβοιας
ΟΜΑΔΕΣ	ΠΑΝΑΙΤΩΛΙΚΟΣ-ΔΙΑΓΟΡΑΣ		
ΔΙΑΙΤΗΤΗΣ	Ανούσος Νικόλαος	ΣΔΠ	Λακωνίας
ΒΟΗΘΟΣ	Αλεξανδρόπουλος Α.	ΣΔΠ	Αχαΐας
ΒΟΗΘΟΣ	Παπαδόπουλος Χ.	ΣΔΠ	Αχαΐας
4ος ΔΙΑΙΤΗΤΗΣ	Σελίμος Σ.	ΣΔΠ	Λακωνίας
ΠΑΡΑΤΗΡΗΤΗΣ	Πολυχρονίδης Γ.	ΣΔΠ	Ηλείας
ΑΝΑΠ/ΚΟΣ ΠΑΡ.	Λαμπρόπουλος Ι.	ΣΔΠ	Ηλείας



●●● **Την μία έτσι την άλλη γιουβέτσι ήταν η απολογία του Μάνου. Τα μπέρδεψε τόσο που από την μία έβγαζε τον μπαρίστα αθώο και την άλλη με δόλο. Μέχρι και παλιό φύλλο αγώνα έβαλε στον φάκελο για να αποδείξει πως ο μπαρίστας έχει πρόβλημα,**

●●● *Τώρα του λένε να ανακαλέσει μέσα σε πέντε μέρες. Αν δεν το κάνει, θα έχουμε ιστορίες. Η Παπαζαχαρίου είναι έτοιμη. Μέχρι και τον Κόκο έμπλεξε ο Μάνος και ζήτησε επίσημη ανακοίνωση της Κόδριγκτον.*

●●● **Ο Κόκο δεν είναι μαθημένος σε τέτοια μπλεξίματα. Είπε πως απλά πέταξε μία κουβέντα που άκουσε στο καφενείο και οι εφημερίδες τα μεγάλωσαν. Κάπου τα έχει μπερδέψει. Ίσως δεν έχει καταλάβει ακόμα πως μέσα στα γραφεία της διοργανώτριας πρέπει να είναι προσεκτικός στο τι λέει και στο τι κάνει.**

●●● *Αφού τα άκουσε στο καφενείο, γιατί δεν έπιανε τον ρολογά στο καφενείο ή έξω από την Κόδριγκτον για να του τα πει; Μήπως νομίζουν πως η Κόδριγκτον είναι το ίδιο;*

●●● **Να υποθέσω ότι και οι υποδείξεις που έκανε μέσα στην Κόδριγκτον στον Μητσάρα και τον ρολογά να διαγράψουν τον Σιδηρό έγιναν με βάση αυτά που άκουσε στα καφενεία; Ή μήπως την συνάντηση που έκαναν μετά με τους προέδρους για να εκτονώσουν την ένταση την έκαναν επειδή το είδαν σε όνειρο;**

●●● *Όχι βέβαια. Μετά τα όσα είπε ο Κόκο έγινε η συνάντηση. Οπότε ας αφήσουν τις μεταθέσεις των ευθυνών κατά μέρος και ας αναλάβουν τις δικές τους.*

●●● **Το άλλο ήταν καλό με τα φύλλα που αργούν να φτάσουν στα χέρια του Κλεό. Ένα της άλφα αγνοείται, άλλο το ψάχνουν εδώ και έναν μήνα. Στην Παπαζαχαρίου τα ρίχνουν, αλλά απ' ότι άκουσα χθες, η Παπαζαχαρίου τα επιστρέφει στην Κόδριγκτον.**

●●● *Ο Σάβιτς έδωσε ρεσιτάλ. Ο Κλεό ξεχάστηκε και τον έκανε εισηγητή για την υπόθεση ομάδας που έχει σχέσεις. Έφαγε τα ρούχα του να την αθωώσει, αλλά στο τέλος μέτρησε των υπόλοιπων. Μέχρι και από τον Μάνο τα άκουσε χθες. Του είπε πως δεν τον ξαναψηφίζει. Καλημέρα σας.*

ΑΝΕΚΔΟΤΟ

Δύο παντρεμένοι άντρες συζητούσαν για το γάμο- Ξέρεις δεν ήξερα τι σημαίνει ευτυχία, μέχρι που παντρεύτηκα

-Ναι ξέρω, του απαντάει ο άλλος με θλιμμένο ύφος. Και τότε είναι πια πολύ αργά.



A1 ΜΠΑΣΚΕΤ

Μαθήματα φιλοσοφίας

• Η αλλαγή προπονητή επιφέρει και αλλαγή στην αγωνιστική φιλοσοφία του Κολοσσού. Χωρίς προβλήματα προπονεί τους «θαλασσί» ο Μιχάλης Κυρίτσης που καθιερώνει νέα ήθη και έθιμα.

• Δεν φαίνεται διατεθειμένος ο Γυμναστικός να δώσει εισιτήρια στους φιλοξενούμενους.

Συνήθως μία αλλαγή στην τεχνική ηγεσία μιας ομάδας λειτουργεί ευεργετικά. Χρειάζεται όμως χρόνος ούτως ώστε οι παίκτες να αφομοιώσουν την αγωνιστική φιλοσοφία του νέου τεχνικού. Κάτι αντίστοιχο συμβαίνει και στον Κολοσσό. στις πρώτες μέρες που βρίσκεται στη Ρόδο ο Μιχάλης Κυρίτσης προσπαθεί να εμφυσήσει στους «θαλασσί» άλλη νοοτροπία, αυτή την οποία κατέχει ο ίδιος και με την οποία κοουτσάρει τις ομάδες που αναλαμβάνει.

Το θετικό εν όψει του ματς της Κυριακής είναι ότι η προετοιμασία συνεχίζεται πυρετωδώς χωρίς αγωνιστικά απρόοπτα. Εκτός του Ντιφάρες του οποίου το όνομα φιγουράρει στο απουσιολόγιο σχεδόν έξι εβδομάδες, οι «θαλασσί» είναι ετοιμοπόλεμοι. Δεν υπάρχουν άλλα προβλήματα τραυματισμών και προπονούνται με προσήλωση για το επικείμενο ντέρμπι στη Νεάπολη.

Ο νέος τεχνικός του Κολοσσού αναμένεται να καθιερώσει νέα ήθη και έθιμα στην ομάδα.

Για παράδειγμα, από την επόμενη εβδομάδα τόσο οι εκπρόσωποι Τύπου όσο και οι φίλαθλοι θα μπορούν να παρακολουθούν μία φορά το πενθήμερο προπόνηση της ομάδας, κάτι που δεν συνέβαινε ως τώρα.

Όσον αφορά τις συνεντεύξεις Τύπου, θα ξεκινήσουν σε εβδομαδιαία βάση από την προσεχή Τετάρτη (12.00').

Εξάλλου, η προετοιμασία του Κολοσσού για το παιχνίδι της 4ης αγωνιστικής θα ολοκληρωθεί το απόγευμα του Σαββάτου στη Θεσσαλονίκη και συγκεκριμένα στο κλειστό του Πανοράματος.

Δεν δίνει εισιτήρια ο ΓΣΛ

Οι φίλαθλοι του Κολοσσού (σ.σ. φοιτητές) έχουν εκδηλώσει την πρόθεσή τους να παραβρεθούν σε ένα ακόμα εκτός έδρας παιχνίδι της αγαπημένης τους ομάδας. Θέλουν να είναι παρόντες στη Νεάπολη και να παρακολουθήσουν από κοντά την προσπάθεια των «θαλασσί» για την κατάκτηση του πρώτου ροζ φύλλου της χρονιάς.

Οι άνθρωποι του συλλόγου έχουν κάνει κάποιες ενέργειες αλλά μέχρι χθες εμπόδιο φαίνεται να στάθηκε ο ίδιος ο Γυμναστικός ο οποίος αρνείται να δώσει εισιτήρια στους φιλοξενούμενους ισχυριζόμενος θέματα ασφάλειας.



Σημειώνεται ότι η γηπεδούχος ομάδα έχει το δικαίωμα να μην παραχωρήσει εισιτήρια στους οπαδούς της φιλοξενούμενης.

Εκτός αποστολής ο Ντιφάρες

• Ακολουθεί ακόμα ατομικό πρόγραμμα στην προπόνηση.



Δεν θα ακολουθήσει την αποστολή στη Λάρισα ο Μπράιαν Ντιφάρες

Για ακόμα μία εβδομάδα ο Μπράιαν Ντιφάρες δεν θα μπορέσει να προσφέρει τις υπηρεσίες του στον Κολοσσό. Ο Ολλανδός γκαρντ αν και φαίνεται να έχει ξεπεράσει 100% τη θλάση στο μηρό, δεν είναι προς το παρόν έτοιμος να μπει σε φουλ ρυθμούς προπόνησης.

Από την προηγούμενη Δευτέρα ακολουθεί ατομικό πρόγραμμα το οποίο από προχθές περιλαμβάνει καινούρια πράγματα αλλά δεν έχει ενσωματωθεί στην ομάδα. Δεν έχει εκφράσει παράπονα για ενόχληση στο πόδι και το ειδικό πρόγραμμα που κάνει το εκτελεί πλήρως.

Ο φόβος της υποτροπής όμως που μπορεί να τον αφήσει εκτός για ακόμα ένα μήνα δεν επιτρέπει στο ιατρικό τιμ να του συστήσει να μπει σε κανονικούς ρυθμούς προπόνησης. Συνεχίζει συντηρητικά ωστόσο είναι πολύ πιθανό να γυμναστεί στο γήπεδο μαζί με την υπόλοιπη ομάδα από την προσεχή Δευτέρα.

Μοιραία λοιπόν μένει εκτός αποστολής για το παιχνίδι με τον Γυμναστικό αλλά δεν αποκλείεται να δώσει το παρών στην εντός έδρας αναμέτρηση με την ΑΕΚ.

Κυρίαρχος στον κάμπο

• Την παράδοση με το μέρος του έχει ο Κολοσσός εν όψει του ντέρμπι νεοφώτιστων με τον Γυμναστικό.

Την προσεχή Κυριακή ο Κολοσσός ταξιδεύει στη Λάρισα για να αγωνιστεί σε μία έδρα όπου έχει γνωρίσει την μεγαλύτερη ήττα του σε επίπεδο Α2 (μιλάμε για διαφορά στο σκορ) αλλά απέναντι στον επικείμενο αντίπαλό του μετράει μόνο νίκες τόσο εκτός όσο και εντός!

Οι «θαλασσί» στα δύο χρόνια που αγωνίστηκαν στην Α2 έπαιξαν τρεις φορές στη Νεάπολη. Η συγκομιδή τους ήταν δύο νίκες και μία ήττα. Αλλά οι δύο νίκες ήρθαν απέναντι στον Γυμναστικό ενώ έχασαν τη μία και μοναδική φορά από την Ολύμπια.

Πιο αναλυτικά:

• Τη σεζόν 2003-2004, στο πρώτο ταξίδι στον κάμπο ο Κολοσσός γνώρισε την πιο βαριά του ήττα από την Ολύμπια στο πλαίσιο της 19ης αγωνιστικής (14 Φεβρουαρίου) με 86-73.

Δεκάλεπτα: 20-17, 41-40(ημιχρ.), 59-56, 86-73

Διαιτητές: Πολίτης - Σταματόπουλος

Ολύμπια (Αμπατζάς): *Λεπενιώτης 6(2), Τότσιος 21, Παπαβασιλείου 4, Νάνης 7(1), Αγγελακόπουλος 3, Μασλαρινός 3(1), Χαραλαμπίδης 25(1), Νεοφυτίδης, Μπίγκους 14, Παπακώστας 3.*

Κολοσσός (Φραγκιάς): *Παναγιωτόπουλος 14(1), Δρακόπουλος 2, Παππάς 6(1), Παναγιωταράκος 8(2), Γκογκίδης 2, Άλμπερτ 13, Γεωργίτσης 7, Κουκλάκης 21(7).*

• Στη δεύτερη επίσκεψη, την 26η αγωνιστική (17 Απριλίου), με ηγέτη τότε τον Αλέξη Παναγιωτόπουλο διέλυσε τον Γυμναστικό με 100-86!

Δεκάλεπτα: 21-29, 36-58(ημιχρ.), 62-79, 86-100

Διαιτητές: Αγαδάκος - Χουλιάρας

Γυμναστικός (Καραγιάννης): *Νοβάκοβιτς 9, Θεοδωρίδης 21(3), Παπαχρήστος 9(3), Κατσαρές 11(1), Μπόγδανος 15, Σπανούλης 13(3), Δεληχρήστος 2, Θύμνιος 6.*

Κολοσσός (Φραγκιάς): *Παναγιωτόπουλος 31(8), Δρακόπουλος 4(1), Παππάς, Μαρουλάκης 1, Παναγιωταράκος 16(1), Άλμπερτ 24, Κουκλάκης 24(6), Πατρίκης.*

• Πέρσι, τη σεζόν 2004-2005, ο Κολοσσός πήγε χωρίς τον Χρήστο Παππά και μετά τη διακοπή του πρωταθλήματος για τις γιορτές, στη Νεάπολη για το ντέρμπι κορυφής με τον Γυμναστικό. Οι γηπεδούχοι ήταν αήττητοι στην έδρα τους έως τότε αλλά Παναγιωταράκος και Μακρής πήραν από το χέρι την ομάδα της Ρόδου και την οδήγησαν σε μία εκπληκτική νίκη με 67-65!

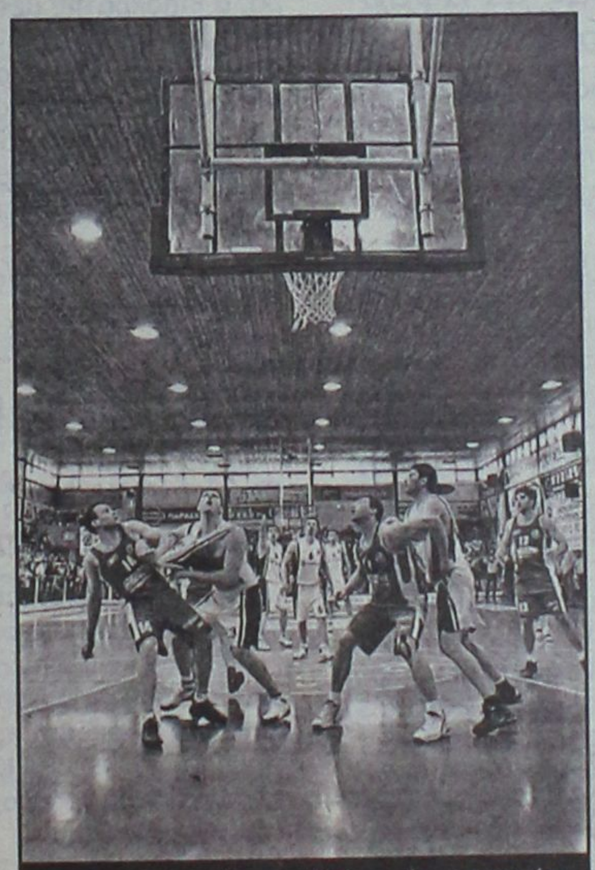

Τελευταία φορά που ο Κολοσσός αντιμετώπισε τον Γυμναστικό, σφράγισε την άνοδό του στην Α1
(Β. Καστανάκης-actionphotography)

Δεκάλεπτα: 14-9, 37-33(ημιχρ.), 49-46, 65-67

Διαιτητές: Κορομηλάς Ηλίας – Καλδίρης Αργύρης (Συνδέσμου Αθηνών)

ΓΣ Λάρισας (Τζήμας): *Ουίλιαμς 6, Γάκης 2, Παπαχρήστος 10(1), Κατσαρές 9, Μπόγδανος 15(3), Αγγελακόπουλος 3(1), Βούγισιτς 3(1), Τότσιος 15(3), Χαλκιαδάκης 9.*

Κολοσσός (Φραγκιάς): *Παναγιωτόπουλος 13(2), Περούλης, Παπαδάτος 6(1), Γκογκίδης 5, Παναγιωταράκος 16(3), Λιβιεράτος, Άλμπερτ 10, Γεωργίτσης 3, Μακρής 14(4).*

Όλα τα παραπάνω αφορούν τα παιχνίδια των «θαλασσί» στη Λάρισα. Η παράδοση όμως συνεχίζεται καθώς απέναντι σε λαρισινές ομάδες μετράνε πέντε νίκες σε έξι αγώνες και απέναντι στον Γυμναστικό τέσσερις νίκες σε ισάριθμα ματς!!

Συγκεκριμένα:

• Την πρώτη χρονιά στην Α2, η πρώτη λαρισινή ομάδα που τέθηκε αντιμέτωπη με τον Κολοσσό ήταν η Ολύμπια. Ήταν η 6η αγωνιστική του πρωταθλήματος (8 Νοεμβρίου 2003) και οι «πορτοκαλί» ήρθαν στη Ρόδο αήττητοι! Μετά από σπουδαία εμφάνιση, ο Κολοσσός πήρε τη νίκη με 76-67.

Δεκάλεπτα: 19-13, 41-35(ημιχρ.), 57-46, 76-67

Διαιτητές: Χουλιάρας – Αναστόπουλος

Κολοσσός (Φραγκιάς): *Παναγιωτόπουλος 18(4), Δρακόπουλος 7(1), Παππάς 11 (1), Παναγιωταράκος 15(1), Γκογκίδης 9, Άλμπερτ 8, Γεωργίτσης 7, Πατρίκης 1.*

Ολύμπια Λάρισας (Αμπατζάς): *Λεπενιώτης 10(2), Τότσιος 15(1), Παπαβασιλείου 8(1), Νάνης, Αγγελακόπουλος 12(1), Μασλαρινός, Χαραλαμπίδης 10(2), Λιάκος 4, Μπίγκους 4, Παπακώστας 4.*

• 13η αγωνιστική. 3 Ιανουαρίου 2003. Ο Κολοσσός ξεσπά στον Γυμναστικό (91-69) και διατηρείται σε τροχιά κορυφής.

Δεκάλεπτα: 16-25, 47-41(ημιχρ.), 70-52, 91-69

Διαιτητές: Πετράκης – Ξενικάκης

Κολοσσός (Φραγκιάς): *Παναγιωτόπουλος 9(1), Δρακόπουλος 3(1), Παναγιωταράκος 23(4), Γκογκίδης 11(1), Μαρουλάκης 2, Σαρικάς, Τρίμης, Άλμπερτ 9, Γεωργίτσης 13(1), Κουκλάκης 21(5).*

ΓΣ Λάρισας (Καραγιάννης): *Νοβάκοβιτς 11, Θεοδωρίδης, Τσουρέλης 4(1), Παπαχρήστος 1, Κατσαρές 10(1), Μπόγδανος 13, Σπανούλης 22(3), Σιάτρας, Ντιμαβίτσιους 3, Δεληχρήστος 5(1).*

• Ακολουθούν στον δεύτερο γύρο τα δύο ταξίδια στη Λάρισα (αναφέρονται παραπάνω) και η περσινή «άλωση». Αλλά οι Ροδίτες δεν σταμάτησαν εκεί. 16 Απριλίου 2005. 24η αγωνιστική του πρωταθλήματος και ο Γυμναστικός κατεβαίνει στο «σμαραγδένιο» νησί για το ντέρμπι της κορυφής. Ο νικητής εξασφάλιζε το ένα εισιτήριο για την Α1. Ο Κολοσσός πιο παθιασμένος από ποτέ πετυχαίνει την 4η σερί νίκη του επί του ΓΣΛ (82-75) και πανηγυρίζει την άνοδο.

Δεκάλεπτα: 22-15, 38-31(ημιχρ.), 59-49, 82-75

Διαιτητές: Μπήτης – Φούφης

Κολοσσός (Φραγκιάς): *Παναγιωτόπουλος 14(3), Παππάς 1, Παπαδάτος 11(1), Γκογκίδης 13(1), Παναγιωταράκος 6, Άλμπερτ 11, Γεωργίτσης 15(1), Μακρής 11(3).*

Γυμναστικός (Τζήμας): *Ουίλιαμς 2, Γάκης 15(2), Τσουρέλης, Παπαχρήστος 4, Κατσαρές, Μπόγδανος 7, Αγγελακόπουλος 5(1), Βούγισιτς 8(2), Τότσιος 22(1), Χαλκιαδάκης 12.*

ΕΣΑΚΕ

Οι διαιτητές της 4ης αγωνιστικής

• Χριστοδούλου, Αναστόπουλος και Φούφης η τριάδα του ντέρμπι στη Νεάπολη.

Ανακοινώθηκαν χθες από την ΕΟΚ οι διαιτητές των εθνικών κατηγοριών. Η 4η αγωνιστική της Α1 περιλαμβάνει πολλά σπουδαία παιχνίδια με μεγάλη βαθμολογική σημασία όπως αυτό στη Νεάπολη Λάρισας ανάμεσα στον Γυμναστικό και τον Κολοσσό.

Τον συγκεκριμένο αγώνα θα διευθύνουν οι Χριστοδούλου, Αναστόπουλος και Φούφης. Ο τελευταίος είχε σφυρίξει πέρσι την αναμέτρηση των «θαλασσί» στο Ηράκλειο και το εντός έδρας ντέρμπι με τον Γυμναστικό στο Βενετόκλειο.

Αναλυτικά το πρόγραμμα και οι διαιτητές της 4ης αγωνιστικής:

Σάββατο 12/11

• Άγιος Θωμάς (17.00') **Μαρούσι – Απόλλων Πατρών** (Supersport)
Διαιτητές: Βορεάδης, Αρβανιτίδης, Σταματόπουλος

• Πυλαία (19.00') **ΠΑΟΚ – Άρης** (Supersport)
Διαιτητές: Καρούσης, Σπυρίδωνος, Ηλιόπουλος

• ΟΑΚΑ (19.00') **Παναθηναϊκός – Πανελλήνιος** (ΕΤ1)
Διαιτητές: Παπαδημητρίου, Κορομηλάς Ηλ., Βαρδάλος

Κυριακή 13/11

• Ιβανώφειο (17.00') **Ηρακλής – Ολυμπιακός**
Διαιτητές: Κουκουλεκίδης, Μουζάκης, Τσούντσουρας

• Κοζάνη (17.00') **Μακεδονικός – Ολύμπια Λάρισας**
Διαιτητές: Κορομηλάς Ν., Γκόντας, Δέλλας

• Νεάπολη (18.00') **ΓΣ Λάρισας – Κολοσσός** (ΕΤ1)
Διαιτητές: Χριστοδούλου, Αναστόπουλος, Φούφης

• Γαλάτσι (19.00') **ΑΕΚ – Πανιώνιος** (Supersport)
Διαιτητές: Μαστραφτσής, Τανατζής, Θεοδωρόπουλος

ΤΟΠΙΚΟ ΜΠΑΣΚΕΤ

Α' ΚΑΤΗΓΟΡΙΑ ΑΝΔΡΩΝ

Αντάμωση στην Κω

• Δύο χρόνια μετά τους συγκλονιστικούς τελικούς του πρωταθλήματος, Ιπποκράτης και Ιβίσκος ξανασυναντιούνται το Σάββατο.

• Σούπερ ντέρμπι στην Ιαλυσό με την Καλλιθέα να υποδέχεται τον αήττητο Ηρακλή Λάρδου.

• Την πρώτη τους νίκη ψάχνουν την Κυριακή ΑΕ Δικαίου και ΕΑΚΑ.

Τον Απρίλιο του 2003 διεξήχθησαν οι καλύτεροι ίσως τελικοί της Α' ανδρών την τελευταία πενταετία! Το εισιτήριο είχαν πάρει Ιβίσκος και Ιπποκράτης με την ομάδα της Κω να θριαμβεύει μέσα στο Βενετόκλειο και να στέφεται πρωταθλήτρια Δωδεκανήσου. Ανέβηκε στη Γ' εθνική και την ακολούθησε την επόμενη σεζόν ο Ιβίσκος. Οι δύο ομάδες δεν έχουν ξανασυναντηθεί από τότε.

Το προσεχές Σάββατο όμως ξανανταμώνουν στο κλειστό γυμναστήριο της Κω για την 4η αγωνιστική του πρωταθλήματος. Ο Ιπποκράτης είναι αήττητος με τρεις νίκες σε ισάριθμους αγώνες ενώ ο Ιβίσκος έσπασε το σερί της Καλλιθέας. Πρόκειται για ένα σπουδαίο ματς το οποίο αναμένεται να προσελκύσει το ενδιαφέρον των φιλάθλων.

Την περίοδο 2002-2003, που οι δύο ομάδες τα είχαν πει για τελευταία φορά, ο Ιπποκράτης μετρούσε μόνο νίκες απέναντι στον Ιβίσκο. Τον κέρδισε δύο φορές στην κανονική σεζόν και άλλες δύο στους τελικούς. Συγκεκριμένα, είχε επικρατήσει στον πρώτο γύρο εκτός έδρας με 76-63 και μέσα στο γήπεδό του με 90-79.

Τι έγινε στους συγκλονιστικούς τελικούς (που έγιναν εντός 48ωρου); Ο Ιπποκράτης έκανε το 1-0 επικρατώντας με 84-62 στην Κω, σ' ένα παιχνίδι που ξεκίνησε μετά τις 12 το βράδυ! Το δεύτερο παιχνίδι ήταν διαφήμιση του μπάσκετ. Με τρίποντο του Στεργάκη στην εκπνοή της αναμέτρησης και μετά από δύο παρατάσεις (110-111) η ομάδα της Κω στέφθηκε πρωταθλήτρια Δωδεκανήσου.

Ντέρμπι Νο2 αυτό που θα διεξαχθεί το απόγευμα του Σαββάτου στην Ιαλυσό. Εκεί η Καλλιθέα, μετά την ήττα της στο Βενετόκλειο από τον Ιβίσκο, θα υποδεχθεί τον αήττητο Ηρακλή Λάρδου.

Το απόγευμα της Κυριακής, όσο παράδοξο και αν ακούγεται, έχουμε το ντέρμπι ουραγών. Η ΑΕ Δικαίου θα φιλοξενήσει την ΕΑΚΑ, δύο ομάδες που δεν έχουν γευτεί ακόμα τη χαρά της επιτυχίας. Οι γηπεδούχοι τα τελευταία τρία χρόνια έχουν επιβληθεί των Καλύμνιων σε όλες τις αναμετρήσεις τους στο κλειστό της Κω. Τη σεζόν 2002-2003, επικράτησαν με 73-54, το '03-'04 με το ευρύ 72-36 και πέρσι με 86-67.

Αναλυτικά το πρόγραμμα της 4ης αγωνιστικής:

Σάββατο 12/11
• Κλειστό Κω (14.00') **Ιπποκράτης – Ιβίσκος**
• Ιαλυσός (17.30') **Καλλιθέα – Ηρακλής Λάρδου**
Κυριακή 13/11
• Κλειστό Κω (16.30') **ΑΕ Δικαίου – ΕΑΚΑ**
Ρεπό: Ιάλυσος

Βαθμολογία

1. Ιπποκράτης	3-0	177-146	6
2. Καλλιθέα	2-1	227-181	5
3. Ηρακλής Λάρδου	2-0	156-143	4
4. Ιάλυσος	1-2	170-187	4
5. Ιβίσκος	1-1	136-130	3
6. ΕΑΚΑ	0-3	186-240	3
7. ΑΕ Δικαίου	0-2	107-116	2

• Ιβίσκος, Δίκαιο και Ηρακλής έχουν εκτίσει το ρεπό τους.

ΕΦΗΒΙΚΟ

Αυλαία την Παρασκευή

• Η 3η αγωνιστική του πρωταθλήματος ξεκινά αύριο στην Κρεμαστή με την Ελπίδα να υποδέχεται τον Ιάλυσο. Φαβορί οι φιλοξενούμενοι στους αγώνες της Κυριακής.

Αύριο αργά το απόγευμα θα δοθεί το πρώτο τζάμπολ των παιχνιδιών της 3ης αγωνιστικής για τον Όμιλο Νότου του εφηβικού πρωταθλήματος.

Στην Κρεμαστή η Ελπίδα θα φιλοξενήσει τον Ιάλυσο με στόχο την επιστροφή στις νίκες.

Τα άλλα δύο ματς θα γίνουν την Κυριακή με τους φιλοξενούμενους να είναι τα φαβορί.

Ο Ιβίσκος ταξιδεύει στην Σύμη για να αντιμετωπίσει την τοπική ομάδα ενώ ο Κολοσσός θα παίξει με τον Ζέφυρο ως τυπικά φιλοξενούμενος στο Βενετόκλειο.

Για τον όμιλο του βορείου συγκροτήματος, ο Ηρακλής 2000 υποδέχεται το Σάββατο την ΑΕ Δικαίου.

Αναλυτικά το πρόγραμμα της 3ης αγωνιστικής:

Όμιλος Νότου
Παρασκευή 11/11
• Κρεμαστή (19.00') **Ελπίς – Ιάλυσος**
Κυριακή 13/11
• Σύμη (12.00') **Σύμη – Ιβίσκος**
• Βενετόκλειο (20.00') **Ζέφυρος – Κολοσσός**
Ρεπό: ΓΣ Αφάντου

Όμιλος Βορρά
Σάββατο 12/11
• Καρδάμαινα (11.30') **Ηρακλής 2000 – ΑΕ Δικαίο**

ΚΟΡΑΣΙΔΕΣ

Τοπικές αναμετρήσεις

• Ο Ηρακλής 2000 αντιμετωπίζει τον Ιπποκράτη και ο Διαγόρας τον Ιβίσκο

Δεν περιλαμβάνει μετακίνηση αυτή τη φορά το πρόγραμμα του πρωταθλήματος κορασίδων.

Η ΤΕ όρισε δύο παιχνίδια τοπικού ενδιαφέροντος με τον Ηρακλή 2000 να φιλοξενεί αύριο το μεσημέρι στην Καρδάμαινα τον Ιπποκράτη και το απόγευμα του Σαββάτου ο Διαγόρας στην τέντα τον Ιβίσκο.

Αναλυτικά το πρόγραμμα:
Παρασκευή 11/11
• Καρδάμαινα (15.30') **Ηρακλής 2000 – Ιπποκράτης**
Σάββατο 12/11
• Διαγόρα (19.30') **Διαγόρας - Ιβίσκος**

ΠΑΙΔΙΚΟ

Τζάμπολ για τη μικτή

• Το αντιπροσωπευτικό μας συγκρότημα δίνει τα πρώτα του παιχνίδια στο πρωτάθλημα τα οποία όμως έχουν χαρακτήρα προετοιμασίας.

Δύο παιχνίδια προπονητικού χαρακτήρα θα δώσει για πρώτη φορά φέτος η μικτή ομάδα παίδων της Δωδεκανήσου. Η μικτή συμμετέχει κανονικά στο πρωτάθλημα χωρίς όμως οι αγώνες της να λαμβάνονται υπόψη στη βαθμολογία.

Ο αυξημένος βαθμός δυσκολίας στους πανελλήνιους αγώνες σε σχέση με άλλες χρονιές οδήγησε την ΤΕ στην εξεύρεση λύσεων για την καλύτερη δυνατή προετοιμασία του αντιπροσωπευτικού μας συγκροτήματος.

Χρειαζόταν περισσότερα παιχνίδια και έτσι μπήκε στον όμιλο του παιδικού πρωταθλήματος.

Μετά το προπονητικό διήμερο πριν από 15 μέρες, η μικτή παίδων δίνει τα πρώτα ματς της χρονιάς με την Ελπίδα Πεταλούδων και τον Διαγόρα.

Εξάλλου, για την 3η αγωνιστική του Β' ομίλου η παμπαιδική ομάδα του Ζέφυρου παίζει με τον Ήλιο Ιαλυσού στο Βενετόκλειο.

Αναλυτικά το πρόγραμμα:
Σάββατο 12/11
• Κρεμαστή (15.00') **Ελπίς – Μικτή Δωδεκανήσου**
• Βενετόκλειο (17.00') **Ζέφυρος Β' – Ήλιος**
Κυριακή 13/11
• Διαγόρα (11.00') **Διαγόρας – Μικτή Δωδεκανήσου**

Β' ΚΑΤΗΓΟΡΙΑ ΑΝΔΡΩΝ

Δοκιμάζονται εκτός έδρας

• Ζέφυρος και Σύμη θέλουν να διπλασιάσουν τις νίκες τους κόντρα σε Ήλιο και Ελπίδα αντίστοιχα. Πρεμιέρα για Κλεόβουλο που αγωνίζεται με τον Σταυρό Καλυθιών στην Κρεμαστή.

Η εκκρεμότητα της 1ης αγωνιστικής διευθετήθηκε την περασμένη Κυριακή με τον νεοσύστατο ΓΣ Αφάντου να κάνει περίπατο απέναντι στον Ήλιο Ιαλυσού και έτσι η ΤΕ μπόρεσε να προχωρήσει στους ορισμούς αγώνων της 2ης μέρας του πρωταθλήματος στη Β' ανδρών.

Το Σάββατο Σύμη και Ζέφυρος που μπήκαν με το δεξί στις φετινές υποχρεώσεις τους δοκιμάζονται εκτός έδρας.

Οι Συμιακοί παίζουν στην Κρεμαστή με την Ελπίδα Πεταλούδων ενώ οι «πράσινοι» του Γιάννη Τσακίρη αντιμετωπίζουν τον Ήλιο στην Ιαλυσό.

Τέλος, την Κυριακή ο Κλεόβουλος Λίνδου κάνει την πρεμιέρα του (είχε ρεπό την 1η αγωνιστική) κόντρα στον Σταυρό Καλυθιών.

Αναλυτικά το πρόγραμμα της 2ης αγωνιστικής:
Σάββατο 12/11
• Κρεμαστή (12.00') **Ελπίς – Σύμη**
• Ιαλυσός (19.30') **Ήλιος – Ζέφυρος**
Κυριακή 13/11
• Κρεμαστή (16.00') **Σταυρός – Κλεόβουλος**
Ρεπό: ΓΣ Αφάντου

Βαθμολογία

1. Αφάντου	1-0	87-36	2
2. Ζέφυρος	1-0	89-65	2
3. Σύμη	1-0	56-53	2
4. Σταυρός	0-1	53-56	1
5. Ελπίς	0-1	65-89	1
6. Ήλιος	0-1	36-87	1
7. Κλεόβουλος	0-0	0-0	0

• ο Κλεόβουλος έχει εκτίσει το ρεπό του.

ΕΟΚ εναντίον μάνατζερ

• Η Ελληνική Ομοσπονδία καταφέρεται εναντίον της Πολιτείας με αφορμή το θέμα των μάνατζερ.

Ανακοίνωση εξέδωσε η Ελληνική Ομοσπονδία Καλαθοσφαίρισης με την οποία αντιδρά στην «ανεξέλεγκτη δραστηριότητα των μάνατζερ» καταγγέλοντας παράλληλα την «αδράνεια των αρμόδιων οργάνων της Πολιτείας».

Η ανακοίνωση αναφέρει:

«Η ΕΟΚ είναι υποχρεωμένη να καταγγείλει την αδράνεια των αρμοδίων οργάνων της πολιτείας, να ενεργοποιήσουν την υπουργική απόφαση περί διαμεσολαβητών (μάνατζερ) αθλητών και προπονητών, η οποία έχει εκδοθεί το 2003.

Η ανεξέλεγκτη δραστηριότητα των μάνατζερ, πέρα της υπερεκμετάλλευσης αθλητών και σωματείων και τις αντιθέσεις και εντάσεις που δημιουργούν μεταξύ τους, προκαλεί σοβαρά προβλήματα στην διεξαγωγή των αγωνιστικών θεσμών με τη δυνατότητα που έχουν αποκτήσει από την επιρροή τους σε αθλητές και προπονητές των ομάδων.

Η ΕΟΚ απαιτεί την άμεση ενεργοποίηση της υπουργικής απόφασης, όπως επανειλημμένα έχει ζητήσει για να τεθεί επιτέλους υπό έλεγχο και σε αυστηρά νόμιμα πλαίσια η κερδοσκοπική σήμερα εκμετάλλευση του αθλητικού χώρου από τους ανεξέλεγκτους μάνατζερ.

* Πάγια θέση της ΕΟΚ είναι η μη συμμετοχή των αθλητικών συναντήσεων στον τζόγο και στο "στοίχημα", ανεξάρτητα με το ποιος είναι ο διοργανωτής αυτών των δραστηριοτήτων. Τζόγος και αθλητισμός είναι σε αντίθετη κατεύθυνση και δεν μπορούν σε καμία περίπτωση να συνυπάρξουν χωρίς αρνητικές παρενέργειες».

ΠΑΛΛΑΣ 5 CINEMAS CENTER
10/11/2005 - 16/11/2005
www.cinemapallas.gr
Για κρατήσεις
22410 24475/70670
Δημοκρατίας 13, Ρόδος

ΤΟ ΚΟΧΥΛΙ
Rakiishka
Αίθουσα Σύντροφοι 1 // ώρα έναρξης // 17:50
Η πολυβραβευμένη ελληνική δραματική ταινία ελεύθερη απόδοση της νουβέλας του Φ. Ντοστογιέφσκι!
Αίθουσα RED 5
ώρες έναρξης//20:20 • 22:30

ELIZABETHTOWN
ώρες έναρξης//(Σ.-Κ. 15:30) 20:10 • 22:40
Αίθουσα Allegro 3
Μια απολαυστική ρομαντική κομεντί με τους Ορλάντο Μπλουμ και Κίρστεν Ντανστ από τον Κάμερον Κρόου (Jerry Maguire, Almost famous)
ΚΑΤΑΛΛΗΛΟ

A HISTORY OF VIOLENCE ΤΟ ΤΕΛΟΣ ΤΗΣ ΒΙΑΣ
Ένα συναρπαστικό ψυχολογικό θρίλερ με τους Βίγκο Μόρτενσεν, Εντ Χάρις και Ουίλιαμ Χαρτ Είχε την τέλεια ζωή ...μέχρι που εγινε ήρωας.
ΚΑΤΑΛΛΗΛΟ ΑΠΟ 13
Αίθουσα 4 ώρες έναρξης//20:20 • 22:30

THE 40 YEAR-OLD VIRGIN
ΠΑΡΘΕΝΟΣ ΕΤΩΝ 40
ΚΑΤΑΛΛΗΛΟ ΑΠΟ 13
Θα κρατάτε την κοιλιά σας απ' τα γέλια επί δύο ώρες!
Αίθουσα Interlingua 2
ώρες έναρξης//20:15 • 22:35

THE AMITYVILLE HORROR
ΤΡΟΜΟΣ ΣΤΟ ΑΜΙΤΥΒΙΛΛΕ
ΚΑΤΑΛΛΗΛΟ ΑΠΟ 17
Από τον παραγωγό του Αρμαγεδών και Περλ Χάρμπορ μια ταινία τρόμου που θα σας καθηλώσει βασισμένη σε αληθινά γεγονότα!
Αίθουσα Σύντροφοι 1 ώρες έναρξης//(Σ.-Κ. 16:00) • 22:40

Charlie and the CHOCOLATE FACTORY
ΚΑΤΑΛΛΗΛΟ
Ο Τσάρλι και το Εργοστάσιο Σοκολάτας
Ο Τζόνι Ντεπ, στην ταινία της χρονιάς που ξεπερνάει τα όρια πιο τρελής παιδικής φαντασίας!!!
Αίθουσα Personal 4 ώρες έναρξης // (Σ.-Κ. 15:35) • 18:00

SPONGEBOB SQUAREPANTS
ΜΠΟΜΠ Ο ΣΦΟΥΓΓΑΡΑΚΙΑΣ
ΚΑΤΑΛΛΗΛΟ
Προετοιμαστείτε, μικροί και μεγάλοι, για τον νέο Σταρ του βυθού!!!
ΜΕΤΑΓΛΩΤΤΙΣΜΕΝΟ ΣΤΑ ΕΛΛΗΝΙΚΑ!!!
Αίθουσα RED 5 /ώρες έναρξης//(Σ.-Κ. 16:00) • 18:00
Αίθουσα Σύντροφοι 1 ώρα έναρξης//19:50

MADAGASCAR
ΜΑΔΑΓΑΣΚΑΡΗ
ΚΑΤΑΛΛΗΛΟ
Τα δημοφιλή ζωάκια της Dreamworks, σε μια ξέφρενη περιπέτεια γεμάτη κωμικές καταστάσεις!
Αίθουσα Interlingua 2 ώρες έναρξης//(Σ.-Κ. 16:00) • 17:55
ΣΕ ΠΡΩΤΗ ΠΑΝΕΛΛΗΝΙΑ ΠΡΟΒΟΛΗ!!!

HOWL'S MOVING CASTLE
ΤΟ ΚΙΝΟΥΜΕΝΟ ΚΑΣΤΡΟ
ΚΑΤΑΛΛΗΛΟ
Μια μαγευτική ταινία κινουμένων σχεδίων που θα ενθουσιάσει τους μικρούς μας φίλους!
Αίθουσα Allegro 3 ώρα έναρξης // 17:50

Harry Potter
ΕΡΧΕΤΑΙ!! ΣΤΙΣ 24 ΝΟΕΜΒΡΙΟΥ!
Η τέταρτη χρονιά στη Σχολή Χόγκουαρτς για μαγείες και ζάρκια προμηνύεται συναρπαστική και άκρως... σκοτεινή! Το γεγονός της Χρονιάς! Η νέα πρόκληση για το νεαρό μάγο Χάρι Πότερ σύντομα κοντά σας!!
Ο ΧΑΡΥ ΠΟΤΕΡ ΚΑΙ ΤΟ ΚΥΠΕΛΛΟ ΤΗΣ ΦΩΤΙΑΣ
ΣΕ 1η ΠΑΓΚΟΣΜΙΑ ΠΡΟΒΟΛΗ!!
ΧΠ1987

METROPOL MULTI CINEMA ODEON
22410 28400
INFORMATION - RESERVATIONS
ΠΛΗΡΟΦΟΡΙΕΣ - ΚΡΑΤΗΣΕΙΣ
ΕΒΔΟΜΑΔΙΑΙΟ ΠΡΟΓΡΑΜΜΑ weekly program
10/11/05 - 16/11/05
www.cinemametropol.gr

Ο ΕΞΟΡΚΙΣΜΟΣ ΤΗΣ ΕΜΙΛΥ ΡΟΟΥΖ
THE EXORCISM OF EMILY ROSE
Το θρίλερ που ισορροπεί ανάμεσα στη θρησκεία, την μεταφυσική και την επιστήμη. Τα συμπτώματα επιληψίας της Έμιλη Θα οδηγήσουν μιά ομάδα ιερέων στην πεποίθηση ότι βρίσκεται υπό κατοχή δαιμονικών στοιχείων.
Η Δαιμονισμένη σώθηκε ή σκοτώθηκε από την εκκλησία;
ΚΑΝΤΕ ΕΓΚΑΙΡΑ ΤΙΣ ΚΡΑΤΗΣΕΙΣ ΣΑΣ
ΩΡΕΣ ΕΝΑΡΞΗΣ / SHOW TIMES 17:30, 20:00, 22:30

TRANSPORTER 2
Από τον δημιουργό των ταινιών "LEON" & "NIKITA"
Ο δεξιοτέχνης των ειδικών δυνάμεων
Φράνκ Μάρτιν ή "Transporter"
χρησιμοποιεί όλες του τις ικανότητες για να βρεί τους.....
Μία δυνατή περιπέτεια δράσης!!
ΩΡΕΣ ΕΝΑΡΞΗΣ / SHOW TIMES 18:15, 20:30, 22:45

OLIVER TWIST
ΟΛΙΒΕΡ ΤΟΥΙΣΤ
Η μεταφορά στην μεγάλη οθόνη ένα από τα πιό κλασικά μυθιστορήματα της παγκόσμιας λογοτεχνίας.
Μία συναρπαστική ιστορία επιβίωσης σε σκηνοθεσία του βραβευμένου με όσκαρ Ρομάν Πολάνσκι.
ΚΑΝΤΕ ΕΓΚΑΙΡΑ ΤΙΣ ΚΡΑΤΗΣΕΙΣ ΣΑΣ
ΩΡΕΣ ΕΝΑΡΞΗΣ / SHOW TIMES 16:45, 19:30, 22:15

ΕΡΧΟΝΤΑΙ
ΠΕΜΠΤΗ 17 ΝΟΕΜΒΡΙΟΥ

FLIGHT PLAN
ΣΧΕΔΙΟ ΠΤΗΣΗΣ
Αν κάποιος σας έπαιρνε ότι αγαπάτε περισσότερο...μέχρι που θα φτάνατε για να το πάρετε πίσω;
Πρωταγωνιστεί η 2 φορές βραβευμένη με ΟΣΚΑΡ Τζόντι Φόστερ

DOMINO
ΚΟΡΩΝΑ, ΖΕΙΣ... ΓΡΑΜΜΑΤΑ ΠΕΘΑΙΝΕΙΣ
Καταιγιστική δράση, αγωνία, κάστ αστέρων και η εγγυημένη υπογραφή του Τόνι Σκότ στην σκηνοθεσία κάνουν "DOMINO".
Μία από τις πιό δυνατές περιπέτειες της χρονιάς
ΧΠ1046

Οι υπερασπιστές της Πόλης

Εκδήλωση την Κυριακή στο ΜΕΚΤΟ Καλυθιών

Ο λυκειάρχης-συγγραφέας, Κώστας Καντάς με κείμενα του ιδίου με συναδέλφους του εκπαιδευτικούς την Κυριακή 13 Νοεμβρίου 2005 και ώρα 5.30 μ.μ. στην αίθουσα του ΜΕΚΤΟ στις Καλυθιές πραγματοποιούν εκδήλωση για να τιμηθούν οι υπερασπιστές των τειχών της Κωνσταντινούπολης και το πλήθος του λαού που θυσιάστηκαν κατά την πολιορκία και την άλωσή της.

Στην εκδήλωση εκτός του πλήθους των πληροφοριών των τραγικών γεγονότων της άλωσης παρουσιάζονται ζωντανά οι δύο αντίπαλοι, ο Κωνσταντίνος Παλαιολόγος και ο Μωάμεθ και η σύζυγος του προέδρου της Συγκλήτου του Λουκά Νοταρά της οποίας η οικογένεια εξοντώθηκε και χορωδία υπό τον Γιώργο Μαλωίνα που εκτελεί τραγούδια της εποχής εκείνης.

Συγκεκριμένα συμμετέχουν:

1. Καντάς Κώστας: με κείμενα και έρευνες του ιδίου και σχολιασμό προσώπων και γεγονότων.
2. Βασιλάκης Κυριάκος: ομιλητής.
3. Λεβέντης Βασίλης: ομιλητής.
4. Μαλωίνας Σταύρος: συντονιστής.
5. Καντάς Κωνσταντίνος: δάσκαλος.
6. Η χορωδία των κυριών υπό την διεύθυνση του Γιώργου Μαλωίνα.
7. Καψής Σταμάτης, ως Κωνσταντίνος Παλαιολόγος.
8. Τσαβαρής Αλέκος, ως Μωάμεθ.
9. Κονισής Νίκος, ως Μουσταφάς, οικονόμος του Μωάμεθ.
10. Λάου Μαίρη, ως Ευσεβία, σύζυγος του δούκα (προέδρου κυβέρνησης) Νοταρά την οικογένεια της οποίας κατέσφαξε ο Μωάμεθ.

ΕΛΛΗΝΙΚΗ ΔΗΜΟΚΡΑΤΙΑ
Β' Δ.Υ. ΠΕ. ΝΟΤΙΟΥ ΑΙΓΑΙΟΥ
ΓΕΝΙΚΟ ΝΟΣΟΚΟΜΕΙΟ ΡΟΔΟΥ
«ΑΝΔΡΕΑΣ ΠΑΠΑΝΔΡΕΟΥ»

Ρόδος, 8-11-2005
Αριθμ. πρωτ.: 16022

ΕΠΑΝΑΠΡΟΚΗΡΥΞΗ

Το Γενικό Νοσοκομείο Ρόδου, έχοντας υπόψη:
1. Τις διατάξεις του Ν. 1397/83
2. Το Π.Δ. 131/87 (ΦΕΚ 73/87 Τ. Α.)
3. Τις διατάξεις της παρ. 2 του άρθρου 43 του Ν. 1759/88 (ΦΕΚ 50/88 τ. Α) όπως συμπληρώθηκε με το αρ. 39 του Ν. 2072/92 (ΦΕΚ 125/92 τ. Α).
4. Τον Ν. 1965/91
5. Τις διατάξεις του άρθρου 84 του Ν. 2071/92.
6. Τον Ν. 2519/97.
7. Την αριθμ. ΔΥ/13α/ 37832/97 απόφαση (ΦΕΚ 1088/97 τ. Β') απόφαση ιεράρχησης κριτηρίων κρίσης και συγκριτικής αξιολόγησης υποψηφίων για θέσεις του κλάδου ιατρών ΕΣΥ.
8. Την ΔΥ1γ/οικ. 41255/92 (ΦΕΚ 97/25.2.93 τ. Β΄) Υπουργική Απόφαση όπως τροποποιήθηκε με την ΔΥ13α/25338/10.5.93 (ΦΕΚ 376/93 τ. Β΄), όπως τροποποιήθηκε με την αριθμ. ΔΥ13α/29804/15.9.97 (ΦΕΚ 859/26.9.97 τ. Β΄).
9. Τις διατάξεις του άρθρου 28 του Κεφ. Ε του Ν. 2190/94 (ΦΕΚ 28/94 τ. Α')
10. Τις διατάξεις της παρ. 1 του άρθρου 5 του Ν. 2194/94 (ΦΕΚ 28/94 τ.Α΄).
11. Τον οργανισμό του Νοσοκομείου.
12. Τον Ν. 2716/99
13. Τον Ν. 2737/99
14. Τον Ν. 2889/01 (ΦΕΚ 37 Τ.Α/2-3-2001)
15. Τον Ν. 2955/2001
16. Τον Ν. 3106/2003
17. Το υπ΄ αριθμ. πρωτ. ΔΙΠΠ/Φ.ΕΓΚΡ.8/ 12157/25.5.2003 έγκριση θέσεων
18. Τον Ν. 3172/03
19. Τον Ν. 3204/03 άρθρα 2 και 6 (ΦΕΚ 296/ τ.Α΄/23.12.2003)
20. Τον Ν. 3209/2003
21. Τον Ν. 3329/2005
22. Το αριθμ. πρωτ. Υ10α/ΓΠ οικ. 7341/21.1.2004 έγγραφο του Υπουργείου Υγείας και Πρόνοιας.
23. Την αριθμ. Δ Υ (3-4α/Γ.Π.οικ.72358/19.7.2002 «Υπουργική Εξουσιοδοτική απόφαση εκχώρησης αρμοδιοτήτων» (ΦΕΚ 995/τ.Β/1.8.2002.
24. Τις αριθμ. πρωτ. 5311/2005 και 7612/2005 αποφάσεις της Β΄Δ.Υ.ΠΕ. Νοτίου Αιγαίου με τις οποίες εγκρίθηκε η επαναπροκήρυξη των ιατρικών θέσεων, λόγω λήξης της πρώτης 5ης θητείας υπηρετούντων γιατρών.
25. Τις αριθμ. 7/29.8.05 και 13/4.11.2005, αποφάσεις του Διοικητικού Συμβουλίου

ΕΠΑΝΑΠΡΟΚΗΡΥΣΣΕΙ:

Για πλήρωση των παρακάτω θέσεων του κλάδου ιατρών ΕΣΥ, επί θητεία για το Νοσοκομείο της Ρόδου όπως αναφέρονται:
- Μια (1) θέση Επιμ. Β΄ Ψυχιατρικής
- Μια (1) θέση Επιμ. Α΄ Θωρακοχειρουργικής

Α. Για την κατάληψη των ανωτέρω θέσεων που προκηρύσσονται γίνονται δεκτοί όσοι έχουν:
α. Ελληνική Ιθαγένεια ή προέρχονται από Κράτη Μέλη της ΕΟΚ.
β. Άδεια άσκησης ιατρικού επαγγέλματος.
γ. Τίτλο αντίστοιχης με τη θέση ιατρικής ειδικότητος.
δ. Ηλικία που να μην υπερβαίνει το 45ο έτος για τους ΕΒ΄ και το 50ο έτος για τους ΕΑ΄
ε. Το ανωτέρω όριο ηλικίας δεν ισχύει για όσους υπηρετούν ήδη στο ΕΣΥ.

Β. Οι ενδιαφερόμενοι να υποβάλλουν τα εξής δικαιολογητικά:
1. Αίτηση - δήλωση, σε ειδικό έντυπο για τις συγκεκριμένες θέσεις κατά ειδικότητα και βαθμό.
2. Αντίγραφο πτυχίου.
3. Αντίγραφο απόφασης άδειας άσκησης ιατρικού επαγγέλματος.
4. Αντίγραφο απόφασης τίτλου Ειδικότητος.
5. Βεβαίωση του οικείου Ιατρικού Συλλόγου που να φαίνεται:
α) Ο συνολικός χρόνος άσκησης του ιατρικού επαγγέλματος και
β) Η ασκούμενη ειδικότητα και ο συνολικός χρόνος άσκησής της
6. Πιστοποιητικό γέννησης
7. Βιογραφικό σημείωμα το οποίο θα συντάσσεται από τους υποψήφιους και στο οποίο να αναγράφονται περιληπτικά τα ουσιαστικά προσόντα :
α) Η ιατρική προϋπηρεσία (σε Νοσοκομεία, ασφαλιστικούς οργανισμούς, ελεύθερο επάγγελμα)
β) Το επιστημονικό έργο και η επιστημονική δραστηριότητα
γ) Η εκπαιδευτική δραστηριότητα (ως εκπαιδευτή ή εκπαιδευόμενου).
8. Όσοι έχουν εκπληρώσει την υποχρέωση υπηρεσίας υπαίθρου ή έχουν απαλλαγεί νόμιμα να υποβάλλουν βεβαίωση εκπλήρωσης της υποχρέωσης υπηρεσίας υπαίθρου του ΝΔ 67/68 ή νόμιμης απαλλαγής.
9. Για την απόδειξη των ουσιαστικών προσόντων υποβάλλονται επίσημα πιστοποιητικά ή βεβαιώσεις από ξένη χώρα τα οποία πρέπει να είναι κυρωμένα από την οικεία προξενική αρχή της Ελλάδος και επίσημα μεταφρασμένα.
10. Οι επιστημονικές εργασίες αναφέρονται στο βιογραφικό σημείωμα περιληπτικά.
Ανάτυπα δημοσιευμάτων επιστημονικών εργασιών και επιστημονικά περιοδικά, στα οποία έχουν δημοσιευθεί τέτοιες εργασίες υποβάλλονται κατά την κρίση του υποψηφίου. Ο εισηγητής στο Συμβούλιο κρίσης ή το ίδιο το Συμβούλιο κρίσης μπορεί να ζητήσει από τον κρινόμενο υποψήφιο να του προσκομίσει οποιαδήποτε πλήρη επιστημονική εργασία αναφέρει σε ξένη γλώσσα, πρέπει να υποβάλλονται μεταφρασμένες στην Ελληνική γλώσσα.
11. Υπεύθυνη δήλωση του υποψηφίου για διορισμό ιατρού στην οποία θα αναφέρονται:
α) Ότι δεν έχει αρνηθεί διορισμό σε θέση του κλάδου ιατρών ΕΣΥ ή σε αντίθετη περίπτωση ότι έχουν συμπληρωθεί δύο (2) χρόνια από την παρέλευση της προθεσμίας ανάληψης Υπηρεσίας .
β) Ότι δεν έχει παραιτηθεί από θέση κλάδου ιατρών ΕΣΥ πριν από τη συμπλήρωση ενός (1) χρόνου από τον διορισμό του ή σε αντίθετη περίπτωση ότι έχουν συμπληρωθεί δύο (2) χρόνια από την ημερομηνία παραίτησής του.

Γ. Η αίτηση - δήλωση και όλα τα δικαιολογητικά υποβάλλονται στη Γραμματεία του Γ.Ν. Ρόδου, μέσα σε προθεσμία είκοσι (20) ημερών από την επομένη της τελικής δημοσίευσης της προκήρυξης δηλαδή από 11 - 11-2005 έως και 30 -11 -2005, σε τέσσερα αντίγραφα εκ των οποίων τα τρία (3) επικυρωμένα.
Αιτήσεις - δηλώσεις μπορούν να υποβληθούν και ταχυδρομικά μαζί και με τα δικαιολογητικά αποστέλλονται στη Γραμματεία του ανωτέρω Νοσοκομείου με συστημένο δέμα στην καθορισμένη ημερομηνία
Από το Γραφείο της Γραμματείας του Νοσοκομείου οι ενδιαφερόμενοι θα μπορούν να παίρνουν κάθε συμπληρωματική πληροφορία, στο τηλέφωνο εσωτ. 2410/ 80147.

Ο ΔΙΟΙΚΗΤΗΣ ΤΟΥ Γ.Ν. ΡΟΔΟΥ
ΙΩΑΝΝΗΣ ΚΕΦΑΛΑΣ

ΚΕΝΤΡΟ ΕΙΔΙΚΩΝ ΘΕΡΑΠΕΙΩΝ ΤΟΥ ΠΑΙΔΙΟΥ ΔΩΔΕΚΑΝΗΣΟΥ

ΚΩΝ/ΝΟΣ ΜΠΑΔΑΝΗΣ - ΣΟΥΖΗ ΓΕΩΡΓΙΛΟΠΟΥΛΟΥ

ΕΡΓΟΘΕΡΑΠΕΥΤΗΣ ΠΤΥΧΙΟΥΧΟΣ
ΛΟΓΟΠΑΘΟΛΟΓΟΣ ΜΕΤΑΠΤΥΧΙΑΚΟ ΑΚΟΥΟΛΟΓΙΑΣ

ΜΕΘΟΔΟΥ BOBATH N.D.T
ΜΕΘΟΔΟΣ PORTAGE
ΑΙΣΘΗΤΗΡΙΑΚΗΣ ΟΛΟΚΛΗΡΩΣΗΣ (S.I.)
ΜΕΤΕΚΠΑΙΔΕΥΣΗ ΣΤΙΣ ΝΕΥΡΟΛΟΓΙΚΕΣ ΚΑΙ ΚΙΝΗΤΙΚΕΣ ΔΙΑΤΑΡΑΧΕΣ

Αποστόλου Παύλου 84, Ρόδος 85100, τηλ. / fax (22410)60999/60579

ΧΠ1871/1872

ΧΡΥΣΙΔΗ Ν. ΚΑΛΛΙΟΠΗ

Χειρουργός Οδοντίατρος
(Πτυχιούχος Πανεπιστημίου Αθηνών)

Δέχεται καθημερινά με ραντεβού
(εκτός Σαββάτου)
09.00-13.00, 17.00-20.00

Μεγάλου Κωνσταντίνου 36 (Ισόγειο)
Τηλ.: 2241024171, Κιν. 6977963848

ΑΕ831

ΛΟΥΤΣΙΟΥ ΖΑΦΕΙΡΟΥΛΑ

ΨΥΧΟΛΟΓΟΣ - ΠΑΙΔΟΨΥΧΟΛΟΓΟΣ - ΠΑΙΔΑΓΩΓΟΣ

Πτυχιούχος UNIVERSITY OF CENTRAL LANCASHIRE UK,
ΠΑΝΕΠΙΣΤΗΜΙΟΥ ΑΙΓΑΙΟΥ
MSc ΠΑΙΔΟΨΥΧΟΛΟΓΙΑΣ UNIVERSITY OF LONDON
Μέλος της Ενωσης Βρετανών Ψυχολόγων (BPS)

Διάγνωση-Αντιμετώπιση:
✓ Ειδικών Μαθησιακών Δυσκολιών (δυσλεξία - δυσγραφία - δυσαριθμησία)
✓ Υπερκινητικότητας - Διάσπασης προσοχής

Αντιμετώπιση προβλημάτων:
✓ Επιθετικότητας - συστολής - άγχους - κατάθλιψης
✓ Σύναψης - διατήρησης φιλικών σχέσεων
✓ Μειωμένης επιθυμίας για σχολείο - Μειωμένης σχολικής επίδοσης

Συμβουλευτική - Αντιμετώπιση Οικογενειακών προβλημάτων:
✓ Σχέσεις γονέων - γονέων παιδιών - αδελφιών
✓ Διαζύγιο - πένθος - προβλήματα υγείας
✓ Εφηβικής ηλικίας

Ψυχολογική Υποστήριξη - Ψυχοθεραπεία Παιδιών / εφήβων / ενηλίκων για:
✓ Ελλειψη αυτοπεποίθησης - αυτοεκτίμησης - αυτοσεβασμού
✓ Αντιμετώπιση άγχους - κατάθλιψης
✓ Χειρισμό συναισθημάτων - έλεγχο θυμού / παρορμήσεων
✓ Ανάπτυξη κινήτρων για προσωπική -επαγγελματική επιτυχία
✓ Σχέσεις εξάρτησης: ζήλια - ενοχές - παθολογική αγάπη - συγκρούσεις - φόβος μοναξιάς

Δέχεται με ραντεβού τηλ. 2241064841, 6945234100,
Κωνσταντινουπόλεως 48, Ρόδος

ΧΠ2624

ΚΕΝΤΡΟ ΔΙΑΓΝΩΣΗΣ - ΑΠΟΚΑΤΑΣΤΑΣΗΣ ΜΑΘΗΣΙΑΚΩΝ ΔΥΣΚΟΛΙΩΝ ΚΑΙ ΣΥΜΒΟΥΛΕΥΤΙΚΗΣ ΓΟΝΕΩΝ

ΣΤΑΣΙΝΟΠΟΥΛΟΥ ΜΑΡΙΚΑ

Ψυχολόγος - Ψυχοπαιδαγωγός
Πτυχιούχος Πανεπιστημίου Αθηνών & Πανεπιστημίου Ιωαννίνων

✓ Αξιολόγηση Μαθησιακών Δεξιοτήτων και Νοημοσύνης Παιδιών & Εφήβων
✓ Αξιολόγηση Σχολικής Ετοιμότητας Νηπίων για Εισαγωγή στο Δημοτικό Σχολείο
✓ Διάγνωση - Αποκατάσταση Ειδικών Μαθησιακών Δυσκολιών
• *Δυσλεξία* • *Δυσορθογραφία*
• *Δυσγραφία* • *Δυσαριθμησία*
✓ Αξιολόγηση - Αντιμετώπιση Μαθησιακών Δυσκολιών / Χαμηλής Σχολικής Επίδοσης
✓ Μαθησιακή Υποστήριξη Παιδιών με Διαταραχή Ελλειμματικής Προσοχής / Υπερκινητικότητα
✓ Ψυχολογική Υποστήριξη Παιδιών που παρουσιάζουν Δυσκολίες στη Μάθηση
✓ Συμβουλευτική Γονέων

ΔΕΧΕΤΑΙ ΚΑΤΟΠΙΝ ΡΑΝΤΕΒΟΥ
Εθν. Αντίστασης 15, 3ος όροφος
Κιν: 6972 721967

ΑΕ556

INEMA

ΙΑΤΡΙΚΟΣ & ΝΟΣΟΚΟΜΕΙΑΚΟΣ ΕΞΟΠΛΙΣΜΟΣ

από το 1988 είμαστε οι μεγαλύτεροι προμηθευτές ΙΑΤΡΙΚΟΥ-ΟΡΘΟΠΕΔΙΚΟΥ & ΝΟΣΟΚΟΜΕΙΑΚΟΥ ΥΛΙΚΟΥ ΣΤΗ ΔΩΔΕΚΑΝΗΣΟΥ

18 χρόνια εμπειρίας Εμπιστεύθειτε μας!











- ΑΝΑΠΗΡΙΚΑ ΚΑΡΟΤΣΙΑ
- ΒΑΔΙΣΤΙΚΑ
- ΟΡΘΟΠΕΔΙΚΑ ΕΙΔΗ
- ΜΠΛΟΥΖΕΣ ΙΑΤΡΙΚΕΣ
- ΚΑΛΤΣΕΣ ΦΛΕΒΙΤΙΔΑΣ
- ΠΕΛΜΑΤΑ
- ΟΡΘΟΠΕΔΙΚΑ ΜΑΞΙΛΑΡΙΑ
- ΚΡΕΒΑΤΙΑ ΝΟΣΟΚΟΜΕΙΑΚΑ
- ΙΑΤΡΙΚΟΣ ΕΞΟΠΛΙΣΜΟΣ και ΑΝΑΛΩΣΙΜΑ
- ΟΡΓΑΝΑ ΧΗΜΕΙΟΥ
- και κάθε άλλο είδος για κατ'οίκο νοσηλεία

ΧΠ1720

ΡΟΔΟΣ: ΛΕΜΕΣΣΟΥ 2 - ΤΗΛ: 22410 32238 **www.inema.gr**
ΚΩΣ: ΕΛ. ΒΕΝΙΖΕΛΟΥ 38 (παραπ/ρως Αγίας Παρασκευής) - ΤΗΛ: 22420 20048

ΑΚΟΥΣΤΙΚΑ ΒΑΡΗΚΟΪΑΣ

ΑΝΑΛΟΓΙΚΑ - ΠΡΟΓΡΑΜΜΑΤΙΖΟΜΕΝΑ - ΨΗΦΙΑΚΑ

Ακούστε τους ήχους της Ζωής

Στο πληρέστερο Κέντρο Ακουστικών Εφαρμογών στα Δωδεκάνησα. Με τις καλύτερες τιμές και τον καλύτερο διακανονισμό.
Εμπιστευθείτε τους πιο έμπειρους στο χώρο, επιλέγοντας ανάμεσα στους μεγαλύτερους κατασκευαστές ακουστικών βαρηκοίας στον κόσμο.

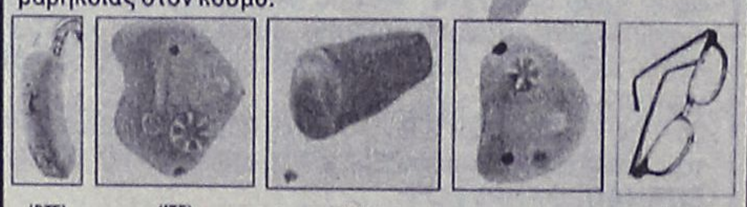

(BTE) (ITE) (CIC) (ITC) (BONE)

BELTONE – STARKEY – HANSATON – UNITRON – SIEMENS
BERNAFON – PHILIPS – COSELGI – REXTON
MICROSON – PURETONE – AUDIFON

ΚΕΝΤΡΟ ΙΑΤΡΙΚΩΝ ΒΟΗΘΗΜΑΤΩΝ

Εθνικής Αντιστάσεως 18
(πρωην Αννης Μαρίας)
Τηλ: 2241020359 Κιν: 6932748916

Συμβάσεις με όλα τα ταμεία.
Ειδικές τιμές ΟΓΑ

XΠ2297

Πάντα

ΔΙΑΒΗΤΗΣ: ένα ια

Κάθε τριάντα δευτερόλεπτα χάνεται ένα ανθρώπινο πόδι εξαιτίας του σακχαρώδη διαβήτη κάπου στον κόσμο, με αποτέλεσμα πάνω από ένα εκατομμύριο άνθρωποι το χρόνο να μένουν ανάπηροι!!!

Η δυσμενής αυτή εξέλιξη τείνει να πάρει επιδημικές διαστάσεις, καθώς ο σακχαρώδης διαβήτης είναι πλέον ένα μεγάλο ιατρικό και κοινωνικό πρόβλημα. Μάλιστα σύμφωνα με τα στοιχεία της Παγκόσμιας Οργάνωσης για τον Διαβήτη (I D F) οι προβλέψεις για την εξέλιξη της ύπουλης αυτής ασθένειας είναι δυσοίωνες, καθώς για την τρέχουσα δεκαετία υπολογίζεται αύξηση της συχνότητας κατά 45% και για την προσεχή εικοσαετία 70%!!!.

Σήμερα πάνω από 200 εκατομμύρια άνθρωποι στον κόσμο πάσχουν από σακχαρώδη διαβήτη και σύμφωνα με τις προβλέψεις των επιστημόνων μέχρι το 2025 θα υπερβούν τα 340 εκατομμύρια άτομα.

Κι αυτό συμβαίνει, σύμφωνα με τα στοιχεία της Ελληνικής Διαβητολογικής Εταιρείας, γιατί ο σακχαρώδης διαβήτης δημιουργεί σοβαρότατα προβλήματα και χρόνιες επιπλοκές σε διάφορα όργανα του οργανισμού και γενικότερα στην υγεία των ανθρώπων σε συνδυασμό με άλλες ασθένειες.

ΓΙΑ ΠΟΙΕΣ ΕΠΙΠΛΟΚΕΣ ΕΥΘΥΝΕΤΑΙ Ο ΔΙΑΒΗΤΗΣ

- Ο διαβήτης είναι η πρώτη αιτία των μη τραυματικών ακρωτηριασμών
- Η πρώτη αιτία τύφλωσης των ενηλίκων.
- Η πρώτη αιτία τελικού σταδίου νεφρικής ανεπάρκειας.
- Κύριο αίτιο εμφράγματος και εγκεφαλικού επεισοδίου.
- Η κυριότερη αιτία στυτικής δυσλειτουργίας.

Για το λόγο αυτό φέτος και προκειμένου να αναδειχθεί η σημασία της σχέσης του διαβήτη με τον κίνδυνο ακρωτηριασμού των κάτω άκρων η Παγκόσμια Οργάνωση για τον Διαβήτη (IDF) έχει αφιερώσει στο θέμα αυτό την Παγκόσμια Ημέρα του κατά του Διαβήτη (Δευ-

ΟΡΘΟΠΕΔΙΚΑ - ΙΑΤΡΙΚΑ

ΧΑΡΙΤΟΣ



Ορθοπεδικά είδη & κατασκευές

Εξοπλισμός Ιατρείου & αναλώσιμα



Είδη νοσηλείας κατ' οίκον & μηχανήματα οξυγονοθεραπείας

Ακουστικά Βαρηκοΐας



ΕΛΕΥΘ. ΒΕΝΙΖΕΛΟΥ 6 (Δίπλα στη Ροδιακή Επαυλη) - ΡΟΔΟΣ
Τηλ.: 22410 24112 Fax: 22410 75969 e-mail: orken@rho.forthnet.gr

XΠ2297

με υγείαν...

τρικό και κοινωνικό πρόβλημα

τέρα 14 Νοεμβρίου), με τίτλο «προτεραιότητα στα πόδια- προλάβετε τους ακρωτηριασμούς»

Σύμφωνα λοιπόν με τα στοιχεία της Παγκόσμιας Οργάνωσης για το Διαβήτη έχουμε ότι :

- ✔ Περισσότεροι από ένα εκατομμύριο ακρωτηριασμοί γίνονται κάθε χρόνο παγκόσμια εξαιτίας του διαβήτη.
- ✔ Μέχρι και 70% των ακρωτηριασμών ποδιών συμβαίνουν σε ανθρώπους με διαβήτη.
- ✔ Τα άτομα με διαβήτη παρουσιάζουν 24-40 φορές μεγαλύτερο κίνδυνο να ακρωτηριασθούν συγκριτικά με τα άτομα χωρίς την πάθηση αυτή.
- ✔ Οι περισσότεροι ακρωτηριασμοί ξεκινούν από ένα έλκος στο πόδι.
- ✔ Ένα στα έξι άτομα με διαβήτη θα παρουσιάσει έλκος στο πόδι. Κάθε χρόνο περισσότεροι από τέσσερα εκατομμύρια άνθρωποι παγκόσμια θα παρουσιάσουν έλκος.
- ✔ Η πιο συχνή αιτία εισαγωγής στο νοσοκομείο για τους ανθρώπους με διαβήτη είναι τα προβλήματα στα πόδια (έλκη, φλεγμονές, αποστήματα, γάγγραινα, ακρωτηριασμοί).

ΥΠΑΡΧΕΙ ΕΛΠΙΔΑ

Ο Διαβήτης όπως είναι πλέον αποδεκτό αποτελεί και κοινωνικό και οικονομικό πρόβλημα καθώς για την αντιμετώπιση των περιπτώσεων αυτών:

- Το 15% των διαθέσιμων πόρων για την υγεία στις αναπτυγμένες χώρες και 40% των πόρων στις αναπτυσσόμενες χώρες δαπανώνται για την αντιμετώπιση του διαβήτη και των επιπλοκών του και κυρίως των επιπλοκών στα πόδια των διαβητικών.

Το δε άμεσο κόστος ενός ακρωτηριασμού που σχετίζεται με το διαβητικό πόδι υπολογίζεται μεταξύ 30,000 και 60,000 δολαρίων.

Όπως προκύπτει από διάφορες έγκυρες επιστημονικές μελέτες υπάρχουν ελπίδες ότι η κατάσταση αυτή μπορεί με συντονισμένες προσπάθειες της επιστημονικής κοινότητας αλλά και της σωστής ενημέρωσης του πληθυσμού να αντιμετωπιστεί.

Μάλιστα σύμφωνα με τις επιστημονικές μελέτες μέχρι και το 85% των ακρωτηριασμών μπορούν να προληφθούν με καλό έλεγχο του διαβήτη, με σωστή φροντίδα, περιποίηση των ποδιών, και άμεση αντιμετώπιση του οποιουδήποτε προβλήματος παρουσιάζεται μαζί με τον ειδικό.

ΤΙ ΠΡΕΠΕΙ ΝΑ ΓΝΩΡΙΖΕΙ ΚΑΙ ΝΑ ΚΑΝΕΙ Ο ΔΙΑΒΗΤΙΚΟΣ

1. Να ελέγχει τα πόδια του καθημερινά για κοψίματα, φουσκάλες, μελανιές ή αλλαγές στο χρώμα, πρήξιμο και ανοικτές πληγές.
2. Να αναφέρει τις αλλαγές στο γιατρό του χωρίς καθυστέρηση. Να χρησιμοποιεί καθρέφτη για να εξετάζει τις πατούσες των ποδιών ή, αν αυτό είναι δύσκολο να ζητάει τη βοήθεια κάποιου άλλου.
3. Πάντοτε να προστατεύει τα πόδια του.
4. Να φοράει κατάλληλα υποδήματα μέσα και έξω από το σπίτι για να αποφεύγει τραυματισμούς στα πόδια.
5. Να ελέγχει το εσωτερικό των παπουτσιών για πετραδάκια, αιχμηρά αντικείμενα και ανώμαλα τμήματα πριν τα φορέσει.
6. Να αγοράζει καινούρια παπούτσια αργά το απόγευμα. Αυτό διότι τα πόδια πρήζονται περισσότερο προς το τέλος της ημέρας και έτσι θα είστε περισσότερο σίγουρος ότι τα παπούτσια τους δεν θα είναι πολύ σφιχτά και θα ταιριάζουν καλά στα πόδια του.
7. Φορώντας κάλτσες μπορεί να βοηθήσει να προληφθούν τραύματα. Να βεβαιωθεί ότι δεν είναι πολύ σφιχτές και να τις πλένει καθημερινά..
8. Πάντα να πλένει τα πόδια του με σαπούνι και νερό και να φροντίζει οπωσδήποτε τις περιοχές ανάμεσα στα δάχτυλα των ποδιών του. Να στεγνώνει τα πόδια προσεχτικά, ιδιαίτερα ανάμεσα στα δάχτυλα και να χρησιμοποιεί λιπαντική κρέμα ή λοσιόν για να διατηρεί το δέρμα μαλακό.
9. Να κόβει τα νύχια των ποδιών ευθεία και να χρησιμοποιεί λίμα για αιχμηρές άκρες.
10. Περιοδικά να ζητάει από το γιατρό του (ή άλλον επαγγελματία υγείας) να ελέγχει τα πόδια του.
11. Να σκεπάζει τις πληγές με καθαρές γάζες.

ΤΙ ΠΡΕΠΕΙ ΝΑ ΑΠΟΦΕΥΓΕΙ

1. Να προτιμά παπούτσια χωρίς μυτερές άκρες, ψηλά τακούνια, με μαλακή σόλα.
2. Να φοράει κάλτσες χωρίς λάστιχα και ραφές.
3. Όταν πλένει τα πόδια του να σιγουρεύεται ότι το νερό είναι χλιαρό (μέτρια θερμοκρασία).
4. να μη χρησιμοποιεί σόμπα ή θερμάστρα για να ζεστάνει τα πόδια του.
5. Να αποφεύγει να περπατάει ξυπόλυτος όσο είναι εφικτό. Αν αυτό δεν μπορεί ν' αποφευχθεί λόγω κοινωνικών ή θρησκευτικών συνηθειών, πρέπει να είναι ιδιαίτερα προσεκτικός, ώστε να αποφεύγει τους κινδύνους εγκαυμάτων, από θερμές επιφάνειες σε ζεστά κλίματα.
6. Ποτέ μην προσπαθεί να θεραπεύσει ο ίδιος τα πόδια του με φάρμακα για κάλους ή χρησιμοποιώντας ξυράφια. Πάντα να ζητάει βοήθεια από κάποιον επαγγελματία αν υπάρχει πρόβλημα.
7. Να αποφεύγει την παχυσαρκία.
8. Να μη καπνίζει - το κάπνισμα εμποδίζει την παροχή αίματος στα πόδια.
9. Να θυμάται ότι ακόμα κι αν τα προβλήματα των ποδιών είναι ανώδυνα, μπορεί εντούτοις να είναι επικίνδυνα.

Πονοκέφαλος: ζήτημα ψυχής;

Ο πονοκέφαλος αποτελεί ένα από τα χαρακτηριστικότερα ψυχοσωματικά συμπτώματα, που βασανίζει καθημερινά έναν στους πέντε ανθρώπους. Μπορεί να διαρκεί από λίγα λεπτά έως και μέρες, ενώ σε ορισμένες περιπτώσεις συνδέεται με συμπτώματα ναυτίας, απώλεια της δυνατότητας συγκέντρωσης έως και προσωρινή απώλεια της συνείδησης. Αν και οι ιατρικές ερμηνείες εντοπίζουν τις ρίζες του σε σωματικά-βιολογικά αίτια (κινητικές διαταραχές, κρανιακοί τραυματισμοί, προβλήματα στην όραση, χρήση αντισυλληπτικών χαπιών) ωστόσο ο παράγων "ψυχή" και εδώ παίρνει τα ηνία και μοιάζει να ...διατηρεί τα συμπτώματα αυτής της πάθησης. Από ψυχολογική οπτική, ο επίπονος, παρατεταμένος, αν όχι βασανιστικός πονοκέφαλος "χτίζεται" και εκδηλώνεται ως εξής:

Λέξη-κλειδί, η ανησυχία του ατόμου για τον εαυτό του, τους άλλους, τα προβλήματα που νιώθει να τον κατακλύζουν... Σκέψεις βασανιστικές, καταστροφικές, στρεσογόνες, συναισθήματα δυσφορίας, δυσθυμίας, άγχους συνθέτουν το εύφορο έδαφος. Οι ανησυχίες του συσσωρεύονται μέχρι σημείου ψυχικού "κορεσμού", στο οποίο θα πυροδοτηθεί ο πονοκέφαλος. Μάλιστα, συχνά το σύμπτωμα αρχίζει όταν το άτομο προσπαθεί να ξεκουραστεί, ίσως γιατί εμποδίζει τον εαυτό του από το να χαλαρώσει στην καθημερινότητά του. Η έναρξη του πονοκεφάλου προκαλεί δεύτερο στρεσογόνο φαύλο κύκλο, ιδιαίτερα όταν τα συμπτώματα παρατείνονται στον χρόνο, ως εξής:

- Αλυσιδωτές αρνητικές σκέψεις τον βομβαρδίζουν, όπως για παράδειγμα "οι πονοκέφαλοι με ελέγχουν πλήρως, δεν μπορώ να κάνω τίποτα για να τους σταματήσω», «η ζωή μου καταστρέφεται, θα χάσω τη δουλειά μου», «θα πάθω από στιγμή σε στιγμή εγκεφαλικό». Οσο πιο ακραίες και καταστροφικές οι σκέψεις τόσο πιο έντονα και τα συμπτώματα.
- Η παρερμηνεία των συμπτωμάτων του πονοκεφάλου συχνά τον οδηγεί σε αλλεπάλληλες επισκέψεις σε γιατρούς, προκειμένου να λάβει διαβεβαίωση, να κατευνάσει φοβίες και ανησυχίες, π.χ. ότι ο πόνος θα έχει τέλος, ακόμη και ότι δεν πάσχει από παθολογική ασθένεια.
- Παράλληλα, η ψυχοσωματική υπερένταση και η υπερδιέγερση που συχνά συνοδεύει τους επαναλαμβανόμενους πονοκεφάλους, τον εμποδίζει να φτάσει σε ηρεμία που θα ήταν βοηθητική για την απαλλαγή από τα συμπτώματα.
- Συνήθης απάντηση στο βίωμα του χρόνιου πονοκεφάλου, η συμπεριφορά αποφυγής απέναντι στις κατά τα άλλα καθημερινές δραστηριότητες, λόγω της ψυχοσωματικής δυσφορίας που το σύμπτωμα προκαλεί. Αποτέλεσμα, η συρρίκνωση της ποιότητας ζωής του ατόμου, η μη δυνατότητα εύρεσης διεξόδων που θα μπορούσαν να δώσουν και λύση στο άγχος που ελλοχεύει πίσω από το πρόβλημα...

Η ψυχοθεραπεία μπορεί να είναι ιδιαίτερα αποτελεσματική.

ΚΕΝΤΡΟ ΥΠΟΣΤΗΡΙΞΗΣ ΨΥΧΟΛΟΓΙΚΩΝ ΠΡΟΒΛΗΜΑΤΩΝ

ΣΙΑΓΚΑ ΚΩΝΣΤΑΝΤΙΝΑ
ΨΥΧΟΛΟΓΟΣ
Απόφοιτος Αριστοτελείου Πανεπιστημίου Θεσσαλονίκης
τηλ. 6945557447

ΚΥΠΡΙΩΤΗ ΑΛΕΞΙΑ
ΨΥΧΟΛΟΓΟΣ
ΨΥΧΟΛΟΓΟΣ ΥΓΕΙΑΣ
Απόφοιτος Πανεπιστημίου Κρήτης, MSC Surrey University of England
τηλ. 6944717520

Δέχονται κατόπιν ραντεβού
Στεφ. Καζούλη 18-1ος όροφος
τηλ. 2241022102
ΧΠ2763

ΨΥΝΤΟΡΑ ΚΩΝΣΤΑΝΤΙΝΟΠΟΥΛΟΥ
ΨΥΧΟΛΟΓΟΣ
ΟΙΚΟΓΕΝΕΙΑΚΗ ΣΥΜΒΟΥΛΟΣ

Πτυχιούχος του Πανεπιστημίου της Καλιφόρνιας-Λος Αντζελες (UCLA)- Μεταπτυχιακές σπουδές στο Pepperdine University-Malibu California.

- Αμεση ψυχολογική υποστήριξη και επαγγελματική φροντίδα από έμπειρη Ψυχολόγο και Οικογενειακή Σύμβουλο.
- Η σωστή θεραπευτική σχέση μπορεί να επιφέρει ρεαλιστικές λύσεις για πραγματικά προβλήματα σε θέματα: μοναξιάς, μελαγχολίας, στρες, ανυπομονησίας, φοβίας, εθισμού, οικογενειακών σχέσεων, διαζυγίου, κακομεταχείρισης, συναισθηματικών δυσκολιών, αυτοπεποίθησης, ανασφάλειες, μεταβατικά στάδια ζωής, βουλιμίας, ανορεξίας, απώλειας, πένθους.

Τηλεφωνείστε στα τηλέφωνα:
(22410)35163 και 6944/980550
για ραντεβού και άμεση εξυπηρέτηση.
Διεύθυνση: Καρίας 1 - Περιοχή Ροδίνι - Ρόδος
AE961



ΛΟΓΟΣ • ΟΜΙΛΙΑ • ΦΩΝΗ • ΑΚΟΗ
• ΜΑΘΗΣΙΑΚΕΣ ΔΥΣΚΟΛΙΕΣ
• ΔΥΣΛΕΞΙΑ

ΛΕΟΝΤΙΤΣΗ ΧΑΡΟΥΛΑ
Λογοθεραπεύτρια
ΔΕΧΕΤΑΙ ΜΕ ΡΑΝΤΕΒΟΥ
Πλατ. Βρούχου 1
Τηλ. 2241033537, 6946549289
email: hara-leontitsi@yahoo.gr
AE200

ΧΡΙΣΤΙΝΑ ΣΑΒΒΑΚΗ-ΓΚΡΑΝΖΑΝ
Κλινική Ψυχολόγος
Πτυχιούχος Γαλλίας
Μεταπτυχιακή εκπαίδευση (Dess) στην Κλινική Ψυχολογία Ενηλίκου-Εφήβου & Παιδιού

Ψυχολογικό εργαστήρι

Για τον ενήλικο
-Ψυχολογική αξιολόγηση & διάγνωση
-Ψυχολογική υποστήριξη
-Συμβουλευτική ατόμου, ζεύγους, οικογένειας
-Ψυχοδυναμική ψυχοθεραπεία
-Ομάδες αυτογνωσίας μέσα από την τέχνη

Για το παιδί
-Αξιολόγηση νοητικής & συναισθηματικής σφαίρας προσωπικότητας
-Διάγνωση μαθησιακών δυσκολιών & διαταραχών συμπεριφοράς
-Ψυχοθεραπεία μέσω παιχνιδιού & εικαστικών

κωνσταντίνου υδραίου 24
τηλ. 2241077350, κιν. 6937684251
δέχεται με ραντεβού
ΧΠ1511

ΑΠΟΚΑΤΑΣΤΑΣΗ ΝΕΥΡΟΛΟΓΙΚΩΝ ΠΑΘΗΣΕΩΝ

ΑΝΑΣΤΑΣΙΟΣ Η. ΜΑΝΕΤΤΑΣ
ΦΥΣΙΟΘΕΡΑΠΕΥΤΗΣ
Bobath/NDT

Ειδικευμένος στο πανεπιστημιακό νοσοκομείο της Βέρνης Insel Spital στην αποκατάσταση των κινητικών και αισθητηριακών διαταραχών μετά από παθήσεις και κακώσεις του νευρικού συστήματος. Πτυχιούχος της μέθοδου Bobath.

Πρώιμη και χρόνια αποκατάσταση μετά από:
- Αγγειακά εγκεφαλικά επεισόδια
- Κρανιοεγκεφαλικές κακώσεις
- Πολλαπλή σκλήρυνση
- Παθήσεις και κακώσεις των περιφερικών νεύρων
- Εγκεφαλική παράλυση
- Νευρολογικά συμπτώματα από το αυχενικό σύνδρομο και την παθολογία της οσφύος
- Συγγενείς και τραυματικές κακώσεις του νωτιαίου μυελού

ΘΕΡΑΠΕΙΑ ΚΑΤ' ΟΙΚΟΝ

Ολυμπίας 2, Ρόδος 85100 • Τηλ. 2241023188 • Κιν. 6946685197
ΑΓ3998(Π)

ΚΗΔΕΙΑ



Την λατρευτή μας σύζυγο, μητέρα, γιαγιά και αδελφή
ΠΑΡΑΣΚΕΥΗ ΚΥΡΙΑΚΟΠΟΥΛΟΥ
ετών 67
θανούσα κηδεύουμε σήμερα Πέμπτη 10 Νοεμβρίου 2005 και ώρα 12η μεσημβρινή από τον Ιερό Ναό Αγίου Γεωργίου Κάτω Ρόδου.
Ο σύζυγος: Ηλίας
Τα παιδιά: Θεόδωρος, Λεωνίδας-Κωνσταντίνα
Η εγγονή: Παρασκευή
Ο αδελφός και οι λοιποί συγγενείς

ΧΠ2830

ΜΝΗΜΟΣΥΝΑ



Την 11η μηνός Νοεμβρίου ημέρα Παρασκευή και ώρα 8 π.μ. εις τον Ιερό Ναό Αγίου Γεωργίου Κάτω τελούμε 9ήμερο μνημόσυνο υπέρ αναπαύσεως της ψυχής της λατρευτής μας συζύγου, μητέρας, γιαγιάς, αδελφής και θείας
ΣΤΑΜΑΤΙΑΣ ΧΑΤΖΗΠΑΝΑΓΙΩΤΟΥ
Ο σύζυγος: Αντώνης
Τα παιδιά: Ανδρέας, Κων/νος-Αναστασία, Γιώργος-Μόνικα, Αννα
Τα εγγόνια, τ' αδέλφια, τ' ανίψια και οι λοιποί συγγενείς.

MZT091116



Την 11η μηνός Νοεμβρίου ημέρα Παρασκευή και ώρα 15.00 εις τον Ιερό Ναό Αγίου Στεφάνου Νεκροταφείου Αφάντου, τελούμε 9ήμερο μνημόσυνο υπέρ αναπαύσεως της ψυχής του λατρευτού μας συζύγου, πατέρα και παππού
ΗΛΙΑ ΚΑΣΙΩΤΗ
Η σύζυγος: Αναστασία
Τα παιδιά: Νίκος-Παρασκευή, Τσαμπίκος-Παναγιώτα, Μιχάλης-Χαρά
Τα εγγόνια και οι λοιποί συγγενείς.

MZT091121



Την 11η μηνός Νοεμβρίου ημέρα Παρασκευή και ώρα 8 π.μ. εις τον Ιερό Ναό Αγ. Σεργίου Κοιμητήριο Ιαλυσού (νέο), τελούμε 40ήμερο μνημόσυνο υπέρ αναπαύσεως της ψυχής του λατρευτού μας συζύγου και πατέρα
ΔΗΜΗΤΡΙΟΥ ΚΑΜΟΥΤΣΗ
Η σύζυγος: Αδαμαντία
Τα παιδιά: Παναγιώτης, Δημήτριος, Κυριακή.
Και οι λοιποί συγγενείς.

MZT081123



Την 12η μηνός Νοεμβρίου ημέρα Σάββατο και ώρα 8 π.μ. εις τον Ιερό Ναό Κοιμήσεως Θεοτόκου Κρεμαστής, τελούμε 40ήμερο μνημόσυνο υπέρ αναπαύσεως της ψυχής της λατρευτής μας μητέρας
ΑΝΘΗΣ ΚΟΚΚΑΡΗ
Τα παιδιά: Ειρήνη-Σταύρος, Ντινα-Ιάκωβος
Τα εγγόνια, τ' αδέλφια, τ' ανίψια και οι λοιποί συγγενείς

MZT071119

ΜΝΗΜΗΣ ΕΝΕΚΕΝ
ΠΑΡΑΣΚΕΥΑΣΤΗΡΙΟΝ ΜΝΗΜΟΣΥΝΩΝ
Αναλαμβάνουμε την οργάνωση των μνημοσύνων σας, προσφέροντάς σας όλα όσα χρειάζονται για την άψογη μνημόνευση των αγαπημένων εκλιπόντων σας.
Προσφέρουμε μεγάλη ποικιλία πρωτότυπων σχεδίων σε δίσκους της επιλογής σας με τα συνοδευτικά αρτύματα. Παράλληλα διαθέτουμε όλα τα απαραίτητα είδη μνημοσύνων.
Στο χώρο μας θα βρείτε τέλεια εξυπηρέτηση, καθαριότητα και πάνω απ' όλα σεβασμό στη δύσκολη στιγμή σας. ΑΤ3106
Γ. ΠΑΠΑΝΔΡΕΟΥ 78, ΑΝΑΛΗΨΗ - Τηλ./Fax: 22410 69620

Την 12η μηνός Νοεμβρίου ημέρα Σάββατο και ώρα 8 π.μ. εις τον Ιερό Ναό Αγίας Ειρήνης Ορφανοτροφείου Θηλέων Ρόδου, τελούμε 6μηνο μνημόσυνο υπέρ αναπαύσεως της ψυχής της αγαπημένης μας μητέρας, γιαγιάς, αδελφής και θείας
ΑΙΚΑΤΕΡΙΝΗΣ ΤΣΑΛΑΧΟΥΡΗ
Τα παιδιά, τα εγγόνια και οι λοιποί συγγενείς

MZT091102



Την 12η μηνός Νοεμβρίου ημέρα Σάββατο και ώρα 8.30 π.μ. εις τον Ιερό Ναό Ταξιαρχών Μαριτσών, τελούμε 3μηνο μνημόσυνο υπέρ αναπαύσεως της ψυχής της λατρευτής μας κόρης, συζύγου και μητέρας
ΔΕΣΠΟΙΝΑΣ ΘΕΟΔΩΡΟΥ-ΚΑΣΣΑΝΗ
Οι γονείς: Σωτήρης - Μοσχούλα
Ο σύζυγος: Γιάννης
Η κόρη: Άννα - Μαρία.
Και οι λοιποί συγγενείς.

ΜΑΠ1476

Δράσεις προσφοράς και αλληλεγγύης

ΝΟΜΑΡΧΙΑΚΗ ΑΥΤΟΔΙΟΙΚΗΣΗ ΔΩΔ/ΣΟΥ
ΔΙΕΥΘΥΝΣΗ ΔΕΥΤΕΡΟΒΑΘΜΙΑΣ ΕΚΠΑΙΔΕΥΣΗΣ
ΚΑΖΟΥΛΛΕΙΟ-2ο ΕΝΙΑΙΟ ΛΥΚΕΙΟ ΡΟΔΟΥ

ΕΥΧΑΡΙΣΤΗΡΙΟ

Η Σχολική Επιτροπή και ο Σύλλογος των καθηγητών του 2ου Ενιαίου Λυκείου Ρόδου "Καζουλλείου" ευχαριστούν θερμά τη Νομαρχιακή Αυτοδιοίκηση Δωδεκανήσου και τον Προϊστάμενο των Τεχνικών Υπηρεσιών του Δήμου Ρόδου κ. Λευτέρη Κωνστάντζο, διότι ανταποκρίθηκαν έμπρακτα στο χρόνιο αίτημα των καθηγητών του σχολείου για τη δημιουργία δύο τουαλετών για τις ανάγκες του εκπαιδευτικού προσωπικού.

Για τη Σχολική Επιτροπή
Ευαγγελία Γόμπου
Πρόεδρος Σχολικής Επιτροπής
του 2ου Ενιαίου Λυκείου
"Καζουλλείου"
Για το Σύλλογο των καθηγητών
Ανδρέας Ψαρός
Δ/ντής 2ου Ενιαίου Λυκείου
"Καζουλλείου"

ΜΟΟ/178

ΔΩΡΕΑ ΕΙΣ ΜΝΗΜΗ

Στον φιλόπτωχο ταμείο του Ιερού Μητροπολιτικού Ναού Εισοδίων της Θεοτόκου, κατέθεσαν 150 ευρώ εις μνήμη **ΑΣΗΜΙΝΑΣ ΓΕΩΡΓ. ΤΣΑΜΠΑΣΗ**

Οικογένειες
Ανδρέα Τσάμπαση
Μένης-Στέλιου Καραμπελια
Νικολάου Τριανταφύλλου
Γεωργίου Τριανταφύλλου
Η επιτροπή ευχαριστεί θερμά

ΜΟΟ/179

ΔΩΡΕΕΣ ΕΙΣ ΜΝΗΜΗ

Το Δ. Συμβούλιο Αγ. Ειρήνης "Η ΟΡΦΑΝΟΤΡΟΦΟΣ" ευχαριστεί τους πιο κάτω κυρίους που πρόσφεραν
Α) Εις μνήμη Καλλιόπης Σκανδαλίδη
Η κ. Μπόνη Ειρήνη 50,00 ευρώ
Β) Εις μνήμη Κωνσταντίνου Φ. Πάχου
Ο κ. Κώστας Αλ. Φαρμακίδης 50,00 ευρώ
Η κ. Πολυξένη Γεωργίου Μπρουζάκη 50,00 ευρώ

ΜΟΟ/180

Οι δημοσιεύσεις αυτές αποτελούν προσφορά της "Ροδιακής", η οποία θεωρεί ότι τέτοιες δραστηριότητες θα πρέπει να τυγχάνουν της ανάλογης προβολής.

ΚΑΘΗΜΕΡΙΝΑ ΟΛΑ ΤΑ ΝΕΑ ΤΗΣ ΔΩΔΕΚΑΝΗΣΟΥ ΣΤΟ INTERNET
www.rodiaki.gr



Την 13η μηνός Νοεμβρίου ημέρα Κυριακή και ώρα 8.30 π.μ. εις τον Ιερό Ναό Ταξιαρχών Νεκροταφείο Ρόδου, τελούμε 9ήμερο μνημόσυνο υπέρ αναπαύσεως της ψυχής της λατρευτής μας κόρης, αδελφής, εγγονής, ανιψιάς και εξαδέλφης
ΤΣΑΜΠΙΚΑΣ ΑΥΓΟΥΣΤΗ
(ετών 25)
Οι γονείς: Θωμάς-Μαρία
Η αδελφή: Αγγελική
Η γιαγιά: Αννα Σακκαλή
Οι θείοι, οι θείες και τα εξαδέλφια.

MXP13096



Την 12η μηνός Νοεμβρίου ημέρα Σάββατο και ώρα 8.30 π.μ. εις τον Ιερό Ναό Ταξιαρχών Νεκροταφείο Ρόδου, τελούμε ετήσιο μνημόσυνο υπέρ αναπαύσεως της ψυχής του λατρευτού μας υιού, συζύγου και πατέρα
ΜΑΝΩΛΗ ΚΩΤΤΗ (Λώλης)
Η μητέρα: Ειρήνη
Η σύζυγος: Αγγελική
Η κόρη: Ειρήνη
Και οι λοιποί συγγενείς.

MXP13077

ΙΕΡΑ ΜΗΤΡΟΠΟΛΗ ΡΟΔΟΥ
ΙΕΡΟ ΝΑΫΔΡΙΟ ΑΓΙΟΥ ΜΗΝΑ
ΤΣΑΪΡΙ

ΠΑΝΗΓΥΡΗ

Φέρομεν εις γνώσιν του φιλοθρήσκου κοινού ότι την 11η Νοεμβρίου 2005 ημέρα Παρασκευή εορτάζει το Ιερό Ναΰδριο Αγίου Μηνά στην περιοχή Τσαΐρι. Αφ' εσπέρας 10 Νοεμβριου ημέρα Πέμπτη και ώρα 17.00 θα τελεστεί πανηγυρικός εσπερινός, την δε πρωίαν της Παρασκευής 11ης Νοεμβρίου και ώρα 07.00 π.μ. Θεία Λειτουργία.
Εκ της Εκκλησιαστικής Επιτροπής

MAT4008

ΕΥΧΑΡΙΣΤΗΡΙΟ

Ευχαριστούμε το Δ/ντή της Α' Χειρουργικής Κλινικής κ. **Παπαβασιλείου Τσαμπίκο**, τους γιατρούς και το νοσηλευτικό προσωπικό του Νοσοκομείου μας "ΑΝΔΡΕΑΣ ΠΑΠΑΝΔΡΕΟΥ", γιατί κατά την παραμονή του συζύγου μου και πατέρα μας Κωνσταντίνου Φ. Πάχου στο Νοσοκομείο, πρόσφεραν με ευσυνειδησία, κατανόηση και αγάπη τις πολύτιμες υπηρεσίες τους.
Η σύζυγος Σεβαστή Πάχου
Τα παιδιά Φιλήρατος και Γιάννης

MXP13094

ΕΛΛΗΝΙΚΗ ΔΗΜΟΚΡΑΤΙΑ
ΥΠΟΥΡΓΕΙΟ ΤΟΥΡΙΣΤΙΚΗΣ ΑΝΑΠΤΥΞΗΣ
ΟΡΓΑΝΙΣΜΟΣ ΤΟΥΡΙΣΤΙΚΗΣ ΕΚΠΑΙΔΕΥΣΗΣ & ΚΑΤΑΡΤΙΣΗΣ (Ν.Π.Δ.Δ.)-ΤΕΕ ΡΟΔΟΥ

ΠΡΟΚΗΡΥΞΗ

Το ΤΕΕ Ρόδου του Οργανισμού Τουριστικής Εκπαίδευσης & Κατάρτισης, έχοντας υπόψη:
Α) Την υπ' αριθ. 296/29-09-04 Απόφαση του Δ.Σ. του Οργανισμού Τουριστικής Εκπαίδευσης & Κατάρτισης
Β) Τις διατάξεις του Π.Δ. 394/96 ΦΕΚ 266/Α/4-12-96 "Κανονισμός προμηθειών Δημοσίου"

ΠΡΟΚΗΡΥΣΣΕΙ

Πρόχειρο Μειδοτικό Διαγωνισμό με προσφορές για την ανάδειξη αναδόχου παροχής υπηρεσιών φύλαξης-ασφάλειας των χωρών του εκπαιδευτηρίου.
Προϋπολογιζόμενο ποσό δαπάνης: **€ 21.800 πλέον ΦΠΑ**
Οι ενδιαφερόμενοι θα καταθέσουν τις προσφορές τους ενώπιον της αρμόδιας επιτροπής για την διεξαγωγή του διαγωνισμού.
Ο διαγωνισμός θα πραγματοποιηθεί:

ΗΜΕΡΟΜΗΝΙΑ	ΤΟΠΟΣ	ΩΡΑ
15/10/2005	ΤΕΕ-ΡΟΔΟΥ	10.00

Πληροφορίες στα γραφεία του ΤΕΕ Ρόδου (κ. Τσουρδιού Τσαμ. τηλ. 2241074445/6) τις εργάσιμες ημέρες από 9.00 π.μ. έως 1.30 μ.μ..

Ο Διευθυντής
Βαγενάς Παναγιώτης
Υποδιευθυντής

ΧΠ716

ΑΔΕΛΦΟΤΗΤΑ ΚΡΗΤΩΝ ΡΟΔΟΥ "Ο ΨΗΛΟΡΕΙΤΗΣ"

ΚΑΛΕΣΜΑ

Σας προσκαλούμε να τιμήσετε με την παρουσία σας τις εκδηλώσεις που η Αδελφότητα Κρητών Ρόδου "Ο ΨΗΛΟΡΕΙΤΗΣ" οργανώνει με την ευκαιρία της 139ης επετείου του ολοκαυτώματος του Αρκαδίου.

Κυριακή 13 Νοεμβρίου 2005
Ιερός Ναός Ευαγγελισμού Ρόδου-Ώρα 09.30

- Επιμνημόσυνη δέηση χοροστατούντος του σεβασμιοτάτου μητροπολίτου κ. Κύριλλου.
- Πανηγυρικός της ημέρας από τον καθηγητή του Πανεπιστημίου Αιγαίου κ. Μανώλη Στεφανάκη.
- Κατάθεση στεφάνου στο Βωμό της Πατρίδας.
- Προσφορά καφέ και ρακής στη στέγη της Αδελφότητας (Πατρ. Αθηναγόρα 28 Ρόδος).

Οι εκδηλώσεις συνεχίζονται το Σάββατο 26 Νοεμβρίου 2005 με τους γνωστούς Κρητικούς καλλιτέχνες Γιώργο και Σήφη Κατσαρά στη μεγάλη κρητική βραδιά που θα γίνει στο ξενοδοχείο Φαληράκι Μπητς. Σ' αυτήν θα τιμηθεί ο θετεράνος λυράρης Γεράσιμος Σταματογιαννάκης για την προσφορά του στη μουσική παράδοση της Κρήτης.

ΠΛΗΡΟΦΟΡΙΕΣ:
Γιάννης Νιωτάκης, τηλεφ.: 22410-20638
Μαν. Καρυδάκης, τηλεφ.: 22410-77000
Νικηφ. Στρατήγης, τηλεφ.: 22410-88711

MZT091105

ΕΛΛΗΝΙΚΗ ΔΗΜΟΚΡΑΤΙΑ
ΠΕΡΙΦΕΡΕΙΑ ΝΟΤΙΟΥ ΑΙΓΑΙΟΥ
ΝΟΜΟΣ ΔΩΔΕΚΑΝΗΣΟΥ
ΤΕΧΝΙΚΗ ΥΠΗΡΕΣΙΑ
ΔΗΜΟΥ ΔΙΚΑΙΟΥ-ΝΗΣΟΥ ΚΩ
Πληρ. Κ. Οικονόμου Δ.
Τηλ.: 22420-48350
Φαξ: 22420-48356

ΠΕΡΙΛΗΨΗ ΔΙΑΚΗΡΥΞΗΣ

Ο Δήμαρχος του Δήμου Δικαίου-Κω προκηρύσσει ανοικτή δημοπρασία με σφραγισμένες προσφορές με το σύστημα προσφοράς με επί μέρους ποσοστά έκπτωσης (άρθρο 4 παρ. 4β του Ν. 1418/84 και του άρθρου 7 του Π.Δ. 609/1985) για την κατασκευή του έργου: **Διάνοιξη οδών Ρ.Σ. Ζηπαρίου,** προϋπολογισμού δαπάνης **383.639,58 ευρώ** μη συμπεριλαμβανομένου του ΦΠΑ.

Ο διαγωνισμός θα γίνει στο Δημοτικό Κατάστημα στο Ζηπάρι-Κω και από την αρμόδια επιτροπή την 28 Νοεμβρίου 2005 ημέρα Δευτέρα και ώρα 10 π.μ. Αν για οποιονδήποτε λόγο δεν διενεργηθεί η δημοπρασία τη μέρα αυτή, θα διενεργηθεί την Πέμπτη 1 Δεκεμβρίου 2005. Η δημοπρασία και η εκτέλεση έργου θα γίνουν σύμφωνα με τις διατάξεις του Π.Δ. 609/85 "Κατασκευή Δημοσίων έργων" όπως τροποποιήθηκε με το Π.Δ. 218/1999 και τον Ν. 2741/99 του Ν. 1418/1984 "Δημόσια έργα και ρυθμίσεις συναφών θεμάτων" όπως τροποποιήθηκε και συμπληρώθηκε με τον Ν. 2229/1994, του Π.Δ. 171/1987 "Οργανα που γνωμοδοτούν κλπ." και σύμφωνα με το Ν. 3263/04.

Η εγγύηση στη δημοπρασία ορίζεται στο ποσό των **11.173,97 ευρώ**.

Προθεσμία περάτωσης του έργου ορίζεται σε δώδεκα (12) μήνες).

Στη δημοπρασία γίνονται δεκτές εργοληπτικές επιχειρήσεις ελληνικές ή αλλοδαπές από χώρες μέλη της Ε.Ε. και του ΕΟΧ εγγεγραμμένες στο ΜΕΕΠ, εφόσον ανήκουν στην 1η έως την 2η τάξη για εκτός νομού, και 1η έως την 3η τάξη για εντός νομού και ως δεύτερο νομό επιλογής τον νομό Δωδ/σου, για κατάταξη με βάση τον Ν. 2940/2001 και την αποφ. ΥΠΕΧΩΔΕ Δ17α/04/44/ΦΝ430/εγκ.13/12.05.03 για έργα κατηγορίας ΟΔΟΠΟΙΙΑΣ.

Γενική διακήρυξη και μελέτη του έργου βρίσκονται στα γραφεία του Δήμου μας, όπου οι ενδιαφερόμενοι μπορούν να λάβουν γνώση κατά τις εργάσιμες ημέρες και ώρες.

Ο δήμαρχος Δικαίου Κω
Βασ. Χατζηγιακουμής

ΕΛΛΗΝΙΚΗ ΔΗΜΟΚΡΑΤΙΑ
ΔΗΜΟΣ ΡΟΔΟΥ
ΕΠΑΡΧΙΑ ΡΟΔΟΥ
ΝΟΜΟΣ ΔΩΔΕΚΑΝΗΣΟΥ

ΓΝΩΣΤΟΠΟΙΗΣΗ ΓΑΜΟΥ

Γνωστοποιείται ότι η **Καλλιόπη Φερτεκλή** του Μιχαήλ-Γεωργίου και της Σταματίας που γεννήθηκε και κατοικεί στη Ρόδο νομού Δωδ/σου επαγγέλματος Βρεφοκόμος και ο **Ασήμ Κιαζημουσταφά** του Χαϊντάρ και της Αννας που γεννήθηκε στην Ρόδο του Νομού Δωδ/σου και κατοικεί στην Ρόδο επαγγέλματος Μηχανικός αυτοκινήτων, πρόκειται να παντρευτούν στο Δημαρχείο του Δήμου Ρόδου.

Ρόδος 9/11/2005
Ο δήμαρχος
κ.α.α
Νίκος Χαραλάμπης
Αντιδήμαρχος Ροδίων

MZT091117

ΔΙΕΥΘΥΝΣΗ ΔΑΣΩΝ ΔΩΔΕΚΑΝΗΣΟΥ

ΑΝΑΚΟΙΝΩΣΗ

Γνωστοποιείται κατά το άρθρο 14 του Ν. 998/79, και σύμφωνα με την αριθμ. 38/1-2-1999 γνωμοδότηση του Ν.Σ.Κ. η οποία μας κοινοποιήθηκε με την αριθμ. 88416/529/1-2/00 εγκύκλιο Διαταγή του Υπουργείου Γεωργίας η αποστολή για ανάρτηση στον Δήμο Ροδίων του αριθμ. Πρωτ. 6152/31-8-1994 εγγράφου της Υπηρεσίας μας σύμφωνα με το οποίο: **Η ΚΜ 181 γαιών Ρόδου δεν εποπτευόταν ποτέ ούτε εποπτεύεται σήμερα από τη Δασική Υπηρεσία στα πλαίσια της δασικής νομοθεσία**

Ο Δ/ντής Δασών Δωδ/νήσου
Κοντίτσης Φίλιππος
Δασολόγος με βαθμό Α'

MZT091113

ΕΛΛΗΝΙΚΗ ΔΗΜΟΚΡΑΤΙΑ
ΔΗΜΟΣ ΡΟΔΟΥ
ΕΠΑΡΧΙΑ ΡΟΔΟΥ
ΝΟΜΟΣ ΔΩΔΕΚΑΝΗΣΟΥ

ΓΝΩΣΤΟΠΟΙΗΣΗ ΓΑΜΟΥ

Γνωστοποιείται ότι ο **Βασίλ-Βασίλειος Ζώτος** του Θοδωρή και της Λευτερίας που γεννήθηκε στη Χειμάρρα Αλβανίας, και κατοικεί στην Ρόδο του νομού Δωδ/σου επαγγέλματος οδηγός και η **Χαμιδέ Ζαμαδάκη** του Αλή και της Φιτνέτ που γεννήθηκε στην Ρόδο του Νομού Δωδ/σου και κατοικεί στην Ρόδο επαγγέλματος Ζαχαροπλάστης, πρόκειται να παντρευτούν στο Δημαρχείο του Δήμου Ρόδου.

Ρόδος 9/11/2005
Ο δήμαρχος
κ.α.α
Νίκος Χαραλάμπης
Αντιδήμαρχος Ροδίων

MZT091131

ΔΙΕΥΘΥΝΣΗ ΔΑΣΩΝ ΔΩΔΕΚΑΝΗΣΟΥ

ΑΝΑΚΟΙΝΩΣΗ

Γνωστοποιείται κατά το άρθρο 14 του Ν. 998/79, η αποστολή για ανάρτηση στον Δήμο Καλλιθέας της αριθμ. πρωτ. 4137/25-8-2005 πράξης χαρακτηρισμού έκτασης που εκδόθηκε από τον Δ/ντή Δασών Δωδεκανήσου. Η ΚΜ 1238 γαιών Καλυθιών εμβαδού 4.460 τ.μ. χαρακτηρίζεται ως γεωργική έκταση.

Ο Δ/ντής Δασών
Δωδ/νήσου
Κοντίτσης Φίλιππος
Δασολόγος με βαθμό Α'

MZT091118

ΕΛΛΗΝΙΚΗ ΔΗΜΟΚΡΑΤΙΑ
ΥΠΟΥΡΓΕΙΟ ΟΙΚΟΝΟΜΙΑΣ & ΟΙΚΟΝΟΜΙΚΩΝ
ΥΠΗΡΕΣΙΑ ΔΙΑΧΕΙΡΙΣΗΣ ΠΡΟΓΡΑΜΜΑΤΩΝ
ΚΟΙΝΟΤΙΚΗΣ ΠΡΩΤΟΒΟΥΛΙΑΣ INTERREG

ΕΥΡΩΠΑΪΚΗ ΕΠΙΤΡΟΠΗ
ΕΥΡΩΠΑΪΚΗ ΕΝΩΣΗ

ΚΥΠΡΙΑΚΗ ΔΗΜΟΚΡΑΤΙΑ
ΚΥΠΡΙΑΚΗ ΔΗΜΟΚΡΑΤΙΑ

Ημερομηνία: 07/11/2005
Αριθ. Πρωτ.: 300619/ΥΔ4557
Κωδ. Πρόσκλ.: Κ 3104

ΚΟΙΝΗ ΠΡΟΣΚΛΗΣΗ ΥΠΟΒΟΛΗΣ ΠΡΟΤΑΣΕΩΝ ΓΙΑ ΤΟ ΠΡΟΓΡΑΜΜΑ ΚΟΙΝΟΤΙΚΗΣ ΠΡΩΤΟΒΟΥΛΙΑΣ INTERREG IIIA / ΕΛΛΑΔΑ – ΚΥΠΡΟΣ 2000-2006

ΜΕΤΡΟ 3.1: «ΠΡΟΣΤΑΣΙΑ ΤΗΣ ΥΓΕΙΑΣ»
Κατηγορίες Πράξεων:
3.1.1: «Αντιμετώπιση μεταδιδόμενων νόσων & προβλημάτων σχετιζόμενων με εξαρτησιογόνες ουσίες»
3.1.2: «Υπηρεσίες υγείας με την υποστήριξη νέων τεχνολογιών»
3.1.3: «Έλεγχος ποιότητας εισαγόμενων προϊόντων για τη διασφάλιση της υγείας»

ΜΕ ΣΥΓΧΡΗΜΑΤΟΔΟΤΗΣΗ ΑΠΟ ΤΟ ΕΥΡΩΠΑΪΚΟ ΤΑΜΕΙΟ ΠΕΡΙΦΕΡΕΙΑΚΗΣ ΑΝΑΠΤΥΞΗΣ ΚΑΤΑ 75% ΓΙΑ ΤΗΝ ΕΛΛΑΔΑ ΚΑΙ ΚΑΤΑ 50% ΓΙΑ ΤΗΝ ΚΥΠΡΟ

ΠΕΡΙΛΗΨΗ ΠΡΟΣΚΛΗΣΗΣ

Η Υπηρεσία Διαχείρισης Προγραμμάτων Κοινοτικής Πρωτοβουλίας INTERREG και η Κοινή Τεχνική Γραμματεία (Κ.Τ.Γ) προσκαλούν τους **Τελικούς Δικαιούχους** για την υποβολή προτάσεων στο πλαίσιο του **Μέτρου 3.1 «Προστασία της υγείας».**

Η παρούσα πρόσκληση απευθύνεται στις παρακάτω **κατηγορίες Τελικών Δικαιούχων με έδρα στις περιοχές εφαρμογής του προγράμματος**:

για την Ελληνική πλευρά (με έδρα τους επιλέξιμους Νομούς):
- Υπουργείο Υγείας και εποπτευόμενοι φορείς
- Υπουργείο Γεωργικής Ανάπτυξης και Τροφίμων και εποπτευόμενοι φορείς
- Νομαρχιακές Αυτοδιοικήσεις επιλέξιμων Νομών
- Οργανισμοί Τοπικής αυτοδιοίκησης
- Φορείς Τριτοβάθμιας εκπαίδευσης και ερευνητικά ιδρύματα
- Περιφέρεια Κρήτης
- Περιφέρεια Βορείου Αιγαίου
- Περιφέρεια Νοτίου Αιγαίου
- Ε.Φ.Ε.Τ. (Ενιαίος Φορέας Ελέγχου Τροφίμων)

για την Κυπριακή πλευρά (ολόκληρη η χώρα):
Αρμόδια Υπουργεία και εποπτευόμενοι φορείς Κύπρου

Οι προτάσεις που θα επιλεγούν προς ένταξη στο εν λόγω Μέτρο θα χρηματοδοτηθούν για τους μεν Έλληνες Τελικούς Δικαιούχους (εταίρους) κατά 25% από εθνικούς πόρους και κατά 75% από το Ευρωπαϊκό Ταμείο Περιφερειακής Ανάπτυξης, (Ε.Τ.Π.Α.) ενώ για τους δε Κύπριους Τελικούς Δικαιούχους (εταίρους) κατά 50% από εθνικούς πόρους και κατά 50% από το Ε.Τ.Π.Α. αποστολή του οποίου είναι:

«Η συμβολή στην άμβλυνση των ανισοτήτων όσον αφορά την ανάπτυξη και το βιοτικό επίπεδο μεταξύ των διαφόρων περιφερειών, καθώς και τη μείωση της καθυστέρησης των λιγότερο ευνοημένων περιφερειών. Συμβολή στην διόρθωση των κυριοτέρων περιφερειακών ανισοτήτων στην Κοινότητα, χάρη στη συμμετοχή, στην ανάπτυξη και στη διαρθρωτική προσαρμογή των αναπτυξιακά καθυστερημένων περιφερειών καθώς και στην κοινωνικο-οικονομική ανασυγκρότηση των περιφερειών.»

Οι **χρηματοοικονομικοί πόροι** που διατίθενται για τη χρηματοδότηση των προτάσεων έργων της παρούσας πρόσκλησης ανέρχονται σε **1.200.000 ευρώ**.

Με την παρούσα πρόσκληση προκηρύσσεται μέρος των συνολικών χρηματοοικονομικών πόρων του Μέτρου 3.1. του ΠΚΠ Interreg III A / Ελλάδα-Κύπρος.

Οι προτάσεις που μπορούν να υποβληθούν σε συνέχεια της παρούσας πρόσκλησης μπορούν να έχουν ανώτατο όριο συνολικού προϋπολογισμού τα **500.000 Ευρώ** και κατώτατο όριο τα **200.000 Ευρώ**.

1. ΠΕΡΙΟΧΕΣ ΕΦΑΡΜΟΓΗΣ ΤΟΥ ΠΡΟΓΡΑΜΜΑΤΟΣ

Οι περιοχές εφαρμογής του προγράμματος για την **Ελληνική πλευρά** είναι:
Περιφέρεια Κρήτης: Οι Νομοί Λασιθίου, Ηρακλείου, Ρεθύμνου και Χανίων.
Περιφέρεια Ν. Αιγαίου: Ο Νομός Δωδεκανήσου.
Περιφέρεια Β. Αιγαίου: Οι Νομοί Λέσβου, Χίου και Σάμου.
Για την **Κυπριακή πλευρά**, ολόκληρη η χώρα.

2. ΠΡΟΘΕΣΜΙΑ ΥΠΟΒΟΛΗΣ

Η περίοδος για την υποβολή των προτάσεων σχεδίων αρχίζει την 11/11/2005 και λήγει την 10/01/ 2006 (60 ημέρες).

Οι προτάσεις υποβάλλονται σε ενιαίο φάκελο, στον οποίο αναγράφεται:

"ΚΟΙΝΗ ΠΡΟΣΚΛΗΣΗ ΚΩΔΙΚΟΣ: Κ3104
INTERREG IIIA/ΕΛΛΑΔΑ-ΚΥΠΡΟΣ

ΑΞΟΝΑΣ ΠΡΟΤΕΡΑΙΟΤΗΤΑΣ: ΠΟΙΟΤΗΤΑ ΖΩΗΣ – ΠΕΡΙΒΑΛΛΟΝ – ΠΟΛΙΤΙΣΜΟΣ
ΜΕΤΡΟ 3.1: ΠΡΟΣΤΑΣΙΑ ΤΗΣ ΥΓΕΙΑΣ
ΚΑΤΗΓΟΡΙΕΣ ΠΡΑΞΕΩΝ :
3.1.1: «Αντιμετώπιση μεταδιδόμενων νόσων & προβλημάτων σχετιζόμενων με εξαρτησιογόνες ουσίες»
3.1.2: «Υπηρεσίες υγείας με την υποστήριξη νέων τεχνολογιών»
3.1.3: «Έλεγχος ποιότητας εισαγόμενων προϊόντων για τη διασφάλιση της υγείας»

στην ακόλουθη διεύθυνση:
Υπουργείο Οικονομίας και Οικονομικών
Υπηρεσία Διαχειριστικής Π.Κ.Π. INTERREG
Λεωφόρος Γεωργικής Σχολής 65
57001 Πυλαία, Θεσσαλονίκη
Ελλάδα
Τηλ: 0030 2310 469600
Fax: 0030 2310 469602
Δικτυακός τόπος: www.interreg.gr

τις ώρες 09.00–16.00 όλες τις εργάσιμες ημέρες. Οι προτάσεις είναι δυνατόν να υποβληθούν και ταχυδρομικώς, μέσω δημόσιας ταχυδρομικής υπηρεσίας, και ως ημερομηνία υποβολής των προτάσεων θα θεωρηθεί η ημερομηνία αποστολής (ημερομηνία και σφραγίδα αποστολής).

Η Υπηρεσία Διαχείρισης Π.Κ.Π. INTERREG κατόπιν και της σύμφωνης γνώμης της Κυπριακής πλευράς, διατηρεί το δικαίωμα να προβεί σε τροποποίηση, παράταση ή ανάκληση της ισχύος της παρούσας πρόσκλησης, κατόπιν αιτιολόγησης, και εφαρμόζοντας τις ίδιες διαδικασίες δημοσίευσης με αυτήν της παρούσας πρόσκλησης.

Η Δ.Α. θα λάβει υπόψη μόνο τις προτάσεις έργων που έχουν υποβληθεί σε συνέχεια της παρούσας πρόσκλησης.

3. ΕΝΗΜΕΡΩΣΗ – ΠΛΗΡΟΦΟΡΙΕΣ

Ειδικές πληροφορίες σχετικά με τους Κανονισμούς της Ευρωπαϊκής Ένωσης διατίθενται στον δικτυακό τόπο www.europa.eu.int.

Για λεπτομερείς πληροφορίες σχετικά με τις μεθόδους συμπλήρωσης των ΤΔΕ/ΤΔΥ, την υποβολή των ΤΔΕ/ΤΔΥ καθώς και την αποστολή ή/και λήψη δεδομένων και εγγράφων, οι ενδιαφερόμενοι μπορούν να απευθύνονται στο:

1. **Υπουργείο Οικονομίας και Οικονομικών**
   Υπηρεσία Διαχείρισης Π.Κ.Π. INTERREG
   Λεωφόρος Γεωργικής Σχολής 65
   57001 Θεσσαλονίκη-Ελλάδα
   τηλ: 0030 2310 469624
   fax: 0030 2310 469602
   κ. Φωτιάδης Κυριάκος
   email: kirifoti@mou.gr
2. **Στην Ειδική Υπηρεσία Διαχείρισης του Π.Ε.Π. Βόρειου Αιγαίου**
   (Τεχνική Γραμματεία INTERREG)
   1ο χλμ Μυτιλήνης – Λουτρών
   Τ.Κ. 81100 Μυτιλήνη
   Τηλ. (2251) 048033 Fax. (2251) 048034
3. **Στην Ειδική Υπηρεσία Διαχείρισης του Π.Ε.Π. Νότιου Αιγαίου**
   (Τεχνική Γραμματεία INTERREG)
   Πλ. Ελευθερίας 1 (2ος όροφος, κτίριο Αστυνομικής Διεύθυνσης)
   Τ.Κ. 85100 Ρόδος.
   Τηλ. (2241) 043450
   Fax. (2241) 030640
4. **Στην Ειδική Υπηρεσία Διαχείρισης του Π.Ε.Π. Κρήτης**
   (Τεχνική Γραμματεία INTERREG)
   Δουκός Μποφόρ 7, 71201, Ηράκλειο
   Τηλ: (2281) 0334410
   Fax: (2281) 0335040
5. **Γραφείο Προγραμματισμού Κύπρου**
   (Σημείο Επαφής Κύπρου για το Πρόγραμμα Κ.Π. INTERREG IIIA ΕΛΛΑΔΑ-ΚΥΠΡΟΣ)
   Λεωφόρος Βύρωνος 29
   Τ.Κ. 1409 Λευκωσία, Κύπρος
   Τηλ. +357 22 602809/602883/602887
   Fax. +357 22 666810/660596
   Email: lsardou@planning.gov.cy
   Email: mayiomamitou@planning.gov.cy

Ο ΥΦΥΠΟΥΡΓΟΣ ΟΙΚΟΝΟΜΙΑΣ ΚΑΙ ΟΙΚΟΝΟΜΙΚΩΝ
Χρήστος Φώλιας

ΧΠ008

Zorpidis L.A.N.E.
ΤΟΥΡΙΣΤΙΚΟΣ ΟΡΓΑΝΙΣΜΟΣ

ΦΘΙΝΟΠΩΡΙΝΕΣ ΕΚΔΡΟΜΕΣ

ΕΓΓΥΗΜΕΝΕΣ ΑΝΑΧΩΡΗΣΕΙΣ
ΚΑΘΕ ΕΒΔΟΜΑΔΑ

◆ ΑΕΡΟΠΟΡΙΚΩΣ

ΠΑΡΙΣΙ: Κάθε Τρίτη, Τετάρτη και Πέμπτη για 4, 5 και 6 ημέρες από 489 €
ΡΩΜΗ: Κάθε Τρίτη και Πέμπτη για 4 και 5 ημέρες από 499 €
ΠΡΑΓΑ: Κάθε Τρίτη και Πέμπτη για 4 και 5 ημέρες από 419 €
ΛΟΝΔΙΝΟ: Κάθε Τρίτη και Πέμπτη για 4 και 5 ημέρες από 549 €
ΚΩΝ/ΠΟΛΗ: Κάθε Δευτέρα και Πέμπτη για 4 και 5 ημέρες από 419 €
ΑΜΣΤΕΡΝΤΑΜ: Κάθε Πέμπτη για 4 ημέρες από 599 €
ΒΕΡΟΛΙΝΟ: Κάθε Πέμπτη για 4 ημέρες από 549 €
ΒΟΥΔΑΠΕΣΤΗ: Κάθε Πέμπτη για 4 ημέρες από 459 €
ΒΑΡΚΕΛΩΝΗ: Κάθε Πέμπτη για 4 ημέρες από 549 €
ΒΕΝΕΤΙΑ: Κάθε Πέμπτη για 4 ημέρες από 599 €
ΝΙΚΑΙΑ: Κάθε Πέμπτη για 4 ημέρες από 579 €
ΜΟΣΧΑ-ΑΓ. ΠΕΤΡΟΥΠΟΛΗ: Για 7 ημέρες από 1.029 €

◆ ΟΔΙΚΩΣ

ΙΤΑΛΙΚΟ ΠΑΝΟΡΑΜΑ: Κάθε Δευτέρα για 7 ημέρες από 479 €
ΚΩΝ/ΠΟΛΗ-ΠΡΟΥΣΑ: Κάθε Παρασκευή για 7 ημέρες από 269 €
ΡΩΜΗ-ΦΛΩΡΕΝΤΙΑ: Κάθε Τρίτη για 6 ημέρες από 449 €
ΒΙΕΝΝΗ-ΒΟΥΔΑΠΕΣΤΗ: Κάθε Παρασκευή για 10 ημέρες από 709 €

Πληροφορίες:
Αλεξάνδρου Διάκου 38, 85100 Ρόδος, 85100
Tel: 22410-20625, 30054, 33603, 33607,
Fax: 22410-26745

ΧΠ 864

SHIPPING COMPANY OF SYMI
Α.Ν.Ε.Σ.
ΑΝΩΝΥΜΗ ΝΑΥΤΙΛΙΑΚΗ ΕΤΑΙΡΕΙΑ ΣΥΜΗΣ

ΔΡΟΜΟΛΟΓΙΑ ΝΟΕΜΒΡΙΟΥ 2005

ΜΗΝΑΣ ΗΜΕΡΑ	ΩΡΑ Ε/Γ ΣΥΜΗ	ΩΡΑ Υ/Γ ΑΙΓΛΗ
1 ΝΟΕΜΒΡΙΟΥ ΤΡΙΤΗ	09.00 ΡΟΔΟ-ΠΑΝΟΡΜΙΤΗ 12.00 ΠΑΝΟΡΜΙΤΗ-ΣΥΜΗ 16.00 ΣΥΜΗ-ΡΟΔΟ 18.15 ΡΟΔΟ-ΣΥΜΗ	07.00 ΣΥΜΗ - ΡΟΔΟ 08.30 ΡΟΔΟ - ΜΑΡΜΑΡΑ 15.30 ΜΑΡΜΑΡΑ-ΡΟΔΟ
2 ΝΟΕΜΒΡΙΟΥ ΤΕΤΑΡΤΗ	07.30 ΣΥΜΗ-ΡΟΔΟ 15.00 ΡΟΔΟ-ΣΥΜΗ	09.00 ΡΟΔΟ-ΠΑΝΟΡΜΙΤΗ 12.00 ΠΑΝΟΡΜΙΤΗ-ΣΥΜΗ 15.00 ΣΥΜΗ-ΡΟΔΟ
3 ΝΟΕΜΒΡΙΟΥ ΠΕΜΠΤΗ	07.30 ΣΥΜΗ-ΡΟΔΟ 15.00 ΡΟΔΟ-ΣΥΜΗ	09.00 ΡΟΔΟ -ΠΑΝΟΡΜΙΤΗ 12.00 ΠΑΝΟΡΜΙΤΗ-ΣΥΜΗ 15.00 ΣΥΜΗ-ΡΟΔΟ
4 ΝΟΕΜΒΡΙΟΥ ΠΑΡΑΣΚΕΥΗ	07.30 ΣΥΜΗ-ΡΟΔΟ 15.00 ΡΟΔΟ-ΠΑΝΟΡΜΙΤΗ 17.00 ΠΑΝΟΡΜΙΤΗ-ΣΥΜΗ	08.30 ΡΟΔΟ-ΜΑΡΜΑΡΑ 15.30 ΜΑΡΜΑΡΑ-ΡΟΔΟ
5 ΝΟΕΜΒΡΙΟΥ ΣΑΒΒΑΤΟ	06.00 ΣΥΜΗ-ΡΟΔΟ 09.00 ΡΟΔΟ-ΠΑΝΟΡΜΙΤΗ 15.00 ΠΑΝΟΡΜΙΤΗ-ΡΟΔΟ	09.00 ΡΟΔΟ-ΠΑΝΟΡΜΙΤΗ 10.00 ΠΑΝΟΡΜΙΤΗ-ΣΥΜΗ 13.30 ΣΥΜΗ-ΡΟΔΟ 15.15 ΡΟΔΟ-ΠΑΝΟΡΜΙΤΗ 16.00 ΠΑΝΟΡΜΙΤΗ-ΣΥΜΗ
6 ΝΟΕΜΒΡΙΟΥ ΚΥΡΙΑΚΗ	09.00 ΡΟΔΟ - ΠΑΝΟΡΜΙΤΗ 13.00 ΠΑΝΟΡΜΙΤΗ- ΡΟΔΟ 15.00 ΡΟΔΟ-ΠΑΝΟΡΜΙΤΗ 17.30 ΠΑΝΟΡΜΙΤΗ-ΡΟΔΟ	07.30 ΣΥΜΗ-ΡΟΔΟ 09.00 ΡΟΔΟ-ΠΑΝΟΡΜΙΤΗ 10.00 ΠΑΝΟΡΜΙΤΗ-ΣΥΜΗ 14.30 ΣΥΜΗ-ΠΑΝΟΡΜΙΤΗ 15.15 ΠΑΝΟΡΜΙΤΗ-ΡΟΔΟ
7 ΝΟΕΜΒΡΙΟΥ ΔΕΥΤΕΡΑ	09.00 ΡΟΔΟ - ΠΑΝΟΡΜΙΤΗ 15.00 ΠΑΝΟΡΜΙΤΗ- ΡΟΔΟ	09.00 ΡΟΔΟ-ΠΑΝΟΡΜΙΤΗ 13.00 ΠΑΝΟΡΜΙΤΗ-ΡΟΔΟ 15.30 ΡΟΔΟ-ΠΑΝΟΡΜΙΤΗ 17.15 ΠΑΝΟΡΜΙΤΗ-ΡΟΔΟ
8 ΝΟΕΜΒΡΙΟΥ ΤΡΙΤΗ	09.00 ΡΟΔΟ - ΠΑΝΟΡΜΙΤΗ 13.00 ΠΑΝΟΡΜΙΤΗ- ΡΟΔΟ 15.00 ΡΟΔΟ-ΠΑΝΟΡΜΙΤΗ 17.30 ΠΑΝΟΡΜΙΤΗ- ΡΟΔΟ	07.50 ΡΟΔΟ-ΠΑΝΟΡΜΙΤΗ 08.50 ΠΑΝΟΡΜΙΤΗ-ΡΟΔΟ 10.00 ΡΟΔΟ-ΠΑΝΟΡΜΙΤΗ 11.30 ΠΑΝΟΡΜΙΤΗ-ΡΟΔΟ 13.00 ΡΟΔΟ-ΠΑΝΟΡΜΙΤΗ 14.45 ΠΑΝΟΡΜΙΤΗ-ΡΟΔΟ 16.00 ΡΟΔΟ-ΣΥΜΗ
9 ΝΟΕΜΒΡΙΟΥ ΤΕΤΑΡΤΗ	09.00 ΡΟΔΟ-ΠΑΝΟΡΜΙΤΗ 12.00 ΠΑΝΟΡΜΙΤΗ-ΣΥΜΗ 15.00 ΣΥΜΗ-ΡΟΔΟ 17.30 ΡΟΔΟ-ΣΥΜΗ	07.00 ΣΥΜΗ-ΡΟΔΟ 08.30 ΡΟΔΟ-ΜΑΡΜΑΡΑ 15.30 ΜΑΡΜΑΡΑ-ΡΟΔΟ
10 ΝΟΕΜΒΡΙΟΥ ΠΕΜΠΤΗ	07.30 ΣΥΜΗ-ΡΟΔΟ 15.00 ΡΟΔΟ-ΣΥΜΗ	09.00 ΡΟΔΟ-ΠΑΝΟΡΜΙΤΗ 11.00 ΠΑΝΟΡΜΙΤΗ-ΣΥΜΗ 16.00 ΣΥΜΗ-ΡΟΔΟ
11 ΝΟΕΜΒΡΙΟΥ ΠΑΡΑΣΚΕΥΗ	07.30 ΣΥΜΗ-ΡΟΔΟ 15.00 ΡΟΔΟ-ΣΥΜΗ	
12 ΝΟΕΜΒΡΙΟΥ ΣΑΒΒΑΤΟ	07.30 ΣΥΜΗ-ΡΟΔΟ 15.00 ΡΟΔΟ-ΣΥΜΗ	08.30 ΡΟΔΟ-ΜΑΡΜΑΡΑ 15.30 ΜΑΡΜΑΡΑ-ΡΟΔΟ

Τα δρομολόγια μπορούν να τροποποιηθούν λόγω εκτάκτων συγκοινωνιακών αναγκών ή καιρικών συνθηκών
Παρακαλούμε πριν ταξιδέψετε επικοινωνήστε με την Εταιρία:
www.anes.gr

Γραφείο ΣΥΜΗΣ Τηλ.: (22460) 71444 - Φαξ: (22460) 71373
Γραφείο ΡΟΔΟΥ Τηλ.: (22410) 37769 - Φαξ: (22410) 34493

ΧΠ285



Ρόδος: είχῃ καί ὡς ἔτυχε...

...Ευήθεια ή ζεμανφουτισμός;



Εδώ και τρία χρόνια η αφετηρία του ΚΤΕΛ στο Μαντράκι είχαν μεταφερθεί σε νέο πόστο.

Και η απορία μας αφορά τα άχρηστα παλιά στέγαστρα που εξακολουθούν να καταλαμβάνουν ζωτικό χώρο στο πεζοδρόμιο, άσε που όζουν από την βρομισιά.

...Τί έγινε πάλι;

Εβγαλαν ρίζες και δεν μπορούν να τα ξηλώσουν;

Ή απλώς βαριούνται;

...Το ευχαριστώ για τα Υμια

«Στην παρέμβασή μου, εκείνη την ημέρα, προχώρησα σε μια κίνηση που εξέφραζε τη βαθύτατη πεποίθησή μου, στην αναγνώριση της συμβολής των ΗΠΑ στην τελική έκβαση της κρίσης και στην αποτροπή μιας εθνικής περιπέτειας.

Επικρίθηκε τότε ο απερίφραστος τρόπος με τον οποίο διατύπωσα ένα "ευχαριστώ" απέναντι σε κάποιον στον οποίο η συντριπτική πλειοψηφία της ελληνικής κοινωνίας ήταν άκρως επιφυλακτική.

Ομως, θεώρησε πολιτικά σωστό για τη χώρα να υπάρξει αυτή η αναγνώριση της συμβολής των ΗΠΑ, την οποία εμείς οι ίδιοι είχαμε ζητήσει.

Στη Βουλή δεν αναφέρθηκα στην οργανωτική και επιχειρησιακή αδυναμία των Ενόπλων Δυνάμεων-έτσι κι αλλιώς εκείνο που χρειαζόταν ήταν η αναδιοργάνωσή τους».

Κ. Σημίτης, πρώην πρωθυπουργός

Τί να αντιτάξεις σ' αυτήν την *"απολογία"*;

Κάτι έχει πει ο καθηγητής ***Χρήστος Γιανναράς*** ότι κάποτε οι πολιτικοί στην Ελλάδα πρακτόρευαν τα συμφέροντα των *"Μεγάλων Δυνάμεων"*, τώρα έχουνε καταντήσει απλά υπάλληλοί τους.

...Και πιθανότατα έχει δίκαιο!

...Υμια: Το άλλοθι της ανεξέλεγκτης μίζας

Μεγάλη δυσαναλογία διαπιστώνεται μεταξύ του πακτωλού των χρημάτων που ξοδεύτηκαν, ειδικά την τελευταία δεκαετία, γαι την αγορά οπλικών συστημάτων και της ποιότητας της αμυντικής θωράκισης της χώρας.

Σύμφωνα με τους πιο μετριοπαθείς υπολογισμούς, μετά το 1996 και με αφορμή τα κενά που διαπιστώθηκαν κατά την κρίση των Ιμίων, δαπανήθηκαν περισσότερα από 25 δισ. ευρώ (8,5 τρισεκατομμύρια δρχ.), για τους εξοπλισμούς.

Θα ανέμενε κανείς ότι με τα αστρονομικά ποσά που κατεβλήθησαν η χώρα μας θα είχε την υπεροχή έναντι της Τουρκίας και θα την απέτρεπε από την απειλή χρήσης βίας και την κορύφωση των διεκδικήσεών της. Ωστόσο, ο συσχετισμός των δυνάμεων με τη γειτονική χώρα εξελίσσεται σταθερά εις βάρος της Ελλάδας. Κύρια αιτία είναι το γεγονός ότι οι δαπάνες δεν χρησιμοποιούνται για την πραγματική κάλυψη των αμυντικών αναγκών, αλλά για τον παράνομο θησαυρισμό μιας οργανωμένης ομάδας συμφερόντων, που λυμαίνονται τον χώρο των εξοπλισμών.

Δυστυχώς τα παραδείγματα είναι πολλά: από την αγορά αντιαεροπορικών συστημάτων, που δεν μπορούν να λειτουργήσουν κατά τα νατοϊκά πρότυπα, έως την αγορά εκατοντάδων πανάκριβων αρμάτων μάχης, η χρησιμότητα των οποίων αμφισβητείται έντονα και έως την πολυτυπία των μαχητικών αεροσκαφών και τον εκσυγχρονισμό ήδη γερασμένων μονάδων του Στόλου.

...Παραβιάσεις Τούρκων από την Ρόδο μέχρι την Κρήτη

Η Τουρκία το τελευταίο διάστημα έχει φτάσει στα άκρα και η προκλητικότητά της έχει ξεπεράσει κάθε προηγούμενο. Υπάρχει πλέον ποιοτική αναβάθμιση των τουρκικών παραβιάσεων, αφού τώρα μπαίνουν στον ελληνικό εναέριο χώρο από τα Δωδεκάνησα και φτάνουν μέχρι την Κρήτη, την οποία φωτογραφίζουν, ενώ μέχρι πρόσφατα έμπαιναν από τις περιοχές της Λέσβου, της Χίου και της Σάμου.

Βάζουν ξανά θέμα θραχονησίδων

Επίσης, αυτό που προβληματίζει είναι και τα παραγόμενα από τα σημεία της συμφωνίας του 1996 για τα Υμια, η οποία κρατείται μυστική και επιτρέπει στους Τούρκους να επαναφέρουν τις διεκδικήσεις τους. Δεν μπορεί ούτε ψαράς από την Ελλάδα να πάει και να ψαρέψει εντός ελληνικών χωρικών υδάτων κοντά στα Υμια χωρίς να εμποδιστεί ή να εκδιωχθεί από την περιοχή από τουρκικές ακταιωρούς.

Επιπροσθέτως*-όταν ο Π. Μολυβιάτης παγιδεύτηκε στην Αγκυρα, κατά τη διάρκεια επίσκεψής του, με την πολύωρη πολιορκία των Υμίων από τουρκικά πλοία, και αναγκάστηκε στη συνέχεια για να εκτονωθεί η ένταση να συμφωνήσει με τον τούρκο ομόλογό του κανόνες απεμπλοκής όμοιους με αυτούς που είχαν ισχύσει στην κρίση των Υμίων το 1996-επανήλθαν με ένταση στο προσκήνιο όλες οι αμφισβητήσεις και οι μονομερείς διεκδικήσεις της Τουρκίας και η θεωρία των "γκρίζων ζωνών".*

(εκ)πολιτισμικά παίγνια

Βάλιας Σεμερτζίδης

Ζωγραφίζοντας στην Ρόδο (1964-1983)

Συνεχίζεται η έκθεση ζωγραφικής του αείμνηστου ***Βάλια Σεμερτζίδη*** (1911-1983), που διοργάνωσε ο Οργανισμός Πολιτιστικής Ανάπτυξης Νομαρχίας Δωδεκανήσου, με αντιπροσωπευτικά έργα του της περιόδου της παραμονής του στην Ρόδο (1964-1983).

Η έκθεση λειτουργεί στο Κατάλυμα της Γαλλίας (οδός Ιπποτών) με ωράριο 10.00-14.00 και 18.00-21.00 και θα διαρκέσει μέχρι τις 20 Νοεμβρίου.

«Η Ρόδος έγινε καταφύγιο για μένα. *Οι αναζητήσεις για μορφή, για έκφραση δεν είναι υπόθεση περιπετειών και τουριστικών εξορμήσεων. Η Ρόδος έχει μια εδαφική ποικιλία που είναι σαν μουσική. Μέσα σε λίγα χιλιόμετρα εδάφους που έχει το νησί, ο πλούτος παραλλαγών είναι ολότελα κάτι σπάνιο. Από χαμηλούς λόφους και μικρούς κάμπους ανεβαίνεις σε ψηλά βουνά, κατεβαίνεις σε μεγάλες χαράδρες με πλούσια βλάστηση. Οι άνθρωποι σ' όλα τα χωριά μ' ένα ειδικό ενδιαφέρον. Έχει χωριά που έχουν μείνει όπως ήταν εδώ και εκατοντάδες χρόνια. Υπάρχει συχνά όλη εκείνη η απλότητα και φιλικότητα που γεννιέται από το σμίξιμο τ' ανθρώπου με τη γη.*



Γυναίκες Κρητηνίας, 1969

Ομως η Ρόδος δεν ανακαλύφθηκε από μένα. *Η Ρόδος έχει πολιτισμό και τέχνη εδώ και χιλιάδες χρόνια και αυτό δεν είναι τυχαίο. Οι ίδιες αφορμές οδήγησαν τους καλλιτέχνες στη Λίνδο, στην Κάμειρο, στην Ιαλυσό, στο Θάρι, στο Σκιάθι για να δημιουργήσουν όπως δημιούργησαν. Από το περιβάλλον τους μάθαν τι έπρεπε να κάνουν».*

Ρόδος, 5 Αυγούστου 1976, *από το προσωπικό ημερολόγιο του καλλιτέχνη.*

«Γνωρίσαμε τον ζωγράφο σε δύσκολες μέρες, την άνοιξη του '70, όταν ανέλαβε να διακοσμήσει τους εσωτερικούς χώρους του Επιμελητηρίου και συνδεθήκαμε φιλικά μαζί του, παρακολουθώντας βήμα προς βήμα το έργο του και συζητώντας μαζί του ώρες ατέλειωτες πάνω στους προβληματισμούς των συνθέσεων. Γιατί έπρεπε με αυτές τις συνθέσεις να δώσουμε την οικονομική ιστορία του τόπου μέσα από τις δραστηριότητες των ανθρώπων του καθημερινού μόχθου, του αγρότη, του ψαρά, του επαγγελματία, του βιοτέχνη. Κι έπρεπε ακόμα να δώσουμε αυτό που είναι σήμερα η Ρόδος: την παρουσία της στον τουρισμό. Και την έδωσε με την εκπληκτική σύνθεση της "φιλοξενίας", που τονίζει την πιο ανθρώπινη πλευρά του τουρισμού σαν παράγοντα ειρήνης και προσέγγισης των λαών, καθώς οι απλοί άνθρωποι του τόπου αυτού προσφέρουν τα δώρα τους στους επισκέπτες κάτω από ένα λαμπερό ήλιο και από τα βλέμματα των περιστεριών.

Ο Σεμερτζίδης δεν ήταν μόνο ένας μεγάλος ζωγράφος, *ήταν ένας απλός άνθρωπος που εντυπωσίαζε με την πρακτική του σκέψη, με την τετράγωνη λογική του και προπάντων με την αγάπη του για τον κουρασμένο και βασανισμένο άνθρωπο, που μας τον έδωσε τόσο παραστατικά μέσα από τα αυλακωμένα πρόσωπα των ηρώων του. Και σ' εντυπωσίαζε ακόμα η προσπέλαση που είχε στους άλλους απλούς και άσημους ανθρώπους. Θυμάμαι με πόση άνεση και ενδιαφέρον άκουγε τα βάσανα του Μάρκου του φίλου του, που τον συνόδευε με τ' αυτοκίνητό του στις εξόδους του και τον συντρόφευε ζωγραφίζοντας στις πλαγιές του Αττάβυρου και με πόση ακόμα υπομονή εξηγούσε σ' ένα άλλο φίλο του τον Δραμουντανή, τον καφετζή της Κρεμαστής, την τεχνική της δουλειάς του στις ζεστές εκείνες Αυγουστιάτικες μέρες του '71 όταν δούλευε αυτές τις πελώριες συνθέσεις στο μεγάλο περίπτερο του χωριού. Αυτός ήταν ο Σεμερτζίδης. Δεν ζωγράφιζε για να ζωγραφίζει, αλλά για να μελετήσει τη ζωή και τους ανθρώπους. Η τέχνη για τον Σεμερτζίδη ήταν από τη ζωή για τη ζωή. Συνταγές για τη μορφή της τέχνης δεν μπορούν να υπάρχουν, έλεγε, όμως το ότι η τέχνη έχει προορισμό να εκφράζει την αλήθεια, την αγάπη στον άνθρωπο, δίχως ενδοιασμούς συμμετοχής στους αγώνες του για ένα καλύτερο αύριο, είναι σίγουρο.*

Οσοι είχαμε την εύνοια της τύχης να τον πλησιάζουμε, *νοιώθουμε ακόμα την ανθρώπινη ζεστασιά του κοντά μας... Αλλά και όσοι τον γνώρισαν μέσα από το έργο του, είμαι βέβαιος πως τα ίδια αισθήματα θα νοιώθουν. Ο Σεμερτζίδης έχει περάσει την ιστορία του τόπου μας. Αγάπησε τη Ρόδο και πάνω απ' όλα τους απλούς ανθρώπους της του καθημερινού μόχθου, αλλά και η Ρόδος τον αγάπησε και του ανταποδίνει ένα μικρό δείγμα της αγάπης της με τη σημερινή αυτή σεμνή, όπως ταίριαζε στον χαρακτήρα του, εκδήλωση...».*

Μιλτιάδης Λογοθέτης, οικονομολόγος

«ΡΟΔΙΑΚΗ» ΑΠΟ ΤΟ 1915

ΦΛΑΣ ΣΤΟ ΠΑΡΕΛΘΟΝ


ΡΟΔΙΑΚΗ

PERIODICO SETTIMANALE

Εν Ρόδω

ΠΕΜΠΤΗ 19 ΝΟΕΜΒΡΙΟΥ 1931

ΑΡΙΘΜ. 1252

ΙΕΡΟΣ ΜΗΤΡΟΠΟΛΙΤΙΚΟΣ ΝΑΟΣ Πανήγυρις

Φέρεται εις γνώσιν του ευσεβούς κοινού της πόλεως ότι το προσεχές Σάββατον (21 τρέχ.) εορτήν των Εισοδίων της Θεοτόκου ο Ιερός Μητροπολιτικός Ναός εορτάζει την ετησίαν αυτού πανήγυριν δια πανηγυρικής Αρχιερατικής λειτουργίας και παρακαλούμεν πάντας τους ευσεβείς και φιλεόρτους χριστιανούς όπως ευαρεστηθώσι να παραστώσιν εν αυτή.

Εν Ρόδω τη 18 Νοεμβρίου 1931
Εκ της Επιτροπής

Μουσική Συναυλία

Χθες εις το Καθολικόν θέατρον εν Νεοχωρίω εδόθη μουσική συναυλία, υπό της ομάδος των φιλομούσων, την οποίαν ετίμησαν δια της παρουσίας των η Α.Ε ο Διοικητής μετά της ευγενεστάτης Δόννας Οκταβίας.

Εις την συναυλίαν ταύτην έλαβον μέρος ο καθηγ. Βενκούστ. Αλαπερκέττι, δις Ρίτσι Φαλιέρι και ο κ. Ι. Αναστασιάδης ως και πολλοί μαθητευόμενοι οίτινες εξετέλεσαν διάφορα εκλεκτά τεμάχια μετ' απολύτου επιτυχίας.

ΠΡΙΝ 50 ΧΡΟΝΙΑ

ΠΡΙΝ 50 ΧΡΟΝΙΑ

ΣΑΒΒΑΤΟ 29 ΟΚΤΩΒΡΙΟΥ 1955

ΑΡΙΘΜ. 1358

Με ενθουσιώδεις εκδηλώσεις υπέρ της ενώσεως της Κύπρου

ΕΟΡΤΑΣΘΗ ΧΘΕΣ ΜΕ ΕΞΑΙΡΕΤΙΚΗΝ ΜΕΓΑΛΟΠΡΕΠΕΙΑΝ Η ΕΘΝΙΚΗ ΕΠΕΤΕΙΟΣ ΤΗΣ 28ης ΟΚΤΩΒΡΙΟΥ 1940

Με εξαιρετικήν μεγαλοπρέπειαν και πατριωτικόν ενθουσιασμόν εωρτάσθη χθες η επέτειος της 28ης Οκτωβρίου 1940, η θρυλική επέτειος του Ελληνικού "Οχι". Οι Ρόδιοι, ευρόντες ευκαιρίαν εκ της παρουσίας εις την πόλιν μας του Εθναρχικού αντιπροσώπου κ. Ιωαννίδη και των Κυπρίων αθλητών, διετράνωσαν δια μίαν εισέτι φοράν τον πόθον του Πανελληνίου δια την Ενωσιν της Κύπρου μετά της μητρός Ελλάδος και κατεχειροκρότησαν την άλκιμον Ελληνικήν νεολαίαν και τας δυμοιρίας των ενόπλων μας δυνάμεων κατά την παρέλασιν των προ των επισήμων.

Η ΕΠΑΡΣΙΣ ΤΗΣ ΣΗΜΑΙΑΣ

Την πρωΐαν η Φιλαρμονική του Δήμου περιήλθε την πόλιν παιανίζουσα το εωθινόν, ενώ συγχρόνως οι κώδωνες όλων των εκκλησιών εκρούοντο χαρμοσύνως, ολίγο αργότερον δε εγένετο εις τον ιστόν του Νομαρχιακού μεγάρου, η έπαρσις της ιστορικής σημαίας του επί Ιταλίας Ελληνικού Προξενείου Ρόδου.

Εν συνεχεία ήρχισαν να καταφθάνουσιν εις την παραλιακήν λεωφόρον διάφορα τμήματα μαθητών προσκόπων, ελλ. οδηγών και ενόπλων δυνάμεων παραταχθέντα εκατέρωθεν της οδού ενώ οι επίσημοι εισήρχοντο εις τον Μητροπολιτικόν Ναόν του Ευαγγελισμού.

Την 10ην πρωϊνήν προσήλθεν ο Νομάρχης κ. Ρεμπάκος και ήρχισαν η Δοξολογία.

ΜΟΛΙΣ ΚΥΚΛΟΦΟΡΗΣΕ

το βιβλίο του καθηγητή

Μιχάλη Εμμ. Αρφαρά

«ΤΑ ΘΕΡΑΣΜΑΤΑ ΤΗΣ ΧΡΙΣΤΙΑΝΙΚΗΣ ΛΑΤΡΕΙΑΣ ΣΤΗΝ ΙΑΛΥΣΟ ΡΟΔΟΥ»

Εποπτική έρευνα - καταγραφή για τα ναοδομικά μας μνημεία και την πολιτιστική - χριστιανική μας κληρονομιά.



ΤΙΜΗ 65 €

Χειροποίητος χρυσοδερματόδετος τόμος 256 σελίδων στο μέγα πλάγιο σχήμα 25 επί 35 εκατ. σε περιορισμένα αντίτυπα

ΠΩΛΕΙΤΑΙ ΣΕ ΕΠΙΛΕΓΜΕΝΑ ΒΙΒΛΙΟΠΩΛΕΙΑ ΚΑΙ ΣΤΟ ΤΗΛ. 210-2818842

Επίσης διατίθενται τα τελευταία αντίτυπα του έργου "ΙΠΠΟΤΙΚΟΙ ΚΑΙ ΝΕΟΚΛΑΣΙΚΟΙ ΠΥΡΓΟΙ ΙΑΛΥΣΟΥ ΡΟΔΟΥ" (60 €)

AE624

ΝΤΕΤΕΚΤΙΒΣ

30 ΧΡΟΝΙΑ ΜΟΝΙΜΑ ΚΑΙ ΣΤΗ ΡΟΔΟ

35354 - 28780

Π.Π. ΓΕΡΜΑΝΟΥ 6 (ΠΛ. ΦΩΚΙΑΛΗ)

- Η ΛΥΣΗ!!!

ΣΕ ΚΑΘΕ ΣΑΣ ΠΡΟΒΛΗΜΑ

EXPRESS SECURITY

ΧΠΕΜΠ-16

Αντίλαλοι

ΠΟΛΙΤΙΚΟΙ και άλλοι...

Δεν μας τα λέει καλά

Δεν μας τα λέει καλά η Αστυνομική Διεύθυνση Δωδεκανήσου, διότι προσπαθεί εντέχνως να διαψεύσει, **αυτά που δεν διαψεύδονται.**

Λοιπόν στη Ρόδο ήρθε κλιμάκιο της Υπηρεσίας Εσωτερικών Υποθέσεων της ΕΛΑΣ και εξέτασε συγκεκριμένες καταγγελίες. **Τον Ιούνιο** ήρθε, αν... τυχόν το ξέχασαν στην αστυνομική διεύθυνση, εκτός κι αν δεν πήραν χαμπάρι!

Λ. Μ.

Εντυπωσιακή



Εντυπωσιακή ήταν, πράγματι, η συμμετοχή στην ημερίδα που διοργάνωσε χθες, στο Ακταίον, η Περιφέρεια, για τις κοινωνικές δομές. Δεν θυμόμαστε να έχουμε δει την αίθουσα αυτή τόσο γεμάτη (ο.ο. υπήρχαν αρκετοί που ήταν όρθιοι) ούτε σε προεκλογική ομιλία!

Ο περισσότεροι από τους παρευρισκομένους, εκτός από τους εκπροσώπους των φορέων, ήταν εργαζόμενοι στις κοινωνικές υπηρεσίες της περιοχής μας και αξίζει να σημειώσουμε αυτό που είπε ο Δήμαρχος Ροδίων, ότι δηλαδή οι περισσότεροι από τους ανθρώπους αυτούς εργάζονται και διατηρούν τις δομές αυτές στην περιοχή μας σε υψηλό επίπεδο, παρά το γεγονός ότι έχουν ένα «έωλο εργασιακό καθεστώς»...

Κυρ. Π.

Συμβουλές

Δείπνο προς τιμήν της δημάρχου Αθηναίων κ.



Ντόρας Μπακογιάννη, παρέθεσε χθες το βράδυ σε ταβέρνα της Παλιάς Πόλης ο κ. Χατζής Χατζηευθυμίου και οι σύμβουλοι της παράταξής του.

Υποψιαζόμαστε ότι θα πρέπει να έδωσε **πολλές συμβουλές** η δήμαρχος Αθηναίων στον κ. Χατζηευθυμίου για τις προσεχείς δημοτικές εκλογές.

Λ. Μ.

Από το... πρωί

Πρωί – πρωί ξεκίνησαν τη βόλτα τους χθες στην πόλη τα μέλη της τοπικής αυτοδιοίκησης, που βρίσκονται ήδη στην Ρόδο για το συνέδριο της ΚΕΔΚΕ. Σ' αυτό βοήθησε και ο εξαιρετικός **καιρός** που τους επέτρεψε να περπατήσουν, να πιουν το καφεδάκι τους και να δουν την πόλη, χωρίς την πίεση της καθημερινότητας. Και έδειξαν να το διασκεδάζουν σαν μικρά παιδιά!

Β. Μ.

Κι άλλα τέτοια!

Προβλήθηκαν ήδη στην ιταλική τηλεόραση τα πλάνα που πήραν οι απεσταλμένοι της **RAI** στη Ρόδο, πριν μερικές μέρες. Έγινε ολόκληρο αφιέρωμα και μάλιστα ήταν μία πολύ καλή **διαφήμιση** για το νησί μας. Κι άλλα τέτοια...

Β. Μ.

Μπουγιουρντί

"Μπουγιουρντί" άρχισε να στέλνει το Ταμείο Αρχαιολογικών Πόρων, στους καταστηματάρχες της **Παλιάς Πόλης**, καλώντας τους να υπογράψουν συμβόλαια με αναδρομική ισχύ (με το γνωστό 10% της αντικειμενικής αξίας).

Ο νόμος για το 6% ισχύει από τον περασμένο Φεβρουάριο, οπότε... το ΤΑΠ ζητά αυξημένο ενοίκιο για τα προηγούμενα χρόνια!

Λ. Μ.

Ποιό μέλλον;

Στο τέλος του μήνα θα γίνει -μας είπαν- η ολομέλεια της Νομαρχιακής Αναγέννησης, "για να αποφασιστεί το μέλλον της παράταξης". Μα, ποιο μέλλον; Τα πράγματα είναι ξεκάθαρα. Αποχωρεί ο Σάββας Καραγιάννης και η παράταξη διαλύεται. Ήδη μέλη της, έχουν ξεκινήσει επαφές για να μετάσχουν σε άλλους συνδυασμούς. Όχι απαραίτητα του δεύτερου βαθμού αυτοδιοίκησης.

Κ. Κ.



Όλοι

Σύσσωμη η πολιτική και στρατιωτική ηγεσία του τόπου έδωσε το παρών στα χθεσινά εγκαίνια του νέου κτιρίου του Γυμνασίου Αφάντου.

Αυτό βέβαια που αξίζει να επισημανθεί είναι η δήλωση του Νομάρχη κ. Μαχαιρίδη, ο οποίος μεταξύ άλλων επεσήμανε ότι "για την ολοκλήρωση αυτού του έργου συνέβαλαν όλοι" αναφερόμενος τόσο στη τέως Περιφερειάρχη κ. Σημαντώνη όσο και στο τέως Δήμαρχο Αφάντου κ. Σταύρο Σταυρή.

Συμπέρασμα, όταν τελικά υπάρχει θέληση ακόμη και οι "πολιτικές διαφορές" υποσκελίζονται!!!

Ελ. Π.

ΚΚΕ

ΝΟΜ. ΕΠΙΤΡΟΠΗ ΝΟΤΙΑΣ ΔΩΔ/ΣΟΥ

ΠΡΟΣΚΛΗΣΗ

Η Νομ. Επιτροπή Νότιας Δωδεκανήσου του ΚΚΕ σας προσκαλεί σε συζήτηση, που πραγματοποιεί την Παρασκευή στις 11 Νοεμβρίου και ώρα 7.30 μ.μ. στο ΑΚΤΑΙΟΝ με θέμα:

«Οι εξελίξεις στην Τοπική Αυτοδιοίκηση, και οι θέσεις του ΚΚΕ»

Τις θέσεις του ΚΚΕ θα αναλύσει ο σ. Σπύρος Χαλβατζής, μέλος του Π.Γ. της Κ.Ε. του ΚΚΕ

Η Νομαρχιακή Επιτροπή ν. Δωδ/σου του ΚΚΕ

ΑΠ477



La Belle Σπουδές στην ομορφιά

Ταχύρρυθμα τμήματα

ΟΙ ΕΓΓΡΑΦΕΣ ΞΕΚΙΝΗΣΑΝ

- Πεντικιούρ- Μανικιούρ- Ονυχοπλαστική
- Επαγγελματικό Μακιγιάζ
- Μασάζ - Spa
- Αποτρίχωση

...και πολλά άλλα

Εθνικής Αντιστάσεως 18 • Τηλ. 22410 - 35668, 37876

AE966

OPENING

ΠΑΡΑΣΚΕΥΗ 11-ΝΟΕΜΒΡΙΟΥ

Alantín MUSIC BAR

Περιμένουμε εσάς και την παρέα σας στο ξεκίνημα ενός παραμυθένιου ταξιδιού...

Θα είναι η πρώτη από τις

...χίλιες και μία νύχτες

Πλάτωνος 3, Παλιά Πόλη

τηλ 2241031945

AT4014

Rhodes -online

www.rhodes-online.gr - info@rhodes.com.gr

A Good Life Guide Division - A site by M.G.K. Advertising

Για πληροφορίες, συμμετοχή ή διαφήμιση:

Τηλ. 2241029486 Δευ - Παρ 10:00 - 13:00

ή www.goodlifeguide.gr και www.mgk-advertising.gr

Οδηγός Καλής Ζωής "Μένοντας στο σπίτι"

Η δεύτερη θεματική ενότητα του Οδηγού Καλής Ζωής για την Ρόδο είναι αυτή που αναφέρεται στην οικιακή ψυχαγωγία των κατοίκων του νησιού μας! Παιχνίδια, Βιβλία, Μαγειρική, Computers, Home Cinema, Χομπυ, Delivery και άλλα!

Συνολικά 40 σχετικές επαγγελματικές κατηγορίες για την προβολή σας.

Απλή συνδρομή έξι μηνών για μία επαγγελματική κατηγορία 15€. Η τιμή δεν περιλαμβάνει Φ.Π.Α. 13% Επικοινωνήστε μαζί μας για περισσότερες πληροφορίες και ενημέρωση στον χώρο σας (εντος πόλεως)

AE984