Η ΡΟΔΙΑΚΗ

ΠΑΡΑΣΚΕΥΗ
11 ΝΟΕΜΒΡΙΟΥ 2005
ΑΡ. ΦΥΛΛΟΥ 18.148
ΤΙΜΗ: ΕΥΡΩ 0,70

ΗΜΕΡΗΣΙΑ ΠΡΩΙΝΗ ΕΦΗΜΕΡΙΔΑ ΤΗΣ ΡΟΔΟΥ

ΠΛΗΡΩΜΕΝΟ ΤΕΛΟΣ
Ταχ. Γραφείο Κ ΡΟΔΟΥ
Αριθμ. Άδειας 1 1978

ΕΛΤΑ

Με φόντο τις δημοτικές



Κομματικές συσκέψεις

Δοθείσης της ευκαιρίας τα στελέχη όλων των κομμάτων της Ρόδου είχαν επαφές με τους κομματικούς υπεύθυνους. Κυριάρχησε το θέμα των δημοτικών και νομαρχιακών εκλογών. ΣΕΛΙΔΑ 3

Προχωρεί η νέα είσοδος

Χρήματα για την μελέτη



Πίστωση 1.500.000 ευρώ θα διαθέσει το ΥΠΕΧΩΔΕ για την μελέτη της νέας εισόδου στην πόλη της Ρόδου. Πρόκειται για ένα σημαντικό έργο υποδομής. ΣΕΛΙΔΑ 6

«Κουνήθηκε» η Κάρπαθος

- *Χθες τα ξημερώματα*

ΣΕΛΙΔΑ 10

Τριτοκοσμικές καταστάσεις

Εντονη διαμαρτυρία των τουριστικών γραφείων για την απεργία στα αεροδρόμια. σελίδα 8



Για την κατάσταση στο ακτοπλοϊκό

Οργή Μαχαιρίδη

Θα φθάσουμε στα άκρα, προειδοποίησε ο νομάρχης Δωδεκανήσου στην ομιλία του χθες στο συνέδριο. σελίδα 3



Για να αλλάξει η μοίρα της Τοπικής Αυτοδιοίκησης

ΑΦΕΤΗΡΙΑ το συνέδριο

Ετσι το χαρακτήρισε ο υπουργός Εσωτερικών



Κάθε ρεκόρ συμμετοχής έσπασε το συνέδριο της ΚΕΔΚΕ που ξεκίνησε χθες στη Ρόδο. Σημαντικά τα θέματα που θα συζητηθούν στη διάρκεια των εργασιών του. Με αντιπαραθέσεις ξεκίνησε χθες, όλοι όμως συμφωνούν ότι πρόκειται για ένα συνέδριο που θα μείνει στην ιστορία της Αυτοδιοίκησης. Την ανάγκη αποκέντρωσης επεσήμαναν αρκετοί από τους ομιλητές και οι εκπρόσωποι των κομμάτων. ΣΕΛΙΔΕΣ 4 και 5

Δηλητηρίασαν 30 γάτες!

ΣΕΛΙΔΑ 12

Για την έλλειψη αστυνόμευσης στο νοσοκομείο

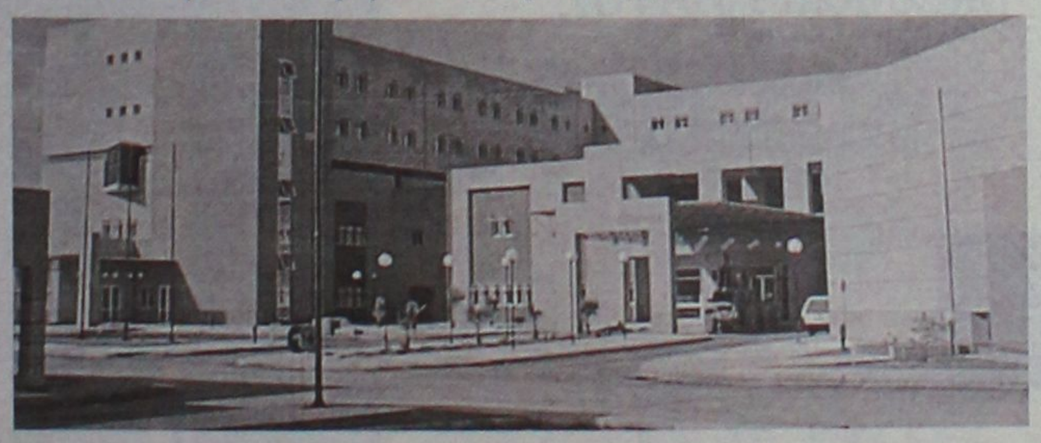

Ανησυχούν οι γιατροί

Εντονο κλίμα αγανάκτησης ύστερα από το επεισόδιο που προκλήθηκε πρόσφατα και τις παρενέργειες που υπήρξαν. Ζητούν να παρθούν μέτρα οι γιατροί. ΣΕΛΙΔΑ 10

Στο Καζίνο Ρόδου

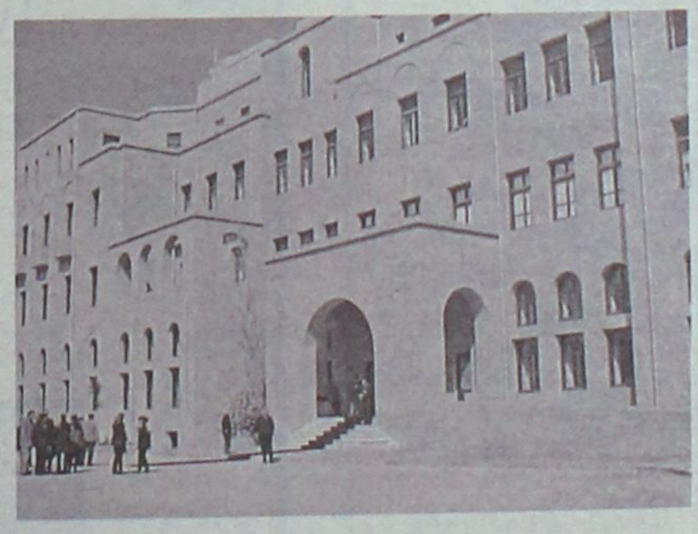

Μετωπική σύγκρουση

Δεν τα βρίσκουν με τίποτα η διοίκηση και οι εργαζόμενοι. ΣΕΛΙΔΑ 7

Βήμα-βήμα η ένταξη της Τουρκίας

ΣΕΛΙΔΑ 2

Στα μουσεία οι φαντάροι

Μια αξιέπαινη πρωτοβουλία της 95 ΑΔΤΕ η οποία αναμένεται ότι θα έχει συνέχεια. ΣΕΛΙΔΑ 9



ΜΑΚΕΔΟΝΙΚΕΣ ΓΡΑΜΜΕΣ ΤΣΙΜΕΝΙΔΗΣ Α.Ε.

Δημιουργήσαμε την μεγαλύτερη γέφυρα στην Ελλάδα, ενώσαμε την Ρόδο με την Μακεδονία μας, αλλά δεν μας αρκεί να είμαστε πρώτοι σήμερα. Σιγουρέψαμε το αύριο και λειτουργούμε τμήμα Δημοσίων Σχέσεων στην Εταιρία μας που φέρνει κοντά τον εμπορικό κόσμο της Ρόδου με τις βιομηχανίες και βιοτεχνίες της Μακεδονίας.

Επικοινωνήστε μαζί μας για οποιανδήποτε πληροφορία

Τηλ. Ρόδου: 22410 60345, Υπεύθ. ΤΣΙΜΕΝΙΔΗΣ ΔΗΜ.
Τηλ. Θεσ/κης: 2310 753267, Υπεύθ. ΤΣΙΜΕΝΙΔΗΣ ΑΛΕΞ.
THE ART OF TRANSPORTING

AT4006



Παρασκευή 11 Νοεμβρίου 2005
Μηνά μεγαλομαρτ., Βίκτωρος και Βικεντίου μαρτ.

Ανατολή ηλίου: **07.01'**
Δύση ηλίου: **17.17'**
Σελήνη 10 ημερών

ΦΑΡΜΑΚΕΙΑ

Σήμερα διημερεύει το φαρμακείο του **Πύργου Γεωργίου** στην οδό Αποστ. Παύλου 70 (Ανάληψη) και διανυκτερεύει το φαρμακείο των κληρ. **Φωτάκη Φωτεινού** στην Νέα Αγορά 20.

ΒΕΝΖΙΝΑΔΙΚΑ

Σήμερα διανυκτερεύουν τα βενζινάδικα: **Μιχαήλου Παν.** (Χρ. Τσιγάντε), **Ντανοβασίλης-Αυγενικός** (Γ. Σεφέρη), **Πίπος Σταμάτης** (Ιξιά), **Παπαστέργου Ανδρέας** (Κρεμαστή), **Πιτροπάκης Μ.** (Καλαβάρδα), **Νικολουδάκη Τρ.** (Κρητηνία), **Κούτρης Δ.** (17ο χλμ. Ρόδου-Λίνδου), **Νέσγος Μ.** (Μάσαρι).

ΛΑΪΚΕΣ ΑΓΟΡΕΣ

Τετάρτη: στο Δημοτικό Νεκροταφείο.
Πέμπτη: στην οδό Βύρωνος
Παρασκευή: στην οδό Πτολεμαίων (Ανάληψη)
Σάββατο: στο Δημοτικό Νεκροταφείο.

ΑΕΡΟΠΟΡΙΚΑ ΔΡΟΜΟΛΟΓΙΑ

ΟΛΥΜΠΙΑΚΗ ΑΕΡΟΠΟΡΙΑ
ΑΠΟ ΡΟΔΟ-ΑΘΗΝΑ
- Καθημερινά 07.10, 13.40
- Πέμπτη 20.10, 22.45
- Καθημερινά πλην Πέμπτης 19.40, 22.25
- Καθημερινά πλην Κυριακής 10.40

ΑΠΟ ΑΘΗΝΑ-ΡΟΔΟ
- Καθημερινά 05.30,12.00
- Πέμπτη 18.30, 21.05
- Καθημερινά πλην Πέμπτης 18.00, 20.45
- Καθημερινά πλην Κυριακής 09.00

ΑΠΟ ΡΟΔΟ-ΘΕΣΣΑΛΟΝΙΚΗ
- Δευτέρα - Τετάρτη 09.45
- Πέμπτη 10.45
- Σάββατο 15.15
- ΔΕΥ-ΤΕΤ-ΠΑΡ-ΚΥΡ 16.10

ΑΠΟ ΡΟΔΟ-ΗΡΑΚΛΕΙΟ
- Δευτέρα - Παρασκευή-Κυριακή 17.45
- Τρίτη - Πέμπτη 18.30
- Τετάρτη - Σάββατο 19.20

ΑΠΟ ΗΡΑΚΛΕΙΟ-ΡΟΔΟ
- Δευτέρα-Παρασκευή-Κυριακή 19.05
- Τρίτη-Πέμπτη 19.50
- Τετάρτη - Σάββατο 20.40

ΑΠΟ ΡΟΔΟ-ΚΑΡΠΑΘΟ
- ΔΕΥ-ΠΕΜ-ΠΑΡ-ΣΑΒ 07.00, 10.40
- Τετάρτη-Κυριακή 10.40, 14.20

ΑΠΟ-ΡΟΔΟ-ΚΑΣΟ
- ΔΕΥ-ΠΕΜ-ΠΑΡ-ΣΑΒ 07.00
- Τετάρτη-Κυριακή 10.40

ΑΠΟ ΡΟΔΟ-ΚΑΣΤΕΛΛΟΡΙΖΟ
- ΔΕΥ-ΤΕΤ-ΠΑΡ-ΣΑΒ-ΚΥΡ 07.10

ΑΠΟ ΡΟΔΟ-ΧΙΟ
- Τρίτη στις 10.40 και Πέμπτη στις 10.45'

ΡΟΔΟΣ-ΜΥΤΙΛΗΝΗ
- Δευτέρα-Τετάρτη στις 09.45, Τρίτη στις 10.40', Πέμπτη στις 10.45' και Σάββατο στις 15.15

ΡΟΔΟΣ- ΣΑΜΟΣ
- Τρίτη στις 10.40', Σάββατο στις 15.15

ΡΟΔΟΣ-ΛΗΜΝΟΣ
- Δευτέρα-Τετάρτη στις 09.45', Τρίτη στις 10.40', Πέμπτη στις 10.45' και Σάββατο στις 15.15'

ΡΟΔΟΣ-ΑΣΤΥΠΑΛΑΙΑ
- Κάθε Τρίτη- Πέμπτη-Σάββατο 13.10'

ΡΟΔΟΣ-ΛΕΡΟΣ
- Κάθε Τρίτη - Πέμπτη-Σάββατο 13.10'

AEGEAN AIRLINES
ΑΠΟ ΡΟΔΟ-ΑΘΗΝΑ
Καθημερινές πτήσεις 14.15-16.30-19.50-22.40
ΑΠΟ ΑΘΗΝΑ-ΡΟΔΟ
Καθημερινά πτήση 05.30-08.45-14.50-18.10-21.00
ΑΠΟ ΡΟΔΟ-ΘΕΣΣΑΛΟΝΙΚΗ
Καθημερινά πτήση 10.20
ΑΠΟ ΘΕΣΣΑΛΟΝΙΚΗ-ΡΟΔΟ
Καθημερινά πτήση 12.20
Χρήσιμα τηλέφωνα κρατήσεων:
(22410) 24400.

Plaza Travel
Ιωάννου Λάσκου 7 • τηλ. 2241029003
e-mail: travel@rhodes-plaza.com
AE298

Βήμα-βήμα η πορεία ένταξης της Τουρκίας

Δηλώσεις του υφυπουργού Εξωτερικών κ. Γ. Βαληνάκη

Ιδιαίτερα ευνοϊκό για την Ελλάδα χαρακτηρίζει η κυβέρνηση το πλαίσιο της Κομισιόν για την παρακολούθηση και τον έλεγχο της ενταξιακής πορείας της Τουρκίας. Μόνο με πλήρη συμμόρφωση η Αγκυρα θα δικαιούται να προχωρήσει στο επόμενο στάδιο, δηλώνει ο υφυπουργός Εξωτερικών Γιάννης Βαληνάκης.

Σχολιάζοντας στο πλαίσιο συνέντευξης Τύπου την έκθεση προόδου της Ευρωπαϊκής Επιτροπής για την Τουρκία ο Γ. Βαληνάκης επισήμανε ότι η Τουρκία έχει εισέλθει σε μία προοδευτική πορεία και όσο συμμετέχει στην εφαρμογή των θέσεων αυτών, τόσο θα δικαιούται κάθε φορά να προχωρά στο επόμενο στάδιο.

Κληθείς να εξηγήσει γιατί η σταδιακή πορεία συμμόρφωσης της Τουρκίας δεν έχει χαράξει την παραμικρή βελτίωση της συμπεριφοράς της προς την Ελλάδα επί έξι χρόνια, ο κ. Βαληνάκης απάντησε ότι τώρα έχει αλλάξει το πλαίσιο που υπήρχε μετά το Ελσίνκι και την Κοπεγχάγη, με σαφείς αναφορές και χρονοδιαγράμματα. Ο υφυπουργός Εξωτερικών επανέλαβε ότι η Αθήνα επιδιώκει τη μετατροπή των Βαλκανίων σε μία «ευρωπαϊκή γωνιά ειρήνης και ευημερίας». Επιδιώκουμε τη συνεργασία με τους γείτονες, στη βάση του διεθνούς δικαίου και των ευρωπαϊκών αξιών και στηρίζουμε την ευρωπαϊκή προοπτική τους, τόνισε ο υφυπουργός, συμπληρώνοντας ότι η Ελλάδα στηρίζει την ευρωπαϊκή τους πορεία ως τον «ασφαλή δρόμο» προς την «εξομάλυνση» των διμερών σχέσεων.

Αναφερόμενος ειδικότερα στην έκθεση προόδου της Κομισιόν ο Γιάννης Βαληνάκης τόνισε ότι καταγράφηκε για πρώτη φορά η τουρκική απειλή πολέμου (casus belli), καθώς και η ανάγκη να αντιμετωπίσει η Τουρκία οποιαδήποτε σημεία τριβής και να απέχει από οποιαδήποτε δράση που δυσχεραίνει την ειρηνική επίλυση των διαφορών.

Επίσης, επισημάνθηκαν θέματα θρησκευτικών ελευθεριών (όπως το



ζήτημα της Χάλκης, το νομοσχέδιο περί βακουφίων, οι πλειστηριασμοί ομογενειακών ακινήτων, οι τρομοκρατικές επιθέσεις κατά του Πατριαρχείου), καθώς και τα προβλήματα που αντιμετωπίζει η ελληνική μειονότητα.

Ικανοποιημένη η κυπριακή κυβέρνηση

Ικανοποιητικά είναι για την κυπριακή κυβέρνηση τα έγγραφα της Ευρωπαϊκής Επιτροπής για την Τουρκία, καθώς και οι δηλώσεις του κοινοτικού επιτρόπου αρμόδιου για τη διεύρυνση Όλι Ρεν, όπως δήλωσε την Πέμπτη ο Κύπριος κυβερνητικός εκπρόσωπος Κ. Χρυσοστομίδης.

Ο εκπρόσωπος σημείωσε το γεγονός πως ο Όλι Ρεν κάλεσε την Τουρκία να συμμορφωθεί και να τηρήσει τις δεσμεύσεις που ανέλαβε έναντι της Ευρωπαϊκής Ένωσης, ιδίως να ανοίξει τα τουρκικά λιμάνια σε κυπριακά πλοία. «Τονίζει δε (ο Όλι Ρεν) ότι αυτή η εκπλήρωση δεσμεύσεων εκ μέρους της Τουρκίας δεν έχει καμία σχέση και δεν συνδέεται με τους κανονισμούς της ΕΕ για την ενίσχυση των Τουρκοκυπρίων, απορρίπτει δηλαδή τη θέση της Τουρκίας ότι το ένα συνδέεται με το άλλο και πάνε μαζί» είπε ο Κύπρος Χρυσοστομίδης.

Γκιουλ: «Απαράδεκτες απόψεις για Κυπριακό»

Από τουρκικής πλευράς, ο επικεφαλής διπλωματίας Αμπντουλάχ Γκιουλ δήλωσε ότι η έκθεση προόδου και το κείμενο εταιρικής σχέσης «περιλαμβάνουν απαράδεκτες απόψεις γύρω από το Κυπριακό», ανέφερε ωστόσο πως στα δύο αυτά κείμενα «χρησιμοποιήθηκε γλώσσα πολύ πιο προσεκτική σε σχέση με το παρελθόν».

Ο Αμπντουλάχ Γκιουλ επισήμανε ότι «το Κυπριακό, μπορεί να σκιάσει τη στρατηγική συνεργασία που απαιτεί η διαδικασία της ΕΕ».

«Δεν είναι δυνατόν να γνωρίζουμε από τώρα τι είδους συνεργασία θα είναι αυτή που θα έχουμε με την ΕΕ. Το είπα και στους πρεσβευτές των χωρών-μελών της ΕΕ. Μπορεί να υπάρξει περιεκτική λύση στο Κυπριακό στο πλαίσιο του ΟΗΕ. Η Τουρκία και η τουρκοκυπριακή πλευρά είναι έτοιμες γι΄ αυτό, αλλά το πρόβλημα δεν μπορεί να λυθεί μονομερώς» δήλωσε.

ΔΕΙΤΕ ΑΠΟ ΚΟΝΤΑ
ΤΟ ΝΕΟ ΨΥΓΕΙΟΚΑΤΑΨΥΚΤΗ
ΤΗΣ ΓΕΡΜΑΝΙΚΗΣ AEG
ΜΕ 80cm ΠΛΑΤΟΣ

ELECTRONET
Πάνω απ' όλα φίλοι!

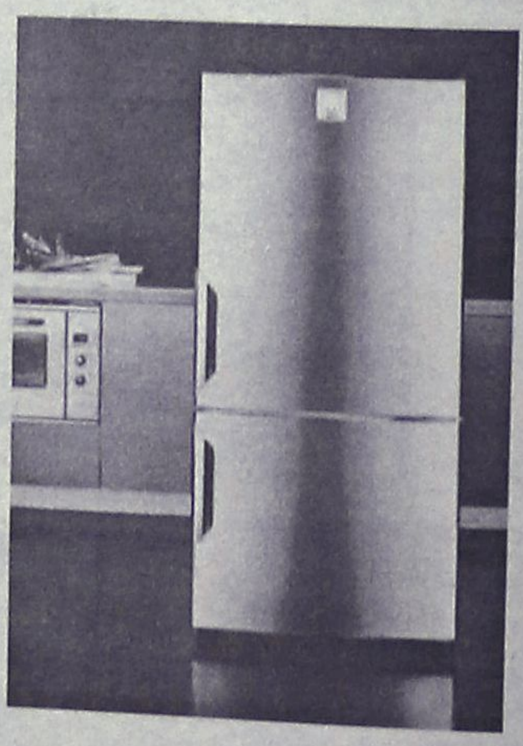

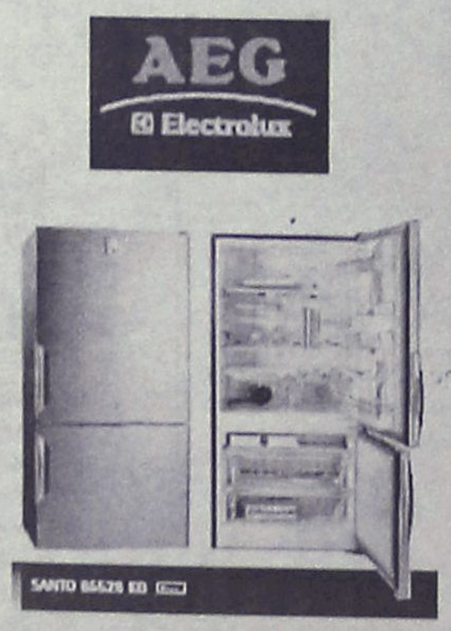

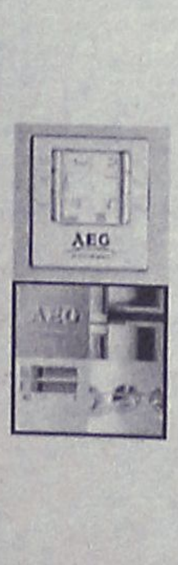

ELECTRONET

ΜΟΣΧΙΔΗΣ

ΕΜΠΟΡΙΚΟ ΚΕΝΤΡΟ ΦΩΚΙΑΛΗ – ΤΗΛ : 35846 – 80011 900500

AE0016

ΔΕΧΟΝΤΑΙ ΤΟ ΚΟΙΝΟ

Ο Νομάρχης Δωδεκανήσου **Γιάννης Μαχαιρίδης** και οι Βοηθοί Νομάρχη **Στέθης Κουσουρνάς** και **Νίκος Ζωίδης** δέχονται το κοινό κάθε Τρίτη και Πέμπτη, από τις 11.00-13.00 το μεσημέρι.

ΤΑΞΙ

ΡΑΔΙΟ ΤΑΞΙ ΠΟΛΕΩΣ: 2241-0-69800
ΡΑΔΙΟ ΤΑΞΙ ΕΚΤΟΣ ΠΟΛΕΩΣ: 2241-0-69600

ΧΡΗΣΙΜΑ ΤΗΛΕΦΩΝΑ

ΝΟΣΟΚΟΜΕΙΟ:	2241-0-80000
ΑΜΕΣΗ ΔΡΑΣΗ ΠΥΡ/ΚΗΣ:	199
ΛΙΜΕΝΑΡΧΕΙΟ:	2241-0-22220, 2241-0-27695
ΒΛΑΒΕΣ Δ.Ε.Η.:	1050
ΒΛΑΒΕΣ Ο.Τ.Ε.:	121
ΑΜΕΣΗ ΔΡΑΣΗ:	100
ΒΛΑΒΕΣ ΥΔΡΕΥΣΗΣ:	2241-0-68750, 2241-0-68755
ΝΟΜΑΡΧΙΑ:	2241-0-46502
ΠΕΡ/ΚΗ Δ/ΝΣΗ	2241-0-38174
ΔΗΜΟΣ:	2241-0-46200
ΔΗΜ. ΕΠΙΧ. ΚΑΘΑΡ.:	2241-0-77600
ΥΠΗΡ. ΑΠΟΚΟΜΙΔΗΣ:	2241-0-61057
ΤΡΟΧΑΙΑ:	2241-0-44131
ΠΛΗΡΟΦ. Ο.Τ.Ε :	11888
ΔΕΛΤΙΟ ΚΑΙΡΟΥ:	149
ΛΑΧΕΙΑ:	1444
ΠΡΟΠΟ - ΛΟΤΤΟ:	1444
ΡΟΔΑ:	2241-0-26300
ΚΤΕΛ:	2241-0-27706
Ο.Α.Ε.Δ.:	2241-0-23265
Ι.Κ.Α.:	2241-0-64912
ΤΑΞ.Υ.:	2241-0-68701, 2241-0-68702
ΟΛΥΜΠΙΑΚΗ:	2241-0-24555
ΕΡΓΑΤ. ΚΕΝΤΡΟ:	2241-0-24730
AEGEAN AIRLINES	2241-0-98345

ΚΤΕΟ

- Από **01/11/2005** έως **30/11/2005** επιβατικά (Ε.Ι.Χ.) και φορτηγά μέχρι 3,5 (ΦΙΧ<3,5 Τ) με αριθμούς κυκλοφορίας **ΡΟΕ 1000 έως και 2700**
- Από **01/12/2005** έως **31/12/2005** επιβατικά (Ε.Ι.Χ.) και φορτηγά μέχρι 3,5 (ΦΙΧ<3,5 Τ) με αριθμούς κυκλοφορίας **ΡΟΕ 2701 έως και 4400**

*** **Καλούνται όλα τα παραπάνω οχήματα να προβούν σε τεχνικό έλεγχο σε οποιοδήποτε Κ.Τ.Ε.Ο. ή Ι.Κ.Τ.Ε.Ο.**
*** **Επίσης θα ελέγχονται όσα οχήματα υποχρεούνται βάσει παλαιοτέρων προγραμμάτων πρόσκλησης.**
*** **Ο εμπρόθεσμος προγραμματισμός των οχημάτων για έλεγχο (ραντεβού) γίνεται έως και 15 ημέρες πριν τη λήξη του προγράμματος πρόσκλησης.**

Έτοιμοι για ΚΤΕΟ;
καλέστε 22410 67677
Ι-ΚΤΕΟ Δωδ/σου
ισότιμο με το κρατικό
ΑΕ0014

Η ΡΟΔΙΑΚΗ
Ημερήσια Εφημερίδα της Ρόδου
Έτος Ιδρύσεως 1915
ΙΔΡΥΤΗΣ
ΕΜΜ. ΚΑΛΑΜΠΟΚΗΣ
ΙΔΙΟΚΤΗΣΙΑ
ΥΙΟΙ Σ. ΤΣΟΠΑΝΑΚΗ
Η. ΚΩΤΙΑΔΗΣ Ο.Ε.
ΕΚΔΟΤΗΣ
ΗΒΗ Γ. ΤΣΟΠΑΝΑΚΗ
ΔΙΕΥΘΥΝΤΗΣ
Σπύρος Παγκάς
ΑΡΧΙΣΥΝΤΑΚΤΗΣ
Λουκάς Μαστής
ΣΥΝΤΑΞΗ
Μιχάλης Μαστής
Κυριακή Πετρίδου
Βαρβάρα Μπαγδάνου
Ελευθερία Πελλού
Κυριάκος Κεσκινίδης
ΑΘΛΗΤΙΚΑ
Μανόλης Μπάτης,
Νικήτας Κουσκούσης
Κώστας Παντίδος
Παύλος Ντοκουσπίλ
Σούγγαρη Μάγδα
ΥΠΕΥΘ. ΔΙΑΦΗΜΙΣΤΙΚΟΥ ΤΜΗΜΑΤΟΣ
Λάζαρος Λαζαράκης
ΓΡΑΦΕΙΑ ΣΥΝΤΑΞΗΣ
Μάρκου Μαλλιαράκη 11
Τηλ.2241-0- 24610,
Fax (22410) 75641
ΑΘΛΗΤΙΚΟ ΤΜΗΜΑ
Τηλ. 2241-0-75640
ΛΟΓΙΣΤΗΡΙΟ - ΔΙΑΦΗΜΙΣΕΙΣ
Μάρκου Μαλλιαράκη 11-Ρόδος 85100
Τηλ. 2241-0-22210
2241-0-75230
Fax (22410) 22471
http://www.rodiaki.gr.
irodiaki@otenet.gr

Θα φτάσουμε στα άκρα απείλησε ο νομάρχης

Για την κατάσταση στις ακτοπλοϊκές συγκοινωνίες

Είμαστε αποφασισμένοι να φθάσουμε στα άκρα, για το θέμα του ακτοπλοϊκού, «προειδοποίησε» χθες τους εκπροσώπους της πολιτικής ηγεσίας, κατά τον χαιρετισμό του στο συνέδριο της Κεντρικής Ένωσης Δήμων και Κοινοτήτων, ο νομάρχης Δωδεκανήσου κ. Γιάννης Μαχαιρίδης.

Είναι προτιμότερο στα άκρα τώρα, παρά να μένουμε μοιρολατρικά απαθείς, τόνισε μεταξύ άλλων ο νομάρχης Δωδεκανήσου, επισημαίνοντας ότι δεν είμαστε επαίτες αλλά πολίτες με ίσα δικαιώματα.

Μεταξύ άλλων, ο κ. Μαχαιρίδης τόνισε τα εξής:

«Αγαπητοί Σύνεδροι,

• Είναι αυτονόητο, ένας νησιωτικός νομός στην εσχατιά της επικράτειας, να έχει καθημερινή ακτοπλοική σύνδεση με το κέντρο.

• Είναι αυτονόητη υποχρέωση της Πολιτείας να εξασφαλίζει σε όλους τους πολίτες το στοιχειώδες δικαίωμα της επικοινωνίας και της μετακίνησης.

• Είναι εθνικά ωφέλιμο, ένας ακριτικός νομός και οι κάτοικοί του να μη νοιώθουν αποκομμένοι από τον κορμό της χώρας.

Κι εδώ έρχεται η Αυτοδιοίκηση να μπει μπροστά.

Να φωνάξει, να επισημάνει και να διεκδικήσει τα αυτονόητα.

Και είναι κάτι τέτοιες στιγμές, που η Αυτοδιοίκηση νοιώθει να μην εισακούεται. Οτι η φωνή της δεν συγκινεί τα κέντρα λήψης των αποφάσεων.

Εισπράττει τη σιωπή και την αδιαφορία. Στη συγκεκριμένη περίπτωση από τον καθ' ύλην αρμόδιο Υπουργό Εμπορικής Ναυτιλίας.

Αναρωτιέται τότε κανείς, αν η Αυτοδιοίκηση πρέπει να μεταλλαχθεί σε μια κακώς εννοούμενη Συντεχνία προκειμένου να κερδίσει το σεβασμό της Πολιτείας.

Αν πρέπει δηλαδή να φτάσει στα άκρα, να ανεβάσει μαύρες σημαίες, να κατεβάσει τα ρολά και να βάλει λουκέτο.

Με άλλα λόγια, να αναλάβει η Αυτοδιοίκηση ένα ρόλο που τη θέλει να κινείται πάνω στο τεντωμένο σχοινί και να μην πέσει στην παγίδα του λαϊκισμού ή της εύκολης μομφής περί «πολιτικών σκοπιμοτήτων».

Αγαπητοί συνάδελφοι,

Μέσα σε ένα τέτοιο περιβάλλον, κινητικότητας και έντονου προβληματισμού, σάς υποδεχόμαστε στη Ρόδο.

Από σήμερα φιλοξενείστε σε έναν νησιωτικό νομό, όπου έχουν συμβεί και συμβαίνουν μικρά και μεγάλα θαύματα δημιουργίας. Ατομικής και συλλογικής...

Είναι όμως και ένας νομός που ακόμα διεκδικεί τα στοιχειώδη. Πολύ μακριά από το Κέντρο, είναι έρμαιο και όμηρος των ανύπαρκτων διαθέσεων για λύση στο ακτοπλοϊκό μας πρόβλημα.

Ένας τόπος, πρωτοπόρος στην Ελληνική τουριστική



βιομηχανία, που έχει συνεισφέρει τα μέγιστα στον κρατικό κορβανά, που δεν αξιώνεται όμως να επιλεγεί ως έδρα μιας Τουριστικής Σχολής Πανεπιστημιακού Επιπέδου.

Ένας τόπος που τα Ταμεία του Κράτους προσβλέπουν στα έσοδά του, που δεν έχει όμως ακόμα αξιωθεί να του επιλύσουν το ενεργειακό του πρόβλημα, ή να ξελασπώσουν οι διαδικασίες υλοποίησης των τουριστικών του υποδομών, όπως είναι για παράδειγμα το Γκολφ στ' Αφάντου και η αξιοποίηση άλλων τουριστικών του ακινήτων.

Όπου ένα μεγάλο έργο που θα έλυνε το υδρευτικό πρόβλημα του νησιού, όπως το Φράγμα του Γαδουρά,



καρκινοβατεί στα γρανάζια της γραφειοκρατίας του ΥΠΕΧΩΔΕ.

Όπου ακόμα και σήμερα δεν λαμβάνεται καμιά μέριμνα διαφοροποίησης του νησιωτικού χώρου, έστω και σε νομοθετικό επίπεδο, αφού το κοστούμι της Ηπειρωτικής Ελλάδας – ταιριάζει δεν ταιριάζει – προσπαθούν να το φορέσουν στα νησιά μας.

Όπου οι δημόσιες υπηρεσίες στις οποίες προσβλέπουν οι πολίτες παραμένουν αποψιλωμένες. Μόνο στη Νομαρχιακή Αυτοδιοίκηση Δωδεκανήσου, με έναν Οργανισμό που προβλέπει 1200 υπαλλήλους, υπηρετούν μόλις 283 σε όλο το νομό.

Για ποια βελτίωση των παρεχόμενων υπηρεσιών προς τους πολίτες μπορούμε να μιλάμε;;;

Αλήθεια, ποια πρέπει να είναι η στάση της Αυτοδιοίκησης;

Εμείς πάντως δεν θα μείνουμε με σταυρωμένα τα χέρια...

Για την επίλυση των προβλημάτων μας, η Αυτοδιοίκηση Πρώτου και Δεύτερου βαθμού, σε συνεργασία με τους παραγωγικούς φορείς του τόπου μας, είμαστε αποφασισμένοι να φτάσουμε και στα άκρα.

Και είναι προτιμότερο να φτάσουμε στα άκρα τώρα, παρά να μένουμε μοιρολατρικά απαθείς, περιμένοντας τα χειρότερα.

Να γίνει ένα πράγμα σαφές και να μην ξεγελιέται κανείς.

Έχουμε στραμμένα τα βλέμματα προς τον εθνικό μας κορμό, σε αυτόν είμαστε προσδεμένοι, από αυτόν διεκδικούμε.

Όχι σαν επαίτες, αλλά σαν πολίτες με ίσα δικαιώματα...

• Για να πείσουμε έτσι τον κάτοικο του Καστελλορίζου και των άλλων νησιών μας, πως η λύση για να εξασφαλίσει τα είδη πρώτης ανάγκης του δεν είναι στα τουρκικά παράλια.

• Για να πείσουμε τους κατοίκους των νησιών μας, ότι τα προβλήματα τροφοδοσίας και ηλεκτρικής κάλυψης δεν θα βρουν τη λύση τους στις απέναντι ακτές.

• Για να πειστούμε όλοι μας, ότι για να εξασφαλίσουμε την καθημερινή μας ακτοπλοϊκή σύνδεση, δεν χρειάζεται ο Νομάρχης και οι Δήμαρχοι να γίνουν εφοπλιστές.

Σεις κύριε Υπουργέ ισχυρίζεστε συχνά, ότι "Ηρθε η ώρα της περιφέρειας" και προαναγγέλλετε τομές και μεταρρυθμίσεις.

Θέλουμε να πιστεύουμε πως η καθιέρωση του 42% για την εκλογή δημάρχων και νομαρχών δεν είναι η πιο εντυπωσιακή από αυτές που έχετε κατά νου.

Αν είναι έτσι, έχουμε να σας αντιπροτείνουμε μια ακόμα πιο τολμηρή πολιτική τομή για την Αυτοδιοίκηση...».

Δοθείσης της ευκαιρίας της παρουσίας των στελεχών στη Ρόδο

Συσκέψεις με... φόντο τις δημοτικές εκλογές

Και συζητήσεις για τα τρέχοντα πολιτικά θέματα

Σειρά κομματικών συσκέψεων δρομολογήθηκαν αυτές τις μέρες στη Ρόδο, στο περιθώριο των εργασιών του συνεδρίου της Κεντρικής Ένωσης Δήμων και Κοινοτήτων.

Κυρίαρχο θέμα των συναντήσεων αυτών, ήταν η τρέχουσα πολιτική επικαιρότητα και οι νομαρχιακές και δημοτικές εκλογές που θα γίνουν το φθινόπωρο του 2006.

Στις συσκέψεις αυτές αντηλλάγησαν απόψεις και δόθηκαν σχετικές οδηγίες, δεδομένου ότι όλα τα κόμματα φαίνεται να δίνουν ιδιαίτερη βαρύτητα στην μάχη των δημοτικών και νομαρχιακών εκλογών.

Στη Νέα Δημοκρατία πραγματοποιήθηκε χθες το βράδυ συνάντηση στελεχών στο ξενοδοχείο "Πλάζα" στην οποία παρέστη ο γραμματέας της κεντρικής Επιτροπής κ. Βαγγ. Μειμαράκης.

Η συνάντηση έγινε με πρωτοβουλία της νομαρχιακής επιτροπής και κλήθηκαν αρκετά στελέχη του κόμματος που δραστηριοποιούνται στην αυτοδιοίκηση.

Προχθές το βράδυ επίσης η δήμαρχος Αθηναίων κ. Ντ. Μπακογιάννη είχε συνάντηση με το κ. Χ. Χατζηευθυμίου και στελέχη της παράταξής του.



Το ενδεχόμενο να κατέλθει αυτόνομος στο Δήμο Ροδίων στις επόμενες Δημαρχιακές εκλογές εξετάζει ο Συνασπισμός, ενώ θεωρείται σχεδόν βέβαιη η στήριξη του κ. Θωμά Σωτρίλλη εάν και εφόσον ο ίδιος αποφασίσει να διεκδικήσει ως επικεφαλής παράταξης τη Νομαρχία Δωδεκανήσου.

Παρουσία του υπευθύνου αλλά και του γραμματέα του Τμήματος Αυτοδιοίκησης του Συνασπισμού κυρίων Βαγγέλη Αποστόλου και Δημήτρη Μπίρμπα αντιστοιχα, πραγματοποιήθηκε προχθές η ολομέλεια των μελών του κόμματος στη περιοχή μας με αυξημένη μάλιστα συμμετοχή.

Κατά τη διάρκεια της συνάντησης τέθηκαν επί τάπητος και ακολούθησε εκτενής συζήτηση αναφορικά με όλες τις πιθανές «προτάσεις» που θα μπορούν να αξιοποιηθούν από τον Συνασπισμό τόσο για το Δήμο της Ρόδου όσο και για τη Νομαρχία Δωδεκανήσου.

Ωστόσο προκειμένου να υπάρξει μία πιο ολοκληρωμένη πρόταση αποφασίστηκε η σύσταση δύο επιτροπών (μία για το Δήμο Ροδίων και μία για τη Νομαρχία), οι οποίες και θα καταλήξουν σε προγραμματικό κείμενο στο οποίο και θα περιλαμβάνονται οι θέσεις και τα ζητούμενα του κόμματος.

Αυτό πάντως που διαφάνηκε από τη προχθεσινή ολομέλεια είναι η αυτόνομη κάθοδος του Συνασπισμού στο Δήμο Ροδίων, καθώς και η πλήρης στήριξη του τέως προέδρου του Νομαρχιακού Συμβουλίου κ. Θωμά Σωτρίλη στη περίπτωση που ηγηθεί ψηφοδελτίου για τις επόμενες Νομαρχιακές εκλογές.

Σε κάθε περίπτωση πάντως αυτό που ξεκαθαρίστηκε είναι η στήριξη σε ομάδες, παρατάξεις ή κινήσεις που δεν στηρίζονται από άλλα κόμματα.

Το θέμα σε ότι αφορά τη Νομαρχία Δωδεκανήσου θα ξανασυζητηθεί, καθώς θα πρέπει να ληφθούν υπόψη και οι προτάσεις του Βορείου συγκροτήματος του νομού.

Την επόμενη εβδομάδα θα συγκληθεί η Νομαρχιακή Επιτροπή του κόμματος, η οποία και θα αξιολογήσει τα όσα συζητήθηκαν αλλά και τις αποφάσεις που πάρθηκαν.

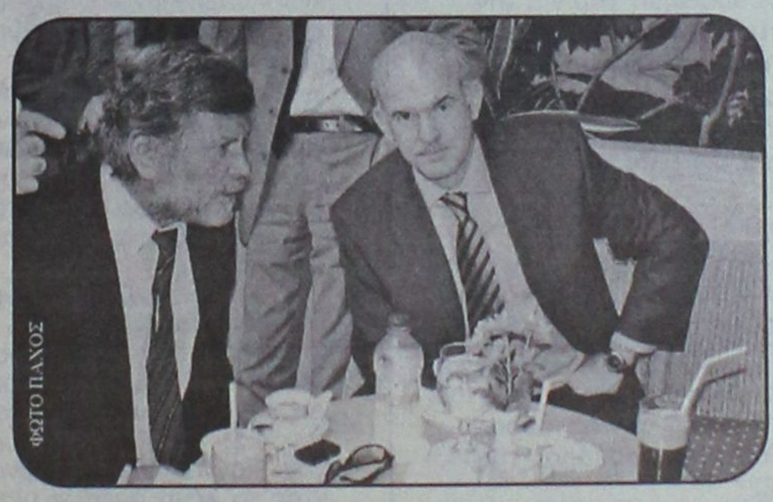

ΦΩΤΟ ΠΑΝΟΣ

Στο ΠΑΣΟΚ αντίστοιχα συνάντηση στελεχών έγινε χθες το μεσημέρι στο "Ρόδος Πάλλας" με τον πρόεδρο του κόμματος κ. Γιώργο Παπανδρέου. Στην συνάντηση συμμετείχαν ο πρώην υπουργός κ. Κώστας Σκανδαλίδης, οι βουλευτές κ.κ. Γιάννης Παρασκευάς και Κώστας Καΐσερλης, ο βουλευτής Ρεθύμνου κ. Όθωνας και 60 περίπου τοπικά στελέχη του ΠΑΣΟΚ.

Σύμφωνα με όσα έγιναν γνωστά ο κ. Παπανδρέου ζήτησε από τα στελέχη του ΠΑΣΟΚ να δώσουν ιδιαίτερη βαρύτητα στα τοπικά θέματα, ενώ έκανε επίσης μνεία για τις διαδικασίες επιλογής υποψηφίων για τις δημοτικές εκλογές.

Μεταξύ άλλων αναφέρθηκε επίσης και σε θέματα τηλεδιάσκεψης και υποσχέθηκε ότι θα έρθει σύντομα ξανά στη Ρόδο.

ΤΟ ΚΚΕ

Εκδήλωση με θέμα "οι εξελίξεις στην Τοπική Αυτοδιοίκηση και οι θέσεις του ΚΚΕ", οργανώνει σήμερα, στις 7.30 μ.μ. στο Ακταίον η νομαρχιακή επιτροπή νότιας Δωδεκανήσου του ΚΚΕ.

Τις θέσεις του ΚΚΕ προκειται να αναλύσει ο κ. Σπύρος Χαλβατζής, μέλος του πολιτικού γραφείου του ΚΚΕ.

Ο ΣΥΝΑΣΠΙΣΜΟΣ

ΤΟ SUPER MARKET ΤΟΥ
"ΞΕΝΟΔΟΧΕΙΟΥ ΔΙΟΝΥΣΟΣ"
ΣΤΗΝ ΟΔΟ ΗΛΙΑΔΩΝ ΣΤΗΝ ΙΞΙΑ
ΘΑ ΠΑΡΑΜΕΙΝΕΙ ΑΝΟΙΚΤΟ
ΚΑΤΑ ΤΗΝ ΔΙΑΡΚΕΙΑ ΤΟΥ ΧΕΙΜΩΝΑ
ΚΑΘΗΜΕΡΙΝΑ (ΚΑΙ ΤΙΣ ΚΥΡΙΑΚΕΣ)
ΚΑΤΑ ΤΙΣ ΩΡΕΣ:
07.30-23.00
ΣΥΝΕΧΕΣ ΩΡΑΡΙΟ
ΤΗΛ. : 2241023021
AE948



Με «προτροπή» του δημάρχου Ρόδου

Στο πλευρό του δημάρχου Τήλου είναι η ΚΕΔΚΕ

Τέθηκε το θέμα στο χθεσινό συνέδριο

Την "τιμητική" του είχε στην χθεσινή πρώτη μέρα εργασιών του συνεδρίου της ΚΕΔΚΕ ο δήμαρχος Τήλου κ. Αναστάσιος Αλιφέρης!

Στην περίπτωσή του, ενώπιον όλων των εκπροσώπων της πολιτικής ηγεσίας και των αρχών αναφέρθηκε ο δήμαρχος Ρόδου κ. Γιώργος Γιαννόπολος, και η αναφορά αυτή προκάλεσε έκπληξη στους εκατοντάδες εκπροσώπους της Τοπικής Αυτοδιοίκησης, ενώ ειδική αναφορά έκανε στην συνέχεια και ο πρόεδρος της ΚΕΔΚΕ κ. Π. Κουκουλόπουλος.

Ο δήμαρχος Ρόδου, αναφερόμενος στην ιδιαιτερότητα των νησιωτικών περιοχών και τις προσπάθειες της αυτοδιοίκησης, έφερε ως παράδειγμα τον δήμαρχο Τήλου κ. Αλιφέρη. Έκανε διαίτερη αναφορά για το αποτέλεσμα των προσπαθειών του για την ανάπτυξη του νησιού και το γεγονός ότι με δικές του προσπάθειες παρέμεινε ο κόσμος στο νησί, εκεί που ο πληθυσμός έφθινε... Αναφέρθηκε όμως κυρίως στην γνωστή περιπέτειά του, με τα "μπλεξίματα" που έχει ύστερα από τον έλεγχο, τόσο αυτός όσο και το δημοτικό συμβούλιο.

Διέθεσε τα χρήματα του ΕΠΤΑ για την αγορά ενός πλοίου που συνέβαλε στην ανάπτυξη του νησιού και τώρα βρήκε τον μπελά του λόγω μιας στρεβλής γραφειοκρατικής αντίληψης και με ένα νόμο του 1942, τόνισε ο κ. Γιαννόπουλος.

Η αναφορά αυτή που προκάλεσε αίσθηση και έγινε αντικείμενο σχολιασμού στο σώμα των συνέδρων, προκάλεσε και την παρέμβαση του προέδρου της ΚΕΔΚΕ κ. Κουκουλόπουλου.

Παίρνοντας τον λόγο, για την εισήγησή του, ανακοίνωσε ότι την Κυριακή και για λόγους ηθικής συμπαράστασης αντιπροσωπεία της ΚΕΔΚΕ θα μεταβεί για εκδρομή στην Τήλο. Έκανε επίσης γνωστό ότι δόθηκε εντολή στην νομική υπηρέσια της ΚΕΔΚΕ να αναλάβει την νομική στήριξη του δημάρχου και του δημοτικού συμβουλίου Τήλου, στην περαιτέρω εξέλιξη του θέματος.

Αφετηρία για να αλ

Μπορεί να αποτελέσει το συνέδριο της ΚΕΔΚΕ στη Ρόδο, οι

Η ψυχή της Αυτοδιοίκησης της χώρας βρίσκεται από χθες στη Ρόδο με την έναρξη των εργασιών του Ετήσιου Τακτικού Συνεδρίου της Κεντρικής Ένωσης Δήμων και Κοινοτήτων Ελλάδας (ΚΕΔΚΕ) που ολοκληρώνεται αύριο, ένα συνέδριο που χαρακτηρίζεται από μία άνευ προηγουμένου συμμετοχή, από την κρισιμότητα της θεματολογίας του, την "ιδιαίτερη" συγκυρία της διεξαγωγής του αλλά και που δεν κατόρθωσε να αποφύγει τις κομματικές αντιπαραθέσεις μέσα από τον χαιρετισμό του Προέδρου του κόμματος της Αξιωματικής Αντιπολίτευσης κ. Γιώργου Παπανδρέου και την κήρυξη των εργασιών, νωρίς χθες το απόγευμα, από τον Υπουργό Εσωτερικών Δημόσιας Διοίκησης και Αποκέντρωσης, κ. Προκόπη Παυλόπουλου.



ΦΩΤΟ: ΠΑΧΟΣ

Όλοι οι προβολείς στραμμένοι στη Ρόδο ήταν χθες, μιας και στο συνεδριακό κέντρο του Ρόδος Πάλλας κατακλύστηκε από περίπου 3000 άτομα, συνέδρους, συνοδούς και παρατηρητές, σύσ-

Της
ΚΥΡΙΑΚΗΣ ΠΕΤΡΙΔΟΥ
kiriaki@rodiaki.gr

σωμη την ηγεσία του Υπουργείου Εσωτερικών, εκπροσώπους κομμάτων, εκπροσώπους συνδικαλιστικών ενώσεων, εκπροσώπους Αυτοδιοικητικών Ενώσεων από την Κύπρο κ.α.

Παρόντες ήταν, βέβαια, Δήμαρχοι της Ρόδου και των υπολοίπων νησιών, ασχολούμενοι με την Τοπική Αυτοιοίκηση, οι βουλευτές του Νομού μας, εκπρόσωποι φορέων κτλ.

Σ' αυτήν ακριβώς τη συμμετοχή αναφέρθηκε και ο "οικοδεσπότης" Πρόεδρος της ΤΕΔΚ Δωδεκανήσου, Δήμαρχος Ροδίων και μέλος του Δ.Σ. της ΚΕΔΚΕ, Γιώργος Γιαννόπουλος, παίρνοντας το λόγο αμέσως μετά το καλωσόρισμα του Δημάρχου Ιαλυσού κ. Στέργου Στάγκα. Ο κ. Γιαννόπουλος, έκανε λόγο για μία άνευ προηγουμένου συμμετοχή που παρ' όλες τις αντιξοότητες, κατέρριψε όλα τα προηγούμενα ρεκόρ. **Όπως είπε, αυτό δεν έχει να κάνει μόνο με το γεγονός ότι η Ρόδος είναι ένας θελκτικός τόπος αλλά κυρίως με τη θεματολογία του που είναι περισσότερο επίκαιρη από ποτέ.**



Ο Δήμαρχος Ροδίων, αναφέρθηκε, για ακόμα μία φορά, στην αναγκαιότητα να υπάρχουν έλεγχοι και τόνισε: «Είναι μία αναγκαιότητα την οποία πρώτοι εμείς επιζητούμε γιατί η Αυτοδιοίκηση, όντας κοντά στην κοινωνία, κοντά στον κοινωνικό έλεγχο τον καθημερινό, δεν έχει τίποτα να φοβηθεί και δεν πρέπει να φοβηθεί. Υπάρχουν κακά δείγματα διοίκησης, μικρά και δεν μπορούν να χαρακτηρίζουν το σύνολο και για αυτό πρέπει να το περιφρουρήσουμε όλοι μαζί και αυτό που θα επιχειρήσουμε να κάνουμε είναι να συνεργαστούμε με την κυβέρνηση και με τα κόμματα, με τις πολιτικές δυνάμεις, με τις ζωντανές δυνάμεις αυτού του τόπου, για να δώσουμε απάντηση σε αυτόν που μας προκάλεσε να απαντήσουμε, ο ίδιος ο Πρωθυπουργός της χώρας».

Την κεντρική εισήγηση του Συνεδρίου έκανε, βέβαια, ο Πρόεδρος του Δ.Σ. της ΚΕΔΚΕ, κ. Πάρις Κουκουλόπουλος ο οποίος χαρακτήρισε το ελληνικό κράτος σαν το πλέον συγκεντρωτικό της Ευρώπης με την αυτοδιοίκηση όπως τόνισε καθηλωμένη σε μονοψήφια ποσοστά επί του κρατικού προϋπολογισμού.

Αναφερόμενος στις προτάσεις της ΚΕΔΚΕ ζήτησε λιγότερους και ισχυρότερους δήμους, ανάπτυξη της Περιφερειακής Αυτοδιοίκησης με Περιφερειακό Συμβούλιο που θα προκύπτει από καθολική ψηφοφορία και με αιρετό πρόεδρο, μητροπολιτικό σύστημα διακυ-

ΕΥΡΩΜΟΝΩΤΙΚΗ ΡΟΔΟΥ
ΑΦΟΙ ΣΚΙΑΘΙΤΗ Ο.Ε
ΠΡΟΣΤΑΣΙΑ ΑΠΟ ΥΓΡΑΣΙΑ ΚΡΥΟ ΖΕΣΤΗ
ΣΤΕΓΑΝΩΣΕΙΣ
ΘΕΡΜΟΜΟΝΩΣΕΙΣ
ΗΧΟΜΟΝΩΣΕΙΣ
ΑΣΦΑΛΤΟΠΑΝΑ - ΕΛΑΣΤΟΜΕΡΗ - ΠΕΡΛΙΤΗ
ΘΕΡΜΟΜΟΝΩΤΙΚΑ ΠΛΑΚΑΚΙΑ - ΕΠΟΞΕΙΔΙΚΑ
Συγχρονες Εφαρμογες Μονωσεων
ΤΗΛ.: 22410 37772
ΦΑΞ: 22410 34550
ΚΙΝ.: 6977777956
ΚΙΝ.: 6979728462

AUTOVISION® ΤΕΧΝΙΚΟΣ ΕΛΕΓΧΟΣ ΟΧΗΜΑΤΩΝ
Έτοιμοι για ΚΤΕΟ;
για ραντεβού.. (22410) 67677
Με οδηγό... την ασφάλεια!
ΠΡΟΓΡΑΜΜΑ ΠΡΟΣΚΛΗΣΗΣ ΟΧΗΜΑΤΩΝ ΝΟΜΟΥ ΔΩΔΕΚΑΝΗΣΟΥ ΓΙΑ ΝΟΕΜΒΡΙΟ ΡΟΕ-1000 ΕΩΣ ΡΟΕ-2700
ΔΕΚΕΜΒΡΙΟ ΡΟΕ 2701 ΕΩΣ ΡΟΕ-4400
ΑΔΕΙΟΔΟΤΗΜΕΝΟ ΑΠΟ ΤΟ ΥΠ. ΜΕΤΑΦΟΡΩΝ ΠΛΗΡΩΣ ΙΣΟΤΙΜΟ ΜΕ ΤΑ ΚΡΑΤΙΚΑ
Ι-ΚΤΕΟ ΔΩΔ/ΣΟΥ ΕΠΕ
ΑΓ. ΒΑΡΒΑΡΑ ,(ΠΡΩΗΝ ΤΣΑΙΡΙ)
1ο χιλ. ΝΕΑΣ ΟΔΟΥ ΤΣΑΙΡΙ-ΑΕΡΟΔΡΟΜΙΟ, ΟΠΙΣΘΕΝ ΤΡΟΦΟΚΑΖΑ
- ανοιχτα απογεύματα & σάββατο
- χωρίς ταλαιπωρία, γρήγορα & αξιόπιστα

Λάξει η μοίρα της Αυτοδιοίκησης

εργασίες του οποίου ξεκίνησαν με ρεκόρ συμμετοχής χθες το πρωί στο «Ρόδος Πάλας»

Ο υπουργός Εσωτερικών

Την αφετηρία για μία άλλη μοίρα στην Αυτοδιοίκηση θα αποτελέσει το Συνέδριο της Ρόδου, τόνισε ο υπουργός Εσωτερικών Δημόσιας Διοίκησης και Αποκέντρωσης κ. Προκόπης Παυλόπουλος, ο οποίος, κηρύσσοντας χθες, νωρίς το απόγευμα, την έναρξη των εργασιών, μίλησε για ένα ιστορικό συνέδριο, αναφέρθηκε σε μία σειρά από μείζονα θέματα που απασχολούν τους Αυτοδιοικητικούς αυτή την περίοδο και βέβαια δεν απέφυγε να δώσει απάντηση στην κριτική που άσκησε λίγο νωρίτερα στην κυβέρνηση, από το ίδιο βήμα, ο πρόεδρος της Αξιωματικής Αντιπολίτευσης κ. Γιώργος Παπανδρέου. Αναλυτικά, τα θέματα τα οποία έθιξε ο κ. Υπουργός, συνοψίζονται στα παρακάτω:

- Καταρχάς, ο κ. Υπουργός, έθιξε ένα από τα "ευαίσθητα" θέματα του Συνεδρίου που δεν είναι άλλο από την εκλογή δημάρχων με το 42% από την πρώτη Κυριακή. Ευθύς εξ' αρχής, ξεκαθάρισε ότι αυτή η κυβέρνηση δεν έφερε αυτή τη ρύθμιση ενόψει των επόμενων εκλογών ούτε το έκανε ευκαιριακά. Όπως είπε, από το 2003 περιλαμβανόταν στο πρόγραμμα της Νέας Δημοκρατίας και συμπλήρωσε: **«Φανταζόμασταν τότε ότι θα έρθει η ώρα των δημοτικών και Νομαρχιακών εκλογών και αυτό θα μας βόλευε πολιτικά ή μας έχει κάνει συμβόλαιο ο ελληνικός λαός ότι αυτό θα βολέψει τη Νέα Δημοκρατία;».**

Ο κ. Παυλόπουλος συνέχισε λέγοντας ότι δεσμεύθηκαν στον ελληνικό λαό και αν δεν προέβαιναν σε αυτή τη ρύθμιση και μάλιστα τώρα, η κυβέρνηση θα ήταν ανακόλουθη σε μία δέσμευσή της. Απαντώντας στις ενστάσεις που υπάρχουν σχετικά με τη νομιμοποίηση των αιρετών με το ποσοστό αυτό, είπε ότι η αλήθεια είναι μία, ότι δηλαδή ούτε μικρή είναι η δημοκρατική νομιμοποίηση του 42%, ούτε μπορεί να πει κανείς ότι είναι δυνατόν να υπάρξουν ισχυροί ΟΤΑ οι οποίοι θα έχουν την εμπειρία της εκλογής όχι με βάση ένα πρόγραμμα συγκεκριμένο, αλλά θα είναι η εκλογή τους απώλεια ευκαιριακών συμμαχιών τη δεύτερη Κυριακή. Μάλιστα, επεσήμανε ότι έτσι αποτρέπονται ευκολότερα οι συμμαχίες που γίνονται τη δεύτερη Κυριακή με την ισχύουσα νομοθεσία.

«Θα ήμασταν υπόλογοι αν δεν το κάναμε, γι' αυτό θα ψηφιστεί αυτή η διάταξη» είπε καταλήγοντας ο κ. Υπουργός.

- Όσον αφορά στο δικαίωμα ψήφου των μεταναστών που έθιξε ο κ. Παπανδρέου, ο υπουργός επεσήμανε, μεταξύ άλλων, ότι η παράνομη μετανάστευση είναι εκείνη που δημιουργεί τα τεράστια προβλήματα της εκμετάλλευσης, της ανεργίας κτλ. Σωστή μεταναστευτική πολιτική, νομιμοποίηση των μεταναστών και ένταξή τους που σημαίνει ότι ο μετανάστης έχει δικαιώματα και μπορεί να εργάζεται, είναι σύμφωνα με τον κ. Υπουργό αυτό που πρέπει να γίνει.

-Σχετικά με το νέο Κώδικα Δήμων και Κοινοτήτων, είπε ότι καθυστέρησε αλλά αυτό δεν σημαίνει ότι δεν ήταν έτοιμος αφού έπρεπε να γίνει λεπτομερή καταγραφή των όσων προβλέπει.

-Ο κ. Παυλόπουλος υπεραμύνθηκε των προληπτικών ελέγχων στους ΟΤΑ που έχουν προκαλέσει αντιδράσεις στους κόλπους των αιρετών της χώρας, λέγοντας ότι τους ξεκίνησαν για να προασπίσουν τη δική τους αξιοπιστία. «Ξέρω την αγωνία σας», είπε και συμπλήρωσε ότι χρέος της κυβέρνησης είναι να διευκολύνει τον έλεγχο γι' αυτό και έδωσαν 70 παραπάνω θέσεις στο Ελεγκτικό Συνέδριο. Παράλληλα, θα υπάρξει και περαιτέρω ενίσχυσή του με μία ειδική επιτροπή στο υπουργείο Εσωτερικών η οποία, όπως είπε, θα λειτουργεί ως ένα είδος «αμορτισέρ» ώστε να συλλέγει τα προβλήματα των Δήμων και να διευκολύνει την όλη διαδικασία. **«Είναι η ασπίδα σας, είναι ο θώρακάς σας, είναι η προμετωπίδα της διαφάνειας την οποία πρέπει να έχετε και την έχετε και δεν μπορεί να την αμφισβητήσει κανείς, αυτή ακριβώς η έννοια του προληπτικού ελέγχου», είπε ο υπουργός και συμπλήρωσε ότι ακριβώς για να ενισχυθεί το κύρος των αιρετών, στο νέο κώδικα καταργείται η έκπτωση ως ποινή και παραμένει μόνο ως Διοικητικό μέτρο, στην περίπτωση δηλαδή που υπάρχουν καταδίκες.**

- Αναφερόμενος στους Μητροπολιτικούς Δήμους, είπε ότι συναινετικά θα διαμορφώσουν το καθεστώς αυτό μέσα από μία Επιτροπή που έχει συσταθεί. **Αλλά διαβεβαίωσε τους συνέδρους ότι δεν μπορούμε να φθάσουμε σε Μητροπολιτικούς Δήμους που θα καταλύουν τη νομική προσωπικότητα και την αυτοτέλεια από πλευράς νομικής οντότητας των ΟΤΑ που περιλαμβάνουν ούτε και που καθιστούν άλλους βαθμούς Τοπικής Αυτοδιοίκησης όπως είναι οι Νομαρχίες.**

- Ο κ. Παυλόπουλος, στη συνέχεια, αναφέρθηκε στο πρόγραμμα «Θησέας» για το οποίο είχε κάνει λίγο νωρίτερα αναφορά και ο κ. Παπανδρέου και είπε ότι είναι καλύτερο από το ΕΠΤΑ. Είπε χαρακτηριστικά ότι η κυβέρνηση του Π.Α.ΣΟ.Κ. έφτιαχνε θεσμούς πάνω σε πήλινες βάσεις. Είπε , ακόμη, ότι ο "Καποδίστριας" δεν απέδωσε.

Σε κάποια στιγμή της ομιλίας του είπε, μάλιστα ότι 1,7 δις ευρώ ήταν το ΕΠΤΑ όταν ο «Θησέας» είναι 3,5 δις ευρώ. «Δεν ξέρετε την προσωπική πολιτική υπουργών και υπουργείων; Δεν γνωρίζετε-υπήρξαν καταγγελίες ακόμα και μέσα από το κόμμα της Αξιωματικής Αντιπολίτευσης-τι θα πει προσωπική πολιτική; Και ότι υπουργοί κατόρθωσαν να εξασφαλίσουν, κατά τα δικά τους λεγόμενα, τις βουλευτικές τους έδρες στη συνέχεια μέσα από προσωπικές πολιτικές; Δεν γνωρίζουν οι εκλεγμένοι Άρχοντες της Τ.Α. πώς κατανεμήθηκε το ΕΠΤΑ;».

Στη συνέχεια, ο κ. Παυλόπουλος, διαβεβαίωσε τους δημάρχους ότι θα αυξήσουν τα όρια πληρωμών για έργα που έχουν ήδη ξεκινήσει και που πρέπει να πληρωθούν π.χ. για την επόμενη χρονιά και για τα επόμενα δύο χρόνια, για να εισπράξει το χειροκρότημα των συνέδρων. **«Προς Θεού, έγινε μία κοσμογονία, ένα διαφανές αναπτυξιακό πρόγραμμα, ξεκινήσαμε από την αρχή και παραπονιούνται κάποιοι οι οποίοι δεν έπραξαν τίποτα στο παρελθόν για το γεγονός ότι αυτό το πρόγραμμα δεν είχε ξεκινήσει από τώρα;», διερωτήθη ο υπουργός.** Ο κ. Παυλόπουλος, είπε απευθυνόμενος προς τους συνέδρους: «Απαιτείστε όσα θέλετε και πρέπει να το κάνετε. Μην εξισώνετε τους πάντες μηδενίζοντας το έργο τους».

-Σχετικά με το θέμα των συμβασιούχων είπε ότι η κυβέρνηση έχει δεσμευτεί αλλά δεν μπορούν να κάνουν τώρα τον προϋπολογισμό αφού η διαδικασία βρίσκεται ακόμα στο ΑΣΕΠ και δεν μπορούν να γνωρίζουν από τώρα πόσων οι συμβάσεις θα μετατραπούν σε αορίστου χρόνου και είπε: «Αυτή τη στιγμή, δεκαετιών, πραγματικά, εκκρεμότητες για τους συμβασιούχους τις λύνουμε τώρα και δεν μπορούμε να τις τελειώσουμε μέσα σε δεκαεννέα μήνες!».

-Σχετικά με τη δημιουργία των Αναπτυξιακών Περιφερειών, είπε ότι το σχέδιο νόμου τις δημιουργεί όχι σαν μία μόνιμη δομή αποκέντρωσης αλλά σαν ένα σχήμα σε ό,τι αφορά τη διαχείριση του 4ου ΚΠΣ. Μάλιστα, ήταν κατηγορηματικός λέγοντας ότι δεν έχει καμία σχέση με όσα ακούγονται για παραγκωνισμό των ΟΤΑ. «Ούτε για αστείο!», είπε χαρακτηριστικά και συμπλήρωσε ότι ο σκοπός του θα είναι να παρέχουν τεχνογνωσία στους ΟΤΑ και να τους βοηθούν στη διαχείριση και σε καμία περίπτωση δεν τους ποδηγετούν.

Απαντώντας ο υπουργός στην αιχμή του κ. Παπανδρέου ότι μετά από τις επόμενες εκλογές δεν θα είναι κυβέρνηση η Ν.Δ., είπε ότι είχαν κάνει πρόβλεψη ότι δεν θα είναι ποτέ κυβέρνηση η Ν.Δ. και τους αφήνει να κάνουν άλλη μία αλλά είπε: «Δεν υπάρχει μεγαλύτερη αλαζονεία από το να προσπαθείς να πείσεις τον ελληνικό λαό ότι μόνο εσύ μπορείς να του κάνεις καλό και δεν υπάρχει μεγαλύτερη αλαζονεία από το να προκαταλαμβάνεις την ετυμηγορία του. Το ποιος θα είναι κυβέρνηση θα το αποφασίσει ο ελληνικός λαός στο τέλος της τετραετίας και δεν μπορεί να αποτελεί σύνθημα μέσα σε ακροατήρια τα οποία έχουν άλλο λόγο να διαδραματίσουν»! ■


ΦΩΤΟ: ΠΑΧΟΣ


ΦΩΤΟ: ΠΑΧΟΣ

Συνάντηση Παπανδρέου - Μοσχή

Ο πρόεδρος του ΠΑΣΟΚ, Γιώργος Α. Παπανδρέου, συναντήθηκε χθες στη Ρόδο, με την Γυναίκα της Ευρώπης για το 2005, κα Αλίκη Μοσχή. Μετά την συνάντησή τους , ο Πρόεδρος του ΠΑΣΟΚ, έκανε την ακόλουθη δήλωση:

«Εδώ στη Ρόδο, σ' αυτό το ωραίο νησί που έχει μια ιστορία ως σταυροδρόμι των πολιτισμών, έρχεται ένα μήνυμα ελπίδας από την κοινωνία των πολιτών. Η κα Αλίκη Μοσχή βραβεύθηκε ως γυναίκα της Ευρώπης για την πολύχρονη δραστηριότητά της, για τον διαπολιτιστικό διάλογο και μάλιστα μέσω της τέχνης. Η βράβευση αυτή ισχύει ως το 2006, έτσι διατηρεί αυτήν την ιδιότητα, η οποία δείχνει και τη δυναμικότητα της χώρας μας αλλά θα έλεγα και όλων των γυναικών στην κοινωνία, στην πολιτική. Ενα πολύ σημαντικό δυναμικό της χώρας μας που δεν αξιοποιείται αλλά το οποίο κατάφερε η κα Μοσχή με τη δράση της να αναδείξει.



Θέλω να τονίσω τη σημασία του έργου που κάνει για το σπάσιμο της ξενοφοβίας, μέσα από εκθέσεις όπως η πρόσφατη έκθεση που κάνει το γύρο της Ευρώπης τώρα, έκθεση που αφορά τις γυναίκες στο Ισλάμ, η οποία είναι τόσο επίκαιρη με τα γεγονότα που βλέπουμε στη Γαλλία. Είναι ανάγκη να μπορέσουμε να κατανοήσουμε τους διαφορετικούς πολιτισμούς, ώστε να συνυπάρξουμε μαζί σε μια νέα παγκόσμια πραγματικότητα. Αυτό θα μας δώσει δύναμη και έμπνευση, δημιουργικότητα και βεβαίως μια ουσιαστική δυναμική θα έλεγα στην επικοινωνία μας μέσα από μια κοινωνική συνοχή και μέσα από νέες δομές δημοκρατίας.

Να την ευχαριστήσω και χάρηκα πάρα πολύ που γνωριστήκαμε. Καλή συνέχεια».

Υπέρ του Ηρακλείδη οι καταστηματάρχες

Συνέβαλε στην αναβάθμιση της Νέας Αγοράς

Να επανέλθει στα καθήκοντά του ο αντιδήμαρχος Ρόδου κ. Αριστ. Ηρακλείδης (που έχει τεθεί σε αργία με απόφαση του περιφερειάρχη για εμπλοκή του σε ποινική υπόθεση) ζητά με ανακοίνωσή του ο Σύλλογος Καταστηματαρχών Νέας Αγοράς.

Αναφέρει συγκεκριμένα τα εξής:

«Ο Σύλλογος Καταστηματαρχών Νέας Αγοράς μετά το τέλος της τουριστικής περιόδου επανέρχεται στη δημοσιότητα για να δώσει λύση στα προβλήματα που τον απασχολούν.

Στο θέμα των ενοικίων με παρέμβαση του υπουργού κ. Παυλίδη βρέθηκε λύση.



Τώρα ζητούμε από το δήμο Ροδίων να λύσει τα τρέχοντα προβλήματα, ζητούμε να επανέλθει στη θέση του ο κ. Ηρακλείδης για να μας βοηθήσει.

Η συνεργασία μας ήταν άψογη και στηρίξαμε τις φρέσκιες ιδέες του για ανανέωση και αναβάθμιση της Νέας Αγοράς.

Τον καλούμε λοιπόν να επιστρέψει και να εργαστεί μαζί μας με τη γνωστή σύνεση και ενεργητικότητά του και να μας βοηθήσει για την επίτευξη των στόχων μας. Έχει θέληση και μπορεί. Ο δήμαρχός μας γνωρίζει την αξία του και πιστεύουμε πως δίκαια τον έχει επιλέξει και κατατάξει ανάμεσα στους στενούς του συνεργάτες. Περιμένουμε λοιπόν την επάνοδό του στο αξίωμα το συντομότερο δυνατόν διότι ο συγκεκριμένος χρόνος είναι ο καταλληλότερος αν θέλουμε να υπάρξει αναβάθμιση ως τη νέα τουριστική περίοδο και η αναβάθμιση αυτή χρειάζεται τον κ. Ηρακλείδη ο οποίος **γνωρίζει** και ο σύλλογός μας τον χρειάζεται».

WARLYN ΠΟΡΤΕΣ
ΕΣΩΤΕΡΙΚΕΣ, ΕΞΩΤΕΡΙΚΕΣ - ΤΙΣ ΕΧΟΥΜΕ ΟΛΕΣ
ΣΤΑΜΑΤΗΣΤΕ ΓΙΑ ΤΗΝ ΚΑΛΥΤΕΡΗ ΕΠΙΛΟΓΗ
ΚΟΙΤΑΞΤΕ ΓΙΑ ΤΗΝ ΚΑΛΥΤΕΡΗ ΠΟΙΟΤΗΤΑ
ΑΓΟΡΑΣΤΕ ΣΤΗΝ ΚΑΛΥΤΕΡΗ ΤΙΜΗ
WARLYN DOORS
MADE IN ENGLAND
Στ. Καζούλη 23 & Πελοποννήσου 2
Τηλ: 22410 22684 / 22831 • Fax: 22410 22684
e-mail: lints5@otenet.gr AT 3799

Προχωρεί η μελέτη για τη νέα είσοδο

Χρηματοδότηση 1,5 εκατομ. ευρώ από τον κ. Γ. Σουφλιά

Κονδύλι 1.500.000 ευρώ πρόκειται να διατεθεί από το ΥΠΕΧΩΔΕ για την μελέτη που αφορά τον δρόμο σύνδεσης της πόλης της Ρόδου με το αεροδρόμιο.

Πρόκειται για την νέα είσοδο της πόλης, όπως έχει καθιερωθεί να λέγεται το έργο αυτό, που είναι ένα έργο ιδιαίτερης σημασίας για το νησί.

Ο δρόμος αυτός, βάσει των αρχικών μελετών που είχαν γίνει πρόκειται να συναντιέται με τον περιμετρικό δακτύλιο της πόλης στο ύψος του νοσοκομείου Ρόδου.

Με τη νέα μελέτη, πιθανόν να υπάρξει και άλλη χάραξη, αφού η αρχική που είχε γίνει, έχει κριθεί ως προβληματική.

Την χρηματοδότηση της συγκεκριμένης μελέτης από το ΥΠΕΧΩΔΕ, την ανακοίνωσε ο ίδιος ο υπουργός κ. Γιώργος Σουφλιάς.

Συγκεκριμένα, το ΥΠΕΧΩΔΕ, βάσει του στρατηγικού σχεδιασμού του, ενέταξε στην αναθεώρηση του Γ' ΚΠΣ ποσό 150 εκατομμυρίων ευρώ, για μελέτες. Ο προγραμματισμός του υπουργείου αφορά σε 60 μελέτες νέων έργων, οι οποίες θα συγχρηματοδοτηθούν από το Επιχειρησιακό Πρόγραμμα του ΥΠΕΧΩΔΕ «Οδικοί Άξονες, Λιμάνια, Αστική Ανάπτυξη».

Για το θέμα αυτό, ο υπουργός ΠΕΧΩΔΕ κ. Γ. Σιουφλιάς έκανε την ακόλουθη δηλωση:

«Προγραμματίσαμε και προχωρούμε στο πρώτο και καθοριστικό βήμα για τη συγκροτημένη και έγκαιρη ***προετοιμασία της επόμενης γενιάς Δημοσίων Έργων,*** με την κατάρτιση των αναγκαίων μελετών.

Για πρώτη φορά στην Ελλάδα σχεδιάζεται και προωθείται ένα ***τόσο μεγάλο ενιαίο πρόγραμμα μελετών.*** Και επίσης για πρώτη φορά στην Ελλάδα, γίνεται τόσο σωστή και έγκαιρη προτετοιμασία των μεγάλων έργων που πρόκειται να κατασκευαστούν με εθνικούς και κοινοτικούς πόρους.

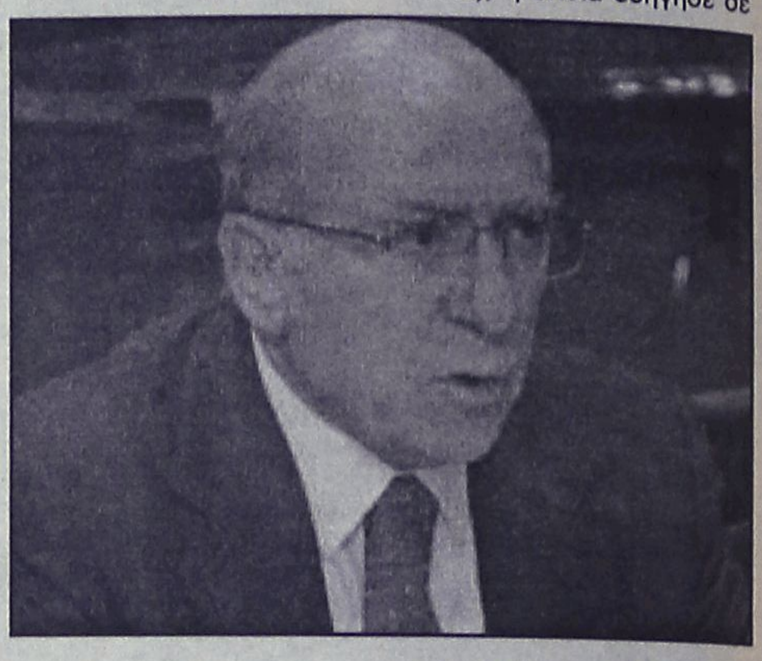

Πρόκειται για 60 μελέτες οδικών, λιμενικών και έργων Μετρό, με τις οποίες θα ωριμάσουν έργα αρμοδιότητας ΥΠΕΧΩΔΕ συνολικού προϋπολογισμού τουλάχιστον 5 δις ευρώ, τα οποία έχουν ιεραρχηθεί ως έργα προτεραιότητας. Τα έργα αυτά αναφέρονται στα Διευρωπαϊκά Δίκτυα Μεταφορών, στο εθνικό δικτυο μεταφορών και στις μεταξύ τους διασυνδέσεις.

Οι μελέτες αυτές θα έχουν την πληρότητα που επιβάλλει ο νέος νόμος 3316/05. Με την υλοποίησή τους, τα συγκεκριμένα έργα θα είναι εγκαίρως έτοιμα προς δημοπράτηση και υλοποίηση κατά την επόμενη Προγραμματική Περίοδο 2007-2013, βάσει των σχετικών κατευθυντηρίων γραμμών. ***Αυτό είναι ιδιαίτερα σημαντικό, αν θυμηθούμε πόσα ακριβά πλήρωσε η χώρα μας την έλλειψη πλήρων μελετών κατά την τρέχουσα περίοδο (Γ' ΚΠΣ),*** η οποία οδήγησε σε καθυστέρηση υλοποίησης των έργων, σε προβλήματα κατά την κατασκευή τους και σε απώλειες κοινοτικών πόρων. Ακριβώς για να μην επαναληφθούν τα ίδα προβλήματα κατά την περίοδο 2007-2013, θα υλοποιηθούν τώρα οι μελέτες αυτές.

Οι προτεινόμενες μελέτες θα προετοιμάσουν έργα, τα οποία αναμένεται να συμβάλουν ουσιαστικά στην οικονομική ανάπτυξη και τη συνοχή των Περιφερειών της χώρας, τη βελτίωση της ποιότητας ζωής όλων των πολιτών, σε όλη την Ελλάδα, και την ενίσχυση των γεωπολιτικής σημασίας της χώρας. Ταυτόχρονα, βέβαια, θα συμβάλλουν και στην αύξηση της παραγωγικότητας των επενδύσεων και του κεφαλαίου και την επίτευξη υψηλών ρυθμών ανάπτυξης. Μακροπρόθεσμα, δηλαδή, τα έργα αυτά θα ενισχύσουν την ανάπτυξη της ελληνικής οικονομίας και την πορεία της προς την ***πραγματική σύγκλιση».***

ΣΤΑΥΡΙΑΣ
ΚΑΤΑΣΚΕΥΕΣ ΤΗΛ. 22410 - 60770 ΚΙΝ. 6944 - 677700
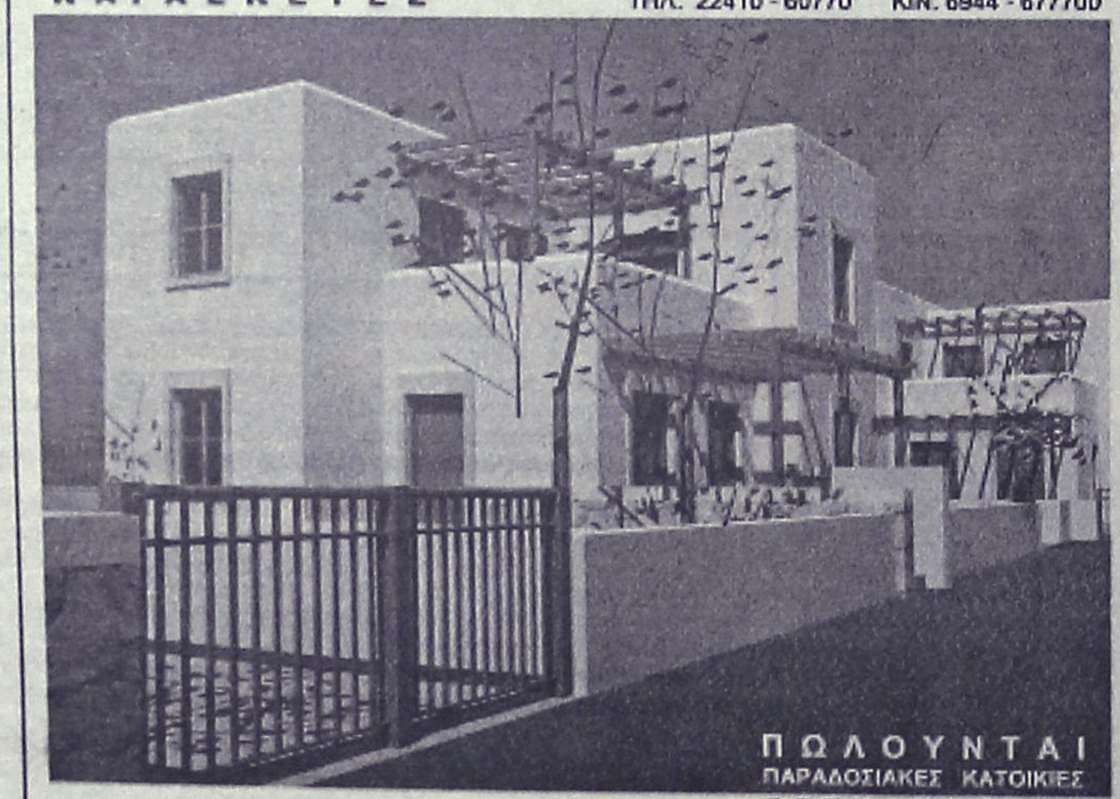
ΠΩΛΟΥΝΤΑΙ
ΠΑΡΑΔΟΣΙΑΚΕΣ ΚΑΤΟΙΚΙΕΣ
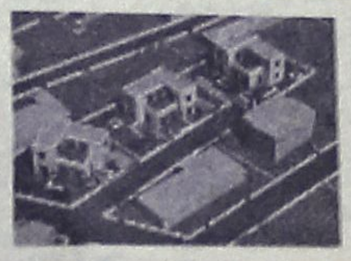
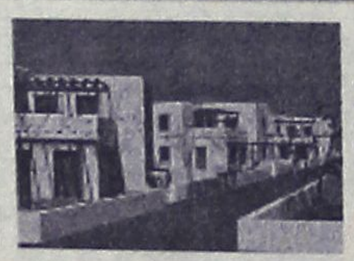
ΘΕΣΗ : ΣΟΡΩΝΗ
ΣΕ ΜΠΕΤΑ : ΑΠΟ 95000,00 €
-ΕΝΤΟΣ ΟΙΚΙΣΜΟΥ ΜΕ ΘΕΑ ΤΗ ΘΑΛΑΣΣΑ
- ΔΙΩΡΟΦΕΣ ΝΕΟΔΜΗΤΕΣ 120 Τ.Μ.
- ΣΕ ΟΙΚΟΠΕΔΟ 300 Τ.Μ.
- ΜΕ ΙΔΙΩΤΙΚΟ ΔΡΟΜΟ ΠΡΟΣΒΑΣΗΣ
- ΙΔΙΩΤΙΚΟ ΠΑΡΚΙΝΓΚ
- ΜΕ ΔΙΑΜΟΡΦΩΜΕΝΟΥΣ ΕΞΩΤΕΡΙΚΟΥΣ ΧΩΡΟΥΣ (ΑΥΛΕΣ, ΠΑΡΚΙΝΓΚ, ΚΗΠΟ) ΠΕΡΙΤΟΙΧΙΣΜΕΝΟ ΟΙΚΟΠΕΔΟ
- ΑΤΟΜΙΚΟ ΒΟΘΡΟ
- ΥΠΟΓΕΙΕΣ ΣΥΝΔΕΣΕΙΣ ΜΕ ΟΛΕΣ ΤΙΣ ΠΑΡΟΧΕΣ (ΥΔΡ. ΗΛΕΚΤ. ΤΗΛ.)
- ΕΣΩΤΕΡΙΚΟ ΔΡΟΜΟ (ΠΡΟΣΒΑΣΗΣ ΟΛΟΚΛΗΡΩΜΕΝΟ (ΑΣΦΑΛΤΟ)
ΣΑΒΒΕΝΑΣ Γ. ΑΡΧΙΤΕΚΤΟΝΑΣ
ΧΡΙΣΤΟΠΟΥΛΟΣ Κ. ΠΟΛΙΤ. ΜΗΧ/ΚΟΣ
AT3738

AMATHUSIA SPA CENTER
ΑΝΑΚΟΙΝΩΣΗ
Ανακοινώνουμε στην αξιότιμη πελατεία μας πως το **Amathusia Spa Center** το οποίο βρίσκεται στον προαύλιο χώρο του **Rodian Amathus Beach Hotel,** θα παραμείνει κλειστό μέχρι τις **07.01.2006.**
Κατά την διάρκεια που θα παραμείνει κλειστό, θα πραγματοποιηθεί ανακαίνιση του χώρου και πραγματοποίηση σεμιναρίων ώστε να σας προσφέρουμε ολοκαίνουργια προγράμματα και θεραπείες.
Ευχαριστώ
Σάντρα Μπαρλάβα
AE959

Αναπόφευκτη μοιάζει η σύγκρουση στο Καζίνο

Εντυπωσιακή ανακοίνωση της εταιρίας υπέρ εργαζομένων και σκληρή απάντηση της ομοσπονδίας χθες βράδυ

Προς κλιμάκωση βαίνει η σύγκρουση των εργαζομένων του καζίνο με τη διοίκηση της εταιρίας, μετά τις τελευταίες κινήσεις και αποφάσεις των δύο πλευρών, που επιμένουν ανυποχώρητα στις θέσεις τους.

Μετά το εξώδικο της εταιρίας στο σύλλογο εργαζομένων, με το οποίο απέρριψε τη συμμετοχή της στη συνάντηση που είχε προσκληθεί στην Αθήνα, με τη συμμετοχή επίσης της ομοσπονδίας των εργαζομένων στα καζίνο όλης της χώρας και της ΓΣΕΕ, χθες ήταν η σειρά του σωματείου εργαζομένων στο Καζίνο της Ρόδου να απαντήσουν.

Με ανακοίνωση που εξέδωσαν, κατηγορούν τον πρόεδρο και διευθύνων σύμβουλο του καζίνο Enrico Aidan για αλαζονική διοίκηση και υποστηρίζουν ότι οι υπεύθυνοι της εταιρίας αποφεύγουν ανοικτό διάλογο επειδή φοβούνται «την απογύμνωση των αστείων επιχειρημάτων τους». Τέλος καλούν τη διοίκηση «για ύστατη φορά» σε διάλογο.

Αναλυτικά, στην ανακοίνωσή τους αναφέρουν:

"Στις 9.11.2005 επρόκειτο να πραγματοποιηθεί συνάντηση στην Αθήνα, ύστερα από πρόσκλησή μας, μεταξύ των εκπροσώπων των εργαζομένων και των εκπροσώπων της εταιρείας Καζίνο Ρόδου Α.Ε., με σκοπό να εξευρεθεί λύση στα προβλήματα και να αποφευχθεί το ενδεχόμενο μιας γενικευμένης εργασιακής σύγκρουσης.

Δυστυχώς η "αλαζονική" διοίκηση του κ. Enrico Aidan, δεν προσήλθε στο τραπέζι του διαλόγου, γνωρίζοντας εκ των προτέρων ότι αυτή η στάση θα οδηγήσει σε "σύρραξη" τις δύο πλευρές. Μάλιστα δε με εξώδικη δήλωση που μας απέστειλαν ισχυρίστηκαν ότι "δεν προσέρχονται στην Αθήνα διότι... δεν έχουν ανάγκη φιλοξενίας".

Εμείς θέλουμε να τους τονίσουμε ότι **ως μη κερδοσκοπικός σύλλογος, έχουμε ανάγκη και αξιοποιούμε προς όφελος των εργαζομένων μελών μας, και την φιλοξενία και κάθε νομική, οικονομική και συνδικαλιστική υποστήριξη που μας παρέχουν τα δευτεροβάθμια** (Ομοσπονδία, Εργατικό Κέντρο) και τα τριτοβάθμια (ΓΣΕΕ) συνδικαλιστικά όργανα.

Αυτό άλλωστε επιβάλλετε και καταστατικά.

Οι υπεύθυνοι της εταιρείας όπως άλλωστε έχουμε τονίσει, αποφεύγουν έναν ανοιχτό διάλογο με όλους τους συνδικαλιστικούς φορείς (Ομοσπονδία, ΓΣΕΕ) διότι τελούν υπό τον φόβο της "απογύμνωσης" των αστείων επιχειρημάτων τους.

Αντ' αυτού, καθημερινά επιχειρούν να ανασκευάσουν την έκδηλη αρνητική τους εικόνα με πληρωμένα δημοσιεύματα.

Εμείς δεν φοβόμαστε το διάλογο και για ύστατη φορά προκαλούμε και προσκαλούμε την διοίκηση της KAZINO ΡΟΔΟΥ Α.Ε. να προσέλθει στο τραπέζι του διαλόγου και να μας υποδείξει τόπο και χρόνο συνάντησης, μέσα στις επόμενες ημέρες παρουσία όλων των εμπλεκόμενων συνδικαλιστικών φορέων προκειμένου να συζητήσουμε για τα προβλήματα που οι ίδιοι δημιούργησαν".

Δεν είναι όμως μόνο οι εργαζόμενοι που είναι αποφασισμένοι να σκληρύνουν τη στάση τους. Το ίδιο κάνει και η διοίκηση του καζίνο. Χθες, κάνοντας το επόμενο βήμα κάλεσε σύμφωνα με πληροφορίες σε συνάντηση τους επικεφαλής των τμημάτων και ανέπτυξε τις θέσεις της. Το κυριότερο όμως, εξέδωσε ανακοίνωση προς όλους τους εργαζόμενους, με την οποία –θα μπορούσε να πει κανείς- βγαίνει... από αριστερά στο σωματείο!

Προχωρώντας ένα βήμα παραπάνω, η διοίκηση της εταιρίας δηλώνει ότι θα καταργήσει διακρίσεις μεταξύ των εργαζομένων και θα παλέψει για τα δικαιώματά τους και κυρίως όσων αδικούνται ως τώρα. Πρόκειται ουσιαστικά για μια ευφυή προσπάθεια του κ. Aidan να αντιστρέψει το κλίμα, να αποκτήσει σοβαρό έρεισμα μεταξύ των εργαζομένων και να δημιουργήσει προβλήματα στο σύλλογο από τα ίδια του τα μέλη.

ΔΙΑΚΗΡΥΞΕΙΣ ΚΑΙ ΕΞΑΓΓΕΛΙΕΣ

Μεγάλο ενδιαφέρον έχει η ανακοίνωση αυτή, σε ό,τι αφορά τις διακηρύξεις και εξαγγελίες της διοίκησης για τους εργαζόμενους και τα δικαιώματά τους. Συγκεκριμένα, μερικές από αυτές είναι:

• **Τέλος στη διάκριση μεταξύ παραγωγικών και υποστηρικτικών υπαλλήλων.** «Εφ' εξής, για την Εταιρία όλες οι ειδικότητες θεωρούνται και είναι παραγωγικές»

• Σύγκλιση των μισθών και **μείωση της ψαλίδας που υπάρχει στις αμοιβές.** «...δηλώνουμε ότι πλέον προσπάθεια της Εταιρίας και μοναδικός σκοπός της, στα εργασιακά ζητήματα θα είναι η εξισορρόπηση των αποδοχών καθενός από εσάς με όλους του υπόλοιπους συναδέλφους του, οποιασδήποτε ειδικότητας».

Επίσης: «Πρόθεσή μας είναι η εξισορρόπηση να γίνει σταδιακά με σταθεροποίηση των υψηλών και αύξηση των χαμηλών αποδοχών, σε βάθος χρόνου σύμφωνα και ανάλογα με τις δυνατότητες της Εταιρίας».

• Ίδιες συνθήκες εργασίας και ωράρια για όλους. «Απαγορεύουμε πλέον στον εαυτό μας να αποδεχθεί και σε οποιοδήποτε τρίτο να προτείνει μέτρα, όρους και συνθήκες εργασίας που θα εφαρμόζονται μονομερώς και σε ορισμένους. Π.χ. **εξαήμερο ή όλοι ή κανένας, διευθέτηση χρόνου εργασίας ή όλοι ή κανένας».**

• **Τέρμα στις διακρίσεις στον καταμερισμό των φιλοδωρημάτων** που επιβλήθηκαν από το σωματείο. «Θεωρούμε ότι κύριαρχο κριτήριο για τον τρόπο καταμερισμού τους θα πρέπει να είναι (και εμείς θα αγωνισθούμε για να γίνει αποδεκτό αυτό) ο χρόνος εργασίας ενός εργαζόμενου και όχι το πόσο "παλιός" είναι.



Εργάζεσαι ώρες; Προσφέρεις; Άρα δικαιούσαι».

Εντυπωσιακές αλλά και ενδεικτικές της στροφής που πραγματοποιεί η διοίκηση στην τακτική της, είναι και οι παρακάτω παράγραφοι:

«Είμαστε αποφασισμένοι να λάβουμε και κάθε άλλο μέτρο που θα απαιτηθεί ώστε να εξομαλυνθούν οι διαφορές, να αποκατασταθούν οι αδικίες και να εξομειωθούν, στο βαθμό που αυτό είναι εφικτό, τα δικαιώματα και οι υποχρεώσεις όλων σας. Αδικίες που τυχόν αγγίζουν κάθε επίπεδο, είτε απλών εργαζόμενων, είτε προϊσταμένων».

«Η ισότητα, η δικαιοσύνη και η ισονομία θα επικρατήσουν μεταξύ των εργαζομένων στη KAZINO ΡΟΔΟΥ Α.Ε.».

ΓΙΑ ΤΗ ΣΥΜΒΑΣΗ ΕΡΓΑΣΙΑΣ

Εντυπωσιακή είναι και η «στροφή» της διοίκησης του καζίνο και σε ό,τι αφορά τις αλλαγές στη σύμβαση εργασίας, τις οποίες αποδίδει τώρα στην ανισομερή κατανομή των αποδοχών. Αναφέρει χαρακτηριστικά:

«Πρόσφατα και με την εξέλιξη των αποτελεσμάτων αυτών των συμβάσεων, δηλαδή την ανισομερή κατανομή των αποδοχών, αντιληφθήκαμε το πρόβλημα που δημιουργήθηκε και συνειδητοποιήσαμε ότι με τη συνέχιση συλλογικών συμβάσων αυτής της μορφής, το πρόβλημα αντί να μειώνεται θα μεγιστοποιείται. Ένας από τους λόγους που καταγγείλαμε την τελευταία Σ.Σ.Ε. είναι και αυτός, διότι μόνο μέσω αυτού του τρόπου απελευθερωνόμαστε και έτσι στην αναδιαπραγμάτευση που μας αρνείται μέχρι στιγμής το Σωματείο θα δυνηθούμε να επιληφθούμε και λύσουμε τα προβλήματα αυτά».

ΕΠΙΘΕΣΗ ΣΤΟ ΣΩΜΑΤΕΙΟ

Με την ίδια ανακοίνωση προς τους εργαζόμενους, η διοίκηση επιτίθεται –χωρίς να αναφέρεται ξεκάθαρα- στη διοίκηση του σωματείου.

«Θα μας κατηγορήσουν ότι δήθεν προσπαθούμε να χωρίσουμε τους εργαζόμενους ή να τους διασπάσουμε. Αυτά θα σας τα πουν αυτοί που ξεχωρίζουν τους εργαζόμενους σε παραγωγικούς και υποστηρικτικούς και αυτοί που θεωρούν ότι είναι λογικό και δίκαιο κάποιοι να δουλεύουν εξαήμερο και κάποιοι άλλοι να δουλεύουν πενθήμερο και να "παλεύουν" για πόσα διαλείμματα θα πάρουν κατά τη διάρκεια του οχτάωρου».

ΣΥΝΕΔΡΙΑΣΕ Η ΟΜΟΣΠΟΝΔΙΑ

Την ώρα που η διοίκηση του καζίνο έδινε στους εργαζόμενους την τρισέλιδη ανακοίνωσή της, στην Αθήνα συνεδρίαζε η ομοσπονδία εργαζομένων στα ιδιωτικά καζίνο της Ελλάδας. Φυσικά, κατά τη διάρκεια της συνεδρίασης, που ξεκίνησε το μεσημέρι και συνεχιζόταν ως χθες βράδυ, ένα από τα θέματα ήταν οι εξελίξεις στο Καζίνο της Ρόδου.

Την ώρα που συζητούνταν το θέμα, έφθασε με FAX η ανακοίνωση της εταιρίας προς τους εργαζόμενους, δημιουργώντας έκπληξη για τον τρόπο που προσεγγίζει πλέον το θέμα, εμφανιζόμενοι υπέρ των αδυνάτων και αδικημένων.

Στη συζήτηση μπήκε λοιπόν και αυτή η παράμετρος και χθες βράδυ εκδόθηκε από την ομοσπονδία ανακοίνωση – απάντηση στην εταιρία του καζίνο.

Αναφερόμενος σχετικά **ο πρόεδρος της ομοσπονδίας Γιάννης Λογοθέτης, δήλωσε τα εξής:**

«Αντιλαμβανόμαστε πλήρως τον πανικό στον οποίο έχει έρθει η διοίκηση της Καζίνο Ρόδου Α.Ε. ώστε σήμερα να αποφασίσουν να γίνουν πρόεδροι και γενικοί γραμματείς του σωματείου και να το αντικαταστήσουν.

Να ξέρουν όμως ότι ήδη οι εργαζόμενοι τηλεφωνούν στην ομοσπονδία και μας ενημερώνουν ότι αυτά τα τερτίπια και τρυκ που χρησιμοποιούν δεν πρόκειται να πιάσουν.

Αντιθέτως και τα τελευταία ψήγματα αμφιβολιών που είχαν, σήμερα, με τη συγκεκριμένη κίνηση της εταιρίας εξαλείφθηκαν τελείως.

Συνέχεια στη σελ. 14

Εστιατόριο
Δημιουργίες

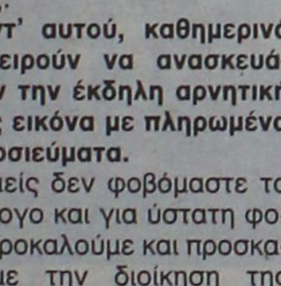

Οι Δημιουργίες και αυτό το χειμώνα με νέες γευστικές προτάσεις!

ΑΝΟΙΚΤΑ κάθε ΠΕΜΠΤΗ, ΠΑΡΑΣΚΕΥΗ, ΣΑΒΒΑΤΟ

Τηλ. κρατήσεων: 22410 94950 • έναντι Avra Beach
• με ιδιωτικό parking δίπλα από το εστιατόριο

AT 4060

Ενήλικες

Αποκτήστε γρήγορα και αποτελεσματικά πιστοποίηση του επιπέδου της γνώσης σας στην ***Αγγλική γλώσσα.*** *Η εξέταση αποτελείται από* ***πολλαπλών επιλογών ασκήσεις στο ακουστικό και Reading Listening.***

✓ *Χωρίς εκθέσεις ή προφορική εξέταση.*

✓ Δεν είναι ανάγκη να ταξιδέψετε ως την Αθήνα για να δώσετε τις εξετάσεις του πτυχίου της **Ελληνοαμερικανής Ένωσης TOEIC.**

✓ Στην Ελλάδα, το **TOEIC** αναγνωρίζεται τόσο στον ιδιωτικό τομέα όσο και στο δημόσιο, από το **Ανώτατο Συμβούλιο Προσωπικού (ΑΣΕΠ).**

Ετοιμαστείτε σωστά για τις εξετάσεις **TOEIC,**
που θα διεξαχθούν για πρώτη φορά στη Ρόδο 21 Ιανουαρίου 2006.

Ενημέρωση και δήλωση συμμετοχής έως τις 20 Νοεμβρίου 2005.

ΘΕΜΕΛΙΟ ΓΛΩΣΣΑΣ
Κ. Πέπερ και Αυστραλίας 5, Ζέφυρος
Τηλ. 2241070545

AE970

ΤΡΙΤΟΚΟΣΜΙΚΕΣ ΚΑΤΑΣΤΑΣΕΙΣ

Έντονη διαμαρτυρία για την ματαίωση των πτήσεων

Την «εντονότατη διαμαρτυρία» του εκφράζει ο Σύνδεσμος Τουριστικών και Ταξιδιωτικών Γραφείων Ελλάδας, για τη ματαίωση όλων των χθεσινών πτήσεων στη χώρα, λόγω της συμμετοχής των ελεγκτών εναέριας κυκλοφορίας στην απεργία της ΑΔΕΔΥ.

Σημαντική παράμετρος αυτής της ενέργειας, ήταν η καταβολή «δυσβάστακτων αποζημιώσεων» από τα μέλη του συνδέσμου.

Σε σχετική ανακοίνωση που εξέδωσε η ΗΑΤΤΑ, αναφέρει τα εξής:

«Ο Σύνδεσμος Τουριστικών και Ταξιδιωτικών Γραφείων Ελλάδος (ΗΑΤΤΑ) επιθυμεί να εκφράσει την εντονότατη δυσφορία του κλάδου των Τουριστικών Γραφείων για την απαράδεκτη ευκολία με την οποία οι όποιες διαφορές μεταξύ διοίκησης και εργαζομένων της ΥΠΑ οδηγούν σε απεργία των ελεγκτών εναέριας κυκλοφορίας και των εργαζομένων στην υπηρεσία, με σοβαρότατες αρνητικές συνέπειες για τον Τουρισμό και την εικόνα της χώρας.

Επίσης θέλουμε να επισημάνουμε ότι κάθε τέτοια ενέργεια έχει άμεσο οικονομικό αντίκτυπο στα Τουριστικά Γραφεία της χώρας τα οποία υποχρεώνονται σε καταβολή δυσβάστακτων αποζημιώσεων προς τους πελάτες τους και επωμίζονται το κόστος αναδιοργάνωσης των τουριστικών πακέτων που κάθε τέτοια απεργία επιφέρει, χωρίς να ευθύνονται στο παραμικρό.

Είναι πραγματικά οξύμωρο, σε μία χώρα όπου επενδύονται τεράστια ποσά για την ανάπτυξη του Τουρισμού και την διαφήμιση της ως τουριστικού προορισμού, να μην είναι εξασφαλισμένη η εύρυθμη λειτουργία των αερομεταφορών, που όπως έχουμε πολλές φορές επισημάνει, αποτελούν κύριο μοχλό ανάπτυξης του Τουρισμού μας.

Η τριτοκοσμική εικόνα μίας χώρας που θέλει να λέγεται τουριστική αλλά ταυτόχρονα κλείνει τα αεροδρόμιά της ταλαιπωρώντας τουρίστες και ταξιδιώτες, δυστυχώς διαρκεί πολύ περισσότερο από τις 24 ώρες τις απεργίας και επιβαρύνει συσσωρευτικά την ελκυστικότητα της

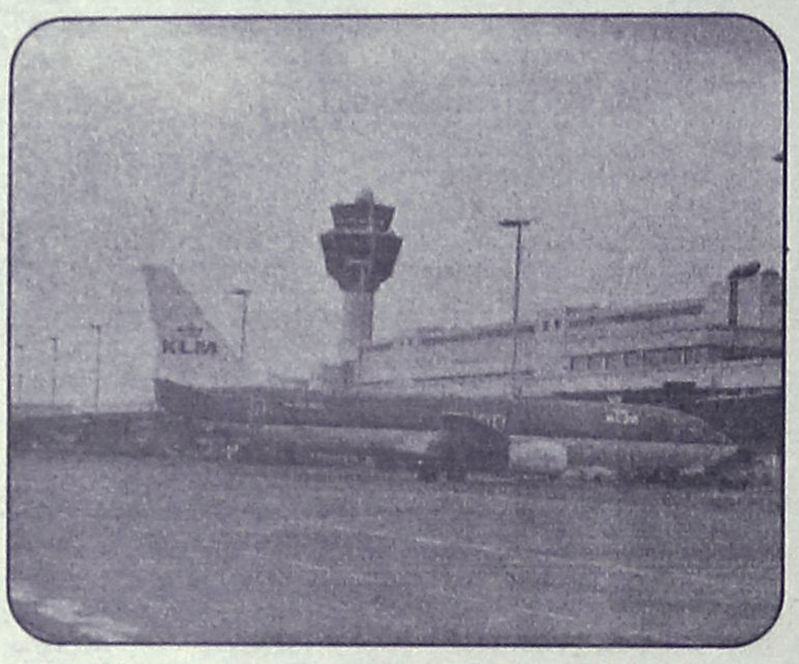

Ελλάδας σαν προορισμό τόσο για τους τουρίστες-καταναλωτές όσο και για τους επενδυτές και τις επιχειρήσεις, που η τουριστική αγορά της χώρας πασχίζει να προσελκύσει.

Είναι μάταιο να μιλάμε για αναβάθμιση του Τουριστικού Προϊόντος της χώρας και να παρακινούμε τις επιχειρήσεις του Τουρισμού προς αυτή την κατεύθυνση, εάν δεν εξασφαλίσουμε πρώτα την σωστή λειτουργία των βασικών υποδομών από τις οποίες εξαρτάται η Τουριστική Βιομηχανία μας.

Ο ΗΑΤΤΑ τονίζει ότι δεν είναι αντίθετος προς τα συνδικαλιστικά δικαιώματα των εργαζομένων, αλλά καλεί τις Συνδικαλιστικές Ενώσεις των εργαζομένων της Πολιτικής Αεροπορίας και τη Διοίκηση της ΥΠΑ και του Υπουργείου Μεταφορών να λάβουν σοβαρά υπόψη τους τις σοβαρότατες συνέπειες που προαναφέραμε.

Τέλος ο ΗΑΤΤΑ δηλώνει ότι είναι έτοιμος να συμβάλει μέσω εποικοδομητικού διαλόγου στην επίλυση των όποιων προβλημάτων οδηγούν σε τέτοιες κινήσεις με συνέπεια τα προαναφερόμενα αρνητικά αποτελέσματα για τον τουρισμό, τις επιχειρήσεις και την εθνική μας οικονομία».

Παραλίγο... ριγκ το δημοτικό συμβούλιο

Έντονες οι αντιπαραθέσεις και στον δήμο Πάτμου

Παραλίγο να μετατραπεί σε... ριγκ η αίθουσα συνεδριάσεων του δημοτικού συμβουλίου Πάτμου προχθές, λόγω έντονης αντιπαράθεσης του δημάρχου Γρηγόρη Καμπόσου, με το δημοτικό σύμβουλο Παντελή Γρύλλη.

Το θέμα –θα μπορούσε να πει κανείς- έρχεται από το... μέλλον και συγκεκριμένα από τις επερχόμενες δημοτικές εκλογές.

Μέχρι στιγμής, στη Πάτμο θεωρούνται σίγουροι ως υποψήφιοι δήμαρχοι σε ένα χρόνο, ο Γρηγόρης Καμπόσος και ο Αλέκος Μιχελής. Ο Παντελής Γρύλλης εκλέχθηκε δημοτικός σύμβουλος με τον συνδυασμό του κ. Καμπόσου, αλλά έχει έλθει σε συμφωνία με τον κ. Μιχελή και στις εκλογές που θα γίνουν το 2006 για το δήμο, θα είναι στο δικό του συνδυασμό. Βρίσκεται λοιπόν σε «εμπόλεμη» κατάσταση με τον Καμπόσο.

Την περασμένη Τρίτη ο κ. Γρύλλης μετέβη στο Αστυνομικό Τμήμα Πάτμου και κατέθεσε καταγγελία, λέγοντας ότι με εντολή του δημάρχου, ένα δημοτικό συνεργείο πραγματοποιεί έργα στη περιοχή Συακαμιάς, κατασκευάζοντας μικρό φράγμα για τα όμβρια ύδατα, χωρίς να έχει κάνει όμως μελέτη του έργου.

Ο διοικητής του Α.Τ. Πάτμου με μερικούς αστυνομικούς μετέβησαν επί τόπου, διαπίστωσαν την εκτέλεση εργασιών και ανάγκασαν τους εργάτες να σταματήσουν κάθε εργασία, αφού διαπίστωσαν ότι δεν είχαν μελέτη.

Προχθές το μεσημέρι και ενώ η συνεδρίαση του δημοτικού συμβουλίου είχε αρχίσει, ο δήμαρχος Γρηγόρης Καμπόσος έθεσε το θέμα και κατήγγειλε τον Παντελή Γρύλλη για την ενέργειά του, χρησιμοποιώντας απαξιωτικούς χαρακτηρισμούς. Ο κ. Γρύλλης απάντησε και λόγο με το λόγο τα πνεύματα οξύνθηκαν επικίνδυνα, απειλήθηκε σύρραξη και τελικά χρειάστηκε να επέμβουν οι ψυχραιμότεροι προκειμένου να εκτονωθεί η κρίση και η συνεδρίαση να συνεχιστεί κανονικά μετά από λίγο.

ΑΝΩΤΑΤΟΠΟΙΗΣΗ ΠΑΤΜΙΑΔΑΣ ΣΧΟΛΗΣ

Στη συνεδρίαση αυτή τέθηκε και το θέμα της απόφασης που έλαβε πρόσφατα το Νομαρχιακό Συμβούλιο για ανωτατοποίηση της

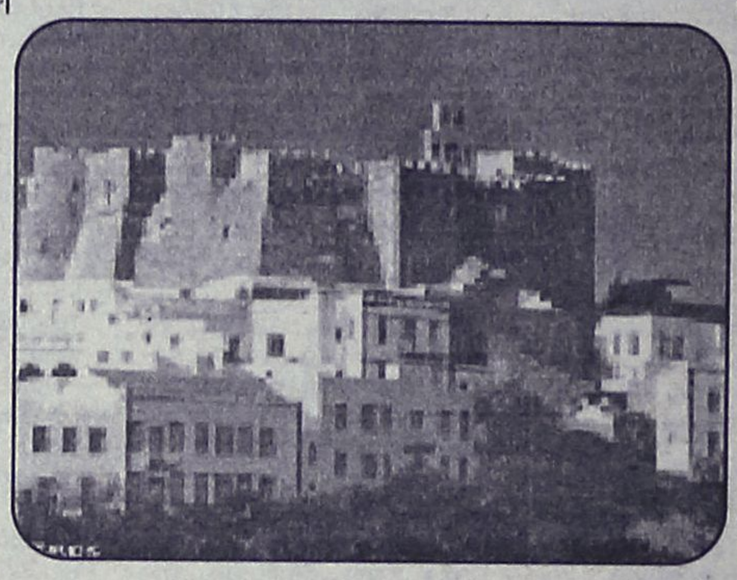

Πατμιάδας Θεολογικής Σχολικής.

Στη συζήτηση που ακολούθησε, εκφράστηκαν έντονοι προβληματισμοί για το κατά πόσο μπορεί να γίνει κάτι τέτοιο και απαριθμήθηκαν μια σειρά από δυσκολίες που υπάρχουν, όπως η ακαταλληλότητα της κτιριακής υποδομής, η έλλειψη αεροδρομίου, η κακή ακτοπλοϊκή εξυπηρέτηση του νησιού κ.ά.

Η πιο ενδιαφέρουσα πρόταση κατατέθηκε από τον σχολάρχη, πρώην δήμαρχο και νυν δημοτικό σύμβουλο, Ματθαίο Μελιανό. Συγκεκριμένα, ο κ. Μελιανός είπε ότι το καλύτερο θα ήταν να μείνει η Πατμιάδα σχολή ως έχει. Παράλληλα όμως, να γίνουν προσπάθειες να ενδυναμωθεί, με επαφές με μητροπολίτες του εξωτερικού, προκειμένου να πεισθούν να στείλουν μαθητές για να φοιτήσουν στη σχολή της Πάτμου. Με αυτό τον τρόπο, η σχολή θα συνεχίσει να λειτουργεί, αντιμετωπίζοντας τα προβλήματα που έχει σήμερα.

Ο κ. Μελιανός ζήτησε επίσης να διερευνηθεί η δυνατότητα ίδρυσης άλλων, συμπληρωματικών σχολών, που θα ανεβάσουν και το κύρος της Πατμιάδας. Πρότεινε συγκεκριμένα να ιδρυθούν, αν είναι δυνατό, σχολές ανώτερων σπουδών στους τομείς της αγιογραφίας, της βιβλιοδεσίας και της βυζαντινής μουσικής. Σε μια τέτοια περίπτωση, θα βγει ωφελημένη και η Πατμιάδα σχολή και η ίδια η Πάτμος.

Σχετική κινητικότητα αναμένεται το επόμενο διάστημα, προκειμένου να διαπιστωθεί κατά πόσο μπορούν να προχωρήσουν οι συγκεκριμένες προτάσεις και να πάρουν σάρκα και οστά.





ΠΡΑΚΤΟΡΕΙΟ ΤΑΞΙΔΙΩΝ
ΣΑΒΒΑΣ ΣΑΗΣ
ΠΡΟΣΦΕΡΟΥΜΕ
τα φθηνότερα αεροπορικά εισιτήρια για όλο τον κόσμο με όλες τις αεροπορικές πτήσεις
ΑΚΟΜΗ
• ΒΙΖΑ επισκέπτου για ΑΥΣΤΡΑΛΙΑ σε μία μέρα
• Εκδοση διαβατηρίων
• Εκδοση αδειών αυτοκινήτων
ΞΕΝΟΔΟΧΕΙΑ ΣΤΗΝ ΑΘΗΝΑ-ΕΛΛΑΔΑ
PRESIDENT Α' ΚΑΤΗΓΟΡΙΑΣ Λεωφόρος Κηφισίας (έως 31/8)
Μονόκλινο € 73 Δίκλινο € 83 Τρίκλινο € 105
ROYAL OLYMPIC LUX κοντά στο Σύνταγμα (έως 31/10)
Μονόκλινο €95 Δίκλινο € 97 Τρίκλινο € 120
OLYMPIC PALACE Α' ΚΑΤΗΓΟΡΙΑ Σύνταγμα (έως 31/10)
Μονόκλινο € 78 Δίκλινο € 88 Τρίκλινο € 109
ΚΑΝΙΓΚΟΣ 21 Α' ΚΑΤΗΓΟΡΙΑΣ (οδός Κάνιγκος)
(από 1/5 έως 31/12/05)
Μονόκλινο € 78 Δίκλινο € 88
BEST WESTERN ILISIA Α' ΚΑΤΗΓΟΡΙΑΣ ILISIA Μιχαλακοπούλου
(από 1/5 έως 31/12/05)
Μονόκλινο € 84 Δίκλινο € 93 Τρίκλινο € 110
HELLINIS Β' ΚΑΤΗΓΟΡΙΑ ΟΝΑΣΙΟ Συγγρού (έως 31/12)
Μονόκλινο € 48 Δίκλινο € 58 Τρίκλινο € 70
ARETOUSA Β' ΚΑΤΗΓΟΡΙΑΣ Μητροπόλεως - Σύνταγμα (έως 31/10)
Μονόκλινο € 58 Δίκλινο € 76 Τρίκλινο € 100
ASTOR Σύνταγμα (έως 31/10)
Μονόκλινο € 75 Δίκλινο € 97 Τρίκλινο € 115
DORIAN Β' ΚΑΤΗΓΟΡΙΑΣ Ομόνοια
Μονόκλινο € 67 Δίκλινο € 80 Τρίκλινο € 106
POLIS GRAND HOTEL Β' ΚΑΤΗΓΟΡΙΑΣ Πατησίων & Βερανζέρου 10 (έως 30/6)
Μονόκλινο € 74 Δίκλινο € 81 Τρίκλινο €110
ΒΕΡΓΙΝΑ Β' ΚΑΤΗΓΟΡΙΑΣ ΘΕΣ/ΚΗ (κεντρικό) (έως 31/10)
Μονόκλινο € 58 Δίκλινο € 75 Τρίκλινο € 90
ANEMONI KENTRIKO-PEIRAI
Μονόκλινο € 60(έως 10/05) € 65 (10/5-25/10)
Δίκλινο € 70 » € 78 »
Τρίκλινο € 85 » € 94 »
ΣΑΣ ΣΥΜΦΕΡΕΙ ΠΡΙΝ ΚΛΕΙΣΕΤΕ ΟΠΟΥΔΗΠΟΤΕ ΝΑ ΜΑΣ ΕΠΙΣΚΕΦΘΕΙΤΕ
ΠΡΑΚΤΟΡΕΙΟ ΤΑΞΙΔΙΩΝ
ΣΑΒΒΑΣ ΣΑΗΣ
ΤΑΡΠΟΝ ΣΠΡΙΝΓΚΣ 42 (δίπλα στην Τραπ. Πίστεως) · **Τηλ. 39781-3**
ΧΠ127

SAIS TRAVEL
ΕΚΠΛΗΚΤΙΚΗ ΠΡΟΣΦΟΡΑ
ΤΡΙΗΜΕΡΟ
RELAX στο MARMARIS
ΜΕ ΤΗΝ ΕΥΚΑΙΡΙΑ ΤΗΣ ΑΡΓΙΑΣ ΛΟΓΩ ΤΗΣ ΕΟΡΤΗΣ ΤΟΥ ΠΟΛΙΟΥΧΟΥ ΤΗΣ ΡΟΔΟΥ ΚΩΝ. ΥΔΡΑΙΟΥ
από 12/11, ημέρα Σάββατο, ώρα 08.00
έως 14/11, ημέρα Δευτέρα, ώρα 15.30 (ΑΡΓΙΑ)
ΜΟΝΟ με 100 ευρώ συν 19 ευρώ φόροι
• Ξενοδοχείο 5* LUX το ELEGANCE με πρωινό και 1 γεύμα ημερησίως ΔΩΡΕΑΝ, ΣΑΟΥΝΑ - ΧΑΜΑΜ - ΓΥΜΝΑΣΤΗΡΙΟ - ΤΕΝΙΣ - JAGUZZI, ακόμη ΜΑΣΑΖ, SPA
• Μεταφορά λιμάνι - ξενοδοχείο - λιμάνι
• Εισιτήρια ΡΟΔΟ - ΜΑΡΜΑΡΙΣ - ΡΟΔΟ
• Φόροι λιμανιών Ελλάδας - Τουρκίας
ΓΥΡΟΣ ΠΕΛΟΠΟΝΝΗΣΟΥ
8ήμερη εκδρομή από 22 έως 29/11
Επίδαυρο – Ναύπλιο – Τολό – Παναγιά Μαλεβή – Τρίπολη – Σπάρτη – Μονεμβασιά –Γύθειο – Σπήλαια Διρού – Καλαμάτα – Ολυμπία – Πάτρα – Καλάβρυτα – Μέγα Σπήλαιο – Αγ. Λαύρα
ΜΥΡΑ – ΑΓ. ΝΙΚΟΛΑΟΣ – ΛΙΒΙΣΙ – ΦΕΤΙΓΙΕ – ΚΑΣ – ΑΝΤΑΛΕΙΑ
Από 5/12–8/12
Ξενοδοχεία 4 και 5***** με ημιδιατροφή
• **Σε όσους κάνουν κράτηση μέχρι 20 Νοεμβρίου, έκπτωση 20 ευρώ**
ΜΥΡΑ – ΚΩΝ/ΠΟΛΗ – ΣΜΥΡΝΗ
Για όσους θέλουν να συνεχίσουν την εκδρομή τους μετά τα **ΜΥΡΑ** από **5–13/12**
ΠΡΑΚΤΟΡΕΙΟ ΤΑΞΙΔΙΩΝ
ΣΑΒΒΑΣ ΣΑΗΣ
Το πρακτορείο που εμπιστεύονται όλοι για τη σοβαρότητά του και την ποιότητα των εκδρομών του.
ΔΙΑΦΗΜΙΣΤΕΣ ΜΑΣ ΕΙΝΑΙ ΟΙ ΙΔΙΟΙ ΟΙ ΠΕΛΑΤΕΣ ΜΑΣ
ΤΑΡΠΟΝ ΣΠΡΙΝΓΚΣ 42 (δίπλα στην Alpha Bank) · **Τηλ. 22410-39781**
ΧΠ127

Και στους αρχαιολογικούς χώρους του νησιού μας

Επισκέψεις στα μουσεία για τους νεοσύλλεκτους

Μια αξιέπαινη πρωτοβουλία της 95 ΑΔΤΕ

Εκπαιδευτικές επισκέψεις των στρατευμένων σε διάφορους αρχαιολογικούς χώρους της Ρόδου, θα πραγματοποιηθούν τις επόμενες ημέρες με πρωτοβουλία της 95 ΑΔΤΕ, σε μία προσπάθεια οι νεοσύλλεκτοι οπλίτες να ενημερωθούν καλύτερα για τα ιστορικά μέρη του νησιού μας.

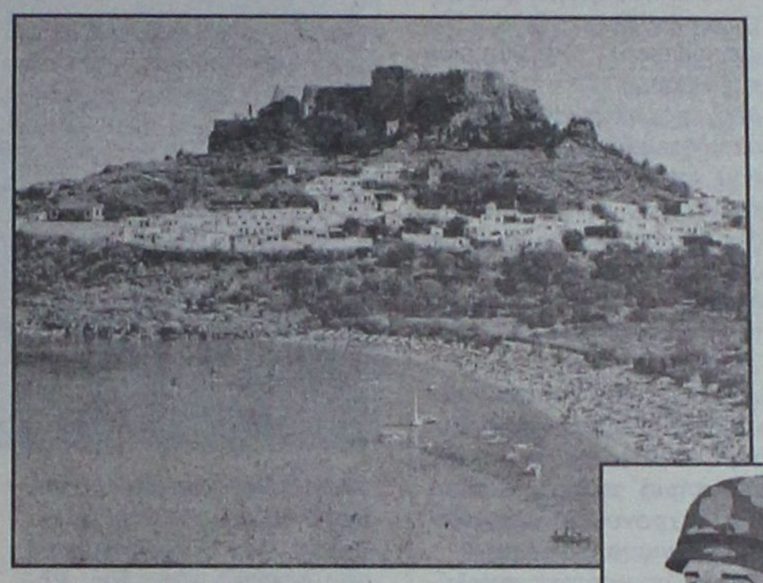

Όπως έγινε γνωστό, για δύο συνεχή Σάββατα και συγκεκριμένα στις 12 και 19 Νοεμβρίου, οι 300 και πλέον νεοσύλλεκτοι οπλίτες της 2005 Δ΄ ΕΣΣΟ του στρατοπέδου «Ανθυπολοχαγού (ΠΖ) Παπαποστόλου» στα Αφάντου, θα πραγματοποιήσουν επισκέψεις στους αρχαιολογικούς χώρους της Λίνδου, της Αρχαίας Καμείρου, της Φιλερήμου, αλλά και στη Παλιά Πόλη στο Παλάτι του Μεγάλου Μαγίστρου.

Τους νεοσύλλεκτους θα συνοδεύουν ξεναγοί, οι οποίοι και θα τους ενημερώσουν για τα ιστορικά στοιχεία των περιοχών αυτών.

Οι επισκέψεις αυτές, εντάσσονται στο πλαίσιο της προσπάθειας που καταβάλλεται από την Μεραρχία για εκπαιδευτικές ενημερώσεις των στρατευμένων, προκειμένου να γνωρίσουν καλύτερα την ιστορία του τόπου όπου υπηρετούν.



Στο μεταξύ, η 95 ΑΔΤΕ, κατανοώντας την ευαισθησία των γονιών σε θέματα επικοινωνίας με τα στρατευμένα παιδιά τους, θα πραγματοποιήσει εντευκτήρια των νεοσυλλέκτων οπλιτών της 2005 Δ΄ ΕΣΣΟ στο στρατόπεδο στο Δήμο Αφάντου, από τους γονείς, συγγενείς και φίλους των οπλιτών για δύο Σαββατοκύριακα. Πιο συγκεκριμένα, τα εντευκτήρια θα γίνουν το Σάββατο 12 Νοεμβρίου από τις 13:00 έως τις 16:30, την Κυριακή 13 Νοεμβρίου από τις 10:00 το πρωί έως 13:00, καθώς και το επόμενο Σαββατοκύριακο 19 και 20 το μήνα τις ίδιες ώρες.

Επίσκεψη στη Κάσο

Στο νησί της Κάσου βρίσκεται από προχθές και θα παραμείνει μέχρι και αύριο επιστημονική ομάδα της 95 ΑΔΤΕ αποτελούμενη από οδοντίατρο και γεωπόνο.

Η επίσκεψη αυτή πραγματοποιείται στο πλαίσιο της Κοινωνικής Προσφοράς των Ενόπλων Δυνάμεων, καθώς η επιστημονική ομάδα προσφέρει στους κατοίκους της περιοχής τις υπηρεσίες της, αλλά και συμβουλές σε θέματα της αρμοδιότητας της.

Η ημέρα των Ενόπλων Δυνάμεων

Με κάθε λαμπρότητα και θρησκευτική κατάνυξη θα γιορταστεί και φέτος και στη περιοχή μας η Κοίμηση της Θεοτόκου και η Ημέρα των Ενόπλων Δυνάμεων με εκδηλώσεις που θα πραγματοποιηθούν από την 95 ΑΔΤΕ.

Στις εκδηλώσεις έχουν ήδη προσκληθεί να συμμετάσχουν οι θρησκευτικές και πολιτικές αρχές της περιοχής μας καθώς και εκπρόσωποι φορέων και συλλόγων.

Όπως έγινε γνωστό από την 95 ΑΔΤΕ το πρόγραμμα των εκδηλώσεων για τη Δευτέρα 21 Νοεμβρίου έχει ως εξής:

Στις 8 το πρωί θα γίνει η επίσημη έπαρση της Σημαίας στο Βωμό της Πατρίδας με τη συμμετοχή τιμητικού αποσπάσματος και της Στρατιωτικής Μουσικής.

Στις 11 παρά τέταρτο θα πραγματοποιηθεί επίσημη Δοξολογία στον Ιερό Μητροπολιτικό Ναό Εισοδίων της Θεοτόκου (οδός Αντιβασιλέως Δαμασκηνού 1) χοροστατούντος του Σεβασμιοτάτου Μητροπολίτη Ρόδου κ.κ. Κύριλλου. Μετά το πέρας της Δοξολογίας και συγκεκριμένα στις 12 το μεσημέρι θα γίνει κατάθεση στεφάνων στο Βωμό της Πατρίδας.

Στις 5 παρά τέταρτο το απόγευμα η επίσημη αποστολή της Σημαίας στο Βωμό της Πατρίδας με συμμετοχή τιμητικού αποσπάσματος και της Στρατιωτικής Μουσικής, ενώ στις 8 το βράδυ θα παρατεθεί δεξίωση στο ξενοδοχείο «Rodos Palace».

εστιατοριο - μεζεδοπωλειο
ΑΡΤΕΜΙΔΑ
στην Ψίνθο
ΓΕΥΣΕΙΣ από **σπιτικές νοστιμιές** και **μοναδικούς μεζέδες**
ΝΤΟΠΙΑ κρέατα ψημένα στα κάρβουνα
ΚΑΘΕ ΤΕΤΑΡΤΗ ΚΑΙ ΣΑΒΒΑΤΟ
εκλεκτά φαγητά στο ξυλόφουρνο και το μοναδικό **σπαρένιο ζυμωτό ψωμί** που φτιάχνουμε για σας
ΑΝΟΙΚΤΑ ΚΑΘΗΜΕΡΙΝΑ όλο το χειμώνα **από το μεσημέρι έως το βράδυ,** δίπλα στο τζάκι
ΨΙΝΘΟΣ (λίγο έξω από το χωριό προς Αρχίπολη)
ΤΗΛ. 2241050003
ΑΤ3216(Γ)

ΜΑΘΗΜΑΤΑ ΜΠΡΙΤΖ
Ο Αγωνιστικός Όμιλος Μπριτζ Ρόδου
ανακοινώνει ότι ξεκινούν μαθήματα Μπριτζ από τις **16 Νοεμβρίου,** ημέρα **Τετάρτη** και ώρα **20.30** στην αίθουσα του **ΑΚΤΑΙΟΝ.**
Για περισσότερες πληροφορίες απευθυνθείτε στους:
1) ***Σιμάτη Θάνο,*** **τηλ. 6944320325**
2) ***Τυραδέλλη Αγγελική,*** **τηλ. 22410-37928, πρωί και 6944601139**
ή ελάτε κατευθείαν στα μαθήματα
ΑΠ488(Γ)

Οργισμένοι οι γιατροί του νοσοκομείου Ρόδου

Για το πρόσφατο επεισόδιο που σημειώθηκε στα εξωτερικά ιατρεία

Οργισμένοι είναι οι γιατροί του νοσοκομείου της Ρόδου και όχι μόνο από το πρόσφατο περιστατικό με τον ασθενή ο οποίος επιτέθηκε σε συναδέλφους τους και όχι μόνο, καταφέρνοντας έτσι να αναστατώσει και μάλιστα για τα καλά ολόκληρο το νοσοκομείο.

Ιατρικό και νοσηλευτικό προσωπικό πάντως, ετοιμάζονται από κοινού (με αφορμή το σοβαρό αυτό περιστατικό) να ζητήσουν πρόσθετη περιφρούρηση του νοσοκομείου της Ρόδου, έτσι ώστε να μπορούν –τουλάχιστον- να ασκήσουν τα καθήκοντά τους.

Μιλώντας χθες για το θέμα αυτό ο διοικητής του Περιφερειακού Νοσοκομείου της Ρόδου κ. Γιάννης Κεφαλάς, χαρακτήρισε το νέο περιστατικό ως «σταγόνα που ξεχείλισε το ποτήρι» καθώς δεν είναι η πρώτη φορά που παρουσιάζεται ένα τέτοιο περιστατικό αναστάτωσης στο νοσοκομείο της Ρόδου.

Η διοίκηση του νοσοκομείου πάντως, **διά του νομικού της συμβούλου κ. Ευθυμίου Μπόνη, κατέθεσε μηνυτήρια αναφορά κατά του 33χρονου που προκάλεσε την αναστάτωση.**

Ο 33χρονος, που συνελήφθη και κρατήθηκε στο Α.Τ Ρόδου μετά από 4 ώρες, εισέβαλε ως «ταύρος εν υαλοπωλείο» και επιτέθηκε σε δύο γιατρούς, 3 νοσηλευτές και 2 νοσηλεύτριες, στις 8 το βράδυ της Τρίτης, **επειδή όπως αποκάλυψε χθες ο κ. Κεφαλάς, διαφώνησε με... τις εξετάσεις**

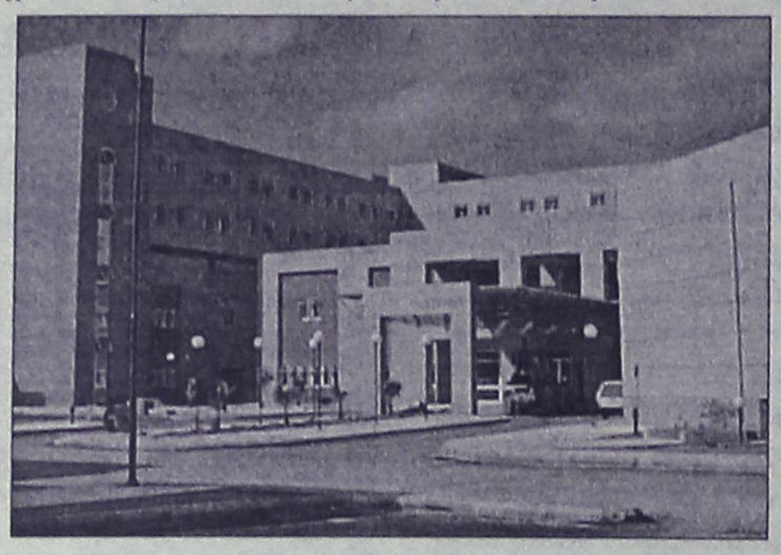

που του συνέστησαν να κάνουν οι γιατροί στο τμήμα επειγόντων περιστατικών του νοσοκομείου της Ρόδου.

Κοινή εκτίμηση είναι πάντως ότι επιβάλλεται πλέον να ληφθούν άμεσα μέτρα για εξαλειφθούν αυτού του είδους τα φαινόμενα.

Η εκρηκτική αυτή συμπεριφορά, δεν είναι η πρώτη φορά που παρατηρείται στο νοσοκομείο της περιοχής μας, από επισκέπτες ή νοσηλευόμενους και δικαίως οι γιατροί και προσωπικό που την υφίστανται σχεδόν κάθε φορά **κάνουν λόγο για... ξέφραγο αμπέλι και την αναγκαιότητα να ληφθούν άμεσα μέτρα από την πλευρά των αστυνομικών αρχών**, έτσι ώστε να προστατευθεί ο ευαίσθητος χώρος και το ευαίσθητο λειτούργημα του ιατρικού και νοσηλευτικού προσωπικού.

Σεισμική δόνηση χθες στην Κάρπαθο

Δεν ανησυχούν οι σεισμολόγοι

Μια ακόμα σεισμική δόνηση σημειώθηκε χθες στις 6.45 το πρωί, στον θαλάσσιο χώρο ανατολικά της Καρπάθου χωρίς ευτυχώς να υπάρξουν ζημιές ή πανικός.

Το επίκεντρο προσδιορίστηκε από τους σεισμολόγους, ανατολικά του νησιού ενώ δεν έχουν αναφερθεί ζημιές και δεν σημειώθηκε πανικός, όπως επιβεβαίωσε με δηλώσεις που έκανε, χθες ο αντιδήμαρχος Καρπάθου Μάνος Νισύριος.

Η ένταση της συγκεκριμένης σεισμικής δόνησης, υπολογίζεται ότι ήταν της τάξης των 4,3 βαθμών της κλίμακας Ρίχτερ.

Οι σεισμολόγοι πάντως, είναι καθησυχαστικοί σε ότι αφορά την σεισμική διέγερση που καταγράφεται τις τελευταίες εβδομάδες, στην ευρύτερη περιοχή της Καρπάθου και διευκρινίζουν ότι από τα στοιχεία που έχουν στα χέρια τους δεν προκύπτει προβληματισμός για το αμέσως επόμενο χρονικό διάστημα.

Διαμαρτύρονται οι περιπτεράδες

Έντονες αντιδράσεις για τους αυτόματους πωλητές τσιγάρων

Για συρρίκνωση του ποσοστού κέρδους τους και απειλή του ίδιου του επαγγέλματός τους κάνουν λόγο οι περιπτεράδες της Ρόδου, καταγγέλλοντας παράλληλα, ασυδοσία από άλλα καταστήματα που φθάνουν στο σημείο να πωλούν από τσιγάρα έως και περιοδικά!

Αφορμή για την διαμαρτυρία αυτή, η οποία θα κοινοποιηθεί και στις αρμόδιες αρχές, είναι το γεγονός ότι το τελευταίο χρονικό διάστημα, οι αναφορές (που έχουν σχέση με την κάθετη



πτώση του τζίρου) προς τον σύλλογο ιδιοκτητών περιπτέρων Ρόδου, είναι αυξημένες στοιχείο που φανερώνει ότι το πρόβλημα είναι σοβαρό.

Μιλώντας χθες στη «Ροδιακή» για το θέμα αυτό, ο πρόεδρος των ιδιοκτητών περιπτέρων της περιοχής μας, κ. Νίκος Σκευοφύλακας, σημείωσε ότι είναι πλέον απαραίτητο να αφαιρεθούν άμεσα από τα σούπερ μάρκετ, τα μίνι μάρκετ, τα καφενεία και οποιαδήποτε άλλα καταστήματα, οι άδειες που είχαν χορηγηθεί από τη Νομαρχία για πώληση τσιγάρων.

ΚΑΙ ΑΥΤΟΜΑΤΟΙ ΠΩΛΗΤΕΣ ΤΣΙΓΑΡΩΝ ;

Ο κ. Σκευοφύλακας, σημείωσε επίσης ότι η αντίδραση του συλλόγου και των μελών θα είναι έντονη στην περίπτωση που τοποθετηθούν και στη Ρόδο «αυτόματοι πωλητές τσιγάρων» καθώς από την νομοθεσία απαγορεύεται κάτι τέτοιο.

Για τον λόγο αυτό μάλιστα, ενημέρωσε και τον αρμόδιο αντινομάρχη κ. Νίκο Ζωίδη, με τον οποίο και αναμένεται να υπάρξει σχετική συνάντηση για τα παραπάνω ζητήματα μέσα στην ερχόμενη εβδομάδα.

Blue Star Ferries

ΑΠΟ ΡΟΔΟ

ΑΝΑΧΩΡΗΣΗ ΑΠΟ						ΑΦΙΞΗ
ΡΟΔΟ	ΚΩ	ΛΕΡΟ	ΠΑΤΜΟ	ΣΥΡΟ	ΑΜΟΡΓΟ (ΚΑΤΑΠΟΛΑ)	ΠΕΙΡΑΙΑ
ΤΡΙΤΗ 18:30	ΤΡΙΤΗ 21:45	...	...	ΤΕΤΑΡΤΗ 03:10	...	ΤΕΤΑΡΤΗ 06:40
ΠΕΜΠΤΗ 18:30	ΠΕΜΠΤΗ 21:45	ΠΕΜΠΤΗ 23:25	ΠΑΡΑΣΚΕΥΗ 00:35	ΠΑΡΑΣΚΕΥΗ 04:30	...	ΠΑΡΑΣΚΕΥΗ 08:30
ΣΑΒΒΑΤΟ 10:00	ΣΑΒΒΑΤΟ 12:45	...	...	...	ΣΑΒΒΑΤΟ 16:20	ΣΑΒΒΑΤΟ 21:30
ΚΥΡΙΑΚΗ 18:00	ΚΥΡΙΑΚΗ 21:15	ΚΥΡΙΑΚΗ 22:55	ΔΕΥΤΕΡΑ 00:05	ΔΕΥΤΕΡΑ 04:15	...	ΔΕΥΤΕΡΑ 08:00

ΠΡΟΣ ΡΟΔΟ

ΑΝΑΧΩΡΗΣΗ ΑΠΟ ΠΕΙΡΑΙΑ	ΑΦΙΞΗ					
	ΣΥΡΟ	ΑΜΟΡΓΟ (ΚΑΤΑΠΟΛΑ)	ΠΑΤΜΟ	ΛΕΡΟ	ΚΩ	ΡΟΔΟ
ΔΕΥΤΕΡΑ 19:00	ΔΕΥΤΕΡΑ 22:45	...	...	...	ΤΡΙΤΗ 04:45	ΤΡΙΤΗ 08:00
ΤΕΤΑΡΤΗ 19:00	ΤΕΤΑΡΤΗ 22:20	...	ΠΕΜΠΤΗ 01:55	ΠΕΜΠΤΗ 03:05	ΠΕΜΠΤΗ 04:45	ΠΕΜΠΤΗ 08:00
ΠΑΡΑΣΚΕΥΗ 19:00	ΠΑΡΑΣΚΕΥΗ 22:45	...	...	...	ΣΑΒΒΑΤΟ 04:30	ΣΑΒΒΑΤΟ 07:30
ΣΑΒΒΑΤΟ 23:30	...	ΚΥΡΙΑΚΗ 05:15	ΚΥΡΙΑΚΗ 07:40	ΚΥΡΙΑΚΗ 09:00	ΚΥΡΙΑΚΗ 10:45	ΚΥΡΙΑΚΗ 13:50

ΠΑΡΑΤΗΡΗΣΕΙΣ:
- **25/12/05**: από ΡΟΔΟ 08.00 για ΚΩ (10:30-10:55), ΛΕΡΟ (12:20-12:35), ΠΑΤΜΟ (13:30-13:45), ΠΕΙΡΑΙΑ (20:05-23:30), ΣΥΡΟ (02:50-03:05 επόμενη μέρα), ΚΩ (08:00-08:30), ΡΟΔΟ 11:00

ΑΝΕΚΤΕΛΕΣΤΑ ΔΡΟΜΟΛΟΓΙΑ: 24/12/05, 25/12/05, 31/12/05, 22/04/06 & 23/04/06.



RODOS FERRIES SERVICES/SKEVOS TRAVEL

ΚΑΝΤΕ ΚΡΑΤΗΣΗ ΤΩΡΑ!

ΠΛΗΡΟΦΟΡΙΕΣ ΚΑΙ ΚΡΑΤΗΣΕΙΣ ΘΕΣΕΩΝ ΣΤΟΝ ΤΑΞΙΔΙΩΤΙΚΟ ΣΑΣ ΠΡΑΚΤΟΡΑ Η SKEVOS TRAVEL: ΑΜΕΡΙΚΗΣ 111, ΡΟΔΟΣ, ΤΗΛ. ΚΡΑΤΗΣΕΩΝ ΕΠΙΒΑΤΩΝ ΚΑΙ Ι.Χ.: 22410-22461, 22410-75655, 22410-75310, ΤΗΛ. ΚΡΑΤΗΣΕΩΝ ΦΟΡΤΗΓΩΝ: 22410-76600

ΧΠ2156

ALHAMBRA TRAVEL

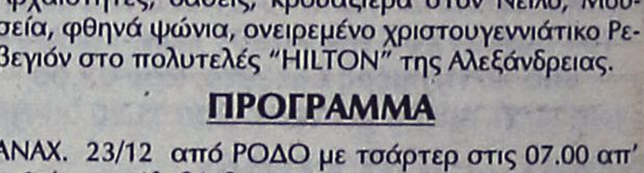

ΧΡΙΣΤΟΥΓΕΝΝΑ ΣΤΗΝ ΑΙΓΥΠΤΟ

ΑΛΕΞΑΝΔΡΕΙΑ–ΚΑΪΡΟ

από 23–28 Δεκεμβρίου

ΑΕΡΟΠΟΡΙΚΩΣ

Με πτήση απ' ευθείας

ΡΟΔΟ - ΑΛΕΞΑΝΔΡΕΙΑ - ΚΑΪΡΟ -ΡΟΔΟ

Ελάτε μαζί μας στη χώρα του ΝΕΙΛΟΥ με το υπέροχο κλίμα και τον ξακουστό πολιτισμό. Κάνετε στην οικογένειά σας ένα δώρο για τα Χριστούγεννα. Ταξίδι αναψυχής, άνετο, ιστορικό και για πολλούς πρωτόγνωρο.

Αρχαιότητες, οάσεις, κρουαζιέρα στον Νείλο, Μουσεία, φθηνά ψώνια, ονειρεμένο χριστουγεννιάτικο Ρεβεγιόν στο πολυτελές "HILTON" της Αλεξάνδρειας.

ΠΡΟΓΡΑΜΜΑ

ΑΝΑΧ. 23/12 από ΡΟΔΟ με τσάρτερ στις 07.00 απ' ευθείας για Αλεξάνδρεια - Τακτοποίηση VISAS στο αεροδρόμιο και ξενάγηση στο Εθνικό Μουσείο, Παλάτι της Κλεοπάτρας 6 μέτρα υπό τη θάλασσα - Επίσκεψη στο σπίτι του Καβάφη και Άγιο Σάββα - Συνάντηση με τον Πατριάρχη - Επιστροφή hotel Hilton - το βράδυ μεταφορά στο Whtie and Blue restaurant στο ελληνικό Ναυτικό Club της Αλεξάνδρειας - Δείπνο με θαλασσινά.

24/12 Πρωϊνό - Επίσκεψη Κατακόμβες της Shawkafa - Προσκύνημα στο Ναό του Ευαγγελισμού και εν συνεχεία στην Αλεξανδριανή Βιβλιοθήκη, παπύρους και μουσείο. Συνεχίζουμε για την ΜΟΝΤΑΖΑ θερινό ανάκτορο του βασιλέως Φαρούκ. Το βράδυ χριστουγεννιάτικο ρεβεγιόν με εορταστικό πρόγραμμα και δείπνο.

25/12 Πρωϊνό - αναχ. για Κάιρο - Επισκέψεις Πυραμίδες, Σφίγγα και Παπύρους - άφιξη στο υπερπολυτελές ξενοδοχείο "Le Meridien Pyramids" - Δείπνο στη Nubian.

26/12 Πρωϊνό - Ολοήμερη επίσκεψη στο τζαμί του Mohamed Ali και την Citadel του Saladin. Συνεχίζουμε στο Khan El Khalili bazaar. Δείπνο buffe στο ξενοδοχείο.

27/12 Πρωϊνό - αναχ. για την Οαση του Fayoum τη μεγαλύτερη σε έκταση στην Αίγυπτο - προϊστορικά ευρύματα των Φαραώ, Ελλήνων, Ρωμαίων και Ισλάμ - Επιστροφή στο ξενοδοχείο - Δείπνο.

28/12 Πρωϊνό - επίσκεψη στο ναό του Αγίου Γεωργίου και στο Εθνικό Μουσείο - κρουαζιέρα με πολυτελέστατο ποταμόπλοιο στο Νείλο με φαγητό και φολκλορικό πρόγραμμα με χορούς.

Μετά το δείπνο αναχώρηση για το αεροδρόμιο για την πτήση μας στις 22.35 για ΡΟΔΟ.

Λεπτομέρειες και τιμές στο πρακτορείο μας

ALHAMBRA TRAVEL

Δημ. Θεοδωράκη 13

Τηλ. 2241025698 και 2241037052

ΧΠ1130

Αναβλήθηκαν σχεδόν όλες οι υποθέσεις στο Εφετείο

Λόγω της αποχής των δικηγόρων και της απεργίας των υπαλλήλων

Αναβλήθηκαν σχεδόν όλες οι υποθέσεις που επρόκειτο να εξετάσει το Τριμελές Εφετείο Κακουργημάτων Δωδεκανήσου στη προγραμματισμένη του για χθες συνεδρίαση.

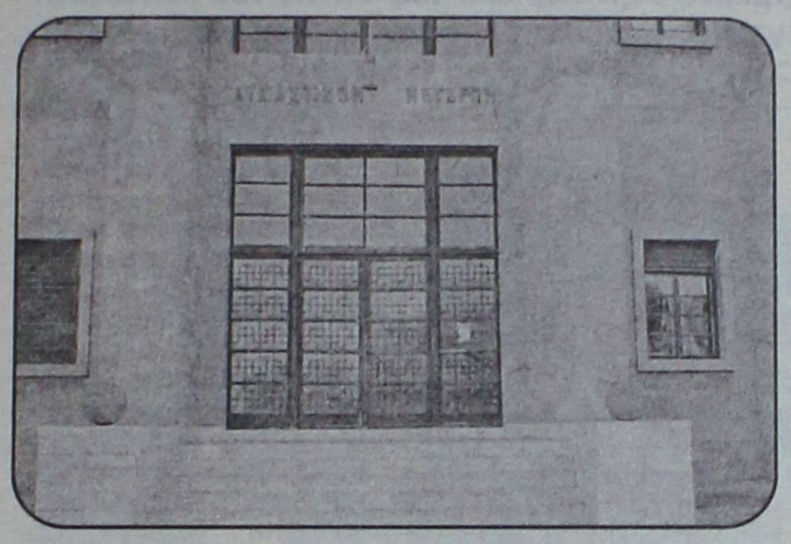

Το δικαστήριο επρόκειτο να εξετάσει χθες 11 υποθέσεις με συνολικά 33 κατηγορούμενους, όμως εξαιτίας της 24ωρης απεργίας των δικαστικών υπαλλήλων, καθώς και της αποχής των δικηγόρων από τα καθήκοντα τους για τρεις ημέρες (χθες ήταν η δεύτερη), οι υποθέσεις αναβλήθηκαν, εκτός από δύο για τις οποίες αποφάνθηκε το δικαστήριο, χωρίς όμως τη παρουσία συνηγόρου.

Ειδικότερα η πρώτη υπόθεση αφορούσε τον καθορισμό συνολικής ποινής για τον κατηγορούμενο, η οποία και προσδιορίστηκε σε 16 μήνες φυλάκιση, ενώ η δεύτερη την αναστολή εκτελέσης απόφασης για τη μείωση της εγγύησης που έχει επιβληθεί σε 28χρονο Ρώσο υπήκοο ο οποίος είχε καταδικαστεί σε φυλάκιση 4 χρόνων και 4 μηνών, καθώς είχε εμπλακεί στην γνωστή υπόθεση σωματεμπορίας που είχε εξαρθρωθεί τον Φεβρουάριο του 2004 από την Υποδιεύθυνση Ασφαλείας Ρόδου. Τελικά χθες το Τριμελές Εφετείο Κακουργημάτων Δωδεκανήσου απέρριψε την αίτηση του 28χρονου αλλοδαπού.

Το ίδιο δικαστήριο, επρόκειτο να ασχοληθεί και με τη γνωστή υπόθεση των ναρκωτικών φαρμάκων «Ντουροτζέσικ» για την οποία κατηγορούνται τρεις γιατροί, 12 Φαρμακοποιοί και ο πρώην διοικητής του Νοσοκομείου της Ρόδου κ. Δημήτρης Μάτσιας, για κατάχρηση ιδιότητας γιατρού και φαρμακοποιού.

Και αυτή η υπόθεση αναβλήθηκε για τις 6 Απριλίου 2006, όμως κατά τη χθεσινή διαδικασία ζητήθηκε από 8 κατηγορουμένους η άρση του περιοριστικού όρου απαγόρευσης εξόδου από τη χώρα, η οποία και έγινε αποδεκτή.

Εκδήλωση στην Κάρπαθο

Για τους γιατρούς του κόσμου την Κυριακή

Το Πνευματικό Κέντρο του δήμου Καρπάθου, την Κυριακή 13 Νοεμβρίου 2005, στις 7 μ.μ., θα πραγματοποιήσει στην αίθουσα του Πνευματικού Κέντρου εκδήλωση με θέμα: «15 χρόνια δράσης των γιατρών του κόσμου».

Κύρια ομιλητής της εκδήλωσης θα είναι η κ. Λήδα Μπομπότη, οδοντίατρος και γενική γραμματέας των γιατρών του κόσμου.

Η συγκεκριμένη εκδήλωση αποτελεί συνέχεια της Παγκαρπαθιακής πρωτοβουλίας για την εξεύρεση χρημάτων που έγινε υπό την αιγίδα του Πνευματικού Κέντρου, προς τις περιοχές της νοτιοανατολικής Ασίας που επλήγησαν από το καταστροφικό τσουνάμι.

Η κ. Μπομπότη και η ομάδα που θα εκπροσωπήσει τους γιατρούς του κόσμου, θα εξετάσουν με την κινητή παιδοδοντιατρική μονάδα «ΛΗΤΩ» τα παιδιά των νηπιαγωγείων και των δημοτικών σχολείων του νησιού, αρχίζοντας από το **Όθος, Πυλές, Αρκάσα, Μενετές, την Κυριακή 13/11, Απέρι, Βωλάδα τη Δευτέρα 14/11, Πηγάδια την Τρίτη 15/11 κι την Τετάρτη 16/11 τα σχολεία Μεσοχωρίου και Σπόων.**

Οι «Γιατροί του Κόσμου» είναι ένας ανθρωπιστικός, μη κυβερνητικός οργανισμός με δυνατότητα παρουσίας στην Ελλάδα και το εξωτερικό. Από το 1990 μέχρι σήμερα παρέχουν δωρεάν πρωτοβάθμια περίθαλψη καθώς και κοινωνική και ψυχολογική υποστήριξη σε πληθυσμούς που βρίσκονται σε κίνδυνο ή ανάγκη.

Έχοντας βάλει το «παιδί» στο επίκεντρο των προσπαθειών τους, σκύβουν με ιδιαίτερη προσοχή στο πρόβλημα του άπορου, κοινωνικά αποκλεισμένου παιδιού, καθώς και στα παιδιά των απομονωμένων και ακριτικών περιοχών της πατρίδας μας.

Ομόφωνα εγκρίθηκε το τεχνικό πρόγραμμα του δήμου Δικαίου

Προβλέπει έργα ύψους 7.300.000 ευρώ

Εγκρίθηκε ομόφωνα κατά τη προχθεσινή συνεδρίαση του δημοτικού συμβουλίου Δικαίου Κω, το Τεχνικό Πρόγραμμα του δήμου για το 2006, συνολικού ύψους 7.300.000 ευρώ.

Σύμφωνα με τα όσα αναφέρονται, το βάρος θα δοθεί κυρίως στα έργα που αφορούν τον παιδικό σταθμό Πυλίου, το αρδευτικό δίκτυο Πυλίου, την αναβάθμιση παραδοσιακών οικισμών όπως ο οικισμός Ασφενδίου και την κατασκευή του νέου δημαρχείου.

Τα έργα αυτά έχουν ξεκινήσει και θα καταβληθεί προσπάθεια να προχωρήσουν χωρίς καθυστερήσεις, μέσα στα χρονοδιαγράμματα που έχουν τεθεί.



Φυσικά, υπάρχουν και πολλά ακόμη μικρότερα έργα και παρεμβάσεις στις γειτονιές του δήμου, με στόχο την αναβάθμιση της ποιότητας ζωής των κατοίκων.

Στη συνεδρίαση τέθηκε ακόμη το θέμα της εγκατάστασης πυλώνων από τη ΔΕΗ για το δίκτυο μεταφοράς ηλεκτρικού υψηλής τάσης.

Το Δ.Σ. είχε ήδη εκφράσει τις αντιρρήσεις του σε προηγούμενη συνεδρίαση, αλλά μετά την ημερίδα που έγινε στο νησί για τις επιπτώσεις που θα έχει το εναέριο δίκτυο υψηλής τάσης, αποφασίσθηκε ο δήμος Δικαίου να εναντιωθεί ανυποχώρητα στη εγκατάστασή του και να επιμείνει στην υπογειοποίηση του δικτύου.

Το Δ.Σ. με απόφασή του, τάχθηκε υπέρ της εγκατάστασης δικτύου υψηλής τάσης, προκειμένου να λυθεί το ενεργειακό πρόβλημα του νησιού, υπό συγκεκριμένες όμως προϋποθέσεις (να γίνει υπόγειο, με ενισχυμένα καλώδια κ.λ.π. ώστε να μην υπάρξουν επιπτώσεις στην υγεία των κατοίκων).

Αποφασίσθηκε ακόμη ο δήμος να ενταχθεί στην ένωση των Ελληνικών πόλεων που είναι ενάντια στη διέλευση δικτύων υψηλής τάσης από κατοικημένες περιοχές.

Παράλληλα, αποφασίσθηκε να χρησιμοποιηθεί κάθε ένδικο μέσο, σε συνεργασία με τους άλλους δύο δήμους του νησιού και το Επαρχείο, ώστε να ματαιώσει τα σχέδια της ΔΕΗ που επιμένει στην εναέρια μεταφορά της γραμμής.

ΕΠΙΠΛΑ ΚΟΥΖΙΝΑΣ ΙΤΑΛΙΑΣ & ΙΣΠΑΝΙΑΣ



8 ΜΕΤΡΑ
ΑΠΟ 990* ΕΥΡΩ
('Η ΑΠΟ 29 ΕΥΡΩ ΤΟ ΜΗΝΑ*)

ΒΟΛΑΣ ΚΟΥΖΙΝΕΣ

ΠΟΡΤΕΣ ΕΣΩΤΕΡΙΚΕΣ
ΑΠΟ 139 ΕΥΡΩ (ΜΕ ΤΟ ΦΠΑ)

*ΔΕΝ ΠΕΡΙΛΑΜΒΑΝΕΤΑΙ ΤΟΠΟΘΕΤΗΣΗ, ΠΑΓΚΟΣ ΚΑΙ ΝΕΡΟΧΥΤΗΣ
*Ο ΔΙΑΚΑΝΟΝΙΣΜΟΣ ΑΦΟΡΑ 48ΜΗΝΗ ΕΞΟΦΛΗΣΗ ΚΑΙ ΠΕΡΙΛΑΜΒΑΝΕΙ ΦΠΑ 13%

Λ. ΕΛΕΥΘΕΡΙΑΣ 43-45 ΚΡΕΜΑΣΤΗ ΡΟΔΟΣ - ΤΗΛ. 22410 91275
FAX: 22410 94370 -- e-mail: lazarosvolas@yahoo.gr

ΑΕ0096

Μάθετε για τα Curves: Καλή φυσική κατάσταση σε μόλις 30 λεπτά για τις γυναίκες.



Τα Curves είναι αποκλειστικά σχεδιασμένα για πολυάσχολες γυναίκες που θέλουν να επιτύχουν τους στόχους τους για μιά καλή φυσική κατάσταση αφιερώνοντας 30 μόλις λεπτά, τρεις φορές την εβδομάδα. Ο εξοπλισμός έχει σχεδιαστεί ώστε να συνεργάζεται αρμονικά μόνο με το γυναικείο και όχι το ανδρικό σώμα. Στα Curves θα βρείτε κι άλλες γυναίκες σαν εσάς, καθώς και φιλικό προσωπικό που θα σας εμψυχώσει. Τέσσερα εκατομμύρια γυναίκες σε όλο τον κόσμο έχουν ήδη διαπιστώσει τη διαφορά των Curves. Τηλεφωνήστε μας και κάντε και εσείς τα Curves μέρος της ζωής σας.

Curves
Η δύναμη να καταπλήξετε τον εαυτό σας.™

2005 Curves International

Το μεγαλύτερο γυμναστήριο για γυναίκες στον κόσμο

ΣΥΝΤΟΜΑ ΚΟΝΤΑ ΣΑΣ...
Ρόδος
21/11

22410-20123
Εθνικής Αντίστασης & Λάρνακας 3
Ρόδος, Δωδ/σου 85100

curves.com

AT3859(Γ)

Προσφορά βασισμένη σε εγγραφή στην πρώτη επίσκεψη με συνδρομή τουλάχιστον 12 μηνών. Δεν ισχύει σε συνδυασμό με άλλη προσφορά. Ισχύει μόνο στα παραρτήματα που συμμετέχουν στην προσφορά.

Δηλητηρίασαν τριάντα γάτες στον Πανορμίτη

Εξηγήσεις ζήτησε ο σύλλογος της Φιλοζωικής

Ομαδική δηλητηρίαση υπέστησαν πριν μερικές μέρες στην περιοχή της Μονής του Πανορμίτη περίπου 30 γατιά, γεγονός που προκάλεσε τις έντονες αντιδράσεις όσων το πληροφορήθηκαν, ενώ έγιναν και καταγγελίες στις αρμόδιες αρχές.

Το γεγονός κατήγγειλε επώνυμα στο **Σύλλογο Φιλοζωικής Ρόδου,** μία κάτοικος Ρόδου, η οποία είχε επισκεφθεί τη μονή, και γυρνώντας στη Ρόδο, ενημέρωσε σχετικά για το... θέαμα.

Η πρόεδρος του Συλλόγου **κ. Αναστασία Σταματίου,** επικοινώνησε χτες με το δήμο Σύμης προκειμένου να συζητήσει με τον δήμαρχο, το θέμα. Ο **κ. Παπακαλοδούκας** απουσίαζε, όμως ενημέρωσε τους υπεύθυνους και ζήτησε τη διερεύνηση της υπόθεσης, καθώς το περιστατικό είναι σοβαρό και ο νόμος επιβάλλει ποινές στους υπαίτιους.

Εκείνο που τόνισε στη «Ροδιακή» χτες, η πρόεδρος της Φιλοζωικής, ήταν ότι ανάλογες φρικιαστικές ενέργειες παρατηρούνται





σχεδόν κάθε χρόνο στον Πανορμίτη, και μάλιστα προκαλεί εντύπωση το γεγονός ότι αυτές οι πράξεις γίνονται σε περιοχή με ελάχιστους κατοίκους που οι περισσότεροι απ' αυτούς είναι μοναχοί και μάλιστα όταν οι τουρίστες που ταΐζουν τα ζώα, φεύγουν.

Επίσης άξιο λόγου είναι και το ότι, το πρόσφατο περιστατικό σημειώθηκε στις 3 και 4 Νοεμβρίου τις παραμονές δηλαδή της γιορτής του Πανορμίτη!

ΣΤΗΝ ΠΑΛΙΑ ΠΟΛΗ

Καταγγελίες όμως έγιναν και για ανάλογα περιστατικά στην **Παλιά Πόλη.** Συγκεκριμένα το διάστημα από τη Δευτέρα έως και την Πέμπτη, δηλητηριάστηκαν συνολικά 27 γάτες και 1 σκυλί.

Αυτό που πρέπει να σημειωθεί είναι ότι, τα περισσότερα ζώα που δηλητηριάστηκαν βρίσκονταν σε αυλές σπιτιών και δεν ήταν αδέσποτα, γεγονός που έχει προκαλέσει την έντονη αντίδραση των ιδιοκτητών τους.

ΤΑ ΞΕΝΟΔΟΧΕΙΑ

Πάντως η πρόεδρος του Συλλόγου, έκανε γνωστό ότι αντίστοιχες καταγγελίες για δηλητηριάσεις πολλών ζώων έρχονται και από... ξενοδοχεία του νησιού, μόλις ολοκληρωθεί η τουριστική περίοδος και φύγουν οι τουρίστες, που τα ταΐζουν και πολλαπλασιάζονται.

Ο Σύλλογος Κρητών

Εκδηλώσεις για το Αρκάδι

Με φροντίδα και σεβασμό στην ιστορία του τόπου μας η Αδελφότητα Κρητών Ρόδου οργανώνει σειρά εκδηλώσεων για να τιμήσει την επέτειο του ολοκαυτώματος του Αρκαδίου.

Οι εκδηλώσεις θα ξεκινήσουν την Κυριακή 13 Νοεμβρίου 2005 με την επιμνημόσυνη δέηση η οποία θα γίνει στον Ιερό Ναό Ευαγγελισμού Ρόδου χοροστατούντος του σεβασμιότατου μητροπολίτη Ρόδου κ. Κύριλλου.

Τον πανηγυρικό της ημέρας θα εκφωνήσει ο καθηγητής του Πανεπιστημίου Αιγαίου κ. Μανώλης Στεφανάκης.

Θα ακολουθήσει κατάθεση στεφάνου στο Βωμό της Πατρίδας από τον πρόεδρο της Αδελφότητας Κρητών ενώ θα συμμετέχει και η ομάδα ριζίτικου τραγουδιού.

Στη συνέχεια θα προσφερθεί καφές και τσικουδιά στη στέγη της Αδελφότητας Κρητών.

Οι εκδηλώσεις θα συνεχιστούν με τη μεγάλη κρητική και νησιώτικη βραδιά η οποία θα γίνει στο ξενοδοχείο Φαληράκι Μπητς το Σάββατο 26-11-2005.

Οι γνωστοί Κρητικοί καλλιτέχνες, λυράρης Γιώργος Κατσαμάς και λαουτιέρης Σήφης Κατσαμάς θα έχουν την ευθύνη του μουσικού προγράμματος που θα παρουσιαστεί. Στην εκδήλωση αυτή θα τιμηθεί κι ο γνωστός βετεράνος λυράρης Γεράσιμος Σταματογιαννάκης για την προσφορά του στη μουσική παράδοση της Κρήτης.

KYDON TOURS

ΕΚΔΡΟΜΕΣ!!! ΕΚΔΡΟΜΕΣ!!!
Ποιότητα-φροντίδα-επιτυχία
Ελάτε μαζί μας!!!

Βιέννη-Βουδαπέστη-Μπρατισλάβα
Με Ο.Α. 26/11-1/12/05
3 διανυκτερεύσεις ΒΙΕΝΝΗ-2 διανυκτ. ΒΟΥΔΑΠΕΣΤΗ.
Ξενοδοχεία 4 και 5 αστέρων, ημιδιατροφή.
Πλούσιο πρόγραμμα.
Συνοδός Ελένη Ψυλλάκη

• **ΕΛΛΑΔΑ-ΙΩΑΝΝΙΝΑ-ΖΑΓΟΡΟΧΩΡΙΑ**
7ήμερα 20/11-26/11. Αεροπορικώς και πούλμαν.
Σύλλογος Ηπειρωτών Ρόδου. Ρόδο-Αθήνα-Πάτρα-Πρέβεζα-Ηγουμενίτσα-Ιωάννινα-Ζαγοροχώρια-Μέτσοβο-Καλαμπάκα-Λίμνη Πλαστήρα-Ελάτη.

• **Χριστούγεννα Παρίσι Eurodisney Group από Ρόδο 22/12-28/12/05**
3 μέρες Disney Hotel Sequoia και CHEYER, 4 διαν. Παρίσι. Προσοχή ξενοδοχείο Meridien 4 αστέρων με πρωινό μπουφέ, είσοδοι. Εκδρομές 3μέρες Disney, ξενάγηση Παρίσι, μέσα στο μουσείο Λούβρο. Εκδρομή Παλάτι Βερσαλιών. Παραμονή Χριστουγέννων στο Super θέαμα του CABARET LIDO.
Συνοδός η κ. Ελένη Ψυλλάκη

• **Πρωτοχρονιά Ιταλία-Ελβετία 29/12-4/1/06**
Ρόδο-Αθήνα-Μιλάνο-Αθήνα-Ρόδο Ολυμπιακή
Πρόγραμμα. Μιλάνο, Γενεύη, Λουκέρνη, Καταρράκτες Ρήνου, Λωζάννη, Λουγκάνο και το καταπληκτικό πάρκο Gardaland στην Ιταλία δώρο γιορτινό στα παιδιά σας στην Ιταλία. Ξενοδοχεία 4 αστέρων Superior ημιδιατροφή, πλούσιο πρόγραμμα
Συνοδός κ. Ελένη Ψυλλάκη

• **Τετραήμερο αργίας 11/11-14/11/05**
Μαρμαρίς-Κουσάντασι-Έφεσος-Σμύρνη
Μόνο 210 ευρώ.

• **Relax Μαρμαρίς 12-14/11/05**
Τριήμερο στο Hotel Elegance 5 αστέρων. Μόνο 120 ευρώ με φόρους.
ΣΗΜΕΙΩΣΗ: Relax Μαρμαρίς έχουμε για όλο το χειμώνα. Αναχώρηση Σάββατο-επιστροφή Κυριακή με JOT.

• **Μύρα-Άγ. Νικόλαος-Antalya 5/12-8/12/05**
• **Μύρα-Άγ. Νικόλαος-Κωνσταντινούπολη 5/12-13/12/05**
Ελάτε για πρόγραμμα
ΧΡΙΣΤΟΥΓΕΝΝΑ-ΠΡΩΤΟΧΡΟΝΙΑ
Εχουμε τα ωραιώτερα προγράμματα για όλους τους προορισμούς!!!!

ΣΑΣ ΤΑΞΙΔΕΥΟΥΜΕ 30 ΧΡΟΝΙΑ!!!

ΠΡΑΚΤΟΡΕΙΟ ΚΥΔΩΝ ΙΑΤΑ
Εθ. Δωδ/σίων 14-Ακτή Σαχτούρη 8 • Τηλ. 22410-23000, 27900, 27722 • E-mail: Kydon@otenet.gr
XT191

F/Γ ΠΑΥΣΑΝΙΑΣ

ΑΝΑΚΟΙΝΩΣΗ

Ενημερώνουμε το κοινό διά την μεταφορά **ΕΜΠΟΡΕΥΜΑΤΩΝ - ΑΥΤΟΚΙΝΗΤΩΝ - ΜΗΧΑΝΗΜΑΤΩΝ** με το **F/Γ Παυσανίας.**
Αναχώρηση από τη ΡΟΔΟ
με προορισμό τα κάτωθι νησιά:

ΣΥΜΗ	ΧΑΛΚΗ
ΤΗΛΟΣ	ΔΙΑΦΑΝΙ
ΝΙΣΥΡΟΣ	ΚΑΡΠΑΘΟΣ
ΚΩ	ΠΗΓΑΔΙΑ
ΛΕΡΟΣ	ΚΑΣΟΣ
ΠΑΤΜΟΣ	ΚΡΗΤΗ
ΛΕΙΨΟΙ	

ΑΥΣΤΡΑΛΙΑΣ 60 - ΓΚΙΝΑΚΗΣ
Πληρ. τηλ. 6936656976
24 ώρες το 24ωρο
AE921

PELLOS TRAVEL
Α. ΠΑΠΑΣΑΒΒΑΣ
ΠΟΙΟΤΗΤΑ-ΟΡΓΑΝΩΣΗ-

ΕΚΔΡΟΜΕΣ ΧΕΙΜΩΝΑ 2005-2006

ΕΓΓΥΗΣΗ
○ **RELAX ΜΑΡΜΑΡΙΣ**
ΤΡΙΗΜΕΡΑ ΠΑΚΕΤΑ
ΣΕ ΞΕΝΟΔΟΧΕΙΑ 5 ΑΣΤΕΡΩΝ (ELEGANCE, PINETA-DELUX) ΜΕ ΗΜΙΔΙΑΤΡΟΦΗ
ΜΟΝΟ ΜΕ 100 ΕΥΡΩ
ΚΑΙ 19 ΕΥΡΩ ΦΟΡΟΙ ΚΑΙ
ΜΕΤΑΦΟΡΑ ΛΙΜΑΝΙ-ΞΕΝΟΔΟΧΕΙΟ-ΛΙΜΑΝΙ
ΑΝΑΧΩΡΗΣΗ 18/11 ΤΟ ΑΠΟΓΕΥΜΑ ΣΤΙΣ 4.00 ΚΑΙ ΕΠΙΣΤΡΟΦΗ 20/11 ΤΟ ΑΠΟΓΕΥΜΑ ΣΤΙΣ 18.30

○ **29/12- 5/1/06 8ΗΜΕΡΗ**
ΡΩΜΗ-ΦΛΩΡΕΝΤΙΑ-ΒΕΝΕΤΙΑ
ΜΟΝΟ ΜΕ 645 ΕΥΡΩ ΤΟ ΑΤΟΜΟ
ΜΕ SUPERFAST ΣΕ 4ΚΛΙΝΕΣ ΚΑΜΠΙΝΕΣ Ξ/Δ 4 ΑΣΤΕΡΩΝ ΜΕ ΦΑΓΗΤΟ-ΜΕΤΑΦΟΡΕΣ-ΞΕΝΑΓΗΣΕΙΣ-ΤΑΞΙΔΙΩΤΙΚΗ ΑΣΦΑΛΕΙΑ-ΣΥΝΟΔΟΣ ΓΡΑΦΕΙΟΥ

○ **ΜΥΡΑ-ΚΩΝΣΤΑΝΤΙΝΟΥΠΟΛΗ**
1Η ΕΚΔΡΟΜΗ 5/12-8/12
ΜΥΡΑ-ΛΙΒΙΣΙ-ΦΕΤΙΓΙΕ-ΚΑΣ-ΑΝΤΑΛΕΙΑ
(ημέρα εορτής του Αγίου Νικολάου στα Μύρα)
Ξενοδοχεία 4 και 5 αστέρων με ημιδιατροφή και όσους κάνουν κράτηση έως 25 Νοεμβρίου έκπτωση 30 ευρώ.

2Η ΕΚΔΡΟΜΗ 5/12-13/12
ΜΥΡΑ-ΚΩΝΣΤΑΝΤΙΝΟΥΠΟΛΗ
(ΓΙΑ ΟΣΟΥΣ ΘΕΛΟΥΝ ΝΑ ΣΥΝΕΧΙΣΟΥΝ ΜΕΤΑ ΤΑ ΜΥΡΑ)
Ξενοδοχεία 4 και 5 αστέρων με ημιδιατροφή και όσους κάνουν κράτηση έως 25 Νοεμβρίου έκπτωση 30 ευρώ.

3Η ΕΚΔΡΟΜΗ 8/12-13/12
ΚΩΝΣΤΑΝΤΙΝΟΥΠΟΛΗ-ΠΡΙΓΚΙΠΟΝΗΣΑ
Ξενοδοχεία 4 και 5 αστέρων με ημιδιατροφή καιγια όσους θέλουν να φύγουν από Ρόδο στις 8/12 και να κάνουν μόνο ΠΟΛΗ

○ **ΧΡΙΣΤΟΥΓΕΝΝΑ:**
ΙΤΑΛΙΑ 22/12 – 27/12 (6ήμερη εκδρομή)
ΡΩΜΗ-ΦΛΩΡΕΝΤΙΑ-ΠΙΖΑ-ΒΕΝΕΤΙΑ
Αεροπορικώς κατ' ευθείαν από Ρόδο.
ΚΩΝΣΤΑΝΤΙΝΟΥΠΟΛΗ
22/12-27/12 6ΗΜΕΡΗ ΕΚΔΡΟΜΗ
ΜΟΝΟ ΜΕ 295 ΕΥΡΩ ΤΟ ΑΤΟΜΟ

7ΗΜΕΡΗ ΕΚΔΡΟΜΗ (28/12-3/1/06)
ΚΑΪΡΟ-ΑΛΕΞΑΝΔΡΕΙΑ
Αεροπορικώς απευθείας από ΡΟΔΟ
ΠΗΛΙΟ 22/12 – 27/12
ΤΙΜΗ 295 ΕΥΡΩ ΤΟ ΑΤΟΜΟ

ΖΑΓΟΡΟΧΩΡΙΑ-ΜΕΤΣΟΒΟ-ΜΕΤΕΩΡΑ
ΤΙΜΗ 295 ΕΥΡΩ ΤΟ ΑΤΟΜΟ

Αναχ. από Ρόδο στις 22/12 με Blue Star στις 6 μ.μ. επισ. 27/12 με Blue Sta στη Ρόδο

○ **ΠΡΩΤΟΧΡΟΝΙΑ:**
ΠΑΡΙΣΙ-EURODISNEY 29/12-03/01/06

ΚΥΠΡΟΣ ΑΕΡΟΠΟΡΙΚΗ
Αεροπορικώς κατ' ευθείαν από ΡΟΔΟ

Διαθέτουμε επίσης:
Εισιτήρια με ΟΑ, AEGEAN και CHARTER. Ακτοπλοϊκά εισιτήρια. Ειδικά πακέτα για μεμονωμένους, συλλόγους, νεόνυμφους για Ελλάδα, Κύπρο, Τυνησία, Αίγυπτο, Μαρόκο, Ιταλία, Αγγλία, Γαλλία κ.ά.

ΓΙΑ ΠΕΡΙΣΣΟΤΕΡΕΣ ΠΛΗΡΟΦΟΡΙΕΣ, ΚΡΑΤΗΣΕΙΣ ΚΑΙ ΑΝΑΛΥΤΙΚΑ ΠΡΟΓΡΑΜΜΑΤΑ ΣΤΟ ΠΡΑΚΤΟΡΕΙΟ ΓΕΝΙΚΟΥ ΤΟΥΡΙΣΜΟΥ:

PELLOS TRAVEL Α. ΠΑΠΑΣΑΒΒΑΣ - TOUR OPERATOR
KALITHEAS AVENUE, FALIRAKI RHODES, 85100 GREECE
TEL. 2241087615, FAX 2241087616
XT170

Αμφισβητούνται οι εκτιμήσεις του υπουργού Τουρισμού για την αύξηση

Ερώτηση για το θέμα κατατέθηκε από την βουλευτή του Συνασπισμού κ. Ασ. Ξηροτύρη

Ερώτηση προς τον υπουργό Τουριστικής Ανάπτυξης, κ. Δημήτρη Αβραμόπουλο, αναφορικά με τις εκτιμήσεις για την τουριστική κίνηση φέτος (που την υπολόγισε στο 13%) κατέθεσε η βουλευτής του Συνασπιμού κ. Ασημίνα Ξηροτύρη.

Αναφέρει συγκεκριμένα στην ερώτησή της τα εξής:

"Σε ομιλία του κατά τη διάρκεια της έκθεσης Φιλοξένια 2005 στη Θεσσαλονίκη ο υπουργός Τουριστικής Ανάπτυξης κ. Αβραμόπουλος έκανε ενδιαφέρουσες δηλώσεις σχετικά με τα τουριστικά μεγέθη του 2005 (σύμφωνα τουλάχιστον με όσα δημοσίευσαν τα οικονομικού περιεχομένου ΜΜΕ) :

• Δήλωσε ότι η αύξηση της τουριστικής κίνησης κατά το 2005 είναι της τάξης του 13% !!! σύμφωνα με στοιχεία της Τράπεζας Ελλάδος (!).

• Δήλωσε ότι η αύξηση των τουριστικών εισπράξεων είναι 3,6%

Οι δηλώσεις αυτές ελέγχονται -κατά τη γνώμη μας- ως ανακριβείς, σε βαθμό που να θέτουν εν αμφιβόλω την εκ μέρους του υπουργού και κατά συνέπεια και της Κυβέρνησης συστηματική παρακολούθηση της πορείας του ελληνικού Τουρισμού.



Πιο συγκεκριμένα:

Δεδομένου, ότι σύμφωνα με την κίνηση των αεροδρομίων και δη των διεθνών, μέσω των οποίων διακινείται ο εισερχόμενος τουρισμός, η αύξηση στις αεροπορικές αφίξεις είναι της τάξης του 5,7%, και δεδομένου ότι οι αεροπορικές αφίξεις συμμετέχουν σταθερά στο σύνολο των αφίξεων με ποσοστό 75% περίπου, είναι πολύ δύσκολο αν όχι αδύνατο, οι αφίξεις με κάποιο άλλο μέσο (σιδηρόδρομο, πλοίο ή αυτοκίνητο) να εκτινάχθηκαν σε τέτοιο βαθμό ώστε να επηρεάζουν τη θετική μεταβολή της εισερχόμενης κίνησης κατά 7,3% (!!). Ας σημειωθεί ότι με στοιχεία του 2003 (τα πιο πρόσφατα που διαθέτει η ΕΣΥΕ) η συμμετοχή του αεροπλάνου είναι 74,5%, του σιδηροδρόμου 0,6%, του πλοίου 5,4% και του αυτοκινήτου 20,2%.

Εξ όσων γνωρίζουμε, αρμόδιος φορέας για την παρακολούθηση της τουριστικής κίνησης είναι η ΕΣΥΕ και όχι η Τράπεζα της Ελλάδος, που παρά τη δειγματοληψία που πραγματοποιεί συμπληρωματικά, στο πλαίσιο του ρόλου της για την καταγραφή των τουριστικών εισπράξεων, ουδέποτε μέχρι σήμερα έχει διακινδυνεύσει να εκδώσει στοιχεία αφίξεων, πράγμα που θα ισοδυναμούσε σε αφαίρεση αρμοδιότητας από την ΕΣΥΕ. Όμως, η ΕΣΥΕ βρίσκεται ακόμη στην επεξεργασία των προσωρινών στοιχείων αφίξεων του 2004 (έχει εκδώσει στοιχεία για το διάστημα Ιανουάριος-Μάρτιος 2004).

Σύμφωνα με τα στοιχεία, που δημοσίευσε το μήνα Οκτώβριο η Τράπεζα της Ελλάδος σχετικά με τις τουριστικές εισπράξεις και αφορούν στον Αύγουστο 2005 και το 8μηνο Ιανουάριος -Αύγουστος 2005, η θετική μεταβολή στο 8μηνο ήταν 7,5% (και όχι 3,6%) ενώ 3,2% ήταν η μεταβολή του Αυγούστου 2005 και μόνο. Στοιχεία για το 9μηνο Ιανουάριος-Σεπτέμβριος θα ανακοινώσει η Τράπεζα της Ελλάδος περί τις 18/11/2005.

Αύξηση 3,6% δεν προκύπτει από πουθενά, εκτός πια εάν ο υπουργός αφαίρεσε από τις τουριστικές εισπράξεις... τις τουριστικές δαπάνες των ελλήνων στο εξωτερικό, που το 8μηνο Ιανουάριος-Αύγουστος 2005 είναι αυξημένες κατά 14,2% παρά τη πολυδιαφημισμένη καμπάνια του ΕΟΤ «Μένουμε Ελλάδα»!!!

Οι ανακριβείς δηλώσεις (και ιδιαίτερα εκείνες που «ωραιοποιούν» την απόδοση του Τουριστικού Τομέα) λειτουργούν παραπλανητικά και για την ίδια την Κυβέρνηση και για τους απασχολούμενους στον Τουρισμό και για την Κοινή Γνώμη και οδηγούν σε εφησυχασμό, τη στιγμή που και από τους εκπροσώπους των ίδιων των τουριστικών επιχειρηματιών (βλ.δηλώσεις προέδρου ΣΕΤΕ στη Θεσσαλονίκη) ακούγεται πλέον ότι η φετινή αύξηση είναι απόρροια συγκυριών (κυρίως στις γειτονικές μας χώρες) ενώ δεν έχει γίνει κανένα βήμα στο πεδίο του προσφερόμενου τουριστικού προϊόντος.

Σε κάθε περίπτωση η έγκυρη καταγραφή των όποιων μεταβολών, θετικών ή αρνητικών, είναι η μόνη λύση για τη διαμόρφωση της κατάλληλης πολιτικής σε όλους του τομείς της κυβερνητικής δραστηριότητας στον Τουρισμό, όπως και σε όλους τους παραγωγικούς κλάδους

Κατόπιν των ανωτέρω ερωτάται ο κ. Υπουργός Τουριστικής Ανάπτυξης :

• Με ποιο τρόπο, ποιο σκεπτικό και ποια μεθοδολογία οδηγήθηκε στο συμπέρασμα ότι η αύξηση της κίνησης είναι 13%; Αν πράγματι πρόκειται για έρευνα της Τράπεζας Ελλάδος ο υπουργός παρακαλείται να την καταθέσει στη Βουλή.

• Με ποια υπηρεσία το Υπουργείο ή ο ΕΟΤ παρακολουθούν τα τουριστικά μεγέθη και πώς εξάγουν προβλέψεις ή εκτιμήσεις;

• Ποια είναι η εκτίμησή του για την αποτελεσματικότητα της καμπάνιας «Μένουμε Ελλάδα» και πώς τεκμηριώνει την εκτίμηση αυτή»;

Σεμινάριο για τους εστιάτορες

Θα γίνει στο ΚΕΚ "Άκμων"

Το δ.σ. του σωματείου ενημερώνει όλους τους συναδέλφους εστιάτορες της Ρόδου ότι σε συνεργασία με το Κ.Ε.Κ. "Κέντρο Επαγγελματικής Κατάρτισης Άκμων" στις 15/11/05 γίνεται έναρξη του σεμιναρίου με τίτλο "Service: Ειδικά Διαιτολόγια Εθνικών Διατροφικών Τάσεων". Το σεμινάριο είναι 200 ωρών εκ των οποίων οι 80 ώρες είναι θεωρία και οι 120 ώρες πρακτική εξάσκηση. Το πρόγραμμα είναι 4 ώρες επί 3 φορές την εβδομάδα και χρηματοδοτείται από την Ευρωπαϊκή Ένωση και οι συμμετέχοντες θα αμειφθούν με 300 ευρώ καθώς επίσης θα τους χορηγηθεί βεβαίωση παρακολούθησης του σεμιναρίου.

Οι ενδιαφερόμενοι συνάδελφοι για περισσότερες πληροφορίες μπορούν να τηλεφωνήσουν στον κ. Σταύρο Ζουρούδη τηλ. 22410 24469 ή στον κ. Μητσινιώτη Χρυσόστομο τηλ. 22410 25293 ή απευθείας στο κέντρο Κ.Ε.Κ Άκμων κ. Έφη τηλ. 22410 77581.

DODEKANISOS
ΔΩΔΕΚΑΝΗΣΟΣ ΝΑΥΤΙΛΙΑΚΗ Ν.Ε.

ΔΩΔΕΚΑΝΗΣΟΣ ΝΑΥΤΙΛΙΑΚΗ Ν.Ε.
ΑΥΣΤΡΑΛΙΑΣ 3, Τ.Κ. 85100, Τ.Θ. 4072-ΡΟΔΟΣ
ΤΗΛ. 22410 70590, ΦΑΞ 2241070591
WEB. www.12ne.gr E-MAIL info@12ne.gr

ΔΡΟΜΟΛΟΓΙΑ ΤΟΥ ΤΑΧΥΠΛΟΟΥ ΚΑΤΑΜΑΡΑΝ
"ΕΞΠΡΕΣ" Από 9/11/2005 έως 04/12/2005

ΔΕΥΤΕΡΑ

ΛΙΜΑΝΙ	ΑΦΙΞΗ	ΑΝΑΧ/ΣΗ
ΡΟΔΟΣ		**14.30**
ΣΥΜΗ	15.20	15.30
ΚΩΣ	17.00	17.10
ΚΑΛΥΜΝΟΣ	17.50	18.00
ΛΕΡΟΣ	**18.50**	**Δ/ΝΣΗ**

ΤΡΙΤΗ

ΛΙΜΑΝΙ	ΑΦΙΞΗ	ΑΝΑΧ/ΣΗ
ΛΕΡΟΣ		**06.50**
ΚΑΛΥΜΝΟΣ	07.40	07.50
ΚΩΣ	08.30	08.40
ΣΥΜΗ	10.20	10.30
ΡΟΔΟΣ	**11.20**	**Δ/ΝΣΗ**



ΤΕΤΑΡΤΗ

ΛΙΜΑΝΙ	ΑΦΙΞΗ	ΑΝΑΧ/ΣΗ
ΡΟΔΟΣ		**08.30**
ΣΥΜΗ	09.20	09.30
ΚΩΣ	11.00	11.10
ΚΑΛΥΜΝΟΣ	11.50	12.00
ΛΕΡΟΣ	12.50	13.30
ΚΑΛΥΜΝΟΣ	14.20	14.30
ΚΩΣ	15.10	15.20
ΣΥΜΗ	16.50	17.00
ΡΟΔΟΣ	**17.50**	**Δ/ΝΣΗ**

ΠΕΜΠΤΗ

ΛΙΜΑΝΙ	ΑΦΙΞΗ	ΑΝΑΧ/ΣΗ
ΡΟΔΟΣ		**08.30**
ΚΑΣΤ/ΡΙΖΟ	11.00	11.30
ΡΟΔΟΣ	14.00	14.30
ΣΥΜΗ	15.20	15.30
ΚΩΣ	17.00	17.10
ΚΑΛΥΜΝΟΣ	**17.50**	**Δ/ΝΣΗ**

ΠΑΡΑΣΚΕΥΗ

ΛΙΜΑΝΙ	ΑΦΙΞΗ	ΑΝΑΧ/ΣΗ
ΚΑΛΥΜΝΟΣ		**07.30**
ΚΩΣ	08.10	08.20
ΣΥΜΗ	09.50	10.00
ΡΟΔΟΣ	10.40	14.30
ΣΥΜΗ	15.20	15.30
ΚΩΣ	17.00	17.10
ΚΑΛΥΜΝΟΣ	17.50	18.00
ΛΕΡΟΣ	**18.50**	**Δ/ΝΣΗ**

ΣΑΒΒΑΤΟ

ΛΙΜΑΝΙ	ΑΦΙΞΗ	ΑΝΑΧ/ΣΗ
ΛΕΡΟΣ		**06.50**
ΚΑΛΥΜΝΟΣ	07.40	07.50
ΚΩΣ	08.30	08.40
ΣΥΜΗ	10.20	10.30
ΡΟΔΟΣ	11.20	14.30
ΣΥΜΗ	15.20	15.30
ΚΩΣ	17.00	17.10
ΚΑΛΥΜΝΟΣ	17.50	18.00
ΛΕΡΟΣ	**18.50**	**Δ/ΝΣΗ**

ΚΥΡΙΑΚΗ

ΛΙΜΑΝΙ	ΑΦΙΞΗ	ΑΝΑΧ/ΣΗ
ΛΕΡΟΣ		**13.30**
ΚΑΛΥΜΝΟΣ	14.20	14.30
ΚΩΣ	15.10	15.20
ΣΥΜΗ	16.50	17.00
ΡΟΔΟΣ	**17.50**	**Δ/ΝΣΗ**

AE592

sigma travel agency

ΑΝΑΧΩΡΗΣΗ 15/11/2005 ΜΕ ΠΤΗΣΗ ΤΣΑΡΤΕΡ ΑΠΟ ΡΟΔΟ

8ήμερη ΑΕΡΟΠΟΡΙΚΗ ΕΚΔΡΟΜΗ
ΠΡΑΓΑ-ΒΟΥΔΑΠΕΣΤΗ-ΒΙΕΝΝΗ!!!
• Σε ξενοδοχεία 4* με πρωινό μπουφέ και ημιδιατροφή.
• Μεταφορές με πολυτελές κλιματιζόμενο πούλμαν
-ΠΕΡΙΗΓΗΣΕΙΣ-ΞΕΝΑΓΗΣΕΙΣ
MONO 755,00 €!!!

8ήμερη ΑΕΡΟΠΟΡΙΚΗ ΕΚΔΡΟΜΗ
ΣΤΗΝ ΜΑΓΕΥΤΙΚΗ ΠΡΑΓΑ!!!
Απολαύστε την Πράγα 8 ημέρες γεμάτες διασκέδαση
Και μαζί μονοήμερες εκδρομές στο Βερολίνο και Krumlov
• Σε ξενοδοχεία 4* με πρωινό μπουφέ και ημιδιατροφή
• Μεταφορές με πολυτελές κλιματιζόμενο πούλμαν
-ΠΕΡΙΗΓΗΣΕΙΣ-ΞΕΝΑΓΗΣΕΙΣ
ΕΜΠΕΙΡΟΣ ΑΡΧΗΓΟΣ
MONO 690 €!!!

8ήμερη ΑΕΡΟΠΟΡΙΚΗ ΕΚΔΡΟΜΗ
ΒΕΡΟΛΙΝΟ-ΚΟΠΕΝΧΑΓΗ-ΑΝΟΒΕΡΟ
• Σε ξενοδοχεία 4* με πρωινό μπουφέ και ημιδιατροφή
• Μεταφορές με πολυτελές κλιματιζόμενο πούλμαν
-ΠΕΡΙΗΓΗΣΕΙΣ-ΞΕΝΑΓΗΣΕΙΣ
ΕΜΠΕΙΡΟΣ ΑΡΧΗΓΟΣ

ΤΗΛΕΦΩΝΗΣΤΕ ΜΑΣ ΓΙΑ ΠΕΡΙΣΣΟΤΕΡΕΣ ΠΛΗΡΟΦΟΡΙΕΣ
ΕΙΔΙΚΕΣ ΤΙΜΕΣ ΓΙΑ ΓΚΡΟΥΠ ΚΑΙ ΣΥΛΛΟΓΟΥΣ!!!
SIGMA S.S. TRAVEL
Τηλ.: 22410 90049
Fax: 22410 96697
Υπεύθυνος: Στεργενάκης Σ.
Δευτέρα-Παρασκευή: 09.00-17.00 18.00-22.00
Σάββατο: 09.00 - 13.00
ΑΕ792

Προσλήψεις στα σχολεία

Σύμφωνα με ανακοινώσεις του υπουργείου Παιδείας

Στην άμεση πρόσληψη ειδικοτήτων εκπαιδευτικών που θα στελεχώσουν τις κενές θέσεις που καταγράφονται στα σχολικά συγκροτήματα τεχνικής κυρίως εκπαίδευσης και στην περιοχή της Δωδεκανήσου, ανακοίνωσε χθες ότι θα προχωρήσει το υπουργείο Παιδείας.

Για τον λόγο αυτό, καλούνται από τον προϊστάμενο β'βάθμιας εκπαίδευσης της περιοχής μας κ. Μηνά Νικολάου, οι εκπαιδευτικοί των κλάδων **Μηχανολόγων, Ναυπηγών & Μηχανικών Παραγωγής και Διοίκησης κ.ά. να καταθέσουν τα σχετικά δικαιολογητικά που απαιτούνται για τον μόνιμο διορισμό τους. Ειδικότερα,** το υπουργείο Εθνικής Παιδείας και Θρησκευμάτων πρόκειται να προβεί στο διορισμό μόνιμου εκπαιδευτικού προσωπικού κλάδων **ΠΕ12.40, ΠΕ17.20, ΠΕ18.51 και ΠΕ18.61** από τους πίνακες διοριστέων του ΑΣΕΠ της παρ. 7 του άρθρου 1 του Ν. 2834/2000(ΦΕΚ160 Α΄) ή τον ενιαίο πίνακα αναπληρωτών του Ν. 3255/2004 σε ποσοστό 60% των κενών οργανικών θέσεων εκπαιδευτικών σε περιοχές διορισμού και σε δυσπρόσιτα σχολεία Δευτεροβάθμιας Εκπαίδευσης για το σχολικό έτος 2005-2006. Ύστερα από τα ανωτέρω **καλούνται** οι υποψήφιοι εκπαιδευτικοί των ανωτέρω κλάδων



α) που είναι εγγεγραμμένοι στους πίνακες **διοριστέων του ΑΣΕΠ έτους 2005** ή β)που είναι εγγεγραμμένοι στον ενιαίο πίνακα προσωρινών αναπληρωτών (για τις ειδικότητες που δεν επαρκεί ο αριθμός διοριστέων του ΑΣΕΠ) να υποβάλουν Αίτηση – Δήλωση για μόνιμο διορισμό, σε **μία** μόνο Διεύθυνση ή Γραφείο Δευτεροβάθμιας Εκπαίδευσης (οποιαδήποτε) αυτοπροσώπως ή με νόμιμα εξουσιοδοτημένο πρόσωπο από **11/11/2005** μέχρι και **15/11/2005.** Οι καλούμενοι υποψήφιοι υποβάλλουν Αίτηση-Δήλωση σε έντυπο δεκτικό μηχανογραφικής επεξεργασίας, που χορηγείται από τις Διευθύνσεις και τα Γραφεία Δευτεροβάθμιας Εκπαίδευσης. Η Αίτηση-Δήλωση αποτελεί και Υπεύθυνη Δήλωση του άρθρου 8 του Ν. 1599/1986. Δικαίωμα υποβολής Αίτησης – Δήλωσης έχουν.

Οι εγγεγραμμένοι στους πίνακες διοριστέων του ΑΣΕΠ του διαγωνισμού 2005, που διαθέτουν τα τυπικά προσόντα διορισμού, όπως αυτά αναγράφονται στο ΚΕΦ. Α΄ της αριθμ. 1Π/2005 (ΦΕΚ 6/τ.Προκ. ΑΣΕΠ/8-2-2005) Προκήρυξης του ΑΣΕΠ, και οι εγγεγραμμένοι στον ενιαίο πίνακα προσωρινών αναπληρωτών με πραγματική προϋπηρεσία, ως εξής:

ΠΕ1240 (ή ΠΕ12.04) Μηχανολόγων, Ναυπηγών & Μηχανικών Παραγωγής και Διοίκησης: όλοι οι εγγεγραμμένοι στους πίνακες διοριστέων του ΑΣΕΠ του διαγωνισμού 2005 και όλοι οι εγγεγραμμένοι στον ενιαίο πίνακα αναπληρωτών, με πραγματική προϋπηρεσία μέχρι 30-06-2005, για 30 θέσεις.

ΠΕ1720 (ή ΠΕ17.02) Μηχανολόγων: όλοι οι εγγεγραμμένοι στους πίνακες διοριστέων του ΑΣΕΠ του διαγωνισμού 2005, και όλοι όσοι συμπλήρωσαν μέχρι 30-6-2004 πραγματική προϋπηρεσία τουλάχιστον τριάντα (30) μηνών και από τους εγγεγραμμένους στον ενιαίο πίνακα αναπληρωτών, με πραγματική προϋπηρεσία μέχρι 30-06-2005, όσοι έχουν παιδαγωγική κατάρτιση και τουλάχιστον 11,591 μόρια, για 36 θέσεις.

ΠΕ1851 Οχημάτων ΤΕΙ: όλοι οι εγγεγραμμένοι στους πίνακες διοριστέων του ΑΣΕΠ του διαγωνισμού 2005 , για 5 θέσεις.

ΠΕ1861 Ναυτικών Μαθημάτων (Πλοίαρχοι): όλοι οι εγγεγραμμένοι στους πίνακες διοριστέων του ΑΣΕΠ του διαγωνισμού 2005 για 1 θέση.

Η παρούσα εγκύκλιος με τις περιοχές διορισμού και τα δυσπρόσιτα σχολεία έχουν ανακοινωθεί στην ιστοσελίδα του Υπουργείου www.ypepth.gr, καθώς επίσης και στις Διευθύνσεις και τα Γραφεία Δ. Ε. Επίσης, ο ενιαίος πίνακας αναπληρωτών με πραγματική προϋπηρεσία αναπληρωτή ή ωρομισθίου Εκπαιδευτικού μέχρι 30/06/2004 (τριαντάμηνο) και μέχρι 30/06/2005 έχει ανακοινωθεί στην ιστοσελίδα με Διεύθυνση e-aitisi.sch.gr

Ακυβέρνητο το σκάφος

Ακυβέρνητο έμεινε προχθές το βράδυ το σκάφος αναψυχής «ΘΑΝΟΣ», Λ. Καλύμνου 1386, λόγω μηχανικής βλάβης, στη θαλάσσια περιοχή Παναγιάς Λουβών.

Άμεσα στη περιοχή έσπευσε περιπολικό σκάφος του Λιμενικού Σώματος, το οποίο και περισυνέλλεξε τον μοναδικό επιβαίνοντα, ο οποίος και είναι καλά στην υγεία του, ενώ το σκάφος ρυμουλκήθηκε με ασφάλεια στο λιμάνι της Καλύμνου.

Εκδήλωση για την επέτειο του Πολυτεχνείου

Εκδήλωση για την επέτειο του Πολυτεχνείου οργανώνουν στις 17 Νοεμβρίου, στις 11 και 45' στην αίθουσα εκδηλώσεων "Καλλιπάτειρα" τα εκπαιδευτήρια "Ροδίων Παιδεία".

Κύριος ομιλητής στην εκδήλωση θα είναι ο κ. Βασίλης Φίλιας, καθηγητής Κοινωνιολογίας στο Πάντειο Πανεπιστήμιο, ο οποίος θα αναφερθεί στα γεγονότα της περιόδου της Δικτατορίας και του Πολυτεχνείου και θα συζητήσει με τους μαθητές του Σχολείου μας.

Στο πλαίσιο της εκδήλωσης θα γίνει παρουσίαση του βιβλίου του κ. Βασίλη Φίλια «Λησμονημένα και αξέχαστα» από τον κ. Νίκο Κωνσταντινίδη.

G.A. FERRIES

ΠΡΟΓΡΑΜΜΑ ΔΡΟΜΟΛΟΓΙΩΝ
Ε/Γ-Ο/Γ ΡΟΔΑΝΘΗ • Ε/Γ-Ο/Γ ΜΑΡΙΝΑ -
Ε/Γ-Ο/Γ ΑΝΘΗ-ΜΑΡΙΝΑ
ΡΟΔΟΣ - ΠΕΙΡΑΙΑΣ

ΤΕΤΑΡΤΗ 02/11
ΑΝΘΗ-ΜΑΡΙΝΑ 17.00 ΚΩ (20.30)-ΛΕΡΟ(23.59)-ΠΑΤΜΟ (01.30)-ΠΕΙΡΑΙΑ (11.00)
ΠΕΜΠΤΗ 03/11
ΜΑΡΙΝΑ 16.00 ΚΩ (19.40)-ΚΑΛΥΜΝΟ (21.30)-ΠΕΙΡΑΙΑ (09.10)
ΠΑΡΑΣΚΕΥΗ 04/11
ΑΝΘΗ-ΜΑΡΙΝΑ 17.00 ΚΩ (20.30)-ΛΕΡΟ (23.59)-ΠΑΤΜΟ (01.30) - ΠΕΙΡΑΙΑ (11.00)
ΣΑΒΒΑΤΟ 05/11
ΜΑΡΙΝΑ 23.00 ΣΥΜΗ (00.50)-ΤΗΛΟ (03.10)-ΝΙΣΥΡΟ (04.40) - ΚΩ (07.30) - ΚΑΛΥΜΝΟ (09.10) - ΛΕΡΟ (10.40) - ΠΑΤΜΟ (12.20)- ΣΥΡΟ (18.20) - ΠΕΙΡΑΙΑ (23.20)
ΔΕΥΤΕΡΑ 07/11
ΑΝΘΗ-ΜΑΡΙΝΑ 17.00 ΚΩ (20.30)-ΛΕΡΟ (23.59)-ΠΑΤΜΟ (01.30)-ΠΕΙΡΑΙΑ (11.00)
ΤΡΙΤΗ 08/11
ΜΑΡΙΝΑ 16.00 ΚΩ (20.30)-ΚΑΛΥΜΝΟ (22.30)-ΠΕΙΡΑΙΑ (10.30)
ΤΕΤΑΡΤΗ 09 /11
ΑΝΘΗ-ΜΑΡΙΝΑ 17.00 ΚΩ (20.30)-ΛΕΡΟ (23.59)-ΠΑΤΜΟ (01.30)-ΠΕΙΡΑΙΑ (11.00)
ΠΕΜΠΤΗ 10/11
ΜΑΡΙΝΑ 16.00 ΚΩ (19.40)-ΚΑΛΥΜΝΟ (21.30)-ΠΕΙΡΑΙΑ (09.10)
ΠΑΡΑΣΚΕΥΗ 11/11
ΑΝΘΗ-ΜΑΡΙΝΑ 17.00 ΚΩ (20.30)-ΛΕΡΟ (23.59)-ΠΑΤΜΟ (01.30) - ΠΕΙΡΑΙΑ (11.00)

ΠΡΟΣΦΟΡΑ
Πακέτα εισιτηρίων άνω των 300,00 ευρώ, μπορείτε να τα εξοφλήσετε σε 4 άτοκες μηνιαίες δόσεις με την πιστωτική σας κάρτα VISA ή MASTER!
Η εταιρία G.A. FERRIES σας ενημερώνει ότι η έκπτωση 50% (πολύτεκνοι-στρατιωτικοί-ανάπηροι κ.τ.λ.) ισχύει για όλες τις θέσεις.

Πληροφορίες στο κεντρικό πρακτορείο
TSAGARIS TRAVEL
και στον ταξιδιωτικό σας πράκτορα
Τηλ. (22410) 35066-36170, FAX: 22410-28597 ΧΠ589

Αναπόφευκτη μοιάζει η μετωπική σύγκρουση στο Καζίνο Ρόδου

Συνέχεια από τη σελ. 7

Ο κατήφορός τους δεν έχει τελειωμό. Σε λίγες ημέρες όμως αρχίζει η ελεύθερη πτώση τους.

Αυτό είναι το τελευταίο μήνυμα που τους στέλνουν οι εργαζόμενοι, καλώντας τους ακόμη και τώρα να σταματήσουν τα τρυκ και τα κόλπα και να συζητήσουν επιτέλους με όλους τους συνδικαλιστικούς φορείς που τους εκπροσωπούν».

Ανάλογου ύφους ήταν και η ανακοίνωση που εκδόθηκε αργά το βράδυ, στην οποία αναφέρεται μεταξύ άλλων ότι καταδικάζει «με τον πιο κατηγορηματικό τρόπο την αντεργατική συμπεριφορά της Καζίνο Ρόδου Α.Ε. και του προέδρου αυτής Enrico Aidan».

Χαρακτηρίζει «επιεικώς αστεία» τα επιχειρήματα της διοίκησης, στηρίζει τις έως τώρα κινήσεις του σωματείου και της ομοσπονδίας και δηλώνει ότι «κάθε προσπάθεια διάσπασης και διαχωρισμού των εργαζομένων θα πέσει στο κενό».

ΕΚΤΑΚΤΗ ΟΙΚΟΝΟΜΙΚΗ ΕΝΙΣΧΥΣΗ

Ιδιαιτέρως σημαντική είναι η απόφαση που ελήφθη χθες βράδυ από την ομοσπονδία για τους εργαζόμενους στο Καζίνο Ρόδου και δείχνει την πρόθεσή της να χρησιμοποιήσει στη διένεξη αυτή, όλα τα «όπλα» που έχει στη διάθεσή της.

Συγκεκριμένα, **αποφάσισε να ενισχύσει τον σύλλογο της Ρόδου με έκτακτη οικονομική ενίσχυση** και πρόσθετη νομική υποστήριξη «με έγκριτους εργατολόγους δικηγόρους.

Επίσης, αφήνει να εννοηθεί ότι δεν είναι μακριά η απεργία, κάνοντας λόγο για «πρόσθετη συνδικαλιστική αλληλεγγύη με τη **συμμετοχή συναδέλφων από όλα τα καζίνο της χώρας, σε κάθε τους πιθανή κινητοποίηση».**

Σήμερα αναμένεται να ληφθεί από τη διοίκηση του καζίνο και εξώδικο της ομοσπονδίας, σε ό,τι αφορά τη συνάντηση που είχε ζητήσει και απορρίφθηκε.

ΣΥΜΠΕΡΑΣΜΑΤΑ

Μετά και τις χθεσινές κινήσεις στη «σκακιέρα» της αντιπαράθεσης, όλα δείχνουν ότι οι δύο πλευρές δεν πρόκειται να κάνουν ούτε εκατοστό πίσω από τις θέσεις τους.

Αντιθέτως, όπως προαναφέραμε, σκληρένουν κι άλλο τη στάση τους. **Όλα οδηγούν στο συμπέρασμα ότι η σύγκρουση είναι αναπόφευκτη,** με το ενδεχόμενο των απεργιακών κινητοποιήσεων να συγκεντρώνει τις συντριπτικά περισσότερες πιθανότητες.

Το όλο πρόβλημα έχει φυσικά και την κοινωνική του διάσταση, αφού αφορά 250 οικογένειες στη Ρόδο, πέρα από τους εποχικούς που κατά περιόδους εργάζονται στο καζίνο, αλλά και τους επιχειρηματίες που προμηθεύουν την εταιρία με διάφορα προϊόντα. Ίσως αυτή τη στιγμή θα έπρεπε να αναλάβει μεσολαβητικό ρόλο (κάτι σαν τον... ΟΗΕ) ένας φορέας που δεν έχει άμεση σχέση ούτε με τη διοίκηση της εταιρίας ούτε με τους εργαζόμενους, ώστε να αντιμετωπίζει δυσπιστία ως προς τις προθέσεις τους. Ποιος όμως μπορεί να είναι αυτός;

Φυσικές καταστροφές και διεθνής πολιτική

Ο σεισμός στο Πακιστάν έδωσε την ευκαιρία σύσφιξης ή εξομάλυνσης των διεθνών σχέσεων

Κανείς δεν θα περίμενε στην σύγχρονη, δύσκολη και πολλές φορές βίαιη σκακιέρα της διεθνούς πολιτικής σκηνής ότι κάποια άλλα βίαια φαινόμενα, οι φυσικές καταστροφές, θα επηρεάζουν τόσο καταλυτικά τις εξελίξεις των γεγονότων και των σχέσεων μεταξύ των κρατών.

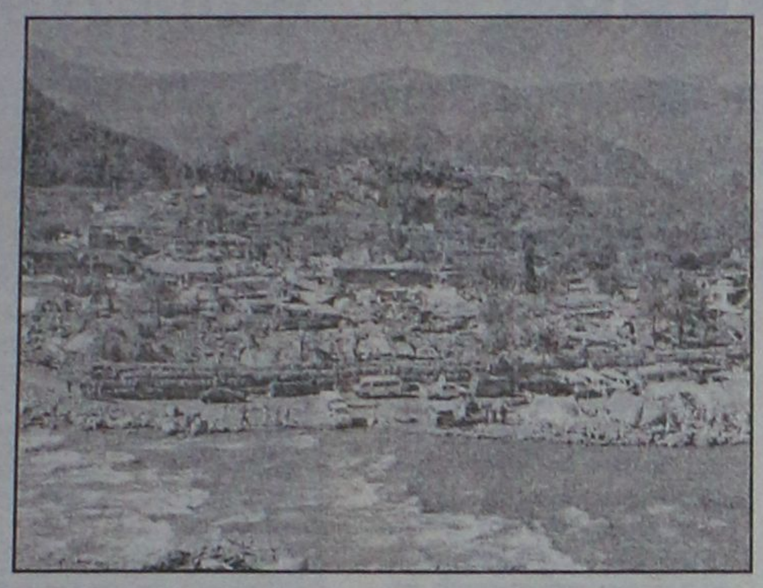

Αφορμή ο πρόσφατος μεγάλος σεισμός των 7,6 R στο Πακιστανικό Κασμίρ, ένας σεισμός που μόλις τώρα



Γράφει ο
ΕΥΘ. ΛΕΚΚΑΣ
Καθηγητής του Εθνικού Καποδιστριακού Πανεπιστημίου Αθηνών

συνειδητοποιούμε το μέγεθος των απωλειών τόσο σε κοινωνικό όσο και σε οικονομικό επίπεδο. Ογδόντα χιλιάδες άνθρωποι βρήκαν τραγικό θάνατο κάτω από τα ερείπια των κατασκευών ή κάτω από εκατομμύρια τόνους γεωδών μαζών που παρασύρθηκαν προς τα κάτω από τη σεισμική δόνηση στις επικλινείς πλαγιές των Ιμαλαΐων.

Αλλά και οι κοινωνικές επιπτώσεις δεν είναι υποδεέστερες, ξέχωρα από το γεγονός ότι είναι και πιο επώδυνες σε μακροπρόθεσμο επίπεδο από τις πρώτες. Το οδικό δίκτυο, τα σχολεία, τα δημόσια κτίρια, οι κατασκευές και γενικότερα οι υποδομές υπέστησαν ανεπανόρθωτα πλήγματα δεδομένου ότι θα είναι πολύ δύσκολη η όποια προσπάθεια αποκατάστασης λόγω των φυσικογεωγραφικών αλλά και των υπόλοιπων συνθηκών.

Και όμως ο σεισμός στο Πακιστάν έδωσε την ευκαιρία σύσφιξης ή εξομάλυνσης των διεθνών σχέσεων ακόμα και στις περιπτώσεις που ήταν τεταμένες.

Πριν απ' όλους τους άλλους αρχηγούς κρατών, όπως άλλωστε ήταν φυσικό, ο Τούρκος πρωθυπουργός αμέσως προσέφερε όχι μόνο βοήθεια αλλά και επισκέφτηκε την πληγείσα περιοχή. Ήταν αναμενόμενο γιατί οι σχέσεις των δυο "αδελφών χωρών" ήταν παραπάνω από άριστες (μιας που καλά κρατούν τα εξοπλιστικά πυρηνικά προγράμματα), πράγμα που δεν αφήνει αδιάφορη τη χώρα μας η οποία αποπειράθηκε να βοηθήσει αλλά μόνο σε επίπεδο ελάχιστης αυτονόητης βοήθειας, χωρίς το ζήλο που έδειξε στην περίπτωση της καταστροφής από τα κύματα tsunami στον Ινδικό Ωκεανό τον περασμένο Δεκέμβριο.

Αλλά η μεγάλη έκπληξη ήταν η προσέγγιση δυο αντιπάλων, της Ινδίας και του Πακιστάν που έχουν μια χρόνια αντιδικία για τις ορεινές περιοχές του Κασμίρ που πολλές φορές έχουν φθάσει στα πρόθυρα του πολέμου. Το Πακιστάν επέτρεψε στους Ινδούς στρατιώτες να μπουν στο έδαφος του Πακιστανικού Κασμίρ για βοήθεια αφού όλες οι οδοί πρόσβασης είχαν κλείσει από τεράστιες κατολισθήσεις. Αποδέχθηκε ανθρωπιστική βοήθεια αλλά αντίθετα δεν αποδέχθηκε προσφορά ελικοπτέρων με Ινδούς πιλότους για ευνόητους λόγους, των τόσο απαραίτητων μέσων για τις δύσβατες περιοχές.

Οι λόγοι και γενικότερα το κλίμα συμπαράστασης και προσέγγισης μεταξύ των δύο χωρών βρισκόταν σε άριστο δρόμο σε ένα από τα πιο δύσκολα σημεία έντασης στον κόσμο μέχρις ότου η τρομοκρατική ενέργεια που εκδηλώθηκε στο Νέο Δελχί από ομάδες που δεν αποδέχονται την προσέγγιση χάλασε οριστικά το πρόωρα θετικό κλίμα και τις διαγραφόμενες προοπτικές.

Μια άλλη πολύ σημαντική πτυχή είναι οι σχέσεις του Πακιστάν με τις Η.Π.Α. που στηρίζονταν βέβαια στην αποδοχή της πολιτικής της πακιστανικής κυβέρνησης και παράλληλα στην αγορά εξοπλιστικού και λοιπού υλικού από τις Η.Π.Α. Αιφνίδια η κυβέρνηση του Πακιστάν ανακοίνωσε την ακύρωση παραγγελίας μαχητικών αεροσκαφών για να διατεθούν τα χρήματα στους πληγέντες, γεγονός που στεναχώρησε τις Η.Π.Α.

Ίσως όμως η τρομοκρατική ενέργεια που εκδηλώθηκε αναβάλει την απόφαση για την ακύρωση της παραγγελίας...

Την επιρροή όμως των φυσικών καταστροφών στις διεθνείς σχέσεις πρέπει να την προσεγγίσουμε κάτω και από μια άλλη οπτική. Είναι η αδελφοποίηση και ισχυροποίηση των δεσμών των Ισλαμικών χωρών για να αντιμετωπίσουν και να διαχειριστούν κρίσεις που δεν είναι βέβαια περίεργο, όσο όμως, δεν επηρεάζει και δεν ισχυροποιεί το μέτωπο του Ισλαμισμού κατά της Δύσης.

Υπάρχουν πολλά παραδείγματα μεγάλων καταστροφών που επηρέασαν τη διεθνή πολιτική σκηνή, άλλοτε θετικά και άλλοτε αρνητικά. Το πόσο διαρκεί αυτή η επιρροή είναι το ζητούμενο. Οι διεθνείς σχέσεις είναι ένα παιχνίδι σε μια σκακιέρα που λόγο και ρόλο έχουν όλοι, μικρές και μεγάλες, πλούσιες και φτωχές χώρες. Μόνο που τα υψηλά πιόνια παίζουν τον πιο καθοριστικό ρόλο αλλά επηρεάζονται και άμεσα.



Το παράδειγμα του Τυφώνα Κατρίνα στην Νέα Ορλεάνη δεν ανέδειξε μονάχα το όλο θέμα με την προσφορά βοήθειας στις Η.Π.Α., που τόσο είχε ανάγκη από εχθρικές πολλές φορές χώρες, αλλά και το πόσο ευάλωτη εσωτερικά ήταν η υπερδύναμη απέναντι στις σύγχρονες φυσικές απειλές.

L.A.N.E.
STEFANAKIS TOURS-RODOS
Representative of Line Sea Lines
38 Alexandrou Diakou street, 85100 Tel: 22410-20625, 30054, 31833
Fax: 22410-26745
E-Mail: stefanakistours@yahoo.gr

ΝΕΑ ΔΡΟΜΟΛΟΓΙΑ
LANE LINES

Ε/Γ Ο/Γ ΚΟΡΝΑΡΟΣ

- **Κάθε Τρίτη:** 22.00 μ.μ. για Καστελλόριζο.
- **Κάθε Τετάρτη:** 07.00 π.μ. για Χάλκη, Διαφάνι και Πηγάδια Καρπάθου, Κάσο, Σητεία.
- **Κάθε Πέμπτη και Κυριακή:** 04.30 π.μ. για Χάλκη, Διαφάνι και Πηγάδια Καρπάθου, Κάσο, Σητεία, Αγ. Νικόλαο, Σαντορίνη, Μήλο, Πειραιά.

ΧΠ864

TRAVEL & TOURISM
GOLDEN SUN HOLIDAYS
GOLDEN EVENTS

ΣΑΛΤΣΜΠΟΥΡΓΚ
4 Ημέρες στην μαγευτική πόλη του Μότσαρτ
Από 439 ευρώ το άτομο

ΧΡΙΣΤΟΥΓΕΝΝΑ & ΠΡΩΤΟΧΡΟΝΙΑ
23-30/12 & 28/12-04/01
Στο χωριό του Αι Βασίλη
Μοναδική εμπειρία- πλούσιο πρόγραμμα
ευρώ 1.460 το άτομο

ΛΟΝΔΙΝΟ
4 ημέρα Weekend πακέτα
01 Νοεμβρίου- 15 Δεκεμβρίου
Από 360 ευρώ το άτομο

ΒΑΡΚΕΛΩΝΗ & ΜΑΔΡΙΤΗ
4 ημέρες/ 3 νύκτες
01 Νοεμβρίου- 15 Δεκεμβρίου
Από 315 ευρώ το άτομο

ΒΑΡΚΕΛΩΝΗ
4 ημέρες/3 νύκτες- (Weekend)
Από Ευρώ 325 & 345 το άτομο

ΜΑΓΕΥΤΙΚΗ ΠΡΑΓΑ
4 ημέρες/3 νύκτες ((Weekend)
Από 390 ευρώ το άτομο

ΒΟΥΔΑΠΕΣΤΗ – ΠΡΑΓΑ – ΚΑΡΛΟΒΥ ΒΑΡΥ
4 & 6 ημέρες.
Αναχώρηση κάθε Τετάρτη, Πέμπτη & Παρασκευή
από 445 ευρώ το άτομο

ΠΑΡΙΣΙ- ΝΤΙΣΝΕΥΛΑΝΤ.
4 ημέρες/3 νύκτες & 5 ημέρες/4 νύκτες
από 415 & 465 ευρώ το άτομο

ΚΥΠΡΟΣ
Ξενοδοχείο HILTON 5 αστέρων.
Πακέτο 3 διανυκτερεύσεων από 490 ευρώ το άτομο
Πακέτο 4 διανυκτερεύσεων από 575 ευρώ κατ' άτομο

- 3 & 4 ήμερο στην Σάμο
Πακέτο από 195 το άτομο
- 3 & 4 ήμερο στην Μυτιλήνη
Πακέτο από 231 ευρώ το άτομο

Ξενοδοχεία στην Αθήνα και Θεσσαλονίκη

- Αεροπορικά εισιτήρια για όλο τον κόσμο
Κρατήσεις / Πληροφορίες

ΔΙΕΥΘΥΝΣΗ: **ΜΙΧΑΗΛ ΠΕΤΡΙΔΗ, 22**
ΤΗΛΕΦΩΝΑ: **22410 32644, 22410 24592, 29522**
FAX : **22410 30467**

AE940



ΑΝΟΙΚΤΑ
ΚΑΘΕ ΠΑΡΑΣΚΕΥΗ - ΣΑΒΒΑΤΟ - ΚΥΡΙΑΚΗ

ΣΑΣ ΕΥΧΟΜΑΣΤΕ ΚΑΛΟ ΧΕΙΜΩΝΑ

Ολες οι εκδηλώσεις μέχρι 260 άτομα

AE834

2ο χλμ. Ρόδου - Καλλιθέας για περισσότερα γλέντια
ΤΗΛ. 67674 • Κιν. 6932-635007

Συνέδριο στην Κύπρο θα κάνουν οι "Γυναίκες Χωρίς Σύνορα"

Για τη συμβολή της γυναίκας στην πολιτιστική διαδρομή της Ανατολικής Μεσογείου

Ταξίδι στην Κύπρο, με σκοπό την προετοιμασία του συνεδρίου που θα διεξαχθεί στη Ρόδο για τη συμβολή της γυναίκας στην κοινή πολιτιστική διαδρομή της Ανατολικής Μεσογείου, πραγματοποίησε προ ημερών, η διεθνής πρόεδρος της οργάνωσης "Γυναίκες Χωρίς Σύνορα" κ. Χρυσούλα Καϊλλή.

Η πρόεδρος είχε συνεργασία με το παράρτημα της οργάνωσης στη Μεγαλόνησο και συζητήθηκαν οι λεπτομέρειες για το συνέδριο αυτό, το οποίο τοποθετείται στις αρχές Απριλίου 2006.

Οπως είναι γνωστό, τον Αύγουστο εγκρίθηκε από την υπηρεσία διαχείρισης προγραμμάτων της Κοινοτικής Πρωτοβουλίας **Interreg** η χρηματοδότηση υλοποίησης έργου, με τίτλο "Δράσεις της Οργάνωσης Γυναίκες Χωρίς Σύνορα για την ανάδειξη και προβολή στοιχείων της πολιτιστικής κληρονομιάς και την προώθηση των πολιτιστικών ανταλλαγών".

Θέμα του συνεδρίου θα είναι η **συμβολή της γυναίκας στην κοινή πολιτιστική διαδρομή της Ανατολικής Μεσογείου, με στόχο την περαιτέρω προώθηση του διαπολιτιστικού διαλόγου και μέσω αυτού την ανάδειξη της γυναίκας σε ισότιμο πρωταγωνιστή και δημιουργικό κύτταρο της σύγχρονης κοινωνίας.** Το έργο περιλαμβάνει όλες τις αναγκαίες δράσεις οργάνωσης, προετοιμασίας, προβολής και τεκμηρίωσης του συνεδρίου το οποίο αφορά την εικαστική και καλλιτεχνική δημιουργία, γυναικών δημιουργών Ελλάδας και Κύπρου, στους πλέον αντιπροσωπευτικούς και ζωτικούς τομείς του πολιτισμού: εικαστικά και εφαρμοσμένες τέχνες, θέατρο, κινηματογράφος, λογοτεχνία, μουσική, φωτογραφία, χορός. Ο κεντρικός άξονας για την υλοποίηση του συνεδρίου είναι "Γυναίκες, Ειρήνη και Πολιτισμός στην κοινή πολιτιστική διαδρομή της ανατολικής Μεσογείου", προκειμένου να προωθηθεί και να αναδειχθεί η γυναικεία δημιουργία και μέσω αυτής να προωθηθεί μία σύγχρονη ανθρωπιστική και κοινωνική αντίληψη, που θα απορρίπτει κάθε είδους διάκριση ανάμεσα στις γυναίκες της Ανατολικής Μεσογείου.

Οι στόχοι

Ειδικότεροι στόχοι του έργου είναι:

α) η "ζωντανή" επαφή και επικοινωνία γυναικών δημιουργών της Ελλάδας και της Κύπρου,

β) η παρουσίαση και προβολή του έργου τους, ως μία ελάχιστη συμβολή στη διατήρηση και αξιοποίηση της τέχνης και πολιτισμού της Ανατολικής Μεσογείου και παράλληλα ως μέσο για την προστασία της πανανθρώπινης ειρήνης, της ανθρώπινης ελευθερίας, αξιοπρέπειας και σεβασμού των ατομικών ελευθεριών και δικαιωμάτων,

γ) η προβολή και ενημέρωση των ενδιαφερομένων για την πολιτιστική ταυτότητα των δύο χωρών, καθώς και του έργου του σωματείου "Γυναίκες Χωρίς Σύνορα" μέσω της δημιουργίας ψηφιακού δίσκου και νέων τεχνολογιών (web site).

Οι επίσημοι

Σε ό,τι αφορά το επίσημο άνοιγμα του συνεδρίου εκτός από τις ομιλίες, θα γίνουν και εισηγήσεις από τον Δρ. **Λάζαρο Σαββίδη**, γενικό διευθυντή του υπουργείου Εσωτερικών σχετικά με την ισχύουσα νομοθεσία στην Κύπρο που προστατεύει τις γυναίκες μετανάστριες. Επί του ιδίου θέματος θα προσκληθεί για να κάνει σύντομη εισήγηση η κ. **Μάρω Βαρναβίδου**, γενική γραμματέας του εθνικού μηχανισμού για τα δικαιώματα της γυναίκας καθώς επίσης και η Επίτροπος Νομοθεσίας κ. **Λήδα Κουρσουμπά.**

Επίσης αποφασίστηκε να τιμηθεί στο συνέδριο η ηθοποιός **Κάτια Δανδουλάκη**, για την προσφορά της στο θέατρο και στον κινηματογράφο και γιατί ως διαχρονική ηθοποιός αντιπροσωπεύει και την παλιά και τη νέα γενιά των γυναικών ηθοποιών. Από την Κύπρο συμφωνήθηκε να συμμετάσχουν στο Συνέδριο 15 γυναίκες μεταξύ των οποίων η **Καίτη Κληρίδου, η Κλαίρη Αγγελίδου** (η οποία θα τιμηθεί κιόλας), η **Όγια Ταλάτ, η Τζιανάν η Σεφκιούλ** και τα μέλη του διοικητικού συμβουλίου "Γυναίκες Χωρίς Σύνορα".

Αποφασίστηκε επίσης να έρθουν στη Ρόδο από την Κύπρο εκθέματα Κυπριακής οικοτεχνίας, παραδοσιακά γλυκά της Κύπρου και πίνακες γυναικών ζωγράφων.

Σε ό,τι αφορά την πολιτιστική πτυχή, το συγκρότημα "Ακρίτας Γερίου" θα τύχει φιλοξενίας από το Συμβούλιο των "Γυναικών Χωρίς Σύνορα" της Ρόδου για να χορέψει κυπριακούς παραδοσιακούς χορούς και για να ψυχαγωγήσει τις παρευρισκόμενες.

Ενίσχυση από τον σύλλογο "Θάλεια"

Σε παιδί που είχε ανάγκη

Οικονομική ενίσχυση σε παιδί Δημοτικού Σχολείου της περιοχής μας παρείχε ο Δωδεκανησιακός Σύλλογος Αυτοάνοσων Νοσημάτων "Θάλεια".

Το παιδί πάσχει από σακχαρώδη διαβήτη και η δωρεά έγινε από το σύλλογο με αφορμή την Παγκόσμια Ημέρα Σακχαρώδους Διαβήτη, που είναι η 14η του Νοεμβρίου. Με αφορμή την πρωτοβουλία αυτή του συλλόγου, η πρόεδρος κ. Θάλεια Γεωργά, τόνισε στη "Ροδιακή" ότι ανάλογες ενέργειες έχουν γίνει κι άλλες στο παρελθόν και αποσκοπούν στο να στηρίξουν το συνάνθρωπό μας, όταν αυτός έχει ανάγκη.

Γι' αυτό επεσήμανε ότι όποιος ενδιαφέρεται να ενισχύσει το σύλλογο με κάθε τρόπο, μπορεί να έρχεται σε επαφή μαζί του, καθώς το έργο του βασίζεται στις ανθρώπινες αξίες που δεν πρέπει να ξεχνά κανείς.

Ιδιαίτερα όταν οι πάσχοντες και οι αιτούντες βοήθειας είναι παιδιά, τότε πρέπει η αγάπη όλων να επιστρατεύεται και να υπερισχύει, μεταδίδοντας την ελπίδα και την πίστη.

Υποτροφίες από τη λέσχη Lions

Σε Ιταλικά Πανεπιστήμια

Η λέσχη Lions Ρόδου σε συνεργασία με τους διεθνείς Lions και το πανεπιστήμιο D' Announzio της Ιταλίας, θα προωθήσει απευθείας στο πανεπιστήμιο, τις αιτήσεις που θα γίνουν από ενδιαφερόμενους της Ρόδου για υποτροφίες.

Οι υποτροφίες, απευθύνονται ιδιαίτερα στους απόφοιτους Λυκείου, για την εγγραφή τους στο Ιταλικό Πανεπιστήμιο. Η υποτροφία, συνίσταται στην πληρωμή των διδάκτρων προς απόκτηση του διπλώματος τριετούς φοίτησης. Απευθύνεται επίσης στους απόφοιτους Λυκείου που συγκεντρώνουν υψηλή βαθμολογία στο απολυτήριο και τον υψηλότερο μέσο όρο των τελευταίων τριών ετών, χωρίς να λαμβάνεται υπόψη ο βαθμός του μαθήματος της Φυσικής Αγωγής και των Θρησκευτικών. Οι αιτήσεις και τα απαραίτητα δικαιολογητικά, θα πρέπει να κατατεθούν το αργότερο μέχρι τις 5 Δεκεμβρίου 2005.

Οι σχολές για τις οποίες θα κατατεθούν αιτήσεις για υποτροφίες, είναι:

- Οικονομία και Διαχείριση Υγειονομικών Υπηρεσιών.
- Εκπαίδευση Μορφωτικών Επαγγελμάτων.
- Ιστορία και προστασία της Αρχαιολογικής και Ιστορικοκαλλιτεχνικής κληρονομιάς.

Επίσημη γλώσσα για τις σπουδές θα είναι η Ιταλική, όμως δίνεται η δυνατότητα της έκφρασης και στην Αγγλική Γλώσσα.

Σημειώνεται ότι παρέχεται δίπλωμα ισότιμο με αυτά που χορηγούνται από τα υπόλοιπα Ιταλικά Πανεπιστήμια.

Οι ενδιαφερόμενοι, θα μπορούν να επικοινωνούν για περισσότερες πληροφορίες με τα μέλη της Λέσχης Lions:

Σακελλαρίου Παναγιώτη 22410 21300
Νικόλαο Κονδυλιό 22410- 27413
Δημήτρη Δημητριάδη 22410 –27247

ΤΑΒΕΡΝΑ

ΤΑ 4 ΑΔΕΛΦΙΑ

4 αδέλφια ...και αμέτρητες γεύσεις!!!
4 αδέλφια ...και αμέτρητη νοστιμιά!!!

Ταβέρνα τα 4 αδέλφια

Εδώ η απόλαυση ...δεν μετριέται!!!
Ενα μενού με πεντανόστιμες επιλογές, που θα σας εκπλήξει με τις γεύσεις του!!!
Μπριζόλες, χωριάτικα λουκάνικα, κατσικάκι, αρνάκι γάλακτος και σουβλάκια, όλα καλοψημένα και λαχταριστά στα κάρβουνα!
Μοναδικά φαγητά φούρνου, καθώς και οι γνωστές σπέσιαλ γεύσεις κατσικάκι με πατάτες, με ρεβίθια ή με φασόλια!!!



Ταβέρνα τα 4 αδέλφια!!

Με τη μεγαλύτερη ποικιλία σε μεζεδάκια!!
Πιταρούδια, τυροκεφτέδες, ντολμάδες, μπακαλιάρος, καλαμάρι και κεφτέδες, με χωριάτικο ψωμί και ντόπιο κρασί!!!

Στο χωριό Απόλλωνα!!

Ανοιχτά ΣΑΒΒΑΤΟΚΥΡΙΑΚΑ, ΑΡΓΙΕΣ και ΓΙΟΡΤΕΣ!!
Τηλέφωνο για ρεζερβέ 22460 91050!!!

Ταβέρνα τα 4 αδέλφια!!!

Αμέτρητες νοστιμιές... αξεπέραστες γεύσεις!!!

AE924

Η Audi ξανά στο Hollywood



Για δεύτερη συνεχόμενη χρονιά η Audi συμμετέχει σε παραγωγή του Hollywood. Στην ταινία «Transporter 2» σκηνοθεσίας Louis Letterier (The Transporter, Danny the Dog), κάνει την εμφάνισή του το κορυφαίο μοντέλο της Audi, το A8 W12.

Η υπόθεση του έργου είναι βασισμένη σε ένα ιδιωτικό σοφέρ και πρώην πράκτορα των ειδικών δυνάμεων, ο οποίος ειδικεύεται στο να μεταφέρει αγνώστου περιεχομένου πακέτα και να προσφέρει άλλες πολύπλοκες οδηγικές υπηρεσίες. Το ρόλο υποδύεται ο γνωστός Βρετανός ηθοποιός Frank Martin (Snatch, The Italian Job και Cellular).

Στο «Transporter 2» ο Frank Martin οδηγεί ένα πολυτελές και δυναμικό Audi A8 W12 το οποίο παίζει ρόλο κλειδί στην υπόθεση και οι θεατές μπορούν να θαυμάσουν στον προαύλιο χώρο του Metropol Multi Cinema Odeon.

ΜΙΚΡΕΣ αγγελίες

ΘΑ ΜΑΣ ΒΡΕΙΤΕ
στα κεντρικά μας γραφεία επί της Μαρ. Μαλλιαράκη 11 (τελευταία πάροδος Καναδά).

Τα τηλέφωνα μας είναι:
(22410) 22210, (22410) 75230

ΕΝΟΙΚΙΑΣΕΙΣ ΑΚΙΝΗΤΩΝ & ΕΠΙΧΕΙΡΗΣΕΩΝ

ΕΝΟΙΚΙΑΖΟΝΤΑΙ δίχωρα επιπλωμένα **διαμερισματάκια** 50 τ.μ. στην περιοχή της Ιξιάς, με χώρο στάθμευσης, κήπο, πισίνα, θέρμανση και ζεστό νερό. Ιδανικό για εκπαιδευτικούς. Πληρ. τηλ. 2241093791, 6944658034, www.eleonas.net ΜΑΤ3752

ΕΝΟΙΚΙΑΖΕΤΑΙ μονοκατοικία ανεξάρτητη, υπερυψωμένη, με θέα, 3 υ/δ, 2 WC, αυτόνομη κεντρική θέρμανση, ηλιακό θερμοσίφωνα, τεράστιες βεράντες, μεγάλο κήπο (χρήση φρέζας), ξυλόφουρνο, παιδική χαρά, άνωθεν ιντερμπετόν (Ασγούρου), με 800 ευρώ το μήνα. Πληρ. τηλ. 6944757157 ΜΖΤ101114

ΕΝΟΙΚΙΑΖΕΤΑΙ στην Ιαλυσό **οροφοδιαμέρισμα** καινούργιο, διαμπερές, ρετιρέ, πολυτελούς κατασκευής, 2 υπνοδωματίων με εντοιχισμένες ηλεκτρικές συσκευές (πλυντήριο πιάτων, ρούχων, φούρνο, κεραμική εστία) με ηλιακό θερμοσίφωνα, άνετα μπαλκόνια, διπλά τζάμια. Πληρ. τηλ. 2241028458, 6946948756 ΜΖΤ101117

ΕΝΟΙΚΙΑΖΕΤΑΙ υπερυψωμένο **ημιυπόγειο** καινούργιο 75 τ.μ., 2 υπνοδωματίων, σαλοτραπεζαρία με κουζίνα και WC, φωτισμένο από 3 πλευρές με μεγάλη αυλή στην περιοχή Ροδινιού επί της Μόσχας 21, χωρίς κοινόχρηστα. Πληρ. τηλ. 2241061324 ΜΖΤ101105

ΕΝΟΙΚΙΑΖΕΤΑΙ χώρος 85 τ.μ. για επαγγελματική στέγη στην οδό Βενετοκλέων 85 (γωνία με Στ. Καζούλη). Πληρ. τηλ. 22410-29908, 20970 ΜΑΤ4062(2)

ΕΝΟΙΚΙΑΖΟΝΤΑΙ δύο ισόγεια **διαμερίσματα** στην οδό Καλαμάτας 16 στην Ανάληψη, τριών υπνοδωματίων, σαλόνι, κουζίνα, μπάνιο και ντουλάπες σε όλα τα δωμάτια, το ένα με αποθήκη 30 τ.μ. και ράμπα για ιδιωτικό πάρκιν. Πληρ. τηλ. 6947327299, 6932704065 ΜΑΠ489

ΕΝΟΙΚΙΑΖΟΝΤΑΙ επιπλωμένα **studios** σε ήσυχη περιοχή στην Κρεμαστή με ατομικό μπάνιο, πολυκουζίνα, μπαλκόνια, κήπους με γκαζόν, χώρος για πάρκιν, ηλιακός, ενοικιάζονται καθαρά με πλήρη ρουχισμό. Τιμή 140 ευρώ. Πληρ. τηλ. 6937666824 ΜΑΠ486

ΕΝΟΙΚΙΑΖΕΤΑΙ στα Μελίσσια Κοσκινού σε μονοκατοικία δυάρι ισόγειο **διαμέρισμα** 45 τ.μ. πλήρως επιπλωμένο, με air condition (ζεστό-κρύο), πανοραμική θέα, ιδιωτικό πάρκιν. Πληρ. τηλ. 2241064998 ΜΖΤ101106

ΕΝΟΙΚΙΑΖΕΤΑΙ στην οδό Βύρωνος **διαμέρισμα** 120 τ.μ. σε άριστη κατάσταση, με θέα το πάρκο, ηλιακό, 2 WC, πατάρια κ.λπ. Τιμή 480 ευρώ μηνιαίως. Πληρ. τηλ. 2241024703, 6944960800 ΜΑΠ485

ΕΝΟΙΚΙΑΖΟΝΤΑΙ μεγάλα επιπλωμένα **studio** στα Κοσκινού με δική τους τουαλέτα πλήρως εξοπλισμένα μέσα σε κήπο και με άνετο πάρκιν. Πληρ. τηλ. 2241060235 ΜΖΤ101108

ΕΝΟΙΚΙΑΖΕΤΑΙ σπίτι στα Κοσκινού 100 τ.μ. σε καλή τοποθεσία με ανεξάρτητη αυλή και ανεξάρτητο κήπο. Πληρ. τηλ. 6944938111 ΜΖΤ101111

ΕΝΟΙΚΙΑΖΕΤΑΙ διαμέρισμα 86 τ.μ. 1ου ορόφου, Φ.Ε. Δωδεκανησίων 1 πίσω από τον παιδικό σταθμό Ουράνιο Τόξο. Πληρ. τηλ. 22410-25524, 37892 ΜΖΤ101118

ΕΝΟΙΚΙΑΖΕΤΑΙ διαμέρισμα τριών υπνοδωματίων στον 1ο όροφο, στην Ιαλυσό. Πληρ. τηλ. 2241094629, 6947850462 ΜΖΤ020805

ΕΝΟΙΚΙΑΖΕΤΑΙ διαμέρισμα 90 τ.μ. 2ος όροφος στην οδό Αισχίνης (Ανάληψη). Πρώτη ενοικίαση. Πληρ. τηλ. 6944523381 ΜΖΤ101101

ΕΝΟΙΚΙΑΖΕΤΑΙ σε ειδυλλιακή ήσυχη περιοχή **επιπλωμένο δωμάτιο** (20 τ.μ.) με ατομικό WC και πολυκουζινάκι. Ενοίκιο 170 ευρώ. Πληρ. τηλ. 6948108636 ΜΧΡ13093

ΕΝΟΙΚΙΑΖΕΤΑΙ διαμέρισμα 120 τ.μ. επί της Αννης Μαρίας με 3 υπνοδωμάτια, σαλόνι (50 τ.μ.) κ.λπ., κουζίνα ηλιόλουστη με πολλά ντουλάπια και εντοιχισμένες ντουλάπες. Διαθέτει νυκτερινό και ηλιακό θερμοσίφωνα. Πληρ. τηλ. 2241094811, 6977514231, ώρες 10-3, 6-11 μ.μ. ΜΖΤ101120

ΕΝΟΙΚΙΑΖΕΤΑΙ διαμέρισμα 3άρι επί της οδού Εθνικής Αντίστασης (πρώην Αννης Μαρίας) απέναντι από την ALPHA BANK σε διώροφη οικοδομή χωρίς κοινόχρηστα. Ενοίκιο 380 ευρώ. Πληρ. τηλ. 2241091802 ΜΖΤ091119

TOP PROPERTIES

GEORGE & SAVAS PIPINOS
ΓΕΩΡΓΙΟΣ & ΣΑΒΒΑΣ ΠΙΠΙΝΟΣ
ΣΥΜΒΟΥΛΟΙ ΚΑΙ ΕΚΤΙΜΗΤΕΣ ΑΚΙΝΗΤΩΝ
REAL ESTATE AGENTS • MEMBER OF F.I.A.B.C.I.-NAEA-C.E.I.

Από το 1971

Email: *gpipinos@otenet.gr* ***URL:*** *www.rhodes-top-properties.com* ***and*** *www.pipinos.gr*



Η **"TOP PROPERTIES"** είναι ατομική επιχείρηση και ανήκει στους Γεώργιο και Σάββα Πιπίνο. Το γραφείο ασχολείται από το 1971 αποκλειστικά και μόνο με επενδύσεις και REAL ESTATE, στο νησί της Ρόδου και στην ευρύτερη περιοχή της Δωδεκανήσου.

ΑΠΕΥΘΥΝΟΜΑΣΤΕ: Στους **σοβαρούς, απαιτητικούς και επιλεκτικούς** επενδυτές-επιχειρηματίες, Ελληνες και ξένους που ενδιαφέρονται να κάνουν μια σοβαρή επένδυση προβολής στο νησί της Ρόδου.

ΠΡΟΣΦΕΡΟΥΜΕ: Α) Υπηρεσίες και πληροφορίες που γίνονται σε προσωπικό επίπεδο με εχεμύθεια, διακριτικότητα και σοβαρότητα.
Β) Μεγάλη γκάμα υψηλής ποιότητας, ακινήτων, όπως:1) Ξενοδοχεία Α' και Β' κατηγορίας των 600-500-350-300 κλινών, 2) Κεντρικά αστικά ακίνητα κατάλληλα για Τράπεζες-καταστήματα-γραφεία, 3) Παραλιακές εκτάσεις, κατάλληλες για τουριστικές επενδύσεις των 150.000-100.000-70.000-50.000-36.000 τ.μ. και 4) Διαμερίσματα και μεζονέτες προβολής, και 5) Αξιόλογες Παραθεριστικές κατοικίες.
ΣΤΟΧΟΣ ΜΑΣ ΕΙΝΑΙ: Να προσφέρουμε στο αγοραστικό μας κοινό υψηλής ποιότητας ακίνητα και ευκαιρίες στο νησί της Ρόδου. Η τριακονταετής και πλέον πείρα μας στον τομέα αυτό αποτελεί εγγύηση.
ΣΥΝΘΗΜΑ ΜΑΣ ΕΙΝΑΙ: Επενδύστε στη ΡΟΔΟ ΤΩΡΑ, σε ακίνητα που ΑΝΤΕΧΟΥΝ ΣΤΟ ΧΡΟΝΟ

Γεώργιος και Σάββας Πιπίνος
ΜΕΣΙΤΕΣ ΑΣΤΙΚΩΝ ΣΥΜΒΑΣΕΩΝ
Γιατί εμείς γνωρίζουμε καλύτερα!

Since 1971

TOP PROPERTIES is a father and son business. The senior, Mr George S. Pipinos, the founder of the office, has carved over the years a reputation for integrity and excellence in the world of Real Estate in the Dodecanese. The junior, Dr. Savas Pipinos, has returned from his studies in the UK to aid in his father´s footsteps.
AT TOP PROPERTIES we try hard to attract important and selective investors, high calibre businessmen/women and discerning professional people, both Greek and foreign, who wish to acquire substantial and valuable property on Rhodes.
We offer our expertise and advice privately, discreetly and in strict confidence.
We keep a comprehensive list of real estate of the highest specifications:
a. A' and B' class hotels (600, 500, 350, 300 beds capacity)
b. Centrally situated office buildings and other business premises.
c. Seaside land, ideal for development (hotels, holiday resorts, etc), of 150.000, 100.000, 70.000, 50.000, 36.000 square metres.
d. Villas, luxury apartments, detached, semi-detached and terraced houses.
e. Holiday and Retirement Homes.
Our aim is to give our clients the opportunity to acquire value for money, first class real estate on Rhodes. Our 30 and more years of experience is our warranty.
Our motto is Invest in Rhodes, Invest in property, It stands the test of time.

TOP PROPERTIES
George and Savas Pipinos
Because we know best



Προβάλλεται τα ακίνητά σας δωρεάν στο side Πιπίνος αγγελίες www.pipinos.gr

KENNENTY 38, ΡΟΔΟΣ, 85 100, ΤΗΛ. (22410) 23895,FAX: (22410) 20883
38 KENNEDY STR., RHODES, 85 100, TEL. (22410) 23895, FAX: (22410) 20883
U.K. Direct line: 08717115396 ΧΠ399

Μετακομίζετε;
γρήγορα
εύκολα
οικονομικά
MET.PO
ΡΟΔΟΣ: τηλ. 2241024388/6948003320
ΑΘΗΝΑ: τηλ. 2103464235/3476818-008
ΜΑΤ424
ΕΝΤΟΣ ΝΗΣΟΥ ΚΑΙ ΠΡΟΣ ΟΛΗ ΤΗΝ ΕΛΛΑΔΑ

ΕΝΟΙΚΙΑΖΕΤΑΙ

μονόχωρη ολοκαίνουργια **γκαρσονιέρα** στην περιοχή Καρακόνερο Ρόδου, οδός Μονής Πανορμίτου 28. Επιπλωμένη με πολυκούζινο, ψυγείο, κεντρική κεραία, air condition. Πρώτη ενοικίαση.
Πληρ. τηλ. 6975875366 ΜΑΠ487(Γ)

ΕΝΟΙΚΙΑΖΕΤΑΙ

λουξ διαμερισματάκι

φουλ εξοπλισμένο, WC με μπανιέρα, θέρμανση και πάρκιν, σε ήσυχη περιοχή στ' Ασγούρου, με ωραία θέα. Τιμή λογική.
Πληρ. τηλ. 6947606922 ΜΑΤ8022(Γ)

ΕΠΙΠΛΩΜΕΝΑ STUDIOS ΠΡΟΣΦΟΡΑ 175 ΕΥΡΩ

ΕΝΟΙΚΙΑΖΟΝΤΑΙ με τον μήνα για μικρό διάστημα ή για όλο τον χρόνο σε άριστη κατάσταση στην Ιαλυσό, μέσα σε όμορφο κήπο κοντά στη θάλασσα, σε μικρό συγκρότημα διαμερισμάτων. Διαθέτουν όλο τον οικιακό εξοπλισμό, τηλεόραση, άνετο πάρκιν και όλο το 24ωρο ζεστό νερό. Στην τιμή αυτή συμπεριλαμβάνονται τα κοινόχρηστα και το νερό.
Εξτρα χρέωση για δεύτερο άτομο 30 ευρώ τον μήνα.
Η προσφορά ισχύει μέχρι 15 Δεκεμβρίου 2005.
Πληρ. τηλ. 6936570851 ΜΑΠ478(Γ)

ΕΝΟΙΚΙΑΣΗ ΑΚΙΝΗΤΟΥ ΕΝΟΙΚΙΑΖΟΝΤΑΙ

α) στην προέκταση Αννης Μαρίας - Εθνικής Αντίστασης **κατοικία** ισόγεια 220 τ.μ. (με αυλή 1.500 τ.μ. χώρος άνετος πάρκιν ή για άλλη χρήση) κατάλληλο για Τράπεζα, Ασφαλιστική Εταιρεία, Βρεφονηπιακός Σταθμός, Εστιατόριο, Ζαχαροπλαστείο, Καφετέρια και οποιαδήποτε άλλη Εμπορική και επαγγελματική χρήση. Δεκτές σοβαρές προτάσεις.
β) στην Γρηγορίου Ε' **διαμερίσματα** 1) α' ορόφου 200 τ.μ. με βεράντα 100 τ.μ. μίσθωμα 700 ευρώ, 2) β' ορόφου 120 τ.μ. με βεράντα 80 τ.μ. μίσθωμα 500 ευρώ.
Πληρ. τηλ. 2241026281,
ΜΧΠ659

ΕΝΟΙΚΙΑΣΕΙΣ

συνέχεια από την προηγούμενη

ΕΝΟΙΚΙΑΖΕΤΑΙ διαμέρισμα στο κέντρο της πόλης (στην οδό Καρπάθου-δίπλα από το Ταχυδρομικό Ταμιευτήριο στο β' όροφο), 90 τ.μ. αποτελούμενο από 2 υπνοδωμάτια και λοιπούς χώρους, κατάλληλο για κατοίκηση ή επαγγελματική χρήση. Πληρ. τηλ. 2241067851
MAT4056

ΕΝΟΙΚΙΑΖΕΤΑΙ γκαρσονιέρα επιπλωμένη στην περιοχή Αναληψη. Πληρ. τηλ. 6944657985 MXP13098

ΕΝΟΙΚΙΑΖΕΤΑΙ ανεξάρτητο ισόγειο **διαμέρισμα** στο Νιοχώρι. Πληρ. τηλ. 6972602729
MXP13095

ΕΝΟΙΚΙΑΖΕΤΑΙ διαμέρισμα 65 τ.μ. στα Κοσκινού, με ηλιακό θερμοσίφωνα και πάρκιν, χωρίς κοινόχρηστα. Πληρ. τηλ. 6942044520 MXP13092

ΕΝΟΙΚΙΑΖΕΤΑΙ διαμέρισμα 80 τ.μ. με δύο υπνοδωμάτια, άνετος χώρος με κήπο, περιοχή Καρακόνερο. Πληρ. τηλ. 2241061668 MZT091130

ΕΝΟΙΚΙΑΖΟΝΤΑΙ γκαρσονιέρες καινούργιες πλήρως επιπλωμένες κοντά στο πανεπιστήμιο. Πληρ. τηλ. 2241078965 MZT091112

ΕΝΟΙΚΙΑΖΕΤΑΙ διαμέρισμα 2 υπνοδωματίων, σαλόνι-κουζίνα ενιαίος χώρος, επί της Αλ. Καρανικόλα και Δ. Αναστασιάδη γωνία. Πληρ. τηλ. 6947235306, 2241020822 MZT091123

ΕΝΟΙΚΙΑΖΟΝΤΑΙ επιπλωμένα **διαμερίσματα** λουξ κατασκευής στην περιοχή Κολυμπίων επί της οδού Ευκαλύπτων. Πληρ. τηλ. 6973475460, 6978217523, 2245051230 MZT091114

ΕΝΟΙΚΙΑΖΟΝΤΑΙ ΕΠΙΠΛΩΜΕΝΟ ΔΙΑΜΕΡΙΣΜΑ ΕΥΡΥΧΩΡΟ, ΔΙΧΩΡΟ ΗΛΙΟΛΟΥΣΤΟ ΕΠΙ ΤΗΣ ΚΟΔΡΙΓΚΤΩΝΟΣ (ΠΕΡΙΟΧΗ ΣΤΑΔΙΟΥ ΔΙΑΓΟΡΑ). ΕΠΙΣΗΣ ΚΑΙ ΜΙΚΡΟΤΕΡΟ ΜΕΧΡΙ ΤΕΛΗ ΙΟΥΝΙΟΥ 'Η ΚΑΙ ΓΙΑ ΜΙΚΡΟΤΕΡΟ ΔΙΑΣΤΗΜΑ. ΠΛΗΡ. ΤΗΛ. 2241031756 MAT4054

ΕΝΟΙΚΙΑΖΕΤΑΙ διαμέρισμα με αυλή 100 τ.μ. με 2 υπνοδωμάτια με χώρο για πάρκιν χωρίς κοινόχρηστα σε ήσυχη περιοχή επί της οδού Δενδρινού 22 περιοχή Μητροπόλεως. Πληρ. τηλ. 2241028860
MZT091109

ΕΝΟΙΚΙΑΖΕΤΑΙ ΕΝΑ STUDIO ΠΛΗΡΩΣ ΕΠΙΠΛΩΜΕΝΟ ΣΕ ΑΡΙΣΤΗ ΚΑΤΑΣΤΑΣΗ ΜΕ AIR CONDITION ΚΑΙ TV (1ος ΟΡΟΦΟΣ) 150 ΜΕΤΡΑ ΑΠΟ ΤΗΝ ΑΚΤΗ, ΚΟΝΤΑ ΣΤΟ ΚΕΝΤΡΟ ΤΗΣ ΠΟΛΗΣ ΚΑΙ ΤΟ ΠΑΝΕΠΙΣΤΗΜΙΟ (ΑΠΕΝΑΝΤΙ ΑΠΟ ΤΟ ΞΕΝΟΔΟΧΕΙΟ BELVEDERE), ΟΔΟΣ ΠΑΠΑΛΟΥΚΑ 49 Β' ΡΟΔΟΣ. ΠΛΗΡ. ΤΗΛ. 6972932940 MZT091120

ΕΝΟΙΚΙΑΖΟΝΤΑΙ από ιδιοκτήτη α) **διαμέρισμα** 119 τ.μ. με καλοριφέρ και μεγάλη αυλή, στην οδό Παύλου Μελά 45 στη Ρόδο, κατάλληλο και για επαγγελματική χρήση, β) **διώροφο κατάστημα** 53 τ.μ. στο ισόγειο, 51 τ.μ. στον πρώτο όροφο και βεράντα 31 τ.μ. στην οδό Γεωργίου Λέοντος 13 (κοντά στο Ξεν. Μανούσος). Πληρ. τηλ. 2241025450, 2241020277, 6979357878 MZT091124

ΣΤΟ ΠΑΡΑΔΕΙΣΙ **ΕΝΟΙΚΙΑΖΟΝΤΑΙ**: α) ισόγειο **κατάστημα** 50 τ.μ. επί της Λεωφ. Δημοκρατίας αριθμ. 47, β) διώροφη **μεζονέτα** 50 τ.μ. με υπόγειο 25 τ.μ. στην λεωφ. Δημοκρατίας και Κανάρη 1α. Τα πιο πάνω ακίνητα ενοικιάζονται και σαν ενιαίος χώρος. Πληρ. τηλ. 2241025450, 2241020277, 6979357878 MZT091125

ΕΝΟΙΚΙΑΖΕΤΑΙ σπίτι 100 τ.μ. στο κέντρο της Ιαλυσού. Πληρ. τηλ. 2241096955, ώρες καταστημάτων MZT071116

ΜΗΝΙΑΙΑ ΕΝΟΙΚΙΑΣΗ ΔΩΜΑΤΙΩΝ ΣΕ ΞΕΝΟΔΟΧΕΙΟ

Το ξενοδοχείο ΕΛΕΝΑ

που βρίσκεται στο κέντρο της πόλεως Ρόδου, σε μικρή απόσταση από το λιμάνι και το Πανεπιστήμιο επί της οδού Γρίβα 78,

ΕΝΟΙΚΙΑΖΕΙ ΔΩΜΑΤΙΑ

ιδανικά για φοιτητές, στρατιωτικούς κ.λπ

Το ξενοδοχείο διαθέτει:
σαλόνι, café bar, αίθουσα τηλεόρασης και πισίνα

Το δωμάτιο διαθέτει:
α) ατομικό μπάνιο
β) τηλέφωνο
γ) ραδιόφωνο
δ) τηλεόραση
ε) ψυγείο
στ) θέρμανση
ζ) ζεστό νερό
η) εβδομαδιαίος καθαρισμός δωματίου και
θ) διάθεση ιματισμού (σεντόνια, κουβέρτες)

Τιμή από 200 ευρώ ανά μήνα

Πληρ. τηλ. 2241024755, 2241093019, κιν. 6942456013

ΜΑΠ468

ΜΗΝΙΑΙΑ ΕΝΟΙΚΙΑΣΗ ΔΩΜΑΤΙΩΝ ΣΕ ΞΕΝΟΔΟΧΕΙΟ

Το **ξενοδοχείο CARINA**

που βρίσκεται στο κέντρο της πόλης,
σε μικρή απόσταση από το λιμάνι και το Πανεπιστήμιο,
επί της οδού Γρίβα 56

ΕΝΟΙΚΙΑΖΕΙ ΔΩΜΑΤΙΑ

ιδανικά για φοιτητές, στρατιωτικούς
και όποιον άλλο ενδιαφερόμενο

Το δωμάτιο διαθέτει:
1) ατομικό μπάνιο
2) τηλέφωνο
3) ραδιόφωνο
4) τηλεόραση
5) ψυγείο
6) ζεστό νερό
7) διάθεση ιματισμού (σεντόνια, κουβέρτες)
8) Εβδομαδιαίο καθαρισμό δωματίου

Επίσης υπάρχει κοινόχρηστος χώρος στο σαλόνι του ξενοδοχείου

Πληρ. τηλ. 2241022381, 6974635549, 6945064084,
9-1 μ.μ.

Τιμή 200 ευρώ ανά μήνα

MAT3888

The Real Estate Leaders

RE/MAX

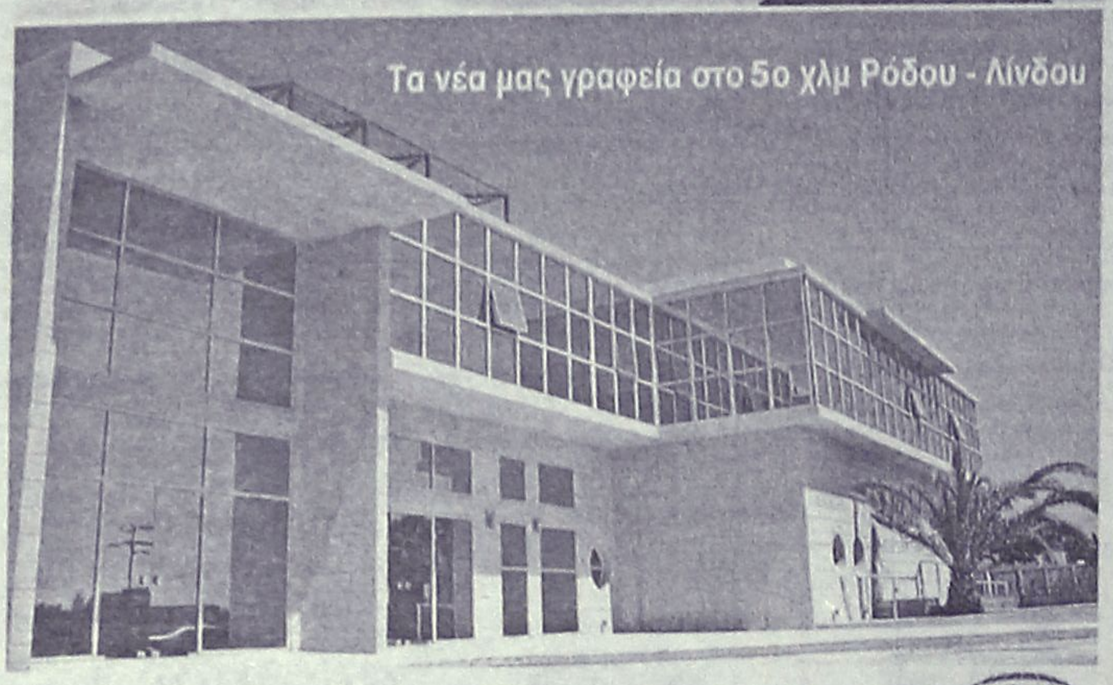

RE/MAX
Outstanding Agents.
Outstanding Results.

- Αγοραπωλησίες - Ενοικιάσεις ακινήτων
- Με σοβαρότητα και επαγγελματισμό
- Στη Ρόδο, σε όλη την Ελλάδα και για κάθε γωνιά του κόσμου

Ζητούνται συνεργάτες

RE/MAX EXCLUSIVE RE/MAX EXPRESS

REMAX EXPRESS: 5ο χλμ. λεωφ. Ρόδου-Λίνδου
Τηλ: 2241064730, 64755,fax 2241064620 • www.remax.gr •e-mail: info@remaxexpress.gr

AE740



Vitzileos

ΚΤΗΜΑΤΟΜΕΣΙΤΙΚΟ ΓΡΑΦΕΙΟ – REAL ESTATE AGENCY

ΚΑΤΑΣΤΗΜΑΤΑ - ΓΡΑΦΕΙΑ - ΕΠΙΧΕΙΡΗΣΕΙΣ

Κάμπινγκ (οικόπεδο) στην παραθαλάσσια περιοχή Πεταλίδι της Μεσσηνίας	25.000 τ.μ.	1 400 000€
Μαγαζί με πατάρι στην οδό Ρόδου- Λίνδου	55 τ.μ.	110 000 €
Επιχείρηση SNACK-BAR πλήρως εξοπλισμένο με άδεια για 30 καθίσματα στην Παλιά Πόλη	55 τ.μ.	75 000 €
Επιχείρηση Στεγνοκαθαριστήριο στην περιοχή Αφάντου (υπάρχει και υποκατάστημα στην Ρόδο)	100 τ.μ.	120 000 €
Κατάστημα με πατάρι σε εμπορική περιοχή στο κέντρο της πόλης	122 τ.μ.	200 000 €
Διατηρητέο ακίνητο το οποίο αποτελείται από 72 τ.μ. ισόγειο και 72 τ.μ. 1ος όροφος και 200τ.μ. αυλή στην περιοχή Ψαροπούλα.	144 τ.μ.	450 000 €
Ευρύχωρη Αποθήκη στην Οδό Παναγιώτη Ροδίου	180 τ.μ.	82 000 €
ΞΕΝ/ΧΕΙΟ Β ΚΑΤΗΓ. 95 Δωμάτια σε 13 στρεμ. στην παραλία Ιαλυσού		2 642 000 €
ΞΕΝ/ΧΕΙΟ 15 Δωματίων πάνω στο κύμα και μονοκατοικία 80 τ.μ. στο Γεννάδι		440 000 €
ΞΕΝ/ΧΕΙΟ 60 Δωματίων, 130 Κλινών, Σε οικόπεδο 8.000 τ.μ., με ΔΥΟ ΠΙΣΙΝΕΣ. Επιπλέον Εστιατόριο και μπαρ στην Θολό.		2 750 000 €
Συγκρότημα Εφτά διαμερισμάτων με Δυο Μαγαζιά 250 τ.μ. στην Παραλία Ιξιάς		338 000 €
Κτιριακό συγκρότημα στο λιμάνι, σε 1.808 τ.μ. οικόπεδο επί της οδού Αυστραλίας	1300 τ.μ.	1 470 000€
Στεγασμένος χώρος σε οικόπεδο 31.450 τ.μ. στο Κανδυλί και είναι κατάλληλο για οποιαδήποτε χρήση	3600 τ.μ	880 000 €

ΜΕΖΟΝΕΤΕΣ – ΜΟΝΟΚΑΤΟΙΚΙΕΣ – ΟΙΚΟΔΟΜΕΣ

Παραδοσιακό σπίτι στο Παραδείσι με ένα ευρύχωρο υπνοδωμάτιο, μεγάλη κουζίνα, μεγάλους χώρους και με αυλή. Υπάρχει δυνατότητα επέκτασης της οικοδομής 127 τ.μ. 100 000 €

Τριώροφη πολυτελής μονοκατοικία στα Άφαντου με τρία υπνοδωμάτια με κεντρική θέρμανση, τρία λουτρά (με W.C., Τζακούζι, ντους, και μπανιέρα) επίσης παρέχει Αποθήκη τροφίμων και Γκαράζ. 210 τ.μ. 260 000 €

Τριώροφη Μεζονέτα, Πολυτελής Κατασκευή, δίπλα στην θάλασσα 300 τ.μ. 380 000 €

Διώροφη μονοκατοικία με δυο υπνοδωμάτια και σαλοτραπεζαρία και ένα μπάνιο στην Κάλυμνο 45 000 €

Τριώροφη μεζονέτα σε μπετά μέσα σε 1000 μ Οικόπεδο στα Τριάντα 170 τ.μ. 150 000 €

Μονοκατοικία ανακαινισμένη στην περιοχή Κρητικά 135 τ.μ. 265 000 €

Μονοκατοικία 70 τ.μ. δυνατότητα χρήσης μαγαζιού στις Καλυθιες 140 τ.μ. 70 000 €

Νεοκλασικό Διατηρητέο Αρχοντικό σε οικόπεδο 1.100 τ.μ., Σ.Δ. 1,4 στο Κέντρο της Πόλης 170 τ.μ. 1 500 000 €

Διώροφη μονοκατοικία με τέσσερα υπνοδωμάτια, δυο μπάνια στην Αφάντου 150 000 €

ΠΩΛΟΥΝΤΑΙ ΔΙΑΜΕΡΙΣΜΑΤΑ

Διαμερίσματα σε τριώροφη οικοδομή στην περιοχή Δασκάλους 85 τ.μ. 165 000 €

Γκαρσονιέρα με θεά στην θάλασσα στην περιοχή Γεννάδι50 τ.μ. 53 000 €

Διαμέρισμα με δυο υπνοδωμάτια με Εκπληκτική Θεά στην περιοχή Γεννάδι 60 τ.μ. 55 000 €

Διαμέρισμα στον πρώτο όροφο, με τρία υπνοδωμάτια στην Οδό Κένεντυ 98 τ.μ. 130 000 €

Παραδοσιακό διαμέρισμα απέναντι από Καζίνο Ρόδου 116 τ.μ. 146 700 €

Διαμέρισμα Ισόγειο με Κήπο και Γκαράζ, με θέα στην Θάλασσα, στην περιοχή Ροδίνι 220 τ.μ. 360 000 €

ΟΙΚΟΠΕΔΑ ΕΝΤΟΣ ΚΑΙ ΕΚΤΟΣ ΡΟΔΟΥ

Οικόπεδο Εντός Ζώνης στην περιοχή Αφάντου	17000 τ.μ.	750 000 €
Οικόπεδο Στην περιοχή Καναματ μέσα στον οικισμό	360 τ.μ.	135 000 €
Οικόπεδο Εντός Ζώνης στην Περιοχή Τριαντών με Θέα στην Θάλασσα 2500 τ.μ.		120 000 €
Οικόπεδο Περιοχή Ατσίπας στην Αφάντου	7400 τ.μ.	110 000 €
Οικόπεδο Λίγο πριν την Κρητηνία περιοχή Λαβαριανής	5000 τ.μ.	45 000 €
Οικόπεδο Πάνω στην Λεωφόρο Ρόδου - Λίνδου με κόμβο με οικοδομική άδεια για 3000 μ κτίσμα σε δυο ορόφους επιπλέον 400 τ.μ. υπόγειο	8500 τ.μ.	1 500 000 €
Οικόπεδο Στο Φυτώριο με Θέα στην Θάλασσα κατάλληλο για κατοικία 8100 τ.μ.		350 000 €
Οικόπεδο Στον Άγιο Νικόλαο Σ.Δ. 1,20	412 τ.μ.	220 000 €
Οικόπεδο Στο Γεννάδι Εντός Σχεδίου Πόλεως	750 τ.μ.	18 000 €
Οικόπεδο Στο Γεννάδι πάνω στον Δρόμο Ελαιώνας- Φουρνάκι		2500 τ.μ. 23 000 €
Οικόπεδο Στην Κάμειρο Σκάλα πάνω στο κύμα εντός οικισμού		2600 τ.μ. 85 000 €
Οικόπεδο Στο Γεννάδι με Θέα	3400 τ.μ.	88 000 €
Οικόπεδο Παραθαλάσσιο Σ.Δ. 0,2 πάνω στον Δρόμο στο νησί της Λέρου	4075 τ.μ.	205 000 €
Οικόπεδο Στην Κω σε Εξοχική Τοποθεσία της περιοχής Ψαλίδι		5400 τ.μ. 73 000 €
Οικόπεδο Στο Φαληράκι	8000 τ.μ.	230 000 €
Οικόπεδο Πάνω στο Κύμα, Κατάλληλο για οποιαδήποτε χρήση στα Καλαβάρδα	20000 τ.μ.	880 000 €
Οικόπεδο Στο Πλημμύρι πάνω στο Κύμα	20000 τ.μ.	470 000 €
Οικόπεδο Στα Καλαβάρδα	25000 τ.μ.	295 000 €
Οικόπεδο Πάνω στο Κύμα στην Θολό	34000 τ.μ.	611 000 €
Οικόπεδο Στο Τσαΐρι επί της Λεωφόρου ΤΣΑΪΡΙ- ΑΕΡΟΔΡΟΜΙΟΥ		98000 τ.μ. 1 300 000 €
Οικόπεδο Στην Πυλώνα οικοπεδική έκταση με φανταστική Θέα στην Θάλασσα	115000 τ.μ.	680 000 €

ΑΚΙΝΗΤΑ ΑΘΗΝΩΝ

Διαμέρισμα – Ρετιρέ στον τέταρτο Όροφο, Πλατεία Κυψέλης	83 τ.μ.	123 300 €
Διαμέρισμα στον τέταρτο όροφο στην Αγια Παρασκευή κοντά στο Αμερικανικό Κολέγιο με δυο μεγάλα υπνοδωμάτια και θέρμανση	86 τ.μ.	150 000 €
Διαμέρισμα ανακαινισμένο με υπερυψωμένο Ισόγειο και Κήπο στην Άνω Γλυφάδα	112 τ.μ.	170 000 €

ΕΝΟΙΚΙΑΖΟΝΤΑΙ ΚΑΤΑΣΤΗΜΑΤΑ - ΕΠΙΧΕΙΡΗΣΕΙΣ

Οροφο- Διαμέρισμα στην περιοχή Ζέφυρος για Επαγγελματική Χρήση	150 τ.μ.	1 000 €
Διαμέρισμα στη Οδό Στέλιου Κοπάδη κατάλληλο για επαγγελματική χρήση	85 τ.μ.	450 €
Κατάστημα στην Θολό	800 τ.μ.	2 500 €

ΕΝΟΙΚΙΑΖΟΝΤΑΙ ΔΙΑΜΕΡΙΣΜΑΤΑ

Διαμέρισμα με Τρία υπνοδωμάτια στην Περιοχή Μητρόπολη	120 τ.μ.	500 €
Γκαρσονιέρα σε ρετιρέ στο Κανακόνερο	25 τ.μ.	230 €

ΒΙΤΖΗΛΑΙΟΣ ΜΑΡΙΟΣ ΤΗΛ: 22410-24900, ΚΙΝ: 6932704919, 6932196325 FAX: 22410-25544, WEBSITE: www.vitzileos.gr, EMAIL:mvre@otenet.gr AE858

ενοικιασεις

συνέχεια από την προηγούμενη

ΕΝΟΙΚΙΑΖΕΤΑΙ νεόκτιστο **διαμέρισμα** 70 τ.μ. στα Κοσκινου. Ενιαίος χώρος σαλόνι κουζινα, 2 κρεβατοκάμαρες με εντοιχισμένες ντουλάπες, εντοιχισμένη κουζίνα και μεγάλο αύλειο χώρο. Πληρ. τηλ. 2241069576, 6944647265 MZT081128

ΡΟΔΟΣ. ΕΝΟΙΚΙΑΖΕΤΑΙ σε κεντρικό σημείο στο κέντρο, **κατάστημα** 300 τ.μ. χωρίς αέρα. ΚΩΔ:(Κ-276). Πληρ. ΚΡΑΝΙΔΗΣ και ΣΥΝΕΡΓΑΤΕΣ τηλ.: 2241027082 ΜΧΠ092.13

ΕΝΟΙΚΙΑΖΕΤΑΙ διαμέρισμα 50 τ.μ. χαμηλωμένου ισογείου στην οδό Ιωάννου Δενδρινού 14 με ένα υπνοδωμάτιο, σαλόνι, κουζίνα και WC. Πληρ. τηλ. 2241029210, 2241090880, 6938234053 κ. Σάββα MZT081103

ΕΝΟΙΚΙΑΖΕΤΑΙ στην Ιαλυσό ημιυπόγειο **διαμέρισμα** καινούργιο 75 τ.μ. κατάλληλο για οποιαδήποτε χρήση. Πληρ. τηλ. 6944838901 MZT091103

ΕΝΟΙΚΙΑΖΕΤΑΙ νεόκτιστο ισόγειο **διαμέρισμα** στην οδό Βιέννης 17, Ροδίνι, 85 τ.μ., χωρίς κοινόχρηστα, ενοίκιο 500 ευρώ. Αλλοδαποί αποκλείονται. Πληρ. τηλ. 6946552222 από 09.00 έως 13.00 MZT091101

ΕΝΟΙΚΙΑΖΕΤΑΙ διαμέρισμα στο Ροδίνι 2 υπνοδωματίων, σαλόνι, κουζίνα, WC επί της οδού Ελσίνκι περιοχή Ροδίνι. Πληρ. τηλ. 2241061735 MZT091108

ΡΟΔΟΣ. ΕΝΟΙΚΙΑΖΕΤΑΙ διαμέρισμα 60 τ.μ. στο Νιοχώρι ισόγειο 450 ευρώ. ΚΩΔ: (Κ-325). Πληρ. ΚΡΑΝΙΔΗΣ και ΣΥΝΕΡΓΑΤΕΣ τηλ.: 2241027082 ΜΧΠ092.14

ΑΝΑΛΑΜΒΑΝΟΥΜΕ

ΓΑΜΟΥΣ, ΒΑΠΤΙΣΕΙΣ και διάφορες εκδηλώσεις στο ξενοδοχείο FANTASIA στο Φαληράκι, σε υπέροχο περιβάλλον, με πλούσιο μπουφέ με περισσότερες από 20 διαφορετικές ποικιλίες κρασί άσπρο - κόκκινο - μπύρες - αναψυκτικά σε καταπληκτικές τιμές.
Πληρ. κ. Μιχάλη, τηλ. 2241087711, 2241087269, κινητό 6932288057
ΜΑΤ3932(Γ)

ΖΗΤΕΙΤΑΙ ΓΙΑ ΑΓΟΡΑ
ΑΠΟ ΙΔΙΩΤΗ
ΑΓΡΟΤΕΜΑΧΙΟ ή ΟΙΚΟΠΕΔΟ
(οικοδομήσιμο)
500 m2-2 (ΔΥΟ) στρέμματα
(εκτός πόλεως)
ΑΠΟ ΡΟΔΟ ΕΩΣ ΚΟΛΥΜΠΙΑ
Πληρ. τηλ. 6944274411 ΜΑΠ483(Γ)

RHODES-GREECE
CAIRO PALACE
ΕΝΟΙΚΙΑΖΟΝΤΑΙ
- **ΚΑΤΑΣΤΗΜΑ ή ΓΡΑΦΕΙΟ** 90 τ.μ. στον όροφο των καταστημάτων του εμπορικού κέντρου
- **ΚΑΤΑΣΤΗΜΑ ή ΓΡΑΦΕΙΟ** 43 τ.μ. στον όροφο των καταστημάτων του εμπορικού κέντρου
- **ΚΑΤΑΣΤΗΜΑ ή ΓΡΑΦΕΙΟ** 30 τ.μ. στον όροφο των καταστημάτων του εμπορικού κέντρου
- **ΓΡΑΦΕΙΟ** 135 τ.μ. στον γ' όροφο επί του αίθριου της Εθ. 12νησίων
- **ΓΡΑΦΕΙΟ** 90 τ.μ. στον γ' όροφο επί του αίθριου της Εθ. 12νησίων.

Πληροφορίες: Κα ΦΡΑΝΣΙΣ ΝΙΟΤΗ
τηλ. 2241027600,
κιν. 6944618757, 6973572262, φαξ 2241023462
email: fniotis@otenet.gr ΜΧΠΞΕΝ102

ευσταθίου ΕΥΡΩΚΤΗΜΑΤΙΚΗ
ΚΤΗΜΑΤΟΜΕΣΙΤΙΚΟ ΓΡΑΦΕΙΟ
Εθν. Αντιστάσεως 83 • Τηλ.: 22410 73819, 74917
Κιν.: 6944 374546, 6945 292030
Fax: 22410 38641 • e-mail: info@euroktimatiki.gr
ΜΙΣΘΩΣΕΙΣ ΚΑΤΑΣΤΗΜΑΤΩΝ
- **Κατάστημα** επί της οδού Ορφανίδου 75 τ.μ. με αποθήκη 21 τ.μ. με αυλή κατάλληλο για οποιαδήποτε χρήση.
- **Κατάστημα** επί της Γ. Λέοντος αποτελούμενο από ισόγειο 53 τ.μ. και Α΄ όροφο 51 τ.μ. με μεγάλες βεράντες (33 τ.μ.) κατάλληλο για οποιαδήποτε χρήση.
- **Καταστήματα** στην συμβολή των οδών Ολυμπίας και Δελφών στο Καρακόνερο 70 τ.μ. το κάθε ένα, σε νεόδμητη οικοδομή, κατάλληλο για οποιαδήποτε χρηση.
- **Κατάστημα** επί της Κωνσταντίνου Παλαιολόγου κοντά στο Super Market Σπανός 45 τ.μ. , κατάλληλο για οποιαδήποτε χρήση. Μηνιαίο Μίσθωμα 450 ευρώ.
- **Καταστήματα** επί της Ιερού Λόχου στην Ιαλυσό, 40 τ.μ. το κάθε ένα, κατάλληλο για οποιαδήποτε χρήση. Μηνιαίο Μίσθωμα 500 ευρώ.

ΧΠ401/2029

SAVVAIDIS & Associates
Estate Agents & Consultants

ΠΩΛΗΣΕΙΣ ΚΑΤΟΙΚΙΩΝ



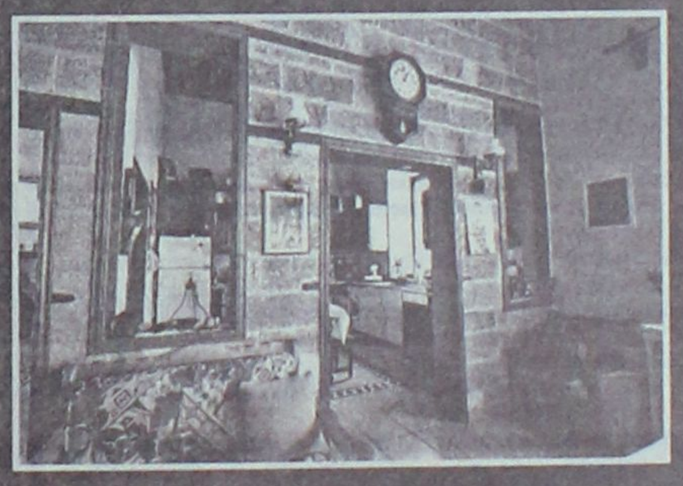



Πωλείται στην Πόλη της Ρόδου, νεοκλασσικό ανακαινισμένο, με εμβαδόν ισογείου 150τ.μ., ορόφου 100τ.μ., και κήπου 140τ.μ.

315.000 €

Γρ. Λαμπράκη 14 & Αμερικής, Ρόδος
Τηλ 22410-26281 fax 22410-34663

ΣΑΒΒΑΪΔΗΣ & Συνεργάτες
Μεσίτες & Σύμβουλοι Ακινήτων
ΧΠ659

ΕΝΟΙΚΙΑΣΕΙΣ

συνέχεια από την προηγούμενη

ΕΝΟΙΚΙΑΖΟΝΤΑΙ στην οδό Αλεξ. Διάκου 46 έναντι Ροδιακής Επαύλης: 1) **Γραφείο** 1ου ορόφου 40 τ.μ. δίχωρο με WC, 2) **Γραφείο** 1ου ορόφου 30 τ.μ. δίχωρο με WC. Τα ανωτέρω γραφεία είναι συνεχόμενα και μπορούν να ενωθούν ως ενιαίος χώρος. Πληρ. κ. Παρασκευάς Στέργος τηλ. 22410-77886, 74431, 6946068916 ΜΖΤ091106

ΕΝΟΙΚΙΑΖΕΤΑΙ αποθήκη υπόγεια με ράμπα επί της Νικολάου Μαυρή 28, μεσοτοιχία με την παλαιά ΔΕΗ. Πληρ. τηλ. 2241021757, 2241074722 ΜΖΤ081104

ΕΝΟΙΚΙΑΖΕΤΑΙ στούντιο επιπλωμένο σε ήσυχη περιοχή στον Αγιο Νικόλαο. Πληρ. τηλ. 2241066473, 6945551804 ΜΧΠ1588.2

ΕΝΟΙΚΙΑΖΕΤΑΙ διαμέρισμα 130 τ.μ. με τρία υπνοδωμάτια, κουζίνα, σαλόνι, λουτρό και WC σε ήσυχη περιοχή στην Ανάληψη. Τιμή 500 ευρώ. Πληρ. τηλ. 6945769958 ΜΧΠ1588.4

ΕΝΟΙΚΙΑΖΕΤΑΙ διαμπερές **οροφοδιαμέρισμα** 4άρι, 110 τ.μ. γωνιακό-ισόγειο με 2 ανεξάρτητες εισόδους επί των οδών Αγ. Σοφίας 19 και Αντ. Βολονάκη 2, με 3 υπνοδωμάτια, σαλοτραπεζαρία, κουζίνα, WC-μπάνιο, αποθήκη. Τιμή ενοικίου 430 ευρώ. Πληρ. τηλ. 2241028752, 6944687290 ΜΖΤ081105

ΕΝΟΙΚΙΑΖΕΤΑΙ διαμέρισμα 2 δωματίων πλήρως επιπλωμένο σε άριστη κατάσταση επί της 28ης Οκτωβρίου. Πληρ. τηλ. 2241028941, 6942608845 ΜΑΤ481

ΕΝΟΙΚΙΑΖΕΤΑΙ γκαρσονιέρα κατάλληλη για φοιτητές - στρατιωτικούς επί της Ατταβύρου 16. Πληρ. τηλ. 6937031514 ΜΖΤ011109

ΕΝΟΙΚΙΑΖΕΤΑΙ ισόγειο **διαμέρισμα** που αποτελείται από δύο υπνοδωμάτια, σαλόνι, κουζίνα, WC, κ.λπ. πλησίον του Πανεπιστημίου στη διεύθυνση Γρηγορίου Αξεντίου 3 Ρόδος, περιοχή Αγ. Ιωάννη. Πληρ. τηλ. 2241069249 ΜΖΤ071126

ΕΝΟΙΚΙΑΖΕΤΑΙ επί της Στ. Κωτιάδη 2 **διαμέρισμα** 3 υπνοδωματίων, κουζίνα, χωλ, σαλόνι και WC. Πληρ. τηλ. 2241076574, 2246072130, 6973461152, 6944997486 ΜΖΤ081106

ΕΝΟΙΚΙΑΖΕΤΑΙ διαμέρισμα 3άρι διαμπερές ηλιόλουστο σε καινούργια μικρή πολυκατοικία. Στοκχόλμης 30. Πληρ. τηλ. 2241061481, 2241092418 ΜΖΤ081112

ΕΝΟΙΚΙΑΖΕΤΑΙ διαμέρισμα 4άρι με ατομική θέρμανση και ηλιακό επί της οδού Λίνδου 15 στον Γ' όροφο. Κατάλληλο και για επαγγελματική χρήση. Τιμή 430 ευρώ. Πληρ. τηλ. 2241090477, 6945102642 ΜΖΤ081124

ΕΝΟΙΚΙΑΖΟΝΤΑΙ επιπλωμένα studios με μπάνιο και πολυκουζινάκι στην οδό Μιχαήλ Πετρίδη, 150 ευρώ. Πληρ. τηλ. 2241075612 ΜΖΤ081120

ΕΝΟΙΚΙΑΖΕΤΑΙ ανεξάρτητο **διαμέρισμα** 40 τ.μ. επιπλωμένο με αυλή, ενός υπνοδωματίου, χωρίς κοινόχρηστα. Συνδεδεμένο με το αποχετευτικό, επί της οδού Οσλο 15, περιοχή Ροδίνι. Πληρ. τηλ. 2241068105, 6946064876 ΜΖΤ081115

ΑΦΑΝΤΟΥ. ΕΝΟΙΚΙΑΖΟΝΤΑΙ: (Τρεις (3) ισόγειες δίχωρες (με μεσοτοιχία) **μονοκατοικίες** επιφάνειας 45 τ.μ. η κάθε μία σε άριστη κατάσταση, πλήρως επιπλωμένες/εξοπλισμένες. Η θέση τους είναι απέναντι από το βενζινάδικο της SHELL μετά τη γέφυρα Αφάντου σε περιφραγμένο οικόπεδο 1.100 τ.μ. Τιμή μισθώματος πολύ προσιτή. Πληρ. τηλ. 2241027918, 6974388866 ΜΖΤ081114

ΕΝΟΙΚΙΑΖΟΝΤΑΙ σε ωραία περιοχή της Ιαλυσού **νεόκτιστα διαμερίσματα** 2 και 3 υπνοδωματίων, μοντέρνος σχεδιασμός, άνετοι χώροι, τέλεια λειτουργικότητα. Ιδανικά για ζευγάρια που θέλουν να ξεκινήσουν τώρα την καινούργια τους ζωή. Πληρ. τηλ. 2241095815, 2241095657, 6945751664 ΜΖΤ081110

ΕΝΟΙΚΙΑΖΕΤΑΙ επιπλωμένη **γκαρσονιέρα** στον α' όροφο στο Καρακόνερο. Πληρ. τηλ. 2241032943, 6945596443 ΜΖΤ081116

ΕΝΟΙΚΙΑΖΕΤΑΙ studios 40 τ.μ. πολυτελούς κατασκευής για ένα άτομο όλο το χρόνο στην οδό Παπαναστάση 46, επιπλωμένο (κατά προτίμηση στρατιωτικούς). Τιμή ενοικίου 280 ευρώ πλέον χαρτοσήμου. Στην τιμή συμπεριλαμβάνονται κοινόχρηστα, ρεύμα μέχρι 60 KW νερό. Πληρ. τηλ. 2241031708, 2241020617 ΜΑΤ4020

ΕΝΟΙΚΙΑΖΟΝΤΑΙ: α) studios επιπλωμένα με κλιματισμό και τηλεόραση επί της Παπαναστάση 10 στην περιοχή Δασκάλων, **β) διαμέρισμα** στην Π. Πόλη Τληπολέμου 10. Πληρ. τηλ. 2241029196, 6946348257 ΜΖΤ081111

ΕΝΟΙΚΙΑΖΟΝΤΑΙ από 135 ευρώ επιπλωμένες **γκαρσονιέρες** σε ήσυχη περιοχή στην Κρεμαστή, χωρίς συμβόλαιο και εγγύηση. Πληρ.τηλ. 6944100186 όλες τις ώρες ΜΧΡ13082

ΣΑΣ ΕΝΔΙΑΦΕΡΕΙ!!!
ΠΩΛΕΙΤΑΙ
Ή ΕΝΟΙΚΙΑΖΕΤΑΙ
(ΑΠΟ ΙΔΙΟΚΤΗΤΗ)

Ισόγειος χώρος στεγασμένης επιφανείας 1.350 τ.μ. και 500 τ.μ. αυλή.
Είναι κατάλληλος για όλες τις χρήσεις *(κυρίας χρήσεως και υγειονομικού ενδιαφέροντος)* χωρίς κολώνες και ύψος 7 μέτρα με θέα την θάλασσα.
Πρόσβαση για κάθε τύπου τροχοφόρο και απεριόριστο πάρκιν.
Ευρίσκεται στο Εμπορικό Κέντρο Πανάγου επί της Γ. Σεφέρη 108 πλησίον του νέου νοσοκομείου.

Πληρ. τηλ. 6932612032 ΧΠ499

ευσταθίου ΕΥΡΩΚΤΗΜΑΤΙΚΗ
ΚΤΗΜΑΤΟΜΕΣΙΤΙΚΟ ΓΡΑΦΕΙΟ

Εθν. Αντιστάσεως 83
Τηλ.: 22410 73819, 74917 • Κιν.: 6946 103929
Fax: 22410 38641 • e-mail: info@euroktimatiki.gr

ΜΙΣΘΩΣΕΙΣ ΚΑΤΟΙΚΙΩΝ

- **Διαμερίσματα** 50-60 τ.μ. ολοκαίνουργια, περιοχή Μόντε Σμιθ, με ένα υπνοδωμάτιο, σαλόνι-κουζίνα, μπάνιο, διαθέτουν κεντρική θέρμανση, ηλιακό θερμοσίφωνα, μεγάλες βεράντες, υπερπολυτελούς κατασκευής. Μηνιαίο μίσθωμα 350 ευρώ.
- **Διαμέρισμα** 80 τ.μ. στα Κοσκινού α' ορόφου **σε νεόδμητη οικοδομή** με 2 υπνοδωμάτια, σαλόνι, κουζίνα, διαθέτει κεντρική αυτόνομη θέρμανση, ηλιακό θερμοσίφωνα και ιδιωτική θεση στάθμευσης. Μηνιαία μίσθωμα. 470 ευρώ.
- **Διαμέρισμα** 85 τ.μ. επί της οδού Καζαντζάκη, β' ορόφου, με (2) δύο υπνοδωμάτια, σαλόνι, κουζίνα, μπάνιο. Διαθέτει μεγάλες άνετες βεράντες. Μηνιαίο μίσθωμα 400 ευρώ.
- **Διαμέρισμα** 130 τ.μ. περιοχή Μητρόπολης α' ορόφου, με (3) τρία υπνοδωμάτια, σαλόνι, κουζίνα, δύο μπάνια, κεντρική αυτόνομη θέρμανση, σε άριστη κατάσταση. Μηνιαίο μίσθωμα 500 ευρώ.
- **Διαμέρισμα** 96 τ.μ. επί της οδού Κέννεντυ με (2) δύο υπνοδωμάτια, σαλόνι, κουζίνα, κεντρική θέρμανση και ηλιακό θερμοσίφωνα. Μηνιαίο μίσθωμα 400 ευρώ.
- **Διαμέρισμα** 120 τ.μ. περιοχή στάδιο Διαγόρα με (2) δύο υπνοδωμάτια, σαλόνι, κουζίνα, θέρμανση, ηλιακός θερμοσίφωνας και νυχτερινό ρεύμα. Μηνιαίο μίσθωμα 550 ευρώ.
- **Διαμέρισμα** 45 τ.μ.επί της οδού Κέννεντυ με (1) ένα υπνοδωμάτιο, σαλόνι, κουζίνα, **πλήρως επιπλωμένο**, α' ορόφου. Μηνιαίο μίσθωμα 300 ευρώ.
- **Διαμέρισμα** 70 τ.μ. περιοχή super market "ΠΑΠΠΟΥ" Ιξιά, με δύο (2) υπνοδωμάτια, σαλόνι, κουζίνα. Μηνιαίο μίσθωμα 280 ευρώ.
- **Διαμέρισμα** στα Κοσκινού α' ορόφου σε νεόδμητη οικοδομή 105 τ.μ. διαθέτει (2) δύο υπνοδωμάτια, σαλόνι, κουζίνα, ηλιακό θερμοσίφωνα, air condition. Μηνιαίο μίσθωμα 500 ευρώ
- **Διαμέρισμα** 105 τ.μ. επί της οδού Εθνικής Αντιστάσεως 1ου ορόφου με δύο υπνοδωμάτια σαλόνι, κουζίνα. Διαθέτει θέρμανση με θερμοπομπούς. Μηνιαίο μίσθωμα 400 ευρώ.
- **Διαμέρισμα** 119 τ.μ. επί της Παϊλου Μελά, με (3) τρία υπνοδωμάτια, σαλόνι, κουζίνα, κήπο, κεντρική θέρμανση. Μηνιαίο μίσθωμα 450 ευρώ.
- **Διαμέρισμα** 50 τ.μ. ισόγειο, στην Παστίδα, σε νεόδμητη οικοδομή, μερικώς επιπλωμένο (ηλεκτρικές συσκευές), με αυτόνομη θέρμανση και πάρκινγκ, κήπο. Μηνιαίο μίσθωμα 300 ευρώ.
- **Μεζονέτα** 180 τ.μ. επί της οδού Καναδά με 3 υπνοδωμάτια, 3 μπάνια, σαλόνι, κουζίνα. Διαθέτει 2 τζάκια, θυροτηλεόραση, πάρκιν, αυλή, ηλιακό θερμοσίφωνο. Μηνιαίο μίσθωμα 700 ευρώ.
- **Μονοκατοικία** 150 τ.μ. στην Παστίδα, πολυτελούς κατασκευής με (3) τρία υπνοδωμάτια, 3 μπάνια, σαλόνι, κουζίνα, αποθήκη, πάρκινγκ. Διαθέτει κεντρική θέρμανση, ηλιακό θερμοσίφωνα, τζάκι. Μηνιαίο μίσθωμα 700 ευρώ.
- **Μονοκατοικία** 180 τ.μ. στα Ασγούρου εντός οικοπέδου 5.000 τ.μ., πολυτελούς κατασκευής με (3) τρία υπνοδωμάτια, ξενώνα, σαλόνι, κουζίνα, πάρκινγκ. Διαθέτει κεντρική θέρμανση, ηλιακό θερμοσίφωνα, τζάκι. Μηνιαίο μίσθωμα 1000 ευρώ.
- **Μονοκατοικία** επί της λεωφόρου Ηρακλειδών, στην Ιαλυσό, 70 τ.μ. μονόροφη, με (2) δύο υπνοδωμάτια, σαλόνι, κουζίνα, μπάνιο. Μηνιαίο μίσθωμα 450 ευρώ.
- **Μονοκατοικία** 150 τ.μ. στο Τσαΐρι, **επιπλωμένη**, με (3) τρία υπνοδωμάτια, σαλόνι, κουζίνα, πάρκινγκ με τηλεχειρισμό, πισίνα, κήπο, BBQ. Μηνιαίο μίσθωμα 1200 ευρώ.
- **Μονοκατοικία** 105 τ.μ. στ Αφάντου περιοχή Σούπερ Μάρκετ "Παναγιωτάς" με 3 υπνδωμάτια, σαλόνι , κουζίνα, τζάκι, πάρκιν, με μεγάλες βεράντες. Μηνιαίο μίσθωμα 420 ευρώ.
- **Μονοκατοικία** 145 τ.μ. στον Αρχάγγελο με (3) τρία υπνοδωμάτια, σαλόνι, κουζίνα, πάρκινγκ, πάνω στον κεντρικό δρόμο. Μηνιαίο μίσθωμα 400 ευρώ.
- **Παραδοσιακή κατοικία** 236 τ.μ. στα Κοσκινού πλήρως ανακαινισμένη με 2-3 υπνοδωμάτια, σαλόνι, κουζίνα. Μηνιαίο μίσθωμα 600 ευρώ. (Διατίθεται και επιπλωμένη).
- **Παραδοσιακή κατοικία** 30 τ.μ. περιοχή Αραπάκι, με ένα υπνοδωμάτιο, σαλόνι, κουζίνα με κήπο και αυλή. Μηνιαίο μίσθωμα 250 ευρώ.
- **Γκαρσονιέρα** 40 τ.μ. επί της Ιερού Λόχου στην Ιαλυσό, α' ορόφου, σε νεόδμητη οικοδομή. Μηνιαίο μίσθωμα 220 ευρώ
- **Γκαρσονιέρες** 40 τ.μ., πλήρως επιπλωμένες πολυτελούς κατασκευής στο Φαληράκι Μηνιαίο μίσθωμα 240 ευρώ.
- **Γκαρσονιέρες-studios** στη Ιξιά πλήρως επιπλώμενα με μηνιαίο μίσθωμα 300 και 275 ευρώ αντίστοιχα.
- **Studios** πλήρως επιπλωμένα στις Καλυθιές, κοντά στην Εθνική οδό Ρόδου-Λίνδου. Μηνιαίο μίσθωμα 230 ευρώ.
- **Studios** πλήρως επιπλωμένα επί της Ρόδου-Λίνδου. Μηνιαίο μίσθωμα 280 ευρώ.
- **Studios** στα Κοσκινού πλήρως επιπλωμένες με μεγάλη αυλή με γκαζόν με πανοραμική θέα. Μηνιαίο μίσθωμα 200 ευρώ.

ΧΠ401/2029

NOTAR ΕΛΛΑΣ
Κτηματομεσιτικό γραφείο

ΔΩΔΩΝΗΣ 2, ΡΟΔΟΣ – ΚΑΡΑΚΟΝΕΡΟ ΤΗΛ; 22410 20345
Website. www.notar.gr e-mail. hellas@notar.gr

Notar Ελλάς
Η μεγαλύτερη κτηματομεσιτική εταιρεία στη Σκανδιναβία τώρα και στη Ρόδο.
Η εταιρεία αντιπροσωπεύεται από 72 γραφεία στη Νορβηγία, 12 στην Σουηδία, Ισπανία, Ιταλία, Τουρκία και Βραζιλία.
Η Notar Ελλάς σας δίνει τη δυνατότητα να προωθήσετε τα ακίνητά σας αποτελεσματικά τόσο στη Σκανδιναβία όσο και στη Ρόδο και τα Δωδεκάνησα.
Σκέφτεσαι να αγοράσεις ή να πουλήσεις το σπίτι σου! Εμείς στη Notar σε βοηθάμε.



Ηλίας Παπανικολάου
Μεσίτης/ Οικονομολόγος

Ο δικός σας μεσίτης

AE971



ΚΤΗΜΑΤΟΜΕΣΙΤΙΟ ΓΡΑΦΕΙΟ
ΔΩΔΕΚΑΝΗΣΙΑΚΗ ΚΤΗΜΑΤΙΚΗ
ΠΑΠΟΥΤΣΗΣ ΚΩΝ/ΝΟΣ

ΠΩΛΟΥΝΤΑΙ

1. **Διαμέρισμα** 73 τ.μ. ημιυπόγειο στην Ανάληψη (ημιτελής). Τιμή 70.000 €
2. **Διαμέρισμα** 107 τ.μ. ισογείου στην Ανάληψη. Τιμή 181.900 €
3. **Διαμέρισμα** 100 τ.μ. ισογείου στο Ροδίνι. Τιμή 170.300 €
4. **Διαμερίσματα** 86 τ.μ. 1ου-3ου-4ου ορόφου με γκαράζ στην Ιαλυσό. Τιμή 138.600€
5. **Διαμέρισμα** 115 τ.μ. 2ου ορόφου στην Ιξιά. Τιμή 114.500 €
6. **Μεζονέτα** 105 τ.μ. διώροφη στα Κοσκινού (ημιτελής). Τιμή 117.000 €
7. **Μεζονέτα** 120 τ.μ. σε οικόπεδο 1.000 τ.μ. στ' Αφάντου. Τιμή 161.600 €
8. **Μεζονέτα** 120 τ.μ. σε οικόπεδο 1.500 τ.μ. στην Ψίνθο. Τιμή σε μπετά 75.000 € τελειωμένη 145.000 €
9. **Μεζονέτα** 133 τ.μ. σε οικόπεδο 300 τ.μ. στην Παστίδα. τιμή σε μπετά 103.000 ευρώ, μαρμαροσουβά 126.500 ευρώ.
10. **Κατάστημα** στην Σωκράτους Π. Πόλη. Τιμή 310.000€
11. **Κατάστημα** 40 τ.μ. με υπόγειο και πατάρι στο Ροδίνι. Τιμή 100.000 €
12. **Αποθήκη** 170 τ.μ. ημιυπόγεια στο Ροδίνι. Τιμή 117.000 €
13. **Οικόπεδο** 5.680 τ.μ. στ' Αφάντου. Τιμή 90.000 €
14. **Οικόπεδο** 4.000 τ.μ. στους Τρεις. Τιμή 145.000 €
15. **Οικόπεδο** 300 τ.μ. στον Αρχάγγελο. Τιμή 18.000 €
16. Οικόπεδο 406 τ.μ. στον Εμπωνα, τιμή 35.000 ευρώ.
17. **Επιχ/ση** καφετέριας-μπαρ με τον εξοπλισμό της εντός πόλεως. Τιμή 11.000 €

ΜΙΣΘΩΣΕΙΣ

1. **Αποθήκη** 300 τ.μ. υπόγεια εντός πόλεως. Μίσθωση 800 €

ΠΩΛΗΣΕΙΣ ΑΚΙΝΗΤΩΝ – ΟΙΚΟΠΕΔΩΝ– ΜΙΣΘΩΣΕΙΣ ΑΚΙΝΗΤΩΝ
ΩΡΕΣ ΓΡΑΦΕΙΟΥ 09.00-14.00 π.μ. και 17.00-21.00 μ.μ.
ΕΘΝΙΚΗΣ ΑΝΤΙΣΤΑΣΗΣ 45- 1ος ΟΡΟΦΟΣ • ΤΗΛ. - ΦΑΞ
2241025480 κιν. 6932469420 • e-mail: papoutsisk@in.gr

ΧΠ2673

ΓΙΑΝΝΗΣ ΝΙΚΟΛΙΔΑΚΗΣ
Μηχανολόγος-Μηχανικός
Γαλλίας 12-Ρόδος • τηλ. (22410)22291, 35103

ΠΩΛΟΥΝΤΑΙ

- Επί της οδού **Κων. Υδραίου** (πλησίον Ρόδου - Λίνδου) πολυτελή **διαμερίσματα** με απεριόριστη θέα, ιδιωτικούς χώρους parking και αποθήκες 90 τ.μ. και 126 τ.μ.
- Επί της οδού **Καθοπούλη** (Νιοχώρι) **αποθήκη** 222 τ.μ., **κατάστημα** 59 τ.μ. με πατάρι 15 τ.μ., **διαμερίσματα** από 45 τ.μ. έως 58 τ.μ.

ΧΠ2675

Εμμανουήλ Κρανίδης
Πωλείται

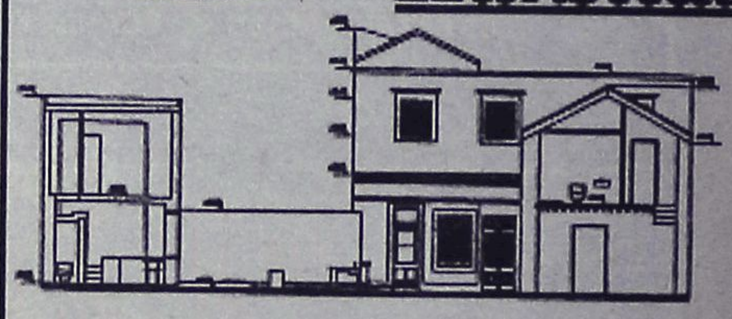

Αρχοντική κατοικία 140 τμ με αυλή 100τμ στην συνοικία του Αγ. Ιωάννη

Εμμανουήλ Κρανίδης
Καζούλη & Αμερικής 50, 2ος όροφος, 85100 Ρόδος
Τηλ.: 22410 27082, 22410 26476 / Κινητό: 6944347405
Fax: 22410 27101
E-mail: info@kranidis.gr

ΧΠ092

ΤΕΧΝΙΚΗ ΕΤΑΙΡΙΑ
ΤΣΑΚΙΡΗΣ ΤΣΑΜΠΙΚΟΣ & ΣΙΑ ΕΕ.

ΠΩΛΟΥΝΤΑΙ

1. Διαμερίσματα 120μ² (τριών υπνοδωματίων), 87 μ² (δύο υπνοδωματίων) σε νεοανεγειρόμενη οικοδομή 6 διαμερισμάτων σε οικόπεδο 1800μ² εντός σχεδίου πόλεως στην περιοχή Ιξιάς.
Η οικοδομή είναι εξαιρετικής κατασκευής, διαθέτει ασανσέρ, κεντρική θέρμανση, καθώς και δύο θέσεις στάθμευσης για κάθε διαμέρισμα.

2. Μονοκατοικία πανταχόθεν ελεύθερη ανεπτυγμένη σε τρία επίπεδα συνολικής επιφάνειας 200τ.μ. σε οικόπεδο 424τ.μ. εντός σχεδίου πόλεως Ρόδου (περιοχή Καρακόνερο)

ΑΤΤΑΒΥΡΟΥ 58 - 85100 ΡΟΔΟΣ
ΤΗΛ 22410 36139
FAX 22410 24262

ΜΖΤ3393(Γ)

ΚΤΗΜΑΤΟΜΕΣΙΤΙΚΟ ΓΡΑΦΕΙΟ
ΖΑΦΕΙΡΗΣ Μ. ΚΑΡΑΓΙΑΝΝΗΣ Δ. Ο.Ε.

Πωλήσεις ακινήτων. Τηλ. (2241060380-60381)
17.30-20.30 μ.μ. Δευτέρα-Παρασκευή
Fax: 2241060380 • e-mail: zafkar@hellasnet.gr

• Κατοικίες
- Εξοχική κατοικία 50 τ.μ. (υπό ανέγερση) εντός οικοπέδου 440 τ.μ. στην περιοχή Κολυμπίων
- Εξοχική κατοικία 70 τ.μ. (υπό ανέγερση) εντός οικοπέδου 500 τ.μ. στην περιοχή Κολυμπίων
- Επαγγελματική στέγη επί της Ρόδου-Λίνδου περιοχή Κολυμπίων (εστιατόριο)

• Ξενοδοχειακό συγκρότημα
- Ημιτελής σε μπετά ξενοδοχειακό συγκρότημα Α' κατηγορίας εντός οικοπέδου 22.400 τ.μ.

• Οικόπεδα
- Εντός οικισμού στον Δήμο Αφάντου 2000 τ.μ.
- Στον Δήμο Αφάντου 520 τ.μ. με άδεια οικοδομής 53 τ.μ.
- Στον Δήμο Αφάντου 1000 τ.μ. επί της εθνικής οδού Ρόδου-Λίνδου
- Στον Δήμο Αφάντου 866 τ.μ. επί της εθνικής οδού Ρόδου-Λίνδου
- Εντός οικισμού στην Παστίδα 2000 τ.μ.
- Στην παραλία Αφάντου 2125 τ.μ. 200 τ.μ. από την θάλασσα δικαίωμα δόμησης Σ.Δ. 100 τ.μ.

• Αγροτεμάχια
- Στην περιοχή Κολυμπίων αγροτεμάχια 10.200 τ.μ. (πανοραμική θέα)
- Στην περιοχή Κολυμπίων αγροτεμάχιο 4.969 τ.μ.
- Στην περιοχή Ψίνθου αγροτεμάχιο 22.400 τ.μ.
- Στην περιοχή Ψίνθου αγροτεμάχιο 19.840 τ.μ.
- Στην περιοχή Τραπεζία αγροτεμάχιο 5.800 τ.μ.
- Στον Δήμο Αφάντου αγροτεμάχιο 6.120 τ.μ.
- Στον Δήμο Αφάντου αγροτεμάχιο 11.520 τ.μ.
- Στον Δήμο Αφάντου το 1/2 αγροτεμαχίου 5.080 τ.μ. με ελαιόδεντρα
- Στον Δήμο Αφάντου 7500 τ.μ. αγροτεμάχιο

ΧΠ2499

ΕΝΟΙΚΙΑΣΕΙΣ

συνέχεια από την προηγούμενη

ΕΝΟΙΚΙΑΖΕΤΑΙ αποθήκη 200 τ.μ. υπερυψωμένη με τζαμαρίες μπροστά, φως-τηλέφωνο, κατάλληλη για οποιαδήποτε χρήση επί της Κωτιάδη και Υδραίου γωνία 46. Πληρ. τηλ. 6938938174 και 2241047642 MZT071132

ΕΝΟΙΚΙΑΖΕΤΑΙ γκαρσονιέρα επιπλωμένη με θέρμανση, κλιματισμό, επί της Εθν. Αντίστασης και Αμφιτρίτης. Πληρ. τηλ. 6972468810 MZT071111

ΕΝΟΙΚΙΑΖΕΤΑΙ στα Κοσκινού επιπλωμένο **διαμέρισμα** 50 τ.μ. με ηλιακό θερμοσίφωνα, μεγάλη βεράντα με υπέροχη θέα, χωρίς κοινόχρηστα και χώρος για πάρκιν. Πληρ. τηλ. 2241030858, 2241061244 MZT071135

ΕΝΟΙΚΙΑΖΕΤΑΙ δυάρι **διαμέρισμα** 2 δωματίων κουζίνα και μπάνιο επιπλωμένο στον Αγ. Νικόλαο. Πληρ. τηλ. 6945889939 MZT071110

ΕΝΟΙΚΙΑΖΕΤΑΙ στο κέντρο της Ρόδου δίπλα στο Hondos Center, διαμέρισμα 85 τ.μ. στο 2ο όροφο ανακαινισμένο, επιπλωμένο, δύο υπνοδωμάτια, κεντρική θέρμανση και A/C. Πληρ. τηλ. 6932278587, 6972007352. MAT4013(1)

ΕΝΟΙΚΙΑΖΕΤΑΙ στον β' όροφο πολυκατοικίας 4 διαμερισμάτων **3άρι** με μεγάλο σαλόνι με τζάκι, 2 υπνοδωμάτια, κουζίνα, WC επί της Ηρακλείου Κρήτης 15 περιοχή Μητροπόλεως. Πληρ. τηλ. 2241092078, 6946847696 MZT071108

ΕΝΟΙΚΙΑΖΟΝΤΑΙ στο Φαληράκι με το μήνα ή την ημέρα **δωμάτια** δίχωρα (38 τ.μ.) και μονόχωρα (28 τ.μ.) από 2 έως 4 κλίνες. Προνομιούχος θέση. Εξαιρετική θέα. Εξοπλισμός κουζίνας πλήρης και air condition, τηλεόραση, τηλέφωνο, ζεστό νερό όλο το χρόνο, πάρκιν, φιλικό περιβάλλον, ησυχία, ασφάλεια, κατάλληλο για στρατιωτικούς, εκπαιδευτικούς, δημ. υπαλλήλους. Πληρ. τηλ. 2241085713 MZT141018

ΕΝΟΙΚΙΑΖΕΤΑΙ καινούργιο διαμπερές **διαμέρισμα** α' ορόφου, αποτελούμενο από 3 υπνοδωμάτια, σαλόνι- κουζίνα, με εντοιχισμένες ηλεκτρικές συσκευές, ηλιακό θερμοσίφωνα και μεγάλες βεράντες επί της οδού Αντιοχείας. Πληρ. τηλ. 6974123146, 6944153714, 2241073302. MZT071113

ΕΝΟΙΚΙΑΖΟΝΤΑΙ στην Ιαλυσό **διαμερίσματα** δυάρια νεόκτιστα πλήρως επιπλωμένα. Πληρ. τηλ. (22410)91142, 94662, 6945594565 MZT071107

ΕΝΟΙΚΙΑΖΟΝΤΑΙ ξενοδοχειακά διαμερίσματα και **studios** στις "7 Βαγιές" με το μήνα σε συγκρότημα προσφάτως ανακαινισμένο, πλήρως εξοπλισμένα, με τηλεόραση, τηλέφωνο, ηλιακό, κλιματισμό, ψύξη, θέρμανση, καθαριότητα 2 φορές την εβδομάδα από την καμαριέρα του ξενοδοχείου με πλήρη ρουχισμό και εξοπλισμό κουζίνας με χρήση της πισίνας, της πέργκολας και του σαλονιού / bar του ξενοδοχείου κ.λπ. Πληρ. τηλ. 2241036830, 6932934562 MZT241039

ΕΝΟΙΚΙΑΖΟΝΤΑΙ ισόγειες μονόχωρες και δίχωρες **γκαρσονιέρες** πλήρως επιπλωμένες στην περιοχή Ροδινιού επί της Κυρά της Ρω 13. Πληρ. τηλ. 2241066680, 6977275783 MZT041116

ΕΝΟΙΚΙΑΖΕΤΑΙ διαμέρισμα 2άρι στην οδό Καναδά 109. Πληρ. τηλ. 6973388713, 6977338913 MZT071103

ΕΝΟΙΚΙΑΖΕΤΑΙ μίνι μάρκετ με τον εξοπλισμό του στην Ρόδο και επί της οδού Ουρανίας 6 (πρώην Θεμ. Σοφούλη 22Δ). Πληρ. τηλ. 2246044334, 6948098375 MZT051110

ΚΡΕΜΑΣΤΗ ΕΝΟΙΚΙΑΖΟΝΤΑΙ καινούργια **διαμερίσματα** με μεγάλο κήπο και πάρκιν, 1 τριάρι και 1 δυάρι επιπλωμένο με διπλά τζάμια και ρολά, κοντά στη θάλασσα και τα σχολεία. Πληρ. τηλ. 2241094822, 6946671053 MZT051107

ΕΝΟΙΚΙΑΖΟΝΤΑΙ ΑΠΙΘΑΝΑ ευρύχωρα **διαμερίσματα** 60 τ.μ. στο ξενοδοχείο STEVI επί της Κλαυδίου Πέτερ 1. Πληρ. τηλ. 6944775999, 2241066522, 6948918304 MAT8020

ΕΝΟΙΚΙΑΖΕΤΑΙ γκαρσονιέρα μόνο για Έλληνες και για μόνιμα, πλήρως επιπλωμένη και εξοπλισμένη σε άριστη κατάσταση για ένα άτομο στο Ροδίνι. Πληρ. τηλ. 22410 61840. MZT051105

ΕΝΟΙΚΙΑΖΕΤΑΙ ημιυπόγειο **διαμέρισμα** επιπλωμένο 2 δωματίων, κουζίνα, WC, 60 τ.μ. επί της Θ. Σοφούλη 37. Πληρ.τηλ. 2241023032 MZT051102

ΕΝΟΙΚΙΑΖΕΤΑΙ διαμέρισμα στην Μητρόπολη με 3 υπνοδωμάτια, πλήρως επιπλωμένο και με ηλεκτρικά είδη , ατομική θέρμανση. Πληρ. τηλ. 6945803671 MXP13080

ΕΝΟΙΚΙΑΖΕΤΑΙ διαμέρισμα 75 τ.μ. με δύο υπνοδωμάτια στους Δασκάλους. Πληρ. τηλ. 2241037971, 6945485445 MZT041120

ΕΝΟΙΚΙΑΖΕΤΑΙ μονόχωρη ευρύχωρη επιπλωμένη **γκαρσονιέρα** στην Ιαλυσό, κοντά στο Σ/Μ ΜΑΡΙΝΟΠΟΥΛΟΣ, εξοπλισμένη με ψυγείο, φουρνάκι, A/C, θέρμανση και TV στο ισόγειο διώροφης οικοδομής με ωραίο κήπο. Πληρ. τηλ. 2241090038, 6947942993, 6945411099 MZT041108

ΕΝΟΙΚΙΑΖΕΤΑΙ διαμέρισμα 90 τ.μ. επί της 28ης Οκτωβρίου 2 υπνοδωματίων, σαλοτραπεζαρία, κουζίνα, χωλ και WC με ατομική θέρμανση. Πληρ. τηλ. 6945992032 MZT051111

ΕΝΟΙΚΙΑΖΕΤΑΙ επιπλωμένη **γκαρσονιέρα** ενός ευρύχωρου υπνοδωματίου 30 τ.μ. με μεγάλο λουτρό στην Ανάληψη οδός Ν. ΚαραγιάΝνη 18 παράλληλη της Αθηνών. Πληρ. τηλ. 2241067663 MZT051108

ΕΝΟΙΚΙΑΖΕΤΑΙ στην Κρεμαστή **διαμέρισμα** 60 τ.μ. αποτελούμενο από ένα μεγάλο υπνοδωμάτιο, ενιαίο χώρο σαλόνι-κουζίνα, μεγάλη βεράντα και χώρος για πάρκινκ. Πληρ. τηλ. 6976687817 MXP13076

ΕΝΟΙΚΙΑΖΕΤΑΙ διαμέρισμα 2 υπνοδωματίων μεγάλου σαλονιού και κουζίνας στην οδό Μ. Μαλλιαράκη 14. Πληρ. τηλ. 6973545141, 2241032280 MZT041118

ΕΝΟΙΚΙΑΖΕΤΑΙ ισόγειος ανεξάρτητη **οικία** 120 τ.μ. σε διπλοκατοικία, με κήπο και μεγάλες βεράντες, με ηλιακό και νυχτερινό ρεύμα, επί της Παρθενόπης 17, περιοχή Αραπάκι. Πληρ. τηλ. 2241024528 MZT041101

ΕΝΟΙΚΙΑΖΕΤΑΙ επιπλωμένη **γκαρσονιέρα** α' ορόφου στην οδό Ορφανίδου 51. Πληρ. τηλ. 6937198252, 2241034066 MZT041117

ευσταθίου
ΕΥΡΩΚΤΗΜΑΤΙΚΗ
ΚΤΗΜΑΤΟΜΕΣΙΤΙΚΟ ΓΡΑΦΕΙΟ

ΜΟΝΟΚΑΤΟΙΚΙΑ ΣΤΑ ΚΟΣΚΙΝΟΥ

170 τ.μ. σε μαρμαροσοβά με άμεση παράδοση

Σε 1200 τ.μ. οικόπεδο αξίας € 290.000 και πλήρως αποπερατωμένο αξίας € 399.000

- με πανοραμική θέα
- Ασφαλτοστρωμένη πρόσβαση πλάτους 5μ
- Ατομική αποχέτευση
- Περιτοιχισμένο οικόπεδο
- Πλήρη υδραυλική εγκατάσταση
- Πλήρη ηλεκτρολογική εγκατάσταση
- Αρχιτεκτονικό σχεδιασμό

Άμεση υπογραφή οριστικού συμβόλαιου

ΣΕ ΑΠΟΚΛΕΙΣΤΙΚΗ ΔΙΑΘΕΣΗ

ευσταθίου
ΕΥΡΩΚΤΗΜΑΤΙΚΗ

Εθν. Αντιστάσεως 83 • Τηλ.: 22410 73819, 74917
Κιν.: 6944 374546, 6945 292030 • Fax: 22410 38641
info@euroktimatiki.gr

ενοικιασεις

συνέχεια από την προηγούμενη

ΕΝΟΙΚΙΑΖΟΝΤΑΙ επιπλωμένα **δωμάτια** στο κέντρο της πόλης, ιδανικά για φοιτητές. Πληρ. τηλ. 2241036074, 6974296905 0 MZT041111

ΕΝΟΙΚΙΑΖΕΤΑΙ γκαρσονιέρα 35 τ.μ. επί της Παν. Ροδίου, Ρόδος, επιπλωμένη ή όχι. Επίσης **ενοικιάζεται μαγαζί** στο Φαληράκι σε εμπορικό κέντρο. Πληρ. τηλ. 6974381544 MZT031116

ΕΝΟΙΚΙΑΖΟΝΤΑΙ επί της οδού Λεμεσού (πλησίον Eurobank, οδού Αννης Μαρίας) α) **γκαρσονιέρα** 25 τ.μ. α' ορόφου, μονόχωρη, επιπλωμένη, με θέρμανση, πλήρως ανακαινισμένη και β) **γραφείο** 100 τ.μ. α' ορόφου, πρόσοψης, τριών χώρων, κατάλληλο για τεχνικό γραφείο, ινστιτούτο αισθητικής, ιατρείο κ.λπ. Δυνατή και η τμηματική ενοικίαση. Πληρ. τηλ. 6944985612 MZT031111

ΕΝΟΙΚΙΑΖΕΤΑΙ διαμέρισμα γωνιακό 105 τ.μ. α' ορόφου, τριώροφης πολυκατοικίας, με ανεξάρτητη είσοδο επί των οδών Καναδά & Παπαιωάννου. Το διαμέρισμα είναι πλήρως ανακαινισμένο με καινούργια κουζίνα, δύο υπνοδωμάτια, σαλοτραπεζαρία, WC και μπάνιο. Τιμή ενοικίου 500 ευρώ. Πληρ. τηλ. 2241073013, 2241024504 MAT3854

ΕΝΟΙΚΙΑΖΟΝΤΑΙ: 1) **Οροφοδιαμέρισμα** 160 τ.μ. με τρία υπνοδωμάτια, θέρμανση, σε άριστη κατάσταση, επί της Μεσογείου 9, Ρόδος. β) Ισόγειο **διαμέρισμα** 70 τ.μ. με αυλή επί της Μεσογείου 9, Ρόδος. Πληρ. τηλ. 2241039705 MZT041105

ΕΝΟΙΚΙΑΖΟΝΤΑΙ 3 STUDIOS πλήρως εξοπλισμένα και επιπλωμένα με ανεξάρτητη είσοδο το καθένα και με δικό του μπάνιο για όλο το χρόνο στην οδό Γαληνού 8 (Μόντε Σμιθ). Πληρ. τηλ. 2241063865, 6972160432 MZT031103

ΕΝΟΙΚΙΑΖΕΤΑΙ διαμέρισμα στην Ιαλυσό 2 υπνοδωματίων επιπλωμένο και πλήρες εξοπλισμένο. Πληρ. τηλ. 2241096531 MZT031104

ΕΝΟΙΚΙΑΖΕΤΑΙ διαμέρισμα 90 τ.μ. με τρία υπνοδωμάτια, σαλοτραπεζαρία, κουζίνα, μπάνιο στην οδό Κομνηνών 37. Πληρ. τηλ. 2241061500, 6937398975 MZT031110

ΕΝΟΙΚΙΑΖΕΤΑΙ επιπλωμένη γκαρσονιέρα 30 τετραγωνικών στην περιοχή της Ανάληψης, Κων/νου Τσαλδάρη 35 με ενοίκιο 200 ευρώ. Πληρ. τηλ. 2241037277, 6945932044 MAT3893

ΕΝΟΙΚΙΑΖΕΤΑΙ καινούργιο **δυάρι** με πανοραμική θέα λουξ κατασκευής. Πληρ. τηλ. 6973315781 MZT031114

ΕΝΟΙΚΙΑΖΕΤΑΙ δωμάτιο επιπλωμένο ανεξάρτητο με πολυκουζινάκι, και κεντρική θέρμανση επί της Τελχινών 9, περιοχή Κάτω Ροδίνι. Πληρ. τηλ. 2241030724, 6977299046 MZT031120

ΕΝΟΙΚΙΑΖΕΤΑΙ διαμπερές **διαμέρισμα** σε κτίριο 2 ορόφων (οικογενειακό), στον β' όροφο σε ήσυχη περιοχή στο Ροδίνι, πίσω από το Β' Γυμνάσιο (Κεραμικό) Λυκίας 149 αποτελούμενο από 3 υπνοδωμάτια, σαλόνι, WC, κουζίνα με εντοιχιζόμενα ντουλάπια-φούρνο-ψυγείο με κεντρική θέρμανση. Τιμή 400 ευρώ. Πληρ. τηλ. 6932338313, 2241028198 MZT021105

ΕΝΟΙΚΙΑΖΕΤΑΙ διαμερισματάκι δύο δωματίων στον 5ο όροφο με θέα, πλήρως επιπλωμένο και εξοπλισμένο με όλα τα ηλεκτρικά είδη (πλυντήριο, ψυγείο, TV κ.ά.) εντός πόλεως. Πληρ. τηλ. 6973792625 MZT031101

ΕΝΟΙΚΙΑΖΟΝΤΑΙ: 1) studio νέας κατασκευής ισόγειο 40 τ.μ., **2) Επιπλωμένο δυάρι** ισόγειο με μεγάλη βεράντα, στην περιοχή της Ιαλυσού. Πληρ. τηλ. 2241093748, 2241094356 MAT3858

ΕΝΟΙΚΙΑΖΕΤΑΙ διαμέρισμα ισογείου 50 τ.μ. στο Ροδίνι-Σμύρνης 42, με 2 δωμάτια, κουζίνα και μπάνιο. Εχει ανεξάρτητη είσοδο και αυλή. 280 ευρώ το μήνα. Πληρ. τηλ. 2241039314, 6944785115 MZT031108

ΙΑΛΥΣΟΣ. ΕΝΟΙΚΙΑΖΟΝΤΑΙ με τον μήνα στο κέντρο της Ιαλυσού μονόχωρα ή δίχωρα επιπλωμένα **διαμερίσματα** πλήρως εξοπλισμένα με A/C, TV, 24ωρη παροχή ζεστού νερού. Πληρ. τηλ. 6974345362, 2241094525 MAT3845

ΕΝΟΙΚΙΑΖΕΤΑΙ διαμέρισμα στο Παραδείσι. Διαθέτει τζάκι - θέρμανση, αποτελούμενο από 2 δωμάτια, σαλοτραπεζαρία, κουζίνα, WC. Πληρ. τηλ. (22410)81001, 82461, 6944828115 MZT011118

ΕΝΟΙΚΙΑΖΕΤΑΙ διαμέρισμα 2 υπνοδωματίων, σαλόνι, κουζίνα, 2 WC, αποθήκη, με θέρμανση, ηλιακό και συνδεμένο με το αποχετευτικό, στην οδό Στοκχόλμης 24 Ροδίνι. Πληρ. τηλ. 2241062147 και 6944146357 MXP13060

ΕΝΟΙΚΙΑΖΟΝΤΑΙ studios πλήρως επιπλωμένα στην Ακτή Μιαούλη. Ενοίκιο 200 ευρώ όλα πληρωμένα. Πληρ. τηλ. 6974121825 MZT011102

ΕΝΟΙΚΙΑΖΕΤΑΙ ημιυπόγειο **διαμέρισμα** 100 τ.μ., με αυλή και κήπο, δύο υπνοδωματίων, σαλόνι, χωλ, κουζίνα και μπάνιο, στην προέκταση της οδού Δενδρινού. Πληρ. τηλ. 6972253816 MZT311021

ΕΝΟΙΚΙΑΖΕΤΑΙ γκαρσονιέρα δύο δωματίων με ντους, για φοιτήτριες ή στρατιωτικούς. Πληρ. τηλ. 6944356075 (08.00-13.00) MAT3798

ΕΝΟΙΚΙΑΖΕΤΑΙ γκαρσονιέρα στην περιοχή Ιξιά - Ιαλυσού στην τιμή των 300 ευρώ (στην τιμή συμπεριλαμβάνονται ρεύμα, νερό, κοινόχρηστα). Πληρ. τηλ. 6939616102, κα Μαρία MZT291005

ΕΝΟΙΚΙΑΖΟΝΤΑΙ με το μήνα ή την ημέρα **δωμάτια ξενοδοχείου** στο κέντρο της πόλης (πίσω από το Grand Hotel) για φοιτητές, καθηγητές, στρατιωτικούς κ.λπ. Το κάθε δωμάτιο είναι επιπλωμένο, με ψυγείο, τηλεόραση, τηλέφωνο, προσωπική τουαλέτα με μπανιέρα ή ντους. Στο σαλόνι λειτουργεί κουζίνα (με ελληνικά φαγητά) και καφέ μπαρ με μεγάλη τηλεόραση και δορυφορικά. Στην τιμή περιλαμβάνονται ιματισμός, εβδομαδιαίος καθαρισμός δωματίου, θέρμανση, ηλεκτρισμός και νερό. Τιμή μηνιαίως 220 ευρώ. Πληρ. τηλ. 2241036635, 6973872834 MZT311010

ΕΝΟΙΚΙΑΖΕΤΑΙ διαμέρισμα α' ορόφου Κοσκινού σε διώροφη μονοκατοικία με μεγάλη θέα 110 τ.μ. 2 υπνοδωματίων, αυτόνομο, διαμπερές, λουξ κατασκευής, με κλιματισμό, ηλ. θερμοσίφωνα. Πληρ. τηλ. 6937262501 κα Μαρία MZT240901

ΕΝΟΙΚΙΑΖΕΤΑΙ νεόκτιστο **κατάστημα** 45 τ.μ. επί της Κων/νου Παλαιολόγου 6, δίπλα στο Βενετόκλειο. Διαθέτει προαύλειο χώρο, προοπτική για πατάρι, έτοιμη θέση για φωτεινή πινακίδα, τουαλέτα, τριφασικό ρεύμα. Πληρ. τηλ. 6972576361 ή 2241030220, Γιάννης MZT271009

ΕΝΟΙΚΙΑΖΟΝΤΑΙ στο 6ο χλμ. λεωφόρου Ρόδου - Καλλιθέας: α) **γκαρσονιέρα** 2 δωματίων με WC ενοίκιο 150 ευρώ, β) **studio** με WC ενοίκιο 150 ευρώ, γ) **ένα μικρό δωμάτιο** με WC 120 ευρώ, δ) **κατάστημα** με μεγάλη δική του αυλή 69 τ.μ. ενοίκιο 450 ευρώ, ε) **αποθήκη** 500 τ.μ. ισόγεια (μόνο για οικιακά υλικά) ενοίκιο 400 ευρώ. Αποκλείονται οι αλλοδαποί. Πληρ. τηλ. 2241028838, μόνο 10-1 το πρωί. Μ ΧΠ851

ΕΝΟΙΚΙΑΖΟΝΤΑΙ studios επιπλωμένα δίχωρα 40 τ.μ. με πολυκουζινάκι, AC, ηλιακό θερμοσίφωνο, ιδιωτικό πάρκαν. Πληρ. τηλ. 22410-77038, 34523, 6937007739 MAT3715

ΕΝΟΙΚΙΑΖΕΤΑΙ διαμέρισμα αποτελούμενο από 3 υπνοδωμάτια, 2wc, διαθέτει τζάκι και κεντρική θέρμανση επί της Ισχύνης 11 Ανάληψη. Πληρ. τηλ. 28402 και 6942292053. MZT021110

ΕΝΟΙΚΙΑΖΟΝΤΑΙ στην Ιαλυσό επί της λεωφόρου πλησίον SUPER MARKET Μαρινόπουλος, επιπλωμένα δίχωρα διαμερίσματα με κήπο και πισίνα, διαθέτουν κλιματιστικό, ηλιακό, ταχυθερμοσίφωνα, πλυντήριο ρούχων, καρτοτηλέφωνο και άνετο ιδιωτικό πάρκιν. Πληρ. τηλ. 2241022328 και 6947286406 MZT191015

ΕΣΤΙΑ
ΚΤΗΜΑΤΟΜΕΣΙΤΙΚΟ ΓΡΑΦΕΙΟ
ΚΑΜΠΟΥΡΗΣ ΣΚ. ΕΜΜΑΝΟΥΗΛ

1. **ΟΙΚΟΠΕΔΟ** 2600 τ.μ. στην περιοχή Κοσκινού σε φανταστική τοποθεσία
2. **ΔΙΑΜΕΡΙΣΜΑΤΑ** διαφόρων διαστάσεων στο Ροδίνι
3. **ΔΙΑΜΕΡΙΣΜΑΤΑ** διαφόρων διαστάσεων στο Καρακόνερο
4. **ΜΟΝΟΚΑΤΟΙΚΙΕΣ** με αυλή στο Καρακόνερο
5. **ΜΟΝΟΚΑΤΟΙΚΙΕΣ - ΔΙΑΜΕΡΙΣΜΑΤΑ** στην ωραιότερη περιοχή Μαριτσών υπό κατασκευή
6. **ΟΙΚΟΠΕΔΟ** 2000 τ.μ. με άδεια στο Γεννάδι για 2 κατοικίες των 95 τ.μ.
7. **ΟΙΚΟΠΕΔΟ** στη Ρόδου-Λίνδου 9000 τ.μ. με άδεια οικοδομής

ΣΤΕΦ. ΚΑΖΟΥΛΗ 74 - ΡΟΔΟΣ
ΤΗΛ. 2241024858, 6947424462
ΑΕ691

ΑΝΕΓΕΡΣΙΣ Α.Ε.
ΟΙΚΟΔΟΜΙΚΕΣ & ΕΜΠΟΡΙΚΕΣ ΕΠΙΧΕΙΡΗΣΕΙΣ

ΠΩΛΟΥΝΤΑΙ

1. **ΚΑΤΑΣΤΗΜΑ** 65 τ.μ. με αποθήκη 35 τ.μ. και θέση στάθμευσης στην Κων. Υδραίου και Πτολεμαίων γωνία.
2. **ΚΑΤΑΣΤΗΜΑ** 45 τ.μ. με θέση στάθμευσης στην Κων. Υδραίου.
3. **ΚΑΤΑΣΤΗΜΑ** 75 τ.μ. με θέση στάθμευσης στην Κων. Τσαλδάρη.
4. **ΔΙΑΜΕΡΙΣΜΑ** 129 τ.μ. στον α' όροφο με θέση στάθμευσης στην Κων. Τσαλδάρη.
5. **ΔΙΑΜΕΡΙΣΜΑ** 129 τ.μ. στον β' όροφο με θέση στάθμευσης στην Κων. Τσαλδάρη.
6. **ΔΙΑΜΕΡΙΣΜΑ** 135 τ.μ. ρετιρέ με θέση στάθμευσης στην Κων. Υδραίου.
7. **ΜΟΝΟΚΑΤΟΙΚΙΕΣ** 135 τ.μ. στην περιοχή Γεννάδι.
8. **ΜΟΝΟΚΑΤΟΙΚΙΕΣ** 80 και 90 τ.μ. στα Λειβάδια Τήλου.

Αλεξανδρουπόλεως 2 • Ρόδος
Τηλ. 2241067267/Fax: 2241061297

ΜΕ ΤΗΝ ΠΟΛΥΕΤΗ ΠΕΙΡΑ ΤΟΥ ΝΙΚΟΛΑΟΥ ΜΙΧΑΛΗ
ΤΗΛ. 6936550251

ΥΠΕΥΘΥΝΟΣ ΝΙΚΟΛΑΟΥ ΦΩΤΗΣ
ΤΗΛ. 6936550250

ΑΕ955

Mediterranean
Real Estate Agency
Κτηματομεσιτικό γραφείο
ΗΡΑΚΛΗΣ Δ.ΧΟΡΟΖΙΔΗΣ
Μεσίτης & Σύμβουλος επενδύσεων Ακίνητης Περιουσίας
Σύμβουλοι και φίλοι για μια ζωή!
www.dodecaneserealestate.com

ΠΩΛΗΣΕΙΣ - ΜΙΣΘΩΣΕΙΣ ΑΚΙΝΗΤΩΝ

Πωλήσεις Μονοκατοικιών- Μεζονέτων

-**Καλυθιές.** Μεζονέτα 2 επιπέδων, 130 τμ, 3 υ/δ, 2 wc, αυλή, πάρκιν, κεντρική θέρμανση, σε ήσυχη περιοχή.
-**Αφάντου.** Μεζονέτα υπερπολυτελούς κατασκευής 230τμ με 70τμ βεράντες, 4υ/δ, 3 μπάνια.
-**Αφάντου.** Μεζονέτα υπερπολυτελούς κατασκευής 211 τμ με 50τμ βεράντες, 3 υ/δ, 3 μπάνια.
-**Αφάντου.** Μονοκατοικία 75 τμ, με 2 υ/δ, και ενιαίο χώρο κουζίνας-καθιστικού με τζάκι.Διαμορφωμένοι εξωτερικοί χώροι 800 τμ με ανεξάρτητο σπιτάκι 25 τμ στον κήπο. 300 μ από την θάλασσα.
- **Καλύμπια.** Πωλούνται νεόδμητες μεζονέτες 107 τμ η κάθε μία, ιδιαίτερης αισθητικής πλήρως εξοπλισμένες, με ή χωρίς πισίνα, κήπο, πάρκιν, μεγάλες βεράντες, 380 μ από τη θάλασσα.
-**Αρχάγγελος.** Μεζονέτες 108 τμ η κάθε μία, στα μπετά,σε ήρεμη περιοχή, με απεριόριστη θέα.
-**Λάρδος.** Πωλούνται 2 ανεξάρτητες κατοικίες συνολικής επιφάνειας 350 τμ, με διαρρύθμιση κατάλληλη και για ενοικιαζόμενα στούντιος
-**Γεννάδι.** Μεζονέτες 117 τμ με διαμορφωμένους εξωτερικούς χώρους (πισίνα, χώρο αθλοπαιδιών, καύσκι, πάρκιν) με θέα τη θάλασσα.
-**Κανδυλί.** Μεζονέτα στα μπετά, 130 τμ και 65 τμ υπόγειο, σε οικόπεδο 1600 τμ.
-**Κανδυλί.** Μεζονέτα 3 επιπέδων,συνολικής επιφάνειας 270 τμ. στα σοβατίσματα. Έκταση 1,470 τμ.
- **Κανδυλί.** Μεζονέτα 120 τμ, στα μπετά, σε οικόπεδο 2067 τμ.
- **Κανδυλί.** Μεζονέτα 120 τμ, στα μπετά, σε οικόπεδο 1480 τμ.
- **Κανδυλί.** Μεζονέτα 120 τμ, στα μπετά, σε οικόπεδο 639 τμ.
- **Κανδυλί.** Μεζονέτα 120 τμ, στα μπετά, σε οικόπεδο 620 τμ.
-**Ιαλυσός** Στην περιοχή Σωτήρος σε ήσυχη τοποθεσία, πωλείται μεζονέτα 200 τμ υπερπολυτελούς κατασκευής.
-**Ιαλυσός** Στην περιοχή Σωτήρος σε ήσυχη τοποθεσία, πωλείται ημιτελής 3όροφος μεζονέτα 290 τμ.
-**Κρεμαστή.** Μονοκατοικία 100 τμ σε οικόπεδο 132 τμ, 3 υ/δ, πλήρως ανακαινισμένη, σε κεντρικό σημείο, με υπόλοιπο δόμησης (αέρας).
-**Παστίδα.** Περιοχή Κήποι διόροφη κατοικία υπερπολυτελούς κατασκευής, υπερυψωμένο ισόγειο 150 τμ, 3 υ/δ, 2 μπάνια, σαλόνι, κουζίνα, τζάκι, μεγάλα μπαλκόνια. Α' όροφος 112 τμ, 3 υ/δ, 2 μπάνια, σαλόνι, κουζίνα, τζάκι, μεγάλα μπαλκόνια,απεριόριστη θέα, υπέροχα διαμορφωμένοι εξωτερικοί χώροι σε μεγάλο οικόπεδο.
-**Παστίδα.** Υπερπολυτελής 2όροφη μονοκατοικία 482τμ σε οικόπεδο 4.200τμ, ιδιαίτερου αρχιτεκτονικού σχεδιασμού, με 4 υ/δ, σαλόνι, κουζίνα υψηλής αισθητικής, 4 μπάνια, αποθήκη, κεντρικό σύστημα κλιματισμού ψύξης-θέρμανσης, διαμορφωμένο και διεντροφυτεμένο εξωτερικό χωρο, μεγάλες βεράντες απέραντη θέα.
-**Παραδείσι.** Πωλείται οικοδομή αποτελούμενη από 2 ισόγεια διαμερίσματα συνολικής επιφάνειας 238 τμ στα μπετά και ημιυπόγειες αποθήκες συνολικής επιφάνειας 238 τμ Υπόλοιπο δόμησης και άδεια για 195 τμ (α ορόφου).
- **Δαματριά.** Νεόδμητη μεζονέτα 100τμ.διαμορφωμένη σε 3 διαφορετικά επίπεδα με απέραντη θέα.
-**Θεολόγος.** 2 όροφη μονοκατοικία 120 τμ σε οικόπεδο 4700 τμ. 60μ από τη θάλασσα με απέραντη θέα.

Πωλήσεις Διαμερισμάτων

-**Ρόδος.** Στο Ροδίνι στην οδό Σμύρνης και μονής Καλόπετρας, σε ήσυχη τοποθεσία, πωλούνται διαμερίσματα α ορόφου, β ορόφου και ρετιρέ, 2 υ/δ 80 τμ, και 3 υ/δ 99 τμ. Νεόδμητα και παραδοτέα πλήρως εξοπλισμένα.
-**Ρόδος.** Επί της Ρόδου- Λίνδου διαμέρισμα 3ου ορόφου 3 υ/δ.
- **Ρόδος.** Στο κέντρο της πόλης επί της Διλιπεράκη πωλείται διαμέρισμα 90 τμ. β ορόφου, πλήρως ανακαινισμένο.
-**Ρόδος.** Στο Καρακόνερο πωλείται υπερυψωμένο ισόγειο 101 τμ μεταχειρισμένο 3 υ/δ.
-**Ρόδος.** Επί της Πατριάρχου Αθηναγόρα, πωλείται μεταχειρισμένο διαμέρισμα 75 τμ.
-**Ιαλυσός.** Οδός Σωτήρος διαμέρισμα 115 τμ 2ου ορόφου, 3 υ/δ, μεγάλο σαλόνι, κουζίνα, μικρή αποθήκη θερμοπομπούς.
-**Αφάντου.** Σε κεντρικό σημείο, διαμέρισμα 2ου ορόφου 75 τμ σε νεόδμητη πολυκατοικία,2υ/δ,σαλοτραπεζαρία,κουζίνα,μπάνιο.

Πωλήσεις Ξενοδοχειακών μονάδων

-**Αφάντου.** Σε ύψωμα με πανοραμική θέα, πωλείται ξενοδοχειακή μονάδα Που αποτελείται από: 1) 37 δωμάτια (80 κλίνες). 2) 12 δωμάτια ημιτελή (24 κλίνες). 3) Δόμηση για επιπλέων 22 δωμάτια (44 κλίνες). Σύνολο 148 κλίνες. 4) Πισίνα, σνακ μπαρ, εστιατόριο.

Πωλήσεις Παραδοσιακών κατοικιών

- **Ρόδος.** Νιοχώρι, 2όροφο παλαιό αρχοντικό 200 τμ, ανακαινισμένο, ιδιαίτερης αρχιτεκτονικής με τζάκι, βοτσαλωτά δάπεδα και με υπέροχα διαμορφωμένους εξωτερικούς χώρους 250 τμ.Υπόλοιπο δόμησης 90 τμ.
-**Ρόδος.** Επί της Βορείου Ηπείρου πωλείται αρχοντικό διατηρητέο 400 τμ, 3 επιπέδων, με οικόπεδο 900 τμ.
-**Παλιά πόλη.** 3όροφη παραδοσιακή κατοικία 95τμ, 3υπν/τίων καινούρια κουζίνα και μπάνιο,πλήρως ανακαινισμένο.
-**Παλιά πόλη.** 2όροφη παραδοσιακή κατοικία 350τμ σε κεντρικό σημείο.Στο ισόγειο έχει και κατάστημα για οποιαδήποτε χρήση.
-**Παλιά πόλη.** Επί της Μενεκλέους πωλείται παραδοσιακή κατοικία 99 τμ, με αυλή, κατάλληλο και για επαγγ. χρήση
-**Αφάντου.** Παραδοσιακή καμάρα 79τμ σε οικόπεδο 94τμ σε καλή κατάσταση.
- **Κοσκινού.** Παραδοσιακή καμάρα 235 τμ με βεράντα 25 τμ, βοτσαλωτά δάπεδα, τζάκι και ξύλινη σοφίτα για χρήση υ/δ. Το παραδοσιακό και το μοντέρνο σε τέλεια αρμονία.
- **Κοσκινού.** Πωλείται ανακαινισμένη παραδοσιακή κατοικία 110 τμ, με αυλή 10 τμ, με εσωτερικά επίπεδα διαμορφωμένα σε υ/δ.
- **Κοσκινού.** Γωνιακή παραδοσιακή κατοικία (καμάρα) 110 τμ με ανεξάρτητη κουζίνα, και αυλή 10 τμ. Επιπλωμένη με όλο τον παραδοσιακό εξοπλισμό.
-**Κοσκινού.** Πωλείται παραδοσιακή κατοικία πλήρως ανακαινισμένη, 75 τμ καθαρού χώρου και σύνολο με τους εξωτερικούς 103 τμ.
- **Μαλώνα.** Νεόδμητη παραδοσιακή κατοικία 95 τμ με μεγάλη αυλή με πέργκολα, τζάκι,κλιματισμό,ηλεκτρ.συσκευές και επιπλωμένη.
-**Μαλώνα.** Παραδοσιακή καμάρα 60 τμ με αυλή σε κεντρικό σημείο.
-**Μαλώνα.** Παραδοσιακή κατοικία 70 τμ σε καλή κατάσταση.
- **Λάερμα.**Παραδοσιακή κατοικία 70 τμ και 30 τμ υπόλοιπο οικοπέδου.
- **Βάτι.** Πωλείται παραδοσιακή κατοικία 70 τμ με αυλή 75 τμ.
- **Σορωνή.**Παραδοσιακή κατοικία 110 τμ και 30 τμ αυλή.
- **Σύμη.** Παραδοσιακή νεοκλασική 2όροφη κατοικία 150τμ σε πολύ καλή κατάσταση σε κεντρικό σημείο της Σύμης,με δρόμο.
- **Σύμη.** Σε κεντρικό σημείο , παραδοσιακή κατοικία 95τμ , αυλή 15τμ. Με δρόμο.
- **Σύμη.** Στο κέντρο της Σύμης περιοχή καταρράκτης, πωλείται παραδοσιακή κατοικία 70 τμ με πέτρινη αυλή και μικρό οικόπεδο με υπόλοιπο δόμησης.
- **Σύμη.** Στην περιοχή «Αγίας τριάδος» κάτω από την Παναγία την Πειραιώτισσα , πωλείται παραδοσιακή κατοικία, σε άριστη κατάσταση, 2 δωματίων, με 2 αυλές, συνολικής επιφάνειας 110 τμ, κοντά σε δρόμο και θέα Πέδι και Γιαλό.
-**Σύμη.** Περιοχή Καταρράκτης στο ύψωμα πωλείται διόροφη παραδοσιακή κατοικία 80 τμ, με οικόπεδο 140 τμ δίπλα με δόμηση.

Πωλήσεις Οικοπέδων- Αγροτεμαχίων

- **Ρόδος.** 180τμ με μεγάλο συντελεστή δόμησης στο Νιοχώρι(οδός Διλιπεράκη).

Αναλαμβάνουμε και εκδόσεις δανείων

-**Ρόδος.** Επί της Ρόδου- Λίνδου (μετά το Rhodos gold Βογιατζής) πωλείται οικόπεδο 20,000 τμ ιδιαίτερης προβολής, κατάλληλο για κάθε χρήση.
-**Ρόδος.**. Επί της Δημητρίου Αναστασιάδη και Αγαθονήσου πωλείται οικόπεδο 400 τμ με Σ.Δ 1.
-**Τσαΐρι.** Πωλούνται οικόπεδα 4.000 τμ, 300 μ από την κεντρική λεωφόρο κατάλληλο για βιοτεχνικούς χώρους.
-**Τσαΐρι.**Πωλείται οικόπεδο 300 τμ με άδεια για βιομηχανικό κτίριο 900 τμ κατάλληλο για βιοτεχνική χρήση
- **Ασγούρου.** Πωλείται οικόπεδο 5,200 τμ με συγκοινωνιακό κόμβο, και με άδεια για 2 βιομηχανικά κτίρια 2.500 τμ έκαστο.
- **Ασγούρου.** Πωλείται οικόπεδο 6,520 τμ.
-**Αφάντου.** Πωλούνται οικόπεδα 2,000 τμ εντός ζώνης, με δόμηση 200 τμ με θέα στη θάλασσα.
-**Αφάντου.** Οικόπεδο 4010 τμ άρτιο και οικοδομήσιμο στην περιοχή Τραπεζία. Απεριόριστη θέα.
-**Αφάντου.** Αγροτεμάχιο 3020 τμ στην περιοχή Τρυπάνια.
-**Αφάντου.** Αγροτεμάχιο 9640 τμ στην περιοχή Βότες.
-**Αρχάγγελος.** Πωλείται αγροτεμάχιο 11,250 τμ, 500 μ μετά τη διασταύρωση Τσαμπίκας, 20μ από το δρόμο.
-**Μόσσαρι.** Οικόπεδο 2450 τμ στην παραλία Μασσάρων.
-**Κάλαθος.** Περιοχή Άγιος Ιωάννης οικόπεδο 3,525 τμ κοντά στη θάλασσα.
-**Κάλαθος.** Περιοχή Τρούλος στο ύψωμα της Καλάθου οικόπεδο με πανοραμική θέα 19,000 τμ.
-**Κάλαθος.** Οικόπεδο 2,880 τμ επί της κεντρικής λεωφόρου Ρόδου-Λίνδου.Ιδιαίτερης προβολής.
-**Πυλώνα.** Οικόπεδο εντός οικισμού 1070 τμ, με δόμηση.
-**Πυλώνα.** Πωλείται οικόπεδο 2.000 τμ άρτιο και οικοδομήσιμο.
-**Πυλώνα.** Πωλείται αγροτεμάχιο 3,960 τμ.
-**Λάρδος.** 2 οικόπεδα 4450 το κάθε ένα, στην παραλία της Λάρδου, 100τμ από τη θάλασσα.
-**Κιοτάρι.** Οικόπεδο 800 τμ, με άδεια δυόροφης οικοδομής για 2 καταστήματα 80 τμ ισογείου, 80 τμ α ορόφου με υπόγειο.
- **Κιοτάρι.** Οικόπεδο 5.000 τμ, με πρόσοψη στην κεντρ. λεωφ.
- **Κιοτάρι.** Αγροτεμάχιο 4.800 τμ με πανοραμική θέα θάλασσα.
- **Κιοτάρι.** Περιοχή Μοσκιενά οικόπεδο 4.360 τμ με πανορ. θέα
- **Κιοτάρι.** Περιοχή Μοσκιενά αγροτεμάχιο 2.480 τμ.
- **Κιοτάρι.** Περιοχή Ιερεμίας αγροτεμάχιο 3.320 τμ.
- **Κιοτάρι.** Περιοχή Εταρρία οικόπεδο 4.080 τμ.
-**Ασκληπειό.** Περιοχή κουλούρα οικόπεδο 6.520 τμ.
-**Ασκληπειό.** Εντός οικισμού στο ύψωμα, κάτω από το κάστρο, με πανοραμική θέα οικόπεδα 300 τμ το κάθε ένα με άδεια οικοδομής Σ.Δ 0,8.
-**Ιαλυσός.** Πωλείται οικόπεδο 1.030 τμ στο κέντρο της Ιαλυσού, 100 μ από κεντρική πλατεία.
-**Παραδείσι.** 583τμ στην κεντρική λεωφόρο με μεγάλο συντελεστή δόμησης.
-**Παραδείσι.**Περιοχή κάτω Καλαμώνας οικόπεδο 6100τμ με δόμηση 150 τμ.
-**Παραδείσι.** 12.080 τμ στην περιοχή Θάλαρος, 60 μ από τη θάλασσα.
-**Παραδείσι.** Οικόπεδο 390 τμ εντός οικισμού, με δόμηση.
-**Παραδείσι.** Περιοχή Καλαμώνας, οικόπεδο 5.700 τμ.
-**Σορωνή.** Οικόπεδο εντός σχεδίου 509 τμ άρτιο και οικοδομήσιμο 100 μ από τη θάλασσα.
-**Σορωνή.** Οικόπεδα 500τμ το κάθε ένα ,εντός οικισμού, κοντά στη θάλασσα.
-**Κως-Καρδάμενα.** Οικόπεδο 416 τμ με μεγάλο συντελεστή.
-**Σύμη.** Περιοχή Νουλια-Τούρκος πωλείται οικόπεδο 13.500 τμ με 82,5 μ πρόσοψη έως το κύμα.

Πωλήσεις Αποθηκών

-**Ρόδος.** Επί της Μ.Πετρίδη 65 πωλείται αποθήκη 170 τμ με μεγάλη ράμπα σε τιμή ευκαιρίας για οποιαδήποτε χρήση.
-**Ρόδος.** Πωλείται αποθήκη 55 τμ, με άμεση πρόσβαση αυτοκινήτων, στην περιοχή Κόρα.
-**Ρόδος.** Βιοτεχνικό κέντρο Μανουσέλη πωλείται βιοτεχνικός χώρος 320 τμ σε 2 ενοποιημένους χώρους με γραφείο,wc, ηλεκτρικά ρολά, ενιαία τζαμαρία στην πρόσοψη.
- **Ασγούρου.** Πωλείται αποθήκη σε βιομηχανική περιοχή 400 τμ και με άδεια για επιπλέον 400 τμ όροφο.
- **Ανάληψη** Πωλείται υπόγεια αποθήκη 160 τμ σε νέα οικοδομή κατάλληλη για εμπορική χρήση.

Πωλήσεις επιχειρήσεων

-**Ρόδος.** Περιοχή Ψαροπούλας, Ερ.Σταυρού και Αλ.Διάκου Επιχείρηση αναψυκτήριο ανακ-μπαρ,γωνιακό πλήρως εξοπλισμένο με ωραίο εσωτερικό χώρο και μεγάλη αυλή. Δυνατότητα αλλαγής χρήσης.
-**Ρόδος.**Πωλείται επιχείρηση εστιατόριο καφέ μπαρ 130 τμ κεντρικού κτιρίου και 350 τμ αυλής με άδεια 200 ατόμων. Πλήρως ανακαινισμένο. Ιδιαίτερης αισθητικής και διακόσμησης.
-**Ρόδος.**Περιοχή Κόβα επί της οδού Καλοκοτρώνη πωλείται ισόγειο κατάστημα 55 τμ με αυλή, κατάλληλο για κάθε χρήση.
-**Ρόδος.**Επί της Κων/νου Παλαιολόγου, απέναντι από Βενετόκλειο, κατάστημα, υπερυψωμένο ισόγειο 75 τμ με είδη διακόσμησης και κρύσταλλα γνωστής εταιρίας.
-**Ρόδος.**Επί της Κων.Υδραίου πωλούνται νεόδμητα καταστήματα ισογείου, και διαμερίσματα 1ου ορόφου κατάλληλα για επαγγελματική χρήση.
-**Ρόδος.**Ροδίνι. Πωλείται επιχείρηση DVD CLUB σε κεντρικό σημείο.
-**Ρόδος.**Ροδίνι Επί της Ατταβύρου, πωλείται κατάστημα 40 τμ με πατάρι, υπόγειο 50 τμ, αυλή 15 τμ
-**Παλιά πόλη.** Πωλείται επιχείρηση σε προνομιακό σημείο.Εμπόριο και Ιπποδάμου γωνία.
-**Παλιά πόλη** .Πωλείται επιχείρηση με άδεια εστιατορίου και όλο τον εξοπλισμό, σε κεντρικό σημείο (πλησίον πλατείας Σωκράτους).
- **Νιοχώρι.** Πωλείται νεοκλασικό κτήριο σε εμπορικό δρόμο κατάλληλο και για επαγγελματική χρήση.
- **Φαληράκι** Σε εμπορικό κέντρο πωλείται καφετέρια σνακ μπαρ 113 τμ κτήριο με 500 τμ αυλή με μεγάλη πισίνα.
-**Φαληράκι.** Πωλείται οικοδομικό συγκρότημα αποτελούμενο από δύο 3όροφες οικοδομές υπερπολυτελούς κατασκευής και επιπλέον άδεια για 3 3όροφες οικοδομές και πισίνα 80 τμ. Πανοραμική θέα. Έκταση συνολικής επιφάνειας 13.200 τμ.
-**Καλύμπια.** Πωλείται ακίνητο 600 τμ ενιαίος χώρος, κατάλληλο για κάθε χρήση, ήδη σε λειτουργία.
- **Λίνδος.** Πωλείται συγκρότημα επιχειρήσεων αποτελούμενο από: 1) εστιατόριο, διαμορφωμένο σε 4 εξωτερικά επίπεδα(ταράτσες) όλες με θέα την ακρόπολη, πλήρως εξοπλισμένο 2) Μπαρ ιδιαίτερης διακόσμησης, πλήρως εξοπλισμένο 3) Εμπορικό κατάστημα στο ισόγειο
- **Ιαλυσός.** Πωλείται καφετέρια πολυτελείας με σταθερή πελατεία.
- **Παραδείσι.** Στην κεντρική πλατεία πωλείται 2όροφο κατάστημα για οποιαδήποτε χρήση.
-**Κως.** Στο Μαστιχάρι πωλείται κτιριακό συγκρότημα που αποτελείται από 8 γκαρσονιέρες και χώρους καταστημάτ

ενοικιασεις

συνέχεια από την προηγούμενη

ΕΝΟΙΚΙΑΖΕΤΑΙ διαμέρισμα δυάρι χωρίς έπιπλα, στην οδό Μητροπόλεως 22α Ρόδος. Μόνο για δημοσίους υπαλλήλους, καθώς για φοιτητές και ζευγάρια. Πληρ. τηλ. 6973475511, 2245061300
ΜΑΠ437

ΕΝΟΙΚΙΑΖΟΝΤΑΙ ΕΠΙΠΛΩΜΕΝΑ ΔΩΜΑΤΙΑ 1 ή 2 Α.Τ. ΠΛΗΡΩΣ ΕΞΟΠΛΙΣΜΕΝΑ (ΘΕΡΜΑΝΣΗ, TV, ΨΥΓΕΙΟ, ΒΡΑΣΤΗΡΑ ΝΕΡΟΥ, ΠΙΣΤΟΛΑΚΙ ΜΑΛΛΙΩΝ, ΑΤΟΜ. ΜΠΑΝΙΟ, ΜΠΑΛΚΟΝΙ) ΣΤΟ ΚΕΝΤΡΟ ΤΗΣ ΠΟΛΗΣ ΕΠΙ ΤΗΣ ΟΔΟΥ ΑΠΟΔΗΜΩΝ ΑΜΕΡΙΚΗΣ 37 (ΨΑΡΟΠΟΥΛΑ) (ΙΔΑΝΙΚΑ ΓΙΑ ΔΗΜΟΣΙΟΥΣ ΥΠΑΛΛΗΛΟΥΣ - ΣΤΡΑΤΙΩΤΙΚΟΥΣ - ΕΚΠΑΙΔΕΥΤΙΚΟΥΣ). ΕΠΙΣΗΣ ΔΙΧΩΡΟ ΠΛΗΡΩΣ ΕΞΟΠΛΙΣΜΕΝΟ ΔΙΑΜΕΡΙΣΜΑ ΓΙΑ ΟΛΟ ΤΟΝ ΧΡΟΝΟ. ΠΛΗΡ. ΤΗΛ. 6945069711 (09.00-14.30) ΜΑΤ3383

ΕΝΟΙΚΙΑΖΕΤΑΙ νεοανακαινισμένο lux **τριάρι** 75 τ.μ. οροφοδιαμέρισμα ρετιρέ 2ου ορόφου με βεράντες 40 τ.μ. κατοπληκτική θέα κοντά στη θάλασσα και 10 λεπτά από το κέντρο της πόλης και το Πανεπιστήμιο, θέρμανση αυτόνομη. Τιμή ενοικίου 600 ευρώ. Μόνο σοβαρές προτάσεις τηλ. 6973495230
ΜΑΤ3549(1)

ΑΠΟΘΗΚΕΣ ΣΤΗΝ ΙΑΛΥΣΟ, ΕΝΟΙΚΙΑΖΟΝΤΑΙ 1) ΑΠΟΘΗΚΕΥΤΙΚΟΙ ΧΩΡΟΙ ΑΠΟ 100 ΕΩΣ 2000 Τ.Μ. ΚΑΙ ΥΨΟΣ 8 Μ. ΑΣΦΑΛΕΙΣ ΜΕ ΜΕΓΑΛΟΥΣ ΧΩΡΟΥΣ ΔΙΑΚΙΝΗΣΗΣ ΦΟΡΤΩΣΗΣ ΚΑΙ ΕΚΦΟΡΤΩΣΗΣ ΠΡΟΪΟΝΤΩΝ, 2) ΥΠΑΙΘΡΙΟΙ ΧΩΡΟΙ ΠΕΡΙΦΡΑΓΜΕΝΟΙ, ΑΣΦΑΛΕΙΣ, ΚΑΤΑΛΛΗΛΟΙ ΓΙΑ ΑΠΟΘΗΚΕΥΣΗ ΠΡΟΪΟΝΤΩΝ ΣΕ ΠΑΛΕΤΕΣ. ΠΛΗΡ. ΤΗΛ.6977271571 ΑΠΟ ΔΕΥΤΕΡΑ ΕΩΣ ΠΑΡΑΣΚΕΥΗ 08.00-15.00 κ. ΓΙΩΤΑ
ΧΠΕ1912

ΕΝΟΙΚΙΑΖΕΤΑΙ στη Ρόδου-Λίνδου (κάτω από το Lidl) **χώρος** κατάλληλος για οποιαδήποτε επαγγελματική χρήση συνολικής έκτασης 2000 τ.μ. εκ των οποίων 800 τ.μ. κύριας χρήσης και 1200 τ.μ. αποθηκευτικοί χώροι. Πληρ. τηλ. 6944386929 κος Αλέξης Παπαγρηγορίου
ΧΠ2367

πωλησεις– αγορες ακινητων & επιχειρησεων

ΠΩΛΕΙΤΑΙ αγρόκτημα στην περιοχή Καλαμώνα Θεολόγου 4,50 στρεμ., με ύδρευση και άδρευση. Πληρ. τηλ. 2241041943
ΜΖΤ101119

ΠΩΛΕΙΤΑΙ κατάστημα 80 τ.μ. κοντά στον κινηματογράφο ΜΕΤΡΟΠΟΛ. Πληρ. Εμμ. Κρανίδης & Συνεργάτες Ι. Καζούλη 50 & Αμερικής (2ος όρ.), τηλ. 22410-27082, 26476, 6944347405 ΜΧΠ092.35

ΠΩΛΕΙΤΑΙ διαμέρισμα 78 τ.μ. με δύο υπνοδωμάτια, κουζίνα, καθιστικό και λουτρό σε καλή κατάσταση, σε ήσυχη περιοχή στην προέκταση Αννης Μαρίας. Τιμή 105.000 ευρώ. Σταμάτης Μανωλάκος, πωλήσεις ακινήτων, τηλ. 22410-23815, 78275, 6945769958 ΜΧΠ1588

ΡΟΔΟΣ. ΠΩΛΕΙΤΑΙ κατάστημα 65 τ.μ. ΚΩΔ: (Κ-314). Πληρ. ΚΡΑΝΙΔΗΣ και ΣΥΝΕΡΓΑΤΕΣ τηλ.: 2241027082
ΜΧΠ092.19

ΧΑΡΙΖΟΝΤΑΙ ΔΥΟ ΔΙΑΜΕΡΙΣΜΑΤΑΚΙΑ ΣΤΙΣ ΚΑΛΥΘΙΕΣ ΣΕ ΟΙΚΟΔΟΜΗ ΔΥΟ ΧΡΟΝΩΝ ΕΦΟΣΟΝ ΑΓΟΡΑΣΘΟΥΝ ΤΑ ΥΠΟΛΟΙΠΑ 3. ΕΙΝΑΙ ΕΝΟΙΚΙΑΣΜΕΝΑ ΧΕΙΜΩΝΑ-ΚΑΛΟΚΑΙΡΙ ΚΑΙ ΑΠΟΦΕΡΟΥΝ 1.000 ΕΥΡΩ ΤΟ ΜΗΝΑ. ΤΙΜΗ ΕΚΑΣΤΟΥ 55.000 ΕΥΡΩ. ΜΟΝΟ ΜΕ ΤΡΗΤΟΙΣ ΛΟΓΩ ΠΡΟΒΛΗΜΑΤΟΣ ΥΓΕΙΑΣ. ΠΛΗΡ. ΤΗΛ. 6942959731
ΜΖΤ091129

ΠΩΛΕΙΤΑΙ από ιδιώτη συγκρότημα από 5 **μικρά διαμερίσματα** μόνο για λίγες ημέρες από 320.000 μόνο 160.000 μετρητοίς ισχύει μόνο μέχρι 15/11/05 λόγω αναχώρησης στο εξωτερικό. Πληρ. τηλ. 6993169404
ΜΖΤ091128

ΠΩΛΟΥΝΤΑΙ από ιδιοκτήτη **κατοικίες:** α) **ισόγειο** 75 τ.μ., β) **δυάρι** 45 τ.μ., γ) **2 studio** σε οικόπεδο 1.350 τ.μ. κοντά στον Αγιο Νεκτάριο στην περιοχή Φαληρακίου με αυλή και πάρκινγκ σε ήσυχη περιοχή. Πληρ. τηλ. 6932962098
ΜΖΤ091110

ΙΞΙΑ: ΠΩΛΕΙΤΑΙ διαμέρισμα 50 τ.μ. 2άρι 1ου ορόφου 70.000 ευρώ. ΚΩΔ:(Κ-131). Πληρ. ΕΜΜ. ΚΡΑΝΙΔΗΣ και ΣΥΝΕΡΓΑΤΕΣ τηλ.: 2241027082
ΜΧΠ092.15

ΡΟΔΟΣ. ΠΩΛΕΙΤΑΙ διαμέρισμα 100 τ.μ. 3 υ/δ. 2ου ορόφου 230.000 ευρώ. ΚΩΔ: (Κ-267). Πληρ. ΚΡΑΝΙΔΗΣ και ΣΥΝΕΡΓΑΤΕΣ τηλ.: 2241027082
ΜΧΠ092.16

ΡΟΔΙΝΙ. ΠΩΛΕΙΤΑΙ διαμέρισμα 92 τ.μ. 2 υ/δ ισόγειο 210.000 ευρώ. ΚΩΔ: (Κ-263). Πληρ. ΚΡΑΝΙΔΗΣ και ΣΥΝΕΡΓΑΤΕΣ τηλ.: 2241027082
ΜΧΠ092.17

ΚΟΣΚΙΝΟΥ. ΠΩΛΕΙΤΑΙ μεζονέτα στα μπετά 195 τ.μ. οικόπεδο 600 μ. με πάρκιν , αποθήκη, αποθήκη υπογείου 130.000 ευρώ. ΚΩΔ: (Κ-327). Πληρ. ΚΡΑΝΙΔΗΣ και ΣΥΝΕΡΓΑΤΕΣ τηλ.: 2241027082
ΜΧΠ092.25

ΡΟΔΟΣ. ΠΩΛΕΙΤΑΙ διαμέρισμα 80 τ.μ. 2 υ/δ 90.000 ευρώ ΚΩΔ: (Κ-115). ΚΩΔ: (Κ-263). Πληρ. ΚΡΑΝΙΔΗΣ και ΣΥΝΕΡΓΑΤΕΣ τηλ.: 2241027082
ΜΧΠ092.18

ΠΩΛΕΙΤΑΙ FAST FOOD γυράδικο πλήρως ανακαινισμένο στην καλύτερη τουριστική περιοχή της Ιξιάς-Ιαλυσσού. Μπορεί να χρησιμοποιηθεί και για άλλη χρήση. Τηλ. μετά τις 11.00 στο 2241094929, 6944447605
ΜΧΡ13090

ΚΛΑΔΟΓΕΝΗΣ ΜΙΧΑΗΛ
ΠΟΛΙΤΙΚΟΣ ΜΗΧΑΝΙΚΟΣ Ε.Μ.Π.
ΑΤΤΑΒΥΡΟΥ 20-ΡΟΔΟΣ
ΤΗΛ. 2241022394

ΠΩΛΟΥΝΤΑΙ

1. **Μεζονέτες** με απεριόριστη θέα και θέα στη θάλασσα, στο Καρακόνερο, με 3 υπνοδωμάτια, σαλόνι, κουζίνα, 2 λουτρά, αποθήκης και με υπόγειο χώρο στάθμευσης και λοιπών βοηθητικών χώρων, εμβαδού 125 τ.μ. και εμβαδού υπογείου 65 τ.μ., συνολικής επιφάνειας με το υπόγειο 190 τ.μ.
2. **Διαμερίσματα** πολυτελούς κατασκευής με απεριόριστη θέα και θέα στη θάλασσα, στο Καρακόνερο, με 3 υπνοδωμάτια, λουτρού και αποθήκης εμβαδού 105 τ.μ.

ΑΕ0058

RE/MAX®
Re/Max Express, 5ον χιλ. Ρόδου – Λίνδου τηλ. 22410 64730 & 64755 fax. 22410 64620

ΠΡΟΣ ΠΩΛΗΣΗ

Κατοικίες :
1. Νεόκτιστο διαμέρισμα 87 τ.μ με 2 Υ/Δ στην Ανάληψη . Τιμή 126.000 €
2. Νεόδμητα διαμερίσματα στις συνοικίες : Ανάληψη , Ροδίνι , Αραπάκι και Καρακόνερο από 1700 € έως 2050 € το τ.μ
3. Διαμέρισμα (ισόγειο) 260 τ.μ με αυλή στο **«Άνω Ροδίνι »** Τιμή 350.000 €
4. Μονοκατοικία **(2 ετών)** 120 τ.μ σε οικόπεδο 500 τ.μ, **στο Γεννάδι,** 250μ. από τη θάλασσα Τιμή 235.000 Ευρω
5. Μονοκατοικία 145 τ.μ **στο Γεννάδι .** Τιμή 230.000 Ευρώ
6. **Παλιά Πόλη:** Οικόπεδο 927 τ.μ με παλιό κτίσμα 500 τ.μ. Τιμή 800.000 €
7. **Βίλα υπερπολυτελείας** 1200 τ.μ σε οικόπεδο 2290 τ.μ στην **Ιαλυσό** (100 μ. από τη θάλασσα). Τιμή 2.500.000€
8. Παραδοσιακό σπίτι στη Λίνδο 79 τ.μ πλήρης ανακαινισμένο με 2 Υ/Δ και με όλες τις ηλεκτρικές συσκευές. Τιμή 270.000 €
9. **Σπίτια** και οικόπεδα στη Μύκονο και στη Σαντορίνη

Επαγγελματικοί Χώροι :
1. **Μεγάλη επένδυση στη Λίνδο:** κεντρικό κτήριο προβεβλημένο στον οικισμό της Λίνδου επιφάνειας 277 τ.μ , στο κτίριο φιλοξενείται γνωστή επιχείρηση café – bar με μεγάλη πελατεία. **Δεκτές μόνο σοβαρές προτάσεις.**
2. Κατάστημα ψηλοτάβανο 92 τ.μ (μαζί με πατάρι)στο κέντρο της πόλης της Ρόδου .Τιμή 250.000 €
3. Οικόπεδο 2.300 τ.μ σε αναπτυσσόμενη περιοχή στη πόλη της Ρόδου με Σ.Δ (0,8) Τιμή 1.500.000 €
4. 400 τ.μ στην περιοχή Σγουρού, μαζί με εφαπτόμενο αγροτεμάχιο 400 τμ. Τιμή 350.000€
5. 2.885 τ.μ. με δυνατότητα ανέγερσης κτιρίου 2.306 τ.μ. πολύ κοντά στο λιμάνι της Ακαντιάς. Τιμή: 2.000.000€
6. Ξενοδοχείο Γ' κατηγορίας στη περιοχή Θεολόγο, 1.350.000 €

Οικόπεδα / Αγροτεμάχια :
1. **Οικόπεδα** 2 στρ. με άδεια οικοδομής στους πρόποδες της Φιλέρημου. Τιμή 250.000 €
2. **Οικόπεδο** στο **Βάτι** - εντός οικισμού - 3075τ.μ, με δύο ιταλικά κτίσματα 400 τ.μ. Τιμή 190.000 €
3. **Οικόπεδο** στη **Σύμη - Νημπορειό,** εντός οικισμού, πάνω στη θάλασσα 4 στρ. Τιμή 340.000 €
4. **Οικόπεδο** στη **Σύμη – Άγιο Γεώργιο** 4367 τ.μ .άρτιο και οικοδομήσιμο με κτίσμα 27 τ.μ & στέρνα 22,75 τ.μ. Τιμή 220.000 €

ΠΡΟΣ ΕΝΟΙΚΙΑΣΗ

1. Διαμέρισμα ισόγειο 260 τ.μ με 4 ΥΔ στο Άνω Ροδίνη με μεγάλη αυλή και ιδιωτικό χώρο στάθμευσης. Ενοίκιο 1200 €
2. **Αίθουσα 450** τ.μ με αύλειο χώρο 250 τ.μ επί της **Λεωφ. Ηρακλειδών** κατάλληλο για κέντρο διασκέδαση κ.α :Τιμή 3000 €
3. Διαμέρισμα - ισόγειο 120 τ.μ με υπόγεια αποθήκη 25 τ.μ στο κέντρο της πόλης Ρόδου .Τιμή ενοικίου 1000€
4. Ισόγειο 120 τ.μ με υπόγεια αποθήκη 200 τ.μ στο κέντρο της Ρόδου **κατάλληλο για όλες τις επαγγελματικές χρήσης.** Ενοίκιο 2000 €
5. Επαγγελματική στέγη στο **5ον χιλ. Ρόδου – Λίνδου** αποτελούμενο από υπόγειο, ισόγειο και 2 ορόφους (800 τ.μ) το κάθε επίπεδο .

ΧΠΚΤΗ005

ΠΩΛΗΣΕΙΣ ΑΚΙΝΗΤΩΝ

Ο ΔΙΑΜΕΡΙΣΜΑΤΑ
- Αραπάκι 90 τ.μ. λουξ κατασκευής 180.000€
- Ροδίνι 84 τ.μ. λουξ κατασκευής 160.000€
- Ροδίνι 94 τ.μ. λουξ κατασκευής 180.000€
- Κοσκινού 87 τ.μ. μεταχειρισμένο 125.000 €
- Στέλιου Κωτιάδη 57 τ.μ. λουξ κατασκευής 88.000 €
- Δασκάλους 80 τ.μ. λουξ κατασκευής 132.000€
- Ρόδου-Λίνδου 90 τ.μ. λουξ κατασκευής 145.000 €
- Δασκάλους 86 τ.μ. λουξ κατασκευής 126.200 €

Ο ΜΕΖΟΝΕΤΕΣ – ΜΟΝΟΚΑΤΟΙΚΙΕΣ
- Ασγούρου 120 τ.μ. διώροφη μεζονέτα με 2 στρέμματα οικόπεδο σε μπετά 130.000€
- Κοσκινού 192 τ.μ. διώροφη μεζονέτα με υπόγειο με 750 μ. οικόπεδο σε μπετά 135.000€
- Κοσκινού 192 τ.μ. διώροφη μεζονέτα με υπόγειο με 1350 μ. οικόπεδο σε μπετά 145.000€
- Κανδυλί 120 τ.μ. διώροφες μεζονέτες με 650 τ.μ. οικόπεδο μέχρι χτισίματα 125.000 €
- Παστίδα 110 τ.μ. με 250 μ. οικόπεδο 161.400 €
- Αφάντου 130τ.μ. με 1.000 μ. οικόπεδο 161.400 €

Ο ΟΙΚΟΠΕΔΑ
- Σορωνή 509 τ.μ. με συντελεστή 0,8 200 μέτρα από θάλασσα 35.000 €
- Χαράκι 1.000 τ.μ. πάνω στο δρόμο 50.000 €
- Κανδυλί 2.885 τ.μ. κοντά στους Καστελλοριζιούς 211.000 €
- Κατταβιά 1.730 τ.μ. πάνω στον κεντρικό 14.000 €
- Λαχανιά 2.360 τ.μ. πάνω στον κεντρικό 50 μ. από θάλασσα με άδεια οικοδομής για 8 studios 94.000 €
- Γεννάδι 1000 τ.μ. με άδεια οικοδομής 24.944 €

Ο ΚΑΤΑΣΤΗΜΑΤΑ
- Κατάστημα 50 τ.μ. στο κέντρο της πόλης 160.000 €
- Ρόδου-Λίνδου 600 τ.μ. με 2 στρέμματα οικόπεδο 1.200.000 €
- Αγία Αναστασία 70 τ.μ. κατάστημα με πατάρι μαζί και η επιχείρηση 125.000 €
- Νιοχώρι 200 τ.μ. διατηρητέο διώροφο με 250 τ.μ. αυλή με δυνατότητα έξτρα δόμησης 500.000 €

Ο ΚΤΗΜΑΤΑ
- Κατταβιά 4 στρέμματα πάνω στο ν κεντρικό 12.000 €
- Λαχανιά 22 στρέμματα κοντά στον κεντρικό 220.000 €. Δίνεται και αντιπαροχή
- Κατταβιά 30 στρέμματα πάνω στο κύμα 300.000 €
- Κοσκινού 4 στρ. 220.000 €
- Κάτω Καλαμώνα 6.100 τ.μ. κοντά στον κεντρικό σε κατοικημένη περιοχή 110.000€
- Ρόδου-Αεροδρομίου 20 στρέμματα 1.000.000 €
- Κατταβιά 4.293 τ.μ.σε ύψωμα 800 μ. από κεντρικό 13.000 €
- Κατταβιά 8.200 τ.μ. με θέα 800 τ.μ. από θάλασσα 42.000 €
- Κατταβιά 8.663 τ.μ. προς Πρασονήσι 100 μ. από κεντρικό 51.000 €
- Κατταβιά 8.773 τ.μ. προς Πρασονήσι 200 μ. από κεντρικό 44.000 €
- Λαχανιά 7.800 τ.μ. σε ύψωμα κοντά στον κεντρικό 91.570 €

Ο ΑΠΟΘΗΚΕΣ
- Δασκάλους 220 τ.μ. υμιυπόγεια 132.000€
- Δασκάλους 70 τ.μ. υπόγεια - 38.150 €

- ΖΗΤΟΥΝΤΑΙ ΜΕΤΑΧΕΙΡΙΣΜΕΝΑ ΔΙΑΜΕΡΙΣΜΑΤΑ-ΑΜΕΣΗ ΠΩΛΗΣΗ
- ΠΩΛΟΥΝΤΑΙ αποθήκες και βιοτεχνικοί χώροι.
- ΔΑΝΕΙΑ ΔΕΚΤΑ - ΕΥΚΟΛΙΕΣ ΠΛΗΡΩΜΗΣ
- ΑΝΑΛΑΜΒΑΝΟΥΜΕ ΑΝΤΙΠΑΡΟΧΕΣ

ΣΤΑΜΑΤΗΣ ΜΑΝΩΛΑΚΟΣ
ΩΡΕΣ ΓΡΑΦΕΙΟΥ 8.30-1.00 π.μ. και 5-8 μ.μ.
ΔΗΜ. ΑΝΑΣΤΑΣΙΑΔΗ 45 (ΣΥΝΟΙΚΙΑ ΔΑΣΚΑΛΩΝ) Τηλέφωνα: 2241023815-78275, 6944698056, 6945769958
ΧΠ1588

ΕΥΡΩΣΤΕΓΑΣΤΙΚΗ

ΚΤΗΜΑΤΟΜΕΣΙΤΙΚΟ ΓΡΑΦΕΙΟ - ΧΑΤΖΗΜΑΡΚΟΣ Ν. ΓΕΩΡΓΙΟΣ
Θ. ΣΟΦΟΥΛΗ 153 – Τ.Κ. 85100 ΡΟΔΟΣ
Πληροφορίες στο κινητό, διαθέσιμο όλες τις ώρες : 6973331692.
Τηλ. Γραφείου : 22410-29016. Ώρες γραφείου: 18:00 μ.μ έως 20:30 μ.μ.
Λοιπές ώρες και Σαββάτο, με ραντεβού.

ΠΩΛΟΥΝΤΑΙ ΚΑΙΝΟΥΡΓΙΑ ΔΙΑΜΕΡΙΣΜΑΤΑ ΛΟΥΞ ΚΑΤΑΣΚΕΥΗΣ

1. ΚΟΣΚΙΝΟΥ: Οροφοδιαμέρισμα διαμπερές, 209 τ.μ. 1ου ορόφου, με 4 υπνοδωμάτια, και πολύ μεγάλες βεράντες, με φανταστική και απεριόριστη θέα. Με αυτόνομη κεντρική θέρμανση και πλήρες ηλεκτρικών συσκευών. Τιμή 275.000 EURO.
2. ΚΑΡΑΚΟΝΕΡΟ: Διαμέρισμα 110 τ.μ. διαφόρων ορόφων, και ρετιρέ, 3ων υπνοδωματίων και μικρή αποθήκη. Με απεριόριστη θέα, και θέα στην θάλασσα. Τιμή 210.000 ευρώ.
3. ΡΟΔΙΝΙ: Διαμερίσματα 80 τ.μ. 1ου και 2ου ορόφου. 2 υπνοδωματίων. Τιμή 152.000 EURO
4. ΡΟΔΙΝΙ : Διαμέρισμα 85τ.μ – 2 υπνοδωματίων – υπό κατασκευή - τιμή: 162.000 EURO.
5. ΡΟΔΙΝΙ : Διαμέρισμα 95τ.μ – 3 υπνοδωματίων – υπό κατασκευή - τιμή: 181.000 EURO.
6. ΑΣΓΟΥΡΟΥ : Γκαρσονιέρα 40 τ.μ – 2ου ορόφου – τιμή : 55.000 EURO.
7. ΤΡΙΑΝΤΑ : Ισόγειο διαμέρισμα 95τ.μ – 2 υπνοδωμάτια – τιμή: 155.000 EURO.
8. ΤΡΙΑΝΤΑ: Διαμέρισμα ισόγειο 115 τ.μ. υπό κατασκευή με 2 ή 3 υπνοδωμάτια κατά επιλογή.Τιμή 185.000 EURO

ΠΩΛΟΥΝΤΑΙ ΜΕΤΑΧΕΙΡΙΣΜΕΝΑ ΔΙΑΜΕΡΙΣΜΑΤΑ

9. ΠΑΛΙΑ ΠΟΛΗ: Διώροφη κατοικία 55 τ.μ. με αυλή 230 τ.μ. και επιπλέον δόμηση 63 τ.μ. Τιμή 152.000 EURO.
10. ΖΕΦΥΡΟΣ : Πωλείται συγκρότημα 2 διαμερισμάτων και 1 γκαρσονιέρας με συνολικό εμβαδόν 260 τ.μ. – Τιμή 270.000 EURO.
11. ΚΟΣΚΙΝΟΥ Διαμέρισμα 55 τ.μ. 2 υπνοδωματίων, ημιυπόγειο, με πλακόστρωτη αυλή, και με μικρή αποθήκη. Πλήρες καινούργων επίπλων και ηλεκτρικών συσκευών και κλιματιστικών. Τιμή 77.000 EURO
12. ΠΙΝΔΟΥ Γκαρσονιέρα 24 τ.μ – (ισόγειος βοηθητικός χώρος). Τιμή: 22.000 EURO.
13. ΠΕΡΙΟΧΗ ΑΝΑΛΗΨΗ: Ημιυπόγειος βοηθ. χώρος 73 τ.μ - σε σοβάδες, με αυλή 40 τ.μ – τιμή: 40.000 EURO.

ΠΩΛΟΥΝΤΑΙ ΜΟΝΟΚΑΤΟΙΚΙΕΣ – ΜΕΖΟΝΕΤΕΣ

14. ΑΝΩ ΡΟΔΙΝΙ-ΒΙΕΝΝΗΣ: Μεζονέτα 135 τ.μ. με κήπο 160 τ.μ. Τιμή 220.000 EURO.
15. GOLF ΑΦΑΝΤΟΥ: Παραθαλάσσιες τριόροφες μονοκατοικίες 169 τ.μ. με 3 υπνοδωμάτια σε 520 τ.μ. οικόπεδο πλήρες περίφραξη τιχείων 100 μ. από την θάλασσα με τζάκι, ιδιόκτητο parking 2 θέσεων, μεγάλες βεράντες, κήπο και σοφίτα. Πανοραμική θέα. Τιμή 325.000 EURO.
16. ΤΡΙΑΝΤΑ: Τριόροφες μονοκατοικίες έως και μαρμαροσουβά, συνολικής επιφάνειας 210 τ.μ. (3Χ70 τ.μ.) σε οικόπεδο 350 τ.μ. σε περιοχή με θέα. Τιμή 200.000 EURO.
17. ΜΑΡΙΤΣΑ: Εξοχική μονοκατοικία 100 τ.μ. ισόγεια, σε οικόπεδο 1.400 τ.μ. σε μπετά. Τιμή 115.000 EURO.
18. ΠΑΣΤΙΔΑ: Εξοχικές διώροφες μονοκατοικίες 125 τ.μ., 3 υπνοδωματίων, σε οικόπεδο 250 τ.μ. περιφραγμένο με τοιχία, και θέση parking. Υπό κατασκευή, παραδίδονται τελειωμένες πλην ξυλουργικών. Τιμή 160.000 EURO
19. ΠΑΣΤΙΔΑ: Εξοχικές διώροφες μονοκατοικίες 125 τ.μ., 3 υπνοδωματίων, με επιπλέον δόμηση 75 τ.μ., σε οικόπεδο 400 τ.μ. Περιφραγμένο με τοιχία και θέση parking. Υπό κατασκευή, παραδίδονται τελειωμένες, πλην ξυλουργικών. Τιμή 195.000 EURO.
20. ΠΑΣΤΙΔΑ: Μονοκατοικία 135 τ.μ – 3 υπνοδ. – σε μαρμαροσουβά – τιμή : 160.000 EURO.
21. ΚΟΣΚΙΝΟΥ: Ανεξάρτητες μικρές μονοκατοικίες σε μπετά σε οικόπεδο 650 τ.μ. – Τιμή 140.000 EURO - η παραδίδονται και τελειωμένες.

ΠΩΛΟΥΝΤΑΙ ΚΑΤΑΣΤΗΜΑΤΑ

22. ΚΩΝ. ΠΑΛΑΙΟΛΟΓΟΥ : Κατάστημα κεντρικό, επί της Κων. Παλαιολόγου, 23 τ.μ., με αυλή 20 τ.μ. και WC κατάλληλο για κάθε εμπορική χρήση. Τιμή 58.000 EURO.
23. 7 ΒΑΓΙΕΣ: Για επαγγελματική στέγη, επί της πλατείας, πωλείται διώροφη μονοκατοικία 206 τ.μ. (103 τ.μ. ισόγειο και 103 τ.μ. 1ος όροφος) επιπλέον 18 τ.μ. ακάλυπτος χώρος. Ιδανική για τεχνικό Γραφείο, Ιατρείο, Λογιστήριο κ.λπ. Τιμή 250.000 EURO.
24. ΜΑΝΔΡΑΚΙ: Πωλείται επαγγελματικός χώρος 64 τ.μ. 2ος όροφος, κατάλληλος για τεχνικό γραφείο κ.λπ. Τιμή 153.000 EURO

ΠΩΛΟΥΝΤΑΙ ΕΞΟΠΛΙΣΜΕΝΕΣ ΕΠΙΧΕΙΡΗΣΕΙΣ

25. ΠΛΑΤΕΙΑ ΑΓ. ΝΙΚΟΛΑΟΥ: Πωλείται επιχείρηση ψητοπωλείο - Γυράδικο σε πολύ καλή τιμή. Παρέχεται νέο 12ετές συμβόλαιο. Μίσθωμα λογικό και συζητήσιμο.
26. ΠΕΥΚΟΙ : Πωλείται επιχείρηση fast food - γυράδικο 50 τ.μ. πλήρως εξοπλισμένη, με μεγάλη αυλή με τραπεζοκαθίσματα στην πλατεία Λοθιάρικα Πεύκων. Τιμή 25.000 EURO – Μίσθωμα 600 EURO - Με νέο 12ετές συμβόλαιο
27. Πωλείται: επιτυχημένη γνωστή επιχείρηση – cafe – bar – restaurant – 530 τ.μ (με την αυλή), - πλήρως εξοπλισμένη, μέσα στην πόλη – χωρητικότητας 250 ατόμων καθήμενων – με ενοίκιο 950 EURO, και νέο 12 ετές συμβόλαιο – τιμή: 150.000 EURO.
28. Πωλείται επιχείρηση - ΣΟΥΠΕΡ ΜΑΡΚΕΤ - συνοικιακή – οικογενειακή, με όλον τον εξοπλισμό και το υπάρχον εμπόρευμα – με μέση ημερήσια είσπραξη 1.000 EURO, βάση βιβλίων. Δεκτός κάθε έλεγχος. Τιμή : 100.000 EURO.
29. ΣΩΚΡΑΤΟΥΣ: Επί το μέσον της Σωκράτους πωλείται επιχείρηση 49 τ.μ. με πατάρι 15 τ.μ. Παρέχεται νέο 12ετές συμβόλαιο. Τιμή 125.000 EURO. Μίσθωμα 1.500 EURO
30. ΠΑΛΙΑ ΠΟΛΗ : Πωλείται επιχείρηση 15 τ.μ – τιμή : 65.000 EURO, - σε πολύ εμπορικό πόστο – νέο 12ετές συμβόλαιο.
31. ΚΙΟΤΑΡΙ: Στο εμπορικό κέντρο, πωλείται φάστ – φούντ – εξοπλισμένη επιχείρηση μαζί με το ακίνητο 25 τ.μ, και αυλή 20τ.μ – τιμή: 100.000 EURO.
32. ΠΑΛΙΑ ΠΟΛΗ : Πωλείται επιχείρηση εστιατόριο – μπαρ , 100 τ.μ - πλήρως εξοπλισμένο, με κατοικία άνωθεν αυτού 90 τ.μ, 3 υπνοδωματίων σε εμπορικότατη ζώνη. – τιμή: 90.000 EURO. Μίσθωμα 1.150 EURO.

ΠΩΛΟΥΝΤΑΙ ΚΤΗΜΑΤΑ – ΟΙΚΟΠΕΔΑ

33. ΡΟΔΙΝΙ - ΜΟΣΧΑΣ : Οικόπεδο 1.000 τ.μ. δόμηση 0,4.
34. ΤΡΙΑΝΤΑ : Προνομιακό οικόπεδο 1.030 τ.μ. εντός σχεδίου, επί της συμβολής ασφαλτοστρωμένων οδών, ιδανικό για ανέγερση διώροφης μονοκατοικίας, συνολικής επιφάνειας 133 τ.μ. εκτός υπογείου και σοφίτας. Τιμή 145.000 EURO.
35. ΚΡΕΜΑΣΤΗ : Οικόπεδο 1.090 τ.μ. με δόμηση 400 τ.μ. Τιμή 130.000 EURO.
36. ΣΟΡΩΝΗ : Οικόπεδο 509 τ.μ. εντός οικισμού με δόμηση 430 τ.μ. 300 μέτρα από το Δημαρχείο, και 100 μέτρα από τον ασφαλτοστρωμένο δρόμο προς την παραλία. Τιμή 40.000 EURO.
37. ΑΦΑΝΤΟΥ : Οικόπεδο 780 τ.μ. εντός οικισμού επί δημοτικής οδού εφαπτόμενο, με δόμηση 370 τ.μ. Τιμή 80.000 EURO.
38. ΔΑΜΑΤΡΙΑ: Οικόπεδο 4.000 τ.μ. Πωλείται εξ' ολοκλήρου ή εξ' αδιαιρέτου. Τιμή 88.000 EURO.
39. ΔΑΜΑΤΡΙΑ: Προνομιακό οικόπεδο 4.000 τ.μ. Πωλείται εξ' ολοκλήρου ή εξ' αδιαιρέτου. Τιμή 103.000 EURO.
40. ΤΣΑΪΡΙ: (300 μ. από την Λεωφόρο Ρόδου-Λίνδου) οικόπεδα 4.000 τ.μ. για βιοτεχνικούς χώρους κτίζονται 3Χ1.200 τ.μ. (ισόγειο, 1ος όροφος, 2ος όροφος, σύνολο κάλυψης 3.600 τ.μ.). Τιμή 200.000 EURO - δίδονται και 2 στρέμματα - τιμή 100.000 EURO.
41. ΕΠΙ ΤΗΣ ΛΕΩΦ. ΡΟΔΟΥ - ΚΑΛΛΙΘΩΝ : Προνομιούχο οικόπεδο 825 τ.μ με άδεια οικοδομής 108 τ.μ κύριας χρήσης – τιμή: 120.000 EURO.
42. ΡΟΔΟΥ-ΛΙΝΔΟΥ: Οικόπεδο εφαπτόμενο επί της οδού, 4.000 τ.μ. Με την άδεια οικοδομής για καταστήματα με υπόγειο 400 τ.μ., ισόγειο 400 τ.μ. και όροφο 300 τ.μ. Τιμή 330.000 ευρώ.
43. ΡΟΔΟΥ-ΛΙΝΔΟΥ: Οικόπεδο 3.400 τ.μ. εφαπτόμενο επί της οδού, με πρόσωπο 107 τ.μ. Με δόμηση για κατάστημα συνολικά 417 τ.μ. (υπόγειο 139 τ.μ., ισόγειο 139 τ.μ. και όροφο 139 τ.μ. και δόμηση για βιοτεχνική χρήση συνολικά 712 τ.μ. (υπόγειο 178 τ.μ. ισόγειο 178 τ.μ. Α' όροφο 178 τ.μ. και Β' όροφο 178 τ.μ. Τιμή 350.000 ευρώ.
44. ΑΣΓΟΥΡΟΥ: Αγροτεμάχιο 21.300 τ.μ. (περιοχή πρώην σκουπιδιών). Τιμή 530.000 ευρώ.
45. ΑΣΓΟΥΡΟΥ : Οικόπεδο 6.700 τ.μ – προσβάσιμο από δυο δρόμους , κατάλληλο για οποιαδήποτε χρήση – τιμή: 280.000 EURO.
46. ΚΟΣΚΙΝΟΥ: Οικόπεδα 650 τ.μ. εντός ζώνης με την άδεια οικοδομής – Τιμή 90.000 EURO
47. ΚΟΣΚΙΝΟΥ : Οικόπεδο 2.950 τ.μ - ΕΝΤΟΣ ΣΧΕΔΙΟΥ – πανοραμική θέα – τιμή : 650.000 EURO.
48. ΕΛΕΟΥΣΑ: 14.880 τ.μ. κοντά στο χωριό με ρεύμα και νερό, με 100 ελαιόδενδρα, και πρόσβαση από 2 δρόμους. Τιμή 108.000 EURO
49. ΨΙΝΘΟΣ : Κτήμα 8.440 τ.μ. – ισόπεδο με το δρόμο - 7 χιλιόμετρα από το χωριό - τιμή: 23.000 EURO.
**50.

πωλησεις

συνέχεια από την προηγούμενη

ΜΗΤΡΟΠΟΛΗ. ΠΩΛΕΙΤΑΙ μονοκατοικία 200 τ.μ. με αυλή 100 μ. 150.000 ευρώ. ΚΩΔ: (Κ-256). Πληρ. ΚΡΑΝΙΔΗΣ και ΣΥΝΕΡΓΑΤΕΣ τηλ.: 2241027082 ΜΧΠ092.26

ΡΟΔΟΣ. ΠΩΛΕΙΤΑΙ κατάστημα 47 τ.μ. ΚΩΔ: (Κ-310). Πληρ. ΚΡΑΝΙΔΗΣ και ΣΥΝΕΡΓΑΤΕΣ τηλ.: 2241027082 ΜΧΠ092.20

ΡΟΔΟΣ. ΠΩΛΕΙΤΑΙ κατάστημα 44 τ.μ. 120.000 ευρώ. ΚΩΔ: (Κ-334). Πληρ. ΚΡΑΝΙΔΗΣ και ΣΥΝΕΡΓΑΤΕΣ τηλ.: 2241027082 ΜΧΠ092.21

ΚΡΗΤΙΚΑ. ΠΩΛΕΙΤΑΙ μονοκατοικία 80 τ.μ. 130.000 ευρώ. ΚΩΔ: (Κ-301). Πληρ. ΚΡΑΝΙΔΗΣ και ΣΥΝΕΡΓΑΤΕΣ τηλ.: 2241027082 ΜΧΠ092.22

ΠΩΛΟΥΝΤΑΙ από ιδιώτη στην Ιαλυσό: 1) **Διαμέρισμα** ισόγειο 65 τ.μ. ανεξάρτητο με αυλή 35 τ.μ., 2) **Γκαρσονιέρα** 1ου ορόφου 35 τ.μ. ανεξάρτητη σε διπλοκατοικία. Τα ανωτέρω μπορούν να συνενωθούν σε ενιαίο χώρο. Πληρ. κ. Παρασκευάς Στέργος, τηλ. 22410-77886, 74431, 6946068916 ΜΖΤ091107

ΠΑΣΤΙΔΑ. ΠΩΛΕΙΤΑΙ μεζονέτα 133 τ.μ. τελειωμένη 200.000 ευρώ. ΚΩΔ: (Κ-292). Πληρ. ΚΡΑΝΙΔΗΣ και ΣΥΝΕΡΓΑΤΕΣ τηλ.: 2241027082 ΜΧΠ092.23

ΠΑΛΙΑ ΠΟΛΗ. ΠΩΛΕΙΤΑΙ κατάστημα 80 τ.μ. σε κεντρικό σημείο 300.000 ευρώ. ΚΩΔ: (Κ-132). Πληρ. ΚΡΑΝΙΔΗΣ και ΣΥΝΕΡΓΑΤΕΣ τηλ.: 2241027082 ΜΧΠ092.24

ΡΟΔΟΣ. ΠΩΛΕΙΤΑΙ κατάστημα 300 τ.μ. πλησίον πλ. Κύπρου 270.000 ευρώ. ΚΩΔ: (Κ-146). Πληρ. ΚΡΑΝΙΔΗΣ και ΣΥΝΕΡΓΑΤΕΣ τηλ.: 2241027082 ΜΧΠ092.28

ΡΟΔΟΣ. ΠΩΛΕΙΤΑΙ κατάστημα στο κέντρο 150 τ.μ. ΚΩΔ: (Κ-339). Πληρ. ΚΡΑΝΙΔΗΣ και ΣΥΝΕΡΓΑΤΕΣ τηλ.: 2241027082 ΜΧΠ092.27

ΠΑΣΤΙΔΑ. ΠΩΛΕΙΤΑΙ μεζονέτα 240 τ.μ. με οικόπεδο 800 μ. 300.000 ευρώ. ΚΩΔ: (Κ-165). Πληρ. ΚΡΑΝΙΔΗΣ και ΣΥΝΕΡΓΑΤΕΣ τηλ.: 2241027082 ΜΧΠ092.29

ΡΟΔΟΣ. ΠΩΛΕΙΤΑΙ διαμέρισμα 55 τ.μ. 2άρι 2ου ορόφου 112.000 ευρώ. ΚΩΔ: (Κ-357). Πληρ. ΚΡΑΝΙΔΗΣ και ΣΥΝΕΡΓΑΤΕΣ τηλ.: 2241027082 ΜΧΠ092.30

ΙΞΙΑ. ΠΩΛΕΙΤΑΙ οικόπεδο 321 τ.μ. όπισθεν Capsis. ΚΩΔ: (Κ-122). Πληρ. ΚΡΑΝΙΔΗΣ και ΣΥΝΕΡΓΑΤΕΣ τηλ.: 2241027082 ΜΧΠ092.31

ΓΕΝΝΑΔΙ. ΠΩΛΕΙΤΑΙ οικόπεδο 2.200 τ.μ. με 2 άδειες οικοδομής 60.000 ευρώ. ΚΩΔ: (Κ-83). Πληρ. ΚΡΑΝΙΔΗΣ και ΣΥΝΕΡΓΑΤΕΣ τηλ.: 2241027082 ΜΧΠ092.32

ΜΗΔΕΙΑ. ΠΩΛΕΙΤΑΙ διαμέρισμα 122 τ.μ. 3 υ/δ 2ου ορόφου 235.000 ευρώ. ΚΩΔ: (Κ-222). Πληρ. ΚΡΑΝΙΔΗΣ και ΣΥΝΕΡΓΑΤΕΣ τηλ.: 2241027082 ΜΧΠ092.33

ΜΗΔΕΙΑ. ΠΩΛΕΙΤΑΙ διαμέρισμα 118 τ.μ. 3 υ/δ, 1ου ορόφου 218.000 ευρώ. ΚΩΔ: (Κ-218). Πληρ. ΚΡΑΝΙΔΗΣ και ΣΥΝΕΡΓΑΤΕΣ τηλ.: 2241027082 ΜΧΠ092.34

ΠΩΛΕΙΤΑΙ στην Ιαλυσό **μεζονέτα** 214 τ.μ. (διώροφη συν σοφίτα), 4 ετών, πολυτελους κατασκευής, λόγω μετακόμισης. Διαθέτει αυλή-BBQ, 2 θέσεις parking, τρία μπάνια, τρία υπνοδωμάτια, κεντρική θέρμανση, τζάκι. Πληρ. τηλ. 2241096282, 2241043592 ώρες 7-9 μμ. ΜΖΤ081102

ΕΥΚΑΙΡΙΑ!!! ΠΩΛΕΙΤΑΙ επιχείρηση οβελιστηρίου επικερδής σε κεντρικό σημείο της πόλης για λόγους υγείας. Πληρ.τηλ. 6936161740, 6946282082 ΜΖΤ071102

ΠΩΛΟΥΝΤΑΙ από την κατασκευαστική εταιρεία Κ. ΣΠΑΝΟΣ κ' ΣΙΑ Ο.Ε. πολυτελή **διαμερίσματα** των 3 υπνοδωματίων, 125 και 115 τ.μ., εντός πόλεως και ημιτελείς **μεζονέτες** στα Τριάντα. Πληρ. τηλ. 2241060400 από 08.00-15.00 και 6944272159 από 18.00-22.00 ΜΖΤ081122

ΠΩΛΕΙΤΑΙ διαμέρισμα 87 τ.μ. με δύο υπνοδωμάτια, κουζίνα, καθιστικό, λουτρό, πατάρι με μεγάλα μπαλκόνια σε πολύ καλή κατάσταση, σε μικρή οικοδομή στα Κοσκινού. Τιμή 125.000 ευρώ. Σταμάτης Μανωλάκος. Πωλήσεις ακινήτων. Πληρ. τηλ. 2241023815, 2241078275, 6945769958 ΜΧΠ1588.3

ΕΥΚΑΙΡΙΑ! ΠΩΛΕΙΤΑΙ διαμέρισμα β' ορόφου 108 τ.μ. με 3 υπν/τια, διαμπερές με απεριόριστη θέα όλη τη Ρόδο, πολύ καλή κατασκευή, για λίγες μέρες μόνο 170.000 ευρώ. Πληρ. ΑΙΓΑΙΟΚΤΗΜΑΤΙΚΗ κ. Ρένα Βαζούκου τηλ. 2241022943, 2241028838 ΜΧΠ851.3

ΚΤΗΜΑΤΙΚΗ ΠΡΟΟΠΤΙΚΗ

ΜΕΣΙΤΙΚΟ ΓΡΑΦΕΙΟ

Μαρίνα Στυλιανού

Κλαυδίου Πέπερ 125 Ρόδος τηλ. 2241037906, 6972292958

ΠΩΛΗΣΕΙΣ ΑΚΙΝΗΤΩΝ

ΔΙΑΜΕΡΙΣΜΑΤΑ

1. Πάροδος Ατταβύρου καινούργιου με 3 υπνοδωμάτια, 2 τουαλέτες και αποθήκη 180.000 ευρώ
2. Επί της Κωνσταντίνου Υδραίου διαμέρισμα 100 τ.μ. τριών υπνοδωματίων μεταχειρισμένο σε άριστη κατάσταση. Τιμή 150.000 ευρώ.
3. Μεταχειρισμένο διαμέρισμα στην Κέννεντυ 100 τ.μ. (μπορεί να διαμορφωθεί και σε 3 γκαρσονιέρες για φοιτητές) 140.000 ευρώ.
4. Καινούργια διαμερίσματα 70-50 τ.μ. στην περιοχή της Ιαλυσού, θέρμανση και πάρκιν. Τιμή 117.000-100.000 ευρώ.
5. Στο Ροδίνι 90 τ.μ. με θέα προς 1910 ευρώ το τ.μ.
6. Στην Ιερού Λόχου στην Ιαλυσό 2 γκαρσονιέρες 50 τ.μ. υπό ανέγερση 95.000 ευρώ.
7. Πωλούνται δύο διαμερίσματα 73 τ.μ. καινούργια περιοχή Ίκαρος. Τιμή 132.000 ευρώ έκαστο.
8. Στην Ιαλυσό (κοντά στη στάση Παρασκευά) 2όροφα διαμερίσματα 140 τ.μ. με 90 τ.μ. αυλή το καθένα.
9. Στην Ιαλυσό καινούργιο 84 τ.μ. με θέρμανση και πάρκινγκ. Τιμή: 150.000 ευρώ.
10. Στη Μιχαήλ Πετρίδη μεταχειρισμένο διαμέρισμα 85 τ.μ. Τιμή 120.000 ευρώ.
11. Στην Ιαλυσό διαμέρισμα 70 τ.μ. με αυλή, καινούργιο. Τιμή 150.000 ευρώ.

ΟΙΚΟΠΕΔΑ

1. Περιοχή Ιαλυσού 5.200 τ.μ.
2. Ιαλυσός 1.379 τ.μ. Σ.Δ. 1
3. Παραλία Ιαλυσού 2.500 δίδεται προς αντιπαροχή
4. Περιοχή Ασγούρου (πρώην σκουπίδια) έκταση 4 στρ. με δρόμο και υπέροχη θέα.
5. Εκταση 26 στρ. περιοχή Ασγούρου (πρώην σκουπίδια)
6. Στις Φάνες έκταση 6.500 στρέμματα με αμφιθεατρικό.

ΜΟΝΟΚΑΤΟΙΚΙΕΣ

1. Στο Καρακόνερο μονοκατοικία 315 τ.μ. με τζάκι-ενδοδαπέδια θέρμανση σε άριστη κατάσταση με γκαράζ και αποθήκη
2. Στην Αγία Παρασκευή μονοκατοικίες 140 τ.μ. (καινούργια) σε οικόπεδα 320-330 τ.μ.)
3. Στην Ιαλυσό μονοκατοικίες 153 τ.μ. σε 350 τ.μ οικόπεδο
4. Στην Παστίδα 160 τ.μ. σε 330 τ.μ. οικόπεδο εντός σχεδίου
5. Στην Παστίδα σε 600 τ.μ. οικόπεδο 140 τ.μ. σε μπετά εντός ζώνης
6. Στα Κοσκινού 140 τ.μ. σε 700 μέτρα οικόπεδο
7. Στην Κρεμαστή μονοκατοικία 350 τ.μ. σε 1500 μέτρα οικόπεδο
8. Μονοκατοικία στην Ιαλυσό 130 τ.μ. σε 300 μέτρα οικόπεδο
9. Στην Παστίδα μονοκατοικία 133 τ.μ. σε μπετά. Τιμή 100.000 ευρώ.

ΕΠΑΓΓΕΛΜΑΤΙΚΗ ΣΤΕΓΗ

1. Στην Βιοτεχνική ζώνη στο Τσαΐρι 1 στρέμμα με άδεια οικοδομής 600 μέτρα
2. Στην περιοχή του Τζάμπο έκταση 4.700 με άδεια για 2.000 τ.μ. για μεταλλικό κτήριο (κατάλληλο και για μονοκατοικία το οικόπεδο)
3. Στην Ανάληψη αποθήκη 113 τ.μ. με τριφασικό ρεύμα
4. Στην περιοχή Λαδικό πάνω στο δρόμο επιχείρηση 10 δωματίων πλήρως εξοπλισμένα ενοικιασμένα όλο τον χρόνο
5. Στο Τσαΐρι κτίσμα 276 τ.μ. πάνω στο δρόμο
6. Στο Φαληράκι επιχείρηση αναψυκτήριο. Τιμή 20.000 ευρώ με τον εξοπλισμό.
7. Επιχείρηση οβελιστήριο σε κεντρικό σημείο στο Νιοχώρι με εξασφαλισμένη πελατεία για λόγους υγείας.

ΖΗΤΟΥΝΤΑΙ ΟΙΚΟΠΕΔΑ ΓΙΑ ΑΓΟΡΑ ΚΑΙ ΑΝΤΙΠΑΡΟΧΗ

ΑΤ3757(Γ)

ΤΣΟΥΡΟΥΝΑΚΗΣ
Κεφάλαιο
Κτηματομεσιτικό Γραφείο

Γ. ΣΕΦΕΡΗ 12 (παραπλεύρως ΜΗΔΙΑ)
ΤΗΛ/FAX.: (22410) 60060
www.e-kefaleo.com

ΠΩΛΗΣΕΙΣ ΑΚΙΝΗΤΩΝ

ΔΙΑΜΕΡΙΣΜΑΤΑ

❑34 τ.μ,1ου,γκαρσονιέρα, καινούριο, Καρακόνερο, 23εκ-67.498€

❑44 τ.μ,1ου,1 υπν/τιου, καινούριο, Τριάντα,28εκ-82.172€

❑50 τ.μ,1ου,1 υπν/τιου, καινούριο, Καρακόνερο, 30εκ-88.000€

❑50 τ.μ,1ου,1 υπν/τιου, καινούριο, Ανάληψη, 35εκ-102.714€

❑60τ.μ,2 υπν/τιων, καινούριο, Ανάληψη, 36εκ - 105.649€

❑70 τ.μ , 1ου,2 υπν/τιων Τριάντα,40εκ-117.388€

❑73 τ.μ,1ου, 2 υπν/τιων, Καρακόνερο, 45εκ-132.061€

❑80 τ.μ, ισόγειο, 2υπν/τιων, καινούριο, Δενδρινού, 60εκ-176.080€

❑80 τ.μ, ισόγειο, 2υπν/τιων, καινούριο,Μιχ.Πετρίδη, 52εκ-152.604€

❑80 τ.μ ,ισόγειο, 2υπν/τιων, γκαράζ , καινούριο, Τριάντα 48 εκ- 140.865 €

❑82τ.μ,1ου,2 υπν/τιων, καινούριο, γκαράζ, Αραπάκι, 50εκ - 147.387 €

❑85τ.μ, ισόγειο, 2 υπν/τιων, καινούριο, γκαράζ, Αραπάκι, 52εκ - 152.670 €

❑91 τ.μ, ισόγειο, 2υπν/τιων, καινούριο, Ανάληψη, 56.5εκ-165.810€

❑95τ.μ,1ου, 3 υπν/τιων, καινούριο, Ροδίνι, 62εκ - 181.951€

❑100τ.μ,1ου ,3 υπν/τιων, καινούριο, Μίρα Μάρε, 60εκ - 176.082 €

❑100τ.μ,1ου ,3 υπν/τιων, καινούριο, Μίρα Μάρε, 68εκ - 199.559 €

❑102τ.μ,ισόγειο,3υπν/τιων, λουξ κατασκευής, τζάκι, γκαράζ, αποθήκη Καρακόνερο 60εκ-176.082€

❑110τ.μ, 3ου, 3υπν/τιων, λουξ κατασκευής, Καρακόνερο 71.5εκ-209.831€

❑113τ.μ, 3ου, 3υπν/τιων, λουξ κατασκευής, Ανάληψη, 73,5-215.700€

❑115τ.μ, 2ου, 3υπν/τιων, λουξ κατασκευής, Καρακόνερο 75εκ-220.010€

❑116 τ.μ, 1ου, 3 υπν/τιων , καινούριο, πάρκιν, Αραπάκι 71εκ - 208.363€

❑118 τ.μ,1ου, 3υπν/τιων, καινούριο, Μιχ. Πετρίδη, 73εκ-214.233€

❑120 τ.μ,1ου, 3υπν/τιων, καινούριο, Ανάληψη, 74,4εκ-218.341€

ΜΕΖΟΝΕΤΕΣ-ΜΟΝ/ΚΙΕΣ

❑ 150 τ.μ, μεζονέτα,Τριάντα 90 εκ-264.123 €

❑ 170 τ.μ, μεζονέτα,Τριάντα 95 εκ-278.797 €

❑ 205 τ.μ, μεζονέτα μαρμαροσοβά, Τριάντα 68 εκ-200.000 €

ΟΙΚΟΠΕΔΑ

❑ Οικόπεδο, 6700μ. περιοχή Ασγούρου 270.000€

ΕΠΑΓΓΕΛ/ΚΟΙ ΧΩΡΟΙ

❑ Καταστήματα 80, 100, 150τ.μ ,Ρόδου-Κρεμαστής προς 2.200 € το τ.μ ΧΠ1629

Ευρωπαϊκή Επενδυτική
Κτηματομεσιτικό Γραφείο
Θεόφιλος Κλωνάρης
Εθνικής Αντίστασης 48 τηλ.2241039300,κιν.6977582152

ΔΙΑΜΕΡΙΣΜΑΤΑ:

>Όροφος 103τ.μ. κατάληλος για 2 γκαρσονιέρες € 90000
>Διαμέρισμα 55τ.μ. καινούργιο.Α όροφος € 95000
>Διαμέρισμα 115τ.μ. στην Ιξιά. 3 υπνοδωμάτια € 120000
>Διαμέρισμα 71τ.μ.2 υπν/τίων με πάρκιν € 140000
>Διαμέρισμα 80τ.μ. Α ορόφου στην Κ.Υδραιου € 140000
>Διαμέρισμα 76 τ.μ. Α όροφος 2 υπν/τίων € 140000
>Διαμέρισμα 80τ.μ. με 2 υπν/τια,Ροδίνι € 155000
>Διαμέρισμα 90τ.μ. 2υπν/τίων με πάρκι € 180000
>Διαμέρισμα 120τ.μ. λουξ κατασκευής με 3 υπνοδωμάτια με ασανσέρ,θέρμανση,υπ.γκαράζ,Ανάληψη € 225000
>Ρετιρέ πολυτελές οροφοδιαμέρισμα 135τ.μ. με μεγάλες βεράντες,απεριόριστη θέα και υπογειο πάρκιν

ΜΟΝΟΚΑΤΟΙΚΙΕΣ:

>Μονοκατοικίες Παστίδα 130τ.μ. σε μπετά € 95000
>Κατοικία σε μπετά 135 τ.μ.στο Γεννάδι € 100000
>Μονοκατοικιες 190τ.μ. στο Κανδυλί σε μπετά με οικόπεδο 1000τ.μ. Δάνεια Δεκτά € 145000
>Μονοκατοικια Κοσκινού 130τ.μ. με το κλειδί € 200000
>Μεζονέτα τριόροφη κοντά στο ΙΚΑ 180τ.μ. λουξ κατασκευής με 3 υπνοδωμάτια € 280000
>Μονοκατοικίες στα Κοσκινού 160τ.μ.σε οικοπεδο 1000τ. με δυνατότητα επεμβάσεων € 250000
>Μονοκατοικία στην Ιξιά, εξαιρετικής κατασκευής 165 τ.μ. με 4 υπνοδωμάτια ετοιμοπαράδοτη € 280000
>Μονοκατοικία 140τ.μ. σε οικόπεδο 300τ.μ. στην Αγία Παρακευη πολυτελούς κατασκεύης € 300000

ΟΙΚΟΠΕΔΑ - ΚΑΤΑΣΤΗΜΑΤΑ:

>.Οικόπεδο 2850τ.μ. στην παλιά Άνοιξη με δόμηση 120 τ.μ. για κατοικία.Καταπληκτική περιοχή. €175000
>.Οικόπεδο στο Τσαΐρι 4000τ.μ. κατάλληλο για βιοτεχνικό κτίριο 1200τ.μ. συν όροφο €180000
>.Κατάστημα 40τ.μ.,υπόγειο 50τ.μ. και πατάρι €100000
>.Κτίριο στο Νιοχώρι 200τ.μ. με αυλή 250τ.μ. και υπόλοιπο δόμησης κατάλληλο για επαγγ.χρήση
>.Βιοτεχνική αποθήκη 250τ.μ. με ημιόροφο 170τ.μ. με τουαλέτα και γραφείο,σοβατισμένη με πλακάκι
>.Καινούργιο κατάστημα 67τ.μ. γωνιακό με 17μ βιτρίνα σε εμπορικό σημείο της πόλης
>Εστιατόριο σε πλήρη λειτουργία σε τουριστική περιοχή της πόλης με πολυετή λειτουργία,πελατολόγιο, δυνατότητα 200 καθισμάτων.Ευκολίες πληρωμής.
>.Συγκρότημα 14 studios στο κέντρο της Ρόδου με ικανοποιητικό εισόδημα ,πλήρως ανακαινισμένα, ιδανική επένδυση.
>Συγκρότημα 6 δωματίων 210τ.μ. με αυλή 70τ.μ. στην παλιά πόλη,πλήρως ανακαινισμένα

Μισθώσεις:

>Ενοικιάζεται διαμέρισμα Α ορόφου κοντά στην ΔΕΥΑ Ρ με 2 υπνοδωμάτια,σαλόνι,κουζίνα,λουτρό προς€ 330
>Ενοικιάζεται διατηρητέα μονοκατοικία 200τ.μ. με αυλή 45τ.μ. σε παραδοσιακή συνοικία της πόλης κατάλληλη για οποιαδήποτε επαγγελματική χρήση

Αγορές-πωλήσεις-μισθώσεις-εκτιμήσεις-Ακινήτων
Δάνεια Δεκτά
ΧΠ2694

NewAge
Real Estate
ΜΕΣΙΤΙΚΟ ΓΡΑΦΕΙΟ

Νέα Εποχή στο Χώρο του Ακινήτου

ΜΕΛΕΟΥΝΗ - ΚΕΧΑΓΙΑ ΜΑΙΡΗ

TARGET

ΔΙΑΜΕΡΙΣΜΑΤΑ

• 85 τ.μ. 2 υπν/τίων πλησίον Μ. Πετρίδη. Τιμή 150.000 €
• 117 τ.μ. 3 υπν/τίων πλησίον Μ. Πετρίδη. Τιμή: 202.000 €
• 129 τ.μ. 3 υπν/τίων στους Δασκάλους lux κατασκευής. Τιμή 247.000 €
• 70 τ.μ. 1 υπν/τίου στο Καρακόνερο. Τιμή 127.000 €
• 84 τ.μ. 2 υπν/τίων στο Καρακόνερο. Τιμή 170.000 €
• 85 τ.μ. πλησίον Μ. Πετρίδη. Τιμή 162.000 €
• 80 τ.μ. 2 υπν/τίων στη Ρόδου Λίνδου lux κατασκευής. Τιμή 120.000 €
• 110 τ.μ. 3 υπν/τίων στο Καρακόνερο με απεριόριστη θέα. Τιμή 200.000 €
• 112 τ.μ. 3 υπν/τίων στο Καρακόνερο. Τιμή 212.000 €
• 136 τ.μ. 3 υπν/τίων στην Ανάληψη, lux κατασκευής. Τιμή 275.000 €
• 75 τ.μ. 2 υπν/τίων στ' Αφάντου. Τιμή 110.000 €
• 118 τ.μ. στη Μιχαήλ Πετρίδη. Τιμή 215.000€

ΜΟΝΟΚΑΤΟΙΚΙΕΣ – ΜΕΖΟΝΕΤΕΣ

• 90 τ.μ. διώροφη κατοικία στην Π. Πόλη πλήρως ανακαινισμένη. Τιμή 140.000 €
• 190 τ.μ. ανεξάρτητη κατοικία 3 ορόφων εντός π. Ρόδου σε 200 τ.μ. οικόπεδο. Τιμή 310.000 €
• 135 τ.μ. στα Κοσκινού σε οικόπεδο 1.000 τ.μ. Τιμή 220.000 €
• 140 τ.μ. 2 ορόφων στην Παστίδα σε οικόπεδο 270 τ.μ. Τιμή 180.000€
• 170 τ.μ. 3 ορόφων στην Ιαλυσό στους πρόποδες Φλερήμου σε οικόπεδο 650 τ.μ. Τιμή 270.000 €
• 180 τ.μ. 3 επιπέδων σε οικόπεδο 1000 τ.μ. στα Κοσκινού. Τιμή 265.000 €
• 185 τ.μ. 2 ορόφων προς παρ. Ιαλυσού. Τιμή 315.000 €
• 195 τ.μ. πλησίον παρ. Ιαλυσού 3 ορόφων σε οικόπεδο 280 τ.μ. με εσωτερικό ασανσέρ. Τιμή 270.000 €
• 195 τ.μ. στην Ιξιά 3 ορόφων ,ε 25 τ.μ. σοφίτα. Τιμή 290.000 €
• 195 τ.μ. στ' Ασγούρου 3 ορόφων σε 1.000 τ.μ. οικόπεδο, εντός ζώνης σε μπετά. Τιμή 160.000 €
• 210 τ.μ. 3 ορόφων μπετά σε οικόπεδο 1300 τ.μ. στα Κοσκινού. Τιμή 155.000 €
• 195 τ.μ. 3 ορόφων στην Ιαλυσό. Τιμή 220.000 €
• Νεοκλασική κατοικία εντός πόλεως Ρόδου
● **ΨΙΝΘΟΣ.** Στο ωραιότερο σημείο του χωριού:
• 75 τμ. σε οικόπεδο 450 τ.μ. 125.000 €
• 210 τ.μ. σε οικόπεδο 1000 τ.μ. 230.000 €
• 147 τ.μ. σε οικόπεδο 900 τ.μ. 215.000 €
● **ΜΑΛΩΝΑ.**
• Νεόδμητη, πετρόκτιστη κατοικία πλήρως εξοπλισμένη. Τιμή 140.000 €
• Παλιά κατοικία 80 τ.μ. Τιμή 30.000 €
● **ΓΕΝΝΑΔΙ.** Παραδοσιακή κατοικία 80 τ.μ. Τιμή 60.000 €

ΟΙΚΟΠΕΔΑ

• 4.000 τ.μ. στα Κοσκινού με απεριόριστη θέα. Τιμή 220.000 €
• 160 τ.μ. στην Ιξιά εντός εοικισμού. Τιμή 100.000 €
• 400 τ.μ. στην Δημ. Αναστασιάδη με Σ.Δ. 1. Τιμή 440.000 €
• 5.900 τ.μ. στο Τσαΐρι κατάλληλο για οποιαδήποτε χρήση. Τιμή 380.000 €
• 2.500 τ.μ. εντός σχεδίου πόλεως Ιαλυσού με Σ.Δ. 0,4. Τιμή 700.000 €
• 5.500 τ.μ. στην παραλία Σορωνής πάνω στο κύμα. Τιμή 180.000 €
• 610 τ.μ. στην Ιαλυσό εντός σχεδίου με Σ.Δ. 0,4. Τιμή 180.000 €
• 2.000 τ.μ. εξ' αδιαιρέτου στο Τσαΐρι, κατάλληλο για βιοτεχνική χρήση. Τιμή 150.000 €
• 4.000 τ.μ. επί της Ρόδου-Λίνδου. Τιμή 300.000€
• 2.400 τ.μ. επί της Ρόδου-Ιαλυσού με Σ.Δ. 0,4. Τιμή 820.000€
• 4.000 τ.μ. στα Κοσκινού με πανοραμική θέα. Τιμή 260.000 €
• 4.000 τ.μ. στο Κανδυλί. Τιμή 155.000 €
• 4.000 τ.μ. στο Κανδυλί. Τιμή 120.000 €
• 6.420 τ.μ. στα Ασγούρου. Τιμή 160.000 €
• 5.500 τ.μ. στην παρ. Παραδείσιου μπροστά στο κύμα. Τιμή 100.000€
• 15.000 τ.μ. στον Θεολόγο με πανοραμική θέα. Τιμή 165.000€
• 5.250 τ.μ. στον Αρχάγγελο. Τιμή 65.000 €
• 4.800 τ.μ. στα Μάσαρη. Τιμή 60.000 €
• 2.200 τ.μ. στο Γεννάδι με πανοραμική θέα. Τιμή 65.000 €
• 3.000 τ.μ. στο Γεννάδι επί της Λεωφόρου κατάλληλο για οποιαδήποτε χρήση. Τιμή 150.000 €
• 800 τ.μ. στο Κιοτάρι μπροστά στη θάλασσα κατάλληλο για επαγγελματική χρήση. Τιμή 120.000 €
• έκταση 110.000 τ.μ. στην ευρύτερη περιοχή Κοσκινού
• έκταση 21.000 τ.μ. στ' Ασγούρου

ΕΝΟΙΚΙΑΣΕΙΣ

•Διαμέρισμα 110 τ.μ. σε νέα οικοδομή 3 υπν/τίων. Τιμή 600€
• Γκαρσονιέρα επιπλωμένη στην περιοχή Ψαροπούλας με απεριόριστη θέα. Τιμή 350 €
• Διαμέρισμα καινούργιο 1 υπν/τίου στην Ιξιά επί της Ηρακλειδών. Τιμή 350 €
• 200 τ.μ. ενιαίος χώρος 1ου ορόφου στην Ιξιά επί της Ηρακλειδών κατάλληλος και για επαγγελματική χρήση. Τιμή 1200€

ΠΩΛΕΙΤΑΙ ΒΙΟΤΕΧΝΙΚΟΣ ΧΩΡΟΣ 300 τ.μ. ΠΛΗΣΙΟΝ ΡΟΔΟΥ-ΛΙΝΔΟΥ ΣΤΑ ΚΟΣΚΙΝΟΥ. ΤΙΜΗ 270.000 €

Θεμ. Σοφούλη 8 - 85100 Ρόδος Τηλ. & Fax: 22410 23447
Κιν. 6948 808023 - E-mail: info@newage-realestate.gr

ΧΠΝΤ1021

ΩΜΕΓΑ
ΚΑΡΑΓΕΩΡΓΙΟΥ ΓΕΩΡΓΙΟΣ
ΑΣΦΑΛΕΙΕΣ
ΑΚΙΝΗΤΑ
ΕΠΕΝΔΥΣΕΙΣ
ΔΑΝΕΙΑ
ΚΕΝΤΡΙΚΟ: ΜΕΓ. ΚΩΝ/ΝΟΥ 61 ΡΟΔΟΣ
ΤΗΛ. 22410 77122, ΦΑΞ. 22410 77522
e-mail: omega-gfk@rho.forthnet.gr
www.rodos-i.gr

1. **ΡΟΔΟΣ:** περιοχή Αγίου Νικολάου, διαμέρισμα 25ετίας 85 τ.μ. ισόγειο και με δικό του χώρο στάθμευσης αξίας 110.000€
2. **ΡΟΔΟΣ:** διαμέρισμα 100 τ.μ. αρίστης κατασκευής με 3 Υ/Α στην περιοχή (Τζανή) Ανάληψη αξίας 195.000€
3. **ΡΟΔΟΣ:** διαμέρισμα 1ου ορόφου 98 τ.μ. με 2 Υ/Α αρίστης κατασκευής στο Ροδίνι αξίας 186.000€
4. **ΡΟΔΟΣ:** διαμέρισμα 1ου ορόφου 80 τ.μ. με 2 Υ/Α αρίστης κατασκευής στο Ροδίνι αξίας 152.000€
5. **ΡΟΔΟΣ:** διαμέρισμα 1ου ορόφου 75 τ.μ. με 2 Υ/Α αρίστης κατασκευής στο Ροδίνι αξίας 145.000€
6. **ΡΟΔΟΣ:** διαμέρισμα 87 τ.μ. στην περιοχή Δασκάλων με 2 Υ/Α αξίας 160.000€ (σοβάδες).
7. **ΡΟΔΟΣ:** οικόπεδο στην περιοχή Μήδεια 900 τ.μ. με Δ.Σ. 0,6 αξίας 600.000€
8. **ΡΟΔΟΣ:** οικόπεδο σε καλή τοποθεσία 430 τ.μ. με Σ.Δ. 0,8 αξίας 300.000€ (Ροδίνι).
9. **ΡΟΔΟΣ:** (περιοχή Μαρινόπουλου προς Καλλιθέα) οικόπεδο 345 τ.μ. με Σ.Δ. 0,8 αξίας 150.000€ (κτίζει 276 τ.μ.)
10. **ΡΟΔΟΣ:** ισόγειο 100 τ.μ.στην περιοχή Κορακόνερο κατάλληλο για επαγγελματική στέγη αξίας 300.000€
11. **ΡΟΔΟΣ:** γκαρσονιέρα 45 τ.μ. 15ετίας σε άριστη κατάσταση αξίας 60.000€
12. **ΙΑΛΥΣΟΣ:** 850 τ.μ. οικόπεδο με Σ.Δ. 0,4 σε πολύ ωραία τοποθεσία αξίας 225.000€
13. **ΙΑΛΥΣΟΣ:** περιοχή Ιξιάς 100 μ. από το κύμα σε οικόπεδο 430 τ.μ. διώροφη μεζονέτα με υπόγειο, γκαράζ, ασανσέρ, lux κατασκευής αξίας 750.000€
14. **ΙΑΛΥΣΟΣ:** διαμέρισμα 87,50 τ.μ. με 2 Υ/Α αρίστης κατασκευής και με στεγασμένο χώρο στάθμευσης αξίας 169.000€
15. **ΙΑΛΥΣΟΣ:** σε 2.000 τ.μ. οικόπεδο σε καλή τοποθεσία διώροφη μονοκατοικία 3ετίας 150 τ.μ. αξίας 340.000€
16. **ΠΑΣΤΙΔΑ:** διώροφη μεζονέτα 200 τ.μ. σε 2.000 τ.μ. οικόπεδο αξίας 220.000€
17. **ΠΑΣΤΙΔΑ:** διώροφη μονοκατοικία 130 τ.μ. σε οικόπεδο 750 τ.μ. αξίας 118.000€ στα τούβλα και 210.000€ τελειωμένη μεταξύ Κρεμαστής-Παστίδας.
18. **ΠΑΣΤΙΔΑ:** 2.000 τ.μ. οικόπεδο εντός ζώνης σε πολύ καλή τοποθεσία αξίας 150.000€
19. **ΠΑΣΤΙΔΑ:** 430 τ.μ. οικόπεδο με Σ.Δ. 0,8 αξίας 48.000€
20. **ΠΑΣΤΙΔΑ:** 4.000 τ.μ. οικόπεδο αξίας 79.000€
21. **ΚΟΣΚΙΝΟΥ:** διώροφη μονοκατοικία 110 τ.μ. με δικό της χώρο στάθμευσης αξίας 118.000€ στα τούβλα και 205.000€ τελειωμένη εντός σχεδίου.
22. **ΚΟΣΚΙΝΟΥ:** σε οικόπεδο 1.350 τ.μ. σε άριστη τοποθεσία μεζονέτα 200 τ.μ. στα μπετά αξίας 195.000€ έναντι Μουσικού Γυμνασίου.
23. **ΚΟΣΚΙΝΟΥ:** σε οικόπεδο 146 τ.μ. παλαιά κατοικία 85 τ.μ. σε πολύ ωραία τοποθεσία με καλή πρόσβαση αξίας 88.000€
24. **ΚΙΟΤΑΡΙ:** 1.700 τ.μ. οικόπεδο επί του δρόμου με άδεια οικοδομής 200 τ.μ. αξίας 75.000€
25. **ΚΙΟΤΑΡΙ:** οικόπεδο 4.700 τ.μ. επί του δρόμου και σε απόσταση 250 μέτρων από τη θάλασσα αξίας 120.000€
26. **ΑΣΚΛΗΠΙΟ:** αγροτεμάχιο 54.000 τ.μ. με πολλά ελαιόδεντρα αξίας 190.000€
27. **ΓΕΝΝΑΔΙ:** παραδοσιακή κατοικία 65 τ.μ. με καμάρα και αυλή 10 τ.μ. αξίας 95.000€
28. **ΓΕΝΝΑΔΙ:** οικόπεδο εντός οικισμού 250 τ.μ. κοντά στη θάλασσα αξίας 15.000€
29. **ΓΕΝΝΑΔΙ:** εντός οικισμού οικόπεδο 500 τ.μ. με θέα τη θάλασσα αξίας 23.000€
30. **ΓΕΝΝΑΔΙ:** οικόπεδο 1.700 τ.μ. επί του δρόμου με άδεια οικοδομής για 2 κατοικίες και γκαράζ 220 τ.μ. αξίας 75.000€
31. **ΑΦΑΝΤΟΥ:** σε οικόπεδο 1.400 τ.μ. διώροφη πανοραμική μονοκατοικία 143 τ.μ. αξίας 240.000€
32. **ΑΦΑΝΤΟΥ:** πανοραμικό οικόπεδο εντός ζώνης 2.300 τ.μ. στην περιοχή γηπέδου αξίας 100.000€ (κτίζει 200 τ.μ.)
33. **ΑΦΑΝΤΟΥ:** περιοχή Τραπέζια, πανοραμικό οικόπεδο 5.200 τ.μ. αξίας 130.000€
34. **ΑΦΑΝΤΟΥ:** 4.000 τ.μ. επί του κύματος αξίας 260.000€
35. **ΑΦΑΝΤΟΥ:** ισόγειο διαμέρισμα 25ετίας 120 τ.μ. με 3 Υ/Α αξίας 123.000€
36. **ΑΦΑΝΤΟΥ:** ισόγειο διαμέρισμα 92 τ.μ. 2 Υ/ΩΝ αξίας 117.000€
37. **ΑΦΑΝΤΟΥ:** διαμέρισμα 92 τ.μ. με θέμα αξίας 125.000€
38. **ΑΦΑΝΤΟΥ:** διαμέρισμα 85 τ.μ. αρίστης κατασκευής σε ωραία τοποθεσία αξίας 130.000€
39. **ΑΦΑΝΤΟΥ:** οικόπεδο 3.000 τ.μ. εντός ζώνης αξίας 85.000€
40. **ΨΙΝΘΟΣ:** σε πανοραμικό οικόπεδο 1.100 τ.μ. διώροφη οικοδομή 180 τ.μ. πωλείται στα μπετά 117.000€ και τελειωμένη 205.000€
41. **ΨΙΝΘΟΣ:** έκταση 45.000 τ.μ. αξίας 80.000€
42. **ΚΟΛΥΜΠΙΑ:** οικόπεδο σε πολύ καλή τοποθεσία 4.500 τ.μ. αξίας 115.000€
43. **ΛΑΧΑΝΙΑ:** πανοραμικό οικόπεδο επί του δρόμου 3.600 τ.μ. αξίας 68.000€

Το γραφείο μας διαθέτει πολλά ακίνητα εντός και εκτός οικισμού μεγάλα και μικρά για όλες τις χρήσεις, άρτια και οικοδομήσιμα καθώς και αγροτεμάχια από 5 ευρώ/τμ.

ΑΕ953

πωλήσεις

συνέχεια από την προηγούμενη

ΠΩΛΕΙΤΑΙ διαμέρισμα 80 τ.μ. σε κάθετο δρόμο της οδού Ατταβύρου. Εχει ενιαίο χώρο σαλόνι-κουζίνα, 2 υπνοδωμάτια, 1 μπάνιο, 1 WC, από ιδιώτη. Τιμή 130.000,00 ευρώ. Πληρ. τηλ. 6945757153 ΜΖΤ091104

ΠΩΛΟΥΝΤΑΙ από ιδιώτη **μεζονέτες** πολυτελούς κατασκευής στην Παστίδα με θέα το Φιλέρημο, τελειωμένες ή σε μπετά 120 και 140 τ.μ. σε 250 και 330 τ.μ. οικόπεδο. Πληρ. τηλ. 6944636141 ΜΖΤ081125

ΕΥΚΑΙΡΙΑ από ιδιώτη **πωλείται μονοκατοικία** 135 τ.μ. σε οικόπεδο 1.500 τ.μ. στα Μαριτσα. Ετοιμοπαράδοτη, μαγευτικό περιβάλλον, υπέροχη θέα. Τιμή 220.000 ευρώ. Πληρ. τηλ. 6944885493 ΜΖΤ081109

ΠΩΛΕΙΤΑΙ διαμέρισμα επί της Ρόδου-Λίνδου 3 όροφος, 3 υπνοδωμάτια, μεγάλη κουζίνα, μεγάλο σαλόνι και μεγάλο WC. Τετραγωνικά 106, 90. Τιμή 160.000 ευρώ. Πληρ. τηλ. 6945350615 ΜΧΡ13087

ΠΩΛΕΙΤΑΙ μεζονέτα διώροφη 120 τ.μ. με οικόπεδο 2 στρέμματα σε καλή περιοχή στ' Ασγούρου σε μπετά. Τιμή 130.000 ευρώ. Σταμάτης Μανωλάκος. Πωλήσεις ακινήτων. Πληρ. τηλ. 2241023815, 2241078275, 6945769958 ΜΧΠ1588.1

ΠΡΟΣΦΟΡΑ. ΠΩΛΕΙΤΑΙ οικογενειακή επιχείρηση mini market οπωροπαντοπωλείο στην καταπληκτική τιμή μόνο 11.500 ευρώ, λόγω μεταθέσεως στην Κρήτη. Είναι πλήρως εξοπλισμένη, με τσιγάρα - τηλεκάρτες - αναψυκτικά - ζαχαρώδη - σάντουιτς - τυρόπιτες - πίτσες με δική του αυλή, εξοπλισμένη με τέντες για τα φρούτα και τα λαχανικά σε πολύ καλή συνοικία με μεγάλες δυνατότητες. Εξασφαλισμένη πελατεία, μικρό ενοίκιο. Πληρ. τηλ. 2241060987, 6947221448 ΜΖΤ071115

ΠΩΛΕΙΤΑΙ μεζονέτα στην Ιαλυσό με θέα την Βουνάρα, 218 τ.μ. καινούργια με ηλιακό θερμοσίφωνο, σώματα θέρμανσης, κήπο, αποθήκη, 3 υπνοδωμάτια στον 1ο όροφο, 2 WC, και 1 δωμάτιο στην σοφίτα. Πληρ κος Τάσος τηλ. 2241020100, 6979631713 ΜΧΡ13083

ΠΩΛΕΙΤΑΙ διώροφη **κατοικία** ημιτελής. Βρίσκεται σε οικόπεδο 4 στρεμμάτων και είναι απέναντι από την έκθεση αυτοκινήτων Ξενάκη (Τσαΐρι). Πληρ. τηλ. 2241061808· ΜΖΤ071130

ΠΩΛΕΙΤΑΙ στην Αχέλανδρο περιοχή Τριάντα προνομιακό **οικόπεδο** 2100 τ.μ. ή τμηματικά έκαστο των 700 τ.μ. έναντι ξενοδοχείου Blue Bay 500 μ. από θάλασσα. Δεκτοί μεσίτες - δάνεια - Σ.Δ. 0.6. Τιμή 60.000 ευρώ. Πληρ. τηλ. 6936102702 ιδιώτης ΜΑΠ473

ΠΩΛΟΥΝΤΑΙ μεζονέτες υπό κατασκευή στην Κρεμαστή 100 τ.μ. 160.000 ευρώ με αυλή 90 τ.μ. κοντά στη Ρόδο 150 τ.μ. 185.000 ευρώ με 1200 τ.μ. οικόπεδο. Πληρ. τηλ. 2241032159, 6945420349 ΜΖΤ071120

ΠΩΛΕΙΤΑΙ α) **μεζονέτα** εντός οικισμού στην Παστίδα 135 τ.μ. αποπερατωμένη σε κατάσταση μαρμαροοοβά σε οικόπεδο 250 τ.μ., 135.000 ευρώ, β) **διαμέρισμα** καινούργιο 75 τ.μ. στο Ροδίνι, 2 υπνοδωματίων, τιμή 135.000 ευρώ. Πληρ. τηλ. 2241029480, 6944223382, 6942255848 ΜΑΤ4011(1)

ΠΩΛΕΙΤΑΙ διαμέρισμα δύο δωματίων επί της 28ης Οκτωβρίου 4 έναντι Ακαδημίας. Πληρ. τηλ. 2744063134 ΜΖΤ071105

ΠΩΛΕΙΤΑΙ επιχείρηση εστιατόριο εντός Ρόδου σε τιμή ευκαιρίας. Πληρ. τηλ. 6936656236, 6945503938 ΜΖΤ071109

ΠΩΛΕΙΤΑΙ αγρόκτημα 26 στρεμμάτων στην περιοχή Καλαμώνα κατάλληλο για βιολογική καλλιέργεια. Πληρ. τηλ. 6972715442 ΜΖΤ041123

ΠΩΛΟΥΝΤΑΙ: α) ισόγειο **διαμέρισμα** 87 τ.μ. με περιμετρικές αυλές (φάρδος 2,5m) περιοχή Ανω Ανάληψη. Τιμή 98.000 ευρώ. β) **οικόπεδο** 4.000 τ.μ. λωφ. Τσαΐρι-Παστίδος με άδεια οικοδομής 600 τ.μ. με ασφαλτόδρομο όλη η φάτσα του οικοπέδου. (ΔΕΗ-ΝΕΡΟ-ΤΗΛΕΦΩΝΟ ΥΠΑΡΧΟΥΝ). Τιμή 180.000 ευρώ. Πληρ. τηλ. 6936179040 ΜΑΤ3933

ΠΩΛΕΙΤΑΙ επί της Στρατηγού Ζήση γωνιακό **κατάστημα** 65 τ.μ. μαζί με υπόγειο 143 τμ. στην τιμή ων 160.000 ευρώ. Πληρ. τηλ. 2241034443 ΜΖΤ041121

ΠΩΛΟΥΝΤΑΙ μεζονέτες (150 τ.μ.) στον περιφερειακό δρόμο Κρεμαστής προς Παστίδα στα μπετά ή ετοιμοπαράδοτες, από αρχιτέκτονα - κατασκευαστή. Πληρ. τηλ. 6974381544 ΜΖΤ031117

ΠΩΛΕΙΤΑΙ ισόγειο υπερυψωμένο **διαμέρισμα** 102 τ.μ. στην οδό Εθνικής Αντιστάσεως 65 με τρία υπνοδωμάτια, μεγάλη σαλοτραπεζαρία κ.λπ. βοηθητικούς χώρους, και με αυτόνομη θέρμανση, κατάλληλο και για επαγγελματική στέγη. Τιμή 185.000 ευρώ. Πληρ. τηλ. 2810237537, 6977830383 ΜΑΠ471

ΠΩΛΕΙΤΑΙ επιχείρηση-έκθεση επίπλων κουζίνας για λόγους υγείας. Πληρ. τηλ. 6979399210, 6934221609 ΙΝΤ021131

ΠΩΛΟΥΝΤΑΙ μεζονέτες Ιαλυσός: από 140-160 τ.μ. με ηλιακό θερμοσίφωνα, θέρμανση, συναγερμό, τελειωμένες, **Κρεμαστή** 200 τ.μ. σε 400 τ.μ. οικόπεδο, με ηλιακό θερμοσίφωνα, θέρμανση, γκαράζ, συναγερμό, τελειωμένες. Πληρ. τηλ. 6932350214 ΜΑΤ3806

ΠΩΛΕΙΤΑΙ ανεξάρτητη **μονοκατοικία** (πανταχόθεν ελεύθερη), καινούργια, λουξ κατασκευής 155 τ.μ. σε 215 τ.μ. οικόπεδο στην Παστίδα, τιμή 280.000 ευρώ. Επίσης 130 τ.μ. **μονοκατοικία** σε μπετά στην ίδια περιοχή σε 250 τ.μ. οικόπεδο 100.000 ευρώ. Πληρ. ΑΙΓΑΙΟΚΤΗΜΑΤΙΚΗ τηλ. 2241022943, 2241028838 ΜΧΠ851.2

ΠΩΛΟΥΝΤΑΙ
ΠΟΛΥΤΕΛΗ & ΗΛΙΟΛΟΥΣΤΑ
ΟΡΟΦΟΔΙΑΜΕΡΙΣΜΑΤΑ
ΕΠΙΦΑΝΕΙΑΣ 138τ.μ.-120τ.μ.-100τ.μ.-60τ.μ.
ΜΕ ΑΠΕΡΙΟΡΙΣΤΗ ΘΕΑ & ΜΕΓΑΛΕΣ ΒΕΡΑΝΤΕΣ
ΓΩΝΙΑ Κ. ΥΔΡΑΙΟΥ & Κ. ΤΣΑΛΔΑΡΗ
ΔΑΝΕΙΑ ΔΕΚΤΑ ΜΑΤ3734(Γ)
ΠΛΗΡ.ΤΗΛ: 6977 914567
(ΠΛΗΡΟΦΟΡΙΕΣ ΤΙΜΩΝ ΟΧΙ ΑΠΟ ΤΗΛΕΦΩΝΟ)

ΠΩΛΟΥΝΤΑΙ
1. **ΜΟΝΟΚΑΤΟΙΚΙΕΣ** στην Παστίδα 80 τ.μ., 120 τ.μ., 133 τ.μ., 160 τ.μ. σε ανεξάρτητο οικόπεδο.
2. **ΔΙΑΜΕΡΙΣΜΑ** λούξ κατασκευής στην Στοκχόλμης (Ροδίνι) 120 τ.μ.

Πληρ. τηλ. 6932584374, 22410 69984
ΜΑΠ3781(Γ)

ΚΤΗΜΑΤΙΚΕΣ ΣΥΝΑΛΛΑΓΕΣ ΡΟΔΟΥ
ΓΙΑΝΝΗΣ ΚΩΤΗΣ
Πληρ. τηλ. 2241060507, 6947665081

ΠΩΛΟΥΝΤΑΙ
1. Σωτήρος 100 τ.μ. **Τιμή ευκαιρίας**
2. Αισχίνης 87 τ.μ. ισόγειο. **Τιμή ευκαιρίας**
3. Αισχίνης 87 τ.μ. 1ος όροφος. **Τιμή ευκαιρίας**
4. Κορίνθου 80 τ.μ. 2005 κατασκευή ετοιμοπαράδοτο λουξ κατασκευής. **Τιμή ευκαιρίας**
5. Κορίνθου 87 τ.μ. 2005 κατασκευή λουξ. **Τιμή ευκαιρίας**
6. Στέλιου Κωτιάδη 50 τ.μ. 2005 κατασκευή. **Τιμή ευκαιρίας**
7. Στέλιου Κωτιάδη 80 τ.μ. λουξ κατασκευής 2005, **Τιμή ευκαιρίας**
8. Μιχαήλ Πετρίδη 117 τ.μ. ρετιρέ 2005 κατασκευή λουξ. **Τιμή ευκαιρίας**
9. Ροδίνι 90 τ.μ. λουξ κατασκευής 2005. **Τιμή ευκαιρίας**
10. Ροδίνι 50 τ.μ. λουξ κατασκευής 2005. **Τα διαμερίσματα είναι συγκεκριμένα. Προλάβετε γίνονται ευκολίες, δάνεια δεκτά.**

ΑΕ859

ΠΩΛΟΥΝΤΑΙ
Διαμερίσματα λουξ κατασκευής των 82 τ.μ. σε νεόκτιστη οικοδομή στ' Αφάντου.
ΖΗΤΟΥΝΤΑΙ
Οικόπεδα για αντιπαροχή ή ανταλλαγή
ΑΝΑΛΑΜΒΑΝΟΥΜΕ
Ιδιωτικά έργα πάσης φύσεως οικοδομικών εργασιών:-μπετά-κτισίματα-σοβάδες-πλακάκια κ.λπ.
ΧΑΤΖΗΜΙΧΑΛΗΣ ΚΩΝΣΤΑΝΤΙΝΟΣ
ΔΟΜΙΚΟΣ ΕΡΓΟΛΑΒΟΣ ΔΗΜΟΣΙΩΝ και ΙΔΙΩΤΙΚΩΝ ΕΡΓΩΝ
ΚΑΤΑΣΚΕΥΕΣ-ΠΩΛΗΣΕΙΣ-ΑΝΤΙΠΑΡΟΧΕΣ
Τηλ. 2241021834, 6937080125, 6974198504
ΜΑΠ457(Γ)

ΛΕΟΝΤΗΣ & ΦΩΤΗΣ ΑΝΤΩΝΟΓΛΟΥ ΟΙΚΟΔΟΜΙΚΕΣ ΕΠΙΧΕΙΡΗΣΕΙΣ Α.Ε.



Πωλούνται Ανεξάρτητες Πολυτελής Μονοκατοικίες στην Παραλία Ιαλυσού
Τηλ . 22410 62 540 - 6947 705 717 - 6948 523 586

πωλησεις

συνέχεια από την προηγούμενη

ΠΩΛΟΥΝΤΑΙ από ιδιοκτήτη κατασκευαστή α) υπερπολυτελής **μεζονέτα** 220 τ.μ. με αρχιτεκτονικό σχεδιασμό, μαρμάρινα δάπεδα και παρκέ, κεντρική κλιματιστική εγκατάσταση και καλοριφέρ, γκαραζ κ.λπ. β) **διαμερισμάτα** του ενός και των δύο υπνοδωματίων και **στούντιο** σε μικρή πολυκατοικία (τεσσάρων διαμερισμάτων). Πολυτελής κατασκευή, κεντρική θέρμανση, θέση σταθμευσης, ηλιακός θερμοσίφωνας κ.λπ. 100 μέτρα από τον κεντρικό δρόμο, 10 λεπτά από την θάλασσα. Πληρ. τηλ. 6945268254, 2241068416, 2241064685 ΜΖΤ011130

ΠΩΛΕΙΤΑΙ παραδοσιακή μονοκατοικία στα Κοσκινού, 125 τ.μ. διώροφη, με ωραία θέα, ημιτελή. Πληρ. Κατερίνα τηλ. 6945163283 ΜΖΤ031118

ΠΩΛΕΙΤΑΙ επιχ/ση DVD club σε κεντρικό σημείο της Ρόδου. Πληρ. τηλ. 2241060060, 6948046844. ΜΑΤ3768

ΠΩΛΕΙΤΑΙ α) **διαμέρισμα** β' ορόφου με απεριόριστη θέα, 3 υπνοδωματίων, 108 τ.μ. στους Δασκάλους τιμή 180.000 ευρώ, β) **διαμέρισμα** β' ορόφου στον Αγ. Νικόλαο 80 τ.μ. τιμή 95.000 ευρώ. Επίσης μονοκατοικία διώροφη 120 τ.μ. κοντά στο Ρολόι Παλιάς Πόλης 145.000 ευρώ. Πληρ. ΑΙΓΑΙΟΚΤΗΜΑΤΙΚΗ τηλ. 2241022943-2241028838 ΜΧΠ851.1

ΠΩΛΕΙΤΑΙ διαμέρισμα 95 τ.μ. με δύο υπνοδωμάτια στην οδό Μ. Κων/νου 59 (εντός της πλατείας). Πληρ. τηλ. 2241074947, 6979771345 κ. Γιώργος ΜΖΤ01103

ΠΩΛΕΙΤΑΙ μονοκατοικία με υπέροχη θέα, θάλασσα περιοχή Παστίδας 100 τ.μ οικία +20 τ.μ. στεγασμένα αίθρια με οικόπεδο/1.400 τ.μ. Τιμή 180.000 ευρώ. Πληρ. τηλ. 6936179040 ΜΑΤ3795(3)

ΡΟΔΟΣ. ΠΩΛΕΙΤΑΙ οικόπεδο στην Ιξιά, οδός Ομήρου 17, 160 τ.μ. Πληρ. τηλ. 6945994321 ΜΖΤ101009

ΠΩΛΕΙΤΑΙ λόγω αναχωρησης στο εξωτερικό σπίτι στην Παλιά Πόλη 65 τμ. περίπου πρώτος όροφος. Ενα PIAGGIO 200 cc αυτόματο, ένα σαλόνι, με τρία μαύρα τραπεζάκια λάκα, ένα σύνθετο μαύρο άσπρο λάκα, ένα έπιπλο TV μαύρο ματ, ένα τραπέζι κουζίνας στρογγυλό με 6 καρέκλες, μια κουζίνα ARISTON, ένα HOME CINEMA TREVI. Πληρ. τηλ. 6945639941 ΜΖΤ241025

ΠΩΛΕΙΤΑΙ μονοκατοικία 92 τ.μ. ωφέλιμου χώρου συν 18 τ.μ. αίθρια στεγασμένα συν 18 τ.μ. μπαλκόνια. Πωλείται σε μπετά τελειωμένα στην περιοχή παραλία Κρεμαστής (μεταξύ Blue Bay-Κρεμαστή) υπέροχη θέα θάλασσα. Τιμή 110.000 ευρώ. Πληρ. τηλ. 6936179040. ΜΑΤ3795(4)

ΠΩΛΕΙΤΑΙ διαμέρισμα 102 τ.μ., 2 δωματίων, σαλόνι, κουζίνα, λουτρό, WC, 3ος όροφος, επί της οδού Αγίου Ιωάννου αριθμ. 26, όπισθεν Πανεπιστημίου Αιγαίου θέα απεριόριστη προς Παλιά Πόλη. Πληρ. τηλ. 6944222835 ΜΖΤ011119

ΠΩΛΕΙΤΑΙ ΔΥΑΡΙ ΕΞΟΠΛΙΣΜΕΝΟ ΣΤΟ ΧΑΡΑΚΙ ΜΠΡΟΣΤΑ ΣΤΗΝ ΘΑΛΑΣΣΑ ΜΕ ΠΡΟΣΒΑΣΗ ΣΤΗΝ ΠΙΣΩ ΠΛΕΥΡΑ. ΠΛΗΡ. ΤΗΛ. 2244051807, 6946732888 ΑΠΟ 10 Π.Μ.-10 Μ.Μ. ΜΖΤ021126(27)

ΠΩΛΕΙΤΑΙ Ή ΕΝΟΙΚΙΑΖΕΤΑΙ παραδοσιακή μονοκατοικία με τζάκι στο χωριό Μαριτσά. Πληρ. τηλ. 22410 41839, 22410 76218, 6932610352 ΜΖΤ261002

ΠΩΛΕΙΤΑΙ από ιδιοκτήτη **μεζονέτα** ημιτριώροφος - σχεδόν, Λεωφ. Ιαλυσός 115 τ.μ. κήπος, δένδρα, ήσυχη , πάρκιν, τζάκι κ.λπ. Πληρ. τηλ. 2241091276, 6946748524, έκπτωση στο μετρητοίς ευκαιρία καλή ΜΖΤ011004

ΠΩΛΕΙΤΑΙ στο Γεννάδι επί της Λεωφόρου 500 μ. πριν από το χωριό **οικόπεδο** 1.750 τ.μ. με άδεια οικοδομής 200 τ.μ. Πληρ. τηλ. 22410 61628, 6944410537 ΜΖΤ201018

ΠΩΛΕΙΤΑΙ παραδοσιακό καφενείο στο κέντρο της πόλης σε χαμηλή τιμή, λόγω αναχωρησης. Πληρ. τηλ. 2241074175, ώρες 19.00-21.30, 2241074902 ώρες 18.00-20.30 και 6947949329 ΜΖΤ251016(17)

εργασιες

ΖΗΤΕΙΤΑΙ σερβιτόρα ηλικίας από 20 έως 25 ετών με τουλάχιστον 1 χρόνο προϋπηρεσία για να εργασθεί σε παραδοσιακό καφενείο. 12μηνη απασχόληση. Πληρ. τηλ. 2241020436 από 09.00-17.00 ΜΑΤ4058

ΖΗΤΕΙΤΑΙ μάστορας ή βοηθός για ξυλουργείο. Πληρ. τηλ. 2241090220 ώρες 5-9 μ.μ. ΜΖΤ091126

ΖΗΤΟΥΝΤΑΙ 2 υπεύθυνα **άτομα** άνω των 18 ετών για στελέχωση επιχείρησης. Πληρ. τηλ. 6947447404 κ. Φιλοΐτης (ώρες επικ. 10 π.μ.-14.00 μ.μ.) ΜΑΠ480

ΖΗΤΕΙΤΑΙ συνέταιρος για εστιατόριο pizzaria στο Φαληράκι. Μόνο σοβαρές προτάσεις, πλήρως εξοπλισμένο, πελατεία εξασφαλισμένη, δουλειά χειμώνα - καλοκαίρι. Δεκτός κάθε έλεγχος. Πληρ. τηλ. 6932482910 ΜΖΤ071117

ΜΕΓΑΛΗ ΕΠΑΓΓΕΛΜΑΤΙΚΗ ευκαιρία. Την Κυριακή 13/11/2005 θα γίνει μια μοναδική ενημέρωση από μεγάλη πολυεθνική εταιρεία στη Ρόδο, για όσους θέλουν μια μερική ή πλήρη απασχόληση δουλεύοντας από το χώρο τους. Κατάλληλο για όσους θέλουν συμπλήρωμα στην ανεργία τους ή έξτρα εισόδημα. Αμεση κάλυψη θέσεων. Πληροφορίες www.opportunity4all.gr 2241035680 ΜΖΤ091127

ΖΗΤΕΙΤΑΙ κυρία ή δεσποινίς άνω των 25 ετών να εργαστεί ως πωλήτρια σε κατάστημα ειδών δώρου με πλήρη απασχόληση. Απαραίτητη η προϋπηρεσία τουλάχιστον 5 ετών στο χώρο των λιανικών πωλήσεων. Πληρ. τηλ. 2241028342 ώρες επικοινωνίας 09.00-13.30 και 17.00-21.00 κο Πρόδρομο Κεσίσογλου ΜΖΤ071123

ΕΞΤΡΑ ΕΙΣΟΔΗΜΑ μέσα από σοβαρή τρίωρη πρωινή ή απογευματινή απασχόληση (από 23 ετών και άνω). Τηλ. 6942037717 κ. Μαλινάκη (ώρες επικ. 10.00 π.μ.-14.00 μ.μ.) ΜΑΠ479

ΖΗΤΟΥΝΤΑΙ κοπέλες με προϋπηρεσία για κεντρικό cafe εντός πόλεως. Πληρ. τηλ. 2241029480, 6944223322 ΜΑΤ4011(2)

ΖΗΤΕΙΤΑΙ σοβαρή κοπέλα για να εργασθεί σε μόνιμη βάση στο κατάστημα Καραγεωργίου. Ωράριο σπαστό. Ικανοποιητικές αποδοχές. Εξαιρετικό περιβάλλον εργασίας. Πληρ. τηλ. 2241027127 ΜΑΤ3870

NOTAR ελλας
κτηματομεσιτικό γραφείο

Θέλω να αγοράσω ένα δικό μου σπίτι.

Θέλω να πουλήσω το σπίτι που έχω.



Η NOTAR κάνει το όνειρό σου πραγματικότητα

AE971

Ηλίας Παπανικολάου - ο μεσίτης σας

Τηλ. 22410 20345 • Δωδώνης 2

www.notar.gr

ΟΙΚΟΔΟΜΗ ΡΟΔΟΥ

ΤΕΧΝΙΚΗ–ΚΑΤΑΣΚΕΥΑΣΤΙΚΗ ΕΤΑΙΡΕΙΑ

ΠΩΛΟΥΝΤΑΙ

1) **Αποθήκες, διαμερίσματα και οροφοδιαμερίσματα** στην περιοχή Καναμάτ (Καρακόνερο) διαφόρων μεγεθών (σε συγκρότημα 2 πολυκατοικιών).
2) **Μονοκατοικίες** στο Κιοτάρι Ασκληπειού (στο κύμα) 120 τ.μ. σε κτήμα 1.300 τ.μ. εκάστη.

ΟΙΚΟΔΟΜΗ ΡΟΔΟΥ

Δεκτά δάνεια και ευκολίες πληρωμής έχουμε τις καλύτερες τιμές της αγοράς.

Καμύνδου 4- Ρόδος-85100 Τηλ.: 22410/60460- 2 Fax: 22410/60463

ΜΑΝΟΛΗΣ ΣΠΥΡΙΔΗΣ
Πολιτικός Μηχανικός Δ.Π.Θ.
(Κιν:693 6660460)

ΚΩΣΤΑΣ ΚΩΝΣΤΙΝΤΙΝΙΔΗΣ
εργολάβος
(ΚΙΝ.: 6978.110.000)

ΕΜΠ00026

ΣΧΟΛΗ ΟΔΗΓΩΝ
ΚΟΥΣΗ ΠΑΝΤΕΛΗ

- ΔΙΠΛΩΜΑΤΑ
- ΕΡΑΣΙΤΕΧΝΙΚΑ
- ΕΠΑΓΓΕΛΜΑΤΙΚΑ
- ΜΟΤΟΣΙΚΛΕΤΑΣ
- ΜΑΘΗΜΑΤΑ ΘΕΩ–ΡΗΤΙΚΗΣ ΔΙΔΑ-ΣΚΑΛΙΑΣ



Οδός Βαλαωρίτου 9
(έναντι HOTEL SEMIRAMIS ΠΙΣΩ ΑΠΟ ΤΟ ΠΑΛΑΙΟ ΝΟΣΟΚΟΜΕΙΟ)
e-mail: kousisp@acn.gr

ΕΚΠΑΙΔΕΥΤΙΚΟ ΑΥΤΟΚΙΝΗΤΟ:
TOYOTA YARIS 1300 cc
AIR CONDITIONED
(ΠΡΟΣΟΧΗ): ΜΑΘΗΜΑΤΑ
α. Μοτοσικλέτας μεγάλου κυβισμού από 125 cc έως ανεξαρτήτου
β. Μοτ/τας έως 125 cc
γ. Μοτοποδηλάτου 50 cc
Διαθέτουμε επίσης κι αυτόματες μοτοσικλέτες 125 cc
Πληρ. τηλ.
(22410)73820-94777,
fax: (22410)29157
ΚΑΙ ΑΝΑ ΠΑΣΑ ΣΤΙΓΜΗ ΣΤΑ ΚΙΝΗΤΑ τηλ.
6944511313-6972271960
Παραλαβή των μαθητών μας και από τις οικίες τους

ΜΑΤ3804

ΠΡΟΣΟΧΗ
Στη σχολή μας παραδίδονται και μαθήματα θεωρητικής διδασκαλίας

NOTAR ΕΛΛΑΣ

Ζητούνται πωλητές

(άνδρες / γυναίκες, με ενδιαφέρον καριέρας στον τομέα του real estate.)

Καθήκοντα εργασίας
• Υποστήριξη ενεργειών αγοράς και πώλησης ακινήτων
• Έρευνες και διαδικασίες αγοράς και πώλησης ακινήτων
• Επεξεργασία πελατολογίου.
• Υποστήριξη και παρουσίαση ακινήτων
Ικανότητες
• Απόφοιτος σχολής ΑΕΙ/ΤΕΙ κατά προτίμηση κλάδου μάρκετινγκ/οικονομικών. (θα ληφθεί υπόψιν)
• Καλός γνώστης του MS office/internet.
• Άριστος κάτοχος και χρήστης της ελληνικής και αγγλικής γλώσσας.
• Κάτοχος αυτοκινήτου.
Χαρακτηριστικά προσωπικότητας
• Αυτονομία
• Υπευθυνότητα
• Εξωστρέφεια
• Αποφασιστικότητα
• Ομαδικό πνεύμα και ευχάριστη προσωπικότητα.

Αποστολή βιογραφικών σημειωμάτων στην ηλεκτρονική διεύθυνση hellas@notar.gr ή ταχυδρομικώς στη διεύθυνση Δωδώνης 2, 85100, Καρακόνερο, Ρόδος

AE971

NOTAR
Δωδώνης 2, Τ.Κ. 85100 Ρόδος,
Τηλ. 2241020345, Fax: 2241020336
Ηλίας Παπανικολάου
Website.www.notar.gr, e-mail.hellas@notar.gr

Profit & Solution
ΣΥΜΒΟΥΛΟΙ ΑΚΙΝΗΤΩΝ ΚΑΙ ΕΠΕΝΔΥΣΕΩΝ
Λεμεσού 34, 85100 Ρόδος
τηλ.: 22410 28100 φαξ.: 22410 28104

Μεζονέτα
Παστίδα140 τ.μ οικόπεδο 500 τ.μ. μαρμαροσοβά 125.000 Ε.
Παστίδα 140 τ.μ οικόπεδο 250 τ.μ. μπετά 110.000 Ε.
Παστίδα 109 τ.μ. οικόπεδο 300 τ.μ. τελειωμένη 155.000 Ε.
Παστίδα 120 τ.μ. οικόπεδο 300 τ.μ. Lux κατασκευής
Παστίδα 130 τ.μ. οικόπεδο 300 τ.μ. Lux κατασκευής
Γεννάδι 70 τ.μ. Θέα θάλασσα τελειωμένη 150.000 Ε.
Διαμέρισμα
Ροδίνι μπετά 40 τ.μ. οροφοδιαμέρισμα 76.000 Ε.
Ροδίνι μπετά 91 τ.μ. οροφοδιαμέρισμα 172.000 Ε.
Ροδίνι μπετά 87 τ.μ. οροφοδιαμέρισμα 165.000 Ε.
Ροδίνι μπετά 76 τ.μ. οροφοδιαμέρισμα 145.000 Ε.
Ανάληψη 92 τ.μ. 1ος όροφος garage 175.000 Ε
Ανάληψη 112 τ.μ 3ος όροφος garage 195.000 Ε
Ανάληψη 90 τ.μ 1ος όροφος garage 170.000 Ε
Ανάληψη 98 τ.μ τελειωμένο 165.000 Ε
Παραδείσι 85 τ.μ. 110.000 Ε.
Ρόδος 85 τ.μ. τελειωμένο 155.000 Ε
Ρόδος 85 τ.μ. τελειωμένο 174.500 Ε
Ρόδος 88 τ.μ. τελειωμένο 180.500 Ε
Ρόδος 45 τ.μ. τελειωμένο 92.500 Ε

Οικόπεδο
Γεννάδι 490 τ.μ. με άδεια οικοδ. 66 τ.μ. 27.000 Ε
Γεννάδι 2340 τ.μ. με άδεια οικοδ. 58.000 Ε
Γεννάδι 1120 τ.μ. με άδεια οικοδ. 42.000 Ε
Παστίδα 300 τ.μ. οικοπ.με άδεια οικοδ. 58.000 Ε
Παστίδα 500 τ.μ. οικοπ. με άδεια οικοδ. 52.000 Ε
Ιαλυσό 850 τ.μ. οικοπ. άρτιο οικοδ. 200.000 Ε
Θολό 3.120 τ.μ. οικοπ. άρτιο οικοδ. 61.000 Ε
Δαματριά 2.000 τ.μ. οικοπ. με θέα και άδεια οικοδ. 50.000 Ε
Φάνες 900 τ.μ. οικοπ. πάνω σε κεντρ. οδό 40.000 Ε
Τσαίρι βιοτεχν. ζώνη με άδεια οικοδ. 300 τ.μ. 42.000 Ε
Δαματριά 330 τ.μ. οικοπ. άρτιο οικοδ. 18.000 Ε

Ενοικιάσεις
Ρόδος Γκαρσονιέρα 30 τ.μ. 230 Ε
Ρόδος Αγ. Νικόλαο διαμέρισμα 3 Υ/Δ 450 Ε
Ιάλυσο διαμέρισμα 3 Υ/Δ 450 Ε
Μεζονέτα 2 Χ 40 τ.μ. Χαράκι 500 τ.μ.
Γραφείο 100 τ.μ. Ρόδος 800 τ.μ.

"Για περισσότερα ακίνητα επικοινωνήστε με το γραφείο μας"

AE963

Καριέρα στο real estate

Η ΕΠΙΧΕΙΡΗΣΗ

Η **Savvaidis & Associates**, απο το 1983 προσφέρει υπηρεσίες διαμεσολάβησης ακινήτων στο νησί της Ρόδου. Για το υψηλό επίπεδο υπηρεσιών της η εταιρεία έχει βραβευθεί για δύο συνεχή έτη ως Best Agent for Greece 2003 – 2004 από το έγκυρο περιοδικό International Homes (UK).

ΣΤΕΛΕΧΟΣ ΠΩΛΗΣΕΩΝ (Sales Support Executive)

Ο ΥΠΟΨΗΦΙΟΣ

- Άνδρας / γυναίκα έως 35 ετών, με δυναμική προσωπικότητα.
-Πτυχιούχος ΤΕΙ - ΑΕΙ στη Διοίκηση Επιχειρήσεων
-Άριστος χρήστης εφαρμογών MS OFFICE.
-Εκτενής γνώση του internet.
-Άριστη γνώση της Αγγλικής Γλώσσας σε γραπτό και προφορικό λόγο.
-Κάτοχος αυτοκινήτου.

Η ΘΕΣΗ

- Υποστήριξη πωλήσεων ακινήτων.
- Δημιουργία και υποστήριξη πελατολογίου.
- Στελέχωση υποκαταστημάτων.
- Σύγχρονο και φιλικό εργασιακό περιβάλλον.
- Συνεχές on the job training

Αποστείλατε βιογραφικό σας με φωτογραφία στο **info@savvaidis.gr**

SAVVAIDIS & Associates
Real Estate Agents & Consultants

Γρηγ. Λαμπράκη 14, Ρόδος
Τηλ. 22410-26281
http://www.savvaidis.gr

MXN659

εργασιες

συνέχεια από την προηγούμενη

ΖΗΤΕΙΤΑΙ νηπιαγωγός ή βρεφοκόμος για παιδικό σταθμό στην πόλη της Ρόδου. Εργασία πενθήμερη. Μισθός συν ΙΚΑ. Πληρ. τηλ. 2241039739, 6972007352 ΜΑΤ4013(2)

Η σεζόν τελειώνει, η ανεργία ξεκινάει. **ΖΗΤΟΥΝΤΑΙ άτομα** του τουριστικού τομέα, που το χειμώνα θέλουν ένα συμπλήρωμα για την ανεργία τους, ή είναι άνεργοι και ψάχνουν για δουλειά. Άμεση κάλυψη θέσεων, θα πραγματοποιηθεί σεμινάριο για τα νέα αυτά άτομα το επόμενο Σαββατοκύριακο σε μεγάλο ξενοδοχείο της Ρόδου. Για κράτηση θέσεων επικοινωνήστε με τα τηλ. 2241093901, 6936650000, 6932252571. Πληροφορίες www.ehomebusiness.gr ΜΑΤ3994

ΖΗΤΟΥΝΤΑΙ κοπέλες να εργασθούν σε cafe bar BABYLON 1 Κορδιγκτώνος και BABYLON 2 στα Κολύμπια. Πληρ. τηλ. 6932541842 κ. Γιώργο ΜΖΤ071139

ΖΗΤΕΙΤΑΙ κυρία άνω των 45 ετών για φύλαξη παιδιού ηλικίας 2 ετών και για καθαρισμό σπιτιού. Συστάσεις απαραίτητες. Πληρ. τηλ. 6944202409 ΜΖΤ071122

ΖΗΤΕΙΤΑΙ προσωπικό εστιατορίου, κουζίνας και σερβιτόρους από το εστιατόριο Αρτέμιδα στη Ψίνθο για Κυριακές και εορτές. Πληρ. τηλ. 2241050003, 6948486401, 6948486402 ΜΑΤ3993

ΖΗΤΕΙΤΑΙ λαντζιέρα με γνώσεις βοηθού ζαχαροπλάστη. Ωράριο απασχόλησης 6 π.μ.-3 μ.μ. Πληρ. τηλ. 2241031053 ΜΧΡ13077

ΖΗΤΕΙΤΑΙ γραφίστας-στρια για το δημιουργικό τμήμα του περιοδικού Δόμηση και Διακόσμηση, Photoshop, Illustrator, InDesign. Δημιουργικότητα και ικανότητα παράδοσης project σε ορισμένους χρόνους. Πληρ. τηλ. 2241032822 ΜΧΠ2403

ΖΗΤΕΙΤΑΙ νεαρό άτομο για service για μερική απασχόληση από καφετέρια-παιδότοπο στην παραλία Ιαλυσού. Πληρ. τηλ. 6946336192 ΜΖΤ031115

ΖΗΤΕΙΤΑΙ λογιστής για βιβλία Γ' κατηγορίας, πτυχιούχος ΑΕΙ-ΤΕΙ. Πληρ. τηλ. 2241073335, κα Μαρία ΜΧΡ13086

ΖΗΤΟΥΝΤΑΙ κοπέλες για μέσα στο μπαρ και έξω, μεροκάματο και ποσοστά, βραδυνή απασχόληση 22.00-03.00 μ.μ. Πληρ. τηλ. 6944428672. ΜΖΤ041122

ΓΥΨΟΣΥΝΘΕΣΗ. ΖΗΤΟΥΝΤΑΙ τεχνίτες γυψοσανίδας. Πληρ. τηλ. 6942285690 κ. Ράπτης Αθανάσιος ΜΖΤ011113

ΖΗΤΟΥΝΤΑΙ 3 σοβαρές **κυρίες** να εργαστούν από το σπίτι τους για μερική/ολική απασχόληση για στελέχωση/οργάνωση της εταιρίας σε Δωδεκάνησα και Βαλκάνια, Internet και ξένες γλώσσες επιθυμητά. Δωρεάν ταξίδια για τα σεμινάρια εκπαίδευσής τους σε Ελλάδα/εξωτερικό. 500 ευρω-2500 ευρώ. Για ραντεβού τηλ. 2241075118, 6979161107 www.succesfulhomebusiness. net ΙΝΤ011137



ΚΤΗΜΑΤΟΜΕΣΙΤΙΚΟ ΓΡΑΦΕΙΟ

ΑΙΓΑΙΟΚΤΗΜΑΤΙΚΗ

ΕΠΙΛΕΓΜΕΝΕΣ ΠΡΟΤΑΣΕΙΣ ΑΚΙΝΗΤΩΝ

- 44 τ.μ. καινούργιο Ιαλυσό 85.000 ευρώ.
- 50 τ.μ. Ρετιρέ Αγ. Νικόλαος 50.000 ευρώ.
- 70 τ.μ. καινούργιο Ιαλυσό 120.000 ευρω.
- 70 τ.μ. μονίκια με οικ/δο έξτρα δόμηση Αρχάγγελο 94.000 ευρώ.
- 77 τ.μ. καινούργιο Καρακόνερο 135.000 ευρώ.
- 80 τ.μ. Αγ. Νικόλαος 95.000 ευρω
- 86 τ.μ. (3 υπν.) καινούργιο Ιαλυσό 150.000 ευρω.
- 89 τ.μ. καινούργιο Μηδεια 165.000 ευρώ.
- 95 τ.μ. μετ/νο Ιαλυσός 90.000 ευρώ
- 100 τ.μ. μονίκια 4 ετών 500 τ.μ. οικ/δο στην Ιαλυσό 300.000 ευρώ (ΔΔ)
- 108 τ.μ. (3 υπν.) β' ορ. με θέα Δασκάλους190.000 ευρω
- 117 τ.μ. καινούργιο ρετιρέ Αραπάκι 200.000 ευρώ
- 120 τ.μ. μονίκια Π. Πόλη Ρολόι 145.000 ευρω
- 129 τ.μ. καινούργιο (3 υπν.) κοντά Αραπάκι 215.000 ευρω.
- 134 τ.μ. μον/κια καινούργια (4 υπν.) Γεννάδι 190.000 ευρώ.
- 236 τ.μ. μονοκατοικία Θολό σε 2.174 τ.μ. οικ/δο με έξτρα Σ.Δ. 764 τ.μ. 264.000 ευρω
- 265 τ.μ. μεζ/τα (10 ετών) σε 2 στρ. Τσαΐρι 265.000 ευρώ (ΔΔ)
- 2 οικοδομικές μερίδες οικ/κου συν/σμου ΑΥΤΟΣΤΕΓΑΣΗΣ και 1 μερίδα ΑΠΟΛΛΩΝ/ΒΑΚΧΟ/

- Κατάστημα 40 τ.μ. με 70 τ.μ. απ/κη πρ/ση Αννης Μαρίας 110.000 ευρώ (ενοικιασμένο).
- Γραφεία 23 τ.μ., 45 τ.μ., 67 τ.μ. κοντά στην Ακαδημία Χ2.500 το τ.μ.
- 480 τ.μ. οικ/δο Σ.Δ. 1 Ανάληψη 280.000 ευρω

ΕΚΤΟΣ ΑΥΤΩΝ ΤΩΝ ΑΚΙΝΗΤΩΝ ΔΙΑΘΕΤΟΥΜΕ ΜΕΓΑΛΗ ΠΟΙΚΙΛΙΑ ΣΕ ΔΙΑΜ/ΤΑ (ΜΕΤ/ΝΑ-ΚΑΙΝΟΥΡΓΙΑ) ΣΤΙΣ ΚΑΛΥΤΕΡΕΣ ΤΙΜΕΣ ΤΗΣ ΑΓΟΡΑΣ-ΟΙΚ/ΔΑ ΚΑΙ ΕΝΟΙΚΙΑΣΕΙΣ ΑΚΙΝΗΤΩΝ - ΑΝΤΙΠΑΡΟΧΕΣ

ΡΕΝΑ ΒΑΖΟΥΚΟΥ ΚΑΙ ΣΥΝΕΡΓΑΤΕΣ
(ΜΕΣΙΤΗΣ ΑΣΤΙΚΩΝ ΣΥΜΒΑΣΕΩΝ)
ΔΙΕΥΘ. ΓΡΑΦΕΙΟΥ ΔΗΜ. ΘΕΟΔΩΡΑΚΗ 3
10-1 το πρωί καθημερινά και 6.30-9 «απ/μα
Τηλ. (22410) 22943-28838 FAX: 28838, κιν. 6945466773
email.vazoukou@acn.gr ΧΠ851

ΣΑΒΒΑΪΔΗΣ & ΣΥΝΕΡΓΑΤΕΣ
Κτηματομεσιτικό Γραφείο
Γρ. Λαμπράκη 14 ΡΟΔΟΣ 85100
Τηλ. 2241026281

ΠΩΛΗΣΕΙΣ ΑΚΙΝΗΤΩΝ

Α) ΟΙΚΟΠΕΔΑ ΕΝΤΟΣ ΣΧΕΔΙΟΥ - **1)** ΡΟΔΟΣ: α) Ροδίνι 400 τ.μ. με Σ.Δ. 0,4 τίμημα 175.000 ευρώ, β) Ανάληψη 400 τ.μ. με Σ.Δ. 0,8 τίμημα 230.000 ευρώ, γ) Καναμάτ 400 τ.μ. Σ.Δ. 0,4 τίμημα 165.000, **2)** Μέγγαβλη 350 τ.μ. αποτελεί μερίδα Οικοδομικού Συνεταιρισμού Αιγυπτίων Ρόδου, τίμημα 25.000 ευρώ.

Β) ΟΙΚΟΠΕΔΑ ΕΚΤΟΣ ΣΧΕΔΙΟΥ: 1) ΡΟΔΟΣ: Μόντε Σμίθ 2.000 τ.μ., 2) Ασγούρου 4.000 τ.μ., τίμημα 200.000 ευρώ, 3) Τσαΐρι 21.367 τ.μ., 4) Ιαλυσό 2.000 τ.μ., περιοχή Φιλέρημος, τίμημα 265.000 ευρώ, 5) Κοσκινού 4.002 τ.μ. τίμημα 265.000 ευρώ, 6) Μαριτσά επί της επαρχιακής οδού Κρεμαστής - Μαριτσά 9.500 τ.μ. τίμημα 250.000 ευρώ, 7) Κανδυλί 4.440 τ.μ. τίμημα 135.000 ευρώ, 8) Κανδυλί 4.000 τ.μ. τίμημα 235.000 ευρώ, 9) Κολύμπια: α) 9.000 τ.μ, β) 19.770 τ.μ., γ) 28.500 τ.μ., 10) Λίνδος: α) Βληχά 8.190 τ.μ. παραθαλάσσιο, τίμημα 320.000 ευρώ, β) Πάνω Αλώνια 3.540 τ.μ. επί επαρχιακής οδού Λίνδου - Πεύκοι, τίμημα 155.000 ευρώ, γ) Πεύκοι 32.500 τ.μ.. - 42.300 τ.μ. και 19.800 τ.μ. με πανοραματική θέα, δ) Ψάρτος 15.600 τ.μ. στο "κύμα".

Γ) ΜΟΝΟΚΑΤΟΙΚΙΕΣ: **Α)** ΡΟΔΟΣ: 1) ΠΑΛΙΑ ΠΟΛΗ: α) ανακαινισμένο 700 τ.μ. με κήπο 160 τ.μ., β) λιθόκτιστο παλιό 500 τ.μ. με κήπο 500 τ.μ., γ) ανακαινισμένο 140 τ.μ. με αυλή 60 τ.μ., δ) παλιό στο Μόντε Σμιθ 287 τ.μ. κήπο 2.100 τ.μ., ε) ανακαινισμένο 146 τ.μ. με μικρή αυλή. 2) Αγ. Νικολάου νεοκλασικό παλιό ισόγειο 115 τ.μ. α' όροφ. 115 τ.μ. με μεγάλη αυλή, τίμημα 305.000 ευρώ. 3) Αγ. Αναστασία 133 τ.μ. με αυλή 191 τ.μ. τίμημα 135.000 ευρώ, 4) Αγ. Νικολάου πετρόκτιστο και ανακαινισμένο 250 τ.μ.,τίμημα 315.000 ευρώ. **Β)** ΚΟΛΥΜΠΙΑ: α) 107 τ.μ. με κήπο 283 τ.μ. τίμημα 240.000 ευρώ, β) 107 τ.μ. με κήπο 305 τ.μ. τίμημα 260.000 ευρώ, γ) 107 τ.μ. με κήπο 310 τ.μ. τίμημα 290.000 ευρώ. **Γ)** ΙΑΛΥΣΟΣ: α) Εντός σχεδίου 175 τ.μ. οικόπεδο 300 τ.μ.. τίμημα 310.000 ευρώ, β) Κανδυλί (μέχρι κτίσματα) σε οικόπεδο 4.232 τ.μ. τίμημα 200.000 ευρώ, γ) εντός σχεδίου 220 τ.μ. σε οικόπεδο 260 τ.μ. τίμημα 380.000 ευρώ, δ) Ανοιξη εκτός σχεδίου 150 τ.μ. σε οικόπεδο 2.000 τ.μ. τίμημα 335.000 ευρώ, ε) Ιξιά 200 τ.μ. σε οικόπεδο 1.000 τ.μ. τίμημα 400.000 ευρώ, στ) Βουνάρα πολυτελούς κατασκευής 220 τ.μ. σε οικόπεδο 1.100 τ.μ.

ΕΝΟΙΚΙΑΣΕΙΣ ΚΑΤΑΣΤΗΜΑΤΩΝ

ΡΟΔΟΣ: Επί της Εθν. Αντίστασης: α) Ισόγειο 69 τ.μ. με υπόγειο 69 τ.μ. και πατάρι 20 τ.μ. μηνιαίο μίσθωμα 1.300 ευρώ, β) Προέκτασης Εθν. Αντίστασης 220 τ.μ. με κήπο μεγάλο, κατάλληλο για πάρκιν, μηνιαίο μίσθωμα 1.200 ευρώ, γ) 130 τ.μ. μηνιαίο μίσθωμα 2.600 τ.μ., δ) Ισόγειο 140 τ.μ. α' όροφο, 140 τ.μ., μηνιαίο μίσθωμα 3.500 ευρώ.

Πληροφ. τηλ. 22410-26281 ΜΧΠ659

ΠΩΛΟΥΝΤΑΙ

από το ξενοδοχείο **EDEN ROC** έπιπλα δωματίων λόγω ανακαίνισης.

- Κρεβάτι 20€
- Τραπεζάκι μεγάλο 20€
- Καναπές 25€
- Κουζινάκια 50€
- Στρώμα 10€
- Τραπεζάκι 15€ το μικρό
- Πολυθρόνα 20€
- Καθρέπτες 15€

Πληροφορίες τηλέφωνο 2241067067 ΜΑΤ4022(Γ)

ΠΩΛΟΥΝΤΑΙ

- Ανεξάρτητες διώροφες μονοκατοικίες εντός οικοπέδου 1.000 τ.μ. με θέα την πόλη της Ρόδου (Εξω από τα Κοσκινού)
- Υπόγεια αποθήκη 200 τ.μ. περιοχή "Ικαρος" (πίσω από την οδό Ατταβύρου)

Τηλ. 22410 30069
Κιν. 6944532903 ΑΕ934

SIDER KAT

LANDSCOPE
ΕΘΝΙΚΗΣ ΑΝΤΙΣΤΑΣΗΣ & ΤΣΑΛΔΑΡΗ
(ΠΑΝΩ ΑΠΟ ΤΟΝ ΚΩΤΣΟΒΟΛΟ)

ΚΤΗΜΑΤΟΜΕΣΙΤΙΚΗ
ΤΗΛ / ΦΑΞ : 22410 28629
ΚΙΝ : 697 6872626 , 697 2257246

ΜΟΝΟΚΑΤΟΙΚΙΕΣ - ΜΕΖΟΝΕΤΕΣ

1. **ΚΟΣΚΙΝΟΥ** μον/τοικία 170τμ, με οικόπεδο 1.300τμ. €150.000 (ΜΠΕΤΑ)
1. **ΚΟΣΚΙΝΟΥ** μον/τοικία 170τμ, με οικόπεδο 1.300τμ. € 150.000 (ΜΠΕΤΑ)
2. **ΚΟΣΚΙΝΟΥ** μον/τοικία 180τμ, με οικόπεδο 1.300τμ. € 170.000 (ΜΠΕΤΑ)
3. **ΚΟΣΚΙΝΟΥ** μονο/τοικία 140τμ, με οικόπεδο 1.300τμ. € 170.000 (ΜΠΕΤΑ)
4. **ΚΟΣΚΙΝΟΥ** μον/κία 200τμ, με οικόπεδο 1.300τμ. € 170.000 (ΜΠΕΤΑ)
5. **ΚΟΣΚΙΝΟΥ** μον/κία 200τμ, με οικόπεδο 2.000τμ. € 180.000 (ΜΠΕΤΑ)
6. **ΚΟΣΚΙΝΟΥ** μον/κία 110τμ, με κήπο, 150τμ. € 200.000
7. **ΚΟΣΚΙΝΟΥ** μεζονέτες 120τμ, με κήπο 50τμ ετοιμοπαράδοτη. € 225.000
8. **ΚΟΣΚΙΝΟΥ** μον/κίες 170τμ, με οικόπεδο 1.300τμ. € 230.000
9. **ΚΟΣΚΙΝΟΥ** μον/κία 140τμ, με κήπο 500τμ, 3υ/δ. € 240.000
10. **ΚΟΣΚΙΝΟΥ** μον/κίες 200τμ, με οικόπεδο 1.000τμ. € 240.000
11. **ΚΟΣΚΙΝΟΥ** μον/τοικίες 170τμ, με οικόπεδο 1.300τμ. € 265.000
12. **ΚΟΣΚΙΝΟΥ** μον/κία 200τμ, με οικόπεδο 1.300τμ, lux. € 290.000
13. **ΚΟΣΚΙΝΟΥ** μον/κία 140τμ, με οικόπεδο 1.300τμ. € 290.000
14. **ΚΟΣΚΙΝΟΥ** μον/κία 180τμ, με οικόπεδο 1.300τμ. € 290.000
15. **ΙΑΛΥΣΟΣ** μον/κία 204τμ, με κήπο 350τμ. € 180.000 (ΣΟΒΑ)
16. **ΙΑΛΥΣΟΣ** μεζονέτες 140τμ σε 3 επίπεδα, 3υ/δ,λουτρό/wc, lux. € 191.000
17. **ΙΑΛΥΣΟΣ** μον/κία 225τμ, με κήπο 350τμ. € 204.000 (ΣΟΒΑ)
18. **ΙΑΛΥΣΟΣ** μεζονέτες 160τμ σε 3επίπεδα, 3υ/δ, λουτρό/wc, lux. € 220.000
19. **ΙΑΛΥΣΟΣ** μον/κία 150τμ, με οικόπεδο 1.300τμ, νεόκτηστα. € 250.000
20. **ΙΑΛΥΣΟΣ** μον/κία 140τμ, με κήπο 280τμ 80μ απο θάλασσα. € 260.000
21. **ΙΑΛΥΣΟΣ** μεζονέτες 155τμ, με κήπο 650τμ, με θέα φιλερύμου. € 270.000
22. **ΙΑΛΥΣΟΣ** μεζονέτα 225τμ, με κήπο 40τμ, πλήρες εξοπλισμένο. € 270.000
23. **ΙΑΛΥΣΟΣ** μον/ικίες 180τμ, με κήπο 350τμ, νεόκτιστο. € 280.000
24. **ΙΑΛΥΣΟΣ** μον/κία 200τμ, με οικόπεδο 1.000τμ. € 290.000 (ΣΟΒΑ)
25. **ΙΑΛΥΣΟΣ** μον/κία 180τμ, με κήπο 300τμ, εντός οικισμού. € 296.000
26. **ΙΑΛΥΣΟΣ** μον/κία 200τμ, με οικόπεδο 1.000τμ, lux κατασκευής. € 390.000
27. **ΚΑΝΔΥΛΙ** μον/τοικίες 140τμ, με οικόπεδο 1.000τμ. € 110.000 (ΜΠΕΤΑ)
28. **ΙΞΙΑ** μον/ικία 300τμ με οικόπεδο 1000τμ. € 365.000
29. **ΤΡΕΙΣ** μονοκατοικία 165τμ, με κήπο 2.800τμ, 4υ/δ,2 λουτρά, lux, € 340.000
30. **ΚΡΕΜΑΣΤΗ** μον/κίες 120τμ, με αυλή 300τμ, εντός οικισμού. . € 210.000
31. **ΚΡΕΜΑΣΤΗ** μον/κίες 186τμ, με αυλή 300τμ, εντός οικισμού. € 250.000
32. **ΠΑΣΤΙΔΑ** μον/κία 140τμ με κήπο 250τμ € 110.000 (ΜΠΕΤΑ)
33. **ΠΑΣΤΙΔΑ** μον/κία 140τμ, κήπος 300τμ εντός οικισμού. € 150.000 (ΣΟΒΑ)
34. **ΠΑΣΤΙΔΑ** μον/κία 140τμ με κήπο 300τμ εντός οικισμού. € 205.000

ΔΙΑΜΕΡΙΣΜΑΤΑ

1. **ΜΙΧΑΗΛ ΠΕΤΡΙΔΗ** διαμερίσματα 118τμ,122τμ, ετοιμοπαράδοτα.
2. **ΣΤΕΛΙΟΥ ΚΩΤΙΑΔΗ** (πάροδος) διαμερίσματα 50τμ. € 99.000
3. **ΜΙΧΑΗΛ ΠΕΤΡΙΔΗ** διαμερίσματα 85τμ, 2υ/δ, λουτρό. € 161.000
4. **ΑΡΑΠΑΚΙ** διαμέρισμα 88τμ, lux, 2υ/δ, λουτρό, φανταστική θέα. € 182.00
5. **ΑΝΑΛΥΨΗ** διαμέρισμα 90 τμ, μεταχειρισμένο. € 115.000
6. **ΙΑΛΥΣΟΣ** διαμ/σμα 110τμ ισόγειο, 3υ/δ, 2wc. € 165.000
7. **ΑΝΑΛΥΨΗ** διαμέρισμα 85τμ, lux 2υ/δ, λουτρό,ρετιρέ. € 160.000
8. **ΑΡΑΠΑΚΙ** διαμέρισμα 88τμ, lux 3υ/δ, λουτρό. € 182.000
9. **ΡΟΔΙΝΙ** διαμέρισμα 88τμ, 2υ/δ, λουτρό, άνετοι χώροι. € 146.000
10. **ΑΡΑΠΑΚΙ** διαμέρισμα 160τμ, 2υ/δ, λουτρό με θέα. € 283.000
11. **ΙΞΙΑ** διαμερίσματα 100τμ με θέα, 3υ/δ, λουτρό. € 190.000

ΟΙΚΟΠΕΔΑ

1. **ΓΕΝΝΑΔΙ** οικόπεδο εντός οικισμού με θέα. € 32.000
2. **ΚΟΣΚΙΝΟΥ** οικόπεδο 1.000τμ, με άδεια οικοδ/μής. € 100.000
3. **ΚΟΣΚΙΝΟΥ** οικόπεδο 1.300τμ, πανοραμικό. € 100.000
4. **ΛΑΡΔΟΣ** οικόπεδο 3.000τμ, επί του επαρχιακού. € 100.000
5. **ΓΕΝΝΑΔΙ** οικόπεδο 17.000τμ επι του επαρχιακού. € 110.000
6. **ΚΙΟΤΑΡΙ** οικόπεδο 800τμ, 30μ απο την θάλασσα. € 135.000
7. **ΣΥΝΕΤΑΙΡΙΣΜΟΣ** αυτοστέγαση οικιστική μερίδα. € 145.000
8. **ΣΥΝΕΤΑΙΡΙΣΜΟΣ** πολυτέκνων οικιστική μερίδα. € 150.000
9. **ΡΟΔΙΝΙ** οικόπεδο 267τμ, εντός οικισμού. € 150.000
10. **ΚΑΝΔΥΛΙ** οικοπεδο 4.000τμ, με άδεια οικοδομής. € 190.000
11. **ΚΟΣΚΙΝΟΥ** οικόπεδο 6.000τμ, φανταστική θέα. € 220.000
12. **ΛΑΡΔΟΣ οικόπεδο 4.000τμ σε ωραία τοποθεσία.** € 220.000
13. **ΑΣΓΟΥΡΟΥ** οικόπεδο 4.000τμ, σε ωραίο τοποθεσία. € 235.000
14. **ΚΟΣΚΙΝΟΥ** οικόπεδο 4.000τμ, πανοραμικό.€ 300.000
15. **ΚΟΣΚΙΝΟΥ** οικόπεδο 8.000τμ, φανταστική θέα. € 322.000
16. **ΚΑΛΛΑΘΟΣ** οικόπεδο 7.300τμ παραλλιακό. € 340.000
17. **ΡΟΔΟΥ ΛΙΝΔΟΥ** οικόπεδο 3.800τμ, εφαπτόμενο στον δρόμο. € 350.000

ΚΑΤΑΣΤΗΜΑΤΑ

1. **ΜΕΓ. ΚΩΝ/ΝΤΙΝΟΥ** κατάστημα 176τμ υπόγειο, 176 ισόγειο. € 586.000
2. **ΣΤΕΦ. ΚΑΖΟΥΛΗ** γωνιακό 90τμ με αυλή, πατάρι. € 320.000
3. **ΑΝΑΛΥΨΗ** κατάστημα 55τμ σε εμπορικό σημείο. € 149.000
4. **ΣΑΒΒΑ ΔΙΑΚΟΥ** καταστ/μα 215τμ. € 135.000 ΑΕ927



εργασιες

συνέχεια από την προηγούμενη

ΖΗΤΕΙΤΑΙ από διαφημιστικό γραφείο νέα άνω των 22 ετών εμφανίσιμη με ευχάριστη προσωπικότητα και άνεση στην επικοινωνία για την εξυπηρέτηση πελατών. Κάτοχος αυτοκινήτου. Συνεχή εκπαίδευση και εξέλιξη σε ένα ευχάριστο περιβάλλον εργασίας. Υψηλές αποδοχές αναλόγως προσόντων. Πληρ. τηλ. 2241032822 ΜΧΠ2403.1

ΑΝΑΠΤΥΣΣΟΜΕΝΗ εμπορική εταιρεία επεκτείνεται σε όλη την Ελλάδα **ΤΩΡΑ ΣΤΗΝ ΡΟΔΟ** και στα Δωδεκάνησα. **ΖΗ-ΤΑΕΙ άτομα** για την άμεση κάλυψη θέσεων με υψηλές αποδοχές, πλήρες σύστημα εκπαίδευσης, μερική / πλήρη απασχόληση. Απεριόριστες δυνατότητες εξέλιξης, Ίντερνετ επιθυμητό. Πληρ. τηλ. 2241030078, www.umswork4you.com. INT2328(1)

ΖΗΤΕΙΤΑΙ κοπέλα για εργασία σε καφετέρια - μπαρ όλο το χρόνο. Πληρ. τηλ. 2241047228 και 6944760796 ΜΖΤ251028

ΖΗΤΟΥΝΤΑΙ ξενοδοχοϋπάλληλοι. Συνεργαστείτε τώρα μαζί μας για να έχετε μηνιαίο εισόδημα το χειμώνα. Πληρ. τηλ. 6948199502. **Γιατί αξίζετε κάτι καλύτερο!.** ΜΖΤ311025

ΖΗΤΟΥΝΤΑΙ κοπέλες για να εργασθούν σε internet cafe. Μισθός ικανοποιητικός. Πληρ. τηλ. 2241025050, 2241025052 ΜΖΤ251021

ΑΒΑΔΙΣΤΑ, ΑΒΑΣΑΝΙΣΤΑ βγάλτε έξτρα 65 ευρώ-125 ευρώ/ώρα δουλεύοντας στο σπίτι ή το γραφείο. Οχι ντίλερ, πλασιέ, πωλητές. Ελεύθερο ωράριο μερικής-πλήρους απασχόλησης. Ανάπτυξη σοβαρών εισοδημάτων. Πληρωμένα ταξίδια στο εξωτερικό-διακοπές. Ενημερωτικό φυλλάδιο δωρεάν 24ωρη βάση: 210 2801244, www.imshomebiz.com. ΜΑΤ3643

ΖΗΤΟΥΝΤΑΙ υπάλληλοι για πρατήριο υγρών καυσίμων. Αποκλείονται αλλοδαποί. Πληρ. τηλ. 6936656976, ώρες 19.00-21.00 ΜΑΤ3789

Από την ταβέρνα "Μεσόγειος" **ζητείται ΨΗΣΤΗΣ**, ώρες απασχόλησης 5-12 μ.μ. Πληρ. τηλ. 2241091365, κιν. 6972509567, κ. Γιάννης ΜΖΤ311014

ΕΠΑΓΓΕΛΜΑΤΙΚΗ ΕΥΚΑΙΡΙΑ. ΖΗΤΟΥΝΤΑΙ άμεσα συνεργάτες για εργασία από το σπίτι ή το γραφείο σας. Κερδίστε από 600 έως 3000 ευρώ το μήνα με ελεύθερο ωράριο. Ανεξάρτητη συνεργασία. Οχι ντιλερ ή πλασιέ, πλήρες σύστημα εκπαίδευσης. Προοπτική καριέρας - έξτρα μπόνους - κερδισμένα ταξίδια. Πληρ. τηλ. 2241094767, 6978034309, www. home work4u.biz ΜΑΠ284

ΖΗΤΕΙΤΑΙ κοπέλα με γνώση εμπορικής διαχείρισης σε Η/Υ, για μεγάλη εμπορική εταιρεία. Πληρ. τηλ. 2241069230, 2241069240. ΜΑΤ3764(3765)

διαφορα

ΠΩΛΟΥΝΤΑΙ λόγω ανακαίνισης ξενοδοχείου τα εξής: • **Ντουλάπες** δίφυλλες 50€, • **Κουρτινόξυλα** 20€, • **Κομοδίνα** 20€, **Κρεβάτι μονό** 50€. Πληρ. τηλ. 6945797875 ΜΖΤ081113

ΠΩΛΕΙΤΑΙ όλος ο εξοπλισμός FAST FOOD (πάγκος βιτρίνα ψυγείου, ψυγεία συντηρήσεως, παγομηχανή, μηχανή καφέ κ.λπ.) καινούργια (5 μήνες λειτουργίας). Πληρ. τηλ. 2241023174 ΜΖΤ041106

ΠΩΛΕΙΤΑΙ σύνθετο 5 τεμαχίων, γκρίζο χρώμα στην τιμή των 300 ευρώ. Πληρ. τηλ. 2241077259, 6978749166 ΜΖΤ081107

ΠΩΛΕΙΤΑΙ φουσκωτό τύπου MARLIN 420 cc με τρέιλερ 5.000 ευρώ. Πληρ. τηλ. 2241098021, 6945757106 ΜΖΤ041119

ΠΩΛΟΥΝΤΑΙ: • ΣΑΛΟΝΙ και τα καλύματα 600 ευρώ, • **ΣΕΤ ΚΡΕΒΑΤΟΚΑΜΑΡΑ** (χωρίς στρώμα) 400 ευρώ, • **ΤΡΑΠΕΖΙ ΚΟΥΖΙΝΑΣ** μεγάλο και 4 καρέκλες 200 ευρώ. Λόγω μετακόμισης. Πληρ. κ. Ελένη τηλ. 6946569955 ΜΖΤ031102

Γραφείο Γενικού Τουρισμού

ΖΗΤΑΕΙ

ΠΡΟΣΩΠΙΚΟ ΟΛΩΝ ΤΩΝ ΕΙΔΙΚΟΤΗΤΩΝ

Αποστολή βιογραφικών σημειωμάτων στην θυρίδα:
Ρόδου 2
PO BOX 4139

TOURIST DESTINATION MANAGEMENT COMPANY

Has Job openings/opportunities
Send your application/CV to arrange an interview at:
Rodos 2
P.O Box 4139 ΜΑΤ3853(Γ)

Βιομηχανική εμπορική εταιρεία

ΖΗΤΑ

υπεύθυνο άτομο να αναλάβει την εξυπηρέτηση της πελατείας της στη νήσο Ρόδο.

Προσόντα: Δραστήριος-επικοινωνιακός-φιλόδοξος

Πληρ. τηλ. 6977925498, κος Στεφανής ΜΑΤ4063(Γ)

ΖΗΤΕΙΤΑΙ

υπάλληλος, για μόνιμη εξωτερική εργασία, με μεταφορικό μέσο, αυτοκίνητο ή μηχανάκι.

Πληρ. τηλ. 6972112859 κ. Κυριακάκης ΜΑΤ4061(Γ)

ΖΗΤΟΥΝΤΑΙ

βοηθοί φυσιοθεραπευτές ή αισθητικοί

με γνώσεις μυοχαλαρωτικού μασάζ, για να στελεχώσουν πολυδύναμο χώρο.

Πληρ. τηλ. 22410 70510-11 ΜΧΠ2354

ΑΠΟ ΕΦΗΜΕΡΙΔΑ

ΖΗΤΕΙΤΑΙ

ΑΠΟΦΟΙΤΟΣ ΤΕΕ

με γνώσεις χειρισμού Η/Υ
για νυχτερινή εργασία στο τυπογραφείο της.

Κατάθεση βιογραφικών: Τ.Θ. 153, Ρόδος 85100

ΜΟΟ/171

---

netech
NETWORK TECHNOLOGIES

Εθν. Αντιστάσεως 71, Ρόδος • Τηλ. 2241077440, Φαξ: 2241077439
e-mail: info@netech.gr http://www.netech.gr

SIEMENS vivodi TELECOM Eurotel

Η εταιρεία NETECH ΕΠΕ
επιθυμεί να προσλάβει
ΓΡΑΜΜΑΤΕΑ, και ΤΕΧΝΙΚΟ Η/Υ,
με προϋπηρεσία στο χώρο της πληροφορικής.

Για περισσότερες πληροφορίες, καθημερινά
09.00-16.00 στο τηλ. 2241077440
Πληροφορίες κα. Νάτσικα Χριστίνα
Για αποστολή βιογραφικού σημειώματος
στο φαξ 2241077439
ή μέσω email: info@netech.gr

ΧΠΕΜΠ337

Η EXPERT ΚΩΣΤΑΡΙΔΗΣ

ΖΗΤΑ κύριο

με πείρα στις πωλήσεις
ηλεκτρονικών συσκευών-τηλεοράσεων
Μισθός πολύ ικανοποιητικός
Πληρ. τηλ. 2241022325, 2241020874 ΜΧΠ097

RE/MAX
Outstanding Agents.
Outstanding Results.

ΖΗΤΟΥΝΤΑΙ ΣΥΝΕΡΓΑΤΕΣ

Η **RE/MAX,** η μεγαλύτερη εταιρία κτηματομεσιτικών συναλλαγών στον κόσμο, ξεκίνησε τις δραστηριότητές της και στη **Ρόδο** κάτω από την επωνυμία **RE/MAX EXPRESS.**

Στόχος μας η παροχή υψηλού επιπέδου υπηρεσιών στο ροδιακό κοινό.

Εάν διαθέτετε:
• καλή προσωπικότητα,
• κοινωνικότητα.
• ανεξαρτησία,
• γνώσεις πάνω στον τομέα των κτηματομεσιτικών συναλλαγών
• αλλά και οποιουδήποτε άλλου τύπου πωλήσεων
τότε αποτανθείτε σε εμάς για να ενημερωθείτε και να κάνετε το όνειρό σας πραγματικότητα.

Για περισσότερες πληροφορίες
RE/MAX EXPRESS Κυρία Μαίρη Χριστοδούλου
Τηλ.: 2241064730 & 22410 64755
E-mail: info@remaxexpress.gr
5ον χλμ. Λεωφόρου Ρόδου-Λίνδου

ΧΠΚΤΗ005

---

mabo sensual fx

Η εταιρεία δικτύου καταστημάτων γυναικείων αξεσουάρ **MABO Sensual fx** ζητά για το νέο της κατάστημα στην περιοχή της Ρόδου να καλύψει την θέση της

ΥΠΕΥΘΥΝΗΣ ΚΑΤΑΣΤΗΜΑΤΟΣ

Οι κατάλληλοι υποψήφιοι θα πρέπει να διαθέτουν:
• **Διοικητικές και οργανωτικές ικανότητες**
• **Προϋπηρεσία στην λιανική πώληση**
• **Γνώση Η/Υ**
• **Ηλικία έως 35 ετών με νεανικό προφίλ**

Προσφέρονται αποδοχές, αναλόγως προσόντων, άριστο περιβάλλον εργασίας.
Επικοινωνήστε με τον Κο Ιωάννη Ζαχαρίου στο **6937120471**
Αποστολή βιογραφικών στο **FAX: 2241034721**

ΜΧΡ13075

Από την αντιπροσωπεία αυτοκινήτων
HONDA - MITSUBISHI

ΖΗΤΕΙΤΑΙ

ΗΛΕΚΤΡΟΛΟΓΟΣ ΑΥΤΟΚΙΝΗΤΩΝ

Επιθυμητή προϋπηρεσία στο χώρο.
Καλή γνώση Η/Υ και Αγγλικών.

Απαραίτητη αποστολή βιογραφικού σημειώματος στη διεύθυνση **Λ. Λίνδου 138 Ρόδος**
Τηλ. 2241067440-41
Φαξ 2241068462
Email: kaligcar@otenet.gr

ΜΧΠ915

OH - LA - LA BIJOUX

Από τα καταστήματα OH-LA-LA Bijoux

ΖΗΤΟΥΝΤΑΙ

1. ΓΙΑ ΤΟ ΤΜΗΜΑ ΤΙΜΟΛΟΓΗΣΗΣ
Νέος ηλικίας 22-30 ετών, με εκπληρωμένες τις στρατιωτικές του υποχρεώσεις
Απαραίτητη γνώση Ηλεκτρονικών Υπολογιστών:
α) Microsoft office (Word-Excel)
β) Singular Control ή Κεφάλαιο 4
γ) Προϋπηρεσία τουλάχιστον 2 έτη σε εμπορικά προγράμματα

2. ΓΙΑ ΤΟ ΤΜΗΜΑ ΠΑΡΑΓΓΕΛΙΩΝ
Νέος ηλικίας 25-30 ετών, με εκπληρωμένες τις στρατιωτικές του υποχρεώσεις
α) Microsoft office (Word-Excel)
Β) Προϋπηρεσία τουλάχιστον 2 έτη σε αποθήκη

3. ΥΠΕΥΘΥΝΕΣ ΚΑΤΑΣΤΗΜΑΤΩΝ
Δεσποινίς/Κυρία πεπειραμένη 20-30 ετών
α) Απαραίτητη η γνώση Αγγλικών
β) Διάθεση για επικοινωνία
γ) Με προϋπηρεσία ως ταμίας τουλάχιστον 2 έτη σε εμπορικό κατάστημα

Απαραίτητο βιογραφικό σημείωμα στο FAX 2241070225
Αποστολή βιογραφικών έως 18/11/2005
Πληρ. τηλ. 2241039514, fax 2241070225
e-mail:info@oh-la-la.gr

ΜΑΤ3958(Γ)

ΒΟΥΛΓΑΡΗ ΒΙΟΜΗΧΑΝΙΑ ΒΑΛΑΝΤΙΩΝ

Η εταιρεία ΑΦΟΙ ΒΟΥΛΓΑΡΗ ΑΕΒΕ για το υποκατάστημά της στην Ρόδο

ΖΗΤΑ

ΥΠΕΥΘΥΝΟ ΠΩΛΗΣΕΩΝ
με εμπειρία στο χώρο των τροφίμων.

Θα εκτιμηθούν οι γνώσεις στην αγορά των Δωδεκανήσων.
Ηλικία έως 35 ετών.
Η εταιρεία προσφέρει:
- Μισθό & bonus.
- Εταιρικό αυτοκίνητο & τηλέφωνο.
- Προοπτικές εξέλιξης σε μια καταξιωμένη εταιρεία στο χώρο των τροφίμων.

Βιογραφικά στο ΦΑΞ: 22410 27977
Τηλ. επικοινωνίας: 22410 33647 ΜΑΤ3851(Γ)

Βίοκος

Η Εταιρεία

ΖΗΤΕΙ

ΟΔΗΓΟΥΣ ΠΩΛΗΤΕΣ

Το προφίλ του ιδανικού υποψήφιου συνδυάζει

- Δίπλωμα οδήγησης Γ' κατηγορίας.
- Ελληνική υπηκοότητα.
- Ηλικία έως 30 ετών.
- Απολυτήριο Λυκείου.
- Δυναμικός με ευχάριστη προσωπικότητα.
- Αριστη ικανότητα επικοινωνιας, εργατικός και συνεπής.

Προσφέρονται:
• Μισθός, μπόνους επί των πωλήσεων και δυνατότητα εξέλιξης.

Πληρ. τηλ. 6944633636-22410 65410 ΧΠ1124

διαφορα

συνέχεια από την προηγούμενη

ΕΥΚΑΙΡΙΑ. ΠΩΛΟΥΝΤΑΙ: α) 40 σκαμπό για bar, οξιάς ντυμένα (αφρολέξ-δερματίνη), β) 20 διθέσια μεταλλικά καναπεδάκια ντυμένα (αφρολέξ- δερματίνη), γ) 6 τραπέζια για bar (σταντ) επιφάνεια Βερσαλίτης ξύλο 60 cm, δ) 1 κρεπιέρα διπλή υγραερίου πλάκα 40 cm vimitex (ελάχιστα μεταχειρισμένη), ε) φωτορυθμικό Futere light DJ-SCAN 250, στ) τέντες πλαινές και οροφής συνολικής κάλυψης χώρου μέχρι και 120 τ.μ. Ολα σε τιμή ευκαιρίας. Πληρ. τηλ. 6973315092 MZT011117

ΕΥΚΑΙΡΙΑ. ΠΩΛΟΥΝΤΑΙ σχεδόν καινούργια δουλεμένα 3 μηνών τα παρακάτω είδη: 1) ανοδειξωτη λάντζα καινούργια 1,5 μέτρο, 2) ποτηριέρα (ράφια) ανοξείδωτη, 3) ταμειακή μηχανή (καινούργια, 4) ψυγείο-βιτρίνα συντήρησης 1,80 μέτρα, 5) τραπέζι ανοξείδωτο, 6) κρεπιέρα διπλή υγραερίου (ελαφρά μεταχειρισμένη), 7) τοστιέρα διπλή, 8) έξι καρέκλες και τρία τραπέζια όλα μεταλλικά. Πληρ. τηλ. 6944741548 Στεγνά Αρχάγγελος MZT031121

ΕΥΚΑΙΡΙΑ. ΠΩΛΕΙΤΑΙ βάρκα με μηχανή YAMAHA 25 cc και τρέιλερ με όλα τα εξτρά. Πληρ. τηλ. 2241063316 MZT071128

ΑΠΟΛΛΩΝΙΟ ΜΟΥΣΙΚΟ ΣΤΕΚΙ. Ο χώρος διατίθεται για ΠΑΙΔΙΚΑ PARTY με KAPAOKE, catering κ.ά. Κέννεντυ 5. Πληρ. τηλ. 2241074797 MAT3906

ΠΩΛΟΥΝΤΑΙ: 1) καρέκλες αλουμινίου - ξύλου, 2) Τραπέζια αλουμινίου με επιφάνεια BEECH 70X1,20-70X71, 3) τραπέζια αλουμινίου διπλά (μπαρ) Φ. 60 INOX, 4) σκαμπό αλουμινίου - ξύλου, σε άριστη κατάσταση. Αγορά 2004, 5) Ψυγεία επαγγελματικά 200X0,80X0,60 τρίπορτο με καταψύκτη μοτέρ εξωτερικό και 2,30X0,85X0,60. Δίπορτο μοτέρ, εξωτερικό. 6) Φούρνος επαγγελματικός δίπορτος 0,75X0,60 εσωτερικά, 7) Λαμαρίνες 0,50X0,70 με σταντ και 0,32X0,41 κατάλληλες για πίτσα τυρόπιτες - μπουγάτσες κ.ά. 8) Πλυντήριο Electrolux, 9) Ηχεία Martin, 10) Sab-Celestion c.x 1,5142. , 110) ενισχυτής U.B.L.-9CD διπλό επαγγ. - Μίκτης. 12) δορυφορικό πιάτο 3 μέτρων με βάση. Πληρ. τηλ. 2241052313, 56502, κιν. 6948204924 MZT311007

ΕΥΚΑΙΡΙΑ ΠΩΛΟΥΝΤΑΙ όλες οι συσκευές οβελιστηρίου - πιτσαρίας, σχεδόν καινούργια σε τιμές ευκαιρίας. Ψυγεία: πάγκοι και βιτρίνες, φούσκες - γύρος, ψυγείο, ντουλάπια - καταψύκτες, κοτοπουλιέρες, φούρνοι, μίξερ, καρέκλες, τραπέζια, φριτέζες, γκριλιέρες και πάρα πολλά άλλα είδη. Πληρ. τηλ. 6937431274 MAT3803

ΠΩΛΕΙΤΑΙ σκάφος ταχύπλοο Sea - Ray 23 πόδια, με μηχανή Mercruiser 280HP καινούργια, καμπίνες 2, χωριστό WC, κουζινάκι με νιπτήρα, ψυγείο, ηλεκτρικό, βαθύμετρο, VHF, εργάτη άγκυρας 400W, αλυσίδα άγκυρας 120m, φλατς, 2 μπαταρίες 160 A έκαστη, τέντα δωμάτιο καινούργια, τέντα πάρκιν, τρέιλερ διαξονικό Ελξις, δελφινιέρα εμπρός ανοξείδωτη, πασαρέλα μπάνιου, 3 προπέλες μπαλόνια, σωστικά, σωσίβια, τζάκετ, ραδιο/τόφωνο, κ.ά. Πληρ. τηλ. 6993325454, 2241031370 ΧΠ004

ΠΩΛΟΥΝΤΑΙ: α) ψυγείο - πάγκος 2,5 μέτρα, β) καταψύκτης ντουλάπα 2 μέτρα ύψοςΧ2,30, γ) καταψύκτης μικρός, δ) πλυντήριο πιάτων, ε) 2 ηλεκτρικές κουζίνες για σπίτι, 1 φριτέζα, στ) 2 ψυγεία για σπίτι, ζ) μία μηχανή εξωλέμβια 15cc, η) μία μηχανή κουρέματος γκαζόν, λόγω αναχωρήσεως. Πληρ. τηλ. 6948734154. MZT311004



ΠΩΛΕΙΤΑΙ αυτοκίνητο **FORD ESCORT RS2000** (150HP) εργοστασιακό, μοντέλο 1994. Τιμή 6.000 ευρώ τοις μετρητοίς. Πληρ. τηλ. 22410-20970, 29908 MAT4062(1)

ΠΩΛΕΙΤΑΙ αυτοκίνητο μάρκας **ALFA ROMEO** μοντέλο '97, 1.400cc σε καλή κατάσταση και πολύ καλή τιμή. Πληρ. τηλ. 6945794500 MZT101124

APRILIA TUONO RSV 1000cc μαύρο ενός χρόνου σε άριστη κατάσταση σαν καινούργιο, **πωλείται** σε τιμή ευκαιρίας ή ανταλλάσσεται με σκούτερ ή αυτοκίνητο. Δεκτός διακανονισμός. Πληρ. τηλ. 6932908910, 2241025718 MZT081126

ΠΩΛΕΙΤΑΙ SUZUKI ALTO '98 ελαφρά τρακαρισμένο. Τιμή 800 ευρώ. Πληρ. τηλ. 6946282277 MZT081121

ΠΩΛΕΙΤΑΙ παλιό **BMW** σε τιμή ευκαιρίας. Πληρ. τηλ. 2241020749 από 1-3 το μεσημέρι MZT081118

ΠΩΛΕΙΤΑΙ VW VENTO 1400 cc 76.000 χλμ. ηχοσύστημα SONY με 10 cd, ηλεκτρικά παράθυρα, ζάντες αλουμινίου, σπορ εμφάνιση, σε πολύ καλή κατάσταση 4.500 ευρώ. Πληρ. κ. Γιάννης τηλ. 6974367001 MXP13079

ΠΩΛΕΙΤΑΙ αυτοκίνητο μάρκας GRAND CHEROCHEE 3100cc πετρέλαιο, μοντέλο 12ου 2003, full optional. Πληρ. τηλ. 6944380378 MZT041114

ΠΩΛΟΥΝΤΑΙ: 1) **BMW 318 is** μοντέλο 1994 σε άριστη κατάσταση. FULL EXTRA, χρώμα μπλε, φυλάσσεται σε γκαράζ. 2) HONDA AFRICA TWIN μοντέλο 2000 750cc σε υπεράριστη κατάσταση, μόνο 5.000 χλμ. ολοκαίουργια, φυλάσσεται σε γκαράζ. Πληρ. κ. Δημήτρη τηλ. 6974763164 ώρες 09.00-21.00 MZT041109

ΠΩΛΕΙΤΑΙ Nissan 1,6, μοντ. '86, 1ο χέρι, ΚΤΕΟ έως 02/2008, 4 καινούργια λάστιχα, δεκτός έλεγχος. Ευρώ 1.500. Πληρ. τηλ. 2241034556, κιν. 6944283808, Σταύρος. MZT311001

ΠΩΛΕΙΤΑΙ SEAT IBIZA GTI '99 μαύρο, 120 HP, ζαντολάστιχα, αναρτήσεις κονι, φιμέ τζάμια, σκούπα, εξάτμιση,πρόγραμμα (chip), υδραυλικό τιμόνι, ηλεκτρ. παράθυρα, κλειδαριές, συνερ/imobilizer, ηχοσύστημα PIONEER. Αριστη κατάσταση, ατρακάριστο, δεκτός έλεγχος. 6.200 ευρώ. Πληρ. τηλ. 6947080587 ΜΑΠ465

ΠΩΛΕΙΤΑΙ αυτοκίνητο **ΚΙΑ SPORTER** 5θυρο, 2000 cc μοντέλο 2000 με 66.000 χλμ. φουλ EXTRA με air condition ABC, AIRBAG, ζάντες αλουμινίου. Τιμή 10.500 ευρώ. Πληρ. τηλ. 6947576204. MZT261017

ΠΩΛΟΥΝΤΑΙ από ιδιώτη: α) **Golf IV** μοντέλο 2001, φούλ extra. Τιμή 9.000 ευρώ, β) **VOLVO S40** 2,4, μοντέλο 2004 φούλ extra. Τιμή 24.000 ευρώ. Πληρ. τηλ. 6932754080, 6948254745 MZT261016

ΠΩΛΕΙΤΑΙ IX μάρκας ATOS PRIME, μοντέλο 2001, χρώμα άσπρο σε άριστη κατάσταση, τιμή 4.800 ευρώ. Πληρ. τηλ. 6948707602, 2241047598 MZT311009

ΠΩΛΕΙΤΑΙ μηχανή "γουρούνα" 4 τροχοί, 250cc, με πινακίδες, 10 μηνών, 4.000 χλμ. Πληρ. τηλ. 6945797875 MZT311019

ΠΩΛΟΥΝΤΑΙ ΕΛΑΦΡΩΣ ΜΕΤΑΧΕΙΡΙΣΜΕΝΑ ΑΥΤΟΚΙΝΗΤΑ ΠΑΝΤΟΣ ΤΥΠΟΥ: ΙΧ ΕΠΙΒΑΤΙΚΑ: ΑΓΡΟΤΙΚΑ, ΕΠΑΓΓΕΛΜΑΤΙΚΑ, ΦΟΡΤΗΓΑ. ΕΤΟΙΜΟΠΑΡΑΔΟΤΑ Ή ΚΑΤΟΠΙΝ ΠΑΡΑΓΓΕΛΙΑΣ. ΠΑΡΕΧΟΥΜΕ ΠΙΣΤΟΠΟΙΗΤΙΚΟ ΕΛΕΓΧΟΥ ΚΑΛΗΣ ΛΕΙΤΟΥΡΓΙΑΣ ΚΑΙ ΓΡΑΠΤΗ ΕΓΓΥΗΣΗ ΕΝΟΣ ΕΤΟΥΣ. ΠΩΛΗΣΗ ΧΟΝΔΡΙΚΗ ΛΙΑΝΙΚΗ. ΠΑΡΑΔΟΣΗ ΣΤΟ ΧΩΡΟ ΣΑΣ. ΠΛΗΡ. ΤΗΛ. 2431074709, FAX 2431027008, ΚΙΝ. 6974456200 κ. ΜΠΟΥΝΤΟΥΡΗ ΔΗΜΗΤΡΗ ΜΑΤ3649



ΔΑΣΚΑΛΟΣ με εμπειρία παραδίδει μαθήματα σε παιδιά δημοτικού. Πληρ. τηλ. 6972876918 MXP13084

Απέτυχες στις εξετάσεις σου στο LOWER-C.F.C Cambridge-E.C.C.E Michigan ή το ALCE ή το PROFICIENCY MICHIGAN; Μην απογοητεύεσαι. Ελα στην καθηγήτρια **Αγγλικών** με 20ετή πείρα με μητρική γλώσσα την αγγλική με άριστη προφορά, που παραδίδει ιδιαίτερα μαθήματα σε ενήλικες για να μάθουν την γλώσσα για τη δουλειά τους ή τα παιδιά της πρώτης τάξης του Δημοτικού. Εξασφαλισμένη επιτυχία εξετάσεων και επίσης το ΚΡΑΤΙΚΟ ΠΙΣΤΟΠΟΙΗΤΙΚΟ ΓΛΩΣΣΟΜΑΘΕΙΑΣ και TOEIC αναγνωρισμένο διεθνώς. Υπεύθυνη εργασία και τιμές λογικές. Πληρ. τηλ. 2241075959, 6972912196 MZT081119

ΦΙΛΟΛΟΓΙΚΑ ΜΑΘΗΜΑΤΑ σε μαθητές Γυμνασίου-Λυκείου, παραδίδονται από φιλόλογο. Τιμές προσιτές. Πληρ. τηλ. 6945989946 MZT071127

ΜΑΘΗΜΑΤΑ ΑΓΓΛΙΚΩΝ. Θέλεις ν' αρχίσεις ή να συνεχίσεις την εκμάθηση της Αγγλικής γλώσσας με σκοπό την προετοιμασία για εξετάσεις; Παραδίδονται μαθήματα (ιδιαίτερα ή σε γκρουπ 2-3 ατόμων) για όλα τα επίπεδα και για παιδιά προσχολικής ηλικίας από απόφοιτο Βρετανικού Πανεπιστημίου. Πληρ. τηλ. 6973461129 MZT041102

ΚΟΠΕΛΑ με πτυχίο PROFICIENCY παραδίδει ιδιαίτερα μαθήματα αγγλικών σε παιδιά δημοτικού-γυμνασίου. Πληρ. τηλ. 6945162363, 6938843274 MZT041112

ΜΑΘΗΜΑΤΑ ΓΕΡΜΑΝΙΚΩΝ παραδίδονται από καθηγήτρια με πολυετή πείρα, ιδιαίτερα ή σε γκρουπ 2-3 ατόμων. Προετοιμασία για τις εξετάσεις του Goethe Institut (Zertifikat, Mittelstufe) και για τις εξετάσεις του Κρατικού Πιστοποιητικού Γλωσσομάθειας με 100% επιτυχία. Επίσης εντατικά μαθήματα για ενήλικες εργαζόμενους σε τουριστικές επιχειρήσεις. Τιμές λογικές. Πληρ. τηλ. 6944999662 MZT011108

ΜΑΘΗΜΑΤΙΚΑ. ΕΜΠΕΙΡΟΣ ΚΑΘΗΓΗΤΗΣ ΠΑΡΑΔΙΔΕΙ ΙΔΙΑΙΤΕΡΑ ΜΑΘΗΜΑΤΑ ΣΕ ΜΑΘΗΤΕΣ ΓΥΜΝΑΣΙΟΥ ΚΑΙ ΛΥΚΕΙΟΥ - ΠΑΝΕΛΛΗΝΙΕΣ. ΠΛΗΡ. ΚΟΣ ΚΟΝΤΟΣ ΜΙΧΑΛΗΣ ΤΗΛ. 2241096577
MZT051014

ΜΑΘΗΜΑΤΙΚΑ-ΦΥΣΙΚΗ-ΧΗΜΕΙΑ. Παραδίδονται ιδιαίτερα μαθήματα ή σε γκρουπ 2-3 μαθητών από πολύ έμπειρους καθηγητές για σοβαρή προετοιμασία με άμεσο αποτέλεσμα και συμπλήρωση κενών. Τιμές λογικές. Πληρ. τηλ. 6948893531 (μαθηματικά), 6973025100 (Φυσική-Χημεία). MAT3705

ΠΤΥΧΙΟΥΧΟΣ δασκάλα παραδίδει ιδιαίτερα μαθήματα σε μαθητές Δημοτικού. Πληρ. τηλ. 6945171508 MZT311020

ΚΑΘΗΓΗΤΡΙΑ ΑΓΓΛΙΚΩΝ, απόφοιτη Αγγλικής φιλολογίας, παραδίδει μαθήματα για όλα τα επίπεδα από Junior έως και Proficiency. Προετοιμασία εξετάσεων Cambridge, Michigan, Edexcel, καθώς και για το Κρατικό Πιστοποιητικό Γλωσσομάθειας. Πληρ. τηλ. 2241024682, 2241020617, 6947262772 MAT3766

Εχασα 20 κιλά σε 4 μήνες χωρίς να πεινάω και με την κυτταρίτιδα και το πιο σημαντικό δεν τα ξαναέβαλα!
Μάθετε και εσείς πώς
στο τηλ. 2241075118 www.mynaturalife.gr.

ΠΡΟΣΦΕΡΟΥΜΕ ΔΩΡΕΑΝ ΛΙΠΟΜΕΤΡΗΣΗ ΚΑΙ ΠΑΡΑΚΟΛΟΥΘΗΣΗ ΑΠΟΤΕΛΕΣΜΑΤΩΝ

MZT011136

ΠΡΙΝ: 82 ΚΙΛΑ



ΤΩΡΑ: 62 ΚΙΛΑ



ΜΑΘΗΜΑΤΑ ΤΟΥΡΚΙΚΗΣ ΓΛΩΣΣΑΣ

✓Ολιγομελή τμήματα αρχαρίων προχωρημένων
x Εκπαιδευτικές εκδρομές

ΕΓΓΡΑΦΕΣ ΑΠΟ 23-10-05

Κέντρο Ξένων Γλωσσών
ΑΡΓΥΡΩ ΠΕΤΑΛΑ
Παναγιώτου Ροδίου 10
Τηλ. 2241034891, 33546, κιν. 6937450758

MAT3750(Γ)

Hotel Lydia Maris
Kolymbia Rodos

ΠΩΛΟΥΝΤΑΙ
Λόγω ανακαίνισης

από το ξενοδοχείο **ΛΥΔΙΑ ΜΑΡΙΣ** στα ΚΟΛΥΜΠΙΑ
- έπιπλα δωματίου
- έπιπλα σαλονιού
- κουρτίνες
- κουρτινόξυλα
- φωτιστικά
- fan-coil

κ.λπ. ξενοδοχειακός εξοπλισμός
Ολα σε άριστη κατάσταση
Οι ενδιαφερόμενοι μπορούν να προσέρχονται καθημερινά στο ξενοδοχείο κατά τις ώρες 09.30 έως 13.00 κ. Ηλιόπουλο Χρήστο.
Πληρ. τηλ. 6974959580 MAT3909(Γ)

ΚΥΝΟΤΡΟΦΕΙΟ-ΕΚΠΑΙΔΕΥΤΗΡΙΟ ΣΚΥΛΩΝ

ΚΥΝΟΤΡΟΦΕΙΟ-ΕΚΠΑΙΔΕΥΤΗΡΙΟ ΣΚΥΛΩΝ
ΙΑΛΥΣΟΣ

ΞΕΝΩΝΑΣ ΓΙΑ ΤΟΥΣ ΜΙΚΡΟΥΣ ΣΑΣ ΦΙΛΟΥΣ ΣΚΥΛΟΥΣ & ΓΑΤΕΣ

- Βασική υπακοή
- Άρνηση τροφής
- Σωματοφύλακας
- Φύλακας χώρου
- Ζευγαρώματα
- Διόρθωση προβληματικής συμπεριφοράς
- Καθαρόαιμα κουτάβια

Διατίθενται κουτάβια Γερμανικά ποιμενικά

Σπανιέλ μπρετόν κυνηγόσκυλα

Υπεύθυνος: ΛΕΝΤΗΣ ΓΕΩΡΓΙΟΣ
Ιαλυσός, Ρόδος, 85101
• **Τηλ.: 6945932738,2241093512**
κ. **ΒΑΣΙΛΗΣ 6947935451**

MAT4456(Γ)

Από το Ξενοδοχείο
"KIPRIOTIS VILLAGE RESORT" στην Κω

ΖΗΤΟΥΝΤΑΙ

για τη σεζόν 2006

στελέχη των παρακάτω ειδικοτήτων: Υπεύθυνος/η Τμήματος Υποδοχής, Υπάλληλοι Τμημάτων Υποδοχής και Κρατήσεων, Maitre, Sous Maitre, Προϊσταμένη Ορόφων, F&B, Assistant F&B, Γραμματέας με γνώσεις Αγγλικών, Γερμανικών και Ελληνικών για 12μηνη απασχόληση καθώς και **προσωπικό όλων των ειδικοτήτων.**
Βιογραφικά με φωτογραφία παρακαλούμε να αποστέλλονται
"Ξενοδοχείο Kipriotis Village Resort
Τ.Θ. 206, Ψαλίδι Κως 85300"
Fax 22420-23590 Τηλ. 22420-27640-49
E-mail: info@kipriotis.gr ΧΠ1531

LINDIANVILLAGE

Το ξενοδοχείο πολυτελείας στη νότια Ρόδο, με πέντε θεματικά εστιατόρια, τέσσερα μπαρ, Spa, συνεδριακούς χώρους, σουίτες με ιδιωτικές πισίνες, Night club.
Ζητούμε συνεργάτες, για την σεζόν 2006, επαγγελματίες, αλλά και νέους απόφοιτους σχετικών σχολών, με **ικανότητες, με καλό χαρακτήρα, και όρεξη για εργασία με μεράκι.**
F & B Manager, με αρχές, συνέπεια και συνέχεια και επιθυμία διάκρισης.
Υπεύθυνους εστιατορίων με πείρα
Σερβιτόρους και βοηθούς για τα διάφορα εστιατόρια
Μπάρμαν με ευχάριστο χαρακτήρα, ξενόγλωσσο, κατηρτισμένο
Μαγείρους με σύγχρονη αντίληψη, και επιθυμία για μάθηση
Υπαλλήλους υποδοχής έξυπνους, δραστήριους, κοινωνικούς, εργατικούς.
Αν θέλετε να σταδιοδρομήσετε σε ξενοδοχείο πολυτελείας, αν σας ενδιαφέρει να διακρίνεστε και να σας επιβραβεύουν οι πελάτες και η διεύθυνση με διάφορους τρόπους αλλά και οικονομικά, τότε ελάτε να συνεργαστούμε.

Περιμένουμε το βιογραφικό σας σημείωμα καθημερινά στο ξενοδοχείο 08.30-14.30 Lindian Village, παραλία Λάρδου (Γλύστρα), τηλέφωνο **2244035900** .
Telefax 2244047360, email:alkal@lindian.gr ΜΧΠ1378

Στέλεχος Πωλήσεων

Η κτηματομεσιτική εταιρεία **ΣΑΒΒΑΙΔΗΣ & Συνεργάτες** η οποία δραστηριοποιείται στον χώρο της μεσιτείας ακινήτων στη Ρόδο από το 1983 ζητεί στέλεχος πωλήσεων 25- 40 ετών για στελέχωση του τμήματος πωλήσεων. Παρέχονται ικανοποιητικές αμοιβές, χαρτοφυλάκιο ακινήτων, εκπαίδευση από έμπειρους κτηματομεσίτες, σύγχρονο και φιλικό εργασιακό περιβάλλον.
Ο υποψήφιος θα πρέπει να είναι κάτοχοι ΙΧ και να έχουν γνώσεις Αγγλικής και Η/Υ. Πτυχίο ΑΕΙ και εμπειρία είναι επιθυμητά.
Αποστολή βιογραφικών με πρόσφατη φωτογραφία στο info@savvaidis.gr

ΜΧΠ659

ΣΑΒΒΑΙΔΗΣ & Συνεργάτες - Μεσίτες και Σύμβουλοι Ακινήτων
Λαμπράκη 14 - ΡΟΔΟΣ - τηλ 22410-26281 fax 22410-34663 http://www.savvaidis.gr

γνωριμιες

20ΧΡΟΝΗ ΠΑΝΕΜΟΡΦΗ ΕΝΤΥΠΩΣΙΑΚΗ ΕΛΛΗΝΙΔΑ ORIGINAL ΚΟΠΕΛΑ ΖΗΤΑΕΙ ΓΝΩΡΙΜΙΑ ΜΕ ΚΥΡΙΟΥΣ ΕΞΑΙΡΟΥΝΤΑΙ ΑΛΛΟΔΑΠΟΙ. ΠΛΗΡ. ΤΗΛ. 6944931166
MXP13091

Ανύπανδρη, **ΑΔΕΣΜΕΥΤΗ** και αξιοπρεπής, **ΖΗΤΕΙ ΣΥΖΥΓΟ** 55-58 ετών, ελεύθερο ή διαζευγμένο καλόκαρδο και ειλικρινή. Τ.Θ. 157, ΤΚ85100 Ρόδος
MZT071138

Πανέμορφη **ΕΛΛΗΝΙΔΑ** καινούργια στην πόλη σας περιμένει για 99,99% **SUPER ΓΝΩΡΙΜΙΑ.** Ηφαίστου Α' Π. Πόλη. Είσοδος από πύλη Αγ. Φραγκίσκου. 6 μ.μ.-11 μ.μ. πληρ. τηλ. 2241021522
INT071124

ΑΒΑΣΑΝΙΣΤΑ "NUMBER 1" Γνωρίστε τον αληθινό έρωτα κοντά μας. Σχέσεις, γνωριμίες, με άμεσα αποτελέσματα, απόλυτη εχεμύθεια. Άνδρες - γυναίκες κάθε ηλικίας περιμένουν να γνωριστείτε. Γίνετε μέλος στο μεγαλύτερο club γνωριμιών στην Ελλάδα. Πληρ. τηλ. 2105239191, 2105239711, 6975764343
MAT3800

Αξιοθαύμαστη **ΦΟΙΤΗΤΡΙΑ** Γυμναστικής Ακαδημίας με πλούσια θηλυκά στοιχεία, ιδιαίτερα όμορφη, δεσποινίδα ευγενικής συμπεριφοράς, **ΕΠΙΘΥΜΕΙ ΣΟΒΑΡΗ ΓΝΩΡΙΜΙΑ** με νέο ευπαρουσίαστο, με ειλικρινείς προθέσεις. Πληρ. τηλ. 6977135995
MAT4015(4)

Απίστευτης ομορφιάς, **ΚΑΘΗΓΗΤΡΙΑ ΧΟΡΟΥ**, ανοιχτόχρωμη, ελκυστική, λάτρης της τέχνης, με υπέροχες αναλογίες, ιδιοκτήτρια σχολής χωρίς υποχρεώσεις, **ΕΠΙΘΥΜΕΙ ΣΟΒΑΡΗ ΓΝΩΡΙΜΙΑ** με κύριο αναλόγων προσόντων. Πληρ. τηλ. 6978693643
MAT4015(1)

Ακρως γοητευτική **ΕΠΙΧΕΙΡΗΜΑΤΙΑΣ** ιδιαίτερα αισθητή γυναικεία παρουσία, κομψότατη, οικονομικά καταξιωμένη, χωρίς υποχρεώσεις, **ΕΠΙΘΥΜΕΙ ΣΟΒΑΡΗ ΣΧΕΣΗ** με κύριο, γοητευτικό, υπεύθυνο. Πληρ. τηλ. 6972139138
MAT4015(3)

Καστανόξανθη, **ΤΡΑΠΕΖΙΚΟΣ ΥΠΑΛΛΗΛΟΣ**, πτυχιούχος λογιστικής, φινετσάτη, γλυκιά, 1,68 ύψος, 58 κιλά, λάτρης της φύσης **ΕΠΙΘΥΜΕΙ ΓΝΩΡΙΜΙΑ ΓΑΜΟΥ** με κύριο, καλλιεργημένο, ρομαντικό. Πληρ. τηλ. 6977135383
MAT4015(2)

ΤΡΑΒ 22 ετών πολύ όμορφη, **ΖΗΤΑ ΓΝΩΡΙΜΙΑ** με κυρίους... Πληρ. τηλ. 6946074523
MZT051112

προσφορές εργασίας

ΚΥΡΙΑ διπλωματούχος μασέρ προσφέρει θεραπευτικό, κλασικό, αθλητικό, αδυνατίσματος, χαλαρωτικό, αισθητικό και καθαρισμό προσώπου (μάσκες, μασάζ). Πληρ. τηλ. 22410 35252, 6932024975
MZT271004

ΜΑΣΑΖ-θεραπευτικό-χαλαρωτικό-τονωτικό-αντιστρές-αυχενικά-ορθοπεδικά-κατά τις κυτταρίτιδας και τοπικού πάχους-αδυνατίσματος. Πληρ. τηλ. 6942228916
MZT041113

ΗΛΕΚΤΡΟΛΟΓΙΚΕΣ ΕΓΚΑΤΑΣΤΑΣΕΙΣ. Για την κατασκευή και συντήρηση της ηλεκτρικής σας εγκατάστασης. • Αξιοπιστία και συνέπεια. • Πολυετή πείρα. • Απόλυτη εξυπηρέτηση. Πληρ. τηλ. 6932482660 κ. Λευτέρης Σταμάτης
MZT021124

ΚΥΡΙΑ διπλωματούχος μασέρ κάνει θεραπευτικό, αθλητικό, χαλαρωτικό μασάζ. Πληρ. τηλ. 6948553306
MZT201017

SUN BEACH RESORT COMPLEX

ΠΩΛΟΥΝΤΑΙ ΛΟΓΩ ΑΝΑΚΑΙΝΙΣΗΣ

ΣΕ ΑΡΙΣΤΗ ΚΑΤΑΣΤΑΣΗ
ΚΑΙ ΠΟΛΥ ΚΑΛΗ ΤΙΜΗ ΕΠΙΠΛΑ ΔΩΜΑΤΙΩΝ, ΦΩΤΙΣΤΙΚΑ, ΚΑΘΡΕΠΤΕΣ κ.λπ.

ΠΛΗΡΟΦΟΡΙΕΣ
Υπεύθυνος Κος Γαλανός Τσαμπίκος
Παραλία Ιαλυσού 85101-Ιαλυσός
Τηλ.: 22410-93821-6 Φαξ: 22410-95688
E-mail: Sunbeach@otenet.gr

Οι ενδιαφερόμενοι -ες μπορούν να επικοινωνήσουν ή να προσέλθουν καθημερινά στο Ξενοδοχείο από 09.00-15.00
MAT3817(Γ)

ΣΥΝΕΡΓΕΙΟ ΑΥΤΟΚΙΝΗΤΩΝ-
ΕΜΠΟΡΙΑ ΑΝΤΑΛΛΑΚΤΙΚΩΝ-
ΕΙΣΑΓΩΓΕΣ ΜΕΤΑΧΕΙΡΙΣΜΕΝΩΝ Ι.Χ. και
ΕΠΑΓΓΕΛΜΑΤΙΚΩΝ ΦΟΡΤΗΓΩΝ ΑΥΤΟΚΙΝΗΤΩΝ-
ΓΕΩΡΓΙΚΩΝ ΜΗΧΑΝΗΜΑΤΩΝ

ΙΩΑΝΝΗΣ ΚΡΗΤΙΚΟΣ
CAR CENTER

ΠΩΛΗΣΕΙΣ ΜΕΤΑΧΕΙΡΙΣΜΕΝΩΝ:

- **MERCEDES SPRINTER** κλειστό κλούβα 312D μοντέλο 1998 εισαγωγής.
- **MERSEDES SPRINTER** κλειστό κλούβα, 308D εισαγωγής.
- **FORD TRANSIT** κλούβα 1999, DIESEL εισαγωγής.
- **OPEL COMBO** 2000 μοντέλο με υδραυλικό τιμόνι εισαγωγής.
- **OPEL COMBO** 1997 μοντέλο DIESEL Ελλάδα.
- **ALFA ROMEO 145** δίπορτο μοντέλο 1996 με υδραυλικό τιμόνι, ηλεκτρ. παράθυρα.
- **HYUNDAI COUPE** 1600 c.c. με υδραυλικό και A/C, ABS και ηλεκτρικά παράθυρα, κεντρικό κλείδωμα, δερμάτινο σαλόνι, μοντέλο 1998.
- **NISSAN ALMERA** 1500 c.c. 2000 μοντέλο με airbag, AC, υδραυλικό τιμόνι, κεντρικό κλείδωμα.
- **ΤΡΑΚΤΕΡ JJEKH 28HP** 1999 μοντέλο μαζί με παρελκόμενα δεντροκομικό.
- **TOYOTA HI-ACE/ψυγείο** κλούβα 1999 μοντέλο εισαγωγής.
- **VW CADY** κλουβάκι 2000 μοντέλο εισαγωγής.

Εναντι παλαιού αεροδρομίου Μαριτσών
Πληρ. τηλ. **2241047670, 6944476553**
AE674

MOTOMIKE

ΜΕΤΑΧΕΙΡΙΣΜΕΝΑ

Από το κατάστημα **YAMAHA MOTOMIKE**
πωλούνται
τα παρακάτω δίκυκλα σε άριστη κατάσταση

ΜΟΝΤΕΛΟ	ΜΑΡΚΑ	ΧΜ	ΧΡΩΜΑ	ΤΙΜΗ	ΗΜ/ΝΙΑ 1ης ΑΔΕΙΑΣ
XT660R	YAMAHA ENDURO	5000	ΜΠΛΕ	5500,00	2005
XT600E	YAMAHA ENDURO SUPER MOTAD	9200	ΜΠΛΕ	4000,00	2003
FZ6-S FAZER 600	YAMAHA STREET	4868	ΜΑΥΡΟ	6500,00	2005
FZ6 NAKED 600	YAMAHA STREET	3500	ΜΑΥΡΟ	6800,00	2005
FZ6 NAKED 600	YAMAHA STREET	8250	ΚΟΚΚΙΝΟ	5900,00	2004
FZS 600 FAZER	YAMAHA STREET	45000	ΜΑΥΡΟ	3900,00	2000
YZF R6 - 600cc	YAMAHA SUPER-SPORT	4500	ΚΟΚΚΙΝΟ	7500,00	2004
GSXF600S BADID	SUZUKI STREET	15850	ΚΟΚΚΙΝΟ	3500,00	1996
YP 400 MAJESTY	YAMAHA MAXI SCOOTER	3900	ΜΠΛΕ	5500,00	2005
KLE 250	KAWASAKI ENDURO SUPER SHERPA	1300	ΠΟΡΤΟΚΑΛΙ	3500,00	2004
GS 400 E	SUZUKI STTRET	17650	ΜΠΛΕ	950,00	1995
SR500	YAMAHA CASTOM	13200	ΜΠΟΡΝΤΟ	950,00	1992
RYNNER 180	PIAGIO SCOOTER	12000	ΓΚΡΙ	1300,00	2003
RYNNER 125 4T	PIAGIO SCOOTER Τετραχρονο	13500	ΓΚΡΙ	1500,00	2003
YP 125 MAJESTY	YAMAHA SCOOTER	9900	ΜΠΛΕ	1500,00	1999
PASSINC 125	CAGIVA SCOOTER	32000	ΚΟΚΚΙΝΟ	500,00	2000

ΜΟΝΤΕΛΟ ΤΕΤΡΑΤΡΟΧΕΣ	ΜΑΡΚΑ ATV-QUADS	ΧΛΜ	ΤΙΜΗ	ΗΜ/ΝΙΑ ΑΓΟΡΑΣ
BREZZE 125 Μπλε	YAMAHA Με αριθμό κυκλοφορίας	1.100	3500,00	2004

✓ ΑΠΟ 0% ΠΡΟΚΑΤΑΒΟΛΗ ΕΩΣ 60 ΜΗΝΕΣ ΕΞΟΦΛΗΣΗ !!!
✓ ΕΓΓΥΗΣΗ 1 ΧΡΟΝΟ ΣΕ ΟΛΑ ΤΑ ΜΕΤΑΧΕΙΡΙΣΜΕΝΑ !!!

Πατριάρχου Αθηναγόρα 13, Ρόδος 85100 • Τηλ. & Fax 2241026360
www.motomike.gr info@motomike.gr
AE827

ΞΕΝΑΚΗΣ ΜΕΤΑΧΕΙΡΙΣΜΕΝΑ
ΑΓΟΡΕΣ - ΠΩΛΗΣΕΙΣ - ΑΝΤΑΛΛΑΓΕΣ ΜΕΤΑΧΕΙΡΙΣΜΕΝΩΝ ΑΥΤΟΚΙΝΗΤΩΝ
10ο χλμ. Ρόδου-Λίνδου, τηλ. 2241086690 (εσωτερικό 120)

1 **AUDI A4 TURBO QUATTRO 200HP, 2000cc, μοντ. 2005.** 6 αερόσακοι, EDL,ESP,ASR, ABS, Αυτόματος κλιματισμός, on board computer, τριάκτινο τιμόνι πολ/λων χρήσεων, xenon, ηλ. παραθ, κεντρ. κλειδ, ηχοσύστημα.
2 **AUDI TT ROADSTER 1.8 TURBO, 150HP, μοντ.2005,** μαύρο. αερόσακος οδηγού - συνοδηγού, πλευρικοί αερόσακοι, ABS,ESP, αυτόματος κλιματισμός, ζάντες αλουμ. υδρ. τιμόνι, ηλ. παραθ, κεντρ. κλειδ,προβ. ομίχλης, ηχοσύστημα.
3 **ROVER MGF TROPHY 1800cc, μοντ. 2002,** ανθρακί δερμάτινο σαλόνι ,αερόσακος οδηγού - συνοδηγού,ABS,air condition,,ζάντες αλουμ. υδρ. τιμόνι, ηλ. παραθ, κεντρ. κλειδ,προβ. ομίχλης, ηχοσύστημα.
4 **TOYOTA MR2 1800cc, 143HP, μοντ. 2002,** κόκκινο. αερόσακος οδηγού - συνοδηγού, ABS,air condition,,ζάντες αλουμ. υδρ. τιμόνι, ηλ. παραθ, κεντρ. κλειδ,προβ. ομίχλης, ηχοσύστημα.
5 **AUDI A3 1600cc, μοντ. 2003,** κόκκινο, 6 αερόσακοι, ABS, ESP,ASR,αυτόματος κλιματισμός,ζάντες αλουμ. υδρ. τιμόνι, ηλ. παραθ, κεντρ. κλειδ,προβ. ομίχλης, ηχοσύστημα.
6 **OPEL FRONTERA 2200cc, μοντ. 1999,** πράσινο. αερόσακοι , ABS,air condition, υδρ. τιμόνι, ζάντες αλουμινίου, σκαλοπάτια, ηλ. παραθ, κεντρ. κλειδ, ηχοσύστημα.
7 **VW GOLF PLUS 1600cc, μοντ.2005,** μπλέ. αερόσακος οδηγού-συνοδηγού, ABS, υδρ. τιμόνι, ζάντες αλουμινίου, ηλ. παραθ, κεντρ. κλειδ, ηχοσύστημα.
8 **AUDI A3 1600cc, μοντ. 1999,** μπορντώ. αερόσακος οδηγού-συνοδηγού, ABS, υδρ. τιμόνι, ζάντες αλουμινίου, ηλ. παραθ, κεντρ. κλειδ, ηχοσύστημα.
9 **RENAULT MEGANE CABRIO 1400cc, μοντ. 2000,** ασημί. 4 αερόσακοι, ABS, air condition, δερμάτινο σαλόνι, ηλ. ηλιοροφή, ζάντες αλουμινίου, υδρ. τιμόνι, ηλ. παραθ, κεντρ. κλειδ, ηχοσύστημα.
11 **VW PASSAT COMFORT 1600cc, μοντ. 1999,** ασημί. αερόσακος οδηγού-συνοδηγού, ABS, Climatronic, υδρ. τιμόνι,ζάντες αλουμ, ηλ. παραθ, κεντρ. κλειδ, ηχοσύστημα.
12 **VW BORA 1600cc, μοντ. 1999,** ασημί. 4 αερόσακοι, ABS, air condition, υδρ. τιμόνι, ηλ. παραθ, κεντρ. κλειδ, ηχοσύστημα.
13 **RENAULT MEGANE COUPE 1400cc, μοντ. 2001,** κίτρινο 4 αερόσακοι, ABS, air condition, υδρ. τιμόνι, ηλ. παραθ, κεντρ. κλειδ, ζάντες αλουμινίου, ηχοσύστημα.
14 **FIAT SCUDO 1600cc, μοντ. 2000,** λευκό. (9θέσιο) air condition, υδρ. τιμόνι, κεντρ. κλειδ, ηχοσύστημα.
15 **NISSAN SERENA 1600cc, μοντ. 1997,**πράσινο (8θέσιο) air condition, υδρ. τιμόνι, ηλ. παραθ, κεντρ. κλειδ, ηχοσύστημα.
16 **FIAT PUNTO SPORTING 1242cc, μοντ. 2000,** μπλέ air condition, υδρ. τιμόνι, ηλ. παραθ, κεντρ. κλειδ, ζάντες αλουμινίου, ηχοσύστημα.
17 **DAEWOO NUBIRA 1600cc, μοντ. 2000,** μπορντώ. αερόσακος οδηγού-συνοδηγού, ABS, air condition, υδρ. τιμόνι, ηλ. παραθ, κεντρ. κλειδ, ηχοσύστημα.
18 **FORD KA 1300cc, μοντ.2001,** μπλέ. Air condition, αερόσακος οδηγού, υδρ. τιμόνι, ηλ. παραθ, κεντρ. κλειδ, ζάντες αλουμινίου, ηχοσύστημα.
19 **SEAT CORDOBA 1600cc, μοντ.1997,** μπορντώ. Air condition, υδρ. τιμόνι, ηλ. παραθ, κεντρ. κλειδ, ζάντες αλουμινίου, ηχοσύστημα.
20 **FIAT BRAVO TROFEO 1242cc, μοντ. 2000,** μαύρο Air condition, υδρ. τιμόνι, ηλ. παραθ, κεντρ. κλειδ, ζάντες αλουμινίου, ηχοσύστημα.
22 **FORD ESCORT 1400 cc, μοντ. 1996,** μαύρο. air condition, ABS, υδρ. τιμόνι, ηλ. παραθ, κεντρ. κλειδ, ηχοσύστημα.
24 **KIA SEPHIA 1500cc, μοντ. 2000,** ασημί. υδρ. τιμόνι, ηλ. παραθ, κεντρ. κλειδ, ζάντες αλουμινίου, ηχοσύστημα.
25 **VW POLO 1000cc, μοντ. 1999,** μαύρο. υδρ. τιμόνι, ηλ. παραθ, κεντρ. κλειδ, ζάντες αλουμινίου, ηχοσύστημα.
26 **RENAULT MEGANE 1400cc, μοντ. 1996,** μολυβί. air condition, υδρ. τιμόνι, ηλ. παραθ, κεντρ. κλειδ, ηχοσύστημα.
27 **ΚΙΑ BESTA (ΚΛΟΥΒΑ) ΠΕΤΡΕΛΑΙΟ, μοντ.1996,** λευκό
28 **FIAT PUNTO 1242cc, μοντ. 2001,** λευκό. air condition, ηλ. παραθ, κεντρ. κλειδ, ηχοσύστημα.
29 **FIAT PUNTO 1242cc, μοντ. 2001,** λευκό. air condition, ηλ. παραθ, κεντρ. κλειδ, ηχοσύστημα.
23 **VW GOLF III VARIANT 1400cc, μοντ. 1996,** μαύρο. υδρ. τιμόνι, κεντρ. κλειδ, ηχοσύστημα.
21 **FORD MONDEO 1600cc, μοντ. 1994,** μπορντώ. ABS, υδρ. τιμόνι, ηλ. παραθ, κεντρ. κλειδ, ηχοσύστημα.
30 **SUZUKI SWIFT 1000cc, μοντ. 1999,** λευκό. air condition, ηχοσύστημα.
31 **FORD MONDEO 1600cc, μοντ. 1994,** μπορντώ. ABS, υδρ. τιμόνι, ηλ. παραθ, κεντρ. κλειδ, ηχοσύστημα.
32 **FIAT FIORINO VAN 1700cc DIESEL, μοντ. 1995** λευκό.
33 **RENAULT TWINGO 1200cc, μοντ 1998,** μολυβί κεντρικό κλείδωμα, ηχοσύστημα
34 **FIAT SEICENTO, 1100cc, μοντ. 2002,** μπορντώ. ηλ. παραθ, κεντρ. κλειδ, ηχοσύστημα.
35 **SEAT IBIZA 1400cc μοντ. 1995** πράσινο κεντρικό κλείδωμα, ηλ παράθυρα, ηχοσύστημα
36 **ROVER 414 SI 1400cc μοντ.** 1995, μπλέ. υδρ. τιμόνι,ηλιοροφή, ηλ. παραθ, κεντρ. κλειδ, ηχοσύστημα.
37 **FIAT SEICENTO , 1100cc, μοντ. 2001,** λευκό. ηλ. παραθ, κεντρ. κλειδ, ηχοσύστημα.
38 **FIAT SEICENTO , 1100cc, μοντ. 2001,** λευκό. ηλ. παραθ, κεντρ. κλειδ, ηχοσύστημα.
40 **PEUGEOT 306 1400cc, μοντ. 1995,** μολυβί. ηλ. παραθ, κεντρ. κλειδ, ηχοσύστημα.
41 **NISSAN MICRA 1000cc, μοντ. 1996,** πράσινο ηχοσύστημα.
42 **FIAT SEICENTO 900cc, μοντ. 2000,** λευκό. ηλ. παραθ, κεντρ. κλειδ, ηχοσύστημα.
44 **FIAT FIORINO VAN 1700cc, μοντ. 12/1992** λευκό.
45 **FIAT CINQUECENTO 900cc, μοντ.1997,** μαύρο. κεντρικό κλείδωμα, ηλ. παράθυρα, ηχοσύστημα

ΑΠΟ **0%** ΠΡΟΚΑΤΑΒΟΛΗ
ΕΩΣ **72** ΜΗΝΙΑΙΕΣ ΔΟΣΕΙΣ
XT11687

GM AUTO Special

ΕΙΣΑΓΩΓΕΣ - ΕΜΠΟΡΙΑ - ΑΝΤΑΛΛΑΓΕΣ ΑΥΤΟΚΙΝΗΤΩΝ & ΑΞΕΣΟΥΑΡ

ΓΙΩΡΓΟΣ Π. ΜΥΡΙΑΛΛΑΚΗΣ

Λεωφόρος Ηρακλειδών (δίπλα ταβέρνα "Αντώνης") Ιαλυσός
τηλ. 2241096692 κιν. 6945991030, fax 2241096632
email: info@gmautospecial.gr
site: www.gmautospecial.gr

ΕΙΣΑΓΩΓΕΣ - ΠΩΛΗΣΕΙΣ - ΑΝΤΑΛΛΑΓΕΣ ΜΕΤΑΧΕΙΡΙΣΜΕΝΩΝ ΑΥΤΟΚΙΝΗΤΩΝ

- **JEEP CHEROKEE** 2500 cc, turbo diesel, μοντέλο 2002-3, χρώμα μεταλλικό ασημί, ABS, ESP, air condition, ζάντες αλουμινίου, full extra. **ΕΙΣΑΓΩΓΗ ΓΕΡΜΑΝΙΑ**
- **LAND ROVER JEEP FREELANDER,** 2 lit DIESEL 4X4, 3θυρο, Hard Top & Cabrio, οροφή γυάλινη, full extra γερμανικών προδιαγραφών, μπάρες, κοτσαδόρος, κάλυμμα ρεζέρβας κ.ά. **ΕΙΣΑΓΩΓΗ ΓΕΡΜΑΝΙΑ**
- **FORD FOCUS 1,8 TDDi** turbo Diesel Kombi (κάραβαν), 90 HP, μεταλ. silver, air condition, υδραυλ. τιμόνι, RCD, ABS, ζάντες αλουμινίου, σκάρες, κοτσαδόρος. **ΕΙΣΑΓΩΓΗ ΓΕΡΜΑΝΙΑ**
- **MERCEDES C200 Kompressor Sportcoupe Evolution** μοντέλο 2002, χρώμα ασημί μεταλλικό, ελάχιστα χιλιόμετρα, καινούργια. **ΕΙΣΑΓΩΓΗ ΓΕΡΜΑΝΙΑ**
- **MERCEDES C220 CDI TURBO** (πετρέλαιο) Kompressor μοντέλο 2001-02, μαύρο μεταλλικό, ηλεκτρική ηλιοροφή, klima, τηλέφωνο full super extra.. **ΕΙΣΑΓΩΓΗ ΓΕΡΜΑΝΙΑ**
- **MERCEDES C 200 K Sportcoupe Evolution** μοντέλο 2002, οροφή PANORAMA γυάλινη, αυτόματο, aircon, ABS, ESP, ζάντες αλουμινίου, Parktronic. **ΕΙΣΑΓΩΓΗ ΓΕΡΜΑΝΙΑ.**
- **SMART PASSION** μοντέλο 2002, γυάλινη οροφή, ABS, A/C, υδραυλικό τιμόνι, αερόσακοι, ηλεκτρ. κλείδωμα και παράθυρα, ζάντες αλουμινίου, immobilizer, χρώμα μαύρο μπλε ή μπλε ανοιχτό, αυτόματο, σειριακό. **ΕΙΣΑΓΩΓΗ ΓΕΡΜΑΝΙΑ.**
- **SMART** μοντέλο 2001-2, ABS, υδραυλ. τιμόνι, αυτόματο, σειριακό, αερόσακοι, ηλεκτρ., κλείδωμα, ηλεκτρ. παράθυρα, χρώμα κίτρινο-μαύρο, **ΕΙΣΑΓΩΓΗ ΓΕΡΜΑΝΙΑ.**
- **JEEP TOYOTA RAV 4,** μεταλλικό μπλε, μοντέλο 2002-2003, χιλιόμετρα 35.000, μπαριέρες ανοξείδωτες μπρος και πλαινές, RCD, air condition, σχάρα. ΟΛΟΚΑΙΝΟΥΡΓΙΟ.. **ΕΙΣΑΓΩΓΗ ΓΕΡΜΑΝΙΑ**
- **FIAT BRAVO TROFEO,** μοντ. 2000, 1.300 c.c., χρώμα ασημί μεταλλικό, ζάντες, ηχοσύστημα, σαλόνι δίχρωμο (μαύρο-μπλε) ΚΑΤΑΣΤΑΣΗ ΑΡΙΣΤΗ
- **BMW Z3 CABRIO** 1,9 lit (1900cc) χρώμα κόκκινο, μοντέλο 2000, δερμάτινο σαλόνι μαύρο, ζάντες, RCD, ηλεκτρική οροφή τέντα μαύρη. ΚΑΤΑΣΤΑΣΗ ΑΡΙΣΤΗ
- **MERCEDES SLK 200 Kompressor CABRIO,** μοντ. 2003, χιλιόμετρα 15.000 MONO, μαύρο μεταλλικό, δέρμα κόκκινα, ηλεκτρ. οροφή HARDTOP, Ζάντες 17", ηχοσύστημα, full extra.
- **HONDA S2000** cabrio, μαύρο, 242PS, δερμάτινο σαλόνι, A/C, κόκκινο, ηχοσύστημα, ζαντολάστιχα αλουμινίου, χιλιόμετρα 38.000 μόνο.
- **ALFA ROMEO 156,** μοντέλο 2002, ΑΡΙΣΤΗ ΚΑΤΑΣΤΑΣΗ!!! Silver μεταλλικό, A/C, ζαντολάστιχα καινούργια, ηχοσύστημα, full extra. ΕΥΚΑΙΡΙΑ!!!
- **OPEL VECTRA, EDITION 6/2000,** 1600cc 16V, ασημί μεταλλικό, ζάντες αλουμινίου, καινούργια λάστιχα, RCD Pioneer, ABS, airconditiion, ξύλινη επένδυση. ΚΑΤΑΣΤΑΣΗ ΑΡΙΣΤΗ.
- **NISSAN PRIMERA** μοντέλο 2000, μεταλλικό πράσινο λαδί, ραδιοκασ/νο, AIR CONDITION, καθίσματα ύφασμα μπεζ, ηλεκτρικές κλειδαριές και παράθυρα. ΚΑΤΑΣΤΑΣΗ ΑΡΙΣΤΗ.
- **VW GOLF** μοντέλο 2002-3, ΟΛΟΚΑΙΝΟΥΡΓΙΟ, ελάχιστα χιλιόμετρα, χρώμα ασημί μεταλλικό, 4πορτο, 1400 cc, 16βάλβιδο, ηλεκτρ. παράθυρα - κλειδαριές - καθρέπτες, ζαντολάστιχα αλουμινίου, ηχοσύστημα με CD, δίχρωμα καθίσματα μπλε - μαύρα.
- **ΚΙΑ SHUMA μοντέλο 2000,** μεταλλικό ασημί, δερμάτινο σαλόνι, air condition, ζαντολάστιχα καινούργια, RCD, 1500cc, ηλεκτρ. παράθυρα - καθρέπτες - κλειδαριές. Τιμή 5.650 ευρώ!!!
- **JEEP CHEROKEE 3700 cc LIMITED,** αυτόματο, συριακό, συναγερμός, μοντέλο 2004, air condition, RCD τηλεκοντρόλ, μεταλλικό ασημί, XENON, χιλιόμετρα MONO 21.900, δερμάτινο σαλόνι, μπάρες ανοξείδωτες, σκαλιέρες, TV, ηλεκτρ. οροφή, ζαντολάστιχα αλουμινίου, ΚΑΤΑΚΑΙΝΟΥΡΓΙΟ.
- **AUDI TT COUPE QUATRO 225 PS** μεταλλικό κόκκινο, klima, XENON φώτα, 6τάχυτο, 6άρα CD, Subwoofers με ενισχυτές, ηχοσύστημα BOSE, ζάντες 17΄΄, συναγερμός, ΑΡΙΣΤΗ ΚΑΤΑΣΤΑΣΗ.
- **MERCEDES CLK** μοντέλο 2003, δερμάτινο σαλόνι, ανθρακί μεταλλικό, 18΄΄ ζάντες, αυτόματο συριακό, klima, τηλέφωνο, RCD, συναγερμός, Parktronik, full extra, ΑΡΙΣΤΗ ΚΑΤΑΣΤΑΣΗ.
- **JEEP MISTUBISHI OUTLANDER,** μοντέλο 2003-4, 2000 cc, ασημί μεταλλικό, ζάντες, ηχοσύστημα, ΚΑΤΑΚΑΙΝΟΥΡΓΙΟ.
- **BMW 316** μοντέλο 2/2004, E46, δέρμα μαύρο, ABS, ESP, ζάντες, χρώμα BLUE BLACK μεταλλικό.
- **HONDA S 2000,** διθέσιο, μοντέλο 2003, 242 PS, 2000 cc, χιλιόμετ. 29.000, ηλεκτρική οροφή, ηχοσύστημα, σαλόνι κόκκινο δέρμα, αεροτομή και spoiler SHARK. ΜΟΝΑΔΙΚΟ!
- **MERCEDES C. 190 E,** μεταλλικό χρώμα, 1.800 cc, ηλεκτρ. παράθυρα, κλειδαριές, καινούργια λάστιχα, full service, RCD, κατάσταση άριστη. ΤΙΜΗ ΑΠΙΣΤΕΥΤΗ!!!
- **ALFA ROMEO 146,** 1600 cc., ABS, AIRBAG, χρώμα μπορντώ, ηλεκτρικά παράθυρα, κεντρικό κλείδωμα, ηχοσύστημα RCD, air condition, ζάντες αλουμινίου. Τιμή 5300 ευρώ.
- **JEEP JIMNY SUZUKI** 1.400 cc μοντέλο 2002
- **HYUNDAI ATOS**1100 cc μοντέλο 2003
- **HYUNDAI GETZ** 1100 cc μοντέλο 2003
- **HYUNDAI ACCENT** 1400 cc μοντέλο 2002
- **FIAT PUNTO** 1300 cc μοντέλο 2003
- **JEEP SUZUKI JIMNY** κλειστό, HARD TOP, μεταλλικό ασημί, 1.400 cc, μοντέλο 2004, ζάντες, RCD, A/C, υδραυλ. τιμόνι ΚΑΤΑΚΑΙΝΟΥΡΓΙΟ.
- **NISSAN MICRA,** μοντέλο 2004, 1.200 cc, πράσινο μεταλλικό, A/C, RCD, υδρ. τιμ.
- **FIAT SEICENTO,** μοντέλο 2002, 1.100 cc, μπλε μεταλλικό.
- **RENAULT MEGANE CABRIO,** μοντέλο 2003, 1.600 cc, μαύρο μεταλλ., ηλεκτρ. οροφή FULL EXTRA.
- **OPEL CORSA,** μοντέλο 2000, λευκό, 1.000 cc, τεμάχια 2.
- **HUNDAI ATOS,** μοντέλο 2000, 1.100 cc, 2 ασημί μεταλλικό,
- **RENAULT TUIGO,** μοντέλο 1998, 1.200 cc, γαλάζιο

ΕΠΑΓΓΕΛΜΑΤΙΚΑ

- **MERCEDES VITO 110DIESEL,** μοντέλο 2000, CDI

Ολα ετοιμοπαράδοτα.
Σε καταπληκτική κατάσταση

✓ Οι επιλογές των αυτοκινήτων μας εγγυώνται την ποιότητα και την σιγουριά.
✓ Επισκεφθείτε μας πριν αποφασίσετε
✓ Αναλαμβάνουμε την χρηματοδότηση σας με τα χαμηλότερα επιτόκια.
✓ Θα χαρούμε να σας ξεναγήσουμε

Από 0% προκαταβολή έως 72 μην. δόσεις

AE264

TOP CARS

ΠΡΩΤΗ ΣΕ ΕΙΣΑΓΩΓΕΣ ΑΥΤΟΚΙΝΗΤΩΝ ΣΤΑ ΔΩΔΕΚΑΝΗΣΑ

ΕΙΣΑΓΩΓΕΣ ΑΓΟΡΕΣ - ΠΩΛΗΣΕΙΣ - ΑΝΤΑΛΛΑΓΕΣ ΜΕΤΑΧΕΙΡΙΣΜΕΝΩΝ ΑΥΤΟΚΙΝΗΤΩΝ

1. **GRAND CHEROKEE LIMITED 2700 DISEL 2004,** ABS, κλιμ., ηλεκ. παραθ., ηλ. καθρέπτες, παρκ τονικ, δέρμα, san roof, **FULL EXTRA ΕΙΣΑΓΩΓΗΣ**
2. **CHEROKEE LIMITED 2500 Dissel 2004,** δέρμα ABS, san roof, **FULL EXTRA ΕΙΣΑΓΩΓΗΣ**
3. **MERCEDES CLK CABRIO 2002 FULL EXTRA** (εισαγωγής).
4. **BMW 320,** 2000 cc, εξακύλινδρη 2003, δέρμα, ABS, τηλεφ, sun roof, κλιμ., ζαντ. αλουμ., **FULL EXTRA ΕΙΣΑΓΩΓΗΣ**
5. **BMW 320,** 2200 cc, 176 PS2003, ABS, δερμ., λουκ M^3 **FULL EXTRA ΕΙΣΑΓΩΓΗΣ**
6. **MERCEDES** E ELLEGANS 2003, καιν. μοντ., ABS, δέρμα, κλίμα, ζαντ. αλουμ. sun roof, **FULL EXTRA**
7. **MERCEDES E. 200** μοντ. 1995 camprio **FULL EXTRA .**
8. **ALFA 166** μοντ. 2002, **FULL EXTRA**
9. **BMW 318** τετράθυρη 2003, δέρμα ABS, ηχοσυστ., κλίμα, sun roof, park tonik, navi αυτομαt. **ΕΙΣΑΓΩΓΗΣ**
10. **MERSEDES C180,** μαύρη 1997. **FULL EXTRA**
11. **MERCEDES C180,** ασημί 1997, ELEGANS. **FULL EXTRA**
12. **CITROEN SAXO VTS 1600 2003,** ζάντες αλουμ., paket καθ. αναρτ. μπρ. STAIN **FULL EXTRA**
13. **RENAULT MEGANE 2005,** μπλε 2002, ABS, ηλεκ. παραθ., υδραυλικό τιμόνι, κλίμα.
14. **RENAULT MEGANE 2003,** άσπρο **FULL EXTRA**
15. **FIAT COUPE,** μοντ. 1997 ασημί, ζάντες αλουμινίου, ABS, κλιμ., ησοχυστ.
16. **ALFA 156 ΚΟΚΚΙΝΟ 2000.** ABS, κλιμ., park τονικ, ζάντες αλουμ.
17. **VW BORA,** γαλανό 2000. A/K ηχοσύστ. ABS, ζαντ. αλουμινίου, σπόϊλερ, **FULL EXTRA**
18. **ΚΙΑ SPORTAGE 2003,** 25.000 χιλ., ABS, ηχοσυστ. δέρμα λικ.
19. **RENAULT CLIO,** 3 αυτοκίνητα, μοντέλα 2003, σχεδόν καινούργια, άσπρο, κίτρινο, μπλε, 25.000 χιλ.
20. **FIAT POUNTO CAMBRIO 1999,** ηλεκτρική οροφή, ηχοσύστημα, υδραυλικό τιμόνο.
21. **RENAULT CLIO 2003, FULL EXTRA** σχεδόν καινούργιο.
22. **CITROEN XARA 2001,** ABS, ηλεκ. παραθ., αικ. ζαντ. αλουμ., ηχοσύστημα.
23. **FIAT PANTA,** μοντέλο 2003, 4 αυτοκίνητα σχεδόν καινούργια, **FULL EXTRA** A/K ηλ. παράθ., υδραυλικό τιμόνι.
24. **FIAT CIETSENDO** 3 αυτοκίνητα, μοντέλα 2003, A/K, ABS, ηλεκτρ. παράθυρα.
25. **MERCEDES E. 190,** μοντ. 1993 **FULL EXTRA**
26. **VW Golf 2001,** ABS, δέρμα, κλιμ., ζαντ. αλουμ., ηχοσύστημα, **FULL EXTRA**
27. **SMART PASSION,** εισαγωγής 2003 **FULL EXTRA**
28. **NISSAN ALMERA,** μοντέλο 2000, **FULL EXTRA**
29. **VW POLO** μοντέλο 1997
30. **VW POLO** μοντέλο 1996
32. **AUDI A4,** μοντέλο 1999, δέρμα, κλιμ., ABS, ηχοσύστημα, ζάντες αλουμινίου.
33. **AUDI A6 DIESEL** μοντέλο 2003, δερμ. ABS, PARK TRONIK SUN ROOF, ζάντες αλουμινίου, **FULL EXTRA**
34. **A 140 MERCEDES** μοντέλο 2003, κλιμ., ABS, ασημί IMMOBILAZER
35. **FORD FOCOUS** μοντέλο 2001, κλιμ. ABS, IMMOBILAZER SUN ROOF
36. **MAZDA MX5** μοντέλο 1999, κλίμ., ABS, δερμ. ζάντες αλουμινίου, **FULL EXTRA**

ΕΠΑΓΓΕΛΜΑΤΙΚΑ

MERCEDES VITO 108, άσπρη, SDI 2002 DISSEL, **ΕΙΣΑΓΩΓΗΣ.**

MERCEDES VITO 110, ασημί 1999, **ΕΙΣΑΓΩΓΗΣ.**

MERCEDES VITO 110, πράσινη, μοντ. 2000, **ΕΙΣΑΓΩΓΗΣ.**

NISSAN DISEL, αγροτικό, μοντέλο 1996, A/K 132 PS, **FULL EXTRA**

✓ Ενα χρόνο γραπτή εγγύηση
✓ Από 0-72 δόσεις
1. Αγοράζουμε το αυτοκίνητο σας
2. Το ανταλλάσσουμε με ο,τιδήποτε μοντέλο της αρεσκείας σας
3. Αναλαμβάνουμε την πώληση του αυτοκινήτου σας χωρίς καμιά επιβάρυνση

• Κατάστημα: Λ. Ελευθερίας Κρεμαστή τηλ. (22410)96889, κιν. 6972261775

ΧΠ2457

AUTO ΕΠΙΛΟΓΕΣ

ΕΚΘΕΣΗ ΜΕΤΑΧΕΙΡΙΣΜΕΝΩΝ ΑΥΤΟΚΙΝΗΤΩΝ

ΚΟΥΚΟΥΡΑΣ ΑΛΕΞΑΝΔΡΟΣ

ΛΕΩΦ. ΡΟΔΟΥ-ΛΙΝΔΟΥ 255 • ΤΗΛ. (22410)60910

www.autoepiloges.com

ΑΓΟΡΑ-ΠΩΛΗΣΗ-ΑΝΤΑΛΛΑΓΗ ΜΕΤΑΧΕΙΡΙΣΜΕΝΩΝ ΑΥΤΟΚΙΝΗΤΩΝ

1. **MERCEDES SLK KOMPRESSOR 2000cc, μοντ. 2000, λευκό.**
ABGS, ABS, klima,αυτόματος πιλότος, δερμάτινο σαλόνι, επένδ. αλουμ. ηλ. οροφή, κεντρ. κλειδ., ηλ παράθ., ηλ.καθρ., υδρ. τιμ., ζάντες αλουμ. και ηχοσύστημα
2. **MERCEDES 320 S 3200cc, θαλασσί.**
ABGS, ABS, klima, αυτόματος πιλότος, ηλιοροφή, κεντρ. κλειδ., ηλ. παράθ., ηλ.καθρ., υδρ. τιμ. ηλ.καθίσματα εμπρός πίσω, δερμάτ.σαλόνι, ξύλινη επένδυση, συναγερμός, car kit, ζάντες αλουμ. και ηχοσύστημα
3. **BMW 116i 1600cc, μοντ. 06/2005, ανθρακί.**
6ABGS, ABS, klima, κεντρ. κλειδ., ηλ. παράθ., ηλ. καθρ., υδρ. τιμ., δερμάτ.σαλόνι, ζάντες αλουμ. και ηχοσύστημα
4. **BMW 316i 1600cc, μοντ. 01/2005, ανθρακί.**
6ABGS, ABS, klima, κεντρ. κλειδ., ηλ. παράθ., ηλ.καθρ., υδρ. τιμ., δερμάτ.σαλόνι, ζάντες αλουμ. και ηχοσύστημα
5. **BMW 318 is 1800cc 140hp,μοντ.1995,μαύρο.**
A/C, κεντρ. κλειδ., ηλ. παράθ., υδρ. τιμόνι, ζάντες αλουμινίου και ηχοσύστημα
6. **BMW 518 1800cc, μοντ. 1992, μπλε .**
κεντρ. κλειδ., ηλ. παράθ., υδρ. τιμόνι και ηχοσύστημα.
7. **MAZDA MX5 CABRIO 1600cc, μοντ.1998, πράσινο.**
ABGS, ABS, klima, κεντρ. κλειδ., ηλ. παράθ., υδρ. τιμ., ζάντες αλουμ., δερμ. σαλόνι και CD.
8. **LAND ROVER 1800cc, μοντ. 2001, πράσινο.**
A/C, κεντρ. κλειδ., ηλ. παράθ., υδρ. τιμόνι, ζάντες αλουμινίου και ηχοσύστημα
9. **ALFA ROMEO 156 1600cc, μοντ.2001, κόκκινη.**
4 ABGS, ABS, klima, κεντρ. κλειδ., ηλ. παράθ., υδρ. τιμ., ηλ.καθρ., ζάντες αλουμ., δερμ. σαλόνι και ηχοσύστημα
10. **ALFA ROMEO 147 1600cc 120 hp. μοντ.2001, ασημί.**
ABGS, ABS, A/C, κεντρ. κλειδ., ηλ. παράθ., υδρ. τιμόνι και ηχοσύστημα
11. **NISSAN ALMERA 1800cc, 138hp, 11.500χλμ,μοντ. 2004, μαύρο.**
ABGS, ABS, A/C, κεντρ. κλειδ., ηλ. παράθ., υδρ. τιμόνι, ηλ.καθρ., ζάντες αλουμινίου και ηχοσύστημα.
12. **NISSAN PRIMERA 1600cc, μοντ. 2000, θαλασσί.**
ABGS, κλίμα, ABS, κεντρ. κλειδ., ηλ. παράθ., υδρ. τιμόνι, ηλ. καθρ, και ηχοσύστημα.
13. **OPEL VECTRA 1600 cc, μοντ. 2000, ασημί.**
ABGS - ABS, clima κεντρ. κλειδ.ηλ.παράθυρα., υδρ. τιμόνι,ηλ.καθρέπτες, επένδ. Καρυδιάς, ζάντες αλουμινίου και ηχοσύστημα
14. **OPEL ASTRA 1400cc, μοντ.2003, μπλε.**
ABGS. A/C, κεντρ.κλειδ, ηλ.παράθυρα,υδρ. τιμόνι, και ηχοσύστημα
15. **OPEL CALIBRA 2000cc Turbo 210HP, μοντ. 1992, κόκκινο.**
ABS, A/C, υδρ. τιμόνι, κεντρ. κλειδ., ηλ. παράθ.,ηλ.καθρέπτες, ζάντες αλουμ., σπόιλερ και ηχοσύστημα
16. **OPEL CORSA 16V 1400cc,μοντ. 1995, ασημί.**
Κεντρ.κλειδ, ηλ.παράθυρα, υδρ. τιμόνι, ηλ.καθρεπ., ζάντες αλουμ. και ηχοσύστημα
17. **RENAULT MEGANE CABRIO 1400cc, μοντ. 2001, κίτρινο .**
ABGS , ABS, A/C, κεντρ. κλειδ., ηλ. παράθ., υδρ. τιμόνι.,ηλ. καθρ., ζάντ. αλουμ. και ηχοσύστημα.
18. **RENAULT MEGANE 1600cc ΑΥΤΟΜΑΤΟ, μοντ.2003, μπλε.**
ABGS , ABS, Clima, κεντρ. κλειδ., ηλ. παράθ., υδρ. τιμόνι.,ηλιοροφή, ζάντ. αλουμ. και ηχοσύστημα
19. **CHRYSLER STRATUS CABRIO LX 2D 2000cc, μοντ. 1997, κυπαρισσί.**
ABGS , ABS, A/C,δερμάτινο σαλόνι, υδρ. τιμόνι, κεντρ. κλειδ., ηλ. παράθ., ζάντες αλουμινίου,αυτ. πιλότο,ηλ. κουκούλα, προβ. ομίχλης και ηχοσύστημα
20. **FIAT COUPE 1800cc, 26.000 χλμ. μοντ. 2000, μαύρο**
ABGS, ABS, klima, κεντρ. κλειδ., ηλ. παράθ., υδρ. τιμ.,ηλ.καθρ., συναγερμός, ζάντες αλουμ.,book service αντιπροσωπείας και ηχοσύστημα
21. **FIAT PUNTO SPORTING 1300cc,μοντ.2000, ασημί**
ABGS, ABS, A/C, υδρ. τιμόνι, κεντρ. κλειδ., ηλ. παράθ.,ηλ.καθρέπτες ,ηχοσύστημα.
22. **FIAT PUNTO 1100cc,μοντ.1998, κόκκινο**
Κεντρ. κλειδ., ηλ. παράθ. A/C
23. **ROVER 414 SI 1400cc, μοντ.1996, πράσινο.**
ABGS, ABS, A/C, υδρ. τιμόνι, κεντρ. κλειδ., ηλ. παράθ. ,ηχοσύστημα.
24. **VW BEETLE 1600cc, μοντ. 2002, ασημί.**
ABGS, ABS, A/C, κεντρ. κλειδ., ηλ. παράθ., υδρ. τιμόνι., ζάντ. αλουμ. MOMO 17" και ηχοσύστημα.
25. **SEAT IBIZA 1400cc, μοντ.2002, ασημί.**
ABGS, ABS, A/C, κεντρ. κλειδ., υδρ. τιμ.,ηλ. παραθ.και ηχοσύστημα
26. **SEAT CORDOBA 1400cc, μοντ.1992,**
Κεντρ. κλειδ., ηλ. παράθ., υδρ. τιμόνι
27. **LANCIA DELTA 1400cc, μοντ.1996, μπορντώ.**
ABS, Κεντρ. κλειδ., ηλ. παράθ., υδρ. τιμόνι, δέρμ. σαλόνι, ζάντες αλουμ. και CD
28. **DAEWOO NUBIRA SX 1600cc, μοντ.2003, μπορντό.**
ABGS, ABS,A/C, κεντρ. κλειδ. ηλ. παράθ, υδρ. τιμόνι,ηλ.καθρ., ζάντες αλουμ.,ξύλινη επένδυση και ηχοσύστημα
29. **DAEWOO LANOS 4Dr 1300cc, μοντ. 2001, ανθρακί.**
ABG, ABS, A/C , υδρ. τιμόνι, κεντρ. κλειδ., ηλ. παράθ., και ηχοσύστημα
30. **CITROEN SAXO 1100cc,μοντ. 2000, λευκό**
A/C, υδρ. τιμόνι, κεντρ. κλειδ., ηλ. παράθ. και ηχοσύστημα
31. **CITROEN SAXO 1100cc,μοντ. 2000, λευκό**
A/C, κεντρ. κλειδ., ηλ. παράθ. και ηχοσύστημα
32. **HUYNDAI ACCENT 1400cc,μοντ.2000, λευκό.**
A/C, υδρ.τιμόνι, κεντρ. κλειδ., ηλ. παράθ. και ηχοσύστημα
33. **HUYNDAI ATOS PRIME 1000cc,μοντ.2001, λευκό.**
A/C, κεντρ. κλειδ., ηλ. παράθ. και ηχοσύστημα
34. **SUZUKI VITARA 1600cc,μοντ.2002, λευκό.**
Υδρ.τιμόνι, ζάντες αλουμ., metal top.
35. **FORD ESCORT 1400cc, μοντ. 1998, βιολετί.**
ABS, A/C, υδρ.τιμόνι, κεντρ. κλειδ., ηλ. παράθ. και ηχοσύστημα
36. **FORD ESCORT 1400cc, μοντ.1995, λευκό.**
Κεντρ. κλειδ., ηλ. παράθ. και ηχοσύστημα

ΑΠΟ 0% ΠΡΟΚΑΤΑΒΟΛΗ
ΕΩΣ 72 ΜΗΝΙΑΙΕΣ ΔΟΣΕΙΣ
ΜΕ ΤΑ ΧΑΜΗΛΟΤΕΡΑ ΕΠΙΤΟΚΙΑ ΤΗΣ ΑΓΟΡΑΣ

ΧΠ1210

ΕΡΓΑΣΤΗΡΙΟ ΕΛΕΥΘΕΡΩΝ ΣΠΟΥΔΩΝ ΗΛΕΚΤΡΟΝΙΚΩΝ ΥΠΟΛΟΓΙΣΤΩΝ
Program PM
ΕΠΙΣΗΜΟ ΕΞΕΤΑΣΤΙΚΟ ΚΕΝΤΡΟ ΤΗΣ ECDL HELLAS
ECDL Diploma
ΤΜΗΜΑΤΑ ΓΙΑ:
Παιδιά
Ενήλικες
Αρχάριους
Επαγγελματίες
ΕΝΤΑΤΙΚΑ ΜΑΘΗΜΑΤΑ COMPUTER
ΕΓΓΡΑΦΕΣ ΤΩΡΑ
Μανώλης Ι. Σοφίλλας
Τηλ.(22410)31761
ΚΟΔΡΙΓΚΤΩΝΟΣ 91 - ΡΟΔΟΣ
ΧΤ1941

ΑΠΟΦΡΑΞΕΙΣ - ΕΚΚΕΝΩΣΕΙΣ ΡΟΔΟΥ
Κιν. 6932470404 Κιν. 6944361464
Κώστας & Λευτέρης
ΑΠΟΦΡΑΞΕΙΣ ΑΠΟΧΕΤΕΥΤΙΚΩΝ ΑΓΩΓΩΝ ΜΕ ΥΔΡΟΒΟΛΗ
ΚΟΥΖΙΝΕΣ, ΤΟΥΑΛΕΤΕΣ, ΣΙΦΩΝΙΑ, ΥΔΡΟΡΟΕΣ, ΑΠΟΛΥΜΑΝΣΕΙΣ, ΜΗΝΙΑΙΕΣ ΣΥΝΤΗΡΗΣΕΙΣ
ΠΟΛΥΚΑΤΑΣΤΗΜΑΤΑ, ΣΤΡΑΤΟΠΕΔΑ, ΞΕΝΟΔΟΧΕΙΑ, ΝΟΣΟΚΟΜΕΙΑ, ΔΗΜΟΥΣ, ΠΟΛΥΚΑΤΟΙΚΙΕΣ, ΣΠΙΤΙΑ κ.λ.π.
Αντληση υδάτων από υπόγειους χώρους
Αμεση εξυπηρέτηση!!! ΟΙ ΚΑΛΥΤΕΡΕΣ ΤΙΜΕΣ!
Τηλ. 2241085977, 2241086634
Κιν. 6944361464, 6932470404
ΑΕ835

ΤΑΠΗΤΟΚΑΘΑΡΙΣΤΗΡΙΑ
ΠΑΝΕΛΛΑΔΙΚΟ ΔΙΚΤΥΟ
Art Clean EXPRESS
Είμαστε λίιι...γο πιο μπροστά από τους άλλους!
ΠΛΥΣΙΜΟ-ΑΠΟΛΥΜΑΝΣΗ-ΦΥΛΑΞΗ ΧΑΛΙΩΝ- ΜΟΚΕΤΩΝ - ΣΑΛΟΝΙΩΝ (και επί τόπου)
ΠΑΠΛΩΜΑΤΑ - ΚΟΥΒΕΡΤΕΣ - ΦΛΟΚΑΤΕΣ
ΣΤΕΓΝΟ ΓΙΑ ΜΕΤΑΞΩΤΑ ΚΑΙ ΧΕΙΡΟΠΟΙΗΤΑ
ΑΔΙΑΒΡΟΧΟΠΟΙΗΣΕΙΣ & ΕΠΙΔΙΟΡΘΩΣΕΙΣ ΤΑΠΗΤΩΝ
ΠΑΡΑΛΑΒΗ - ΠΑΡΑΔΟΣΗ ΚΑΤ' ΟΙΚΟΝ
ΔΩΡΕΑΝ ΦΥΛΑΞΗ
ΑΛΑΦΑΚΗΣ ΤΑΣΟΣ
ΤΗΛ. ΧΩΡΙΣ ΧΡΕΩΣΗ
80011400400
ΤΗΛ. 2241082800-
ΚΙΝ. 6944350247
email: artclean@otenet.gr
ΧΠ2286

ΠΛΥΝΤΗΡΙΟ ΧΑΛΙΩΝ
Cleaning Pro
MAT7857
πλένουμε & φυλάμε:
• ΧΑΛΙΑ - ΜΟΚΕΤΕΣ - ΦΛΟΚΑΤΕΣ
• ΠΑΠΛΩΜΑΤΑ - ΚΟΥΒΕΡΤΕΣ
☎ 22410.60585
email: abonis@otenet.gr
ΜΠΟΝΗΣ ΑΝΤΩΝΗΣ - ΚΑΖΑΝΤΖΙΔΟΥ ΕΙΡΗΝΗ
ΝΙΚΗΦ. ΒΡΕΤΤΑΚΟΥ - ΑΣΓΟΥΡΟΥ

Εξοικονομήστε χρήματα στο σπίτι και στη δουλειά!
Άδειασαν τα μελάνια του εκτυπωτή σας;
Εξοικονομήστε το 50% των χρημάτων σας ανακυκλώνοντας τα άδεια μελανοδοχεία!
Ξαναγεμίστε τα σε εμάς !
Έτοιμοι να σας εξυπηρετήσουμε με τα τελειότερα μηχανήματα και το εξειδικευμένο προσωπικό
Μελάνι Εξπρές
Καποδιστρίου 82, 85100 Ρόδος
Τηλ.: 22410 36108 - Φαξ: 22410 36115
e-mail: info@melaniexpress.com
www.melaniexpress.com
Ωρες Λειτουργίας:
Δευτέρα - Παρασκευή
09:00 - 14:00 &17:30 - 20:30
Τετάρτη & Σάββατο 09:00 - 14:00
MAT3755(Γ)

ΠΩΛΕΙΤΑΙ
μηχανή εξωλέμβια
τετράχρονη HONDA 130 HP
σε άριστη κατάσταση και με ευκολίες.
Πληρ. τηλ. 2241067440
ΜΧΠ1915

ΑΠΟΦΡΑΞΕΙΣ "ΚΟΛΟΣΣΟΣ"
ΚΑΘΑΡΙΣΜΟΙ ΠΑΝΤΟΣ ΕΙΔΟΥΣ ΑΓΩΓΩΝ
ΜΗΧΑΝΗΜΑΤΑ ΥΨΗΛΗΣ ΠΙΕΣΗΣ ΜΕ ΥΔΡΟΒΟΛΗ
ΑΝΑΡΡΟΦΗΣΗ-ΕΚΤΟΞΕΥΣΗ
ΚΑΘΑΡΙΣΜΟΙ-ΨΕΚΑΣΜΟΙ ΒΟΘΡΩΝ & ΦΡΕΑΤΙΩΝ
ΠΛΥΣΙΜΟ ΠΑΝΤΟΣ ΕΙΔΟΥΣ ΕΠΙΦΑΝΕΙΑΣ ΜΕ ΥΔΡΟΒΟΛΗ
Κ. ΠΗΔΙΑΚΗΣ
2241091881 -ΚΙΝ. 6977717048
Π. ΚΑΣΕΡΗΣ
2241047915 - ΚΙΝ. 6944325234
ΧΠ2366

ΚΑΤΑΡΓΕΙΣΤΕ ΤΟΥΣ ΒΟΘΡΟΥΣ
τις μολύνσεις και τα έξοδα μεταφοράς λυμάτων
ΑΝΑΛΑΜΒΑΝΟΥΜΕ την κατασκευή του καινούργιου σας αποχετευτικού δικτύου και τη σύνδεση με το αποχετευτικό δίκτυο της (ΔΕΥΑΡ) καταργώντας και απομονώνοντας όλες τις παλιές εστίες μόλυνσης βόθρους, φρεάτια, σωληνώσεις κ.λπ.
Μην το σκέπτεστε τηλεφωνείστε τώρα για μια επίσκεψη στο πρόβλημά σας χωρίς καμιά δέσμευση
στο 2241027418 κιν. 6947404244
κ. Θανάση
ΜΑΠ1458(Γ)

ΕΚΚΕΝΩΣΕΙΣ ΜΕΤΡΟΠΟΝΤΙΚΑΣ
"ΜΑΡΙΑ"
ΑΠΟΦΡΑΞΕΙΣ
ΑΠΟΦΡΑΞΕΙΣ ΑΠΟΧΕΤΕΥΤΙΚΩΝ ΑΓΩΓΩΝ ΜΕ ΥΔΡΟΒΟΛΗ, ΚΟΥΖΙΝΕΣ, ΤΟΥΑΛΕΤΕΣ, ΣΙΦΩΝΙΑ, ΥΔΡΟΡΟΕΣ, ΜΗΝΙΑΙΕΣ ΣΥΝΤΗΡΗΣΕΙΣ ΠΟΛΥΚΑΤΑΣΤΗΜΑΤΑ, ΣΤΡΑΤΟΠΕΔΑ, ΞΕΝΟΔΟΧΕΙΑ, ΝΟΣΟΚΟΜΕΙΑ, ΔΗΜΟΥΣ, ΠΟΛΥΚΑΤΟΙΚΙΕΣ, ΣΠΙΤΙΑ κ.λπ. Αντληση υδάτων από υπόγειους χώρους
Πληρ. τηλ. 2241065120/35555
ΑΕ179

ΧΡΕΙΑΖΕΣΤΕ ΧΡΗΜΑΤΑ;
ΕΝΕΧΥΡΟΔΑΝΕΙΣΤΗΡΙΟ "Η ΘΥΡΙΔΑ"
ΕΝΕΧΥΡΙΑΖΩ και ΑΓΟΡΑΖΩ
ΧΡΥΣΑΦΙΚΑ - ΚΟΣΜΗΜΑΤΑ - ΛΙΡΕΣ - ΠΑΛΑΙΑ ΝΟΜΙΣΜΑΤΑ - ΜΕΤΟΧΕΣ και ΑΝΤΙΚΕΣ
Αντ. Δαμασκηνού 25 (περ. Μητρόπολη)
Τηλ. 2241032537, 6942613540, 6947965279
ΑΕ639

ΑΓΟΡΑΖΩ
ΧΡΥΣΑΦΙΚΑ
ΚΟΣΜΗΜΑΤΑ
ΝΟΜΙΣΜΑΤΑ
ΧΡΥΣΑ ΔΟΝΤΙΑ
ΜΕΤΟΧΕΣ
ΩΡΟΛΟΓΙΑ
ΑΝΤΙΚΕΣ
Δάνεια επί ενεχύρω
«ΜΠΑΜΠΗΣ»
Δημ. Θεοδωράκη 15 (1ος όροφος) ΡΟΔΟΣ
MAT1113

ΤΑ ΜΟΝΑΔΙΚΑ ΥΠΕΡΣΥΓΧΡΟΝΑ
ΤΑΠΗΤΟΚΑ-ΘΑΡΙΣΤΗΡΙΑ ΚΛΕΟΠΑΤΡΑ
Τέλος στα προβλήματα με το πλύσιμο των χαλιών σας
Η εταιρία μας πρωτοπορεί με το ΝΕΟ υπερσύγχρονο Πλυντήριο Ταπήτων.
Προσφέρουμε άψογο και προσεγμένο πλύσιμο, καθάρισμα, φύλαξη & επιδιορθώσεις σε όλους τους τύπους χαλιών, χειροποίητα χαλιά μηχανής, ανατολίτικα, μοκέτες, καμπέ, μεταξωτά, φλοκάτες, παπλώματα
ΚΑΙ ΤΟ 2005 Η ΦΥΛΑΞΗ ΔΩΡΕΑΝ
- Επιτόπου καθαρισμούς σαλονιών, μοκετών
- Παραλαβή & παράδοση κατ' οίκον σε όλη την Ρόδο
- Ενημερωθείτε για την συντήρηση των χαλιών σας
Τηλ. 2241051996, κιν. 6945793626, Fax: 2241051322
ΚΟΥΦΑΛΑΚΗΣ ΣΤΑΥΡΟΣ
MAT7915

AQUA LINE design
AQUA LINE
design
Η Ζωή είναι δική σου...ΑΠΟΛΑΥΣΕ ΤΗΝ
ΧΑΜΑΜ
SAUNA
TYLÖ
ΔΟΚΙΜΗ ΣΤΟ ΧΩΡΟ ΜΑΣ!
MISTRAL hottubs
10 ΧΡΟΝΙΑ ΕΓΓΥΗΣΗ
Η ΝΕΑ ΠΡΟΤΑΣΗ ΣΤΙΣ ΗΛΕΚΤΡΙΚΕΣ ΘΕΡΜΑΝΣΕΙΣ ΟΙΚΟΝΟΜΙΑΣ!
MAGNUM
50% ΟΙΚΟΝΟΜΙΑ
100% ΕΠΙΤΥΧΙΑ
ΜΙΧΑΗΛ ΠΕΤΡΙΔΗ 104 ΤΗΛ.22410 63268 / FAX 63389 www.aqualine.gr
MAT7911(Γ)

ΑΘΛΗΤΙΚΗ ΡΟΔΙΑΚΗ
ΠΑΡΑΣΚΕΥΗ 11 ΝΟΕΜΒΡΙΟΥ 2005

Ο ΑΣΤΕΡΑΣ Μ. 1-0 ΤΗ ΔΟΞΑ. Αύξησε τη διαφορά από τη δεύτερη θέση. Το μπαμ το Πυλί, 3-1 τον Ακουσίλαο στις Φάνες.

Σελ. 36

Αδυναμία Ζαχαριέφσκι

• Το θλαστικό τραύμα πού έχει στο πόδι δεν του επέτρεψε και χθες να μπει σε κανονικούς ρυθμούς. Προβληματίζεται ο Βαγγέλης Χοσάδας..

• Ίσως και να είναι ο καλύτερος αντίπαλος που έχουμε παίξει μέχρι τώρα τόνισε μεταξύ άλλων ο προπονητής της ομάδας.

Η συμμετοχή η όχι του Ζαχαριέφσκι στο κυριακάτικο παιχνίδι με τον Εθνικό είναι ίσως το μοναδικό πρόβλημα που απασχολεί τον Βαγγέλη Χοσάδα που χρειάζεται τον ποδοσφαιριστή σε αυτό το ματς αφού είναι οργανωτής του παιχνιδιού και από ότι μπορεί να καταλάβει ο καθένας είναι αναγκαίες οι τεχνικές ικανότητες του σε τέτοια παιχνίδια.

Ο παίκτης από ότι έδειξαν οι εξετάσεις στις οποίες υποβλήθηκε για δεύτερη φορά δεν έχει τίποτε περισσότερο από ένα θλαστικό τραύμα το οποίο τον δυσκολεύει στην προσπάθειά του μέσα στο γήπεδο. Ο ίδιος αδυνατούσε μέχρι χθες να καταβάλει την μέγιστη προσπάθεια με αποτέλεσμα να προβληματίζει ακόμα τον προπονητή του που δηλώνει πάντως πως θα τον περιμένει μέχρι την τελευταία στιγμή για να τον συμπεριλάβει στους αναγκαίους αυτού του αγώνα που πρέπει να κερδηθεί οπωσδήποτε, μετά το στραβοπάτημα στο Μενίδι και την ήττα από τον Αχαρναϊκό.

Πέρα αυτού του προβλήματος ο Βαγγέλης Χοσάδας δεν αντιμετωπίζει κανένα άλλο πρόβλημα καθώς δεν είναι δυνατόν να μπορέσουν να προλάβουν οι «προβληματικοί» της ομάδας.

Ο τιμωρημένος Κλιάφας αλλά και οι Σκέντζος και Πάπτας που είναι τραυματίες θα δουν τον αγώνα από την εξέδρα και θα μπουν στις προπονήσεις σε ότι αφορά τους τραυματίες από την ερχόμενη Δευτέρα.



Θα περιμένει μέχρι τελευταία στιγμή του Ζαχαριέφσκι, αλλά μελετάει και τον Εθνικό ο Βαγγέλης Χοσάδας.

ΒΛΕΠΕΙ ΤΟΝ ΝΤΙΠΑΛΟ

Στο μεταξύ ο Βαγγέλης Χοσάδας εξακολουθεί να βλέπει μέσα από τα βίντεο που έχει προμηθευτεί τον αντίπαλο της ομάδας του.

Ο προπονητής της ομάδας έχει δει τα θετικά και τα αρνητικά του Εθνικού και θα προσπαθήσει να αντιμετωπίσει με τους παίκτες του ανάλογα. Ίσως και να είναι η καλύτερη ομάδα που αντιμετωπίσαμε μέχρι τώρα. Από ότι γνωρίζω είναι από τις ομάδες που δεν κλείνονται πίσω και παίζουν ανοιχτό ποδόσφαιρο επιζητώντας το θετικό αποτέλεσμα. Παίζει ανοιχτά και θα είναι από τους δύσκολους αντιπάλους που καλούμαστε να αντιμετωπίσουμε στο φετινό πρωτάθλημα» τόνισε στις χθεσινές του δηλώσεις ο Βαγγέλης Χοσάδας για τον Κυριακάτικο αγώνα της ομάδας του.

«Είμαστε όμως κατάλληλα προετοιμασμένοι και πιστεύω πως θα πάρουμε την νίκη και τους τρεις βαθμούς δύσκολα ή εύκολα» κατέληξε ο κόουτς που θα κάνει βιντεοθεραπεία με τους παίκτες του μετά την τελευταία προπόνηση.

Συγκεκριμένα:

-Οι «πράσινοι» θα προπονηθούν και σήμερα το πρωί και το ίδιο θα κάνουν και αύριο το πρωί. Θα βγουν οι δεκαοκτώ του αγώνα οι οποίοι θα αποσυρθούν για βιντεοθεραπεία για να μάθουν καλύτερα τον μεθαυριανό αντίπαλό τους αλλά και να γνωρίζουν πως κινούνται στον αγωνιστικό χώρο.

Οι δύο τελευταίες προπονήσεις θα αναλωθούν περισσότερο στην τακτική που θα ακολουθήσει η Ρόδος στο Κυριακάτικο παιχνίδι.

Πρόβλημα με Γουλόπουλο

• Τραυματίστηκε στην προπόνηση και δεν παίζει στο Αγρίνιο. Πιθανότατος αντικαταστάτης του ο Ρεΐσης Μαΐλης.

• Μπήκε σε κανονικούς ρυθμούς ο Νικήτας Μαλλιάκας ενώ μπήκε για λίγη ώρα στους ρυθμούς της ομάδας και ο Χρήστος Βελής.

Ακόμα ένας ποδοσφαιριστής τέθηκε νόκ άουτ από τον αγώνα με τον Παναιτωλικό για τον Διαγόρα που θα πάει εκεί οριστικά χωρίς τους τέσσερις βασικούς ποδοσφαιριστές του αν και στον Διαγόρα φέτος δεν υπάρχουν βασικοί και αναπληρωματικοί αλλά είκοσι πέντε ποδοσφαιριστές έτοιμοι να προσφέρουν τις υπηρεσίες τους ανά πάσα στιγμή τους ζητήσει ο κ. Σκότσικ να το κάνουν.

Ο ποδοσφαιριστής που προστέθηκε στην ιατρική λίστα των παικτών που χρήζουν αποθεραπείας είναι ο Γρηγόρης Γουλόπουλος που δέχθηκε ένα χτύπημα από συμπαίκτη του στην χθεσινή προπόνηση αισθάνεται ενοχλήσεις και κατά συνέπεια είναι αδύνατη η συμμετοχή του στον αγώνα του Αγρινίου.

Βέβαια ο κ. Σκότσικ που είχε τον παίκτη σε καλή κατάσταση όλο αυτό τον καιρό θα τον περιμένει και αυτό το διήμερο που θα ακολουθήσει, αλλά το πιθανότερο είναι να μην τον συμπεριλάβει στην αποστολή για το Αγρίνιο αφού είναι γνωστή η άποψή του πως στα ματς πρέπει να παίζουν έντεκα υγιείς. Αν τελικά δεν ακολουθήσει την αποστολή στην ενδεκάδα θα τον αντικαταστήσει πιθανότατα ο Ρεΐσης Μαΐλης

Οι κυανέρυθροι προπονήθηκαν στο Δημοτικό Στάδιο χθες πάνω σε θέματα τακτικής κι έκαναν πολλά σουτ στους γκολκίπερ αλλά και πολλές σέντρες προς τους επιθετικούς.



Τραυματίσθηκε και δεν θα ακολουθήσει την αποστολή ο Γρηγόρης Γουλόπουλος.

Ωστόσο πέρα από το ατυχές συμβάν με τον Γουλόπουλο υπήρχαν και τα ευχάριστα από την πλευρά της συμμετοχής των παικτών στην προπόνηση.

Πιο συγκεκριμένα:

-Ο Νικήτας Μαλλιάκας ακολούθησε σε κανονικούς ρυθμούς την χθεσινή προπόνηση. Συμμετείχε με τους υπόλοιπους συμπαίκτες του σε όλο το πρόγραμμα αλλά με δεδομένο το γεγονός του ότι δεν ακολούθησε τις προπονήσεις ολόκληρη την εβδομάδα μάλλον θα μείνει στην Ρόδο για αυτή την Κυριακή και θα βρίσκεται στην διάθεση του κ. Σκότσικ για τον αγώνα της Πέμπτης με την Ρόδο.

-Στην ίδια μοίρα είναι και ο Χρήστος Βελής ο οποίος μπήκε στο πρόγραμμα για να δοκιμάσει το πόδι του για λίγο όμως χρόνο. Είναι γνωστό πως ο Βελής τις αμέσως επόμενες μέρες θα πάει στην Θεσσαλονίκη για να υποβληθεί σε εκ νέου εξετάσεις μετά το πρόγραμμα που ακολούθησε τις τελευταίες μέρες.

- Από την πλευρά του ο Φώτης Μπαλογιάννης θα μπει σε κανονικούς ρυθμούς προπονήσεων από την ερχομένη Δευτέρα.

Μετά το ρεπό της Κυριακής πάντως ο κ. Σκότσικ αναμένεται σήμερα να επαναλάβει την καθιερωμένη συνέντευξη Τύπου και εκεί θα φανούν καθαρά οι προθέσεις του σε ότι αφορά την αποστολή της ομάδας στο Αγρίνιο.

Ο Αυστριακός τεχνικός πάντως θα γυμνάσει για τελευταία φορά την ομάδα του σήμερα και θα ανακοινώσει τους δεκαοκτώ που θα ταξιδεύσουν στην πόλη του Αγρινίου.

Υπενθυμίζεται πως η αποστολή θα αναχωρήσει από την Ρόδο νωρίς αύριο το πρωί και θα επιστρέψει στο νησί μας την Κυριακή το πρωί.

ΠΕΡΙΦΕΡΕΙΑΚΟ

Κάθε παιχνίδι είναι δύσκολο

• Επιχείρηση προσγείωσης στην πραγματικότητα από τον προπονητή της ομάδας Νίκο Αργυρίου στον ΑΕΡΑ

• Φτιάχνει σιγά-σιγά το κλίμα στην ομάδα πού δείχνει να συνέρχεται και να θέλει να κερδίσει απαραίτητα τον Ερμή Κορυδαλλού .

• Πρόστιμο στον Λυριστή Θ., και πρόβλημα με Αγγελόπουλο, Κοσμά, Γιώργου και τον τιμωρημένο Κυριακίδη

Είναι διαφορετικές απαιτήσεις αυτές του περιφερειακού πρωταθλήματος από εκείνες του τοπικού. Ο ΑΕΡΑ έχει ανέβει Κατηγορία αλλά από ότι φαίνεται κάποιος πρέπει να τους βάλει στις απαιτήσεις της.

Το δύσκολο αυτό έργο έστω και καθυστερημένα ανέλαβε να το φέρει σε πέρας ο ίδιος ο προπονητής της ομάδας Νίκος Αργυρίου ο οποίος και επιδιώκει μετά την ήττα από την Αριάδνη να χαμηλώσει τους τόνους στα αποδυτήρια κα να προσγειώσει τους παίκτες του στην πραγματικότητα. Προέχουν οι βαθμοί σε ένα πρωτάθλημα και ο ΑΕΡΑ έχει μείνει στους τρεις γεγονός πού δεν του επιτρέπει να αισιοδοξεί με τα αποτελέσματα πού έχει φέρει από το ματς με την Νίκαια και μετά.

Χρειάζεται οπωσδήποτε χρόνο μια αλλαγή προπονητή για να αποδώσει και ο κ. Αργυρίου πρέπει να κάνει πολλά πράγματα σε μικρό χρονικό διάστημα.

Απ' ότι φαίνεται η θέληση και του προπονητή αλλά και των παικτών να μάθουν υπάρχει.

Κι αυτό πού προέχει είναι η νίκη επί του Ερμή Κορυδαλλού και η κατάκτηση των τριών βαθμών έστω και καθοιονδήποτε τρόπο. Αυτό προέχει. Οι βαθμοί. Κι ο ΑΕΡΑ είναι αποφασισμένος να το πράξει αρχής γενομένης από την ερχόμενη Κυριακή.

Ο Νίκος Αργυρίου αναφερόμενος στο παιχνίδι αυτό δήλωσε χαρακτηριστικά χθες πώς «κάθε παιχνίδι είναι δύσκολο. Πρέπει όμως να το κερδίσουμε για να ελπίζουμε σε κάτι καλύτερο στο μέλλον».

Οι Αφαντενοί βλέποντας την ομάδα τους να πηγαίνει από το κακό στο χειρότερο πραγματοποιεί και σήμερα αγιασμό στα αποδυτήρια για να αλλάξει κι άλλο την ατμόσφαιρα και να ...ξορκίσει την κακή της τύχη.

Παράλληλα μπορεί να υπάρχει το καλό κλίμα αλλά υπάρχουν και οι στιγμές πού δείχνουν πώς ο Νίκος Αργυρίου δεν ανέχεται απειθαρχία στα αποδυτήρια.

Συγκεκριμένα:

-Ο Θ. Λυριστής δεν πήγε προπόνηση, αλλά και δεν ειδοποίησε κανένα. Έτσι ο προπονητής του τον τιμώρησε με χρηματικό πρόστιμο επισημαίνοντας του να ειδοποιεί την άλλη φορά πού θα έχει με κάτι έκτακτο να ασχοληθεί και δεν μπορέσει να πάει στην προπόνηση.

-Τα άλλα προβλήματα πού απασχολούν τον προπονητή της ομάδας είναι

-οι τραυματισμοί των Αγγελόπουλου, Κοσμά, Γιώργου.

-Ενώ πρόβλημα συνιστά και η απουσία του Κυριακίδη πού συμπλήρωσε τέσσερις κίτρινες κάρτες.



Εξέτισε την ποινή του και παίζει κατά του Ερμή ο Γιώργος Κρομύδας

ΔΙΗΜΕΡΟ ΞΕΚΟΥΡΑΣΗΣ

• Χωρίς προπόνηση το σαββατοκύριακο οι κιτρινοκόκκινοι για πρώτη φορά από το ξεκίνημα της σαιζόν.

• Δεν εμπνέει ανησυχίες ο τραυματισμός του Στάππα πού αισθάνθηκε ενοχλήσεις κατά την διάρκεια του φιλικού με τον Αστέρα Παστίδας.

• Γκάιδας: «Είναι καιρός να ηρεμήσουμε»

Ρεπό προβλέπει για την ένατη αγωνιστική για τον Ιάλυσο πού επιθυμεί ενόψει δύσκολης συνέχειας να βρει την ηρεμία του και να προχωρήσει απρόσκοπτα στον στόχο του πού δεν είναι άλλος από την γρήγορη παραμονή στο περιφερειακό και την ανάδειξη μέσα από αυτήν παικτών πού και περιουσιακό στοιχείο θα αποτελέσουν για τον σύλλογο και παράλληλα θα βοηθήσουν την ομάδα να πετύχει του σκοπού της.

Οι κιτρινοκόκκινοι λοιπόν θα ξεκουραστούν και θα μπορέσουν να ξεφύγουν από το συνεχές πρέσσινγκ πού επιβάλει σε αυτούς η αγωνιστική δραστηριότητα και οι συνεχείς προπονήσεις.

Οι παίκτες του Ιαλυσου θα προπονηθούν κανονικά και σήμερα και θα ξεκουραστούν το ερχόμενο Σαββατοκύριακο για να ηρεμήσουν. Εξάλλου αυτό ζητάει από τους παίκτες του ο ίδιος ο κώουτς της ομάδας Γιώργος Γκάιδας: «Ηρεμείστε και προσπαθήστε να ξεκουραστείτε όσο γίνεται αυτό το διήμερο». Και συνέχισε: «Ηρεμία. Αυτό θέλουμε για να έχουμε καθαρότερο μυαλό και να μπορούμε να δούμε πιο καθαρά κάποια πράγματα στην συνέχεια του περιφερειακού. Η ομάδα έχει ανάγκη από βαθμούς και αυτούς πρέπει να κυνηγήσουμε από την επόμενη της επιστροφής στις προπονήσεις. Για την ώρα πάντως πρέπει να ηρεμήσουμε».

Χθες αλλά και σήμερα οι κιτρινοκόκκινοι θα προπονηθούν σε πιο εντατικούς ρυθμούς καθώς θα ακολουθήσει το διήμερο ρεπό για πρώτη φορά από το ξεκίνημα του πρωταθλήματος για τους παίκτες της ομάδας.

Το μοναδικό πρόβλημα πού έχει να αντιμετωπίσει ο κώουτς της ομάδας είναι ο τραυματισμός του Στάππα πού δεν είναι τίποτα το σοβαρό και θα είναι στην διάθεση του προπονητή του την Δευτέρα όταν θα ξεκινήσει η προετοιμασία για το τοπικό ντέρμπι πού θα ακολουθήσει με την ομάδα της Κω στο «Οικονομίδειο».

Στο μεταξύ σύμφωνα με πληροφορίες πού υπάρχουν από τους κόλπους της ομάδας η τεχνική ηγεσία αλλά και ο ίδιος ο Ιάλυσος θα ρίξει από τα μέσα σχεδόν της αγωνιστικής περιόδου το βάρος στην βολιδοσκόπηση ταλέντων πού ενδιαφέρουν τον Ιάλυσο και μπορούν με την κατάλληλη δουλειά να αποδώσουν και να πετύχουν και σε αυτήν την Κατηγορία.



Δεν εμπνέουν ανησυχίες οι ενοχλήσεις που αισθάνθηκε ο Στάππας

Σημειωτέον πώς υπάρχουν καλές εφηβικές αλλά και παιδικές ομάδες στον Ιάλυσο με παίκτες πού δουλεύονται εδώ και χρόνια και πού θα κληθούν κάποιες στιγμές εφόσον κριθεί σκόπιμο να προσφέρουν τις υπηρεσίες τους αλλά και να αναδείξουν το ταλέντο τους φορώντας την φανέλα του Ιαλυσου.

Όλα αυτά φυσικά θα φανούν προσεχώς. Τώρα προέχει η γρήγορη σωτηρία της ομάδας και ειδικότερα το επόμενο ματς με την Κω πού πρέπει να κερδηθεί οπωσδήποτε για να υπάρχει από δω και πέρα τουλάχιστον η συγκομιδή βαθμών πού απαιτείται για την παραμονή της ομάδας στην κατηγορία.

ΣΑΒΒΑΤΟ ΠΑΙΖΕΙ Η ΚΩΣ ΣΤΗΝ ΚΕΡΑΤΕΑ

• Όλες οι αλλαγές πού ανακοίνωσε η ΕΠΟ χθες.

Ανακοινώθηκαν χθες από την ΕΠΟ οι αλλαγές των αγώνων σε ότι αφορά την ώρα διεξαγωγής αλλά και την ημέρα τέλεσης του αγώνα. Σύμφωνα με αυτές τις αλλαγές αλλά στον έναατο Όμιλο η ΑΕ Κως θα παίξει στην Κερατέα Σάββατο στις 15.00, ενώ το Ναξιώτικο ντέρμπι θα γίνει Κυριακή στις 14.30

Αναλυτικότερα:

9ος	13/11	14:30	Πανναξιακός-Αριάδνη Νάξου
9ος	12/11	15:00	Κεραυνός Κερατέας-Κως Κερατέας

ΜΕΤΡΑΝΕ ΜΕΡΕΣ...

• Δύσκολη η συνέχεια για την ΑΕ Κω η οποία καλείται να βρει νέο ευέλικτο διοικητικό σχήμα για να επιβιώσει.

• Δεν φτάνουν οι παραχωρήσεις των παικτών πού προέρχονται από το νησί για να αποκατασταθεί η ζημιά στους βυσσινί.

ΚΩΣ

Του ανταποκριτή μας **Γιώργου Αναγνώστου**

Η ομάδα της Κω δεν περνάει και τις καλύτερες μέρες. Η παραίτηση του κ. Αγγελίδη αλλά και του τεχνικού συμβούλου της ομάδας Αντώνη Θαλασσινού αλλά και κάποιες δηλώσεις τους πού είδαν το φως της δημοσιότητας διατάραξαν τις ισορροπίες αλλά και άλλαξαν την λειτουργικότητα την παραμονή μάλιστα ενός δύσκολου εκτός έδρας αγώνα για την ομάδα των βυσσινί.

Πάει στην Κερατέα για να αντιμετωπίσει τον Κεραυνό πού είναι δεύτερος στην βαθμολογία και επιθυμεί την άνοδο στην επόμενη Κατηγορία. Δύσκολη περίπτωση αλλά η Κως πρέπει να βρει το σθένος και την δύναμη μετά την φουρτούνα των παραιτήσεων αλλά και την βαριά ήττα από το πρωτοπόρο Κορωπί να ορθοποδήσει.

Κατά τα φαινόμενα και τις πληροφορίες πού προέρχονται από το νησί του Ιπποκράτη αυτό είναι δύσκολο να συμβεί.

-Μπορεί να έμεινε στην ομάδα και ο γυμναστής Αλκιβιάδης Χατζηνικολάου πού συμφώνησε για τις περικοπές και θα μείνει στον σύλλογο όσο αντέξει

-Μπορεί οι παίκτες πού προέρχονται από την Κω να παραχωρούν την προτεραιότητα των πληρωμών στους συμπαίκτες πού ήρθαν από την υπόλοιπη χώρα

-Ο κόσμος όμως δεν συμμετέχει αλλά και κανείς δεν ξέρει μέχρι πότε θα αντέξουν οι παράγοντες πού πήραν τα ηνία να πληρώνουν τις υποχρεώσεις της ομάδας σε προπονητές , παίκτες αλλά και προς τρίτους. Οι μέρες ζωής λοιπόν μετά και τα μέτρα πού έχει θεσπίσει η πολιτεία είναι μετρημένες.

Όσο θα αντέχουν οι παράγοντες θα μένουν οι παίκτες και θα παίζουν για τον εαυτό τους αλλά και την Κω γενικότερα. Πρέπει απαραίτητα να βρεθεί νέο σχήμα αλλά και ικανό να ανταπεξέλθει στις υποχρεώσεις της ομάδας σε αυτή την Κατηγορία. Διαφορετικά το μέλλον διαφαίνεται ζοφερό γκρίζο. Παρά το γεγονός όμως αυτό η προετοιμασία της ομάδας συνεχίζεται κανονικά για τον δύσκολο αγώνα με τον Κεραυνό Κερατέας εκτός έδρας.

Ο Γιάννης Μανούσογλου δεν θα έχει στην διάθεσή του πιθανότατα

-Τον Γκουντελίτσα πού είναι τραυματίας

-Τον τιμωρημένο Κοντοδήμο

-Αλλά και τον Παπαστάμο πού βρίσκεται με άδεια στην ιδιαίτερη πατρίδα του.

Από ότι δηλαδή μπορεί να καταλάβει κανείς η αποστολή της Κω στην Κερατέα την ερχόμενη Κυριακή είναι πολύ δύσκολη καθώς οι βυσσινί δεν έχουν την πολυτέλεια να αντικαθιστούν με ισάξιους τους απουσιάζοντες.

ΤΟΠΙΚΟ ΠΟΔΟΣΦΑΙΡΟ

«Τα ταξί κοστίζουν περισσότερο»

• Ο πρόεδρος του ΣΔΠΔ, Δημήτρης Κάπρος, τόνισε πως αν καθιερωθεί η μετακίνηση των διαιτητών με ταξί, η οικονομική επιβάρυνση για τα σωματεία θα είναι πολύ μεγαλύτερη. Για την παράδοση των Φ.Α. στην ΕΠΣΔ θα τηρείται από εδώ και στο εξής πρωτόκολλο παράδοσης.

Θέση στα θέματα των Φύλλων Αγώνων που παραδίδονται αργοπορημένα στην Πειθαρχική Επιτροπή της ΕΠΣΔ αλλά και της πρακτικής των διαιτητών να πηγαίνουν στα γήπεδα με τα ιδιωτικά τους αυτοκίνητα, βάζοντας παράλληλα στο εξοδολόγιό τους χρέωση για την χρήση ταξί, πήρε χθες μέσω εκπομπής του ραδιοφωνικού σταθμού ΤΟΠ FM ο πρόεδρος του Συνδέσμου Διαιτητών, Δημήτρης Κάπρος. Θυμίζουμε, πως και τα δύο θέματα τέθηκαν κατά την διάρκεια της προχθεσινής συνεδρίασης της Πειθαρχικής Επιτροπής, με την Εκτελεστική Γραμματεία της Ένωσης να δηλώνει λίγη ώρα αργότερα πως θα προχωρήσει σε συστάσεις προς τον ΣΔΠΔ.

Ως προς το πρώτο ζήτημα, ο Κάπρος ούτε λίγο ούτε πολύ επέστρεψε μέρος των βελών που δέχθηκε πίσω, τονίζοντας πως τα Φ.Α. συγκεντρώνονται το πρωί της κάθε Δευτέρας από τον Μανώλη Χατζημανώλη και παραδίδονται το πρωί της Τρίτης κανονικά στην ΕΠΣΔ. Βέβαια, αναγνώρισε πως πολλά λείπουν, ωστόσο έκανε λόγο για τις καθιερωμένες δυσκολίες στα νησιά και στα παιδικά πρωταθλήματα, χρησιμοποιώντας για παράδειγμα τον κ. Σεβδαλάκη, ο οποίος μένει μακριά από την πόλη και δεν έχει την δυνατότητα να παραδίδει αμέσως τα Φ.Α.

Πάντως, δεσμεύτηκε πως θα επιληφθεί του θέματος, με την διαφορά πως θα θεσπίσει πρωτόκολλο παράδοσης.

Όσο για το θέμα των μετακινήσεων με ταξί, από τα λεγόμενα του Κάπρου προέκυψε πως αν οι διαιτητές «κόψουν» τα αυτοκίνητά τους, τα σωματεία θα επιβαρυνθούν με πολλά περισσότερα έξοδα σε σχέση με αυτά που τους αναλογούν με το σημερινό καθεστώς και ειδικά τα σωματεία που εδρεύουν μακριά. Όπως τόνισε, η μετακίνηση και η αναμονή όχι μόνο κοστίζει περισσότερο, αλλά και δημιουργεί επιπρόσθετες δυσκολίες στην κάλυψη των αγώνων, αφού πολύ διαιτητές είναι υποχρεωμένοι να φεύγουν από το ένα γήπεδο και να τρέξουν να προλάβουν ματς σε ένα άλλο. Εκτός αυτού, υποστήριξε πως για την δική τους ασφάλεια το ταξί τους εξυπηρετεί πολύ περισσότερο, αφού το ιδιωτικό αυτοκίνητο μπορεί να γίνει ανά πάσα στιγμή στόχος επίθεσης από κάποιον ανεγκέφαλο.

Ο Δημήτρης Κάπρος είπε επίσης πως από τον Μάρτιο και μετά, όταν αρχίζει να ανοίγει η τουριστική περίοδος, υπάρχει πρόβλημα στην μίσθωση ταξί για πολλές ώρες, διευκρινίζοντας πως αν η μετακίνηση με ταξί καθιερωθεί ως πάγια πρακτική, σε περίπτωση αδυναμίας το παιχνίδι δεν θα διεξάγεται.


Ο πρόεδρος Δημήτρης Κάπρος

Το θέμα θα απασχολήσει τους διαιτητές στην συγκέντρωση της ερχόμενης Δευτέρας, οπότε και θα λάβουν την τελική τους απόφαση. Όποια και να είναι αυτή, θα είναι μόνιμη. «Μην έρθουν να μας πουν μετά από έναν μήνα να τα αλλάξουμε», ήταν η φράση με την οποία έκλεισε την αναφορά του στο θέμα ο Δημήτρης Κάπρος.

Ντέρμπι στην Κατταβιά

• Αύριο το πρωί η ομώνυμη ομάδα θα φιλοξενήσει την ομάδα της Δόξας Κ., που παραιτήθηκε του 48ωρου. Ο Διονύσης Γουλάρας ο διαιτητής της συνάντησης.

Με πρωινό ντέρμπι ανοίγει αύριο η αυλαία της 8ης αγωνιστικής της β' κατηγορίας και μάλιστα πολύ νωρίς στις 10.30. Συγκεκριμένα στο γήπεδο Κατταβιάς η ομώνυμη ομάδα θα φιλοξενήσει την Δόξα Κ. με τον Διονύση Γουλάρα να είναι ο διαιτητής που ορίσθηκε να σφυρίξει τη συνάντηση αυτή. Η ομάδα της Κω για να παίξει αύριο παραιτήθηκε του 48ωρου, καθώς χθες στις 14.30 έπαιξε το εξ αναβολής με τον Αστέρα Μ. στα Μάσσαρι.


Ο Διονύσης Γουλάρας σφυρίζει στο ντέρμπι

Την ίδια ώρα αύριο αγώνας γίνεται και στο γήπεδο του Αγίου Ισιδώρου με την ομώνυμη ομάδα να υποδέχεται άλλη μια ομάδα από την Κω, τον Αντίμαχο.

Σ' αυτό το ματς διαιτητής ορίσθηκε ο Δημήτρης Πλακογιάννης.

Τα υπόλοιπα παιχνίδια της αγωνιστικής θα διεξαχθούν την Κυριακή με τον πρωτοπόρο Αστέρα Μ. να αντιμετωπίζει στην έδρα του τον Δαμάγητο και τον Νικαγόρα στο τοπικό ντέρμπι να συγκρούεται με τον Ασκληπιό.

Αναλυτικά η 8η αγωνιστική:

ΑΥΡΙΟ

Κατταβιά (10.30)	Κατταβιά Δόξα Κ.
ΔΙΑΙΤΗΤΗΣ	Γουλάρας
ΒΟΗΘΟΣ	Ζανεττής
ΒΟΗΘΟΣ	Σταυριανός
ΠΑΡΑΤΗΡΗΤΗΣ	Εγγλέζος
ΠΑΡ.ΔΙΑΙΤΗΣΙΑΣ	Κωνσταντίνου
Αγ.Ισίδωρος (10.30)	**Αγ. Ισίδωρος Αντίμαχος**
ΔΙΑΙΤΗΤΗΣ	Πλακογιάννης
ΒΟΗΘΟΣ	Κατταβενός
ΒΟΗΘΟΣ	Βλάχας
ΠΑΡΑΤΗΡΗΤΗΣ	Σεβδαλάκης
ΠΑΡ.ΔΙΑΙΤΗΣΙΑΣ	Χατζημανώλης

ΚΥΡΙΑΚΗ

Πυλί (13.00)	Πυλί Τήλος
ΔΙΑΙΤΗΤΗΣ	Κατέρης
ΒΟΗΘΟΣ	Αργυρίου
ΒΟΗΘΟΣ	Δουδούς
ΠΑΡΑΤΗΡΗΤΗΣ	Παπαδημητρίου
Φάνες (14.30)	**Ακουσίλαος ΑΕΛ**
ΔΙΑΙΤΗΤΗΣ	Διαμαντέας
ΒΟΗΘΟΣ	Γουλάρας
ΒΟΗΘΟΣ	Μανέγας
ΠΑΡΑΤΗΡΗΤΗΣ	Κονδυλιός
ΠΑΡ.ΔΙΑΙΤΗΣΙΑΣ	Μίχας
Μάσσαρι (15.00)	**Αστέρας Μ. Δαμάγητος**
ΔΙΑΙΤΗΤΗΣ	Αργυρόπουλος
ΒΟΗΘΟΣ	Τριάντος
ΒΟΗΘΟΣ	Ορφανός
ΠΑΡΑΤΗΡΗΤΗΣ	Δημητράς Δ.
ΠΑΡ.ΔΙΑΙΤΗΣΙΑΣ	Κυπραίος Ν.
Σάλακος (15.00)	**Ασπίδα Σ. Ερμής**
ΔΙΑΙΤΗΤΗΣ	Αντωνάς
ΒΟΗΘΟΣ	Κατσιδώνης Π.
ΒΟΗΘΟΣ	Χατζηνικόλας
ΠΑΡΑΤΗΡΗΤΗΣ	Ντελλάκης
ΠΑΡ.ΔΙΑΙΤΗΣΙΑΣ	Καψάσκης
Κέφαλος (15.00)	**Νικαγόρας Ασκληπιός**
ΔΙΑΙΤΗΤΗΣ	Αλαχιώτης
ΒΟΗΘΟΣ	Μουστάκας
ΒΟΗΘΟΣ	Τσομπάνος
ΠΑΡΑΤΗΡΗΤΗΣ	Ιερομνήμων

Ικανοποίησαν την ΤΕΔ

• Καλά τα πήγαν οι δεκαοκτώ διαιτητές που συμμετείχαν στα χθεσινά τεστ Κούπερ του σταδίου στίβου της Ρόδου.


Ο Κάπρος τα λέει με τον Π. Κατσιδώνη μετά το χθεσινό τεστ. Διακρίνονται ακόμα οι Λουλουδάκης, Ορφανός

Τεστ φυσικής κατάστασης διοργάνωσε χθες το απόγευμα για τους διαιτητές του ΣΔΠΔ στο στάδιο στίβου της Ρόδου η Τοπική Επιτροπή Διαιτησίας. Στις εξετάσεις συμμετείχαν περίπου δεκαοκτώ διαιτητές, οι οποίοι άφησαν με τις επιδόσεις τους αρκετά ικανοποιημένους τους Δημήτρη Κάπρο, Στέφανο Λουλουδάκη και Πέτρο Καψάσκη, που επέβλεψαν την διαδικασία. Τα χθεσινά τεστ δεν ήταν ούτε τα πρώτα, ούτε τα τελευταία. Η ΤΕΔ έδωσε ραντεβού αυτή τη φορά με όλους τους αξιολογημένους διαιτητές για την ερχόμενη Πέμπτη, ενώ πολύ σύντομα θα καλέσει τους υπόλοιπους που δεν έτρεξαν χθες.

1ο ΤΟΠΙΚΟ ΠΡΩΤΑΘΛΗΜΑ ΠΟΔΟΣΦΑΙΡΟΥ 5x5

Δημιούργησε την ομάδα σου (5-12 ατόμων) και δήλωσε συμμετοχή στα αθλητικά κέντρα:

1. *Faliraki Mini Football*, 13ο χλμ. Ρόδου - Λίνδου 22410-87438, 6932962098
2. *Puma Soccer Club*, 22ο χλμ. Ρόδου - Λίνδου 22410-52700, 6974788293



Έπαθλο νικήτριας ομάδας: αθλητικό υλικό αξίας €1.000

Έναρξη 21-11-05

Δηλώσεις συμμετοχής έως 19-11-05

ΑΤ4053(Γ)

ΤΟΠΙΚΟ ΠΟΔΟΣΦΑΙΡΟ

Μόνος πρώτος

• Στην πρώτη θέση της Β' Κατηγορίας παρέμεινε ο Αστέρας Μ. μετά και τη νίκη του με 1-0 κόντρα στη Δόξα Κ, αυξάνοντας μάλιστα τη διαφορά από τους...διώκτες του

Τη νίκη κατάφερε να πάρει ο Αστέρας μέσα στα Μάσαρι κόντρα στο Δόξα Κ. στο εξ αναβολής παιχνίδι που έγινε χθες για την Β' Κατηγορία αυξάνοντας έτσι τη διαφορά από τους... διώκτες του και μένοντας μόνος πρώτος στη βαθμολογία.

Η γηπεδούχος ομάδα είχε την κατοχή της μπάλας αλλά και την υπεροχή στη μεγαλύτερη διάρκεια του παιχνιδιού και έτσι πετυχαίνοντας μόνο ένα τέρμα κατάφερε να πάρει τη νίκη. Αξίζει να σημειωθεί ότι η Δόξα αγωνίστηκε στα τελευταία δέκα λεπτά της αναμέτρησης με εννέα παίκτες λόγω δύο αποβολών με κόκκινη κάρτα.

ΦΑΣΕΙΣ ΚΑΙ ΓΚΟΛ

25' Ο **Μουσακίνιας** μετά από ωραία προσπάθεια έκανε το σουτ έξω από την μεγάλη περιοχή αλλά η μπάλα κατέληξε άουτ.

55' Αποβλήθηκε για τους φιλοξενούμενους ο **Μιαούρης** με δεύτερη κίτρινη κάρτα που δέχτηκε για σκληρό μαρκάρισμα.

61' Μετά από σέντρα του **Ροδίτη** ο **Σκαφίδας** πραγματοποίησε το γυριστό σουτ και έκανε το 1-0

73' Το σουτ του **Μουδάτσου** απέκρουσε ωραία ο **Χατζηνικολάου.**

79' Αποβλήθηκε με απευθείας κόκκινη κάρτα ο **Τρακόσας** επειδή έβρισε συμπαίκτη του.

82' Ο **Κιάρι** μπήκε με ωραία προσπάθεια από δεξιά στην περιοχή και πραγματοποίησε το σουτ το οποίο απέκρουσε ο **Χατζηνικολάου.**

Για την ομάδα του Αστέρα διακρίθηκαν οι **Κουρμαδιάς, Σκαφίδας** και **Μουσακίνιας** ενώ από την Δόξα ξεχώρισαν οι **Παντελής, Ντινούρης** και **Χατζηνικολάου.**

Καλή η διαιτησία του **Κόττορου** και των βοηθών του **Στεφανάκη** και **Κουρδουκλά.**

Αστέρας Μ.: *Λαμπριανός, Κιάρι, Λεβεντέρης, Ζανέτος, Σταυρίδης, Κουρμαδιάς, Τόδε (60' Σκούμπρος), Σκαφίδας, Μουσακίνιας (92' Καρούσης), Μουδάτσος, Ροδίτης (84' Κουμπλάς)*

Δόξα Κ.: *Χατζηνικολάου, Κουρσαριώτης (93' Λόλης), Χρυσόπουλος (13' λ.τ. Πις), Τάλλαρος, Διακοδημήτρης, Μιαούρης, Παντελής, Χατζηαντωνίου (90' Νικολαΐδης), Ντινόρης, Πιτακάκης, Τρακόσας*

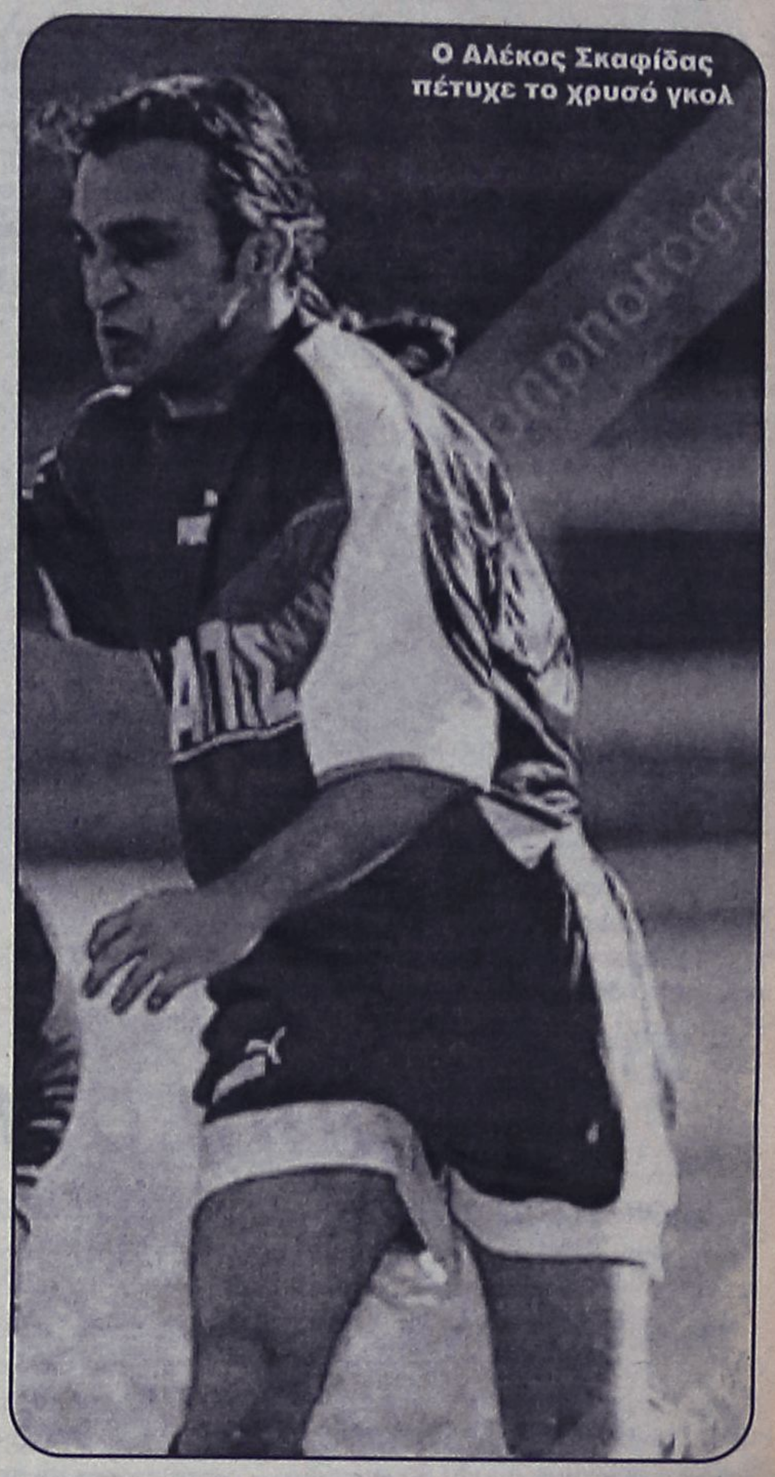
Ο Αλέκος Σκαφίδας πέτυχε το χρυσό γκολ

ΕΡΩΤΗΣΗ ΠΑΡΑΣΚΕΥΑ ΠΡΟΣ ΟΡΦΑΝΟ

• Ο βουλευτής Δωδεκανήσου του ΠΑΣΟΚ δείχνει ενδιαφέρον για τα οικονομικά προβλήματα που αντιμετωπίζει το δωδεκανησιακό ποδόσφαιρο και ρωτάει τον υφυπουργό Αθλητισμού τι γίνεται με τις επιχορηγήσεις.

Απ' ότι φαίνεται, τα έντονα οικονομικά προβλήματα που αντιμετωπίζει το δωδεκανησιακό ποδόσφαιρο αρχίζουν να ενδιαφέρουν ολοένα και περισσότερους βουλευτές του νομού. Χθες ήταν η σειρά του βουλευτή του ΠΑΣΟΚ, Γιώργου Παρασκευά, να απευθύνει ερώτηση στον υφυπουργό Αθλητισμού , Γιώργο Ορφανό, ζητώντας του να τοποθετηθεί στο θέμα των επιχορηγήσεων που έχουν δοθεί μέχρι σήμερα στα ποδοσφαιρικά σωματεία της Δωδεκανήσου αλλά και να πει ξεκάθαρα τι προτίθεται να κάνει, λαμβάνοντας υπόψη τις ιδιαιτερότητες του νομού μας:

«Κύριε υπουργέ

Σας είναι γνωστές οι δυσκολίες και τα προβλήματα που αντιμετωπίζουν οι ομάδες της Δωδεκανήσου που ανήκουν στην δύναμη της Ένωσης Ποδοσφαιρικών Σωματείων Δωδεκανήσου (ΕΠΣΔ).

Στην δύναμη της ΕΠΣΔ ανήκουν 95 ομάδες μαζί με τις εφηβικές και τις παιδικές και οι αγώνες πρωταθλημάτων όλων των κατηγοριών διεξάγονται σχεδόν σε όλα τα νησιά του Νομού.

Η μετακίνηση αυθημερόν είναι αδύνατη και το κόστος μετάβασης, παραμονής και επιστροφής είναι δυσβάσταχτο για όλες τις ομάδες.

Στα ήδη αυξημένα λειτουργικά έξοδα των ομάδων προστίθενται και τα έξοδα των μετακινήσεων και αντιλαμβάνεστε ποια είναι η οικονομική τους κατάσταση,

Το πολιτιστικό και κοινωνικό μήνυμα από την συνέχιση διεξαγωγής των πρωταθλημάτων σας είναι κατανοητό.

Θα ήθελα να τονίσω ότι ευτυχώς ή δυστυχώς η περιοχή της Δωδεκανήσου συμβάλλει με ένα μεγάλο ποσοστό στα έσοδα της Γραμματείας από το ΠΡΟ-ΠΟ, το Στοίχημα και τα λοιπά παιχνίδια.

Ερωτάται ο κ. Υπουργός

1. Ποιες είναι οι επιχορηγήσεις προς τις ομάδες του Νομού Δωδεκανήσου την περίοδο που διανύουμε;

2. Είναι στις προθέσεις του κ. Υπουργού η υιοθέτηση μίας άλλης πολιτικής ενισχύσεων που θα λαμβάνει υπόψη τις ιδιαιτερότητες και το αντίξοο των μετακινήσεων;»

ΕΚΑΝΕ ΤΗΝ ΕΚΠΛΗΞΗ

• Το Πυλί κέρδισε 3-1 μέσα στις Φάνες τον Ακουσίλαο και πήρε τους τρεις πολύτιμους βαθμούς

Σημαντική εκτός έδρας νίκη κατάφερε να πάρει το Πυλί που κέρδισε μέσα στις Φάνες τον τοπικό Ακουσίλαο με σκορ 3-1. Η φιλοξενούμενη ομάδα κατάφερε να προηγηθεί στο 37' ενώ λίγο πριν τη λήξη του πρώτου ημιχρόνου διπλασίασε τα τέρματά της και στην ουσία να εξασφαλίσει τους τρεις βαθμούς

ΦΑΣΕΙΣ ΚΑΙ ΓΚΟΛ

5' Ο **Λαγογένης** πραγματοποίησε το σουτ μέσα από την μεγάλη περιοχή το οποίο πέρασε άουτ.

15' Μετά από ωραία προσπάθεια ο **Σάββενας** μπήκε στην περιοχή και επιχείρησε να πλασάρει τον **Χατζηνικόλογλου** αλλά η μπάλα πέρασε πάνω από το οριζόντιο δοκάρι.

20' Ο **Κουφομανώλης** έκανε το σουτ από το ύψος της μεγάλης περιοχής που κατέληξε άουτ.

37' Μετά από ατομική προσπάθεια ο **Μπρίντζεϊ** μπήκε από δεξιά στην περιοχή , έκανε το σουτ και η μπάλα κατέληξε στα δίχτυα του **Σκυλά** 0-1.

39' Το σουτ του **Κουφομανώλη** πέρασε λίγο άουτ.

45' Μετά από πάσα του **Μπρίντζεϊ** ο **Κεφαλιανός** έκανε το πλασέ και έβαλε την ομάδα του με δύο τέρματα μπροστά στο σκορ 0-2.

47' Ο **Μπρίντζεϊ** πραγματοποίησε το μακρινό σουτ που κατέληξε στα δίχτυα αφού ο τερματοφύλακας των γηπεδούχων έπεσε πάνω στο βηματισμό του και δεν μπορούσε να αντιδράσει 0-3.

49' Το σουτ του **Παπουρδάνου** μέσα από τη μεγάλη περιοχή κατέληξε μόλις άουτ.

83' Ο **Παπουρδάνος Α.** κέρδισε το πέναλτι μετά από μαρκάρισμα του **Σπίνου** το οποίο εκτέλεσε εύστοχα ο **Κάβουρας** 1-3.

84' Ο **Παπουρδάνος Α.** πραγματοποίησε την κεφαλιά μέσα από την μικρή περιοχή που κατέληξε μόλις άουτ.

Από τους γηπεδούχους ξεχώρισαν οι **Μπαλής, Σάββενας** και **Παπυρδάνος Α.** ενώ από το Πυλί διακρίθηκαν οι **Τόρε, Μπρίντζεϊ** και **Κεφαλιανός.**

Καλή ήταν η διαιτησία του **Πλακογιάννη** και των βοηθών του **Λάμπρου** και **Φουκαρά.**

Ακουσίλαος: *Σκυλάς, Μπαλής, Καρασάββας (65' Σιμεωνίδης Γ.), Σάββενας, Παπουρδάνος Γ. (46' Κάβουρας), Αναστασάκης, Κορκίδας, Παπουρδάνος Α., Κουφομανώλης (70' Λαμπριανός), Λαγογένης, Σιμεωνίδης Α.*

Πυλί : *Χατζηνικόλογλου, Βρετής, Καλιμνιανάρης (57' Οικονόμου), Γερασίμου, Δρόσος, Πασχάλης, Τόρε, Πιπέρης (76' Σπίνος), Μπρίντζεϊ (88' Χατζηβασίλης), Κεφαλιανός, Καλτσάτος*

ΒΑΘΜΟΛΟΓΙΑ

Β' ΚΑΤΗΓΟΡΙΑΣ

Α/Α	ΟΜΑΔΕΣ	ΒΑΘΜ.	ΑΓ.	ΤΕΡΜ.	ΕΝΤΟΣ			ΕΚΤΟΣ			ΣΥΝΟΛΟ		
					Ν	Ι	Η	Ν	Ι	Η	Ν	Ι	Η
1.	Αστέρας Μ.	17	7	10-1	3	1	0	2	1	0	5	2	0
2.	Νικαγόρας	13	7	7-7	2	1	1	2	0	1	4	1	2
3.	Τήλος	13	6	18-9	3	0	0	1	1	1	4	1	1
4.	Αντίμαχος	12	6	14-6	3	1	0	0	2	1	3	3	1
5.	Ακουσίλαος	12	7	10-8	2	0	1	2	0	1	4	0	2
6.	Δόξα Κ.	12	7	8-5	2	2	0	1	1	1	3	3	1
7.	Κατταβιά	11	7	7-6	2	1	0	1	1	2	3	2	2
8.	Δαμάγητος	10	7	8-8	2	1	0	1	0	3	3	1	3
9.	ΑΕΛ	8	7	3-6	2	0	2	0	2	1	2	2	3
10.	Πυλί	8	7	8-7	0	3	0	1	2	1	1	1	1
11.	Αγ. Ισίδωρος	6	7	10-12	1	1	1	0	2	2	1	3	3
12.	Ασκληπιός	4	7	5-14	0	3	0	0	1	3	0	4	3
13.	Ασπίδα Σ.	2	7	2-10	0	1	3	0	1	1	0	2	5
14.	Ερμής	1	7	4-15	0	0	3	0	1	3	0	1	6

ΤΟΠΙΚΟ ΠΟΔΟΣΦΑΙΡΟ

Η τριάδα των πρωτοπόρων

• Κετσές, Κόττορος και Φεσσάρας οι τρεις διαιτητές που θα βρεθούν στα παιχνίδια των Κλεάνθη, Διαγόρα Β. και Φοίβου, που δοκιμάζονται σε Καλυθιές, Κω και Κάλυμνο αντίστοιχα.

Δύσκολες αποστολές έχουν αυτό το Σαββατοκύριακο οι τρεις προπορευμένες ομάδες της α' κατηγορίας, καθώς ο Φοίβος θα βρεθεί την Κυριακή το πρωί στην Κάλυμνο για να αντιμετωπίσει την τοπική ομάδα, ο Διαγόρας Β. θα παίξει αύριο στην Κω με τον ανεβασμένο τελευταία Ανταγόρα, ενώ αύριο επίσης θα παίξει και ο Κλεάνθης που θα φιλοξενηθεί στις Καλυθιές από τον Απόλλωνα Κ.

Το ματς της Καλύμνου ορίσθηκε να το διευθύνει ο Νίκος Φεσσάρας, στην Κω θα σφυρίξει ο Γιώργος Κόττορος, ενώ στις Καλυθιές ο Δημήτρης Κετσές θα είναι ο «άρχων» του παιχνιδιού.

Πολύ καλό παιχνίδι γίνεται και στα Μαριτσά με τον Ηρακλή να υποδέχεται τον Άρη, ενώ τοπικό ντέρμπι διεξάγεται σε Λίνδο και Έμπωνα. Στο πρώτο ο Κλεόβουλος θα φιλοξενήσει τον Άγιο Γεώργιο, ενώ στο δεύτερο η Αναγέννηση θα αναμετρηθεί με τον Απόλλωνα Απ.

Στα τρία παραπάνω παιχνίδια κατά σειρά θα σφυρίξουν Τριάντος, Χατζηνικόλας και Κατσιδώνης Ε.

Στα Κοσκινού ο Διγενής θα παίξει με την Ασπίδα Απ. και διαιτητή τον Κώστα Ζαννετίδη, ενώ το πρόγραμμα της 9ης αγωνιστικής θα ολοκληρωθεί το απόγευμα της Κυριακής με το ντέρμπι της πόλης της Ρόδου ανάμεσα στον Ευαγόρα και τον Ορφέα. Διαιτητής σ' αυτό το ματς ορίσθηκε ο Βασίλης Τσαγγάρης.

Αναλυτικά η 9η αγωνιστική:

ΑΥΡΙΟ

Κοσκινού (15.00)	**Διγενής Ασπίδα ΑΠ.**
ΔΙΑΙΤΗΤΗΣ	Ζαννετίδης
ΒΟΗΘΟΣ	Στεφανάκης
ΒΟΗΘΟΣ	Ρουμάνης
ΠΑΡΑΤΗΡΗΤΗΣ	Κυπραίος Θ.
ΠΑΡ.ΔΙΑΙΤΗΣΙΑΣ	Καλαθενός
Καλυθιές (15.00)	**Απόλλων Κ. Κλεάνθης**
ΔΙΑΙΤΗΤΗΣ	Κετσές
ΒΟΗΘΟΣ	Τσαγγάρης
ΒΟΗΘΟΣ	Λάμπρου
ΠΑΡΑΤΗΡΗΤΗΣ	Αδαμάκης


Ο Δημήτρης Κετσές σφυρίζει στις Καλυθιές

ΠΑΡ.ΔΙΑΙΤΗΣΙΑΣ	Τριανταφύλλου
Κως (15.00)	**Ανταγόρας Διαγόρας Β.**
ΔΙΑΙΤΗΤΗΣ	Κόττορος
ΒΟΗΘΟΣ	Φραγκιαδάκης
ΒΟΗΘΟΣ	Αλαχιώτης
ΠΑΡΑΤΗΡΗΤΗΣ	Κεφαλιανός
ΠΑΡ.ΔΙΑΙΤΗΣΙΑΣ	Φραγκίνης Στ.
Λίνδος (15.00)	**Κλεόβουλος Άγ. Γεώργιος**
ΔΙΑΙΤΗΤΗΣ	Χατζηνικόλας
ΒΟΗΘΟΣ	Ορφανός
ΒΟΗΘΟΣ	Μανέγας
ΠΑΡΑΤΗΡΗΤΗΣ	Χουρδάς
ΠΑΡ.ΔΙΑΙΤΗΣΙΑΣ	Σακελλαρίδης
Μαριτσά (15.00)	**Ηρακλής Μ. Άρης**
ΔΙΑΙΤΗΤΗΣ	Τριάντος
ΒΟΗΘΟΣ	Κατσιδώνης Π.
ΒΟΗΘΟΣ	Αντωνάς
ΠΑΡΑΤΗΡΗΤΗΣ	Βεργίδης
ΠΑΡ.ΔΙΑΙΤΗΣΙΑΣ	Σταματάκης
Έμπωνα (15.00)	**Αναγέννηση Απόλλων Απ.**
ΔΙΑΙΤΗΤΗΣ	Κατσιδώνης Ε.
ΒΟΗΘΟΣ	Αργυρόπουλος
ΒΟΗΘΟΣ	Σάββενας
ΠΑΡΑΤΗΡΗΤΗΣ	Καρίκης
ΠΑΡ.ΔΙΑΙΤΗΣΙΑΣ	Στέργου

ΚΥΡΙΑΚΗ

Κάλυμνος (10.45)	**Καλυμνιακός Φοίβος**
ΔΙΑΙΤΗΤΗΣ	Φεσσάρας
ΒΟΗΘΟΣ	Φραγκιαδάκης
ΒΟΗΘΟΣ	Πανάτος
ΠΑΡΑΤΗΡΗΤΗΣ	Γιαννικουρής
ΠΑΡ.ΔΙΑΙΤΗΣΙΑΣ	Φραγκίνης Στ.
Κοσκινού (15.00)	**Ευαγόρας Ορφέας**
ΔΙΑΙΤΗΤΗΣ	Τσαγγάρης
ΒΟΗΘΟΣ	Πλακογιάννης
ΒΟΗΘΟΣ	Σταυριανός
ΠΑΡΑΤΗΡΗΤΗΣ	Μανέγας
ΠΑΡ.ΔΙΑΙΤΗΣΙΑΣ	Χρυσανθής

ΠΑΙΔΙΚΟ ΠΡΩΤΑΘΛΗΜΑ

Εφτά αγώνες θα γίνουν αύριο στα πλαίσια της 7ης αγωνιστικής για το Παιδικό Πρωτάθλημα, ενώ οι υπόλοιποι αγώνες θα γίνουν την Κυριακή αφού θα διεξαχθούν τέσσερις αναμετρήσεις. Αναλυτικά το πρόγραμμα των αγώνων του Σαββατοκύριακου έχει ως εξής:

Α' ΟΜΙΛΟΣ

ΑΥΡΙΟ

• **Παραδείσι (11.00)** Κλεάνθης- Ευκλής
Διαιτησία: Μίαρης
Γιατρός: Μαυρίδης

• **Ρόδος (βοηθητικό) (16.00)** Ευαγόρας-Άγιος Ισίδωρος
Διαιτησία: Μοντιάδης
Γιατρός: Μαυρίδης

ΚΥΡΙΑΚΗ

• **Διμυλιά (13.00)** Ατρόμητος Δ- Ιάλυσος
Διαιτησία: Σεβδαλάκης

• **Παστίδα (13.00)** Φοίβος- Αναγέννηση Εμπ.
Διαιτησία: Ζανετής
Γιατρός: Μπενετάτος

• **Απόλλωνα (15.30)** Απόλλων Απ – Αστέρας Π.
Διαιτησία: Σεβδαλάκης
Γιατρός: Καζουλάκης

Β' ΟΜΙΛΟΣ

ΑΥΡΙΟ

• **Κοσκινού (11.00)** Διαγόρας- Ζευς
Διαιτησία: Πετρακίδης, Τσουρούτης
Γιατρός: Μπενετάτος

• **Μάσαρι (12.00)** Αστέρας- Ορφέας
Διαιτησία: Μοσχούς
Γιατρός: Πιπής

• **Κοσκινού (13.00)** Διγενής Ασπίδα Απ
Διαιτησία: Τσουρούτης, Πετρακίδης
Γιατρός: Μαυρίδης

• **Ρόδος (Βοηθητικό) (14.00)** Ρόδος- Δωριέας
Διαιτησία: Λιάπη
Γιατρός: Καζουλάκης

• **Αρχίπολη (15.30)** ΑΕΡΑ- ΠΑΣ Ασκληπειού
Διαιτησία: Γκιούντιτσε
Γιατρός: Φιλιππάκος

ΚΥΡΙΑΚΗ

• **Ρόδος (βοηθητικό) (11.00)** Νίκη Ρόδου-Απόλλων Κ.
Διαιτησία: Λιάπη
Γιατρός: Νούλη

ΕΦΗΒΙΚΟ ΠΡΩΤΑΘΛΗΜΑ

Δύο παιχνίδια θα διεξαχθούν αύριο για την 6η αγωνιστική του Εφηβικού Πρωταθλήματος ενώ την Κυριακή θα γίνουν πέντε αναμετρήσεις. Αξίζει ωστόσο να σημειωθεί ότι αγωνιστική δράση για το συγκεκριμένο Πρωτάθλημα θα υπάρχει και την Δευτέρα όπου θα διεξαχθεί άλλος ένας αγώνας στο γήπεδο Παραδεισίου. Αναλυτικά το πρόγραμμα των αγώνων για το τριήμερο έχει ως εξής:

Α' ΟΜΙΛΟΣ

ΚΥΡΙΑΚΗ

• **Δαματριά (11.00)** Άγιος Ισίδωρος- Κλεάνθης
Διαιτησία: Πετρακίδης, Τσουρούτης, Επαμεινώνδας
Γιατρός: Μαυρίδης

• **Δαματριά (13.00)** Ρόδος- Ηρακλής Μ.
Διαιτησία: Τσουρούτης, Επαμεινώνδας, Πετρακίδης
Γιατρός: Μαυρίδης

• **Ιαλυσός (Λύκειο) (15.00)** Διαγόρας Βατίου- Γ.Σ. Διαγόρας
Διαιτησία: Επαμεινώνδας, Γκιούντιτσε, Πολύζος
Γιατρός: Μπενετάτος
Παρ. διαιτησίας: Στέργου

ΔΕΥΤΕΡΑ

• **Παραδείσι (13.00)** Δωριέας- Ευαγόρας
Διαιτησία: Μίαρης, Τσουρούτης, Πετρακίδης
Γιατρός: Μπενετάτος

Β' ΟΜΙΛΟΣ

ΑΥΡΙΟ

• **Μαλώνα (12.00)** Άγιος Γεώργιος- ΠΑΣ Ασκληπειού
Διαιτησία: Γκιούντιτσε, Επαμεινώνδας, Πολύζος
Γιατρός: Παυλίδης
Παρ. διαιτησίας: Ταράλης

• **Καλυθιές (13.00)** Απόλλων Κ- Ερμής
Διαιτησία: Κεφαλάκης, Κόκκινος, Τσουρδιού
Γιατρός: Φιλιππάκος
Παρ. διαιτησίας: Κάπρος Δ.

ΚΥΡΙΑΚΗ

• **Αρχίπολη (11.00)** Εθνικός- ΑΕΡΑ
Διαιτησία: Γκιούντιτσε, Κόκκινος, Πολύζος

• **Κοσκινού (17.00)** Διγενής- Δόξα Ψ.
Διαιτησία: Ζουριδάκης, Τσουρούτης, Πετρακίδης
Γιατρός: Μπενετάτος
Παρ. διαιτησίας: Κάπρος Δ.

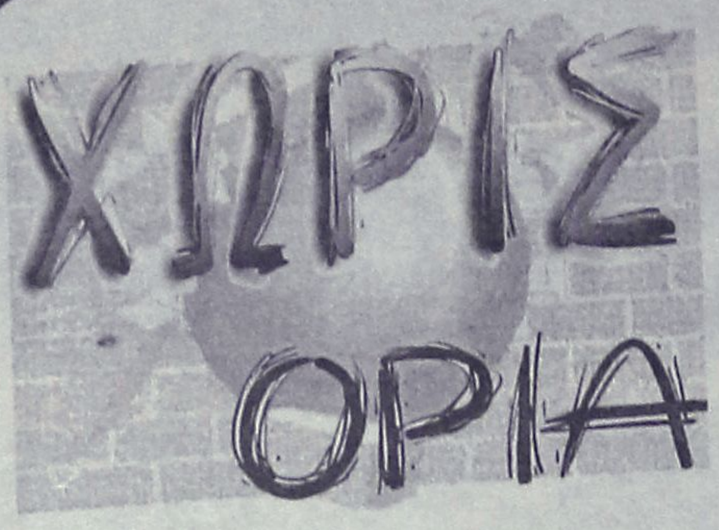

Ο δρόμος άνοιξε!

• Στο Πρόγραμμα Δημοσίων Επενδύσεων του υφυπουργείου Αθλητισμού εντάχθηκε και επίσημα η κατασκευή του νέου Κλειστού Γυμναστηρίου της Ρόδου, μαζί με άλλα δύο έργα σε Λέρο και Κάρπαθο. Όπως τόνισε χθες ο βουλευτής Τάσος Καραμάριος, ο δρόμος άνοιξε και εξέφρασε την πεποίθησή του πως το καλοκαίρι του 2007 μπορεί να κοπεί η κορδέλα των εγκαινίων.



Τρία σημαντικά αθλητικά έργα υποδομής στα Δωδεκάνησα έχουν ενταχθεί στο Πρόγραμμα Δημοσίων Επενδύσεων του υφυπουργείου Αθλητισμού για το 2005, σύμφωνα με το έγγραφο που απέστειλε χθες ο βουλευτής της Νέας Δημοκρατίας, Τάσος Καραμάριος. Όπως έλεγε χθες ο ίδιος ο βουλευτής, ο δρόμος για την κατασκευή του νέου Κλειστού Γυμναστηρίου της Ρόδου είναι πλέον ανοιχτός και τώρα πια εναπόκειται στον Δήμο Ροδίων να προχωρήσει στην προκήρυξη του έργου.

Αυτό μπορεί να γίνει ακόμα και σήμερα το πρωί, με τον Τάσο Καραμάριο να δίνει μία ιδιαίτερα αισιόδοξη νότα, τονίζοντας πως υπάρχουν όλες οι δυνατότητες το νέο Κλειστό (προϋπολογισμού 5.500.000 ευρώ) να είναι έτοιμο το καλοκαίρι του 2007.

Το ίδιο ισχύει για τα άλλα δύο έργα που βρίσκονται στο Πρόγραμμα Δημοσίων Επενδύσεων. Πρόκειται για το νέο Κλειστό Γυμναστήριο στην Λέρο, συνολικού προϋπολογισμού 880.410,88 ευρώ καθώς και για τις νέες αθλητικές εγκαταστάσεις στην Κάρπαθο. Το σχετικό έγγραφο δεν προσδιορίζει τις λεπτομέρειες, αρκούμενο στην αναφορά στα 3.484.000 ευρώ που θα κοστίσουν τα έργα.

Οι υποψήφιοι κορυφαίοι

Τα ονόματα των υποψηφίων για την κατάκτηση των βραβειών της αγωνιστικής περιόδου 2004-05 ανακοίνωσε ο ΠΣΑΠ. Η εκδήλωση θα πραγματοποιηθεί την Δευτέρα 14 Νοεμβρίου 2005 και ώρα 20:30, στο Ballroom του Hilton Αθηνών.

Η αναφορά στις ομάδες ποδοσφαιριστών και προπονητών γίνεται με βάση τα δεδομένα της σεζόν 2004-2005 για την οποία βραβεύονται. Ο νικητής κάθε κατηγορίας θα ανακοινώνεται κατά την διάρκεια της Γιορτής του Ποδοσφαιριστή.

Ο Ροδίτης Πέτρος Ζουρούδης ψηφίστηκε στους κορυφαίους



Οι τρεις επικρατέστεροι κατά κατηγορία, είναι :

Καλύτερος Έλληνας Ποδοσφαιριστής:
Γκέκας Φάνης (ΠΑΝΑΘΗΝΑΪΚΟΣ)
Κατσουράνης Κώστας (ΑΕΚ)
Στολτίδης Ιεροκλής (ΟΛΥΜΠΙΑΚΟΣ)
Καλύτερος ξένος Ποδοσφαιριστής:
LUCIANO DE SOUZA (SKODA ΞΑΝΘΗ)
RIVALDO (ΟΛΥΜΠΙΑΚΟΣ)
SOARES (Α.Ε.Κ.)
Καλύτερος νέος Ποδοσφαιριστής (ταλέντο):
Ηλιάδης Στυλιανός (ΑΠΟΛΛΩΝ ΚΑΛΑΜΑΡΙΑΣ)
Λαγός Παναγιώτης (ΗΡΑΚΛΗΣ)
Παππάς Χάρης (ΑΠΟΛΛΩΝ ΚΑΛΑΜΑΡΙΑΣ)
Καλύτερος Τερματοφύλακας:
Γκαλίνοβιτς Μάριο (ΠΑΝΑΘΗΝΑΪΚΟΣ)
Νικοπολίδης Αντώνης (ΟΛΥΜΠΙΑΚΟΣ)
Σηφάκης Μιχάλης (ΟΦΗ)
Καλύτερος Προπονητής:
Μαντζουράκης Γιάννης (SKODA ΞΑΝΘΗ)
Παράσχος Γιώργος (ΧΑΛΚΗΔΩΝ)
Σάντος Φερνάντο (ΑΕΚ)
Καλύτερος Διαιτητής:
Βασσάρας Κύρος (ΘΕΣ/ΝΙΚΗΣ)
Κασναφέρης Γιώργος (ΑΘΗΝΩΝ)
Μπριάκος Αθανάσιος (ΗΠΕΙΡΟΥ)

Στους καλύτερους ποδοσφαιριστές της Β' και Γ' Εθνικής Κατηγορίας Αθανάσιο Σεντεμέντε (ΚΑΛΑΜΑΤΑ) Νίκο Πουρτουλίδη (ΘΡΑΣΥΒΟΥΛΟΣ) και Πέτρο Ζουρούδη (ΠΑΝΑΙΤΩΛΙΚΟΣ).

Θα απονεμηθούν επίσης τα ειδικά βραβεία Π.Σ.Α.Π. ως εξής:

Α) Στην Εθνική Ομάδα Μπάσκετ Πρωταθλήτρια Ευρώπης 2005, στον προπονητή Παναγιώτη Γιαννάκη και στον βοηθό του Λευτέρη Κακιούση.

Β) Στους πρώτους σκόρερς των πρωταθλημάτων 2004 2005 και συγκεκριμένα:

Α' Εθνική: Φάνη Γκέκα με 18 γκολ (ΠΑΕ ΠΑΝΑΘΗΝΑΪΚΟΣ)

Β' Εθνική: Ηλίας Κάμπας 17 γκολ (ΠΑΕ ΗΛΥΣΙΑΚΟΣ)

Γ' Εθνική Νότιος όμιλος: Δημήτρης Διαμάντης με 16 γκολ (ΧΑΪΔΑΡΙ)

Γ' Εθνική Βόρειος όμιλος: Πέτρο Ζουρούδη (ΠΑΝΑΙΤΩΛΙΚΟΣ) & Γιώργο Λάναρη (ΒΕΡΟΙΑ) με 17 γκολ.

Γ) Στον Άγγελο Ζαφειράκη (ΛΗΛΑΣ ΒΑΣΙΛΙΚΟΥ) για το «Ευ Αγωνίζεσθαι».

Δ) Στην Ο.Π.Α.Π. Α.Ε. για την κοινωνική προσφορά και την αρωγή στο ποδόσφαιρο.

Ε) Στον δημοσιογράφο Σώτο Παιδάκη.

ΣΤ) Στους παλαίμαχους ποδοσφαιριστές για την προσφορά τους στο ποδόσφαιρο Σίνισα Γκόγκιτς, Γιάννη Δαμανάκη, Κώστα Δράμπη, Ρομπέρτο Καλκαντέρα και Κώστα Φρατζέσκο.

Ενημέρωση Γκαγκάτση στον Ορφανό

Έγγραφο στον υφυπουργό Αθλητισμού, Γιώργο Ορφανό έστειλε ο πρόεδρος της ΕΠΟ, Βασίλης Γκαγκάτσης σχετικά με τις αποφάσεις που πάρθηκαν στην πρόσφατη γενική συνέλευση της Ομοσπονδίας. Το κείμενο του εστάλη στον Γιώργο Ορφανό έχει ως εξής:

«Απόφαση Εκτακτης Γενικής Συνέλευσης

Η έκτακτη Γενική Συνέλευση των Ενώσεων - Μελών της Ε.Π.Ο. που συνήλθε στην Αθήνα στις 03.11.2005 αποφάσισε, μετά από τη σχετική συζήτηση, ομόφωνα τα εξής:

1. Να επιδιωχθεί, στα πλαίσια της αναγκαίας συνεργασίας Πολιτείας-Ομοσπονδίας για το καλό του αθλήματος, η έναρξη ενός διαλόγου μεταξύ του Υφυπουργού Αθλητισμού και της Ελληνικής Ποδοσφαιρικής Ομοσπονδίας με αντικείμενο την οικονομική κατάσταση της Ε.Π.Ο., των Ενώσεων-Μελών της και των ερασιτεχνικών σωματείων.

2. Ο διάλογος θα αφορά στις Τακτικές επιχορηγήσεις προς την Ε.Π.Ο. για τα έτη 2004 και 2005, καθώς και σε αυτές προς τα ερασιτεχνικά σωματεία.

Παρακαλούμε να ορίσετε το χρόνο (ημέρα και ώρα) για την έναρξη του συγκεκριμένου διαλόγου, ο οποίος θεωρούμε ότι είναι απαραίτητος για την πρόοδο του αθλήματος στη χώρα και την αντιμετώπιση των εκρηκτικών οικονομικών προβλημάτων που αντιμετωπίζουν η Ομοσπονδία, οι Ενώσεις-Μέλη της και τα ερασιτεχνικά σωματεία της χώρας.

Ευχαριστούμε εκ των προτέρων για την ανταπόκρισή σας και αναμένουμε τη σχετική πρότασή σας.

Για τη Γ.Σ. της ΕΠΟ
Ο Πρόεδρος
Βασίλης Γκαγκάτσης».

Περίπατος για όλες τις ηλικίες

Θα πραγματοποιηθεί στο δήμο Λινδίων.

Για μια ακόμη χρονιά η ΔΕΠΠΑΤΑΛ και το τμήμα αθλητισμού διοργανώνει περίπατο για όλες τις ηλικίες. Είναι μια εκδήλωση που ξεκίνησε πριν από δύο χρόνια και σημείωσε μεγάλη επιτυχία.

Ο κόσμος είχε ανταποκριθεί στο κάλεσμα του τμήματος αθλητισμού και έδωσε βροντερό παρών. Άνθρωποι όλων των ηλικιών μαζεύτηκαν στην πλατεία της Λάρδου και διήνυσαν μια απόσταση 8 χλμ. ως και την Ιερά Μονή Παναγιάς Υψενής.

Το τμήμα αθλητισμού επιχειρεί να κάνει ακριβώς το ίδιο, έτσι ώστε ο περίπατος να πραγματοποιείται κάθε χρόνο την ίδια μέρα.

Η διαδρομή θα είναι ακριβώς η ίδια και θα πραγματοποιηθεί αύριο Σαββάτο.

Για όσους θέλουν να πάνε στη Λάρδο με το αυτοκίνητό τους που θα είναι και το σημείο συγκέντρωσης, το πούλμαν του δήμου θα εκτελεί συνεχή δρομολόγια από και προς το σημείο αυτό.

Η εκδήλωση θα ξεκινήσει στις 9 το πρωί. Το λεωφορείο του δήμου θα ξεκινήσει στις:

Ώρα	Δ.Δ.	Τόπος
07.45	Λάερμα	Πλατεία
08.10	Πυλώνα	Εκκλησία
08.20	Κάλαθο	Παιδική Χαρά
08.30	Λίνδο	Κρανά
08.50	Πεύκοι	Καφέ «Pefkos by night».
09.00	Λάρδο Κεντρική Πλατεία.	

Σε όλους θα μοιραστούν δωρεάν μπλούζες, νερά και αναψυκτικά. Την εκδήλωση θα συνοδεύει γιατρός και το προσωπικό της πρόνοιας. Το λεωφορείο ακολουθεί τη διαδρομή για αυτούς που θα θέλουν να ξεκουράζονται.

Ακαθη

●●● Μπαρούτι μυρίζει πλέον η ατμόσφαιρα. Ο Μάνος άναψε τα αίματα με το... ανθρώπινο λάθος!!! Του μπαρίστα.

●●● Τώρα ο Κλεό τον περιμένει να ανακαλέσει. Θα το κάνει; Δηλαδή η πίστη του ήταν ότι ο μπαρίστας θα σφύριζε εσκεμμένα και δεν έκανε ανθρώπινο λάθος. Τώρα που τον υποχρεώνει ο κανονισμός θα σταματήσει να το πιστεύει;

●●● Κι άλλοι στο παρελθόν έκαναν το ίδιο: Να δω ποιος έχει το θάρρος να αναλαμβάνει τις ευθύνες των λεγόμενων του και ας τιμωρείται. Έτσι απαιτεί ο όρος του αντρισμού...

●●● Ενώ λοιπόν όλα αυτά έχουν προβληματίσει το ποδοσφαιροδικείο του Κλεό, έρχεται ο Σαρρής να ανάψει φλόγα στο μπαρούτι και να τινάξει την... πίεση στον αέρα.

●●● Είπε λοιπόν στα ερτζιανά ότι το πρωτάθλημα είναι προαποφασισμένο και ο Φοίβος είναι ο πρωταθλητής. Άδικα κουράζονται οι άλλοι, τόνισε χαρακτηριστικά!

●●● Με το που το άκουσε ο Κλεό, αντί να πατήσει φρένο... έπιασε χειρόφρενο. Ούτε ανακλήσεις, ούτε τίποτα. Ό,τι λες τιμωρείσαι. Δεν υπάρχει δεύτερη ευκαιρία μια κι έξω θα πέφτουν οι καμπάνες.

●●● Τελικά τι χρεώνουν οι διαιτητές, ταξί ή Ι.Χ.; Χρόνια ολόκληρα κρατάει αυτή η ιστορία και δεν θα τελειώσει ποτέ. Κάπως πρέπει να μετακινούνται και να αυξάνουν το εξοδολόγιο.

●●● Καλημέρα σας...

ΤΟΠΙΚΟ ΠΟΔΟΣΦΑΙΡΟ

Τρέχουν να προλάβουν τα χειρότερα!

• Έκτακτη σύσκεψη θα πραγματοποιηθεί ίσως ακόμα και σήμερα ανάμεσα σε ΕΠΣΔ, ΣΔΠΔ και Πειθαρχική Επιτροπή, για να «κοπούν» οι ελαφρά τη καρδία δηλώσεις περί προσχεδιασμένων διαιτησιών και κατευθυνόμενων πρωταθλημάτων, που δυναμιτίζουν το κλίμα και θέτουν σε κίνδυνο τα τοπικά πρωταθλήματα.

•Οργή υπάρχει στους κόλπους του ΣΔΠΔ. Έγινε λόγος ακόμα και για το κατέβασμα των ρολών! Το δικαίωμα της ανάκλησης δηλώσεων σκοπεύει να «κόψει μαχαίρι» ο Κλεόβουλος Χατζηγεωργίου, αφού εκτιμά πως έχει καταντήσει να το εκμεταλλεύονται. Οι ποινές θα είναι άμεσες και θα φτάνουν μέχρι και την αποβολή από το πρωτάθλημα!!!

Έντονα θορυβημένες είναι οι ποδοσφαιρικές αρχές της Δωδεκανήσου από τα συνεχή κρούσματα δημόσιων τοποθετήσεων παραγόντων και προπονητών που κάνουν λόγο για προσχεδιασμένες αποφάσεις των διαιτητών αλλά και για προσχεδιασμένη κατάληξη της κούπας του πρωταθλητή. Μετά τον πρόεδρο του Ηρακλή Μαριτσών, Γιώργο Παπαδημήτρη, ο προπονητής του Ευαγόρα, Γρηγόρης Σαρρής ήρθε χθες να ρίξει κι άλλο λάδι στην φωτιά και τουλάχιστον όπως αναφέρουν οι πληροφορίες, οι δηλώσεις του στον ραδιοφωνικό σταθμό ΤΟΠ FM προκάλεσαν οργή όχι μόνο τους κόλπους των διαιτητών, αλλά και στην ίδια την ΕΠΣΔ, όπως και στην Πειθαρχική τους Επιτροπή. Τα πρώτα ανεπίσημα σχόλια ήταν άκρως ενδεικτικά για τον τρόπο που βλέπουν οι εκπρόσωποι των ποδοσφαιρικών φορέων την κατάσταση που έχει διαμορφωθεί στα τοπικά πρωταθλήματα.

Ο προβληματισμός είναι πλέον μία λέξη που φαντάζει ως μικρή για να περιγράψει τις σκέψεις τους. Συνολικά επικρατεί εντονότατη ανησυχία και εκτιμάται πως αν δεν εκτονωθεί άμεσα το κλίμα της καχυποψίας, θα οδηγηθούμε σε ανεξέλεγκτες καταστάσεις και η ομαλή διεξαγωγή και ολοκλήρωση των τοπικών πρωταθλημάτων θα τεθεί σε κίνδυνο. Λέγεται, δε, πως είναι ανεπίτρεπτα νωρίς να κυκλοφορούν και- το κυριότερο- να μεταφέρονται δημόσια από υπεύθυνους ανθρώπους ανυπόστατα σχόλια καφενείων, τα οποία το μόνο που κάνουν είναι να δυναμιτίζουν το κλίμα. Υπάρχει, λοιπόν, η άποψη πως πρέπει να ληφθούν μέτρα. Άμεσα.

Έκτακτη σύσκεψη

Όπως αναφέρουν οι πληροφορίες, αν όχι σήμερα το βράδυ, το αργότερο μέχρι την Τρίτη, θα πραγματοποιηθεί έκτακτη συνάντηση του διοικητικού συμβουλίου της ΕΠΣΔ, του Συνδέσμου Διαιτητών αλλά και των μελών της Πειθαρχικής Επιτροπής, προκειμένου να αξιολογηθεί η κατάσταση και να αναζητηθούν οι τρόποι αντιμετώπισης του προβλήματος, πριν να είναι πολύ αργά. Οι ίδιες πληροφορίες αναφέρουν πως από πλευράς Συνδέσμου Διαιτητών υπάρχει η πρόθεση να δοθεί σήμερα στην δημοσιότητα σκληρή ανακοίνωση, ενώ ακούστηκε επίσης πως αν συνεχίσει να υφίσταται το σημερινό κλίμα, ο Σύνδεσμος θα κατεβάσει τα ρολά!!!

Στα όριά του έχει φτάσει και ο πρόεδρος της Πειθαρχικής Επιτροπής, Κλεόβουλος Χατζηγεωργίου, ο οποίος είναι έτοιμος να εγκαταλείψει την πολιτική των ήπιων τόνων και να βγάλει...γιαταγάνι για όποιον διανοηθεί ξανά στο μέλλον να αφήσει δημόσια υπονοούμενα για την αξιοπιστία των πρωταθλημάτων ή την ακεραιότητα των διαιτητών. Όπως φέρεται να είπε στο περιβάλλον του, μέχρι στιγμής εφάρμοζε το δικαίωμα που του δίνει ο ΚΑΠ να καλεί τους παράγοντες ή τους προπονητές που δεν προσέχουν τι λένε να ανακαλέσουν μέσα σε διάστημα πέντε ημερών. Συνήθως το έκαναν, όμως επειδή αρχίζουν και το εκμεταλλεύονται, λένε ότι λένε και μετά ξεμπερδεύουν με ένα «ανακαλώ», έχοντας όμως προλάβει να κάνουν την ζημιά, η πολιτική της Πειθαρχικής Επιτροπής θα αλλάξει. Από εδώ και στο εξής δεν θα δίνεται κανένα περιθώριο για ανάκληση. Μα κανένα. Όποιος κατηγορεί ή αφήνει υπονοούμενα χωρίς αποδείξεις, θα τιμωρείται αμέσως και με βαρύτατες ποινές.

Ο πρόεδρος της ΕΠΣΔ θύμισε το παράδειγμα του Αχαρναϊκού, που είχε τιμωρηθεί από την ΕΠΟ για δηλώσεις του προέδρου του με δεκαπενθήμερη αποβολή από το πρωτάθλημα, οπότε προφανώς στο «μενού» των επιπτώσεων για απρόσεκτες δηλώσεις θα συμπεριλαμβάνεται και η αποβολή του σωματείου, όπως προβλέπει το άρθρο 30 του ΚΑΠ!

ΕΦΤΑΣΕ Ο ΤΑΠΗΤΑΣ

• Το αργότερο μέχρι αύριο θα αρχίσουν στο γήπεδο των Αγίων Αποστόλων οι εργασίες τοποθέτησης του συνθετικού χλοοτάπητα πέμπτης γενιάς.

Το τελευταίο άγχος για την ολοκλήρωση των εργασιών στο γήπεδο των Αγίων Αποστόλων ανήκει από χθες στο παρελθόν! Η νταλίκα με τον συνθετικό χλοοτάπητα βρίσκεται από χθες στην Ρόδο, ενώ αν όχι σήμερα, σίγουρα μέχρι αύριο το μεσημέρι θα βρίσκεται στο νησί μας ο Παναγιώτης Ματζανάς, μηχανικός της εταιρίας που θα προχωρήσει στην άμεση εγκατάσταση του τάπητα. Είναι αξιοσημείωτο πως πρόκειται για συνθετικό χλοοτάπητα πέμπτης γενιάς, που έρχεται για πρώτη φορά στην Ελλάδα και τοποθετείται στο γήπεδο των Αγίων Αποστόλων. Πρόκειται για ότι το πιο σύγχρονο υπάρχει και είναι χαρακτηριστικό πως με μία πρώτη ματιά δεν φαίνεται διαφορά με το φυσικό χορτάρι. Το αργότερο σε είκοσι μέρες οι ομάδες της πόλης θα έχουν την δυνατότητα να επιστρέψουν στην φυσική τους έδρα.

«Ο Φοίβος θα πάρει το πρωτάθλημα»

• Ο προπονητής του Ευαγόρα, Γρηγόρης Σαρρής με δηλώσεις του στον «TOP FM» ανέφερε πως υπάρχει γραμμή για το ποιά ομάδα θα πάρει το πρωτάθλημα και ποιές θα υποβιβασθούν, ενώ έβαλε κατά των διαιτητών, Κατσιδώνη Ε. και Ζαννετίδη.

•«Ελπίζω να μην κυνηγήσουν ακόμη περισσότερο τον Ευαγόρα επειδή βγήκα και μίλησα» είπε στο τέλος ο τεχνικός της νεοφώτιστης ομάδας.

Συνέχεια των δηλώσεων που προέβει ο πρόεδρος του Ευαγόρα, Μιχάλης Παναγιώτου, προχθές στην «Α.Ρ.», καταγγέλλοντας τον διαιτητή Βαγγέλη Κατσιδώνη, για την απόδοση του στο παιχνίδι Ευαγόρας – Ανταγόρας, είχαμε χθες, αλλά αυτή τη φορά από τον προπονητή του Ευαγόρα, Γρηγόρη Σαρρή, ο οποίος βγήκε σε εκπομπή ΤΟΠ FM και μίλησε ωμά για στημένο πρωτάθλημα.

Με αφορμή το προχθεσινό παιχνίδι που έδωσε η ομάδα του στα Κοσκινού με αντίπαλο τον Ανταγόρα και τη διαιτησία του Βαγγέλη Κατσιδώνη, βρήκε την ευκαιρία να μιλήσει για κατευθυνόμενη διαιτησία και γραμμή που υπάρχει για το ποια ομάδα θα πάρει το πρωτάθλημα και ποια ομάδα θα υποβιβασθεί. Δεν δίστασε να πει πως έχει αποφασισθεί ο Φοίβος να πάρει φέτος το πρωτάθλημα, ενώ ανέφερε πως προχθές ο Ανταγόρας προστατεύτηκε, ενώ αντίθετα με την ομάδα του οι διαιτητές είναι αυστηροί.

Τι ακριβώς δήλωσε ο Γρηγόρης Σαρρής:

«Υπάρχει γραμμή για το ποια ομάδα θα πάρει το πρωτάθλημα και ποιες ομάδες θα υποβιβασθούν. Ακούω από πολλούς και συζητιέται παντού πως φέτος το πρωτάθλημα θα το πάρει ο Φοίβος και άδικα προσπαθούν οι υπόλοιπες ομάδες.

Οι διαιτητές προστατεύουν τις ομάδες που έχουν υψηλούς στόχους και αυτό έγινε προχθές στο παιχνίδι της ομάδας μου με τον Ανταγόρα, ο οποίος προστατεύτηκε από τον Κατσιδώνη. Η μπάλα χτύπησε στον ώμο του παίκτη μου κι αυτός έδωσε πέναλτυ με συνέπεια η ομάδα μου να χάσει το παιχνίδι.

Όταν διαμαρτυρήθηκα στον Κατσιδώνη για το πέναλτυ μου είπε πως αυτά τα λέω επειδή κέρδιζα 2-0 και στο τέλος έχασα 3-2

Κάθε φορά που οι διαιτητές είναι να παίξουν ένα παιχνίδι, κοιτάνε, αυτή η ομάδα έχει μείνει πίσω, ας την βοηθήσουμε, ενώ όταν θέλουν να τη ρίξουν την κουτσουρεύουν.

Με τον Φοίβο δεχθήκαμε 8 κίτρινες κάρτες στο ημίχρονο ενώ ο Φοίβος καμιά. Δηλαδή μόνο εμείς παίζαμε δυνατά;

Αυτοί οι δύο διαιτητές όποτε μας παίζουν (Κατσιδώνης και Ζαννετίδης) μας έχουν ρημάξει στις κάρτες. Αν κοιτάξετε Φ.Α. των προηγούμενων δύο ετών θα δείτε τι ακριβώς εννοώ.

Εγώ μιλάω μόνο για την ομάδα μου. Μπορεί κι άλλες ομάδες να αδικούνται και να σιωπούν.

Ελπίζω τώρα που μίλησα να μην έχουμε μεγαλύτερο κυνήγημα».

«ΕΛΑΤΕ ΜΕ ΣΤΟΙΧΕΙΑ»

•Ο Δημήτρης Κάπρος κάλεσε για πολλοστή φορά τους παράγοντες να προσκομίζουν ότι στοιχεία έχουν για επίορκους διαιτητές στον Σύνδεσμο.

Τα ίδια που έχει ξαναπεί ουκ ολίγες φορές στο παρελθόν επανέλαβε χθες ο πρόεδρος του Συνδέσμου Διαιτητών, Δημήτρης Κάπρος, για την δυνατότητα που έχουν όσοι από τους παράγοντες ή τους προπονητές διαθέτουν στοιχεία εναντίον διαιτητών να τα καταθέτουν στην διάθεση των διοικούντων τον Σύνδεσμο.

«Το έχουμε ξαναπεί. Οι πόρτες του Συνδέσμου είναι ανοιχτές. Όποιος έχει στοιχεία, να έρθει και θα πάμε παρέα στον εισαγγελέα», τόνισε ο Κάπρος, προσθέτοντας, πάντως, πως μέχρι σήμερα δεν έχει εμφανιστεί ούτε ένας που να έχει ανταποκριθεί στο κάλεσμά του. Αργότερα, σε εκπομπή του ραδιοφωνικού σταθμού ΤΟΠ FM, ο πρόεδρος του Συνδέσμου Διαιτητών έλεγε οργισμένος (λίγο αφότου άκουσε τον προπονητή του Ευαγόρα, Γρηγόρη Σαρρή) πως ντρέπεται για την κατάντια του ποδοσφαίρου και κάλεσε τους παράγοντες να ζητάνε ορισμό διαιτητών από την ΚΕΔ/ΕΠΟ, αν δεν τους ικανοποιούν οι διαιτητές του ΣΔΠΔ.

Γ' ΚΑΤΗΓΟΡΙΑ

Ορίστηκαν από την ΕΠΣΔ τα παιχνίδια που αφορούν την 5η αγωνιστική για τον 1ο και τον 2ο Όμιλο της Γ' Κατηγορίας όπως και την 3η αγωνιστική για τον Όμιλο Νήσων. Αναλυτικά το πρόγραμμα του Σαββατοκύριακου έχει ως εξής:

Α' ΟΜΙΛΟΣ

Αύριο

Γεννάδι (15.00) Ομόνοια-Πετρώνας

Διαιτησία: Διαμαντέας, Μοσχούς, Παπαγεωργίου

Παρατηρητής: Σταυριανός Ν.

Κυριακή

Κοσκινού (11.00) Ροδιακός-Δωριέας

Διαιτησία: Ορφανός, Αργυρόπουλος, Τσουρδιού

Παρατηρητής: Περαντινός

Παστίδα (11.00) Αστέρας Π-Ήλιος

Διαιτησία: Γκούμας, Καττα-βενός, Ζανετής

Παρατηρητής: Κωνσταντίνου

Παραδείσι (11.00) Αναγέννηση Ν. Ρόδου- Δήμητρα

Διαιτησία: Βλαχάς, Λάμπρου, Παπαγιαννίδης

Παρατηρητής: Σταματίου

Σύμη (14.00) ΑΟ Σύμης-Ηρακλής Λ

Διαιτησία: Στεφανάκης, Μοσχούς, Κεφαλάκης

Παρατηρητής: Γιανναράκης

Μασαναγρός (15.00) Μεσαναγρός- Πολύστρατος

Διαιτησία: Κατταβενός, Βλαχάς, Μίαρης

Παρατηρητής: Σαββίδης

Β' ΟΜΙΛΟΣ

Αύριο

Ιαλυσός (Λύκειο) (12.30) Ιάλυσος 97- Ποσειδών Κ

Διαιτησία: Φουκαράς, Παπαγιαννίδης, Γκούμας

Παρατηρητής: Μαυρουδής Ι.

Κυριακή

Διμυλιά (11.00) Ατρόμητος Δ- Δόξα Ψ

Διαιτησία: Κατσιδώνης Π, Αντωνάς, Πλακογιάννης

Παρατηρητής: Στέλλας

Φάνες (11.30) Ευκλής- ΠΑΣ Ασκληπειού

Διαιτησία: Γουλάρας, Διαμαντέας, Μανέγας

Παρατηρητής: Νικολάου

Ασκληπειό (13.00) ΟΦ Ιστρίου- Ζευς

Διαιτησία: Παπαγεωργίου, Σαββιδάκης, Ζουριδάκης

Παρατηρητής: Κωβαίος

Κάλαθος (15.00) Ταξιάρχης- Αλθαιμένης

Διαιτησία: Παπαγιαννίδης, Μοντιάδης, Λιάπη

Παρατηρητής: Μακρής

Πυλώνα (15.00) Θύελλα-Εθνικός

Διαιτησία: Ρουμάνης, Κατσιδώνης Β, Λάμπρου

Παρατηρητής: Παυλούς

Παρ διαιτησίας: Ταράλης

ΟΜΙΛΟΣ ΝΗΣΩΝ

Κυριακή

Ασφενδί (11.00) Αναγέννηση Ασφ- ΠΑΟ Κω

Διαιτησία: Μουστάκας, Αλαχιώτης, Τσομπάνος

Παρατηρητής: Βερούτας

Νίσυρος(11.30) Πολυθώτης- Βαθύ

Διαιτησία: Μαλαχτάρης, Αναστασιάδης, Μαρμαρινός

Παρατηρητής: Φιλίππου

Κάλυμνος (13.30) Ολυμπιακός Καλ- Δόξα Λ

Διαιτησία: Πλάτσης, Πανάτος, Γιαλλούρης

Παρατηρητής: Γιαννικούρης

ΠΡΕΜΙΕΡΑ ΕΝΤΟΣ ΜΕ ΣΑΜΟ

• Την ΕΠΣ Σάμου θα αντιμετωπίσουν στις 7 Δεκεμβρίου οι Μικτές μας ομάδες Νέων και Παίδων, όπως προέκυψε από την χθεσινή κλήρωση του προγράμματος.

Με την ΕΠΣ Σάμου θα ξεκινήσουν τις υποχρεώσεις τους για το νέο πρωτάθλημα των Ενώσεων οι Μικτές μας ομάδες των Νέων και των Παίδων. Όπως προέκυψε από την κλήρωση η οποία πραγματοποιήθηκε χθες στην Αθήνα, τα αντιπροσωπευτικά μας συγκροτήματα θα δώσουν τους πρώτους αγώνες τους εντός έδρας στις 7 Δεκεμβρίου.

1 αγωνιστική	ΕΠΣ ΚΥΚΛΑΔΩΝ	ΕΠΣ ΔΥΤΙΚΗΣ ΑΤΤΙΚΗΣ
	ΕΠΣ ΔΩΔΕΚΑΝΗΣΟΥ	ΕΠΣ ΣΑΜΟΥ
2 αγωνιστική	ΕΠΣ ΔΥΤΙΚΗΣ ΑΤΤΙΚΗΣ	ΕΠΣ ΔΩΔΕΚΑΝΗΣΟΥ
	ΕΠΣ ΣΑΜΟΥ	ΕΠΣ ΚΥΚΛΑΔΩΝ
3 αγωνιστική	ΕΠΣ ΔΩΔΕΚΑΝΗΣΟΥ	ΕΠΣ ΚΥΚΛΑΔΩΝ
	ΕΠΣ ΔΥΤΙΚΗΣ ΑΤΤΙΚΗΣ	ΕΠΣ ΣΑΜΟΥ
4 αγωνιστική	ΕΠΣ ΔΥΤΙΚΗΣ ΑΤΤΙΚΗΣ	ΕΠΣ ΚΥΚΛΑΔΩΝ
	ΕΠΣ ΣΑΜΟΥ	ΕΠΣ ΔΩΔΕΚΑΝΗΣΟΥ
5 αγωνιστική	ΕΠΣ ΔΩΔΕΚΑΝΗΣΟΥ	ΕΠΣ ΔΥΤΙΚΗΣ ΑΤΤΙΚΗΣ
	ΕΠΣ ΚΥΚΛΑΔΩΝ	ΕΠΣ ΣΑΜΟΥ
6 αγωνιστική	ΕΠΣ ΚΥΚΛΑΔΩΝ	ΕΠΣ ΔΩΔΕΚΑΝΗΣΟΥ
	ΕΠΣ ΣΑΜΟΥ	ΕΠΣ ΔΥΤΙΚΗΣ ΑΤΤΙΚΗΣ

Στο βάθος η Ιθάκη!

• Ταξίδι-σκέτη ταλαιπωρία περιμένει από σήμερα το βράδυ τους παίκτες του Κολοσσού, όμως στο βάθος του έχουν την ευκαιρία να σπάσουν το ρόδι στο Κυριακάτικο παιχνίδι πρωταθλήματος με τον Γυμναστικό στην Λάρισα.

Η κάθε Οδύσσεια έχει στο βάθος την Ιθάκη της και με μία πιο βραχυπρόθεσμη ματιά, ο Κολοσσός την ζητάει στο δύσκολο εκτός έδρας παιχνίδι με αντίπαλο τον Γυμναστικό Λάρισας, που θα ξεκινήσει στις 6 το απόγευμα της Κυριακής και θα μεταδοθεί απευθείας από την ΕΤ1. Το αν οι «θαλασσί» βρουν την Ιθάκη τους εξαρτάται βασικά από τους ίδιους.

Την Οδύσσεια, πάντως, δεν την γλιτώνουν. Η αποστολή θα αναχωρήσει από την Ρόδο απόψε στις 9:40, θα διανυκτερεύσει στην Αθήνα, αύριο το πρωί θα πετάξει για την Θεσσαλονίκη, όπου θα προπονηθεί για τελευταία φορά, ενώ αμέσως μετά θα ταξιδέψει οδικώς στην Λάρισα. Ε, μετά από τέτοια ταλαιπωρία δεν μπορεί.

Στο τέλος πρέπει να βρίσκεται και η Ιθάκη, που σε πρώτη φάση μεταφράζεται στην παρθενική μα και τόσο σπουδαία νίκη στο φετινό πρωτάθλημα! Τουλάχιστον ο **Μιχάλης Κυρίτσης** το πιστεύει ακράδαντα πως οι παίκτες του μπορούν και αυτό ακριβώς προσπαθεί να τους μεταδώσει τις τελευταίες μέρες.

Ο πολύπειρος προπονητής έχει ρίξει το μεγαλύτερο βάρος των προσπαθειών του στην ψυχολογική ανάταση της ομάδας του, ακριβώς για να μπολιάσει τους αθλητές του με αυτοπεποίθηση και να τους κάνει να πιστέψουν πως έχουν όλες τις δυνατότητες να ξεκινήσουν αντεπίθεσή τους και να σώσουν στο τέλος την φετινή χρονιά. Άλλωστε, όπως έχει ακουστεί να λέει επανειλημμένως, αν δεν το πίστευε, δεν θα ήταν εδώ.

Το μοναδικό του πρόβλημα ενόψει του αγώνα με τον Γυμναστικό ακούει στο όνομα **Μπράϊαν Ντιφάρες,** ο οποίος θα ξεκουραστεί και αυτό το Σαββατοκύριακο. Για ρίσκα δεν έχει όρεξη κανένας.

Όλοι οι υπόλοιποι είναι καλά, οπότε η αποστολή απαρτίζεται από τους: **Παπαδάτος, Μπράσγουελ, Φαλέκας, Πανταζόπουλος, Παναγιωταράκος, Γκογκίδης, Νάκιτς, Σούλης, Μακρής, Τσιάκος, Μπράιαντ** και **Σκορδάλης.**



"Την πρώτη νίκη θέλει να πανηγυρίσει με τους συμπαίκτες του ο Φράνκο Νάκιτς"
www.actionphotography.gr

Το πρόγραμμα της σεζόν

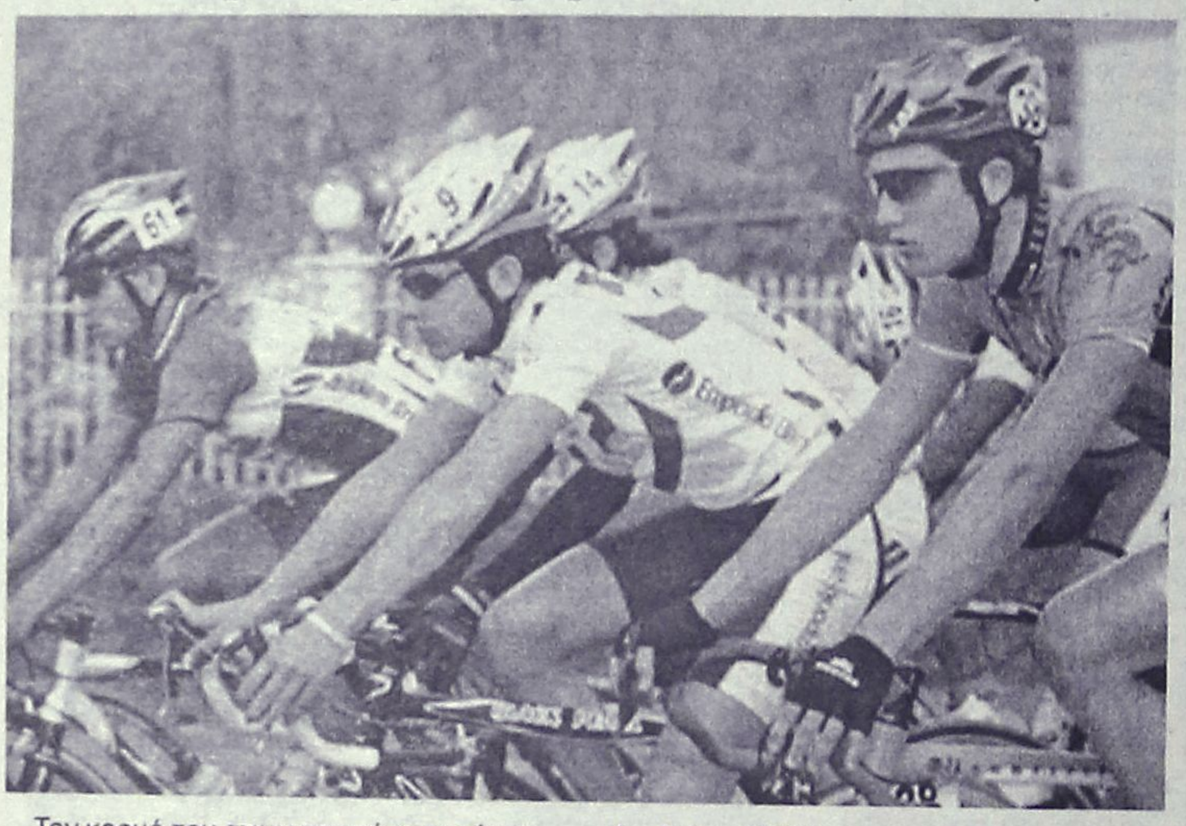

Τον κορμό του αγωνιστικού προγράμματος των μεγάλων διοργανώσεων του 2006, καθώς και τις ημερομηνίες διεξαγωγής των Πανελληνίων Πρωταθλημάτων της επόμενης χρονιάς επικύρωσε το διοικητικό συμβούλιο της Ομοσπονδίας Ποδηλασίας. «Το 2006 είναι μια χρονιά με μεγάλους στόχους», δήλωσε ο γενικός γραμματέας, Γιώργος Ροδούσης.

Και συμπλήρωσε: «Επιδίωξη μας είναι η αναβάθμιση του 16ου Γύρου Ελλάδας, καθώς και η επιτυχημένη διεξαγωγή του Ευρωπαϊκού πίστας της Αθήνας. Ομόφωνα ψηφίσαμε τις προτάσεις της τεχνικής επιτροπής και επιλέξαμε τους ανθρώπους που θα υλοποιήσουν τις προσπάθειες όλων μας.

Πιστεύω ότι θα είναι μια πολύ καλή χρονιά για το άθλημα της ποδηλασίας, πάντα με τη συμπαράσταση και βοήθεια του Υφυπουργείου Αθλητισμού, που είναι συνέχεια κοντά μας».

Ο 16ος διεθνής ποδηλατικός γύρος Ελλάδας, ο οποίος θα γίνει στην κατηγορία των ανδρών και όχι των αθλητών έως 23 ετών, όπως δηλαδή συνέβη εφέτος, θα διεξαχθεί από 5 έως 9 Απριλίου. Πρόεδρος της αγωνόδικης επιτροπής θα είναι ο Γιώργος Ρηγούτσος (πρόεδρος τεχνικής επιτροπής), ενώ διευθυντής του Γύρου θα είναι ο Δημήτρης Κωνσταντόπουλος.

Το πρόγραμμα

ΔΡΟΜΟΣ ΚΑΙ ΠΙΣΤΑ
2005

9-11/12 Παγκόσμιο Κύπελλο (Μάντσεστερ, Βρετανία)

2006

20-22/1 Παγκόσμιο Κύπελλο (Λος Άντζελες, ΗΠΑ)

3-5/3 Παγκόσμιο Κύπελλο (Σίδνεϊ, Αυστραλία)

5-9/4 16ος Διεθνής Γύρος Ελλάδας

13-16/4 Παγκόσμιο πρωτάθλημα πίστας (Μπορντό, Γαλλία)

5-7/5 Πανελλήνιο πρωτάθλημα πίστας Α-Γ

12-14/5 Πανελλήνιο Πρωτάθλημα Δρόμου Ε-Ν-Π-Κ

23-25/6 Πανελλήνιο Πρωτάθλημα Δρόμου Α-Γ

30/6-2/7 Πανελλήνιο Πρωτάθλημα Πίστας Ε-Ν-Π-Κ

7-9/7 Βαλκανικοί Αγώνες πίστας Α-Γ-Ε-Ν (Αθήνα)

14-17/7 Ευρωπαϊκό Πρωτάθλημα Δρόμου Α-Γ-Ε-Ν (Ολλανδία)

19-23/7 Ευρωπαϊκό Πρωτάθλημα Πίστας Α-Γ-Ε-Ν (Αθήνα)

28-30/7 Βαλκανικοί Αγώνες Δρόμου Α-Γ-Ε-Ν (Αλβανία)

4-8/8 Παγκόσμιο Πρωτάθλημα Πίστας Ε-Ν (Γάνδη, Βέλγιο)

10-13/8 Παγκόσμιο Πρωτάθλημα Δρόμου Ε-Ν (Σπα, Βέλγιο)

19-24/9 Παγκόσμιο Πρωτάθλημα Δρόμου Α-Γ (Σάλτσμπουργκ, Αυστρία)

ΟΡΕΙΝΗ ΠΟΔΗΛΑΣΙΑ

6-7/5 Παγκόσμιο Κύπελλο Μαραθωνίου MTB (Νάουσα)

7-9/7 Ευρωπαϊκό Πρωτάθλημα Κατάβασης (Βαλ Ντι Σόλε, Ιταλία)

14-16/7 Πανελλήνιο Πρωτάθλημα Cross Country/Ομαδικής Σκυταλοδρομίας

28-30/7 Ευρωπαϊκό Πρωτάθλημα Cross Country/Ομαδικής Σκυταλοδρομίας (Κιες Ντ' Άλπα, Ιταλία)

Σεμινάριο για δημοσιογράφους

Όσοι δεν γνώριζαν, έμαθαν. Όσοι ήξεραν, έμαθαν κι άλλα.

Οι δημοσιογράφοι που ασχολούνται με το ρεπορτάζ μπάσκετ είχαν την ευκαιρία να πάρουν μαθήματα διαιτησίας από τον **Σταύρο Δουβή,** αλλά να ακούσουν κάποιες λεπτομέρειες που αφορούν στο άθλημα, από τον Παναγιώτη Γιαννάκη.

Το άτυπο σεμινάριο ήταν μια πρωτοβουλία του Πανελλήνιου Συνδέσμου Αθλητικού Τύπου.

Στο κλειστό του Μετς μαζεύτηκε μπόλικος κόσμος (θα μπορούσαν να είναι και περισσότεροι), ενώ ανάμεσά τους βρέθηκε και ο **Ζέλιμιρ Ομπράντοβιτς,** μαζί με τους άμεσους συνεργάτες του **Δημήτρη Ιτούδη** και **Δημήτρη Παπαδόπουλο.**

Ο πρόεδρος της ΚΕΔ Σταύρος Δουβής ανέλυσε διάφορες φάσεις και εξήγησε πώς πρέπει να σφυρίζουν κάθε φορά οι διαιτητές.

Ο **Παναγιώτης Γιαννάκης** από την πλευρά του, προσπάθησε να εξηγήσει τις βασικές αρχές του σύγχρονου μπάσκετ και παράλληλα εξήγησε πως κάποια πράγματα θα είναι σταθερά, όσα χρόνια κι αν περάσουν.

Με την Εθνική στη Σερβία

• Αθλητές από συλλόγους της Ρόδου θα συμμετάσχουν με την Εθνική ΖΙΟΥ ΖΙΤΣΟΥ στο Βαλκανικό Πρωτάθλημα

Δεκαεπτά αθλητές των Συλλόγων της Ρόδου για την Εθνική Ελλάδος κάλεσε ο Εθνικός προπονητής κ. VANRIS MICAEL για να λάβουν μέρος σε Βαλκανικό πρωτάθλημα που θα διεξαχθεί στις 12-13 Νοεμβρίου στο SMEDEREVO της Σερβίας.

Οι αθλητές που κλήθηκαν είναι:

Από τον ΑΣ ΑΣΚΛΗΠΙΟΣ

Παππάς Αντώνης-Ξανθός Γαβριήλ-Γαλανός Κυριάκος

ΑΣ ΔΙΑΓΟΡΑΣ ΡΟΔΟΥ

Βογιατζή Αικατερίνη-Μανταλιού Καθολική-Βογιατζή Αργυρώ-Κορδιλλα Μαρία-Βογιατζής Μιχάλης

ΑΣ ΦΙΛΕΡΗΜΟΣ ΙΑΛΥΣΟΥ

Κυριακού Βασίλης-Κυριακού Ματίνα-Τσακαλιού Τσαμπίκα-Σαρούκος Χρήστος-Κιούρδης Μανώλης-Χατζηθεοδοσίου Εφραίμ-Τσάκαλος Κυριάκος-Χειμωνέτος Γιώργος

Εθνική Γραμματεία:
τον κ. *Κορδίλλα Θανάση*
την *Συρίμη Ευδοκία*

ΠΑΛΛΑΣ 5 CINEMAS CENTER
10/11/2005 - 16/11/2005
www.cinemapallas.gr
Για κρατήσεις
22410 24475/70670
Δημοκρατίας 13, Ρόδος

ΤΟ ΚΟΧΥΛΙ
Rakiishka
Αίθουσα Astroxoi 1 // ώρα έναρξης // 17:50
Η πολυβραβευμένη ελληνική δραματική ταινία ελεύθερη απόδοση της νουβέλας του Φ. Ντοστογιέφσκι!
Αίθουσα NEO 5
ώρες έναρξης//20:20 • 22:30

ELIZABETHTOWN
ώρες έναρξης/(Σ.-Κ. 15:30) 20:10 • 22:40
Αίθουσα Allegro 3
Μια απολαυστική ρομαντική κομεντί με τους Ορλάντο Μπλουμ και Κίρστεν Ντανστ από τον Κάμερον Κρόου (Jerry Maguire, Almost famous)
ΚΑΤΑΛΛΗΛΟ

A HISTORY OF VIOLENCE ΤΟ ΤΕΛΟΣ ΤΗΣ ΒΙΑΣ
Ένα συναρπαστικό ψυχολογικό θρίλερ με τους Βίγκο Μόρτενσεν, Εντ Χάρις και Ούλιαμ Χαρτ Είχε την τέλεια ζωή .. μέχρι που έγινε ήρωας.
ΚΑΤΑΛΛΗΛΟ ΑΠΟ 13
Αίθουσα Cinema 4 ώρες έναρξης//20:20 • 22:30

THE 40 YEAR-OLD VIRGIN
ΠΑΡΘΕΝΟΣ ΕΤΩΝ 40
ΚΑΤΑΛΛΗΛΟ ΑΠΟ 13
Θα κρατάτε την κοιλιά σας απ' τα γέλια επί δύο ώρες!
Αίθουσα interlingua 2
ώρες έναρξης//20:15 • 22:35

ΤΡΟΜΟΣ ΣΤΟ AMITYVILLE
ΚΑΤΑΛΛΗΛΟ ΑΠΟ 17
THE AMITYVILLE HORROR
Από τον παραγωγό του Αραγγελων και Περλ Χαρμπερ μια ταινία τρόμου που θα σας καθηλώσει βασισμένη σε αληθινά γεγονότα!
Αίθουσα Astroxoi 1 ώρες έναρξης//(Σ.-Κ. 16:00) • 22:40

Charlie and the CHOCOLATE FACTORY
ΚΑΤΑΛΛΗΛΟ
Ο Τσάρλι και το Εργοστάσιο Σοκολατας
Ο Τζόνι Ντεπ στην ταινία της χρονιάς που ξεπερνάει τα όρια πιο τρελής παιδικής φαντασίας!!!
Αίθουσα Paradisi 4 ώρες έναρξης // (Σ.-Κ. 15:35) • 18:00

SPONGEBOB SQUAREPANTS ΜΠΟΜΠ Ο ΣΦΟΥΓΓΑΡΑΚΙΑΣ
ΚΑΤΑΛΛΗΛΟ
Προετοιμαστείτε, μικροί και μεγάλοι, για τον νέο Σταρ του βυθού!!!
ΜΕΤΑΓΛΩΤΤΙΣΜΕΝΟ ΣΤΑ ΕΛΛΗΝΙΚΑ!!!
Αίθουσα NEO 5 /ώρες έναρξης//(Σ.-Κ. 16:00) • 18:00
Αίθουσα Astroxoi 1 ώρα έναρξης//19:50

MADAGASCAR ΜΑΔΑΓΑΣΚΑΡΗ
ΚΑΤΑΛΛΗΛΟ
Τα δημοφιλή ζωάκια της Dreamworks, σε μια ξεφρενη περιπέτεια γεμάτη κωμικές καταστάσεις!
Αίθουσα Interlingua 2 ώρες έναρξης//(Σ.-Κ. 16:00) • 17:55
ΣΕ ΠΡΩΤΗ ΠΑΝΕΛΛΗΝΙΑ ΠΡΟΒΟΛΗ!!!

HOWL'S MOVING CASTLE ΤΟ ΚΙΝΟΥΜΕΝΟ ΚΑΣΤΡΟ
ΚΑΤΑΛΛΗΛΟ
Μια μαγευτική ταινια κινουμένων σχεδίων που θα ενθουσιάσει τους μικρούς μας φίλους!
Αίθουσα Allegro 3 ώρα έναρξης // 17:50

Harry Potter ΕΡΧΕΤΑΙ!! ΣΤΙΣ 24 ΝΟΕΜΒΡΙΟΥ!
Η τέταρτη χρονιά στη Σχολή Χόγκουαρτς για μαγείες και ζόρκια προμηνύεται συναρπαστική και άκρως... σκοτεινή! Το γεγονός της Χρονιάς! Η νέα πρόκληση για το νεαρό μάγο Χάρι Πότερ συντομα κοντα σας!!
ΧΑΡΥ ΠΟΤΕΡ ΚΑΙ ΤΟ ΚΥΠΕΛΛΟ ΤΗΣ ΦΩΤΙΑΣ
ΣΕ 1η ΠΑΓΚΟΣΜΙΑ ΠΡΟΒΟΛΗ!!
ΧΠ1987

METROPOL MULTICINEMA ODEON
22410 28400
INFORMATION - RESERVATIONS
ΠΛΗΡΟΦΟΡΙΕΣ - ΚΡΑΤΗΣΕΙΣ
ΕΒΔΟΜΑΔΙΑΙΟ ΠΡΟΓΡΑΜΜΑ weekly program
10/11/05 - 16/11/05
www.cinemametropol.gr

Ο ΕΞΟΡΚΙΣΜΟΣ ΤΗΣ ΕΜΙΛΥ ΡΟΟΥΖ
THE EXORCISM OF EMILY ROSE
Το θρίλερ που ισορροπεί ανάμεσα στη θρησκεία, την μεταφυσική και την επιστήμη. Τα συμπτώματα επιληψίας της Έμιλη Θα οδηγήσουν μιά ομάδα ιερέων στην πεποίθηση ότι βρίσκεται υπό κατοχή δαιμονικών στοιχείων.
Η Δαιμονισμένη σώθηκε ή σκοτώθηκε από την εκκλησία;
ΚΑΝΤΕ ΕΓΚΑΙΡΑ ΤΙΣ ΚΡΑΤΗΣΕΙΣ ΣΑΣ
ΩΡΕΣ ΕΝΑΡΞΗΣ / SHOW TIMES 17:30, 20:00, 22:30

TRANSPORTER 2
Από τον δημιουργό των ταινιών "LEON" & "NIKITA"
Ο δεξιοτέχνης των ειδικών δυνάμεων
Φράνκ Μάρτιν ή "Transporter"
χρησιμοποιεί όλες του τις ικανότητες για να βρεί τους.....
Μία δυνατή περιπέτεια δράσης!!
ΩΡΕΣ ΕΝΑΡΞΗΣ / SHOW TIMES 18:15, 20:30, 22:45

OLIVER TWIST ΟΛΙΒΕΡ ΤΟΥΙΣΤ
Η μεταφορά στην μεγάλη οθόνη ένα από τα πιό κλασικά μυθιστορήματα της παγκόσμιας λογοτεχνίας.
Μία συναρπαστική ιστορία επιβίωσης σε σκηνοθεσία του βραβευμένου με όσκαρ Ρομάν Πολάνσκι.
ΚΑΝΤΕ ΕΓΚΑΙΡΑ ΤΙΣ ΚΡΑΤΗΣΕΙΣ ΣΑΣ
ΩΡΕΣ ΕΝΑΡΞΗΣ / SHOW TIMES 16:45, 19:30, 22:15

ΕΡΧΟΝΤΑΙ ΠΕΜΠΤΗ 17 ΝΟΕΜΒΡΙΟΥ

FLIGHT PLAN ΣΧΕΔΙΟ ΠΤΗΣΗΣ
Αν κάποιος σας έπαιρνε ότι αγαπάτε περισσότερο...μέχρι που θα φτάνατε για να το πάρετε πισω;
Πρωταγωνιστεί η 2 φορές βραβευμένη με ΟΣΚΑΡ Τζόντι Φόστερ

DOMINO ΚΟΡΩΝΑ, ΖΕΙΣ...ΓΡΑΜΜΑΤΑ ΘΕΩΡΕΙΣ
Καταιγιστική δράση, αγωνία, κάστ αστέρων και η εγγυημένη υπογραφή του Τόνι Σκότ στην σκηνοθεσία κάνουν "DOMINO".
Μία από τις πιό δυνατές περιπέτειες της χρονιάς
ΧΠ046

Άρτος (;) Θεάματα (;)...

... Και τηλεόραση (όπως λέμε τηλοψία...)

ΕΤ1

07.00 Παιδικό πρόγραμμα
09.30 Εκπαιδευτική τηλεόραση
10.30 Βιογραφίες: Μουσική. "Λεντ Ζέπελιν"
11.15 Ιστορία: Αρχαία μυστήρια
12.00 Μένουμε Ελλάδα
13.30 Ειδήσεις
14.00 Η απίθανη Κιμ
14.30 Διάλειμμα
15.10 Φλορισιέντα, η σύγχρονη σταχτοπούτα
16.00 Έχει γούστο
18.00 Βιογραφίες: Μουσική (Ε)
19.00 Ιστορία: Αρχαία μυστήρια (Ε)
20.00 Η διαδρομή της ζωής
20.50 Οικογένεια Ανταμς
21.45 Σαν σήμερα τον 20ό αιώνα
22.00 Ουδείς αναμάρτητος
23.00 Ειδήσεις
23.45 Παγκόσμιο πρωτάθλημα ράλι
24.00 Ξένη ταινία. «Ματωμένη Κυριακή».

ΝΕΤ

05.45 Πρώτη γραμμή
10.00 Συμβαίνει τώρα. Ενημερωτική εκπομπή
12.00 Ειδήσεις
13.00 Τόλμη και γοητεία
14.00 Ατίθασα νιάτα. Ξένη Σειρά
15.00 Ειδήσεις
16.00 Η ζωή είναι παιχνίδι. Ψυχαγωγική εκπομπή
18.00 Ειδήσεις
19.00 Ανυπότακτες καρδιές. Ψυχαγωγική εκπομπή
20.00 Τοις μετρητοίς
21.00 Ειδήσεις
22.00 Ταινία κινούμενων σχεδίων. «Στιτς».
23.45 Παρασκευή και 12. Ψυχαγωγική εκπομπή
01.30 Ειδήσεις
01.45 Ξένη Ταινία. «Στα πλοκάμια της γραφειοκρατίας». Κοινωνική σειρά.

ΕΤ3

11.30 Τα μυστικά της οινοποιίας
12.00 Καρμελίτα (Ε)
13.00 Ειδήσεις
14.30 Με μια τρίτη ματιά. Ενημερωτική εκπομπή
15.45 Εκτη αίσθηση. Ενημερωτική εκπομπή
15.55 Ειδήσεις στη νοηματική γλώσσα
16.00 Ανδρομέδα. Ξένη σειρά
16.45 E-Life
17.15 Νηστικό αρκούδι
17.30 Πάμε καλά. Ψυχαγωγική εκπομπή
19.00 Ειδήσεις
20.15 Ο κόσμος των σπορ. Αθλητική Εκπομπή
21.00 Καρμελίτα
22.00 Θάλασσα, ο υδάτινος κόσμος
22.30 Το σύμπαν που αγάπησα
23.00 Ωραίοι ως Ελληνες
24.00 Ειδήσεις
00.30 Μητρόπολη του κόσμου

FILMNET

06.05 Ξένη ταινία. «Big fish: Αληθινές ιστορίες»
08.10 E! Entertainment
09.05 Ξένη ταινία. «Τρελός από ζήλια»
10.45 Ξένη ταινία. «Απίστευτη Παρασκευή»
12.25 Ξένη ταινία. «Ληστεία αλά ιταλικά». Αστυνομική κωμωδία 1969.
14.10 Ξένη ταινία. «Joe and Max». Δραματική 2002 σε σκηνοθεσία Στιβ Τζέιμς.
16.10 Ξένη ταινία. «Μπαμπάδες-νταντάδες»
17.45 Ξένη ταινία. «Σταγόνες αγάπης»
19.30 Ξένη ταινία. «Η αγάπη δεν κοστίζει τίποτα»
21.15 Στα παρασκήνια του Χόλιγουντ
22.00 Ξένη ταινία. «Το ανθρώπινο στίγμα». Δραματική 2003 σε σκηνοθεσία Ρόμπερτ Μπέντον.
23.50 Κωδικός "Allias"
00.40 E! Entertainment
01.15 Ξένη ταινία. «Ενα αλλιώτικο γλέντι 2»
04.05 Ξένη ταινία. «Δεν μένουμε πια εδώ»

ALTER

06.30 Alter kids. Κινούμενα σχέδια
08.00 Ειδήσεις
08.45 Πρωινά gossip
10.00 Καθαρές κουβέντες. Ενημερωτική εκπομπή
12.30 Ειδήσεις
13.45 TV hello. Μαγκαζίνο με θέματα από τον χώρο της σόου-μπιζ. Παρουσιάζουν οι Φίλιππος Καμπούρης, Στέλλα Καπεζάνου, Τάνια Ιακωβίδου και Βάσια Λόη.
16.00 Ειδήσεις
16.05 Η λίμνη των στεναγμών
16.50 Σοβαρότης μηδέν (Ε)
18.00 Απογευματινά gossip
18.45 Το πρώτο θέμα
19.00 Ειδήσεις
20.30 Η φωνή του πολίτη
21.00 Ξένη ταινία
23.00 Φως στο τούνελ
01.45 Auto Alter
02.00 Aphrodisia
02.15 Ξένη ταινία. «Ερωτικό survivor»

902

Προφήτης Ηλίας 41 UHF και Μόντε Σμιθ 45 UHF

07.00 Καλημέρα με τον 902
10.00 Τηλεπωλήσεις
15.00 Κάθε μέρα στις 3
16.30 Παιδικό πρόγραμμα
17.00 Αθλητικό ραντεβού
18.00 Δελτίο ειδήσεων στη νοηματική
18.15 Η Ελλάδα και ο κόσμος
19.00 Εις υγείαν
19.30 Κεντρικό δελτίο ειδήσεων
20.30 Στα μονοπάτια του πολιτισμού
21.00 Ο 902 πάει σινεμά
23.00 Απόψε αυτοσχεδιάζουμε
24.30 Ειδήσεις

MEGA

05.45 Από νωρίς
06.45 Πρωινό Mega. Ενημερωτική εκπομπή
08.00 Κοινωνία ώρα 8. Ενημερωτική εκπομπή
10.00 Ομορφος κόσμος το πρωί. Πρωινή εκπομπή
13.00 Κάτι τρέχει με τους δίπλα (Ε)
14.00 Ειδήσεις
15.00 Αέρινες σιωπές (Ε)
16.00 Εραστής δυτικών προαστίων (Ε)
17.30 Ματιές στα γεγονότα
17.40 Φιλοδοξίες
18.15 Απαγορευμένη αγάπη
19.00 Βέρα στο δεξί
20.00 Κεντρικό δελτίο ειδήσεων
21.00 Πενήντα-Πενήντα. Ελληνική σειρά
22.00 Οι μάγισσες της Σμύρνης
23.10 Ξένη ταινία. «Το σκοτεινό μονοπάτι της μνήμης». Ψυχολογικό θρίλερ 2001 σε σκηνοθεσία Τομ Μακλόγκλιν.
00.15 Ειδήσεις
00.30 Ξένη ταινία. (Συν.)
01.30 Ξένη Ταινία. «Βρόμικο σαββατοκύριακο»
03.30 Τηλεμάρκετινγκ
04.00 Η σούπερ μαμά μου
04.30 Παραγωγός της συμφοράς
05.00 Μια τρελή τρελή παρέα

ANT1

05.40 Καλημέρα με τον Αντ-1
06.50 Καλημέρα Ελλάδα
10.00 Πρωινός καφές
13.00 Ειδήσεις
13.50 Αποκάλυψη... τώρα!. Ψυχαγωγική εκπομπή
16.00 Εγκλήματα(Ε)
16.45 Ειδήσεις
17.00 Κωνσταντίνου και Ελένης (Ε)
18.00 Καλημέρα ζωή. Δραματική-κοινωνική σειρά.
18.50 Ερωτας. Ερωτική-δραματική σειρά.
20.00 Τα νέα του ΑΝΤ1
21.00 Γάμος με τα όλα του
22.00 Κρυφά μονοπάτια
23.00 Big Mother. Ψυχαγωγική εκπομπή
24.00 Ειδήσεις
00.30 Ξένη ταινία
02.30 Σκοτεινός άγγελος. Περιπετειώδης σειρά φαντασίας.
03.30 Ολα του γάμου δύσκολα
04.00 Τηλεαγορές
04.40 Mobile fun
05.20 Οικογένεια Γκίφι

ALPHA

05.30 Καινούργια ημέρα. Ενημερωτική εκπομπή με τον Κώστα Μαρδά.
06.30 Καλημέρα σας. Ενημερωτική εκπομπή
10.00 Καφές με την Ελένη. Πρωινή εκπομπή
13.00 Κους Κους το μεσημέρι. Ψυχαγωγική εκπομπή
15.00 Ειδήσεις
15.45 Μαγειρεύοντας με τη Βέφα
16.45 Ειδήσεις στη νοηματική γλώσσα
17.00 Από καρδιάς
19.00 Στα βάθη της ανατολής
20.00 Ειδήσεις
21.00 Ερωτας με επιστροφή Ο.Γ.Α. Ελληνική σειρά
22.00 Πες μου ναι. Κωμική σειρά.
23.00 Μείνε δίπλα μου. Κοινωνική σειρά.
24.00 Ξένη ταινία. «Η σιωπή των αμνών». Θρίλερ 1991.
01.45 Ειδήσεις
01.55 Ξένη ταινία. (Συ
02.30 Ξένη ταινία. «Ενα λεπτό προθεσμία». Αστυνομική 19 σε σκηνοθεσία Τζο Χέρτσφελντ.
04.30 Τηλεαγορές -Τη μάρκετινγκ
04.45 Baby style (Ε)

STAR

06.45 Κάθε μέρα καλημέρα. Ενημερωτική εκπομπή
10.00 Ολα καλά. Πρωινή εκπομπή
13.00 Ειδήσεις
14.00 Super Star. Ψυχαγωγική εκπομπή
16.30 Ειδήσεις
16.45 Ρωξάνη μια ελεύθερη γυναίκα
17.45 Βαλεντίνα, έρωτας X-Large
18.45 Λόις και Κλαρκ. Ξένη σειρά
19.45 Ειδήσεις
21.00 Ξένη ταινία. «Ο αχητές των δρ ων». Περιπέτεια 20 σε σκηνοθεσία ομπ Κοέν. Παίζουν: Ε Ντίζελ, Πολ Γο κερ, Μισέλ Ροντ κεζ, Τζορντάνα Μπρ τερ
23.00 Gala. Με τη Μαρ Σταματέρη.
24.00 Πρωταγωνιστές
01.00 Το άγγιγμα το κ ύ
02.00 Ειδήσεις
02.15 Ξένη ταινία. « επιστροφή του α του ανθρώπου». Θρ 1940.
04.15 Ξένη ταινία. «E ylon 5: Στα όπλα».

SUPER 3

08.00 Οποιος αντέξει
10.00 Champions zone (Ε)
11.00 Μπάσκετ (Ε)
13.00 Αγγλικό πρωτάθλημα
15.00 Γαλλικό πρωτάθλημα
17.00 X-games
17.30 Supersport drive
18.00 V.I.P.
19.00 Women in sports
20.00 Λίγο πριν την ωνιστική
21.00 Champions zone
22.00 Μηχανοκίνητα
24.00 Οποιος αντέξει
02.00 Πρωτάθλημα Αργεντινής
04.00 Μπάσκετ
06.00 Γερμανικά στιγμιότυπα
07.00 Τρίαθλο

ΚΕΝΤΡΟ ΕΙΔΙΚΩΝ ΘΕΡΑΠΕΙΩΝ ΤΟΥ ΠΑΙΔΙΟΥ ΔΩΔΕΚΑΝΗΣΟΥ

ΚΩΝ/ΝΟΣ ΜΠΑΔΑΝΗΣ - ΣΟΥΖΗ ΓΕΩΡΓΙΛΟΠΟΥΛΟΥ

ΕΡΓΟΘΕΡΑΠΕΥΤΗΣ ΠΤΥΧΙΟΥΧΟΣ
ΜΕΘΟΔΟΥ BOBATH N.D.T
ΜΕΘΟΔΟΣ PORTAGE
ΑΙΣΘΗΤΗΡΙΑΚΗΣ ΟΛΟΚΛΗΡΩΣΗΣ (S.I.)
ΜΕΤΕΚΠΑΙΔΕΥΣΗ ΣΤΙΣ ΝΕΥΡΟΛΟΓΙΚΕΣ ΚΑΙ ΚΙΝΗΤΙΚΕΣ ΔΙΑΤΑΡΑΧΕΣ

ΛΟΓΟΠΑΘΟΛΟΓΟΣ ΜΕΤΑΠΤΥΧΙΑΚΟ ΑΚΟΥΟΛΟΓΙΑΣ

Αποστόλου Παύλου 84, Ρόδος 85100, τηλ. / fax (22410)60999/60579

ΧΠ1871/1872

ΛΟΥΤΣΙΟΥ ΖΑΦΕΙΡΟΥΛΑ

ΨΥΧΟΛΟΓΟΣ - ΠΑΙΔΟΨΥΧΟΛΟΓΟΣ - ΠΑΙΔΑΓΩΓΟΣ

Πτυχιούχος UNIVERSITY OF CENTRAL LANCASHIRE UK,
ΠΑΝΕΠΙΣΤΗΜΙΟΥ ΑΙΓΑΙΟΥ
MSc ΠΑΙΔΟΨΥΧΟΛΟΓΙΑΣ UNIVERSITY OF LONDON
Μέλος της Ενωσης Βρετανών Ψυχολόγων (BPS)

Διάγνωση-Αντιμετώπιση:
✓ Ειδικών Μαθησιακών Δυσκολιών (δυσλεξία - δυσγραφία - δυσαριθμησία)
✓ Υπερκινητικότητας - Διάσπασης προσοχής

Αντιμετώπιση προβλημάτων:
✓ Επιθετικότητας - συστολής - άγχους - κατάθλιψης
✓ Σύναψης - διατήρησης φιλικών σχέσεων
✓ Μειωμένης επιθυμίας για σχολείο - Μειωμένης σχολικής επίδοσης

Συμβουλευτική - Αντιμετώπιση Οικογενειακών προβλημάτων:
✓ Σχέσεις γονέων - γονέων παιδιών - αδελφιών
✓ Διαζύγιο - πένθος - προβλήματα υγείας
✓ Εφηβικής ηλικίας

Ψυχολογική Υποστήριξη - Ψυχοθεραπεία Παιδιών / εφήβων / ενηλίκων για:
✓ Ελλειψη αυτοπεποίθησης - αυτοεκτίμησης - αυτοσεβασμού
✓ Αντιμετώπιση άγχους - κατάθλιψης
✓ Χειρισμό συναισθημάτων - έλεγχο θυμού / παρορμήσεων
✓ Ανάπτυξη κινήτρων για προσωπική -επαγγελματική επιτυχία
✓ Σχέσεις εξάρτησης: ζήλια - ενοχές - παθολογική αγάπη - συγκρούσεις - φόβος μοναξιάς

Δέχεται με ραντεβού τηλ. 2241064841, 6945234100,
Κωνσταντινουπόλεως 48, Ρόδος

ΧΠ2624

INEMA

ΙΑΤΡΙΚΟΣ & ΝΟΣΟΚΟΜΕΙΑΚΟΣ ΕΞΟΠΛΙΣΜΟΣ

από το 1988 είμαστε οι μεγαλύτεροι προμηθευτές ΙΑΤΡΙΚΟΥ-ΟΡΘΟΠΕΔΙΚΟΥ & ΝΟΣΟΚΟΜΕΙΑΚΟΥ ΥΛΙΚΟΥ ΣΤΗ ΔΩΔΕΚΑΝΗΣΟΥ

18 χρόνια εμπειρίας Εμπιστευθείτε μας!





- ΑΝΑΠΗΡΙΚΑ ΚΑΡΟΤΣΙΑ
- ΒΑΔΙΣΤΙΚΑ
- ΟΡΘΟΠΕΔΙΚΑ ΕΙΔΗ
- ΜΠΛΟΥΖΕΣ ΙΑΤΡΙΚΕΣ
- ΚΑΛΤΣΕΣ ΦΛΕΒΙΤΙΔΑΣ
- ΠΕΛΜΑΤΑ
- ΟΡΘΟΠΕΔΙΚΑ ΜΑΞΙΛΑΡΙΑ
- ΚΡΕΒΑΤΙΑ ΝΟΣΟΚΟΜΕΙΑΚΑ
- ΙΑΤΡΙΚΟΣ ΕΞΟΠΛΙΣΜΟΣ και ΑΝΑΛΩΣΙΜΑ
- ΟΡΓΑΝΑ ΧΗΜΕΙΟΥ
- και κάθε άλλο είδος για κατ'οίκο νοσηλεία

ΧΠ1720

ΡΟΔΟΣ: ΛΕΜΕΣΣΟΥ 2 - ΤΗΛ: 22410 32238 www.inema.gr
ΚΩΣ: ΕΛ. ΒΕΝΙΖΕΛΟΥ 38 (παραπ/ρως Αγίας Παρασκευής) - ΤΗΛ: 22420 20048

ΧΡΥΣΙΔΗ Ν. ΚΑΛΛΙΟΠΗ

Χειρουργός Οδοντίατρος
(Πτυχιούχος Πανεπιστημίου Αθηνών)

Δέχεται καθημερινά με ραντεβού
(εκτός Σαββάτου)
09.00-13.00, 17.00-20.00

Μεγάλου Κωνσταντίνου 36 (Ισόγειο)
Τηλ.: 2241024171, Κιν. 6977963848

ΛΕ831

ΚΕΝΤΡΟ ΔΙΑΓΝΩΣΗΣ - ΑΠΟΚΑΤΑΣΤΑΣΗΣ ΜΑΘΗΣΙΑΚΩΝ ΔΥΣΚΟΛΙΩΝ ΚΑΙ ΣΥΜΒΟΥΛΕΥΤΙΚΗΣ ΓΟΝΕΩΝ

ΣΤΑΣΙΝΟΠΟΥΛΟΥ ΜΑΡΙΚΑ

Ψυχολόγος - Ψυχοπαιδαγωγός
Πτυχιούχος Πανεπιστημίου Αθηνών & Πανεπιστημίου Ιωαννίνων

✓ Αξιολόγηση Μαθησιακών Δεξιοτήτων και Νοημοσύνης Παιδιών & Εφήβων
✓ Αξιολόγηση Σχολικής Ετοιμότητας Νηπίων για Εισαγωγή στο Δημοτικό Σχολείο
✓ Διάγνωση - Αποκατάσταση Ειδικών Μαθησιακών Δυσκολιών
  • *Δυσλεξία* • *Δυσορθογραφία*
  • *Δυσγραφία* • *Δυσαριθμησία*
✓ Αξιολόγηση - Αντιμετώπιση Μαθησιακών Δυσκολιών / Χαμηλής Σχολικής Επίδοσης
✓ Μαθησιακή Υποστήριξη Παιδιών με Διαταραχή Ελλειμματικής Προσοχής / Υπερκινητικότητα
✓ Ψυχολογική Υποστήριξη Παιδιών που παρουσιάζουν Δυσκολίες στη Μάθηση
✓ Συμβουλευτική Γονέων

ΔΕΧΕΤΑΙ ΚΑΤΟΠΙΝ ΡΑΝΤΕΒΟΥ
Εθν. Αντίστασης 15, 3ος όροφος
Κιν.: 6972 721967

ΑΕ556

ΑΚΟΥΣΤΙΚΑ ΒΑΡΗΚΟΪΑΣ

ΑΝΑΛΟΓΙΚΑ - ΠΡΟΓΡΑΜΜΑΤΙΖΟΜΕΝΑ - ΨΗΦΙΑΚΑ

Ακούστε τους ήχους της Ζωής

Στο πληρέστερο Κέντρο Ακουστικών Εφαρμογών στα Δωδεκάνησα. Με τις καλύτερες τιμές και τον καλύτερο διακανονισμό.
Εμπιστευθείτε τους πιο έμπειρους στο χώρο, επιλέγοντας ανάμεσα στους μεγαλύτερους κατασκευαστές ακουστικών βαρηκοίας στον κόσμο.

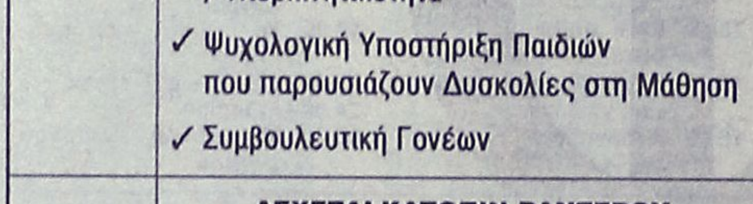

(BTE) (ITE) (CIC) (ITC) (BONE)

BELTONE – STARKEY – HANSATON – UNITRON – SIEMENS
BERNAFON – PHILIPS – COSELGI – REXTON
MICROSON – PURETONE – AUDIFON

ΚΒ ΚΕΝΤΡΟ ΙΑΤΡΙΚΩΝ ΒΟΗΘΗΜΑΤΩΝ

Εθνικής Αντιστάσεως 18
(πρωην Αννης Μαρίας)
Τηλ: 2241020359 Κιν: 6932748916

Συμβάσεις με όλα τα ταμεία.
Ειδικές τιμές ΟΓΑ

ΧΠ2587

ΟΡΘΟΠΕΔΙΚΑ - ΙΑΤΡΙΚΑ ΧΑΡΙΤΟΣ



Ορθοπεδικά είδη & κατασκευές

Εξοπλισμός Ιατρείου & αναλώσιμα

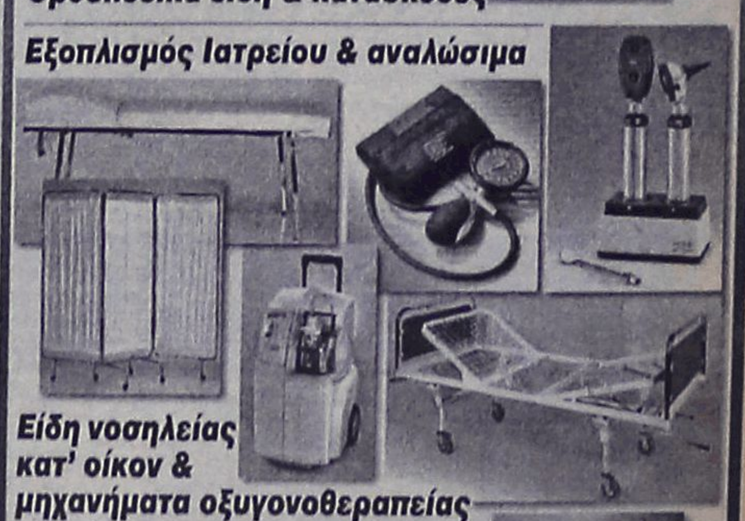

Είδη νοσηλείας κατ' οίκον & μηχανήματα οξυγονοθεραπείας

Ακουστικά Βαρηκοΐας

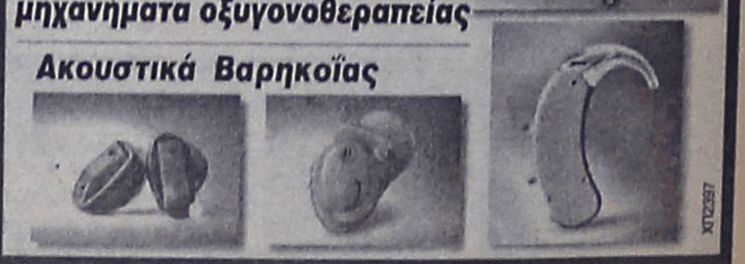

ΕΛΕΥΘ. ΒΕΝΙΖΕΛΟΥ 6 (Δίπλα στη Ροδιακή Επαυλη) - ΡΟΔΟΣ
Τηλ.: 22410 24112 Fax: 22410 75969 e-mail: orken@rho.forthnet.gr

ΧΠ2587

Πάντα

Γιατί ροχαλίζουμε;

Η ενοχλητική, θορυβώδης αναπνοή του ανθρώπου που κοιμάται δίπλα μας αποτελεί, για τους περισσότερους ίσως από εμάς, απλώς μια αιτία για να τον... ξυπνήσουμε ή για να αλλάξουμε δωμάτιο. Ωστόσο, το ροχαλητό ενδέχεται να μην είναι απλώς μια ένδειξη κάποιας μορφής απόφραξης της αναπνοής αλλά έκφραση μιας επικίνδυνης παθολογικής κατάστασης. Υπάρχει άραγε τρόπος αντιμετώπισης και σε ποιες περιπτώσεις πρέπει να ανησυχούμε;

Σύμφωνα με τα διαθέσιμα στοιχεία, η συχνότητα του ροχαλητού μεταξύ των ατόμων είναι αρκετά μεγάλη και πλήττει κατά μέσο όρο το 20% έως 40% του πληθυσμού. Πολύ συχνά αποτελεί αιτία αλλεπάλληλων διακοπών της φυσιολογικής ροής του ύπνου, με επακόλουθο τη δημιουργία κόπωσης και υπνηλίας στο άτομο, ιδίως κατά τις πρώτες πρωινές ώρες. Ας δούμε, όμως, μαζί τα αίτια του φαινομένου και τους τρόπους με τους οποίους μπορούμε να βοηθήσουμε τους δικούς μας ανθρώπους ή ακόμη και εμάς τους ίδιους.

Πού οφείλεται το ροχαλητό;

Η εμφάνιση του φαινομένου ενδέχεται να είναι είτε λειτουργικής αιτιολογίας - όπως για παράδειγμα της μη ομαλής ροής του αέρα στους πνεύμονες εξαιτίας ανατομικών δυσχερειών στο φάρυγγα και στη μύτη - είτε, λιγότερο συχνά, αποτέλεσμα μιας κλινικής κατάστασης που φέρει την ονομασία "σύνδρομο αποφρακτικής άπνοιας ύπνου".

Στην πρώτη περίπτωση, που αφορά και την πλειονότητα των ατόμων, το ροχαλητό προκαλείται από τη δόνηση των μυών και των μαλακών ιστών που βρίσκονται στον ουρανίσκο και πίσω από τη γλώσσα.

Την ώρα, λοιπόν, που το άτομο κοιμάται, οι εν λόγω μύες και ιστοί χαλαρώνουν, προκαλώντας ταυτόχρονη χαλάρωση των μυών του λαιμού και κατά συνέπεια στένωση των αεροφόρων οδών. Ως αποτέλεσμα, ο αέρας που εισέρχεται στους πνεύμονες προκαλεί δόνηση των ιστών και, βε-

με υγείαν...

Εννέα τρόποι για να απαλλαγείτε

βαίως, το χαρακτηριστικό θόρυβο του ροχαλητού.

Ευνόητο, βεβαίως, είναι πως όσο στενότερος είναι ο διάδρομος του αέρα, τόσο εντονότερος είναι ο θόρυβος. Η στενότητα είναι ανατομικής αιτιολογίας και αφορά τον εκ γενετής σχηματισμό του φάρυγγα και της μύτης (διάφραγμα), ενώ το πρόβλημα είναι σαφώς εντονότερο στα παχύσαρκα άτομα.

Περί της άπνοιας ύπνου

Η δεύτερη αυτή περίπτωση αφορά μια παθολογική κατάσταση, που ενδέχεται να αποτελέσει απειλή ακόμη και για τη ζωή του ίδιου του ασθενούς. Η συγκεκριμένη πάθηση χαρακτηρίζεται από σύντομες διακοπές της αναπνοής κατά τη διάρκεια του ύπνου και χωρίζεται σε δύο κατηγορίες: την κεντρική και την αποφρακτική.

Η κεντρική εμφανίζεται λιγότερο συχνά και οφείλεται στην αδυναμία του εγκεφάλου να στείλει τα κατάλληλα σήματα στους αναπνευστικούς μύες, ώστε η αναπνοή να πραγματοποιηθεί φυσιολογικά.

Η αποφρακτική άπνοια, ωστόσο, είναι ένα πολύ πιο κοινό και επικίνδυνο σύνδρομο, που χαρακτηρίζεται από ακούσιες διακοπές της αναπνοής, με συχνότητα που αγγίζει τις 20 έως 30 την ώρα. Οφείλεται επίσης σε μηχανικά και δομικά προβλήματα των αεροφόρων οδών, προκαλεί έντονο πρωινό πονοκέφαλο και υπνηλία στον πάσχοντα και η έγκαιρη διάγνωσή του είναι μείζονος σημασίας, καθώς έχει αποδειχθεί ότι συνδέεται με τη μεταγενέστερη εμφάνιση καρδιαγγειακών νοσημάτων, υψηλής αρτηριακής πίεσης και αγγειακών εγκεφαλικών επεισοδίων.

Για τους λόγους αυτούς το σύνδρομο αποφρακτικής άπνοιας κατά τον ύπνο χρήζει άμεσης ιατρικής διερεύνησης, συχνά σε εργαστήριο ύπνου. Η δε θεραπεία συνίσταται στην εφαρμογή μάσκας οξυγόνου θετικής πίεσης κατά τον ύπνο ώστε να διατηρούνται ανοικτές οι αεροφόρες οδοί.

Μύθοι και αλήθειες για τους τρόπους αντιμετώπισης

Οι μη-χειρουργικές μέθοδοι αντιμετώπισης του ροχαλητού που είναι διαθέσιμες για το ευρύ κοινό παρουσιάζουν μεγάλη ποικιλία αλλά χρήζουν ιδιαίτερης προσοχής, καθώς πωλούνται ανεξέλεγκτα, σε χαμηλές τιμές, όχι μόνο στα φαρμακεία αλλά ακόμη και μέσω του Διαδικτύου.

Μερικές από αυτές τις 'μεθόδους θεραπείας' είναι τα ειδικά λιπαντικά και μαξιλάρια καθώς και τα σπρέι με εκχυλίσματα βοτάνων, τα οποία όμως στην πλειονότητά τους είναι αναποτελεσματικά.

Το ίδιο ισχύει και στην περίπτωση των περικάρπιων που εμφανίστηκαν πριν από λίγο καιρό στο Διαδίκτυο. Πρόκειται για κομμάτια από μαλακό ύφασμα, που τοποθετούνται στους καρπούς του ενδιαφερόμενου και φέρουν στο εσωτερικό τους έναν ειδικό ηχητικό ανιχνευτή, κατασκευασμένο να προκαλεί μια πολύ ελαφριά δόνηση ή ηλεκτρικό ερέθισμα όταν αντιληφθεί ότι το άτομο ροχαλίζει.

Το συγκεκριμένο σκεύασμα βασίζεται στην άποψη ότι το άτομο μπορεί να εκπαιδευτεί να μη ροχαλίζει επειδή το ερέθισμα τον ωθεί να κοιμηθεί στο πλάι. Ωστόσο, το φαινόμενο είναι αποδεδειγμένο ότι δεν μπορεί να καταπολεμηθεί από τον ίδιο τον πάσχοντα και κατά συνέπεια ακόμη και αυτή η μέθοδος δεν έχει κανένα αποτέλεσμα.

Όσον αφορά τις ρινικές ταινίες, που τοποθετούνται στην εξωτερική επιφάνεια της μύτης με στόχο να διευκολύνουν την είσοδο του αέρα, έχει αποδειχθεί ότι ευνοούν την αναπνευστική λειτουργία κυρίως των ατόμων που ασχολούνται με τον αθλητισμό, ωστόσο δεν αποτελούν μέθοδο θεραπείας για το ροχαλητό.

Η μοναδική μέθοδος που σε πολλές περιπτώσεις έχει αποδειχθεί ότι βοηθά στην αντιμετώπιση όχι μόνο του ροχαλητού αλλά και των ήπιων μορφών αποφρακτικής άπνοιας είναι τα οδοντικά δισκάρια.

Πρόκειται για ένα οδοντικό πρόθεμα, ειδικά προσαρμοσμένο για τις ανάγκες των ατόμων στα οποία η κάτω γνάθος είναι εκ γενετής μετατοπισμένη προς τα πίσω σε σχέση με την άνω γνάθο, με συνέπεια τη στένωση των αεροφόρων οδών.

Στην περίπτωση αυτή το ειδικά κατασκευασμένο από οδοντίατρο δισκάριο τοποθετείται στην κάτω γνάθο του ατόμου και τη μετατοπίζει εμπρός, διευρύνοντας τη διάμετρο των αεροφόρων οδών, σε πολλές περιπτώσεις με θεαματικά αποτελέσματα.

Εννέα τρόποι για να αντιμετωπίσετε το ροχαλητό

Η προσφυγή σε σκευάσματα του εμπορίου δεν είναι πάντοτε η καλύτερη μέθοδος για να απαλλαγείτε από το ενοχλητικό φαινόμενο. Υπάρχουν μερικά μικρά "μυστικά", που μπορούν να σας βοηθήσουν σε μεγάλο βαθμό και συνοψίζονται στα εξής:

1. Προσέξτε το βάρος σας: Η παχυσαρκία αποτελεί ίσως την κυριότερη αιτία εμφάνισης του ροχαλητού. Τα άτομα με υπερβολικό βάρος έχουν ογκώδεις ιστούς στην περιοχή του λαιμού, φαινόμενο που εμποδίζει τη φυσιολογική ροή του αέρα, προκαλεί δονήσεις στο εσωτερικό του στόματος και ευνοεί τον υπερβολικό θόρυβο.

2. Ακολουθήστε έναν υγιεινό τρόπο ζωής: Φροντίστε να γυμνάζεστε σε τακτική βάση, καθώς η τόνωση των μυικών ομάδων βελτιώνει μεταξύ άλλων και το αναπνευστικό σύστημά σας, ελαττώνοντας σημαντικά τις πιθανότητες εμφάνισης ροχαλητού και άπνοιας.

3. Αποφύγετε τη λήψη συγκεκριμένων φαρμάκων: Τα ηρεμιστικά, τα υπνωτικά και τα αντι-ισταμινικά ελαττώνουν σημαντικά τους μυϊκούς τόνους στις διόδους του αέρα της αναπνοής και ευνοούν την εμφάνιση του ροχαλητού.

4. Αποφύγετε το αλκοόλ και το φαγητό πριν κοιμηθείτε: Το αλκοόλ χαλαρώνει τους μύες, ενώ το φαγητό προκαλεί έκκριση σάλιου και βλέννας, φαινόμενα που ενδέχεται να εμποδίσουν την απρόσκοπτη αναπνοή. Συνεπώς, καλό θα είναι να αποφεύγετε τις παραπάνω ενέργειες στο χρονικό διάστημα των 3-4 ωρών που προηγούνται της νυχτερινής κατάκλισης.

5. Κοιμηθείτε στο πλάι και όχι ανάσκελα: Όταν κοιμάστε ανάσκελα η σιαγόνα ανοίγει και ευνοεί το ροχαλητό. Προσπαθήστε να παραμείνετε ξαπλωμένος πάνω στα πλευρά σας αλλά μην προβείτε σε 'κομπογιαννίτικες' ενέργειες, όπως τη συρραφή μιας κάλτσας ή μιας μπάλας του τένις στην πλάτη της πυτζάμας, καθώς η εν λόγω μέθοδος είναι αναποτελεσματική και επιπλέον προκαλεί έντονο συναίσθημα κόπωσης στο άτομο.

6. Ανυψώστε το προσκέφαλο του κρεβατιού: Ανασηκώνοντας κατά περίπου 12 εκατοστά το μέρος του στρώματος όπου τοποθετείτε το κεφάλι σας, διευκολύνετε τη ροή του αέρα διαμέσου του λάρυγγα και της μύτης. Για την ανύψωση μπορείτε να χρησιμοποιήσετε μεγάλα μαξιλάρια ή σανίδες.

7. Αποφύγετε την υπερκόπωση: Φροντίστε να κοιμηθείτε νιώθοντας ελαφρώς κουρασμένος αλλά όχι εξαντλημένος, ώστε να εξασφαλίσετε έναν αδιάκοπο ύπνο, για χρονικό διάστημα περίπου 8 ωρών. Αν αυτό καταστεί απαραίτητο αποφύγετε τη μεσημεριανή κατάκλιση, ώστε να κοιμηθείτε ευκολότερα.

8. Εξασφαλίστε ικανοποιητική υγρασία στο δωμάτιο: Ο ξηρός αέρας προκαλεί περισσότερες συσπάσεις του λάρυγγα και άρα... θορυβώδες ροχαλητό. Το χειμώνα φροντίστε να ρυθμίσετε τη θέρμανση στον επιθυμητό βαθμό ή, αν αυτό δεν είναι δυνατό, τοποθετήστε πάνω στα σώματα θέρμανσης μπολ με νερό, τα οποία θα προκαλέσουν άνοδο των ποσοστών υγρασίας.

9. Συμβουλευτείτε τον ιατρό σας: Αν οι δικοί σας άνθρωποι παραπονούνται για το καθημερινό και έντονο ροχαλητό σας, μη διστάσετε να πάτε στον ιατρό. Μπορεί η επίσκεψη να σας γλιτώσει από πολλά μελλοντικά προβλήματα σε περίπτωση που διαγνωστεί ότι πάσχετε από άπνοια ύπνου. Φυσικά, η αναζήτηση ιατρικής συμβουλής δεν θα πρέπει να αποτελεί μεμονωμένο περιστατικό αλλά συχνή πρακτική για όλους τους τομείς που αφορούν την υγεία σας.

Που οφείλεται το ροχαλητό των εγκύων

Οι έγκυες γυναίκες έχουν στενότερες αεροφόρους οδούς από τις μη εγκυμονούσες και αυτό εξηγεί το λόγο για τον οποίο ροχαλίζουν, σύμφωνα με βρετανική μελέτη, τα αποτελέσματα της οποίας παρουσιάστηκαν κατά τη διάρκεια του ετήσιου συνεδρίου της Βρετανικής Εταιρίας Θώρακος.

Οι αεροφόροι οδοί του ανώτερου αναπνευστικού συστήματος των εγκύων γυναικών υφίστανται στένωση κατά τους τελευταίους τρεις μήνες της κύησης, γεγονός που δυσκολεύει την αναπνοή και τις κάνει να ροχαλίζουν.

Το φαινόμενο, μάλιστα, είναι εντονότερο στις εγκύους που πάσχουν από προεκλαμψία, δηλαδή το πρώιμο στάδιο της εκλαμψίας, μιας τοξικής κατάστασης του οργανισμού κατά την εγκυμοσύνη, που εκδηλώνεται με υπέρταση, οιδήματα, λευκωματουρία και σύγχυση, ενώ μπορεί να οδηγήσει στο θάνατο τόσο τη μητέρα, όσο και το βρέφος.

Στο πλαίσιο της έρευνας, οι επιστήμονες εξέτασαν 50 γυναίκες που βρίσκονταν στο τελευταίο τρίμηνο της εγκυμοσύνης τους, 50 μη-έγκυες και 37 εγκυμονούσες που είχε διαγνωστεί ότι έπασχαν από προεκλαμψία.

Χρησιμοποιώντας μια τεχνική που ονομάζεται "ακουστική ανάκλαση", οι ερευνητές καταμέτρησαν τις διαστάσεις των αεροφόρων οδών στις γυναίκες της έρευνας. Αυτό που διαπίστωσαν ήταν ότι οι αεροφόροι οδοί ήταν στενότερες στις εγκύους απ' ό,τι σε εκείνες που δεν περίμεναν παιδί και ακόμη πιο στενές σε όσες έπασχαν από προεκλαμψία.

Το φαινόμενο είναι ιδιαίτερα επικίνδυνο για τις γυναίκες της τελευταίας κατηγορίας, καθώς επειδεινώνει την κατάστασή τους και μπορεί να προκαλέσει σοβαρές διαταραχές κατά τη διάρκεια του ύπνου. Γι' αυτό οι γυναίκες που πάσχουν από προεκλαμψία θα πρέπει να συμβουλεύονται άμεσα τον προσωπικό ιατρό τους.

ΚΕΝΤΡΟ ΥΠΟΣΤΗΡΙΞΗΣ ΨΥΧΟΛΟΓΙΚΩΝ ΠΡΟΒΛΗΜΑΤΩΝ

ΣΙΑΓΚΑ ΚΩΝΣΤΑΝΤΙΝΑ
ΨΥΧΟΛΟΓΟΣ
Απόφοιτος Αριστοτελείου Πανεπιστημίου Θεσσαλονίκης
τηλ. 6945557447

ΚΥΠΡΙΩΤΗ ΑΛΕΞΙΑ
ΨΥΧΟΛΟΓΟΣ
ΨΥΧΟΛΟΓΟΣ ΥΓΕΙΑΣ
Απόφοιτος Πανεπιστημίου Κρήτης, MSC Surrey University of England
τηλ. 6944717520

Δέχονται κατόπιν ραντεβού
Στεφ. Καζούλη 18-1ος όροφος
τηλ. 2241022102
ΧΠ2763

ΨΥΝΤΟΡΑ ΚΩΝΣΤΑΝΤΙΝΟΠΟΥΛΟΥ
ΨΥΧΟΛΟΓΟΣ
ΟΙΚΟΓΕΝΕΙΑΚΗ ΣΥΜΒΟΥΛΟΣ

Πτυχιούχος του Πανεπιστημίου της Καλιφόρνιας-Λος Αντζελες (UCLA)- Μεταπτυχιακές σπουδές στο Pepperdine University-Malibu California.

- Αμεση ψυχολογική υποστήριξη και επαγγελματική φροντίδα από έμπειρη Ψυχολόγο και Οικογενειακή Σύμβουλο.
- Η σωστή θεραπευτική σχέση μπορεί να επιφέρει ρεαλιστικές λύσεις για πραγματικά προβλήματα σε θέματα: μοναξιάς, μελαγχολίας, στρες, ανυπομονησίας, φοβίας, εθισμού, οικογενειακών σχέσεων, διαζυγίου, κακομεταχείρισης, συναισθηματικών δυσκολιών, αυτοπεποίθησης, ανασφάλειες, μεταβατικά στάδια ζωής, βουλιμίας, ανορεξίας, απώλειας, πένθους.

Τηλεφωνείστε στα τηλέφωνα:
(22410)35163 και 6944/980550
για ραντεβού και άμεση εξυπηρέτηση.
Διεύθυνση: Καρίας 1 - Περιοχή Ροδίνι - Ρόδος
ΑΕ961

ΧΡΙΣΤΙΝΑ ΣΑΒΒΑΚΗ-ΓΚΡΑΝΖΑΝ
Κλινική Ψυχολόγος
Πτυχιούχος Γαλλίας
Μεταπτυχιακή εκπαίδευση (Dess) στην Κλινική Ψυχολογία Ενηλίκου-Εφήβου & Παιδιού

ψυχολογικό εργαστήρι

Για τον ενήλικο
-Ψυχολογική αξιολόγηση & διάγνωση
-Ψυχολογική υποστήριξη
-Συμβουλευτική ατόμου, ζεύγους, οικογένειας
-Ψυχοδυναμική ψυχοθεραπεία
-Ομάδες αυτογνωσίας μέσα από την τέχνη

Για το παιδί
-Αξιολόγηση νοητικής & συναισθηματικής σφαίρας προσωπικότητας
-Διάγνωση μαθησιακών δυσκολιών & διαταραχών συμπεριφοράς
-Ψυχοθεραπεία μέσω παιχνιδιού & εικαστικών

κωνσταντίνου υδραίου 24
τηλ. 2241077350, κιν. 6937684251
δέχεται με ραντεβού
ΧΠ1511

ΑΠΟΚΑΤΑΣΤΑΣΗ ΝΕΥΡΟΛΟΓΙΚΩΝ ΠΑΘΗΣΕΩΝ

ΑΝΑΣΤΑΣΙΟΣ Η. ΜΑΝΕΤΤΑΣ
ΦΥΣΙΟΘΕΡΑΠΕΥΤΗΣ
Bobath/NDT

Ειδικευμένος στο πανεπιστημιακό νοσοκομείο της Βέρνης Insel Spital στην αποκατάσταση των κινητικών και αισθητηριακών διαταραχών μετά από παθήσεις και κακώσεις του νευρικού συστήματος. Πτυχιούχος της μέθοδου Bobath.

Πρώιμη και χρόνια αποκατάσταση μετά από:
- Αγγειακά εγκεφαλικά επεισόδια
- Κρανιοεγκεφαλικές κακώσεις
- Πολλαπλή σκλήρυνση
- Παθήσεις και κακώσεις των περιφερικών νεύρων
- Εγκεφαλική παράλυση
- Νευρολογικά συμπτώματα από το αυχενικό σύνδρομο και την παθολογία της οσφύος
- Συγγενείς και τραυματικές κακώσεις του νωτιαίου μυελού

ΘΕΡΑΠΕΙΑ ΚΑΤ' ΟΙΚΟΝ

Ολυμπίας 2, Ρόδος 85100 • Τηλ. 2241023188 • Κιν. 6946685197
ΑΤ3998ΙΠ

ΚΗΔΕΙΑ

Τον λατρευτό μας σύζυγο, πατέρα, παππού, αδελφό και θείο

ΜΙΧΑΗΛ ΣΑΒΒΙΔΑΚΗ
ετών 70

θανόντα κηδεύουμε σήμερα Παρασκευή 11 Νοεμβρίου 2005 και ώρα 3 μ.μ. από τον Ιερό Ναό Ταξιαρχών Νεκροταφείου Ρόδου.
Η σύζυγος: Καλλιόπη
Τα παιδιά: Κατερίνα-Αχιλλέας Πατάκας, Ευαγγελία-Κώστας Μπέρδης, Αθανασία-Ηλίας Κονδράρος
Τα εγγόνια, τ' αδέλφια, τ' ανίψια και οι λοιποί συγγενείς.

ΧΠ2830

ΜΝΗΜΟΣΥΝΑ

Την 12η μηνός Νοεμβρίου ημέρα Σάββατο και ώρα 8 π.μ. εις τον Ιερό Ναό Αγίας Ειρήνης Ορφανοτροφείου Θηλέων Ρόδου, τελούμε 6μηνο μνημόσυνο υπέρ αναπαύσεως της ψυχής της αγαπημένης μας μητέρας, γιαγιάς, αδελφής και θείας

ΑΙΚΑΤΕΡΙΝΗΣ ΤΣΑΛΑΧΟΥΡΗ

Τα παιδιά, τα εγγόνια και οι λοιποί συγγενείς

MZT091102



Την 11η μηνός Νοεμβρίου ημέρα Παρασκευή και ώρα 15.00 εις τον Ιερό Ναό Αγίου Στεφάνου Νεκροταφείου Αφάντου, τελούμε 9ήμερο μνημόσυνο υπέρ αναπαύσεως της ψυχής του λατρευτού μας συζύγου, πατέρα και παππού

ΗΛΙΑ ΚΑΣΙΩΤΗ

Η σύζυγος: Αναστασία
Τα παιδιά: Νίκος-Παρασκευή, Τσαμπίκος-Παναγιώτα, Μιχάλης-Χαρά
Τα εγγόνια και οι λοιποί συγγενείς.

MZT091121



Την 12η μηνός Νοεμβρίου ημέρα Σάββατο και ώρα 8.30 π.μ. εις τον Ιερό Ναό Ταξιαρχών Μαριτσών, τελούμε 3μηνο μνημόσυνο υπέρ αναπαύσεως της ψυχής της λατρευτής μας κόρης, συζύγου και μητέρας

ΔΕΣΠΟΙΝΑΣ ΘΕΟΔΩΡΟΥ-ΚΑΣΣΑΝΗ

Οι γονείς: Σωτήρης - Μοσχούλα
Ο σύζυγος: Γιάννης
Η κόρη: Άννα - Μαρία.
Και οι λοιποί συγγενείς.

ΜΑΠ476



Την 12η μηνός Νοεμβρίου ημέρα Σάββατο και ώρα 8 π.μ. εις τον Ιερό Ναό Κοιμήσεως Θεοτόκου Κρεμαστής, τελούμε 40ήμερο μνημόσυνο υπέρ αναπαύσεως της ψυχής της λατρευτής μας μητέρας

ΑΝΘΗΣ ΚΟΚΚΑΡΗ

Τα παιδιά: Ειρήνη-Σταύρος, Ντινάλάκωβος
Τα εγγόνια, τ' αδέλφια, τ' ανίψια και οι λοιποί συγγενείς

MZT071119



Την 12η μηνός Νοεμβρίου ημέρα Σάββατο και ώρα 9.30 π.μ. εις τον Ιερό Ναό Παντάνασα Σορωνής, τελούμε 5ετές μνημόσυνο υπέρ αναπαύσεως της ψυχής της λατρευτής μας συζύγου και μητέρας

ΣΤΑΜΑΤΙΑΣ ΜΠΟΝΙΑΤΗ

Ο σύζυγος: Βασίλης
Τα παιδιά: Ανδρέας-Βούλα
Και οι λοιποί συγγενείς

MZT101113



Την 12η μηνός Νοεμβρίου ημέρα Σάββατο και ώρα 8 π.μ. εις τον Ιερό Ναό Αγίας Ειρήνης Ορφανοτροφείου Θηλέων τελούμε 6μηνο μνημόσυνο υπέρ αναπαύσεως της ψυχής του λατρευτού μας πατέρα, παππού, αδελφού και θείου

ΣΤΥΛΙΑΝΟΥ ΝΙΚΟΛΑΟΥ

Τα παιδιά: Γιώργος-Βαρβάρα, Μανώλης-Ελένη
Τα εγγόνια και οι λοιποί συγγενείς

MZT091115



Την 13η μηνός Νοεμβρίου ημέρα Κυριακή και ώρα 8 π.μ. εις τον Ιερό Ναό Ταξιαρχών Νεκροταφείου Ρόδου, τελούμε 9μηνο μνημόσυνο υπέρ αναπαύσεως της ψυχής της λατρευτής μας συζύγου, μητέρας, αδελφής και θείας

ΝΟΜΙΚΗΣ ΔΙΑΚΟΝΑΣΤΑΣΗ-ΧΑΤΖΗΝΙΚΟΛΑ

Ο σύζυγος: Νίκος
Τα παιδιά: Παρασκευάς, Σάββας
Τ' αδέλφια: Γρηγόρης-Σούλα, Γιάννης-Ξένια, Μάνος-Σταματία, Μαρία-Γιώργος
Τ' ανίψια και οι λοιποί συγγενείς.

MZT101103



Την 13η μηνός Νοεμβρίου ημέρα Κυριακή και ώρα 8 π.μ. εις τον Ιερό Ναό Ταξιαρχών Νεκροταφείου Ρόδου, τελούμε 40ήμερο μνημόσυνο υπέρ αναπαύσεως της ψυχής της λατρευτής μας μητέρας, γιαγιάς και θείας

ΑΙΚΑΤΕΡΙΝΗΣ ΠΑΠΑΧΑΤΖΗ

Τα παιδιά: Μαρίτσα-Σταύρος, Ειρήνη-Παύλος, Ιωάννα-Πέτρος, Γιάννης
Τα εγγόνια, τα δισέγγονα, τ' ανίψια και οι λοιποί συγγενείς.

MXP13099



Την 13η μηνός Νοεμβρίου ημέρα Κυριακή και ώρα 8 π.μ. εις τον Ιερό Ναό Ευαγγελιστού Λουκά Σορωνής, τελούμε 9μηνο μνημόσυνο υπέρ αναπαύσεως της ψυχής της λατρευτής μας συζύγου, μητέρας και γιαγιάς

ΠΑΡΑΣΚΕΥΗΣ ΔΗΜΗΤΡΑ

Ο σύζυγος: Κωνσταντίνος
Τα παιδιά: Μιχάλης-Ρίτα, Μανώλης-Ασημίνα, Κυριάκος-Χριστίνα
Τα εγγόνια, τ' αδέλφια, τ' ανίψια και οι λοιποί συγγενείς.

MZT101123



Την 13η μηνός Νοεμβρίου ημέρα Κυριακή και ώρα 8.30 π.μ. εις τον Ιερό Ναό Αγίου Νεκταρίου Φαληρακίου, τελούμε ετήσιο μνημόσυνο υπέρ αναπαύσεως της ψυχής του λατρευτού μας πατέρα και παππού

ΦΩΤΙΟΥ ΚΩΝ/ΝΟΥ

Τα παιδιά: Αναστάσιος-Μαριέττα, Χρήστος-Δέσποινα Καπότου, Δημήτρης-Χρυσάνθη Καλλιουδάκη
Τα εγγόνια και οι λοιποί συγγενείς.

MZT101115

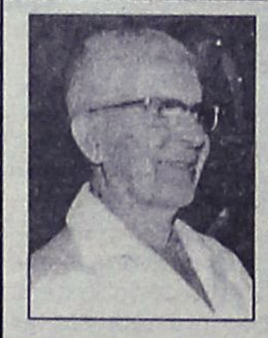

Την 13η μηνός Νοεμβρίου ημέρα Κυριακή και ώρα 8.30 π.μ. εις τον Ιερό Ναό Αγίου Δημητρίου (παλαιού Νεκροταφείου), τελούμε 40ήμερο μνημόσυνο υπέρ αναπαύσεως της ψυχής του λατρευτού μας συζύγου, πατέρα, παππού, αδελφού και θείου

ΓΕΩΡΓΙΟΥ ΣΤΕΦΑΝΑΚΗ

Η σύζυγος: Μαρία
Τα παιδιά: Βασιλική-Γεώργιος Θερμός
Τα εγγόνια, τ' αδέλφια, τ' ανίψια και οι λοιποί συγγενείς.

MZT091122



Την 13η μηνός Νοεμβρίου ημέρα Κυριακή και ώρα 8.30 π.μ. εις τον Ιερό Ναό Αγίου Δημητρίου (παλαιού Νεκροταφείου Ρόδου), τελούμε 6μηνο μνημόσυνο υπέρ αναπαύσεως της ψυχής του πολυαγαπημένου μας συζύγου, πατέρα και παππού

ΒΑΣΙΛΕΙΟΥ ΦΩΤΑΡΑ

Η σύζυγος: Περσεφόνη
Τα παιδιά: Κώστας-Ερρικα, Σπύρος-Γραμματική, Μαρία-Γιώργος, Πουλχερία
Τα εγγόνια, τ' αδέλφια και οι λοιποί συγγενείς.

MZT101107



Την 13η μηνός Νοεμβρίου ημέρα Κυριακή και ώρα 8 π.μ. εις τον Ιερό Ναό Τιμίου Σταυρού Απολλώνων, τελούμε ετήσιο μνημόσυνο υπέρ αναπαύσεως της ψυχής του λατρευτού μας υιού, αδελφού και θείου

ΚΩΝΣΤΑΝΤΙΝΟΥ ΠΑΝΑΓΟΥ

Οι γονείς: Βασίλης-Χρύσα
Τ' αδέλφια, τ' ανίψια και οι λοιποί συγγενείς.

MZT091111



Την 13η μηνός Νοεμβρίου ημέρα Κυριακή και ώρα 8.30 π.μ. εις τον Ιερό Ναό Ταξιαρχών Νεκροταφείου Ρόδου, τελούμε 9ήμερο μνημόσυνο υπέρ αναπαύσεως της ψυχής της λατρευτής μας κόρης, αδελφής, εγγονής, ανιψιάς και εξαδέλφης

ΤΣΑΜΠΙΚΑΣ ΑΥΓΟΥΣΤΗ
(ετών 25)

Οι γονείς: Θωμάς-Μαρία
Η αδελφή: Αγγελική
Η γιαγιά: Αννα Σακκαλή
Οι θείοι, οι θείες και τα εξαδέλφια.

MXP13096



Την 12η μηνός Νοεμβρίου ημέρα Σάββατο και ώρα 8.30 π.μ. εις τον Ιερό Ναό Ταξιαρχών Νεκροταφείο Ρόδου, τελούμε ετήσιο μνημόσυνο υπέρ αναπαύσεως της ψυχής του λατρευτού μας υιού, συζύγου και πατέρα

ΜΑΝΩΛΗ ΚΩΤΤΗ (Λώλης)

Η μητέρα: Ειρήνη
Η σύζυγος: Αγγελική
Η κόρη: Ειρήνη
Και οι λοιποί συγγενείς.

MXP13077



Την 12η μηνός Νοεμβρίου ημέρα Σάββατο και ώρα 8 π.μ. εις τον Ιερό Ναό Αγίας Ειρήνης Ορφανοτροφείου Θηλέων Ρόδου, τελούμε ετήσιο μνημόσυνο υπέρ αναπαύσεως της ψυχής του λατρευτού μας πατέρα, αδελφού, παππού και θείου

ΧΡΗΣΤΟΥ ΜΑΧΡΑΜΑ

Τα παιδιά: Σταματία-Αργύρης Μπίλλη, Κωνσταντίνα-Γιώργος Πατρού
Τα εγγόνια, τ' αδέλφια, τ' ανίψια και οι λοιποί συγγενείς.

Λ1



Την 13η μηνός Νοεμβρίου ημέρα Κυριακή και ώρα 8.30 π.μ. εις τον Ιερό Ναό Ταξιαρχών Νεκροταφείου Ρόδου, τελούμε 40ήμερο μνημόσυνο υπέρ αναπαύσεως της ψυχής του λατρευτού μας συζύγου, πατέρα, παππού, αδελφού και θείου

ΕΜΜΑΝΟΥΗΛ ΡΟΥΣΣΟΥ

Η σύζυγος: Όλγα
Τα παιδιά: Αντώνης-Ιμέλντα, Γιάννης
Τα εγγόνια, τ' αδέλφια, τ' ανίψια και οι λοιποί συγγενείς.

ΧΠ2830



Την 14η μηνός Νοεμβρίου ημέρα Δευτέρα και ώρα 8 π.μ. εις τον Ιερό Ναό Αγίας Ειρήνης Ορφανοτροφείου Θηλέων, τελούμε 40ήμερο μνημόσυνο υπέρ αναπαύσεως της ψυχής του λατρευτού μας συζύγου, πατέρα, παππού, αδελφού και θείου

ΦΙΛΙΠΠΟΥ ΚΑΣΙΩΤΗ

Η σύζυγος: Βασιλική
Τα παιδιά: Μιχάλης, Λίλιαν, Στέργος-Καλλιόπη
Τα εγγόνια, τ' αδέλφια, τ' ανίψια και οι λοιποί συγγενείς.

MZT101121

ΜΝΗΜΗΣ ΕΝΕΚΕΝ
ΠΑΡΑΣΚΕΥΑΣΤΗΡΙΟΝ ΜΝΗΜΟΣΥΝΩΝ

Αναλαμβάνουμε την οργάνωση των μνημοσύνων σας, προσφέροντάς σας όλα όσα χρειάζονται για την άψογη μνημόνευση των αγαπημένων εκλιπόντων σας.

Προσφέρουμε μεγάλη ποικιλία πρωτότυπων σχεδίων σε δίσκους της επιλογής σας με τα συνοδευτικά αρτύματα. Παράλληλα διαθέτουμε όλα τα απαραίτητα είδη μνημοσύνων.

Στο χώρο μας θα βρείτε τέλεια εξυπηρέτηση. καθαριότητα και πάνω απ' όλα σεβασμό στη δύσκολη στιγμή σας. ΑΤ3106

Γ. ΠΑΠΑΝΔΡΕΟΥ 78, ΑΝΑΛΗΨΗ - Τηλ./Fax: 22410 69620

ΚΑΘΗΜΕΡΙΝΑ ΟΛΑ ΤΑ ΝΕΑ ΤΗΣ ΔΩΔΕΚΑΝΗΣΟΥ ΣΤΟ INTERNET
www.rodiaki.gr

ΔΗΜΟΣΙΟΠΟΙΗΣΗ

Με την υπ' αριθμ. πρωτ. 919/Φ14.1217/29-9-05 απόφαση της Νομαρχιακής Αυτ/σης Δωδ/σου Δ/νση Βιομηχανίας Βιοτεχνίας, Ορυκτού Πλούτου και Ενέργειας, χορηγήθηκε άδεια λειτουργίας "Βιοτεχνίας παραγωγής άρτου (αρτοποιείο) με παρασκευαστήριο-συσκευαστήριο έτοιμων σάντουιτς" της Αναστάσου Δήμητρα και ΣΙΑ Ο.Ε. στο Δ.Δ. Παστίδας, Δήμος Πεταλούδων με μηχανολογικό εξοπλισμό παραγωγικών μηχανημάτων κινητήριας ισχύος 26,5 HP και θερμικής ισχύος 8,36 KW συνολικής αξίας μηχ/των 104.921 ευρώ.

MZT101116

ΠΕΡΙΛΗΨΗ

Με την υπ' αριθμ. 622/2005 απόφαση του Μονομελούς Πρωτοδικείου Ρόδου (διαδικασία εκουσίας δικαιοδοσίας) εγκρίθηκαν οι τροποποιήσεις του καταστατικού του σωματείου με την επωνυμία ΛΕΣΧΗ ΛΑΪΟΝΣ ΗΛΙΟΥΣΑ ΡΟΔΟΥ, που εδρεύει στη Ρόδο. Οι τροποποιήσεις αποφασίστηκαν από τη γενική συνέλευση του σωματείου της 10/03/2004 και αφορούσαν στην αύξηση των μελών του Διοικητικού Συμβουλίου, σε δέκα εννέα.

Ρόδος, 5 Οκτωβρίου 2005

Η πληρεξούσια δικηγόρος
ΡΕΑ ΠΑΠΑΧΡΗΣΤΟΥ-ΤΣΕΛΙΟΥ
Δικηγόρος
παρ' Αρείω Πάγω

MZT10125

ΠΡΟΣΚΛΗΣΗ

ΤΩΝ ΜΕΤΟΧΩΝ ΤΗΣ ΑΝΩΝΥΜΟΥ ΕΤΑΙΡΕΙΑΣ ΜΕ ΤΗΝ ΕΠΩΝΥΜΙΑ "ΒΙΟΤΕΧΝΙΑ ΕΠΕΞΕΡΓΑΣΙΑΣ ΠΛΑΣΤΙΚΩΝ ΥΛΩΝ ΚΛΑΔΑΣ ΜΙΧΑΗΛ Α.Ε." ΣΕ ΕΚΤΑΚΤΗ ΓΕΝΙΚΗ ΣΥΝΕΛΕΥΣΗ

Ύστερα από αίτηση που υπέβαλε ο μέτοχος της εταιρείας κ. Κλαδάς Δημήτριος καλούνται οι κ.κ. Μέτοχοι σε Εκτακτη Γενική Συνέλευση στις 3 Δεκεμβρίου 2005, ημέρα Σάββατο και ώρα 14.00 μ.μ., στα γραφεία της εταιρείας, για τη λήψη αποφάσεως επί των εξής θεμάτων της ημερήσιας διατάξεις:

1. Ενημέρωση των μετόχων της εταιρείας επί της οικονομικής κατάστασης αυτής μέχρι σήμερα και τόυ φορολογικού ελέγχου που διενεργήθηκε πρόσφατα από την αρμόδια φορολογική αρχή στα βιβλία και στοιχεία της εταιρείας και των αποτελεσμάτων αυτού και των ενεργειών του Δ.Σ. επ' αυτών.
2. Λήψη απόφασης για την περαιτέρω πορεία της εταιρείας.
3. Επανέγκριση αποφάσεων επί των θεμάτων των από 12 Μαΐου 2004 και 1 Ιουνίου 2005 Γενικών Συνελεύσεων των μετόχων της εταιρείας.

Όλοι οι μέτοχοι έχουν δικαίωμα να παραστούν στη Συνέλευση. Όσοι παραστούν ως αντιπρόσωποι άλλων, θα πρέπει να φέρουν τα πληρεξούσιά τους στη Διοίκηση της εταιρείας, πέντε τουλάχιστον ημέρες πριν από την οριοθείσα, ως άνω ημέρα συνεδρίας της Συνελεύσεως.

Ρόδος, 8.11.2005

Από το
Διοικητικό Συμβούλιο

ΧΠ:ΠΑΡ132

ΕΚΚΛΗΣΗ

Παρακαλείται η κυρία που πήρε το σκυλάκι, το άσπρο με τις μαύρες βούλες από την πλατεία Ιπποκράτους (πρώτο συντριβάνι) να το επιστρέψει στον ιδιοκτήτη του.

Τηλ. 76992 κ. Δημήτρη.

MXP13100

ΑΔΕΛΦΟΤΗΤΑ ΚΡΗΤΩΝ ΡΟΔΟΥ "Ο ΨΗΛΟΡΕΙΤΗΣ"

ΚΑΛΕΣΜΑ

Σας προσκαλούμε να τιμήσετε με την παρουσία σας τις εκδηλώσεις που η Αδελφότητα Κρητών Ρόδου "Ο ΨΗΛΟΡΕΙΤΗΣ" οργανώνει με την ευκαιρία της 139ης επετείου του ολοκαυτώματος του Αρκαδίου.

Κυριακή 13 Νοεμβρίου 2005
Ιερός Ναός Ευαγγελισμού Ρόδου-Ωρα 09.30

- Επιμνημόσυνη δέηση χοροστατούντος του σεβασμιοτάτου μητροπολίτου κ. Κύριλλου.
- Πανηγυρικός της ημέρας από τον καθηγητή του Πανεπιστημίου Αιγαίου κ. Μανώλη Στεφανάκη.
- Κατάθεση στεφάνου στο Βωμό της Πατρίδας.
- Προσφορά καφέ και ρακής στη στέγη της Αδελφότητας (Πατρ. Αθηναγόρα 28 Ρόδος).

Οι εκδηλώσεις συνεχίζονται το Σάββατο 26 Νοεμβρίου 2005 με τους γνωστούς Κρητικούς καλλιτέχνες Γιώργο και Σήφη Κατσαρά στη μεγάλη κρητική θραδιά που θα γίνει στο ξενοδοχείο Φαληράκι Μπητς. Σ' αυτήν θα τιμηθεί ο θετεράνος λυράρης Γεράσιμος Σταματογιαννάκης για την προσφορά του στη μουσική παράδοση της Κρήτης.

ΠΛΗΡΟΦΟΡΙΕΣ:
Γιάννης Νιωτάκης, τηλεφ.: 22410-20638
Μαν. Καρυδάκης, τηλεφ.: 22410-77000
Νικηφ. Στρατήγης, τηλεφ.: 22410-88711

MZT091105

ΕΛΛΗΝΙΚΗ ΔΗΜΟΚΡΑΤΙΑ
ΝΟΜΟΣ ΔΩΔΕΚΑΝΗΣΟΥ
ΕΠΑΡΧΙΑ ΡΟΔΟΥ
ΔΗΜΟΣ ΠΕΤΑΛΟΥΔΩΝ

ΓΝΩΣΤΟΠΟΙΗΣΗ ΓΑΜΟΥ

Γνωστοποιείται, σύμφωνα με το άρθρο 1369 του Αστικού Κώδικα, όπως τροποποιήθηκε με το Ν. 1250/1982, ότι ο **Αγόρος Χρήστος** του Ιωάννη και της Μαρίας το γένος Χριστοδούλου που γεννήθηκε στην Αθήνα και κατοικεί στο Δημοτικό Διαμέρισμα Παστίδας του Δήμου Πεταλούδων του Νομού Δωδεκανήσου, επαγγέλματος Επιχειρηματίας και η **Μουκάκου Αναστασία** του Κυριάκου και της Σταυρούλας που γεννήθηκε στην Αθήνα και κατοικεί στο δ.δ. Παστίδας του Δήμου Πεταλούδων πρόκειται να παντρευτούν στο Δημαρχείο του Δήμου Πεταλούδων του Νομού Δωδεκανήσου.

Κρεμαστή, 9 Νοεμβρίου 2005

Ο Δήμαρχος
κ.α.α.
Ο αντιδήμαρχος
Μαλώτρας Βασίλειος

MZT101122

ΕΛΛΗΝΙΚΗ ΔΗΜΟΚΡΑΤΙΑ
ΠΕΡΙΦΕΡΕΙΑ ΝΟΤΙΟΥ ΑΙΓΑΙΟΥ
ΝΟΜΟΣ ΔΩΔΕΚΑΝΗΣΟΥ
ΔΗΜΟΣ ΧΑΛΚΗΣ

ΣΥΓΧΑΡΗΤΗΡΙΟ

Η δήμαρχος Χάλκης, Ελένη Παναγή, και το Δημοτικό Συμβούλιο στέλνουν τις θερμότερες ευχές τους στον κ. **Σφυρίου Βενιζέλο** του Γεωργίου, για το γάμο του που θα γίνει το Σάββατο στις 12 Νοεμβρίου 2005.

Σας ευχόμαστε κάθε ευτυχία στο καινούργιο ξεκίνημά σας
Με τιμή
Η δήμαρχος Χάλκης & το Δημοτικό Συμβούλιο

ΧΠ1007

ΣΥΓΧΑΡΗΤΗΡΙΟ

Προς το Αστυνομικό Τμήμα Γενναδίου Ρόδου,
Θα ήθελα να ευχαριστήσω δημόσια τον αρχιφύλακα **ΠΑΤΕΝΤΑ ΚΩΝ/ΝΟ** για το ενδιαφέρον που έδειξε για το πρόβλημά μου, που ήταν η προσπάθεια διάρρηξης από αγνώστους της εξοχικής μου κατοικίας στο Γενάδι.
Τον συγχαίρω τον ίδιο προσωπικά όπως επίσης και την προϊσταμένη του αρχή, του Τμήματος Γενναδίου που στην υπηρεσία της έχει τέτοιους άνδρες.

ΚΟΥΚΟΥΡΑΣ ΚΩΝ/ΝΟΣ
Πολ. Μηχανικός
Αντιπ. Εφέδρων Αξιωματικών Νομού Δωδ/σου
και μέλος του Δ.Σ. της Ανωτ. Πανελλήνιας
Ομοσπ. Εφέδρων Αξιωματικών

MZT101104

ΕΛΛΗΝΙΚΗ ΔΗΜΟΚΡΑΤΙΑ
ΠΕΡΙΦΕΡΕΙΑ ΝΟΤΙΟΥ ΑΙΓΑΙΟΥ
ΝΟΜΟΣ ΔΩΔΕΚΑΝΗΣΟΥ
ΝΟΜΑΡΧΙΑΚΗ ΑΥΤ/ΣΗ ΔΩΔ/ΣΟΥ
ΝΟΜΑΡΧΙΑΚΟ ΣΥΜΒΟΥΛΙΟ

Ρόδος, 9/11/2005
Αριθμ. Πρωτ.: Ν.Σ. 604

ΑΝΑΚΟΙΝΩΣΗ

Με το υπ' αριθμ. πρωτ. 1322/4-11-2005 έγγραφο της Περιφέρειας Νοτίου Αιγαίου- Γενική Δ/νση Περιφέρειας-Τμήμα ΠΕ.ΧΩ. Δωδ/σου, μας διαβιβάστηκε για γνωμοδότηση η Μελέτη Περιβαλλοντικών Επιπτώσεων (Μ.Π.Ε.) νέας ξενοδοχειακής μονάδας 5 αστέρων, και δυναμικότητας 336 κλινών, σε γήπεδο έκτασης 28.522 τ.μ., στην περιοχή "Νέα Αλικαρνασσός", του Δήμου Κω Νήσου Κω, Νομού Δωδεκανήσου, ιδιοκτησίας της "ΜΟΥΡΑΓΙΟ Α.Ε.".
Καλούμε κάθε ενδιαφερόμενο να υποβάλλει τις έγγραφες παρατηρήσεις του ως προς το περιεχόμενο της παραπάνω Μελέτης, μέσα σε προθεσμία δεκαπέντε (15) ημερών από την ημερομηνία δημοσίευσης της παρούσας στον ημερήσιο τοπικό Τύπο.
Οι ενστάσεις θα υποβάλλονται:
1. Στη Γραμματεία της Β' Νομαρχιακής Επιτροπής Δημόσιας Διοίκησης – Πολεοδομίας της Ν. Α. Δωδ/σου.
2. Στην ανωτέρω αναφερομένη Υπηρεσία, και θα κοινοποιούνται στο Τμήμα Περιβάλλοντος της Δ/νσης Πολεοδομίας-Χωροταξίας-Περιβάλλοντος της Ν. Α. Δωδ/σου (τηλ.: 22410-30413), όπου βρίσκεται η ανωτέρω Μελέτη και μπορεί κάθε ενδιαφερόμενος να λάβει γνώση αυτής.

Ο πρόεδρος του Ν.Σ. Δωδ/σου
Φώτης Χατζηδιάκος

ΠΕΡΙΛΗΨΗ

Δυνάμει της υπ' αριθμ. 475/1997 αποφάσεως του Πολυμελούς Πρωτοδικείου Ρόδου εκδοθείσας επί της με αριθμό 239/2993 αγωγής της Ζωής συζ. Βασιλείου Κουμνάκη, στρεφομένης κατά Σταματίου Ιωάννου Καππάκα, κατοίκου ΗΠΑ (1838 5TH AVENUE BEAVER FALLS, PENN 15010 U.S.A.), αναγνωρίσθηκε ότι στο πρόσωπό της συμπληρώθηκε ο νόμιμος χρόνος χρησικτησίας των (40/600) ποσοστών εξ αδιαιρέτου τμήματος εκτάσεως 2.600 τ.μ., αγρού με Τόμο 8 Γαιών Αφάντου, Φύλλο 119, Μερίδα 2863, Φάκελος 2282.

Ρόδος, 10 Νοεμβρίου 2005

Ο πληρεξούσιος
δικηγόρος
ΚΩΝΣΤΑΝΤΙΝΟΣ Ι. ΣΑΡΡΗΣ

ΕΛΛΗΝΙΚΗ ΔΗΜΟΚΡΑΤΙΑ
ΠΕΡΙΦΕΡΕΙΑ ΝΟΤΙΟΥ ΑΙΓΑΙΟΥ
ΝΟΜΟΣ ΔΩΔΕΚΑΝΗΣΟΥ
ΝΟΜΑΡΧΙΑΚΗ ΑΥΤ/ΣΗ ΔΩΔ/ΣΟΥ
ΝΟΜΑΡΧΙΑΚΟ ΣΥΜΒΟΥΛΙΟ

Ρόδος, 20/10/2005
Αριθμ. Πρωτ.: Ν.Σ. 563

ΑΝΑΚΟΙΝΩΣΗ-ΟΡΘΗ ΕΠΑΝΑΛΗΨΗ στις 9/11/2005

Με το υπ' αριθμ. πρωτ. 149083/11-10-2005 έγγραφο του Υπουργείου ΠΕ.ΧΩ.ΔΕ. – Γενική Δ/νση Περιβάλλοντος – Ειδική Υπηρεσία Περιβάλλοντος, μας διαβιβάστηκε για γνωμοδότηση ο φάκελος της Μελέτης Περιβαλλοντικών Επιπτώσεων (Μ.Π.Ε.) του έργου: «Διαπλάτυνση του υποτμήματος Φαληράκι έως Κολύμπια, του τμήματος Φαληράκι – Λίνδος, της Εθνικής Οδού Ρόδου – Λίνδου».
Καλούμε κάθε ενδιαφερόμενο να υποβάλλει τις έγγραφες παρατηρήσεις του ως προς το περιεχόμενο της παραπάνω Μελέτης, μέσα σε προθεσμία τριάντα (30) ημερών από την ημερομηνία δημοσίευσης της παρούσας στον ημερήσιο τοπικό Τύπο.
Οι ενστάσεις θα υποβάλλονται:
1. Στη Γραμματεία της Β' Νομαρχιακής Επιτροπής Δημόσιας Διοίκησης – Πολεοδομίας της Ν. Α. Δωδ/σου.
2. Στην ανωτέρω αναφερομένη Υπηρεσία, και θα κοινοποιούνται στο Τμήμα Περιβάλλοντος της Δ/νσης Πολεοδομίας-Χωροταξίας-Περιβάλλοντος της Ν. Α. Δωδ/σου (τηλ.: 22410-30413), όπου βρίσκεται η ανωτέρω Μελέτη και μπορεί κάθε ενδιαφερόμενος να λάβει γνώση αυτής.

Ο πρόεδρος του Ν.Σ. Δωδ/σου
Φώτης Χατζηδιάκος

ΠΑΝΕΠΙΣΤΗΜΙΟ ΑΙΓΑΙΟΥ
ΤΜΗΜΑ ΜΕΣΟΓΕΙΑΚΩΝ ΣΠΟΥΔΩΝ

Α.Π.:2386
Ρόδος, 09.11.2005

ΠΡΟΣΚΛΗΣΗ ΕΚΔΗΛΩΣΗΣ ΕΝΔΙΑΦΕΡΟΝΤΟΣ ΓΙΑ ΤΗΝ ΠΡΟΣΛΗΨΗ ΔΙΔΑΣΚΟΝΤΩΝ

Το Τμήμα Μεσογειακών Σπουδών αποφάσισε να προβεί στην παρούσα πρόσκληση για την πρόσληψη Διδασκόντων βάσει του Π.Δ. 407/80 προκειμένου να καλυφθούν οι διδακτικές ανάγκες του Προγράμματος Σπουδών του χειμερινού εξαμήνου του ακαδημαϊκού έτους 2005-06 για τη διδασκαλία μαθημάτων στα εξής γνωστικά αντικείμενα:
- «Πολιτική Οικονομία των Διεθνών Σχέσεων»
- «Διεθνείς Οικονομικές Σχέσεις»
- «Εβραϊκή Γλώσσα και Πολιτισμός»

Καλούνται οι ενδιαφερόμενοι επιστήμονες, κάτοχοι Διδακτορικού Διπλώματος με σημαντική ερευνητική ή επαγγελματική εμπειρία στο αντίστοιχο πεδίο, να καταθέσουν ή να αποστείλουν:
- Αίτηση στην οποία θα αναγράφονται σε ποια από τα παραπάνω γνωστικά αντικείμενα μπορούν να διδάξουν
- Βιογραφικό Σημείωμα και Υπόμνημα των Ερευνητικών Εργασιών σε τρία αντίγραφα
- Επικυρωμένα Αντίγραφα των Τίτλων Σπουδών στη Γραμματεία του Τμήματος Μεσογειακών Σπουδών του Πανεπιστημίου Αιγαίου, Δημοκρατίας 1, 85100 Ρόδος, έως την Τετάρτη 16 Νοεμβρίου 2005. Πληροφορίες δίνονται από τη Γραμματεία του Τμήματος στα τηλέφωνα 2241099011 (κ. Γ. Βασιλάκη) 2241099316 (κ. Δ. Κολοκυθά) .

Ο πρόεδρος του Τμήματος
Καθ. Ιωάννης Λυριτζής

ΧΠ162

Zorpidis L.A.N.E.
ΤΟΥΡΙΣΤΙΚΟΣ ΟΡΓΑΝΙΣΜΟΣ

ΦΘΙΝΟΠΩΡΙΝΕΣ ΕΚΔΡΟΜΕΣ
ΕΓΓΥΗΜΕΝΕΣ ΑΝΑΧΩΡΗΣΕΙΣ
ΚΑΘΕ ΕΒΔΟΜΑΔΑ

◆ ΑΕΡΟΠΟΡΙΚΩΣ

ΠΑΡΙΣΙ: Κάθε Τρίτη, Τετάρτη και Πέμπτη για 4, 5 και 6 ημέρες από 489 €
ΡΩΜΗ: Κάθε Τρίτη και Πέμπτη για 4 και 5 ημέρες από 499 €
ΠΡΑΓΑ: Κάθε Τρίτη και Πέμπτη για 4 και 5 ημέρες από 419 €
ΛΟΝΔΙΝΟ: Κάθε Τρίτη και Πέμπτη για 4 και 5 ημέρες από 549 €
ΚΩΝ/ΠΟΛΗ: Κάθε Δευτέρα και Πέμπτη για 4 και 5 ημέρες από 419 €
ΑΜΣΤΕΡΝΤΑΜ: Κάθε Πέμπτη για 4 ημέρες από 599 €
ΒΕΡΟΛΙΝΟ: Κάθε Πέμπτη για 4 ημέρες από 549 €
ΒΟΥΔΑΠΕΣΤΗ: Κάθε Πέμπτη για 4 ημέρες από 459 €
ΒΑΡΚΕΛΩΝΗ: Κάθε Πέμπτη για 4 ημέρες από 549 €
ΒΕΝΕΤΙΑ: Κάθε Πέμπτη για 4 ημέρες από 599 €
ΝΙΚΑΙΑ: Κάθε Πέμπτη για 4 ημέρες από 579 €
ΜΟΣΧΑ-ΑΓ. ΠΕΤΡΟΥΠΟΛΗ: Για 7 ημέρες από 1.029 €

◆ ΟΔΙΚΩΣ

ΙΤΑΛΙΚΟ ΠΑΝΟΡΑΜΑ: Κάθε Δευτέρα για 7 ημέρες από 479 €
ΚΩΝ/ΠΟΛΗ-ΠΡΟΥΣΑ: Κάθε Παρασκευή για 7 ημέρες από 269 €
ΡΩΜΗ-ΦΛΩΡΕΝΤΙΑ: Κάθε Τρίτη για 6 ημέρες από 449 €
ΒΙΕΝΝΗ-ΒΟΥΔΑΠΕΣΤΗ: Κάθε Παρασκευή για 10 ημέρες από 709 €

Πληροφορίες:
Αλεξάνδρου Διάκου 38, 85100 Ρόδος, 85100
Tel: 22410-20625, 30054, 33603, 33607,
Fax: 22410-26745
ΧΠ 864

SHIPPING COMPANY OF SYMI
Α.Ν.Ε.Σ.
ΑΝΩΝΥΜΗ ΝΑΥΤΙΛΙΑΚΗ ΕΤΑΙΡΕΙΑ ΣΥΜΗΣ

ΔΡΟΜΟΛΟΓΙΑ ΝΟΕΜΒΡΙΟΥ 2005

ΜΗΝΑΣ	ΗΜΕΡΑ	ΩΡΑ	Ε/Γ ΣΥΜΗ	ΩΡΑ	Υ/Γ ΑΙΓΑΙΟ
11 ΝΟΕΜΒΡΙΟΥ	ΠΑΡΑΣΚΕΥΗ	07.30	ΣΥΜΗ-ΡΟΔΟ		
		15.00	ΡΟΔΟ-ΣΥΜΗ		
12 ΝΟΕΜΒΡΙΟΥ	ΣΑΒΒΑΤΟ	07.30	ΣΥΜΗ-ΡΟΔΟ	08.30	ΡΟΔΟ-ΜΑΡΜΑΡΑ
		15.00	ΡΟΔΟ-ΣΥΜΗ	15.30	ΜΑΡΜΑΡΑ-ΡΟΔΟ
13 ΝΟΕΜΒΡΙΟΥ	ΚΥΡΙΑΚΗ	06.30	ΣΥΜΗ-ΡΟΔΟ		
		09.00	ΡΟΔΟ-ΠΑΝΟΡΜΙΤΗ		
		12.00	ΠΑΝΟΡΜΙΤΗ-ΣΥΜΗ		
		15.00	ΣΥΜΗ-ΡΟΔΟ		
		17.30	ΡΟΔΟ-ΣΥΜΗ		
14 ΝΟΕΜΒΡΙΟΥ	ΔΕΥΤΕΡΑ	07.30	ΣΥΜΗ-ΡΟΔΟ	08.30	ΡΟΔΟ-ΜΑΡΜΑΡΑ
		15.30	ΡΟΔΟ-ΣΥΜΗ	15.30	ΜΑΡΜΑΡΑ-ΡΟΔΟ
15 ΝΟΕΜΒΡΙΟΥ	ΤΡΙΤΗ			09.00	ΡΟΔΟ –ΣΥΜΗ
				10.10	ΣΥΜΗ-ΚΩ
				14.30	ΚΩ-ΣΥΜΗ
				16.10	ΣΥΜΗ-ΡΟΔΟ
16 ΝΟΕΜΒΡΙΟΥ	ΤΕΤΑΡΤΗ	07.30	ΣΥΜΗ-ΡΟΔΟ		
		15.30	ΡΟΔΟ-ΣΥΜΗ		
17 ΝΟΕΜΒΡΙΟΥ	ΠΕΜΠΤΗ			08.30	ΡΟΔΟ-ΜΑΡΜΑΡΑ
				15.30	ΜΑΡΜΑΡΑ-ΡΟΔΟ
18 ΝΟΕΜΒΡΙΟΥ	ΠΑΡΑΣΚΕΥΗ	07.30	ΣΥΜΗ-ΡΟΔΟ	09.00	ΡΟΔΟ –ΣΥΜΗ
		15.30	ΡΟΔΟ-ΣΥΜΗ	10.10	ΣΥΜΗ-ΚΩ
				14.30	ΚΩ-ΣΥΜΗ
				16.10	ΣΥΜΗ-ΡΟΔΟ
19 ΝΟΕΜΒΡΙΟΥ	ΣΑΒΒΑΤΟ			08.15	ΡΟΔΟ –ΣΥΜΗ
				09.30	ΣΥΜΗ-ΡΟΔΟ
				14.30	ΡΟΔΟ –ΣΥΜΗ
				15.45	ΣΥΜΗ-ΡΟΔΟ
20 ΝΟΕΜΒΡΙΟΥ	ΚΥΡΙΑΚΗ			09.00	ΡΟΔΟ-ΠΑΝΟΡΜΙΤΗ
				11.30	ΠΑΝΟΡΜΙΤΗ-ΣΥΜΗ
				16.00	ΣΥΜΗ-ΡΟΔΟ
21 ΝΟΕΜΒΡΙΟΥ	ΔΕΥΤΕΡΑ	07.30	ΣΥΜΗ-ΡΟΔΟ	08.30	ΡΟΔΟ-ΜΑΡΜΑΡΑ
		15.30	ΡΟΔΟ-ΣΥΜΗ	15.30	ΜΑΡΜΑΡΑ-ΡΟΔΟ
22 ΝΟΕΜΒΡΙΟΥ	ΤΡΙΤΗ			09.00	ΡΟΔΟ –ΣΥΜΗ
				10.10	ΣΥΜΗ-ΚΩ
				14.30	ΚΩ-ΣΥΜΗ
				16.10	ΣΥΜΗ-ΡΟΔΟ
23 ΝΟΕΜΒΡΙΟΥ	ΤΕΤΑΡΤΗ	07.30	ΣΥΜΗ-ΡΟΔΟ		
		15.30	ΡΟΔΟ-ΣΥΜΗ		
24 ΝΟΕΜΒΡΙΟΥ	ΠΕΜΠΤΗ			08.30	ΡΟΔΟ-ΜΑΡΜΑΡΑ
				15.30	ΜΑΡΜΑΡΑ-ΡΟΔΟ
25 ΝΟΕΜΒΡΙΟΥ	ΠΑΡΑΣΚΕΥΗ	07.30	ΣΥΜΗ-ΡΟΔΟ	09.00	ΡΟΔΟ –ΣΥΜΗ
		15.30	ΡΟΔΟ-ΣΥΜΗ	10.10	ΣΥΜΗ-ΚΩ
				14.30	ΚΩ-ΣΥΜΗ
				16.10	ΣΥΜΗ-ΡΟΔΟ
26 ΝΟΕΜΒΡΙΟΥ	ΣΑΒΒΑΤΟ			08.15	ΡΟΔΟ –ΣΥΜΗ
				09.30	ΣΥΜΗ-ΡΟΔΟ
				14.30	ΡΟΔΟ –ΣΥΜΗ
				15.45	ΣΥΜΗ-ΡΟΔΟ
27 ΝΟΕΜΒΡΙΟΥ	ΚΥΡΙΑΚΗ			09.00	ΡΟΔΟ-ΠΑΝΟΡΜΙΤΗ
				11.30	ΠΑΝΟΡΜΙΤΗ-ΣΥΜΗ
				16.00	ΣΥΜΗ-ΡΟΔΟ
28 ΝΟΕΜΒΡΙΟΥ	ΔΕΥΤΕΡΑ	07.30	ΣΥΜΗ-ΡΟΔΟ	08.30	ΡΟΔΟ-ΜΑΡΜΑΡΑ
		15.30	ΡΟΔΟ-ΣΥΜΗ	15.30	ΜΑΡΜΑΡΑ-ΡΟΔΟ
29 ΝΟΕΜΒΡΙΟΥ	ΤΡΙΤΗ			09.00	ΡΟΔΟ –ΣΥΜΗ
				10.10	ΣΥΜΗ-ΚΩ
				14.30	ΚΩ-ΣΥΜΗ
				16.10	ΣΥΜΗ-ΡΟΔΟ
30 ΝΟΕΜΒΡΙΟΥ	ΤΕΤΑΡΤΗ	07.30	ΣΥΜΗ-ΡΟΔΟ		
		15.30	ΡΟΔΟ-ΣΥΜΗ		

Τα δρομολόγια μπορούν να τροποποιηθούν λόγω εκτάκτων συγκοινωνιακών αναγκών ή καιρικών συνθηκών
Παρακαλούμε πριν ταξιδέψετε επικοινωνήστε με την Εταιρία:
www.anes.gr
ΧΤ2265

Γραφείο ΣΥΜΗΣ Τηλ.: (22460) 71444 - Φαξ: (22460) 71373
Γραφείο ΡΟΔΟΥ Τηλ.: (22410) 37769 - Φαξ: (22410) 34493



Ρόδος: είχε και ως έτυχε...

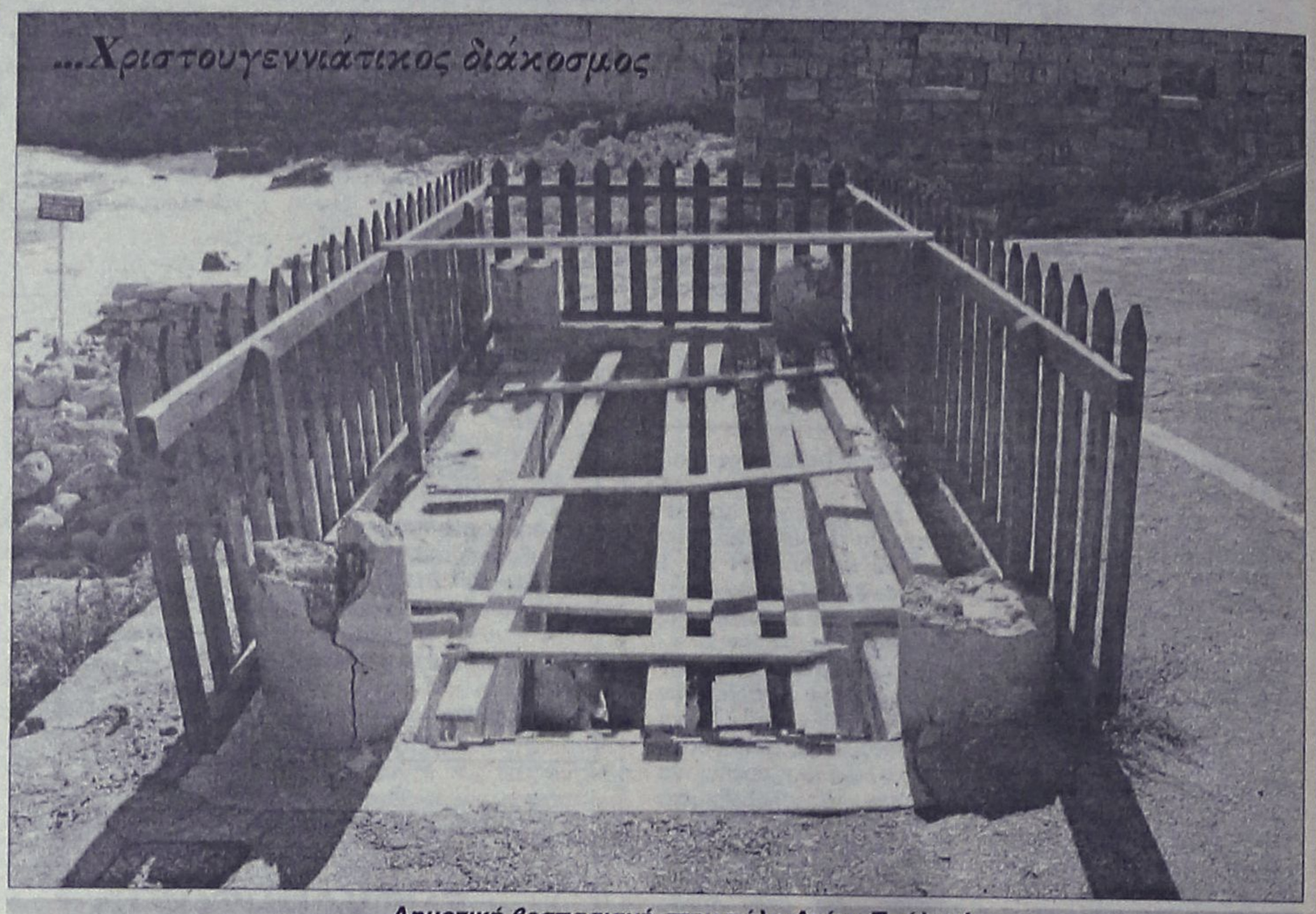

...Δημοτική βεσπασιανή στην πύλη Αγίου Παύλου!

...Τα ποδοσφαιρικά σταυροκοπήματα και ο κ. Ι. Χατζηφώτης

«Ο κόσμος είναι απλοϊκός. Θέλει να πιστεύει τέτοια πράγματα...» ήταν η απάντηση του υπεύθυνου Τύπου της Αρχιεπισκοπής, ***κ. Γιάννη Χατζηφώτη,*** όταν πριν από επτά χρόνια τον είχα ρωτήσει αν έχουν νόημα τα σταυροκοπήματα των προπονητών και των παικτών στους αγώνες του ποδοσφαίρου.

Ετσι μου λύθηκε η απορία αν είναι δυνατόν να έχουν σχέση με τη θρησκεία τα διάφορα *«ο Θεός μας βοήθησε να κερδίσουμε»* και τα *«ζήτησα τη βοήθεια του Θεού πριν χτυπήσω το πέναλτι στα δεξιά»*. Γιατί με αυτά τα *«ο Θεός με βοήθησε»*, πάντα ερχόταν η απορία *«καλά και αν ο άλλος έχει πλακωθεί στις προσευχές ο Θεός τι κάνει; Φέρνει το ματς ισοπαλία;»*

Ολα είναι κατς, όλα στημένα που γράφανε και πιο παλιά στους τοίχους..

...

«Ο πλέον ευσεβής των προπονητών είναι ο Αγγελος Αναστασιάδης. Ο θρύλος αναφέρει ότι όταν ήταν προπονητής στον Εδεσσαϊκό, σε ένα παιχνίδι εκτός έδρας με τη Σπάρτη, κατέβασε από το πούλμαν δύο παίκτες της ομάδας όταν πληροφορήθηκε ότι είχαν φάει χάμπουργκερ τη Μεγάλη Τετάρτη».

Αντώνης Πανούτσος, αθλητικογράφος

...Τουρκικές κόντρες στα Υμια

Την περασμένη Τρίτη έγινε γνωστό-ύστερα από μισό μήνα-ότι τουρκική ακταιωρός πλησίασε στα Υμια, όπου ψάρευε ένας Καλύμνιος ψαράς.

«Ο Τούρκος κυβερνήτης είπε στον κυβερνήτη του ελληνικού περιπολικού του Λιμενικού ότι πρέπει να απομακρυνθεί ο ψαράς. Το ελληνικό αλιευτικό έφυγε ύστερα από περίπου μισή ώρα χωρίς να δοθεί συνέχεια.

Το περιστατικό δεν δημοσιοποιήθηκε από τα συναρμόδια υπουργεία, καθώς εκείνη την περίοδο ήταν ανοιχτό το θέμα του προσδιορισμού της ημερομηνίας επίσκεψης του κ. Κ. Καραμανλή στην Τουρκία».

...Νέο πλαίσιο για τα ΔΗΠΕΘΕ

Σε νέα βάση και με νέους στόχους δεσμεύθηκαν εκατέρωθεν ο υφυπουργός Πολιτισμού και οι καλλιτεχνικοί διευθυντές των Δημοτικών Περιφερειακών Θεάτρων να διατηρήσουν τον θεσμό των ΔΗΠΕΘΕ που διανύει εφέτος τον 21ο χρόνο λειτουργίας του.

Ο κ. Πέτρος Τατούλης *ζήτησε τη συγκρότηση τετραμελούς ομάδας εργασίας αποτελούμενης από εκπροσώπους των ΔΗΠΕΘΕ, η οποία θα κωδικοποιήσει όλες τις προτάσεις που ακούστηκαν στη συνάντηση ώστε να διαμορφωθεί το νέο πλαίσιο, στο οποίο, σύμφωνα με πληροφορίες, ο παρεμβατικός ρόλος της δημοτικής αρχής θα μειωθεί υπέρ του ρόλου του υπουργείου Πολιτισμού.*

...Μνήμη Αλέκου Αλεξανδράκη (1928-2005)

«Η δεκαετία του '50 ήταν η εποχή των σταρ, των λατρευτικών εκδηλώσεων του κοινού.

Πήγαινα σε ένα εστιατόριο να φάω και ντρεπόμουν να διασχίσω όλο το μαγαζί για να φτάσω στο τραπέζι μου. Με ενοχλούσε. Μια φορά, θυμάμαι, περνούσα έξω από ένα



Ο ***Αλέκος Αλεξανδράκης, στην Χάλκη το 2002*** φαροφύλακας για τις ανάγκες της τελευταίας του ταινίας, ***"Το φως που σβήνει"...***

παρθεναγωγείο και οι κοπέλες έπαθαν υστερία και άρχισαν να στριγκλίζουν: "Ο Αλεξανδράκης, ο Αλεξανδράκης". Μια κοπέλα που ήταν πιο κοντά μου, γυρίζει και λέει στις άλλες: "Αντε, βρε, που είναι αυτός ο Αλεξανδράκης. Ετσι είναι ο Αλεξανδράκης;"»

...Η αλλαγή της ώρας

Εισηγητής της αλλαγής της ώρας ήταν ο ***Βενιαμίν Φραγκλίνος*** με την μελέτη του ***"Ενα οικονομικό σχέδιο"***, που γράφτηκε στο Παρίσι το 1874. Και ήταν η Γερμανία που εφήρμοσε για πρώτη φορά τις ιδέες του το 1916, κατά την διάρκεια του Α' Παγκοσμίου Πολέμου.

(εκ)πολιτισμικά παίγνια

Δημήτρης Λυπουρλής

Αγαπητός Γ. Τσοπανάκης (1908-2005)

...από το περιοδικό "Αντί"

«Με συμπληρωμένα τα 97 χρόνια της ζωής του *πέθανε στις 27 Οκτωβρίου στη Ρόδο ο Ομότιμος Καθηγητής του Αριστοτελείου Πανεπιστημίου Θεσσαλονίκης και Ακαδημαϊκός Αγαπητός Τσοπανάκης.*

Ο Αγαπητός Τσοπανάκης γεννήθηκε στο χωριό Σάλακος *της Ρόδου. Υστερα από τις γυμνασιακές του σπουδές στο Βενετόκλειο Γυμνάσιο της Ρόδου φοίτησε στη Φιλοσοφική Σχολή, όπου ευτύχησε να έχει δασκάλους του-μεταξύ άλλων-τον Κ. Αμαντο, τον Α. Αρβανιτόπουλο, τον Ν.Α. Βέη, τον Σ. Κουγέα, τον Π. Λορεντζάτο, τον Σ. Μενάρδο. Πτυχιούχος στα 1929 άρχισε το διδακτικό του έργο στο γυμνάσιο της ελληνικής κοινότητας του Χαρτούμ. Στα 1932 υποστήριξε στο Πανεπιστήμιο της Πίζας στην Ιταλία τη διδακτορική του διατριβή, που είχε για θέμα της τη φωνητική των ροδιακών ιδιωμάτων. Η μεγάλη επιτυχία της εργασίας του αυτής του εξασφάλισε μια θέση εσωτερικού σπουδαστή για τελειοποίηση στην περίφημη Scuola Normale Superiore της Πίζας, από όπου πήρε το Diploma di perfezionamento την επόμενη κιόλας χρονιά, παρουσιάζοντας την εργασία του για το ιδίωμα της νήσου Χάλκης. Από το 1933 ως το 1936 δίδαξε ως φιλόλογος στο σχολείο των γυμνασιακών του σπουδών.*

Τη χρονιά 1936-1937 φυλακίστηκε στη Ρόδο, *και στη συνέχεια εκτοπίστηκε στην Ιταλία για εθνική δράση. Το 1938 διορίστηκε στο Β' Γυμνάσιο Αρρένων της Θεσσαλονίκης. Η ακαδημαϊκή του σταδιοδρομία στο Πανεπιστήμιο της Θεσσαλονίκης άρχισε το 1944, όταν αναγορεύτηκε υφηγητής της Γλωσσολογίας. Στα 1951 εκλέχτηκε στο ίδιο Πανεπιστήμιο έκτακτος καθηγητής της Αρχαίας Ελληνικής Φιλολογίας· τακτικός καθηγητής στην ίδια έδρα εκλέχτηκε το 1955. Το 1984 εκλέχτηκε μέλος της Ακαδημίας Αθηνών της οποίας χρημάτισε αργότερα και Πρόεδρος. Πασίγνωστη είναι η μετάφρασή του του έργου "Ιστορία της αρχαίας ελληνικής λογοτεχνίας" του Albin Lesky, που κυριολεκτικά έθρεψε γενεές φιλολόγων. Πασίγνωστο είναι και το βιβλίο του "Εισαγωγή στον Ομηρο", χρησιμότατο και αυτό βοήθημα για κάθε μελετητή του Ομήρου. Θετικότατες κριτικές απέσπασε η ογκώδης εργασία του "Homeric Researches. From the Prosodic Irregularity to the Construction of the Verse". Στα 1994 εκδόθηκε η μεγάλη Νεοελληνική Γραμματική του, στη συγγραφή της οποίας αφιέρωσε πολλά χρόνια της ζωής του.*

Ο Αγαπητός Τσοπανάκης *υπήρξε διακεκριμένος ερευνητής στους κλάδους της γλωσσολογίας και της αρχαίας ελληνικής φιλολογίας. Οι γλωσσολογικές εργασίες του υπήρξαν το πρότυπο για τη συγγραφή στον τόπο μας ανάλογων εργασιών από νεότερους ερευνητές. Υπήρξε όμως και ελκυστικός δάσκαλος. Οι πολυπληθέστατοι μαθητές του τον θυμούνται-και θα τον θυμούνται-με αγάπη και ευγνωμοσύνη. Θα θυμούνται τη ζωντανή και ευχάριστη διδασκαλία του, τον ευπροσήγορο και δημοκρατικό χαρακτήρα του, την προθυμία και τη ζεστασιά με την οποία παραστεκόταν στα προβλήματά τους. Θα θυμούνται τον σταθερό τους φίλο.*

Ο Αγαπητός Τσοπανάκης *κηδεύτηκε με απέριττη σεμνότητα στη γενέτειρά του Σάλακο στις 28 Οκτωβρίου 2005. Τον αποχαιρέτησαν με συγκίνηση συγγενείς, συντοπίτες, φίλοι και μαθητές».*

Δημήτρης Λυπουρλής, *καθηγητής*

...Η Ρόδος στην Ελληνιστική περίοδο

«Κέντρο επιστημονικής έρευνας, μετά το θάνατο του Αριστοτέλη (322 π.Χ.) υπήρξε και η Ρόδος, *όπως επίσης και καλλιτεχνικής ανάπτυξης. Λέγεται ότι το 80 μ.Χ.βρισκόνταν στη Ρόδο περίπου τρεις χιλιάδες αγάλματα! Ενας από τους εκπροσώπους τηςλεγόμενης* ***Μέσης Στοάς*** *της στωικής φιλοσοφίας ήταν και ο* ***Παναίτιος ο Ρόδιος*** *(180 π.Χ.). Μάλιστα ο* ***Στράβων*** *αναφέρει ότι «οι Παναιτίου φιλοσόφου πρόγονοι» είχαν διακριθεί ως στρατιωτικοί και αθλητές.*

Ρόδιοι ήσαν ο ποιητής Ανταγόρας *που έγραψε το έπος "Θηβαΐς", ο* ***Αντιφάνης,*** *ποιητής της μέσης κωμωδίας (330 π.Χ.), ο* ***Ανδρόνικος,*** *περιπατητικός που δίδασκε φιλοσοφία στη Ρώμη κι έγραψε περί Αριστοτέλους, ο στωικός φιλόσοφος* ***Εκάτων*** *που έγραψε βιβλία "περί καθηκόντων", "περί αρετών", περί παθών» κ.ά., ο* ***Κλεόβουλος*** *("Μέτρον άριστον") ένας από τους επτά σοφούς, ο γιατρός και μαθηματικός* ***Εύδημος*** *(370 π.Χ.), ένας από τους κυριότερους μαθητές του Αριστοτέλη που έγραψε ιστορία της γεωμετρίας και αστρονομίας και σχόλια στη φυσική του Αριστοτέλη. Επίσης, ο* ***Σιμίας ο Ρόδιος,*** *ποιητής και γραμματικός της ελληνιστικής εποχής.*

Οταν ο Αισχίνης εξορίστηκε *από την Αθήνα, πήγε στη Ρόδο και ίδρυσε σχολή ρητορικής. Εκεί, στη Ρόδο, διέπρεψαν οι ποιητές* ***Απολλώνιος ο Ρόδιος*** *και* ***Απολλώνιος ο Μόλλων,*** *καθώς επίσης αναπτύχθηκε και η γλυπτική, με προεξάρχοντα τον* ***Χάρητα*** *(μαθητή του Λυσίππου) από τη Λίνδο, που λέγεται ότι δημιούργησε τον περίφημο* ***Κολοσσό.*** *Η* ***Νίκη της Σαμοθράκης*** *θεωρείται έργο του Ρόδιου γλύπτη* ***Πυθόκριτου.*** *Επίσης το* ***σύμπλεγμα του Λαοκόοντα*** *με τα δυο του παιδιά που πεθαίνουν από το σφιχταγκάλιασμα δυο φιδιών ήταν έργο τριών ροδίων αδελφών, του* ***Πολυδώρου,*** *του* ***Αθηνοδώρου*** *και του* ***Αγησάνδρου,*** *που έζησαν κατά τον 1ο π.Χ. αιώνα».*

Από το "Αιγαίο μέσα στον χρόνο"

«ΡΟΔΙΑΚΗ» ΑΠΟ ΤΟ 1915

Φλας στο παρελθον


ΡΟΔΙΑΚΗ

ΠΕΡΙΟΔΙΚΟ ΕΒΔΟΜΑΔΙΑΙΟΝ

Εν Ρόδω

ΠΕΜΠΤΗ 19 ΝΟΕΜΒΡΙΟΥ 1931

ΑΡΙΘΜ. 1252

Εξ Αστυπαλαίας

Την 22αν Οκτωμβρίου απεβίωσεν εν Αστυπαλαία ο αείμνηστος Μιχαήλ Αγγελίδης τύπος εντίμου πολίτου και καλού χριστιανού. Επί 22 συναπτά έτη εχρημάτισε ταμίας του Εκκλησιαστικού Φιλανθρωπικού Ταμίου Αστυπαλαίας άνευ ουδεμιάς αμοιβής αλλά με την ικανοποίησιν ότι εξυπηρετεί ούτω το εν λόγω Ταμείον, ούτινος η ευεργετική δράσις είναι αξία παντός επαίνου. Αποθανών εδωρήσατο τω Εκκλησιαστικώ Ταμείω σεβαστόν ποσόν υπέρ των πτωχών και των σχολείων. Η κηδεία του μεταστάντος υπήρξεν εξόχως συγκινητική. Ολόκληρος ο πληθυσμός της Αστυπαλαίας, το διδασκαλικόν προσωπικόν και η μαθητιώσα νεολαία παρηκολούθησε το φέρετρον του εκλιπόντος. Η νεκρώσιμος ακολουθία εψάλη, εν τω Μητροπολιτικώ Ναώ. Το "αιωνία η μνήμη" εψάλη υπό των μαθητών και μαθητριών του σχολείου, οίτινες είχον περικυκλώσει το φέρετρον του σεβαστού νεκρού Επικηδείους εξεφώνησαν ο Αρχιερατικός Επίτροπος Οικονόμος Ιωάννης Γεωργιάδης και ο διδάσκαλος Νικόλαος Αντάρτης, αμφότεροι εξάραντες τας αρετάς του ανδρός και την ευεργετικήν του δράσιν.

Αστροπαλίτης

ΠΡΙΝ 50 ΧΡΟΝΙΑ

ΠΡΙΝ 50 ΧΡΟΝΙΑ

ΚΥΡΙΑΚΗ 30 ΟΚΤΩΒΡΙΟΥ 1955

ΑΡΙΘΜ. 1359

Πρόσωπα και πράγματα

Κατά την παρέλαση της 28ης Οκτωβρίου η αστυνομία απηγόρευσε στην Ενωση "Κύπρος-Βόρ. Ηπειρος" να φέρη δύο πανώ εκ των οποίων το ένα έγραφε "Να φύγουν οι Αγγλοι από την Κύπρο" και το δεύτερο "Ζήτω η ΕΟΚΑ". Το καταπληκτικό αυτό γεγονός, απεδείχθη ότι δεν ήταν καν μια οποιαδήποτε πρωτοβουλία κατωτέρου οργάνου, αλλά διαταγή ανωτέρων. Πολύ θα θέλαμε να πληροφορηθούμε, όχι τόσο από ποιόν εδόθηκε η διαταγή απαγορεύσεως, όσο ποιά άραγε είναι η δικαιολογία αυτής της απαγορεύσεως. Ημαστε βέβαιοι ότι δεν υπάρχει κανείς που να διαφωνή στο περιεχόμενο των πανώ. Και το ότι οι Αγγλοι πρέπει να φύγουν από την Κύπρο είναι κοινός πόθος όλων και το ότι η ΕΟΚΑ είναι η Εθνική μαχητική Οργάνωση, στην οποία το Εθνος βασίζει τις κυριώτερες ελπίδες του, για την δυναμική απελευθέρωση της Κύπρου, είναι πανθομολογούμενο. Δεν υπάρχει λοιπόν άλλη εξήγηση παρά ότι οι διαταγές για τέτοια απαγόρευση ήταν στο πλαίσιο γενικωτέρας κυβερνητικής αποφάσεως. Μήπως φοβάται τώρα η Κυβέρνηση ότι μπορεί να στενοχωρηθούν οι "φίλοι" μας εάν ζητωκραυγάζουμε υπέρ της ΕΟΚΑ; Ή μήπως ειδικώς στην Ρόδο, θεωρήθηκε ότι θα εμειώνετο ο "εγκάρδιος" συνεορτασμός, με τους συμμάχους μας, αν εκφράζουμε την ευχή να φύγουν οι Αγγλοι από την Κύπρο; Εμείς προτείνουμε να παραδωθή ο Πρόεδρος της Ενώσεως "Κύπρος-Βορ. Ηπειρος" στον Χάρντιγκ, για να δικασθή σε κακουργοδικείο της Κύπρου. Και όταν τον κρεμάσουν οι Αγγλοι, τότε να κάνουμε καμμιά δεξίωση εδώ και μετά να πάμε στην παράσταση της "Γκόλφω". Καιρός είναι να βάλουν μυαλό μερικοί που τολμάν να ζητωκραυγάζουν και μάλιστα εγγράφως, υπέρ της ΕΟΚΑ.

•••

Είναι αρκετός καιρός τώρα που γράψαμε για την παράνομη κοπή του δάσους κοντά στα Σιάννα. Είχαμε καταγγείλει μια συγκεκριμένη παράβαση και πιστεύουμε ότι καθήκον των εδώ Αρχών ήταν να δώσουν μια απάντηση. Ή μήπως οι Αρχές το βρίσκουν βολικώτερα να παίρνουμε απάντηση μέσω του Υπουργείου Προεδρίας; Φυσικά είναι προς τιμήν των Αθηνών ότι απαντούν, δεν είναι όμως προς τιμήν των εδώ ότι σιωπούν.

ΜΟΛΙΣ ΚΥΚΛΟΦΟΡΗΣΕ

το βιβλίο του καθηγητή

Μιχάλη Εμμ. Αρφαρά

«ΤΑ ΣΕΒΑΣΜΑΤΑ ΤΗΣ ΧΡΙΣΤΙΑΝΙΚΗΣ ΛΑΤΡΕΙΑΣ ΣΤΗΝ ΙΑΛΥΣΟ ΡΟΔΟΥ»

Εποπτική έρευνα - καταγραφή για τα ναοδομικά μας μνημεία και την πολιτιστική - χριστιανική μας κληρονομιά.



ΤΙΜΗ 65 €

Χειροποίητος χρυσοδερματόδετος τόμος 256 σελίδων στο μέγα πλάγιο σχήμα 25 επί 35 εκατ. σε περιορισμένα αντίτυπα

ΠΩΛΕΙΤΑΙ ΣΕ ΕΠΙΛΕΓΜΕΝΑ ΒΙΒΛΙΟΠΩΛΕΙΑ ΚΑΙ ΣΤΟ ΤΗΛ. 210-2818842

Επίσης διατίθενται τα τελευταία αντίτυπα του έργου ΑΕ624

"ΙΠΠΟΤΙΚΟΙ ΚΑΙ ΝΕΟΚΛΑΣΙΚΟΙ ΠΥΡΓΟΙ ΙΑΛΥΣΟΥ ΡΟΔΟΥ" (60 €)

ΝΤΕΤΕΚΤΙΒΣ

30 ΧΡΟΝΙΑ ΜΟΝΙΜΑ ΚΑΙ ΣΤΗ ΡΟΔΟ

35354 - 28780

Π.Π. ΓΕΡΜΑΝΟΥ 6 (ΠΛ. ΦΩΚΙΑΛΗ)

Η ΛΥΣΗ!!! ΣΕ ΚΑΘΕ ΣΑΣ ΠΡΟΒΛΗΜΑ

EXPRESS SECURITY

ΧΠΕΜΠ-16

Αντίλαλοι

ΠΟΛΙΤΙΚΟΙ και άλλοι...

Ομοιος ομοίω αεί πελάζει...

Ο αρλουμπο-γραφίσκος ανέλαβε καθήκοντα, ως αυτόκλητος συνήγορος και στο όνομα **της... νέας «λυκοφυλίας»** που συνηθίζει να αναπτύσσει, επιχείρησε να παραδώσει χθες και μαθήματα δημοσιογραφίας. Από αυτά που έμαθε στα... ξενυχτάδικα και τα «ορθάδικα» μάλλον.

Δεν είναι η πρώτη φορά άλλωστε. Κοιμάται και ξυπνά και βλέπει στον ύπνο του την «Ροδιακή» ο ίδιος και οι **πεντέξι χαζοχαρούμενοι με τους οποίους συναλλάσσεται.**

«Κρείττον το σιγάν» έλεγαν οι αρχαίοι, αλλά που τέτοια πολυτέλεια να το γνωρίζει το κατακαημένο! **Εδώ, έφθασε (με την περίεργη ανοχή και των ίδιων) να δικάζει και καταδικάζει εισαγγελείς και δικαστές και μια δυο φορές την εβδομάδα.** Σε αυτό θα είχε πρόβλημα, νομίζετε;

Μιχ. Μ.

ΔΙΕΡΡΕΥΣΕ

Κρυφή προσπάθησε να κρατήσει το γραφείο του Γιώργου Παπανδρέου τη συνάντηση που θα είχε χθες με την «Γυναίκα της Ευρώπης» Αλίκη Μοσχή. Το θέμα όμως... διέρρευσε από την ίδια με ανακοίνωσή της, προκαλώντας την έντονη αντίδραση μελών του ΠΑΣΟΚ. Το τι έλεγαν, για τον αρχηγό τους, δεν μπορεί να γραφεί, διότι εμπίπτει στις... διατάξεις περί Τύπου. Βλέπετε, τα στελέχη του κόμματος που ήθελαν να τον δουν σχημάτιζαν... τάγμα, αλλά αυτός προτίμησε να δει τη «Γυναίκα της Ευρώπης».

Κ.Κ.

Τα... θανάτωσαν

Περίπου 30 γατιά, δηλητηριάστηκαν στην περιοχή της **μονής του Πανορμίτη,** παραμονές της γιορτής του, και το γεγονός προκαλεί όπως ήταν φυσικό την αντίδραση κατοίκων που το κατήγγειλαν στο Σύλλογο Φιλοζωϊκής Ρόδου.

Ποιοί να το έκαναν άραγε; Την υπόθεση ψάχνουν πάντως αρκετοί που ενημερώθηκαν για το θέμα!

Β. Μ.

ΚΑΤΙ ΘΑ ΠΡΕΠΕΙ ΝΑ ΓΙΝΕΙ

Οργισμένοι είναι οι γιατροί, οι νοσηλευτές αλλά και η διοίκηση του νοσοκομείου της Ρόδου, **εξαιτίας του πρόσφατου περιστατικού επίθεσης σε βάρος του προσωπικού, από ασθενή,** το βράδυ της περασμένης Τρίτης. Δεν είναι η πρώτη φορά άλλωστε που παρόμοια, περιστατικά, δίνουν και παίρνουν. Αυτό που φοβόμαστε πάντως, είναι ότι δεν θα είναι και η τελευταία. Μέτρα απαιτούνται και μάλιστα άμεσα για τον χώρο αυτό, που θα έπρεπε να αποτελεί πραγματικό ησυχαστήριο για όλους.

Μιχ. Μ.

Θα τον ενοχλήσουμε;

Ο γ.γρ. του υπουργείου Απασχόλησης και Κοινωνικών Ασφαλίσεων κ. **Δημήτρης Κοντός** δήλωσε από τη Ρόδο ότι το θέμα της μετεγκατάστασης του **ΙΚΑ** είναι δύσκολο γι' αυτό όταν επιστρέψει στην Αθήνα, θα το μεταφέρει στη διοίκηση του ιδρύματος προκειμένου να γίνει **άμεσα** η μεταφορά. Δηλαδή, αν σε κάποιο χρονικό διάστημα, δεν έχουμε νέα θα... ενοχλήσουμε τον κ. **Κοντό** για να ενημερωθούμε;

Β. Μ.

ΕΚΑΝΑΝ ΑΠΟΧΗ

Να παραβρεθούν στα εγκαίνια του Βιοκλιματικού Γυμνασίου Αφάντου, ήθελαν προχθές και οι μαθητές του Λυκείου της περιοχής, όμως η απαραίτητη άδεια δεν τους δόθηκε, με αποτέλεσμα να προχωρήσουν σε τρίωρη αποχή από τα μαθήματά τους, ενώ - όπως μάθαμε- επέδωσαν και σχετικό ψήφισμα διαμαρτυρία προς τους καθηγητές τους. Σε κάθε περίπτωση πάντως, το μάθημα (γιατί προφανώς για αυτό επρόκειτο) το έχασαν ούτως ή άλλως!!! Σιγά που θα άφηναν την «ευκαιρία» να πάει χαμένη δηλαδή!!

Ελ.Π.

Καλό είναι να θυμόμαστε που και που την παράγραφο του Συντάγματος, που αναφέρει **(που να ήξερε και ο καημένος ο νομοθέτης)** ότι όλοι οι πολίτες αυτής της χώρας **είναι ίσοι έναντι των διατάξεων του νόμου.** Έτσι, για να μην ξεχνιόμαστε δηλαδή και να μη νομίζουν ορισμένοι ότι αποτελούν εξαίρεση.

Μιχ. Μ.

OPENING
ΠΑΡΑΣΚΕΥΗ 11-ΝΟΕΜΒΡΙΟΥ
Alantín
MUSIC BAR
Περιμένουμε εσάς και την παρέα σας στο ξεκίνημα ενός παραμυθένιου ταξιδιού...
Θα είναι η πρώτη από τις
...χίλιες και μία νύχτες
Πλάτωνος 3, Παλιά Πόλη
τηλ. 2241031945
AT4014

Τ.Ο. ΟΝΝΕΔ ΡΟΔΟΥ
Λεωφόρος Δημοκρατίας 1 • 85100 ΡΟΔΟΣ
ΠΡΟΣΚΛΗΣΗ
Η Τ.Ο. ΟΝΝΕΔ Ρόδου σας προσκαλεί το Σάββατο 12 Νοεμβρίου 2005 και ώρα 19.00 στο Ακταίον όπου θα πραγματοποιήσει εκδήλωση με θέμα:
«Νεανική Επιχειρηματικότητα»
Η κυβέρνηση της Νέας Δημοκρατίας έχει προτάσεις και λύσεις, τις οποίες θα αναλύσει ο βουλευτής Β' Αθηνών κ. Μιλτιάδης Βαρβιτσιώτης.
Η ΟΝΝΕΔ πιστεύει στις δυνατότητες των νέων ανθρώπων, στους οποίους πρέπει να στηριχτεί η ελληνική κοινωνία για να προχωρήσει με ασφάλεια στον 21ο αιώνα και να ανταποκριθεί στην πρόσκληση της παγκοσμιοποίησης.
Η παρουσία σας θα μας τιμήσει ιδιαίτερα
AT4064

ΚΚΕ
ΝΟΜ. ΕΠΙΤΡΟΠΗ ΝΟΤΙΑΣ ΔΩΔ/ΣΟΥ
ΠΡΟΣΚΛΗΣΗ
Η Νομ. Επιτροπή Νότιας Δωδεκανήσου του ΚΚΕ σας προσκαλεί σε συζήτηση, που πραγματοποιεί την Παρασκευή στις 11 Νοεμβρίου και ώρα 7.30 μ.μ. στο ΑΚΤΑΙΟΝ με θέμα:
«Οι εξελίξεις στην Τοπική Αυτοδιοίκηση, και οι θέσεις του ΚΚΕ»
Τις θέσεις του ΚΚΕ θα αναλύσει ο σ. Σπύρος Χαλβατζής, μέλος του Π.Γ. της Κ.Ε. του ΚΚΕ
Η Νομαρχιακή Επιτροπή ν. Δωδ/σου του ΚΚΕ
ΑΠ477

ΟΠΤΙΚΑ ΦΑΚΟΙ ΕΠΑΦΗΣ
Αποσύρετε ΤΩΡΑ
-μέχρι 30 Νοεμβρίου-
τα παλιά σας γυαλιά
και ΕΠΩΦΕΛΗΘΕΙΤΕ!!!
(Εκτελούνται συνταγές όλων των ταμείων)
ΑΝΑΓΝΩΣΤΟΥ ΕΥΑΓΓΕΛΙΑ
Πτυχιούχος Οπτικού Τμήματος Αθηνών
ΤΑΡΠΟΝ ΣΠΡΙΝΓΚΣ 25-27, ΡΟΔΟΣ 85100
ΤΗΛ. 22410 30185
AT4057


La Belle
Σπουδές στην ομορφιά
Ταχύρρυθμα τμήματα
ΟΙ ΕΓΓΡΑΦΕΣ ΞΕΚΙΝΗΣΑΝ
· Πεντικιούρ- Μανικιούρ- Ονυχοπλαστική
· Επαγγελματικό Μακιγιάζ
· Μασάζ - Spa
· Αποτρίχωση
...και πολλά άλλα
Εθνικής Αντιστάσεως 18 • Τηλ. 22410 - 35668, 37876
AE966

Rhodes -online
www.rhodes-online.gr - info@rhodes.com.gr
A Good Life Guide Division - A site by M.G.K. Advertising
Για πληροφορίες, συμμετοχή ή διαφήμιση:
Τηλ. 2241029486 Δευ - Παρ 10:00 - 13:00
ή www.goodlifeguide.gr και www.mgk-advertising.gr
Οδηγός Καλής Ζωής "Υγεία και Ομορφιά"
Η τρίτη θεματική ενότητα του Οδηγού Καλής Ζωής για την Ρόδο είναι αυτή που αναφέρεται στην υγεία, την ομορφιά, την άθληση! Κέντρα αισθητικής, γυμναστήρια, διαιτολογικά κέντρα, κομμωτήρια, αξεσουάρ κ.α.!
Συνολικά 30 σχετικές επαγγελματικές κατηγορίες για την προβολή σας.
Απλή συνδρομή έξι μηνών για μία επαγγελματική κατηγορία 15€. Η τιμή δεν περιλαμβάνει Φ.Π.Α. 13%
Επικοινωνήστε μαζί μας για περισσότερες πληροφορίες και ενημέρωση στον χώρο σας (εντός πόλεως)
AE954