Η ΡΟΔΙΑΚΗ

ΠΛΗΡΩΜΕΝΟ ΤΕΛΟΣ
Ταχ. Γραφείο Κ ΡΟΔΟΥ
Αριθμ. Αδείας 1879

ΕΛΤΑ

ΣΑΒΒΑΤΟ
12 ΝΟΕΜΒΡΙΟΥ 2005
ΑΡ. ΦΥΛΛΟΥ 18.149
ΤΙΜΗ: ΕΥΡΩ 0,70

ΗΜΕΡΗΣΙΑ ΠΡΩΙΝΗ ΕΦΗΜΕΡΙΔΑ ΤΗΣ ΡΟΔΟΥ

Για την εθνική οικονομία



Πολύτιμη η Ρόδος

Έτσι χαρακτήρισε το νησί σε συνέντευξη Τύπου η δήμαρχος Αθηναίων.

ΣΕΛΙΔΑ 4

ΔΑΝΕ... ΤΕΛΟΣ

Με απόφαση του Δικαστηρίου υπάγεται σε καθεστώς εκκαθάρισης. Ας όψονται οι σωτήρες και οι... στρατηγικοί επενδυτές.

ΣΕΛΙΔΑ 9

Πετυχημένη συγκέντρωση



Πολύς κόσμος έδωσε το παρών προχθές το βράδυ στο "Πλάζα" στην εκδήλωση της Ν.Δ.

ΣΕΛΙΔΑ 4

Το κυρίαρχο θέμα του συνεδρίου

Κόντρα για το 42%

Ολοκληρώνονται σήμερα οι εργασίες του ιστορικού συνεδρίου. σελίδα 5



Ο βουλευτής κ. Κώστας Καΐσερλης

Κινδυνεύει με άρση ασυλίας

Συζητείται η αίτηση στη Βουλή στις 16 Νοεμβρίου. σελίδα 6



Αρνήθηκε να παραστεί στην σημερινή σύσκεψη για το ακτοπλοϊκό

ΚΟΡΟΪΔΙΑ Κεφαλογιάννη



Απαξιωτική η συμπεριφορά του απέναντι σε έναν ολόκληρο νομό

Θα βρίσκεται στο Ηράκλειο, γι' αυτό δεν θα έρθει, όπως αναφέρει σε... ευχετήριο τηλεγράφημα που έστειλε. Πυρ και μανία είναι οι τοπικοί παράγοντες. Βαρύ αναμένεται ότι θα είναι το κλίμα στην προγραμματισμένη για σήμερα σύσκεψη των τοπικών φορέων. Έρχονται στη Ρόδο για να διαμαρτυρηθούν οι κάτοικοι της Τήλου.

ΣΕΛΙΔΑ 3

Συσκέψεις για τις δημοτικές

Τα είπαν στο ΠΑΣΟΚ

Συνάντηση με τον πρώην υπουργό κ. Θ. Πάγκαλο είχαν βουλευτές, δήμαρχοι και κομματικά στελέχη. Ξεχωριστή σύσκεψη για τον δήμο της Κω για να γεφυρωθούν οι διαφορές που υπάρχουν.

ΣΕΛΙΔΑ 11

Από τουρκικά αεροπλάνα

Παραβιάσεις

Στην περιοχή του Νοτίου Αιγαίου



Νέες παραβιάσεις καταγράφηκαν χθες από σχηματισμούς τουρκικών αεροπλάνων. ΣΕΛΙΔΑ 45

Έχει το Πανεπιστήμιο

Κτιριακό πρόβλημα



Πρωτοβουλίες αναλαμβάνει ο Σύλλογος Φίλων του Πανεπιστημίου Αιγαίου.

ΣΕΛΙΔΑ 8

Κάθε λιμάνι και καημός

ΣΕΛΙΔΕΣ 14 και 15

ΑΚΟΥΣΤΙΚΑ ΒΑΡΗΚΟΙΑΣ
SIEMENS

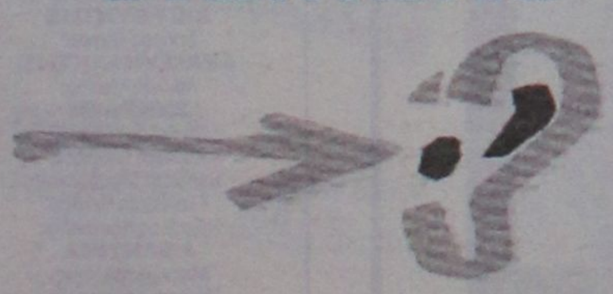

ΕΚΜΑΓΕΙΑ - ΩΤΟΑΣΠΙΔΕΣ
SERVICE - ΜΠΑΤΑΡΙΕΣ

ΕΠΙΣΚΕΨΕΙΣ ΚΑΤ' ΟΙΚΟΝ
ΕΞΥΠΗΡΕΤΟΥΝΤΑΙ ΟΛΑ ΤΑ ΔΩΔΕΚΑΝΗΣΑ
ΔΕΚΤΑ ΟΛΑ ΤΑ ΤΑΜΕΙΑ

ΑΜΕΡΙΚΗΣ 95
(ΚΟΝΤΑ ΣΤΟΝ Ο.Τ.Ε.) - ΡΟΔΟΣ
ΤΗΛ. 22410.30093
AT4026(Γ)

Θύμα τσαντάκηδων

Γυναίκα επιχειρηματίας στην Παλιά Πόλη

Δύο νεαροί της επιτέθηκαν και της άρπαξαν την τσάντα που περιείχε 2.600 ευρώ και πιστωτικές κάρτες. ΣΕΛ. 7

ΜΑΚΕΔΟΝΙΚΕΣ ΓΡΑΜΜΕΣ
ΤΣΙΜΕΝΙΔΗΣ Α.Ε.

Δημιουργήσαμε την μεγαλύτερη γέφυρα στην Ελλάδα, ενώσαμε την Ρόδο με την Μακεδονία μας, αλλά δεν μας αρκεί να είμαστε πρώτοι σήμερα. Σιγουρέψαμε το αύριο και λειτουργούμε τμήμα Δημοσίων Σχέσεων στην Εταιρία μας που φέρνει κοντά τον εμπορικό κόσμο της Ρόδου με τις βιομηχανίες και βιοτεχνίες της Μακεδονίας.

Επικοινωνήστε μαζί μας για οποιανδήποτε πληροφορία

Τηλ. Ρόδου: 22410 60345, Υπεύθ. ΤΣΙΜΕΝΙΔΗΣ ΔΗΜ.
Τηλ. Θεσ/κης: 2310 753267, Υπεύθ. ΤΣΙΜΕΝΙΔΗΣ ΑΛΕΞ.
THE ART OF TRANSPORTING
AT4006

Οι υπεύθυνοι των κυλικείων στα σχολεία

Πουλάνε ό,τι θέλουν

Παρά τους νόμους και τις εγκυκλίους

Τα περισσότερα κυλικεία που ελέγχθησαν από τον αστυκτηνίατρο -αστυνομικό διευθυντή κ. Μιχάλη Ζεμπιλά, είχαν πρόβλημα. Τί θα γίνει τελικά;

ΣΕΛΙΔΑ 7



* ΣΤΟΡΙΑ - μεταλλικά-ξύλινα-υφασμάτινα
* ΚΟΥΡΤΙΝΟΒΕΡΓΕΣ - INOX (CASA VALENTINA)
* ROMAN - ο τελειότερος νέος μηχανισμός
* ΚΟΡΝΙΖΕΣ - ΑΦΙΣΕΣ - ΒΙΤΡΩ - ΨΗΦΙΔΩΤΑ
* ΠΩΛΗΣΗ: ΧΟΝΔΡΙΚΗ

ΑΤΣΑΣ Α.Σ. εμπ. κεν. ΜΗΔΕΙΑ 22410 63602-66339
ΧΤ1885

Πρόσκληση Καραμανλή σε Ιάπωνες επιχειρηματίες

Για να επενδύσουν στην χώρα μας

Πρόσκληση στους Ιάπωνες επιχειρηματίες να επενδύσουν στην Ελλάδα απηύθυνε ο Κώστας Καραμανλής, ο οποίος συνεχίζει την επίσημη επίσκεψή του στη Χώρα του Ανατέλλοντος Ηλίου. Ο πρωθυπουργός παρέστη σε γεύμα που παρέθεσε προν τιμήν του η Ομοσπονδία Ιαπωνικών Επιχειρήσεων (Καϊνταρέν), ενώ νωρίτερα είχε γίνει δεκτός από τον αυτοκράτορα Ακιχίτο.

Ο κ. Καραμανλής συζήτησε με τον αυτοκράτορα για την ιστορία των δύο χωρών, τον πολιτισμό τους, την επιτυχημένη διοργάνωση των Ολυμπιακών Αγώνων και θέματα προστασίας του περιβάλλοντος.

Ο Έλληνας πρωθυπουργός πρόσφερε ως δώρο στον Ακιχίτο ένα χρυσό στεφάνι μυρτιάς, αντίγραφο μακεδονικού από το Μουσείο Μπενάκη και μιά πλακέτα με το όνομά του. Στη συνέχεια συναντήθηκε και με τον πρόεδρο της Βουλής, Γιοχέι Κόνο, με τον οποίο συζήτησε διμερή και διεθνή θέματα.

Ακολούθησε η συνάντηση με μέλη της Ομοσπονδίας Ιαπωνικών Επιχειρήσεων και το επίσημο γεύμα προς τιμήν του.

Στην ομιλία του ο πρωθυπουργός παρουσίασε τα συγκριτικά πλεονεκτήματα της Ελλάδας και της οικονομίας, καθώς και τη γεωστρατηγική της θέση. Τόνισε ότι οι επενδυτικές και επιχειρηματικές ευκαιρίες είναι ιδιαίτερα ελκυστικές και αναφέρθηκε στο νέο περιβάλλον που διαμορφώθηκε μετά την επιτυχημένη διοργάνωση των Ολυμπιακών Αγώνων.

«Βρίσκομαι εδώ, Ιάπωνες φίλοι, γιά να σας προσκαλέσω να γίνετε όλοι μέλη αυτού του νέου περιβάλλοντος, να σας προσκαλέσω να εξερευνήσετε τις ευκαιρίες, που προσφέρει η ελληνική οικονομία».

Αναφέρθηκε στα συγκριτικά πλεονεκτήματα της Ελλάδας ως μέλος της ΕΕ, στη διείσδυση ελληνικών επιχειρήσεων στις χώρες της Βαλκανικής, στην εμπειρία που έχουν αποκτήσει σε συνδυασμό με τη γνώση των ιστορικών δεδομένων της περιοχής.

Ο πρωθυπουργός αναφέρθηκε ιδιαίτερα στον τουριστικό τομέα, στη ναυτιλία και στην ποιότητα των αγροτικών προϊόντων της χώρας μας.

«Κύριος στρατηγικός στόχος της κυβέρνησης είναι ένα κράτος πιο κοντά στον επενδυτή, τον επιχειρηματία, τον εργαζόμενο, τον ευρισκόμενο σε ανάγκη πολίτη. Έχουμε προωθήσει σειρά μέτρων, που έχουν ως στόχο να καταστήσουν πιο αποδοτική τη χρήση νέων τεχνολογιών, να δώσουν ώθηση στην παραγωγικότητα και τη διαφάνεια, να καταπολεμήσουν την γραφειοκρατία και να ενισχύσουν την επιχειρηματικότητα».

Οι επιχειρηματίες της Ιαπωνίας ρώτησαν τον πρωθυπουργό γιά τη δυνατότητα απευθείας αεροπορικής σύνδεσης με την Αθήνα, εκτιμώντας ότι θα μπορούσε να τετραπλασιαστεί ο αριθμός των Ιαπώνων τουριστών.

Ο κ. Καραμανλής δήλωσε πως αναζητείται λύση για την Ολυμπιακή και ότι θα συνεκτιμηθεί η απόφαση με βάση ιδιωτικο-οικονομικά κριτήρια.

Συνάντηση με τον Κοϊζούμι

Στο επίκεντρο των συζητήσεων του πρωθυπουργού Κώστα Καραμανλή με τον Ιάπωνα ομόλογό του Γιουνιχίρο Κοϊζούμι (στις 6 το απόγευμα τοπική ώρα) βρέθηκαν οι διμερείς σχέσεις, η Βαλκανική, οι επενδύσεις και οι εμπορικές συναλλαγές.

«Συζητήσαμε με τον κ. Κοϊζούμι τις δυνατότητες ευρύτερης συνεργασίας των δύο χωρών μας στα διεθνή fora όπου συμμετέχουμε. Προσωπικά πιστεύω ότι το γεγονός της από κοινού συμμετοχής των χωρών μας στο Συμβούλιο Ασφαλείας μας προσφέρει μία πρώτης τάξεως ευκαιρία για περαιτέρω σύσφιγξη της συνεργασίας μας στο μέλλον» επισήμανε ο κ. Καραμανλής.

Υπογράμμισε, επίσης, την «ιδιαιτέρως θετική παρουσία της Ιαπωνίας στα Δυτικά Βαλκάνια, όπου τα πολιτικά και οικονομικά συμφέροντα και των δύο χωρών παρέχουν περιθώρια ευρύτερης συνεργασίας».

Σε ό,τι αφορά την οικονομική συνεργασία ο πρωθυπουργός υπογράμμισε ότι αν και είναι σημαντική υπολείπεται των δυνατοτήτων των δυο χωρών και αναφέρθηκε στα ελληνικά αγροτικά προιόντα, τη ναυτιλία και τον τουρισμό.

Ο πρωθυπουργός ανέφερε, επίσης, ότι η διοργάνωση των Ολυμπιακών Αγώνων έφερε πιο κοντά τις δυο χώρες, ενώ τόνισε ότι η ανταλλαγή επισκέψεων υψηλού επιπέδου συμβάλλει στην ανάπτυξη των διμερών σχέσεων.

Από πλευράς του, ο Ιάπωνας πρωθυπουργός ευχαρίστησε την Ελλάδα για την συμπαράστασή της ως συν-εισηγήτρια χώρα για την μεταρρύθμιση στα Ηνωμένα Έθνη και υπογράμμισε ότι κατά την συνάντηση εκτιμήθηκε η «εξέλιξη του κοινού σχεδίου δράσης που είχε συμφωνηθεί πριν από τρία χρόνια».

Ο Γιουνιχίρο Κοϊζούμι χαρακτήρισε χρήσιμη την ανταλλαγή απόψεων για τις διμερείς σχέσεις και τα διεθνή θέματα και αναφέρθηκε στον ρόλο της Ελλάδας στην Βαλκανική με θερμά λόγια.

Το Σάββατο, ο κ. Καραμανλής θα επισκεφθεί την ιστορική πόλη Νίππο και την Κυριακή θα αναχωρήσει γιά την Αθήνα.

ΗΜΕΡΟΛΟΓΙΟ

Σάββατο 12 Νοεμβρίου 2005
Ιωάννου του Ελεήμονος, Νείλου οσίου

Ανατολή ηλίου: **07.02'**
Δύση ηλίου: **17.16'**
Σελήνη 11 ημερών

ΦΑΡΜΑΚΕΙΑ

Σήμερα δημερεύει το φαρμακείο του **Μιχαηλίδη Θεοδ.** στην οδό 28ης Οκτωβρίου 44 και διανυκτερεύει το φαρμακείο του **Περίδη Ιακώβου** στην οδό Θ. Σοφούλη 139.

ΒΕΝΖΙΝΑΔΙΚΑ

Σήμερα διανυκτερεύουν τα βενζινάδικα: **Ακρίτας ΕΠΕ** (Γ. Σεφέρη), **Τσαγκαράκης Μανόλης** (Λ. Καλλιθέας), **Τζωρτζής Ιωάννης** (Ιαλυσός), **Κεφάλας Στέργος** (Κρεμαστή), **Πάππου Καρολ.** (Παραδείσι), **Θεουλάκης Ι.** (Εμπωνα), **Κωνσταντινίδης** (Αφάντου), **Καλλιθενός Π.** (Αρχάγγελος).

ΛΑΪΚΕΣ ΑΓΟΡΕΣ

Τετάρτη: στο Δημοτικό Νεκροταφείο.
Πέμπτη: στην οδό Βύρωνος
Παρασκευή: στην οδό Πτολεμαίων (Ανάληψη)
Σάββατο: στο Δημοτικό Νεκροταφείο.

ΑΕΡΟΠΟΡΙΚΑ ΔΡΟΜΟΛΟΓΙΑ

ΟΛΥΜΠΙΑΚΗ ΑΕΡΟΠΟΡΙΑ

ΑΠΟ ΡΟΔΟ-ΑΘΗΝΑ
- Καθημερινά 07.10, 13.40
- Πέμπτη 20.10, 22.45
- Καθημερινά πλην Πέμπτης 19.40, 22.25
- Καθημερινά πλην Κυριακής 10.40

ΑΠΟ ΑΘΗΝΑ-ΡΟΔΟ
- Καθημερινά 05.30,12.00
- Πέμπτη 18.30, 21.05
- Καθημερινά πλην Πέμπτης 18.00, 20.45
- Καθημερινά πλην Κυριακής 09.00

ΑΠΟ ΡΟΔΟ-ΘΕΣΣΑΛΟΝΙΚΗ
- Δευτέρα - Τετάρτη 09.45
- Πέμπτη 10.45
- Σάββατο 15.15
- ΔΕΥ-ΤΕΤ-ΠΑΡ-ΚΥΡ 16.10

ΑΠΟ ΡΟΔΟ-ΗΡΑΚΛΕΙΟ
- Δευτέρα - Παρασκευή-Κυριακή 17.45
- Τρίτη - Πέμπτη 18.30
- Τετάρτη - Σάββατο 19.20

ΑΠΟ ΗΡΑΚΛΕΙΟ-ΡΟΔΟ
- Δευτέρα-Παρασκευή-Κυριακή 19.05
- Τρίτη-Πέμπτη 19.50
- Τετάρτη - Σάββατο 20.40

ΑΠΟ ΡΟΔΟ-ΚΑΡΠΑΘΟ
- ΔΕΥ-ΠΕΜ-ΠΑΡ-ΣΑΒ 07.00, 10.40
- Τετάρτη-Κυριακή 10.40, 14.20

ΑΠΟ-ΡΟΔΟ-ΚΑΣΟ
- ΔΕΥ-ΠΕΜ-ΠΑΡ-ΣΑΒ 07.00
- Τετάρτη-Κυριακή 10.40

ΑΠΟ ΡΟΔΟ-ΚΑΣΤΕΛΛΟΡΙΖΟ
- ΔΕΥ-ΤΕΤ-ΠΑΡ-ΣΑΒ-ΚΥΡ 07.10

ΑΠΟ ΡΟΔΟ-ΧΙΟ
- Τρίτη στις 10.40 και Πέμπτη στις 10.45'

ΡΟΔΟΣ-ΜΥΤΙΛΗΝΗ
- Δευτέρα-Τετάρτη στις 09.45, Τρίτη στις 10.40', Πέμπτη στις 10.45' και Σάββατο στις 15.15

ΡΟΔΟΣ- ΣΑΜΟΣ
- Τρίτη στις 10.40', Σάββατο στις 15.15

ΡΟΔΟΣ-ΛΗΜΝΟΣ
- Δευτέρα-Τετάρτη στις 09.45', Τρίτη στις 10.40', Πέμπτη στις 10.45' και Σάββατο στις 15.15'

ΡΟΔΟΣ-ΑΣΤΥΠΑΛΑΙΑ
- Κάθε Τρίτη- Πέμπτη-Σάββατο 13.10'

ΡΟΔΟΣ-ΛΕΡΟΣ
- Κάθε Τρίτη - Πέμπτη-Σάββατο 13.10'

AEGEAN AIRLINES

ΑΠΟ ΡΟΔΟ-ΑΘΗΝΑ
Καθημερινές πτήσεις 14.15-16.30-19.50-22.40

ΑΠΟ ΑΘΗΝΑ-ΡΟΔΟ
Καθημερινά πτήση 05.30-08.45-14.50-18.10-21.00

ΑΠΟ ΡΟΔΟ-ΘΕΣΣΑΛΟΝΙΚΗ
Καθημερινά πτήση 10.20

ΑΠΟ ΘΕΣΣΑΛΟΝΙΚΗ-ΡΟΔΟ
Καθημερινά πτήση 12.20

Χρήσιμα τηλέφωνα κρατήσεων:
(22410) 24400.

Plaza Travel
Ιερού Λόχου 7 • τηλ. 2241029003
e-mail: travel@rhodes-plaza.com
AE268

ΑΕΧΟΝΤΑΙ ΤΟ ΚΟΙΝΟ

Ο Νομάρχης Δωδεκανήσου **Γιάννης Μαχαιρίδης** και οι Βοηθοί Νομάρχη **Στάθης Κουσουρνάς** και **Νίκος Ζωίδης** δέχονται το κοινό κάθε Τρίτη και Πέμπτη, από τις 11.00-13.00 το μεσημέρι.

ΤΑΞΙ

ΡΑΔΙΟ ΤΑΞΙ ΠΟΛΕΩΣ: 2241-0-69800
ΡΑΔΙΟ ΤΑΞΙ ΕΚΤΟΣ ΠΟΛΕΩΣ: 2241-0-69600

ΧΡΗΣΙΜΑ ΤΗΛΕΦΩΝΑ

ΝΟΣΟΚΟΜΕΙΟ:	2241-0-80000
ΑΜΕΣΗ ΔΡΑΣΗ ΠΥΡ/ΚΗΣ:	199
ΛΙΜΕΝΑΡΧΕΙΟ:	2241-0-22220, 2241-0-27695
ΒΛΑΒΕΣ Δ.Ε.Η.:	1050
ΒΛΑΒΕΣ Ο.Τ.Ε.:	121
ΑΜΕΣΗ ΔΡΑΣΗ:	100
ΒΛΑΒΕΣ ΥΔΡΕΥΣΗΣ:	2241-0-68750, 2241-0-68755
ΝΟΜΑΡΧΙΑ:	2241-0-46502
ΠΕΡ/ΚΗ Δ/ΝΣΗ	2241-0-38174
ΔΗΜΟΣ:	2241-0-46200
ΔΗΜ. ΕΠΙΧ. ΚΑΘΑΡ.:	2241-0-77600
ΥΠΗΡ. ΑΠΟΚΟΜΙΔΗΣ:	2241-0-61057
ΤΡΟΧΑΙΑ:	2241-0-44131
ΠΛΗΡΟΦ. Ο.Τ.Ε :	11888
ΔΕΛΤΙΟ ΚΑΙΡΟΥ:	149
ΛΑΧΕΙΑ:	1444
ΠΡΟΠΟ - ΛΟΤΤΟ:	1444
ΡΟΔΑ:	2241-0-26300
ΚΤΕΛ:	2241-0-27706
Ο.Α.Ε.Δ.:	2241-0-23265
Ι.Κ.Α.:	2241-0-64912
ΤΑΞ.Υ.:	2241-0-68701, 2241-0-68702
ΟΛΥΜΠΙΑΚΗ:	2241-0-24555
ΕΡΓΑΤ. ΚΕΝΤΡΟ:	2241-0-24730
AEGEAN AIRLINES	2241-0-98345

ΚΤΕΟ

- Από **01/11/2005** έως **30/11/2005** επιβατικά (Ε.Ι.Χ.) και φορτηγά μέχρι 3,5 (ΦΙΧ<3,5 Τ) με αριθμούς κυκλοφορίας **ΡΟΕ 1000 έως και 2700**
- Από **01/12/2005** έως **31/12/2005** επιβατικά (Ε.Ι.Χ.) και φορτηγά μέχρι 3,5 (ΦΙΧ<3,5 Τ) με αριθμούς κυκλοφορίας **ΡΟΕ 2701 έως και 4400**

*** Καλούνται όλα τα παραπάνω οχήματα να προβούν σε τεχνικό έλεγχο σε οποιοδήποτε Κ.Τ.Ε.Ο. ή Ι.Κ.Τ.Ε.Ο.
*** Επίσης θα ελέγχονται όσα οχήματα υποχρεούνται βάσει παλαιοτέρων προγραμμάτων πρόσκλησης.
*** Ο εμπρόθεσμος προγραμματισμός των οχημάτων για έλεγχο (ραντεβού) γίνεται έως και 15 ημέρες πριν τη λήξη του προγράμματος πρόσκλησης.

Έτοιμοι για ΚΤΕΟ; καλέστε 22410 67677
Ι-ΚΤΕΟ Δωδ/σου
ισότιμο με το κρατικό
AE604

Η ΡΟΔΙΑΚΗ
Ημερήσια Εφημερίδα της Ρόδου
Έτος Ιδρύσεως 1915
ΙΔΡΥΤΗΣ
ΕΜΜ. ΚΑΛΑΜΠΙΧΗΣ
ΙΔΙΟΚΤΗΣΙΑ
ΥΙΟΙ Σ. ΤΣΟΠΑΝΑΚΗ
Η. ΚΩΤΙΑΔΗΣ Ο.Ε.
ΕΚΔΟΤΗΣ
ΗΒΗ Γ. ΤΣΟΠΑΝΑΚΗ
ΔΙΕΥΘΥΝΤΗΣ
Σπύρος Παγκάς
ΑΡΧΙΣΥΝΤΑΚΤΗΣ
Λουκάς Μαστής
ΣΥΝΤΑΞΗ
Μιχάλης Μαστής
Κυριακή Πετρίδου
Βαρβάρα Μπογδάνου
Ελευθερία Πελλού
Κυριάκος Κεσκινίδης
ΑΘΛΗΤΙΚΑ
Μανόλης Μπάτης,
Νικήτας Κουσκούσης
Κώστας Παντίδος
Παύλος Ντοκουσπίλ
Σούγγαρη Μάγδα
ΥΠΕΥΘ. ΔΙΑΦΗΜΙΣΤΙΚΟΥ ΤΜΗΜΑΤΟΣ
Λάζαρος Λαζαράκης
ΓΡΑΦΕΙΑ ΣΥΝΤΑΞΗΣ
Μάρκου Μαλλιαράκη 11
Τηλ.2241-0- 24610,
Fax (22410) 75641
ΑΘΛΗΤΙΚΟ ΤΜΗΜΑ
Τηλ. 2241-0-75640
ΛΟΓΙΣΤΗΡΙΟ - ΔΙΑΦΗΜΙΣΕΙΣ
Μάρκου Μαλλιαράκη 11-Ρόδος 85100
Τηλ. 2241-0-22210
2241-0-75230
Fax (22410) 22471
http://www.rodiaki.gr.
irodiaki@otenet.gr

ΔΕΙΤΕ ΑΠΟ ΚΟΝΤΑ
ΤΟ ΝΕΟ ΨΥΓΕΙΟΚΑΤΑΨΥΚΤΗ
ΤΗΣ ΓΕΡΜΑΝΙΚΗΣ AEG
ΜΕ 80cm ΠΛΑΤΟΣ

ELECTRONET
Πάνω απ' όλα φίλοι!

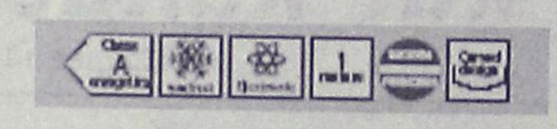

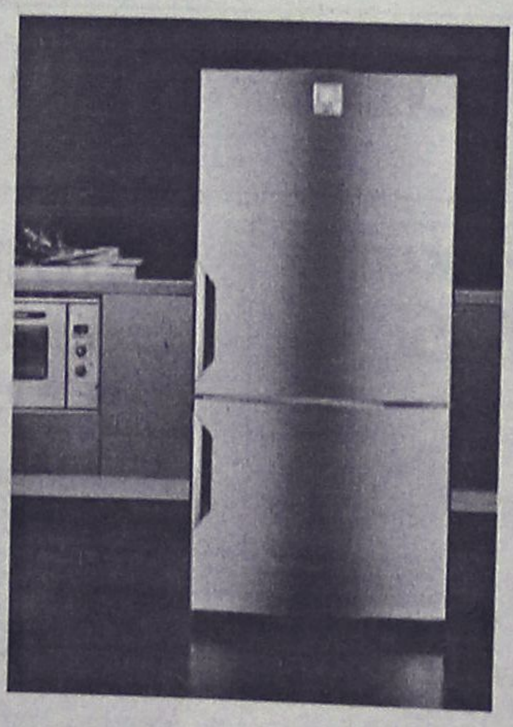

AEG Electrolux

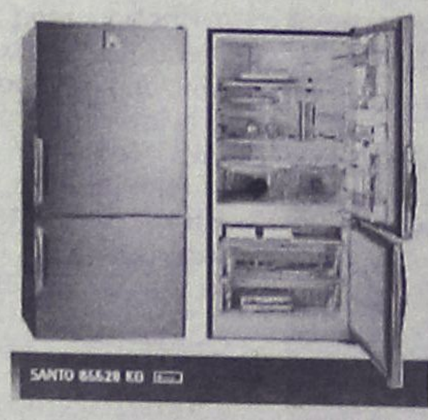



ΔΙΚΤΥΟ ΚΑΤΑΣΤΗΜΑΤΩΝ ΗΛΕΚΤΡΙΚΩΝ ΣΥΣΚΕΥΩΝ ELECTRONET

ΜΟΣΧΙΔΗΣ

ΕΜΠΟΡΙΚΟ ΚΕΝΤΡΟ ΦΩΚΙΑΛΗ – ΤΗΛ : 35846 – 80011 900500

AE0016

Η Ντόρα Μπακογιάννη απέδειξε ότι είναι φίλη της Ρόδου

Πολύτιμη η Ρόδος για την εθνική οικονομία

Προτεραιότητα της κυβέρνησης η ολοκλήρωση του λιμανιού

Πολύτιμο νησί για την εθνική οικονομία χαρακτήρισε τη Ρόδο η δήμαρχος Αθηναίων κ. Ντόρα Μπακογιάννη, σε συνέντευξη Τύπου που έδωσε το μεσημέρι στο περιθώριο του συνεδρίου της ΚΕΔΚΕ.

Αυτό επεσήμανε, τονίζοντας ότι ως εκ τούτου το νησί θα πρέπει να τύχει ανάλογης προσοχής. Η αναφορά αυτή έγινε στο πλαίσιο της απάντησης που έδωσε για την αποπεράτωση του λιμανιού της Ρόδου. Η δέσμευση του πρωθυπουργού για το λιμάνι, ισχύει στο ακέραιο τόνισε η κ. Μπακογιάννη, επισημαίνοντας ότι η ολοκλήρωση του έργου αποτελεί προτεραιότητα για την κυβέρνηση της Νέας Δημοκρατίας.

Βέβαια, δεν θα μπορούσε να τελειώσει το έργο μέσα σε 18 μήνες, όμως είναι σε προτεραιότητα για ένα μεγάλο νησί όπως είναι η Ρόδος, το οποίο είναι πολύτιμο για την εθνική οικονομία.

Η κ. Μπακογιάννη, δήλωσε επίσης εξαιρετικά αισιόδοξη για την πορεία της αυτοδιοίκησης χαρακτηρίζοντας ισότιμο το συνέδριο της Ρόδου.

Εξαιρετικά αισιόδοξη για την πορεία της Αυτοδιοίκησης δήλωσε χθες στη Ρόδο σε συνέντευξη Τύπου, η δήμαρχος Αθηναίων κ. Ντόρα Μπακογιάννη στο πλαίσιο του συνεδρίου της ΚΕΔΚΕ, οι εργασίες του οποίου πρόκειται να ολοκληρωθούν αύριο το απόγευμα.



Ανοίγει μια νέα σελίδα για την τοπική αυτοδιοίκηση η οποία ήταν πάντα ο φτωχός συγγενής, τόνισε η κ. Μπακογιάννη, λέγοντας επίσης πως μένουν ανοικτά πολλά θέματα , όπου όμως και να καταλήξει το συνέδριο θα έχουμε κάνει ένα σημαντικό βήμα. Αναφερόμενη στο συνέδριο το χαρακτήρισε ως ιδιαίτερα σημαντικό για την πορεία της αυτοδιοίκησης σε συνδυασμό με τις μεταρρυθμίσεις που προωθεί η κυβέρνηση.

Απαντώντας σε σχετική ερώτηση η κ. Μπακογιάννη τάχθηκε υπέρ της αιρετής περιφερειακής αυτοδιοίκησης επισημαίνοντας ότι μακροπρόθεσμα και η Ελλάδα θα φθάσει στο επίπεδο των άλλων χωρών της Ευρωπαϊκής Ένωσης.

Έφθασε η ώρα να εμπιστευτούμε τις τοπικές κοινωνίες είπε χαρακτηριστικά η δήμαρχος Αθηναίων. Για την εκλογή των δημάρχων με ποσοστό 42%, η κ. Μπακογιάννη εξέφρασε την διαφωνία της, τονίζοντας όμως ότι σέβεται την απόφαση της πλειοψηφίας του κόμματός της, που ήταν άλλωστε και προγραμματική θέση.

Κληθείς να σχολιάσει τις τελευταίες δημοσκοπήσεις, τόνισε πως οι δημοσκοπήσεις πρέπει να αναλύονται σωστά από τα κόμματα, ώστε να είναι ένα εργαλείο δουλειάς. Η συγκεκριμένη δημοσκόπηση είπε η κ. Μπακογιάννη δείχνει ότι έχει μικρύνει η ψαλίδα μεταξύ ΝΔ και ΠΑΣΟΚ, δείχνει όμως ότι η Νέα Δημοκρατία είναι κυρίαρχη σε όλα τα ποιοτικά στοιχεία. Το ΠΑΣΟΚ θα χρειαστεί ακόμα αρκετό καιρό για να βρει το δρόμο του, κατέληξε η κ. Μπακογιάννη.

Προχθές το βράδυ στο «Πλάζα»

Πετυχημένη η συγκέντρωση των στελεχών

Σαφέστατος ο Μεϊμαράκης

Θετικές εντυπώσεις κατάφερε να αποσπάσει κατά τη διάρκεια της συνάντησης που είχε χθες με εκπροσώπους της αυτοδιοίκησης της Νέας Δημοκρατίας στην περιοχή μας αλλά και με στελέχη του κόμματος σε τοπικό επίπεδο, ο γραμματέας του κόμματος Βαγγέλης Μεϊμαράκης.



Σύμφωνα με πληροφορίες ο κ. Μεϊμαράκης ξεκαθάρισε στη χθεσινοβραδινή σύσκεψη ότι οι επιλογές που θα γίνουν για τις υποψηφιότητες στις δημοτικές και νομαρχιακές εκλογές τελούν υπό την έγκριση του πολιτικού γραφείου της Νέας Δημοκρατίας, ενώ σημείωσε ότι αν χρειαστεί θα γίνουν ακόμα και τοπικά δημοψηφίσματα στην περίπτωση που υπάρχουν πολλοί ενδιαφερόμενοι υποψήφιοι.

Ο κ. Μεϊμαράκης, ερωτηθείς για το ακτοπλοϊκό και τα προβλήματα που υπάρχουν στην Δωδεκάνησο, απέφυγε να πάρει θέση, λέγοντας ότι το θέμα δεν ανήκει στην αρμοδιότητά του, αλλά ωστόσο ξεκαθάρισε ότι όλες οι κυβερνητικές δεσμεύσεις θα υλοποιηθούν και σημείωσε ότι καταβάλλονται μεγάλες προσπάθειες σε πολλαπλά επίπεδα.

Στην ίδια σύσκεψη ο κ. Μεϊμαράκης δέχθηκε κριτική από τον δήμαρχο Καλλιθέας Γιάννη Ιατρίδη, ο οποίος σημείωσε ότι οι επαφές των αιρετών με τα στελέχη της Νέας Δημοκρατίας, δεν είναι τόσο συχνές όσο θα έπρεπε.

Στην συνάντηση μετείχαν περισσότερα από 100 στελέχη ενώ ακολούθησε και ξεχωριστή συνάντηση με δημάρχους που πρόσκεινται στη νέα Δημοκρατία, από όλα τα νησιά του νομού μας.

Παρέστησαν επίσης η δήμαρχος Αθηναίων κ. Ντόρα Μπακογιάννη, ο γραμματέας Οργανωτικού του κόμματος κ. Ζωντάκος, κ.ά.

Σήμερα η ΟΝΝΕΔ

Εκδήλωση για την επιχειρηματικότητα

Εκδήλωση με θέμα "Νεανική επιχειρηματικότητα" διοργανώνει σήμερα στις 7 μ.μ. στο «Ακταίον» η τοπική οργάνωση της ΟΝΝΕΔ Ρόδου.

Βασικός ομιλητής θα είναι ο βουλευτής της Νέας Δημοκρατίας κ. Μιλτιάδης Βαρβιτσιώτης.

Στην ημερίδα θα γίνουν τοποθετήσεις από το ΕΒΕΔ, τον ΟΑΕΔ και την Περιφέρεια Νοτίου Αιγαίου για το Γ' Κοινοτικό Πλαίσιο Στήριξης και τους νέους.







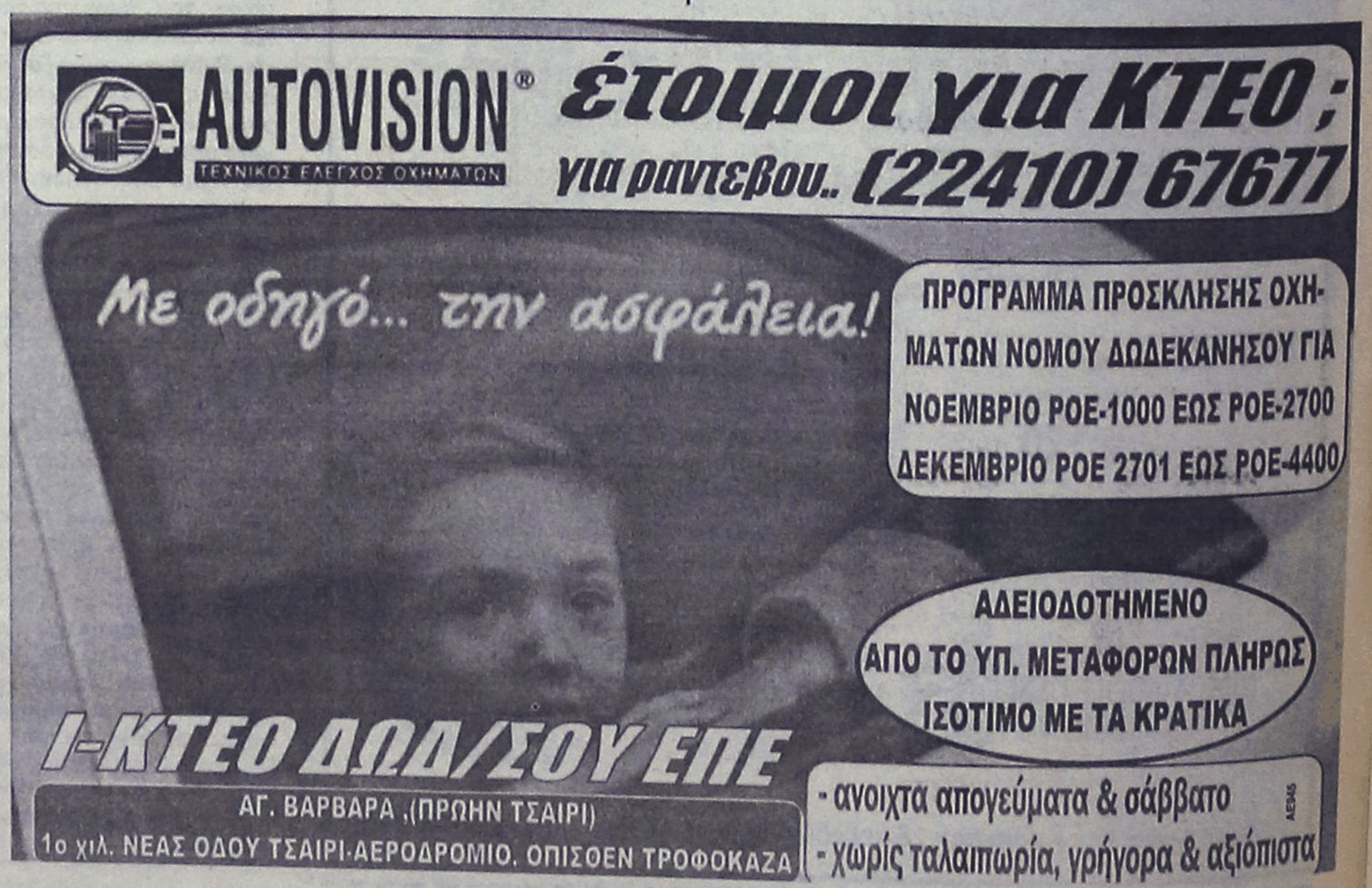

Κυριάρχησε η κόντρα για το 42% στο συνέδριο

Ολοκληρώνονται σήμερα οι εργασίες του ιστορικού συνεδρίου και αργά το απόγευμα αναμένεται η έκδοση των ψηφισμάτων • Για την μεταρρύθμιση του β' βαθμού αυτοδιοίκησης η εισήγηση του δημάρχου Ρόδου Γ. Γιαννόπουλου

Κυρίαρχο θέμα αναδείχθηκε τελικά το 42% στο συνέδριο της ΚΕΔΚΕ που διεξάγεται στη Ρόδο αφού αναφορά έγινε από κορυφαία στελέχη των κομμάτων, αλλά και της κυβέρνησης, ενώ δεν έλειψε και η συνέχεια της αντιπαράθεσης που ξεκίνησε στην έναρξη, με αντικείμενο θέματα όπως το πρόγραμμα «Θησέας».

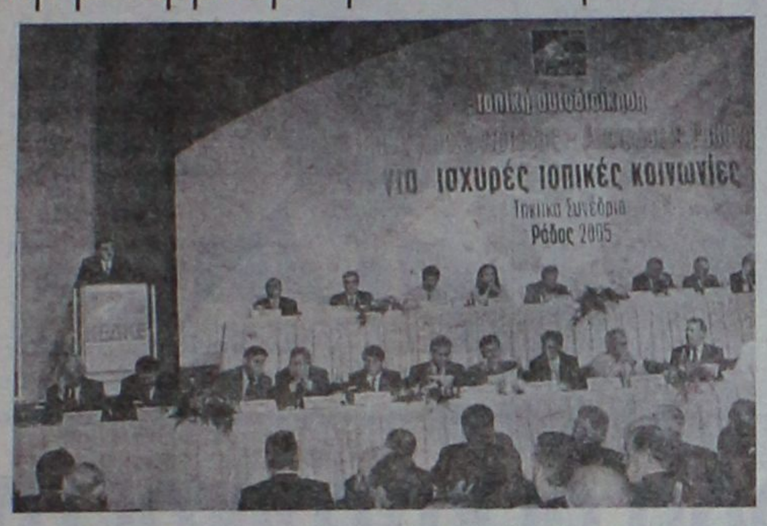

Κι αν κατά την έναρξη του Συνεδρίου, προχθές, είχαμε ...σύγκρουση κορυφής μεταξύ του υπουργού Εσωτερικών κ. Προκόπη Παυλόπουλου και του Προέδρου του ΠΑ.ΣΟ.Κ. κ. Γιώργου Παπανδρέου, κατά τη χθεσινή πρωινή συνεδρία, η διαφωνία κυβέρνησης και αξιωματικής αντιπολίτευσης μεταφέρθηκε από κορυφαία στελέχη και των δύο πλευρών , όπως είναι ο Υφυπουργός Εσωτερικών κ. Αθανάσιος Νάκος ο οποίος, κατά την ομιλία του διευκρίνισε περισσότερο θέματα στα οποία είχε αναφερθεί ο Υπουργός.

Δεν γινόταν, βέβαια, ανάμεσα σε άλλα, να μη σταθεί στο 42% το οποίο, όπως είπε, έχει αναχθεί σε μέγιστο θέμα το τελευταίο διάστημα. Επί της ουσίας, πάντως, αναρωτήθηκε γιατί υπάρχει η πεποίθηση ότι αποκλείονται οι συνεργασίες με το 42%. Όπως υπογράμμισε ο κ. Υφυπουργός, έγιναν και μπορούν να γίνουν και όσο για εκείνους που διαφωνούν, είπε χαρακτηριστικά: **«Μήπως θέλουμε να διατηρηθούν οι ευκαιριακές συνεργασίες μεταξύ πρώτης και δεύτερης Κυριακής, που οδήγησαν σε παρατράγουδα, σε θνησιγενή σχήματα, σε αδυναμία των Δημοτικών Αρχών να λειτουργήσουν στους Δήμους; Διερωτώμαι, έχει μεγαλύτερη δημοκρατική νομιμοποίηση ο Δήμαρχος που την πρώτη Κυριακή πήρε 25% και εκλέχτηκε τη δεύτερη Κυριακή, έναντι άλλου που την πρώτη Κυριακή πήρε 45%; Ή δεν έγιναν αυτά;».**

Ένα ακόμα βασικό θέμα στην ομιλία του κ. Νάκου ήταν το πρόγραμμα "Θησέας" το οποίο και αντικατέστησε το ΕΠΤΑ που υπήρχε επί κυβέρνησης ΠΑ.ΣΟ.Κ. και όπως διεφάνη κατά τη διάρκεια του Συνεδρίου, αποτελεί αντικείμενο αντιπαράθεσης ανάμεσα σε κυβέρνηση και αντιπολίτευση.

Χθες, λοιπόν, ο κ. Νάκος απόρησε γιατί γίνεται η σύγκριση με το ΕΠΤΑ και συνηγόρησε σ' αυτό που είχε πει προχθές από το ίδιο βήμα ο πολιτικός του προϊστάμενος, ότι, δηλαδή, τα κριτήρια κατανομής των κονδυλίων από το ΕΠΤΑ ήταν κομματικά.

Χαρακτηριστικός, μάλιστα, είναι ο τρόπος που το είπε αυτό και συγκεκριμένα:

«Τι άλλο ήταν το ΕΠΤΑ; Το ΕΠΤΑ ήταν bypass για οποιασδήποτε φύσεως χρηματοδοτήσεις. Ονομάστηκαν ΕΠΤΑ απίθανα πράγματα. Πανηγύρια, συναυλίες, όλα ονομάζονταν ΕΠΤΑ. Περίπου 600 εκατομμύρια ήταν γραμμένα στο Υπουργείο τα τελευταία χρόνια για τέτοιες κάτω από το τραπέζι χρηματοδοτήσεις. Παλιότερα δεν κρατούσαν καθόλου στοιχεία. Ονόμαζαν ΕΠΤΑ τα πάντα προκειμένου να μπορέσουν να δώσουν τα χρήματα κάτω από το τραπέζι»!

Στη συνέχεια, αναφέρθηκε στις καταγγελίες που υπήρξαν ότι κάποια κονδύλια του «Θησέα» κατανέμονται με αδιαφανή κριτήρια δήλωσε: « Η καινοτομία του ΘΗΣΕΑ είναι ότι οποιεσδήποτε χρηματοδοτήσεις προς τους Οργανισμούς Τοπικής Αυτοδιοίκησης γίνονται από τα άλλα Υπουργεία και καταγράφονται. Καταγράφονται προκειμένου να μην υπάρχουν χρηματοδοτήσεις για το ίδιο έργο τέσσερις και πέντε φορές. Το Υπουργείο Πολιτισμού θα κάνει τις χρηματοδοτήσεις όπως αυτό νομίζει, χωρίς να είναι υποχρεωμένο να μπει στους συντελεστές του ΘΗΣΕΑ. **Πότε ειπώθηκε αυτό ότι οι χρηματοδοτήσεις των άλλων Υπουργείων θα ακολουθούν τα κριτήρια κατανομής του ΘΗΣΕΑ; Πως θα ήταν δυνατόν αυτό να γίνει; Γιατί αυτή η σπέκουλα για αυτά τα κονδύλια; Έτσι γινόταν παλαιότερα; Γινόταν καταγραφή αυτών των κονδυλίων;».**

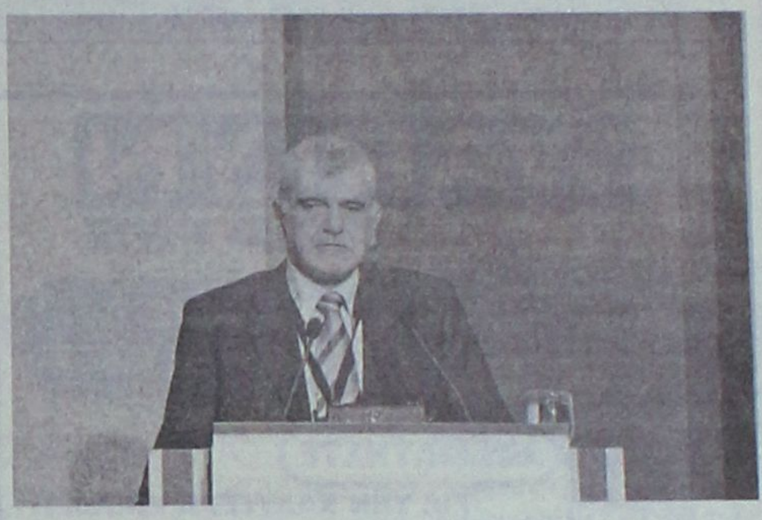



Ο κ. ΠΑΓΚΑΛΟΣ

Στους παλιούς του δεσμούς με τη Ρόδο αναφέρθηκε ο βουλευτής του ΠΑ.ΣΟ.Κ. και τέως υπουργός, Θεόδωρος Πάγκαλος, κατά την ομιλία του χθες το μεσημέρι στο Συνέδριο. Θυμήθηκε τη διοργάνωση της Συνδιάσκεψης Κορυφής της Ε.Ε. το 1988 της οποίας τα αποτελέσματα, όπως είπε, είναι ορατά σε ολόκληρη τη Ρόδο, από την Παλιά Πόλη έως το αεροδρόμιο.

Με το γνωστό του χιούμορ, πάντως και το γλαφυρό του ύφος, δεν παρέλειψε, πάντως, να θίξει και κάποια σημαντικά ζητήματα. Καταρχάς, τόνισε ότι η συζήτηση που γίνεται στο Συνέδριο δεν μπορεί να είναι κομματική και να διεξάγεται στα πλαίσια μίας αντιπαράθεσης.

Όσον αφορά στον προβληματισμό για τη δημιουργία ενός νέου μοντέλου Αυτοδιοίκησης, τόνισε, ότι πρέπει οι υπάρχοντες θεσμοί, δηλαδή οι Δήμοι και οι Νομαρχίες, να εξαντλήσουν τα περιθώρια των δυνατοτήτων τους σε όλο τα επίπεδα.

Συνέχεια στη σελ. 45

In style...any time!





Μεταμορφωθείτε με μία μόνο κίνηση.
Την απόλυτη κίνηση ομορφιάς στο απόλυτο κομμωτήριο!
Ενας νέος elegant χώρος, αφιερωμένος στη γυναίκα και τον άνδρα που ξέρουν να γοητεύουν...Με τους ειδικούς να προτείνουν και να φέρνουν στην επιφάνεια τον πιο όμορφο εαυτό σας!
Ακολουθώντας τις πιο trendy αλλά και νοσταλγικές τάσεις στο hair styling!
Με νέες υπηρεσίες και με τη φροντίδα της Κατερίνας Δημητράκη.





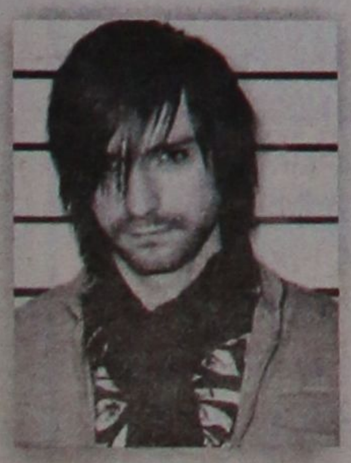

iη SALON
KATERINA DIMITRAKI



Ηρώων Πολυτεχνείου 11 Ρόδος Τηλ: 22410 31415
XII23-7

ΕΛΛΗΝΙΚΟ ΙΝΣΤΙΤΟΥΤΟ ΑΝΑΠΤΥΞΗΣ ΧΑΛΚΟΥ

ΠΡΟΣΚΛΗΣΗ

Το Ελληνικό Ινστιτούτο Ανάπτυξης Χαλκού
Θα πραγματοποιήσει Ημερίδα με θέμα
«Ο Χαλκός και οι εφαρμογές του στη σύγχρονη οικοδομή»
στο Επιμελητήριο Λέσβου
την Παρασκευή 18 Νοεμβρίου 2005, ώρα 6.30 μ.μ.

Οι επαγγελματίες μπορούν να δηλώνουν συμμετοχή στο τηλ. 210 6861590



ΑΝΟΙΚΤΑ
ΚΑΘΕ ΠΑΡΑΣΚΕΥΗ - ΣΑΒΒΑΤΟ - ΚΥΡΙΑΚΗ

ΣΑΣ ΕΥΧΟΜΑΣΤΕ ΚΑΛΟ ΧΕΙΜΩΝΑ

Ολες οι εκδηλώσεις μέχρι 260 άτομα

AE834

2ο χλμ. Ρόδου - Καλλιθέας για περισσότερα γλέντια
ΤΗΛ. 67674 • Κιν. 6932-635007

Αίτηση για άρση της ασυλίας

Συζητείται στη Βουλή για τον κ. Κώστα Καϊσερλη την Δευτέρα

Η αίτηση άρσης της βουλευτικής ασυλίας του τέως υφυπουργού Οικονομικών Αδάμ Ρεγκούζα αναμένεται να συζητηθεί την ερχόμενη εβδομάδα, όπως προκύπτει από σχετικό έγγραφο της προέδρου της Βουλής Αννας Μπενάκη - Ψαρούδα.

Σύμφωνα με το έγγραφο για τις αιτήσεις άρσης ασυλίας βουλευτών, στη συνεδρίαση της 16ης Νοεμβρίου θα συζητηθεί η περίπτωση του κ. Ρεγκούζα, -για διαφορετικές υποθέσεις βεβαίως- και οι περιπτώσεις



των βουλευτών κ.κ. Κωνσταντίνου Αγοραστού, Κωνσταντίνου Καϊσερλη, Γεώργιου Ντόλιου και Μαργαρίτη Τζίμα.

Υπενθυμίζεται ότι ο τέως υφυπουργός Οικονομικών έχει προσφύγει στη Δικαιοσύνη μετά την παραίτησή του, υποστηρίζοντας ότι «τον έφαγαν τα συμφέροντα και οι υπηρέτες τους».

Σε ό,τι αφορά τον βουλευτή Δωδεκανήσου κ. Κ. Καϊσερλη εικάζεται ότι η αίτηση για άρση ασυλίας αφορά την αντιδικία του με τον επιχειρηματία κ. Κων. Μήτση.

WARLYN
ΠΟΡΤΕΣ

ΕΣΩΤΕΡΙΚΕΣ, ΕΞΩΤΕΡΙΚΕΣ
· ΤΙΣ ΕΧΟΥΜΕ ΟΛΕΣ

ΣΤΑΜΑΤΗΣΤΕ
ΓΙΑ ΤΗΝ ΚΑΛΥΤΕΡΗ ΕΠΙΛΟΓΗ
ΚΟΙΤΑΞΤΕ
ΓΙΑ ΤΗΝ ΚΑΛΥΤΕΡΗ ΠΟΙΟΤΗΤΑ
ΑΓΟΡΑΣΤΕ
ΣΤΗΝ ΚΑΛΥΤΕΡΗ ΤΙΜΗ



MADE IN ENGLAND

Στ. Καζούλη 23 & Πελοποννήσου 2
Τηλ: 22410 22684 / 22831 • Fax: 22410 22684
e-mail: lints5@otenet.gr AT 3799

Στην Ρόδο οι κάτοικοι της Τήλου

Έρχονται σήμερα για να διαμαρτυρηθούν για την κατάσταση στο ακτοπλοϊκό

«Σημαία» έγινε στο συνέδριο της ΚΕΔΚΕ η Τήλος σε ό,τι αφορά το ακτοπλοϊκό ζήτημα, με συχνές αναφορές, ως παράδειγμα νησιού που οδηγείται στην απομόνωση.

Χθες, ήταν σειρά του Θεόδωρου Πάγκαλου να κάνει σχετική αναφορά κατά την τοποθέτησή του. Δήλωσε μάλιστα «συγκλονισμένος» και ζήτησε από τη κεντρική διοίκηση να δείξει ευαισθησία και να λυθεί «σε τρεις ημέρες» το θέμα του Sea Star.

Το θέμα αναμένεται να τεθεί και σήμερα στη συνεδρίαση που θα γίνει για το ακτοπλοϊκό πρόβλημα στο Αιγαίο.

Κάτοικοι της Τήλου έστειλαν χθες ανοικτή επιστολή για το θέμα ενώ εξέδωσαν και ανακοίνωση, στην οποία αναφέρουν ουσιαστικά ότι... εκστρατεύουν σήμερα και έρχονται στη Ρόδο με το Sea Star, επ' ευκαιρία της σύσκεψης.



Στην ίδια ανακοίνωση αναφέρεται η απόφαση να κλείσουν σε ένδειξη διαμαρτυρίας όλες τις Υπηρεσίες στο νησί (τράπεζα, ταχυδρομείο, σχολεία, παιδικούς σταθμούς, αγροτικά ιατρεία και δημαρχείο).

Στην ανοικτή επιστολή που δόθηκε στα μέσα ενημέρωσης, αναφέρουν ότι οι λύσεις που τους απομένουν είναι δύο. Η πρώτη, να εγκαταλείψουν το νησί. Η δεύτερη να μείνουν, υπό δυσμενείς προϋποθέσεις.

Τα αιτήματα που υποβάλλουν είναι:

• Να μπουν τρία μόνιμα δρομολόγια την εβδομάδα από και προς τη Ρόδο.

• Να επιδοτηθεί άμεσα το Sea Star. Διαφορετικά, να επιδοτηθεί οποιοδήποτε ακτοπλοϊκό μέσο.

Χθες, ο σύλλογος Τηλίων Ρόδου «Άγιος Παντελεήμων», με ανακοίνωσή του εξέφρασε τη στήριξή του στη σημερινή κινητοποίηση, σημειώνοντας ότι τα μέλη του θα δώσουν τον παρόν. Παράλληλα, έκανε έκκληση στους αρμόδιους υπουργούς να σκύψουν με προσοχή στο πρόβλημα, ιδιαίτερα των μικρών νησιών και να δώσουν λύσεις με σύγχρονα πλοία.

Ανακοίνωση του ΛΑΟΣ

Με ανακοίνωσή της η νομαρχιακή επιτροπή του ΛΑΟΣ τάσσεται υπέρ των εργαζομένων στο Καζίνο της Ρόδου και καλεί την διοίκηση του καζίνο να εκπληρώσει στο ακέραιο τις δεσμεύσεις και τις υποχρεώσεις της.

ΣΤΑΥΡΙΑΣ
ΚΑΤΑΣΚΕΥΕΣ
ΤΗΛ. 22410 - 60770 ΚΙΝ. 6944 - 677700

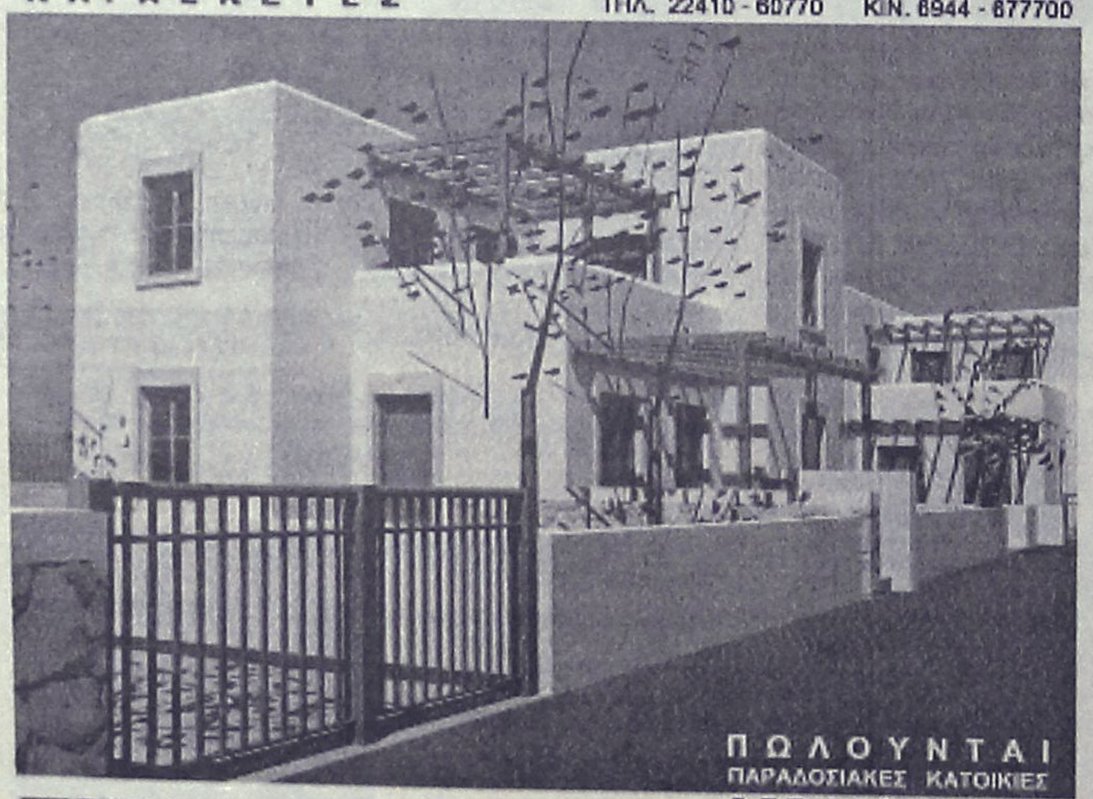

ΠΩΛΟΥΝΤΑΙ
ΠΑΡΑΔΟΣΙΑΚΕΣ ΚΑΤΟΙΚΙΕΣ



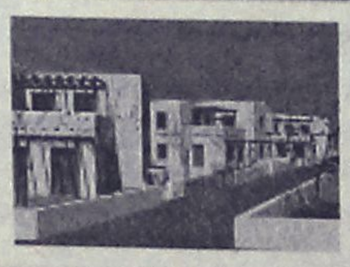

ΘΕΣΗ : ΣΟΡΩΝΗ
ΣΕ ΜΠΕΤΑ : ΑΠΟ 95000,00 €

- ΕΝΤΟΣ ΟΙΚΙΣΜΟΥ ΜΕ ΘΕΑ ΤΗ ΘΑΛΑΣΣΑ
- ΔΙΩΡΟΦΕΣ ΝΕΟΔΜΗΤΕΣ 120 Τ.Μ.
- ΣΕ ΟΙΚΟΠΕΔΟ 300 Τ.Μ.
- ΜΕ ΙΔΙΩΤΙΚΟ ΔΡΟΜΟ ΠΡΟΣΒΑΣΗΣ
- ΙΔΙΩΤΙΚΟ ΠΑΡΚΙΝΓΚ
- ΜΕ ΔΙΑΜΟΡΦΩΜΕΝΟΥΣ ΕΞΩΤΕΡΙΚΟΥΣ ΧΩΡΟΥΣ (ΑΥΛΕΣ, ΠΑΡΚΙΝΓΚ, ΚΗΠΟ) ΠΕΡΙΤΟΙΧΙΣΜΕΝΟ ΟΙΚΟΠΕΔΟ
- ΑΤΟΜΙΚΟ ΒΟΘΡΟ
- ΥΠΟΓΕΙΕΣ ΣΥΝΔΕΣΕΙΣ ΜΕ ΟΛΕΣ ΤΙΣ ΠΑΡΟΧΕΣ (ΥΔΡ. ΗΛΕΚΤ. ΤΗΛ.)
- ΕΣΩΤΕΡΙΚΟ ΔΡΟΜΟ (ΠΡΟΣΒΑΣΗΣ ΟΛΟΚΛΗΡΩΜΕΝΟ (ΑΣΦΑΛΤΟ)

ΣΑΒΒΕΝΑΣ Γ.
ΑΡΧΙΤΕΚΤΟΝΑΣ

ΧΡΙΣΤΟΠΟΥΛΟΣ Κ.
ΠΟΛΙΤ. ΜΗΧ/ΚΟΣ

AT3738

AMATHUSIA SPA CENTER

ΑΝΑΚΟΙΝΩΣΗ

Ανακοινώνουμε στην αξιότιμη πελατεία μας
πως το **Amathusia Spa Center** το οποίο βρίσκεται
στον προαύλιο χώρο του **Rodian Amathus Beach Hotel,**
θα παραμείνει κλειστό μέχρι τις **07.01.2006.**
Κατά την διάρκεια που θα παραμείνει κλειστό,
θα πραγματοποιηθεί ανακαίνιση του χώρου και
πραγματοποίηση σεμιναρίων ώστε να σας προσφέρουμε ολοκαίνουργια προγράμματα και θεραπείες.

Ευχαριστώ
Σάντρα Μπαρλάβα

AE959

46χρονη θύμα δύο τσαντάκηδων

Στην Παλιά Πόλη

Πλούσια ήταν η «λεία» τσαντάκηδων οι οποίοι άρπαξαν προχθές βράδυ στη Παλιά Πόλη τη τσάντα 46χρονης Ροδίτισσας και μαζί το ποσό των 2.600 ευρώ που αυτή περιείχε!

«Πονοκέφαλο» έχει προκαλέσει στις αστυνομικές αρχές της περιοχής μας, το δεύτερο, μέσα σε λίγες ημέρες «κρούσμα» αφαίρεσης τσάντας από άγνωστους δράστες και μάλιστα μέσα στη πόλη.

Ειδικότερα, χθες το πρωί 46χρονη επιχειρηματίας μετέβη στην Υποδιεύθυνση Ασφαλείας Ρόδου και κατήγγειλε την αρπαγή της τσάντας της από δύο άγνωστα άτομα.

Όπως η ίδια δήλωσε στους αστυνομικούς, προχθές στις 11.30 το βράδυ και ενώ βάδιζε σε δρόμο της Παλιάς Πόλης, άγνωστοι δράστες, οι οποίοι επέβαιναν σε δίκυκλο μοτοποδήλατο, άρπαξαν τη τσάντα της και μαζί το ποσό των 2.600 ευρώ, την ταυτότητα και διάφορα προσωπικά της αντικείμενα που αυτή περιείχε.

Υπενθυμίζεται ότι την περασμένη Τρίτη νωρίς το πρωί, είχε σημειωθεί παρόμοιο περιστατικό με θύμα 51χρονη η οποία βάδιζε επί της οδού Μεγάλου Κωνσταντίνου, όταν άγνωστος δράστης πεζός της άρπαξε τη τσάντα η οποία περιείχε 200 ευρώ, πιστωτικές κάρτες και διάφορα προσωπικά έγγραφα και αντικείμενά της.

Πάντως οι αστυνομικοί της Υποδιεύθυνσης Ασφαλείας Ρόδου έχουν συλλέξει όλα τα απαραίτητα στοιχεία, τα οποία και αξιολογούν προκειμένου να οδηγηθούν στον εντοπισμό και στη σύλληψη των δραστών.

Ό,τι θέλουν πουλάνε τα κυλικεία

Τα περισσότερα που ελέγχθησαν διαπιστώθηκε ότι διέθεταν απαγορευμένα είδη

Απαγορευμένα από τον σχετικό αγορανομικό κώδικα, είδη διαθέτουν προς πώληση τα περισσότερα σχολικά κυλικεία του νησιού μας, όπως προκύπτει από τα στοιχεία των ελέγχων που διενεργήθηκαν από τον αστυκτηνίατρο αστυνομικό διευθυντή κ. Μιχάλη Ζεμπιλά.

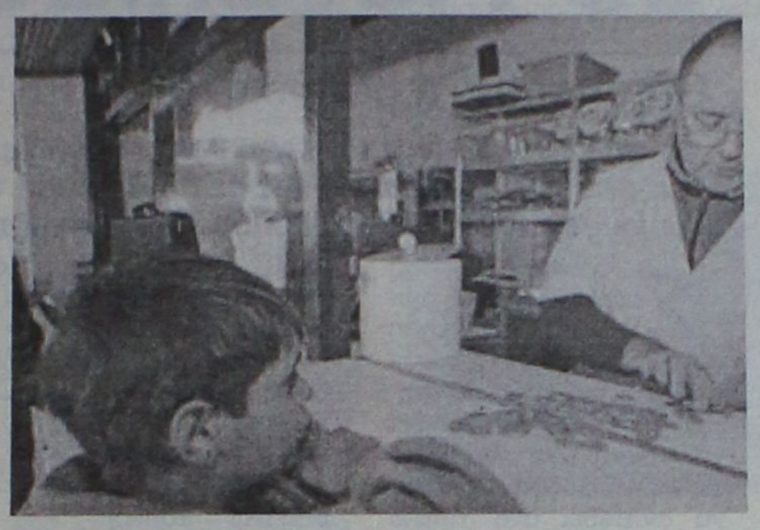

Ειδικότερα το τελευταίο διάστημα ο κ. Ζεμπιλάς πραγματοποίησε ελέγχους σε συνολικά 42 σχολικά κυλικεία σε ολόκληρη τη Ρόδο, όπου και βεβαίωσε 31 υγειονομικές παραβάσεις, ενώ έγιναν και οι αντίστοιχες αστυκτηνιατρικές εκθέσεις και μηνύσεις. Κατά τη διάρκεια των ελέγχων αυτών, στα 31 σχολικά κυλικεία διαπιστώθηκε να διαθέτουν προς πώληση σε μαθητές απαγορευμένα, από τις υπουργικές αποφάσεις, είδη τροφίμων και συγκεκριμένα κρουασάν με σοκολάτα, λουκάνικα, παγωτά, αναψυκτικά, πίτσες με αλλαντικά, σάντουιτς με αλλαντικά, λουκανόπιτες, ζαμπονόπιτες, κρέπες με αλλαντικά, γαριδάκια, πατατάκια, τηγανιτές πατάτες, ντόνατς με σοκολάτα κ.ά.

Δηλαδή τα περισσότερα σχολικά κυλικεία είχαν μετατραπεί σε «Φαστ Φουντ» με ό,τι αυτό συνεπάγεται για την υγεία των μαθητών.

Επίσης από τα 42 κυλικεία που ελέγχθηκαν, τα 9 δεν είχαν άδεια λειτουργίας, ενώ σε ένα σχολικό κυλικείο Λυκείου εντοπίστηκαν, εκτός από απαγορευμένα είδη, και ακατάλληλα προς βρώση παγωτά.

Οι έλεγχοι από τον κ. Ζεμπιλά θα συνεχιστούν με τους ίδιους ρυθμούς και το επόμενο διάστημα.

Μη ξεχάσετε το κράνος σας

Από την Δευτέρα ξεκινούν έλεγχοι από τους τροχονόμους

Τέλος η περίοδος «χάριτος» για τους δικυκλιστές που θέλουν να κυκλοφορούν χωρίς κράνος εντός της πόλης, καθώς από την Δευτέρα, οι τροχονόμοι ξεκινούν εντατικούς ελέγχους για τον εντοπισμό παραβατών!

Όπως είναι γνωστό από τις αρχές του τρέχοντος μηνός, η Αστυνομική Διεύθυνση Δωδεκανήσου είχε ξεκινήσει «εκστρατεία» ενημέρωσης αλλά και ευαισθητοποίησης των οδηγών και συνεπιβατών πάσης φύσεων δικύκλων, προκειμένου να γίνεται χρήση του προστατευτικού κράνους και εντός των πόλεων και των κατοικημένων περιοχών με στόχο την όσο το δυνατό μείωση των τροχαίων ατυχημάτων.



Μέχρι τώρα είχε καλλιεργηθεί –λανθασμένα η εντύπωση ότι μέσα στις πόλεις και κατά συνέπεια σε κατοικημένες περιοχές, εξαιτίας των μικρών ταχυτήτων αλλά και των μικρών αποστάσεων, οι οδηγοί δικυκλιστές δεν διατρέχουν τον ίδιο κίνδυνο με αυτό στις εθνικές οδούς.

Η εντύπωση αυτή, «καταρρίπτεται» από τα επίσημα στατιστικά στοιχεία, τα οποία αποδεικνύουν εμπράκτως ότι τα περισσότερα τροχαία ατυχήματα δικύκλων έχουν σημειωθεί εντός οικισμών.

Ειδικότερα, στο νομό Δωδεκανήσου το τρέχον έτος 18 οδηγοί- επιβάτες δικύκλων έχασαν τη ζωή τους σε τροχαία ατυχήματα, οι 15 από αυτούς δεν φορούσαν προστατευτικό κράνος, ενώ οι 10 σκοτώθηκαν οδηγώντας εντός πόλεων – οικισμών. Επίσης το ίδιο χρονικό διάστημα 122 τραυματίστηκαν, εκ των οποίων οι 77 δεν έφεραν κράνος, ενώ οι 67 τραυματίστηκάν σε τροχαία ατυχήματα εντός πόλεων!

Με σύνθημα λοιπόν, «Κανένας οδηγός και επιβάτης δικύκλου χωρίς κράνος» και «κανένα πρόστιμο για μη χρήση κράνους» οι άνδρες των υπηρεσιών της Αστυνομικής Διεύθυνσης Δωδεκανήσου, ολοκληρώνουν αύριο την «εκστρατεία» ενημέρωσης των πολιτών και από τη προσεχή Δευτέρα αρχίζουν εντατικούς τροχονομικούς ελέγχους και εντός των πόλεων και των κατοικημένων περιοχών του νομού μας, κατά τη διάρκεια των οποίων θα εφαρμόζεται αυστηρά η ισχύουσα νομοθεσία σε αυτούς που δεν συμμορφώνονται.

Επεισόδιο σε κέντρο

Από 22χρονο

Ούτε οι αστυνομικοί δεν μπορούσαν να «μαζέψουν» 22χρονο νεαρό, ο οποίος υπό την επήρεια αλκοόλ άρχισε να τσακώνεται με ιδιοκτήτη νυκτερινού κέντρου στο οποίο διασκέδαζε και στη συνέχεια εξύβρισε και απείλησε και τους αστυνομικούς που επιχείρησαν να διευθετήσουν την κατάσταση!

Το επεισόδιο σημειώθηκε χθες στις 4 παρά τέταρτο τα ξημερώματα έξω από νυκτερινό κέντρο της περιοχής μας. Ο 22χρονος, ο οποίος ήταν μεθυσμένος, άρχισε να βρίζει και να απειλεί τον 34χρονο ιδιοκτήτη του κέντρου με αποτέλεσμα να κληθεί η αστυνομία. Πράγματι σε λίγα λεπτά στη περιοχή έσπευσαν άνδρες του Αστυνομικού Τμήματος Ρόδου, οι οποίοι και επιχείρησαν να κατευνάσουν τα «πνεύματα». Δεν ήταν όμως εφικτό κάτι τέτοιο, αφού ο «θερμόαιμος» νεαρός – χωρίς να κάνει διακρίσεις- συνέχισε να βρίζει και να απειλεί μαζί με τον 34χρονο και τους αστυνομικούς.

Τελικά, ο 22χρονος συνελήφθη και σε βάρος του κινήθηκαν όλες οι προβλεπόμενες από το νόμο διαδικασίες.

Μάθετε για τα Curves: Καλή φυσική κατάσταση σε μόλις 30 λεπτά για τις γυναίκες.

2005 Curves International

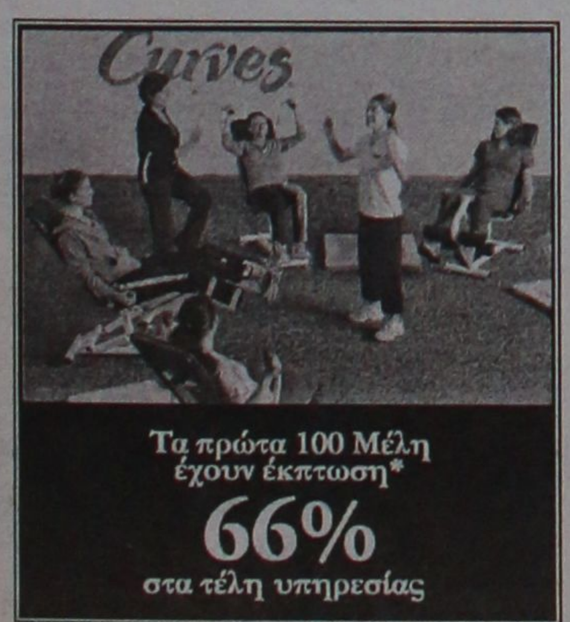

Τα πρώτα 100 Μέλη έχουν έκπτωση*
66%
στα τέλη υπηρεσίας

Τα Curves είναι αποκλειστικά σχεδιασμένα για πολυάσχολες γυναίκες που θέλουν να επιτύχουν τους στόχους τους για μιά καλή φυσική κατάσταση αφιερώνοντας 30 μόλις λεπτά, τρεις φορές την εβδομάδα. Ο εξοπλισμός έχει σχεδιαστεί ώστε να συνεργάζεται αρμονικά μόνο με το γυναικείο και όχι το ανδρικό σώμα. Στα Curves θα βρείτε κι άλλες γυναίκες σαν εσάς, καθώς και φιλικό προσωπικό που θα σας εμψυχώσει. Τέσσερα εκατομμύρια γυναίκες σε όλο τον κόσμο έχουν ήδη διαπιστώσει τη διαφορά των Curves. Τηλεφωνήστε μας και κάντε και εσείς τα Curves μέρος της ζωής σας.

Curves
Η δύναμη να καταπλήξετε τον εαυτό σας.™

Το μεγαλύτερο γυμναστήριο για γυναίκες στον κόσμο

ΣΥΝΤΟΜΑ ΚΟΝΤΑ ΣΑΣ... Ρόδος 21/11

22410-20123

Εθνικής Αντίστασης & Λάρνακας 5
Ρόδος, Δωδ/σου 85100

curves.com

AT3859(Γ)

Προσφορά βιαστεί σε εγγραφή στην πρώτη επίσκεψη με συνδρομή τουλάχιστον 12 μηνών. Δεν ισχύει σε συνδυασμό με άλλη προσφορά. Ισχύει μόνο στα παραρτήματα που συμμετέχουν στην προσφορά.

Ενήλικες

Αποκτήστε γρήγορα και αποτελεσματικά πιστοποίηση του επιπέδου της γνώσης σας στην **Αγγλική γλώσσα.** Η εξέταση αποτελείται από **πολλαπλών επιλογών ασκήσεις στο ακουστικό και Reading Listening.**

✓ Χωρίς εκθέσεις ή προφορική εξέταση.

✓ Δεν είναι ανάγκη να ταξιδέψετε ως την Αθήνα για να δώσετε τις εξετάσεις του πτυχίου της **Ελληνοαμερικανής Ένωσης TOEIC.**

✓ Στην Ελλάδα, το **TOEIC** αναγνωρίζεται τόσο στον ιδιωτικό τομέα όσο και στο δημόσιο, από το **Ανώτατο Συμβούλιο Προσωπικού (ΑΣΕΠ).**

Ετοιμαστείτε σωστά για τις εξετάσεις **TOEIC,**
που θα διεξαχθούν για πρώτη φορά στη Ρόδο 21 Ιανουαρίου 2006.

Ενημέρωση και δήλωση συμμετοχής έως τις 20 Νοεμβρίου 2005.

ΘΕΜΕΛΙΟ ΓΛΩΣΣΑΣ
Κ. Πέπερ και Αυστραλίας 5, Ζέφυρος
Τηλ. 2241070545

AE970

ΑΝΑΚΟΙΝΩΣΗ

SIEMENS ΑΚΟΥΣΤΙΚΑ ΒΑΡΗΚΟΪΑΣ

Είμαστε στην ευχάριστη θέση ν' ανακοινώσουμε προς όλους τους αγαπητούς πελάτες ότι η εταιρεία SIEMENS -ακουστικά βαρηκοΐας -βρίσκεται ακόμα πιο κοντά σας για άμεση και σωστή εξυπηρέτηση με ένα νέο κατάστημα στην οδό **Αμερικής 95** (κοντά στον ΟΤΕ- Ρόδος, **τηλ. 2241030093**). Στο κατάστημά μας θα βρείτε όλη την οικογένεια των ακουστικών βαρηκοΐας SIEMENS, από αναλογική έως πλήρως ψηφιακή τεχνολογία, γνήσια ανταλλακτικά για εγγυημένο service, πλήρως εξοπλισμένο εργαστήριο κατασκευής εκμαγείων και ωτοασπίδων, μπαταρίες και προϊόντα καθαρισμού.

Α.Τ.4026(Γ)

Zorpidis L.A.N.E.

ΤΟΥΡΙΣΤΙΚΟΣ ΟΡΓΑΝΙΣΜΟΣ

ΦΘΙΝΟΠΩΡΙΝΕΣ ΕΚΔΡΟΜΕΣ

ΕΓΓΥΗΜΕΝΕΣ ΑΝΑΧΩΡΗΣΕΙΣ ΚΑΘΕ ΕΒΔΟΜΑΔΑ

◆ **ΑΕΡΟΠΟΡΙΚΩΣ**

ΠΑΡΙΣΙ: Κάθε Τρίτη, Τετάρτη και Πέμπτη για 4, 5 και 6 ημέρες από 489 €
ΡΩΜΗ: Κάθε Τρίτη και Πέμπτη για 4 και 5 ημέρες από 499 €
ΠΡΑΓΑ: Κάθε Τρίτη και Πέμπτη για 4 και 5 ημέρες από 419 €
ΛΟΝΔΙΝΟ: Κάθε Τρίτη και Πέμπτη για 4 και 5 ημέρες από 549 €
ΚΩΝ/ΠΟΛΗ: Κάθε Δευτέρα και Πέμπτη για 4 και 5 ημέρες από 419 €
ΑΜΣΤΕΡΝΤΑΜ: Κάθε Πέμπτη για 4 ημέρες από 599 €
ΒΕΡΟΛΙΝΟ: Κάθε Πέμπτη για 4 ημέρες από 549 €
ΒΟΥΔΑΠΕΣΤΗ: Κάθε Πέμπτη για 4 ημέρες από 459 €
ΒΑΡΚΕΛΩΝΗ: Κάθε Πέμπτη για 4 ημέρες από 549 €
ΒΕΝΕΤΙΑ: Κάθε Πέμπτη για 4 ημέρες από 599 €
ΝΙΚΑΙΑ: Κάθε Πέμπτη για 4 ημέρες από 579 €
ΜΟΣΧΑ-ΑΓ. ΠΕΤΡΟΥΠΟΛΗ: Για 7 ημέρες από 1.029 €

◆ **ΟΔΙΚΩΣ**

ΙΤΑΛΙΚΟ ΠΑΝΟΡΑΜΑ: Κάθε Δευτέρα για 7 ημέρες από 479 €
ΚΩΝ/ΠΟΛΗ-ΠΡΟΥΣΑ: Κάθε Παρασκευή για 7 ημέρες από 269 €
ΡΩΜΗ-ΦΛΩΡΕΝΤΙΑ: Κάθε Τρίτη για 6 ημέρες από 449 €
ΒΙΕΝΝΗ-ΒΟΥΔΑΠΕΣΤΗ: Κάθε Παρασκευή για 10 ημέρες από 709 €

Πληροφορίες:
Αλεξάνδρου Διάκου 38, 85100 Ρόδος, 85100
Tel: 22410-20625, 30054, 33603, 33607,
Fax: 22410-26745

ΧΠ 864

KOSKINOU VILLAGE



ΤΑΒΕΡΝΑ-ΜΕΖΕΔΟΠΩΛΕΙΟ-ΠΙΤΣΑΡΙΑ
TAVERNA-LOCAL FOOD-OUZO MEZE
PIZZA



Ανοικτό-open 6 απόγ. - 12 το βράδυ
Κυριακή-Sunday 12 μ.μ - 12 το βράδυ

Παραδοσιακά φαγητά

ΤΗΛ.: 22410 - 62449

Χωριό Κοσκινού από πλατεία Εκκλησίας 100μ. αριστερά (στα στενά)

AT4059

Κτιριακό πρόβλημα έχει το Πανεπιστήμιο Αιγαίου

Θα ζητηθεί η βοήθεια του ΤΕΕ για την σύνταξη σχετικής μελέτης

Το στεγαστικό είναι το μεγαλύτερο πρόβλημα που αντιμετωπίζει το τοπικό μας Πανεπιστήμιο, θέμα με το οποίο ασχολήθηκε σε συνεδρίασή του, το δ.σ. του Ομίλου Φίλων Υποστήριξης Πανεπιστημίου Αιγαίου-Μονάδας Ρόδου, που πραγματοποιήθηκε μαζί με το τοπικό Τεχνικό Επιμελητήριο.

Σύμφωνα με όσα ανακοίνωσε ο όμιλος, στη συνάντηση αυτή, ανταλλάχθηκαν απόψεις και αποφασίστηκε να πραγματοποιηθεί νέα συνάντηση, για πιο διεξοδική συζήτηση, ώστε να ανατεθεί στο τοπικό ΤΕΕ η σύνταξη μελέτης του κτιριακού προβλήματος του πανεπιστημίου.

Συγκεκριμένα, στη σχετική ανακοίνωση του ομίλου, αναφέρονται τα εξής:

Πραγματοποιήθηκε το βράδυ της Τετάρτης 9 Νοεμβρίου 2005 στα γραφεία του τοπικού παραρτήματος του Τεχνικού Επιμελητηρίου Ελλάδος η κοινή συνάντηση-συνεδρίαση του διοικητικού συμβουλίου του Ομίλου Φίλων Στήριξης Πανεπιστημίου Αιγαίου-Μονάδας Ρόδου και της Επιτροπής του Τεχνικού Επιμελητηρίου, που επεξεργάσθηκε τις προτάσεις αντιμετώπισης των προβλημάτων στέγασης του Πανεπιστημίου Αιγαίου στην πόλη μας.

Η συνάντηση προγραμματίσθηκε ύστερα από την κοινή διαπίστωση και των δύο παραπάνω τοπικών φορέων ότι το άμεσο και έντονο πρόβλημα που απασχολεί σήμερα το τοπικό μας Πανεπιστήμιο, είναι κατ' εξοχήν το στεγαστικό και από την κοινή θέλησή τους να βοηθήσουν υπεύθυνα και αποτελεσματικά στην αντιμετώπισή του.



Στη συνάντηση τα μέλη της τοπικής επιτροπής του Τεχνικού Επιμελητηρίου ανέπτυξαν τις απόψεις τους, οι οποίες κινούνται γύρω από τις θέσεις που αναπτύσσονται στην πολεοδομική μελέτη που συνέταξε και παρουσίασε πρόσφατα η Δ/νση Πολεοδομίας του δήμου Ροδίων.

Στη μελέτη, που εκφράζουν άλλωστε και τις θέσεις των εκπροσώπων του Πανεπιστημίου με συμπληρώσεις που αφορούν εναλλακτικές λύσεις σε άλλα ακίνητα του δημοσίου στην πόλη μας, γίνεται αναφορά στη βαρύτητα της συμβολής του Πανεπιστημίου στην ανάπτυξη της πόλης μας, προτείνεται η απόδοση στο Πανεπιστήμιο του οικοδομικού τετραγώνου, όπου λειτουργεί σήμερα το Πανεπιστήμιο, καθώς και η χρήση άλλων ακινήτων του δημοσίου.

Μετά από ανταλλαγή απόψεων που είχαν κοινή συνισταμένη, αποφασίσθη ο προγραμματισμός νέας κοινής συνεδρίασης του δ.σ. του Ομίλου Φίλων Στήριξης Πανεπιστημίου Αιγαίου και της Επιτροπής του Τεχνικού Επιμελητηρίου με διευρυμένη σύνθεση και με συμμετοχή της Κοσμήτορος του Πανεπιστημίου Αιγαίου κ. Χρυσής Βιτζηλάκη-Σορωνιάτη, των Τεχνικών Υπηρεσιών του Πανεπιστημίου και συμπολιτών μας που έχουν σχέση με το αντικείμενο, με θεματολογία την ανταλλαγή απόψεων και τον προσδιορισμό των κτιριακών αναγκών του Πανεπιστημίου τόσο για την άνετη και σύγχρονη λειτουργία του, όσο και για τις μελλοντικές προοπτικές ανάπτυξης νέων τμημάτων και νέων σχετικών δραστηριοτήτων, προκειμένου στη συνέχεια να ανατεθεί στην Επιτροπή Τοπικού Παραρτήματος του Τεχνικού Επιμελητηρίου σύνταξη μελέτης του κτιριακού προβλήματος του Πανεπιστημίου σε ένα χρονικό ορίζοντα είκοσι περίπου ετών.

Ζητείται λύση για τα αδέσποτα

Στον εισαγγελέα προσέφυγε ο δήμαρχος Αρχαγγέλου

Στην τελική ευθεία βρίσκεται, σύμφωνα με όλες τις ενδείξεις, το θέμα της ανεξέλεγκτης βόσκησης και των συνεπειών που επιφέρει στις τοπικές κοινωνίες. Το μείζον αυτό θέμα ταλανίζει εδώ και δεκαετίες και το δήμο Αρχαγγέλου, προκαλώντας οικονομική ζημιά στους αγρότες της περιοχής και θέτοντας σε κίνδυνο την ασφάλεια των οδηγών που διέρχονται από την εθνική οδό Ρόδου-Λίνδου.



Ο δήμαρχος Αρχαγγέλου, κ. Παπουράς Αλέξανδρος και ο επίκουρος επί αγροτικών θεμάτων κ. Χατζηγιάννης Σάββας επισκέφθηκαν τους εισαγγελείς κ. Οικονόμου και Μπούτσικο και τον αντινομάρχη, κ. Ζωίδη και συζήτησαν, παρουσία του νομικού συμβούλου κ. Βαρέλη Αν., συμφωνώντας για την αναγκαιότητα επίλυσης του προβλήματος. Οι εισηγήσεις του δήμου για την τροποποίηση του υπάρχοντος νομικού πλαισίου έγιναν δεκτές και αναμένεται, εντός των ημερών, να ανακοινωθούν τα μέτρα που θα ανακουφίσουν τους κατοίκους της περιοχής.



ΠΡΑΚΤΟΡΕΙΟ ΤΑΞΙΔΙΩΝ
ΣΑΒΒΑΣ ΣΑΗΣ

ΠΡΟΣΦΕΡΟΥΜΕ
τα φθηνότερα αεροπορικά εισιτήρια για όλο τον κόσμο με όλες τις αεροπορικές πτήσεις

ΑΚΟΜΗ
- ΒΙΖΑ επισκέπτου για ΑΥΣΤΡΑΛΙΑ σε μία μέρα
- Εκδοση διαβατηρίων
- Εκδοση αδειών αυτοκινήτων

ΞΕΝΟΔΟΧΕΙΑ ΣΤΗΝ ΑΘΗΝΑ-ΕΛΛΑΔΑ
PRESIDENT Α' ΚΑΤΗΓΟΡΙΑΣ Λεωφόρος Κηφισίας (έως 31/8)
Μονόκλινο € 73 Δίκλινο € 83 Τρίκλινο € 105
ROYAL OLYMPIC LUX κοντά στο Σύνταγμα (έως 31/10)
Μονόκλινο €95 Δίκλινο € 97 Τρίκλινο € 120
OLYMPIC PALACE Α' ΚΑΤΗΓΟΡΙΑ Σύνταγμα (έως 31/10)
Μονόκλινο € 78 Δίκλινο € 88 Τρίκλινο € 109
ΚΑΝΙΓΚΟΣ 21 Α' ΚΑΤΗΓΟΡΙΑΣ (οδός Κάνιγκος)
(από 1/5 έως 31/12/05)
Μονόκλινο € 78 Δίκλινο € 88
BEST WESTERN ILISIA Α' ΚΑΤΗΓΟΡΙΑΣ ILISIA Μιχαλακοπούλου
(από 1/5 έως 31/12/05)
Μονόκλινο € 84 Δίκλινο € 93 Τρίκλινο € 110
HELLINIS Β' ΚΑΤΗΓΟΡΙΑ ΟΝΑΣΙΟ Συγγρού (έως 31/12)
Μονόκλινο € 48 Δίκλινο € 58 Τρίκλινο € 70
ARETOUSA Β' ΚΑΤΗΓΟΡΙΑΣ Μητροπόλεως - Σύνταγμα (έως 31/10)
Μονόκλινο € 58 Δίκλινο € 76 Τρίκλινο € 100
ASTOR Σύνταγμα (έως 31/10)
Μονόκλινο € 75 Δίκλινο € 97 Τρίκλινο € 115
DORIAN Β' ΚΑΤΗΓΟΡΙΑΣ Ομόνοια
Μονόκλινο € 67 Δίκλινο € 80 Τρίκλινο € 106
POLIS GRAND HOTEL Β' ΚΑΤΗΓΟΡΙΑΣ Πατησίων & Βερανζέρου 10
(έως 30/6)
Μονόκλινο € 74 Δίκλινο € 81 Τρίκλινο €110
ΒΕΡΓΙΝΑ Β' ΚΑΤΗΓΟΡΙΑΣ ΘΕΣ/ΚΗ (κεντρικό) (έως 31/10)
Μονόκλινο € 58 Δίκλινο € 75 Τρίκλινο € 90
ANEMONI KENTRIKO-PEIRAI
Μονόκλινο € 60(έως 10/05) € 65 (10/5-25/10)
Δίκλινο € 70 » € 78 »
Τρίκλινο € 85 » € 94 »

ΣΑΣ ΣΥΜΦΕΡΕΙ ΠΡΙΝ ΚΛΕΙΣΕΤΕ ΟΠΟΥΔΗΠΟΤΕ ΝΑ ΜΑΣ ΕΠΙΣΚΕΦΘΕΙΤΕ
ΠΡΑΚΤΟΡΕΙΟ ΤΑΞΙΔΙΩΝ
ΣΑΒΒΑΣ ΣΑΗΣ
ΤΑΡΠΟΝ ΣΠΡΙΝΓΚΣ 42 (δίπλα στην Τραπ. Πίστεως) · **Τηλ. 39781-3**
ΧΠ127

SAIS TRAVEL
ΕΚΠΛΗΚΤΙΚΗ ΠΡΟΣΦΟΡΑ
ΤΡΙΗΜΕΡΟ
RELAX στο MARMARIS
ΜΕ ΤΗΝ ΕΥΚΑΙΡΙΑ ΤΗΣ ΑΡΓΙΑΣ ΛΟΓΩ ΤΗΣ ΕΟΡΤΗΣ ΤΟΥ ΠΟΛΙΟΥΧΟΥ ΤΗΣ ΡΟΔΟΥ ΚΩΝ. ΥΔΡΑΙΟΥ
από 12/11, ημέρα Σάββατο, ώρα 08.00
έως 14/11, ημέρα Δευτέρα, ώρα 15.30 (ΑΡΓΙΑ)
ΜΟΝΟ με 100 ευρώ συν 19 ευρώ φόροι
- Ξενοδοχείο 5* LUX το ELEGANCE με πρωινό και 1 γεύμα ημερησίως ΔΩΡΕΑΝ, ΣΑΟΥΝΑ - ΧΑΜΑΜ - ΓΥΜΝΑΣΤΗΡΙΟ - ΤΕΝΙΣ - JAGUZZI, ακόμη ΜΑΣΑΖ, SPA
- Μεταφορά λιμάνι - ξενοδοχείο - λιμάνι
- Εισιτήρια ΡΟΔΟ - ΜΑΡΜΑΡΙΣ - ΡΟΔΟ
- Φόροι λιμανιών Ελλάδας - Τουρκίας

ΓΥΡΟΣ ΠΕΛΟΠΟΝΝΗΣΟΥ
8ήμερη εκδρομή από 22 έως 29/11
Επίδαυρο – Ναύπλιο – Τολό – Παναγιά Μαλεβή – Τρίπολη – Σπάρτη – Μονεμβασιά –Γύθειο – Σπήλαια Διρού – Καλαμάτα – Ολυμπία – Πάτρα – Καλάβρυτα – Μέγα Σπήλαιο – Αγ. Λαύρα

ΜΥΡΑ – ΑΓ. ΝΙΚΟΛΑΟΣ – ΛΙΒΙΣΙ – ΦΕΤΙΓΙΕ – ΚΑΣ – ΑΝΤΑΛΕΙΑ
Από 5/12–8/12
Ξενοδοχεία 4 και 5***** με ημιδιατροφή
- **Σε όσους κάνουν κράτηση μέχρι 20 Νοεμβρίου, έκπτωση 20 ευρώ**

ΜΥΡΑ – ΚΩΝ/ΠΟΛΗ – ΣΜΥΡΝΗ
Για όσους θέλουν να συνεχίσουν την εκδρομή τους μετά τα **ΜΥΡΑ** από **5–13/12**

ΠΡΑΚΤΟΡΕΙΟ ΤΑΞΙΔΙΩΝ
ΣΑΒΒΑΣ ΣΑΗΣ
Το πρακτορείο που εμπιστεύονται όλοι για τη σοβαρότητά του και την ποιότητα των εκδρομών του.
ΔΙΑΦΗΜΙΣΤΕΣ ΜΑΣ ΕΙΝΑΙ ΟΙ ΙΔΙΟΙ ΟΙ ΠΕΛΑΤΕΣ ΜΑΣ
ΤΑΡΠΟΝ ΣΠΡΙΝΓΚΣ 42 (δίπλα στην Alpha Bank) · Τηλ. 22410-39781
ΧΠ127

ΔΑΝΕ... ΤΕΛΟΣ!

Εκδόθηκε η απόφαση για την εκκαθάριση της εταιρείας

Ληξιαρχική πράξη «θανάτου» της πάλαι ποτέ κραταιάς Δωδεκανησιακής Ανώνυμης Ναυτιλιακής Εταιρείας, μπήκε χθες με την έκδοση της απόφασης του αρμόδιου Εφετείου Δωδεκανήσου, σύμφωνα με την οποία γίνεται δεκτή η αίτηση εκκαθάρισης της εταιρείας!

Η αίτηση είχε κατατεθεί από τον δήθεν στρατηγικό επενδυτή της εταιρείας, δηλαδή την ΑΝΕΚ στις αρχές Ιουλίου ζητώντας να προχωρήσει η εκκαθάριση της ΔΑΝΕ, βάσει του άρθρου 46 του νόμου 1892/90 και μάλιστα με τη μορφή του κατεπείγοντος.

Η αίτηση είχε συζητηθεί από το αρμόδιο δικαστήριο για πολιτικές υποθέσεις στις 23 Σεπτεμβρίου παρουσία των συνηγόρων

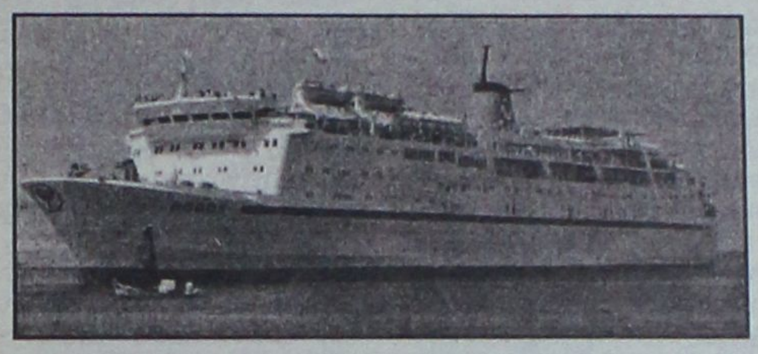

όλων των πλευρών και συγκεκριμένα, της ΑΝΕΚ, της ΔΑΝΕ, των εργαζομένων στην ΔΑΝΕ και των μικρομετόχων, οι οποίοι είχαν κάνει σχετική παρέμβαση.

Χθες το δικαστήριο εξέδωσε την απόφασή του, σύμφωνα με την οποία κάνει δεκτή την αίτηση του στρατηγικού επενδυτή για εκκαθάριση της ΔΑΝΕ, δίνοντας ουσιαστικά το «πράσινο φως» στους εκκαθαριστές να αναλάβουν την πώληση των περιουσιακών στοιχείων της εταιρείας απαλλαγμένα μάλιστα από βάρη, προσημειώσεις κ.ά., δηλαδή να πάψει πλέον να υφίσταται με οποιαδήποτε άλλη μορφή, πλην αυτής της απλής επωνυμίας η εταιρεία!

Σε ό,τι αφορά δε τους μικρομετόχους είναι αυτοί που στη προκειμένη περίπτωση δεν έχουν να κερδίσουν τίποτα.

Υπενθυμίζεται ότι όλο αυτό το διάστημα και εν αναμονή της αποφάσεως του δικαστηρίου, βάσει του νόμου δεν πραγματοποιήθηκε κανένας πλειστηριασμός πλοίου ή άλλου περιουσιακού στοιχείου της ΔΑΝΕ.

Απίστευτη περιπέτεια ναυτικού

Λόγω ΔΑΝΕ νοσοκομείο κατέθεσε εναντίον του αγωγή

Σοβαρά προβλήματα υγείας αντιμετωπίζει ένας πρώην ναυτικός του "Ρόδος", στον οποίο εξαιτίας της χρεωκοπίας της ΔΑΝΕ, το νοσοκομειο που τον περιέθαλψε του έκανε αγωγή ζητώντας από αυτόν 38.000 ευρώ.

Η υπόθεση αποκαλύφθηκε χθες σε αθηναϊκή εφημερίδα και έχει ως εξής:

Γερός και δυνατός ο Αρ. Χ. εργαζόταν περίπου προ διετίας στο επιβατηγό-οχηματαγωγό «Ρόδος» πλοιοκτησίας της Δωδεκανησιακής Ανώνυμης Ναυτιλιακής Εταιρείας. Κατά κακή του τύχη, τραυματίστηκε σοβαρά σε ατύχημα που σημειώθηκε ενώ εργαζόταν στο πλοίο. Έκτοτε, αρχίζει ο «Γολγοθάς» του που τελειωμό δεν έχει.

«Σύμφωνα με το άρθρο 69 του Κώδικα Ιδιωτικού Ναυτικού Δικαίου, ο πλοιοκτήτης έχει υποχρέωση να καταβάλει όλα τα έξοδα για την ιατροφαρμακευτική περίθαλψη του ναυτικού μέχρι την πλήρη αποθεραπεία».

Τα παραπάνω μας είπε ο Θωμάς Παπάς, γενικός γραμματέας του ναυτεργατικού σωματείου «Ο Στέφενσον».

Στην αρχή, η ΔΑΝΕ τήρησε το νόμο. Συγκεκριμένα:

Στις 13-1-2003, με αριθμό πρωτοκόλλου 4292, απευθύνει επιστολή στο ιδιωτικό νοσοκομείο «Μετροπόλιταν», όπου αναφέρει τα εξής:

«Θα θέλαμε να σας βεβαιώσουμε ότι η εταιρεία μας ΔΑΝΕ... εγγυάται την κάλυψη όλων των πραγματικών εξόδων νοσοκομειακής περίθαλψης του ασθενούς Χ. Αρ. για την αποκατάσταση της υγείας του».

Την επιστολή υπογράφει ο γενικός διευθυντής της ΔΑΝΕ Λοΐζος Σορωνιάτης.

Στη συνέχεια, ομως η ΔΑΝΕ χρεωκόπησε, οπότε ο ναυτικός έμεινε ακάλυπτος. Επειδή ο ίδιος δεν είχε καμία δυνατότητα να καταβάλει τα νοσήλια ύψους 38.000 ευρώ (περίπου 13 εκατομμύρια δραχμές), το νοσοκομείο προσέφυγε εναντίον του στα δικαστήρια, διεκδικώντας το παραπάνω ποσό.

Ωστόσο, όπως επεξηγεί ο κ. Παπάς, ο ναυτικός «δεν έχει αποθεραπευτεί και χρειάζεται ιατρική συνδρομή σε μόνιμη βάση».

Το δράμα του εγκαταλειμμένου ναυτικού, που αναγκάστηκε να πάρει σύνταξη λόγω αναπηρίας, γνωστοποιήθηκε στους συναρμόδιους υπουργούς, και όχι μόνο, με ανοιχτή επιστολή της ΠΕΜΕΝ και του «Στέφενσον».

Η επιστολή καταλήγει ως εξής: «Απαιτούμε άμεσα να σταματήσει κάθε δικαστική διώξη εκ μέρους του "Μετροπόλιταν" προς τον συνάδελφό μας. Παράλληλα, καταγγέλλουμε την πολιτική των κυβενρήσεων της ΝΔ και του ΠΑΣΟΚ που με τη στήριξη της Ευρωπαϊκής Ένωσης, μετέτρεψαν το κοινωνικό αγαθό της υγείας σε εμπόρευμα».

ISUZU
Το καλύτερο επαγγελματικό αυτοκίνητο με έκπτωση έως και 3.000€



AUTO CENTER
ΜΑΝΩΛΗΣ ΚΩΣΤΑΚΗΣ Α.Ε.Β.Ε.
Ολοκληρωμένο Συγκρότημα
14οΧΛΜ. Ρόδου Αεροδρομίου, Τηλ.: 22410 82000
ΧΠ2403

Σύσκεψη για τα θέματα εκπαίδευσης στο νομό

Μεταξύ του νομάρχη κ. Γ. Μαχαιρίδη και των συνδικαλιστών

Τα προβλήματα που αντιμετωπίζει ο τομέας της Εκπαίδευσης στη Ρόδο, είχαν την ευκαιρία να συζητήσουν χθες το μεσημέρι, σε κοινή συνάντηση που είχαν με το νομάρχη Δωδεκανήσου κ. Γιάννη Μαχαιρίδη, οι πρόεδροι και τα μέλη των διοικητικών συμβουλίων των Συλλόγων Πρωτοβάθμιας και Δευτεροβάθμιας Εκπαίδευσης.

Στην συνάντηση πήραν μέρος οι πρόεδροι των συλλόγων πρωτοβάθμιας και δευτεροβάθμιας κ.κ. Νίκος Ράπτης και Αθανάσιος Κρομμύδας αντίστοιχα και τα μέλη των διοικητικών συμβουλίων, που είχαν την ευκαιρία να αναπτύξουν τα προβλήματα που αντιμετωπίζουν οι εκπαιδευτικοί στην περιοχή μας.

Οι ίδιοι που βρέθηκαν σε απεργιακές κινητοποιήσεις το διήμερο, παρέδωσαν χθες στην διάρκεια της συνάντησης, υπόμνημα στον νομάρχη, στο οποίο μεταξύ των άλλων αναφέρεται:

«Κύριε Νομάρχη, γνωρίζετε ότι οι Ομοσπονδίες μας έχουν κηρύξει 48ωρη απεργιακή κινητοποίηση για τις 10 και 11 Νοεμβρίου με βασικά αιτήματα την αύξηση των δαπανών για την παιδεία στο 5% του ΑΕΠ. **Ταυτόχρονα θα θέλαμε να σας επισημάνουμε και τα τοπικά προβλήματα στον χώρο ευθύνης μας και ευελπιστούμε στην δημιουργική παρέμβασή σας.**

Αναφορικά με τις υποδομές παρατηρείται μεγάλη έλλειψη σχολικής στέγης του νησιού της Ρόδου και κυρίως στην πόλη της Ρόδου. **Τα υπάρχοντα κτίρια, είναι πεπαλαιωμένα και ακατάλληλα να εξυπηρετήσουν τις εκπαιδευτικές ανάγκες ενώ εγκυμονούν κινδύνους** για την σωματική ακεραιότητα των μαθητών και των εκπαιδευτικών σε περίπτωση ατυχήματος ή φυσικής κατάστασης.



Τα προβλήματα, που έχουν σχέση με το εκπαιδευτικό προσωπικό είναι ιδιαίτερα οξυμένα. Ο νομός μας παρουσιάζει αυξημένη κινητικότητα του εκπαιδευτικού προσωπικού, με αποτέλεσμα να έχουμε μεγάλο αριθμό κενών θέσεων, όλων των ειδικοτήτων. Η μεγάλη καθυστέρηση που παρατηρείται σχεδόν κάθε χρόνο στους διορισμούς **μονίμων και στην πρόσληψη αναπληρωτών εκπαιδευτικών** οδηγεί στην απώλεια χιλιάδων ωρών διδασκαλίας.

Οι εκπαιδευτικοί που τοποθετούνται στο νομό μας, αντιμετωπίζουν σοβαρά προβλήματα προσαρμογής που επιτείνονται από δυσκολίες οικονομικού χαρακτήρα. Τα προβλήματα στέγασης, το υψηλό κόστος ζωής, **το υψηλό μεταφορικό κόστος σε συνδυασμό με τις ιδιαίτερα χαμηλές αμοιβές**, μας καθιστούν απαγορευτική την μακροχρόνια παραμονή ενός εκπαιδευτικού στην περιοχή μας. Τα προβλήματα αυτά, επιτείνονται στα δυσπρόσιτα νησιά. Ζητάμε, εδώ και χρόνια διπλασιασμό τουλάχιστον του επιδόματος παραμεθορίου, για τους συναδέλφους που υπηρετούν στα δυσπρόσιτα νησιά.



Είναι αναγκαίο να θεσμοθετηθούν ισχυρά κοινωνικά και οικονομικά κίνητρα, έτσι ώστε να συγκροτείται σε κάθε σχολείο και ένας σταθερός πυρήνας εκπαιδευτικών που να επιθυμούν να παραμείνουν στην περιοχή μας.

Επικροτούμε την απόφαση, της Πολιτείας να επιδοτεί την αγορά κατοικίας στους εκπαιδευτικούς που έχουν συμπληρώσει 5 χρονια στα Δωδεκάνησα, με την υποχρέωση να παραμείνουν άλλα 10 χρόνια στο νομό.

Πολλοί εκπαιδευτικοί που υπηρετούν στα Δωδεκάνησα, έχουν έρθει από άλλες περιοχές της χώρας και μετακινούνται συχνά για οικογενειακούς κυρίως λόγους, πιστεύουμε ότι η παρέμβασή σας στις ακτοπλοϊκές και αεροπορικές εταιρίες για φθηνότερα εισιτήρια, (έκπτωση 50%) θα ήταν αποτελεσματική.

Κύριε Νομάρχη,

Η δημόσια δωρεάν Παιδεία, απαιτεί δαπάνες, οργάνωση της διοίκησης, προγραμματισμό, όραμα. Να είστε βέβαιος, πως θα συνδράμουμε με όλες μας τις δυνάμεις σε κάθε προσπάθεια πραγματικής αναβάθμισης της δημόσιας δωρεάν εκπαίδευσης αλλά θα αντισταθούμε σε κάθε προσπάθεια διάλυσης του ύψιστου αυτού κοινωνικού αγαθού».

Σε όλα τα νησιά του νομού

Ενδιαφέροντα σεμινάρια της ΝΕΛΕ

Τους επόμενους μήνες

Μια σειρά από σημαντικά και ενδιαφέροντα σεμινάρια προγραμματίζει η Νομαρχιακή Επιτροπή Λαϊκής Επιμόρφωσης Δωδεκανήσου για τα νησιά μας, για τους αμέσως επόμενους μήνες, όπως ανακοίνωσε χθες η αρμόδια αντινομάρχης κ. Δέσποινα Σώζου – Διακοσταυριανού.

Τα σεμινάρια αυτά, αφορούν τα νησιά, Σύμη, Χάλκη, Καστελλόριζο, Τήλο Κάρπαθο, Κάσο , Κω και Ρόδο, ενώ αξίζει να σημειωθεί ότι σχετικό πρόγραμμα εκμάθησης κομπιούτερ προγραμματίστηκε να γίνει **και για τους κρατούμενους των φυλακών της Κω**.

Τα τμήματα Εκμάθησης Ηλεκτρονικών Υπολογιστών, με εξαίρεση αυτά στο νησί της Ρόδου και στις Φυλακές της Κω , θα γίνουν σε συνεργασία με το Κ.Ε.Κ Γεννηματάς .

Όσοι ενδιαφέρονται να διδάξουν ή να συμμετάσχουν στα παραπάνω τμήματα να υποβάλουν αίτηση στα γραφεία της Ν.Ε.Λ.Ε ΔΩΔ/ΣΟΥ (Αντ.Δαμασκηνού 102, τηλ. 22410 32547-38881 και fax 22410 38881-36454) μέχρι 18/11/2005.

Τα τμήματα της Ν.Ε.Λ.Ε Δωδεκανήσου πάντως, για το υπόλοιπο χρονικό διάστημα του 2005 και για το 2006 που έχουν προγραμματιστεί είναι τα εξής:

ΔΗΜΟΣ ΣΥΜΗΣ : α) Θεάτρου β) Ελληνικής Γλώσσας σε Αλλοδαπούς γ) Ξυλογλυπτικής

ΔΗΜΟΣ ΧΑΛΚΗΣ: α) Αγωγής Διαιτολογίας β) Παραδοσιακών Μουσικών Οργάνων

ΔΗΜΟΣ ΜΕΓΙΣΤΗΣ: α) Παραδοσιακών Μουσικών Οργάνων

ΔΗΜΟΣ ΤΗΛΟΥ : α) Ελληνικής Γλώσσας σε Αλλοδαπούς β) Πληροφορικής

ΔΗΜΟΣ ΚΑΡΠΑΘΟΥ : α) Παραδοσιακών Χορών (Πηγάδια) β) Πληροφορικής (Όθως) γ) Σεμινάρια Μελισσοκομίας

ΚΟΙΝΟΤΗΤΑ ΟΛΥΜΠΟΥ: α) Παραδοσιακών Μουσικών Οργάνων

ΔΗΜΟΣ ΚΑΣΟΥ : α) Υφαντουργίας β) Παραδοσιακών Χορών γ) Κτίσιμο Πέτρας δ) Σεμινάρια Μελισσοκομίας

ΔΗΜΟΣ ΚΩ : α) Πληροφορικής στις φυλακές

ΔΗΜΟΣ ΔΙΚΑΙΟΥ : α) Θεάτρου β) Ζωγραφικής γ) Παραδοσιακών Χορών δ) Πληροφορικής

ΔΗΜΟΣ ΗΡΑΚΛΕΙΔΩΝ :α) Πληροφορικής

ΔΗΜΟΣ ΝΙΣΥΡΟΥ : α) Χειροτεχνίας

ΔΗΜΟΣ ΠΕΤΑΛΟΥΔΩΝ : α) Χειροτεχνίας β) Πληροφορικής γ) Θεάτρου

ΔΗΜΟΣ ΚΑΜΕΙΡΟΥ : α) Αγωγής Υγείας β) Αγωγής Διαιτολογίας γ) Παραγωγής Τυποποίησης και Μεταποίησης Αγροτικών – Κτηνοτροφικών Προιόντων δ) Σεμινάρια Πρώτων Βοηθειών

ΔΗΜΟΣ ΑΤΑΒΥΡΟΥ: α) Παραδοσιακών Χορών (Έμπωνα, Κρητηνία, Σιάννα) β) Βυζαντινής Μουσικής (Έμπωνα) γ) Θεάτρου (Κρητηνία) δ) Σεμινάρια Μελισσοκομίας (Σιάννα, Αγ. Ισίδωρο)

ΔΗΜΟΣ ΑΡΧΑΓΓΕΛΟΥ : α) Πληροφορικής β) Ζωγραφικής γ) Παραδοσιακών Στολών δ) Αγωγής Διαιτολογίας

ΔΗΜΟΣ ΛΙΝΔΙΩΝ : α) Πληροφορικής β)Εικαστικών γ) Διοίκησης Επιχειρήσεων

ΔΗΜΟΣ ΡΟΔΙΩΝ : α) Διοίκησης Επιχειρήσεων β) Πληροφορικής (Τμήματα αρχαρίων-προχωρημένων)

ΠΟΛΙΤΙΣΤΙΚΟΣ ΣΥΛΛΟΓΟΣ ΣΑΛΑΚΟΥ : α) Κοπτικής – Ραπτικής, β) Αγωγής Διαιτολογίας

ΠΑΓΚΑΡΠΑΘΙΑΚΟΣ ΣΥΛΛΟΓΟΣ ΡΟΔΟΥ: α) Παραδοσιακών Χορών

Κ.Α.Π.Η ΡΟΔΟΥ: α) Αλφαβητισμός

Νέα Γενιά YARIS : Δυναμική Σχεδίαση

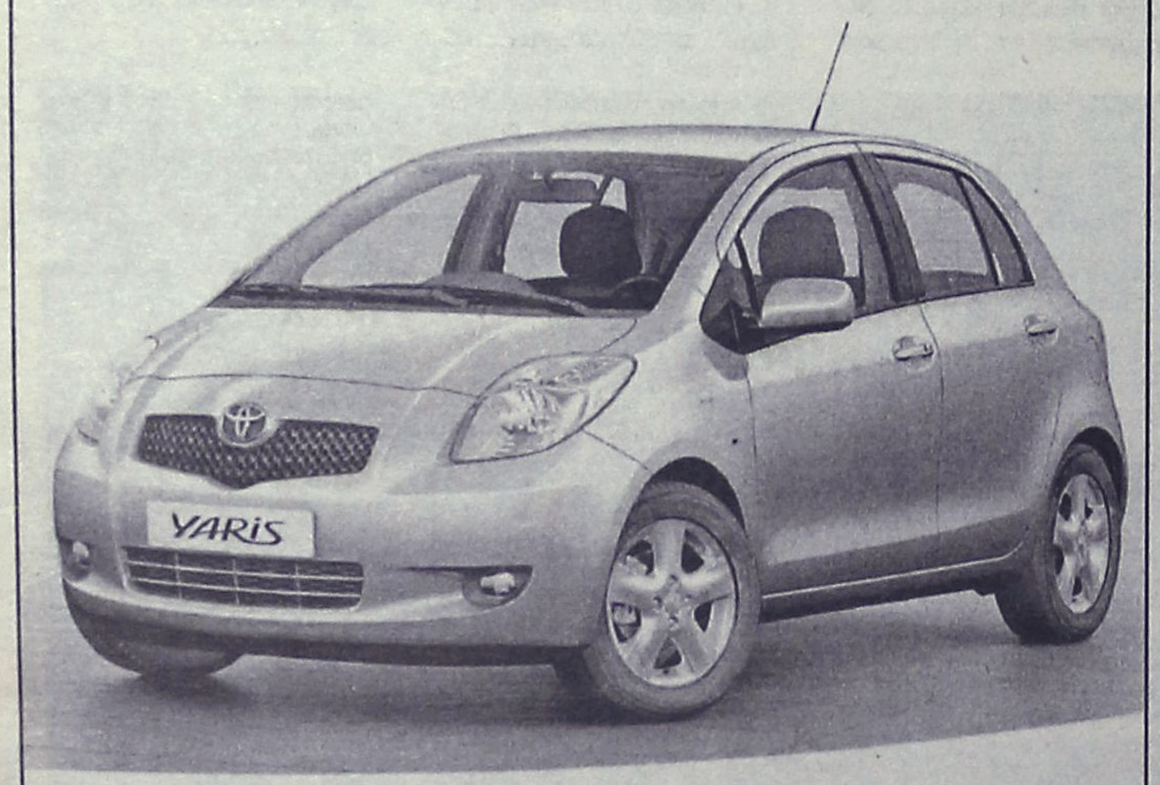

Σας περιμένει να το γνωρίσετε μ' ένα TEST DRIVE!

ΞΕΝΑΚΗΣ α.ε.β.ε.
Εξουσιοδοτημένος έμπορος και after sales
TOYOTA στα Δωδεκάνησα
10ο χλμ. Ρόδου - Λίνδου
Τηλ: 22410 86690

TOYOTA

AE981



Τα είπαν με τον Πάγκαλο

Συνάντηση δημάρχων και κομματικών στελεχών



Με δημάρχους και στελέχη του ΠΑΣΟΚ είχε συνάντηση χθες το μεσημέρι στο ξενοδοχείο "Ρόδος Πάλας" ο πρώην υπουργός Εξωτερικών κ. Θ. Πάγκαλος.

Στην συνάντηση συμμετείχαν επίσης οι βουλευτές κ.κ. Γιάννης Παρασκευάς και Κώστας Καΐσερλης, ο γραμματέας της Περιφερειακής Επιτροπής κ. Β. Παπανικόλας, οι συντονιστές των νομαρχιακών επιτροπών κ.κ. Τιμ. Παρασκευάς και Θεοδ. Νικηταράς, αρκετά κομματικά στελέχη και δήμαρχοι.

Στην διάρκειά της συζητήθηκαν θέματα γενικότερης πολιτικής καθώς και οι διαδικασίες για την επιλογή υποψηφίων στις δημοτικές και νομαρχιακές εκλογές.

"Ελπίζω ότι δεν θα υπάρξουν διαφωνίες. Αν υπάρξουν, θα λυθούν με τις διαδικασίες που προβλέπονται σε τοπικό επίπεδο", δήλωσε ο κ. Πάγκαλος, επισημαίνοντας ότι οι Δωδεκανήσιοι διαθέτουν ανάλογο πολιτικό πολιτισμό.

Ο κ. Πάγκαλος έκανε λόγο και για τις δημοσκοπήσεις, υπογραμμίζοντας ότι το πρόβλημα παρουσιάζεται στον ίδιο τον πρωθυπουργό, και αυτό εκδηλώνεται με την πτώση της επιρροής του. Ο ίδιος υπολόγισε ότι μέχρι το τέλος του 2005 το ΠΑΣΟΚ θα έχει καταφέρει να ξεπεράσει τη Νέα Δημοκρατία.

Ψάχνεται το ΠΑΣΟΚ για έναν συνδυασμό στην Κω

Έγινε χθες προσπάθεια στο περιθώριο του συνεδρίου στη Ρόδο

Προσπάθειες για να ξεπεραστούν τα προβλήματα που υπάρχουν στο ΠΑΣΟΚ της Κω και να κατέβει στις εκλογές ένας και μόνο συνδυασμός στις δημοτικές εκλογές, καταβάλλονται αυτές τις ημέρες. Όσο και αν το εγχείρημα μοιάζει δύσκολο, η προσπάθεια ξεκίνησε με καλούς οιωνούς. Και την αφορμή την έδωσε το συνέδριο της ΚΕΔΚΕ.

Συγκεκριμένα, χθες βρίσκονταν στο ξενοδοχείο "Ρόδος Πάλας" όπου διεξάγεται το συνέδριο, ο δήμαρχος Μιλτιάδης Φάκκος και ο επικεφαλής της μειοψηφίας Γιώργος Κυρίτσης ο οποίος επίσης προέρχεται από το ΠΑΣΟΚ. Το συνέδριο παρακολουθούσαν επίσης οι βουλευτές του κόμματος Γιάννης Παρασκευάς και Κώστας Καΐσερλης, όπως και ο Συντονιστής της Νομαρχιακής Επιτροπής του βορείου συγκροτήματος, Θεοδόσης Νικηταράς.

Σύμφωνα με πληροφορίες, ο κ. Νικηταράς πήρε την πρωτοβουλία και έστειλε μηνύματα στους υπόλοιπους, ρωτώντας τους πώς θα έβλεπαν μια συνάντηση προκειμένου να συζητηθεί το θέμα του υποψηφίου δημάρχου Κω, στην προοπτική να υπάρξει ένα και μόνο ψηφοδέλτιο από το ΠΑΣΟΚ. Οι απαντήσεις δεν ήταν αρνητικές και ο κ. Νικηταράς έδρασε άμεσα. Μόλις τελείωσαν οι εργασίες, μαζεύτηκαν όλοι μαζί, (οι δύο υποψήφιοι για τη θέση του δημάρχου, οι δύο βουλευτές Δωδεκανήσου του κόμματος και ο συντονιστής της Ν.Ε.) και επί τόπου βρήκαν έναν χώρο σε αίθουσα του ξενοδοχείου.

Όταν έκλεισε η πόρτα, οι παριστάμενοι μίλησαν ανοικτά για το θέμα και στο τέλος συμφώνησαν να μην δημοσιοποιηθεί τίποτα. Γι αυτό και όταν ρωτήθηκε μετά την έξοδο ο κ. Κυρίτσης, έκανε λόγο για... κοινωνική συνάντηση, αρνούμενος να παραδεχτεί ότι έγινε οποιαδήποτε συζήτηση για το δήμο της Κω.

Πληροφορίες της "Ροδιακής" αναφέρουν ωστόσο, ότι πράγματι συζητήθηκε το θέμα της υποψηφιότητας στο δήμο. Έγινε μια θετική συζήτηση, χωρίς όμως να καταλήξει τελικά σε αποφάσεις.

Οι ίδιες πληροφορίες αναφέρουν ότι κατά τη συζήτηση, ο κ. Κυρίτσης ξεκαθάρισε πέραν πάσης αμφισβήτησης ότι ο ίδιος θα είναι υποψήφιος δήμαρχος, είτε κάποιο κόμμα τον στηρίξει, είτε όχι. Ξεκαθάρισε μάλιστα ότι δεν πρόκειται ο ίδιος να ζητήσει το χρίσμα και να μετάσχει στις διαδικασίες όπως αυτές προβλέπονται από την εγκύκλιο της Χαριλάου Τρικούπη (έγγραφη υποβολή αιτήματος, πολιτική αξιολόγηση κ.λπ.).

Από τη πλευρά του, ο δήμαρχος Μιλτιάδης Φάκκος δεν ξεκαθάρισε πλήρως τις προθέσεις του. Όπως φάνηκε όμως, ο ίδιος θα ήθελε να είναι υποψήφιος με τη στήριξη του ΠΑΣΟΚ, ωστόσο η κατάσταση που έχει διαμορφωθεί μάλλον τον απωθεί. Δεν βλέπει δηλαδή να υπάρχουν οι κατάλληλες συνθήκες για να προσφέρει έργο με μια νέα επανεκλογή του. Ουσιαστικά, ο δήμαρχος έχει σοβαρούς προβληματισμούς αν θα πρέπει να μπει σε μια διαδικασία, όπου κυρίαρχο στοιχείο της θα είναι η πολιτική αντιπαράθεση και όχι η σύνθεση δυνάμεων για τον καταρτισμό ενός προγράμματος που θα προταθεί για την επόμενη τετραετία. Έτσι φέρεται να το βλέπει ο ίδιος. Σε αυτό το πλαίσιο, είναι εξαιρετικά αμφίβολο αν ο κ. Φάκκος μπει στην όλη διαδικασία.

Εξαιρετικό ενδιαφέρον και ενδεικτικό του κλίματος που επικράτησε, είναι και το γεγονός ότι στην όλη συζήτηση μπήκε και θέμα ενοποίησης των σημερινών παρατάξεων Φάκκου και Κυρίτση, σε ένα ενιαίο συνδυασμό στις επερχόμενες εκλογές. Ενδεχόμενο που δεν απορρίφθηκε, αλλά θεωρείται και δύσκολο προς την υλοποίησή του. Όχι ακατόρθωτο όμως.

Σύμφωνα με πληροφορίες, όλα θα «παιχθούν» από τη στάση που θα τηρήσει ο Μιλτιάδης Φάκκος. Αν αποφασίσει τελικά να μην είναι υποψήφιος, θα μπει σε νέα βάση η προσπάθεια ενοποίησης των παρατάξεων. Ο νέος συνδυασμός θα έχει επικεφαλής τον Γιώργο Κυρίτση και ως μέλη κάποιους από τους δημοτικούς συμβούλους της παράταξης Φάκκου, συμβούλους της παράταξης Κυρίτση που προέρχονται από το ΠΑΣΟΚ και νέους υποψήφιους. Αν τελεσφορήσει, θα δημιουργηθούν νέα δεδομένα και για τη Νέα Δημοκρατία. Θα πρέπει να αποφασίσει αν θα ξαναστηρίξει τον Γιώργο Κυρίτση, άρα θα μετάσχουν στελέχη της στο νέο (πιο πασοκικό συνδυασμό) ή αν θα στηρίξει την κομματική» υποψηφιότητα του Αλκιβιάδη Χατζηνικολάου.

Σε ό,τι αφορά το ΠΑΣΟΚ, φαίνεται ότι ο κύβος ερίφθει. Μένουν να γίνουν ακόμη πολλές ζυμώσεις, συζητήσεις και συναντήσεις, αρχής γενομένης από την πρώτη δημοτική συνέλευση του ΠΑΣΟΚ στην Κω, την προσεχή Τετάρτη.

THE ALL NEW GRAND VITARA THE BEST 4X4 EVER

Αλλάξτε ζωή!



Το νέο Grand Vitara είναι εδώ και όλα αλλάζουν! Σύμβολο ελευθερίας και περιπέτειας που γοητεύει και συναρπάζει. Σήμερα, στην πιο εξελιγμένη του μορφή, με νέους κινητήρες, 1.6 lt VVT/106hp και 2.0lt/140hp, το νέο Grand Vitara προσφέρει με ασφάλεια συναρπαστικές εμπερίες οδήγησης. Πιστό στη θρυλική κληρονομιά του, με υψηλή τεχνολογία, εξελιγμένο σύστημα τρετρακίνησης, δυναμικό design, πολυτέλεια, άνεση και πλούσιο εξοπλισμό, το νέο Grand Vitara θέτει νέα standards στα 4x4 και ανταποκρίνεται στις υψηλότερες προσδοκίες σας. Ελάτε σήμερα για ένα test drive και δείτε από κοντά το καλύτερο Suzuki 4x4 που σχεδιάστηκε ποτέ!

test drive now

Επίσημοι έμποροι Ρόδου: **Ν. ΒΑΡΔΕΛΛΗΣ Α.Ε.** • ΕΚΘΕΣΙΣ - ΑΝΤΑΛΛΑΚΤΙΚΑ: ΚΑΠΟΔΙΣΤΡΙΟΥ 21, ΡΟΔΟΣ Τηλ: 22410 - 27.774 - FAX: 22410 - 20.696

SUZUKI
Way of Life!

AE857

ΜΟΥΣΙΚΗ & ΚΑΛΛΙΤΕΧΝΙΚΑ ΓΙΑ ΜΙΚΡΟΥΣ ΚΑΙ ΜΕΓΑΛΟΥΣ

ΕΥΧΑΡΙΣΤΟ ΠΕΡΙΒΑΛΛΟΝ

ΣΥΓΧΡΟΝΗ ΕΥΡΩΠΑΪΚΗ ΔΙΔΑΣΚΑΛΙΑ

ΓΡΗΓΟΡΗ ΕΚΜΑΘΗΣΗ ΑΡΙΣΤΑ ΑΠΟΤΕΛΕΣΜΑΤΑ

ΔΙΔΑΣΚΟΝΤΑΙ

* ΝΗΠΙΑΚΗ ΜΟΥΣΙΚΗ ΑΠΟ 3 ΕΤΩΝ
* ΑΝΩΤΕΡΑ ΘΕΩΡΗΤΙΚΑ
* ΑΡΜΟΝΙΟ
* ΠΙΑΝΟ
* ΦΩΝΗΤΙΚΗ
* ΘΕΑΤΡΟ

ΜΟΥΣΙΚΟ ΕΡΓΑΣΤΗΡΙ ΥΨΗΛΑΝΤΗ

ΚΕΝΕΝΤΥ 5 ΡΟΔΟΣ
ΤΗΛ. 22410-74797

HOBBY TIME CLUB

ΖΩΓΡΑΦΙΚΗ
* ΣΕ ΚΑΜΒΑ
* ΧΑΡΤΙ
* ΥΦΑΣΜΑ
* ΠΗΛΟ
* ΓΥΨΟ
* ΞΥΛΟ
* ΓΥΑΛΙ

AT 3906 (Γ)

Αρκετοί επιχειρηματίες ξεκίνησαν για το Λονδίνο

Ξεκινά την Δευτέρα η World Travel Market

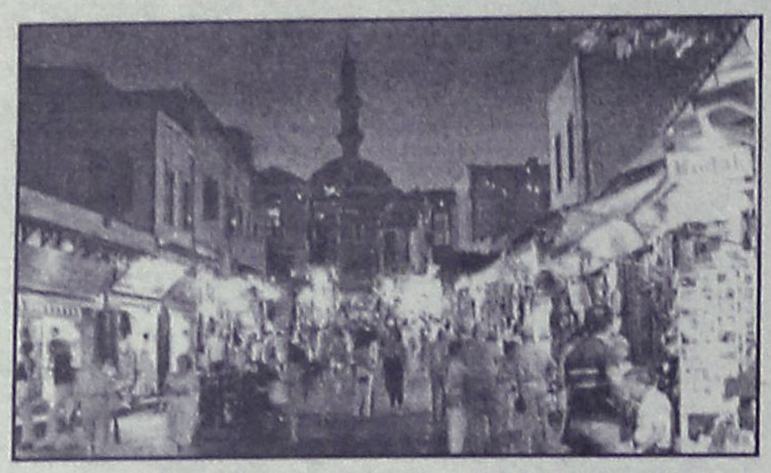

Από χτες ξεκίνησε η αναχώρηση, των εκπροσώπων και φορέων της Ρόδου, οι οποίοι θα παραβρεθούν στην διεθνή έκθεση του Λονδίνου που θα διεξαχθεί την επόμενη εβδομάδα στην αγγλική πρωτεύουσα.

Το σαββατοκύριακο αναμένεται να κορυφωθεί η κίνηση καθώς τη Δευτέρα, η έκθεση **World Travel Market,** θα ανοίξει τις πύλες της, για τους χιλιάδες επισκέπτες.

Όπως είναι γνωστό, η Ρόδος, θα έχει και φέτος παρουσία στη WTM, με δικό της περίπτερο, μέσω του Οργανισμού Προώθησης Ροδιακού Τουρισμού, ενώ θα δώσουν "το παρών" πολλοί τουριστικοί πράκτορες, ξενοδόχοι, διευθυντές ξενοδοχείων και άλλοι επιχειρηματίες που κάθε χρόνο επισκέπτονται το Λονδίνο.

Η έκθεση αυτή που θα διερκέσει μέχρι τις 17 Νοεμβρίου, είναι πόλος έλξης για μεγάλο αριθμό εκθετών απ' όλο τον κόσμο και θεωρείται πολύ σημαντική, καθώς η αγγλική αγορά είναι από τις μεγαλύτερες τουριστικές δεξαμενές από τις οποίες τα τουριστικά θέρετρα επιδιώκουν να προσελκύσουν πελάτες.

Η World Travel Market, θεωρείται πλέον ως μία από τις παραδοσιακές εκθέσεις τουρισμού, η οποία είναι σημαντική και για το νησί της Ρόδου.

Οι Άγγλοι και οι Γερμανοί είναι οι τουρίστες με τα μεγαλύτερα ποσοστά αφίξεων στη Ρόδο, γι' αυτό και το νησι, δίνει μεγάλη σημασία στην παρουσία του εκεί.

Όπως είναι φυσικό, η εικόνα που θα σχηματίσουν οι φορείς μας, θα αποτελέσει σε κάποιο βαθμό ένα πρώτο συμπέρασμα για την πορεία του τουριστικού ρεύματος από τη χώρα, την ερχόμενη περίοδο, αν και τα τελευταία χρόνια κερδίζουν έδαφος οι τουρίστες της τελευταίας στιγμής.

Στο Λονδίνο, θα βρεθεί και ο δήμαρχος Καλλιθέας κ. Γιάννης Ιατρίδης, ενώ θα πραγματοποιηθεί και φέτος η καθιερωμένη ενημέρωση των μέσων ενημέρωσης της Αγγλίας στο περίπτερο της Ρόδου, και η δεξίωση προς τιμήν τους.

Η άλλη σημαντική έκθεση για τη Ρόδο είναι η ITB που θα διεξαχθεί το Μάρτιο στο Βερολίνο. Θα πραγματοποιηθεί από 8 έως 12 Μαρτίου και η συμμετοχη της Ρόδου, αναμένεται να είναι και πάλι δυναμική.

Την Παρασκευή το δ.σ. της Ρόδου

Κύριο θέμα το τεχνικό πρόγραμμα

Με κύριο θέμα τη ψήφιση του Τεχνικού Προγράμματος έτους 2006, συνεδριάζει την Παρασκευή 18 Νοεμβρίου το δημοτικό συμβούλιο Ρόδου.

Αναλυτικά στην ημερήσια διάταξη περιλαμβάνονται τα παρακάτω θέματα:

- Ενημέρωση δημάρχου και δημοτικών συμβούλων.
- Ψήφιση Τεχνικού Προγράμματος Δήμου Ροδίων, έτους 2006.
- Έγκριση Απολογισμού οικονομικού έτους 2004 Προσχολικών Κέντρων Δήμου Ροδίων (αρ. απόφασης δ.σ. 20/2005).
- Έγκριση των κατωτέρω Αποφάσεων Δημαρχιακής Επιτροπής:

- Αριθμ. 503/2005 που αφορά αίτημα Ελ. Π. Μαντάλη για χορήγηση αδείας παροχής υπηρεσιών Διαδικτύου.
- Αριθ. 507/2005 που αφορά διεξαγωγή διαγωνισμού για την προμήθεια γραφικής ύλης.
- Αρθ. 508/2005 που αφορά διεξαγωγή διαγωνισμού για την προμήθεια ειδών υγιεινής και καθαριότητας.
- Εγκριση 5ης πιστοποίησης του έργου "Επείγουσες επεμβάσεις για την αποκατάσταση του προσήνεμου μόλου του τουριστικού λιμένα Ρόδου".
- Εγκριση Αναμόρφωσης προϋ/σμού οικονομικού έτους 2005.

- Αποδοχή ή μη Αποφάσεων Επιτροπής Συμβιβαστικής Επίλυσης Φορολογικών Διαφορών και δήμου μας.
- Επιστροφή αχρεωστήτως καταβληθέντος ποσού αίτηση Γκοτσίνα Αγγέλου.

ALHAMBRA TRAVEL



ΧΡΙΣΤΟΥΓΕΝΝΑ ΣΤΗΝ ΑΙΓΥΠΤΟ
ΑΛΕΞΑΝΔΡΕΙΑ–ΚΑΪΡΟ
από 23–28 Δεκεμβρίου
ΑΕΡΟΠΟΡΙΚΩΣ

Με πτήση απ' ευθείας
ΡΟΔΟ - ΑΛΕΞΑΝΔΡΕΙΑ - ΚΑΪΡΟ -ΡΟΔΟ

Ελάτε μαζί μας στη χώρα του ΝΕΙΛΟΥ με το υπέροχο κλίμα και τον ξακουστό πολιτισμό. Κάνετε στην οικογένειά σας ένα δώρο για τα Χριστούγεννα. Ταξίδι αναψυχής, άνετο, ιστορικό και για πολλούς πρωτόγνωρο.

Αρχαιότητες, οάσεις, κρουαζιέρα στον Νείλο, Μουσεία, φθηνά ψώνια, ονειρεμένο χριστουγεννιάτικο Ρεβεγιόν στο πολυτελές "HILTON" της Αλεξάνδρειας.

ΠΡΟΓΡΑΜΜΑ

ΑΝΑΧ. 23/12 από ΡΟΔΟ με τσάρτερ στις 07.00 απ' ευθείας για Αλεξάνδρεια - Τακτοποίηση VISAS στο αεροδρόμιο και ξενάγηση στο Εθνικό Μουσείο, Παλάτι της Κλεοπάτρας 6 μέτρα υπό τη θάλασσα - Επίσκεψη στο σπίτι του Καβάφη και Άγιο Σάββα - Συνάντηση με τον Πατριάρχη - Επιστροφή hotel Hilton - το βράδυ μεταφορά στο Whtie and Blue restaurant στο ελληνικό Ναυτικό Club της Αλεξάνδρειας - Δείπνο με θαλασσινά.

24/12 Πρωϊνό - Επίσκεψη Κατακόμβες της Shawkafa - Προσκύνημα στο Ναό του Ευαγγελισμού και εν συνεχεία στην Αλεξανδριανή Βιβλιοθήκη, παπύρους και μουσείο. Συνεχίζουμε για την ΜΟΝΤΑΖΑ θερινό ανάκτορο του βασιλέως Φαρούκ. Το βράδυ χριστουγεννιάτικο ρεβεγιόν με εορταστικό πρόγραμμα και δείπνο.

25/12 Πρωϊνό - αναχ. για Κάιρο - Επισκέψεις Πυραμίδες, Σφίγγα και Παπύρους - άφιξη στο υπερπολυτελές ξενοδοχείο "Le Meridien Pyramids" - Δείπνο στη Nubian.

26/12 Πρωϊνό - Ολοήμερη επίσκεψη στο τζαμί του Mohamed Ali και την Citadel του Saladin. Συνεχίζουμε στο Khan El Khalili bazaar. Δείπνο buffe στο ξενοδοχείο.

27/12 Πρωϊνό - αναχ. για την Οαση του Fayoum τη μεγαλύτερη σε έκταση στην Αίγυπτο - προϊστορικά ευρύματα των Φαραώ, Ελλήνων, Ρωμαίων και Ισλάμ - Επιστροφή στο ξενοδοχείο - Δείπνο.

28/12 Πρωϊνό - επίσκεψη στο ναό του Αγίου Γεωργίου και στο Εθνικό Μουσείο - κρουαζιέρα με πολυτελέστατο ποταμόπλοιο στο Νείλο με φαγητό και φολκλορικό πρόγραμμα με χορούς.

Μετά το δείπνο αναχώρηση για το αεροδρόμιο για την πτήση μας στις 22.35 για ΡΟΔΟ.

Λεπτομέρειες και τιμές στο πρακτορείο μας

ALHAMBRA TRAVEL
Δημ. Θεοδωράκη 13
Τηλ. 2241025698 και 2241037052

XΠ130

F/Γ ΠΑΥΣΑΝΙΑΣ

ΑΝΑΚΟΙΝΩΣΗ

Ενημερώνουμε το κοινό διά την μεταφορά ΕΜΠΟΡΕΥΜΑΤΩΝ - ΑΥΤΟΚΙΝΗΤΩΝ - ΜΗΧΑΝΗΜΑΤΩΝ με το **F/Γ Παυσανίας.**

Αναχώρηση από τη ΡΟΔΟ με προορισμό τα κάτωθι νησιά:

ΣΥΜΗ	ΧΑΛΚΗ
ΤΗΛΟΣ	ΔΙΑΦΑΝΙ
ΝΙΣΥΡΟΣ	ΚΑΡΠΑΘΟΣ
ΚΩ	ΠΗΓΑΔΙΑ
ΛΕΡΟΣ	ΚΑΣΟΣ
ΠΑΤΜΟΣ	ΚΡΗΤΗ
ΛΕΙΨΟΙ	

ΑΥΣΤΡΑΛΙΑΣ 60 - ΓΚΙΝΑΚΗΣ
Πληρ. τηλ. 6936656976
24 ώρες το 24ωρο

AE921

PELLOS TRAVEL
Α. ΠΑΠΑΣΑΒΒΑΣ
ΠΟΙΟΤΗΤΑ-ΟΡΓΑΝΩΣΗ-

ΕΚΔΡΟΜΕΣ ΧΕΙΜΩΝΑ 2005-2006

ΕΓΓΥΗΣΗ
○ RELAX ΜΑΡΜΑΡΙΣ
ΤΡΙΗΜΕΡΑ ΠΑΚΕΤΑ
ΣΕ ΞΕΝΟΔΟΧΕΙΑ 5 ΑΣΤΕΡΩΝ (ELEGANCE, PINETA–DELUX) ΜΕ ΗΜΙΔΙΑΤΡΟΦΗ
ΜΟΝΟ ΜΕ 100 ΕΥΡΩ
ΚΑΙ 19 ΕΥΡΩ ΦΟΡΟΙ ΚΑΙ
ΜΕΤΑΦΟΡΑ ΛΙΜΑΝΙ-ΞΕΝΟΔΟΧΕΙΟ-ΛΙΜΑΝΙ
ΑΝΑΧΩΡΗΣΗ 18/11 ΤΟ ΑΠΟΓΕΥΜΑ ΣΤΙΣ 4.00 ΚΑΙ
ΕΠΙΣΤΡΟΦΗ 20/11 ΤΟ ΑΠΟΓΕΥΜΑ ΣΤΙΣ 18.30

○ 29/12– 5/1/06 8ΗΜΕΡΗ
ΡΩΜΗ–ΦΛΩΡΕΝΤΙΑ–ΒΕΝΕΤΙΑ
ΜΟΝΟ ΜΕ 645 ΕΥΡΩ ΤΟ ΑΤΟΜΟ
ΜΕ SUPERFAST ΣΕ 4ΚΛΙΝΕΣ ΚΑΜΠΙΝΕΣ Ξ/Δ 4 ΑΣΤΕΡΩΝ ΜΕ ΦΑΓΗΤΟ-ΜΕΤΑΦΟΡΕΣ-ΞΕΝΑΓΗΣΕΙΣ-ΤΑΞΙΔΙΩΤΙΚΗ ΑΣΦΑΛΕΙΑ-ΣΥΝΟΔΟΣ ΓΡΑΦΕΙΟΥ

○ ΜΥΡΑ–ΚΩΝΣΤΑΝΤΙΝΟΥΠΟΛΗ
1Η ΕΚΔΡΟΜΗ 5/12–8/12
ΜΥΡΑ–ΛΙΒΙΣΙ–ΦΕΤΙΓΙΕ–ΚΑΣ–ΑΝΤΑΛΕΙΑ
(ημέρα εορτής του Αγίου Νικολάου στα Μύρα)
Ξενοδοχεία 4 και 5 αστέρων με ημιδιατροφή και όσους κάνουν κράτηση έως 25 Νοεμβρίου έκπτωση 30 ευρώ.

2Η ΕΚΔΡΟΜΗ 5/12–13/12
ΜΥΡΑ–ΚΩΝΣΤΑΝΤΙΝΟΥΠΟΛΗ
(ΓΙΑ ΟΣΟΥΣ ΘΕΛΟΥΝ ΝΑ ΣΥΝΕΧΙΣΟΥΝ ΜΕΤΑ ΤΑ ΜΥΡΑ)
Ξενοδοχεία 4 και 5 αστέρων με ημιδιατροφή και όσους κάνουν κράτηση έως 25 Νοεμβρίου έκπτωση 30 ευρώ.

3Η ΕΚΔΡΟΜΗ 8/12–13/12
ΚΩΝΣΤΑΝΤΙΝΟΥΠΟΛΗ–ΠΡΙΓΚΙΠΟΝΗΣΑ
Ξενοδοχεία 4 και 5 αστέρων με ημιδιατροφή και για όσους θέλουν να φύγουν από Ρόδο στις 8/12 και να κάνουν μόνο ΠΟΛΗ

○ ΧΡΙΣΤΟΥΓΕΝΝΑ:
ΙΤΑΛΙΑ 22/12 – 27/12 (6ήμερη εκδρομή)
ΡΩΜΗ–ΦΛΩΡΕΝΤΙΑ–ΠΙΖΑ–ΒΕΝΕΤΙΑ
Αεροπορικώς κατ' ευθείαν από Ρόδο.
ΚΩΝΣΤΑΝΤΙΝΟΥΠΟΛΗ
22/12–27/12 6ΗΜΕΡΗ ΕΚΔΡΟΜΗ
ΜΟΝΟ ΜΕ 295 ΕΥΡΩ ΤΟ ΑΤΟΜΟ

7ΗΜΕΡΗ ΕΚΔΡΟΜΗ (28/12–3/1/06)
ΚΑΪΡΟ–ΑΛΕΞΑΝΔΡΕΙΑ
Αεροπορικώς απευθείας από ΡΟΔΟ
ΠΗΛΙΟ 22/12 – 27/12
ΤΙΜΗ 295 ΕΥΡΩ ΤΟ ΑΤΟΜΟ

ΖΑΓΟΡΟΧΩΡΙΑ–ΜΕΤΣΟΒΟ–ΜΕΤΕΩΡΑ
ΤΙΜΗ 295 ΕΥΡΩ ΤΟ ΑΤΟΜΟ

Αναχ. από Ρόδο στις 22/12 με Blue Star στις 6 μ.μ. επισ. 27/12 με Blue Sta στη Ρόδο

○ ΠΡΩΤΟΧΡΟΝΙΑ:
ΠΑΡΙΣΙ–EURODISNEY 29/12–03/01/06

ΚΥΠΡΟΣ ΑΕΡΟΠΟΡΙΚΗ
Αεροπορικώς κατ' ευθείαν από ΡΟΔΟ

Διαθέτουμε επίσης:
Εισιτήρια με ΟΑ, AEGEAN και CHARTER. Ακτοπλοϊκά εισιτήρια. Ειδικά πακέτα για μεμονωμένους, συλλόγους, νεόνυμφους για Ελλάδα, Κύπρο, Τυνησία, Αίγυπτο, Μαρόκο, Ιταλία, Αγγλία, Γαλλία κ.ά.

ΓΙΑ ΠΕΡΙΣΣΟΤΕΡΕΣ ΠΛΗΡΟΦΟΡΙΕΣ, ΚΡΑΤΗΣΕΙΣ ΚΑΙ ΑΝΑΛΥΤΙΚΑ ΠΡΟΓΡΑΜΜΑΤΑ ΣΤΟ ΠΡΑΚΤΟΡΕΙΟ ΓΕΝΙΚΟΥ ΤΟΥΡΙΣΜΟΥ:

PELLOS TRAVEL Α. ΠΑΠΑΣΑΒΒΑΣ - TOUR OPERATOR
KALITHEAS AVENUE, FALIRAKI RHODES, 85100 GREECE
TEL. 2241087615, FAX 2241087616

XΠ710

ΜΑΘΗΜΑΤΑ ΜΠΡΙΤΖ

Ο Αγωνιστικός Όμιλος Μπριτζ Ρόδου

ανακοινώνει ότι ξεκινούν μαθήματα Μπριτζ από τις **16 Νοεμβρίου,** ημέρα **Τετάρτη** και ώρα **20.30** στην αίθουσα του **ΑΚΤΑΙΟ**Ν.

Για περισσότερες πληροφορίες απευθυνθείτε στους:

1) *Σιμάτη Θάνο,* τηλ. 6944320325

2) *Τυραδέλλη Αγγελική,* τηλ. 22410-37928, πρωί και 6944601139

ή ελάτε κατευθείαν στα μαθήματα

ΑΠ488(Γ)

εστιατοριο - μεζεδοπωλειο

ΑΡΤΕΜΙΔΑ

στην Ψίνθο



ΓΕΥΣΕΙΣ από **σπιτικές νοστιμιές** και **μοναδικούς μεζέδες**

ΝΤΟΠΙΑ κρέατα ψημένα στα κάρβουνα

ΚΑΘΕ ΤΕΤΑΡΤΗ ΚΑΙ ΣΑΒΒΑΤΟ **εκλεκτά φαγητά στο ξυλόφουρνο** και το μοναδικό **σπαρένιο ζυμωτό ψωμί** που φτιάχνουμε για σας



ΑΝΟΙΚΤΑ ΚΑΘΗΜΕΡΙΝΑ όλο το χειμώνα **από το μεσημέρι έως το βράδυ,** δίπλα στο τζάκι

ΨΙΝΘΟΣ (λίγο έξω από το χωριό προς Αρχίπολη)

ΤΗΛ. 2241050003

ΑΤ3216(Γ)

Μάστιγα έχουν γίνει οι δηλητηριάσεις στο νησί μας

Μετά το περιστατικό της Σύμης πληθαίνουν οι καταγγελίες

Μάστιγα φαίνεται ότι έχουν γίνει για το νησί της Ρόδου, οι δηλητηριάσεις ζώων, ένα φαινόμενο που δυστυχώς κάνει το γύρο του κόσμου, και δυσφημεί το νησί.

Μετά το περιστατικό της μαζικής δηλητηρίασης γατιών στον Πανορμίτη, που δημοσίευσε η «Ροδιακή», ένας ακόμα κάτοικος του νησιού μας κατήγγειλε ότι άγνωστοι το τελευταίο διάστημα του έχουν θανατώσει περίπου 10 γάτες.

Ο άνθρωπος αυτός που εργάζεται στην πόλη της Ρόδου, αλλά κατοικεί σε δημοτικό διαμέρισμα άλλου δήμου του νησιού, κατήγγειλε ότι τους τελευταίους μήνες, εξαφανίζονται περιέργως, τα γατιά που μεγαλώνει η οικογένειά του, και μιλά με βεβαιότητα για δηλητηρίαση.

Ο ίδιος, τα στοιχεία του οποίου, είναι στη διάθεση κάθε αρμόδιου, εκτιμά ότι τα ζώα πέφτουν θύματα δηλητηρίασης από ιδιοκτήτες ταβέρνας που βρίσκονται κοντά, όμως δεν έχει στα χέρια του αποδείξεις, για να προβεί σε μηνύσεις.

Όπως τονίζει αυτοί που δηλητηριάζουν ή θανατώνουν (μπορεί να συμβαίνει κι αυτό όσο λείπει) τα ζώα του, ίσως να τα εξαφανίζουν αμέσως για να μην αφήσουν ίχνη.

Πάντως, επειδή το θέμα είναι σοβαρό κι επειδή συνέχεια έρχονται καταγγελίες για πολλά περιστατικά, ο Σύλλογος Φιλοζωικής Ρόδου που ενημερώθηκε, σκέφτεται να μεταφέρει τα ζώα αυτά, για τοξικολογικές εξετάσεις, και να ενημερώσει και την κτηνιατρική υπηρεσία.

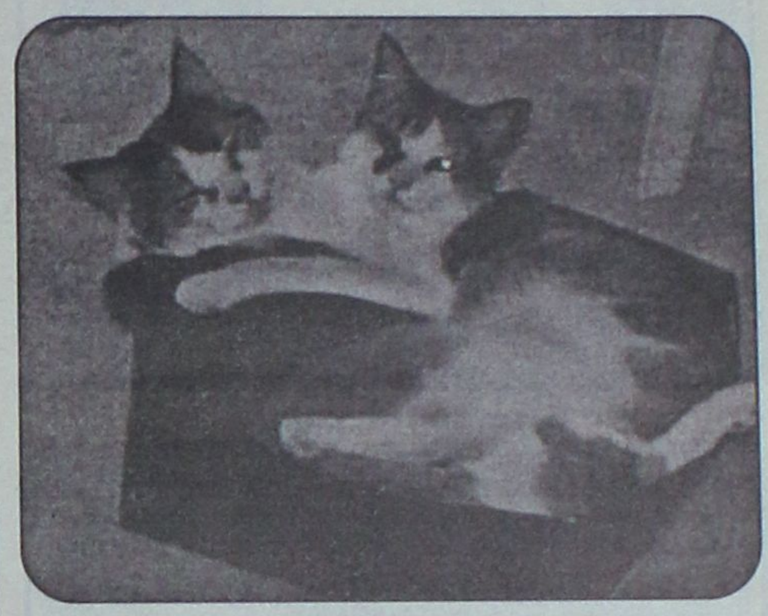

Όπως τονίζει η πρόεδρος **κ. Αναστασία Σταματίου,** αυτό είναι αναγκαίο να γίνει για να διαπιστωθεί με βεβαιότητα τι είδους δηλητήριο χρησιμοποιούν οι άνθρωποι αυτοί, ώστε να ξεκινήσει έρευνα γύρω από αυτούς που τα αγοράζουν ανεξέλεγκτα.

Αξίζει να σημειωθεί ότι, το φαινόμενο αυτό το διάστημα, γνωρίζει έξαρση καθώς, είναι περίοδος εκκαθάρισης για πολλούς, οι οποίοι διατηρούν και ταΐζουν τα ζώα, ακόμα και τα αδέσποτα γιατί αποτελούν κράχτες για τους τουρίστες.

Όπως είναι γνωστό, οι ξένοι είναι υπερβολικά φιλόζωοι και στις διακοπές τους φροντίζουν κάθε είδους ζώο, γεγονός που πολλοί επαγγελματίες εκμεταλλεύονται για να προσελκύουν πελάτες. Μόλις οι άνθρωποι αυτοί φύγουν από τις διακοπές τους τα ζώα, θανατώνονται και εξαφανίζονται.

Κάποιες περιπτώσεις όμως γίνονται γνωστές και τότε η Ρόδος συγκεντρώνει τα δυσφημιστικά σχόλια όλου του κόσμου.

Συναντήσεις για τις ομάδες υποστήριξης

Του Δωδεκανησιακού Συλλόγου «Θάλεια»

Ο Δωδ/κός Σύλλογος Αυτοάνοσων Νοσημάτων "Θάλεια" πραγματοποίησε την πρώτη Πέμπτη 3 Νοεμβρίου 2005 την πρώτη συνάντηση των ομάδων υποστήριξης για το 2005-2006.

Συγκεκριμένα έγινε συνάντηση των ατόμων της ομάδας "Άνθρωπος-Κίνηση-Ζωή" με τους ειδικούς εθελοντές Κώστα Βενιζέλο κα Χάρη Ναχνά στο ξενοδοχείο "Plaza Best Western" με πλήρη επιτυχία. Η επόμενη συνάντηση για τη συγκεκριμένη ομάδα θα πραγματοποιηθεί την 1/12/2005.

Επίσης τη δεύτερη Πέμπτη 10 Νοεμβρίου 2005 πραγματοποιήθηκε η συνάντηση των ατόμων της ομάδας με την εθελόντρια-μέλος του συλλόγου, ψυχολόγο κ. Αλεξία Κυπριώτη. Η συνάντηση σημείωσε επιτυχία, και πραγματοποιήθηκε σε μία ζεστή και φιλική ατμόσφαιρα.

Η επόμενη συνάντηση της ομάδας θα γίνει τη 2η Πέμπτη του Δεκέμβρη και συγκεκριμένα στις 8/12/2005.

DODEKANISOS

ΔΩΔΕΚΑΝΗΣΟΣ ΝΑΥΤΙΛΙΑΚΗ Ν.Ε.

ΑΥΣΤΡΑΛΙΑΣ 3, Τ.Κ. 85100, Τ.Θ. 4072-ΡΟΔΟΣ

ΤΗΛ. 22410 70590, ΦΑΞ 2241070591

WEB. www.12ne.gr E-MAIL info@12ne.gr

ΔΡΟΜΟΛΟΓΙΑ ΤΟΥ ΤΑΧΥΠΛΟΟΥ ΚΑΤΑΜΑΡΑΝ

"ΕΞΠΡΕΣ" Από 9/11/2005 έως 04/12/2005

ΔΕΥΤΕΡΑ		
ΛΙΜΑΝΙ	ΑΦΙΞΗ	ΑΝΑΧ/ΣΗ
ΡΟΔΟΣ		**14.30**
ΣΥΜΗ	15.20	15.30
ΚΩΣ	17.00	17.10
ΚΑΛΥΜΝΟΣ	17.50	18.00
ΛΕΡΟΣ	**18.50**	**Δ/ΝΣΗ**

ΤΡΙΤΗ		
ΛΙΜΑΝΙ	ΑΦΙΞΗ	ΑΝΑΧ/ΣΗ
ΛΕΡΟΣ		**06.50**
ΚΑΛΥΜΝΟΣ	07.40	07.50
ΚΩΣ	08.30	08.40
ΣΥΜΗ	10.20	10.30
ΡΟΔΟΣ	**11.20**	**Δ/ΣΗ**



ΤΕΤΑΡΤΗ		
ΛΙΜΑΝΙ	ΑΦΙΞΗ	ΑΝΑΧ/ΣΗ
ΡΟΔΟΣ		**08.30**
ΣΥΜΗ	09.20	09.30
ΚΩΣ	11.00	11.10
ΚΑΛΥΜΝΟΣ	11.50	12.00
ΛΕΡΟΣ	12.50	13.30
ΚΑΛΥΜΝΟΣ	14.20	14.30
ΚΩΣ	15.10	15.20
ΣΥΜΗ	16.50	17.00
ΡΟΔΟΣ	**17.50**	**Δ/ΝΣΗ**

ΠΕΜΠΤΗ		
ΛΙΜΑΝΙ	ΑΦΙΞΗ	ΑΝΑΧ/ΣΗ
ΡΟΔΟΣ		**08.30**
ΚΑΣΤ/ΡΙΖΟ	11.00	11.30
ΡΟΔΟΣ	14.00	14.30
ΣΥΜΗ	15.20	15.30
ΚΩΣ	17.00	17.10
ΚΑΛΥΜΝΟΣ	**17.50**	**Δ/ΝΣΗ**

ΠΑΡΑΣΚΕΥΗ		
ΛΙΜΑΝΙ	ΑΦΙΞΗ	ΑΝΑΧ/ΣΗ
ΚΑΛΥΜΝΟΣ		**07.30**
ΚΩΣ	08.10	08.20
ΣΥΜΗ	09.50	10.00
ΡΟΔΟΣ	10.40	14.30
ΣΥΜΗ	15.20	15.30
ΚΩΣ	17.00	17.10
ΚΑΛΥΜΝΟΣ	17.50	18.00
ΛΕΡΟΣ	**18.50**	**Δ/ΝΣΗ**

ΣΑΒΒΑΤΟ		
ΛΙΜΑΝΙ	ΑΦΙΞΗ	ΑΝΑΧ/ΣΗ
ΛΕΡΟΣ		**06.50**
ΚΑΛΥΜΝΟΣ	07.40	07.50
ΚΩΣ	08.30	08.40
ΣΥΜΗ	10.20	10.30
ΡΟΔΟΣ	11.20	15.30
ΣΥΜΗ	16.20	16.30
ΚΩΣ	18.00	18.10
ΚΑΛΥΜΝΟΣ	18.50	19.00
ΛΕΡΟΣ	**19.50**	**Δ/ΝΣΗ**

ΚΥΡΙΑΚΗ		
ΛΙΜΑΝΙ	ΑΦΙΞΗ	ΑΝΑΧ/ΣΗ
ΛΕΡΟΣ		**13.30**
ΚΑΛΥΜΝΟΣ	14.20	14.30
ΚΩΣ	15.10	15.20
ΣΥΜΗ	16.50	17.00
ΡΟΔΟΣ	**17.50**	**Δ/ΝΣΗ**

ΑΕ592

sigma travel agency

ΑΝΑΧΩΡΗΣΗ 15/11/2005 ΜΕ ΠΤΗΣΗ ΤΣΑΡΤΕΡ ΑΠΟ ΡΟΔΟ

8ήμερη ΑΕΡΟΠΟΡΙΚΗ ΕΚΔΡΟΜΗ ΠΡΑΓΑ-ΒΟΥΔΑΠΕΣΤΗ-ΒΙΕΝΝΗ!!!

• Σε ξενοδοχεία 4* με πρωινό μπουφέ και ημιδιατροφή.
• Μεταφορές με πολυτελές κλιματιζόμενο πούλμαν
-ΠΕΡΙΗΓΗΣΕΙΣ-ΞΕΝΑΓΗΣΕΙΣ

ΜΟΝΟ 755,00 €!!!

8ήμερη ΑΕΡΟΠΟΡΙΚΗ ΕΚΔΡΟΜΗ ΣΤΗΝ ΜΑΓΕΥΤΙΚΗ ΠΡΑΓΑ!!!

Απολαύστε την Πράγα 8 ημέρες γεμάτες διασκέδαση
Και μαζί μονοήμερες εκδρομές στο Βερολίνο και Krumlov
• Σε ξενοδοχεία 4* με πρωινό μπουφέ και ημιδιατροφή
• Μεταφορές με πολυτελές κλιματιζόμενο πούλμαν
-ΠΕΡΙΗΓΗΣΕΙΣ-ΞΕΝΑΓΗΣΕΙΣ
ΕΜΠΕΙΡΟΣ ΑΡΧΗΓΟΣ

ΜΟΝΟ 690 €!!!

8ήμερη ΑΕΡΟΠΟΡΙΚΗ ΕΚΔΡΟΜΗ ΒΕΡΟΛΙΝΟ-ΚΟΠΕΝΧΑΓΗ-ΑΝΟΒΕΡΟ

• Σε ξενοδοχεία 4* με πρωινό μπουφέ και ημιδιατροφή
• Μεταφορές με πολυτελές κλιματιζόμενο πούλμαν
-ΠΕΡΙΗΓΗΣΕΙΣ-ΞΕΝΑΓΗΣΕΙΣ
ΕΜΠΕΙΡΟΣ ΑΡΧΗΓΟΣ

ΤΗΛΕΦΩΝΗΣΤΕ ΜΑΣ ΓΙΑ ΠΕΡΙΣΣΟΤΕΡΕΣ ΠΛΗΡΟΦΟΡΙΕΣ
ΕΙΔΙΚΕΣ ΤΙΜΕΣ ΓΙΑ ΓΚΡΟΥΠ ΚΑΙ ΣΥΛΛΟΓΟΥΣ!!!

SIGMA S.S. TRAVEL

Τηλ.: 22410 90049
Fax: 22410 96697
Υπεύθυνος: Στεργενάκης Σ.
Δευτέρα-Παρασκευή: 09.00-17.00 18.00-22.00
Σάββατο: 09.00 - 13.00

AE792

G.A. FERRIES

ΠΡΟΓΡΑΜΜΑ ΔΡΟΜΟΛΟΓΙΩΝ

Ε/Γ-Ο/Γ ΡΟΔΑΝΘΗ • Ε/Γ-Ο/Γ ΜΑΡΙΝΑ - Ε/Γ-Ο/Γ ΑΝΘΗ-ΜΑΡΙΝΑ

ΡΟΔΟΣ - ΠΕΙΡΑΙΑΣ

ΤΕΤΑΡΤΗ 02/11
ΑΝΘΗ-ΜΑΡΙΝΑ 17.00 ΚΩ (20.30)-ΛΕΡΟ(23.59)-ΠΑΤΜΟ (01.30)-ΠΕΙΡΑΙΑ (11.00)

ΠΕΜΠΤΗ 03/11
ΜΑΡΙΝΑ 16.00 ΚΩ (19.40)-ΚΑΛΥΜΝΟ (21.30)-ΠΕΙΡΑΙΑ (09.10)

ΠΑΡΑΣΚΕΥΗ 04/11
ΑΝΘΗ-ΜΑΡΙΝΑ 17.00 ΚΩ (20.30)-ΛΕΡΟ (23.59)-ΠΑΤΜΟ (01.30) - ΠΕΙΡΑΙΑ (11.00)

ΣΑΒΒΑΤΟ 05/11
ΜΑΡΙΝΑ 23.00 ΣΥΜΗ (00.50)-ΤΗΛΟ (03.10)-ΝΙΣΥΡΟ (04.40) - ΚΩ (07.30) - ΚΑΛΥΜΝΟ (09.10) - ΛΕΡΟ (10.40) - ΠΑΤΜΟ (12.20)- ΣΥΡΟ (18.20) - ΠΕΙΡΑΙΑ (23.20)

ΔΕΥΤΕΡΑ 07/11
ΑΝΘΗ-ΜΑΡΙΝΑ 17.00 ΚΩ (20.30)-ΛΕΡΟ (23.59)-ΠΑΤΜΟ (01.30)-ΠΕΙΡΑΙΑ (11.00)

ΤΡΙΤΗ 08/11
ΜΑΡΙΝΑ 16.00 ΚΩ (20.30)-ΚΑΛΥΜΝΟ (22.30)-ΠΕΙΡΑΙΑ (10.30)

ΤΕΤΑΡΤΗ 09 /11
ΑΝΘΗ-ΜΑΡΙΝΑ 17.00 ΚΩ (20.30)-ΛΕΡΟ (23.59)-ΠΑΤΜΟ (01.30)-ΠΕΙΡΑΙΑ (11.00)

ΠΕΜΠΤΗ 10/11
ΜΑΡΙΝΑ 16.00 ΚΩ (19.40)-ΚΑΛΥΜΝΟ (21.30)-ΠΕΙΡΑΙΑ (09.10)

ΠΑΡΑΣΚΕΥΗ 11/11
ΑΝΘΗ-ΜΑΡΙΝΑ 17.00 ΚΩ (20.30)-ΛΕΡΟ (23.59)-ΠΑΤΜΟ (01.30) - ΠΕΙΡΑΙΑ (11.00)

****ΠΡΟΣΦΟΡΑ****

Πακέτα εισιτηρίων άνω των 300,00 ευρώ, μπορείτε να τα εξοφλήσετε σε 4 άτοκες μηνιαίες δόσεις με την πιστωτική σας κάρτα VISA ή MASTER!
Η εταιρία G.A. FERRIES σας ενημερώνει ότι η έκπτωση 50% (πολύτεκνοι-στρατιωτικοί-ανάπηροι κ.τ.λ.) ισχύει για όλες τις θέσεις.

Πληροφορίες στο κεντρικό πρακτορείο
TSAGARIS TRAVEL
και στον ταξιδιωτικό σας πράκτορα
Τηλ. (22410) 35066-36170, FAX: 22410-28597 XΠ569



κάθε λιμάνι

Ειδήσεις, γεγονότα, προβληματισμοί

ΑΛΛΑΖΕΙ ΤΗΝ ΤΑΚΤΙΚΗ ΔΙΕΚΔΙΚΗΣΗΣ

Επιμένει ο δήμος Δικαίου στη διεκδίκηση του υγροβιότοπου της Αλυκής

• Υπάρχει έτοιμη μελέτη για την προστασία και την ανάδειξή της

Αλλαγή τακτικής αποφάσισε το δημοτικό συμβούλιο Δικαίου Κω, σε ό,τι αφορά τη διεκδίκηση του υγροβιότοπου Αλυκής από το υπουργείο Γεωργίας.

Η προσπάθεια είχε ξεκινήσει πριν από 3 χρόνια, όταν ζήτησε από το Υπουργείο να αποδώσει την Αλυκή στον δήμο, προκειμένου να προστατεύσει και αναδείξει τον υγροβιότοπο. Μετά από 3 χρόνια, η προσπάθεια βρίσκεται στο ίδιο σημείο.

Κατά τη τελευταία συνεδρίαση του δημοτικού συμβουλίου Δικαίου, αποφασίσθηκε να επανέλθει στο θέμα. Αυτή τη φορά όμως στρέφεται στην κατεύθυνση της αλλαγής συγκεκριμένου διατάγματος, που απαγορεύει οποιαδήποτε παρέμβαση στην περιοχή, προκειμένου να ανοίξει ο δρόμος, αφού οι σχετικές προσπάθειες του Υπουργείου δεν έφεραν κανένα αποτέλεσμα. Για να επιτευχθεί αυτό, θα χρειαστεί να δαπανηθούν



70.000 ευρώ και να περιμένει ο δήμος άλλα δύο χρόνια, αλλά ελπίζει ότι τουλάχιστον έτσι θα υπάρξει αποτέλεσμα.

Σε περίπτωση που ξεπεραστούν τα εμπόδια, ο δήμος θα υλοποιήσει στον υγροβιότοπο συγκεκριμένη μελέτη, την οποία έχει συντάξει ειδική ομάδα του Πανεπιστημίου της Πάτρας.

Σε αποχή από την εργασία τους προχώρησαν οι γιατροί στην Κω

Ζητούν την καταβολή των εφημεριών για τους μήνες Αύγουστο, Σεπτέμβριο και Οκτώβριο

Σε αποχή από την εργασία τους προχώρησαν από χθες οι νοσοκομειακοί γιατροί της Κω, σε ένδειξη διαμαρτυρίας για την μη καταβολή ως τώρα, των εφημεριών που έκαναν το προηγούμενο διάστημα.

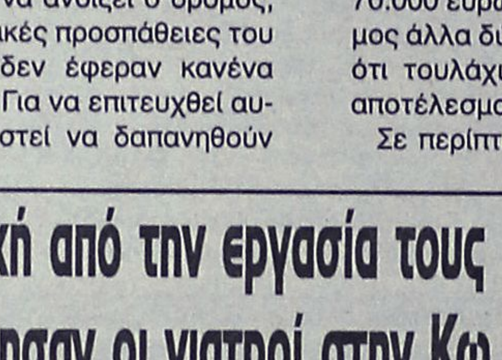

Συγκεκριμένα, τους οφείλονται οι εφημερίες που έκαναν τους μήνες Αύγουστο, Σεπτέμβριο και Οκτώβριο.

Σύμφωνα με την απόφαση που πήραν σε έκτακτη γενική συνέλευση, οι γιατροί θα απέχουν από τα καθήκοντά τους, έως ότου τους καταβληθούν τα δεδουλευμένα.

Το διάστημα κατά το οποίο οι γιατροί θα απέχουν από τα καθήκοντά τους, το νοσοκομείο θα λειτουργεί με προσωπικό ασφαλείας και θα εξυπηρετούνται μόνο έκτακτα και επείγοντα περιστατικά.

Να σημειωθεί ότι παρόμοιο πρόβλημα έχει σημειωθεί και στο παρελθόν, τόσο στο νοσοκομείο της Κω, όσο και σε άλλα νοσοκομεία της Δωδεκανήσου και η λύση δίνονταν με έκτακτα κονδύλια που κατόρθωνε η ΔΥΠΕ να εγκρίνονται από το υπουργείο Υγείας.

Επίθεση στον πρόεδρο του Εμπορικού Συλλόγου της Κω

Από την αντιπρόεδρο Ειρήνη Γιαννάκου

Επίθεση κατά του προέδρου του Εμπορικού Συλλόγου Κω εξαπέλυσε η αντιπρόεδρος Ειρήνη Γιαννάκου, κατηγορώντας τον ότι χρησιμοποιεί το σύλλογο μόνο για την προβολή του.

Όπως δήλωσε η αντιπρόεδρος, ο σύλλογος έχει να συνεδριάσει δύο χρόνια. Για οποιαδήποτε εξέλιξη τα μέλη ενημερώνονται τηλεφωνικά. Σύμφωνα με την κ. Γιαννάκου, ακόμη και οι αλλαγές ωραρίων από θερινό σε χειμερινό ή αντίστροφα, τις πληροφορούνταν από τις δηλώσεις του προέδρου στα μέσα ενημέρωσης.

Τον κατηγόρησε ακόμη ότι η δράση του εξαντλούνταν σε επαφές με Τούρκους εμπόρους με ταξίδια από Κω για Τουρκία και αντίστροφα.

Να σημειωθεί ότι σύντομα αναμένονται εκλογές για την ανάδειξη νέου διοικητικού συμβουλίου στον Εμπορικό Σύλλογο της Κω.

Εκδήλωση αύριο στην Κω για τον άνθρωπο και τουρισμό

Εκδήλωση για το τουριστικό προϊόν και το ανθρωπογενές περιβάλλον, διοργανώνει αύριο Κυριακή στις 10:30 στον Ορφέα, η Επαρχιακή Επιτροπή Ισότητας.

Στη διάρκεια της εκδήλωσης θα προβληθεί το ντοκιμαντέρ της Λύδιας Καρά, «Η φωνή του Αιγαίου».

Κύριος ομιλητής θα είναι ο δημοσιογράφος της εφημερίδας «Καθημερινή» και συνεργάτης του πολιτικού περιοδικού «Αντί» Νίκος Ξυδάκης. Θα ακολουθήσει συζήτηση.

Το κεντρικό νόημα της εκδήλωσης θα είναι ότι ο τουρισμός δεν είναι νούμερα.

καικαημός

από κάθε γωνιά της Δωδεκανήσου

ΕΤΟΙΜΑΖΕΤΑΙ ΓΙΑ... ΡΕΒΑΝΣ Η ΟΜΑΔΑ ΔΙΑΚΟΜΙΧΑΛΗ

«Μανιάτικο» το κρατούν στον Μαχαιρίδη επειδή στήριξε τον Γιώργο Ρούσσο

Απειλεί ότι ο νομάρχης θα πληρώσει στην κάλπη τη συμμαχία με τον δήμαρχο Καλύμνου

Μένεα πνέει κατά του νομάρχη Γιάννη Μαχαιρίδη ο επικεφαλής της μειοψηφίας στο δημοτικό συμβούλιο Καλύμνου, Δημήτρης Διακομιχάλης, με αφορμή τη στάση του στο περιβόητο θέμα της «αστικής» περιοχής στα νησί.

Πέρα από τη στάση που τήρησε ο νομάρχης στο νομαρχιακό συμβούλιο της Καλύμνου, υποστηρίζοντας τον «θανάσιμο» εχθρό του Δ. Διακομιχάλη, τον δήμαρχο Γιώργο Ρούσσο, του «χρεώνει» τώρα και τη στάση που τηρούν οι εκπρόσωποι της Νομαρχίας στην επιτροπή του άρθρου 7 της Περιφέρειας, όπου προσέφυγε ο δήμαρχος.

Συγκεκριμένα, κύκλοι προσκείμενοι στον Δημήτρη Διακομιχάλη, υποστηρίζουν ότι ο Γιάννης Μαχαιρίδης προσπαθεί να περάσει την «αστική» περιοχή από την πίσω πόρτα. Καταγγέλλουν μάλιστα ότι έχει ζητήσει από το νομικό σύμβουλο και το νομαρχιακό σύμβουλο και μέλος της επιτροπής του άρθρου 7 Δημόκριτο Παπαδόπουλο, να κάνουν ό,τι μπορούν ώστε να δικαιωθεί ο κ. Ρούσσος που ζητά την ακύρωση της απόφαση του Ν.Σ. με την οποία απορρίφθηκε το αίτημα του δήμου για χαρακτηρισμό «αστικής» περιοχής στο νησί. Σύμφωνα με τα όσα λένε, το σχέδιο εξυφάνθηκε από κοινού, από τον κ. Ρούσσο και τον κ. Μαχαιρίδη και προβλέπει τρεις φάσεις:

• Στην πρώτη φάση, ο κ. Μαχαιρίδης θα βοηθήσει με τον τρόπο που περιγράφηκε παραπάνω, ώστε να ακυρωθεί η απόφαση.

• Στη δεύτερη φάση θα γίνει δεκτό το αίτημα του κ. Ρούσσου να ξαναζητηθεί το θέμα προς συζήτηση στο Νομαρχιακό Συμβούλιο.

• Στην τρίτη φάση, θα γίνουν από τον κ. Μαχαιρίδη οι κατάλληλες κινήσεις, ώστε να πεισθούν τα μέλη της παράταξής του που αντιδρούν και σε νέα ψηφοφορία να ψηφίσουν



υπέρ της δημιουργίας «αστικής» περιοχής ή να απουσιάζουν από τη συνεδρίαση.

Άγνωστο είναι κατά πόσο υπάρχει ένα τέτοιο σενάριο και έχει τεθεί μάλιστα σε λειτουργία από τους Μαχαιρίδη – Ρούσσο. Το θέμα είναι όμως ότι οι άνθρωποι του Δ. Διακομιχάλη (άρα και ο ίδιος) το πιστεύουν.

Οι ίδιοι δήλωσαν σε συντάκτη της «Ροδιακής» ότι παρά τα μηνύματα που έστειλε ο κ. Διακομιχάλης μετά τη συνεδρίαση του Ν.Σ. στον κ. Μαχαιρίδη, ο νομάρχης συνεχίζει την ίδια τακτική, κάτι που –όπως υποστηρίζουν- φάνηκε στη συνεδρίαση της επιτροπής του άρθρου 7. «Γι αυτό –προσθέτουν- θα αλλάξουμε και εμείς τακτική. Τέρμα η στήριξη που του δίναμε».

Όπως λένε επίσης, το 2002 ο Γιάννης Μαχαιρίδης βγήκε νομάρχης με τις ψήφους που πήρε από την Κάλυμνο, επειδή ο Δημήτρης Διακομιχάλης έκανε ολόκληρη εκστρατεία υπέρ του. Και κατέληξαν: «Τώρα, να πάει να τον στηρίξει ο Γιώργος Ρούσσος. Δεν θα βρει ούτε την ψήφο του»!



Κατά τα λοιπά, η «βεντέτα» μεταξύ Ρούσσου – Διακομιχάλη καλά κρατεί.

ΜΙΚΡΑ-ΜΙΚΡΑ-ΜΙΚΡΑ

ΚΩΣ



Από το δήμο Δικαίου προκηρύχθηκε το έργο που αφορά την διάνοιξη δρόμων στο Ζηπάρι της Κω, με προϋπολογισμό (χωρίς ΦΠΑ) 383.640 ευρώ.

Η Γενική Διακήρυξη και η μελέτη του έργου βρίσκεται στα γραφεία του δήμου απ' όπου μπορούν οι ενδιαφερόμενοι να την πάρουν.

Σύμφωνα με την προκήρυξη, το έργο θα πρέπει να έχει ολοκληρωθεί σε 12 μήνες.

Επίσης, από τη νομαρχία εγκρίθηκε η προγραμματική σύμβαση με το δήμο Δικαίου για καθαρισμό και αποκατάσταση του οδικού δικτύου του δήμου, προϋπολογισμού 15.000 ευρώ.

ΚΩΣ

Άμεση ανταπόκριση υπήρξε από το δ.σ. του Βακούφ μετά από έκκληση της εφημερίδας «Το Βήμα της Κω» πριν 10 ημέρες περίπου, προκειμένου να στηριχθεί ένας 60χρονος μουσουλμάνος που διαβιούσε κάτω από άθλιες συνθήκες. Ο πρόεδρος του Βακούφ Χαλί Τλε, εντόπισε τον 60χρονο, τον φρόντισε, του αγόρασε καινούρια ρούχα και ενοικίασε μια γκαρσονιέρα προκειμένου να μένει εκεί.

ΛΕΡΟΣ

Εγκρίθηκαν από τη Νομαρχιακή Επιτροπή Δωδεκανήσου τα πρακτικά για τη δημοπράτηση του έργου που αφορά «κατασκευή διθέσιου νηπιαγωγείου στο Παντέλι Λέρου. Οικοδομικές εργασίες – Ηλεκτρομηχανολογικές εγκαταστάσεις».



Ο προϋπολογισμός του έργου ανέρχεται σε 340.000 ευρώ.

ΤΗΛΟΣ

Δημοπρατείται από τη Νομαρχία η προσθήκη σχολικών αιθουσών στο δημοτικό σχολείο της Τήλου. Το έργο περιλαμβάνει και εργασίες διαρρύθμισης. Ο προϋπολογισμός ανέρχεται σε 226.000 ευρώ.



INOX
ECONOMY
ΗΛΙΑΚΑ · ΘΕΡΜΑΝΣΗ · ΕΓΚΑΤΑΣΤΑΣΕΙΣ·ΣΥΝΤΗΡΗΣΗ
• ΑΝΟΞΕΙΔΩΤΟ ΑΤΣΑΛΙ
• ΑΘΡΑΥΣΤΟ ΤΖΑΜΙ
• ΕΠΙΛΕΚΤΙΚΟΣ ΣΥΛΛΕΚΤΗΣ
• ΣΥΝΔΕΕΤΑΙ ΜΕ ΚΑΛΟΡΙΦΕΡ
Ritter
ΧΥΤΟΣΙΔΗΡΟΙ ΛΕΒΗΤΕΣ ΠΕΤΡΕΛΑΙΟΥ
SATURN A.E.
ΑΤΟΜΙΚΗ ΜΟΝΑΔΑ ΠΕΤΡΕΛΑΙΟΥ
De Dietrich
ΛΕΒΗΤΕΣ ΠΕΤΡΕΛΑΙΟΥ ΑΠΟ ΧΥΤΟΣΙΔΗΡΟ
Superia
Panel Βελγίου
TUBOLUX
Design Πετσετοθήκη
ΔΕΚΤΕΣ ΠΙΣΤΩΤΙΚΕΣ ΚΑΡΤΕΣ
ΡΙΖΟΣ ΜΙΧΑΗΛ
Αγ. Λαύρας 59 • τηλ. 2241023073, 6944351212
AE915

TRAVEL & TOURISM
GOLDEN SUN HOLIDAYS
GOLDEN EVENTS
ΣΑΛΤΣΜΠΟΥΡΓΚ
4 Ημέρες στην μαγευτική πόλη του Μότσαρτ
Από 439 ευρώ το άτομο
ΧΡΙΣΤΟΥΓΕΝΝΑ & ΠΡΩΤΟΧΡΟΝΙΑ
23-30/12 & 28/12-04/01
Στο χωριό του Αι Βασίλη
Μοναδική εμπειρία- πλούσιο πρόγραμμα
ευρώ 1.460 το άτομο
ΛΟΝΔΙΝΟ
4 ημέρα Weekend πακέτα
01 Νοεμβρίου- 15 Δεκεμβρίου
Από 360 ευρώ το άτομο
ΒΑΡΚΕΛΩΝΗ & ΜΑΔΡΙΤΗ
4 ημέρες/ 3 νύκτες
01 Νοεμβρίου- 15 Δεκεμβρίου
Από 315 ευρώ το άτομο
ΒΑΡΚΕΛΩΝΗ
4 ημέρες/3 νύκτες- (Weekend)
Από Ευρώ 325 & 345 το άτομο
ΜΑΓΕΥΤΙΚΗ ΠΡΑΓΑ
4 ημέρες/3 νύκτες ((Weekend)
Από 390 ευρώ το άτομο
ΒΟΥΔΑΠΕΣΤΗ – ΠΡΑΓΑ – ΚΑΡΛΟΒΥ ΒΑΡΥ
4 & 6 ημέρες.
Αναχώρηση κάθε Τετάρτη, Πέμπτη & Παρασκευή
από 445 ευρώ το άτομο
ΠΑΡΙΣΙ- ΝΤΙΣΝΕΥΛΑΝΤ.
4 ημέρες/3 νύκτες & 5 ημέρες/4 νύκτες
από 415 & 465 ευρώ το άτομο
ΚΥΠΡΟΣ
Ξενοδοχείο HILTON 5 αστέρων.
Πακέτο 3 διανυκτερεύσεων από 490 ευρώ το άτομο
Πακέτο 4 διανυκτερεύσεων από 575 ευρώ κατ' άτομο
• 3 & 4 ήμερο στην Σάμο
Πακέτο από 195 το άτομο
• 3 & 4 ήμερο στην Μυτιλήνη
Πακέτο από 231 ευρώ το άτομο
Ξενοδοχεία στην Αθήνα και Θεσσαλονίκη
• Αεροπορικά εισιτήρια για όλο τον κόσμο
Κρατήσεις / Πληροφορίες
ΔΙΕΥΘΥΝΣΗ: ΜΙΧΑΗΛ ΠΕΤΡΙΔΗ, 22
ΤΗΛΕΦΩΝΑ: 22410 32644, 22410 24592, 29522
FAX : 22410 30467
AE940

MAROMA TRAVEL
Καλυθιές-Ρόδος
Τριήμερη εκδρομή στο
ΜΑΡΜΑΡΙΣ
18 έως 20 Νοεμβρίου
από 100 ευρώ
+ 19 ευρώ φόροι
PINETA HOTEL*****
GRAND AZUR HOTEL*****
Περιλαμβάνονται:
Εισιτήρια Ρόδο-Μαρμαρίς-Ρόδο,
Ασφάλεια Ταξιδιών
Μεταφορά Λιμάνι-Ξενοδοχείο-Λιμάνι,
Ξενοδοχείο 5* αστέρων με πρωινό και
ένα φαγητό ημερησίως. Δωρεάν
FITNESS, SAUNA & Εσωτερική Πισίνα.
Ακόμη, μια ξεχωριστή βραδιά σας περι-
μένει το Σάββατο
βράδυ με χορό της κοιλιάς
ΑΤ4072(Γ)
Πληροφορίες-Κρατήσεις
Τηλ. 2241086888 και 86841

Προβλήθηκε η «Rakushka»

Εντυπωσιασμένο έμεινε το κοινό της Ρόδου

Η πρώτη πανελλαδική προβολή της βραβευμένης ελληνικής ταινίας «Rakushka» πραγματοποιήθηκε προχθές βράδυ στο κινηματοθέατρο ΠΑΛΛΑΣ, παρουσία του νομάρχη Δωδεκανήσου κ. Γιάννη Μαχαιρίδη και του παραγωγού της ταινίας Βλάσση Σταθούλια. Η πρεμιέρα τέλεσε υπό την αιγίδα του Οργανισμού Πολιτιστικής Ανάπτυξης της Νομαρχίας Δωδεκανήσου (ΟΠΑΔ).

Εντυπωσιασμένο αποχώρησε το κοινό, καθώς και ο ίδιος ο Νομάρχης, από την αίθουσα προβολής αφού πρόκειται για μια εξαιρετική ταινία που μεταφέρει σε ελεύθερη απόδοση τη νουβέλα «Krotkaya» (Η Ήμερη, 1876) του Ντοστογιέφσκι στη σύγχρονη Αθήνα των μεταναστών.

Θυμίζουμε ότι στο Διεθνές Φεστιβάλ Κιν/φου Θεσσαλονίκης 2004, η ταινία απέσπασε βραβείο Σκηνοθεσίας, Σεναρίου, Β' Αντρικού ρόλου και Β' βραβείο καλύτερης Ταινίας. Το σενάριο και η σκηνοθεσία είναι της Φωτεινής Σισκοπούλου, βραβευμένης επίσης το 1995 για την ταινία της «Η Ζωή Ενάμιση Χιλιάρικο» (βραβείο: Σεναρίου, Α' Γυναικείου ρόλου, Β' Αντρικού ρόλου, Μουσικής).

Οι προβολές της ταινίας



συνεχίζονται στο κινηματοθέατρο ΠΑΛΛΑΣ για μερικές ακόμη μέρες και συνιστάται να μην την χάσετε!

Χορηγοί επικοινωνίας: TV Irida και το Ραδιόφωνο Λυχνάρι. Χορηγοί: Rodos Palace, PALLAS 5 cinema center

Ο ΧΑΙΡΕΤΙΣΜΟΣ ΤΟΥ ΝΟΜΑΡΧΗ ΔΩΔΕΚΑΝΗΣΟΥ

Πριν το ξεκίνημα της ταινίας ο Νομάρχης έκανε ένα μικρό χαιρετισμό, λέγοντας:

«... είναι μεγάλη η χαρά -η δικιά μου αλλά και όλων των φιλότεχνων και σινεφιλ-, όταν η δημιουργία ξεκινάει το ταξίδι της προς τις καρδιές και τις αισθήσεις των ανθρώπων, από το νησί μας. Είμαι σίγουρος ότι αυτή είναι μόνο η αρχή και ότι στο άμεσο μέλλον θα καθιερωθούν παρόμοια συναπαντήματα της Έβδομης Τέχνης και του ροδίτικου κοινού.

«Rakushka» σημαίνει Κοχύλι. Ένα συμβολικό Κοχύλι που περιέχει αντικατοπτρισμούς της κοινωνίας, των αντιθέσεων και ανισοτήτων, της απόρριψης ή της συνύπαρξης εαυτού με τον μετανάστη, με τον Άλλον. Πόσο η κοινωνία μας, η κουλτούρα του 21ου αιώνα είναι ανοιχτή, πολυπολιτισμική, ανεκτική, δηλαδή πραγματικά δημοκρατική; Ποιος είναι τελικά ο ξένος; Τι είναι η αγάπη, ποιος είναι ο εαυτός και ποιος ο πλησίον; Με τι τρόπους συναντιούνται όλα αυτά; Πως αυθαιρετούμε όταν θεωρούμε κάποια πράγματα δεδομένα και όταν η συνείδηση αδρανεί; άλλα ερωτήματα θέτει η σκηνοθέτιδα και είμαι σίγουρος ότι θα μας κάνει να αναλογιστούμε, να αναθεωρήσουμε και να προβληματιστούμε. •

Κρατάω, όμως, αυτό που έχει πει η ίδια: "Ένας και ένας ίσως δεν κάνουν δυο σε ένα, παραμένουν αμετάκλητα ένας συν ένας". συγχαρητήρια στους συντελεστές που δημιούργησαν ένα μικρό διαμάντι στο χάος της εμπορευματοποιημένης και μαζικής κινηματογραφικής βιομηχανίας...»

Η ΠΛΟΚΗ

Ο Βασίλης, ένας μοναχικός ώριμος άνδρας, ενεχυροδανειστής με σκοτεινό παρελθόν, γοητεύεται από τη 18χρονη Ζώγια, τσελίστρια πρόσφυγα από την Τασκένδη, όταν έρχεται στο μαγαζί του ν' ανταλλάξει μηδαμινής αξίας αντικείμενα. Πολύ σύντομα η σχέση τους θα εξελιχθεί σε ακήρυχτο πόλεμο, που επιτείνεται από το κοινωνικό, ηλικιακό και πολιτισμικό χάσμα.

Ο σύζυγος από προστάτης της, θα γίνει δεσμοφύλακας. Η κτητικότητα, ο αυταρχισμός του και ο εξαναγκασμός της στην απομόνωση, θα οδηγήσουν σταδιακά στην εξέγερση, στη σιωπή και στην αναπότρεπτη απόφαση.

Δύο πλάσματα που διψούν για τρυφερότητα. Δύο κόσμοι που μάχονται χωρίς έλεος ο ένας τον άλλο. Ένα παιχνίδι έρωτα και τύχης με ανορθόδοξες επιλογές και απροσδόκητο τέλος.

ΤΑΒΕΡΝΑ
ΤΑ 4 ΑΔΕΛΦΙΑ
4 αδέλφια ...και αμέτρητες γεύσεις!!!
4 αδέλφια ...και αμέτρητη νοστιμιά!!!
Ταβέρνα τα 4 αδέλφια
Εδώ η απόλαυση ...δεν μετριέται!!!
Ενα μενού με πεντανόστιμες επιλογές, που θα σας εκπλήξει με τις γεύσεις του!!!
Μπριζόλες, χωριάτικα λουκάνικα, κατσικάκι, αρνάκι γάλακτος και σουβλάκια, όλα καλοψημένα και λαχταριστά στα κάρβουνα!
Μοναδικά φαγητά φούρνου, καθώς και οι γνωστές σπέσιαλ γεύσεις κατσικάκι με πατάτες, με ρεβίθια ή με φασόλια!!!
Ταβέρνα τα 4 αδέλφια!!
Με τη μεγαλύτερη ποικιλία σε μεζεδάκια!!
Πιταρούδια, τυροκεφτέδες, ντολμάδες, μπακαλιάρος, καλαμάρι και κεφτέδες, με χωριάτικο ψωμί και ντόπιο κρασί!!!
Στο χωριό Απόλλωνα!!
Ανοιχτά ΣΑΒΒΑΤΟΚΥΡΙΑΚΑ, ΑΡΓΙΕΣ και ΓΙΟΡΤΕΣ!!
Τηλέφωνο για ρεζερβέ 22460 91050!!!
Ταβέρνα τα 4 αδέλφια!!!
Αμέτρητες νοστιμιές... αξεπέραστες γεύσεις!!!
AE924

ΕΠΙΠΛΑ
ΚΟΥΖΙΝΑΣ
ΙΤΑΛΙΑΣ
ΙΣΠΑΝΙΑΣ
8 ΜΕΤΡΑ
ΑΠΟ 990* ΕΥΡΩ
(Ή ΑΠΟ 29 ΕΥΡΩ ΤΟ ΜΗΝΑ*)
ΒΟΛΑΣ
ΚΟΥΖΙΝΕΣ
ΠΟΡΤΕΣ ΕΣΩΤΕΡΙΚΕΣ
ΑΠΟ 139 ΕΥΡΩ (ΜΕ ΤΟ ΦΠΑ)
*ΔΕΝ ΠΕΡΙΛΑΜΒΑΝΕΤΑΙ ΤΟΠΟΘΕΤΗΣΗ, ΠΑΓΚΟΣ ΚΑΙ ΝΕΡΟΧΥΤΗΣ
*Ο ΔΙΑΚΑΝΟΝΙΣΜΟΣ ΑΦΟΡΑ 48ΜΗΝΗ ΕΞΟΦΛΗΣΗ ΚΑΙ ΠΕΡΙΛΑΜΒΑΝΕΙ ΦΠΑ 13%
Λ. ΕΛΕΥΘΕΡΙΑΣ 43-45 ΚΡΕΜΑΣΤΗ ΡΟΔΟΣ - ΤΗΛ. 22410 91275
FAX: 22410 94370 -- e-mail: lazarosvolas@yahoo.gr
πλαίσιο
AE0096

ΜΙΚΡΕΣ αγγελίες

ΘΑ ΜΑΣ ΒΡΕΙΤΕ
στα κεντρικά μας γραφεία επί της Μαρ. Μαλλιαράκη 11 (τελευταία πάροδος Καναδά).

Τα τηλέφωνα μας είναι:
(22410) 22210,
(22410) 75230

ΕΝΟΙΚΙΑΣΕΙΣ ΑΚΙΝΗΤΩΝ & ΕΠΙΧΕΙΡΗΣΕΩΝ

ΕΝΟΙΚΙΑΖΟΝΤΑΙ δίχωρα επιπλωμένα **διαμερισματάκια** 50 τ.μ. στην περιοχή της Ιξιάς, με χώρο στάθμευσης, κήπο, πισίνα, θέρμανση και ζεστό νερό. Ιδανικό για εκπαιδευτικούς. Πληρ. τηλ. 2241093791, 6944658034, www.eleonas.net MAT3752

ΕΝΟΙΚΙΑΖΕΤΑΙ δυάρι στον Α' όροφο 100 τ.μ. με ηλιακό, κεντρική θέρμανση, μεγάλα μπαλκόνια επί της Φλώρου Ζουγανέλη 8 περιοχή Ανάληψης δίπλα στην εκκλησία. Πληρ. τηλ. 2241064453, 6946330226 MZT111119

ΕΝΟΙΚΙΑΖΕΤΑΙ μονοκατοικία ανεξάρτητη, υπερυψωμένη, με θέα, 3 υ/δ, 2 WC, αυτόνομη κεντρική θέρμανση, ηλιακό θερμοσίφωνα, τεράστιες βεράντες, μεγάλο κήπο (χρήση φρέζας), ξυλόφουρνο, παιδική χαρά, άνωθεν ιντερμπετόν (Ασγούρου), με 800 ευρώ το μήνα. Πληρ. τηλ. 6944757157 MZT101114

ΕΝΟΙΚΙΑΖΕΤΑΙ επιπλωμένη καινούργια **γκαρσονιέρα** α' ορόφου στην οδό Ορφανίδου 51. Πληρ. τηλ. 6937198252, 2241034066 MZT111116

ΕΝΟΙΚΙΑΖΕΤΑΙ ισόγειο **διαμέρισμα** 60 τ.μ. επί της Βαρσοβίας 12 περιοχή Ανω Ροδίνι. Πληρ. τηλ. 2241026003 INT111103

ΕΝΟΙΚΙΑΖΟΝΤΑΙ επιπλωμένες **γκαρσονιέρες** για απεριόριστο χρονικό διάστημα, επί της οδού Χρ. Θεοχάρη 11β (πίσω από το σχολείο της Ανάληψης). Πληρ. τηλ. 2241063095 MZT111101

ΕΝΟΙΚΙΑΖΟΝΤΑΙ δύο κεντρικά **καταστήματα** 50 τ.μ. έκαστο επί της 28ης Οκτωβρίου. Πληρ. τηλ. 6947444099 ΜΑΠ490

ΕΝΟΙΚΙΑΖΕΤΑΙ γκαρσονιέρα 35 τ.μ. επί της οδού Εργ. Αθηνάς, περιοχή Δασκάλων, 260 ευρώ το μήνα. Πληρ. τηλ. 6936656126 MZT111117

ΕΝΟΙΚΙΑΖΕΤΑΙ στούντιο επιπλωμένο σε 3ο όροφο στο Νιοχώρι. Πληρ. τηλ. 6936656946, ώρες 12.00-14.00 MAT4075

ΕΝΟΙΚΙΑΖΟΝΤΑΙ: 1) **Διαμέρισμα** 105 τ.μ. α' ορόφου (3 υπν.) στο Νιοχώρι, ενοίκιο 450 ευρώ, 2) **50 τ.μ. ισόγειο** με αυλή κοντά στον Αγ. Νικόλαο ενοίκιο 250 ευρώ, 3) **90 τ.μ. ημιυπόγειο κατάστημα** στις 7 Βαγιές με ράμπα ενοίκιο 350 ευρώ, 4) **Μονοκατοικία** 180 τ.μ. σε 4 στρέμματα στ' Ασγούρου 1.000 ευρώ. ΑΙΓΑΙΟΚΤΗΜΑΤΙΚΗ τηλ. 2241022943 ΜΧΠ851.4

ΕΝΟΙΚΙΑΖΕΤΑΙ στην Ιαλυσό **οροφοδιαμέρισμα** καινούργιο, διαμπερές, ρετιρέ, πολυτελούς κατασκευής, 2 υπνοδωματίων με εντοιχισμένες ηλεκτρικές συσκευές (πλυντήριο πιάτων, ρούχων, φούρνο, κεραμική εστία) με ηλιακό θερμοσίφωνα, άνετα μπαλκόνια, διπλά τζάμια. Πληρ. τηλ. 2241028458, 6946948756 MZT101117

ΕΝΟΙΚΙΑΖΕΤΑΙ υπερυψωμένο **ημιυπόγειο** καινούργιο 75 τ.μ., 2 υπνοδωματίων, σαλοτραπεζαρία με κουζίνα και WC, φωτισμένο από 3 πλευρές με μεγάλη αυλή στην περιοχή Ροδινιού επί της Μόσχας 21, χωρίς κοινόχρηστα. Πληρ. τηλ. 2241061324 MZT101105

ΕΝΟΙΚΙΑΖΕΤΑΙ επιπλωμένη **γκαρσονιέρα** ρετιρέ (υπνοδωμάτιο-σαλόνι-κουζίνα-WC) πλήρως εξοπλισμένη από 1-12-2005 επί της οδού Αθανασίου Διάκου 20. Πληρ. τηλ. 2241023389, 6946726408 MZT111105

ΕΝΟΙΚΙΑΖΕΤΑΙ διαμέρισμα δυάρι, επιπλωμένο επί της οδού Αγίας Σοφίας 31 (πλησίον του πανεπιστημίου) διαθέτει και κεντρική θέρμανση. Πληρ. τηλ. 2241029615, 6932665080 MZT111114

ΕΝΟΙΚΙΑΖΟΝΤΑΙ ισόγειες **γκαρσονιέρες** δίχωρες και μονόχωρες πλήρως εξοπλισμένες στην περιοχή Ροδινιού, Κυρά της Ρω 13. Πληρ. τηλ. 2241066680, 6977275783 MZT111110

ΕΝΟΙΚΙΑΖΕΤΑΙ μονοκατοικία στην Π. Πόλη επί της οδού Ομήρου 65. Πληρ. τηλ. 22410-37813, 36535 MZT111108

ΕΝΟΙΚΙΑΖΕΤΑΙ γραφείο 2ου ορόφου 50 τμ. με πρόσοψη επί Εθνικής Αντίστασης, κατάλληλο για γιατρό, μηχανικό, λογιστή κ.λπ. Πληρ. τηλ. 6945476491, 2241026957 MZT111107

ΕΝΟΙΚΙΑΖΕΤΑΙ χώρος 85 τ.μ. για επαγγελματική στέγη στην οδό Βενετοκλέων 85 (γωνία με Στ. Καζούλη). Πληρ. τηλ. 22410-29908, 20970 MAT4062(2)

ΕΝΟΙΚΙΑΖΕΤΑΙ διαμέρισμα 86 τ.μ. 1ου ορόφου, Φ.Ε. Δωδεκανησίων 1 πίσω από τον παιδικό σταθμό Ουράνιο Τόξο. Πληρ. τηλ. 22410-25524, 37892 MZT101118

TOP PROPERTIES

GEORGE & SAVAS PIPINOS
ΓΕΩΡΓΙΟΣ & ΣΑΒΒΑΣ ΠΙΠΙΝΟΣ
ΣΥΜΒΟΥΛΟΙ ΚΑΙ ΕΚΤΙΜΗΤΕΣ ΑΚΙΝΗΤΩΝ
REAL ESTATE AGENTS • MEMBER OF F.I.A.B.C.I.-NAEA-C.E.I.

Από το 1971

Email: *gpipinos@otenet.gr* ***URL:*** *www.rhodes-top-properties.com* ***and*** *www.pipinos.gr*



Η **"TOP PROPERTIES"** είναι ατομική επιχείρηση και ανήκει στους Γεώργιο και Σάββα Πιπίνο. Το γραφείο ασχολείται από το 1971 αποκλειστικά και μόνο με επενδύσεις και REAL ESTATE, στο νησί της Ρόδου και στην ευρύτερη περιοχή της Δωδεκανήσου.

ΑΠΕΥΘΥΝΟΜΑΣΤΕ: Στους **σοβαρούς, απαιτητικούς και επιλεκτικούς** επενδυτές-επιχειρηματίες, Έλληνες και ξένους που ενδιαφέρονται να κάνουν μια σοβαρή επένδυση προβολής στο νησί της Ρόδου.

ΠΡΟΣΦΕΡΟΥΜΕ: Α) Υπηρεσίες και πληροφορίες που γίνονται σε προσωπικό επίπεδο με εχεμύθεια, διακριτικότητα και σοβαρότητα.
Β) Μεγάλη γκάμα υψηλής ποιότητας, ακινήτων, όπως:1) Ξενοδοχεία Α' και Β' κατηγορίας των 600-500-350-300 κλινών, 2) Κεντρικά αστικά ακίνητα κατάλληλα για Τράπεζες-καταστήματα-γραφεία, 3) Παραλιακές εκτάσεις, κατάλληλες για τουριστικές επενδύσεις των 150.000-100.000-70.000-50.000-36.000 τ.μ. και 4) Διαμερίσματα και μεζονέτες προβολής, και 5) Αξιόλογες Παραθεριστικές κατοικίες.

ΣΤΟΧΟΣ ΜΑΣ ΕΙΝΑΙ: Να προσφέρουμε στο αγοραστικό μας κοινό υψηλής ποιότητας ακίνητα και ευκαιρίες στο νησί της Ρόδου. Η τριακονταετής και πλέον πείρα μας στον τομέα αυτό αποτελεί εγγύηση.

ΣΥΝΘΗΜΑ ΜΑΣ ΕΙΝΑΙ: Επενδύστε στη ΡΟΔΟ ΤΩΡΑ, σε ακίνητα που ΑΝΤΕΧΟΥΝ ΣΤΟ ΧΡΟΝΟ

Γεώργιος και Σάββας Πιπίνος
ΜΕΣΙΤΕΣ ΑΣΤΙΚΩΝ ΣΥΜΒΑΣΕΩΝ
Γιατί εμείς γνωρίζουμε καλύτερα!

Since 1971

TOP PROPERTIES is a father and son business. The senior, Mr George S. Pipinos, the founder of the office, has carved over the years a reputation for integrity and excellence in the world of Real Estate in the Dodecanese. The junior, Dr. Savas Pipinos, has returned from his studies in the UK to aid in his father´s footsteps.
AT TOP PROPERTIES we try hard to attract important and selective investors, high calibre businessmen/women and discerning professional people, both Greek and foreign, who wish to acquire substantial and valuable property on Rhodes.
We offer our expertise and advice privately, discreetly and in strict confidence.
We keep a comprehensive list of real estate of the highest specifications:
a. A' and B' class hotels (600, 500, 350, 300 beds capacity)
b. Centrally situated office buildings and other business premises.
c. Seaside land, ideal for development (hotels, holiday resorts, etc), of 150.000, 100.000, 70.000, 50.000, 36.000 square metres.
d. Villas, luxury apartments, detached, semi-detached and terraced houses.
e. Holiday and Retirement Homes.
Our aim is to give our clients the opportunity to acquire value for money, first class real estate on Rhodes. Our 30 and more years of experience is our warranty.
Our motto is Invest in Rhodes, Invest in property, It stands the test of time.



TOP PROPERTIES
George and Savas Pipinos
Because we know best

Προβάλλεται τα ακίνητά σας δωρεάν στο side Πιπίνος αγγελίες www.pipinos.gr

KENNENTY 38, ΡΟΔΟΣ, 85 100, ΤΗΛ. (22410) 23895,FAX: (22410) 20883
38 KENNEDY STR., RHODES, 85 100, TEL. (22410) 23895, FAX: (22410) 20883
U.K. Direct line: 08717115396 ΧΠ399

Μετακομίζετε;

γρήγορα
εύκολα
οικονομικά

MET.PO

ΡΟΔΟΣ: τηλ. 2241024388/6948003320
ΑΘΗΝΑ: τηλ. 2103464235/3476818-008

ΕΝΤΟΣ ΝΗΣΟΥ ΚΑΙ ΠΡΟΣ ΟΛΗ ΤΗΝ ΕΛΛΑΔΑ

MAT424

ΕΝΟΙΚΙΑΖΕΤΑΙ

λουξ διαμερισματάκι

φουλ εξοπλισμένο, WC με μπανιέρα, θέρμανση και πάρκιν, σε ήσυχη περιοχή στ' Ασγούρου, με ωραία θέα. Τιμή λογική.

Πληρ. τηλ. 6947606922

ΜΑΤ8022(Γ)

ΕΠΙΠΛΩΜΕΝΑ STUDIOS ΠΡΟΣΦΟΡΑ 175 ΕΥΡΩ

ΕΝΟΙΚΙΑΖΟΝΤΑΙ με τον μήνα για μικρό διάστημα ή για όλο τον χρόνο σε άριστη κατάσταση στην Ιαλυσό, μέσα σε όμορφο κήπο κοντά στη θάλασσα, σε μικρό συγκρότημα διαμερισμάτων. Διαθέτουν όλο τον οικιακό εξοπλισμό, τηλεόραση, άνετο πάρκιν και όλο το 24ωρο ζεστό νερό. Στην τιμή αυτή συμπεριλαμβάνονται τα κοινόχρηστα και το νερό.
Εξτρα χρέωση για δεύτερο άτομο 30 ευρώ τον μήνα.
Η προσφορά ισχύει μέχρι 15 Δεκεμβρίου 2005.

Πληρ. τηλ. 6936570851

ΜΑΠ478(Γ)

ΕΝΟΙΚΙΑΣΗ ΑΚΙΝΗΤΟΥ ΕΝΟΙΚΙΑΖΟΝΤΑΙ

α) στην προέκταση Αννης Μαρίας - Εθνικής Αντίστασης **κατοικία** ισόγεια 220 τ.μ. (με αυλή 1.500 τ.μ. χώρος άνετος πάρκιν ή για άλλη χρήση) κατάλληλο για Τράπεζα, Ασφαλιστική Εταιρεία, Βρεφονηπιακός Σταθμός, Εστιατόριο, Ζαχαροπλαστείο, Καφετέρια και οποιαδήποτε άλλη Εμπορική και επαγγελματική χρήση. Δεκτές σοβαρές προτάσεις.
β) στην Γρηγορίου Ε' **διαμερίσματα** 1) α' ορόφου 200 τ.μ. με βεράντα 100 τ.μ. μίσθωμα 700 ευρώ, 2) β' ορόφου 120 τ.μ. με βεράντα 80 τ.μ. μίσθωμα 500 ευρώ.

Πληρ. τηλ. 2241026281,

ΜΧΠ659

ΕΝΟΙΚΙΑΣΕΙΣ

συνέχεια από την προηγούμενη

ΕΝΟΙΚΙΑΖΟΝΤΑΙ επιπλωμένα **studios** σε ήσυχη περιοχή στην Κρεμαστή με ατομικό μπάνιο, πολυκουζίνα, μπαλκόνια, κήπους με γκαζόν, χώρος για πάρκιν, ηλιακός, ενοικιάζονται καθαρά με πλήρη ρουχισμό. Τιμή 140 ευρώ. Πληρ. τηλ. 6937666824ΜΑΠ486

ΕΝΟΙΚΙΑΖΕΤΑΙ διαμέρισμα 3άρι επί της οδού Εθνικής Αντίστασης (πρώην Αννης Μαρίας) απέναντι από την ALPHA BANK σε διώροφη οικοδομή χωρίς κοινόχρηστα. Ενοίκιο 380 ευρώ. Πληρ. τηλ. 2241091802 MZT091119

The Real Estate Leaders
RE/MAX



RE/MAX
Outstanding Agents.
Outstanding Results.

• Αγοραπωλησίες - Ενοικιάσεις ακινήτων
• Με σοβαρότητα και επαγγελματισμό
• Στη Ρόδο, σε όλη την Ελλάδα
και για κάθε γωνιά του κόσμου

Ζητούνται συνεργάτες

RE/MAX RE/MAX
EXCLUSIVE EXPRESS

REMAX EXPRESS: 5ο χλμ. λεωφ. Ρόδου-Λίνδου
Τηλ: 2241064730, 64755,fax 2241064620 • www.remax.gr •e-mail: info@remaxexpress.gr
AE740

ΕΝΟΙΚΙΑΖΕΤΑΙ διαμέρισμα 120 τ.μ. επί της Αννης Μαρίας με 3 υπνοδωμάτια, σαλόνι (50 τ.μ.) κ.λπ., κουζίνα ηλιόλουστη με πολλά ντουλάπια και εντοιχισμένες ντουλάπες. Διαθέτει νυκτερινό και ηλιακό θερμοσίφωνα. Πληρ. τηλ. 2241094811, 6977514231, ώρες 10-3, 6-11 μ.μ. MZT101120

ΕΝΟΙΚΙΑΖΟΝΤΑΙ δύο ισόγεια **διαμερίσματα** στην οδό Καλαμάτας 16 στην Ανάληψη, τριών υπνοδωματίων, σαλόνι, κουζίνα, μπάνιο και ντουλάπες σε όλα τα δωμάτια, το ένα με αποθήκη 30 τ.μ. και ράμπα για ιδιωτικό πάρκιν. Πληρ. τηλ. 6947327299, 6932704065 ΜΑΠ489

ΕΝΟΙΚΙΑΖΕΤΑΙ στα Μελίσσια Κοσκινού σε μονοκατοικία δυάρι ισόγειο **διαμέρισμα** 45 τ.μ. πλήρως επιπλωμένο, με air condition (ζεστό-κρύο), πανοραμική θέα, ιδιωτικό πάρκιν. Πληρ. τηλ. 2241064998 MZT101106

ΕΝΟΙΚΙΑΖΟΝΤΑΙ μεγάλα επιπλωμένα **studio** στα Κοσκινού με δική τους τουαλέτα πλήρως εξοπλισμένα μέσα σε κήπο και με άνετο πάρκιν. Πληρ. τηλ. 2241060235 MZT101108

ΕΝΟΙΚΙΑΖΕΤΑΙ σπίτι στα Κοσκινού 100 τ.μ. σε καλή τοποθεσία με ανεξάρτητη αυλή και ανεξάρτητο κήπο. Πληρ. τηλ. 6944938111 MZT101111

ΕΝΟΙΚΙΑΖΕΤΑΙ διαμέρισμα τριών υπνοδωματίων στον 1ο όροφο, στην Ιαλυσό. Πληρ. τηλ. 2241094629, 6947850462 MZT020805

ΕΝΟΙΚΙΑΖΕΤΑΙ διαμέρισμα 90 τ.μ. 2ος όροφος στην οδό Αισχίνης (Ανάληψη). Πρώτη ενοικίαση. Πληρ. τηλ. 6944523381 MZT101101

ΕΝΟΙΚΙΑΖΕΤΑΙ σε ειδυλλιακή ήσυχη περιοχή **επιπλωμένο δωμάτιο** (20 τ.μ.) με ατομικό WC και πολυκουζινάκι. Ενοίκιο 170 ευρώ. Πληρ. τηλ. 6948108636 MXP13093

ΕΝΟΙΚΙΑΖΕΤΑΙ διαμέρισμα στο κέντρο της πόλης (στην οδό Καρπάθου-δίπλα από το Ταχυδρομικό Ταμιευτήριο στο β' όροφο), 90 τ.μ. αποτελούμενο από 2 υπνοδωμάτια και λοιπούς χώρους, κατάλληλο για κατοίκηση ή επαγγελματική χρήση. Πληρ. τηλ. 2241067851 ΜΑΤ4056

ΕΝΟΙΚΙΑΖΕΤΑΙ γκαρσονιέρα επιπλωμένη στην περιοχή Ανάληψη. Πληρ. τηλ. 6944657985 MXP13098

ΕΝΟΙΚΙΑΖΟΝΤΑΙ ΕΠΙΠΛΩΜΕΝΟ ΔΙΑΜΕΡΙΣΜΑ ΕΥΡΥΧΩΡΟ, ΔΙΧΩΡΟ ΗΛΙΟΛΟΥΣΤΟ ΕΠΙ ΤΗΣ ΚΟΔΡΙΓΚΤΩΝΟΣ (ΠΕΡΙΟΧΗ ΣΤΑΔΙΟΥ ΔΙΑΓΟΡΑ). ΕΠΙΣΗΣ ΚΑΙ ΜΙΚΡΟΤΕΡΟ ΜΕΧΡΙ ΤΕΛΗ ΙΟΥΝΙΟΥ 'Η ΚΑΙ ΓΙΑ ΜΙΚΡΟΤΕΡΟ ΔΙΑΣΤΗΜΑ. ΠΛΗΡ. ΤΗΛ. 2241031756 ΜΑΤ4054

ΕΝΟΙΚΙΑΖΕΤΑΙ ανεξάρτητο ισόγειο **διαμέρισμα** στο Νιοχώρι. Πληρ. τηλ. 6972602729 MXP13095

ΕΝΟΙΚΙΑΖΕΤΑΙ διαμέρισμα 65 τ.μ. στα Κοσκινού, με ηλιακό θερμοσίφωνα και πάρκιν, χωρίς κοινόχρηστα. Πληρ. τηλ. 6942044520 MXP13092

ΕΝΟΙΚΙΑΖΕΤΑΙ διαμέρισμα 80 τ.μ. με δύο υπνοδωμάτια, άνετος χώρος με κήπο, περιοχή Καρακόνερο. Πληρ. τηλ. 2241061668 MZT091130

ΕΝΟΙΚΙΑΖΟΝΤΑΙ γκαρσονιέρες καινούργιες πλήρως επιπλωμένες κοντά στο πανεπιστήμιο. Πληρ. τηλ. 2241078965 MZT091112

ΕΝΟΙΚΙΑΖΕΤΑΙ διαμέρισμα 2 υπνοδωματίων, σαλόνι-κουζίνα ενιαίος χώρος, επί της Αλ. Καρανικόλα και Δ. Αναστασιάδη γωνία. Πληρ. τηλ. 6947235306, 2241020822MZT091123

ΕΝΟΙΚΙΑΖΟΝΤΑΙ επιπλωμένα **διαμερίσματα** λουξ κατασκευής στην περιοχή Κολυμπίων επί της οδού Ευκαλύπτων. Πληρ. τηλ. 6973475460, 6978217523, 2245051230MZT091114

ΕΝΟΙΚΙΑΖΕΤΑΙ διαμέρισμα με αυλή 100 τ.μ. με 2 υπνοδωμάτια με χώρο για πάρκιν χωρίς κοινόχρηστα σε ήσυχη περιοχή επί της οδού Δενδρινού 22 περιοχή Μητροπόλεως. Πληρ. τηλ. 2241028860 MZT091109

ΕΝΟΙΚΙΑΖΕΤΑΙ ΕΝΑ STUDIO ΠΛΗΡΩΣ ΕΠΙΠΛΩΜΕΝΟ ΣΕ ΑΡΙΣΤΗ ΚΑΤΑΣΤΑΣΗ ΜΕ AIR CONDITION ΚΑΙ TV (1ος ΟΡΟΦΟΣ) 150 ΜΕΤΡΑ ΑΠΟ ΤΗΝ ΑΚΤΗ, ΚΟΝΤΑ ΣΤΟ ΚΕΝΤΡΟ ΤΗΣ ΠΟΛΗΣ ΚΑΙ ΤΟ ΠΑΝΕΠΙΣΤΗΜΙΟ (ΑΠΕΝΑΝΤΙ ΑΠΟ ΤΟ ΞΕΝΟΔΟΧΕΙΟ BELVEDERE), ΟΔΟΣ ΠΑΠΑΛΟΥΚΑ 49 Β' ΡΟΔΟΣ. ΠΛΗΡ. ΤΗΛ. 6972932940 MZT091120

ΕΝΟΙΚΙΑΖΟΝΤΑΙ από ιδιοκτήτη α) **διαμέρισμα** 119 τ.μ. με καλοριφέρ και μεγάλη αυλή, στην οδό Παύλου Μελά 45 στη Ρόδο, κατάλληλο και για επαγγελματική χρήση, β) **διώροφο κατάστημα** 53 τ.μ. στο ισόγειο, 51 τ.μ. στον πρώτο όροφο και βεράντα 31 τ.μ. στην οδό Γεωργίου Λεόντος 13 (κοντά στο Ξεν. Μανούσος). Πληρ. τηλ. 2241025450, 2241020277, 6979357878 MZT091124

ΣΤΟ ΠΑΡΑΔΕΙΣΙ **ΕΝΟΙΚΙΑΖΟΝΤΑΙ**: α) ισόγειο **κατάστημα** 50 τ.μ. επί της Λεωφ. Δημοκρατίας αριθμ. 47, β) διώροφη **μεζονέτα** 50 τ.μ. με υπόγειο 25 τ.μ. στην λεωφ. Δημοκρατίας και Κανάρη 1α. Τα πιο πάνω ακίνητα ενοικιάζονται και σαν ενιαίος χώρος. Πληρ. τηλ. 2241025450, 2241020277, 6979357878 MZT091125

ΕΝΟΙΚΙΑΖΕΤΑΙ διαμέρισμα στο Ροδίνι 2 υπνοδωματίων, σαλόνι, κουζίνα, WC επί της οδού Ελσίνκι περιοχή Ροδίνι. Πληρ. τηλ. 2241061735 MZT091108

ΜΗΝΙΑΙΑ ΕΝΟΙΚΙΑΣΗ ΔΩΜΑΤΙΩΝ ΣΕ ΞΕΝΟΔΟΧΕΙΟ

Το ξενοδοχείο ΕΛΕΝΑ
που βρίσκεται στο κέντρο της πόλεως Ρόδου, σε μικρή απόσταση από το λιμάνι και το Πανεπιστήμιο επί της οδού Γρίβα 78,
ΕΝΟΙΚΙΑΖΕΙ ΔΩΜΑΤΙΑ
ιδανικά για φοιτητές, στρατιωτικούς κ.λπ
Το ξενοδοχείο διαθέτει:
σαλόνι, café bar, αίθουσα τηλεόρασης και πισίνα
Το δωμάτιο διαθέτει:
α) ατομικό μπάνιο
β) τηλέφωνο
γ) ραδιόφωνο
δ) τηλεόραση
ε) ψυγείο
στ) θέρμανση
ζ) ζεστό νερό
η) εβδομαδιαίος καθαρισμός δωματίου και
θ) διάθεση ιματισμού (σεντόνια, κουβέρτες)
Τιμή από 200 ευρώ ανά μήνα
Πληρ. τηλ. 2241024755, 2241093019, κιν. 6942456013
ΜΑΠ468



Vitzileos
ΚΤΗΜΑΤΟΜΕΣΙΤΙΚΟ ΓΡΑΦΕΙΟ – REAL ESTATE AGENCY

ΚΑΤΑΣΤΗΜΑΤΑ - ΓΡΑΦΕΙΑ - ΕΠΙΧΕΙΡΗΣΕΙΣ

Κάμπινγκ (οικόπεδο) στην παραθαλάσσια περιοχή Πεταλίδι της Μεσσηνίας 25.000 τ.μ. 1 400 000€
Μαγαζί με πατάρι στην οδό Ρόδου- Λίνδου 55 τ.μ. 110 000 €
Επιχείρηση SNACK-BAR πλήρως εξοπλισμένο με άδεια για 30 καθίσματα στην Παλιά Πόλη 55 τ.μ. 75 000 €
Επιχείρηση Στεγνοκαθαριστήριο στην περιοχή Αφάντου (υπάρχει και υποκατάστημα στην Ρόδο) 100 τ.μ. 120 000 €
Κατάστημα με πατάρι σε εμπορική περιοχή στο κέντρο της πόλης 122 τ.μ. 200 000 €
Διατηρητέο ακίνητο το οποίο αποτελείται από 72 τ.μ. ισόγειο και 72 τ.μ. 1ος όροφος και 200τ.μ. αυλή στην περιοχή Ψαροπούλα. 144 τ.μ. 450 000 €
Ευρύχωρη Αποθήκη στην Οδό Παναγιώτη Ροδίου 180 τ.μ. 82 000 €
ΞΕΝ/ΧΕΙΟ Β ΚΑΤΗΓ. 95 Δωμάτια σε 13 στρεμ. στην παραλία Ιαλυσού 2 642 000 €
ΞΕΝ/ΧΕΙΟ 15 Δωματίων πάνω στο κύμα και μονοκατοικία 80 τ.μ. στο Γεννάδι 440 000 €
ΞΕΝ/ΧΕΙΟ 60 Δωματίων, 130 Ιδιών, Σε οικόπεδο 8.000 τ.μ., με ΔΥΟ ΠΙΣΙΝΕΣ. Επιπλέον Εστιατόριο και μπαρ στην Θολό. 2 750 000 €
Συγκρότημα Εφτά διαμερισμάτων με Δυο Μαγαζιά 250 τ.μ. στην Παραλία Ιξιάς 338 000 €
Κτηριακό συγκρότημα στο λιμάνι, σε 1.808 τ.μ. οικόπεδο επί της οδού Αυστραλίας 1300 τ.μ. 1 470 000€
Στεγασμένος χώρος σε οικόπεδο 31.450 τ.μ. στο Κανδυλί και είναι κατάλληλο για οποιαδήποτε χρήση 3600 τ.μ 880 000 €

ΜΕΖΟΝΕΤΕΣ – ΜΟΝΟΚΑΤΟΙΚΙΕΣ – ΟΙΚΟΔΟΜΕΣ

Παραδοσιακό σπίτι στο Παραδείσι με ένα ευρύχωρο υπνοδωμάτιο, μεγάλη κουζίνα, μεγάλους χώρους και με αυλή. Υπάρχει δυνατότητα επέκτασης της οικοδομής 127 τ.μ. 100 000 €
Τριώροφη πολυτελής μονοκατοικία στα Άφαντου με τρία υπνοδωμάτια με κεντρική θέρμανση, τρία λουτρά (με W.C., Τζακούζι, ντους, και μπανιέρα) επίσης παρέχει Αποθήκη τροφίμων και Γκαράζ. 210 τ.μ. 260 000 €
Τρικόροφη Μεζονέτα, Πολυτελής Κατασκευή, δίπλα στην θάλασσα 300 τ.μ. 380 000 €
Διώροφη μονοκατοικία με δυο υπνοδωμάτια και σαλοτραπεζαρία και ένα μπάνιο στην Κάλυμνο 45 000 €
Τρικόροφη μεζονέτα σε μπετά μέσα σε 1000 μ Οικόπεδο στα Τριάντα 170 τ.μ. 150 000 €
Μονοκατοικία ανακαινισμένη στην περιοχή Κρητικά 135 τ.μ. 265 000 €
Μονοκατοικία 70 τ.μ. δυνατότητα χρήσης μαγαζιού στις Καλυθιες 140 τ.μ. 70 000 €
Νεοκλασικό Διατηρητέο Αρχοντικό σε οικόπεδο 1.100 τ.μ., Σ.Δ. 1,4 στο Κέντρο της Πόλης 170 τ.μ. 1 500 000 €
Διώροφη μονοκατοικία με τέσσερα υπνοδωμάτια, δυο μπάνια στην Αφάντου 150 000 €

ΠΩΛΟΥΝΤΑΙ ΔΙΑΜΕΡΙΣΜΑΤΑ

Διαμερίσματα σε τριώροφη οικοδομή στην περιοχή Δασκάλους 85 τ.μ. 165 000 €
Γκαρσονιέρα με θεά στην θάλασσα στην περιοχή Γεννάδι50 τ.μ. 53 000 €
Διαμέρισμα με δυο υπνοδωμάτια με Εκπληκτική Θεά στην περιοχή Γεννάδι 60 τ.μ. 55 000 €
Διαμέρισμα στον πρώτο όροφο, με τρία υπνοδωμάτια στην Οδό Κέννεντυ 98 τ.μ. 130 000 €
Παραδοσιακό διαμέρισμα απέναντι από Καζίνο Ρόδου 116 τ.μ. 146 700 €
Διαμέρισμα Ισόγειο με Κήπο και Γκαράζ, με θέα στην Θάλασσα, στην περιοχή Ροδίνι 220 τ.μ. 360 000 €

ΟΙΚΟΠΕΔΑ ΕΝΤΟΣ ΚΑΙ ΕΚΤΟΣ ΡΟΔΟΥ

Οικόπεδο Εντός Ζώνης στην περιοχή Αφάντου 17000 τ.μ. 750 000 €
Οικόπεδο Στην περιοχή Καναματ μέσα στον οικισμό 360 τ.μ. 135 000 €
Οικόπεδο Εντός Ζώνης στην Περιοχή Τριαντων με Θέα στην Θάλασσα 2500 τ.μ. 120 000 €
Οικόπεδο Περιοχή Ατσίπας στην Αφάντου 7400 τ.μ. 110 000 €
Οικόπεδο Λίγο πριν την Κρητηνία περιοχή Λαβαρικανής 5000 τ.μ. 45 000 €
Οικόπεδο Πάνω στην Λεωφόρο Ρόδου - Λίνδου με κόμβο με οικοδομική άδεια για 3000 μ κτίσμα σε δυο ορόφους επιπλέον 400 τ.μ. υπόγειο 8500 τ.μ. 1 500 000 €
Οικόπεδο Στο Φυτώριο με Θέα στην Θάλασσα κατάλληλο για κατοικία 8100 τ.μ. 350 000 €
Οικόπεδο Στον Άγιο Νικόλαο Σ.Δ. 1,20 412 τ.μ. 220 000 €
Οικόπεδο Στο Γεννάδι Εντός Σχεδίου Πόλεως 750 τ.μ. 18 000 €
Οικόπεδο Στο Γεννάδι πάνω στον Δρόμο Ελαιώνας- Φουρνάκι 2500 τ.μ. 23 000 €
Οικόπεδο Στην Κάμειρο Σκάλα πάνω στο κύμα εντός οικισμού 2600 τ.μ. 85 000 €
Οικόπεδο Στο Γεννάδι με Θέα 3400 τ.μ. 88 000 €
Οικόπεδο Παραθαλάσσιο Σ.Δ. 0,2 πάνω στον Δρόμο στο νησί της Λέρου 4075 τ.μ. 205 000 €
Οικόπεδο Στην Κω σε Εξοχική Τοποθεσία της περιοχής Ψαλίδι 5400 τ.μ. 73 000 €
Οικόπεδο Στο Φαληράκι 8000 τ.μ. 230 000 €
Οικόπεδο Πάνω στο Κύμα, Κατάλληλο για οποιαδήποτε χρήση στα Καλαβάρδα 20000 τ.μ. 880 000 €
Οικόπεδο Στο Πλημμύρι πάνω στο Κύμα 20000 τ.μ. 470 000 €
Οικόπεδο Στα Καλαβάρδα 25000 τ.μ. 295 000 €
Οικόπεδο Πάνω στο Κύμα στην Θολό 34000 τ.μ. 611 000 €
Οικόπεδο Στο Τσαΐρι επί της Λεωφόρου ΤΣΑΪΡΙ- ΑΕΡΟΔΡΟΜΙΟΥ 98000 τ.μ. 1 300 000 €
Οικόπεδο Στην Πυλώνα οικοπεδική έκταση με φανταστική Θέα στην Θάλασσα 115000 τ.μ. 680 000 €

ΑΚΙΝΗΤΑ ΑΘΗΝΩΝ

Διαμέρισμα – Ρετιρέ στον τέταρτο Όροφο, Πλατεία Κυψέλης 83 τ.μ. 123 300 €
Διαμέρισμα στον τέταρτο όροφο στην Αγια Παρασκευή κοντά στο Αμερικανικό Κολέγιο με δυο μεγάλα υπνοδωμάτια και θέρμανση 86 τ.μ. 150 000 €
Διαμέρισμα ανακαινισμένο με υπερυψωμένο Ισόγειο και Κήπο στην Άνω Γλυφάδα 112 τ.μ. 170 000 €

ΕΝΟΙΚΙΑΖΟΝΤΑΙ ΚΑΤΑΣΤΗΜΑΤΑ - ΕΠΙΧΕΙΡΗΣΕΙΣ

Οροφο- Διαμέρισμα στην περιοχή Ζέφυρος για Επαγγελματική Χρήση150 τ.μ. 1 000 €
Διαμέρισμα στη Οδό Στέλιου Κοπιάδη κατάλληλο για επαγγελματική χρήση 85 τ.μ. 450 €
Κατάστημα στην Θολό 800 τ.μ. 2 500 €

ΕΝΟΙΚΙΑΖΟΝΤΑΙ ΔΙΑΜΕΡΙΣΜΑΤΑ

Διαμέρισμα με Τρία υπνοδωμάτια στην Περιοχή Μητρόπολη 120 τ.μ. 500 €
Γκαρσονιέρα σε ρετιρέ στο Κανακόνερο 25 τ.μ. 230 €

ΒΙΤΖΗΛΑΙΟΣ ΜΑΡΙΟΣ ΤΗΛ: 22410-24900, ΚΙΝ: 6932704919, 6932196325 FAX: 22410-25544, WEBSITE: www.vitzileos.gr, EMAIL:mvre@otenet.gr
AE858

ενοικιασεις

συνέχεια από την προηγούμενη

ΕΝΟΙΚΙΑΖΕΤΑΙ σπίτι 100 τ.μ. στο κέντρο της Ιαλυσού. Πληρ. τηλ. 2241096955, ώρες καταστημάτων MZT071116

ΕΝΟΙΚΙΑΖΕΤΑΙ νεόκτιστο **διαμέρισμα** 70 τ.μ. στα Κοσκινού. Ενιαίος χώρος σαλόνι κουζίνα, 2 κρεβατοκάμαρες με εντοιχισμένες ντουλάπες, εντοιχισμένη κουζίνα και μεγάλο αύλειο χώρο. Πληρ. τηλ. 2241069576, 6944647265 MZT081128

ΡΟΔΟΣ. ΕΝΟΙΚΙΑΖΕΤΑΙ σε κεντρικό σημείο στο κέντρο, **κατάστημα** 300 τ.μ. χωρίς αέρα. ΚΩΔ:(Κ-276). Πληρ. ΚΡΑΝΙΔΗΣ και ΣΥΝΕΡΓΑΤΕΣ τηλ.: 2241027082 ΜΧΠ092.13

ΕΝΟΙΚΙΑΖΕΤΑΙ διαμέρισμα 50 τ.μ. χαμηλωμένου ισογείου στην οδό Ιωάννου Δενδρινού 14 με ένα υπνοδωμάτιο, σαλόνι, κουζίνα και WC. Πληρ. τηλ. 2241029210, 2241090880, 6938234053 κ. Σάββα MZT081103

ΕΝΟΙΚΙΑΖΕΤΑΙ στην Ιαλυσό ημιυπόγειο **διαμέρισμα** καινούργιο 75 τ.μ. κατάλληλο για οποιαδήποτε χρήση. Πληρ. τηλ. 6944838901 MZT091103

ΕΝΟΙΚΙΑΖΕΤΑΙ νεόκτιστο ισόγειο **διαμέρισμα** στην οδό Βιέννης 17, Ροδίνι, 85 τ.μ., χωρίς κοινόχρηστα, ενοίκιο 500 ευρώ. Αλλοδαποί αποκλείονται. Πληρ. τηλ. 6946552222 από 09.00 έως 13.00 MZT091101

ΡΟΔΟΣ. ΕΝΟΙΚΙΑΖΕΤΑΙ διαμέρισμα 60 τ.μ. στο Νιοχώρι ισόγειο 450 ευρώ. ΚΩΔ: (Κ-325). Πληρ. ΚΡΑΝΙΔΗΣ και ΣΥΝΕΡΓΑΤΕΣ τηλ.: 2241027082 ΜΧΠ092.14

ΕΝΟΙΚΙΑΖΟΝΤΑΙ στην οδό Αλεξ. Διάκου 46 έναντι Ροδιακής Επαυλης: 1) **Γραφείο** 1ου ορόφου 40 τ.μ. δίχωρο με WC, 2) **Γραφείο** 1ου ορόφου 30 τ.μ. δίχωρο με WC. Τα ανωτέρω γραφεία είναι συνεχόμενα και μπορούν να ενωθούν ως ενιαίος χώρος. Πληρ. κ. Παρασκευάς Στέργος τηλ. 22410-77886, 74431, 6946068916 MZT091106

ΕΝΟΙΚΙΑΖΕΤΑΙ στούντιο επιπλωμένο σε ήσυχη περιοχή στον Αγιο Νικόλαο. Πληρ. τηλ. 2241066473, 6945551804 ΜΧΠ1588.2

ΕΝΟΙΚΙΑΖΕΤΑΙ αποθήκη υπόγεια με ράμπα επί της Νικολάου Μαυρή 28, μεσοτοιχία με την παλαιά ΔΕΗ. Πληρ. τηλ. 2241021757, 2241074722 MZT081104

ΕΝΟΙΚΙΑΖΕΤΑΙ διαμπερές **οροφοδιαμέρισμα** 4άρι, 110 τ.μ. γωνιακό-ισόγειο με 2 ανεξάρτητες εισόδους επί των οδών Αγ. Σοφίας 19 και Αντ. Βολονάκη 2, με 3 υπνοδωμάτια, σαλοτραπεζαρία, κουζίνα, WC-μπάνιο, αποθήκη. Τιμή ενοικίου 430 ευρώ. Πληρ. τηλ. 2241028752, 6944687290 MZT081105

ΖΗΤΕΙΤΑΙ ΓΙΑ ΑΓΟΡΑ
ΑΠΟ ΙΔΙΩΤΗ
ΑΓΡΟΤΕΜΑΧΙΟ ή ΟΙΚΟΠΕΔΟ
(οικοδομήσιμο)
500 m2-2 (ΔΥΟ) στρέμματα
(εκτός πόλεως)
ΑΠΟ ΡΟΔΟ ΕΩΣ ΚΟΛΥΜΠΙΑ
Πληρ. τηλ. 6944274411 ΜΑΠ483(Π)

RHODES-GREECE
CAIRO PALACE
ΕΝΟΙΚΙΑΖΟΝΤΑΙ
- **ΚΑΤΑΣΤΗΜΑ ή ΓΡΑΦΕΙΟ** 90 τ.μ. στον όροφο των καταστημάτων του εμπορικού κέντρου
- **ΚΑΤΑΣΤΗΜΑ ή ΓΡΑΦΕΙΟ** 43 τ.μ. στον όροφο των καταστημάτων του εμπορικού κέντρου
- **ΚΑΤΑΣΤΗΜΑ ή ΓΡΑΦΕΙΟ** 30 τ.μ. στον όροφο των καταστημάτων του εμπορικού κέντρου
- **ΓΡΑΦΕΙΟ** 135 τ.μ. στον γ' όροφο επί του αίθριου της Εθ. 12νησίων
- **ΓΡΑΦΕΙΟ** 90 τ.μ. στον γ' όροφο επί του αίθριου της Εθ. 12νησίων.

Πληροφορίες: Κα ΦΡΑΝΣΙΣ ΝΙΟΤΗ
τηλ. 2241027600,
κιν. 6944618757, 6973572262, φαξ 2241023462
email: fniotis@otenet.gr ΜΧΠΞΕΝ102

ευσταθίου ΕΥΡΩΚΤΗΜΑΤΙΚΗ
ΚΤΗΜΑΤΟΜΕΣΙΤΙΚΟ ΓΡΑΦΕΙΟ
Εθν. Αντιστάσεως 83 • Τηλ.: 22410 73819, 74917
Κιν.: 6944 374546, 6945 292030
Fax: 22410 38641 • e-mail: info@euroktimatiki.gr
ΜΙΣΘΩΣΕΙΣ ΚΑΤΑΣΤΗΜΑΤΩΝ
- **Κατάστημα** επί της οδού Ορφανίδου 75 τ.μ. με αποθήκη 21 τ.μ. με αυλή κατάλληλο για οποιαδήποτε χρήση.
- **Κατάστημα** επί της Γ. Λέοντος αποτελούμενο από ισόγειο 53 τ.μ. και Α΄ όροφο 51 τ.μ. με μεγάλες βεράντες (33 τ.μ.) κατάλληλο για οποιαδήποτε χρήση.
- **Καταστήματα** στην συμβολή των οδών Ολυμπίας και Δελφών στο Καρακόνερο 70 τ.μ. το κάθε ένα, σε νεόδμητη οικοδομή, κατάλληλο για οποιαδήποτε χρηση.
- **Κατάστημα** επί της Κωνσταντίνου Παλαιολόγου κοντά στο Super Market Σπανός 45 τ.μ. , κατάλληλο για οποιαδήποτε χρήση. Μηνιαίο Μίσθωμα 450 ευρώ.
- **Καταστήματα** επί της Ιερού Λόχου στην Ιαλυσό, 40 τ.μ. το κάθε ένα, κατάλληλο για οποιαδήποτε χρήση. Μηνιαίο Μίσθωμα 500 ευρώ.

ΧΠ401/2029

SAVVAIDIS & Associates
Estate Agents & Consultants

ΠΩΛΗΣΕΙΣ ΚΑΤΟΙΚΙΩΝ



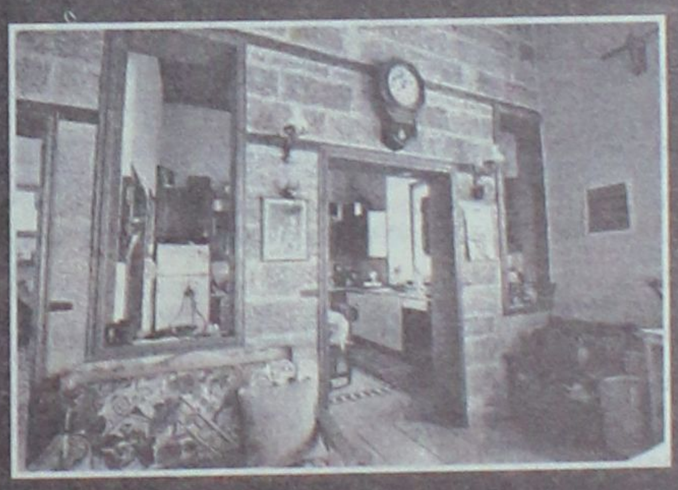



Πωλείται στην Πόλη της Ρόδου, νεοκλασσικό ανακαινισμένο, με εμβαδόν ισογείου 150τ.μ., ορόφου 100τ.μ., και κήπου 140τ.μ.

315.000 €

Γρ. Λαμπράκη 14 & Αμερικής, Ρόδος
Τηλ 22410-26281 fax 22410-34663

ΣΑΒΒΑΪΔΗΣ & Συνεργάτες
Μεσίτες & Σύμβουλοι Ακινήτων
XΠ659

ΕΝΟΙΚΙΑΣΕΙΣ

συνέχεια από την προηγούμενη

ΕΝΟΙΚΙΑΖΕΤΑΙ διαμέρισμα 130 τ.μ. με τρία υπνοδωμάτια, κουζίνα, σαλόνι, λουτρό και WC σε ήσυχη περιοχή στην Ανάληψη. Τιμή 500 ευρώ. Πληρ. τηλ. 6945769958 ΜΧΠ1588.4

ΕΝΟΙΚΙΑΖΕΤΑΙ διαμέρισμα 2 δωματίων πλήρως επιπλωμένο σε άριστη κατάσταση επί της 28ης Οκτωβρίου. Πληρ. τηλ. 2241028941, 6942608845 ΜΑΤ481

ΕΝΟΙΚΙΑΖΕΤΑΙ γκαρσονιέρα κατάλληλη για φοιτητές - στρατιωτικούς επί της Ατταβύρου 16. Πληρ. τηλ. 6937031514 ΜΖΤ011109

ΕΝΟΙΚΙΑΖΕΤΑΙ ισόγειο **διαμέρισμα** που αποτελείται από δύο υπνοδωμάτια, σαλόνι, κουζίνα, WC, κ.λπ. πλησίον του Πανεπιστημίου στη διεύθυνση Γρηγορίου Αυξεντίου 3 Ρόδος, περιοχή Αγ. Ιωάννη. Πληρ. τηλ. 2241069249 ΜΖΤ071126

ΕΝΟΙΚΙΑΖΕΤΑΙ επί της Στ. Κωτιάδη 2 **διαμέρισμα** 3 υπνοδωματίων, κουζίνα, χωλ, σαλόνι και WC. Πληρ. τηλ. 2241076574, 2246072130, 6973461152, 6944997486 ΜΖΤ081106

ΕΝΟΙΚΙΑΖΕΤΑΙ ανεξάρτητο **διαμέρισμα** 40 τ.μ. επιπλωμένο με αυλή, ενός υπνοδωματίου, χωρίς κοινόχρηστα. Συνδεδεμένο με το αποχετευτικό, επί της οδού Οσλο 15, περιοχή Ροδίνι. Πληρ. τηλ. 2241068105, 6946064876 ΜΖΤ081115

ΕΝΟΙΚΙΑΖΕΤΑΙ διαμέρισμα 3άρι διαμπερές ηλιόλουστο σε καινούργια μικρή πολυκατοικία. Στοκχόλμης 30. Πληρ. τηλ. 2241061481, 2241092418 ΜΖΤ081112

ΕΝΟΙΚΙΑΖΕΤΑΙ διαμέρισμα 4άρι με ατομική θέρμανση και ηλιακό επί της οδού Λίνδου 15 στον Γ' όροφο. Κατάλληλο και για επαγγελματική χρήση. Τιμή 430 ευρώ. Πληρ. τηλ. 2241090477, 6945102642ΜΖΤ081124

ΕΝΟΙΚΙΑΖΟΝΤΑΙ επιπλωμένα studios με μπάνιο και πολυκουζινάκι στην οδό Μιχαήλ Πετρίδη, 150 ευρώ. Πληρ. τηλ. 2241075612 ΜΖΤ081120

ΑΦΑΝΤΟΥ. ΕΝΟΙΚΙΑΖΟΝΤΑΙ: (Τρεις (3) ισόγειες δίχωρες (με μεσοτοιχία) **μονοκατοικίες** επιφάνειας 45 τ.μ. η κάθε μία σε άριστη κατάσταση, πλήρως επιπλωμένες/εξοπλισμένες. Η θέση τους είναι απέναντι από το βενζινάδικο της SHELL μετά τη γέφυρα Αφάντου σε περιφραγμένο οικόπεδο 1.100 τ.μ. Τιμή μισθώματος πολύ προσιτή. Πληρ. τηλ. 2241027918, 6974388866 ΜΖΤ081114

ΕΝΟΙΚΙΑΖΟΝΤΑΙ σε ωραία περιοχή της Ιαλυσού **νεόκτιστα διαμερίσματα** 2 και 3 υπνοδωματίων, μοντέρνος σχεδιασμός, άνετοι χώροι, τέλεια λειτουργικότητα. Ιδανικά για ζευγάρια που θέλουν να ξεκινήσουν τώρα την καινούργια τους ζωή. Πληρ. τηλ. 2241095815, 2241095657, 6945751664 ΜΖΤ081110

ΕΝΟΙΚΙΑΖΕΤΑΙ επιπλωμένη **γκαρσονιέρα** στον α' όροφο στο Καρακόνερο. Πληρ. τηλ. 2241032943, 6945596443 ΜΖΤ081116

ΕΝΟΙΚΙΑΖΕΤΑΙ studios 40 τ.μ. πολυτελούς κατασκευής για ένα άτομο όλο το χρόνο στην οδό Παπαναστάση 46, επιπλωμένο (κατά προτίμηση στρατιωτικούς). Τιμή ενοικίου 280 ευρώ πλέον χαρτοσήμου. Στην τιμή συμπεριλαμβάνονται κοινόχρηστα, ρεύμα μέχρι 80 KW νερό. Πληρ. τηλ. 2241031708, 2241020617 ΜΑΤ4020

ΕΝΟΙΚΙΑΖΟΝΤΑΙ: α) studios επιπλωμένα με κλιματισμό και τηλεόραση επί της Παπαναστάση 10 στην περιοχή Δασκάλων, **β) διαμέρισμα** στην Π. Πόλη Τηλεπολέμου 10. Πληρ. τηλ. 2241029196, 6946348257 ΜΖΤ081111

ΕΝΟΙΚΙΑΖΟΝΤΑΙ από 135 ευρώ επιπλωμένες **γκαρσονιέρες** σε ήσυχη περιοχή στην Κρεμαστή, χωρίς συμβόλαιο και εγγύηση. Πληρ.τηλ. 6944100186 όλες τις ώρες ΜΧΡ13082

ΕΝΟΙΚΙΑΖΕΤΑΙ αποθήκη 200 τ.μ. υπερυψωμένη με τζαμαρίες μπροστά, φως-τηλέφωνο, κατάλληλη για οποιαδήποτε χρήση επί της Κωτιάδη και Υδραίου γωνία 46. Πληρ. τηλ. 6938938174 και 2241047642 ΜΖΤ071132

ΕΝΟΙΚΙΑΖΕΤΑΙ στον β' όροφο πολυκατοικίας 4 διαμερισμάτων **3άρι** με μεγάλο σαλόνι με τζάκι, 2 υπνοδωμάτια, κουζίνα, WC επί της Ηρακλείου Κρήτης 15 περιοχή Μητροπόλεως. Πληρ. τηλ. 2241092078, 6946847696 ΜΖΤ071108

ΣΑΣ ΕΝΔΙΑΦΕΡΕΙ!!!
ΠΩΛΕΙΤΑΙ
Ή ΕΝΟΙΚΙΑΖΕΤΑΙ
(ΑΠΟ ΙΔΙΟΚΤΗΤΗ)

Ισόγειος χώρος στεγασμένης επιφανείας 1.350 τ.μ. και 500 τ.μ. αυλή.
Είναι κατάλληλος για όλες τις χρήσεις *(κυρίας χρήσεως και υγειονομικού ενδιαφέροντος)* χωρίς κολώνες και ύψος 7 μέτρα με θέα την θάλασσα.
Πρόσβαση για κάθε τύπου τροχοφόρο και απεριόριστο πάρκιν.
Ευρίσκεται στο Εμπορικό Κέντρο Πανάγου επί της Γ. Σεφέρη 108 πλησίον του νέου νοσοκομείου.

Πληρ. τηλ. 6932612032 ΧΠ499

ΓΙΑΝΝΗΣ ΝΙΚΟΛΙΔΑΚΗΣ
Μηχανολόγος-Μηχανικός
Γαλλίας 12-Ρόδος • τηλ. (22410)22291, 35103

ΠΩΛΟΥΝΤΑΙ

- Επί της οδού **Κων. Υδραίου** (πλησίον Ρόδου - Λίνδου) πολυτελή **διαμερίσματα** με απεριόριστη θέα, ιδιωτικούς χώρους parking και αποθήκες 90 τ.μ. και 126 τ.μ.
- Επί της οδού **Καθοπούλη** (Νιοχώρι) **αποθήκη** 222 τ.μ., **κατάστημα** 59 τ.μ. με πατάρι 15 τ.μ., **διαμερίσματα** από 45 τ.μ. έως 58 τ.μ.

ΧΠ2675

ευσταθίου ΕΥΡΩΚΤΗΜΑΤΙΚΗ
ΚΤΗΜΑΤΟΜΕΣΙΤΙΚΟ ΓΡΑΦΕΙΟ

Εθν. Αντιστάσεως 83
Τηλ.: 22410 73819, 74917 • Κιν.: 6946 103929
Fax: 22410 38641 • e-mail: info@euroktimatiki.gr

ΜΙΣΘΩΣΕΙΣ ΚΑΤΟΙΚΙΩΝ

- **Διαμερίσματα** 50-60 τ.μ. ολοκαίνουργια, περιοχή Μόντε Σμιθ, με ένα υπνοδωμάτιο, σαλόνι-κουζίνα, μπάνιο, διαθέτουν κεντρική θέρμανση, ηλιακό θερμοσίφωνα, μεγάλες βεράντες, υπερπολυτελούς κατασκευής. Μηνιαίο μίσθωμα 350 ευρώ.
- **Διαμέρισμα** 80 τ.μ. στα Κοσκινού α' ορόφου **σε νεόδμητη οικοδομή** με 2 υπνοδωμάτια, σαλόνι, κουζίνα, διαθέτει κεντρική αυτόνομη θέρμανση, ηλιακό θερμοσίφωνα και ιδιωτική θεση στάθμευσης. Μηνιαία μίσθωμα. 470 ευρώ.
- **Διαμέρισμα** 85 τ.μ. επί της οδού Καζαντζάκη, β' ορόφου, με (2) δύο υπνοδωμάτια, σαλόνι, κουζίνα, μπάνιο. Διαθέτει μεγάλες άνετες βεράντες. Μηνιαίο μίσθωμα 400 ευρώ.
- **Διαμέρισμα** 130 τ.μ. περιοχή Μητρόπολης α' ορόφου, με (3) τρία υπνοδωμάτια, σαλόνι, κουζίνα, δύο μπάνια, κεντρική αυτόνομη θέρμανση, σε άριστη κατάσταση. Μηνιαίο μίσθωμα 500 ευρώ.
- **Διαμέρισμα** 96 τ.μ. επί της οδού Κένεντυ με (2) δύο υπνοδωμάτια, σαλόνι, κουζίνα, κεντρική θέρμανση και ηλιακό θερμοσίφωνα. Μηνιαίο μίσθωμα 400 ευρώ.
- **Διαμέρισμα** 120 τ.μ. περιοχή στάδιο Διαγόρα με (2) δύο υπνοδωμάτια, σαλόνι, κουζίνα, θέρμανση, ηλιακός θερμοσίφωνας και νυχτερινό ρεύμα. Μηνιαίο μίσθωμα 550 ευρώ.
- **Διαμέρισμα** 45 τ.μ.επί της οδού Κένεντυ με (1) ένα υπνοδωμάτιο, σαλόνι, κουζίνα, **πλήρως επιπλωμένο**, α' ορόφου. Μηνιαίο μίσθωμα 300 ευρώ.
- **Διαμέρισμα** 70 τ.μ. περιοχή super market "ΠΑΠΠΟΥ" Ιξιά, με δύο (2) υπνοδωμάτια, σαλόνι, κουζίνα. Μηνιαίο μίσθωμα 280 ευρώ.
- **Διαμέρισμα** στα Κοσκινού α' ορόφου σε νεόδμητη οικοδομή 105 τ.μ. διαθέτει (2) δύο υπνοδωμάτια, σαλόνι, κουζίνα, ηλιακό θερμοσίφωνα, air condition. Μηνιαίο μίσθωμα 500 ευρώ
- **Διαμέρισμα** 105 τ.μ. επί της οδού Εθνικής Αντιστάσεως 1ου ορόφου με δύο υπνοδωμάτια σαλόνι, κουζίνα. Διαθέτει θέρμανση με θερμοπομπούς. Μηνιαίο μίσθωμα 400 ευρώ.
- **Διαμέρισμα** 119 τ.μ. επί της Παύλου Μελά, με (3) τρία υπνοδωμάτια, σαλόνι, κουζίνα, κήπο, κεντρική θέρμανση. Μηνιαίο μίσθωμα 450 ευρώ.
- **Διαμέρισμα** 50 τ.μ. ισόγειο, στην Παστίδα, σε νεόδμητη οικοδομή, μερικώς επιπλωμένο (ηλεκτρικές συσκευές), με αυτόνομη θέρμανση και πάρκινγκ, κήπο. Μηνιαίο μίσθωμα 300 ευρώ.
- **Μεζονέτα** 180 τ.μ. επί της οδού Καναδά με 3 υπνοδωμάτια, 3 μπάνια, σαλόνι, κουζίνα. Διαθέτει 2 τζάκια, θυροτηλεόραση, πάρκιν, αυλή, ηλιακό θερμοσίφωνο. Μηνιαίο μίσθωμα 700 ευρώ.
- **Μονοκατοικία** 150 τ.μ. στην Παστίδα, πολυτελούς κατασκευής με (3) τρία υπνοδωμάτια, 3 μπάνια, σαλόνι, κουζίνα, αποθήκη, πάρκινγκ. Διαθέτει κεντρική θέρμανση, ηλιακό θερμοσίφωνα, τζάκι. Μηνιαίο μίσθωμα 700 ευρώ.
- **Μονοκατοικία** 180 τ.μ. στα Ασγούρου εντός οικοπέδου 5.000 τ.μ., πολυτελούς κατασκευής με (3) τρία υπνοδωμάτια, ξενώνα, σαλόνι, κουζίνα, πάρκινγκ. Διαθέτει κεντρική θέρμανση, ηλιακό θερμοσίφωνα, τζάκι. Μηνιαίο μίσθωμα 1000 ευρώ.
- **Μονοκαστκία** επί της λεωφόρου Ηρακλειδών, στην Ιαλυσό, 70 τ.μ. μονόροφη, με (2) δύο υπνοδωμάτια, σαλόνι, κουζίνα, μπάνιο. Μηνιαίο μίσθωμα 450 ευρώ.
- **Μονοκατοικία** 150 τ.μ. στο Τσαΐρι, **επιπλωμένη**, με (3) τρία υπνοδωμάτια, σαλόνι, κουζίνα, πάρκινγκ με τηλεχειρισμό, πισίνα, κήπο, BBQ. Μηνιαίο μίσθωμα 1200 ευρώ.
- **Μονοκατοικία** 105 τ.μ. στ Αφάντου περιοχή Σούπερ Μάρκετ "Παναγιωτάς" με 3 υπνδωμάτια, σαλόνι , κουζινα, τζάκι, πάρκιν, με μεγάλες βεράντες. Μηνιαίο μίσθωμα 420 ευρώ.
- **Μονοκατοικία** 145 τ.μ. στον Αρχάγγελο με (3) τρία υπνοδωμάτια, σαλόνι, κουζίνα, πάρκινγκ, πάνω στον κεντρικό δρόμο. Μηνιαίο μίσθωμα 400 ευρώ.
- **Παραδοσιακή κατοικία** 236 τ.μ. στα Κοσκινού πλήρως ανακαινισμένη με 2-3 υπνοδωμάτια, σαλόνι, κουζίνα. Μηνιαίο μίσθωμα 600 ευρώ. (Διατίθεται και επιπλωμένη).
- **Παραδοσιακή κατοικία** 30 τ.μ. περιοχή Αραπάκι, με ένα υπνοδωμάτιο, σαλόνι, κουζίνα με κήπο και αυλή. Μηνιαίο μίσθωμα 250 ευρώ.
- **Γκαρσονιέρα** 40 τ.μ. επί της Ιερού Λόχου στην Ιαλυσό, α' ορόφου, σε νεόδμητη οικοδομή. Μηνιαίο μίσθωμα 220 ευρώ
- **Γκαρσονιέρες** 40 τ.μ., πλήρως επιπλωμένες πολυτελούς κατασκευής στο Φαληράκι Μηνιαίο μίσθωμα 240 ευρώ.
- **Γκαρσονιέρες-studios** στη Ιξιά πλήρως επιπλώμενα με μηνιαίο μίσθωμα 300 και 275 ευρώ αντίστοιχα.
- **Studios** πλήρως επιπλωμένα στις Καλυθιές, κοντά στην Εθνική οδό Ρόδου-Λίνδου. Μηνιαίο μίσθωμα 230 ευρώ.
- **Studios** πλήρως επιπλωμένα επί της Ρόδου-Λίνδου. Μηνιαίο μίσθωμα 280 ευρώ.
- **Studios** στα Κοσκινού πλήρως επιπλωμένες με μεγάλη αυλή με γκαζόν με πανοραμική θέα. Μηνιαίο μίσθωμα 200 ευρώ.

ΧΠ4912029

NOTAR ΕΛΛΑΣ
Κτηματομεσιτικό γραφείο

ΔΩΔΩΝΗΣ 2, ΡΟΔΟΣ – ΚΑΡΑΚΟΝΕΡΟ ΤΗΛ; 22410 20345
Website. www.notar.gr e-mail. hellas@notar.gr

Notar Ελλάς
Η μεγαλύτερη κτηματομεσιτική εταιρεία στη Σκανδιναβία τώρα και στη Ρόδο.
Η εταιρεία αντιπροσωπεύεται από 72 γραφεία στη Νορβηγία, 12 στην Σουηδία, Ισπανία, Ιταλία, Τουρκία και Βραζιλία.
Η Notar Ελλάς σας δίνει τη δυνατότητα να προωθήσετε τα ακίνητά σας αποτελεσματικά τόσο στη Σκανδιναβία όσο και στη Ρόδο και τα Δωδεκάνησα.
Σκέφτεσαι να αγοράσεις ή να πουλήσεις το σπίτι σου! Εμείς στη Notar σε βοηθάμε.



Ηλίας Παπανικολάου
Μεσίτης/ Οικονομολόγος

Ο δικός σας μεσίτης

AE971

ΚΡΑΝΙΔΗΣ
ΜΕΣΙΤΗΣ ΑΣΤΙΚΩΝ ΣΥΜΒΑΣΕΩΝ
ΟΙΚΟΝΟΜΟΛΟΓΟΣ

ΑΝΑΛΑΜΒΑΝΟΥΜΕ:
- ΠΩΛΗΣΕΙΣ
- ΑΓΟΡΕΣ
- ΑΝΤΙΠΑΡΟΧΕΣ
- ΕΝΟΙΚΙΑΣΕΙΣ

ΚΑΖΟΥΛΗ & ΑΜΕΡΙΚΗΣ 50, ΡΟΔΟΣ
ΤΗΛ. 22410 27082
ΚΙΝ. 6944347405 / 6942010248

ΧΠ1092



ΚΤΗΜΑΤΟΜΕΣΙΤΙΟ ΓΡΑΦΕΙΟ
ΔΩΔΕΚΑΝΗΣΙΑΚΗ ΚΤΗΜΑΤΙΚΗ
ΠΑΠΟΥΤΣΗΣ ΚΩΝ/ΝΟΣ

ΠΩΛΟΥΝΤΑΙ

1. **Διαμέρισμα** 73 τ.μ. ημιυπόγειο στην Ανάληψη (ημιτελής). Τιμή 70.000 €
2. **Διαμέρισμα** 107 τ.μ. ισογείου στην Ανάληψη. Τιμή 181.900 €
3. **Διαμέρισμα** 100 τ.μ. ισογείου στο Ροδίνι. Τιμή 170.300 €
4. **Διαμερίσματα** 86 τ.μ. 1ου-3ου-4ου ορόφου με γκαράζ στην Ιαλυσό. Τιμή 138.600€
5. **Διαμέρισμα** 115 τ.μ. 2ου ορόφου στην Ιξιά. Τιμή 114.500 €
6. **Μεζονέτα** 105 τ.μ. διώροφη στα Κοσκινού (ημιτελής). Τιμή 117.000 €
7. **Μεζονέτα** 120 τ.μ. σε οικόπεδο 1.000 τ.μ. στ' Αφάντου. Τιμή 161.600 €
8. **Μεζονέτα** 120 τ.μ. σε οικόπεδο 1.500 τ.μ. στην Ψίνθο. Τιμή σε μπετά 75.000 € τελειωμένη 145.000 €
9. **Μεζονέτα** 133 τ.μ. σε οικόπεδο 300 τ.μ. στην Παστίδα. τιμή σε μπετά 103.000 ευρώ, μαρμαροσουβά 126.500 ευρώ.
10. **Κατάστημα** στην Σωκράτους Π. Πόλη. Τιμή 310.000€
11. **Κατάστημα** 40 τ.μ. με υπόγειο και πατάρι στο Ροδίνι. Τιμή 100.000 €
12. **Αποθήκη** 170 τ.μ. ημιυπόγεια στο Ροδίνι. Τιμή 117.000 €
13. **Οικόπεδο** 5.680 τ.μ. στ' Αφάντου. Τιμή 90.000 €
14. **Οικόπεδο** 4.000 τ.μ. στους Τρεις. Τιμή 145.000 €
15. **Οικόπεδο** 300 τ.μ. στον Αρχάγγελο. Τιμή 18.000 €
16. Οικόπεδο 406 τ.μ. στον Εμπωνα, τιμή 35.000 ευρώ.
17. **Επιχ/ση** καφετέριας-μπαρ με τον εξοπλισμό της εντός πόλεως. Τιμή 11.000 €

ΜΙΣΘΩΣΕΙΣ

1. **Αποθήκη** 300 τ.μ. υπόγεια εντός πόλεως. Μίσθωση 800 €

ΠΩΛΗΣΕΙΣ ΑΚΙΝΗΤΩΝ – ΟΙΚΟΠΕΔΩΝ– ΜΙΣΘΩΣΕΙΣ ΑΚΙΝΗΤΩΝ
ΩΡΕΣ ΓΡΑΦΕΙΟΥ 09.00-14.00 π.μ. και 17.00-21.00 μ.μ.
ΕΘΝΙΚΗΣ ΑΝΤΙΣΤΑΣΗΣ 45- 1ος ΟΡΟΦΟΣ • ΤΗΛ. - ΦΑΞ
2241025480 κιν. 6932469420 • e-mail: papoutsisk@in.gr

ΧΠ2673

ΤΕΧΝΙΚΗ ΕΤΑΙΡΙΑ
ΤΣΑΚΙΡΗΣ ΤΣΑΜΠΙΚΟΣ & ΣΙΑ ΕΕ.

ΠΩΛΟΥΝΤΑΙ

1. Διαμερίσματα 120μ² (τριών υπνοδωματίων). 87 μ² (δύο υπνοδωματίων) σε νεοανεγειρόμενη οικοδομή 6 διαμερισμάτων σε οικόπεδο 1800μ² εντός σχεδίου πόλεως στην περιοχη Ιξιάς.
Η οικοδομή είναι εξαιρετικής κατασκευής, διαθέτει ασανσέρ, κεντρική θέρμανση, καθώς και δύο θέσεις στάθμευσης για κάθε διαμέρισμα.

2. Μονοκατοικία πανταχόθεν ελεύθερη ανεπτυγμένη σε τρία επίπεδα συνολικής επιφάνειας 200τ.μ. σε οικόπεδο 424τ.μ. εντός σχεδίου πόλεως Ρόδου (περιοχή Καρακόνερο)

ΑΤΤΑΒΥΡΟΥ 56 - 85100 ΡΟΔΟΣ
ΤΗΛ. 22410 35139
FAX. 22410 24262

ΜΖ13333(Γ)

ΚΤΗΜΑΤΟΜΕΣΙΤΙΚΟ ΓΡΑΦΕΙΟ
ΖΑΦΕΙΡΗΣ Μ. ΚΑΡΑΓΙΑΝΝΗΣ Δ. Ο.Ε.
Πωλήσεις ακινήτων. Τηλ. (2241060380-60381)
17.30-20.30 μ.μ. Δευτέρα-Παρασκευή
Fax: 2241060380 • e-mail: zafkar@hellasnet.gr

• **Κατοικίες**
- Εξοχική κατοικία 50 τ.μ. (υπό ανέγερση) εντός οικοπέδου 440 τ.μ. στην περιοχή Κολυμπίων
- Εξοχική κατοικία 70 τ.μ. (υπό ανέγερση) εντός οικοπέδου 500 τ.μ. στην περιοχή Κολυμπίων
- Επαγγελματική στέγη επί της Ρόδου-Λίνδου περιοχή Κολυμπίων (εστιατόριο)

• **Ξενοδοχειακό συγκρότημα**
- Ημιτελής σε μπετά ξενοδοχειακό συγκρότημα Α' κατηγορίας εντός οικοπέδου 22.400 τ.μ.

• **Οικόπεδα**
- Εντός οικισμού στον Δήμο Αφάντου 2000 τ.μ.
- Στον Δήμο Αφάντου 520 τ.μ. με άδεια οικοδομής 53 τ.μ.
- Στον Δήμο Αφάντου 1000 τ.μ. επί της εθνικής οδού Ρόδου-Λίνδου
- Στον Δήμο Αφάντου 866 τ.μ. επί της εθνικής οδού Ρόδου-Λίνδου
- Εντός οικισμού στην Παστίδα 2000 τ.μ.
- Στην παραλία Αφάντου 2125 τ.μ. 200 τ.μ. από την θάλασσα δικαίωμα δόμησης Σ.Δ. 100 τ.μ.

• **Αγροτεμάχια**
- Στην περιοχή Κολυμπίων αγροτεμάχια 10.200 τ.μ. (πανοραμική θέα)
- Στην περιοχή Κολυμπίων αγροτεμάχιο 4.969 τ.μ.
- Στην περιοχή Ψίνθου αγροτεμάχιο 22.400 τ.μ.
- Στην περιοχή Ψίνθου αγροτεμάχιο 19.840 τ.μ.
- Στην περιοχή Τραπεζία αγροτεμάχιο 5.800 τ.μ.
- Στον Δήμο Αφάντου αγροτεμάχιο 6.120 τ.μ.
- Στον Δήμο Αφάντου αγροτεμάχιο 11.520 τ.μ.
- Στον Δήμο Αφάντου το 1/2 αγροτεμαχίου 5.080 τ.μ. με ελαιόδεντρα
- Στον Δήμο Αφάντου 7500 τ.μ. αγροτεμάχιο

ΧΤ2499

ΕΝΟΙΚΙΑΣΕΙΣ

συνέχεια από την προηγούμενη

ΕΝΟΙΚΙΑΖΕΤΑΙ γκαρσονιέρα επιπλωμένη με θέρμανση, κλιματισμό, επί της Εθν. Αντίστασης και Αμφιτρίτης. Πληρ. τηλ. 6972468810 ΜΖΤ071111

ΕΝΟΙΚΙΑΖΕΤΑΙ στα Κοσκινού επιπλωμένο **διαμέρισμα** 50 τ.μ. με ηλιακό θερμοσίφωνα, μεγάλη βεράντα με υπέροχη θέα, χωρίς κοινόχρηστα και χώρος για πάρκιν. Πληρ. τηλ. 2241030858, 2241061244 ΜΖΤ071135

ΕΝΟΙΚΙΑΖΕΤΑΙ δυάρι **διαμέρισμα** 2 δωματίων κουζίνα και μπάνιο επιπλωμένο στον Αγ. Νικόλαο. Πληρ. τηλ. 6945889939 ΜΖΤ071110

ΕΝΟΙΚΙΑΖΕΤΑΙ στο κέντρο της Ρόδου δίπλα στο Hondos Center, διαμέρισμα 85 τ.μ. στο 2ο όροφο ανακαινισμένο, επιπλωμένο, δύο υπνοδωμάτια, κεντρική θέρμανση και A/C. Πληρ. τηλ. 6932278587, 6972007352. ΜΑΤ4013(1)

ΕΝΟΙΚΙΑΖΟΝΤΑΙ στο Φαληράκι με το μήνα ή την ημέρα **δωμάτια** δίχωρα (38 τ.μ.) και μονόχωρα (28 τ.μ.) από 2 έως 4 κλίνες. Προνομιούχος θέση. Εξαιρετική θέα. Εξοπλισμός κουζίνας πλήρης και air condition, τηλεόραση, τηλέφωνο, ζεστό νερό όλο το χρόνο, πάρκιν, φιλικό περιβάλλον, ησυχία, ασφάλεια, κατάλληλο για στρατιωτικούς, εκπαιδευτικούς, δημ. υπαλλήλους. Πληρ. τηλ. 2241085713 ΜΖΤ141018

ΕΝΟΙΚΙΑΖΕΤΑΙ καινούργιο διαμπερές **διαμέρισμα** α' ορόφου, αποτελούμενο από 3 υπνοδωμάτια, σαλόνι-κουζίνα, με εντοιχισμένες ηλεκτρικές συσκευές, ηλιακό θερμοσίφωνα και μεγάλες βεράντες επί της οδού Αντιοχείας. Πληρ. τηλ. 6974123146, 6944153714, 2241073302. ΜΖΤ071113

ΕΝΟΙΚΙΑΖΟΝΤΑΙ στην Ιαλυσό **διαμερίσματα** δυάρια νεόκτιστα πλήρως επιπλωμένα. Πληρ. τηλ. (22410)91142, 94662, 6945594565 ΜΖΤ071107

ΕΝΟΙΚΙΑΖΟΝΤΑΙ ξενοδοχειακά διαμερίσματα και **studios** στις "7 Βαγιές" με το μήνα σε συγκρότημα προσφάτως ανακαινισμένο, πλήρως εξοπλισμένα, με τηλεόραση, τηλέφωνο, ηλιακό, κλιματισμό, ψύξη, θέρμανση, καθαριότητα 2 φορές την εβδομάδα από την καμαριέρα του ξενοδοχείου με πλήρη ρουχισμό και εξοπλισμό κουζίνας με χρήση της πισίνας, της πέργκολας και του σαλονιού / bar του ξενοδοχείου κ.λπ. Πληρ. τηλ. 2241036830, 6932934562 ΜΖΤ241039

ΚΡΕΜΑΣΤΗ ΕΝΟΙΚΙΑΖΟΝΤΑΙ καινούργια **διαμερίσματα** με μεγάλο κήπο και πάρκιν, 1 τριάρι και 1 δυάρι επιπλωμένο με διπλά τζάμια και ρολά, κοντά στη θάλασσα και τα σχολεία. Πληρ. τηλ. 2241094822, 6946671053 ΜΖΤ051107

ΕΝΟΙΚΙΑΖΟΝΤΑΙ ισόγειες μονόχωρες και δίχωρες **γκαρσονιέρες** πλήρως επιπλωμένες στην περιοχή Ροδινιού επί της Κυρά της Ρω 13. Πληρ. τηλ. 2241066680, 6977275783 ΜΖΤ041116

ΕΝΟΙΚΙΑΖΕΤΑΙ διαμέρισμα 2άρι στην οδό Καναδά 109. Πληρ. τηλ. 6973388713, 6977338913ΜΖΤ071103

ΕΝΟΙΚΙΑΖΕΤΑΙ μίνι μάρκετ με τον εξοπλισμό του στην Ρόδο και επί της οδού Ουρανίας 6 (πρώην Θεμ. Σοφούλη 22Δ). Πληρ. τηλ. 2246044334, 6948098375 ΜΖΤ051110

ΕΝΟΙΚΙΑΖΟΝΤΑΙ ΑΠΙΘΑΝΑ ευρύχωρα **διαμερίσματα** 60 τ.μ. στο ξενοδοχείο ΣΤΕΥΙ επί της Κλαυδίου Πέπερ 1. Πληρ. τηλ. 6944775999, 2241066522, 6948918304 ΜΑΤ8020

ΕΝΟΙΚΙΑΖΕΤΑΙ γκαρσονιέρα μόνο για Έλληνες και για μόνιμα, πλήρως επιπλωμένη και εξοπλισμένη σε άριστη κατάσταση για ένα άτομο στο Ροδίνι. Πληρ. τηλ. 22410 61840. ΜΖΤ051105

ΕΝΟΙΚΙΑΖΕΤΑΙ ημιυπόγειο **διαμέρισμα** επιπλωμένο 2 δωματίων, κουζίνα, WC, 60 τ.μ. επί της Θ. Σοφούλη 37. Πληρ.τηλ. 2241023032 ΜΖΤ051102

ΕΝΟΙΚΙΑΖΕΤΑΙ επιπλωμένη **γκαρσονιέρα** ενός ευρύχωρου υπνοδωματίου 30 τ.μ. με μεγάλο λουτρό στην Ανάληψη οδός Ν. ΚαραγιάΝνη 18 παράλληλη της Αθηνών. Πληρ. τηλ. 2241067663 ΜΖΤ051108

ΕΝΟΙΚΙΑΖΕΤΑΙ διαμέρισμα στην Μητρόπολη με 3 υπνοδωμάτια, πλήρως επιπλωμένο και με ηλεκτρικά είδη , ατομική θέρμανση. Πληρ. τηλ. 6945803671 ΜΧΡ13080

ΕΝΟΙΚΙΑΖΕΤΑΙ διαμέρισμα 75 τ.μ. με δύο υπνοδωμάτια στους Δασκάλους. Πληρ. τηλ. 2241037971, 6945485445 ΜΖΤ041120

ΕΝΟΙΚΙΑΖΕΤΑΙ μονόχωρη ευρύχωρη επιπλωμένη **γκαρσονιέρα** στην Ιαλυσό, κοντά στο Σ/Μ ΜΑΡΙΝΟΠΟΥΛΟΣ, εξοπλισμένη με ψυγείο, φουρνάκι, A/C, θέρμανση και TV στο ισόγειο διώροφης οικοδομής με ωραίο κήπο. Πληρ. τηλ. 2241090038, 6947942993, 6945411099 ΜΖΤ041108

ΕΝΟΙΚΙΑΖΕΤΑΙ διαμέρισμα 90 τ.μ. επί της 28ης Οκτωβρίου 2 υπνοδωματίων, σαλοτραπεζαρία, κουζίνα, χωλ και WC με ατομική θέρμανση. Πληρ. τηλ. 6945992032 ΜΖΤ051111

ΕΝΟΙΚΙΑΖΕΤΑΙ στην Κρεμαστή **διαμέρισμα** 60 τ.μ. αποτελούμενο από ένα μεγάλο υπνοδωμάτιο, ενιαίο χώρο σαλόνι-κουζίνα, μεγάλη βεράντα και χώρος για πάρκινκ. Πληρ. τηλ. 6976687817 ΜΧΡ13076

ΕΝΟΙΚΙΑΖΕΤΑΙ διαμέρισμα 2 υπνοδωματίων μεγάλου σαλονιού και κουζίνας στην οδό Μ. Μαλλιαράκη 14. Πληρ. τηλ. 6973545141, 2241032280 ΜΖΤ041118

ΕΝΟΙΚΙΑΖΕΤΑΙ διαμέρισμα στην Ιαλυσό 2 υπνοδωματίων επιπλωμένο και πλήρες εξοπλισμένο. Πληρ. τηλ. 2241096531 ΜΖΤ031104

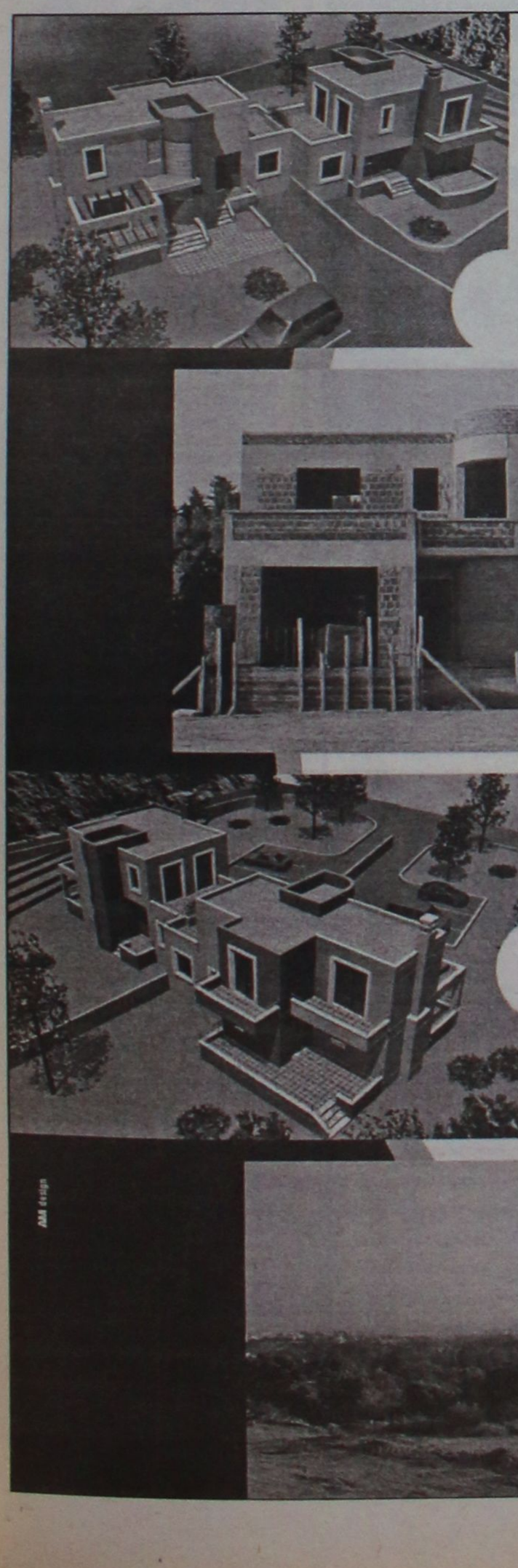

ευσταθίου
ΕΥΡΩΚΤΗΜΑΤΙΚΗ
ΚΤΗΜΑΤΟΜΕΣΙΤΙΚΟ ΓΡΑΦΕΙΟ

ΜΟΝΟΚΑΤΟΙΚΙΑ ΣΤΑ ΚΟΣΚΙΝΟΥ

170 τ.μ. σε μαρμαροσοβά με άμεση παράδοση

Σε 1200 τ.μ. οικόπεδο αξίας € 280.000 και πλήρως αποπερατωμένο αξίας € 380.000

- με πανοραμική θέα
- Ασφαλτοστρωμένη πρόσβαση πλάτους 5μ
- Ατομική αποχέτευση
- Περιτοιχισμένο οικόπεδο
- Πλήρη υδραυλική εγκατάσταση
- Πλήρη ηλεκτρολογική εγκατάσταση
- Αρχιτεκτονικό σχεδιασμό

Άμεση υπογραφή οριστικού συμβόλαιου

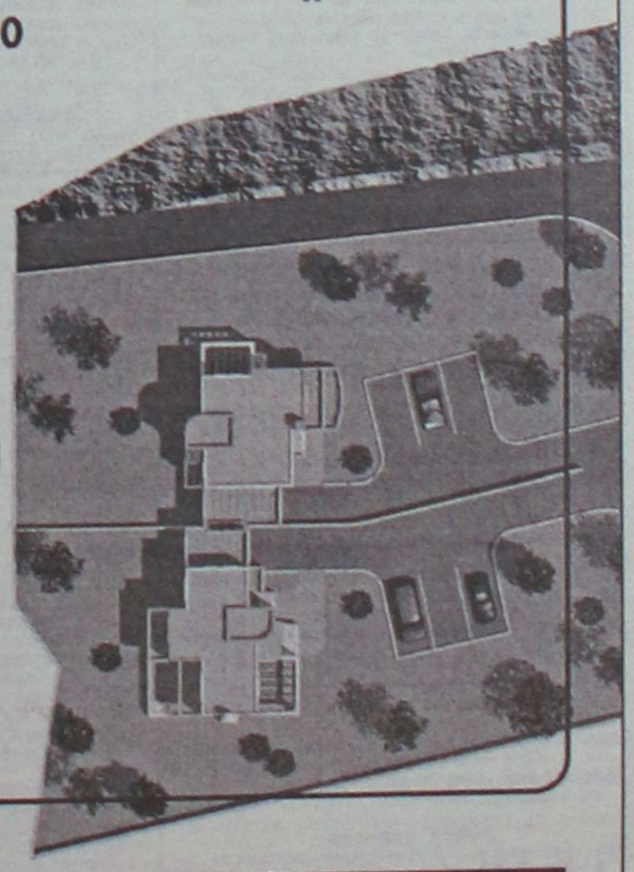

ΣΕ ΑΠΟΚΛΕΙΣΤΙΚΗ ΔΙΑΘΕΣΗ

ευσταθίου
ΕΥΡΩΚΤΗΜΑΤΙΚΗ

Εθν. Αντιστάσεως 83 • Τηλ.: 22410 73819, 74917
Κιν.: 6944 374546, 6945 292030 • Fax: 22410 38641
info@euroktimatiki.gr

ενοικιασεις

συνέχεια από την προηγούμενη

ΕΝΟΙΚΙΑΖΕΤΑΙ ισόγειος ανεξάρτητη **οικία** 120 τ.μ. σε διπλοκατοικία, με κήπο και μεγάλες βεράντες, με ηλιακό και νυχτερινό ρεύμα, επί της Παρθενώπης 17, περιοχή Αραπάκι. Πληρ. τηλ. 2241024528 MZT041101

ΕΝΟΙΚΙΑΖΕΤΑΙ επιπλωμένη **γκαρσονιέρα** α' ορόφου στην οδό Ορφανίδου 51. Πληρ. τηλ. 6937198252, 2241034066 MZT041117

ΕΝΟΙΚΙΑΖΟΝΤΑΙ επιπλωμένα **δωμάτια** στο κέντρο της πόλης, ιδανικά για φοιτητές. Πληρ. τηλ. 2241036074, 6974296905O MZT041111

ΕΝΟΙΚΙΑΖΟΝΤΑΙ επί της οδού Λεμεσού (πλησίον Eurobank, οδού Αννης Μαρίας) α) **γκαρσονιέρα** 25 τ.μ. α' ορόφου, μονόχωρη, επιπλωμένη, με θέρμανση, πλήρως ανακαινισμένη και β) **γραφείο** 100 τ.μ. α' ορόφου, πρόσοψης, τριών χώρων, κατάλληλο για τεχνικό γραφείο, ινστιτούτο αισθητικής, ιατρείο κ.λπ. Δυνατή και η τμηματική ενοικίαση. Πληρ. τηλ. 6944985612 MZT031111

ΕΝΟΙΚΙΑΖΟΝΤΑΙ: 1) Οροφοδιαμέρισμα 160 τ.μ. με τρία υπνοδωμάτια, θέρμανση, σε άριστη κατάσταση, επί της Μεσογείου 9, Ρόδος, β) Ισόγειο **διαμέρισμα** 70 τ.μ. με αυλή επί της Μεσογείου 9, Ρόδος. Πληρ. τηλ. 2241039705 MZT041105

ΕΝΟΙΚΙΑΖΕΤΑΙ επιπλωμένη γκαρσονιέρα 30 τετραγωνικών στην περιοχή της Ανάληψης, Κων/νου Τσαλδάρη 35 με ενοίκιο 200 ευρώ. Πληρ. τηλ. 2241037277, 6945932044 MAT3893

ΕΝΟΙΚΙΑΖΕΤΑΙ δωμάτιο επιπλωμένο ανεξάρτητο με πολυκουζινάκι, και κεντρική θέρμανση επί της Τελχινών 9, περιοχή Κάτω Ροδίνι. Πληρ. τηλ. 2241030724, 6977299046 MZT031120

ΕΝΟΙΚΙΑΖΕΤΑΙ διαμπερές **διαμέρισμα** σε κτίριο 2 ορόφων (οικογενειακό), στον β' όροφο σε ήσυχη περιοχή στο Ροδίνι, πίσω από το Β' Γυμνάσιο (Κεραμικό) Λυκίας 149 αποτελούμενο από 3 υπνοδωμάτια, σαλόνι, WC, κουζίνα με εντοιχιζόμενα ντουλάπια-φούρνο-ψυγείο με κεντρική θέρμανση. Τιμή 400 ευρώ. Πληρ. τηλ. 6932338313, 2241028198 MZT021105

ΙΑΛΥΣΟΣ. ΕΝΟΙΚΙΑΖΟΝΤΑΙ με τον μήνα στο κέντρο της Ιαλυσού μονόχωρα ή δίχωρα επιπλωμένα **διαμερίσματα** πλήρως εξοπλισμένα με A/C, TV, 24ωρη παροχή ζεστού νερού. Πληρ. τηλ. 6974345362, 2241094525 MAT3845

ΕΝΟΙΚΙΑΖΕΤΑΙ διαμέρισμα στο Παραδείσι. Διαθέτει τζάκι - θέρμανση, αποτελούμενο από 2 δωμάτια, σαλοτραπεζαρία, κουζίνα, WC. Πληρ. τηλ. (22410)81001, 82461, 6944828115 MZT011118

ΕΝΟΙΚΙΑΖΕΤΑΙ διαμέρισμα 2 υπνοδωματίων, σαλόνι, κουζίνα, 2 WC, αποθήκη, με θέρμανση, ηλιακό και συνδεμένο με το αποχετευτικό, στην οδό Στοιχώλμης 24 Ροδίνι. Πληρ. τηλ. 2241062147 και 6944146357 MXP13060

ΕΝΟΙΚΙΑΖΟΝΤΑΙ studios πλήρως επιπλωμένα στην Ακτή Μιαούλη. Ενοίκιο 200 ευρώ όλα πληρωμένα. Πληρ. τηλ. 6974121825 MZT011102

ΕΝΟΙΚΙΑΖΕΤΑΙ ημιϋπόγειο διαμέρισμα 100 τ.μ., με αυλή και κήπο, δύο υπνοδωματίων, σαλόνι, χωλ, κουζίνα και μπάνιο, στην προέκταση της οδού Δενδρινού. Πληρ. τηλ. 6972253816 MZT311021

ΕΝΟΙΚΙΑΖΕΤΑΙ γκαρσονιέρα δύο δωματίων με ντους, για φοιτήτριες ή στρατιωτικούς. Πληρ. τηλ. 6944356075 (08.00-13.00) MAT3798

ΕΝΟΙΚΙΑΖΕΤΑΙ γκαρσονιέρα στην περιοχή Ιξιά - Ιαλυσού στην τιμή των 300 ευρώ (στην τιμή συμπεριλαμβάνονται ρεύμα, νερό, κοινόχρηστα). Πληρ. τηλ. 6939616102, κα Μαρία MZT291005

ΕΝΟΙΚΙΑΖΟΝΤΑΙ με το μήνα ή την ημέρα **δωμάτια ξενοδοχείου** στο κέντρο της πόλης (πίσω από το Grand Hotel) για φοιτητές, καθηγητές, στρατιωτικούς κ.λπ. Το κάθε δωμάτιο είναι επιπλωμένο, με ψυγείο, τηλεόραση, τηλέφωνο, προσωπική τουαλέτα με μπανιέρα ή ντους. Στο σαλόνι λειτουργεί κουζίνα (με ελληνικά φαγητά) και καφέ μπαρ με μεγάλη τηλεόραση και δορυφορικά. Στην τιμή περιλαμβάνονται ιματισμός, εβδομαδιαίος καθαρισμός δωματίου, θέρμανση, ηλεκτρισμός και νερό. Τιμή μηνιαίως 220 ευρώ. Πληρ. τηλ. 2241036635, 6973872834 MZT311010

ΕΝΟΙΚΙΑΖΕΤΑΙ διαμέρισμα α' ορόφου Κοσκινού σε διώροφη μονοκατοικία με μεγάλη θέα 110 τ.μ. 2 υπνοδωματίων, αυτόνομο, διαμπερές, λουξ κατασκευής, με κλιματισμό, ηλ. θερμοσίφωνα. Πληρ. τηλ. 6937262501 κα Μαρία MZT240901

ΕΝΟΙΚΙΑΖΕΤΑΙ νεόκτιστο **κατάστημα** 45 τ.μ. επί της Κων/νου Παλαιολόγου 6, δίπλα στο Βενετόκλειο. Διαθέτει προαύλειο χώρο, προοπτική για πατάρι, έτοιμη θέση για φωτεινή πινακίδα, τουαλέτα, τριφασικό ρεύμα. Πληρ. τηλ. 6972576361 ή 2241030220, Γιάννης MZT271009

ΕΝΟΙΚΙΑΖΟΝΤΑΙ στο 6ο χλμ. λεωφόρου Ρόδου - Καλλιθέας: α) **γκαρσονιέρα** 2 δωματίων με WC ενοίκιο 150 ευρώ, β) **studio** με WC ενοίκιο 150 ευρώ, γ) **ένα μικρό δωμάτιο** με WC 120 ευρώ, δ) **κατάστημα** με μεγάλη δική του αυλή 69 τ.μ. ενοίκιο 450 ευρώ, ε) **αποθήκη** 500 τ.μ. ισόγεια (μόνο για οικ/κά υλικά) ενοίκιο 400 ευρώ. Αποκλείονται οι αλλοδαποί. Πληρ. τηλ. 2241028838, μόνο 10-1 το πρωί. Μ ΧΠ851

ΕΝΟΙΚΙΑΖΟΝΤΑΙ studios επιπλωμένα δίχωρα 40 τ.μ. με πολυκουζινάκι, AC, ηλιακό θερμοσίφωνο, ιδιωτικό πάρκιν. Πληρ. τηλ. 22410-77038, 34523, 6937007739 MAT3715

ΕΝΟΙΚΙΑΖΕΤΑΙ διαμέρισμα αποτελούμενο από 3 υπνοδωμάτια, 2wc, διαθέτει τζάκι και κεντρική θέρμανση επί της Αισχύνης 11 Ανάληψη. Πληρ. τηλ. 28402 και 6942292053. MZT021110

ΕΝΟΙΚΙΑΖΟΝΤΑΙ στην Ιαλυσό επί της λεωφόρου πλησίον SUPER MARKET Μαρινόπουλος, επιπλωμένα δίχωρα διαμερίσματα με κήπο και πισίνα, διαθέτουν κλιματιστικό, ηλιακό, ταχυθερμοσίφωνα, πλυντήριο ρούχων, καρτοτηλέφωνο και άνετο ιδιωτικό πάρκιν. Πληρ. τηλ. 2241022328 και 6947286406 MZT191015

ΕΝΟΙΚΙΑΖΟΝΤΑΙ ΕΠΙΠΛΩΜΕΝΑ ΔΩΜΑΤΙΑ 1 ή 2 Α.Τ. ΠΛΗΡΩΣ ΕΞΟΠΛΙΣΜΕΝΑ (ΘΕΡΜΑΝΣΗ, TV, ΨΥΓΕΙΟ, ΒΡΑΣΤΗΡΑ ΝΕΡΟΥ, ΠΙΣΤΟΛΑΚΙ ΜΑΛΛΙΩΝ, ΑΤΟΜ. ΜΠΑΝΙΟ, ΜΠΑΛΚΟΝΙ) ΣΤΟ ΚΕΝΤΡΟ ΤΗΣ ΠΟΛΗΣ ΕΠΙ ΤΗΣ ΟΔΟΥ ΑΠΟΔΗΜΩΝ ΑΜΕΡΙΚΗΣ 37 (ΨΑΡΟΠΟΥΛΑ) (ΙΔΑΝΙΚΑ ΓΙΑ ΔΗΜΟΣΙΟΥΣ ΥΠΑΛΛΗΛΟΥΣ - ΣΤΡΑΤΙΩΤΙΚΟΥΣ - ΕΚΠΑΙΔΕΥΤΙΚΟΥΣ). ΕΠΙΣΗΣ ΔΙΧΩΡΟ ΠΛΗΡΩΣ ΕΞΟΠΛΙΣΜΕΝΟ ΔΙΑΜΕΡΙΣΜΑ ΓΙΑ ΟΛΟ ΤΟΝ ΧΡΟΝΟ. ΠΛΗΡ. ΤΗΛ. 6945069711 (09.00-14.30) MAT3383

ΕΝΟΙΚΙΑΖΕΤΑΙ νεοανακαινισμένο **ΙΙΟΧ τριάρι** 75 τ.μ. οροφοδιαμέρισμα ρετιρέ 2ου ορόφου με βεράντες 40 τ.μ. καταπληκτική θέα κοντά στη θάλασσα και 10 λεπτά από το κέντρο της πόλης και το Πανεπιστήμιο, θέρμανση αυτόνομη. Τιμή ενοικίου 600 ευρώ. Μόνο σοβαρές προτάσεις τηλ. 6973495230 MAT3549(1)

ΕΣΤΙΑ

ΚΤΗΜΑΤΟΜΕΣΙΤΙΚΟ ΓΡΑΦΕΙΟ
ΚΑΜΠΟΥΡΗΣ ΣΚ. ΕΜΜΑΝΟΥΗΛ

1. **ΟΙΚΟΠΕΔΟ** 2600 τ.μ. στην περιοχή Κοσκινού σε φανταστική τοποθεσία
2. **ΔΙΑΜΕΡΙΣΜΑΤΑ** διαφόρων διαστάσεων στο Ροδίνι
3. **ΔΙΑΜΕΡΙΣΜΑΤΑ** διαφόρων διαστάσεων στο Καρακόνερο
4. **ΜΟΝΟΚΑΤΟΙΚΙΕΣ** με αυλή στο Καρακόνερο
5. **ΜΟΝΟΚΑΤΟΙΚΙΕΣ - ΔΙΑΜΕΡΙΣΜΑΤΑ** στην ωραιότερη περιοχή Μαριτσών υπό κατασκευή
6. **ΟΙΚΟΠΕΔΟ** 2000 τ.μ. με άδεια στο Γεννάδι για 2 κατοικίες των 95 τ.μ.
7. **ΟΙΚΟΠΕΔΟ** στη Ρόδου-Λίνδου 9000 τ.μ. με άδεια οικοδομής

ΣΤΕΦ. ΚΑΖΟΥΛΗ 74 - ΡΟΔΟΣ
ΤΗΛ. 2241024858, 6947424462

AE891

ΑΝΕΓΕΡΣΙΣ Α.Ε.
ΟΙΚΟΔΟΜΙΚΕΣ & ΕΜΠΟΡΙΚΕΣ ΕΠΙΧΕΙΡΗΣΕΙΣ

ΠΩΛΟΥΝΤΑΙ

1. **ΚΑΤΑΣΤΗΜΑ** 65 τ.μ. με αποθήκη 35 τ.μ. και θέση στάθμευσης στην Κων. Υδραίου και Πτολεμαίων γωνία.
2. **ΚΑΤΑΣΤΗΜΑ** 45 τ.μ. με θέση στάθμευσης στην Κων. Υδραίου.
3. **ΚΑΤΑΣΤΗΜΑ** 75 τ.μ. με θέση στάθμευσης στην Κων. Τσαλδάρη.
4. **ΔΙΑΜΕΡΙΣΜΑ** 129 τ.μ. στον α' όροφο με θέση στάθμευσης στην Κων. Τσαλδάρη.
5. **ΔΙΑΜΕΡΙΣΜΑ** 129 τ.μ. στον β' όροφο με θέση στάθμευσης στην Κων. Τσαλδάρη.
6. **ΔΙΑΜΕΡΙΣΜΑ** 135 τ.μ. ρετιρέ με θέση στάθμευσης στην Κων. Υδραίου.
7. **ΜΟΝΟΚΑΤΟΙΚΙΕΣ** 135 τ.μ. στην περιοχή Γεννάδι.
8. **ΜΟΝΟΚΑΤΟΙΚΙΕΣ** 80 και 90 τ.μ. στα Λειβάδια Τήλου.

Αλεξανδρουπόλεως 2 • Ρόδος
Τηλ. 2241067267/Fax: 2241061297

ΜΕ ΤΗΝ ΠΟΛΥΕΤΗ ΠΕΙΡΑ
ΤΟΥ ΝΙΚΟΛΑΟΥ ΜΙΧΑΛΗ
ΤΗΛ. 6936550251

ΥΠΕΥΘΥΝΟΣ
ΝΙΚΟΛΑΟΥ ΦΩΤΗΣ
ΤΗΛ. 6936550250

AE955

Mediterranean
Real Estate Agency
Κτηματομεσιτικό γραφείο

Σύμβουλοι και φίλοι για μια ζωή!

ΗΡΑΚΛΗΣ Δ.ΧΟΡΟΖΙΔΗΣ
Μεσίτης & Σύμβουλος επενδύσεων Ακίνητης Περιουσίας



www.dodecaneserealestate.com

ΠΩΛΗΣΕΙΣ - ΜΙΣΘΩΣΕΙΣ ΑΚΙΝΗΤΩΝ

Πωλήσεις Μονοκατοικιών- Μεζονέτων

-**Καλυθιές.** Μεζονέτα 2 επιπέδων, 130 τμ, 3 υ/δ, 2 wc, αυλή, πάρκιν, κεντρική θέρμανση, σε ήσυχη περιοχή
-**Αφάντου.** Μεζονέτα υπερπολυτελούς κατασκευής 230τμ με 70τμ βεράντες, 4υ/δ, 3 μπάνια.
-**Αφάντου.** Μεζονέτα υπερπολυτελούς κατασκευής 211 τμ με 50τμ βεράντες, 3 υ/δ, 3 μπάνια.
-**Αφάντου.** Μονοκατοικία 75 τμ, με 2 υ/δ, και ενιαίο χώρο κουζίνας-καθιστικού με τζάκι.Διαμορφωμένοι εξωτερικοί χώροι 800 τμ με ανεξάρτητο σπιτάκι 25 τμ στον κήπο. 300 μ από την θάλασσα.
- **Καλύμπια.** Πωλούνται νεόδμητες μεζονέτες 107 τμ η κάθε μία, ιδιαίτερης αισθητικής πλήρως εξοπλισμένες, με ή χωρίς πισίνα, κήπο, πάρκιν, μεγάλες βεράντες, 380 μ από τη θάλασσα.
-**Αρχάγγελος.** Μεζονέτες 108 τμ η κάθε μία, στα μπετά,σε ήρεμη περιοχή, με απεριόριστη θέα.
-**Λάρδος.** Πωλούνται 2 ανεξάρτητες κατοικίες συνολικής επιφάνειας 350 τμ, με διαρρύθμιση κατάλληλη και για ενοικιαζόμενα στούντιος
-**Γεννάδι.** Μεζονέτες 117 τμ με διαμορφωμένους εξωτερικούς χώρους (πισίνα, χώρο αθλοπαιδιών, κιόσκι, πάρκιν) με θέα τη θάλασσα.
-**Κανδυλί.** Μεζονέτα στα μπετά, 130 τμ και 65 τμ υπόγειο, σε οικόπεδο 1600 τμ.
-**Κανδυλί.** Μεζονέτα 3 επιπέδων,συνολικής επιφάνειας 270 τμ, στα σοβατίσματα. Έκταση 1,470 τμ.
- **Κανδυλί.** Μεζονέτα 120 τμ, στα μπετά, σε οικόπεδο 2067 τμ.
- **Κανδυλί.** Μεζονέτα 120 τμ, στα μπετά, σε οικόπεδο 1480 τμ.
- **Κανδυλί.** Μεζονέτα 120 τμ, στα μπετά, σε οικόπεδο 639 τμ.
- **Κανδυλί.** Μεζονέτα 120 τμ, στα μπετά, σε οικόπεδο 620 τμ.
-**Ιαλυσός** Στην περιοχή Σωτήρος σε ήσυχη τοποθεσία, πωλείται μεζονέτα 200 τμ υπερπολυτελούς κατασκευής.
-**Ιαλυσός** Στην περιοχή Σωτήρος σε ήσυχη τοποθεσία, πωλείται ημιτελής 3όροφος μεζονέτα 290 τμ.
-**Κρεμαστή.** Μονοκατοικία 100 τμ σε οικόπεδο 132 τμ, 3 υ/δ, πλήρως ανακαινισμένη, σε κεντρικό σημείο, με υπόλοιπο δόμησης (αέρος).
-**Παστίδα.** Περιοχή Κήποι διόροφη κατοικία υπερπολυτελούς κατασκευής, υπερυψωμένο ισόγειο 150 τμ. 3 υ/δ, 2 μπάνια, σαλόνι, κουζίνα, τζάκι, μεγάλα μπαλκόνια. Α' όροφος 112 τμ, 3 υ/δ, 2 μπάνια, σαλόνι, κουζίνα, τζάκι, μεγάλα μπαλκόνια,απεριόριστη θέα, υπέροχα διαμορφωμένοι εξωτερικοί χώροι σε μεγάλο οικόπεδο.
-**Παστίδα.** Υπερπολυτελής 2όροφη μονοκατοικία 482τμ σε οικόπεδο 4.200τμ. ιδιαίτερου αρχιτεκτονικού σχεδιασμού, με 4 υ/δ, σαλόνι, κουζίνα υψηλής αισθητικής, 4 μπάνια, απεσθήκη, κεντρικό σύστημα κλιματισμού ψύξης-θέρμανσης, διαμορφωμένο και δεντροφυτεμένο εξωτερικό χώρο, μεγάλες βεράντες απέραντη θέα.
-**Παραδείσι.** Πωλείται οικοδομή αποτελούμενη από 2 ισόγεια διαμερίσματα συνολικής επιφάνειας 238 τμ στα μπετά και ημιυπόγειες αποθήκες συνολικής επιφάνειας 238 τμ Υπόλοιπο δόμησης και άδεια για 195 τμ (α ορόφου).
- **Δαμαστριά.** Νεόδμητη μεζονέτα 100τμ.διαμορφωμένη σε 3 διαφορετικά επίπεδα με απέραντη θέα.
-**Θεολόγος.** 2 όροφη μονοκατοικία 120 τμ σε οικόπεδο 4700 τμ. 60μ από τη θάλασσα με απέραντη θέα.

Πωλήσεις Διαμερισμάτων

-**Ρόδος.** Στο Ροδίνι στην οδό Σμύρνης και μονής Καλόπετρας, σε ήσυχη τοποθεσία, πωλούνται διαμερίσματα α ορόφου, β ορόφου και ρετιρέ, 2 υ/δ 80 τμ και 3 υ/δ 99 τμ. Νεόδμητα και παραδοτέα πλήρως εξοπλισμένα.
-**Ρόδος.** Επί της Ρόδου- Λίνδου διαμέρισμα 3ου ορόφου 3 υ/δ.
- **Ρόδος.** Στο κέντρο της πόλης επί της Διλιτεράκη πωλείται διαμέρισμα 90 τμ, β ορόφου, πλήρως ανακαινισμένο.
-**Ρόδος.** Στο Καρακόνερο πωλείται υπερυψωμένο ισόγειο 101 τμ μεταχειρισμένο 3 υ/δ.
-**Ρόδος.** Επί της Πατριάρχου Αθηναγόρα, πωλείται μεταχειρισμένο διαμέρισμα 75 τμ.
-**Ιαλυσός.** Εξώς Σωτήρος διαμέρισμα 115 τμ 2ου ορόφου, 3 υ/δ, μεγάλο σαλόνι, κουζίνα, μικρή αποθήκη θερμοπομπούς.
-**Αφάντου.** Σε κεντρικό σημείο, διαμέρισμα 2ου ορόφου 75 τμ σε νεόδμητη πολυκατοικία,2υ/δ,σαλοτραπεζαρία,κουζίνα,μπάνιο.

Πωλήσεις Ξενοδοχειακών μονάδων

-**Αφάντου.** Σε ύψωμα με πανοραμική θέα, πωλείται ξενοδοχειακή μονάδα Που αποτελείται από: 1) 37 δωμάτια (80 κλίνες). 2) 12 δωμάτια ημιτελή (24 κλίνες). 3) Δόμηση για επιπλέον 22 δωμάτια (44 κλίνες). Σύνολο 148 κλίνες. 4) Πισίνα, ανακ μπαρ, εστιατόριο.

Πωλήσεις Παραδοσιακών κατοικιών

- **Ρόδος.** Νιοχώρι, 2όροφο παλαιό αρχοντικό 200 τμ, ανακαινισμένο, ιδιαίτερης αρχιτεκτονικής με τζάκι, βοτσαλωτά δάπεδα και με υπέροχα διαμορφωμένους εξωτερικούς χώρους 250 τμ.Υπάλοιπο δόμησης 90 τμ.
-**Ρόδος.** Επί της Βορείου Ηπείρου πωλείται αρχοντικό διατηρητέο 400 τμ. 3 επιπέδων, με οικόπεδο 900 τμ.
-**Παλιά πόλη.** 3όροφη παραδοσιακή κατοικία 95τμ. 3υπν/τίων καινούρια κουζίνα και μπάνιο,πλήρως ανακαινισμένο.
-**Παλιά πόλη.** 2όροφη παραδοσιακή κατοικία 350τμ σε κεντρικό σημείο.Στο ισόγειο έχει και κατάστημα για οποιαδήποτε χρήση.
-**Παλιά πόλη.** Επί της Μενεκλέους πωλείται παραδοσιακή κατοικία 99 τμ, με αυλή, κατάλληλο και για επαγγ. χρήση
-**Αφάντου.** Παραδοσιακή καμάρα 79τμ σε οικόπεδο 94τμ σε καλή κατάσταση.
- **Κοσκινού.** Παραδοσιακή καμάρα 235 τμ με βεράντα 25 τμ, βοτσαλωτά δάπεδα, τζάκι και ξύλινη σοφίτα για χρήση υ/δ. Το παραδοσιακό και το μοντέρνο σε τέλεια αρμονία.
- **Κοσκινού.** Πωλείται ανακαινισμένη παραδοσιακή κατοικία 110 τμ, με αυλή 10 τμ, με εσωτερικά επίπεδα διαμορφωμένα σε υ/δ.
- **Κοσκινού.** Γωνιακή παραδοσιακή κατοικία (καμάρα) 110 τμ με ανεξάρτητη κουζίνα, και αυλή 10 τμ. Επιπλωμένη με όλο τον παραδοσιακό εξοπλισμό.
-**Κοσκινού.** Πωλείται παραδοσιακή κατοικία πλήρως ανακαινισμένη, 75 τμ καθαρού χώρου και σύνολο με τους εξωτερικούς 103 τμ.
- **Μαλώνα.** Νεόδμητη παραδοσιακή κατοικία 95 τμ με μεγάλη αυλή με πέργκολα, τζάκι,κλιματισμό,ηλεκτρ.συσκευές και επιπλωμένη.
-**Μαλώνα.** Παραδοσιακή καμάρα 60 τμ με αυλή σε κεντρικό σημείο.
-**Μαλώνα.** Παραδοσιακή κατοικία 70 τμ σε καλή κατάσταση.
- **Λάερμα.**Παραδοσιακή κατοικία 70 τμ και 30 τμ υπόλοιπο οικοπέδου.
- **Βάτι.** Πωλείται παραδοσιακή κατοικία 70 τμ με αυλή 75 τμ.
- **Σορωνή.**Παραδοσιακή κατοικία 110 τμ και 30 τμ αυλή.
- **Σύμη.** Παραδοσιακή νεοκλασική 2όροφη κατοικία 150τμ σε πολύ καλή κατάσταση σε κεντρικό σημείο της Σύμης,με δρόμο.
- **Σύμη.** Σε κεντρικό σημείο , παραδοσιακή κατοικία 95τμ , αυλή 15τμ. Με δρόμο.
- **Σύμη.** Στο κέντρο της Σύμης περιοχή καταρράκτης, πωλείται παραδοσιακή κατοικία 70 τμ με πέτρινη αυλή και μικρό οικόπεδο με υπόλοιπο δόμησης.
- **Σύμη.** Στην περιοχή «Αγίος τριάδος» κάτω από την Παναγία την Πειρακιώτισσα , πωλείται παραδοσιακή κατοικία, σε άριστη κατάσταση, 2 δωματίων, με 2 αυλές, συνολικής επιφάνειας 110 τμ. κοντά σε δρόμο και θέα Πεδί και Γιαλό.
-**Σύμη.** Περιοχή Καταρράκτης στο ύψωμα πωλείται διόροφη παραδοσιακή κατοικία 80 τμ, με οικόπεδο 140 τμ δίπλα με δόμηση.

Πωλήσεις Οικοπέδων- Αγροτεμαχίων

- **Ρόδος** 180τμ με μεγάλο συντελεστή δόμησης στο Νιοχώρι(οδός Διλιτεράκη).

Αναλαμβάνουμε και εκδόσεις δανείων

-**Ρόδος.** Επί της Ρόδου- Λίνδου (μετά το Rhodos gold Βογιατζής) πωλείται οικόπεδο 20,000 τμ ιδιαίτερης προβολής, κατάλληλο για κάθε χρήση.
-**Ρόδος..** Επί της Δημητρίου Αναστασιάδη και Αγαθονήσου πωλείται οικόπεδο 400 τμ με Σ.Δ 1.
-**Τσαϊρι.** Πωλούνται οικόπεδα 4.000 τμ, 300 μ από την κεντρική λεοφώρο κατάλληλο για βιοτεχνικούς χώρους.
-**Τσαϊρι.**Πωλείται οικόπεδο 300 τμ με άδεια για βιομηχανικό κτίριο 900 τμ κατάλληλο για βιοτεχνική χρήση
- **Ασγούρου.** Πωλείται οικόπεδο 5,200 τμ με συγκοινωνιακό κόμβο, και με άδεια για 2 βιομηχανικά κτίρια 2.500 τμ έκαστο.
- **Ασγούρου.** Πωλείται οικόπεδο 6,520 τμ.
-**Αφάντου.** Πωλούνται οικόπεδα 2,000 τμ εντός ζώνης, με δόμηση 200 τμ με θέα στη θάλασσα.
-**Αφάντου.** Οικόπεδο 4010 τμ άρτιο και οικοδομήσιμο στην περιοχή Τραπεζία. Απεριόριστη θέα.
-**Αφάντου.** Αγροτεμάχιο 3020 τμ στην περιοχή Τρυπάνια.
-**Αφάντου.** Αγροτεμάχιο 9640 τμ στην περιοχή Βότες.
-**Αρχάγγελος.** Πωλείται αγροτεμάχιο 11,250 τμ, 500 μ μετά τη διασταύρωση Τσαμπίκας, 20μ από το δρόμο.
-**Μάσσαρι.** Οικόπεδο 2450 τμ στην παραλία Μασσάρων.
-**Κάλαθος.** Περιοχή Άγιος Ιωάννης οικόπεδο 3,525 τμ κοντά στη θάλασσα.
-**Κάλαθος.** Περιοχή Τρούλος στο ύψωμα της Καλάθου οικόπεδο με πανοραμική θέα 19,000 τμ.
-**Κάλαθος.** Οικόπεδο 2,880 τμ επί της κεντρικής λεωφόρου Ρόδου-Λίνδου.Ιδιαίτερης προβολής.
-**Πυλώνα.** Οικόπεδο εντός οικισμού 1070 τμ, με δόμηση.
-**Πυλώνα.** Πωλείται οικόπεδο 2.000 τμ άρτιο και οικοδομήσιμο.
-**Πυλώνα.** Πωλείται αγροτεμάχιο 3,960 τμ.
-**Λάρδος.** 2 οικόπεδα 4450 το κάθε ένα, στην παραλία της Λάρδου, 100τμ από τη θάλασσα.
-**Κιοτάρι.** Οικόπεδο 800 τμ, με άδεια διόροφης οικοδομής για 2 καταστήματα 80 τμ ισογείου, 80 τμ α ορόφου με υπόγειο.
- **Κιοτάρι.** Οικόπεδο 5.000 τμ, με πρόσοψη στην κεντρ. λεωφ.
- **Κιοτάρι.** Αγροτεμάχιο 4.800 τμ με πανοραμική θέα θάλασσα.
- **Κιοτάρι.** Περιοχή Μοσκιενά οικόπεδο 4.360 τμ με πανορ. θέα
- **Κιοτάρι.** Περιοχή Μοσκιενά αγροτεμάχιο 2.480 τμ.
- **Κιοτάρι.** Περιοχή Ιερεμίας αγροτεμάχιο 3.320 τμ.
- **Κιοτάρι.** Περιοχή Εταρρία οικόπεδο 4.080 τμ.
-**Ασκληπειό.** Περιοχή καυλούρα οικόπεδο 6.520 τμ.
-**Ασκληπειό.** Εντός οικισμού στο ύψωμα, κάτω από το κάστρο, με πανοραμική θέα οικόπεδα 300 τμ το κάθε ένα με άδεια οικοδομής Σ.Δ 0,8.
-**Ιαλυσός.** Πωλείται οικόπεδο 1.030 τμ στο κέντρο της Ιαλυσού, 100 μ από κεντρική πλατεία.
-**Παραδείσι.** 583τμ στην κεντρική λεωφόρο με μεγάλο συντελεστή δόμησης.
-**Παραδείσι.**Περιοχή κάτω Καλαμώνας οικόπεδο 6100τμ με δόμηση 150 τμ.
-**Παραδείσι.** 12,080 τμ στην περιοχή Θάλαρος, 60 μ από τη θάλασσα.
-**Παραδείσι.** Οικόπεδο 390 τμ εντός οικισμού, με δόμηση.
-**Παραδείσι.** Περιοχή Καλαμώνας, οικόπεδο 5.700 τμ.
-**Σορωνή.** Οικόπεδο εντός σχεδίου 509 τμ άρτιο και οικοδομήσιμο 100 μ από τη θάλασσα.
-**Σορωνή.** Οικόπεδα 500τμ το κάθε ένα ,εντός οικισμού, κοντά στη θάλασσα.
-**Κως-Καρδάμενα.** Οικόπεδο 416 τμ με μεγάλο συντελεστή.
-**Σύμη.** Περιοχή Νούλια-Τούρκος πωλείται οικόπεδο 13.500 τμ με 82,5 μ πρόσοψη έως το κύμα.

Πωλήσεις Αποθηκών

-**Ρόδος.** Επί της Μ.Πετρίδη 65 πωλείται αποθήκη 170 τμ με μεγάλη ράμπα σε τιμή ευκαιρίας για οποιαδήποτε χρήση.
-**Ρόδος.** Πωλείται αποθήκη 55 τμ, με άμεση πρόσβαση αυτοκινήτων, στην περιοχή Κόβα.
-**Ρόδος.** Βιοτεχνικό κέντρο Μανουσέλη πωλείται βιοτεχνικός χώρος 320 τμ σε 2 ενοποιημένους χώρους με γραφείο,wc, ηλεκτρικά ρολά, ενιαία τζαμαρία στην πρόσοψη.
- **Ασγούρου.** Πωλείται αποθήκη σε βιομηχανική περιοχή 400 τμ και με άδεια για επιπλέον 400 τμ όροφο.
- **Ανάληψη** Πωλείται υπόγεια αποθήκη 160 τμ σε νέα οικοδομή κατάλληλη για εμπορική χρήση.

Πωλήσεις επιχειρήσεων

-**Ρόδος.** Περιοχή Ψαροπούλας, Ερ.Σταυρού και Αλ.Διάκου Επιχείρηση αναψυκτήριο ανακ-μπαρ,γωνιακό πλήρως εξοπλισμένο με ωραίο εσωτερικό χώρο και μεγάλη αυλή. Δυνατότητα αλλαγής χρήσης.
-**Ρόδος.**Πωλείται επιχείρηση εστιατόριο καφέ μπαρ 130 τμ κεντρικού κτιρίου και 350 τμ αυλής με άδεια 200 ατόμων. Πλήρως ανακαινισμένο. Ιδιαίτερης αισθητικής και διακόσμησης.
-**Ρόδος.**Περιοχή Κόβα επί της οδού Κολοκοτρώνη πωλείται ισόγειο κατάστημα 55 τμ με αυλή, κατάλληλο για κάθε χρήση.
-**Ρόδος.**Επί της Κων/νου Παλαιολόγου, απέναντι από Βενετόκλειο, κατάστημα, υπερυψωμένο ισόγειο 75 τμ με είδη διακόσμησης και κρύσταλλα γνωστής εταιρίας.
-**Ρόδος.**Επί της Κων.Υδραίου πωλούνται νεόδμητα καταστήματα ισογείου, και διαμερίσματα 1ου ορόφου κατάλληλα για επαγγελματική χρήση.
-**Ρόδος.**Ροδίνι. Πωλείται επιχείρηση DVD CLUB σε κεντρικό σημείο.
-**Ρόδος.**Ροδίνι Επί της Ατταβύρου, πωλείται κατάστημα 40 τμ με πατάρι, υπόγειο 50 τμ, αυλή 15 τμ
-**Παλιά πόλη.** Πωλείται επιχείρηση σε προνομιακό σημείο.Εμπόριο και Ιπποδόμου γωνία.
-**Παλιά πόλη** .Πωλείται επιχείρηση με άδεια εστιατορίου και όλο τον εξοπλισμό, σε κεντρικό σημείο (πλησίον πλατείας Σωκράτους).
- **Νιοχώρι.** Πωλείται νεοκλασικό κτήριο σε εμπορικό δρόμο κατάλληλο και για επαγγελματική χρήση.
- **Φαληράκι** Σε εμπορικό κέντρο πωλείται καφετέρια ανακ μπαρ 113 τμ κτήριο με 500 τμ αυλή με μεγάλη πισίνα.
-**Φαληράκι.** Πωλείται οικοδομικό συγκρότημα αποτελούμενο από δύο 3όροφες οικοδομές υπερπολυτελούς κατασκευής και επιπλέον άδεια για 3 3όροφες οικοδομές και πισίνα 80 τμ. Πανοραμική θέα. Έκταση συνολικής επιφάνειας 13.200 τμ.
-**Κολύμπια.** Πωλείται ακίνητο 600 τμ ενιαίος χώρος, κατάλληλο για κάθε χρήση, ήδη σε λειτουργία.
- **Λίνδος.** Πωλείται συγκρότημα επιχειρήσεων αποτελούμενο από: 1) εστιατόριο, διαμορφωμένο σε 4 εξωτερικά επίπεδα(ταράτσες) όλες με θέα την ακρόπολη, πλήρως εξοπλισμένο 2) Μπαρ ιδιαίτερης διακόσμησης, πλήρως εξοπλισμένο 3) Εμπορικά καταστήμα στο ισόγειο
- **Ιαλυσός.** Πωλείται καφετέρια πολυτελείας με σταθερή πελατεία.
- **Παραδείσι.** Στην κεντρική πλατεία πωλείται 2όροφο κατάστημα για οποιαδήποτε χρήση.
-**Κως.** Στο Μαστιχάρι πωλείται κτιριακό συγκρότημα που αποτελείται από 8 γκαρσονιέρες και χώρους καταστημάτων.

Ενοικιάσεις επιχειρήσεων

- **Ρόδος.** Εμπορικό κέντρο Cairo Palace, ενοικιάζεται κατάστημα 1ου ορόφου με πρόσοψη στον εσωτερικό ακάλυπτο χώρο, 53 τμ με wc και κλιματισμό. Κατάλληλο για κατάστημ

ενοικιασεις

συνέχεια από την προηγούμενη

ΑΠΟΘΗΚΕΣ ΣΤΗΝ ΙΑΛΥΣΟ, ΕΝΟΙΚΙΑΖΟΝΤΑΙ 1) ΑΠΟΘΗΚΕΥΤΙΚΟΙ ΧΩΡΟΙ ΑΠΟ 100 ΕΩΣ 2000 Τ.Μ. ΚΑΙ ΥΨΟΣ 8 Μ. ΑΣΦΑΛΕΙΣ ΜΕ ΜΕΓΑΛΟΥΣ ΧΩΡΟΥΣ ΔΙΑΚΙΝΗΣΗΣ ΦΟΡΤΩΣΗΣ ΚΑΙ ΕΚΦΟΡΤΩΣΗΣ ΠΡΟΪΟΝΤΩΝ, 2) ΥΠΑΙΘΡΙΟΙ ΧΩΡΟΙ ΠΕΡΙΦΡΑΓΜΕΝΟΙ, ΑΣΦΑΛΕΙΣ, ΚΑΤΑΛΛΗΛΟΙ ΠΑ ΑΠΟΘΗΚΕΥΣΗ ΠΡΟΪΟΝΤΩΝ ΣΕ ΠΑΛΕΤΕΣ. ΠΛΗΡ. ΤΗΛ.6977271571 ΑΠΟ ΔΕΥΤΕΡΑ ΕΩΣ ΠΑΡΑΣΚΕΥΗ 08.00-15.00 κ. ΠΩΤΑ ΧΠΕ1912

ΕΝΟΙΚΙΑΖΕΤΑΙ στη Ρόδου-Λίνδου (κάτω από το Lidl) **χώρος** κατάλληλος για οποιαδήποτε επαγγελματική χρήση συνολικής έκτασης 2000 τ.μ. εκ των οποίων 800 τ.μ. κύριας χρήσης και 1200 τ.μ. αποθηκευτικοί χώροι. Πληρ. τηλ. 6944386929 κος Αλέξης Παπαγρηγορίου ΧΠ2367

πωλησεις-αγορες ακινητων & επιχειρησεων

ΠΩΛΕΙΤΑΙ διώροφο διατηρητέο περιοχή Ακαδημία, κατάλληλο για διπλή χρήση κατοικία-επαγγελματική στέγη. Πληρ. τηλ. 6977000977 MZT1111121

ΚΑΛΥΘΙΕΣ. ΠΩΛΕΙΤΑΙ μεζονέτα 130 τ.μ. 3 υ/δ με πάρκιν 240.000 ευρώ. ΚΩΔ: (Κ-488). Πληρ. ΚΡΑΝΙΔΗΣ και ΣΥΝΕΡΓΑΤΕΣ τηλ. 2241027082 ΜΧΠ092.36

ΡΟΔΟΣ. ΠΩΛΕΙΤΑΙ επιχείρηση με παλαιά είδη στο κέντρο της πόλης, 80 τ.μ. ΚΩΔ: (Κ-445). Πληρ. ΚΡΑΝΙΔΗΣ και ΣΥΝΕΡΓΑΤΕΣ τηλ. 2241027082 ΜΧΠ092.37

ΜΗΤΡΟΠΟΛΗ. ΠΩΛΕΙΤΑΙ επιχείρηση μεζεδοπωλείο 100 τ.μ., χωρητικότητας 70 ατόμων. ΚΩΔ: (Κ-444). Πληρ. ΚΡΑΝΙΔΗΣ και ΣΥΝΕΡΓΑΤΕΣ τηλ. 2241027082 ΜΧΠ092.38

ΑΓ. ΑΝΑΣΤΑΣΙΑ. ΠΩΛΕΙΤΑΙ επιχείρηση ψητοπωλείο. ΚΩΔ: (Κ-334). Πληρ. ΚΡΑΝΙΔΗΣ και ΣΥΝΕΡΓΑΤΕΣ τηλ. 2241027082 ΜΧΠ092.39

ΡΟΔΟΣ-ΚΕΝΤΡΟ. ΠΩΛΕΙΤΑΙ επιχείρηση FRANCHISE με είδη οικιακής χρήσης 100 τ.μ. 140.000 ευρώ. ΚΩΔ: (Κ-447). Πληρ. ΚΡΑΝΙΔΗΣ και ΣΥΝΕΡΓΑΤΕΣ τηλ. 2241027082 ΜΧΠ092.40

ΠΩΛΕΙΤΑΙ μεζονέτα 160 τ.μ. τριώροφη με υπόγειο, με κεντρική θέρμανση, air condition, ηλιακό με 40 τ.μ. αυλή σε πολύ καλή κατάσταση σε ήσυχη περιοχή στο Ροδίνι. Τιμή 225.000 ευρώ. Σταμάτης Μανωλάκος. Πωλήσεις Ακινήτων. Τηλ. 22410-23815, 78275, 6945769958 ΜΧΠ1588.5

ΠΩΛΕΙΤΑΙ περίπτερο στην Π. Πόλη, Ομήρου 87, με εξασφαλισμένη πελατεία έτοιμο προς λειτουργία. Ευκολίες πληρωμής. Πληρ. τηλ. 2241023458, 6945979858MZT111112

ΕΥΚΑΙΡΙΑ!!! ΕΠΙΧΕΙΡΗΣΗ SNACK CAFE (αναψυκτήριο-κρεπερί) στο Φαληράκι πάνω στο δρόμο, μοναδικό με κήπους, πάρκιν κ.λπ. **πωλείται ή ζητείται συνέταιρος,** με πολύ λίγα χρήματα. Δουλεύει χειμώνα-καλοκαίρι. Πληρ. τηλ. 6936191856 MZT111109

ΠΩΛΕΙΤΑΙ CAFE BAR στην πόλη της Ρόδου με εξασφαλισμένη πελατεία. Πληρ. τηλ. 2241034217, 6974605065 MZT111102

ΠΩΛΕΙΤΑΙ αγρόκτημα στην περιοχή Καλαμώνα Θεολόγου 4,50 στρεμ., με ύδρευση και άδρευση. Πληρ. τηλ. 2241041943 MZT101119

ΠΩΛΕΙΤΑΙ κατάστημα 80 τ.μ. κοντά στον κινηματογράφο ΜΕΤΡΟΠΟΛ. Πληρ. Εμμ. Κρανίδης & Συνεργάτες Ι. Καζούλη 50 & Αμερικής (2ος όρ.), τηλ. 22410-27082, 26476, 6944347405 ΜΧΠ092.35

ΠΩΛΕΙΤΑΙ διαμέρισμα 78 τ.μ. με δύο υπνοδωμάτια, κουζίνα, καθιστικό και λουτρό σε καλή κατάσταση, σε ήσυχη περιοχή στην προέκταση Αννης Μαρίας. Τιμή 105.000 ευρώ. Σταμάτης Μανωλάκος, πωλήσεις ακινήτων, τηλ. 22410-23815, 78275, 6945769958 ΜΧΠ1588

ΡΟΔΟΣ. ΠΩΛΕΙΤΑΙ κατάστημα 65 τ.μ. ΚΩΔ: (Κ-314). Πληρ. ΚΡΑΝΙΔΗΣ και ΣΥΝΕΡΓΑΤΕΣ τηλ.: 2241027082 ΜΧΠ092.19

ΧΑΡΙΖΟΝΤΑΙ ΔΥΟ ΔΙΑΜΕΡΙΣΜΑΤΑΚΙΑ ΣΤΙΣ ΚΑΛΥΘΙΕΣ ΣΕ ΟΙΚΟΔΟΜΗ ΔΥΟ ΧΡΟΝΩΝ ΕΦΟΣΟΝ ΑΓΟΡΑΣΘΟΥΝ ΤΑ ΥΠΟΛΟΙΠΑ 3. ΕΙΝΑΙ ΕΝΟΙΚΙΑΣΜΕΝΑ ΧΕΙΜΩΝΑ-ΚΑΛΟΚΑΙΡΙ ΚΑΙ ΑΠΟΦΕΡΟΥΝ 1.000 ΕΥΡΩ ΤΟ ΜΗΝΑ. ΤΙΜΗ ΕΚΑΣΤΟΥ 55.000 ΕΥΡΩ. ΜΟΝΟ ΜΕΤΡΗΤΟΙΣ ΛΟΓΩ ΠΡΟΒΛΗΜΑΤΟΣ ΥΓΕΙΑΣ. ΠΛΗΡ. ΤΗΛ. 6942959731 MZT091129

ΡΟΔΟΣ. ΠΩΛΕΙΤΑΙ κατάστημα 44 τ.μ. 120.000 ευρώ. ΚΩΔ: (Κ-334). Πληρ. ΚΡΑΝΙΔΗΣ και ΣΥΝΕΡΓΑΤΕΣ τηλ.: 2241027082 ΜΧΠ092.21

ΚΛΑΔΟΓΕΝΗΣ ΜΙΧΑΗΛ

ΠΟΛΙΤΙΚΟΣ ΜΗΧΑΝΙΚΟΣ Ε.Μ.Π.

ΑΤΤΑΒΥΡΟΥ 20-ΡΟΔΟΣ

ΤΗΛ. 2241022394

ΠΩΛΟΥΝΤΑΙ

1. **Μεζονέτες** με απεριόριστη θέα και θέα στη θάλασσα, στο Καρακόνερο, με 3 υπνοδωμάτια, σαλόνι, κουζίνα, 2 λουτρά, αποθήκης και με υπόγειο χώρο στάθμευσης και λοιπών βοηθητικών χώρων, εμβαδού 125 τ.μ. και εμβαδού υπογείου 65 τ.μ., συνολικής επιφάνειας με το υπόγειο 190 τ.μ.
2. **Διαμερίσματα** πολυτελούς κατασκευής με απεριόριστη θέα και θέα στη θάλασσα, στο Καρακόνερο, με 3 υπνοδωμάτια, λουτρού και αποθήκης εμβαδού 105 τ.μ.

ΑΕ0058

RE/MAX

Re/Max Express, 5ον χιλ. Ρόδου – Λίνδου τηλ. 22410 64730 & 64755 fax. 22410 64620

ΠΡΟΣ ΠΩΛΗΣΗ

Κατοικίες :

1. Νεόκτιστο διαμέρισμα 87 τ.μ με 2 Υ/Δ στην Ανάληψη . Τιμή 126.000 €
2. Νεόδμητα διαμερίσματα στις συνοικίες : Ανάληψη , Ροδίνι , Αραπάκι και Καρακόνερο από 1700 € έως 2050 € το τ.μ
3. Διαμέρισμα (ισόγειο) 260 τ.μ με αυλή στο **«Άνω Ροδίνι »** Τιμή 350.000 €
4. Μονοκατοικία **(2 ετών)** 120 τ.μ σε οικόπεδο 500 τ.μ, **στο Γεννάδι,** 250μ. από τη θάλασσα Τιμή 235.000 Ευρω
5. Μονοκατοικία 145 τ.μ **στο Γεννάδι .** Τιμή 230.000 Ευρώ
6. **Παλιά Πόλη:** Οικόπεδο 927 τ.μ με παλιό κτίσμα 500 τ.μ. Τιμή 800.000 €
7. **Βίλα υπερπολυτελείας** 1200 τ.μ σε οικόπεδο 2290 τ.μ στην **Ιαλυσό** (100 μ. από τη θάλασσα). Τιμή 2.500.000€
8. Παραδοσιακό σπίτι στη Λίνδο 79 τ.μ πλήρης ανακαινισμένο με 2 Υ/Δ και με όλες τις ηλεκτρικές συσκευές. Τιμή 270.000 €
9. **Σπίτια** και οικόπεδα στη Μύκονο και στη Σαντορίνη

Επαγγελματικοί Χώροι :

1. **Μεγάλη επένδυση στη Λίνδο:** κεντρικό κτήριο προβεβλημένο στον οικισμό της Λίνδου επιφάνειας 277 τ.μ , στο κτίριο φιλοξενείται γνωστή επιχείρηση café – bar με μεγάλη πελατεία. **Δεκτές μόνο σοβαρές προτάσεις.**
2. Κατάστημα ψηλοτάβανο 92 τ.μ (μαζί με πατάρι)στο κέντρο της πόλης της Ρόδου .Τιμή 250.000 €
3. Οικόπεδο 2.300 τ.μ σε αναπτυσσόμενη περιοχή στη πόλη της Ρόδου με Σ.Δ (0,8) Τιμή 1.500.000 €
4. 400 τ.μ στην περιοχή Σγουρού, μαζί με εφαπτόμενο αγροτεμάχιο 400 τμ. Τιμή 350.000€
5. 2.885 τ.μ. με δυνατότητα ανέγερσης κτιρίου 2.306 τ.μ. πολύ κοντά στο λιμάνι της Ακαντιάς. Τιμή: 2.000.000€
6. Ξενοδοχείο Γ' κατηγορίας στη περιοχή Θεολόγο, 1.350.000 €

Οικόπεδα / Αγροτεμάχια :

1. **Οικόπεδα** 2 στρ. με άδεια οικοδομής στους πρόποδες της Φιλέρημου. Τιμή 250.000 €
2. **Οικόπεδο** στο **Βάτι** - εντός οικισμού - 3075τ.μ, με δύο ιταλικά κτίσματα 400 τ.μ. Τιμή 190.000 €
3. **Οικόπεδο** στη **Σύμη - Νημπορειό,** εντός οικισμού, πάνω στη θάλασσα 4 στρ. Τιμή 340.000 €
4. **Οικόπεδο** στη **Σύμη – Άγιο Γεώργιο** 4367 τ.μ .άρτιο και οικοδομήσιμο με κτίσμα 27 τ.μ & στέρνα 22,75 τ.μ. Τιμή 220.000 €

ΠΡΟΣ ΕΝΟΙΚΙΑΣΗ

1. Διαμέρισμα ισόγειο 260 τ.μ με 4 ΥΔ στο Άνω Ροδίνη με μεγάλη αυλή και ιδιωτικό χώρο στάθμευσης. Ενοίκιο 1200 €
2. **Αίθουσα 450** τ.μ με αύλειο χώρο 250 τ.μ επί της **Λεωφ. Ηρακλειδών** κατάλληλο για κέντρο διασκέδαση κ.α :Τιμή 3000 €
3. Διαμέρισμα - ισόγειο 120 τ.μ με υπόγεια αποθήκη 25 τ.μ στο κέντρο της πόλης Ρόδου .Τιμή ενοικίου 1000€
4. Ισόγειο 120 τ.μ με υπόγεια αποθήκη 200 τ.μ στο κέντρο της Ρόδου **κατάλληλο για όλες τις επαγγελματικές χρήσης.** Ενοίκιο 2000 €
5. Επαγγελματική στέγη στο **5ον χιλ. Ρόδου – Λίνδου** αποτελούμενο από υπόγειο, ισόγειο και 2 ορόφους (800 τ.μ) το κάθε επίπεδο .

ΧΠΚΤΗ005

ΕΥΡΩΣΤΕΓΑΣΤΙΚΗ

ΚΤΗΜΑΤΟΜΕΣΙΤΙΚΟ ΓΡΑΦΕΙΟ - ΧΑΤΖΗΜΑΡΚΟΣ Ν. ΓΕΩΡΓΙΟΣ
Θ. ΣΟΦΟΥΛΗ 153 – Τ.Κ. 85100 ΡΟΔΟΣ
Πληροφορίες στο κινητό, διαθέσιμο όλες τις ώρες : 6973331692.
Τηλ. Γραφείου : 22410-29016. Ώρες γραφείου: 18:00 μ.μ έως 20:30 μ.μ.
Λοιπές ώρες και Σαββατο, με ραντεβού.

ΠΩΛΟΥΝΤΑΙ ΚΑΙΝΟΥΡΓΙΑ ΔΙΑΜΕΡΙΣΜΑΤΑ ΛΟΥΞ ΚΑΤΑΣΚΕΥΗΣ

1. ΚΟΣΚΙΝΟΥ: Οροφοδιαμέρισμα διαμπερές, 209 τ.μ. 1ου ορόφου, με 4 υπνοδωμάτια, και πολύ μεγάλες βεράντες, με φανταστική και απεριόριστη θέα. Με αυτόνομη κεντρική θέρμανση και πλήρες ηλεκτρικών συσκευών. Τιμή 275.000 EURO.
2. ΚΑΡΑΚΟΝΕΡΟ: Διαμέρισμα 110 τ.μ. διαφόρων ορόφων, και ρετιρέ, 3ων υποδωματίων και μικρή αποθήκη. Με απεριόριστη θέα, και θέα στην θάλασσα. Τιμή 210.000 ευρώ.
3. ΡΟΔΙΝΙ: Διαμερίσματα 80 τ.μ. 1ου και 2ου ορόφου. 2 υπνοδωματίων. Τιμή 152.000 EURO
4. ΡΟΔΙΝΙ : Διαμέρισμα 85τ.μ – 2 υπνοδωματίων – υπό κατασκευή - τιμή: 162.000 EURO.
5. ΡΟΔΙΝΙ : Διαμέρισμα 95τ.μ – 3 υπνοδωματίων – υπό κατασκευή - τιμή: 181.000 EURO.
6. ΑΣΓΟΥΡΟΥ : Γκαρσονιέρα 40 τ.μ – 2ου ορόφου – τιμή : 55.000 EURO.
7. ΤΡΙΑΝΤΑ : Ισόγειο διαμέρισμα 95τ.μ – 2 υπνοδωμάτια – τιμή: 155.000 EURO.
8. ΤΡΙΑΝΤΑ: Διαμέρισμα ισόγειο 115 τ.μ. υπό κατασκευή με 2 ή 3 υπνοδωμάτια κατά επιλογή.Τιμή 185.000 EURO

ΠΩΛΟΥΝΤΑΙ ΜΕΤΑΧΕΙΡΙΣΜΕΝΑ ΔΙΑΜΕΡΙΣΜΑΤΑ

9. ΠΑΛΙΑ ΠΟΛΗ: Διώροφη κατοικία 55 τ.μ. με αυλή 230 τ.μ. και επιπλέον δόμηση 63 τ.μ. Τιμή 152.000 EURO.
10. ΖΕΦΥΡΟΣ : Πωλείται συγκρότημα 2 διαμερισμάτων και 1 γκαρσονιέρας με συνολικό εμβαδόν 260 τ.μ. – Τιμή 270.000 EURO.
11. ΚΟΣΚΙΝΟΥ Διαμέρισμα 55 τ.μ. 2 υπνοδωματίων, ημιυπόγειο, με πλακόστρωτη αυλή, και με μικρή αποθήκη. Πλήρες καινούργιων επίπλων και ηλεκτρικών συσκευών και κλιματιστικών. Τιμή 77.000 EURO
12. ΠΙΝΔΟΥ: Γκαρσονιέρα 24 τ.μ – (ισόγειος βοηθητικός χώρος). Τιμή: 22.000 EURO.
13. ΠΕΡΙΟΧΗ ΑΝΑΛΗΨΗ: Ημιυπόγειος βοηθ. χώρος 73 τ.μ - σε σοβάδες, με αυλή 40 τ.μ – τιμή: 40.000 EURO.

ΠΩΛΟΥΝΤΑΙ ΜΟΝΟΚΑΤΟΙΚΙΕΣ – ΜΕΖΟΝΕΤΕΣ

14. ΑΝΩ ΡΟΔΙΝΙ-ΒΙΕΝΝΗΣ: Μεζονέτα 135 τ.μ. με κήπο 160 τ.μ. Τιμή 220.000 EURO.
15. GOLF ΑΦΑΝΤΟΥ: Παραθαλάσσιες τριόροφες μονοκατοικίες 169 τ.μ. με 3 υπνοδωμάτια σε 520 τ.μ. οικόπεδο πλήρες περίφραξη τιχείων 100 μ. από την θάλασσα με τζάκι, ιδιόκτητο parking 2 θέσεων, μεγάλες βεράντες, κήπο και σοφίτα. Πανοραμική θέα. Τιμή 325.000 EURO.
16. ΤΡΙΑΝΤΑ: Τριώροφες μονοκατοικίες έως και μαρμαροσουβά, συνολικής επιφάνειας 210 τ.μ. (3Χ70 τ.μ.) σε οικόπεδο 350 τ.μ. σε περιοχή με θέα. Τιμή 200.000 EURO.
17. ΜΑΡΙΤΣΑ: Εξοχική μονοκατοικία 100 τ.μ. ισόγεια, σε οικόπεδο 1.400 τ.μ. σε μπετά. Τιμή 115.000 EURO.
18. ΠΑΣΤΙΔΑ: Εξοχικές διώροφες μονοκατοικίες 125 τ.μ., 3 υπνοδωματίων, σε οικόπεδο 250 τ.μ. περιφραγμένο με τοιχία, και θέση parking. Υπό κατασκευή, παραδίδονται τελειωμένες πλην ξυλουργικών. Τιμή 160.000 EURO
19. ΠΑΣΤΙΔΑ: Εξοχικές διώροφες μονοκατοικίες 125 τ.μ., 3 υπνοδωματίων, με επιπλέον δόμηση 75 τ.μ., σε οικόπεδο 400 τ.μ. Περιφραγμένο με τοιχία και θέση parking. Υπό κατασκευή, παραδίδονται τελειωμένες, πλην ξυλουργικών. Τιμή 195.000 EURO.
20. ΠΑΣΤΙΔΑ: Μονοκατοικία 135 τ.μ – 3 υπνοδ. – σε μαρμαροσουβά – τιμή : 160.000 EURO.
21. ΚΟΣΚΙΝΟΥ: Ανεξάρτητες μικρές μονοκατοικίες σε μπετά σε οικόπεδο 650 τ.μ. – Τιμή 140.000 EURO - η παραδίδονται και τελειωμένες.

ΠΩΛΟΥΝΤΑΙ ΚΑΤΑΣΤΗΜΑΤΑ

22. ΚΩΝ. ΠΑΛΑΙΟΛΟΓΟΥ : Κατάστημα κεντρικό, επί της Κων. Παλαιολόγου, 23 τ.μ., με αυλή 20 τ.μ. και WC κατάλληλο για κάθε εμπορική χρήση. Τιμή 58.000 EURO.
23. 7 ΒΑΠΕΣ: Για επαγγελματική στέγη, επί της πλατείας, πωλείται διώροφη μονοκατοικία 206 τ.μ. (103 τ.μ. ισόγειο και 103 τ.μ. 1ος όροφος) επιπλέον 18 τ.μ. ακάλυπτος χώρος. Ιδανική για τεχνικό Γραφείο, Ιατρείο, Λογιστήριο κ.λπ. Τιμή 250.000 EURO.
24. ΜΑΝΔΡΑΚΙ: Πωλείται επαγγελματικός χώρος 64 τ.μ. 2ος όροφος, κατάλληλος για τεχνικό γραφείο κ.λπ. Τιμή 153.000 EURO

ΠΩΛΟΥΝΤΑΙ ΕΞΟΠΛΙΣΜΕΝΕΣ ΕΠΙΧΕΙΡΗΣΕΙΣ

25. ΠΛΑΤΕΙΑ ΑΓ. ΝΙΚΟΛΑΟΥ: Πωλείται επιχείρηση ψητοπωλείο - Γυράδικο σε πολύ καλή τιμή. Παρέχεται νέο 12ετές συμβόλαιο. Μίσθωμα λογικό και συζητήσιμο.
26. ΠΕΥΚΟΙ : Πωλείται επιχείρηση fast food - γυράδικο 50 τ.μ. πλήρως εξοπλισμένη, με μεγάλη αυλή με τραπεζοκαθίσματα στην πλατεία Λοθιάρικα Πεύκων. Τιμή 25.000 EURO – Μίσθωμα 600 EURO - Με νέο 12ετές συμβόλαιο
27. Πωλείται: επιτυχημένη γνωστή επιχείρηση – cafe – bar – restaurant – 530 τ.μ (με την αυλή), - πλήρως εξοπλισμένη, μέσα στην πόλη – χωρητικότητας 250 ατόμων καθήμενων – με ενοίκιο 950 EURO, και νέο 12 ετές συμβόλαιο – τιμή: 150.000 EURO.
28. Πωλείται επιχείρηση - ΣΟΥΠΕΡ ΜΑΡΚΕΤ - συνοικιακή – οικογενειακή, με όλον τον εξοπλισμό και το υπάρχον εμπόρευμα – με μέση ημερήσια είσπραξη 1.000 EURO, βάση βιβλίων. Δεκτός κάθε έλεγχος. Τιμή : 100.000 EURO.
29. ΣΩΚΡΑΤΟΥΣ: Επί το μέσον της Σωκράτους πωλείται επιχείρηση 49 τ.μ. με πατάρι 15 τ.μ. Παρέχεται νέο 12ετές συμβόλαιο. Τιμή 125.000 EURO. Μίσθωμα 1.500 EURO
30. ΠΑΛΙΑ ΠΟΛΗ : Πωλείται επιχείρηση 15 τ.μ – τιμή : 65.000 EURO, - σε πολύ εμπορικό πόστο – νέο 12ετές συμβόλαιο.
31. ΚΙΟΤΑΡΙ: Στο εμπορικό κέντρο, πωλείται φάστ – φούντ – εξοπλισμένη επιχείρηση μαζί με το ακίνητο 25 τ.μ. και αυλή 20τ.μ – τιμή: 100.000 EURO.
32. ΠΑΛΙΑ ΠΟΛΗ : Πωλείται επιχείρηση εστιατόριο – μπαρ , 100 τ.μ - πλήρως εξοπλισμένο, με κατοικία άνωθεν αυτού 90 τ.μ, 3 υπνοδωματίων σε εμπορικότατη ζώνη. – τιμή: 90.000 EURO. Μίσθωμα 1.150 EURO.

ΠΩΛΟΥΝΤΑΙ ΚΤΗΜΑΤΑ – ΟΙΚΟΠΕΔΑ

33. ΡΟΔΙΝΙ - ΜΟΣΧΑΣ : Οικόπεδο 1.000 τ.μ. δόμηση 0,4.
34. ΤΡΙΑΝΤΑ : Προνομιακό οικόπεδο 1.030 τ.μ. εντός σχεδίου, επί της συμβολής ασφαλτοστρωμένων οδών, ιδανικό για ανέγερση διώροφης μονοκατοικίας, συνολικής επιφάνειας 133 τ.μ. εκτός υπογείου και σοφίτας. Τιμή 145.000 EURO.
35. ΚΡΕΜΑΣΤΗ : Οικόπεδο 1.090 τ.μ. με δόμηση 400 τ.μ. Τιμή 130.000 EURO.
36. ΣΟΡΩΝΗ : Οικόπεδο 509 τ.μ. εντός οικισμού με δόμηση 430 τ.μ. 300 μέτρα από το Δημαρχείο, και 100 μέτρα από τον ασφαλτοστρωμένο δρόμο προς την παραλία. Τιμή 40.000 EURO.
37. ΑΦΑΝΤΟΥ : Οικόπεδο 780 τ.μ. εντός οικισμού επί δημοτικής οδού εφαπτόμενο, με δόμηση 370 τ.μ. Τιμή 80.000 EURO.
38. ΔΑΜΑΤΡΙΑ: Οικόπεδο 4.000 τ.μ. Πωλείται εξ' ολοκλήρου ή εξ' αδιαιρέτου. Τιμή 88.000 EURO.
39. ΔΑΜΑΤΡΙΑ: Προνομιακό οικόπεδο 4.000 τ.μ. Πωλείται εξ' ολοκλήρου ή εξ' αδιαιρέτου. Τιμή 103.000 EURO.
40. ΤΣΑΪΡΙ: (300 μ. από την Λεωφόρο Ρόδου-Λίνδου) οικόπεδα 4.000 τ.μ. για βιοτεχνικούς χώρους κτίζονται 3Χ1.200 τ.μ. (ισόγειο, 1ος όροφος, 2ος όροφος, σύνολο κάλυψης 3.600 τ.μ.). Τιμή 200.000 EURO - δίδονται και 2 στρέμματα - τιμή 100.000 EURO.
41. ΕΠΙ ΤΗΣ ΛΕΩΦ. ΡΟΔΟΥ - ΚΑΛΛΙΘΩΝ : Προνομιούχο οικόπεδο 825 τ.μ με άδεια οικοδομής 108 τ.μ κύριας χρήσης – τιμή: 120.000 EURO.
42. ΡΟΔΟΥ-ΛΙΝΔΟΥ: Οικόπεδο εφαπτόμενο επί της οδού, 4.000 τ.μ. Με την άδεια οικοδομής για καταστήματα με υπόγειο 400 τ.μ., ισόγειο 400 τ.μ. και όροφο 300 τ.μ. Τιμή 330.000 ευρώ.
43. ΡΟΔΟΥ-ΛΙΝΔΟΥ: Οικόπεδο 3.400 τ.μ. εφαπτόμενο επί της οδού, με πρόσωπο 107 τ.μ. Με δόμηση για κατάστημα συνολικά 417 τ.μ. (υπόγειο 139 τ.μ., ισόγειο 139 τ.μ. και όροφο 139 τ.μ. και δόμηση για βιοτεχνική χρήση συνολικά 712 τ.μ. (υπόγειο 178 τ.μ. ισόγειο 178 τ.μ. Α' όροφο 178 τ.μ. και Β' όροφο 178 τ.μ. Τιμή 350.000 ευρώ.
44. ΑΣΓΟΥΡΟΥ: Αγροτεμάχιο 21.300 τ.μ. (περιοχή πρώην σκουπιδιών). Τιμή 530.000 ευρώ.
45. ΑΣΓΟΥΡΟΥ : Οικόπεδο 6.700 τ.μ – προσβάσιμο από δυο δρόμους , κατάλληλο για οποιαδήποτε χρήση – τιμή: 280.000 EURO.
46. ΚΟΣΚΙΝΟΥ: Οικόπεδα 650 τ.μ. εντός ζώνης με την άδεια οικοδομής – Τιμή 90.000 EURO
47. ΚΟΣΚΙΝΟΥ : Οικόπεδο 2.950 τ.μ - ΕΝΤΟΣ ΣΧΕΔΙΟΥ – πανοραμική θέα – τιμή : 650.000 EURO.
48. ΕΛΕΟΥΣΑ: 14.880 τ.μ. κοντά στο χωριό με ρεύμα και νερό, με 100 ελαιόδενδρα, και πρόσβαση από 2 δρόμους. Τιμή 108.000 EURO
49. ΨΙΝΘΟΣ : Κτήμα 8.440 τ.μ. – ισόπεδο με το δρόμο - 7 χιλιόμετρα από το χωριό - τιμή: 23.000 EURO.
50. ΠΕΤΑΛΟΥΔΕΣ: 6.100 τμ. με θέα βουνό και θάλασσα-Τιμή 100.000 EURO.
51. ΚΡΗΤΗΝΙΑ: Εκταση, εφαπτόμενη επί της λεωφόρου, 6.450 τ.μ. Τιμή 60.000 EURO.
52. ΠΑΣΤΙΔΑ : Πρόποδες Φιλερήμου 2.030 τ.μ. εντός ζώνης, με άδεια οικοδ. Τιμή 120.000 EURO.
53. ΠΑΣΤΙΔΑ: Κτήμα 4 στρέμματα - τιμή: 95.000 EURO.

ΠΩΛΟΥΝΤΑΙ ΠΑΝΣΙΟΝ – ΞΕΝΟΔΟΧΕΙΑ

54. ΠΑΛΙΑ ΠΟΛΗ : Πωλείται πανσιόν σε ήρεμη και γραφική περιοχή – αποτελούμενη - από 2 δωμάτια των 50 τ.μ – 3 δωμάτια των 26 τ.μ – 1 δωμάτιο των 40 τ.μ – και αυλή 70 τ.μ – τιμή: 320.000 EURO.

ΒΙΟΤΕΧΝΙΚΟΙ ΧΩΡΟΙ – ΑΠΟΘΗΚΕΣ

55. ΑΝΑΛΗΨΗ: Πωλείται πάνω στον κεντρικό δρόμο, πολυτελής υπόγειος χώρος 160 τ.μ. μισθωμένος προς 485 ευρώ μηνιαίως. Με 2 w.c. κατάλληλος για όλες τις χρήσεις. Ιδανικός για τεχνικό γραφείο, Λογιστήριο, Βιοτεχνία, Γυμναστήριο κ.λπ. Αρχική τιμή 100.000 EURO. Δεκτές και λοιπές λογικές προτάσεις.
56. ΑΣΓΟΥΡΟΥ: Αποθήκη 400 τ.μ. αποπερατωμένη πάνω στον δρόμο, εύκολη πρόσβαση για κάθε τύπο οχήματος με άνεση χώρου και μεγάλη αυλή. Τιμή 352.000 EURO.
57. ΡΟΔΟΥ ΛΙΝΔΟΥ : Πωλείται ισόγειος βιοτεχνικός χώρος 300 τ.μ. χωρίς κολόνες αποπερατωμένος, εύκολης πρόσβασης, με ύψος 5 μ. – Τιμή 265.000 EURO.
58. ΡΟΔΟΥ ΛΙΝΔΟΥ: Απέναντι από Βασιλόπουλο, κατάστημα αποπερατωμένο, βιοτεχνικός χώρος 60 τ.μ – τιμή: 65.000 EURO.
59. ΚΑΡΑΚΟΝΕΡΟ: Πωλούνται αποθήκες – 110τ.μ – 88.000 EURO, και 120 τ.μ – 102.700 EURO.
60. ΚΑΘΗΓΗΤΩΝ: (Κοντά στο Super Market ΜΠΑΖΑΡ), ισόγεια αποθήκη, με wc εμβαδόν συνολικά 126 τ.μ. σε κεντρικό σημείο, νεόκτιστη, κατάλληλη για τεχνικό γραφείο. Τιμή 130.000 EURO.

ΖΗΤΟΥΝΤΑΙ ΓΙΑ ΑΓΟΡΑ ΜΕΤΑΧΕΙΡΙΣΜΕΝΑ ΔΙΑΜΕΡΙΣΜΑΤΑ ΚΑΙ ΑΚΙΝΗΤΑ ΠΑΣΗΣ ΦΥΣΕΩΣ
● ΖΗΤΟΥΝΤΑΙ ΟΙΚΟΠΕΔΑ ΓΙΑ ΑΝΤΙΠΑΡΟΧΗ ●
Αναλαμβάνουμε την πώληση ή ενοικίαση της επιχείρησης ή του ακινήτου σας και την χωρίς χρέωση προβολή του με ένα απλό τηλεφώνημα.

AE0101

ΠΩΛΗΣΕΙΣ ΑΚΙΝΗΤΩΝ

Ο ΔΙΑΜΕΡΙΣΜΑΤΑ
- Αραπάκι 88 τ.μ. λουξ κατασκευής 158.500€
- Ροδίνι 87 τ.μ. λουξ κατασκευής
- Ροδίνι 91 τ.μ. λουξ κατασκευής
- Ροδίνι 76 τ.μ. λουξ κατασκευής
- Αννης Μαρίας 78 τ.μ. μεταχειρισμένο 105.000€
- Κοσκινού 87 τ.μ. μεταχειρισμένο 125.000 €
- Στέλιου Κωτιάδη 57 τ.μ. λουξ κατασκευής 88.000 €
- Δασκάλους 80 τ.μ. λουξ κατασκευής 132.000€
- Ρόδου-Λίνδου 90 τ.μ. λουξ κατασκευής 145.000 €
- Δασκάλους 86 τ.μ. λουξ κατασκευής 126.200 €

Ο ΜΕΖΟΝΕΤΕΣ – ΜΟΝΟΚΑΤΟΙΚΙΕΣ
- Ροδίνι 160 τ.μ. τριώροφη με υπόγειο 225.000€
- Ασγούρου 120 τ.μ. διώροφη μεζονέτα με 2 στρέμματα οικόπεδο σε μπετά 130.000€
- Κοσκινού 192 τ.μ. διώροφη μεζονέτα με υπόγειο με 750 μ. οικόπεδο σε μπετά 135.000€
- Κοσκινού 192 τ.μ. διώροφη μεζονέτα με υπόγειο με 1350 μ. οικόπεδο σε μπετά 145.000€
- Κανδυλί 120 τ.μ. διώροφες μεζονέτες με 650 τ.μ. οικόπεδο μέχρι χτισίματα 125.000 €
- Παστίδα 110 τ.μ. με 250 μ. οικόπεδο 161.400 €
- Αφάντου 130τ.μ. με 1.000 μ. οικόπεδο 161.400 €

Ο ΟΙΚΟΠΕΔΑ
- Σορωνή 509 τ.μ. με συντελεστή 0,8 200 μέτρα από θάλασσα 35.000 €
- Χαράκι 1.000 τ.μ. πάνω στο δρόμο 50.000 €
- Κανδυλί 2.885 τ.μ. κοντά στους Καστελλοριζιούς 211.000 €
- Κατταβιά 1.730 τ.μ. πάνω στον κεντρικό 14.000 €
- Λαχανιά 2.360 τ.μ. πάνω στον κεντρικό 50 μ. από θάλασσα με άδεια οικοδομής για 8 studios 94.000 €
- Γεννάδι 1000 τ.μ. με άδεια οικοδομής 24.944 €

Ο ΚΑΤΑΣΤΗΜΑΤΑ
- Κατάστημα 50 τ.μ. στο κέντρο της πόλης 160.000 €
- Ρόδου-Λίνδου 600 τ.μ. με 2 στρέμματα οικόπεδο 1.200.000 €
- Αγία Αναστασία 70 τ.μ. κατάστημα με πατάρι μαζί και η επιχείρηση 125.000 €
- Νιοχώρι 200 τ.μ. διατηρητέο διώροφο με 250 τ.μ. αυλή με δυνατότητα έξτρα δόμησης 500.000 €

Ο ΚΤΗΜΑΤΑ
- Λαχανιά 22 στρέμματα κοντά στον κεντρικό 220.000 €. Δίνεται και αντιπαροχή
- Κατταβιά 30 στρέμματα πάνω στο κύμα 300.000 €
- Κοσκινού 4 στρ

πωλησεις

συνέχεια από την προηγούμενη

ΠΩΛΕΙΤΑΙ από ιδιώτη συγκρότημα από 5 **μικρά διαμερίσματα** μόνο για λίγες ημέρες από 320.000 μόνο 160.000 μετρητοίς ισχύει μόνο μέχρι 15/11/05 λόγω αναχώρησης στο εξωτερικό. Πληρ. τηλ. 6993169404
MZT091128

ΠΩΛΟΥΝΤΑΙ από ιδιοκτήτη **κατοικίες:** α) **ισόγειο** 75 τ.μ., β) **δυάρι** 45 τ.μ., γ) **2 studio** σε οικόπεδο 1.350 τ.μ. κοντά στον Αγιο Νεκτάριο στην περιοχή Φαληρακίου με αυλή και πάρκινγκ σε ήσυχη περιοχή. Πληρ. τηλ. 6932962098 MZT091110

ΙΞΙΑ: ΠΩΛΕΙΤΑΙ διαμέρισμα 50 τ.μ. 2άρι 1ου ορόφου 70.000 ευρώ. ΚΩΔ:(Κ-131). Πληρ. ΕΜΜ. ΚΡΑΝΙΔΗΣ και ΣΥΝΕΡΓΑΤΕΣ τηλ.: 2241027082
ΜΧΠ092.15

ΡΟΔΟΣ. ΠΩΛΕΙΤΑΙ διαμέρισμα 100 τ.μ. 3 υ/δ. 2ου ορόφου 230.000 ευρώ. ΚΩΔ: (Κ-267). Πληρ. ΚΡΑΝΙΔΗΣ και ΣΥΝΕΡΓΑΤΕΣ τηλ.: 2241027082
ΜΧΠ092.16

ΡΟΔΙΝΙ. ΠΩΛΕΙΤΑΙ διαμέρισμα 92 τ.μ. 2 υ/δ ισόγειο 210.000 ευρώ. ΚΩΔ: (Κ-263). Πληρ. ΚΡΑΝΙΔΗΣ και ΣΥΝΕΡΓΑΤΕΣ τηλ.: 2241027082
ΜΧΠ092.17

ΚΟΣΚΙΝΟΥ. ΠΩΛΕΙΤΑΙ μεζονέτα στα μπετά 195 τ.μ. οικόπεδο 600 μ. με πάρκιν , αποθήκη, αποθήκη υπογείου 130.000 ευρώ. ΚΩΔ: (Κ-327). Πληρ. ΚΡΑΝΙΔΗΣ και ΣΥΝΕΡΓΑΤΕΣ τηλ.: 2241027082 ΜΧΠ092.25

ΡΟΔΟΣ. ΠΩΛΕΙΤΑΙ διαμέρισμα 80 τ.μ. 2 υ/δ 90.000 ευρώ ΚΩΔ: (Κ-115). ΚΩΔ: (Κ-263). Πληρ. ΚΡΑΝΙΔΗΣ και ΣΥΝΕΡΓΑΤΕΣ τηλ.: 2241027082
ΜΧΠ092.18

ΠΩΛΕΙΤΑΙ FAST FOOD γυράδικο πλήρως ανακαινισμένο στην καλύτερη τουριστική περιοχή της Ιξιάς-Ιαλυσού. Μπορεί να χρησιμοποιηθεί και για άλλη χρήση. Τηλ. μετά τις 11.00 στο 2241094929, 6944447605
ΜΧΡ13090

ΜΗΤΡΟΠΟΛΗ. ΠΩΛΕΙΤΑΙ μονοκατοικία 200 τ.μ. με αυλή 100 μ. 150.000 ευρώ. ΚΩΔ: (Κ-256). Πληρ. ΚΡΑΝΙΔΗΣ και ΣΥΝΕΡΓΑΤΕΣ τηλ.: 2241027082 ΜΧΠ092.26

ΡΟΔΟΣ. ΠΩΛΕΙΤΑΙ κατάστημα 47 τ.μ. ΚΩΔ: (Κ-310). Πληρ. ΚΡΑΝΙΔΗΣ και ΣΥΝΕΡΓΑΤΕΣ τηλ.: 2241027082
ΜΧΠ092.20

ΚΡΗΤΙΚΑ. ΠΩΛΕΙΤΑΙ μονοκατοικία 80 τ.μ. 130.000 ευρώ. ΚΩΔ: (Κ-301). Πληρ. ΚΡΑΝΙΔΗΣ και ΣΥΝΕΡΓΑΤΕΣ τηλ.: 2241027082 ΜΧΠ092.22

ΠΩΛΟΥΝΤΑΙ από ιδιώτη στην Ιαλυσό: 1) **Διαμέρισμα** ισόγειο 65 τ.μ. ανεξάρτητο με αυλή 35 τ.μ., 2) **Γκαρσονιέρα** 1ου ορόφου 35 τ.μ. ανεξάρτητη σε διπλοκατοικία. Τα ανωτέρω μπορούν να συνενωθούν σε ενιαίο χώρο. Πληρ. κ. Παρασκευάς Στέργος, τηλ. 22410-77886, 74431, 6946068916
MZT091107

ΠΑΣΤΙΔΑ. ΠΩΛΕΙΤΑΙ μεζονέτα 133 τ.μ. τελειωμένη 200.000 ευρώ. ΚΩΔ: (Κ-292). Πληρ. ΚΡΑΝΙΔΗΣ και ΣΥΝΕΡΓΑΤΕΣ τηλ.: 2241027082
ΜΧΠ092.23

ΠΩΛΟΥΝΤΑΙ από την κατασκευαστική εταιρεία Κ. ΣΠΑΝΟΣ κ' ΣΙΑ Ο.Ε. πολυτελή **διαμερίσματα** των 3 υπνοδωματίων, 125 και 115 τ.μ., εντός πόλεως και ημιτελείς **μεζονέτες** στα Τριάντα. Πληρ. τηλ. 2241060400 από 08.00-15.00 και 6944272159 από 18.00-22.00
MZT081122

ΠΩΛΕΙΤΑΙ μεζονέτα διώροφη 120 τ.μ. με οικόπεδο 2 στρέμματα σε καλή περιοχή στ' Ασγούρου σε μπετά. Τιμή 130.000 ευρώ. Σταμάτης Μανωλάκος. Πωλήσεις ακινήτων. Πληρ. τηλ. 2241023815, 2241078275, 6945769958 ΜΧΠ1588.1

ΠΩΛΕΙΤΑΙ διαμέρισμα 80 τ.μ. σε κάθετο δρόμο της οδού Ατταβύρου. Εχει ενιαίο χώρο σαλόνι-κουζίνα, 2 υπνοδωμάτια, 1 μπάνιο, 1 WC, από ιδιώτη. Τιμή 130.000,00 ευρώ. Πληρ. τηλ. 6945757153
MZT091104

ΚΤΗΜΑΤΙΚΗ ΠΡΟΟΠΤΙΚΗ

ΜΕΣΙΤΙΚΟ ΓΡΑΦΕΙΟ

Μαρίνα Στυλιανού

Κλαυδίου Πέπερ 125 Ρόδος τηλ. 2241037906, 6972292958

ΠΩΛΗΣΕΙΣ ΑΚΙΝΗΤΩΝ

ΔΙΑΜΕΡΙΣΜΑΤΑ

1. Πάροδος Ατταβύρου καινούργιου με 3 υπνοδωμάτια, 2 τουαλέτες και αποθήκη 180.000 ευρώ
2. Επί της Κωνσταντίνου Υδραίου διαμέρισμα 100 τ.μ. τριών υπνοδωματίων μεταχειρισμένο σε άριστη κατάσταση. Τιμή 150.000 ευρώ.
3. Μεταχειρισμένο διαμέρισμα στην Κέννεντυ 100 τ.μ. (μπορεί να διαμορφωθεί και σε 3 γκαρσονιέρες για φοιτητές) 140.000 ευρώ.
4. Καινούργια διαμερίσματα 70-50 τ.μ. στην περιοχή της Ιαλυσού, θέρμανση και πάρκιν. Τιμή 117.000-100.000 ευρώ.
5. Στο Ροδίνι 90 τ.μ. με θέα προς 1910 ευρώ το τ.μ.
6. Στην Ιερού Λόχου στην Ιαλυσό 2 γκαρσονιέρες 50 τ.μ. υπό ανέγερση 95.000 ευρώ.
7. Πωλούνται δύο διαμερίσματα 73 τ.μ. καινούργια περιοχή Ίκαρος. Τιμή 132.000 ευρώ έκαστο.
8. Στην Ιαλυσό (κοντά στη στάση Παρασκευά) 2όροφα διαμερίσματα 140 τ.μ. με 90 τ.μ. αυλή το καθένα.
9. Στην Ιαλυσό καινούργιο 84 τ.μ. με θέρμανση και πάρκινγκ. Τιμή: 150.000 ευρώ.
10. Στη Μιχαήλ Πετρίδη μεταχειρισμένο διαμέρισμα 85 τ.μ. Τιμή 120.000 ευρώ.
11. Στην Ιαλυσό διαμέρισμα 70 τ.μ. με αυλή, καινούργιο. Τιμή 150.000 ευρώ.

ΟΙΚΟΠΕΔΑ

1. Περιοχή Ιαλυσού 5.200 τ.μ.
2. Ιαλυσός 1.379 τ.μ. Σ.Δ. 1
3. Παραλία Ιαλυσού 2.500 δίδεται προς αντιπαροχή
4. Περιοχή Ασγούρου (πρώην σκουπίδια) έκταση 4 στρ. με δρόμο και υπέροχη θέα.
5. Εκταση 26 στρ. περιοχή Ασγούρου (πρώην σκουπίδια)
6. Στις Φάνες έκταση 6.500 στρέμματα με αμφιθεατρικό.

ΜΟΝΟΚΑΤΟΙΚΙΕΣ

1. Στο Καρακόνερο μονοκατοικία 315 τ.μ. με τζάκι-ενδοδαπέδια θέρμανση σε άριστη κατάσταση με γκαράζ και αποθήκη
2. Στην Αγία Παρασκευή μονοκατοικίες 140 τ.μ. (καινούργια) σε οικόπεδα 320-330 τ.μ.)
3. Στην Ιαλυσό μονοκατοικίες 153 τ.μ. σε 350 τ.μ οικόπεδο
4. Στην Παστίδα 160 τ.μ. σε 330 τ.μ. οικόπεδο εντός σχεδίου
5. Στην Παστίδα σε 600 τ.μ. οικόπεδο 140 τ.μ. σε μπετά εντός ζώνης
6. Στα Κοσκινού 140 τ.μ. σε 700 μέτρα οικόπεδο
7. Στην Κρεμαστή μονοκατοικία 350 τ.μ. σε 1500 μέτρα οικόπεδο
8. Μονοκατοικία στην Ιαλυσό 130 τ.μ. σε 300 μέτρα οικόπεδο
9. Στην Παστίδα μονοκατοικία 133 τ.μ. σε μπετά. Τιμή 100.000 ευρώ.

ΕΠΑΓΓΕΛΜΑΤΙΚΗ ΣΤΕΓΗ

1. Στην Βιοτεχνική ζώνη στο Τσαΐρι 1 στρέμμα με άδεια οικοδομής 600 μέτρα
2. Στην περιοχή του Τζάμπο έκταση 4.700 με άδεια για 2.000 τ.μ. για μεταλλικό κτήριο (κατάλληλο και για μονοκατοικία το οικόπεδο)
3. Στην Ανάληψη αποθήκη 113 τ.μ. με τριφασικό ρεύμα
4. Στην περιοχή Λαδικό πάνω στο δρόμο επιχείρηση 10 δωματίων πλήρως εξοπλισμένα ενοικιασμένα όλο τον χρόνο
5. Στο Τσαΐρι κτίσμα 276 τ.μ. πάνω στο δρόμο
6. Στο Φαληράκι επιχείρηση αναψυκτήριο. Τιμή 20.000 ευρώ με τον εξοπλισμό.
7. Επιχείρηση οβελιστήριο σε κεντρικό σημείο στο Νιοχώρι με εξασφαλισμένη πελατεία για λόγους υγείας.

ΖΗΤΟΥΝΤΑΙ ΟΙΚΟΠΕΔΑ ΓΙΑ ΑΓΟΡΑ ΚΑΙ ΑΝΤΙΠΑΡΟΧΗ

AT3757(Γ)

ΤΣΟΥΡΟΥΝΑΚΗΣ

Κεφάλαιο

Κτηματομεσιτικό Γραφείο

Γ. ΣΕΦΕΡΗ 12 (παραπλεύρως ΜΗΔΙΑ)
ΤΗΛ/FAX.: (22410) 60060
www.e-kefaleo.com

ΠΩΛΗΣΕΙΣ ΑΚΙΝΗΤΩΝ

ΔΙΑΜΕΡΙΣΜΑΤΑ

❑34 τ.μ,1ου,γκαρσονιέρα, καινούριο, Καρακόνερο, 23εκ-67.498€

❑44 τ.μ,1ου,1 υπν/τιου, καινούριο, Τριάντα,28εκ-82.172€

❑50 τ.μ,1ου,1 υπν/τιου, καινούριο, Καρακόνερο, 30εκ-88.000€

❑50 τ.μ,1ου,1 υπν/τιου, καινούριο, Ανάληψη, 35εκ-102.714€

❑60τ.μ,2 υπν/τιων, καινούριο, Ανάληψη, 36εκ - 105.649€

❑70 τ.μ , 1ου,2 υπν/τιων Τριάντα,40εκ-117.388€

❑73 τ.μ,1ου, 2 υπν/τιων, Καρακόνερο, 45εκ-132.061€

❑80 τ.μ, ισόγειο, 2υπν/τιων, καινούριο, Δενδρινού, 60εκ-176.080€

❑80 τ.μ, ισόγειο, 2υπν/τιων, καινούριο,Μιχ.Πετρίδη, 52εκ-152.604€

❑80 τ.μ ,ισόγειο, 2υπν/τιων, γκαράζ , καινούριο, Τριάντα 48 εκ- 140.865 €

❑82τ.μ,1ου,2 υπν/τιων, καινούριο, γκαράζ, Αραπάκι, 50εκ - 147.387 €

❑85τ.μ, ισόγειο, 2 υπν/τιων, καινούριο, γκαράζ, Αραπάκι, 52εκ - 152.670 €

❑91 τ.μ, ισόγειο, 2υπν/τιων, καινούριο, Ανάληψη, 56.5εκ-165.810€

❑95τ.μ,1ου, 3 υπν/τιων, καινούριο, Ροδίνι, 62εκ - 181.951€

❑100τ.μ,1ου ,3 υπν/τιων, καινούριο, Μίρα Μάρε, 60εκ - 176.082 €

❑100τ.μ,1ου ,3 υπν/τιων, καινούριο, Ανάληψη, 68εκ - 199.559 €

❑102τ.μ,ισόγειο,3υπν/τιων, λουξ κατασκευής, τζάκι, γκαράζ, αποθήκη Καρακόνερο 60εκ-176.082€

❑110τ.μ, 3ου, 3υπν/τιων, λουξ κατασκευής, Καρακόνερο 71.5εκ-209.831€

❑113τ.μ, 3ου, 3υπν/τιων, λουξ κατασκευής, Ανάληψη, 73,5-215.700€

❑115τ.μ, 2ου, 3υπν/τιων, λουξ κατασκευής, Καρακόνερο 75εκ-220.010€

❑116 τ.μ, 1ου, 3 υπν/τιων , καινούριο, πάρκιν, Αραπάκι 71εκ - 208.363€

❑118 τ.μ,1ου, 3υπν/τιων, καινούριο, Μιχ. Πετρίδη, 73εκ-214.233€

❑120 τ.μ,1ου, 3υπν/τιων, καινούριο, Ανάληψη, 74,4εκ-218.341€

ΜΕΖΟΝΕΤΕΣ-ΜΟΝ/ΚΙΕΣ

❑ 150 τ.μ, μεζονέτα,Τριάντα 90 εκ-264.123 €

❑ 170 τ.μ, μεζονέτα,Τριάντα 95 εκ-278.797 €

❑ 205 τ.μ, μεζονέτα μαρμαροσοβά, Τριάντα 68 εκ-200.000 €

ΟΙΚΟΠΕΔΑ

❑ Οικόπεδο, 6700μ. περιοχή Ασγούρου 270.000€

ΕΠΑΓΓΕΛ/ΚΟΙ ΧΩΡΟΙ

❑ Καταστήματα 80, 100, 150τ.μ ,Ρόδου-Κρεμαστής προς 2.200 € το τ.μ

XΠ1629

Ευρωπαϊκή Επενδυτική

Κτηματομεσιτικό Γραφείο

Θεόφιλος Κλωνάρης

Εθνικής Αντίστασης 48 τηλ.2241039300,κιν.6977582152

ΔΙΑΜΕΡΙΣΜΑΤΑ:

>Οροφος 103τ.μ. κατάληλος για 2 γκαρσονιέρες € 90000
>Διαμέρισμα 55τ.μ. καινούργιο.Α όροφος € 95000
>Διαμέρισμα 115τ.μ. στην Ιξιά 3 υπνοδωμάτια € 120000
>Διαμέρισμα 71τ.μ.2 υπν/τίων με πάρκιν € 140000
>Διαμέρισμα 80τ.μ. Α ορόφου στην Κ.Υδραιου € 140000
>Διαμέρισμα 76 τ.μ. Α όροφος 2 υπν/τίων € 140000
>Διαμέρισμα 80τ.μ. με 2 υπν/τια,Ροδίνι € 155000
>Διαμέρισμα 90τ.μ. 2υπν/τίων με πάρκι € 180000
>Διαμέρισμα 120τ.μ. λουξ κατασκευής με 3 υπνοδωμάτια με ασανσέρ,θέρμανση,υπ.γκαράζ,Ανάληψη € 225000
>Ρετιρέ πολυτελές οροφοδιαμέρισμα 135τ.μ. με μεγάλες βεράντες,απεριόριστη θέα και υπογειο πάρκιν

ΜΟΝΟΚΑΤΟΙΚΙΕΣ:

>Μονοκατοικίες Παστίδα 130τ.μ. σε μπετά € 95000
>Κατοικία σε μπετά 135 τ.μ.στο Γεννάδι € 100000
>Μονοκατοικιες 190τ.μ. στο Κανδυλί σε μπετά με οικόπεδο 1000τ.μ. Δάνεια Δεκτά € 145000
>Μονοκατοικια Κοσκινού 130τ.μ. με το κλειδί € 200000
>Μεζονέτα τριόροφη κοντά στο ΙΚΑ 180τ.μ. λουξ κατασκευής με 3 υπνοδωμάτια € 280000
>Μονοκατοικίες στα Κοσκινού 160τ.μ.σε οικοπεδο 1000τ. με δυνατότητα επεμβάσεων € 250000
>Μονοκατοικία στην Ιξιά, εξαιρετικής κατασκευής 165 τ.μ. με 4 υπνοδωμάτια ετοιμοπαράδοτη € 280000
>Μονοκατοικία 140τ.μ. σε οικόπεδο 300τ.μ. στην Αγία Παρακευη πολυτελούς κατασκεύης € 300000

ΟΙΚΟΠΕΔΑ - ΚΑΤΑΣΤΗΜΑΤΑ:

>.Οικόπεδο 2850τ.μ. στην παλιά Άνοιξη με δόμηση 120 τ.μ. για κατοικία.Καταπληκτική περιοχή. €175000
>.Οικόπεδο στο Τσαΐρι 4000τ.μ. κατάλληλο για βιοτεχνικό κτίριο 1200τ.μ. συν όροφο €180000
>.Κατάστημα 40τ.μ.,υπόγειο 50τ.μ. και πατάρι €100000
>.Κτίριο στο Νιοχώρι 200τ.μ. με αυλή 250τ.μ. και υπόλοιπο δόμησης κατάλληλο για επαγγ.χρήση
>.Βιοτεχνική αποθήκη 250τ.μ. με ημιόροφο 170τ.μ. με τουαλέτα και γραφείο,σοβατισμένη με πλακάκι
>.Καινούργιο κατάστημα 67τ.μ. γωνιακό με 17μ βιτρίνα σε εμπορικό σημείο της πόλης
>Εστιατόριο σε πλήρη λειτουργία σε τουριστική περιοχή της πόλης με πολυετή λειτουργία,πελατολόγιο, δυνατότητα 200 καθισμάτων.Ευκολίες πληρωμής.
>.Συγκρότημα 14 studios στο κέντρο της Ρόδου με ικανοποιητικό εισόδημα ,πλήρως ανακαινισμένα, ιδανική επένδυση.
>Συγκρότημα 6 δωματίων 210τ.μ. με αυλή 70τ.μ. στην παλιά πόλη,πλήρως ανακαινισμένα

Μισθώσεις:

>Ενοικιάζεται διαμέρισμα Α ορόφου κοντά στην ΔΕΥΑ Ρ με 2 υπνοδωμάτια,σαλόνι,κουζίνα,λουτρό προς€ 330
>Ενοικιάζεται διατηρητέα μονοκατοικία 200τ.μ. με αυλή 45τ.μ. σε παραδοσιακή συνοικία της πόλης κατάλληλη για οποιαδήποτε επαγγελματική χρήση

Αγορές-πωλήσεις-μισθώσεις-εκτιμήσεις-Ακινήτων

Δάνεια Δεκτά

XΠ2694

NewAge
Real Estate

ΜΕΣΙΤΙΚΟ ΓΡΑΦΕΙΟ

Νέα Εποχή στο Χώρο του Ακινήτου

ΜΕΛΕΟΥΝΗ - ΚΕΧΑΓΙΑ ΜΑΙΡΗ

TARGET

ΔΙΑΜΕΡΙΣΜΑΤΑ

• 85 τ.μ. 2 υπν/τίων πλησίον Μ. Πετρίδη. Τιμή 150.000 €
• 117 τ.μ. 3 υπν/τίων πλησίον Μ. Πετρίδη. Τιμή: 202.000 €
• 129 τ.μ. 3 υπν/τίων στους Δασκάλους Ιux κατασκευής. Τιμή 247.000 €
• 70 τ.μ. 1 υπν/τίου στο Καρακόνερο. Τιμή 127.000 €
• 84 τ.μ. 2 υπν/τίων στο Καρακόνερο. Τιμή 170.000 €
• 85 τ.μ. πλησίον Μ. Πετρίδη. Τιμή 162.000 €
• 80 τ.μ. 2 υπν/τίων στη Ρόδου Λίνδου Ιux κατασκευής. Τιμή 120.000 €
• 110 τ.μ. 3 υπν/τιων στο Καρακόνερο με απεριόριστη θέα. Τιμή 200.000 €
• 112 τ.μ. 3 υπν/τίων στο Καρακόνερο. Τιμή 212.000 €
• 136 τ.μ. 3 υπν/τίων στην Ανάληψη, Ιux κατασκευής. Τιμή 275.000 €
• 75 τ.μ. 2 υπν/τίων στ' Αφάντου. Τιμή 110.000 €
• 118 τ.μ. στη Μιχαήλ Πετρίδη. Τιμή 215.000€

ΜΟΝΟΚΑΤΟΙΚΙΕΣ – ΜΕΖΟΝΕΤΕΣ

• 90 τ.μ. διώροφη κατοικία στην Π. Πόλη πλήρως ανακαινισμένη. Τιμή 140.000 €
• 190 τ.μ. ανεξάρτη κατοικία 3 ορόφων εντός π. Ρόδου σε 200 τ.μ. οικόπεδο. Τιμή 310.000 €
• 135 τ.μ. στα Κοσκινού σε οικόπεδο 1.000 τ.μ. Τιμή 220.000 €
• 140 τ.μ. 2 ορόφων στην Παστίδα σε οικόπεδο 270 τ.μ. Τιμή 180.000€
• 170 τ.μ. 3 ορόφων στην Ιαλυσό στους πρόποδες Φιλερήμου σε οικόπεδο 650 τ.μ. Τιμή 270.000 €
• 180 τ.μ. 3 επιπέδων σε οικόπεδο 1000 τ.μ. στα Κοσκινού. Τιμή 265.000 €
• 185 τ.μ. 2 ορόφων προς παρ. Ιαλυσού. Τιμή 315.000 €
• 195 τ.μ. πλησίον παρ. Ιαλυσού 3 ορόφων σε οικόπεδο 280 τ.μ. με εσωτερικό ασανσέρ. Τιμή 270.000 €
• 195 τ.μ. στην Ιξιά 3 ορόφων ,ε 25 τ.μ. σοφίτα. Τιμή 290.000 €
• 195 τ.μ. στ' Ασγούρου 3 ορόφων σε 1.000 τ.μ. οικόπεδο, εντός ζώνης σε μπετά. Τιμή 160.000 €
• 210 τ.μ. 3 ορόφων μπετά σε οικόπεδο 1300 τ.μ. στα Κοσκινού. Τιμή 155.000 €
• 195 τ.μ. 3 ορόφων στην Ιαλυσό. Τιμή 220.000 €
• Νεοκλασική κατοικία εντός πόλεως Ρόδου
● **ΨΙΝΘΟΣ.** Στο ωραιότερο σημείο του χωριού:
• 75 τμ. σε οικόπεδο 450 τ.μ. 125.000 €
• 210 τ.μ. σε οικόπεδο 1000 τ.μ. 230.000 €
• 147 τ.μ. σε οικόπεδο 900 τ.μ. 215.000 €
● **ΜΑΛΩΝΑ.**
• Νεόδμητη, πετρόκτιστη κατοικία πλήρως εξοπλισμένη. Τιμή 140.000 €
• Παλιά κατοικία 80 τ.μ. Τιμή 30.000 €
● **ΓΕΝΝΑΔΙ.** Παραδοσιακή κατοικία 80 τ.μ. Τιμή 60.000 €

ΟΙΚΟΠΕΔΑ

• 4.000 τ.μ. στα Κοσκινού με απεριόριστη θέα. Τιμή 220.000 €
• 160 τ.μ. στην Ιξιά εντός εοικισμού. Τιμή 100.000 €
• 400 τ.μ. στην Δημ. Αναστασιάδη με Σ.Δ. 1. Τιμή 440.000 €
• 5.900 τ.μ. στο Τσαΐρι κατάλληλο για οποιαδήποτε χρήση. Τιμή 380.000 €
• 2.500 τ.μ. εντός σχεδίου πόλεως Ιαλυσού με Σ.Δ. 0,4. Τιμή 700.000 €
• 5.500 τ.μ. στην παραλία Σορωνής πάνω στο κύμα. Τιμή 180.000 €
• 610 τ.μ. στην Ιαλυσό εντός σχεδίου με Σ.Δ. 0,4. Τιμή 180.000 €
• 2.000 τ.μ. εξ' αδιαιρέτου στο Τσαΐρι, κατάλληλο για βιοτεχνική χρήση. Τιμή 150.000 €
• 4.000 τ.μ. επί της Ρόδου-Λίνδου. Τιμή 300.000€
• 2.400 τ.μ. επί της Ρόδου-Ιαλυσού με Σ.Δ. 0,4. Τιμή 820.000€
• 4.000 τ.μ. στα Κοσκινού με πανοραμική θέα. Τιμή 260.000 €
• 4.000 τ.μ. στο Κανδυλί. Τιμή 155.000 €
• 4.000 τ.μ. στο Κανδυλί. Τιμή 120.000 €
• 6.420 τ.μ. στα Ασγούρου. Τιμή 160.000 €
• 5.500 τ.μ. στην παρ. Παραδεισίου μπροστά στο κύμα. Τιμή 100.000€
• 15.000 τ.μ. στον Θεολόγο με πανοραμική θέα. Τιμή 165.000€
• 5.250 τ.μ. στον Αρχάγγελο. Τιμή 65.000 €
• 4.800 τ.μ. στα Μάσσαρη. Τιμή 60.000 €
• 2.200 τ.μ. στο Γεννάδι με πανοραμική θέα. Τιμή 65.000 €
• 3.000 τ.μ. στο Γεννάδι επί της Λεωφόρου κατάλληλο για οποιαδήποτε χρήση. Τιμή 150.000 €
• 800 τ.μ. στα Κιοτάρι μπροστά στη θάλασσα κατάλληλο για επαγγελματική χρήση. Τιμή 120.000 €
• έκταση 110.000 τ.μ. στην ευρύτερη περιοχή Κοσκινού
• έκταση 21.000 τ.μ. στ' Ασγούρου

ΕΝΟΙΚΙΑΣΕΙΣ

•Διαμέρισμα 110 τ.μ. σε νέα οικοδομή 3 υπν/τίων. Τιμή 600€
• Γκαρσονιέρα επιπλωμένη στην περιοχή Ψαροπούλας με απεριόριστη θέα. Τιμή 350 €
• Διαμέρισμα καινουργιο 1 υπν/τίου στην Ιξιά επί της Ηρακλειδών. Τιμή 350 €
• 200 τ.μ. ενιαίος χώρος 1ου ορόφου στην Ιξιά επί της Ηρακλειδών κατάλληλος και για επαγγελματική χρήση. Τιμή 1200€

ΠΩΛΕΙΤΑΙ ΒΙΟΤΕΧΝΙΚΟΣ ΧΩΡΟΣ 300 τ.μ. ΠΛΗΣΙΟΝ ΡΟΔΟΥ-ΛΙΝΔΟΥ ΣΤΑ ΚΟΣΚΙΝΟΥ. ΤΙΜΗ 270.000 €

Θεμ. Σοφούλη 8 - 85100 Ρόδος Τηλ. & Fax: 22410 23447
Κιν. 6948 808023 - E-mail: info@newage-realestate.gr

XΠ1629

ΚΑΡΑΓΕΩΡΓΙΟΥ ΓΕΩΡΓΙΟΣ
ΩΜΕΓΑ
ΑΣΦΑΛΕΙΕΣ
ΑΚΙΝΗΤΑ
ΕΠΕΝΔΥΣΕΙΣ
ΔΑΝΕΙΑ
ΚΕΝΤΡΟ: ΜΕΓ. ΚΩΝ/ΝΟΥ 61 ΡΟΔΟΣ
ΤΗΛ. 22410 77122, ΦΑΞ. 22410 77522
e-mail: omega-gfk@rho.forthnet.gr
www.rodos-i.gr

1. **ΡΟΔΟΣ:** περιοχή Αγίου Νικολάου, διαμέρισμα 25ετίας 85 τ.μ. ισόγειο και με δικό του χώρο στάθμευσης αξίας 110.000€
2. **ΡΟΔΟΣ:** διαμέρισμα 100 τ.μ. αρίστης κατασκευής με 3 Υ/Α στην περιοχή (Τζανή) Ανάληψη αξίας 195.000€
3. **ΡΟΔΟΣ:** διαμέρισμα 1ου ορόφου 98 τ.μ. με 2 Υ/Α αρίστης κατασκευής στο Ροδίνι αξίας 186.000€
4. **ΡΟΔΟΣ:** διαμέρισμα 1ου ορόφου 80 τ.μ. με 2 Υ/Α αρίστης κατασκευής στο Ροδίνι αξίας 152.000€
5. **ΡΟΔΟΣ:** διαμέρισμα 1ου ορόφου 75 τ.μ. με 2 Υ/Α αρίστης κατασκευής στο Ροδίνι αξίας 145.000€
6. **ΡΟΔΟΣ:** διαμέρισμα 87 τ.μ. στην περιοχή Δασκάλων με 2 Υ/Α αξίας 160.000€ (σοβάδες).
7. **ΡΟΔΟΣ:** οικόπεδο στην περιοχή Μήδεια 900 τ.μ. με Δ.Σ. 0,6 αξίας 600.000€
8. **ΡΟΔΟΣ:** οικόπεδο σε καλή τοποθεσία 430 τ.μ. με Σ.Δ. 0,8 αξίας 300.000€ (Ροδίνι).
9. **ΡΟΔΟΣ:** (περιοχή Μαρινόπουλου προς Καλλιθέα) οικόπεδο 345 τ.μ. με Σ.Δ. 0,8 αξίας 150.000€ (κτίζει 276 τ.μ.)
10. **ΡΟΔΟΣ:** ισόγειο 100 τ.μ.στην περιοχή Κορακόνερο κατάλληλο για επαγγελματική στέγη αξίας 300.000€
11. **ΡΟΔΟΣ:** γκαρσονιέρα 45 τ.μ. 15ετίας σε άριστη κατάσταση αξίας 60.000€
12. **ΙΑΛΥΣΟΣ:** 850 τ.μ. οικόπεδο με Σ.Δ. 0,4 σε πολύ ωραία τοποθεσία αξίας 225.000€
13. **ΙΑΛΥΣΟΣ:** περιοχή Ιξιάς 100 μ. από το κύμα σε οικόπεδο 430 τ.μ. διώροφη μεζονέτα με υπόγειο, γκαράζ, ασανσέρ, lux κατασκευής αξίας 750.000€
14. **ΙΑΛΥΣΟΣ:** διαμέρισμα 87,50 τ.μ. με 2 Υ/Α αρίστης κατασκευής και με στεγασμένο χώρο στάθμευσης αξίας 169.000€
15. **ΙΑΛΥΣΟΣ:** σε 2.000 τ.μ. οικόπεδο σε καλή τοποθεσία διώροφη μονοκατοικία 3ετίας 150 τ.μ. αξίας 340.000€
16. **ΠΑΣΤΙΔΑ:** διώροφη μεζονέτα 200 τ.μ. σε 2.000 τ.μ. οικόπεδο αξίας 220.000€
17. **ΠΑΣΤΙΔΑ:** διώροφη μονοκατοικία 130 τ.μ. σε οικόπεδο 750 τ.μ. αξίας 118.000€ στα τούβλα και 210.000€ τελειωμένη μεταξύ Κρεμαστής-Παστίδας.
18. **ΠΑΣΤΙΔΑ:** 2.000 τ.μ. οικόπεδο εντός ζώνης σε πολύ καλή τοποθεσία αξίας 150.000€
19. **ΠΑΣΤΙΔΑ:** 430 τ.μ. οικόπεδο με Σ.Δ. 0,8 αξίας 48.000€
20. **ΠΑΣΤΙΔΑ:** 4.000 τ.μ. οικόπεδο αξίας 79.000€
21. **ΚΟΣΚΙΝΟΥ:** διώροφη μονοκατοικία 110 τ.μ. με δικό της χώρο στάθμευσης αξίας 118.000€ στα τούβλα και 205.000€ τελειωμένη εντός σχεδίου.
22. **ΚΟΣΚΙΝΟΥ:** σε οικόπεδο 1.350 τ.μ. σε άριστη τοποθεσία μεζονέτα 200 τ.μ. στα μπετά αξίας 195.000€ έναντι Μουσικού Γυμνασίου.
23. **ΚΟΣΚΙΝΟΥ:** σε οικόπεδο 146 τ.μ. παλαιά κατοικία 85 τ.μ. σε πολύ ωραία τοποθεσία με καλή πρόσβαση αξίας 88.000€
24. **ΚΙΟΤΑΡΙ:** 1.700 τ.μ. οικόπεδο επί του δρόμου με άδεια οικοδομής 200 τ.μ. αξίας 75.000€
25. **ΚΙΟΤΑΡΙ:** οικόπεδο 4.700 τ.μ. επί του δρόμου και σε απόσταση 250 μέτρων από τη θάλασσα αξίας 120.000€
26. **ΑΣΚΛΗΠΙΟ:** αγροτεμάχιο 54.000 τ.μ. με πολλά ελαιόδεντρα αξίας 190.000€
27. **ΓΕΝΝΑΔΙ:** παραδοσιακή κατοικία 65 τ.μ. με καμάρα και αυλή 10 τ.μ. αξίας 95.000€
28. **ΓΕΝΝΑΔΙ:** οικόπεδο εντός οικισμού 250 τ.μ. κοντά στη θάλασσα αξίας 15.000€
29. **ΓΕΝΝΑΔΙ:** εντός οικισμού οικόπεδο 500 τ.μ. με θέα τη θάλασσα αξίας 23.000€
30. **ΓΕΝΝΑΔΙ:** οικόπεδο 1.700 τ.μ. επί του δρόμου με άδεια οικοδομής για 2 κατοικίες και γκαράζ 220 τ.μ. αξίας 75.000€
31. **ΑΦΑΝΤΟΥ:** σε οικόπεδο 1.400 τ.μ. διώροφη πανοραμική μονοκατοικία 143 τ.μ. αξίας 240.000€
32. **ΑΦΑΝΤΟΥ:** πανοραμικό οικόπεδο εντός ζώνης 2.300 τ.μ. στην περιοχή γηπέδου αξίας 100.000€ (κτίζει 200 τ.μ.)
33. **ΑΦΑΝΤΟΥ:** περιοχή Τραπέζια, πανοραμικό οικόπεδο 5.200 τ.μ. αξίας 130.000€
34. **ΑΦΑΝΤΟΥ:** 4.000 τ.μ. επί του κύματος αξίας 260.000€
35. **ΑΦΑΝΤΟΥ:** ισόγειο διαμέρισμα 25ετίας 120 τ.μ. με 3 Υ/Α αξίας 123.000€
36. **ΑΦΑΝΤΟΥ:** ισόγειο διαμέρισμα 92 τ.μ. 2 Υ/ΩΝ αξίας 117.000€
37. **ΑΦΑΝΤΟΥ:** διαμέρισμα 92 τ.μ. με θέμα αξίας 125.000€
38. **ΑΦΑΝΤΟΥ:** διαμέρισμα 85 τ.μ. αρίστης κατασκευής σε ωραία τοποθεσία αξίας 130.000€
39. **ΑΦΑΝΤΟΥ:** οικόπεδο 3.000 τ.μ. εντός ζώνης αξίας 85.000€
40. **ΨΙΝΘΟΣ:** σε πανοραμικό οικόπεδο 1.100 τ.μ. διώροφη οικοδομή 180 τ.μ. πωλείται στα μπετά 117.000€ και τελειωμένη 205.000€
41. **ΨΙΝΘΟΣ:** έκταση 45.000 τ.μ. αξίας 80.000€
42. **ΚΟΛΥΜΠΙΑ:** οικόπεδο σε πολύ καλή τοποθεσία 4.500 τ.μ. αξίας 115.000€
43. **ΛΑΧΑΝΙΑ:** πανοραμικό οικόπεδο επί του δρόμου 3.600 τ.μ. αξίας 68.000€

Το γραφείο μας διαθέτει πολλά ακίνητα εντός και εκτός οικισμού μεγάλα και μικρά για όλες τις χρήσεις, άρτια και οικοδομήσιμα καθώς και αγροτεμάχια από 5 ευρώ/τμ.

AE953

πωλησεις

συνέχεια από την προηγούμενη

ΠΑΛΙΑ ΠΟΛΗ. ΠΩΛΕΙΤΑΙ κατάστημα 80 τ.μ. σε κεντρικό σημείο 300.000 ευρώ. ΚΩΔ: (Κ-132). Πληρ. ΚΡΑΝΙΔΗΣ και ΣΥΝΕΡΓΑΤΕΣ τηλ.: 2241027082 ΜΧΠ092.24

ΡΟΔΟΣ. ΠΩΛΕΙΤΑΙ κατάστημα 300 τ.μ. πλησίον πλ. Κύπρου 270.000 ευρώ. ΚΩΔ: (Κ-146). Πληρ. ΚΡΑΝΙΔΗΣ και ΣΥΝΕΡΓΑΤΕΣ τηλ.: 2241027082 ΜΧΠ092.28

ΡΟΔΟΣ. ΠΩΛΕΙΤΑΙ κατάστημα στο κέντρο 150 τ.μ. ΚΩΔ: (Κ-339). Πληρ. ΚΡΑΝΙΔΗΣ και ΣΥΝΕΡΓΑΤΕΣ τηλ.: 2241027082 ΜΧΠ092.27

ΠΑΣΤΙΔΑ. ΠΩΛΕΙΤΑΙ μεζονέτα 240 τ.μ. με οικόπεδο 800 μ. 300.000 ευρώ. ΚΩΔ: (Κ-165). Πληρ. ΚΡΑΝΙΔΗΣ και ΣΥΝΕΡΓΑΤΕΣ τηλ.: 2241027082 ΜΧΠ092.29

ΡΟΔΟΣ. ΠΩΛΕΙΤΑΙ διαμέρισμα 55 τ.μ. 2άρι 2ου ορόφου 112.000 ευρώ. ΚΩΔ: (Κ-357). Πληρ. ΚΡΑΝΙΔΗΣ και ΣΥΝΕΡΓΑΤΕΣ τηλ.: 2241027082 ΜΧΠ092.30

ΙΞΙΑ. ΠΩΛΕΙΤΑΙ οικόπεδο 321 τ.μ. όπισθεν Capsis. ΚΩΔ: (Κ-122). Πληρ. ΚΡΑΝΙΔΗΣ και ΣΥΝΕΡΓΑΤΕΣ τηλ.: 2241027082 ΜΧΠ092.31

ΓΕΝΝΑΔΙ. ΠΩΛΕΙΤΑΙ οικόπεδο 2.200 τ.μ. με 2 άδειες οικοδομής 60.000 ευρώ. ΚΩΔ: (Κ-83). Πληρ. ΚΡΑΝΙΔΗΣ και ΣΥΝΕΡΓΑΤΕΣ τηλ.: 2241027082 ΜΧΠ092.32

ΜΗΔΕΙΑ. ΠΩΛΕΙΤΑΙ διαμέρισμα 122 τ.μ. 3 υ/δ 2ου ορόφου 235.000 ευρώ. ΚΩΔ: (Κ-222). Πληρ. ΚΡΑΝΙΔΗΣ και ΣΥΝΕΡΓΑΤΕΣ τηλ.: 2241027082 ΜΧΠ092.33

ΜΗΔΕΙΑ. ΠΩΛΕΙΤΑΙ διαμέρισμα 118 τ.μ. 3 υ/δ, 1ου ορόφου 218.000 ευρώ. ΚΩΔ: (Κ-218). Πληρ. ΚΡΑΝΙΔΗΣ και ΣΥΝΕΡΓΑΤΕΣ τηλ.: 2241027082 ΜΧΠ092.34

ΠΩΛΕΙΤΑΙ στην Ιαλυσό **μεζονέτα** 214 τ.μ. (διώροφη συν σοφίτα), 4 ετών, πολυτελούς κατασκευής, λόγω μετακόμισης. Διαθέτει αυλή-BBQ, 2 θέσεις parking, τρία μπάνια, τρία υπνοδωμάτια, κεντρική θέρμανση, τζάκι. Πληρ. τηλ. 2241096282, 2241043592 ώρες 7-9 μμ. MZT081102

ΕΥΚΑΙΡΙΑ!!! ΠΩΛΕΙΤΑΙ επιχείρηση οβελιστηρίου επικερδής σε κεντρικό σημείο της πόλης για λόγους υγείας. Πληρ.τηλ. 6936161740, 6946282082 MZT071102

ΠΩΛΕΙΤΑΙ διαμέρισμα 87 τ.μ. με δύο υπνοδωμάτια, κουζίνα, καθιστικό, λουτρό, πατάρι με μεγάλα μπαλκόνια σε πολύ καλή κατάσταση, σε μικρή οικοδομή στα Κοσκινού. Τιμή 125.000 ευρώ. Σταμάτης Μανωλάκος. Πωλήσεις ακινήτων. Πληρ. τηλ. 2241023815, 2241078275, 6945769958 ΜΧΠ1588.3

ΕΥΚΑΙΡΙΑ! ΠΩΛΕΙΤΑΙ διαμέρισμα β' ορόφου 108 τ.μ. με 3 υπν/τια, διαμπερές με απεριόριστη θέα όλη τη Ρόδο, πολύ καλή κατασκευή, για λίγες μέρες μόνο 170.000 ευρώ. Πληρ. ΑΙΓΑΙΟΚΤΗΜΑΤΙΚΗ κ. Ρένα Βαζούκου τηλ. 2241022943, 2241028838 ΜΧΠ851.3

ΠΩΛΟΥΝΤΑΙ από ιδιώτη **μεζονέτες** πολυτελούς κατασκευής στην Παστίδα με θέα το Φιλέρημο, τελειωμένες ή σε μπετά 120 και 140 τ.μ. σε 250 και 330 τ.μ. οικόπεδο. Πληρ. τηλ. 6944636141 MZT081125

ΕΥΚΑΙΡΙΑ από ιδιώτη **πωλείται μονοκατοικία** 135 τ.μ. σε οικόπεδο 1.500 τ.μ. στα Μαριτσά. Ετοιμοπαράδοτη, μαγευτικό περιβάλλον, υπέροχη θέα. Τιμή 220.000 ευρώ. Πληρ. τηλ. 6944885493 MZT081109

ΠΩΛΕΙΤΑΙ διαμέρισμα επί της Ρόδου-Λίνδου 3 όροφος, 3 υπνοδωμάτια, μεγάλη κουζίνα, μεγάλο σαλόνι και μεγάλο WC. Τετραγωνικά 106, 90. Τιμή 160.000 ευρώ. Πληρ. τηλ. 6945350615 MXP13087

ΠΡΟΣΦΟΡΑ. ΠΩΛΕΙΤΑΙ οικογενειακή επιχείρηση mini market οπωροπαντοπωλείο στην καταπληκτική τιμή μόνο 11.500 ευρώ, λόγω μεταθέσεως στην Κρήτη. Είναι πλήρως εξοπλισμένη, με τσιγάρα - τηλεκάρτες - αναψυκτικά - ζαχαρώδη - σάντουιτς - τυρόπιτες - πίτσες με δική του αυλή, εξοπλισμένη με τέντες για τα φρούτα και τα λαχανικά σε πολύ καλή συνοικία με μεγάλες δυνατότητες. Εξασφαλισμένη πελατεία, μικρό ενοίκιο. Πληρ. τηλ. 2241060987, 6947221448 MZT071115

ΠΩΛΕΙΤΑΙ μεζονέτα στην Ιαλυσό με θέα την Βουνάρα, 218 τ.μ. καινούργια με ηλιακό θερμοσίφωνο, σώματα θέρμανσης, κήπο, αποθήκη, 3 υπνοδωμάτια στον 1ο όροφο, 2 WC, και 1 δωμάτιο στην σοφίτα. Πληρ κος Τάσος τηλ. 2241020100, 6979631713 MXP13083

ΠΩΛΕΙΤΑΙ διώροφη **κατοικία** ημιτελής. Βρίσκεται σε οικόπεδο 4 στρεμμάτων και είναι απέναντι από την έκθεση αυτοκινήτων Ξενάκη (Τσαίρι). Πληρ. τηλ. 2241061808 MZT071130

ΠΩΛΕΙΤΑΙ επί της Στρατηγού Ζήση γωνιακό **κατάστημα** 65 τ.μ. μαζί με υπόγειο 143 τμ. στην τιμή των 160.000 ευρώ. Πληρ. τηλ. 2241034443 MZT041121

ΠΩΛΟΥΝΤΑΙ
ΠΟΛΥΤΕΛΗ & ΗΛΙΟΛΟΥΣΤΑ
ΟΡΟΦΟΔΙΑΜΕΡΙΣΜΑΤΑ
ΕΠΙΦΑΝΕΙΑΣ 138τ.μ.-120τ.μ.-100τ.μ.-50τ.μ.
ΜΕ ΑΠΕΡΙΟΡΙΣΤΗ ΘΕΑ & ΜΕΓΑΛΕΣ ΒΕΡΑΝΤΕΣ
ΓΩΝΙΑ Κ. ΥΔΡΑΙΟΥ & Κ. ΤΣΑΛΔΑΡΗ
ΔΑΝΕΙΑ ΔΕΚΤΑ MAT3734(Γ)
ΠΛΗΡ.ΤΗΛ: 6977 914567
ΠΛΗΡΟΦΟΡΙΕΣ ΤΙΜΩΝ ΟΧΙ ΑΠΟ ΤΗΛΕΦΩΝΟ!

ΠΩΛΟΥΝΤΑΙ
1. **ΜΟΝΟΚΑΤΟΙΚΙΕΣ** στην Παστίδα 80 τ.μ., 120 τ.μ., 133 τ.μ., 160 τ.μ. σε ανεξάρτητο οικόπεδο.
2. **ΔΙΑΜΕΡΙΣΜΑ** λούξ κατασκευής στην Στοκχόλμης (Ροδίνι) 120 τ.μ.

Πληρ. τηλ. 6932584374, 22410 69984
ΜΑΠ3781(Γ)

ΚΤΗΜΑΤΙΚΕΣ ΣΥΝΑΛΛΑΓΕΣ ΡΟΔΟΥ
ΓΙΑΝΝΗΣ ΚΩΤΗΣ
Πληρ. τηλ. 2241060507, 6947665081

ΠΩΛΟΥΝΤΑΙ
1. Σωτήρος 100 τ.μ. **Τιμή ευκαιρίας**
2. Αισχίνης 87 τ.μ. ισόγειο. **Τιμή ευκαιρίας**
3. Αισχίνης 87 τ.μ. 1ος όροφος. **Τιμή ευκαιρίας**
4. Κορίνθου 80 τ.μ. 2005 κατασκευή ετοιμοπαράδοτο λουξ κατασκευής. **Τιμή ευκαιρίας**
5. Κορίνθου 87 τ.μ. 2005 κατασκευή λουξ. **Τιμή ευκαιρίας**
6. Στέλιου Κωτιάδη 50 τ.μ. 2005 κατασκευή. **Τιμή ευκαιρίας**
7. Στέλιου Κωτιάδη 80 τ.μ. λουξ κατασκευής 2005, **Τιμή ευκαιρίας**
8. Μιχαήλ Πετρίδη 117 τ.μ. ρετιρέ 2005 κατασκευή λουξ. **Τιμή ευκαιρίας**
9. Ροδίνι 90 τ.μ. λουξ κατασκευής 2005. **Τιμή ευκαιρίας**
10. Ροδίνι 50 τ.μ. λουξ κατασκευής 2005. **Τα διαμερίσματα είναι συγκεκριμένα. Προλάβετε γίνονται ευκολίες, δάνεια δεκτά.**

AE859

ΠΩΛΟΥΝΤΑΙ
Διαμερίσματα λουξ κατασκευής των 82 τ.μ. σε νεόκτιστη οικοδομή στ' Αφάντου.
ΖΗΤΟΥΝΤΑΙ
Οικόπεδα για αντιπαροχή ή ανταλλαγή
ΑΝΑΛΑΜΒΑΝΟΥΜΕ
Ιδιωτικά έργα πάσης φύσεως οικοδομικών εργασιών:-μπετά-κτισίματα-σοβάδες-πλακάκια κ.λπ.
ΧΑΤΖΗΜΙΧΑΛΗΣ ΚΩΝΣΤΑΝΤΙΝΟΣ
ΔΟΜΙΚΟΣ ΕΡΓΟΛΑΒΟΣ ΔΗΜΟΣΙΩΝ και ΙΔΙΩΤΙΚΩΝ ΕΡΓΩΝ
ΚΑΤΑΣΚΕΥΕΣ-ΠΩΛΗΣΕΙΣ-ΑΝΤΙΠΑΡΟΧΕΣ
Τηλ. 2241021834, 6937080125, 6974198504
ΜΑΠ457(Γ)

ΛΕΟΝΤΗΣ & ΦΩΤΗΣ ΑΝΤΩΝΟΓΛΟΥ ΟΙΚΟΔΟΜΙΚΕΣ ΕΠΙΧΕΙΡΗΣΕΙΣ Α.Ε.



Πωλούνται Ανεξάρτητες Πολυτελής Μονοκατοικίες στην Παραλία Ιαλυσού
Τηλ. 22410 62 540 - 6947 705 717 - 6948 523 586
AE912

πωλησεις

συνέχεια από την προηγούμενη

ΠΩΛΕΙΤΑΙ στην Αχέλανδρο περιοχή Τριάντα προνομιακό **οικόπεδο** 2100 τ.μ. ή τμηματικά έκαστο των 700 τ.μ. έναντι ξενοδοχείου Blue Bay 500 μ. από θάλασσα. Δεκτοί μεσίτες - δάνεια - Σ.Δ. 0.6. Τιμή 60.000 ευρώ. Πληρ. τηλ. 6936102702 ιδιώτης
ΜΑΠ473

ΠΩΛΟΥΝΤΑΙ μεζονέτες υπό κατασκευή στην Κρεμαστή 100 τ.μ. 160.000 ευρώ με αυλή 90 τ.μ. κοντά στη Ρόδο 150 τ.μ. 185.000 ευρώ με 1200 τ.μ. οικόπεδο. Πληρ. τηλ. 2241032159, 6945420349
MZT071120

ΠΩΛΕΙΤΑΙ α) **μεζονέτα** εντός οικισμού στην Παστίδα 135 τ.μ. αποπερατωμένη σε κατάσταση μαρμαροσοβά σε οικόπεδο 250 τ.μ., 135.000 ευρώ, β) **διαμέρισμα** καινούργιο 75 τ.μ. στο Ροδίνι, 2 υπνοδωματίων, τιμή 135.000 ευρώ. Πληρ. τηλ. 2241029480, 6944223382, 6942255848
ΜΑΤ4011(1)

ΠΩΛΕΙΤΑΙ διαμέρισμα δύο δωματίων επί της 28ης Οκτωβρίου 4 έναντι Ακαδημίας. Πληρ. τηλ. 2744063134
MZT071105

ΠΩΛΕΙΤΑΙ επιχείρηση εστιατόριο εντός Ρόδου σε τιμή ευκαιρίας. Πληρ. τηλ. 6936656236, 6945503938
MZT071109

ΠΩΛΕΙΤΑΙ αγρόκτημα 26 στρεμμάτων στην περιοχή Καλαμώνα κατάλληλο για βιολογική καλλιέργεια. Πληρ. τηλ. 6972715442 MZT041123

ΠΩΛΟΥΝΤΑΙ μεζονέτες Ιαλυσός: από 140-160 τ.μ. με ηλιακό θερμοσίφωνα, θέρμανση, συναγερμό, τελειωμένες, **Κρεμαστή** 200 τ.μ. σε 400 τ.μ. οικόπεδο, με ηλιακό θερμοσίφωνα, θέρμανση, γκαράζ, συναγερμό, τελειωμένες. Πληρ. τηλ. 6932350214
ΜΑΤ3806

ΠΩΛΟΥΝΤΑΙ: α) ισόγειο **διαμέρισμα** 87 τ.μ. με περιμετρικές αυλές (φάρδος 2,5m) περιοχή Ανω Ανάληψη. Τιμή 98.000 ευρώ. β) **οικόπεδο** 4.000 τ.μ. λεωφ. Τσαίρι-Παστίδος με άδεια οικοδομής 600 τ.μ. με ασφαλτόδρομο όλη η φάτσα του οικοπέδου. (ΔΕΗ-ΝΕΡΟ-ΤΗΛΕΦΩΝΟ ΥΠΑΡΧΟΥΝ). Τιμή 180.000 ευρώ. Πληρ. τηλ. 6936179040
ΜΑΤ3933

ΠΩΛΕΙΤΑΙ ισόγειο υπεριψωμένο **διαμέρισμα** 102 τ.μ. στην οδό Εθνικής Αντιστάσεως 65 με τρία υπνοδωμάτια, μεγάλη σαλοτραπεζαρία κ.λπ. βοηθητικούς χώρους, και με αυτόνομη θέρμανση, κατάλληλο και για επαγγελματική στέγη. Τιμή 185.000 ευρώ. Πληρ. τηλ. 2810237537, 6977830383
ΜΑΠ471

ΠΩΛΕΙΤΑΙ ανεξάρτητη **μονοκατοικία** (πανταχόθεν ελεύθερη), καινούργια, λουξ κατασκευής 155 τ.μ. σε 215 τ.μ. οικόπεδο στην Παστίδα, τιμή 280.000 ευρώ. Επίσης 130 τ.μ. **μονοκατοικία** σε μπετά στην ίδια περιοχή σε 250 τ.μ. οικόπεδο 100.000 ευρώ. Πληρ. ΑΙΓΑΙΟΚΤΗΜΑΤΙΚΗ τηλ. 2241022943, 2241028838
ΜΧΠ851.2

ΠΩΛΟΥΝΤΑΙ από ιδιοκτήτη κατασκευαστή α) υπερπολυτελής **μεζονέτα** 220 τ.μ. με αρχιτεκτονικό σχεδιασμό, μαρμάρινα δάπεδα και παρκέ, κεντρική κλιματιστική εγκατάσταση και καλοριφέρ, γκαράζ κ.λπ, β) **διαμερισμάτα** του ενός και των δύο υπνοδωματίων και **στούντιο** σε μικρή πολυκατοικία (τεσσάρων διαμερισμάτων). Πολυτελής κατασκευή, κεντρική θέρμανση, θέση στάθμευσης, ηλιακός θερμοσίφωνας κ.λπ. 100 μέτρα από τον κεντρικό δρόμο, 10 λεπτά από την θάλασσα. Πληρ. τηλ. 6945268254, 2241068416, 2241064685
MZT011130

ΠΩΛΕΙΤΑΙ παραδοσιακή μονοκατοικία στα Κοσκινού, 125 τ.μ. διώροφη, με ωραία θέα, ημιτελή. Πληρ. Κατερίνα τηλ. 6945163283 MZT031118

ΠΩΛΕΙΤΑΙ επιχ/ση DVD club σε κεντρικό σημείο της Ρόδου. Πληρ. τηλ. 2241060060, 6948046844.
ΜΑΤ3768

ΠΩΛΕΙΤΑΙ α) **διαμέρισμα** β' ορόφου με απεριόριστη θέα, 3 υπνοδωματίων, 108 τ.μ. στους Δασκάλους τιμή 180.000 ευρώ, β) **διαμέρισμα** β' ορόφου στον Αγ. Νικόλαο 80 τ.μ. τιμή 95.000 ευρώ. Επίσης μονοκατοικία διώροφη 120 τ.μ. κοντά στο Ρολόι Παλιάς Πόλης 145.000 ευρώ. Πληρ. ΑΙΓΑΙΟΚΤΗΜΑΤΙΚΗ τηλ. 2241022943-2241028838
ΜΧΠ851.1

ΠΩΛΕΙΤΑΙ διαμέρισμα 95 τ.μ. με δύο υπνοδωμάτια στην οδό Μ. Κων/νου 59 (εντός της πλατείας). Πληρ. τηλ. 2241074947, 6979771345 κ. Γιώργος
MZT01103

ΠΩΛΕΙΤΑΙ μονοκατοικία με υπέροχη θέα, θάλασσα περιοχή Παστίδας 100 τ.μ οικία +20 τ.μ. στεγασμένα αίθρια με οικόπεδο/1.400 τ.μ. Τιμή 180.000 ευρώ. Πληρ. τηλ. 6936179040
ΜΑΤ3795(3)

ΠΩΛΕΙΤΑΙ λόγω αναχώρησης στο εξωτερικό σπίτι στην Παλιά Πόλη 65 τμ. περίπου πρώτος όροφος. Ενα PIAGGIO 200 cc αυτόματο, ένα σαλόνι, με τρία μαύρα τραπεζάκια λάκα, ένα σύνθετο μαύρο άσπρο λάκα, ένα έπιπλο TV μαύρο ματ, ένα τραπέζι κουζίνας στρογγυλό με 6 καρέκλες, μια κουζίνα ARISTON, ένα HOME CINEMA TREVI. Πληρ. τηλ. 6945639941 MZT241025

ΠΩΛΕΙΤΑΙ μονοκατοικία 92 τ.μ. ωφέλιμου χώρου συν 18 τ.μ. αίθρια στεγασμένα συν 18 τ.μ. μπαλκόνια. Πωλείται σε μπετά τελειωμένα στην περιοχή παραλία Κρεμαστής (μεταξύ Blue Bay-Κρεμαστή) υπέροχη θέα θάλασσα. Τιμή 110.000 ευρώ. Πληρ. τηλ. 6936179040.
ΜΑΤ3795(4)

ΠΩΛΕΙΤΑΙ ΔΥΑΡΙ ΕΞΟΠΛΙΣΜΕΝΟ ΣΤΟ ΧΑΡΑΚΙ ΜΠΡΟΣΤΑ ΣΤΗΝ ΘΑΛΑΣΣΑ ΜΕ ΠΡΟΣΒΑΣΗ ΣΤΗΝ ΠΙΣΩ ΠΛΕΥΡΑ. ΠΛΗΡ. ΤΗΛ. 2244051807, 6946732888 ΑΠΟ 10 Π.Μ.-10 Μ.Μ.
MZT021126(27)

ΠΩΛΕΙΤΑΙ Ή ΕΝΟΙΚΙΑΖΕΤΑΙ παραδοσιακή μονοκατοικία με τζάκι στο χωριό Μαριτσά. Πληρ. τηλ. 22410 41839, 22410 76218, 6932610352
MZT261002

ΠΩΛΕΙΤΑΙ από ιδιοκτήτη **μεζονέτα** ημιτριώροφος - σχεδόν, Λεωφ. Ιαλυσός 115 τ.μ. κήπος, δένδρα, ήσυχη, πάρκιν, τζάκι κ.λπ. Πληρ. τηλ. 2241091276, 6946748524, έκπτωση στο μετρητοίς ευκαιρία καλή
MZT011004

ΠΩΛΕΙΤΑΙ επιχείρηση-έκθεση επίπλων κουζίνας για λόγους υγείας. Πληρ. τηλ. 6979399210, 6934221609
INT021131

ΠΩΛΕΙΤΑΙ στο Γεννάδι επί της Λεωφόρου 500 μ. πριν από το χωριό **οικόπεδο** 1.750 τ.μ. με άδεια οικοδομής 200 τ.μ. Πληρ. τηλ. 22410 61628, 6944410537 MZT201018

εργασιες

Από μεγάλη τεχνική εταιρεία **ζητείται νυκτοφύλακας** για την περιοχή Ρόδου. Πληρ. κ. Καβαλεράτο τηλ. 6977594336
ΜΑΤ4074

ΖΗΤΕΙΤΑΙ

μαραγκός για εγκαταστάσεις επίπλων κουζίνας
- Ευνοϊκοί όροι αμοιβής
- Δίπλωμα οδήγησης και προϋπηρεσία κρίνονται απαραίτητα

Πληρ. τηλ. 2241091275
ΜΧΠΕΜΠ003

Από το ξενοδοχείο ΔΙΟΝΥΣΟΣ στην Ιξιά

ΖΗΤΕΙΤΑΙ

Προσωπικό όλων των ειδικοτήτων με προϋπηρεσία, εμπειρία-συστάσεις απαραιτήτως.

Υπεύθυνη κ. Ολγα
Τηλέφωνο 2241023021, ώρες 08.30-14.30
ΜΧΠ1145

BRINKS ΕΡΜΗΣ
ΕΡΜΗΣ SECURITY

Ο Όμιλος Εταιρειών
BRINKS-ΕΡΜΗΣ Security A.E.
με ηγετική θέση στην Παγκόσμια & Ελληνική αγορά επιθυμεί να προσλάβει άμεσα άτομα για κάλυψη των παρακάτω θέσεων, στο Υποκατάστημα Ρόδου

α. Οδηγοί Χρηματαποστολών
β. Συνοδοί Χρηματαποστολών
γ. Προσωπικό Ασφαλείας (Φύλακες)

Απαιτούμενα Προσόντα-Προϋποθέσεις
- ✔ Απόφοιτοι Λυκείου
- ✔ Ηλικία έως 35 ετών
- ✔ Λευκό Ποινικό Μητρώο
- ✔ Καλή εμφάνιση
- ✔ Εκπληρωμένες Στρατιωτικές Υποχρεώσεις
- ✔ Δίπλωμα οδήγησης Γ' επαγγελματικό (για οδηγούς)

Σημείωση: Η κατοχή άδειας εργασίας για προσωπικό ασφαλείας θα θεωρηθεί επιπλέον προσόν.

Οι ενδιαφερόμενοι που διαθέτουν τα παραπάνω προσόντα, μπορούν καθημερινά από 09.00 έως 13.00 να υποβάλλουν αίτηση πρόσληψης στα γραφεία μας, που βρίσκονται στην Λ. Ιαλυσού 41.
Τηλέφωνο επικοινωνίας 2241096111
ΜΑΠ4065(Γ)



ΟΙΚΟΔΟΜΗ ΡΟΔΟΥ

ΤΕΧΝΙΚΗ–ΚΑΤΑΣΚΕΥΑΣΤΙΚΗ ΕΤΑΙΡΕΙΑ
ΠΩΛΟΥΝΤΑΙ

1) **Αποθήκες, διαμερίσματα και οροφοδιαμερίσματα** στην περιοχή Καναμάτ (Καρακόνερο) διαφόρων μεγεθών (σε συγκρότημα 2 πολυκατοικιών).
2) **Μονοκατοικίες** στο Κιοτάρι Ασκληπειού (στο κύμα) 120 τ.μ. σε κτήμα 1.300 τ.μ. εκάστη.

ΟΙΚΟΔΟΜΗ ΡΟΔΟΥ

Δεκτά δάνεια και ευκολίες πληρωμής έχουμε τις καλύτερες τιμές της αγοράς.

Καμύνδου 4- Ρόδος-85100 Τηλ.: 22410/60460- 2 Fax: 22410/60463

ΜΑΝΟΛΗΣ ΣΠΥΡΙΔΗΣ
Πολιτικός Μηχανικός Δ.Π.Θ.
(Κιν:693 6660460)

ΚΩΣΤΑΣ ΚΩΝΣΤΙΝΤΙΝΙΔΗΣ
εργολάβος
(ΚΙΝ.: 6978.110.000)
ΕΜΠ00026

ΣΧΟΛΗ ΟΔΗΓΩΝ
ΚΟΥΣΗ ΠΑΝΤΕΛΗ

- ΔΙΠΛΩΜΑΤΑ
- ΕΡΑΣΙΤΕΧΝΙΚΑ
- ΕΠΑΓΓΕΛΜΑΤΙΚΑ
- ΜΟΤΟΣΙΚΛΕΤΑΣ
- ΜΑΘΗΜΑΤΑ ΘΕΩΡΗΤΙΚΗΣ ΔΙΔΑΣΚΑΛΙΑΣ



Οδός Βαλαωρίτου 9
(έναντι HOTEL SEMIRAMIS ΠΙΣΩ ΑΠΟ ΤΟ ΠΑΛΑΙΟ ΝΟΣΟΚΟΜΕΙΟ)
e-mail: kousisp@acn.gr

ΕΚΠΑΙΔΕΥΤΙΚΟ ΑΥΤΟΚΙΝΗΤΟ:
TOYOTA YARIS 1300 cc
AIR CONDITIONED
(ΠΡΟΣΟΧΗ): ΜΑΘΗΜΑΤΑ
α. Μοτοσικλέτας μεγάλου κυβισμού από 125 cc έως ανεξαρτήτου
β. Μοτ/τας έως 125 cc
γ. Μοτοποδηλάτου 50 cc
Διαθέτουμε επίσης κι αυτόματες μοτοσικλέτες 125 cc
Πληρ. τηλ.
(22410)73820-94777,
fax: (22410)29157
ΚΑΙ ΑΝΑ ΠΑΣΑ ΣΤΙΓΜΗ ΣΤΑ ΚΙΝΗΤΑ τηλ.
6944511313-6972271960
Παραλαβή των μαθητών μας και από τις οικίες τους
ΜΑΤ3804

ΠΡΟΣΟΧΗ
Στη σχολή μας παραδίδονται και μαθήματα θεωρητικής διδασκαλίας

NOTAR ΕΛΛΑΣ

Ζητούνται πωλητές
(άνδρες / γυναίκες, με ενδιαφέρον καριέρας στον τομέα του real estate.)

Καθήκοντα εργασίας
- Υποστήριξη ενεργειών αγοράς και πώλησης ακινήτων
- Έρευνες και διαδικασίες αγοράς και πώλησης ακινήτων
- Επεξεργασία πελατολογίου.
- Υποστήριξη και παρουσίαση ακινήτων

Ικανότητες
- Απόφοιτος σχολής ΑΕΙ/ΤΕΙ κατά προτίμηση κλάδου μάρκετινγκ/οικονομικών. (θα ληφθεί υπόψιν)
- Καλός γνώστης του MS office/internet.
- Άριστος κάτοχος και χρήστης της ελληνικής και αγγλικής γλώσσας.
- Κάτοχος αυτοκινήτου.

Χαρακτηριστικά προσωπικότητας
- Αυτονομία
- Υπευθυνότητα
- Εξωστρέφεια
- Αποφασιστικότητα
- Ομαδικό πνεύμα και ευχάριστη προσωπικότητα.

Αποστολή βιογραφικών σημειωμάτων στην ηλεκτρονική διεύθυνση hellas@notar.gr ή ταχυδρομικώς στη διεύθυνση Δωδώνης 2, 85100, Καρακόνερο, Ρόδος

AE971

NOTAR
Δωδώνης 2, Τ.Κ. 85100 Ρόδος,
Τηλ. 2241020345, Fax: 2241020336
Ηλίας Παπανικολάου
Website.www.notar.gr, e-mail.hellas@notar.gr

P&S SOLUTION

Profit & Solution
ΣΥΜΒΟΥΛΟΙ ΑΚΙΝΗΤΩΝ ΚΑΙ ΕΠΕΝΔΥΣΕΩΝ
Λεμεσού 34, 85100 Ρόδος
τηλ.: 22410 28100 φαξ.: 22410 28104

Μεζονέτα
Παστίδα140 τ.μ οικόπεδο 500 τ.μ. μαρμαροσοβά 125.000 Ε.
Παστίδα 140 τ.μ οικόπεδο 250 τ.μ. μπετά 110.000 Ε.
Παστίδα 109 τ.μ. οικόπεδο 300 τ.μ. τελειωμένη 155.000 Ε.
Παστίδα 120 τ.μ. οικόπεδο 300 τ.μ. Lux κατασκευής
Παστίδα 130 τ.μ. οικόπεδο 300 τ.μ. Lux κατασκευής
Γεννάδι 70 τ.μ. Θέα θάλασσα τελειωμένη 150.000 Ε.

Διαμέρισμα
Ροδίνι μπετά 40 τ.μ. οροφοδιαμέρισμα 76.000 Ε.
Ροδίνι μπετά 91 τ.μ. οροφοδιαμέρισμα 172.000 Ε.
Ροδίνι μπετά 87 τ.μ. οροφοδιαμέρισμα 165.000 Ε.
Ροδίνι μπετά 76 τ.μ. οροφοδιαμέρισμα 145.000 Ε.
Ανάληψη 92 τ.μ. 1ος όροφος garage 175.000 Ε
Ανάληψη 112 τ.μ 3ος όροφος garage 195.000 Ε
Ανάληψη 90 τ.μ 1ος όροφος garage 170.000 Ε
Ανάληψη 98 τ.μ τελειωμένο 165.000 Ε
Παραδείσι 85 τ.μ. 110.000 Ε.
Ρόδος 85 τ.μ. τελειωμένο 155.000 Ε
Ρόδος 85 τ.μ. τελειωμένο 174.500 Ε
Ρόδος 88 τ.μ. τελειωμένο 180.500 Ε
Ρόδος 45 τ.μ. τελειωμένο 92.500 Ε

Οικόπεδο
Γεννάδι 490 τ.μ. με άδεια οικοδ. 66 τ.μ. 27.000 Ε
Γεννάδι 2340 τ.μ. με άδεια οικοδ. 58.000 Ε
Γεννάδι 1120 τ.μ. με άδεια οικοδ. 42.000 Ε
Παστίδα 300 τ.μ. οικοπ.με άδεια οικοδ. 58.000 Ε
Παστίδα 500 τ.μ. οικοπ. με άδεια οικοδ. 52.000 Ε
Ιαλυσό 850 τ.μ. οικοπ. άρτιο οικοδ. 200.000 Ε
Θολό 3.120 τ.μ. οικοπ. άρτιο οικοδ. 61.000 Ε
Δαματριά 2.000 τ.μ. οικοπ. με θέα και άδεια οικοδ. 50.000 Ε
Φάνες 900 τ.μ. οικοπ. πάνω σε κεντρ. οδό 40.000 Ε
Τσαίρι βιοτεχν. ζώνη με άδεια οικοδ. 300 τ.μ. 42.000 Ε
Δαματριά 330 τ.μ. οικοπ. άρτιο οικοδ. 18.000 Ε

Ενοικιάσεις
Ρόδος Γκαρσονιέρα 30 τ.μ. 230 Ε
Ρόδος Αγ. Νικόλαο διαμέρισμα 3 Υ/Δ 450 Ε
Ιάλυσο διαμέρισμα 3 Υ/Δ 450 Ε
Μεζονέτα 2 Χ 40 τ.μ. Χαράκι 500 τ.μ.
Γραφείο 100 τ.μ. Ρόδος 800 τ.μ.

"Για περισσότερα ακίνητα επικοινωνήστε με το γραφείο μας"
AE963

εργασιες

συνέχεια από την προηγούμενη

ΖΗΤΟΥΝΤΑΙ 2 υπεύθυνα **άτομα** άνω των 18 ετών για στελέχωση επιχείρησης. Πληρ. τηλ. 6947447404 κ. Φιλοΐτης (ώρες επικ. 10 π.μ.-2 μ.μ.) ΜΑΠ480

ΜΕΓΑΛΗ ΕΠΑΓΓΕΛΜΑΤΙΚΗ ευκαιρία. Την Κυριακή 13/11/2005 θα γίνει μια μοναδική ενημέρωση από μεγάλη πολυεθνική εταιρεία στη Ρόδο, για όσους θέλουν μια μερική ή πλήρη απασχόληση δουλεύοντας από το χώρο τους. Κατάλληλο για όσους θέλουν συμπλήρωμα στην ανεργία τους ή έξτρα εισόδημα. Αμεση κάλυψη θέσεων. Πληροφορίες www.opportunity4all.gr 2241035680 MZT091127

ΖΗΤΕΙΤΑΙ σερβιτόρα ηλικίας από 20 έως 25 ετών με τουλάχιστον 1 χρόνο προϋπηρεσία για να εργασθεί σε παραδοσιακό καφενείο. 12μηνη απασχόληση. Πληρ. τηλ. 2241020436 από 09.00-17.00 ΜΑΤ4058

ΖΗΤΕΙΤΑΙ κοπέλα για bar-woman από cafeteria-bar βραδυνές ώρες στην Ιξιά. Πληρ. τηλ. 6938605450 MZT111113

ΖΗΤΕΙΤΑΙ μάστορας ή βοηθός για ξυλουργείο. Πληρ. τηλ. 2241090220 ώρες 5-9 μ.μ. MZT091126

ΖΗΤΕΙΤΑΙ συνέταιρος για εστιατόριο pizzaria στο Φαληράκι. Μόνο σοβαρές προτάσεις, πλήρως εξοπλισμένο, πελατεία εξασφαλισμένη, δουλειά χειμώνα - καλοκαίρι. Δεκτός κάθε έλεγχος. Πληρ. τηλ. 6932482910 MZT071117

ΖΗΤΕΙΤΑΙ κυρία ή δεσποινίς άνω των 25 ετών να εργαστεί ως πωλήτρια σε κατάστημα ειδών δώρου με πλήρη απασχόληση. Απαραίτητη η προϋπηρεσία τουλάχιστον 5 ετών στο χώρο των λιανικών πωλήσεων. Πληρ. τηλ. 2241028342 ώρες επικοινωνίας 09.00-13.30 και 17.00-21.00 κο Πρόδρομο Κεσίσογλου MZT071123

ΕΞΤΡΑ ΕΙΣΟΔΗΜΑ μέσα από σοβαρή τρίωρη πρωινή ή απογευματινή απασχόληση (από 23 ετών και άνω). Τηλ. 6942037717 κ. Μαλινάκη (ώρες επικ. 10.00 π.μ.-14.00 μ.μ.) ΜΑΠ479

ΖΗΤΟΥΝΤΑΙ κοπέλες με προϋπηρεσία για κεντρικό cafe εντός πόλεως. Πληρ. τηλ. 2241029480, 6944223322 ΜΑΤ4011(2)

ΖΗΤΕΙΤΑΙ νηπιαγωγός ή βρεφοκόμος για παιδικό σταθμό στην πόλη της Ρόδου. Εργασία πενθήμερη. Μισθός συν ΙΚΑ. Πληρ. τηλ. 2241039739, 6972007352 ΜΑΤ4013(2)

ΖΗΤΟΥΝΤΑΙ κοπέλες να εργασθούν σε cafe bar BABYLON 1 Κορδιγκτώνος και BABYLON 2 στα Κολύμπια. Πληρ. τηλ. 6932541842 κ. Γιώργο MZT071139



ΚΤΗΜΑΤΟΜΕΣΙΤΙΚΟ ΓΡΑΦΕΙΟ

ΑΙΓΑΙΟΚΤΗΜΑΤΙΚΗ

ΕΠΙΛΕΓΜΕΝΕΣ ΠΡΟΤΑΣΕΙΣ ΑΚΙΝΗΤΩΝ

- 44 τ.μ. καινούργιο Ιαλυσό 85.000 ευρώ.
- 50 τ.μ. Ρετιρέ Αγ. Νικόλαος 50.000 ευρώ.
- 70 τ.μ. καινούργιο Ιαλυσό 120.000 ευρώ.
- 70 τ.μ. μον/κία με οικ/δο έξτρα δόμηση Αρχάγγελο 94.000 ευρώ.
- 77 τ.μ. καινούργιο Καρακόνερο 135.000 ευρώ.
- 80 τ.μ. Αγ. Νικόλαος 95.000 ευρώ
- 86 τ.μ. (3 υπν.) καινούργιο Ιαλυσό 150.000 ευρώ.
- 89 τ.μ. καινούργιο Μήδεια 165.000 ευρώ.
- 95 τ.μ. μετ/νο Ιαλυσός 90.000 ευρώ
- 100 τ.μ. μον/κία 4 ετών 500 τ.μ. οικ/δο στην Ιαλυσό 300.000 ευρώ (ΔΔ)
- 108 τ.μ. (3 υπν.) β' ορ. με θέα Δασκάλους190.000 ευρώ
- 117 τ.μ. καινούργιο ρετιρέ Αραπάκι 200.000 ευρώ
- 120 τ.μ. μον/κία Π. Πόλη Ρολόι 145.000 ευρώ
- 129 τ.μ. καινούργιο (3 υπν.) κοντά Αραπάκι 215.000 ευρώ.
- 134 τ.μ. μον/κία καινούργια (4 υπν.) Γενναδι 190.000 ευρώ.
- 236 τ.μ. μονοκατοικία Θολό σε 2.174 τ.μ. οικ/δο με έξτρα Σ.Δ. 764 τ.μ. 264.000 ευρώ
- 265 τ.μ. μεζ/τα (10 ετών) σε 2 στρ. Τσαΐρι 265.000 ευρώ (ΔΔ)
- 2 οικοδομικές μερίδες οικ/κου συν/σμου ΑΥΤΟΣΤΕΓΑΣΗΣ και 1 μερίδα ΑΠΟΛΛΩΝ/ΒΑΚΧΟ/
- Κατάστημα 40 τ.μ. με 70 τ.μ. απ/κη πρ/ση Αντ/νης Μαρίας 110.000 ευρώ (ενοικιασμένο).
- Γραφεία 23 τ.μ., 45 τ.μ., 67 τ.μ. κοντά στην Ακαδημία Χ2.500 το τ.μ.
- 480 τ.μ. οικ/δο Σ.Δ. 1 Ανάληψη 280.000 ευρώ

ΕΚΤΟΣ ΑΥΤΩΝ ΤΩΝ ΑΚΙΝΗΤΩΝ ΔΙΑΘΕΤΟΥΜΕ ΜΕΓΑΛΗ ΠΟΙΚΙΛΙΑ ΣΕ ΔΙΑΜ/ΤΑ (ΜΕΤ/ΝΑ-ΚΑΙΝΟΥΡΓΙΑ) ΣΤΙΣ ΚΑΛΥΤΕΡΕΣ ΤΙΜΕΣ ΤΗΣ ΑΓΟΡΑΣ-ΟΙΚ/ΔΑ ΚΑΙ ΕΝΟΙΚΙΑΣΕΙΣ ΑΚΙΝΗΤΩΝ - ΑΝΤΙΠΑΡΟΧΕΣ

ΡΕΝΑ ΒΑΖΟΥΚΟΥ ΚΑΙ ΣΥΝΕΡΓΑΤΕΣ

(ΜΕΣΙΤΗΣ ΑΣΤΙΚΩΝ ΣΥΜΒΑΣΕΩΝ)

ΔΙΕΥΘ. ΓΡΑΦΕΙΟΥ ΔΗΜ. ΘΕΟΔΩΡΑΚΗ 3

10-1 το πρωί καθημερινά και 6.30-9 απ/μα

Τηλ. (22410) 22943-28838 FAX: 28838, κιν. 6945466773

email.vazoukou@acn.gr ΧΠ851

ΣΑΒΒΑΪΔΗΣ & ΣΥΝΕΡΓΑΤΕΣ
Κτηματομεσιτικό Γραφείο
Γρ. Λαμπράκη 14 ΡΟΔΟΣ 85100
Τηλ. 2241026281

ΠΩΛΗΣΕΙΣ ΑΚΙΝΗΤΩΝ

Α) ΟΙΚΟΠΕΔΑ ΕΝΤΟΣ ΣΧΕΔΙΟΥ - **1)** ΡΟΔΟΣ: α) Ροδίνι 400 τ.μ. με Σ.Δ. 0,4 τίμημα 175.000 ευρώ, β) Ανάληψη 400 τ.μ. με Σ.Δ. 0,8 τίμημα 230.000 ευρώ, γ) Καναμάτ 400 τ.μ. Σ.Δ. 0,4 τίμημα 165.000, **2)** Μέγγαβλη 350 τ.μ. αποτελεί μερίδα Οικοδομικού Συνεταιρισμού Αιγυπτίων Ρόδου, τίμημα 25.000 ευρώ.

Β) ΟΙΚΟΠΕΔΑ ΕΚΤΟΣ ΣΧΕΔΙΟΥ: 1) ΡΟΔΟΣ: Μόντε Σμίθ 2.000 τ.μ., 2) Ασγούρου 4.000 τ.μ., τίμημα 200.000 ευρώ, 3) Τσαΐρι 21.367 τ.μ., 4) Ιαλυσό 2.000 τ.μ., περιοχή Φιλέρημος, τίμημα 265.000 ευρώ, 5) Κοσκινού 4.002 τ.μ. τίμημα 265.000 ευρώ, 6) Μαριτσά επί της επαρχιακής οδού Κρεμαστής - Μαριτσά 9.500 τ.μ. τίμημα 250.000 ευρώ, 7) Κανδυλί 4.440 τ.μ. τίμημα 135.000 ευρώ, 8) Κανδυλί 4.000 τ.μ. τίμημα 235.000 ευρώ, 9) Κολύμπια: α) 9.000 τ.μ, β) 19.770 τ.μ., γ) 28.500 τ.μ., 10) Λίνδος: α) Βληχά 8.190 τ.μ. παραθαλάσσιο, τίμημα 320.000 ευρώ, β) Πάνω Αλώνια 3.540 τ.μ. επί επαρχιακής οδού Λίνδου - Πεύκοι, τίμημα 155.000 ευρώ, γ) Πεύκοι 32.500 τ.μ.. - 42.300 τ.μ. και 19.800 τ.μ. με πανοραματική θέα, δ) Ψάρτος 15.600 τ.μ. στο "κύμα".

Γ) ΜΟΝΟΚΑΤΟΙΚΙΕΣ: **Α)** ΡΟΔΟΣ: 1) ΠΑΛΙΑ ΠΟΛΗ: α) ανακαινισμένο 700 τ.μ. με κήπο 160 τ.μ., β) λιθόκτιστο παλιό 500 τ.μ. με κήπο 500 τ.μ., γ) ανακαινισμένο 140 τ.μ. με αυλή 60 τ.μ., δ) παλιό στο Μόντε Σμιθ 287 τ.μ. κήπο 2.100 τ.μ., ε) ανακαινισμένο 146 τ.μ. με μικρή αυλή. 2) Αγ. Νικολάου νεοκλασικό παλιό ισόγειο 115 τ.μ. α' όροφ. 115 τ.μ. με μεγάλη αυλή, τίμημα 305.000 ευρώ. 3) Αγ. Αναστασία 133 τ.μ. με αυλή 191 τ.μ. τίμημα 135.000 ευρώ, 4) Αγ. Νικολάου πετρόκτιστο και ανακαινισμένο 250 τ.μ.,τίμημα 315.000 ευρώ. **Β)** ΚΟΛΥΜΠΙΑ: α) 107 τ.μ. με κήπο 283 τ.μ. τίμημα 240.000 ευρώ, β) 107 τ.μ. με κήπο 305 τ.μ. τίμημα 260.000 ευρώ, γ) 107 τ.μ. με κήπο 310 τ.μ. τίμημα 290.000 ευρώ. **Γ)** ΙΑΛΥΣΟΣ: α) Εντός σχεδίου 175 τ.μ. οικόπεδο 300 τ.μ.. τίμημα 310.000 ευρώ, β) Κανδυλί (μέχρι κτίσματα) σε οικόπεδο 4.232 τ.μ. τίμημα 200.000 ευρώ, γ) εντός σχεδίου 220 τ.μ. σε οικόπεδο 260 τ.μ. τίμημα 380.000 ευρώ, δ) Ανοιξη εκτός σχεδίου 150 τ.μ. σε οικόπεδο 2.000 τ.μ. τίμημα 335.000 ευρώ, ε) Ιξιά 200 τ.μ. σε οικόπεδο 1.000 τ.μ. τίμημα 400.000 ευρώ, στ) Βουνάρα πολυτελούς κατασκευής 220 τ.μ. σε οικόπεδο 1.100 τ.μ.

ΕΝΟΙΚΙΑΣΕΙΣ ΚΑΤΑΣΤΗΜΑΤΩΝ

ΡΟΔΟΣ: Επί της Εθν. Αντίστασης: α) Ισόγειο 69 τ.μ. με υπόγειο 69 τ.μ. και πατάρι 20 τ.μ. μηνιαίο μίσθωμα 1.300 ευρώ, β) Προέκτασης Εθν. Αντίστασης 220 τ.μ. με κήπο μεγάλο, κατάλληλο για πάρκιν, μηνιαίο μίσθωμα 1.200 ευρώ, γ) 130 τ.μ. μηνιαίο μίσθωμα 2.600 τ.μ., δ) Ισόγειο 140 τ.μ. α' όροφο, 140 τ.μ., μηνιαίο μίσθωμα 3.500 ευρώ.

Πληροφ. τηλ. 22410-26281 ΜΧΠ659

ΠΩΛΟΥΝΤΑΙ

από το ξενοδοχείο **EDEN ROC** έπιπλα δωματίων λόγω ανακαίνισης.

- Κρεβάτι 20€
- Τραπεζάκι μεγάλο 20€
- Καναπές 25€
- Κουζινάκια 50€
- Στρώμα 10€
- Τραπεζάκι 15€ το μικρό
- Πολυθρόνα 20€
- Καθρέπτες 15€

Πληροφορίες τηλέφωνο 2241067067 ΜΑΤ4022(Γ)

ΠΩΛΟΥΝΤΑΙ

- Ανεξάρτητες διώροφες μονοκατοικίες εντός οικοπέδου 1.000 τ.μ. με θέα την πόλη της Ρόδου (Εξω από τα Κοσκινού)
- Υπόγεια αποθήκη 200 τ.μ. περιοχή "Ικαρος" (πίσω από την οδό Ατταβύρου)

SIDER KAT

Τηλ. 22410 30069

Κιν. 6944532903 AE934

LANDSCOPE ΚΤΗΜΑΤΟΜΕΣΙΤΙΚΗ

ΕΘΝΙΚΗΣ ΑΝΤΙΣΤΑΣΗΣ & ΤΣΑΛΔΑΡΗ (ΠΑΝΩ ΑΠΟ ΤΟΝ ΚΩΤΣΟΒΟΛΟ)

ΤΗΛ / ΦΑΞ : 22410 28629
ΚΙΝ : 697 6872626 , 697 2257246

ΜΟΝΟΚΑΤΟΙΚΙΕΣ - ΜΕΖΟΝΕΤΕΣ

1. **ΚΟΣΚΙΝΟΥ** μον/τοικία 170τμ, με οικόπεδο 1.300τμ. **€150.000 (ΜΠΕΤΑ)**
1. **ΚΟΣΚΙΝΟΥ** μον/τοικία 170τμ, με οικόπεδο 1.300τμ. **€ 150.000 (ΜΠΕΤΑ)**
2. **ΚΟΣΚΙΝΟΥ** μον/τοικία 180τμ, με οικόπεδο 1.300τμ. **€ 170.000 (ΜΠΕΤΑ)**
3. **ΚΟΣΚΙΝΟΥ** μονο/τοικία 140τμ, με οικόπεδο 1.300τμ. **€ 170.000 (ΜΠΕΤΑ)**
4. **ΚΟΣΚΙΝΟΥ** μον/κία 200τμ, με οικόπεδο 1.300τμ. **€ 170.000 (ΜΠΕΤΑ)**
5. **ΚΟΣΚΙΝΟΥ** μον/κία 200τμ, με οικόπεδο 2.000τμ. **€ 180.000 (ΜΠΕΤΑ)**
6. **ΚΟΣΚΙΝΟΥ** μον/κία 110τμ, με κήπο, 150τμ. **€ 200.000**
7. **ΚΟΣΚΙΝΟΥ** μεζονέτες 120τμ, με κήπο 50τμ ετοιμοπαράδοτη. **€ 225.000**
8. **ΚΟΣΚΙΝΟΥ** μον/κίες 170τμ, με οικόπεδο 1.300τμ. **€ 230.000**
9. **ΚΟΣΚΙΝΟΥ** μον/κία 140τμ, με κήπο 500τμ, 3υ/δ. **€ 240.000**
10. **ΚΟΣΚΙΝΟΥ** μον/κίες 200τμ, με οικόπεδο 1.000τμ. **€ 240.000**
11. **ΚΟΣΚΙΝΟΥ** μον/τοικίες 170τμ, με οικόπεδο 1.300τμ. **€ 265.000**
12. **ΚΟΣΚΙΝΟΥ** μον/κία 200τμ, με οικόπεδο 1.300τμ, lux. **€ 290.000**
13. **ΚΟΣΚΙΝΟΥ** μον/κία 140τμ, με οικόπεδο 1.300τμ. **€ 290.000**
14. **ΚΟΣΚΙΝΟΥ** μον/κία 180τμ, με οικόπεδο 1.300τμ. **€ 290.000**
15. **ΙΑΛΥΣΟΣ** μον/κία 204τμ, με κήπο 350τμ. **€ 180.000 (ΣΟΒΑ)**
16. **ΙΑΛΥΣΟΣ** μεζονέτες 140τμ σε 3 επίπεδα, 3υ/δ,λουτρό/wc, lux. **€ 191.000**
17. **ΙΑΛΥΣΟΣ** μον/κία 225τμ, με κήπο 350τμ. **€ 204.000 (ΣΟΒΑ)**
18. **ΙΑΛΥΣΟΣ** μεζονέτες 160τμ σε 3επίπεδα, 3υ/δ, λουτρό/wc, lux. **€ 220.000**
19. **ΙΑΛΥΣΟΣ** μον/κία 150τμ, με οικόπεδο 1.300τμ, νεόκτιστα **€ 250.000**
20. **ΙΑΛΥΣΟΣ** μον/κία 140τμ, με κήπο 280τμ 80μ απο θάλασσα **€ 260.000**
21. **ΙΑΛΥΣΟΣ** μεζονέτες 155τμ, με κήπο 650τμ, με θέα φιλερύμου. **€ 270.000**
22. **ΙΑΛΥΣΟΣ** μεζονέτα 225τμ, με κήπο 40τμ, πλήρες εξοπλισμένο. **€ 270.000**
23. **ΙΑΛΥΣΟΣ** μον/ικίες 180τμ, με κήπο 350τμ, νεόκτιστο. **€ 280.000**
24. **ΙΑΛΥΣΟΣ** μον/κία 200τμ, με οικόπεδο 1.000τμ. **€ 290.000 (ΣΟΒΑ)**
25. **ΙΑΛΥΣΟΣ** μον/κία 180τμ, με κήπο 300τμ, εντός οικισμού. **€ 296.000**
26. **ΙΑΛΥΣΟΣ** μον/κία 200τμ, με οικόπεδο 1.000τμ, lux κατασκευής. **€ 390.000**
27. **ΚΑΝΔΥΛΙ** μον/τοικίες 140τμ, με οικόπεδο 1.000τμ. **€ 110.000 (ΜΠΕΤΑ)**
28. **ΙΞΙΑ** μον/ικία 300τμ με οικόπεδο 1000τμ. **€ 365.000**
29. **ΤΡΕΙΣ** μονοκατοικία 165τμ, με κήπο 2.800τμ, 4υ/δ,2 λουτρά, lux, **€ 340.000**
30. **ΚΡΕΜΑΣΤΗ** μον/κίες 120τμ, με αυλή 300τμ, εντός οικισμού. . **€ 210.000**
31. **ΚΡΕΜΑΣΤΗ** μον/κίες 186τμ, με αυλή 300τμ, εντός οικισμού. **€ 250.000**
32. **ΠΑΣΤΙΔΑ** μον/κία 140τμ με κήπο 250τμ **€ 110.000 (ΜΠΕΤΑ)**
33. **ΠΑΣΤΙΔΑ** μον/κία 140τμ, κήπος 300τμ εντός οικισμού. **€ 150.000 (ΣΟΒΑ)**
34. **ΠΑΣΤΙΔΑ** μον/κία 140τμ με κήπο 300τμ εντός οικισμού. **€ 205.000**

ΔΙΑΜΕΡΙΣΜΑΤΑ

1. **ΜΙΧΑΗΛ ΠΕΤΡΙΔΗ** διαμερίσματα 118τμ,122τμ, ετοιμοπαράδοτα.
2. **ΣΤΕΛΙΟΥ ΚΩΤΙΑΔΗ** (πάροδος) διαμερίσματα 50τμ. **€ 99.000**
3. **ΜΙΧΑΗΛ ΠΕΤΡΙΔΗ** διαμερίσματα 85τμ, 2υ/δ, λουτρό. **€ 161.000**
4. **ΑΡΑΠΑΚΙ** διαμέρισμα 88τμ, lux, 2υ/δ, λουτρό, φανταστική θέα. **€ 182.00**
5. **ΑΝΑΛΥΨΗ** διαμέρισμα 90 τμ, μεταχειρισμένο. **€ 115.000**
6. **ΙΑΛΥΣΟΣ** διαμ/σμα 110τμ ισόγειο, 3υ/δ, 2wc. **€ 165.000**
7. **ΑΝΑΛΥΨΗ** διαμέρισμα 85τμ, lux 2υ/δ, λουτρό,ρετιρέ. **€ 160.000**
8. **ΑΡΑΠΑΚΙ** διαμέρισμα 88τμ, lux 3υ/δ, λουτρό. **€ 182.000**
9. **ΡΟΔΙΝΙ** διαμέρισμα 88τμ, 2υ/δ, λουτρό, άνετοι χώροι. **€ 146.000**
10. **ΑΡΑΠΑΚΙ** διαμέρισμα 160τμ, 2υ/δ, λουτρό με θέα. **€ 283.000**
11. **ΙΞΙΑ** διαμερίσματα 100τμ με θέα, 3υ/δ, λουτρό. **€ 190.000**

ΟΙΚΟΠΕΔΑ

1. **ΓΕΝΝΑΔΙ** οικόπεδο εντός οικισμού με θέα. **€ 32.000**
2. **ΚΟΣΚΙΝΟΥ** οικόπεδο 1.000τμ, με άδεια οικοδ/μής. **€ 100.000**
3. **ΚΟΣΚΙΝΟΥ** οικόπεδο 1.300τμ, πανοραμικό. **€ 100.000**
4. **ΛΑΡΔΟΣ** οικόπεδο 3.000τμ, επί του επαρχιακού. **€ 100.000**
5. **ΓΕΝΝΑΔΙ** οικόπεδο 17.000τμ επι του επαρχιακού. **€ 110.000**
6. **ΚΙΟΤΑΡΙ** οικόπεδο 800τμ, 30μ απο την θάλασσα. **€ 135.000**
7. **ΣΥΝΕΤΑΙΡΙΣΜΟΣ** αυτοστέγαση οικιστική μερίδα. **€ 145.000**
8. **ΣΥΝΕΤΑΙΡΙΣΜΟΣ** πολυτέκνων οικιστική μερίδα. **€ 150.000**
9. **ΡΟΔΙΝΙ** οικόπεδο 267τμ, εντός οικισμού. **€ 150.000**
10. **ΚΑΝΔΥΛΙ** οικοπεδο 4.000τμ, με άδεια οικοδομής. **€ 190.000**
11. **ΚΟΣΚΙΝΟΥ** οικόπεδο 6.000τμ, φανταστική θέα. **€ 220.000**
12. **ΛΑΡΔΟΣ οικόπεδο 4.000τμ σε ωραία τοποθεσία. € 220.000**
13. **ΑΣΓΟΥΡΟΥ** οικόπεδο 4.000τμ, σε ωραίο τοποθεσία. **€ 235.000**
14. **ΚΟΣΚΙΝΟΥ** οικόπεδο 4.000τμ, πανοραμικό.**€ 300.000**
15. **ΚΟΣΚΙΝΟΥ** οικόπεδο 8.000τμ, φανταστική θέα. **€ 322.000**
16. **ΚΑΛΛΑΘΟΣ** οικόπεδο 7.300τμ παραλλιακό. **€ 340.000**
17. **ΡΟΔΟΥ ΛΙΝΔΟΥ** οικόπεδο 3.800τμ, εφαπτόμενο στον δρόμο. **€ 350.000**

ΚΑΤΑΣΤΗΜΑΤΑ

1. **ΜΕΓ. ΚΩΝ/ΝΤΙΝΟΥ** κατάστημα 176τμ υπόγειο, 176 ισόγειο. **€ 586.000**
2. **ΣΤΕΦ. ΚΑΖΟΥΛΗ** γωνιακό 90τμ με αυλή, πατάρι. **€ 320.000**
3. **ΑΝΑΛΥΨΗ** κατάστημα 55τμ σε εμπορικό σημείο. **€ 149.000**
4. **ΣΑΒΒΑ ΔΙΑΚΟΥ** καταστ/μα 215τμ. **€ 135.000**

AE927



AE909

εργασιες

συνέχεια από την προηγούμενη

Η σεζόν τελειώνει, η ανεργία ξεκινάει. **ΖΗΤΟΥΝΤΑΙ άτομα** του τουριστικού τομέα, που το χειμώνα θέλουν ένα συμπλήρωμα για την ανεργία τους, ή είναι άνεργοι και ψάχνουν για δουλειά. Άμεση κάλυψη θέσεων, θα πραγματοποιηθεί σεμινάριο για τα νέα αυτά άτομα το επόμενο Σαββατοκύριακο σε μεγάλο ξενοδοχείο της Ρόδου. Για κράτηση θέσεων επικοινωνήστε με τα τηλ. 2241093901, 6936650000, 6932252571. Πληροφορίες www.ehomebusiness.grMAT3994

Γραφείο Γενικού Τουρισμού

ΖΗΤΑΕΙ

ΠΡΟΣΩΠΙΚΟ ΟΛΩΝ ΤΩΝ ΕΙΔΙΚΟΤΗΤΩΝ

Αποστολή βιογραφικών σημειωμάτων στην θυρίδα:
Ρόδου 2
PO BOX 4139

TOURIST DESTINATION MANAGEMENT COMPANY

Has Job openings/opportunities
Send your application/CV to arrange an interview at:
Rodos 2
P.O Box 4139

MAT3853(Γ)

ΑΠΟ ΕΦΗΜΕΡΙΔΑ

ΖΗΤΕΙΤΑΙ

ΑΠΟΦΟΙΤΟΣ ΤΕΕ

με γνώσεις χειρισμού Η/Υ
για νυχτερινή εργασία στο τυπογραφείο της.

Κατάθεση βιογραφικών: Τ.Θ. 153, Ρόδος 85100

ΜΟΟ/171

RE/MAX
Outstanding Agents.
Outstanding Results.

ΖΗΤΟΥΝΤΑΙ ΣΥΝΕΡΓΑΤΕΣ

Η **RE/MAX,** η μεγαλύτερη εταιρία κτηματομεσιτικών συναλλαγών στον κόσμο, ξεκίνησε τις δραστηριότητές της και στη **Ρόδο** κάτω από την επωνυμία **RE/MAX EXPRESS**.

Στόχος μας η παροχή υψηλού επιπέδου υπηρεσιών στο ροδιακό κοινό.

Εάν διαθέτετε:
- καλή προσωπικότητα,
- κοινωνικότητα.
- ανεξαρτησία,
- γνώσεις πάνω στον τομέα των κτηματομεσιτικών συναλλαγών
- αλλά και οποιουδήποτε άλλου τύπου πωλήσεων

τότε απευθυνθείτε σε εμάς για να ενημερωθείτε και να κάνετε το όνειρό σας πραγματικότητα.

Για περισσότερες πληροφορίες
RE/MAX EXPRESS Κυρία Μαίρη Χριστοδούλου
Τηλ.: 2241064730 & 22410 64755
E-mail: info@remaxexpress.gr
5ον χλμ. Λεωφόρου Ρόδου-Λίνδου

ΧΠΚΤΗ005

OH-LA-LA Bijoux

Από τα καταστήματα OH-LA-LA Bijoux

ΖΗΤΟΥΝΤΑΙ

1. ΓΙΑ ΤΟ ΤΜΗΜΑ ΤΙΜΟΛΟΓΗΣΗΣ

Νέος ηλικίας 22-30 ετών, με εκπληρωμένες τις στρατιωτικές του υποχρεώσεις
Απαραίτητη γνώση Ηλεκτρονικών Υπολογιστών:
α) Microsoft office (Word-Excel)
β) Singular Control ή Κεφάλαιο 4
γ) Προϋπηρεσία τουλάχιστον 2 έτη σε εμπορικά προγράμματα

2. ΓΙΑ ΤΟ ΤΜΗΜΑ ΠΑΡΑΓΓΕΛΙΩΝ

Νέος ηλικίας 25-30 ετών, με εκπληρωμένες τις στρατιωτικές του υποχρεώσεις
α) Microsoft office (Word-Excel)
Β) Προϋπηρεσία τουλάχιστον 2 έτη σε αποθήκη

3. ΥΠΕΥΘΥΝΕΣ ΚΑΤΑΣΤΗΜΑΤΩΝ

Δεσποινίς/Κυρία πεπειραμένη 20-30 ετών
α) Απαραίτητη η γνώση Αγγλικών
β) Διάθεση για επικοινωνία
γ) Με προϋπηρεσία ως ταμίας τουλάχιστον 2 έτη σε εμπορικό κατάστημα

Απαραίτητο βιογραφικό σημείωμα στο FAX 2241070225
Αποστολή βιογραφικών έως 18/11/2005
Πληρ. τηλ. 2241039514, fax 2241070225
e-mail:info@oh-la-la.gr

MAT3958(Γ)

ΖΗΤΕΙΤΑΙ κυρία άνω των 45 ετών για φύλαξη παιδιού ηλικίας 2 ετών και για καθαρισμό σπιτιού. Συστάσεις απαραίτητες. Πληρ. τηλ. 6944202409 MZT071122

ΖΗΤΕΙΤΑΙ προσωπικό εστιατορίου, κουζίνας και σερβιτόρους από το εστιατόριο Αρτέμιδα στη Ψίνθο για Κυριακές και εορτές. Πληρ. τηλ. 2241050003, 6948486401, 6948486402 MAT3993

ΖΗΤΕΙΤΑΙ λαντζιέρα με γνώσεις βοηθού ζαχαροπλάστη. Ωράριο απασχόλησης 6 π.μ.-3 μ.μ. Πληρ. τηλ. 2241031053 MXP13077

ΖΗΤΕΙΤΑΙ λογιστής για βιβλία Γ' κατηγορίας, πτυχιούχος ΑΕΙ-ΤΕΙ. Πληρ. τηλ. 2241073335, κα Μαρία MXP13086

ΖΗΤΟΥΝΤΑΙ κοπέλες για μέσα στο μπαρ και έξω, μεροκάματο και ποσοστά, βραδυνή απασχόληση 22.00-03.00 μ.μ. Πληρ. τηλ. 6944428672 MZT041122

ΓΥΨΟΣΥΝΘΕΣΗ. ΖΗΤΟΥΝΤΑΙ τεχνίτες γυψοσανίδας. Πληρ. τηλ. 6942285690 κ. Ράπτης Αθανάσιος MZT011113

ΖΗΤΟΥΝΤΑΙ 3 σοβαρές **κυρίες** να εργαστούν από το σπίτι τους για μερική/ολική απασχόληση για στελέχωση/οργάνωση της εταιρίας σε Δωδεκάνησα και Βαλκάνια, Internet και ξένες γλώσσες επιθυμητά. Δωρεάν ταξίδια για τα σεμινάρια εκπαίδευσής τους σε Ελλάδα/εξωτερικό. 500 ευρώ-2500 ευρώ. Για ραντεβού τηλ. 2241075118, 6979161107 www.succesfulhomebusiness. net INT011137

ΑΝΑΠΤΥΣΣΟΜΕΝΗ εμπορική εταιρεία επεκτείνεται σε όλη την Ελλάδα **ΤΩΡΑ ΣΤΗΝ ΡΟΔΟ** και στα Δωδεκάνησα. **ΖΗΤΑΕΙ άτομα** για την άμεση κάλυψη θέσεων με υψηλές αποδοχές, πλήρες σύστημα εκπαίδευσης, μερική / πλήρη απασχόληση. Απεριόριστες δυνατότητες εξέλιξης, Ίντερνετ επιθυμητό. Πληρ. τηλ. 2241030078, www.umswork4you.com. INT2328(1)

ΖΗΤΟΥΝΤΑΙ ξενοδοχοϋπάλληλοι. Συνεργαστείτε τώρα μαζί μας για να έχετε μηνιαίο εισόδημα το χειμώνα. Πληρ. τηλ. 6948199502. **Γιατί αξίζετε κάτι καλύτερο!** MZT311025

ΑΒΑΔΙΣΤΑ, ΑΒΑΣΑΝΙΣΤΑ βγάλτε έξτρα 65 ευρώ-125 ευρώ/ώρα δουλεύοντας στο σπίτι ή το γραφείο. Όχι ντίλερ, πλασιέ, πωλητές. Ελεύθερο ωράριο μερικής-πλήρους απασχόλησης. Ανάπτυξη σοβαρών εισοδημάτων. Πληρωμένα ταξίδια στο εξωτερικό-διακοπές. Ενημερωτικό φυλλάδιο δωρεάν 24ωρη βάση: 210 2801244, www.imshomebiz.com. MAT3643

ΖΗΤΟΥΝΤΑΙ υπάλληλοι για πρατήριο υγρών καυσίμων. Αποκλείονται αλλοδαποί. Πληρ. τηλ. 6936656976, ώρες 19.00-21.00 MAT3789

Από την ταβέρνα "Μεσόγειος" **ζητείται ΨΗΣΤΗΣ**, ώρες απασχόλησης 5-12 μ.μ. Πληρ. τηλ. 2241091365, κιν. 6972509567, κ. Γιάννης MZT311014

ΕΠΑΓΓΕΛΜΑΤΙΚΗ ΕΥΚΑΙΡΙΑ. ΖΗΤΟΥΝΤΑΙ άμεσα **συνεργάτες** για εργασία από το σπίτι ή το γραφείο σας. Κερδίστε από 600 έως 3000 ευρώ το μήνα με ελεύθερο ωράριο. Ανεξάρτητη συνεργασία. Όχι ντήλερ ή πλασιέ, πλήρες σύστημα εκπαίδευσης. Προοπτική καριέρας - έξτρα μπόνους - κερδισμένα ταξίδια. Πληρ. τηλ. 2241094767, 6978034309, www.home work4u.biz ΜΑΠ284

διαφορα

ΠΩΛΕΙΤΑΙ κονσόλα XBOX σε άριστη κατάσταση με δύο παιχνίδια δώρο. Τιμή 120 ευρώ. Πληρ. τηλ. 6977000977 MZT111120

ΕΥΚΑΙΡΙΑ. ΠΩΛΟΥΝΤΑΙ σχεδόν καινούργια δουλεμένα 3 μηνών τα παρακάτω είδη: 1) **Ανοδείξωτη λάντζα** καινούργια 1,5 μέτρο, 2) **Ποτηριέρα** (ράφια) ανοξείδωτη, 3) **Ταμειακή μηχανή** (καινούργια), 4) **Ψυγείο-θητρίνα συντήρησης** 1,80 μέτρα, 5) **Τραπέζι** ανοξείδωτο, 6) **Κρεπιέρα** διπλή υγραερίου (ελαφρώς μεταχειρισμένη), 7) **Τοστιέρα** διπλή, 8) **Εξι καρέκλες** και **τρία τραπέζια,** όλα μεταλλικά. Πληρ. 6978313532, Στεγνά Αρχάγγελος MZT111118

Βιομηχανική εμπορική εταιρεία

ΖΗΤΑ

υπεύθυνο άτομο να αναλάβει την εξυπηρέτηση της πελατείας της στη νήσο Ρόδο.

Προσόντα: Δραστήριος-επικοινωνιακός-φιλόδοξος

Πληρ. τηλ. 6977925498, κος Στεφανής MAT4063(Γ)

ΖΗΤΕΙΤΑΙ

υπάλληλος, για μόνιμη εξωτερική εργασία, με μεταφορικό μέσο, αυτοκίνητο ή μηχανάκι.

Πληρ. τηλ. 6972112859 κ. Κυριακάκης MAT4061(Γ)

ΖΗΤΟΥΝΤΑΙ

βοηθοί φυσιοθεραπευτές ή αισθητικοί

με γνώσεις μυοχαλαρωτικού μασάζ, για να στελεχώσουν πολυδύναμο χώρο.

Πληρ. τηλ. 22410 70510-11 ΜΧΠ2354

netech
NETWORK TECHNOLOGIES

Εθν. Αντιστάσεως 71, Ρόδος • Τηλ. 2241077440, Φαξ: 2241077439
e-mail: info@netech.gr http://www.netech.gr

SIEMENS vivodi TELECOM Eurotel

Η εταιρεία NETECH ΕΠΕ
επιθυμεί να προσλάβει
ΓΡΑΜΜΑΤΕΑ, και ΤΕΧΝΙΚΟ Η/Υ,
με προϋπηρεσία στο χώρο της πληροφορικής.

Για περισσότερες πληροφορίες, καθημερινά
09.00-16.00 στο τηλ. 2241077440
Πληροφορίες κα. Νάτσικα Χριστίνα
Για αποστολή βιογραφικού σημειώματος
στο φαξ 2241077439
ή μέσω email: info@netech.gr

ΧΠΕΜΠ337

mabo sensual fx

Η εταιρεία δικτύου καταστημάτων γυναικείων αξεσουάρ **MABO Sensual fx ζητά** για το νέο της κατάστημα στην περιοχή της Ρόδου να καλύψει την θέση της

ΥΠΕΥΘΥΝΗΣ ΚΑΤΑΣΤΗΜΑΤΟΣ

Οι κατάλληλοι υποψήφιοι θα πρέπει να διαθέτουν:
- **Διοικητικές και οργανωτικές ικανότητες**
- **Προϋπηρεσία στην λιανική πώληση**
- **Γνώση Η/Υ**
- **Ηλικία έως 35 ετών με νεανικό προφίλ**

Προσφέρονται αποδοχές, αναλόγως προσόντων, άριστο περιβάλλον εργασίας.
Επικοινωνήστε με τον Κο Ιωάννη Ζαχαρίου στο **6937120471**
Αποστολή βιογραφικών στο **FAX: 2241034721**

MXP13075

ΒΟΥΛΓΑΡΗ
ΒΙΟΜΗΧΑΝΙΑ ΑΠΟΡΡΥΠΑΝΤΙΚΩΝ

Η εταιρεία ΑΦΟΙ ΒΟΥΛΓΑΡΗ ΑΕΒΕ
για το υποκατάστημά της στην Ρόδο

ΖΗΤΑ

ΥΠΕΥΘΥΝΟ ΠΩΛΗΣΕΩΝ
με εμπειρία στο χώρο των τροφίμων.

Θα εκτιμηθούν οι γνώσεις στην αγορά των Δωδεκανήσων.
Ηλικία έως 35 ετών.
Η εταιρεία προσφέρει:
- Μισθό & bonus.
- Εταιρικό αυτοκίνητο & τηλέφωνο.
- Προοπτικές εξέλιξης σε μια καταξιωμένη εταιρεία στο χώρο των τροφίμων.

Βιογραφικά στο ΦΑΞ: 22410 27977
Τηλ. επικοινωνίας: 22410 33647 MAT3851(Γ)

Από την αντιπροσωπεία αυτοκινήτων
HONDA - MITSUBISHI

ΖΗΤΕΙΤΑΙ

ΗΛΕΚΤΡΟΛΟΓΟΣ ΑΥΤΟΚΙΝΗΤΩΝ

Επιθυμητή προϋπηρεσία στο χώρο.
Καλή γνώση Η/Υ και Αγγλικών.

Απαραίτητη αποστολή βιογραφικού σημειώματος στη διεύθυνση **Λ. Λίνδου 138 Ρόδος**
Τηλ. 2241067440-41
Φαξ 2241068462
Email: kaligcar@otenet.gr

ΜΧΠ915

Βίοκος

Η Εταιρεία

ΖΗΤΕΙ

ΟΔΗΓΟΥΣ ΠΩΛΗΤΕΣ

Το προφίλ του ιδανικού υποψήφιου συνδυάζει
- Δίπλωμα οδήγησης Γ' κατηγορίας.
- Ελληνική υπηκοότητα.
- Ηλικία έως 30 ετών.
- Απολυτήριο Λυκείου.
- Δυναμικός με ευχάριστη προσωπικότητα.
- Αριστη ικανότητα επικοινωνιας, εργατικός και συνεπής.

Προσφέρονται:
- Μισθός, μπόνους επί των πωλήσεων και δυνατότητα εξέλιξης.

Πληρ. τηλ. 6944633636-22410 65410 ΧΠ1124

διαφορα

συνέχεια από την προηγούμενη

Από ΜΑΚΕΔΟΝΙΚΕΣ ΓΡΑΜΜΕΣ ΤΣΙΜΕΝΙΔΗΣ **αγοράζονται ευροπαλέτες.** Πληρ. τηλ. 2241060345 MAT4076

ΠΩΛΟΥΝΤΑΙ λόγω ανακαίνισης ξενοδοχείου τα εξής: • **Ντουλάπες** δίφυλλες 50€, • **Κουρτινόξυλα** 20€, • **Κομοδίνα** 20€, **Κρεβάτι μονό** 50€. Πληρ. τηλ. 6945797875 MZT081113

ΠΩΛΕΙΤΑΙ όλος ο **εξοπλισμός** FAST FOOD (πάγκος βιτρίνα ψυγείου, ψυγεία συντηρήσεως, παγομηχανή, μηχανή καφέ κ.λπ.) καινούργια (5 μήνες λειτουργίας). Πληρ. τηλ. 2241023174 MZT041106

ΠΩΛΟΥΝΤΑΙ: • **ΣΑΛΟΝΙ** και τα καλύμματα 600 ευρώ, • **ΣΕΤ ΚΡΕΒΑΤΟΚΑΜΑΡΑ** (χωρίς στρώμα) 400 ευρώ, •

ΤΡΑΠΕΖΙ ΚΟΥΖΙΝΑΣ μεγάλο και 4 καρέκλες 200 ευρώ. Λόγω μετακόμισης. Πληρ. κ. Ελένη τηλ. 6946569955 MZT031102

ΠΩΛΕΙΤΑΙ σύνθετο 5 τεμαχίων, γκρίζο χρώμα στην τιμή των 300 ευρώ. Πληρ. τηλ. 2241077259, 6978749166 MZT081107

ΠΩΛΕΙΤΑΙ φουσκωτό τύπου MARLIN 420 cc με τρέιλερ 5.000 ευρώ. Πληρ. τηλ. 2241098021, 6945757106 MZT041119

ΕΥΚΑΙΡΙΑ. ΠΩΛΕΙΤΑΙ βάρκα με μηχανή YAMAHA 25 cc και τρέιλερ με όλα τα εξτρά. Πληρ. τηλ. 2241063316 MZT071128

ΑΠΟΛΛΩΝΙΟ ΜΟΥΣΙΚΟ ΣΤΕΚΙ. Ο χώρος διατίθεται για ΠΑΙΔΙΚΑ PARTY με ΚΑΡΑΟΚΕ, catering κ.ά. Κέννεντυ 5. Πληρ. τηλ. 2241074797 MAT3906

ΠΩΛΟΥΝΤΑΙ: 1) καρέκλες αλουμινίου - ξύλου, 2) Τραπέζια αλουμινίου με επιφάνεια BEECH 70X1,20-70X71, 3) τραπέζια αλουμινίου διπλά (μπαρ) Φ. 60 INOX, 4) σκαμπό αλουμινίου - ξύλου, σε άριστη κατάσταση. Αγορά 2004, 5) Ψυγεία επαγγελματικά 200X0,80X0,60 τρίπορτο με καταψύκτη μοτέρ εξωτερικό και 2,30X0,85X0,60. Δίπορτο μοτέρ, εξωτερικό. 6) Φούρνος επαγγελματικός δίπορτος 0,75X0,60 εσωτερικά, 7) Λαμαρίνες 0,50X0,70 με στανς και 0,32X0,41 κατάλληλες για πίτσα τυρόπιτες - μπουγάτσες κ.ά. 8) Πλυντήριο Electrolux, 9) Ηχεία Martin, 10) Sab-Celestion c.x 1,5142. , 110) ενισχυτής U.B.L.-9CD διπλό επαγγ. - Μίκτης. 12) δορυφορικό πιάτο 3 μέτρων με βάση. Πληρ. τηλ. 2241052313, 56502, κιν. 6948204924 MZT311007

ΕΥΚΑΙΡΙΑ ΠΩΛΟΥΝΤΑΙ όλες οι συσκευές οβελιστηρίου - πιτσαρίας, σχεδόν καινούργια σε τιμές ευκαιρίας. Ψυγεία: πάγκοι και βιτρίνες, φούσκες - γύρος, ψυγείο, ντουλάπα - καταψύκτες, κοτοπουλιέρες, φούρνοι, μίξερ, καρέκλες, τραπέζια, φριτέζες, γκριλιέρες και πάρα πολλά άλλα είδη. Πληρ. τηλ. 6937431274 MAT3803

ΠΩΛΕΙΤΑΙ σκάφος ταχύπλοο Sea - Ray 23 πόδια, με μηχανή Mercruiser 280HP καινούργια, καμπίνες 2, χωριστό WC, κουζινάκι με νιπτήρα, ψυγείο, ηλεκτρικό, βαθύμετρο, VHF, εργάτη άγκυρας 400W, αλυσίδα άγκυρας 120m, φλατς, 2 μπαταρίες 160 A έκαστη, τέντα δωμάτιο καινούργια, τέντα πάρκιν, τρέιλερ διαξονικό Ελξις, δελφινιέρα εμπρός ανοξείδωτη, πασαρέλα μπάνιου, 3 προπέλες μπαλόνια, σωστικά, σωσίβια, τζάκετ, ραδιο/τόφωνο, κ.ά. Πληρ. τηλ. 6993325454, 2241031370 ΧΠ004

ΠΩΛΟΥΝΤΑΙ: α) ψυγείο - πάγκος 2,5 μέτρα, β) καταψύκτης ντουλάπα 2 μέτρα ύψοςX2,30, γ) καταψύκτης μικρός, δ) πλυντήριο πιάτων, ε) 2 ηλεκτρικές κουζίνες για σπίτι, 1 φριτέζα, στ) 2 ψυγεία για σπίτι, ζ) μία μηχανή εξωλέμβια 15cc, η) μία μηχανή κουρέματος γκαζόν, λόγω αναχωρήσεως. Πληρ. τηλ. 6948734154. MZT311004



ΠΩΛΕΙΤΑΙ ΤΟΥΟΤΑ CELICA ST 1,6 μοντέλο '92 χρώματος άσπρου με ηχοσύστημα, φουλ εξτρά. Πληρ. τηλ. 6948804021 MZT111106

ΠΩΛΕΙΤΑΙ αυτοκίνητο **FORD ESCORT RS2000** (150HP) εργοστασιακό, μοντέλο 1994. Τιμή 6.000 ευρώ τοις μετρητοίς. Πληρ. τηλ. 22410-20970, 29908 MAT4062(1)

ΠΩΛΕΙΤΑΙ αυτοκίνητο μάρκας **ALFA ROMEO** μοντέλο '97, 1.400cc σε καλή κατάσταση και πολύ καλή τιμή. Πληρ. τηλ. 6945794500 MZT101124

APRILIA TUONO RSV 1000cc μαύρο ενός χρόνου σε άριστη κατάσταση σαν καινούργιο, **πωλείται** σε τιμή ευκαιρίας ή ανταλλάσσεται με σκούτερ ή αυτοκίνητο. Δεκτός διακανονισμός. Πληρ. τηλ. 6932908910, 2241025718 MZT081126

ΠΩΛΕΙΤΑΙ SUZUKI ALTO '98 ελαφρά τρακαρισμένο. Τιμή 800 ευρώ. Πληρ. τηλ. 6946282277 MZT081121

ΠΩΛΕΙΤΑΙ παλιό **BMW** σε τιμή ευκαιρίας. Πληρ. τηλ. 2241020749 από 1-3 το μεσημέρι MZT081118

ΠΩΛΕΙΤΑΙ VW VENTO 1400 cc 76.000 χλμ. ηχοσύστημα SONY με 10 cd, ηλεκτρικά παράθυρα, ζάντες αλουμινίου, σπορ εμφάνιση, σε πολύ καλή κατάσταση 4.500 ευρώ. Πληρ. κ. Γιάννης τηλ. 6974367001 MXP13079

ΠΩΛΕΙΤΑΙ αυτοκίνητο μάρκας GRAND CHEROCHEE 3100cc πετρέλαιο, μοντέλο 12ου 2003, full optional. Πληρ. τηλ. 6944380378 MZT041114

ΠΩΛΟΥΝΤΑΙ: 1) **BMW 318 is** μοντέλο 1994 σε άριστη κατάσταση. FULL EXTRA, χρώμα μπλε, φυλάσσεται σε γκαράζ. 2) HONDA AFRICA TWIN μοντέλο 2000 750cc σε υπεράριστη κατάσταση, μόνο 5.000 χλμ. ολοκαίνουργια, φυλάσσεται σε γκαράζ. Πληρ. κ. Δημήτρη τηλ. 6974763164 ώρες 09.00-21.00 MZT041109

ΠΩΛΕΙΤΑΙ Nissan 1,6, μοντ. '86, 1ο χέρι, ΚΤΕΟ έως 02/2008, 4 καινούργια λάστιχα, δεκτός έλεγχος. Ευρώ 1.500. Πληρ. τηλ. 2241034556, κιν. 6944283808, Σταύρος. MZT311001

ΠΩΛΕΙΤΑΙ αυτοκίνητο **KIA SPORTER** 5θυρο, 2000 cc μοντέλο 2000 με 66.000 χλμ. φουλ EXTRA με air condition ABC, AIRBAG, ζάντες αλουμινίου. Τιμή 10.500 ευρώ. Πληρ. τηλ. 6947576204. MZT261017

ΠΩΛΟΥΝΤΑΙ από ιδιώτη: α) **Golf IV** μοντέλο 2001, φούλ extra. Τιμή 9.000 ευρώ, β) **VOLVO S40** 2,4, μοντέλο 2004 φούλ extra. Τιμή 24.000 ευρώ. Πληρ. τηλ. 6932754080, 6948254745 MZT261016

ΠΩΛΕΙΤΑΙ IX μάρκας ATOS PRIME, μοντέλο 2001, χρώμα άσπρο σε άριστη κατάσταση, τιμή 4.800 ευρώ. Πληρ. τηλ. 6948707602, 2241047598 MZT311009

ΠΩΛΕΙΤΑΙ μηχανή "γουρούνα" 4 τροχοί, 250cc, με πινακίδες, 10 μηνών, 4.000 χλμ. Πληρ. τηλ. 6945797875 MZT311019

ΠΩΛΟΥΝΤΑΙ ΕΛΑΦΡΩΣ ΜΕΤΑΧΕΙΡΙΣΜΕΝΑ ΑΥΤΟΚΙΝΗΤΑ ΠΑΝΤΟΣ ΤΥΠΟΥ: ΙΧ ΕΠΙΒΑΤΙΚΑ: ΑΓΡΟΤΙΚΑ, ΕΠΑΓΓΕΛΜΑΤΙΚΑ, ΦΟΡΤΗΓΑ. ΕΤΟΙΜΟΠΑΡΑΔΟΤΑ Ή ΚΑΤΟΠΙΝ ΠΑΡΑΓΓΕΛΙΑΣ. ΠΑΡΕΧΟΥΜΕ ΠΙΣΤΟΠΟΙΗΤΙΚΟ ΕΛΕΓΧΟΥ ΚΑΛΗΣ ΛΕΙΤΟΥΡΓΙΑΣ ΚΑΙ ΓΡΑΠΤΗ ΕΓΓΥΗΣΗ ΕΝΟΣ ΕΤΟΥΣ. ΠΩΛΗΣΗ ΧΟΝΔΡΙΚΗ ΛΙΑΝΙΚΗ. ΠΑΡΑΔΟΣΗ ΣΤΟ ΧΩΡΟ ΣΑΣ. ΠΛΗΡ. ΤΗΛ. 2431074709, FAX 2431027008, ΚΙΝ. 6974456200 κ. ΜΠΟΥΝΤΟΥΡΗ ΔΗΜΗΤΡΗ MAT3649



ΔΑΣΚΑΛΟΣ με εμπειρία παραδίδει μαθήματα σε παιδιά δημοτικού. Πληρ. τηλ. 6972876918 MXP13084

Απέτυχες στις εξετάσεις σου στο LOWER-C.F.C Cambridge-E.C.C.E Michigan ή το ALCE ή το PROFICIENCY MICHIGAN; Μην απογοητεύεσαι. Ελα στην καθηγήτρια **Αγγλικών** με 20ετή πείρα με μητρική γλώσσα την αγγλική με άριστη προφορά, που παραδίδει ιδιαίτερα μαθήματα σε ενήλικες για να μάθουν την γλώσσα για τη δουλειά τους ή τα παιδιά της πρώτης τάξης του Δημοτικού. Εξασφαλισμένη επιτυχία εξετάσεων και επίσης το ΚΡΑΤΙΚΟ ΠΙΣΤΟΠΟΙΗΤΙΚΟ ΓΛΩΣΣΟΜΑΘΕΙΑΣ και TOEIC αναγνωρισμένο διεθνώς. Υπεύθυνη εργασία και τιμές λογικές. Πληρ. τηλ. 2241075959, 6972912196 MZT081119

ΦΙΛΟΛΟΓΙΚΑ ΜΑΘΗΜΑΤΑ σε μαθητές Γυμνασίου-Λυκείου, παραδίδονται από φιλόλογο. Τιμές προσιτές. Πληρ. τηλ. 6945989946 MZT071127

ΜΑΘΗΜΑΤΑ ΑΓΓΛΙΚΩΝ. Θέλεις ν' αρχίσεις ή να συνεχίσεις την εκμάθηση της Αγγλικής γλώσσας με σκοπό την προετοιμασία για εξετάσεις; Παραδίδονται μαθήματα (ιδιαίτερα ή σε γκρουπ 2-3 ατόμων) για όλα τα επίπεδα και για παιδιά προσχολικής ηλικίας από απόφοιτο Βρετανικού Πανεπιστημίου. Πληρ. τηλ. 6973461129 MZT041102

Εχασα 20 κιλά σε 4 μήνες χωρίς να πεινάω και με την κυτταρίτιδα και το πιο σημαντικό δεν τα ξαναέβαλα!
Μάθετε και εσείς πώς
στο τηλ. 2241075118 www.mynaturalife.gr.

ΠΡΟΣΦΕΡΟΥΜΕ ΔΩΡΕΑΝ ΛΙΠΟΜΕΤΡΗΣΗ ΚΑΙ ΠΑΡΑΚΟΛΟΥΘΗΣΗ ΑΠΟΤΕΛΕΣΜΑΤΩΝ

MZT011136

ΠΡΙΝ: 82 ΚΙΛΑ



ΤΩΡΑ: 62 ΚΙΛΑ



ΜΑΘΗΜΑΤΑ ΤΟΥΡΚΙΚΗΣ ΓΛΩΣΣΑΣ

✓ Ολιγομελή τμήματα αρχαρίων προχωρημένων
x Εκπαιδευτικές εκδρομές

ΕΓΓΡΑΦΕΣ ΑΠΟ 23-10-05

Κέντρο Ξένων Γλωσσών
ΑΡΓΥΡΩ ΠΕΤΑΛΑ
Παναγιώτου Ροδίου 10
Τηλ. 2241034891, 33546, κιν. 6937450758 MAT3750(Γ)

Από το Ξενοδοχείο
"KIPRIOTIS VILLAGE RESORT" στην Κω

ΖΗΤΟΥΝΤΑΙ

για τη σεζόν 2006

στελέχη των παρακάτω ειδικοτήτων: Υπεύθυνος/η Τμήματος Υποδοχής, Υπάλληλοι Τμημάτων Υποδοχής και Κρατήσεων, Maitre, Sous Maitre, Προϊσταμένη Ορόφων, F&B, Assistant F&B, Γραμματέας με γνώσεις Αγγλικών, Γερμανικών και Ελληνικών για 12μηνη απασχόληση καθώς και **προσωπικό όλων των ειδικοτήτων.**

Βιογραφικά με φωτογραφία παρακαλούμε να αποστέλλονται
"Ξενοδοχείο Kipriotis Village Resort
Τ.Θ. 206, Ψαλίδι Κως 85300"
Fax 22420-23590 Τηλ. 22420-27640-49
E-mail: info@kipriotis.gr ΧΠ1531

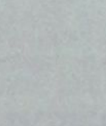

Hotel Lydia Maris
Kolymbia Rodos

ΠΩΛΟΥΝΤΑΙ
Λόγω ανακαίνισης
από το ξενοδοχείο **ΛΥΔΙΑ ΜΑΡΙΣ** στα ΚΟΛΥΜΠΙΑ

- έπιπλα δωματίου
- έπιπλα σαλονιού
- κουρτίνες
- κουρτινόξυλα
- φωτιστικά
- fan-coil

κ.λπ. ξενοδοχειακός εξοπλισμός
Ολα σε άριστη κατάσταση
Οι ενδιαφερόμενοι μπορούν να προσέρχονται καθημερινά στο ξενοδοχείο κατά τις ώρες 09.30 έως 13.00 κ. Ηλιόπουλο Χρήστο.
Πληρ. τηλ. 6974959580 MAT3909(Γ)

LINDIANVILLAGE

Το ξενοδοχείο πολυτελείας στη νότια Ρόδο, με πέντε θεματικά εστιατόρια, τέσσερα μπαρ, Spa, συνεδριακούς χώρους, σουίτες με ιδιωτικές πισίνες, Night club.
Ζητούμε συνεργάτες, για την σεζόν 2006, επαγγελματίες, αλλά και νέους απόφοιτους σχετικών σχολών, με **ικανότητες, με καλό χαρακτήρα, και όρεξη για εργασία με μεράκι.**
F & B Manager, με αρχές, συνέπεια και συνέχεια και επιθυμία διάκρισης.
Υπεύθυνους εστιατορίων με πείρα
Σερβιτόρους και βοηθούς για τα διάφορα εστιατόρια
Μπάρμαν με ευχάριστο χαρακτήρα, ξενόγλωσσο, κατηρτισμένο
Μαγείρους με σύγχρονη αντίληψη, και επιθυμία για μάθηση
Υπαλλήλους υποδοχής έξυπνους, δραστήριους, κοινωνικούς, εργατικούς.
Αν θέλετε να σταδιοδρομήσετε σε ξενοδοχείο πολυτελείας, αν σας ενδιαφέρει να διακρίνεστε και να σας επιβραβεύουν οι πελάτες και η διεύθυνση με διάφορους τρόπους αλλά και οικονομικά, τότε ελάτε να συνεργαστούμε.

Περιμένουμε το βιογραφικό σας σημείωμα καθημερινά στο ξενοδοχείο 08.30-14.30 Lindian Village, παραλία Λάρδου (Γλύστρα), τηλέφωνο **2244035900**
Telefax 2244047360, email:alkal@lindian.gr ΜΧΠ1378

ΚΥΝΟΤΡΟΦΕΙΟ-ΕΚΠΑΙΔΕΥΤΗΡΙΟ ΣΚΥΛΩΝ

ΚΥΝΟΤΡΟΦΕΙΟ-ΕΚΠΑΙΔΕΥΤΗΡΙΟ ΣΚΥΛΩΝ
ΙΑΛΥΣΟΣ

ΞΕΝΩΝΑΣ ΓΙΑ ΤΟΥΣ ΜΙΚΡΟΥΣ ΣΑΣ ΦΙΛΟΥΣ ΣΚΥΛΟΥΣ & ΓΑΤΕΣ

- Βασική υπακοή
- Άρνηση τροφής
- Σωματοφύλακας
- Φύλακας χώρου
- Ζευγαρώματα
- Διόρθωση προβληματικής συμπεριφοράς
- Καθαρόαιμα κουτάβια

Διατίθενται κουτάβια Γερμανικά ποιμενικά
Σπανιέλ μπρετόν κυνηγόσκυλα

Υπεύθυνος: ΛΕΝΤΗΣ ΓΕΩΡΓΙΟΣ
Ιαλυσός, Ρόδος, 85101
• **Τηλ.: 6945932738,2241093512**
Κ. **ΒΑΣΙΛΗΣ 6947935451**
ΜΑΠ1458(Γ)

SAVVAIDIS & Associates
Estate Agents & Consultants

ΣΤΕΛΕΧΟΣ ΠΩΛΗΣΕΩΝ

Η κτηματομεσιτική εταιρεία **ΣΑΒΒΑΙΔΗΣ & Συνεργάτες** η οποία δραστηριοποιείται στον χώρο της μεσιτείας ακινήτων στη Ρόδο από το 1983 ζητεί στέλεχος πωλήσεων 25 - 40 ετών για στελέχωση του τμήματος πωλήσεων. Παρέχονται ικανοποιητικές αμοιβές, χαρτοφυλάκιο ακινήτων, εκπαίδευση από έμπειρους κτηματομεσίτες, σύγχρονο και φιλικό εργασιακό περιβάλλον.
Ο υποψήφιος θα πρέπει να είναι κάτοχος ΙΧ και να έχει γνώσεις Αγγλικής και Η/Υ. Πτυχίο ΑΕΙ και εμπειρία είναι επιθυμητά. Αποστολή βιογραφικών με πρόσφατη φωτογραφία στο info@savvaidis.gr MXT1659

ΣΑΒΒΑΙΔΗΣ & Συνεργάτες - Μεσίτες και Σύμβουλοι Ακινήτων
Λαμπράκη 14 - ΡΟΔΟΣ - τηλ 22410-26281 fax 22410-34663 http://www.savvaidis.gr

μαθηματα

συνέχεια από την προηγούμενη

ΚΟΠΕΛΑ με πτυχίο PROFICIENCY παραδίδει ιδιαίτερα μαθήματα αγγλικών σε παιδιά δημοτικού-γυμνασίου. Πληρ. τηλ. 6945162363, 6938843274
MZT041112

ΜΑΘΗΜΑΤΙΚΑ. ΕΜΠΕΙΡΟΣ ΚΑΘΗΓΗΤΗΣ ΠΑΡΑΔΙΔΕΙ ΙΔΙΑΙΤΕΡΑ ΜΑΘΗΜΑΤΑ ΣΕ ΜΑΘΗΤΕΣ ΓΥΜΝΑΣΙΟΥ ΚΑΙ ΛΥΚΕΙΟΥ - ΠΑΝΕΛΛΗΝΙΕΣ. ΠΛΗΡ. ΚΟΣ ΚΟΝΤΟΣ ΜΙΧΑΛΗΣ ΤΗΛ. 2241096577
MZT051014

ΜΑΘΗΜΑΤΙΚΑ-ΦΥΣΙΚΗ-ΧΗΜΕΙΑ. Παραδίδονται ιδιαίτερα μαθήματα ή σε γκρουπ 2-3 μαθητών από πολύ έμπειρους καθηγητές για σοβαρή προετοιμασία με άμεσο αποτέλεσμα και συμπλήρωση κενών. Τιμές λογικές. Πληρ. τηλ. 6948893531 (μαθηματικά), 6973025100 (Φυσική-Χημεία).
MAT3705

ΠΤΥΧΙΟΥΧΟΣ δασκάλα παραδίδει ιδιαίτερα μαθήματα σε μαθητές Δημοτικού. Πληρ. τηλ. 6945171508
MZT311020

ΚΑΘΗΓΗΤΡΙΑ ΑΓΓΛΙΚΩΝ, απόφοιτη Αγγλικής φιλολογίας, παραδίδει μαθήματα για όλα τα επίπεδα από Junior έως και Proficiency. Προετοιμασία εξετάσεων Cambridge, Michigan, Edexcel, καθώς και για το Κρατικό Πιστοποιητικό Γλωσσομάθειας. Πληρ. τηλ. 2241024682, 2241020617, 6947262772
MAT3766

γνωριμιες

20ΧΡΟΝΗ ΠΑΝΕΜΟΡΦΗ ΕΝΤΥΠΩΣΙΑΚΗ ΕΛΛΗΝΙΔΑ ORIGINAL ΚΟΠΕΛΑ ΖΗΤΑΕΙ ΓΝΩΡΙΜΙΑ ΜΕ ΚΥΡΙΟΥΣ ΕΞΑΙΡΟΥΝΤΑΙ ΑΛΛΟΔΑΠΟΙ. ΠΛΗΡ. ΤΗΛ. 6944931166
MXP13091

Ανύπανδρη, **ΑΔΕΣΜΕΥΤΗ** και αξιοπρεπής, **ΖΗΤΕΙ ΣΥΖΥΓΟ** 55-58 ετών, ελεύθερο ή διαζευγμένο καλόκαρδο και ειλικρινή. Τ.Θ. 157, ΤΚ85100 Ρόδος
MZT071138

Πανέμορφη **ΕΛΛΗΝΙΔΑ** καινούργια στην πόλη σας περιμένει για 99,99% **SUPER ΓΝΩΡΙΜΙΑ,** Ηφαίστου Α' Π. Πόλη. Είσοδος από πύλη Αγ. Φραγκίσκου. 6 μ.μ.-11 μ.μ. πληρ. τηλ. 2241021522
INT071124

ΑΒΑΣΑΝΙΣΤΑ "NUMBER 1" Γνωρίστε τον αληθινό έρωτα κοντά μας. Σχέσεις, γνωριμίες, με άμεσα αποτελέσματα, απόλυτη εχεμύθεια. Άνδρες - γυναίκες κάθε ηλικίας περιμένουν να γνωριστείτε. Γίνετε μέλος στο μεγαλύτερο club γνωριμιών στην Ελλάδα. Πληρ. τηλ. 2105239191, 2105239711, 6975764343
MAT3800

Αξιοθαύμαστη **ΦΟΙΤΗΤΡΙΑ** Γυμναστικής Ακαδημίας με πλούσια θηλυκά στοιχεία, ιδιαίτερα όμορφη, δεσποινίδα ευγενικής συμπεριφοράς, **ΕΠΙΘΥΜΕΙ ΣΟΒΑΡΗ ΓΝΩΡΙΜΙΑ** με νέο ευπαρουσίαστο, με ειλικρινείς προθέσεις. Πληρ. τηλ. 6977135995
MAT4015(4)

Απίστευτης ομορφιάς, **ΚΑΘΗΓΗΤΡΙΑ ΧΟΡΟΥ**, ανοιχτόχρωμη, ελκυστική, λάτρης της τέχνης, με υπέροχες αναλογίες, ιδιοκτήτρια σχολής χωρίς υποχρεώσεις, **ΕΠΙΘΥΜΕΙ ΣΟΒΑΡΗ ΓΝΩΡΙΜΙΑ** με κύριο αναλόγων προσόντων. Πληρ. τηλ. 6978693643
MAT4015(1)

Ακρως γοητευτική **ΕΠΙΧΕΙΡΗΜΑΤΙΑΣ** ιδιαίτερα αισθητή γυναικεία παρουσία, κομψότατη, οικονομικά καταξιωμένη, χωρίς υποχρεώσεις, **ΕΠΙΘΥΜΕΙ ΣΟΒΑΡΗ ΣΧΕΣΗ** με κύριο, γοητευτικό, υπεύθυνο. Πληρ. τηλ. 6972139138 MAT4015(3)

Καστανόξανθη, **ΤΡΑΠΕΖΙΚΟΣ ΥΠΑΛΛΗΛΟΣ**, πτυχιούχος λογιστικής, φινετσάτη, γλυκιά, 1,68 ύψος, 58 κιλά, λάτρης της φύσης **ΕΠΙΘΥΜΕΙ ΓΝΩΡΙΜΙΑ ΓΑΜΟΥ** με κύριο, καλλιεργημένο, ρομαντικό. Πληρ. τηλ. 6977135383
MAT4015(2)

ΤΡΑΒ 22 ετών πολύ όμορφη, **ΖΗΤΑ ΓΝΩΡΙΜΙΑ** με κυρίους... Πληρ. τηλ. 6946074523
MZT051112

προσφορές εργασίας

BABY SITTING. Είμαι Ελληνίδα μητέρα και σας προσφέρω ασφαλές baby sitting (φύλαξη μωρού/παιδιού) σε ωραίο χώρο. Τηλ. 6947565604 κα Μαίρη ώρες 9 πμ. έως 2 μ.μ. και 5 μ.μ. έως 10 μ.μ.
MZT111115

ΚΥΡΙΑ διπλωματούχος μασέρ προσφέρει θεραπευτικό, κλασικό, αθλητικό, αδυνατίσματος, χαλαρωτικό, αισθητικό και καθαρισμό προσώπου (μάσκες, μασάζ). Πληρ. τηλ. 22410 35252, 6932024975
MZT271004

ΜΑΣΑΖ-θεραπευτικό-χαλαρωτικό-τονωτικό-αντιστρές-αυχενικά-ορθοπεδικά-κατά τις κυτταρίτιδας και τοπικού πάχους-αδυνατίσματος. Πληρ. τηλ. 6942228916
MZT041113

ΗΛΕΚΤΡΟΛΟΓΙΚΕΣ ΕΓΚΑΤΑΣΤΑΣΕΙΣ. Για την κατασκευή και συντήρηση της ηλεκτρικής σας εγκατάστασης. • Αξιοπιστία και συνέπεια. • Πολυετή πείρα. • Απόλυτη εξυπηρέτηση. Πληρ. τηλ. 6932482660 κ. Λευτέρης Σταμάτης
MZT021124

ΚΥΡΙΑ διπλωματούχος μασέρ κάνει θεραπευτικό, αθλητικό, χαλαρωτικό μασάζ. Πληρ. τηλ. 6948553306
MZT201017

ΣΥΝΕΡΓΕΙΟ ΑΥΤΟΚΙΝΗΤΩΝ-
ΕΜΠΟΡΙΑ ΑΝΤΑΛΛΑΚΤΙΚΩΝ-
ΕΙΣΑΓΩΓΕΣ ΜΕΤΑΧΕΙΡΙΣΜΕΝΩΝ Ι.Χ. και
ΕΠΑΓΓΕΛΜΑΤΙΚΩΝ ΦΟΡΤΗΓΩΝ ΑΥΤΟΚΙΝΗΤΩΝ-
ΓΕΩΡΓΙΚΩΝ ΜΗΧΑΝΗΜΑΤΩΝ

ΙΩΑΝΝΗΣ ΚΡΗΤΙΚΟΣ

CAR CENTER

ΠΩΛΗΣΕΙΣ ΜΕΤΑΧΕΙΡΙΣΜΕΝΩΝ:

- **MERCEDES SPRINTER** κλειστό κλούβα 312D μοντέλο 1998 εισαγωγής.
- **MERSEDES SPRINTER** κλειστό κλούβα, 308D εισαγωγής.
- **FORD TRANSIT** κλούβα 1999, DIESEL εισαγωγής.
- **OPEL COMBO** 2000 μοντέλο με υδραυλικό τιμόνι εισαγωγής.
- **OPEL COMBO** 1997 μοντέλο DIESEL Ελλάδα.
- **ALFA ROMEO 145** δίπορτο μοντέλο 1996 με υδραυλικό τιμόνι, ηλεκτρ. παράθυρα.
- **HYUNDAI COUPE** 1600 c.c. με υδραυλικό και A/C, ABS και ηλεκτρικά παράθυρα, κεντρικό κλείδωμα, δερμάτινο σαλόνι, μοντέλο 1998.
- **NISSAN ALMERA** 1500 c.c. 2000 μοντέλο με airbag, AC, υδραυλικό τιμόνι, κεντρικό κλείδωμα.
- **ΤΡΑΚΤΕΡ JJEKH 28HP** 1999 μοντέλο μαζί με παρελκόμενα δεντροκομικό.
- **TOYOTA HI-ACE/ψυγείο** κλούβα 1999 μοντέλο εισαγωγής.
- **VW CADY** κλουβάκι 2000 μοντέλο εισαγωγής.

Εναντι παλαιού αεροδρομίου Μαριτσών

Πληρ. τηλ. 224 1047670, 6944476553

AE674

ΜΟΤΟΜΙΚΕ

ΜΕΤΑΧΕΙΡΙΣΜΕΝΑ

Από το κατάστημα **YAMAHA MOTOMIKE**
πωλούνται
τα παρακάτω δίκυκλα σε άριστη κατάσταση

ΜΟΝΤΕΛΟ	ΜΑΡΚΑ	ΧΜ	ΧΡΩΜΑ	ΤΙΜΗ	ΗΜ/ΝΙΑ 1ης ΑΔΕΙΑΣ
XT660R	YAMAHA ENDURO	5000	ΜΠΛΕ	5500,00	2005
XT600E	YAMAHA ENDURO SUPER MOTAD	9200	ΜΠΛΕ	4000,00	2003
FZ6-S FAZER 600	YAMAHA STREET	4868	ΜΑΥΡΟ	6500,00	2005
FZ6 NAKED 600	YAMAHA STREET	3500	ΜΑΥΡΟ	6800,00	2005
FZ6 NAKED 600	YAMAHA STREET	8250	ΚΟΚΚΙΝΟ	5900,00	2004
FZS 600 FAZER	YAMAHA STREET	45000	ΜΑΥΡΟ	3900,00	2000
YZF R6 - 600cc	YAMAHA SUPER-SPORT	4500	ΚΟΚΚΙΝΟ	7500,00	2004
GSXF600S BADID	SUZUKI STREET	15850	ΚΟΚΚΙΝΟ	3500,00	1996
YP 400 MAJESTY	YAMAHA MAXI SCOOTER	3900	ΜΠΛΕ	5500,00	2005
KLE 250	KAWASAKI ENDURO SUPER SHERPA	1300	ΠΟΡΤΟΚΑΛΙ	3500,00	2004
GS 400 E	SUZUKI STTRET	17650	ΜΠΛΕ	950,00	1995
SR500	YAMAHA CASTOM	13200	ΜΠΟΡΝΤΟ	950,00	1992
RYNNER 180	PIAGIO SCOOTER	12000	ΓΚΡΙ	1300,00	2003
RYNNER 125 4T	PIAGIO SCOOTER Τετραχρονο	13500	ΓΚΡΙ	1500,00	2003
YP 125 MAJESTY	YAMAHA SCOOTER	9900	ΜΠΛΕ	1500,00	1999
PASSINC 125	CAGIVA SCOOTER	32000	ΚΟΚΚΙΝΟ	500,00	2000

ΜΟΝΤΕΛΟ ΤΕΤΡΑΤΡΟΧΕΣ	ΜΑΡΚΑ ATV-QUADS	ΧΑΜ	ΤΙΜΗ	ΗΜ/ΝΙΑ ΑΓΟΡΑΣ
BREZZE 125 Μπλε	YAMAHA Με αριθμό κυκλοφορίας	1.100	3500,00	2004

✓ ΑΠΟ 0% ΠΡΟΚΑΤΑΒΟΛΗ ΕΩΣ 60 ΜΗΝΕΣ ΕΞΟΦΛΗΣΗ !!!
✓ ΕΓΓΥΗΣΗ 1 ΧΡΟΝΟ ΣΕ ΟΛΑ ΤΑ ΜΕΤΑΧΕΙΡΙΣΜΕΝΑ !!!

Πατριάρχου Αθηναγόρα 13, Ρόδος 85100 • Τηλ. & Fax 2241026360
www.motomike.gr info@motomike.gr

AE827

ΞΕΝΑΚΗΣ ΜΕΤΑΧΕΙΡΙΣΜΕΝΑ

ΑΓΟΡΕΣ - ΠΩΛΗΣΕΙΣ - ΑΝΤΑΛΛΑΓΕΣ ΜΕΤΑΧΕΙΡΙΣΜΕΝΩΝ ΑΥΤΟΚΙΝΗΤΩΝ

10ο χλμ. Ρόδου-Λίνδου, τηλ. 2241086690 (εσωτερικό 120)

1 **AUDI A4 TURBO QUATTRO 200HP, 2000cc, μοντ. 2005.** 6 αερόσακοι, EDL,ESP,ASR, ABS, Αυτόματος κλιματισμός, on board computer, τριάκτινο τιμόνι πολ/λων χρήσεων, xenon, ηλ. παραθ, κεντρ. κλειδ, ηχοσύστημα.

2 **AUDI TT ROADSTER 1.8 TURBO, 150HP, μοντ.2005,** μαύρο. αερόσακος οδηγού - συνοδηγού, πλευρικοί αερόσακοι, ABS,ESP, αυτόματος κλιματισμός, ζάντες αλουμ. υδρ. τιμόνι, ηλ. παραθ, κεντρ. κλειδ,προβ. ομίχλης, ηχοσύστημα.

3 **ROVER MGF TROPHY 1800cc, μοντ. 2002,** ανθρακί δερμάτινο σαλόνι ,αερόσακος οδηγού - συνοδηγού,ABS,air condition,,ζάντες αλουμ. υδρ. τιμόνι, ηλ. παραθ, κεντρ. κλειδ,προβ. ομίχλης, ηχοσύστημα.

4 **TOYOTA MR2 1800cc, 143HP, μοντ. 2002,** κόκκινο. αερόσακος οδηγού - συνοδηγού, ABS,air condition,,ζάντες αλουμ. υδρ. τιμόνι, ηλ. παραθ, κεντρ. κλειδ,προβ. ομίχλης, ηχοσύστημα.

5 **AUDI A3 1600cc, μοντ. 2003,** κόκκινο, 6 αερόσακοι, ABS, ESP,ASR,αυτόματος κλιματισμός,ζάντες αλουμ. υδρ. τιμόνι, ηλ. παραθ, κεντρ. κλειδ,προβ. ομίχλης, ηχοσύστημα.

6 **OPEL FRONTERA 2200cc, μοντ. 1999,** πράσινο. αερόσακοι , ABS,air condition, υδρ. τιμόνι, ζάντες αλουμινίου, σκαλοπάτια, ηλ. παραθ, κεντρ. κλειδ, ηχοσύστημα.

7 **VW GOLF PLUS 1600cc, μοντ.2005,** μπλέ. αερόσακος οδηγού-συνοδηγού, ABS, υδρ. τιμόνι, ζάντες αλουμινίου, ηλ. παραθ, κεντρ. κλειδ, ηχοσύστημα.

8 **AUDI A3 1600cc, μοντ. 1999,** μπορντώ. αερόσακος οδηγού-συνοδηγού, ABS, υδρ. τιμόνι, ζάντες αλουμινίου, ηλ. παραθ, κεντρ. κλειδ, ηχοσύστημα.

9 **RENAULT MEGANE CABRIO 1400cc, μοντ. 2000,** ασημί. 4 αερόσακοι, ABS, air condition, δερμάτινο σαλόνι, ηλ. ηλιοροφή, ζάντες αλουμινίου, υδρ. τιμόνι, ηλ. παραθ, κεντρ. κλειδ, ηχοσύστημα.

11 **VW PASSAT COMFORT 1600cc, μοντ. 1999,** ασημί. αερόσακος οδηγού-συνοδηγού, ABS, Climatronic, υδρ. τιμόνι,ζάντες αλουμ, ηλ. παραθ, κεντρ. κλειδ, ηχοσύστημα.

12 **VW BORA 1600cc, μοντ. 1999,** ασημί. 4 αερόσακοι, ABS, air condition, υδρ. τιμόνι, ηλ. παραθ, κεντρ. κλειδ, ηχοσύστημα.

13 **RENAULT MEGANE COUPE 1400cc, μοντ. 2001,** κίτρινο 4 αερόσακοι, ABS, air condition, υδρ. τιμόνι, ηλ. παραθ, κεντρ. κλειδ, ζάντες αλουμινίου, ηχοσύστημα.

14 **FIAT SCUDO 1600cc, μοντ. 2000,** λευκό. (9θέσιο) air condition, υδρ. τιμόνι, κεντρ. κλειδ, ηχοσύστημα.

15 **NISSAN SERENA 1600cc, μοντ. 1997,**πράσινο (8θέσιο) air condition, υδρ. τιμόνι, ηλ. παραθ, κεντρ. κλειδ, ηχοσύστημα.

16 **FIAT PUNTO SPORTING 1242cc, μοντ. 2000,** μπλέ air condition, υδρ. τιμόνι, ηλ. παραθ, κεντρ. κλειδ, ζάντες αλουμινίου, ηχοσύστημα.

17 **DAEWOO NUBIRA 1600cc, μοντ. 2000,** μπορντώ. αερόσακος οδηγού-συνοδηγού, ABS, air condition, υδρ. τιμόνι, ηλ. παραθ, κεντρ. κλειδ, ηχοσύστημα.

18 **FORD KA 1300cc, μοντ.2001,** μπλέ. Air condition, αερόσακος οδηγού, υδρ. τιμόνι, ηλ. παραθ, κεντρ. κλειδ, ζάντες αλουμινίου, ηχοσύστημα.

19 **SEAT CORDOBA 1600cc, μοντ.1997,** μπορντώ. Air condition, υδρ. τιμόνι, ηλ. παραθ, κεντρ. κλειδ, ζάντες αλουμινίου, ηχοσύστημα.

20 **FIAT BRAVO TROFEO 1242cc, μοντ. 2000,** μαύρο Air condition, υδρ. τιμόνι, ηλ. παραθ, κεντρ. κλειδ, ζάντες αλουμινίου, ηχοσύστημα.

22 **FORD ESCORT 1400 cc, μοντ. 1996,** μαύρο. air condition, ABS, υδρ. τιμόνι, ηλ. παραθ, κεντρ. κλειδ, ηχοσύστημα.

24 **KIA SEPHIA 1500cc, μοντ. 2000,** ασημί. υδρ. τιμόνι, ηλ. παραθ, κεντρ. κλειδ, ζάντες αλουμινίου, ηχοσύστημα.

25 **VW POLO 1000cc, μοντ. 1999,** μαύρο. υδρ. τιμόνι, ηλ. παραθ, κεντρ. κλειδ, ζάντες αλουμινίου, ηχοσύστημα.

26 **RENAULT MEGANE 1400cc, μοντ. 1996,** μολυβί. air condition, υδρ. τιμόνι, ηλ. παραθ, κεντρ. κλειδ, ηχοσύστημα.

27 **ΚΙΑ BESTA (ΚΛΟΥΒΑ) ΠΕΤΡΕΛΑΙΟ, μοντ.1996,** λευκό

28 **FIAT PUNTO 1242cc, μοντ. 2001,** λευκό. air condition, ηλ. παραθ, κεντρ. κλειδ, ηχοσύστημα.

29 **FIAT PUNTO 1242cc, μοντ. 2001,** λευκό. air condition, ηλ. παραθ, κεντρ. κλειδ, ηχοσύστημα.

23 **VW GOLF III VARIANT 1400cc, μοντ. 1996,** μαύρο. υδρ. τιμόνι, κεντρ. κλειδ, ηχοσύστημα.

21 **FORD MONDEO 1600cc, μοντ. 1994,** μπορντώ. ABS, υδρ. τιμόνι, ηλ. παραθ, κεντρ. κλειδ, ηχοσύστημα.

30 **SUZUKI SWIFT 1000cc, μοντ. 1999,** λευκό. air condition, ηχοσύστημα.

31 **FORD MONDEO 1600cc, μοντ. 1994,** μπορντώ. ABS, υδρ. τιμόνι, ηλ. παραθ, κεντρ. κλειδ, ηχοσύστημα.

32 **FIAT FIORINO VAN 1700cc DIESEL, μοντ. 1995** λευκό.

33 **RENAULT TWINGO 1200cc, μοντ 1998,** μολυβί κεντρικό κλείδωμα, ηχοσύστημα

34 **FIAT SEICENTO, 1100cc, μοντ. 2002,** μπορντώ. ηλ. παραθ, κεντρ. κλειδ, ηχοσύστημα.

35 **SEAT IBIZA 1400cc μοντ. 1995** πράσινο κεντρικό κλείδωμα, ηλ παράθυρα, ηχοσύστημα

36 **ROVER 414 SI 1400cc μοντ.** 1995, μπλέ. υδρ. τιμόνι,ηλιοροφή, ηλ. παραθ, κεντρ. κλειδ, ηχοσύστημα.

37 **FIAT SEICENTO , 1100cc, μοντ. 2001,** λευκό. ηλ. παραθ, κεντρ. κλειδ, ηχοσύστημα.

38 **FIAT SEICENTO , 1100cc, μοντ. 2001,** λευκό. ηλ. παραθ, κεντρ. κλειδ, ηχοσύστημα.

40 **PEUGEOT 306 1400cc, μοντ. 1995,** μολυβί. ηλ. παραθ, κεντρ. κλειδ, ηχοσύστημα.

41 **NISSAN MICRA 1000cc, μοντ. 1996,** πράσινο ηχοσύστημα.

42 **FIAT SEICENTO 900cc, μοντ. 2000,** λευκό. ηλ. παραθ, κεντρ. κλειδ, ηχοσύστημα.

44 **FIAT FIORINO VAN 1700cc, μοντ. 12/1992** λευκό.

45 **FIAT CINQUECENTO 900cc, μοντ.1997,** μαύρο. κεντρικό κλείδωμα, ηλ. παράθυρα, ηχοσύστημα

ΑΠΟ **0%** ΠΡΟΚΑΤΑΒΟΛΗ
ΕΩΣ **72** ΜΗΝΙΑΙΕΣ ΔΟΣΕΙΣ

XD11687

GM AUTO Special

ΕΙΣΑΓΩΓΕΣ - ΕΜΠΟΡΙΑ - ΑΝΤΑΛΛΑΓΕΣ ΑΥΤΟΚΙΝΗΤΩΝ & ΑΞΕΣΟΥΑΡ

ΓΙΩΡΓΟΣ Π. ΜΥΡΙΑΛΛΑΚΗΣ

Λεωφόρος Ηρακλειδών (δίπλα ταβέρνα "Αντώνης") Ιαλυσός
τηλ. 2241096692 κιν. 6945991030, fax 2241096632
email: info@gmautospecial.gr
site: www.gmautospecial.gr

ΕΙΣΑΓΩΓΕΣ - ΠΩΛΗΣΕΙΣ - ΑΝΤΑΛΛΑΓΕΣ ΜΕΤΑΧΕΙΡΙΣΜΕΝΩΝ ΑΥΤΟΚΙΝΗΤΩΝ

- **JEEP CHEROKEE** 2500 cc, turbo diesel, μοντέλο 2002-3, χρώμα μεταλλικό ασημί, ABS, ESP, air condition, ζάντες αλουμινίου, full extra. **ΕΙΣΑΓΩΓΗ ΓΕΡΜΑΝΙΑ**
- **LAND ROVER JEEP FREELANDER,** 2 lit DIESEL 4X4, 3θυρο, Hard Top & Cabrio, οροφή γυάλινη, full extra γερμανικών προδιαγραφών, μπάρες, κοτσαδόρος, κάλυμμα ρεζέρβας κ.ά. **ΕΙΣΑΓΩΓΗ ΓΕΡΜΑΝΙΑ**
- **FORD FOCUS 1,8 TDDi** turbo Diesel Kombi (κάραβαν), 90 HP, μεταλ. silver, air condition, υδραυλ. τιμόνι, RCD, ABS, ζάντες αλουμινίου, σκάρες, κοτσαδόρος. **ΕΙΣΑΓΩΓΗ ΓΕΡΜΑΝΙΑ**
- **MERCEDES C200 Kompressor Sportcoupe Evolution** μοντέλο 2002, χρώμα ασημί μεταλλικό, ελάχιστα χιλιόμετρα, καινούργια. **ΕΙΣΑΓΩΓΗ ΓΕΡΜΑΝΙΑ**
- **MERCEDES C220 CDI TURBO** (πετρέλαιο) Kompressor μοντέλο 2001-02, μαύρο μεταλλικό, ηλεκτρική ηλιοροφή, klima, τηλέφωνο full super extra... **ΕΙΣΑΓΩΓΗ ΓΕΡΜΑΝΙΑ**
- **MERCEDES C 200 K Sportcoupe Evolution** μοντέλο 2002, οροφή PANORAMA γυάλινη, αυτόματο, aircon, ABS, ESP, ζάντες αλουμινίου, Parktronic. **ΕΙΣΑΓΩΓΗ ΓΕΡΜΑΝΙΑ.**
- **SMART PASSION** μοντέλο 2002, γυάλινη οροφή, ABS, A/C, υδραυλικό τιμόνι, αερόσακοι, ηλεκτρ. κλείδωμα και παράθυρα, ζάντες αλουμινίου, immobilizer, χρώμα μαύρο μπλε ή μπλε ανοιχτό, αυτόματο, σειριακό. **ΕΙΣΑΓΩΓΗ ΓΕΡΜΑΝΙΑ.**
- **SMART** μοντέλο 2001-2, ABS, υδραυλ. τιμόνι, αυτόματο, σειριακό, αερόσακοι, ηλεκτρ. κλείδωμα, ηλεκτρ. παράθυρα, χρώμα κίτρινο-μαύρο, **ΕΙΣΑΓΩΓΗ ΓΕΡΜΑΝΙΑ.**
- **JEEP TOYOTA RAV 4,** μεταλλικό μπλε, μοντέλο 2002-2003, χιλιόμετρα 35.000, μπαριέρες ανοξείδωτες μπρος και πλαινές, RCD, air condition, σχάρα. ΟΛΟΚΑΙΝΟΥΡΓΙΟ.. **ΕΙΣΑΓΩΓΗ ΓΕΡΜΑΝΙΑ**
- **MERCEDES A140,** 1400 cc, χρώματος λευκό, μοντέλο 2003, χιλιόμετρα μόνο 9.200!!! ΚΑΤΑΚΑΙΝΟΥΡΓΙΟ FULL EXTRA.
- **BMW 320i COUPE,** 2000cc, μοντέλο 2000, σειρά 3, χρώμα μπλε ανοικτό μεταλλικό, δερμάτινο σαλόνι μπεζ. FULL FULL EXTRA. ΑΡΙΣΤΗ ΚΑΤΑΣΤΑΣΗ
- **FIAT BRAVO TROFEO,** μοντ. 2000, 1.300 c.c, χρώμα ασημί μεταλλικό, ζάντες, πκοσύστημα, σαλόνι δίχρωμο (μαύρο-μπλε) ΚΑΤΑΣΤΑΣΗ ΑΡΙΣΤΗ
- **BMW Z3 CABRIO** 1,9 lit (1900cc) χρώμα κόκκινο, μοντέλο 2000, δερμάτινο σαλόνι μαύρο, ζάντες, RCD, ηλεκτρική οροφή τέντα μαύρη. ΚΑΤΑΣΤΑΣΗ ΑΡΙΣΤΗ
- **MERCEDES SLK 200 Kompressor CABRIO,** μοντ. 2003, χιλιόμετρα 15.000 MONO, μαύρο μεταλλικό, δέρμα κόκκινο, ηλεκτρ. οροφή HARDTOP, Ζάντες 17", πκοσύστημα, full extra.
- **HONDA S2000** cabrio, μαύρο, 242PS, δερμάτινο σαλόνι, A/C, κόκκινο, πκοσύστημα, ζαντολάστιχα αλουμινίου, χιλιόμετρα 38.000 μόνο.
- **ALFA ROMEO 156,** μοντέλο 2002, ΑΡΙΣΤΗ ΚΑΤΑΣΤΑΣΗ!!! Silver μεταλλικό, A/C, ζαντολάστιχα καινούργια, πκοσύστημα, full extra. ΕΥΚΑΙΡΙΑ!!!
- **OPEL VECTRA, EDITION 6/2000,** 1600cc 16V, ασημί μεταλλικό, ζάντες αλουμινίου, καινούργια λάστιχα, RCD Pioneer, ABS, aircondition, ξύλινη επένδυση. ΚΑΤΑΣΤΑΣΗ ΑΡΙΣΤΗ.
- **NISSAN PRIMERA** μοντέλο 2000, μεταλλικό πράσινο λαδί, ραδιοκασ/νο, AIR CONDITION, καθίσματα ύφασμα μπεζ, ηλεκτρικές κλειδαριές και παράθυρα. ΚΑΤΑΣΤΑΣΗ ΑΡΙΣΤΗ.
- **VW GOLF** μοντέλο 2002-3, ΟΛΟΚΑΙΝΟΥΡΓΙΟ, ελάχιστα χιλιόμετρα, χρώμα ασημί μεταλλικό, 4πορτο, 1400 cc, 16βάλβιδο, ηλεκτρ. παράθυρα - κλειδαριές - καθρέπτες, ζαντολάστιχα αλουμινίου, πκοσύστημα με CD, δίχρωμα καθίσματα μπλε - μαύρα.
- **KIA SHUMA μοντέλο 2000,** μεταλλικό ασημί, δερμάτινο σαλόνι, air condition, ζαντολάστιχα καινούργια, RCD, 1500cc, ηλεκτρ. παράθυρα - καθρέπτες - κλειδαριές. Τιμή 5.650 ευρώ!!!
- **JEEP CHEROKEE 3700 cc LIMITED,** αυτόματο, συριακό, συναγερμός, μοντέλο 2004, air condition, RCD τηλεκοντρόλ, μεταλλικό ασημί, XENON, χιλιόμετρα MONO 21.900, δερμάτινο σαλόνι, μπάρες ανοξείδωτες, σκαλιέρες, TV, ηλεκτρ. οροφή, ζαντολάστιχα * αλουμινίου. ΚΑΤΑΚΑΙΝΟΥΡΓΙΟ.
- **AUDI TT COUPE QUATRO 225 PS** μεταλλικό κόκκινο, klima, XENON φώτα, 6τάχυτο, 6άρα CD, Subwoofers με ενισχυτές, πκοσύστημα BOSE, ζάντες 17΄΄, συναγερμός, ΑΡΙΣΤΗ ΚΑΤΑΣΤΑΣΗ.
- **MERCEDES CLK** μοντέλο 2003, δερμάτινο σαλόνι, ανθρακί μεταλλικό, 18΄΄ ζάντες, αυτόματο συριακό, klima, τηλέφωνο, RCD, συναγερμός, Parktronik, full extra, ΑΡΙΣΤΗ ΚΑΤΑΣΤΑΣΗ.
- **JEEP MISTUBISHI OUTLANDER,** μοντέλο 2003-4, 2000 cc, ασημί μεταλλικό, ζάντες, πκοσύστημα, ΚΑΤΑΚΑΙΝΟΥΡΓΙΟ.
- **BMW 316** μοντέλο 2/2004, E46, δέρμα μαύρο, ABS, ESP, ζάντες, χρώμα BLUE BLACK μεταλλικό.
- **HONDA S 2000,** διθέσιο, μοντέλο 2003, 242 PS, 2000 cc, χιλιόμετ. 29.000, ηλεκτρική οροφή, πκοσύστημα, σαλόνι κόκκινο δέρμα, αεροτομή και spoiler SHARK. ΜΟΝΑΔΙΚΟ!
- **MERCEDES C. 190 E,** μεταλλικό χρώμα, 1.800 cc, ηλεκτρ. παράθυρα, κλειδαριές, καινούργια λάστιχα, full service, RCD, κατάσταση άριστη. ΤΙΜΗ ΑΠΙΣΤΕΥΤΗ!!!
- **ALFA ROMEO 146,** 1600 cc,, ABS, AIRBAG, χρώμα μπορντώ, ηλεκτρικά παράθυρα, κεντρικό κλείδωμα, πκοσύστημα RCD, air condition, ζάντες αλουμινίου. Τιμή 5300 ευρώ.
- **JEEP JIMNY SUZUKI** 1.400 cc μοντέλο 2002
- **HYUNDAI ATOS** 1100 cc μοντέλο 2003
- **HYUNDAI GETZ** 1100 cc μοντέλο 2003
- **HYUNDAI ACCENT** 1400 cc μοντέλο 2002
- **FIAT PUNTO** 1300 cc μοντέλο 2003
- **JEEP SUZUKI JIMNY** κλειστό, HARD TOP, μεταλλικό ασημί, 1.400 cc, μοντέλο 2004, ζάντες, RCD, A/C, υδραυλ. τιμόνι ΚΑΤΑΚΑΙΝΟΥΡΓΙΟ.
- **NISSAN MICRA,** μοντέλο 2004, 1.200 cc, πράσινο μεταλλικό, A/C, RCD, υδρ. τιμ.
- **FIAT SEICENTO,** μοντέλο 2002, 1.100 cc, μπλε μεταλλικό.
- **RENAULT MEGANE CABRIO,** μοντέλο 2003, 1.600 cc, μαύρο μεταλλ., ηλεκτρ. οροφή FULL EXTRA.
- **OPEL CORSA,** μοντέλο 2000, λευκό, 1.000 cc, τεμάχια 2.
- **HUNDAI ATOS,** μοντέλο 2000, 1.100 cc, 2 ασημί μεταλλικό,
- **RENAULT TUIGO,** μοντέλο 1998, 1.200 cc, γαλάζιο

ΕΠΑΓΓΕΛΜΑΤΙΚΑ

- **MERCEDES VITO 110DIESEL,** μοντέλο 2000, CDI

Ολα ετοιμοπαράδοτα.
Σε καταπληκτική κατάσταση

✓ Οι επιλογές των αυτοκινήτων μας εγγυώνται την ποιότητα και την σιγουριά.
✓ Επισκεφθείτε μας πριν αποφασίσετε
✓ Αναλαμβάνουμε την χρηματοδότηση σας με τα χαμηλότερα επιτόκια.
✓ Θα χαρούμε να σας ξεναγήσουμε

Από 0% προκαταβολή έως 72 μην. δόσεις

AE264

TOP CARS

ΠΡΩΤΗ ΣΕ ΕΙΣΑΓΩΓΕΣ ΑΥΤΟΚΙΝΗΤΩΝ ΣΤΑ ΔΩΔΕΚΑΝΗΣΑ

ΕΙΣΑΓΩΓΕΣ ΑΓΟΡΕΣ - ΠΩΛΗΣΕΙΣ - ΑΝΤΑΛΛΑΓΕΣ ΜΕΤΑΧΕΙΡΙΣΜΕΝΩΝ ΑΥΤΟΚΙΝΗΤΩΝ

1. **GRAND CHEROKEE LIMITED 2700 DISEL 2004,** ABS, κλιμ., ηλεκ. παραθ., ηλ. καθρέπτες, παρκ τονικ, δέρμα, san roof, **FULL EXTRA ΕΙΣΑΓΩΓΗΣ**
2. **CHEROKEE LIMITED 2500 Dissel 2004,** δέρμα ABS, san roof, **FULL EXTRA ΕΙΣΑΓΩΓΗΣ**
3. **MERCEDES CLK CABRIO 2002 FULL EXTRA** (εισαγωγής).
4. **BMW 320,** 2000 cc, εξακύλινδρη 2003, δέρμα, ABS, τηλεφ, sun roof, κλιμ., ζαντ. αλουμ., **FULL EXTRA ΕΙΣΑΓΩΓΗΣ**
5. **BMW 320,** 2200 cc, 176 PS2003, ABS, δερμ., λουκ M^3 **FULL EXTRA ΕΙΣΑΓΩΓΗΣ**
6. **MERCEDES** E ELLEGANS 2003, καιν. μοντ., ABS, δέρμα, κλίμα, ζαντ. αλουμ. sun roof, **FULL EXTRA**
7. **MERCEDES E. 200** μοντ. 1995 camprio **FULL EXTRA .**
8. **ALFA 166** μοντ. 2002, **FULL EXTRA**
9. **BMW 318** τετράθυρη 2003, δέρμα ABS, ηχοσυστ., κλίμα, sun roof, park tonik, navi αυτοματ. **ΕΙΣΑΓΩΓΗΣ**
10. **MERSEDES C180,** μαύρη 1997. **FULL EXTRA**
11. **MERCEDES C180,** ασημί 1997, ELEGANS. **FULL EXTRA**
12. **CITROEN SAXO VTS 1600 2003,** ζάντες αλουμ., paket καθ. αναρτ. μπρ. STAIN **FULL EXTRA**
13. **RENAULT MEGANE 2005,** μπλε 2002, ABS, ηλεκ. παραθ., υδραυλικό τιμόνι, κλίμα.
14. **RENAULT MEGANE 2003,** άσπρο **FULL EXTRA**
15. **FIAT COUPE,** μοντ. 1997 ασημί, ζάντες αλουμινίου, ABS, κλιμ., ησοχυστ.
16. **ALFA 156 ΚΟΚΚΙΝΟ 2000.** ABS, κλιμ., park τονικ, ζάντες αλουμ.
17. **VW BORA,** γαλανό 2000. A/K ηχοσύστ. ABS, ζαντ. αλουμινίου, σπόϊλερ, **FULL EXTRA**
18. **KIA SPORTAGE 2003,** 25.000 χιλ., ABS, ηχοσυστ. δέρμα λικ.
19. **RENAULT CLIO,** 3 αυτοκίνητα, μοντέλα 2003, σχεδόν καινούργια, άσπρο, κίτρινο, μπλε, 25.000 χιλ.
20. **FIAT POUNTO CAMBRIO 1999,** ηλεκτρική οροφή, ηχοσύστημα, υδραυλικό τιμόνο.
21. **RENAULT CLIO 2003, FULL EXTRA** σχεδόν καινούργιο.
22. **CITROEN XARA 2001,** ABS, ηλεκ. παραθ., αικ. ζαντ. αλουμ., ηχοσύστημα.
23. **FIAT PANTA,** μοντέλο 2003, 4 αυτοκίνητα σχεδόν καινούργια, **FULL EXTRA** A/K ηλ. παράθ., υδραυλικό τιμόνι.
24. **FIAT CIETSENDO** 3 αυτοκίνητα, μοντέλα 2003, A/K, ABS, ηλεκτρ. παράθυρα.
25. **MERCEDES E. 190,** μοντ. 1993 **FULL EXTRA**
26. **VW Golf 2001,** ABS, δέρμα, κλιμ., ζαντ. αλουμ., ηχοσύστημα, **FULL EXTRA**
27. **SMART PASSION,** εισαγωγής 2003 **FULL EXTRA**
28. **NISSAN ALMERA,** μοντέλο 2000, **FULL EXTRA**
29. **VW POLO** μοντέλο 1997
30. **VW POLO** μοντέλο 1996
32. **AUDI A4,** μοντέλο 1999, δέρμα, κλιμ., ABS, ηχοσύστημα, ζάντες αλουμινίου.
33. **AUDI A6 DIESEL** μοντέλο 2003, δερμ. ABS, PARK TRONIK SUN ROOF, ζάντες αλουμινίου, **FULL EXTRA**
34. **A 140 MERCEDES** μοντέλο 2003, κλιμ., ABS, ασημί IMMOBILAZER
35. **FORD FOCOUS** μοντέλο 2001, κλιμ. ABS, IMMOBILAZER SUN ROOF
36. **MAZDA MX5** μοντέλο 1999, κλίμ., ABS, δερμ. ζάντες αλουμινίου, **FULL EXTRA**

ΕΠΑΓΓΕΛΜΑΤΙΚΑ

MERCEDES VITO 108, άσπρη, SDI 2002 DISSEL, **ΕΙΣΑΓΩΓΗΣ.**

MERCEDES VITO 110, ασημί 1999, **ΕΙΣΑΓΩΓΗΣ.**

MERCEDES VITO 110, πράσινη, μοντ. 2000, **ΕΙΣΑΓΩΓΗΣ.**

NISSAN DISEL, αγροτικό, μοντέλο 1996, A/K 132 PS, **FULL EXTRA**

✓ Ενα χρόνο γραπτή εγγύηση
✓ Από 0-72 δόσεις
1. Αγοράζουμε το αυτοκίνητο σας
2. Το ανταλλάσσουμε με ο,τιδήποτε μοντέλο της αρεσκείας σας
3. Αναλαμβάνουμε την πώληση του αυτοκινήτου σας χωρίς καμιά επιβάρυνση

• Κατάστημα: Λ. Ελευθερίας Κρεμαστή τηλ. (22410)96889, κιν. 6972261775

ΧΠ2457

AUTO ΕΠΙΛΟΓΕΣ

ΕΚΘΕΣΗ ΜΕΤΑΧΕΙΡΙΣΜΕΝΩΝ ΑΥΤΟΚΙΝΗΤΩΝ

ΚΟΥΚΟΥΡΑΣ ΑΛΕΞΑΝΔΡΟΣ

ΛΕΩΦ. ΡΟΔΟΥ-ΛΙΝΔΟΥ 255 • ΤΗΛ. (22410)60910
www.autoepiloges.com

ΑΓΟΡΑ-ΠΩΛΗΣΗ-ΑΝΤΑΛΛΑΓΗ ΜΕΤΑΧΕΙΡΙΣΜΕΝΩΝ ΑΥΤΟΚΙΝΗΤΩΝ

1. **MERCEDES SLK KOMPRESSOR 2000cc, μοντ. 2000, λευκό.** ABGS, ABS, klima,αυτόματος πιλότος, δερμάτινο σαλόνι, επένδ. αλουμ. ηλ. οροφή, κεντρ. κλειδ., ηλ παράθ., ηλ.καθρ., υδρ. τιμ., ζάντες αλουμ. και ηχοσύστημα
2. **MERCEDES 320 S 3200cc, θαλασσί.** ABGS, ABS, klima, αυτόματος πιλότος, ηλιοροφή, κεντρ. κλειδ., ηλ. παράθ., ηλ.καθρ., υδρ. τιμ. ηλ.καθίσματα εμπρός πίσω, δερμάτ.σαλόνι, ξύλινη επένδυση, συναγερμός, car kit, ζάντες αλουμ. και ηχοσύστημα
3. **BMW 116i 1600cc, μοντ. 06/2005, ανθρακί.** 6ABGS, ABS, klima, κεντρ. κλειδ., ηλ. παράθ., ηλ. καθρ., υδρ. τιμ., δερμάτ.σαλόνι, ζάντες αλουμ. και ηχοσύστημα
4. **BMW 316i 1600cc, μοντ. 01/2005, ανθρακί.** 6ABGS, ABS, klima, κεντρ. κλειδ., ηλ. παράθ., ηλ.καθρ., υδρ. τιμ., δερμάτ.σαλόνι, ζάντες αλουμ. και ηχοσύστημα
5. **BMW 318 is 1800cc 140hp,μοντ.1995,μαύρο.** A/C, κεντρ. κλειδ., ηλ. παράθ., υδρ. τιμόνι, ζάντες αλουμινίου και ηχοσύστημα
6. **BMW 518 1800cc, μοντ. 1992, μπλε .** κεντρ. κλειδ., ηλ. παράθ., υδρ. τιμόνι και ηχοσύστημα.
7. **MAZDA MX5 CABRIO 1600cc, μοντ.1998, πράσινο.** ABGS, ABS, klima, κεντρ. κλειδ., ηλ. παράθ., υδρ. τιμ., ζάντες αλουμ., δερμ. σαλόνι και CD.
8. **LAND ROVER 1800cc, μοντ. 2001, πράσινο.** A/C, κεντρ. κλειδ., ηλ. παράθ., υδρ. τιμόνι, ζάντες αλουμινίου και ηχοσύστημα
9. **ALFA ROMEO 156 1600cc, μοντ.2001, κόκκινη.** 4 ABGS, ABS, klima, κεντρ. κλειδ., ηλ. παράθ., υδρ. τιμ., ηλ.καθρ., ζάντες αλουμ., δερμ. σαλόνι και ηχοσύστημα
10. **ALFA ROMEO 147 1600cc 120 hp. μοντ.2001, ασημί.** ABGS, ABS, A/C, κεντρ. κλειδ., ηλ. παράθ., υδρ. τιμόνι και ηχοσύστημα
11. **NISSAN ALMERA 1800cc, 138hp, 11.500χλμ,μοντ. 2004, μαύρο.** ABGS, ABS, A/C, κεντρ. κλειδ., ηλ. παράθ., υδρ. τιμόνι, ηλ.καθρ., ζάντες αλουμινίου και ηχοσύστημα.
12. **NISSAN PRIMERA 1600cc, μοντ. 2000, θαλασσί.** ABGS, κλίμα, ABS, κεντρ. κλειδ., ηλ. παράθ., υδρ. τιμόνι, ηλ. καθρ, και ηχοσύστημα.
13. **OPEL VECTRA 1600 cc, μοντ. 2000, ασημί.** ABGS - ABS, clima κεντρ. κλειδ.ηλ.παράθυρα., υδρ. τιμόνι,ηλ.καθρέπτες, επένδ. Καρυδιάς, ζάντες αλουμινίου και ηχοσύστημα
14. **OPEL ASTRA 1400cc, μοντ.2003, μπλε.** ABGS. A/C, κεντρ.κλειδ, ηλ.παράθυρα,υδρ. τιμόνι, και ηχοσύστημα
15. **OPEL CALIBRA 2000cc Turbo 210HP, μοντ. 1992, κόκκινο.** ABS, A/C, υδρ. τιμόνι, κεντρ. κλειδ., ηλ. παράθ.,ηλ.καθρέπτες, ζάντες αλουμ., σπόιλερ και ηχοσύστημα
16. **OPEL CORSA 16V 1400cc,μοντ. 1995, ασημί.** Κεντρ.κλειδ, ηλ.παράθυρα, υδρ. τιμόνι, ηλ.καθρεπ., ζάντες αλουμ. και ηχοσύστημα
17. **RENAULT MEGANE CABRIO 1400cc, μοντ. 2001, κίτρινο .** ABGS , ABS, A/C, κεντρ. κλειδ., ηλ. παράθ., υδρ. τιμόνι.,ηλ. καθρ., ζάντ. αλουμ. και ηχοσύστημα.
18. **RENAULT MEGANE 1600cc ΑΥΤΟΜΑΤΟ, μοντ.2003, μπλε.** ABGS , ABS, Clima, κεντρ. κλειδ., ηλ. παράθ., υδρ. τιμόνι.,ηλιοροφή, ζάντ. αλουμ. και ηχοσύστημα
19. **CHRYSLER STRATUS CABRIO LX 2D 2000cc, μοντ. 1997, κυπαρισσί.** ABGS , ABS, A/C,δερμάτινο σαλόνι, υδρ. τιμόνι, κεντρ. κλειδ., ηλ. παράθ., ζάντες αλουμινίου,αυτ. πιλότο,ηλ. κουκούλα, προβ. ομίχλης και ηχοσύστημα
20. **FIAT COUPE 1800cc, 26.000 χλμ. μοντ. 2000, μαύρο** ABGS, ABS, klima, κεντρ. κλειδ., ηλ. παράθ., υδρ. τιμ.,ηλ.καθρ., συναγερμός, ζάντες αλουμ.,book service αντιπροσωπείας και ηχοσύστημα
21. **FIAT PUNTO SPORTING 1300cc,μοντ.2000, ασημί** ABGS, ABS, A/C, υδρ. τιμόνι, κεντρ. κλειδ., ηλ. παράθ.,ηλ.καθρέπτες ,ηχοσύστημα.
22. **FIAT PUNTO 1100cc,μοντ.1998, κόκκινο** Κεντρ. κλειδ., ηλ. παράθ. A/C
23. **ROVER 414 Si 1400cc, μοντ.1996, πράσινο.** ABGS, ABS, A/C, υδρ. τιμόνι, κεντρ. κλειδ., ηλ. παράθ. ,ηχοσύστημα.
24. **VW BEETLE 1600cc, μοντ. 2002, ασημί.** ABGS, ABS, A/C, κεντρ. κλειδ., ηλ. παράθ., υδρ. τιμόνι., ζάντ. αλουμ. MOMO 17" και ηχοσύστημα.
25. **SEAT IBIZA 1400cc, μοντ.2002, ασημί.** ABGS, ABS, A/C, κεντρ. κλειδ., υδρ. τιμ.,ηλ. παραθ.και ηχοσύστημα
26. **SEAT CORDOBA 1400cc, μοντ.1992,** Κεντρ. κλειδ., ηλ. παράθ., υδρ. τιμόνι
27. **LANCIA DELTA 1400cc, μοντ.1996, μπορντώ.** ABS, Κεντρ. κλειδ., ηλ. παράθ., υδρ. τιμόνι, δέρμ. σαλόνι, ζάντες αλουμ. και CD
28. **DAEWOO NUBIRA SX 1600cc, μοντ.2003, μπορντό.** ABGS, ABS,A/C, κεντρ. κλειδ. ηλ. παράθ, υδρ. τιμόνι,ηλ.καθρ., ζάντες αλουμ.,ξύλινη επένδυση και ηχοσύστημα
29. **DAEWOO LANOS 4Dr 1300cc, μοντ. 2001, ανθρακί.** ABG, ABS, A/C , υδρ. τιμόνι, κεντρ. κλειδ., ηλ. παράθ., και ηχοσύστημα
30. **CITROEN SAXO 1100cc,μοντ. 2000, λευκό** A/C, υδρ. τιμόνι, κεντρ. κλειδ., ηλ. παράθ. και ηχοσύστημα
31. **CITROEN SAXO 1100cc,μοντ. 2000, λευκό** A/C, κεντρ. κλειδ., ηλ. παράθ. και ηχοσύστημα
32. **HUYNDAI ACCENT 1400cc,μοντ.2000, λευκό.** A/C, υδρ.τιμόνι, κεντρ. κλειδ., ηλ. παράθ. και ηχοσύστημα
33. **HUYNDAI ATOS PRIME 1000cc,μοντ.2001, λευκό.** A/C, κεντρ. κλειδ., ηλ. παράθ. και ηχοσύστημα
34. **SUZUKI VITARA 1600cc,μοντ.2002, λευκό.** Υδρ.τιμόνι, ζάντες αλουμ., metal top.
35. **FORD ESCORT 1400cc, μοντ. 1998, βιολετί.** ABS, A/C, υδρ.τιμόνι, κεντρ. κλειδ., ηλ. παράθ. και ηχοσύστημα
36. **FORD ESCORT 1400cc, μοντ.1995, λευκό.** Κεντρ. κλειδ., ηλ. παράθ. και ηχοσύστημα

ΑΠΟ 0% ΠΡΟΚΑΤΑΒΟΛΗ
ΕΩΣ 72 ΜΗΝΙΑΙΕΣ ΔΟΣΕΙΣ
ΜΕ ΤΑ ΧΑΜΗΛΟΤΕΡΑ ΕΠΙΤΟΚΙΑ ΤΗΣ ΑΓΟΡΑΣ

ΧΠ1210

ΕΡΓΑΣΤΗΡΙΟ ΕΛΕΥΘΕΡΩΝ ΣΠΟΥΔΩΝ ΗΛΕΚΤΡΟΝΙΚΩΝ ΥΠΟΛΟΓΙΣΤΩΝ

Program PM

ΕΠΙΣΗΜΟ ΕΞΕΤΑΣΤΙΚΟ ΚΕΝΤΡΟ ΤΗΣ ECDL HELLAS

ECDL Diploma

ΤΜΗΜΑΤΑ ΓΙΑ:
Παιδιά
Ενήλικες
Αρχάριους
Επαγγελματίες

ΕΝΤΑΤΙΚΑ ΜΑΘΗΜΑΤΑ COMPUTER

ΕΓΓΡΑΦΕΣ ΤΩΡΑ

Μανώλης Ι. Σοφίλλας
Τηλ.(22410)31761
ΚΟΔΡΙΓΚΤΩΝΟΣ 91 - ΡΟΔΟΣ

XT1941

ΑΠΟΦΡΑΞΕΙΣ - ΕΚΚΕΝΩΣΕΙΣ ΡΟΔΟΥ

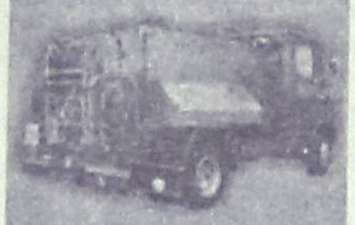

Κιν. 6932470404 Κιν. 6944361464

Κώστας & Λευτέρης

ΑΠΟΦΡΑΞΕΙΣ ΑΠΟΧΕΤΕΥΤΙΚΩΝ ΑΓΩΓΩΝ ΜΕ ΥΔΡΟΒΟΛΗ, ΚΟΥΖΙΝΕΣ, ΤΟΥΑΛΕΤΕΣ, ΣΙΦΩΝΙΑ, ΥΔΡΟΡΟΕΣ, ΑΠΟΛΥΜΑΝΣΕΙΣ, ΜΗΝΙΑΙΕΣ ΣΥΝΤΗΡΗΣΕΙΣ

ΠΟΛΥΚΑΤΑΣΤΗΜΑΤΑ, ΣΤΡΑΤΟΠΕΔΑ, ΞΕΝΟΔΟΧΕΙΑ, ΝΟΣΟΚΟΜΕΙΑ, ΔΗΜΟΥΣ, ΠΟΛΥΚΑΤΟΙΚΙΕΣ, ΣΠΙΤΙΑ Κ.Λ.Π.

Αντλήση υδάτων από υπόγειους χώρους

Αμεση εξυπηρέτηση!!!
ΟΙ ΚΑΛΥΤΕΡΕΣ ΤΙΜΕΣ!
Τηλ. 2241085977, 2241086634
Κιν. 6944361464, 6932470404

AE835

ΤΑΠΗΤΟΚΑΘΑΡΙΣΤΗΡΙΑ

ΠΑΝΕΛΛΑΔΙΚΟ ΔΙΚΤΥΟ

Art Clean EXPRESS

Είμαστε λίιιι...γο πιο μπροστά από τους άλλους!

ΠΛΥΣΙΜΟ-ΑΠΟΛΥΜΑΝΣΗ-ΦΥΛΑΞΗ
ΧΑΛΙΩΝ- ΜΟΚΕΤΩΝ - ΣΑΛΟΝΙΩΝ *(και επί τόπου)*
ΠΑΠΛΩΜΑΤΑ - ΚΟΥΒΕΡΤΕΣ - ΦΛΟΚΑΤΕΣ
ΣΤΕΓΝΟ ΓΙΑ ΜΕΤΑΞΩΤΑ ΚΑΙ ΧΕΙΡΟΠΟΙΗΤΑ
ΑΔΙΑΒΡΟΧΟΠΟΙΗΣΕΙΣ & ΕΠΙΔΙΟΡΘΩΣΕΙΣ ΤΑΠΗΤΩΝ

ΠΑΡΑΛΑΒΗ - ΠΑΡΑΔΟΣΗ ΚΑΤ' ΟΙΚΟΝ

ΔΩΡΕΑΝ ΦΥΛΑΞΗ

ΑΛΑΦΑΚΗΣ ΤΑΣΟΣ
ΤΗΛ. ΧΩΡΙΣ ΧΡΕΩΣΗ
80011400400
ΤΗΛ. 2241082800-
ΚΙΝ. 6944350247
email: artclean@otenet.gr

ΧΠ2286

ΠΛΥΝΤΗΡΙΟ ΧΑΛΙΩΝ
Cleaning Pro



ΜΑΤ7867

πλένουμε & φυλάμε:
• ΧΑΛΙΑ - ΜΟΚΕΤΕΣ - ΦΛΟΚΑΙΕΣ
• ΠΑΠΛΩΜΑΤΑ - ΚΟΥΒΕΡΤΕΣ

☎ 22410.60585

email: abonis@otenet.gr
ΜΠΟΝΗΣ ΑΝΤΩΝΗΣ - ΚΑΖΑΝΤΖΙΔΟΥ ΕΙΡΗΝΗ
ΝΙΚΗΦ. ΒΡΕΤΤΑΚΟΥ - ΑΣΓΟΥΡΟΥ

Εξοικονομήστε χρήματα στο σπίτι και στη δουλειά!

Εξοικονομήστε το 50% των χρημάτων σας ανακυκλώνοντας τα άδεια μελανοδοχεία!

Άδειασαν τα μελάνια του εκτυπωτή σας;

Ξαναγεμίστε τα σε εμάς !

Έτοιμοι να σας εξυπηρετήσουμε με τα τελειότερα μηχανήματα και το εξειδικευμένο προσωπικό

Μελάνι Εξπρές
Καποδιστρίου 82, 85100 Ρόδος
Τηλ.: 22410 36108 - Φαξ: 22410 36115
e-mail: info@melaniexpress.com
www.melaniexpress.com

Ώρες Λειτουργίας:
Δευτέρα - Παρασκευή
09:00 - 14:00 &17:30 - 20:30
Τετάρτη & Σάββατο 09:00 - 14:00

ΜΑΤ3755(Γ)

ΠΩΛΕΙΤΑΙ

μηχανή εξωλέμβια

τετράχρονη HONDA 130 HP

σε άριστη κατάσταση και με ευκολίες.

Πληρ. τηλ. 2241067440

ΜΧΠ1915

ΑΠΟΦΡΑΞΕΙΣ "ΚΟΛΟΣΣΟΣ"

ΚΑΘΑΡΙΣΜΟΙ ΠΑΝΤΟΣ ΕΙΔΟΥΣ ΑΓΩΓΩΝ



ΜΗΧΑΝΗΜΑΤΑ ΥΨΗΛΗΣ ΠΙΕΣΗΣ ΜΕ ΥΔΡΟΒΟΛΗ
ΑΝΑΡΡΟΦΗΣΗ-ΕΚΤΟΞΕΥΣΗ
ΚΑΘΑΡΙΣΜΟΙ-ΨΕΚΑΣΜΟΙ ΒΟΘΡΩΝ & ΦΡΕΑΤΙΩΝ
ΠΛΥΣΙΜΟ ΠΑΝΤΟΣ ΕΙΔΟΥΣ ΕΠΙΦΑΝΕΙΑΣ ΜΕ ΥΔΡΟΒΟΛΗ

Κ. ΠΗΔΙΑΚΗΣ
2241091881 -ΚΙΝ. 6977717048
Π. ΚΑΣΕΡΗΣ
2241047915 - ΚΙΝ. 6944325234 ΧΠ2366

ΚΑΤΑΡΓΕΙΣΤΕ ΤΟΥΣ ΒΟΘΡΟΥΣ

τις μολύνσεις και τα έξοδα μεταφοράς λυμάτων

ΑΝΑΛΑΜΒΑΝΟΥΜΕ την **κατασκευή** του καινούργιου σας αποχετευτικού δικτύου και τη **σύνδεση** με το αποχετευτικό δίκτυο της (**ΔΕΥΑΡ**) καταργώντας και απομονώνοντας όλες τις παλιές εστίες μόλυνσης βόθρους, φρεάτια, σωληνώσεις κ.λπ.

Μην το σκέπτεστε τηλεφωνείστε τώρα για μια επίσκεψη στο πρόβλημά σας χωρίς καμιά δέσμευση

στο 2241027418 κιν. 6947404244
κ. Θανάση

ΜΑΠ458(Γ)

ΕΚΚΕΝΩΣΕΙΣ ΜΕΤΡΟΠΟΝΤΙΚΑΣ

"ΜΑΡΙΑ"

ΑΠΟΦΡΑΞΕΙΣ



ΑΠΟΦΡΑΞΕΙΣ ΑΠΟΧΕΤΕΥΤΙΚΩΝ ΑΓΩΓΩΝ ΜΕ ΥΔΡΟΒΟΛΗ, ΚΟΥΖΙΝΕΣ, ΤΟΥΑΛΕΤΕΣ, ΣΙΦΩΝΙΑ, ΥΔΡΟΡΟΕΣ, ΜΗΝΙΑΙΕΣ ΣΥΝΤΗΡΗΣΕΙΣ ΠΟΛΥΚΑΤΑΣΤΗΜΑΤΑ, ΣΤΡΑΤΟΠΕΔΑ, ΞΕΝΟΔΟΧΕΙΑ, ΝΟΣΟΚΟΜΕΙΑ, ΔΗΜΟΥΣ, ΠΟΛΥΚΑΤΟΙΚΙΕΣ, ΣΠΙΤΙΑ κ.λπ.
Αντληση υδάτων από υπόγειους χώρους

Πληρ. τηλ.
2241065120/35555

AE179

ΧΡΕΙΑΖΕΣΤΕ ΧΡΗΜΑΤΑ;
ΕΝΕΧΥΡΟΔΑΝΕΙΣΤΗΡΙΟ
"Η ΘΥΡΙΔΑ"
ΕΝΕΧΥΡΙΑΖΩ και ΑΓΟΡΑΖΩ
ΧΡΥΣΑΦΙΚΑ - ΚΟΣΜΗΜΑΤΑ - ΛΙΡΕΣ - ΠΑΛΑΙΑ ΝΟΜΙΣΜΑΤΑ - ΜΕΤΟΧΕΣ και ΑΝΤΙΚΕΣ
Αντ. Δαμασκηνού 25
(περ. Μητρόπολη)
Τηλ. 2241032537,
6942613540, 6947965279

AE639

ΑΓΟΡΑΖΩ

- ΧΡΥΣΑΦΙΚΑ
- ΚΟΣΜΗΜΑΤΑ
- ΝΟΜΙΣΜΑΤΑ
- ΧΡΥΣΑ ΔΟΝΤΙΑ
- ΜΕΤΟΧΕΣ
- ΩΡΟΛΟΓΙΑ
- ΑΝΤΙΚΕΣ

Δάνεια επί ενεχύρω

«ΜΠΑΜΠΗΣ»

Δημ. Θεοδωράκη 15
(1ος όροφος)
ΡΟΔΟΣ

MAT1113

ΤΑ ΜΟΝΑΔΙΚΑ ΥΠΕΡΣΥΓΧΡΟΝΑ

ΤΑΠΗΤΟΚΑ-ΘΑΡΙΣΤΗΡΙΑ
ΚΛΕΟΠΑΤΡΑ

Τέλος στα προβλήματα με το πλύσιμο των χαλιών σας

Η εταιρία μας πρωτοπορεί με το ΝΕΟ υπερσύγχρονο Πλυντήριο Ταπήτων.
Προσφέρουμε άψογο και προσεγμένο πλύσιμο, καθάρισμα, φύλαξη & επιδιορθώσεις σε όλους τους τύπους χαλιών, χειροποίητα χαλιά μηχανής, ανατολίτικα, μοκέτες, καμπέ, μεταξωτά, φλοκάτες, παπλώματα

ΚΑΙ ΤΟ 2005 Η ΦΥΛΑΞΗ ΔΩΡΕΑΝ

- *Επιτόπου καθαρισμούς σαλονιών, μοκετών*
- *Παραλαβή & παράδοση κατ' οίκον σε όλη την Ρόδο*
- *Ενημερωθείτε για την συντήρηση των χαλιών σας*

Τηλ. 2241051996,
κιν. 6945793626,
Fax: 2241051322

ΚΟΥΦΑΛΑΚΗΣ ΣΤΑΥΡΟΣ

MAT7915

AQUA LINE design

AQUA LINE design



ΜΙΧΑΗΛ ΠΕΤΡΙΔΗ 104 ΤΗΛ.22410 63268 / FAX 63389 www.aqualine.gr

ΜΑΤ3755(Γ)

ΑΘΛΗΤΙΚΗ ΡΟΔΙΑΚΗ
ΣΑΒΒΑΤΟ 12 ΝΟΕΜΒΡΙΟΥ 2005

ΟΛΟΚΛΗΡΩΝΕΤΑΙ ΜΕ ΠΡΟΒΛΗΜΑΤΑ Η ΠΡΟΕΤΟΙΜΑΣΙΑ ΤΟΥ ΑΕΡΑ

Σελ. 34

Καθοριστική τριάδα αγώνων

- *Τους τρεις βαθμούς θα επιδιώξει να πάρει στο Αγρίνιο ο Διαγόρας που προπονείται εκεί σήμερα το απόγευμα..*
- *Σκότσικ: «Δεν μας επηρέασε το ρεπό της περασμένης Κυριακής».*
- *Δεν πρόλαβε το ματς ο Μαλλιάκας που έμεινε τελικά στη Ρόδο. Ο Μιχαλάκης προτιμήθηκε από τον Κεφάλα.*

«Δεν επηρεασθήκαμε από το ρεπό » δήλωσε με σιγουριά χθες ο Βάλτερ Σκότσικ ο οποίος πάει με την ομάδα του σήμερα το πρωί στο Αγρίνιο για να πάρει ακόμα μια επιτυχία από εκτός έδρας παιχνίδι χωρίς να παραγνωρίζεται το γεγονός πως ο Παναιτωλικός είναι μια πολύ καλή ομάδα αλλά που έχει και δύο απώλειες στην έδρα της.

Ο κ. Σκότσικ μιλώντας για την συνέχεια του πρωταθλήματος στους εκπροσώπους του Τύπου τόνισε χαρακτηριστικά:

«Το εκμεταλλευθήκαμε καλά και δουλέψαμε σκληρά και δεν θα είναι αρνητική η απραξία της περασμένης Κυριακής. Τα τρία παιχνίδια που ακολουθούν είναι πολύ σημαντικά για να καταλάβουμε κι εμείς στην συνέχεια του πρωταθλήματος που θα βρισκόμαστε από πλευράς στόχων.

Θα δούμε αν είμαστε ψηλά ή χαμηλά αρχής γενομένης από το ματς της Κυριακής. Αναζητούμε εννέα ή επτά βαθμούς στα τρία ματς που ακολουθούν. Πρέπει να πάρουμε στο Αγρίνιο τρεις βαθμούς όπως και σε κάθε παιχνίδι αλλά δεν παύει να είναι το ματς δύσκολο.

Το καλύτερο θα είναι να πάρουμε εννέα βαθμούς σε αυτά τα τρία παιχνίδια. Αλλά και επτά βαθμοί επίσης θα είναι πολύ θετικοί.

Σκοπός μας είναι να μην μεγαλώσει η διαφορά από τους υπολοίπους. Ο Μεσσηνιακός είναι ήδη μπροστά και δεν πρέπει να ξεφύγει κι άλλο. Θα προσέξουμε αυτά τα τρία παιχνίδια για να είμαστε κοντά στους στόχους μας».

Σε ερώτηση για το γεγονός και του τοπικού ντέρμπι ανάμεσα σε αυτά τα τρία παιχνίδια ο κ. Σκότσικ τόνισε:

«Δεν το σκεφτόμαστε από τώρα αυτό. Σκεπτόμαστε το ματς της Κυριακής».

Ο προπονητής της ομάδας του Διαγόρα απάντησε και σε ερωτήσεις που αφορούσαν επί μέρους θέματα:

-Ο Διαγόρας θα κάνει μια προπόνηση ακόμα στο Δημοτικό Στάδιο Αγρινίου και εκεί θα αποφασίσει οριστικά αν τελικά την θέση του τραυματία Γουλόπουλου θα πάρει ο Μαΐλης ή ο Πήλιουρας.

Υπενθυμίζεται πως ο Διαγόρας αναχωρεί για το Αγρίνιο σήμερα το πρωί και θα προπονηθεί εκεί γύρω στις 16.30 για σαράντα πέντε λεπτά περίπου.

-Είναι θετικό και για την ομάδα του που θα βρίσκονται στο γήπεδο γύρω στις 3.000 κόσμος που θα θέλουν να δουν τον Παναιτωλικό να κερδίζει. Με τον κόσμο όμως όλοι οι παίκτες και κατά συνέπεια του Διαγόρα «ανεβαίνουν» με την παρουσία του κόσμου στην εξέδρα.

«Δυναμώνουν οι παίκτες πεισμώνουν και παίζουν πολύ καλύτερα και δυνατά» τόνισε μεταξύ άλλων ο κ. Σκότσικ.

-Και κατέληξε:«Σαφώς και είναι σημαντικό να πάρουμε τον αγώνα στο Αγρίνιο αλλά είναι πολύ νωρίς κιόλας να πούμε ότι παίρνοντας αυτό το ματς είμαστε στους στόχους μας».

Οι δεκαοκτώ

Ο κώουτς του Διαγόρα λίγο πριν ξεκινήσει να μιλάει για την καθοριστική τριάδα αγώνων που ακολουθεί ανακοίνωσε τους δεκαοκτώ που ταξιδεύουν σήμερα το πρωί για το Αγρίνιο και είναι οι εξής:

Τυράτσκι, Μιχαλάκης, Ρουτζιέρης, Σαλαμαστράκης, Σπάρταλης, Παφιάκης, Παπαδημήτρης, Μαΐλης, Πήλιουρας, Γιόνοβιτς, Μοσχής, Κοσκινιάτης, Στεργαλάς, Αμπίλιο, Τσιαντούλης, Κυπαρίσσης, Σούβαρι,Αγγελόπουλος

Δεν μετέχουν της αποστολής

-Οι Φωτεινής και Γουλόπουλος που τραυματίστηκαν

-Οι Βελής, Μπαλογιάννης και Καλημέρης που έχουν τα γνωστά προβλήματα και αναμένεται τουλάχιστον οι δύο να μπουν σε κανονικούς ρυθμούς από την Δευτέρα

-Ο Μαλλιάκας που συνέρχεται σιγά σιγά κι έχει ξεκινήσει στους ρυθμούς της ομάδας αλλά δεν είναι έτοιμος για αύριο

-και ο Κεφάλας ο οποίος μένει στην Ρόδο γιατί προτιμήθηκε σε αυτή την αποστολή ο Μιχαλάκης.



ΠΕΡΙΦΕΡΕΙΑΚΟ

Σήμερα η τελευταία

• Ολοκληρώνει την προετοιμασία του ο ΑΕΡΑ για τον αγώνα με τον Ερμή Κορυδαλλού.

• Κοσμάς, Αγγελόπουλος, Γιώργου αλλά και ο Κυριακίδης τα προβλήματα για τον Νίκο Αργυρίου

Σήμερα θα ολοκληρώσει την προετοιμασία του ο ΑΕΡΑ ενόψει του Κυριακάτικου αγώνα στο γήπεδο Κοσκινού με τον Ερμή Κορυδαλλού σε ένα παιχνίδι πού πρέπει να κερδηθεί οπωσδήποτε.

Οι ερυθρόλευκοι είναι αποφασισμένοι να ανασυνταχθούν μετά την ήττα από την Αριάδνη μέσα στη Νάξο. Θέλουν να κάνουν ένα νέο ξεκίνημα αρχής γενομένης από το αυριανό παιχνίδι πού δεν είναι εύκολο γιατί και οι αυριανοί αντίπαλοι του ΑΕΡΑ έχουν τον ίδιο στόχο με εκείνον. Την παραμονή στην κατηγορία. Τον ΑΕΡΑ πάντως δεν τον ενδιαφέρει τι θα κάνει ο αντίπαλός του. Αλλά σε ποια κατάσταση θα είναι και πώς θα μπορέσει να επιστρέψει στις επιτυχίες. Είναι προφανής η φιλοσοφία πού προσπαθεί να περάσει στους παίκτες του ο Νίκος Αργυρίου και ο συνεργάτης του Γιώργος Κοιλιάς. Χρειάζεται σοβαρότητα αλλά και αγωνιστική πειθαρχία για να επιτευχθεί κάτι θετικό αφού το παραμικρό λάθος στοιχίζει από την ήττα στο παιχνίδι μέχρι την ουσιαστική απώλεια βαθμών.

Οι ερυθρόλευκοι λοιπόν προπονήθηκαν και χθες το απόγευμα αλλά το ίδιο θα κάνουν και σήμερα με τον προπονητή τους να μην ανακοινώνει τίποτα σε ότι αφορά την δεκαοκτάδα αλλά να το πράττει σήμερα μετά από την πρωινή προπόνηση πού θα γίνει στις 9.30 το πρωί.



Καλογήρου και Κατσιδώνης είναι στην διάθεση του Νίκου Αργυρίου για το αυριανό παιχνίδι

Τα προβλήματα για τον Νίκο Αργυρίου δεν λείπουν όμως:

-Απών θα είναι από το αυριανό ματς ο Κυριακίδης πού συμπλήρωσε τέσσερις κάρτες και δεν έχει δικαίωμα συμμετοχής στον αγώνα.

-Απόντες επίσης θα είναι και οι Κοσμάς, Αγγελόπουλος πού ακολουθούν ειδικό πρόγραμμα προκειμένου να μπουν σε κανονικούς ρυθμούς από την ερχόμενη εβδομάδα.

-Στους απόντες από την αυριανή αναμέτρηση συμπεριλαμβάνεται και ο νεαρός Γιώργου πού είναι τραυματίας. Αντίθετα με τους πιο πάνω πρέπει να σημειωθεί πώς επιστρέφουν από τιμωρία οι Κρομύδας και Σαμαράς.

Στο μεταξύ με γοργούς ρυθμούς προχωρούν τα έργα της ανακατασκευής του γηπέδου Αφάντου και της επίστρωσης του χλοοτάπητα. Τα έργα τρέχουν γοργά για να προλάβει να αποκτήσει όσο γρηγορότερα γίνεται την φυσική του έδρα ο ΑΕΡΑ.

Όπως έγινε γνωστό το γήπεδο του ΑΕΡΑ θα είναι έτοιμο σε ένα εικοσαήμερο περίπου καλώς εχόντων των πραγμάτων.

Οι φίλοι όμως του ΑΕΡΑ καλό θα είναι να ενισχύσουν όσο πιο πολύ γίνεται την ομάδα και στο αυριανό παιχνίδι.

Ξεκούραση... και Κως!

• Εκεί προσβλέπει εδώ και μέρες τώρα ο Ιάλυσος που δεν αγωνίζεται αύριο

• Μαθιός και Στάππας εξακολουθούν να τρέχουν μόνοι τους για να μπουν στον κανονικό ρυθμό από την Δευτέρα

Πρώτα από όλα η ξεκούραση για τους παίκτες του Ιάλυσου. Είναι μια ευκαιρία για τους κιτρινοκόκκινους να ξεφύγουν από την ρουτίνα της προπόνησης και των αγώνων στην οποία βρίσκονται από την αρχή του πρωταθλήματος αλλά και να γεμίσουν καθ' οιονδήποτε τρόπο τις μπαταρίες εν όψει της δύσκολης συνέχειας πού ακολουθεί..Κανείς στον Ιαλυσο δεν πρέπει να πιστέψει πώς ο δρόμος θα είναι ευκολότερος από δω και πέρα. Χρειάζεται τώρα πού βρήκε ρυθμό η ομάδα να προσέξει ιδιαίτερα στα παιχνίδια τα επόμενα και εκμεταλλευομένη αφ' ενός τα στραβοπατήματα των άλλων και αφετέρου τις επιτυχίες τις δικές τους οι κιτρινοκόκκινοι να ανέβουν βαθμολογικά αλλά και να αποκτήσουν την κατάλληλη αυτοπεποίθηση για την δύσκολη συνέχεια.

Ο Γιώργος Γκαϊδας γύμνασε και χθες τους παίκτες του για τελευταία φορά αυτή την εβδομάδα και οι τελευταίοι με ευχαρίστηση τον άκουσαν να τους ανακοινώνει για το διήμερο ρεπό πού είναι το πρώτο από το ξεκίνημα του πρωταθλήματος.

Φυσικά θα βρίσκονται από την Δευτέρα και πάλι στο γήπεδο για να ξεκινήσουν και πάλι τις προπονήσεις σε εντατικούς ρυθμούς για το δεύτερο τοπικό ντέρμπυ –Δωδεκανησιακό για την ακρίβεια-με αντίπαλο την ομάδα της Κω η οποία και θα παίξει ίσως σε αυτό το ματς πολλά πράγματα!

Ο κώουτς του Ιάλυσου ανανέωσε το ραντεβού με τους παίκτες του για την Δευτέρα το απόγευμα στο γήπεδο για να ξεκινήσουν την προετοιμασία τους.



Σε κανονικούς ρυθμούς από μεθαύριο και ο Παναγιώτης Μαθιός

Σε ότι αφορά το έμψυχο υλικό του έχει να περιμένει την επιστροφή σε κανονικούς ρυθμούς δύο ποδοσφαιριστών του:

-Των Παναγιώτη Μαθιού και Γιώργου Στάππα οι οποίοι και γυμνάσθηκαν μόνοι τους και χθες και αναμένεται να επανέλθουν στους κανονικούς ρυθμούς προπονήσεων από μεθαύριο.

Στον Ιάλυσο θεωρούν κομβικό παιχνίδι για την συνέχεια το ματς με την Κω. Κι όπως είναι φυσικό δεν θέλουν οι κιτρινοκόκκινοι να επαναλάβουν τα περυσινά λάθη αλλά αποδίδοντας καλό ποδόσφαιρο να φτάσουν στη νίκη και στην κατάκτηση των τριών βαθμών της πού θα τους επιτρέψει να βλέπουν με άλλο μάτι την συνέχεια και το περιφερειακό πρωτάθλημα.

Αξιοπρεπής εμφάνιση

• Αυτός είναι ο πρώτος στόχος της Κω στο σημερινό ματς της Κερατέας.

• Χωρίς επτά βασικά στελέχη οι βυσσινί θα κάνουν ότι μπορούν για να πάρουν το θετικό αποτέλεσμα.

• Μανούσογλου: "Το ματς είναι δύσκολο. Θα προσπαθήσουμε για το καλύτερο"

ΚΩΣ
Του ανταποκριτή μας
Γιώργου Αναγνώστου

Η ΑΕ Κως ανοίγει σήμερα την ένατη αγωνιστική του περιφερειακού πρωταθλήματος. Αγωνίζεται στις 15.00 στην Κερατέα με τον φιλόδοξο Κεραυνό με σκοπό να πραγματοποιήσει αξιοπρεπή εμφάνιση και να πάρει αν τελικά ευοδωθεί η προσπάθεια το θετικό αποτέλεσμα στο σημερινό παιχνίδι. Οι βυσσινί δεν θα πάνε στο σημερινό ματς κομπλέ για να πάρουν αυτό πού θέλουν. Έχουν αρκετά προβλήματα με την συμμετοχή αρκετών βασικών παικτών οι οποίοι για λόγους τραυματισμού ή τιμωρίας θα μείνουν στην Κω για να προετοιμασθούν πλέον για το τοπικό ντέρμπι πού θα επακολουθήσει στο "Οικονομίδειο" με αντίπαλο τον Ιαλυσο.

Ο Γιάννης Μανούσογλου δεν θα έχει μαζί του σήμερα έξι βασικούς του ποδοσφαιριστές:

-Τον Γκουντελίτσα πού είναι τραυματίας και συνεπώς δεν μπορεί να παίξει στην Κερατέα ενώ

-Για τον ίδιο λόγο θα μείνει στην Κω και ο Γούλας.

-Στην Κω θα παραμείνει και ο Κοντοδήμος πού είναι τιμωρημένος και πρέπει να εκτίσει ακόμα δύο αγωνιστικές ποινής . Κατά συνέπεια δεν θα αγωνισθεί και κατά του Ιαλύσου την μεθεπόμενη Κυριακή.

-Στους απόντες συμπεριλαμβάνεται ακόμα κι ο τραυματίας Δαυίδ Μαμμης

-Όπως επίσης και ο νεαρός Παπασεβαστός.

-Στους απόντες πάντως συμπεριλαμβάνεται και ο Παπαστάμος ο οποίος απουσιάζει με άδεια από την Διοίκηση στην ιδιαίτερη πατρίδα του την Στυλίδα. Σύμφωνα με τα όσα έγιναν γνωστά ο παίκτης είναι ο μοναδικός από τους παίκτες της ομάδας πού δεν έχει συζητήσει για την νέα κατάσταση πραγμάτων στην Διοικητική πλευρά της ομάδας. Είναι πάντως πολύ πιθανόν ο παίκτης να πάει από την Στυλίδα στην Κερατέα για να τεθεί στην διάθεση της ομάδας και αν ο κ. Μανούσογλου το κρίνει θα αγωνισθεί κατά του Κεραυνού αφού είναι παίκτης με μεγάλες δυνατότητες.

Ο προπονητής της ομάδας πάντως αναφερόμενος στην σημερινή συνάντηση τόνισε χαρακτηριστικά:

"Το σημερινό ματς είναι πολύ δύσκολο όταν παίζεις μάλιστα και με έξι βασικά μείον από το έμψυχο υλικό. Εμείς θα προσπαθήσουμε για το καλύτερο και να δείξουμε πώς δεν έχουμε αποσυντονισθεί από τις τελευταίες εξελίξεις. Στόχος μας είναι να κάνουμε μια αξιοπρεπή εμφάνιση και να επιδιώξουμε το καλύτερο δυνατόν. Δεν μπορούμε να προσδοκούμε κάτι καλύτερο με την υπάρχουσα κατάσταση".

Γ' ΕΘΝΙΚΗ - ΜΙΚΤΕΣ

Έρχονται Σοάρες και Μονσελί

• Ο πρώτος ίσως αφιχθεί και εντός της σήμερον ή το αργότερο την Δευτέρα για να συζητήσει και να συμφωνήσει με την ΠΑΕ.

• Οριστικά εκτός αγώνα ο Ζαχαριέφσκι αλλά και οι Πάττας Σκέντζος που θα ξεκινήσουν από την Δευτέρα.

• Σήμερα θα ανακοινώσει τους δεκαοκτώ ο Βαγγέλης Χοσάδας.



Ο Διονύσης Μακρυδημήτρης θα είναι πάλι ο ένας από τους τρεις της άμυνας.

Είναι πασιφανής η επιθετική ενίσχυση που θέλει η Ρόδος με παίκτες που θα κάνουν την διαφορά στον αγωνιστικό χώρο. Η αλήθεια είναι πως αυτοί οι παίκτες θα μπορούσαν να υπάρχουν αλλά και να αγωνίζονται με την φανέλα της ομάδας της Ρόδου, αλλά υπήρχε το πρόβλημα της αδυναμίας ένταξης τους στο ρόστερ την δεδομένη μεταγραφική περίοδο.

Εξάλλου και ο Ζεφερίνο Σοάρες αλλά και ο Μούσα Μονσελί είχαν δοκιμασθεί και μάλιστα με επιτυχία στην διάρκεια της προετοιμασίας αλλά για διαφορετικούς λόγους ο καθένας δεν μπόρεσαν να παίξουν από την αρχή της περιόδου.

Ο πρώτος είχε πρόβλημα με την χρονική περίοδο απόκτησης της ελευθέρας του και ο δεύτερος συμφώνησε να αγωνισθεί με την ομάδα από την περίοδο του Ιανουαρίου και μετά για να βοηθήσει την ομάδα στον τομέα του γκολ.

Από την πλευρά της η ΠΑΕ Ρόδος θέλει να πάρει στην ομάδα παίκτες που ξέρει καθώς είναι γνωστό πως η αγορά αυτής της μεταγραφικής περιόδου είναι πολύ στενή σε ότι αφορά την ύπαρξη αλλά και την αναζήτηση παικτών αξίας η παικτών που μπορούν να βοηθήσουν αλλά και να κάνουν την διαφορά.

Έτσι όπως έγινε γνωστό οι Σοάρες και Μονσελί έρχονται σήμερα η το αργότερο την Δευτέρα και για να μιλήσει ο πρώτος με την ΠΑΕ αλλά και για να συζητήσει ο άλλος την ένταξη του στο ρόστερ της Ρόδου.

Είναι ιδιαίτερα ενθαρρυντική η είδηση για την άφιξη των ποδοσφαιριστών καθώς η Ρόδος αντιμετωπίζει πρόβλημα στον τομέα αυτόν από το ξεκίνημα της ποδοσφαιρικής περιόδου αλλά μόνο από τον Γενάρη και μετά θα μπορέσουν να βοηθήσουν και οι δύο στην επίθεση της ομάδας.

ΟΡΙΣΤΙΚΑ ΧΩΡΙΣ ΖΑΧΑΡΙΕΦΣΚΙ

Ο Βαγγέλης Χοσάδας πάντως έχει να αντιμετωπίσει εκτός από το επιθετικό πρόβλημα και την απουσία και άλλων παικτών που είναι αναγκαίοι στην ενδεκάδα.

Ο κώουτς της ομάδας οριστικά δεν θα έχει μαζί του και τον Ζαχαριέφσκι ο οποίος και θα μπει σε πρόγραμμα προπονήσεων μαζί με τους Πάττα και Σκέντζο από την ερχόμενη Δευτέρα.

Οι πράσινοι θα προπονηθούν και σήμερα το μεσημέρι και θα παρακολουθήσουν μαζί με τον προπονητή τους τον αγώνα του Εθνικού με τον Παναιτωλικό.

Η ΑΝΑΚΟΙΝΩΣΗ ΤΗΣ ΠΑΕ

Στο μεταξύ η ΠΑΕ Ρόδος εξέδωσε ανακοίνωση με την οποία και εκφράζει και δημόσια τις ευχαριστίες της στους μεγάλους χορηγούς της. Επίσης:

-Καλεί όλο τον κόσμο να αγοράσει εισιτήριο για να ενισχύσει την ομάδα στο ματς με τον Εθνικό και ανακοινώνει πως στην οικογένεια προστέθηκε και ο Νίκος Τσαταλιός που αναλαμβάνει τις δημόσιες σχέσεις της ΠΑΕ Ρόδος.

-Ανακοινώνει επίσης πως θα λειτουργήσει μαθητική οικογενειακή κερκίδα σε πρότυπα φιλάθλου

-Ενώ στα άμεσα σχέδια της ΠΑΕ είναι η διενέργεια χοροεσπερίδας καθώς και η λαχειαγορά με δώρο ένα υπερπολυτελές αυτοκίνητο MERCEDES.

Ο Κοσικίδης στα Κοσκινού

• Θα διευθύνει τον αγώνα τού ΑΕΡΑ με τον Ερμή Κορυδαλλού.

• Η κ. Μήτση σφυρίζει σήμερα στην Κερατεα.

Ανακοινώθηκαν από την ΕΠΟ οι διαιτητές για τα ματς της 9ης αγωνιστικής τού περιφερειακού πρωταθλήματος .Τον αγώνα στο γήπεδο Κοσκινού μεταξύ τού ΑΕΡΑ και τού Ερμή Κορυδαλλού θα διευθύνουν οι Αθηναίοι Κοσικίδης, Ιωσηφίδης και Καλιμούκος ενώ τον αγώνα σήμερα στην Κερατέα θα διατητεύσει η κ. Μήτση με τούς Γερακουλάκο και Γαλάνη από τον Πειραιά. Αναλυτικά τα τρίο έχουν ως εξής:

ΟΜΑΔΕΣ	**ΑΤΡΟΜΗΤΟΣ ΠΕΙΡΑΙΑ-ΜΑΡΚΟ**		
ΔΙΑΙΤΗΤΗΣ	Κάμπαξης Ι.	ΣΔΠ	Εύβοιας
ΒΟΗΘΟΣ	Γουρνής Γ.	ΣΔΠ	Εύβοιας
ΒΟΗΘΟΣ	Δούκας Π.	ΣΔΠ	Εύβοιας
ΠΑΡΑΤΗΡΗΤΗΣ	Αθανασακόπουλος Ν.	ΣΔΠ	Αχαΐας
ΟΜΑΔΕΣ	**ΓΛΥΚΩΝ ΝΕΡΩΝ ΑΟ-ΑΕ ΝΙΚΑΙΑ**		
ΔΙΑΙΤΗΤΗΣ	Χρήστου Β.	ΣΔΠ	Βοιωτίας
ΒΟΗΘΟΣ	Λιανός Γ.	ΣΔΠ	Βοιωτίας
ΒΟΗΘΟΣ	Φούφουλας Δημ.	ΣΔΠ	Βοιωτίας
ΠΑΡΑΤΗΡΗΤΗΣ	Καραπατάς Κ.	ΣΔΠ	Κορίνθου
ΟΜΑΔΕΣ	**ΑΦΑΝΤΟΥ ΑΕΡ-ΕΡΜΗΣ ΚΟΡΥΔΑΛΛΟΥ**		
ΔΙΑΙΤΗΤΗΣ	Κοσικίδης Σ.	ΣΔΠ	Αθηνών
ΒΟΗΘΟΣ	Ιωσηφίδης Σ.	ΣΔΠ	Αθηνών
ΒΟΗΘΟΣ	Καλιμούκος Β.	ΣΔΠ	Αθηνών
ΠΑΡΑΤΗΡΗΤΗΣ	Καραμαρίας Χ.	ΣΔΠ	Δωδ/νήσου
ΟΜΑΔΕΣ	**ΑΙΑΣ ΣΑΛΑΜΙΝΑΣ-ΜΟΣΧΑΤΟΥ Α.Ο**		
ΔΙΑΙΤΗΤΗΣ	Τίκας Τ.	ΣΔΠ	Αθηνών
ΒΟΗΘΟΣ	Δανέζης Γ.	ΣΔΠ	Αθηνών
ΒΟΗΘΟΣ	Γιαννοπούλου Κ.	ΣΔΠ	Αθηνών
ΠΑΡΑΤΗΡΗΤΗΣ	Παπαβασιλείου Α.	ΣΔΠ	Αργολίδας
ΟΜΑΔΕΣ	**ΠΑΝΑΞΙΑΚΟΣ-ΑΕ ΝΑΞΟΥ Η ΑΡΙΑΔΝΗ**		
ΔΙΑΙΤΗΤΗΣ	Κωνσταντινίδης Δ.	ΣΔΠ	Αθηνών
ΒΟΗΘΟΣ	Ντάλλας Π.	ΣΔΠ	Αθηνών
ΒΟΗΘΟΣ	Γεωργόπουλος Ν.	ΣΔΠ	Αθηνών
ΠΑΡΑΤΗΡΗΤΗΣ	Καραπιδάκης Ι.	ΣΔΠ	Πειραιά
ΟΜΑΔΕΣ	**ΚΟΡΩΠΙΟΥ ΑΟ-ΣΑΡΩΝΙΚΟΣ ΑΙΓΙΝΑΣ**		
ΔΙΑΙΤΗΤΗΣ	Σέγγος Γ.	ΣΔΠ	Εύβοιας
ΒΟΗΘΟΣ	Βρακκάς Α.	ΣΔΠ	Εύβοιας
ΒΟΗΘΟΣ	Γιαννούλης Α.	ΣΔΠ	Εύβοιας
ΠΑΡΑΤΗΡΗΤΗΣ	Κρεμαστιώτης Σ.	ΣΔΠ	Αργολίδας
ΟΜΑΔΕΣ	**ΚΕΡΑΥΝΟΣ ΚΕΡΑΤΕΑΣ-ΚΩΣ ΑΕ (12.11.05)**		
ΔΙΑΙΤΗΤΗΣ	Μήτση Ε.	ΣΔΠ	Πειραιά
ΒΟΗΘΟΣ	Γερακουλάκος Π.	ΣΔΠ	Πειραιά
ΒΟΗΘΟΣ	Γαλάνη Π.	ΣΔΠ	Πειραιά
ΠΑΡΑΤΗΡΗΤΗΣ	Πριόνας Κ.	ΣΔΠ	Εύβοιας.

Δευτέρα οι προπονήσεις των Μικτών

• Στο γήπεδο Κοσκινού θα γίνουν οι προπονήσεις για τις Μικτές Νέων και Παίδων.

Την ερχόμενη Δευτέρα στις 14.15 στο γήπεδο Κοσκινού θα πραγματοποιηθεί η προπόνηση για την Μικτή Νέων ενώ την επόμενη μέρα στις 17.30 πάλι στο ίδιο γήπεδο θα γίνει η προπόνηση για την Μικτή Παίδων. Αξίζει ωστόσο να σημειωθεί ότι καταβάλλονται προσπάθειες προκειμένου να βρεθεί ομάδα για να γίνει φιλικό παιχνίδι που θα βοηθήσει τις ομάδες στην προετοιμασία τους. Η φιλική αυτή αναμέτρηση θα γίνει σε κάποιο από τα γήπεδα του νησιού μας που διαθέτει χλοοτάπητα εφόσον βέβαια βρεθεί η αντίπαλος ομάδα. Εξαιτίας του ότι την ερχόμενη εβδομάδα θα διεξαχθούν αγώνες Κυπέλλου είναι κάπως δύσκολο να γίνει φιλικό παιχνίδι για τις Μικτές γι αυτό υπάρχει πιθανότητα ο αγώνας να γίνει την μεθεπόμενη εβδομάδα. Εκτός από το φιλικό παιχνίδι γίνονται και προσπάθειες προκειμένου να γίνει μια προπόνηση και στο νησί της Κω εάν βρεθούν οι πόροι. Η αγωνιστική δράση για τις Μικτές ομάδες θα αρχίσει στις 7 Δεκεμβρίου στην Ρόδο με αντίπαλο την ομάδα της Σάμου. Συμπεράσματα ακόμη δεν μπορούν να βγουν σε ότι έχει να κάνει με την δυναμικότητα των υπόλοιπων ομάδων του Ομίλου καθώς παίζει αρκετό ρόλο η ...φουρνιά των ποδοσφαιριστών από τη στιγμή που οι ομάδες γίνονται με κριτήριο την ηλικία. Το μόνο στοιχείο που έχουν στα χέρια τους αυτή τη στιγμή ο Σταύρος Σταύρου και ο Ανδρέας Τσακμακίδης είναι η εμπειρία από τα προηγούμενα χρόνια όταν οι συγκεκριμένες ομάδες ήρθαν αντιμέτωπες με τις Μικτές της Δωδεκανήσου. Οι παίκτες που έχουν κληθεί από τους Ενωσιακούς προπονητές για να συμμετάσχουν στην προπόνηση της Δευτέρας είναι οι κάτωθι:

Έντεκα παιχνίδια θα διεξαχθούν το τριήμερο 28-30 Οκτωβρίου για την Α', Β' ανδρών και το εφηβικό

ΝΕΟΙ

1	Κοντός Στάθης	Ασπίδα
2	Κοντουδιός Μιχάλης	Απόλλων Καλ.
3	Λαμπριανός Νικόλαος	Άρης
4	Γεωργαλλής Στάθης	Διγενής
5	Αργυρού Μανώλης	Άρης
6	Μέντος Βασίλης	Α.Ε. Κατταβιάς
7	Σερμπής Γρηγόρης	Άρης
8	Καλημέρης Ιωάννης	Διαγόρας Β.
9	Ευγενικός Εμμανουήλ	Διαγόρας Β.
10	Γαϊτάνος Στέργος	Κλεόβουλος
11	Κιλασίν Χαλήλ	Ήλιος
12	Κοντός Γεώργιος	Αγ. Ισίδωρος
13	Κουτσάγιας Μιχάλης	Ευαγόρας
14	Χατζηγεωργίου Μανώλης	Εθνικός
15	Θαλασσινός Χρήστος	Α.Σ. Ρόδος
16	Αντωνούρης Μάριος	Α.Σ. Ρόδος
17	Παπαχριστοδούλου Στ.	Ορφέας
18	Θεοδώρου Γιώργος	Ευαγόρας
19	Παντελίδης Ανδρέας	Α.Σ. Ρόδος
20	Απτόγλου Μιχαήλ	Α.Σ. Ρόδος
21	Πλαγγέντης Λευτέρης	Α.Σ. Ρόδος
22	Νικολής Σάββας	ΑΕΡΑ
23	Πλύγκος Μιχαήλ	Διγενής
24	Τζουμάκας Δημήτριος	Φοίβος
25	Δελαπόρτας Γιώργος	Φοίβος
26	Μπαρμπαντώνης Χρηστ.	Δόξα
27	Μακαρούνας Ι. ΣΤ.	Απόλλων Απ.
28	Τσαφής Εμμανουήλ	Ιάλυσος

ΠΑΙΔΕΣ

1	Λιβισιανός Αλ.	Ρόδος
2	Νικολέττος Τ.	Διαγόρας
3	Τσάπος Γιώργος	Ευκλή
4	Κουτρούλης Γ.	Ευαγόρας
5	Φασάκης Β.	Διγενής
6	Κοκιαντώνης Αν.	Ρόδος
7	Καρδούλιας Γιώργος	Μαριτσά
8	Πισάς Ηλίας	Απολακιά
9	Μπιλιάς Φίλιππας	Ιάλυσος
10	Αξιώτης Απόστολος	Φοίβος
11	Μπιλιάς Παντελής	Φοίβος
12	Καρπαθάκης Παναγιώτης	Βάτι
13	Τριανταφύλλου Τριαντ.	Ιάλυσος
14	Καρπαθάκης Ελευθέριος	Διαγόρας
15	Μανιάς Μιχάλης	Ερμής Καλ.
16	Φράγκος Μιχάλης	Ευαγόρας
17	Τσακκίρης Μιχάλης	Διαγόρας
18	Ευείδης Τζους	Ιάλυσος
19	Σιράκος Γεώργιος	Ιάλυσος
20	Πάττας Αντώνης	Παστίδα
21	Λαρδούτσος Ηλίας	Βάτι
22	Καβουκλής Κ.	Ρόδος
23	Χρηστάκης Μανώλης	Ευαγόρας
24	Σαρούκος Κώστας	Κάλυμνος
25	Παπαδόπουλος Θεόφιλος	Ρόδος
26	Μουστάκας Αν.	Λάρδος
27	Χατζινικόλας Μανώλης	Άρης Αρχαγγ.
28	Καιλής Νικήτας	Διαγόρας
29	Ροδίτης Τάσος	Ρόδος
30	Φλεβάρης Φίλιππας	Ρόδος
31	Νάκκας Κώστας	Απολακιάς
32	Γιανακόπουλος Γιώργος	Απόλλων Απ.
33	Μπάμπος Χρίστος	Διαγόρας
34	Κούρτης Σταμάτης	Ασκληπειό

ΤΟΠΙΚΟ ΠΟΔΟΣΦΑΙΡΟ

Για μια θέση στην κορυφή

• Ο Αστέρας Π. θα αντιμετωπίσει τον Ήλιο με σκοπό να διατηρηθεί στην κορυφή του Α' Ομίλου της Γ' Κατηγορίας, ενώ αντιμέτωποι θα τεθούν οι συγκάτοικοι στο «ρετιρέ» του Β' Ομίλου Ατρόμητος Δ. και Δόξα Ψ.

Δύο είναι οι αναμετρήσεις που ξεχωρίζουν για την Γ' Κατηγορία σε ότι αφορά την 5η αγωνιστική. Τα δύο αυτά παιχνίδια θα διεξαχθούν αύριο Κυριακή και σίγουρα θα επηρεάσουν κατά πολύ την ...κατάσταση στις πρώτες θέσεις της βαθμολογίας. Στο γήπεδο της Παστίδας στις 11.00 ο πρωτοπόρος του Α' Ομίλου Αστέρας θα αντιμετωπίσει τον Ήλιο που δεν έχει ακόμη βαθμό ενώ για τον Β' Ομιλο στον οποίο δεν έχει ξεκαθαρίσει η κατάσταση στις πρώτες θέσεις η πιο ενδιαφέρουσα αναμέτρηση θα γίνει στην Διμυλιά όπου ο τοπικός Ατρόμητος θα τεθεί αντιμέτωπος με την Δόξα Ψίνθου στις 11.00. Οι δύο αυτές ομάδες έχουν από εννέα βαθμούς και είναι στην πρώτη θέση του Ομίλου μαζί με τη Θύελλα και τον Ποσειδών Κ.

Α' ΟΜΙΛΟΣ

Σήμερα

• Γεννάδι (15.00) Ομόνοια-Πετρώνας
Διαιτησία: Διαμαντέας, Μοσχούς, Παπαγεωργίου
Παρατηρητής: Σταυριανός Ν

Αύριο

• Κοσκινού (11.00) Ροδιακός- Δωριέας
Διαιτησία: Ορφανός, Αργυρόπουλος, Τσουρδιού
Παρατηρητής: Περαντινός

• Παστίδα (11.00) Αστέρας Π- Ήλιος
Διαιτησία: Γκούμας, Κατταβενός, Ζανετής
Παρατηρητής: Κωνσταντίνου

• Παραδείσι (11.00) Αναγέννηση Ν. Ρόδου - Δήμητρα
Διαιτησία: Βλαχάς, Λάμπρου, Παπαγιαννίδης
Παρατηρητής: Σταματίου

• Σύμη (14.00) ΑΟ Σύμης-Ηρακλής Λ.
Διαιτησία: Στεφανάκης, Μοσχούς, Κεφαλάκης
Παρατηρητής: Γιανναράκης

• Μεσαναγρός (15.00) Μεσαναγρός- Πολύστρατος
Διαιτησία: Κατταβενός, Βλαχάς, Μίαρης
Παρατηρητής: Σαββίδης

Β' ΟΜΙΛΟΣ

Σήμερα

• Ιαλυσός (Λύκειο) (12.30) Ιάλυσος 97- Ποσειδών Κ.
Διαιτησία: Φουκαράς, Παπαγιαννίδης, Γκούμας
Παρατηρητής: Μαυρουδής Ι.

Αύριο

• Διμυλιά (11.00) Ατρόμητος Δ- Δόξα Ψ
Διαιτησία: Κατσιδώνης Π, Αντωνάς, Πλακογιάννης
Παρατηρητής: Στέλλας

• Φάνες (11.30) Ευκλής-ΠΑΣ Ασκληπειού
Διαιτησία: Γουλάρας, Διαμαντέας, Μανέγας
Παρατηρητής: Νικολάου

• Ασκληπειό (13.00) ΟΦ Ιστρίου- Ζευς
Διαιτησία: Παπαγεωργίου, Σαββιδάκης, Ζουριδάκης
Παρατηρητής: Κωβαίος

• Κάλαθος (15.00) Ταξιάρχης - Αλθαιμένης
Διαιτησία: Παπαγιαννίδης, Μοντιάδης, Λιάπη
Παρατηρητής: Μακρής

• Πυλώνα (15.00) Θύελλα-Εθνικός
Διαιτησία: Ρουμάνης, Κατσιδώνης Β., Λάμπρου
Παρατηρητής: Παυλούς
Παρ. διαιτησίας: Ταράλης

ΟΜΙΛΟΣ ΝΗΣΩΝ

Αύριο

• Ασφενδί (11.00) Αναγέννηση Ασφ- ΠΑΟ Κω
Διαιτησία: Μουστάκας, Αλαχιώτης, Τσομπάνος
Παρατηρητής: Βερούτας

• Νίσυρος(11.30) Πολυθώτης- Βαθύ
Διαιτησία: Μαλαχτάρης, Αναστασιάδης, Μαρμαρινός
Παρατηρητής: Φιλίππου

• Κάλυμνος (13.30) Ολυμπιακός Καλ. - Δόξα Λ.
Διαιτησία: Πλάτσης, Πανάτος, Γιαλλούρης
Παρατηρητής: Γιαννικουρής


Ο Ατρόμητος υποδέχεται την Δόξα Ψ.

ΠΑΙΔΙΚΟ ΠΡΩΤΑΘΛΗΜΑ
7η ΑΓΩΝΙΣΤΙΚΗ

Εφτά αγώνες θα γίνουν σήμερα στα πλαίσια της 7ης αγωνιστικής για το Παιδικό Πρωτάθλημα ενώ συνέχεια θα υπάρξει και αύριο με τη διεξαγωγή τεσσάρων αναμετρήσεων. Αναλυτικά το πρόγραμμα των αγώνων του Σαββατοκύριακου έχει ως εξής:

Α' ΟΜΙΛΟΣ

ΣΗΜΕΡΑ

• Παραδείσι (11.00) Κλεάνθης- Ευκλής
Διαιτησία: Μίαρης
Γιατρός: Μαυρίδης

• Ρόδος (βοηθητικό) (16.00) Ευαγόρας- Άγιος Ισίδωρος
Διαιτησία: Μοντιάδης
Γιατρός: Μαυρίδης

ΑΥΡΙΟ

• Διμυλιά (13.00) Ατρόμητος Δ- Ιάλυσος
Διαιτησία: Σεβδαλάκης

• Παστίδα (13.00) Φοίβος- Αναγέννηση Έμπ.
Διαιτησία: Ζαννετής
Γιατρός: Μπενετάτος

• Απόλλωνα (15.30) Απόλλων Απ – Αστέρας Π.
Διαιτησία: Σεβδαλάκης
Γιατρός: Καζουλάκης

Β' ΟΜΙΛΟΣ

ΣΗΜΕΡΑ

• Κοσκινού (11.00) Διαγόρας- Ζευς
Διαιτησία: Πετρακίδης, Τσουρούτης
Γιαρτρός: Μπενετάτος

• Μάσαρι (12.00) Αστέρας- Ορφέας
Διαιτησία: Μοσχούς
Γιατρός: Πιτης

• Ρόδος (Βοηθητικό) (14.00) Ρόδος- Δωριέας
Διαιτησία: Λιάπη
Γιατρός: Καζουλάκης


Με το Ζευς παίζει σήμερα ο Διαγόρας

• Αρχίπολη (15.30) ΑΕΡΑ - ΠΑΣ Ασκληπειού
Διαιτησία: Γκιούντιτσε
Γιατρός: Φιλιππάκος

ΑΥΡΙΟ

• Ρόδος (βοηθητικό) (11.00) Νίκη Ρόδου - Απόλλων Κ.
Διαιτησία: Λιάπη
Γιατρός: Νούλη

• Κοσκινού (13.00) Διγενής - Ασπίδα Απ.
Διαιτησία: Τσουρούτης, Πετρακίδης
Γιατρός: Μαυρίδης

ΕΦΗΒΙΚΟ ΠΡΩΤΑΘΛΗΜΑ
6η ΑΓΩΝΙΣΤΙΚΗ

Δύο παιχνίδια θα διεξαχθούν σήμερα για την 6η αγωνιστική του Εφηβικού Πρωταθλήματος ενώ αύριο θα γίνουν πέντε αναμετρήσεις. Αξίζει ωστόσο να σημειωθεί ότι αγωνιστική δράση για το συγκεκριμένο Πρωτάθλημα θα υπάρχει και την Δευτέρα όπου θα διεξαχθεί άλλος ένας αγώνας στο γήπεδο Παραδεισίου. Αναλυτικά το πρόγραμμα των αγώνων για το τριήμερο έχει ως εξής:

Α' ΟΜΙΛΟΣ

ΑΥΡΙΟ

• Δαματριά (11.00) Άγιος Ισίδωρος- Κλεάνθης
Διαιτησία: Πετρακίδης, Τσουρούτης, Επαμεινώνδας
Γιατρός: Μαυρίδης

• Δαματριά (13.00) Ρόδος - Ηρακλής Μ
Διαιτησία: Τσουρούτης, Επαμεινώνδας, Πετρακίδης
Γιατρός: Μαυρίδης

• Ιαλυσός (Λύκειο) (15.00) Διαγόρας Βατίου- ΓΣ Διαγόρας
Διαιτησία: Επαμεινώνδας, Γκιούντιτσε, Πολύζος
Γιατρός: Μπενετάτος
Παρ. διαιτησίας: Στέργου

ΔΕΥΤΕΡΑ

• Παραδείσι (13.00) Δωριέας - Ευαγόρας
Διαιτησία: Μιαρής, Τσουρούτης, Πετρακίδης
Γιατρός: Μπενετάτος

Β' ΟΜΙΛΟΣ

ΣΗΜΕΡΑ

• Μαλώνα (12.00) Άγιος Γεώργιος - ΠΑΣ Ασκληπειού
Διαιτησία: Γκιούντιτσε, Επαμεινώνδας, Πολύζος
Γιατρός: Παυλίδης
Παρ. διαιτησίας: Ταράλης

• Καλυθιές (13.00) Απόλλων Κ. - Ερμής
Διαιτησία: Κεφαλάκης, Κόκκινος, Τσουρδιού
Γιατρός: Φιλιππάκος
Παρ. διαιτησίας: Κάπρος Δ.

• Κοσκινού (13.00) Διγενής - Δόξα Ψ.
Διαιτησία: Ζουριδάκης, Τσουρούτης, Πετρακίδης
Γιατρός: Μπενετάτος
Παρ. διαιτησίας: Καπρος Δ.

ΑΥΡΙΟ

• Αρχίπολη (11.00) Εθνικός - ΑΕΡΑ
Διαιτησία: Γκιούντιτσε, Κόκκινος, Πολύζος

1ο ΤΟΠΙΚΟ ΠΡΩΤΑΘΛΗΜΑ ΠΟΔΟΣΦΑΙΡΟΥ 5x5

Δημιούργησε την ομάδα σου (5-12 ατόμων) και δήλωσε συμμετοχή στα αθλητικά κέντρα:

1. ***Faliraki Mini Football***, 13ο χλμ. Ρόδου - Λίνδου
22410-87438, 6932962098

2. ***Puma Soccer Club***, 22ο χλμ. Ρόδου - Λίνδου
22410-52700, 6974788293



Έπαθλο νικήτριας ομάδας: αθλητικό υλικό αξίας €1.000

Έναρξη **21-11-05**

Δηλώσεις συμμετοχής έως **19-11-05**

ΑΤ4053(Γ)

ΤΟΠΙΚΟ ΠΟΔΟΣΦΑΙΡΟ

Να μικρύνουν την απόσταση

• Δύσκολη αποστολή για Διαγόρα Β. και Κλεάνθη που φιλοξενούνται σε Καλυθιές και Κω από Απόλλωνα Κ. και Ανταγόρα με την πεποίθηση να πάρουν το τρίποντο που ίσως τους βοηθήσει να πλησιάσουν την κορυφή

Οι έξι από τους οχτώ συνολικά αγώνες της 9ης αγωνιστικής είναι προγραμματισμένο να διεξαχθούν σήμερα, με τον πρωτοπόρο Φοίβο να παίζει αύριο το πρωί στην Κάλυμνο, απέναντι στην τοπική αντιπροσωπευτική ομάδα του νησιού στην α' κατηγορία.

Εν τω μεταξύ σήμερα δύσκολες εκτός έδρας αποστολές έχουν και δύο ομάδες που ακολουθούν την ομάδα της Κρεμαστής, ο Διαγόρας Β. και ο Κλεάνθης.

Οι Βατενοί θα βρεθούν στην Κω για να αντιμετωπίσουν τον Ανταγόρα και οι Παραδεισιώτες στις Καλυθιές για να αναμετρηθούν με τον Απόλλωνα Κ., με την πεποίθηση να πάρουν τη νίκη και τους τρεις βαθμούς και να περιμένουν τυχόν στραβοπάτημα του Φοίβου αύριο στην Κάλυμνο, ώστε να μειώσουν την απόσταση από την κορυφή.

Βέβαια η αποστολή και για τους δύο σήμερα δεν είναι καθόλου εύκολη, καθώς παίζουν με αντιπάλους που για διαφορετικούς λόγους χρειάζονται τους βαθμούς.

Ο Ανταγόρας που βρίσκεται σε ανοδική πορεία μετά και τη νίκη στο εξ αναβολής παιχνίδι της Τετάρτης με τον Ευαγόρα, θέλει σήμερα τη νίκη για να ανέβει κι άλλο βαθμολογικά και να καλύψει ακόμη περισσότερο την διαφορά από την κορυφή.

Όσο για τον Απόλλωνα Κ. που θα έχει από αυτή την αγωνιστική νέο προπονητή στον πάγκο του τον Θεόδωρο Σαχινίδη, έχει ανάγκη σήμερα το θετικό αποτέλεσμα, ώστε να περάσει πάνω από την γραμμή του υποβιβασμού.

Όμως και ο Κλεάνθης έχοντας διαφορά 5 βαθμών από την πρώτη θέση, δεν έχει περιθώρια για απώλεια κι άλλων βαθμών κι έτσι αναμένεται το σημερινό παιχνίδι να έχει μεγάλοι ενδιαφέρον.

Σπουδαίο ματς αναμένεται να γίνει και στο γήπεδο Μαριτσών, όπου ο Ηρακλής θα υποδεχθεί τον Άρη, με τις δύο ομάδες να ισοβαθμούν στην 4η θέση, αλλά να βρίσκονται 8 βαθμούς πίσω από την κορυφή.

Ο νικητής θα έχει την ευκαιρία να μείνει στο κυνήγι του πρωταθλήματος, καθώς ο ηττημένος θα βρεθεί πολύ πίσω και θα είναι δύσκολο να ακολουθήσει. Οι γηπεδούχοι προέρχονται από εκτός έδρας νίκη, επικρατώντας του Ορφέα στο Παραδείσι με 1-0, ενώ από νίκη προέρχονται και οι Αρχαγγελίτες, που νίκησαν στο ουδέτερο γήπεδο των Καλυθιών την Ασπίδα Απ. με 3-0.

Αγώνα έχουμε σήμερα και στα Κοσκινού με τον Διγενή να αντιμετωπίζει την Ασπίδα Απ. Οι ποδοσφαιριστές του Σάββα Ορφανίδη θέλουν να επιστρέψουν στις νίκες μετά το εκτός έδρας 1-1 με τον Απόλλωνα Απ., ώστε να ανέβουν κι άλλο βαθμολογικά.

Η Ασπίδα από την άλλη βρίσκεται σε πτώση τις τελευταίες αγωνιστικές και θέλει ένα θετικό αποτέλεσμα σήμερα για να μπορέσει να ανασάνει.

Στην Λίνδο έχουμε το τοπικό ντέρμπι μεταξύ του Κλεόβουλου με τον Άγιο Γεώργιο.

Οι Λίνδιοι που προέρχονται από σημαντική εκτός έδρας επιτυχία, παίρνοντας 1-1 στο Παραδείσι από τον Κλεάνθη, με ανεβασμένη ψυχολογία θα προσπαθήσουν να πάρουν τη νίκη που θα τους επιτρέψει να ξεφύγουν ακόμη περισσότερο από την επικίνδυνη ζώνη. Όσο για τους Μαλωνίτες εκτός έδρας παρουσιάζονται πολύ αδύναμοι και δεν είναι τυχαίο ότι δεν έχουν ακόμη σταυρώσει βαθμό. Προέρχονται από εντός έδρας ισοπαλία με την Αναγέννηση και η βαθμολογική τους κατάσταση έγινε ακόμη πιο δύσκολη.

Το τελευταίο σημερινό παιχνίδι γίνεται στο γήπεδο της Έμπωνας με την Αναγέννηση να υποδέχεται τον Απόλλωνα Απ. Και οι δύο ομάδες προέρχονται από ισοπαλίες. Οι γηπεδούχοι από το 1-1 στη Μαλώνα και οι φιλοξενούμενοι επίσης από το εντός έδρας 1-1 με τον Διγενή. Βρίσκονται στην ίδια θέση με 8 βαθμούς και στόχος του είναι να ξεφύγουν από την επικίνδυνη ζώνη.

Αναλυτικά η 9η αγωνιστική:



Ο Κυριάκος Μαριάς θα απουσιάσει σήμερα λόγω στράτευσης (actionphotography)

ΣΗΜΕΡΑ

Κοσκινού (15.00)	Διγενής Ασπίδα ΑΠ.
ΔΙΑΙΤΗΤΗΣ	Ζαννετίδης
ΒΟΗΘΟΣ	Στεφανάκης
ΒΟΗΘΟΣ	Ρουμάνης
ΠΑΡΑΤΗΡΗΤΗΣ	Κυπραίος Θ.
ΠΑΡ.ΔΙΑΙΤΗΣΙΑΣ	Καλαθενός

Καλυθιές (15.00)	Απόλλων Κ. Κλεάνθης
ΔΙΑΙΤΗΤΗΣ	Κετσές
ΒΟΗΘΟΣ	Τσαγγάρης
ΒΟΗΘΟΣ	Λάμπρου
ΠΑΡΑΤΗΡΗΤΗΣ	Αδαμάκης
ΠΑΡ.ΔΙΑΙΤΗΣΙΑΣ	Τριανταφύλλου

Κως (15.00)	Ανταγόρας Διαγόρας Β.
ΔΙΑΙΤΗΤΗΣ	Κόττορος
ΒΟΗΘΟΣ	Φραγκιαδάκης
ΒΟΗΘΟΣ	Αλαχιώτης
ΠΑΡΑΤΗΡΗΤΗΣ	Κεφαλιανός
ΠΑΡ.ΔΙΑΙΤΗΣΙΑΣ	Φραγκίνης Στ.

Λίνδος (15.00)	Κλεόβουλος Άγ. Γεώργιος
ΔΙΑΙΤΗΤΗΣ	Χατζηνικόλας
ΒΟΗΘΟΣ	Ορφανός
ΒΟΗΘΟΣ	Μανέγας
ΠΑΡΑΤΗΡΗΤΗΣ	Χουρδάς
ΠΑΡ.ΔΙΑΙΤΗΣΙΑΣ	Σακελλαρίδης

Μαριτσά (15.00)	Ηρακλής Μ. Άρης
ΔΙΑΙΤΗΤΗΣ	Τριάντος
ΒΟΗΘΟΣ	Κατσιδώνης Π.
ΒΟΗΘΟΣ	Αντωνάς
ΠΑΡΑΤΗΡΗΤΗΣ	Βεργίδης
ΠΑΡ.ΔΙΑΙΤΗΣΙΑΣ	Σταματάκης

Έμπωνα (15.00)	Αναγέννηση Απόλλων Απ.
ΔΙΑΙΤΗΤΗΣ	Κατσιδώνης Ε.
ΒΟΗΘΟΣ	Αργυρόπουλος
ΒΟΗΘΟΣ	Σάββενας
ΠΑΡΑΤΗΡΗΤΗΣ	Καρίκης
ΠΑΡ.ΔΙΑΙΤΗΣΙΑΣ	Στέργου

ΑΥΡΙΟ

Κάλυμνος (10.45)	Καλυμνιακός Φοίβος
ΔΙΑΙΤΗΤΗΣ	Φεσσάρας
ΒΟΗΘΟΣ	Φραγκιαδάκης
ΒΟΗΘΟΣ	Πανάτος
ΠΑΡΑΤΗΡΗΤΗΣ	Γιαννικουρής
ΠΑΡ.ΔΙΑΙΤΗΣΙΑΣ	Φραγκίνης Στ.

Κοσκινού (15.00)	Ευαγόρας Ορφέας
ΔΙΑΙΤΗΤΗΣ	Τσαγγάρης
ΒΟΗΘΟΣ	Πλακογιάννης
ΒΟΗΘΟΣ	Σταυριανός
ΠΑΡΑΤΗΡΗΤΗΣ	Μανέγας
ΠΑΡ.ΔΙΑΙΤΗΣΙΑΣ	Χρυσανθής

«Ζητάμε προστασία του κύρους μας»

• Με επιστολή της η διοίκηση του Φοίβου παίρνει θέση στις δηλώσεις του προπονητή του Ευαγόρα, Γρηγόρη Σαρρή

Την προστασία του κύρους της ομάδας της και της αξιοπρέπειας της, ζητάει από την ΕΠΣΔ η διοίκηση του Φοίβου με επιστολή που έστειλε στα ΜΜΕ, με αφορμή τις δηλώσεις του προπονητή του Ευαγόρα, Γρηγόρη Σαρρή, σε εκπομπή του TOP FM.

Τι ακριβώς αναφέρει η επιστολή:

«Το τελευταίο χρονικό διάστημα το όνομα του ιστορικού σωματείου μας βρίσκεται διαρκώς στο επίκεντρο ραδιοφωνικών δηλώσεων και δηλώσεων σε τοπικές εφημερίδες ως ευνοούμενο από τη διαιτησία και τη δωδεκανησιακή ποδ/κή αρχή, ακόμη και με τάξιμο από αυτήν του πρωταθλήματος.

Όσο κι αν παρακολουθούμε απαθείς τις εξελίξεις, οι συχνές επαναλήψεις και οι τακτικές αρνητικές προς το σωματείο μας επισημάνσεις μας ανάγκασαν ν' αφήσουμε τον δρόμο της απάθειας και να εισέλθουμε στον δρόμο της υπεράσπισης του κύρους και της αξιοπρέπειας του σωματείου μας.

Ο ζήλος και η υπευθυνότητα των διοικούντων σε συνδυασμό με το αγωνιστικό και αθλητικό ήθος των ποδοσφαιριστών μας καθώς επίσης και τις οδηγίες του ικανού προπονητή μας, έχουν ως συνέπεια το σωματείο της Κρεμαστής να οδηγεί επιτυχώς την κούρσα του πρωταθλήματος της α' ερασιτεχνικής κατηγορίας.

Κύριε πρόεδρε της ΕΠΣΔ.

Σεβόμαστε εσάς προσωπικά, τα μέλη του διοικητικού σας συμβουλίου, τους προέδρους και τα μέλη των επιτροπών σας, το προεδρείο και τα μέλη του ΣΔΠΔ καθώς επίσης και τις διατάξεις των προκηρύξεών σας κι αυτές της αθλητικής νομοθεσίας. Δεν τα έχουμε απασχολήσει ποτέ μέχρι σήμερα και πιστεύουμε ότι αυτό θα ισχύσει και μέχρι τέλος του τρέχοντος πρωταθλήματος. Όμως ποδ/κή επιτυχία και η ανάταση του αθλήματος που συνυπηρετούμε δεν αποτελεί μονόπλευρη συμμετοχή, αλλά αμφίπλευρη. Κύριε πρόεδρε!

Ζητούμε από εσάς και τους συνεργάτες σας την προστασία του κύρους και την αξιοπρέπεια του σωματείου μας και όχι την καθημερινή σπίλωσή του, μέσα από καφετέριες όπως λέγεται τελευταία. Δεν ζητήσαμε ποτέ εύνοια διότι δεν την έχουμε ανάγκη. Ζητούμε την προστασία του σωματείου μας από «ευκαιριακά» λαλίστατα άτομα τα οποία με «ελαφρά την καρδία», εκτοξεύουν ανυπόστατες συκοφαντίες σε βάρος του σωματείου μας θέλοντας να μετατρέψουν την καταξιωμένη και επιτυχημένη πορεία μας σε εξαρτώμενη. Κύριε Πρόεδρε!

Θέλουμε να πιστεύουμε ότι με τις δέουσες ενέργειές σας θα σταθείτε στο ύψος των περιστάσεων και μαζί με τους συνεργάτες σας θα σταθείτε αντάξιοι της επιλογής των δωδεκανησιακών σωματείων.

Τελειώνοντας υπενθυμίζουμε προς πάσα κατεύθυνση ότι ο «Φοίβος» δεν έχει ανάγκη κανένα, αντίθετα το δωδεκανησιακό ποδόσφαιρο έχει ανάγκη ομάδων του επιπέδου του ιστορικού σωματείου της Κρεμαστής.

Εκ του δ.σ.
ΦΟΙΒΟΣ».

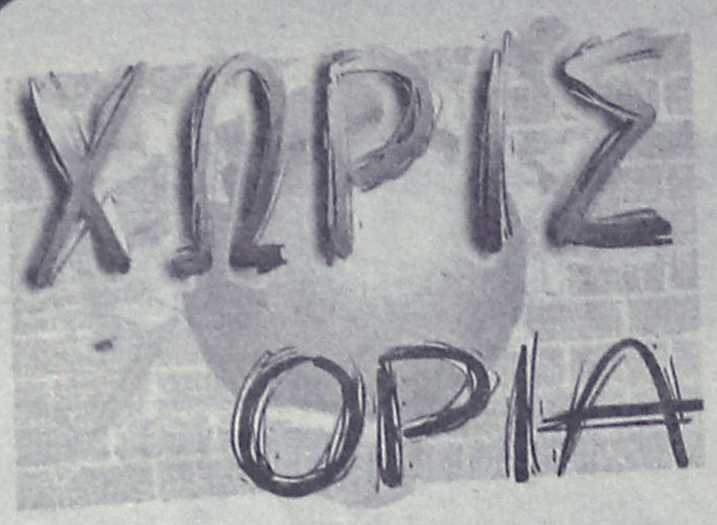

Αθώος δηλώνει ο Άρνολντ

Την αθωότητά του ενώπιον του δικαστηρίου του Σαν Φρανσίσκο εξέφρασε ο Πάτρικ Άρνολντ, ο οποίος αντιμετωπίζει τις κατηγορίες για την παρασκευή και διακίνηση της απαγορευμένης ουσίας THG και την εμπλοκή του με την υπόθεση BALCO, του εργαστηρίου που βρέθηκε στο επίκεντρο, για το μεγαλύτερο σκάνδαλο ντόπινγκ στην ιστορία του αθλητισμού.

Ο Αμερικανός χημικός αφέθηκε ελεύθερος με εγγύηση 10.000 δολαρίων, ενώ έχει προγραμματιστεί η δίκη του για τις 30 Νοεμβρίου. Σε περίπτωση που κριθεί ένοχος κινδυνεύει με ποινή φυλάκισης 5 ετών και πρόστιμο 250.000 δολαρίων.

Αμόκ στο Ντουμπάι για Ροναλντίνιο

Οι αγώνες που δίνει η παγκόσμια πρωταθλήτρια Βραζιλία, επίσημοι ή φιλικοί, αποτελούν αδιαμφισβήτητα πόλο έλξης για τους φιλάθλους σε κάθε γωνιά της γης, και αυτό ακριβώς συμβαίνει και με την περίπτωση των Ηνωμένων Αραβικών Εμιράτων.

Το αντιπροσωπευτικό συγκρότημα της χώρας φιλοξενεί στο Σάββατο στο "Ζάγεντ Σπορτς Σίτι Στάντιουμ" του Ντουμπάι την "σελεσάο" του Ροναλντίνιο και των υπόλοιπων πολυδιαφημισμένων αστεριών, και όπως γίνεται αντιληπτό επικρατεί πανικός για ένα εισιτήριο.

Όποιος πρόλαβε τον "μάγο" είδε...

Οι διοργανωτές, παράγοντες της ποδοσφαιρικής ομοσπονδίας της χώρας, εκτιμούν ότι το όνομα και η φήμη που συνοδεύει την Εθνική Βραζιλίας είναι στοιχεία αρκετά για να γεμίσουν το γήπεδο (χωρητικότητας 47.00 θεατών) και καλούν τον κόσμο να σπεύσει να αγοράσει τα ελάχιστα μαγικά χαρτάκια που κυκλοφορούν ακόμη στην αγορά προκειμένου να θαυμάσουν από κοντά αυτό τον γαλαξία αστεριών, που προετοιμάζεται ενόψει του Παγκοσμίου Κυπέλλου της Γερμανίας.

"Δεν νομίζουμε ότι έχουμε ζήσει ανάλογη συγκίνηση για ένα διεθνές ματς", τόνισε χαρακτηριστικά ο Γιουσούφ Αλ Σερκάλ, πρόεδρος της ποδοσφαιρικής ομοσπονδία των Ηνωμένων Αραβικών Εμιράτων, και συμπλήρωσε:

"Οι οπαδοί της Εθνικής μας ομάδας επιθυμούν σαν τρελοί να δουν αστέρια όπως οι Ροναλντίνιο, Κακά και Ρομπέρτο Κάρλος απέναντι στους καλύτερους ποδοσφαιριστές που έχει να επιδείξει η χώρα μας, και τα εισητήρια φεύγουν σιγά σιγά. Θα συμβούλευα όσους δεν έχουν προμηθευτεί εισιτήρια να τρέξουν να αγοράσουν".

Η Trident... προκαλεί τον Ροναλντίνιο

Εν τω μεταξύ, ο γητευτή της μπάλας και από τους πλέον αναγνωρίσιμους ποδοσφαιριστές του κόσμου Ροναλντίνιο, στο πλαίσιο των πολλών συνεργασιών που έχει συνάψει με εταιρίες, αποφάσισε να συμμετάσχει σε μία διαφήμιση διαφορετική από τις άλλες...

Συγκεκριμένα, μια μεγάλη συνεργασία ξεκίνησε πριν λίγους μήνες μεταξύ της Trident και του διάσημου παίκτη της Μπαρτσελόνα στο πλαίσιο του νέου διαφημιστικού της Trident που ήδη προβάλεται σε Ελλάδα και Ισπανία.

Στο νέο τηλεοπτικό, τα μαγικά κόλπα που κάνει ο Ronaldinho με την μπάλα -περιτριγυρισμένος από όμορφες παρουσίες – συγκρίνονται με την υπέροχη γεύση της Trident. Και ενώ και οι δύο τα πάνε πολύ καλά, νικητής αναδεικνύεται η απίθανη γεύση της Trident Fresh που "Διαρκεί όσο τίποτε άλλο!"

Έκτη η Καστρίτση

Την 6η θέση στο Β' Γκρουπ της κατηγορίας των 58κ κατέλαβε ο Χαρίλεια Καστρίτση, στο παγκόσμιο πρωτάθλημα γυναικών που διεξάγεται στη Ντόχα. Η Ελληνίδα πρωταθλήτρια που άνοιξε τις ελληνικές συμμετοχές στη διοργάνωση, σήκωσε 80 κιλά στο αρασέ, 103 στο ζετέ και 183 στο σύνολο, ενώ μετά το τέλος του αγώνα της στάθηκε στην ελλιπή προετοιμασία της λόγω των τραυματισμών που την ταλαιπώρησαν.

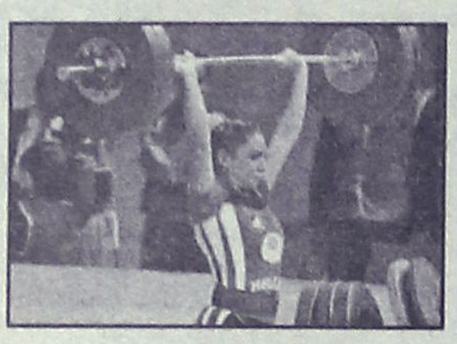

«Είμαι ευχαριστημένη, έστω κι αν τα κιλά ήταν λίγα. Προσπάθησα πολύ και ουσιαστικά δεν περίμενα τίποτα από αυτούς τους αγώνες. Οι θλάσεις που έπαθα μού επέτρεψαν να προετοιμαστώ μόλις 15 ημέρες γι' αυτούς τους αγώνες. Ταξίδευσα στο Κατάρ, γνωρίζοντας εκ των προτέρων την τύχη μου στον αγώνα. Γενικά, μετά τους Μεσογειακούς Αγώνες έχω ταλαιπωρηθεί πάρα πολύ. Ελπίζω ότι στο μέλλον τα πράγματα θα στρώσουν» είπε ο 22χρονη Καστρίτση. Η θέση της στην τελική κατάταξη θα γίνει γνωστή μετά τους αγώνες του Α' γκρουπ (16:30).

Την σκυτάλη παίρνει το Σάββατο η Ολυμπία Τόκα στα 63κ, η οποία κάνει το ντεμπούτο της σε μεγάλη διοργάνωση, ενώ λίγες ώρες αργότερα διεξάγεται το «δυνατό» γκρουπ της κατηγορίας, όπου μετέχει η κάτοχος του παγκόσμιου ρεκόρ στο σύνολο, η Κινέζα Σία Λιου. Απουσιάζουν, όμως, εκτός από την Τσακίρη και οι τρεις αθλήτριες που ανέβηκαν στο βάθρο στους Ολυμπιακούς Αγώνες της Αθήνας, η Ουκρανή Σακούν και οι Λευκορωσίδες Μπατσιούσκα, Στουκάλαβα.

Την ίδια μέρα αγωνίζεται και ο Βλαδίμηρος Λαζαρίδης στα 77κ., του οποίου το έργο μόνο εύκολο δεν είναι. Ο 18χρονος αθλητής μας είναι ο νεότερος μιας κατηγορίας στην οποία συμμετέχουν 28 αθλητές και θα προσπαθήσει στο Β' γκρουπ (14:00) να σηκώσει τα κιλά της προπόνησης.

Στην αντεπίθεση ο Βίκτωρας

Ο αντιπρόεδρος της ΕΠΑΕ, Βίκτωρας Μητρόπουλος, δεν άφησε την προ ολίγων ημερών ανακοίνωση του Χρήστου Πανόπουλου, να πέσει κάτω και απάντησε με τον ίδιο τρόπο.

"Με αφορμή την ανακοίνωση της ΠΑΕ Ξάνθη Α.Ο. SKODA, μέσω καταχωρίσεων στον αθλητικό Τύπο της 9ης Νοεμβρίου 2005, η εταιρία «VICTORY PRESS» που εκδίδει την εφημερίδα «Η Άποψη» επιθυμεί να γνωρίσει στο αναγνωστικό κοινό τα εξής:

Από την πρώτη ημέρα (17 Μαΐου 2002) της έκδοσής της, η εβδομαδιαία πολιτική και αθλητική εφημερίδα «Η Άποψη» επιχείρησε διεισδυτική δημοσιογραφία, αλλά με απόλυτο σεβασμό στη δημοσιογραφική δεοντολογία, και στηρίχθηκε σε εμπεριστατωμένα ρεπορτάζ με διασταυρωμένες πληροφορίες. Επέδειξε ήθος και συνέπεια που αναγνωρίστηκαν απ' όλους, μέχρι το πρωί της 9ης Νοεμβρίου 2005, όταν με έκπληξη διαβάσαμε στις αθλητικές εφημερίδες την πληρωμένη καταχώρηση της ΠΑΕ Ξάνθη Α.Ο. SKODA που μιλούσε για «κατάπτυστα και συκοφαντικά» δημοσιεύματα...

Στα 3,5 χρόνια της έκδοσης ασκήσαμε κριτική. Τα βάλαμε με όλους τους ισχυρούς της πολιτικής και αθλητικής ζωής της χώρας, όταν διαπιστώναμε κάτι μεμπτό στη συμπεριφορά τους. Πάντα, όμως, με επιχειρήματα, πραγματικές πληροφορίες και απορίες που γεννούσε η πραγματική διάσταση των γεγονότων και η αποτύπωσή τους.

Τον Μάιο του 2004 ασχοληθήκαμε με το πόρισμα του Ελεγκτικού Συμβουλίου της Γενικής Γραμματείας Αθλητισμού που διενεργήθηκε στην Ελληνική Ποδοσφαιρική Ομοσπονδία μετά την εντολή (αριθμ. Πρωτ. 40/27-1-2004) του τότε υφυπουργού Αθλητισμού Γιώργου Λιάνη. Παρουσιάσαμε αποκλειστικά τη διαδικασία για συγκεκριμένα έργα που πραγματοποίησε η προηγούμενη κυβέρνηση μέσω της ΕΠΟ. Ένα από τα έργα ήταν και το αθλητικό κέντρο της ΠΑΕ Ξάνθη Α.Ο. SKODA στα Πηγάδια. Για το αθλητικό κέντρο, κατά ομολογία του μεγαλομετόχου της ΠΑΕ κ. Χρ. Πανόπουλου, δόθηκαν από την πολιτεία 1.750.000 ευρώ. Τα δημοσιεύματά μας κέντρισαν το ενδιαφέρον του προϊσταμένου της εισαγγελίας πρωτοδικών Αθηνών, κ. Δημήτρη Παπαγγελόπουλου, ο οποίος στις 28 Ιουνίου 2004 έδωσε εντολή για προκαταρκτική εξέταση, ώστε να διαπιστωθεί μέσα από τις προβλεπόμενες διαδικασίες εάν προκύπτουν αξιόποινες πράξεις. Κλήθηκαν, μάλιστα, και κατέθεσαν στελέχη της ΠΑΕ Ξάνθη Α.Ο. SKODA.

Στο σημείο αυτό πρέπει να σημειώσουμε τα εξής, που υπογραμμίζονται ιδιαίτερα στο πόρισμα του Ελεγκτικού Συμβουλίου της γ.γ.Αθλητισμού:

1ον) Στον διαγωνισμό για τη μίσθωση αθλητικού κέντρου για τις ανάγκες των εθνικών ομάδων ποδοσφαίρου στη Βόρειο Ελλάδα, έλαβαν μέρος δύο εταιρίες. Η ΠΑΕ Ξάνθη Α.Ο. SKODA και η εταιρία κατασκευής δομικών έργων «ΕΡΓΟΝ Ο.Ε. Αφοί Σκαρλάτου και Σία», η οποία είχε υπογράψει ιδιωτικό συμφωνητικό με την ΠΑΕ Ξάνθη Α.Ο. SKODA για την κατασκευή του κέντρου από τις 23 Απριλίου του 2003 και τελικά δεν κατέθεσε προσφορά.

2ον) Έγινε ουσιαστικά χρηματοδότηση από την πολιτεία μέσω της ΕΠΟ , και στην πραγματικότητα η ΠΑΕ Ξάνθη Α.Ο. SKODA προπληρώθηκε το ποσόν της ενοικίασης (μίσθωμα) για τις ανάγκες των εθνικών ομάδων τα προσεχή 15 χρόνια πριν καλά-καλά τελειώσει το έργο για τη χρήση του. Τα παραπάνω αποτελούν αντικείμενο εισαγγελικής διερεύνησης -η οποία δεν έχει ακόμη ολοκληρωθεί- σε συνδυασμό με το δημοσιογραφικό ενδιαφέρον που εστιάζεται:

α. στο ποσόν που κόστισε στην ΠΑΕ Ξάνθη Α.Ο. SKODA η αρχική κατασκευή του αθλητικού κέντρου,

β. στην αποζημίωση που έλαβε από την ασφαλιστική εταιρία «ΦΟΙΝΙΞ» -θυγατρική της Εμπορικής Τράπεζας και χορηγού της ΠΑΕ- για την καταστροφή από την πυρκαγιά της αρχικής εγκατάστασης,

γ. στο ποσόν που με σαφή πρόθεση της πολιτείας διέθεσε ο τότε υφυπουργός Αθλητισμού Γιώργος Λιάνης για να ενισχύσει την προσπάθεια της ακριτικής ΠΑΕ, και δ. στο πώς έγινε καταστρατήγηση του νόμου 2725/99 (άρθρο 6 παρ. 1) για την ονομασία της ΠΑΕ, όταν η σημερινή ονομασία της ΠΑΕ είναι ΠΑΕ SKODA Ξάνθη Α.Ο. αντί ΠΑΕ Ξάνθη Α.Ο. SKODA έγινε με προφανή σκοπό τα οφέλη της εταιρίας αυτοκινήτων από την προβολή της ονομασίας.

Τα παραπάνω ερωτήματα διατυπώθηκαν και προβλήθηκαν στο προηγούμενο φύλλο της εφημερίδας μας, αφού εύλογα υπάρχουν ερωτηματικά και έντονο ενδιαφέρον της κοινής γνώμης για τα χρήματα που δαπάνησε ο όψιμος εκφραστής της διαφάνειας και της ισονομίας στο επαγγελματικό ποδόσφαιρο κ. Χρ. Πανόπουλος.

Αντί ν απαντηθούν τα ερωτήματα που έθεσε η εφημερίδα μας —απαντήσεις τις οποίες εξυπακούεται ότι θα δημοσιεύαμε αυτούσιες—, πληροφορηθήκαμε με κατάπληξη ότι είμαστε «κατάπτυστοι» και «συκοφάντες». Προφανώς ο ιδιοκτήτης της ΠΑΕ Ξάνθη Α.Ο. SKODA, στηριζόμενος στην οικονομική δυνατότητα της επικοινωνιακής πολιτικής, δεν περίμενε ότι μία εφημερίδα θα του έθετε ευθέως ερωτήματα αυτής της μορφής. Έτσι, χωρίς να δώσει καμία απάντηση στα ερωτήματα, προέβη σε ασυγχώρητους χαρακτηρισμούς, με αποκορύφωμα την για ευνοήτους λόγους αυθαίρετη τοποθέτηση του κ. Χρ. Πανόπουλου, ότι δήθεν ο εκδότης της «Άποψης» εμφανίζεται ως εκλεκτός της νυν κυβέρνησης.

Εδώ θα πρέπει να τονισθεί ιδιαίτερα ότι οι επαγγελματικές δραστηριότητες του κ. Βίκτορα Μητρόπουλου ουδεμία σχέση έχουν με οποιονδήποτε δημόσιο φορέα, ουδέποτε ο ίδιος επεδίωξε οποιαδήποτε θέση ή χρίσμα που απέχει από αιρετές διαδικασίες, η δε τοποθέτησή του υπέρ της νυν κυβέρνησης έχει καθαρά ιδεολογικό και μόνο χαρακτήρα, σε αντίθεση με τον ιδιοκτήτη της ΠΑΕ Ξάνθη Α.Ο. SKODA ο οποίος ήταν ο ευνοούμενος ποικιλοτρόπως της προηγούμενης κυβέρνησης, ευνοηθείς τόσο ο ίδιος όσο και οι συνεταίροι του με πλήθος κρατικών χορηγιών και επιχειρηματικών «κινήσεων» μεγάλου βεληνεκούς.

Με αφορμή νεότερα στοιχεία που συλλέξαμε από τη δημοσιογραφική έρευνα —όπως η εμφάνιση της εταιρίας «Vialand» (από το Βιαμάρ, άραγε;) για την οποία θα αναφερθούμε στο προσεχές φύλλο της εφημερίδας μας- και διαπιστώσεις για παράβαση της νομοθεσίας, πράξαμε το αυτονόητο. Δημοσιεύσαμε το ρεπορτάζ μας και θέσαμε ερωτήματα και προς τον κ. Χρ. Πανόπουλο. Τα «Πηγάδια», άλλωστε, έχουν πληρωθεί από τον ελληνικό λαό, όπως έχει παραδεχθεί και ο μεγαλομέτοχος της ΠΑΕ Ξάνθη Α.Ο. SKODA. Κατά συνέπεια ο λαός αυτός δικαιούται να έχει γνώση όλων των γεγονότων.

Αντί απάντησης, όμως, δεχθήκαμε λάσπη. Με πληρωμένες καταχωρήσεις, ο κ. Χρ. Πανόπουλος μείωσε το προφίλ της εταιρίας που εκδίδει την εφημερίδα, αλλά και τους επαγγελματίες δημοσιογράφους που εργάζονται στην «Άποψη».

Εμείς δεν θα προχωρήσουμε σε αφορισμούς και χαρακτηρισμούς. Προτιμάμε τον δρόμο της νομιμότητας. Οι νομικοί μας εξετάζουν ήδη το κείμενο της καταχώρισης και προετοιμάζουν την προσφυγή στη Δικαιοσύνη, στην οποία θα κληθούν να δώσουν εξηγήσεις η ΠΑΕ Ξάνθη Α.Ο. SKODA και όσοι συμμετείχαν ως ηθικοί αυτουργοί στην πληρωμένη καταχώριση.

Τελειώνοντας, πρέπει να επισημάνουμε ότι ως εφημερίδα περιμένουμε τις εξηγήσεις και διευκρινίσεις του κ. Χρ. Πανόπουλου και της ΠΑΕ Ξάνθη Α.Ο. SKODA για τα οικονομικά μεγέθη του αθλητικού κέντρου. Τα ερωτήματά μας θα συνεχιστούν μέχρι την ημέρα που θα λάβουμε απαντήσεις από τον ίδιο, την ΠΑΕ ή άλλον αρμόδιο φορέα".

Αγκαθι

●●● **Νωρίτερα πήρε φωτιά η Κοδριγκτώνος. Μετά τις γιορτές τους περίμενε. Φωτιά στα πατζάκια τους με όλα αυτά που λέγονται, γίνονται και γράφονται.**

●●● *Έκτακτη συνεδρίαση συγκλήθηκε χθες βράδυ. Δεν κατάλαβα όμως γιατί. Θα απαγορεύσουν στους παράγοντες να μιλάνε, ή να βρίζουν. Αυτά τα χρόνια ολόκληρα είναι στην αγωνιστική διάταξη, τώρα θα τα κόψουν.*

●●● **Ο Μάνος πυροδότησε την ατμόσφαιρα και τρέχουν όλοι και δεν φθάνουν.**

●●● *Μέχρι και ο Μητσάρας με τον Λουλού έκαναν τη μεγάλη κίνηση και άνοιξαν τη πόρτα του εισαγγελέα!*

●●● **Πήγε και τον ενημέρωσε και ζήτησε την βοήθειά του για την προστασία των διαιτητών. Να προστατέψει την υπόληψη και την αξιοπρέπειά τους.**

●●● *Ο ποδοσφαιρόφιλος εισαγγελέας έχει μαζέψει όλο το υλικό των τελευταίων εξελίξεων και το συμπλήρωσε μ' αυτά των διαιτητών.*

●●● **Αυτή τη φορά όλα δείχνουν πως η κατάσταση αγρίεψε και προβλέπω να εφαρμόζεται ο νόμος, ο πιό φρέσκος που έχει βαρβάτες καμπάνες.**

●●● *Δεν θα εκπλαγώ αν μερικοί πάνε με καραβάκι και συνοδευόμενα, δύο ώρες πιό μακριά από τη Ρόδο.*

●●● **Καλημέρα σας...**

ΤΟΠΙΚΟ ΠΟΔΟΣΦΑΙΡΟ

Αγριεμένες σφυρίχτρες!

• Αιφνιδίασε χθες το πρωί η διοίκηση του Συνδέσμου Διαιτητών. Οι Δημήτρης Κάπρος και Στέφανος Λουλουδάκης επισκέφθηκαν τον Εισαγγελέα Πρωτοδικών Ρόδου, Γιώργο Οικόμου, του παρέδωσαν υλικό με δηλώσεις παραγόντων και ζήτησαν την συνδρομή του ώστε να προστατευτεί το κύρος και η αξιοπρέπεια των διαιτητών. Όπως αναφέρουν οι πληροφορίες, ο Εισαγγελέας μπαίνει στο «παιχνίδι». Το ενδεχόμενο της αποχής από τα τοπικά πρωταθλήματα θα συζητηθεί την Δευτέρα στον Σύνδεσμο. Θα συμπαρασταθεί και η ΚΕΔ/ΕΠΟ!



Ο Κάπρος (αριστερά) και ο Λουλουδάκης (δεξιά) στη φωτογραφία με τον Τσαγγάρη πήγαν στον εισαγγελέα

Πίσω από την δικαιοσύνη οχυρώνονται πλέον οι διαιτητές ποδοσφαίρου για να υπερασπιστούν την αξιοπρέπειά τους και την υπόληψή τους μετά το μπαράζ των δηλώσεων παραγόντων και προπονητών για κατευθυνόμενες διαιτησίες! Όπως αναφέρουν οι πληροφορίες, η διοίκηση του ΣΔΠΔ δεν περίμενε την χθεσινοβραδινή έκτακτη συνάντησή της με το Δ.Σ. της ΕΠΣΔ και την Πειθαρχική Επιτροπή, αλλά έκανε μόνη της την πρώτη κίνηση-ματ, βάζοντας στο «παιχνίδι» τον ίδιο τον Εισαγγελέα Πρωτοδικών Ρόδου, Γιώργο Οικονόμου, τον οποίο επισκέφθηκαν το πρωί οι πρόεδρος και αντιπρόεδρος του Συνδέσμου Διαιτητών, Δημήτρης Κάπρος και Στέφανος Λουλουδάκης αντίστοιχα.

Σύμφωνα με τις ίδιες πληροφορίες, του παρέδωσαν έναν αρκετά πλούσιο σε υλικό φάκελο, με τις δημόσιες τοποθετήσεις των ενασχολουμένων με το ποδόσφαιρο, μέσα από τις οποίες αφηνόταν σαφέστατα υπονοούμενα για την ακεραιότητα διαιτητών. Ειδικότερα, δε, στον Γιώργο Οικονόμου έγιναν γνωστές οι δηλώσεις του προέδρου του Άρη, Νίκου Φουτούλη, για τον διαιτητή Τάσο Σιδηρόπουλο, του προέδρου του Ηρακλή Μαριτσών, Γιώργου Παπαδημήτρη για τον διαιτητή Βασίλη Τσαγγάρη καθώς και για τις προχθεσινές δηλώσεις του προπονητή του Ευαγόρα, Γρηγόρη Σαρρή. Ο Δημήτρης Κάπρος φέρεται να ζήτησε την επέμβαση του Εισαγγελέα Πρωτοδικών προκειμένου να σταματήσει το γαϊτανάκι των δηλώσεων που θίγουν υπολήψεις και την θέση τους να πάρουν ή η σιωπή, ή οι αποδείξεις. Ο δε Γιώργος Οικονόμου φέρεται να δεσμεύτηκε να ασχοληθεί με τις παραπάνω αναφερόμενες υποθέσεις και να επεμβαίνει σε κάθε άλλη περίπτωση που θα προκύψει στο μέλλον!

Συζήτηση για αποχή!

Ακόμα και η αποχή από τους αγώνες των τοπικών πρωταθλημάτων για απροσδιόριστο διάστημα βρίσκεται μέσα στους τρόπους που επεξεργάζονται οι διαιτητές για να αντιδράσουν στις συνεχείς επιθέσεις που δέχονται το τελευταίο διάστημα. Το ενδεχόμενο να αφήσουν τις σφυρίχτρες τους στην άκρη συγκεντρώνει σύμφωνα με τις τελευταίες πληροφορίες αρκετές πιθανότητες, κάτι που μαρτυρά και το κλίμα το οποίο επικρατεί στους κόλπους του Συνδέσμου. Το ερώτημα της αποχής αναμένεται να τεθεί σε ψηφοφορία κατά την διάρκεια της καθιερωμένης συγκέντρωσης της Δευτέρας. Μάλιστα, στην περίπτωση που η απειλή μετατραπεί σε πράξη, διαιτητές δεν θα ορίσει ούτε η ΚΕΔ/ΕΠΟ, η οποία έχει αποφασίσει εδώ και λίγους μήνες πως θα συμπαραστέκεται μέχρι τέλους στους Συνδέσμους Διαιτητών που θα λαμβάνουν αποφάσεις περί αποχής.

Με τη τσίμπλα στο μάτι

• Στις 10.30 στην Κατταβιά και στον Άγιο Ισίδωρο οι ομώνυμες ομάδες θα υποδεχθούν Δόξα Κ. και Αντίμαχο αντίστοιχα στο άνοιγμα της αυλαίας της 8ης αγωνιστικής της β' κατηγορίας.

Δύο μόνο παιχνίδια διεξάγονται σήμερα για την β' κατηγορία, με τα οποία ανοίγει η αυλαία της 8ης αγωνιστικής. Και τα δύο θα πραγματοποιηθούν νωρίς το πρωί στις 10.30 προκειμένου να εξυπηρετηθούν τα μετακινούμενα σωματεία και να προλάβουν το πλοίο της επιστροφής για Κω.

Το πρώτο γίνεται στο γήπεδο Κατταβιάς με την ομώνυμη ομάδα να υποδέχεται την ομάδα της Δόξας Κ., που προχθές ξαναβρέθηκε στο νησί μας κι έπαιξε το εξ αναβολής με τον Αστέρα Μ. (ηττήθηκε με 1-0).

Για να ορισθεί από την ΕΠΣΔ σήμερα το παιχνίδι αυτό, οι Κώοι παραιτήθηκαν του 48ωρου, καθώς από το απόγευμα της Πέμπτης μέχρι σήμερα το πρωί δεν έχει περάσει το απαιτούμενο χρονικό διάστημα που ορίζει ο ΚΑΠ.

Στο σημερινό ματς οι γηπεδούχοι θέλουν τη νίκη προκειμένου να παραμείνουν κοντά στις πρώτες θέσεις και στο παιχνίδι της ανόδου. Η ψυχολογία των παικτών του Μανώλη Φραντζή βρίσκεται σε καλά επίπεδα μετά την πρώτη εκτός έδρας νίκη την προηγούμενη αγωνιστική επί της Ασπίδας Σ. με 1-0.

Θα επιδιώξουν σήμερα να πετύχουν νέα νίκη ώστε να προσπεράσουν τον σημερινό τους αντίπαλο που βρίσκεται έναν βαθμό πάνω από αυτούς.

Στο άλλο σημερινό παιχνίδι, ο Άγιος Ισίδωρος θα αντιμετωπίσει τον Αντίμαχο σε ένα δύσκολο για τους γηπεδούχους αγώνα, καθώς οι φιλοξενούμενοι παρουσιάζονται δυνατοί φέτος και ταυτόχρονα βρίσκονται σε ανοδική πορεία.

Ο «Άγιος» την Τετάρτη έδωσε και το εξ αναβολής παιχνίδι του με την Τήλο εντός έδρας στο οποίο αναδείχθηκε ισόπαλος 2-2, ενώ κέρδιζε στο ημίχρονο 2-0.

Τα δύο σημερινά παιχνίδια:

ΣΗΜΕΡΑ

Κατταβιά (10.30): Κατταβιά-Δόξα Κ.
Διαιτητής: Γουλάρας
Βοηθός: Ζανεττής
Βοηθός: Σταυριανός
Παρατηρητής: Εγγλέζος
Παρ. διαιτησίας: Κωνσταντίνου

Αγ. Ισίδωρος (10.30): Αγ. Ισίδωρος-Αντίμαχος
Διαιτητής: Πλακογιάννης
Βοηθός: Κατταβενός
Βοηθός: Βλάχας
Παρατηρητής: Σεβδαλάκης
Παρ. διαιτησίας: Χατζημανώλης

Παράδοση ο Ορφέας

Μακριά από τα σπίτια τους θα αγωνισθούν στα πλαίσια της 9ης αγωνιστικής οι τρεις πρωτοπόροι της Α' Δωδεκανήσου.

Οι δύο μάλιστα θα αναγκαστούν να βγουν έξω από το νησί μας σε έδρα, που κάθε άλλο εύκολο, μπορούν να χαρακτηρισθούν.

Ο Φοίβος ταξιδεύει στην Κάλυμνο και το Βάτι στην Κω με στόχο να διατηρήσουν το εκτός έδρας αήττητο τους.

Ο Κλεάνθης θα παίξει σαν φιλοξενούμενος με τον Απόλλωνα Καλυθιών με τον δεύτερο να βρίσκεται σε δύσκολη βαθμολογικά θέση έχοντας έτσι την άμεση ανάγκη των βαθμών.

Μεγάλο ενδιαφέρον παρουσιάζει η αναμέτρηση Ηρακλή-Άρη που ισοβαθμούν (μαζί με τον Διγενή) στην τέταρτη θέση, ενώ οι Κοσκινιάτες θα υποδεχθούν την Ασπίδα.

Το πρόγραμμα περιλαμβάνει το ντέρμπι της πόλης μας, μεταξύ Ευαγόρα-Ορφέα με τον δεύτερο να επιζητά ακόμα την πρώτη του νίκη στο πρωτάθλημα.

Σχεδόν γειτονικά ντέρμπι μπορούν να χαρακτηριστούν κι αυτά μεταξύ Κλεόβουλου-Αγίου Γεωργίου και Αναγέννησης-Απόλλωνα Απολλώνων.

Η ΠΡΟΪΣΤΟΡΙΑ

ΕΥΑΓΟΡΑΣ-ΟΡΦΕΑΣ

Στην Α' κατηγορία συναντήθηκαν για πέντε σεζόν και τα δύο τελευταία παιχνίδια τους δεν ανέδειξαν νικητή.

περ. 94-95: 0-1
Αρβανιτάκης
περ. 95-96: 4-2
Αγκάς 2, Μαυρομούστακος, Χατζημιχαήλ, -Μ. Μαθιός 2
περ. 97-98: 0-1
Μ. Μόσχου
περ. 00-01: 2-2
Αγκάς 2, -Νικολέττος 2 (1 π.)
περ. 01-02: 0-0

ΚΑΛΥΜΝΙΑΚΟΣ-ΦΟΙΒΟΣ

Δύο φορές για το πρωτάθλημα της Δ' Εθνικής κι άλλες πέντε για το τοπικό μας είναι τα μεταξύ τους παιχνίδια την τελευταία 12ετία με τους Κρεμαστενούς να κερδίζουν μία φορά κι αυτό στα «χαρτιά».

περ. 92-93 (Δ΄): 2-2
Κοκκινίδης, Αγγελόπουλος (π), -Ζούνης, Πίτσης
περ. 93-94 (Δ'): 0-0
περ. 95-96: 2-1
Ν. Βούης, Ι. Χατζηστάμος (π), -Ξύπας
περ. 99-00: 3-1
Δ. Χαλίκος, Ν. Βούης, Θ. Βαβλάς, -Κλαδάκης
περ. 00-01: 5-1
Θ. Βαβλάς 2, Π. Βούης 2, Ι. Βούης, -Μουσακίνιας
περ. 01-02: 0-2 (α.α.)
περ. 02-03: 2-2
Ι. Βούης 2,- Ξύπας, Σεβδαλής

ΑΝΤΑΓΟΡΑΣ-ΒΑΤΙ

Από τις έξι συνολικά αναμετρήσεις την τελευταία 15ετία οι μισές που τυγχάνει να είναι και οι τελευταίες έληξαν στο «Χ».

περ. 90-91: 1-2
Σπ. Μαυρολέων, -Ζαχαρίας, Αθ. Καμπούρης
περ. 95-96: 2-0
Κατσάνης, Π. Καΐσερλης
περ. 98-99: 0-2 (α.α.)
περ. 01-02: 1-1
Πίττας, -Ι.Μ. Καμπούρης
περ. 03-04: 0-0
περ. 04-05: 2-2
Κυριόπουλος, Θαλασσινός, -Ξύπας, Παπαδόπουλος

ΔΙΓΕΝΗΣ-ΑΣΠΙΔΑ ΑΠ.

Μόλις πέρυσι συναντήθηκαν στη μεγάλη διοργάνωση με τους δύο αντιπάλους να μένουν στο στείρο 0-0.

ΑΝΑΓΕΝΝΗΣΗ-ΑΠΟΛΛΩΝ Α.

Χωρίς νίκη είναι οι Εμπωνιάτες στα δύο τελευταία τους ματς όταν υποδέχονται τους Απολλωνιάτες για την Α' κατηγορία.

περ. 02-03: 1-2
Αγκάς (π), -Λυριστής, Τρούλλης
περ. 03-04: 3-3
Παπανικολάου, Αγκάς, Θεολόγου, -Σεντονάς 2, Π. Γιαννακόπουλος

ΚΛΕΟΒΟΥΛΟΣ-ΑΓ. ΓΕΩΡΓΙΟΣ

Πέρυσι οι Λινδιακοί είχαν σημειώσει άνετη νίκη με σκορ 4-1 με σκόρερς του Σακκά 2 (1π), Ε. Ιωαννίδη, Μακρυδημήτρη. Τη σεζόν 97-98 για την ίδια διοργάνωση είχαν μείνει στο λευκό 0-0.

ΑΠΟΛΛΩΝΑΣ Κ.-ΚΛΕΑΝΘΗΣ

Μόλις δύο φορές βρέθηκαν αντίπαλοι την τελευταία δεκαετία και ισάριθμες φορές το ροζ φύλλο αγώνα πήγε στους Καλυθενούς.

περ. 95-96: 4-1
Καταξενός 2, Τσαλίκης, Θ. Ζούνης, -Φλεβάρης (π)
περ. 04-05: 2-0
Καρτάλης, Μ. Μαχαιρίδης

ΗΡΑΚΛΗΣ-ΑΡΗΣ

Έξι νίκες σε οκτώ ματς έχει το συγκρότημα των Μαριτσών κόντρα σ' αυτό του Αρχαγγέλου.

περ. 90-91: 2-0
Κούρος, Αλεξανδρής (π)
περ. 91-92: 7-2
Σέρρας 3, Πιστόλας, Μπακαρής, Χ. Πασσάλης, Μ. Βασιλώτος, -Πατσάης, Ορφανίδης
περ. 92-93: 0-2
Πιλάτος, Παπαοικονόμου
περ. 94-95: 4-3
Δελαπόρτας 2 (1π), Χ. Πασσάλης, Μανωλάς-, Ζαχαρίας 3 (1π)
περ. 00-01: 2-1
Μανωλάς, Π. Αθανασίου, -Καταξενός
περ. 02-03: 1-0
Σάρλης
περ. 03-04: 4-1
Τσαλώλης, Ελ. Χατζηκωνσταντής, Κούρος, Πετρίδενας, -Παντίδος
περ. 04-05: 0-0

ΟΙ ΔΙΑΙΤΗΤΕΣ

Κ. Ζαννετίδης (Διγενής-Ασπίδα):
Συμμετοχές: 7
Πέναλτυ: 3
Αποβολές: 7
Σημεία: 1=3, Χ=3, 2=1
Φέτος σφύριξε τα εξής παιχνίδια:
Ορφέας-Κλεόβουλος 1-1
Αγ. Γεώργιος-Καλυμνιακός 2-0
Ευαγόρας-Αναγέννηση 2-4
Ηρακλής-Απόλλωνας Κ. 1-1
Κλεάνθης-Απόλλωνα 2-0
Φοίβος-Ευαγόρας 3-1
Ασπίδα-Κλεόβουλος 0-0
Δ. Κετσές (Απόλλωνας Κ.-Κλεάνθης):
Συμμετοχές: 7
Πέναλτυ: -
Αποβολές: 1
Σημεία: 1=5, 2=2
Κλεάνθης-Ευαγόρας 7-0
Κλεόβουλος-Άρης 1-0
Ορφέας-Ανταγόρας 1-2
Ευαγόρας-Κλεόβουλος 2-0
Φοίβος-Ασπίδα 2-0
Διγενής-Άρης 3-0
Ορφέας-Ηρακλής 0-1
Γ. Κόττορος (Ανταγόρας-Βάτι):
Συμμετοχές: 6
Πέναλτυ: 1
Αποβολές: 4
Σημεία: 1=1, Χ=3, 2=2
Αγ. Γεώργιος-Ηρακλής 1-1
Διγενής-Φοίβος 0-4
Ανταγόρας-Άρης 1-1
Απόλλωνα-**Βάτι** 0-1
Καλυμνιακός-Κλεόβουλος 3-0
Ασπίδα-Ορφέας 2-2
Ν. Φεσσάρας (Καλυμνιακός-Φοίβος):
Συμμετοχές: 5
Πέναλτυ: -
Αποβολές: 5
Σημεία: 1=2, Χ=2, 2=1
Φοίβος-Απόλλων Κ. 3-1
Βάτι-Διγενής 1-2
Καλυμνιακός-Απόλλωνα 2-2
Αγ. Γεώργιος-Κλεάνθης 1-1
Ανταγόρας-Ηρακλής 2-0
Ν. Χατζηνικόλας (Κλεόβουλος-Αγ. Γεώργιος):
Συμμετοχές: 4
Πέναλτυ: 1
Αποβολές: -
Σημεία: 1=4
Αναγέννηση-Ασπίδα 2-1
Απόλλωνα-Ευαγόρας 1-0
Φοίβος-Ορφέας 3-0
Καλυμνιακός-Απόλλωνας Κ. 1-0
Δ. Τριάντος (Ηρακλής-Άρης):
Συμμετοχές: 4
Πέναλτυ: -
Αποβολές: 2
Σημεία: 1=2, Χ=1, 2=1
Κλεάνθης-Διγενής 3-0
Αναγέννηση-Καλυμνιακός 0-0
Ορφέας-**Άρης** 0-3
Βάτι-Απόλλων Κ. 2-1
Β. Κατσιδώνης (Αναγέννηση-Απόλλωνα)
Συμμετοχές: 9
Πέναλτυ: 2
Αποβολές: 2
Σημεία: 1=3, Χ=2, 2=4
Άρης-**Αναγέννηση** 3-0
Ανταγόρας-Φοίβος 2-3
Κλεάνθης-Βάτι 2-3
Κλεόβουλος-Ηρακλής 0-1
Ασπίδα-Ανταγόρας 0-0
Αγ. Γεώργιος-Διγενής 0-0
Κλεόβουλος-Βάτι 3-1
Ευαγόρας-Ανταγόρας 2-3
Άρης-Ασπίδα 3-0
Β. Τσαγγάρης (Ευαγόρας-Ορφέας):
Συμμετοχές: 3
Πέναλτυ: 1
Αποβολές: -
Σημεία: 1=2, 2=1
Ηρακλής-Φοίβος 2-3
Ανταγόρας-Καλυμνιακός 3-0

ΡΑΣΗΤ ΜΑΡΑΣΛΗΣ

ΜΠΑΣΚΕΤ

Ταξίδι με όνειρα

• Στη Θεσσαλονίκη θα πραγματοποιήσει την τελευταία του προπόνηση πριν το αυριανό ντέρμπι με τον Γυμναστικό ο Κολοσσός. Χωρίς προβλήματα στον κάμπο

Αργά χθες το βράδυ άρχισε η οδύσσεια του Κολοσσού για το κυριακάτικο ντέρμπι με τον επίσης νεοφώτιστο Γυμναστικό Λάρισας. Η αποστολή των «θαλασσί» με τους Φαλέκα, Πανταζόπουλο, Μπράσγουελ, Παπαδάτο, Γκογκίδη, Παναγιωταράκο, Σκορδάλη, Νάκιτς, Σούλη, Μπράιαντ, Μακρή και Τσιάκο αναχώρησε αρχικά για την Αθήνα όπου και διανυκτέρευσε και σήμερα το πρωί παίρνει το αεροπλάνο για τη Θεσσαλονίκη. Εκεί θα πραγματοποιήσει ο Κολοσσός την τελευταία του προπόνηση πριν το παιχνίδι της 4ης αγωνιστικής (στο κλειστό του Πανοράματος) και το βράδυ θα μεταβεί οδικώς στη Λάρισα.

Στόχος της ροδίτικης ομάδας στο αυριανό ντέρμπι η κατάκτηση του πρώτου ροζ φύλλου της χρονιάς σε μία έδρα όπου μετρά μόνο νίκες κόντρα στους «πράσινους».

Ο αγώνας θα ξεκινήσει στις 18.00' και θα μεταδοθεί ζωντανά από την ΕΤ1.

Στην Πυλαία τα φώτα

• Σήμερα θα διεξαχθεί το κλασσικό ντέρμπι της Θεσσαλονίκης ανάμεσα στον αποδεκατισμένο ΠΑΟΚ και τον αήττητο Άρη. Λογικά φαβορί Μαρούσι και Παναθηναϊκός απέναντι σε Απόλλωνα και Πανελλήνιο

Το κυρίως πιάτο της 4ης αγωνιστικής «σερβίρεται» αύριο ωστόσο τα ορεκτικά χορταίνουν και τον πλέον απαιτητικό φίλαθλο. Και αυτό γιατί το σημερινό πρόγραμμα περιλαμβάνει ένα από τα κλασσικότερα ντέρμπι του ελληνικού πρωταθλήματος.

ΠΑΟΚ και Άρης τίθενται αντιμέτωποι στο καλύτερο παιχνίδι του Σαββάτου και σε ένα από τα σπουδαιότερα ματς όλης της αγωνιστικής. Στην Πυλαία αναμένεται να επικρατεί το αδιαχώρητο ενώ το συνδρομητικό κανάλι θα μεταδώσει απευθείας το κλασσικό ντέρμπι της Θεσσαλονίκης.

Οι γηπεδούχοι αντιμετωπίζουν πολλά προβλήματα εν όψει του αγώνα. Εξαιρετικά αμφίβολη ως αδύνατη είναι η συμμετοχή του Βλάντιμιρ Βουκσάνοβιτς ενώ ο Χένιακ δεν έχει αποθεραπευτεί πλήρως. Το νέο μεταγραφικό απόκτημα του ΠΑΟΚ και αντικαταστάτης του Φορντ, Mamadou Ndiaye δεν έχει εξασφαλίσει την αθλητική του βίζα ενώ ο Σωτήρης Μανωλόπουλος θα υποβληθεί σε επέμβαση κήλης και επίσης δεν θα αγωνιστεί. Σε όλα αυτά θα πρέπει να προστεθεί και το διάστρεμμα που υπέστη στην προπόνηση της Πέμπτης ο Δημήτρης Βεργίνης. Ο Μπάνε Πρέλεβιτς είπε χαρακτηριστικά: «Καταρχάς δεν έχει καμία σχέση αυτό το παιχνίδι με τον αγώνα του Κυπέλλου, γιατί και οι δύο ομάδες έχουν αλλάξει πάρα πολλά από τότε. Για μας δυστυχώς είναι πολλά τα προβλήματα που αντιμετωπίζουμε, δεν μπορούμε να συμπληρώσουμε δωδεκάδα και θα πρέπει πρώτα να νικήσουμε τα δικά μας προβλήματα και τις απουσίες και μετά τον Άρη». Στην αντίπερα όχθη, η ομάδα του Ηλία Ζούρου δεν αντιμετωπίζει αγωνιστικά προβλήματα και αναμένεται να παραταχθεί πλήρης κυνηγώντας το 4Χ4.

Την αυλαία της 4ης αγωνιστικής θα ανοίξει η αναμέτρηση του Αμαρουσίου με τον Απόλλωνα Πατρών. Ο Παναγιώτης Γιαννάκης είδε παραμονές του αγώνα να τραυματίζεται ο Αλέξης Κυρίτσης (διάστρεμμα) και η συμμετοχή του είναι αμφίβολη. Μπορεί το διάστρεμμα να μην είναι βαριάς μορφής αλλά από την μία ο λίγος χρόνος που μεσολαβεί μέχρι τον αγώνα και από την άλλη ο κίνδυνος πιθανής υποτροπής έχουν κάνει το ιατρικό και το προπονητικό τιμ να σκέφτονται την πιθανότητα να τον προφυλάξουν και ενόψει του ευρωπαϊκού αγώνα με την Χάποελ Τελ Αβίβ. Η απόφαση θα ληφθεί κυριολεκτικά την τελευταία στιγμή και αφού πρώτα ο παίκτης δοκιμάσει το πόδι του. Η παράδοση πάντως θέλει νίκη του Αμαρουσίου αφού τα τελευταία χρόνια κερδίζει μέσα – έξω. Από την πλευρά τους οι «μελανόλευκοι» έχουν να επιδείξουν μόνο σωρεία προβλημάτων. Πρώτα απ' όλα, δεν έχει βρεθεί λύση στο θέμα του προπονητή και σήμερα χρέη υπηρεσιακού τεχνικού θα αναλάβει ο συνεργάτης των Ρούσο και Μανουσέλη, Γιάννης Χριστόπουλος. Στην αποστολή συμπεριλήφθηκαν οι Καυκής, Κουμπούρας, Λιαδέλης, Πέττας (αν και προερχόμενος από τραυματισμό), Γεωργαλής, Εκινέ, Γκιζόγιαννης, Είμπραμς, Τζούριτς και Τσάκιτς. Για πρώτη φορά μπροστά στον κόσμο του (εξέτισε την ποινή του) ο Παναθηναϊκός θα υποδεχθεί τον Πανελλήνιο του Πεδουλάκη που σημείωσε την πρώτη του νίκη το περασμένο Σαββατοκύριακο. Σπανούλης και Φέμερλινγκ είναι οι «πονοκέφαλοι» του Ομπράντοβιτς ενώ για τους «ολυμπιονίκες» την παρθενική του εμφάνιση θα κάνει ο 26χρονος φόργουορντ, Στέφαν Ναντφέι.

ΔΕΙΤΕ ΣΤΗΝ TV

Σάββατο 12/11/2005
17.00' *Μαρούσι – Απόλλων Πατρών*
Supersport
19.00' *ΠΑΟΚ - Άρης*
Supersport
19.00' *Παναθηναϊκός – Πανελλήνιος*
ΕΤ1
Κυριακή 13/11/2005
18.00' *Γ.Σ. Λάρισας-Κολοσσός*
ΕΤ1
19.00' *ΑΕΚ-Πανιώνιος*
Supersport

ΤΟΠΙΚΟ ΜΠΑΣΚΕΤ

Μοιρασμένο ενδιαφέρον

• Τα ντέρμπι του Ιπποκράτη με τον Ιβίσκο και της Καλλιθέας με τον Ηρακλή Λάρδου κλέβουν την παράσταση.

Οχτώ αγώνες θα διεξαχθούν σήμερα σε Ρόδο και Κω για τα τοπικά πρωταθλήματα μπάσκετ. Οι αναμετρήσεις της Α' ανδρών για την 4η αγωνιστική κεντρίζουν το ενδιαφέρον το οποίο και θα μοιραστεί στην έδρα του Ιπποκράτη και την Ιαλυσό.

Ο πρωτοπόρος και αήττητος Ιπποκράτης υποδέχεται το μεσημέρι τον Ιβίσκο που την προηγούμενη αγωνιστική έκανε τη ζημιά στην Καλλιθέα. Το ζευγάρι ξανασυναντιέται δύο χρόνια μετά τους αξέχαστους τελικούς του 2003 όταν οι Κώοι στέφθηκαν πρωταθλητές Δωδεκανήσου. Στην Ιαλυσό, η Καλλιθέα θέλει να επιστρέψει στις νίκες αλλά απέναντί της θα βρεθεί ο Ηρακλής Λάρδου που δεν έχει ηττηθεί ακόμα στο φετινό πρωτάθλημα και προέρχεται από (πολυήμερο) ρεπό.

Από το υπόλοιπο πρόγραμμα της ημέρας, ξεχωρίζει η πρώτη φιλική αναμέτρηση της μικτής παίδων με την Ελπίδα Πετρλούδων στην Κρεμαστή.

Αναλυτικά το σημερινό πρόγραμμα:

- Καρδάμαινα (11.30') **Ηρακλής 2000 – ΑΕ Δικαίου (Ε)**
  Διαιτητές: Ζαμάγιας - Αυγουλάς
- Κρεμαστή (12.00') **Ελπίς – Σύμη (Α)**
  Διαιτητές: Βιτζηλαίος – Γαλανός
- Κλειστό Κω (14.00') **Ιπποκράτης – Ιβίσκος (Α)**
  Διαιτητές: Ξανθός - Ζαμάγιας
- Κρεμαστή (15.00') **Ελπίς – Μικτή Δωδεκανήσου (Π)**
  Διαιτητής: Γαλανός
- Βενετόκλειο (17.00') **Ζέφυρος Β' – Ήλιος (Π)**
  Διαιτητές: Αρνάς – Πετρίδης
- Ιαλυσός (17.30') **Καλλιθέα – Ηρακλής Λάρδου (Α)**
  Διαιτητές: Βιτζηλαίος – Κουνελλές Ηλ.
- Ιαλυσός (19.30') **Ήλιος – Ζέφυρος (Α)**
  Διαιτητές: Μυροφόρος – Γαλανός
- Διαγόρα (19.30') **Διαγόρας – Ιβίσκος (Κ)**

ΒΑΘΜΟΛΟΓΙΑ

Ομάδα	Βαθ	Αγ	Νικ	Ητ	Επιθ	Αμυν	Διαφ
			(εντ.-εκ.)	(εντ.-εκ.)			
1. Παναθηναϊκός	6	3	2-1	0-0	264	221	+43
2. Άρης	6	3	2-1	0-0	243	216	+27
3. Ολυμπιακός	6	3	2-1	0-0	229	217	+12
4. Μαρούσι	5	3	1-1	0-1	210	197	+13
5. Μακεδονικός	5	3	1-1	0-1	234	234	-
6. Ολύμπια	5	3	2-0	0-1	221	193	+28
7. Πανιώνιος	5	3	2-0	0-1	223	216	+7
8. ΠΑΟΚ	4	3	0-1	1-1	223	251	-28
9. ΑΕΚ	4	3	0-1	1-1	241	233	+8
10. Πανελλήνιος	4	3	1-0	1-1	235	230	+5
11. Ηρακλής	4	3	1-0	0-2	227	238	-11
12. Κολοσσός	3	3	0-0	2-1	229	253	-24
13. ΓΣ Λάρισας	3	3	0-0	1-2	227	258	-31
14. Απόλλων	3	3	0-0	1-2	181	230	-49

Α1 4η αγωνιστική
Σάββατο 12/11/2005

Μαρούσι
Άγιος Θωμάς 17.00'
Βορεάδης, Αρβανιτίδης, Σταματόπουλος

Απόλλων Αχαια Claus

ΠΑΟΚ MARFIN
Πυλαία (19.00')
Καρούσης, Σπυρίδωνος, Ηλιόπουλος

ΑΡΗΣ

Παναθηναϊκός
ΟΑΚΑ 19.00'
Παπαδημητρίου, Κορομηλάς Ηλ., Βαρδάλος

Πανελλήνιος

Κυριακή 13/11/2005

Ηρακλής
Ιβανώφειο 17.00'
Κουκουλεκίδης, Μουζάκης, Τσούντσουρας

Ολυμπιακός

Μακεδονικός AFLA
Κοζάνη 17.00'
Κορομηλάς Κ., Γκόντας, Δέλλας

Ολυμπία Λάρισας Χάλιβες Κάραλη

Γ.Σ. Λάρισας Αδάμου ΑΕΒΕ
Νεάπολη 18.00'
Χριστοδούλου, Αναστόπουλος, Φούφης

Κολοσσός Ρόδου

ΑΕΚ
Γαλάτσι 19.00'
Μαστραφτσής, Τανατζής, Θεοδωρόπουλος

Πανιώνιος

ΠΑΛΛΑΣ 5 CINEMAS CENTER
10/11/2005 - 16/11/2005
www.cinemapallas.gr
Για κρατήσεις 22410 24475/70670
Δημοκρατίας 13, Ρόδος

ΤΟ ΚΟΧΥΛΙ
Rakïshka
Αίθουσα 1 ώρα έναρξης 17:50
Η πολυβραβευμένη ελληνική δραματική ταινία ελεύθερη απόδοση της νουβέλας του Φ. Ντοστογιέφσκι
Αίθουσα 5
ώρες έναρξης //20:20 • 22:30

ELIZABETHTOWN
ώρες έναρξης //(Σ.-Κ. 15:30) 20:10 • 22:40
Αίθουσα 3
Μια απολαυστική ρομαντική κομεντί με τους Ορλάντο Μπλουμ και Κίρστεν Ντανστ από τον Κάμερον Κρόου (Jerry Maguire, Almost famous)
ΚΑΤΑΛΛΗΛΟ

A HISTORY OF VIOLENCE ΤΟ ΤΕΛΟΣ ΤΗΣ ΒΙΑΣ
Ενα συναρπαστικό ψυχολογικό θρίλερ με τους Βίγκο Μόρτενσεν, Εντ Χάρις και Ουίλιαμ Χερτ. Είχε την τελειοζωή ... μέχρι που έγινε ήρωας.
ΚΑΤΑΛΛΗΛΟ ΑΠΟ 13
Αίθουσα 4 ώρες έναρξης //20:20 • 22:30

THE 40 YEAR-OLD VIRGIN
ΠΑΡΘΕΝΟΣ ΕΤΩΝ 40
ΚΑΤΑΛΛΗΛΟ ΑΠΟ 13
Θα κρατάτε την κοιλιά σας απ' τα γέλια επί δύο ώρες!
Αίθουσα interlingua 2
ώρες έναρξης //20:15 • 22:35

THE AMITYVILLE HORROR
ΤΡΟΜΟΣ ΣΤΟ ΑΜΙΤΥΥΙΛΛΕ ΚΑΤΑΛΛΗΛΟ ΑΠΟ 17
Από τον παραγωγό του Αρραγείων και Περιλ Χάρμπορ μια ταινία τρόμου που θα σας καθηλώσει βασισμένη σε αληθινά γεγονότα!
Αίθουσα 1 ώρες έναρξης //(Σ.-Κ. 16:00) • 22:40

Charlie CHOCOLATE FACTORY
ΚΑΤΑΛΛΗΛΟ
Ο Τσάρλι και το Εργοστάσιο Σοκολάτας
Ο Τζόνι Ντεπ, στην ταινία της χρονιάς που ξεπερνάει τα όρια πιο τρελής παιδικής φαντασίας!!!
Αίθουσα 4 ώρες έναρξης // (Σ.-Κ. 15:30) • 18:00

SPONGEBOB SQUAREPANTS
ΜΠΟΜΠ Ο ΣΦΟΥΓΓΑΡΑΚΙΑΣ ΚΑΤΑΛΛΗΛΟ
Προετοιμαστείτε, μικροί και μεγάλοι, για τον νέο Σταρ του βυθού!!!
ΜΕΤΑΓΛΩΤΤΙΣΜΕΝΟ ΣΤΑ ΕΛΛΗΝΙΚΑ!!!
Αίθουσα 5 ώρες έναρξης //(Σ.-Κ. 16:00) • 18:00
Αίθουσα 1 ώρα έναρξης //19:50

MADAGASCAR ΜΑΔΑΓΑΣΚΑΡΗ ΚΑΤΑΛΛΗΛΟ
Τα δημοφιλή ζωάκια της Dreamworks, σε μια ξέφρενη περιπέτεια γεμάτη κωμικές καταστάσεις!
Αίθουσα interlingua 2
ώρες έναρξης //(Σ.-Κ. 16:00) • 17:55
ΣΕ ΠΡΩΤΗ ΠΑΝΕΛΛΗΝΙΑ ΠΡΟΒΟΛΗ!!!

HOWL'S MOVING CASTLE ΚΑΤΑΛΛΗΛΟ
ΤΟ ΚΙΝΟΥΜΕΝΟ ΚΑΣΤΡΟ
Μια μαγευτική ταινία κινουμένων σχεδίων που θα ενθουσιάσει τους μικρούς μας φίλους!
Αίθουσα 3 ώρα έναρξης // 17:50

Harry Potter ΟΧΑΡΥ ΠΟΤΕΡ ΚΑΙ ΤΟ ΚΥΠΕΛΛΟ ΤΗΣ ΦΩΤΙΑΣ
ΕΡΧΕΤΑΙ!! ΣΤΙΣ 24 ΝΟΕΜΒΡΙΟΥ!
Η τέταρτη χρονιά στη Σχολή Χόγκουαρτς για μαγείες και ζόρια! Η ομηγύρεται συναρπαστική και ακριως... σκοτεινή! Το γεγονός της Χρονιάς! Η νέα πρόκληση για το νεαρό μάγο Χάρι Πότερ σύντομα κοντά σας!!
ΣΕ 1η ΠΑΓΚΟΣΜΙΑ ΠΡΟΒΟΛΗ!!
ΧΠ1987

METROPOL MULTI CINEMA ODEON
22410 28400
INFORMATION - RESERVATIONS
ΠΛΗΡΟΦΟΡΙΕΣ - ΚΡΑΤΗΣΕΙΣ
ΕΒΔΟΜΑΔΙΑΙΟ ΠΡΟΓΡΑΜΜΑ weekly program
10/11/05 - 16/11/05
www.cinemametropol.gr

Ο ΕΞΟΡΚΙΣΜΟΣ ΤΗΣ ΕΜΙΛΥ ΡΟΟΥΖ
THE EXORCISM OF EMILY ROSE
Το θρίλερ που ισορροπεί ανάμεσα στη θρησκεία, την μεταφυσική και την επιστήμη. Τα συμπτώματα επηρεάζουν της Έμιλη. Θα οδηγήσουν μιά ομάδα ιερέων στην πεποίθηση ότι βρίσκεται υπό κατοχή δαιμονικών στοιχείων.
Η Δαιμονισμένη σώθηκε ή σκοτώθηκε από την εκκλησία;
ΚΑΝΤΕ ΕΓΚΑΙΡΑ ΤΙΣ ΚΡΑΤΗΣΕΙΣ ΣΑΣ
ΩΡΕΣ ΕΝΑΡΞΗΣ / SHOW TIMES 17:30, 20:00, 22:30

TRANSPORTER 2
Από τον δημιουργό των ταινιών "LEON" & "NIKITA"
Ο δεξιοτέχνης των ειδικών δυνάμεων Φράνκ Μάρτιν ή "Transporter"
χρησιμοποιεί όλες του τις ικανότητες για να βρεί τους.....
Μία δυνατή περιπέτεια δράσης!!
ΩΡΕΣ ΕΝΑΡΞΗΣ / SHOW TIMES 18:15, 20:30, 22:45

OLIVER TWIST ΟΛΙΒΕΡ ΤΟΥΙΣΤ
Η μεταφορά στην μεγάλη οθόνη ένα από τα πιό κλασικά μυθιστορήματα της παγκόσμιας λογοτεχνίας.
Μία συναρπαστική ιστορία επιβίωσης σε σκηνοθεσία του βραβευμένου με όσκαρ Ρομάν Πολάνσκι.
ΚΑΝΤΕ ΕΓΚΑΙΡΑ ΤΙΣ ΚΡΑΤΗΣΕΙΣ ΣΑΣ
ΩΡΕΣ ΕΝΑΡΞΗΣ / SHOW TIMES 16:45, 19:30, 22:15

ΕΡΧΟΝΤΑΙ
ΠΕΜΠΤΗ 17 ΝΟΕΜΒΡΙΟΥ

FLIGHT PLAN ΣΧΕΔΙΟ ΠΤΗΣΗΣ
Αν κάποιος σας έπαιρνε ότι αγαπάτε περισσότερο...μέχρι που θα φτάνατε για να το πάρετε πίσω;
Πρωταγωνιστεί η 2 φορές βραβευμένη με ΟΣΚΑΡ Τζόντι Φόστερ

DOMINO ΚΟΡΩΝΑ, ΖΕΙΣ, ΓΡΑΜΜΑΤΑ ΠΕΘΑΙΝΕΙ
Καταιγιστική δράση, αγωνία, κάστ αστέρων και η εγγυημένη υπογραφή του Τόνι Σκάτ στην σκηνοθεσία κάνουν "DOMINO"
Μία από τις πιό δυνατές περιπέτειες της χρονιάς
ΧΠ1046

Άρτος (;) Θεάματα (;)...

... Και τηλεόραση (όπως λέμε τηλοψία...)

ΕΤ1

07.30 **Εκπαιδευτική τηλεόραση**
09.30 **Γαία ελληνική**
10.00 **Μένουμε Ελλάδα**
12.00 **Mediterraneo**
12.30 **Κοινοβούλιο αιχμής**
13.30 **Στον κόσμο της οικονομίας**
14.00 **Δύο σεφ ταξιδεύουν**
14.30 **Σε χρόνο TV**
16.00 **Η κερκίδα του Σαββάτου**
19.00 **Μπάσκετ-Πρωτάθλημα Α1**
21.00 **Συναντήσεις**
22.00 **Hotel "Τρίτων"**
23.00 **Ειδήσεις**
23.45 **Παγκόσμιο πρωτάθλημα**
24.00 **Ξένη ταινία.** «Αφγανιστάν: Οσάμα, για μία θέση στον ήλιο»

NET

07.00 **Σαββατοκύριακο στη NET**
09.00 **Παιδικό πρόγραμμα**
12.00 **Ειδήσεις**
12.30 **Ο κόσμος του αύριο**
13.00 **Ζουμ στα πρόσωπα και τα γεγονότα**
14.00 **Η βασίλισσα του ξίφους.** Περιπετειώδης σειρά.
15.00 **Ειδήσεις**
16.00 **Υγεία για όλους.** Με τον Μ. Κεφαλογιάννη
17.00 **Οι μουσικοί του κόσμου.** Μουσική εκπομπή που επιμελείται και παρουσιάζει ο Λεωνίδας Αντωνόπουλος.
18.00 **Ειδήσεις**
18.45 **Αγώνας ποδοσφαίρου.** Αγγλία-Αργεντινή. Φιλικός αγώνας ποδοσφαίρου σε απευθείας μετάδοση από τη Γενεύη.
21.00 **Ειδήσεις**
22.00 **Στην υγειά μας**
01.00 **Ειδήσεις**
01.15 **Στα άκρα**

ΕΤ3

12.30 **Μπλε γραμμή**
13.00 **Ειδήσεις**
13.30 **Διασπορά**
15.00 **Ωραίοι ως Ελληνες** (Ε)
16.00 **Βέροια-Αρης.** Αγώνας ποδοσφαίρου για την Β' Εθνική κατηγορία
18.00 **Το τσίρκο με τις πριγκίπισσες**
19.00 **Ειδήσεις**
20.00 **Moto Gp show**
21.00 **Theatis.gr**
22.00 **Σάββατο Χ2**
23.00 **Φρανκ Ρίβα, ο άντρας από το πουθενά**
24.00 **Ειδήσεις**
00.30 **Ξένη ταινία.** «Οστερμαν το 48ωρο των κατασκόπων». Περιπετειώδης θρίλερ.
02.30 **Διασπορά** (Ε)

FILMNET

05.45 **Ξένη ταινία.** «Ανθισμένες μανόλιες»
08.05 **Ξένη ταινία.** «Το σμόκιν της συμφοράς»
09.45 **Προσεχώς στο σινεμά**
10.20 **Ξένη ταινία.** «18 χρόνια μετά»
11.50 **Ξένη ταινία.** «Αβάστακτη γοητεία»
13.35 **Ξένη ταινία.** «Ραγισμένο γυαλί»
15.10 **U.S.: Οι καλύτερες ταινίες της εβδομάδας**
16.00 **Las Vegas**
16.50 **Στον τόπο του εγκλήματος**
18.10 **Ξένη ταινία.** «Ο ασύληπτος Κόντι 2: απόδραση από το Λονδίνο». Κωμική περιπέτεια, παραγωγής 2004. Σκηνοθεσία Κέβιν Αλεν. Παίζουν: Φράνκι Μιούνιτς, Χάνα Σπίριτ.
19.55 **Ξένη ταινία.** «Χωρίς αναστολές»
22.00 **Ξένη ταινία.** «Η κόρη του Προέδρου». Ρομαντική κομεντί, παραγωγής 2004.
23.55 **Ξένη ταινία.** «Πόρτα στο πάτωμα»
01.50 **Ξένη ταινία.** «Σχολή ιππασίας 3»
04.05 **Ξένη ταινία.** «Επίδοξοι νονοί»

ALTER

06.15 **Παιδικό πρόγραμμα**
10.30 **Φραουλίτσα.** Παιδική σειρά.
11.00 **Σαμπρίνα.** Κωμική σειρά, παραγωγής 1996.
12.00 **Πάμε επιθεώρηση**(Ε)
13.45 **Ειδήσεις**
14.00 **TV weekend.** Με τη Βάσια Λόη και την Τάνια Ιακωβίδου.
16.15 **Παρατράγουδα με την Αννίτα Πάνια.** Ψυχαγωγική εκπομπή.
18.45 **Το πρώτο θέμα.** Ενημερωτική εκπομπή με τον Σωτήρη Ξενάκη.
19.00 **Ειδήσεις**
20.30 **Η φωνή του πολίτη.** Ενημερωτική εκπομπή.
21.00 **Ρεξ.** Αστυνομική σειρά.
22.00 **Μπάρμπι: Η λίμνη των κύκνων**
23.45 **Οι πύλες του ανεξήγητου.** Εκπομπή με τον Κώστα Χαρδαβέλλα.
02.45 **Ξένη ταινία.** «Beast cops». Περιπέτεια, παραγωγής 1998.

902

Προφήτης Ηλίας 41 UHF και Μόντε Σμιθ 45 UHF

07.00 **Σαββατοκύριακο στον 902**
10.00 **Τηλεπωλήσεις**
15.00 **Ειδήσεις**
15.45 **Αθλητικές συναντήσεις**
17.30 **Το θέμα της Βουλής.** Η κοινοβουλευτική δραστηριότητα της εβδομάδας που πέρασε.
18.30 **Κοντά στην παράδοση**
19.30 **Ειδήσεις**
20.30 **Στα μονοπάτια του πολιτισμού**
21.00 **Ο 902 πάει σινεμά**
23.00 **Στα μονοπάτια του πολιτισμού**
24.00 **Ειδήσεις**

MEGA

06.30 **Mega σαββατοκύριακο.** Ενημερωτική εκπομπή.
10.00 **Το παιδί μου κι εγώ**
10.15 **Επτά θανάσιμες πεθερές** (Ε)
12.00 **Η ώρα η καλή** (Ε)
13.00 **Mega star.** Μουσική εκπομπή με την Εύη Αδάμ.
14.00 **Ειδήσεις**
14.50 **Backstage.** Ψυχαγωγική κομεντί
15.50 **Traction.** Εκπομπή για το αυτοκίνητο και τη μοτοσικλέτα με τον Κώστα Στεφανή.
16.35 **Ματιές στα γεγονότα**
16.40 **Ελληνική ταινία.** «Τα κίτρινα γάντια». Ελληνική κωμωδία.
18.30 **Ελληνική σειρά** (Ε)
20.00 **Κεντρικό δελτίο ειδήσεων**
21.00 **Privé.** Η Ελενα Κατρίτση, για έβδομη χρονιά, συνεχίζει τις συνεντεύξεις της privé, με αγαπημένα, λαμπερά και διάσημα πρόσωπα.
22.10 **Ελληνική ταινία.** «Μια Ελληνίδα στο χαρέμι»
24.00 **Τελευταία γεγονότα**
00.30 **Ξένη ταινία.** «Simpatico»
02.30 **Ξένη ταινία.** «Τσιγγάνα μάγισσα»

ANT1

06.15 **Στούντιο με θέα.** Ενημερωτική εκπομπή με το Νίκο Μάνεση και τη Φαίη Μαυραγάνη.
10.00 **Οι σπιτόγατοι.** Ψυχαγωγική-ενημερωτική εκπομπή.
13.00 **Τα νέα του ANT1**
14.00 **Σούπερ Σάββατο.** Αθλητική εκπομπή με τους Ιάκωβο Φιλιππούση, Γρηγόρη Παπαβασιλείου.
15.00 **Ξένη ταινία**
17.00 **Ραντεβού στα φανερά.** Νέο τηλεπαιχνίδι. Παρουσιάζει η Σοφία Μουτίδου.
18.20 **Ειδήσεις στη νοηματική**
18.30 **Ελληνική ταινία**
20.00 **Τα νέα του ANT-1**
21.00 **Ελληνική ταινία**
23.00 **Big Mother.** Ριάλιτι που παρουσιάζει η Τατιάνα Στεφανίδου.
24.00 **Ειδήσεις**
00.30 **Ξένη ταινία**
02.30 **Δέκα με τόνο** (Ε). Τηλεπαιχνίδι γνώσεων.
03.10 **Τηλεμάρκετινγκ-Τηλεαγορά**
03.45 **Mobile Fun**
04.15 **Ολα του γάμου δύσκολα**

ALPHA

06.30 **Πρωινές σελίδες.** Ενημερωτική εκπομπή.
10.00 **Αυτό μας έλειπε.** Ψυχαγωγικό μαγκαζίνο με την Σοφία Αλιμπέρτη.
13.00 **Πέρα από τον ορίζοντα.** Ενημερωτική εκπομπή με τον Πέτρο Γκάτζια και τη Ντέμη Καραγιάννη.
14.00 **Η μηχανή του χρόνου.** Ενημερωτική εκπομπή με τον Χρήστο Βασιλόπουλο
15.00 **Ειδήσεις**
15.30 **Ελληνική ταινία.** «Κρίμα το μπόι σου». Κωμωδία
17.30 **Δελτίο ειδήσεων στη νοηματική γλώσσα**
17.45 **Ξένη ταινία.** «Μπέιμπι μπουμ». Κωμωδία αμερικανικής παραγωγής 1987.
20.00 **Ειδήσεις**
21.00 **Κοίτα τι έκανες.** Με τη Σεμίνα Διγενή
24.00 **Ειδήσεις**
00.15 **Ξένη ταινία.** «Επικοινωνείτε με την υπηρεσία»
02.15 **Στην εντατική**

STAR

06.00 **Παιδικό πρόγραμμα.** Ένα πολύωρο πρόγραμμα για τους μικρούς μας φίλους.
13.00 **Ειδήσεις**
13.30 **Στον έβδομο ουρανό.** Οικογενειακή σειρά.
14.30 **Τα φιλαράκια** (Ε) Νεανική κωμική σειρά.
15.30 **Ντετέκτιβ Μονκ.** Αστυνομική σειρά.
16.30 **Σούπερμαν, τα χρόνια της νιότης**
17.30 **Ξένη ταινία.** «ED TV». Κωμωδία
19.30 **Ειδήσεις**
21.00 **Fort Boyard.** Παιχνίδι δράσης, που παρουσιάζει ο Χρήστος Φερεντίνος. Μαζί του η Ορθούλα Παπαδάκου και ο Αγγελος Παπαδημητρίου
22.15 **Ξένη ταινία.** «Αγριος ποταμός». Θρίλερ.
00.30 **Ξένη ταινία.** «Ο φεγγάρι σταμάτησε στο Πάραντορ». Κοινωνικό δράμα.
02.45 **Ξένη ταινία.** «Η φόρμουλα». Περιπέτεια.
04.30 **Ξένη ταινία.** «Ο τίτλος του πρωταθλητή»

SPORT 5

13.00 **Γερμανικό πρωτάθλημα ποδοσφαίρου** (Μ)
15.00 **Basket time**
16.00 **Αγώνας μπάσκετ NBA** (Μ)
18.30 **Μηχανοκίνητα**
20.30 **Οι μεγάλες στιγμές του αθλητισμού**
21.30 **Στίβος-world of athletics**
22.00 **Τουρνουά τένις BNP PARIBAS MASTERS** (Μ)
02.00 **Αγώνας μπάσκετ Α1** (Μ)

ΚΕΝΤΡΟ ΕΙΔΙΚΩΝ ΘΕΡΑΠΕΙΩΝ ΤΟΥ ΠΑΙΔΙΟΥ ΔΩΔΕΚΑΝΗΣΟΥ

ΚΩΝ/ΝΟΣ ΜΠΑΔΑΝΗΣ - ΣΟΥΖΗ ΓΕΩΡΓΙΛΟΠΟΥΛΟΥ

ΕΡΓΟΘΕΡΑΠΕΥΤΗΣ ΠΤΥΧΙΟΥΧΟΣ
ΜΕΘΟΔΟΥ BOBATH N.D.T
ΜΕΘΟΔΟΣ PORTAGE
ΑΙΣΘΗΤΗΡΙΑΚΗΣ ΟΛΟΚΛΗΡΩΣΗΣ (S.I.)
ΜΕΤΕΚΠΑΙΔΕΥΣΗ ΣΤΙΣ ΝΕΥΡΟΛΟΓΙΚΕΣ ΚΑΙ ΚΙΝΗΤΙΚΕΣ ΔΙΑΤΑΡΑΧΕΣ

ΛΟΓΟΠΑΘΟΛΟΓΟΣ
ΜΕΤΑΠΤΥΧΙΑΚΟ ΑΚΟΥΟΛΟΓΙΑΣ

Αποστόλου Παύλου 84, Ρόδος 85100, τηλ. / fax (22410)60999/60579

ΧΠ1871/1872

ΛΟΥΤΣΙΟΥ ΖΑΦΕΙΡΟΥΛΑ

ΨΥΧΟΛΟΓΟΣ - ΠΑΙΔΟΨΥΧΟΛΟΓΟΣ - ΠΑΙΔΑΓΩΓΟΣ

Πτυχιούχος UNIVERSITY OF CENTRAL LANCASHIRE UK,
ΠΑΝΕΠΙΣΤΗΜΙΟΥ ΑΙΓΑΙΟΥ
MSc ΠΑΙΔΟΨΥΧΟΛΟΓΙΑΣ UNIVERSITY OF LONDON
Μέλος της Ενωσης Βρετανών Ψυχολόγων (BPS)

Διάγνωση-Αντιμετώπιση:
✓ Ειδικών Μαθησιακών Δυσκολιών (δυσλεξία - δυσγραφία - δυσαριθμησία)
✓ Υπερκινητικότητας - Διάσπασης προσοχής

Αντιμετώπιση προβλημάτων:
✓ Επιθετικότητας - συστολής - άγχους - κατάθλιψης
✓ Σύναψης - διατήρησης φιλικών σχέσεων
✓ Μειωμένης επιθυμίας για σχολείο - Μειωμένης σχολικής επίδοσης

Συμβουλευτική - Αντιμετώπιση Οικογενειακών προβλημάτων:
✓ Σχέσεις γονέων - γονέων παιδιών - αδελφιών
✓ Διαζύγιο - πένθος - προβλήματα υγείας
✓ Εφηβικής ηλικίας

Ψυχολογική Υποστήριξη - Ψυχοθεραπεία Παιδιών / εφήβων / ενηλίκων για:
✓ Ελλειψη αυτοπεποίθησης - αυτοεκτίμησης - αυτοσεβασμού
✓ Αντιμετώπιση άγχους - κατάθλιψης
✓ Χειρισμό συναισθημάτων - έλεγχο θυμού / παρορμήσεων
✓ Ανάπτυξη κινήτρων για προσωπική -επαγγελματική επιτυχία
✓ Σχέσεις εξάρτησης: ζήλια - ενοχές - παθολογική αγάπη - συγκρούσεις - φόβος μοναξιάς

Δέχεται με ραντεβού τηλ. 2241064841, 6945234100,
Κωνσταντινουπόλεως 48, Ρόδος

ΧΠ2624

INEMA

ΙΑΤΡΙΚΟΣ & ΝΟΣΟΚΟΜΕΙΑΚΟΣ ΕΞΟΠΛΙΣΜΟΣ

από το 1988 είμαστε οι μεγαλύτεροι προμηθευτές ΙΑΤΡΙΚΟΥ-ΟΡΘΟΠΕΔΙΚΟΥ & ΝΟΣΟΚΟΜΕΙΑΚΟΥ ΥΛΙΚΟΥ ΣΤΗ ΔΩΔΕΚΑΝΗΣΟΥ

18 χρόνια εμπειρίας Εμπιστεύθειτε μας!





- ΑΝΑΠΗΡΙΚΑ ΚΑΡΟΤΣΙΑ
- ΒΑΔΙΣΤΙΚΑ
- ΟΡΘΟΠΕΔΙΚΑ ΕΙΔΗ
- ΜΠΛΟΥΖΕΣ ΙΑΤΡΙΚΕΣ
- ΚΑΛΤΣΕΣ ΦΛΕΒΙΤΙΔΑΣ
- ΠΕΛΜΑΤΑ
- ΟΡΘΟΠΕΔΙΚΑ ΜΑΞΙΛΑΡΙΑ
- ΚΡΕΒΑΤΙΑ ΝΟΣΟΚΟΜΕΙΑΚΑ
- ΙΑΤΡΙΚΟΣ ΕΞΟΠΛΙΣΜΟΣ και ΑΝΑΛΩΣΙΜΑ
- ΟΡΓΑΝΑ ΧΗΜΕΙΟΥ
- και κάθε άλλο είδος για κατ'οίκο νοσηλεία







ΧΠ7320

ΡΟΔΟΣ: ΛΕΜΕΣΣΟΥ 2 - ΤΗΛ: 22410 32238 **www.inema.gr**
ΚΩΣ: ΕΛ. ΒΕΝΙΖΕΛΟΥ 38 (παραπ/ρως Αγίας Παρασκευής) - ΤΗΛ: 22420 20048



ΧΡΥΣΙΔΗ Ν. ΚΑΛΛΙΟΠΗ

Χειρουργός Οδοντίατρος
(Πτυχιούχος Πανεπιστημίου Αθηνών)

Δέχεται καθημερινά με ραντεβού
(εκτός Σαββάτου)
09.00-13.00, 17.00-20.00

Μεγάλου Κωνσταντίνου 36 (Ισόγειο)
Τηλ.: 2241024171, Κιν. 6977963848

ΑΕ831

ΚΕΝΤΡΟ ΔΙΑΓΝΩΣΗΣ - ΑΠΟΚΑΤΑΣΤΑΣΗΣ ΜΑΘΗΣΙΑΚΩΝ ΔΥΣΚΟΛΙΩΝ ΚΑΙ ΣΥΜΒΟΥΛΕΥΤΙΚΗΣ ΓΟΝΕΩΝ

ΣΤΑΣΙΝΟΠΟΥΛΟΥ ΜΑΡΙΚΑ

Ψυχολόγος - Ψυχοπαιδαγωγός
Πτυχιούχος Πανεπιστημίου Αθηνών & Πανεπιστημίου Ιωαννίνων

✓ Αξιολόγηση Μαθησιακών Δεξιοτήτων και Νοημοσύνης Παιδιών & Εφήβων

✓ Αξιολόγηση Σχολικής Ετοιμότητας Νηπίων για Εισαγωγή στο Δημοτικό Σχολείο

✓ Διάγνωση - Αποκατάσταση Ειδικών Μαθησιακών Δυσκολιών
- *Δυσλεξία* • *Δυσορθογραφία*
- *Δυσγραφία* • *Δυσαριθμησία*

✓ Αξιολόγηση - Αντιμετώπιση Μαθησιακών Δυσκολιών / Χαμηλής Σχολικής Επίδοσης

✓ Μαθησιακή Υποστήριξη Παιδιών με Διαταραχή Ελλειμματικής Προσοχής / Υπερκινητικότητα

✓ Ψυχολογική Υποστήριξη Παιδιών που παρουσιάζουν Δυσκολίες στη Μάθηση

✓ Συμβουλευτική Γονέων

ΔΕΧΕΤΑΙ ΚΑΤΟΠΙΝ ΡΑΝΤΕΒΟΥ
Εθν. Αντίστασης 15, 3ος όροφος
Κιν.: 6972 721967

ΑΕ556

ΑΚΟΥΣΤΙΚΑ ΒΑΡΗΚΟΪΑΣ

ΑΝΑΛΟΓΙΚΑ - ΠΡΟΓΡΑΜΜΑΤΙΖΟΜΕΝΑ - ΨΗΦΙΑΚΑ

Ακούστε τους ήχους της Ζωής

Στο πληρέστερο Κέντρο Ακουστικών Εφαρμογών στα Δωδεκάνησα. Με τις καλύτερες τιμές και τον καλύτερο διακανονισμό.
Εμπιστευθείτε τους πιο έμπειρους στο χώρο, επιλέγοντας ανάμεσα στους μεγαλύτερους κατασκευαστές ακουστικών βαρηκοίας στον κόσμο.

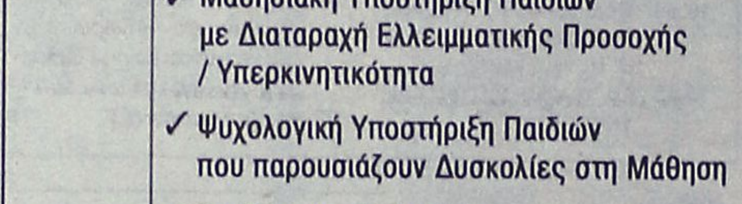

(BTE) (ITE) (CIC) (ITC) (BONE)

BELTONE – STARKEY – HANSATON – UNITRON – SIEMENS
BERNAFON – PHILIPS – COSELGI – REXTON
MICROSON – PURETONE – AUDIFON

ΚΕΝΤΡΟ ΙΑΤΡΙΚΩΝ ΒΟΗΘΗΜΑΤΩΝ

Εθνικής Αντιστάσεως 18
(πρωην Αννης Μαρίας)
Τηλ: 2241020359 Κιν: 6932748916

Συμβάσεις με όλα τα ταμεία.
Ειδικές τιμές ΟΓΑ

ΧΠ2597

Πάντα

Ασκήσεις για καλλί

Η απόκτηση ενός καλλίγραμμου σώματος αποτελεί ίσως τον κρυφό πόθο των περισσότερων νέων ατόμων, ιδίως των γυναικών. Φυσικά, ένας τέτοιος στόχος απαιτεί αρκετό κόπο, χρόνο και υπομονή. Παρότι οι σύγχρονες συνθήκες ζωής δεν ευνοούν την τακτική καθημερινή γυμναστική, ωστόσο υπάρχουν ασκήσεις που μπορεί ο καθένας να "στριμώξει" στο ημερήσιο πρόγραμμά του, με οφέλη τόσο για τη σωματική, όσο και για την ψυχική υγεία. Στη συνέχεια θα δούμε μια σειρά ασκήσεων για σφικτούς γλουτούς και κάτω άκρα.

Οι εν λόγω ασκήσεις είναι εύκολες και μπορούν να πραγματοποιηθούν σε οποιονδήποτε χώρο, με μόνη προϋπόθεση τη θετική προδιάθεση. Ωστόσο, είναι αναγκαίο να καταστεί εξαρχής σαφές πως πρέπει τα άτομα που τις ακολουθούν να είναι απολύτως υγιή και να μην καταφεύγουν σε οποιαδήποτε μορφή σωματικής άσκησης αν προηγουμένως δεν ζητήσουν τη συμβουλή κάποιου ειδικού, ιδίως αν είναι άνω των 40 ετών.

Μια πρώτη αναφορά...

Οι περισσότεροι επιστήμονες συνιστούν στους νέους ανθρώπους να γυμνάζονται σε καθημερινή βάση, για χρονικό διάστημα περίπου 60 λεπτών. Το άκουσμα της λέξης "γυμναστική", βεβαίως, προκαλεί στους περισσότερους ένα δυσάρεστο συναίσθημα, καθώς είναι συνυφασμένο με μια μορφή

ΟΡΘΟΠΕΔΙΚΑ - ΙΑΤΡΙΚΑ

ΧΑΡΙΤΟΣ



Ορθοπεδικά είδη & κατασκευές

Εξοπλισμός Ιατρείου & αναλώσιμα

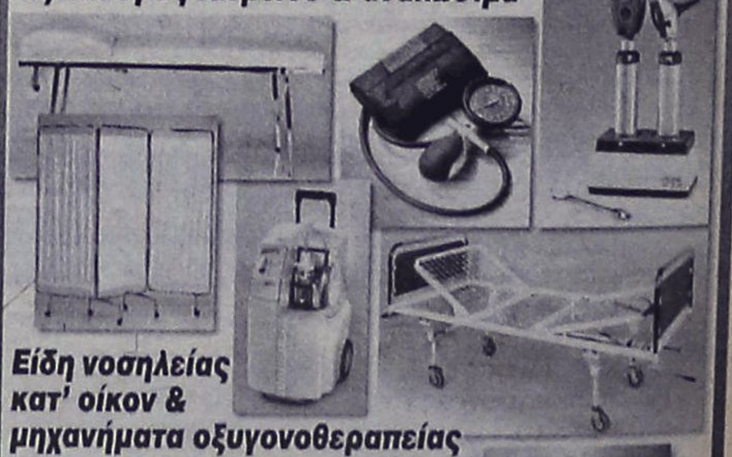

Είδη νοσηλείας κατ' οίκον & μηχανήματα οξυγονοθεραπείας

Ακουστικά Βαρηκοΐας



ΧΠ2597

ΕΛΕΥΘ. ΒΕΝΙΖΕΛΟΥ 6 (Δίπλα στη Ροδιακή Έπαυλη) - ΡΟΔΟΣ
Τηλ.: 22410 24112 Fax: 22410 75969 e-mail: orken@rho.forthnet.gr

με υγείαν...

γραμμους γλουτούς και πόδια

"υποχρέωσης" που τείνει να ελαττώνει τον προσωπικό χρόνο.

Όμως, όπως τονίζουν οι ίδιοι επιστήμονες, δεν είναι απαραίτητο κάποιος να γραφτεί στο γυμναστήριο ή να αγοράσει πανάκριβα όργανα γυμναστικής για να αποκτήσει σωματική ευεξία. Το ίδιο μπορεί να συμβεί αν απλώς πλένει το αυτοκίνητό του, αν κάνει τις δουλειές του σπιτιού, αν προτιμά τις σκάλες από τον ανελκυστήρα ή ακόμη και αν περπατά σε καθημερινή βάση.

Η ανάγκη της καθημερινής γυμναστικής γίνεται ακόμη πιο σαφής αν λάβουμε υπόψη τα στοιχεία που κάνουν λόγο για θεαματική αύξηση των κρουσμάτων παχυσαρκίας παγκοσμίως. Μόνο στις ΗΠΑ, ένα στα δέκα άτομα θεωρούνται υπέρβαρα έως παχύσαρκα και οι συστάσεις των ειδικών κάνουν συνεχώς λόγο για ελάττωση των διατιθέμενων μερίδων και της ποσότητας άλατος στα φαγητά.

Για όλους τους παραπάνω λόγους η γυμναστική, έστω και για λίγα λεπτά την ημέρα κρίνεται απαραίτητη. Οι ασκήσεις που περιγράφονται παρακάτω μπορούν, με λίγη υπομονή, να βελτιώσουν σε σημαντικό βαθμό την εμφάνιση των κάτω άκρων και να διώξουν το άγχος πολλών ανδρών και γυναικών μπροστά στον καθρέπτη.

Α. Ασκήσεις για τα πόδια

1. Step-Ups: Για τη διεξαγωγή της συγκεκριμένης άσκησης θα χρειαστείτε ένα step, δηλαδή το τεχνητό σκαλοπάτι που υπάρχει σε όλα τα γυμναστήρια και χρησιμοποιείται στις ασκήσεις αεροβικής. Αν δεν διαθέτετε κάτι τέτοιο, μπορείτε να χρησιμοποιήσετε μια ξύλινη, γερή βάση, ύψους περίπου 10 εκατοστών, που να αντέχει το σωματικό βάρος σας.

Τοποθετήστε το δεξιό πόδι σας στο step και διατηρήστε το αριστερό σταθερά στο έδαφος. Εκπνεύστε και ανασηκώστε το αριστερό πόδι, στηριζόμενοι κυρίως στο δεξιό και τοποθετήστε και τα δυο πόδια στο step. Εισπνεύσετε και επαναφέρετε το αριστερό πόδι σας στο έδαφος, διατηρώντας το δεξιό στο step.

Καθ' όλη τη διάρκεια της άσκησης προσπαθήστε να αφήνετε το σωματικό βάρος σας να ελέγχει την άνοδο και κάθοδο από το step και κάντε όσες επαναλήψεις χρειάζεται, μέχρις ότου να νιώσετε ελαφρά κόπωση στους μύες του δεξιού ποδιού. Τέλος, επαναλάβετε με το αριστερό πόδι τοποθετημένο στο step και το δεξιό στο έδαφος.

Επιπλέον, θα πρέπει να έχετε κατά νου ότι η συγκεκριμένη άσκηση αποτελεί στην ουσία προθέρμανση για τις επόμενες και κατά συνέπεια θα πρέπει να πραγματοποιηθεί με περισσότερες επαναλήψεις, δίχως πρόσθετη πίεση στους μύες (π.χ. με τη χρήση ελαφρών βαρών ή step μεγαλύτερου ύψους).

2. Lunge: Η συγκεκριμένη άσκηση μπορεί να πραγματοποιηθεί με ή δίχως τη χρήση αλτήρων (ελαφρών βαρών) ή άλλων αντικειμένων βάρους όχι μεγαλύτερου των 2,5 κιλών το καθένα. Σταθείτε σε όρθια θέση, με τα πόδια ελαφρά διάσταση και τα χέρια σας κατά μήκος του κορμού. Εισπνεύσετε και κάντε ένα μεγάλο βήμα προς τα πίσω με το αριστερό πόδι, φροντίζοντας το γόνατό σας να βρεθεί περίπου 20 πόντους από το έδαφος ή τουλάχιστον όσο αντέχετε ώστε να μην αισθάνεστε πόνο.

Παράλληλα φροντίστε το δεξιό γονατό σας να μην εκτείνεται πέρα από τα δάχτυλα του ίδιου ποδιού και τα χέρια σας (με ή χωρίς τα ελαφρά βάρη) να παραμένουν κατά μήκος του κορμού. Θα αισθανθείτε μια πίεση κυρίως στο αριστερό πόδι. Παραμείνετε σε αυτή τη θέση για μερικά δευτερόλεπτα. Εκπνεύστε και επαναφέρετε το αριστερό πόδι στην αρχική του θέση, μέχρις ότου σταθείτε και πάλι όρθιοι.

Κάντε 12 έως 20 επαναλήψεις και επαναλάβετε με το δεξιό πόδι να εκτείνεται προς τα πίσω και το αριστερό να λυγίζει εμπρός. Θυμηθείτε ότι δεν πρέπει να υπερβαίνετε τα όρια της αντοχής σας αλλά να κάνετε την άσκηση μέχρις ότου νιώσετε απλώς ελαφρά κόπωση.

3. Squat: Σταθείτε σε θέση ελαφράς διάστασης, με τα χέρια τεντωμένα κατά μήκος του κορμού, κρατώντας ή όχι τους αλτήρες. Το κεφάλι θα πρέπει να κοιτάζει εμπρός και ο κορμός να είναι απόλυτα ευθειασμένος.

Εισπνεύσετε και λάβετε θέση βαθέως καθίσματος. Αν σας βοηθά, τραβήξτε χέρια σας ελαφρώς μπροστά, ενώ φροντίστε οι γλουτοί σας να μην κατεβούν χαμηλότερα από το ύψος των γονάτων σας και τα γόνατα να μην μεταβούν εμπρός από τα δάχτυλα των ποδιών.

Στη συνέχεια εκπνεύστε και επιστρέψτε σε όρθια θέση, επαναφέροντας παράλληλα τα χέρια σας κατά μήκος του κορμού. Κάνετε 12 έως 20 επαναλήψεις ή απλώς συνεχίστε μέχρις ότου αισθανθείτε ελαφρά κόπωση.

Β. Ασκήσεις για τους γλουτούς

1. Chair Squat: Για τη συγκεκριμένη άσκηση μπορείτε να χρησιμοποιήσετε μια καρέκλα. Σταθείτε σε όρθια θέση, με τα πόδια σε ελαφρά διάσταση, διατηρώντας ίσια την πλάτη σας, τους κοιλιακούς μαζεμένους και τα γόνατα ελαφρά λυγισμένα, τόσο ώστε να μην προεξέχουν των δακτύλων των ποδιών σας.

Τεντώστε τα χέρια σας εμπρός, ώστε να διατηρήσετε την ισορροπία σας, και αφήστε τους γλουτούς σας να ακουμπήσουν πολύ ελαφρά την καρέκλα και παραμείνετε για δύο δευτερόλεπτα. Στη συνέχεια ανασηκωθείτε αργά και σταθερά, στηριζόμενοι στα πόδια σας και διατηρώντας τα χέρια τεντωμένα, μέχρις ότου επανέλθετε σε όρθια θέση.

Χαλαρώστε για λίγο και επαναλάβετε. Μπορείτε να κάνετε 2-3 σετ των 8-12 επαναλήψεων και, αν το επιθυμείτε, να κάνετε την άσκηση κρατώντας στα χέρια σας ελαφρά βάρη, για να αυξήσετε μερικώς το βαθμό δυσκολίας της.

2. Εκτάσεις των ισχίων (1): Με τη συγκεκριμένη άσκηση θα νιώσετε ήπιας μορφής "κάψιμο" στους τένοντες και στους γλουτούς. Ξαπλώστε πρηνηδόν σε μια επίπεδη επιφάνεια (χρησιμοποιήστε έναν κοντό ξύλινο ή μεταλλικό πάγκο) αφήνοντας τα πόδια σας να προεξέχουν από την άκρη της επίπεδης επιφάνειας και κρατήστε αντίσταση με τα χέρια σας να κρατούν γερά τον πάγκο και τεντωμένα εμπρός.

Ανασηκώστε ελαφρά προς τα πάνω και τα δυο πόδια σας, παραμείνετε για 2-3 δευτερόλεπτα και επαναφέρετε τα κάτω άκρα σας σε ευθεία θέση με τον κορμό. Κάντε 2-3 σετ των 8-12 επαναλήψεων.

3. Εκτάσεις των ισχίων (2): Τοποθετήστε ένα λεπτό στρώμα στο έδαφος ή, αν δεν διαθέτετε, κάντε την άσκηση πάνω σε ένα χαλί ή κάποια άλλη μαλακή επιφάνεια. Τοποθετήστε τα γόνατα και τους αγκώνες σας στο έδαφος, φροντίζοντας οι μηροί να σχηματίζουν ορθή γωνία με τις κνήμες σας.

Στην συνέχεια, διατηρώντας αρχικά το δεξιό πόδι σας λυγισμένο, ανασηκώστε το προς τα πάνω έως ότου αισθανθείτε ένα ελαφρό τράβηγμα πίσω από το μηρό και επανέλθετε στην αρχική θέση σας. Κάντε το ίδιο με το άλλο πόδι.

Οι επαναλήψεις που μπορείτε να κάνετε σε κάθε πόδι είναι από 8-12 και χωρίζονται σε 2-3 σετ για κάθε άκρο.

Στο πλαίσιο της καθημερινότητας

Πέρα από τις ασκήσεις γυμναστικής, ένας πολύ αποδοτικός τρόπος να αποκτήσει κάποιος τα καλλίγραμμα πόδια που επιθυμεί είναι μέσα από ενέργειες του ίδιου του καθημερινού προγράμματός του. Η ποδηλασία, το τρέξιμο αλλά κυρίως το περπάτημα μπορούν να τονώσουν και να ενισχύσουν την υγεία και την εικόνα των ποδιών και των γλουτών σας, ενώ παράλληλα θα διαπιστώσετε ότι σταδιακά αποκτάτε ευεξία και ενέργεια.

Μη διστάζετε, λοιπόν, να κινείστε με τα πόδια ακόμη και για διαδρομές που μπορεί να σας φαίνονται μεγάλες. Βοηθάτε όχι μόνο την εμφάνιση αλλά και το καρδιαγγειακό σας σύστημα, ενώ κάθε φορά κάνετε ένα... βήμα πιο μακριά από την παχυσαρκία, ένα φαινόμενο που στις ημέρες μας τείνει να λάβει διαστάσεις επιδημίας.

health.in.gr

ΚΕΝΤΡΟ ΥΠΟΣΤΗΡΙΞΗΣ ΨΥΧΟΛΟΓΙΚΩΝ ΠΡΟΒΛΗΜΑΤΩΝ

ΣΙΑΓΚΑ ΚΩΝΣΤΑΝΤΙΝΑ
ΨΥΧΟΛΟΓΟΣ
Απόφοιτος Αριστοτελείου Πανεπιστημίου Θεσσαλονίκης
τηλ. 6945557447

ΚΥΠΡΙΩΤΗ ΑΛΕΞΙΑ
ΨΥΧΟΛΟΓΟΣ
ΨΥΧΟΛΟΓΟΣ ΥΓΕΙΑΣ
Απόφοιτος Πανεπιστημίου Κρήτης, MSC Surrey University of England
τηλ. 6944717520

Δέχονται κατόπιν ραντεβού
Στεφ. Καζούλη 18-1ος όροφος
τηλ. 2241022102
XΠ2763

ΨΥΝΤΟΡΑ ΚΩΝΣΤΑΝΤΙΝΟΠΟΥΛΟΥ
ΨΥΧΟΛΟΓΟΣ
ΟΙΚΟΓΕΝΕΙΑΚΗ ΣΥΜΒΟΥΛΟΣ

Πτυχιούχος του Πανεπιστημίου της Καλιφόρνιας-Λος Αντζελες (UCLA)- Μεταπτυχιακές σπουδές στο Pepperdine University-Malibu California.

- Αμεση ψυχολογική υποστήριξη και επαγγελματική φροντίδα από έμπειρη Ψυχολόγο και Οικογενειακή Σύμβουλο.
- Η σωστή θεραπευτική σχέση μπορεί να επιφέρει ρεαλιστικές λύσεις για πραγματικά προβλήματα σε θέματα: μοναξιάς, μελαγχολίας, στρες, ανυπομονησίας, φοβίας, εθισμού, οικογενειακών σχέσεων, διαζυγίου, κακομεταχείρισης, συναισθηματικών δυσκολιών, αυτοπεποίθησης, ανασφάλειες, μεταβατικά στάδια ζωής, βουλιμίας, ανορεξίας, απώλειας, πένθους.

Τηλεφωνείστε στα τηλέφωνα:
(22410)35163 και 6944/980550
για ραντεβού και άμεση εξυπηρέτηση.
Διεύθυνση: Καρίας 1 - Περιοχή Ροδίνι - Ρόδος
AE961



ΛΟΓΟΣ • ΟΜΙΛΙΑ • ΦΩΝΗ • ΑΚΟΗ
• ΜΑΘΗΣΙΑΚΕΣ ΔΥΣΚΟΛΙΕΣ
• ΔΥΣΛΕΞΙΑ

ΛΕΟΝΤΙΤΣΗ ΧΑΡΟΥΛΑ
Λογοθεραπεύτρια
ΔΕΧΕΤΑΙ ΜΕ ΡΑΝΤΕΒΟΥ
Πλατ. Βρούχου 1
Τηλ. 2241033537, 6946549289
email: hara-leontitsi@yahoo.gr
AE200

ΧΡΙΣΤΙΝΑ ΣΑΒΒΑΚΗ-ΓΚΡΑΝΖΑΝ
Κλινική Ψυχολόγος
Πτυχιούχος Γαλλίας
Μεταπτυχιακή εκπαίδευση (Dess) στην Κλινική Ψυχολογία Ενηλίκου-Εφήβου & Παιδιού

Ψυχολογικό εργαστήρι

Για τον ενήλικα
-Ψυχολογική αξιολόγηση & διάγνωση
-Ψυχολογική υποστήριξη
-Συμβουλευτική ατόμου, ζεύγους, οικογένειας
-Ψυχοδυναμική ψυχοθεραπεία
-Ομάδες αυτογνωσίας μέσα από την τέχνη

Για το παιδί
-Αξιολόγηση νοητικής & συναισθηματικής σφαίρας προσωπικότητας
-Διάγνωση μαθησιακών δυσκολιών & διαταραχών συμπεριφοράς
-Ψυχοθεραπεία μέσω παιχνιδιού & εικαστικών

κωνσταντίνου υδραίου 24
τηλ. 2241077350, κιν. 6937684251
δέχεται με ραντεβού
XΠ1511

ΑΠΟΚΑΤΑΣΤΑΣΗ ΝΕΥΡΟΛΟΓΙΚΩΝ ΠΑΘΗΣΕΩΝ

ΑΝΑΣΤΑΣΙΟΣ Η. ΜΑΝΕΤΤΑΣ
ΦΥΣΙΟΘΕΡΑΠΕΥΤΗΣ
Bobath/NDT

Ειδικευμένος στο πανεπιστημιακό νοσοκομείο της Βέρνης Insel Spital στην αποκατάσταση των κινητικών και αισθητηριακών διαταραχών μετά από παθήσεις και κακώσεις του νευρικού συστήματος. Πτυχιούχος της μέθοδου Bobath.

Πρώιμη και χρόνια αποκατάσταση μετά από:
- Αγγειακά εγκεφαλικά επεισόδια
- Κρανιοεγκεφαλικές κακώσεις
- Πολλαπλή σκλήρυνση
- Παθήσεις και κακώσεις των περιφερικών νεύρων
- Εγκεφαλική παράλυση
- Νευρολογικά συμπτώματα από το αυχενικό σύνδρομο και την παθολογία της οσφύος
- Συγγενείς και τραυματικές κακώσεις του νωτιαίου μυελού

ΘΕΡΑΠΕΙΑ ΚΑΤ' ΟΙΚΟΝ

Ολυμπίας 2, Ρόδος 85100 • Τηλ. 2241023188 • Κιν. 6946685197
AT3998(Π)

ΜΝΗΜΟΣΥΝΑ



Την 12η μηνός Νοεμβρίου ημέρα Σάββατο και ώρα 9.30 π.μ. εις τον Ιερό Ναό Παντάνασα Σορωνής, τελούμε 5ετές μνημόσυνο υπέρ αναπαύσεως της ψυχής της λατρευτής μας συζύγου και μητέρας

ΣΤΑΜΑΤΙΑΣ ΜΠΟΝΙΑΤΗ

Ο σύζυγος: Βασίλης
Τα παιδιά: Ανδρέας-Βούλα
Και οι λοιποί συγγενείς

MZT101113



Την 13η μηνός Νοεμβρίου ημέρα Κυριακή και ώρα 8 π.μ. εις τον Ιερό Ναό Ταξιαρχών Νεκροταφείου Ρόδου, τελούμε 40ήμερο μνημόσυνο υπέρ αναπαύσεως της ψυχής της λατρευτής μας μητέρας, γιαγιάς και θείας

ΑΙΚΑΤΕΡΙΝΗΣ ΠΑΠΑΧΑΤΖΗ

Τα παιδιά: Μαρίτσα-Σταύρος, Ειρήνη-Παύλος, Ιωάννα-Πέτρος, Γιάννης
Τα εγγόνια, τα δισέγγονα, τ' ανίψια και οι λοιποί συγγενείς.

MXP13099



Την 13η μηνός Νοεμβρίου ημέρα Κυριακή και ώρα 8 π.μ. εις τον Ιερό Ναό Ευαγγελιστού Λουκά Σορωνής, τελούμε 9μηνο μνημόσυνο υπέρ αναπαύσεως της ψυχής της λατρευτής μας συζύγου, μητέρας και γιαγιάς

ΠΑΡΑΣΚΕΥΗΣ ΔΗΜΗΤΡΑ

Ο σύζυγος: Κωνσταντίνος
Τα παιδιά: Μιχάλης-Ρίτα, Μανώλης-Ασημίνα, Κυριάκος-Χριστίνα
Τα εγγόνια, τ' αδέλφια, τ' ανίψια και οι λοιποί συγγενείς.

MZT101123



Την 13η μηνός Νοεμβρίου ημέρα Κυριακή και ώρα 8.30 π.μ. εις τον Ιερό Ναό Αγίου Νεκταρίου Φαληρακίου, τελούμε ετήσιο μνημόσυνο υπέρ αναπαύσεως της ψυχής του λατρευτού μας πατέρα και παππού

ΦΩΤΙΟΥ ΚΩΝ/ΝΟΥ

Τα παιδιά: Αναστάσιος-Μαριέττα, Χρήστος-Δέσποινα Καπότου, Δημήτρης-Χρυσάνθη Καλλιουδάκη
Τα εγγόνια και οι λοιποί συγγενείς.

MZT101115



Την 13η μηνός Νοεμβρίου ημέρα Κυριακή και ώρα 8.30 π.μ. εις τον Ιερό Ναό Αγίου Δημητρίου (παλαιού Νεκροταφείου), τελούμε 40ήμερο μνημόσυνο υπέρ αναπαύσεως της ψυχής του λατρευτού μας συζύγου, πατέρα, παππού, αδελφού και θείου

ΓΕΩΡΓΙΟΥ ΣΤΕΦΑΝΑΚΗ

Η σύζυγος: Μαρία
Τα παιδιά: Βασιλική-Γεώργιος Θερμός
Τα εγγόνια, τ' αδέλφια, τ' ανίψια και οι λοιποί συγγενείς.

MZT091122

ΜΝΗΜΗΣ ΕΝΕΚΕΝ
ΠΑΡΑΣΚΕΥΑΣΤΗΡΙΟΝ ΜΝΗΜΟΣΥΝΩΝ

Αναλαμβάνουμε την οργάνωση των μνημοσύνων σας, προσφέροντάς σας όλα όσα χρειάζονται για την άψογη μνημόνευση των αγαπημένων εκλιπόντων σας.

Προσφέρουμε μεγάλη ποικιλία πρωτότυπων σχεδίων σε δίσκους της επιλογής σας με τα συνοδευτικά αρτύματα. Παράλληλα διαθέτουμε όλα τα απαραίτητα είδη μνημοσύνων.

Στο χώρο μας θα βρείτε τέλεια εξυπηρέτηση, καθαριότητα και πάνω απ' όλα σεβασμό στη δύσκολη στιγμή σας. ΑΤ3106

Γ. ΠΑΠΑΝΔΡΕΟΥ 78, ΑΝΑΛΗΨΗ - Τηλ./Fax: 22410 69620

ΚΑΘΗΜΕΡΙΝΑ ΟΛΑ ΤΑ ΝΕΑ ΤΗΣ ΔΩΔΕΚΑΝΗΣΟΥ ΣΤΟ INTERNET

www.rodiaki.gr



Την 13η μηνός Νοεμβρίου ημέρα Κυριακή και ώρα 8.30 π.μ. εις τον Ιερό Ναό Ταξιαρχών Νεκροταφείου Ρόδου, τελούμε 9ήμερο μνημόσυνο υπέρ αναπαύσεως της ψυχής της λατρευτής μας κόρης, αδελφής, εγγονής, ανιψιάς και εξαδέλφης

ΤΣΑΜΠΙΚΑΣ ΑΥΓΟΥΣΤΗ
(ετών 25)

Οι γονείς: Θωμάς-Μαρία
Η αδελφή: Αγγελική
Η γιαγιά: Αννα Σακκαλή
Οι θείοι, οι θείες και τα εξαδέλφια.

MXP13096



Την 13η μηνός Νοεμβρίου ημέρα Κυριακή και ώρα 8 π.μ. εις τον Ιερό Ναό Ταξιαρχών Νεκροταφείου Ρόδου, τελούμε 9μηνο μνημόσυνο υπέρ αναπαύσεως της ψυχής της λατρευτής μας συζύγου, μητέρας, αδελφής και θείας

ΝΟΜΙΚΗΣ ΔΙΑΚΟΝΑΣΤΑΣΗ-ΧΑΤΖΗΝΙΚΟΛΑ

Ο σύζυγος: Νίκος
Τα παιδιά: Παρασκευάς, Σάββας
Τ' αδέλφια: Γρηγόρης-Σούλα, Γιάννης-Ξένια, Μάνος-Σταματία, Μαρία-Γιώργος
Τ' ανίψια και οι λοιποί συγγενείς.

MZT101103



Την 13η μηνός Νοεμβρίου ημέρα Κυριακή και ώρα 8 π.μ. εις τον Ιερό Ναό Τιμίου Σταυρού Απολλώνων, τελούμε ετήσιο μνημόσυνο υπέρ αναπαύσεως της ψυχής του λατρευτού μας υιού, αδελφού και θείου

ΚΩΝΣΤΑΝΤΙΝΟΥ ΠΑΝΑΓΟΥ

Οι γονείς: Βασίλης-Χρύσα
Τ' αδέλφια, τ' ανίψια και οι λοιποί συγγενείς.

MZT091111



Την 13η μηνός Νοεμβρίου ημέρα Κυριακή και ώρα 8.30 π.μ. εις τον Ιερό Ναό Αγίου Δημητρίου (παλαιού Νεκροταφείου Ρόδου), τελούμε 6μηνο μνημόσυνο υπέρ αναπαύσεως της ψυχής του πολυαγαπημένου μας συζύγου, πατέρα και παππού

ΒΑΣΙΛΕΙΟΥ ΦΩΤΑΡΑ

Η σύζυγος: Περσεφόνη
Τα παιδιά: Κώστας-Ερρίκα, Σπύρος-Γραμματική, Μαρία-Γιώργος, Πουλχερία
Τα εγγόνια, τ' αδέλφια και οι λοιποί συγγενείς.

MZT101107



Την 13η μηνός Νοεμβρίου ημέρα Κυριακή και ώρα 8.30 π.μ. εις τον Ιερό Ναό Ταξιαρχών Νεκροταφείου Ρόδου, τελούμε 40ήμερο μνημόσυνο υπέρ αναπαύσεως της ψυχής του λατρευτού μας συζύγου, πατέρα, παππού, αδελφού και θείου

ΕΜΜΑΝΟΥΗΛ ΡΟΥΣΣΟΥ

Η σύζυγος: Όλγα
Τα παιδιά: Αντώνης-Ιμέλντα, Γιάννης
Τα εγγόνια, τ' αδέλφια, τ' ανίψια και οι λοιποί συγγενείς.

ΧΠ2830



Την 13η μηνός Νοεμβρίου ημέρα Κυριακή και ώρα 8.30 π.μ. εις τον Ιερό Ναό Αγίου Νικολάου Παστίδας, τελούμε 9μηνο μνημόσυνο υπέρ αναπαύσεως της ψυχής του λατρευτού μας συζύγου, πατέρα, παππού, αδελφού και θείου

ΙΑΚΩΒΟΥ ΠΑΤΤΑ

Η σύζυγος: Γραμματική
Τα παιδιά: Παρασκευή, Σταματία-Μανόλης Παπαδάκη, Δέσποινα-Κων/νος Χατζίκου, Γιώργος-Μαρία
Ο αδελφός, τα εγγόνια, τ' ανίψια και οι λοιποί συγγενείς.

MZT081108



Την 14η μηνός Νοεμβρίου ημέρα Δευτέρα και ώρα 8 π.μ. εις τον Ιερό Ναό Αγίας Ειρήνης Ορφανοτροφείου Θηλέων, τελούμε 40ήμερο μνημόσυνο υπέρ αναπαύσεως της ψυχής του λατρευτού μας συζύγου, πατέρα, παππού, αδελφού και θείου

ΦΙΛΙΠΠΟΥ ΚΑΣΙΩΤΗ

Η σύζυγος: Βασιλική
Τα παιδιά: Μιχάλης, Λίλιαν, Στέργος-Καλλιόπη
Τα εγγόνια, τ' αδέλφια, τ' ανίψια και οι λοιποί συγγενείς.

MZT101121



Την 14η μηνός Νοεμβρίου ημέρα Δευτέρα και ώρα 8.30 π.μ. εις τον Ιερό Ναό Ταξιαρχών Νεκροταφείου Ρόδου, τελούμε 9μηνο μνημόσυνο υπέρ αναπαύσεως της ψυχής του λατρευτού μας υιού, πατέρα, αδελφού και ανιψιού

ΕΥΑΓΓΕΛΟΥ ΚΟΥΜΠΙΑΔΗ

Η μητέρα: Αικατερίνη
Η κόρη: Κατερίνα
Η αδελφή: Τσαμπίκα
Οι θείοι και οι λοιποί συγγενείς.

MZT111111

ΑΠΟΣΠΑΣΜΑ ΤΗΣ ΥΠ' ΑΡΙΘΜ. 299/05 Δ' ΕΠΑΝΑΛΗΠΤΙΚΗΣ ΠΕΡΙΛΗΨΗΣ ΚΑΤΑΣΧΕΤΗΡΙΑΣ ΕΚΘΕΣΗΣ ΑΚΙΝΗΤΗΣ ΠΕΡΙΟΥΣΙΑΣ

Δικαστικός Επιμελητής: Κωνσταντίνος Αναστ. Γρηγοράκης, κάτοικος Ρόδου, Αλεξάνδρου Διάκου 50 Ρόδος.
Επισπεύδοντας: "Μ. Νικολέττος-Γ. Ζαράφτης Ο.Ε." Ρώμης 17-Ρόδος.
Οφειλέτες: Παναγιώτης Χατζηδιάκος του Αλεξίου και Εμμανουήλ Χατζηδιάκος του Αλεξίου, κάτοικοι Ασκληπειού-Ρόδου.
Τίτλος εκτελεστός: 678/2004 Διαταγής Πληρωμής Ειρηνοδικείου Ρόδου.
Ποσό οφειλής: 10.249,33 ευρώ, πλέον τόκων.
Ημερομηνία και τόπος πλειστηριασμού: 30 Νοεμβρίου του 2005, ημέρα Τετάρτη και από τις 12.00-2.00 μ.μ. στην αίθουσα του Δήμου Νότιας Ρόδου.
Υπάλληλος πλειστηριασμού: Η συμβολαιογράφος Ρόδου Μαίρη Παπαδάκη-Γιαννοπούλου.
Αντικείμενο πλειστηριασμού:
Α. Κατάστημα του Α' ορόφου με στοιχεία πίνακα Α2 επιφανείας 30,31 τ.μ. όγκου 122 κ.μ. και ποσοστό συμμετοχής σε χιλιοστά 76 τοις χιλίοις στο οικόπεδο, στα οποία αναλογούν 209,35 τ.μ. εξ αδιαιρέτου με 1 κύριο και λοιπούς βοηθητικούς χώρους.
Β. Κατάστημα του Α' ορόφου με στοιχείο πίνακα Α3 επιφανείας 30,26 τ.μ., όγκου 122,30 κ.μ. με ποσοστό συμμετοχής 76 τοις χιλίοις στο οικόπεδο, στα οποία αναλογούν 208,98 τ.μ. εξ αδιαιρέτου με 1 κύριο και λοιπούς βοηθητικούς.
Τίτλος κτήσεων των παραπάνω ακινήτων με το συμβόλαιο 1829/95 του συμβολαιογράφου Ρόδου κ. Δημ. Γιώρτσου.
Εκτιμήθηκαν δε το Α2 κατάστημα 24.000.000 δρχ. ήτοι 70.432,86 ευρώ με τιμή πρώτης προσφοράς 12.000.000 δρχ. ήτοι 35.216,43 ευρώ και το Α3 κατάστημα 24.000.000 δρχ. ήτοι 70.432,86 ευρώ με τιμή πρώτης προσφοράς 12.000.000 δρχ. ήτοι 35.216,43 ευρώ.
Οι παραπάνω οριζόντιες ιδιοκτησίες βρίσκονται σε οικοδομή που κτίστηκε σε τμήμα οικοπέδου έκτασης 2754,40 τ.μ. στο δ.δ. Ασκληπειού Δήμου Νότιας Ρόδου, γραμμένο στο Κτηματολόγιο Ρόδου με κτηματολογικά στοιχεία Τόμος 46 Γαιών Ασκληπειού Ρόδου, φύλλο 33, μερίδα 1526 Α, φάκελος 4715 νομικής φύσης Μούλκ.

Ρόδος, 5-10-2005

Ο Δηλοποιών
Δικαστικός Επιμελητής
ΚΩΝΣΤΑΝΤΙΝΟΣ ΑΝΑΣΤ. ΓΡΗΓΟΡΑΚΗΣ
Δικαστικός Επιμελητής
Πρωτοδικείου Ρόδου

ΧΠΕΜΠ450

ΠΡΟΣΚΛΗΣΗ

Την **Κυριακή 13 Νοεμβρίου και ώρα 17.30** στην αίθουσα Πολιτιστικών εκδηλώσεων στο Δ.Δ. Καλυθιών θα πραγματοποιηθεί εκδήλωση μνήμης για την ***άλωση της Κωνσταντινούπολης.***
Συντελεστές της εκδήλωσης είναι ο κ. Κωνσταντίνος Καντάς και συνάδελφοί του εκπαιδευτικοί.
Στην εκδήλωση θα πάρει μέρος η Χορωδία του ΜΕΚΤΟ Δήμου Καλλιθέας.
Η παρουσία σας θα μας τιμήσει ιδιαίτερα.

Καντάς Κωνσταντίνος
Εκπαιδευτικός

ΧΠ1451

Κυριάρχησε η κόντρα για το 42% στο συνέδριο

Συνέχεια από τη σελ. 5

Στη συνέχεια, ο κ. Πάγκαλος, είπε ότι το κόμμα του λέει «ναι» στη φορολογική αποκέντρωση καθώς και τη μεταβίβαση εσόδων από τη φορολογία στους Δήμους για να κάνουν τα έργα που πρέπει να κάνουν.

Δεν παρέλειψε, βέβαια, να αναφερθεί στο 42% για το οποίο είπε και εκείνος ότι είναι αντίθετοι γιατί όπως είπε το υπάρχον πολιτικό σύστημα οδήγησε τη χώρα σε κρίση και είναι λάθος η επέκτασή του στους Δήμους και τις Νομαρχίες. Όσο για το επιχείρημα που υπάρχει ότι εκλέγονται κυβερνήσεις με το ποσοστό αυτό, είπε «πολύ κακώς εκλέγονται και θα πρέπει να πάψει να γίνεται αυτό».

Ο κ. ΓΙΑΝΝΟΠΟΥΛΟΣ

Την Περιφερειακή Διοίκηση είχε ως θέμα της η ομιλία του Δημάρχου Ροδίων, κ. Γιώργου Γιαννόπουλου χθες το απόγευμα στο Συνέδριο. Επιγραμματικά αναφέρουμε την ανάλυση που έκανε για τη μεταρρύθμιση του δεύτερου βαθμού της Τοπικής Αυτοδιοίκησης:

Η κεντρική ιδέα είναι πως η αναφορά του δεύτερου βαθμού θα είναι πια σε επίπεδο περιφέρειας. Το νομικό πρόσωπο είναι η Περιφέρεια.

Η αυτοδιοικούμενη Περιφέρεια. Αυτό βέβαια σημαίνει ότι δεν θα μπορεί – συνταγματικά πλέον, με δεδομένη την ύπαρξη των πρωτοβάθμιων Ο.Τ.Α. ως νομικών προσώπων που καλύπτουν τον πρώτο βαθμό – να υπάρχει αναφορά νομικής μορφής στο επίπεδο του νομού. Οι υφιστάμενες υπηρεσίες των σημερινών αυτοδιοικήσεων χάνουν κατά τούτο τη διοικητική, νομική και οικονομική τους αυτοτέλεια, αλλά μπορεί, μετατρεπόμενες σε νομαρχιακά διαμερίσματα, να συναπαρτίζουν τους νέους περιφερειακούς Ο.Τ.Α.

Έτσι η επιβαλλόμενη μεταρρύθμιση συνδυάζει την επιλεκτική αξιοποίηση ορισμένων θεσμών της σημερινής νομαρχιακής αυτοδιοίκησης, ενσωματώνοντάς τους δημιουργικά στη νέα περιφερειακή δομή του δεύτερου βαθμού, και το νέο σύστημα εμφανίζεται ως διαλεκτική υπέρβαση του προηγούμενου. Οι αιρετοί κατά τα προαναφερθέντα νομάρχες μπορούν να διατηρηθούν ως επικεφαλής των περιφερειακών υπηρεσιών στο νομό. Έτσι το σύστημα μπορεί να περιλαμβάνει τρία διακριτά αυτοδιοικητικά όργανα:

- τους αιρετούς νομάρχες
- το ενιαίο περιφερειακό συμβούλιο και
- τον επικεφαλής της περιφερειακής αυτοδιοίκησης.

ΕΚΚΛΗΣΗ

Παρακαλείται η κυρία που πήρε το σκυλάκι, το άσπρο με τις μαύρες βούλες από την πλατεία Ιπποκράτους (πρώτο συντριβάνι) να το επιστρέψει στον ιδιοκτήτη του.

Τηλ. 76992 κ. Δημήτρη.

MXP13100

ΑΔΕΛΦΟΤΗΤΑ ΚΡΗΤΩΝ ΡΟΔΟΥ "Ο ΨΗΛΟΡΕΙΤΗΣ"

ΚΑΛΕΣΜΑ

Σας προσκαλούμε να τιμήσετε με την παρουσία σας τις εκδηλώσεις που η Αδελφότητα Κρητών Ρόδου "Ο ΨΗΛΟΡΕΙΤΗΣ" οργανώνει με την ευκαιρία της 139ης επετείου του ολοκαυτώματος του Αρκαδίου.

Κυριακή 13 Νοεμβρίου 2005
Ιερός Ναός Ευαγγελισμού Ρόδου-Ώρα 09.30

- Επιμνημόσυνη δέηση χοροστατούντος του σεβασμιοτάτου μητροπολίτου κ. Κύριλλου.
- Πανηγυρικός της ημέρας από τον καθηγητή του Πανεπιστημίου Αιγαίου κ. Μανώλη Στεφανάκη.
- Κατάθεση στεφάνου στο Βωμό της Πατρίδας.
- Προσφορά καφέ και ρακής στη στέγη της Αδελφότητας (Πατρ. Αθηναγόρα 28 Ρόδος).

Οι εκδηλώσεις συνεχίζονται το Σάββατο 26 Νοεμβρίου 2005 με τους γνωστούς Κρητικούς καλλιτέχνες Γιώργο και Σήφη Κατσαμά στη μεγάλη κρητική βραδιά που θα γίνει στο ξενοδοχείο Φαληράκι Μπητς. Σ' αυτήν θα τιμηθεί ο βετεράνος λυράρης Γεράσιμος Σταματογιαννάκης για την προσφορά του στη μουσική παράδοση της Κρήτης.

ΠΛΗΡΟΦΟΡΙΕΣ:
Γιάννης Νιωτάκης, τηλεφ.: 22410-20638
Μαν. Καρυδάκης, τηλεφ.: 22410-77000
Νικηφ. Στρατήγης, τηλεφ.: 22410-88711

MZT091105

Απόσπασμα Αριθμ. 1360 Β/2005

Δικαστικός Επιμελητής: Μιχαήλ Στεφάνου Μελλίνης
Οφειλέτης: Ιωάννης Νικήτα Αναστασιάδης
Επισπεύδων: Δανειστής Alpha Bank ΑΕ
Συμβολαιογράφος κ. Μαίρη Παπαδάκη
Πλειστηριασμός 30 Νοεμβρίου 2005
Υπάλληλος, η συμβολαιογράφος Ρόδου κ. Μαρία Πρώτου
Τόπος πλειστηριασμός: Το Δημοτικό Κατάστημα Γενναδίου, Δήμου Νότιας Ρόδου

1) Αγρός οικόπεδο συνολικής έκτασης 8390 τ.μ. στην θέση "Αμπέλια" της κτηματικής περιφέρειας Βατίου με Κτηματολογικά στοιχεία Τόμος 8 Γαιών Βατίου, Φύλλο 65 Μερίδα 2763 και Φάκελος 779 νομικής φύσης Μούλκ.
Το ανωτέρω είναι άρτιο και οικοδομήσιμο.
Εκτίμηση: 50.000 ευρώ.
Επί του ακινήτου υπάρχουν βάρη.

2) Αγρός-συνολικής έκτασης 295 τ.μ. που βρίσκεται στην κτηματική περιφέρεια Βατίου με Κτηματολογικά στοιχεία Τόμος 8 Γαιών Βατίου, Φύλλο 64, Μερίδα 1852 και Φάκελος 778 νομικής φύσης Μούλκ.
Το ανωτέρω είναι άρτιο και οικοδομήσιμο- είναι εντός οικισμού. Εκτίμηση 12.000 ευρώ.
Επί του ακινήτου υπάρχουν βάρη.

Ο πλειστηριασμός θα γίνει με πρώτη προσφορά το μισό της εκτίμησης για το καθένα απ' αυτά.

Σύνταξα την παρούσα σήμερα στις 10/10/2005 στο γραφείο μου στην οδό Εθν. Μακαρίου 45, 3ος όροφος, το υπογράφω και το σφραγίζω νόμιμα.

Ο Δηλοποιών
Δικαστικός Επιμελητής
Μιχαήλ Στεφάνου
Μελλίνης

Παραβιάσεις των Τούρκων στο Νότιο Αιγαίο

Είκοσι ένας σχηματισμοί τουρκικών αεροσκαφών προέβησαν σε ισάριθμες παραβάσεις των κανόνων εναέριας κυκλοφορίας του FIR Αθηνών, οι οποίες εξελίχθηκαν σε 18 παραβιάσεις του εθνικού εναέριου χώρου, κυρίως στην περιοχή του νότιου Αιγαίου.



Σύμφωνα με αρμόδιες πηγές του ΓΕΕΘΑ, σε όλες τις περιπτώσεις τα 42 τουρκικά αεροσκάφη αναγνωρίστηκαν και αναχαιτίστηκαν από αντίστοιχα ελληνικά μαχητικά, ενώ σε τρεις περιπτώσεις η διαδικασία της αναχαίτισης εξελίχθηκε σε εικονική αερομαχία.

Όπως έγινε γνωστό, οχτώ τουρκικοί σχηματισμοί έφεραν όπλα.

Υπενθυμίζεται ότι οι τουρκικές Ένοπλες Δυνάμεις διεξάγουν αεροναυτική άσκηση στο βόρειο και κεντρικό Αιγαίο, η οποία ολοκληρώνεται στις 18 Νοεμβρίου.

ΕΛΛΗΝΙΚΗ ΔΗΜΟΚΡΑΤΙΑ
ΠΕΡΙΦΕΡΕΙΑ ΝΟΤΙΟΥ ΑΙΓΑΙΟΥ
ΝΟΜΟΣ ΔΩΔΕΚΑΝΗΣΟΥ
ΔΗΜΟΣ ΚΑΛΥΜΝΙΩΝ

ΚΑΛΥΜΝΟΣ 08/11/2005
Αριθμ. Πρωτ.: 8036

ΕΠΙΧΕΙΡΗΣΙΑΚΟ ΠΡΟΓΡΑΜΜΑ Π.Ε.Π. ΝΟΤΙΟΥ ΑΙΓΑΙΟΥ 2000-2006
ΑΞΟΝΑΣ: 4 «Ενίσχυση και αξιοποίηση των δυναμικών νησιωτικών κέντρων ανάπτυξης»
ΜΕΤΡΟ: 1 «Δράσεις προώθησης της απασχόλησης και ενέργειες κατάρτισης»
ΕΓΚΕΚΡΙΜΕΝΟ ΣΧΕΔΙΟ: ΟΛΟΚΛΗΡΩΜΕΝΗ ΠΑΡΕΜΒΑΣΗ ΠΡΟΩΘΗΣΗΣ ΤΗΣ ΑΠΑΣΧΟΛΗΣΗΣ ΔΗΜΟΥ ΚΑΛΥΜΝΙΩΝ
ΤΙΤΛΟΣ ΕΡΓΟΥ: Κατάρτιση της Τ.Π.Α. ΟΛΟΚΛΗΡΩΜΕΝΗ ΠΑΡΕΜΒΑΣΗ ΠΡΟΩΘΗΣΗΣ ΤΗΣ ΑΠΑΣΧΟΛΗΣΗΣ ΔΗΜΟΥ ΚΑΛΥΜΝΙΩΝ
ΠΡΟΫΠΟΛΟΓΙΣΜΟΣ ΕΡΓΟΥ: 189.200,00 ευρώ

ΠΕΡΙΛΗΨΗ ΔΙΑΚΗΡΥΞΗΣ

Ο **Δήμος Καλυμνίων,** ως τελικός δικαιούχος κατά την έννοια της παραγράφου στ' του άρθρου 1 του Ν. 2860/2000 (ΦΕΚ 251/Α'/14-11-2000), ενεργώντας ως αναθέτουσα Αρχή, προκηρύσσει ανοιχτό διαγωνισμό με σφραγισμένες προσφορές και κριτήριο επιλογής τη συμφερότερη προσφορά, για την επιλογή Αναδόχων για την παροχή υπηρεσιών Επαγγελματικής Κατάρτισης και συγκεκριμένα για το έργο **"Κατάρτιση της Τ.Π.Α. ΟΛΟΚΛΗΡΩΜΕΝΗ ΠΑΡΕΜΒΑΣΗ ΠΡΟΩΘΗΣΗΣ ΤΗΣ ΑΠΑΣΧΟΛΗΣΗΣ ΔΗΜΟΥ ΚΑΛΥΜΝΙΩΝ.**

Οι προκηρυσσόμενες υπηρεσίες εντάσσονται στα πλαίσια του εγκεκριμένου Σχεδίου Ολοκληρωμένης Παρέμβασης "ΟΛΟΚΛΗΡΩΜΕΝΗ ΠΑΡΕΜΒΑΣΗ ΠΡΟΩΘΗΣΗΣ ΤΗΣ ΑΠΑΣΧΟΛΗΣΗΣ ΔΗΜΟΥ ΚΑΛΥΜΝΙΩΝ" στο Περιφερειακό Επιχειρησιακό Πρόγραμμα Νοτίου Αιγαίου του Κοινοτικού Πλαισίου Στήριξης 2000-2006, και συγκεκριμένα στον Άξονα 4 "Ενίσχυση και αξιοποίηση των δυναμικών νησιωτικών κέντρων ανάπτυξης" και στο Μέτρο 1. "Δράσεις προώθησης της απασχόλησης και ενέργειες κατάρτισης".

Ο προϋπολογισμός του συνόλου των σχετικών συμβάσεων παροχής υπηρεσιών ανέρχεται στο ποσό των εκατόν ογδόντα εννέα χιλιάδων διακοσίων ευρώ (189.200,00 ευρώ). Η παροχή υπηρεσιών επαγγελματικής κατάρτισης απαλλάσσεται από τον ΦΠΑ, σύμφωνα με τις διατάξεις της περ. ιβ' της παραγράφου 1 του άρθρου 22 του Ν. 2859/2000.

Το έργο έχει ενταχθεί στο Πρόγραμμα Δημοσίων Επενδύσεων, στην ΣΑΕΠ 067/3, με συνολικό προϋπολογισμό 189.200,00 ευρώ και χρηματοδοτείται κατά 25% από εθνικούς πόρους και κατά 75% από το Ευρωπαϊκό Κοινωνικό Ταμείο (ΕΚΤ).

Αντικείμενο του προκηρυσσομένου έργου είναι η υλοποίηση πέντε (5) προγραμμάτων συνεχιζόμενης επαγγελματικής κατάρτισης ανέργων, ατόμων που ανήκουν σε ευπαθείς ομάδες, σε εκπαιδευτικά αντικείμενα, προσαρμοσμένα στις απαιτήσεις της τοπικής αγοράς εργασίας και ανάλογα των αναγκών των ομάδων στόχου του Σχεδίου, όπως προβλέπονται στο εγκεκριμένο Σχέδιο Ολοκληρωμένης Παρέμβασης **"ΟΛΟΚΛΗΡΩΜΕΝΗ ΠΑΡΕΜΒΑΣΗ ΠΡΟΩΘΗΣΗΣ ΤΗΣ ΑΠΑΣΧΟΛΗΣΗΣ ΔΗΜΟΥ ΚΑΛΥΜΝΙΩΝ".**

Δικαίωμα συμμετοχής έχουν μόνο τα Κέντρα Επαγγελματικής Κατάρτισης (ΚΕΚ) της ημεδαπής ή της αλλοδαπής, τα οποία έχουν πιστοποιηθεί σύμφωνα με τις διατάξεις της υπ' αριθ. 105127/8-1-01 (ΦΕΚ 5-Β'/9-1-01) απόφασης του υπουργού Εργασίας και Κοινωνικών Ασφαλίσεων που ορίζει το "Σύστημα Πιστοποίησης Κέντρων Επαγγελματικής Κατάρτισης (ΚΕΚ)".

Οι προσφορές υποβάλλονται από εκπροσώπους των διαγωνιζομένων στη Γραμματεία του Δήμου Καλυμνίων (Πρωτόκολλο). Διεύθυνση: Δήμος Καλυμνίων, 85200 Κάλυμνος, **αρμόδια υπάλληλος: Καλλιόπη Μουσσά,** τηλ. 22430 59143, fax 22430 28440, μέχρι την **Τετάρτη 11 Ιανουαρίου 2006 και ώρα 13.00.** Προσφορές μπορούν να υποβληθούν και ταχυδρομικά, επί αποδείξει (ΠΡΟΣΟΧΗ! η ημερομηνία σφραγίδας ταχυδρομείου ΔΕΝ λαμβάνεται υπόψη), στην παραπάνω διεύθυνση.

Οι διαγωνιζόμενοι, μαζί με τα προβλεπόμενα στο ΑΝΑΛΥΤΙΚΟ ΤΕΥΧΟΣ ΠΡΟΚΗΡΥΞΗΣ δικαιολογητικά συμμετοχής, θα πρέπει να καταθέσουν εγγυητική επιστολή αναγνωρισμένων Πιστωτικών Ιδρυμάτων ή άλλων νομικών προσώπων που λειτουργούν νόμιμα και έχουν σύμφωνα με τη νομοθεσία αυτό το δικαίωμα, ύψους εκατόν πενήντα ευρώ (150) για κάθε υποβαλλόμενο πρόγραμμα.

Η εγγυητική επιστολή θα πρέπει να απευθύνεται προς τον Δήμο Καλυμνίων και να έχει ισχύ τουλάχιστον εκατόν ογδόντα (180) ημερολογιακές ημέρες από την επομένη της ημερομηνίας λήξης της προθεσμίας υποβολής των προσφορών. Το ποσό της εγγυητικής επιστολής, μπορεί να καλύπτεται είτε με μία είτε με άθροισμα περισσοτέρων εγγυητικών επιστολών του υποψηφίου αναδόχου.

Ο επιλεγείς υποψήφιος (ανά Πρόγραμμα Κατάρτισης) υποχρεούται να προσέλθει για την υπογραφή της σύμβασης το αργότερο μέσα σε ένα μήνα από της κοινοποιήσεως σε αυτόν του αποτελέσματος.

Ο Δήμος Καλυμνίων δικαιούται να ακυρώσει το διαγωνισμό, εφ' όσον το όργανο διοίκησης εκτιμά ότι δεν έχουν κατατεθεί συμφέρουσες προσφορές.

Ο δήμαρχος
Γεώργιος Α. Ρούσσος

Zorpidis L.A.N.E.
ΤΟΥΡΙΣΤΙΚΟΣ ΟΡΓΑΝΙΣΜΟΣ

ΦΘΙΝΟΠΩΡΙΝΕΣ ΕΚΔΡΟΜΕΣ
ΕΓΓΥΗΜΕΝΕΣ ΑΝΑΧΩΡΗΣΕΙΣ
ΚΑΘΕ ΕΒΔΟΜΑΔΑ

◆ ΑΕΡΟΠΟΡΙΚΩΣ

ΠΑΡΙΣΙ: Κάθε Τρίτη, Τετάρτη και Πέμπτη για 4, 5 και 6 ημέρες από 489 €
ΡΩΜΗ: Κάθε Τρίτη και Πέμπτη για 4 και 5 ημέρες από 499 €
ΠΡΑΓΑ: Κάθε Τρίτη και Πέμπτη για 4 και 5 ημέρες από 419 €
ΛΟΝΔΙΝΟ: Κάθε Τρίτη και Πέμπτη για 4 και 5 ημέρες από 549 €
ΚΩΝ/ΠΟΛΗ: Κάθε Δευτέρα και Πέμπτη για 4 και 5 ημέρες από 419 €
ΑΜΣΤΕΡΝΤΑΜ: Κάθε Πέμπτη για 4 ημέρες από 599 €
ΒΕΡΟΛΙΝΟ: Κάθε Πέμπτη για 4 ημέρες από 549 €
ΒΟΥΔΑΠΕΣΤΗ: Κάθε Πέμπτη για 4 ημέρες από 459 €
ΒΑΡΚΕΛΩΝΗ: Κάθε Πέμπτη για 4 ημέρες από 549 €
ΒΕΝΕΤΙΑ: Κάθε Πέμπτη για 4 ημέρες από 599 €
ΝΙΚΑΙΑ: Κάθε Πέμπτη για 4 ημέρες από 579 €
ΜΟΣΧΑ-ΑΓ. ΠΕΤΡΟΥΠΟΛΗ: Για 7 ημέρες από 1.029 €

◆ ΟΔΙΚΩΣ

ΙΤΑΛΙΚΟ ΠΑΝΟΡΑΜΑ: Κάθε Δευτέρα για 7 ημέρες από 479 €
ΚΩΝ/ΠΟΛΗ-ΠΡΟΥΣΑ: Κάθε Παρασκευή για 7 ημέρες από 269 €
ΡΩΜΗ-ΦΛΩΡΕΝΤΙΑ: Κάθε Τρίτη για 6 ημέρες από 449 €
ΒΙΕΝΝΗ-ΒΟΥΔΑΠΕΣΤΗ: Κάθε Παρασκευή για 10 ημέρες από 709 €

Πληροφορίες:
Αλεξάνδρου Διάκου 38, 85100 Ρόδος, 85100
Tel: 22410-20625, 30054, 33603, 33607,
Fax: 22410-26745

ΧΠ 864

SHIPPING COMPANY OF SYMI
Α.Ν.Ε.Σ.
ΑΝΩΝΥΜΗ ΝΑΥΤΙΛΙΑΚΗ ΕΤΑΙΡΕΙΑ ΣΥΜΗΣ

ΔΡΟΜΟΛΟΓΙΑ ΝΟΕΜΒΡΙΟΥ 2005

	ΜΗΝΑΣ	ΗΜΕΡΑ	ΩΡΑ	Ε/Γ ΣΥΜΗ	ΩΡΑ	Υ/Γ ΑΙΓΛΗ
11	ΝΟΕΜΒΡΙΟΥ	ΠΑΡΑΣΚΕΥΗ	07.30	ΣΥΜΗ-ΡΟΔΟ		
			15.00	ΡΟΔΟ-ΣΥΜΗ		
12	ΝΟΕΜΒΡΙΟΥ	ΣΑΒΒΑΤΟ	07.30	ΣΥΜΗ-ΡΟΔΟ	08.30	ΡΟΔΟ-ΜΑΡΜΑΡΑ
			15.00	ΡΟΔΟ-ΣΥΜΗ	15.30	ΜΑΡΜΑΡΑ-ΡΟΔΟ
13	ΝΟΕΜΒΡΙΟΥ	ΚΥΡΙΑΚΗ	06.30	ΣΥΜΗ-ΡΟΔΟ		
			09.00	ΡΟΔΟ-ΠΑΝΟΡΜΙΤΗ		
			12.00	ΠΑΝΟΡΜΙΤΗ-ΣΥΜΗ		
			15.00	ΣΥΜΗ-ΡΟΔΟ		
			17.30	ΡΟΔΟ-ΣΥΜΗ		
14	ΝΟΕΜΒΡΙΟΥ	ΔΕΥΤΕΡΑ	07.30	ΣΥΜΗ-ΡΟΔΟ	08.30	ΡΟΔΟ-ΜΑΡΜΑΡΑ
			15.30	ΡΟΔΟ-ΣΥΜΗ	15.30	ΜΑΡΜΑΡΑ-ΡΟΔΟ
15	ΝΟΕΜΒΡΙΟΥ	ΤΡΙΤΗ			09.00	ΡΟΔΟ –ΣΥΜΗ
					10.10	ΣΥΜΗ-ΚΩ
					14.30	ΚΩ-ΣΥΜΗ
					16.10	ΣΥΜΗ-ΡΟΔΟ
16	ΝΟΕΜΒΡΙΟΥ	ΤΕΤΑΡΤΗ	07.30	ΣΥΜΗ-ΡΟΔΟ		
			15.30	ΡΟΔΟ-ΣΥΜΗ		
17	ΝΟΕΜΒΡΙΟΥ	ΠΕΜΠΤΗ			08.30	ΡΟΔΟ-ΜΑΡΜΑΡΑ
					15.30	ΜΑΡΜΑΡΑ-ΡΟΔΟ
18	ΝΟΕΜΒΡΙΟΥ	ΠΑΡΑΣΚΕΥΗ	07.30	ΣΥΜΗ-ΡΟΔΟ	09.00	ΡΟΔΟ –ΣΥΜΗ
			15.30	ΡΟΔΟ-ΣΥΜΗ	10.10	ΣΥΜΗ-ΚΩ
					14.30	ΚΩ-ΣΥΜΗ
					16.10	ΣΥΜΗ-ΡΟΔΟ
19	ΝΟΕΜΒΡΙΟΥ	ΣΑΒΒΑΤΟ			08.15	ΡΟΔΟ –ΣΥΜΗ
					09.30	ΣΥΜΗ-ΡΟΔΟ
					14.30	ΡΟΔΟ –ΣΥΜΗ
					15.45	ΣΥΜΗ-ΡΟΔΟ
20	ΝΟΕΜΒΡΙΟΥ	ΚΥΡΙΑΚΗ			09.00	ΡΟΔΟ-ΠΑΝΟΡΜΙΤΗ
					11.30	ΠΑΝΟΡΜΙΤΗ-ΣΥΜΗ
					16.00	ΣΥΜΗ-ΡΟΔΟ
21	ΝΟΕΜΒΡΙΟΥ	ΔΕΥΤΕΡΑ	07.30	ΣΥΜΗ-ΡΟΔΟ	08.30	ΡΟΔΟ-ΜΑΡΜΑΡΑ
			15.30	ΡΟΔΟ-ΣΥΜΗ	15.30	ΜΑΡΜΑΡΑ-ΡΟΔΟ
22	ΝΟΕΜΒΡΙΟΥ	ΤΡΙΤΗ			09.00	ΡΟΔΟ –ΣΥΜΗ
					10.10	ΣΥΜΗ-ΚΩ
					14.30	ΚΩ-ΣΥΜΗ
					16.10	ΣΥΜΗ-ΡΟΔΟ
23	ΝΟΕΜΒΡΙΟΥ	ΤΕΤΑΡΤΗ	07.30	ΣΥΜΗ-ΡΟΔΟ		
			15.30	ΡΟΔΟ-ΣΥΜΗ		
24	ΝΟΕΜΒΡΙΟΥ	ΠΕΜΠΤΗ			08.30	ΡΟΔΟ-ΜΑΡΜΑΡΑ
					15.30	ΜΑΡΜΑΡΑ-ΡΟΔΟ
25	ΝΟΕΜΒΡΙΟΥ	ΠΑΡΑΣΚΕΥΗ	07.30	ΣΥΜΗ-ΡΟΔΟ	09.00	ΡΟΔΟ –ΣΥΜΗ
			15.30	ΡΟΔΟ-ΣΥΜΗ	10.10	ΣΥΜΗ-ΚΩ
					14.30	ΚΩ-ΣΥΜΗ
					16.10	ΣΥΜΗ-ΡΟΔΟ
26	ΝΟΕΜΒΡΙΟΥ	ΣΑΒΒΑΤΟ			08.15	ΡΟΔΟ –ΣΥΜΗ
					09.30	ΣΥΜΗ-ΡΟΔΟ
					14.30	ΡΟΔΟ –ΣΥΜΗ
					15.45	ΣΥΜΗ-ΡΟΔΟ
27	ΝΟΕΜΒΡΙΟΥ	ΚΥΡΙΑΚΗ			09.00	ΡΟΔΟ-ΠΑΝΟΡΜΙΤΗ
					11.30	ΠΑΝΟΡΜΙΤΗ-ΣΥΜΗ
					16.00	ΣΥΜΗ-ΡΟΔΟ
28	ΝΟΕΜΒΡΙΟΥ	ΔΕΥΤΕΡΑ	07.30	ΣΥΜΗ-ΡΟΔΟ	08.30	ΡΟΔΟ-ΜΑΡΜΑΡΑ
			15.30	ΡΟΔΟ-ΣΥΜΗ	15.30	ΜΑΡΜΑΡΑ-ΡΟΔΟ
29	ΝΟΕΜΒΡΙΟΥ	ΤΡΙΤΗ			09.00	ΡΟΔΟ –ΣΥΜΗ
					10.10	ΣΥΜΗ-ΚΩ
					14.30	ΚΩ-ΣΥΜΗ
					16.10	ΣΥΜΗ-ΡΟΔΟ
30	ΝΟΕΜΒΡΙΟΥ	ΤΕΤΑΡΤΗ	07.30	ΣΥΜΗ-ΡΟΔΟ		
			15.30	ΡΟΔΟ-ΣΥΜΗ		

Τα δρομολόγια μπορούν να τροποποιηθούν λόγω εκτάκτων συγκοινωνιακών αναγκών ή καιρικών συνθηκών
Παρακαλούμε πριν ταξιδέψετε επικοινωνήστε με την Εταιρία:
www.anes.gr

Γραφείο ΣΥΜΗΣ Τηλ.: (22460) 71444 - Φαξ: (22460) 71373
Γραφείο ΡΟΔΟΥ Τηλ.: (22410) 37769 - Φαξ: (22410) 34493

ΧΠ285



Ρόδος: εἰκῇ καὶ ὡς ἔτυχε...



Οι καλοκαιρινές πολιτιστικές εκδηλώσεις του ΠΟΔΡ τέλειωσαν στα μέσα του περασμένου Σεπτεμβρίου.

Παρ' όλα αυτά εξακολουθούν να διαφημίζονται στα τείχη της μεσαιωνικής τάφρου.

...Φαίνεται από τα πολλά ταξίδια στην λαγγεμένη Ανατολία ξέχασαν να τα συνομαζέψουν!

...Ο εξευτελισμός της διπλής μισθοδοσίας για τους "άρχοντες" της Τοπικής Αυτοδιοίκησης

Γράφει ο Μανόλης Καρέλλης, πρώην δήμαρχος Ηρακλείου Κρήτης και ευρωβουλευτής, στο *"Αντί"*:

«Για ένα αρκετά μεγάλο χρονικό διάστημα και πιο συγκεκριμένα από το 1995 που θεσπίσθηκε ότι στην πρωτοβάθμια Τοπική Αυτοδιοίκηση μπορούν να εκλέγονται και άτομα που προέρχονται από το δημόσιο ή από φορείς του δημοσίου, οι δήμαρχοι, οι αντιδήμαρχοι και οι προβλεπόμενοι πρόεδροι των κοινοτήτων εισέπρατταν από δύο πηγές:

• ***Από τον δήμο ή την κοινότητά των,*** από την οποία ελάμβαναν τα έξοδα παραστάσεων, που είναι ανάλογα με τα τακτικά έξοδα που πραγματοποιούν οι δήμοι και οι κοινότητες.

• ***Από την υπηρεσία*** από την οποία προήρχοντο (Δημόσιο, ΔΕΗ, ΟΤΕ, Τράπεζα της Ελλάδας, Εθνική Τράπεζα κ.λπ.).

Είχε ορισθεί επίσης ότι κατά το διάστημα της θητείας των στην πρωτοβάθμια Αυτοδιοίκηση δεν έχαναν τα δικαιώματά των που απορρέουν από την υπαλληλική εργασιακή και ασφαλιστική των σχέση.

• ***Το άτοπο της μισθοδότησης*** ελλήνων πολιτών από δύο πηγές, που έρχεται σε πλήρη αντίθεση με το άρθρο περί ισότητας των Ελλήνων του ελληνικού Συντάγματος αλλά και με τις αντιλήψεις "περί χρηστότητος", θέλησε να άρει η τότε υπουργός Εσωτερικών και Δημόσιας Διοίκησης και Αποκέντρωσης κ. Βάσω Παπανδρέου με το νόμο 2738/1999.

Η τόσο σωστή και δημοκρατική ρύθμιση για την υποχρέωση των δημάρχων, αντιδημάρχων και προέδρων κοινοτήτων που προέρχονται από το δημόσιο ή από φορείς του δημοσίου να επιλέξουν μια πηγή χρηματοδότησής των, δεν εφαρμόσθηκε ποτέ, εξακολουθεί δε η αντιδημοκρατική καιγιατί όχι;-φαύλη διπλή χρηματοδότησή των.

Πέτυχαν έτσι να ακυρώσουν την υποχρέωσή των που προέκυπτε από το νόμο της κ. Βάσως Παπανδρέου και δεν δήλωσαν την προτίμησή των για τη μισθοδότησή των από τον δήμο ή την κοινότητά των (έξοδα παράστασης) ή από το Δημόσιο, τη ΔΕΗ, τον ΟΤΕ, την Εθνική Τράπεζα, από την οποία προέρχονται.

Πέραν τούτου:

Πέτυχαν να διαπλακούν και με τη νέα ηγεσία του Υπουργείου Εσωτερικών, Δημόσιας Διοίκησης και Αποκέντρωσης και να διατηρήσουν την υπέρ αυτών αντισυνταγματική, αντιδημοκρατική και κατ' εξοχήν φαύλη διπλή μισθοδοσία των.

Τι να πει κανένας για την ελαφρότητα με την οποία αντιμετωπίζουν το χρήμα του ελληνικού λαού σε τελευταία ανάλυση, ο υπουργός των Εσωτερικών, Δημόσιας Διοίκησης και Αποκέντρωσηw που προτείνει τη φαύλη ρύθμιση στη Βουλή, οι δήμαρχοι κ.λπ. που πιέζουν για τη ρύθμιση και οι βουλευτές όλων των κομμάτων που την ψηφίζουν;

Πώς θα την εξηγήσουν στους έλληνες πολίτες που δεν βρίσκουν ούτε καν μία εργασία από την οποία να χρηματοδοτούνται για την εξασφάλιση του επιουσίου των, και την ίδια ώρα εξασφαλίζονται για τους διαπλεκόμενους αιρετούς δύο προνομιακές πηγές χρηματοδότησης;

Για να γίνει αντιληπτό τι εννοώ θα πρέπει να αναφέρω ότι ένας δήμαρχος ενός μεγάλου ελληνικού δήμου αποζημειώνεται με περίπου 4.000 ευρώ το μήνα (μικρές αποδοχές) από το δήμο του για τα έξοδα παράστασης, ενώ από τη ΔΕΗ από την οποία ενδεχομένως προέρχεται και στην οποία με διάφορες άλλες ευνοϊκές ρυθμίσεις έχει αναρριχθεί στις βαθμολογικές και μισθολογικές κορυφές παίρνει θηριώδεις μισθούς των χιλιάδων περίπου ευρώ κάθε μήνα».

Μανόλης Καρέλλης,
πρώην δήμαρχος Ηρακλείου Κρήτης

...Διάτρητη η άμυνά μας στο Αιγαίο



Του ***Δημήτρη Χαντζόπουλου***, από "Τα Νέα"

Εχοντας δαπανήσει-μέσα σε 8 χρόνια, (1996-2004)-περισσότερα από 25 δισ. ευρώ (8,5 τρισεκατομμύρια δρχ.), η Ελλάδα διαθέτει μια Πολεμική Αεροπορία που βρίσκεται σήμερα πολύ πίσω από τις οροφές ισορροπίας στο Αιγαίο, ενώ πολύ οξύ πρόβλημα αντιμετωπίζει ως προς τις μεγάλες-και όχι μόνον-μονάδες του στόλου. Από την άλλη πλευρά, σαν να πρόκειται για απόλυτη ειρωνεία της Ιστορίας, η χώρα αποκτά τώρα έναν τεράστιο αριθμό αρμάτων μάχης, που, όμως, στην πλειοψηφία τους είναι πρακτικώς άχρηστα για έναν πόλεμο που, αν γίνει, θα διεξαχθεί φυσικά στη θάλασσα και στον αέρα του Αιγαίου και όχι στις πεδιάδες, στις οποίες άρματα των Τούρκων ούτε θα επιχειρήσουν ούτε θα μπορούσαν, όπως το γνωρίζουν πολύ καλά στην Αγκυρα, ποτέ να φτάσουν.

Πέρα όμως απ' όλα αυτά, μια σειρά από κρίσιμους τομείς της αμυντικής θωράκισης πάσχουν αυτή τη στιγμή δραματικά-κι αυτό το γνωρίζουν φυσικά πολύ καλά οι γειτονές μας. Ανάμεσά τους, η αντιαεροπορική άμυνα στα νησιά του Ανατολικού Αιγαίου, τα συστήματα παρατήρησης και στρατηγικών αερομεταφορών. Ολα αυτά, είναι φυσικά ζωτικής σημασίας για την άμυνα της χώρας.

Από την "Καθημερινή"

(εκ)πολιτισμικά παίγνια

Διακήρυξη της UNESCO

"Το δικαίωμα των λαών στην πολιτισμική ταυτότητα"

...γράφει ο Κώστας Βεργόπουλος

«Στις 20 Οκτωβρίου, η 33η Γενική Συνέλευση της UNESCO, υιοθέτησε διακήρυξη "μείζονος ιστορικής σημασίας": ένα "νέο διεθνές δίκαιο" νομιμοποιεί το δικαίωμα των λαών στην πολιτισμική ταυτότητα και ιδιαιτερότητα. Με την επικύρωση 30 κρατών, η διακήρυξη μετατρέπεται σε υποχρεωτική συνθήκη και η πολιτισμική ποικιλότητα σε "πολιτιστική κληρονομιά της ανθρωπότητος".

Αναγνωρίζεται έτσι κάτι το προφανές, έναντι του οποίου οι ΗΠΑ εξαπέλυσαν μετωπική επίθεση με οικτρή πάντως κατάληξη. Σύμφωνα με τη γαλλική "Μοντ", η μέγιστη πολιτιστική δύναμη του πλανήτη εμφανίστηκε "γυμνή και απομονωμένη", όσο ποτέ άλλοτε, ο "πολιτιστικός ιμπεριαλισμός" κατέληξε σε φιάσκο. Στη σύμπραξη 148 χωρών, η Αμερική δεν μπόρεσε ν' αντιτάξει παρά τη δική της ψήφο και εκείνη του Ισραήλ.

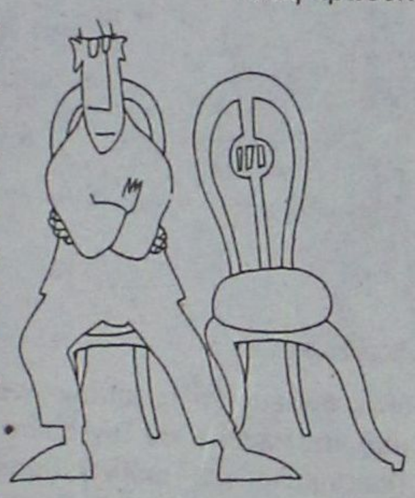

Ομως, γιατί η "πολιτισμική ποικιλότητα" του κόσμου χρειάζεται νομική κατοχύρωση, ως να ήταν "δίπλωμα ευρεσιτεχνίας"; Αυτό θεωρήθηκε αναγκαίο, από τη στιγμή που το παγκόσμιο πολιτισμικό αγαθό απειλείται από την "παγκοσμιοποίηση", από τη νεοφιλελεύθερη ανευθυνότητα, από την κατίσχυση των αμερικανικών μεγαθηρίων στους τομείς του πολιτισμού, των τηλεπικοινωνιών, των οπτικοακουστικών μέσων, του κινηματογράφου, της πνευματικής ιδιοκτησίας.

Με όχημα την "απελευθέρωση των αγορών", ο υπερατλαντικός ισχυρός διεισδύει σε όλες τις εθνικές αγορές και με την οικονομική ισχύ του επιβάλλει όχι μόνον την εξυπηρέτηση του δικού του οικονομικού κέρδους, αλλά και τα δικά του πολιτισμικά πρότυπα, εις βάρος των τρόπων ζωής και αξιών του υπόλοιπου πλανήτη.

Οσο το πεδίο του "ελεύθερου και απρόσκοπτου ανταγωνισμού" επεκτείνεται σ' εκείνο των πολιτισμικών αγαθών, τόσο περισσότερο διαβάλλεται η αγωνία των λαών να διατηρήσουν τη γλώσσα τους, τις ιδιαίτερες παραδόσεις και πρακτικές, που τους συγκροτούν σαν ομάδες και τους διακρίνουν στο παγκόσμιο σύνολο. Η διάκριση δεν είναι μόνον αναγκαία για τη γνώση, ετόνιζε ο Σπινόζα (1632-1677), αλλά και προϋπόθεση για την ύπαρξη.

Σύμφωνα με τη διακήρυξη της UNESCO, «ο πολιτισμός και η πολιτισμική ταυτότητα δεν αποτελούν εμπορεύματα», δεν υπόκεινται αποκλειστικά και μόνο στη λογική των αγορών. Η παραγωγή και διακίνηση έχει σχέση με τις «θεμελιώδεις ανάγκες» του ανθρώπου και συνεπώς δικαιούται να ενθαρρύνεται έναντι των δυνάμεων της αγοράς. Εφ' όσον, στις σημερινές συνθήκες της γενικευμένης εμπορευματοποίησης, εκατοντάδες εθνικές γλώσσες και πολιτισμοί έχουν ήδη περιέλθει σε διαδικασία εξαφάνισης, οι χώρες του πλανήτη θεωρούν θεμιτό να τις προστατεύουν από τον αθέμιτο κίνδυνο του «ελεύθερου και ανόθευτου ανταγωνισμού».

Οταν προ δεκαετίας, η Γαλλία ξεκινούσε εκστρατεία για την κατοχύρωση της «εξαίρεσης» του πολιτισμού από το πεδίο του «ελεύθερου εμπορίου», είχε χαρακτηριστεί, με σαρκασμό και υπεροψία, από τον υπερατλαντικό σύμμαχο ως «μαύρο πρόβατο». Σύμφωνα με τον τέως πρωθυπουργό της Ισπανίας Αθνάρ, μόνον «αδύναμες πολιτισμικά χώρες» ζητούν πολιτισμική προστασία.

Σήμερα, η κατάσταση έχει επιδεινωθεί: «μαύρο πρόβατο» για τον ηγεμόνα έχει αποβεί ολόκληρος ο πλανήτης και οσάκις τα «αδύναμα και μαύρα πρόβατα» του κόσμου συνασπίζονται, θέτουν τον πολιτιστικό γίγαντα σε απομόνωση. Αυτό ακριβώς το πολιτικό συμπέρασμα η Ουάσιγκτον επεδίωξε ν' αποτρέψει και ν' αποφύγει έως το τέλος, στο μέτρο που κάτι τέτοιο ανοίγει την όρεξη και για άλλα παρόμοια, με όλο και μεγαλύτερη επίπτωση στο θεώρημα της δικής της ηγεμονικής ισχύος και αξιοπιστίας.

Προς την UNESCO, η Κοντολίζα Ράις διεμήνυσε ήδη ότι η Αμερική δεν αποδέχεται τη διακήρυξη και ότι θα επιβάλει ελεύθερη διακίνηση των προϊόντων της μέσω διμερών συμφωνιών για την εξαίρεση των αμερικανικών εταιρειών από τη συνθήκη της UNESCO. Ομοίως, υποσχέθηκε «αντίποινα» σε άλλους τομείς: περικοπή βοήθειας, κλείσιμο αγορών για εισαγόμενα στην Αμερική προϊόντα. Πολιτικοί εκβιασμοί, προκειμένου να «ευθυγραμμιστούν» οι χώρες με την αρχή της ελευθερίας του «ηγεμονικού εμπορίου». Η ίδια προανήγγειλε ενδεχόμενη νέα αποχώρηση της χώρας της από την UNESCO, όπως κατά την περίοδο 1984-2003.

Στο αμερικανικό θεώρημα της «σύγκρουσης πολιτισμών», ο υπόλοιπος κόσμος απαντά με εκείνο της «πολιτισμικής ποικιλότητος». Βεβαίως, για τον απλό πολίτη, οι κίνδυνοι παραμένουν τόσο από την πλευρά του εκτός ελέγχου ανταγωνισμού, με την εισβολή των αμερικανικών μεγαθηρίων, όσο και από εκείνη του προστατευτισμού, με την άνδρωση εγχωρίων τρωκτικών. Ομως, στην πρώτη περίπτωση, ο πολίτης στερείται παντελώς λόγου, ενώ στη δεύτερη, ο ίδιος πιστεύει ότι μπορεί τουλάχιστον να καταγράφει περιοδικώς την απείθειά του.

Η διαφορά είναι ίσως μικρή, αλλά πάντως παραμένει διαφορά. Η κοινωνία δικαιούται ν' αποφασίζει στα θέματα που την αφορούν και δεν υποβάλλεται αυτή στον «ελεύθερο και απρόσκοπτο ανταγωνισμό», αλλά αυτός αποβαίνει επωφελής υπό τον δημοκρατικό έλεγχο και τις ασφαλιστικές δικλίδες εκείνης».

Κώστας Βεργόπουλος, από την "Ελευθεροτυπία"

«ΡΟΔΙΑΚΗ» ΑΠΟ ΤΟ 1915

ΦΛΑΣ ΣΤΟ ΠΑΡΕΛΘΟΝ


ΡΟΔΙΑΚΗ

PERIODICO SETTIMANALE

Εν Ρόδω

ΔΕΥΤΕΡΑ 23 ΝΟΕΜΒΡΙΟΥ 1931

ΑΡΙΘΜ. 1253

ΠΡΟΣΩΠΑ & ΠΡΑΓΜΑΤΑ
Διά τον ισολογισμόν της Εργάνης

Η συνάδελφος «Νέα Ρόδος» μαζί με τα συγχαρητήριά της διά την δημοσίευσιν του ισολογισμού της Εργάνης κάμνει συγχρόνως και μίαν σχετικήν παρατήρησιν αφορώσαν φαίνεται μίαν διαφοράν, ήτις παρατηρείται εις το κονδύλιον των μετρητών, όπερ η τέως Διαχείρισις του Σωματείου παρέδωκεν εις την τρέχουσαν.

Κατά τας ιδιαιτέρας μας πληροφορίας η διαφορά προκύπτει λόγω πληρωμής κονδυλίου βαρύνοντος τον προηγούμενην διαχείρισιν, ήτις, τις οίδε διά ποίον λόγον, δεν είχε φροντίσει την έγκαιρον διακανόνισίν του, πάντως βέβαια όχι προς τον σκοπόν να παρουσιάση πλεόνασμα μεγαλύτερον.

Κατά τας αυτάς πληροφορίας μας η δαπάνη διά την εκτύπωσιν του διανεμηθέντος εις τα μέλη ισολογισμού τούτου δεν εβάρυνε ποσώς τον προϋπολογισμόν του Σωματείου, γενομένη ατομικώς εκ μέρους Κυρίας του Διοικ. Συμβουλίου επιθυμούσης να παράσχη μίαν τοιαύτην εκδούλευσιν προς το Σωματείον.

Φαίνεται όθεν εκ τούτου ότι τα πράγματα δεν απέχουσι καθόλου της αληθείας και του δικαίου, ως αδίκως εφοβήθη η συνάδελφος.

ΠΡΙΝ 50 ΧΡΟΝΙΑ

ΠΡΙΝ 50 ΧΡΟΝΙΑ

ΤΡΙΤΗ 1 ΝΟΕΜΒΡΙΟΥ 1955

ΑΡΙΘΜ. 1360

ΑΦΗΝΙΑΣΑΣΑ ΑΓΕΛΑΣ ΠΑΡΕΣΥΡΕΝ ΕΙΣ ΚΩ ΚΑΙ ΕΤΡΑΥΜΑΤΙΣΕ ΣΟΒΑΡΩΣ 12ΕΤΗ ΠΑΙΔΑ

ΚΩΣ (του ανταποκριτού μας)

Τραγικόν δυστύχημα έλαβε χώραν προ τριημέρου εις την νήσον μας με αποτέλεσμα να τραυματισθή σοβαρώς ο δωδεκαετής Παναγιώτης Σαλαχώρης.

Το δυστύχημα έλαβε χώραν υπό τας ακολούθους συνθήκας: Ο Παναγιώτης έλυσε μίαν αγελάδα των εξ ενός βοσκοτόπου ευρισκομένου εις την θέσιν «Λαμπή» διά να την μεταφέρη εις την αγροικίαν των.

Αιφνιδίως όμως η αγελάς αφηνιάσασα ήρχισε να τρέχη δαιμονιωδώς σύρουσαν τον ατυχή Παναγιώτη, όστις σημειωτέον, είχε προσδέσει το σχοινίον με το οποίον την εκράτει εις τον ώμον του.

Κατόπιν προσπαθειών παρισταμένων γεωργών κατορθώθη να συλληφθή η αγελάς και να μεταφερθή αμέσως το ατυχές παιδίον, εν κακή καταστάσει εις το κρατικόν νοσοκομείον της πόλεώς μας, όπου και νοσηλεύεται. Η κατάστασις του εμπνέει ανησυχίας καθόσον, μεταξύ άλλων, φέρει σοβαρώτατα τραύματα εις το κρανίον.

Δέον να σημειωθή ότι παρόμοιον δυστύχημα έλαβε χώραν εις την πόλιν μας προ εξαμήνου με αποτέλεσμα να φονευθή ο επίσης δωδεκαετής Νέστωρ Χατζηπαναγιώτης.

ΣΥΣΚΕΨΙΣ ΧΘΕΣ ΔΙΑ ΤΟΝ «ΟΙΚΟΝ ΤΟΥ ΝΑΥΤΟΥ»

Υπό του Λιμεναρχείου Ρόδου κατόπιν της λήψεως εγγράφου του «Οίκου του Ναύτου διά την επέκτασιν αυτού εις Ρόδον ήρχισαν αι ενέργειαι διά την εξεύρεσιν οικήματος προς στέγασιν αυτού, ως και των καταλλήλων επίπλων.

Εξ άλλου, χθες το απόγευμα έλαβε χώραν σύσκεψις προς καθορισμόν των μελών άτινα θα αποτελέσουν την διοίκησιν του εν Ρόδω, ενώ παραλλήλως εξητάσθη το θέμα της εξευρέσεως ιατρού.

ΜΟΛΙΣ ΚΥΚΛΟΦΟΡΗΣΕ

το βιβλίο του καθηγητή

Μιχάλη Εμμ. Αρφαρά

«ΤΑ ΘΕΒΑΣΜΑΤΑ ΤΗΣ ΧΡΙΣΤΙΑΝΙΚΗΣ ΛΑΤΡΕΙΑΣ ΣΤΗΝ ΙΑΛΥΣΟ ΡΟΔΟΥ»

Εποπτική έρευνα - καταγραφή για τα ναοδομικά μας μνημεία και την πολιτιστική - χριστιανική μας κληρονομιά.



ΤΙΜΗ 65 €

Χειροποίητος χρυσοδερματόδετος τόμος 256 σελίδων στο μέγα πλάγιο σχήμα 25 επί 35 εκατ. σε περιορισμένα αντίτυπα

ΠΩΛΕΙΤΑΙ ΣΕ ΕΠΙΛΕΓΜΕΝΑ ΒΙΒΛΙΟΠΩΛΕΙΑ ΚΑΙ ΣΤΟ ΤΗΛ. 210-2818842

Επίσης διατίθενται τα τελευταία αντίτυπα του έργου ΑΕ624

"ΙΠΠΟΤΙΚΟΙ ΚΑΙ ΝΕΟΚΛΑΣΙΚΟΙ ΠΥΡΓΟΙ ΙΑΛΥΣΟΥ ΡΟΔΟΥ" (60 €)

ΝΤΕΤΕΚΤΙΒΣ

30 ΧΡΟΝΙΑ ΜΟΝΙΜΑ ΚΑΙ ΣΤΗ ΡΟΔΟ

35354 - 28780

Π.Π. ΓΕΡΜΑΝΟΥ 6 (ΠΛ. ΦΩΚΙΑΛΗ)

- Η ΛΥΣΗ!!! ΣΕ ΚΑΘΕ ΣΑΣ ΠΡΟΒΛΗΜΑ

EXPRESS SECURITY

ΧΠΕΜΠ-16