ΒΙΒΛΙΟΘΗΚΗ ΡΟΔΟΥ

ΦΑΕΘΟΝ Wine Music Bar

Η ΡΟΔΙΑΚΗ

ΠΛΗΡΩΜΕΝΟ ΤΕΛΟΣ Ταχ. Γραφείο Κ ΡΟΔΟΥ Αριθμ. Αδείας 1879

ΕΛΤΑ

ΚΥΡΙΑΚΗ
13 ΝΟΕΜΒΡΙΟΥ 2005
ΑΡ. ΦΥΛΛΟΥ 18.150
ΤΙΜΗ: ΕΥΡΩ 0,70

ΗΜΕΡΗΣΙΑ ΠΡΩΙΝΗ ΕΦΗΜΕΡΙΔΑ ΤΗΣ ΡΟΔΟΥ

Στην επιλογή υποψηφίων

Θα καθυστερήσει η Νέα Δημοκρατία

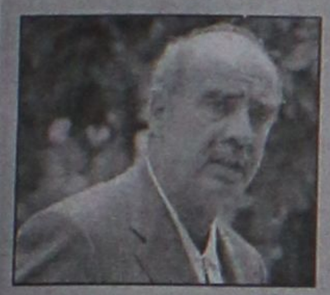

Την άνοιξη θα οριστικοποιηθούν οι επιλογές σύμφωνα με εκτιμήσεις. Εμφανές το κλίμα ανησυχίας και δυσαρέσκειας.

ΣΕΛ. 3

"Μυστικό" επεισόδιο

Συνέβη στις βραχονησίδες των Ιμίων το Πάσχα του 1996 και αποκαλύπτεται τώρα. ΣΕΛ. 7

Α.Ε. θα γίνει το λιμάνι!

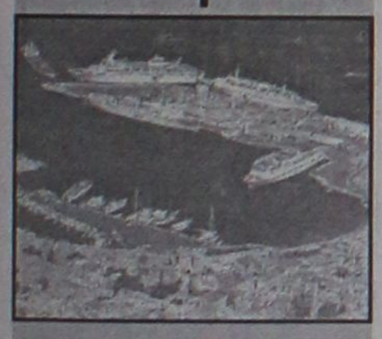

Αυτό τουλάχιστον προκύπτει από τους σχεδιασμούς που γίνονται στο υπουργείο. ΣΕΛ. 6

Σε μια από τα ίδια αναλώθηκε η χθεσινή σύσκεψη

ΚΑΤΩΤΕΡΗ (ΟΙ) των προσδοκιών

Κουβέντα να γίνεται για το ακτοπλοϊκό πρόβλημα

Οι τοπικοί παράγοντες για μια ακόμη φορά συσκέφθηκαν για το θεαθήναι! Κατώτερη των προσδοκιών η "διαφημιζόμενη" σύσκεψη για τις ακτοπλοϊκές συγκοινωνίες. Υπάρχει εμφανής αδυναμία να προωθηθεί η λύση του προβλήματος στα κέντρα λήψης των αποφάσεων. Μοιρολατρική η αντιμετώπιση της κατάστασης ενώ τα προβλήματα αναμένονται ακόμα πιο έντονα. ΣΕΛ. 5



Ιρλανδική εταιρεία για πτήσεις στα νησιά ΣΕΛ. 8

Αντιπαραγωγική η συχνή αλλαγή των υπουργών

Δήλωσε από την Ιαπωνία ο πρωθυπουργός κ. Κ. Καραμανλής απαντώντας σε σχετική ερώτηση που αφορούσε τον ενδεχόμενο ανασχηματισμό της κυβέρνησης. ΣΕΛ. 2

Αλλάζουν πάλι τα αστέρια-κλειδιά

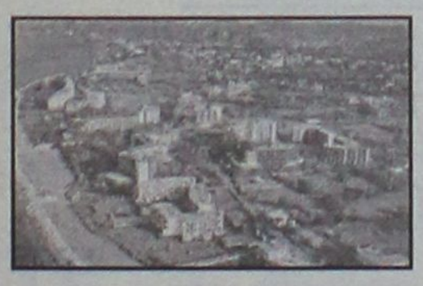

Για ξενοδοχεία και ενοικιαζόμενα

Τελεί υπό αναθεώρηση το σύστημα σύμφωνα με πληροφορίες. ΣΕΛ. 7

Κατά του 42% τάχθηκε το συνέδριο

Με πλειοψηφία η απόφαση



Ύστερα από έντονες αντιπαραθέσεις το συνέδριο της ΚΕΔΚΕ τάχθηκε κατά του 42% και των πέντε υπερπεριφερειών. ΣΕΛ. 6

Κάηκαν φέτος στην περιοχή μας

Λιγότερα στρέμματα



Ενδιαφέρουσα συνέντευξη του διοικητή της Πυροσβεστικής Υπηρεσίας Ρόδου. ΣΕΛ. 10

Πρόβλημα στα οικονομικά

Οι εκκλησίες δεν τηρούν ούτε τα βιβλία

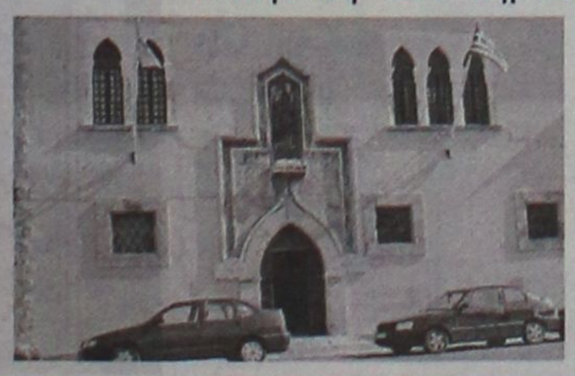

Αλλού παπάς κι... αλλού τα ράσα του, είναι η κατάσταση στα οικονομικά των εκκλησιών, όπως προκύπτει από τους ελέγχους που βρίσκονται σε εξέλιξη. Εύλογες οι απορίες και τα ερωτήματα για το πού πάνε τα χρήματα των πιστών. ΣΕΛΙΔΑ 6

Οι κάτοικοι της Τήλου

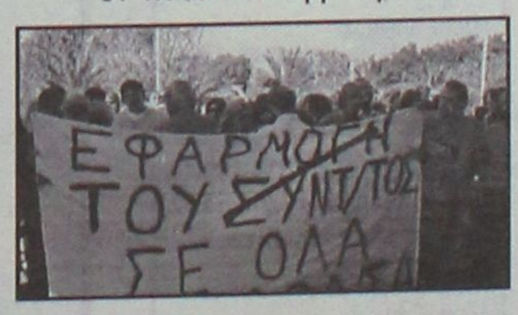

Απειλούν ότι θα φύγουν από το νησί

Απόβαση έκαναν χθες στη Ρόδο οι κάτοικοι της Τήλου διαμαρτυρόμενοι για το ακτοπλοϊκό και το καράβι τους. ΣΕΛ. 4 και 14

Φαινόμενο χιονοστιβάδας παίρνουν οι καταγγελίες

Οργή για τις δηλητηριάσεις



Συνεχίζονται οι καταγγελίες για δηλητηριάσεις ζώων τόσο στην πόλη της Ρόδου όσο και σε άλλες περιοχές του νησιού. Έντονες οι αντιδράσεις που υπάρχουν. ΣΕΛ. 11

ΜΑΚΕΔΟΝΙΚΕΣ ΓΡΑΜΜΕΣ ΤΣΙΜΕΝΙΔΗΣ Α.Ε.

Δημιουργήσαμε την μεγαλύτερη γέφυρα στην Ελλάδα, ενώσαμε την Ρόδο με την Μακεδονία μας, αλλά δεν μας αρκεί να είμαστε πρώτοι σήμερα. Σιγουρέψαμε το αύριο και λειτουργούμε τμήμα Δημοσίων Σχέσεων στην Εταιρία μας που φέρνει κοντά τον εμπορικό κόσμο της Ρόδου με τις βιομηχανίες και βιοτεχνίες της Μακεδονίας.

Επικοινωνήστε μαζί μας για οποιανδήποτε πληροφορία

Τηλ. Ρόδου: 22410 60345, Υπεύθ. ΤΣΙΜΕΝΙΔΗΣ ΔΗΜ.
Τηλ. Θεσ/κης: 2310 753267, Υπεύθ. ΤΣΙΜΕΝΙΔΗΣ ΑΛΕΞ.
THE ART OF TRANSPORTING

AT4006

ΗΜΕΡΟΛΟΓΙΟ

Κυριακή 13 Νοεμβρίου 2005
Ιωάννου του Χρυσοστόμου, αρχιεπ. Κων/λεως

Ανατολή ηλίου: **07.04'**
Δύση ηλίου: **17.15'**
Σελήνη 12 ημερών

ΦΑΡΜΑΚΕΙΑ

Σήμερα διημερεύει το φαρμακείο του κ. **Λαρδόπολου Π.** στην οδό Απ. Παύλου 20 (Ανάληψη) και διανυκτερεύει το φαρμακείο της κ. **Γρεβενιώτου** στην οδό Ηρ. Πολυτεχνείου 21.

ΒΕΝΖΙΝΑΔΙΚΑ

Σήμερα διανυκτερεύουν τα βενζινάδικα: **Ριζόπουλος Ν.** (Καναδά), **Πασχαλίδης-Μοσχής** (4οχλμ Ρόδου-Λίνδου), **Τοδουλάκης** (Ιαλυσός), **Κοντομανώλης** (Κρεμαστή), **Σαββάκης** (Θεολόγος), **Διακοστεργάκης** (Μανδρικό), **Δράκου** (Αφάντου), **Οίκουτας** (Αρχάγγελος).

ΛΑΪΚΕΣ ΑΓΟΡΕΣ

Τετάρτη: στο Δημοτικό Νεκροταφείο.
Πέμπτη: στην οδό Βύρωνος
Παρασκευή: στην οδό Πτολεμαίων (Ανάληψη)
Σάββατο: στο Δημοτικό Νεκροταφείο.

ΑΕΡΟΠΟΡΙΚΑ ΔΡΟΜΟΛΟΓΙΑ

ΟΛΥΜΠΙΑΚΗ ΑΕΡΟΠΟΡΙΑ

ΑΠΟ ΡΟΔΟ-ΑΘΗΝΑ
- Καθημερινά 07.10, 13.40
- Πέμπτη 20.10, 22.45
- Καθημερινά πλην Πέμπτης 19.40, 22.25
- Καθημερινά πλην Κυριακής 10.40

ΑΠΟ ΑΘΗΝΑ-ΡΟΔΟ
- Καθημερινά 05.30,12.00
- Πέμπτη 18.30, 21.05
- Καθημερινά πλην Πέμπτης 18.00, 20.45
- Καθημερινά πλην Κυριακής 09.00

ΑΠΟ ΡΟΔΟ-ΘΕΣΣΑΛΟΝΙΚΗ
- Δευτέρα - Τετάρτη 09.45
- Πέμπτη 10.45
- Σάββατο 15.15
- ΔΕΥ-ΤΕΤ-ΠΑΡ-ΚΥΡ 16.10

ΑΠΟ ΡΟΔΟ-ΗΡΑΚΛΕΙΟ
- Δευτέρα - Παρασκευή-Κυριακή 17.45
- Τρίτη - Πέμπτη 18.30
- Τετάρτη - Σάββατο 19.20

ΑΠΟ ΗΡΑΚΛΕΙΟ-ΡΟΔΟ
- Δευτέρα-Παρασκευή-Κυριακή 19.05
- Τρίτη-Πέμπτη 19.50
- Τετάρτη - Σάββατο 20.40

ΑΠΟ ΡΟΔΟ-ΚΑΡΠΑΘΟ
- ΔΕΥ-ΠΕΜ-ΠΑΡ-ΣΑΒ 07.00, 10.40
- Τετάρτη-Κυριακή 10.40, 14.20

ΑΠΟ-ΡΟΔΟ-ΚΑΣΟ
- ΔΕΥ-ΠΕΜ-ΠΑΡ-ΣΑΒ 07.00
- Τετάρτη-Κυριακή 10.40

ΑΠΟ ΡΟΔΟ-ΚΑΣΤΕΛΛΟΡΙΖΟ
- ΔΕΥ-ΤΕΤ-ΠΑΡ-ΣΑΒ-ΚΥΡ 07.10

ΑΠΟ ΡΟΔΟ-ΧΙΟ
- Τρίτη στις 10.40 και Πέμπτη στις 10.45'

ΡΟΔΟΣ-ΜΥΤΙΛΗΝΗ
- Δευτέρα-Τετάρτη στις 09.45, Τρίτη στις 10.40', Πέμπτη στις 10.45' και Σάββατο στις 15.15

ΡΟΔΟΣ- ΣΑΜΟΣ
- Τρίτη στις 10.40', Σάββατο στις 15.15

ΡΟΔΟΣ-ΛΗΜΝΟΣ
- Δευτέρα-Τετάρτη στις 09.45', Τρίτη στις 10.40', Πέμπτη στις 10.45' και Σάββατο στις 15.15'

ΡΟΔΟΣ-ΑΣΤΥΠΑΛΑΙΑ
- Κάθε Τρίτη- Πέμπτη-Σάββατο 13.10'

ΡΟΔΟΣ-ΛΕΡΟΣ
- Κάθε Τρίτη - Πέμπτη-Σάββατο 13.10'

AEGEAN AIRLINES

ΑΠΟ ΡΟΔΟ-ΑΘΗΝΑ
Καθημερινές πτήσεις 14.15-16.30-19.50-22.40

ΑΠΟ ΑΘΗΝΑ-ΡΟΔΟ
Καθημερινά πτήση 05.30-08.45-14.50-18.10-21.00

ΑΠΟ ΡΟΔΟ-ΘΕΣΣΑΛΟΝΙΚΗ
Καθημερινά πτήση 10.20

ΑΠΟ ΘΕΣΣΑΛΟΝΙΚΗ-ΡΟΔΟ
Καθημερινά πτήση 12.20

Χρήσιμα τηλέφωνα κρατήσεων:
(22410) 24400.

Plaza Travel
Ιερού Λόχου 7 • τηλ. 2241029003
e-mail: travel@rhodes-plaza.com
AE258

Η συχνή αλλαγή υπουργών είναι αντιπαραγωγική

Δηλώσεις του πρωθυπουργού Κ. Καραμανλή στην Ιαπωνία

Για τον ανασχηματισμό ρωτήθηκε ο Κώστας Καραμανλής, ο οποίος ολοκληρώνει το Σάββατο το ταξίδι του στην Ιαπωνία. Απαντώντας σε σχετική ερώτηση Ιάπωνα δημοσιογράφου, ο πρωθυπουργός είπε ότι η συχνή αλλαγή υπουργών είναι αντιπαραγωγική.

«Είναι λάθος θέμα. Δεν είναι αυτό το ζήτημα. Πιστεύω ότι η συχνή αλλαγή υπουργών είναι αντιπαραγωγική» ήταν τα λόγια του.

Όπως μετέδωσε ο απεσταλμένος του MEGA, ο κ. Καραμανλής ρωτήθηκε και για το ταξίδι του στην Αγκυρα, τονίζοντας ότι η επίσκεψη θα πραγματοποιηθεί πλέον εντός του ερχόμενου έτους. «Δεν την βλέπω μέχρι το τέλος του χρόνου. Αναζητείται ημερομηνία από τις αρχές του 2006» σημείωσε χαρακτηριστικά.

Ο πρωθυπουργός ρωτήθηκε επίσης και για το βιβλίο του προκατόχου του Κώστα Σημίτη, εξηγώντας ότι δεν το έχει διαβάσει, καθότι αυτή την περίοδο διαβάζει ιστορικά βιβλία.

Το Σάββατο ο κ. Καραμανλής επισκέφθηκε την ιστορική πόλη Νίππο. Η ελληνική αποστολή ξεναγήθηκε στους Ναούς και στο παλάτι του «Σογκούν» και στη συνέχεια συνέφαγε με τους δημοσιογράφους που συνοδεύουν τον Κώστα Καραμανλή.

Την Κυριακή ο πρωθυπουργός θα αναχωρήσει για την Αθήνα.

Την Παρασκευή συναντήθηκε αρχικά με τον αυτοκράτορα της Ιαπωνίας Ακιχίτο, ενώ παρέστη σε γεύμα που παρέθεσε προς τιμήν του η Ομοσπονδία Ιαπωνικών Επιχειρήσεων (Καινταρέν).



Μιλώντας στους επιχειρηματίες της Χώρας του Ανατέλλοντος Ηλίου, ο Κώστας Καραμανλής τούς απηύθυνε πρόσκληση να επενδύσουν στην Ελλάδα.

Παρουσίασε αναλυτικά τα συγκριτικά πλεονεκτήματα της χώρας και της οικονομίας, καθώς και τη γεωστρατηγική της θέση. Τόνισε ότι οι επενδυτικές και επιχειρηματικές ευκαιρίες είναι ιδιαίτερα ελκυστικές και αναφέρθηκε στο νέο περιβάλλον που διαμορφώθηκε μετά την επιτυχημένη διοργάνωση των Ολυμπιακών Αγώνων.

Τέλος, συναντήθηκε με τον Ιάπωνα ομόλογό του Γιουνιχίρο Κοϊζούμι. Στο επίκεντρο της συνάντησης βρέθηκαν οι διμερείς σχέσεις, οι εξελίξεις στα Βαλκάνια, οι επενδύσεις και οι εμπορικές συναλλαγές.

ΔΕΧΟΝΤΑΙ ΤΟ ΚΟΙΝΟ

Ο Νομάρχης Δωδεκανήσου **Γιάννης Μαχαιρίδης** και οι Βοηθοί Νομάρχη **Στάθης Κουσουρνάς** και **Νίκος Ζωίδης** δέχονται το κοινό κάθε Τρίτη και Πέμπτη, από τις 11.00-13.00 το μεσημέρι.

ΤΑΞΙ

ΡΑΔΙΟ ΤΑΞΙ ΠΟΛΕΩΣ: 2241-0-69800
ΡΑΔΙΟ ΤΑΞΙ ΕΚΤΟΣ ΠΟΛΕΩΣ: 2241-0-69600

ΧΡΗΣΙΜΑ ΤΗΛΕΦΩΝΑ

ΝΟΣΟΚΟΜΕΙΟ:	2241-0-80000
ΑΜΕΣΗ ΔΡΑΣΗ ΠΥΡ/ΚΗΣ:	199
ΛΙΜΕΝΑΡΧΕΙΟ:	2241-0-22220, 2241-0-27695
ΒΛΑΒΕΣ Δ.Ε.Η.:	1050
ΒΛΑΒΕΣ Ο.Τ.Ε.:	121
ΑΜΕΣΗ ΔΡΑΣΗ:	100
ΒΛΑΒΕΣ ΥΔΡΕΥΣΗΣ:	2241-0-68750, 2241-0-68755
ΝΟΜΑΡΧΙΑ:	2241-0-46502
ΠΕΡ/ΚΗ Δ/ΝΣΗ	2241-0-38174
ΔΗΜΟΣ:	2241-0-46200
ΔΗΜ. ΕΠΙΧ. ΚΑΘΑΡ.:	2241-0-77600
ΥΠΗΡ. ΑΠΟΚΟΜΙΔΗΣ:	2241-0-61057
ΤΡΟΧΑΙΑ:	2241-0-44131
ΠΛΗΡΟΦ. Ο.Τ.Ε :	11888
ΔΕΛΤΙΟ ΚΑΙΡΟΥ:	149
ΛΑΧΕΙΑ:	1444
ΠΡΟΠΟ - ΛΟΤΤΟ:	1444
ΡΟΔΑ:	2241-0-26300
ΚΤΕΛ:	2241-0-27706
Ο.Α.Ε.Δ.:	2241-0-23265
Ι.Κ.Α.:	2241-0-64912
ΤΑΞ.Υ.:	2241-0-68701, 2241-0-68702
ΟΛΥΜΠΙΑΚΗ:	2241-0-24555
ΕΡΓΑΤ. ΚΕΝΤΡΟ:	2241-0-24730
AEGEAN AIRLINES	2241-0-98345

ΚΤΕΟ

- Από **01/11/2005** έως **30/11/2005** επιβατικά (Ε.Ι.Χ.) και φορτηγά μέχρι 3,5 (ΦΙΧ<3,5 Τ) με αριθμούς κυκλοφορίας **ΡΟΕ 1000 έως και 2700**
- Από **01/12/2005** έως **31/12/2005** επιβατικά (Ε.Ι.Χ.) και φορτηγά μέχρι 3,5 (ΦΙΧ<3,5 Τ) με αριθμούς κυκλοφορίας **ΡΟΕ 2701 έως και 4400**

***** Καλούνται όλα τα παραπάνω οχήματα να προβούν σε τεχνικό έλεγχο σε οποιοδήποτε Κ.Τ.Ε.Ο. ή Ι.Κ.Τ.Ε.Ο.**
***** Επίσης θα ελέγχονται όσα οχήματα υποχρεούνται βάσει παλαιοτέρων προγραμμάτων πρόσκλησης.**
***** Ο εμπρόθεσμος προγραμματισμός των οχημάτων για έλεγχο (ραντεβού) γίνεται έως και 15 ημέρες πριν τη λήξη του προγράμματος πρόσκλησης.**

Ετοιμοι για ΚΤΕΟ; καλέστε 22410 67677
Ι-ΚΤΕΟ Δωδ/σου
ισότιμο με το κρατικό
AE904

Η ΡΟΔΙΑΚΗ
Ημερήσια Εφημερίδα της Ρόδου
Έτος Ιδρύσεως 1915
ΙΔΡΥΤΗΣ
ΕΜΜ. ΚΑΛΑΜΠΙΧΗΣ
ΙΔΙΟΚΤΗΣΙΑ
ΥΙΟΙ Σ. ΤΣΟΠΑΝΑΚΗ
Η. ΚΩΤΙΑΔΗΣ Ο.Ε.
ΕΚΔΟΤΗΣ
ΗΒΗ Γ. ΤΣΟΠΑΝΑΚΗ
ΔΙΕΥΘΥΝΤΗΣ
Σπύρος Παγκάς
ΑΡΧΙΣΥΝΤΑΚΤΗΣ
Λουκάς Μαστής
ΣΥΝΤΑΞΗ
Μιχάλης Μαστής
Κυριακή Πετρίδου
Βαρβάρα Μπογδάνου
Ελευθερία Πελλού
Κυριάκος Κεσκινίδης
ΑΘΛΗΤΙΚΑ
Μανόλης Μπάτης,
Νικήτας Κουσκούσης
Κώστας Παντίδος
Παύλος Ντοκουσίπιλ
Σούγγαρη Μάγδα
ΥΠΕΥΘ. ΔΙΑΦΗΜΙΣΤΙΚΟΥ ΤΜΗΜΑΤΟΣ
Λάζαρος Λαζαράκης
ΓΡΑΦΕΙΑ ΣΥΝΤΑΞΗΣ
Μάρκου Μαλλιαράκη 11
Τηλ.2241-0- 24610,
Fax (22410) 75641
ΑΘΛΗΤΙΚΟ ΤΜΗΜΑ
Τηλ. 2241-0-75640
ΛΟΓΙΣΤΗΡΙΟ - ΔΙΑΦΗΜΙΣΕΙΣ
Μάρκου Μαλλιαράκη 11-Ρόδος 85100
Τηλ. 2241-0-22210
2241-0-75230
Fax (22410) 22471
http://www.rodiaki.gr.
irodiaki@otenet.gr

ΔΕΙΤΕ ΑΠΟ ΚΟΝΤΑ
ΤΟ ΝΕΟ ΨΥΓΕΙΟΚΑΤΑΨΥΚΤΗ
ΤΗΣ ΓΕΡΜΑΝΙΚΗΣ AEG
ΜΕ 80cm ΠΛΑΤΟΣ

ELECTRONET
Πάνω απ' όλα φίλοι!

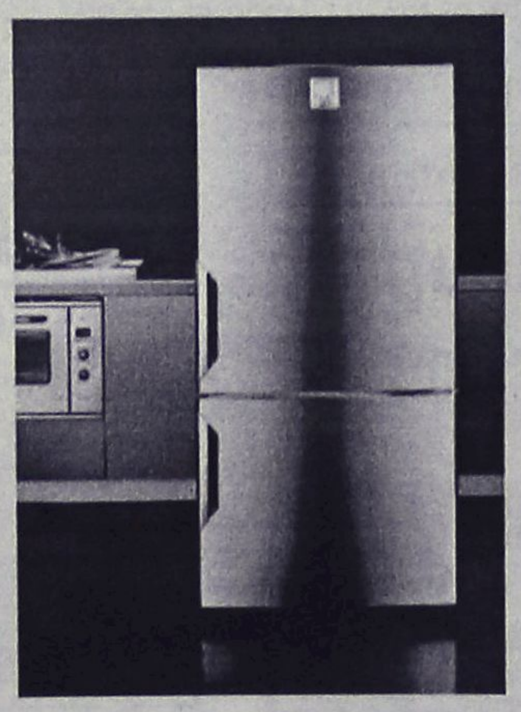

AEG
Electrolux

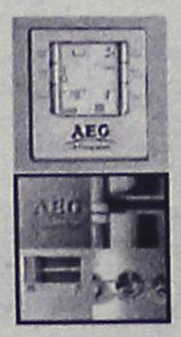



ΔΙΚΤΥΟ ΚΑΤΑΣΤΗΜΑΤΩΝ ΗΛΕΚΤΡΙΚΩΝ ΣΥΣΚΕΥΩΝ ELECTRONET

ΜΟΣΧΙΔΗΣ

ΕΜΠΟΡΙΚΟ ΚΕΝΤΡΟ ΦΩΚΙΑΛΗ – ΤΗΛ : 35846 – 80011 900500

AE0016

ΤΟ SUPER MARKET ΤΟΥ
"ΞΕΝΟΔΟΧΕΙΟΥ ΔΙΟΝΥΣΟΣ"
ΣΤΗΝ ΟΔΟ ΗΛΙΑΔΩΝ ΣΤΗΝ ΙΞΙΑ
ΘΑ ΠΑΡΑΜΕΙΝΕΙ ΑΝΟΙΚΤΟ
ΚΑΤΑ ΤΗΝ ΔΙΑΡΚΕΙΑ ΤΟΥ ΧΕΙΜΩΝΑ
ΚΑΘΗΜΕΡΙΝΑ (ΚΑΙ ΤΙΣ ΚΥΡΙΑΚΕΣ)
ΚΑΤΑ ΤΙΣ ΩΡΕΣ:
07.30-23.00
ΣΥΝΕΧΕΣ ΩΡΑΡΙΟ
ΤΗΛ. : 2241023021
AE948

Όπως διεφάνη από την ομιλία Μεϊμαράκη πάμε για την άνοιξη

Καθυστέρηση στην επιλογή υποψηφίων

Γκρίνια και ανησυχία στις τάξεις των στελεχών της ΝΔ

Την άνοιξη θα οριστικοποιηθούν οι αποφάσεις της Νέας Δημοκρατίας για το ποιους θα υποστηρίξει στις νομαρχιακές και δημοτικές εκλογές.

Αυτό τουλάχιστον προκύπτει, από τα όσα είπε στα στελέχη της Ρόδου, στη συνάντηση που έγινε στο ξενοδοχείο «Πλάζα» ο γραμματέας του κόμματος κ. Βαγγέλης Μεϊμαράκης.

Παρά το γεγονός ότι χρονοδιαγράμματα δεν δόθηκαν, εμμέσως πλην σαφώς τόσο ο κ. Μεϊμαράκης όσο και τα άλλα στελέχη που παρευρέθηκαν στη σύσκεψη, τόνισαν ότι οι διαδικασίες ετεροχρονίζονται.

Αυτό πρακτικά σημαίνει ότι οι διεργασίες και οι ζυμώσεις στον χώρο της Νέας Δημοκρατίας θα συνεχιστούν και τους επόμενους μήνες. Κυρίως το ενδιαφέρον εστιάζεται στο ζήτημα του υποψήφιου νομάρχη, ένα θέμα που εκ των πραγμάτων μπαίνει σε προτεραιότητα για τη Νέα Δημοκρατία, αφού σ' αυτό το επίπεδο θα δοθεί κυρίως η πολιτική μάχη σε όλη την Ελλάδα.

Στο θέμα μάλιστα αυτό, παρά τα κατά καιρούς σενάρια και υποθέσεις εργασίας, η Νέα Δημοκρατία δεν φαίνεται να έχει κάνει ουσιαστικά βήματα, γι' αυτό και ήδη επικρατεί γκρίνια στις τάξεις των στελεχών και οπαδών του κόμματος, επειδή όπως υποστηρίζουν η καθυστέρηση στην επιλογή υποψηφίου λειτουργεί υπέρ του νυν νομάρχη κ. Γ. Μαχαιρίδη.

Για το δήμο της Ρόδου η επιλογή του κ. Χατζηευθυμίου θεωρείται μονόδρομος για τη Νέα Δημοκρατία, παρά το γεγονός ότι υπάρχουν ενστάσεις από μερίδα στελεχών.

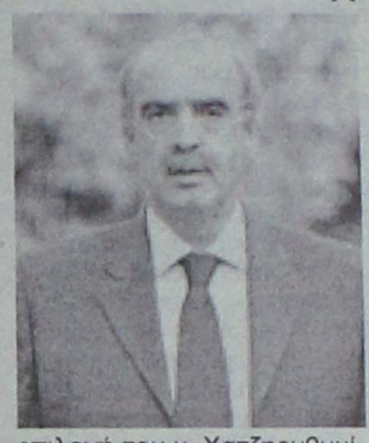

Σε ό,τι αφορά τους άλλους δήμους της Δωδεκανήσου, η κατάσταση σε γενικές γραμμές θα αντιμετωπιστεί σε τοπικό επίπεδο. Σε κάποιους από τους δήμους αυτούς η κατάσταση είναι εύκολη, σε ορισμένους όμως σύνθετη και πολύπλοκη. Σε γενικές γραμμές πάντως η ΝΔ θα επιδιώξει αφενός να διατηρήσει τους δημάρχους που έχουν εκλεγεί (με την υποστήριξή της, Καλλιθέας, Καρπάθου, Λέρου κ.ά.) και αφετέρου να ενισχύσει την παρουσία της εκλέγοντας και άλλους δημάρχους.

Και σ' αυτή την περίπτωση πάντως, κρίνεται σκόπιμο ότι οι επιλογές υποψηφίων θα πρέπει να γίνουν το συντομότερο δυνατόν.

Ανακάλυψε τα προβλήματα στην υγεία!

Νέο κατόρθωμα του ΠΑΣΟΚ

Μετά τα θέματα της ακρίβειας που ανακάλυψε το ΠΑΣΟΚ, τώρα ετοιμάζεται να ανακαλύψει και τα προβλήματα που υπάρχουν στον τομέα της υγείας.

Ετσι την ερχόμενη Δευτέρα τα στελέχη του θα προχωρήσουν σε εξόρμηση σε όλη την χώρα, για την καταγραφή των προβλημάτων στον χώρο της υγείας.

Στη Ρόδο, στο πλαίσιο των εντολών που δόθηκαν τέσσερα κλιμάκια του ΠΑΣΟΚ θα επισκεφθούν το νοσοκομείο, το Ιδρυμα Κολυμπίων και τα Κέντρα Υγείας Εμπωνας και Αρχαγγέλου.

ΕΛΛΗΝΙΚΟ ΙΝΣΤΙΤΟΥΤΟ ΑΝΑΠΤΥΞΗΣ ΧΑΛΚΟΥ

ΠΡΟΣΚΛΗΣΗ

Το Ελληνικό Ινστιτούτο Ανάπτυξης Χαλκού
Θα πραγματοποιήσει Ημερίδα με θέμα
«Ο Χαλκός και οι εφαρμογές του στη σύγχρονη οικοδομή»
στο Επιμελητήριο Λέσβου
την Παρασκευή 18 Νοεμβρίου 2005, ώρα 6.30 μ.μ.

Οι επαγγελματίες μπορούν να δηλώνουν συμμετοχή στο τηλ. 210 6861590



Danezis
ΧΕΙΡΟΠΟΙΗΤΑ ΧΑΛΙΑ, ΧΑΛΙΑ ΜΗΧΑΝΗΣ

ΠΡΟΛΑΒΕΤΕ
Ντύστε τώρα το σπίτι σας

Χαλιά Μηχανής
ΒΙΟΚΑΡΠΕΤ

OASIS	100% μάλλινο	€ 40 τ.μ.
KNOSSOS	100% μάλλινο	€ 60 τ.μ.
KABUL	100% μάλλινο	€ 80 τ.μ.
ART ORIAN	100% μάλλινο	€ 140 τ.μ.

ΠΕΡΣΙΚΑ
ROUBAYAT 100% μάλλινο
€120 τ.μ.

Αυθεντικά Χειροποίητα Χαλιά
BOKHARA SILK € 120 τ.μ.

PERSIAN SILK • MEDALLION
SILK TOUCH • JALDAR • KAZAK • KHAL
MOHAMADI • TURKMEN BILZIK

24 άτοκες μηνιαίες δόσεις

ΣΤΙΣ ΤΙΜΕΣ ΠΕΡΙΛΑΜΒΑΝΕΤΑΙ Φ.Π.Α.

Danezis Καρπάθου 23 πεζόδρομος 1ος όροφος • τηλ. 2241030976
AE974

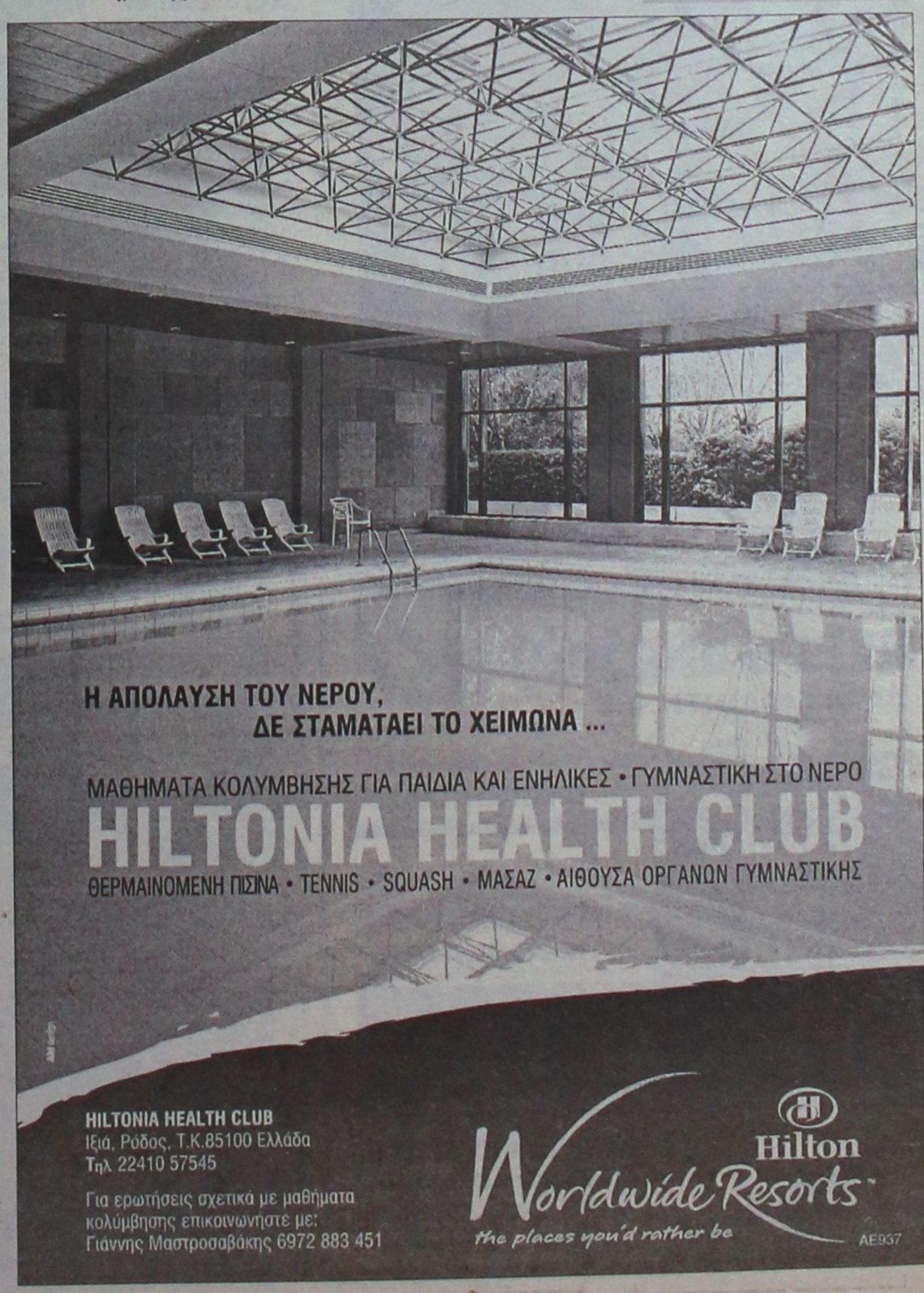

Η ΑΠΟΛΑΥΣΗ ΤΟΥ ΝΕΡΟΥ,
ΔΕ ΣΤΑΜΑΤΑΕΙ ΤΟ ΧΕΙΜΩΝΑ ...

ΜΑΘΗΜΑΤΑ ΚΟΛΥΜΒΗΣΗΣ ΓΙΑ ΠΑΙΔΙΑ ΚΑΙ ΕΝΗΛΙΚΕΣ • ΓΥΜΝΑΣΤΙΚΗ ΣΤΟ ΝΕΡΟ
HILTONIA HEALTH CLUB
ΘΕΡΜΑΙΝΟΜΕΝΗ ΠΙΣΙΝΑ • TENNIS • SQUASH • ΜΑΣΑΖ • ΑΙΘΟΥΣΑ ΟΡΓΑΝΩΝ ΓΥΜΝΑΣΤΙΚΗΣ

HILTONIA HEALTH CLUB
Ιξιά, Ρόδος, Τ.Κ.85100 Ελλάδα
Τηλ 22410 57545

Για ερωτήσεις σχετικά με μαθήματα κολύμβησης επικοινωνήστε με:
Γιάννης Μαστροσαβάκης 6972 883 451

Hilton Worldwide Resorts
the places you'd rather be
AE937

Απόβαση διαμαρτυρίας των Τηλιακών

Πολιόρκησαν χθες το ξενοδοχείο «Ρόδος Πάλας» για να εκφράσουν την αγανάκτησή τους για το ακτοπλοϊκό πρόβλημα

Το 'παν και τό καναν! Περίπου 200 Τηλιακοί, φωνάζοντας συνθήματα και κραδαίνοντας πανό, έκαναν "απόβαση" -κι ας μην έχουν πλοίο- χθες το μεσημέρι στο ξενοδοχείο "Ρόδος-Πάλας" την ώρα που ξεκινούσε η σύσκεψη που συγκάλεσε η Νομαρχία για το ακτοπλοϊκό πρόβλημα, στο περιθώριο του συνεδρίου της ΚΕΔΚΕ και διά στόματος του προέδρου της, κ. Πάρι Κουκουλόπουλου, πέτυχαν να πιστοποιηθεί ότι το πρόβλημα της Τήλου αναδείχθηκε σε κεντρικό πολιτικό ζήτημα του Συνεδρίου και θα έχουν την ΚΕΔΚΕ συμπαραστάτη!

Της
ΚΥΡΙΑΚΗ ΠΕΤΡΙΔΟΥ
Kiriaki@rodiaki.gr

Ήταν γύρω στις 12.30 χθες το μεσημέρι όταν οι Τηλιακοί έφθασαν στο "Ρόδος-Πάλας", όπου τους περίμεναν βέβαια αφού ήδη από νωρίς υπήρχε ισχυρή αστυνομική δύναμη και είχε βγει το πλείστον που επισκίασε τις εργασίες του συνεδρίου φωνάζοντας συνθήματα στην ντουντούκα που αποτυπώνουν με τον πιο περιγραφικό τρόπο όσα ελέχθησαν κατά τη σύσκεψη που γινόταν επί δύο ώρες. Κάποια από αυτά είναι:

«Αφήστε μας να ζήσουμε», «Χωρίς καράβι η Τήλος μας είναι πεταμένη και από την κυβέρνηση εγκαταλειμμένη», «Sea Star και πάλι στης Τήλου το λιμάνι», «Παυλίδη, ντροπή, επιδότηση», «Η Τήλος για να ζει καράβι απαιτεί», «Λύση ζητάμε στην Τήλο δεν γυρνάμε», «Εδώ και τώρα επιδότηση», «καράβια, πλοία, επικοινωνία», «ήρθαμε εδώ να πούμε στον Παυλίδη, βάλε και στην Τήλο μας το πλοίο το δελφίνι», «είμαστε ενωμένοι και αποφασισμένοι», «δεν κάνουμε εξαιρέσεις στα Δωδεκάνησα», «τοπική γραμμή».

Εκτός από τα παραπάνω, φώναζαν και το όνομα του δημάρχου τους. Όσο για τα πανό, θα σταθούμε σε ένα που έλεγε «Τα Υπουργεία βουλιάζουν τα όνειρά μας». Και μπορεί, βέβαια, ο εκπρόσωπός τους, ο Υπουργός Αιγαίου και Νησιωτικής Πολιτικής, κ. Αριστοτέλης Παυλίδης να μην τους έκανε το χατίρι και να βγει έξω -αν και αντιπροσωπεία των Τηλιακών ήταν παρούσα στη σύσκεψη λίγο αργότερα- ωστόσο πέτυχαν να βγει ο κ. Κουκουλόπουλος και να δηλώσει τη συμπαράσταση του κορυφαίου αυτού οργάνου στην Ελλάδα, της ΚΕΔΚΕ.



Η αλήθεια, επρόκειτο για μία σπάνια εικόνα: Ο κ. Κουκουλόπουλος, από τους πλέον προβεβλημένους πολιτικούς και ισχυρούς άντρες της Αυτοδιοίκησης και ο δήμαρχός τους, που μετά από χθες μάλλον θα τύχει μεγάλης προβολής και ο ίδιος και κατ' επέκταση το νησί της Τήλου, μιλούσαν στους κατοίκους με τη ντουντούκα



τους! Πιο άμεση μορφή δημοκρατίας δεν μπορούσε να γίνει πράξη!

Καταρχάς, τη... ντουντούκα πήρε ο κ. Αλιφέρης ο οποίος είπε απευθυνόμενος στον πρόεδρο της ΚΕΔΚΕ: «Απ' ό,τι βλέπετε, δεν είμαστε μόνοι. Με κοινή εισήγηση με τον Γιώργο τον Γιαννόπουλο, έβγαλαν τα πρώτα ψηφίσματα του Συνεδρίου για την υπόθεση της Τήλου. Η Τήλος, ένα παραμεθόριο νησί που είναι μπροστά σου και είναι όλο νιάτα, περιμένει πολλά από εσένα.

Το ψήφισμα των Τηλιακών στην σελίδα 14

Από τον πρόεδρο της ΚΕΔΚΕ ίσως να ήρθε τελικά και το μόνο "φως" που περίμενε το νησί για την επίλυση του προβλήματός του. Ο κ. Κουκουλόπουλος είπε ότι η καλύτερη αφορμή για να γίνει κεντρικό πολιτικό ζήτημα το πρόβλημα της Τήλου, στάθηκε το συνέδριο της ΚΕΔΚΕ. Ανακοίνωσε στους Τηλιακούς ότι, από την ερχόμενη εβδομάδα, μαζί με τους εκπροσώπους των τοπικών φορέων θα κάνουν όλες τις απαιτούμενες παραστάσεις και θα σταθούν δίπλα στο λαό της Τήλου προκειμένου να λυθεί το πρόβλημα το συντομότερο δυνατό.

Ο πρόεδρος της ΚΕΔΚΕ, μιλώντας στους Τηλιακούς, επίσης, με...τη ντουντούκα, δήλωσε εντυπωσιασμένος από τη μαχητικότητά τους και είπε ότι νόμιζε ότι ακούγονταν τόσο έντονα στην αίθουσα του συνεδρίου επειδή ακριβώς είναι έντονο το πρόβλημα της απομόνωσης ενός τόπου αλλά βγαίνοντας είδε ότι η Τήλος έχει νέο κόσμο «κι αν έχει διάθεση να παλέψει δεν πρέπει να φοβάται τίποτα. Είτε αργά ή γρήγορα, θα έρθει η ώρα της δικαίωσης».

Τους είπε ότι αυτή την απομόνωση στην ευρωπαϊκή "γλώσσα" τη λένε εδαφική συνοχή και ότι με έναν αγώνα που έχει κάνει η Αυτοδιοίκηση όλων των Ευρωπαϊκών χωρών η λεγόμενη εδαφική συνοχή, δηλαδή να νοιάζονται οι κεντρικές κυβερνήσεις και για το πιο απομακρυσμένο μέρος, αποτελεί προτεραιότητα για την Ευρώπη.

Μίλησε, ακόμη, για τον αγώνα της Αυτοδιοίκησης για τη συνταγματική κατοχύρωση της ιδιαιτερότητας του νησιωτικού χώρου που ξεκίνησε από τα Δωδεκάνησα.

Ο πρόεδρος της ΚΕΔΚΕ ανακοίνωσε και στους διαμαρτυρόμενους κατοίκους της Τήλου αυτό που είχε πει στην έναρξη του συνεδρίου, ότι δηλαδή, μετά από συνεννόησή του με τον κ. Γιαννόπουλο - του οποίου πρόταση ήταν - σήμερα το πρωί ένα καραβάκι με συνέδρους έχει ναυλωθεί για να πάει στην Τήλο όχι για εκδρομή αλλά για ηθική συμπαράσταση.

Όσον αφορά στην υπόθεση με τον καταλογισμό ευθυνών στο Δήμαρχο Τήλου και την πλειοψηφία του δ.σ., την οποία ο κ. Κουκουλόπουλος χαρακτήρισε «θλιβερή περιπέτεια», ανακοίνωσε ότι επειδή συνεπάγεται μία μεγάλη δικαστική ταλαιπωρία, πήραν απόφαση στο συνέδριο, επειδή ακριβώς το θέμα δεν αφορά μόνο την Τήλο, όλο τον αγώνα της απεμπλοκής του Δήμου από την ιστορία αυτή να τον αναλάβει η ΚΕΔΚΕ.

ΑΛΙΦΕΡΗΣ

«Η πραγματική δικαίωση είναι η επίλυση του προβλήματος», δήλωσε αμέσως μετά ο κ. Αλιφέρης και εμφανίστηκε αισιόδοξος μετά την τροπή που πήραν τα πράγματα και το γεγονός ότι το πρόβλημα της Τήλου αναδείχθηκε μέσα από το συνέδριο της ΚΕΔΚΕ, λέγοντας ότι ένας τέτοιος αγώνας και έτσι όπως κλιμακώνεται είναι πολύ δύσκολο να μην έχει δικαίωση.

Τόνισε ότι, μετά και την παρέμβαση που έκανε ο πρόεδρος της ΚΕΔΚΕ, η υπόθεση δεν είναι πια στα στενά πλαίσια της Τήλου αλλά αφορά όλους. Οι παρούσες συνθήκες, επεσήμανε ο δήμαρχος, δεν προϋποθέτουν ανθρώπινη ζωή πάνω σε ένα νησί. Οι λύσεις υπάρχουν -συνέχισε- δεν στοιχίζουν πολύ και δεν καταλαβαίνει κανείς γιατί δεν δίνονται.

Καταλήγοντας, πάντως, είπε ότι πιστεύει ότι γρήγορα θα δοθούν οι λύσεις γιατί αν δεν γίνει αυτό, έτσι όπως κλιμακώνεται η κατάσταση θα έχουμε πολύ δυσάρεστες καταστάσεις που δεν εξυπηρετούν κανέναν.

Σχετικά με τον δικαστικό αγώνα στον οποίο έχει εμπλακεί ο δήμαρχος, δήλωσε ότι μετά από αυτό θα υπάρξουν εξελίξεις αφού δεν θα τον κάνει η Τήλος και ο δήμαρχός της μόνος αλλά θα τον κάνει η ΚΕΔΚΕ. «Αυτό είναι μία μεγάλη ιστορία γιατί ουσιαστικά εμείς δεν είχαμε ούτε τις δυνατότητες ούτε τα μέσα να ανταπεξέλθουμε σε μια τέτοια διαδικασία». Απευθύνοντας, τέλος, ένα μήνυμα προς εκείνους που τους ενέπλεξαν σε αυτή την υπόθεση, ο Δήμαρχος Τήλου είπε: «Πίστεψαν ότι μπορούσαν να μας απομονώσουν. Βλέπουν ότι δεν είμαστε μόνοι, είμαστε πάρα πολλοί και πάρα πολύ δυνατοί και καλό θα είναι να αποχωρήσουν από αντιπαραθέσεις που είναι αστήριχτες και άγονες».



Έξω και ο δήμαρχός τους κ. Τάσος Αλιφέρης για να τους υποδεχθεί.

Η...μισή Τήλος πρέπει να ήρθε χθες, νεολαία ως επί

ΕΥΡΩΜΟΝΩΤΙΚΗ
ΑΦΟΙ ΣΚΙΑΘΙΤΗ Ο.Ε
ΡΟΔΟΥ
ΠΡΟΣΤΑΣΙΑ ΑΠΟ ΥΓΡΑΣΙΑ ΚΡΥΟ ΖΕΣΤΗ
ΣΤΕΓΑΝΩΣΕΙΣ
ΘΕΡΜΟΜΟΝΩΣΕΙΣ
ΗΧΟΜΟΝΩΣΕΙΣ
ΑΣΦΑΛΤΟΠΑΝΑ - ΕΛΑΣΤΟΜΕΡΗ - ΠΕΡΛΙΤΗ
ΘΕΡΜΟΜΟΝΩΤΙΚΑ ΠΛΑΚΑΚΙΑ - ΕΠΟΞΕΙΔΙΚΑ
ΣΥΓΧΡΟΝΕΣ ΕΦΑΡΜΟΓΕΣ ΜΟΝΩΣΕΩΝ
ΤΗΛ.: 22410 37772
ΦΑΞ: 22410 34550
ΚΙΝ.: 6977777956
ΚΙΝ.: 6979728462
AE900

AUTOVISION®
ΤΕΧΝΙΚΟΣ ΕΛΕΓΧΟΣ ΟΧΗΜΑΤΩΝ
Έτοιμοι για ΚΤΕΟ;
για ραντεβού.. (22410) 67677
Με οδηγό... την ασφάλεια!
ΠΡΟΓΡΑΜΜΑ ΠΡΟΣΚΛΗΣΗΣ ΟΧΗΜΑΤΩΝ ΝΟΜΟΥ ΔΩΔΕΚΑΝΗΣΟΥ ΓΙΑ
ΝΟΕΜΒΡΙΟ ΡΟΕ-1000 ΕΩΣ ΡΟΕ-2700
ΔΕΚΕΜΒΡΙΟ ΡΟΕ 2701 ΕΩΣ ΡΟΕ-4400
ΑΔΕΙΟΔΟΤΗΜΕΝΟ
ΑΠΟ ΤΟ ΥΠ. ΜΕΤΑΦΟΡΩΝ ΠΛΗΡΩΣ
ΙΣΟΤΙΜΟ ΜΕ ΤΑ ΚΡΑΤΙΚΑ
Ι-ΚΤΕΟ ΔΩΔ/ΣΟΥ ΕΠΕ
ΑΓ. ΒΑΡΒΑΡΑ ,(ΠΡΩΗΝ ΤΣΑΙΡΙ)
1ο χιλ. ΝΕΑΣ ΟΔΟΥ ΤΣΑΙΡΙ-ΑΕΡΟΔΡΟΜΙΟ, ΟΠΙΣΘΕΝ ΤΡΟΦΟΚΑΖΑ
- ανοιχτα απογεύματα & σάββατο
- χωρίς ταλαιπωρία, γρήγορα & αξιόπιστα
ΑΕ845

Δεσμεύσεις και προτάσεις για να καταλήξουμε ότι είμαστε σε αναμονή

Σύσκεψη για το θεαθήναι!

Αγανάκτηση για τον ΥΕΝ • Θα επιδιωχθεί συνάντηση με τον πρωθυπουργό

Καλά ξεκινήσαμε αλλά...δεν μας βγήκε στην πορεία! Και η αλήθεια είναι ότι η χθεσινή πολυαναμενόμενη σύσκεψη για το ακτοπλοϊκό, στο περιθώριο των εργασιών του Συνεδρίου της ΚΕΔΚΕ, δεν ανταποκρίθηκε τελικά, από πλευράς εξελίξεων και εξαγγελιών που... δεν υπήρξαν, στις υψηλές προσδοκίες που δημιουργήθηκαν τις προηγούμενες ημέρες!

Παρά το...δυναμικό ξεκίνημα του νομάρχη κ. Γιάννη Μαχαίρδη ότι «δεν θα ανακυκλώσουμε τη μιζέρια μας», ότι δεν θα είναι μία συγκέντρωση «για το θεαθήναι» και ότι «θα υπερασπιστούμε την αξιοπιστία μας», τελικά επεκράτησαν οι "φωνές" των μικρών νησιών για την τραγική κατάσταση στην οποία έχουν περιέλθει, το πρόβλημα της Τήλου το οποίο ο υπουργός δεσμεύτηκε ότι θα δει άμεσα και η επισήμανση για ακόμα μία φορά ότι... βρισκόμαστε εν αναμονή.

Παίρνοντας τα πράγματα από την αρχή, παρόντες ήταν, εκτός από τον υπουργό, το νομάρχη, τον γενικό γραμματέα της Περιφέρειας κ. Χαράλαμπο Κόκκινο, τους βουλευτές κ. κ. Κώστα Καϊσερλη, Τάσο Καραμάριο, Γιάννη Παρασκευά και Βασίλη Χρύση, τον πρόεδρο της ΤΕΔΚΔ κ. Γιώργο Γιαννόπουλο, τον Πρόεδρο της Περιφερειακής Οργάνωσης του ΠΑ.ΣΟ.Κ. κ. Βασίλη Παπανικόλα, οι περισσότεροι δήμαρχοι των μικρών, κυρίως, νησιών, οι έπαρχοι, οι εκπρόσωποι φορέων όπως του ΕΒΕΔ, ο αντιπρόεδρος κ. Γιώργος Χατζημάρκος, του ΤΕΕ Δωδεκανήσου κ. Πάνος Βενέρης, της Ένωσης Ξενοδόχων Ρόδου κ. Βασίλης Μηναϊδης, ο πρόεδρος της ν.ε. της Νέας Δημοκρατίας κ. Τόνι Μαρτίνης, ο επικεφαλής της μειοψηφίας του δ.σ. Ρόδου κ. Χατζής Χατζηευθυμίου κ.α.

Αρχικά, ο κ. Μαχαιρίδης, αναφέρθηκε στο μίνιμουμ των αιτημάτων της περιοχής μας για ακτοπλοϊκή κάλυψη που είναι καθημερινή σύνδεση των μεγάλων νησιών με τη Ρόδο και τον Πειραιά και για τα μικρά νησιά δύο φορές την εβδομάδα σύνδεση με τον Πειραιά το Χειμώνα και τρεις το καλοκαίρι, και τρεις φορές εβδομαδιαίως το χειμώνα με τη Ρόδο και καθημερινά το καλοκαίρι.

Παίρνοντας το λόγο ο υπουργός Αιγαίου, είπε στην ουσία ότι δεν υπάρχει τίποτα νεότερο για να τους πει αφού, ως γνωστόν, πρόσφατα είχε ανακοινώσει ότι δυστυχώς η κατάσταση θα παραμείνει ως έχει για το ακτοπλοϊκό έτος από 1η 11ου 2005 έως και 31 10ου του 2006 και στη συνέχεια αναφέρθηκε σε ένα προς ένα στα αιτήματα που είχε διατυπώσει ο Νομάρχης λέγοντας, ούτε λίγο ούτε πολύ, ότι το πρόβλημα δεν υφίσταται στη διάσταση που το τοποθετούν οι τοπικοί φορείς. Το μόνο που επεσήμανε είναι ότι χρειαζόμαστε ακόμα ένα καράβι να δρομολογηθεί στα Δωδεκάνησα.

Αναφορά έκανε και για την αεροπορική κάλυψη του Νομού λέγοντας ότι είναι επαρκής αφού η Ολυμπιακή Αεροπορία παρά τα προβλήματα που αντιμετωπίζει συρρίκνωσε τα δρομολόγιά της.

Η τοποθέτηση του υπουργού, του οποίου η αμηχανία ήταν εμφανής από ένα σημείο και μετά, προκάλεσε την αντίδραση δημάρχων όπως της Τήλου, της Αστυπάλαιας και της Καλύμνου. Μάλιστα, όπως καταδείχθηκε στη σύσκεψη, αυτά είναι και τα τρία νησιά του Νομού με το εντονότερο ακτοπλοϊκό πρόβλημα. Ο κ. Αλιφέρης, λοιπόν, είπε προς τον υπουργό ότι η Τήλος βρίσκεται στο χειρότερο σημείο και παίρνει τα λιγότερα από τις μεταφορές. Στο σημείο αυτό επενέβησαν και εκπρόσωποι των Τηλιακών που είπαν στον υπουργό ότι δεν επρόκειτο να φύγουν εάν δεν έβγαινε απόφαση και του επέδωσαν το ψήφισμα που είχαν δώσει λίγο νωρίτερα και στον πρόεδρο της ΚΕΔΚΕ.

Ο Δήμαρχος Καλύμνου, κ. Γιώργος Ρούσσος, έκανε λόγο για «βαθιά απογοήτευση» του λαού της Καλύμνου ενώ ο δήμαρχος Αστυπάλαιας, κ. Πανορμίτης Κονταράτος αντέδρασε στην ανακοίνωση του υπουργού για ακτινωτά δρομολόγια και περιέγραψε κι εκείνος μία δραματική κατάσταση που βιώνει το νησί.

Καταλήγοντας ο υπουργός, κι αφού αντέδρασε στη μομφή του βουλευτή κ. Γιάννη Παρασκευά ότι τους περιέγραψε μία... «εικονική πραγματικότητα», αναγνώρισε ότι «υπάρχει θέμα με την Τήλο» και ανέλαβε την υποχρέωση, όσο αφορά στη σύνδεση του νησιού με τη Ρόδο, επιστρέφοντας στο Υπουργείο να ξαναδεί το θέμα και δεν παρέλειψε να υπογραμμίσει ότι ο διαγωνισμός που προκηρύσσεται τη Δευτέρα προβλέπει ενίσχυση των δρομολογίων.

Όσον αφορά στην Αστυπάλαια, είπε ότι πρέπει να υπάρξει μία συνεννόηση για τα ακτινωτά δρομολόγια που θα δώσουν τη λύση. Σχετικά με την Κάλυμνο, είπε ότι γίνεται προσπάθεια για μία ακόμη προσέγγιση στο νησί και ότι είναι θέμα χρόνου να λυθεί το πρόβλημά της. Στη συνέχεια, διαβεβαίωσε ότι μέσα Μαΐου θα έχουμε τη σύνδεση Θεσσαλονίκης-Σάμου-Καλύμνου-Κω-Ρόδου.

Παράλληλα, ανακοίνωσε ότι ποιοτικά κριτήρια θα μπουν στα επιδοτούμενα με τις συμβάσεις μέχρι έξι χρόνια. Ανακοίνωσε, ακόμη, τον συντονισμό των δρομολογίων στις ενδοδωκανησιακές γραμμές και την τακτικότητά τους.

Βάζοντας την κατακλείδα, ο Νομάρχης ευχαρίστησε τον Υπουργό για τις παρεμβάσεις του και συνοψίζοντας τα συμπεράσματα της σύσκεψης, είπε, μετά την τοποθέτηση του υπουργού, ότι αυτά που εξήγγειλε ο κ. Παυλίδης, δηλαδή η γραμμή που θα συνδέει Κω-Νίσυρο-Τήλο-Σύμη-Ρόδο δύο φορές την εβδομάδα και τη γραμμή κορμού δύο φορές την εβδομάδα με ταχύπλοο όπως επίσης και η δέσμευση για τη σύνδεση της Τήλου με τη Ρόδο, είναι προς τη θετική κατεύθυνση.

Καταλήγοντας, ο νομάρχης είπε ότι εξακολουθούμε να έχουμε πρόβλημα και πρέπει να συνεχίσουμε να πιέζουμε προς την κατεύθυνση για περισσότερα και καλύτερα πλοία, θα περιμένουμε τις εξελίξεις των προκηρύξεων και αν συνεχίζουν να υπάρχουν κενά σε κάποια νησιά τότε θα πάμε σε επιδοτούμενες γραμμές και δεν αποκλείεται να ζητήσουμε να μετατεθεί το πρόβλημα στο υπουργείο Μεταφορών. Διατηρούμε τις ενστάσεις και τις επιφυλάξεις μας, είπε ο Νομάρχης και ανέβασε τους τόνους για τον υπουργό Ναυτιλίας που, όπως είπε, κωφεύει παρά τις προσπάθειες που έχουν κάνει για να τον συναντήσουν. Για το λόγο αυτό, μάλιστα, πρότεινε να επιδιώξουν οι κοινοβουλευτικοί μία συνάντηση απευθείας με τον πρωθυπουργό.

Διαβάστε ΣΗΜΕΡΑ ΣΤΗ «ΡΟΔΙΑΚΗ»

• Στο ένθετο **ΤΟΥΡΙΣΜΟΣ ΚΑΙ ΑΝΑΠΤΥΞΗ**
ενδιαφέρουσες ειδήσεις ***(σελίδες 19-20 και 37,38)***
- Οι τάσεις στην αγγλική αγορά
- Οι απόψεις του αντιδημάρχου κ. Ν. Χαραλάμπη για το Γ.Π.Σ.
- Δυσφημιστικό δημοσίευμα για το νοσοκομείο της Κω

• **ΕΠΙΣΤΗΜΗ ΚΑΙ ΤΕΧΝΟΛΟΓΙΑ** *(σελίδα 40)*
Η σελίδα που επιμελείται ο κ. Κώστας Βρατσάλης

• **ΔΥΟ ΣΕ ΕΝΑ** *(σελίδα 39)*
Η ανατρεπτική στήλη των κ. Σαμιωτάκη και Γ. Μανωλά

• **ΠΑΡΑΛΕΙΠΟΜΕΝΑ του συνεδρίου της ΚΕΔΚΕ** *(σελίδα 18)*

• **ΑΠΟΧΑΙΡΕΤΙΣΜΟΣ ΣΤΟΝ ΑΓΑΠΗΤΟ ΤΣΟΠΑΝΑΚΗ** *(σελίδα 17)*

Rodos Car AE
Μέλος του Επισήμου Δικτύου Εμπόρων BMW Hellas AE
3ο χλμ Ρόδου - Καλλιθέας
851 00 Ρόδος
22410-64 169

The Ultimate Driving Machine

Καλωσορίστε τη. Ήρθε στη Rodos Car AE.
Νέα BMW Σειρά 3 στα 1600cc από 28.500€.

Νέα BMW Σειρά 3 στα 1600cc.
Καλύτερη και πιο εντυπωσιακή από ποτέ. Με ελαφρύτερο και πιο άκαμπτο πλαίσιο, χάρη στη χρήση πρωτοποριακών υλικών. Με κινητήρα 1.6, 115 ίππους και κιβώτιο ταχυτήτων 6 σχέσεων. Με πίσω κίνηση και ιδανική κατανομή βάρους 50:50 στους δύο άξονες για αυξημένη ευελιξία και μεγαλύτερη οδηγική απόλαυση. Με εξελιγμένα συστήματα (DSC, DBC, CBC) που σας επιτρέπουν να έχετε τον απόλυτο έλεγχο κάθε στιγμή.

Ελάτε για ένα συναρπαστικό Test Drive στη **Rodos Car AE** και αποκτήστε τη από 28.500 ευρώ.
Για περισσότερες πληροφορίες τηλεφωνήστε στο 22410-64 169.

BMW Financial Services, προσφέρονται και παρέχονται από την Χροφίν ΑΕ.
Νέα BMW Σειρά 3 στα 1600cc Κατανάλωση (lt/100km): Κύκλος πόλης 10,7 – Κύκλος εκτός πόλης 5,8 – Μικτός κύκλος 7,4/810 – Εκπομπές CO2 (gram/km): 176

ΧΠ2367

Ανεβαίνετε συχνά στην Αθήνα;

Τότε, γιατί να πληρώνετε περισσότερα από 29€ την ημέρα για ενοικίαση αυτοκινήτου;

Η PAYLESS φέρνει τα πάνω-κάτω στην ενοικίαση αυτοκινήτου, προσφέροντας σε όλους τους Ροδίτες που επισκέπτονται την Αθήνα, τις χαμηλότερες τιμές της αγοράς!
FIAT PANDA NUOVA ΜΕ 29€ • HYUNDAI ACCENT ΜΕ 35€ • CITROEN XSARA ΜΕ 39€
Κάνετε σήμερα την κράτησή σας και η PAYLESS θα σας περιμένει στο αεροδρόμιο ΕΛΕΥΘΕΡΙΟΣ ΒΕΝΙΖΕΛΟΣ με το αυτοκίνητο που θα επιλέξετε!
Καλέστε τώρα το τοπικό κέντρο κρατήσεων της PAYLESS στο: **800 11 82311***
ή μιλήστε με τον ταξιδιωτικό σας πράκτορα!

PAYLESS CAR RENTAL

*Για κλήσεις από κινητό καλέστε 22410 82313
PAYLESS CAR RENTAL GREECE - Δραγωνέα 5 - Μαρκόπουλο Αττικής - Τηλ: 22990 63211

ΓΕΝΙΚΟΙ ΟΡΟΙ ΕΝΟΙΚΙΑΣΗΣ ΑΥΤΟΚΙΝΗΤΟΥ: Η προσφορά κρίνει για κρατήσεις από καταλύματα της Ρόδου που ταξιδεύουν στην Αθήνα μέσω του αεροδρομίου ΕΛΕΥΘΕΡΙΟΣ ΒΕΝΙΖΕΛΟΣ για το χρονικό διάστημα μεταξύ 1/02/2005 έως 31/05/2005. Οι παρατίνες τιμές αφορούν μόνο τα αναφερόμενα αυτοκίνητα, συμπεριλαμβάνουν ελεύθερα χιλιόμετρα και ασφάλιση CDW και κρίνουν με χρήση πιστωτικής κάρτας. Η προσφορά δεν μπορεί να συνδυαστεί με άλλες προσφορές που κατά καιρούς παρέχει η PAYLESS CAR RENTAL GREECE. Ο ενοικιαστής πρέπει να είναι άνω των 23 ετών και να είναι κάτοχος άδειας οδήγησης για τουλάχιστον 1 έτος. Διάφορες χρεώσεις ανάλογα με τον τόπο παράδοσης του αυτοκινήτου μπορεί να ισχύουν.

ΧΠ2367

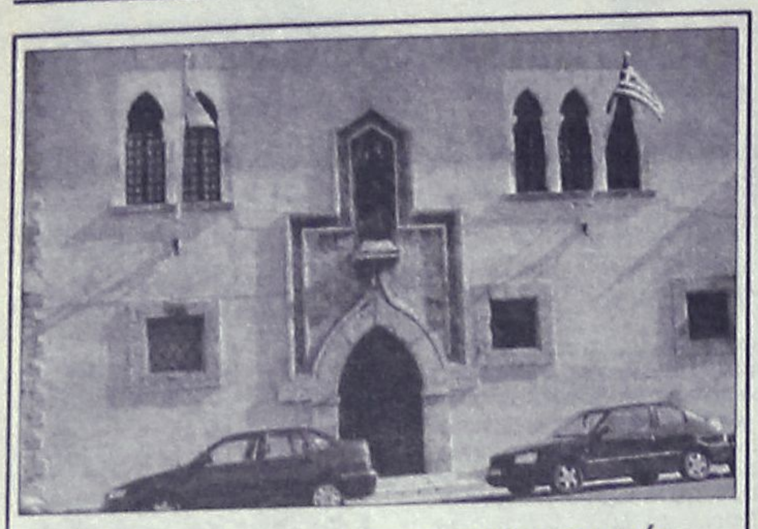

Η κατάσταση στα οικονομικά

Αλλού παπάς και.. αλλού τα ράσα του!

Έντονος προβληματισμός στη Μητρόπολη

Αλλού παπάς ... αλλού τα ράσα του! Αυτή είναι η εικόνα που επικρατεί στα οικονομικά των περισσοτέρων εκκλησιών της Ρόδου, γεγονός που προβληματίζει έντονα τους αρμόδιους της μητρόπολης της Ρόδου! Σύμφωνα πράγματι με πληροφορίες, οι διαχειριστικοί έλεγχοι που ξεκίνησαν προ διμήνου, έφεραν στο προσκήνιο την διαπίστωση ότι υπάρχουν ανεξέλεγκτες καταστάσεις στην διαχείριση των οικονομικών των εκκλησιών, με ό,τι αυτό βεβαίως συνεπάγεται. Παρά το γεγονός ότι οι εκκλησιαστικές επιτροπές είναι υποχρεωμένες να κρατάνε σχετικά βιβλία για τα έσοδα - έξοδα, στην πράξη ελάχιστες επιτροπές τηρούν τις οδηγίες. Σε ορισμένες μάλιστα περιπτώσεις όταν ο ελεγκτής της μητρόπολης ζήτησε τα βιβλία αυτά... οι αρμόδιοι δεν τα προσκόμισαν ισχυριζόμενοι ότι τα έχασαν! Χωρίς τα βιβλία αυτά, ουσιαστικός έλεγχος δεν μπορεί να γίνει, κι αυτό πράγματι αποτελεί ένα ακόμα στοιχείο προβληματισμού για τους αρμόδιους της μητρόπολης.

Από τους μέχρι τώρα ελέγχους σε δύο τουλάχιστον εκκλησίες (της Ανάληψης και των Αγίων Αναργύρων) φαίνεται ότι διαπιστώθηκαν "παρατράγουδα". Το πρόβλημα, όμως, κρίνεται ως ιδιαίτερα σοβαρό, διότι δεν αφορά μεμονωμένες περιπτώσεις. Οι εκτιμήσεις που υπάρχουν, από τους ελέγχους που έχουν γίνει, είναι ότι υπάρχει γενικότερο πρόβλημα σχεδόν στο σύνολο των εκκλησιών.

Ηδη από την πλευρά της Μητρόπολης Ρόδου, έχουν δοθεί αυστηρές εντολές και οδηγίες για την διαχείριση των οικονομικών, οι οποίες αν δεν τηρηθούν θα επιφέρουν αυστηρές κυρώσεις.

Ευνόητα, όμως, είναι τα ερωτηματικά και σε απορίες για το τι συνέβαινε τα προηγούμενα χρόνια, και γιατί συνέβαινε αυτό.

Εκτιμάται πάντως ότι κάποιες περιπτώσεις από τους ελέγχους που σ' αυτή τη φάση βρίσκονται σε εξέλιξη, θα καταλήξουν τελικά και στα δικαστήρια.

Κατά του 42% και των 5 υπερπεριφερειών

Τάχθηκε με συντριπτική πλειοψηφία το συνέδριο της ΚΕΔΚΕ

Κατά του σχεδίου νόμου που προβλέπει την εκλογή δημάρχων με ποσοστό 42% τάχθηκε με συντριπτική πλειοψηφία το συνέδριο της ΚΕΔΚΕ, οι εργασίες του οποίου ολοκληρώθηκαν χθες αργά το απόγευμα.

Η απόφαση ήταν βεβαίως αναμενόμενη, αφού τόσο το προηγούμενο διάστημα όσο και στη διάρκεια των εργασιών του συνεδρίου, οι περισσότεροι εκπρόσωποι της αυτοδιοίκησης είχαν αντιταχθεί στη ρύθμιση αυτή.

Με ανάλογη πλειοψηφία το συνέδριο της ΚΕΔΚΕ τάχθηκε και κατά των 5 υπερπεριφερειών που προωθεί η κυβέρνηση, για αναπτυξιακούς λόγους, στο πλαίσιο του 4ου Κοινοτικού Πλαισίου Στήριξης.

Τα ψηφίσματα του συνεδρίου επρόκειτο να εκδοθούν αργά το βράδυ και θα αναφέρονταν σε όλα τα θέματα που απασχολούν την αυτοδιοίκηση και συζητήθηκαν στη διάρκεια του συνεδρίου.



Θα συμπεριλαμβάνονταν μάλιστα στα ψηφίσματα αυτά ειδική αναφορά για την ανάγκη επίλυσης του ακτοπλοϊκού προβλήματος της Δωδεκανήσου.

Εταιρεία το λιμάνι Ρόδου

Σύμφωνα με τα σχέδια του υπουργείου Εμπορικής Ναυτιλίας

Πολύ πιθανόν είναι να καταργηθούν τα Λιμενικά Ταμεία Ρόδου και Κω και να μετατραπούν τα λιμάνια σε ανώνυμες εταιρείες.

Αυτά τουλάχιστον τα σχέδια, απεργάζονται οι αρμόδιοι του υπουργείου Εμπορικής Ναυτιλίας και εφόσον οι σχετικές πληροφορίες ανταποκρίνονται στην αλήθεια, μάλλον θα υπάρξουν αντιδράσεις από την πλευρά της αυτοδιοίκησης.

Σύμφωνα πάντως με όσα έγιναν γνωστά, το υπουργείο Εμπορικής ναυτιλίας σχεδιάζει να μετατρέψει 13 λιμενικά ταμεία σε ανώνυμες εταιρίες. Τα λιμάνια αυτά είναι της Ρόδου, των Χανίων, της Ιεράπετρας, της Πάρου, της Κυλλήνης, της Μυτιλήνης, της Χίου, της Νάξου, της Σαντορίνης, του Κατάκωλου, του Αγίου Κωνσταντίνου, του Ρεθύμνου και της Κω. Τα λιμάνια αυτά ανήκουν στην αρμοδιότητα της Τοπικής και Νομαρχιακής Αυτοδιοίκησης και διευθύνονται από διοικήσεις που ορίζονται από τα τοπικά δημοτικά συμβούλια.

Βέβαια, οι δήμαρχοι αντιδρούν σε μια τέτοια προοπτική, αλλά η μετεξέλιξη των Λιμενικών Ταμείων σε ανώνυμες εταιρείες θεωρείται κάτι παραπάνω από σίγουρη. Οι προοπτικές

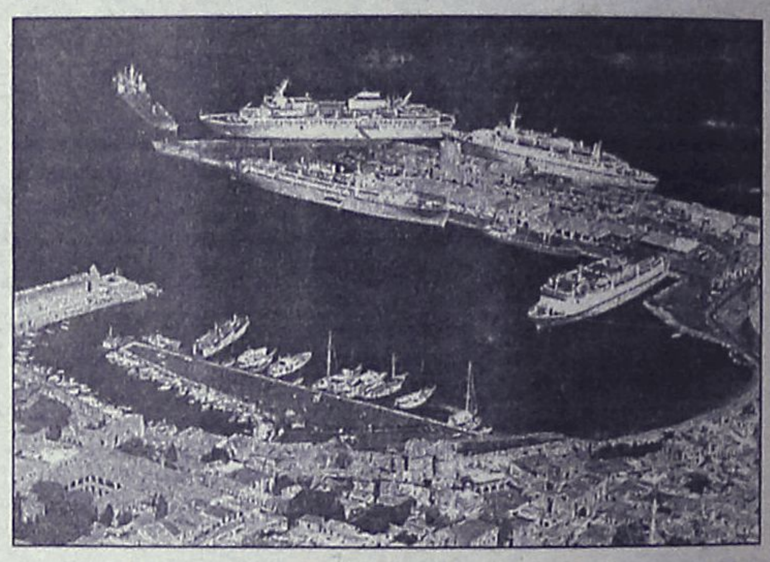

που υπάρχουν είναι να αποτελέσουν, σταδιακά, δορυφορικά και συμπληρωματικά λιμάνια στα ήδη λειτουργούντα ως ανώνυμες εταιρίες δώδεκα εθνικά λιμάνια. Παράλληλα, ο στόχος είναι "η προσέλκυση ιδιωτικών κεφαλαίων για επενδύσεις, οι οποίες θα βελτιώσουν σημαντικά την παραγωγική λειτουργία των λιμένων αυτών και θα αναβαθμίσουν το επίπεδο των παρεχομένων υπηρεσιών προς τους τοπικούς χρήστες".

Με άλλα λόγια δεν αποκλείεται τα περισσότερα από τα 13 λιμάνια, ή μέρος των υπηρεσιών που αυτά παρέχουν, να παραχωρηθούν στη συνέχεια σε ιδιώτες.

ΣΤΑΥΡΙΑΣ
ΚΑΤΑΣΚΕΥΕΣ ΤΗΛ. 22410 - 60770 ΚΙΝ. 6944 - 677700



ΠΩΛΟΥΝΤΑΙ
ΠΑΡΑΔΟΣΙΑΚΕΣ ΚΑΤΟΙΚΙΕΣ



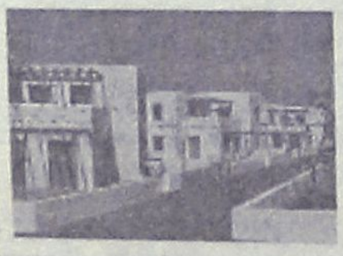

ΘΕΣΗ : ΣΟΡΩΝΗ
ΣΕ ΜΠΕΤΑ : ΑΠΟ 95000,00 €

-ΕΝΤΟΣ ΟΙΚΙΣΜΟΥ ΜΕ ΘΕΑ ΤΗ ΘΑΛΑΣΣΑ
- ΔΙΩΡΟΦΕΣ ΝΕΟΔΜΗΤΕΣ 120 Τ.Μ.
- ΣΕ ΟΙΚΟΠΕΔΟ 300 Τ.Μ.
- ΜΕ ΙΔΙΩΤΙΚΟ ΔΡΟΜΟ ΠΡΟΣΒΑΣΗΣ
- ΙΔΙΩΤΙΚΟ ΠΑΡΚΙΝΓΚ
- ΜΕ ΔΙΑΜΟΡΦΩΜΕΝΟΥΣ ΕΞΩΤΕΡΙΚΟΥΣ ΧΩΡΟΥΣ (ΑΥΛΕΣ, ΠΑΡΚΙΝΓΚ, ΚΗΠΟ) ΠΕΡΙΤΟΙΧΙΣΜΕΝΟ ΟΙΚΟΠΕΔΟ
- ΑΤΟΜΙΚΟ ΒΟΘΡΟ
- ΥΠΟΓΕΙΕΣ ΣΥΝΔΕΣΕΙΣ ΜΕ ΟΛΕΣ ΤΙΣ ΠΑΡΟΧΕΣ (ΥΔΡ. ΗΛΕΚΤ. ΤΗΛ.)
- ΕΣΩΤΕΡΙΚΟ ΔΡΟΜΟ (ΠΡΟΣΒΑΣΗΣ ΟΛΟΚΛΗΡΩΜΕΝΟ (ΑΣΦΑΛΤΟ)

ΣΑΒΒΕΝΑΣ Γ. ΑΡΧΙΤΕΚΤΟΝΑΣ
ΧΡΙΣΤΟΠΟΥΛΟΣ Κ. ΠΟΛΙΤ. ΜΗΧ/ΚΟΣ

AT3738

AMATHUSIA SPA CENTER

ΑΝΑΚΟΙΝΩΣΗ

Ανακοινώνουμε στην αξιότιμη πελατεία μας πως το **Amathusia Spa Center** το οποίο βρίσκεται στον προαύλιο χώρο του **Rodian Amathus Beach Hotel,** θα παραμείνει κλειστό μέχρι τις **07.01.2006.**

Κατά την διάρκεια που θα παραμείνει κλειστό, θα πραγματοποιηθεί ανακαίνιση του χώρου και πραγματοποίηση σεμιναρίων ώστε να σας προσφέρουμε ολοκαίνουργια προγράμματα και θεραπείες.

Ευχαριστώ
Σάντρα Μπαρλάβα

AE959

Δεύτερο επεισόδιο συνέβη στα Ίμια

Το Πάσχα του 1996 και παραλίγο να προκαλέσει ελληνοτουρκική σύρραξη όπως αποκαλύφθηκε με έγγραφα χθες

Δεύτερο ελληνοτουρκικό επεισόδιο στις βραχονησίδες Ίμια, σημειώθηκε το 1996, μερικούς μήνες αργότερα από το πρώτο επεισόδιο, που λίγο έλειψε να οδηγήσει σε ελληνοτουρκική σύρραξη.

Στο νέο επεισόδιο, πρωταγωνίστησαν τρεις Ελληνοαμερικανοί που είχαν ξεκινήσει από την Κάλυμνο με ταχύπλοο.

Το περιστατικό, που υποβαθμίστηκε από τους αρμόδιους παράγοντες της κυβέρνησης Σημίτη, συνέβη στις 17 Απριλίου του 1996, τρεις μέρες μετά το Πάσχα.

Αποκαλύφθηκε χθες από την εφημερίδα «Τα Νέα» με έγγραφο και αφηγήσεις στρατιωτικών που συμμετείχαν στην επιχείρηση.

Οι περιγραφές είναι συγκλονιστικές: «Ήμασταν με το δάκτυλο στη σκανδάλη και κανείς δεν ήξερε ποια θα ήταν η εξέλιξη. Σκεφθείτε ότι σε κλοιό τουρκικών δυνάμεων, με τα μαχητικά να πετούν λίγα μέτρα πάνω από τα κεφάλια μας, ανέβηκαν βατραχάνθρωποι στο νησί...». Η κρισιμότητα της κατάστασης και οι στόχοι της επιχείρησης καταγράφονται στο ημερολόγιο γέφυρας πολεμικού σκάφους που βρισκόταν στην περιοχή. Στο έγγραφο αναφέρεται ότι «παρεδόθη το φουσκωτό σκάφους προκειμένου αποβιβαστούν ΙΜΙΑ άνδρες ΜΥΑ/ΛΣ (σ.σ. Μονάδες Υποβρύχιων Αποστολών Λιμενικού Σώματος) για να κατεβάσουν στεφάνι με σημαίες που τοποθετήθηκαν από πολιτικό σκάφος». Τα όσα ακολούθησαν την ενέργεια αυτή προσδιορίζουν το μέγεθος της εμπλοκής των τουρκικών δυνάμεων και αναφέρονται στο ίδιο έγγραφο: «Παραβιάσεις από δύο τουρκικά πολεμικά - μία ακταιωρός - ένα ελικόπτερο και δύο μαχητικά F-16».

Από το ημερολόγιο γέφυρας αποδεικνύεται ότι το επεισόδιο διήρκεσε περισσότερο από τρεις ώρες. Επίσης, από τις μαρτυρίες προκύπτει ότι έγινε αγώνας δρόμου για το ποιος θα προλάβει να κατεβάσει πρώτος τη σημαία!

ΠΩΣ ΣΤΗΘΗΚΕ

Πώς «στήθηκε» για δεύτερη φορά, μέσα σε λίγους μήνες, το πολεμικό σκηνικό στα Ίμια; Την απάντηση δίνουν οι λεπτομερείς περιγραφές στρατιωτικών που συμμετείχαν στην επιχείρηση.

«Ήταν 17 Απριλίου του 1996. Ορισμένοι από εμάς μόλις είχαμε επιστρέψει από την άδεια του Πάσχα. Πραγματοποιούσαμε περιπολίες ρουτίνας γύρω από τις βραχονησίδες Ίμια. Το ίδιο και οι Τούρκοι. Εκείνη την ημέρα βρισκόταν στην περιοχή ένα πλωτό του Λιμενικού Σώματος και σε μεγαλύτερη απόσταση παρακολουθούσε διακριτικά

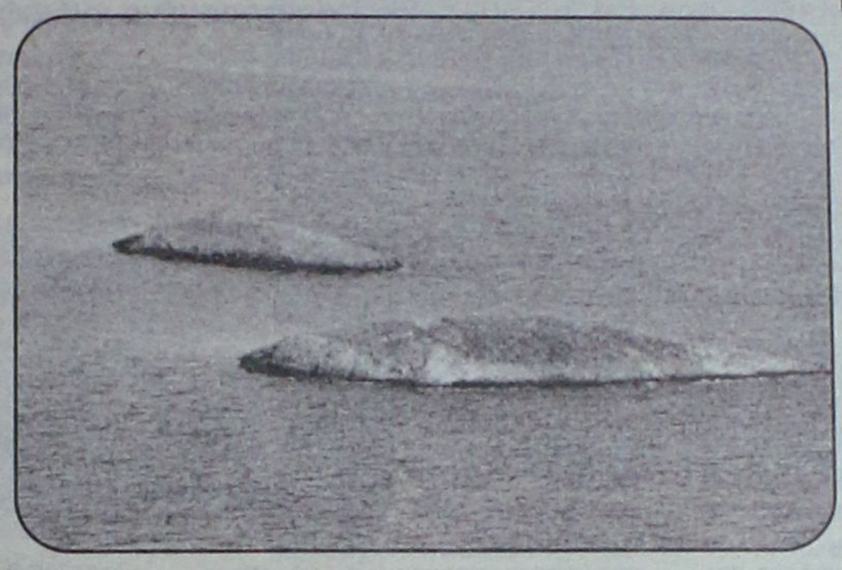

η φρεγάτα "Ναυαρίνο". Οι αξιωματικοί της είχαν τη γενική επίβλεψη των ελληνικών δυνάμεων.

Γύρω στις 2 το μεσημέρι εμφανίζεται ταχύπλοο πολιτικό σκάφος. Επιβαίνουν τρία άτομα. Κατευθύνονται προς τα Ίμια. Οι επικεφαλείς της φρεγάτας επικοινωνούν με τον κυβερνήτη του. Τους ενημερώνει ότι είναι μέλη συλλόγου με την επωνυμία "Ελληνοαμερικανική Ένωση". Έχουν πάρει άδεια από το Λιμεναρχείο Καλύμνου προκειμένου να τελέσουν τρισάγιο στη βραχονησίδα, στη μνήμη των παιδιών που χάθηκαν τη νύχτα των Ιμίων από την πτώση του στρατιωτικού ελικοπτέρου. Τους ζητείται να μην πλησιάσουν τις βραχονησίδες. "Να τελέσετε το τρισάγιο εν πλω και να απομακρυνθείτε" είναι η εντολή. Δείχνουν να υπακούουν. Ξαφνικά ανοίγουν ταχύτητα και κάνουν ελιγμό. Περνούν στην πίσω πλευρά των Ιμίων. Χάνονται από το οπτικό πεδίο των ελληνικών πλοίων. Είμαστε σε κατάσταση αναμονής. Η περιοχή στην οποία κατευθύνθηκαν ελέγχεται από την τουρκική ακταιωρό. Λίγα λεπτά αργότερα τους βλέπουμε με τα κιάλια. Έχουν αποβιβαστεί στη μεγάλη Ίμια. Βρίσκονται στην κορυφή της νησίδας. Έχουν αποθέσει στεφάνι και στήνουν δύο μικρές σημαίες: μία ελληνική και μία αμερικανική. Στη συνέχεια αποχωρούν.

ΚΑΙ ΑΠΟ ΑΕΡΟΣ

Σε δευτερόλεπτα δύο τουρκικά πολεμικά σκάφη πλησιάζουν τις βραχονησίδες. Την ίδια στιγμή, τουρκικό ελικόπτερο πετά πάνω από τη μεγάλη Ίμια. Τα πράγματα ζορίζουν επικίνδυνα. Κάποιο σχέδιο των Τούρκων βρίσκεται σε εξέλιξη. Οι επιτελείς εκτιμούν ότι πρόθεση των Τούρκων είναι να κατεβούν με το ελικόπτερο και να πάρουν τις σημαίες και το στεφάνι. Αν κάτι τέτοιο συμβεί κανείς δεν γνωρίζει πώς θα χρησιμοποιηθεί αργότερα σε βάρος της χώρας μας. Ενημερώνεται το Πεντάγωνο και δίνει εντολή: πάρτε τις σημαίες και το στεφάνι πριν από τους Τούρκους. Το σχέδιο είναι ν' ανεβούν βατραχάνθρωποι στη βραχονησίδα. Παίρνουμε θέσεις μάχης. Οι ελληνικές δυνάμεις ενισχύονται με μία κανονιοφόρο.

Μέσα στα επόμενα λεπτά εμφανίζονται δύο τουρκικά F-16. Πραγματοποιούν ελιγμούς και "βουτούν" μπροστά από το περιπολικό του Λιμενικού. Η επιχείρηση έχει αρχίσει. Οι Τούρκοι εμποδίζουν τους βατραχανθρώπους ν' ανεβούν στην Ίμια. Τραβούν το σκοινί στα άκρα. Στον ορίζοντα διακρίνονται και ελληνικά μαχητικά. Αρχίζουν αερομαχίες.

Ύστερα από αρκετή ώρα τα τουρκικά αεροσκάφη απομακρύνονται. Ακολουθεί το ελικόπτερο.

Ανακοινώνεται το πέρας της αποστολής. Είναι πέντε το απόγευμα. Παίρνουμε βαθιά ανάσα. Μας ενημερώνουν ότι η επιχείρηση είχε αίσιο τέλος. Οι βατραχάνθρωποι ανέβηκαν στα Ίμια. Κατέβασαν τις σημαίες και τις πήραν μαζί με το στεφάνι. Ποιες σημαίες; Κάτι μικρά σημαιάκια ήταν. Όμως, για μας ήταν σύμβολα. Έπρεπε να τα διεκδικήσουμε και τα καταφέραμε. Αισθανθήκαμε νικητές. Σήμερα μας βασανίζει το ερώτημα: νικάς όταν κατεβάζεις τα σύμβολα και φεύγεις;».



ΑΝΑΚΟΙΝΩΣΗ

SIEMENS ΑΚΟΥΣΤΙΚΑ ΒΑΡΗΚΟΪΑΣ

Είμαστε στην ευχάριστη θέση ν' ανακοινώσουμε προς όλους τους αγαπητούς πελάτες ότι η εταιρεία SIEMENS -ακουστικά βαρηκοΐας βρίσκεται ακόμα πιο κοντά σας για άμεση και σωστή εξυπηρέτηση με ένα νέο κατάστημα στην οδό **Αμερικής 95** (κοντά στον ΟΤΕ- Ρόδος, **τηλ. 2241030093**). Στο κατάστημά μας θα βρείτε όλη την οικογένεια των ακουστικών βαρηκοΐας SIEMENS, από αναλογική έως πλήρως ψηφιακή τεχνολογία, γνήσια ανταλλακτικά για εγγυημένο service, πλήρως εξοπλισμένο εργαστήριο κατασκευής εκμαγείων και ωτοασπίδων, μπαταρίες και προϊόντα καθαρισμού.

Α.Τ.4026(Γ)

Ιρλανδική εταιρία θέλει να πάρει τις πτήσεις για τα νησιά

Σκληρή μάχη αναμένεται ότι θα δοθεί στον διαγωνισμό που θα προκηρυχθεί από το υπουργείο εντός Νοεμβρίου

Σκληρή μάχη αναμένεται να δοθεί στον διαγωνισμό που προκηρύσσει εντός του Νοεμβρίου το υπουργείο Μεταφορών και Επικοινωνιών για εννέα άγονες αεροπορικές γραμμές. Οι παίκτες που ενδιαφέρονται για την επιδοτούμενη πίτα των 60 εκ. ευρώ είναι, πλέον, αρκετοί, ενώ υπάρχει εκπεφρασμένο ενδιαφέρον και από το εξωτερικό.

Οι επιδοτούμενες γραμμές που προκηρύσσονται με δημόσιο μειοδοτικό διαγωνισμό είναι οι εξής: Αθήνα-Κύθηρα, Αθήνα-Νάξος, Αθήνα-Πάρος, Αθήνα-Κάρπαθος, Αθήνα-Σητεία, Αθήνα-Σκιάθος, Θεσσαλονίκη-Κέρκυρα, Ρόδος-Κως-Λέρος-Αστυπάλαια, Κέρκυρα-Άκτιο-Κεφαλλονιά-Ζάκυνθος.

Σύμφωνα με πληροφορίες, ο νέος παίκτης που διεκδικεί μερίδιο από τις χρυσοφόρες αυτές γραμμές, ακούει στο όνομα Aer Arann με έδρα το Δουβλίνο της Ιρλανδίας. Η Aer Arann θεωρείται μια από τις αναπτυσσόμενες αεροπορικές εταιρίες της Ευρώπης και ο στόλος της αποτελείται από πέντε ATR 42 και πέντε ATR 72.

ΟΙ ΝΤΟΠΙΟΙ

Οι Έλληνες αερομεταφορείς βλέπουν ότι ο ανταγωνισμός διευρύνεται. Προς τούτο φαίνεται ότι ετοιμάζονται ανάλογα, ώστε να μην ξεφύγει από ελληνικά χέρια το νέο πακέτο επιδοτούμενων αεροπορικών γραμμών. Έτσι, η EuroAir σε συμφωνία με την BAE SYSTEMS (BRITISH AEROSPACE) θα προχωρήσει στην παραλαβή δύο νέων αεροσκαφών τύπου JETSTREAM 41, 30 επιβατικών θέσεων το καθένα. Οι υπεύθυνοι της εταιρίας πιστεύουν ότι αυτή είναι η κατάλληλη χωρητικότητα, προκειμένου να μπορέσουν να τοποθετηθούν ανταγωνιστικά στη διεκδίκηση των γραμμών.

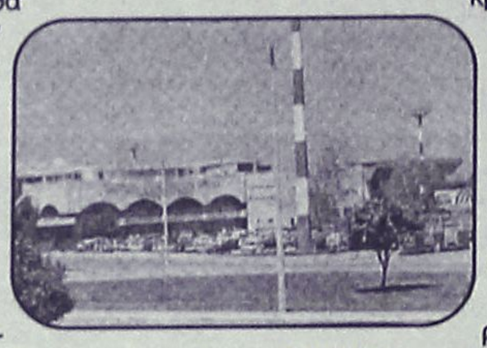

Η εταιρία AVIATOR έχει ενεργοποιήσει πλήρως τον στόλο των 19θέσιων αεροσκαφών της ύστερα από ενδελεχείς ελέγχους της ΥΠΑ και θα κατέβει στον διαγωνισμό με τα δύο 19θέσια αεροσκάφη της, τύπου JETSTREAM 31 & BEECHCRAFT 1990 και C90. Σύμφωνα με πληροφορίες, λόγω του μικρού κόστους της λειτουργίας των αεροσκαφών της, θεωρεί ότι μπορεί να κατέβει με πολύ χαμηλές τιμές στα δρομολόγια Αθήνα-Κάρπαθος, Αθήνα-Σκιάθος και Θεσσαλονίκη-Κέρκυρα. Η εταιρία PEGASUS AVIATION, μετά την ανάπτυξη των δικτύων της με τα υδροπλάνα στο Ιόνιο και έχοντας πια την υποδομή για διεύρυνση του πτητικού της έργου, σχεδιάζει -κατά πληροφορίες- να κτυπήσει τις γραμμές Αθήνα-Νάξος και Αθήνα-Πάρος, έχοντας το πλεονέκτημα ότι τα αεροπλάνα της τύπου TWIN OTTER (19 θέσεων) μπορούν να προσγειώνονται στους πολύ μικρούς διαδρόμους των δύο αυτών νησιών.

Παρ' όλα τα προβλήματα που αντιμετωπίζουν αυτή την περίοδο οι Ολυμπιακές Αερογραμμές, αισιοδοξούν ότι εύκολα ή δύσκολα θα καταφέρουν πάλι να διεκδικήσουν την ανάθεση και αυτών των επιδοτούμενων τακτικών αερογραμμών. Σημείο ανησυχίας για τις Ο.Α. είναι ότι δεν γνωρίζει πώς θα κινηθεί ο ανταγωνιστής της Aegean Airlines, ο οποίος, έχοντας πια στενούς δεσμούς με τον όμιλο των εταιριών της Lufthansa, μπορεί πολύ εύκολα να υποστηρίξει έναν από τους δορυφορικούς μικρούς αερομεταφορείς του ομίλου, προκειμένου να πετύχουν διείσδυση και στον χώρο των επιδοτούμενων τακτικών αεροπορικών γραμμών.

Τι συμβαίνει με τη διάσωση στο Αιγαίο;

Για «περίεργη» τακτική που ακολουθεί η χώρα μας στον έλεγχο των πτήσεων διάσωσης στο Αιγαίο κάνει λόγο σε χθεσινό ρεπορτάζ της η Εφημερίδα «Ελευθεροτυπία» σημειώνοντας ότι η κυβέρνηση υπέγραψε στον διεθνή Οργανισμό Αεροναυτιλίας, αλλαγές τέτοιες που ευνοούν τα σχέδια της Άγκυρας.

Σύμφωνα με το ίδιο ρεπορτάζ, «εδώ και ένα περίπου χρόνο, όταν τέθηκε σε εφαρμογή το αναθεωρημένο παράρτημα του Διεθνούς Οργανισμού Αεροναυτιλίας, για περιπτώσεις έρευνας και διάσωσης έπειτα από αεροπορικό ατύχημα, τα τουρκικά μαχητικά στο Αιγαίο, έχουν ήδη εφαρμόσει ποιοτικώς διαφοροποιημένες πτήσεις, με πρόσφατα κραυγαλέα παραδείγματα τις επικίνδυνες και προκλητικές προσεγγίσεις των αεροδρομίων της Ρόδου, της Μυτιλήνης και αλλού».

Σημειώνεται ότι η Τουρκία, συστηματικά από το 1996 δεν αποδέχεται και δεν εγκρίνει σε επίπεδο ICAO να θέσει η Αθήνα ελικόπτερα και πλοιάρια στα νησιά Θάσο, Σαμοθράκη, Λήμνο, Άγιο Ευστράτιο, Λέσβο, Χίο, Σάμο, Ικαρία, Κω, Κάλυμνο, Κάρπαθο, Καστελλόριζο και Ρόδο.

Το αποτέλεσμα αυτής της τουρκικής άρνησης, είναι ότι ο ICAO δεν συμπεριλαμβάνει στο Ευρωπαϊκό Εγχειρίδιο Αεροναυτιλίας τα ελικόπτερα της Λήμνου, της Χίου και της Ρόδου, επειδή η Άγκυρα υποστηρίζει ότι τα νησιά αυτά είναι αποστρατικοποιημένα.

Στα επίσημα έγγραφα τουλάχιστον, η Τουρκία φαίνεται να διαχειρίζεται νομίμως την έρευνα και **την διάσωση στο Ανατολικό Αιγαίο και αντιστοίχως η Ελλάδα εμφανίζεται να παραβαίνει τη διεθνή νομιμότητα**, θέτοντας ελικόπτερα και άλλα μέσα διάσωσης, σε Λήμνο, Χίο και Ρόδο χωρίς την έγκριση πλέον του ICAO.

Σημειώνεται ότι η πάγια τακτική των Τούρκων, υποστηρίζει διεθνώς πως οτιδήποτε βρίσκεται σε κίνδυνο, είτε από αεροπορικό είτε από ναυτικό ατύχημα, υπάγεται στην θαλάσσια έρευνα και διάσωση του IMO, γεγονός που επιτρέπει με αυτό τον τρόπο να ελέγχει η Τουρκία το μισό σχεδόν Αιγαίο για την περίπτωση ναυαγίου ή αεροπορικού δυστυχήματος.

Περίπτερο της Περιφέρειας στο Λονδίνο

Στην World Travel Market

Στο εντυπωσιακό περίπτερο του ΕΟΤ στη Διεθνή Έκθεση για τον τουρισμό «World Travel Market 2005» συμμετέχει η Περιφέρεια Νοτίου Αιγαίου. Η Έκθεση «World Travel Market 2005» πραγματοποιείται στο Διεθνές Εκθεσιακό Κέντρο Excel του Λονδίνου, από τις 14 μέχρι τις 17 Νοεμβρίου.

Συγκεκριμένα, η Περιφέρεια Νοτίου Αιγαίου θα βρίσκεται στο περίπτερο ΕΜ820 στο εκθεσιακό χώρο Excel. Η παρουσία της Περιφέρειας Νοτίου Αιγαίου στην «World Travel Market 2005» αναμένεται να προσελκύσει το ενδιαφέρον των επισκεπτών και γίνεται στο πλαίσιο του προγράμματος τουριστικής προβολής, αξίας 2 εκατομμυρίων ευρώ προ ΦΠΑ που έχει ήδη ξεκινήσει από τον Μάρτιο του 2005.

Το πρόγραμμα τουριστικής προβολής έχει διάρκεια 2 ετών και περιλαμβάνει τη συμμετοχή της Περιφέρειας σε σημαντικές διεθνείς εκθέσεις στην Ελλάδα και στο Εξωτερικό, την προβολή της στο διεθνή Τύπο και την τηλεόραση, την προβολή στο εσωτερικό μέσω των Μέσων Μαζικής Ενημέρωσης σε συγκεκριμένο κοινό και σε συγκεκριμένες περιοχές.

Γένση με διεθνή επιβράβευση.



Ασημένιο μετάλλιο στο Διαγωνισμό Οίνου Βρυξελλών 2005

Ασημένιο μετάλλιο στο Διεθνή Διαγωνισμό Οίνου Θεσσαλονίκης 2005

Αθήρι Βουνοπλαγιάς λευκό, ένα υπέροχο κρασί που τιμήθηκε στο Διαγωνισμό Οίνου Βρυξελλών (2005) με ασημένιο μετάλλιο, καθώς επίσης και στο Διεθνή Διαγωνισμό Οίνου Θεσσαλονίκης (2005) πάλι με τη διάκριση του ασημένιου μεταλλίου. Γεμάτο με χρυσαφένιες ανταύγειες, και διάχυτο απαλό και φρουτώδες άρωμα φλερτάρει με την αίσθηση της όσφρησης και συνάμα κερδίζει ακόμα και τους πιο απαιτητικούς με τη λεπτή και βελούδινη γεύση του. Απολαμβάνεται στους 12° – 14° συνοδεύοντας κάθε στιγμή που εκτιμάται ιδιαίτερη!

ΟΙΝΟΘΗΚΗ EMERY
Οινοποιία στην Έμπωνα

earth designs

Ολοκληρωμένη επέμβαση στο χώρο σας
Μελέτη - Κατασκευή - Επίβλεψη
Συντήρηση σε εξωτερικούς χώρους
Κατοικίες - Εμπορικά Κέντρα - Ξενοδοχεία

Γιατί το να ζήτε σε ένα αρμονικό και φροντισμένο περιβάλλον είναι κάτι που Αξίζετε!

Κατερίνα Παππά
Πτυχιούχος Αρχιτέκτων Τοπίου

earth designs

Εμπ. Κέντρο Σαρρή, 85100 Ρόδος
Τηλ. 22410 60869 / Κιν. 6974 838654
AT3783

Δεν επιδίδονται οι κλήσεις έγκαιρα;

Προκλήθηκε θέμα για τον δήμο Αφάντου

Επείγουσα προκαταρκτική εξέταση ενδέχεται να διαταχθεί τις επόμενες ημέρες αναφορικά με τη μη έγκαιρη επίδοση των κλήσεων σε μάρτυρες και κατηγορούμενους από το Δήμο Αφάντου.

Το θέμα, το οποίο είναι άκρως σημαντικό, έχει δημιουργηθεί το τελευταίο διάστημα, ενώ οξύνθηκε ακόμη περισσότερο την περασμένη εβδομάδα και αφορά υποθέσεις τόσο του Μονομελούς όσο και του Τριμελούς Πλημμελειοδικείου Ρόδου.

Μάλιστα, στη πρόσφατη συνεδρίαση του Τριμελούς Πλημμελειοδικείου την περασμένη Τετάρτη 9 Νοεμβρίου, **προκλήθηκε η έντονη αντίδραση τόσο του προέδρου της έδρας κ. Ανδρέα Κράνη όσο και του Εισαγγελέα κ. Αντώνη Παπαματθαίου, όταν διαπιστώθηκε ότι μάρτυρες και κατηγορούμενοι (κάτοικοι του Δήμου Αφάντου) είχαν λάβει τις κλήσεις για να παραστούν στο δικαστήριο μόλις την προηγούμενη ημέρα!**

Ο κ. πρόεδρος ζήτησε να μάθει τους λόγους που είχε συμβεί αυτό, ενώ ο κ. εισαγγελέας επεσήμανε ότι θα διαταχθεί για το θέμα επείγουσα προκαταρκτική εξέταση.

Όπως είναι γνωστό, οι επιδόσεις κλήσεων σε διάδικους έχει ανατεθεί αρκετό καιρό τώρα, στους αρμόδιους δήμους, με σκοπό την επιτάχυνση της διαδικασίας. Οι δήμοι από την πλευρά τους, ανέθεσαν – όπως όφειλαν- την εργασία αυτή σε υπάλληλό τους, χωρίς όμως να λείψουν τα προβλήματα και οι καθυστερήσεις. Οι περισσότεροι δήμοι με την πάροδο του χρόνου «συμμορφώθηκαν» μετά και τις σχετικές οδηγίες από την Εισαγγελία Πλημμελειοδικών Ρόδου, όχι όμως – όπως φαίνεται- και ο Δήμος Αφάντου.

Σύμφωνα με πληροφορίες, αύριο στο γραφείο του αρμόδιου Εισαγγελέα έχει κληθεί ο Δήμαρχος Αφάντου κ. Σταμάτης Καββάδας, προκειμένου να δώσει εξηγήσεις για το ζήτημα που έχει προκύψει.

Πάνω από 5.500 άτομα στον Πανορμίτη φέτος

Ευνοήθηκαν οι προσκυνητές από τις καλές καιρικές συνθήκες

Περισσότεροι από 5.500 πιστοί κατέκλυσαν και φέτος τη Μονή του Πανορμίτη στη Σύμη σε χρονικό διάστημα τεσσάρων ημερών για να προσκυνήσουν, με αφορμή την εορτή του Αρχάγγελου Μιχαήλ και Γαβριήλ.

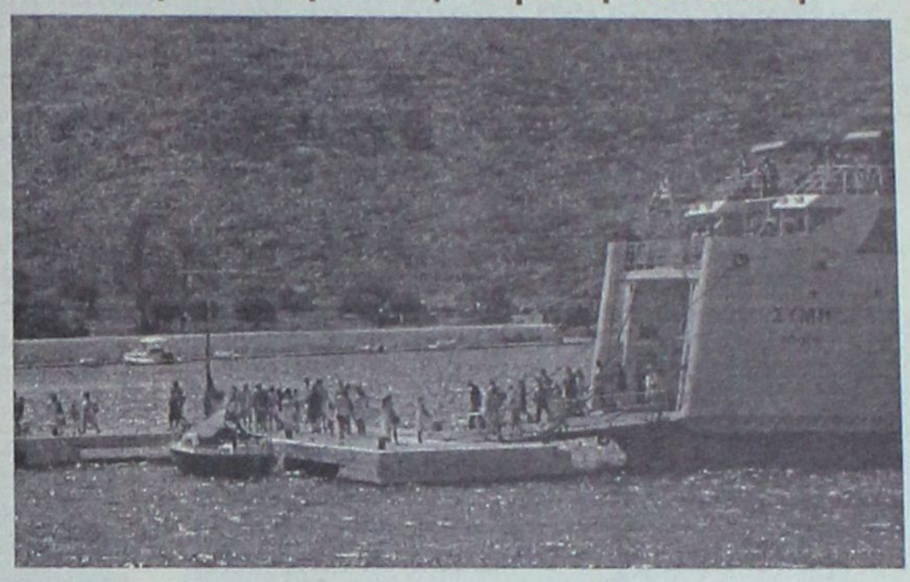

Οι προσκυνητές ξεκίνησαν τις επισκέψεις τους στο Μοναστήρι του Πανορμίτη στη Σύμη το περασμένο Σάββατο 5 Νοεμβρίου και τις ολοκλήρωσαν ανήμερα της εορτής του την Τρίτη 8 Νομεβρίου.

Και τις τέσσερις αυτές ημέρες, αρκετά ήταν τα πλοία που είχαν δρομολογηθεί με σκοπό την διευκόλυνση του επιβατικού κοινού, ενώ αναχωρήσεις πλοίων πραγματοποιούνταν κάθε μισή ώρα.

Σύμφωνα με τα επίσημα στοιχεία από το Κεντρικό Λιμεναρχείο Ρόδου, συνολικά το τετραήμερο διακινήθηκαν 5.737 επιβάτες, αριθμός αυξημένος κατά 5,52% σε σχέση με πέρυσι όπου είχαν διακινηθεί 5.542, ενώ αξίζει να επισημανθεί ότι το 2004 σημειώθηκε αυξημένη κίνηση κατά 39,98% σε σχέση με το 2003, όπου τη Μονή είχαν επισκεφθεί 3.959 άτομα.

Ειδικότερα, το Σάββατο 5 Νοεμβρίου μετέβησαν στον Πανορμίτη της Σύμης 501 προσκυνητές, την Κυριακή 6 Νοεμβρίου 1.565, τη Δευτέρα 7 Νοεμβρίου 1.298 και την Τρίτη 8 Νοεμβρίου 2.373 άτομα. Σύμμαχος στην καθιερωμένη πλέον «εξόρμηση» των πιστών, ο καλός καιρός καθώς οι άνεμοι τις ημέρες εκείνες δεν ξεπέρασαν τα 5 μποφόρ.

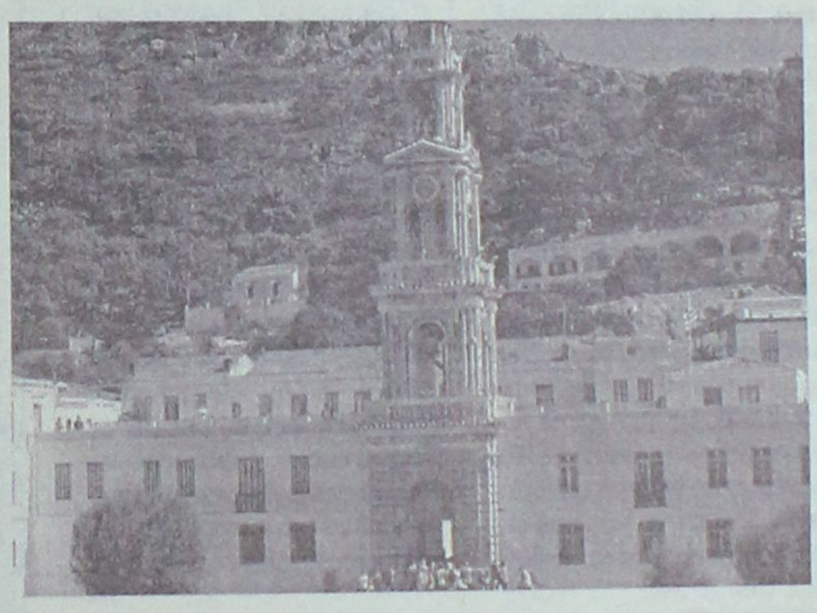

Υπενθυμίζεται ότι συνολικά από το νησί της Ρόδου για τη Σύμη πραγματοποιήθηκαν 29 δρομολόγια πλοίων, ενώ καθημερινά δύο τουριστικά πλοία πραγματοποιούσαν εκδρομές με αναχώρηση από Ρόδο στις 9 το πρωί και επιστροφή στις 5 το απόγευμα.





Παρά το γεγονός ότι σε Ρόδο και Κάρπαθο σημειώθηκαν ισάριθμες πυρκαγιές μ' αυτές του 2004

Λιγότερα στρέμματα κάηκαν φέτος

Μείωση κατά 70% παρουσίασαν φέτος τα στρέμματα γης που αποτεφρώθηκαν σε Ρόδο και Κάρπαθο σε σχέση με πέρυσι, παρά το γεγονός ότι ο αριθμός των πυρκαγιών που σημειώθηκαν στη περιοχή μας ήταν ο ίδιος με τον αντίστοιχο της προηγούμενης χρονιάς. Χωρίς άδεια κάνουν χρήση υγραερίου τα 20 από τα 30 καταστήματα στη Ρόδο!

Τί αναφέρει σε συνέντευξή του στη "Ροδιακή" ο διοικητής της Πυροσβεστικής Υπηρεσίας Ρόδου κ. Δημ. Καραγεωργόπουλος

Της **Ελευθερίας Πελλού**
pelloue@rodiaki.gr

Σε 9 συνολικά συμβάντα πυρκαγιών κλήθηκαν φέτος και προσέφεραν τις υπηρεσίες τους οι άνδρες της Πυροσβεστικής Υπηρεσίας Ρόδου μαζί με τα ελεγχόμενα από αυτή Πυροσβεστικά κλιμάκια Λίνδου- Απολλώνων και Καρπάθου, αριθμός θεωρητικά ίδιος με τις αντίστοιχες δασικές πυρκαγιές που είχαν εκδηλωθεί στην περιοχή μας πέρυσι. Η διαφορά εναπόκειται στον αριθμό των στρεμμάτων που αποτεφρώθηκαν και ο οποίος παρουσιάζει σημαντική μείωση της τάξης του 70%.

Ειδικότερα, **σε συνέντευξη που παραχώρησε στην «Ροδιακή» ο διοικητής της Πυροσβεστικής Υπηρεσίας Ρόδου, Πύραρχος κ. Κωνσταντίνος Καραγεωργόπουλος, την προηγούμενη χρονιά από 9 πυρκαγιές είχαν αποτεφρωθεί συνολικά 6.770 στρέμματα (420 στη Ρόδο και 6.350 στην Κάρπαθο), ενώ φέτος μόλις 1.035 στρέμματα από τα οποία τα 135 στη Ρόδο και τα 900 στην Κάρπαθο.**

Το 2003 είχαν ξεσπάσει 5 δασικές πυρκαγιές οι οποίες αποτέφρωσαν 42 στρέμματα, το 2002 κάηκαν 70 στρέμματα δάσους από 8 πυρκαγιές και τέλος το 2001 οι πυρκαγιές ανήλθαν στις 46 αποτεφρώνοντας στο πέρασμά τους 93 στρέμματα δασικής γης.

Η μείωση αυτή οφείλεται κυρίως στην άμεση επέμβαση των ανδρών της Πυροσβεστικής, αλλά και στον άψογο συντονισμό των δυνάμεων.

Μιλώντας στη «Ροδιακή» ο κ. Καραγεωργόπουλος, επεσήμανε τις δυσκολίες που αντιμετωπίζουν κατά τη διάρκεια κατάσβεσης μίας πυρκαγιάς αλλά και στο υψηλό αίσθημα ευθύνης των ανδρών της υπηρεσίας του, οι οποίοι δεν είναι λίγες οι φορές που θέτουν σε κίνδυνο ακόμη και την ίδια τους τη ζωή προκειμένου να φέρουν εις πέρας το έργο τους. Ο ίδιος δεν παρέλειψε να αναφερθεί και στους πολίτες αλλά και δημόσιους φορείς, οι οποίοι από την πλευρά τους συνεισφέρουν τα μέγιστα όποτε κληθούν και όπου χρειαστεί, διαδραματίζοντας εξίσου σημαντικό ρόλο στη κατάσβεση οποιασδήποτε πυρκαγιάς.

«Μέλημά μας» είπε ο διοικητής της Πυροσβεστικής «είναι η όσο το

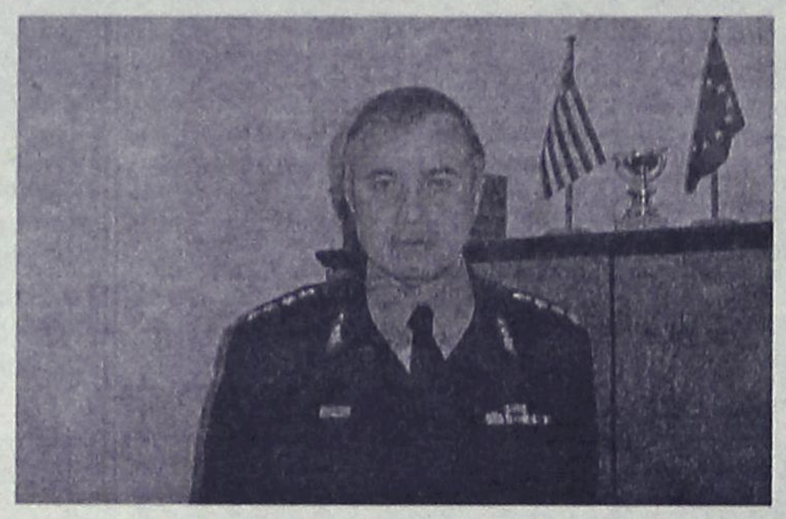

δυνατόν καλύτερη λειτουργία της υπηρεσίας, με το υπάρχον προσωπικό και βέβαια η άριστη φυσική μας κατάσταση και κατάρτιση έτσι ώστε να μπορούμε να ανταπεξέλθουμε με επιτυχία σε κάθε "αποστολή". Και νομίζω πως τα μέχρι σήμερα αποτελέσματα επιβεβαιώνουν τις προσπάθειες αυτές». Μετά τους Ολυμπιακούς αγώνες η Πυροσβεστική Υπηρεσία της Ρόδου έχει παραλάβει οχήματα τα οποία διευκολύνουν το έργο των πυροσβεστών, αλλά δυστυχώς **παραμένει άλυτο το θέμα της επιπλέον στελέχωσης με προσωπικό, καθώς υπολείπονται 15 άτομα για τη κάλυψη των προβλεπόμενων οργανικών θέσεων.**

Προς την κατεύθυνση αυτή έχουν γίνει και συνεχίζουν να γίνονται προσπάθειες, ενώ παράλληλα υπάρχει η δέσμευση από τους αρμοδίους ότι σύντομα θα υπάρξει σχετική μέριμνα.

Έλεγχοι για χρήση υγραερίου χωρίς άδεια

Αυστηρούς ελέγχους διενήργησε το αρμόδιο τμήμα της Πυροσβεστικής Υπηρεσίας Ρόδου σε διάφορα καταστήματα της περιοχής μας, προκειμένου να διαπιστωθεί κατά πόσο γίνεται χρήση υγραερίου χωρίς την απαραίτητη άδεια.

Οι έλεγχοι πραγματοποιήθηκαν στο πλαίσιο της προκαταρκτικής εξέτασης που είχε διαταχθεί από τον Εισαγγελέα Πλημμελειοδικών Ρόδου κ. Γιώργο Οικονόμου. Όπως δήλωσε στη «Ροδιακή» ο διοικητής της Πυροσβεστικής κ. Κωνσταντίνος Καραγεωργόπουλος **συνολικά ελέγχθηκαν 30 καταστήματα στην Παλιά Πόλη και στο Μανδράκι, όπου εντοπίστηκαν τα 20 από αυτά να κάνουν χρήση υγραερίου χωρίς την απαραίτητη άδεια και χωρίς να έχουν πάρει τα προληπτικά και κατασταλτικά μέτρα που απαιτούνται.**

Κυρίως κατά τους χειμερινούς μήνες, οι έλεγχοι των πυροσβεστών επεκτείνονται – εκτός από τα υγειονομικού ενδιαφέροντος- και σε άλλα καταστήματα. **Από τις αρχές του έτους μέχρι και σήμερα στο γραφείο Πυρασφάλειας έχουν κατατεθεί 1000 φάκελοι από ξενοδοχεία, καταστήματα και άλλες επιχειρήσεις, οι οποίοι θα πρέπει και να εγκριθούν από την υπηρεσία.**

Το γεγονός αυτό απαιτεί καταρχήν τον έλεγχο των φακέλων αυτών και στη συνέχεια επιτόπια αυτοψία, προκειμένου να χορηγηθούν τα απαραίτητα πιστοποιητικά στους αιτούντες.

«Είναι λανθασμένη η εντύπωση που πιθανώς να έχει δημιουργηθεί σε κάποιους ότι η Πυροσβεστική Υπηρεσία "κάθεται" το χειμώνα- διευκρινίζει ο κ. Καραγεωργόπουλος-.



Κάποιες φορές αναγκάζομαι σαν διοικητής της υπηρεσίας να επιβαρύνω τόσο τους υπαλλήλους, αλλά κυρίως τους αξιωματικούς της υπηρεσίας με πάρα πολλή δουλειά, όχι μόνο στο συγκεκριμένο 8ωρο που εργάζονται αλλά και πέραν αυτού (ακόμη και στο σπίτι τους) προκειμένου να "βγει" η δουλειά και να μην είναι η Πυροσβεστική τροχοπέδη στην αδειοδότηση ενός καταστήματος».

Εκπαίδευση εθελοντών

Τον «ρόλο» πυροσβέστη δίνεται η ευκαιρία να διαδραματίσουν για δύο εβδομάδες σε όσους εθελοντές- πολίτες θελήσουν να μάθουν περισσότερα πράγματα για το δύσκολο αυτό επάγγελμα.

Και φέτος **η Πυροσβεστική Υπηρεσία Ρόδου, θα πραγματοποιήσει εκπαιδευτικά σεμινάρια τα οποία θα ξεκινήσουν στις 15 Νοεμβρίου και θα ολοκληρωθούν στο τέλος του μήνα.** Οι ενδιαφερόμενοι εθελοντές κατά τη διάρκεια των «μαθημάτων» θα έχουν την ευκαιρία -εκτός από τα θεωρητικά- να δουν και στην πράξη με τη μορφή «άσκησης» τους χειρισμούς των πυροσβεστικών αυτοκινήτων και μηχανημάτων, ενώ παράλληλα θα αποκτήσουν την αυτοπεποίθηση που απαιτείται ώστε σε περίπτωση πυρκαγιάς να συμβάλλουν στη κατάσβεσή της.

Για την εκπαίδευση αυτή, το ενδιαφέρον παρουσιάζεται αυξημένο αφού μέχρι σήμερα έχουν δηλώσει συμμετοχή 20 άτομα, άνδρες και γυναίκες ηλικίας από 18 έως και 55 ετών.

Ο ρόλος των πυροσβεστών σαν «εκπαιδευτές» δεν σταματάει εδώ. Δεκάδες είναι οι αιτήσεις ξενοδοχείων κάθε χρόνο προς την υπηρεσία, με σκοπό την εκπαίδευση συγκεκριμένου αριθμού ατόμων από το προσωπικό τους σε θέματα πυρασφάλειας. Τέλος σημαντικές είναι οι ενημερώσεις που γίνονται από αξιωματικούς της ίδιας υπηρεσίας και σε διάφορα σχολεία της περιοχής μας, όπου καλούνται για να μιλήσουν σε μαθητές κάθε βαθμίδας.

Γεύση με εντυπωσιακές επιβραβεύσεις.

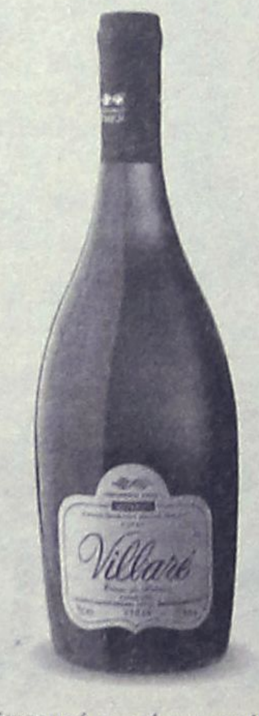

Χρυσό μετάλλιο στο Διεθνή Διαγωνισμό Οίνου Θεσσαλονίκης 2005

Ειδικό μετάλλιο στο κρασί με την υψηλότερη βαθμολογία που παράγεται από την ποικιλία "Αθήρι" στο Διεθνή Διαγωνισμό Οίνου Θεσσαλονίκης 2005

Villare Blanc de Blanc, ένα εξαιρετικό κρασί που τιμήθηκε στο Διεθνή Διαγωνισμό Οίνου Θεσσαλονίκης (2005) με τη διάκριση του χρυσού και του ειδικού μεταλλίου στο κρασί με την υψηλότερη βαθμολογία που παράγεται από την ποικιλία «Αθήρι». Διαθέτει λευκόχρυσο χρώμα, ευχάριστο κι έντονο άρωμα, καθαρά φρουτώδες, με αυτό του πεπονιού να υπερισχύει και της καραμέλας να ακολουθεί. Πρόκειται για ένα κρασί με ξεχωριστό χαρακτήρα, που εντυπωσιάζει με τη φρέσκια, δροσερή και βελούδινη γεύση του κι απολαμβάνεται στους 8°-10° C.

ΟΙΝΟΘΗΚΗ EMERY
Οινοποιία στην Έμπωνα



Δύο συλλήψεις για ναρκωτικά

Ο ένας είναι 18 χρονών

Δύο άτομα , στην κατοχή των οποίων εντοπίστηκαν ποσότητες ναρκωτικών ουσιών, συνελήφθησαν προχθές στο νησί μας.

Ειδικότερα, έλεγχο διενήργησαν προχθές στις 8.30 το βράδυ άνδρες του Τμήματος Δίωξης Ναρκωτικών Ρόδου σε 33χρονο κάτοικο του νησιού μας, κατά τη διάρκεια του οποίου βρήκαν να κατέχει δύο αχρησιμοποίητα αυτοσχέδια τσιγαριλίκια με ακατέργαστη κάνναβη και μία αυτοσχέδια πλαστική συσκευασία που περιείχε 1 περίπου γραμμάριο της ίδιας ναρκωτικής ουσίας.

Λίγη ώρα αργότερα και συγκεκριμένα στις 10.30 το βράδυ της ίδιας ημέρας, αστυνομικοί της Ομάδας Πρόληψης και Καταστολής Εγκληματικότητας εντόπισαν 18χρονο κάτοικο Παραδεισίου και σε έλεγχο που του έγινε βρέθηκε στη κατοχή του μία χάρτινη πλαστική συσκευασία που περιείχε ακατέργαστη κάνναβη βάρους 1 περίπου γραμμαρίου.

Οι ναρκωτικές ουσίες κατασχέθηκαν, ενώ σε βάρος και των δύο συλληφθέντων κινήθηκαν οι προβλεπόμενες από το νόμο διαδικασίες.

Καθημερινό φαινόμενο οι δηλητηριάσεις ζώων

Εντονες οι διαμαρτυρίες των φιλόζωων συμπολιτών μας

Ομαδικές δηλητηριάσεις αδέσποτων ζώων, παρατηρήθηκαν το τελευταίο διήμερο σε κεντρικά σημεία της πόλεως Ρόδου, γεγονός που έχει προκαλέσει δυσφορία και αγανάκτηση σε μεγάλο αριθμό συμπολιτών μας.

Σύμφωνα με όσα καταγγειλε χθες μιλώντας στη «Ροδιακή» η πρόεδρος του Συλλόγου Προστασίας Αδέσποτων Ζώων της περιοχής μας, **κ. Αναστασία Σταματίου** σε ό,τι αφορά τις μαζικές δηλητηριάσεις γατιών και σκυλιών, έχουν γίνει καθημερινό φαινόμενο.

Η ίδια αποκάλυψε επίσης, **ότι η παρέμβαση των αρμόδιων διωκτικών αρχών, θα πρέπει να είναι άμεση στο εξής καθώς εκτός** από τα αδέσποτα ζώα κινδυνεύουν πλέον άμεσα και οι ίδιοι οι άνθρωποι: «Η θανάτωση των ζώων αυτών, φαίνεται ότι γίνεται με **δηλητήρια - φόλες** τα οποία ασυνείδητοι άρχισαν να ρίχνουν ακόμα και σε κατοικημένες περιοχές στο κέντρο της πόλης μας, με ό,τι επικίνδυνο, ιδίως **για μικρά παιδιά, μπορεί να προκαλέσουν αυτού του είδους οι ενέργειες»**.

Στα δικαστήρια της Ρόδου πάντως, τα τελευταία

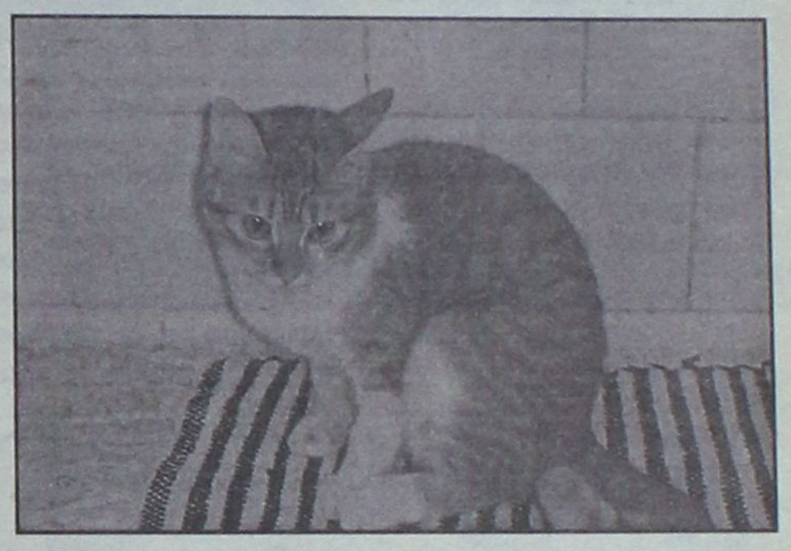

χρόνια, εκκρεμούν 10 τέτοιες περιπτώσεις που αφορούν είτε θανάτωση των ζώων είτε κακοποίηση, ωστόσο όμως μέχρι σήμερα καμία δεν έχει εξεταστεί. Οι εκπρόσωποι της φιλοζωϊκής μάλιστα, σημειώνουν ότι με τα συγκεκριμένα περιστατικά που είχαμε το τελευταίο χρονικό διάστημα, **επιβάλλεται πλέον να προωθηθούν άμεσα οι περιπτώσεις που εκκρεμούν στην δικαιοσύνη** έτσι ώστε να λειτουργήσει κατά κάποιο τρόπο αποτρεπτικά για όλους εκείνους που συνεχίζουν να σκορπούν τον θάνατο τα τελευταία χρόνια.

ΕΡΕΥΝΑ ΣΤΗ ΔΙΚΑΙΟΣΥΝΗ

Σημειώνεται ότι μόνο τα τελευταία χρόνια, διενεργήθηκαν έπειτα από καταγγελίες που έγιναν, πολλές προκαταρκτικές εξετάσεις από την Εισαγγελία Πρωτοδικών Ρόδου.

Στις περισσότερες από τις περιπτώσεις αυτές, που καταγγέλθηκαν είτε από ιδιώτες είτε από **την Φιλοζωϊκή, είτε από τον Κυνηγετικό Σύλλογο της Ρόδου**, επρόκειτο για θανατώσεις σκυλιών με δηλητήρια – φόλες που είχαν διασπαρθεί ακόμα και σε κατοικημένες περιοχές.

Η έρευνα επίσης, είχε επεκταθεί και στα γεωργικά καταστήματα που πωλούν δηλητήρια και φυτοφάρμακα σε ιδιώτες, αλλά ωστόσο δεν προσδιορίστηκαν ευθύνες, δεδομένου ότι η χρήση φυτοφαρμάκων γίνεται σε ευρεία κλίμακα ακόμα και από ερασιτέχνες, σε αριθμό τέτοιο που καθίσταται σχεδόν ανεξέλεγκτη.

Ο αντίκτυπος πάντως, από **τις δηλητηριάσεις των αδέσποτων, στους επισκέπτες τους τουρίστες αλλά και τους εκπροσώπους φορέων και φιλοζωϊκών οργανώσεων του εξωτερικού**, είναι ιδιαίτερα αρνητικός για το νησί μας και όπως προειδοποιούν οι εκπρόσωποι της Φιλοζωϊκής θα μπορούσε να εξελιχθεί σε μια πρώτης τάξεως δυσφημιστική εκστρατεία για το νησί της Ρόδου, αν οι απαράδεκτες αυτές καταστάσεις συνεχίζουν να εξελίσσονται.

THE ALL NEW GRAND VITARA THE BEST 4X4 EVER

Αλλάξτε ζωή!



Το νέο Grand Vitara είναι εδώ και όλα αλλάζουν! Σύμβολο ελευθερίας και περιπέτειας που γοητεύει και συναρπάζει. Σήμερα, στην πιο εξελιγμένη του μορφή, με νέους κινητήρες, 1.6 lt VVT/106hp και 2.0lt/140hp, το νέο Grand Vitara προσφέρει με ασφάλεια συναρπαστικές εμπειρίες οδήγησης. Πιστό στη θρυλική κληρονομιά του, με υψηλή τεχνολογία, εξελιγμένο σύστημα τρετρακίνησης, δυναμικό design, πολυτέλεια, άνεση και πλούσιο εξοπλισμό, το νέο Grand Vitara θέτει νέα standards στα 4x4 και ανταποκρίνεται στις υψηλότερες προσδοκίες σας. Ελάτε σήμερα για ένα test drive και δείτε από κοντά το καλύτερο Suzuki 4x4 που σχεδιάστηκε ποτέ!

test drive now

3 χρόνια δωρεάν ομαλή συντήρηση 3 χρόνια εγγύηση χωρίς χιλιόμετρα

Επίσημοι έμποροι Ρόδου: **Ν. ΒΑΡΔΕΛΛΗΣ Α.Ε.** • ΕΚΘΕΣΙΣ - ΑΝΤΑΛΛΑΚΤΙΚΑ: ΚΑΠΟΔΙΣΤΡΙΟΥ 21, ΡΟΔΟΣ Τηλ: 22410 - 27.774 - FAX: 22410 - 20.696

SUZUKI
Way of Life !

AE857

ΜΑΘΗΜΑΤΑ ΜΠΡΙΤΖ

Ο Αγωνιστικός Όμιλος Μπριτζ Ρόδου

ανακοινώνει ότι ξεκινούν μαθήματα Μπριτζ από τις **16 Νοεμβρίου,** ημέρα **Τετάρτη** και ώρα **20.30** στην αίθουσα του **ΑΚΤΑΙΟΝ**.
Για περισσότερες πληροφορίες απευθυνθείτε στους:

1) ***Σιμάτη Θάνο,* τηλ. 6944320325**

2) ***Τυραδέλλη Αγγελική,* τηλ. 22410-37928, πρωί και 6944601139**

ή ελάτε κατευθείαν στα μαθήματα

ΑΠ488(Γ)

Έντονη διαμαρτυρία για τον προσωπάρχη

Έκλεισε κατάμουτρα την πόρτα σε εργαζόμενο

Την έντονη διαμαρτυρία της για την συμπεριφορά που επέδειξαν υπεύθυνοι μεγάλου ξενοδοχειακού συγκροτήματος στη Ρόδο, εκφράζει με σχετική επιστολή της ξενοδοχοϋπάλληλος, η οποία ταλαιπωρείται επί σειρά ημερών για να μπορέσει να... ολοκληρώσει την διαδικασία απόλυσής της.

Στην επιστολή της η κ. Σοφία Καραντάνη αναφέρει συγκεκριμένα:

«Το πρωί της Δευτέρας 7 Νοεμβρίου 2005, βρέθηκα να περιμένω για μία σχεδόν ώρα στο λογιστήριο του ξενοδοχείου «Χίλτον» στη Ρόδο, για να με δεχθεί ο προσωπάρχης και να ολοκληρώσω έτσι την διαδικασία της απόλυσής μου. Τα κορίτσια του λογιστηρίου με **εξυπηρέτησαν, με ευγενικό τρόπο, με τις υπόλοιπες διαδικασίες που ήθελα και ζήτησαν από τον προσωπάρχη του ξενοδοχείου αν μπορούσε να με εξυπηρετήσει.** Η απάντηση, ήταν αρνητική ή μάλλον συνηθισμένη: «περιμένετε όποτε μπορέσω».

Φεύγοντας, πέρασα από το γραφείο του κ. διευθυντή, η πόρτα ήταν ανοιχτή και οι δυό τους συζητούσαν. Μίλησα με το γραμματέα του διευθυντή, εξηγώντας πως έχω έρθει από μακρινό χωριό, για να προλάβω τον ΟΑΕΔ.

Με ευγένεια, φωνάζει τον προσωπάρχη, αν μπορεί να δώσει τα έγγραφα της απόλυσης που ήθελα, ωστόσο όμως ούτε και **τότε... ευδοκίμησε η ευγένεια και η ανθρωπιά**. Αν και οι δύο άντρες με βλέπανε στην πόρτα και είχαν την ευκαιρία να με εξυπηρετήσουν με αγενέστατο τρόπο μου είπαν και πάλι να περιμένω έξω ή να περάσω άλλη μέρα!

Προσπάθησα να εξηγήσω ότι δεν μπορώ να χάσω και άλλη μια μέρα, γιατί αυτό μετράει στην ανεργία μου και τότε ο ίδιος ο διευθυντής σηκώθηκε και μου έκλεισε την πόρτα στα μούτρα, λέγοντάς μου ότι «έχουμε πολύ πιο σοβαρά προβλήματα να ασχοληθούμε»!

Μιλάμε συνέχεια για το πώς **θα καλυτερέψουμε την τουριστική προβολή του νησιού μας, και στέλνουμε τα παιδιά μας στις τουριστικές σχολές για να μάθουν πώς να συμπεριφέρονται και οι ίδιοι,** αλλά δυστυχώς, άλλοι υπεύθυνοι συμπεριφέρονται με εντελώς απαράδεκτο και προσβλητικό τρόπο».

Έκλεψαν κάρτες και 15 κούτες τσιγάρα

Από καφενείο στη Νότια Ρόδο

Το χρηματικό ποσό των 150 ευρώ, τηλεφωνικές κάρτες αξίας 1.500 ευρώ και 15 κούτες από τσιγάρα, αφαίρεσε άγνωστος δράστης από καφενείο στη Νότια Ρόδο.

Την κλοπή κατήγγειλε προχθές στις 11 το πρωί στον Αστυνομικό Σταθμό Γενναδίου, ο 46χρονος ιδιοκτήτης του καταστήματος.

Όπως ο ίδιος δήλωσε στους αστυνομικούς, το χρονικό διάστημα από το βράδυ της περασμένης Πέμπτης έως και το πρωί της Παρασκευής, άγνωστος δράστης αφού παραβίασε το παράθυρο του καφενείου του, μπήκε μέσα και αφαίρεσε τηλεφωνικές κάρτες κινητών και καρτοτηλεφώνων αξίας 1.500 ευρώ, 15 κούτες με τσιγάρα συνολικής αξίας 1000 περίπου ευρώ, καθώς και το χρηματικό ποσό των 150 ευρώ.

Για την υπόθεση διενεργείται προανάκριση από τον Αστυνομικό Σταθμό Γενναδίου.

ALHAMBRA TRAVEL



ΧΡΙΣΤΟΥΓΕΝΝΑ ΣΤΗΝ ΑΙΓΥΠΤΟ
ΑΛΕΞΑΝΔΡΕΙΑ–ΚΑΪΡΟ
από 23–28 Δεκεμβρίου
ΑΕΡΟΠΟΡΙΚΩΣ

Με πτήση απ' ευθείας
ΡΟΔΟ - ΑΛΕΞΑΝΔΡΕΙΑ - ΚΑΪΡΟ -ΡΟΔΟ

Ελάτε μαζί μας στη χώρα του ΝΕΙΛΟΥ με το υπέροχο κλίμα και τον ξακουστό πολιτισμό. Κάνετε στην οικογένειά σας ένα δώρο για τα Χριστούγεννα. Ταξίδι αναψυχής, άνετο, ιστορικό και για πολλούς πρωτόγνωρο.
Αρχαιότητες, οάσεις, κρουαζιέρα στον Νείλο, Μουσεία, φθηνά ψώνια, ονειρεμένο χριστουγεννιάτικο Ρεβεγιόν στο πολυτελές "HILTON" της Αλεξάνδρειας.

ΠΡΟΓΡΑΜΜΑ

ΑΝΑΧ. 23/12 από ΡΟΔΟ με τσάρτερ στις 07.00 απ' ευθείας για Αλεξάνδρεια - Τακτοποίηση VISAS στο αεροδρόμιο και ξενάγηση στο Εθνικό Μουσείο, Παλάτι της Κλεοπάτρας 6 μέτρα υπό τη θάλασσα - Επίσκεψη στο σπίτι του Καβάφη και Άγιο Σάββα - Συνάντηση με τον Πατριάρχη - Επιστροφή hotel Hilton - το βράδυ μεταφορά στο White and Blue restaurant στο ελληνικό Ναυτικό Club της Αλεξάνδρειας - Δείπνο με θαλασσινά.
24/12 Πρωϊνό - Επίσκεψη Κατακόμβες της Shawkafa - Προσκύνημα στο Ναό του Ευαγγελισμού και εν συνεχεία στην Αλεξανδριανή Βιβλιοθήκη, παπύρους και μουσείο. Συνεχίζουμε για την ΜΟΝΤΑΖΑ θερινό ανάκτορο του βασιλέως Φαρούκ. Το βράδυ χριστουγεννιάτικο ρεβεγιόν με εορταστικό πρόγραμμα και δείπνο.
25/12 Πρωϊνό - αναχ. για Κάιρο - Επισκέψεις Πυραμίδες, Σφίγγα και Παπύρους - άφιξη στο υπερπολυτελές ξενοδοχείο "Le Meridien Pyramids" - Δείπνο στη Nubian.
26/12 Πρωϊνό - Ολοήμερη επίσκεψη στο τζαμί του Mohamed Ali και την Citadel του Saladin. Συνεχίζουμε στο Khan El Khalili bazaar. Δείπνο buffe στο ξενοδοχείο.
27/12 Πρωϊνό - αναχ. για την Οαση του Fayoum τη μεγαλύτερη σε έκταση στην Αίγυπτο - προϊστορικά ευρύματα των Φαραώ, Ελλήνων, Ρωμαίων και Ισλάμ - Επιστροφή στο ξενοδοχείο - Δείπνο.
28/12 Πρωϊνό - επίσκεψη στο ναό του Αγίου Γεωργίου και στο Εθνικό Μουσείο - κρουαζιέρα με πολυτελέστατο ποταμόπλοιο στο Νείλο με φαγητό και φολκλορικό πρόγραμμα με χορούς.
Μετά το δείπνο αναχώρηση για το αεροδρόμιο για την πτήση μας στις 22.35 για ΡΟΔΟ.

ΔΗΛΩΣΕΙΣ ΣΥΜΜΕΤΟΧΗΣ
ΕΩΣ ΚΑΙ 18/11
Λεπτομέρειες και τιμές στο πρακτορείο μας

ALHAMBRA TRAVEL
Δημ. Θεοδωράκη 13
Τηλ. 2241025698 και 2241037052

XΠ130

Π/Γ ΠΑΥΣΑΝΙΑΣ
ΑΝΑΚΟΙΝΩΣΗ
Ενημερώνουμε το κοινό διά την μεταφορά ΕΜΠΟΡΕΥΜΑΤΩΝ - ΑΥΤΟΚΙΝΗΤΩΝ - ΜΗΧΑΝΗΜΑΤΩΝ με το Π/Γ Παυσανίας.
Αναχώρηση από τη ΡΟΔΟ
με προορισμό τα κάτωθι νησιά:

ΣΥΜΗ	ΧΑΛΚΗ
ΤΗΛΟΣ	ΔΙΑΦΑΝΙ
ΝΙΣΥΡΟΣ	ΚΑΡΠΑΘΟΣ
ΚΩ	ΠΗΓΑΔΙΑ
ΛΕΡΟΣ	ΚΑΣΟΣ
ΠΑΤΜΟΣ	ΚΡΗΤΗ
ΛΕΙΨΟΙ	

ΑΥΣΤΡΑΛΙΑΣ 60 - ΓΚΙΝΑΚΗΣ
Πληρ. τηλ. 6936656976
24 ώρες το 24ωρο
AE921

PELLOS TRAVEL
Α. ΠΑΠΑΣΑΒΒΑΣ
ΠΟΙΟΤΗΤΑ-ΟΡΓΑΝΩΣΗ-ΕΓΓΥΗΣΗ

ΕΚΔΡΟΜΕΣ ΧΕΙΜΩΝΑ 2005-2006

○ RELAX ΜΑΡΜΑΡΙΣ
ΤΡΙΗΜΕΡΑ ΠΑΚΕΤΑ
ΣΕ ΞΕΝΟΔΟΧΕΙΑ 5 ΑΣΤΕΡΩΝ (ELEGANCE, PINETA–DELUX) ΜΕ ΗΜΙΔΙΑΤΡΟΦΗ
ΜΟΝΟ ΜΕ 100 ΕΥΡΩ
ΚΑΙ 19 ΕΥΡΩ ΦΟΡΟΙ ΚΑΙ
ΜΕΤΑΦΟΡΑ ΛΙΜΑΝΙ-ΞΕΝΟΔΟΧΕΙΟ-ΛΙΜΑΝΙ
ΑΝΑΧΩΡΗΣΗ 18/11 ΤΟ ΑΠΟΓΕΥΜΑ ΣΤΙΣ 4.00 ΚΑΙ ΕΠΙΣΤΡΟΦΗ 20/11 ΤΟ ΑΠΟΓΕΥΜΑ ΣΤΙΣ 18.30

○ 29/12– 5/1/06 8ΗΜΕΡΗ
ΡΩΜΗ–ΦΛΩΡΕΝΤΙΑ–ΒΕΝΕΤΙΑ
ΜΟΝΟ ΜΕ 645 ΕΥΡΩ ΤΟ ΑΤΟΜΟ
ΜΕ SUPERFAST ΣΕ 4ΚΛΙΝΕΣ ΚΑΜΠΙΝΕΣ Ξ/Δ 4 ΑΣΤΕΡΩΝ ΜΕ ΦΑΓΗΤΟ-ΜΕΤΑΦΟΡΕΣ-ΞΕΝΑΓΗΣΕΙΣ-ΤΑΞΙΔΙΩΤΙΚΗ ΑΣΦΑΛΕΙΑ-ΣΥΝΟΔΟΣ ΓΡΑΦΕΙΟΥ

○ ΜΥΡΑ–ΚΩΝΣΤΑΝΤΙΝΟΥΠΟΛΗ
1Η ΕΚΔΡΟΜΗ 5/12–8/12
ΜΥΡΑ–ΛΙΒΙΣΙ–ΦΕΤΙΓΙΕ–ΚΑΣ–ΑΝΤΑΛΕΙΑ
(ημέρα εορτής του Αγίου Νικολάου στα Μύρα)
Ξενοδοχεία 4 και 5 αστέρων με ημιδιατροφή και όσους κάνουν κράτηση έως 25 Νοεμβρίου έκπτωση 30 ευρώ.

2Η ΕΚΔΡΟΜΗ 5/12–13/12
ΜΥΡΑ–ΚΩΝΣΤΑΝΤΙΝΟΥΠΟΛΗ
(ΓΙΑ ΟΣΟΥΣ ΘΕΛΟΥΝ ΝΑ ΣΥΝΕΧΙΣΟΥΝ ΜΕΤΑ ΤΑ ΜΥΡΑ)
Ξενοδοχεία 4 και 5 αστέρων με ημιδιατροφή και όσους κάνουν κράτηση έως 25 Νοεμβρίου έκπτωση 30 ευρώ.

3Η ΕΚΔΡΟΜΗ 8/12–13/12
ΚΩΝΣΤΑΝΤΙΝΟΥΠΟΛΗ–ΠΡΙΓΚΙΠΟΝΝΗΣΑ
Ξενοδοχεία 4 και 5 αστέρων με ημιδιατροφή και για όσους θέλουν να φύγουν από Ρόδο στις 8/12 και να κάνουν μόνο ΠΟΛΗ

○ ΧΡΙΣΤΟΥΓΕΝΝΑ:
ΙΤΑΛΙΑ 22/12 – 27/12 (6ήμερη εκδρομή)
ΡΩΜΗ–ΦΛΩΡΕΝΤΙΑ–ΠΙΖΑ–ΒΕΝΕΤΙΑ
Αεροπορικώς κατ' ευθείαν από Ρόδο.
ΚΩΝΣΤΑΝΤΙΝΟΥΠΟΛΗ
22/12–27/12 6ΗΜΕΡΗ ΕΚΔΡΟΜΗ
ΜΟΝΟ ΜΕ 295 ΕΥΡΩ ΤΟ ΑΤΟΜΟ

7ΗΜΕΡΗ ΕΚΔΡΟΜΗ (28/12–3/1/06)
ΚΑΪΡΟ–ΑΛΕΞΑΝΔΡΕΙΑ
Αεροπορικώς απευθείας από ΡΟΔΟ
ΠΗΛΙΟ 22/12 – 27/12
ΤΙΜΗ 295 ΕΥΡΩ ΤΟ ΑΤΟΜΟ
ΖΑΓΟΡΟΧΩΡΙΑ–ΜΕΤΣΟΒΟ–ΜΕΤΕΩΡΑ
ΤΙΜΗ 295 ΕΥΡΩ ΤΟ ΑΤΟΜΟ

Αναχ. από Ρόδο στις 22/12 με Blue Star στις 6 μ.μ. επιστρ. 27/12 με Blue Star στη Ρόδο

○ ΠΡΩΤΟΧΡΟΝΙΑ:
ΠΑΡΙΣΙ–EURODISNEY 29/12–03/01/06
ΚΥΠΡΟΣ ΑΕΡΟΠΟΡΙΚΗ
Αεροπορικώς κατ' ευθείαν από ΡΟΔΟ

Διαθέτουμε επίσης:
Εισιτήρια με ΟΑ, AEGEAN και CHARTER. Ακτοπλοϊκά εισιτήρια. Ειδικά πακέτα για μεμονωμένους, συλλόγους, νεόνυμφους για Ελλάδα, Κύπρο, Τυνησία, Αίγυπτο, Μαρόκο, Ιταλία, Αγγλία, Γαλλία κ.ά.

ΓΙΑ ΠΕΡΙΣΣΟΤΕΡΕΣ ΠΛΗΡΟΦΟΡΙΕΣ, ΚΡΑΤΗΣΕΙΣ ΚΑΙ ΑΝΑΛΥΤΙΚΑ ΠΡΟΓΡΑΜΜΑΤΑ ΣΤΟ ΠΡΑΚΤΟΡΕΙΟ ΓΕΝΙΚΟΥ ΤΟΥΡΙΣΜΟΥ:

PELLOS TRAVEL Α. ΠΑΠΑΣΑΒΒΑΣ - TOUR OPERATOR
KALITHEAS AVENUE, FALIRAKI RHODES, 85100 GREECE
TEL. 2241087615, FAX 2241087616
E-MAIL pellostravel@rho.fortnet.gr www.pellostravel.gr

XΠ710

Φτωχό το site του ΕΟΤ

Όπως προκύπτει και από έρευνα που έγινε

«Αναπάντεχα φτωχό» χαρακτηρίζει το περιεχόμενο του site του Ελληνικού Οργανισμού Τουρισμού (www.gnto.gr) μελέτη που πραγματοποίησε πρόσφατα η εταιρεία Creative Marketing, η οποία ασχολήθηκε με την ανάλυση και αξιολόγηση 43 websites, κυρίως εθνικών οργανισμών τουρισμού.

Στην εν λόγω μελέτη, η οποία δημοσιεύθηκε στο πρόσφατο τεύχος του περιοδικού Tourism Report, το site του ΕΟΤ κατατάσσεται στην 28η θέση, πίσω από τις περισσότερες από τις βασικές ανταγωνίστριες – όσον αφορά την προσέλκυση τουριστών – χώρες, όπως, για παράδειγμα, την Ισπανία, την Κροατία, την Πορτογαλία, την Μάλτα, την Τουρκία κ.ά.

Πάντως, θα πρέπει να επισημανθεί ότι οι ελλείψεις που υπάρχουν στο site του ΕΟΤ φαίνεται πως είναι γνωστές στους ιθύνοντες του οργανισμού, δεδομένου ότι αυτή την περίοδο βρίσκεται σε εξέλιξη διαγωνισμός για τη δημιουργία ενός νέου site, το οποίο θα λειτουργεί ως το ελληνικό τουριστικό portal.

Η ΕΡΕΥΝΑ

Όπως σημειώνεται στη μελέτη, το internet χρησιμοποιείται σε μεγάλο βαθμό από τους ξένους τουρίστες όσον αφορά στην αναζήτηση του επόμενου προορισμού διακοπών.

Και συνήθως η αναζήτηση πληροφοριών για μια χώρα ξεκινά από το επίσημο site του εκάστοτε εθνικού οργανισμού τουρισμού.

Αυτός ήταν και ο λόγος που τα στελέχη της Creative Marketing επέλεξαν, κατά κύριο λόγο, τέτοιου είδους sites, τα οποία και ανέλυσαν. Τα 43 sites αφορούν κυρίως ευρωπαϊκές χώρες ή πόλεις, καθώς και τα sites των οργανισμών χωρών της βόρειας Αφρικής, που βρέχονται, όμως, από τη Μεσόγειο Θάλασσα.

Για την αξιολόγηση χρησιμοποιήθηκαν πληθώρα κριτηρίων σε έξι τομείς, οι οποίοι είναι το περιεχόμενο, η χρηστικότητα και φιλικότητα προς τον χρήστη, η απόδοση στις μηχανές αναζήτησης, το μάρκετινγκ, η αισθητική (design) και τεχνικοί παράγοντες που άπτονται της λειτουργίας των sites.

Η ΚΑΤΑΤΑΞΗ

Λονδίνο. Με βάση αυτά τα κριτήρια τα sites βαθμολογήθηκαν, και στην πρώτη θέση βρέθηκε το επίσημο site της πόλης του Λονδίνου (www.visitlondon.com) με 4.080 βαθμούς ενώ ακολουθεί της Ιρλανδίας (www.tourismireland.com) με 4.070 βαθμούς, η Ισπανία (www.spain.info) με 3.895 βαθμούς, η Αυστρία (www.austriatourism.at) με 3.779 βαθμούς και την πεντάδα κλείνουν η Δανία (www.visitdenmark.com) και η Βρετανία (www.visitbritain.com) με 3.675 βαθμούς.

Το site του ΕΟΤ συγκέντρωσε 2.379 βαθμούς (28η θέση), ακολουθούμενο από εκείνο της Κύπρου (2.281 βαθμούς), ενώ είναι αξιοσημείωτο ότι η αντίστοιχη τουρκική ιστοσελίδα ήταν στην 23 θέση με 2.689 βαθμούς και η κροατική στην 10η θέση με 3.314.

Από άλλες μεσογειακές χώρες, ξεχωρίζει η 11η θέση της Πορτογαλίας (3.310 βαθμούς), η 12η της Σλοβενίας (3.215 βαθμούς), και η 13η της Μάλτας (3.051 βαθμούς).

Σύμφωνα με τους συγγραφείς της μελέτης, το www.gnto.gr περιλαμβάνεται στα sites που χρήζουν «άμεσης αναβάθμισης», καθώς το περιεχόμενο είναι εξαιρετικά ελλιπές.

Μάλιστα φέρνουν ως παράδειγμα το γεγονός ότι δεν υπάρχουν πληροφορίες για διάσημες ελληνικές παραλίες, ενώ εκτιμούν ότι το design χαρακτηρίζεται από απουσία σύγχρονου και καλής ποιότητας υλικού, κάτι το οποίο κάνει την πλοήγηση μη ενδιαφέρουσα.

Μεταφορά πολυτελών σκαφών από την Ρόδο

Στα τουριστικά θέρετρα της Καραϊβικής

Εντυπωσιακή επιχείρηση μεταφοράς πολυτελών σκαφών αναψυχής από το Λιμάνι της Ρόδου και του Μαρμαρίς, πραγματοποιεί από το πρωί της περασμένης Παρασκευής, ένα μοναδικό σε όγκο και εμφάνιση φορτηγό πλοίο, το STADIONGRACHT, το οποίο προσέγγισε το λιμάνι της Ρόδου για τον σκοπό αυτό.



Πρόκειται για την μεταφορά **15 σκαφών αναψυχής**, (10 έως και 17 μέτρων) τα οποία θα μεταφερθούν στην Καραϊβική, με το ειδικό αυτό σκάφος που θα αναχωρήσει από τη Ρόδο, αύριο το μεσημέρι.

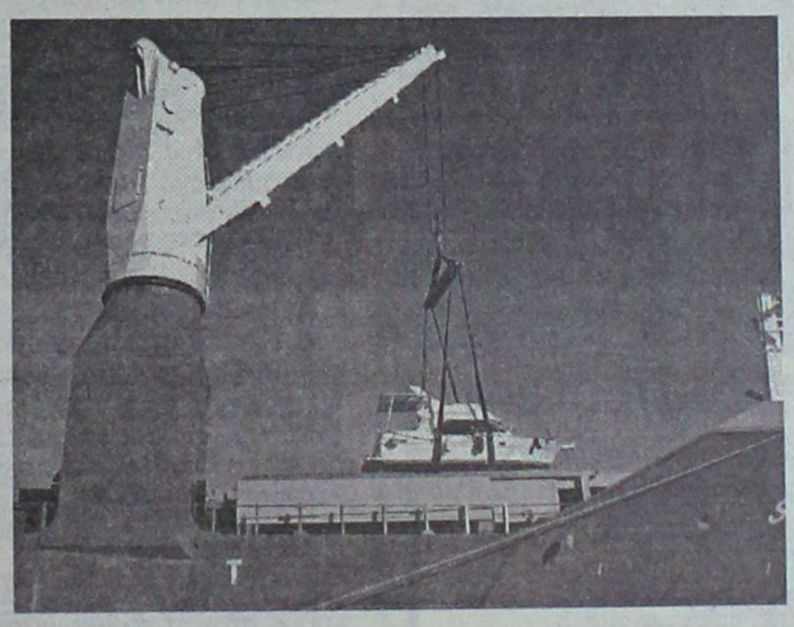

Τα σκάφη αναψυχής, τα περισσότερα από τα οποία φορτώθηκαν ήδη στο ειδικό πλοίο, θα μεταφερθούν από τη Ρόδο **σε τουριστικά θέρετρα** της Καραϊβικής για να ενοικιαστούν έτσι στην συνέχεια, **σε τουρίστες υψηλής εισοδηματικής στάθμης**.

Όπως εξήγησε χθες μιλώντας στη «Ροδιακή» ο τουριστικός πράκτορας κ. **Κώστας Γεωργιάδης**, το **συγκεκριμένο φορτηγό σκάφος**, είναι ειδικό για την μεταφορά τέτοιων πλοιαρίων, αλλά και γενικότερα για την μεταφορά βαρέων φορτίων.

Συνολικά από τη Ρόδο και το Μαρμαρίς **φόρτωσε 15 τέτοια τουριστικά σκάφη** τα οποία και θα παραμείνουν μέχρι το τέλος του ερχόμενου Μαρτίου (όπου και διαρκεί η υψηλή τουριστική σεζόν για την περιοχή) **σε τουριστικά θέρετρα της Καραϊβικής.**

Περί τα τέλη Απριλίου τα σκάφη αυτά θα φορτωθούν και πάλι στο ίδιο φορτηγό πλοίο για να επιστρέψουν και πάλι στη Ρόδο και να χρησιμοποιηθούν για την τουριστική περίοδο.

ΣΥΓΧΑΡΗΤΗΡΙΟ

Στον αγαπημένο μας ανιψιό και εξάδελφο **Αναστάσιο Μηνέττο** του Ιωάννη και της Ανθούλας που αποφοίτησε από το Πανεπιστήμιο Πειραιά - τμήμα Οργάνωσης-Διοίκησης Επιχειρήσεων - εκφράζουμε τις πιό θερμές μας ευχές για λαμπρή σταδιοδρομία και κάθε άλλη επιτυχία και ευτυχία στη ζωή.

Γιώργος-Ναυσιλένα,
Σακελλάρης-Γιάννης, Ψαρομπά

MZT121122(Γ)

ΣΥΓΧΑΡΗΤΗΡΙΟ

Στον αγαπημένο μου εγγονό **Αναστάσιο Μηνέττο** του Ιωάννη και της Ανθούλας που αποφοίτησε από το τμήμα Οργάνωσης και Διοίκησης Επιχειρήσεων του Πανεπιστημίου Πειραιά, εύχομαι ολόψυχα καλή συνέχιση των μεταπτυχιακών του σπουδών και να έχει πάντα επιτυχίες στη ζωή του.

Ο παππούς του
Αναστάσιος Μηνέττος

MAT4084

Ενήλικες

*Αποκτήστε γρήγορα και αποτελεσματικά πιστοποίηση του επιπέδου της γνώσης σας στην **Αγγλική γλώσσα.** Η εξέταση αποτελείται από **πολλαπλών επιλογών ασκήσεις στο ακουστικό και Reading Listening.***

✓ *Χωρίς εκθέσεις ή προφορική εξέταση.*

✓ Δεν είναι ανάγκη να ταξιδέψετε ως την Αθήνα για να δώσετε τις εξετάσεις του πτυχίου της **Ελληνοαμερικανής Ένωσης TOEIC.**

✓ Στην Ελλάδα, το **TOEIC** αναγνωρίζεται τόσο στον ιδιωτικό τομέα όσο και στο δημόσιο, από το **Ανώτατο Συμβούλιο Προσωπικού (ΑΣΕΠ).**

Ετοιμαστείτε σωστά για τις εξετάσεις **TOEIC**,
που θα διεξαχθούν για πρώτη φορά στη Ρόδο 21 Ιανουαρίου 2006.

Ενημέρωση και δήλωση συμμετοχής έως τις 20 Νοεμβρίου 2005.

ΘΕΜΕΛΙΟ ΓΛΩΣΣΑΣ
Κ. Πέπερ και Αυστραλίας 5, Ζέφυρος
Τηλ. 2241070545

AE970

Μάθετε για τα Curves: Καλή φυσική κατάσταση σε μόλις 30 λεπτά για τις γυναίκες.



Τα πρώτα 100 Μέλη έχουν έκπτωση*
66%
στα τέλη υπηρεσίας

Τα Curves είναι αποκλειστικά σχεδιασμένα για πολυάσχολες γυναίκες που θέλουν να επιτύχουν τους στόχους τους για μιά καλή φυσική κατάσταση αφιερώνοντας 30 μόλις λεπτά, τρεις φορές την εβδομάδα. Ο εξοπλισμός έχει σχεδιαστεί ώστε να συνεργάζεται αρμονικά μόνο με το γυναικείο και όχι το ανδρικό σώμα. Στα Curves θα βρείτε κι άλλες γυναίκες σαν εσάς, καθώς και φιλικό προσωπικό που θα σας εμψυχώσει. Τέσσερα εκατομμύρια γυναίκες σε όλο τον κόσμο έχουν ήδη διαπιστώσει τη διαφορά των Curves. Τηλεφωνήστε μας και κάντε και εσείς τα Curves μέρος της ζωής σας.

Curves

Η δύναμη να καταπλήξετε τον εαυτό σας.™

Το μεγαλύτερο γυμναστήριο για γυναίκες στον κόσμο

ΣΥΝΤΟΜΑ ΚΟΝΤΑ ΣΑΣ...
Ρόδος
21/11

22410-20123

Εθνικής Αντίστασης & Λάρνακας 5
Ρόδος, Δωδ/σου 85100

curves.com

AT3859(Γ)

Προσφορά βασισμένη σε εγγραφή στην πρώτη επίσκεψη με συνδρομή τουλάχιστον 12 μηνών. Δεν ισχύει σε συνδυασμό με άλλη προσφορά. Ισχύει μόνο στα παραρτήματα που συμμετέχουν στην προσφορά.

2005 Curves International

Sigma travel agency

ΑΝΑΧΩΡΗΣΗ 15/11/2005 ΜΕ ΠΤΗΣΗ ΤΣΑΡΤΕΡ ΑΠΟ ΡΟΔΟ

8ήμερη ΑΕΡΟΠΟΡΙΚΗ ΕΚΔΡΟΜΗ
ΠΡΑΓΑ-ΒΟΥΔΑΠΕΣΤΗ-ΒΙΕΝΝΗ!!!
• Σε ξενοδοχεία 4* με πρωινό μπουφέ και ημιδιατροφή.
• Μεταφορές με πολυτελές κλιματιζόμενο πούλμαν
-ΠΕΡΙΗΓΗΣΕΙΣ-ΞΕΝΑΓΗΣΕΙΣ
ΜΟΝΟ 755,00 €!!!

8ήμερη ΑΕΡΟΠΟΡΙΚΗ ΕΚΔΡΟΜΗ
ΣΤΗΝ ΜΑΓΕΥΤΙΚΗ ΠΡΑΓΑ!!!
Απολαύστε την Πράγα 8 ημέρες γεμάτες διασκέδαση
Και μαζί μονοήμερες εκδρομές στο Βερολίνο και Krumlov
• Σε ξενοδοχεία 4* με πρωινό μπουφέ και ημιδιατροφή
• Μεταφορές με πολυτελές κλιματιζόμενο πούλμαν
-ΠΕΡΙΗΓΗΣΕΙΣ-ΞΕΝΑΓΗΣΕΙΣ
ΕΜΠΕΙΡΟΣ ΑΡΧΗΓΟΣ
ΜΟΝΟ 690 €!!!

8ήμερη ΑΕΡΟΠΟΡΙΚΗ ΕΚΔΡΟΜΗ
ΒΕΡΟΛΙΝΟ-ΚΟΠΕΓΧΑΓΗ-ΑΝΟΒΕΡΟ
• Σε ξενοδοχεία 4* με πρωινό μπουφέ και ημιδιατροφή
• Μεταφορές με πολυτελές κλιματιζόμενο πούλμαν
-ΠΕΡΙΗΓΗΣΕΙΣ-ΞΕΝΑΓΗΣΕΙΣ
ΕΜΠΕΙΡΟΣ ΑΡΧΗΓΟΣ

ΤΗΛΕΦΩΝΗΣΤΕ ΜΑΣ ΓΙΑ ΠΕΡΙΣΣΟΤΕΡΕΣ ΠΛΗΡΟΦΟΡΙΕΣ
ΕΙΔΙΚΕΣ ΤΙΜΕΣ ΓΙΑ ΓΚΡΟΥΠ ΚΑΙ ΣΥΛΛΟΓΟΥΣ!!!
SIGMA S.S. TRAVEL
Τηλ.: 22410 90049
Fax: 22410 96697
Υπεύθυνος: Στεργενάκης Σ.
Δευτέρα-Παρασκευή: 09.00-17.00 18.00-22.00
Σάββατο: 09.00 - 13.00
ΑΕ792

G.A. FERRIES

ΠΡΟΓΡΑΜΜΑ ΔΡΟΜΟΛΟΓΙΩΝ
Ε/Γ-Ο/Γ ΡΟΔΑΝΘΗ • Ε/Γ-Ο/Γ ΜΑΡΙΝΑ -
Ε/Γ-Ο/Γ ΑΝΘΗ-ΜΑΡΙΝΑ
ΡΟΔΟΣ - ΠΕΙΡΑΙΑΣ

ΤΕΤΑΡΤΗ 02/11
ΑΝΘΗ-ΜΑΡΙΝΑ 17.00 ΚΩ (20.30)-ΛΕΡΟ(23.59)-ΠΑΤΜΟ (01.30)-ΠΕΙΡΑΙΑ (11.00)
ΠΕΜΠΤΗ 03/11
ΜΑΡΙΝΑ 16.00 ΚΩ (19.40)-ΚΑΛΥΜΝΟ (21.30)-ΠΕΙΡΑΙΑ (09.10)
ΠΑΡΑΣΚΕΥΗ 04/11
ΑΝΘΗ-ΜΑΡΙΝΑ 17.00 ΚΩ (20.30)-ΛΕΡΟ (23.59)-ΠΑΤΜΟ (01.30) - ΠΕΙΡΑΙΑ (11.00)
ΣΑΒΒΑΤΟ 05/11
ΜΑΡΙΝΑ 23.00 ΣΥΜΗ (00.50)-ΤΗΛΟ (03.10)-ΝΙΣΥΡΟ (04.40) - ΚΩ (07.30) - ΚΑΛΥΜΝΟ (09.10) - ΛΕΡΟ (10.40) - ΠΑΤΜΟ (12.20)- ΣΥΡΟ (18.20) - ΠΕΙΡΑΙΑ (23.20)
ΔΕΥΤΕΡΑ 07/11
ΑΝΘΗ-ΜΑΡΙΝΑ 17.00 ΚΩ (20.30)-ΛΕΡΟ (23.59)-ΠΑΤΜΟ (01.30)-ΠΕΙΡΑΙΑ (11.00)
ΤΡΙΤΗ 08/11
ΜΑΡΙΝΑ 16.00 ΚΩ (20.30)-ΚΑΛΥΜΝΟ (22.30)-ΠΕΙΡΑΙΑ (10.30)
ΤΕΤΑΡΤΗ 09 /11
ΑΝΘΗ-ΜΑΡΙΝΑ 17.00 ΚΩ (20.30)-ΛΕΡΟ (23.59)-ΠΑΤΜΟ (01.30)-ΠΕΙΡΑΙΑ (11.00)
ΠΕΜΠΤΗ 10/11
ΜΑΡΙΝΑ 16.00 ΚΩ (19.40)-ΚΑΛΥΜΝΟ (21.30)-ΠΕΙΡΑΙΑ (09.10)
ΠΑΡΑΣΚΕΥΗ 11/11
ΑΝΘΗ-ΜΑΡΙΝΑ 17.00 ΚΩ (20.30)-ΛΕΡΟ (23.59)-ΠΑΤΜΟ (01.30) - ΠΕΙΡΑΙΑ (11.00)

ΠΡΟΣΦΟΡΑ
Πακέτα εισιτηρίων άνω των 300,00 ευρώ, μπορείτε να τα εξοφλήσετε σε 4 άτοκες μηνιαίες δόσεις με την πιστωτική σας κάρτα VISA ή MASTER!
Η εταιρία G.A. FERRIES σας ενημερώνει ότι η έκπτωση 50% (πολύτεκνοι-στρατιωτικοί-ανάπηροι κ.τ.λ.) ισχύει για όλες τις θέσεις.

Πληροφορίες στο κεντρικό πρακτορείο
TSAGARIS TRAVEL
και στον ταξιδιωτικό σας πράκτορα
Τηλ. (22410) 35066-36170, FAX: 22410-28597 ΚΠ589

Απειλούν ότι θα φύγουν από το νησί οι Τηλιακοί!

Το ψήφισμα που έδωσαν οι διαμαρτυρόμενοι κάτοικοι της Τήλου στον υπουργό Αιγαίου κ. Αριστοτέλη Παυλίδη και στον πρόεδρο της Κεντρικής Ενωσης Δήμων και Κοινοτήτων κ. Πάρι Κουκουλόπουλο, έχει ως εξής:



Αρχικά η έκπληξη. Στη συνέχεια, η απογοήτευση. Σήμερα, η αγανάκτηση. Η Τήλος, ένα από τα πιο πρωτοποριακά ακριτικά νησιά, έμεινε χωρίς δρομολόγια. Ως δια μαγείας το όνομα "Τήλος" εξαφανίστηκε από κάθε διαγωνισμό. Οι τοπικές γραμμές των γύρω νησιών επιδοτήθηκαν ενώ η Τήλος αποκλείστηκε.

Στο ερώτημα αν θα υπάρξει δρομολόγιο από Ρόδο προς Τήλο και το αντίθετο, η απάντηση είναι η σιωπή. Ακόμη, κι όταν προτείνουμε λύση στο πρόβλημα του αποκλεισμού με την επιδότηση του ταχύπλοου της Τήλου Sea Star, η απάντηση είναι αρνητική, διότι η Τήλος σύμφωνα με τα λεγόμενα του Υπουργού Αιγαίου κ. Παυλίδη, θεωρείται "κόμβος".

Οι λύσεις είναι δύο:

Α. Εγκαταλείπουμε το νησί μας διότι πολύ σύντομα θα πάψει να είναι ένας από τους τελευταίους παράδεισους του Αιγαίου και θα μετατραπεί σε μια μεταπολεμική εικόνα συμβιβασμού και μιζέριας.

Β. Συνεχίζουμε να κατοικούμε στον τόπο μας κάτω από τις εξής προϋποθέσεις:

1. Απαγορεύεται ο δήμος της Τήλου να επιχειρήσει να επιδοτήσει ξανά το ταχύπλοο του νησιού Sea Star προκειμένου να λύσει το πρόβλημα του αποκλεισμού. Διαφορετικά θα χρεωθεί με ένα πρόστιμο δύο φορές μεγαλύτερο από το πρώτο και ο δήμαρχος, οι δημοτικοί σύμβουλοι, (εξαιρούνται βέβαια οι σύμβουλοι της αντιπολίτευσης), και οι δημοτικοί υπάλληλοι θα αναγκαστούν να ξεπουλήσουν ό,τι έχουν και δεν έχουν προκειμένου να ανταπεξέλθουν στα οικονομικά τους χρέη.



2. Απαγορεύεται να ζουν στην Τήλο:

• Οι ηλικιωμένοι με χρόνιες παθήσεις και μεγάλες απαιτήσεις ιατροφαρμακευτικής περίθαλψης.

• Οι ψυχικά ασθενείς με ανάγκες συχνής ψυχιατρικής παρακολούθησης.

• Οι εγκυμονούσες.

• Οι οικογένειες που έχουν μικρά παιδιά και πρέπει να επισκέπτονται συχνά τον παιδίατρο.

• Οσοι επιθυμούν να ακολουθούν υγιεινή διατροφή: φρέσκα φρούτα, λαχανικά και κρέας, γάλα, γιαούρτι κ.ά.

• Οι επαγγελματίες ξενοδόχοι, έμποροι, παραγωγοί.

• Οι λιγότερο ευκατάστατοι, εφόσον για κάθε υποχρέωση ή ανάγκη τους θα πρέπει να παραμένουν στη Ρόδο τουλάχιστον για μια βδομάδα ξοδεύοντας 2 και 3 μισθούς κάθε φορά.

• Οι νέοι, αλλά και όσοι έχουν παράλογες απαιτήσεις και ανάγκες ψυχαγωγίας και επικοινωνίας με τον υπόλοιπο κόσμο.

• Τέλος, όσοι ελπίζουν και ποθούν αξιοπρεπείς και ανθρώπινες συνθήκες ζωής.

Με τα νέα λοιπόν δεδομένα που υπόσχονται ένα "λαμπρό μέλλον" στον τόπο μας, εμείς οι μόνιμοι κάτοικοι της Τήλου αποφασίσαμε να αντιδράσουμε. Αρκετά ακροβατήσαμε. Αρνούμαστε την πρόοδο του 21ου αιώνα. Δεν θέλουμε να ζούμε στην Ελλάδα, τη χώρα του φωτός, που κατέκτησε τα τελευταία χρόνια όλο τον κόσμο με την Ολυμπιάδα, το Ευρωπαϊκό, την Eurovision.

Κι επειδή εμείς οι Τηλιακοί είμαστε αντιδραστικοί και οπισθοδρομικοί, συγκεντρώνοντας υπογραφές και συνεχίζοντας αποφασιστικά τον αγώνα μας με ό,τι μέσο έχουμε, πλέον, απαιτούμε:

• Να μπουν τρία μόνιμα δρομολόγια την εβδομάδα από και προς τη Ρόδο.

• Την άμεση επιδότηση του Sea Star που έχει συμβάλλει τόσο "αρνητικά" τα τελευταία χρόνια στην πληθυσμιακή, οικονομική, κοινωνική και πολιτιστική ανάπτυξη της Τήλου. Κι αν το Sea Star προκαλεί τόσο μεγάλα αισθήματα αντιπάθειας στον υπουργό Αιγαίου, αναγκαστικά ζητάμε την άμεση επιδότηση οποιουδήποτε ακτοπλοϊκού μέσου.

Κι αν όλα αυτά δεν πείθουν τον κ. Παυλίδη ότι πρόκειται για κατάσταση έκτακτης ανάγκης και σύμφωνα με το νόμο, να αλλάξει την απόφασή του, τότε αναγκαστικά θα δεχτούμε την πρόοδο και θα μετατραπούμε σε ένα μοναχικό, ρομαντικό και αποκλεισμένο "κόμβο".

Οι οπισθοδρομικοί μόνιμοι κάτοικοι, συμπατριώτες, φίλοι και επισκέπτες της Τήλου που αναζητούν την "πρόοδο του χτες."»

Οπως αναφέρουν στο ψήφισμα που έδωσαν χθες στον υπουργό Αιγαίου



Αποχή δικηγόρων από τα δικαστήρια της Κω

Διήμερη αποχή από τα καθήκοντά τους πραγματοποίησαν την Πέμπτη και την Παρασκευή και οι δικηγόροι της Κω, διαμαρτυρόμενοι για την «απαράδεκτη» κατάσταση, όπως την χαρακτηρίζουν, του κτιρίου του Δικαστικού Μεγάρου Κω, αλλά και τη πλήρωση των οργανικών θέσεων των γραμματέων! Με επιτυχία ολοκληρώθηκε χθες και η τριήμερη προειδοποιητική αποχή των δικηγόρων της Ρόδου.

Της Ελευθερίας Πελλού
pelloue@rodiaki.gr

Μήνυμα προς κάθε αποδέκτη επιχείρησαν να στείλουν και οι δικηγόροι της Κω, οι οποίοι πραγματοποίησαν με καθολική συμμετοχή στις 10 και 11 Νοεμβρίου, αποχή από τα καθήκοντά τους, σε μια προσπάθεια αντίδρασης για την κατάσταση που καθημερινά αντιμετωπίζουν εξαιτίας της μη αναβάθμισης των χώρων του Δικαστικού Μεγάρου.

Η απόφαση για την διήμερη αυτή αποχή πάρθηκε ομόφωνα την περασμένη Τετάρτη κατά τη διάρκεια έκτακτης γενικής συνέλευσης που πραγματοποίησε ο Δικηγορικός Σύλλογος Κω.

Στη συνέλευση οι δικηγόροι της Κω συζήτησαν για άλλη μία φορά την απαράδεκτη κτιριακή κατάσταση του Δικαστικού Μεγάρου του νησιού καθώς εδώ και 12 χρόνια διεκδικούν την αναβάθμισή του και τη δημιουργία δεύτερης αίθουσας συνεδριάσεων των δικαστηρίων. Όπως είναι γνωστό, όλες οι υποθέσεις όλων των διαδικασιών, πραγματοποιούνται σε μία και μοναδική αίθουσα με ό,τι αυτό συνεπάγεται για την πρόοδο και την εξέλιξη των υποθέσεων αυτών. Κατά το παρελθόν έχουν γίνει άπειρες συσκέψεις αλλά και διαβήματα προς τους αρμόδιους φορείς, προκειμένου το δασονομείο που στεγάζεται σε διπλανό χώρο να μεταφερθεί κάπου αλλού και στη θέση αυτή να δημιουργηθεί μια δεύτερη αίθουσα συνεδριάσεων. Μάλιστα υπήρξαν οι ανάλογες διαβεβαιώσεις από όλες τις ηγεσίες, αλλά και πρόσφατα από τον Υπουργό Αιγαίου και Νησιωτικής Πολιτικής κ. Αριστοτέλη Παυλίδη, ότι άμεσα θα προχωρήσει η διαδικασία για την ανεύρεση κατάλληλου χώρου που θα φιλοξενηθεί το δασονομείο, χωρίς όμως να έχει

Λόγω της απαράδεκτης κατάστασης του κτιρίου



υλοποιηθεί τίποτα από όλα αυτά μέχρι σήμερα και με αποτέλεσμα η κατάσταση να παραμένει η ίδια!

Παράλληλα οι δικηγόροι της Κω ζητούν την άμεση πλήρωση των κενών οργανικών θέσεων γραμματέων, οι οποίες στο σύνολό τους ανέρχονται σε 14 και έχουν καλυφθεί μόλις οι 7, αλλά και τη πλήρωση μίας θέσης προέδρου Πρωτοδικών!

«Η κατάσταση στα δικαστήρια της Κω είναι χειρότερη από αυτή της Ρόδου» δήλωσε στη «Ροδιακή» ο πρόεδρος του Δικηγορικού Συλλόγου Κω κ. Βασίλης Δρόσος, επισημαίνοντας ότι «είναι απαράδεκτα τα όσα χρειάζεται να αντιμετωπίσουν διάδικοι, κυρίως από τα άλλα νησιά οι οποίοι μεταβαίνουν στη Κω, αρκετές φορές μέχρι να ολοκληρωθεί η εξέταση των υποθέσεών τους». Ο ίδιος άφησε ανοικτό το ενδεχόμενο οι κινητοποιήσεις να επαναληφθούν και μάλιστα με πιο δυναμικές «μορφές» εάν και εφόσον οι αρμόδιοι δεν ευαισθητοποιηθούν και κινηθούν άμεσα για την επίλυση των προβλημάτων.

Η αποχή στη Ρόδο

Στο μεταξύ, χθες ολοκληρώθηκε με επιτυχία και η τριήμερη προειδοποιητική αποχή από τα καθήκοντά τους των δικηγόρων της Ρόδου. Με αίτημα την επέκταση του Δικαστικού Μεγάρου του νησιού μας και τη βελτίωση της λειτουργίας του Ειρηνοδικείου, οι δικηγόροι απήχαν συλλογικά, όπως είχαν αποφασίσει, από το να συμμετάσχουν σε οποιαδήποτε δικαστική διαδικασία στις 9,10 και 11 Νοεμβρίου.

Όπως είχε επισημανθεί στην έκτακτη γενική συνέλευσή τους, οι κινητοποιήσεις θα επαναληφθούν εντός του τρέχοντος δικαστικού έτους σε περίπτωση που δεν υπάρξει ενδιαφέρον για τη προώθηση και επίλυση των ζητημάτων που έχουν θέσει.

Μια αγκαλιά για τους κατοίκους έξι νησιών

Εντυπωσιακός είναι ο αριθμός των κατοίκων από τα ακριτικά νησιά του νομού μας, οι οποίοι εξετάστηκαν από τους εθελοντές γιατρούς και το νοσηλευτικό προσωπικό της «Ανοιχτής Αγκαλιάς» στο πλαίσιο της εκστρατείας που έγινε μέσα στο 2005 και το οποίο ολοκληρώθηκε πρόσφατα.

Εθελοντές Γιατροί και Νοσηλευτές προσέφεραν τις υπηρεσίες τους προς τους κατοίκους των ακριτικών περιοχών με αγάπη και Σεβασμό, ενώ το σύνολο των Ιατρικών Πράξεων από τις 6 Εκστρατείες του 2005 **ανέρχεται στις 11.611 Ιατρικές Πράξεις (παιδιά και ενήλικες), κατά 30% περισσότερες από το 2004.**

Αποτέλεσμα της Συνέπειας και Ευθύνης μας ήταν η αθρόα προσέλευση των Κατοίκων που άγγιζε το 80%, ενώ για τον Παιδικό Πληθυσμό η προσέλευση άγγιζε το **100%.** Αυτό αποδεικνύουν άλλωστε **οι 2.805** Ιατρικές Πράξεις που έχουν καταγραφεί. από τα τελευταία 6 Ακριτικά Νησιά που επισκεφθήκαμε **(Καστελλόριζο, Κάσος, Χάλκη, Λειψούς, Αγαθονήσι, Αστυπάλαια).**

« Η εμπιστοσύνη και Αγάπη που μας δείχνουν οι Ακρίτες μας», αναφέρεται σε σχετική ανακοίνωσημας δίνουν δύναμη να συνεχίσουμε το π ρ ό γ ρ α μ μ α "Υποστηρίζουμε τη Ζωή", που έχει γίνει πλέον θεσμός για εμάς. Το

Από εθελοντές γιατρούς και νοσηλευτές

Διοικητικό Συμβούλιο της ανοιχτής αγκαλιάς στέλνει ένα θερμότατο Ευχαριστώ προς όλους τους Φορείς και Συντελεστές του Προγράμματος».

Εκτός από τις εκστρατείες αξίζει να σημειωθεί πως η ανοιχτή αγκαλιά έχει προσφέρει μέσα στο 2005 στα παιδιατρικά Νοσοκομεία της Χώρας μας Ιατρικά Μηχανήματα, δημιουργία play-Therapy, ανάπλαση κλινικών, παιδότοπους, κλπ. Μέσα από το έργο τη η ανοιχτή αγκαλιά συμβάλλει στη θωράκιση της Ψυχικής και σωματικής υγείας των νοσηλευόμενων παιδιών, αλλά και των ακριτών μας. Σαν υπεύθυνοι πολίτες συμβάλλουμε στην προσπάθεια της πολιτείας για καλύτερη ποιότητα Ζωής. Σημαντικό ρόλο σε αυτή την προσφορά μας έχουν οι χορηγοί μας οι οποίοι κάνουν πράξη τη φιλοσοφία της εταιρικής κοινωνικής ευθύνης.

ΧΟΡΗΓΟΙ του Προγράμματος:

Μέγας χορηγός: COSMOTE

PFIZER HELLAS - ASTRA ZENECA HELLAS - ABBOT HELLAS - ACS - Εταιρία ΠΑΠΑΠΟΣΤΟΛΟΥ - GENERAL ELECTRIC - ΜΑΙΕΥΤΙΚΟ & ΧΕΙΡΟΥΡΓΙΚΟ ΚΕΝΤΡΟ «ΜΗΤΕΡΑ» - NESTLE HELLAS – PHARMASERVE LILLY - PROCTER & GAMBLE S.A. – WYETH HELLAS.

TRAVEL & TOURISM
GOLDEN SUN HOLIDAYS
GOLDEN EVENTS

ΣΑΛΤΣΜΠΟΥΡΓΚ
4 Ημέρες στην μαγευτική πόλη του Μότσαρτ
από 439 ευρώ το άτομο
****

ΧΡΙΣΤΟΥΓΕΝΝΑ & ΠΡΩΤΟΧΡΟΝΙΑ
23-30/12 & 28/12-04/01
Στο χωριό του Αϊ Βασίλη
Μοναδική εμπειρία- πλούσιο πρόγραμμα
ευρώ 1.460 το άτομο
****

ΛΟΝΔΙΝΟ
4ήμερα Weekend πακέτα
01 Νοεμβρίου- 15 Δεκεμβρίου
Από 360 ευρώ το άτομο
****

ΒΑΡΚΕΛΩΝΗ & ΜΑΔΡΙΤΗ
4 ημέρες/ 3 νύκτες (Weekend)
Από 325 & 345 το άτομο
****

ΜΑΓΕΥΤΙΚΗ ΠΡΑΓΑ
4 ημέρες/3 νύκτες ((Weekend)
Από 390 ευρώ το άτομο
****

ΒΟΥΔΑΠΕΣΤΗ – ΠΡΑΓΑ – ΚΑΡΛΟΒΥ ΒΑΡΥ
4 & 6 ημέρες.
Αναχώρηση κάθε Τετάρτη, Πέμπτη & Παρασκευή
από 445 ευρώ το άτομο
****

ΠΑΡΙΣΙ- ΝΤΙΣΝΕΫΛΑΝΤ.
4 ημέρες/3 νύκτες & 5 ημέρες/4 νύκτες
από 415 & 465 ευρώ το άτομο
****

ΚΥΠΡΟΣ
Ξενοδοχείο HILTON 5 αστέρων.
Πακέτο 3 διανυκτερεύσεων **από 490** ευρώ το άτομο
Πακέτο 4 διανυκτερεύσεων **από 575** ευρώ κατ' άτομο
****

• **3 & 4 ήμερο στην Σάμο**
Πακέτο από 195 ευρώ το άτομο
****

• **3 & 4 ήμερο στη Μυτιλήνη**
Πακέτο από 231 ευρώ το άτομο
****

Ξενοδοχεία στην Αθήνα και Θεσσαλονίκη
****

• Αεροπορικά εισιτήρια για όλο τον κόσμο
Κρατήσεις / Πληροφορίες
ΔΙΕΥΘΥΝΣΗ: **ΜΙΧΑΗΛ ΠΕΤΡΙΔΗ, 22**
ΤΗΛΕΦΩΝΑ: **22410 32644, 22410 24592, 29522**
FAX : 22410 30467
AE840

ISUZU
Το καλύτερο επαγγελματικό αυτοκίνητο με έκπτωση έως και 3.000€



AUTO CENTER
ΜΑΝΩΛΗΣ ΚΩΣΤΑΚΗΣ Α.Ε.Β.Ε.
Ολοκληρωμένο Συγκρότημα
14οΧΛΜ. Ρόδου Αεροδρομίου, Τηλ.: 22410 82000
ΧΠ 2403

MAROMA TRAVEL

Καλυθιές-Ρόδος

Τριήμερη εκδρομή στο

ΜΑΡΜΑΡΙΣ

18 έως 20 Νοεμβρίου

από 100 ευρώ

+ 19 ευρώ φόροι

PINETA HOTEL***
GRAND AZUR HOTEL***

Περιλαμβάνονται:

Εισιτήρια Ρόδο-Μαρμαρίς-Ρόδο,
Ασφάλεια Ταξιδιών
Μεταφορά Λιμάνι-Ξενοδοχείο-Λιμάνι,
Ξενοδοχείο 5* αστέρων με πρωινό και ένα φαγητό ημερησίως. Δωρεάν FITNESS, SAUNA & Εσωτερική Πισίνα.
Ακόμη, μια ξεχωριστή βραδιά σας περιμένει το Σάββατο
βράδυ με **χορό της κοιλιάς**

ΑΤ4072(Γ)

Πληροφορίες-Κρατήσεις
Τηλ. 2241086888 και 86841

Υπό αναθεώρηση είναι τα αστέρια και τα κλειδιά

Σε ξενοδοχεία και ενοικιαζόμενα δωμάτια



Στην αναθεώρηση των συστημάτων κατάταξης των ξενοδοχείων (αστέρια) και των ενοικιαζομένων δωματίων (κλειδιά), προχωρεί το Υπουργείο Τουριστικής Ανάπτυξης σε συνεργασία με τους φορείς των δύο κλάδων καθώς διαπιστώνονται σοβαρά προβλήματα και σημαντικά κενά στη μέχρι σήμερα εφαρμογή τους.

Είναι χαρακτηριστικό ότι σύμφωνα με στοιχεία των φορέων, από τα υφιστάμενα καταλύματα έχει προχωρήσει στην «αυτοκατάταξη» ποσοστό μόλις 30% και από αυτό, όπως έδειξαν οι δειγματοληπτικοί έλεγχοι, σε ποσοστό της τάξης του 70%, διαπιστώθηκαν προβλήματα και παρατυπίες.

Σύμφωνα με πληροφορίες, με σχετική υπουργική απόφαση συγκροτήθηκε προ ημερών ειδική 11μελής επιτροπή αποτελούμενη από υπηρεσιακούς παράγοντες και εκπροσώπους των εμπλεκομένων φορέων (ΞΕΕ, ΠΟΞ, ΣΕΕΔΔΕ) η οποία και ξεκίνησε, ήδη, την εξέταση σε νέα βάση τόσο των λειτουργικών όσο και των τεχνικών κριτηρίων βάσει των οποίων γίνονται οι κατατάξεις των καταλυμάτων. Μεγαλύτερη έμφαση στο πλαίσιο αυτής της διαδικασίας θα δοθεί στο θέμα της ποιότητας των προσφερομένων υπηρεσιών, επί του οποίου εκτιμάται ότι δοκιμάζεται πρακτικά κάθε σύστημα κατάταξης. Η επιτροπή θα πρέπει να έχει καταλήξει στα αναθεωρημένα συστήματα κατάταξης μέχρι το τέλος του έτους και σε κάθε περίπτωση τα συστήματα αυτά θα πρέπει να διατηρούν υψηλό βαθμό διεθνούς αναγνωσιμότητας. Η επανεξέταση των κριτηρίων κατάταξης των καταλυμάτων θα συνδυαστεί το αμέσως επόμενο διάστημα και με αναθεώρηση του συστήματος αδειοδοτήσεων ξενοδοχειακών μονάδων και καταλυμάτων, ακολουθώντας ρεαλιστική εξειδίκευση στις ιδιαιτερότητες κάθε καταλύματος και των περιοχών όπου θα λειτουργούν. Υπό αυτή την έννοια, ένα ξενοδοχείο παραθερισμού σε παράκτια περιοχή τουριστικού προορισμού, δεν μπορεί να έχει την ίδια διαδικασία αδειοδότησης με ένα ξενοδοχείο που δημιουργείται σε κάποιο ορεινό όγκο και που λειτουργεί εξυπηρετώντας διαφορετικό μοντέλο.

Παράλληλα παραμένει η ανάγκη συγκρότησης μηχανισμών ελέγχου της εφαρμογής της κατάταξης καθώς και ενός μηχανισμού , ο οποίος θα μπορεί να κρίνει και να αποφαίνεται επί οριακών παρεκκλίσεων σε συγκεκριμένες περιπτώσεις προδιαγραφών για τις άδειες.

«Απόσυρση» και τουριστική κατοικία

Σύμφωνα με άλλες πληροφορίες, στο πλαίσιο της επερχόμενης ρύθμισης για την «απόσυρση» ξενοδοχειακών μονάδων και μέχρις ότου ολοκληρωθεί το θεσμικό πλαίσιο για την τουριστική κατοικία, εξετάζεται η περίπτωση, μονάδες εκτός αστικών κέντρων που θα αποσύρονται με αλλαγή χρήσης, να μπορούν να μετασκευάζονται σε συγκροτήματα τουριστικής κατοικίας, υπό την προϋπόθεση ότι θα προσφέρουν ορισμένες «ξενοδοχειακές υπηρεσίες» (π.χ. συντήρηση, καθαρισμό, υποδοχή κ.ά.),

Το μοντέλο αυτό υιοθετήθηκε πρόσφατα με επιτυχία σε χώρες όπως η Ισπανία και προσέλκυσε, μάλιστα και ικανοποιητικό επενδυτικό ενδιαφέρον.

Νέος ιός

Ένας νέος επικίνδυνος ιός άρχισε να κυκλοφορεί στο διαδίκτυο. Συγκεκριμένα, αν κάποιος σας στείλει μια προφύλαξη οθόνης (screen saver) με τίτλο Budweiser Frogs μην την εγκαταστήσετε στον υπολογιστή σας. Θα καταστραφεί ο σκληρός δίσκος σας και θα χάσετε τα πάντα και κάποιος στο internet θα πάρει τους κωδικούς σας. Σε καμία περίπτωση μην το φορτώσετε στον υπολογιστή σας.

Στάση εργασίας στη ΡΟΔΑ

Λόγω συνέλευσης την Τετάρτη

Χωρίς δρομολόγια του ΡΟΔΑ θα μείνει για 3 ώρες την προσεχή Τετάρτη 16 Νοεμβρίου το απόγευμα η πόλη της Ρόδου.

Την ημέρα εκείνη θα πραγματοποιηθεί η ετήσια τακτική Γενική Συνέλευση του σωματείου εργατοτεχνιτών και υπαλλήλων της δημοτικής επιχείρησης συγκοινωνιών και για το λόγο αυτό οι εργαζόμενοι θα πραγματοποιήσουν στάση εργασίας από τις 6:00 το απόγευμα έως τις 9:00 το βράδυ.

Να σημειωθεί ότι για πρώτη φορά θα παραστούν εκπρόσωποι από τη διοίκηση της Ομοσπονδίας Υπαλληλικού Προσωπικού Αυτοκινητιστών Ελλάδας (Ο.Υ.Π.Α.Ε.).

Το σωματείο ζητά συγνώμη από το επιβατικό κοινό για την ταλαιπωρία που θα υποστεί.

ΠΡΑΚΤΟΡΕΙΟ ΤΑΞΙΔΙΩΝ

ΣΑΒΒΑΣ ΣΑΗΣ

ΠΡΟΣΦΕΡΟΥΜΕ

τα φθηνότερα αεροπορικά εισιτήρια για όλο τον κόσμο με όλες τις αεροπορικές πτήσεις

ΑΚΟΜΗ

- ΒΙΖΑ επισκέπτου για ΑΥΣΤΡΑΛΙΑ σε μία μέρα
- Εκδοση διαβατηρίων
- Εκδοση αδειών αυτοκινήτων

ΞΕΝΟΔΟΧΕΙΑ ΣΤΗΝ ΑΘΗΝΑ-ΕΛΛΑΔΑ

PRESIDENT Α' ΚΑΤΗΓΟΡΙΑΣ Λεωφόρος Κηφισίας (έως 31/8)
Μονόκλινο € 73 Δίκλινο € 83 Τρίκλινο € 105
ROYAL OLYMPIC LUX κοντά στο Σύνταγμα (έως 31/10)
Μονόκλινο €95 Δίκλινο € 97 Τρίκλινο € 120
OLYMPIC PALACE Α' ΚΑΤΗΓΟΡΙΑ Σύνταγμα (έως 31/10)
Μονόκλινο € 78 Δίκλινο € 88 Τρίκλινο € 109
ΚΑΝΙΓΚΟΣ 21 Α' ΚΑΤΗΓΟΡΙΑΣ (οδός Κάνιγκος)
(από 1/5 έως 31/12/05)
Μονόκλινο € 78 Δίκλινο € 88
BEST WESTERN ILISIA Α' ΚΑΤΗΓΟΡΙΑΣ ILISIA Μιχαλακοπούλου
(από 1/5 έως 31/12/05)
Μονόκλινο € 84 Δίκλινο € 93 Τρίκλινο € 110
HELLINIS Β' ΚΑΤΗΓΟΡΙΑ ΟΝΑΣΙΟ Συγγρού (έως 31/12)
Μονόκλινο € 48 Δίκλινο € 58 Τρίκλινο € 70
ARETOUSA Β' ΚΑΤΗΓΟΡΙΑΣ Μητροπόλεως - Σύνταγμα (έως 31/10)
Μονόκλινο € 58 Δίκλινο € 76 Τρίκλινο € 100
ASTOR Σύνταγμα (έως 31/10)
Μονόκλινο € 75 Δίκλινο € 97 Τρίκλινο € 115
DORIAN Β' ΚΑΤΗΓΟΡΙΑΣ Ομόνοια
Μονόκλινο € 67 Δίκλινο € 80 Τρίκλινο € 106
POLIS GRAND HOTEL Β' ΚΑΤΗΓΟΡΙΑΣ Πατησίων & Βερανζέρου 10
(έως 30/6)
Μονόκλινο € 74 Δίκλινο € 81 Τρίκλινο €110
ΒΕΡΓΙΝΑ Β' ΚΑΤΗΓΟΡΙΑΣ ΘΕΣ/ΚΗ (κεντρικό) (έως 31/10)
Μονόκλινο € 58 Δίκλινο € 75 Τρίκλινο € 90
ANEMONI KENTRIKO-PEIRAI
Μονόκλινο € 60(έως 10/05) € 65 (10/5-25/10)
Δίκλινο € 70 » € 78 »
Τρίκλινο € 85 » € 94 »

ΣΑΣ ΣΥΜΦΕΡΕΙ ΠΡΙΝ ΚΛΕΙΣΕΤΕ ΟΠΟΥΔΗΠΟΤΕ ΝΑ ΜΑΣ ΕΠΙΣΚΕΦΘΕΙΤΕ

ΠΡΑΚΤΟΡΕΙΟ ΤΑΞΙΔΙΩΝ
ΣΑΒΒΑΣ ΣΑΗΣ

ΤΑΡΠΟΝ ΣΠΡΙΝΓΚΣ 42 (δίπλα στην Τραπ. Πίστεως) • Τηλ. 39781-3

ΧΠ127

SAIS TRAVEL

ΕΚΠΛΗΚΤΙΚΗ ΠΡΟΣΦΟΡΑ
ΤΡΙΗΜΕΡΟ
RELAX στο MARMARIS

ΜΕ ΤΗΝ ΕΥΚΑΙΡΙΑ ΤΗΣ ΑΡΓΙΑΣ ΛΟΓΩ ΤΗΣ ΕΟΡΤΗΣ ΤΟΥ ΠΟΛΙΟΥΧΟΥ ΤΗΣ ΡΟΔΟΥ ΚΩΝ. ΥΔΡΑΙΟΥ
από 12/11, ημέρα Σάββατο, ώρα 08.00
έως 14/11, ημέρα Δευτέρα, ώρα 15.30 (ΑΡΓΙΑ)

ΜΟΝΟ με 100 ευρώ συν 19 ευρώ φόροι

- Ξενοδοχείο 5* LUX το ELEGANCE με πρωινό και 1 γεύμα ημερησίως ΔΩΡΕΑΝ, ΣΑΟΥΝΑ - ΧΑΜΑΜ - ΓΥΜΝΑΣΤΗΡΙΟ - ΤΕΝΙΣ - JAGUZZI, ακόμη ΜΑΣΑΖ, SPA
- Μεταφορά λιμάνι - ξενοδοχείο - λιμάνι
- Εισιτήρια ΡΟΔΟ - ΜΑΡΜΑΡΙΣ - ΡΟΔΟ
- Φόροι λιμανιών Ελλάδας - Τουρκίας

ΓΥΡΟΣ ΠΕΛΟΠΟΝΝΗΣΟΥ

8ήμερη εκδρομή από 22 έως 29/11

Επίδαυρο – Ναύπλιο – Τολό – Παναγιά Μαλεβή – Τρίπολη – Σπάρτη – Μονεμβασιά –Γύθειο – Σπήλαια Διρού – Καλαμάτα – Ολυμπία – Πάτρα – Καλάβρυτα – Μέγα Σπήλαιο – Αγ. Λαύρα

ΜΥΡΑ – ΑΓ. ΝΙΚΟΛΑΟΣ – ΛΙΒΙΣΙ – ΦΕΤΙΓΙΕ – ΚΑΣ – ΑΝΤΑΛΕΙΑ

Από 5/12–8/12

Ξενοδοχεία 4 και 5***** με ημιδιατροφή

• Σε όσους κάνουν κράτηση μέχρι 20 Νοεμβρίου, έκπτωση 20 ευρώ

ΜΥΡΑ – ΚΩΝ/ΠΟΛΗ – ΣΜΥΡΝΗ

Για όσους θέλουν να συνεχίσουν την εκδρομή τους μετά τα **ΜΥΡΑ** από **5–13/12**

ΠΡΑΚΤΟΡΕΙΟ ΤΑΞΙΔΙΩΝ
ΣΑΒΒΑΣ ΣΑΗΣ

Το πρακτορείο που εμπιστεύονται όλοι για τη σοβαρότητά του και την ποιότητα των εκδρομών του.
ΔΙΑΦΗΜΙΣΤΕΣ ΜΑΣ ΕΙΝΑΙ ΟΙ ΙΔΙΟΙ ΟΙ ΠΕΛΑΤΕΣ ΜΑΣ

ΤΑΡΠΟΝ ΣΠΡΙΝΓΚΣ 42 (δίπλα στην Alpha Bank) • Τηλ. 22410-39781

ΧΠ127

L.A.N.E.

STEFANAKIS TOURS-RODOS

Representative of Line Sea Lines

38 Alexandrou Diakou street, 85100 Tel: 22410-20625, 30054, 31833
Fax: 22410-26745
E-Mail: stefanakistours@yahoo.gr

ΝΕΑ ΔΡΟΜΟΛΟΓΙΑ
LANE LINES

Ε/Γ Ο/Γ ΚΟΡΝΑΡΟΣ

- **Κάθε Τρίτη:** 22.00 μ.μ. για Καστελλόριζο.
- **Κάθε Τετάρτη:** 07.00 π.μ. για Χάλκη, Διαφάνι και Πηγάδια Καρπάθου, Κάσο, Σητεία.
- **Κάθε Πέμπτη και Κυριακή:** 04.30 π.μ. για Χάλκη, Διαφάνι και Πηγάδια Καρπάθου, Κάσο, Σητεία, Αγ. Νικόλαο, Σαντορίνη, Μήλο, Πειραιά.

ΧΠ864

Αποχαιρετισμός στον Αγαπητό Τσοπανάκη

Σεβαστέ και αγαπητέ κ. Καθηγητά,

Χιλιάδες είναι οι μαθητές σας που με τη διδασκαλία σας τους καταρτίσατε επιστημονικά και τους καταστήσατε ικανούς σκυταλοδρόμους στη μέση εκπαίδευση.

Πολλοί είναι και εκείνοι που με τη συμπαράσταση και την καθοδήγησή σας αναδείχθηκαν ικανοί ερευνητές και κατέλαβαν πανεπιστημιακές έδρες. Αρκετοί ήταν επίσης και οι νεότεροι συνάδελφοί σας στη Φιλοσοφική Σχολή του Α.Π.Θ. και οι ξένοι επιστήμονες με τους οποίους βρεθήκατε μαζί σε επιστημονικά συνέδρια συμφωνώντας ή διαφωνώντας κατά την αναζήτηση της επιστημονικής αλήθειας. Είναι και οι συνάδελφοί σας της Ακαδημίας Αθηνών, άλλοι που σας ψήφισαν, άλλοι που τους ψηφίσατε κι όλοι οι άλλοι που σας εξέλεξαν πρόεδρο στο ανώτατο αυτό πνευματικό ίδρυμα της χώρας. Κι όμως να τώρα που λίγοι μόνον απ' αυτούς βρίσκονται εδώ την ώρα της αναχώρησής σας.

Του
Κων/νου Μηνά *
ομότιμου καθηγητή του Πανεπιστημίου Αιγαίου

Έτυχε και σε μένα ο λυπηρός κλήρος να σας πω το ύστατο «χαίρε», ως ένας από τους πολλούς φοιτητές σας, που θα ήθελαν ασφαλώς να παρευρίσκονται και να σας εκφράσουν την ευγνωμοσύνη τους για όσα «ευ έπαθον» από σας.

Εγώ είχα την καλή τύχη όχι μόνο να είμαι φοιτητής σας όταν η Φιλοσοφική Σχολή του Α.Π.Θ. διένυε την περίοδο της ακμής της· είχα και την ευκαιρία να συζητήσω μαζί σας, εδώ ειδικά στη Ρόδο τον τελευταίο καιρό, και να ακούσω από το στόμα σας για το δικό σας δύσκολο επίσης ξεκίνημα.

Χωρίς οικονομικές δυνατότητες, χωρίς παράδοση στα γράμματα ξεκινήσατε από το χωριό, με μόνο τις πνευματικές σας ικανότητες, την επιμονή και την ψυχική σας αντοχή. Και μπορέσατε να υπερνικήσετε τις δυσκολίες της ζωής και τις μικροψυχίες των ανθρώπων -αυτά ήταν τα πιο δύσκολα- γιατί με τα γράμματα δεν είχατε πρόβλημα. Διακεκριμένος στο δημοτικό και το γυμνάσιο, διακεκριμένος στο Πανεπιστήμιο Αθηνών και στην Πίζα κατά την εκπόνηση της διδακτορικής σας διατριβής.

Αργότερα εκλεχθήκατε καθηγητής στο Α.Π.Θ. και στα τελευταία χρόνια, μέλος και πρόεδρος της Ακαδημίας Αθηνών. Δεν έμενε πια καμιά άλλη διάκριση.

Ήσασταν λοιπόν ένα παράδειγμα μίμησης για μας τους νεότερους -ειδικά τους Δωδεκανήσιους- που ξεκινούσαμε επίσης από άγονα χωριά με τις ίδιες συνθήκες.

Χάνουμε τώρα τη μορφή σας, τη ζεστή σας κουβέντα, τις κάθε είδους συμβουλές σας τις προφορικές, χάνω κι εγώ επιπλέον την ηθική σας συμπαράσταση.

Έμεινε όμως το πολύτιμο επιστημονικό σας έργο, ογκωδέστατο, φροντισμένο από κάθε άποψη, πάντα πρωτότυπο, έργο που «ο σκοτεινός δολοφόνος της Τέχνης και της ζωής» ο χρόνος δε θα



μπορέσει να το δαμάσει, όσο κι αν λέγεται πανδαμάτωρ. «Ρήμα δ' εργμάτων χρονιώτερον βιοτεύει» (=οι λόγοι/τα γραπτά ζουν πιο πολύ από τα έργα).

Είναι από την άλλη το παράδειγμα του δασκάλου το οποίο δώσατε σε μας και το οποίο εμείς προσπαθήσαμε να αφήσουμε στους δικούς μας μαθητές.

Το παράδειγμα ενός δασκάλου που γινόταν αυστηρός γιατί ήθελε οι φοιτητές του να είναι καλά καταρτισμένοι επιστήμονες για να καταρτίσουν κι αυτοί καλά τους δικούς τους μαθητές και -έτσι- να προχωρεί η Πατρίδα.

Το παράδειγμα ενός πανεπιστημιακού δασκάλου που εκόμισε πολλά στην επιστήμη και στο Πανεπιστήμιο, χωρίς αυτός να αποκομίσει απ' αυτό οικονομικά οφέλη.

Ένα σπίτι μόνο αποκτήσατε στη ζωή σας, κι αυτό -απ' όσο μαθαίνω- το κληροδοτήσατε στο Πανεπιστήμιο της Θεσσαλονίκης, στον Πανεπιστήμιο που σας ανέδειξε και που αναδείξατε, στην πόλη που είχατε για δεύτερη πατρίδα.

Αφήνετε έπειτα υπόδειγμα ενός καλού Ροδίτη και ενός καλού Σαλακενού με το να χαρίσετε το σπίτι σας στην κοινότητα. «Η αρετή, καν θάνη τις ουκ απόλλυται· ζη δε αυτή ουκέτι όντος του σώματος».

Οι επισκέπτες του χωριού θα ζητούν να δουν το σπίτι σας και τον τάφο σας για να καταθέσουν στη μνήμη σας τιμή και ευγνωμοσύνη.

Όλα όμως τα νησιά μας, άμεσα ή έμμεσα ωφελήθηκαν από το έργο σας.

Εμείς, που εργαστήκαμε στη Στέγη Γραμμάτων και Τεχνών Δωδεκανήσου και σας είχαμε πάντα κοντά μας, σε κάθε συνέδριο, σε κάθε νησί, και παίρναμε γνώσεις και κύρος από την παρουσία σας.

Ζήσατε, βέβαια, πολλά χρόνια σε μεγάλες πόλεις, γνωρίζατε να ενεργείτε όπως έπρεπε κατά την εκτέλεση των διοικητικών σας υποχρεώσεων, είχατε φίλους πολλούς και από τον επιστημονικό και από τον πολιτικό κόσμο, όμως, κατά βάθος, μείνατε ένας απλός λαϊκός άνθρωπος που χαιρόταν τη συντροφιά των συγχωριανών του.

Και να τώρα που ικανοποιείται η επιθυμία σας: Να επιστρέψετε -θα έλεγα- στη γη «εξ ης ελήφθητε», στη Σάλακό σας και να μείνετε εδώ οριστικά. Της ανήκετε και σας ανήκει. Το χώμα της θα σας αγκαλιάσει ελαφρά με μητρική στοργή. «Κούφη δε τε γαία καλύπτοι».

Όπως ανεπιτήδευτα ζήσατε, έτσι ανεπιτήδευτα θελήσατε και να ταφείτε. «Στην κηδεία μου, θέλω μόνον τα άκρως απαραίτητα» είπε ένας ξένος σοφός. Αν σας το έλεγα πως θα μιλούσα, θα μου το επιτρέπατε άραγε;

Δεν ήσασταν ο σοφός που καυχάται «εν τη σοφία αυτού», οπωσδήποτε όμως «ανήκατε πλήρως στα βιβλία» και τα δικά σας και των άλλων. Δεν ξέρω αν και εσείς εκφράσατε στα ανίψια σας την επιθυμία του ποιητή (Κ. Μόντη): «Βάλτε μου για κάθε ενδεχόμενο μια πένα κι ένα κομμάτι χαρτί στο φέρετρό μου».

Στον άλλο κόσμο που θα πάτε, θα συναντήσετε, πιστεύω, με ευφροσύνη τους δικούς σας: τους γονείς σας, τον Νίκο σας, τον Σάββα σας, τον Γιώργο σας. Οι περιλειπόμενοι είναι που λυπούνται.

Λυπούμαι κι εγώ, κ. Καθηγητά, που φεύγετε κι εσείς. Ωσάν κι εσάς εταίρον «ουδένα μήποτε ευρήσω». Ας μείνουμε όμως εμείς με τον πόνο μας. Μάθαμε πια να τον «ταξιδεύουμε μυστική φροντίδα», μάθαμε να τον «αλέθουμε στα δόντια μας».

Εσείς όμως χαίρετε! Χαίρετε «καν φθιμένοις».

** Ο αποχαιρετισμός του κ. Μηνά έγινε από τον ίδιο στην κηδεία του Αγαπητού Τσοπανάκη.*

DODEKANISOS
ΔΩΔΕΚΑΝΗΣΟΣ ΝΑΥΤΙΛΙΑΚΗ Ν.Ε.

ΔΩΔΕΚΑΝΗΣΟΣ ΝΑΥΤΙΛΙΑΚΗ Ν.Ε.
ΑΥΣΤΡΑΛΙΑΣ 3, Τ.Κ. 85100, Τ.Θ. 4072-ΡΟΔΟΣ
ΤΗΛ. 22410 70590, ΦΑΞ 2241070591
WEB. www.12ne.gr E-MAIL info@12ne.gr

ΔΡΟΜΟΛΟΓΙΑ ΤΟΥ ΤΑΧΥΠΛΟΟΥ ΚΑΤΑΜΑΡΑΝ
"ΕΞΠΡΕΣ" Από 9/11/2005 έως 04/12/2005

ΔΕΥΤΕΡΑ		
ΛΙΜΑΝΙ	ΑΦΙΞΗ	ΑΝΑΧ/ΣΗ
ΡΟΔΟΣ		**14.30**
ΣΥΜΗ	15.20	15.30
ΚΩΣ	17.00	17.10
ΚΑΛΥΜΝΟΣ	17.50	18.00
ΛΕΡΟΣ	**18.50**	**Δ/ΝΣΗ**

ΤΡΙΤΗ		
ΛΙΜΑΝΙ	ΑΦΙΞΗ	ΑΝΑΧ/ΣΗ
ΛΕΡΟΣ		**06.50**
ΚΑΛΥΜΝΟΣ	07.40	07.50
ΚΩΣ	08.30	08.40
ΣΥΜΗ	10.20	10.30
ΡΟΔΟΣ	**11.20**	**Δ/ΣΗ**



ΤΕΤΑΡΤΗ		
ΛΙΜΑΝΙ	ΑΦΙΞΗ	ΑΝΑΧ/ΣΗ
ΡΟΔΟΣ		**08.30**
ΣΥΜΗ	09.20	09.30
ΚΩΣ	11.00	11.10
ΚΑΛΥΜΝΟΣ	11.50	12.00
ΛΕΡΟΣ	12.50	13.30
ΚΑΛΥΜΝΟΣ	14.20	14.30
ΚΩΣ	15.10	15.20
ΣΥΜΗ	16.50	17.00
ΡΟΔΟΣ	**17.50**	**Δ/ΝΣΗ**

ΠΕΜΠΤΗ		
ΛΙΜΑΝΙ	ΑΦΙΞΗ	ΑΝΑΧ/ΣΗ
ΡΟΔΟΣ		**08.30**
ΚΑΣΤ/ΡΙΖΟ	11.00	11.30
ΡΟΔΟΣ	14.00	14.30
ΣΥΜΗ	15.20	15.30
ΚΩΣ	17.00	17.10
ΚΑΛΥΜΝΟΣ	**17.50**	**Δ/ΝΣΗ**

ΠΑΡΑΣΚΕΥΗ		
ΛΙΜΑΝΙ	ΑΦΙΞΗ	ΑΝΑΧ/ΣΗ
ΚΑΛΥΜΝΟΣ		**07.30**
ΚΩΣ	08.10	08.20
ΣΥΜΗ	09.50	10.00
ΡΟΔΟΣ	10.40	14.30
ΣΥΜΗ	15.20	15.30
ΚΩΣ	17.00	17.10
ΚΑΛΥΜΝΟΣ	17.50	18.00
ΛΕΡΟΣ	**18.50**	**Δ/ΝΣΗ**

ΣΑΒΒΑΤΟ		
ΛΙΜΑΝΙ	ΑΦΙΞΗ	ΑΝΑΧ/ΣΗ
ΛΕΡΟΣ		**06.50**
ΚΑΛΥΜΝΟΣ	07.40	07.50
ΚΩΣ	08.30	08.40
ΣΥΜΗ	10.20	10.30
ΡΟΔΟΣ	11.20	15.30
ΣΥΜΗ	16.20	16.30
ΚΩΣ	18.00	18.10
ΚΑΛΥΜΝΟΣ	18.50	19.00
ΛΕΡΟΣ	**19.50**	**Δ/ΝΣΗ**

ΚΥΡΙΑΚΗ		
ΛΙΜΑΝΙ	ΑΦΙΞΗ	ΑΝΑΧ/ΣΗ
ΛΕΡΟΣ		**13.30**
ΚΑΛΥΜΝΟΣ	14.20	14.30
ΚΩΣ	15.10	15.20
ΣΥΜΗ	16.50	17.00
ΡΟΔΟΣ	**17.50**	**Δ/ΝΣΗ**

AE592



Εντυπωσιασμένοι έδειχναν σύνεδροι και Αθηναίοι δημοσιογράφοι με τις εγκαταστάσεις και τις υπηρεσίες του "Ρόδος-Πάλας". Τουλάχιστον αυτό δεν θα μπορούσε να είναι ένα ...δέλεαρ για τον κ. Κεφαλογιάννη να μας τιμήσει με την παρουσία του; Ας του έλεγαν, τέλος πάντων, ότι έχει καλό καιρό και δεν θα ταξιδέψει με πλοίο!

Κέρδισε και πάλι τις εντυπώσεις η Ρόδος

Παραλειπόμενα από το συνέδριο της ΚΕΔΚΕ

Οι εργασίες του οποίου ολοκληρώθηκαν χθες το απόγευμα

Επιχειρώντας να δώσουμε μία εικόνα για τα...πέριξ του Συνεδρίου, θα σταθούμε στα παρακάτω σημεία:

Της **Κυριακής Πετρίδου**

●●● Πάντως, η αλήθεια είναι ότι η παρουσία του κ. Πάγκαλου-που συνήθως στρέφει τα φώτα πάνω του-επισκιάστηκε από μία άλλη, αυτήν του κ. ***Παπαγαρυφάλλου***, εκπροσώπου του ΛΑ.Ο.Σ. Ο ίδιος, ασχολούμενος 40 χρόνια με την Αυτοδιοίκηση, ανέβηκε στο βήμα και δεν...ήθελε να κατέβει ακόμα κι αν το απαιτούσε το ακροατήριο δια βοής! ***Ο λόγος; Ήδη από πλευράς χρόνου είχαν βγει έξω από το πρόγραμμα, θα ακολουθούσε η ομιλία του υπουργού με αρκετές ώρες καθυστέρηση και εκτός των άλλων ο κ. Παυλόπουλος έπρεπε να αναχωρήσει αμέσως αφού είχε επιστρατευθεί ειδική πτήση για να τον μεταφέρει στη Ρόδο λόγω της απεργίας της ΥΠΑ!***

Παρά τις εκκλήσεις του κ. Κουκουλόπουλου και το γεγονός ότι φαινόταν να αναγνωρίζουν την προσφορά του στην Αυτοδιοίκηση, ο ίδιος δεν κατέβαινε πριν πει αυτά που ήθελε και που ήταν και σκληρά για τους Αυτοδιοικητικούς και πριν δώσει στην Ντόρα Μπακογιάννη τις προτάσεις του!

Τελικά ο υπουργός...κατόρθωσε να κηρύξει την έναρξη των εργασιών!

Τα καλακευτικότερα σχόλια, πάντως, ακούστηκαν, στα "πηγαδάκια" για την κυρία ***Μπακογιάννη*** που εντυπωσιακά αδυνατισμένη και με τη γνώριμη ακόμα και σ' εμάς εδώ αμεσότητά της, εύκολα κερδίζει τις εντυπώσεις.

-Ένα...περίεργο πράγμα, τέλος, με τον κ. Παυλόπουλο ο οποίος ενώ είπε στους Αυτοδιοικητικούς σχεδόν τα...αντίθετα από αυτά που ήθελαν να ακούσουν, φάνηκε να κέρδισε το ακροατήριό του που αρκετές φορές ξέσπασε σε χειροκροτήματα, επιδεικνύοντας για άλλη μία φορά το πόσο ***δεινός ρήτορας*** είναι...



Γιώργος Παπανδρέου-Κώστας Σκανδαλίδης, συναντήθηκαν σε χαλαρό κλίμα στο λόμπι του ξενοδοχείου, αμέσως μετά τη συνάντηση του προέδρου του ΠΑΣΟΚ με την κα Αλίκη Μοσχή.
Αν κρίνουμε από το πόσο χαλαρά ήταν, μάλλον έλεγαν ..."μπάλια-μπούλιου"!



Η δήμαρχος Αθηναίων, Ντόρα Μπακογιάννη, "έκλεψε" τα βλέμματα στο συνέδριο. Εδώ συνοδευόμενη από τον επικεφαλής της μειοψηφίας του δ.σ. Ρόδου, Χατζή Χατζηευθυμίου, πηγαίνει για καφεδάκι λίγο πριν τη συνέντευξη Τύπου που παραχώρησε στα τοπικά ΜΜΕ.
Αναμφισβήτητα μία δυναμική γυναικεία παρουσία που έχει λόγο και άποψη στο ...ανδροκρατούμενο δ.σ. της ΚΕΔΚΕ...



Χαμόγελα και πειράγματα μόλις τελείωσε η συνάντηση του κ. Πάγκαλου με τοπικά στελέχη του ΠΑΣΟΚ.
Αμέσως μόλις βγήκε από την αίθουσα και είδε που τον περίμεναν για να κάνει δήλωση, είπε: «Τί έγινε; Ο Παπανικόλας έφερε τις κάμερες;»...

Για άλλη μια φορά ο πρώην υπουργός, κ. ***Θεόδωρος Πάγκαλος*** έδωσε τις....καλύτερες ατάκες του συνεδρίου! Το γνωστό του χιούμορ δεν τον εγκαταλείπει ούτε στα συνέδρια ούτε στην...αντιπολίτευση. Ανεβαίνοντας, λοιπόν, στο βήμα για να κάνει την τοποθέτησή του τη δεύτερη ημέρα, ξεκίνησε λέγοντας": ***«Έχω ένα μικρό παρελθόν στην Τοπική Αυτοδιοίκηση. Απέτυχα δύο φορές να εκλεγώ δήμαρχος».!***

Ο δήμαρχος, κ. ***Γιώργος Γιαννόπουλος***, έσπευσε στον χαιρετισμό του να πει ότι η ***πρωτοφανής προσέλευση*** δεν έχει να κάνει μόνο με το ότι η Ρόδος είναι ένας θελκτικός προορισμός αλλά και εξαιτίας της θεματολογίας του συνεδρίου και της συγκυρίας που διεξάγεται. Μάλλον ***διαψεύστηκε*** ο δήμαρχος τις επόμενες ημέρες αφού τη κατάμεστη αίθουσα της πρώτης ημέρας όπου μίλησαν οι πλέον προβεβλημένοι πολιτικοί και συμμετέχοντες, όπως ο υπουργός Εσωτερικών κ. Προκόπης Παυλόπουλος, ο πρόεδρος του ΠΑ.ΣΟ.Κ. κ. Γιώργος Παπανδρέου, ο πρόεδρος της ΚΕΔΚΕ κ. Πάρις Κουκουλόπουλος κ.ά. διαδέχθηκαν τα άδεια καθίσματα...

...Σε αντίθεση, το κέντρο της πόλης έσφυζε από ζωή, τα καταστήματα δούλεψαν για τα καλά και στα...καφέ δεν έπεφτε καρφίτσα! Την απόλαυσαν τη Ρόδο οι σύνεδροι, όσο μπορούσαν, βέβαια και μάλλον δεν αντιστάθηκαν στα...θέλγητρά της.

Βέβαια, ακούστηκαν και κάποιες γκρίνιες τη δεύτερη ημέρα από συνέδρους που τοποθετήθηκαν. Το "ακούστηκαν" σχετικό, βέβαια, αφού δεν παρευρίσκονταν και πολλοί στην αίθουσα για να τους ακούσουν!

Μην ξεχνάμε, όμως, και τον άλλο λόγο που η ΚΕΔΚΕ επέλεξε να φιλοξενηθεί το συνέδριό της για τέταρτη φορά στη Ρόδο. Ούτε η εντυπωσιακή συνεδριακή της υποδομή δεν φαίνεται να έπαιξε τόσο ρόλο. Αντίθετα, μας το αποκάλυψε ο αντιπρόεδρος της ΚΕΔΚΕ την παραμονή της έναρξης: ***Καταλυτικό ρόλο έπαιξε ότι έχουμε...τσαχπίνη δήμαρχο! Έ, με τις εκλογές να πλησιάζουν μάλλον θα χρειαστεί...αρκετές δόσεις τσαχπινιάς ο κ. Γιαννόπουλος!***

Προτάσεις για το Γενικό Πολεοδομικό Ρόδου

Γράφει ο κ. Νίκος Χαραλάμπης

σελ. 20





Ερωτήσεις για τους ξένους επενδυτές στον τουρισμό

Από τον κ. Απ. Κατσιφάρα

σελ. 38

ΤΟΥΡΙΣΜΟΣ & ΑΝΑΠΤΥΞΗ

ΕΒΔΟΜΑΔΙΑΙΑ ΕΚΔΟΣΗ ΤΗΣ ΕΦΗΜΕΡΙΔΑΣ Η ΡΟΔΙΑΚΗ

ΚΥΡΙΑΚΗ 13 ΝΟΕΜΒΡΙΟΥ 2005

ΕΚΤΙΘΕΤΑΙ Ο ΥΠΟΥΡΓΟΣ

Εκθέτει και τον εαυτό του και την κυβέρνηση ο υπουργός Εμπορικής Ναυτιλίας κ. Μανόλης Κεφαλογιάννης, με την στάση και την συμπεριφορά του απέναντι στο πρόβλημα τών ακτοπλοϊκών συγκοινωνιών της Δωδεκανήσου.

Το τηλεγράφημα που έστειλε για την μη παρουσία του στην χθεσινή σύσκεψη, ήταν η σταγόνα με την οποία ξεχείλισε το ποτήρι.

Εδώ και μήνες οι Δωδεκανήσιοι προσδοκούσαν ότι ο καθ' ύλην αρμόδιος υπουργός θα αντιμετώπιζε με πραγματικό ενδιαφέρον το πρόβλημα των ακτοπλοϊκών συγκοινωνιών. Δεν ευθύνεται βέβαια ούτε ο κ. Κεφαλογιάννης, ούτε η κυβέρνηση της Νέας Δημοκρατίας για το γεγονός ότι το Αιγαίο παραδόθηκε αβάπορο ή για την χρεωκοπία της ΔΑΝΕ.

Οι ευθύνες που βαρύνουν τον κ. Κεφαλογιάννη, οφείλονται στο γεγονός ότι όλους αυτούς τους μήνες δεν είδε με την σοβαρότητα που έπρεπε το μέγεθος του προβλήματος της Δωδεκανήσου.

Γνωρίζει το πρόβλημα, του το έχουν θέσει δεκάδες φορές, ενημερώθηκε για την κατάσταση, όμως... εκεί έμεινε το θέμα.

Και πράγματι ο κ. Κεφαλογιάννης, από τους πιο συμπαθείς νέους πολιτικούς σε όλη την χώρα, εκτίθεται με την συμπεριφορά του αυτή. Και κυρίως εκθέτει την κυβέρνηση της Νέας Δημοκρατίας, η οποία θα κληθεί να απολογηθεί στους κατοίκους της Δωδεκανήσου.

Δεν ξέραμε αν γι' αυτό φταίνε οι συμβουλάτορες του κ. Κεφαλογιάννη, είδος που "ευδοκιμεί" στα πέριξ των υπουργικών γραφείων. Και έτσι να είναι όμως ο Κεφαλογιάννης έχει την ευθύνη.

Για το σύνολο της Ελλάδας και για τα νησιά μας

ΠΤΩΣΗ ΣΤΙΣ ΚΡΑΤΗΣΕΙΣ από την Αγγλική αγορά

Αποκαλυπτική η έρευνα της εταιρείας A.G. Nielsen

Προβληματισμός επικρατεί στις τάξεις των τουριστικών παραγόντων της χώρας, από τα μηνύματα που έρχονται από την Αγγλική αγορά για τη νέα σεζόν. Σύμφωνα με εκτιμήσεις που είδαν το φως της δημοσιότητας η βρετανική τουριστική αγορά εισέρχεται σε κρίσιμη ιστορική καμπή.

Η κύρια πηγή άντλησης τουριστών για τη χώρα μας φαίνεται ότι αλλάζει ρότα όσον αφορά τον τρόπο επιλογής του ταξιδιού της. Μια διαφοροποίηση που επηρεάζει άμεσα την ελληνική τουριστική βιομηχανία, δεδομένου ότι οι τιμές για το 2006 παραμένουν στάσιμες, η κίνηση για την προσεχή σεζόν θα παραμείνει στο ίδιο επίπεδο, ενώ την ίδια ώρα τα λειτουργικά κόστη των ελληνικών ξενοδοχείων κινούνται με ανοδικούς ρυθμούς. Πλέον γίνεται εύκολα διακριτό ότι αλλάζει και ο τρόπος που ο Βρετανός επιλέγει να ταξιδέψει.

Η εικόνα της βρεταγικής αγοράς για την Ελλάδα αποκαλύπτεται από έρευνα της A.G. Nielsen, που δημοσιεύτηκε χθες στην εφημερίδα "Κόσμος του Επενδυτή". Η έρευνα καταγράφει την εικόνα για την Ελλάδα μέχρι πριν από λίγες ημέρες τόσο για τα τουριστικά πακέτα που πωλήθηκαν κατά άτομο το 2005, όσο και για τις προκρατήσεις του 2006, αριθμητικά δεδομένα που δείχνουν τους χαλεπούς καιρούς του Tour Operating για την Ελλάδα, αλλά και τη στασιμότητα - αν όχι πτώση - της τουριστικής κίνησης από την εν λόγω αγορά.

Σύμφωνα με τη μελέτη, μέχρι τα τέλη Σεπτεμβρίου (λίγο πριν κλείσει η σεζόν), η Ελλάδα εμφανίζει μείωση κατά -11% σε σχέση με το 2004 (σε πωλήσεις τουριστικών πακέτων, καθώς και πελατών που έκλεισαν μόνο κατάλυμα). Επίσης καταγράφεται και η σημαντική πτώση της κίνησης προς τα Ιόνια νησιά (Ζάκυνθος -7%, Κέρκυρα -13% και Κεφαλλονιά -14%). Συνεχίζοντας στην έρευνα της Nielsen για τις πωλήσεις του 2006 (μέχρι 30/9/2005) φαίνεται ότι η Ελλάδα παρουσιάζει περαιτέρω μείωση, την οποία ακολουθούν και τα νησιά του Ιονίου με "μπροστάρη" τη Ζάκυνθο με -23%. Θετικό πρόσημο (13%) εμφανίζει μόνο η Κως, ενώ για πρώτη ίσως φορά η Τουρκία παρουσιάζει μείωση κατά -16%.

Την προσεχή Δευτέρα ανοίγει τις πύλες της η World Travel Market, ένα εκ των κορυφαίων τουριστικών shows στον κόσμο, αλλά ταυτόχρονα η έκθεση που αποτελεί τον καθρέπτη και κεντρικό εκφραστή της τουριστικής κίνησης της βρετανικής αγοράς για την προσεχή σεζόν.

Η ΣΥΝΕΧΕΙΑ ΣΤΗ ΣΕΛ. 37

Κίνηση Tour Operators μέχρι την 1η Οκτωβρίου

	Μέχρι τέλη Σεπτεμβρίου 2005	Μέχρι τέλη Σεπτεμβρίου 2004	Μερίδια αγοράς 2005	Μερίδια αγοράς 2004	Ποσοστά
Σύνολο Κίνησης Τ.Ο.	10.225.165	10.708.465	100,0%	100,0%	-5%
Ελλάδα	1.621.636	1.831.088	15,9%	17,1%	-11%
Ηπειρωτική Ελλάδα	106.949	126.951	1,0%	1,2%	-16%
Χαλκιδική	66.444	85.659	0,6%	0,8%	-22%
Ρόδος	**209.174**	**239.913**	**2,0%**	**2,2%**	**-13%**
Ζάκυνθος	282.954	305.140	2,8%	2,8%	-7%
Κέρκυρα	302.206	349.265	3,0%	3,3%	-13%
Κρήτη	304.633	324.906	3,0%	3,0%	-6%
Κεφαλονιά	100.447	117.311	1,0%	1,1%	-14%
Κως	146.394	175.087	1,4%	1,6%	-16%
Ισπανία	3.276.978	3.830.655	32,0%	35,8%	-14%
Τουρκία	622.620	652.118	8,0%	6,1%	+26%
Κύπρος	599.192	622.436	5,9%	5,8%	-4%
Κροατία	56.889	45.552	0,6%	0,4%	+25%

Στοιχεία A.C.Nielsen

ΚΩΣ

Δυσφημιστικό δημοσίευμα σε Ολλανδική εφημερίδα για το νησί



σελ. 37

ΤΙ ΣΥΜΒΑΙΝΕΙ ΑΛΛΟΥ

Πληροφορίες και ειδήσεις για το τι συμβαίνει στις άλλες τουριστικές περιοχές

σελ. 38

ΣΧΟΛΙΑ

Πρόσωπα και επιχειρήσεις

Πράγματα και καταστάσεις που συμβαίνουν πέριξ του τουρισμού και των επιχειρήσεών

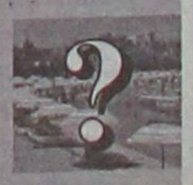

σελ. 20

ΚΥΡΙΑΚΗ 13 ΝΟΕΜΒΡΙΟΥ 2005

ΠΡΟΣΩΠΑ ΚΑΙ ΕΠΙΧΕΙΡΗΣΕΙΣ

Τα στατιστικά του αεροδρομίου έδειξαν τελικά ότι οι αφίξεις επιβατών τσάρτερ αυξήθηκαν4,6% σε σχέση με την περσινή χρονιά. Και επειδή δεν υπάρχει κίνηση απ' εδώ και πέρα το ποσοστό αυτό θα μείνει μέχρι τέλος του χρόνου. Λαμβάνοντας υπ' όψη ότι ο Απρίλιος και ο Μάιος είχαν αρνητικά πρόσημα το τελικό νούμερο κρίνεται ικανοποιητικό. Βέβαια το κριτήριο μιας πετυχημένης χρονιάς όπως τα έχουμε ξαναπεί δεν είναι μόνο ο αριθμός των επιβατών, αλλά και η δαπάνη εντός και εκτός ξενοδοχείου, η μέση διάρκεια παραμονής, αν δαπάνησαν σε εκδρομές, τι είδος διατροφής είχαν στα ξενοδοχεία (ημιδιατροφή, all inclusive κ.λπ.). Πάντως τελικά απ' ότι φαίνεται για τις μικρές μονάδες οι καλές πληρότητες λόγω των χαμηλών τιμών που απαιτούν οι τουρ – οπερέτορς δεν έφεραν τα αναμενόμενα αποτελέσματα. Ετσι μας διαβεβαίωσε και ο ξενοδόχος κ. **Λ Σαλβάρης** του ξενοδοχείου AGLA: πολλές μέρες της σεζόν είμασταν γεμάτοι αλλά αποτέλεσμα μηδέν.



Μια πρώτη ανάλυση των αριθμών της σεζόν που πέρασε μας δείχνει ότι η Αγγλία, η Γερμανία, η Ιταλία και οι τέσσερις χώρες της Σκανδιναβίας αντιπροσωπεύουν το 70,48% των αφίξεων στο νησί μας, (857.099 αφίξεις επί συνόλου 1.215.952). Απ' αυτές μόνο η Ιταλία είχε μια καλή αύξηση σε σχέση με το 2004, της τάξης του 14,77%. Η Αγγλία παρουσίασε μείωση -4,34%, η Γερμανία αύξηση 1,21%, ενώ η Σκανδιναβία συγκεντρωτικά οριακή αύξηση της τάξης του 0,48%. Ο κ. Λούκας Κυραμαριός που αντιπροσωπεύει Ιταλούς τουρ – οπερέτορς διακηρύσσει ότι, τώρα, όλα μόνο έχουν μεγάλη σεζόν, μια και τα τσάρτερ από την Ιταλία αρχίζουν τέλη Απριλίου και τελειώνουν μέσα Οκτωβρίου, αλλά τους νοιώθει και η αγορά, εστιατόρια, μαγαζιά κ.λπ.

Από τις εθνικότητες με τα μικρότερα νούμερα αφίξεων αλλά τις πολύ μεγάλες ποσοστιαίες αυξήσεις σε σύγκριση με πέρυσι, είναι οι γειτονικές μας χώρες Σερβία, Σλοβενία και Ρουμανία. Ποσοστό αύξησης 8073%!!! παρουσιάζουν οι Ρουμάνοι μια και από 48 αφίξεις τσάρτερ το 2004 κατάφεραν να φτάσουν τις 3.923.

Σημαντικά αυξημένοι τόσο οι Σλοβένοι που από 4019 έφτασαν τις 7.059 (75,64%) αλλά και οι Σέρβοι από 2.289 στις 4.069 (77,76%). Εδώ είναι... Βαλκάνια που τραγουδά και ο Σαββόπουλος.

Πολυπηθής θα είναι η αντιπροσωπεία της Ρόδου σαν έκθεση του Λονδίνου που ανοίγει τις πύλες της αύριο. Υπεύθυνος του ροδιακού περιπτέρου θα είναι ο κ. Γιακουμής, διευθυντής της Ενωσης Ξενοδόχων Ρόδου, συνοδευόμενος από αρκετούς τουριστικούς πράκτορες αλλά και πολλούς ξενοδόχους. Η έκθεση του Λονδίνου είναι η σημαντικότερη μετά απ' αυτήν του Βερολίνου και θα μας δώσει και τα πρώτα στοιχεία της σεζόν του 2006 μια και οι πρώτες εγγλέζικες μπροσούρες για την σεζόν έχουν κυκλοφορήσει από τον περασμένο Μάιο. Κατά κάποιες πληροφορίες τα νέα απ' αυτή την αγορά δεν ακούγονται πολύ ενθαρρυντικά.

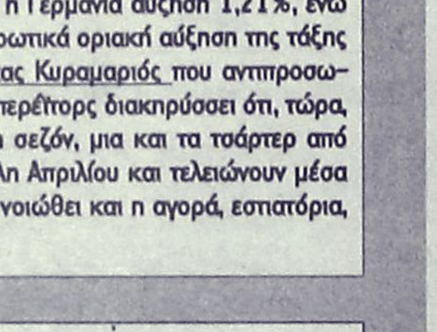

Προτάσεις για το Γενικό Πολεοδομικό της Ρόδου

1. Παλιά πόλη –χρήση γης, εμπόριο, κατοικία
2. Αρχαιολογικοί χώροι. Σήμανση
3. Καθιέρωση μονά-ζυγά με ταυτόχρονη κυκλοφορία mini bus
4. Πρόβλεψη για ανισόπεδους κόμβους
5. Νότια πλευρά –Μανδράκι, Πετρέλαια Χρυσοχοΐδη - Λιμενική ζώνη
6. Όχι χώρους στάθμευσης στο λιμάνι
7. Δημιουργία Ιχθυόσκαλας πριν το Νέο Καρνάγιο
8. Πρόβλεψη για δημιουργία επόμενης μαρίνας στον κόλπο του Ζέφυρου



Αναλυτικότερα

Ο Γενικός πολεοδομικός σχεδιασμός έχει στόχο να προγραμματίσει τον τρόπο ανάπτυξης τα επόμενα χρόνια στην πόλη μας.

Πού; χωροταξικά, παραδείγματος χάριν, θα πρέπει να υπάρχουν κατοικίες, ή να δημιουργήσουμε βιοτεχνίες – βιομηχανίες, που θα αναπτυχθούν αλλά είδη τουρισμού, θαλάσσιος – πολιτιστικός – ιαματικός κ.λπ.

Με λίγα λόγια, είναι η κατεύθυνση που πρέπει να πάρει η πόλη μας τα επόμενα χρόνια.

Μια τέτοια απόφαση παίρνεται με πολλή περίσκεψη μετά από σύγκριση των πραγματικών δεδομένων με ρεαλιστικές προτάσεις αλλά κυρίως με μεγάλη διορατικότητα ως προς την ανάπτυξη του τόπου σε σχέση με τις εθνικές και διεθνείς συγκυρίες.

Το Γενικό πολεοδομικό που παρουσιάστηκε από την πολεοδομία μας είναι ένα καλό εργαλείο για να το



Γράφει ο
κ. ΝΙΚΟΣ ΧΑΡΑΛΑΜΠΗΣ
αντιδήμαρχος
Δήμου Ροδίων

επεξεργαστούμε και να προβληματιστούμε όλοι.

Το κυριότερο, όμως, στοιχείο είναι να συμφωνήσουμε όλοι, φορείς και δήμος, ότι αυτόν το δρόμο θέλουμε να ακολουθήσουμε.

Σε αυτά τα πλαίσια καταθέτω και εγγράφως τις προτάσεις μου για να αποτελέσουν θέμα συζήτησης στο γενικότερο σχεδιασμό.

1. Σχεδιασμός στην εξέλιξη της Παλιάς Πόλης

Η σημερινή κατάσταση είναι η άναρχη συνύπαρξη και γειτνίαση της εμπορικής δραστηριότητας με την κατοικία. Μια κατάσταση όπου δεν μπορείς τώρα πια να αποκλείσεις καμιά από τις δύο.

Άποψή μου είναι να χαραχθούν όρια χρήσεων γης οπού στη μια πλευρά θα υπάρχουν μόνο εμπορικές και ψυχαγωγικές δραστηριότητες και στην άλλη πλευρά θα υπάρχουν χρήσεις γης για κατοικία, στα όρια όμως αυτών των δύο θα υπάρχουν δημόσιες υπηρεσίες, ΚΕΠ, Αστυνομία, γραφεία διάφορα, με συνέπεια αυτές οι υπηρεσίες να κλείνουν το βράδυ και να μην ενοχλούνται οι κάτοικοι από την ψυχαγωγία, αφού θα υπάρχει αρκετή απόσταση από τα μαγαζιά με μουσική.

2. Κάποτε πρέπει να εκμεταλλευτούμε τον αρχαιολογικό μας πλούτο.

Αυτός ο πλούτος ανήκει σε όλους μας και κανένας δεν μπορεί να τον αφήνει στο έλεος του χρόνου και των καιρικών συνθηκών.

Έτσι έχουμε μεγάλες εκτάσεις, που η αρχαιολογία απαγορεύει οποιαδήποτε εργασία, και από την άλλη πλευρά παραμένουν επί δεκαετίες πεταμένες πέτρες, άναρχες στο έλεος των ερπετών και ζωυφίων.

Πρότασή μου είναι να αναγκάσουμε την αρχαιολογία για κάθε χώρο που δεσμεύει μέσα στη πόλη να βάλει ταμπέλες με σχέδια που να αναπαριστούν έστω κατά προσέγγιση πώς ήταν στην αρχαιότητα αυτός ο χώρος.

Ο τουρισμός τα επόμενα χρόνια θα είναι μια πολύ επιστημονικά προσεγμένη επιχείρηση εντυπώσεων.

3. Το κυκλοφοριακό πρόβλημα

Ανεξάρτητα με το πότε και πού θα καθοριστούν οι χώροι πάρκιν στην πόλη μας, μέχρι τότε είναι σίγουρο ότι θα περάσει μια πενταετία. Προτείνω άμεσα καθιέρωση μονά - ζυγά με ταυτόχρονη τακτική κυκλοφορία mini bus σε ολόκληρη την πόλη.

4. Ανισόπεδοι κόμβοι



Συνήθως αφήνουμε τα μικρά προβλήματα να μεγαλώσουν και μετά η αντιμετώπισή τους είναι δύσκολη, δαπανηρή και πολλές φορές αδύνατη. Έτσι προτείνω άμεσα να καθορίσουμε σε ποιες διασταυρώσεις της πόλης θα πρέπει στο εγγύς ή στο απώτερο μέλλον να κατασκευάσουμε ανισόπεδους κόμβους. Με αυτό τον τρόπο θα προετοιμάσουμε τους γύρω χώρους ώστε να μην δημιουργηθούν τεράστια τεχνικά προβλήματα.

Τέτοια σημεία μπορεί να είναι η Ρόδου - Λίνδου - Εθνικής Αντίστασης και άλλα σημεία.

5. Καθορισμός της περιοχής από Μανδράκι έως τα Πετρέλαια Χρυσοχοΐδη Λιμενικής Ζώνης

Η βόρειοι και οι βορειο-ανατολικοί άνεμοι είναι αυτοί που πνέουν 320 μέρες το χρόνο περίπου, έτσι η εκμετάλλευση της νότιας πλευράς της πόλης είναι μονόδρομος. Είναι αναπόφευκτο όλη αυτή η πλευρά να δέχεται πλοία, ήδη είναι σε εξέλιξη η μαρίνα, το Νέο Καρνάγιο.

Στην περιοχή από τη νέα μαρίνα έως το λιμάνι, στα σφαγεία, ήδη στο Λιμενικό Ταμείο προχωράμε για την κατασκευή κατάλληλου κρηπιδώματος που θα μπορεί να φιλοξενήσει όλων των ειδών και μεγεθών πλοία.

6. Δεν θεωρώ καθόλου σωστό να φορτώνουμε στο λιμάνι ό,τι δεν μπορούμε να κατασκευάσουμε αλλού, και εννοώ τους χώρους στάθμευσης.

Πρέπει να συνειδητοποιήσουμε ότι πρέπει να δώσουμε στο λιμάνι χώρο να αναπνεύσει, γιατί ο θαλάσσιος τουρισμός είναι το μέλλον του τόπου κι έτσι μόνο πρέπει να τον αντιμετωπίζουμε. Το παράδειγμα της Κολώνας δεν είναι από τα καλύτερα.

7. Μέσα στα πλαίσια που ανέπτυξα προηγουμένως ετοιμαζόμαστε σαν Λιμενικό Ταμείο να κατασκευάσουμε ένα λιμανάκι για τους ιδιοκτήτες μικρών σκαφών επαγγελματίες και μικρούς ιδιοκτήτες, που μέσα εκεί θα ευρίσκεται και η νέα Ιχθυόσκαλα.

8. Είναι επίσης αναπόφευκτο ο κόλπος του Ζέφυρου να γίνει η μεγαλύτερη μαρίνα της Μεσογείου, μια περιοχή που θα μπορεί να φιλοξενήσει τουλάχιστον 4.000 σκάφη και με ανυπολόγιστα έσοδα για τον τόπο.

Όλα αυτά πρέπει να ληφθούν υπόψη για να προετοιμασθούν οι κατάλληλες υποδομές γύρω από το κάθε έργο.

ΜΙΚΡΕΣ αγγελίες

ΘΑ ΜΑΣ ΒΡΕΙΤΕ
στα κεντρικά μας γραφεία επί της Μαρ. Μαλλιαράκη 11 (τελευταία πάροδος Καναδά).

Τα τηλέφωνα μας είναι:
(22410) 22210, (22410) 75230

ενοικιάσεις ακινήτων & επιχειρήσεων

ΕΝΟΙΚΙΑΖΟΝΤΑΙ δίχωρα επιπλωμένα **διαμερισματάκια** 50 τ.μ. στην περιοχή της Ιξιάς, με χώρο στάθμευσης, κήπο, πισίνα, θέρμανση και ζεστό νερό. Ιδανικό για εκπαιδευτικούς. Πληρ. τηλ. 2241093791, 6944658034, www.eleonas.net MAT3752

ΕΝΟΙΚΙΑΖΟΝΤΑΙ: α) Γκαρσονιέρα 160 ευρώ και studio 140 ευρώ επιπλωμένα καινούρια ημιυπόγεια με πάρκιν, ηλιακό σε ήσυχη περιοχή της Ιξιάς. **β) Διαμέρισμα** πολυτελείας 3άρι με πάρκιν, ηλιακό, χωρίς κοινόχρηστα, επιπλωμένο με air condition. Πληρ. τηλ. 6946163747 MZT021107

ΕΝΟΙΚΙΑΖΕΤΑΙ επιπλωμένη **γκαρσονιέρα.** Πληρ. τηλ. 2241074813 MZT121120

ΕΝΟΙΚΙΑΖΟΝΤΑΙ studios νεόκτιστα σε πανοραμική θέα στα Κοσκινού. Επιπλωμένα με air condition, τηλεόραση, τουαλέτα, με όλο το νοικοκυριό του σπιτιού και με άνετο πάρκιν. Πληρ. τηλ. 6944840618 MZT121123

ΕΝΟΙΚΙΑΖΟΝΤΑΙ ξενοδοχειακά διαμερίσματα και studios στις "7 ΒΑΓΙΕΣ" με το μήνα πρόσφατα ανακαινισμένα πλήρως επιπλωμένα με τηλεόραση, τηλέφωνο, ηλιακό, κλιματισμό ψύξη θέρμανση, καθαριότητα 2 φορές την εβδομαδα με πλήρη ιματισμό, σεντονια, κουβέρτες και εξοπλισμό κουζίνας, φούρνο, ψυγείο, εστίες, μαγειρικά σκεύη, πιάτα, ποτήρια κ.λπ. Το ξενοδοχείο διαθέτει σαλόνι/bar, αιθουσα με 2 τηλεοράσεις, INTERNET CORNER, πέργκολα και πισίνα σε μικρή απόσταση από το κέντρο της πόλης, το λιμάνι η το Πανεπιστήμιο, ιδανικό για φοιτητές, στρατιωτικούς, καθηγητές κ.λπ. Πληρ. τηλ. 2241036830, 6932934562 MZT121124

ΚΡΕΜΑΣΤΗ. ΕΝΟΙΚΙΑΖΟΝΤΑΙ επιπλωμένα πολυτελή **δυάρια** καινούργια με θέα τη θάλασσα, 200 και 250 ευρώ αντίστοιχα. Πληρ. τηλ. 6947843476 MZT121112

ΕΝΟΙΚΙΑΖΕΤΑΙ ανεξάρτητο **οροφοδιαμέρισμα** τριών δωματίων 64 τ.μ. στον οικισμό Καστελλοριζιών (Ιξιά). Πληρ. τηλ. 2241042284, 6938499550 MXP13104

ΕΝΟΙΚΙΑΖΕΤΑΙ διάρι ρετιρέ διαμπερές με υπέροχη θέα σε νεόκτιστη οικοδομή, σε κεντρικό δρόμο, επί της Απ. Παύλου-Ανάληψη, μόνο σε ηλικιωμένο ζευγάρι. Πληρ. τηλ. 6936359775 MZT121107

ΕΝΟΙΚΙΑΖΟΝΤΑΙ: Α) ΔΙΑΜΕΡΙΣΜΑ 110 Τ.Μ. ΜΕ 2 ΥΠΝΟΔΩΜΑΤΙΑ ΕΠΙΠΛΩΜΕΝΟ Ή ΜΗ ΣΤΗ ΠΕΡΙΟΧΗ ΠΑΛΑΙΟΥ ΑΕΡΟΔΡΟΜΙΟΥ ΜΑΡΙΤΣΩΝ ΣΕ ΛΟΦΟ ΜΕ ΠΑΝΟΡΑΜΙΚΗ ΘΕΑ, Β) ΓΚΑΡΣΟΝΙΕΡΑ 45 Τ.Μ. ΕΠΙΠΛΩΜΕΝΗ ΣΤΟΝ ΙΔΙΟ ΧΩΡΟ. ΠΛΗΡ. ΤΗΛ. 6944634576 MZT121111

ΕΝΟΙΚΙΑΖΕΤΑΙ μονοκατοικία ανεξάρτητη, υπερυψωμένη, με θέα, 3 υ/δ, 2 WC, αυτόνομη κεντρική θέρμανση, ηλιακό θερμοσίφωνα, τεράστιες βεράντες, μεγάλο κήπο (χρήση φρέζας), ξυλόφουρνο, παιδική χαρά, άνωθεν ιντερμπετόν (Ασγούρου), με 800 ευρώ το μήνα. Πληρ. τηλ. 6944757157 MZT101114

ΕΝΟΙΚΙΑΖΕΤΑΙ μονοκατοικία 180 τ.μ. στην περιοχή Ιξιάς με 3 υπνοδωμάτια και λοιπούς βοηθητικούς χώρους. Πληρ. τηλ. 2241091676 MZT121110

ΕΝΟΙΚΙΑΖΕΤΑΙ studio με κουζίνα και μπάνιο στην Ιερού Λόχου 30, Ιαλυσός, 1ος όροφος, 34 τ.μ. Πληρ. τηλ. 2241081154, 6946394445, 6937244798 MXP13102

ΕΝΟΙΚΙΑΖΕΤΑΙ στην Ιαλυσό **διαμέρισμα** δύο υπνοδωματίων σε κεντρικό σημείο επιπλωμένο και πλήρως εξοπλισμένο και με 3 air conditions. Πληρ. τηλ. 2241096531 MZT121105

ΕΝΟΙΚΙΑΖΕΤΑΙ δυάρι στον Α' όροφο 100 τ.μ. με ηλιακό, κεντρική θέρμανση, μεγάλα μπαλκόνια επί της Φλώρου Ζουγανέλη 8 περιοχή Ανάληψης δίπλα στην εκκλησία. Πληρ. τηλ. 2241064453, 6946330226 MZT111119

ΕΝΟΙΚΙΑΖΕΤΑΙ διαμέρισμα 75 τ.μ. σε διώροφο κτίσμα επί της Απ. Παύλου στην περιοχή Ανάληψης, αποτελούμενο από 2 υπνοδωμάτια, WC, κουζίνα-σαλόνι ενιαίος χώρος με μεγάλο μπαλκόνι. Ώρες επικοινωνίας 14.00-17.00. Πληρ. τηλ. 2241063504, 6973877075 MXP13101

ΕΝΟΙΚΙΑΖΕΤΑΙ επιπλωμένη καινούργια **γκαρσονιέρα** α' ορόφου στην οδό Ορφανίδου 51. Πληρ. τηλ. 6937198252, 2241034066 MZT111116

ΕΝΟΙΚΙΑΖΟΝΤΑΙ επιπλωμένες **γκαρσονιέρες** για απεριόριστο χρονικό διάστημα, επί της οδού Χρ. Θεοχάρη 11β (πίσω από το σχολείο της Ανάληψης). Πληρ. τηλ. 2241063095 MZT111101

TOP PROPERTIES

GEORGE & SAVAS PIPINOS
ΓΕΩΡΓΙΟΣ & ΣΑΒΒΑΣ ΠΙΠΙΝΟΣ
ΣΥΜΒΟΥΛΟΙ ΚΑΙ ΕΚΤΙΜΗΤΕΣ ΑΚΙΝΗΤΩΝ
REAL ESTATE AGENTS • MEMBER OF F.I.A.B.C.I.-NAEA-C.E.I.

Από το 1971

Email: *gpipinos@otenet.gr* ***URL:*** *www.rhodes-top-properties.com* ***and*** *www.pipinos.gr*



Η **"TOP PROPERTIES"** είναι ατομική επιχείρηση και ανήκει στους Γεώργιο και Σάββα Πιπίνο. Το γραφείο ασχολείται από το 1971 αποκλειστικά και μόνο με επενδύσεις και REAL ESTATE, στο νησί της Ρόδου και στην ευρύτερη περιοχή της Δωδεκανήσου.

ΑΠΕΥΘΥΝΟΜΑΣΤΕ: Στους **σοβαρούς, απαιτητικούς και επιλεκτικούς** επενδυτές-επιχειρηματίες, Ελληνες και ξένους που ενδιαφέρονται να κάνουν μια σοβαρή επένδυση προβολής στο νησί της Ρόδου.

ΠΡΟΣΦΕΡΟΥΜΕ: Α) Υπηρεσίες και πληροφορίες που γίνονται σε προσωπικό επίπεδο με εχεμύθεια, διακριτικότητα και σοβαρότητα.
Β) Μεγάλη γκάμα υψηλής ποιότητας, ακινήτων, όπως:1) Ξενοδοχεία Α' και Β' κατηγορίας των 600-500-350-300 κλινών, 2) Κεντρικά αστικά ακίνητα κατάλληλα για Τράπεζες-καταστήματα-γραφεία, 3) Παραλιακές εκτάσεις, κατάλληλες για τουριστικές επενδύσεις των 150.000-100.000-70.000-50.000-36.000 τ.μ. και 4) Διαμερίσματα και μεζονέτες προβολής, και 5) Αξιόλογες Παραθεριστικές κατοικίες.

ΣΤΟΧΟΣ ΜΑΣ ΕΙΝΑΙ: Να προσφέρουμε στο αγοραστικό μας κοινό υψηλής ποιότητας ακίνητα και ευκαιρίες στο νησί της Ρόδου. Η τριακονταετής και πλέον πείρα μας στον τομέα αυτό αποτελεί εγγύηση.

ΣΥΝΘΗΜΑ ΜΑΣ ΕΙΝΑΙ: Επενδύστε στη ΡΟΔΟ ΤΩΡΑ, σε ακίνητα που ΑΝΤΕΧΟΥΝ ΣΤΟ ΧΡΟΝΟ

Γεώργιος και Σάββας Πιπίνος
ΜΕΣΙΤΕΣ ΑΣΤΙΚΩΝ ΣΥΜΒΑΣΕΩΝ
Γιατί εμείς γνωρίζουμε καλύτερα!

Since 1971

TOP PROPERTIES is a father and son business. The senior, Mr George S. Pipinos, the founder of the office, has carved over the years a reputation for integrity and excellence in the world of Real Estate in the Dodecanese. The junior, Dr. Savas Pipinos, has returned from his studies in the UK to aid in his father´s footsteps.
AT TOP PROPERTIES we try hard to attract important and selective investors, high calibre businessmen/women and discerning professional people, both Greek and foreign, who wish to acquire substantial and valuable property on Rhodes.
We offer our expertise and advice privately, discreetly and in strict confidence.
We keep a comprehensive list of real estate of the highest specifications:
a. A' and B' class hotels (600, 500, 350, 300 beds capacity)
b. Centrally situated office buildings and other business premises.
c. Seaside land, ideal for development (hotels, holiday resorts, etc), of 150.000, 100.000, 70.000, 50.000, 36.000 square metres.
d. Villas, luxury apartments, detached, semi-detached and terraced houses.
e. Holiday and Retirement Homes.
Our aim is to give our clients the opportunity to acquire value for money, first class real estate on Rhodes. Our 30 and more years of experience is our warranty.
Our motto is Invest in Rhodes, Invest in property, It stands the test of time.



TOP PROPERTIES
George and Savas Pipinos
Because we know best

Προβάλλεται τα ακίνητά σας δωρεάν στο side Πιπίνος αγγελίες www.pipinos.gr

KENNENTY 38, ΡΟΔΟΣ, 85 100, ΤΗΛ. (22410) 23895,FAX: (22410) 20883
38 KENNEDY STR., RHODES, 85 100, TEL. (22410) 23895, FAX: (22410) 20883
U.K. Direct line: 08717115396 ΧΠ399

Μετακομίζετε;

γρήγορα εύκολα οικονομικά

MET.PO ΡΟΔΟΣ: τηλ. 2241024388/6948003320
ΑΘΗΝΑ: τηλ. 2103464235/3476818-008
ΕΝΤΟΣ ΝΗΣΟΥ ΚΑΙ ΠΡΟΣ ΟΛΗ ΤΗΝ ΕΛΛΑΔΑ
ΜΑΤ424

ΕΝΟΙΚΙΑΖΕΤΑΙ

Άουξ διαμερισματάκι

φουλ εξοπλισμένο, WC με μπανιέρα, θέρμανση και πάρκιν, σε ήσυχη περιοχή στ' Ασγούρου, με ωραία θέα. Τιμή λογική.

Πληρ. τηλ. 6947606922 ΜΑΤ8022(Γ)

ΕΠΙΠΛΩΜΕΝΑ STUDIOS ΠΡΟΣΦΟΡΑ 175 ΕΥΡΩ

ΕΝΟΙΚΙΑΖΟΝΤΑΙ με τον μήνα για μικρό διάστημα ή για όλο τον χρόνο σε άριστη κατάσταση στην Ιαλυσό, μέσα σε όμορφο κήπο κοντά στη θάλασσα, σε μικρό συγκρότημα διαμερισμάτων. Διαθέτουν όλο τον οικιακό εξοπλισμό, τηλεόραση, άνετο πάρκιν και όλο το 24ωρο ζεστό νερό. Στην τιμή αυτή συμπεριλαμβάνονται τα κοινόχρηστα και το νερό.
Εξτρα χρέωση για δεύτερο άτομο 30 ευρώ τον μήνα.
Η προσφορά ισχύει μέχρι 15 Δεκεμβρίου 2005.

Πληρ. τηλ. 6936570851 ΜΑΠ478(Γ)

ΕΝΟΙΚΙΑΣΗ ΑΚΙΝΗΤΟΥ ΕΝΟΙΚΙΑΖΟΝΤΑΙ

α) στην προέκταση Αννης Μαρίας - Εθνικής Αντίστασης **κατοικία** ισόγεια 220 τ.μ. (με αυλή 1.500 τ.μ. χώρος άνετος πάρκιν ή για άλλη χρήση) κατάλληλο για Τράπεζα, Ασφαλιστική Εταιρεία, Βρεφονηπιακός Σταθμός, Εστιατόριο, Ζαχαροπλαστείο, Καφετέρια και οποιαδήποτε άλλη Εμπορική και επαγγελματική χρήση. Δεκτές σοβαρές προτάσεις.
β) στην Γρηγορίου Ε' **διαμερίσματα** 1) α' ορόφου 200 τ.μ. με βεράντα 100 τ.μ. μίσθωμα 700 ευρώ, 2) β' ορόφου 120 τ.μ. με βεράντα 80 τ.μ. μίσθωμα 500 ευρώ.

Πληρ. τηλ. 2241026281,

ΜΧΠ659

ΕΝΟΙΚΙΑΣΕΙΣ

συνέχεια από την προηγούμενη

ΕΝΟΙΚΙΑΖΟΝΤΑΙ δύο κεντρικά **καταστήματα** 50 τ.μ. έκαστο επί της 28ης Οκτωβρίου. Πληρ. τηλ. 6947444099 ΜΑΠ490

ΕΝΟΙΚΙΑΖΟΝΤΑΙ: 1) **Διαμέρισμα** 105 τ.μ. α' ορόφου (3 υπν.) στο Νιοχώρι, ενοίκιο 450 ευρώ, 2) **50 τ.μ. ισόγειο** με αυλή κοντά στον Αγ. Νικόλαο ενοίκιο 250 ευρώ, 3) **90 τ.μ. ημιυπόγειο κατάστημα** στις 7 Βαγιές με ράμπα ενοίκιο 350 ευρώ, 4) **Μονοκατοικία** 180 τ.μ. σε 4 στρέμματα στ' Ασγούρου 1.000 ευρώ. ΑΙΓΑΙΟΚΤΗΜΑΤΙΚΗ τηλ. 2241022943 ΜΧΠ851.4

The Real Estate Leaders
RE/MAX

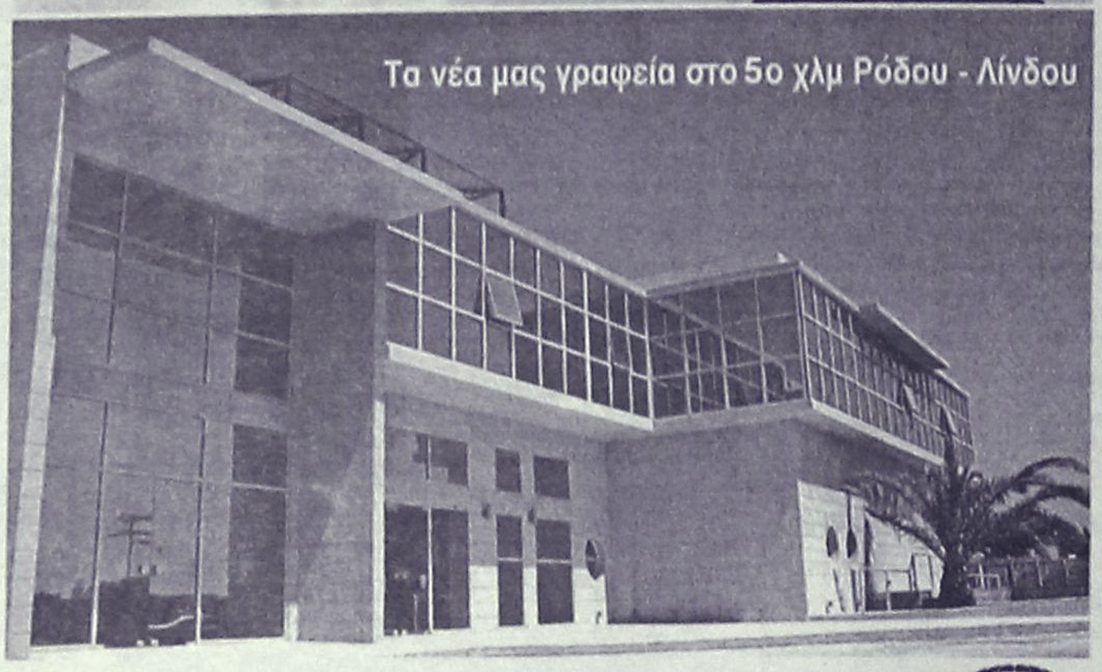

RE/MAX
Outstanding Agents.
Outstanding Results.
sm

• Αγοραπωλησίες - Ενοικιάσεις ακινήτων
• Με σοβαρότητα και επαγγελματισμό
• Στη Ρόδο, σε όλη την Ελλάδα
και για κάθε γωνιά του κόσμου

Ζητούνται συνεργάτες

RE/MAX EXCLUSIVE
RE/MAX EXPRESS

REMAX EXPRESS: 5ο χλμ. λεωφ. Ρόδου-Λίνδου
Τηλ: 2241064730, 64755,fax 2241064620 • www.remax.gr •e-mail: info@remaxexpress.gr
AE740

ΕΝΟΙΚΙΑΖΕΤΑΙ γκαρσονιέρα 35 τ.μ. επί της οδού Εργ. Αθηνάς, περιοχή Δασκάλων, 260 ευρώ το μήνα. Πληρ. τηλ. 6936656126 MZT111117

ΕΝΟΙΚΙΑΖΕΤΑΙ στούντιο επιπλωμένο σε 3ο όροφο στο Νιοχώρι. Πληρ. τηλ. 6936656946, ώρες 12.00-14.00 MAT4075

ΕΝΟΙΚΙΑΖΕΤΑΙ ισόγειο **διαμέρισμα** 60 τ.μ. επί της Βαρσοβίας 12 περιοχή Ανω Ροδίνι. Πληρ. τηλ. 2241026003 INT111103

ΕΝΟΙΚΙΑΖΕΤΑΙ στην Ιαλυσό **οροφοδιαμέρισμα** καινούργιο, διαμπερές, ρετιρέ, πολυτελούς κατασκευής, 2 υπνοδωματίων με εντοιχισμένες ηλεκτρικές συσκευές (πλυντήριο πιάτων, ρούχων, φούρνο, κεραμική εστία) με ηλιακό θερμοσίφωνα, άνετα μπαλκόνια, διπλά τζάμια. Πληρ. τηλ. 2241028458, 6946948756 MZT101117

ΕΝΟΙΚΙΑΖΕΤΑΙ υπερυψωμένο **ημιυπόγειο** καινούργιο 75 τ.μ., 2 υπνοδωματίων, σαλοτραπεζαρία με κουζίνα και WC, φωτισμένο από 3 πλευρές με μεγάλη αυλή στην περιοχή Ροδινιού επί της Μόσχας 21, χωρίς κοινόχρηστα. Πληρ. τηλ. 2241061324 MZT101105

ΕΝΟΙΚΙΑΖΕΤΑΙ επιπλωμένη **γκαρσονιέρα** ρετιρέ (υπνοδωμάτιο-σαλόνι-κουζίνα-WC) πλήρως εξοπλισμένη από 1-12-2005 επί της οδού Αθανασίου Διάκου 20. Πληρ. τηλ. 2241023389, 6946726408 MZT111105

ΕΝΟΙΚΙΑΖΕΤΑΙ διαμέρισμα δυάρι, επιπλωμένο επί της οδού Αγίας Σοφίας 31 (πλησίον του πανεπιστημίου) διαθέτει και κεντρική θέρμανση. Πληρ. τηλ. 2241029615, 6932665080 MZT111114

ΕΝΟΙΚΙΑΖΟΝΤΑΙ ισόγειες **γκαρσονιέρες** δίχωρες και μονόχωρες πλήρως εξοπλισμένες στην περιοχή Ροδινιού, Κυρά της Ρω 13. Πληρ. τηλ. 2241066680, 6977275783 MZT111110

ΕΝΟΙΚΙΑΖΕΤΑΙ μονοκατοικία στην Π. Πόλη επί της οδού Ομήρου 65. Πληρ. τηλ. 22410-37813, 36535 MZT111108

ΕΝΟΙΚΙΑΖΕΤΑΙ χώρος 85 τ.μ. για επαγγελματική στέγη στην οδό Βενετοκλέων 85 (γωνία με Στ. Καζούλη). Πληρ. τηλ. 22410-29908, 20970 MAT4062(2)

ΕΝΟΙΚΙΑΖΕΤΑΙ διαμέρισμα 86 τ.μ. 1ου ορόφου, Φ.Ε. Δωδεκανησίων 1 πίσω από τον παιδικό σταθμό Ουράνιο Τόξο. Πληρ. τηλ. 22410-25524, 37892 MZT101118

ΕΝΟΙΚΙΑΖΟΝΤΑΙ επιπλωμένα studios σε ήσυχη περιοχή στην Κρεμαστή με ατομικό μπάνιο, πολυκουζίνα, μπαλκόνια, κήπους με γκαζόν, χώρος για πάρκιν, ηλιακός, ενοικιάζονται καθαρά με πλήρη ρουχισμό. Τιμή 140 ευρώ. Πληρ. τηλ. 6937666824 ΜΑΠ486

ΕΝΟΙΚΙΑΖΕΤΑΙ διαμέρισμα 3άρι επί της οδού Εθνικής Αντίστασης (πρώην Αννης Μαρίας) απέναντι από την ALPHA BANK σε διώροφη οικοδομή χωρίς κοινόχρηστα. Ενοίκιο 380 ευρώ. Πληρ. τηλ. 2241091802 MZT091119

ΕΝΟΙΚΙΑΖΕΤΑΙ διαμέρισμα 120 τ.μ. επί της Αννης Μαρίας με 3 υπνοδωμάτια, σαλόνι (50 τ.μ.) κ.λπ., κουζίνα ηλιόλουστη με πολλά ντουλάπια και εντοιχισμένες ντουλάπες. Διαθέτει νυκτερινό και ηλιακό θερμοσίφωνα. Πληρ. τηλ. 2241094811, 6977514231, ώρες 10-3, 6-11 μ.μ. MZT101120

ΕΝΟΙΚΙΑΖΕΤΑΙ γραφείο 2ου ορόφου 50 τμ. με πρόσοψη επί Εθνικής Αντίστασης, κατάλληλο για γιατρό, μηχανικό, λογιστή κ.λπ. Πληρ. τηλ. 6945476491, 2241026957 MZT111107

ΕΝΟΙΚΙΑΖΟΝΤΑΙ δύο ισόγεια **διαμερίσματα** στην οδό Καλαμάτας 16 στην Ανάληψη, τριών υπνοδωματίων, σαλόνι, κουζίνα, μπάνιο και ντουλάπες σε όλα τα δωμάτια, το ένα με αποθήκη 30 τ.μ. και ράμπα για ιδιωτικό πάρκιν. Πληρ. τηλ. 6947327299, 6932704065 ΜΑΠ489

ΕΝΟΙΚΙΑΖΟΝΤΑΙ μεγάλα επιπλωμένα **studio** στα Κοσκινού με δική τους τουαλέτα πλήρως εξοπλισμένα μέσα σε κήπο και με άνετο πάρκιν. Πληρ. τηλ. 2241060235 MZT101108

ΕΝΟΙΚΙΑΖΕΤΑΙ σπίτι στα Κοσκινού 100 τ.μ. σε καλή τοποθεσία με ανεξάρτητη αυλή και ανεξάρτητο κήπο. Πληρ. τηλ. 6944938111 MZT101111

Profit & Solution
ΚΤΗΜΑΤΙΚΕΣ ΥΠΗΡΕΣΙΕΣ ΚΑΙ ΠΩΛΗΣΗ ΑΚΙΝΗΤΩΝ
Λεμεσού 34, 85100 Ρόδος
τηλ.: 22410 28100 φαξ.: 22410 28104

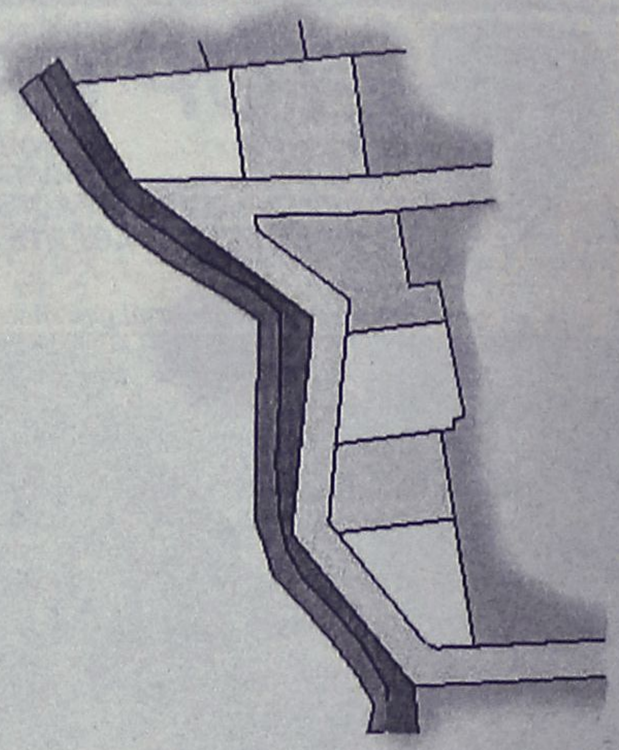

ΠΩΛΟΥΝΤΑΙ ΟΙΚΟΔΟΜΗΣΙΜΑ ΟΙΚΟΠΕΔΑ
ΕΝΤΟΣ ΟΙΚΙΣΜΟΥ ΠΑΣΤΙΔΑΣ ΑΠΟ 285 τ.μ. - 400 τ.μ.
ΜΕ ΑΔΕΙΑ ΟΙΚΟΔΟΜΗΣ
AE963



Vitzileos
ΚΤΗΜΑΤΟΜΕΣΙΤΙΚΟ ΓΡΑΦΕΙΟ – REAL ESTATE AGENCY

ΚΑΤΑΣΤΗΜΑΤΑ - ΓΡΑΦΕΙΑ - ΕΠΙΧΕΙΡΗΣΕΙΣ

Κάμπινγκ (οικόπεδο) στην παραθαλάσσια περιοχή Πεταλίδι της Μεσσηνίας	25.000 τ.μ.	1 400 000€
Μαγαζί με πατάρι στην οδό Ρόδου- Λίνδου	55 τ.μ.	110 000 €
Επιχείρηση SNACK-BAR πλήρως εξοπλισμένο με άδεια για 30 καθίσματα στην Παλιά Πόλη	55 τ.μ.	75 000 €
Επιχείρηση Στεγνοκαθαριστήριο στην περιοχή Αφάντου (υπάρχει και υποκατάστημα στην Ρόδο)	100 τ.μ.	120 000 €
Κατάστημα με πατάρι σε εμπορική περιοχή στο κέντρο της πόλης	122 τ.μ.	200 000 €
Διατηρητέο ακίνητο το οποίο αποτελείται από 72 τ.μ. ισόγειο και 72 τ.μ. 1ος όροφος και 200τ.μ. αυλή στην περιοχή Ψαρσπούλα.	144 τ.μ.	450 000 €
Ευρύχωρη Αποθήκη στην Οδό Παναγιώτη Ροδίου	180 τ.μ.	82 000 €
ΞΕΝ/ΧΕΙΟ Β ΚΑΤΗΓ. 95 Δωμάτια σε 13 στρεμ. στην παραλία Ιαλυσού		2 642 000 €
ΞΕΝ/ΧΕΙΟ 15 Δωματίων πάνω στο κύμα και μονοκατοικία 80 τ.μ. στο Γεννάδι		440 000 €
ΞΕΝ/ΧΕΙΟ 60 Δωματίων, 130 Κλινών, Σε οικόπεδο 8.000 τ.μ., με ΔΥΟ ΠΙΣΙΝΕΣ. Επιπλέον Εστιατόριο και μπαρ στην Θολό.		2 750 000 €
Συγκρότημα Εφτά διαμερισμάτων με Δυο Μαγαζιά 250 τ.μ. στην Παραλία Ιξιάς		338 000 €
Κτηριακό συγκρότημα στο λιμάνι, σε 1.808 τ.μ. οικόπεδο επί της οδού Αυστραλίας	1300 τ.μ.	1 470 000€
Στεγασμένος χώρος σε οικόπεδο 31.450 τ.μ. στο Κανδυλί και είναι κατάλληλο για οποιαδήποτε χρήση	3600 τ.μ	880 000 €

ΜΕΖΟΝΕΤΕΣ – ΜΟΝΟΚΑΤΟΙΚΙΕΣ – ΟΙΚΟΔΟΜΕΣ

Παραδοσιακό σπίτι στο Παραδείσι με ένα ευρύχωρο υπνοδωμάτιο, μεγάλη κουζίνα, μεγάλους χώρους και με αυλή. Υπάρχει δυνατότητα επέκτασης της οικοδομής	127 τ.μ.	100 000 €
Τριώροφη πολυτελής μονοκατοικία στα Άφαντου με τρία υπνοδωμάτια με κεντρική θέρμανση, τρία λουτρά (με W.C., Τζακούζι, ντους, και μπανιέρα) επίσης παρέχει Αποθήκη τροφίμων και Γκαράζ.	210 τ.μ.	260 000 €
Τριώροφη Μεζονέτα, Πολυτελής Κατασκευή, δίπλα στην θάλασσα	300 τ.μ.	380 000 €
Διώροφη μονοκατοικία με δυο υπνοδωμάτια και σαλοτραπεζαρία και ένα μπάνιο στην Κάλυμνο		45 000 €
Τριώροφη μεζονέτα σε μπετά μέσα σε 1000 μ Οικόπεδο στα Τριάντα	170 τ.μ.	150 000 €
Μονοκατοικία ανακαινισμένη στην περιοχή Κρητικά	135 τ.μ.	265 000 €
Μονοκατοικία 70 τ.μ. δυνατότητα χρήσης μαγαζού στις Καλυθιες	140 τ.μ.	70 000 €
Νεοκλασικό Διατηρητέο Αρχοντικό σε οικόπεδο 1.100 τ.μ., Σ.Δ. 1,4 στο Κέντρο της Πόλης	170 τ.μ.	1 500 000 €
Διώροφη μονοκατοικία με τέσσερα υπνοδωμάτια, δυο μπάνια στην Αφάντου		150 000 €

ΠΩΛΟΥΝΤΑΙ ΔΙΑΜΕΡΙΣΜΑΤΑ

Διαμερίσματα σε τριώροφη οικοδομή στην περιοχή Δασκάλους	85 τ.μ.	165 000 €
Γκαρσονιέρα με θεά στην θάλασσα στην περιοχή Γεννάδι	50 τ.μ.	53 000 €
Διαμέρισμα με δυο υπνοδωμάτια με Εκπληκτική Θεά στην περιοχή Γεννάδι	60 τ.μ.	55 000 €
Διαμέρισμα στον πρώτο όροφο, με τρία υπνοδωμάτια στην Οδό Κένεντυ	98 τ.μ.	130 000 €
Παραδοσιακό διαμέρισμα απέναντι από Καζίνο Ρόδου	116 τ.μ.	146 700 €
Διαμέρισμα Ισόγειο με Κήπο και Γκαράζ, με θέα στην Θάλασσα, στην περιοχή Ροδίνι	220 τ.μ.	360 000 €

ΟΙΚΟΠΕΔΑ ΕΝΤΟΣ ΚΑΙ ΕΚΤΟΣ ΡΟΔΟΥ

Οικόπεδο Εντός Ζώνης στην περιοχή Αφάντου	17000 τ.μ.	750 000 €
Οικόπεδο Στην περιοχή Καναματ μέσα στον οικισμό	360 τ.μ.	135 000 €
Οικόπεδο Εντός Ζώνης στην Περιοχή Τριαντών με Θέα στην Θάλασσα	2500 τ.μ.	120 000 €
Οικόπεδο Περιοχή Ατσίπας στην Αφάντου	7400 τ.μ.	110 000 €
Οικόπεδο Λίγο πριν την Κρητηνία περιοχή Λαβαριανής	5000 τ.μ.	45 000 €
Οικόπεδο Πάνω στην Λεωφόρο Ρόδου - Λίνδου με κόμβο με οικοδομική άδεια για 3000 μ κτίσμα σε δυο ορόφους επιπλέον 400 τ.μ. υπόγειο	8500 τ.μ.	1 500 000 €
Οικόπεδο Στο Φυτώριο με Θέα στην Θάλασσα κατάλληλο για κατοικία	8100 τ.μ.	350 000 €
Οικόπεδο Στον Άγιο Νικόλαο Σ.Δ. 1,20	412 τ.μ.	220 000 €
Οικόπεδο Στο Γεννάδι Εντός Σχεδίου Πόλεως	750 τ.μ.	18 000 €
Οικόπεδο Στο Γεννάδι πάνω στον Δρόμο Ελαιώνας- Φουρνάκι		2500 τ.μ. 23 000 €
Οικόπεδο Στην Κάμειρο Σκάλα πάνω στο κύμα εντός οικισμού		2600 τ.μ. 85 000 €
Οικόπεδο Στο Γεννάδι με Θέα	3400 τ.μ.	88 000 €
Οικόπεδο Παραθαλάσσιο Σ.Δ. 0,2 πάνω στον Δρόμο στο νησί της Λέρου	4075 τ.μ.	205 000 €
Οικόπεδο Στην Κω σε Εξοχική Τοποθεσία της περιοχής Ψαλίδι		5400 τ.μ. 73 000 €
Οικόπεδο Στο Φαληράκι	8000 τ.μ.	230 000 €
Οικόπεδο Πάνω στο Κύμα, Κατάλληλο για οποιαδήποτε χρήση στα Καλαβάρδα	20000 τ.μ.	880 000 €
Οικόπεδο Στο Πλημμύρι πάνω στο Κύμα	20000 τ.μ.	470 000 €
Οικόπεδο Στα Καλαβάρδα	25000 τ.μ.	295 000 €
Οικόπεδο Πάνω στο Κύμα στην Θολό	34000 τ.μ.	611 000 €
Οικόπεδο Στο Τσαϊρι επί της Λεωφόρου ΤΣΑΪΡΙ- ΑΕΡΟΔΡΟΜΙΟΥ		98000 τ.μ. 1 300 000 €
Οικόπεδο Στην Πυλώνα οικοπεδική έκταση με φανταστική Θέα στην Θάλασσα	115000 τ.μ.	680 000 €

ΑΚΙΝΗΤΑ ΑΘΗΝΩΝ

Διαμέρισμα – Ρετιρέ στον τέταρτο Όροφο, Πλατεία Κυψέλης	83 τ.μ.	123 300 €
Διαμέρισμα στον τέταρτο όροφο στην Αγια Παρασκευή κοντά στο Αμερικανικό Κολέγιο με δυο μεγάλα υπνοδωμάτια και θέρμανση	86 τ.μ.	150 000 €
Διαμέρισμα ανακαινισμένο με υπερυψωμένο Ισόγειο και Κήπο στην Άνω Γλυφάδα	112 τ.μ.	170 000 €

ΕΝΟΙΚΙΑΖΟΝΤΑΙ ΚΑΤΑΣΤΗΜΑΤΑ - ΕΠΙΧΕΙΡΗΣΕΙΣ

Οροφο- Διαμέρισμα στην περιοχή Ζέφυρος για Επαγγελματική Χρήση	150 τ.μ.	1 000 €
Διαμέρισμα στη Οδό Στέλιου Κοπιάδη κατάλληλο για επαγγελματική χρήση	85 τ.μ.	450 €
Κατάστημα στην Θολό	800 τ.μ.	2 500 €

ΕΝΟΙΚΙΑΖΟΝΤΑΙ ΔΙΑΜΕΡΙΣΜΑΤΑ

Διαμέρισμα με Τρία υπνοδωμάτια στην Περιοχή Μητρόπολη	120 τ.μ.	500 €
Γκαρσονιέρα σε ρετιρέ στο Κανακόνερο	25 τ.μ.	230 €

ΒΙΤΖΗΛΑΙΟΣ ΜΑΡΙΟΣ ΤΗΛ: 22410-24900, ΚΙΝ: 6932704919, 6932196325 FAX: 22410-25544, WEBSITE: www.vitzileos.gr, EMAIL:mvre@otenet.gr AE858

ενοικιασεις

συνέχεια από την προηγούμενη

ΕΝΟΙΚΙΑΖΕΤΑΙ στα Μελίσσια Κοσκινού σε μονοκατοικία δυάρι ισόγειο **διαμέρισμα** 45 τ.μ. πλήρως επιπλωμένο, με air condition (ζεστό-κρύο), πανοραμική θέα, ιδιωτικό πάρκιν. Πληρ. τηλ. 2241064998 MZT101106

ΕΝΟΙΚΙΑΖΕΤΑΙ σε ειδυλλιακή ήσυχη περιοχή **επιπλωμένο δωμάτιο** (20 τ.μ.) με ατομικό WC και πολυκουζινάκι. Ενοίκιο 170 ευρώ. Πληρ. τηλ. 6948108636 MXP13093

ΕΝΟΙΚΙΑΖΕΤΑΙ διαμέρισμα τριών υπνοδωματίων στον 1ο όροφο, στην Ιαλυσό. Πληρ. τηλ. 2241094629, 6947850462 MZT020805

ΕΝΟΙΚΙΑΖΕΤΑΙ ΔΙΑΜΕΡΙΣΜΑ 90 Τ.Μ. 2ΟΣ ΟΡΟΦΟΣ ΣΤΗΝ ΟΔΟ ΑΙΣΧΙΝΗΣ (ΑΝΑΛΗΨΗ). ΠΡΩΤΗ ΕΝΟΙΚΙΑΣΗ. ΠΛΗΡ. ΤΗΛ. 6944523381 MZT101101

ΕΝΟΙΚΙΑΖΕΤΑΙ διαμέρισμα στο κέντρο της πόλης (στην οδό Καρπάθου-δίπλα από το Ταχυδρομικό Ταμιευτήριο στο β' όροφο), 90 τ.μ. αποτελούμενο από 2 υπνοδωμάτια και λοιπούς χώρους, κατάλληλο για κατοίκηση ή επαγγελματική χρήση. Πληρ. τηλ. 2241067851 MAT4056

ΕΝΟΙΚΙΑΖΕΤΑΙ διαμέρισμα 65 τ.μ. στα Κοσκινού, με ηλιακό θερμοσίφωνα και πάρκιν, χωρίς κοινόχρηστα. Πληρ. τηλ. 6942044520 MXP13092

ΕΝΟΙΚΙΑΖΕΤΑΙ γκαρσονιέρα επιπλωμένη στην περιοχή Ανάληψη. Πληρ. τηλ. 6944657985 MXP13098

ΜΗΝΙΑΙΑ ΕΝΟΙΚΙΑΣΗ ΔΩΜΑΤΙΩΝ ΣΕ ΞΕΝΟΔΟΧΕΙΟ

Το ξενοδοχείο ΕΛΕΝΑ
που βρίσκεται στο κέντρο της πόλεως Ρόδου, σε μικρή απόσταση από το λιμάνι και το Πανεπιστήμιο επί της οδού Γρίβα 78,
ΕΝΟΙΚΙΑΖΕΙ ΔΩΜΑΤΙΑ
ιδανικά για φοιτητές, στρατιωτικούς κ.λπ
Το ξενοδοχείο διαθέτει:
σαλόνι, café bar, αίθουσα τηλεόρασης και πισίνα
Το δωμάτιο διαθέτει:
α) ατομικό μπάνιο
β) τηλέφωνο
γ) ραδιόφωνο
δ) τηλεόραση
ε) ψυγείο
στ) θέρμανση
ζ) ζεστό νερό
η) εβδομαδιαίος καθαρισμός δωματίου και
θ) διάθεση ιματισμού (σεντόνια, κουβέρτες)
Τιμή από 200 ευρώ ανά μήνα
Πληρ. τηλ. 2241024755, 2241093019, κιν. 6942456013
ΜΑΠ468

RHODES-GREECE
CAIRO PALACE
ΕΝΟΙΚΙΑΖΟΝΤΑΙ
- **ΚΑΤΑΣΤΗΜΑ ή ΓΡΑΦΕΙΟ** 90 τ.μ. στον όροφο των καταστημάτων του εμπορικού κέντρου
- **ΚΑΤΑΣΤΗΜΑ ή ΓΡΑΦΕΙΟ** 43 τ.μ. στον όροφο των καταστημάτων του εμπορικού κέντρου
- **ΚΑΤΑΣΤΗΜΑ ή ΓΡΑΦΕΙΟ** 30 τ.μ. στον όροφο των καταστημάτων του εμπορικού κέντρου
- **ΓΡΑΦΕΙΟ** 135 τ.μ. στον γ' όροφο επί του αίθριου της Εθ. 12νησίων
- **ΓΡΑΦΕΙΟ** 90 τ.μ. στον γ' όροφο επί του αίθριου της Εθ. 12νησίων.

Πληροφορίες: Κα ΦΡΑΝΣΙΣ ΝΙΟΤΗ
τηλ. 2241027600,
κιν. 6944618757, 6973572262, φαξ 2241023462
email: fniotis@otenet.gr ΜΧΠΞΕΝ102

ευσταθίου
ΕΥΡΩΚΤΗΜΑΤΙΚΗ
ΚΤΗΜΑΤΟΜΕΣΙΤΙΚΟ ΓΡΑΦΕΙΟ
Εθν. Αντιστάσεως 83 • Τηλ.: 22410 73819, 74917
Κιν.: 6944 374546, 6945 292030
Fax: 22410 38641 • e-mail: info@euroktimatiki.gr
ΜΙΣΘΩΣΕΙΣ ΚΑΤΑΣΤΗΜΑΤΩΝ
- **Κατάστημα** επί της οδού Ορφανίδου 75 τ.μ. με αποθήκη 21 τ.μ. με αυλή κατάλληλο για οποιαδήποτε χρήση.
- **Κατάστημα** επί της Γ. Λέοντος αποτελούμενο από ισόγειο 53 τ.μ. και Α΄ όροφο 51 τ.μ. με μεγάλες βεράντες (33 τ.μ.) κατάλληλο για οποιαδήποτε χρήση.
- **Καταστήματα** στην συμβολή των οδών Ολυμπίας και Δελφών στο Καρακόνερο 70 τ.μ. το κάθε ένα, σε νεόδμητη οικοδομή, κατάλληλο για οποιαδήποτε χρηση.
- **Κατάστημα** επί της Κωνσταντίνου Παλαιολόγου κοντά στο Super Market Σπανός 45 τ.μ. , κατάλληλο για οποιαδήποτε χρήση. Μηνιαίο Μίσθωμα 450 ευρώ.
- **Καταστήματα** επί της Ιερού Λόχου στην Ιαλυσό, 40 τ.μ. το κάθε ένα, κατάλληλο για οποιαδήποτε χρήση. Μηνιαίο Μίσθωμα 500 ευρώ.

ΧΠ401/2029

SAVVAIDIS & Associates
Estate Agents & Consultants

ΠΩΛΗΣΕΙΣ ΚΑΤΟΙΚΙΩΝ



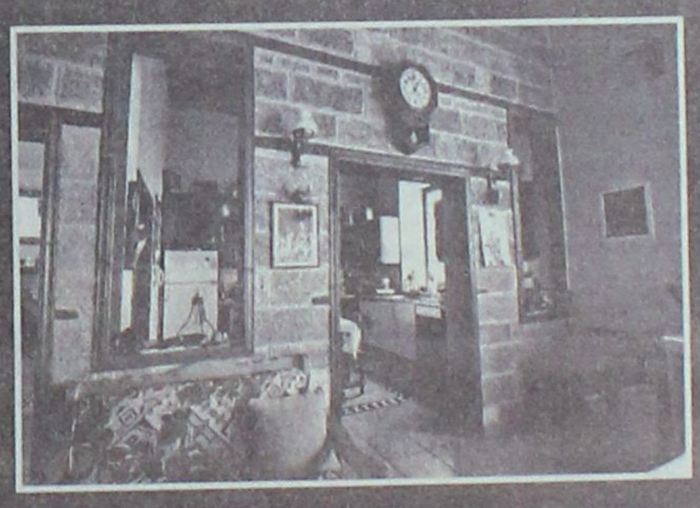



Πωλείται στην Πόλη της Ρόδου, νεοκλασσικό ανακαινισμένο, με εμβαδόν ισογείου 150τ.μ., ορόφου 100τ.μ., και κήπου 140τ.μ.

315.000 €

Γρ. Λαμπράκη 14 & Αμερικής, Ρόδος
Τηλ 22410-26281 fax 22410-34663

ΣΑΒΒΑΪΔΗΣ & Συνεργάτες
Μεσίτες & Σύμβουλοι Ακινήτων
ΧΠ659

ΕΝΟΙΚΙΑΣΕΙΣ

συνέχεια από την προηγούμενη

ΕΝΟΙΚΙΑΖΕΤΑΙ ανεξάρτητο ισόγειο **διαμέρισμα** στο Νιοχώρι. Πληρ. τηλ. 6972602729 MXP13095

ΕΝΟΙΚΙΑΖΟΝΤΑΙ ΕΠΙΠΛΩΜΕΝΟ ΔΙΑΜΕΡΙΣΜΑ ΕΥΡΥΧΩΡΟ, ΔΙΧΩΡΟ ΗΛΙΟΛΟΥΣΤΟ ΕΠΙ ΤΗΣ ΚΟΔΡΙΓΚΤΩΝΟΣ (ΠΕΡΙΟΧΗ ΣΤΑΔΙΟΥ ΔΙΑΓΟΡΑ). ΕΠΙΣΗΣ ΚΑΙ ΜΙΚΡΟΤΕΡΟ ΜΕΧΡΙ ΤΕΛΗ ΙΟΥΝΙΟΥ Ή ΚΑΙ ΓΙΑ ΜΙΚΡΟΤΕΡΟ ΔΙΑΣΤΗΜΑ. ΠΛΗΡ. ΤΗΛ. 2241031756 MAT4054

ΕΝΟΙΚΙΑΖΕΤΑΙ διαμέρισμα 80 τ.μ. με δύο υπνοδωμάτια, άνετος χώρος με κήπο, περιοχή Καρακόνερο. Πληρ. τηλ. 2241061668 MZT091130

ΕΝΟΙΚΙΑΖΟΝΤΑΙ γκαρσονιέρες καινούργιες πλήρως επιπλωμένες κοντά στο πανεπιστήμιο. Πληρ. τηλ. 2241078965 MZT091112

ΕΝΟΙΚΙΑΖΕΤΑΙ διαμέρισμα 2 υπνοδωματίων, σαλόνι-κουζίνα ενιαίος χώρος, επί της Αλ. Καρανικόλα και Δ. Αναστασιάδη γωνία. Πληρ. τηλ. 6947235306, 2241020822 MZT091123

ΕΝΟΙΚΙΑΖΟΝΤΑΙ επιπλωμένα **διαμερίσματα** λουξ κατασκευής στην περιοχή Κολυμπίων επί της οδού Ευκαλύπτων. Πληρ. τηλ. 6973475460, 6978217523, 2245051230 MZT091114

ΕΝΟΙΚΙΑΖΕΤΑΙ διαμέρισμα με αυλή 100 τ.μ. με 2 υπνοδωμάτια με χώρο για πάρκιν χωρίς κοινόχρηστα σε ήσυχη περιοχή επί της οδού Δενδρινού 22 περιοχή Μητροπόλεως. Πληρ. τηλ. 2241028860 MZT091109

ΕΝΟΙΚΙΑΖΕΤΑΙ ΕΝΑ STUDIO ΠΛΗΡΩΣ ΕΠΙΠΛΩΜΕΝΟ ΣΕ ΑΡΙΣΤΗ ΚΑΤΑΣΤΑΣΗ ΜΕ AIR CONDITION ΚΑΙ TV (1ος ΟΡΟΦΟΣ) 150 ΜΕΤΡΑ ΑΠΟ ΤΗΝ ΑΚΤΗ, ΚΟΝΤΑ ΣΤΟ ΚΕΝΤΡΟ ΤΗΣ ΠΟΛΗΣ ΚΑΙ ΤΟ ΠΑΝΕΠΙΣΤΗΜΙΟ (ΑΠΕΝΑΝΤΙ ΑΠΟ ΤΟ ΞΕΝΟΔΟΧΕΙΟ BELVEDERE), ΟΔΟΣ ΠΑΠΑΛΟΥΚΑ 49 Β' ΡΟΔΟΣ. ΠΛΗΡ. ΤΗΛ. 6972932940 MZT091120

ΣΑΣ ΕΝΔΙΑΦΕΡΕΙ!!!
ΠΩΛΕΙΤΑΙ
Ή ΕΝΟΙΚΙΑΖΕΤΑΙ
(ΑΠΟ ΙΔΙΟΚΤΗΤΗ)

Ισόγειος χώρος στεγασμένης επιφανείας 1.350 τ.μ. και 500 τ.μ. αυλή.
Είναι κατάλληλος για όλες τις χρήσεις *(κυρίας χρήσεως και υγειονομικού ενδιαφέροντος)* χωρίς κολώνες και ύψος 7 μέτρα με θέα την θάλασσα.
Πρόσβαση για κάθε τύπου τροχοφόρο και απεριόριστο πάρκιν.
Ευρίσκεται στο Εμπορικό Κέντρο Πανάγου επί της Γ. Σεφέρη 108 πλησίον του νέου νοσοκομείου.

Πληρ. τηλ. 6932612032 ΧΠ499

ΓΙΑΝΝΗΣ ΝΙΚΟΛΙΔΑΚΗΣ
Μηχανολόγος-Μηχανικός
Γαλλίας 12-Ρόδος • τηλ. (22410)22291, 35103

ΠΩΛΟΥΝΤΑΙ

- Επί της οδού **Κων. Υδραίου** (πλησίον Ρόδου - Λίνδου) πολυτελή **διαμερίσματα** με απεριόριστη θέα, ιδιωτικούς χώρους parking και αποθήκες 90 τ.μ. και 126 τ.μ.
- Επί της οδού **Καθοπούλη** (Νιοχώρι) **αποθήκη** 222 τ.μ., **κατάστημα** 59 τ.μ. με πατάρι 15 τ.μ., **διαμερίσματα** από 45 τ.μ. έως 58 τ.μ.

ΧΠ2675

Κ ΡΑΝΙΔΗΣ
ΜΕΣΙΤΗΣ ΑΣΤΙΚΩΝ ΣΥΜΒΑΣΕΩΝ
ΟΙΚΟΝΟΜΟΛΟΓΟΣ

ΑΝΑΛΑΜΒΑΝΟΥΜΕ:
- ΠΩΛΗΣΕΙΣ
- ΑΓΟΡΕΣ
- ΑΝΤΙΠΑΡΟΧΕΣ
- ΕΝΟΙΚΙΑΣΕΙΣ

ΚΑΖΟΥΛΗ & ΑΜΕΡΙΚΗΣ 50, ΡΟΔΟΣ
ΤΗΛ. 22410 27082
ΚΙΝ. 6944347405 / 6942010248

ΧΠ092

ΠΩΛΟΥΝΤΑΙ

- **2 οικόπεδα** 2.000 τ.μ. με άδεια οικοδομής 160 τ.μ. Τιμή 66.000€ πάνω στη λεωφόρο Φαληράκι-Αεροδρομίου
- **Διαμερίσματα** στην Αγία Αναστασία 100 τ.μ. 15 ετών με προοπτική κατασκευής άλλου ορόφου.
- **Μονοκατοικία** προκατ υπό κατασκευή 120 τ.μ. στην Παστίδα. Τιμή 133.000€
- **Οικόπεδα** εντός οικισμού διαφόρων διαστάσεων με πανοραμική θέα στην περιοχή Δαματριά με οικοδομή ή χωρίς.
- **2 μονοκατοικίες** χτιστές 120 τ.μ. με 300 τ.μ. οικοπεδο. Τιμή 160.000€
- **Μονοκατοικία** χτιστή 120 τ.μ. με υπόγειο 60 τ.μ. και οικόπεδο 350 τ.μ.
- **Ζητούνται για άμεση αγορά** εντός πόλεως Ρόδου και στα χωριά Παστίδα, Μαριτσά, Δαματριά, Κρεμαστή, Παραδείσι, Ασγούρου, οικόπεδα για αγορά μετρητοίς ή αντιπαροχή. Αποκλείονται μεσίτες.

Παν. Ροδίου 87,
τηλ. 22410-21884, 20845-6, 6942408624

MAT1627(Γ)

NOTAR ΕΛΛΑΣ
Κτηματομεσιτικό γραφείο

ΔΩΔΩΝΗΣ 2, ΡΟΔΟΣ – ΚΑΡΑΚΟΝΕΡΟ ΤΗΛ; 22410 20345
Website. www.notar.gr e-mail. hellas@notar.gr

Notar Ελλάς
Η μεγαλύτερη κτηματομεσιτική εταιρεία στη Σκανδιναβία τώρα και στη Ρόδο.
Η εταιρεία αντιπροσωπεύεται από 72 γραφεία στη Νορβηγία, 12 στην Σουηδία, Ισπανία, Ιταλία, Τουρκία και Βραζιλία.
Η Notar Ελλάς σας δίνει τη δυνατότητα να προωθήσετε τα ακίνητά σας αποτελεσματικά τόσο στη Σκανδιναβία όσο και στη Ρόδο και τα Δωδεκάνησα.
Σκέφτεσαι να αγοράσεις ή να πουλήσεις το σπίτι σου! Εμείς στη Notar σε βοηθάμε.



Ηλίας Παπανικολάου
Μεσίτης/ Οικονομολόγος

Ο δικός σας μεσίτης

AE971

ευσταθίου ΕΥΡΩΚΤΗΜΑΤΙΚΗ
ΚΤΗΜΑΤΟΜΕΣΙΤΙΚΟ ΓΡΑΦΕΙΟ

Εθν. Αντιστάσεως 83
Τηλ.: 22410 73819, 74917 • Κιν.: 6946 103929
Fax: 22410 38641 • e-mail: info@euroktimatiki.gr

ΜΙΣΘΩΣΕΙΣ ΚΑΤΟΙΚΙΩΝ

- **Διαμερίσματα** 50-60 τ.μ. ολοκαίνουργια, περιοχή Μόντε Σμιθ, με ένα υπνοδωμάτιο, σαλόνι-κουζίνα, μπάνιο, διαθέτουν κεντρική θέρμανση, ηλιακό θερμοσίφωνα, μεγάλες βεράντες, υπερπολυτελούς κατασκευής. Μηνιαίο μίσθωμα 350 ευρώ.
- **Διαμέρισμα** 80 τ.μ. στα Κοσκινού α' ορόφου **σε νεόδμητη οικοδομή** με 2 υπνοδωμάτια, σαλόνι, κουζίνα, διαθέτει κεντρική αυτόνομη θέρμανση, ηλιακό θερμοσίφωνα και ιδιωτική θεση στάθμευσης. Μηνιαία μίσθωμα. 470 ευρώ.
- **Διαμέρισμα** 85 τ.μ. επί της οδού Καζαντζάκη, β' ορόφου, με (2) δύο υπνοδωμάτια, σαλόνι, κουζίνα, μπάνιο. Διαθέτει μεγάλες άνετες βεράντες. Μηνιαίο μίσθωμα 400 ευρώ.
- **Διαμέρισμα** 130 τ.μ. περιοχή Μητρόπολης α' ορόφου, με (3) τρία υπνοδωμάτια, σαλόνι, κουζίνα, δύο μπάνια, κεντρική αυτόνομη θέρμανση, σε άριστη κατάσταση. Μηνιαίο μίσθωμα 500 ευρώ.
- **Διαμέρισμα** 96 τ.μ. επί της οδού Κέννεντυ με (2) δύο υπνοδωμάτια, σαλόνι, κουζίνα, κεντρική θέρμανση και ηλιακό θερμοσίφωνα. Μηνιαίο μίσθωμα 400 ευρώ.
- **Διαμέρισμα** 120 τ.μ. περιοχή στάδιο Διαγόρα με (2) δύο υπνοδωμάτια, σαλόνι, κουζίνα, θέρμανση, ηλιακός θερμοσίφωνας και νυχτερινό ρεύμα. Μηνιαίο μίσθωμα 550 ευρώ.
- **Διαμέρισμα** 45 τ.μ.επί της οδού Κέννεντυ με (1) ένα υπνοδωμάτιο, σαλόνι, κουζίνα, **πλήρως επιπλωμένο**, α' ορόφου. Μηνιαίο μίσθωμα 300 ευρώ.
- **Διαμέρισμα** 70 τ.μ. περιοχή super market "ΠΑΠΠΟΥ" Ιξιά, με δύο (2) υπνοδωμάτια, σαλόνι, κουζίνα. Μηνιαίο μίσθωμα 280 ευρώ.
- **Διαμέρισμα** στα Κοσκινού α' ορόφου σε νεόδμητη οικοδομή 105 τ.μ. διαθέτει (2) δύο υπνοδωμάτια, σαλόνι, κουζίνα, ηλιακό θερμοσίφωνα, air condition. Μηνιαίο μίσθωμα 500 ευρώ
- **Διαμέρισμα** 105 τ.μ. επί της οδού Εθνικής Αντιστάσεως 1ου ορόφου με δύο υπνοδωμάτια σαλόνι, κουζίνα. Διαθέτει θέρμανση με θερμοπομπούς. Μηνιαίο μίσθωμα 400 ευρώ.
- **Διαμέρισμα** 119 τ.μ. επί της Παύλου Μελά, με (3) τρία υπνοδωμάτια, σαλόνι, κουζίνα, κήπο, κεντρική θέρμανση. Μηνιαίο μίσθωμα 450 ευρώ.
- **Διαμέρισμα** 50 τ.μ. ισόγειο, στην Παστίδα, σε νεόδμητη οικοδομή, μερικώς επιπλωμένο (ηλεκτρικές συσκευές), με αυτόνομη θέρμανση και πάρκινγκ, κήπο. Μηνιαίο μίσθωμα 300 ευρώ.
- **Μεζονέτα** 180 τ.μ. επί της οδού Καναδά με 3 υπνοδωμάτια, 3 μπάνια, σαλόνι, κουζίνα. Διαθέτει 2 τζάκια, θυροτηλεόραση, πάρκιν, αυλή, ηλιακό θερμοσίφωνο. Μηνιαίο μίσθωμα 700 ευρώ.
- **Μονοκατοικία** 150 τ.μ. στην Παστίδα, πολυτελούς κατασκευής με (3) τρία υπνοδωμάτια, 3 μπάνια, σαλόνι, κουζίνα, αποθήκη, πάρκινγκ. Διαθέτει κεντρική θέρμανση, ηλιακό θερμοσίφωνα, τζάκι. Μηνιαίο μίσθωμα 700 ευρώ.
- **Μονοκατοικία** 180 τ.μ. στα Ασγούρου εντός οικοπέδου 5.000 τ.μ., πολυτελούς κατασκευής με (3) τρία υπνοδωμάτια, ξενώνα, σαλόνι, κουζίνα, πάρκινγκ. Διαθέτει κεντρική θέρμανση, ηλιακό θερμοσίφωνα, τζάκι. Μηνιαίο μίσθωμα 1000 ευρώ.
- **Μονοκατοικία** επί της λεωφόρου Ηρακλειδών, στην Ιαλυσό, 70 τ.μ. μονόροφη, με (2) δύο υπνοδωμάτια, σαλόνι, κουζίνα, μπάνιο. Μηνιαίο μίσθωμα 450 ευρώ.
- **Μονοκατοικία** 150 τ.μ. στο Τσαΐρι, **επιπλωμένη**, με (3) τρία υπνοδωμάτια, σαλόνι, κουζίνα, πάρκινγκ με τηλεχειρισμό, πισίνα, κήπο, BBQ. Μηνιαίο μίσθωμα 1200 ευρώ.
- **Μονοκατοικία** 105 τ.μ. στ Αφάντου περιοχή Σούπερ Μάρκετ "Παναγιωτάς" με 3 υπνδωμάτια, σαλόνι , κουζίνα, τζάκι, πάρκιν, με μεγάλες βεράντες. Μηνιαίο μίσθωμα 420 ευρώ.
- **Μονοκατοικία** 145 τ.μ. στον Αρχάγγελο με (3) τρία υπνοδωμάτια, σαλόνι, κουζίνα, πάρκινγκ, πάνω στον κεντρικό δρόμο. Μηνιαίο μίσθωμα 400 ευρώ.
- **Παραδοσιακή κατοικία** 236 τ.μ. στα Κοσκινού πλήρως ανακαινισμένη με 2-3 υπνοδωμάτια, σαλόνι, κουζίνα. Μηνιαίο μίσθωμα 600 ευρώ. (Διατίθεται και επιπλωμένη).
- **Παραδοσιακή κατοικία** 30 τ.μ. περιοχή Αραπάκι, με ένα υπνοδωμάτιο, σαλόνι, κουζίνα με κήπο και αυλή. Μηνιαίο μίσθωμα 250 ευρώ.
- **Γκαρσονιέρα** 40 τ.μ. επί της Ιερού Λόχου στην Ιαλυσό, α' ορόφου, σε νεόδμητη οικοδομή. Μηνιαίο μίσθωμα 220 ευρώ
- **Γκαρσονιέρες** 40 τ.μ., πλήρως επιπλωμένες πολυτελούς κατασκευής στο Φαληράκι Μηνιαίο μίσθωμα 240 ευρώ.
- **Γκαρσονιέρες-studios** στη Ιξιά πλήρως επιπλώμενα με μηνιαίο μίσθωμα 300 και 275 ευρώ αντίστοιχα.
- **Studios** πλήρως επιπλωμένα στις Καλυθιές, κοντά στην Εθνική οδό Ρόδου-Λίνδου. Μηνιαίο μίσθωμα 230 ευρώ.
- **Studios** πλήρως επιπλωμένα επί της Ρόδου-Λίνδου. Μηνιαίο μίσθωμα 280 ευρώ.
- **Studios** στα Κοσκινού πλήρως επιπλωμένες με μεγάλη αυλή με γκαζόν με πανοραμική θέα. Μηνιαίο μίσθωμα 200 ευρώ.

ΧΠ4012029



ΚΤΗΜΑΤΟΜΕΣΙΤΙΟ ΓΡΑΦΕΙΟ
ΔΩΔΕΚΑΝΗΣΙΑΚΗ ΚΤΗΜΑΤΙΚΗ
ΠΑΠΟΥΤΣΗΣ ΚΩΝ/ΝΟΣ

Π Ω Λ Ο Υ Ν Τ Α Ι

1. **Διαμέρισμα** 73 τ.μ. ημιυπόγειο στην Ανάληψη (ημιτελής). Τιμή 70.000 €
2. **Διαμέρισμα** 107 τ.μ. ισογείου στην Ανάληψη. Τιμή 181.900 €
3. **Διαμέρισμα** 100 τ.μ. ισογείου στο Ροδίνι. Τιμή 170.300 €
4. **Διαμερίσματα** 86 τ.μ. 1ου-3ου-4ου ορόφου με γκαράζ στην Ιαλυσό. Τιμή 138.600€
5. **Διαμέρισμα** 115 τ.μ. 2ου ορόφου στην Ιξιά. Τιμή 114.500 €
6. **Μεζονέτα** 105 τ.μ. διώροφη στα Κοσκινού (ημιτελής). Τιμή 117.000 €
7. **Μεζονέτα** 120 τ.μ. σε οικόπεδο 1.000 τ.μ. στ' Αφάντου. Τιμή 161.600 €
8. **Μεζονέτα** 120 τ.μ. σε οικόπεδο 1.500 τ.μ. στην Ψίνθο. Τιμή σε μπετά 75.000 € τελειωμένη 145.000 €
9. **Μεζονέτα** 133 τ.μ. σε οικόπεδο 300 τ.μ. στην Παστίδα. τιμή σε μπετά 103.000 ευρώ, μαρμαροσουβά 126.500 ευρώ.
10. **Κατάστημα** στην Σωκράτους Π. Πόλη. Τιμή 310.000€
11. **Κατάστημα** 40 τ.μ. με υπόγειο και πατάρι στο Ροδίνι. Τιμή 100.000 €
12. **Αποθήκη** 170 τ.μ. ημιυπόγειά στο Ροδίνι. Τιμή 117.000 €
13. **Οικόπεδο** 5.680 τ.μ. στ' Αφάντου. Τιμή 90.000 €
14. **Οικόπεδο** 4.000 τ.μ. στους Τρεις. Τιμή 145.000 €
15. **Οικόπεδο** 300 τ.μ. στον Αρχάγγελο. Τιμή 18.000 €
16. Οικόπεδο 406 τ.μ. στον Εμπωνα, τιμή 35.000 ευρώ.
17. **Επιχ/ση** καφετέριας-μπαρ με τον εξοπλισμό της εντός πόλεως. Τιμή 11.000 €

Μ Ι Σ Θ Ω Σ Ε Ι Σ

1. **Αποθήκη** 300 τ.μ. υπόγεια εντός πόλεως. Μίσθωση 800 €

ΠΩΛΗΣΕΙΣ ΑΚΙΝΗΤΩΝ – ΟΙΚΟΠΕΔΩΝ– ΜΙΣΘΩΣΕΙΣ ΑΚΙΝΗΤΩΝ
ΩΡΕΣ ΓΡΑΦΕΙΟΥ 09.00-14.00 π.μ. και 17.00-21.00 μ.μ.
ΕΘΝΙΚΗΣ ΑΝΤΙΣΤΑΣΗΣ 45- 1ος ΟΡΟΦΟΣ • ΤΗΛ. - ΦΑΞ 2241025480 κιν. 6932469420 • e-mail: papoutsisk@in.gr

ΧΠ2673

ΤΕΧΝΙΚΗ ΕΤΑΙΡΙΑ
ΤΣΑΚΙΡΗΣ ΤΣΑΜΠΙΚΟΣ & ΣΙΑ ΕΕ.

ΠΩΛΟΥΝΤΑΙ

1. Διαμερίσματα 120μ² (τριών υπνοδωματίων), 87 μ² (δύο υπνοδωματίων) σε νεοανεγειρόμενη οικοδομή 6 διαμερισμάτων σε οικόπεδο 1800μ² εντός σχεδίου πόλεως στην περιοχη Ιξιάς.
Η οικοδομή είναι εξαιρετικής κατασκευής, διαθέτει ασανσέρ, κεντρική θέρμανση, καθώς και δύο θέσεις στάθμευσης για κάθε διαμέρισμα.

2. Μονοκατοικία πανταχόθεν ελεύθερη ανεπτυγμένη σε τρία επίπεδα συνολικής επιφάνειας 200τ.μ. σε οικόπεδο 424τ.μ. εντός σχεδίου πόλεως Ρόδου (περιοχή Καρακόνερο)

ΑΓΓΑΒΡΟΥ 56 - 85100 ΡΟΔΟΣ
ΤΗΛ. 22410 35139
FAX 22410 24262 MZT091080

ΚΤΗΜΑΤΟΜΕΣΙΤΙΚΟ ΓΡΑΦΕΙΟ
ΖΑΦΕΙΡΗΣ Μ. ΚΑΡΑΓΙΑΝΝΗΣ Δ. Ο.Ε.
Πωλήσεις ακινήτων. Τηλ. (2241060380-60381)
17.30-20.30 μ.μ. Δευτέρα-Παρασκευή
Fax: 2241060380 • e-mail: zafkar@hellasnet.gr

• **Κατοικίες**
- Εξοχική κατοικία 50 τ.μ. (υπό ανέγερση) εντός οικοπέδου 440 τ.μ. στην περιοχή Κολυμπίων
- Εξοχική κατοικία 70 τ.μ. (υπό ανέγερση) εντός οικοπέδου 500 τ.μ. στην περιοχή Κολυμπίων
- Επαγγελματική στέγη επί της Ρόδου-Λίνδου περιοχή Κολυμπίων (εστιατόριο)

• **Ξενοδοχειακό συγκρότημα**
- Ημιτελής σε μπετά ξενοδοχειακό συγκρότημα Α' κατηγορίας εντός οικοπέδου 22.400 τ.μ.

• **Οικόπεδα**
- Εντός οικισμού στον Δήμο Αφάντου 2000 τ.μ.
- Στον Δήμο Αφάντου 520 τ.μ. με άδεια οικοδομής 53 τ.μ.
- Στον Δήμο Αφάντου 1000 τ.μ. επί της εθνικής οδού Ρόδου-Λίνδου
- Στον Δήμο Αφάντου 866 τ.μ. επί της εθνικής οδού Ρόδου-Λίνδου
- Εντός οικισμού στην Παστίδα 2000 τ.μ.
- Στην παραλία Αφάντου 2125 τ.μ. 200 τ.μ. από την θάλασσα δικαίωμα δόμησης Σ.Δ. 100 τ.μ.

• **Αγροτεμάχια**
- Στην περιοχή Κολυμπίων αγροτεμάχια 10.200 τ.μ. (πανοραμική θέα)
- Στην περιοχή Κολυμπίων αγροτεμάχιο 4.969 τ.μ.
- Στην περιοχή Ψίνθου αγροτεμάχιο 22.400 τ.μ.
- Στην περιοχή Ψίνθου αγροτεμάχιο 19.840 τ.μ.
- Στην περιοχή Τραπεζία αγροτεμάχιο 5.800 τ.μ.
- Στον Δήμο Αφάντου αγροτεμάχιο 6.120 τ.μ.
- Στον Δήμο Αφάντου αγροτεμάχιο 11.520 τ.μ.
- Στον Δήμο Αφάντου το 1/2 αγροτεμαχίου 5.080 τ.μ. με ελαιόδεντρα
- Στον Δήμο Αφάντου 7500 τ.μ. αγροτεμάχιο

ΧΠ2499

ενοικιασεις

συνέχεια από την προηγούμενη

ΕΝΟΙΚΙΑΖΟΝΤΑΙ από ιδιοκτήτη α) **διαμέρισμα** 119 τ.μ. με καλοριφέρ και μεγάλη αυλή, στην οδό Παύλου Μελά 45 στη Ρόδο, κατάλληλο και για επαγγελματική χρήση, β) **διώροφο κατάστημα** 53 τ.μ. στο ισόγειο, 51 τ.μ. στον πρώτο όροφο και βεράντα 31 τ.μ. στην οδό Γεωργίου Λέοντος 13 (κοντά στο Ξεν. Μανούσος). Πληρ. τηλ. 2241025450, 2241020277, 6979357878 MZT091124

ΣΤΟ ΠΑΡΑΔΕΙΣΙ **ΕΝΟΙΚΙΑΖΟΝΤΑΙ**: α) ισόγειο **κατάστημα** 50 τ.μ. επί της Λεωφ. Δημοκρατίας αριθμ. 47, β) διώροφη **μεζονέτα** 50 τ.μ. με υπόγειο 25 τ.μ. στην λεωφ. Δημοκρατίας και Κανάρη 1α. Τα πιο πάνω ακίνητα ενοικιάζονται και σαν ενιαίος χώρος. Πληρ. τηλ. 2241025450, 2241020277, 6979357878 MZT091125

ΕΝΟΙΚΙΑΖΕΤΑΙ σπίτι 100 τ.μ. στο κέντρο της Ιαλυσού. Πληρ. τηλ. 2241096955, ώρες καταστημάτων MZT071116

ΕΝΟΙΚΙΑΖΕΤΑΙ νεόκτιστο **διαμέρισμα** 70 τ.μ. στα Κοσκινού. Ενιαίος χώρος σαλόνι κουζίνα, 2 κρεβατοκάμαρες με εντοιχισμένες ντουλάπες, εντοιχισμένη κουζίνα και μεγάλο αύλειο χώρο. Πληρ. τηλ. 2241069576, 6944647265 MZT081128

ΡΟΔΟΣ. ΕΝΟΙΚΙΑΖΕΤΑΙ σε κεντρικό σημείο στο κέντρο, **κατάστημα** 300 τ.μ. χωρίς αέρα. ΚΩΔ:(Κ-276). Πληρ. ΚΡΑΝΙΔΗΣ και ΣΥΝΕΡΓΑΤΕΣ τηλ.: 2241027082 ΜΧΠ092.13

ΕΝΟΙΚΙΑΖΕΤΑΙ διαμέρισμα στο Ροδίνι 2 υπνοδωματίων, σαλόνι, κουζίνα, WC επί της οδού Ελσίνκι περιοχή Ροδίνι. Πληρ. τηλ. 2241061735 MZT091108

ΕΝΟΙΚΙΑΖΕΤΑΙ διαμέρισμα 50 τ.μ. χαμηλωμένου ισογείου στην οδό Ιωάννου Δενδρινού 14 με ένα υπνοδωμάτιο, σαλόνι, κουζίνα και WC. Πληρ. τηλ. 2241029210, 2241090880, 6938234053 κ. Σάββα MZT081103

ΕΝΟΙΚΙΑΖΕΤΑΙ στην Ιαλυσό ημιυπόγειο **διαμέρισμα** καινούργιο 75 τ.μ. κατάλληλο για οποιαδήποτε χρήση. Πληρ. τηλ. 6944838901 MZT091103

ΕΝΟΙΚΙΑΖΕΤΑΙ νεόκτιστο ισόγειο **διαμέρισμα** στην οδό Βιέννης 17, Ροδίνι, 85 τ.μ., χωρίς κοινόχρηστα, ενοίκιο 500 ευρώ. Αλλοδαποί αποκλείονται. Πληρ. τηλ. 6946552222 από 09.00 έως 13.00 MZT091101

ΕΝΟΙΚΙΑΖΕΤΑΙ αποθήκη υπόγεια με ράμπα επί της Νικολάου Μαυρή 28, μεσοτοιχία με την παλαιά ΔΕΗ. Πληρ. τηλ. 2241021757, 2241074722 MZT081104

ΡΟΔΟΣ. ΕΝΟΙΚΙΑΖΕΤΑΙ διαμέρισμα 60 τ.μ. στο Νιοχώρι ισόγειο 450 ευρώ. ΚΩΔ: (Κ-325). Πληρ. ΚΡΑΝΙΔΗΣ και ΣΥΝΕΡΓΑΤΕΣ τηλ.: 2241027082 ΜΧΠ092.14

ΚΡΑΝΙΔΗΣ





Πωλείται

Αρχοντική μονοκατοικία 360τμ στο κέντρο της Ρόδου. Το ακίνητο είναι εξαιρετικής αρχιτεκτονικής και περιβάλλεται από τεράστιο κήπο. (Κ-162) Κατάλληλο για πολαπλές χρήσεις. Δεκτές προσφορές.

Για περισσότερες πληροφορίεςκαι φωτογραφίες επισκεφθείτε την ιστιοσελίδα μας www.kranidis-estate.gr ή επικοινωνήστε με το γραφείο μας

Kranidis Real Estate
Καζούλη & Αμερικής 50, Ρόδος
Τηλ : 2241027082 / 6944347405
e-mail: info@kranidis-estate.gr
ΧΠ092

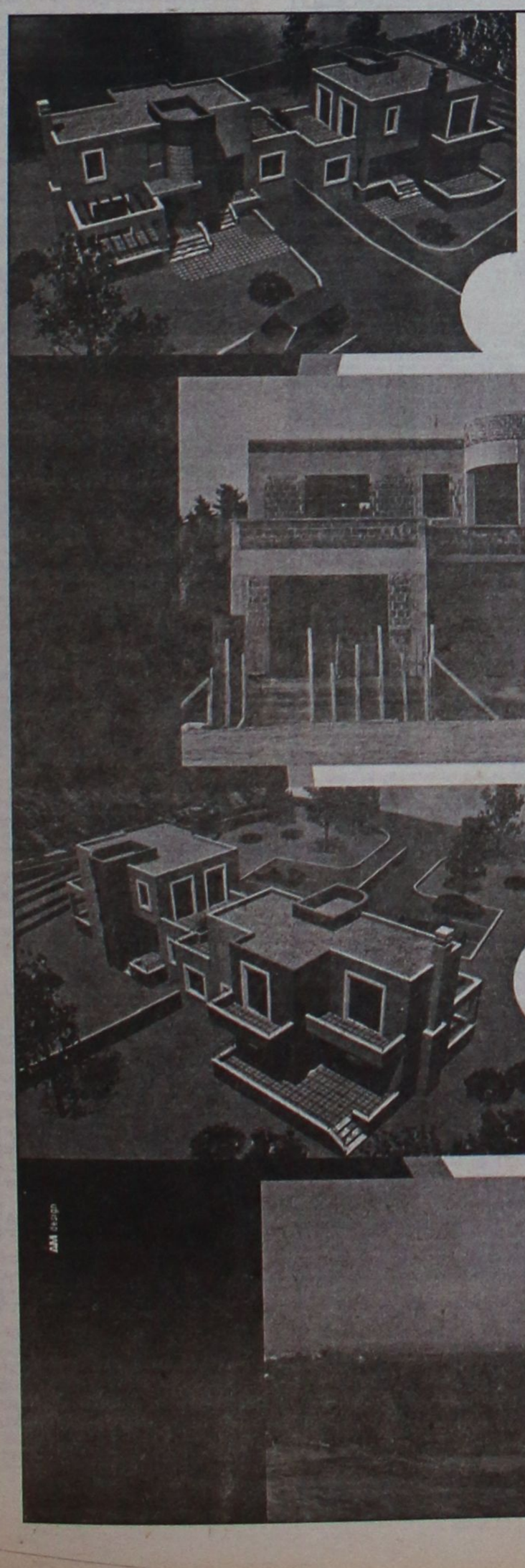

ευσταθίου ΕΥΡΩΚΤΗΜΑΤΙΚΗ
ΚΤΗΜΑΤΟΜΕΣΙΤΙΚΟ ΓΡΑΦΕΙΟ

ΜΟΝΟΚΑΤΟΙΚΙΑ ΣΤΑ ΚΟΣΚΙΝΟΥ

170 τ.μ. σε μαρμαροσοβά με άμεση παράδοση

Σε 1200 τ.μ. οικόπεδο αξίας € 280.000 και πλήρως αποπερατωμένο αξίας € 380.000

- **με πανοραμική θέα**
- **Ασφαλτοστρωμένη πρόσβαση πλάτους 5μ**
- **Ατομική αποχέτευση**
- **Περιτοιχισμένο οικόπεδο**
- **Πλήρη υδραυλική εγκατάσταση**
- **Πλήρη ηλεκτρολογική εγκατάσταση**
- **Αρχιτεκτονικό σχεδιασμό**

Άμεση υπογραφή οριστικού συμβόλαιου

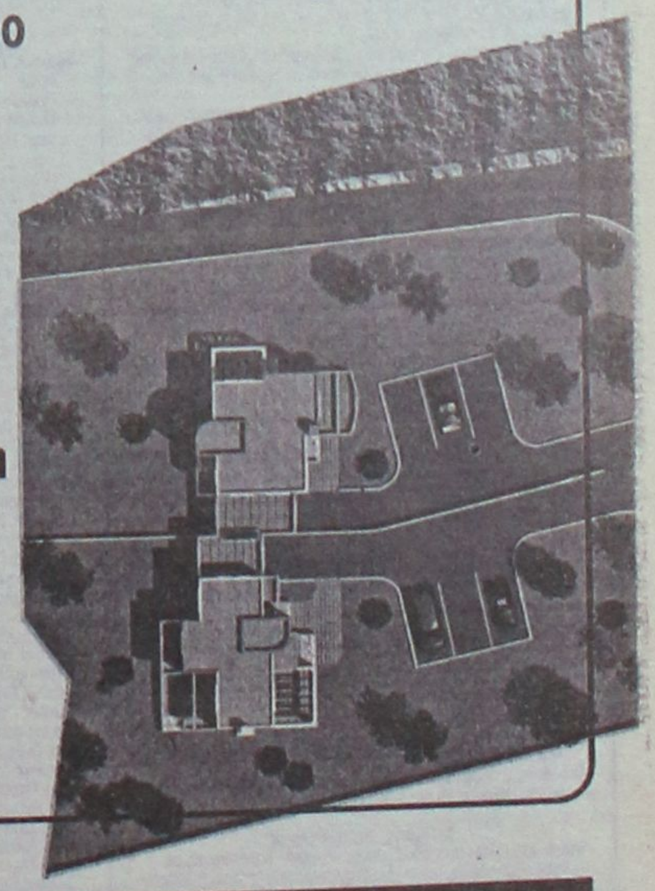

ΣΕ ΑΠΟΚΛΕΙΣΤΙΚΗ ΔΙΑΘΕΣΗ

ευσταθίου ΕΥΡΩΚΤΗΜΑΤΙΚΗ
Εθν. Αντιστάσεως 83 • Τηλ.: 22410 73819, 74917
Κιν.: 6944 374546, 6945 292030 • Fax: 22410 38641
info@euroktimatiki.gr

ενοικιασεις

συνέχεια από την προηγούμενη

ΕΝΟΙΚΙΑΖΟΝΤΑΙ στην οδό Αλεξ. Διάκου 46 έναντι Ροδιακής Επαυλης: 1) **Γραφείο** 1ου ορόφου 40 τ.μ. δίχωρο με WC, 2) **Γραφείο** 1ου ορόφου 30 τ.μ. δίχωρο με WC. Τα ανωτέρω γραφεία είναι συνεχόμενα και μπορούν να ενωθούν ως ενιαίος χώρος. Πληρ. κ. Παρασκευάς Στέργος τηλ. 22410-77886, 74431, 6946068916
ΜΖΤ091106

ΕΝΟΙΚΙΑΖΕΤΑΙ διαμέρισμα 130 τ.μ. με τρία υπνοδωμάτια, κουζίνα, σαλόνι, λουτρό και WC σε ήσυχη περιοχή στην Ανάληψη. Τιμή 500 ευρώ. Πληρ. τηλ. 6945769958 ΜΧΠ1588.4

ΕΝΟΙΚΙΑΖΕΤΑΙ διαμπερές **οροφοδιαμέρισμα** 4άρι, 110 τ.μ. γωνιακό-ισόγειο με 2 ανεξάρτητες εισόδους επί των οδών Αγ. Σοφίας 19 και Αντ. Βολονάκη 2, με 3 υπνοδωμάτια, σαλοτραπεζαρία, κουζίνα, WC-μπάνιο, αποθήκη. Τιμή ενοικίου 430 ευρώ. Πληρ. τηλ. 2241028752, 6944687290
ΜΖΤ081105

ΕΝΟΙΚΙΑΖΕΤΑΙ στούντιο επιπλωμένο σε ήσυχη περιοχή στον Αγιο Νικόλαο. Πληρ. τηλ. 2241066473, 6945551804
ΜΧΠ1588.2

ΕΝΟΙΚΙΑΖΕΤΑΙ διαμέρισμα 2 δωματίων πλήρως επιπλωμένο σε άριστη κατάσταση επί της 28ης Οκτωβρίου. Πληρ. τηλ. 2241028941, 6942608845
ΜΑΤ481

ΕΝΟΙΚΙΑΖΕΤΑΙ γκαρσονιέρα κατάλληλη για φοιτητές - στρατιωτικούς επί της Ατταβύρου 16. Πληρ. τηλ. 6937031514 ΜΖΤ011109

ΕΝΟΙΚΙΑΖΕΤΑΙ ισόγειο **διαμέρισμα** που αποτελείται από δύο υπνοδωμάτια, σαλόνι, κουζίνα, WC, κ.λπ. πλησίον του Πανεπιστημίου στη διεύθυνση Γρηγορίου Αυξεντίου 3 Ρόδος, περιοχή Αγ. Ιωάννη. Πληρ. τηλ. 2241069249 ΜΖΤ071126

ΕΝΟΙΚΙΑΖΕΤΑΙ επί της Στ. Κωτιάδη 2 **διαμέρισμα** 3 υπνοδωματίων, κουζίνα, χωλ, σαλόνι και WC. Πληρ. τηλ. 2241076574, 2246072130, 6973461152, 6944997486
ΜΖΤ081106

ΕΝΟΙΚΙΑΖΕΤΑΙ ανεξάρτητο **διαμέρισμα** 40 τ.μ. επιπλωμένο με αυλή, ενός υπνοδωματίου, χωρίς κοινόχρηστα. Συνδεδεμένο με το αποχετευτικό, επί της οδού Οσλο 15, περιοχή Ροδίνι. Πληρ. τηλ. 2241068105, 6946064876
ΜΖΤ081115

ΕΝΟΙΚΙΑΖΕΤΑΙ διαμέρισμα 3άρι διαμπερές ηλιόλουστο σε καινούργια μικρή πολυκατοικία. Στοκχόλμης 30. Πληρ. τηλ. 2241061481, 2241092418
ΜΖΤ081112

ΕΝΟΙΚΙΑΖΕΤΑΙ διαμέρισμα 4άρι με ατομική θέρμανση και ηλιακό επί της οδού Λίνδου 15 στον Γ' όροφο. Κατάλληλο και για επαγγελματική χρήση. Τιμή 430 ευρώ. Πληρ. τηλ. 2241090477, 6945102642ΜΖΤ081124

ΕΝΟΙΚΙΑΖΟΝΤΑΙ επιπλωμένα studios με μπάνιο και πολυκουζινάκι στην οδό Μιχαήλ Πετρίδη, 150 ευρώ. Πληρ. τηλ. 2241075612
ΜΖΤ081120

ΑΦΑΝΤΟΥ. ΕΝΟΙΚΙΑΖΟΝΤΑΙ: (Τρεις (3) ισόγειες δίχωρες (με μεσοτοιχία) **μονοκατοικίες** επιφάνειας 45 τ.μ. η κάθε μία σε άριστη κατάσταση, πλήρως επιπλωμένες/εξοπλισμένες. Η θέση τους είναι απέναντι από το βενζινάδικο της SHELL μετά τη γέφυρα Αφάντου σε περιφραγμένο οικόπεδο 1.100 τ.μ. Τιμή μισθώματος πολύ προσιτή. Πληρ. τηλ. 2241027918, 6974388866 ΜΖΤ081114

ΕΝΟΙΚΙΑΖΟΝΤΑΙ σε ωραία περιοχή της Ιαλυσού **νεόκτιστα διαμερίσματα** 2 και 3 υπνοδωματίων, μοντέρνος σχεδιασμός, άνετοι χώροι, τέλεια λειτουργικότητα. Ιδανικά για ζευγάρια που θέλουν να ξεκινήσουν τώρα την καινούργια τους ζωή. Πληρ. τηλ. 2241095815, 2241095657, 6945751664 ΜΖΤ081110

ΕΝΟΙΚΙΑΖΕΤΑΙ επιπλωμένη **γκαρσονιέρα** στον α' όροφο στο Καρακόνερο. Πληρ. τηλ. 2241032943, 6945596443 ΜΖΤ081116

ΕΝΟΙΚΙΑΖΕΤΑΙ studios 40 τ.μ. πολυτελούς κατασκευής για ένα άτομο όλο το χρόνο στην οδό Παπαναστάση 46, επιπλωμένο (κατά προτίμηση στρατιωτικούς). Τιμή ενοικίου 280 ευρώ πλέον χαρτοσήμου. Στην τιμή συμπεριλαμβάνονται κοινόχρηστα, ρεύμα μέχρι 80 KW νερό. Πληρ. τηλ. 2241031708, 2241020617 ΜΑΤ4020

ΕΝΟΙΚΙΑΖΟΝΤΑΙ: α) studios επιπλωμένα με κλιματισμό και τηλεόραση επί της Παπαναστάση 10 στην περιοχή Δασκάλων, **β) διαμέρισμα** στην Π. Πόλη Τληπολέμου 10. Πληρ. τηλ. 2241029196, 6946348257
ΜΖΤ081111

ΕΝΟΙΚΙΑΖΟΝΤΑΙ από 135 ευρώ επιπλωμένες **γκαρσονιέρες** σε ήσυχη περιοχή στην Κρεμαστή, χωρίς συμβόλαιο και εγγύηση. Πληρ.τηλ. 6944100186 όλες τις ώρες
ΜΧΡ13082

ΕΝΟΙΚΙΑΖΕΤΑΙ αποθήκη 200 τ.μ. υπερυψωμένη με τζαμαρίες μπροστά, φως-τηλέφωνο, κατάλληλη για οποιαδήποτε χρήση επί της Κωπιάδη και Υδραίου γωνία 46. Πληρ. τηλ. 6938938174 και 2241047642
ΜΖΤ071132

ΕΝΟΙΚΙΑΖΕΤΑΙ στον β' όροφο πολυκατοικίας 4 διαμερισμάτων **3άρι** με μεγάλο σαλόνι με τζάκι, 2 υπνοδωμάτια, κουζίνα, WC επί της Ηρακλείου Κρήτης 15 περιοχή Μητροπόλεως. Πληρ. τηλ. 2241092078, 6946847696
ΜΖΤ071108

ΕΝΟΙΚΙΑΖΕΤΑΙ γκαρσονιέρα επιπλωμένη με θέρμανση, κλιματισμό, επί της Εθν. Αντίστασης και Αμφιτρίτης. Πληρ. τηλ. 6972468810 ΜΖΤ071111

ΕΝΟΙΚΙΑΖΕΤΑΙ στα Κοσκινού επιπλωμένο **διαμέρισμα** 50 τ.μ. με ηλιακό θερμοσίφωνα, μεγάλη βεράντα με υπέροχη θέα, χωρίς κοινόχρηστα και χώρος για πάρκιν. Πληρ. τηλ. 2241030858, 2241061244ΜΖΤ071135

ΕΝΟΙΚΙΑΖΕΤΑΙ δυάρι **διαμέρισμα** 2 δωματίων κουζίνα και μπάνιο επιπλωμένο στον Αγ. Νικόλαο. Πληρ. τηλ. 6945889939 ΜΖΤ071110

ΕΝΟΙΚΙΑΖΕΤΑΙ στο κέντρο της Ρόδου δίπλα στο Hondos Center, διαμέρισμα 85 τ.μ. στο 2ο όροφο ανακαινισμένο, επιπλωμένο, δύο υπνοδωμάτια, κεντρική θέρμανση και A/C. Πληρ. τηλ. 6932278587, 6972007352.
ΜΑΤ4013(1)

ΕΝΟΙΚΙΑΖΟΝΤΑΙ στο Φαληράκι με το μήνα ή την ημέρα **δωμάτια** δίχωρα (38 τ.μ.) και μονόχωρα (28 τ.μ.) από 2 έως 4 κλίνες. Προνομιούχος θέση. Εξαιρετική θέα. Εξοπλισμός κουζίνας πλήρης και air condition, τηλεόραση, τηλέφωνο, ζεστό νερό όλο το χρόνο, πάρκιν, φιλικό περιβάλλον, ησυχία, ασφάλεια, κατάλληλο για στρατιωτικούς, εκπαιδευτικούς, δημ. υπαλλήλους. Πληρ. τηλ. 2241085713
ΜΖΤ141018

ΕΝΟΙΚΙΑΖΕΤΑΙ διαμέρισμα 2άρι στην οδό Καναδά 109. Πληρ. τηλ. 6973388713, 6977338913ΜΖΤ071103

ΕΝΟΙΚΙΑΖΕΤΑΙ καινούργιο διαμπερές **διαμέρισμα** α' ορόφου, αποτελούμενο από 3 υπνοδωμάτια, σαλόνι-κουζίνα, με εντοιχισμένες ηλεκτρικές συσκευές, ηλιακό θερμοσίφωνα και μεγάλες βεράντες επί της οδού Αντιοχείας. Πληρ. τηλ. 6974123146, 6944153714, 2241073302ΜΖΤ071113

ΕΣΤΙΑ
ΚΤΗΜΑΤΟΜΕΣΙΤΙΚΟ ΓΡΑΦΕΙΟ
ΚΑΜΠΟΥΡΗΣ ΣΚ. ΕΜΜΑΝΟΥΗΛ

1. **ΟΙΚΟΠΕΔΟ** 2600 τ.μ. στην περιοχή Κοσκινού σε φανταστική τοποθεσία
2. **ΔΙΑΜΕΡΙΣΜΑΤΑ** διαφόρων διαστάσεων στο Ροδίνι
3. **ΔΙΑΜΕΡΙΣΜΑΤΑ** διαφόρων διαστάσεων στο Καρακόνερο
4. **ΜΟΝΟΚΑΤΟΙΚΙΕΣ** με αυλή στο Καρακόνερο
5. **ΜΟΝΟΚΑΤΟΙΚΙΕΣ - ΔΙΑΜΕΡΙΣΜΑΤΑ** στην ωραιότερη περιοχή Μαριτσών υπό κατασκευή
6. **ΟΙΚΟΠΕΔΟ** 2000 τ.μ. με άδεια στο Γεννάδι για 2 κατοικίες των 95 τ.μ.
7. **ΟΙΚΟΠΕΔΟ** στη Ρόδου-Λίνδου 9000 τ.μ. με άδεια οικοδομής

ΣΤΕΦ. ΚΑΖΟΥΛΗ 74 - ΡΟΔΟΣ
ΤΗΛ. 2241024858, 6947424462
ΑΕ891

ΑΝΕΓΕΡΣΙΣ Α.Ε.
ΟΙΚΟΔΟΜΙΚΕΣ & ΕΜΠΟΡΙΚΕΣ ΕΠΙΧΕΙΡΗΣΕΙΣ

ΠΩΛΟΥΝΤΑΙ

1. **ΚΑΤΑΣΤΗΜΑ** 65 τ.μ. με αποθήκη 35 τ.μ. και θέση στάθμευσης στην Κων. Υδραίου και Πτολεμαίων γωνία.
2. **ΚΑΤΑΣΤΗΜΑ** 45 τ.μ. με θέση στάθμευσης στην Κων. Υδραίου.
3. **ΚΑΤΑΣΤΗΜΑ** 75 τ.μ. με θέση στάθμευσης στην Κων. Τσαλδάρη.
4. **ΔΙΑΜΕΡΙΣΜΑ** 129 τ.μ. στον α' όροφο με θέση στάθμευσης στην Κων. Τσαλδάρη.
5. **ΔΙΑΜΕΡΙΣΜΑ** 129 τ.μ. στον β' όροφο με θέση στάθμευσης στην Κων. Τσαλδάρη.
6. **ΔΙΑΜΕΡΙΣΜΑ** 135 τ.μ. ρετιρέ με θέση στάθμευσης στην Κων. Υδραίου.
7. **ΜΟΝΟΚΑΤΟΙΚΙΕΣ** 135 τ.μ. στην περιοχή Γεννάδι.
8. **ΜΟΝΟΚΑΤΟΙΚΙΕΣ** 80 και 90 τ.μ. στα Λειβάδια Τήλου.

Αλεξανδρουπόλεως 2 • Ρόδος
Τηλ. 2241067267/Fax: 2241061297

ΜΕ ΤΗΝ ΠΟΛΥΕΤΗ ΠΕΙΡΑ
ΤΟΥ ΝΙΚΟΛΑΟΥ ΜΙΧΑΗΛ
ΤΗΛ. 6936550251

ΥΠΕΥΘΥΝΟΣ
ΝΙΚΟΛΑΟΥ ΦΩΤΗΣ
ΤΗΛ. 6936550250

ΑΕ955

Mediterranean
Real Estate Agency
Κτηματομεσιτικό γραφείο
ΗΡΑΚΛΗΣ Δ.ΧΟΡΟΖΙΔΗΣ
Μεσίτης & Σύμβουλος επενδύσεων Ακίνητης Περιουσίας
Σύμβουλοι και φίλοι για μια ζωή!
www.dodecaneserealestate.com



ΠΩΛΗΣΕΙΣ - ΜΙΣΘΩΣΕΙΣ ΑΚΙΝΗΤΩΝ

Πωλήσεις Μονοκατοικιών- Μεζονέτων

-**Καλυθιές.** Μεζονέτα 2 επιπέδων, 130 τμ, 3 υ/δ, 2 wc, αυλή, πάρκιν, κεντρική θέρμανση, σε ήσυχη περιοχή
-**Αφάντου.** Μεζονέτα υπερπολυτελούς κατασκευής 230τμ με 70τμ βεράντες, 4υ/δ, 3 μπάνια.
-**Αφάντου.** Μεζονέτα υπερπολυτελούς κατασκευής 211 τμ με 50τμ βεράντες, 3 υ/δ, 3 μπάνια.
-**Αφάντου.** Μονοκατοικία 75 τμ, με 2 υ/δ, και ενιαίο χώρο κουζίνας-καθιστικού με τζάκι.Διαμορφωμένοι εξωτερικοί χώροι 800 τμ με ανεξάρτητο σπιτάκι 25 τμ στον κήπο. 300 μ από την θάλασσα.
- **Καλύμπια.** Πωλούνται νεόδμητες μεζονέτες 107 τμ η κάθε μία, ιδιαίτερης αισθητικής πλήρως εξοπλισμένες, με ή χωρίς πισίνα, κήπο, πάρκιν, μεγάλες βεράντες, 380 μ από τη θάλασσα.
-**Αρχάγγελος.** Μεζονέτες 108 τμ η κάθε μία, στα μπετά,σε ήρεμη περιοχή, με απεριόριστη θέα.
-**Λάρδος.** Πωλούνται 2 ανεξάρτητες κατοικίες συνολικής επιφάνειας 350 τμ, με διαρύθμιση κατάλληλη και για ενοικιαζόμενα στούντιος
-**Γεννάδι.** Μεζονέτες 117 τμ με διαμορφωμένους εξωτερικούς χώρους (πισίνα, χώρο αθλοπαιδιών, κιόσκι, πάρκιν) με θέα τη θάλασσα.
-**Κανδυλί.** Μεζονέτα στα μπετά, 130 τμ και 65 τμ υπόγειο, σε οικόπεδο 1600 τμ.
-**Κανδυλί.** Μεζονέτα 3 επιπέδων,συνολικής επιφάνειας 270 τμ, στα ουβαντίσματα. Έκταση 1,470 τμ.
- **Κανδυλί.** Μεζονέτα 120 τμ, στα μπετά, σε οικόπεδο 2067 τμ.
- **Κανδυλί.** Μεζονέτα 120 τμ, στα μπετά, σε οικόπεδο 1480 τμ.
- **Κανδυλί.** Μεζονέτα 120 τμ, στα μπετά, σε οικόπεδο 639 τμ.
- **Κανδυλί.** Μεζονέτα 120 τμ, στα μπετά, σε οικόπεδο 620 τμ.
-**Ιαλυσός** Στην περιοχή Σωτήρος σε ήσυχη τοποθεσία, πωλείται μεζονέτα 200 τμ υπερπολυτελούς κατασκευής.
-**Ιαλυσός** Στην περιοχή Σωτήρος σε ήσυχη τοποθεσία, πωλείται ημιτελής 3όροφος μεζονέτα 290 τμ.
-**Κρεμαστή.** Μονοκατοικία 100 τμ σε οικόπεδο 132 τμ, 3 υ/δ, πλήρως ανακαινισμένη, σε κεντρικό σημείο, με υπόλοιπο δόμησης (αέρας).
-**Παστίδα.** Περιοχή Κήπια διόροφη κατοικία υπερπολυτελούς κατασκευής, υπερυψωμένο ισόγειο 150 τμ, 3 υ/δ, 2 μπάνια, σαλόνι, κουζίνα, τζάκι, μεγάλα μπαλκόνια. Α' όροφος 112 τμ, 3 υ/δ, 2 μπάνια, σαλόνι, κουζίνα, τζάκι, μεγάλα μπαλκόνια,απεριόριστη θέα, υπέροχα διαμορφωμένοι εξωτερικοί χώροι σε μεγάλο οικόπεδο.
-**Παστίδα.** Υπερπολυτελής 2όροφη μονοκατοικία 482τμ σε οικόπεδο 4.200τμ, ιδιαίτερου αρχιτεκτονικού σχεδιασμού, με 4 υ/δ, σαλόνι, κουζίνα υψηλής αισθητικής, 4 μπάνια, αποθήκη, κεντρικό σύστημα κλιματισμού ψύξης-θέρμανσης, διαμορφωμένο και δεντροφυτεμένο εξωτερικό χώρο, μεγάλες βεράντες απέραντη θέα.
-**Παραδείσι.** Πωλείται οικοδομή αποτελούμενη από 2 ισόγεια διαμερίσματα συνολικής επιφάνειας 238 τμ. στα μπετά και ημιυπόγειες αποθήκες συνολικής επιφάνειας 238 τμ Υπόλοιπο δόμησης και άδεια για 195 τμ (α ορόφου).
- **Δαμαστριά.** Νεόδμητη μεζονέτα 100τμ.διαμορφωμένη σε 3 διαφορετικά επίπεδα με απέραντη θέα.
-**Θεολόγος.** 2 όροφη μονοκατοικία 120 τμ σε οικόπεδο 4700 τμ. 60μ από τη θάλασσα με απέραντη θέα.

Πωλήσεις Διαμερισμάτων

-**Ρόδος.** Στο Ροδίνι στην οδό Σμύρνης και μονής Καλόπετρας, σε ήσυχη τοποθεσία, πωλούνται διαμερίσματα α ορόφου, β ορόφου και ρετιρέ, 2 υ/δ 80 τμ, και 3 υ/δ 99 τμ. Νεόδμητα και παραδοτέα πλήρως εξαρτυσμένα.
-**Ρόδος.**Επί της Μαχ.Πετρίδη νεόδμητο διαμέρισμα 100 τμ 2 υ/δ.
-**Ρόδος.** Επί της Ρόδου- Λίνδου διαμέρισμα 3ου ορόφου 3 υ/δ.
- **Ρόδος.** Στο κέντρο της πόλης επί της Διλμπεράκη πωλείται διαμέρισμα 90 τμ, β ορόφου, ανακαινισμένο.
-**Ρόδος.** Στο Καρακόνερο πωλείται υπερυψωμένο ισόγειο 101 τμ μεταχειρισμένο 3 υ/δ.
-**Ρόδος.** Επί της Πατριάρχου Αθηναγόρα, πωλείται μεταχειρισμένο διαμέρισμα 75 τμ.
-**Ρόδος.** Ανάληψη. Διαμέρισμα 62 τμ. 2 υ/δ μεταχειρισμένο, σε πολύ καλή κατάσταση.
-**Ρόδος.**Θεμιστ.Σοφούλη μεταχειρισμένο διαμέρισμα β ορόφου 75 τμ, 2 υ/δ.
-**Ιαλυσός.** Οδός Σωτήρος διαμέρισμα 115 τμ 2ου ορόφου, 3 υ/δ, μεγάλο σαλόνι, κουζίνα, μικρή αποθήκη θερμοπομπούς.
-**Αφάντου.** Σε κεντρικό σημείο, διαμέρισμα 2ου ορόφου 75 τμ σε νεόδμητη πολυκατοικία,2υ/δ,σαλοτραπεζαρία,κουζίνα,μπάνιο.

Πωλήσεις Ξενοδοχειακών μονάδων

-**Αφάντου.** Σε ύψωμα με πανοραμική θέα, πωλείται ξενοδοχειακή μονάδα
Που αποτελείται από: 1) 37 δωμάτια (80 κλίνες). 2) 12 δωμάτια ημιτελή (24 κλίνες). 3) Δόμηση για επιπλέων 22 δωμάτια (44 κλίνες). Συνολο 148 κλίνες. 4) Πισίνα, ανακ μπαρ, εστιατόριο.

Πωλήσεις Παραδοσιακών κατοικιών

- **Ρόδος.** Νιοχώρι, 2όροφο παλαιό αρχοντικό 200 τμ, ανακαινισμένο, ιδιαίτερης αρχιτεκτονικής με τζάκι, βοτσαλωτά δάπεδα και με υπέροχα διαμορφωμένους εξωτερικούς χώρους 250 τμ.Υπόλοιπο δόμησης 90 τμ.
-**Ρόδος.** Επί της Βορείου Ηπείρου πωλείται αρχοντικό διατηρητέο 400 τμ, 3 επιπέδων, με οικόπεδο 900 τμ.
-**Παλιά πόλη.** 3όροφη παραδοσιακή κατοικία 95τμ, 3υπν/τίων καινούρια κουζίνα και μπάνιο,πλήρως ανακαινισμένο.
-**Παλιά πόλη.** 2όροφη παραδοσιακή κατοικία 350τμ σε κεντρικό σημείο.Στο ισόγειο έχει και κατάστημα για οποιαδήποτε χρήση.
-**Παλιά πόλη.** Επί της Μενεκλέους πωλείται παραδοσιακή κατοικία 99 τμ, με αυλή, κατάλληλο και για επαγγ. χρήση
-**Αφάντου.** Παραδοσιακή καμάρα 79τμ σε οικόπεδο 94τμ σε καλή κατάσταση.
- **Κοσκινού.** Παραδοσιακή καμάρα 235 τμ με βεράντα 25 τμ, βοτσαλωτά δάπεδα, τζάκι και ξύλινη σοφίτα για χρήση υ/δ.
Το παραδοσιακό και το μοντέρνο σε τέλεια αρμονία.
- **Κοσκινού.** Πωλείται ανακαινισμένη παραδοσιακή κατοικία 110 τμ, με αυλή 10 τμ, με εσωτερικά επίπεδα διαμορφωμένα σε υ/δ.
- **Κοσκινού.** Γωνιακή παραδοσιακή κατοικία (καμάρα) 110 τμ με ανεξάρτητη κουζίνα, και αυλή 10 τμ. Επιπλωμένη με όλο τον παραδοσιακό εξοπλισμό.
-**Κοσκινού.** Πωλείται παραδοσιακή κατοικία πλήρως ανακαινισμένη, 75 τμ καθαρού χώρου και σύνολο με τους εξωτερικούς 103 τμ.
- **Μαλώνα.** Νεόδμητη παραδοσιακή κατοικία 95 τμ με μεγάλη αυλή με πέργκολα, τζάκι,κλιματισμό,ηλεκτρ.συσκευές και επιπλωμένη.
-**Μαλώνα.** Παραδοσιακή καμάρα 60 τμ με αυλή σε κεντρικό σημείο.
-**Μαλώνα.** Παραδοσιακή κατοικία 70 τμ σε καλή κατάσταση.
- **Λάερμα.**Παραδοσιακή κατοικία 70 τμ και 30 τμ υπόλοιπο οικοπέδου.
- **Βάτι.** Πωλείται παραδοσιακή κατοικία 70 τμ με αυλή 75 τμ.
- **Σορωνή.**Παραδοσιακή κατοικία 110 τμ και 30 τμ αυλή.
- **Σύμη.** Παραδοσιακή νεοκλασική 2όροφη κατοικία 150τμ σε πολύ καλή κατάσταση σε κεντρικό σημείο της Σύμης,με δρόμο.
- **Σύμη.** Σε κεντρικό σημείο, παραδοσιακή κατοικία 95τμ , αυλή 15τμ. Με δρόμο.
- **Σύμη.** Στο κέντρο της Σύμης περιοχή καταρράκτης, πωλείται παραδοσιακή κατοικία 70 τμ με πέτρινη αυλή και μικρό οικόπεδο με υπόλοιπο δόμησης.
- **Σύμη.** Στην περιοχή «Αγίας τριάδος» κάτω από την Παναγία την Πειραιωτισσα , πωλείται παραδοσιακή κατοικία, σε άριστη κατάσταση, 2 δωματίων, με 2 αυλές, συνολικής επιφάνειας 110 τμ, κοντά σε δρόμο και θέα Πέδι και Γιαλό.
-**Σύμη.** Περιοχή Καταρράκτης στο ύψωμα πωλείται δυόροφη παραδοσιακή κατοικία 80 τμ, με οικόπεδο 140 τμ δίπλα με δόμηση.

Πωλήσεις Οικοπέδων- Αγροτεμαχίων

- **Ρόδος.**18ζτμ με μεγάλο συντελεστή δόμησης στο Νιοχώρι(οδός Διλμπεράκη).
-**Ρόδος.** Επί της Ρόδου- Λίνδου (μετά το Rhodos gold Βογιατζής) πωλείται οικόπεδο 20,000 τμ ιδιαίτερης προβολής, κατάλληλο για κάθε χρήση.
-**Ρόδος.** Επί της Δημητρίου Αναστασιάδη και Αγαθονήσου πωλείται οικόπεδο 400 τμ με Σ.Δ 1.
-**Τσαΐρι.** Πωλούνται οικόπεδα 4.000 τμ, 300 μ από την κεντρική λεωφόρο κατάλληλο για βιοτεχνικούς χώρους.
-**Τσαΐρι.**Πωλείται οικόπεδο 300 τμ με άδεια για βιομηχανικό κτίριο 900 τμ κατάλληλο για βιοτεχνική χρήση
- **Ασγούρου.** Πωλείται οικόπεδο 5,200 τμ με συγκοινωνιακό κόμβο, και με άδεια για 2 βιομηχανικά κτίρια 2.500 τμ έκαστο.
- **Ασγούρου.** Πωλείται οικόπεδο 6,520 τμ.
-**Αφάντου.** Πωλούνται οικόπεδα 2,000 τμ εντός ζώνης, με δόμηση 200 τμ με θέα στη θάλασσα.
-**Αφάντου.** Οικόπεδο 4010 τμ άρτιο και οικοδομήσιμο στην περιοχή Τραπεζία. Απεριόριστη θέα.
-**Αφάντου.** Αγροτεμάχιο 3020 τμ στην περιοχή Τρυπάνια.
-**Αφάντου.** Αγροτεμάχιο 9640 τμ στην περιοχή Βότες.
-**Μάσσαρι.** Οικόπεδο 2450 τμ στην παραλία Μασσάρων.
-**Κάλαθος.** Περιοχή Άγιος Ιωάννης οικόπεδο 3,525 τμ κοντά στη θάλασσα.
-**Κάλαθος.** Περιοχή Τρούλος στο ύψωμα της Καλάθου οικόπεδο με πανοραμική θέα 19,000 τμ.
-**Κάλαθος.** Οικόπεδο 2,880 τμ επί της κεντρικής λεωφόρου Ρόδου-Λίνδου.Ιδιαίτερης προβολής.
-**Πυλώνα.** Οικόπεδο εντός οικισμού 1070 τμ, με δόμηση.
-**Πυλώνα.** Πωλείται οικόπεδο 2.000 τμ άρτιο και οικοδομήσιμο.
-**Πυλώνα.** Πωλείται αγροτεμάχιο 3,960 τμ.
-**Λάρδος.** 2 οικόπεδα 4450 το κάθε ένα, στην παραλία της Λάρδου, 100τμ από τη θάλασσα.
-**Κιοτάρι.** Οικόπεδο 800 τμ, με άδεια δυόροφης οικοδομής για 2 καταστήματα 80 τμ ισογείου, 80 τμ α ορόφου με υπόγειο.
- **Κιοτάρι.** Οικόπεδο 5.000 τμ, με πρόσοψη στην κεντρ. λεωφ.
- **Κιοτάρι.** Αγροτεμάχιο 4.800 τμ με πανοραμική θέα θάλασσα.
-**Κιοτάρι.** Περιοχή Μοσκιενά οικόπεδο 4.360 τμ με πανορ. θέα
-**Κιοτάρι.** Περιοχή Μοσκιενά αγροτεμάχιο 2.480 τμ.
-**Κιοτάρι.** Περιοχή Ιερεμίας αγροτεμάχιο 3.320 τμ.
-**Κιοτάρι.** Περιοχή Εταρρία οικόπεδο 4.080 τμ.
-**Ασκληπιειό.** Περιοχή κουλούρα οικόπεδο 6.520 τμ.
-**Ασκληπιειό.** Εντός οικισμού στο ύψωμα, κάτω από το κάστρο, με πανοραμική θέα οικόπεδα 300 τμ.το κάθε ένα με άδεια οικοδομής Σ.Δ 0,8.
-**Ιαλυσός.** Πωλείται οικόπεδο 1.030 τμ στο κέντρο της Ιαλυσού, 100 μ από κεντρική πλατεία.
-**Παραδείσι.** 583τμ στην κεντρική λεωφόρο με μεγάλο συντελεστή δόμησης.
-**Παραδείσι.**Περιοχή κάτω Καλαμώνας οικόπεδο 6100τμ με δόμηση 150 τμ.
-**Παραδείσι.** Οικόπεδο 390 τμ εντός οικισμού, με δόμηση.
-**Παραδείσι.** Περιοχή Καλαμώνας, οικόπεδο 5.700 τμ.
-**Σορωνή.** Οικόπεδο εντός σχεδίου 509 τμ άρτιο και οικοδομήσιμο 100 μ από τη θάλασσα.
-**Σορωνή.** Οικόπεδα 500τμ το κάθε ένα ,εντός οικισμού, κοντά στη θάλασσα.
-**Κως-Καρδάμενα.** Οικόπεδο 416 τμ με μεγάλο συντελεστή.
-**Σύμη.** Περιοχή Νούλια-Τούρκος πωλείται οικόπεδο 13.500 τμ με 82,5 μ πρόσοψη έως το κύμα.

Πωλήσεις Αποθηκών

-**Ρόδος.** Επί της Μ.Πετρίδη 65 πωλείται αποθήκη 170 τμ με μεγάλη ράμπα σε τιμή ευκαιρίας για οποιαδήποτε χρήση.
-**Ρόδος.** Πωλείται αποθήκη 55 τμ, με άμεση πρόσβαση αυτοκινήτων, στην περιοχή Κόβα.
-**Ρόδος.** Βιοτεχνικό κέντρο Μανουσέλη πωλείται βιοτεχνικός χώρος 320 τμ σε 2 ενοποιημένους χώρους με γραφείο,wc, ηλεκτρικά ρολά, ενιαία τζαμαρία στην πρόσοψη.

- **Ασγούρου.** Πωλείται αποθήκη σε βιομηχανική περιοχή 400 τμ και με άδεια για επιπλέον 400 τμ όροφο.
- **Ανάληψη** Πωλείται υπόγεια αποθήκη 160 τμ σε νέα οικοδομή κατάλληλη για εμπορική χρήση.

Πωλήσεις επιχειρήσεων

-**Ρόδος.** Περιοχή Ψαροπούλας, Ερ.Σταυρού και Αλ.Διάκου Επιχείρηση αναψυκτήριο σνακ-μπαρ,γωνιακό πλήρως εξοπλισμένο με ωραίο εσωτερικό χώρο και μεγάλη αυλή. Δυνατότητα αλλαγής χρήσης.
-**Ρόδος.** Πωλείται επιχείρηση εστιατόριο καφέ μπαρ 130 τμ κεντρικού κτιρίου και 350 τμ αυλής με άδεια 200 ατόμων. Πλήρως ανακαινισμένο. Ιδιαίτερης αισθητικής και διακόσμησης.
-**Ρόδος.** Περιοχή Κόβα επί της οδού Κολοκοτρώνη πωλείται ισόγειο κατάστημα 55 τμ με αυλή, κατάλληλο για κάθε χρήση.
-**Ρόδος.** Επί της Κων/νου Παλαιολόγου, απέναντι από Βενετόκλειο, κατάστημα, υπερυψωμένο ισόγειο 75 τμ με ειδη διακόσμησης και κρύσταλλα γνωστής εταιρίας.
-**Ρόδος.** Επί της Κων.Υδραίου πωλούνται νεόδμητα καταστήματα ισογείου, και διαμερίσματα 1ου ορόφου κατάλληλα για επαγγελματική χρήση.
-**Ρόδος.** Επί της Κων. Υδραίου νεόδμητο ισόγειο γωνιακό κατάστημα 50 τμ.
-**Ρόδος. Ροδίνι.** Πωλείται επιχείρηση DVD CLUB σε κεντρικό σημείο.
- **Ρόδος- Ροδίνι** Επί της Ατταβύρου, πωλείται κατάστημα 40 τμ με πατάρι, υπόγειο 50 τμ, αυλή 15 τμ
-**Παλιά πόλη.** Πωλείται επιχείρηση σε προνομιακό σημείο.Εμπόρου και Ιπποδάμου γωνία.
-**Παλιά πόλη .**Πωλείται επιχείρηση με άδεια εστιατορίου και όλο τον εξοπλισμό, σε κεντρικό σημείο (πλησίον πλατείας Σωκράτους).
- **Νιοχώρι.** Πωλείται νεοκλασικό κτήριο σε εμπορικό δρόμο κατάλληλο και για επαγγελματική χρήση.
- **Φαληράκι** Σε εμπορικό κέντρο πωλείται καφετέρια σνακ μπαρ 113 τμ κτήριο με 500 τμ αυλή με μεγάλη πισίνα.
-**Φαληράκι.** Πωλείται οικοδομικό συγκρότημα αποτελούμενο από δύο 3όροφες οικοδομές υπερπολυτελούς κατασκευής και επιπλέον άδεια για 3 3όροφες οικοδομές και πισίνα 80 τμ. Πανοραμική θέα. Έκταση συνολικής επιφάνειας 13.200 τμ.
-**Καλύμπια.** Πωλείται ακίνητο 600 τμ ενιαίος χώρος, κατάλληλο για κάθε χρήση, ήδη σε λειτουργία.
- **Λίνδος.** Πωλείται συγκρότημα επιχειρήσεων αποτελούμενο από: 1) εστιατόριο, διαμορφωμένο σε 4 εξωτερικά επίπεδα(ταράτσες) όλες με θέα την ακρόπολη, πλήρως εξοπλισμένο 2) Μπαρ ιδιαίτερης διακόσμησης, πλήρως εξοπλισμένο 3) Εμπορικό κατάστημα στο ισόγειο
- **Ιαλυσός.** Πωλείται καφετέρια πολυτελείας με σταθερή πελατεία.
- **Παραδείσι.** Στην κεντρική πλατεία πωλείται 2όροφο κατάστημα για οποιαδήποτε χρήση.
-**Κως.** Στο Μαστιχάρι πωλείται κτιριακό συγκρότημα που αποτελείται από 8 γκαρσονιέρες και χώρους καταστημάτων.

Ενοικιάσεις επιχειρήσεων

- **Ρόδος.** Εμπορικό κέντρο Cairo Palace, ενοικιάζεται κατάστημα 1ου ορόφου με πρόσοψη στον εσωτερικό ακάλυπτο χώρο, 53 τμ με wc και κλιματισμό. Κατάλληλο για κατάστημα ή γραφείο.
-**Ρόδος.** Εμπορικό κέντρο Cairo Palace, πωλείται επιχείρηση 100 τμ, με όλο τον εξοπλισμό του.
-**Ρόδος.** Επί της Εθελοντών Δωδεκανησίων 29, 3ος όροφος, ενοικιάζεται γραφείο 64 τμ, με 3 χώρους και wc.
-**Ρόδος.** Επί της οδού Αγ.Αναργύρων ισόγειο διαμέρισμα 100 τμ κατάλληλο για επαγγελματική χρήση.
-**Ρόδου-Λίνδου** κατάστημα 500 τμ σε 2 επίπε

ΕΝΟΙΚΙΑΣΕΙΣ

συνέχεια από την προηγούμενη

ΕΝΟΙΚΙΑΖΟΝΤΑΙ στην Ιαλυσό **διαμερίσματα** δυάρια νεόκτιστα πλήρως επιπλωμένα. Πληρ. τηλ. (22410)91142, 94662, 6945594565 MZT071107

ΚΡΕΜΑΣΤΗ ΕΝΟΙΚΙΑΖΟΝΤΑΙ καινούργια **διαμερίσματα** με μεγάλο κήπο και πάρκιν, 1 τριάρι και 1 δυάρι επιπλωμένο με διπλά τζάμια και ρολά, κοντά στη θάλασσα και τα σχολεία. Πληρ. τηλ. 2241094822, 6946671053 MZT051107

ΕΝΟΙΚΙΑΖΕΤΑΙ μίνι μάρκετ με τον εξοπλισμό του στην Ρόδο και επί της οδού Ουρανίας 6 (πρώην Θεμ. Σοφούλη 22Δ). Πληρ. τηλ. 2246044334, 6948098375 MZT051110

ΕΝΟΙΚΙΑΖΟΝΤΑΙ ΑΠΙΘΑΝΑ ευρύχωρα **διαμερίσματα** 60 τ.μ. στο ξενοδοχείο ΣΤΕΥΙ επί της Κλαυδίου Πέπερ 1. Πληρ. τηλ. 6944775999, 2241066522, 6948918304 MAT8020

ΕΝΟΙΚΙΑΖΕΤΑΙ γκαρσονιέρα μόνο για Έλληνες και για μόνιμα, πλήρως επιπλωμένη και εξοπλισμένη σε άριστη κατάσταση για ένα άτομο στο Ροδίνι. Πληρ. τηλ. 22410 61840. MZT051105

ΕΝΟΙΚΙΑΖΕΤΑΙ ημιϋπόγειο **διαμέρισμα** επιπλωμένο 2 δωματίων, κουζίνα, WC, 60 τ.μ. επί της Θ. Σοφούλη 37. Πληρ.τηλ. 2241023032 MZT051102

ΕΝΟΙΚΙΑΖΕΤΑΙ επιπλωμένη **γκαρσονιέρα** ενός ευρύχωρου υπνοδωματίου 30 τ.μ. με μεγάλο λουτρό στην Ανάληψη οδός Ν. ΚαραγιάΝνη 18 παράλληλη της Αθηνών. Πληρ. τηλ. 2241067663 MZT051108

ΕΝΟΙΚΙΑΖΕΤΑΙ διαμέρισμα στην Μητρόπολη με 3 υπνοδωμάτια, πλήρως επιπλωμένο και με ηλεκτρικά είδη, ατομική θέρμανση. Πληρ. τηλ. 6945803671 MXP13080

ΕΝΟΙΚΙΑΖΕΤΑΙ διαμέρισμα 90 τ.μ. επί της 28ης Οκτωβρίου 2 υπνοδωματίων, σαλοτραπεζαρία, κουζίνα, χωλ και WC με ατομική θέρμανση. Πληρ. τηλ. 6945992032 MZT051111

ΕΝΟΙΚΙΑΖΕΤΑΙ στην Κρεμαστή **διαμέρισμα** 60 τ.μ. αποτελούμενο από ένα μεγάλο υπνοδωμάτιο, ενιαίο χώρο σαλόνι-κουζίνα, μεγάλη βεράντα και χώρος για πάρκινκ. Πληρ. τηλ. 6976687817 MXP13076

ΕΝΟΙΚΙΑΖΟΝΤΑΙ επί της οδού Λεμεσού (πλησίον Eurobank, οδού Αννης Μαρίας) α) **γκαρσονιέρα** 25 τ.μ. α' ορόφου, μονόχωρη, επιπλωμένη, με θέρμανση, πλήρως ανακαινισμένη και β) **γραφείο** 100 τ.μ. α' ορόφου, πρόσοψης, τριών χώρων, κατάλληλο για τεχνικό γραφείο, ινστιτούτο αισθητικής, ιατρείο κ.λπ. Δυνατή και η τμηματική ενοικίαση. Πληρ. τηλ. 6944985612 MZT031111

ΕΝΟΙΚΙΑΖΟΝΤΑΙ: 1) **Οροφοδιαμέρισμα** 160 τ.μ. με τρία υπνοδωμάτια, θέρμανση, σε άριστη κατάσταση, επί της Μεσογείου 9, Ρόδος, β) Ισόγειο **διαμέρισμα** 70 τ.μ. με αυλή επί της Μεσογείου 9, Ρόδος. Πληρ. τηλ. 2241039705 MZT041105

ΕΝΟΙΚΙΑΖΕΤΑΙ διαμπερές **διαμέρισμα** σε κτίριο 2 ορόφων (οικογενειακό), στον β' όροφο σε ήσυχη περιοχή στο Ροδίνι, πίσω από το Β' Γυμνάσιο (Κεραμικό) Λυκίας 149 αποτελούμενο από 3 υπνοδωμάτια, σαλόνι, WC, κουζίνα με εντοιχιζόμενα ντουλάπια-φούρνο-ψυγείο με κεντρική θέρμανση. Τιμή 400 ευρώ. Πληρ. τηλ. 6932338313, 2241028198 MZT021105

ΙΑΛΥΣΟΣ. ΕΝΟΙΚΙΑΖΟΝΤΑΙ με τον μήνα στο κέντρο της Ιαλυσού μονόχωρα ή δίχωρα επιπλωμένα **διαμερίσματα** πλήρως εξοπλισμένα με A/C, TV, 24ωρη παροχή ζεστού νερού. Πληρ. τηλ. 6974345362, 2241094525 MAT3845

ΕΝΟΙΚΙΑΖΕΤΑΙ διαμέρισμα στο Παραδείσι. Διαθέτει τζάκι - θέρμανση, αποτελούμενο από 2 δωμάτια, σαλοτραπεζαρία, κουζίνα, WC. Πληρ. τηλ. (22410)81001, 82461, 6944828115 MZT011118

ΕΝΟΙΚΙΑΖΕΤΑΙ διαμέρισμα 2 υπνοδωματίων, σαλόνι, κουζίνα, 2 WC, αποθήκη, με θέρμανση, ηλιακό και συνδεμένο με το αποχετευτικό, στην οδό Στοκχόλμης 24 Ροδίνι. Πληρ. τηλ. 2241062147 και 6944146357 MXP13060

ΕΝΟΙΚΙΑΖΟΝΤΑΙ studios πλήρως επιπλωμένα στην Ακτή Μιαούλη. Ενοίκιο 200 ευρώ όλα πληρωμένα. Πληρ. τηλ. 6974121825 MZT011102

ΕΝΟΙΚΙΑΖΕΤΑΙ ημιϋπόγειο διαμέρισμα 100 τ.μ., με αυλή και κήπο, δύο υπνοδωματίων, σαλόνι, χωλ, κουζίνα και μπάνιο, στην προέκταση της οδού Δενδρινού. Πληρ. τηλ. 6972253816 MZT311021

ΕΝΟΙΚΙΑΖΕΤΑΙ γκαρσονιέρα δύο δωματίων με ντους, για φοιτήτριες ή στρατιωτικούς. Πληρ. τηλ. 6944356075 (08.00-13.00) MAT3798

ΕΝΟΙΚΙΑΖΕΤΑΙ γκαρσονιέρα στην περιοχή Ιξιά - Ιαλυσού στην τιμή των 300 ευρώ (στην τιμή συμπεριλαμβάνονται ρεύμα, νερό, κοινόχρηστα). Πληρ. τηλ. 6939616102, κα Μαρία MZT291005

ΚΛΑΔΟΓΕΝΗΣ ΜΙΧΑΗΛ
ΠΟΛΙΤΙΚΟΣ ΜΗΧΑΝΙΚΟΣ Ε.Μ.Π.
ΑΤΤΑΒΥΡΟΥ 20-ΡΟΔΟΣ
ΤΗΛ. 2241022394
ΠΩΛΟΥΝΤΑΙ

1. **Μεζονέτες** με απεριόριστη θέα και θέα στη θάλασσα, στο Καρακόνερο, με 3 υπνοδωμάτια, σαλόνι, κουζίνα, 2 λουτρά, αποθήκης και με υπόγειο χώρο στάθμευσης και λοιπών βοηθητικών χώρων, εμβαδού 125 τ.μ. και εμβαδού υπογείου 65 τ.μ., συνολικής επιφάνειας με το υπόγειο 190 τ.μ.
2. **Διαμερίσματα** πολυτελούς κατασκευής με απεριόριστη θέα και θέα στη θάλασσα, στο Καρακόνερο, με 3 υπνοδωμάτια, λουτρού και αποθήκης εμβαδού 105 τ.μ.

ΑΕ0058

ΕΥΡΩΣΤΕΓΑΣΤΙΚΗ
ΚΤΗΜΑΤΟΜΕΣΙΤΙΚΟ ΓΡΑΦΕΙΟ - ΧΑΤΖΗΜΑΡΚΟΣ Ν. ΓΕΩΡΓΙΟΣ
Θ. ΣΟΦΟΥΛΗ 153 – Τ.Κ. 85100 ΡΟΔΟΣ
Πληροφορίες στο κινητό, διαθέσιμο όλες τις ώρες : 6973331692.
Τηλ. Γραφείου : 22410-29016. Ώρες γραφείου: 18:00 μ.μ έως 20:30 μ.μ.
Λοιπές ώρες και Σαββάτο, με ραντεβού.

ΠΩΛΟΥΝΤΑΙ ΚΑΙΝΟΥΡΓΙΑ ΔΙΑΜΕΡΙΣΜΑΤΑ ΛΟΥΞ ΚΑΤΑΣΚΕΥΗΣ

1. ΚΟΣΚΙΝΟΥ: Οροφοδιαμέρισμα διαμπερές, 209 τ.μ. 1ου ορόφου, με 4 υπνοδωμάτια, και πολύ μεγάλες βεράντες, με φανταστική και απεριόριστη θέα. Με αυτόνομη κεντρική θέρμανση και πλήρες ηλεκτρικών συσκευών. Τιμή 275.000 EURO.
2. ΚΑΡΑΚΟΝΕΡΟ: Διαμέρισμα 110 τ.μ. διαφόρων ορόφων, και ρετιρέ, 3ων υποδωματίων και μικρή αποθήκη. Με απεριόριστη θέα, και θέα στην θάλασσα. Τιμή 210.000 ευρώ.
3. ΡΟΔΙΝΙ: Διαμερίσματα 80 τ.μ. 1ου και 2ου ορόφου. 2 υπνοδωματίων. Τιμή 152.000 EURO
4. ΡΟΔΙΝΙ : Διαμέρισμα 85τ.μ – 2 υπνοδωματίων – υπό κατασκευή - τιμή: 162.000 EURO.
5. ΡΟΔΙΝΙ : Διαμέρισμα 95τ.μ – 3 υπνοδωματίων – υπό κατασκευή - τιμή: 181.000 EURO.
6. ΑΣΓΟΥΡΟΥ : Γκαρσονιέρα 40 τ.μ – 2ου ορόφου – τιμή : 55.000 EURO.
7. ΤΡΙΑΝΤΑ : Ισόγειο διαμέρισμα 95τ.μ – 2 υπνοδωμάτια – τιμή: 155.000 EURO.
8. ΤΡΙΑΝΤΑ: Διαμέρισμα ισόγειο 115 τ.μ. υπό κατασκευή με 2 ή 3 υπνοδωμάτια κατά επιλογή.Τιμή 185.000 EURO

ΠΩΛΟΥΝΤΑΙ ΜΕΤΑΧΕΙΡΙΣΜΕΝΑ ΔΙΑΜΕΡΙΣΜΑΤΑ

9. ΠΑΛΙΑ ΠΟΛΗ: Διώροφη κατοικία 55 τ.μ. με αυλή 230 τ.μ. και επιπλέον δόμηση 63 τ.μ. Τιμή 152.000 EURO.
10. ΖΕΦΥΡΟΣ : Πωλείται συγκρότημα 2 διαμερισμάτων και 1 γκαρσονιέρας με συνολικό εμβαδόν 260 τ.μ. – Τιμή 270.000 EURO.
11. ΚΟΣΚΙΝΟΥ Διαμέρισμα 55 τ.μ. 2 υπνοδωματίων, ημιϋπόγειο, με πλακόστρωτη αυλή, και με μικρή αποθήκη. Πλήρες καινούργων επίπλων και ηλεκτρικών συσκευών και κλιματιστικών. Τιμή 77.000 EURO
12. ΠΙΝΔΟΥ:Γκαρσονιέρα 24 τ.μ – (ισόγειος βοηθητικός χώρος). Τιμή: 22.000 EURO.
13. ΠΕΡΙΟΧΗ ΑΝΑΛΗΨΗ: Ημιυπόγειος βοηθ. χώρος 73 τ.μ - σε σοβάδες, με αυλή 40 τ.μ – τιμή: 40.000 EURO.

ΠΩΛΟΥΝΤΑΙ ΜΟΝΟΚΑΤΟΙΚΙΕΣ – ΜΕΖΟΝΕΤΕΣ

14. ΑΝΩ ΡΟΔΙΝΙ-ΒΙΕΝΝΗΣ: Μεζονέτα 135 τ.μ. με κήπο 160 τ.μ. Τιμή 220.000 EURO.
15. GOLF ΑΦΑΝΤΟΥ: Παραθαλάσσιες τριόροφες μονοκατοικίες 169 τ.μ. με 3 υπνοδωμάτια σε 520 τ.μ. οικόπεδο πλήρες περίφραξη τιχείων 100 μ. από την θάλασσα με τζάκι, ιδιόκτητο parking 2 θέσεων, μεγάλες βεράντες, κήπιο και σοφίτα. Πανοραμική θέα. Τιμή 325.000 EURO.
16. ΤΡΙΑΝΤΑ: Τριώροφες μονοκατοικίες έως και μαρμαροσουβά, συνολικής επιφάνειας 210 τ.μ. (3Χ70 τ.μ.) σε οικόπεδο 350 τ.μ. σε περιοχή με θέα. Τιμή 200.000 EURO.
17. ΜΑΡΙΤΣΑ: Εξοχική μονοκατοικία 100 τ.μ. ισόγεια, σε οικόπεδο 1.400 τ.μ. σε μπετά. Τιμή 115.000 EURO.
18. ΠΑΣΤΙΔΑ: Εξοχικές διώροφες μονοκατοικίες 125 τ.μ., 3 υπνοδωματίων, σε οικόπεδο 250 τ.μ. περιφραγμένο με τοιχία, και θέση parking. Υπό κατασκευή, παραδίδονται τελειωμένες πλην ξυλουργικών. Τιμή 160.000 EURO
19. ΠΑΣΤΙΔΑ: Εξοχικές διώροφες μονοκατοικίες 125 τ.μ., 3 υπνοδωματίων, με επιπλέον δόμηση 75 τ.μ., σε οικόπεδο 400 τ.μ. Περιφραγμένο με τοιχία και θέση parking. Υπό κατασκευή, παραδίδονται τελειωμένες, πλην ξυλουργικών. Τιμή 195.000 EURO.
20. ΠΑΣΤΙΔΑ: Μονοκατοικία 135 τ.μ – 3 υπνοδ. – σε μαρμαροσουβά – τιμή : 160.000 EURO.
21. ΚΟΣΚΙΝΟΥ: Ανεξάρτητες μικρές μονοκατοικίες σε μπετά σε οικόπεδο 650 τ.μ. – Τιμή 140.000 EURO - η παραδίδονται και τελειωμένες.

ΠΩΛΟΥΝΤΑΙ ΚΑΤΑΣΤΗΜΑΤΑ

22. ΚΩΝ. ΠΑΛΑΙΟΛΟΓΟΥ : Κατάστημα κεντρικό, επί της Κων. Παλαιολόγου, 23 τ.μ., με αυλή 20 τ.μ. και WC κατάλληλο για κάθε εμπορική χρήση. Τιμή 58.000 EURO.
23. 7 ΒΑΓΙΕΣ: Για επαγγελματική στέγη, επί της πλατείας, πωλείται διώροφη μονοκατοικία 206 τ.μ. (103 τ.μ. ισόγειο και 103 τ.μ. 1ος όροφος) επιπλέον 18 τ.μ. ακάλυπτος χώρος. Ιδανική για τεχνικό Γραφείο, Ιατρείο, Λογιστήριο κ.λπ. Τιμή 250.000 EURO.
24. ΜΑΝΔΡΑΚΙ: Πωλείται επαγγελματικός χώρος 64 τ.μ. 2ος όροφος, κατάλληλος για τεχνικό γραφείο κ.λπ. Τιμή 153.000 EURO

ΠΩΛΟΥΝΤΑΙ ΕΞΟΠΛΙΣΜΕΝΕΣ ΕΠΙΧΕΙΡΗΣΕΙΣ

25. ΠΛΑΤΕΙΑ ΑΓ. ΝΙΚΟΛΑΟΥ: Πωλείται επιχείρηση ψητοπωλείο - Γυράδικο σε πολύ καλή τιμή. Παρέχεται νέο 12ετές συμβόλαιο. Μίσθωμα λογικό και συζητήσιμο.
26. ΠΕΥΚΟΙ : Πωλείται επιχείρηση fast food - γυράδικο 50 τ.μ. πλήρως εξοπλισμένη, με μεγάλη αυλή με τραπεζοκαθίσματα στην πλατεία Λοθιάρικα Πεύκων. Τιμή 25.000 EURO – Μίσθωμα 600 EURO - Με νέο 12ετές συμβόλαιο
27. Πωλείται: επιτυχημένη γνωστή επιχείρηση – cafe – bar – restaurant – 530 τ.μ (με την αυλή), - πλήρως εξοπλισμένη, μέσα στην πόλη – χωρητικότητας 250 ατόμων καθήμενων – με ενοίκιο 950 EURO, και νέο 12 ετές συμβόλαιο – τιμή: 150.000 EURO.
28. Πωλείται επιχείρηση - ΣΟΥΠΕΡ ΜΑΡΚΕΤ - συνοικιακή – οικογενειακή, με όλον τον εξοπλισμό και το υπάρχον εμπόρευμα – με μέση ημερήσια είσπραξη 1.000 EURO, βάση βιβλίων. Δεκτός κάθε έλεγχος. Τιμή : 100.000 EURO.
29. ΣΩΚΡΑΤΟΥΣ: Επί το μέσον της Σωκράτους πωλείται επιχείρηση 49 τ.μ. με πατάρι 15 τ.μ. Παρέχεται νέο 12ετές συμβόλαιο. Τιμή 125.000 EURO. Μίσθωμα 1.500 EURO
30. ΠΑΛΙΑ ΠΟΛΗ : Πωλείται επιχείρηση 15 τ.μ – τιμή : 65.000 EURO, - σε πολύ εμπορικό πόστο – νέο 12ετές συμβόλαιο.
31. ΚΙΟΤΑΡΙ: Στο εμπορικό κέντρο, πωλείται φάστ – φούντ – εξοπλισμένη επιχείρηση μαζί με το ακίνητο 25 τ.μ, και αυλή 20τ.μ – τιμή: 100.000 EURO.
32. ΠΑΛΙΑ ΠΟΛΗ : Πωλείται επιχείρηση εστιατόριο – μπαρ , 100 τ.μ - πλήρως εξοπλισμένο, με κατοικία άνωθεν αυτού 90 τ.μ, 3 υπνοδωματίων σε εμπορικότατη ζώνη. – τιμή: 90.000 EURO. Μίσθωμα 1.150 EURO.

ΠΩΛΟΥΝΤΑΙ ΚΤΗΜΑΤΑ – ΟΙΚΟΠΕΔΑ

33. ΡΟΔΙΝΙ - ΜΟΣΧΑΣ : Οικόπεδο 1.000 τ.μ. δόμηση 0,4.
34. ΤΡΙΑΝΤΑ : Προνομιακό οικόπεδο 1.030 τ.μ. εντός σχεδίου, επί της συμβολής ασφαλτοστρωμένων οδών, ιδανικό για ανέγερση διώροφης μονοκατοικίας, συνολικής επιφάνειας 133 τ.μ. εκτός υπογείου και σοφίτας. Τιμή 145.000 EURO.
35. ΚΡΕΜΑΣΤΗ : Οικόπεδο 1.090 τ.μ. με δόμηση 400 τ.μ. Τιμή 130.000 EURO.
36. ΣΟΡΩΝΗ : Οικόπεδο 509 τ.μ. εντός οικισμού με δόμηση 430 τ.μ. 300 μέτρα από το Δημαρχείο, και 100 μέτρα από τον ασφαλτοστρωμένο δρόμο προς την παραλία. Τιμή 40.000 EURO.
37. ΑΦΑΝΤΟΥ : Οικόπεδο 780 τ.μ. εντός οικισμού επί δημοτικής οδού εφαπτόμενο, με δόμηση 370 τ.μ. Τιμή 80.000 EURO.
38. ΔΑΜΑΤΡΙΑ: Οικόπεδο 4.000 τ.μ. Πωλείται εξ' ολοκλήρου ή εξ' αδιαιρέτου. Τιμή 88.000 EURO.
39. ΔΑΜΑΤΡΙΑ: Προνομιακό οικόπεδο 4.000 τ.μ. Πωλείται εξ' ολοκλήρου ή εξ' αδιαιρέτου. Τιμή 103.000 EURO.
40. ΤΣΑΪΡΙ: (300 μ. από την Λεωφόρο Ρόδου-Λίνδου) οικόπεδα 4.000 τ.μ. για βιοτεχνικούς χώρους κτίζονται 3Χ1.200 τ.μ. (ισόγειο, 1ος όροφος, 2ος όροφος, σύνολο κάλυψης 3.600 τ.μ.). Τιμή 200.000 EURO - δίδονται και 2 στρέμματα - τιμή 100.000 EURO.
41. ΕΠΙ ΤΗΣ ΛΕΩΦ. ΡΟΔΟΥ - ΚΑΛΛΙΘΙΩΝ : Προνομιούχο οικόπεδο 825 τ.μ με άδεια οικοδομής 108 τ.μ κύριας χρήσης – τιμή: 120.000 EURO.
42. ΡΟΔΟΥ-ΛΙΝΔΟΥ: Οικόπεδο εφαπτόμενο επί της οδού, 4.000 τ.μ. Με την άδεια οικοδομής για καταστήματα με υπόγειο 400 τ.μ., ισόγειο 400 τ.μ. και όροφο 300 τ.μ. Τιμή 330.000 ευρώ.
43. ΡΟΔΟΥ-ΛΙΝΔΟΥ: Οικόπεδο 3.400 τ.μ. εφαπτόμενο επί της οδού, με πρόσωπο 107 τ.μ. Με δόμηση για κατάστημα συνολικά 417 τ.μ. (υπόγειο 139 τ.μ., ισόγειο 139 τ.μ. και όροφο 139 τ.μ. και δόμηση για βιοτεχνική χρήση συνολικά 712 τ.μ. (υπόγειο 178 τ.μ. ισόγειο 178 τ.μ. Α' όροφο 178 τ.μ. και Β' όροφο 178 τ.μ. Τιμή 350.000 ευρώ.
44. ΑΣΓΟΥΡΟΥ: Αγροτεμάχιο 21.300 τ.μ. (περιοχή πρώην σκουπιδιών). Τιμή 530.000 ευρώ.
45. ΑΣΓΟΥΡΟΥ : Οικόπεδο 6.700 τ.μ – προσβάσιμο από δυο δρόμους , κατάλληλο για οποιαδήποτε χρήση – τιμή: 280.000 EURO.
46. ΚΟΣΚΙΝΟΥ: Οικόπεδα 650 τ.μ. εντός ζώνης με την άδεια οικοδομής – Τιμή 90.000 EURO
47. ΚΟΣΚΙΝΟΥ : Οικόπεδο 2.950 τ.μ - ΕΝΤΟΣ ΣΧΕΔΙΟΥ – πανοραμική θέα – τιμή : 650.000 EURO.
48. ΕΛΕΟΥΣΑ: 14.880 τ.μ. κοντά στο χωριό με ρεύμα και νερό, με 100 ελαιόδενδρα, και πρόσβαση από 2 δρόμους. Τιμή 108.000 EURO
49. ΨΙΝΘΟΣ : Κτήμα 8.440 τ.μ. – ισόπεδο με το δρόμο - 7 χιλιόμετρα από το χωριό - τιμή: 23.000 EURO.
50. ΠΕΤΑΛΟΥΔΕΣ: 6.100 τμ. με θέα βουνό και θάλασσα-Τιμή 100.000 EURO.
51. ΚΡΗΤΗΝΙΑ: Εκταση, εφαπτόμενη επί της λεωφόρου, 6.450 τ.μ. Τιμή 60.000 EURO.
52. ΠΑΣΤΙΔΑ : Πρόποδες Φιλερήμου 2.030 τ.μ. εντός ζώνης, με άδεια οικοδ. Τιμή 120.000 EURO.
53. ΠΑΣΤΙΔΑ: Κτήμα 4 στρέμματα - τιμή: 95.000 EURO.

ΠΩΛΟΥΝΤΑΙ ΠΑΝΣΙΟΝ – ΞΕΝΟΔΟΧΕΙΑ

54. ΠΑΛΙΑ ΠΟΛΗ : Πωλείται πανσιόν σε ήρεμη και γραφική περιοχή – αποτελούμενη - από 2 δωμάτια των 50 τ.μ – 3 δωμάτια των 26 τ.μ – 1 δωμάτιο των 40 τ.μ – και αυλή 70 τ.μ – τιμή: 320.000 EURO.

ΒΙΟΤΕΧΝΙΚΟΙ ΧΩΡΟΙ – ΑΠΟΘΗΚΕΣ

55. ΑΝΑΛΗΨΗ: Πωλείται πάνω στον κεντρικό δρόμο, πολυτελής υπόγειος χώρος 160 τ.μ. μισθωμένος προς 485 ευρώ μηνιαίως. Με 2 w.c. κατάλληλος για όλες τις χρήσεις. Ιδανικός για τεχνικό γραφείο, Λογιστήριο, Βιοτεχνία, Γυμναστήριο κ.λπ. Αρχική τιμή 100.000 EURO. Δεκτές και λοιπές λογικές προτάσεις.
56. ΑΣΓΟΥΡΟΥ: Αποθήκη 400 τ.μ. αποπερατωμένη πάνω στον δρόμο, εύκολη πρόσβαση για κάθε τύπο οχήματος με άνεση χώρου και μεγάλη αυλή. Τιμή 352.000 EURO.
57. ΡΟΔΟΥ ΛΙΝΔΟΥ : Πωλείται ισόγειος βιοτεχνικός χώρος 300 τ.μ. χωρίς κολόνες αποπερατωμένος, εύκολης πρόσβασης, με ύψος 5 μ. – Τιμή 265.000 EURO.
58. ΡΟΔΟΥ ΛΙΝΔΟΥ: Απέναντι από Βασιλόπουλο, κατάστημα αποπερατωμένο, βιοτεχνικός χώρος 60 τ.μ – τιμή: 65.000 EURO.
59. ΚΑΡΑΚΟΝΕΡΟ: Πωλούνται αποθήκες – 110τ.μ – 88.000 EURO, και 120 τ.μ – 102.700 EURO.
60. ΚΑΘΗΓΗΤΩΝ: (Κοντά στο Super Market ΜΠΑΖΑΡ), ισόγεια αποθήκη, με wc εμβαδόν συνολικά 126 τ.μ. σε κεντρικό σημείο, νεόκτιστη, κατάλληλη για τεχνικό γραφείο. Τιμή 130.000 EURO.

ΖΗΤΟΥΝΤΑΙ ΓΙΑ ΑΓΟΡΑ
ΜΕΤΑΧΕΙΡΙΣΜΕΝΑ ΔΙΑΜΕΡΙΣΜΑΤΑ
ΚΑΙ ΑΚΙΝΗΤΑ ΠΑΣΗΣ ΦΥΣΕΩΣ
● ΖΗΤΟΥΝΤΑΙ ΟΙΚΟΠΕΔΑ ΓΙΑ ΑΝΤΙΠΑΡΟΧΗ ●
Αναλαμβάνουμε την πώληση ή ενοικίαση της επιχείρησης ή του ακινήτου σας και την χωρίς χρέωση προβολή του με ένα απλό τηλεφώνημα.
ΑΕ0101

RE/MAX®
Re/Max Express, 5ον χιλ. Ρόδου – Λίνδου τηλ. 22410 64730 & 64755 fax. 22410 64620

ΠΡΟΣ ΠΩΛΗΣΗ

Κατοικίες :
1. Νεόδμητα διαμερίσματα στις συνοικίες : Ανάληψη , Ροδίνι, Αραπάκι και Καρακόνερο από 1700 € έως 2050 € το τ.μ
2. Διαμέρισμα (ισόγειο) 260 τ.μ με αυλή στο **«Άνω Ροδίνι»** Τιμή 350.000 €
3. Μονοκατοικία **(2 ετών)** 120 τ.μ σε οικόπεδο 500 τ.μ, **στο Γεννάδι,** 250μ. από τη θάλασσα Τιμή 235.000 ευρω
4. Μονοκατοικία 145 τ.μ **στο Γεννάδι.** Τιμή 230.000 ευρώ
5. **Παλιά Πόλη:** Οικόπεδο 927 τ.μ με παλιό κτίσμα 500 τ.μ. Τιμή 800.000 €
6. **Βίλα υπερπολυτελείας** 1200 τ.μ σε οικόπεδο 2290 τ.μ στην **Ιαλυσό** (100 μ. από τη θάλασσα). Τιμή 2.500.000 €
7. Παραδοσιακό σπίτι στη Λίνδο 79 τ.μ πλήρης ανακαινισμένο με 2 Υ/Δ και με όλες τις ηλεκτρικές συσκευές. Τιμή 270.000 €
8. **Σπίτια** και οικόπεδα στη Μύκονο και στη Σαντορίνη

Επαγγελματικοί Χώροι :
1. **Μεγάλη επένδυση στη Λίνδο:** κεντρικό κτήριο προβεβλημένο στον οικισμό της Λίνδου επιφάνειας 277 τ.μ , στο κτίριο φιλοξενείται γνωστή επιχείρηση café – bar με μεγάλη πελατεία. **Δεκτές μόνο σοβαρές προτάσεις.**
2. Κατάστημα ψηλοτάβανο 92 τ.μ (μαζί με πατάρι)στο κέντρο της πόλης της Ρόδου .Τιμή 250.000 €
3. Οικόπεδο 2.300 τ.μ σε αναπτυσσόμενη περιοχή στη πόλη της Ρόδου με Σ.Δ (0,8) Τιμή 1.500.000 €
4. 400 τ.μ στην περιοχή Σγουρού, μαζί με εφαπτόμενο αγροτεμάχιο 400 τμ. Τιμή 350.000 €
5. 2.885 τ.μ. με δυνατότητα ανέγερσης κτιρίου 2.306 τ.μ. πολύ κοντά στο λιμάνι της Ακαντιάς. Τιμή: 2.000.000 €
6. Ξενοδοχείο Γ' κατηγορίας στη περιοχή Θεολόγο , 1.350.000 €

Οικόπεδα / Αγροτεμάχια :
1. **Οικόπεδα** 2 στρ. με άδεια οικοδομής στους πρόποδες της Φιλέρημου. Τιμή 250.000 €
2. **Οικόπεδο** στο **Βάτι** - εντός οικισμού - 3075τ.μ, με δύο ιταλικά κτίσματα 400 τ.μ. Τιμή 190.000 €
3. **Οικόπεδο** στη **Σύμη - Νημπορειό,** εντός οικισμού, πάνω στη θάλασσα 4 στρ. Τιμή 340.000 €
4. **Οικόπεδο** στη **Σύμη – Άγιο Γεώργιο** 4367 τ.μ .άρτιο και οικοδομήσιμο με κτίσμα 27 τ.μ & στέρνα 22,75 τ.μ. Τιμή 220.000 €

ΠΡΟΣ ΕΝΟΙΚΙΑΣΗ

1. Διαμέρισμα ισόγειο 260 τ.μ με 4 ΥΔ στο Άνω Ροδίνι με μεγάλη αυλή και ιδιωτικό χώρο στάθμευσης. Ενοίκιο 1200 €
2. **Αίθουσα 450 τ.μ** με αύλειο χώρο 250 τ.μ επί της **Λεωφ. Ηρακλειδών** κατάλληλο για κέντρο διασκέδαση κ.α:Τιμή 3000 €
3. Διαμέρισμα - ισόγειο 120 τ.μ με υπόγεια αποθήκη 25 τ.μ στο κέντρο της πόλης Ρόδου .Τιμή ενοικίου 1000 €
4. Ισόγειο 120 τ.μ με υπόγεια αποθήκη 200 τ.μ στο κέντρο της Ρόδου **κατάλληλο για όλες τις επαγγελματικές χρήσης.** Ενοίκιο 2000 €
5. Επαγγελματική στέγη στο **5ον χιλ. Ρόδου – Λίνδου** αποτελούμενο από υπόγειο, ισόγειο και 2 ορόφους (800 τ.μ) το κάθε επίπεδο.

ΧΠΙΚΤΗ005

ΠΩΛΗΣΕΙΣ ΑΚΙΝΗΤΩΝ

○ ΔΙΑΜΕΡΙΣΜΑΤΑ
- Αραπάκι 88 τ.μ. λουξ κατασκευής 158.500€
- Ροδίνι 87 τ.μ. λουξ κατασκευής
- Ροδίνι 91 τ.μ. λουξ κατασκευής
- Ροδίνι 76 τ.μ. λουξ κατασκευής
- Αννης Μαρίας 78 τ.μ. μεταχειρισμένο 105.000€
- Κοσκινού 87 τ.μ. μεταχειρισμένο 125.000 €
- Στέλιου Κωτιάδη 57 τ.μ. λουξ κατασκευής 88.000 €
- Δασκάλους 80 τ.μ. λουξ κατασκευής 132.000€
- Ρόδου-Λίνδου 90 τ.μ. λουξ κατασκευής 145.000 €
- Δασκάλους 86 τ.μ. λουξ κατασκευής 126.200 €

○ ΜΕΖΟΝΕΤΕΣ – ΜΟΝΟΚΑΤΟΙΚΙΕΣ
- Ροδίνι 160 τ.μ. τριώροφη με υπόγειο 225.000€
- Ασγούρου 120 τ.μ. διώροφη μεζονέτα με 2 στρέμματα οικόπεδο σε μπετά 130.000€
- Κοσκινού 192 τ.μ. διώροφη μεζονέτα με υπόγειο με 750 μ. οικόπεδο σε μπετά 135.000€
- Κοσκινού 192 τ.μ. διώροφη μεζονέτα με υπόγειο με 1350 μ. οικόπεδο σε μπετά 145.000€
- Κανδυλί 120 τ.μ. διώροφες μεζονέτες με 650 τ.μ. οικόπεδο μέχρι χτισίματα 125.000 €
- Παστίδα 110 τ.μ. με 250 μ. οικόπεδο 161.400 €
- Αφάντου 130τ.μ. με 1.000 μ. οικόπεδο 161.400 €

○ ΟΙΚΟΠΕΔΑ
- Σορωνή 509 τ.μ. με συντελεστή 0,8 200 μέτρα από θάλασσα 35.000 €
- Χαράκι 1.000 τ.μ. πάνω στο δρόμο 50.000 €
- Κανδυλί 2.885 τ.μ. κοντά στους Καστελλοριζιούς 211.000 €
- Κατταβιά 1.730 τ.μ. πάνω στον κεντρικό 14.000 €
- Λαχανιά 2.360 τ.μ. πάνω στον κεντρικό 50 μ. από θάλασσα με άδεια οικοδομής για 8 studios 94.000 €
- Γεννάδι 1000 τ.μ. με άδεια οικοδομής 24.944 €

○ ΚΑΤΑΣΤΗΜΑΤΑ
- Κατάστημα 50 τ.μ. στο κέντρο της πόλης 160.000 €
- Ρόδου-Λίνδου 600 τ.μ. με 2 στρέμματα οικόπεδο 1.200.000 €
- Αγία Αναστασία 70 τ.μ. κατάστημα με πατάρι μαζί και η επιχείρηση 125.000 €
- Νιοχώρι 200 τ.μ. διατηρητέο διώροφο με 250 τ.μ. αυλή με δυνατότητα έξτρα δόμησης 500.000 €

○ ΚΤΗΜΑΤΑ
- Λαχανιά 22 στρέμματα κοντά στον κεντρικό 220.000 €. Δίνεται και αντιπαροχή
- Κατταβιά 30 στρέμματα πάνω στο κύμα 300.000 €
- Κοσκινού 4 στρ. 220.000 €
- Κάτω Καλαμώνα 6.100 τ.μ. κοντά στον κεντρικό σε κατοικημένη περιοχή 110.000€
- Ρόδου-Αεροδρομίου 20 στρέμματα 1.000.000 €
- Κατταβιά 4.293 τ.μ.σε ύψωμα 800 μ. από κεντρικό 13.000 €
- Κατταβιά 8.200 τ.μ. με θέα 800 τ.μ. από θάλασσα 42.000 €
- Κατταβιά 8.663 τ.μ. προς Πρασονήσι 100 μ. από κεντρικό 51.000 €
- Κατταβιά 8.773 τ.μ. προς Πρασονήσι 200 μ. από κεντρικό 44.000 €
- Λαχανιά 7.800 τ.μ. σε ύψωμα κοντά στον κεντρικό 91.570 €

○ ΑΠΟΘΗΚΕΣ
- Δασκάλους 220 τ.μ. υμιυπόγεια 132.000€
- Δασκάλους 70 τ.μ. υπόγεια - 38.150 €

● ΖΗΤΟΥΝΤΑΙ

ΕΝΟΙΚΙΑΣΕΙΣ

συνέχεια από την προηγούμενη

ΕΝΟΙΚΙΑΖΟΝΤΑΙ με το μήνα ή την ημέρα **δωμάτια ξενοδοχείου** στο κέντρο της πόλης (πίσω από το Grand Hotel) για φοιτητές, καθηγητές, στρατιωτικούς κλπ. Το κάθε δωμάτιο είναι επιπλωμένο, με ψυγείο, τηλεόραση, τηλέφωνο, προσωπική τουαλέτα με μπανιέρα ή ντους. Στο σαλόνι λειτουργεί κουζίνα (με ελληνικά φαγητά) και καφέ μπαρ με μεγάλη τηλεόραση και δορυφορικά. Στην τιμή περιλαμβάνονται ψατισμός, εβδομαδιαίος καθαρισμός δωματίου, θέρμανση, ηλεκτρισμός και νερό. Τιμή μηνιαίως 220 ευρώ. Πληρ. τηλ. 2241036635, 6973872834 MZT311010

ΕΝΟΙΚΙΑΖΕΤΑΙ νεόκτιστο **κατάστημα** 45 τ.μ. επί της Κων/νου Παλαιολόγου 6, δίπλα στο Βενετόκλειο. Διαθέτει προαύλειο χώρο, προοπτική για πατάρι, έτοιμη θέση για φωτεινή πινακίδα, τουαλέτα, τριφασικό ρεύμα. Πληρ. τηλ. 6972576361 ή 2241030220, Γιάννης MZT271009

ΕΝΟΙΚΙΑΖΕΤΑΙ διαμέρισμα α' ορόφου Κοσκινού σε διώροφη μονοκατοικία με μεγάλη θέα 110 τ.μ. 2 υπνοδωματίων, αυτόνομο, διαμπερές, λουξ κατασκευής, με κλιματισμό, ηλ. θερμοσίφωνα. Πληρ. τηλ. 6937262501 κα Μαρία MZT240901

ΕΝΟΙΚΙΑΖΟΝΤΑΙ στο 6ο χλμ. λεωφόρου Ρόδου - Καλλιθέας: α) **γκαρσονιέρα** 2 δωματίων με WC ενοίκιο 150 ευρώ, β) **studio** με WC ενοίκιο 150 ευρώ, γ) **ένα μικρό δωμάτιο** με WC 120 ευρώ, δ) **κατάστημα** με μεγάλη δική του αυλή 69 τ.μ. ενοίκιο 450 ευρώ, ε) **αποθήκη** 500 τ.μ. ισόγεια (μόνο για οικ/κά υλικά) ενοίκιο 400 ευρώ. Αποκλείονται οι αλλοδαποί. Πληρ. τηλ. 2241028838, μόνο 10-1 το πρωί. Μ ΧΠ851

ΕΝΟΙΚΙΑΖΟΝΤΑΙ studios επιπλωμένα δίχωρα 40 τ.μ. με πολυκουζινάκι, AC, ηλιακό θερμοσίφωνο, ιδιωτικό πάρκιν. Πληρ. τηλ. 22410-77038, 34523, 6937007739 MAT3715

ΕΝΟΙΚΙΑΖΟΝΤΑΙ στην Ιαλυσό επί της λεωφόρου πλησίον SUPER MARKET Μαρινόπουλος, επιπλωμένα δίχωρα διαμερίσματα με κήπο και πισίνα, διαθέτουν κλιματιστικό, ηλιακό, ταχυθερμοσίφωνα, πλυντήριο ρούχων, καρτοτηλέφωνο και άνετο ιδιωτικό πάρκιν. Πληρ. τηλ. 2241022328 και 6947286406 MZT191015

ΕΝΟΙΚΙΑΖΟΝΤΑΙ ΕΠΙΠΛΩΜΕΝΑ ΔΩΜΑΤΙΑ 1 ή 2 Α.Τ. ΠΛΗΡΩΣ ΕΞΟΠΛΙΣΜΕΝΑ (ΘΕΡΜΑΝΣΗ, TV, ΨΥΓΕΙΟ, ΒΡΑΣΤΗΡΑ ΝΕΡΟΥ, ΠΙΣΤΟΛΑΚΙ ΜΑΛΛΙΩΝ, ΑΤΟΜ. ΜΠΑΝΙΟ, ΜΠΑΛΚΟΝΙ) ΣΤΟ ΚΕΝΤΡΟ ΤΗΣ ΠΟΛΗΣ ΕΠΙ ΤΗΣ ΟΔΟΥ ΑΠΟΔΗΜΩΝ ΑΜΕΡΙΚΗΣ 37 (ΨΑΡΟΠΟΥΛΑ) **(ΙΔΑΝΙΚΑ ΓΙΑ ΔΗΜΟΣΙΟΥΣ ΥΠΑΛΛΗΛΟΥΣ - ΣΤΡΑΤΙΩΤΙΚΟΥΣ - ΕΚΠΑΙΔΕΥΤΙΚΟΥΣ). ΕΠΙΣΗΣ ΔΙΧΩΡΟ ΠΛΗΡΩΣ ΕΞΟΠΛΙΣΜΕΝΟ ΔΙΑΜΕΡΙΣΜΑ ΓΙΑ ΟΛΟ ΤΟΝ ΧΡΟΝΟ. ΠΛΗΡ. ΤΗΛ. 6945069711 (09.00-14.30)** MAT3383

ΚΤΗΜΑΤΙΚΗ ΠΡΟΟΠΤΙΚΗ

ΜΕΣΙΤΙΚΟ ΓΡΑΦΕΙΟ

Μαρίνα Στυλιανού

Κλαυδίου Πέπερ 125 Ρόδος τηλ. 2241037906, 6972292958

ΠΩΛΗΣΕΙΣ ΑΚΙΝΗΤΩΝ

ΔΙΑΜΕΡΙΣΜΑΤΑ

1. Πάροδος Ατταβύρου καινούργιου με 3 υπνοδωμάτια, 2 τουαλέτες και αποθήκη 180.000 ευρώ
2. Επί της Κωνσταντίνου Υδραίου διαμέρισμα 100 τ.μ. τριών υπνοδωματίων μεταχειρισμένο σε άριστη κατάσταση. Τιμή 150.000 ευρώ.
3. Μεταχειρισμένο διαμέρισμα στην Κέννεντυ 100 τ.μ. (μπορεί να διαμορφωθεί και σε 3 γκαρσονιέρες για φοιτητές) 140.000 ευρώ.
4. Καινούργια διαμερίσματα 70-50 τ.μ. στην περιοχή της Ιαλυσού, θέρμανση και πάρκιν. Τιμή 117.000-100.000 ευρώ.
5. Στο Ροδίνι 90 τ.μ. με θέα προς 1910 ευρώ το τ.μ.
6. Στην Ιερού Λόχου στην Ιαλυσό 2 γκαρσονιέρες 50 τ.μ. υπό ανέγερση 95.000 ευρώ.
7. Πωλούνται δύο διαμερίσματα 73 τ.μ. καινούργια περιοχή Ίκαρος. Τιμή 132.000 ευρώ έκαστο.
8. Στην Ιαλυσό (κοντά στη στάση Παρασκευά) 2όροφα διαμερίσματα 140 τ.μ. με 90 τ.μ. αυλή το καθένα.
9. Στην Ιαλυσό καινούργιο 84 τ.μ. με θέρμανση και πάρκινγκ. Τιμή: 150.000 ευρώ.
10. Στη Μιχαήλ Πετρίδη μεταχειρισμένο διαμέρισμα 85 τ.μ. Τιμή 120.000 ευρώ.
11. Στην Ιαλυσό διαμέρισμα 70 τ.μ. με αυλή, καινούργιο. Τιμή 150.000 ευρώ.

ΟΙΚΟΠΕΔΑ

1. Περιοχή Ιαλυσού 5.200 τ.μ.
2. Ιαλυσός 1.379 τ.μ. Σ.Δ. 1
3. Παραλία Ιαλυσού 2.500 δίδεται προς αντιπαροχή
4. Περιοχή Ασγούρου (πρώην σκουπίδια) έκταση 4 στρ. με δρόμο και υπέροχη θέα.
5. Εκταση 26 στρ. περιοχή Ασγούρου (πρώην σκουπίδια)
6. Στις Φάνες έκταση 6.500 στρέμματα με αμφιθεατρικό.

ΜΟΝΟΚΑΤΟΙΚΙΕΣ

1. Στο Καρακόνερο μονοκατοικία 315 τ.μ. με τζάκι- ενδοδαπέδια θέρμανση σε άριστη κατάσταση με γκαράζ και αποθήκη
2. Στην Αγία Παρασκευή μονοκατοικίες 140 τ.μ. (καινούργια) σε οικόπεδα 320-330 τ.μ.)
3. Στην Ιαλυσό μονοκατοικίες 153 τ.μ. σε 350 τ.μ οικόπεδο
4. Στην Παστίδα 160 τ.μ. σε 330 τ.μ. οικόπεδο εντός σχεδίου
5. Στην Παστίδα σε 600 τ.μ. οικόπεδο 140 τ.μ. σε μπετά εντός ζώνης
6. Στα Κοσκινού 140 τ.μ. σε 700 μέτρα οικόπεδο
7. Στην Κρεμαστή μονοκατοικία 350 τ.μ. σε 1500 μέτρα οικόπεδο
8. Μονοκατοικία στην Ιαλυσό 130 τ.μ. σε 300 μέτρα οικόπεδο
9. Στην Παστίδα μονοκατοικία 133 τ.μ. σε μπετά. Τιμή 100.000 ευρώ.

ΕΠΑΓΓΕΛΜΑΤΙΚΗ ΣΤΕΓΗ

1. Στην Βιοτεχνική ζώνη στο Τσαΐρι 1 στρέμμα με άδεια οικοδομής 600 μέτρα
2. Στην περιοχή του Τζάμπο έκταση 4.700 με άδεια για 2.000 τ.μ. για μεταλλικό κτήριο (κατάλληλο και για μονοκατοικία το οικόπεδο)
3. Στην Ανάληψη αποθήκη 113 τ.μ. με τριφασικό ρεύμα
4. Στην περιοχή Λαδικό πάνω στο δρόμο επιχείρηση 10 δωματίων πλήρως εξοπλισμένα ενοικιασμένα όλο τον χρόνο
5. Στο Τσαΐρι κτίσμα 276 τ.μ. πάνω στο δρόμο
6. Στο Φαληράκι επιχείρηση αναψυκτήριο. Τιμή 20.000 ευρώ με τον εξοπλισμό.
7. Επιχείρηση οβελιστήριο σε κεντρικό σημείο στο Νιοχώρι με εξασφαλισμένη πελατεία για λόγους υγείας.

ΖΗΤΟΥΝΤΑΙ ΟΙΚΟΠΕΔΑ ΓΙΑ ΑΓΟΡΑ ΚΑΙ ΑΝΤΙΠΑΡΟΧΗ AT3757(Γ)

ΖΗΤΕΙΤΑΙ ΓΙΑ ΑΓΟΡΑ
ΑΠΟ ΙΔΙΩΤΗ
ΑΓΡΟΤΕΜΑΧΙΟ ή ΟΙΚΟΠΕΔΟ
(οικοδομήσιμο)
500 m2-2 (ΔΥΟ) στρέμματα
(εκτός πόλεως)
ΑΠΟ ΡΟΔΟ ΕΩΣ ΚΟΛΥΜΠΙΑ

Πληρ. τηλ. 6944274411 ΜΑΠ483(Π)

ΤΣΟΥΡΟΥΝΑΚΗΣ Κεφάλαιο

Κτηματομεσιτικό Γραφείο

Γ. ΣΕΦΕΡΗ 12 (παραπλεύρως ΜΗΔΙΑ)
ΤΗΛ/FAX.: (22410) 60060
www.e-kefaleo.com

ΠΩΛΗΣΕΙΣ ΑΚΙΝΗΤΩΝ

ΔΙΑΜΕΡΙΣΜΑΤΑ

- ❑34 τ.μ,1ου,γκαρσονιέρα, καινούριο, Καρακόνερο, 23εκ-67.498€
- ❑44 τ.μ,1ου,1 υπν/τιου, καινούριο, Τριάντα,28εκ-82.172€
- ❑50 τ.μ,1ου,1 υπν/τιου, καινούριο, Καρακόνερο, 30εκ-88.000€
- ❑50 τ.μ,1ου,1 υπν/τιου, καινούριο, Ανάληψη, 35εκ-102.714€
- ❑60τ.μ,2 υπν/τιων, καινούριο, Ανάληψη, 36εκ - 105.649€
- ❑70 τ.μ , 1ου,2 υπν/τιων Τριάντα,40εκ-117.388€
- ❑73 τ.μ,1ου, 2 υπν/τιων, Καρακόνερο, 45εκ-132.061€
- ❑80 τ.μ, ισόγειο, 2υπν/τιων, καινούριο, Δενδρινού, 60εκ-176.080€
- ❑80 τ.μ, ισόγειο, 2υπν/τιων, καινούριο,Μιχ.Πετρίδη, 52εκ-152.604€
- ❑80 τ.μ ,ισόγειο, 2υπν/τιων, γκαράζ , καινούριο, Τριάντα 48 εκ- 140.865 €
- ❑82τ.μ,1ου,2 υπν/τιων, καινούριο, γκαράζ, Αραπάκι, 50εκ - 147.387 €
- ❑85τ.μ, ισόγειο, 2 υπν/τιων, καινούριο, γκαράζ, Αραπάκι, 52εκ - 152.670 €
- ❑91 τ.μ, ισόγειο, 2υπν/τιων, καινούριο, Ανάληψη, 56.5εκ-165.810€
- ❑95τ.μ,1ου, 3 υπν/τιων, καινούριο, Ροδίνι, 62εκ - 181.951€
- ❑100τ.μ,1ου ,3 υπν/τιων, καινούριο, Μίρα Μάρε, 60εκ - 176.082 €
- ❑100τ.μ,1ου ,3 υπν/τιων, καινούριο, Ανάληψη, 68εκ - 199.559 €
- ❑102τ.μ,ισόγειο,3υπν/τιων, λουξ κατασκευής, τζάκι, γκαράζ, αποθήκη Καρακόνερο 60εκ-176.082€
- ❑110τ.μ, 3ου, 3υπν/τιων, λουξ κατασκευής, Καρακόνερο 71.5εκ-209.831€
- ❑113τ.μ, 3ου, 3υπν/τιων, λουξ κατασκευής, Ανάληψη, 73,5-215.700€
- ❑115τ.μ, 2ου, 3υπν/τιων, λουξ κατασκευής, Καρακόνερο 75εκ-220.010€
- ❑116 τ.μ, 1ου, 3 υπν/τιων , καινούριο, πάρκιν, Αραπάκι 71εκ - 208.363€
- ❑118 τ.μ,1ου, 3υπν/τιων, καινούριο, Μιχ. Πετρίδη, 73εκ-214.233€
- ❑120 τ.μ,1ου, 3υπν/τιων, καινούριο, Ανάληψη, 74,4εκ-218.341€

ΜΕΖΟΝΕΤΕΣ-ΜΟΝ/ΚΙΕΣ

- ❑ 150 τ.μ, μεζονέτα,Τριάντα 90 εκ-264.123 €
- ❑ 170 τ.μ, μεζονέτα,Τριάντα 95 εκ-278.797 €
- ❑ 205 τ.μ, μεζονέτα μαρμαροσοβά, Τριάντα 68 εκ-200.000 €

ΟΙΚΟΠΕΔΑ

- ❑ Οικόπεδο, 6700μ. περιοχή Ασγούρου 270.000€

ΕΠΑΓΓΕΛ/ΚΟΙ ΧΩΡΟΙ

- ❑ Καταστήματα 80, 100, 150τ.μ ,Ρόδου-Κρεμαστής προς 2.200 € το τ.μ ΧΠ1629

Ευρωπαϊκή Επενδυτική

Κτηματομεσιτικό Γραφείο
Θεόφιλος Κλωνάρης
Εθνικής Αντίστασης 48 τηλ.2241039300,κιν.6977582152

ΔΙΑΜΕΡΙΣΜΑΤΑ:

>Όροφος 103τ.μ. κατάληλος για 2 γκαρσονιέρες	€ 90000
>Διαμέρισμα 55τ.μ. καινούργιο.Ά όροφος	€ 95000
>Διαμέρισμα 115τ.μ. στην Ιξιά 3 υπνοδωμάτια	€ 120000
>Διαμέρισμα 71τ.μ.2 υπν/τίων με πάρκιν	€ 140000
>Διαμέρισμα 80τ.μ. Ά ορόφου στην Κ.Υδραιου	€ 140000
>Διαμέρισμα 76 τ.μ. Ά όροφος 2 υπν/τίων	€ 140000
>Διαμέρισμα 80τ.μ. με 2 υπν/τια,Ροδίνι	€ 155000
>Διαμέρισμα 90τ.μ. 2υπν/τίων με πάρκι	€ 180000
>Διαμέρισμα 120τ.μ. λουξ κατασκευής με 3 υπνοδωμάτια με ασανσέρ,θέρμανση,υπ.γκαράζ,Ανάληψη	€ 225000
>Ρετιρέ πολυτελές οροφοδιαμέρισμα 135τ.μ. με μεγάλες βεράντες,απεριόριστη θέα και υπογειο πάρκιν	

ΜΟΝΟΚΑΤΟΙΚΙΕΣ:

>Μονοκατοικίες Παστίδα 130τ.μ. σε μπετά	€ 95000
>Κατοικία σε μπετά 135 τ.μ.στο Γεννάδι	€ 100000
>Μονοκατοικιες 190τ.μ. στο Κανδυλί σε μπετά με οικόπεδο 1000τ.μ. Δάνεια Δεκτά	€ 145000
>Μονοκατοικια Κοσκινού 130τ.μ. με το κλειδί	€ 200000
>Μεζονέτα τριόροφη κοντά στο ΙΚΑ 180τ.μ. λουξ κατασκευής με 3 υπνοδωμάτια	€ 280000
>Μονοκατοικίες στα Κοσκινού 160τ.μ.σε οικοπεδο 1000τ. με δυνατότητα επεμβάσεων	€ 250000
>Μονοκατοικία στην Ιξιά, εξαιρετικής κατασκευής 165 τ.μ. με 4 υπνοδωμάτια ετοιμοπαράδοτη	€ 280000
>Μονοκατοικία 140τ.μ. σε οικόπεδο 300τ.μ. στην Αγία Παρακευη πολυτελούς κατασκεύης	€ 300000

ΟΙΚΟΠΕΔΑ - ΚΑΤΑΣΤΗΜΑΤΑ:

>.Οικόπεδο 2850τ.μ. στην παλιά Άνοιξη με δόμηση 120 τ.μ. για κατοικία.Καταπληκτική περιοχή. €175000
>.Οικόπεδο στο Τσαΐρι 4000τ.μ. κατάλληλο για βιοτεχνικό κτίριο 1200τ.μ. συν όροφο €180000
>.Κατάστημα 40τ.μ.,υπόγειο 50τ.μ. και πατάρι €100000
>.Κτίριο στο Νιοχώρι 200τ.μ. με αυλή 250τ.μ. και υπόλοιπο δόμησης κατάλληλο για επαγγ.χρήση
>.Βιοτεχνική αποθήκη 250τ.μ. με ημιόροφο 170τ.μ. με τουαλέτα και γραφείο,σοβατισμένη με πλακάκι
>.Καινούργιο κατάστημα 67τ.μ. γωνιακό με 17μ βιτρίνα σε εμπορικό σημείο της πόλης
>Εστιατόριο σε πλήρη λειτουργία σε τουριστική περιοχή της πόλης με πολυετή λειτουργία,πελατολόγιο, δυνατότητα 200 καθισμάτων.Ευκολίες πληρωμής.
>.Συγκρότημα 14 studios στο κέντρο της Ρόδου με ικανοποιητικό εισόδημα ,πλήρως ανακαινισμένα, ιδανική επένδυση.
>Συγκρότημα 6 δωματίων 210τ.μ. με αυλή 70τ.μ. στην παλιά πόλη,πλήρως ανακαινισμένα

Μισθώσεις:

>Ενοικιάζεται διαμέρισμα Ά ορόφου κοντά στην ΔΕΥΑ Ρ με 2 υπνοδωμάτια,σαλόνι,κουζίνα,λουτρό προς€ 330
>Ενοικιάζεται διατηρητέα μονοκατοικία 200τ.μ. με αυλή 45τ.μ. σε παραδοσιακή συνοικία της πόλης κατάλληλη για οποιαδήποτε επαγγελματική χρήση

Αγορές-πωλήσεις-μισθώσεις-εκτιμήσεις-Ακινήτων
Δάνεια Δεκτά ΧΠ2694

NewAge
Real Estate
ΜΕΣΙΤΙΚΟ ΓΡΑΦΕΙΟ

Νέα Εποχή στο Χώρο του Ακινήτου

ΜΕΛΕΟΥΝΗ - ΚΕΧΑΓΙΑ ΜΑΙΡΗ

TARGET

ΔΙΑΜΕΡΙΣΜΑΤΑ

- 85 τ.μ. 2 υπν/τίων πλησίον Μ. Πετρίδη. Τιμή 150.000 €
- 117 τ.μ. 3 υπν/τίων πλησίον Μ. Πετρίδη. Τιμή: 202.000 €
- 129 τ.μ. 3 υπν/τίων στους Δασκάλους lux κατασκευής. Τιμή 247.000 €
- 70 τ.μ. 1 υπν/τίου στο Καρακόνερο. Τιμή 127.000 €
- 84 τ.μ. 2 υπν/τίων στο Καρακόνερο. Τιμή 170.000 €
- 85 τ.μ. πλησίον Μ. Πετρίδη. Τιμή 162.000 €
- 80 τ.μ. 2 υπν/τίων στη Ρόδου Λίνδου lux κατασκευής. Τιμή 120.000 €
- 110 τ.μ. 3 υπν/τιων στο Καρακόνερο με απεριόριστη θέα. Τιμή 200.000 €
- 112 τ.μ. 3 υπν/τίων στο Καρακόνερο. Τιμή 212.000 €
- 136 τ.μ. 3 υπν/τίων στην Ανάληψη, lux κατασκευής. Τιμή 275.000 €
- 75 τ.μ. 2 υπν/τίων στ' Αφάντου. Τιμή 110.000 €
- 118 τ.μ. στη Μιχαήλ Πετρίδη. Τιμή 215.000€

ΜΟΝΟΚΑΤΟΙΚΙΕΣ – ΜΕΖΟΝΕΤΕΣ

- 90 τ.μ. διώροφη κατοικία στην Π. Πόλη πλήρως ανακαινισμένη. Τιμή 140.000 €
- 190 τ.μ. ανεξάρτητη κατοικία 3 ορόφων εντός π. Ρόδου σε 200 τ.μ. οικόπεδο. Τιμή 310.000 €
- 135 τ.μ. στα Κοσκινού σε οικόπεδο 1.000 τ.μ. Τιμή 220.000 €
- 140 τ.μ. 2 ορόφων στην Παστίδα σε οικόπεδο 270 τ.μ. Τιμή 180.000€
- 170 τ.μ. 3 ορόφων στην Ιαλυσό στους πρόποδες Φιλερήμου σε οικόπεδο 650 τ.μ. Τιμή 270.000 €
- 180 τ.μ. 3 επιπέδων σε οικόπεδο 1000 τ.μ. στα Κοσκινού. Τιμή 265.000 €
- 185 τ.μ. 2 ορόφων προς παρ. Ιαλυσού. Τιμή 315.000 €
- 195 τ.μ. πλησίον παρ. Ιαλυσού 3 ορόφων σε οικόπεδο 280 τ.μ. με εσωτερικό ασανσέρ. Τιμή 270.000 €
- 195 τ.μ. στην Ιξιά 3 ορόφων ,ε 25 τ.μ. σοφίτα. Τιμή 290.000 €
- 195 τ.μ. στ' Ασγούρου 3 ορόφων σε 1.000 τ.μ. οικόπεδο, εντός ζώνης σε μπετά. Τιμή 160.000 €
- 210 τ.μ. 3 ορόφων μπετά σε οικόπεδο 1300 τ.μ. στα Κοσκινού. Τιμή 155.000 €
- 195 τ.μ. 3 ορόφων στην Ιαλυσό. Τιμή 220.000 €
- Νεοκλασική κατοικία εντός πόλεως Ρόδου
- **ΨΙΝΘΟΣ.** Στο ωραιότερο σημείο του χωριού:
- 75 τμ. σε οικόπεδο 450 τ.μ. 125.000 €
- 210 τ.μ. σε οικόπεδο 1000 τ.μ. 230.000 €
- 147 τ.μ. σε οικόπεδο 900 τ.μ. 215.000 €
- **ΜΑΛΩΝΑ.**
- Νεόδμητη, πετρόκτιστη κατοικία πλήρως εξοπλισμένη. Τιμή 140.000 €
- Παλιά κατοικία 80 τ.μ. Τιμή 30.000 €
- **ΓΕΝΝΑΔΙ.** Παραδοσιακή κατοικία 80 τ.μ. Τιμή 60.000 €

ΟΙΚΟΠΕΔΑ

- 4.000 τ.μ. στα Κοσκινού με απεριόριστη θέα. Τιμή 220.000 €
- 160 τ.μ. στην Ιξιά εντός εοικισμού. Τιμή 100.000 €
- 400 τ.μ. στην Δημ. Αναστασιάδη με Σ.Δ. 1. Τιμή 440.000 €
- 5.900 τ.μ. στο Τσαΐρι κατάλληλο για οποιαδήποτε χρήση. Τιμή 380.000 €
- 2.500 τ.μ. εντός σχεδίου πόλεως Ιαλυσού με Σ.Δ. 0,4. Τιμή 700.000 €
- 5.500 τ.μ. στην παραλία Σορωνής πάνω στο κύμα. Τιμή 180.000 €
- 610 τ.μ. στην Ιαλυσό εντός σχεδίου με Σ.Δ. 0,4. Τιμή 180.000 €
- 2.000 τ.μ. εξ' αδιαιρέτου στο Τσαΐρι, κατάλληλο για βιοτεχνική χρήση. Τιμή 150.000 €
- 4.000 τ.μ. επί της Ρόδου-Λίνδου. Τιμή 300.000€
- 2.400 τ.μ. επί της Ρόδου-Ιαλυσού με Σ.Δ. 0,4. Τιμή 820.000€
- 4.000 τ.μ. στα Κοσκινού με πανοραμική θέα. Τιμή 260.000 €
- 4.000 τ.μ. στο Κανδυλί. Τιμή 155.000 €
- 4.000 τ.μ. στο Κανδυλί. Τιμή 120.000 €
- 6.420 τ.μ. στα Ασγούρου. Τιμή 160.000 €
- 5.500 τ.μ. στην παρ. Παραδεισίου μπροστά στο κύμα. Τιμή 100.000€
- 15.000 τ.μ. στον Θεολόγο με πανοραμική θέα. Τιμή 165.000€
- 5.250 τ.μ. στον Αρχάγγελο. Τιμή 65.000 €
- 4.800 τ.μ. στα Μάσαρη. Τιμή 60.000 €
- 2.200 τ.μ. στο Γεννάδι με πανοραμική θέα. Τιμή 65.000 €
- 3.000 τ.μ. στο Γεννάδι επί της Λεωφόρου κατάλληλο για οποιαδήποτε χρήση. Τιμή 150.000 €
- 800 τ.μ. στο Κιοτάρι μπροστά στη θάλασσα κατάλληλο για επαγγελματική χρήση. Τιμή 120.000 €
- έκταση 110.000 τ.μ. στην ευρύτερη περιοχή Κοσκινού
- έκταση 21.000 τ.μ. στ' Ασγούρου

ΕΝΟΙΚΙΑΣΕΙΣ

- Διαμέρισμα 110 τ.μ. σε νέα οικοδομή 3 υπν/τίων. Τιμή 600€
- Γκαρσονιέρα επιπλωμένη στην περιοχή Ψαροπούλας με απεριόριστη θέα. Τιμή 350 €
- Διαμέρισμα καινούργιο 1 υπν/τίου στην Ιξιά επί της Ηραλειδών. Τιμή 350 €
- 200 τ.μ. ενιαίος χώρος 1ου ορόφου στην Ιξιά επί της Ηρακλειδών κατάλληλος και για επαγγελματική χρήση. Τιμή 1200€

ΠΩΛΕΙΤΑΙ ΒΙΟΤΕΧΝΙΚΟΣ ΧΩΡΟΣ 300 τ.μ. ΠΛΗΣΙΟΝ ΡΟΔΟΥ-ΛΙΝΔΟΥ ΣΤΑ ΚΟΣΚΙΝΟΥ. ΤΙΜΗ 270.000 €

Θεμ. Σοφούλη 8 - 85100 Ρόδος Τηλ. & Fax: 22410 23447
Κιν. 6948 808023 - E-mail: info@newage-realestate.gr

ΧΠΚΤΗ021

ΚΑΡΑΓΙΩΡΓΙΟΥ ΓΕΩΡΓΙΟΣ
ΩΜΕΓΑ
ΑΣΦΑΛΕΙΕΣ ΑΚΙΝΗΤΑ ΕΠΕΝΔΥΣΕΙΣ ΔΑΝΕΙΑ
ΚΕΝΤΡΙΚΟ: ΜΕΓ. ΚΩΝ/ΝΟΥ 61 ΡΟΔΟΣ
ΤΗΛ. 22410 77122, ΦΑΞ. 22410 77522
e-mail: omega-gfk@rho.forthnet.gr
www.rodos-i.gr

1. **ΡΟΔΟΣ:** περιοχή Αγίου Νικολάου, διαμέρισμα 25ετίας 85 τ.μ. ισόγειο και με δικό του χώρο στάθμευσης αξίας 110.000€
2. **ΡΟΔΟΣ:** διαμέρισμα 100 τ.μ. αρίστης κατασκευής με 3 Υ/Α στην περιοχή (Τζανή) Ανάληψη αξίας 195.000€
3. **ΡΟΔΟΣ:** διαμέρισμα 1ου ορόφου 98 τ.μ. με 2 Υ/Α αρίστης κατασκευής στο Ροδίνι αξίας 186.000€
4. **ΡΟΔΟΣ:** διαμέρισμα 1ου ορόφου 80 τ.μ. με 2 Υ/Α αρίστης κατασκευής στο Ροδίνι αξίας 152.000€
5. **ΡΟΔΟΣ:** διαμέρισμα 1ου ορόφου 75 τ.μ. με 2 Υ/Α αρίστης κατασκευής στο Ροδίνι αξίας 145.000€
6. **ΡΟΔΟΣ:** διαμέρισμα 87 τ.μ. στην περιοχή Δασκάλων με 2 Υ/Α αξίας 160.000€ (σοβάδες).
7. **ΡΟΔΟΣ:** οικόπεδο στην περιοχή Μήδεια 900 τ.μ. με Δ.Σ. 0,6 αξίας 600.000€
8. **ΡΟΔΟΣ:** οικόπεδο σε καλή τοποθεσία 430 τ.μ. με Σ.Δ. 0,8 αξίας 300.000€ (Ροδίνι).
9. **ΡΟΔΟΣ:** (περιοχή Μαρινόπουλου προς Καλλιθέα) οικόπεδο 345 τ.μ. με Σ.Δ. 0,8 αξίας 150.000€ (κτίζει 276 τ.μ.)
10. **ΡΟΔΟΣ:** ισόγειο 100 τ.μ.στην περιοχή Κορακόνερο κατάλληλο για επαγγελματική στέγη αξίας 300.000€
11. **ΡΟΔΟΣ:** γκαρσονιέρα 45 τ.μ. 15ετίας σε άριστη κατάσταση αξίας 60.000€
12. **ΙΑΛΥΣΟΣ:** 850 τ.μ. οικόπεδο με Σ.Δ. 0,4 σε πολύ ωραία τοποθεσία αξίας 225.000€
13. **ΙΑΛΥΣΟΣ:** περιοχή Ιξιάς 100 μ. από το κύμα σε οικόπεδο 430 τ.μ. διώροφη μεζονέτα με υπόγειο, γκαράζ, ασανσέρ, lux κατασκευής αξίας 750.000€
14. **ΙΑΛΥΣΟΣ:** διαμέρισμα 87,50 τ.μ. με 2 Υ/Α αρίστης κατασκευής και με στεγασμένο χώρο στάθμευσης αξίας 169.000€
15. **ΙΑΛΥΣΟΣ:** σε 2.000 τ.μ. οικόπεδο σε καλή τοποθεσία διώροφη μονοκατοικία 3ετίας 150 τ.μ. αξίας 340.000€
16. **ΠΑΣΤΙΔΑ:** διώροφη μεζονέτα 200 τ.μ. σε 2.000 τ.μ. οικόπεδο αξίας 220.000€
17. **ΠΑΣΤΙΔΑ:** διώροφη μονοκατοικία 130 τ.μ. σε οικόπεδο 750 τ.μ. αξίας 118.000€ στα τούβλα και 210.000€ τελειωμένη μεταξύ Κρεμαστής-Παστίδας.
18. **ΠΑΣΤΙΔΑ:** 2.000 τ.μ. οικόπεδο εντός ζώνης σε πολύ καλή τοποθεσία αξίας 150.000€
19. **ΠΑΣΤΙΔΑ:** 430 τ.μ. οικόπεδο με Σ.Δ. 0,8 αξίας 48.000€
20. **ΠΑΣΤΙΔΑ:** 4.000 τ.μ. οικόπεδο αξίας 79.000€
21. **ΚΟΣΚΙΝΟΥ:** διώροφη μονοκατοικία 110 τ.μ. με δικό της χώρο στάθμευσης αξίας 118.000€ στα τούβλα και 205.000€ τελειωμένη εντός σχεδίου.
22. **ΚΟΣΚΙΝΟΥ:** σε οικόπεδο 1.350 τ.μ. σε άριστη τοποθεσία μεζονέτα 200 τ.μ. στα μπετά αξίας 195.000€ έναντι Μουσικού Γυμνασίου.
23. **ΚΟΣΚΙΝΟΥ:** σε οικόπεδο 146 τ.μ. παλαιά κατοικία 85 τ.μ. σε πολύ ωραία τοποθεσία με καλή πρόσβαση αξίας 88.000€
24. **ΚΙΟΤΑΡΙ:** 1.700 τ.μ. οικόπεδο επί του δρόμου με άδεια οικοδομής 200 τ.μ. αξίας 75.000€
25. **ΚΙΟΤΑΡΙ:** οικόπεδο 4.700 τ.μ. επί του δρόμου και σε απόσταση 250 μέτρων από τη θάλασσα αξίας 120.000€
26. **ΑΣΚΛΗΠΙΟ:** αγροτεμάχιο 54.000 τ.μ. με πολλά ελαιόδεντρα αξίας 190.000€
27. **ΓΕΝΝΑΔΙ:** παραδοσιακή κατοικία 65 τ.μ. με καμάρα και αυλή 10 τ.μ. αξίας 95.000€
28. **ΓΕΝΝΑΔΙ:** οικόπεδο εντός οικισμού 250 τ.μ. κοντά στη θάλασσα αξίας 15.000€
29. **ΓΕΝΝΑΔΙ:** εντός οικισμού οικόπεδο 500 τ.μ. με θέα τη θάλασσα αξίας 23.000€
30. **ΓΕΝΝΑΔΙ:** οικόπεδο 1.700 τ.μ. επί του δρόμου με άδεια οικοδομής για 2 κατοικίες και γκαράζ 220 τ.μ. αξίας 75.000€
31. **ΑΦΑΝΤΟΥ:** σε οικόπεδο 1.400 τ.μ. διώροφη πανοραμική μονοκατοικία 143 τ.μ. αξίας 240.000€
32. **ΑΦΑΝΤΟΥ:** πανοραμικό οικόπεδο εντός ζώνης 2.300 τ.μ. στην περιοχή γηπέδου αξίας 100.000€ (κτίζει 200 τ.μ.)
33. **ΑΦΑΝΤΟΥ:** περιοχή Τραπέζια, πανοραμικό οικόπεδο 5.200 τ.μ. αξίας 130.000€
34. **ΑΦΑΝΤΟΥ:** 4.000 τ.μ. επί του κύματος αξίας 260.000€
35. **ΑΦΑΝΤΟΥ:** ισόγειο διαμέρισμα 25ετίας 120 τ.μ. με 3 Υ/Α αξίας 123.000€
36. **ΑΦΑΝΤΟΥ:** ισόγειο διαμέρισμα 92 τ.μ. 2 Υ/ΩΝ αξίας 117.000€
37. **ΑΦΑΝΤΟΥ:** διαμέρισμα 92 τ.μ. με θέμα αξίας 125.000€
38. **ΑΦΑΝΤΟΥ:** διαμέρισμα 85 τ.μ. αρίστης κατασκευής σε ωραία τοποθεσία αξίας 130.000€
39. **ΑΦΑΝΤΟΥ:** οικόπεδο 3.000 τ.μ. εντός ζώνης αξίας 85.000€
40. **ΨΙΝΘΟΣ:** σε πανοραμικό οικόπεδο 1.100 τ.μ. διώροφη οικοδομή 180 τ.μ. πωλείται στα μπετά 117.000€ και τελειωμένη 205.000€
41. **ΨΙΝΘΟΣ:** έκταση 45.000 τ.μ. αξίας 80.000€
42. **ΚΟΛΥΜΠΙΑ:** οικόπεδο σε πολύ καλή τοποθεσία 4.500 τ.μ. αξίας 115.000€
43. **ΛΑΧΑΝΙΑ:** πανοραμικό οικόπεδο επί του δρόμου 3.600 τ.μ. αξίας 68.000€

Το γραφείο μας διαθέτει πολλά ακίνητα εντός και εκτός οικισμού μεγάλα και μικρά για όλες τις χρήσεις, άρτια και οικοδομήσιμα καθώς και αγροτεμάχια από 5 ευρώ/τμ.

AE953

ενοικιασεις

συνέχεια από την προηγούμενη

ΑΠΟΘΗΚΕΣ ΣΤΗΝ ΙΑΛΥΣΟ, ΕΝΟΙΚΙΑΖΟΝΤΑΙ 1) ΑΠΟΘΗΚΕΥΤΙΚΟΙ ΧΩΡΟΙ ΑΠΟ 100 ΕΩΣ 2000 Τ.Μ. ΚΑΙ ΥΨΟΣ 8 Μ. ΑΣΦΑΛΕΙΣ ΜΕ ΜΕΓΑΛΟΥΣ ΧΩΡΟΥΣ ΔΙΑΚΙΝΗΣΗΣ ΦΟΡΤΩΣΗΣ ΚΑΙ ΕΚΦΟΡΤΩΣΗΣ ΠΡΟΪΟΝΤΩΝ, 2) ΥΠΑΙΘΡΙΟΙ ΧΩΡΟΙ ΠΕΡΙΦΡΑΓΜΕΝΟΙ, ΑΣΦΑΛΕΙΣ, ΚΑΤΑΛΛΗΛΟΙ ΓΙΑ ΑΠΟΘΗΚΕΥΣΗ ΠΡΟΪΟΝΤΩΝ ΣΕ ΠΑΛΕΤΕΣ. ΠΛΗΡ. ΤΗΛ.6977271571 ΑΠΟ ΔΕΥΤΕΡΑ ΕΩΣ ΠΑΡΑΣΚΕΥΗ 08.00-15.00 κ. ΓΙΩΤΑ ΧΠΕ1912

ΕΝΟΙΚΙΑΖΕΤΑΙ νεοανακαινισμένο lux **τριάρι** 75 τ.μ. οροφοδιαμέρισμα ρετιρέ 2ου ορόφου με βεράντες 40 τ.μ. καταπληκτική θέα κοντά στη θάλασσα και 10 λεπτά από το κέντρο της πόλης και το Πανεπιστήμιο, θέρμανση αυτόνομη. Τιμή ενοικίου 600 ευρώ. Μόνο σοβαρές προτάσεις τηλ. 6973495230 ΜΑΤ3549(1)

ΕΝΟΙΚΙΑΖΕΤΑΙ στη Ρόδου-Λίνδου (κάτω από το Lidl) **χώρος** κατάλληλος για οποιαδήποτε επαγγελματική χρήση συνολικής έκτασης 2000 τ.μ. εκ των οποίων 800 τ.μ. κύριας χρήσης και 1200 τ.μ. αποθηκευτικοί χώροι. Πληρ. τηλ. 6944386929 κος Αλέξης Παπαγρηγορίου ΧΠ2367

πωλησεις-αγορες ακινητων & επιχειρησεων

ΠΩΛΟΥΝΤΑΙ οικόπεδο Κοσκινού 100 τ..μ. με θέα θάλασσα: α) εντός ζώνης 200 τ.μ. Δομηση 100.000 €, β) οικόπεδο εκτός σχεδίου Κοσκινού 6 και 8 στρ., θέα υπέροχη 75 και 110 εκ. γ) Αφάντου οικόπεδο 4 στρ. εκτός σχεδίου θέα 100.000€, δ) Ιαλυσός οικόπεδο 845 τ.μ. εντός σχεδίου παραλία πλησίον 220.000€. ΝΙΚΟΣ ΛΑΖΑΝΑΣ πληρ. τηλ. 6944592908

MZT121113

ΠΩΛΟΥΝΤΑΙ

1. **ΜΟΝΟΚΑΤΟΙΚΙΕΣ** στην Παστίδα 80 τ.μ., 120 τ.μ., 133 τ.μ., 160 τ.μ. σε ανεξάρτητο οικόπεδο.
2. **ΔΙΑΜΕΡΙΣΜΑ** λούξ κατασκευής στην Στοκχόλμης (Ροδίνι) 120 τ.μ.

Πληρ. τηλ. 6932584374, 22410 69984

ΜΑΠ3781(Γ)

ΠΩΛΟΥΝΤΑΙ

ΠΟΛΥΤΕΛΗ & ΗΛΙΟΛΟΥΣΤΑ ΟΡΟΦΟΔΙΑΜΕΡΙΣΜΑΤΑ
ΕΠΙΦΑΝΕΙΑΣ 138τ.μ.-120τ.μ.-100τ.μ.-60τ.μ.
ΜΕ ΑΠΕΡΙΟΡΙΣΤΗ ΘΕΑ & ΜΕΓΑΛΕΣ ΒΕΡΑΝΤΕΣ
ΓΩΝΙΑ Κ. ΥΔΡΑΙΟΥ & Κ. ΤΣΑΛΔΑΡΗ
ΔΑΝΕΙΑ ΔΕΚΤΑ ΜΑΤ3734(Γ)
ΠΛΗΡ.ΤΗΛ: 6977 914567
(ΠΛΗΡΟΦΟΡΙΕΣ ΤΙΜΩΝ ΟΧΙ ΑΠΟ ΤΗΛΕΦΩΝΟ)

ΚΤΗΜΑΤΙΚΕΣ ΣΥΝΑΛΛΑΓΕΣ ΡΟΔΟΥ
ΓΙΑΝΝΗΣ ΚΩΤΗΣ
Πληρ. τηλ. 2241060507, 6947665081

ΠΩΛΟΥΝΤΑΙ

1. Σωτήρος 100 τ.μ. **Τιμή ευκαιρίας**
2. Αισχίνης 87 τ.μ. ισόγειο. **Τιμή ευκαιρίας**
3. Αισχίνης 87 τ.μ. 1ος όροφος. **Τιμή ευκαιρίας**
4. Κορίνθου 80 τ.μ. 2005 κατασκευή ετοιμοπαράδοτο λουξ κατασκευής. **Τιμή ευκαιρίας**
5. Κορίνθου 87 τ.μ. 2005 κατασκευή λουξ. **Τιμή ευκαιρίας**
6. Στέλιου Κωτιάδη 50 τ.μ. 2005 κατασκευή. **Τιμή ευκαιρίας**
7. Στέλιου Κωτιάδη 80 τ.μ. λουξ κατασκευής 2005, **Τιμή ευκαιρίας**
8. Μιχαήλ Πετρίδη 117 τ.μ. ρετιρέ 2005 κατασκευή λουξ. **Τιμή ευκαιρίας**
9. Ροδίνι 90 τ.μ. λουξ κατασκευής 2005. **Τιμή ευκαιρίας**
10. Ροδίνι 50 τ.μ. λουξ κατασκευής 2005. **Τα διαμερίσματα είναι συγκεκριμένα. Προλάβετε γίνονται ευκολίες, δάνεια δεκτά.**

AE859



ΠΩΛΟΥΝΤΑΙ

Διαμερίσματα λουξ κατασκευής των 82 τ.μ. σε νεόκτιστη οικοδομή στ' Αφάντου.

ΖΗΤΟΥΝΤΑΙ

Οικόπεδα για αντιπαροχή ή ανταλλαγή

ΑΝΑΛΑΜΒΑΝΟΥΜΕ

Ιδιωτικά έργα πάσης φύσεως οικοδομικών εργασιών:-μπετά-κτισίματα-σοβάδες-πλακάκια κ.λπ.

ΧΑΤΖΗΜΙΧΑΛΗΣ ΚΩΝΣΤΑΝΤΙΝΟΣ

ΔΟΜΙΚΟΣ ΕΡΓΟΛΑΒΟΣ ΔΗΜΟΣΙΩΝ και ΙΔΙΩΤΙΚΩΝ ΕΡΓΩΝ

ΚΑΤΑΣΚΕΥΕΣ-ΠΩΛΗΣΕΙΣ-ΑΝΤΙΠΑΡΟΧΕΣ
Τηλ. 2241021834, 6937080125, 6974198504

ΜΑΠ457(Γ)

ΛΕΟΝΤΗΣ & ΦΩΤΗΣ ΑΝΤΩΝΟΓΛΟΥ ΟΙΚΟΔΟΜΙΚΕΣ ΕΠΙΧΕΙΡΗΣΕΙΣ Α.Ε.



πωλησεις

συνέχεια από την προηγούμενη

ΠΩΛΟΥΝΤΑΙ: α) Διαμέρισμα Ανάληψη 2 υπνοδωμάτια νεόδμητο κεντρική θέρμανση air condition, 130.000€, **β) Διαμέρισμα** 3 υπνοδωμάτια Δασκάλους νεόδμητο θέα θάλασσα, ρετιρέ 165.000€, **γ) Διαμέρισμα** Ανάληψη 98 τ.μ. καινούργιο 155.000€, **δ) Αραπάκι διαμέρισμα** 1ου ορ. 85 τ.μ. θέα φοβερή, μεγάλα μπαλκόνια, ευάερο, ευήλιο, 164.000€. ΝΙΚΟΣ ΛΑΖΑΝΑΣ τηλ. 6944592908 MZT121114

ΠΩΛΟΥΝΤΑΙ: α) Κοσκινού μεζονέτα 192 τ.μ. στα μπετά σε 1.300 τ.μ. οικόπεδο 135.000€, **β) Κοσκινού μεζονέτα** σε 1.000 τ.μ. οικόπεδο 200 τ.μ. νεόδμητη 250.000€, **γ) Ιαλυσός μεζονέτες** παραθαλάσσιες 180 τ.μ. ενδοδαπέδια θερμανση, σάουνα BBQ, 250.000€, **δ) Αφάντου μεζονέτα** σε 1.300 τ.μ. οικόπεδο, θέα θάλασσα 3 υ/α νεόδμητη 220.000€, **ε) Κοσκινού μεζονέτα** 150 τ.μ. θέα θάλασσα 650 τ.μ. οικόπεδο 220.000€. ΝΙΚΟΣ ΛΑΖΑΝΑΣ τηλ. 6944592908 MZT121115

ΠΩΛΕΙΤΑΙ οικόπεδο με εκπληκτική θέα στην Ελεούσα. Πληρ. τηλ. 6977985450, 2241021031MZT121116

ΠΩΛΕΙΤΑΙ διώροφο διατηρητέο περιοχή Ακαδημία, κατάλληλο για διπλή χρήση κατοικία-επαγγελματική στέγη. Πληρ. τηλ. 6977000977 MZT1111121

ΚΑΛΥΘΙΕΣ. ΠΩΛΕΙΤΑΙ μεζονέτα 130 τ.μ. 3 υ/δ με πάρκιν 240.000 ευρώ. ΚΩΔ: (Κ-488). Πληρ. ΚΡΑΝΙΔΗΣ και ΣΥΝΕΡΓΑΤΕΣ τηλ. 2241027082 ΜΧΠ092.36

ΡΟΔΟΣ. ΠΩΛΕΙΤΑΙ επιχείρηση με παλαιά είδη στο κέντρο της πόλης, 80 τ.μ. ΚΩΔ: (Κ-445). Πληρ. ΚΡΑΝΙΔΗΣ και ΣΥΝΕΡΓΑΤΕΣ τηλ. 2241027082 ΜΧΠ092.37

ΠΩΛΕΙΤΑΙ μεζονέτα 160 τ.μ. τριώροφη με υπόγειο, με κεντρική θέρμανση, air condition, ηλιακό με 40 τ.μ. αυλή σε πολύ καλή κατάσταση σε ήσυχη περιοχή στο Ροδίνι. Τιμή 225.000 ευρώ. Σταμάτης Μανωλάκος. Πωλήσεις Ακινήτων. Τηλ. 22410-23815, 78275, 6945769958 ΜΧΠ1588.5

ΜΗΤΡΟΠΟΛΗ. ΠΩΛΕΙΤΑΙ επιχείρηση μεζεδοπωλείο 100 τ.μ., χωρητικότητας 70 ατόμων. ΚΩΔ: (Κ-444). Πληρ. ΚΡΑΝΙΔΗΣ και ΣΥΝΕΡΓΑΤΕΣ τηλ. 2241027082 ΜΧΠ092.38

ΑΓ. ΑΝΑΣΤΑΣΙΑ. ΠΩΛΕΙΤΑΙ επιχείρηση ψητοπωλείο. ΚΩΔ: (Κ-334). Πληρ. ΚΡΑΝΙΔΗΣ και ΣΥΝΕΡΓΑΤΕΣ τηλ. 2241027082 ΜΧΠ092.39

ΡΟΔΟΣ-ΚΕΝΤΡΟ. ΠΩΛΕΙΤΑΙ επιχείρηση FRANCHISE με είδη οικιακής χρήσης 100 τ.μ. 140.000 ευρώ. ΚΩΔ: (Κ-447). Πληρ. ΚΡΑΝΙΔΗΣ και ΣΥΝΕΡΓΑΤΕΣ τηλ. 2241027082 ΜΧΠ092.40

ΠΩΛΕΙΤΑΙ περίπτερο στην Π. Πόλη, Ομήρου 87, με εξασφαλισμένη πελατεία έτοιμο προς λειτουργία. Ευκολίες πληρωμής. Πληρ. τηλ. 2241023458, 6945979858MZT111112

ΕΥΚΑΙΡΙΑ!!! ΕΠΙΧΕΙΡΗΣΗ SNACK CAFE (αναψυκτήριο-κρεπερί) στο Φαληράκι πάνω στο δρόμο, μοναδικό με κήπους, πάρκιν κ.λπ. **πωλείται ή ζητείται συνέταιρος,** με πολύ λίγα χρήματα. Δουλεύει χειμώνα-καλοκαίρι. Πληρ. τηλ. 6936191856 MZT111109

ΠΩΛΕΙΤΑΙ CAFE BAR στην πόλη της Ρόδου με εξασφαλισμένη πελατεία. Πληρ. τηλ. 2241034217, 6974605065 MZT111102

ΠΩΛΕΙΤΑΙ αγρόκτημα στην περιοχή Καλαμώνα Θεολόγου 4,50 στρεμ., με ύδρευση και άδρευση. Πληρ. τηλ. 2241041943 MZT101119

ΠΩΛΕΙΤΑΙ κατάστημα 80 τ.μ. κοντά στον κινηματογράφο ΜΕΤΡΟΠΟΛ. Πληρ. Εμμ. Κρανίδης & Συνεργάτες Ι. Καζούλη 50 & Αμερικής (2ος όρ.), τηλ. 22410-27082, 26476, 6944347405 ΜΧΠ092.35

ΠΩΛΕΙΤΑΙ διαμέρισμα 78 τ.μ. με δύο υπνοδωμάτια, κουζίνα, καθιστικό και λουτρό σε καλή κατάσταση, σε ήσυχη περιοχή στην προέκταση Αννης Μαρίας. Τιμή 105.000 ευρώ. Σταμάτης Μανωλάκος, πωλήσεις ακινήτων, τηλ. 22410-23815, 78275, 6945769958 ΜΧΠ1588

ΡΟΔΟΣ. ΠΩΛΕΙΤΑΙ κατάστημα 65 τ.μ. ΚΩΔ: (Κ-314). Πληρ. ΚΡΑΝΙΔΗΣ και ΣΥΝΕΡΓΑΤΕΣ τηλ.: 2241027082 ΜΧΠ092.19

ΧΑΡΙΖΟΝΤΑΙ ΔΥΟ ΔΙΑΜΕΡΙΣΜΑΤΑΚΙΑ ΣΤΙΣ ΚΑΛΥΘΙΕΣ ΣΕ ΟΙΚΟΔΟΜΗ ΔΥΟ ΧΡΟΝΩΝ ΕΦΟΣΟΝ ΑΓΟΡΑΣΘΟΥΝ ΤΑ ΥΠΟΛΟΙΠΑ 3. ΕΙΝΑΙ ΕΝΟΙΚΙΑΣΜΕΝΑ ΧΕΙΜΩΝΑ-ΚΑΛΟΚΑΙΡΙ ΚΑΙ ΑΠΟΦΕΡΟΥΝ 1.000 ΕΥΡΩ ΤΟ ΜΗΝΑ. ΤΙΜΗ ΕΚΑΣΤΟΥ 55.000 ΕΥΡΩ. ΜΟΝΟ ΜΕΤΡΗΤΟΙΣ ΛΟΓΩ ΠΡΟΒΛΗΜΑΤΟΣ ΥΓΕΙΑΣ. ΠΛΗΡ. ΤΗΛ. 6942959731 MZT091129

ΡΟΔΟΣ. ΠΩΛΕΙΤΑΙ κατάστημα 47 τ.μ. ΚΩΔ: (Κ-310). Πληρ. ΚΡΑΝΙΔΗΣ και ΣΥΝΕΡΓΑΤΕΣ τηλ.: 2241027082 ΜΧΠ092.20

ΡΟΔΟΣ. ΠΩΛΕΙΤΑΙ κατάστημα 44 τ.μ. 120.000 ευρώ. ΚΩΔ: (Κ-334). Πληρ. ΚΡΑΝΙΔΗΣ και ΣΥΝΕΡΓΑΤΕΣ τηλ.: 2241027082 ΜΧΠ092.21

ΠΩΛΕΙΤΑΙ από ιδιώτη συγκρότημα από 5 **μικρά διαμερίσματα** μόνο για λίγες ημέρες από 320.000 μόνο 160.000 μετρητοίς ισχύει μόνο μέχρι 15/11/05 λόγω αναχώρησης στο εξωτερικό. Πληρ. τηλ. 6993169404 MZT091128

ΠΩΛΟΥΝΤΑΙ από ιδιοκτήτη **κατοικίες: α) ισόγειο** 75 τ.μ., **β) δυάρι** 45 τ.μ., **γ) 2 studio** σε οικόπεδο 1.350 τ.μ. κοντά στον Αγιο Νεκτάριο στην περιοχή Φαληρακίου με αυλή και πάρκινγκ σε ήσυχη περιοχή. Πληρ. τηλ. 6932962098 MZT091110

ΙΞΙΑ: ΠΩΛΕΙΤΑΙ διαμέρισμα 50 τ.μ. 2άρι 1ου ορόφου 70.000 ευρώ. ΚΩΔ:(Κ-131). Πληρ. ΕΜΜ. ΚΡΑΝΙΔΗΣ και ΣΥΝΕΡΓΑΤΕΣ τηλ.: 2241027082 ΜΧΠ092.15

ΡΟΔΟΣ. ΠΩΛΕΙΤΑΙ διαμέρισμα 100 τ.μ. 3 υ/δ. 2ου ορόφου 230.000 ευρώ. ΚΩΔ: (Κ-267). Πληρ. ΚΡΑΝΙΔΗΣ και ΣΥΝΕΡΓΑΤΕΣ τηλ.: 2241027082 ΜΧΠ092.16

ΡΟΔΟΣ. ΠΩΛΕΙΤΑΙ διαμέρισμα 80 τ.μ. 2 υ/δ 90.000 ευρώ ΚΩΔ: (Κ-115). ΚΩΔ: (Κ-263). Πληρ. ΚΡΑΝΙΔΗΣ και ΣΥΝΕΡΓΑΤΕΣ τηλ.: 2241027082 ΜΧΠ092.18

ΡΟΔΙΝΙ. ΠΩΛΕΙΤΑΙ διαμέρισμα 92 τ.μ. 2 υ/δ ισόγειο 210.000 ευρώ. ΚΩΔ: (Κ-263). Πληρ. ΚΡΑΝΙΔΗΣ και ΣΥΝΕΡΓΑΤΕΣ τηλ.: 2241027082 ΜΧΠ092.17

ΚΟΣΚΙΝΟΥ. ΠΩΛΕΙΤΑΙ μεζονέτα στα μπετά 195 τ.μ. οικόπεδο 600 μ. με πάρκιν , αποθήκη, αποθήκη υπογείου 130.000 ευρώ. ΚΩΔ: (Κ-327). Πληρ. ΚΡΑΝΙΔΗΣ και ΣΥΝΕΡΓΑΤΕΣ τηλ.: 2241027082 ΜΧΠ092.25

ΠΩΛΕΙΤΑΙ FAST FOOD γυράδικο πλήρως ανακαινισμένο στην καλύτερη τουριστική περιοχή της Ιξιάς-Ιαλυσού. Μπορεί να χρησιμοποιηθεί και για άλλη χρήση. Τηλ. μετά τις 11.00 στο 2241094929, 6944447605 MXP13090

ΜΗΤΡΟΠΟΛΗ. ΠΩΛΕΙΤΑΙ μονοκατοικία 200 τ.μ. με αυλή 100 μ. 150.000 ευρώ. ΚΩΔ: (Κ-256). Πληρ. ΚΡΑΝΙΔΗΣ και ΣΥΝΕΡΓΑΤΕΣ τηλ.: 2241027082 ΜΧΠ092.26

ΚΡΗΤΙΚΑ. ΠΩΛΕΙΤΑΙ μονοκατοικία 80 τ.μ. 130.000 ευρώ. ΚΩΔ: (Κ-301). Πληρ. ΚΡΑΝΙΔΗΣ και ΣΥΝΕΡΓΑΤΕΣ τηλ.: 2241027082 ΜΧΠ092.22

ΠΩΛΟΥΝΤΑΙ από ιδιώτη στην Ιαλυσό: 1) **Διαμέρισμα** ισόγειο 65 τ.μ. ανεξάρτητο με αυλή 35 τ.μ., 2) **Γκαρσονιέρα** 1ου ορόφου 35 τ.μ. ανεξάρτητη σε διπλοκατοικία. Τα ανωτέρω μπορούν να συνενωθούν σε ενιαίο χώρο. Πληρ. κ. Παρασκευάς Στέργος, τηλ. 22410-77886, 74431, 6946068916 MZT091107

ΠΑΣΤΙΔΑ. ΠΩΛΕΙΤΑΙ μεζονέτα 133 τ.μ. τελειωμένη 200.000 ευρώ. ΚΩΔ: (Κ-292). Πληρ. ΚΡΑΝΙΔΗΣ και ΣΥΝΕΡΓΑΤΕΣ τηλ.: 2241027082 ΜΧΠ092.23

ΠΩΛΟΥΝΤΑΙ από την κατασκευαστική εταιρεία Κ. ΣΠΑΝΟΣ κ' ΣΙΑ Ο.Ε. πολυτελή **διαμερίσματα** των 3 υπνοδωματίων, 125 και 115 τ.μ., εντός πόλεως και ημιτελείς **μεζονέτες** στα Τριάντα. Πληρ. τηλ. 2241060400 από 08.00-15.00 και 6944272159 από 18.00-22.00 MZT081122

ΠΩΛΕΙΤΑΙ μεζονέτα διώροφη 120 τ.μ. με οικόπεδο 2 στρέμματα σε καλή περιοχή στ' Ασγούρου σε μπετά. Τιμή 130.000 ευρώ. Σταμάτης Μανωλάκος. Πωλήσεις ακινήτων. Πληρ. τηλ. 2241023815, 2241078275, 6945769958 ΜΧΠ1588.1

ΠΩΛΕΙΤΑΙ διαμέρισμα 80 τ.μ. σε κάθετο δρόμο της οδού Ατταβύρου. Εχει ενιαίο χώρο σαλόνι-κουζίνα, 2 υπνοδωμάτια, 1 μπάνιο, 1 WC, από ιδιώτη. Τιμή 130.000,00 ευρώ. Πληρ. τηλ. 6945757153 MZT091104

ΠΑΛΙΑ ΠΟΛΗ. ΠΩΛΕΙΤΑΙ κατάστημα 80 τ.μ. σε κεντρικό σημείο 300.000 ευρώ. ΚΩΔ: (Κ-132). Πληρ. ΚΡΑΝΙΔΗΣ και ΣΥΝΕΡΓΑΤΕΣ τηλ.: 2241027082 ΜΧΠ092.24

ΡΟΔΟΣ. ΠΩΛΕΙΤΑΙ κατάστημα 300 τ.μ. πλησίον πλ. Κύπρου 270.000 ευρώ. ΚΩΔ: (Κ-146). Πληρ. ΚΡΑΝΙΔΗΣ και ΣΥΝΕΡΓΑΤΕΣ τηλ.: 2241027082 ΜΧΠ092.28

ΡΟΔΟΣ. ΠΩΛΕΙΤΑΙ κατάστημα στο κέντρο 150 τ.μ. ΚΩΔ: (Κ-339). Πληρ. ΚΡΑΝΙΔΗΣ και ΣΥΝΕΡΓΑΤΕΣ τηλ.: 2241027082 ΜΧΠ092.27

ΠΑΣΤΙΔΑ. ΠΩΛΕΙΤΑΙ μεζονέτα 240 τ.μ. με οικόπεδο 800 μ. 300.000 ευρώ. ΚΩΔ: (Κ-165). Πληρ. ΚΡΑΝΙΔΗΣ και ΣΥΝΕΡΓΑΤΕΣ τηλ.: 2241027082 ΜΧΠ092.29

ΡΟΔΟΣ. ΠΩΛΕΙΤΑΙ διαμέρισμα 55 τ.μ. 2άρι 2ου ορόφου 112.000 ευρώ. ΚΩΔ: (Κ-357). Πληρ. ΚΡΑΝΙΔΗΣ και ΣΥΝΕΡΓΑΤΕΣ τηλ.: 2241027082 ΜΧΠ092.30

ΙΞΙΑ. ΠΩΛΕΙΤΑΙ οικόπεδο 321 τ.μ. όπισθεν Capsis. ΚΩΔ: (Κ-122). Πληρ. ΚΡΑΝΙΔΗΣ και ΣΥΝΕΡΓΑΤΕΣ τηλ.: 2241027082 ΜΧΠ092.31

ΓΕΝΝΑΔΙ. ΠΩΛΕΙΤΑΙ οικόπεδο 2.200 τ.μ. με 2 άδειες οικοδομής 60.000 ευρώ. ΚΩΔ: (Κ-83). Πληρ. ΚΡΑΝΙΔΗΣ και ΣΥΝΕΡΓΑΤΕΣ τηλ.: 2241027082 ΜΧΠ092.32

ΜΗΔΕΙΑ. ΠΩΛΕΙΤΑΙ διαμέρισμα 122 τ.μ. 3 υ/δ 2ου ορόφου 235.000 ευρώ. ΚΩΔ: (Κ-222). Πληρ. ΚΡΑΝΙΔΗΣ και ΣΥΝΕΡΓΑΤΕΣ τηλ.: 2241027082 ΜΧΠ092.33

ΜΗΔΕΙΑ. ΠΩΛΕΙΤΑΙ διαμέρισμα 118 τ.μ. 3 υ/δ, 1ου ορόφου 218.000 ευρώ. ΚΩΔ: (Κ-218). Πληρ. ΚΡΑΝΙΔΗΣ και ΣΥΝΕΡΓΑΤΕΣ τηλ.: 2241027082 ΜΧΠ092.34

ΠΩΛΕΙΤΑΙ στην Ιαλυσό **μεζονέτα** 214 τ.μ. (διώροφη συν σοφίτα), 4 ετών, πολυτελούς κατασκευής, λόγω μετακόμισης. Διαθέτει αυλή-BBQ, 2 θέσεις parking, τρία μπάνια, τρία υπνοδωμάτια, κεντρική θέρμανση, τζάκι. Πληρ. τηλ. 2241096282, 2241043592 ώρες 7-9 μμ. MZT081102

ΠΩΛΕΙΤΑΙ διαμέρισμα 87 τ.μ. με δύο υπνοδωμάτια, κουζίνα, καθιστικό, λουτρό, πατάρι με μεγάλα μπαλκόνια σε πολύ καλή κατάσταση, σε μικρή οικοδομή στα Κοσκινού. Τιμή 125.000 ευρώ. Σταμάτης Μανωλάκος. Πωλήσεις ακινήτων. Πληρ. τηλ. 2241023815, 2241078275, 6945769958 ΜΧΠ1588.3

ΖΗΤΕΙΤΑΙ

μαραγκός για εγκαταστάσεις επίπλων κουζίνας
- Ευνοϊκοί όροι αμοιβής
- Δίπλωμα οδήγησης και προϋπηρεσία κρίνονται απαραίτητα

Πληρ. τηλ. 2241091275 ΜΧΠΕΜΠ003

Από το ξενοδοχείο ΔΙΟΝΥΣΟΣ στην Ιξιά

ΖΗΤΕΙΤΑΙ

Προσωπικό όλων των ειδικοτήτων με προϋπηρεσία, εμπειρία-συστάσεις απαραιτήτως.

Υπεύθυνη κ. Ολγα

Τηλέφωνο 2241023021, ώρες 08.30-14.30

ΜΧΠ11145

BRINKS ΕΡΜΗΣ

ΕΡΜΗΣ SECURITY

Ο Όμιλος Εταιρειών

BRINKS-ΕΡΜΗΣ Security A.E.

με ηγετική θέση στην Παγκόσμια & Ελληνική αγορά επιθυμεί να προσλάβει άμεσα άτομα για κάλυψη των παρακάτω θέσεων, στο Υποκατάστημα Ρόδου

α. Οδηγοί Χρηματαποστολών
β. Συνοδοί Χρηματαποστολών
γ. Προσωπικό Ασφαλείας (Φύλακες)

Απαιτούμενα Προσόντα-Προϋποθέσεις
- ✔ Απόφοιτοι Λυκείου
- ✔ Ηλικία έως 35 ετών
- ✔ Λευκό Ποινικό Μητρώο
- ✔ Καλή εμφάνιση
- ✔ Εκπληρωμένες Στρατιωτικές Υποχρεώσεις
- ✔ Δίπλωμα οδήγησης Γ' επαγγελματικό (για οδηγούς)

Σημείωση: Η κατοχή άδειας εργασίας για προσωπικό ασφαλείας θα θεωρηθεί επιπλέον προσόν.

Οι ενδιαφερόμενοι που διαθέτουν τα παραπάνω προσόντα, μπορούν καθημερινά από 09.00 έως 13.00 να υποβάλλουν αίτηση πρόσληψης στα γραφεία μας, που βρίσκονται στην Λ. Ιαλυσού 41.
Τηλέφωνο επικοινωνίας 2241096111 ΜΑΠ4065(Γ)

SIDER ΚΑΤ

ΠΩΛΟΥΝΤΑΙ

- Ανεξάρτητες διώροφες μονοκατοικίες εντός οικοπέδου 1.000 τ.μ. με θέα την πόλη της Ρόδου (Εξω από τα Κοσκινού)
- Υπόγεια αποθήκη 200 τ.μ. περιοχή "Ικαρος" (πίσω από την οδό Ατταβύρου)

Τηλ. 22410 30069
Κιν. 6944532903 AE934

ΟΙΚΟΔΟΜΗ ΡΟΔΟΥ

ΤΕΧΝΙΚΗ–ΚΑΤΑΣΚΕΥΑΣΤΙΚΗ ΕΤΑΙΡΕΙΑ

ΠΩΛΟΥΝΤΑΙ

1) **Αποθήκες, διαμερίσματα και οροφοδιαμερίσματα** στην περιοχή Καναμάτ (Καρακόνερο) διαφόρων μεγεθών (σε συγκρότημα 2 πολυκατοικιών).
2) **Μονοκατοικίες** στο Κιοτάρι Ασκληπειού (στο κύμα) 120 τ.μ. σε κτήμα 1.300 τ.μ. εκάστη.

ΟΙΚΟΔΟΜΗ ΡΟΔΟΥ

Δεκτά δάνεια και ευκολίες πληρωμής έχουμε τις καλύτερες τιμές της αγοράς.

Καμύνδου 4- Ρόδος-85100 Τηλ.: 22410/60460- 2 Fax: 22410/60463

ΜΑΝΟΛΗΣ ΣΠΥΡΙΔΗΣ
Πολιτικός Μηχανικός Δ.Π.Θ.
(Κιν:693 6660460)

ΚΩΣΤΑΣ ΚΩΝΣΤΙΝΤΙΝΙΔΗΣ
εργολάβος
(ΚΙΝ.: 6978.110.000)

ΕΜΠ00026

ΣΧΟΛΗ ΟΔΗΓΩΝ ΚΟΥΣΗ ΠΑΝΤΕΛΗ

- **ΔΙΠΛΩΜΑΤΑ**
- **ΕΡΑΣΙΤΕΧΝΙΚΑ**
- **ΕΠΑΓΓΕΛΜΑΤΙΚΑ**
- **ΜΟΤΟΣΙΚΛΕΤΑΣ**
- **ΜΑΘΗΜΑΤΑ ΘΕΩ–ΡΗΤΙΚΗΣ ΔΙΔΑ-ΣΚΑΛΙΑΣ**



Οδός Βαλαωρίτου 9
(έναντι HOTEL SEMIRAMIS ΠΙΣΩ ΑΠΟ ΤΟ ΠΑΛΑΙΟ ΝΟΣΟΚΟΜΕΙΟ)
e-mail: kousisp@acn.gr

ΕΚΠΑΙΔΕΥΤΙΚΟ ΑΥΤΟΚΙΝΗΤΟ:
TOYOTA YARIS 1300 cc AIR CONDITIONED
(ΠΡΟΣΟΧΗ): ΜΑΘΗΜΑΤΑ
α. Μοτοσικλέτας μεγάλου κυβισμού από 125 cc έως ανεξαρτήτου
β. Μοτ/τας έως 125 cc
γ. Μοτοποδηλάτου 50 cc
Διαθέτουμε επίσης κι αυτόματες μοτοσικλέτες 125 cc
Πληρ. τηλ. (22410)73820-94777, fax: (22410)29157
ΚΑΙ ΑΝΑ ΠΑΣΑ ΣΤΙΓΜΗ ΣΤΑ ΚΙΝΗΤΑ τηλ.
6944511313-6972271960
Παραλαβή των μαθητών μας και από τις οικίες τους

ΜΑΤ3804

ΠΡΟΣΟΧΗ
Στη σχολή μας παραδίδονται και μαθήματα θεωρητικής διδασκαλίας

NOTAR ΕΛΛΑΣ

Ζητούνται πωλητές
(άνδρες / γυναίκες, με ενδιαφέρον καριέρας στον τομέα του real estate.)

Καθήκοντα εργασίας
- Υποστήριξη ενεργειών αγοράς και πώλησης ακινήτων
- Έρευνες και διαδικασίες αγοράς και πώλησης ακινήτων
- Επεξεργασία πελατολογίου.
- Υποστήριξη και παρουσίαση ακινήτων

Ικανότητες
- Απόφοιτος σχολής ΑΕΙ/ΤΕΙ κατά προτίμηση κλάδου μάρκετινγκ/οικονομικών. (θα ληφθεί υπόψιν)
- Καλός γνώστης του MS office/internet.
- Άριστος κάτοχος και χρήστης της ελληνικής και αγγλικής γλώσσας.
- Κάτοχος αυτοκινήτου.

Χαρακτηριστικά προσωπικότητας
- Αυτονομία
- Υπευθυνότητα
- Εξωστρέφεια
- Αποφασιστικότητα
- Ομαδικό πνεύμα και ευχάριστη προσωπικότητα.

Αποστολή βιογραφικών σημειωμάτων στην ηλεκτρονική διεύθυνση hellas@notar.gr ή ταχυδρομικώς στη διεύθυνση Δωδώνης 2, 85100, Καρακόνερο, Ρόδος

AE971

NOTAR Δωδώνης 2, Τ.Κ. 85100 Ρόδος, Τηλ. 2241020345, Fax: 2241020336 Ηλίας Παπανικολάου Website.www.notar.gr, e-mail.hellas@notar.gr

πωλησεις

συνέχεια από την προηγούμενη

ΕΥΚΑΙΡΙΑ! ΠΩΛΕΙΤΑΙ διαμέρισμα β' ορόφου 108 τ.μ. με 3 υπν/τια, διαμπερές με απεριόριστη θέα όλη τη Ρόδο, πολύ καλή κατασκευή, για λίγες μέρες μόνο 170.000 ευρώ. Πληρ. ΑΙΓΑΙΟΚΤΗΜΑΤΙΚΗ κ. Ρένα Βαζούκου τηλ. 2241022943, 2241028838 ΜΧΠ851.3

ΕΥΚΑΙΡΙΑ!!! ΠΩΛΕΙΤΑΙ επιχείρηση οβελιστηρίου επικερδής σε κεντρικό σημείο της πόλης για λόγους υγείας. Πληρ.τηλ. 6936161740, 6946282082 MZT071102

ΠΩΛΟΥΝΤΑΙ από ιδιώτη **μεζονέτες** πολυτελούς κατασκευής στην Παστίδα με θέα το Φιλέρημο, τελειωμένες ή σε μπετά 120 και 140 τ.μ. σε 250 και 330 τ.μ. οικόπεδο. Πληρ. τηλ. 6944636141 MZT081125

ΕΥΚΑΙΡΙΑ από ιδιώτη **πωλείται μονοκατοικία** 135 τ.μ. σε οικόπεδο 1.500 τ.μ. στα Μαριτσά. Ετοιμοπαράδοτη, μαγευτικό περιβάλλον, υπέροχη θέα. Τιμή 220.000 ευρώ. Πληρ. τηλ. 6944885493 MZT081109

ΠΩΛΕΙΤΑΙ διαμέρισμα επί της Ρόδου-Λίνδου 3 όροφος, 3 υπνοδωμάτια, μεγάλη κουζίνα, μεγάλο σαλόνι και μεγάλο WC. Τετραγωνικά 106, 90. Τιμή 160.000 ευρώ. Πληρ. τηλ. 6945350615 MXP13087

ΠΡΟΣΦΟΡΑ. ΠΩΛΕΙΤΑΙ οικογενειακή επιχείρηση mini market οπωροπαντοπωλείο στην καταπληκτική τιμή μόνο 11.500 ευρώ, λόγω μεταθέσεως στην Κρήτη. Είναι πλήρως εξοπλισμένη, με τσιγάρα - τηλεκάρτες - αναψυκτικά - ζαχαρώδη - σάντουιτς - τυρόπιτες - πίτσες με δική του αυλή, εξοπλισμένη με τέντες για τα φρούτα και τα λαχανικά σε πολύ καλή συνοικία με μεγάλες δυνατότητες. Εξασφαλισμένη πελατεία, μικρό ενοίκιο. Πληρ. τηλ. 2241060987, 6947221448 MZT071115

ΠΩΛΕΙΤΑΙ μεζονέτα στην Ιαλυσό με θέα την Βουνάρα, 218 τ.μ. καινούργια με ηλιακό θερμοσίφωνο, σώματα θέρμανσης, κήπο, αποθήκη, 3 υπνοδωμάτια στον 1ο όροφο, 2 WC, και 1 δωμάτιο στην σοφίτα. Πληρ κος Τάσος τηλ. 2241020100, 6979631713 MXP13083

ΠΩΛΕΙΤΑΙ διώροφη **κατοικία** ημιτελής. Βρίσκεται σε οικόπεδο 4 στρεμμάτων και είναι απέναντι από την έκθεση αυτοκινήτων Ξενάκη (Τσαΐρι). Πληρ. τηλ. 2241061808 MZT071130

ΠΩΛΕΙΤΑΙ στην Αχέλανδρο περιοχή Τριάντα προνομιακό **οικόπεδο** 2100 τ.μ. ή τμηματικά έκαστο των 700 τ.μ. έναντι ξενοδοχείου Blue Bay 500 μ. από θάλασσα. Δεκτοί μεσίτες - δάνεια - Σ.Δ. 0.6. Τιμή 60.000 ευρώ. Πληρ. τηλ. 6936102702 ιδιώτης ΜΑΠ473

ΠΩΛΕΙΤΑΙ διαμέρισμα δύο δωματίων επί της 28ης Οκτωβρίου 4 έναντι Ακαδημίας. Πληρ. τηλ. 2744063134 MZT071105

ΠΩΛΟΥΝΤΑΙ μεζονέτες Ιαλυσός: από 140-160 τ.μ. με ηλιακό θερμοσίφωνα, θέρμανση, συναγερμό, τελειωμένες, **Κρεμαστή** 200 τ.μ. σε 400 τ.μ. οικόπεδο, με ηλιακό θερμοσίφωνα, θέρμανση, γκαράζ, συναγερμό, τελειωμένες. Πληρ. τηλ. 6932350214 ΜΑΤ3806

ΠΩΛΟΥΝΤΑΙ μεζονέτες υπό κατασκευή στην Κρεμαστή 100 τ.μ. 160.000 ευρώ με αυλή 90 τ.μ. κοντά στη Ρόδο 150 τ.μ. 185.000 ευρώ με 1200 τ.μ. οικόπεδο. Πληρ. τηλ. 2241032159, 6945420349 MZT071120

ΠΩΛΕΙΤΑΙ α) **μεζονέτα** εντός οικισμού στην Παστίδα 135 τ.μ. αποπερατωμένη σε κατάσταση μαρμαροσοβά σε οικόπεδο 250 τ.μ., 135.000 ευρώ, β) **διαμέρισμα** καινούργιο 75 τ.μ. στο Ροδίνι, 2 υπνοδωματίων, τιμή 135.000 ευρώ. Πληρ. τηλ. 2241029480, 6944223382, 6942255848 ΜΑΤ4011(1)

ΠΩΛΕΙΤΑΙ επιχείρηση εστιατόριο εντός Ρόδου σε τιμή ευκαιρίας. Πληρ. τηλ. 6936656236, 6945503938 MZT071109

ΠΩΛΕΙΤΑΙ αγρόκτημα 26 στρεμμάτων στην περιοχή Καλαμώνα κατάλληλο για βιολογική καλλιέργεια. Πληρ. τηλ. 6972715442 MZT041123

ΠΩΛΟΥΝΤΑΙ από ιδιοκτήτη κατασκευαστή α) υπερπολυτελής **μεζονέτα** 220 τ.μ. με αρχιτεκτονικό σχεδιασμό, μαρμάρινα δάπεδα και παρκέ, κεντρική κλιματιστική εγκατάσταση και καλοριφέρ, γκαράζ κ.λπ, β) **διαμερισμάτα** του ενός και των δύο υπνοδωματίων και **στούντιο** σε μικρή πολυκατοικία (τεσσάρων διαμερισμάτων). Πολυτελής κατασκευή, κεντρική θέρμανση, θέση στάθμευσης, ηλιακός θερμοσίφωνας κ.λπ. 100 μέτρα από τον κεντρικό δρόμο, 10 λεπτά από την θάλασσα. Πληρ. τηλ. 6945268254, 2241068416, 2241064685 MZT011130

ΠΩΛΕΙΤΑΙ ανεξάρτητη **μονοκατοικία** (πανταχόθεν ελεύθερη), καινούργια, λουξ κατασκευής 155 τ.μ. σε 215 τ.μ. οικόπεδο στην Παστίδα, τιμή 280.000 ευρώ. Επίσης 130 τ.μ. **μονοκατοικία** σε μπετά στην ίδια περιοχή σε 250 τ.μ. οικόπεδο 100.000 ευρώ. Πληρ. ΑΙΓΑΙΟΚΤΗΜΑΤΙΚΗ τηλ. 2241022943, 2241028838ΜΧΠ851.2

ΠΩΛΕΙΤΑΙ ισόγειο υπερυψωμένο **διαμέρισμα** 102 τ.μ. στην οδό Εθνικής Αντιστάσεως 65 με τρία υπνοδωμάτια, μεγάλη σαλοτραπεζαρία κ.λπ. βοηθητικούς χώρους, και με αυτόνομη θέρμανση, κατάλληλο και για επαγγελματική στέγη. Τιμή 185.000 ευρώ. Πληρ. τηλ. 2810237537, 6977830383 ΜΑΠ471

ΠΩΛΕΙΤΑΙ παραδοσιακή μονοκατοικία στα Κοσκινού, 125 τ.μ. διώροφη, με ωραία θέα, ημιτελή. Πληρ. Κατερίνα τηλ. 6945163283 MZT031118

ΠΩΛΕΙΤΑΙ επιχ/ση DVD club σε κεντρικό σημείο της Ρόδου. Πληρ. τηλ. 2241060060, 6948046844. ΜΑΤ3768



ΚΤΗΜΑΤΟΜΕΣΙΤΙΚΟ ΓΡΑΦΕΙΟ

ΑΙΓΑΙΟΚΤΗΜΑΤΙΚΗ

ΕΠΙΛΕΓΜΕΝΕΣ ΠΡΟΤΑΣΕΙΣ ΑΚΙΝΗΤΩΝ

- 44 τ.μ. καινούργιο Ιαλυσό 85.000 ευρώ.
- 50 τ.μ. Ρετιρέ Αγ. Νικόλαος 50.000 ευρώ.
- 70 τ.μ. καινούργιο Ιαλυσό 120.000 ευρώ.
- 70 τ.μ. μονίκια με οικ/δο έξτρα δόμηση Αρχάγγελο 94.000 ευρώ.
- 77 τ.μ. καινούργιο Καρακόνερο 135.000 ευρώ.
- 80 τ.μ. Αγ. Νικόλαος 95.000 ευρώ
- 86 τ.μ. (3 υπν.) καινούργιο Ιαλυσό 150.000 ευρώ.
- 89 τ.μ. καινούργιο Μηδεια 165.000 ευρώ.
- 95 τ.μ. μετ/νο Ιαλυσός 90.000 ευρώ
- 100 τ.μ. μονίκια 4 ετών 500 τ.μ. οικ/δο στην Ιαλυσό 300.000 ευρώ (ΔΔ)
- 108 τ.μ. (3 υπν.) β' ορ. με θέα Δασκάλους190.000 ευρώ
- 117 τ.μ. καινούργιο ρετιρέ Αραπάκι 200.000 ευρώ
- 120 τ.μ. μον/κία Π. Πόλη Ρολόι 145.000 ευρώ
- 129 τ.μ. καινούργιο (3 υπν.) κοντά Αραπάκι 215.000 ευρώ.
- 134 τ.μ. μον/κία καινούργια (4 υπν.) Γεννάδι 190.000 ευρώ.
- 236 τ.μ. μονοκατοικία Θολό σε 2.174 τ.μ. οικ/δο με έξτρα Σ.Δ. 764 τ.μ. 264.000 ευρώ
- 265 τ.μ. μεζ/τα (10 ετών) σε 2 στρ. Τσαΐρι 265.000 ευρώ (ΔΔ)
- 2 οικοδομικές μερίδες οικ/κου συν/σμου ΑΥΤΟΣΤΕΓΑΣΗΣ και 1 μερίδα ΑΠΟΛΛΩΝ/ΒΑΚΧΟ/
- Κατάστημα 40 τ.μ. με 70 τ.μ. απ/κη πρ/ση Αννης Μαρίας 110.000 ευρώ (ενοικιασμένο).
- Γραφεία 23 τ.μ., 45 τ.μ., 67 τ.μ. κοντά στην Ακαδημία Χ2.500 το τ.μ.
- 480 τ.μ. οικ/δο Σ.Δ. 1 Ανάληψη 280.000 ευρώ

ΕΚΤΟΣ ΑΥΤΩΝ ΤΩΝ ΑΚΙΝΗΤΩΝ ΔΙΑΘΕΤΟΥΜΕ ΜΕΓΑΛΗ ΠΟΙΚΙΛΙΑ ΣΕ ΔΙΑΜ/ΤΑ (ΜΕΤ/ΝΑ-ΚΑΙΝΟΥΡΓΙΑ) ΣΤΙΣ ΚΑΛΥΤΕΡΕΣ ΤΙΜΕΣ ΤΗΣ ΑΓΟΡΑΣ-ΟΙΚ/ΔΑ ΚΑΙ ΕΝΟΙΚΙΑΣΕΙΣ ΑΚΙΝΗΤΩΝ - ΑΝΤΙΠΑΡΟΧΕΣ

ΡΕΝΑ ΒΑΖΟΥΚΟΥ ΚΑΙ ΣΥΝΕΡΓΑΤΕΣ

(ΜΕΣΙΤΗΣ ΑΣΤΙΚΩΝ ΣΥΜΒΑΣΕΩΝ)

ΔΙΕΥΘ. ΓΡΑΦΕΙΟΥ ΔΗΜ. ΘΕΟΔΩΡΑΚΗ 3

10-1 το πρωί καθημερινά και 6.30-9 απ/μα

Τηλ. (22410) 22943-28838 FAX: 28838, κιν. 6945466773

email.vazoukou@acn.gr

ΧΠ851

ΣΑΒΒΑΪΔΗΣ & ΣΥΝΕΡΓΑΤΕΣ
Κτηματομεσιτικό Γραφείο
Γρ. Λαμπράκη 14 ΡΟΔΟΣ 85100
Τηλ. 2241026281

ΠΩΛΗΣΕΙΣ ΑΚΙΝΗΤΩΝ

Α) ΟΙΚΟΠΕΔΑ ΕΝΤΟΣ ΣΧΕΔΙΟΥ - **1)** ΡΟΔΟΣ: α) Ροδίνι 400 τ.μ. με Σ.Δ. 0,4 τίμημα 175.000 ευρώ, β) Ανάληψη 400 τ.μ. με Σ.Δ. 0,8 τίμημα 230.000 ευρώ, γ) Καναμάτ 400 τ.μ. Σ.Δ. 0,4 τίμημα 165.000, **2)** Μέγγαβλη 350 τ.μ. αποτελεί μερίδα Οικοδομικού Συνεταιρισμού Αιγυπτίων Ρόδου, τίμημα 25.000 ευρώ.

Β) ΟΙΚΟΠΕΔΑ ΕΚΤΟΣ ΣΧΕΔΙΟΥ: 1) ΡΟΔΟΣ: Μόντε Σμίθ 2.000 τ.μ., 2) Ασγούρου 4.000 τ.μ., τίμημα 200.000 ευρώ, 3) Τσαΐρι 21.367 τ.μ., 4) Ιαλυσό 2.000 τ.μ., περιοχή Φιλέρημος, τίμημα 265.000 ευρώ, 5) Κοσκινού 4.002 τ.μ. τίμημα 265.000 ευρώ, 6) Μαριτσά επί της επαρχιακής οδού Κρεμαστής - Μαριτσά 9.500 τ.μ. τίμημα 250.000 ευρώ, 7) Κανδυλί 4.440 τ.μ. τίμημα 135.000 ευρώ, 8) Κανδυλί 4.000 τ.μ. τίμημα 235.000 ευρώ, 9) Κολύμπια: α) 9.000 τ.μ, β) 19.770 τ.μ., γ) 28.500 τ.μ., 10) Λίνδος: α) Βληχά 8.190 τ.μ. παραθαλάσσιο, τίμημα 320.000 ευρώ, β) Πάνω Αλώνια 3.540 τ.μ. επί επαρχιακής οδού Λίνδου - Πεύκοι, τίμημα 155.000 ευρώ, γ) Πεύκοι 32.500 τ.μ.. - 42.300 τ.μ. και 19.800 τ.μ. με πανοραματική θέα, δ) Ψάρτος 15.600 τ.μ. στο "κύμα".

Γ) ΜΟΝΟΚΑΤΟΙΚΙΕΣ: **Α)** ΡΟΔΟΣ: 1) ΠΑΛΙΑ ΠΟΛΗ: α) ανακαινισμένο 700 τ.μ. με κήπο 160 τ.μ., β) λιθόκτιστο παλιό 500 τ.μ. με κήπο 500 τ.μ., γ) ανακαινισμένο 140 τ.μ. με αυλή 60 τ.μ., δ) παλιό στο Μόντε Σμιθ 287 τ.μ. κήπο 2.100 τ.μ., ε) ανακαινισμένο 146 τ.μ. με μικρή αυλή. 2) Αγ. Νικολάου νεοκλασικό παλιό ισόγειο 115 τ.μ. α' όροφ. 115 τ.μ. με μεγάλη αυλή, τίμημα 305.000 ευρώ. 3) Αγ. Αναστασία 133 τ.μ. με αυλή 191 τ.μ. τίμημα 135.000 ευρώ, 4) Αγ. Νικολάου πετρόκτιστο και ανακαινισμένο 250 τ.μ.,τίμημα 315.000 ευρώ. **Β)** ΚΟΛΥΜΠΙΑ: α) 107 τ.μ. με κήπο 283 τ.μ. τίμημα 240.000 ευρώ, β) 107 τ.μ. με κήπο 305 τ.μ. τίμημα 260.000 ευρώ, γ) 107 τ.μ. με κήπο 310 τ.μ. τίμημα 290.000 ευρώ. **Γ)** ΙΑΛΥΣΟΣ: α) Εντός σχεδίου 175 τ.μ. οικόπεδο 300 τ.μ.. τίμημα 310.000 ευρώ, β) Κανδυλί (μέχρι κτίσματα) σε οικόπεδο 4.232 τ.μ. τίμημα 200.000 ευρώ, γ) εντός σχεδίου 220 τ.μ. σε οικόπεδο 260 τ.μ. τίμημα 380.000 ευρώ, δ) Ανοιξη εκτός σχεδίου 150 τ.μ. σε οικόπεδο 2.000 τ.μ. τίμημα 335.000 ευρώ, ε) Ιξιά 200 τ.μ. σε οικόπεδο 1.000 τ.μ. τίμημα 400.000 ευρώ, στ) Βουνάρα πολυτελούς κατασκευής 220 τ.μ. σε οικόπεδο 1.100 τ.μ.

ΕΝΟΙΚΙΑΣΕΙΣ ΚΑΤΑΣΤΗΜΑΤΩΝ

ΡΟΔΟΣ: Επί της Εθν. Αντίστασης: α) Ισόγειο 69 τ.μ. με υπόγειο 69 τ.μ. και πατάρι 20 τ.μ. μηνιαίο μίσθωμα 1.300 ευρώ, β) Προέκτασης Εθν. Αντίστασης 220 τ.μ. με κήπο μεγάλο, κατάλληλο για πάρκιν, μηνιαίο μίσθωμα 1.200 ευρώ, γ) 130 τ.μ. μηνιαίο μίσθωμα 2.600 τ.μ., δ) Ισόγειο 140 τ.μ. α' όροφο, 140 τ.μ., μηνιαίο μίσθωμα 3.500 ευρώ.

Πληροφ. τηλ. 22410-26281

ΜΧΠ659

LANDSCOPE
ΕΘΝΙΚΗΣ ΑΝΤΙΣΤΑΣΗΣ & ΤΣΑΛΔΑΡΗ
(ΠΑΝΩ ΑΠΟ ΤΟΝ ΚΩΤΣΟΒΟΛΟ)

ΚΤΗΜΑΤΟΜΕΣΙΤΙΚΗ
ΤΗΛ / ΦΑΞ : 22410 28629
ΚΙΝ : 697 6872626 , 697 2257246

ΜΟΝΟΚΑΤΟΙΚΙΕΣ - ΜΕΖΟΝΕΤΕΣ

1. **ΚΟΣΚΙΝΟΥ** μον/τοικία 170τμ, με οικόπεδο 1.300τμ. €150.000 (ΜΠΕΤΑ)
1. **ΚΟΣΚΙΝΟΥ** μον/τοικία 170τμ, με οικόπεδο 1.300τμ. € 150.000 (ΜΠΕΤΑ)
2. **ΚΟΣΚΙΝΟΥ** μον/τοικία 180τμ, με οικόπεδο 1.300τμ. € 170.000 (ΜΠΕΤΑ)
3. **ΚΟΣΚΙΝΟΥ** μονο/τοικία 140τμ, με οικόπεδο 1.300τμ. € 170.000 (ΜΠΕΤΑ)
4. **ΚΟΣΚΙΝΟΥ** μον/κία 200τμ, με οικόπεδο 1.300τμ. € 170.000 (ΜΠΕΤΑ)
5. **ΚΟΣΚΙΝΟΥ** μον/κία 200τμ, με οικόπεδο 2.000τμ. € 180.000 (ΜΠΕΤΑ)
6. **ΚΟΣΚΙΝΟΥ** μον/κία 110τμ, με κήπο, 150τμ. € 200.000
7. **ΚΟΣΚΙΝΟΥ** μεζονέτες 120τμ, με κήπο 50τμ ετοιμοπαράδοτη. € 225.000
8. **ΚΟΣΚΙΝΟΥ** μον/κίες 170τμ, με οικόπεδο 1.300τμ. € 230.000
9. **ΚΟΣΚΙΝΟΥ** μον/κία 140τμ, με κήπο 500τμ, 3υ/δ. € 240.000
10. **ΚΟΣΚΙΝΟΥ** μον/κίες 200τμ, με οικόπεδο 1.000τμ. € 240.000
11. **ΚΟΣΚΙΝΟΥ** μον/τοικίες 170τμ, με οικόπεδο 1.300τμ. € 265.000
12. **ΚΟΣΚΙΝΟΥ** μον/κία 200τμ, με οικόπεδο 1.300τμ, lux. € 290.000
13. **ΚΟΣΚΙΝΟΥ** μον/κία 140τμ, με οικόπεδο 1.300τμ. € 290.000
14. **ΚΟΣΚΙΝΟΥ** μον/κία 180τμ, με οικόπεδο 1.300τμ. € 290.000
15. **ΙΑΛΥΣΟΣ** μον/κία 204τμ, με κήπο 350τμ. € 180.000 (ΣΟΒΑ)
16. **ΙΑΛΥΣΟΣ** μεζονέτες 140τμ σε 3 επίπεδα, 3υ/δ,λουτρό/wc, lux. € 191.000
17. **ΙΑΛΥΣΟΣ** μον/κία 225τμ, με κήπο 350τμ. € 204.000 (ΣΟΒΑ)
18. **ΙΑΛΥΣΟΣ** μεζονέτες 160τμ σε 3επίπεδα, 3υ/δ, λουτρό/wc, lux. € 220.000
19. **ΙΑΛΥΣΟΣ** μον/κία 150τμ, με οικόπεδο 1.300τμ, νεόκτηστα. € 250.000
20. **ΙΑΛΥΣΟΣ** μον/κία 140τμ, με κήπο 280τμ 80μ απο θάλασσα. € 260.000
21. **ΙΑΛΥΣΟΣ** μεζονέτες 155τμ, με κήπο 650τμ, με θέα φιλερύμου. € 270.000
22. **ΙΑΛΥΣΟΣ** μεζονέτα 225τμ, με κήπο 40τμ, πλήρες εξοπλισμένο. € 270.000
23. **ΙΑΛΥΣΟΣ** μον/ικίες 180τμ, με κήπο 350τμ, νεόκτιστο. € 280.000
24. **ΙΑΛΥΣΟΣ** μον/κία 200τμ, με οικόπεδο 1.000τμ. € 290.000 (ΣΟΒΑ)
25. **ΙΑΛΥΣΟΣ** μον/κία 180τμ, με κήπο 300τμ, εντός οικισμού. € 296.000
26. **ΙΑΛΥΣΟΣ** μον/κία 200τμ, με οικόπεδο 1.000τμ, lux κατασκευής. € 390.000
27. **ΚΑΝΔΥΛΙ** μον/τοικίες 140τμ, με οικόπεδο 1.000τμ. € 110.000 (ΜΠΕΤΑ)
28. **ΙΞΙΑ** μον/ικία 300τμ με οικόπεδο 1000τμ. € 365.000
29. **ΤΡΕΙΣ** μονοκατοικία 165τμ, με κήπο 2.800τμ, 4υ/δ,2 λουτρά, lux, € 340.000
30. **ΚΡΕΜΑΣΤΗ** μον/κίες 120τμ, με αυλή 300τμ, εντός οικισμού. . € 210.000
31. **ΚΡΕΜΑΣΤΗ** μον/κίες 186τμ, με αυλή 300τμ, εντός οικισμού. € 250.000
32. **ΠΑΣΤΙΔΑ** μον/κία 140τμ με κήπο 250τμ € 110.000 (ΜΠΕΤΑ)
33. **ΠΑΣΤΙΔΑ** μον/κία 140τμ, κήπος 300τμ εντός οικισμού. € 150.000 (ΣΟΒΑ)
34. **ΠΑΣΤΙΔΑ** μον/κία 140τμ με κήπο 300τμ εντός οικισμού. € 205.000

ΔΙΑΜΕΡΙΣΜΑΤΑ

1. **ΜΙΧΑΗΛ ΠΕΤΡΙΔΗ** διαμερίσματα 118τμ,122τμ, ετοιμοπαράδοτα.
2. **ΣΤΕΛΙΟΥ ΚΩΤΙΑΔΗ** (πάροδος) διαμερίσματα 50τμ. € 99.000
3. **ΜΙΧΑΗΛ ΠΕΤΡΙΔΗ** διαμερίσματα 85τμ, 2υ/δ, λουτρό. € 161.000
4. **ΑΡΑΠΑΚΙ** διαμέρισμα 88τμ, lux, 2υ/δ, λουτρό, φανταστική θέα. € 182.00
5. **ΑΝΑΛΥΨΗ** διαμέρισμα 90 τμ, μεταχειρισμένο. € 115.000
6. **ΙΑΛΥΣΟΣ** διαμ/σμα 110τμ ισόγειο, 3υ/δ, 2wc. € 165.000
7. **ΑΝΑΛΥΨΗ** διαμέρισμα 85τμ, lux 2υ/δ, λουτρό,ρετιρέ. € 160.000
8. **ΑΡΑΠΑΚΙ** διαμέρισμα 88τμ, lux 3υ/δ, λουτρό. € 182.000
9. **ΡΟΔΙΝΙ** διαμέρισμα 88τμ, 2υ/δ, λουτρό, άνετοι χώροι. € 146.000
10. **ΑΡΑΠΑΚΙ** διαμέρισμα 160τμ, 2υ/δ, λουτρό με θέα. € 283.000
11. **ΙΞΙΑ** διαμερίσματα 100τμ με θέα, 3υ/δ, λουτρό. € 190.000

ΟΙΚΟΠΕΔΑ

1. **ΓΕΝΝΑΔΙ** οικόπεδο εντός οικισμού με θέα. € 32.000
2. **ΚΟΣΚΙΝΟΥ** οικόπεδο 1.000τμ, με άδεια οικοδ/μής. € 100.000
3. **ΚΟΣΚΙΝΟΥ** οικόπεδο 1.300τμ, πανοραμικό. € 100.000
4. **ΛΑΡΔΟΣ** οικόπεδο 3.000τμ, επί του επαρχιακού. € 100.000
5. **ΓΕΝΝΑΔΙ** οικόπεδο 17.000τμ επι του επαρχιακού. € 110.000
6. **ΚΙΟΤΑΡΙ** οικόπεδο 800τμ, 30μ απο την θάλασσα. € 135.000
7. **ΣΥΝΕΤΑΙΡΙΣΜΟΣ** αυτοστέγαση οικιστική μερίδα. € 145.000
8. **ΣΥΝΕΤΑΙΡΙΣΜΟΣ** πολυτέκνων οικιστική μερίδα. € 150.000
9. **ΡΟΔΙΝΙ** οικόπεδο 267τμ, εντός οικισμού. € 150.000
10. **ΚΑΝΔΥΛΙ** οικοπεδο 4.000τμ, με άδεια οικοδομής. € 190.000
11. **ΚΟΣΚΙΝΟΥ** οικόπεδο 6.000τμ, φανταστική θέα. € 220.000
12. **ΛΑΡΔΟΣ οικόπεδο 4.000τμ σε ωραία τοποθεσία.** € 220.000
13. **ΑΣΓΟΥΡΟΥ** οικόπεδο 4.000τμ, σε ωραίο τοποθεσία. € 235.000
14. **ΚΟΣΚΙΝΟΥ** οικόπεδο 4.000τμ, πανοραμικό.€ 300.000
15. **ΚΟΣΚΙΝΟΥ** οικόπεδο 8.000τμ, φανταστική θέα. € 322.000
16. **ΚΑΛΛΑΘΟΣ** οικόπεδο 7.300τμ παραλλιακό. € 340.000
17. **ΡΟΔΟΥ ΛΙΝΔΟΥ** οικόπεδο 3.800τμ, εφαπτόμενο στον δρόμο. € 350.000

ΚΑΤΑΣΤΗΜΑΤΑ

1. **ΜΕΓ. ΚΩΝ/ΝΤΙΝΟΥ** κατάστημα 176τμ υπόγειο, 176 ισόγειο. € 586.000
2. **ΣΤΕΦ. ΚΑΖΟΥΛΗ** γωνιακό 90τμ με αυλή, πατάρι. € 320.000
3. **ΑΝΑΛΥΨΗ** κατάστημα 55τμ σε εμπορικό σημείο. € 149.000
4. **ΣΑΒΒΑ ΔΙΑΚΟΥ** καταστ/μα 215τμ. € 135.000

AE927



πωλησεις

συνέχεια από την προηγούμενη

ΠΩΛΕΙΤΑΙ α) **διαμέρισμα** β' ορόφου με απεριόριστη θέα, 3 υπνοδωματίων, 108 τ.μ. στους Δασκάλους τιμή 180.000 ευρώ, β) **διαμέρισμα** β' ορόφου στον Αγ. Νικόλαο 80 τ.μ. τιμή 95.000 ευρώ. Επίσης μονοκατοικία διώροφη 120 τ.μ. κοντά στο Ρολόι Παλιάς Πόλης 145.000 ευρώ. Πληρ. ΑΙΓΑΙΟΚΤΗΜΑΤΙΚΗ τηλ. 2241022943-2241028838 ΜΧΠ851.1

ΠΩΛΕΙΤΑΙ διαμέρισμα 95 τ.μ. με δύο υπνοδωμάτια στην οδό Μ. Κων/νου 59 (εντός της πλατείας). Πληρ. τηλ. 2241074947, 6979771345 κ. Γιώργος MZT01103

ΠΩΛΕΙΤΑΙ μονοκατοικία με υπέροχη θέα, θάλασσα περιοχή Παστίδας 100 τ.μ οικία +20 τ.μ. στεγασμένα αίθρια με οικόπεδο/1.400 τ.μ. Τιμή 180.000 ευρώ. Πληρ. τηλ. 6936179040 MAT3795(3)

ΠΩΛΕΙΤΑΙ λόγω αναχώρησης στο εξωτερικό σπίτι στην Παλιά Πόλη 65 τμ. περίπου πρώτος όροφος. Ένα PIAGGIO 200 cc αυτόματο, ένα σαλόνι, με τρία μαύρα τραπεζάκια λάκα, ένα σύνθετο μαύρο άσπρο λάκα, ένα έπιπλο TV μαύρο ματ, ένα τραπέζι κουζίνας στρογγυλό με 6 καρέκλες, μια κουζίνα ARISTON, ένα HOME CINEMA TREVI. Πληρ. τηλ. 6945639941 MZT241025

ΠΩΛΕΙΤΑΙ μονοκατοικία 92 τ.μ. ωφέλιμου χώρου συν 18 τ.μ. αίθρια στεγασμένα συν 18 τ.μ. μπαλκόνια. Πωλείται σε μπετά τελειωμένα στην περιοχή παραλία Κρεμαστής (μεταξύ Blue Bay-Κρεμαστή) υπέροχη θέα θάλασσα. Τιμή 110.000 ευρώ. Πληρ. τηλ. 6936179040. MAT3795(4)

ΠΩΛΕΙΤΑΙ ΔΥΑΡΙ ΕΞΟΠΛΙΣΜΕΝΟ ΣΤΟ ΧΑΡΑΚΙ ΜΠΡΟΣΤΑ ΣΤΗΝ ΘΑΛΑΣΣΑ ΜΕ ΠΡΟΣΒΑΣΗ ΣΤΗΝ ΠΙΣΩ ΠΛΕΥΡΑ. ΠΛΗΡ. ΤΗΛ. 2244051807, 6946732888 ΑΠΟ 10 Π.Μ.-10 Μ.Μ. MZT021126(27)

ΠΩΛΕΙΤΑΙ από ιδιοκτήτη **μεζονέτα** ημιτριώροφος - σχεδόν, Λεωφ. Ιαλυσός 115 τ.μ. κήπος, δένδρα, ήσυχη, πάρκιν, τζάκι κ.λπ. Πληρ. τηλ. 2241091276, 6946748524, έκπτωση στο μετρητοίς ευκαιρία καλή MZT011004

ΠΩΛΕΙΤΑΙ επιχείρηση-έκθεση επίπλων κουζίνας για λόγους υγείας. Πληρ. τηλ. 6979399210, 6934221609 INT021131

ΠΩΛΕΙΤΑΙ στο Γεννάδι επί της Λεωφόρου 500 μ. πριν από το χωριό **οικόπεδο** 1.750 τ.μ. με άδεια οικοδομής 200 τ.μ. Πληρ. τηλ. 22410 61628, 6944410537 MZT201018

εργασιες

ΖΗΤΩ κοπέλα για να εργασθεί σε παραδοσιακό καφενείο στην πόλη της Ρόδου, δίπλα στο ΜΑΚ ΜΑΚ. Ωρες εργασίας 19.00 έως 01.00. Πληρ. τηλ. 2241023991, 6979420060 MZT121121

ΖΗΤΕΙΤΑΙ κυρία έως 50 ετών ως οικιακή βοηθός και οικονόμος, εσωτερική, σε αξιοπρεπή κύριο. Πληρ. τηλ. 6974707743 απογευματινές ώρες MXP13103

Από μεγάλη τεχνική εταιρεία **ζητείται νυκτοφύλακας** για την περιοχή Ρόδου. Πληρ. κ. Καβαλεράτο τηλ. 6977594336 MAT4074

ΖΗΤΟΥΝΤΑΙ 2 υπεύθυνα **άτομα** άνω των 18 ετών για στελέχωση επιχείρησης. Πληρ. τηλ. 6947447404 κ. Φιλοΐτης (ώρες επικ. 10 π.μ.-2 μ.μ.) ΜΑΠ480

ΜΕΓΑΛΗ ΕΠΑΓΓΕΛΜΑΤΙΚΗ ευκαιρία. Την Κυριακή 13/11/2005 θα γίνει μια μοναδική ενημέρωση από μεγάλη πολυεθνική εταιρεία στη Ρόδο, για όσους θέλουν μια μερική ή πλήρη απασχόληση δουλεύοντας από το χώρο τους. Κατάλληλο για όσους θέλουν συμπλήρωμα στην ανεργία τους ή έξτρα εισόδημα. Αμεση κάλυψη θέσεων. Πληροφορίες www.opportunity4all.gr 2241035680 MZT091127

ΖΗΤΕΙΤΑΙ σερβιτόρα ηλικίας από 20 έως 25 ετών με τουλάχιστον 1 χρόνο προϋπηρεσία για να εργασθεί σε παραδοσιακό καφενείο. 12μηνη απασχόληση. Πληρ. τηλ. 2241020436 από 09.00-17.00 MAT4058

ΖΗΤΕΙΤΑΙ κοπέλα για bar-woman από cafeteria-bar βραδυνές ώρες στην Ιξιά. Πληρ. τηλ. 6938605450 MZT111113

ΖΗΤΕΙΤΑΙ μάστορας ή βοηθός για ξυλουργείο. Πληρ. τηλ. 2241090220 ώρες 5-9 μ.μ. MZT091126

ΖΗΤΕΙΤΑΙ συνέταιρος για εστιατόριο pizzaria στο Φαληράκι. Μόνο σοβαρές προτάσεις, πλήρως εξοπλισμένο, πελατεία εξασφαλισμένη, δουλειά χειμώνα - καλοκαίρι. Δεκτός κάθε έλεγχος. Πληρ. τηλ. 6932482910 MZT071117

ΖΗΤΕΙΤΑΙ κυρία ή δεσποινίς άνω των 25 ετών να εργαστεί ως πωλήτρια σε κατάστημα ειδών δώρου με πλήρη απασχόληση. Απαραίτητη η προϋπηρεσία τουλάχιστον 5 ετών στο χώρο των λιανικών πωλήσεων. Πληρ. τηλ. 2241028342 ώρες επικοινωνίας 09.00-13.30 και 17.00-21.00 κο Πρόδρομο Κεσίσογλου MZT071123

ΕΞΤΡΑ ΕΙΣΟΔΗΜΑ μέσα από σοβαρή τρίωρη πρωινή ή απογευματινή απασχόληση (από 23 ετών και άνω). Τηλ. 6942037717 κ. Μαλινάκη (ώρες επικ. 10.00 π.μ.-14.00 μ.μ.) ΜΑΠ479

ΖΗΤΟΥΝΤΑΙ κοπέλες με προϋπηρεσία για κεντρικό cafe εντός πόλεως. Πληρ. τηλ. 2241029480, 6944223322 MAT4011(2)

ΖΗΤΕΙΤΑΙ νηπιαγωγός ή βρεφοκόμος για παιδικό σταθμό στην πόλη της Ρόδου. Εργασία πενθήμερη. Μισθός συν ΙΚΑ. Πληρ. τηλ. 2241039739, 6972007352 MAT4013(2)

ΖΗΤΟΥΝΤΑΙ κοπέλες να εργασθούν σε cafe bar BABYLON 1 Κορδιγκτώνος και BABYLON 2 στα Κολύμπια. Πληρ. τηλ. 6932541842 κ. Γιώργο MZT071139

Η σεζόν τελειώνει, η ανεργία ξεκινάει. **ΖΗΤΟΥΝΤΑΙ άτομα** του τουριστικού τομέα, που το χειμώνα θέλουν ένα συμπλήρωμα για την ανεργία τους, ή είναι άνεργοι και ψάχνουν για δουλειά. Αμεση κάλυψη θέσεων, θα πραγματοποιηθεί σεμινάριο για τα νέα αυτά άτομα το επόμενο Σαββατοκύριακο σε μεγάλο ξενοδοχείο της Ρόδου. Για κράτηση θέσεων επικοινωνήστε με τα τηλ. 2241093901, 6936650000, 6932252571. Πληροφορίες www.ehomebusiness.grMAT3994

ΖΗΤΕΙΤΑΙ κυρία άνω των 45 ετών για φύλαξη παιδιού ηλικίας 2 ετών και για καθαρισμό σπιτιού. Συστάσεις απαραίτητες. Πληρ. τηλ. 6944202409 MZT071122

ΖΗΤΕΙΤΑΙ προσωπικό εστιατορίου, κουζίνας και σερβιτόρους από το εστιατόριο Αρτέμιδα στη Ψίνθο για Κυριακές και εορτές. Πληρ. τηλ. 2241050003, 6948486401, 6948486402 MAT3993

ΖΗΤΕΙΤΑΙ λογιστής για βιβλία Γ' κατηγορίας, πτυχιούχος ΑΕΙ-ΤΕΙ. Πληρ. τηλ. 2241073335, κα Μαρία MXP13086

ΓΥΨΟΣΥΝΘΕΣΗ. ΖΗΤΟΥΝΤΑΙ τεχνίτες γυψοσανίδας. Πληρ. τηλ. 6942285690 κ. Ράπτης Αθανάσιος MZT011113

ΖΗΤΟΥΝΤΑΙ 3 σοβαρές **κυρίες** να εργαστούν από το σπίτι τους για μερική/ολική απασχόληση για στελέχωση/οργάνωση της ετιαρίας σε Δωδεκάνησα και Βαλκάνια, Internet και ξένες γλώσσες επιθυμητά. Δωρεάν ταξίδια για τα σεμινάρια εκπαίδευσής τους σε Ελλάδα/εξωτερικό. 500 ευρώ-2500 ευρώ. Για ραντεβού τηλ. 2241075118, 6979161107 www.succesfulhomebusiness. net INT011137

ΖΗΤΟΥΝΤΑΙ ξενοδοχοϋπάλληλοι. Συνεργαστείτε τώρα μαζί μας για να έχετε μηνιαίο εισόδημα το χειμώνα. Πληρ. τηλ. 6948199502. **Γιατί αξίζετε κάτι καλύτερο!.** MZT311025

ΑΝΑΠΤΥΣΣΟΜΕΝΗ εμπορική εταιρεία επεκτείνεται σε όλη την Ελλάδα **ΤΩΡΑ ΣΤΗΝ ΡΟΔΟ** και στα Δωδεκάνησα. **ΖΗΤΑΕΙ άτομα** για την άμεση κάλυψη θέσεων με υψηλές αποδοχές, πλήρες σύστημα εκπαίδευσης, μερική / πλήρη απασχόληση. Απεριόριστες δυνατότητες εξέλιξης, Ιντερνετ επιθυμητό. Πληρ. τηλ. 2241030078, www.umswork4you.com. INT2328(1)

ΕΠΑΓΓΕΛΜΑΤΙΚΗ ΕΥΚΑΙΡΙΑ. ΖΗΤΟΥΝΤΑΙ άμεσα **συνεργάτες** για εργασία από το σπίτι ή το γραφείο σας. Κερδίστε από 600 έως 3000 ευρώ το μήνα με ελεύθερο ωράριο. Ανεξάρτητη συνεργασία. Οχι ντήλερ ή πλασιέ, πλήρες σύστημα εκπαίδευσης. Προοπτική καριέρας - έξτρα μπόνους - κερδισμένα ταξίδια. Πληρ. τηλ. 2241094767, 6978034309, www.home work4u.biz ΜΑΠ284

Γραφείο Γενικού Τουρισμού

ΖΗΤΑΕΙ

ΠΡΟΣΩΠΙΚΟ ΟΛΩΝ ΤΩΝ ΕΙΔΙΚΟΤΗΤΩΝ

Αποστολή βιογραφικών σημειωμάτων στην θυρίδα:
Ρόδου 2
PO BOX 4139

TOURIST DESTINATION MANAGEMENT COMPANY

Has Job openings/opportunities
Send your application/CV to arrange an interview at:
Rodos 2
P.O Box 4139

ΜΑΤ3853(Γ)

RE/MAX
Outstanding Agents.
Outstanding Results.

ΖΗΤΟΥΝΤΑΙ ΣΥΝΕΡΓΑΤΕΣ

Η **RE/MAX,** η μεγαλύτερη εταιρία κτηματομεσιτικών συναλλαγών στον κόσμο, ξεκίνησε τις δραστηριότητές της και στη **Ρόδο** κάτω από την επωνυμία **RE/MAX EXPRESS.**

Στόχος μας η παροχή υψηλού επιπέδου υπηρεσιών στο ροδιακό κοινό.

Εάν διαθέτετε:
- καλή προσωπικότητα,
- κοινωνικότητα.
- ανεξαρτησία,
- γνώσεις πάνω στον τομέα των κτηματομεσιτικών συναλλαγών
- αλλά και οποιουδήποτε άλλου τύπου πωλήσεων

τότε αποτανθείτε σε εμάς για να ενημερωθείτε και να κάνετε το όνειρό σας πραγματικότητα.

Για περισσότερες πληροφορίες
RE/MAX EXPRESS Κυρία Μαίρη Χριστοδούλου
Τηλ.: 2241064730 & 22410 64755
E-mail: info@remaxexpress.gr
5ον χλμ. Λεωφόρου Ρόδου-Λίνδου

ΧΠΚΤΗ005

ΑΠΟ ΕΦΗΜΕΡΙΔΑ

ΖΗΤΕΙΤΑΙ

ΑΠΟΦΟΙΤΟΣ ΤΕΕ

με γνώσεις χειρισμού Η/Υ
για νυχτερινή εργασία στο τυπογραφείο της.

Κατάθεση βιογραφικών: Τ.Θ. 153, Ρόδος 85100

ΜΟΟ/171

netech
NETWORK TECHNOLOGIES

Εθν. Αντιστάσεως 71, Ρόδος • Τηλ. 2241077440, Φαξ: 2241077439
e-mail: info@netech.gr http://www.netech.gr

SIEMENS vivodi TELECOM Eurotel

Η εταιρεία NETECH ΕΠΕ
επιθυμεί να προσλάβει
ΓΡΑΜΜΑΤΕΑ, και ΤΕΧΝΙΚΟ Η/Υ,
με προϋπηρεσία στο χώρο της πληροφορικής.

Για περισσότερες πληροφορίες, καθημερινά
09.00-16.00 στο τηλ. 2241077440
Πληροφορίες κα. Νάτσικα Χριστίνα
Για αποστολή βιογραφικού σημειώματος
στο φαξ 2241077439
ή μέσω email: info@netech.gr

ΧΠΕΜΠ337

ΒΟΥΛΓΑΡΗ
ΒΙΟΜΗΧΑΝΙΚΗ ΑΛΛΑΝΤΙΚΩΝ

Η εταιρεία ΑΦΟΙ ΒΟΥΛΓΑΡΗ ΑΕΒΕ
για το υποκατάστημά της στην Ρόδο

ΖΗΤΑ

ΥΠΕΥΘΥΝΟ ΠΩΛΗΣΕΩΝ
με εμπειρία στο χώρο των τροφίμων.

Θα εκτιμηθούν οι γνώσεις στην αγορά των Δωδεκανήσων.
Ηλικία έως 35 ετών.

Η εταιρεία προσφέρει:
- Μισθό & bonus.
- Εταιρικό αυτοκίνητο & τηλέφωνο.
- Προοπτικές εξέλιξης σε μια καταξιωμένη εταιρεία στο χώρο των τροφίμων.

Βιογραφικά στο ΦΑΞ: 22410 27977
Τηλ. επικοινωνίας: 22410 33647

ΜΑΤ3851(Γ)

Βιομηχανική εμπορική εταιρεία

ΖΗΤΑ

υπεύθυνο άτομο να αναλάβει την εξυπηρέτηση της πελατείας της στη νήσο Ρόδο.

Προσόντα: Δραστήριος-επικοινωνιακός-φιλόδοξος

Πληρ. τηλ. 6977925498, κος Στεφανής

ΜΑΤ4063(Γ)

ΖΗΤΕΙΤΑΙ

υπάλληλος, για μόνιμη εξωτερική εργασία, με μεταφορικό μέσο, αυτοκίνητο ή μηχανάκι.

Πληρ. τηλ. 6972112859 κ. Κυριακάκης

ΜΑΤ4061(Γ)

ΖΗΤΟΥΝΤΑΙ

βοηθοί φυσιοθεραπευτές ή αισθητικοί

με γνώσεις μυοχαλαρωτικού μασάζ, για να στελεχώσουν πολυδύναμο χώρο.

Πληρ. τηλ. 22410 70510-11

ΜΧΠ2354

Από την αντιπροσωπεία αυτοκινήτων
HONDA - MITSUBISHI

ΖΗΤΕΙΤΑΙ

ΗΛΕΚΤΡΟΛΟΓΟΣ ΑΥΤΟΚΙΝΗΤΩΝ

Επιθυμητή προϋπηρεσία στο χώρο.
Καλή γνώση Η/Υ και Αγγλικών.

Απαραίτητη αποστολή βιογραφικού σημειώματος στη διεύθυνση **Λ. Λίνδου 138 Ρόδος**
Τηλ. 2241067440-41
Φαξ 2241068462
Email: kaligcar@otenet.gr

ΜΧΠ915

Βίοκος

Η Εταιρεία

ΖΗΤΕΙ

ΟΔΗΓΟΥΣ ΠΩΛΗΤΕΣ

Το προφίλ του ιδανικού υποψήφιου συνδυάζει

- Δίπλωμα οδήγησης Γ' κατηγορίας.
- Ελληνική υπηκοότητα.
- Ηλικία έως 30 ετών.
- Απολυτήριο Λυκείου.
- Δυναμικός με ευχάριστη προσωπικότητα.
- Αριστη ικανότητα επικοινωνιας, εργατικός και συνεπής.

Προσφέρονται:
- Μισθός, μπόνους επί των πωλήσεων και δυνατότητα εξέλιξης.

Πληρ. τηλ. 6944633636-22410 65410

ΧΠ1124

ΠΩΛΟΥΝΤΑΙ

από το ξενοδοχείο **EDEN ROC** έπιπλα δωματίων λόγω ανακαίνισης.

- Κρεβάτι 20€
- Τραπεζάκι μεγάλο 20€
- Καναπές 25€
- Κουζινάκια 50€
- Στρώμα 10€
- Τραπεζάκι 15€ το μικρό
- Πολυθρόνα 20€
- Καθρέπτες 15€

Πληροφορίες τηλέφωνο 2241067067 ΜΑΤ4022(Γ)

ΕΥΚΑΙΡΙΑ. ΠΩΛΟΥΝΤΑΙ

από DVD CLUB **3.000 ταινίες** και ο **εξοπλισμός** σε τιμή ευκαιρίας.

Πληρ. τηλ. 2241060959, 6947427112 ΜΑΤ4083(Γ)

Από το Ξενοδοχείο
"KIPRIOTIS VILLAGE RESORT" στην Κω

ΖΗΤΟΥΝΤΑΙ

για τη σεζόν 2006

στελέχη των παρακάτω ειδικοτήτων: Υπεύθυνος/η Τμήματος Υποδοχής, Υπάλληλοι Τμημάτων Υποδοχής και Κρατήσεων, Maitre, Sous Maitre, Προϊσταμένη Ορόφων, F&B, Assistant F&B, Γραμματέας με γνώσεις Αγγλικών, Γερμανικών και Ελληνικών για 12μηνη απασχόληση καθώς και **προσωπικό όλων των ειδικοτήτων.**

Βιογραφικά με φωτογραφία παρακαλούμε να αποστέλλονται
"Ξενοδοχείο Kipriotis Village Resort Τ.Θ. 206, Ψαλίδι Κως 85300"
Fax 22420-23590 Τηλ. 22420-27640-49
E-mail: info@kipriotis.gr ΧΠ1531

LINDIANVILLAGE

Το ξενοδοχείο πολυτελείας στη νότια Ρόδο, με πέντε θεματικά εστιατόρια, τέσσερα μπαρ, Spa, συνεδριακούς χώρους, σουίτες με ιδιωτικές πισίνες, Night club.
Ζητούμε συνεργάτες, για την σεζόν 2006, επαγγελματίες, αλλά και νέους απόφοιτους σχετικών σχολών, με **ικανότητες, με καλό χαρακτήρα, και όρεξη για εργασία με μεράκι.**

F & B Manager, με αρχές, συνέπεια και σύνεχεια και επιθυμία διάκρισης.
Υπεύθυνους εστιατορίων με πείρα
Σερβιτόρους και βοηθούς για τα διάφορα εστιατόρια
Μπάρμαν με ευχάριστο χαρακτήρα, ξενόγλωσσο, κατηρτισμένο
Μαγείρους με σύγχρονη αντίληψη, και επιθυμία για μάθηση
Υπαλλήλους υποδοχής έξυπνους, δραστήριους, κοινωνικούς, εργατικούς.
Αν θέλετε να σταδιοδρομήσετε σε ξενοδοχείο πολυτελείας, αν σας ενδιαφέρει να διακρίνεστε και να σας επιβραβεύουν οι πελάτες και η διεύθυνση με διάφορους τρόπους αλλά και οικονομικά, τότε ελάτε να συνεργαστούμε.

Περιμένουμε το βιογραφικό σας σημείωμα καθημερινά στο ξενοδοχείο 08.30-14.30 Lindian Village, παραλία Λάρδου (Γλύστρα), τηλέφωνο **2244035900**
Telefax 2244047360, email:alkal@lindian.gr ΜΧΠ1378

SAVVAIDIS & Associates
Estate Agents & Consultants

ΣΤΕΛΕΧΟΣ ΠΩΛΗΣΕΩΝ

Η κτηματομεσιτική εταιρεία **ΣΑΒΒΑΙΔΗΣ & Συνεργάτες** η οποία δραστηριοποιείται στον χώρο της μεσιτείας ακινήτων στη Ρόδο από το 1983 ζητεί στέλεχος πωλήσεων 25 - 40 ετών για στελέχωση του τμήματος πωλήσεων. Παρέχονται ικανοποιητικές αμοιβές, χαρτοφυλάκιο ακινήτων, εκπαίδευση από έμπειρους κτηματομεσίτες, σύγχρονο και φιλικό εργασιακό περιβάλλον.
Ο υποψήφιος θα πρέπει να είναι κάτοχος ΙΧ και να έχει γνώσεις Αγγλικής και Η/Υ. Πτυχίο ΑΕΙ και εμπειρία είναι επιθυμητά. Αποστολή βιογραφικών με πρόσφατη φωτογραφία στο info@savvaidis.gr ΜΧΠ1659

ΣΑΒΒΑΙΔΗΣ & Συνεργάτες - Μεσίτες και Σύμβουλοι Ακινήτων
Λαμπράκη 14 - ΡΟΔΟΣ - τηλ 22410-26281 fax 22410-34663 http://www.savvaidis.gr

εργασιες

συνέχεια από την προηγούμενη

ΑΒΑΔΙΣΤΑ, ΑΒΑΣΑΝΙΣΤΑ βγάλτε έξτρα 65 ευρώ-125 ευρώ/ώρα δουλεύοντας στο σπίτι ή το γραφείο. Οχι ντίλερ, πλασιέ, πωλητές. Ελεύθερο ωράριο μερικής-πλήρους απασχόλησης. Ανάπτυξη σοβαρών εισοδημάτων. Πληρωμένα ταξίδια στο εξωτερικό-διακοπές. Ενημερωτικό φυλλάδιο δωρεάν 24ωρη βάση: 210 2801244, www.imshomebiz.com. ΜΑΤ3643

ΖΗΤΟΥΝΤΑΙ υπάλληλοι για πρατήριο υγρών καυσίμων. Αποκλείονται αλλοδαποί. Πληρ. τηλ. 6936656976, ώρες 19.00-21.00 ΜΑΤ3789

Από την ταβέρνα "Μεσόγειος" **ζητείται ΨΗΣΤΗΣ**, ώρες απασχόλησης 5-12 μ.μ. Πληρ. τηλ. 2241091365, κιν. 6972509567, κ. Γιάννης ΜΖΤ311014

διαφορα

ΠΩΛΕΙΤΑΙ κονσόλα XBOX σε άριστη κατάσταση με δύο παιχνίδια δώρο. Τιμή 120 ευρώ. Πληρ. τηλ. 6977000977 ΜΖΤ111120

ΕΥΚΑΙΡΙΑ. ΠΩΛΟΥΝΤΑΙ σχεδόν καινούργια δουλεμένα 3 μηνών τα παρακάτω είδη: 1) **Ανοξείδωτη λάντζα** καινούργια 1,5 μέτρο, 2) **Ποτηριέρα** (ράφια) ανοξείδωτη, 3) **Ταμειακή μηχανή** (καινούργια), 4) **Ψυγείο-βιτρίνα συντήρησης** 1,80 μέτρα, 5) **Τραπέζι** ανοξείδωτο, 6) **Κρεπιέρα** διπλή υγραερίου (ελαφρώς μεταχειρισμένη), 7) **Τοστιέρα** διπλή, 8) **Εξι καρέκλες** και **τρία τραπέζια,** όλα μεταλλικά. Πληρ. 6978313532, Στεγνά Αρχάγγελος ΜΖΤ111118

Από ΜΑΚΕΔΟΝΙΚΕΣ ΓΡΑΜΜΕΣ ΤΣΙΜΕΝΙΔΗΣ **αγοράζονται ευροπαλέτες.** Πληρ. τηλ. 2241060345ΜΑΤ4076

ΠΩΛΟΥΝΤΑΙ λόγω ανακαίνισης ξενοδοχείου τα εξής: • **Ντουλάπες** δίφυλλες 50€, • **Κουρτινόξυλα** 20€, • **Κομοδίνα** 20€, **Κρεβάτι μονό** 50€. Πληρ. τηλ. 6945797875 ΜΖΤ081113

ΠΩΛΕΙΤΑΙ όλος ο **εξοπλισμός** FAST FOOD (πάγκος βιτρίνα ψυγείου, ψυγεία συντηρήσεως, παγομηχανή, μηχανή καφέ κ.λπ.) καινούργια (5 μήνες λειτουργίας). Πληρ. τηλ. 2241023174 ΜΖΤ041106

ΠΩΛΟΥΝΤΑΙ: • **ΣΑΛΟΝΙ** και τα καλύματα 600 ευρώ, • **ΣΕΤ ΚΡΕΒΑΤΟΚΑΜΑΡΑ** (χωρίς στρώμα) 400 ευρώ, • **ΤΡΑΠΕΖΙ ΚΟΥΖΙΝΑΣ** μεγάλο και 4 καρέκλες 200 ευρώ. Λόγω μετακόμισης. Πληρ. κ. Ελένη τηλ. 6946569955 ΜΖΤ031102

ΠΩΛΕΙΤΑΙ σύνθετο 5 τεμαχίων, γκρίζο χρώμα στην τιμή των 300 ευρώ. Πληρ. τηλ. 2241077259, 6978749166 ΜΖΤ081107

ΕΥΚΑΙΡΙΑ. ΠΩΛΕΙΤΑΙ βάρκα με μηχανή YAMAHA 25 cc και τρέιλερ με όλα τα εξτρά. Πληρ. τηλ. 2241063316 ΜΖΤ071128

ΠΩΛΟΥΝΤΑΙ: 1) καρέκλες αλουμινίου - ξύλου, 2) Τραπέζια αλουμινίου με επιφάνεια BEECH 70X1,20-70X71, 3) τραπέζια αλουμινίου διπλά (μπαρ) Φ. 60 INOX, 4) σκαμπό αλουμινίου - ξύλου, σε άριστη κατάσταση. Αγορά 2004, 5) Ψυγεία επαγγελματικά 200X0,80X0,60 τρίπορτο με καταψύκτη μοτέρ εξωτερικό και 2,30X0,85X0,60. Δίπορτο μοτέρ, εξωτερικό. 6) Φούρνος επαγγελματικός δίπορτος 0,75X0,60 εσωτερικά, 7) Λαμαρίνες 0,50X0,70 με σταντ και 0,32X0,41 κατάλληλες για πίτσα τυρόπιτες - μπουγάτσες κ.ά. 8) Πλυντήριο Electrolux, 9) Ηχεία Martin, 10) Sab-Celestion c.x 1,5142. , 110) ενισχυτής U.B.L.-9CD διπλό επαγγ. - Μίκτης. 12) δορυφορικό πιάτο 3 μέτρων με βάση. Πληρ. τηλ. 2241052313, 56502, κιν. 6948204924 ΜΖΤ311007

ΕΥΚΑΙΡΙΑ ΠΩΛΟΥΝΤΑΙ όλες οι συσκευές οβελιστηρίου - πιτσαρίας, σχεδόν καινούργια σε τιμές ευκαιρίας. Ψυγεία: πάγκοι και βιτρίνες, φούσκες - γύρος, ψυγείο, ντουλάπα - καταψύκτες, κοτοπουλιέρες, φούρνοι, μίξερ, καρέκλες, τραπέζια, φριτέζες, γκριλιέρες και πάρα πολλά άλλα είδη. Πληρ. τηλ. 6937431274 ΜΑΤ3803

ΠΩΛΕΙΤΑΙ σκάφος ταχύπλοο Sea - Ray 23 πόδια, με μηχανή Mercruiser 280HP καινούργια, καμπίνες 2, χωριστό WC, κουζινάκι με νιπτήρα, ψυγείο, ηλεκτρικό, βαθύμετρο, VHF, εργάτη άγκυρας 400W, αλυσίδα άγκυρας 120m, φλατς, 2 μπαταρίες 160 A έκαστη, τέντα δωμάτιο καινούργια, τέντα πάρκιν, τρέιλερ διαξονικό Ελξις, δελφινιέρα εμπρός ανοξείδωτη, πασαρέλα μπάνιου, 3 προπέλες μπαλόνια, σωστικά, σωσίβια, τζάκετ, ραδιο/τόφωνο, κ.ά. Πληρ. τηλ. 6993325454, 2241031370 ΧΠ004

ΠΩΛΟΥΝΤΑΙ: α) ψυγείο - πάγκος 2,5 μέτρα, β) καταψύκτης ντουλάπα 2 μέτρα ύψοςΧ2,30, γ) καταψύκτης μικρός, δ) πλυντήριο πιάτων, ε) 2 ηλεκτρικές κουζίνες για σπίτι, 1 φριτέζα, στ) 2 ψυγεία για σπίτι, ζ) μία μηχανή εξωλέμβια 15cc, η) μία μηχανή κουρέματος γκαζόν, λόγω αναχωρήσεως. Πληρ. τηλ. 6948734154 ΜΖΤ311004

πωλησεις αυτοκινητων & μοτοσικλετων

ΠΩΛΕΙΤΑΙ αυτοκίνητο **OPEL ASTRA** 3θυρο 1.600cc. Πληρ. τηλ. 6945495758 ΜΖΤ121109

ΠΩΛΕΙΤΑΙ ΙΧ αυτοκίνητο **SEAT CORDOBA SEDAN** χρώματος μπορντώ, μοντέλο 1996, σε πολύ καλή κατάσταση. Πληρ. τηλ. 6945060506 ΜΖΤ121106

ΠΩΛΕΙΤΑΙ TOYOTA CELICA ST 1,6 μοντέλο '92 χρώματος άσπρου με ηχοσύστημα, φουλ εξτρά. Πληρ. τηλ. 6948804021 ΜΖΤ111106

ΠΩΛΕΙΤΑΙ αυτοκίνητο **FORD ESCORT RS2000** (150HP) εργοστασιακό, μοντέλο 1994. Τιμή 6.000 ευρώ τοις μετρητοίς. Πληρ. τηλ. 22410-20970, 29908 ΜΑΤ4062(1)

ΠΩΛΕΙΤΑΙ αυτοκίνητο μάρκας **ALFA ROMEO** μοντέλο '97, 1.400cc σε καλή κατάσταση και πολύ καλή τιμή. Πληρ. τηλ. 6945794500 ΜΖΤ101124

APRILIA TUONO RSV 1000cc μαύρο ενός χρόνου σε άριστη κατάσταση σαν καινούργιο, **πωλείται** σε τιμή ευκαιρίας ή ανταλλάσσεται με σκούτερ ή αυτοκίνητο. Δεκτός διακανονισμός. Πληρ. τηλ. 6932908910, 2241025718 ΜΖΤ081126

ΠΩΛΕΙΤΑΙ SUZUKI ALTO '98 ελαφρά τρακαρισμένο. Τιμή 800 ευρώ. Πληρ. τηλ. 6946282277 ΜΖΤ081121

ΠΩΛΕΙΤΑΙ παλιό **BMW** σε τιμή ευκαιρίας. Πληρ. τηλ. 2241020749 από 1-3 το μεσημέρι ΜΖΤ081118

ΠΩΛΕΙΤΑΙ Nissan 1,6, μοντ. '86, 1ο χέρι, ΚΤΕΟ έως 02/2008, 4 καινούργια λάστιχα, δεκτός έλεγχος. Ευρώ 1.500. Πληρ. τηλ. 2241034556, κιν. 6944283808, Σταύρος. ΜΖΤ311001

ΠΩΛΟΥΝΤΑΙ από ιδιώτη: α) **Golf IV** μοντέλο 2001, φούλ extra. Τιμή 9.000 ευρώ, β) **VOLVO S40** 2,4, μοντέλο 2004 φούλ extra. Τιμή 24.000 ευρώ. Πληρ. τηλ. 6932754080, 6948254745 ΜΖΤ261016

ΠΩΛΕΙΤΑΙ ΙΧ μάρκας ATOS PRIME, μοντέλο 2001, χρώμα άσπρο σε άριστη κατάσταση, τιμή 4.800 ευρώ. Πληρ. τηλ. 6948707602, 2241047598 ΜΖΤ311009

ΠΩΛΕΙΤΑΙ μηχανή "γουρούνα" 4 τροχοί, 250cc, με πινακίδες, 10 μηνών, 4.000 χλμ. Πληρ. τηλ. 6945797875 ΜΖΤ311019

ΠΩΛΟΥΝΤΑΙ ΕΛΑΦΡΩΣ ΜΕΤΑΧΕΙΡΙΣΜΕΝΑ ΑΥΤΟΚΙΝΗΤΑ ΠΑΝΤΟΣ ΤΥΠΟΥ: ΙΧ ΕΠΙΒΑΤΙΚΑ: ΑΓΡΟΤΙΚΑ, ΕΠΑΓΓΕΛΜΑΤΙΚΑ, ΦΟΡΤΗΓΑ. ΕΤΟΙΜΟΠΑΡΑΔΟΤΑ Ή ΚΑΤΟΠΙΝ ΠΑΡΑΓΓΕΛΙΑΣ. ΠΑΡΕΧΟΥΜΕ ΠΙΣΤΟΠΟΙΗΤΙΚΟ ΕΛΕΓΧΟΥ ΚΑΛΗΣ ΛΕΙΤΟΥΡΓΙΑΣ ΚΑΙ ΓΡΑΠΤΗ ΕΓΓΥΗΣΗ ΕΝΟΣ ΕΤΟΥΣ. ΠΩΛΗΣΗ ΧΟΝΔΡΙΚΗ ΛΙΑΝΙΚΗ. ΠΑΡΑΔΟΣΗ ΣΤΟ ΧΩΡΟ ΣΑΣ. ΠΛΗΡ. ΤΗΛ. 2431074709, FAX 2431027008, ΚΙΝ. 6974456200 κ. ΜΠΟΥΝΤΟΥΡΗ ΔΗΜΗΤΡΗ ΜΑΤ3649

Εχασα 20 κιλά σε 4 μήνες χωρίς να πεινάω και με την κυτταρίτιδα και το πιο σημαντικό δεν τα ξαναέβαλα!
Μάθετε και εσείς πώς
στο τηλ. 2241075118 www.mynaturalife.gr.

ΠΡΟΣΦΕΡΟΥΜΕ ΔΩΡΕΑΝ ΛΙΠΟΜΕΤΡΗΣΗ ΚΑΙ ΠΑΡΑΚΟΛΟΥΘΗΣΗ ΑΠΟΤΕΛΕΣΜΑΤΩΝ

ΜΖΤ011136

ΠΡΙΝ: 82 ΚΙΛΑ



ΤΩΡΑ: 62 ΚΙΛΑ



ΜΑΘΗΜΑΤΑ ΤΟΥΡΚΙΚΗΣ ΓΛΩΣΣΑΣ

✓ Ολιγομελή τμήματα αρχαρίων προχωρημένων
x Εκπαιδευτικές εκδρομές

ΕΓΓΡΑΦΕΣ ΑΠΟ 23-10-05

Κέντρο Ξένων Γλωσσών
ΑΡΓΥΡΩ ΠΕΤΑΛΑ
Παναγιώτου Ροδίου 10
Τηλ. 2241034891, 33546, κιν. 6937450758 ΜΑΤ3750(Γ)

Hotel Lydia Maris
Kolymbia Rodos

ΠΩΛΟΥΝΤΑΙ

Λόγω ανακαίνισης

από το ξενοδοχείο **ΛΥΔΙΑ ΜΑΡΙΣ** στα ΚΟΛΥΜΠΙΑ

- έπιπλα δωματίου
- έπιπλα σαλονιού
- κουρτίνες
- κουρτινόξυλα
- φωτιστικά
- fan-coil

κ.λπ. ξενοδοχειακός εξοπλισμός
Ολα σε άριστη κατάσταση
Οι ενδιαφερόμενοι μπορούν να προσέρχονται καθημερινά στο ξενοδοχείο κατά τις ώρες 09.30 έως 13.00 κ. Ηλιόπουλο Χρήστο.
Πληρ. τηλ. 6974959580 ΜΑΤ3909(Γ)

ΚΥΝΟΤΡΟΦΕΙΟ-ΕΚΠΑΙΔΕΥΤΗΡΙΟ ΣΚΥΛΩΝ

ΚΥΝΟΤΡΟΦΕΙΟ - ΕΚΠΑΙΔΕΥΤΗΡΙΟ ΣΚΥΛΩΝ
ΙΑΛΥΣΟΣ

ΞΕΝΩΝΑΣ ΓΙΑ ΤΟΥΣ ΜΙΚΡΟΥΣ ΣΑΣ ΦΙΛΟΥΣ ΣΚΥΛΟΥΣ & ΓΑΤΕΣ

- Βασική υπακοή
- Άρνηση τροφής
- Σωματοφύλακας
- Φύλακας χώρου
- Ζευγαρώματα
- Διόρθωση προβληματικής συμπεριφοράς
- Καθαρόαιμα κουτάβια

Διατίθενται κουτάβια Γερμανικά ποιμενικά

Σπανιέλ μπρετόν κυνηγόσκυλα

Υπεύθυνος: ΛΕΝΤΗΣ ΓΕΩΡΓΙΟΣ
Ιαλυσός, Ρόδος, 85101
• Τηλ.: 6945932738,2241093512
κ. ΒΑΣΙΛΗΣ 6947935451 ΜΑΠ456(Γ)

auto-moto

συνέχεια από την προηγούμενη

ΠΩΛΕΙΤΑΙ VW VENTO 1400 cc 76.000 χλμ. ηχοσύστημα SONY με 10 cd, ηλεκτρικά παράθυρα, ζάντες αλουμινίου, σπορ εμφάνιση, σε πολύ καλή κατάσταση 4.500 ευρώ. Πληρ. κ. Γιάννης τηλ. 6974367001 MXP13079

μαθήματα

ΚΑΘΗΓΗΤΡΙΑ ΑΓΓΛΙΚΩΝ απόφοιτη του UNIVERSITY OF TEXAS, παραδίδει μαθήματα κατ' οίκον ή στο χώρο σας. • Ταχύρυθμη μάθηση αγγλικών στους ξενοδ/λήλους. Σε 5 μήνες είστε έτοιμοι ν' ανταποκριθείτε στις απαιτήσεις της εργασίας σας. • Ειδικές προσφορές σε μικρούς μαθητές. Τιμή έκπληξη στ' αδέλφια. Πληρ. τηλ. 2241038350 MXP13065

ΔΑΣΚΑΛΟΣ με εμπειρία παραδίδει μαθήματα σε παιδιά δημοτικού. Πληρ. τηλ. 6972876918 MXP13084

ΜΑΘΗΜΑΤΑ ΑΓΓΛΙΚΩΝ. Θέλεις ν' αρχίσεις ή να συνεχίσεις την εκμάθηση της Αγγλικής γλώσσας με σκοπό την προετοιμασία για εξετάσεις; Παραδίδονται μαθήματα (ιδιαίτερα ή σε γκρουπ 2-3 ατόμων) για όλα τα επίπεδα και για παιδιά προσχολικής ηλικίας από απόφοιτο Βρετανικού Πανεπιστημίου. Πληρ. τηλ. 6973461129 MZT041102

Απέτυχες στις εξετάσεις σου στο LOWER-C.F.C Cambridge-E.C.C.E Michigan ή το ALCE ή το PROFICIENCY MICHIGAN; Μην απογοητεύεσαι. Ελα στην καθηγήτρια **Αγγλικών** με 20ετή πείρα με μητρική γλώσσα την αγγλική με άριστη προφορά, που παραδίδει ιδιαίτερα μαθήματα σε ενήλικες για να μάθουν την γλώσσα για τη δουλειά τους ή τα παιδιά της πρώτης τάξης του Δημοτικού. Εξασφαλισμένη επιτυχία εξετάσεων και επίσης το ΚΡΑΤΙΚΟ ΠΙΣΤΟΠΟΙΗΤΙΚΟ ΓΛΩΣΣΟΜΑΘΕΙΑΣ και TOEIC αναγνωρισμένο διεθνώς. Υπεύθυνη εργασία και τιμές λογικές. Πληρ. τηλ. 2241075959, 6972912196 MZT081119

ΦΙΛΟΛΟΓΙΚΑ ΜΑΘΗΜΑΤΑ σε μαθητές Γυμνασίου-Λυκείου, παραδίδονται από φιλόλογο. Τιμές προσιτές. Πληρ. τηλ. 6945989946 MZT071127

ΜΑΘΗΜΑΤΙΚΑ. ΕΜΠΕΙΡΟΣ ΚΑΘΗΓΗΤΗΣ ΠΑΡΑΔΙΔΕΙ ΙΔΙΑΙΤΕΡΑ ΜΑΘΗΜΑΤΑ ΣΕ ΜΑΘΗΤΕΣ ΓΥΜΝΑΣΙΟΥ ΚΑΙ ΛΥΚΕΙΟΥ - ΠΑΝΕΛΛΗΝΙΕΣ. ΠΛΗΡ. ΚΟΣ ΚΟΝΤΟΣ ΜΙΧΑΛΗΣ ΤΗΛ. 2241096577 MZT051014

ΜΑΘΗΜΑΤΙΚΑ-ΦΥΣΙΚΗ-ΧΗΜΕΙΑ. Παραδίδονται ιδιαίτερα μαθήματα ή σε γκρουπ 2-3 μαθητών από πολύ έμπειρους καθηγητές για σοβαρή προετοιμασία με άμεσο αποτέλεσμα και συμπλήρωση κενών. Τιμές λογικές. Πληρ. τηλ. 6948893531 (μαθηματικά), 6973025100 (Φυσική-Χημεία). MAT3705

ΠΤΥΧΙΟΥΧΟΣ δασκάλα παραδίδει ιδιαίτερα μαθήματα σε μαθητές Δημοτικού. Πληρ. τηλ. 6945171508 MZT311020

ΚΑΘΗΓΗΤΡΙΑ ΑΓΓΛΙΚΩΝ, απόφοιτη Αγγλικής φιλολογίας, παραδίδει μαθήματα για όλα τα επίπεδα από Junior έως και Proficiency. Προετοιμασία εξετάσεων Cambridge, Michigan, Edexcel, καθώς και για το Κρατικό Πιστοποιητικό Γλωσσομάθειας. Πληρ. τηλ. 2241024682, 2241020617, 6947262772 MAT3766

γνωριμίες

TPAB... 22 ετών, πολύ όμορφη, **ζητά γνωριμία** με κυρίους. Πληρ. τηλ. 6946074523 MZT121117

20ΧΡΟΝΗ ΠΑΝΕΜΟΡΦΗ ΕΝΤΥΠΩΣΙΑΚΗ ΕΛΛΗΝΙΔΑ ORIGINAL ΚΟΠΕΛΑ ΖΗΤΑΕΙ ΓΝΩΡΙΜΙΑ ΜΕ ΚΥΡΙΟΥΣ ΕΞΑΙΡΟΥΝΤΑΙ ΑΛΛΟΔΑΠΟΙ. ΠΛΗΡ. ΤΗΛ. 6944931166 MXP13091

Ανύπανδρη, **ΑΔΕΣΜΕΥΤΗ** και αξιοπρεπής, **ΖΗΤΕΙ ΣΥΖΥΓΟ** 55-58 ετών, ελεύθερο ή διαζευγμένο καλόκαρδο και ειλικρινή. Τ.Θ. 157, ΤΚ85100 Ρόδος MZT071138

Πανέμορφη **ΕΛΛΗΝΙΔΑ** καινούργια στην πόλη σας περιμένει για 99,99% **SUPER ΓΝΩΡΙΜΙΑ,** Ηφαίστου Α' Π. Πόλη. Είσοδος από πύλη Αγ. Φραγκίσκου. 6 μ.μ.-11 μ.μ. πληρ. τηλ. 2241021522 INT071124

ΑΒΑΣΑΝΙΣΤΑ "NUMBER 1" Γνωρίστε τον αληθινό έρωτα κοντά μας. Σχέσεις, γνωριμίες, με άμεσα αποτελέσματα, απόλυτη εχεμύθεια. Άνδρες - γυναίκες κάθε ηλικίας περιμένουν να γνωριστείτε. Γίνετε μέλος στο μεγαλύτερο club γνωριμιών στην Ελλάδα. Πληρ. τηλ. 2105239191, 2105239711, 6975764343 MAT3800

Αξιοθαύμαστη **ΦΟΙΤΗΤΡΙΑ** Γυμναστικής Ακαδημίας με πλούσια θηλυκά στοιχεία, ιδιαίτερα όμορφη, δεσποινίδα ευγενικής συμπεριφοράς, **ΕΠΙΘΥΜΕΙ ΣΟΒΑΡΗ ΓΝΩΡΙΜΙΑ** με νέο ευπαρουσίαστο, με ειλικρινείς προθέσεις. Πληρ. τηλ. 6977135995 MAT4015(4)

Απίστευτης ομορφιάς, **ΚΑΘΗΓΗΤΡΙΑ ΧΟΡΟΥ**, ανοιχτόχρωμη, ελκυστική, λάτρης της τέχνης, με υπέροχες αναλογίες, ιδιοκτήτρια σχολής χωρίς υποχρεώσεις, **ΕΠΙΘΥΜΕΙ ΣΟΒΑΡΗ ΓΝΩΡΙΜΙΑ** με κύριο αναλόγων προσόντων. Πληρ. τηλ. 6978693643 MAT4015(1)

Ακρως γοητευτική **ΕΠΙΧΕΙΡΗΜΑΤΙΑΣ** ιδιαίτερα αισθητή γυναικεία παρουσία, κομψότατη, οικονομικά κατοξιωμένη, χωρίς υποχρεώσεις, **ΕΠΙΘΥΜΕΙ ΣΟΒΑΡΗ ΣΧΕΣΗ** με κύριο, γοητευτικό, υπεύθυνο. Πληρ. τηλ. 6972139138 MAT4015(3)

Καστανόξανθη, **ΤΡΑΠΕΖΙΚΟΣ ΥΠΑΛΛΗΛΟΣ**, πτυχιούχος λογιστικής, φινετσάτη, γλυκιά, 1,68 ύψος, 58 κιλά, λάτρης της φύσης **ΕΠΙΘΥΜΕΙ ΓΝΩΡΙΜΙΑ ΓΑΜΟΥ** με κύριο, καλλιεργημένο, ρομαντικό. Πληρ. τηλ. 6977135383 MAT4015(2)

TPAB 22 ετών πολύ όμορφη, **ΖΗΤΑ ΓΝΩΡΙΜΙΑ** με κυρίους... Πληρ. τηλ. 6946074523 MZT051112

ΠΩΛΕΙΤΑΙ
μηχανή εξωλέμβια
τετράχρονη HONDA 130 HP
σε άριστη κατάσταση και με ευκολίες.
Πληρ. τηλ. 2241067440 MXΠ1915

ΜΟΤΟΜΙΚΕ
ΜΕΤΑΧΕΙΡΙΣΜΕΝΑ
Από το κατάστημα **YAMAHA MOTOMIKE**
πωλούνται
τα παρακάτω δίκυκλα σε άριστη κατάσταση

ΜΟΝΤΕΛΟ	ΜΑΡΚΑ	ΧΜ	ΧΡΩΜΑ	ΤΙΜΗ	ΗΜ/ΝΙΑ 1ης ΑΔΕΙΑΣ
XT660R	YAMAHA ENDURO	5000	ΜΠΛΕ	5500,00	2005
XT600E	YAMAHA ENDURO SUPER MOTAD	9200	ΜΠΛΕ	4000,00	2003
FZ6-S FAZER 600	YAMAHA STREET	4868	ΜΑΥΡΟ	6500,00	2005
FZ6 NAKED 600	YAMAHA STREET	3500	ΜΑΥΡΟ	6800,00	2005
FZ6 NAKED 600	YAMAHA STREET	8250	ΚΟΚΚΙΝΟ	5900,00	2004
FZS 600 FAZER	YAMAHA STREET	45000	ΜΑΥΡΟ	3900,00	2000
YZF R6 - 600cc	YAMAHA SUPER-SPORT	4500	ΚΟΚΚΙΝΟ	7500,00	2004
GSXF600S BADID	SUZUKI STREET	15850	ΚΟΚΚΙΝΟ	3500,00	1996
YP 400 MAJESTY	YAMAHA MAXI SCOOTER	3900	ΜΠΛΕ	5500,00	2005
KLE 250	KAWASAKI ENDURO SUPER SHERPA	1300	ΠΟΡΤΟΚΑΛΙ	3500,00	2004
GS 400 E	SUZUKI STTRET	17650	ΜΠΛΕ	950,00	1995
SR500	YAMAHA CASTOM	13200	ΜΠΟΡΝΤΟ	950,00	1992
RYNNER 180	PIAGIO SCOOTER	12000	ΓΚΡΙ	1300,00	2003
RYNNER 125 4T	PIAGIO SCOOTER Τετραχρονο	13500	ΓΚΡΙ	1500,00	2003
YP 125 MAJESTY	YAMAHA SCOOTER	9900	ΜΠΛΕ	1500,00	1999
PASSINC 125	CAGIVA SCOOTER	32000	ΚΟΚΚΙΝΟ	500,00	2000

ΜΟΝΤΕΛΟ ΤΕΤΡΑΤΡΟΧΕΣ	ΜΑΡΚΑ ATV-QUADS	ΧΛΜ	ΤΙΜΗ	ΗΜ/ΝΙΑ ΑΓΟΡΑΣ
BREZZE 125 Μπλε	YAMAHA Με αριθμό κυκλοφορίας	1.100	3500,00	2004

✓ΑΠΟ 0% ΠΡΟΚΑΤΑΒΟΛΗ ΕΩΣ 60 ΜΗΝΕΣ ΕΞΟΦΛΗΣΗ !!!
✓ ΕΓΓΥΗΣΗ 1 ΧΡΟΝΟ ΣΕ ΟΛΑ ΤΑ ΜΕΤΑΧΕΙΡΙΣΜΕΝΑ !!!
Πατριάρχου Αθηναγόρα 13, Ρόδος 85100 • Τηλ. & Fax 2241026360
www.motomike.gr info@motomike.gr AE827

ΣΥΝΕΡΓΕΙΟ ΑΥΤΟΚΙΝΗΤΩΝ-
ΕΜΠΟΡΙΑ ΑΝΤΑΛΛΑΚΤΙΚΩΝ-
ΕΙΣΑΓΩΓΕΣ ΜΕΤΑΧΕΙΡΙΣΜΕΝΩΝ Ι.Χ. και
ΕΠΑΓΓΕΛΜΑΤΙΚΩΝ ΦΟΡΤΗΓΩΝ ΑΥΤΟΚΙΝΗΤΩΝ-
ΓΕΩΡΓΙΚΩΝ ΜΗΧΑΝΗΜΑΤΩΝ
ΙΩΑΝΝΗΣ ΚΡΗΤΙΚΟΣ
CAR CENTER

ΠΩΛΗΣΕΙΣ ΜΕΤΑΧΕΙΡΙΣΜΕΝΩΝ:

- **MERCEDES SPRINTER** κλειστό κλούβα 312D μοντέλο 1998 εισαγωγής.
- **MERSEDES SPRINTER** κλειστό κλούβα, 308D εισαγωγής.
- **FORD TRANSIT** κλούβα 1999, DIESEL εισαγωγής.
- **OPEL COMBO** 2000 μοντέλο με υδραυλικό τιμόνι εισαγωγής.
- **OPEL COMBO** 1997 μοντέλο DIESEL Ελλάδα.
- **ALFA ROMEO 145** δίπορτο μοντέλο 1996 με υδραυλικό τιμόνι, ηλεκτρ. παράθυρα.
- **HYUNDAI COUPE** 1600 c.c. με υδραυλικό και A/C, ABS και ηλεκτρικά παράθυρα, κεντρικό κλείδωμα, δερμάτινο σαλόνι, μοντέλο 1998.
- **NISSAN ALMERA** 1500 c.c. 2000 μοντέλο με airbag, AC, υδραυλικό τιμόνι, κεντρικό κλείδωμα.
- **ΤΡΑΚΤΕΡ JJEKH 28HP** 1999 μοντέλο μαζί με παρελκόμενα δεντροκομικό.
- **TOYOTA HI-ACE/ψυγείο** κλούβα 1999 μοντέλο εισαγωγής.
- **VW CADY** κλουβάκι 2000 μοντέλο εισαγωγής.

Εναντι παλαιού αεροδρομίου Μαριτσών
Πληρ. τηλ. 2241047670, 6944476553
AE674

ΞΕΝΑΚΗΣ ΜΕΤΑΧΕΙΡΙΣΜΕΝΑ
ΑΓΟΡΕΣ - ΠΩΛΗΣΕΙΣ - ΑΝΤΑΛΛΑΓΕΣ
ΜΕΤΑΧΕΙΡΙΣΜΕΝΩΝ ΑΥΤΟΚΙΝΗΤΩΝ
10ο χλμ. Ρόδου-Λίνδου, τηλ. 2241086690 (εσωτερικό 120)

1 **AUDI A4 TURBO QUATTRO 200HP, 2000cc, μοντ. 2005.**
6 αερόσακοι, EDL,ESP,ASR, ABS, Αυτόματος κλιματισμός, on board computer, τριάκτινο τιμόνι πολ/λων χρήσεων, xenon, ηλ. παραθ, κεντρ. κλειδ, ηχοσύστημα.
2 **AUDI TT ROADSTER 1.8 TURBO, 150HP, μοντ.2005,** μαύρο.
αερόσακος οδηγού - συνοδηγού, πλευρικοί αερόσακοι, ABS,ESP, αυτόματος κλιματισμός, ζάντες αλουμ. υδρ. τιμόνι, ηλ. παραθ, κεντρ. κλειδ,προβ. ομίχλης, ηχοσύστημα.
3 **ROVER MGF TROPHY 1800cc, μοντ. 2002,** ανθρακί
δερμάτινο σαλόνι ,αερόσακος οδηγού - συνοδηγού,ABS,air condition,,ζάντες αλουμ. υδρ. τιμόνι, ηλ. παραθ, κεντρ. κλειδ,προβ. ομίχλης, ηχοσύστημα.
4 **TOYOTA MR2 1800cc, 143HP, μοντ. 2002,** κόκκινο.
αερόσακος οδηγού - συνοδηγού, ABS,air condition,,ζάντες αλουμ. υδρ. τιμόνι, ηλ. παραθ, κεντρ. κλειδ,προβ. ομίχλης, ηχοσύστημα.
5 **AUDI A3 1600cc, μοντ. 2003,** κόκκινο. 6 αερόσακοι, ABS, ESP,ASR,αυτόματος κλιματισμός,ζάντες αλουμ. υδρ. τιμόνι, ηλ. παραθ, κεντρ. κλειδ,προβ. ομίχλης, ηχοσύστημα.
6 **OPEL FRONTERA 2200cc, μοντ. 1999,** πράσινο.
αερόσακοι , ABS,air condition, υδρ. τιμόνι, ζάντες αλουμινίου, σκαλοπάτια, ηλ. παραθ, κεντρ. κλειδ, ηχοσύστημα.
7 **VW GOLF PLUS 1600cc, μοντ.2005,** μπλέ.
αερόσακος οδηγού-συνοδηγού, ABS, υδρ. τιμόνι, ζάντες αλουμινίου, ηλ. παραθ, κεντρ. κλειδ, ηχοσύστημα.
8 **AUDI A3 1600cc, μοντ. 1999,** μπορντώ.
αερόσακος οδηγού-συνοδηγού, ABS, υδρ. τιμόνι, ζάντες αλουμινίου, ηλ. παραθ, κεντρ. κλειδ, ηχοσύστημα.
9 **RENAULT MEGANE CABRIO 1400cc, μοντ. 2000,** ασημί.
4 αερόσακοι, ABS, air condition, δερμάτινο σαλόνι, ηλ. ηλιοροφή, ζάντες αλουμινίου, υδρ. τιμόνι, ηλ. παραθ, κεντρ. κλειδ, ηχοσύστημα.
11 **VW PASSAT COMFORT 1600cc, μοντ. 1999,** ασημί.
αερόσακος οδηγού-συνοδηγού, ABS, Climatronic, υδρ. τιμόνι,ζάντες αλουμ, ηλ. παραθ, κεντρ. κλειδ, ηχοσύστημα.
12 **VW BORA 1600cc, μοντ. 1999,** ασημί.
4 αερόσακοι, ABS, air condition, υδρ. τιμόνι, ηλ. παραθ, κεντρ. κλειδ, ηχοσύστημα.
13 **RENAULT MEGANE COUPE 1400cc, μοντ. 2001,** κίτρινο
4 αερόσακοι, ABS, air condition, υδρ. τιμόνι, ηλ. παραθ, κεντρ. κλειδ, ζάντες αλουμινίου, ηχοσύστημα.
14 **FIAT SCUDO 1600cc, μοντ. 2000,** λευκό. (9θέσιο)
air condition, υδρ. τιμόνι, κεντρ. κλειδ, ηχοσύστημα.
15 **NISSAN SERENA 1600cc, μοντ. 1997,**πράσινο (8θέσιο)
air condition, υδρ. τιμόνι, ηλ. παραθ, κεντρ. κλειδ, ηχοσύστημα.
16 **FIAT PUNTO SPORTING 1242cc, μοντ. 2000,** μπλέ
air condition, υδρ. τιμόνι, ηλ. παραθ, κεντρ. κλειδ, ζάντες αλουμινίου, ηχοσύστημα.
17 **DAEWOO NUBIRA 1600cc, μοντ. 2000,** μπορντώ.
αερόσακος οδηγού-συνοδηγού, ABS, air condition, υδρ. τιμόνι, ηλ. παραθ, κεντρ. κλειδ, ηχοσύστημα.
18 **FORD KA 1300cc, μοντ.2001,** μπλέ.
Air condition, αερόσακος οδηγού, υδρ. τιμόνι, ηλ. παραθ, κεντρ. κλειδ, ζάντες αλουμινίου, ηχοσύστημα.
19 **SEAT CORDOBA 1600cc, μοντ.1997,** μπορντώ.
Air condition, υδρ. τιμόνι, ηλ. παραθ, κεντρ. κλειδ, ζάντες αλουμινίου, ηχοσύστημα.
20 **FIAT BRAVO TROFEO 1242cc, μοντ. 2000,** μαύρο
Air condition, υδρ. τιμόνι, ηλ. παραθ, κεντρ. κλειδ, ζάντες αλουμινίου, ηχοσύστημα.
22 **FORD ESCORT 1400 cc, μοντ. 1996,** μαύρο.
air condition, ABS, υδρ. τιμόνι, ηλ. παραθ, κεντρ. κλειδ, ηχοσύστημα.
24 **KIA SEPHIA 1500cc, μοντ. 2000,** ασημί.
υδρ. τιμόνι, ηλ. παραθ, κεντρ. κλειδ, ζάντες αλουμινίου, ηχοσύστημα.
25 **VW POLO 1000cc, μοντ. 1999,** μαύρο.
υδρ. τιμόνι, ηλ. παραθ, κεντρ. κλειδ, ζάντες αλουμινίου, ηχοσύστημα.
26 **RENAULT MEGANE 1400cc, μοντ. 1996,** μολυβί.
air condition, υδρ. τιμόνι, ηλ. παραθ, κεντρ. κλειδ, ηχοσύστημα.
27 **ΚΙΑ BESTA (ΚΛΟΥΒΑ) ΠΕΤΡΕΛΑΙΟ, μοντ.1996,** λευκό
28 **FIAT PUNTO 1242cc, μοντ. 2001,** λευκό.
air condition, ηλ. παραθ, κεντρ. κλειδ, ηχοσύστημα.
29 **FIAT PUNTO 1242cc, μοντ. 2001,** λευκό.
air condition, ηλ. παραθ, κεντρ. κλειδ, ηχοσύστημα.
23 **VW GOLF III VARIANT 1400cc, μοντ. 1996,** μαύρο.
υδρ. τιμόνι, κεντρ. κλειδ, ηχοσύστημα.
21 **FORD MONDEO 1600cc, μοντ. 1994,** μπορντώ.
ABS, υδρ. τιμόνι, ηλ. παραθ, κεντρ. κλειδ, ηχοσύστημα.
30 **SUZUKI SWIFT 1000cc, μοντ. 1999,** λευκό.
air condition, ηχοσύστημα.
31 **FORD MONDEO 1600cc, μοντ. 1994,** μπορντώ.
ABS, υδρ. τιμόνι, ηλ. παραθ, κεντρ. κλειδ, ηχοσύστημα.
32 **FIAT FIORINO VAN 1700cc DIESEL, μοντ. 1995** λευκό.
33 **RENAULT TWINGO 1200cc, μοντ 1998,** μολυβί
κεντρικό κλείδωμα, ηχοσύστημα
34 **FIAT SEICENTO, 1100cc, μοντ. 2002,** μπορντώ.
ηλ. παραθ, κεντρ. κλειδ, ηχοσύστημα.
35 **SEAT IBIZA 1400cc μοντ. 1995** πράσινο
κεντρικό κλείδωμα, ηλ παράθυρα, ηχοσύστημα
36 **ROVER 414 SI 1400cc μοντ.** 1995, μπλέ.
υδρ. τιμόνι,ηλιοροφή, ηλ. παραθ, κεντρ. κλειδ, ηχοσύστημα.
37 **FIAT SEICENTO , 1100cc, μοντ. 2001,** λευκό.
ηλ. παραθ, κεντρ. κλειδ, ηχοσύστημα.
38 **FIAT SEICENTO , 1100cc, μοντ. 2001,** λευκό.
ηλ. παραθ, κεντρ. κλειδ, ηχοσύστημα.
40 **PEUGEOT 306 1400cc, μοντ. 1995,** μολυβί.
ηλ. παραθ, κεντρ. κλειδ, ηχοσύστημα.
41 **NISSAN MICRA 1000cc, μοντ. 1996,** πράσινο
ηχοσύστημα,
42 **FIAT SEICENTO 900cc, μοντ. 2000,** λευκό.
ηλ. παραθ, κεντρ. κλειδ, ηχοσύστημα.
44 **FIAT FIORINO VAN 1700cc, μοντ. 12/1992** λευκό.
45 **FIAT CINQUECENTO 900cc, μοντ.1997,** μαύρο.
κεντρικό κλείδωμα, ηλ. παράθυρα, ηχοσύστημα

ΑΠΟ **0%** ΠΡΟΚΑΤΑΒΟΛΗ
ΕΩΣ **72** ΜΗΝΙΑΙΕΣ ΔΟΣΕΙΣ
ΧΠ11827

GM AUTO Special

ΕΙΣΑΓΩΓΕΣ - ΕΜΠΟΡΙΑ - ΑΝΤΑΛΛΑΓΕΣ ΑΥΤΟΚΙΝΗΤΩΝ & ΑΞΕΣΟΥΑΡ

ΓΙΩΡΓΟΣ Π. ΜΥΡΙΑΛΛΑΚΗΣ

Λεωφόρος Ηρακλειδών (δίπλα ταβέρνα "Αντώνης") Ιαλυσός
τηλ. 2241096692 κιν. 6945991030, fax 2241096632
email: info@gmautospecial.gr
site: www.gmautospecial.gr

ΕΙΣΑΓΩΓΕΣ - ΠΩΛΗΣΕΙΣ - ΑΝΤΑΛΛΑΓΕΣ ΜΕΤΑΧΕΙΡΙΣΜΕΝΩΝ ΑΥΤΟΚΙΝΗΤΩΝ

- **JEEP CHEROKEE** 2500 cc, turbo diesel, μοντέλο 2002-3, χρώμα μεταλλικό ασημί, ABS, ESP, air condition, ζάντες αλουμινίου, full extra. **ΕΙΣΑΓΩΓΗ ΓΕΡΜΑΝΙΑ**
- **LAND ROVER JEEP FREELANDER,** 2 lit DIESEL 4X4, 3θυρο, Hard Top & Cabrio, οροφή γυάλινη, full extra γερμανικών προδιαγραφών, μπάρες, κοτσαδόρος, κάλυμμα ρεζέρβας κ.ά. **ΕΙΣΑΓΩΓΗ ΓΕΡΜΑΝΙΑ**
- **FORD FOCUS 1,8 TDDi** turbo Diesel Kombi (κάραβαν), 90 HP, μεταλ. silver, air condition, υδραυλ. τιμόνι, RCD, ABS, ζάντες αλουμινίου, σκάρες, κοτσαδόρος. **ΕΙΣΑΓΩΓΗ ΓΕΡΜΑΝΙΑ**
- **MERCEDES C200 Kompressor Sportcoupe Evolution** μοντέλο 2002, χρώμα ασημί μεταλλικό, ελάχιστα χιλιόμετρα, καινούργια. **ΕΙΣΑΓΩΓΗ ΓΕΡΜΑΝΙΑ**
- **MERCEDES C220 CDI TURBO** (πετρέλαιο) Kompressor μοντέλο 2001-02, μαύρο μεταλλικό, ηλεκτρική ηλιοροφή, klima, τηλέφωνο full super extra.. **ΕΙΣΑΓΩΓΗ ΓΕΡΜΑΝΙΑ**
- **MERCEDES C 200 K Sportcoupe Evolution** μοντέλο 2002, οροφή PANORAMA γυάλινη, αυτόματο, aircon, ABS, ESP, ζάντες αλουμινίου, Parktronic. **ΕΙΣΑΓΩΓΗ ΓΕΡΜΑΝΙΑ.**
- **SMART PASSION** μοντέλο 2002, γυάλινη οροφή, ABS, A/C, υδραυλικό τιμόνι, αερόσακοι, ηλεκτρ. κλείδωμα και παράθυρα, ζάντες αλουμινίου, immobilizer, χρώμα μαύρο μπλε ή μπλε ανοικτό, αυτόματο, σειριακό. **ΕΙΣΑΓΩΓΗ ΓΕΡΜΑΝΙΑ.**
- **SMART** μοντέλο 2001-2, ABS, υδραυλ. τιμόνι, αυτόματο, σειριακό, αερόσακοι, ηλεκτρ. κλείδωμα, ηλεκτρ. παράθυρα, χρώμα κίτρινο-μαύρο, **ΕΙΣΑΓΩΓΗ ΓΕΡΜΑΝΙΑ.**
- **JEEP TOYOTA RAV 4,** μεταλλικό μπλε, μοντέλο 2002-2003, χιλιόμετρα 35.000, μπαριέρες ανοξείδωτες μπρος και πλαινές, RCD, air condition, σχάρα, ΟΛΟΚΑΙΝΟΥΡΓΙΟ.. **ΕΙΣΑΓΩΓΗ ΓΕΡΜΑΝΙΑ**
- **MERCEDES A140,** 1400 cc, χρώματος λευκό, μοντέλο 2003, χιλιόμετρα μόνο 9.200!!! ΚΑΤΑΚΑΙΝΟΥΡΓΙΟ FULL EXTRA.
- **BMW 320i COUPE,** 2000cc, μοντέλο 2000, σειρά 3, χρώμα μπλε ανοικτό μεταλλικό, δερμάτινο σαλόνι μπεζ. FULL FULL EXTRA. ΑΡΙΣΤΗ ΚΑΤΑΣΤΑΣΗ
- **FIAT BRAVO TROFEO,** μοντ. 2000, 1.300 c.c., χρώμα ασημί μεταλλικό, ζάντες, ηχοσύστημα, σαλόνι δίχρωμο (μαύρο-μπλε) ΚΑΤΑΣΤΑΣΗ ΑΡΙΣΤΗ
- **BMW Z3 CABRIO** 1,9 lit (1900cc) χρώμα κόκκινο, μοντέλο 2000, δερμάτινο σαλόνι μαύρο, ζάντες, RCD, ηλεκτρική οροφή τέντα μαύρη. ΚΑΤΑΣΤΑΣΗ ΑΡΙΣΤΗ
- **MERCEDES SLK 200 Kompressor CABRIO,** μοντ. 2003, χιλιόμετρα 15.000 MONO, μαύρο μεταλλικό, δέρμα κόκκινο, ηλεκτρ. οροφή HARDTOP, Ζάντες 17", ηχοσύστημα, full extra.
- **HONDA S2000** cabrio, μαύρο, 242PS, δερμάτινο σαλόνι, A/C, κόκκινο, ηχοσύστημα, ζαντολάστιχα αλουμινίου, χιλιόμετρα 38.000 μόνο.
- **ALFA ROMEO 156,** μοντέλο 2002, ΑΡΙΣΤΗ ΚΑΤΑΣΤΑΣΗ!!! Silver μεταλλικό, A/C, ζαντολάστιχα καινούργια, ηχοσύστημα, full extra. ΕΥΚΑΙΡΙΑ!!!
- **OPEL VECTRA, EDITION 6/2000,** 1600cc 16V, ασημί μεταλλικό, ζάντες αλουμινίου, καινούργια λάστιχα, RCD Pioneer, ABS, aircondition, ξύλινη επένδυση. ΚΑΤΑΣΤΑΣΗ ΑΡΙΣΤΗ.
- **NISSAN PRIMERA** μοντέλο 2000, μεταλλικό πράσινο λαδί, ραδιοκασ/νο, AIR CONDITION, καθίσματα ύφασμα μπεζ, ηλεκτρικές κλειδαριές και παράθυρα. ΚΑΤΑΣΤΑΣΗ ΑΡΙΣΤΗ.
- **VW GOLF** μοντέλο 2002-3, ΟΛΟΚΑΙΝΟΥΡΓΙΟ, ελάχιστα χιλιόμετρα, χρώμα ασημί μεταλλικό, 4πορτο, 1400 cc, 16βάλβιδο, ηλεκτρ. παράθυρα - κλειδαριές - καθρέπτες, ζαντολάστιχα αλουμινίου, ηχοσύστημα με CD, δίχρωμα καθίσματα μπλε - μαύρα.
- **KIA SHUMA μοντέλο 2000,** μεταλλικό ασημί, δερμάτινο σαλόνι, air condition, ζαντολάστιχα καινούργια, RCD, 1500cc, ηλεκτρ. παράθυρα - καθρέπτες - κλειδαριές. Τιμή 5.650 ευρώ!!!
- **JEEP CHEROKEE 3700 cc LIMITED,** αυτόματο, συριακό, συναγερμός, μοντέλο 2004, air condition, RCD τηλεκοντρόλ, μεταλλικό ασημί, XENON, χιλιόμετρα MONO 21.900, δερμάτινο σαλόνι, μπάρες ανοξείδωτες, σκαλιέρες, TV, ηλεκτρ. οροφή, ζαντολάστιχα αλουμινίου, ΚΑΤΑΚΑΙΝΟΥΡΓΙΟ.
- **AUDI TT COUPE QUATRO 225 PS** μεταλλικό κόκκινο, klima, XENON φώτα, 6τάχυτο, 6άρα CD, Subwoofers με ενισχυτές, ηχοσύστημα BOSE, ζάντες 17΄΄, συναγερμός, ΑΡΙΣΤΗ ΚΑΤΑΣΤΑΣΗ.
- **MERCEDES CLK** μοντέλο 2003, δερμάτινο σαλόνι, ανθρακί μεταλλικό, 18΄΄ ζάντες, αυτόματο συριακό, klima, τηλέφωνο, RCD, συναγερμός, Parktronik, full extra, ΑΡΙΣΤΗ ΚΑΤΑΣΤΑΣΗ.
- **JEEP MISTUBISHI OUTLANDER,** μοντέλο 2003-4, 2000 cc, ασημί μεταλλικό, ζάντες, ηχοσύστημα, ΚΑΤΑΚΑΙΝΟΥΡΓΙΟ.
- **BMW 316** μοντέλο 2/2004, E46, δέρμα μαύρο, ABS, ESP, ζάντες, χρώμα BLUE BLACK μεταλλικό.
- **HONDA S 2000,** διθέσιο, μοντέλο 2003, 242 PS, 2000 cc, χιλιόμετρα 29.000, ηλεκτρική οροφή, ηχοσύστημα, σαλόνι κόκκινο δέρμα, αεροτομή και spoiler SHARK. ΜΟΝΑΔΙΚΟ!
- **MERCEDES C. 190 E,** μεταλλικό χρώμα, 1.800 cc, ηλεκτρ. παράθυρα, κλειδαριές, καινούργια λάστιχα, full service, RCD, κατάσταση άριστη. ΤΙΜΗ ΑΠΙΣΤΕΥΤΗ!!!
- **ALFA ROMEO 146,** 1600 cc., ABS, AIRBAG, χρώμα μπορντώ, ηλεκτρικά παράθυρα, κεντρικό κλείδωμα, ηχοσύστημα RCD, air condition, ζάντες αλουμινίου. Τιμή 5300 ευρώ.
- **JEEP JIMNY SUZUKI** 1.400 cc μοντέλο 2002
- **HYUNDAI ATOS** 1100 cc μοντέλο 2003
- **HYUNDAI GETZ** 1100 cc μοντέλο 2003
- **HYUNDAI ACCENT** 1400 cc μοντέλο 2002
- **FIAT PUNTO** 1300 cc μοντέλο 2003
- **JEEP SUZUKI JIMNY** κλειστό, HARD TOP, μεταλλικό ασημί, 1.400 cc, μοντέλο 2004, ζάντες, RCD, A/C, υδραυλ. τιμόνι ΚΑΤΑΚΑΙΝΟΥΡΓΙΟ.
- **NISSAN MICRA,** μοντέλο 2004, 1.200 cc, πράσινο μεταλλικό, A/C, RCD, υδρ. τιμ.
- **FIAT SEICENTO,** μοντέλο 2002, 1.100 cc, μπλε μεταλλικό.
- **RENAULT MEGANE CABRIO,** μοντέλο 2003, 1.600 cc, μαύρο μεταλλ., ηλεκτρ. οροφή FULL EXTRA.
- **OPEL CORSA,** μοντέλο 2000, λευκό, 1.000 cc, τεμάχια 2.
- **HUNDAI ATOS,** μοντέλο 2000, 1.100 cc, 2 ασημί μεταλλικά,
- **RENAULT TUIGO,** μοντέλο 1998, 1.200 cc, γαλάζιο

ΕΠΑΓΓΕΛΜΑΤΙΚΑ

- **MERCEDES VITO 110DIESEL,** μοντέλο 2000, CDI

Ολα ετοιμοπαράδοτα. Σε καταπληκτική κατάσταση

✓ Οι επιλογές των αυτοκινήτων μας εγγυώνται την ποιότητα και την σιγουριά.
✓ Επισκεφθείτε μας πριν αποφασίσετε
✓ Αναλαμβάνουμε την χρηματοδότηση σας με τα χαμηλότερα επιτόκια.
✓ Θα χαρούμε να σας ξεναγήσουμε

Από 0% προκαταβολή έως 72 μην. δόσεις

AE264

TOP CARS

ΠΡΩΤΗ ΣΕ ΕΙΣΑΓΩΓΕΣ ΑΥΤΟΚΙΝΗΤΩΝ ΣΤΑ ΔΩΔΕΚΑΝΗΣΑ

ΕΙΣΑΓΩΓΕΣ ΑΓΟΡΕΣ - ΠΩΛΗΣΕΙΣ - ΑΝΤΑΛΛΑΓΕΣ ΜΕΤΑΧΕΙΡΙΣΜΕΝΩΝ ΑΥΤΟΚΙΝΗΤΩΝ

1. **GRAND CHEROKEE LIMITED 2700 DISEL 2004,** ABS, κλιμ., ηλεκ. παραθ., ηλ. καθρέπτες, παρκ τονικ, δέρμα, san roof, **FULL EXTRA ΕΙΣΑΓΩΓΗΣ**
2. **CHEROKEE LIMITED 2500 Dissel 2004,** δέρμα ABS, san roof, **FULL EXTRA ΕΙΣΑΓΩΓΗΣ**
3. **MERCEDES CLK CABRIO 2002 FULL EXTRA** (εισαγωγής).
4. **BMW 320,** 2000 cc, εξακύλινδρη 2003, δέρμα, ABS, τηλεφ, sun roof, κλιμ., ζαντ. αλουμ., **FULL EXTRA ΕΙΣΑΓΩΓΗΣ**
5. **BMW 320,** 2200 cc, 176 PS2003, ABS, δερμ., λουκ M^3 **FULL EXTRA ΕΙΣΑΓΩΓΗΣ**
6. **MERCEDES** E ELLEGANS 2003, καιν. μοντ., ABS, δέρμα, κλίμα, ζαντ. αλουμ. sun roof, **FULL EXTRA**
7. **MERCEDES E. 200** μοντ. 1995 camprio **FULL EXTRA .**
8. **ALFA 166** μοντ. 2002, **FULL EXTRA**
9. **BMW 318** τετράθυρη 2003, δέρμα ABS, ηχοσυστ., κλίμα, sun roof, park tonik, navi αυτομαT. **ΕΙΣΑΓΩΓΗΣ**
10. **MERSEDES C180,** μαύρη 1997. **FULL EXTRA**
11. **MERCEDES C180,** ασημί 1997, ELEGANS. **FULL EXTRA**
12. **CITROEN SAXO VTS 1600 2003,** ζάντες αλουμ., paket καθ. αναρτ. μπρ. STAIN **FULL EXTRA**
13. **RENAULT MEGANE 2005,** μπλε 2002, ABS, ηλεκ. παραθ., υδραυλικό τιμόνι, κλίμα.
14. **RENAULT MEGANE 2003,** άσπρο **FULL EXTRA**
15. **FIAT COUPE,** μοντ. 1997 ασημί, ζάντες αλουμινίου, ABS, κλιμ., ησοχυστ.
16. **ALFA 156 KOKKINO 2000.** ABS, κλιμ., park τονικ, ζάντες αλουμ.
17. **VW BORA,** γαλανό 2000. A/K ηχοσύστ. ABS, ζαντ. αλουμινίου, σπόϊλερ, **FULL EXTRA**
18. **KIA SPORTAGE 2003,** 25.000 χιλ., ABS, ηχοσυστ. δέρμα λικ.
19. **RENAULT CLIO,** 3 αυτοκίνητα, μοντέλα 2003, σχεδόν καινούργια, άσπρο, κίτρινο, μπλε, 25.000 χιλ.
20. **FIAT POUNTO CAMBRIO 1999,** ηλεκτρική οροφή, ηχοσύστημα, υδραυλικό τιμόνο.
21. **RENAULT CLIO 2003, FULL EXTRA** σχεδόν καινούργιο.
22. **CITROEN XARA 2001,** ABS, ηλεκ. παραθ., αικ. ζαντ. αλουμ., ηχοσύστημα.
23. **FIAT PANTA,** μοντέλο 2003, 4 αυτοκίνητα σχεδόν καινούργια, **FULL EXTRA** A/K ηλ. παράθ., υδραυλικό τιμόνι.
24. **FIAT CIETSENDO** 3 αυτοκίνητα, μοντέλα 2003, A/K, ABS, ηλεκτρ. παράθυρα.
25. **MERCEDES E. 190,** μοντ. 1993 **FULL EXTRA**
26. **VW Golf 2001,** ABS, δέρμα, κλιμ., ζαντ. αλουμ., ηχοσύστημα, **FULL EXTRA**
27. **SMART PASSION,** εισαγωγής 2003 **FULL EXTRA**
28. **NISSAN ALMERA,** μοντέλο 2000, **FULL EXTRA**
29. **VW POLO** μοντέλο 1997
30. **VW POLO** μοντέλο 1996
32. **AUDI A4,** μοντέλο 1999, δέρμα, κλιμ., ABS, ηχοσύστημα, ζάντες αλουμινίου.
33. **AUDI A6 DIESEL** μοντέλο 2003, δερμ. ABS, PARK TRONIK SUN ROOF, ζάντες αλουμινίου, **FULL EXTRA**
34. **A 140 MERCEDES** μοντέλο 2003, κλιμ., ABS, ασημί IMMOBILAZER
35. **FORD FOCOUS** μοντέλο 2001, κλιμ. ABS, IMMOBILAZER SUN ROOF
36. **MAZDA MX5** μοντέλο 1999, κλίμ., ABS, δερμ. ζάντες αλουμινίου, **FULL EXTRA**

ΕΠΑΓΓΕΛΜΑΤΙΚΑ

MERCEDES VITO 108, άσπρη, SDI 2002 DISSEL, **ΕΙΣΑΓΩΓΗΣ.**
MERCEDES VITO 110, ασημί 1999, **ΕΙΣΑΓΩΓΗΣ.**
MERCEDES VITO 110, πράσινη, μοντ. 2000, **ΕΙΣΑΓΩΓΗΣ.**
NISSAN DISEL, αγροτικό, μοντέλο 1996, A/K 132 PS, **FULL EXTRA**

✓ Ενα χρόνο γραπτή εγγύηση
✓ Από 0-72 δόσεις
1. Αγοράζουμε το αυτοκίνητο σας
2. Το ανταλλάσσουμε με ο,τιδήποτε μοντέλο της αρεσκείας σας
3. Αναλαμβάνουμε την πώληση του αυτοκινήτου σας χωρίς καμιά επιβάρυνση

• Κατάστημα: Λ. Ελευθερίας Κρεμαστή τηλ. (22410)96889, κιν. 6972261775

ΧΠ2457

AUTO ΕΠΙΛΟΓΕΣ

ΕΚΘΕΣΗ ΜΕΤΑΧΕΙΡΙΣΜΕΝΩΝ ΑΥΤΟΚΙΝΗΤΩΝ

ΚΟΥΚΟΥΡΑΣ ΑΛΕΞΑΝΔΡΟΣ

ΛΕΩΦ. ΡΟΔΟΥ-ΛΙΝΔΟΥ 255 • ΤΗΛ. (22410)60910
www.autoepiloges.com

ΑΓΟΡΑ-ΠΩΛΗΣΗ-ΑΝΤΑΛΛΑΓΗ ΜΕΤΑΧΕΙΡΙΣΜΕΝΩΝ ΑΥΤΟΚΙΝΗΤΩΝ

1. **MERCEDES SLK KOMPRESSOR 2000cc, μοντ. 2000, λευκό.** ABGS, ABS, klima,αυτόματος πιλότος, δερμάτινο σαλόνι, επένδ. αλουμ. ηλ. οροφή, κεντρ. κλειδ., ηλ παράθ., ηλ.καθρ., υδρ. τιμ., ζάντες αλουμ. και ηχοσύστημα
2. **MERCEDES 320 S 3200cc, θαλασσί.** ABGS, ABS, klima, αυτόματος πιλότος, ηλιοροφή, κεντρ. κλειδ., ηλ. παράθ., ηλ.καθρ., υδρ. τιμ. ηλ.καθίσματα εμπρός πίσω, δερμάτ.σαλόνι, ξύλινη επένδυση, συναγερμός, car kit, ζάντες αλουμ. και ηχοσύστημα
3. **BMW 116i 1600cc, μοντ. 06/2005, ανθρακί.** 6ABGS, ABS, klima, κεντρ. κλειδ., ηλ. παράθ., ηλ. καθρ., υδρ. τιμ., δερμάτ.σαλόνι, ζάντες αλουμ. και ηχοσύστημα
4. **BMW 316i 1600cc, μοντ. 01/2005, ανθρακί.** 6ABGS, ABS, klima, κεντρ. κλειδ., ηλ. παράθ., ηλ.καθρ., υδρ. τιμ., δερμάτ.σαλόνι, ζάντες αλουμ. και ηχοσύστημα
5. **BMW 318 is 1800cc 140hp,μοντ.1995,μαύρο.** A/C, κεντρ. κλειδ., ηλ. παράθ., υδρ. τιμόνι, ζάντες αλουμινίου και ηχοσύστημα
6. **BMW 518 1800cc, μοντ. 1992, μπλε .** κεντρ. κλειδ., ηλ. παράθ., υδρ. τιμόνι και ηχοσύστημα.
7. **MAZDA MX5 CABRIO 1600cc, μοντ.1998, πράσινο.** ABGS, ABS, klima, κεντρ. κλειδ., ηλ. παράθ., υδρ. τιμ., ζάντες αλουμ., δερμ. σαλόνι και CD.
8. **LAND ROVER 1800cc, μοντ. 2001, πράσινο.** A/C, κεντρ. κλειδ., ηλ. παράθ., υδρ. τιμόνι, ζάντες αλουμινίου και ηχοσύστημα
9. **ALFA ROMEO 156 1600cc, μοντ.2001, κόκκινη.** 4 ABGS, ABS, klima, κεντρ. κλειδ., ηλ. παράθ., υδρ. τιμ., ηλ.καθρ., ζάντες αλουμ., δερμ. σαλόνι και ηχοσύστημα
10. **ALFA ROMEO 147 1600cc 120 hp. μοντ.2001, ασημί.** ABGS, ABS, A/C, κεντρ. κλειδ., ηλ. παράθ., υδρ. τιμόνι και ηχοσύστημα
11. **NISSAN ALMERA 1800cc, 138hp, 11.500χλμ,μοντ. 2004, μαύρο.** ABGS, ABS, A/C, κεντρ. κλειδ., ηλ. παράθ., υδρ. τιμόνι, ηλ.καθρ., ζάντες αλουμινίου και ηχοσύστημα.
12. **NISSAN PRIMERA 1600cc, μοντ. 2000, θαλασσί.** ABGS, κλίμα, ABS, κεντρ. κλειδ., ηλ. παράθ., υδρ. τιμόνι, ηλ. καθρ, και ηχοσύστημα.
13. **OPEL VECTRA 1600 cc, μοντ. 2000, ασημί.** ABGS - ABS, clima κεντρ. κλειδ.ηλ.παράθυρα., υδρ. τιμόνι,ηλ.καθρέπτες, επένδ. Καρυδιάς, ζάντες αλουμινίου και ηχοσύστημα
14. **OPEL ASTRA 1400cc, μοντ.2003, μπλε.** ABGS. A/C, κεντρ.κλειδ, ηλ.παράθυρα,υδρ. τιμόνι, και ηχοσύστημα
15. **OPEL CALIBRA 2000cc Turbo 210HP, μοντ. 1992, κόκκινο.** ABS, A/C, υδρ. τιμόνι, κεντρ. κλειδ., ηλ. παράθ.,ηλ.καθρέπτες, ζάντες αλουμ., σπόιλερ και ηχοσύστημα
16. **OPEL CORSA 16V 1400cc,μοντ. 1995, ασημί.** Κεντρ.κλειδ, ηλ.παράθυρα, υδρ. τιμόνι, ηλ.καθρεπ., ζάντες αλουμ. και ηχοσύστημα
17. **RENAULT MEGANE CABRIO 1400cc, μοντ. 2001, κίτρινο .** ABGS , ABS, A/C, κεντρ. κλειδ., ηλ. παράθ., υδρ. τιμόνι.,ηλ. καθρ., ζάντ. αλουμ. και ηχοσύστημα.
18. **RENAULT MEGANE 1600cc AYTOMATO, μοντ.2003, μπλε.** ABGS , ABS, Clima, κεντρ. κλειδ., ηλ. παράθ., υδρ. τιμόνι.,ηλιοροφή, ζάντ. αλουμ. και ηχοσύστημα
19. **CHRYSLER STRATUS CABRIO LX 2D 2000cc, μοντ. 1997, κυπαρισσί.** ABGS , ABS, A/C,δερμάτινο σαλόνι, υδρ. τιμόνι, κεντρ. κλειδ., ηλ. παράθ., ζάντες αλουμινίου,αυτ. πιλότο,ηλ. κουκούλα, προβ. ομίχλης και ηχοσύστημα
20. **FIAT COUPE 1800cc, 26.000 χλμ. μοντ. 2000, μαύρο** ABGS, ABS, klima, κεντρ. κλειδ., ηλ. παράθ., υδρ. τιμ.,ηλ.καθρ., συναγερμός, ζάντες αλουμ.,book service αντιπροσωπείας και ηχοσύστημα
21. **FIAT PUNTO SPORTING 1300cc,μοντ.2000, ασημί** ABGS, ABS, A/C, υδρ. τιμόνι, κεντρ. κλειδ., ηλ. παράθ.,ηλ.καθρέπτες ,ηχοσύστημα.
22. **FIAT PUNTO 1100cc,μοντ.1998, κόκκινο** Κεντρ. κλειδ., ηλ. παράθ. A/C
23. **ROVER 414 SI 1400cc, μοντ.1996, πράσινο.** ABGS, ABS, A/C, υδρ. τιμόνι, κεντρ. κλειδ., ηλ. παράθ. ,ηχοσύστημα.
24. **VW BEETLE 1600cc, μοντ. 2002, ασημί.** ABGS, ABS, A/C, κεντρ. κλειδ., ηλ. παράθ., υδρ. τιμόνι., ζάντ. αλουμ. MOMO 17" και ηχοσύστημα.
25. **SEAT IBIZA 1400cc, μοντ.2002, ασημί.** ABGS, ABS, A/C, κεντρ. κλειδ., υδρ. τιμ.,ηλ. παραθ.και ηχοσύστημα
26. **SEAT CORDOBA 1400cc, μοντ.1992,** Κεντρ. κλειδ., ηλ. παράθ., υδρ. τιμόνι
27. **LANCIA DELTA 1400cc, μοντ.1996, μπορντώ.** ABS, Κεντρ. κλειδ., ηλ. παράθ., υδρ. τιμόνι, δέρμ. σαλόνι, ζάντες αλουμ. και CD
28. **DAEWOO NUBIRA SX 1600cc, μοντ.2003, μπορντό.** ABGS, ABS,A/C, κεντρ. κλειδ. ηλ. παράθ, υδρ. τιμόνι,ηλ.καθρ., ζάντες αλουμ.,ξύλινη επένδυση και ηχοσύστημα
29. **DAEWOO LANOS 4Dr 1300cc, μοντ. 2001, ανθρακί.** ABG, ABS, A/C , υδρ. τιμόνι, κεντρ. κλειδ., ηλ. παράθ., και ηχοσύστημα
30. **CITROEN SAXO 1100cc,μοντ. 2000, λευκό** A/C, υδρ. τιμόνι, κεντρ. κλειδ., ηλ. παράθ. και ηχοσύστημα
31. **CITROEN SAXO 1100cc,μοντ. 2000, λευκό** A/C, κεντρ. κλειδ., ηλ. παράθ. και ηχοσύστημα
32. **HUYNDAI ACCENT 1400cc,μοντ.2000, λευκό.** A/C, υδρ.τιμόνι, κεντρ. κλειδ., ηλ. παράθ. και ηχοσύστημα
33. **HUYNDAI ATOS PRIME 1000cc,μοντ.2001, λευκό.** A/C, κεντρ. κλειδ., ηλ. παράθ. και ηχοσύστημα
34. **SUZUKI VITARA 1600cc,μοντ.2002, λευκό.** Υδρ.τιμόνι, ζάντες αλουμ., metal top.
35. **FORD ESCORT 1400cc, μοντ. 1998, βιολετί.** ABS, A/C, υδρ.τιμόνι, κεντρ. κλειδ., ηλ. παράθ. και ηχοσύστημα
36. **FORD ESCORT 1400cc, μοντ.1995, λευκό.** Κεντρ. κλειδ., ηλ. παράθ. και ηχοσύστημα

ΑΠΟ 0% ΠΡΟΚΑΤΑΒΟΛΗ ΕΩΣ 72 ΜΗΝΙΑΙΕΣ ΔΟΣΕΙΣ ΜΕ ΤΑ ΧΑΜΗΛΟΤΕΡΑ ΕΠΙΤΟΚΙΑ ΤΗΣ ΑΓΟΡΑΣ

ΧΠ1210

ΕΡΓΑΣΤΗΡΙΟ ΕΛΕΥΘΕΡΩΝ ΣΠΟΥΔΩΝ ΗΛΕΚΤΡΟΝΙΚΩΝ ΥΠΟΛΟΓΙΣΤΩΝ

Program PM

ΕΠΙΣΗΜΟ ΕΞΕΤΑΣΤΙΚΟ ΚΕΝΤΡΟ ΤΗΣ ECDL HELLAS

ECDL Diploma

ΤΜΗΜΑΤΑ ΠΑ:
Παιδιά
Ενήλικες
Αρχάριους
Επαγγελματίες
ΕΝΤΑΤΙΚΑ ΜΑΘΗΜΑΤΑ COMPUTER
ΕΓΓΡΑΦΕΣ ΤΩΡΑ

Μανώλης Ι. Σοφίλλας
Τηλ.(22410)31761
ΚΟΔΡΙΓΚΤΩΝΟΣ 91 - ΡΟΔΟΣ

ΧΠ941

ΑΠΟΦΡΑΞΕΙΣ - ΕΚΚΕΝΩΣΕΙΣ ΡΟΔΟΥ

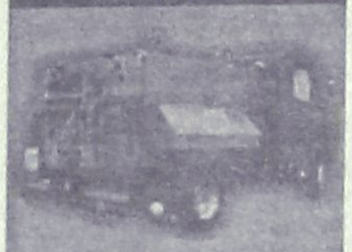

Κιν. 6932470404 Κιν. 6944361464

Κώστας & Λευτέρης

ΑΠΟΦΡΑΞΕΙΣ ΑΠΟΧΕΤΕΥΤΙΚΩΝ ΑΓΩΓΩΝ ΜΕ ΥΔΡΟΒΟΛΗ
ΚΟΥΖΙΝΕΣ. ΤΟΥΑΛΕΤΕΣ. ΣΙΦΩΝΙΑ. ΥΔΡΟΡΟΕΣ. ΑΠΟΛΥΜΑΝΣΕΙΣ. ΜΗΝΙΑΙΕΣ ΣΥΝΤΗΡΗΣΕΙΣ

ΠΟΛΥΚΑΤΑΣΤΗΜΑΤΑ. ΣΤΡΑΤΟΠΕΔΑ. ΞΕΝΟΔΟΧΕΙΑ. ΝΟΣΟΚΟΜΕΙΑ. ΔΗΜΟΥΣ. ΠΟΛΥΚΑΤΟΙΚΙΕΣ. ΣΠΙΤΙΑ Κ.Λ.Π.
Αντληση υδάτων από υπογειους χωρους

Αμεση εξυπηρέτηση!!!
ΟΙ ΚΑΛΥΤΕΡΕΣ ΤΙΜΕΣ!
Τηλ. 2241085977, 2241086634
Κιν. 6944361464, 6932470404

AE635

ΤΑΠΗΤΟΚΑΘΑΡΙΣΤΗΡΙΑ

ΠΑΝΕΛΛΑΔΙΚΟ ΔΙΚΤΥΟ
Art Clean EXPRESS
Είμαστε λίιιι...γο πιο μπροστά από τους άλλους!

ΠΛΥΣΙΜΟ-ΑΠΟΛΥΜΑΝΣΗ-ΦΥΛΑΞΗ
ΧΑΛΙΩΝ- ΜΟΚΕΤΩΝ - ΣΑΛΟΝΙΩΝ (και επί τόπου)
ΠΑΠΛΩΜΑΤΑ - ΚΟΥΒΕΡΤΕΣ - ΦΛΟΚΑΤΕΣ
ΣΤΕΓΝΟ ΓΙΑ ΜΕΤΑΞΩΤΑ ΚΑΙ ΧΕΙΡΟΠΟΙΗΤΑ
ΑΔΙΑΒΡΟΧΟΠΟΙΗΣΕΙΣ & ΕΠΙΔΙΟΡΘΩΣΕΙΣ ΤΑΠΗΤΩΝ

ΠΑΡΑΛΑΒΗ - ΠΑΡΑΔΟΣΗ ΚΑΤ' ΟΙΚΟΝ

ΔΩΡΕΑΝ ΦΥΛΑΞΗ

ΑΛΑΦΑΚΗΣ ΤΑΣΟΣ
ΤΗΛ. ΧΩΡΙΣ ΧΡΕΩΣΗ
80011400400
ΤΗΛ. 2241082800-
ΚΙΝ. 6944350247
email: artclean@otenet.gr

ΧΠ2286

ΠΛΥΝΤΗΡΙΟ ΧΑΛΙΩΝ
Cleaning Pro



πλένουμε & φυλάμε:
• ΧΑΛΙΑ - ΜΟΚΕΤΕΣ - ΦΛΟΚΑΤΕΣ
• ΠΑΠΛΩΜΑΤΑ - ΚΟΥΒΕΡΤΕΣ

☎ 22410.60585

email: abonis@otenet.gr
ΜΠΟΝΗΣ ΑΝΤΩΝΗΣ - ΚΑΖΑΝΤΖΙΔΟΥ ΕΙΡΗΝΗ
ΝΙΚΗΦ. ΒΡΕΤΤΑΚΟΥ - ΑΣΓΟΥΡΟΥ

MAT7867

Εξοικονομήστε χρήματα στο σπίτι και στη δουλειά!

Άδειασαν τα μελάνια του εκτυπωτή σας;

Εξοικονομήστε το 50% των χρημάτων σας ανακυκλώνοντας τα άδεια μελανοδοχεία!

Ξαναγεμίστε τα σε εμάς !

Έτοιμοι να σας εξυπηρετήσουμε με τα τελειότερα μηχανήματα και το εξειδικευμένο προσωπικό

Μελάνι Εξπρές
Καποδιστρίου 82, 85100 Ρόδος
Τηλ.: 22410 36108 - Φαξ: 22410 36115
e-mail: info@melaniexpress.com
www.melaniexpress.com

Ωρες Λειτουργίας:
Δευτέρα - Παρασκευή
09:00 - 14:00 &17:30 - 20:30
Τετάρτη & Σάββατο 09.00 - 14:00

ΜΑΤ3755(Γ)

προσφορές εργασίας

BABY SITTING. Είμαι Ελληνίδα μητέρα και σας προσφέρω ασφαλές baby sitting (φύλαξη μωρού/παιδιού) σε ωραίο χώρο. Τηλ. 6947565604 κα Μαίρη ώρες 9 πμ. έως 2 μ.μ. και 5 μ.μ. έως 10 μ.μ. ΜΖΤ111115

ΚΥΡΙΑ διπλωματούχος μασέρ προσφέρει θεραπευτικό, κλασικό, αθλητικό, αδυνατίσματος, χαλαρωτικό, αισθητικό και καθαρισμό προσώπου (μάσκες, μασάζ). Πληρ. τηλ. 22410 35252, 6932024975 ΜΖΤ271004

ΗΛΕΚΤΡΟΛΟΓΙΚΕΣ ΕΓΚΑΤΑΣΤΑΣΕΙΣ. Για την κατασκευή και συντήρηση της ηλεκτρικής σας εγκατάστασης. • Αξιοπιστία και συνέπεια. • Πολυετή πείρα. • Απόλυτη εξυπηρέτηση. Πληρ. τηλ. 6932482660 κ. Λευτέρης Σταμάτης ΜΖΤ021124

ΚΥΡΙΑ διπλωματούχος μασέρ κάνει θεραπευτικό, αθλητικό, χαλαρωτικό μασάζ. Πληρ. τηλ. 6948553306 ΜΖΤ201017

ΑΠΟΦΡΑΞΕΙΣ "ΚΟΛΟΣΣΟΣ"

ΚΑΘΑΡΙΣΜΟΙ ΠΑΝΤΟΣ ΕΙΔΟΥΣ ΑΓΩΓΩΝ



ΜΗΧΑΝΗΜΑΤΑ ΥΨΗΛΗΣ ΠΙΕΣΗΣ ΜΕ ΥΔΡΟΒΟΛΗ
ΑΝΑΡΡΟΦΗΣΗ-ΕΚΤΟΞΕΥΣΗ
ΚΑΘΑΡΙΣΜΟΙ-ΨΕΚΑΣΜΟΙ ΒΟΘΡΩΝ & ΦΡΕΑΤΙΩΝ
ΠΛΥΣΙΜΟ ΠΑΝΤΟΣ ΕΙΔΟΥΣ ΕΠΙΦΑΝΕΙΑΣ ΜΕ ΥΔΡΟΒΟΛΗ

Κ. ΠΗΔΙΑΚΗΣ
2241091881 -ΚΙΝ. 6977717048
Π. ΚΑΣΕΡΗΣ
2241047915 - ΚΙΝ. 6944325234 ΧΠ2366

ΚΑΤΑΡΓΕΙΣΤΕ ΤΟΥΣ ΒΟΘΡΟΥΣ

τις μολύνσεις
και τα έξοδα
μεταφοράς λυμάτων

ΑΝΑΛΑΜΒΑΝΟΥΜΕ την **κατασκευή** του καινούργιου σας αποχετευτικού δικτύου και τη **σύνδεση** με το αποχετευτικό δίκτυο της (**ΔΕΥΑΡ**) καταργώντας και απομονώνοντας όλες τις παλιές εστίες μόλυνσης βόθρους, φρεάτια, σωληνώσεις κ.λπ.

Μην το σκέπτεστε τηλεφωνείστε τώρα για μια επίσκεψη στο πρόβλημά σας χωρίς καμιά δέσμευση

στο 2241027418 κιν. 6947404244
κ. Θανάση

ΜΑΠ458(Γ)

ΕΚΚΕΝΩΣΕΙΣ ΜΕΤΡΟΠΟΝΤΙΚΑΣ
"ΜΑΡΙΑ"
ΑΠΟΦΡΑΞΕΙΣ



ΑΠΟΦΡΑΞΕΙΣ ΑΠΟΧΕΤΕΥΤΙΚΩΝ ΑΓΩΓΩΝ ΜΕ ΥΔΡΟΒΟΛΗ, ΚΟΥΖΙΝΕΣ, ΤΟΥΑΛΕΤΕΣ, ΣΙΦΩΝΙΑ, ΥΔΡΟΡΟΕΣ, ΜΗΝΙΑΙΕΣ ΣΥΝΤΗΡΗΣΕΙΣ ΠΟΛΥΚΑΤΑΣΤΗΜΑΤΑ, ΣΤΡΑΤΟΠΕΔΑ, ΞΕΝΟΔΟΧΕΙΑ, ΝΟΣΟΚΟΜΕΙΑ, ΔΗΜΟΥΣ, ΠΟΛΥΚΑΤΟΙΚΙΕΣ, ΣΠΙΤΙΑ κ.λπ. Αντληση υδάτων από υπόγειους χώρους

Πληρ. τηλ. 2241065120/35555

AE179

ΧΡΕΙΑΖΕΣΤΕ ΧΡΗΜΑΤΑ;
ΕΝΕΧΥΡΟΔΑΝΕΙΣΤΗΡΙΟ
"Η ΟΥΡΙΔΑ"
ΕΝΕΧΥΡΙΑΖΩ και ΑΓΟΡΑΖΩ
ΧΡΥΣΑΦΙΚΑ - ΚΟΣΜΗΜΑΤΑ - ΛΙΡΕΣ - ΠΑΛΑΙΑ ΝΟΜΙΣΜΑΤΑ - ΜΕΤΟΧΕΣ και ΑΝΤΙΚΕΣ
Αντ. Δαμασκηνού 25 (περ. Μητρόπολη)
Τηλ. 2241032537, 6942613540, 6947965279

AE639

ΑΓΟΡΑΖΩ
➪ ΧΡΥΣΑΦΙΚΑ
➪ ΚΟΣΜΗΜΑΤΑ
➪ ΝΟΜΙΣΜΑΤΑ
➪ ΧΡΥΣΑ ΔΟΝΤΙΑ
➪ ΜΕΤΟΧΕΣ
➪ ΩΡΟΛΟΓΙΑ
➪ ΑΝΤΙΚΕΣ

Δάνεια επί ενεχύρω

«ΜΠΑΜΠΗΣ»

Δημ. Θεοδωράκη 15 (1ος όροφος) ΡΟΔΟΣ

MAT1113

ΤΑ ΜΟΝΑΔΙΚΑ ΥΠΕΡΣΥΓΧΡΟΝΑ

ΤΑΠΗΤΟΚΑ-ΘΑΡΙΣΤΗΡΙΑ
ΚΛΕΟΠΑΤΡΑ

Τέλος στα προβλήματα με το πλύσιμο των χαλιών σας

Η εταιρία μας πρωτοπορεί με το ΝΕΟ υπερσύγχρονο Πλυντήριο Ταπήτων.
Προσφέρουμε άψογο και προσεγμένο πλύσιμο, καθάρισμα, φύλαξη & επιδιορθώσεις σε όλους τους τύπους χαλιών, χειροποίητα χαλιά μηχανής, ανατολίτικα, μοκέτες, καμπέ, μεταξωτά, φλοκάτες, παπλώματα

ΚΑΙ ΤΟ 2005 Η ΦΥΛΑΞΗ ΔΩΡΕΑΝ

- *Επιτόπου καθαρισμούς σαλονιών, μοκετών*
- *Παραλαβή & παράδοση κατ' οίκον σε όλη την Ρόδο*
- *Ενημερωθείτε για την συντήρηση των χαλιών σας*

Τηλ. 2241051996, κιν. 6945793626, Fax: 2241051322

ΚΟΥΦΑΛΑΚΗΣ ΣΤΑΥΡΟΣ

ΜΑΤ7915

AQUA LINE design

AQUA LINE
design



ΜΙΧΑΗΛ ΠΕΤΡΙΔΗ 104 ΤΗΛ.22410 63268 / FAX 63389 www.aqualine.gr

Ζευγάρι Ολλανδών, καταγγέλει τη λειτουργία του Νοσοκομείου Κω


woensdag 19 oktober 2005 DE TELEGRAAF

GEBROKEN RUG NA AANVAL WAAKHONDEN

Droomvakantie Griekse tragedie

door ERIC VAN STATEN

HOORN, woensdag - Een fochtje op de brommer op het Griekse eiland Kos is voor Anneke Selsig (12) en haar vriend Rob in een complete nachtmerrie geëindigd. Het stel kwam met hun tweewieler ten val toen ze werden aangevallen door twee loslopende honden. Anneke kwam daarbij zo ongelukkig terecht dat ze haar rug brak.

Anneke en Rob waren met de brommer op weg naar een supermarkt om souvenirs voor het thuisfront te kopen, toen ze per ongeluk op een bedrijventerrein terechtkwamen. Toen ze wilden keren doorden ze gegrom en kwamen twee bloeddorstige waakhonden op hen afrennen. Anneke werd onmiddellijk aangevallen. Bij een poging te

■ Anneke Selsig en vriend Rob kwamen bij van de Griekse verschrikkingen. „Ik had het idee in een zeer slechte film te zijn terechtgekomen."

FOTO: MARTIN MOOIJ

Bij vriend Rob lopen de emoties nog hoog op als hij vertelt over de Griekse politie die weigerde om zijn aangifte tegen de hondeneigenaar op te nemen. Maar ook hoe bij voortduring door de reisorganisatie van het kastje naar de muur werd gestuurd toen bij de terugreis van een vriendin moest worden.

Afgelopen weekeinde zijn Anneke en Rob weer thuisgekomen. De eerste opgave is dat de Hoornse gips heeft gehad. Haar tenen zijn niet beschadigd en met langdurige revalidatie zal ze volledig kunnen herstellen. Onderzoek heeft het stel een letselschadeadvocaat in de arm genomen, die een juridische procedure zal starten tegen de hondeneigenaar.

Deskundige
nemen
SAMIR A.
bloedserieus

Δυσφημιστικό δημοσίευμα σε Ολλανδική εφημερίδα για την Κω

Σοβαρότατες καταγγελίες της Ολλανδέζας **Anneke Selsig** και του φίλου της **Rob,** για τη λειτουργία του Νοσοκομείου Κω, φιλοξενεί η Ολλανδική εφημερίδα **DE TELEGRAAF** της 19ης Οκτωβρίου 2005. Να σημειώσουμε ότι η εν λόγω εφημερίδα, εκδίδεται καθημερινά, διαβάζεται από 2 εκατομμύρια Ολλανδούς και ακόμα ότι κυκλοφορεί και στην Κω. Έφτασε στα γραφεία της **"Ρ"** από Ολλανδό τουρίστα, ο οποίος την αγόρασε από το εδώ πρακτορείο.

Το δημοσίευμα έχει ως ακολούθως :

Σπασμένη μέση μετά από επίθεση από φύλακες σκυλιά - Διακοπές των ονείρων (έγιναν) ελληνική τραγωδία

Μια βολτούλα με το μηχανάκι στο ελληνικό νησί της Κω μετατράπηκε σε πραγματικό εφιάλτη για την Anneke Selsig και τον φίλο της Rob.

Το ζευγάρι έπεσε με το μηχανάκι τους, όταν τους όρμηξαν δύο ελεύθερα σκυλιά...

Η πτώση της Anneke ήταν τόσο ατυχής, που έσπασε τη μέση της.

Η Anneke και ο Rob είχαν πάρει το μηχανάκι για να πάνε στο σούπερ μάρκετ για να αγοράσουν σουβενίρ για τους δικούς τους, όπου μπήκαν κατά λάθος σε εμπορική ζώνη...

Όταν ήθελαν να στρίψουν άκουγαν γρύλισμα και δυο λυσσασμένοι (για αίμα) φύλακες έτρεξαν στην κατεύθυνσή τους. Αμέσως όρμηξαν στην Anneke. Στην προσπάθειά της να τα αποφύγει έπεσε με το μηχανάκι. Κατάλαβε αμέσως, ότι είχε χτυπήσει άσχημα, από τον έντονο πόνο που της έκοβε την ανάσα.

Ξαπλωμένοι άκουγαν κάποιον να φωνάζει τα σκυλιά, τα οποία εξαφανίστηκαν μέσα σ' ένα κοντινό (διπλανό) σπίτι. Μετά από μισή ωρίτσα έφτασε το ασθενοφόρο.

Οι νοσοκόμοι δεν μπορούσαν να μιλήσουν μαζί μας Αγγλικά.

Άσκοπα προσπαθούσα να τους εξηγήσω, ότι ένιωσα φοβερό πόνο στη μέση.

Από τα δαγκώματα των σκυλιών αιμορράγησε το πόδι μου. Αυτό μόνο φάνηκε να τους απασχολεί.

Το προσωπικό του ασθενοφόρου μου είπε να κάτσω σε μια καρέκλα και όταν είπα, ότι δεν μπορούσα μ' έπιασαν με άγριο τρόπο και με έβαλαν στο πίσω μέρος (όρθια;) του ασθενοφόρου.

Η Anneke ήλπιζε, ότι θα έβρισκε πιο πολλή κατανόηση στο Νοσοκομείο, όμως την πήγαιναν με αναπηρική καρέκλα με ξεφουσκωμένα λάστιχα στο Ακτινολογικό.

Εκεί έπρεπε να στέκομαι όρθια για να βγάλουν ακτίνες. Όταν ρώτησα για τα αποτελέσματα, είπαν ότι είχα κάταγμα και ότι έπρεπε να μείνω στο Νοσοκομείο. Κάθε μισή ώρα μου έκαναν ένεση. Δεν είχα καταλάβει για ποιο λόγο μου την χορήγησαν. Όταν ρώτησα έναν γιατρό τι ένεση ήταν, μου πέταξε σε φτωχά Αγγλικά ότι "εάν δεν τους εμπιστεύομουν, καλύτερα να πηδήξω από το παράθυρο".

Το νοσηλευτικό προσωπικό με αγνόησε εντελώς και μόνον όταν πρόσφερα χρήματα, μια νοσοκόμα ήθελε να κάνει κάτι για μένα.

Η Ελληνική Αστυνομία αρνήθηκε να καταγράψει την καταγγελία μου προς τον ιδιοκτήτη των σκυλιών.

Όταν ήταν να κανονίσει την επιστροφή (αναχώρηση για την πατρίδα μέσω αεροπλάνου) για την φίλη του, ο Rob έγινε το μπαλάκι του ίδιου του Tour operator.

Το ζευγάρι γύρισε σπίτι το τελευταίο Σαββατοκύριακο (16/10).

Η πρώτη διάγνωση είναι, ότι ήταν κάπως τυχερή (η Anneke), που δεν έπαθε ζημιά το νευρολογικό σύστημα και ότι, με μακρόχρονη θεραπεία θα μπορέσει να γιατρευτεί.

Στο μεταξύ, το ζευγάρι έχει βάλει έναν δικηγόρο, ειδικευμένο σε ζημιές σωματικού τύπου, ώστε να κάνει μήνυση στον ιδιοκτήτη των σκυλιών.

Πτώση των κρατήσεων από την Αγγλική αγορά

ΣΥΝΕΧΕΙΑ ΑΠΟ ΤΗΝ ΣΕΛ. 19

Σύμφωνα με τον διευθυντή του Ελληνικού Οργανισμού Τουρισμού στο Λονδίνο, κ. Παναγιώτη Αργυρό, η κίνηση για την προσεχή σεζόν δεν θα διαφέρει από αυτή του 2005. Οπως τονίζει, πλέον μόνο το 70% των Βρετανών "ψωνίζουν" το ταξίδι τους από τα κλασικού τύπου γραφεία ταξιδίων. Οι υπόλοιποι ταξιδεύουν ως μεμονωμένοι και αρκετοί εξ αυτών πραγματοποιούν τις κρατήσεις τους μέσω του Διαδικτύου. Σημαντική ώθηση στις πτήσεις από τη Μεγάλη Βρετανία αναμένεται να δώσει η απόφαση της G.B., της θυγατρικής της British Airways, να διπλασιάσει τις απευθείας πτήσεις της προς το αεροδρόμιο του Ηρακλείου, να πραγματοποιεί δύο επίσης απευθείας πτήσεις από το Λονδίνο προς τη Ρόδο, ενώ - όπως πρόκειται να ανακοινωθεί - θα υπάρξουν πτήσεις προς την Κέρκυρα και τη Μύκονο. Ο κ. Αργυρός σημειώνει ότι ακόμη είναι νωρίς να εξαχθούν ασφαλή συμπεράσματα για τα ακριβή αποτελέσματα της τουριστικής κίνησης για την προσεχή σεζόν, δεδομένου ότι πλέον ο Βρετανός καθυστερεί να λάβει τις αποφάσεις του.

Η "σφαγή των αμνών"

Ομως ο πρόεδρος της Πανελλήνιας Ομοσπονδίας Ξενοδόχων, κ. Βασίλης Μηναΐδης, υποστηρίζει ότι δεδομένης της μη αύξησης της τιμής των συμβολαίων από τους Βρετανούς tour operators, υπάρχει ορατός ο κίνδυνος για την προσφορά χαμηλής ποιότητας προϊόντος προς τους ξένους.

Ο αντιπρόεδρος του Ξενοδοχειακού Επιμελητηρίου της Ελλάδας, κ. Σπύρος Γαλιατσάτος, είναι ακόμη πιο καυστικός, κάνοντας λόγο για "σφαγή των αμνών" και υπονοώντας την προβληματική κατάσταση που διάγει ο κλάδος των ξενοδόχων - κυρίως στα Ιόνια νησιά. «Δεν έχει νόημα να αμφισβητήσουμε τα στοιχεία για την τουριστική κίνηση από την Τράπεζα της Ελλάδας (+13% για το 2005). Αλλά ρωτούμε κατά πόσον αποτελεί επικίνδυνη εθελοτύφλωση αν σταθμίζουμε τα πράγματα σύμφωνα με τις αφίξεις.

Δηλαδή αν δεν είχαμε τη συνεχή μείωση των τιμών των ξενοδοχείων, των ενοικιαζόμενων δωματίων, των πρακτόρων, των ενοικιαζόμενων αυτοκινήτων, μήπως ο τουρίστας στην Ελλάδα θα ήταν σπάνιο είδος - διερωτάται ο κ. Γαλιατσάτος, ο οποίος υποστηρίζει ότι το 2006 η ελληνική ξενοδρχία θα έχει λιγότερα πραγματικά έσοδα από το 2005. Ο κ. Γαλιατσάτος προσθέτει ότι σημασία για την οικονομία του τουρισμού έχει ο αριθμός των διανυκτερεύσεων και πρωτίστως της κατά κεφαλήν τουριστικής δαπάνης, όπου εκεί η απώλεια είναι υπερδιπλάσια!

Ο αντιπρόεδρος του ΞΕΕ επισημαίνει ότι σε καθημερινή βάση οι ξενοδόχοι έχουν να αντιμετωπίσουν ένα εχθρικό κράτος (γραφειοκρατία, πρόστιμα κ.λπ.).

Καταλήγοντας τονίζει ότι με ανύπαρκτη κερδοφορία, δεν θα μπορέσουν οι επιχειρήσεις να βελτιώσουν ουσιαστικά τις εγκαταστάσεις και τις υπηρεσίες τους, ενώ με την υπάρχουσα κρατική μηχανή και τις "δομικές της" αδυναμίες (Τοπ. Αυτοδιοίκηση, γραφειοκρατία κ.λπ.) είναι αδύνατη η ανέλιξη των υποδομών και των υπηρεσιών του ευρύτερου δημόσιου τομέα.

Eurostat: Πρόσβαση στο Διαδίκτυο έχουν οι περισσότερες τουριστικές επιχειρήσεις της Ε.Ε.

Τη διευρυμένη χρήση της τεχνολογίας στον τομέα του τουρισμού αποδεικνύουν τα στοιχεία, που έδωσε πρόσφατα στη δημοσιότητα η Στατιστική Υπηρεσία της Ε.Ε. - Eurostat, τα οποία κατέδειξαν ότι το 2004 περισσότερες από 9 στις 10 επιχειρήσεις ξενοδοχείων και άλλων τουριστικών καταλυμάτων στην Ευρωπαϊκή Ένωση είχαν πρόσβαση στο Διαδίκτυο (93,2%).

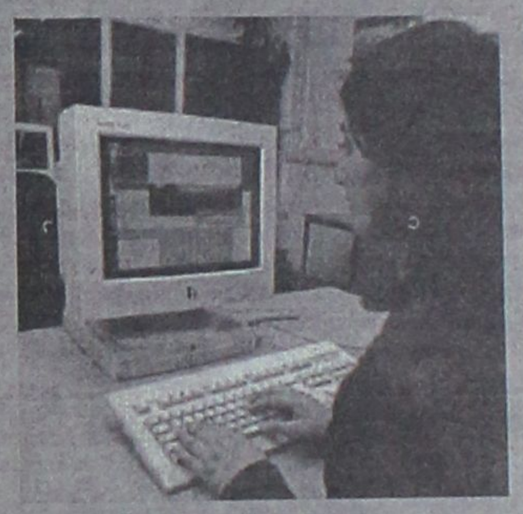

Το ποσοστό αυτό είναι μεγαλύτερο από το αντίστοιχο ποσοστό χρήσης του Διαδικτύου από επιχειρήσεις που ανήκουν σε άλλους οικονομικούς τομείς, το οποίο ανέρχεται στο 88,9%. Η τουριστική βιομηχανία της Κύπρου, όπως αναφέρει η τοπική εφημερίδα «Πολίτης», φαίνεται να συμβαδίζει με το ρεύμα αυτό, αφού το 90,8% των επιχειρήσεων που προσφέρουν τουριστικά καταλύματα έχουν πρόσβαση στο Διαδίκτυο, έναντι του 82,3% των υπόλοιπων επιχειρήσεων. Όσον αφορά τώρα στο είδος πρόσβασης στο Διαδίκτυο, το χαμηλό ποσοστό ευρυζωνικής πρόσβασης στις κυπριακές επιχειρήσεις, αντικατοπτρίζεται και στην τουριστική βιομηχανία. Μόλις 4 στις 10 επιχειρήσεις με τουριστικά καταλύματα στην Κύπρο διαθέτουν ευρυζωνική πρόσβαση στο Διαδίκτυο, αναλογία που είναι η όγδοη χαμηλότερη από τα 25 κράτη - μέλη της Ε.Ε..

Τέλος, όπως απέδειξε η έρευνα, οι Ευρωπαίοι τουριστικοί επιχειρηματίες δίνουν μεγάλη σημασία στις δυνατότητες ανάπτυξης που προσφέρει το Διαδίκτυο στη δουλειά τους και για αυτό οι περισσότεροι (82,3%) διαθέτουν και προσωπική ιστοσελίδα, μέσω της οποίας έχουν τη δυνατότητα να προβάλλουν και να διαφημίζουν τις προσφερόμενες υπηρεσίες τους, προσελκύοντας κατ' αυτό τον τρόπο πελάτες.

(Από το TravelDailyNews)

Τι συμβαίνει αλλού...

ΗΡΑΚΛΕΙΟ. Συνεδρίασε την Παρασκευή η Νομαρχιακή Επιτροπή Τουριστικής Προβολής, υπό την προεδρία του αντινομάρχη και προέδρου της κ. Μιχάλη Παπαγιαννάκη και ενέκρινε ομόφωνα την ολοκλήρωση της έκδοσης εντύπων για την προβολή του συνεδριακού τουρισμού, που θα είναι έτοιμα για την έκθεση της Βαρκελόνης στις 29 Νοεμβρίου. Ακόμη το περιεχόμενο και την δομή της ιστοσελίδας που θα προβάλλει τις φυσικές ομορφιές, τα πολιτιστικά στοιχεία του Ν. Ηρακλείου, την παράδοση και τις τουριστικές υποδομές, και την συνδιοργάνωση του 5ου Μεσογειακού Διαγωνισμού Μεσογειακής Διατροφής που θα πραγματοποιηθεί στο Ηράκλειο στο Εκθεσιακό Κέντρο Γουρνών.

ΕΒΡΟΣ. Επενδυτικό πρόγραμμα-«μαμούθ», το οποίο σε πρώτη φάση προβλέπει ενεργειακές επενδύσεις ύψους 87,5 εκατ. ευρώ και μακροπρόθεσμα τη δημιουργία ενός μοναδικού για τα ελληνικά δεδομένα θαλάσσιου αιολικού πάρκου, κόστους 600 εκατ. ευρώ, στην περιοχή του νομού Έβρου, δρομολογεί ο όμιλος της εταιρείας «ΙΤΑ ΑΕ», ο οποίος εκπροσωπεί στη χώρα μας την κρατική εταιρεία πετρελαίου και φυσικού αερίου της Δανίας «Dong AS». Σύμφωνα με πληροφορίες, ο όμιλος της «ΙΤΑ» που συνεργάζεται με μία από τις κορυφαίες, διεθνώς, βιομηχανίες ανεμογεννητριών, τη «Vestas Wind Systems», προχωρεί άμεσα την κατασκευή μιας πιλοτικής μονάδας συμπαραγωγής ηλεκτρισμού και θερμότητας ισχύος 6.380kW στην περιοχή του Τυχερού Εβρου.

ΖΑΚΥΝΘΟΣ. Συνάντηση με τον Υφυπουργό Εθνικής Οικονομίας Πέτρο Δούκα είχε ο Βουλευτής Ζακύνθου Δημήτρης Βαρβαρίγος ο οποίος τον ενημέρωσε για το πρόβλημα που έχει προκύψει με τη χάραξη αιγιαλού –παραλίας , ζητώντας την επαναχάραξη με αυτεπάγγελτη διαδικασία από τη Κτηματική Υπηρεσία . Ο Υφυπουργός δεσμεύτηκε να εξετάσει το αίτημα.

ΚΑΒΑΛΑ. Δημοσιεύθηκε στην Εφημερίδα της Κυβερνήσεως η σχετική διυπουργική απόφαση για τη δημιουργία Βιοτεχνικού Πάρκου στην Καβάλα. Μετά την απόφαση αυτή αναμένεται να ξεκινήσουν οι διαδικασίες για την αξιοποίηση της οικοπεδικής έκτασης 130 στρεμμάτων που έχουν δεσμευθεί στην περιοχή της Νέας Καρβάλης, προκειμένου σε αυτήν να μεταφερθούν επιχειρήσεις του μεταποιητικού τομέα και παροχής υπηρεσιών που τώρα λειτουργούν εντός του πολεοδομικού ιστού της πόλης.

ΣΕΡΡΕΣ. Αισιόδοξος για την τουριστική ανάπτυξη του Νομού Σερρών, εμφανίστηκε χθες ο Υπουργός Τουριστικής Ανάπτυξης κ. Δημήτρης Αβραμόπουλος κατά την ομιλία του σε ημερίδα για τον τουρισμό, στην αίθουσα του Επιμελητηρίου Σερρών. Την εκδήλωση συνδιοργάνωσαν η Νομαρχιακή Αυτοδιοίκηση Σερρών και το Επιμελητήριο Ν. Σερρών. Ο Υπουργός Τουριστικής ανάπτυξης ανακοίνωσε – μεταξύ άλλων - πως ο ΕΟΤ θα είναι ο μέγας χορηγός του Παγκόσμιου Πρωταθλήματος Εντούρο το 2008 που θα γίνει στις Σέρρες.

Ερώτηση για τους ξένους επενδυτές στον τουρισμό



Για προχειρότητα στην ανάληψη πρωτοβουλιών για προσέλκυση ξένων επενδύσεων στον τομέα του Τουρισμού, κάνει λόγο σε ερώτηση που κατέθεσε στη Βουλή ο βουλευτής Αχαΐας του ΠΑ.ΣΟ.Κ., κ. Απόστολος Κατσιφάρας, προς τους Υπουργούς Οικονομίας και Οικονομικών, κ. Γιώργο Αλογοσκούφη και Τουριστικής Ανάπτυξης, κ. Δημήτρη Αβραμόπουλο.



Από τον βουλευτή Αχαΐας του ΠΑΣΟΚ κ. Απ. Κατσιφάρα

Ειδικότερα, στην ερώτησή του ο κ. Κατσιφάρας ανέφερε τα ακόλουθα:

"Την ίδια στιγμή που το Υπουργείο Τουριστικής Ανάπτυξης ανακοινώνει την ανάθεση διοργάνωσης φόρουμ στο εξωτερικό με σκοπό την προώθηση τουριστικών επενδύσεων στην Ελλάδα, υπάρχει σύγχυση από τις πληροφορίες που δίδονται μέσω της ιστοσελίδας του Ε.Ο.Τ., κυρίως στην αγγλική γλώσσα, και συγκεκριμένα στην ενότητα ΕΠΙΧΕΙΡΕΙΝ, όπου αναφέρονται όλοι οι κατά καιρούς αναπτυξιακοί Νόμοι που αφορούν επενδύσεις, όπως ο Νόμος του-1998, του 2004 κ.ά., με συνέπεια οι υποψήφιοι επενδυτές να μην γνωρίζουν τι τελικά ισχύει σήμερα στην Ελλάδα.

Οι πληροφορίες που δίδονται αφορούν προηγούμενους νόμους, διατάξεις των οποίων δεν βρίσκονται σε ισχύ, ενώ ο τελευταίος Αναπτυξιακός Νόμος είναι ανύπαρκτος, με συνέπεια να μην μπορεί να ενημερωθεί σωστά ο υποψήφιος επενδυτής.

Ταυτόχρονα, ο Υπουργός Τουριστικής Ανάπτυξης, σε συνέντευξη Τύπου στις 19 Μαρτίου 2005, απαντώντας σε ερώτηση δημοσιογράφου για επενδύσεις που αφορούν τον τουρισμό, είχε αναφέρει: "Αυτό που θα βοηθήσει είναι αυτό που σε λίγες μέρες θα είμαστε σε θέση να ανακοινώσουμε. Η πάταξη της γραφειοκρατίας και ήδη βρίσκεται σε εξέλιξη μία απόφαση που θα ξεκαθαρίζει τα πράγματα, με απώτερο στόχο να μην ταλαιπωρούνται οι μεγάλοι επενδυτές, όπως γινόταν στο παρελθόν και οι εκκρεμότητες στις οποίες αναφέρθηκα πρωτύτερα. Η υιοθέτηση της αρχής του one stop shop για τις μεγάλες επενδύσεις, σε συνέργια και με τα συναρμόδια Υπουργεία".

Επειδή η προσπάθεια αυτή του Υπουργείου Τουριστικής Ανάπτυξης, για την προβολή της χώρας μας ως χώρας φιλικής για νέες επενδύσεις, κινδυνεύει να χαρακτηριστεί από προχειρότητα, τόσο λόγω της ελλιπούς και πολλές φορές λανθασμένης πληροφόρησης, όσο και λόγω εξαγγελιών που, παρ' ότι έχει περάσει αρκετά μεγάλο χρονικό διάστημα από την ανακοίνωσή τους, ακόμα δεν έχουν δρομολογηθεί, ερωτώνται οι κ.κ. Υπουργοί:

1. Ποιος είναι ο σχεδιασμός της κυβέρνησης για την προσέλκυση ξένων επενδυτών στη χώρα μας και πιο είναι το χρονοδιάγραμμα υλοποίησης;
2. Η εξαγγελία για υιοθέτηση της αρχής του one stop shop για τις μεγάλες επενδύσεις, η οποία έχει γίνει πριν από αρκετούς μήνες από τον Υπουργό Τουριστικής Ανάπτυξης, πρόκειται να υλοποιηθεί και πότε; Υπάρχει προετοιμασία ή είναι μια εξαγγελία ακόμα;
3. Ποια είναι τα μέχρι σήμερα επίσημα στοιχεία που αφορούν εγκεκριμένες τουριστικές επενδύσεις, με βάση το νέο αναπτυξιακό Νόμο; παρακαλώ να κατατεθούν τα στοιχεία ανά περιφέρεια.
4. Ποια μέτρα πρόκειται να λάβουν οι συναρμόδιοι Υπουργοί για την άμεση και πλήρη ενημέρωση των επενδυτών;
5. Πώς έγινε η ανάθεση της σχετικής οργάνωσης προσέλκυσης επενδύσεων, πόσο κόστισε και ποια διαδικασία ακολουθήθηκε για την ανάθεση;".

Για την Τουριστική Αστυνομία της Κω

Ερώτηση κατέθεσε ο βουλευτής κ. Καΐσερλης για το θέμα της τουριστικής αστυνομίας στην Κω, όπου πριν ακόμα τελειώσει η τουριστική περίοδος, το Τμήμα της Τουριστικής Αστυνομίας αποδεκατίστηκε και στο τέλος έκλεισε. Το αποτέλεσμα αυτής της ενέργειας ήταν μια νευραλγική υπηρεσία για την στήριξη και την παραπέρα ανάπτυξη της οικονομίας ενός νησιού να απουσιάζει, με τραγικά αποτελέσματα για την προστασία και εξυπηρέτηση εκατοντάδων χιλιάδων φιλοξενούμενων και κυρίως για την προετοιμασία των κοινωνικών και επαγγελματικών φορέων ενόψει της προσεχούς περιόδου.

Επειδή δεν γίνεται κατανοητή η μεγάλη προσφορά των στελεχών της Τουριστικής Αστυνομίας κατά την διάρκεια των 8 τουριστικών μηνών.

Επειδή πολύ περισσότερο δεν γίνεται κατανοητή η αναγκαιότητα της λειτουργίας της κατά τους 4 χειμερινούς μήνες, όπου καταβάλλεται από τα στελέχη της τεράστια προσπάθεια, μέσα από την εμπειρία των προηγούμενων ετών, να προετοιμασθούν οι κοινωνικοί φορείς για την επίλυση προβλημάτων και καλύτερευση των υπηρεσιών τους την νέα τουριστική περίοδο.

Επειδή η λειτουργία του Τμήματος της Τουριστικής Αστυνομίας στην Κω, δεν είναι μια απλή υπόθεση αστυνόμευσης, αλλά νευραλγική υπηρεσία στήριξης της κοινωνικής και οικονομικής ανάπτυξης της Κω, που ο μόνος προσανατολισμός της είναι ο Τουρισμός.

ΕΡΩΤΑΤΑΙ Ο κ. ΥΠΟΥΡΓΟΣ: 1. Για ποιους λόγους έκλεισε το ανωτέρω Αστυνομικό Τμήμα. 2. Εάν άμεσα ή πότε θα ξεκινήσει να επαναλειτουργεί.

2 ΓΙΟ σε ΕΝΑ 1



Με τον
ΚΩΣΤΑ ΣΑΜΙΩΤΑΚΗ



ΔΑΝΕΙΚΑ ΚΙ ΑΓΥΡΙΣΤΑ

Το μεγάλο ποτάμι της φτώχειας που ξεκινά από τις παραγκουπόλεις της Λατινικής Αμερικής, διασχίζει την Ασία και ξεχύνεται ορμητικά στην Αφρική, απειλεί να πνίξει τους καλοβολεμένους, καλοζωισμένους και παχύσαρκους πολίτες της "αναπτυγμένης" και "πολιτισμένης" Δύσης. Τα "φουσκωμένα" νερά της ανέχειας, της πείνας, του θανάτου, έσπασαν και απειλούν να σαρώσουν όλα τα φράγματα αντοχής και ανοχής των καταπιεσμένων λαών του τρίτου κόσμου. Το ποτάμι της οργής των φτωχών αυτού του κόσμου θα ξεσπάσει με ορμή και θα σαρώσει αργά ή γρήγορα την "καλοβολεμένη μας ζωούλα". Χθες ήταν το Παρίσι, αύριο το Βερολίνο, μεθαύριο το Λονδίνο, η Μαδρίτη....



ΕΙΔΑ, ΑΚΟΥΣΑ ΚΑΙ Μ'ΑΡΕΣΕ...

Ετήσιο τακτικό συνέδριο της ΚΕΔΚΕ στη Ρόδο. Μιλάει ο Γιώργος Παπανδρέου. Χειροκροτούν οι μισοί δήμαρχοι και κοινοτάρχες. Μιλάει ο Προκόπης Παυλόπουλος. Χειροκροτούν οι άλλοι μισοί. Φεύγει ο Γιώργος από την αίθουσα του συνεδρίου. Μαζί του αποχωρούν και οι μισοί σύνεδροι. Αναχωρεί ο Προκόπης, τον ακολουθούν οι άλλοι μισοί. Αυτό το συνέδριο είναι ιστορικό!!!... Για μια Τοπική Αυτοδιοίκηση ανεξάρτητη, ισχυρή και κυρίως ακομμάτιστη και ακηδεμόνευτη. Τελικά ποιος κοροϊδεύει ποιον;



ΝΑ ΜΗΝ ΞΕΧΑΣΩ!!!

Από αυτή την εβδομάδα κράνος και στην πόλη!!! Τα ψέματα τελείωσαν... το ξεκαθάρισε η Τροχαία



DVD-TAINIA



Ο Έμπορος της Βενετίας
του Μάικλ Ράντφορντ

Στη Βενετία του 16ου αιώνα ένας έμπορος δανείζεται χρήματα από τον Εβραίο τοκογλύφο Σάιλοκ, για να στηρίξει οικονομικά ένα φίλο του. Σύμφωνα με το γραμμάτιο που συντάσσεται, εάν τα χρήματα δεν επιστραφούν ορισμένη μέρα, ο Αντόνιο θα πρέπει να αποζημιώσει τον Σάιλοκ με μια λίβρα σάρκας από το σώμα του...

Παίζουν:
Αλ Πατσίνο, Τζέρεμι Αϊρονς, Τζόζεφ Φάινς

ΣΣΣΣ!!!... ΚΥΚΛΟΦΟΡΟΥΝ... ΑΚΟΥΣΤΕ!!!

Οι Ανάσες Των Λύκων
Γιάννης Αγγελάκας – Νίκος Βελιώτης



Η συνεργασία των Γιάννη Αγγελάκα (Τρύπες) και Νίκου Βελιώτη είναι καθηλωτική. Η χρήση ορθόδοξων και ανορθόδοξων τεχνικών και ηλεκτρονικής επεξεργασίας του ήχου συνέτειναν στη δημιουργία ενός υποβλητικού αποτελέσματος. Οι διασκευές των «Η Πλημμύρα» του Μάρκου Βαμβακάρη και «Κάθε Τρελό Παιδί» του Μάνου Χατζηδάκι υπολείπονται των λοιπών επτά συνθέσεων, ενώ η φωνή του Αγγελάκα, μπορεί να γίνει αληθινά συγκλονιστική.

ΓΕΝΙΚΑ

Εσείς καλέ κύριε, από πού είστε;
Από Ουγκάντα;
Ελάτε να επενδύσετε στην Ελλάδα , έχει και για σας , έχει για όλους μας!
Καλέ τόσα κινέζικα στην Ελλάδα άνοιξαν , τι τα θέλουμε τα παραπάνω... και μετά σου λέει, αυτοί οι Κινέζοι χάλασαν την αγορά στα ρούχα και τα ηλεκτρονικά!

Πριν έρθει στην Ελλάδα ο ΚΑ(Χ)ΡΑΜΑΝΛΗΣ να τον περάσετε από εξετάσεις, μη μας φέρει καμιά παράξενη αρρώστια και τρέχουμε.

Νομίζω πάντως ότι ο ΚΑ(Χ)ΡΑΜΑΝΛΗΣ πήγε στην Κίνα για άλλους λόγους, μόλις είδε την τελευταία δημοσκόπηση τρελάθηκε και σου λέει να πάω εκεί μπας και μάθω κανένα κόλπο από αυτούς τους κοντούς , κάτι παραπάνω θα ξέρουν...

Πάντως μπορεί να μην μας κάνει πια η ΝΔ , αλλά τον θέλουμε τον πρωθυπουργό μας, έχει μια αύρα, ένα πολιτικό εκτόπισμα!!!

Μπερδεμένος ανέκαθεν ο Έλληνας , και πώς να μην είναι ρε Μάκη μου, αφού μας έχουν τρελάνει και αυτοί, με την πολιτική τους, αλλά και οι άλλοι με την αντιπολίτευσή τους...



Με τον
ΓΙΩΡΓΟ ΜΑΝΩΛΑ

DVD-TAINIA



Εξορκισμούς έχουμε δει πάρα πολλούς, κλασική ταινία ο Εξορκιστής με μεγάλη απήχηση, αυτή η ιστορία λένε ότι είναι κάτι διαφορετικό.
Ερώτηση – η δαιμονισμένη σώθηκε από την εκκλησία ή σκοτώθηκε;
Η ιστορία είναι αληθινή...

Εφημερίδα

Και ψεκάσανε και σκουπίσανε και τώρα τελειωμό δεν έχουν!!
Καλά πάει...

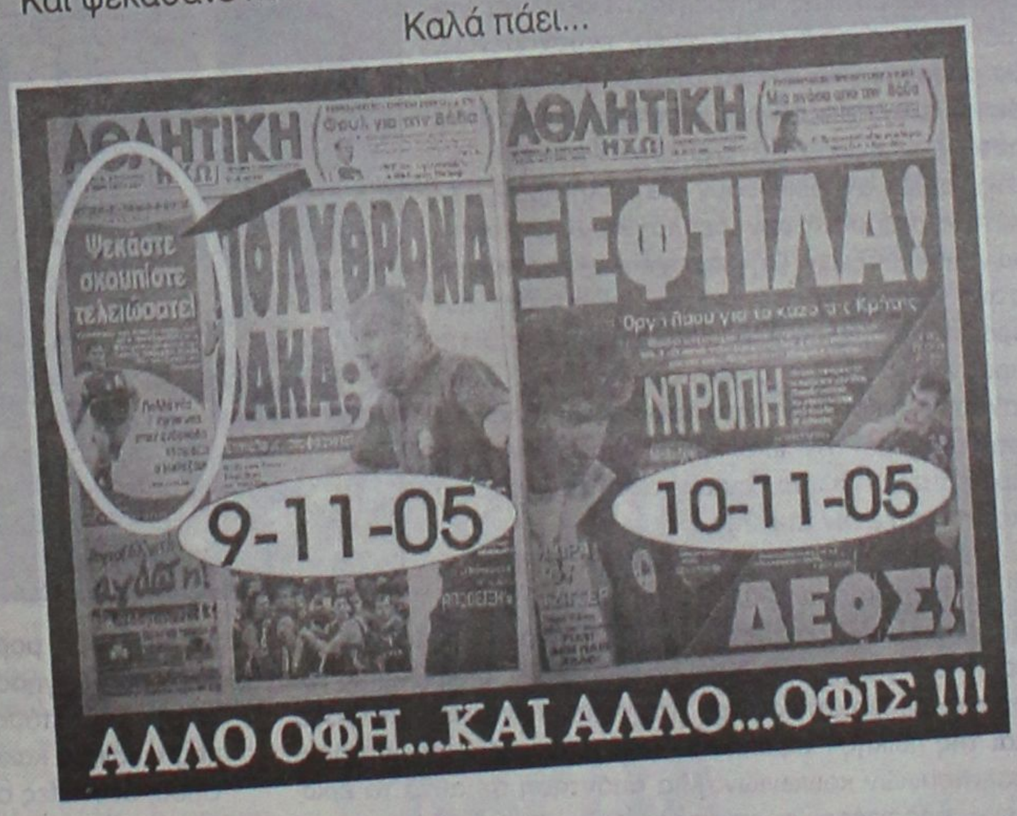

Πρωτη Σελιδα

ΙΣΟΠΑΛΙΑ... μεταξύ Ν.Δ. και ΠΑ.ΣΟ.Κ. Υπάρχουν και χειρότερα! ΗΤΤΑ από τον Εργοτέλη. ΠΕΝΤΑΡΑ από την Μπάρτσα, ΤΕΣΣΑΡΑ από την Λυών. Και μη χειρότερα!



Το κερασάκι στην τούρτα

ΤΟ ΦΕΣΙ ΚΑΛΑΤΡΑΒΑ!!!

Παρ' όλο που το έργο, που σχεδίασε ο Ισπανός αρχιτέκτονας Σαντιάγο Καλατράβα, κόστισε μέχρι σήμερα 244 εκατ. ευρώ, η ανάδοχος κοινοπραξία ΑΚΤΩΡ-ΑΘΗΝΑ μέχρι σήμερα δεν το έχει παραδώσει με τις ανάλογες εγγυήσεις ασφάλειας, αλλά παρ' όλα αυτά στέγασε και συνεχίζει να στεγάζει χιλιάδες θεατές».



Το κερασάκι στην τούρτα:

Ή στραβός είναι ο λαός , ή στραβά Κέφαλο-αρμενίζουμε!!
Όξω ..... ΚΥΡΙΕ απ' την παράγκα!

ΕΠΙΣΤΗΜΕΣ & ΚΟΙΝΩΝΙΑ

Επιμέλεια Κ. Βρατσάλης
Αποστολή κειμένων στη διεύθυνση: bratsal@rhodes.aegean.gr

Αναγνώριση: μια θεμελιώδης αρχή της κοινωνικής συνοχής

Σκέψεις με αφορμή τα επίκαιρα γεγονότα στη Γαλλία

Τα επεισόδια βίας των τελευταίων ημερών στα περίχωρα μεγαλουπόλεων της Γαλλίας δεν ήρθαν αναπάντεχα. Εδώ και πολύ καιρό, επεισόδια μικρότερης έκτασης προανήγγειλαν αυτό που σήμερα παρακολουθούμε. Καιρό τώρα ειδικοί σε θέματα μετανάστευσης επισημαίνουν τους κινδύνους για την κοινωνική συνοχή που εγκυμονούν φαινόμενα κοινωνικής και πολιτισμικής περιθωριοποίησης ενός μεγάλου μέρους των μεταναστών, ενός σημαντικού αριθμού πολιτών, στην περίπτωση της Γαλλίας.

Οι κοινωνίες της Ευρώπης αυτοπροσδιορίζονται ως ανοιχτές και δημοκρατικές κοινωνίες. Πρόκειται για μια συνειδητή επιλογή που εκφράζει τις αξίες του Ευρωπαϊκού Διαφωτισμού: Ισότητα, Ελευθερία, Αλληλεγγύη. Στη Γαλλία, οι πολιτικές μετανάστευσης και κοινωνικής ένταξης έχουν ως αφετηρία τη θέση ότι η γαλλική κουλτούρα και το ισχύον σύνταγμα εκφράζουν αυτές τις οικουμενικές αξίες του Διαφωτισμού. Αυτό πρακτικά σημαίνει το εξής: σε έναν κοινωνικό χώρο όπου τυπικά δεν υφίσταται διαχωρισμός μεταξύ «εθνικού εαυτού» και «εθνικού άλλου» - λόγω του πολιτικού προσδιορισμού του έθνους - και που χαρακτηρίζεται από την αρχή της τυπικής ισονομίας για «όλους», δεν έχει νόημα η ανάπτυξη πολυπολιτισμικών προσανατολισμών και κοινωνικών διεκδικήσεων με αίτημα την αναγνώριση των πολιτισμικών διαφορών. Η επίκληση στις πολιτισμικές διαφορές με στόχο την επίτευξη ίσης μεταχείρισης ερμηνεύεται ως πρακτική ενάντια στην οικουμενικότητα των αξιών του δημόσιου χώρου και στη συνοχή της δημοκρατικής κοινότητας. Πρόκειται για μια προσέγγιση με την οποία, ενδεχομένως, θα μπορούσε κανείς να συμφωνήσει και που σε κάθε περίπτωση αξίζει να συζητηθεί. Όλα αυτά στο θεωρητικό επίπεδο. Τα συμβάντα στη Γαλλία αναδεικνύουν μια άλλη πραγματικότητα από αυτή των ιδεολογικών και πολιτικών διακηρύξεων. Οι «υποσχέσεις» για ουσιαστική κοινωνική ισότητα και αξιοπρεπή ανθρώπινη διαβίωση που εκπορεύονται από τις προαναφερόμενες αξίες και πολιτικές, δεν ισχύουν ή/και δεν εκπληρώνονται, από ότι φαίνεται, με τον ίδιο τρόπο για όλους. Ως προς αυτό η Γαλλία δεν αποτελεί τη μοναδική περίπτωση στην Ευρώπη.



**Τα πράγματα στη Γαλλία τις τελευταίες μέρες, έχουν έρθει ....τα πάνω, κάτω.
Η κυρίαρχη γαλλική ιδεολογία δεν ξέρει πια,
ποιούς να εμφανίζει, σαν πετεινούς και ποιούς σαν κότες.**



Αυτό που κατά την άποψή μας αξίζει να αναδειχθεί και να αναλυθεί με αφορμή το ξέσπασμα των «διαφορετικών» πολιτών στη Γαλλία είναι το ερώτημα για τις αρχές και προϋποθέσεις διαφύλαξης τόσο της ακεραιότητας του ψυχισμού των ανθρώπων όσο και της ηθικής / αξιακής συνοχής των μοντέρνων πολυπολιτισμικών κοινωνιών. Μια απάντηση σε αυτό το ερώτημα προσφέρει ο επίκαιρος φιλοσοφικός λόγος περί αναγνώρισης. Η έννοια της αναγνώρισης αποτελεί στο χώρο της Κοινωνικής Φιλοσοφίας κεντρική κατηγορία περιγραφής των θεμελιωδών προϋποθέσεων συγκρότησης δίκαιων και συνεκτικών κοινωνιών. Ο Honneth, Καθηγητής Φιλοσοφίας στο Πανεπιστήμιο της Φρανκφούρτης, αποδίδει στην έννοια της αναγνώρισης ανθρωπολογικό χαρακτήρα και περιεχόμενο, καθώς την ορίζει ως το βαθύτερο κίνητρο κάθε επικοινωνίας. Κάθε επικοινωνία στηρίζεται στις προσδοκίες των ατόμων για αμοιβαία αναγνώριση. Η μη εκπλήρωση αυτών των προσδοκιών οδηγεί σε αισθήματα ηθικής απαξίωσης και στον τραυματισμό του ψυχισμού. Η εμπειρία της κοινωνικής αναγνώρισης αποτελεί βασική προϋπόθεση μιας θετικής αυτοαντίληψης και μιας θετικής κοινωνικής στάσης. Ο Honneth περιγράφει, στη βάση μιας συστηματικής διερεύνησης όλων των πιθανών συμπεριφορών που οδηγούν στην κοινωνική απαξίωση των υποκειμένων, μια σειρά παράγοντες που στηρίζουν την εύθραυστη εσωτερική συνοχή και ολοκλήρωση του ανθρώπου. Συγκεκριμένα, αναφέρει τις ακόλουθες τρεις μορφές ηθικών προσβολών, οι οποίες μπορούν να οδηγήσουν στη διασάλευση της εσωτερικής συνοχής του ατόμου. Α. Ηθικές προσβολές, όπως αυτές της φυσικής κακοποίησης, του βασανισμού και του βιασμού, οι οποίες στερούν από το άτομο τη βεβαιότητα και την ασφάλεια ότι μπορεί να ελέγχει τη φυσική του υπόσταση και ευημερία. Β. Ηθικές προσβολές που καταστρέφουν τον αυτοσεβασμό μας, τον οποίο αποκτούμε όταν η αξία της κρίσης μας αναγνωρίζεται από άλλα άτομα. Στο φάσμα αυτών των ηθικών προσβολών ανήκουν ενέργειες όπως αυτές της παραπλάνησης ή της εξαπάτησης. Γ. Ηθικές προσβολές οι οποίες δίνουν στα άτομα την αίσθηση ότι δεν είναι σημαντικά, με τη σημασία ότι δεν έχουν να προσφέρουν «τίποτα σημαντικό» για την εξέλιξη και την πρόοδο του κοινωνικού συνόλου.

Για την αντιμετώπιση των παραπάνω ηθικών προσβολών ο Honneth προτείνει την καθιέρωση μιας ηθικής, με την έννοια ενός συνόλου στάσεων τις οποίες πρέπει να τηρήσουμε, η οποία εμπεριέχει και εκφράζεται στις ακόλουθες βασικές μορφές αναγνώρισης. Α. Τις σχέσεις μέριμνας και αγάπης. Οι σχέσεις αυτές εκφράζουν το σύνολο των συναισθηματικών δεσμών που αναπτύσσονται στην οικογένεια και στις φιλίες και καθιστούν δυνατή την αναγνώριση του ατόμου ως προσώπου με μοναδικές και συγκεκριμένες ανάγκες. Β. Τις σχέσεις δικαίου. Το δίκαιο ως μορφή αναγνώρισης επιτρέπει στα άτομα να συμμετέχουν ισότιμα στο σύνολο των κοινωνικών εκδηλώσεων και να αξιώνουν την ικανοποίηση κοινωνικά αποδεκτών αιτημάτων (π.χ. υποσχέσεις περί ισότητας). Η εμπειρία αυτής της μορφής αναγνώρισης δίνει τη δυνατότητα στο άτομο να συγκροτήσει μια θετική αυτοεικόνα, επειδή του δίνει ευκαιρίες να συμμετέχει ως πρόσωπο μαζί με τα υπόλοιπα μέλη της ομάδας του στη διαλογική διαμόρφωση του κοινωνικού γίγνεσθαι. Η δικαιική μορφή αναγνώρισης αποτελεί τη βάση του "αυτοσεβασμού". Γ. Τις σχέσεις αλληλεγγύης. Για να αναπτύξουν τα άτομα μια θετική αυτοαντίληψη έχουν ανάγκη, εκτός της δικαιικής αναγνώρισης, συναισθηματικής στήριξης και κοινωνικής καταξίωσης. Η αλληλεγγύη προσδιορίζεται ως σύνολο στάσεων θετικής αποδοχής και αναγνώρισης των ιδιαίτερων υποκειμενικών επιδόσεων και ικανοτήτων ως σημαντικών και αξιόλογων για την πρόοδο του κοινωνικού συνόλου. Αυτή η μορφή αναγνώρισης είναι συνυφασμένη με την ανάγκη σεβασμού της ατομικής και πολιτισμικής διαφορετικότητας. Πρέπει να υπογραμμίσουμε εδώ ότι αλληλεγγύη δεν σημαίνει άκριτη αποδοχή ενός τρόπου ζωής. Εν κατακλείδι, η συγκρότηση μιας δημοκρατικής και δίκαιης κοινωνίας δεν είναι εφικτή χωρίς την εκπλήρωση όλων των υποσχέσεων αναγνώρισης που εμπεριέχει ο πολιτισμός μας και το πολιτικό όραμα για μια δίκαιη και ανθρώπινη Ευρώπη. Στις κοινωνικές συγκρούσεις των ημερών μας βρίσκουν έκφραση οι ηθικές βλάβες που προέρχονται από την μη τήρηση των θεσμοθετημένων κανόνων αμοιβαίας αναγνώρισης ή την άρνηση να συμπεριληφθούν σε αυτούς αιτήματα αναγνώρισης. Οι νέοι στα προάστια των γαλλικών μεγαλουπόλεων μας υπενθυμίζουν αυτές τις μέρες, μεταξύ άλλων, ότι είμαστε ακόμη πολύ μακριά από την πραγματοποίηση αυτού του οράματος.

Σε μια εποχή που χαρακτηρίζεται από έντονη μεταναστευτική κινητικότητα και όξυνση των κοινωνικών ανισοτήτων, οι δημοκρατίες αναπόφευκτα εισέρχονται σε μια περίοδο διαρκούς επαναπροσδιορισμού της ταυτότητας των νέων κοινωνικών ομάδων τους, αναζητώντας τρόπους διασφάλισης της κοινωνικής ένταξης, με τη σημασία των ίσων ευκαιριών συμμετοχής στο σύνολο των πεδίων της κοινωνικής ζωής. Οι δημοκρατίες, όπως σημειώνει ο καναδός φιλόσοφος Taylor, εκ των πραγμάτων οφείλουν να προχωρήσουν στην αναθεώρηση των διαμορφωμένων πολιτικών κουλτούρας, έτσι ώστε να δημιουργηθούν οι προϋποθέσεις κριτικής αναγνώρισης νέων ταυτοτήτων είτε αυτές είναι αποτέλεσμα εσωτερικών κοινωνικών διαδικασιών είτε εισάγονται με τη μετανάστευση.

Χρήστος Γκόβαρης
Λέκτορας Πανεπιστημίου Αιγαίου

ΑΘΛΗΤΙΚΗ ΡΟΔΙΑΚΗ
ΚΥΡΙΑΚΗ 13 ΝΟΕΜΒΡΙΟΥ 2005

ΔΥΣΚΟΛΗ ΕΞΟΔΟΣ ΤΟΥ ΔΙΑΓΟΡΑ ΣΤΟ ΑΓΡΙΝΙΟ

Σελ. 34

φουλ για τη νίκη

• Η Ρόδος υποδέχεται στο δημοτικό στάδιο στις 15.00 τον Εθνικό και ζητάει απαραίτητα το τρίποντο

• Παρροδιακό κάλεσμα της ΠΑΕ στον δωδέκατο παίκτη της

Είναι παιχνίδι που πρέπει να κερδιθεί οπωσδήποτε. Η Ρόδος φιλοξενεί στο δημοτικό στάδιο την ομάδα του Εθνικού, ο οποίος χρειάζεται ιδιαίτερη προσοχή καθώς είναι από τις ομάδες του ομίλου που «παίζουν μπάλα». Ο Βαγγέλης Χοσάδας και οι παίκτες του γνωρίζουν πολύ καλά τι πρέπει να κάνουν. Χρειάζεται γρήγορη σκέψη, καθαρό μυαλό, πάθος και αποφασιστικότητα για να καταβληθεί η αντίσταση μιας ομάδας που ξεκίνησε τη φετινή προσπάθεια προσβλέποντας σε πρωταγωνιστικό ρόλο αλλά και σε άνοδο στην παραπάνω κατηγορία.

Απαιτείται λοιπόν σοβαρότητα αλλά και αγωνιστική πειθαρχία από όλους για να επιτευχθεί ο βασικός στόχος που δεν είναι άλλος από τη νίκη και την κατάκτηση των τριών βαθμών.

ΟΙ ΑΠΟΥΣΙΕΣ

Η Ρόδος και στο σημερινό παιχνίδι θα έχει απουσίες. Θα απουσιάσουν:

- Ο τιμωρημένος Κλιάφας που αποβλήθηκε στο ματς με τον Αχαρναϊκό.
- Και οι τραυματίες Ζαχαριέφσκι, Πάττας και Σκέντζος καθώς επίσης
- και ο υπεράριθμος Εργάτης.

Ο Βαγγέλης Χοσάδας ολοκλήρωσε χθες την προετοιμασία του και ανακοίνωσε τους δεκαοκτώ του σημερινού αγώνα που είναι οι Ανδριόπουλος, Ροδανάκης, Ισκάς, Δανάς, Μακρυδημήτρης, Αχιολάς, Στράντζαλης, Αγγελόπουλος, Τσαγκαβέλης, Καντιμοίρης, Μητράκας, Πλύγκος, Γκινής, Κούτολο, Καρκαλέτσης, Μποϊλής, Αθανασίου, Δερμιτζάκης.

«Προσωπικά πιστεύω πως ο Εθνικός είναι η καλύτερη ομάδα του Ομίλου» τόνισε ο κόουτς της Ρόδου χθες και συνέχισε: «Θέλω να πιστεύω όμως πως αν όλα πάνε καλά και μπάλα καλή θα παίξουμε και θα κερδίσουμε. Θέλω να πιστεύω πως θα έχουμε μαζί μας και την τύχη που παίζει σημαντικό ρόλο σε ένα παιχνίδι».

Μετά την προπόνηση προπονητής και παίκτες είδαν σε βίντεο το ματς του Εθνικού με τον Παναιτωλικό και πήραν μια πρώτη γεύση για τον σημερινό τους αντίπαλο.

ΜΕ ΔΩΔΕΚΑΤΟ ΠΑΙΚΤΗ

Η Ρόδος απαιτείται πάντως να έχει σήμερα στην εξέδρα του δημοτικού σταδίου και τον δωδέκατο παίκτη της. Η παρουσία του ιδιαίτερα σε αυτά τα παιχνίδια είναι απαραίτητη.

Χαρακτηριστικό και το κάλεσμα από την ΠΑΕ Ρόδος που αναφέρει τα εξής:

«Φίλαθλε της «Ρόδου»

Η αγαπημένη μας ομάδα, Ρόδος αγωνίζεται και πάλι κοντά μας την Κυριακή 13/11/2005 με την ΠΑΕ Εθνικός στο Δημοτικό Στάδιο της Ρόδου στις 15.00.



Θα έχει δύσκολο έργο σήμερα ο Γιώργος Ισκάς και οι συμπαίκτες του

Με την παρουσία σου, τη φωνή και το εισιτήριό σου, δώσε τη δύναμη στους παίκτες της ομάδας, στην τεχνική ηγεσία και στη διοίκηση, να συνεχίσουν να προσπαθούν, για να έλθουν σύντομα ακόμα καλύτερες μέρες. Είναι στοίχημα για όλους μας, που ισχυριζόμαστε ότι αγαπάμε αυτήν την ομάδα σε συνεργασία μες τον κ. Σπανό και ακολουθώντας τα πρότυπα μεγάλων συλλόγων θα παρουσιάσει τη μασκό της τον επωνομαζόμενο «ΣΠΑΝΟΥΛΗ», ο οποίος στην επαφή του με τους μικρούς φίλους και τους φιλάθλους της ομάδας, θα μοιράσει πολλά δώρα.

Φίλαθλε της «Ρόδου» η πραγματική δύναμη της ομάδας είσαι εσύ. Γι' αυτό από εδώ και στο εξής βάλε κι εσύ το δικό σου λιθαράκι, για να χτίσουμε όλοι μαζί, μια μεγάλη και δυνατή «Ρόδο».

-Όλοι κάθε Κυριακή, να γεμίζουμε το γήπεδο. - Όλοι να στηρίζουμε κάθε εκδήλωση της ομάδας. - Όλοι μπροστάρηδες στην κοινή προσπάθεια.

-Δώσε κι εσύ το παρών, για να ζήσουμε ξανά, ανεπανάληπτες στιγμές με τη «Ρόδο» μας».

ΤΗΝ ΤΕΤΑΡΤΗ ΟΙ ΑΓΩΝΕΣ

• Η ΕΠΑΕ τους μετέφερε από την Πέμπτη λόγω της έκθεσης του Υπουργείου για τον εορτασμό του Πολυτεχνείου.

Με χθεσινή της ανακοίνωση η ΕΠΑΕ ειδοποίησε τις ομάδες πώς η αγωνιστική της Πέμπτης μετατίθεται για την Τετάρτη καθώς είναι εμφανής η αδυναμία του υπουργείου Δημόσιας Τάξης να καλύψει τα γεγονότα εξαιτίας του εορτασμού της 17ης Νοεμβρίου για το Πολυτεχνείο. Πιο αναλυτικά η ανακοίνωση της ΕΠΑΕ αναφέρει τα εξής:

«Μετά από αίτημα της Αστυνομικής Δ/νσης Αττικής το οποίο αφορά την μετάθεση των αγώνων της 9ης αγωνιστικής ημέρας του Πρωταθλήματος ΟΠΑΠ Γ' Εθνικής κατηγορίας - 1ος Όμιλος, λόγω των εκδηλώσεων για την 32η επέτειο του Πολυτεχνείου και με τη σύμφωνη γνώμη της Ο.Π.Α.Π. Α.Ε. οι αγώνες θα διεξαχθούν την Τετάρτη 16-11-2005 αντί για την Πέμπτη 17-11-2005 που αρχικά είχαν οριστεί».

ΓΙΑ ΝΙΚΗ Ο ΚΟΛΟΣΣΟΣ ΣΤΗΝ ΛΑΡΙΣΑ

Σελ. 40

ΚΑΘΟΡΙΣΤΙΚΟ

Ο ΑΕΡΑ υποδέχεται τον Ερμή στις 3 μ.μ. και θέλει μόνο νίκη

Σελ. 34

Γ' ΕΘΝΙΚΗ - ΠΕΡΙΦΕΡΕΙΑΚΟ

Κομβικό σημείο!

• Ο ΑΕΡΑ φιλοξενεί σήμερα στις 15.00 στο γήπεδο Κοσκινού τον Ερμή Κορυδαλλού και βλέπει μόνο την νίκη και την κατάκτηση των τριών βαθμών.

• Αργυρίου: «Πιστεύω πως οι παίκτες μου έχουν συνειδητοποιήσει την κρισιμότητα της κατάστασης»

Ο ΑΕΡΑ είναι εκείνος που καίγεται περισσότερο από κάθε άλλη ομάδα στο σημερινό παιχνίδι. Η ομάδα του Νίκου Αργυρίου αμέσως μετά την ήττα στη Νάξο από την Αριάδνη περιήλθε σε δυσχερή βαθμολογική θέση και επιβάλλεται τώρα, έστω και την ένατη αγωνιστική, να πετύχει την δεύτερη νίκη στο πρωτάθλημα που θα τον ανεβάσει και βαθμολογικά αλλά και θα ανυψώσει το ηθικό των παικτών του για την προσπάθεια στην δύσκολη συνέχεια που θα ακολουθήσει.

Η ομάδα του Νίκου Αργυρίου φιλοξενεί σήμερα στο γήπεδο Κοσκινού τον Ερμή Κορυδαλλού ο οποίος είναι στα μέτρα του.

Ο σοβαρός και αποφασιστικός ΑΕΡΑ παρά τις ελλείψεις του μπορεί να επιβληθεί σε οποιονδήποτε αντίπαλο. Αν μάλιστα υποστηριχθεί ανάλογα και από τον δωδέκατο παίκτη του που είναι ο κόσμος του δεν θα έχει κανένα πρόβλημα να φτάσει στον στόχο του που είναι η κατάκτηση των τριών βαθμών.

Ο κόουτς της ομάδας του ΑΕΡΑ έδειξε τον στόχο από τη Νάξο και μετά: «Έχουμε σαφή βελτίωση από την Δευτέρα έως το Σάββατο. Κάτι έγινε από την συνεχή προπόνηση και τις νουθεσίες μας για αλλαγή σε βασικά σημεία της νοοτροπίας αλλά και της αγωνιστικής συμπεριφοράς. Είναι δύσκολη η κατάσταση μετά την ήττα από την Αριάδνη αλλά πιστεύω πως θα τα καταφέρουμε να κερδίσουμε τον Ερμή και να πάρουμε τους τρεις βαθμούς».

Ο Νίκος Αργυρίου γύμνασε και χθες τους παίκτες του και επέλεξε τους δεκαοκτώ για αυτή την συνάντηση αποκλείοντας από την απόλυτα αναγκαία δεκαοκτάδα:

- Τον ανέτοιμο και απροπόνητο Καλογήρου
- αλλά και τον τιμωρημένο Κυριακίδη που δεν έχει δικαίωμα συμμετοχής στο σημερινό ματς.

Αναλυτικά στην διάθεση του θα έχει σήμερα τους Χατζηχριστοδούλου, Καραγιάννη, Δαούτη, Κατσιδώνη, Φραντζή, Σαμαρά, Κρομύδα, Καρυπίδη, Καλαμπόκα, Διακίδη, Τσακίρη Γ., Λυριστή Μ., Λυριστή Θ., Τσακίρη Στ., Καντή, Κοιλιά Π., Καπέσιο και Μανέτα.

Ο ΑΕΡΑ καλεί και σήμερα ειδικότερα τον κόσμο της ομάδας να τον ενισχύσει στην πιο δύσκολη ίσως προσπάθεια από το ξεκίνημα του πρωταθλήματος.

Στους άλλους αγώνες της 9ης αγωνιστικής θα παίξουν:

Ατρόμητος Π.- Μαρκό
Γλυκά Νερά-ΑΕ Νίκαια
Αίας Σαλ. –Μοσχάτο
Πανναξιακός-Αριάδνη
- Κορωπί-Σαρωνικός
Ρεπό έχει ο Ιάλυσος

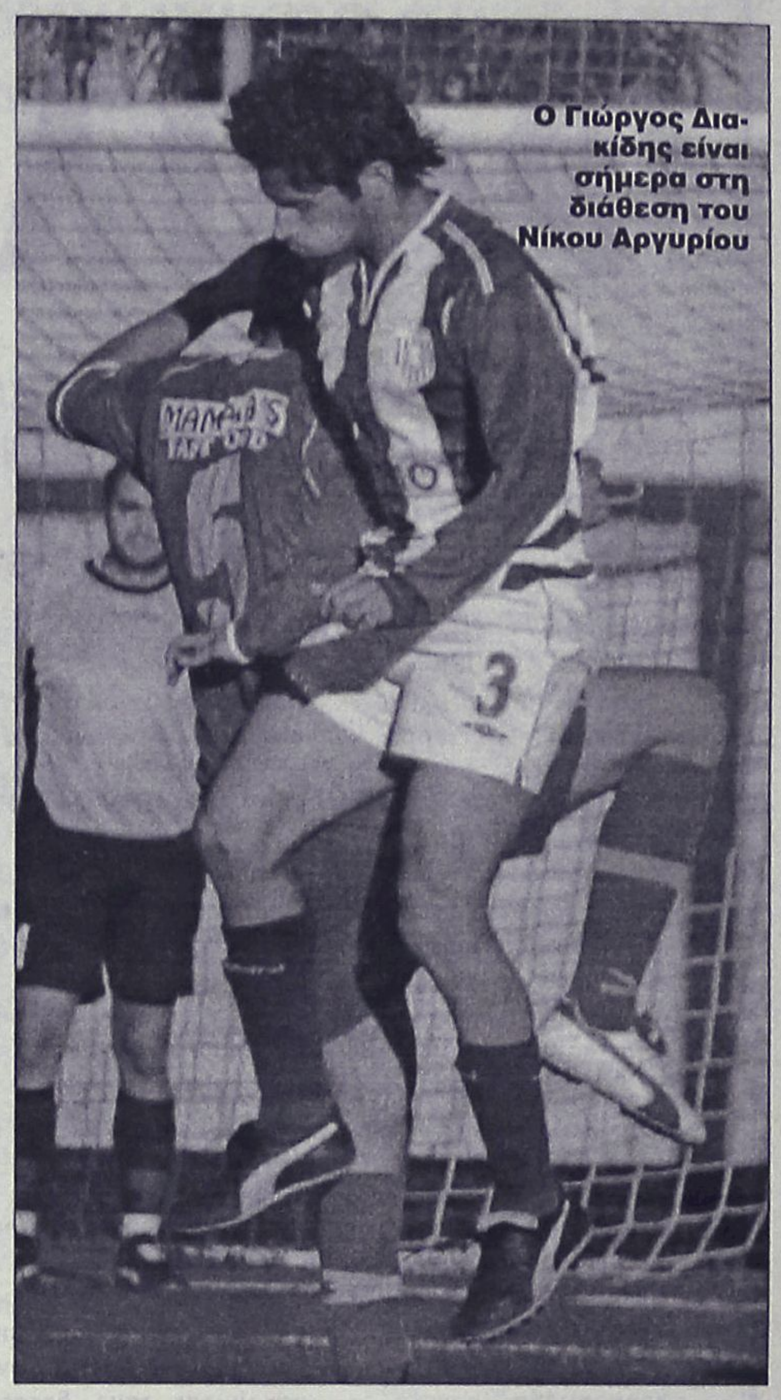

Ο Γιώργος Διακίδης είναι σήμερα στη διάθεση του Νίκου Αργυρίου

Δύσκολη μέρα για τον Διαγόρα

• Παίζει στο Αγρίνιο με τον Παναιτωλικό με απώτερο σκοπό την κατάκτηση της νίκης και των τριών βαθμών.

• Ο Ρεΐσης Μαΐλης θα πάρει την θέση του τραυματισθέντα Γουλόπουλου

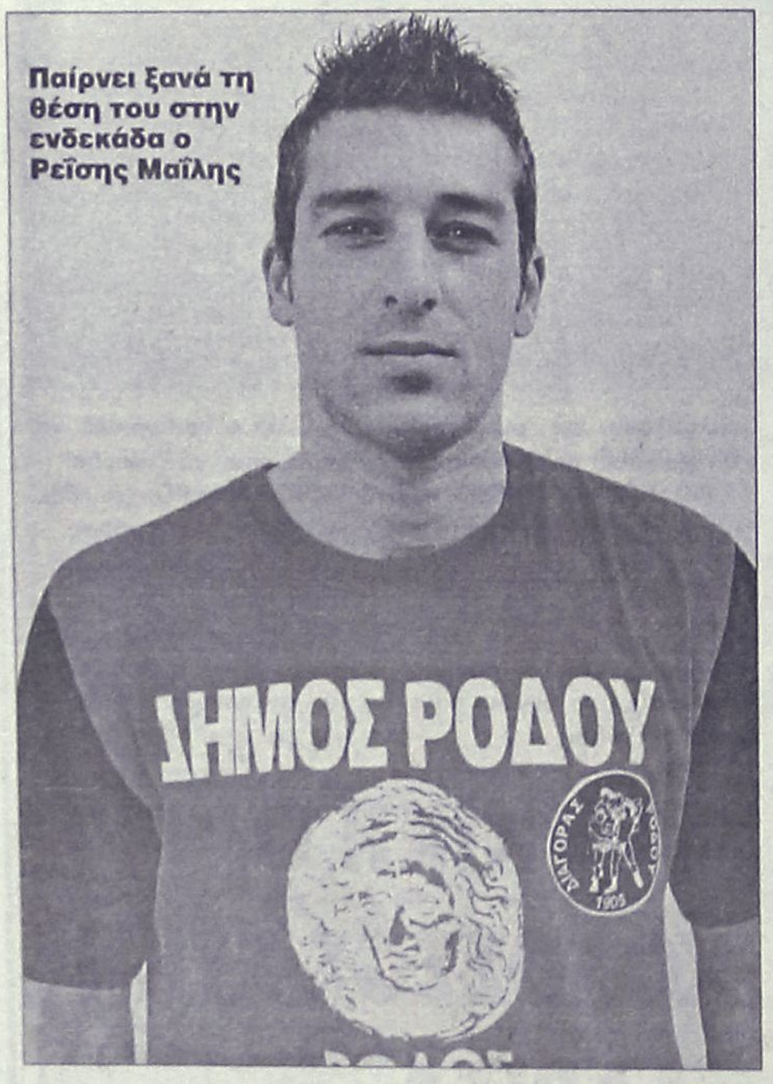

Παίρνει ξανά τη θέση του στην ενδεκάδα ο Ρεΐσης Μαΐλης

Είναι ένα από τα κρίσιμα παιχνίδια που θα πρέπει να δώσει ο Διαγόρας για να φτάσει στον στόχο του που στην παρούσα φάση όπως είπε και ο Βάλτερ Σκότσικ είναι η παραμονή στις ψηλές θέσεις της βαθμολογίας και η ελαχιστοποίηση όσο το δυνατόν περισσότερο των βαθμών που τον χωρίζουν από την κορυφή. Για να συμβεί αυτό πρέπει να κερδίσει σήμερα στο Αγρίνιο τον Παναιτωλικό που είναι δυνατός αλλά χάνει και βαθμούς στην έδρα του.

Σήμερα στις 15.00 οι κυανέρυθροι θα αντιμετωπίσουν σε ένα ακόμα αγώνα εκτός έδρας τον Παναιτωλικό με σκοπό την νίκη και τους τρεις βαθμούς της που θα αποτελέσει για άλλους την τρίτη σερί επιτυχία σε ισάριθμους αγώνες.

Αναμφίβολα λοιπόν μια επιτυχία σήμερα θα έρθει να προστεθεί στις ήδη υπάρχουσες από την Μυτιλήνη και την Τρίπολη.

Ο κ. Σκότσικ γύμνασε τους παίκτες του χθες το πρωί στο Δημοτικό Στάδιο του Αγρινίου ύστερα από συνεννόηση της ΠΑΕ και της Δημοτικής αρχής για να ξεμουδιάσει η ομάδα από την συνεχή μετακίνηση.

Σημειώνεται πως ο Διαγόρας έφυγε από το νησί μας χθες το πρωί και κατευθύνθηκε οδικώς για το Αγρίνιο όπου έφτασε γύρω στο μεσημέρι. Αμέσως μετά έγινε το χαλάρωμα για τους δεκαοκτώ ποδοσφαιριστές που έχει μαζί του ο Αυστριακός προπονητής που είναι οι εξής:

Τυράτσκι, Μιχαλάκης, Ρουτζιέρης, Σαλαμαστράκης, Σπάρταλης, Παφιάκης, Παπαδημήτρης, Μαΐλης, Πήλιουρας, Γιόνοβιτς, Μοσχής, Κοσκινιάτης, Στεργαλάς, Αμπίλιο, Τσιαντούλης, Κυπαρίσσης, Σούβαρι, και Αγγελόπουλος

Από ό,τι έγινε σχετικά γνωστό χθες ο Ρεΐσης Μαΐλης είναι εκείνος που θα πάρει την θέση του τραυματισθέντος Γουλόπουλου στην ενδεκάδα με τον Πήλιουρα να συγκεντρώνει κάποιες πιθανότητες συμμετοχής εάν ο κ. Σκότσικ θελήσει να χρησιμοποιήσει τον Μαΐλη στον χώρο του κέντρου.

Στους άλλους αγώνες της 8ης αγωνιστικής θα παίξουν:

Αχαρναϊκός-Άγιος Δημήτριος
Μεσσηνιακός-Ατσαλένιος
Απόλλων- Βύζας
Αχαϊκή-Ιωνία 2000
Θύελλα Πατρών-Αιολικός.
Λήλας Βασιλικού-Αστέρας Τρίπολης
Ρεπό έχει το Κερατσίνι.

Blue Star Ferries

ΑΠΟ ΡΟΔΟ

ΑΝΑΧΩΡΗΣΗ ΑΠΟ						ΑΦΙΞΗ ΠΕΙΡΑΙΑ
ΡΟΔΟ	ΚΩ	ΛΕΡΟ	ΠΑΤΜΟ	ΣΥΡΟ	ΑΜΟΡΓΟ (ΚΑΤΑΠΟΛΑ)	
ΤΡΙΤΗ 18:30	ΤΡΙΤΗ 21:45	...	...	ΤΕΤΑΡΤΗ 03:10	...	ΤΕΤΑΡΤΗ 06:40
ΠΕΜΠΤΗ 18:30	ΠΕΜΠΤΗ 21:45	ΠΕΜΠΤΗ 23:25	ΠΑΡΑΣΚΕΥΗ 00:35	ΠΑΡΑΣΚΕΥΗ 04:30	...	ΠΑΡΑΣΚΕΥΗ 08:30
ΣΑΒΒΑΤΟ 10:00	ΣΑΒΒΑΤΟ 12:45	...	...	...	ΣΑΒΒΑΤΟ 16:20	ΣΑΒΒΑΤΟ 21:30
ΚΥΡΙΑΚΗ 18:00	ΚΥΡΙΑΚΗ 21:15	ΚΥΡΙΑΚΗ 22:55	ΔΕΥΤΕΡΑ 00:05	ΔΕΥΤΕΡΑ 04:15	...	ΔΕΥΤΕΡΑ 08:00

ΠΡΟΣ ΡΟΔΟ

ΑΝΑΧΩΡΗΣΗ ΑΠΟ ΠΕΙΡΑΙΑ	ΑΦΙΞΗ					
	ΣΥΡΟ	ΑΜΟΡΓΟ (ΚΑΤΑΠΟΛΑ)	ΠΑΤΜΟ	ΛΕΡΟ	ΚΩ	ΡΟΔΟ
ΔΕΥΤΕΡΑ 19:00	ΔΕΥΤΕΡΑ 22:45	...	...	...	ΤΡΙΤΗ 04:45	ΤΡΙΤΗ 08:00
ΤΕΤΑΡΤΗ 19:00	ΤΕΤΑΡΤΗ 22:20	...	ΠΕΜΠΤΗ 01:55	ΠΕΜΠΤΗ 03:05	ΠΕΜΠΤΗ 04:45	ΠΕΜΠΤΗ 08:00
ΠΑΡΑΣΚΕΥΗ 19:00	ΠΑΡΑΣΚΕΥΗ 22:45	...	...	...	ΣΑΒΒΑΤΟ 04:30	ΣΑΒΒΑΤΟ 07:30
ΣΑΒΒΑΤΟ 23:30	...	ΚΥΡΙΑΚΗ 05:15	ΚΥΡΙΑΚΗ 07:40	ΚΥΡΙΑΚΗ 09:00	ΚΥΡΙΑΚΗ 10:45	ΚΥΡΙΑΚΗ 13:50

ΠΑΡΑΤΗΡΗΣΕΙΣ:
- 26/12/05: από ΡΟΔΟ 06:00 για ΚΩ (10:30-10:55), ΛΕΡΟ (12:20-12:35), ΠΑΤΜΟ (13:30-13:45), ΠΕΙΡΑΙΑ (20:05-23:30), ΣΥΡΟ (02:50-03:05 επόμενη μέρα), ΚΩ (08:00-08:30), ΡΟΔΟ 11:00.

ΑΝΕΚΤΕΛΕΣΤΑ ΔΡΟΜΟΛΟΓΙΑ: 24/12/05, 25/12/05, 31/12/05, 22/04/06 & 23/04/06



RODOS FERRIES SERVICES/SKEVOS TRAVEL

ΚΑΝΤΕ ΚΡΑΤΗΣΗ ΤΩΡΑ!

ΠΛΗΡΟΦΟΡΙΕΣ ΚΑΙ ΚΡΑΤΗΣΕΙΣ ΘΕΣΕΩΝ ΣΤΟΝ ΤΑΞΙΔΙΩΤΙΚΟ ΣΑΣ ΠΡΑΚΤΟΡΑ Η SKEVOS TRAVEL: ΑΜΕΡΙΚΗΣ 111, ΡΟΔΟΣ, ΤΗΛ. ΚΡΑΤΗΣΕΩΝ ΕΠΙΒΑΤΩΝ ΚΑΙ Ι.Χ.: 22410-22461, 22410-75655, 22410-75310, ΤΗΛ. ΚΡΑΤΗΣΕΩΝ ΦΟΡΤΗΓΩΝ: 22410-76600

X12156

ΤΟΠΙΚΟ ΠΟΔΟΣΦΑΙΡΟ

Να περάσει αλώβητος

• Στην Κάλυμνο δοκιμάζεται σήμερα το πρωί (10.45) ο πρωτοπόρος Φοίβος, που θέλει το τρίποντο για να διατηρήσει τη διαφορά από τους διώκτες του.

• Στα Κοσκινού πέφτει η αυλαία της 9ης αγωνιστικής, με το ντέρμπι μεταξύ των δύο ομάδων της πόλης της Ρόδου, Ευαγόρα και Ορφέα.



Τη νίκη θέλουν να πανηγυρίσουν και σήμερα οι ποδοσφαιριστές του Φοίβου.

[redacted]έροντας τα χθεσινά αποτε[redacted]λέσματα και το τι έκαναν οι [redacted]διώκτες του, θα αγωνισθεί σήμερα στην Κάλυμνο ο πρωτοπόρος Φοίβος, που θα αντιμετωπίσει την ομάδα του Καλυμνιακού στις 10. 45, ώστε να προλάβει το πλοίο της επιστροφής για Ρόδο.

Οι Κρεμαστενοί ταξίδεψαν χθες το απόγευμα για το νησί των σφουγγαράδων με στόχο σήμερα να πάρουν τη νίκη που θα τους διατηρήσει σε απόσταση από τις υπόλοιπες ομάδες. Άλλωστε άγχος για τους παίκτες του Άκη Δελαπόρτα δεν υπάρχει, καθώς η διαφορά που έχουν δημιουργήσει, τους επιτρέπει να παίζουν ελεύθερα.

Ο Φοίβος προέρχεται από εντός έδρας νίκη με 3-1 επί του Ευαγόρα, έστω και δύσκολα, ενώ παραμένει αήττητος στο φετινό πρωτάθλημα, μετρώντας συνολικά 7 νίκες και μια ισοπαλία.

Από την άλλη πλευρά ο Καλυμνιακός δεν είναι η ομάδα του παρελθόντος, εκεί που όποια ομάδα πήγαινε, σκεφτόταν πως να φύγει με όσο λιγότερα γκολ στις αποσκευές της. Από πρωταγωνιστής που ήταν τα προηγούμενα χρόνια, έφτασε αυτή τη στιγμή να προσπαθεί να κερδίσει την παραμονή του στην κατηγορία.

Στο τελευταίο τους παιχνίδι οι Καλύμνιοι ηττήθηκαν στην Κω από τον Ανταγόρα με 3-0 και έτσι η θέση τους κοντά στην επικίνδυνη ζώνη παραμένει. Στόχος τους είναι να κερδίσουν τουλάχιστον τα εντός έδρας παιχνίδια και αυτό το έχουν καταφέρει στα δύο τελευταία, αν και ξεκίνησαν με μια ήττα και μια ισοπαλία στην έδρα τους.

Το άλλο σημερινό παιχνίδι γίνεται στο γήπεδο Κοσκινού, το οποίο έχει χαρακτήρα ντέρμπι, καθώς συγκρούονται οι δύο ομάδες της πόλης της Ρόδου, ο Ευαγόρας με τον Ορφέα.

Οι τυπικά γηπεδούχοι προέρχονται από δύο ήττες, με Φοίβο εκτός έδρας και Ανταγόρα εντός. Και στα δυο παιχνίδια οι Ευαγορίτες έχουν παράπονα από τη διαιτησία, παράπονα που πήραν διαστάσεις μετά το ματς της Τετάρτης με την ομάδα της Κω.

Ο Ορφέας προέρχεται κι αυτός από εντός έδρας ήττα με 1-0 από τον Ηρακλή Μ., κάτι που τον διατήρησε στην τελευταία θέση της βαθμολογίας και με διαφορά από τις υπόλοιπες ομάδες.

Τα περιθώρια για τους Ορφείτες έχουν στενέψει και αν θέλουν να μην χάσουν ακόμη περισσότερο την επαφή τους με την ζώνη σωτηρίας, θα πρέπει να ξεκινήσουν να παίρνουν βαθμούς, καθώς δεν αρκεί μόνο να πραγματοποιούν καλές εμφανίσεις.

Τα δύο σημερινά παιχνίδια:

Κάλυμνος	
(10.45)	**Καλυμνιακός-Φοίβος**
ΔΙΑΙΤΗΤΗΣ	Φεσσάρας
ΒΟΗΘΟΣ	Φραγκιαδάκης
ΒΟΗΘΟΣ	Πανάτος
ΠΑΡΑΤΗΡΗΤΗΣ	Γιαννικουρής
ΠΑΡ.ΔΙΑΙΤΗΣΙΑΣ	Φραγκίνης Στ.
Κοσκινού	
(15.00)	**Ευαγόρας-Ορφέας**
ΔΙΑΙΤΗΤΗΣ	Τσαγγάρης
ΒΟΗΘΟΣ	Πλακογιάννης
ΒΟΗΘΟΣ	Σταυριανός
ΠΑΡΑΤΗΡΗΤΗΣ	Μανέγας
ΠΑΡ.ΔΙΑΙΤΗΣΙΑΣ	Χρυσανθής

ΠΑΙΔΙΚΟ ΠΡΩΤΑΘΛΗΜΑ

Πέντε αγώνες θα πραγματοποιηθούν σήμερα στα πλαίσια της 7ης αγωνιστικής του Παιδικού Πρωταθλήματος καθώς τα περισσότερα παιχνίδια διεξήχθησαν χθες. Η αναμέτρηση που ξεχωρίζει από το σημερινό πρόγραμμα είναι αυτή ανάμεσα στον Απόλλων Απ. και τον Αστέρα Π. για τον Α' Όμιλο με την ομάδα από την Παστίδα να θέλει μόνο τη νίκη για να διατηρηθεί στην πρώτη θέση της βαθμολογίας. Το παιχνίδι που παρουσιάζει ενδιαφέρον από τον Β' Όμιλο είναι αυτό ανάμεσα στον Διγενή και την Ασπίδα Απ. με τους γηπεδούχους να θέλουν τους τρεις βαθμούς για να διατηρηθούν στην κορυφή του Ομίλου. Αναλυτικά το πρόγραμμα των σημερινών αγώνων έχει ως εξής:

Α' ΟΜΙΛΟΣ

• Διμυλιά (13.00) Ατρόμητος Δ.- Ιάλυσος
Διαιτησία: Σεβδαλάκης

• Παστίδα (13.00) Φοίβος- Αναγέννηση Έμπ.
Διαιτησία: Ζανετής
Γιατρός: Μπενετάτος

• Απόλλωνα (15.30) Απόλλων Απ – Αστέρας Π.
Διαιτησία: Σεβδαλάκης
Γιατρός: Καζουλάκης

Β' ΟΜΙΛΟΣ

•Ρόδος (βοηθητικό) (11.00) Νίκη Ρόδου- Απόλλων Κ.
Διαιτησία: Λιάπη
Γιατρός: Νούλη

•Κοσκινού (13.00) Διγενής- Ασπίδα Απ.
Διαιτησία : Τσουρούτης, Πετρακίδης
Γιατρός: Μαυρίδης

Ραντεβού στα Κοσκινού

• Αύριο θα προπονηθούν οι Νέοι και την Τρίτη οι Παίδες.

Την ερχόμενη Δευτέρα στις 14.15 στο γήπεδο Κοσκινού θα πραγματοποιηθεί η προπόνηση για την Μικτή Νέων ενώ την επόμενη μέρα στις 17.30 πάλι στο ίδιο γήπεδο θα γίνει η προπόνηση για την Μικτή Παίδων. Αξίζει ωστόσο να σημειωθεί ότι καταβάλλονται προσπάθειες προκειμένου να βρεθεί ομάδα για να γίνει φιλικό παιχνίδι που θα βοηθήσει τις ομάδες στην προετοιμασία τους. Η φιλική αυτή αναμέτρηση θα γίνει σε κάποιο από τα γήπεδα του νησιού μας που διαθέτει χλοοτάπητα εφόσον βέβαια βρεθεί η αντίπαλος ομάδα. Εξαιτίας του ότι την ερχόμενη εβδομάδα θα διεξαχθούν αγώνες Κυπέλλου είναι κάπως δύσκολο να γίνει φιλικό παιχνίδι για τις Μικτές γι αυτό υπάρχει πιθανότητα ο αγώνας να γίνει την μεθεπόμενη εβδομάδα. Εκτός από το φιλικό παιχνίδι γίνονται και προσπάθειες προκειμένου να γίνει μια προπόνηση και στο νησί της Κω εάν βρεθούν οι πόροι. Η αγωνιστική δράση για τις Μικτές ομάδες θα αρχίσει στις 7 Δεκεμβρίου στην Ρόδο με αντίπαλο την ομάδα της Σάμου. Οι ποδοσφαιριστές που έχουν κληθεί απ' τους ενωσιακούς προπονητές για τις προσεχείς προπονήσεις:

ΝΕΟΙ

1	Κοντός Στάθης	Ασπίδα
2	Κοντουδιός Μιχάλης	Απόλλων Καλ.
3	Λαμπριανός Νικόλαος	Άρης
4	Γεωργαλλής Στάθης	Διγενής
5	Αργυρού Μανώλης	Άρης
6	Μέντος Βασίλης	Α.Ε. Κατταβιάς
7	Σερμπής Γρηγόρης	Άρης
8	Καλημέρης Ιωάννης	Διαγόρας Β.
9	Ευγενικός Εμμανουήλ	Διαγόρας Β.
10	Γαϊτάνος Στέργος	Κλεόβουλος
11	Κιλασίν Χαλήλ	Ήλιος
12	Κοντός Γεώργιος	Αγ. Ισίδωρος
13	Κουτσάγιας Μιχάλης	Ευαγόρας
14	Χατζηγεωργίου Μανώλης	Εθνικός
15	Θαλασσινός Χρήστος	Α.Σ. Ρόδος
16	Αντωνούρης Μάριος	Α.Σ. Ρόδος
17	Παπαχριστοδούλου Στ.	Ορφέας
18	Θεοδώρου Γιώργος	Ευαγόρας
19	Παντελίδης Ανδρέας	Α.Σ. Ρόδος
20	Απτόγλου Μιχαήλ	Α.Σ. Ρόδος
21	Πλαγγέντης Λευτέρης	Α.Σ. Ρόδος
22	Νικολής Σάββας	ΑΕΡΑ
23	Πλύγκος Μιχαήλ	Διγενής
24	Τζουμάκας Δημήτριος	Φοίβος
25	Δελαπόρτας Γιώργος	Φοίβος
26	Μπαρμπαντώνης Χρηστ.	Δόξα
27	Μακαρούνας Ι. ΣΤ.	Απόλλων Απ.
28	Τσαφής Εμμανουήλ	Ιάλυσος

ΠΑΙΔΕΣ

1	Λιβισιανός Αλ.	Ρόδος
2	Νικολέττος Τ.	Διαγόρας
3	Τσάπος Γιώργος	Ευκλή
4	Κουτρούλης Γ.	Ευαγόρας
5	Φασάκης Β.	Διγενής
6	Κοκιαντώνης Αν.	Ρόδος
7	Καρδούλιας Γιώργος	Μαριτσά
8	Πισάς Ηλίας	Απολακιά
9	Μπιλιάς Φίλιππας	Ιάλυσος
10	Αξιώτης Απόστολος	Φοίβος
11	Μπιλιάς Παντελής	Φοίβος
12	Καρπαθάκης Παναγιώτης	Βάτι
13	Τριανταφύλλου Τριαντ.	Ιάλυσος
14	Καρπαθάκης Ελευθέριος	Διαγόρας
15	Μανιάς Μιχάλης	Ερμής Καλ.
16	Φράγκος Μιχάλης	Ευαγόρας
17	Τσακκίρης Μιχάλης	Διαγόρας
18	Ευείδης Τζοϋς	Ιάλυσος
19	Σιράκος Γεώργιος	Ιάλυσος
20	Πάττας Αντώνης	Παστίδα
21	Λαρδούτσος Ηλίας	Βάτι
22	Καβουκλής Κ.	Ρόδος
23	Χρηστάκης Μανώλης	Ευαγόρας
24	Σαρούκος Κώστας	Κάλυμνος
25	Παπαδόπουλος Θεόφιλος	Ρόδος
26	Μουστάκας Αν.	Λάρδος
27	Χατζινικόλας Μανώλης	Άρης Αρχαγγ.
28	Καϊλής Νικήτας	Διαγόρας
29	Ροδίτης Τάσος	Ρόδος
30	Φλεβάρης Φίλιππας	Ρόδος
31	Νάκκας Κώστας	Απολακιάς
32	Γιανακόπουλος Γιώργος	Απόλλων Απ.
33	Μπάμπος Χρίστος	Διαγόρας
34	Κούρτης Σταμάτης	Ασκληπειό

ΤΟΠΙΚΟ ΠΟΔΟΣΦΑΙΡΟ

Μια τρύπα στο νερό

• Στην διαπίστωση του επικίνδυνου κλίματος που έχει ποτίσει το τοπικό ποδόσφαιρο και στην απόφαση να αναζητήσουν τις λύσεις στην επικείμενη συνεδρίαση του δ.σ. της ΕΠΣΔ περιορίστηκε η ουσία της προχθεσινής συνάντησης των μελών της διοίκησης της ΕΠΣΔ, της Πειθαρχικής Επιτροπής και του ΣΔΠΔ.

Η έκτακτη συνάντηση μεταξύ των μελών του διοικητικού συμβουλίου της ΕΠΣΔ, των μελών της Πειθαρχικής της Επιτροπής και των διοικούντων τον Σύνδεσμο Διαιτητών, η οποία πραγματοποιήθηκε προχθές το βράδυ στα γραφεία της Ένωσης, ήταν η δεύτερη μέσα σ' έναν μήνα που αποσκοπούσε στην αναζήτηση των τρόπων που θα οδηγήσουν στην εκτόνωση της έντασης και της καχυποψίας που επικρατεί από το ξεκίνημα της χρονιάς στον χώρο του τοπικού μας ποδοσφαίρου. Είχε προηγηθεί ανάλογη συνάντηση με τους προέδρους των σωματείων της Α' κατηγορίας, από την οποία έμειναν οι εκατέρωθεν διαπιστώσεις ότι όλα πάνε καλά. Μία τρύπα στο νερό, δηλαδή... Το προχθεσινό έργο δεν είχε διαφορές ως προς το αποτέλεσμα. Σίγουρα η κοινή διαπίστωση ήταν ότι «τα πράγματα δεν πάνε καλά», όμως κανένας δεν έψαξε τις αιτίες. Συμφωνήθηκε ότι το δ.σ. κάνει σωστά την δουλειά του, η Τοπική Επιτροπή Διαιτησίας το ίδιο, η Πειθαρχική Επιτροπή επίσης. Τι φταίει λοιπόν; Αυτό το γιατί αποφασίστηκε να αναζητηθεί στην προσεχή συνεδρίαση του διοικητικού συμβουλίου της Ένωσης, που θα έχει αποκλειστικό θέμα την αποκατάσταση της εικόνας αξιοπιστίας των τοπικών πρωταθλημάτων. Τι σημαίνει αυτό; Πως προφανώς κανένας δεν κατάλαβε για ποιον λόγο έγινε η προχθεσινή έκτακτη συνάντηση...

«Το μαχαίρι στο κόκαλο»

Το πρώτο συμπέρασμα στο οποίο συμφώνησαν όλοι οι παρεβρισκόμενοι στην προχθεσινή συνάντηση ήταν πως οι δημόσιες τοποθετήσεις που θέτουν σε κίνδυνο τα τοπικά πρωταθλήματα πρέπει να σταματήσουν εδώ και τώρα. Ενδεικτική ήταν η τοποθέτηση του προέδρου της ΕΠΣΔ, Μιχάλη Βεργωτή: «Εδώ και λίγες μέρες η κάθε ομάδα που θεωρεί ότι αδικείται βγαίνει και λέει ότι το πρωτάθλημα είναι προκαθορισμένο, ότι ο διαιτητής πήγε στο γήπεδο με σκοπό να την αδικήσει. Αυτό δεν μπορεί να συνεχιστεί». Λίγο αργότερα ανακοίνωσε πως πριν τα Χριστούγεννα θα γίνει νέα συνάντηση με τους προέδρους των σωματείων όλων των κατηγοριών, προσθέτοντας πως στην τελευταία που έγινε με τους προέδρους των ομάδων της Α' κατηγορίας δεν βρέθηκε κανένας-πλην του προέδρου του Άρη, Νίκου Φουτούλη-που να έκανε παράπονα για την διαιτησία. Στην ανάγκη για την εκτόνωση του κλίματος συμφώνησαν οι πάντες, με την μοναδική διαφορά πως ούτε τις αιτίες αναζήτησαν, ούτε συζήτησαν τις παρεμβάσεις που πρέπει να γίνουν από το δ.σ. στο πλαίσιο της πολιτικής του για να επανέλθει η ηρεμία. Μοιραία, το βάρος έπεσε στην Πειθαρχική Επιτροπή...

Η θέση της Πειθαρχικής

Ένα μεγάλο κομμάτι της προχθεσινής συνάντησης αναλώθηκε στην συζήτηση των δυνατοτήτων που έχει η Πειθαρχική Επιτροπή να συμβάλει στον περιορισμό των δηλώσεων περί δόλου σε διαιτησίες και προκαθορισμένο αποτέλεσμα του πρωταθλήματος, που δυναμιτίζουν και δηλητηριάζουν το κλίμα, στην βάση των όσων έλεγε ο πρόεδρός της, Κλεόβουλος Χατζηγεωργίου, περί αφαίρεσης του δικαιώματος της ανάκλησης δηλώσεων και απευθείας σκληρής τιμωρίας παραγόντων και ομάδων.

Αξίζει να σημειωθεί, πως ο επικεφαλής της μειοψηφίας του δ.σ., Κάλλιστος Διακογεωργίου, εμφανίστηκε με αντιπολιτευτική διάθεση, υποστηρίζοντας πως η ευθύνη βαραίνει την Πειθαρχική, καθώς με το δικαίωμα της ανάκλησης δίνει το μήνυμα της ατιμωρησίας, το οποίο και οι παράγοντες εκμεταλλεύονται. Βέβαια, η τοποθέτησή του το μόνο που πρόσφερε ήταν μία αντιπολιτευτική νότα που στερούνταν ουσίας, αφού η παροχή του δικαιώματος της ανάκλησης αποτελεί πάγια τακτική της Πειθαρχικής Επιτροπής από την μέρα που έγινε ανεξάρτητη και μέχρι χθες τα γεγονότα δεν οδηγούσαν στην αμφισβήτησή της. Άλλωστε, ένας από τους λόγους που επεδίωξε η Πειθαρχική Επιτροπή την χθεσινή συνάντηση ήταν η διερεύνηση των δυνατοτήτων να παρακαμφθεί η πρόβλεψη του ΚΑΠ για την ανάκληση δηλώσεων και να μάθουν οι παράγοντες πως όταν κάνουν καταγγελίες, οφείλουν να τις αποδεικνύουν, για να μην τους επιβάλλεται αυτομάτως σκληρή τιμωρία. Το πρώτο συμπέρασμα ήταν πως η επιβολή πιο σκληρών ποινών ναι μεν θα περιορίσουν τις ανεύθυνες τοποθετήσεις, αλλά δεν θα λύσουν το πρόβλημα ριζικά, αφού το κλίμα καχυποψίας δεν θα εξαλειφθεί. Αντίθετα, μπορεί να ενισχυθεί, αφού υπάρχει ο κίνδυνος να θεωρηθεί πως και η Πειθαρχική Επιτροπής είναι «μέρος του συστήματος» και το εξυπηρετεί. Το δεύτερο και πολύ πιο πρακτικό συμπέρασμα είναι πως η ίδια η δυνατότητα να παρακαμφθεί το δικαίωμα της ανάκλησης αμφισβητείται από τον ΚΑΠ, που παρουσιάζει πολλά κενά. Αποφασίστηκε, λοιπόν, να ζητηθεί η γνωμάτευση της Νομικής Υπηρεσίας της ΕΠΟ, με τον Άκη Δημητριάδη να αναλαμβάνει να διερευνήσει και αυτός τις δυνατότητες που υπάρχουν να αποκτήσει η Πειθαρχική Επιτροπή μεγαλύτερη ευχέρεια να αξιολογεί το πότε θα δίνεται και πότε όχι η δυνατότητα της ανάκλησης. Το σημείο είναι ιδιαίτερα λεπτό και όπως γίνεται εύκολα αντιληπτό, η Πειθαρχική δεν θέλει να διακινδυνεύσει την λήψη αποφάσεων οι οποίες θα ανατρέπονται από την Δευτεροβάθμια Επιτροπή Εφέσεων της ΕΠΟ. Αξίζει, πάντως, να σημειωθεί, πως ο Άκης Δημητριάδης έθιξε μία άλλη σημαντική λεπτομέρεια. Υπάρχει η δυνατότητα της τιμωρίας ακόμα και στην περίπτωση της ανάκλησης, με την λογική πως είναι στην κρίση της Πειθαρχικής Επιτροπής να αποφασίσει αν είναι επαρκής ή όχι. Ο ίδιος ανέδειξε και ένα άλλο σκεπτικό. Είναι πολύ προτιμότερο να οδηγείται ένας παράγοντας σε ανάκληση των δηλώσεών του παρά να τιμωρείται. Με τον τρόπο αυτό θα εκτίθεται και θα χάνει την αξιοπιστία του.

Ουσία από τον Στεφανάκη

Μέσα σε πολλά που συζητήθηκαν, μάλλον δεν δόθηκε ιδιαίτερο βάρος-τουλάχιστον προχθές- στην τοποθέτηση του Θεοδόση Στεφανάκη, ίσως στην πιο χρήσιμη κουβέντα που ακούστηκε κατά την διάρκεια της βραδιάς των αναλύσεων.

Όπως υποστήριξε ο πρόεδρος του Αγίου Γεωργίου, το πραγματικό ζητούμενο δεν είναι να αναζητούνται οι λύσεις στο επίπεδο της Πειθαρχικής Επιτροπής και των τιμωριών. «Το θέμα είναι πώς φτάσαμε εδώ και τι γίνεται πριν πάμε στην Πειθαρχική», τόνισε ο Στεφανάκης και συνέχισε: «Τα τελευταία πέντε χρόνια δεν έχουν ξανακουστεί αυτά τα πράγματα και μάλιστα τόσο νωρίς. Δεν έχουν ξανακουστεί τόσο βαριές κατηγορίες. Τι φταίει πρέπει να δούμε. Που οφείλεται αυτό το κλίμα». Σύμφωνα με τον Θεοδόση Στεφανάκη, η πρόληψη είναι το παν σε τέτοιου είδους περιπτώσεις και όχι η καταστολή. Έκανε, δε, μαζί με τον Κάλλιστο Διακογεωργίου την πρόταση να γίνει στην βάση αυτή συζήτηση στο πλαίσιο του διοικητικού συμβουλίου της ΕΠΣΔ. Πρόταση, η οποία έγινε αποδεκτή, οπότε προφανώς στην συνεδρίαση του δ.σ. . θα έχει και ο Πασχάλης Γκογκίδης την ευκαιρία να αναλύσει την δική του σύντομη τοποθέτηση πως ίσως υπάρχουν λόγοι που να έχουν οδηγήσει εδώ τα πράγματα και ίσως να μπορεί να προσδιορίσει από πού ξεκινάει το κακό. Όλοι δεσμεύτηκαν να σκεφθούν και να καταθέσουν προτάσεις.

"Να προσέχουμε τί λέμε"

• Τα όσα είπε πρόσφατα ο αντιπρόεδρος της ΕΠΣΔ, Κώστας Κωτικώστας, βρέθηκαν στο επίκεντρο της προχθεσινής συνάντησης στα γραφεία της Ένωσης. Θα βγει επισήμως διευκρινιστική ανακοίνωση, ενώ θα ικανοποιηθεί και το αίτημα του Φοίβου να πάρει η ΕΠΣΔ θέση και να τον προστατέψει από τις ανυπόστατες επιθέσεις

Κατά την διάρκεια της προχθεσινής έκτακτης συνάντησης μεταξύ των μελών του δ.σ. της ΕΠΣΔ, της Πειθαρχικής Επιτροπής και του ΣΔΠΔ θίχθηκε και ένα άλλο θέμα. Τη στάση που πρέπει να τηρούν οι ίδιοι οι διοικούντες το ποδόσφαιρό μας και της προσοχής που πρέπει να δείχνουν σε κάθε τους κίνηση και σε κάθε τους κουβέντα. Όπως γίνεται αντιληπτό, αφορμή αποτέλεσαν τα λόγια πριν από λίγο καιρό του ο Β αντιπροέδρου της ΕΠΣΔ, Κώστα Κωτικώστα, στο περιθώριο της συνεδρίασης της Εκτελεστικής Γραμματείας της ΕΠΣΔ. Θυμίζουμε, πως είπε στον Μιχάλη Βεργωτή να είναι τόσο ο ίδιος, όσο και ο Α' αντιπρόεδρος Σπύρος Τιβριντίδης, πολύ προσεκτικοί στις κινήσεις τους, καθώς άκουσε σε ένα καφενείο πως έχουν τάξει το πρωτάθλημα στον Φοίβο. Η κουβέντα του βγήκε έξω και όπως συμπέραναν οι παρεβρισκόμενοι στην συνάντηση, την πιάνει και την χρησιμοποιεί ο κάθε παράγοντας που θεωρεί πως αδικείται για να ενισχύσει τα επιχειρήματά του.

Ο Κώστας Κωτικώστας διευκρίνισε ξανά πως τα όσα είπε δεν είναι δικές του απόψεις, αλλά μόνο αυτά που άκουσε και τα μετέφερε για να εφιστήσει την προσοχή των μελών του δ.σ. για το τι κυκλοφορεί έξω για να είναι προσεκτικοί και να μην δίνουν αφορμές και δικαιώματα, όμως παρόλα αυτά, δεν παύει να μίλησε μέσα στα γραφεία της ΕΠΣΔ, πράγμα που σχολιάστηκε δυσμενώς. «Αυτά τα πράγματα έχουν πάρει την μορφή επιδημίας, όμως όταν ακούγονται μέσα στην Ένωση, τι περιμένετε έξω;», ήταν η παρατήρηση του Κλεόβουλου Χατζηγεωργίου, ενώ ο ίδιος ο Μιχάλης Βεργωτής χαρακτήρισε τα λεγόμενα του Κωτικώστα άτυχα. Είναι, πάντως, αξιοσημείωτο, πως τα λεγόμενα του Κωτικώστα δεν ειπώθηκαν τελικά δίκην αστείου, όπως προσπάθησε να περάσει αρχικά ο Μιχάλης Βεργωτής για να υποβαθμίσει το γεγονός, αλλά ενώπιον τουλάχιστον οκτώ ατόμων, σύμφωνα με την σχετική παρατήρηση του Βάγιου Γαμβρούδη. Πιο έντονη ήταν η αντίδραση του Σπύρου Τιβριντίδη. Είπε πως δεν κατακρίνει τον Κώστα Κωτικώστα, προσθέτοντας όμως πως ήταν μία ανεύθυνη κουβέντα, καταλογίζοντάς του πως από αυτήν ξεκίνησε όλο το κακό. «Δεν μπορεί ένας αντιπρόεδρος της Ένωσης να λέει τέτοια κουβέντα», υπογράμμισε ο Τιβριντίδης, που διέψευσε κατηγορηματικά την οποιαδήποτε σχέση του με τον Φοίβο: «Έχω να δω την ομάδα τρία τέσσερα χρόνια. Δεν ξέρω καν ποιοι παίκτες παίζουν. Ειλικρινά, δεν ασχολούμαι. Μου έρχεται να παραιτηθώ, όμως δεν θα τους κάνω την χάρη, γιατί με τίμησαν τα σωματεία».

Από την πλευρά της αντιπολίτευσης, πάντως, διατυπώθηκε η άποψη πως κακώς μέχρι στιγμής δεν βγήκε επίσημα η ΕΠΣΔ με ανακοίνωσή της να αποκαταστήσει τα πράγματα και να πείσει τους παράγοντες των σωματείων πως όντως τα λεγόμενα του Κωτικώστα ήταν απλά προϊόν μίας άτυχης στιγμής και μεταφοράς συζητήσεων του καφενείου. Το πιθανότερο είναι τέτοια ανακοίνωση να βγει (οι ευθύνες του δ.σ. που μέχρι στιγμής δεν πήρε τέτοια πρωτοβουλία είναι μεγάλες), ενώ όπως αναφέρουν οι πληροφορίες, η Ένωση θα εκδώσει και δεύτερη ανακοίνωση μέσα από την οποία θα ανταποκρίνεται στο αίτημα του Φοίβου για κάλυψη και προστασία απέναντι στις ανυπόστατες βολές που δέχεται το τελευταίο διάστημα.



ΤΟΠΙΚΟ ΠΟΔΟΣΦΑΙΡΟ

Τον πρώτο λόγο η έδρα

• Τον Δαμάγητο υποδέχεται σήμερα ο πρωτοπόρος Αστέρας Μ., ενώ Ακουσίλαος και Νικαγόρας, θα παίξουν με ΑΕΛ και Ασκληπιό αντίστοιχα.

• Δύσκολη εκτός έδρας αποστολή για την Τήλο που θα δοκιμασθεί στη σκληρή έδρα του Πυλίου.

Πέντε πολύ ενδιαφέρουσες συναντήσεις για το πρόγραμμα της 8ης αγωνιστικής διεξάγονται σήμερα, με τον πρωτοπόρο Αστέρα Μ. να αγωνίζεται εντός έδρας με τον Δαμάγητο και με στόχο να μεγαλώσει κι άλλο τη διαφορά που τον χωρίζει από τις υπόλοιπες ομάδες. Η νίκη την Πέμπτη στο εξ αναβολής ντέρμπι απέναντι στην Δόξα Κ. τον εκτόξευσε στους 4 βαθμούς διαφορά από τη 2η θέση και σήμερα έχοντας αυτό το αβαντάζ θα προσπαθήσει να φτάσει σ΄ άλλη μια νίκη.

Ο Δαμάγητος προέρχεται από εντός έδρας νίκη που τον απομάκρυνε από την επικίνδυνη ζώνη και τον έφερε περίπου στο μέσο της βαθμολογίας. Σημερινή του επιδίωξη θα είναι η απόσπαση ενός θετικού αποτελέσματος που θα τον ανεβάσει κι άλλο βαθμολογικά.

Εντός αγωνίζεται σήμερα και ο Ακουσίλαος που ακόμη είναι ζαλισμένος από τη σφαλιάρα της Πέμπτης στο εντός έδρας εξ αναβολής με το Πυλί.

Οι Φανενοί θέλοντας να διασκεδάσουν τις εντυπώσεις θέλουν νίκη σήμερα και με πολλά γκολ απέναντι στην ομάδα της ΑΕΛ, η οποία εκτός έδρας παρουσιάζεται αδύναμη.

Στην Κέφαλο ο Νικαγόρας θα αντιμετωπίσει στο υποτιθέμενο τοπικό ντέρμπι τον Ασκληπιό Κω, που παραπαίει στο φετινό πρωτάθλημα. Οι γηπεδούχοι παρουσιάζονται δυνατοί φέτος και αναμένεται να διεκδικήσουν με αξιώσεις την άνοδό τους στην μεγάλη τοπική κατηγορία. Δύσκολη εκτός έδρας αποστολή έχει η άλλη ομάδα που συγκατοικεί στην 2η θέση με τον Νικαγόρα, η Τήλος που καλείται να αντιμετωπίσει να βρεθεί στην Κω και πιο συγκεκριμένα στη σκληρή έδρα του Πυλίου. Και οι δύο ομάδες μεσοβδόμαδα έδωσαν εξ αναβολής παιχνίδια. Οι γηπεδούχοι έκαναν το μεγάλο μπαμ κερδίζοντας στις Φάνες τον Ακουσίλαο, ενώ οι Τηλιακοί αναδείχθηκαν ισόπαλοι 2-2 με τον Άγιο Ισίδωρο εκτός έδρας αν κι έχαναν 2-0.

Το τελευταίο σημερινό παιχνίδι διεξάγεται στο γήπεδο Σαλάκου, όπου στο ντέρμπι των ουραγών, η Ασπίδα θα αναμετρηθεί με τον Ερμή.

Οι Σαλακενοί που δεν έχουν πετύχει ακόμη νίκη, όπως επίσης και οι σημερινοί αντίπαλοί τους, θέλουν να το επιτύχουν σήμερα αν θέλουν να διεκδικήσουν την παραμονή τους στην κατηγορία.

Το ίδιο ισχύει και για τους Καλυθενούς που δεν έχουν περιθώρια για νέα ήττα, η οποία θα τους αφήσει πάρα πολύ πίσω από το «παιχνίδι».

Αναλυτικά τα σημερινά παιχνίδια:

• Πυλί (13.00): Πυλί - Τήλος
ΔΙΑΙΤΗΤΗΣ: Κατέρης
ΒΟΗΘΟΣ: Αργυρίου
ΒΟΗΘΟΣ: Δουδούς
ΠΑΡΑΤΗΡΗΤΗΣ: Παπαδημητρίου

• Φάνες (14.30): Ακουσίλαος - ΑΕΛ
ΔΙΑΙΤΗΤΗΣ: Διαμαντέας
ΒΟΗΘΟΣ: Γουλάρας
ΒΟΗΘΟΣ: Μανέγας
ΠΑΡΑΤΗΡΗΤΗΣ: Κονδυλιός
ΠΑΡ. ΔΙΑΙΤΗΣΙΑΣ: Μίχας

• Μάσσαρι (15.00): Αστέρας Μ. - Δαμάγητος
ΔΙΑΙΤΗΤΗΣ: Αργυρόπουλος
ΒΟΗΘΟΣ: Τριάντος
ΒΟΗΘΟΣ: Ορφανός
ΠΑΡΑΤΗΡΗΤΗΣ: Δημητράς Δ.
ΠΑΡ. ΔΙΑΙΤΗΣΙΑΣ: Κυπραίος Ν.

• Σάλακος (15.00): Ασπίδα Σ. - Ερμής
ΔΙΑΙΤΗΤΗΣ: Αντωνάς
ΒΟΗΘΟΣ: Κατσιδώνης Π.
ΒΟΗΘΟΣ: Χατζηνικόλας
ΠΑΡΑΤΗΡΗΤΗΣ: Ντελλάκης
ΠΑΡ. ΔΙΑΙΤΗΣΙΑΣ: Καψάσκης

• Κέφαλος (15.00): Νικαγόρας - Ασκληπιός
ΔΙΑΙΤΗΤΗΣ: Αλαχιώτης
ΒΟΗΘΟΣ: Μουστάκας
ΒΟΗΘΟΣ: Τσομπάνος
ΠΑΡΑΤΗΡΗΤΗΣ: Ιερομνήμων.



Ο Αστέρας Μ. αγωνίζεται και σήμερα στην έδρα του

Ντέρμπι στη Διμυλιά

• Στο σημαντικότερο παιχνίδι της ημέρας ο Ατρόμητος συγκρούεται με την Δόξα Ψ. Εύκολο θεωρητικά πρωινό για τον αστέρα Π. που φιλοξενεί τον Ήλιο.

Πλούσιο είναι το σημερινό αγωνιστικό πρόγραμμα της γ' κατηγορίας, καθώς περιλαμβάνει 13 συνολικά παιχνίδια και για τους τρεις ομίλους.

Το σημαντικότερο παιχνίδι από βαθμολογικής άποψης γίνεται στο γήπεδο Διμυλιάς, όπου στο ντέρμπι κορυφής του β' ομίλου ο Ατρόμητος θα φιλοξενήσει την Δόξα Ψ. Ο νικητής της σημερινής συνάντησης θα πάρει κεφάλι εν όψει της συνέχειας του πρωταθλήματος και θα αποκτήσει ταυτόχρονα το ψυχολογικό αβαντάζ. Πολύ ενδιαφέρον αναμένεται να έχει και το παιχνίδι του ίδιου ομίλου στο γήπεδο της Πυλώνας, με την θύελλα που την προηγούμενη αγωνιστική υπέστη την πρώτη της ήττα, να υποδέχεται τον Εθνικό χωρίς τον Χρήστο Καλαϊτζίδη στον πάγκο του που αμέσως μετά το παιχνίδι με την Δόξα Ψ. υπέβαλλε την παραίτησή του. Για τον ίδιο όμιλο στις Φάνες ο Ευκλής θα αντιμετωπίσει το Ασκληπειό, στην Κάλαθο ο Ταξιάρχης τον Αλθαιμένη, ενώ στο γήπεδο του Ασκληπειού, ο Ο.Φ. Ιστρίου θα παίξει με τον Ζευς.

Για τον α' όμιλο ο πρωτοπόρος Αστέρας Π. αναμένεται να έχει εύκολο έργο υποδεχόμενος τον αδύναμο Ήλιο, ενώ στο Παραδείσι η Αναγέννηση Ρ. θα φιλοξενήσει την Δήμητρα. Επίσης στα Κοσκινού ο Ροδιακός στο τοπικό ντέρμπι θα αναμετρηθεί με τον Δωριέα, ο Ηρακλής Λ. θα ταξιδέψει στην Σύμη για να παίξει κόντρα στην ομώνυμη ομάδα, ενώ στη Μεσαναγρό η τοπική ομάδα θα υποδεχθεί τον Πολύστρατο. Τέλος για τον γ' όμιλο έχουμε το τοπικό ντέρμπι ανάμεσα στην Αναγέννηση Ασφ. και τον ΠΑΟ Κω, στην Νίσυρο ο Πολυβώτης θα αντιμετωπίσει το Βαθύ, ενώ στην Κάλυμνο ο Ολυμπιακός θα αναμετρηθεί με την Δόξα Λ. Αναλυτικά το σημερινό πρόγραμμα:

Α' ΟΜΙΛΟΣ

• Κοσκινού (11.00) Ροδιακός-Δωριέας
Διαιτησία: Ορφανός, Αργυρόπουλος, Τσουρδιού
Παρατηρητής: Περαντινός

• Παστίδα (11.00) Αστέρας Π-΄Ηλιος
Διαιτησία: Γκούμας, Κατταβενός, Ζανετής
Παρατηρητής: Κωνσταντίνου

• Παραδείσι (11.00) Αναγέννηση Ν. Ρόδου - Δήμητρα
Διαιτησία: Βλαχάς, Λάμπρου, Παπαγιαννίδης
Παρατηρητής: Σταματίου

• Σύμη (14.00) ΑΟ Σύμης-Ηρακλής Λ.
Διαιτησία: Στεφανάκης, Μοσχούς, Κεφαλάκης
Παρατηρητής: Γιανναράκης

• Μεσαναγρός (15.00) Μεσαναγρός- Πολύστρατος
Διαιτησία: Κατταβενός, Βλαχάς, Μίαρης
Παρατηρητής: Σαββίδης

Β' ΟΜΙΛΟΣ

• Διμυλιά (11.00) Ατρόμητος Δ- Δόξα Ψ
Διαιτησία: Κατσιδώνης Π, Αντωνάς, Πλακογιάννης
Παρατηρητής: Στέλλας

• Φάνες (11.30) Ευκλής- ΠΑΣ Ασκληπειού
Διαιτησία: Γουλάρας, Διαμαντέας, Μανέγας
Παρατηρητής: Νικολάου

• Ασκληπειό (13.00) ΟΦ Ιστρίου- Ζευς
Διαιτησία: Παπαγεωργίου, Σαββιδάκης, Ζουριδάκης
Παρατηρητής: Κωβαίος

• Κάλαθος (15.00) Ταξιάρχης - Αλθαιμένης
Διαιτησία: Παπαγιαννίδης, Μοντιάδης, Λιάπη
Παρατηρητής: Μακρής

• Πυλώνα (15.00) Θύελλα-Εθνικός
Διαιτησία: Ρουμάνης, Κατσιδώνης Β., Λάμπρου
Παρατηρητής: Παυλούς
Παρ. διαιτησίας: Ταράλης

ΟΜΙΛΟΣ ΝΗΣΩΝ
Αύριο

• Ασφενδί (11.00) Αναγέννηση Ασφ- ΠΑΟ Κω
Διαιτησία: Μουστάκας, Αλαχιώτης, Τσομπάνος
Παρατηρητής: Βερούτας

• Νίσυρος(11.30) Πολυβώτης- Βαθύ
Διαιτησία: Μαλαχτάρης, Αναστασιάδης, Μαρμαρινός
Παρατηρητής: Φιλίππου

• Κάλυμνος (13.30) Ολυμπιακός Καλ. - Δόξα Λ.
Διαιτησία: Πλάτσης, Πανάτος, Γιαλλούρης
Παρατηρητής: Γιαννικουρής

ΕΦΗΒΙΚΟ ΠΡΩΤΑΘΛΗΜΑ

Πέντε αναμετρήσεις θα γίνουν σήμερα για την 6η αγωνιστική του Εφηβικού Πρωταθλήματος ενώ άλλος ένας αγώνας θα γίνει αύριο και θα φιλοξενηθεί στο γήπεδο Παραδεισίου. Η πιο σημαντική αναμέτρηση για τον 'Α Όμιλο είναι αυτή ανάμεσα στην Ρόδο και τον Ηρακλή Μ., η οποία θα γίνει στη Δαματριά. Οι γηπεδούχοι θέλουν τη νίκη για να διατηρηθούν στην κορυφή ενώ ο Ηρακλής είναι στην προτελευταία θέση με έναν βαθμό. Από τον Β' Όμιλο ενδιαφέρον παρουσιάζει ο αγώνας μεταξύ του Εθνικού και του ΑΕΡΑ με την ομάδα των Αφάντου να θέλει τους τρεις βαθμούς για να συνεχίσει να είναι στις πρώτες θέσεις της βαθμολογίας. Αναλυτικά το πρόγραμμα των αναμετρήσεων έχει ως εξής:

Α' ΟΜΙΛΟΣ

Δαματριά (11.00) Άγιος Ισίδωρος- Κλεάνθης
Διαιτησία: Πετρακίδης, Τσουρούτης, Επαμεινώνδας
Γιατρός: Μαυρίδης

Δαματριά (13.00) Ρόδος- Ηρακλής Μ.
Διαιτησία: Τσουρούτης, Επαμεινώνδας, Πετρακίδης
Γιατρός: Μαυρίδης

Ιαλυσός (Λύκειο) (15.00) Διαγόρας Βατίου- ΓΣ Διαγόρας
Διαιτησία: Επαμεινώνδας, Γκιούντιτσε, Πολύζος
Γιατρός: Μπενετάτος
Παρ διαιτησίας: Στέργου

ΑΥΡΙΟ

Παραδείσι (13.00) Δωριέας- Ευαγόρας
Διαιτησία: Μιαρής, Τσουρούτης, Πετρακίδης
Γιατρός: Μπενετάτος

Β' ΟΜΙΛΟΣ

Αρχίπολη (11.00) Εθνικός- ΑΕΡΑ
Διαιτησία: Γκιούντιτσε, Κόκκινος, Πολύζος.

TECHNO GROUP
Μελέτη - Συντήρηση
ΠΑΡΑΔΟΣΗ ΣΕ ΠΛΗΡΗ ΛΕΙΤΟΥΡΓΙΑ ΑΠΟ ΠΕΠΕΙΡΑΜΕΝΟ ΣΥΝΕΡΓΕΙΟ
ΘΕΡΜΑΝΣΗ–ΗΛΙΑΚΑ–ΚΛΙΜΑΤΙΣΜΟΣ
ΕΥΚΟΛΙΕΣ ΠΛΗΡΩΜΗΣ

ΔΑΠΕΔΟΘΕΡΜΑΝΣΗ

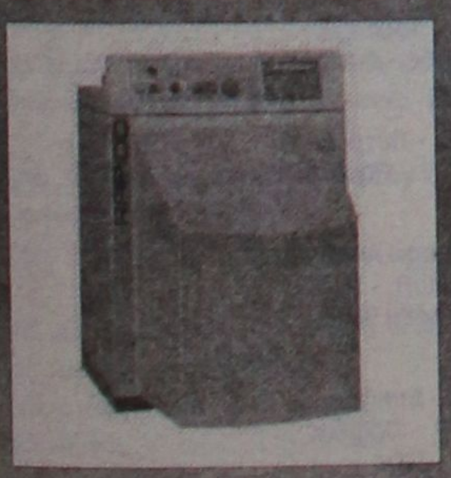


ΠΡΟΪΟΝΤΑ ΓΕΡΜΑΝΙΑΣ-ΙΤΑΛΙΑΣ
Δημ. Αναστασιάδη 8 - Τηλ. & Fax: 22410 32181

1ο ΤΟΠΙΚΟ ΠΡΩΤΑΘΛΗΜΑ ΠΟΔΟΣΦΑΙΡΟΥ 5x5
Δημιούργησε την ομάδα σου (5-12 ατόμων) και δήλωσε συμμετοχή στα αθλητικά κέντρα:
1. *Faliraki Mini Football*, 13ο χλμ. Ρόδου - Λίνδου 22410-87438, 6932962098
2. *Puma Soccer Club*, 22ο χλμ. Ρόδου - Λίνδου 22410-52700, 6974788293

Έπαθλο νικήτριας ομάδας: αθλητικό υλικό αξίας €1.000
Έναρξη 21-11-05
Δηλώσεις συμμετοχής έως 19-11-05
ΑΤ4053(Γ)

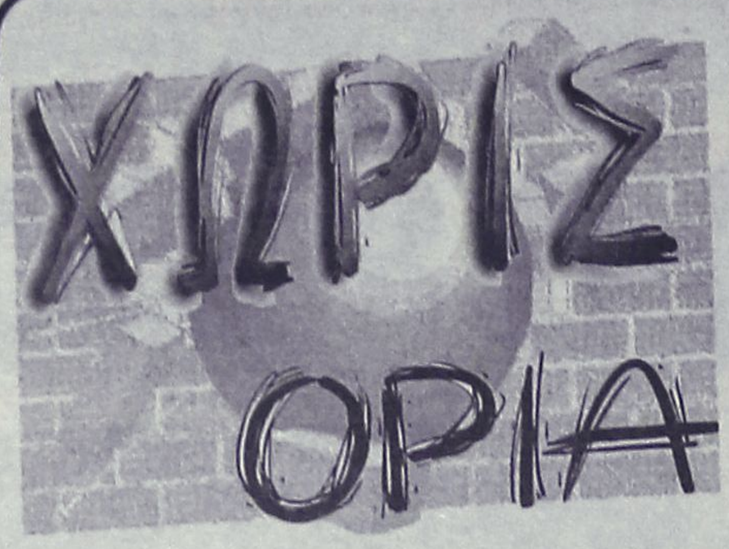

Έσκασαν μύτη οι κοριοί

Απίστευτο κι όμως αληθινό. Κοριοί μπήκαν στα αποδυτήρια της Μάντσεστερ Γιουνάιτεντ κατά τη διάρκεια της αναμέτρησης με την Τσέλσι και οι κασέτες έφτασαν στις βρετανικές ταμπλόιντ.

Συγκεκριμένα η εφημερίδα "SUN" έχει στα χέρια της τις κασέτες με τις συνομιλίες ανάμεσα στον σερ Άλεξ Φέργκιουσον και στους ποδοσφαιριστές του, τις οποίες παρέδωσε άγνωστος άντρας στα χέρια των υπευθύνων της δημοφιλούς ταμπλόιντ.

Η διοίκηση της εφημερίδας έδωσε τις κασέτες στη Μάντσεστερ Γιουνάιτεντ. Δεν πίστευαν στα αυτιά τους στη Γιουνάιτεντ όταν άκουσαν τα μαντάτα και ξεκίνησαν έρευνα προκειμένου να φτάσουν στον υπεύθυνο. Συγκλίνουν στο γεγονός ότι ο "ποντικός" είναι είτε αστυνομικός είτε υπάλληλος του γηπέδου είτε υπάλληλος της ασφάλειας και "τρύπωσε" όταν δεν τον πρόσεχε κανείς κανείς στα αποδυτήρια, όπου τοποθέτησε τον πομπό. Εν συνεχεία εντόπισε τη συχνότητα και μαγνητοφώνησε δίωρη συζήτηση σε δύο κασέτες.

Βέβαια δεν φανταζόσασταν ότι η SUN δεν θα έπαιζε τις κασέτες. Τις άκουσε και περιγράφει με κάθε λεπτομέρεια τι ειπώθηκε στο "κόκκινο" στρατόπεδο.

Στη Γουέστ Χαμ ο Μπασινάς;

Πολύ κοντά σε συμφωνία με την Γουέστ Χαμ βρίσκεται όπως όλα δείχνουν ο Άγγελος Μπασινάς που μετά την αποδέσμευσή του από τον Παναθηναϊκό διαλέγει να συνεχίσει την καρίερα του στο εξωτερικό.

Ρεπορτάζ της εφημερίδας SPORTDAY αναφέρει πως ο διεθνής μέσος στο ταξίδι που είχε την περασμένη εβδομάδα στην Αγγλία, συζήτησε με ανθρώπους των "σφυριών", και δέχθηκε πρόταση 900.000 ευρώ, τον χρόνο, για συμβόλαιο διετούς διάρκειας.

Ο Μπασινάς δεν έχει υπογράψει ακόμα, καθώς περιμένει μήπως παρουσιαστεί κάτι καλύτερο-φήμες μιλάνε για Μπόλτον- όμως όσο περνάνε οι μέρες όλα δείχνουν πως τελικά θα πει το "ναι" στην πρόταση που του έχει γίνει.

Σύμφωνα με το ίδιο δημοσίευμα η περίπτωση του Ολυμπιακού δείχνει να μην βρίσκεται στις προτεραιότητες του ποδοσφαιριστή.

ΙΣΤΙΟΠΛΟΪΑ

Λειτουργεί η σχολή

• *Με 39 υποψήφιους κυβερνήτες λειτουργεί η σχολή του ΑΣΙΑΘΡ*

Σαράντα, παρά ένας, είναι οι υποψήφιοι της νέας σχολής νέων κυβερνητών του Αθλητικού Συλλόγου Ιστιοπλόων Ανοιχτής Θάλασσας Ρόδου, που λειτουργεί εδώ και μερικές εβδομάδες.

Οι υποψήφιοι μαθαίνουν τα μυστικά της ιστιοπλοΐας ανοιχτής θάλασσας, θεωρητικά και πρακτικά, από εμπειρους εκπαιδευτές, μέλη του ΑΣΙΑΘ. Η σχολή λειτουργεί εδώ και μία 20ετία, όσο ετών είναι και ο ίδιος ο Σύλλογος. Απ' αυτήν έχουν αποφοιτήσει 1.200 περίπου ιστιοπλόοι, το 90% αυτών Ροδίτες. Ανάμεσά τους ο νομάρχης Γιάννης Μαχαιρίδης, ο δήμαρχος Ροδίων Γιώργος Γιαννόπουλος, η πρόεδρος του ΝΑΟΔ Ανδριάνα Μπαφίτη και ο διευθυντής του ΠΡΟΤΟΥΡ Χαράλαμπος Παλογιαννίδης.

Εκπαιδευτές είναι οι Νίκος Κουμνάκης, Λευτέρης Κουμπιάδης, Στέλιος Ιωαννίδης, Γιώργος Μιχαλάκης, Δημήτρης Σταματάς, Κώστας Ρακόπουλος και Αλέξανδρος Παρασκευόπουλος.

Διδάσκουν ακόμη, οι Μιχάλης Μανδραγός - γιατρός, ιστιοπλόος, Γιώργος Σεφεριάδης -λιμενάρχης Ρόδου, ιστιοπλόος, Γιώργος Κασιμίδης -μετεωρολόγος ΕΜΥ, ιστιοπλόος και Γιάννης Μαραγκουδάκης - πρόεδρος του ΠΟΙΑΘ.

Υπεύθυνος της σχολής είναι το μέλος του δ.σ. του ΑΣΙΑΘ Ρόδου, Γιάννης Κλείδωνας.

Στη σχολή που λειτουργεί τώρα φοιτούν οι: Barone Guido Luigi, Pisu Stefano, Scmidt Bi, Sehmitz Pierre, Αλεξιάδου Αικατερίνη, Ασημακοπούλου Παναγιώτα, Βόμβας Αλέξανδρος, Γεωργά Ανδριάνα, Διακογεωργίου Γεώργιος, Ευθυβουλίδης Γεώργιος, Ζουρούδης Νικήτας, Ζώης Νικόλαος, Ιωαννίδη Αικατερίνη, Ιωαννίδου Μαρία, Κανταρζόγλου Γεώργιος, Καρούτσος Πέτρος-Ιωάννης, Καστρουνής Σταμάτης, Κατσιδώνης Εμμανουήλ-Στέργος, Κορινθίου Αναστασία, Κυριαζής Σταμάτης, Κωνσταντίνου Αριστοτέλης, Λουκάς Σπήλιος, Μίχου Φωτεινή, Μουζουράκης Κυριάκος, Μυλωνόπουλος Δημήτριος, Οικονόμος Βασίλειος, Παπαβασιλείου Ιωάννης, Παπαγεωργίου-Θεοδόση Παρασκευή, Παπαδοπούλου Αναστασία, Ρεπάνη Μαρία, Ροδίτου Αρχοντούλα, Σαντορινιός Νεκτάριος, Σιλβέστρος Αλέξανδρος, Σπάρταλη Νίκη, Σταματάς Σταμάτης, Τσιντομηνάς Νικόλαος, Φυτιλάς Πέτρος, Χατζηιωάννου Μιχαήλ, Χούλη Σοφία.

ΠΟΔΗΛΑΣΙΑ

Σχολή κριτών

• *Σε συνεργασία ΕΟΠ, Γ.Γ.Α. στις 15-18 Δεκεμβρίου στην Αθήνα*

Η ΕΟΠ με τη Γενική Γραμματεία Αθλητισμού, θα ξεκινήσουν νέο κύκλο διοργάνωσης Σχολών Κριτών Ποδηλασίας σε όλη την Ελλάδα. Η αρχή θα γίνει από την Αθήνα από 15-18 Δεκεμβρίου 2005. Δικαίωμα συμμετοχής στις σχολές αυτές έχουν όσοι πληρούν τις προϋποθέσεις που αναφέρονται στον Γενικό Κανονισμό της Ε.Ο.Π. Επιπλέον δικαίωμα συμμετοχής έχουν και οι περιφερειακοί κριτές που θέλουν να προαχθούν σε Ομοσπονδιακούς, οι οποίοι θα δοκιμασθούν μόνο σε γραπτές εξετάσεις και θα πρέπει να το δηλώσουν μέχρι 5/12/2005.

Οι ενδιαφερόμενοι θα πρέπει να καταθέσουν την συνημμένη αίτηση στην Τοπική Επιτροπή ή Ένωση που ανήκουν, οι οποίες με τη σειρά τους θα συγκεντρώσουν τις αιτήσεις και θα τις αποστείλουν στην ΕΟΠ.

Τα έξοδα διαμονής και διατροφής θα καλυφθούν από τους ενδιαφερόμενους.

Δικαίωμα συμμετοχής ανά Τοπική Επιτροπή και Ένωση, έχουν:
- Ε.ΠΟ.Σ.Κ.: 12 άτομα
- Ε.Π.Σ.ΜΑ.Θ.: 9 άτομα
- Τ.Ε.Κ.Ε.: 6 άτομα
- Τ.Ε. Κρήτης: 6 άτομα
- Τ.Ε.Πελ/νήσου-Δυτ. Ελλάδος: 6 άτομα
- Τ.Ε. Δωδεκανήσου: 6 άτομα.

Το καγκουρό σταμάτησε το δρόμο του

Ο Νορβηγός πρώην παγκόσμιος πρωταθλητής Πέτερ Σόλμπεργκ αναγκάστηκε να εγκαταλείψει το Ράλι Αυστραλίας, ενώ οδηγούσε τον αγώνα όταν "χτύπησε" καγκουρό σε ασφάλτινο δρόμο στο Περθ.

Ο οδηγός της Σουμπαρού βρισκόταν μπροστά στην κατάταξη με 50 δευτερόλεπτα διαφορά με τον Φρανσουά Ντιβάλ να ακολουθεί, όταν κατά την εξέλιξη της 13ης ειδικής διαδρομής ένα καγκουρό πετάχθηκε ξαφνικά μπροστά του. Ο Σόλμπεργκ δεν πρόλαβε να το αποφύγει και προκάλεσε το θάνατο του. Κατάφερε να ολοκληρώσει την ειδική, αλλά από τη σύγκρουση έπαθε ζημιά το σύστημα ψύξης του Impreza και ο Νορβηγός εγκατάλειψε τον αγώνα.

Ο τιμέιτ του Σεμπαστιέν Λεμπ (αποσύρθηκε) Φρανσουά Ντιβάλ "κληρονόμησε" την πρωτιά στο τέλος της 14ης ειδικής και προηγείται έπι του Φινλανδού Χάρι Ροβάνπερα και του Σκωτσέζου Κόλιν Μακ Ρέι.

Ο τελευταίος αγώνας της χρονιάς ολοκληρώνεται την Κυριακή.

Πρόστιμο εξαιτίας θανάτου

Ο θάνατος του νεαρού ποδοσφαιριστή της Φόλκερκ Craig Gowans από ατύχημα σε προπόνηση της ομάδας, οδήγησε την Σκοτσέζικη δικαιοσύνη σε επιβολή προστίμου ύψους 4,000 λιρών στον σύλλογο, αφού κρίθηκε πως τα υπάρχοντα τότε μέτρα ασφαλείας ήταν ελλιπή.

Ο νεαρός Gowans έχασε την ζωή του τον περασμένο Ιούλιο, όταν κατά τη διάρκεια της προπόνησης στο γήπεδο της ομάδας, Little Kerse, έπαθε ηλεκτροπληξία. Η Φόλκερκ αποδέχθηκε την ποινή, χωρίς καμμία αντίρρηση, ενώ από το πρώτο διάστημα μετά το ατύχημα, μετέφερε τις προπονήσεις της στο πανεπιστήμιο της γειτονικής πόλης Stirling και φρόντισε να πάρει όλα τα απαραίτητα μέτρα για την υγεία και την ασφάλεια των αθλητών.

ΑΥΚΑΘΗ

●●● **Τι έγινε στη σύσκεψη, μια τρύπα στο νερό. Η Κοδριγκτώνος δεν μπορεί να βρει το δρόμο της.**

●●● *Η διοίκηση είναι σε λάθος δρόμο και οδηγούν το ποδόσφαιρο σε λάθος στροφές. Ειπώθηκαν τα ίδια και τα ίδια. Τι είπε ο Μάνος, τι είπε ο Φουτού, τι είπε ο Κωκώ.*

●●● **Κι' έρχομαι και λέω. Αν σύμβουλος της Κοδριγκτώνος κάνει αναφορά για κατευθυνόμενο πρωτάθλημα (βλέπε Κωκώ), αν ηγετικό στέλεχος της Κοδριγκτώνος έκανε παρέμβαση στους ορισμούς για τον διαιτητή της ομάδας του, αν στο καφενοδικείο όλοι αυτοί λένε ό,τι φαντστεί το μυαλό σας, τότε γιατί να μην τα λένε οι παράγοντες των ομάδων; Να τα λένε και να κάνουν εκατό φορές. Δηλαδή, η Κοδριγκτώνος που πρέπει να προσέχει δεν το κάνει, πώς θα το κάνουν οι άλλοι;**

●●● *Πήγαν οι διαιτητές στον εισαγγελέα για αθλητικό γεγονός. Τι λέει το ευαγγέλιο; Θα τους τιμωρήσει η Κοδριγκτώνος;*

●●● **Επιτρέπεται για τους φορείς και απαγορεύεται για όλους τους άλλους;**

●●● *Δεν τα βλέπω καλά τα πράγματα πάντως. Ούτε διοίκηση υπάρχει, ούτε αντιπολίτευση. Τις ...μεγάλες γκέλες τις προβλέπω στη συνέχεια γιατί όσο ζορίζονται τα πράγματα τόσο θα χάνεται το... τόπι. Καλημέρα σας...*

ΑΠΟΤΕΛΕΣΜΑΤΑ

ΠΕΡΙΦΕΡΕΙΑΚΟ

Κεραυνός Κερ. - Κως	6-2

Α' ΚΑΤΗΓΟΡΙΑ

Διγενής - Ασπίδα Απ.	1-0
Απόλλων Κ. - Κλεάνθης	1-5
Ανταγόρας - Διαγόρας Β.	0-1
Κλεόβουλος - Αγ. Γεώργιος	1-1
Ηρακλής Μ. - Αρης	0-2
Αναγέννηση - Απόλλων Απ.	3-1

Β' ΚΑΤΗΓΟΡΙΑ

Κατταβιά - Δόξα Καρ.	3-1
Αγ. Ισίδωρος - Αντίμαχος	2-1

Γ' ΚΑΤΗΓΟΡΙΑ

Ομόνοια Γ. - Πετρώνας	6-1
Ιάλυσος '97 - Ποσειδών Καρ.	1-5

ΕΦΗΒΙΚΟ

Αγ. Γεώργιος - Ασκληπειό	2-4
Απόλλων Καλ. - Ερμής	0-5
Διγενής - Δόξα Ψ.	5-0

ΠΑΙΔΙΚΟ

Κλεάνθης - Ευκλής	3-0
Αστέρας Μ. - Ορφέας	1-2
Διαγόρας - Ζευς	7-0
ΑΕΡΑ - Ασκληπειό	1-1
Ρόδος - Δωριέας	0-4

Έκπτωτοι 280 παράγοντες;

Εγκρίθηκε η μεταβίβαση των μετοχών της ΠΑΕ Ρόδος στον Κώστα Στεφανάρα

Πώς θα σας φαινόταν αν 317 παράγοντες και μέτοχοι των ποδοσφαιρικών ομάδων της χώρας μας κηρύττονταν έκπτωτοι των αξιωμάτων τους; Δεν είναι φάρσα. Τουλάχιστον σύμφωνα με την ΕΕΑ που παραπέμπει στο δικαιοδοτικό όργανο της ΕΠΑΕ, όλους τους παράγοντες και μετόχους των ομάδων που δεν κατέθεσαν «πόθεν έσχες».

Η επιτροπή μάλιστα θεωρεί έκπτωτους όσους συμμετέχουν στα διοικητικά συμβούλια και δεν κατέθεσαν «πόθεν έσχες», ενώ σύμφωνα με την ανακοίνωση της επιτροπής: «όσοι μέτοχοι δεν κατέθεσαν «πόθεν έσχες», αποστερούνται των μετοχών».

Συνολικά οι παράγοντες της Α' Εθνικής ξεπερνούν τους 39 ενώ 106 είναι από τη Β' Εθνική και 135 από τη Γ' Εθνική κατηγορία. Φυσικά ο αθλητικός δικαστής θα συνεδριάσει για την επικύρωση της απόφασης, όποτε αυτός κρίνει σκόπιμο, ενώ το πιθανότερο είναι να δώσει χρόνο, ώστε να διευθετηθεί το ζήτημα.

Αναλυτικά οι αποφάσεις της ΕΕΑ

Η Επιτροπή Επαγγελματικού Αθλητισμού, κατά τη σημερινή της συνεδρίαση, έκανε δεκτή την αίτηση της ΠΑΕ Παναθηναϊκός, όπως διενεργηθεί διαχειριστικός και οικονομικός έλεγχος στο λογιστήριο της ΕΠΑΕ.

Στην απόφαση της ΕΕΑ αναφέρονται επακριβώς τα εξής:

«Με την από 31 Οκτωβρίου αίτησή της η ΠΑΕ Παναθηναϊκός ενημερώνει την Επιτροπή Επαγγελματικού Αθλητισμού ότι η γενική συνέλευση και το διοικητικό συμβούλιο της ΕΠΑΕ με πρόσφατες αποφάσεις ζήτησαν τη διενέργεια διαχειριστικού- οικονομικού ελέγχου στο λογιστήριο της ΕΠΑΕ και ότι στις 05.10.05 στη γενική συνέλευση των ομάδων της Α' Εθνικής Κατηγορίας ο πρόεδρος της ΕΠΑΕ ενημέρωσε σχετικώς τις ομάδες.

Με βάση τα ανωτέρω η ΠΑΕ Παναθηναϊκός ζητεί από την Ε.Ε.Α. τη διενέργεια του ως άνω ελέγχου.

Κατά τις διατάξεις του αρ. 77Α παρ.1 εδαφ. γ' και παρ.2 η Ε.Ε.Α. ελέγχει τους οικείους επαγγελματικούς συνδέσμους για τα ποσά με τα οποία επιχορηγούνται, τον δε έλεγχο (έκτακτο) μπορεί να τον διενεργήσει η Ε.Ε.Α. και αυτεπαγγέλτως.

Στην προκειμένη περίπτωση η Ε.Ε.Α. μετά από διαλογική συζήτηση κατέληξε ομόφωνα στην απόφαση όπως διενεργηθεί ο ως άνω έλεγχος σε σχέση με τα ποσά με τα οποία επιχορηγείται η ΕΠΑΕ, σύμφωνα με τους σαφείς ορισμούς της προαναφερόμενης διάταξης. Κατόπιν τούτου γίνεται δεκτή η αίτηση της ΠΑΕ Παναθηναϊκός».

1) Αποφασίστηκε η συνέχεια της διάσκεψης (στην επόμενη συνεδρίαση), για τη λήψη απόφασης επί της αιτήσεως του κ. Γιάννη Ιωαννίδη για κατάπτωση της εγγυητικής επιστολής, της ΚΑΕ Ολυμπιακός.

2) Η ΠΑΕ Άρης, δέχθηκε να καταβάλει τα οφειλόμενα στους ποδοσφαιριστές: Α. Δέλλιο, Ι. Μαλλού, Θ. Γκίτκο, Τ. Μπράγκα, Ν. Κυζερίδη, Κ. Λουμπούτη, Γ. Καζάζη, και Β. Σπέρτα, και κατόπιν αυτού δεν προχώρησε η Επιτροπή στη συζήτηση για την κατάπτωση της εγγυητικής επιστολής.

3) Εξοφλήθηκε η οφειλή της ΠΑΕ Βύζας Μεγάρων προς τον ποδοσφαιριστή Α. Μπαμπαλίκα. Η συζήτηση για τις υπόλοιπες αιτήσεις κατάπτωσης εγγυητικών (Δόξα Δράμα, ΤΑΚ Αλίμου, Νίκη Βόλου, ΤΑΚ ΚΑΟ Δράμας, ΚΑΕ ΠΑΟΚ, ΠΑΕ Ακράτητος) αναβλήθηκε.

4) Απορρίφθηκε αίτημα του αντιπροέδρου της ΠΑΕ Ηρακλής κ. Καπερνάρου. Η σχετική απόφαση της Επιτροπής αναφέρει:

Η Επιτροπή ομόφωνα απέρριψε την αίτηση του αντιπροέδρου της ΠΑΕ ΗΡΑΚΛΗΣ, κ. Καπερνάρου για παροχή αντιγράφων του συνόλου των εγγράφων, που ζητήθηκαν από τον κ. Σπανουδάκη για την απόκτηση των μετοχών της ΠΑΕ ΗΡΑΚΛΗΣ από τον κ. Μυτιληναίο.

Η απόφαση της Επιτροπής με την οποία, μετά από επισταμένη μελέτη όλων των στοιχείων, απερρίφθη η αίτηση του κ. Χούλη για παροχή άδειας απόκτησης μετοχών της ΠΑΕ ΗΡΑΚΛΗΣ, έγινε με εμπεριστατωμένη αιτιολογία και σύμφωνα με το νόμο, με βάση τον οποίο κρίνεται.

Το αίτημα του κ. Καπερνάρου είναι αβάσιμο, δεν στηρίζεται στο νόμο και στερείται εννόμου συμφέροντος, όσα δε δυσφημιστικά εις βάρος της Επιτροπής αναφέρει στην αίτηση του ως δηλώσεις του σε ραδιοφωνικό σταθμό αποκρούονται ως απαράδεκτα.

5) Επίσης απορρίφθηκε αίτημα, του δικηγόρου κ. Δέδε, για τη χορήγηση αντιγράφου των πιστοποιητικών των ΤΑΚ: Χαλκίδας, ΚΑΟ Δράμας και Περιστερίου, σύμφωνα με τη διάταξη του άρθρου 77Α παρ. 10 του ν. 2725/99.

6) Αναβλήθηκε η συζήτηση για τη μεταβίβαση του 90% των μετοχών της ΠΑΕ Παναχαϊκής στον κ. Κώστα Μακρή.

7) Όσοι δεν κατέθεσαν «πόθεν έσχες», εκ των μελών διοικήσεων. ΠΑΕ, Α', Β', και Γ', Εθνικής κατηγορίας, θεωρούνται έκπτωτοι. Σύμφωνα με έκθεση, που θα συντάξει η Επιτροπή, τη σχετική ποινή επιβάλλει το αρμόδιο δικαιοδοτικό όργανο.

Επίσης, όσοι μέτοχοι δεν κατέθεσαν «πόθεν έσχες», αποστερούνται των μετοχών.Συνολικά από τις ΠΑΕ Α Εθνικής δεν κατέθεσαν «πόθεν έσχες» 39 άτομα.

ΜΕΛΗ ΔΙΟΙΚΗΤΙΚΩΝ ΣΥΜΒΟΥΛΙΩΝ

ΑΕΚ: Γ. Ρόκκας, Γ. Κιντής, Σ. Φανάρας, Γ. Ψαριανός, Κ. Σταματιάδης.

ΑΙΓΑΛΕΩ: Α. Μπεκιάρης, Ε. Τουλουβασίλης

ΑΠΟΛΛΩΝ ΚΑΛΑΜΑΡΙΑΣ: Χ. Γεωργιόπουλος, Α. Λαζαρίδης, Χ. Ευθυμιάδης, Σ. Ζαμπέτογλου.

ΟΦΗ: Γ. Μαρής, Ν. Πάγκαλος, Γ. Στεφανουδάκης, Ε. Πανακάκης, Ε. Βρέτζος, Ι. Σφακιανάκης, Π. Σπυριδάκης.

ΗΡΑΚΛΗΣ: Ν. Σταματιάδης, Β. Καπερνάρος, Γ. Φανάρας.

SKODA ΞΑΝΘΗ: Ι. Ανδρεάδης.

ΠΑΟ: Β. Παρθενόπουλος.

ΜΕΤΟΧΟΙ

ΑΕΚ: Ν. Νοτιάς, Ν. Θανόπουλος, Π. Παππάς.

ΑΤΡΟΜΗΤΟΣ: Λ. Ζυμαράκης.

ΑΙΓΑΛΕΩ: Ε. Σημαντήρας, Ν. Παπακοσμάς, Α. Τριανταφύλλου.

ΙΩΝΙΚΟΣ: Σ. Λογοθέτης

ΟΦΗ: Κ. Σαρρής, Γ. Σινατσάκης

ΗΡΑΚΛΗΣ: Ι. Περτσινίδης

Ν. ΠΑΝΙΩΝΙΟΣ: Ε. Παγκοζίδης, Ε. Μπέου, Ν. Μπέος, Δ. Στιβακτή, Α. Μπέου.

Από τη Β' Εθνική δεν κατέθεσαν «πόθεν έσχες» 106 μέλη Διοικητικών Συμβουλίων και μετοχών, συνολικά.

Από τη Γ' Εθνική, δεν κατέθεσαν «πόθεν έσχες» συνολικά 135 άτομα, εκ των οποίων 61 ομάδων του Νοτείου Ομίλου και 74 του Βορείου.

8) Εγκρίθηκαν οι μεταβιβάσεις μετοχών:

-Της ΠΑΕ Απόλλων Λάρισας, στο Βασίλη Κουτσομάνη (98%).

-Της ΠΑΕ Κασσάνδρα-Ολυμπιακός Βόλου στον Θ. Βασιλειάδη (46,75%) και Λ. Πούλου (38,73%).

-Της ΠΑΕ Νίκης Βόλου στην ANGEL A. E. (24,42%).

-Της ΠΑΕ Ρόδου στον Κωνσταντίνο Στεφανάρα (27%).

Δε λήφθηκε απόφαση για τη μεταβίβαση μετοχών της ΠΑΕ ΑΕΚ στους Γκίκα Γκούμα και Νικόλαο Νοτιά.

Κοριοί στ' αποδυτήρια της Μάντσεστερ

Η αγγλική εφημερίδα «Sun» με σημερινό της πρωτοσέλιδο αποκαλύπτει μια υπόθεση που... κάτι μας θυμίζει. Σύμφωνα λοιπόν με το ρεπορτάζ, της ευρείας σε κυκλοφορία σκανδαλοθηρικής εφημερίδας, στα αποδυτήρια της Μάντσεστερ Γ. υπήρχε κοριός που μαγνητοφώνησε την ομιλία του Σερ Άλεξ Φέργκιουσον πριν από το ντέρμπι με την Τσέλσι.

Μάλιστα η εφημερίδα τονίζει ότι ο κοριός δεν μαγνητοφωνούσε απλώς αλλά έστειλνε και σήμα σε δέκτη που υπήρχε σε άγνωστο για την στιγμή σημείο!

Το 2004 στο ντέρμπι μεταξύ των «αιωνίων» του ελληνικού ποδοσφαίρου στη Λεωφόρο υπήρξαν κατηγορίες από μεριάς «ερυθρολεύκων» ότι τα αποδυτήρια της ομάδας ήταν παγιδευμένα με κοριούς που μαγνητοφωνούσαν τις συνομιλίες του προπονητή της ομάδας, Νίκου Αλέφαντου, με τους παίκτες της ομάδας. Η υπόθεση παρόλο ό,τι έφτασε στην αθλητική δικαιοσύνη και υπήρξαν καταθέσεις, δεν αποδείχτηκε ποτέ με αποτέλεσμα να μπει στο αρχείο. Η μόνη διαφορά της με την «αγγλική version» της υπόθεσης αυτής είναι ότι οι άνθρωποι του Ολυμπιακού έκαναν την εν λόγω κατηγορία μετά από το 2-2 που στην ουσία τους καταδίκαζε στην υπόθεση πρωτάθλημα, ενώ τώρα η καταγγελία για την ύπαρξη κοριών στα αποδυτήρια των «κόκκινων διαβόλων» γίνεται μετά από νίκη τους με σκορ 1-0 και όχι από ανθρώπους του συλλόγου αλλά ως προϊόν δημοσιογραφικού ρεπορτάζ.

Το χρονικό

Ο δημοσιογράφος Νικ Πάρκερ ισχυρίζεται ότι ένας μεσήλικας, μέλος μιας συμμορίας που ασχολείται με υποκλοπές, του παρέδωσε κασέτες διάρκειας δύο ωρών που περιέχουν τα τελευταία λόγια του «Σερ Άλεξ» προς τους παίκτες του πριν τους στείλει ως στρατιώτες, όπως προκύπτει από τις απομαγνητοφωνήσεις, στο πεδίο της μάχης και πολλά άλλα. Ο εν λόγω δημοσιογράφος αφού άκουσε τις κασέτες, παρέδωσε το «ένοχο υλικό» στον επικεφαλή της ασφάλειας της ομάδας, Φιλ Τάουνσεντ ο οποίος του δήλωσε: « Σας ευχαριστώ παρά πολύ εσάς και την εφημερίδα σας για την βοήθεια σας. Τις επόμενες μέρες θα ψάξουμε να βρούμε το κενό ασφαλείας που επέτρεψε να κάνουν πραγματικότητα το άρρωστο σχέδιο τους σε αυτούς που έβαλαν τον κοριό στα αποδυτήρια της ομάδας καθώς και την ταυτότητα αυτού που το έκανε. Αν χρειαστεί θα ζητήσουμε και την συνεισφορά της αστυνομίας σε αυτή μας την έρευνα».

Οι ατάκες και τα πανηγύρια

Οι ατάκες που η εφημερίδα δημοσιεύει είναι απολαυστικές, καθώς παρουσιάζει τα κυριότερα στιγμιότυπα των δύο ωρών της μαγνητοφώνησης. Η κασέτα ξεκινάει με τα λόγια εμψύχωσης του Σερ Άλεξ Φέργκιουσον που ως ένας άλλος... Μοντγκόμερι στέλνει του στρατιώτες του στο πεδίο της μάχης να «διασκεδάσουν» όπως χαρακτηριστικά λέει. Στην συνέχεια υπάρχει μια παύση και βρισκόμαστε κατά την ανάπαυλα του ημιχρόνου μέσα στα αποδυτήρια των «κόκκινων διαβόλων» όπου ένας ενθουσιασμένος «Φέργκι» αποθεώνει τον Ντάρεν Φλέτσερ για την κεφαλιά του που έγραψε το 1-0 και που έμελλε να είναι και το τελικό αποτέλεσμα του αγώνα. Μάλιστα ο έμπειρος τεχνικός δεν χάνει την ευκαιρία να εκμεταλλευτεί την ανάπαυλα για να προσπαθήσει να βελτιώσει κάποιες ατέλειες που εμφανίζει η ομάδα μέσα στον αγωνιστικό χώρο κάνοντας παρατηρήσεις ακόμη και στους Ρούνεϊ και Φαν Νιστελρόι να «ανεβάσουν» την απόδοση τους.

Ο αγώνας έχει πλέον τελειώσει και ακούγονται ιαχές θριάμβου στα αποδυτήρια των «κόκκινων» του Μάντσεστερ. Την γιορτή διακόπτει ο Μουρίνιο που ακούγεται μέσα από την τηλεόραση του κλειστού κυκλώματος του Όλντ Τράφορντ να ξεκινάει τις δηλώσεις του χρεώνοντας την ήττα της ομάδας του στην ατυχία: «Σήμερα δείξαμε σε όλους γιατί είμαστε οι πρωταθλητές Αγγλίας», δηλώνει ο Πορτογάλος τεχνικός και στο βάθος ακούγονται ειρωνικά γέλια και μια φωνή ενός ποδοσφαιριστή της Μάντσεστερ να του... θυμίζει έστω και μέσα από την τηλεόραση: «Μα τι μας λες τώρα; Αφού χάσατε, Μουρίνιο», δίνοντας το έναυσμα για νέες χαρές και πανηγύρια στα αποδυτήρια των νικητών.

Απειλούν

Το ρεπορτάζ της εφημερίδας καταλήγει αποκαλύπτοντας ότι ο μεσήλικας που παρέδωσε τις κασέτες στον δημοσιογράφο της του αποκάλυψε ότι σκοπεύουν να επαναλάβουν το «κατόρθωμα» τους αυτή την φορά υποκλέπτοντας τον Χοσέ Μουρίνιο μέσα από τα αποδυτήρια της Τσέλσι στον επόμενο μάλιστα αγώνα της ομάδας του Λονδίνου για το αγγλικό πρωτάθλημα και επίσης προειδοποιεί ότι το ίδιο θα κάνουν με πολλές άλλες ομάδας της χώρας.

ΑΝΕΚΔΟΤΟ

Κλείνουν στη φυλακή ένα Γερμανό, ένα Γάλλο και ένα Πόντιο ισόβια. Και αποφασίζουν να τους χώσουν σ' ένα μπουντρούμι και να μην έχουν επαφή με τον υπόλοιπο κόσμο για όλη τους τη ζωή. Τους επιτρέπουν όμως να πάρουν από ένα αντικείμενο, δικιάς τους επιλογής.

Διαλέγει ο Γερμανός ένα σκάκι. "Μ' αυτό θα περνάω τον καιρό μου" λέει. "Είναι ένα παιχνίδι που ποτέ δεν το βαριέσαι".

Ο Γάλλος διαλέγει μια τράπουλα. "Μ' αυτή μπορείς να παίξεις όχι ένα, αλλά πολλά διαφορετικά παιχνίδια κι εγώ τα ξέρω όλα.

Σίγουρα θα είμαι απασχολημένος για πολλά χρόνια".

Διαλέγει και ο Πόντιος ένα κουτί tampon.

- "Καλά ρε", του λένε οι άλλο δυο, "τι θα κάνεις μ' αυτό; Χαζός είσαι;"

Και τους απαντάει ο Πόντιος:

- "Τι θα κάνω μ' αυτό;! Διάβασε εδώ τι γράφει..Μπορείτε να κάνετε ιππασία, κολύμβηση, ορειβασία κλπ....



ΜΠΑΣΚΕΤ

Να σπάσει το ρόδι

• Την πρώτη του νίκη στο πρωτάθλημα της Α1 κυνηγάει σήμερα στον κάμπο ο Κολοσσός. Στην έδρα του Γυμναστικού και απέναντι στους "πράσινους" η ομάδα της Ρόδου μετράει μόνο επιτυχίες! Συντονισμένοι στην ΕΤ1 οι φίλοι των "θαλασσί" καθώς στις 18.00' η αναμέτρηση θα μεταδοθεί ζωντανά από το κρατικό κανάλι.

Ντεμπούτο για τον Μιχάλη Κυρίτση στον πάγκο του Κολοσσού σήμερα το απόγευμα. Ο έμπειρος προπονητής ανέλαβε την ομάδα της Ρόδου στις αρχές της εβδομάδας αντικαθιστώντας τον Βασίλη Φραγκιά μετά από τρία χρόνια παρουσίας του στην τεχνική ηγεσία. Το ντεμπούτο όμως συνδυάζεται με μία καθοριστική αναμέτρηση όχι μόνο για τον Κολοσσό αλλά και για τους γηπεδούχους. Πρόκειται για το μεγάλο ντέρμπι των νεοφώτιστων αλλά και των ουραγών μιας και Γυμναστικός και Κολοσσός δεν έχουν σημειώσει ακόμα νίκη στο πρωτάθλημα!

Για τους Ροδίτες, το πρόγραμμα των πρώτων αγωνιστικών τους φέρνει αντιμέτωπους κόντρα σε ακόμα μία ομάδα που έχει ίδιο στόχο με αυτούς. Μετά τον Ηρακλή και τον Μακεδονικό, σειρά παίρνει ο Γυμναστικός Λάρισας με τη διαφορά ότι δεν έχει πετύχει προς το παρόν "δίποντο" και θα προσπαθήσει να εκμεταλλευτεί την έδρα για να φτάσει στη νίκη.

Ο Κολοσσός θέλει από την πλευρά του να σπάσει το ρόδι και όλα φαίνεται να είναι με το μέρος του. Για τους προληπτικούς, υπάρχουν τρία διαφορετικά στοιχεία στον αγώνα. Πρώτα απ' όλα, ο νέος τεχνικός. Συνηθίζεται η αλλαγή προπονητή να λειτουργεί ευεργετικά για τους παίκτες και για το κλίμα σε μία ομάδα οπότε απομένει να φανεί αυτό εντός του αγωνιστικού χώρου. Δεύτερον, το παιχνίδι διεξάγεται Κυριακή. Είναι η πρώτη φορά φέτος που οι "θαλασσί" παίζουν Κυριακή και όχι Σάββατο. Τρίτον, είναι επίσης η πρώτη φορά που η αναμέτρηση καλύπτεται τηλεοπτικά. Στις 18.00' που θα δοθεί το τζάμπολ στη Νεάπολη, όλοι οι φίλοι της ομάδας θα είναι συντονισμένοι στη συχνότητα της ΕΤ1 για να παρακολουθήσουν την προσπάθεια του Κολοσσού.

Πέραν όλων αυτών, υπάρχει και ένα ακόμα στοιχείο που συγκαταλέγεται στα "συν" για τους φιλοξενούμενους. Αγωνίζονται σε μία έδρα όπου μετράνε μόνο νίκες απέναντι στον Γυμναστικό. Και εκτός από αυτό, οι "πράσινοι" δεν έχουν επικρατήσει ποτέ του Κολοσσού είτε εντός είτε εκτός έδρας!! Η παράδοση πολλές φορές παίζει σημαντικό ρόλο σε μία αναμέτρηση ειδικά όταν πρόκειται για τόσο μεγάλης σημασίας ντέρμπι.

Ο Κολοσσός ταξίδεψε πλήρης στη Λάρισα αλλά πέρασε μία μικρή οδύσσεια. Το βράδυ της Παρασκευής η αποστολή διανυκτέρευσε στην Αθήνα και χθες αναχώρησε για τη Θεσσαλονίκη όπου οι "θαλασσί" πραγματοποίησαν στο Πανόραμα την τελευταία τους προπόνηση. Αμέσως μετά πήγαν οδικώς στη Θεσσαλία και σήμερα στις 18.00' παίζουν τον πλέον σημαντικό αγώνα της χρονιάς.

Ο Μιχάλης Κυρίτσης θα έχει στη διάθεσή του τους Αλέξη Φαλέκα, Γιώργο Πανταζόπουλο, Κέβιν Μπράσγουελ, Αλέξη Παπαδάτο, Χρήστο Γκογκίδη, Πάνο Παναγιωταράκο, Γιάννη Σκορδάλη, Φράνκο Νάκιτς, Βασίλη Σούλη, Τρέβον Μπράιαντ, Δημήτρη Μακρή και Γιώργο Τσιάκο. Για ακόμα μία αγωνιστική αποκλείστηκε από την αποστολή ο Μπράιαν Ντιφάρες αφού είναι ανέτοιμος να αγωνιστεί. Ενδεχομένως αυτό να γίνει το επόμενο Σάββατο στο Βενετόκλειο με αντίπαλο την ΑΕΚ.

Όπως και στο Ιβανώφειο, έτσι και στη Νεάπολη ο Κολοσσός δεν θα έχει στο πλευρό του οργανωμένους φιλάθλους. Ο Γυμναστικός δεν έδωσε τελικά εισιτήρια στους φιλοξενούμενους καθώς όπως ισχυρίστηκαν οι παράγοντές του υπήρχε μεγάλη ζήτηση από τους Λαρισαίους και για λόγους ασφάλειας δεν έδωσαν εισιτήρια. Βέβαια, το ότι οι πιστοί φίλοι του Κολοσσού, οι φοιτητές από Θεσσαλονίκη και τις γύρω πόλεις που θα πάνε στο γήπεδο, θα είναι πιο ασφαλείς αν καθίσουν διασκορπισμένοι στην αχανή Νεάπολη ανάμεσα σε 4000 οπαδούς των γηπεδούχων;



Ανάμεσα στους σημερινούς αντιπάλους του Τρέβον Μπράιαντ θα είναι και ο πρωταθλητής Ευρώπης Ντιον Τόμας (Β. Καστανάκης-actionphotography)

ΤΟΠΙΚΟ ΜΠΑΣΚΕΤ

Το πρώτο «δίποντο»

• ΑΕ Δικαίου και ΕΑΚΑ μάχονται για την πρώτη νίκη στο πρωτάθλημα.
• Δεύτερο παιχνίδι προετοιμασίας για τη μικτή παίδων.

Νωρίς ανοίγει σήμερα η αυλαία του προγράμματος για τα τοπικά πρωταθλήματα καλαθοσφαίρισης. Στις 11.00' στην τέντα, η μικτή παίδων Δωδεκανήσου δίνει το δεύτερο παιχνίδι στο πλαίσιο της προετοιμασίας της για τις επίσημες υποχρεώσεις. Το ματς με τον Διαγόρα δεν έχει βαθμολογικό χαρακτήρα αλλά καθαρά προπονητικό.

Η εφηβική ομάδα του Ιβίσκου ταξιδεύει στη Σύμη για να αντιμετωπίσει την τοπική ομάδα στο πλαίσιο της 3ης αγωνιστικής του πρωταθλήματος ενώ για τη 2η μέρα της Β' ανδρών ο Σταυρός υποδέχεται τον Κλεόβουλο Λίνδου.

Το σημαντικότερο παιχνίδι σήμερα διεξάγεται στο κλειστό γυμναστήριο της Κω. Εκεί ΑΕ Δικαίου και ΕΑΚΑ ψάχνουν τους πρώτους δύο βαθμούς της σεζόν μιας και αμφότερες έχουν κολλήσει στον πάτο του βαθμολογικού πίνακα της Α' κατηγορίας.

Τέλος, στο Βενετόκλειο ο Ζέφυρος είναι τυπικά γηπεδούχος απέναντι στον πανίσχυρο Κολοσσό για την 3η αγωνιστική των εφήβων.

Αναλυτικά το σημερινό πρόγραμμα:

• Διαγόρα (11.00') Διαγόρας – Μικτή Δωδεκανήσου (Π)
Διαιτητής: Μπακαλούμας
• Σύμη (12.00') Σύμη – Ιβίσκος (Ε)
Διαιτητές: Μυροφόρος - Στάλλας
• Κρεμαστή (16.00') Σταυρός – Κλεόβουλος (Α)
Διαιτητές: Φάκαρος – Πετρίδης
• Κλειστό Κω (16.30') ΑΕ Δικαίου – ΕΑΚΑ (Α)
Διαιτητές: Ζαμάγιας – Αυγουλάς
• Βενετόκλειο (20.00') Ζέφυρος – Κολοσσός (Ε)
Διαιτητές: Βιτζηλαίος - Μπακαλούμας

«Με πάθος για τη νίκη»

• Ξεσηκωμένοι στον κάμπο για τον αποψινό αγώνα του Γυμναστικού με τον Κολοσσό. Τι δήλωσαν παραμονές του ντέρμπι Παπανικολόπουλος και Παπαχρήστος.

Επί ποδός πολέμου βρίσκεται ο κάμπος. Στη Λάρισα ο σημερινός αγώνας με τον Κολοσσό έχει μετατραπεί σε ύψιστο αθλητικό γεγονός και σε αυτό συνηγορεί το γεγονός ότι η ΑΕΛ δεν αγωνίζεται λόγω της διακοπής του πρωταθλήματος της Α' Εθνικής, ενώ η Ολύμπια δοκιμάζεται εκτός έδρας.

Ο πρόεδρος της λαρισινής ΚΑΕ Γιώργος Κοτσιαρής απηύθυνε κάλεσμα στο φίλαθλο κοινό της πόλης, λέγοντας: «Καλούμε όλους τους Λαρισαίους να δώσουν δυναμικό «παρών» στην πρεμιέρα των νικηφόρων αποτελεσμάτων του Γυμναστικού. Δώσαμε τρία πολύ δύσκολα παιχνίδια και παρά τα άτυχα αποτελέσματα η ομάδα παρουσίασε ενθαρρυντικά στοιχεία, γεγονός που μας γεμίζει με αισιοδοξία για την αναμέτρηση».

Ενα από τα μεγάλα ατού του Γυμναστικού θα είναι, όπως και στα προηγούμενα παιχνίδια, ο Νίκος Παπανικολόπουλος, ο οποίος μιλώντας για το παιχνίδι επισήμανε: «Είναι ένας σημαντικός αγώνας και θέλουμε πάση θυσία τη νίκη. Φυσικά, ο στόχος είναι δύσκολος, αφού και ο Κολοσσός είναι χωρίς νίκη στο πρωτάθλημα, όμως πρέπει να σταθούμε στο εξής: Καμία ομάδα δεν υποβιβάζεται ούτε εξασφαλίζει την παραμονή της στην 4η αγωνιστική.

Δεν θα πρέπει να υποτιμήσουμε τον αντίπαλό μας, γιατί μπορεί να είναι νεοφώτιστος στην κατηγορία, διαθέτει ωστόσο έμπειρους παίκτες όπως οι Νάκιτς, Σούλης, Πανταζόπουλος, Παναγιωταράκος κ.ά. Εμείς από την πλευρά μας έχουμε προετοιμαστεί με τον καλύτερο τρόπο. Θα παίξουμε με πάθος για τη νίκη και είμαστε αισιόδοξοι. Ευελπιστούμε ο φίλαθλος κόσμος της Λάρισας να βρεθεί στο πλευρό μας, να δει ένα καλό παιχνίδι και να πανηγυρίσει τη νίκη της ομάδας μας».

Ο αρχηγός της ομάδας Γιάννης Παπαχρήστος τόνισε: «Βρισκόμαστε σε πολύ καλή κατάσταση. Θα έλεγα στην καλύτερη από την αρχή του πρωταθλήματος. Δεν χρειάζεται άγχος. Αν παίξουμε σύμφωνα με τις δυνατότητες μας θα κερδίσουμε. Γι' αυτό δεν έχουμε να φοβηθούμε τίποτα. Μετά από τρία δύσκολα παιχνίδια η ομάδα αρχίζει να βρίσκει την πραγματική της ταυτότητα και φυσικά χρειαζόμαστε τη συμπαράσταση του κόσμου, προκειμένου να πετύχουμε το στόχο μας».

Για τον τεχνικό Κώστα Πιλαφίδη δεν υφίσταται κάποιο πρόβλημα και θα έχει στη διάθεσή του όλους τους παίκτες. Ιδιαίτερα ενθαρρυντικά είναι τα μηνύματα από τον Ντιόν Τόμας, ο οποίος στην προχθεσινή προπόνηση ήταν πολύ καλός και αναμένεται να βοηθήσει σε πολύ μεγάλο βαθμό την προσπάθεια των «πρασίνων» για την πρώτη νίκη.

Χωρίς προγνωστικά

• Η 4η αγωνιστική συμπληρώνεται σήμερα με πολύ αμφίρροπες αναμετρήσεις.

Τέσσερα πολύ σημαντικά παιχνίδια περιλαμβάνει το σημερινό πρόγραμμα της 4ης αγωνιστικής. Όλα «μυρίζουν» ντέρμπι και δεν προσφέρονται για ασφαλείς προβλέψεις.

• Ηρακλής – Ολυμπιακός
Μία καλή νίκη επί ενός δύσκολου αντιπάλου θέλει να σημειώσει ο Ηρακλής για να διαψεύσει τις Κασσάνδρες. Στην προσπάθεια να κάμψει την αντίσταση του Ολυμπιακού, ο Ντράγκαν Ράτσα θα έχει στη διάθεσή του τον νεοαποκτηθέντα Μίρσα Κούρτοβιτς, τον ιδανικό παρτενέρ του Στεφάνοβιτς για τη θέση του πλέι μέικερ. Μάγλος και Κούβελας τέθηκαν στη διάθεση του προπονητή τους και οι «κυανόλευκοι» θα παραταχθούν πλήρεις ευελπιστώντας στη συμπαράσταση του κόσμου.

Με ηθικό ακμαιότατο μετά την εξαιρετική εμφάνιση και την νίκη γοήτρου επί της πρωταθλήτριας Ευρώπης Μακάμπι, ο Ολυμπιακός ταξίδεψε στη Θεσσαλονίκη με μόνο στόχο να διατηρήσει το αήττητο εντός των συνόρων. Ο Γιόνας Καζλάουσκας δεν υπολογίζει τους Ζουκάουσκας, Ράντσικ, Παπαμακάριο και Χαρίση (ο τελευταίος παίζει μόνο Ευρωλίγκα). Στην προπόνηση της Παρασκευής, που ήταν σε χαλαρούς ρυθμούς, ο Καζλάουσκας με τον Γιάννη Σφαιρόπουλο τόνισαν επανειλημμένως στους παίκτες να μην υποτιμήσουν τον αντίπαλο.

• Μακεδονικός - Ολύμπια
Ίσως το πιο αμφίρροπο παιχνίδι της αγωνιστικής. Ο Μακεδονικός πάει για την 3η σερί νίκη του εκμεταλλευόμενος τον παράγοντα «έδρα» αλλά χωρίς τον Καλαφατάκη στον πάγκο λόγω της τιμωρίας. Από την άλλη, η Ολύμπια δεν είναι ομάδα που τα παρατάει στα δύσκολα.

Ο Κώστας Τότσιος θα δώσει το «παρών» και έτσι οι γηπεδούχοι προετοιμάστηκαν για το ματς χωρίς απώλειες. Αυτό που προβληματίζει τους ανθρώπους της ομάδας της Κοζάνης είναι η απουσία του Γιώργου Καλαφατάκη από τον πάγκο, αν και στον πρώτο αγώνα χωρίς τον χεντ κόουτς, ο Μακεδονικός έφυγε νικητής από τη Ρόδο.

Διπλό ήταν το κακό για την Ολύμπια στην Κύπρο, αφού εκτός από τον αγώνα με τον Κεραυνό Λευκωσίας, η ομάδα του Αλεξανδρή έχασε και τον Σέινφελντ. Ο Ισραηλινός σέντερ τραυματίστηκε στην ωμοπλάτη και θα υποβληθεί σε τομογραφία στις αρχές της επόμενης εβδομάδας, κάτι που σημαίνει ότι το σημερινό παιχνίδι στην Κοζάνη. Εκτός αποστολής έμεινε και ο Τάσος Χαρισμίδης, ο οποίος επίσης τραυματίστηκε στην ωμοπλάτη.

• ΑΕΚ - Πανιώνιος
Ενός κακού, μύρια έπονται. Δεν έφτασε η συντριβή στη Μπολόνια, ήρθαν και οι πολλοί τραυματισμοί στο στρατόπεδο της ΑΕΚ για να δέσουν το γλυκό. Έως χθες αμφίβολοι για το αποψινό ματς ήταν οι Πελεκάνος, Παντελιάδης, Μπουρούσης. Κυρίως οι δύο πρώτοι που δεν είχαν καν ακολουθήσει την αποστολή στην Ιταλία. Αντίθετα καλύτερα φαίνεται να είναι τα πράγματα για τους Παπανικολάου, Τσιάρα. Αγωνία για τον Χάρβει στον Πανιώνιο. Ο Αμερικανός δεν προπονήθηκε την Παρασκευή και είναι αμφίβολος για τον αγώνα στο Γαλάτσι όπως εξαιρετικά αμφίβολος είναι ο Χρήστος Πετρόπουλος που επίσης δεν προπονήθηκε.Αμφότεροι υποφέρουν από διαστρέμματα. Ο Οικονόμου, ο Βασιλόπουλος (αμφότεροι προσαγωγούς) και ο Ειβερι (κρυωμένος) ακολούθησαν ατομικό πρόγραμμα και δεν τίθεται θέμα απουσίας τους.

Αναλυτικά το σημερινό πρόγραμμα:

• Ιβανώφειο (17.00') **Ηρακλής – Ολυμπιακός**
Διαιτητές: Κουκουλεκίδης, Μουζάκης, Τσούντσουρας
• Κοζάνη (17.00') **Μακεδονικός – Ολύμπια Λάρισας**
Διαιτητές: Κορομηλάς Κ., Γκόντας, Δέλλας
• Νεάπολη Λάρισας (18.00') **ΓΣ Λάρισας – Κολοσσός** (ΕΤ1)
Διαιτητές: Χριστοδούλου, Αναστόπουλος, Φούφης
• Γαλάτσι (19.00') **ΑΕΚ – Πανιώνιος** (Supersport)
Διαιτητές: Μαστραφτσής, Τανατζής, Θεοδωρόπουλος

ΠΑΛΛΑΣ 5 CINEMAS CENTER
10/11/2005 - 16/11/2005
www.cinemapallas.gr
Για κρατήσεις
22410 24475/70670
Δημοκρατίας 13, Ρόδος

Bakiishka ΤΟ ΚΟΧΥΛΙ
Αίθουσα ΕΠΤΡΟΧΟΙ 1 // ώρα έναρξης // 17:50
Η πολυβραβευμένη ελληνική δραματική ταινία ελεύθερη απόδοση της νουβέλας του Φ. Ντοστογιέφσκι
Αίθουσα R.E.D. 5
ώρες έναρξης//20:20 • 22:30

ELIZABETHTOWN ώρες έναρξης/(Σ.-Κ. 15:30) 20:10 • 22:40
Μια απολαυστική ρομαντική κομεντί με τους Ορλάντο Μπλουμ και Κίρστεν Ντανστ από τον Κάμερον Κρόου (Jerry Maguire, Almost famous)
Αίθουσα Allegro 3 ΚΑΤΑΛΛΗΛΟ

A HISTORY OF VIOLENCE ΤΟ ΤΕΛΟΣ ΤΗΣ ΒΙΑΣ
Ένα συναρπαστικό ψυχολογικό θρίλερ με τους Βίγγο Μόρτενσεν, Εντ Χάρις και Ουίλιαμ Χαρτ Είχε την τέλεια ζωή .. μέχρι που έγινε ήρωας.
ΚΑΤΑΛΛΗΛΟ ΑΠΟ 13 Αίθουσα Allegro 4 ώρες έναρξης//20:20 • 22:30

THE 40 YEAR-OLD VIRGIN ΠΑΡΘΕΝΟΣ ΕΤΩΝ 40
ΚΑΤΑΛΛΗΛΟ ΑΠΟ 13
Θα κρατάτε την κοιλιά σας απ' τα γέλια επί δύο ώρες!
Αίθουσα interlingua 2
ώρες έναρξης//20:15 • 22:35

THE AMITYVILLE HORROR ΤΡΟΜΟΣ ΣΤΟ ΑΜΙΤΥΥΙΙΙΕ! ΚΑΤΑΛΛΗΛΟ ΑΠΟ 17
Από τον παραγωγό του Αρμαγεδώνα και Περλ Χάρμπορ μια ταινία τρόμου που θα σας καθηλώσει βασισμένη σε αληθινά γεγονότα!
Αίθουσα ΕΠΤΡΟΧΟΙ 1 ώρες έναρξης//(Σ.-Κ. 16:00) • 22:40

charlie and the CHOCOLATE FACTORY ΚΑΤΑΛΛΗΛΟ
Ο Τσάρλι και το Εργοστάσιο Σοκολάτας
Ο Τζόνι Ντεπ, στην ταινία της χρονιάς που ξεπερνάει τα όρια πιο τρελής παιδικής φαντασίας!!!
Αίθουσα Personal 4 ώρες έναρξης // (Σ.-Κ. 15:35) • 18:00

SPONGEBOB SQUAREPANTS ΜΠΟΜΠ Ο ΣΦΟΥΓΓΑΡΑΚΙΑΣ ΚΑΤΑΛΛΗΛΟ
Προετοιμαστείτε, μικροί και μεγάλοι, για τον νέο Σταρ του βυθού!!!
ΜΕΤΑΓΛΩΤΤΙΣΜΕΝΟ ΣΤΑ ΕΛΛΗΝΙΚΑ!!!
Αίθουσα R.E.D. 5 /ώρες έναρξης/(Σ.-Κ. 16:00) • 18:00
Αίθουσα ΕΠΤΡΟΧΟΙ 1 ώρα έναρξης//19:50

MADAGASCAR ΜΑΔΑΓΑΣΚΑΡΗ ΚΑΤΑΛΛΗΛΟ
Τα δημοφιλή ζωάκια της Dreamworks, σε μια ξέφρενη περιπέτεια γεμάτη κωμικές καταστάσεις!
ώρες έναρξης//(Σ.-Κ. 16:00) • 17:55
Αίθουσα interlingua 2
ΣΕ ΠΡΩΤΗ ΠΑΝΕΛΛΗΝΙΑ ΠΡΟΒΟΛΗ!!!

HOWL'S MOVING CASTLE ΤΟ ΚΙΝΟΥΜΕΝΟ ΚΑΣΤΡΟ ΚΑΤΑΛΛΗΛΟ
Μια μαγευτική ταινία κινουμένων σχεδίων που θα ενθουσιάσει τους μικρούς μας φίλους!
Αίθουσα Allegro 3 ώρα έναρξης// 17:50

Harry Potter Ο ΧΑΡΥ ΠΟΤΕΡ ΚΑΙ ΤΟ ΚΥΠΕΛΛΟ ΤΗΣ ΦΩΤΙΑΣ
ΕΡΧΕΤΑΙ!! ΣΤΙΣ 24 ΝΟΕΜΒΡΙΟΥ!
Η τεταρτη χρονιά στη Σχολή Χόγκουαρτς για μαγείες και ζόρικα προμηνύεται συναρπαστική και άκρως... σκοτεινή! Το γεγονός της Χρονιάς! Η νέα πρόκληση για το νεαρό μάγο Χάρι Πότερ συντομα κοντά σας!!
ΣΕ 1η ΠΑΓΚΟΣΜΙΑ ΠΡΟΒΟΛΗ!! ΧΠ1987

METROPOL MULTI CINEMA ODEON
22410 28400
INFORMATION - RESERVATIONS
ΠΛΗΡΟΦΟΡΙΕΣ - ΚΡΑΤΗΣΕΙΣ
ΕΒΔΟΜΑΔΙΑΙΟ ΠΡΟΓΡΑΜΜΑ weekly program
10/11/05 - 16/11/05
www.cinemametropol.gr

Ο ΕΞΟΡΚΙΣΜΟΣ ΤΗΣ ΕΜΙΛΥ ΡΟΟΥΖ
THE EXORCISM OF EMILY ROSE
Το θρίλερ που ισορροπεί ανάμεσα στη θρησκεία, την μεταφυσική και την επιστήμη. Τα συμπτώματα επιληψίας της Έμιλη Θα οδηγήσουν μιά ομάδα ιερέων στην πεποίθηση ότι βρίσκεται υπό κατοχή δαιμονικών στοιχείων.
Η Δαιμονισμένη σώθηκε ή σκοτώθηκε από την εκκλησία;
ΚΑΝΤΕ ΕΓΚΑΙΡΑ ΤΙΣ ΚΡΑΤΗΣΕΙΣ ΣΑΣ
ΩΡΕΣ ΕΝΑΡΞΗΣ / SHOW TIMES 17:30, 20:00, 22:30
ΑΙΘΟΥΣΑ 1

TRANSPORTER 2
Από τον δημιουργό των ταινιών "LEON" & "NIKITA"
Ο δεξιοτέχνης των ειδικών δυνάμεων Φράνκ Μάρτιν ή "Transporter" χρησιμοποιεί όλες του τις ικανότητες για να βρεί τους.....
Μία δυνατή περιπέτεια δράσης!!
ΩΡΕΣ ΕΝΑΡΞΗΣ / SHOW TIMES 18:15, 20:30, 22:45
ΑΙΘΟΥΣΑ 2

OLIVER TWIST
ΟΛΙΒΕΡ ΤΟΥΙΣΤ
Η μεταφορά στην μεγάλη οθόνη ένα από τα πιό κλασικά μυθιστορήματα της παγκόσμιας λογοτεχνίας.
Μία συναρπαστική ιστορία επιβίωσης σε σκηνοθεσία του βραβευμένου με όσκαρ Ρομάν Πολάνσκι.
ΚΑΝΤΕ ΕΓΚΑΙΡΑ ΤΙΣ ΚΡΑΤΗΣΕΙΣ ΣΑΣ
ΩΡΕΣ ΕΝΑΡΞΗΣ / SHOW TIMES 16:45, 19:30, 22:15
ΑΙΘΟΥΣΑ 6

ΕΡΧΟΝΤΑΙ
ΠΕΜΠΤΗ 17 ΝΟΕΜΒΡΙΟΥ

FLIGHT PLAN
ΣΧΕΔΙΟ ΠΤΗΣΗΣ
Αν κάποιος σας έπαιρνε ότι αγαπάτε περισσότερο...μέχρι που θα φτάνατε για να το πάρετε πίσω;
Πρωταγωνιστεί η 2 φορες βραβευμένη με ΟΣΚΑΡ Τζόντι Φόστερ

DOMINO
ΚΟΡΩΝΑ, ΖΕΙΣ...ΓΡΑΜΜΑΤΑ ΠΕΘΑΙΝΕΙΣ
Καταιγιστική δράση, αγωνία, κάστ αστέρων και η εγγυημένη υπογραφή του Τόνι Σκότ στην σκηνοθεσία κάνουν "DOMINO".
Μία από τις πιό δυνατές περιπέτειες της χρονιάς
ΧΠ1046

Άρτος (;) & Θεάματα (;)...

... Και τηλεόραση (όπως λέμε τηλοψία...)

ΕΤ1

08.00 Θεία Λειτουργία
10.30 Αρχονταρίκι
11.30 Μουσική παράδοση
12.30 Βουλή των Ελλήνων
13.30 Με αρετή και τόλμη
14.00 Φωτόσφαιρα
14.30 Σε χρόνο TV. Με τη Μάριον Μιχελιδάκη.
16.00 Από τον Φρόιντ στο Διαδίκτυο. Ντοκιμαντέρ.
17.00 Μπασκετούπολη, Με τον Β. Σκουντή.
18.00 Μπάσκετ - Πρωτάθλημα Α1. Γυμναστικός σύλλογος Λάρισας-Κολοσσός Ρόδου.
20.00 Τιτανικός: η δημιουγία ενός θρύλου. Ντοκιμαντέρ.
21.15 Ξένη ταινία. «Ο μαύρος νάρκισσος». Δράμα.
23.00 Ειδήσεις
23.45 Παγκόσμιο πρωτάθλημα ράλι
24.00 Ιδέες. Εβδομαδιαία εκπομπή λόγου.

ΝΕΤ

06.15 Σαββατοκύριακο στη NET. Με τους Τάκη Σπηλιόπουλο και την Κατερίνα Μπακογιάννη.
09.00 Παιδικό πρόγραμμα
12.00 Ειδήσεις
12.30 Press. Ενημερωτική εκπομπή με τον Κωνσταντίνο Ζούλα.
13.30 Κυριακάτικο τραπέζι. Με τον Σωτήρη Τριανταφυλλόπουλο
15.00 Ειδήσεις
16.00 Ξένη ταινία. «Κ2».
18.00 Ειδήσεις
18.30 Η κατάλληλη στιγμή (Ε)
19.20 Ξένη ταινία. «Ο άνθρωπος που έτρεχε πολύ». Κωμωδία παραγωγής 1973.
21.00 Ειδήσεις
22.00 Ελληνική ταινία. «Σάντα τσικίτα». Κωμωδία παραγωγής 1953.
23.30 Αθλητική Κυριακή
01.30 Ειδήσεις
01.45 Ξένη ταινία. «Μπελιζέρ ο Ακάδιος». Αισθηματικό δράμα.

ΕΤ3

08.00 Θεία Λειτουργία
10.30 Διάσημοι συνθέτες
11.00 Αληθινά σενάρια (Ε)
12.00 E-life
12.30 Κάθε τόπος και τραγούδι
13.00 Ειδήσεις
13.30 Περί γης ο λόγος
14.30 Τα εν δήμω εν οίκω... Με τη Σύνθια Σάπικα.
15.45 Κυριακή στο χωριό
17.00 Η κουζίνα της μαμάς
17.30 Design
18.30 Επί τροχών
19.00 Ειδήσεις
20.00 Βόλεϊ ανδρών. Απευθείας μετάδοση για την Α1 κατηγορία
22.00 Ξένη ταινία. «Ο μοναχικός και το κορίτσι». Δραματική ταινία παραγωγής 1987.
24.00 Ειδήσεις
00.15 Σπορ στο 3
01.30 Σινεμανία (Ε)
02.30 Κυριακή στο χωριό (Ε)
04.00 Περί γης ο λόγος (Ε)

FILMNET

06.00 Ξένη ταινία. «Η ζωή είναι ένα θαύμα». Πολεμική
08.35 E! Entertainment
09.30 Ξένη ταινία. «Drumline». Νεανική.
11.05 Style star
12.05 Ξένη ταινία. «Ο ασύλληπτος Κόντι»
13.50 Ξένη Ταινία. «Beautiful girl»
15.30 Joey. Ξένη Σειρά
16.00 Lax. Ξένη Σειρά
16.50 Κωδικός Alias. Ξένη Σειρά
18.10 Ξένη ταινία. «Κάθε φορά, πρώτη φορά»
20.00 Ξένη ταινία. «Βερόνικα Γκέριν: Θανάσιμη αποκάλυψη»
22.00 Ξένη ταινία. «Spiderman 2». Περιπέτεια φαντασίας, παραγωγής 2004.
00.10 Ξένη ταινία. «Monster»
02.00 Ξένη ταινία. «Αγγελος-δηλητήριο».
03.45 Ξένη ταινία. «Η μπαλάντα ενός ντετέκτιβ»

ALTER

06.15 Alter kids
12.15 Κορίτσια, ο Μάρκουλης (Ε)
13.15 Number one. Νεανική μουσική εκπομπή με την Άρτεμη Κοκκιναρά.
13.45 Ειδήσεις
14.00 TV weekend. Ενημερωτική εκπομπή με την Τάνια Ιακωβίδου και τη Βάσια Λόη.
16.15 Παρατράγουδα με την Αννίτα Πάνια. Ψυχαγωγική εκπομπή.
18.45 Το πρώτο θέμα
19.00 Ειδήσεις
20.30 Η φωνή του πολίτη. Ενημερωτική εκπομπή.
21.00 Το πάρτι της ζωής σου. Ψυχαγωγική εκπομπή με τον Ακη Παυλόπουλο.
23.00 Μητσιχώστα (Ε)
00.15 Ξένη ταινία
02.15 Ξένη ταινία. «The borrower»

902

Προφήτης Ηλίας 41 UHF και Μόντε Σμθ 45 UHF

07.00 Σάββατο - Κυριακή στον 902. Ενημερωτική εκπομπή.
10.00 Τηλεπωλήσεις
15.00 Ειδήσεις
15.45 Αθλητικές συναντήσεις
17.15 Ματιές στον κόσμο
18.30 Κοντά στην παράδοση. Με τον Παντελή Σούλη
19.30 Ειδήσεις
21.00 Ο 902 πάει σινεμά. «Η ανατομία μιας ασθένειας», σε σκηνοθεσία Ρίτσαρντ Χέφρον
23.00 Αθλητικές συναντήσεις. Αγώνες ποδοσφαίρου, βόλεϊ και μπάσκετ
24.00 Ειδήσεις

MEGA

06.30 Mega Σαββατοκύριακο. Ενημερωτική εκπομπή.
10.00 Το παιδί μου κι εγώ
10.15 Ελληνική σειρά (Ε)
11.00 Ελληνική σειρά (Ε)
12.00 Ελληνική σειρά (Ε)
13.00 42 λεπτά. Ενημερωτική εκπομπή με τη Μάρα Ζαχαρέα.
14.00 Ειδήσεις
14.50 Ξένη ταινία. «Το βιβλίο της ζούγκλας: Μόγλης και Μπαλού». Περιπέτεια.
16.25 Ματιές στα γεγονότα
16.30 Ελληνική σειρά (Ε)
17.30 Μπουκιά και συχώριο. Με τον Ηλία Μαμαλάκη
18.30 Megalicious chart live. Με τον Θέμη Γεωργαντά.
20.00 Ειδήσεις
21.00 Πολύ την Κυριακή. Νέα ψυχαγωγική εκπομπή. Παρουσιάζει ο Γρηγόρης Αρναούτογλου.
23.00 Δυο μέρες μόνο (Ε)
24.00 Τελευταία γεγονότα.
00.15 Ξένη ταινία. «Ο θησαυρός του γλυκού νερού». Κωμωδία
02.15 Ερωτική ανεπάρκεια
03.00 Τηλεμάρκετινγκ
03.30 Ξένη ταινία.Οι τυχοδιώκτες της Σαγκάης

ANT1

06.15 Στούντιο με θέα. Ενημερωτική εκπομπή με το Νίκο Μάνεση και τη Φαίη Μαυραγάνη.
10.00 Οι σπιτόγατοι. Ζωντανή ψυχαγωγική και ενημερωτική εκπομπή με τους Νίκη Κάρτσωνα και Μάκη Πουνέντη.
13.00 Τα νέα του ANT1
14.00 Ξένη ταινία
16.40 Big Mother - Best of
17.30 Τα νέα του ANT1 σε 5'-Ειδήσεις στη νοηματική γλώσσα.
17.40 Big Mother - Best of (Σ)
18.10 Ελληνική ταινία.
20.00 Ειδήσεις
21.00 Big Mother Live. Παιχνίδι ριάλιτι. Παρουσιάζει η Τατιάνα Στεφανίδου.
23.00 Ξένη ταινία. «Αλυσιδωτή αντίδραση» Περιπέτεια, αμερικανικής παραγωγής. Σκηνοθεσία: Αντριου Ντέιβις. Παίζουν: Κιάνου Ριβς, Μόργκαν Φρίμαν.
24.00 Νυχτερινές ειδήσεις
00.15 Ξένη ταινία (Σ)
01.15 Ξένη ταινία. «Γκουβερνάντα» Αισθηματική
03.45 Τηλεμάρκετινγκ - Τηλεαγορά
04.20 Mobile fun

ALPHA

06.30 Πρωινές σελίδες. Ενημερωτική εκπομπή με τον Γιώργο Οικονομέα.
10.00 Αυτό μας έλειπε. Ψυχαγωγική εκπομπή με τη Σοφία Αλιμπέρτη.
13.00 7 ημέρες ALPHA. Με τη Βασιλική Παναγιωτοπούλου.
14.00 Ελληνική σειρά
15.00 Ειδήσεις
15.30 Ελληνική ταινία. «Ο Ηλίας του 16ου». Κωμωδία. Παίζουν: Κώστας Χατζηχρήστος, Θανάσης Βέγγος, Μαρίκα Κρεββατά κ.α.
17.30 Ειδήσεις στη νοηματική γλώσσα.
17.45 Ξένη ταινία. «Τί έκανες μπαμπά στην Αγρια Δύση;». Κωμική περιπέτεια, αμερικανικής παραγωγής 1991.
20.00 Ειδήσεις
21.00 Ελληνική ταινία. «Τζένη Τζένη». Κωμωδία παραγωγής 1965.
23.00 Κίτρινος τύπος. Εκπομπή έρευνας με τον Μάκη Τριανταφυλλόπουλο.
01.45 Ειδήσεις
02.00 Στην εντατική. Δραματική σειρά.
04.00 Baby style (Ε)
04.15 Τηλεαγορές

STAR

06.00 Παιδικό πρόγραμμα
13.00 Ειδήσεις
13.30 Οικογένεια Γκίλμορ. Κοινωνική σειρά.
14.30 Τα φιλαράκια. Κωμική σειρά.
15.30 Έτσι είναι η ζωή. Κωμική σειρά.
16.30 Οι μάγισσες. Σειρά φαντασίας.
17.30 Ξένη ταινία. «Σούπερ Μάριο». Κωμωδία.
19.30 Ειδήσεις
21.00 Ξένη ταινία. «Πέντε βήματα στο θάνατο». Θρίλερ παραγωγής 2004.
01.30 Ξένη ταινία. «Η κούκλα του σατανά 2». Ταινία τρόμου.
03.15 Ξένη ταινία. «Η επιστροφή του Μάξουελ Σμαρτ». Κωμωδία αμερικανικής παραγωγής 1980.
05.15 Αστέρια στο πεντάγραμμο. Βιντεοκλίπ με γνωστούς καλλιτέχνες από το ελληνικό πεντάγραμμο.

SPORT 5

15.00 Τουρνουά τένις BNP PARIBAS MASTERS (Μ)
18.00 Αγώνες μπιλιάρδου
19.00 Αγώνες μπάσκετ Α1 (Ζ)
21.00 Κλασικοί αγώνες πυγμαχίας
22.00 Τουρνουά τένις BNP PARIBAS MASTERS (Μ)
02.00 Αγγλικό πρωτάθλημα ποδοσφαίρου (Ε)

ΚΕΝΤΡΟ ΕΙΔΙΚΩΝ ΘΕΡΑΠΕΙΩΝ ΤΟΥ ΠΑΙΔΙΟΥ ΔΩΔΕΚΑΝΗΣΟΥ

ΚΩΝ/ΝΟΣ ΜΠΑΔΑΝΗΣ - ΣΟΥΖΗ ΓΕΩΡΓΙΛΟΠΟΥΛΟΥ

ΕΡΓΟΘΕΡΑΠΕΥΤΗΣ ΠΤΥΧΙΟΥΧΟΣ
ΛΟΓΟΠΑΘΟΛΟΓΟΣ ΜΕΤΑΠΤΥΧΙΑΚΟ ΑΚΟΥΟΛΟΓΙΑΣ

ΜΕΘΟΔΟΥ BOBATH N.D.T
ΜΕΘΟΔΟΣ PORTAGE
ΑΙΣΘΗΤΗΡΙΑΚΗΣ ΟΛΟΚΛΗΡΩΣΗΣ (S.I.)
ΜΕΤΕΚΠΑΙΔΕΥΣΗ ΣΤΙΣ ΝΕΥΡΟΛΟΓΙΚΕΣ ΚΑΙ ΚΙΝΗΤΙΚΕΣ ΔΙΑΤΑΡΑΧΕΣ

Αποστόλου Παύλου 84, Ρόδος 85100, τηλ. / fax (22410)60999/60579

ΧΠ1871/1872

ΧΡΥΣΙΔΗ Ν. ΚΑΛΛΙΟΠΗ

Χειρουργός Οδοντίατρος
(Πτυχιούχος Πανεπιστημίου Αθηνών)

Δέχεται καθημερινά με ραντεβού
(εκτός Σαββάτου)
09.00-13.00, 17.00-20.00

Μεγάλου Κωνσταντίνου 36 (Ισόγειο)
Τηλ.: 2241024171, Κιν. 6977963848

ΑΕ831

ΛΟΥΤΣΙΟΥ ΖΑΦΕΙΡΟΥΛΑ

ΨΥΧΟΛΟΓΟΣ - ΠΑΙΔΟΨΥΧΟΛΟΓΟΣ - ΠΑΙΔΑΓΩΓΟΣ

Πτυχιούχος UNIVERSITY OF CENTRAL LANCASHIRE UK,
ΠΑΝΕΠΙΣΤΗΜΙΟΥ ΑΙΓΑΙΟΥ
MSc ΠΑΙΔΟΨΥΧΟΛΟΓΙΑΣ UNIVERSITY OF LONDON
Μέλος της Ενωσης Βρετανών Ψυχολόγων (BPS)

Διάγνωση-Αντιμετώπιση:
✓ Ειδικών Μαθησιακών Δυσκολιών (δυσλεξία - δυσγραφία - δυσαριθμησία)
✓ Υπερκινητικότητας - Διάσπασης προσοχής

Αντιμετώπιση προβλημάτων:
✓ Επιθετικότητας - συστολής - άγχους - κατάθλιψης
✓ Σύναψης - διατήρησης φιλικών σχέσεων
✓ Μειωμένης επιθυμίας για σχολείο - Μειωμένης σχολικής επίδοσης

Συμβουλευτική - Αντιμετώπιση Οικογενειακών προβλημάτων:
✓ Σχέσεις γονέων - γονέων παιδιών - αδελφιών
✓ Διαζύγιο - πένθος - προβλήματα υγείας
✓ Εφηβικής ηλικίας

Ψυχολογική Υποστήριξη - Ψυχοθεραπεία Παιδιών / εφήβων / ενηλίκων για:
✓ Ελλειψη αυτοπεποίθησης - αυτοεκτίμησης - αυτοσεβασμού
✓ Αντιμετώπιση άγχους - κατάθλιψης
✓ Χειρισμό συναισθημάτων - έλεγχο θυμού / παρορμήσεων
✓ Ανάπτυξη κινήτρων για προσωπική -επαγγελματική επιτυχία
✓ Σχέσεις εξάρτησης: ζήλια - ενοχές - παθολογική αγάπη - συγκρούσεις - φόβος μοναξιάς

Δέχεται με ραντεβού τηλ. 2241064841, 6945234100,
Κωνσταντινουπόλεως 48, Ρόδος

ΧΠ2624

ΚΕΝΤΡΟ ΔΙΑΓΝΩΣΗΣ - ΑΠΟΚΑΤΑΣΤΑΣΗΣ ΜΑΘΗΣΙΑΚΩΝ ΔΥΣΚΟΛΙΩΝ ΚΑΙ ΣΥΜΒΟΥΛΕΥΤΙΚΗΣ ΓΟΝΕΩΝ

ΣΤΑΣΙΝΟΠΟΥΛΟΥ ΜΑΡΙΚΑ

Ψυχολόγος - Ψυχοπαιδαγωγός
Πτυχιούχος Πανεπιστημίου Αθηνών & Πανεπιστημίου Ιωαννίνων

✓ Αξιολόγηση Μαθησιακών Δεξιοτήτων και Νοημοσύνης Παιδιών & Εφήβων
✓ Αξιολόγηση Σχολικής Ετοιμότητας Νηπίων για Εισαγωγή στο Δημοτικό Σχολείο
✓ Διάγνωση - Αποκατάσταση Ειδικών Μαθησιακών Δυσκολιών
• *Δυσλεξία* • *Δυσορθογραφία*
• *Δυσγραφία* • *Δυσαριθμησία*
✓ Αξιολόγηση - Αντιμετώπιση Μαθησιακών Δυσκολιών / Χαμηλής Σχολικής Επίδοσης
✓ Μαθησιακή Υποστήριξη Παιδιών με Διαταραχή Ελλειμματικής Προσοχής / Υπερκινητικότητα
✓ Ψυχολογική Υποστήριξη Παιδιών που παρουσιάζουν Δυσκολίες στη Μάθηση
✓ Συμβουλευτική Γονέων

ΔΕΧΕΤΑΙ ΚΑΤΟΠΙΝ ΡΑΝΤΕΒΟΥ
Εθν. Αντίστασης 15, 3ος όροφος
Κιν.: 6972 721967

ΑΕ556

INEMA

ΙΑΤΡΙΚΟΣ & ΝΟΣΟΚΟΜΕΙΑΚΟΣ ΕΞΟΠΛΙΣΜΟΣ

από το 1988 είμαστε οι μεγαλύτεροι προμηθευτές ΙΑΤΡΙΚΟΥ-ΟΡΘΟΠΕΔΙΚΟΥ & ΝΟΣΟΚΟΜΕΙΑΚΟΥ ΥΛΙΚΟΥ ΣΤΗ ΔΩΔΕΚΑΝΗΣΟ



18 χρόνια εμπειρίας Εμπιστευθείτε μας!





- ΑΝΑΠΗΡΙΚΑ ΚΑΡΟΤΣΙΑ
- ΒΑΔΙΣΤΙΚΑ
- ΟΡΘΟΠΕΔΙΚΑ ΕΙΔΗ
- ΜΠΛΟΥΖΕΣ ΙΑΤΡΙΚΕΣ
- ΚΑΛΤΣΕΣ ΦΛΕΒΙΤΙΔΑΣ
- ΠΕΛΜΑΤΑ
- ΟΡΘΟΠΕΔΙΚΑ ΜΑΞΙΛΑΡΙΑ
- ΚΡΕΒΑΤΙΑ ΝΟΣΟΚΟΜΕΙΑΚΑ
- ΙΑΤΡΙΚΟΣ ΕΞΟΠΛΙΣΜΟΣ και ΑΝΑΛΩΣΙΜΑ
- ΟΡΓΑΝΑ ΧΗΜΕΙΟΥ
- και κάθε άλλο είδος για κατ'οίκο νοσηλεία

ΧΠ1720

ΡΟΔΟΣ: ΛΕΜΕΣΣΟΥ 2 - ΤΗΛ: 22410 32238 **www.inema.gr**
ΚΩΣ: ΕΛ. ΒΕΝΙΖΕΛΟΥ 38 (παραπ/ρως Αγίας Παρασκευής) - ΤΗΛ: 22420 20048

ΑΚΟΥΣΤΙΚΑ ΒΑΡΗΚΟΪΑΣ

ΑΝΑΛΟΓΙΚΑ - ΠΡΟΓΡΑΜΜΑΤΙΖΟΜΕΝΑ - ΨΗΦΙΑΚΑ

Ακούστε τους ήχους της Ζωής

Στο πληρέστερο Κέντρο Ακουστικών Εφαρμογών στα Δωδεκάνησα. Με τις καλύτερες τιμές και τον καλύτερο διακανονισμό.
Εμπιστευθείτε τους πιο έμπειρους στο χώρο, επιλέγοντας ανάμεσα στους μεγαλύτερους κατασκευαστές ακουστικών βαρηκοΐας στον κόσμο.

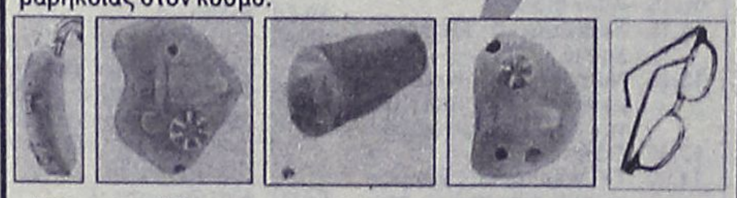

(BTE) (ITE) (CIC) (ITC) (BONE)

BELTONE – STARKEY – HANSATON – UNITRON – SIEMENS
BERNAFON – PHILIPS – COSELGI – REXTON
MICROSON – PURETONE – AUDIFON

KIB ΚΕΝΤΡΟ ΙΑΤΡΙΚΩΝ ΒΟΗΘΗΜΑΤΩΝ

Εθνικής Αντιστάσεως 18
(πρωην Αννης Μαρίας)
Τηλ: 2241020359 Κιν: 6932748916

Συμβάσεις με όλα τα ταμεία.
Ειδικές τιμές ΟΓΑ

ΧΠ2697

ΟΡΘΟΠΕΔΙΚΑ - ΙΑΤΡΙΚΑ

ΧΑΡΙΤΟΣ



Ορθοπεδικά είδη & κατασκευές

Εξοπλισμός Ιατρείου & αναλώσιμα



Είδη νοσηλείας κατ' οίκον & μηχανήματα οξυγονοθεραπείας

Ακουστικά Βαρηκοΐας

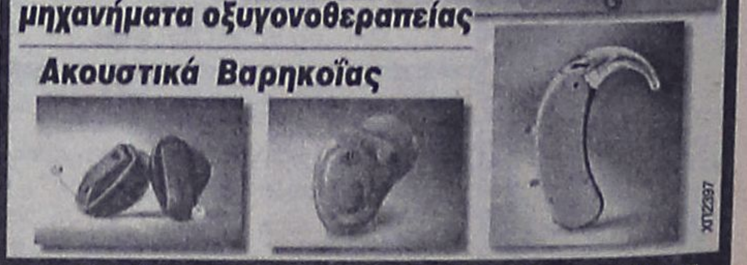

ΕΛΕΥΘ. ΒΕΝΙΖΕΛΟΥ 6 (Δίπλα στη Ροδιακή Επαυλη) - ΡΟΔΟΣ
Τηλ.: 22410 24112 Fax: 22410 75969 e-mail: orken@rho.forthnet.gr

ΧΠ2697

Πάντα

Δυσθυμία: η νέα

Συχνά παραπονιέται κανείς για συνεχή κούραση, χαμηλή ενεργητικότητα, κακή διάθεση, στεναχώρια, προβλήματα ύπνου και φαγητού, δυσκολία στη συγκέντρωση ή στη λήψη αποφάσεων. Όταν αυτά τα συμπτώματα διαρκούν για το μεγαλύτερο μέρος της ημέρας, για τις περισσότερες μέρες και είτε τα εκφράζει το ίδιο το άτομο είτε τα παρατηρούν οι γύρω του, τότε το όνομα του προβλήματος είναι δυσθυμία.

Η ελαφριά χρόνια κατάθλιψη ή δυσθυμία είναι συνηθισμένο πρόβλημα, που επηρεάζει μεγάλο ποσοστό του πληθυσμού, ιδίως γυναίκες. Η δυσθυμία χαρακτηρίζεται από συμπτώματα ελαφρότερα από αυτά της κατάθλιψης, αλλά επίμονα, που διαρκούν για χρόνια.

Τα άτομα αυτά πολλές φορές δεν αντιλαμβάνονται τι ακριβώς τους συμβαίνει και δεν αναζητούν επαγγελματική βοήθεια.

Ενδείξεις
* Χαμηλή απόδοση στη δουλειά/σχολείο
* Κοινωνική απόσυρση
* Δειλία
* Εκνευρισμός, επιθετικότητα
* Συγκρούσεις με οικογένεια και φίλους
* Δυσκολίες στον ύπνο
* Προβλήματα όρεξης
* Χαμηλή αυτοεκτίμηση
* Δυσκολία συγκέντρωσης
* Δυσκολία λήψης αποφάσεων

με υγείαν...

ασθένεια της εποχής μας

* Χαμηλή ενέργεια
* Αίσθηση ματαιότητας
* Ιστορικό κατάθλιψης στην οικογένεια

Η δυσθυμία και η κατάθλιψη προκαλούν πολλαπλές αλλαγές

Αλλαγές στη σκέψη: από τις μεγαλύτερες δυσκολίες που έχουν τα άτομα με κατάθλιψη εστιάζεται στην ικανότητα προσοχής και συγκέντρωσης. Δυσκολεύονται να προσέξουν μια συζήτηση ή ένα λογικό επιχείρημα, ή να συγκρατήσουν νέες πληροφορίες στη βραχύχρονή τους μνήμη, όπως ονόματα ή οδηγίες. Η ικανότητά τους να παίρνουν αποφάσεις είναι μειωμένη. Οι αρνητικές σκέψεις και οι αυτόμειωτικές δηλώσεις («όλα μου έρχονται στραβά», «δεν αξίζω τίποτα») καθώς και ο μηρυκασμός του παρελθόντος είναι εντονότατα χαρακτηριστικά του διανοητικού κόσμου του ατόμου με κατάθλιψη.

Αλλαγές στα συναισθήματα: στην δυσθυμία το άτομο αισθάνεται θλίψη χωρίς προφανή αιτία, δεν ευχαριστιέται με ό,τι προηγουμένως του άρεσε, και δηλώνει ότι δεν έχει κίνητρα: γίνεται απαθές και αποσύρεται. Αλλοτε είναι έντονος ο εκνευρισμός και τα ξεσπάσματα. Κοινός συναισθηματικός παρονομαστής είναι η αίσθηση της ανημπόριας και της απελπισίας.

Αλλαγές στη συμπεριφορά: πέρα από την απάθεια, πολλά άτομα δεν αισθάνονται άνετα με άλλους ανθρώπους και τους αποφεύγουν. Επίσης, υπάρχουν αλλαγές στην όρεξη (λιγότερη ή περισσότερη). Η θλίψη οδηγεί σε συχνό κλάμα ή σε ένα μόνιμο παράπονο για κάθετι. Η σεξουαλική επιθυμία μειώνεται ή εξαφανίζεται.

Αλλαγές στους φυσιολογικούς ρυθμούς: οι βιολογικοί ρυθμοί που συντελούν στην ευεξία μεταβάλλονται: αλλαγές στον ύπνο (υπερβολικός ή καθόλου), η συνεχής κούραση, οι μεταβολές στην όρεξη και τη σίτιση συντελούν στην γενικότερη άσχημη αίσθηση. Τα άτομα με κατάθλιψη έχουν περισσότερους πόνους και υποφέρουν από ασθένειες με ψυχοσωματική βάση (πχ γαστρεντερικά).

Ερευνητικά Δεδομένα

* Η κατάθλιψη δεν είναι ασθένεια του «κεφαλιού», αλλά περιλαμβάνει πολλά συστήματα. Η κατάθλιψη οδηγεί σε καρδιοπάθειες σε κατά τα άλλα υγιή άτομα κι επιταχύνει αλλαγές στην οστική μάζα και οδηγεί σε οστεοπόρωση.

* Η θεωρία ότι η κατάθλιψη είναι «απλώς» μια χημική ανισορροπία είναι απλουστευτική.

* Τα ανθρώπινα αισθήματα δημιουργούνται σε ένα νευρωνικό κύκλωμα που περιλαμβάνει σημαντικές εγκεφαλικές δομές, όπως ο ιππόκαμπος, η αμυγδαλή και ο προμετωπιαίος φλοιός. Στην κατάθλιψη, η δυσλειτουργία αυτού του κυκλώματος ευθύνεται για την έλλειψη θετικών σκέψεων και την ανικανότητα αναχαίτισης των αρνητικών.

* Τεχνικές απεικόνισης του εγκεφάλου δείχνουν ότι στην κατάθλιψη τα νευρωνικά κυκλώματα που είναι υπεύθυνα για τη διάθεση, τη σκέψη, τον ύπνο, την όρεξη και τη συμπεριφορά δε λειτουργούν σωστά και η ρύθμιση των σημαντικών νευροδιαβιβαστών είναι ελλιπής.

* Οι κατεχολαμίνες (ντοπαμίνη, νοραδρεναλίνη, σεροτονίνη) φαίνεται να δυσλειτουργούν στην κατάθλιψη, με πρωταγωνίστρια τη σεροτονίνη (βασική για την αίσθηση ευεξίας).

* Στα άτομα με κατάθλιψη υπάρχει ελάττωμα στο γονίδιο SERT, ρυθμιστή της σεροτονίνης.

* Γενετικές έρευνες σε δίδυμους δείχνουν ότι τα γονίδια παίζουν κάποιο ρόλο στην κατάθλιψη. Ένα άτομο είναι ευάλωτο στην κατάθλιψη όταν πολλά σχετικά γονίδια αλληλεπιδρούν με περιβαλλοντικούς παράγοντες.

* Στρεσσογόνες καταστάσεις, ιδίως με μορφή απώλειας (θάνατος προσφιλούς προσώπου), αλλά και προβλήματα σχέσεων, προκαλούν κατάθλιψη σε ευαίσθητα άτομα. Έρευνες σε ανθρώπους και ζώα δείχνουν ότι το στρες νωρίς στη ζωή αλλάζει τα νευρωνικά κυκλώματα που ελέγχουν τα συναισθήματα, άρα δημιουργεί τις νευροχημικές και συμπεριφορικές αλλαγές της κατάθλιψης, και είναι υπεύθυνο για τις υπερβολικές εκδηλώσεις σε στρεσογόνες καταστάσεις αργότερα.

* Ο άξονας υποθαλάμου-υπόφυσης-επινεφριδίων, το ορμονικό σύστημα που ρυθμίζει την αντίδραση του σώματος στο στρες, υπερ-λειτουργεί σε πολλά καταθλιπτικά άτομα.

Ψυχοθεραπεία και... Βιβλιοθεραπεία

Όπως η διαδικασία της μάθησης, που εμπλέκει τη δημιουργία νέων συνδέσεων στους νευρώνες του εγκεφάλου, η ψυχοθεραπεία λειτουργεί αλλάζοντας τον τρόπο λειτουργίας του εγκεφάλου. Όπως οι συνδέσεις μεταξύ των εγκεφαλικών κυττάρων καταστρέφονται στην κατάθλιψη, πιθανότατα γίνεται να ξαναδημιουργηθούν. Ο ενήλικος εγκέφαλος έχει μεγαλύτερη πλαστικότητα απ' ότι φανταζόμασταν, που επιτρέπει την αναδόμηση νευρώνων.

Η γνωσιακή-συμπεριφορική και η διαπροσωπική θεραπεία είναι από τους καλύτερους τρόπους για να απαλλαγεί κανείς από τα επώδυνα συμπτώματα της κατάθλιψης. Η γνωσιακή-συμπεριφορική βοηθά το άτομο να αλλάξει τις αρνητικές σκέψεις που σχετίζονται με την κατάθλιψη, ενώ η διαπροσωπική θεραπεία εστιάζεται στην επίλυση των προβληματικών σχέσεων που συμβάλλουν στην κατάθλιψη.

Η βιβλιοθεραπεία, προωθείται ως ένα καλό αντικαταθλιπτικό! Η βιβλιοθεραπεία έγινε της μόδας εξαιτίας της ανησυχίας του ιατρικού κόσμου ότι συνταγογραφούνται περισσότερα αντικαταθλιπτικά απ' ότι είναι απαραίτητο αλλά κι εξαιτίας του αυξημένου κόστους της συμβατικής φαρμακοθεραπείας. Έτσι, αντί για φάρμακα οι γιατροί προτείνουν την ανάγνωση βιβλίων αυτοβοήθειας, τα οποία μάλιστα «συνταγογραφούν»... κανονικά!

Μπορεί ένα βιβλίο να βοηθήσει; Ενα καλό βιβλίο, γραμμένο από έγκριτο συγγραφέα, μπορεί να προσφέρει κατευθύνσεις ζωής κι ελπίδα ότι το πρόβλημα λύνεται. Ωστόσο, η ιδέα της βιβλιοθεραπείας δεν είναι να αντικαταστήσει τα αντικαταθλιπτικά ή την ψυχοθεραπεία, αλλά να αποτελέσει ένα πρώτο βήμα στην καταπολέμηση της κατάθλιψης.

Πηγή: health.in.gr

Ελαφρύτερα καρδιακά παθαίνουν όσοι ακολουθούν μεσογειακή διατροφή

Η μεσογειακή διατροφή, η άσκηση, λίγο κρασί και καθόλου κάπνισμα όχι μόνο μειώνουν τις πιθανότητες καρδιακού επεισοδίου, αλλά δημιουργούν και ευνοϊκότερες συνθήκες για την εξέλιξη της υγείας στους ασθενείς που παρουσιάζουν τέτοια επεισόδια. Ιδιαίτερα τον πρώτο μήνα μετά την έξοδο από το νοσοκομείο, οι απλές αυτές οδηγίες θεωρούνται πολύ σημαντικές για την πορεία του ασθενούς. Τα παραπάνω συμπεραίνει έρευνα που πραγματοποιήθηκε σε έξι νοσοκομεία.

22 εμφράγματα ανά 10.000

Σύμφωνα με την έρευνα (διεξήχθη από τον Οκτώβριο του 2003 έως τον Οκτώβριο του 2004), οι ασθενείς που εισάγονται με οξύ καρδιακό επεισόδιο είναι 22 ανά 10.000 πληθυσμού. Δύο στους τρεις εμφανίζουν έμφραγμα του μυοκαρδίου, ενώ οι υπόλοιποι εισάγονται με ασταθή στηθάγχη. Περισσότεροι από τους μισούς εισαχθέντες, δε είχαν υπέρταση ή και αυξημένη χοληστερόλη. Από τους ασθενείς που κατεγράφησαν, όσοι ακολουθούσαν μεσογειακή διατροφή είχαν ελαφρύτερα επεισόδια, ενώ η υγεία αυτών που ασκούνταν εξελίχθηκε καλύτερα.

33% περισσότερες πιθανότητες.

Διαπιστώθηκε ακόμη πως οι ασθενείς οι οποίοι τηρούσαν τουλάχιστον δύο από υγιεινούς κανόνες-μεσογειακή δίαιτα, διακοπή καπνίσματος πάνω από έναν χρόο, 1-2 ποτηράκια κρασί την ημέρα και ελαφρά άσκηση-είχαν 33% περισσότερες πιθανότητες να περάσουν το επεισόδιο χωρίς να χρειαστούν νοσηλεία.

ΚΕΝΤΡΟ ΥΠΟΣΤΗΡΙΞΗΣ ΨΥΧΟΛΟΓΙΚΩΝ ΠΡΟΒΛΗΜΑΤΩΝ

ΣΙΑΓΚΑ ΚΩΝΣΤΑΝΤΙΝΑ
ΨΥΧΟΛΟΓΟΣ
Απόφοιτος Αριστοτελείου Πανεπιστημίου Θεσσαλονίκης
τηλ. 6945557447

ΚΥΠΡΙΩΤΗ ΑΛΕΞΙΑ
ΨΥΧΟΛΟΓΟΣ
ΨΥΧΟΛΟΓΟΣ ΥΓΕΙΑΣ
Απόφοιτος Πανεπιστημίου Κρήτης, MSC Surrey University of England
τηλ. 6944717520

Δέχονται κατόπιν ραντεβού
Στεφ. Καζούλη 18-1ος όροφος
τηλ. 2241022102
XΠ2763

ΝΤΟΡΑ ΚΩΝΣΤΑΝΤΙΝΟΠΟΥΛΟΥ
ΨΥΧΟΛΟΓΟΣ
ΟΙΚΟΓΕΝΕΙΑΚΗ ΣΥΜΒΟΥΛΟΣ

Πτυχιούχος του Πανεπιστημίου της Καλιφόρνιας-Λος Αντζελες (UCLA)-Μεταπτυχιακές σπουδές στο Pepperdine University-Malibu California.

- Αμεση ψυχολογική υποστήριξη και επαγγελματική φροντίδα από έμπειρη Ψυχολόγο και Οικογενειακή Σύμβουλο.
- Η σωστή θεραπευτική σχέση μπορεί να επιφέρει ρεαλιστικές λύσεις για πραγματικά προβλήματα σε θέματα: μοναξιάς, μελαγχολίας, στρες, ανυπομονησίας, φοβίας, εθισμού, οικογενειακών σχέσεων, διαζυγίου, κακομεταχείρισης, συναισθηματικών δυσκολιών, αυτοπεποίθησης, ανασφάλειες, μεταβατικά στάδια ζωής, βουλιμίας, ανορεξίας, απώλειας, πένθους.

Τηλεφωνείστε στα τηλέφωνα:
(22410)35163 και 6944/980550
για ραντεβού και άμεση εξυπηρέτηση.
Διεύθυνση: Καρίας 1 - Περιοχή Ροδίνι - Ρόδος
AE961

ΧΡΙΣΤΙΝΑ ΣΑΒΒΑΚΗ-ΓΚΡΑΝΖΑΝ
Κλινική Ψυχολόγος
Πτυχιούχος Γαλλίας
Μεταπτυχιακή εκπαίδευση (Dess) στην Κλινική Ψυχολογία Ενηλίκου-Εφήβου & Παιδιού

ψυχολογικό εργαστήρι

Για τον ενήλικο
-Ψυχολογική αξιολόγηση & διάγνωση
-Ψυχολογική υποστήριξη
-Συμβουλευτική ατόμου, ζεύγους, οικογένειας
-Ψυχοδυναμική ψυχοθεραπεία
-Ομάδες αυτογνωσίας μέσα από την τέχνη

Για το παιδί
-Αξιολόγηση νοητικής & συναισθηματικής σφαίρας προσωπικότητας
-Διάγνωση μαθησιακών δυσκολιών & διαταραχών συμπεριφοράς
-Ψυχοθεραπεία μέσω παιχνιδιού & εικαστικών

κωνσταντίνου υδραίου 24
τηλ. 2241077350, κιν. 6937684251
δέχεται με ραντεβού
XΠ1511

ΑΠΟΚΑΤΑΣΤΑΣΗ ΝΕΥΡΟΛΟΓΙΚΩΝ ΠΑΘΗΣΕΩΝ

ΑΝΑΣΤΑΣΙΟΣ Η. ΜΑΝΕΤΤΑΣ
ΦΥΣΙΟΘΕΡΑΠΕΥΤΗΣ
Bobath/NDT

Ειδικευμένος στο πανεπιστημιακό νοσοκομείο της Βέρνης Insel Spital στην αποκατάσταση των κινητικών και αισθητηριακών διαταραχών μετά από παθήσεις και κακώσεις του νευρικού συστήματος. Πτυχιούχος της μέθοδου Bobath.

Πρώιμη και χρόνια αποκατάσταση μετά από:
- Αγγειακά εγκεφαλικά επεισόδια
- Κρανιοεγκεφαλικές κακώσεις
- Πολλαπλή σκλήρυνση
- Παθήσεις και κακώσεις των περιφερικών νεύρων
- Εγκεφαλική παράλυση
- Νευρολογικά συμπτώματα από το αυχενικό σύνδρομο και την παθολογία της οσφύος
- Συγγενείς και τραυματικές κακώσεις του νωτιαίου μυελού

ΘΕΡΑΠΕΙΑ ΚΑΤ' ΟΙΚΟΝ

Ολυμπίας 2, Ρόδος 85100 • Τηλ. 2241023188 • Κιν. 6946685197
AT3998(Π)

ΜΝΗΜΟΣΥΝΑ



Την 14η μηνός Νοεμβρίου ημέρα Δευτέρα και ώρα 8.30 π.μ. εις τον Ιερό Αγίου Γεωργίου Κάτω τελούμε 9ήμερο μνημόσυνο υπέρ αναπαύσεως της ψυχής της λατρευτής μας συζύγου, μητέρας, γιαγιάς και αδελφής

ΠΑΡΑΣΚΕΥΗΣ ΚΥΡΙΑΚΟΠΟΥΛΟΥ

Ο σύζυγος: Ηλίας
Τα παιδιά: Θεόδωρος, Λεωνίδας-Κωνσταντίνα
Η εγγονή:Παρασκευή
Ο αδελφός και οι λοιποί συγγενείς

ΧΠ2830



Την 14η μηνός Νοεμβρίου ημέρα Δευτέρα και ώρα 8 π.μ. εις τον Ιερό Ναό Αγίας Ειρήνης Ορφανοτροφείου Θηλέων, τελούμε 40ήμερο μνημόσυνο υπέρ αναπαύσεως της ψυχής του λατρευτού μας συζύγου, πατέρα, παππού, αδελφού και θείου

ΦΙΛΙΠΠΟΥ ΚΑΣΙΩΤΗ

Η σύζυγος: Βασιλική
Τα παιδιά: Μιχάλης, Λίλιαν, Στέργος-Καλλιόπη
Τα εγγόνια, τ' αδέλφια, τ' ανίψια και οι λοιποί συγγενείς.

MZT101121



Την 14η μηνός Νοεμβρίου ημέρα Δευτέρα και ώρα 8.30 π.μ. εις τον Ιερό Ναό Ταξιαρχών Νεκροταφείου Ρόδου, τελούμε 9μηνο μνημόσυνο υπέρ αναπαύσεως της ψυχής του λατρευτού μας υιού, πατέρα, αδελφού και ανιψιού

ΕΥΑΓΓΕΛΟΥ ΚΟΥΜΠΙΑΔΗ

Η μητέρα: Αικατερίνη
Η κόρη: Κατερίνα
Η αδελφή: Τσαμπίκα
Οι θείοι και οι λοιποί συγγενείς.

MZT111111



Την 15η μηνός Νοεμβρίου ημέρα Τρίτη και ώρα 8 π.μ. εις τον Ιερό Ναό Ταξιαρχών Νεκροταφείου Ρόδου, τελούμε 40ήμερο μνημόσυνο υπέρ αναπαύσεως της ψυχής της λατρευτής μας μητέρας, γιαγιάς, αδελφής και θείας

ΜΑΡΙΑΣ ΚΑΒΟΥΝΙΔΟΥ

Τα παιδιά: Δέσποινα, Αλέξανδρος-Νίκη, Ειρήνη-Νίκος, Μανώλης-Καλλιόπη
Τα εγγόνια, τα δισέγγονα, η αδελφή, τ' ανίψια και οι λοιποί συγγενείς.

MZT101110(Γ)



Την 15η μηνός Νοεμβρίου ημέρα Τρίτη και ώρα 8 π.μ. εις τον Ιερό Ναό Ταξιαρχών Νεκροταφείου Ρόδου, τελούμε 9ήμερο μνημόσυνο υπέρ αναπαύσεως της ψυχής του λατρευτού μας συζύγου, πατέρα και παππού

ΠΑΝΤΕΛΗ ΣΤΑΜΠΟΛΗ

Η σύζυγος: Κρυστάλα
Τα παιδιά: Σέβα, Βάσω, Κώστας, Παναγιώτης
Τα εγγόνια και οι λοιποί συγγενείς.

MZT121103(Γ)



Την 15η μηνός Νοεμβρίου ημέρα Τρίτη και ώρα 8 π.μ. εις τον Ιερό Ναό Ταξιαρχών Νεκροταφείου Ρόδου, τελούμε 9ήμερο μνημόσυνο υπέρ αναπαύσεως της ψυχής του λατρευτού μας συζύγου, πατέρα, παππού, αδελφού και θείου

ΝΙΚΟΛΑΟΥ ΚΑΛΑΘΕΝΟΥ

Η σύζυγος: Δέσποινα
Τα παιδιά: Παναγιώτης-Γεωργία, Γεώργιος-Μαρίνα, Νικόλαος-Βασιλική
Τα εγγόνια, τ' αδέλφια,τ' ανίψια και οι λοιποί συγγενείς.

MZT101109(Γ)



Την 16η μηνός Νοεμβρίου ημέρα Τετάρτη και ώρα 8 π.μ. εις τον Ιερό Ναό Αγίου Δημητρίου (Παλαιό Νεκροταφείο), τελούμε 9ήμερο μνημόσυνο υπέρ αναπαύσεως της ψυχής της λατρευτής μας συζύγου, μητέρας, γιαγιάς, αδελφής και θείας

ΑΙΚΑΤΕΡΙΝΗΣ ΜΑΛΛΙΑΡΑΚΗ

Ο σύζυγος: Αντώνης
Τα παιδιά: Μαρίτσα-Γιάννης, Ευδοκία-Ηλίας, Ελένη-Πέτρος, Νίκη-Μπάμπης
Τα εγγόνια, τ' αδέλφια, τ' ανίψια και οι λοιποί συγγενείς

MZT121101(Γ)

ΜΝΗΜΗΣ ΕΝΕΚΕΝ
ΠΑΡΑΣΚΕΥΑΣΤΗΡΙΟΝ ΜΝΗΜΟΣΥΝΩΝ

Αναλαμβάνουμε την οργάνωση των μνημοσύνων σας, προσφέροντάς σας όλα όσα χρειάζονται για την άψογη μνημόνευση των αγαπημένων εκλιπόντων σας.

Προσφέρουμε μεγάλη ποικιλία πρωτότυπων σχεδίων σε δίσκους της επιλογής σας με τα συνοδευτικά αρτύματα. Παράλληλα διαθέτουμε όλα τα απαραίτητα είδη μνημοσύνων.

Στο χώρο μας θα βρείτε τέλεια εξυπηρέτηση, καθαριότητα και πάνω απ' όλα σεβασμό στη δύσκολη στιγμή σας. ΑΤ3106

Γ. ΠΑΠΑΝΔΡΕΟΥ 78, ΑΝΑΛΗΨΗ - Τηλ./Fax: 22410 69620

ΠΡΟΣΚΛΗΣΗ

Την **Κυριακή 13 Νοεμβρίου και ώρα 17.30** στην αίθουσα Πολιτιστικών εκδηλώσεων στο Δ.Δ. Καλυθιών θα πραγματοποιηθεί εκδήλωση μνήμης για την ***άλωση της Κωνσταντινούπολης.***
Συντελεστές της εκδήλωσης είναι ο κ. Κωνσταντίνος Καντάς και συνάδελφοί του εκπαιδευτικοί.
Στην εκδήλωση θα πάρει μέρος η Χορωδία του ΜΕΚΤΟ Δήμου Καλλιθέας.
Η παρουσία σας θα μας τιμήσει ιδιαίτερα.

Καντάς Κωνσταντίνος
Εκπαιδευτικός

ΧΠ/451

ΚΑΘΗΜΕΡΙΝΑ ΟΛΑ ΤΑ ΝΕΑ ΤΗΣ ΔΩΔΕΚΑΝΗΣΟΥ ΣΤΟ INTERNET

www.rodiaki.gr

Σκέψη της εβδομάδας



Ω άνθρωποι του Θεού! Σας συμβουλεύω να τηρείτε τους κανόνες της ευγένειας. Γιατί, πάνω απ' όλα τ' άλλα, αυτή είναι ο πρίγκηπας των αρετών.
Μακάριος αυτός που είναι φωτισμένος με το φως της ευγένειας και ντυμένος με το ένδυμα της ακεραιότητας.

Μπαχάϊ Κοινότητα Ρόδου
Τ.Θ. 156
Τ.Κ. 85100 Ρόδος
www.gr.bahai.org
ΜΠΑΧΑΟΛΛΑ

ΜΑΠ321

Γυναίκες Χωρίς Σύνορα — Women Without Frontiers

ΠΡΟΣΚΛΗΣΗ

Οι ΓΧΣ έχουν την τιμή να σας καλέσουν το Σάββατο 19 Νοεμβρίου 2005 και ώρα 18.30 στην κεντρική αίθουσα της ΑΣΤΕΡ όπου θα τιμηθούν από την οργάνωσή μας, γυναίκες του τόπου μας με σημαντική κοινωνική προσφορά.

Η παρουσία σας θα μας τιμήσει.

Από το Δ.Σ.

Για προσκλήσεις στα τηλέφωνα:
22410-37052, 22410-26826

ΧΠ130

ΕΥΧΑΡΙΣΤΗΡΙΟ

ΠΑΓΚΑΡΠΑΘΙΑΚΟΣ ΣΥΛΛΟΓΟΣ ΡΟΔΟΥ

Το διοικητικό συμβούλιο του Παγκαρπαθιακού Συλλόγου Ρόδου ευχαριστεί θερμά το κατάστημα ηλεκτρικών ειδών «Ξενάκης Α.Ε.» που χάρισε στο σύλλογό μας ένα φορητό CD Player για τα μαθήματα παραδοσιακών ελληνικών χορών που παραδίδονται δωρεάν σε παιδιά και ενήλικες, στο «Καρπάθικο Σπίτι» του συλλόγου, Διαγοριδών 8 (τηλ. 35380), κάθε Παρασκευή απόγευμα (6-9), από την κ. Αρχοντούλα Λεντάκη-Διακομανώλη.

Για το Δ.Σ.
Η πρόεδρος
Παναγιώτα Βλάχου

MZT121118

ΕΛΛΗΝΙΚΗ ΔΗΜΟΚΡΑΤΙΑ
ΠΕΡΙΦΕΡΕΙΑ ΝΟΤΙΟΥ ΑΙΓΑΙΟΥ
Ειδική Υπηρεσία Διαχείρισης
Π.Ε.Π. Νοτίου Αιγαίου 2000-2006

ΠΕΡΙΛΗΨΗ
ΠΡΟΣΚΛΗΣΗΣ ΓΙΑ ΥΠΟΒΟΛΗ ΠΡΟΤΑΣΕΩΝ ΣΤΟ Π.Ε.Π. ΝΟΤΙΟΥ ΑΙΓΑΙΟΥ 2000 - 2006 ΜΕΤΡΟ 1.3 "ΧΕΡΣΑΙΕΣ ΜΕΤΑΦΟΡΕΣ"

Κωδικός Πρόσκλησης: 24/2005

Ο Γενικός Γραμματέας της Περιφέρειας Νοτίου Αιγαίου προβαίνει στην ενημέρωση των δυνητικών τελικών δικαιούχων για υποβολή προτάσεων στο Μέτρο 1.3 «Χερσαίες Μεταφορές», του ΠΕΠ Νότιου Αιγαίου 2000-2006.
Βασική επιδίωξη του εν λόγω Μέτρου είναι η αποσυμφόρηση των αστικών κέντρων με την κατασκευή περιφερειακών δρόμων, η εξασφάλιση ταχύτερης μετάβασης από τους σταθμούς άφιξης προς τα αστικά και τουριστικά κέντρα, η ασφαλέστερη και ταχύτερη διακίνηση ανθρώπων και εμπορευμάτων και η τουριστική αξιοποίηση απομακρυσμένων περιοχών.
Η παρούσα πρόσκληση για το Μέτρο 1.3 αφορά τις ακόλουθες κατηγορίες πράξεων:
• Διανοίξεις δρόμων
• Βελτίωση υφιστάμενου οδικού δικτύου

Οι προτάσεις που θα επιλεγούν προς ένταξη θα χρηματοδοτηθούν κατά 25% από εθνικούς πόρους και κατά 75% από το Ευρωπαϊκό Ταμείο Περιφερειακής Ανάπτυξης (Ε.Τ.Π.Α.).
Η παρούσα πρόσκληση αφορά χρηματοδότηση πράξεων συνολικού προϋπολογισμού έως 10.000.000 ευρώ και απευθύνεται στις ακόλουθες κατηγορίες τελικών δικαιούχων:
• Περιφέρεια Νοτίου Αιγαίου
• Νομαρχιακές Αυτοδιοικήσεις Δωδεκανήσου και Κυκλάδων
• Ο.Τ.Α. της Περιφέρειας Νοτίου Αιγαίου
Οι προτάσεις υποβάλλονται (η υποβολή μπορεί να γίνει και ταχυδρομικώς) στην Ειδική Υπηρεσία Διαχείρισης Π.Ε.Π. Νοτίου Αιγαίου 2000-2006 στη διεύθυνση: Ακτή Παπάγου 46, 841 00, Ερμούπολη, τις ώρες 08.00-16.00 όλες τις εργάσιμες ημέρες.
Η προθεσμία υποβολής των προτάσεων ξεκινάει από τη δημοσιοποίηση της παρούσας (9-11-2005) και λήγει στις 9-12-2005. Η αξιολόγηση των προτάσεων θα γίνει με το σύστημα της συγκριτικής αξιολόγησης.
Για το πλήρες κείμενο της παρούσας πρόσκλησης, πληροφορίες για το Π.Ε.Π. Νοτίου Αιγαίου 2000-2006 καθώς και άλλες ειδικές πληροφορίες, οι ενδιαφερόμενοι μπορούν να απευθύνονται:
1. Στην Ειδική Υπηρεσία Διαχείρισης Π.Ε.Π. Νοτίου Αιγαίου 2000-2006
- Ακτή Παπάγου 46, 841 00, Ερμούπολη - Τηλ.: 2281079040 – Fax: 2281085400 αρμόδιος ο κ. Ειρηναίος Μαρκάκης
- Γραφείο Νομού Δωδεκανήσου, Πλατεία Ελευθερίας, 851 00, Ρόδος Τηλ.: 2241030670 – Fax: 2241030640 - Αρμόδια η κα. Φωτεινή Παπανικολάου
2. Στις ιστοσελίδες: www.mnec.gr/ergorama - www.mou.gr (Θέματα Δ.Α. / Π.Ε.Π. Νοτίου Αιγαίου) και στην ηλεκτρονική διεύθυνση notioaigaio@mou.gr.

ΧΠ2143

ΣΥΓΧΑΡΗΤΗΡΙΟ

Στον αγαπημένο μας εγγονό **Θανάση Καραγιάννη** του Δημητρίου και της Άντας που πήρε επάξια το πτυχίο της Οικονομικής Σχολής του Πανεπιστημίου Αθηνών, τα θερμά μας συγχαρητήρια και του ευχόμαστε καλή σταδιοδρομία.

Ο παππούς Θανάσης,
η γιαγιά Ρηνούλα

ΜΑΠ491(1)

ΣΥΓΧΑΡΗΤΗΡΙΟ

Στον αγαπητό μας ανιψιό **Θανάση Καραγιάννη** του Δημητρίου και της Άντας που πήρε επάξια το πτυχίο της Οικονομικής Σχολής του Πανεπιστημίου Αθηνών, τα θερμά μας συγχαρητήρια και του ευχόμεθα καλή σταδιοδρομία.

Η θεία και ο θείος
Άννα-Νίκος Χριστοφόρου

ΜΑΠ491(2)

ΣΥΓΧΑΡΗΤΗΡΙΟ

Στον αγαπητό μας ανιψιό **Θανάση Καραγιάννη** του Δημητρίου και της Άντας που πήρε επάξια το πτυχίο της Οικονομικής Σχολής του Πανεπιστημίου Αθηνών, τα ολόθερμα συγχαρητήριά μας .

Ανδρέας-Ντονατέλλα

ΜΑΠ491(5)

ΣΥΓΧΑΡΗΤΗΡΙΟ

Στον αγαπητό μας ανι ψιό **Θανάση Καραγιάννη** του Δημητρίου και της Άντας που πήρε επάξια το δίπλωμα της Οικονομικής Σχολής του Πανεπιστημίου Αθηνών, του ευχόμεθα ολόψυχα τα θερμά συγχαρητήριά μας, καλή σταδιοδρομία και εις ανώτερα.

Ο θείος και η θεία
Τσαμπίκος-Δέσποινα Καραγιάννη

ΜΑΠ491(3)

ΣΥΓΧΑΡΗΤΗΡΙΟ

Στον πολυαγαπημένο μας υιό **Παναγιώτη-Πανορμίτη Κοντό** που αποφοίτησε με επιτυχία από τη Νομική Σχολή του Δημοκριτείου Πανεπιστημίου Θράκης, ευχόμαστε ολόψυχα καλή σταδιοδρομία και πάντα επιτυχίες στη ζωή του.

Με πολλή-πολλή αγάπη
Οι γονείς του
Μερκούρης-Κατερίνα Κοντού
Ο αδελφός του Γιάννης

MZT121102

ΣΥΓΧΑΡΗΤΗΡΙΟ

Στον αγαπητό μας εξάδελφο **Θανάση Καραγιάννη** του Δημητρίου και της Άντας που απέκτησε επάξια το πτυχίο της Οικονομικής Σχολής του Πανεπιστημίου Αθηνών, τα πιό θερμά συγχαρητήριά μας .

Τα εξαδέλφια του
Σταύρος-Άννα Καραγιάννη
Ανδρέας-Ευφροσύνη Καραγιάννη

ΜΑΠ491(4)

ΕΥΧΕΤΗΡΙΟ

ΠΑΓΚΑΡΠΑΘΙΑΚΟΣ ΣΥΛΛΟΓΟΣ ΡΟΔΟΥ

Το διοικητικό συμβούλιο του Παγκαρπαθιακού Συλλόγου Ρόδου εύχεται ολόψυχα στον ειδικό γραμματέα του συλλόγου Γιώργο Μ. Σκευοφύλακα και στη σύζυγό του Τίνα να χαίρονται το νεογέννητο αγοράκι τους.

Να ζήσει, να τον χαίρεστε κι όπως επιθυμείτε Γιώργο και Τίνα τον Μηνά μια μέρα να τον δείτε. Μεγάλος επιστήμονας να βγεί στην κοινωνία και στους συλλόγους και παντού να έχει τα πρωτεία. Όλος ο Παγκαρπαθιακός Πόπη στ' αρχοντικό σου στέλνει ολόθερμες ευχές στον πρώτο εγγονό σου. Πάντα να' ναι χαρούμενος, να ζήσει να γεράσει πολλά βιβλία εκλεκτά σαν τη γιαγιά να γράψει.

Για το Δ.Σ.
Η πρόεδρος
Παναγιώτα Βλάχου

MZT121119

ΔΕΝ ΕΟΡΤΑΖΕΙ

- Ο κ. Φίλιππος Κουτσομανώλης δεν θα δεχθεί επισκέψεις για την ονομαστική του εορτή.

MZT121104(Γ)

ΑΠΟΣΠΑΣΜΑ ΥΠ' ΑΡΙΘΜ. 1016/2005 ΠΕΡΙΛΗΨΗΣ ΚΑΤΑΣΧΕΤΗΡΙΑΣ ΕΚΘΕΣΗΣ

Δικαστικός επιμελητής: Κων/νος Ευαγ. Πούλιος
Επισπεύδων: Εμπορική Τράπεζα Α.Ε.
Οφειλέτης: Ανθούλα Κ. Κλαδογένη
Τίτλος εκτελεστός: 390/03 δ/γής πληρωμής Μον. Πρωτοδ. Ρόδου
Μεσεγγυούχος: η ίδια η οφειλέτιδα
Υπάλληλος πλειστηριασμού: Συμβ/φος Καλλιόπη Μαύρου-Ροδίτου
Τόπος πλειστηριασμού: Δήμος Αρχαγγέλου
Χρόνος πλειστηριασμού: 30/11/05 ημέρα Τετάρτη και ώρα 12-2 μ.μ.
Ενα οικόπεδο εκτάσεως 250 τ.μ. που βρίσκεται στην τοποθεσία ΑΛΩΝΙΑ της κτηματικής περιφέρειας του δήμου Αρχαγγέλου, με κτηματολογικά στοιχεία: Τόμος είκοσι δύο (22), Φύλλο εξήντα έξι (66), μερίδα τρεις χιλιάδες εκατό τέσσερα (3104) γαιών Αρχαγγέλου και φάκελος δύο χιλιάδες εκατό σαράντα δύο (2142) του Κτηματολογίου Ρόδου, νομικής φύσεως ιδιοκτησίας ΜΟΥΛΚ.
Κατασχέθηκε και εκτιμήθηκε 14.673,51 ευρώ.
Ο πλειστηριασμός θα γίνει με όρους • Τιμή πρώτης προσφοράς το ½ της εκτιμήσεως, οι υπόλοιποι όροι γνωστοποιούνται από συμβολαιογράφο και το Ειρηνοδικείο Ρόδου. Προσκαλούνται όσοι θέλουν να λάβουν μέρος να προσέλθουν και • να προσφέρουν τιμή. Συντάχθηκε η παρούσα 11/11/05 στο γραφείο μου, Εθν. Μακαρίου 45.

Ο δηλοποιών δικ. επιμελητής
ΚΩΝ/ΝΟΣ ΕΥΑΓ. ΠΟΥΛΙΟΣ

ΕΚΚΛΗΣΗ

Παρακαλείται η κυρία που πήρε το σκυλάκι, το άσπρο με τις μαύρες βούλες από την πλατεία Ιπποκράτους (πρώτο συντριβάνι) να το επιστρέψει στον ιδιοκτήτη του.

Τηλ. 76992 κ. Δημήτρη.

MXP13100

ΑΠΟΣΠΑΣΜΑ ΤΗΣ ΥΠ' ΑΡΙΘΜ. 1157/05 ΠΕΡΙΛΗΨΗΣ ΚΑΤΑΣΧΕΤΗΡΙΑΣ ΕΚΘΕΣΗΣ ΑΚΙΝΗΤΟΥ

Ο δικαστικός επιμελητής του Πρωτοδικείου Ρόδου Δημήτριος Ι. Γατσής κάνω γνωστό τα εξής:
Στις 30-11-2005 ημέρα Τετάρτη και από ώρα 12η μεσημβρινή μέχρι 2α απογευματινή της ιδίας ημέρας στο πρώην Κοινοτικό κατάστημα του δήμου Καλλιθέας (αίθουσα πολλαπλών εκδηλώσεων) και ενώπιον της συμβολαιογράφου Ρόδου κ. Καλλιόπης Μαύρου-Ροδίτου ή του νόμιμου αναπληρωτή της σε περίπτωση κωλύματός της θα διενεργηθεί αναγκαστικός πλειστηριασμός κατά της ακίνητης περιουσίας της οφειλέτιδας Μαρίας Ράδου του Βασιλείου κάτοικου Κοσκινού για οφειλή της ποσού ευρώ 3.738,00 πλέον τόκων και εξόδων κατασχέσεως, προς την επισπεύδουσα τον πλειστηριασμό Α.Ε. με την επωνυμία ΧΡΟΦΙΝ Α.Ε. σε εκτέλεση της υπ' αριθμ. 5684/04 Διαταγής Πληρωμής του Ειρηνοδικείου Αθηνών. Η περιγραφή του ακινήτου είναι η εξής: Αγρός κατά το Κτηματολόγιο έκτασης 1047 Μ2 το οποίο ανήκει στην οφειλέτιδα κατά ποσοστό 8/9 εξ' αδιαιρέτου. Συνορεύει ανατολικά με μερίδα γαιών 441, νότια με μερίδες γαιών 465, 466, δυτικά με μερίδα γαιών 444Α και βόρεια με μερίδα γαιών 444ΑΓ. Κτηματολογικά στοιχεία Τόμος 11, φύλλο 135, Μερίδα 444ΑΔ γαιών Κοσκινού και Φακ. 2011. Επί του ανωτέρω αγρού έχει ανεγερθεί διώροφη οικοδομή ενοικιαζομένων δωματίων αποτελούμενη από ισόγειο επιφανείας 197 Μ2 και α' όροφο 180 Μ2 περίπου. Στο ισόγειο υπάρχουν -6- δωμάτια και στον α' όροφο διαμέρισμα αποτελούμενο από 3 υπνοδωμάτια, σαλόνι, κουζίνα και WC. Τιμή πρώτης προσφοράς ορίστηκε το ποσό των 234.776,20 ευρώ. Επί του ακινήτου υπάρχουν βάρη. Καλούνται όσοι επιθυμούν να προσέλθουν την άνω ημέρα και ώρα.

Ρόδος 11-11-2005

Δημήτριος Ι. Γατσής
Δικαστικός επιμελητής

ΜΗΝΥΜΑΤΑ ΤΟΥ ΙΗΣΟΥ ΧΡΙΣΤΟΥ ΓΙΑ ΟΛΟ ΤΟΝ ΚΟΣΜΟ

Η ΑΛΗΘΙΝΗ ΕΝ ΘΕΩ ΖΩΗ

9ος τόμος έχει εκδοθεί και είναι διαθέσιμος στο βιβλιοπωλείο το «ΔΕΝΤΡΟ»

Το ταξίδι και οι συναντήσεις της κας Βασούλας Ρύντεν στους Αγίους Τόπους 28-31 Μαΐου, 2005

Το Σάββατο στις 28 Μαΐου, 2005 το Διαθρησκειακό Προσκύνημα της Αληθινής εν Θεώ Ζωής ολοκληρώθηκε. Η Βασούλα αναχώρησε για τους Αγίους Τόπους από τη Ιορδανία. Την συνόδευαν ο πατέρας Σαμίρ Χαμπίμπι, εγώ, και ο Μεζιέτ (ένας αναγνώστης των μηνυμάτων από την Ναζαρέτ) ο οποίος και μας οδήγησε από τα σύνορα της Ιορδανίας στους Αγίους Τόπους (στην γέφυρα του Μπέθ Σεάν). Ήταν πραγματικά μια ευλογία το γεγονός ότι είχαμε μια ειδική κάρτα από τον σύμβουλο του Βασιλιά της Ιορδανίας τον κο. Ακέλ Βιλτάζι, που μας βοήθησε να περάσουμε τα σύνορα της Ιορδανίας σαν επίσημοι καλεσμένοι της Α.Μ. του Βασιλέως Αμπντουλάχ ΙΙ.



Η Βασούλα με τον Επίσκοπο Riah στα αριστερά της, τον π. Hatem Shehadeh, και τον π. Samir Habiby.

Αφού φτάσαμε στην Ναζαρέτ, μείναμε στο ξενώνα της Αγίας Μαργαρίτας της Αγγλικανικής Εκκλησίας. Προσκληθήκαμε να παρευρεθούμε στα εγκαίνια της βιβλιοθήκης του σχολείου «Άγιος Γεώργιος», και στον εορτασμό της αποφοίτησης των μαθητών. Ο κος Ακέλ Βιτάζι, ο σύμβουλος της Α.Μ. Βασιλέως Αμπντουλάχ ΙΙ, ήταν ο επίτιμος ομιλητής. Χαιρέτησε την Βασούλα στον κήπο της εκκλησίας της Αγίας Μαργαρίτας, και ήταν πολύ χαρούμενος που την ξαναείδε αφού μόλις την είχε γνωρίσει στην Ιορδανία. Ο Σεβασμιότατος Ριαχ Αμντού Ελ Ασσάλ, ο Αγγλικανός Επίσκοπος της Επισκοπικής Εκκλησίας της Ιερουσαλήμ και τη Μέσης Ανατολής χαιρέτησε επίσης τη Βασούλα και μας κάλεσαν στην αποφοίτηση όπου και είχαν κρατήσει ειδικές θέσεις για εμάς.

Γευματίσαμε αργότερα με τις αδελφές του Ροδαρίου που είχαν ετοιμάσει έναν ειδικό μεσημεριανό γεύμα για εμάς και μερικά μέλη της ΑεΘΖ που είχαν παρευρεθεί στο προσκύνημα και που θα έμεναν εκεί. Το απόγευμα συναντηθήκαμε και δειπνήσαμε στο κήπο της Αγίας Μαργαρίτας με τον Επίσκοπο Ριαχ Αμπού Ελ Ασσάλ. Ο Πατέρας Σαμίρ Χαμπίμπι που είναι ξάδελφος του επισκόπου Ελ Ασσάλ κανόνισε αυτήν την συνάντηση. Ο Επίσκοπος ήταν τόσο χαρούμενος που συνάντησε την Βασούλα, που πραγματικά έδειξε σε όλο της το μέγεθος την φιλοξενία της ανατολής.

Ήταν τόσο καλοσυνάτος και γενναιόδωρος και φέρθηκε στην Βασούλα με πολύ σεβασμό και τιμή.

Ο πατέρας Χατέμ Σεχαδέχ ένας Αγγλικανός ιερέας στην Χάιφα, επίσης παρευρέθηκε στο δείπνο. Προς έκπληξή μας μελετάει τα βιβλία της ΑεΘΖ για χρόνια. Ο πατέρας βρισκόταν στην Ναζαρέτ για την αποφοίτηση των μαθητών και δεν γνώριζε ότι και η Βασούλα θα ήταν εκεί. Οπότε ήταν κατευχαριστημένος που την γνώρισε και την κάλεσε να έρθει και τον επόμενο χρόνο να μιλήσει στην εκκλησία του Αγίου Ιωάννη και του Αγίου Λουκά στην Χαίφα. Προσφέρθηκε να είναι ο μεταφραστής της και να τη βοηθήσει στην αποστολή της. Ο Επίσκοπος Ριάχ ρώτησε πολλές ερωτήσεις που τον ενδιέφεραν. .....

Συνεχίζεται την επόμενη εβδομάδα με περισσότερες συναντήσεις και συνομιλίες της κυρίας Ρύντεν με εκπροσώπους Χριστιανικών Εκκλησιών και έλληνες Ορθοδόξους του Πατριαρχείου Ιεροσολύμων.

Εν Χριστώ,
Γεωργία Κλάμσον
Αναγνώστης των μηνυμάτων της ΑεΘΖ,
Νέα Υόρκη, ΗΠΑ

ΟΡΘΟΔΟΞΟΣ ΣΥΛΛΟΓΟΣ ΕΙΡΗΝΗΣ ΚΑΙ ΑΓΑΠΗΣ
ΑΙΟΛΟΥ 10 Τ.Κ. 17561 Π. ΦΑΛΗΡΟ – ΑΘΗΝΑ
ΤΗΛ: 2109939604 ΡΟΔΟΣ ΤΗΛ: 2241064417
www.tlig.org & e-mail tlighellas@in.gr
Ακούστε το ραδιόφωνο της Αληθινής Εν Θεώ Ζωής
www.tligradio.org
κάθε Δευτέρα στις 5:00 μ.μ. & Τετάρτη στις 7:00 μ.μ.

MZT121108

Zorpidis L.A.N.E.
ΤΟΥΡΙΣΤΙΚΟΣ ΟΡΓΑΝΙΣΜΟΣ

ΦΘΙΝΟΠΩΡΙΝΕΣ ΕΚΔΡΟΜΕΣ
ΕΓΓΥΗΜΕΝΕΣ ΑΝΑΧΩΡΗΣΕΙΣ
ΚΑΘΕ ΕΒΔΟΜΑΔΑ

◆ ΑΕΡΟΠΟΡΙΚΩΣ

ΠΑΡΙΣΙ: Κάθε Τρίτη, Τετάρτη και Πέμπτη για 4, 5 και 6 ημέρες από 489 €
ΡΩΜΗ: Κάθε Τρίτη και Πέμπτη για 4 και 5 ημέρες από 499 €
ΠΡΑΓΑ: Κάθε Τρίτη και Πέμπτη για 4 και 5 ημέρες από 419 €
ΛΟΝΔΙΝΟ: Κάθε Τρίτη και Πέμπτη για 4 και 5 ημέρες από 549 €
ΚΩΝ/ΠΟΛΗ: Κάθε Δευτέρα και Πέμπτη για 4 και 5 ημέρες από 419 €
ΑΜΣΤΕΡΝΤΑΜ: Κάθε Πέμπτη για 4 ημέρες από 599 €
ΒΕΡΟΛΙΝΟ: Κάθε Πέμπτη για 4 ημέρες από 549 €
ΒΟΥΔΑΠΕΣΤΗ: Κάθε Πέμπτη για 4 ημέρες από 459 €
ΒΑΡΚΕΛΩΝΗ: Κάθε Πέμπτη για 4 ημέρες από 549 €
ΒΕΝΕΤΙΑ: Κάθε Πέμπτη για 4 ημέρες από 599 €
ΝΙΚΑΙΑ: Κάθε Πέμπτη για 4 ημέρες από 579 €
ΜΟΣΧΑ-ΑΓ. ΠΕΤΡΟΥΠΟΛΗ: Για 7 ημέρες από 1.029 €

◆ ΟΔΙΚΩΣ

ΙΤΑΛΙΚΟ ΠΑΝΟΡΑΜΑ: Κάθε Δευτέρα για 7 ημέρες από 479 €
ΚΩΝ/ΠΟΛΗ-ΠΡΟΥΣΑ: Κάθε Παρασκευή για 7 ημέρες από 269 €
ΡΩΜΗ-ΦΛΩΡΕΝΤΙΑ: Κάθε Τρίτη για 6 ημέρες από 449 €
ΒΙΕΝΝΗ-ΒΟΥΔΑΠΕΣΤΗ: Κάθε Παρασκευή για 10 ημέρες από 709 €

Πληροφορίες:
Αλεξάνδρου Διάκου 38, 85100 Ρόδος, 85100
Tel: 22410-20625, 30054, 33603, 33607,
Fax: 22410-26745

ΧΠ 864

SHIPPING COMPANY OF SYMI
Α.Ν.Ε.Σ.
ΑΝΩΝΥΜΗ ΝΑΥΤΙΛΙΑΚΗ ΕΤΑΙΡΕΙΑ ΣΥΜΗΣ

ΔΡΟΜΟΛΟΓΙΑ ΝΟΕΜΒΡΙΟΥ 2005

	ΜΗΝΑΣ	ΗΜΕΡΑ	ΩΡΑ	Ε/Τ ΣΥΜΗ	ΩΡΑ	Υ/Τ ΑΙΓΑΙ
11	ΝΟΕΜΒΡΙΟΥ	ΠΑΡΑΣΚΕΥΗ	07.30	ΣΥΜΗ-ΡΟΔΟ		
			15.00	ΡΟΔΟ-ΣΥΜΗ		
12	ΝΟΕΜΒΡΙΟΥ	ΣΑΒΒΑΤΟ	07.30	ΣΥΜΗ-ΡΟΔΟ	08.30	ΡΟΔΟ-ΜΑΡΜΑΡΑ
			15.00	ΡΟΔΟ-ΣΥΜΗ	15.30	ΜΑΡΜΑΡΑ-ΡΟΔΟ
13	ΝΟΕΜΒΡΙΟΥ	ΚΥΡΙΑΚΗ	06.30	ΣΥΜΗ-ΡΟΔΟ		
			09.00	ΡΟΔΟ-ΠΑΝΟΡΜΙΤΗ		
			12.00	ΠΑΝΟΡΜΙΤΗ-ΣΥΜΗ		
			15.00	ΣΥΜΗ-ΡΟΔΟ		
			17.30	ΡΟΔΟ-ΣΥΜΗ		
14	ΝΟΕΜΒΡΙΟΥ	ΔΕΥΤΕΡΑ	07.30	ΣΥΜΗ-ΡΟΔΟ	08.30	ΡΟΔΟ-ΜΑΡΜΑΡΑ
			15.30	ΡΟΔΟ-ΣΥΜΗ	15.30	ΜΑΡΜΑΡΑ-ΡΟΔΟ
15	ΝΟΕΜΒΡΙΟΥ	ΤΡΙΤΗ			09.00	ΡΟΔΟ –ΣΥΜΗ
					10.10	ΣΥΜΗ-ΚΩ
					14.30	ΚΩ-ΣΥΜΗ
					16.10	ΣΥΜΗ-ΡΟΔΟ
16	ΝΟΕΜΒΡΙΟΥ	ΤΕΤΑΡΤΗ	07.30	ΣΥΜΗ-ΡΟΔΟ		
			15.30	ΡΟΔΟ-ΣΥΜΗ		
17	ΝΟΕΜΒΡΙΟΥ	ΠΕΜΠΤΗ			08.30	ΡΟΔΟ-ΜΑΡΜΑΡΑ
					15.30	ΜΑΡΜΑΡΑ-ΡΟΔΟ
18	ΝΟΕΜΒΡΙΟΥ	ΠΑΡΑΣΚΕΥΗ	07.30	ΣΥΜΗ-ΡΟΔΟ	09.00	ΡΟΔΟ –ΣΥΜΗ
			15.30	ΡΟΔΟ-ΣΥΜΗ	10.10	ΣΥΜΗ-ΚΩ
					14.30	ΚΩ-ΣΥΜΗ
					16.10	ΣΥΜΗ-ΡΟΔΟ
19	ΝΟΕΜΒΡΙΟΥ	ΣΑΒΒΑΤΟ			08.15	ΡΟΔΟ –ΣΥΜΗ
					09.30	ΣΥΜΗ-ΡΟΔΟ
					14.30	ΡΟΔΟ –ΣΥΜΗ
					15.45	ΣΥΜΗ-ΡΟΔΟ
20	ΝΟΕΜΒΡΙΟΥ	ΚΥΡΙΑΚΗ			09.00	ΡΟΔΟ-ΠΑΝΟΡΜΙΤΗ
					11.30	ΠΑΝΟΡΜΙΤΗ-ΣΥΜΗ
					16.00	ΣΥΜΗ-ΡΟΔΟ
21	ΝΟΕΜΒΡΙΟΥ	ΔΕΥΤΕΡΑ	07.30	ΣΥΜΗ-ΡΟΔΟ	08.30	ΡΟΔΟ-ΜΑΡΜΑΡΑ
			15.30	ΡΟΔΟ-ΣΥΜΗ	15.30	ΜΑΡΜΑΡΑ-ΡΟΔΟ
22	ΝΟΕΜΒΡΙΟΥ	ΤΡΙΤΗ			09.00	ΡΟΔΟ –ΣΥΜΗ
					10.10	ΣΥΜΗ-ΚΩ
					14.30	ΚΩ-ΣΥΜΗ
					16.10	ΣΥΜΗ-ΡΟΔΟ
23	ΝΟΕΜΒΡΙΟΥ	ΤΕΤΑΡΤΗ	07.30	ΣΥΜΗ-ΡΟΔΟ		
			15.30	ΡΟΔΟ-ΣΥΜΗ		
24	ΝΟΕΜΒΡΙΟΥ	ΠΕΜΠΤΗ			08.30	ΡΟΔΟ-ΜΑΡΜΑΡΑ
					15.30	ΜΑΡΜΑΡΑ-ΡΟΔΟ
25	ΝΟΕΜΒΡΙΟΥ	ΠΑΡΑΣΚΕΥΗ	07.30	ΣΥΜΗ-ΡΟΔΟ	09.00	ΡΟΔΟ –ΣΥΜΗ
			15.30	ΡΟΔΟ-ΣΥΜΗ	10.10	ΣΥΜΗ-ΚΩ
					14.30	ΚΩ-ΣΥΜΗ
					16.10	ΣΥΜΗ-ΡΟΔΟ
26	ΝΟΕΜΒΡΙΟΥ	ΣΑΒΒΑΤΟ			08.15	ΡΟΔΟ –ΣΥΜΗ
					09.30	ΣΥΜΗ-ΡΟΔΟ
					14.30	ΡΟΔΟ –ΣΥΜΗ
					15.45	ΣΥΜΗ-ΡΟΔΟ
27	ΝΟΕΜΒΡΙΟΥ	ΚΥΡΙΑΚΗ			09.00	ΡΟΔΟ-ΠΑΝΟΡΜΙΤΗ
					11.30	ΠΑΝΟΡΜΙΤΗ-ΣΥΜΗ
					16.00	ΣΥΜΗ-ΡΟΔΟ
28	ΝΟΕΜΒΡΙΟΥ	ΔΕΥΤΕΡΑ	07.30	ΣΥΜΗ-ΡΟΔΟ	08.30	ΡΟΔΟ-ΜΑΡΜΑΡΑ
			15.30	ΡΟΔΟ-ΣΥΜΗ	15.30	ΜΑΡΜΑΡΑ-ΡΟΔΟ
29	ΝΟΕΜΒΡΙΟΥ	ΤΡΙΤΗ			09.00	ΡΟΔΟ –ΣΥΜΗ
					10.10	ΣΥΜΗ-ΚΩ
					14.30	ΚΩ-ΣΥΜΗ
					16.10	ΣΥΜΗ-ΡΟΔΟ
30	ΝΟΕΜΒΡΙΟΥ	ΤΕΤΑΡΤΗ	07.30	ΣΥΜΗ-ΡΟΔΟ		
			15.30	ΡΟΔΟ-ΣΥΜΗ		

Τα δρομολόγια μπορούν να τροποποιηθούν λόγω εκτάκτων συγκοινωνιακών αναγκών ή καιρικών συνθηκών
Παρακαλούμε πριν ταξιδέψετε επικοινωνήστε με την Εταιρία:
www.anes.gr

Γραφείο ΣΥΜΗΣ Τηλ.: (22460) 71444 - Φαξ: (22460) 71373
Γραφείο ΡΟΔΟΥ Τηλ.: (22410) 37769 - Φαξ: (22410) 34493

ΧΠ 2885



Ρόδος: εἰκῆ καὶ ὡς ἔτυχε...

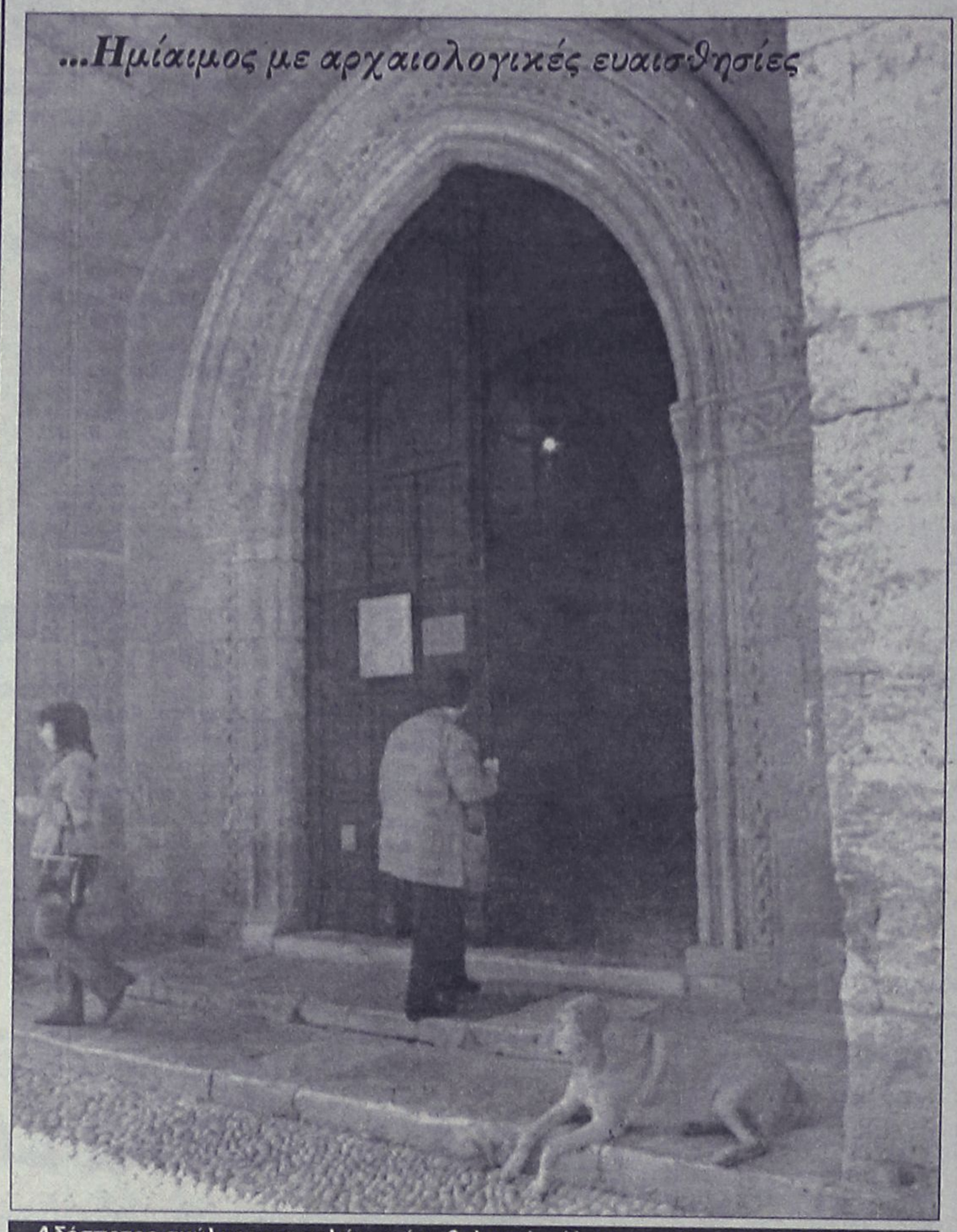

...Αδέσποτος σκύλαρος εκτελών χρέη εθελοντή φύλακα στο Αρχαιολογικό Μουσείο!

...Ηλέκτρα Δ. Κωστοπούλου:

"Η Λέρος στην Οθωμανική Αυτοκρατορία"

Δημοσίευση της μεταπτυχιακής εργασίας της μελετήτριας, την οποία εκπόνησε στο Τμήμα Ιστορίας και Αρχαιολογίας του Αριστοτελείου.

Ασχολείται με σελίδες της ιστορίας της νήσου Λέρου κατά την οθωμανική περίοδο, με κεντρικό άξονα αναφοράς τις επιδράσεις των κοινωνικών, πολιτικών, οικονομικών και ιδεολογικών εξελίξεων της τελευταίας δεκαετίας του 19ου αιώνα στην καθημερινότητα των κατοίκων της νήσου.

Η πραγμάτευση ξεκινά απότο 16ο αιώνα, οπότε οι Οθωμανοί διαδέχονται τους Ιππότες της Ρόδου και φτάνει μέχρι τον προπερασμένο αιώνα, λίγο πριν από την τελική κατάρρευση της Οθωμανικής Αυτοκρατορίας.

**** Ηλέκτρα Δ. Κωστοπούλου: "Η Λέρος στην Οθωμανική Αυτοκρατορία-Σελίδες από τα βιβλία της Δημογεροντίας», εκδόσεις "Φιλίστωρ", σελ. 216, Αθήνα 2005.***

...Η ημερομηνία λήξεως στα κουτιά των φαρμάκων

«Εύκολα αναγνωρίσιμα από τους τυφλούς θα γίνουν σταδιακά τα φάρμακα ανθρώπινης χρήσης που κυκλοφορούν στην ελληνική αγορά, καθώς οι παρασκευάστριες εταιρείες υποχρεούνται εφεξής να αναγράφουν στις συσκευασίες την ονομασία των προϊόντων και στην γραφή Braille».

Πολύ σωστά όλα αυτά, να ξέρουν και οι τυφλοί συνάνθρωποί μας τι παίρνουν.

Ομως, ο Εθνικός Οργανισμός Φαρμάκων ας ρίξει και μια ματιά στα κουτιά των φαρμάκων που αναγράφουν την ημερομηνία λήξεως του φαρμακευτικού σκευάσματος.

...Στα περισσότερα από αυτά είναι κακοτυπωμένη και ο προσδιορισμός γίνεται, λίγο-πολύ, διά μαντεψιάς!

...Ξέπλυμα βρόμικου χρήματος

«Παλιά, όταν μας έλεγαν ότι πολλά προποτζίδικα δεν καταθέτουν τα συμπληρωμένα δελτία του ΟΠΑΠ, δεν καταλαβαίναμε την αιτία. Τόση ασυδοσία λοιπόν; Και αν ο πελάτης κερδίσει; Δεν έγινε τίποτα, τον πληρώνουν και τέλειωσε. Τώρα που καταγγέλλονται οι εξαγορές "χρυσών" δελτίων, τα ίδια και χειρότερα.

Το "πλυντήριο" έγινε πελώριο, όπου υπάρχει τυχερό παίγνιο, καζίνο, δανεισμός, τράπεζα, επιχείρηση, κάποιο παμπόνηρο απορρυπαντικό κάνει χρυσές δουλειές. Φυσικά, αναγγέλλεται η σύσταση ανεξάρτητης Αρχής με ενισχυμένες εποπτικές εξουσίες.

Δυνατές λέξεις όλες αυτές, λέξεις με στολή και περίπου ένοπλες. Οι Τούρκοι τα κατάφεραν πολύ καλά σε αυτό τον τομέα. Εμείς, όσον αφορά το "μαύρο" χρήμα, διδασκόμαστε ακόμη από τον κόρακα. «Τι κάνουν τα παιδιά σου κόρακα; Ολο και μαυρίζουν...».

Κωστής Παπαγιώργης, συγγραφέας

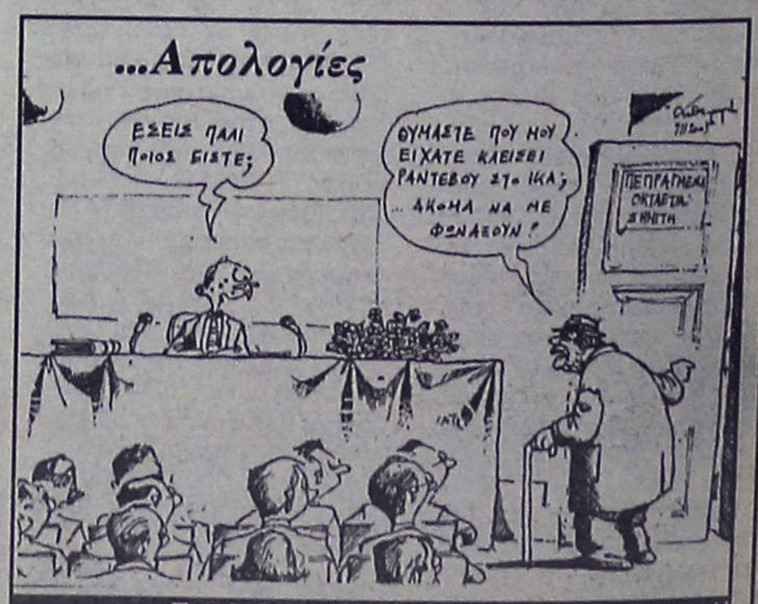

Του Ανδρέα Πετρουλάκη από την "Καθημερινή"

...Εικόνες(α): Κόκκινη Πόρτα

Τις προάλλες, γύρω στις 7 στην ***Κόκκινη Πόρτα...***

Η Πύλη ήταν αφύλακτη, όποιος ήθελε έμπαινε με κάθε είδους όχημα, από μοτοσακό μέχρι θηριώδη "τουτού" 4Χ4.

...Ο φύλακας αμέριμνος ήταν λίγο παραπέρα μέσα σε ένα αυτοκίνητο και άκουγε μουσική!

...Εικόνες(6): Πύλη Αγίου Αθανασίου

Λίγο παρακάτω στην Πύλη Αγίου Αθανασίου ο άλλος φύλακας είχε στήσει τηλεφωνικό καυγά και έβριζε ουρλιάζοντας στο κινητό ακατανόμαστες εκφράσεις, σκορπίζοντας τον πανικό στους ακούσιους ακροατές σε ακτίνα 100 μέτρων.

Φυσικά δεν φταίνε αυτά τα παιδιά που χωρίς καμιά αγωγή τα βάλαν να παίζουν *"κλέφτες και ιδιωτικούς αστυνόμους".*

Δεν φταίει-στο κάτω κάτω της γραφής-ούτε η ιδιωτική εταιρεία αστυνόμευσης, το μόνο που, θεμιτά, επιδιώκει είναι η μεγιστοποίηση των κερδών της.

...Ο κύριος φορέας του "κακού" είναι η δημοτική αρχή που δεν πραγματοποιεί κανέναν έλεγχο για την "ποιότητα" φύλαξης των εισόδων της Παλιάς Πόλης!

(εκ)πολιτισμικά παίγνια

Πάσχος Μανδραβέλης

Μάθαμε κάτι από τα Υμια;

...από την "Απογευματινή"

«Καλά! Να προστατεύσουμε το κύρος των Ενόπλων Δυνάμεων. *Να διατηρήσουμε υψηλά το ηθικό τους. Πώς όμως αυτά τα δύο προσωποποιούνται στον κ. Χρήστο Λυμπέρη; Είναι ο τότε ανακληθείς εξ αποστρατείας ναύαρχος, οι Ενοπλες Δυνάμεις αυτοπροσώπως; Δεν μπορεί ο τότε ΓΕΕΘΑ να υπερεκτίμησε τις δυνατότητες των φρεγάτων του (ναύαρχος ων) και να του πήραν οι Τούρκοι το νησί με μια βαρκούλα; Και πώς αυτή η κακή εκτίμηση ενός ανθρώπου αμαυρώνει τις Ενοπλες Δυνάμεις συνολικά;*

Το βασικότερο ερώτημα: *Μάθαμε κάτι από την νύχτα των Υμίων; Πώς στην ευχή έγινε η τουρκική απόβαση στην καλύτερα φυλασσόμενη περιοχή της υφηλίου; (Σ.Σ.: Εκείνο το βράδυ ούτε τα πυρηνικά σιλό των υπερδυνάμεων δεν είχαν τόσα στρατεύματα γύρω τους).*

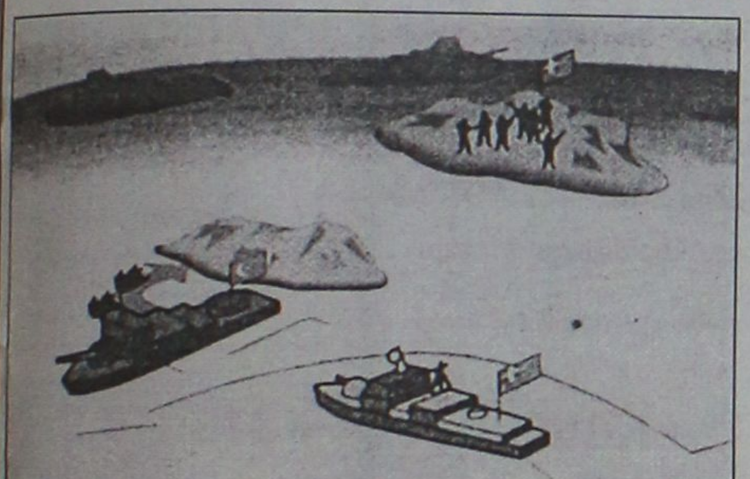

31 Ιανουαρίου 1996, ώρα 02.25 Δυτική Υμια: «Τουρκική φρεγάτα τύπου Μέκο πλησιάζει την αφύλακτη βραχονησίδα, παρακολουθούμενη από ελληνικό πολεμικό πλοίο. Πολύ κοντά υπάρχουν και άλλα ελληνικά πολεμικά σκάφη. Η τουρκική φρεγάτα πλησιάζει τη νοτιοδυτική πλευρά της βραχονησίδας αναποδίζοντας (προσέγγισε το νησί με την πρύμνη). Το ελληνικό πλοίο που ακολουθεί εκείνη τη στιγμή δεν έχει ορατότητα στο πίσω μέρος της φρεγάτας. Από εκεί εκτιμάται ότι οι Τούρκοι κομάντος αποβιβάστηκαν στο νησί».

Ηταν απλώς ένα "ατυχές συμβάν", *όπως το χαρακτηρίζει στην ανακοίνωσή του ο αποστρατευθείς (δυο φορές) ναύαρχος; Ενα ακόμη πιο εφιαλτικό ερώτημα: Η πολιτική ηγεσία έμαθε περί της κατάληψης της βραχονησίδας από την τηλεόραση; Κι αν όχι, γιατί έπρεπε να σηκωθεί εκείνο το μοιραίο ελικόπτερο που πήρε τρία παλικάρια στο βυθό;*

Κακά τα ψέματα! *Εκείνο το βράδυ των Υμίων το επιτελείο που διαχειριζόταν την κρίση ήταν τυφλό. Το βαθύ ΠΑΣΟΚ μας οδηγούσε με παιάνες και θούριους στην καταστροφή. Με πομπώδεις δηλώσεις και λεονταρισμούς βαδίζαμε σε μια σύγκρουση που την κανοναρχούσε η τηλεόραση. Η στρατιωτική ηγεσία δεν επικέντρωνε την προσοχή της στα σύνορα. Εκανε δημόσιες σχέσεις στο εσωτερικό της χώρας υψώνοντας σημαίες και καλώντας τα κανάλια να ανυψώσουν το ηθικό του λαού μεταδίδοντας ποια καράβια έφευγαν από το ναύσταθμο για τη θερμή περιοχή.*

Εκείνο το βράδυ *ο πρώην αρχηγός ΓΕΕΘΑ έχασε ένα νησί. Δεν το έχασαν οι Ενοπλες Δυνάμεις, το έχασε η ολιγωρία του. Μπορεί τώρα να νιώθει πικραμένος, διότι εκ των υστέρων δεν τον άφησαν "να βάλει φωτιά στα τόπια"-να βομβαρδίσει σπιθαμή προς σπιθαμή τη δεύτερη νησίδα με τον κίνδυνο να αρχίσει η σύρραξη-αλλά το γεγονός παραμένει ένα: Η δουλειά που του είχε ανατεθεί ήταν να φυλάει τα Ύμια και όχι να τα βομβαρδίσει.*

Από κει και πέρα, *"το αν, το πώς και το γιατί" έχουν τη σημασία τους, αλλά έπονται. Θεμιτή είναι η πολιτική εκτίμηση του ναύαρχου ότι ο κ. Σημίτης ακολούθησε τις προτροπές των Αγγλοαμερικανών για έξοδο από την κρίση.*

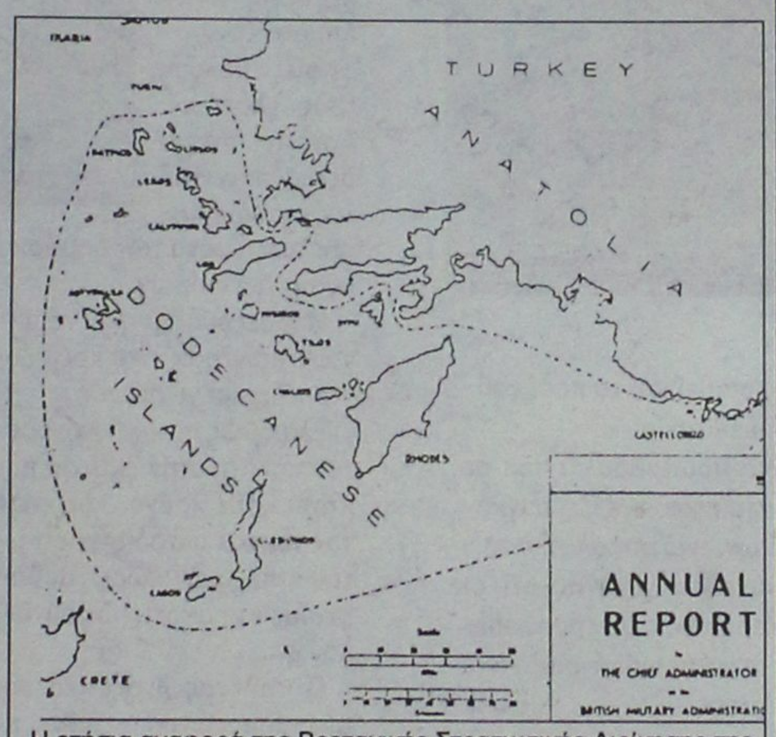

Η ετήσια αναφορά της Βρετανικής Στρατιωτικής Διοίκησης της Δωδεκανήσου, για το έτος 1946, που περιλαμβάνει τα Υμια εντός του ελληνικού νησιωτικού συμπλέγματος.

Θα προστεθεί κι αυτή η άποψη στην πολυπληθή πολιτική αρθρογραφία, αλλά μην ξεχάσουμε το βασικό. Ο κ. Λυμπέρης δεν πληρωνόταν για να μας αφήσει κληρονομιά τις πολιτικές του εκτιμήσεις. Πληρωνόταν να φυλάει τις νησίδες. Δέκα χρόνια μετά προκύπτει εκ της ανακοίνωσής του ότι θεωρεί αυτή τη δουλειά κάτι σαν τζόγο. Μόνο στον τζόγο υπάρχουν "ατυχή συμβάντα". Στις Ενοπλες Δυνάμεις πρέπει να υπάρχει προγραμματισμός για το χειρότερο.

Είναι θεάρεστο έργο *να προστατευθεί το κύρος των Ενόπλων Δυνάμεων, αλλά αυτό δεν πρέπει να γίνει το χαλί για να κρύψουμε προβλήματα κι αδυναμίες. Και κυρίως να μην τις διορθώσουμε. Ας μην ξεχνάμε ότι οκτώ χρόνια μετά τα Ύμια χάσαμε ένα "Σινούκ" με τον Πατριάρχη Αλεξανδρείας μέσα και η πολιτική ηγεσία το έμαθε με καθυστέρηση τριών ωρών...».*

«ΡΟΔΙΑΚΗ» ΑΠΟ ΤΟ 1915

ΦΛΑΣ ΣΤΟ ΠΑΡΕΛΘΟΝ


ΡΟΔΙΑΚΗ
PERIODICO SETTIMANALE

Εν Ρόδω

ΔΕΥΤΕΡΑ 23 ΝΟΕΜΒΡΙΟΥ 1931
ΑΡΙΘΜ. 1253

Κοινωνική κίνησις

Αφίκοντο την παρελθούσαν εβδομάδα εκ Πίζης, όπου είχον μεταβή προς αναγνώρισιν των τίτλων οι φαρμακοποιοί κ.κ. Φράνζος Φραντζής και Ιωάν. Πιπίνος και Εμμ. Γιάννουκας τελειόφοιτος της Φαρμακευτικής.

Αναχωρούσιν σήμερον δια του Ιταλικού εις Πίζαν προς αναγνώρισιν των τίτλων των και οι λοιποί επιστήμονες οίτινες δυνάμει του σχετικού διατάγματος εδικαιούντο μέχρι του τρέχοντος έτους εις την διά μονοετούς φοιτήσεως εν τω Πανεπιστημίω της Πίζης αναγνώρισιν του τίτλου των διά την εξάσκησιν του επαγγέλματός των εν τη Κτήσει. Μεταξύ τούτων σημειούμεν τους ιατρούς κ.κ. Εμμ. Σταματάκην και Βασίλειον Γ.Χ"Ανδρέου τον εν τη πόλει μας δικηγόρον κ. Αλέξαν. Αποστολίδην, τον εκ Νισύρου ιατρόν κ. Μ. Τσατσαρώνην και τον φαρμακοποιόν κ. Φώτων Φωτίου.

ΠΡΙΝ 50 ΧΡΟΝΙΑ
ΠΡΙΝ 50 ΧΡΟΝΙΑ
ΠΡΙΝ 50 ΧΡΟΝΙΑ

ΤΕΤΑΡΤΗ 2 ΝΟΕΜΒΡΙΟΥ 1955
ΑΡΙΘΜ. 1361

ΘΑ ΠΛΗΡΩΘΟΥΝ ΕΠΙΤΕΛΟΥΣ ΟΙ ΟΔΟΣΤΑΤΑΙ; ΑΠΟΣΤΕΛΛΕΤΑΙ ΕΜΒΑΣΜΑ ΕΞ ΑΘΗΝΩΝ

Σχετικώς με το υφιστάμενον ζήτημα της μη εισέτι πληρωμής των δεδουλευμένων ημερομισθίων των οδοστατών επί τετράμηνον, πληροφορούμεθα ότι ο κ. Νομάρχης επικοινωνήσας χθες τηλεφωνικώς μετά του υπουργείου Οικονομικών έλαβε την διαβεβαίωσιν ότι σήμερον θα αποσταλή εκ του μη κατανεμηθέντος κονδυλίου Επαρχιακής Οδοποιΐας, το ποσόν των 300.000 δραχμών προς πληρωμήν των οδοστατών.

Ως δικαιολογίαν της καθυστερήσεως αι υπηρεσίαι του υπουργείου Οικονομικών προβάλλουν, ότι δεν συνεκεντρώθησαν όλοι οι προϋπολογισμοί των Επαρχιακών Ταμείων ολοκλήρου της χώρας και ως εκ τούτου δεν προήλθεν εισέτι το υπουργείον εις την διανομήν πιστώσεων!

ΤΑ ΑΠΟΤΕΛΕΣΜΑΤΑ 11 ΕΚ ΤΩΝ 42 ΧΩΡΙΩΝ ΡΟΔΟΥ ΤΟΥ ΕΡΑΝΟΥ ΥΠΕΡ ΤΟΥ ΚΥΠΡΙΑΚΟΥ ΑΓΩΝΟΣ

Κατά σχετικάς πληροφορίας μέχρι το εσπέρας χθες είχον συγκεντρωθή εκ του εράνου υπέρ του Κυπριακού εις την πόλιν της Ρόδου 71582 δρχ. ενώ εκ των σχολείων πόλεως και ωρισμένων χωρίων συνελέγησαν 5518.

Κατά τας αυτάς πληροφορίας, συνεκεντρώθησαν τα αποτελέσματα 11 εκ των 44 χωρίων Ρόδου, τα οποία έχουν ως εξής: Πλατάνια 424 δρχ. Φάνες 1000, Αρχίπολις 772, Λίνδος 1000, Αρνίθα 399, Ασκληπειό 1000. Μονόλιθος 804. Ίστριος 210. Προφύλια 366, Αφάντου 1552 και Σάλακος 1650.

Ούτω, μέχρι στιγμής έχουν συγκεντρωθή 86.247 δρχ., υπολογίζεται όμως ότι το προϊόν του εράνου θα υπερβή τας 100.000 δρχ.

Η ΕΚ ΠΕΡΙΤΡΟΠΗΣ ΕΡΓΑΣΙΑ ΤΩΝ ΑΡΤΕΡΓΑΤΩΝ

Χθες το εσπέρας συνήλθεν εις Γεν. Συνέλευσιν το σωματείον Αρτεργατών και συνεζήτησεν επί διαφόρων τρεχούσης φύσεως ζητημάτων.

Μεταξύ άλλων απεφασίσθη όπως επιτροπή εκ των κ.κ. Σ. Καραδούλια, Κ. Διακουμάκη και Ν. Τηλιακού έλθη εις επαφήν με οδοντίατρον δια την περίθαλψιν των αρτεργατών. Επίσης συνεζητήθη το θέμα της εκ περιτροπής εργασίας και απεφασίσθη να γίνουν ενέργειαι διά την προστασίαν των αρτεργατικών συμφερόντων.

ΜΟΛΙΣ ΚΥΚΛΟΦΟΡΗΣΕ
το βιβλίο του καθηγητή
Μιχάλη Εμμ. Αρφαρά
«ΤΑ ΘΕΡΑΣΜΑΤΑ ΤΗΣ ΧΡΙΣΤΙΑΝΙΚΗΣ ΛΑΤΡΕΙΑΣ ΣΤΗΝ ΙΑΛΥΣΟ ΡΟΔΟΥ»
Εποπτική έρευνα - καταγραφή για τα ναοδομικά μας μνημεία και την πολιτιστική - χριστιανική μας κληρονομιά.

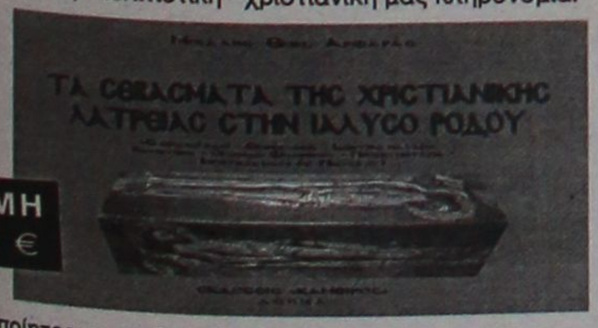

ΤΙΜΗ 65 €

Χειροποίητος χρυσοδερματόδετος τόμος 256 σελίδων στο μέγα πλάγιο σχήμα 25 επί 35 εκατ. σε περιορισμένα αντίτυπα

ΠΩΛΕΙΤΑΙ ΣΕ ΕΠΙΛΕΓΜΕΝΑ ΒΙΒΛΙΟΠΩΛΕΙΑ ΚΑΙ ΣΤΟ ΤΗΛ. 210-2818842

Επίσης διατίθενται τα τελευταία αντίτυπα του έργου AE624
"ΙΠΠΟΤΙΚΟΙ ΚΑΙ ΝΕΟΚΛΑΣΙΚΟΙ ΠΥΡΓΟΙ ΙΑΛΥΣΟΥ ΡΟΔΟΥ" (60 €)

ΝΤΕΤΕΚΤΙΒΣ
30 ΧΡΟΝΙΑ ΜΟΝΙΜΑ ΚΑΙ ΣΤΗ ΡΟΔΟ
35354 - 28780
Π.Π. ΓΕΡΜΑΝΟΥ 6 (ΠΛ. ΦΩΚΙΑΛΗ)
Η ΛΥΣΗ!!! ΣΕ ΚΑΘΕ ΣΑΣ ΠΡΟΒΛΗΜΑ
EXPRESS SECURITY
ΧΠΕΜΠ-16

Μαύρα χάλια!

Τα μαύρα του τα χάλια έχει, όπως επισημαίνουν οι δικηγόροι της Κω, το Δικαστικό Μέγαρο του νησιού και παρά τις όποιες αντιδράσεις μέχρι σήμερα ουδείς πτοήθηκε για να βελτιωθεί η κατάσταση!

Σε μία και μόνο αίθουσα εξετάζονται οι πάσης φύσεως υποθέσεις, με άτι αυτό συνεπάγεται για τη λειτουργία των δικαστηρίων!

Είδαν και απόειδαν οι άνθρωποι και προσέφυγαν σε .....ελληνικά μέσα, δηλαδή σε διήμερη αποχή από τα καθήκοντά τους. Βέβαια ακόμη και οι ίδιοι διερωτώνται αν και με αυτό τον τρόπο θα «ιδρώσει το αυτάκι» κάποιου αρμοδίου.

Δεν το πολύ πιστεύουμε δηλαδή, αλλά μακάρι να το δούμε και ας μην το πιστέψουμε!!!! **Ελ.Π.**

Αντίλαλοι

ΠΟΛΙΤΙΚΟΙ και άλλοι...

Έκαναν... σκασιαρχείο!

Δεύτερη μέρα του συνεδρίου προχθές, και ορισμένοι έκαναν... σκασιαρχείο! Προτίμησαν αντί να πάνε στο συνέδριο, να κάνουν βόλτα στην πόλη, και να... φωτογραφηθούν στα αξιοθέατά της. Φόρεσαν βέβαια τα κοστούμια τους, όμως λοξοδρόμησαν και πήγαν στα μαγαζιά, στις καφετέριες, και αλλού. Ορισμένοι μάλιστα, δήμαρχοι, κρατούσαν χεράκι-χεράκι τις συζύγους τους και περπατούσαν στο Μαντράκι, όλο κέφι! **Β.Μ.**

Σεμινάρια



Σεμινάρια σε εθελοντές - πολίτες που επιθυμούν να γνωρίζουν περισσότερα για τους τρόπους πυρόσβεσης, διοργανώνει για το δεύτερο δεκαπενθήμερο του Νοεμβρίου, η Πυροσβεστική Υπηρεσία Ρόδου.

Προσπάθεια που έχει πραγματοποιηθεί και τα προηγούμενα χρόνια και μάλιστα με μεγάλη επιτυχία.

Σίγουρα πρόκειται για σημαντική πρωτοβουλία που σε κάθε περίπτωση αξίζει συγχαρητηρίων, ενώ παράλληλα επιβεβαιώνει το γεγονός ότι οι δραστηριότητες των πυροσβεστών στην περιοχή μας είναι πολλαπλές!! **Ελ. Π.**

Οι έλεγχοι

Μερικά πράγματα που έμαθα στο συνέδριο της ΚΕΔΚΕ..

Οι δήμαρχοι επιμένουν ότι δεν θέλουν ελέγχους στους δήμους. Αίτημα καθαρά «συντεχνιακό», αφού θέλουν να σταματήσουν οι έλεγχοι μόνο για αυτούς.



Έμαθα επίσης, ότι οι παρατάξεις στις δημοτικές μειοψηφίες θέλουν τους ελέγχους. Άρα, το αίτημα δεν είναι γενικά της αυτοδιοίκησης, αλλά μόνο των δημάρχων που διαχειρίζονται την περιουσία των δήμων.

Μπορεί οι δήμαρχοι να πιστεύουν πως, ό,τι κάνουν, το κάνουν καλά και δεν χρειάζονται έλεγχοι γι' αυτούς.

Έλα όμως που ο Συνήγορος του πολίτη, στην έκθεση που κάνει κάθε χρόνο, «δείχνει» την τοπική αυτοδιοίκηση ως τον κατεξοχήν χώρο αυθαιρεσίας και σκοτεινών συναλλαγών...

Ο καθένας βγάζει τα συμπεράσματά του. **Κ.Κ.**

Στ' Αφάντου

Άρχισαν για τα καλά τα «όργανα» στο Δήμο Αφάντου σε ό,τι αφορά τις υποψηφιότητες για τις επόμενες δημαρχιακές εκλογές. Πολλοί οι «μνηστήρες» για τη θέση του Δημάρχου, ενώ δεν αποκλείεται - όπως έντονα φημολογείται- το επόμενο διάστημα να δούμε αλλαγές ως προς τον αριθμό αλλά και τα πρόσωπα που θα θελήσουν να μπουν ή να βγουν από το «παιχνίδι» της διεκδίκησης!! Εξάλλου η ιστορία μας έχει διδάξει ότι μέχρι και δύο μήνες προ των εκλογών τα πάντα μπορούν να ανατραπούν. Εν αναμονή λοιπόν των εξελίξεων!! **Ελ.Π.**

«Κουζουλές» καταστάσεις

Θα είχε όπως φαίνεται τους λόγους του ο «σύντεκνος» για να αγνοήσει για μια ακόμα φορά τη Ρόδο και την Δωδεκάνησο, αποφασίζοντας να απουσιάζει από την κρίσιμη σύσκεψη για το ακτοπλοϊκό, στην ιδιαίτερη πατρίδα του την Κρήτη.

Δεν είναι η πρώτη φορά, που υπουργική συμπεριφορά τέτοια, καταγράφεται. Εξαιτίας της νηφαλιότητας, της ανοχής και της πραγματικότητας που ισχύει για την Δωδεκάνησο και τους περισσότερους από τους εκπροσώπους μας.

Θα τολμούσε άραγε, ο συμπαθής κατά τα άλλα υπουργός της Εμπορικής μας (;) Ναυτιλίας, να τον καλέσουν σε κρίσιμη για τον νομό του Ηρακλείου σύσκεψη και να επικαλεστεί... φόρτο εργασίας, όπως έκανε με την περίπτωση της Ρόδου;

Ας μην λέμε ανέκδοτα... τα κουμπούρια θα έβγαιναν!

Mix.M.

Για τα κράνη

«Παγανιά» θα βγουν από αύριο οι τροχονόμοι στην πόλη της Ρόδου, προκειμένου να διαπιστώσουν αν και κατά πόσο έχει «πιάσει» η ενημερωτική εκστρατεία των προηγούμενων ημερών, αν δηλαδή οι δικυκλιστές οδηγοί και συνεπιβάτες, φορούν ακόμη και εντός κατοικημένων περιοχών το προστατευτικό κράνος.

Σε κάθε περίπτωση πάντως, ο καλός καιρός που εξακολουθεί να επικρατεί στη περιοχή μας, μόνο σύμμαχος στην προσπάθεια των τροχονόμων δεν μπορεί να είναι και σίγουρα το πρώτο διάστημα, η εφαρμογή του μέτρου αυτού αναμένεται δύσκολη!! **Ελ.Π.**

Αλλού παπάς...

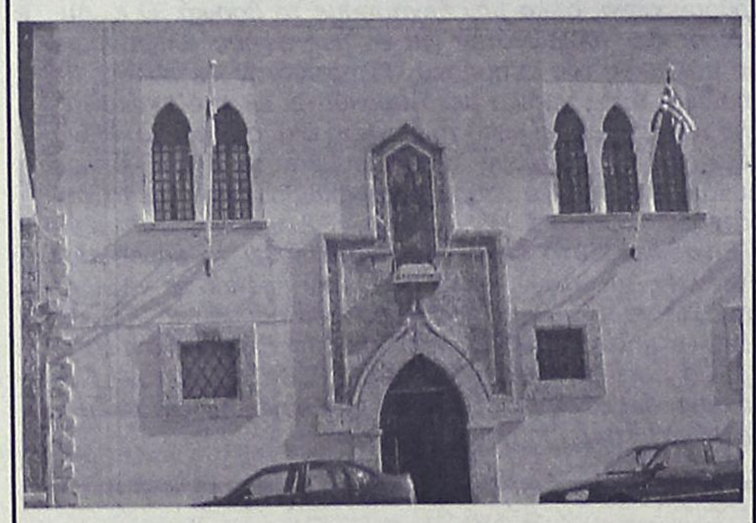

Αλλού παπάς... αλλού τα ράσα του!

Αυτή είναι η κατάσταση που επικρατεί στις περισσότερες εκκλησίες της Ρόδου, σε ό,τι αφορά τα οικονομικά τους.

Γι' αυτό και ήδη επικρατεί έντονος προβληματισμός στις τάξεις της Μητρόπολης Ρόδου, ενώ οι έλεγχοι συνεχίζονται, οπότε μπορεί να υπάρξουν κι άλλες (πιο σοβαρές) αποκαλύψεις! **Λ.Μ.**

ΟΠΤΙΚΑ ΦΑΚΟΙ ΕΠΑΦΗΣ
Αποσύρετε ΤΩΡΑ
-μέχρι 30 Νοεμβρίου-
τα παλιά σας γυαλιά
και ΕΠΩΦΕΛΗΘΕΙΤΕ!!!
(Εκτελούνται συνταγές όλων των ταμείων)
ΑΝΑΓΝΩΣΤΟΥ ΕΥΑΓΓΕΛΙΑ
Πτυχιούχος Οπτικού Τμήματος Αθηνών
ΤΑΡΠΟΝ ΣΠΡΙΝΓΚΣ 25-27, ΡΟΔΟΣ 85100
ΤΗΛ. 22410 30185
AT4057


La Belle Σπουδές στην ομορφιά
Ταχύρρυθμα τμήματα
ΟΙ ΕΓΓΡΑΦΕΣ ΞΕΚΙΝΗΣΑΝ
· Πεντικιούρ- Μανικιούρ- Ονυχοπλαστική
· Επαγγελματικό Μακιγιάζ
· Μασάζ - Spa
· Αποτρίχωση
...και πολλά άλλα
Εθνικής Αντιστάσεως 18 • Τηλ. 22410 - 35668, 37876

Rhodes -online
www.rhodes-online.gr - info@rhodes.com.gr
A Good Life Guide Division - A site by M.G.K. Advertising
Για πληροφορίες, συμμετοχή ή διαφήμιση:
Τηλ. 2241029486 Δευ - Παρ 10:00 - 13:00
ή www.goodlifeguide.gr και www.mgk-advertising.gr
Οδηγός Καλής Ζωής "Tech 'n' Coms"
Η πέμπτη θεματική ενότητα του Οδηγού Καλής Ζωής για την Ρόδο είναι αυτή που αναφέρεται στις νέες τεχνολογίες και τις τηλεπικοινωνίες Computers, Internet, Κινητή και Σταθερή τηλεφωνία, Gadgets, Εικόνα και Ηχος!
Συνολικά 13 σχετικές επαγγελματικές κατηγορίες για την προβολή σας.
Απλή συνδρομή έξι μηνών για μία επαγγελματική κατηγορία 15€. Η τιμή δεν περιλαμβάνει Φ.Π.Α. 13%
Επικοινωνήστε μαζί μας για περισσότερες πληροφορίες και ενημέρωση στον χώρο σας (εντός πόλεως)