ΔΗΜΟΣΙΑ ΒΙΒΛΙΟΘΗΚΗ-ΡΟΔΟΣ 1941

ΦΑΓΗΤΟ Wine Music Bar

Η ΡΟΔΙΑΚΗ

ΠΛΗΡΩΜΕΝΟ ΤΕΛΟΣ Ταχ. Γραφείο Κ ΡΟΔΟΥ Αριθμ. Αδείας 1 1978

ΕΛΤΑ

ΤΡΙΤΗ
15 ΝΟΕΜΒΡΙΟΥ 2005
ΑΡ. ΦΥΛΛΟΥ 18.151
ΤΙΜΗ: ΕΥΡΩ 0,70

ΗΜΕΡΗΣΙΑ ΠΡΩΙΝΗ ΕΦΗΜΕΡΙΔΑ ΤΗΣ ΡΟΔΟΥ

ΟΠΩΣ ΚΑΘΕ ΧΡΟΝΟ



Λαμπρότητα και κατάνυξη στον χθεσινό εορτασμό του πολιούχου της πόλης μας

Παρουσία εκατοντάδων πιστών και όλης της τοπικής ηγεσίας γιορτάσθηκε χθες η μνήμη του πολιούχου της Ρόδου Κωνσταντίνου του Υδραίου. ΣΕΛΙΔΑ 9

ΕΧΕΙ ΥΨΟΣ 11.626.500 ΕΥΡΩ

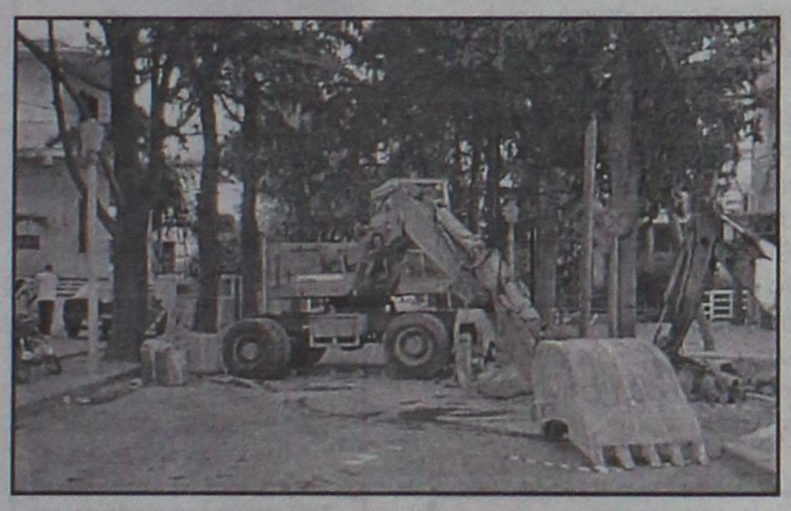

Ψηφίζεται την Παρασκευή το Τεχνικό Πρόγραμμα του Δήμου Ροδίων για το 2006

Τα σημαντικότερα έργα είναι η έναρξη των εργασιών της Περιμετρικής, το Παλαί Ντε Σπορ και το νέο σχέδιο στις περιοχές Σγουρού και Ροδοπούλα. ΣΕΛΙΔΑ 7

ΜΑΚΕΔΟΝΙΚΕΣ ΓΡΑΜΜΕΣ ΤΣΙΜΕΝΙΔΗΣ Α.Ε.

Δημιουργήσαμε την μεγαλύτερη γέφυρα στην Ελλάδα, ενώσαμε την Ρόδο με την Μακεδονία μας, αλλά δεν μας αρκεί να είμαστε πρώτοι σήμερα. Σιγουρέψαμε το αύριο και λειτουργούμε τμήμα Δημοσίων Σχέσεων στην Εταιρία μας που φέρνει κοντά τον εμπορικό κόσμο της Ρόδου με τις βιομηχανίες και βιοτεχνίες της Μακεδονίας.

Επικοινωνήστε μαζί μας για οποιανδήποτε πληροφορία

Τηλ. Ρόδου: 22410 60345, Υπεύθ. ΤΣΙΜΕΝΙΔΗΣ ΔΗΜ.
Τηλ. Θεσ/κης: 2310 753267, Υπεύθ. ΤΣΙΜΕΝΙΔΗΣ ΑΛΕΞ.
THE ART OF TRANSPORTING

AT4006

* ΣΤΟΡΙΑ - μεταλλικά-ξύλινα-υφασμάτινα
* ΚΟΥΡΤΙΝΟΒΕΡΓΕΣ - INOX (CASA VALENTINA)
* ROMAN - ο τελειότερος νέος μηχανισμός
* ΚΟΡΝΙΖΕΣ - ΑΦΙΣΕΣ - ΒΙΤΡΩ - ΨΗΦΙΔΩΤΑ
* ΠΩΛΗΣΗ: ΧΟΝΔΡΙΚΗ

ΑΤΣΑΣ Α.Σ. εμπ. κεν. ΜΗΔΕΙΑ 22410 63602-66339

ΚΤ885

Ομόφωνα αποδεκτό ένα αίτημα χρόνων

Ζητούμενο μια ισχυρή τοπική αυτοδιοίκηση



- *Συνεχίζονται οι συζητήσεις και οι σχολιασμοί για το συνέδριο της ΚΕΔΚΕ που έγινε στη Ρόδο.* ΣΕΛΙΔΑ 3

ΑΒΡΑΜΟΠΟΥΛΟΣ: Θα είναι καλή χρονιά το 2006

ΑΙΣΙΟΔΟΞΙΑ και για τη νέα περίοδο

Άνοιξε τις πύλες της η τουριστική έκθεση του Λονδίνου • Εντυπωσιακό το περίπτερο της Ρόδου



Όλα τα μηνύματα δείχνουν ότι το 2006 θα είναι μια καλή τουριστική χρονιά. Τα παραπάνω δήλωσε χθες ο υπουργός Τουριστικής Ανάπτυξης κ. Δημήτρης Αβραμόπουλος στη συνέντευξη που έδωσε κατά τη διάρκεια των εγκαινίων της τουριστικής έκθεσης του Λονδίνου. Η συμμετοχή της Ελλάδας είναι εντυπωσιακή ενώ εντυπωσιακό είναι και το περίπτερο της Ρόδου. Χθες επρόκειτο να το επισκεφθούν Βρετανοί δημοσιογράφοι. ΣΕΛΙΔΑ 4

ΑΙΤΗΜΑ ΠΑΪΣΙΟΥ



ΟΚΑΝΑ και στην Κάλυμνο

Το πρόβλημα των ναρκωτικών έχει πάρει διαστάσεις στο νησί και θα πρέπει να αντιμετωπισθεί. ΣΕΛΙΔΑ 7

Από τον Αρχάγγελο μέχρι τον Βιολογικό

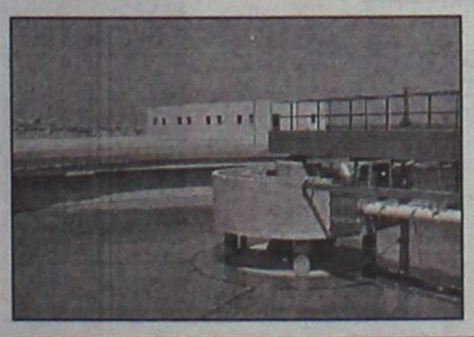

Έκπτωση 43% για τον αποχετευτικό αγωγό

Το έργο δημοπρατήθηκε χθες παρά τις έντονες αντιδράσεις του Δήμου Καλλιθέας που διαφωνεί. ΣΕΛΙΔΑ 5

ΑΠΟ ΔΗΜΑΡΧΟΥΣ

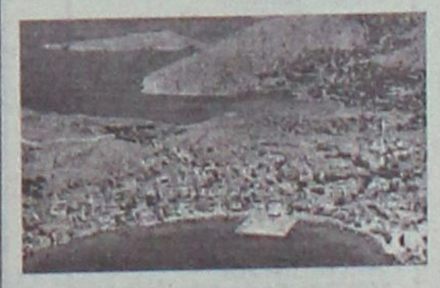

Επίσκεψη στην Τήλο

Αντιπροσωπεία της ΚΕΔΚΕ επισκέφθηκε την Κυριακή την Τήλο. ΣΕΛΙΔΑ 8

Για την αστική περιοχή της Καλύμνου

Ακυρώθηκε η απόφαση του Νομαρχιακού Συμβουλίου

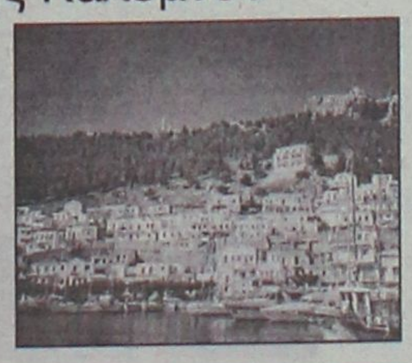

Η επιτροπή του άρθρου 7 της Περιφέρειας έκανε δεκτή την προσφυγή του δήμου Καλύμνου. ΣΕΛΙΔΑ 6

Διαδικασίες στην Κω

- *Ξεκίνησαν οι διαδικασίες του ΠΑΣΟΚ για τον υποψήφιο δήμαρχο.* ΣΕΛΙΔΑ 12

Αδικείτε τα νησιά...

- *Ανοικτή επιστολή του κ. Ν. Χαραλάμπη στον κ. Μ. Κεφαλογιάννη* ΣΕΛΙΔΑ 14

Υπάρχει χώρος και ρόλος για όλους...

«Η συχνή αλλαγή υπουργών είναι αντιπαραγωγική», δήλωσε ο Κώστας Καραμανλής στην Ιαπωνία, στέλνοντας το μήνυμα ότι η υλοποίηση της κυβερνητικής πολιτικής δεν χρειάζεται κατ' ανάγκην ανασχηματισμό, αλλά κυρίως πολιτική βούληση και αποφασιστικότητα. Η κυβέρνηση βρίσκεται σήμερα στην πιο κρίσιμη καμπή αυτής της τετραετίας. Οι επόμενοι μήνες απαιτούν σταθερό προσανατολισμό και σκληρή δουλειά για την προώθηση των γενναίων μεταρρυθμίσεων, που είναι απαραίτητες για να πάει ο τόπος μπροστά.

Υπάρχουν αρκετοί -και μέσα στη ΝΔ- που δείχνουν ότι δεν έχουν αντιληφθεί την ανάγκη για την άμεση εφαρμογή μιας τολμηρής πολιτικής και εξακολουθούν να ρίχνουν το βάρος στον πόλεμο εντυπώσεων που παίζεται κυρίως μέσα από τα τηλεοπτικά παράθυρα. Εκεί θεωρούν ορισμένοι ότι κερδίζεις ή χάνεις τη θέση σου στην κυβέρνηση, εκεί πιστεύουν ότι κρίνονται σε μεγάλο βαθμό οι αποφάσεις για τον ανασχηματισμό.

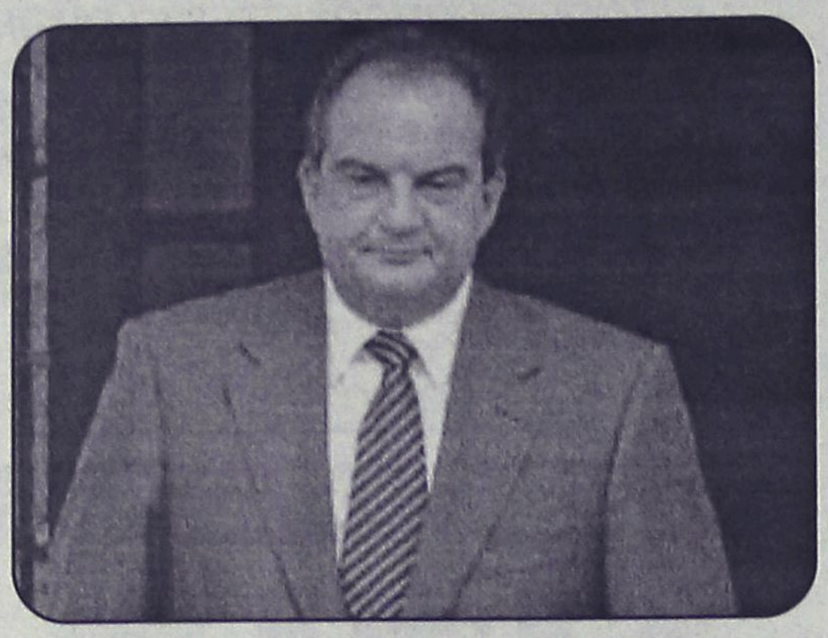

Εκεί λοιπόν έχουν πρωτίστως στραμμένο το ενδιαφέρον τους και δίνουν τη μάχη, όχι όμως πάντα με γνώμονα το συμφέρον της κυβέρνησης αλλά προσωπικές στρατηγικές και φιλοδοξίες.

Η κυβερνητική παράταξη έχει πολλά ικανά στελέχη που είναι πολιτικά αντιπαραγωγικό να εξαντλούν τη χρησιμότητά τους περιμένοντας πότε θα πάρουν υπουργικό θώκο. Η πολιτική είναι προσφορά στους πολίτες και στον τόπο και έτσι θα πρέπει να τη δουν από το άγχος της «καρέκλας». Για να προχωρήσουν οι μεγάλες μεταρρυθμίσεις χρειάζεται ευρύτατη πολιτική κινητοποίηση, κοινωνική συναίνεση, επικοινωνιακή πίεση. Αυτό σημαίνει ότι υπάρχει χώρος και ρόλος για όλους, αρκεί να είναι έτοιμοι να αναλάβουν τις σχετικές ευθύνες.

Ένα στοίχημα που πρέπει να κερδίσουμε

Η αναζήτηση κοινών σημείων ανάμεσα σε Γαλλία και Ελλάδα στο θέμα των μεταναστών, που επιχειρείται από πολλούς το τελευταίο διάστημα, αναδεικνύει περισσότερες διαφορές παρά ομοιότητες.

Το «Ελλάς-Γαλλία συμμαχία» δεν ισχύει σ' αυτό το θέμα, αφού στη μεν Γαλλία οι ξένοι είναι κυρίως μετανάστες δεύτερης ή τρίτης γενιάς από τις πρώην γαλλικές αποικίες, στη δε Ελλάδα οικονομικοί μετανάστες που ήρθαν πολύ πρόσφατα από τις γειτονικές κυρίως χώρες. Στη χώρα μας οι μετανάστες μοιράζονται σχεδόν τα ίδια προβλήματα με τους φτωχούς Έλληνες πολίτες, συχνά μάλιστα τα ξεπερνούν πιο εύκολα από εκείνους, χάρη στην εργατικότητά τους.

Το γεγονός ότι σήμερα η Ελλάδα δεν μοιάζει με τη Γαλλία στο ζήτημα των μεταναστών δεν παρέχει εγγυήσεις ότι αυτό δεν θα συμβεί στο μέλλον. Η επιτυχία της ενσωμάτωσης των μεταναστών στην ελληνική κοινωνία είναι ένα στοίχημα που θα κριθεί σε μεγάλο βαθμό από το μέλλον της ελληνικής οικονομίας.

Τα προηγούμενα χρόνια κινηθήκαμε δίχως μεταναστευτική πολιτική. Για να μη φτάσουμε σε φαινόμενα κοινωνικών εκρήξεων παρόμοια με αυτά που ζουν οι Γάλλοι, πρέπει να δημιουργήσουμε συνθήκες ανάπτυξης στην οικονομία και να αναγνωρίσουμε πλήρη οικονομικά και κοινωνικά δικαιώματα στους μετανάστες που ζουν και εργάζονται νόμιμα στη χώρα μας.

ΗΜΕΡΟΛΟΓΙΟ

Τρίτη 15 Νοεμβρίου 2005
Γουρία, Σαμωνά και Αβίβου μαρτ.

Ανατολή ηλίου: 07.06'
Δύση ηλίου: 17.13'
Σελήνη 14 ημερών

ΦΑΡΜΑΚΕΙΑ

Σήμερα διημερεύει το φαρμακείο του κ. **Παπαμιχαήλ Βασ.** στην πλατεία Αναλήψεως και διανυκτερεύει το φαρμακείο του κ. **Γανωτάκη Χαρ.** στην οδό Γ. Ευσταθίου 7.

ΒΕΝΖΙΝΑΔΙΚΑ

Σήμερα διανυκτερεύουν τα βενζινάδικα: **Τζωρτζής Δ.** (Αγ. Φραγκίσκος), **Καύσιμα Ρόδου ΕΠΕ** (Λ. Καλλιθέας), **Κορωναίος Δ.** (Κρεμαστή), **Πισσαδάκη Σεβ.** (Παραδείσι), **Καραγιάννης Κ.** (Σορωνή), **Νικολουδάκη Τρ.** (Κρητηνία), **Παπαοικονόμου Μ.** (Αφάντου), **Καλλιθενός Π.** (Αρχάγγελος).

ΛΑΪΚΕΣ ΑΓΟΡΕΣ

Τετάρτη: στο Δημοτικό Νεκροταφείο.
Πέμπτη: στην οδό Βύρωνος
Παρασκευή: στην οδό Πτολεμαίων (Ανάληψη)
Σάββατο: στο Δημοτικό Νεκροταφείο.

ΑΕΡΟΠΟΡΙΚΑ ΔΡΟΜΟΛΟΓΙΑ

ΟΛΥΜΠΙΑΚΗ ΑΕΡΟΠΟΡΙΑ

ΑΠΟ ΡΟΔΟ-ΑΘΗΝΑ
- Καθημερινά 07.10, 13.40
- Πέμπτη 20.10, 22.45
- Καθημερινά πλην Πέμπτης 19.40, 22.25
- Καθημερινά πλην Κυριακής 10.40

ΑΠΟ ΑΘΗΝΑ-ΡΟΔΟ
- Καθημερινά 05.30,12.00
- Πέμπτη 18.30, 21.05
- Καθημερινά πλην Πέμπτης 18.00, 20.45
- Καθημερινά πλην Κυριακής 09.00

ΑΠΟ ΡΟΔΟ-ΘΕΣΣΑΛΟΝΙΚΗ
- Δευτέρα - Τετάρτη 09.45
- Πέμπτη 10.45
- Σάββατο 15.15
- ΔΕΥ-ΤΕΤ-ΠΑΡ-ΚΥΡ 16.10

ΑΠΟ ΡΟΔΟ-ΗΡΑΚΛΕΙΟ
- Δευτέρα - Παρασκευή-Κυριακή 17.45
- Τρίτη - Πέμπτη 18.30
- Τετάρτη - Σάββατο 19.20

ΑΠΟ ΗΡΑΚΛΕΙΟ-ΡΟΔΟ
- Δευτέρα-Παρασκευή-Κυριακή 19.05
- Τρίτη-Πέμπτη 19.50
- Τετάρτη - Σάββατο 20.40

ΑΠΟ ΡΟΔΟ-ΚΑΡΠΑΘΟ
- ΔΕΥ-ΠΕΜ-ΠΑΡ-ΣΑΒ 07.00, 10.40
- Τετάρτη-Κυριακή 10.40, 14.20

ΑΠΟ-ΡΟΔΟ-ΚΑΣΟ
- ΔΕΥ-ΠΕΜ-ΠΑΡ-ΣΑΒ 07.00
- Τετάρτη-Κυριακή 10.40

ΑΠΟ ΡΟΔΟ-ΚΑΣΤΕΛΛΟΡΙΖΟ
- ΔΕΥ-ΤΕΤ-ΠΑΡ-ΣΑΒ-ΚΥΡ 07.10

ΑΠΟ ΡΟΔΟ-ΧΙΟ
- Τρίτη στις 10.40 και Πέμπτη στις 10.45'

ΡΟΔΟΣ-ΜΥΤΙΛΗΝΗ
- Δευτέρα-Τετάρτη στις 09.45, Τρίτη στις 10.40', Πέμπτη στις 10.45' και Σάββατο στις 15.15

ΡΟΔΟΣ- ΣΑΜΟΣ
- Τρίτη στις 10.40', Σάββατο στις 15.15

ΡΟΔΟΣ-ΛΗΜΝΟΣ
- Δευτέρα-Τετάρτη στις 09.45', Τρίτη στις 10.40', Πέμπτη στις 10.45' και Σάββατο στις 15.15'

ΡΟΔΟΣ-ΑΣΤΥΠΑΛΑΙΑ
- Κάθε Τρίτη- Πέμπτη-Σάββατο 13.10'

ΡΟΔΟΣ-ΛΕΡΟΣ
- Κάθε Τρίτη - Πέμπτη-Σάββατο 13.10'

AEGEAN AIRLINES

ΑΠΟ ΡΟΔΟ-ΑΘΗΝΑ
Καθημερινές πτήσεις 14.15-16.30-19.50-22.40

ΑΠΟ ΑΘΗΝΑ-ΡΟΔΟ
Καθημερινά πτήση 05.30-08.45-14.50-18.10-21.00

ΑΠΟ ΡΟΔΟ-ΘΕΣΣΑΛΟΝΙΚΗ
Καθημερινά πτήση 10.20

ΑΠΟ ΘΕΣΣΑΛΟΝΙΚΗ-ΡΟΔΟ
Καθημερινά πτήση 12.20

Χρήσιμα τηλέφωνα κρατήσεων:
(22410) 24400.

Plaza Travel
Ιερού Λόχου 7 • τηλ. 2241029003
e-mail: travel@rhodes-plaza.com
AE268

ΔΕΧΟΝΤΑΙ ΤΟ ΚΟΙΝΟ

Ο Νομάρχης Δωδεκανήσου **Γιάννης Μαχαιρίδης** και οι Βοηθοί Νομάρχη **Στάθης Κουσουρνάς** και **Νίκος Ζωίδης** δέχονται το κοινό κάθε Τρίτη και Πέμπτη, από τις 11.00-13.00 το μεσημέρι.

ΤΑΞΙ

ΡΑΔΙΟ ΤΑΞΙ ΠΟΛΕΩΣ: 2241-0-69800
ΡΑΔΙΟ ΤΑΞΙ ΕΚΤΟΣ ΠΟΛΕΩΣ: 2241-0-69600

ΧΡΗΣΙΜΑ ΤΗΛΕΦΩΝΑ

ΝΟΣΟΚΟΜΕΙΟ:	2241-0-80000
ΑΜΕΣΗ ΔΡΑΣΗ ΠΥΡ/ΚΗΣ:	199
ΛΙΜΕΝΑΡΧΕΙΟ:	2241-0-22220, 2241-0-27695
ΒΛΑΒΕΣ Δ.Ε.Η.:	1050
ΒΛΑΒΕΣ Ο.Τ.Ε.:	121
ΑΜΕΣΗ ΔΡΑΣΗ:	100
ΒΛΑΒΕΣ ΥΔΡΕΥΣΗΣ:	2241-0-68750, 2241-0-68755
ΝΟΜΑΡΧΙΑ:	2241-0-46502
ΠΕΡ/ΚΗ Δ/ΝΣΗ	2241-0-38174
ΔΗΜΟΣ:	2241-0-46200
ΔΗΜ. ΕΠΙΧ. ΚΑΘΑΡ.:	2241-0-77600
ΥΠΗΡ. ΑΠΟΚΟΜΙΔΗΣ:	2241-0-61057
ΤΡΟΧΑΙΑ:	2241-0-44131
ΠΛΗΡΟΦ. Ο.Τ.Ε :	11888
ΔΕΛΤΙΟ ΚΑΙΡΟΥ:	149
ΛΑΧΕΙΑ:	1444
ΠΡΟΠΟ - ΛΟΤΤΟ:	1444
ΡΟΔΑ:	2241-0-26300
ΚΤΕΛ:	2241-0-27706
Ο.Α.Ε.Δ.:	2241-0-23265
Ι.Κ.Α.:	2241-0-64912
ΤΑΞ.Υ.:	2241-0-68701, 2241-0-68702
ΟΛΥΜΠΙΑΚΗ:	2241-0-24555
ΕΡΓΑΤ. ΚΕΝΤΡΟ:	2241-0-24730
AEGEAN AIRLINES	2241-0-98345

ΚΤΕΟ

- Από **01/11/2005** έως **30/11/2005** επιβατικά (Ε.Ι.Χ.) και φορτηγά μέχρι 3,5 (ΦΙΧ<3,5 Τ) με αριθμούς κυκλοφορίας **ΡΟΕ 1000 έως και 2700**
- Από **01/12/2005** έως **31/12/2005** επιβατικά (Ε.Ι.Χ.) και φορτηγά μέχρι 3,5 (ΦΙΧ<3,5 Τ) με αριθμούς κυκλοφορίας **ΡΟΕ 2701 έως και 4400**

*** Καλούνται όλα τα παραπάνω οχήματα να προβούν σε τεχνικό έλεγχο σε οποιοδήποτε Κ.Τ.Ε.Ο. ή Ι.Κ.Τ.Ε.Ο.
*** Επίσης θα ελέγχονται όσα οχήματα υποχρεούνται βάσει παλαιοτέρων προγραμμάτων πρόσκλησης.
*** Ο εμπρόθεσμος προγραμματισμός των οχημάτων για έλεγχο (ραντεβού) γίνεται έως και 15 ημέρες πριν τη λήξη του προγράμματος πρόσκλησης.

Ετοιμοι για ΚΤΕΟ; καλέστε 22410 67677
Ι-ΚΤΕΟ Δωδ/σου
ισότιμο με το κρατικό
AE804

Η ΡΟΔΙΑΚΗ
Ημερήσια Εφημερίδα της Ρόδου
Έτος Ιδρύσεως 1915
ΙΔΡΥΤΗΣ
ΕΜΜ. ΚΑΛΑΜΠΙΧΗΣ
ΙΔΙΟΚΤΗΣΙΑ
ΥΙΟΙ Σ. ΤΣΟΠΑΝΑΚΗ
Η. ΚΩΤΙΑΔΗΣ Ο.Ε.
ΕΚΔΟΤΗΣ
ΗΒΗ Γ. ΤΣΟΠΑΝΑΚΗ
ΔΙΕΥΘΥΝΤΗΣ
Σπύρος Παγκάς
ΑΡΧΙΣΥΝΤΑΚΤΗΣ
Λουκάς Μαστής
ΣΥΝΤΑΞΗ
Μιχάλης Μαστής
Κυριακή Πετρίδου
Βαρβάρα Μπογδάνου
Ελευθερία Πελλού
Κυριάκος Κεσκινίδης
ΑΘΛΗΤΙΚΑ
Μανόλης Μπάτης,
Νικήτας Κουσκούσης
Κώστας Παντίδος
Παύλος Ντοκουόπιλ
Σούγγαρη Μάγδα
ΥΠΕΥΘ. ΔΙΑΦΗΜΙΣΤΙΚΟΥ ΤΜΗΜΑΤΟΣ
Λάζαρος Λαζαράκης
ΓΡΑΦΕΙΑ ΣΥΝΤΑΞΗΣ
Μάρκου Μαλλιαράκη 11
Τηλ.2241-0- 24610,
Fax (22410) 75641
ΑΘΛΗΤΙΚΟ ΤΜΗΜΑ
Τηλ. 2241-0-75640
ΛΟΓΙΣΤΗΡΙΟ - ΔΙΑΦΗΜΙΣΕΙΣ
Μάρκου Μαλλιαράκη 11-Ρόδος 85100
Τηλ. 2241-0-22210
2241-0-75230
Fax (22410) 22471
http://www.rodiaki.gr.
rodiaki@otenet.gr

ΔΕΙΤΕ ΑΠΟ ΚΟΝΤΑ
ΤΟ ΝΕΟ ΨΥΓΕΙΟΚΑΤΑΨΥΚΤΗ
ΤΗΣ ΓΕΡΜΑΝΙΚΗΣ AEG
ΜΕ 80cm ΠΛΑΤΟΣ

ELECTRONET
Πάνω απ' όλα φίλοι!

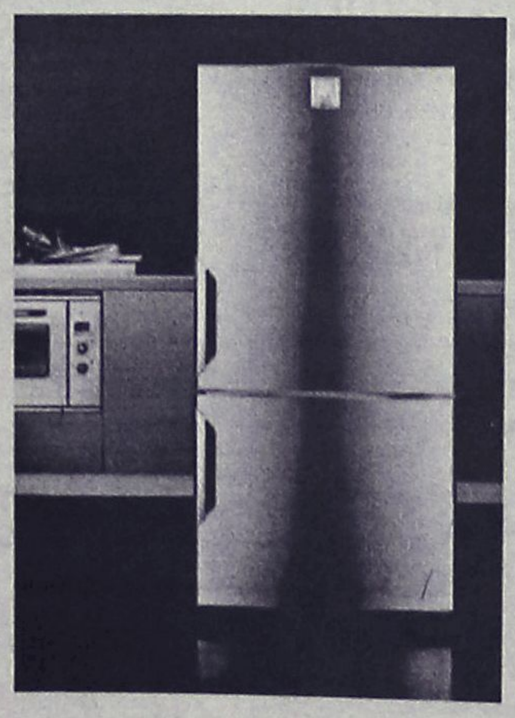

AEG
Electrolux

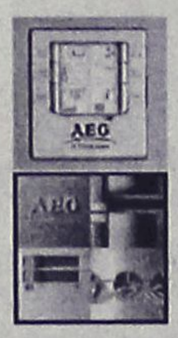



ΔΙΚΤΥΟ ΚΑΤΑΣΤΗΜΑΤΩΝ ΗΛΕΚΤΡΙΚΩΝ ΣΥΣΚΕΥΩΝ ELECTRONET

ΜΟΣΧΙΔΗΣ

ΕΜΠΟΡΙΚΟ ΚΕΝΤΡΟ ΦΩΚΙΑΛΗ - ΤΗΛ : 35846 - 80011 900500

AE0016

Καθολική αποδοχή του αιτήματος στο συνέδριο της ΚΕΔΚΕ της Ρόδου

Ζητούμενο η ισχυρή τοπική αυτοδιοίκηση

Γεγονός πρέπει να θεωρείται η "κατάργηση" των Νομαρχιών • Την ικανοποίησή του εξέφρασε ο δήμαρχος Ρόδου

Η καθολική αποδοχή του αιτήματος για την ανάδειξη ισχυρών Δήμων που θα παίζουν καθοριστικό ρόλο στην Ανάπτυξη της χώρας και η ανάγκη για ακόμα μεγαλύτερη αποκέντρωση αρμοδιοτήτων στους δύο βαθμούς της Αυτοδιοίκησης, είναι αυτό για το οποίο θα μπορούσε να μείνει στην ιστορία το Συνέδριο της Κεντρικής Ένωσης Δήμων και Κοινοτήτων Ελλάδος (ΚΕΔΚΕ) που πραγματοποιήθηκε 10 με 12 Νοεμβρίου στη Ρόδο, σύμφωνα με τον δήμαρχο Ροδίων κ. Γιώργο Γιαννόπουλο, ο οποίος δήλωσε ικανοποιημένος τόσο για τη διοργάνωσή του Συνεδρίου και τη συζήτηση που έγινε, όσο και για την άνευ προηγουμένου συμμετοχή που είχε.



Της **Κυριακής Πετρίδου**
kiriaki@otenet.gr

Σε δηλώσεις του χθες ο κ. Γιαννόπουλος, τόνισε, μεταξύ άλλων, ότι οι Σύνεδροι είχαν μόνο τα καλύτερα λόγια να πουν για την πολύ καλή προετοιμασία της διοργάνωσης και αυτό οφείλεται και στην προσπάθεια που έγινε τοπικά αλλά και σ' αυτήν που έκανε ο μηχανισμός της ΚΕΔΚΕ καθώς και στην πολύ άρτια επεξεργασία των θεμάτων που επελέγησαν για να αποτελέσουν τον κορμό της προβληματικής του συνεδρίου.

Για πρώτη φορά το Ινστιτούτο της Τοπικής Αυτοδιοίκησης, επισημαίνει ο κ. Γιαννόπουλος, είχε εφοδιάσει τους Συνέδρους με επιστημονικές μελέτες για όλα τα θέματα που αφορούσαν στη φορολογική αποκέντρωση, την περιφερειακή Αυτοδιοίκηση, τη Μητροπολιτική Διακυβέρνηση, τον καινούργιο κώδικα κ.α. Επίσης, ο ίδιος θεωρεί ότι η παρουσία του καθηγητή, του κ. Τσάτσου, έχει προσδώσει ένα εξαιρετικά μεγάλο κύρος στους προβληματισμούς και στο διάλογο που αναπτύχθηκε.

«Δεν μπορώ να μην είμαι ευχαριστημένος από τον τεράστιο αριθμό συνέδρων και παρατηρητών, που έχει ξεπεράσει κάθε προηγούμενο συμμετοχής. Φαντάζομαι ότι αν δεν είχαμε το πρόβλημα της Πέμπτης με την απεργία θα είχαμε δυσκολίες αφού οριακά καταφέραμε να καλύψουμε το πρόβλημα της στέγασης. Δεν μπορώ να μην είμαι ευχαριστημένος από τη συνεχή συμμετοχή μεγάλου αριθμού συνέδρων στις εργασίες, Ακόμα και στις στιγμές που φαινόταν ότι ήταν μικρή η συμμετοχή, είχε τουλάχιστον διακόσιους συνέδρους η αχανής αίθουσα», είπε χαρακτηριστικά.

Ερωτώμενος για το ποιο είναι κατά τον ίδιο το κεντρικό αίτημα της Αυτοδιοίκησης που αναδείχθηκε, ο κεντρικός προβληματισμός του Συνεδρίου, το προσδιόρισε ως εξής:

«Το αίτημα της ανάδειξης των Αυτοδιοικητικών βαθμών της Περιφέρειας σε ισχυρούς συμμέτοχους στο σχεδιασμό της Ανάπτυξης της χώρας. Αυτό που αναδύεται είναι ακόμα μεγαλύτερη αποκέντρωση αρμοδιοτήτων και πόρων στην Αυτοδιοίκηση των δύο βαθμών, στη βάση της Αρχής της Εγγύτητας, που είναι αποδεκτό από όλους, Τη μετατροπή του, κράτους σε κράτος-επιτελείο.

Είναι καθολική συνείδηση ότι, η Ελλάδα, για να πάει μπροστά χρειάζεται αποκέντρωση με ισχυρή Αυτοδιοίκηση. Αν το Συνέδριο της Ρόδου μείνει στην ιστορία θα είναι για την καθολική αποδοχή αυτής της αρχής και για την υψηλή ποιότητα τεκμηρίωσης και με πολιτικό λόγο αλλά και με επιστημονικό τρόπο της αναγκαιότητας αυτής».

Σχετικά, τέλος, με την αναφορά του Προέδρου του ΠΑ.ΣΟ.Κ., κ. Γιώργου Παπανδρέου, κατά την τοποθέτησή του στο Συνέδριο, για τον λεγόμενο "Καποδίστρια 2", ο κ. Γιαννόπουλος του οποίου η εισήγηση στο Συνέδριο είχε να κάνει με την περιφερειακή αποκέντρωση, είπε ότι κι ο ίδιος, με σαφή τρόπο υπογράμμισε ότι εκείνο που χρειάζεται είναι επανασχεδιασμός του χάρτη της Α' βάθμιας Αυτοιδοίκησης, ότι δηλαδή πρέπει να πάμε σε λιγότερους και ισχυρότερους Δήμους αλλά με κριτήρια που να είναι ασφαλή, αντικειμενικά και αποτελεσματικά.

Το ψήφισμα του Συνεδρίου της ΚΕΔΚΕ
ΣΕΛΙΔΑ 45

Επίσκεψη δημάρχων στην Τουρκία

Επίσκεψη στην Τουρκία πραγματοποίησαν πολλοί δήμαρχοι που συμμετείχαν στο συνέδριο της Κεντρικής Ένωσης Δήμων και Κοινοτήτων Ελλάδας, το οποίο ως γνωστόν, διεξήχθη στη Ρόδο από τις 10 έως τις 12 του μήνα.

Σύμφωνα με όσα έγιναν γνωστά, το περασμένο Σάββατο, ταξίδεψαν για την Τουρκία και συγκεκριμένα για το Μαρμαρίς, περίπου **60-70 σύνεδροι,** οι οποίοι, βρέθηκαν στη Ρόδο, για να παρακολουθήσουν τις εργασίες του τακτικού συνεδρίου της ΚΕΔΚΕ.

Αναχώρησαν συγκεκριμένα στις 8 το πρωί με το δελφίνι **«Αίγλη»,** και επέστρεψαν στις 5 το απόγευμα, της ίδιας ημέρας. Συγκεκριμένα το δελφίνι ήταν γεμάτο, καθώς μετέφερε συνολικά 124 άτομα.

Αξίζει να σημειωθεί ότι αν υπήρχε κι άλλο μέσο, τότε η συμμετοχή, θα ήταν ακόμα μεγαλύτερη, καθώς πραγματικά υπήρξε ενδιαφέρον για ένα ταξίδι στην Τουρκία.

Σ' αυτό συνέβαλε και ο καλός καιρός που επικρατούσε στην περιοχή μας, γεγονός το οποίο, οδήγησε μεγάλο αριθμό επισκεπτών να κάνουν ένα σύντομο ταξίδι στη γείτονα χώρα.

Θα πρέπει επίσης να σημειωθεί ότι και άλλοι δήμαρχοι, θέλησαν να πάνε στο Μαρμαρίς, όμως δεν είχαν μαζί τους διαβατήριο, όπως απαιτεί ο νόμος, γι' αυτό και τελικά δεν ταξίδεψαν αφού είχαν μόνο ταυτότητα.

Πάντως για να εξυπηρετηθεί το επιβατικό κοινό, το γραφείο Ελέγχου Διαβατηρίων Λιμένα Ρόδου, είχε κάνει τη σχετική προετοιμασία, και μετέφερε το ρεπό, των υπηρετούντων αστυνομικών την Κυριακή, προκειμένου να διευκολυνθούν οι διαδικασίες.

ΑΝΑΚΟΙΝΩΣΗ

Εμείς οι υπάλληλοι της POMAK (Mac Donald's)

που ανήκε στον επιχειρηματία κο Δημήτρη Κατερέλο, θα θέλαμε με την επιστολή αυτή να αντικρούσουμε όλες αυτές τις ψευδείς, συκοφαντικές και κακόβουλες αναλήθειες που ακούγονται τελευταία για την επιχείρηση που εργαστήκαμε 6 χρόνια και κυρίως για τον **άνθρωπο** και επιχειρηματία κο Δημήτρη Κατερέλο.

Ουδέποτε όλα αυτά τα χρόνια που εργαστήκαμε στην επιχείρησή του δεν αντιμετωπίσαμε οικονομικό πρόβλημα ή αθέτηση ή καθυστέρηση πληρωμών όπως ακούγεται, αντίθετα νιώθαμε σιγουριά και ασφάλεια για τους μισθούς μας το ίδιο και οι οικογένειες μας.

Ουδέποτε μας προσέβαλε ή μας συμπεριφέρθηκε απάνθρωπα ή σαν υπαλλήλους, αντίθετα μας έκανε να νιώθουμε σαν στο σπίτι μας.

Πολλές φορές όπου χρειαστήκαμε τη βοήθειά του, είτε ήταν οικογενειακής φύσης είτε οικονομικής μας στήριξε στο έπακρο και **χωρίς ανταλλάγματα** .

Πάντα ήξερε να επιβραβεύει τους συνεργάτες του. Έτσι απλόχερα και ανθρώπινα πρόσφερε πάρα πολλές φορές αθόρυβα και χωρίς τυμπανοκρουσίες σε συμπολίτες φτωχούς και μη.

Πολλές φορές έγινε χορηγός ή αρωγός κοινωνικό-πολιτιστικών εκδηλώσεων.

Είναι τόσα πολλά που θα θέλαμε να γράψουμε για τον επιχειρηματία μα πάνω απ'όλα **άνθρωπο** κο Δημήτρη Κατερέλο που δεν θα έφταναν δέκα φύλλα .

Έξι χρόνια που εργαζόμασταν μόνο καλές και ζεστές εμπειρίες μας άφησε η συνεργασία μας.

Μακάρι να είχαν όλοι οι επιχειρηματίες έστω και λίγη από την ευαισθησία και **ανθρωπιά** του κου Κατερέλου, γιατί έτσι θα είχαν όλοι αφοσιωμένους και ικανοποιημένους συνεργάτες.

Άσχετα από τα χτυπήματα κάτω από τη μέση που δέχτηκε από την εταιρία την οποία φιλοξένησε στη Ρόδο για 6 χρόνια και που αναγκάστηκε να διακόψει τη συνεργασία του μαζί της.

Ο κος Δημήτρης Κατερέλος είναι ένας έμπειρος, ταλαντούχος και επιτυχημένος επιχειρηματίας που το μέλλον θα δείξει και θα απαντήσει σε όλες αυτές τις κακοήθειες και συκοφαντίες της και των κακόβουλων καλοθελητών μνηστήρων της.

Εμείς οι συνεργάτες του ήμασταν και θα ήμαστε για πάντα στο πλευρό του γιατί όπως λέει και η παροιμία ο φίλος στα δύσκολα φαίνεται και για μας ο Δημήτρης πέρα από άνθρωπος και συνεργάτης ήταν και θα είναι ένας καλός φίλος που προσέφερε τόσα πολλά μέσα στα χρόνια αυτά .

Δημήτρη σ' ευχαριστούμε και σου ευχόμαστε μια καινούργια αρχή με συνταγή την επιτυχία που τόσο καλά γνωρίζεις .

Οι συνεργάτες και φίλοι σου.

ΑΠ497

ΤΟ SUPER MARKET ΤΟΥ

"ΞΕΝΟΔΟΧΕΙΟΥ ΔΙΟΝΥΣΟΣ"

ΣΤΗΝ ΟΔΟ ΗΛΙΑΔΩΝ ΣΤΗΝ ΙΞΙΑ

ΘΑ ΠΑΡΑΜΕΙΝΕΙ ΑΝΟΙΚΤΟ

ΚΑΤΑ ΤΗΝ ΔΙΑΡΚΕΙΑ ΤΟΥ ΧΕΙΜΩΝΑ ΚΑΘΗΜΕΡΙΝΑ (ΚΑΙ ΤΙΣ ΚΥΡΙΑΚΕΣ) ΚΑΤΑ ΤΙΣ ΩΡΕΣ:

07.30-23.00
ΣΥΝΕΧΕΣ ΩΡΑΡΙΟ

ΤΗΛ. : 2241023021

AE948

Ενθαρρυντικά τα μηνύματα που έρχονται τόνισε ο κ. Δ. Αβραμόπουλος

Θετική χρονιά και το 2006!

Άνοιξε τις πύλες της η τουριστική έκθεση του Λονδίνου WTM • Πρώτο βραβείο στον ΕΟΤ • Εντυπωσιακό το περίπτερο της Ρόδου • Επίσκεψη Άγγλων δημοσιογράφων

Ο Υπουργός Τουριστικής Ανάπτυξης κ. Δημήτρης Αβραμόπουλος επισκέπτεται από την Κυριακή το Λονδίνο, με την ευκαιρία της διεξαγωγής της World Travel Market, της μεγαλύτερης τουριστικής έκθεσης στον κόσμο.

Το πρωί χθες ο κ. Αβραμόπουλος παρέστη στα εγκαίνια της Έκθεσης της WTM, όπου η Ελλάδα κάνει αισθητή την παρουσία της με έναν σύγχρονο εκθεσιακό χώρο, έκτασης 900 τετραγωνικών μέτρων και με τη συμμετοχή 60 συνεκθετών από ολόκληρη την Ελλάδα. Ο Υπουργός παρεχώρησε συνεντεύξεις σε διεθνή ειδησεογραφικά δίκτυα (CNN, BBC WORLD, Travel CHANNEL) και είχε σημαντικές επαφές με tour operators και επενδυτές του τομέα του τουρισμού.

Κατά τη διάρκεια συνέντευξης Τύπου σε εκπροσώπους των διεθνών ΜΜΕ ο κ. Αβραμόπουλος εξέφρασε την πεποίθησή του, ότι και το 2006 θα είναι μια ακόμα θετική χρονιά για τον ελληνικό τουρισμό. Όπως είπε, η πολιτική ηγεσία του Υπουργείου βρίσκεται σε συνεχή επαφή με τους tour operators του εξωτερικού και ήδη τα μηνύματα, που έρχονται για τη νέα χρόνια είναι ιδιαιτέρως ενθαρρυντικά. Ωστόσο συνέχισε, δεν εφησυχάζουμε αλλά εντείνουμε τις προσπάθειές μας. Χαρακτηριστικό είναι το γεγονός, ότι στους δρόμους του Λονδίνου, το ΜΕΤΡΟ και τα λεωφορεία έχει ήδη ξεκινήσει η διαφημιστική καμπάνια της χώρας μας για το 2006. «Δουλεύουμε συστηματικά και αποφασιστικά», ανέφερε χαρακτηριστικά ο κ. Αβραμόπουλος, ο οποίος τόνισε για μια ακόμα φορά, ότι η ποιότητα θα κρίνει το μέλλον του ελληνικού τουρισμού.

Χθες ο κ. Αβραμόπουλος παρέλαβε σε ειδική εκδήλωση, που πραγματοποιήθηκε στο Royal Opera House και διοργάνωσε -στο πλαίσιο της έκθεσης- ο Διεθνής Οργανισμός World Travel Awards, το 1ο Βραβείο «Εθνικού Οργανισμού Τουρισμού» της Ευρώπης, που φέτος απενεμήθη στην Ελλάδα και στον Ελληνικό Οργανισμό Τουρισμού.

Ο Οργανισμός World Travel Awards, ο οποίος εδρεύει στο Λονδίνο, με βασικούς εταίρους το BBC World, την Παγκόσμια Τουριστική Έκθεση του Λονδίνου (WTM), την Visit Britain κ.ά., απονέμει κάθε χρόνο τα Βραβεία για τους καλύτερους Οργανισμούς και Επιχειρήσεις στον τομέα παροχής τουριστικών υπηρεσιών.

Οι νικητές του διαγωνισμού αναδείχθηκαν μετά από ηλεκτρονική ψηφοφορία στελεχών της παγκόσμιας ταξιδιωτικής αγοράς (Tour Operators, ταξιδιωτικοί πράκτορες, ενώσεις ξενοδόχων). Στη φετινή ψηφοφορία συμμετείχαν πάνω από 175.000 στελέχη της διεθνούς τουριστικής αγοράς.

Ο ΕΟΤ ψηφίστηκε ως πρώτος Εθνικός Οργανισμός Τουρισμού, με δεύτερο τον Ισπανικό Οργανισμό Τουρισμού (Spanish Tourist Board), τρίτο το Γαλλικό (Maison de la France) ενώ ακολουθούν οι Εθνικοί Οργανισμοί της Ιταλίας (Italian State Tourism Board), της Γερμανίας (German National Tourist Office), της Μ.Βρετανίας (Visit Britain) και της Τουρκίας (Turkish Tourist Office).

Σε δήλωσή του, αμέσως μετά τη βράβευση, ο κ. Αβραμόπουλος τόνισε :

«Με τη σημερινή βράβευση επιβεβαιώνεται η πολιτική, που ακολουθήσαμε για τον τουρισμό την τελευταία χρονιά, τόσο σε επίπεδο επικοινωνίας, όσο και σε επίπεδο καταγραμμένων θετικών μεγεθών. Είναι μια μεγάλη, σπουδαία διάκριση που πολλές χώρες θα επιθυμούσαν.

Αυτό πρέπει να μεταφραστεί σε περισσότερη ευθύνη για εμάς, προκειμένου να καταστήσουμε τη χώρα μας ακόμα πιο ανταγωνιστική. Είμαστε χαρούμενοι, αισιόδοξοι αλλά και περισσότερο υπεύθυνοι για το μέλλον.»



Σήμερα ο κ. Αβραμόπουλος θα είναι κεντρικός ομιλητής στο Forum, που διοργανώνουν το Υπουργείο Τουριστικής Ανάπτυξης και ο Ελληνικός Οργανισμός Τουρισμού, σε συνεργασία με τις εφημερίδες Herald Tribune και New York Times, με θέμα τις τουριστικές επενδύσεις στην Ελλάδα. Πρόκειται για το πρώτο από τα δέκα Fora, που θα διοργανωθούν σε πρωτεύουσες μεγάλων χωρών του κόσμου, συνδυάζοντας την πρωτοβουλία αυτή με τη διοργάνωση διεθνών τουριστικών εκθέσεων, όπου η χώρα μας έχει πρωταγωνιστικό και αναβαθμισμένο ρόλο. (Λονδίνο 15 Νοεμβρίου, Νέο Δελχί 5 Δεκεμβρίου, Ντουμπάι 7 Δεκεμβρίου, Νέα Υόρκη 25 Φεβρουαρίου 2006, Βερολίνο 9 Μαρτίου 2006 , Παρίσι 16 Μαρτίου 2006, Μόσχα 23 Μαρτίου 2006, Πεκίνο 21 Απριλίου 2006, Κάιρο 5-7 Σεπτεμβρίου 2006).

Στις συναντήσεις αυτές, όπως έχει ήδη ανακοινωθεί από την International Herald Tribune, θα παρουσιαστεί στους δυνητικούς επενδυτές από ξένους και Έλληνες ειδικούς, η νέα πολιτική για τις τουριστικές επενδύσεις.

Ο κ. Αβραμόπουλος συνοδεύεται στο ταξίδι του από τον Υφυπουργό Τουριστικής Ανάπτυξης κ. Αναστάσιο Λιάσκο, τον Πρόεδρο του ΕΟΤ κ. Αριστείδη Καλογερόπουλο-Στράτη και υπηρεσιακούς παράγοντες.

Η ΣΥΜΜΕΤΟΧΗ ΤΗΣ ΡΟΔΟΥ

Διάχυτο, είναι από το Σαβ/κο, το ελληνικό στοιχείο, στην Αγγλική πρωτεύουσα, με αφορμή τη διεξαγωγή της διεθνούς έκθεσης Τουρισμού World Travel Market, που άνοιξε τις πύλες τις χθες το πρωί στο Λονδίνο.

Πρόκειται για μία από τις μεγαλύτερες εκθέσεις του είδους, στην οποία, συμμετέχει μεγάλος αριθμός τουριστικών προορισμών, και επιχειρηματιών κάθε είδους.

Σ' αυτήν συμμετέχει και το νησί της Ρόδου, μέσω του Οργανισμού Προώθησης Ροδιακού Τουρισμού, έχοντας δικό του περίπτερο έκτασης 100 τ.μ., ενώ την παράσταση στη φετινή έκθεση φαίνεται ότι θα κλέψει το περίπτερο του ΕΟΤ.

Πρόκειται για έναν μοναδικό χώρο, με εξαιρετική διακόσμηση και εκπληκτική παρουσία, ο οποίος έκανε ιδιαίτερη εντύπωση και τράβηξε όλα τα φώτα. Πάντως αξίζει να αναφερθεί ότι ο ΕΟΤ, δηλαδή ο οργανισμός τουρισμού της χώρας μας είναι ο **επίσημος τιμώμενος** από τους διοργανωτές της έκθεσης, γι' αυτό και το κλίμα που επικρατεί είναι ιδιαίτερα θερμό και γιορταστικό προς τιμήν της Ελλάδας.

Αναφέρουμε χαρακτηριστικά ότι έξω από τον εκθεσιακό χώρο, κυματίζουν μόνο ελληνικές σημαίες, ενώ όλο το Λονδίνο, όπως δήλωσε στη «Ροδιακή» ο πρόεδρος του Επιμελητηρίου Δωδεκανήσου **κ. Ηλίας Κωτιάδης,** είναι γεμάτο αφίσες που προβάλλουν την Ελλάδα.

Σύμφωνα με τον κ. Κωτιάδη, για πρώτη φορά η παρουσία της χώρας μας ήταν τόσο τέλεια οργανωμένη, με ένα άρτια διακοσμημένο και στελεχωμένο περίπτερο, ενώ ενδεικτικό του πόσο σοβαρά ασχολήθηκε το υπουργείο Τουρισμού με το θέμα, ήταν ότι, ο υπουργός κ. Δημήτρης Αβραμόπουλος, πήγε στο χώρο της έκθεσης μιάμισυ ώρα πριν την έναρξή της, προκειμένου να το επιθεωρήσει.

Το γεγονός αυτό δημιούργησε θετικά σχόλια ενώ και τα πράγματα στο περίπτερο της Ρόδου, πάνω καλά.

Στο Λονδίνο βρίσκεται και ο δήμαρχος Καλλιθέας και μέλος του δ.σ. του ΠΡΟΤΟΥΡ κ. **Γιάννης Ιατρίδης,** ο οποίος δεν παρέλειψε να αναφερθεί στο περίπτερο του ΕΟΤ και στην τιμητική που έχει η χώρα μας. "Πρόκειται για ένα φοβερό περίπτερο, με νέες φωτογραφίες, νέα διακόσμηση που έχει την πιο εντυπωσιακή παρουσία", είπε χαρακτηριστικά ο κ. Ιατρίδης, ενώ ερωτηθείς για το περίπτερο της Ρόδου, είπε ότι είναι πολύ καλύτερο από πέρυσι.

Συγκεκριμένα, ο χώρος των 100 τ.μ. που ενοικιάστηκε φέτος από τον ΠΡΟΤΟΥΡ, έχει πολλές καινοτομίες, και είναι αρκετά βελτιωμένος σε σχέση με πέρυσι. Το περίπτερο της Ρόδου, είναι εφοδιασμένο με αρκετό υλικό, στις οθόνες προβάλλεται συνέχεια ο προορισμός μας, με καθετί που τον πλαισιώνει, ενώ εκεί παρευρίσκονται και πολλοί ντόπιοι επιχειρηματίες που κάθε χρόνο επισκέπτονται την έκθεση.

Σύμφωνα με τον κ. Ιατρίδη, οι υπεύθυνοι του περιπτέρου της Ρόδου, ολοκλήρωσαν, τις εργασίες για το περίπτερό μας την Κυριακή το απόγευμα, ώστε να είναι όλα έτοιμα για την έναρξη.

Οι πύλες της World Travel Market άνοιξαν στις 10 το πρωί ώρα Λονδίνου, και θα κλείσουν την Πέμπτη 17 Νοεμβρίου.

Με βάση τον προγραμματισμό που υπήρχε, χθες στις 2 το μεσημέρι, (ώρα Λονδίνου) επρόκειτο να πραγματοποιηθεί η επίσκεψη των Αγγλων δημοσιογράφων στο περίπτερο της Ρόδου, προκειμένου να γίνει η ενημέρωση και η καθιερωμένη δεξίωση.

Ειδικότερα, η εταιρία Goodman, που έχει αναλάβει τις δημόσιες σχέσεις της Ρόδου στην Αγγλία, είχε διοργανώσει μια ειδική εκδήλωση για τα μέσα ενημέρωσης, κατά την οποία θα μοιραζόταν υλικό και ...Ροδίτικο κρασί.

ΟΙ ΚΡΑΤΗΣΕΙΣ

Πάντως αυτό που πρέπει να σημειωθεί είναι ότι οι κρατήσεις για τη Ρόδο, όπως επιβεβαίωσε και ο κ. **Κωτιάδης** είναι **μειωμένες** σύμφωνα με τα υπάρχοντα στοιχεία. Αυτό θεωρείται αναστρέψιμο, καθώς όπως τονίστηκε, είναι ακόμα νωρίς, ώστε να έχουμε σαφή συμπέρασμα για την ακριβή πορεία της νέας τουριστικής περιόδου.

ΕΥΡΩΜΟΝΩΤΙΚΗ
ΑΦΟΙ ΣΚΙΑΘΙΤΗ Ο.Ε
ΡΟΔΟΥ
ΠΡΟΣΤΑΣΙΑ ΑΠΟ ΥΓΡΑΣΙΑ ΚΡΥΟ ΖΕΣΤΗ
ΣΤΕΓΑΝΩΣΕΙΣ
ΘΕΡΜΟΜΟΝΩΣΕΙΣ
ΗΧΟΜΟΝΩΣΕΙΣ
ΑΣΦΑΛΤΟΠΑΝΑ - ΕΛΑΣΤΟΜΕΡΗ - ΠΕΡΛΙΤΗ
ΘΕΡΜΟΜΟΝΩΤΙΚΑ ΠΛΑΚΑΚΙΑ - ΕΠΟΞΕΙΔΙΚΑ
ΣΥΓΧΡΟΝΕΣ ΕΦΑΡΜΟΓΕΣ ΜΟΝΩΣΕΩΝ
ΤΗΛ.: 22410 37772
ΦΑΞ: 22410 34550
ΚΙΝ.: 6977777956
ΚΙΝ.: 6979728462

AUTOVISION®
ΤΕΧΝΙΚΟΣ ΕΛΕΓΧΟΣ ΟΧΗΜΑΤΩΝ
Έτοιμοι για ΚΤΕΟ ;
για ραντεβού.. (22410) 67677
Με οδηγό... την ασφάλεια!
ΠΡΟΓΡΑΜΜΑ ΠΡΟΣΚΛΗΣΗΣ ΟΧΗΜΑΤΩΝ ΝΟΜΟΥ ΔΩΔΕΚΑΝΗΣΟΥ ΓΙΑ
ΝΟΕΜΒΡΙΟ ΡΟΕ-1000 ΕΩΣ ΡΟΕ-2700
ΔΕΚΕΜΒΡΙΟ ΡΟΕ 2701 ΕΩΣ ΡΟΕ-4400
ΑΔΕΙΟΔΟΤΗΜΕΝΟ
ΑΠΟ ΤΟ ΥΠ. ΜΕΤΑΦΟΡΩΝ ΠΛΗΡΩΣ
ΙΣΟΤΙΜΟ ΜΕ ΤΑ ΚΡΑΤΙΚΑ
Ι-ΚΤΕΟ ΔΩΔ/ΣΟΥ ΕΠΕ
ΑΓ. ΒΑΡΒΑΡΑ ,(ΠΡΩΗΝ ΤΣΑΙΡΙ)
1ο χιλ. ΝΕΑΣ ΟΔΟΥ ΤΣΑΙΡΙ-ΑΕΡΟΔΡΟΜΙΟ, ΟΠΙΣΘΕΝ ΤΡΟΦΟΚΑΖΑ
- ανοιχτα απογεύματα & σάββατο
- χωρίς ταλαιπωρία, γρήγορα & αξιόπιστα



Κινδυνεύουν από τους "ευέξαπτους"

Προστασία ζητούν όλοι οι παράγοντες του Νοσοκομείου της Ρόδου

Κοινή ανακοίνωση διοίκησης γιατρών και των εργαζομένων στο Ίδρυμα

Να αντιμετωπίζονται άμεσα και αποτελεσματικά, από τις αστυνομικές αρχές, περιστατικά διατάραξης της εύρυθμης λειτουργίας του νοσοκομείου της Ρόδου, ζητούν με κοινή ανακοίνωση που έδωσαν χθες στην δημοσιότητα, διοίκηση, γιατροί και εργαζόμενοι στο Περιφερειακό Νοσοκομείο της Ρόδου.

Η αιτία, που προκάλεσε την οργή και την αγανάκτηση των γιατρών, των νοσηλευτών αλλά και της διοίκησης του Περιφερειακού Νοσοκομείου της Ρόδου, ήταν το σοβαρότατο επεισόδιο που σημειώθηκε το βράδυ της 8ης Νοεμβρίου 2005, στο χώρο των επειγόντων περιστατικών: Σύμφωνα με την καταγγελία, ασθενής, που διαφώνησε με τον τρόπο που... οι γιατροί αποφάσισαν να τον εξετάσουν, επιτέθηκε φραστικά στην αρχή και στην συνέχεια επιχείρησε να ξυλοκοπήσει γιατρούς και νοσηλευτές!

Στην κοινή απόφαση - ανακοίνωση, που υπογράφουν οι αρμόδιοι του δ.σ. του Νοσοκομείου, η διοίκηση των γιατρών και η διοίκηση των εργαζομένων του Περιφερειακού Νοσοκομείου της Ρόδου, σημειώνεται συγκεκριμένα:

«Το διοικητικο συμβούλιο του Νοσοκομείου της Ρόδου, σε έκτακτη συνεδρίασή του μετά το περιστατικό που έλαβε χώρα στις 8/11/05 στο χώρο των επειγόντων περιστατικών με ασθενή, αποφάσισε τα εξής:

1) Να δοθούν όλα τα στοιχεία στο Νομικό Σύμβουλο του Νοσοκομείου για να κινήσει την διαδικασία κατάθεσης μήνυσης κατά συγκεκριμένου ατόμου

2) Ότι από τούδε και στο εξής, όλα τα αντίστοιχα περιστατικά θα αντιμετωπίζονται ανάλογα.

3) Απαιτούμε από την Ελληνική Αστυνομία την αποτελεσματικότερη αντιμετώπιση τέτοιων περιστατικών».

Από Αρχάγγελο μέχρι τον Βιολογικό στο "Βόδι"

Έκπτωση 43% για τον αποχετευτικό αγωγό

Το έργο δημοπρατήθηκε παρά τις έντονες αντιδράσεις του Δήμου Καλλιθέας. Επίθεση Ιατρίδη κατά Μαχαιρίδη

Με ποσοστό έκπτωσης που αγγίζει το 43% ολοκληρώθηκε χθες αργά το μεσημέρι από την επιτροπή αξιολόγησης της Νομαρχιακής Αυτοδιοίκησης Δωδεκανήσου, η δημοπράτηση της β' φάσης του έργου αποχετευτικού αγωγού Αρχαγγέλου – Βόδι, συνολικού προϋπολογισμού 10.300.000 ευρώ.

Για το συγκεκριμένο έργο, προσφορές είχαν καταθέσει συνολικά 12 κατασκευαστικές – εργοληπτικές εταιρίες με υψηλότερο ποσοστό έκπτωσης, αυτό της εταιρίας Κυρομίτης ΑΕ (στην οποία και κατοχυρώθηκε τελικά η ανάθεση του έργου) ενώ το χαμηλότερο ποσοστό έκπτωσης που είχε δοθεί **ήταν της τάξης του 22%.**

Σε κάθε περίπτωση, αυτό που προκάλεσε αίσθηση ήταν το υψηλό ποσοστό έκπτωσης, με το οποίο τελικά κατακυρώθηκε το έργο στην κατασκευαστική **εταιρία, καθώς έφθασε το 43%!**

Μάλιστα, το γεγονός αυτό αποτέλεσε και αντικείμενο συζήτησης στις τάξεις των εργοληπτών, ορισμένοι από τους οποίους μάλιστα σχολίαζαν με... νόημα, ότι **ανάλογο ποσοστό, θα μπορούσε να είχε προκύψει και για το έργο «δίκτυα ύδρευσης και αποχέτευσης» του Δήμου Αρχαγγέλου**, το οποίο είχε δημοπρατηθεί με εντελώς διαφορετική διαδικασία πριν από μερικούς μήνες.

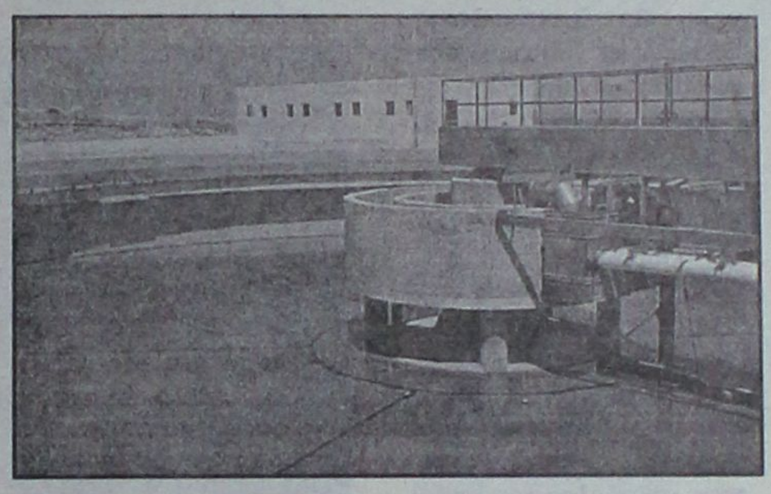

"Σκωπτικά σχόλια εργολάβων για την απευθείας ανάθεση των δικτύων ύδρευσης Δήμου Αρχαγγέλου με έκπτωση 15%"

ΔΗΜΟΠΡΑΤΗΘΗΚΕ ΠΑΡΑ ΤΙΣ ΑΝΤΙΔΡΑΣΕΙΣ ΤΟΥ Δ. ΚΑΛΛΙΘΕΑΣ

Η δημοπράτηση του συγκεκριμένου έργου, ούτε λίγο ούτε πολύ, έγινε ερήμην των αντιδράσεων και των αρνητικών αποφάσεων του δημοτικού συμβουλίου Καλλιθέας. Μάλιστα, στις 15 Οκτωβρίου 2005, ο δήμαρχος Καλλιθέας κ. Γιάννης Ιατρίδης, με αφορμή την πρόσκληση για συζήτηση για το θέμα αυτό που είχε γίνει στη Νομαρχία Δωδεκανήσου (παρουσία Νομάρχη και Περιφερειάρχη) λίγες μέρες νωρίτερα, είχε κάνει λόγο για μεθοδεύσεις πρωτοφανείς και για καταστάσεις που προκαλούν την ίδια την τοπική κοινωνία.

Το ξέσπασμα του δημάρχου Καλλιθέας, στρέφονταν ξεκάθαρα κατά του ίδιου του νομάρχη Δωδεκανήσου κ. Γιάννη Μαχαιρίδη αλλά και του αντινομάρχη κ. Στάθη Κουσουρνά, τους οποίους κατηγόρησε ευθέως για μεθόδευση άνευ προηγουμένου και για μια σειρά προχειρότητες που ακολουθήθηκαν στο ίδιο πλαίσιο.

Ο κ. Ιατρίδης, επίσης, μιλώντας στη «Ροδιακή» **πριν λίγες μέρες πριν από την συνάντηση αυτή, είχε αποστείλει επιστολή προς τον νομάρχη Δωδεκανήσου**, στην οποία μεταξύ των άλλων ξεκαθάριζε ότι **δεν πρόκειται να παρευρεθεί στην προγραμματισμένη συνάντηση,** καθώς όπως σημείωνε μέσα σε αυτήν, δεν έχει προκύψει κανένα απολύτως νέο στοιχείο το οποίο θα μπορούσε να συζητήσει ο Δήμος Καλλιθέας.

ΕΚΑΝΕ ΛΟΓΟ ΓΙΑ ΠΕΡΙΠΕΤΕΙΕΣ

«Η οικονομοτεχνική μελέτη που παρουσιάστηκε - σημείωσε με δηλώσεις που έκανε ο κ. Ιατρίδης- και είχα την ευκαιρία να την επεξεργαστώ, από την ενημέρωση που μου έκανε ο συνάδελφός του κ. Σταμάτης Καβάδας, «μπάζει» από παντού. Ολοκληρώθηκε το 1999. Την χαρακτηρίζω επιεικώς απαράδεκτη και σημειώνω ότι θα μπορούσε να δημιουργήσει «περιπέτειες» για όλους όσους θεωρούν ότι μπορεί να προωθηθεί».

«Εγώ δεν πετάω ομόφωνες αποφάσεις του δημοτικού μου συμβουλίου στα σκουπίδια», κατέληξε ο κ. Ιατρίδης.





Με αφορμή την δικαίωση του δημάρχου για τις αστικές γραμμές

Νέα αναταραχή ξέσπασε στην Κάλυμνο

Η επιτροπή του άρθρου 7 της Περιφέρειας έκανε δεκτή την προσφυγή του δήμου και ακύρωσε την απόφαση του Νομαρχιακού Συμβουλίου

Νέα έκρηξη απειλείται στην Κάλυμνο με αφορμή και πάλι τον ορισμό περιοχής του νησιού ως αστικής, αίτημα που είχε υποβάλει ο δήμος αλλά απορρίφθηκε από το νομαρχιακό συμβούλιο.

Ως γνωστόν, ο δήμαρχος Καλυμνίων Γιώργος Ρούσσος προσέφυγε στην επιτροπή του άρθρου 7 της Περιφέρειας, προκειμένου να ακυρωθεί η απόφαση, ενώ παράλληλα έχει υποβάλει αίτημα να ξανασυζητηθεί το θέμα σε επόμενη συνεδρίαση του Ν.Σ.

Η επιτροπή του άρθρου 7 συνεδρίασε την περασμένη εβδομάδα και έδωσε διορία στο σωματείο των ταξιτζήδων να υποβάλει υπόμνημα –όπως και έγινε- και χθες συνεδρίασε και πάλι για να αποφασίσει επί του θέματος.

Η απόφαση, που αναμένεται να ανακοινωθεί σήμερα, δικαιώνει πλήρως το δήμο Καλυμνίων. Κάνοντας δεκτό το αίτημά του, ακυρώνει τη σχετική απόφαση του Ν.Σ. με την οποία είχε απορριφθεί το αίτημα για ορισμό «αστικής» περιοχής.

Παρά το ότι επίσημα η απόφαση δεν ανακοινώθηκε, στη Κάλυμνο έγινε σχεδόν αμέσως γνωστή, προκαλώντας μεγάλες αντιδράσεις.

Στο δήμο Καλυμνίων συνεργάτες του κ. Ρούσσου έκαναν... πάρτι και μόνο... σαμπάνιες δεν άνοιξαν, κάνοντας λόγο για δικαίωση των θέσεων του δήμου και για υπόθεση η οποία τελικά «θα κερδηθεί» και τα αστικά λεωφορεία –που βρίσκονται ήδη από καιρό στο νησί- θα βγουν στους δρόμους και θα αρχίσουν μεταφορικό έργο.

Από την άλλη πλευρά, επικρατούσε κατήφεια αλλά και εκνευρισμός, τόσο μεταξύ των νομαρχιακών συμβούλων της Καλύμνου (χωρίς εξαίρεση είχαν αντιταχθεί στο αίτημα του δήμου) όσο και μεταξύ διαφόρων φορέων που είχαν πάρει αντίθεση θέση, με πρωτοστάτες τους ταξιτζήδες του νησιού.

Η ΑΠΟΦΑΣΗ

Η επιτροπή του άρθρου 7 της Περιφέρειας, αφού έλαβε υπόψη τις τεχνικές εκθέσεις, την απόφαση του δημοτικού συμβουλίου και τα υπομνήματα των ενδιαφερομένων, αποφάσισε να κάνει δεκτή την προσφυγή του δημάρχου Καλυμνίων Γιώργου Ρούσσου και να θεωρήσει ως άκυρη την απορριπτική απόφαση του Νομαρχιακού Συμβουλίου.

Η προσφυγή έγινε δεκτή με ψήφους 2-1.

Κατά ψήφισε η εκπρόσωπος της Περιφέρειας κ. Μαντικού και υπέρ η πρόεδρος της επιτροπής κ. Ελευθερίου και ο εκπρόσωπος της Νομαρχίας, νομαρχιακός σύμβουλος κ. Παπαδόπουλος.

Η στάση του κ. Παπαδόπουλου συζητήθηκε αρκετά χθες στη Κάλυμνο, αφού είναι νομαρχιακός σύμβουλος και στενός συνεργάτης του κ. Μαχαιρίδη.

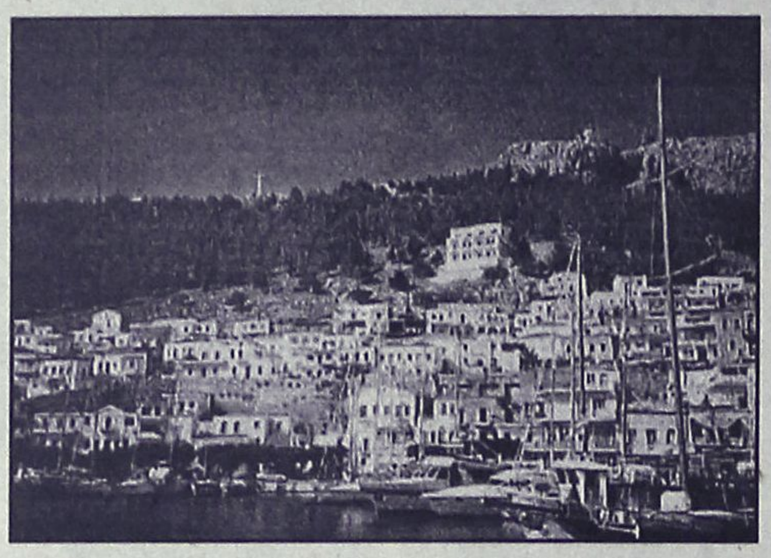

Πέρα από τα όποια σχόλια και «κουτσομπολιά», υπάρχει και ζήτημα πολιτικής ηθικής, αφού ο εκπρόσωπος της Νομαρχίας ψήφισε κατά της απόφασης του Νομαρχιακού Συμβουλίου. Μια απόφαση που πάρθηκε νόμιμα, με ψηφοφορία των συναδέλφων του.

Ενώ δηλαδή το νομαρχιακό συμβούλιο πήρε συγκεκριμένη απόφαση με τη ψήφο όλων των παριστάμενων, ο κ. Παπαδόπουλος θεώρησε μόνος του ότι αυτή είναι άκυρη.

Ένα ακόμη ζήτημα έχει να κάνει με το γεγονός ότι ο κ. Παπαδόπουλος δεν ήταν παρών στη συνεδρίαση του Νομαρχιακού Συμβουλίου που απέρριψε το αίτημα του κ. Ρούσσου.

Όλα αυτά, σε συνδυασμό με το γεγονός ότι ο Γιάννης Μαχαιρίδης είχε στηρίξει το αίτημα του κ. Ρούσσου ενώ είχε υποσχεθεί να ενισχύσει το δήμο για να αγοράσει και νέο λεωφορείο, ενέτειναν τη φημολογία ότι πίσω από τη στάση του εκπροσώπου της Νομαρχίας κρύβεται «δάκτυλος» Μαχαιρίδη.

ΤΟ ΣΚΕΠΤΙΚΟ

Το σκεπτικό της απόφασης θα ανακοινωθεί σήμερα. Σύμφωνα όμως με πληροφορίες της "Ροδιακής", η κ. Μαντικού διαχώρισε τη θέση της, υποστηρίζοντας ότι το αίτημα του δήμου ήταν να χαρακτηριστεί ως «αστική» μια συγκεκριμένη περιοχή, την οποία στη συνέχεια τροποποίησε και ουσιαστικά δεν υπήρχε καν αίτημα να χαρακτηριστεί ως «αστική» η περιοχή Πόθια – Χωριό – Ελιές – Καντούνι. Έτσι, δεν μπορεί να ασχοληθεί η επιτροπή με την απόρριψη αιτήματος που δεν υπάρχει καν.

Επίσης δεν αιτιολογείται πουθενά ο τρίτος όρος που βάζει ο νόμος για τον χαρακτηρισμό περιοχής ως αστικής και αφορά την ύπαρξη συγκοινωνιακού έργου. Το μόνο που υπήρχε, ήταν ένα έγγραφο που έκανε λόγο για 450.000 εισιτήρια, το οποίο όμως υπέγραφε υπάλληλος του δήμου (που διατύπωσε και το αίτημα) και δεν στοιχειοθετούνταν (π.χ. με μπλοκ εισιτηρίων). Αντιθέτως, πληροφορίες από τη Κάλυμνο αναφέρουν ότι το συγκοινωνιακό έργο αφορά περίπου το 1/3 των μεταφορών που υποστήριξε ο δήμος ότι έγινε.

ΠΡΟΣΦΥΓΕΣ ΚΑΙ ΚΙΝΗΤΟΠΟΙΗΣΕΙΣ

Η απόφαση της επιτροπής έγινε δεκτή με έντονη δυσαρέσκεια από τους ταξιτζήδες της Καλύμνου. Ο πρόεδρος του σωματείου τους, Γιώργος Τεζάρης, δήλωσε στη "Ροδιακή" ότι θα προσβάλει την απόφαση με κάθε ένδικο μέσο. Γι αυτό θα έχει επαφές με το νομικό σύμβουλο του συλλόγου αλλά και των ταξιτζήδων της Ρόδου, οι οποίοι είναι σε ανοικτή γραμμή με τους συναδέλφους τους.

Παράλληλα ο κ. Τεζάρης άφησε ανοικτό το ενδεχόμενο κινητοποιήσεων και όχι μόνο στη Κάλυμνο, αλλά σε όλα τα Δωδεκάνησα. «Δεν είμαστε 70 ταξί στη Κάλυμνο. Είμαστε 600 σε όλο το νομό», δήλωσε χαρακτηριστικά.

Με τον Τεζάρη ταυτίστηκε πλήρως ο πρόεδρος των ταξί της Ρόδου Θεοδόσης Καστανίδης. Όπως είπε, οι ταξιτζήδες της Ρόδου θα έχουν την πλήρη συμπαράσταση των συναδέλφων τους στη Ρόδο και τα υπόλοιπα νησιά του νομού. Όχι μόνο σε νομικό επίπεδο (συνεργασία των νομικών συμβούλων κ.λπ.) αλλά και σε αγωνιστικό, αφήνοντας κι αυτός ανοικτό το ενδεχόμενο δυναμικών κινητοποιήσεων σε όλο το νομό.

Χαρακτηριστικό είναι ότι στη προγραμματισμένη για σήμερα συνεδρίαση του δ.σ. των ταξιτζήδων της Ρόδου, ένα από τα κυριότερα θέματα που θα τεθεί είναι αυτό της Καλύμνου.

«...ΚΑΙ ΤΟ ΥΠΟΥΡΓΕΙΟ ΔΙΚΑΙΟΣΥΝΗΣ»

Ανάλογη αντίδραση υπάρχει και από τους νομαρχιακούς συμβούλους της Καλύμνου, οι οποίοι από την πρώτη στιγμή θεώρησαν ότι το αίτημα του δήμου δεν είναι σωστό.

Ο νομαρχιακός σύμβουλος Μιχάλης Αλαχούζος, συνδύασε τη στάση που κράτησε ο συνάδελφός του Δημόκριτος Παπαδόπουλος κατά την ψηφοφορία στην επιτροπή του άρθρου 7 της Περιφέρειας, με τη στάση του ίδιου του Γιάννη Μαχαιρίδη, αφήνοντας να εννοηθεί ότι πρόκειται για προειλημμένη απόφαση. Σημείωσε μάλιστα ότι ο κ. Παπαδόπουλος, όχι μόνο δεν ήταν παρών στη συνεδρίαση του Ν.Σ. όπου πάρθηκε η επίμαχη απόφαση, αλλά δεν γνώριζε καν το περιεχόμενο του υπομνήματος που κατέθεσε ο ίδιος στην επιτροπή, αν και μέλος της και αναρωτήθηκε με ποια κριτήρια ψήφισε.

Αναφερόμενος στη πρόεδρο της επιτροπής κ. Ελευθερίου η οποία επίσης ψήφισε υπέρ της προσφυγής του Γ. Ρούσσου, δήλωσε ότι «προφανώς υπάρχει σχέση ανθρώπινη και με βάση αυτή λειτουργούν οι θεσμοί». Πρόσθεσε μάλιστα ότι θα ενημερώσει για τη στάση της τον Άρειο Πάγο, το Συμβούλιο της Επικρατείας και το ίδιο το υπουργείο Δικαιοσύνης, θεωρώντας ότι δεν είναι σύννομη, αφού για την περιοχή που πάρθηκε η απόφαση δεν έχει υποβληθεί ποτέ αίτημα του δήμου για να χαρακτηριστεί ως «αστική».

ΣΤΑΥΡΙΑΣ
ΚΑΤΑΣΚΕΥΕΣ ΤΗΛ. 22410 - 60770 ΚΙΝ. 6944 - 677700

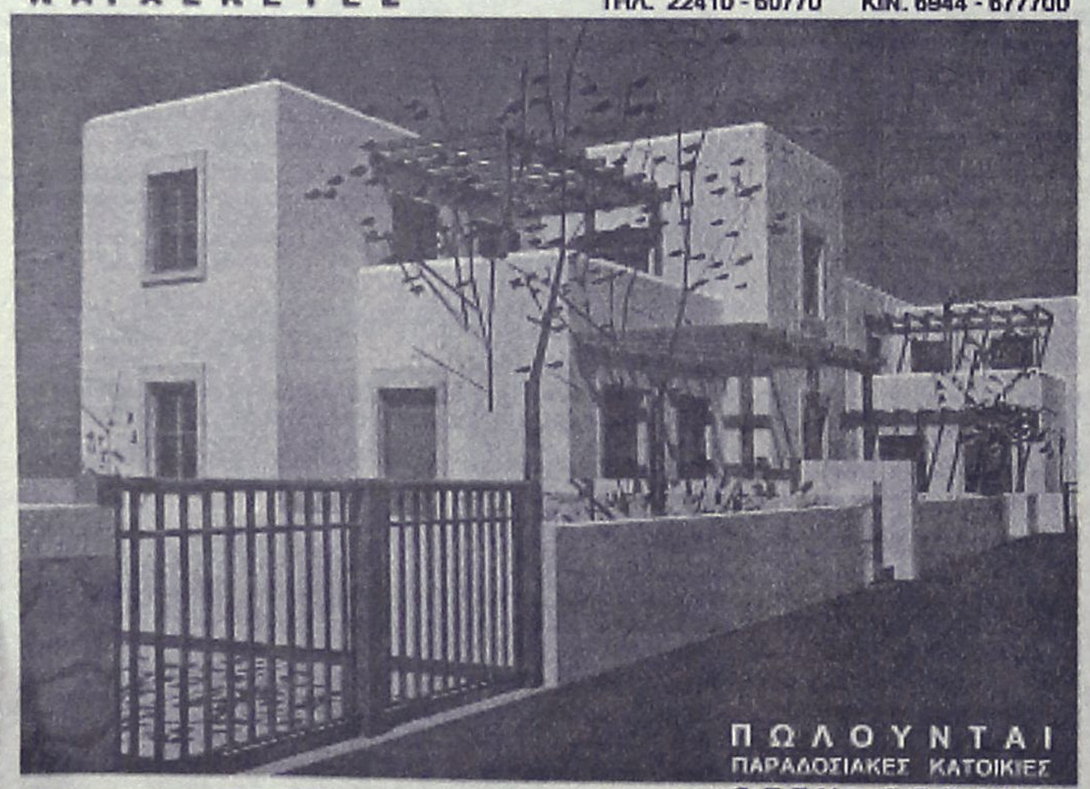

ΠΩΛΟΥΝΤΑΙ
ΠΑΡΑΔΟΣΙΑΚΕΣ ΚΑΤΟΙΚΙΕΣ



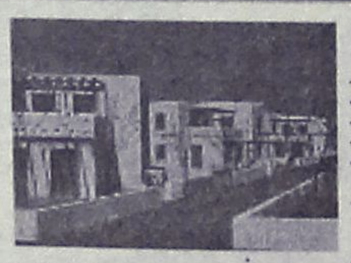

ΘΕΣΗ : ΣΟΡΩΝΗ
ΣΕ ΜΠΕΤΑ : ΑΠΟ 95000,00 €
-ΕΝΤΟΣ ΟΙΚΙΣΜΟΥ ΜΕ ΘΕΑ ΤΗ ΘΑΛΑΣΣΑ
- ΔΙΩΡΟΦΕΣ ΝΕΟΔΜΗΤΕΣ 120 Τ.Μ.
- ΣΕ ΟΙΚΟΠΕΔΟ 300 Τ.Μ.
- ΜΕ ΙΔΙΩΤΙΚΟ ΔΡΟΜΟ ΠΡΟΣΒΑΣΗΣ
- ΙΔΙΩΤΙΚΟ ΠΑΡΚΙΝΓΚ
- ΜΕ ΔΙΑΜΟΡΦΩΜΕΝΟΥΣ ΕΞΩΤΕΡΙΚΟΥΣ ΧΩΡΟΥΣ (ΑΥΛΕΣ, ΠΑΡΚΙΝΓΚ, ΚΗΠΟ) ΠΕΡΙΤΟΙΧΙΣΜΕΝΟ ΟΙΚΟΠΕΔΟ
- ΑΤΟΜΙΚΟ ΒΟΘΡΟ
- ΥΠΟΓΕΙΕΣ ΣΥΝΔΕΣΕΙΣ ΜΕ ΟΛΕΣ ΤΙΣ ΠΑΡΟΧΕΣ (ΥΔΡ. ΗΛΕΚΤ. ΤΗΛ.)
- ΕΣΩΤΕΡΙΚΟ ΔΡΟΜΟ (ΠΡΟΣΒΑΣΗΣ ΟΛΟΚΛΗΡΩΜΕΝΟ (ΑΣΦΑΛΤΟ)

ΣΑΒΒΕΝΑΣ Γ. ΑΡΧΙΤΕΚΤΟΝΑΣ
ΧΡΙΣΤΟΠΟΥΛΟΣ Κ. ΠΟΛΙΤ. ΜΗΧ/ΚΟΣ
ΑΤ3738

China Village
Κινέζικο Εστιατόριο
DELIVERY
δωρεάν διανομή κατ' οικον
22410.21023
Ωρες Delivery: Από 12:00 - 00:30
Κ.Ν Κωνσταντινίδη 8 Ρόδος, Περιοχή Ζέφυρος

Έχει ύψος 11.626.500 ευρώ

Το Τεχνικό Πρόγραμμα του Δήμου για το 2006

Σημαντικότατο έργο η περιμετρική οδός, το "Παλαί ντε σπορ" και το νέο σχέδιο Σγουρού και Ροδοπούλας

Στα 11.626.500 ευρώ θα ανέλθει το τεχνικό πρόγραμμα του δήμου για το 2006, το οποίο πρόκειται να αποτελέσει αντικείμενο συζήτησης στην προγραμματισμένη για την Παρασκευή συνεδρίαση του δημοτικού συμβουλίου.

Παράλληλα για το 2006 επίσης το Τεχνικό Πρόγραμμα της διεύθυνσης Προστασίας της Μεσαιωνικής Πόλης ανέρχεται σε 1.959.374 ευρώ.

Σε σύγκριση με τα προηγούμενα χρόνια το τεχνικό πρόγραμμα του δήμου είναι αυξημένο, γεγονός που έχει προφανώς σχέση με το ότι το 2006 είναι έτος εκλογών.

Στο τεχνικό πρόγραμμα της Διεύθυνσης Τεχνικών Υπηρεσιών του δήμου τα συνεχιζόμενα έργα είναι ύψους 5.881.500 ευρώ, τα έργα συντήρησης 1.435.000 ευρώ και τα νέα έργα σε 4.310.000 ευρώ. Τα περισσότερα εξ αυτών (9.891.500) θα γίνουν με εργολαβίες και τα λιγότερα (1.735.000) με αυτεπιστασία.

Συνολικά το τεχνικό πρόγραμμα του 2006 προβλέπει την εκτέλεση 85 έργων, εκ των οποίων τα 38 είναι συνεχιζόμενα.

Τα νέα έργα είναι αρκετά και τα κυριότερα εξ' αυτών είναι:

1. **Έναρξη κατασκευής του σημαντικότατου έργου του δεύτερου τμήματος της Περιμετρικής οδού** της πόλεως (στόχος και όραμα πολλών ετών).

Το έργο αυτό σε συνδυασμό με το πρώτο τμήμα της περιμετρικής που εκτελείται από το Υ.ΠΕ.ΧΩ.ΔΕ. και το τελευταίο (Κρητικά) που επίσης προβλέπεται στο Τεχνικό Πρόγραμμα θα επιλύσει ριζικά την περιφερειακή κυκλοφορία των οχημάτων, ούτως ώστε αυτή να συντελέσει στη σημαντική απομάκρυνση των αυτοκινήτων από το κέντρο και τις κεντρικές αρτηρίες της πόλης.

2. **Έναρξη υλοποίησης του νέου σχεδίου πόλης (Αγ. Απόστολοι, Σγουρού και Ροδοπούλα)** που θα δώσει την δυνατότητα στους οικοπεδούχους πολίτες την ανέγερση των οικοδομών τους που για πολλούς από αυτούς ήταν όνειρο ζωής να κτίσουν το σπίτι τους στο αγροτεμάχιο που αγόρασαν πριν πολλά χρόνια.

3. **Έναρξη κατασκεύης του «Παλαί ντε σπορ»** της πόλης μας, ένα έργο που όχι μόνον όσοι ασχολούνται με τον Αθλητισμό αλλά όλοι οι κάτοικοι επιδίωκαν επί σειρά πολλών ετών.

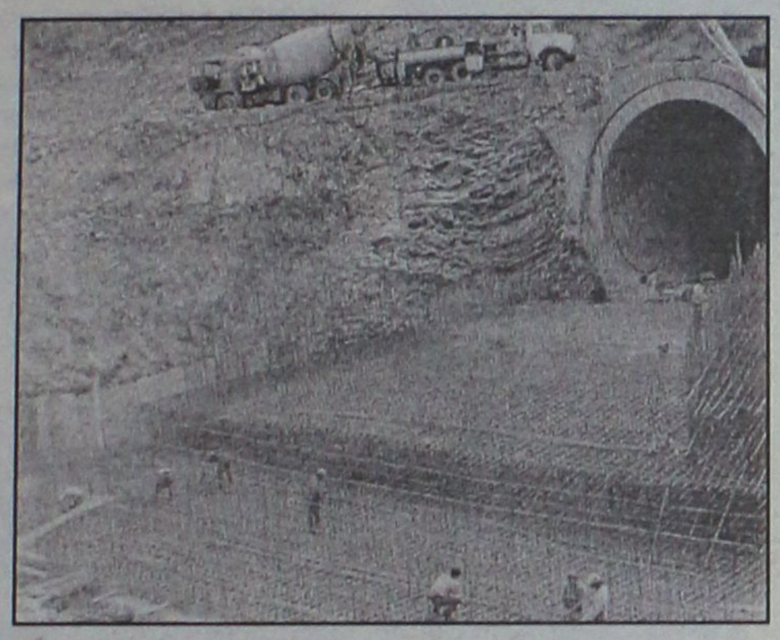

4. **Ένταξη πολλών έργων** που αποβλέπουν στην ριζική αισθητική και λειτουργική αναβάθμιση των πρώην οικισμών των Αγ. Αποστόλων και Σγουρού.

5. **Τέλος συνέχιση και σε πολλές** περιπτώσεις ολοκλήρωση της προσπάθειας, πλήρους αναβάθμισης και ανάπλασης πολλών συνοικιών και βελτίωσης των συνθηκών διαβίωσης των κατοίκων, όπως:

• Αποκατάσταση, με νέο ασφαλτικό τάπητα, όλων των δρόμων της πόλης που έχουν υποστεί φθορές.

• Αντικατάσταση των ασφαλτικών οδοστρωμάτων σε πολλούς δρόμους των συνοικιών της πόλης και πλήρη ανακατασκευή των με άλλα πιο φιλικά υλικά και μετατροπή αυτών σε δρόμους ήπιας κυκλοφορίας ή πεζόδρομους.

• Λειτουργική βελτίωση και διαπλάτυνση κυκλοφοριακών αρτηριών όπως, Ρόδος-Φαληράκι, Ρόδος-Καλλιθέα και Γ. Σεφέρη.

• Κατασκευή νέων κυκλοφοριακών κόμβων και ολοκλήρωση της σήμανσης της πόλης με πληροφοριακές πινακίδες που τόσο ανάγκη έχουν οι οδηγοί επισκέπτες μας.

• Συνεχείς βελτιωτικές και νέες παρεμβάσεις σε όλα τα σχολεία, βρεφονηπιακούς σταθμούς, δημοτικά κτίρια αλλά και στις εγκαταστάσεις των.

• Σημαντική παρέμβαση στις αθλητικές υποδομές της πόλης εν όψει και της διεξαγωγής των Διεθνών Αγώνων Νήσων.

• Εξάλειψη βλαβερών και καταστροφικών περιβαλλοντικών επιπτώσεων (αποκατάσταση πρώην σκουπιδότοπου, καθαρισμός ρεμάτων, κατασκευή ειδικών αποχετευτικών έργων κ.λπ.).

• Συνεχής βελτίωση και επέκταση του Δημοτικού Φωτισμού με ανάδειξη χαρακτηριστικών σημείων της πόλης μας.

• Ειδικότερα, σύμφωνα με την πρόταση που θα συζητηθεί την Παρασκευή στο δημοτικό συμβούλιο τα νέα έργα του 2006 είναι:

• ΟΔΟΠΟΙΪΑ

- Ολοκλήρωση υφισταμένων και διαμόρφωση νέων πεζοδρόμων 120.000.
- Ανακατασκευή πεζοδρομίων Αρχαιολογικού χώρου γωνιάς Παύλου Μελά και Χειμμάρας 35.000
- Ανακατασκευή και κατασκευή νέων πεζοδρομίων 200.000.
- Διάνοιξη κεντρικών οδών νέου Σχεδίου Πόλης 500.000
- Λειτουριγκή βελτίωση Ε.Ο. Ρόδου-Φαληρακίου (τμήμα Ρόδου-Α! φάση εργασιών) 2.350.000.
- Περιμετρική οδός πόλης Ρόδου -τμήμα από κόμβο Καλλιθέας μέχρι την οδό Σεφέρη 13.200.000.
- Μερική διαπλάτυνση, ηλεκτροφωτισμός και οργάνωση οδού Γ. Σεφέρη (Α' φάση εργασιών) 1.000.000.

• ΚΥΚΛΟΦΟΡΙΑΚΑ ΕΡΓΑ

- Κατασκευή και τοποθέτηση συμπληρωματικών πληροφοριακών πινακίδων 50.000.
- Επέκταση φωτεινής σηματοδότησης στον κόμβο Καμείρου-Μ. Πετρίδη, κατασκευή νησίδας οδού Τσαλδάρη και ολοκλήρωση διαμόρφωσης κόμβου "Αραπάκι"- χώρου στάθμευσης 120.000.
- Διαμόρφωση κυκλοφοριακών κόμβων της πόλης με ή εγκατάσταση φωτεινής σηματοδότησης 300.000.
- Κατασκευή ποδηλατόδρομου Αγ. Απόστολοι-Σγουρού 189.000.

• ΚΤΙΡΙΑΚΑ ΕΡΓΑ

- Επισκευή, συντήρηση και βελτιωτικές αναπλαστικές παρεμβάσεις στο κτιριακό συγκρότημα της "Νέας Αγοράς" (Α' φάση εργασιών) 300.000.
- Ανακατασκευή αποδυτηρίων γηπέδου Μπάσκετ "Δωριεύς" και διαμόρφωση του περιβάλλοντα χώρου 300.000.
- Κατασκευή στεγάστρου κερκίδας και στεγασμένων χώρων στο γήπεδο στίβου Δ.Α.Κ. "Καλλιπάτειρα" και λοιπές βελτιωτικές παρεμβάσεις 1.000.000.
- Κατασκευή 2θέσιου Νηπιαγωγείου στην περιοχή Δασκάλων 450.000.
- Κατασκευή κέντρου Δημιουργικής Απασχόλησης Παιδιών με Ειδικές Ανάγκες (ΚΔΑΠ-ΜΕΑ) στην περιοχή Σγουρού 182.000.
- Κατασκευή κέντρου πολλαπλών χρήσεων στους Αγ. Αποστόλους 485.000.
- Επισκευή και νέα διαρρύθμιση ισογείου κτιρίου πρώην Νηρέα και διαμόρφωση εισόδων οδού Διαγοριδών και Αγίου Ιωάννου 500.000.
- Ανάπλαση πλατείας Κουντουριώτη και κατασκευή τουαλετών 100.000.

• ΕΡΓΑ ΔΙΑΜΟΡΦΩΣΗΣ ΚΟΙΝΟΧΡΗΣΤΩΝ

- Διαμόρφωση και οργάνωση κοινοχρήστων χώρων που περιβάλλουν τα Δημοτικά κινηματοθέατρα (Α' φάση εργασιών) 80.000.
- Συντήρηση και αναμόρφωση κτιριακών και υπαίθριων εγκαταστάσεων πρώην Ρ.Ο.Α. 200.000.
- Διαμόρφωση ακαλύπτων κοινόχρηστων χώρων 95.000.
- Κατασκευή και εγκατάσταση νέων στάσεων επιβατών στην περιοχή των Αγ. Αποστόλων 30.000.
- Διαμόρφωση και συμπλήρωση αύλειου χώρου 2ου Λυκείου Ρόδου, για την οργάνωση αθλητικών και πολιτιστικών δραστηριοτήτων 105.000.
- Διαμόρφωση κοινοχρήστου χώρου στην οδό Γ. Ρίτσου για εμπορικές υπαίθριες εξυπηρετήσεις 254.000.
- Εκτέλεση εργασιών διεξαγωγής εκλογών Τ.Α. 40.000.
- Ανάπλαση πεζοδρόμων οικισμών Αγ. Αποστόλων - Σγουρού 800.000.
- Αισθητικές και λειτουργικές παρεμβάσεις στους οικισμούς Αγ. Απόστολοι-Σγουρού 950.000.
- Εργασίες τεχνικής στήριξης των NATWEST ISLAND Ρόδος 2007 200.000.

• ΗΛΕΚΤΡΟΜΗΧΑΝΟΛΟΓΙΚΑ

- Συμπλήρωση εγκατάστασης κλιματισμού παλιάς και νέας αίθουσας Δημοτικού Συμβουλίου 65.000.
- Εγκατάσταση φωτισμού ανάδειξης σημείων της πόλης 60.000.
- Επέκταση δημοτικού φωτισμού σε συνοικίες της πόλης 160.000.

Μεγάλο το πρόβλημα στο νησί

Ζητούν παράρτημα του ΟΚΑΝΑ στην Κάλυμνο

Προσπάθειες από το μητροπολίτη κ. Παΐσιο

Προσπάθειες για τη δημιουργία παραρτήματος του ΟΚΑΝΑ στην Κάλυμνο, που αντιμετωπίζει όλο και μεγαλύτερο πρόβλημα εθισμού νέων στα ναρκωτικά, ξεκίνησε ο μητροπολίτης Καλύμνου Παΐσιος.

Από την ενθρόνισή του έως σήμερα, ο μητροπολίτης Καλύμνου έχει λάβει ιδιαίτερα ανησυχητικά μηνύματα για την εξάπλωση των ναρκωτικών και αποφάσισε να αναλάβει πρωτοβουλία, ώστε αν ακόμη δεν λυθεί το θέμα με τη δημιουργία παραρτήματος, να υπάρξει σοβαρή προσπάθεια καταπολέμησης της μάστιγας και στήριξης των χρηστών και των οικογενειών τους στην προσπάθειά τους για αποτοξίνωση.

Αυτή τη στιγμή λειτουργεί στην Κάλυμνο μια μονάδα με έναν κοινωνικό λειτουργό και τη ψυχολόγο Έλενα Κυπραίου, η οποία προσφέρει υποστηρικτικό έργο. Η μονάδα αυτή λειτουργεί στο χώρο του Επαρχείου και δέχεται τόσο χρήστες όσο και τις οικογένειές τους. Όμως το πρόβλημα είναι μεγάλο και σίγουρα χρειάζεται μια πιο οργανωμένη προσπάθεια.

Στο πλαίσιο ανέλαβε και την πρωτοβουλία ο μητροπολίτης Παΐσιος, γνωστός για τις κοινωνικές του ευαισθησίας από όταν υπηρετούσε στη Ρόδο ως πρωτοσύγκελος της Μητρόπολης.



Το παράρτημα του δήμου με τον συνεργάτη του ΟΚΑΝΑ κ. Γερούκαλη, θα πρέπει σίγουρα να αναβαθμιστεί. Ωστόσο, η δημιουργία οργανομένου παραρτήματος του ΟΚΑΝΑ στο νησί θεωρείται δύσκολο εγχείρημα, αν ληφθεί υπόψη η δυσκολία που αντιμετώπισε η Ρόδος, που διέθετε και περισσότερες υποδομές, ώστε να φιλοξενήσει ένα τέτοιο παράρτημα.

Σύμφωνα με πληροφορίες πάντως, η προσπάθεια θα συνεχιστεί και ίσως τελικά καταλήξει σε μια οργανωμένη μονάδα στο Χωριό (όπου είναι πολύ έντονο το πρόβλημα). Μια μονάδα που δεν είναι παράρτημα του ΟΚΑΝΑ, θα μπορεί όμως να λειτουργεί υπό την γενική εποπτεία του και να έχει συμβουλευτική, ίσως και ιατρική υποστήριξη.

ΑΚΟΥΣΤΙΚΑ ΒΑΡΗΚΟΙΑΣ
SIEMENS



ΕΚΜΑΓΕΙΑ - ΩΤΟΑΣΠΙΔΕΣ
SERVICE - ΜΠΑΤΑΡΙΕΣ

ΕΠΙΣΚΕΨΕΙΣ ΚΑΤ' ΟΙΚΟΝ
ΕΞΥΠΗΡΕΤΟΥΝΤΑΙ ΟΛΑ ΤΑ ΔΩΔΕΚΑΝΗΣΑ
ΔΕΚΤΑ ΟΛΑ ΤΑ ΤΑΜΕΙΑ

ΑΜΕΡΙΚΗΣ 95
(ΚΟΝΤΑ ΣΤΟΝ Ο.Τ.Ε.) - ΡΟΔΟΣ
ΤΗΛ. 22410.30093

ΑΤ4026(Γ)

Μαλλιά για Πάντα

Νέα Μέθοδος F.U.G®

Παρουσιάζουμε τα τέλεια φυσικά αποτελέσματα:



Η **νέα μέθοδος F.U.G.** εφαρμόζεται στα μεγαλύτερα **Ιατρικά Κέντρα** της χώρας, σύμφωνα με τα standars κατά **ISO 9001**. Παρέχεται **Γραπτή Εγγύηση** για νέα μαλλιά, που μεγαλώνουν κανονικά και δεν πέφτουν ποτέ.

Τώρα ενημέρωση και στη Ρόδο

ΧΩΡΙΣ ΠΡΟΚΑΤΑΒΟΛΗ! και 1η Δόση ένα Χρόνο Μετά!

LASERLINE CLINICS
22410 32.001
www.laserline.gr

ΡΟΔΟΣ: Εθνάρχου Μακαρίου 46

ΧΠΔΕΤ044

Αντιδράσεις Τηλιακών

Ψήφισμα του Πολιτιστικού Συλλόγου «Νέα Ομόνοια»

Όλοι εμείς εδώ τα μέλη του πολιτιστικού συλλόγου, κάτοικοι της Τήλου, είμαστε αγανακτισμένοι και κυρίως απογοητευμένοι με την στάση όλων αυτών που εσκεμμένα ίσως, το αυτονόητο δεν θέλουν να κατανοήσουν!!!

Είναι αυτονόητο για παράδειγμα σε μια ορεινή και απομακρυσμένη περιοχή, όπου υπάρχει χωριό, αυτό να συνδέεται τουλάχιστον με ένα δρόμο με την υπόλοιπη Ελλάδα. Το ίδιος αυτονόητο συνεπάγεται και με μας εδώ στην Τήλο. Ο δρόμος μας από και προς την υπόλοιπη Ελλάδα είναι το καράβι... και τώρα πια το καράβι μας!!! Αν αναλογιστούμε τις δυσκολίες που παρουσιάζονται τελευταία με το ακτοπλοικό ζήτημα, το καράβι μας είναι αυτό που έχει βγάλει από το αδιέξοδο την ασφάλεια και την απομόνωση με την μητέρα πατρίδα, το νησί μας!!!

Αν για κάποιους λόγους στο ορεινό και απομακρυσμένο χωριό ο δρόμος χαλάει, ας πούμε από μια κατολίσθηση, τότε το κράτος σπεύδει να διανοίξει και να αποκαταστήσει τον δρόμο ώστε οι άνθρωποι της περιοχής να μην χάσουν την αυτονόητη επαφή με την χώρα τους!!!

Εδώ λοιπόν στην περίπτωσή μας αλλά και της ευρύτερης περιοχής, έρχεται το ίδιο το κράτος με συνοπτικές διαδικασίες να καταστρέψει τους δρόμους μας, το αυτονόητο δηλαδή, την επικοινωνία μας με την χώρα μας!!!

Ο δρόμος μας, το καράβι μας, το Sea Star που με τόσες θυσίες όλοι εμείς αποκτήσαμε για μια καλύτερη προοπτική ανάπτυξης του τόπου μας, για το δικαίωμα να είμαστε ίσοι πολίτες με τους υπόλοιπους της χώρας μας, για το δικαίωμα να ζήσουμε άνετα στον χώρο όπου καταγόμαστε, μεγαλώσαμε και αγαπάμε τόσο πολύ, και τέλος πάντων για τα αυτονόητα δικαιώματα που έχουμε σαν πολίτες της Ελλάδας της δημοκρατικής χώρας κράτος μέλος της ΕΟΚ!!!

Όλα αυτά λοιπόν έρχεται το Ελληνικό κράτος να μας τα αφανίσει!!!

Και ρωτάμε...

Δεν είναι κωμικοτραγικό, όταν ο ελληνικός στόλος είναι γενικά ελλιπής και γερασμένος, να υπάρχει ένα πλοίο σαν το Sea Star υπερσύγχρονο, νεότατο, άνετο, εξυπηρετικό και διαθέσιμο να προσφέρει βοήθεια όχι μόνο στην Τήλο, αλλά και στα γύρω νησιά, να απορρίπτετε και να διώκετε τόσο επίμονα από τους ηγέτες των αρμόδιων υπουργείων;;;

Παρακαλούμε κύριοι υπουργοί απαντήστε μας:

- Γιατί μας σπρώχνετε στην απομόνωση και στον αφανισμό;
- Είναι προς το εθνικό συμφέρον της χώρας;;;

Ευχαριστούμε με απορία... απογοήτευση.... θυμό....».

Το δ.σ. του συλλόγου Τηλιακών.

Την Κυριακή το πρωί

Αντιπροσωπεία της ΚΕΔΚΕ μετέβη στην Τήλο

Έγινε δεκτή με ενθουσιασμό από όλους τους κατοίκους. Δηλώσεις του δημάρχου Ροδίων

Συγκλονιστική χαρακτήρισε την εμπειρία της επίσκεψης αντιπροσωπείας της ΚΕΔΚΕ, την περασμένη Κυριακή, στην Τήλο, ο δήμαρχος Ροδίων και πρόεδρος της ΤΕΔΚ Δωδεκανήσου, κ. Γιώργος Γιαννόπουλος, ο οποίος περιέγραψε την όλη διαδικασία ως «ξαναγύρισμα της Αυτοδιοίκησης στις παλιές της αξίες» και είπε ότι «ξεχείλιζε από συναίσθημα»!

Το θέμα της Τήλου ήταν γνωστό από πριν στο δ.σ. της ΚΕΔΚΕ, επεσήμανε ο Δήμαρχος Ροδίων, και γι' αυτό κατά τον χαιρετισμό του αναφέρθηκε κυρίως σ΄ αυτό. Μάλιστα, όπως είπε, η πρώτη αντίδραση του προέδρου της ΚΕΔΚΕ, κ. Πάρι Κουκουλόπουλου, ήταν η συμφωνημένη αντίδραση του δ.σ. ότι υπάρχει πλήρης αλληλεγγύη προς την Τήλο, το δημοτικό συμβούλιο και τον δήμαρχο για τη δοκιμασία που περνούν και ανέλαβε η ΚΕΔΚΕ την κάλυψη όλων των εξόδων νομικής συμπαράστασης.

Την περασμένη Κυριακή, λοιπόν, περί τους εκατό συνέδρους, με αντιπροσωπεία της ΤΕΔΚΔ, έζησαν «μία συγκλονιστική εμπειρία πηγαίνοντας στην Τήλο», όπως την περιέγραψε ο κ. Γιαννόπουλος.

Όπως εξηγεί ο ίδιος, συγκλονιστική με την έννοια ότι εκεί γνώρισαν από κοντά, Αυτοδιοικητικοί από όλοι την Ελλάδα (σ.σ, ήταν μεταξύ άλλων από τον Έβρο, τα Γιάννενα, τα Ιόνια νησιά, την Κρήτη, τις Κυκλάδες, τη Νέα Σμύρνη, τους Αγίους Αναργύρους κ.ά.) που βγήκαν στην κεντρική πλατεία του ακριτικού αυτού νησιού της Δωδεκανήσου, την πλατεία των Ηρώων, να διαδηλώσουν τη συμπαράστασή τους, μετά από την εκδρομή που έκαναν για να γνωρίσουν το νησί.

Όπως περιγράφει ο δήμαρχος Ροδίων, το συγκλονιστικό έγκειται στο ότι υπήρχε ο κόσμος εκεί ο οποίος δέχθηκε με συγκίνηση τους συνέδρους της ΚΕΔΚΕ και έδειξε ότι έχει εναποθέσει τις ελπίδες του σ' αυτή την προσπάθεια που γίνεται.

«Υπήρχε ένα ξαναγύρισμα της Αυτοδιοίκησης στις παλιές αξίες της που έχουν επίκεντρο τον άνθρωπο, που έχουν επίκεντρο τον πολίτη και το πρόβλημά του και υπήρξε μία αλληλεγγύη που εκφράστηκε, βαθιά πολιτική και βαθιά ανθρώπινη.

Ξεχείλιζε από συναίσθημα η όλη διαδικασία. Νομίζω ότι όποιοι την έζησαν την έχουν ήδη χαραγμένη βαθιά στην καρδιά τους και όποιοι δεν την έζησαν έχασαν μία ευκαιρία συγκλονιστικής εμπειρίας», δήλωσε χαρακτηριστικά ο δήμαρχος Ροδίων.

Θα πρέπει να σημειωθεί, ακόμη, ότι, η όλη ιστορία, συνοδεύτηκε και από προσυπογραφή του ψηφίσματος των κατοίκων της Τήλου από όλους τους εκδρομείς.

Αυτοδιοικητικοί από όλους τους κομματικούς χώρους-συνέχισε ο κ. Γιαννόπουλος-κατάλαβαν ότι η πεμπτουσία της Αυτοδιοίκησης είναι εκεί και υπήρξαν αναφορές από βετεράνους της Αυτοδιοίκησης που έλεγαν μην την αφήσετε να καταλήξει ένα κομμάτι του μηχανισμού του κράτους. Κρατήστε αυτή την ανθρωπιά για την οποία εμείς είχαμε παλέψει τόσες δεκαετίες πριν.

Αναφορικά, τέλος, με τη σύσκεψη για το ακτοπλοϊκό που πραγματοποιήθηκε το περασμένο Σάββατο στο περιθώριο των εργασιών του Συνεδρίου της ΚΕΔΚΕ, στο ξενοδοχείο "Ρόδος-Πάλας", ο δήμαρχος Ροδίων δήλωσε ότι δεν νομίζει ότι προστέθηκε τίποτα περισσότερο από αυτά που ακούστηκαν κατά τη διάρκεια του Συνεδρίου της ΤΕΔΚΔ στην Κάλυμνο όπου ο ίδιος ο κ. Παυλίδης είπε ότι πριν από το τέλος του 2006 δεν μπορούμε να περιμένουμε κάτι νέο στον ακτοπλοϊκό χάρτη.

Ο κ. Γιαννόπουλος συμπλήρωσε ότι αυτό που έγινε το περασμένο Σάββατο ήταν μία ενημέρωση από τον υπουργό στη βάση των δυνατοτήτων που υπάρχουν και των προσπαθειών που γίνονται για να καλυφθούν οι ανάγκες που υπάρχουν.

DODEKANISOS
ΔΩΔΕΚΑΝΗΣΟΣ ΝΑΥΤΙΛΙΑΚΗ Ν.Ε.

ΔΩΔΕΚΑΝΗΣΟΣ ΝΑΥΤΙΛΙΑΚΗ Ν.Ε.
ΑΥΣΤΡΑΛΙΑΣ 3, Τ.Κ. 85100, Τ.Θ. 4072-ΡΟΔΟΣ
ΤΗΛ. 22410 70590, ΦΑΞ 2241070591
WEB. www.12ne.gr E-MAIL info@12ne.gr

ΔΡΟΜΟΛΟΓΙΑ ΤΟΥ ΤΑΧΥΠΛΟΟΥ ΚΑΤΑΜΑΡΑΝ
"ΕΞΠΡΕΣ" Από 9/11/2005 έως 04/12/2005

ΔΕΥΤΕΡΑ

ΛΙΜΑΝΙ	ΑΦΙΞΗ	ΑΝΑΧ/ΣΗ
ΡΟΔΟΣ		**14.30**
ΣΥΜΗ	15.20	15.30
ΚΩΣ	17.00	17.10
ΚΑΛΥΜΝΟΣ	17.45	17.50
ΛΕΡΟΣ	**18.50**	**Δ/ΣΗ**

ΤΡΙΤΗ

ΛΙΜΑΝΙ	ΑΦΙΞΗ	ΑΝΑΧ/ΣΗ
ΛΕΡΟΣ		**06.50**
ΚΑΛΥΜΝΟΣ	07.40	07.50
ΚΩΣ	08.30	08.40
ΣΥΜΗ	10.10	10.20
ΡΟΔΟΣ	**11.10**	**Δ/ΣΗ**



ΤΕΤΑΡΤΗ

ΛΙΜΑΝΙ	ΑΦΙΞΗ	ΑΝΑΧ/ΣΗ
ΡΟΔΟΣ		**08.30**
ΣΥΜΗ	09.20	09.30
ΚΩΣ	11.00	11.10
ΚΑΛΥΜΝΟΣ	11.50	12.00
ΛΕΡΟΣ	12.50	13.30
ΚΑΛΥΜΝΟΣ	14.20	14.30
ΚΩΣ	15.10	15.20
ΣΥΜΗ	16.45	16.50
ΡΟΔΟΣ	**17.50**	**Δ/ΣΗ**

ΠΕΜΠΤΗ

ΛΙΜΑΝΙ	ΑΦΙΞΗ	ΑΝΑΧ/ΣΗ
ΡΟΔΟΣ		**08.30**
ΚΑΣΤ/ΡΙΖΟ	11.00	11.30
ΡΟΔΟΣ	14.00	14.30
ΣΥΜΗ	15.20	15.30
ΚΩΣ	17.00	17.10
ΚΑΛΥΜΝΟΣ	**17.50**	**Δ/ΣΗ**

ΠΑΡΑΣΚΕΥΗ

ΛΙΜΑΝΙ	ΑΦΙΞΗ	ΑΝΑΧ/ΣΗ
ΚΑΛΥΜΝΟΣ		**07.30**
ΚΩΣ	08.10	08.20
ΣΥΜΗ	09.45	09.50
ΡΟΔΟΣ	10.40	14.30
ΣΥΜΗ	15.20	15.30
ΚΩΣ	17.00	17.10
ΚΑΛΥΜΝΟΣ	17.45	17.50
ΛΕΡΟΣ	**18.50**	**Δ/ΣΗ**

ΣΑΒΒΑΤΟ

ΛΙΜΑΝΙ	ΑΦΙΞΗ	ΑΝΑΧ/ΣΗ
ΛΕΡΟΣ		**06.50**
ΚΑΛΥΜΝΟΣ	07.40	07.50
ΚΩΣ	08.30	08.40
ΣΥΜΗ	10.10	10.20
ΡΟΔΟΣ	11.10	15.30
ΣΥΜΗ	16.20	16.30
ΚΩΣ	18.00	18.10
ΚΑΛΥΜΝΟΣ	18.50	19.00
ΛΕΡΟΣ	**19.50**	**Δ/ΣΗ**

ΚΥΡΙΑΚΗ

ΛΙΜΑΝΙ	ΑΦΙΞΗ	ΑΝΑΧ/ΣΗ
ΛΕΡΟΣ		**13.30**
ΚΑΛΥΜΝΟΣ	14.20	14.30
ΚΩΣ	15.10	15.20
ΣΥΜΗ	16.40	16.50
ΡΟΔΟΣ	**17.50**	**Δ/ΣΗ**

AE592

ΜΕ ΛΑΜΠΡΟΤΗΤΑ ΚΑΙ ΜΕ ΘΡΗΣΚΕΥΤΙΚΗ ΚΑΤΑΝΥΞΗ

Γιορτάσθηκε η μνήμη του πολιούχου μας

Λιτάνευση των οστών του Κωνσταντίνου του Υδραίου παρουσία των πιστών και της τοπικής ηγεσίας

Με λαμπρότητα και τις καθιερωμένες εκδηλώσεις τιμήθηκε χθες η εορτή του πολιούχου της πόλης της Ρόδου Αγίου Κωνσταντίνου Υδραίου, παρουσία του κλήρου, σύσσωμης της πολιτικής και στρατιωτικής ηγεσίας του τόπου, εκπροσώπων συλλόγων και κόσμου.

Το πρωί στον Ιερό Ναό των Εισοδίων της Θεοτόκου πραγματοποιήθηκε Θεία Λειτουργία χοροστατούντος του Σεβασμιοτάτου Μητροπολίτη Ρόδου κ. κ. Κύριλλου, την οποία παρακολούθησε και ο τέως Μητροπολίτης Ρόδου κ. Απόστολος, ενώ ακολούθησε η λιτανεία με την περιφορά της εικόνας του Αγίου από τους κεντρικούς δρόμους της πόλης, καταλήγοντας μπροστά από το Δημαρχείο.

Στη λιτανεία πήραν μέρος οι Μητροπολίτες Καλύμνου- Λέρου- Αστυπάλαιας κ. Παΐσιος, Σύμης κ. Χρυσόστομος και ο Πατριαρχικός Έξαρχος από τη Πάτμο κ. Αντύπας, ο Υπουργός Αιγαίου και Νησιωτικής Πολιτικής κ. Αριστοτέλης Παυλίδης, οι βουλευτές του νομού κ.κ. Α. Καραμάριος, Β. Χρύσης, Γ. Παρασκευάς και Κ. Καΐσερλης, ο Περιφερειάρχης Νοτίου Αιγαίου κ. Χ. Κόκκινος, ο Νομάρχης Δωδεκανήσου κ. Γ. Μαχαιρίδης, ο Δήμαρχος Ροδίων κ. Γ. Γιαννόπουλος, ο διοικητής της 95 ΑΔΤΕ, Υποστράτηγος κ. Παύλος Γιαγκούλης, ο Αστυνομικός Διευθυντής Δωδεκανήσου, Ταξίαρχος κ. Αριστείδης Καρτάνος, νομαρχιακοί και δημοτικοί σύμβουλοι όλων των παρατάξεων, εκπρόσωποι φορέων και συλλόγων, καθώς και αντιπροσωπεία μαθητών από όλα τα σχολεία της πόλης μας.





Υπουργός Αιγαίου και Νησιωτικής Πολιτικής κ. Αριστοτέλης Παυλίδης, ο Νομάρχης Δωδεκανήσου κ. Γιάννης Μαχαιρίδης, οι βουλευτές του Νομού μας κ. κ. Τάσος Καραμάριος, Κώστας Καϊσερλης, Γιάννης Παρασκευάς και Βασίλης Χρύσης, ο Διοικητής της 95 ΑΔΤΕ, Υποστράτηγος κ. Παύλος Γιαγκούλης, ο Αντινομάρχης κ. Γιάννης Χριστοφάκης κ.α.



ΣΤΟ ΔΗΜΑΡΧΕΙΟ

Τα καλά του έβαλε χθες το Δημαρχείο της Ρόδου αφού η πόλη γιόρταζε τον πολιούχο της και μετά τη λιτανεία ο Δήμαρχος, Γιώργος Γιαννόπουλος, υποδέχθηκε στο ιδιαίτερο γραφείο του εκπροσώπους Αρχών και φορέων του τόπου, τους οποίους δεξιώθηκε για λίγη ώρα.

Τα χρόνια πολλά έσπευσαν να πουν στο Δήμαρχο, για όλους τους πολίτες, βέβαια, ο Πάντως, πέρασαν και άλλοι, δημοτικοί σύμβουλοι και εκπρόσωποι φορέων για να πουν τα χρόνια πολλά. Στο γραφείο του Δημάρχου, η συνάντηση έγινε σε "χαλαρή" ατμόσφαιρα και είχε κοινωνικό χαρακτήρα αφού ακούγονταν μόνο τα χρόνια πολλά ενώ μοίρασαν και άρτο στους υψηλούς επισκέπτες.

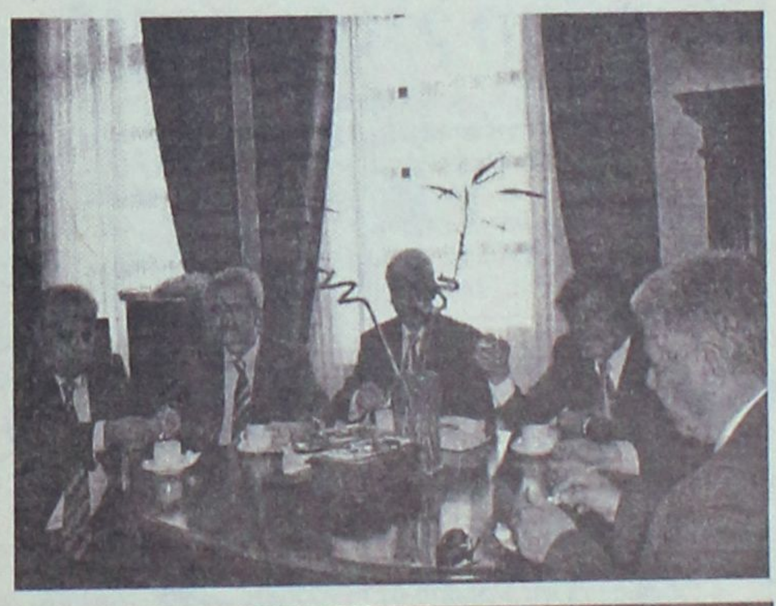

INOX
ECONOMY
ΗΛΙΑΚΑ · ΘΕΡΜΑΝΣΗ · ΕΓΚΑΤΑΣΤΑΣΕΙΣ-ΣΥΝΤΗΡΗΣΗ
Ritter HEIZUNG
ΧΥΤΟΣΙΔΗΡΟΙ ΛΕΒΗΤΕΣ ΠΕΤΡΕΛΑΙΟΥ
• ΑΝΟΞΕΙΔΩΤΟ ΑΤΣΑΛΙ
• ΑΘΡΑΥΣΤΟ ΤΖΑΜΙ
• ΕΠΙΛΕΚΤΙΚΟΣ ΣΥΛΛΕΚΤΗΣ
• ΣΥΝΔΕΕΤΑΙ ΜΕ ΚΑΛΟΡΙΦΕΡ
SATURN
ΑΤΟΜΙΚΗ ΜΟΝΑΔΑ ΠΕΤΡΕΛΑΙΟΥ
De Dietrich
ΛΕΒΗΤΕΣ ΠΕΤΡΕΛΑΙΟΥ ΑΠΟ ΧΥΤΟΣΙΔΗΡΟ
Superia
Panel Βελγίου
TUBOLUX
Design Πετσετοθήκη
ΔΕΚΤΕΣ ΠΙΣΤΩΤΙΚΕΣ ΚΑΡΤΕΣ
ΑΕ915
ΡΙΖΟΣ ΜΙΧΑΗΛ
Αγ. Λαύρας 59 • τηλ. 2241023073, 6944351212

WARLYN
ΠΟΡΤΕΣ
ΕΣΩΤΕΡΙΚΕΣ, ΕΞΩΤΕΡΙΚΕΣ
- ΤΙΣ ΕΧΟΥΜΕ ΟΛΕΣ
ΣΤΑΜΑΤΗΣΤΕ
ΓΙΑ ΤΗΝ ΚΑΛΥΤΕΡΗ ΕΠΙΛΟΓΗ
ΚΟΙΤΑΞΤΕ
ΓΙΑ ΤΗΝ ΚΑΛΥΤΕΡΗ ΠΟΙΟΤΗΤΑ
ΑΓΟΡΑΣΤΕ
ΣΤΗΝ ΚΑΛΥΤΕΡΗ ΤΙΜΗ
WARLYN DOORS
BSI
MADE IN ENGLAND
Στ. Καζούλη 23 & Πελοποννήσου 2
Τηλ: 22410 22684 / 22831 • Fax: 22410 22684
e-mail: lints5@otenet.gr
AT 3799

28ης ΟΚΤΩΒΡΙΟΥ 29 - RHODES MUSIC BAR
ΡΟΕΣ
Καθημερινά
ΕΛΛΗΝΙΚΗ ΜΟΥΣΙΚΗ
απο τις 8μ.μ.
κάθε Τετάρτη
SALSA MANIA
pure latin night
κάθε Πέμπτη
DISCO NIGHT
resident dj Theo

Ενημερωτική συγκέντρωση της Περιφέρειας

Την Πέμπτη στη Σορωνή

Ενημερωτική συγκέντρωση, στην διάρκεια της οποίας θα αναπτυχθούν οι στρατηγικοί και αναπτυξιακοί στόχοι του μέτρου «Μετεγκατάσταση Κτηνοτροφικών Εκμεταλλεύσεων» του ΠΕΠ Νοτίου Αιγαίου οργανώνει η Περιφέρεια Νοτίου Αιγαίου.

Η ενημέρωση θα πραγματοποιηθεί, από τη Διεύθυνση Γεωργικής Ανάπτυξης ΠΝΑ, την Πέμπτη 17 Νοεμβρίου 2005 και ώρα 19.00, στην αίθουσα συνεδριάσεων δημοτικού συμβουλίου, στο παλαιό νεοκλασικό κτίριο δ.δ. Σορωνής Δ. Καμείρου στην Ρόδο.

Αναλυτικότερα, στα πλαίσια υλοποίησης του μέτρου 5.10, θα επεξηγηθούν και θα αναλυθούν οι διαδικασίες υποβολής υποψήφιων προτάσεων, αξιολόγησης και ένταξης των εν δυνάμει δικαιούχων, παρακολούθηση της πορείας υλοποίησής τους και οι υποχρεώσεις που απορρέουν από την Εθνική και Κοινοτική Νομοθεσία που διέπει την εφαρμογή των προγραμμάτων και δράσεων του Γ' Κοινοτικού Πλαισιου Στήριξης, ενώ στο τέλος θα πραγματοποιηθεί συζήτηση με το κοινό.

Έγινε ο διαγωνισμός για την πλατεία Αποστολίδη

Μειοδότησε εταιρεία με ποσοστό έκπτωσης 49,69%

Διενεργήθηκε χθες στο δήμο Ιαλυσού, ο μειοδοτικός διαγωνισμός για την ανάπλαση της πλατείας Αποστολίδη, προϋπολογισμού 3.355.000 ευρώ που θα χρηματοδοτηθεί από ίδιους πόρους..

Ενώπιον της 7μελούς επιτροπής που αποτελείτο από εκπροσώπους του δήμου, του ΤΕΕ, της ΠΕΔΜΕΔΕ και της ΤΕΔΚ, προσήλθαν και κατέθεσαν προσφορές 13 εταιρίες, εκ των οποίων 6 από την Αθήνα. Μετά τον έλεγχο των δικαιολογητικών, ακολούθησε το άνοιγμα των προσφορών και προέκυψε ότι την μεγαλύτερη προσφορά έδωσε η Κοινοπραξία Τσακίρης Τσαμπίκος και ΣΙΑ Ε.Ε. - Μηχανοδομική με έκπτωση 49,69%, με δεύτερη την εταιρεία Τέχνη Α.Ε. με έκπτωση 38,69%.

Σύμφωνα με την κείμενη νομοθεσία, θα καθαρογραφούν τα πρακτικά του διαγωνισμού και θα δοθεί στις εταιρείες προθεσμία 5 ημερών για την υποβολή τυχόν ενστάσεων. Εν συνεχεία το αποτέλεσμα του διαγωνισμού θα τεθεί στο δημοτικό συμβούλιο, η απόφασή του θα κατατεθεί προς έλεγχο στην Περιφέρεια Νοτίου Αιγαίου, θα ακολουθήσει έλεγχος από το Ελεγκτικό Συνέδριο και θα κληθεί ο ανάδοχος να υπογράψει τη σύμβαση. Εφ' όσον όλα εξελιχθούν ομαλά, περί τα μέσα Φεβρουαρίου υπολογίζεται ότι θα εγκατασταθεί ο εργολάβος.

Σύμφωνα με τη μελέτη, στο νότιο τμήμα της πλατείας (η συνολική έκταση της οποίας είναι 18 στρέμματα, στα οποία πρέπει να προστεθούν άλλα 5 στρέμματα χώρου στάθμευσης) προβλέπεται να κατασκευαστούν αμφιθέατρο για τις εκδηλώσεις του δήμου, ηρώο, συντριβάνι, καθιστικά, κιόσκια και χώρος πρασίνου. Αυτό το τμήμα θα ολοκληρωθεί σε 6 μήνες από την έναρξη των εργασιών.

Στο βόρειο τμήμα της πλατείας θα κατασκευαστούν παιδική χαρά, ποδηλατόδρομοι, οδός κυκλοφοριακής αγωγής, αναψυκτήριο, συντριβάνια, πλακοστρώσεις κ.λπ. Αυτό το τμήμα θα ολοκληρωθεί σε 12 μήνες.

Σημειώνεται ότι αυτή την περίοδο, ολοκληρώνονται έργα στις παρακείμενες οδούς προέκταση Αγίας Αικατερίνης και Ήρωος Στεφανή, όπου πέρα από τον αποχετευτικό αγωγό και τις συνδέσεις του, γίνονται νέα δίκτυα ύδρευσης, ομβρίων και ηλεκτροφωτισμού, νέα πεζοδρόμια και εφαρμόζεται το σχέδιο πόλεως.

Οταν ολοκληρωθεί το σύνολο των έργων, θα έχει γίνει μια τεράστια παρέμβαση ανάπλασης του κέντρου του οικισμού της Ιαλυσού, αλλά και της τουριστικής ζώνης (έργα στην οδό Ιερού Λόχου, ανάπλαση του παιδότοπου της πλατείας Ράπτη και κατασκευή χώρου στάθμευσης, που υπερέβησαν τα 7 εκατ. ευρώ).

"Η ανάπλαση της πλατείας Αποστολίδη, ήταν μια από τις υποσχέσεις που είχαμε δώσει στους κατοίκους της Ιαλυσού και είμαι πολύ ικανοποιημένος που ήρθε η ώρα να την υλοποιήσουμε. Είναι ένα έργο, την αναγκαιότητα του οποίου δεν μπορεί κανείς να αμφισβητήσει. Σύντομα ο δήμος Ιαλυσού, θα έχει την κεντρική πλατεία που αρμόζει σε έναν μεγάλο, τουριστικό δήμο", δήλωσε ο δήμαρχος Ιαλυσού κ. Στέργος Στάγκας.

Για την επιχειρηματικότητα των νέων

Πετυχημένη η εκδήλωση της ΟΝΝΕΔ

Θα πραγματοποιηθούν και άλλες

Το Σάββατο 12 Νοεμβρίου 2005 πραγματοποιήθηκε εκδήλωση από την Τ.Ο ΟΝΝΕΔ Ρόδου με θέμα «Νεανική Επιχειρηματικότητα». Κεντρικό σύνθημά της ήταν «Είμαστε νέοι, δεν μας διαχωρίζουν τα χρώματα». Την εκδήλωση χαιρέτησαν ο βουλευτής Δωδεκανήσου κ. Βασίλης Χρύσης, ο γενικός γραμματέας της Περιφέρειας Νοτίου Αιγαίου κ. Χ. Κόκκινος, ο πρόεδρος της ΝΟΔΕ κ. Α. Μαρτίνης και ο πρόεδρος της τοπικής πόλεως Ρόδου κ. Π. Σακελαρίου. Πολιτικές τοποθετήσεις σε θέματα νεολαίας έκαναν ο γενικός γραμματέας της Τ.Ο ΟΝΝΕΔ Ρόδου κ. Κ. Μπουκουράκης και ο υπεύθυνος Επαρχιακού της ΟΝΝΕΔ κ. Ι. Τζούτζας. Το επίσημο πρόγραμμα ξεκίνησε με πεντάλεπτες τοποθετήσεις των κ. Κ. Ταρασλιά, σύμβουλο του γ.γ. Περιφέρειας Νοτίου Αιγαίου, κ. Γ. Χατζημάρκο Β' αντιπρόεδρο Επιμελητηρίου Δωδεκανήσου και τέλος ο κ. Ι. Μητρόπουλος προϊστάμενος Κ.Π.Λ. Ρόδου του ΟΑΕΔ. Κεντρικός ομιλητής ήταν ο βουλευτής Β' Αθηνών κ. Μιλτιάδης Βαρβιτσιώτης ο οποίος αναφέρθηκε στις νέες προοπτικές που δημιουργούνε με το νέο αναπτυξιακό νόμο, όπως επίσης στα προγράμματα που τρέχουν για την Νεανική επιχειρηματικότητα από το Γ' Κοινοτικό Πλαίσιο Στήριξης.

Τέλος κάλεσε όλους τους νέους να τολμήσουν να αναπτύξουν την επιχειρηματική δραστηριότητά τους γιατί μόνο μέσα από τις επιχειρήσεις μπορεί να υπάρξει ανάπτυξη της οικονομίας και πρόοδος για την χώρα.

Τιμή για την ΟΝΝΕΔ ήταν η παρουσία του πρώην προέδρου της



ΟΝΝΕΔ κ. Δημήτρη Μαραβέλια ο οποίος χαιρέτησε την ημερίδα με ιδιαίτερη χαρά και δήλωσε συγκινημένος που παρευρισκόταν και πάλι ανάμεσα σε τόσες ΟΝΝΕΔίτισσες και ΟΝΝΕΔίτες.

Η ΟΝΝΕΔ υπόσχεται και στο μέλλον θα ακολουθήσουν παρόμοιες ενημερωτικές εκδηλώσεις γιατί πιστεύει πως η νεολαία πρέπει να έχει τον πρώτο λόγο και να συμμετέχει ενεργά στην πολιτική του τόπου.

...γιατί η νεολαία νοιάζεται!



Ταινίες για παιδιά από το προξενείο της Σουηδίας

Θα προβληθούν στις 25, 26 και 27 Νοεμβρίου

Με ανακοίνωσή του το Προξενείο της Σουηδίας στη Ρόδο, κάνει γνωστό ότι από 25 έως 27 Νοεμβρίου το Προξενείο σε συνεργασία με την Πρεσβεία της Σουηδίας και το Διεθνές Κέντρο Λογοτεχνών και Μεταφραστών Ρόδου θα παρουσιάσει στο κινηματογράφο ΠΑΛΛΑΣ αφιέρωμα με ταινίες για παιδιά που βασίζονται σε βιβλία της Σουηδής συγγραφέως Άστριντ Λίντγκρεν. Οι ταινίες διαπνέονται από τις αρχές που έχει θεσπίσει η UNICEF και η UNESCO για τον παιδικό και νεανικό κινηματογράφο.

- Εμπνέονται από αγάπη για τον άνθρωπο, τη ζωή και τη φύση.
- Αναπτύσσουν την κριτική και δημιουργική σκέψη των νέων.
- Βοηθούν στην αλληλοκατανόηση ανθρώπων με διαφορετική κουλτούρα.

Αποκλείονται ταινίες που προωθούν τη βία, το ρατσισμό, τον πόλεμο και το σεξισμό.

Όλα τα σχολεία και όλα τα παιδιά είναι ευπρόσδεκτα, η είσοδος είναι δωρεάν.

- 25/11/05, ώρα 19.00: έναρξη του Film Festival από τις αρχές, και του πρέσβη Marten Grunditz, κατόπιν προβολή μιας ταινίας.
- 26/11/05, ώρα 10.00: 2 ταινίες.
- 27/1/05, ώρα 10.00: 2 ταινίες.

Ξεκίνησε νωρίς η χαρτοπαιξία

Συνελήφθησαν τρεις στην Κω

«Πόκερ» εντοπίστηκαν να παίζουν σε «καφέ» στην Κω, δύο κάτοικοι του νησιού και ένας αλλοδαπός με αποτέλεσμα να συλληφθούν. Στα χέρια της αστυνομίας και ο ιδιοκτήτης του καταστήματος.



Ειδικότερα, έλεγχο διενήργησαν προχθές στις 7 το απόγευμα άνδρες του Τμήματος Ασφαλείας Κω σε «ίντερνετ καφέ» ιδιοκτησίας 31χρονου, όπου και εντοπίστηκαν δύο Κώοι ηλικίας 53 και 50 ετών αντίστοιχα, καθώς και ένας 29χρονος Αλβανός να παίζουν με χρήματα χαρτιά και συγκεκριμένα «πόκερ».

Αποτέλεσμα αυτού ήταν να συλληφθούν οι τρεις παίκτες όπως επίσης και ο 31χρονος ιδιοκτήτης του καταστήματος, ο οποίος είχε επιτρέψει τη διενέργεια του τυχερού παιχνιδιού. Ο ίδιος δεν διέθετε ούτε άδεια λειτουργίας για το κατάστημά του.

Από τους αστυνομικούς κατασχέθηκε η τράπουλα και το ποσό των 360 ευρώ, ενώ σε βάρος των συλληφθέντων κινήθηκαν οι προβλεπόμενες από το νόμο διαδικασίες.

95 κλήσεις της Τροχαίας για υπερβολική ταχύτητα

Και 89 περιπτώσεις για έλλειψη κράνους

Οι κλήσεις για υπερβολική ταχύτητα και μη χρήση του προστατευτικού κράνους «κυριάρχησαν» και την περασμένη εβδομάδα στις παραβάσεις που βεβαιώθηκαν από τους αστυνομικούς της περιοχής μας.

Σύμφωνα με τα στοιχεία της Αστυνομικής Διεύθυνσης Δωδεκανήσου, το χρονικό διάστημα από τις 7 έως τις 13 Νοεμβρίου, 12 συνεργεία με άνδρες των υπηρεσιών της αστυνομίας, βεβαίωσαν 95 παραβάσεις για υπερβολική ταχύτητα.

Επίσης 23 συνεργεία αστυνομικών, έλεγξαν 382 άτομα για μέθη και βεβαιώνοντας 19 παραβάσεις.



Εξάλλου την περασμένη εβδομάδα στη περιοχή μας σημειώθηκαν δύο σοβαρά τροχαία ατυχήματα (με δίκυκλα μοτοποδήλατα) από τα οποία τραυματίστηκαν σοβαρά δύο άτομα.

Το ίδιο χρονικό διάστημα, 1285 δίκυκλα κλειδώθηκαν στο «στόχαστρο» των αστυνομικών, βεβαιώνοντας συνολικά 239 παραβάσεις. Πιο συγκεκριμένα, εντοπίστηκαν 89 οδηγοί οι οποίοι δεν φόραγαν προστατευτικό κράνος, 63 να μην διαθέτουν άδεια οδήγησης, 4 τα δίκυκλά τους να εκπέμπουν θορύβους, 3 για στέρηση ασφαλιστηρίου, 2 για μέθη, 8 για επικίνδυνη οδήγηση, και 70 λοιπές παραβάσεις.

Αξίζει να επισημανθεί ότι ως παράβαση της εβδομάδας είχε οριστεί η κίνηση στο αντίθετο ρεύμα κυκλοφορίας και κατά τους ελέγχους εντοπίσθηκαν 32 παραβάτες. Όπως έγινε γνωστό και την τρέχουσα εβδομάδα θα συνεχιστούν οι «εξορμήσεις» των ανδρών του Τμήματος Τροχαίας Ρόδου και των αρμοδίων Αστυνομικών Τμημάτων σε όλο το Εθνικό και Επαρχιακό δίκτυο του νομού μας, με σκοπό τον έλεγχο των οδηγών για επικίνδυνες παραβάσεις, τη χρήση του προστατευτικό κράνους από τους οδηγούς και τους συνεπιβάτες δικύκλων, τη χρήση ζώνης ασφαλείας, εκπομπή υπερβολικών θορύβων από δίκυκλα οχήματα, οδήγηση υπό την επήρεια αλκοόλ, καθώς και για τη παράβαση της εβδομάδας που έχει οριστεί και που είναι **ζώνες ασφαλείας και παιδικά καθίσματα.**

Επίσης στα πλαίσια της συγκρότησης Γενικών Συνεργείων από αστυνομικούς, θα διενεργούνται καθημερινά τροχονομικοί έλεγχοι σε ολόκληρο το νομό και ανά 10ημερο θα συγκροτούνται γενικά και ειδικά συνεργεία από όλες τις υπηρεσίες της Αστυνομικής Διεύθυνσης Δωδεκανήσου, τα οποία και θα πραγματοποιούν ελέγχους.

Μεταφορές ασθενών

Με μέριμνα του Θαλάμου Επιχειρήσεων του υπουργείου Εμπορικής Ναυτιλίας πραγματοποιήθηκαν κατά τη διάρκεια του σαββατοκύριακου με περιπολικά σκάφη του Λιμενικού Σώματος δύο μεταφορές ασθενών, οι οποίοι έχρηζαν άμεσης νοσοκομειακής περίθαλψης. Συγκεκριμένα μεταφέρθηκαν: Από τη Πάτμο στη Σύρο ένας 24χρονος αλλοδαπός και από τη Σύμη στη Ρόδο μία 28χρονη .

Βγήκαν στην Ψέριμο

Πέντε λαθρομετανάστες το Σάββατο

Συνολικά 5 λαθρομετανάστες συνελήφθηκαν το περασμένο Σάββατο στη Ψέριμο από άνδρες του Λιμεναρχείου Καλύμνου, καθώς στερούντο τα απαραίτητα έγγραφα.

Όπως οι ίδιοι οι συλληφθέντες δήλωσαν, το ταξίδι τους είχε ξεκινήσει πριν από μερικές ημέρες από τα απέναντι τουρκικά παράλια.

Προανάκριση για την υπόθεση διενεργεί η Λιμενική Αρχή Καλύμνου.

ΜΑΘΗΜΑΤΑ ΜΠΡΙΤΖ

Ο Αγωνιστικός Όμιλος Μπριτζ Ρόδου

ανακοινώνει ότι ξεκινούν μαθήματα Μπριτζ από τις **16 Νοεμβρίου,** ημέρα **Τετάρτη** και ώρα **20.30** στην αίθουσα του **ΑΚΤΑΙΟΝ.**

Για περισσότερες πληροφορίες απευθυνθείτε στους:

1) *Σιμάτη Θάνο*, τηλ. 6944320325

2) *Τυραδέλλη Αγγελική*, τηλ. 22410-37928, πρωί και 6944601139

ή ελάτε κατευθείαν στα μαθήματα

ΑΠ488(Γ)

THE ALL NEW GRAND VITARA THE BEST 4X4 EVER

Αλλάξτε ζωή!



Το νέο Grand Vitara είναι εδώ και όλα αλλάζουν! Σύμβολο ελευθερίας και περιπέτειας που γοητεύει και συναρπάζει. Σήμερα, στην πιο εξελιγμένη του μορφή, με νέους κινητήρες, 1.6 lt VVT/106hp και 2.0lt/140hp, το νέο Grand Vitara προσφέρει με ασφάλεια συναρπαστικές εμπειρίες οδήγησης. Πιστό στη θρυλική κληρονομιά του, με υψηλή τεχνολογία, εξελιγμένο σύστημα τρετρακίνησης, δυναμικό design, πολυτέλεια, άνεση και πλούσιο εξοπλισμό, το νέο Grand Vitara θέτει νέα standards στα 4x4 και ανταποκρίνεται στις υψηλότερες προσδοκίες σας. Ελάτε σήμερα για ένα test drive και δείτε από κοντά το καλύτερο Suzuki 4x4 που σχεδιάστηκε ποτέ!

test drive now

3 χρόνια δωρεάν ομάδα βοήθεια 3 χρόνια εγγύηση χιλιομέτρων

Επίσημοι έμποροι Ρόδου: **Ν. ΒΑΡΔΕΛΛΗΣ Α.Ε.** • ΕΚΘΕΣΙΣ - ΑΝΤΑΛΛΑΚΤΙΚΑ: ΚΑΠΟΔΙΣΤΡΙΟΥ 21, ΡΟΔΟΣ Τηλ: 22410 - 27.774 - FAX: 22410 - 20.696

SUZUKI Way of Life!

AE857

Γκάλοπ η ΝΔ;

Με δημοσκόπηση στη πόλη της Κω σκέπτεται να λύσει η Νέα Δημοκρατία το ζήτημα της στήριξης υποψηφίου δημάρχου στις επικείμενες εκλογές, προκειμένου να δει ποιες είναι οι προθέσεις της «βάσης» του κόμματος έναντι των δύο προτάσεων που υπάρχουν.

Η μία πρόταση είναι να στηριχθεί εκ νέου ο προερχόμενος από το ΠΑΣΟΚ Γιώργος Κυρίτσης και η άλλη να προκριθεί η «κομματική» υποψηφιότητα του Αλκιβιάδη Χατζηνικολάου.

Απόφαση δεν έχει παρθεί ακόμη, αλλά η πρόταση συζητείται σε σοβαρή βάση. Μάλιστα, η πρόταση αυτή προβλέπει ότι για να μπει έστω στις διαδικασίες αξιολόγησης ο κ. Κυρίτσης, θα πρέπει να συγκεντρώσει ποσοστό αποδοχής τουλάχιστον 35% στις τάξεις των νεοδημοκρατών, πάντα σε επίπεδο δημοτών Κω.

Διαδικασίες στην Κω για την επιλογή δημάρχου

Αύριο θα γίνει η συνέλευση των μελών του ΠΑΣΟΚ

Πραγματοποιείται αύριο η πρώτη δημοτική συνέλευση των μελών του ΠΑΣΟΚ στο δήμο της Κω, στο πλαίσιο των διαδικασιών για την επιλογή του υποψηφίου δημάρχου που θα υποστηριχθεί.





Η συνέλευση θα διεξαχθεί στη σκιά της συνάντησης που έγινε στο περιθώριο του συνεδρίου της ΚΕΔΚΕ στη Ρόδο, με τη συμμετοχή των δύο ενδιαφερομένων Μιλτιάδη Φάκκου και Γιώργου Κυρίτση, των βουλευτών Γιάννη Παρασκευά και Κώστα Καΐσερλη και του συντονιστή της Νομαρχιακής Επιτροπής βορείου συγκροτήματος Θεοδόση Νικηταρά, ο οποίος είχε και την πρωτοβουλία.

Ανακοινώσεις για τα αποτελέσματά της δεν έχουν γίνει. Επίσημα, τόσο ο κ. Φάκκος, όσο και ο Κυρίτσης δηλώνουν ότι θα είναι και πάλι υποψήφιοι. Με τη διαφορά ότι ο κ. Φάκκος θα μπει στις διαδικασίες επιλογής όπως προβλέπονται από την εγκύκλιο της Χαριλάου Τρικούπη, ενώ ο κ. Κυρίτσης δεν πρόκειται να ζητήσει επίσημα κανένα χρίσμα.

Ανεπίσημα τώρα, οι πληροφορίες αναφέρουν ότι γίνεται προσπάθεια από την ομάδα του Κώστα Καΐσερλη να αποθαρρυνθεί ο κ. Φάκκος να υποβάλει εκ νέου υποψηφιότητα και να κατέβει το ΠΑΣΟΚ με ένα μόνο συνδυασμό, υπό τον κ. Κυρίτση.

Επίσης, ο κ. Κυρίτσης μπορεί να μη ζητήσει επίσημα το χρίσμα από κανένα κόμμα, ωστόσο τα στελέχη της παράταξής του, που προέρχονται από τη Νέα Δημοκρατία και το ΠΑΣΟΚ θα θέσουν θέμα στήριξής του και από τα δύο κόμματα, κατά τις διαδικασίες που βρίσκονται ήδη σε εξέλιξη.

Πάντως, κατά την αυριανή δημοτική συνέλευση ίσως ξεκαθαρίσουν τα πράγματα σε ό,τι έχει να κάνει με τους άλλους δύο ενδιαφερόμενους για το δήμο της Κω, το Νίκο Κανταρζή που ανεξαρτητοποιήθηκε και δηλώνει ότι επίσης θα είναι υποψήφιος και τον αντιδήμαρχο κ. Βογιατζή που επιθυμεί να ηγηθεί της παράταξης Φάκκου σε περίπτωση που αποχωρήσει ο δήμαρχος από τη κούρσα.

Να σημειωθεί τέλος ότι μέχρι τις 20 του μήνα πρέπει να υποβάλλουν εγγράφως αίτημα στα όργανα του ΠΑΣΟΚ όσοι επιθυμούν να μπουν στις διαδικασίες αξιολόγησης, πλην του κ. Φάκκου που είναι εν ενεργεία δήμαρχος και θα ακολουθηθεί διαφορετική διαδικασία.

PELLOS TRAVEL
Α. ΠΑΠΑΣΑΒΒΑΣ
ΠΟΙΟΤΗΤΑ-ΟΡΓΑΝΩΣΗ-ΕΓΓΥΗΣΗ

ΕΚΔΡΟΜΕΣ ΧΕΙΜΩΝΑ 2005-2006

○ RELAX ΜΑΡΜΑΡΙΣ
ΤΡΙΗΜΕΡΑ ΠΑΚΕΤΑ
ΣΕ ΞΕΝΟΔΟΧΕΙΑ 5 ΑΣΤΕΡΩΝ (ELEGANCE, PINETA–DELUX) ΜΕ ΗΜΙΔΙΑΤΡΟΦΗ
ΜΟΝΟ ΜΕ 100 ΕΥΡΩ
ΚΑΙ 19 ΕΥΡΩ ΦΟΡΟΙ ΚΑΙ
ΜΕΤΑΦΟΡΑ ΛΙΜΑΝΙ-ΞΕΝΟΔΟΧΕΙΟ-ΛΙΜΑΝΙ
ΑΝΑΧΩΡΗΣΗ 18/11 ΤΟ ΑΠΟΓΕΥΜΑ ΣΤΙΣ 4.00 ΚΑΙ ΕΠΙΣΤΡΟΦΗ 20/11 ΤΟ ΑΠΟΓΕΥΜΑ ΣΤΙΣ 18.30

○ 29/12– 5/1/06 8ΗΜΕΡΗ
ΡΩΜΗ–ΦΛΩΡΕΝΤΙΑ–ΒΕΝΕΤΙΑ
ΜΟΝΟ ΜΕ 645 ΕΥΡΩ ΤΟ ΑΤΟΜΟ
ΜΕ SUPERFAST ΣΕ 4ΚΛΙΝΕΣ ΚΑΜΠΙΝΕΣ Ξ/Δ 4 ΑΣΤΕΡΩΝ ΜΕ ΦΑΓΗΤΟ-ΜΕΤΑΦΟΡΕΣ-ΞΕΝΑΓΗΣΕΙΣ-ΤΑΞΙΔΙΩΤΙΚΗ ΑΣΦΑΛΕΙΑ-ΣΥΝΟΔΟΣ ΓΡΑΦΕΙΟΥ

○ ΜΥΡΑ–ΚΩΝΣΤΑΝΤΙΝΟΥΠΟΛΗ
1Η ΕΚΔΡΟΜΗ 5/12–8/12
ΜΥΡΑ–ΛΙΒΙΣΙ–ΦΕΤΙΓΙΕ–ΚΑΣ–ΑΝΤΑΛΕΙΑ
(ημέρα εορτής του Αγίου Νικολάου στα Μύρα)
Ξενοδοχεία 4 και 5 αστέρων με ημιδιατροφή και όσους κάνουν κράτηση έως 25 Νοεμβρίου έκπτωση 30 ευρώ.

2Η ΕΚΔΡΟΜΗ 5/12–13/12
ΜΥΡΑ–ΚΩΝΣΤΑΝΤΙΝΟΥΠΟΛΗ
(ΓΙΑ ΟΣΟΥΣ ΘΕΛΟΥΝ ΝΑ ΣΥΝΕΧΙΣΟΥΝ ΜΕΤΑ ΤΑ ΜΥΡΑ)
Ξενοδοχεία 4 και 5 αστέρων με ημιδιατροφή και όσους κάνουν κράτηση έως 25 Νοεμβρίου έκπτωση 30 ευρώ.

3Η ΕΚΔΡΟΜΗ 8/12–13/12
ΚΩΝΣΤΑΝΤΙΝΟΥΠΟΛΗ–ΠΡΙΓΚΙΠΟΝΝΗΣΑ
Ξενοδοχεία 4 και 5 αστέρων με ημιδιατροφή και για όσους θέλουν να φύγουν από Ρόδο στις 8/12 και να κάνουν μόνο ΠΟΛΗ

○ ΧΡΙΣΤΟΥΓΕΝΝΑ:
ΙΤΑΛΙΑ 22/12 – 27/12 (6ήμερη εκδρομή)
ΡΩΜΗ–ΦΛΩΡΕΝΤΙΑ–ΠΙΖΑ–ΒΕΝΕΤΙΑ
Αεροπορικώς κατ' ευθείαν από Ρόδο.
ΚΩΝΣΤΑΝΤΙΝΟΥΠΟΛΗ
22/12–27/12 6ΗΜΕΡΗ ΕΚΔΡΟΜΗ
ΜΟΝΟ ΜΕ 295 ΕΥΡΩ ΤΟ ΑΤΟΜΟ

7ΗΜΕΡΗ ΕΚΔΡΟΜΗ (28/12–3/1/06)
ΚΑΪΡΟ–ΑΛΕΞΑΝΔΡΕΙΑ
Αεροπορικώς απευθείας από ΡΟΔΟ
ΠΗΛΙΟ 22/12 – 27/12
ΤΙΜΗ 295 ΕΥΡΩ ΤΟ ΑΤΟΜΟ
ΖΑΓΟΡΟΧΩΡΙΑ–ΜΕΤΣΟΒΟ–ΜΕΤΕΩΡΑ
ΤΙΜΗ 295 ΕΥΡΩ ΤΟ ΑΤΟΜΟ

Αναχ. από Ρόδο στις 22/12 με Blue Star στις 6 μ.μ. επιστρ. 27/12 με Blue Star στη Ρόδο

○ ΠΡΩΤΟΧΡΟΝΙΑ:
ΠΑΡΙΣΙ–EURODISNEY 29/12–03/01/06
ΚΥΠΡΟΣ ΑΕΡΟΠΟΡΙΚΗ
Αεροπορικώς κατ' ευθείαν από ΡΟΔΟ

Διαθέτουμε επίσης:
Εισιτήρια με ΟΑ, AEGEAN και CHARTER. Ακτοπλοϊκά εισιτήρια. Ειδικά πακέτα για μεμονωμένους, συλλόγους, νεόνυμφους για Ελλάδα, Κύπρο, Τυνησία, Αίγυπτο, Μαρόκο, Ιταλία, Αγγλία, Γαλλία κ.ά.

ΓΙΑ ΠΕΡΙΣΣΟΤΕΡΕΣ ΠΛΗΡΟΦΟΡΙΕΣ, ΚΡΑΤΗΣΕΙΣ ΚΑΙ ΑΝΑΛΥΤΙΚΑ ΠΡΟΓΡΑΜΜΑΤΑ ΣΤΟ ΠΡΑΚΤΟΡΕΙΟ ΓΕΝΙΚΟΥ ΤΟΥΡΙΣΜΟΥ:

PELLOS TRAVEL Α. ΠΑΠΑΣΑΒΒΑΣ - TOUR OPERATOR
KALITHEAS AVENUE, FALIRAKI RHODES, 85100 GREECE
TEL. 2241087615, FAX 2241087616
E-MAIL pellostravel@rho.fortnet.gr www.pellostravel.gr
ΧΠ710

ALHAMBRA TRAVEL

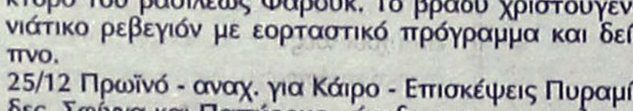

ΧΡΙΣΤΟΥΓΕΝΝΑ ΣΤΗΝ ΑΙΓΥΠΤΟ
ΑΛΕΞΑΝΔΡΕΙΑ–ΚΑΪΡΟ
από 23–28 Δεκεμβρίου
ΑΕΡΟΠΟΡΙΚΩΣ
Με πτήση απ' ευθείας
ΡΟΔΟ - ΑΛΕΞΑΝΔΡΕΙΑ - ΚΑΪΡΟ -ΡΟΔΟ

Ελάτε μαζί μας στη χώρα του ΝΕΙΛΟΥ με το υπέροχο κλίμα και τον ξακουστό πολιτισμό. Κάνετε στην οικογένειά σας ένα δώρο για τα Χριστούγεννα. Ταξίδι αναψυχής, άνετο, ιστορικό και για πολλούς πρωτόγνωρο.
Αρχαιότητες, οάσεις, κρουαζιέρα στον Νείλο, Μουσεία, φθηνά ψώνια, ονειρεμένο χριστουγεννιάτικο Ρεβεγιόν στο πολυτελές "HILTON" της Αλεξάνδρειας.

ΠΡΟΓΡΑΜΜΑ

ΑΝΑΧ. 23/12 από ΡΟΔΟ με τσάρτερ στις 07.00 απ' ευθείας για Αλεξάνδρεια - Τακτοποίηση VISAS στο αεροδρόμιο και ξενάγηση στο Εθνικό Μουσείο, Παλάτι της Κλεοπάτρας 6 μέτρα υπό τη θάλασσα - Επίσκεψη στο σπίτι του Καβάφη και Άγιο Σάββα - Συνάντηση με τον Πατριάρχη - Επιστροφή hotel Hilton - το βράδυ μεταφορά στο White and Blue restaurant στο ελληνικό Ναυτικό Club της Αλεξάνδρειας - Δείπνο με θαλασσινά.
24/12 Πρωϊνό - Επίσκεψη Κατακόμβες της Shawkafa - Προσκύνημα στο Ναό του Ευαγγελισμού και εν συνεχεία στην Αλεξανδριανή Βιβλιοθήκη, παπύρους και μουσείο. Συνεχίζουμε για την ΜΟΝΤΑΖΑ θερινό ανάκτορο του βασιλέως Φαρούκ. Το βράδυ χριστουγεννιάτικο ρεβεγιόν με εορταστικό πρόγραμμα και δείπνο.
25/12 Πρωϊνό - αναχ. για Κάιρο - Επισκέψεις Πυραμίδες, Σφίγγα και Παπύρους - άφιξη στο υπερπολυτελές ξενοδοχείο "Le Meridien Pyramids" - Δείπνο στη Nubian.
26/12 Πρωϊνό - Ολοήμερη επίσκεψη στο τζαμί του Mohamed Ali και την Citadel του Saladin. Συνεχίζουμε στο Khan El Khalili bazaar. Δείπνο buffe στο ξενοδοχείο.
27/12 Πρωϊνό - αναχ. για την Οαση του Fayoum τη μεγαλύτερη σε έκταση στην Αίγυπτο - προϊστορικά ευρύματα των Φαραώ, Ελλήνων, Ρωμαίων και Ισλάμ - Επιστροφή στο ξενοδοχείο - Δείπνο.
28/12 Πρωϊνό - επίσκεψη στο ναό του Αγίου Γεωργίου και στο Εθνικό Μουσείο - κρουαζιέρα με πολυτελέστατο ποταμόπλοιο στο Νείλο με φαγητό και φολκλορικό πρόγραμμα με χορούς.
Μετά το δείπνο αναχώρηση για το αεροδρόμιο για την πτήση μας στις 22.35 για ΡΟΔΟ.

ΔΗΛΩΣΕΙΣ ΣΥΜΜΕΤΟΧΗΣ
ΕΩΣ ΚΑΙ 18/11
Λεπτομέρειες και τιμές στο πρακτορείο μας

ALHAMBRA TRAVEL
Δημ. Θεοδωράκη 13
Τηλ. 2241025698 και 2241037052
ΧΠ130

Φ/Γ ΠΑΥΣΑΝΙΑΣ
ΑΝΑΚΟΙΝΩΣΗ
Ενημερώνουμε το κοινό διά την μεταφορά ΕΜΠΟΡΕΥΜΑΤΩΝ - ΑΥΤΟΚΙΝΗΤΩΝ - ΜΗΧΑΝΗΜΑΤΩΝ με το Φ/Γ Παυσανίας.
Αναχώρηση από τη ΡΟΔΟ
με προορισμό τα κάτωθι νησιά:

ΣΥΜΗ	ΧΑΛΚΗ
ΤΗΛΟΣ	ΔΙΑΦΑΝΙ
ΝΙΣΥΡΟΣ	ΚΑΡΠΑΘΟΣ
ΚΩ	ΠΗΓΑΔΙΑ
ΛΕΡΟΣ	ΚΑΣΟΣ
ΠΑΤΜΟΣ	ΚΡΗΤΗ
ΛΕΙΨΟΙ	

ΑΥΣΤΡΑΛΙΑΣ 60 - ΓΚΙΝΑΚΗΣ
Πληρ. τηλ. 6936656976
24 ώρες το 24ωρο
AE921

Μόλις το 3,4% των Ελληνικών ξενοδοχείων είναι επώνυμα

Σύμφωνα με έρευνα που έγινε από τον Δρ. Κούτουλα, συμβούλου τουριστικής ανάπτυξης και προβολής

Μόνο 296 ελληνικά ξενοδοχεία (το 3,4% του συνόλου) φέρουν επώνυμη εμπορική φίρμα (brand), σύμφωνα με μελέτη για τα ξενοδοχειακά brands της χώρας μας («The 2005 Greek hotel Branding Report») του Δρος Δημήτρη Κούτουλα, συμβούλου τουριστικής ανάπτυξης και προβολής, ο οποίος διδάσκει και στο Ελληνικό Ανοικτό Πανεπιστήμιο.

Λόγω του σημαντικά μεγαλύτερου μεγέθους τους, αυτές οι μονάδες αντιπροσωπεύουν το 16,8% όλων των ξενοδοχειακών δωματίων της χώρας. Αυτό το μερίδιο δείχνει τη συγκριτικά μικρή διείσδυση των brands στη χώρα μας, όταν στις άλλες ευρωπαϊκές χώρες κατά μέσο όρο ανήκει το 35% της συνολικής ξενοδοχειακής δυναμικότητας στις επώνυμες ξενοδοχειακές αλυσίδες.



Πρόκειται για brands διαφόρων τύπων, όπως παγκόσμιες ξενοδοχειακές αλυσίδες, μεγάλες ξενοδοχειακές επιχειρήσεις ελληνικής ιδιοκτησίας ή οικογενειακές επιχειρήσεις των δύο-τριών ξενοδοχείων. Το φάσμα των ελληνικών ξενοδοχείων που φέρουν brands, φτάνει από τις μεγάλες παραθεριστικές μονάδες τύπου all-inclusive μέχρι τα μικρά ξενοδοχεία "μπουτίκ".

Στη μελέτη παρουσιάζονται συνολικά 71 brands, ομαδοποιημένα σε τέσσερις κατηγορίες — διεθνή brands, εθνικά brands, τοπικά brands και κυπριακά brands. Τα δέκα μεγαλύτερα ξενοδοχειακά brands της Ελλάδας είναι τα εξής:

	Brand	Δωμάτια	Ξενοδοχεία		Δωμάτια ανά ξενοδοχείο
1	Grecotel (TUI)	6	626	31	214
2	Mitsis Hotels	3	546	13	273
3	Louis Hotels	3	519	16	220
4	Iberostar (Thomas Cook)	2	590	11	235
5	Aldemar	2	485	7	355
6	Esperia Group	2	008	7	287
7	Club Miditerranie (Accor)	1	713	4	428
8	Kipriotis Hotels	1	699	6	283
9	Helios Hotels	1	640	7	234
10	Best Western	1	537	22	70

Πηγή: *The 2005 Greek Hotel Branding Report by Dimitris Koutoulas*

Συνολικά η TUI διαχειρίζεται μέσω πέντε θυγατρικών της brands (Atlantica, Grecotel, Magic Life, Paladien, Robinson Club) 43 ελληνικά ξενοδοχεία με 9.960 δωμάτια, γεγονός που την καθιστά το μεγαλύτερο ξενοδόχο της χώρας. Άλλες πολυεθνικές εταιρίες με ισχυρή παρουσία στην Ελλάδα είναι η Best Western με 22 συμβεβλημένες μονάδες, η Accor με τις εμπορικές επωνυμίες Club Miditerranie, Novotel και Sofitel, η Iberostar του ομίλου της Thomas Cook καθώς και η Alltours με τα brands Club alltoura και Holiday Club.

Μεταξύ των ελληνικών ξενοδοχειακών ομίλων ξεχωρίζουν, πέραν της Grecotel, τα Mitsis Hotels, η Aldemar, η Esperia, η Kypriotis και η Helios Hotels. Μεγάλη διείσδυση στην Ελλάδα επέτυχε, εξάλλου, η κυπριακή Louis Hotel διαθέτοντας 16 ξενοδοχεία με 3.519 δωμάτια.

Ελληνικά ξενοδοχεία που φέρουν «brands»

	Ξενοδοχ.	% ξενοδοχείων	Δωμάτια	% δωματίων	Μέσος αριθμός δωματίων
Διεθνή brands	95	1.1%	19 116	5.6%	201
Εθνικά brands	110	1.3%	23 201	6.8%	211
Τοπικά brands	80	0.9%	12 946	3.8%	162
Κυπριακά brands	24	0.3%	5 474	1.6%	228
Όλα τα ξενοδοχεία με brands*	296	3.4%	57 321	16.8%	194
Ξενοδοχεία Ελλάδας	8 697	100%	341 654	100%	39

* *χωρίς να μετρηθούν δύο φορές τα ξενοδοχεία που φέρουν δύο εμπορικές επωνυμίες*

Πηγή: *The 2005 Greek Hotel Branding Report by Dimitris Koutoulas*

Ενήλικες

Αποκτήστε γρήγορα και αποτελεσματικά πιστοποίηση του επιπέδου της γνώσης σας στην ***Αγγλική γλώσσα.*** *Η εξέταση αποτελείται από* ***πολλαπλών επιλογών ασκήσεις στο ακουστικό και Reading Listening.***

✓ *Χωρίς εκθέσεις ή προφορική εξέταση.*

✓ Δεν είναι ανάγκη να ταξιδέψετε ως την Αθήνα για να δώσετε τις εξετάσεις του πτυχίου της **Ελληνοαμερικανής Ένωσης TOEIC.**

✓ Στην Ελλάδα, το **TOEIC** αναγνωρίζεται τόσο στον ιδιωτικό τομέα όσο και στο δημόσιο, από το **Ανώτατο Συμβούλιο Προσωπικού (ΑΣΕΠ).**

Ετοιμαστείτε σωστά για τις εξετάσεις **TOEIC,**
που θα διεξαχθούν για πρώτη φορά στη Ρόδο 21 Ιανουαρίου 2006.

Ενημέρωση και δήλωση συμμετοχής έως τις 20 Νοεμβρίου 2005.

ΘΕΜΕΛΙΟ ΓΛΩΣΣΑΣ
Κ. Πέπερ και Αυστραλίας 5, Ζέφυρος
Τηλ. 2241070545

AE970

Μάθετε για τα Curves: Καλή φυσική κατάσταση σε μόλις 30 λεπτά για τις γυναίκες.

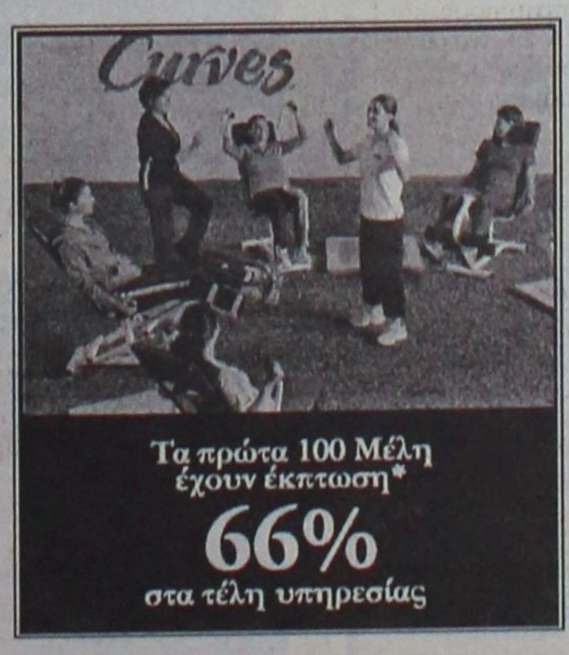

Τα Curves είναι αποκλειστικά σχεδιασμένα για πολυάσχολες γυναίκες που θέλουν να επιτύχουν τους στόχους τους για μιά καλή φυσική κατάσταση αφιερώνοντας 30 μόλις λεπτά, τρεις φορές την εβδομάδα. Ο εξοπλισμός έχει σχεδιαστεί ώστε να συνεργάζεται αρμονικά μόνο με το γυναικείο και όχι το ανδρικό σώμα. Στα Curves θα βρείτε κι άλλες γυναίκες σαν εσάς, καθώς και φιλικό προσωπικό που θα σας εμψυχώσει. Τέσσερα εκατομμύρια γυναίκες σε όλο τον κόσμο έχουν ήδη διαπιστώσει τη διαφορά των Curves. Τηλεφωνήστε μας και κάντε και εσείς τα Curves μέρος της ζωής σας.

Curves

Η δύναμη να καταπλήξετε τον εαυτό σας.™

Το μεγαλύτερο γυμναστήριο για γυναίκες στον κόσμο

ΣΥΝΤΟΜΑ ΚΟΝΤΑ ΣΑΣ...
Ρόδος
21/11

22410-20123

Εθνικής Αντίστασης & Λάρνακας 5
Ρόδος, Δωδ/σου 85100

curves.com

AT3859(Γ)

Προσφορά βασισμένη σε εγγραφή στην πρώτη επίσκεψη με συνδρομή τουλάχιστον 12 μηνών. Δεν ισχύει σε συνδυασμό με άλλη προσφορά. Ισχύει μόνο στα παραρτήματα που συμμετέχουν στην προσφορά.

2005 Curves International

Ανοικτή επιστολή στον υπουργό Εμπορικής Ναυτιλίας κ. Μ. Κεφαλογιάννη

Προκαλείτε τους Δωδεκανησίους!

Ο γνωστός συμπολίτης μας κ. Ν. Εμ. Χαραλάμπης αναφέρεται στο ακτοπλοϊκό πρόβλημα και επισημαίνει τις παραλείψεις του υπουργού

Ανοιχτή επιστολή προς τον υπουργό Εμπορικής Ναυτιλίας κ. Μανώλη Κεφαλογιάννη, η οποία κοινοποιήθηκε και στον πρωθυπουργό, απέστειλε χθες ο συμπολίτης μας, Νικόλαος Εμμ. Χαραλάμπης, (συνταξιούχος πλοίαρχος του Εμπορικού Ναυτικού) καυτηριάζοντας έτσι με τον τρόπο αυτό, την απαξιωτική από κάθε πλευρά, στάση του κ. Κεφαλογιάννη, για την Δωδεκάνησο και τους Δωδεκανήσιους.

Ο κ. Ν. Χαραλάμπης, σημειώνει στην ανοικτή επιστολή του μεταξύ των άλλων, ότι από την πλευρά του, ο υπουργός δεν κατέβαλε ούτε την παραμικρή προσπάθεια για την επίλυση του ακτοπλοϊκού προβλήματος στην Δωδεκάνησο, ενώ σημειώνει ότι η στάση αυτή, προκαλεί σε κάθε περίπτωση τους κατοίκους σε όλα τα νησιά του νομού μας και ζημιώνει σε μεγάλο βαθμό την ήδη ζημιωθείσα από την οικονομική συγκυρία των τελευταίων ετών αγορά των νησιών μας.

Στην επιστολή, που κατά κοινή ομολογία φανερώνει σε μικρό δείγμα την οργή της τοπικής κοινωνίας για τους χειρισμούς του ΥΕΝ σε ό,τι αφορά το ακτοπλοϊκό, αναφέρεται μεταξύ των άλλων:

«Αξιότιμε κύριε Υπουργέ,

Αφορμή γι αυτή την επιστολή στάθηκε η επί μακρόν απαξιωτική σας στάση στο καυτό ακτοπλοϊκό πρόβλημα της Δωδεκανήσου.

Παρά τις εισηγήσεις, τις προτάσεις, τις διαμαρτυρίες και την παρουσία των τοπικών φορέων όλων των νησιών της Δωδεκανήσου (νομαρχης, δήμαρχοι, επιμελητήριο κ.λπ.), εν τούτοις δε δώσατε λύση μα και ούτε καταβλήθηκε από σας η παραμικρή προσπάθεια για την επίλυση ή έστω και τη μερική βελτίωση του προβλήματος.

Η στάση σας δε και η σκόπιμη απουσία σας πρόσφατα στο συνέδριο της ΚΕΔΚΕ που έγινε στη Ρόδο με τη συμμετοχή 2.800 και πλέον συνέδρων, καταδεικνύει ότι δε σας απασχολεί το σοβαρό αυτό θέμα που χωρίς υπερβολές προσλαμβάνει εθνικές, οικονομικές και κοινωνικές διαστάσεις και που σε τελευταία ανάλυση η λύση του εξασφαλίζει την επιβίωση ενός κομματιού της Ελληνικής Επικράτειας που φυλάει θερμοπύλες στις νότιες εσχατιές της πατρίδας μας σε περίοδο συνεχών προκλήσεων από τους γείτονές μας.

Με αυτή την απαξιωτική σας στάση στους Δωδεκανήσιους κύριε Υπουργέ, σε αντιδιαστολή με τη μεροληπτική για την εκλογική σας περιφέρεια, προκαλείτε το αίσθημα ενός φιλήσυχου λαού, των Δωδεκανησίων και ταυτόχρονα εκθέτετε την κυβέρνηση και κατ' επέκταση ένα ικανό πρωθυπουργό που καταβάλλει προσπάθειες να καλύψει τα κενά που οι άμεσα συνεργάτες αδυνατούν να καλύψουν.

Μέχρι σήμερα, δεν ανταποκριθήκατε στην αγωνία των κατοίκων των νησιών μας, στην παρουσία της Νομαρχιακής Αυτοδιοίκησης, στις διαμαρτυρίες των δημάρχων των μικρών νησιών, στις εισηγήσεις και μελέτες του Επιμελητηρίου και κατ' επέκταση στη φωνή του εμπορικού κόσμου των νησιών που κινδυνεύουν να ξεμείνουν από αγαθά αφού καθίσταται αδύνατη η έγκαιρη μεταφορά τους από έλλειψη συγκοινωνιακών μέσων.

Πέραν των ανωτέρω, καθίστασθε τροχοπέδη στη εξυπηρέτηση και τουριστική ανάπτυξη των νησιών, τη μοναδική ίσως πηγή εσόδων που συμβάλλει στην οικονομία και την ευημερία των κατοίκων.

Υψώνω κύριε Υπουργέ τη φωνή μου δια της γραφίδος γιατί έχω βιώσει το πρόβλημα κατά το παρελθόν (10ετία του 1960 υπήρξα συμπλοιοκτήτης και πλοίαρχος στο Ε/Γ « ΠΑΝΟΡΜΙΤΗΣ»), που εξυπηρέτησε την άγονη γραμμή Δωδεκανήσου χωρίς διακοπές επί μια 20/ετία.

Δεν είμαι της άποψης όπως αυτή εκφράσθηκε ότι τα νησιά μας είναι αβάπορα γιατί είναι αλίμενα.

Θα μου επιτρέψετε στο σημείο αυτό κύριε Υπουργέ να έχω άποψη από εμπειρία 15ετούς θητείας ως πλοηγός στον πλοηγικό σταθμό της Ρόδου.

Τα λιμάνια μας με σωστό προγραμματισμό και σωστή σύνδεση με τα λιμάνια του κορμού λύνουν το πρόβλημα. Γιατί τα κατάλληλα πλοία (μέγεθος, βύθισμα, ελλειικτικές ικανότητες κ.λπ.) προσαρμοσμένα με τις ιδιομορφίες που παρουσιάζει κάθε λιμάνι θα δώσουν τη λύση.

Χωρίς όμως βούληση, σχεδιασμό και σωστό προγραμματισμό οι λύσεις δεν έρχονται από μόνες τους.

Αγνοήσατε επιδεικτικά τις εισηγήσεις όλων των τοπικών φορέων. Δε συμβάλατε στην επαναλειτουργία της ΔΑΝΕ, γιατί προφανώς η όποια προσπάθεια θα προσέκρουε στα συμφέροντα του στρατηγικού επενδυτή που και αυτός για λόγους γνωστούς επιτάχυνε τον



αφανισμό της καταδικάζοντας σε ανεργία εκατοντάδες ναυτικούς και διοικητικό προσωπικό , συνυπολογίζοντας και τις επιπτώσεις που θα είχατε στην εκλογική σας πελατεία.

Η δρομολόγηση κύριε Υπουργέ των Ε/Γ –Ο/Γ «Διαγόρας» και «Πάτμος» θα έδινε λύσεις αφού και η συγκοινωνία θα εξυπηρετείτο και το Ν.Α.Τ. θα εισέπραττε ένα μεγάλο μέρος των οφειλόμενων εισφορών προς αυτό.

Με τη στάση σας αυτή και την τακτική σας πετύχατε:

(α) **Την ικανοποίηση της Α.Ν.Ε.Κ. σε βάρος και αφανισμό της ΔΑΝΕ**.

(β) Τη μεγάλη ζημιά στον τουρισμό της Δωδεκανήσου σε όφελος της ιδιαίτερης πατρίδας σας.

(γ) Το συγκοινωνιακό πρόβλημα της Δωδεκανήσου να καθίσταται ολοέν οξύτερο.

(δ) Τη ζημιά στην κυβέρνηση, όταν μάλιστα έχει αυξήσει τα ποσοστά της στην περιοχή μας που κατά το παρελθόν δεν είχε την υπεροχή.

(ε) Να εκθέσετε τον πρωθυπουργό που είμαστε βέβαιοι ότι κατ' ουδένα τρόπο επιθυμούσε μια τέτοια τροπή στο συγκοινωνιακό μας πρόβλημα.

(στ) **Να προκαλέσετε το λαό της Δωδεκανήσου με το να προβάλετε σαν δικαιολογία ανειλημμένη σας υποχρέωσή στην ιδιαίτερή σας πατρίδα προκειμένου να αποφύγετε την παρουσία σας στο συνέδριο της ΚΕΔΚΕ όπου είχατε προσκληθεί έγκαιρα και σε πρωθύστερο χρόνο.**

Ήταν μεγάλη προσβολή για τους Δωδεκανήσιους αυτή σας η απαξίωση και δε θα σας το συγχωρήσουν ποτέ.

Κλείνοντας κύριε Υπουργέ, θα ήθελα να σας υπενθυμίσω ότι Ελλάδα δεν είναι μόνο οι περιοχές που εσείς αξιολογείτε με τα δικά σας κριτήρια και δεν σας έταξε ο ελληνικός λαός να εκπροσωπείτε την εκλογική σας περιφέρεια μόνον, αλλά ολόκληρη την Ελληνική Επικράτεια.

Ελλάδα είναι και αυτό το κομμάτι της Επικράτειας, που εκτός από τη Ρόδο, και την Κώ, έχει την ΚΑΛΥΜΝΟ, ΤΗ ΛΕΡΟ, ΤΗΝ ΠΑΤΜΟ, ΤΗΝ ΤΗΛΟ, ΤΗ ΝΙΣΥΡΟ, ΤΗΝ ΑΣΤΥΠΑΛΑΙΑ, ΤΟΥΣ ΛΕΙΨΟΥΣ, ΤΟΥΣ ΑΡΚΙΟΥΣ, ΤΟ ΑΓΑΘΟΝΗΣΙ, ΤΗ ΧΑΛΚΗ, ΤΗΝ ΚΑΡΠΑΘΟ, ΤΗΝ ΚΑΣΟ, ΤΟ ΚΑΣΤΕΛΛΟΡΙΖΟ και τα διάσπαρτα μικρά νησάκια που φυλούν θερμοπύλες σε μια περιοχή που σηματοδοτεί τα νότια σύνορά μας.

Μετά πλείστης τιμής,

Νικόλαος Εμμ. Χαραλάμπης

Συνταξιούχος Α' Πλοίαρχος Ε.Ν.».

G.A. FERRIES

ΠΡΟΓΡΑΜΜΑ ΔΡΟΜΟΛΟΓΙΩΝ

Ε/Γ-Ο/Γ ΡΟΔΑΝΘΗ • Ε/Γ-Ο/Γ ΜΑΡΙΝΑ - Ε/Γ-Ο/Γ ΑΝΘΗ-ΜΑΡΙΝΑ

ΡΟΔΟΣ - ΠΕΙΡΑΙΑΣ

		ΤΕΤΑΡΤΗ
ΑΝΘΗ-ΜΑΡΙΝΑ	17.00	ΚΩ (20.30)-ΛΕΡΟ(23.59)-ΠΑΤΜΟ (01.30)-ΠΕΙΡΑΙΑ (11.00)
		ΠΕΜΠΤΗ
ΜΑΡΙΝΑ	16.00	ΚΩ (19.40)-ΚΑΛΥΜΝΟ (21.30)-ΠΕΙΡΑΙΑ (09.10)
		ΠΑΡΑΣΚΕΥΗ
ΑΝΘΗ-ΜΑΡΙΝΑ	17.00	ΚΩ (20.30)-ΛΕΡΟ (23.59)-ΠΑΤΜΟ (01.30) - ΠΕΙΡΑΙΑ (11.00)
		ΣΑΒΒΑΤΟ
ΜΑΡΙΝΑ	23.00	ΣΥΜΗ (00.50)-ΤΗΛΟ (03.10)-ΝΙΣΥΡΟ (04.40) - ΚΩ (07.30) - ΚΑΛΥΜΝΟ (09.10) - ΛΕΡΟ (10.40) - ΠΑΤΜΟ (12.20)- ΣΥΡΟ (18.20) - ΠΕΙΡΑΙΑ (23.20)
		ΔΕΥΤΕΡΑ
ΑΝΘΗ-ΜΑΡΙΝΑ	17.00	ΚΩ (20.30)-ΛΕΡΟ (23.59)-ΠΑΤΜΟ (01.30)-ΠΕΙΡΑΙΑ (11.00)
		ΤΡΙΤΗ
ΜΑΡΙΝΑ	16.00	ΚΩ (20.30)-ΚΑΛΥΜΝΟ (22.30)-ΠΕΙΡΑΙΑ (10.30)
		ΤΕΤΑΡΤΗ
ΑΝΘΗ-ΜΑΡΙΝΑ	17.00	ΚΩ (20.30)-ΛΕΡΟ (23.59)-ΠΑΤΜΟ (01.30)-ΠΕΙΡΑΙΑ (11.00)
		ΠΕΜΠΤΗ
ΜΑΡΙΝΑ	16.00	ΚΩ (19.40)-ΚΑΛΥΜΝΟ (21.30)-ΠΕΙΡΑΙΑ (09.10)
		ΠΑΡΑΣΚΕΥΗ
ΑΝΘΗ-ΜΑΡΙΝΑ	17.00	ΚΩ (20.30)-ΛΕΡΟ (23.59)-ΠΑΤΜΟ (01.30) - ΠΕΙΡΑΙΑ (11.00)

****ΠΡΟΣΦΟΡΑ****

Πακέτα εισιτηρίων άνω των 300,00 ευρώ, μπορείτε να τα εξοφλήσετε σε 4 άτοκες μηνιαίες δόσεις με την πιστωτική σας κάρτα VISA ή MASTER!
Η εταιρία G.A. FERRIES σας ενημερώνει ότι η έκπτωση 50% (πολύτεκνοι-στρατιωτικοί-ανάπηροι κ.τ.λ.) ισχύει για όλες τις θέσεις.

Πληροφορίες στο κεντρικό πρακτορείο
TSAGARIS TRAVEL
και στον ταξιδιωτικό σας πράκτορα
Τηλ.. (22410) 35066-36170, FAX: 22410-28597 ΧΠ589



Προχωρούν τα έργα στον δήμο Καρπάθου

Την Παρασκευή συνεδριάζει το δημοτικό συμβούλιο

Στο δημοτικό διαμέρισμα του Απερίου, θα πραγματοποιηθεί η συνεδρίαση του δημοτικού συμβουλίου Καρπάθου. Το σώμα, θα συνεδριάσει την ερχόμενη Παρασκευή, με 10 θέματα στην ημερήσια διάταξη, που αφορούν κυρίως διάφορα έργα.

Συγκεκριμένα, θα συζητηθούν τα εξής:

1. Αποδοχή χρηματοδότησης από το Περιφερειακό Ταμείο Ανάπτυξης για το έργο "Αποχέτευση - Επεξεργασία και έργα διάθεσης λυμάτων δήμου Καρπάθου".
2. Εγκριση 5ου και 6ου τελικού λογαριασμού μελέτης "Διαχείριση στερεών αποβλήτων δήμου Καρπάθου".
3. Εγκριση 1ου Ανακεφαλαιωτικού Πίνακα του έργου «Αντιμετώπιση κατολισθητικών φαινομένων στην περιοχή "Ακρόπολη δήμου Καρπάθου", αναδόχου Β. Παπαχειμώνα».
4. Εγκριση 1ου Α.Π. και 1ης Σ.Σ. του έργου "Ασφαλτόστρωση δημοτικών δρόμων δήμου Καρπάθου".



5. Αποδοχή αυτοκινήτου Ο.Ε.Ο.Α. "Αθήνα 2004 Α.Ε.".
6. Απ' ευθείας ανάθεσησύνταξης μελέτης έργου "Ανάπλαση πλατείας δημοτικού διαμερίσματος Αρκάσας και κεντρικών δρόμων".
7. Παράταση προγραμματικής σύμβασης δήμου με νομαρχία Δωδεκανήσου.
8. Επικύρωση πρακτικών Επιτροπής Δημοπρασιών έργου "διαμόρφωση οδού Παπαναστασίου και οδού έμπροσθεν ξενοδοχείου "Κάρπαθος".
9. Αντικατάσταση μελών διοικητικού συμβουλίου Πνευματικού Κέντρου δήμου Καρπάθου.
10. Ενημέρωση πεπραγμένων δημοτικού διαμερίσματος Απερίου και προγραμματισμός έργων.

Συνεδριάζει το δ.σ. Ηρακλειδών

Συνεδριάζει σήμερα το δημοτικό συμβούλιο Ηρακλειδών Κω, με 22 συνολικά θέματα στην ημερήσια διάταξή του. Η συνεδρίαση ξεκινά στις 6 το απόγευμα.

Μεταξύ των θεμάτων, είναι και το θέμα της αγοράς έκτασης στην Αντιμάχεια για τη ρίψη των αποβλήτων. Πρόσφατα πάντως η αρμόδια διαδημοτική επιτροπή, πήρε αποφάσεις για τη συνέχιση των διαδικασιών που αφορούν τη δημιουργία του ΧΥΤΑ του νησιού στην Αντιμάχεια, με την οποία εναρμονίζεται και ο δήμος Ηρακλειδών. Όπως όλα δείχνουν, το έργο θα ξεκινήσει στις αρχές του 2006.

Σήμερα αναμένεται να ληφθεί απόφαση και για τη συμμετοχή του δήμου στην συμπολιτεία διαδημοτικής αστυνομίας.

Σε ό,τι αφορά τους κατοίκους, θα περιμένουν να μάθουν τις αποφάσεις που θα παρθούν απόψε σχετικά με τον καθορισμό νέων δημοτικών τελών φωτισμού και καθαριότητας, καθώς και σχετικά με την έγκριση απόφασης της ΔΕΥΑΗΡ για την επιβολή τέλους αποχέτευσης στο δημοτικό διαμέρισμα Κεφάλου.

Ιστοσελίδα για γονείς – μαθητές

Από τον αναπληρωτή διευθυντή του ΙΕΚ κ. Γ. Γλαρό

Μια ενδιαφέρουσα ιστοσελίδα στο διαδίκτυο η οποία έχει ήδη εντυπωσιάσει γονείς, εκπαιδευτικούς αλλά και κυρίως μικρούς μαθητές, έχει οργανώσει και επιμελείται ο αναπληρωτής διευθυντής του Δημόσιου ΙΕΚ Ρόδου κ. Γλαρός Ιωάννης.



Η καταξίωση της ιστοσελίδας αυτής που αποτελεί πρωτίστως εκπαιδευτικό εργαλείο για τους μικρούς μαθητές, έχει αποσπάσει σημαντικούς επαίνους από εξειδικευμένους αναλυτές και μέρα με τη μέρα καθιερώνεται ολοένα και περισσότερο.

Η προσπάθεια αυτή, αποτελεί αναπόσπαστο μέρος εγκεκριμένης έρευνας, με θέμα την **«Αξιοποίηση Νέων – Δικτυακών Τεχνολογιών την Γ' τάξη Δημοτικού Σχολείου»** από το Τμήμα Ερευνών Τεκμηρίωσης και Εκπαιδευτικής Τεχνολογίας του Παιδαγωγικού Ινστιτούτου και του υπουργείου Παιδείας.

Η προσπάθεια, αξίζει να σημειωθεί ότι παρουσιάστηκε στην ημερίδα πληροφορικής που διοργάνωσε στην Ρόδο στις 17/12/2004, η Ελληνική Εταιρεία Επιστημόνων Η/Υ και Πληροφορικής (Ε.Π.Υ.), με θέμα την «Ηλεκτρονική Μάθηση». Επίσης, η όλη προσπάθεια,

- Έχει αποσταλεί στο Κέντρο Διάδοσης Επιστημών και Μουσείο Τεχνολογίας.
- Εμπλουτίζει τη Βιβλιοθήκη του Τμήματος Πληροφορικής του ΜΟΥΣΕΙΟΥ ΜΠΕΝΑΚΗ και ενημερώθηκαν παράλληλα το Τμήμα Εκπαιδευτικών Προγραμμάτων και η Βιβλιοθήκη του ΜΟΥΣΕΙΟΥ ΜΠΕΝΑΚΗ.
- Παρουσιάστηκε στην Επιστημονική Επιμορφωτική Ημερίδα, που διοργάνωσε το Πανεπιστήμιο Αιγαίου και η Α' Ε.Λ.Μ.Ε Δωδεκανήσου με τίτλο «ΤΕΧΝΟΛΟΓΙΑ ΚΑΙ ΕΚΠΑΙΔΕΥΣΗ», στην Ρόδο στις 11/6/2005.
- Προσφέρεται ΔΩΡΕΑΝ σε οποιονδήποτε.
- Η ανάκτησή του σε μορφή ιστοσελίδας είναι δυνατή στο URL,

http://3tee-rodou.dod.sch.gr/paidotopos.htt

MAROMA TRAVEL

Καλυθιές-Ρόδος

Τριήμερη εκδρομή στο

ΜΑΡΜΑΡΙΣ

18 έως 20 Νοεμβρίου

από 100 ευρώ

+ 19 ευρώ φόροι

PINETA HOTEL***
GRAND AZUR HOTEL***

Περιλαμβάνονται:

Εισιτήρια Ρόδο-Μαρμαρίς-Ρόδο, Ασφάλεια Ταξιδιών
Μεταφορά Λιμάνι-Ξενοδοχείο-Λιμάνι, Ξενοδοχείο 5* αστέρων με πρωινό και ένα φαγητό ημερησίως. Δωρεάν FITNESS, SAUNA & Εσωτερική Πισίνα.
Ακόμη, μια ξεχωριστή βραδιά σας περιμένει το Σάββατο βράδυ με **χορό της κοιλιάς**

AT407/2(Γ)

Πληροφορίες-Κρατήσεις
Τηλ. 2241086888 και 86841

«ΡΟ.ΘΑΛ.Ε.»
ΡΟΔΙΑΚΕΣ ΘΑΛΑΣΣΙΕΣ ΕΚΔΡΟΜΕΣ
ΝΑΥΤΙΚΗ ΕΤΑΙΡΕΙΑ

ΕΚΔΡΟΜΕΣ ΠΡΟΣ ΜΑΡΜΑΡΙΣ

Το πλοίο της εταιρείας μας

ΚΑΤΑΜΑΡΑΝ «ΙΛΙΟΝ»

θα πραγματοποιήσει εκδρομές προς **ΜΑΡΜΑΡΙΣ** ως εξής:

1) Αναχ.	**18/11/05**	16.00	Επιστ.	**20/11/05**	17.30
2) Αναχ.	**5/12/05**	09.00	Επιστ.	**8/12/05**	17.30
3) Αναχ.	**8/12/05**	09.00	Επιστ.	**13/12/05**	17.30

** Για κρατήσεις στα συνεργαζόμενα γραφεία*
** Πληροφορίες στα τηλ. 22410-70030, 22410-70031*
Ι. Καζούλη 15, Ρόδος

AE982

TRAVEL & TOURISM
GOLDEN SUN HOLIDAYS
GOLDEN EVENTS

ΣΑΛΤΣΜΠΟΥΡΓΚ
4 ημέρες στην μαγευτική πόλη του Μότσαρτ
από 439 ευρώ το άτομο
****

ΧΡΙΣΤΟΥΓΕΝΝΑ & ΠΡΩΤΟΧΡΟΝΙΑ
23-30/12 & 28/12-04/01
Στο χωριό του Αϊ Βασίλη
Μοναδική εμπειρία- πλούσιο πρόγραμμα
ευρώ 1.460 το άτομο
****

ΛΟΝΔΙΝΟ
4ήμερα Weekend πακέτα
01 Νοεμβρίου- 15 Δεκεμβρίου
Από 360 ευρώ το άτομο
****

ΒΑΡΚΕΛΩΝΗ & ΜΑΔΡΙΤΗ
4 ημέρες/ 3 νύκτες (Weekend)
Από 325 & 345 το άτομο
****

ΜΑΓΕΥΤΙΚΗ ΠΡΑΓΑ
4 ημέρες/3 νύκτες ((Weekend)
Από 390 ευρώ το άτομο
****

ΒΟΥΔΑΠΕΣΤΗ – ΠΡΑΓΑ – ΚΑΡΛΟΒΥ ΒΑΡΥ
4 & 6 ημέρες.
Αναχώρηση κάθε Τετάρτη, Πέμπτη & Παρασκευή
από 445 ευρώ το άτομο
****

ΠΑΡΙΣΙ- ΝΤΙΣΝΕΫΛΑΝΤ.
4 ημέρες/3 νύκτες & 5 ημέρες/4 νύκτες
από 415 & 465 ευρώ το άτομο
****

ΚΥΠΡΟΣ
Ξενοδοχείο HILTON 5 αστέρων.
Πακέτο 3 διανυκτερεύσεων **από 490** ευρώ το άτομο
Πακέτο 4 διανυκτερεύσεων **από 575** ευρώ κατ' άτομο
****

- **3 & 4 ήμερο στην Σάμο**
Πακέτο από 195 ευρώ το άτομο
****

- **3 & 4 ήμερο στη Μυτιλήνη**
Πακέτο από 231 ευρώ το άτομο
****

Ξενοδοχεία στην Αθήνα και Θεσσαλονίκη
****

- Αεροπορικά εισιτήρια για όλο τον κόσμο

Κρατήσεις / Πληροφορίες
ΔΙΕΥΘΥΝΣΗ: **ΜΙΧΑΗΛ ΠΕΤΡΙΔΗ, 22**
ΤΗΛΕΦΩΝΑ: **22410 32644, 22410 24592, 29522**
FAX **: 22410 30467**

AE940

Σύμφωνα με ανάλυση της Εθνικής Τράπεζας που δόθηκε χθες στη δημοσιότητα

Ανάπτυξη 3,2% προβλέπεται για το 2006

Ανακάμπτει ο τουρισμός μετά από αρκετά χρόνια απογοητευτικών και αρνητικών επιδόσεων

Η ελληνική οικονομία, μετά από πέντε χρόνια εξαιρετικών επιδόσεων, με μέσο όρο ανάπτυξης 4,5% ετησίως, αναμένεται να επιβραδύνει το ρυθμό της στα δύο επόμενα χρόνια, διατηρώντας όμως έναν σχετικά υψηλό ρυθμό ανάπτυξης άνω του 3%, όπως αναφέρει η Εθνική Τράπεζα σε ανάλυσή της.

Η ανάκαμψη των εξαγωγών το 2005 και η βελτίωση των επενδύσεων το 2006, σε συνδυασμό με τη διατηρούμενη δυναμική της κατανάλωσης, εκτιμάται ότι θα ωθήσουν το ΑΕΠ κοντά στο 3,5% το 2005 και στο 3,2% το 2006. Ωστόσο, η απόδοση της ελληνικής οικονομίας μεσοπρόθεσμα θα εξαρτηθεί από τη δημοσιονομική κατάστασή της.

Το 2006, η ανάπτυξη αναμένεται να συνεχίσει με ισχυρούς ρυθμούς. Η ιδιωτική κατανάλωση αν και επιβραδυνόμενη αναμένεται να διατηρηθεί ισχυρή, τροφοδοτούμενη κυρίως από τις εξελίξεις στον πλούτο των νοικοκυριών και την υγιή πιστωτική επέκταση, και να κυμανθεί σε επίπεδο 3,1% το 2006 (κοντά στο μέσο όρο της προηγούμενης δεκαετίας). Οι επιχειρηματικές επενδύσεις αναμένεται να ευνοηθούν από τις περιορισμένες αυξήσεις στη μονάδα κόστους εργασίας, καθώς επίσης και οι επενδύσεις σε κατοικίες αναμένεται να ανακάμψουν το 2006.

Ο εξωτερικός τομέας προβλέπεται ότι θα παραμείνει ευάλωτος στον ανταγωνισμό, παρά τη θετική επίδραση της ναυτιλίας και του τουρισμού, καθώς οι καθαρές εξαγωγές το 2006 αναμένεται να μειώσουν την ανάπτυξη κατά 0,1 εκατοστιαίας μονάδας, με τις εισαγωγές να αυξάνονται με πιο φυσιολογικούς ρυθμούς. Συνολικά, οι προοπτικές της ελληνικής οικονομίας παραμένουν θετικές για το 2006 με την ανάπτυξη να κυμαίνεται στο 3,2%, επιβραδυνόμενη από το προβλεπόμενο 3,5% για φέτος.

Η απασχόληση αναμένεται να επανέλθει σταδιακά σε ρυθμό 1,5% και να μειώσει την ανεργία σε ποσοστό κοντά στο 9%. Ο πληθωρισμός αναμένεται να πέσει στο 3,2% το 2006, ενώ ο δομικός πληθωρισμός θα παραμείνει κοντά στο 2,9% καθώς το κόστος εργασίας θα παραμείνει σε χαμηλό επίπεδο και η μετακύλιση των τιμών του πετρελαίου στους καταναλωτές θα είναι περιορισμένη.

Η εσωτερική ζήτηση, μετά από πολλά χρόνια συνεχούς στήριξης της ανάπτυξης, άρχισε να εξασθενεί το 2005. Η ιδιωτική κατανάλωση μετά από δύο έτη με ετήσιο ρυθμό ανάπτυξης 4,5% κατά μέσο όρο, αυξήθηκε κατά το πρώτο εννεάμηνο του 2005 κατά 3,9% ετησίως. Η κύρια αιτία της επιβράδυνσης είναι ότι το διαθέσιμο εισόδημα των νοικοκυριών δέχθηκε πτωτικές πιέσεις, καθώς οι αυξήσεις των μισθών το 2005 κυμάνθηκαν στο 1,8% σε πραγματικούς όρους, σε σύγκριση με 4,5% το 2004, με τη μεγαλύτερη προσαρμογή στους μισθούς του δημόσιου τομέα.

Επιπλέον ανασταλτικοί παράγοντες ήταν η περιοριστική δημοσιονομική πολιτική καθώς και ο υψηλός πληθωρισμός λόγω της αύξησης των τιμών του πετρελαίου. Συνολικά, η τράπεζα αναμένει αύξηση του διαθέσιμου εισοδήματος της τάξης του 3-3,5% το 2005 σε πραγματικούς όρους, σε σχέση με 6% το 2004.

Η κατανάλωση ενισχύθηκε από τη δυναμική του πλούτου των νοικοκυριών, ο οποίος καθορίζεται σε μεγάλο βαθμό από τα ακίνητα. Οι πρώτες ενδείξεις για το 2005 υποδεικνύουν άνοδο των ονομαστικών τιμών των ακινήτων κατά 5%. Επίσης, η κατανάλωση στηρίχθηκε και από τα ιδιαιτέρως χαμηλά πραγματικά επιτόκια, που οδήγησαν σε μεγάλη άνοδο των καταναλωτικών και στεγαστικών δανείων.

Ο παράγοντας-κλειδί που επιβράδυνε την ανάπτυξη είναι η αδύναμη επενδυτική δραστηριότητα. Οι επενδύσεις αποδείχθηκαν ευάλωτες στο μετα-ολυμπιακό οικονομικό περιβάλλον, καθώς μειώνονται κατά 2,2% ετησίως στο εννεάμηνο, για πρώτη φορά από το 1994. Ο κατασκευαστικός κλάδος αποτελεί την κύρια αιτία πτώσης των επενδύσεων και, πιο συγκεκριμένα, ο δημόσιος κατασκευαστικός κλάδος, καθώς αναμένεται να παρουσιάσει πτώση της τάξης του 20% φέτος, λόγω της ολοκλήρωσης των Ολυμπιακών έργων.



Οι επιχειρηματικές επενδύσεις, αν και έχουν εξασθενήσει σε σχέση με το 2004, παραμένουν ο πιο δυναμικός παράγοντας των επενδύσεων του 2005, υποστηριζόμενες από τις πρόσφατες φορολογικές μεταρρυθμίσεις και τη διεύρυνση του περιθωρίου κέρδους. Παρά τις υψηλές τιμές του πετρελαίου, το κόστος εργασίας υπολογίζεται να έχει αυξηθεί κατά μόνο 2,7% το 2005 σε σύγκριση με 4,5% το 2004.

Ο εξωτερικός τομέας δρα ενισχυτικά για την ανάπτυξη το 2005, μετά από τρία χρόνια αρνητικών επιδόσεων, καθώς οι καθαρές εξαγωγές συνέβαλαν κατά 1,3 ποσοστιαίες μονάδες στην ανάπτυξη κατά το πρώτο εννεάμηνο του 2005. Η ελληνική ναυτιλία εμφανίζεται δυναμική, καθώς οι ναύλοι παραμένουν υψηλότερα από το μέσο όρο των τελευταίων επτά χρόνων, παρά την πρόσφατη πτωτική διόρθωση και οι εισαγωγές από την Κίνα συνεχίζουν να ωθούν τη ζήτηση πλοίων. Ειδικότερα, τα καθαρά έσοδα από μεταφορές αυξήθηκαν κατά 8,6% ετησίως το πρώτο οκτάμηνο του 2005, φθάνοντας στα 5,4 εκατομμύρια ευρώ, ποσό που αντιστοιχεί σε ποσοστό 4,5% του ΑΕΠ.

Παράλληλα, ο ελληνικός τουρισμός ανακάμπτει, μετά από αρκετά χρόνια απογοητευτικών επιδόσεων. Σύμφωνα με τις προβλέψεις της Εθνικής, οι αφίξεις των τουριστών θα αυξηθούν κατά 8% το 2005, μετά από πτώση 3% συνολικά κατά τα τελευταία τρία χρόνια και η αύξηση από τα τουριστικά έσοδα αναμένεται να συμβάλει κατά 0,4 ποσοστιαίες μονάδες στην ανάπτυξη.

Επιπλέον, οι εξαγωγές των αγαθών βελτιώθηκαν κατά 12,4% σε τρέχουσες τιμές στο πρώτο οκτάμηνο του 2005 σε σχέση με το ίδιο διάστημα το 2004. Το ποσοστό των εξαγωγών εμφανίζεται αυξημένο στις απαιτητικές αγορές των χωρών της ευρωζώνης (από 35,2% το 2002, στο 45,5% το 2005). Παράλληλα, οι εισαγωγές εμφανίζουν αρνητικό ρυθμό ανάπτυξης κατά το πρώτο εννεάμηνο (-1,2 % ετησίως). Η εξέλιξη αυτή μπορεί να θεωρηθεί διορθωτική μετά την εξαιρετική περυσινή επίδοση, η οποία οφειλόταν σε μεγάλο βαθμό στην έντονη εξάρτηση των δημοσίων επενδύσεων από εισαγόμενα κεφαλαιουχικά αγαθά κατά την Ολυμπιακή χρονιά.

Η ισχυρή εσωτερική ζήτηση στην Ελλάδα σε σχέση με την Ευρωζώνη δημιουργεί διογκωμένες πληθωριστικές πιέσεις, με τη μέση διαφορά των πληθωρισμών να διευρύνεται κατά προσέγγιση στις 1,5 ποσοστιαίες μονάδες και σταδιακά να πλήττει την ανταγωνιστικότητα. Αναλυτικότερα, ο πληθωρισμός αυξήθηκε στο 3,8% το τρίτο τρίμηνο του 2005, κυρίως λόγω των υψηλών τιμών του πετρελαίου. Αντιθέτως, ο δομικός πληθωρισμός παρότι παραμένει υψηλός (3%) εμφανίζεται να χάνει τη δυναμική του, γεγονός που κυρίως οφείλεται στο μειωμένο κόστος εργασίας καθώς και την απορρόφηση της αύξησης του ΦΠΑ κατά μία εκατοστιαία μονάδα από τις επιχειρήσεις.

ΠΡΑΚΤΟΡΕΙΟ ΤΑΞΙΔΙΩΝ
ΣΑΒΒΑΣ ΣΑΗΣ

ΠΡΟΣΦΕΡΟΥΜΕ
τα φθηνότερα αεροπορικά εισιτήρια για όλο τον κόσμο με όλες τις αεροπορικές πτήσεις

ΑΚΟΜΗ
• ΒΙΖΑ επισκέπτου για ΑΥΣΤΡΑΛΙΑ σε μία μέρα
• Εκδοση διαβατηρίων
• Εκδοση αδειών αυτοκινήτων

ΞΕΝΟΔΟΧΕΙΑ ΣΤΗΝ ΑΘΗΝΑ-ΕΛΛΑΔΑ
PRESIDENT Α' ΚΑΤΗΓΟΡΙΑΣ Λεωφόρος Κηφισίας (έως 31/8)
Μονόκλινο € 73 Δίκλινο € 83 Τρίκλινο € 105
ROYAL OLYMPIC LUX κοντά στο Σύνταγμα (έως 31/10)
Μονόκλινο €95 Δίκλινο € 97 Τρίκλινο € 120
OLYMPIC PALACE Α' ΚΑΤΗΓΟΡΙΑ Σύνταγμα (έως 31/10)
Μονόκλινο € 78 Δίκλινο € 88 Τρίκλινο € 109
ΚΑΝΙΓΚΟΣ 21 Α' ΚΑΤΗΓΟΡΙΑΣ (οδός Κάνιγκος)
(από 1/5 έως 31/12/05)
Μονόκλινο € 78 Δίκλινο € 88
BEST WESTERN ILISIA Α' ΚΑΤΗΓΟΡΙΑΣ ILISIA Μιχαλακοπούλου
(από 1/5 έως 31/12/05)
Μονόκλινο € 84 Δίκλινο € 93 Τρίκλινο € 110
HELLINIS Β' ΚΑΤΗΓΟΡΙΑ ΟΝΑΣΙΟ Συγγρού (έως 31/12)
Μονόκλινο € 48 Δίκλινο € 58 Τρίκλινο € 70
ARETOUSA Β' ΚΑΤΗΓΟΡΙΑΣ Μητροπόλεως - Σύνταγμα (έως 31/10)
Μονόκλινο € 58 Δίκλινο € 76 Τρίκλινο € 100
ASTOR Σύνταγμα (έως 31/10)
Μονόκλινο € 75 Δίκλινο € 97 Τρίκλινο € 115
DORIAN Β' ΚΑΤΗΓΟΡΙΑΣ Ομόνοια
Μονόκλινο € 67 Δίκλινο € 80 Τρίκλινο € 106
POLIS GRAND HOTEL Β' ΚΑΤΗΓΟΡΙΑΣ Πατησίων & Βερανζέρου 10
(έως 30/6)
Μονόκλινο € 74 Δίκλινο € 81 Τρίκλινο €110
ΒΕΡΓΙΝΑ Β' ΚΑΤΗΓΟΡΙΑΣ ΘΕΣ/ΚΗ (κεντρικό) (έως 31/10)
Μονόκλινο € 58 Δίκλινο € 75 Τρίκλινο € 90
ANEMONI KENTRIKO-PEIRAI
Μονόκλινο € 60(έως 10/05) € 65 (10/5-25/10)
Δίκλινο € 70 » € 78 »
Τρίκλινο € 85 » € 94 »

ΣΑΣ ΣΥΜΦΕΡΕΙ ΠΡΙΝ ΚΛΕΙΣΕΤΕ ΟΠΟΥΔΗΠΟΤΕ ΝΑ ΜΑΣ ΕΠΙΣΚΕΦΘΕΙΤΕ
ΠΡΑΚΤΟΡΕΙΟ ΤΑΞΙΔΙΩΝ
ΣΑΒΒΑΣ ΣΑΗΣ
ΤΑΡΠΟΝ ΣΠΡΙΝΓΚΣ 42 (δίπλα στην Τραπ. Πίστεως) • Τηλ. 39781-3
ΧΠ127

SAIS TRAVEL
ΕΚΠΛΗΚΤΙΚΗ ΠΡΟΣΦΟΡΑ
ΤΡΙΗΜΕΡΟ
RELAX στο MARMARIS
ΜΕ ΤΗΝ ΕΥΚΑΙΡΙΑ ΤΗΣ ΑΡΓΙΑΣ ΛΟΓΩ ΤΗΣ ΕΟΡΤΗΣ ΤΟΥ ΠΟΛΙΟΥΧΟΥ ΤΗΣ ΡΟΔΟΥ ΚΩΝ. ΥΔΡΑΙΟΥ
από 12/11, ημέρα Σάββατο, ώρα 08.00
έως 14/11, ημέρα Δευτέρα, ώρα 15.30 (ΑΡΓΙΑ)
ΜΟΝΟ με 100 ευρώ συν 19 ευρώ φόροι
• Ξενοδοχείο 5* LUX το ELEGANCE με πρωινό και 1 γεύμα ημερησίως ΔΩΡΕΑΝ, ΣΑΟΥΝΑ - ΧΑΜΑΜ - ΓΥΜΝΑΣΤΗΡΙΟ - ΤΕΝΙΣ - JAGUZZI, ακόμη ΜΑΣΑΖ, SPA
• Μεταφορά λιμάνι - ξενοδοχείο - λιμάνι
• Εισιτήρια ΡΟΔΟ - ΜΑΡΜΑΡΙΣ - ΡΟΔΟ
• Φόροι λιμανιών Ελλάδας - Τουρκίας

ΓΥΡΟΣ ΠΕΛΟΠΟΝΝΗΣΟΥ
8ήμερη εκδρομή από 22 έως 29/11
Επίδαυρο – Ναύπλιο – Τολό – Παναγιά Μαλεβή – Τρίπολη – Σπάρτη – Μονεμβασιά –Γύθειο – Σπήλαια Διρού – Καλαμάτα – Ολυμπία – Πάτρα – Καλάβρυτα – Μέγα Σπήλαιο – Αγ. Λαύρα

ΜΥΡΑ – ΑΓ. ΝΙΚΟΛΑΟΣ – ΛΙΒΙΣΙ – ΦΕΤΙΓΙΕ – ΚΑΣ – ΑΝΤΑΛΕΙΑ
Από 5/12–8/12
Ξενοδοχεία 4 και 5***** με ημιδιατροφή
• Σε όσους κάνουν κράτηση μέχρι 20 Νοεμβρίου, έκπτωση 20 ευρώ

ΜΥΡΑ – ΚΩΝ/ΠΟΛΗ – ΣΜΥΡΝΗ
Για όσους θέλουν να συνεχίσουν την εκδρομή τους μετά τα ΜΥΡΑ από 5–13/12

ΠΡΑΚΤΟΡΕΙΟ ΤΑΞΙΔΙΩΝ
ΣΑΒΒΑΣ ΣΑΗΣ
Το πρακτορείο που εμπιστεύονται όλοι για τη σοβαρότητά του και την ποιότητα των εκδρομών του.
ΔΙΑΦΗΜΙΣΤΕΣ ΜΑΣ ΕΙΝΑΙ ΟΙ ΙΔΙΟΙ ΟΙ ΠΕΛΑΤΕΣ ΜΑΣ
ΤΑΡΠΟΝ ΣΠΡΙΝΓΚΣ 42 (δίπλα στην Alpha Bank) • Τηλ. 22410-39781
ΧΠ127

L.A.N.E.
STEFANAKIS TOURS-RODOS
Representative of Line Sea Lines
38 Alexandrou Diakou street, 85100 Tel: 22410-20625, 30054, 31833
Fax: 22410-26745
E-Mail: stefanakistours@yahoo.gr

ΝΕΑ ΔΡΟΜΟΛΟΓΙΑ
LANE LINES
Ε/Γ Ο/Γ ΚΟΡΝΑΡΟΣ

• **Κάθε Τρίτη:** 22.00 μ.μ. για Καστελλόριζο.

• **Κάθε Τετάρτη:** 07.00 π.μ. για Χάλκη, Διαφάνι και Πηγάδια Καρπάθου, Κάσο, Σητεία.

• **Κάθε Πέμπτη και Κυριακή:** 04.30 π.μ. για Χάλκη, Διαφάνι και Πηγάδια Καρπάθου, Κάσο, Σητεία, Αγ. Νικόλαο, Σαντορίνη, Μήλο, Πειραιά.

ΧΠ864

ΜΙΚΡΕΣ αγγελίες

ΘΑ ΜΑΣ ΒΡΕΙΤΕ
στα κεντρικά μας γραφεία επί της Μαρ. Μαλλιαράκη 11 (τελευταία πάροδος Καναδά).

Τα τηλέφωνα μας είναι:
(22410) 22210, (22410) 75230

ΕΝΟΙΚΙΑΣΕΙΣ ΑΚΙΝΗΤΩΝ & ΕΠΙΧΕΙΡΗΣΕΩΝ

ΕΝΟΙΚΙΑΖΟΝΤΑΙ δίχωρα επιπλωμένα **διαμερισματάκια** 50 τ.μ. στην περιοχή της Ιξιάς, με χώρο στάθμευσης, κήπο, πισίνα, θέρμανση και ζεστό νερό. Ιδανικό για εκπαιδευτικούς. Πληρ. τηλ. 2241093791, 6944658034, www.eleonas.net ΜΑΤ3752

ΕΝΟΙΚΙΑΖΟΝΤΑΙ α) **διαμέρισμα** με πολυκουζινάκι 2 δωματίων πλήρως επιπλωμένο επί της οδού Γ. Παπανικολάου 35 στο κέντρο της πόλης, β) **διαμέρισμα** 2 υπνοδωματίων και λοιπών χώρων πλήρως επιπλωμένο επί της οδού 28ης Οκτωβρίου και Γρίβα γωνία, 2ος όροφος. Πληρ. τηλ. 6942400828 ΜΖΤ141109

ΕΝΟΙΚΙΑΖΕΤΑΙ χώρος 120 τ.μ. κατάλληλος για γραφεία επί της Διγενή Ακρίτα πίσω από την Εμπορική Τράπεζα, Εθνικής Αντίστασης (Αννης Μαρίας). Πληρ. τηλ. 2241029624 ΜΖΤ141112

ΕΝΟΙΚΙΑΖΟΝΤΑΙ: α) Γκαρσονιέρα 160 ευρώ και studio 140 ευρώ επιπλωμένα καινούρια ημιυπόγεια με πάρκιν, ηλιακό σε ήσυχη περιοχή της Ιξιάς. **β) Διαμέρισμα** πολυτελείας 3άρι με πάρκιν, ηλιακό, χωρίς κοινόχρηστα, επιπλωμένο με air condition. Πληρ. τηλ. 6946163747 ΜΖΤ021107

ΕΝΟΙΚΙΑΖΟΝΤΑΙ α) δίχωρη **γκαρσονιέρα** 35 τ.μ. επιπλωμένη ή μη επί της Παναγιώτου Ροδίου, β) **δύο μαγαζιά** στο Φαληράκι σε εμπορικό κέντρο. Πληρ. τηλ. 6974381544 ΜΖΤ141113

ΕΝΟΙΚΙΑΖΕΤΑΙ διαμέρισμα τεσσάρων δωματίων, γωνιακό στον 2ο όροφο, πρόσφατα ανακαινισμένο στην οδό Αγίας Σοφίας 12 (πρώην Γράμμου). Πληρ. τηλ. 2104280074, 2106725433, 6978263850 ΜΑΠ492

ΕΝΟΙΚΙΑΖΟΝΤΑΙ γκαρσονιέρες επιπλωμένες (πολυκουζινάκι, τηλεόραση) επί της Ακτή Μιαούλη. Ενοίκιο 200 ευρώ όλα πληρωμένα. Πληρ. τηλ. 6974121825 ΜΖΤ141105

ΕΝΟΙΚΙΑΖΟΝΤΑΙ ξενοδοχειακά διαμερίσματα και studios στις "7 ΒΑΓΙΕΣ" με το μήνα πρόσφατα ανακαινισμένα πλήρως επιπλωμένα με τηλεόραση, τηλέφωνο, ηλιακό, κλιματισμό ψύξη θέρμανση, καθαριότητα 2 φορές την εβδομαδα με πλήρη ιματισμό, σεντονια, κουβέρτες και εξοπλισμό κουζίνας, φούρνο, ψυγείο, εστίες, μαγειρικά σκεύη, πιάτα, ποτήρια κ.λπ. Το ξενοδοχείο διαθέτει σαλόνι/bar, αιθουσα με 2 τηλεοράσεις, INTERNET CORNER, πέργκολα και πισίνα σε μικρή απόσταση από το κέντρο της πόλης, το λιμάνι η το Πανεπιστήμιο, ιδανικό για φοιτητές, στρατιωτικούς, καθηγητές κ.λπ. Πληρ. τηλ. 2241036830, 6932934562 ΜΖΤ121124

ΕΝΟΙΚΙΑΖΕΤΑΙ ανεξάρτητο **οροφοδιαμέρισμα** τριών δωματίων 64 τ.μ. στον οικισμό Καστελλοριζιών (Ιξιά). Πληρ. τηλ. 2241042284, 6938499550 ΜΧΡ13104

ΕΝΟΙΚΙΑΖΕΤΑΙ διαμέρισμα με 2 υπνοδωμάτια, σαλόνι-κουζίνα ενιαίος χώρος, σε άριστη κατάσταση με ηλιακό, πάρκαν, μεγάλες αυλές επί της λεωφόρου Κρεμαστής-Μαριτσών έναντι "Ομορφου". Πληρ. τηλ. 2241094398 ΜΖΤ101102

ΕΝΟΙΚΙΑΖΟΝΤΑΙ studios νεόκτιστα σε πανοραμική θέα στα Κοσκινού. Επιπλωμένα με air condition, τηλεόραση, τουαλέτα, με όλο το νοικοκυριό του σπιτιού και με άνετο πάρκιν. Πληρ. τηλ. 6944840618 ΜΖΤ121123

ΕΝΟΙΚΙΑΖΕΤΑΙ μονοκατοικία ανεξάρτητη, υπερυψωμένη, με θέα, 3 υ/δ, 2 WC, αυτόνομη κεντρική θέρμανση, ηλιακό θερμοσίφωνα, τεράστιες βεράντες, μεγάλο κήπο (χρήση φρέζας), ξυλόφουρνο, παιδική χαρά, άνωθεν ιντερμπετόν (Ασγούρου), με 800 ευρώ το μήνα. Πληρ. τηλ. 6944757157 ΜΖΤ101114

ΕΝΟΙΚΙΑΖΟΝΤΑΙ: Α) ΔΙΑΜΕΡΙΣΜΑ 110 Τ.Μ. ΜΕ 2 ΥΠΝΟΔΩΜΑΤΙΑ ΕΠΙΠΛΩΜΕΝΟ Ή ΜΗ ΣΤΗ ΠΕΡΙΟΧΗ ΠΑΛΑΙΟΥ ΑΕΡΟΔΡΟΜΙΟΥ ΜΑΡΙΤΣΩΝ ΣΕ ΛΟΦΟ ΜΕ ΠΑΝΟΡΑΜΙΚΗ ΘΕΑ, Β) ΓΚΑΡΣΟΝΙΕΡΑ 45 Τ.Μ. ΕΠΙΠΛΩΜΕΝΗ ΣΤΟΝ ΙΔΙΟ ΧΩΡΟ. ΠΛΗΡ. ΤΗΛ. 6944634576 ΜΖΤ121111

ΕΝΟΙΚΙΑΖΕΤΑΙ επιπλωμένη **γκαρσονιέρα.** Πληρ. τηλ. 2241074813 ΜΖΤ121120

ΚΡΕΜΑΣΤΗ. ΕΝΟΙΚΙΑΖΟΝΤΑΙ επιπλωμένα πολυτελή **δυάρια** καινούργια με θέα τη θάλασσα, 200 και 250 ευρώ αντίστοιχα. Πληρ. τηλ. 6947843476 ΜΖΤ121112

ΕΝΟΙΚΙΑΖΕΤΑΙ διάρι ρετιρέ διαμπερές με υπέροχη θέα σε νεόκτιστη οικοδομή, σε κεντρικό δρόμο, επί της Απ. Παύλου-Ανάληψη, **μόνο** σε ηλικιωμένο ζευγάρι. Πληρ. τηλ. 6936359775 ΜΖΤ121107

ΕΝΟΙΚΙΑΖΕΤΑΙ μονοκατοικία 180 τ.μ. στην περιοχή Ιξιάς με 3 υπνοδωμάτια και λοιπούς βοηθητικούς χώρους. Πληρ. τηλ. 2241091676 ΜΖΤ121110

TOP PROPERTIES

GEORGE & SAVAS PIPINOS
ΓΕΩΡΓΙΟΣ & ΣΑΒΒΑΣ ΠΙΠΙΝΟΣ
ΣΥΜΒΟΥΛΟΙ ΚΑΙ ΕΚΤΙΜΗΤΕΣ ΑΚΙΝΗΤΩΝ
REAL ESTATE AGENTS • MEMBER OF F.I.A.B.C.I.-NAEA-C.E.I.

Από το 1971

Email: *gpipinos@otenet.gr* ***URL:*** *www.rhodes-top-properties.com* ***and*** *www.pipinos.gr*



Η **"TOP PROPERTIES"** είναι ατομική επιχείρηση και ανήκει στους Γεώργιο και Σάββα Πιπίνο. Το γραφείο ασχολείται από το 1971 αποκλειστικά και μόνο με επενδύσεις και REAL ESTATE, στο νησί της Ρόδου και στην ευρύτερη περιοχή της Δωδεκανήσου.

ΑΠΕΥΘΥΝΟΜΑΣΤΕ: Στους **σοβαρούς, απαιτητικούς και επιλεκτικούς** επενδυτές-επιχειρηματίες, Ελληνες και ξένους που ενδιαφέρονται να κάνουν μια σοβαρή επένδυση προβολής στο νησί της Ρόδου.

ΠΡΟΣΦΕΡΟΥΜΕ: Α) Υπηρεσίες και πληροφορίες που γίνονται σε προσωπικό επίπεδο με εχεμύθεια, διακριτικότητα και σοβαρότητα.
Β) Μεγάλη γκάμα υψηλής ποιότητας, ακινήτων, όπως:1) Ξενοδοχεία Α' και Β' κατηγορίας των 600-500-350-300 κλινών, 2) Κεντρικά αστικά ακίνητα κατάλληλα για Τράπεζες-καταστήματα-γραφεία, 3) Παραλιακές εκτάσεις, κατάλληλες για τουριστικές επενδύσεις των 150.000-100.000-70.000-50.000-36.000 τ.μ. και 4) Διαμερίσματα και μεζονέτες προβολής, και 5) Αξιόλογες Παραθεριστικές κατοικίες.

ΣΤΟΧΟΣ ΜΑΣ ΕΙΝΑΙ: Να προσφέρουμε στο αγοραστικό μας κοινό υψηλής ποιότητας ακίνητα και ευκαιρίες στο νησί της Ρόδου. Η τριακονταετής και πλέον πείρα μας στον τομέα αυτό αποτελεί εγγύηση.

ΣΥΝΘΗΜΑ ΜΑΣ ΕΙΝΑΙ: Επενδύστε στη ΡΟΔΟ ΤΩΡΑ, σε ακίνητα που ΑΝΤΕΧΟΥΝ ΣΤΟ ΧΡΟΝΟ

Γεώργιος και Σάββας Πιπίνος
ΜΕΣΙΤΕΣ ΑΣΤΙΚΩΝ ΣΥΜΒΑΣΕΩΝ
Γιατί εμείς γνωρίζουμε καλύτερα!

Since 1971

TOP PROPERTIES is a father and son business. The senior, Mr George S. Pipinos, the founder of the office, has carved over the years a reputation for integrity and excellence in the world of Real Estate in the Dodecanese. The junior, Dr. Savas Pipinos, has returned from his studies in the UK to aid in his father´s footsteps.
AT TOP PROPERTIES we try hard to attract important and selective investors, high calibre businessmen/women and discerning professional people, both Greek and foreign, who wish to acquire substantial and valuable property on Rhodes.
We offer our expertise and advice privately, discreetly and in strict confidence.
We keep a comprehensive list of real estate of the highest specifications:
a. A' and B' class hotels (600, 500, 350, 300 beds capacity)
b. Centrally situated office buildings and other business premises.
c. Seaside land, ideal for development (hotels, holiday resorts, etc), of 150.000, 100.000, 70.000, 50.000, 36.000 square metres.
d. Villas, luxury apartments, detached, semi-detached and terraced houses.
e. Holiday and Retirement Homes.
Our aim is to give our clients the opportunity to acquire value for money, first class real estate on Rhodes. Our 30 and more years of experience is our warranty.
Our motto is Invest in Rhodes, Invest in property, It stands the test of time.



TOP PROPERTIES
George and Savas Pipinos
Because we know best

Προβάλλεται τα ακίνητά σας δωρεάν στο side Πιπίνος αγγελίες www.pipinos.gr

KENNENTY 38, ΡΟΔΟΣ, 85 100, ΤΗΛ. (22410) 23895,FAX: (22410) 20883
38 KENNEDY STR., RHODES, 85 100, TEL. (22410) 23895, FAX: (22410) 20883
U.K. Direct line: 08717115396 ΧΠ399

Μετακομίζετε;
γρήγορα εύκολα οικονομικά
MET.PO
ΡΟΔΟΣ: τηλ. 2241024388/6948003320
ΑΘΗΝΑ: τηλ. 2103464235/3476818-008
ΕΝΤΟΣ ΝΗΣΟΥ ΚΑΙ ΠΡΟΣ ΟΛΗ ΤΗΝ ΕΛΛΑΔΑ
ΜΑΤ424

ΕΝΟΙΚΙΑΖΕΤΑΙ

Λουξ διαμερισματάκι

φουλ εξοπλισμένο, WC με μπανιέρα, θέρμανση και πάρκιν, σε ήσυχη περιοχή στ' Ασγούρου, με ωραία θέα. Τιμή λογική.

Πληρ. τηλ. 6947606922

ΜΑΤ8022(Γ)

ΕΠΙΠΛΩΜΕΝΑ STUDIOS ΠΡΟΣΦΟΡΑ 175 ΕΥΡΩ

ΕΝΟΙΚΙΑΖΟΝΤΑΙ με τον μήνα για μικρό διάστημα ή για όλο τον χρόνο σε άριστη κατάσταση στην Ιαλυσό, μέσα σε όμορφο κήπο κοντά στη θάλασσα, σε μικρό συγκρότημα διαμερισμάτων. Διαθέτουν όλο τον οικιακό εξοπλισμό, τηλεόραση, άνετο πάρκιν και όλο το 24ωρο ζεστό νερό. Στην τιμή αυτή συμπεριλαμβάνονται τα κοινόχρηστα και το νερό.
Εξτρα χρέωση για δεύτερο άτομο 30 ευρώ τον μήνα.
Η προσφορά ισχύει μέχρι 15 Δεκεμβρίου 2005.
Πληρ. τηλ. 6936570851

ΜΑΠ478(Γ)

ΕΝΟΙΚΙΑΣΗ ΑΚΙΝΗΤΟΥ ΕΝΟΙΚΙΑΖΟΝΤΑΙ

α) στην προέκταση Αννης Μαρίας - Εθνικής Αντίστασης **κατοικία** ισόγεια 220 τ.μ. (με αυλή 1.500 τ.μ. χώρος άνετος πάρκιν ή για άλλη χρήση) κατάλληλο για Τράπεζα, Ασφαλιστική Εταιρεία, Βρεφονηπιακός Σταθμός, Εστιατόριο, Ζαχαροπλαστείο, Καφετέρια και οποιαδήποτε άλλη Εμπορική και επαγγελματική χρήση. Δεκτές σοβαρές προτάσεις.
β) στην Γρηγορίου Ε' **διαμερίσματα** 1) α' ορόφου 200 τ.μ. με βεράντα 100 τ.μ. μίσθωμα 700 ευρώ, 2) β' ορόφου 120 τ.μ. με βεράντα 80 τ.μ. μίσθωμα 500 ευρώ.

Πληρ. τηλ. 2241026281,

ΜΧΠ659

ΕΝΟΙΚΙΑΣΕΙΣ

συνέχεια από την προηγούμενη

ΕΝΟΙΚΙΑΖΕΤΑΙ studio με κουζίνα και μπάνιο στην Ιερού Λόχου 30, Ιαλυσός, 1ος όροφος, 34 τ.μ. Πληρ. τηλ. 2241081154, 6946394445, 6937244798 ΜΧΡ13102

ΕΝΟΙΚΙΑΖΕΤΑΙ στην Ιαλυσό **διαμέρισμα** δύο υπνοδωματίων σε κεντρικό σημείο επιπλωμένο και πλήρως εξοπλισμένο και με 3 air conditions. Πληρ. τηλ. 2241096531 ΜΖΤ121105

ΕΝΟΙΚΙΑΖΕΤΑΙ δυάρι στον Α' όροφο 100 τ.μ. με ηλιακό, κεντρική θέρμανση, μεγάλα μπαλκόνια επί της Φλώρου Ζουγανέλη 8 περιοχή Ανάληψης δίπλα στην εκκλησία. Πληρ. τηλ. 2241064453, 6946330226 ΜΖΤ111119

ΕΝΟΙΚΙΑΖΕΤΑΙ διαμέρισμα 75 τ.μ. σε διώροφο κτίσμα επί της Απ. Παύλου στην περιοχή Ανάληψης, αποτελούμενο από 2 υπνοδωμάτια, WC, κουζίνα-σαλόνι ενιαίος χώρος με μεγάλο μπαλκόνι. Ωρες επικοινωνίας 14.00-17.00. Πληρ. τηλ. 2241063504, 6973877075 ΜΧΡ13101

ΕΝΟΙΚΙΑΖΕΤΑΙ επιπλωμένη καινούργια **γκαρσονιέρα** α' ορόφου στην οδό Ορφανίδου 51. Πληρ. τηλ. 6937198252, 2241034066 ΜΖΤ111116

ΕΝΟΙΚΙΑΖΟΝΤΑΙ επιπλωμένες **γκαρσονιέρες** για απεριόριστο χρονικό διάστημα, επί της οδού Χρ. Θεοχάρη 11β (πίσω από το σχολείο της Ανάληψης). Πληρ. τηλ. 2241063095 ΜΖΤ111101

ΕΝΟΙΚΙΑΖΟΝΤΑΙ δύο κεντρικά **καταστήματα** 50 τ.μ. έκαστο επί της 28ης Οκτωβρίου. Πληρ. τηλ. 6947444099 ΜΑΠ490

ΕΝΟΙΚΙΑΖΟΝΤΑΙ: 1) **Διαμέρισμα** 105 τ.μ. α' ορόφου (3 υπν.) στο Νιοχώρι, ενοίκιο 450 ευρώ, 2) **50 τ.μ. ισόγειο** με αυλή κοντά στον Αγ. Νικόλαο ενοίκιο 250 ευρώ, 3) **90 τ.μ. ημιυπόγειο κατάστημα** στις 7 Βαγιές με ράμπα ενοίκιο 350 ευρώ, 4) **Μονοκατοικία** 180 τ.μ. σε 4 στρέμματα στ' Ασγούρου 1.000 ευρώ. ΑΙΓΑΙΟΚΤΗΜΑΤΙΚΗ τηλ. 2241022943 ΜΧΠ851.4

ΕΝΟΙΚΙΑΖΕΤΑΙ γκαρσονιέρα 35 τ.μ. επί της οδού Εργ. Αθηνάς, περιοχή Δασκάλων, 260 ευρώ το μήνα. Πληρ. τηλ. 6936656126 ΜΖΤ111117

ΕΝΟΙΚΙΑΖΕΤΑΙ στούντιο επιπλωμένο σε 3ο όροφο στο Νιοχώρι. Πληρ. τηλ. 6936656946, ώρες 12.00-14.00 ΜΑΤ4075

ΕΝΟΙΚΙΑΖΕΤΑΙ ισόγειο **διαμέρισμα** 60 τ.μ. επί της Βαρσοβίας 12 περιοχή Ανω Ροδίνι. Πληρ. τηλ. 2241026003 INT111103

ΕΝΟΙΚΙΑΖΕΤΑΙ μονοκατοικία στην Π. Πόλη επί της οδού Ομήρου 65. Πληρ. τηλ. 22410-37813, 36535 ΜΖΤ111108

ΕΝΟΙΚΙΑΖΕΤΑΙ στην Ιαλυσό **οροφοδιαμέρισμα** καινούργιο, διαμπερές, ρετιρέ, πολυτελούς κατασκευής, 2 υπνοδωματίων με εντοιχισμένες ηλεκτρικές συσκευές (πλυντήριο πιάτων, ρούχων, φούρνο, κεραμική εστία) με ηλιακό θερμοσίφωνα, άνετα μπαλκόνια, διπλά τζάμια. Πληρ. τηλ. 2241028458, 6946948756 ΜΖΤ101117

ΕΝΟΙΚΙΑΖΕΤΑΙ υπερυψωμένο **ημιυπόγειο** καινούργιο 75 τ.μ., 2 υπνοδωματίων, σαλοτραπεζαρία με κουζίνα και WC, φωτισμένο από 3 πλευρές με μεγάλη αυλή στην περιοχή Ροδινιού επί της Μόσχας 21, χωρίς κοινόχρηστα. Πληρ. τηλ. 2241061324 ΜΖΤ101105

ΕΝΟΙΚΙΑΖΕΤΑΙ επιπλωμένη **γκαρσονιέρα** ρετιρέ (υπνοδωμάτιο-σαλόνι-κουζίνα-WC) πλήρως εξοπλισμένη από 1-12-2005 επί της οδού Αθανασίου Διάκου 20. Πληρ. τηλ. 2241023389, 6946726408 ΜΖΤ111105

ΕΝΟΙΚΙΑΖΕΤΑΙ διαμέρισμα δυάρι, επιπλωμένο επί της οδού Αγίας Σοφίας 31 (πλησίον του πανεπιστημίου) διαθέτει και κεντρική θέρμανση. Πληρ. τηλ. 2241029615, 6932665080 ΜΖΤ111114

ΕΝΟΙΚΙΑΖΟΝΤΑΙ ισόγειες **γκαρσονιέρες** δίχωρες και μονόχωρες πλήρως εξοπλισμένες στην περιοχή Ροδινιού, Κυρά της Ρω 13. Πληρ. τηλ. 2241066680, 6977275783 ΜΖΤ111110

ΕΝΟΙΚΙΑΖΕΤΑΙ χώρος 85 τ.μ. για επαγγελματική στέγη στην οδό Βενετοκλέων 85 (γωνία με Στ. Καζούλη). Πληρ. τηλ. 22410-29908, 20970 ΜΑΤ4062(2)

ΕΝΟΙΚΙΑΖΕΤΑΙ διαμέρισμα 86 τ.μ. 1ου ορόφου, Φ.Ε. Δωδεκανησίων 1 πίσω από τον παιδικό σταθμό Ουράνιο Τόξο. Πληρ. τηλ. 22410-25524, 37892 ΜΖΤ101118

ΕΝΟΙΚΙΑΖΟΝΤΑΙ επιπλωμένα **studios** σε ήσυχη περιοχή στην Κρεμαστή με ατομικό μπάνιο, πολυκούζινο, μπαλκόνια, κήπους με γκαζόν, χώρος για πάρκιν, ηλιακούς, ενοικιάζονται καθαρά με πλήρη ρουχισμό. Τιμή 140 ευρώ. Πληρ. τηλ. 6937606824 ΜΑΠ486

The Real Estate Leaders
RE/MAX

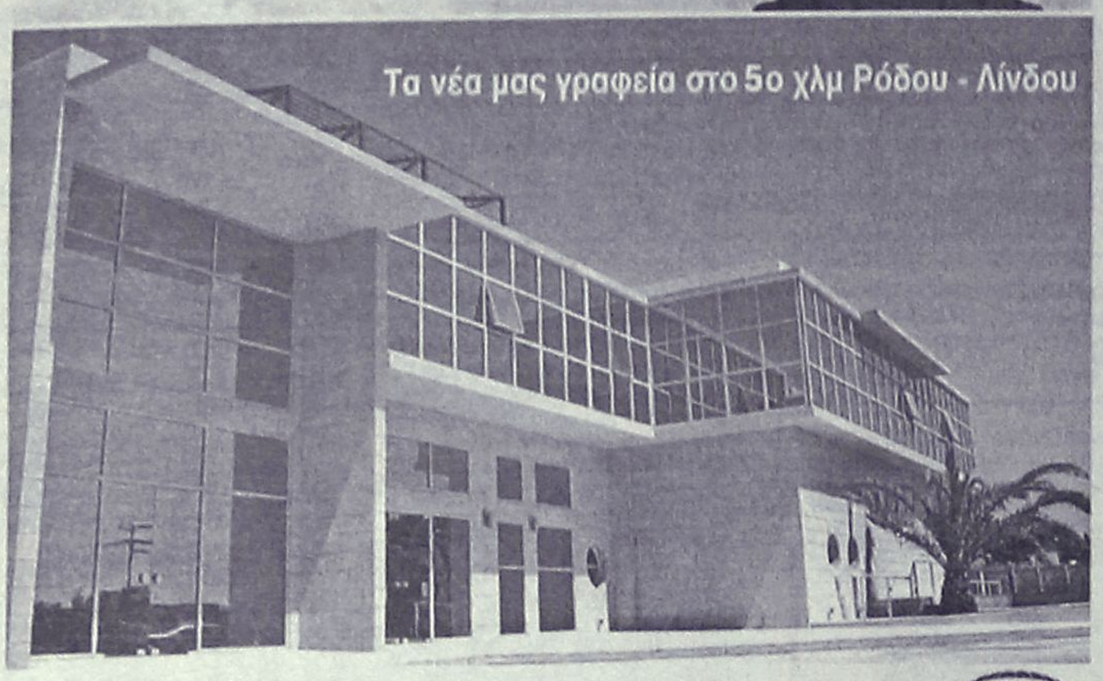

RE/MAX. Outstanding Agents. Outstanding Results.sm

- Αγοραπωλησίες - Ενοικιάσεις ακινήτων
- Με σοβαρότητα και επαγγελματισμό
- Στη Ρόδο, σε όλη την Ελλάδα και για κάθε γωνιά του κόσμου

Ζητούνται συνεργάτες

RE/MAX EXCLUSIVE RE/MAX EXPRESS

REMAX EXPRESS: 5ο χλμ. λεωφ. Ρόδου-Λίνδου
Τηλ: 2241064730, 64755,fax 2241064620 • www.remax.gr •e-mail: info@remaxexpress.gr AE740

Profit & Solution
ΚΤΗΜΑΤΙΚΕΣ ΥΠΗΡΕΣΙΕΣ ΚΑΙ ΠΩΛΗΣΗ ΑΚΙΝΗΤΩΝ
Λεμεσού 34, 85100 Ρόδος
τηλ.: 22410 28100 φαξ.: 22410 28104

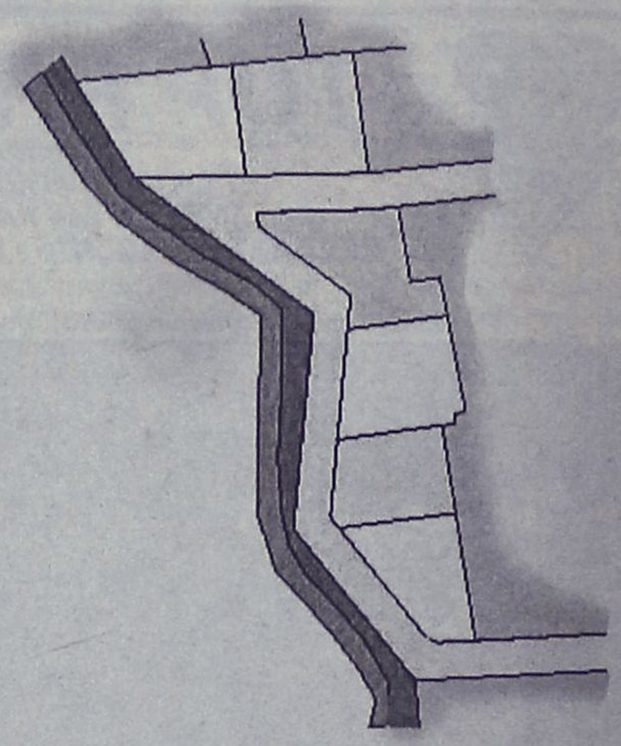

ΠΩΛΟΥΝΤΑΙ ΟΙΚΟΔΟΜΗΣΙΜΑ ΟΙΚΟΠΕΔΑ
ΕΝΤΟΣ ΟΙΚΙΣΜΟΥ ΠΑΣΤΙΔΑΣ ΑΠΟ 285 τ.μ. - 400 τ.μ.
ΜΕ ΑΔΕΙΑ ΟΙΚΟΔΟΜΗΣ AE963








Vitzileos
ΚΤΗΜΑΤΟΜΕΣΙΤΙΚΟ ΓΡΑΦΕΙΟ – REAL ESTATE AGENCY

ΚΑΤΑΣΤΗΜΑΤΑ - ΓΡΑΦΕΙΑ - ΕΠΙΧΕΙΡΗΣΕΙΣ

Κάμπνγκ (οικόπεδο) στην παραθαλάσσια περιοχή Πεταλίδι της Μεσσηνίας	25.000 τ.μ.	1 400 000€
Μαγαζί με πατάρι στην οδό Ρόδου- Λίνδου	55 τ.μ.	110 000 €
Επιχείρηση SNACK-BAR πλήρως εξοπλισμένο με άδεια για 30 καθίσματα στην Παλιά Πόλη	55 τ.μ.	75 000 €
Επιχείρηση Στεγνοκαθαριστήριο στην περιοχή Αφάντου (υπάρχει και υποκατάστημα στην Ρόδο)	100 τ.μ.	120 000 €
Κατάστημα με πατάρι σε εμπορική περιοχή στο κέντρο της πόλης	122 τ.μ.	200 000 €
Διατηρητέο ακίνητο το οποίο αποτελείται από 72 τ.μ. ισόγειο και 72 τ.μ. 1ος όροφος και 200τ.μ. αυλή στην περιοχή Ψαροπούλα.	144 τ.μ.	450 000 €
Ευρύχωρη Αποθήκη στην Οδό Παναγιώτη Ροδίου	180 τ.μ.	82 000 €
ΞΕΝ/ΧΕΙΟ Β ΚΑΤΗΓ. 95 Δωμάτια σε 13 στρεμ. στην παραλία Ιαλυσού		2 642 000 €
ΞΕΝ/ΧΕΙΟ 15 Δωματίων πάνω στο κύμα και μονοκατοικία 80 τ.μ. στο Γεννάδι		440 000 €
ΞΕΝ/ΧΕΙΟ 60 Δωματίων, 130 Ιλινών, Σε οικόπεδο 8.000 τ.μ., με ΔΥΟ ΠΙΣΙΝΕΣ. Επιπλέον Εστιατόριο και μπαρ στην Θολό.		2 750 000 €
Συγκρότημα Εφτά διαμερισμάτων με Δυο Μαγαζιά 250 τ.μ. στην Παραλία Ιξιάς		338 000 €
Κτιριακό συγκρότημα στο λιμάνι, σε 1.808 τ.μ. οικόπεδο επί της οδού Αυστραλίας	1300 τ.μ.	1 470 000€
Στεγασμένος χώρος σε οικόπεδο 31.450 τ.μ. στο Κανδυλί και είναι κατάλληλο για οποιαδήποτε χρήση	3600 τ.μ	880 000 €

ΜΕΖΟΝΕΤΕΣ – ΜΟΝΟΚΑΤΟΙΚΙΕΣ – ΟΙΚΟΔΟΜΕΣ

Παραδοσιακό σπίτι στο Παραδείσι με ένα ευρύχωρο υπνοδωμάτιο, μεγάλη κουζίνα, μεγάλους χώρους και με αυλή. Υπάρχει δυνατότητα επέκτασης της οικοδομής	127 τ.μ.	100 000 €
Τριώροφη πολυτελής μονοκατοικία στα Άφαντου με τρία υπνοδωμάτια με κεντρική θέρμανση, τρία λουτρά (με W.C., Τζακούζι, ντους, και μπανιέρα) επίσης παρέχει Αποθήκη τροφίμων και Γκαράζ .	210 τ.μ.	260 000 €
Τριώροφη Μεζονέτα, Πολυτελής Κατασκευή, δίπλα στην θάλασσα	300 τ.μ.	380 000 €
Διώροφη μονοκατοικία με δυο υπνοδωμάτια και σαλοτραπεζαρία και ένα μπάνιο στην Κάλυμνο		45 000 €
Τριώροφη μεζονέτα σε μπετά μέσα σε 1000 μ Οικόπεδο στα Τριάντα	170 τ.μ.	150 000 €
Μονοκατοικία ανακαινισμένη στην περιοχή Κρητικά	135 τ.μ.	265 000 €
Μονοκατοικία 70 τ.μ. δυνατότητα χρήσης μαγαζιού στις Καλυθιες	140 τ.μ.	70 000 €
Νεοκλασικό Διατηρητέο Αρχοντικό σε οικόπεδο 1.100 τ.μ., Σ.Δ. 1,4 στο Κέντρο της Πόλης	170 τ.μ.	1 500 000 €
Διώροφη μονοκατοικία με τέσσερα υπνοδωμάτια, δυο μπάνια στην Αφάντου		150 000 €

ΠΩΛΟΥΝΤΑΙ ΔΙΑΜΕΡΙΣΜΑΤΑ

Διαμερίσματα σε τριώροφη οικοδομή στην περιοχή Δασκάλους	85 τ.μ.	165 000 €
Γκαρσονιέρα με θεά στην θάλασσα στην περιοχή Γεννάδι50	τ.μ.	53 000 €
Διαμέρισμα με δυο υπνοδωμάτια με Εκπληκτική Θεά στην περιοχή Γεννάδι	60 τ.μ.	55 000 €
Διαμέρισμα στον πρώτο όροφο, με τρία υπνοδωμάτια στην Οδό Κένεντυ	98 τ.μ.	130 000 €
Παραδοσιακό διαμέρισμα απέναντι από Καζίνο Ρόδου	116 τ.μ.	146 700 €
Διαμέρισμα Ισόγειο με Κήπο και Γκαράζ, με θέα στην Θάλασσα, στην περιοχή Ροδίνι	220 τ.μ.	360 000 €

ΟΙΚΟΠΕΔΑ ΕΝΤΟΣ ΚΑΙ ΕΚΤΟΣ ΡΟΔΟΥ

Οικόπεδο Εντός Ζώνης στην περιοχή Αφάντου	17000 τ.μ.	750 000 €
Οικόπεδο Στην περιοχή Καναμάτ μέσα στον οικισμό	360 τ.μ.	135 000 €
Οικόπεδο Εντός Ζώνης στην Περιοχή Τριαντών με Θέα στην Θάλασσα	2500 τ.μ.	120 000 €
Οικόπεδο Περιοχή Ατσίπας στην Αφάντου	7400 τ.μ.	110 000 €
Οικόπεδο Λίγο πριν την Κρητηνία περιοχή Λαβαριανής	5000 τ.μ.	45 000 €
Οικόπεδο Πάνω στην Λεωφόρο Ρόδου - Λίνδου με κόμβο με οικοδομική άδεια για 3000 μ κτίσμα σε δυο ορόφους επιπλέον 400 τ.μ. υπόγειο	8500 τ.μ.	1 500 000 €

Οικόπεδο Στο Φυτώριο με Θέα στην Θάλασσα κατάλληλο για κατοικία	8100 τ.μ.	350 000 €
Οικόπεδο Στον Άγιο Νικόλαο Σ.Δ. 1,20	412 τ.μ.	220 000 €
Οικόπεδο Στο Γεννάδι Εντός Σχεδίου Πόλεως	750 τ.μ.	18 000 €
Οικόπεδο Στο Γεννάδι πάνω στον Δρόμο Ελαιώνας- Φουρνάκι		2500 τ.μ. 23 000 €
Οικόπεδο Στην Κάμειρο Σκάλα πάνω στο κύμα εντός οικισμού		2600 τ.μ. 85 000 €
Οικόπεδο Στο Γεννάδι με Θέα	3400 τ.μ.	88 000 €
Οικόπεδο Παραθαλάσσιο Σ.Δ. 0,2 πάνω στον Δρόμο στο νησί της Λέρου	4075 τ.μ.	205 000 €
Οικόπεδο Στην Κω σε Εξοχική Τοποθεσία της περιοχής Ψαλίδι		5400 τ.μ. 73 000 €
Οικόπεδο Στο Φαληράκι	8000 τ.μ.	230 000 €
Οικόπεδο Πάνω στο Κύμα, Κατάλληλο για οποιαδήποτε χρήση στα Καλαβάρδα	20000 τ.μ.	880 000 €
Οικόπεδο Στο Πλημμύρι πάνω στο Κύμα	20000 τ.μ.	470 000 €
Οικόπεδο Στα Καλαβάρδα	25000 τ.μ.	295 000 €
Οικόπεδο Πάνω στο Κύμα στην Θολό	34000 τ.μ.	611 000 €
Οικόπεδο Στο Τσαΐρι επί της Λεωφόρου ΤΣΑΪΡΙ- ΑΕΡΟΔΡΟΜΙΟΥ		98000 τ.μ. 1 300 000 €
Οικόπεδο Στην Πυλώνα οικοπεδική έκταση με φανταστική Θέα στην Θάλασσα	115000 τ.μ.	680 000 €

ΑΚΙΝΗΤΑ ΑΘΗΝΩΝ

Διαμέρισμα – Ρετιρέ στον τέταρτο Όροφο, Πλατεία Κυψέλης	83 τ.μ.	123 300 €
Διαμέρισμα στον τέταρτο όροφο στην Αγια Παρασκευή κοντά στο Αμερικανικό Κολέγιο με δυο μεγάλα υπνοδωμάτια και θέρμανση	86 τ.μ.	150 000 €
Διαμέρισμα ανακαινισμένο με υπερυψωμένο Ισόγειο και Κήπο στην Άνω Γλυφάδα	112 τ.μ.	170 000 €

ΕΝΟΙΚΙΑΖΟΝΤΑΙ ΚΑΤΑΣΤΗΜΑΤΑ - ΕΠΙΧΕΙΡΗΣΕΙΣ

Οροφο- Διαμέρισμα στην περιοχή Ζέφυρος για Επαγγελματική Χρήση	150 τ.μ.	1 000 €
Διαμέρισμα στη Οδό Στέλιου Κοτιάδη κατάλληλο για επαγγελματική χρήση	85 τ.μ.	450 €
Κατάστημα στην Θολό	800 τ.μ.	2 500 €

ΕΝΟΙΚΙΑΖΟΝΤΑΙ ΔΙΑΜΕΡΙΣΜΑΤΑ

Διαμέρισμα με Τρία υπνοδωμάτια στην Περιοχή Μητρόπολη	120 τ.μ.	500 €
Γκαρσονιέρα σε ρετιρέ στο Κανακόνερο	25 τ.μ.	230 €

ΒΙΤΖΗΛΑΙΟΣ ΜΑΡΙΟΣ ΤΗΛ: 22410-24900, ΚΙΝ: 6932704919, 6932196325 FAX: 22410-25544, WEBSITE: www.vitzileos.gr, EMAIL:mvre@otenet.gr AE858

ενοικιασεις

συνέχεια από την προηγούμενη

ΕΝΟΙΚΙΑΖΕΤΑΙ διαμέρισμα 3άρι επί της οδού Εθνικής Αντίστασης (πρώην Αννης Μαρίας) απέναντι από την ALPHA BANK σε διώροφη οικοδομή χωρίς κοινόχρηστα. Ενοίκιο 380 ευρώ. Πληρ. τηλ. 2241091802 MZT091119

ΕΝΟΙΚΙΑΖΕΤΑΙ διαμέρισμα 120 τ.μ. επί της Αννης Μαρίας με 3 υπνοδωμάτια, σαλόνι (50 τ.μ.) κ.λπ., κουζίνα ηλιόλουστη με πολλά ντουλάπια και εντοιχισμένες ντουλάπες. Διαθέτει νυκτερινό και ηλιακό θερμοσίφωνα. Πληρ. τηλ. 2241094811, 6977514231, ώρες 10-3, 6-11 μ.μ. MZT101120

ΕΝΟΙΚΙΑΖΕΤΑΙ γραφείο 2ου ορόφου 50 τμ. με πρόσοψη επί Εθνικής Αντίστασης, κατάλληλο για γιατρό, μηχανικό, λογιστή κ.λπ. Πληρ. τηλ. 6945476491, 2241026957 MZT111107

ΕΝΟΙΚΙΑΖΟΝΤΑΙ δύο ισόγεια **διαμερίσματα** στην οδό Καλαμάτας 16 στην Ανάληψη, τριών υπνοδωματίων, σαλόνι, κουζίνα, μπάνιο και ντουλάπες σε όλα τα δωμάτια, το ένα με αποθήκη 30 τ.μ. και ράμπα για ιδιωτικό πάρκιν. Πληρ. τηλ. 6947327299, 6932704065 ΜΑΠ489

ΕΝΟΙΚΙΑΖΟΝΤΑΙ μεγάλα επιπλωμένα **studio** στα Κοσκινού με δική τους τουαλέτα πλήρως εξοπλισμένα μέσα σε κήπο και με άνετο πάρκιν. Πληρ. τηλ. 2241060235 MZT101108

ΕΝΟΙΚΙΑΖΕΤΑΙ σπίτι στα Κοσκινού 100 τ.μ. σε καλή τοποθεσία με ανεξάρτητη αυλή και ανεξάρτητο κήπο. Πληρ. τηλ. 6944938111 MZT101111

ΜΗΝΙΑΙΑ ΕΝΟΙΚΙΑΣΗ ΔΩΜΑΤΙΩΝ ΣΕ ΞΕΝΟΔΟΧΕΙΟ

Το ξενοδοχείο ΕΛΕΝΑ
που βρίσκεται στο κέντρο της πόλεως Ρόδου, σε μικρή απόσταση από το λιμάνι και το Πανεπιστήμιο επί της οδού Γρίβα 78,
ΕΝΟΙΚΙΑΖΕΙ ΔΩΜΑΤΙΑ
ιδανικά για φοιτητές, στρατιωτικούς κ.λπ

Το ξενοδοχείο διαθέτει:
σαλόνι, café bar, αίθουσα τηλεόρασης και πισίνα
Το δωμάτιο διαθέτει:
α) ατομικό μπάνιο
β) τηλέφωνο
γ) ραδιόφωνο
δ) τηλεόραση
ε) ψυγείο
στ) θέρμανση
ζ) ζεστό νερό
η) εβδομαδιαίος καθαρισμός δωματίου και
θ) διάθεση ιματισμού (σεντόνια, κουβέρτες)
Τιμή από 200 ευρώ ανά μήνα

Πληρ. τηλ. 2241024755, 2241093019, κιν. 6942456013
ΜΑΠ468

RHODES-GREECE
CAIRO PALACE

ΕΝΟΙΚΙΑΖΟΝΤΑΙ
- **ΚΑΤΑΣΤΗΜΑ ή ΓΡΑΦΕΙΟ** 90 τ.μ. στον όροφο των καταστημάτων του εμπορικού κέντρου
- **ΚΑΤΑΣΤΗΜΑ ή ΓΡΑΦΕΙΟ** 43 τ.μ. στον όροφο των καταστημάτων του εμπορικού κέντρου
- **ΚΑΤΑΣΤΗΜΑ ή ΓΡΑΦΕΙΟ** 30 τ.μ. στον όροφο των καταστημάτων του εμπορικού κέντρου
- **ΓΡΑΦΕΙΟ** 135 τ.μ. στον γ' όροφο επί του αίθριου της Εθ. 12νησίων
- **ΓΡΑΦΕΙΟ** 90 τ.μ. στον γ' όροφο επί του αίθριου της Εθ. 12νησίων.

Πληροφορίες: Κα ΦΡΑΝΣΙΣ ΝΙΟΤΗ
τηλ. 2241027600,
κιν. 6944618757, 6973572262, φαξ 2241023462
email: fniotis@otenet.gr ΜΧΠΞΕΝ102

ευσταθίου
ΕΥΡΩΚΤΗΜΑΤΙΚΗ
ΚΤΗΜΑΤΟΜΕΣΙΤΙΚΟ ΓΡΑΦΕΙΟ

Εθν. Αντιστάσεως 83 • Τηλ.: 22410 73819, 74917
Κιν.: 6944 374546, 6945 292030
Fax: 22410 38641 • e-mail: info@euroktimatiki.gr

ΜΙΣΘΩΣΕΙΣ ΚΑΤΑΣΤΗΜΑΤΩΝ
- **Κατάστημα** επί της οδού Ορφανίδου 75 τ.μ. με αποθήκη 21 τ.μ. με αυλή κατάλληλο για οποιαδήποτε χρήση.
- **Κατάστημα** επί της Γ. Λέοντος αποτελούμενο από ισόγειο 53 τ.μ. και Α΄ όροφο 51 τ.μ. με μεγάλες βεράντες (33 τ.μ.) κατάλληλο για οποιαδήποτε χρήση.
- **Καταστήματα** στην συμβολή των οδών Ολυμπίας και Δελφών στο Καρακόνερο 70 τ.μ. το κάθε ένα, σε νεόδμητη οικοδομή, κατάλληλο για οποιαδήποτε χρηση.
- **Κατάστημα** επί της Κωνσταντίνου Παλαιολόγου κοντά στο Super Market Σπανός 45 τ.μ. , κατάλληλο για οποιαδήποτε χρήση. Μηνιαίο Μίσθωμα 450 ευρώ.
- **Καταστήματα** επί της Ιερού Λόχου στην Ιαλυσό, 40 τ.μ. το κάθε ένα, κατάλληλο για οποιαδήποτε χρήση. Μηνιαίο Μίσθωμα 500 ευρώ.

ΧΠ401/2029

SAVVAIDIS & Associates
Estate Agents & Consultants

ΠΩΛΗΣΕΙΣ ΚΑΤΟΙΚΙΩΝ



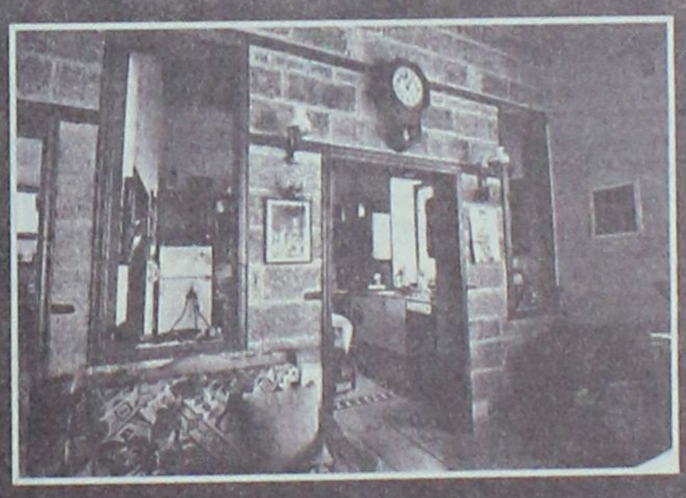



Πωλείται στην Πόλη της Ρόδου, νεοκλασσικό ανακαινισμένο, με εμβαδόν ισογείου 150τ.μ., ορόφου 100τ.μ., και κήπου 140τ.μ.

315.000 €

Γρ. Λαμπράκη 14 & Αμερικής, Ρόδος
Τηλ 22410-26281 fax 22410-34663

ΣΑΒΒΑΪΔΗΣ & Συνεργάτες
Μεσίτες & Σύμβουλοι Ακινήτων
ΧΠ659

ΕΝΟΙΚΙΑΣΕΙΣ

συνέχεια από την προηγούμενη

ΕΝΟΙΚΙΑΖΕΤΑΙ στα Μελίσσια Κοσκινού σε μονοκατοικία δυάρι ισόγειο **διαμέρισμα** 45 τ.μ. πλήρως επιπλωμένο, με air condition (ζεστό-κρύο), πανοραμική θέα, ιδιωτικό πάρκιν. Πληρ. τηλ. 2241064998 MZT101106

ΕΝΟΙΚΙΑΖΕΤΑΙ σε ειδυλλιακή ήσυχη περιοχή **επιπλωμένο δωμάτιο** (20 τ.μ.) με ατομικό WC και πολυκουζινάκι. Ενοίκιο 170 ευρώ. Πληρ. τηλ. 6948108636 MXP13093

ΕΝΟΙΚΙΑΖΕΤΑΙ διαμέρισμα τριών υπνοδωματίων στον 1ο όροφο, στην Ιαλυσό. Πληρ. τηλ. 2241094629, 6947850462 MZT020805

ΕΝΟΙΚΙΑΖΕΤΑΙ διαμέρισμα στο κέντρο της πόλης (στην οδό Καρπάθου-δίπλα από το Ταχυδρομικό Ταμιευτήριο στο β' όροφο), 90 τ.μ. αποτελούμενο από 2 υπνοδωμάτια και λοιπούς χώρους, κατάλληλο για κατοίκηση ή επαγγελματική χρήση. Πληρ. τηλ. 2241067851 MAT4056

ΕΝΟΙΚΙΑΖΕΤΑΙ διαμέρισμα 65 τ.μ. στα Κοσκινού, με ηλιακό θερμοσίφωνα και πάρκιν, χώρις κοινόχρηστα. Πληρ. τηλ. 6942044520 MXP13092

ΕΝΟΙΚΙΑΖΕΤΑΙ γκαρσονιέρα επιπλωμένη στην περιοχή Ανάληψη. Πληρ. τηλ. 6944657985 MXP13098

ΕΝΟΙΚΙΑΖΕΤΑΙ ανεξάρτητο ισόγειο **διαμέρισμα** στο Νιοχώρι. Πληρ. τηλ. 6972602729 MXP13095

ΕΝΟΙΚΙΑΖΟΝΤΑΙ ΕΠΙΠΛΩΜΕΝΟ ΔΙΑΜΕΡΙΣΜΑ ΕΥΡΥΧΩΡΟ, ΔΙΧΩΡΟ ΗΛΙΟΛΟΥΣΤΟ ΕΠΙ ΤΗΣ ΚΟΔΡΙΓΚΤΩΝΟΣ (ΠΕΡΙΟΧΗ ΣΤΑΔΙΟΥ ΔΙΑΓΟΡΑ). ΕΠΙΣΗΣ ΚΑΙ ΜΙΚΡΟΤΕΡΟ ΜΕΧΡΙ ΤΕΛΗ ΙΟΥΝΙΟΥ Ή ΚΑΙ ΓΙΑ ΜΙΚΡΟΤΕΡΟ ΔΙΑΣΤΗΜΑ. ΠΛΗΡ. ΤΗΛ. 2241031756 MAT4054

ΕΝΟΙΚΙΑΖΕΤΑΙ διαμέρισμα 80 τ.μ. με δύο υπνοδωμάτια, άνετος χώρος με κήπο, περιοχή Καρακόνερο. Πληρ. τηλ. 2241061668 MZT091130

ΕΝΟΙΚΙΑΖΟΝΤΑΙ γκαρσονιέρες καινούργιες πλήρως επιπλωμένες κοντά στο πανεπιστήμιο. Πληρ. τηλ. 2241078965 MZT091112

ΣΑΣ ΕΝΔΙΑΦΕΡΕΙ!!!
ΠΩΛΕΙΤΑΙ
Ή ΕΝΟΙΚΙΑΖΕΤΑΙ
(ΑΠΟ ΙΔΙΟΚΤΗΤΗ)

Ισόγειος χώρος στεγασμένης επιφανείας 1.350 τ.μ. και 500 τ.μ. αυλή.
Είναι κατάλληλος για όλες τις χρήσεις *(κυρίας χρήσεως και υγειονομικού ενδιαφέροντος)* χωρίς κολώνες και ύψος 7 μέτρα με θέα την θάλασσα.
Πρόσβαση για κάθε τύπου τροχοφόρο και απεριόριστο πάρκιν.
Ευρίσκεται στο Εμπορικό Κέντρο Πανάγου επί της Γ. Σεφέρη 108 πλησίον του νέου νοσοκομείου.

Πληρ. τηλ. 6932612032 ΧΠ499

ΓΙΑΝΝΗΣ ΝΙΚΟΛΙΔΑΚΗΣ
Μηχανολόγος-Μηχανικός
Γαλλίας 12-Ρόδος • τηλ. (22410)22291, 35103

ΠΩΛΟΥΝΤΑΙ

- Επί της οδού **Κων. Υδραίου** (πλησίον Ρόδου - Λίνδου) πολυτελή **διαμερίσματα** με απεριόριστη θέα, ιδιωτικούς χώρους parking και αποθήκες 90 τ.μ. και 126 τ.μ.
- Επί της οδού **Καθοπούλη** (Νιοχώρι) **αποθήκη** 222 τ.μ., **κατάστημα** 59 τ.μ. με πατάρι 15 τ.μ., **διαμερίσματα** από 45 τ.μ. έως 58 τ.μ.

ΧΠ2675

ευσταθίου ΕΥΡΩΚΤΗΜΑΤΙΚΗ
ΚΤΗΜΑΤΟΜΕΣΙΤΙΚΟ ΓΡΑΦΕΙΟ

Εθν. Αντιστάσεως 83
Τηλ.: 22410 73819, 74917 • Κιν.: 6946 103929
Fax: 22410 38641 • e-mail: info@euroktimatiki.gr

ΜΙΣΘΩΣΕΙΣ ΚΑΤΟΙΚΙΩΝ

- Διαμερίσματα 50-60 τ.μ. ολοκαίνουργια, περιοχή Μόντε Σμιθ, με ένα υπνοδωμάτιο, σαλόνι-κουζίνα, μπάνιο, διαθέτουν κεντρική θέρμανση, ηλιακό θερμοσίφωνα, μεγάλες βεράντες, υπερπολυτελούς κατασκευής. Μηνιαίο μίσθωμα 350 ευρώ.
- **Διαμέρισμα** 80 τ.μ. στα Κοσκινού α' ορόφου **σε νεόδμητη οικοδομή** με 2 υπνοδωμάτια, σαλόνι, κουζίνα, διαθέτει κεντρική αυτόνομη θέρμανση, ηλιακό θερμοσίφωνα και ιδιωτική θεση στάθμευσης. Μηνιαία μίσθωμα. 470 ευρώ.
- **Διαμέρισμα** 85 τ.μ. επί της οδού Καζαντζάκη, β' ορόφου, με (2) δύο υπνοδωμάτια, σαλόνι, κουζίνα, μπάνιο. Διαθέτει μεγάλες άνετες βεράντες. Μηνιαίο μίσθωμα 400 ευρώ.
- **Διαμέρισμα** 130 τ.μ. περιοχή Μητρόπολης α' ορόφου, με (3) τρία υπνοδωμάτια, σαλόνι, κουζίνα, δύο μπάνια, κεντρική αυτόνομη θέρμανση, σε άριστη κατάσταση. Μηνιαίο μίσθωμα 500 ευρώ.
- **Διαμέρισμα** 96 τ.μ. επί της οδού Κένγεντυ με (2) δύο υπνοδωμάτια, σαλόνι, κουζίνα, κεντρική θέρμανση και ηλιακό θερμοσίφωνα. Μηνιαίο μίσθωμα 400 ευρώ.
- **Διαμέρισμα** 120 τ.μ. περιοχή στάδιο Διαγόρα με (2) δύο υπνοδωμάτια, σαλόνι, κουζίνα, θέρμανση, ηλιακός θερμοσίφωνας και νυχτερινό ρεύμα. Μηνιαίο μίσθωμα 550 ευρώ.
- **Διαμέρισμα** 45 τ.μ.επί της οδού Κένγεντυ με (1) ένα υπνοδωμάτιο, σαλόνι, κουζίνα, **πλήρως επιπλωμένο**, α' ορόφου. Μηνιαίο μίσθωμα 300 ευρώ.
- **Διαμέρισμα** 70 τ.μ. περιοχή super market "ΠΑΠΠΟΥ" Ιξιά, με δύο (2) υπνοδωμάτια, σαλόνι, κουζίνα. Μηνιαίο μίσθωμα 280 ευρώ.
- **Διαμέρισμα** στα Κοσκινού α' ορόφου σε νεόδμητη οικοδομή 105 τ.μ. διαθέτει (2) δύο υπνοδωμάτια, σαλόνι, κουζίνα, ηλιακό θερμοσίφωνα, air condition. Μηνιαίο μίσθωμα 500 ευρώ
- **Διαμέρισμα** 105 τ.μ. επί της οδού Εθνικής Αντιστάσεως 1ου ορόφου με δύο υπνοδωμάτια σαλόνι, κουζίνα. Διαθέτει θέρμανση με θερμοπομπούς. Μηνιαίο μίσθωμα 400 ευρώ.
- **Διαμέρισμα** 119 τ.μ. επί της Παύλου Μελά, με (3) τρία υπνοδωμάτια, σαλόνι, κουζίνα, κήπο, κεντρική θέρμανση. Μηνιαίο μίσθωμα 450 ευρώ,
- **Διαμέρισμα** 50 τ.μ. ισόγειο, στην Παστίδα, σε νεόδμητη οικοδομή, μερικώς επιπλωμένο (ηλεκτρικές συσκευές), με αυτόνομη θέρμανση και πάρκινγκ, κήπο. Μηνιαίο μίσθωμα 300 ευρώ.
- **Μεζονέτα** 180 τ.μ. επί της οδού Καναδά με 3 υπνοδωμάτια, 3 μπάνια, σαλόνι, κουζίνα. Διαθέτει 2 τζάκια, θυροτηλεόραση, πάρκιν, αυλή, ηλιακό θερμοσίφωνο. Μηνιαίο μίσθωμα 700 ευρώ.
- **Μονοκατοικία** 150 τ.μ. στην Παστίδα, πολυτελούς κατασκευής με (3) τρία υπνοδωμάτια, 3 μπάνια, σαλόνι, κουζίνα, αποθήκη, πάρκινγκ. Διαθέτει κεντρική θέρμανση, ηλιακό θερμοσίφωνα, τζάκι. Μηνιαίο μίσθωμα 700 ευρώ.
- **Μονοκατοικία** 180 τ.μ. στα Ασγούρου εντός οικοπέδου 5.000 τ.μ., πολυτελούς κατασκευής με (3) τρία υπνοδωμάτια, ξενώνα, σαλόνι, κουζίνα, πάρκινγκ. Διαθέτει κεντρική θέρμανση, ηλιακό θερμοσίφωνα, τζάκι. Μηνιαίο μίσθωμα 1000 ευρώ.
- **Μονοκατοικία** επί της λεωφόρου Ηρακλειδών, στην Ιαλυσό, 70 τ.μ. μονόροφη, με (2) δύο υπνοδωμάτια, σαλόνι, κουζίνα, μπάνιο. Μηνιαίο μίσθωμα 450 ευρώ.
- **Μονοκατοικία** 150 τ.μ. στο Τσαΐρι, **επιπλωμένη**, με (3) τρία υπνοδωμάτια, σαλόνι, κουζίνα, πάρκινγκ με τηλεχειρισμό, πισίνα, κήπο, BBQ. Μηνιαίο μίσθωμα 1200 ευρώ.
- **Μονοκατοικία** 105 τ.μ. στ Αφάντου περιοχή Σούπερ Μάρκετ "Παναγιωτάς" με 3 υπνδωμάτια, σαλόνι , κουζίνα, τζάκι, πάρκιν, με μεγάλες βεράντες. Μηνιαίο μίσθωμα 420 ευρώ.
- **Μονοκατοικία** 145 τ.μ. στον Αρχάγγελο με (3) τρία υπνοδωμάτια, σαλόνι, κουζίνα, πάρκινγκ, πάνω στον κεντρικό δρόμο. Μηνιαίο μίσθωμα 400 ευρώ.
- **Παραδοσιακή κατοικία** 236 τ.μ. στα Κοσκινού πλήρως ανακαινισμένη με 2-3 υπνοδωμάτια, σαλόνι, κουζίνα. Μηνιαίο μίσθωμα 600 ευρώ. (Διατίθεται και επιπλωμένη).
- **Παραδοσιακή κατοικία** 30 τ.μ. περιοχή Αραπάκι, με ένα υπνοδωμάτιο, σαλόνι, κουζίνα με κήπο και αυλή. Μηνιαίο μίσθωμα 250 ευρώ.
- **Γκαρσονιέρα** 40 τ.μ. επί της Ιερού Λόχου στην Ιαλυσό, α' ορόφου, σε νεόδμητη οικοδομή. Μηνιαίο μίσθωμα 220 ευρώ
- **Γκαρσονιέρες** 40 τ.μ., πλήρως επιπλωμένες πολυτελούς κατασκευής στο Φαληράκι Μηνιαίο μίσθωμα 240 ευρώ.
- **Γκαρσονιέρες-studios** στη Ιξιά πλήρως επιπλώμενα με μηνιαίο μίσθωμα 300 και 275 ευρώ αντίστοιχα.
- **Studios** πλήρως επιπλωμένα στις Καλυθιές, κοντά στην Εθνική οδό Ρόδου-Λίνδου. Μηνιαίο μίσθωμα 230 ευρώ.
- **Studios** πλήρως επιπλωμένα επί της Ρόδου-Λίνδου. Μηνιαίο μίσθωμα 280 ευρώ.
- **Studios** στα Κοσκινού πλήρως επιπλωμένες με μεγάλη αυλή με γκαζόν με πανοραμική θέα. Μηνιαίο μίσθωμα 200 ευρώ.

ΧΠ1401/2029

NOTAR ΕΛΛΑΣ
Κτηματομεσιτικό γραφείο

ΔΩΔΩΝΗΣ 2, ΡΟΔΟΣ – ΚΑΡΑΚΟΝΕΡΟ ΤΗΛ; 22410 20345
Website. www.notar.gr e-mail. hellas@notar.gr

Notar Ελλάς
Η μεγαλύτερη κτηματομεσιτική εταιρεία στη Σκανδιναβία τώρα και στη Ρόδο.
Η εταιρεία αντιπροσωπεύεται από 72 γραφεία στη Νορβηγία, 12 στην Σουηδία, Ισπανία, Ιταλία, Τουρκία και Βραζιλία.
Η Notar Ελλάς σας δίνει τη δυνατότητα να προωθήσετε τα ακίνητά σας αποτελεσματικά τόσο στη Σκανδιναβία όσο και στη Ρόδο και τα Δωδεκάνησα.
Σκέφτεσαι να αγοράσεις ή να πουλήσεις το σπίτι σου! Εμείς στη Notar σε βοηθάμε.



Ηλίας Παπανικολάου
Μεσίτης/ Οικονομολόγος

Ο δικός σας μεσίτης

AE971



ΚΤΗΜΑΤΟΜΕΣΙΤΙΟ ΓΡΑΦΕΙΟ
ΔΩΔΕΚΑΝΗΣΙΑΚΗ ΚΤΗΜΑΤΙΚΗ
ΠΑΠΟΥΤΣΗΣ ΚΩΝ/ΝΟΣ

ΠΩΛΟΥΝΤΑΙ

1. **Διαμέρισμα** 73 τ.μ. ημιυπόγειο στην Ανάληψη (ημιτελής). Τιμή 70.000 €
2. **Διαμέρισμα** 107 τ.μ. ισογείου στην Ανάληψη. Τιμή 181.900 €
3. **Διαμέρισμα** 100 τ.μ. ισογείου στο Ροδίνι. Τιμή 170.300 €
4. **Διαμερίσματα** 86 τ.μ. 1ου-3ου-4ου ορόφου με γκαράζ στην Ιαλυσό. Τιμή 138.600€
5. **Διαμέρισμα** 115 τ.μ. 2ου ορόφου στην Ιξιά. Τιμή 114.500 €
6. **Μεζονέτα** 105 τ.μ. διώροφη στα Κοσκινού (ημιτελής). Τιμή 117.000 €
7. **Μεζονέτα** 120 τ.μ. σε οικόπεδο 1.000 τ.μ. στ' Αφάντου. Τιμή 161.600 €
8. **Μεζονέτα** 120 τ.μ. σε οικόπεδο 1.500 τ.μ. στην Ψίνθο. Τιμή σε μπετά 75.000 € τελειωμένη 145.000 €
9. **Μεζονέτα** 133 τ.μ. σε οικόπεδο 300 τ.μ. στην Παστίδα. τιμή σε μπετά 103.000 ευρώ, μαρμαροσουβά 126.500 ευρώ.
10. **Κατάστημα** στην Σωκράτους Π. Πόλη. Τιμή 310.000€
11. **Κατάστημα** 40 τ.μ. με υπόγειο και πατάρι στο Ροδίνι. Τιμή 100.000 €
12. **Αποθήκη** 170 τ.μ. ημιυπόγεια στο Ροδίνι. Τιμή 117.000 €
13. **Οικόπεδο** 5.680 τ.μ. στ' Αφάντου. Τιμή 90.000 €
14. **Οικόπεδο** 4.000 τ.μ. στους Τρεις. Τιμή 145.000 €
15. **Οικόπεδο** 300 τ.μ. στον Αρχάγγελο. Τιμή 18.000 €
16. Οικόπεδο 406 τ.μ. στον Εμπωνα, τιμή 35.000 ευρώ.
17. **Επιχ/ση** καφετέριας-μπαρ με τον εξοπλισμό της εντός πόλεως. Τιμή 11.000 €

ΜΙΣΘΩΣΕΙΣ

1. **Αποθήκη** 300 τ.μ. υπόγεια εντός πόλεως. Μίσθωση 800 €

ΠΩΛΗΣΕΙΣ ΑΚΙΝΗΤΩΝ – ΟΙΚΟΠΕΔΩΝ– ΜΙΣΘΩΣΕΙΣ ΑΚΙΝΗΤΩΝ
ΩΡΕΣ ΓΡΑΦΕΙΟΥ 09.00-14.00 π.μ. και 17.00-21.00 μ.μ.
ΕΘΝΙΚΗΣ ΑΝΤΙΣΤΑΣΗΣ 45- 1ος ΟΡΟΦΟΣ • ΤΗΛ. - ΦΑΞ
2241025480 κιν. 6932469420 • e-mail: papoutsisk@in.gr

ΧΠ2673

ΚΡΑΝΙΔΗΣ
ΜΕΣΙΤΗΣ ΑΣΤΙΚΩΝ ΣΥΜΒΑΣΕΩΝ
ΟΙΚΟΝΟΜΟΛΟΓΟΣ

ΑΝΑΛΑΜΒΑΝΟΥΜΕ:

- ΠΩΛΗΣΕΙΣ
- ΑΓΟΡΕΣ
- ΑΝΤΙΠΑΡΟΧΕΣ
- ΕΝΟΙΚΙΑΣΕΙΣ

ΚΑΖΟΥΛΗ & ΑΜΕΡΙΚΗΣ 50, ΡΟΔΟΣ
ΤΗΛ. 22410 27082
ΚΙΝ. 6944347405 / 6942010248

ΧΠ092

ΤΣΑΚΙΡΗΣ ΤΣΑΜΠΙΚΟΣ & ΣΙΑ ΕΕ
ΤΕΧΝΙΚΗ ΕΤΑΙΡΙΑ

ΠΩΛΟΥΝΤΑΙ

1. Διαμερίσματα 120μ² (τριών υπνοδωματίων), 87 μ² (δύο υπνοδωματίων) σε νεοανεγειρόμενη οικοδομή 6 διαμερισμάτων σε οικόπεδο 1800μ² εντός σχεδίου πόλεως στην περιοχή Ιξιάς.
Η οικοδομή είναι εξαιρετικής κατασκευής, διαθέτει ασανσέρ, κεντρική θέρμανση, καθώς και δύο θέσεις στάθμευσης για κάθε διαμέρισμα.

2. Μονοκατοικία πανταχόθεν ελεύθερη ανεπτυγμένη σε τρία επίπεδα συνολικής επιφάνειας 200τ.μ. σε οικόπεδο 424τ.μ. εντός σχεδίου πόλεως Ρόδου (περιοχή Καρακόνερο)

ΑΓ. ΤΑΒΥΡΟΥ 59 - 85100 ΡΟΔΟΣ
ΤΗΛ. 22410 36159
FAX 22410 24252

ΜΑΤ1603/2071

ΚΤΗΜΑΤΟΜΕΣΙΤΙΚΟ ΓΡΑΦΕΙΟ
ΖΑΦΕΙΡΗΣ Μ. ΚΑΡΑΓΙΑΝΝΗΣ Δ. Ο.Ε.

Πωλήσεις ακινήτων. Τηλ. (2241060380-60381)
17.30-20.30 μ.μ. Δευτέρα-Παρασκευή
Fax: 2241060380 • e-mail: zafkar@hellasnet.gr

• Κατοικίες
- Εξοχική κατοικία 50 τ.μ. (υπό ανέγερση) εντός οικοπέδου 440 τ.μ. στην περιοχή Κολυμπίων
- Εξοχική κατοικία 70 τ.μ. (υπό ανέγερση) εντός οικοπέδου 500 τ.μ. στην περιοχή Κολυμπίων
- Επαγγελματική στέγη επί της Ρόδου-Λίνδου περιοχή Κολυμπίων (εστιατόριο)

• Ξενοδοχειακό συγκρότημα
- Ημιτελής σε μπετά ξενοδοχειακό συγκρότημα Α' κατηγορίας εντός οικοπέδου 22.400 τ.μ.

• Οικόπεδα
- Εντός οικισμού στον Δήμο Αφάντου 2000 τ.μ.
- Στον Δήμο Αφάντου 520 τ.μ. με άδεια οικοδομής 53 τ.μ.
- Στον Δήμο Αφάντου 1000 τ.μ. επί της εθνικής οδού Ρόδου-Λίνδου
- Στον Δήμο Αφάντου 866 τ.μ. επί της εθνικής οδού Ρόδου-Λίνδου
- Εντός οικισμού στην Παστίδα 2000 τ.μ.
- Στην παραλία Αφάντου 2125 τ.μ. 200 τ.μ. από την θάλασσα δικαίωμα δόμησης Σ.Δ. 100 τ.μ.

• Αγροτεμάχια
- Στην περιοχή Κολυμπίων αγροτεμάχια 10.200 τ.μ. (πανοραμική θέα)
- Στην περιοχή Κολυμπίων αγροτεμάχιο 4.969 τ.μ.
- Στην περιοχή Ψίνθου αγροτεμάχιο 22.400 τ.μ.
- Στην περιοχή Ψίνθου αγροτεμάχιο 19.840 τ.μ.
- Στην περιοχή Τραπεζία αγροτεμάχιο 5.800 τ.μ.
- Στον Δήμο Αφάντου αγροτεμάχιο 6.120 τ.μ.
- Στον Δήμο Αφάντου αγροτεμάχιο 11.520 τ.μ.
- Στον Δήμο Αφάντου το 1/2 αγροτεμαχίου 5.080 τ.μ. με ελαιόδεντρα
- Στον Δήμο Αφάντου 7500 τ.μ. αγροτεμάχιο

ΧΠ2499

ΕΝΟΙΚΙΑΣΕΙΣ

ΕΝΟΙΚΙΑΖΕΤΑΙ σπίτι 100 τ.μ. στο κέντρο της Ιαλυσού. Πληρ. τηλ. 2241096955, ώρες καταστημάτων
ΜΖΤ071116

ΜΗΝΙΑΙΑ ΕΝΟΙΚΙΑΣΗ ΔΩΜΑΤΙΩΝ ΣΕ ΞΕΝΟΔΟΧΕΙΟ

Το **ξενοδοχείο CARINA**

που βρίσκεται στο κέντρο της πόλης,
σε μικρή απόσταση από το λιμάνι και το Πανεπιστήμιο,
επί της οδού Γρίβα 56

ΕΝΟΙΚΙΑΖΕΙ ΔΩΜΑΤΙΑ

ιδανικά για φοιτητές, στρατιωτικούς
και όποιον άλλο ενδιαφερόμενο

Το δωμάτιο διαθέτει:
1) ατομικό μπάνιο
2) τηλέφωνο
3) ραδιόφωνο
4) τηλεόραση
5) ψυγείο
6) ζεστό νερό
7) διάθεση ιματισμού (σεντόνια, κουβέρτες)
8) Εβδομαδιαίο καθαρισμό δωματίου

Επίσης υπάρχει κοινόχρηστος χώρος στο σαλόνι του ξενοδοχείου

Πληρ. τηλ. 2241022381, 2241024500, 6945064084

Τιμή 200 ευρώ ανά μήνα

ΜΑΤ4098(Γ)

ΚΡΑΝΙΔΗΣ





Πωλείται

Αρχοντική μονοκατοικία 360τμ στο κέντρο της Ρόδου.
Το ακίνητο είναι εξαιρετικής αρχιτεκτονικής και περιβάλλεται από τεράστιο κήπο. (Κ-162)
Κατάλληλο για πολαπλές χρήσεις. Δεκτές προσφορές.

Για περισσότερες πληροφορίεςκαι φωτογραφίες επισκεφθείτε την ιστιοσελίδα μας www.kranidis-estate.gr ή επικοινωνήστε με το γραφείο μας

Kranidis Real Estate
Καζούλη & Αμερικής 50, Ρόδος
Τηλ : 2241027082 / 6944347405
e-mail: info@kranidis-estate.gr

ΧΠ092

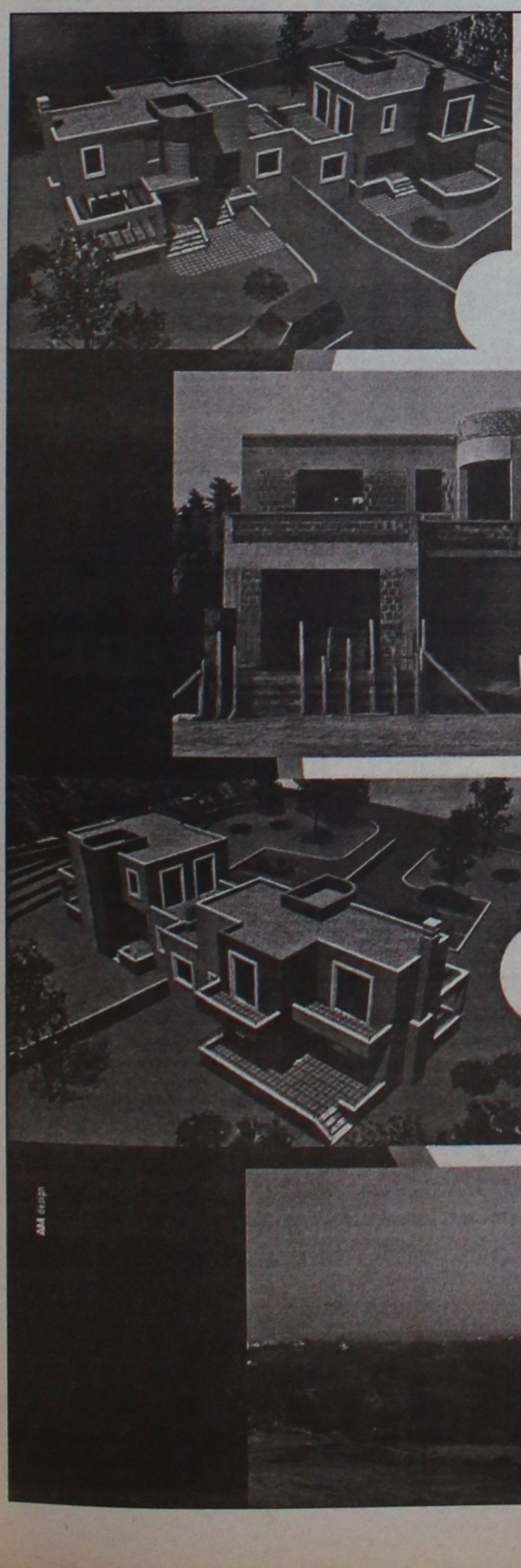

ευσταθίου ΕΥΡΩΚΤΗΜΑΤΙΚΗ
ΚΤΗΜΑΤΟΜΕΣΙΤΙΚΟ ΓΡΑΦΕΙΟ

ΜΟΝΟΚΑΤΟΙΚΙΑ ΣΤΑ ΚΟΣΚΙΝΟΥ

170 τ.μ. σε μαρμαροσοβά με άμεση παράδοση

Σε 1200 τ.μ. οικόπεδο αξίας € 280.000 και πλήρως αποπερατωμένο αξίας € 380.000

- με πανοραμική θέα
- Ασφαλτοστρωμένη πρόσβαση πλάτους 5μ
- Ατομική αποχέτευση
- Περιτοιχισμένο οικόπεδο
- Πλήρη υδραυλική εγκατάσταση
- Πλήρη ηλεκτρολογική εγκατάσταση
- Αρχιτεκτονικό σχεδιασμό

Άμεση υπογραφή οριστικού συμβόλαιου

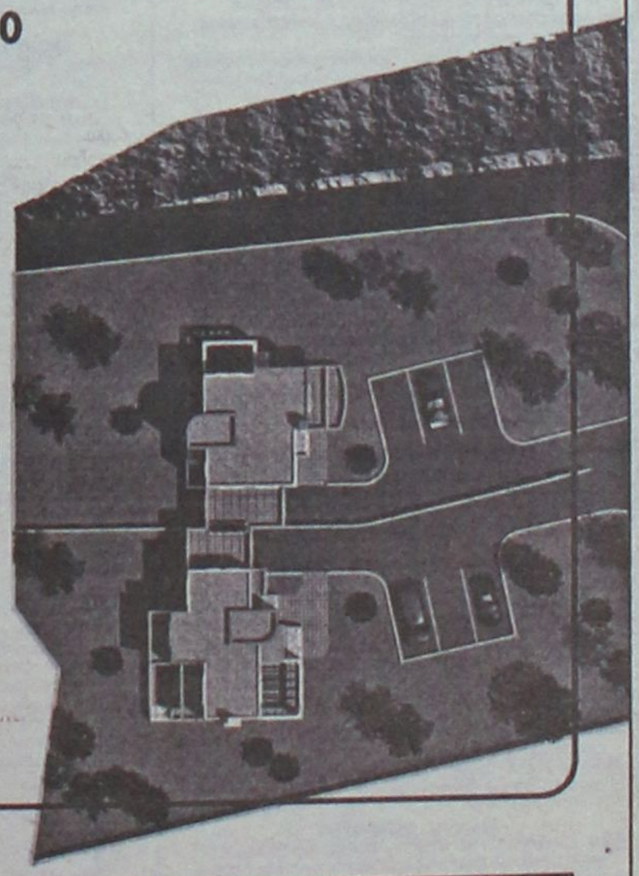

ΣΕ ΑΠΟΚΛΕΙΣΤΙΚΗ ΔΙΑΘΕΣΗ

ευσταθίου ΕΥΡΩΚΤΗΜΑΤΙΚΗ

Εθν. Αντιστάσεως 83 • Τηλ.: 22410 73819, 74917
Κιν.: 6944 374546, 6945 292030 • Fax: 22410 38641
info@euroktimatiki.gr

ΕΝΟΙΚΙΑΣΕΙΣ

συνέχεια από την προηγούμενη

ΕΝΟΙΚΙΑΖΕΤΑΙ διαμέρισμα 2 υπνοδωματίων, σαλόνι-κουζίνα ενιαίος χώρος, επί της Αλ. Καρανικόλα και Δ. Αναστασιάδη γωνία. Πληρ. τηλ. 6947235306, 2241020822 MZT091123

ΕΝΟΙΚΙΑΖΕΤΑΙ ΕΝΑ STUDIO ΠΛΗΡΩΣ ΕΠΙΠΛΩΜΕΝΟ ΣΕ ΑΡΙΣΤΗ ΚΑΤΑΣΤΑΣΗ ΜΕ AIR CONDITION ΚΑΙ TV (1ος ΟΡΟΦΟΣ) 150 ΜΕΤΡΑ ΑΠΟ ΤΗΝ ΑΚΤΗ, ΚΟΝΤΑ ΣΤΟ ΚΕΝΤΡΟ ΤΗΣ ΠΟΛΗΣ ΚΑΙ ΤΟ ΠΑΝΕΠΙΣΤΗΜΙΟ (ΑΠΕΝΑΝΤΙ ΑΠΟ ΤΟ ΞΕΝΟΔΟΧΕΙΟ BELVEDERE), ΟΔΟΣ ΠΑΠΑΛΟΥΚΑ 49 Β' ΡΟΔΟΣ. ΠΛΗΡ. ΤΗΛ. 6972932940 MZT091120

ΕΝΟΙΚΙΑΖΟΝΤΑΙ επιπλωμένα **διαμερίσματα** λουξ κατασκευής στην περιοχή Κολυμπίων επί της οδού Ευκαλύπτων. Πληρ. τηλ. 6973475460, 6978217523, 2245051230 MZT091114

ΕΝΟΙΚΙΑΖΕΤΑΙ διαμέρισμα με αυλή 100 τ.μ. με 2 υπνοδωμάτια με χώρο για πάρκιν χωρίς κοινόχρηστα σε ήσυχη περιοχή επί της οδού Δενδρινού 22 περιοχή Μητροπόλεως. Πληρ. τηλ. 2241028860 MZT091109

ΕΝΟΙΚΙΑΖΟΝΤΑΙ από ιδιοκτήτη α) **διαμέρισμα** 119 τ.μ. με καλοριφέρ και μεγάλη αυλή, στην οδό Παύλου Μελά 45 στη Ρόδο, κατάλληλο και για επαγγελματική χρήση, β) **διώροφο κατάστημα** 53 τ.μ. στο ισόγειο, 51 τ.μ. στον πρώτο όροφο και βεράντα 31 τ.μ. στην οδό Γεωργίου Λεόντος 13 (κοντά στο Ξεν. Μανούσος). Πληρ. τηλ. 2241025450, 2241020277, 6979357878 MZT091124

ΣΤΟ ΠΑΡΑΔΕΙΣΙ **ΕΝΟΙΚΙΑΖΟΝΤΑΙ**: α) ισόγειο **κατάστημα** 50 τ.μ. επί της Λεωφ. Δημοκρατίας αριθμ. 47, β) διώροφη **μεζονέτα** 50 τ.μ. με υπόγειο 25 τ.μ. στην λεωφ. Δημοκρατίας και Καναρη 1α. Τα πιο πάνω ακίνητα ενοικιάζονται και σαν ενιαίος χώρος. Πληρ. τηλ. 2241025450, 2241020277, 6979357878 MZT091125

ΕΝΟΙΚΙΑΖΕΤΑΙ νεόκτιστο **διαμέρισμα** 70 τ.μ. στα Κοσκινού. Ενιαίος χώρος σαλόνι κουζίνα, 2 κρεβατοκάμαρες με εντοιχισμένες ντουλάπες, εντοιχισμένη κουζίνα και μεγάλο αύλειο χώρο. Πληρ. τηλ. 2241069576, 6944647265 MZT081128

ΡΟΔΟΣ. ΕΝΟΙΚΙΑΖΕΤΑΙ σε κεντρικό σημείο στο κέντρο, **κατάστημα** 300 τ.μ. χωρίς αέρα. ΚΩΔ:(Κ-276). Πληρ. ΚΡΑΝΙΔΗΣ και ΣΥΝΕΡΓΑΤΕΣ τηλ.: 2241027082 ΜΧΠ092.13

ΕΝΟΙΚΙΑΖΕΤΑΙ στην Ιαλυσό ημιυπόγειο **διαμέρισμα** καινούργιο 75 τ.μ. κατάλληλο για οποιαδήποτε χρήση. Πληρ. τηλ. 6944838901 MZT091103

ΕΝΟΙΚΙΑΖΕΤΑΙ διαμέρισμα στο Ροδίνι 2 υπνοδωματίων, σαλόνι, κουζίνα, WC επί της οδού Ελσίνκι περιοχή Ροδίνι. Πληρ. τηλ. 2241061735 MZT091108

ΕΝΟΙΚΙΑΖΕΤΑΙ διαμέρισμα 50 τ.μ. χαμηλωμένου ισογείου στην οδό Ιωάννου Δενδρινού 14 με ένα υπνοδωμάτιο, σαλόνι, κουζίνα και WC. Πληρ. τηλ. 2241029210, 2241090880, 6938234053 κ. Σάββα MZT081103

ΕΝΟΙΚΙΑΖΕΤΑΙ νεόκτιστο ισόγειο **διαμέρισμα** στην οδό Βιέννης 17, Ροδίνι, 85 τ.μ., χωρίς κοινόχρηστα, ενοίκιο 500 ευρώ. Αλλοδαποί αποκλείονται. Πληρ. τηλ. 6946552222 από 09.00 έως 13.00 MZT091109

ΕΝΟΙΚΙΑΖΕΤΑΙ αποθήκη υπόγεια με ράμπα επί της Νικολάου Μαυρή 28, μεσοτοιχία με την παλαιά ΔΕΗ. Πληρ. τηλ. 2241021757, 2241074722 MZT081104

ΡΟΔΟΣ. ΕΝΟΙΚΙΑΖΕΤΑΙ διαμέρισμα 60 τ.μ. στο Νιοχώρι ισόγειο 450 ευρώ. ΚΩΔ: (Κ-325). Πληρ. ΚΡΑΝΙΔΗΣ και ΣΥΝΕΡΓΑΤΕΣ τηλ.: 2241027082 ΜΧΠ092.14

ΕΝΟΙΚΙΑΖΟΝΤΑΙ στην οδό Αλεξ. Διάκου 46 έναντι Ροδιακής Επαυλης: 1) **Γραφείο** 1ου ορόφου 40 τ.μ. δίχωρο με WC, 2) **Γραφείο** 1ου ορόφου 30 τ.μ. δίχωρο με WC. Τα ανωτέρω γραφεία είναι συνεχόμενα και μπορούν να ενωθούν ως ενιαίος χώρος. Πληρ. κ. Παρασκευάς Στέργος τηλ. 22410-77886, 74431, 6946068916 MZT091106

ΕΝΟΙΚΙΑΖΕΤΑΙ διαμέρισμα 130 τ.μ. με τρία υπνοδωμάτια, κουζίνα, σαλόνι, λουτρό και WC σε ήσυχη περιοχή στην Ανάληψη. Τιμή 500 ευρώ. Πληρ. τηλ. 6945769958 ΜΧΠ1588.4

ΕΝΟΙΚΙΑΖΕΤΑΙ διαμπερές **οροφοδιαμέρισμα** 4άρι, 110 τ.μ. γωνιακό-ισόγειο με 2 ανεξάρτητες εισόδους επί των οδών Αγ. Σοφίας 19 και Αντ. Βολονάκη 2, με 3 υπνοδωμάτια, σαλοτραπεζαρία, κουζίνα, WC-μπάνιο, αποθήκη. Τιμή ενοικίου 430 ευρώ. Πληρ. τηλ. 2241028752, 6944687290 MZT081105

ΕΝΟΙΚΙΑΖΕΤΑΙ στούντιο επιπλωμένο σε ήσυχη περιοχή στον Αγιο Νικόλαο. Πληρ. τηλ. 2241066473, 6945551804 ΜΧΠ1588.2

ΕΝΟΙΚΙΑΖΕΤΑΙ διαμέρισμα 2 δωματίων πλήρως επιπλωμένο σε άριστη κατάσταση επί της 28ης Οκτωβρίου. Πληρ. τηλ. 2241028941, 6942608845 ΜΑΤ481

ΕΝΟΙΚΙΑΖΕΤΑΙ γκαρσονιέρα κατάλληλη για φοιτητές - στρατιωτικούς επί της Ατταβύρου 16. Πληρ. τηλ. 6937031514 MZT011109

ΕΝΟΙΚΙΑΖΕΤΑΙ ισόγειο **διαμέρισμα** που αποτελείται από δύο υπνοδωμάτια, σαλόνι, κουζίνα, WC, κ.λπ. πλησίον του Πανεπιστημίου στη διεύθυνση Γρηγορίου Αυξεντίου 3 Ρόδος, περιοχή Αγ. Ιωάννη. Πληρ. τηλ. 2241069249 MZT071126

ΕΝΟΙΚΙΑΖΕΤΑΙ επί της Στ. Κωτιάδη 2 **διαμέρισμα** 3 υπνοδωματίων, κουζίνα, χωλ, σαλόνι και WC. Πληρ. τηλ. 2241076574, 2246072130, 6973461152, 6944997486 MZT081106

ΕΝΟΙΚΙΑΖΕΤΑΙ ανεξάρτητο **διαμέρισμα** 40 τ.μ. επιπλωμένο με αυλή, ενός υπνοδωματίου, χωρίς κοινόχρηστα. Συνδεδεμένο με το αποχετευτικό, επί της οδού Οσλο 15, περιοχή Ροδίνι. Πληρ. τηλ. 2241068105, 6946064876 MZT081115

ΕΝΟΙΚΙΑΖΕΤΑΙ διαμέρισμα 3άρι διαμπερές ηλιόλουστο σε καινούργια μικρή πολυκατοικία. Στοκχόλμης 30. Πληρ. τηλ. 2241061481, 2241092418 MZT081112

ΕΝΟΙΚΙΑΖΟΝΤΑΙ επιπλωμένα studios με μπάνιο και πολυκουζινάκι στην οδό Μιχαήλ Πετρίδη, 150 ευρώ. Πληρ. τηλ. 2241075612 MZT081120

ΑΦΑΝΤΟΥ. ΕΝΟΙΚΙΑΖΟΝΤΑΙ: (Τρεις (3) ισόγειες δίχωρες (με μεσοτοιχία) **μονοκατοικίες** επιφάνειας 45 τ.μ. η κάθε μία σε άριστη κατάσταση, πλήρως επιπλωμένες/εξοπλισμένες. Η θέση τους είναι απέναντι από το βενζινάδικο της SHELL μετά τη γέφυρα Αφάντου σε περιφραγμένο οικόπεδο 1.100 τ.μ. Τιμή μισθώματος πολύ προσιτή. Πληρ. τηλ. 2241027918, 6974388866 MZT081114

ΕΝΟΙΚΙΑΖΟΝΤΑΙ σε ωραία περιοχή της Ιαλυσού **νεόκτιστα διαμερίσματα** 2 και 3 υπνοδωματίων, μοντέρνος σχεδιασμός, άνετοι χώροι, τέλεια λειτουργικότητα. Ιδανικά για ζευγάρια που θέλουν να ξεκινήσουν τώρα την καινούργια τους ζωή. Πληρ. τηλ. 2241095815, 2241095657, 6945751664 MZT081110

ΕΣΤΙΑ
ΚΤΗΜΑΤΟΜΕΣΙΤΙΚΟ ΓΡΑΦΕΙΟ
ΚΑΜΠΟΥΡΗΣ ΣΚ. ΕΜΜΑΝΟΥΗΛ

1. **ΟΙΚΟΠΕΔΟ** 2600 τ.μ. στην περιοχή Κοσκινού σε φανταστική τοποθεσία
2. **ΔΙΑΜΕΡΙΣΜΑΤΑ** διαφόρων διαστάσεων στο Ροδίνι
3. **ΔΙΑΜΕΡΙΣΜΑΤΑ** διαφόρων διαστάσεων στο Καρακόνερο
4. **ΜΟΝΟΚΑΤΟΙΚΙΕΣ** με αυλή στο Καρακόνερο
5. **ΜΟΝΟΚΑΤΟΙΚΙΕΣ - ΔΙΑΜΕΡΙΣΜΑΤΑ** στην ωραιότερη περιοχή Μαριτσών υπό κατασκευή
6. **ΟΙΚΟΠΕΔΟ** 2000 τ.μ. με άδεια στο Γεννάδι για 2 κατοικίες των 95 τ.μ.
7. **ΟΙΚΟΠΕΔΟ** στη Ρόδου-Λίνδου 9000 τ.μ. με άδεια οικοδομής

ΣΤΕΦ. ΚΑΖΟΥΛΗ 74 - ΡΟΔΟΣ
ΤΗΛ. 2241024858, 6947424462
ΑΕ691

ΑΝΕΓΕΡΣΙΣ Α.Ε.
ΟΙΚΟΔΟΜΙΚΕΣ & ΕΜΠΟΡΙΚΕΣ ΕΠΙΧΕΙΡΗΣΕΙΣ

ΠΩΛΟΥΝΤΑΙ

1. **ΚΑΤΑΣΤΗΜΑ** 65 τ.μ. με αποθήκη 35 τ.μ. και θέση στάθμευσης στην Κων. Υδραίου και Πτολεμαίων γωνία.
2. **ΚΑΤΑΣΤΗΜΑ** 45 τ.μ. με θέση στάθμευσης στην Κων. Υδραίου.
3. **ΚΑΤΑΣΤΗΜΑ** 75 τ.μ. με θέση στάθμευσης στην Κων. Τσαλδάρη.
4. **ΔΙΑΜΕΡΙΣΜΑ** 129 τ.μ. στον α' όροφο με θέση στάθμευσης στην Κων. Τσαλδάρη.
5. **ΔΙΑΜΕΡΙΣΜΑ** 129 τ.μ. στον β' όροφο με θέση στάθμευσης στην Κων. Τσαλδάρη.
6. **ΔΙΑΜΕΡΙΣΜΑ** 135 τ.μ. ρετιρέ με θέση στάθμευσης στην Κων. Υδραίου.
7. **ΜΟΝΟΚΑΤΟΙΚΙΕΣ** 135 τ.μ. στην περιοχή Γεννάδι.
8. **ΜΟΝΟΚΑΤΟΙΚΙΕΣ** 80 και 90 τ.μ. στα Λειβάδια Τήλου.

Αλεξανδρουπόλεως 2 • Ρόδος
Τηλ. 2241067267/Fax: 2241061297

ΜΕ ΤΗΝ ΠΟΛΥΕΤΗ ΠΕΙΡΑ
ΤΟΥ ΝΙΚΟΛΑΟΥ ΜΙΧΑΛΗ
ΤΗΛ. 6936550251

ΥΠΕΥΘΥΝΟΣ
ΝΙΚΟΛΑΟΥ ΦΩΤΗΣ
ΤΗΛ. 6936550250

ΑΕ955

Mediterranean
Real Estate Agency
Κτηματομεσιτικό γραφείο
ΗΡΑΚΛΗΣ Δ.ΧΟΡΟΖΙΔΗΣ
Σύμβουλοι και φίλοι για μια ζωή!
Μεσίτης & Σύμβουλος επενδύσεων Ακίνητης Περιουσίας
www.dodecaneserealestate.com



ΠΩΛΗΣΕΙΣ - ΜΙΣΘΩΣΕΙΣ ΑΚΙΝΗΤΩΝ

Πωλήσεις Μονοκατοικιών- Μεζονέτων

-**Καλυθιές.** Μεζονέτα 2 επιπέδων, 130 τμ, 3 υ/δ, 2 wc, αυλή, πάρκιν, κεντρική θέρμανση, σε ήσυχη περιοχή
-**Αφάντου.** Μεζονέτα υπερπολυτελούς κατασκευής 230τμ με 70τμ βεράντες, 4υ/δ, 3 μπάνια.
-**Αφάντου.** Μεζονέτα υπερπολυτελούς κατασκευής 211 τμ με 50τμ βεράντες, 3 υ/δ, 3 μπάνια.
-**Αφάντου.** Μονοκατοικία 75 τμ, με 2 υ/δ, και ενιαίο χώρο κουζίνας-καθιστικού με τζάκι.Διαμορφωμένοι εξωτερικοί χώροι 800 τμ με ανεξάρτητο σπιτάκι 25 τμ στον κήπο. 300 μ από την θάλασσα.
- **Καλυψπια.** Πωλούνται νεόδμητες μεζονέτες 107 τμ η κάθε μία, ιδιαίτερης αισθητικής πλήρως εξοπλισμένες, με ή χωρίς πισίνα, κήπο, πάρκιν, μεγάλες βεράντες, 380 μ από τη θάλασσα.
-**Αρχάγγελος.** Μεζονέτες 108 τμ η κάθε μία, στα μπετά,σε ήρεμη περιοχή, με απεριόριστη θέα.
-**Λάρδος.** Πωλούνται 2 ανεξάρτητες κατοικίες συνολικής επιφάνειας 350 τμ, με διαρύθμιση κατάλληλη και για ενοικιαζόμενα στούντιος
-**Γεννάδι.** Μεζονέτες 117 τμ με διαμορφωμένους εξωτερικούς χώρους (πισίνα, χώρο αθλοπαιδιών, κιόσκι, πάρκιν) με θέα τη θάλασσα.
-**Κανδειλί.** Μεζονέτα στα μπετά, 130 τμ και 65 τμ υπόγειο, σε οικόπεδο 1600 τμ.
-**Κανδειλί.** Μεζονέτα 3 επιπέδων,συνολικής επιφάνειας 270 τμ. στα σοβατίσματα. Έκταση 1.470 τμ.
- **Κανδειλί.** Μεζονέτα 120 τμ, στα μπετά, σε οικόπεδο 2067 τμ.
- **Κανδειλί.** Μεζονέτα 120 τμ, στα μπετά, σε οικόπεδο 1480 τμ.
- **Κανδειλί.** Μεζονέτα 120 τμ, στα μπετά, σε οικόπεδο 639 τμ.
- **Κανδειλί.** Μεζονέτα 120 τμ, στα μπετά, σε οικόπεδο 620 τμ.
-**Ιαλυσός** Στην περιοχή Σωτήρος σε ήσυχη τοποθεσία, πωλείται μεζονέτα 200 τμ υπερπολυτελούς κατασκευής.
-**Ιαλυσός** Στην περιοχή Σωτήρος σε ήσυχη τοποθεσία, πωλείται ημιτελής 2όροφος μεζονέτα 290 τμ.
-**Κρεμαστή.** Μονοκατοικία 100 τμ σε οικόπεδο 132 τμ, 3 υ/δ, πλήρως ανακαινισμένη, σε κεντρικό σημείο, με υπόλοιπο δόμησης (αέρος).
-**Παστίδα.** Περιοχή Κήποι διόροφη κατοικία υπερπολυτελούς κατασκευής, υπερυψωμένο ισόγειο 150 τμ, 3 υ/δ, 2 μπάνια, σαλόνι, κουζίνα, τζάκι, μεγάλα μπαλκόνια. Α' όροφος 112 τμ, 3 υ/δ, 2 μπάνια, σαλόνι, κουζίνα, τζάκι, μεγάλα μπαλκόνια,απεριόριστη θέα, υπέροχα διαμορφωμένοι εξωτερικοί χώροι σε μεγάλο οικόπεδο.
-**Παστίδα.** Υπερπολυτελής 2όροφη μονοκατοικία 482τμ σε οικόπεδο 4.200τμ, ιδιαίτερου αρχιτεκτονικού σχεδιασμού, με 4 υ/δ, σαλόνι, κουζίνα υψηλής αισθητικής, 4 μπάνια, αποθήκη, κεντρικό σύστημα κλιματισμού ψύξης-θέρμανσης, διαμορφωμένο και δεντροφυτεμένο εξωτερικό χώρο, μεγάλες βεράντες απέραντη θέα.
-**Παραδείσι.** Πωλείται οικοδομή αποτελούμενη από 2 ισόγεια διαμερίσματα συνολικής επιφάνειας 238 τμ στα μπετά και ημιυπόγειες αποθήκες συνολικής επιφάνειας 238 τμ Υπόλοιπο δόμησης και άδεια για 195 τμ (α ορόφου).
- **Δαμαστρά.** Νεόδμητη μεζονέτα 100τμ.διαμορφωμένη σε 3 διαφορετικά επίπεδα με απέραντη θέα.
-**Θεολόγος.** 2 όροφη μονοκατοικία 120 τμ σε οικόπεδο 4700 τμ. 60μ από τη θάλασσα με απέραντη θέα.

Πωλήσεις Διαμερισμάτων

-**Ρόδος.** Στο Ροδίνι στην οδό Σμύρνης και μονής Καλόπετρας, σε ήσυχη τοποθεσία, πωλούνται διαμερίσματα α ορόφου, β ορόφου και ρετιρέ, 2 υ/δ 80 τμ, και 3 υ/δ 99 τμ. Νεόδμητα και παραδοτέα πλήρως εξοπλισμένα.
-**Ρόδος.**Επί της Μαν.Πετρίδη νεόδμητο διαμέρισμα 100 τμ 2 υ/δ.
-**Ρόδος.** Επί της Ρόδου- Λίνδου διαμέρισμα 3ου ορόφου 3 υ/δ.

Κάνετε τα όνειρα σας ΠΡΑΓΜΑΤΙΚΟΤΗΤΑ στην τιμή που θέλετε.

- **Ρόδος.** Στο κέντρο της πόλης επί της Διλιμπεράκη πωλείται διαμέρισμα 90 τμ, β ορόφου, ανακαινισμένο.
-**Ρόδος.** Στο Καρακόνερο πωλείται υπερυψωμένο ισόγειο 101 τμ μεταχειρισμένο 3 υ/δ.
-**Ρόδος.** Επί της Πατριάρχου Αθηναγόρα, πωλείται μεταχειρισμένο διαμέρισμα 75 τμ.
-**Ρόδος.** Ανάληψη. Διαμέρισμα 62 τμ. 2 υ/δ μεταχειρισμένο, σε πολύ καλή κατάσταση.
-**Ρόδος.**Θεμιστ.Σοφούλη μεταχειρισμένο διαμέρισμα β ορόφου 75 τμ, 2 υ/δ.
-**Ιαλυσός.** Οδός Σωτήρος διαμέρισμα 115 τμ 2ου ορόφου, 3 υ/δ, μεγάλο σαλόνι, κουζίνα, μικρή αποθήκη θερμοπομπούς.
-**Αφάντου.** Σε κεντρικό σημείο, διαμέρισμα 2ου ορόφου 75 τμ σε νεόδμητη πολυκατοικία,2υ/δ,σαλοτραπεζαρία,κουζίνα,μπάνιο.

Πωλήσεις Ξενοδοχειακών μονάδων

-**Αφάντου.** Σε ύψωμα με πανοραμική θέα, πωλείται ξενοδοχειακή μονάδα
Που αποτελείται από: 1) 37 δωμάτια (80 κλίνες). 2) 12 δωμάτια ημιτελή (24 κλίνες). 3) Δόμηση για επιπλέων 22 δωμάτια (44 κλίνες). Σύνολο 148 κλίνες. 4) Πισίνα, σνακ μπαρ, εστιατόριο.

Πωλήσεις Παραδοσιακών κατοικιών

- **Ρόδος.** Νιοχώρι, 2όροφο παλαιό αρχοντικό 200 τμ, ανακαινισμένο, ιδιαίτερης αρχιτεκτονικής με τζάκι, βοτσαλωτά δάπεδα και με υπέροχα διαμορφωμένους εξωτερικούς χώρους 250 τμ.Υπόλοιπο δόμησης 90 τμ.
-**Ρόδος.** Επί της Βορείου Ηπείρου πωλείται αρχοντικό διατηρητέο 400 τμ, 3 επιπέδων, με οικόπεδο 900 τμ.
-**Παλιά πόλη.** 3όροφη παραδοσιακή κατοικία 95τμ, 3υπν/τίων καινούρια κουζίνα και μπάνιο,πλήρως ανακαινισμένο.
-**Παλιά πόλη.** 2όροφη παραδοσιακή κατοικία 350τμ σε κεντρικό σημείο.Στο ισόγειο έχει και κατάστημα για οποιαδήποτε χρήση.
-**Παλιά πόλη.** Επί της Μενεκλέους πωλείται παραδοσιακή κατοικία 99 τμ. με αυλή, κατάλληλο και για επαγγ. χρήση
-**Αφάντου.** Παραδοσιακή καμάρα 79τμ σε οικόπεδο 94τμ σε καλή κατάσταση.
- **Κοσκινού.** Παραδοσιακή καμάρα 235 τμ με βεράντα 25 τμ, βοτσαλωτά δάπεδα, τζάκι και ξύλινη σοφίτα για χρήση υ/δ.
Το παραδοσιακό και το μοντέρνο σε τέλεια αρμονία.
- **Κοσκινού.** Πωλείται ανακαινισμένη παραδοσιακή κατοικία 110 τμ, με αυλή 10 τμ, με εσωτερικά επίπεδα διαμορφωμένα σε υ/δ.
- **Κοσκινού.** Γωνιακή παραδοσιακή κατοικία (καμάρα) 110 τμ με ανεξάρτητη κουζίνα, και αυλή 10 τμ. Επιπλωμένη με όλο τον παραδοσιακό εξοπλισμό.
-**Κοσκινού.** Πωλείται παραδοσιακή κατοικία πλήρως ανακαινισμένη, 75 τμ καθαρού χώρου και σύνολο με τους εξωτερικούς 103 τμ.
- **Μαλώνα.** Νεόδμητη παραδοσιακή κατοικία 95 τμ με μεγάλη αυλή με πέργκολα, τζάκι,κλιματισμό,ηλεκτρ.συσκευές και επιπλωμένη.
-**Μαλώνα.** Παραδοσιακή καμάρα 60 τμ με αυλή σε κεντρικό σημείο.
-**Μαλώνα.** Παραδοσιακή κατοικία 70 τμ σε καλή κατάσταση.
- **Λάερμα.**Παραδοσιακή κατοικία 70 τμ και 30 τμ υπόλοιπο οικοπέδου.
- **Βάτι.** Πωλείται παραδοσιακή κατοικία 70 τμ με αυλή 75 τμ.
- **Σορωνή.**Παραδοσιακή κατοικία 110 τμ και 30 τμ αυλή.
- **Σύμη.** Παραδοσιακή νεοκλασική 2όροφη κατοικία 150τμ σε πολύ καλή κατάσταση σε κεντρικό σημείο της Σύμης,με δρόμο.
- **Σύμη.** Σε κεντρικό σημείο, παραδοσιακή κατοικία 95τμ , αυλή 15τμ. Με δρόμο.
- **Σύμη.** Στο κέντρο της Σύμης περιοχή καταρράκτης, πωλείται παραδοσιακή κατοικία 70 τμ με πέτρινη αυλή και μικρό οικόπεδο με υπόλοιπο δόμησης.
- **Σύμη.** Στην περιοχή «Αγίας τριάδος» κάτω από την Παναγία την Πειραιωτισσα , πωλείται παραδοσιακή κατοικία, σε άριστη κατάσταση, 2 δωματίων, με 2 αυλές, συνολικής επιφάνειας 110 τμ, κοντά σε δρόμο και θέα Πέδι και Γιαλό.
-**Σύμη.** Περιοχή Καταρράκτης στο ύψωμα πωλείται διόροφη παραδοσιακή κατοικία 80 τμ, με οικόπεδο 140 τμ δίπλα με δόμηση.

Αναλαμβάνουμε και εκδόσεις δανείων

Πωλήσεις Οικοπέδων- Αγροτεμαχίων

- **Ρόδος.**180τμ με μεγάλο συντελεστή δόμησης στο Νιοχώρι(οδός Διλιμπεράκη).
-**Ρόδος.** Επί της Ρόδου- Λίνδου (μετά το Rhodos gold Βογιατζής) πωλείται οικόπεδο 20,000 τμ ιδιαίτερης προβολής, κατάλληλο για κάθε χρήση.
-**Ρόδος.** Επί της Δημητρίου Αναστασιάδη και Αγαθονήσου πωλείται οικόπεδο 400 τμ με Σ.Δ 1.
-**Τσαΐρι.** Πωλούνται οικόπεδα 4.000 τμ, 300 μ από την κεντρική λεωφόρο κατάλληλο για βιοτεχνικούς χώρους.
-**Τσαΐρι.**Πωλείται οικόπεδο 300 τμ με άδεια για βιομηχανικό κτίριο 900 τμ κατάλληλο για βιοτεχνική χρήση
- **Ασγούρου.** Πωλείται οικόπεδο 5,200 τμ με συγκοινωνιακό κόμβο, και με άδεια για 2 βιομηχανικά κτίρια 2.500 τμ έκαστο.
- **Ασγούρου.** Πωλείται οικόπεδο 6,520 τμ.
-**Αφάντου.** Πωλούνται οικόπεδα 2,000 τμ εντός ζώνης, με δόμηση 200 τμ με θέα στη θάλασσα.
-**Αφάντου.** Οικόπεδο 4010 τμ άρτιο και οικοδομήσιμο στην περιοχή Τραπεζία. Απεριόριστη θέα.
-**Αφάντου.** Αγροτεμάχιο 3020 τμ στην περιοχή Τρυπάνια.
-**Αφάντου.** Αγροτεμάχιο 9640 τμ στην περιοχή Βότες.
-**Μάσσαρι.** Οικόπεδο 2450 τμ στην παραλία Μασσάρων.
-**Κάλαθος.** Περιοχή Άγιος Ιωάννης οικόπεδο 3,525 τμ κοντά στη θάλασσα.
-**Κάλαθος.** Περιοχή Τρούλος στο ύψωμα της Καλάθου οικόπεδο με πανοραμική θέα 19,000 τμ.
-**Κάλαθος.** Οικόπεδο 2,880 τμ επί της κεντρικής λεωφόρου Ρόδου-Λίνδου.Ιδιαίτερης προβολής.
-**Πυλώνα.** Οικόπεδο εντός οικισμού 1070 τμ, με δόμηση.
-**Πυλώνα.** Πωλείται οικόπεδο 2.000 τμ άρτιο και οικοδομήσιμο.
-**Πυλώνα.** Πωλείται αγροτεμάχιο 3,960 τμ.
-**Λάρδος.** 2 οικόπεδα 4450 το κάθε ένα, στην παραλία της Λάρδου, 100τμ από τη θάλασσα.
-**Κιοτάρι.** Οικόπεδο 800 τμ, με άδεια δυόροφης οικοδομής για 2 καταστήματα 80 τμ ισογείου, 80 τμ α ορόφου με υπόγειο.
- **Κιοτάρι.** Οικόπεδο 5.000 τμ, με πρόσοψη στην κεντρ. λεωφ.
- **Κιοτάρι.** Αγροτεμάχιο 4.800 τμ με πανοραμική θέα θάλασσα.
-**Κιοτάρι.** Περιοχή Μοσκιενά οικόπεδο 4.360 τμ με πανορ. θέα
-**Κιοτάρι.** Περιοχή Μοσκιενά αγροτεμάχιο 2.480 τμ.
-**Κιοτάρι.** Περιοχή Ιερεμίας αγροτεμάχιο 3.320 τμ.
-**Κιοτάρι.** Περιοχή Εταρρία οικόπεδο 4.080 τμ.
-**Ασκληπειό.** Περιοχή κουλούρα οικόπεδο 6.520 τμ.
-**Ασκληπειό.** Εντός οικισμού στο ύψωμα, κάτω από το κάστρο, με πανοραμική θέα οικόπεδα 300 τμ το κάθε ένα με άδεια οικοδομής Σ.Δ 0,8.
-**Ιαλυσός.** Πωλείται οικόπεδο 1.030 τμ στο κέντρο της Ιαλυσού, 100 μ από κεντρική πλατεία.
-**Παραδείσι.** 583τμ στην κεντρική λεωφόρο με μεγάλο συντελεστή δόμησης.
-**Παραδείσι.**Περιοχή κάτω Καλαμώνας οικόπεδο 6100τμ με δόμηση 150 τμ.
-**Παραδείσι.** Οικόπεδο 390 τμ εντός οικισμού, με δόμηση.
-**Παραδείσι.** Περιοχή Καλαμώνας, οικόπεδο 5.700 τμ.
-**Σορωνή.** Οικόπεδο εντός σχεδίου 509 τμ άρτιο και οικοδομήσιμο 100 μ από τη θάλασσα.
-**Σορωνή.** Οικόπεδα 500τμ το κάθε ένα ,εντός οικισμού, κοντά στη θάλασσα.
-**Κως-Καρδάμενα.** Οικόπεδο 416 τμ με μεγάλο συντελεστή.
-**Σύμη.** Περιοχή Νοϋλια-Τούρκος πωλείται οικόπεδο 13.500 τμ με 82,5 μ πρόσοψη έως το κύμα.

Πωλήσεις Αποθηκών

-**Ρόδος.** Επί της Μ.Πετρίδη 65 πωλείται αποθήκη 170 τμ με μεγάλη ράμπα σε τιμή ευκαιρίας για οποιαδήποτε χρήση.
-**Ρόδος.** Πωλείται αποθήκη 55 τμ, με άμεση πρόσβαση αυτοκινήτων, στην περιοχή Κρβα.
-**Ρόδος.** Βιοτεχνικό κέντρο Μανουσέλη πωλείται βιοτεχνικός χώρος 320 τμ σε 2 ενοποιημένους χώρους με γραφείο,wc, ηλεκτρικά ρολά, ενιαία τζαμαρία στην πρόσοψη.

- **Ασγούρου.** Πωλείται αποθήκη σε βιομηχανική περιοχή 400 τμ και με άδεια για επιπλέον 400 τμ όροφο.
- **Ανάληψη** Πωλείται υπόγεια αποθήκη 160 τμ σε νέα οικοδομή κατάλληλη για εμπορική χρήση.

Πωλήσεις επιχειρήσεων

-**Ρόδος.** Περιοχή Ψαροπούλος, Ερ.Σταυρού και Αλ.Διάκου Επιχείρηση αναψυκτήριο σνακ-μπαρ,γωνιακό πλήρως εξοπλισμένο με ωραίο εσωτερικό χώρο και μεγάλη αυλή. Δυνατότητα αλλαγής χρήσης.
-**Ρόδος.** Πωλείται επιχείρηση εστιατόριο καφέ μπαρ 130 τμ κεντρικού κτιρίου και 350 τμ αυλής με άδεια 200 ατόμων. Πλήρως ανακαινισμένο. Ιδιαίτερης αισθητικής και διακόσμησης.
-**Ρόδος.** Περιοχή Κόβα επί της οδού Κολοκοτρώνη πωλείται ισόγειο κατάστημα 55 τμ με αυλή, κατάλληλο για κάθε χρήση.
-**Ρόδος.** Επί της Κων/νου Παλαιολόγου, απέναντι από Βενετόκλειο, κατάστημα, υπερυψωμένο ισόγειο 75 τμ με είδη διακόσμησης και κρύσταλλα γνωστής εταιρίας.
-**Ρόδος.** Επί της Κων.Υδραίου πωλούνται νεόδμητα καταστήματα ισογείου, και διαμερίσματα 1ου ορόφου κατάλληλα για επαγγελματική χρήση.
-**Ρόδος.** Επί της Κων. Υδραίου νεόδμητο ισόγειο γωνιακό κατάστημα 50 τμ.
-**Ρόδος. Ροδίνι.** Πωλείται επιχείρηση DVD CLUB σε κεντρικό σημείο.
- **Ρόδος- Ροδίνι** Επί της Ατταβύρου, πωλείται κατάστημα 40 τμ με πατάρι, υπόγειο 50 τμ, αυλή 15 τμ
-**Παλιά πόλη.** Πωλείται επιχείρηση σε προνομιακό σημείο.Εμπόρου και Ιπποδάμου γωνία.
-**Παλιά πόλη** .Πωλείται επιχείρηση με άδεια εστιατορίου και όλο τον εξοπλισμό, σε κεντρικό σημείο (πλησίον πλατείας Σωκράτους).
- **Νιοχώρι.** Πωλείται νεοκλασικό κτήριο σε εμπορικό δρόμο κατάλληλο και για επαγγελματική χρήση.
- **Φαληράκι** Σε εμπορικό κέντρο πωλείται καφετέρια σνακ μπαρ 113 τμ κτήριο με 500 τμ αυλή με μεγάλη πισίνα.
-**Φαληράκι.** Πωλείται οικοδομικό συγκρότημα αποτελούμενο από δύο 3όροφες οικοδομές υπερπολυτελούς κατασκευής και επιπλέον άδεια για 3 3όροφες οικοδομές και πισίνα 80 τμ. Πανοραμική θέα. Έκταση συνολικής επιφάνειας 13.200 τμ.
-**Καλύμπια.** Πωλείται ακίνητο 600 τμ ενιαίος χώρος, κατάλληλο για κάθε χρήση, ήδη σε λειτουργία.
- **Λίνδος.** Πωλείται συγκρότημα επιχειρήσεων αποτελούμενο από: 1) εστιατόριο, διαμορφωμένο σε 4 εξωτερικά επίπεδα(ταράτσες) όλες με θέα την ακρόπολη, πλήρως εξοπλισμένο 2) Μπαρ ιδιαίτερης διακόσμησης, πλήρως εξοπλισμένο 3) Εμπορικά καταστήματα στο ισόγειο
- **Ιαλυσός.** Πωλείται καφετέρια πολυτελείας με σταθερή πελατεία.
- **Παραδείσι.** Στην κεντρική πλατεία πωλείται 2όροφο κατάστημα για οποιαδήποτε χρήση.
-**Κως.** Στο Μαστιχάρι πωλείται κτιριακό συγκρότημα που αποτελείται από 8 γκαρσονιέρες και χώρους καταστημάτων.

Ενοικιάσεις επιχειρήσεων

- **Ρόδος

ΕΝΟΙΚΙΑΣΕΙΣ

συνέχεια από την προηγούμενη

ΕΝΟΙΚΙΑΖΕΤΑΙ επιπλωμένη **γκαρσονιέρα** στον α' όροφο στο Καρακόνερο. Πληρ. τηλ. 2241032943, 6945596443 MZT081116

ΕΝΟΙΚΙΑΖΕΤΑΙ διαμέρισμα 4άρι με ατομική θέρμανση και ηλιακό επί της οδού Λίνδου 15 στον Γ' όροφο. Κατάλληλο και για επαγγελματική χρήση. Τιμή 430 ευρώ. Πληρ. τηλ. 2241090477, 6945102642MZT081124

ΕΝΟΙΚΙΑΖΕΤΑΙ studios 40 τ.μ. πολυτελούς κατασκευής για ένα άτομο όλο το χρόνο στην οδό Παπαναστάση 46, επιπλωμένο (κατά προτίμηση στρατιωτικούς). Τιμή ενοικίου 280 ευρώ πλέον χαρτοσήμου. Στην τιμή συμπεριλαμβάνονται κοινόχρηστα, ρεύμα μέχρι 80 KW νερό. Πληρ. τηλ. 2241031708, 2241020617 MAT4020

ΕΝΟΙΚΙΑΖΟΝΤΑΙ: α) studios επιπλωμένα με κλιματισμό και τηλεόραση επί της Παπαναστάση 10 στην περιοχή Δασκάλων, **β) διαμέρισμα** στην Π. Πόλη Τηλεπολέμου 10. Πληρ. τηλ. 2241029196, 6946348257 MZT081111

ΕΝΟΙΚΙΑΖΟΝΤΑΙ από 135 ευρώ επιπλωμένες **γκαρσονιέρες** σε ήσυχη περιοχή στην Κρεμαστή, χωρίς συμβόλαιο και εγγύηση. Πληρ.τηλ. 6944100186 όλες τις ώρες MXP13082

ΕΝΟΙΚΙΑΖΕΤΑΙ αποθήκη 200 τ.μ. υπερυψωμένη με τζαμαρίες μπροστά, φως-τηλέφωνο, κατάλληλη για οποιαδήποτε χρήση επί της Κωτιάδη και Υδραίου γωνία 46. Πληρ. τηλ. 6938938174 και 2241047642 MZT071132

ΕΝΟΙΚΙΑΖΕΤΑΙ στον β' όροφο πολυκατοικίας 4 διαμερισμάτων **3άρι** με μεγάλο σαλόνι με τζάκι, 2 υπνοδωμάτια, κουζίνα, WC επί της Ηρακλείου Κρήτης 15 περιοχή Μητροπόλεως. Πληρ. τηλ. 2241092078, 6946847696 MZT071108

ΕΝΟΙΚΙΑΖΕΤΑΙ γκαρσονιέρα επιπλωμένη με θέρμανση, κλιματισμό, επί της Εθν. Αντίστασης και Αμφιτρίτης. Πληρ. τηλ. 6972468810 MZT071111

ΕΝΟΙΚΙΑΖΕΤΑΙ δυάρι **διαμέρισμα** 2 δωματίων κουζίνα και μπάνιο επιπλωμένο στον Αγ. Νικόλαο. Πληρ. τηλ. 6945889939 MZT071110

ΕΝΟΙΚΙΑΖΟΝΤΑΙ στην Ιαλυσό **διαμερίσματα** δυάρια νεόκτιστα πλήρως επιπλωμένα. Πληρ. τηλ. (22410)91142, 94662, 6945594565 MZT071107

ΕΝΟΙΚΙΑΖΕΤΑΙ στο κέντρο της Ρόδου δίπλα στο Hondos Center, διαμέρισμα 85 τ.μ. στο 2ο όροφο ανακαινισμένο, επιπλωμένο, δύο υπνοδωμάτια, κεντρική θέρμανση και A/C. Πληρ. τηλ. 6932278587, 6972007352. MAT4013(1)

ΕΝΟΙΚΙΑΖΟΝΤΑΙ στο Φαληράκι με το μήνα ή την ημέρα **δωμάτια** δίχωρα (38 τ.μ.) και μονόχωρα (28 τ.μ.) από 2 έως 4 κλίνες. Προνομιούχος θέση. Εξαιρετική θέα. Εξοπλισμός κουζίνας πλήρης και air condition, τηλεόραση, τηλέφωνο, ζεστό νερό όλο το χρόνο, πάρκιν, φιλικό περιβάλλον, ησυχία, ασφάλεια, κατάλληλο για στρατιωτικούς, εκπαιδευτικούς, δημ. υπαλλήλους. Πληρ. τηλ. 2241085713 MZT141018

ΕΝΟΙΚΙΑΖΕΤΑΙ διαμέρισμα 2άρι στην οδό Καναδά 109. Πληρ. τηλ. 6973388713, 6977338913MZT071103

ΕΝΟΙΚΙΑΖΕΤΑΙ καινούργιο διαμπερές **διαμέρισμα** α' ορόφου, αποτελούμενο από 3 υπνοδωμάτια, σαλόνι-κουζίνα, με εντοιχισμένες ηλεκτρικές συσκευές, ηλιακό θερμοσίφωνα και μεγάλες βεράντες επί της οδού Αντιοχείας. Πληρ. τηλ. 6974123146, 6944153714, 2241073302MZT071113

ΕΝΟΙΚΙΑΖΟΝΤΑΙ ΑΠΙΘΑΝΑ ευρύχωρα **διαμερίσματα** 60 τ.μ. στο ξενοδοχείο ΣΤΕΥΙ επί της Κλαυδίου Πέπερ 1. Πληρ. τηλ. 6944775999, 2241066522, 6948918304 MAT8020

ΕΝΟΙΚΙΑΖΕΤΑΙ γκαρσονιέρα μόνο για Έλληνες και για μόνιμα, πλήρως επιπλωμένη και εξοπλισμένη σε άριστη κατάσταση για ένα άτομο στο Ροδίνι. Πληρ. τηλ. 22410 61840. MZT051105

ΕΝΟΙΚΙΑΖΕΤΑΙ στην Κρεμαστή **διαμέρισμα** 60 τ.μ. αποτελούμενο από ένα μεγάλο υπνοδωμάτιο, ενιαίο χώρο σαλόνι-κουζίνα, μεγάλη βεράντα και χώρος για πάρκινγ. Πληρ. τηλ. 6976687817 MXP13076

ΕΝΟΙΚΙΑΖΟΝΤΑΙ επί της οδού Λεμεσού (πλησίον Eurobank, οδού Αννης Μαρίας) α) **γκαρσονιέρα** 25 τ.μ. α' ορόφου, μονόχωρη, επιπλωμένη, με θέρμανση, πλήρως ανακαινισμένη και β) **γραφείο** 100 τ.μ. α' ορόφου, πρόσοψης, τριών χώρων, κατάλληλο για τεχνικό γραφείο, ινστιτούτο αισθητικής, ιατρείο κ.λπ. Δυνατή και η τμηματική ενοικίαση. Πληρ. τηλ. 6944985612 MZT031111

ΕΝΟΙΚΙΑΖΕΤΑΙ ημιυπόγειο διαμέρισμα 100 τ.μ., με αυλή και κήπο, δύο υπνοδωματίων, σαλόνι, χωλ, κουζίνα και μπάνιο, στην προέκταση της οδού Δενδρινού. Πληρ. τηλ. 6972253816 MZT311021

ΕΝΟΙΚΙΑΖΕΤΑΙ γκαρσονιέρα δύο δωματίων με ντους, για φοιτήτριες ή στρατιωτικούς. Πληρ. τηλ. 6944356075 (08.00-13.00) MAT3798

ΚΛΑΔΟΓΕΝΗΣ ΜΙΧΑΗΛ
ΠΟΛΙΤΙΚΟΣ ΜΗΧΑΝΙΚΟΣ Ε.Μ.Π.
ΑΤΤΑΒΥΡΟΥ 20-ΡΟΔΟΣ
ΤΗΛ. 2241022394

ΠΩΛΟΥΝΤΑΙ

1. **Μεζονέτες** με απεριόριστη θέα και θέα στη θάλασσα, στο Καρακόνερο, με 3 υπνοδωμάτια, σαλόνι, κουζίνα, 2 λουτρά, αποθήκης και με υπόγειο χώρο στάθμευσης και λοιπών βοηθητικών χώρων, εμβαδού 125 τ.μ. και εμβαδού υπογείου 65 τ.μ., συνολικής επιφάνειας με το υπόγειο 190 τ.μ.
2. **Διαμερίσματα** πολυτελούς κατασκευής με απεριόριστη θέα και θέα στη θάλασσα, στο Καρακόνερο, με 3 υπνοδωμάτια, λουτρού και αποθήκης εμβαδού 105 τ.μ.

ΑΕ0058

RE/MAX®
Re/Max Express, 5ον χιλ. Ρόδου – Λίνδου τηλ. 22410 64730 & 64755 fax. 22410 64620

ΠΡΟΣ ΠΩΛΗΣΗ

Κατοικίες :
1. Νεόδμητα διαμερίσματα στις συνοικίες : Ανάληψη , Ροδίνι, Αραπάκι και Καρακόνερο από 1700 € έως 2050 € το τ.μ
2. Διαμέρισμα (ισόγειο) 260 τ.μ με αυλή στο **«Άνω Ροδίνι»** Τιμή 350.000 €
3. Μονοκατοικία (**2 ετών**) 120 τ.μ σε οικόπεδο 500 τ.μ, **στο Γεννάδι,** 250μ. από τη θάλασσα Τιμή 235.000 ευρω
4. Μονοκατοικία 145 τ.μ **στο Γεννάδι.** Τιμή 230.000 ευρώ
5. **Παλιά Πόλη:** Οικόπεδο 927 τ.μ με παλιό κτίσμα 500 τ.μ. Τιμή 800.000 €
6. **Βίλα υπερπολυτελείας** 1200 τ.μ σε οικόπεδο 2290 τ.μ στην **Ιαλυσό** (100 μ. από τη θάλασσα). Τιμή 2.500.000 €
7. Παραδοσιακό σπίτι στη Λίνδο 79 τ.μ πλήρης ανακαινισμένο με 2 Υ/Δ και με όλες τις ηλεκτρικές συσκευές. Τιμή 270.000 €
8. **Σπίτια** και οικόπεδα στη Μύκονο και στη Σαντορίνη

Επαγγελματικοί Χώροι :
1. **Μεγάλη επένδυση στη Λίνδο:** κεντρικό κτήριο προβεβλημένο στον οικισμό της Λίνδου επιφάνειας 277 τ.μ , στο κτίριο φιλοξενείται γνωστή επιχείρηση café – bar με μεγάλη πελατεία. **Δεκτές μόνο σοβαρές προτάσεις.**
2. Κατάστημα ψηλοτάβανο 92 τ.μ (μαζί με πατάρι)στο κέντρο της πόλης της Ρόδου .Τιμή 250.000 €
3. Οικόπεδο 2.300 τ.μ σε αναπτυσσόμενη περιοχή στη πόλη της Ρόδου με Σ.Δ (0,8) Τιμή 1.500.000 €
4. 400 τ.μ στην περιοχή Σγουρού, μαζί με εφαπτόμενο αγροτεμάχιο 400 τμ. Τιμή 350.000 €
5. 2.885 τ.μ. με δυνατότητα ανέγερσης κτιρίου 2.306 τ.μ. πολύ κοντά στο λιμάνι της Ακαντιάς. Τιμή: 2.000.000 €
6. Ξενοδοχείο Γ' κατηγορίας στη περιοχή Θεολόγο , 1.350.000 €

Οικόπεδα / Αγροτεμάχια :
1. **Οικόπεδα** 2 στρ. με άδεια οικοδομής στους πρόποδες της Φιλέρημου. Τιμή 250.000 €
2. **Οικόπεδο** στο **Βάτι** - εντός οικισμού - 3075τ.μ, με δύο ιταλικά κτίσματα 400 τ.μ. Τιμή 190.000 €
3. **Οικόπεδο** στη **Σύμη - Νημπορειό,** εντός οικισμού, πάνω στη θάλασσα 4 στρ. Τιμή 340.000 €
4. **Οικόπεδο** στη **Σύμη – Άγιο Γεώργιο** 4367 τ.μ .άρτιο και οικοδομήσιμο με κτίσμα 27 τ.μ & στέρνα 22,75 τ.μ. Τιμή 220.000 €

ΠΡΟΣ ΕΝΟΙΚΙΑΣΗ

1. Διαμέρισμα ισόγειο 260 τ.μ με 4 ΥΔ στο Άνω Ροδίνι με μεγάλη αυλή και ιδιωτικό χώρο στάθμευσης. Ενοίκιο 1200 €
2. **Αίθουσα 450 τ.μ** με αύλειο χώρο 250 τ.μ επί της **Λεωφ. Ηρακλειδών** κατάλληλο για κέντρο διασκέδαση κ.α:Τιμή 3000 €
3. Διαμέρισμα - ισόγειο 120 τ.μ με υπόγεια αποθήκη 25 τ.μ στο κέντρο της πόλης Ρόδου .Τιμή ενοικίου 1000 €
4. Ισόγειο 120 τ.μ με υπόγεια αποθήκη 200 τ.μ στο κέντρο της Ρόδου **κατάλληλο για όλες τις επαγγελματικές χρήσης.** Ενοίκιο 2000 €
5. Επαγγελματική στέγη στο **5ον χιλ. Ρόδου – Λίνδου** αποτελούμενο από υπόγειο, ισόγειο και 2 ορόφους (800 τ.μ) το κάθε επίπεδο.

ΧΠΚΤΗ005

ΕΥΡΩΣΤΕΓΑΣΤΙΚΗ
ΚΤΗΜΑΤΟΜΕΣΙΤΙΚΟ ΓΡΑΦΕΙΟ - ΧΑΤΖΗΜΑΡΚΟΣ Ν. ΓΕΩΡΓΙΟΣ
Θ. ΣΟΦΟΥΛΗ 153 – Τ.Κ. 85100 ΡΟΔΟΣ
Πληροφορίες στο κινητό, διαθέσιμο όλες τις ώρες : 6973331692.
Τηλ. Γραφείου : 22410-29016. Ώρες γραφείου: 18:00 μ.μ έως 20:30 μ.μ.
Λοιπές ώρες και Σαββάτο, με ραντεβού.

ΠΩΛΟΥΝΤΑΙ ΚΑΙΝΟΥΡΓΙΑ ΔΙΑΜΕΡΙΣΜΑΤΑ ΛΟΥΞ ΚΑΤΑΣΚΕΥΗΣ

1. ΚΟΣΚΙΝΟΥ: Οροφοδιαμέρισμα διαμπερές, 209 τ.μ. 1ου ορόφου, με 4 υπνοδωμάτια, και πολύ μεγάλες βεράντες, με φανταστική και απεριόριστη θέα. Με αυτόνομη κεντρική θέρμανση και πλήρες ηλεκτρικών συσκευών. Τιμή 275.000 EURO.
2. ΚΑΡΑΚΟΝΕΡΟ: Διαμέρισμα 110 τ.μ. διαφόρων ορόφων, και ρετιρέ, 3ων υπνοδωματίων και μικρή αποθήκη. Με απεριόριστη θέα, και θέα στην θάλασσα. Τιμή 210.000 ευρώ.
3. ΡΟΔΙΝΙ: Διαμερίσματα 80 τ.μ. 1ου και 2ου ορόφου. 2 υπνοδωματίων. Τιμή 152.000 EURO
4. ΡΟΔΙΝΙ : Διαμέρισμα 85τ.μ – 2 υπνοδωματίων – υπό κατασκευή - τιμή: 162.000 EURO.
5. ΡΟΔΙΝΙ : Διαμέρισμα 95τ.μ – 3 υπνοδωματίων – υπό κατασκευή - τιμή: 181.000 EURO.
6. ΑΣΓΟΥΡΟΥ : Γκαρσονιέρα 40 τ.μ – 2ου ορόφου – τιμή : 55.000 EURO.
7. ΤΡΙΑΝΤΑ : Ισόγειο διαμέρισμα 95τ.μ – 2 υπνοδωμάτια – τιμή: 155.000 EURO.
8. ΤΡΙΑΝΤΑ: Διαμέρισμα ισόγειο 115 τ.μ. υπό κατασκευή με 2 ή 3 υπνοδωμάτια κατά επιλογή.Τιμή 185.000 EURO

ΠΩΛΟΥΝΤΑΙ ΜΕΤΑΧΕΙΡΙΣΜΕΝΑ ΔΙΑΜΕΡΙΣΜΑΤΑ

9. ΠΑΛΙΑ ΠΟΛΗ: Διώροφη κατοικία 55 τ.μ. με αυλή 230 τ.μ. και επιπλέον δόμηση 63 τ.μ. Τιμή 152.000 EURO.
10. ΖΕΦΥΡΟΣ : Πωλείται συγκρότημα 2 διαμερισμάτων και 1 γκαρσονιέρας με συνολικό εμβαδόν 260 τ.μ. – Τιμή 270.000 EURO.
11. ΚΟΣΚΙΝΟΥ Διαμέρισμα 55 τ.μ. 2 υπνοδωματίων, ημιυπόγειο, με πλακόστρωτη αυλή, και με μικρή αποθήκη. Πλήρες καινούργιων επίπλων και ηλεκτρικών συσκευών και κλιματιστικών. Τιμή 77.000 EURO
12. ΠΙΝΔΟΥ:Γκαρσονιέρα 24 τ.μ – (ισόγειος βοηθητικός χώρος). Τιμή: 22.000 EURO.
13. ΠΕΡΙΟΧΗ ΑΝΑΛΗΨΗ: Ημιυπόγειος βοηθ. χώρος 73 τ.μ - σε σοβάδες, με αυλή 40 τ.μ – τιμή: 40.000 EURO.

ΠΩΛΟΥΝΤΑΙ ΜΟΝΟΚΑΤΟΙΚΙΕΣ – ΜΕΖΟΝΕΤΕΣ

14. ΑΝΩ ΡΟΔΙΝΙ-ΒΙΕΝΝΗΣ: Μεζονέτα 135 τ.μ. με κήπο 160 τ.μ. Τιμή 220.000 EURO.
15. GOLF ΑΦΑΝΤΟΥ: Παραθαλάσσιες τριόροφες μονοκατοικίες 169 τ.μ. με 3 υπνοδωμάτια σε 520 τ.μ. οικόπεδο πλήρες περίφραξη τιχείων 100 μ. από την θάλασσα με τζάκι, ιδιόκτητο parking 2 θέσεων, μεγάλες βεράντες, κήπο και σοφίτα. Πανοραμική θέα. Τιμή 325.000 EURO.
16. ΤΡΙΑΝΤΑ: Τριώροφες μονοκατοικίες έως και μαρμαροσουβά, συνολικής επιφάνειας 210 τ.μ. (3Χ70 τ.μ.) σε οικόπεδο 350 τ.μ. σε περιοχή με θέα. Τιμή 200.000 EURO.
17. ΜΑΡΙΤΣΑ: Εξοχική μονοκατοικία 100 τ.μ. ισόγεια, σε οικόπεδο 1.400 τ.μ. σε μπετά. Τιμή 115.000 EURO.
18. ΠΑΣΤΙΔΑ: Εξοχικές διώροφες μονοκατοικίες 125 τ.μ., 3 υπνοδωματίων, σε οικόπεδο 250 τ.μ. περιφραγμένο με τοιχία, και θέση parking. Υπό κατασκευή, παραδίδονται τελειωμένες πλην ξυλουργικών. Τιμή 160.000 EURO
19. ΠΑΣΤΙΔΑ: Εξοχικές διώροφες μονοκατοικίες 125 τ.μ., 3 υπνοδωματίων, με επιπλέον δόμηση 75 τ.μ., σε οικόπεδο 400 τ.μ. Περιφραγμένο με τοιχία και θέση parking. Υπό κατασκευή, παραδίδονται τελειωμένες, πλην ξυλουργικών. Τιμή 195.000 EURO.
20. ΠΑΣΤΙΔΑ: Μονοκατοικία 135 τ.μ – 3 υπνοδ. – σε μαρμαροσουβά – τιμή : 160.000 EURO.
21. ΚΟΣΚΙΝΟΥ: Ανεξάρτητες μικρές μονοκατοικίες σε μπετά σε οικόπεδο 650 τ.μ. – Τιμή 140.000 EURO - η παραδίδονται και τελειωμένες.

ΠΩΛΟΥΝΤΑΙ ΚΑΤΑΣΤΗΜΑΤΑ

22. ΚΩΝ. ΠΑΛΑΙΟΛΟΓΟΥ : Κατάστημα κεντρικό, επί της Κων. Παλαιολόγου, 23 τ.μ., με αυλή 20 τ.μ. και WC κατάλληλο για κάθε εμπορική χρήση. Τιμή 58.000 EURO.
23. 7 ΒΑΓΙΕΣ: Για επαγγελματική στέγη, επί της πλατείας, πωλείται διώροφη μονοκατοικία 206 τ.μ. (103 τ.μ. ισόγειο και 103 τ.μ. 1ος όροφος) επιπλέον 18 τ.μ. ακάλυπτος χώρος. Ιδανική για τεχνικό Γραφείο, Ιατρείο, Λογιστήριο κ.λπ. Τιμή 250.000 EURO.
24. ΜΑΝΔΡΑΚΙ: Πωλείται επαγγελματικός χώρος 64 τ.μ. 2ος όροφος, κατάλληλος για τεχνικό γραφείο κ.λπ. Τιμή 153.000 EURO

ΠΩΛΟΥΝΤΑΙ ΕΞΟΠΛΙΣΜΕΝΕΣ ΕΠΙΧΕΙΡΗΣΕΙΣ

25. ΠΛΑΤΕΙΑ ΑΓ. ΝΙΚΟΛΑΟΥ: Πωλείται επιχείρηση ψητοπωλείο - Γυράδικο σε πολύ καλή τιμή. Παρέχεται νέο 12ετές συμβόλαιο. Μίσθωμα λογικό και συζητήσιμο.
26. ΠΕΥΚΟΙ : Πωλείται επιχείρηση fast food - γυράδικο 50 τ.μ. πλήρως εξοπλισμένη, με μεγάλη αυλή με τραπεζοκαθίσματα στην πλατεία Λοθιάρικα Πεύκων. Τιμή 25.000 EURO – Μίσθωμα 600 EURO - Με νέο 12ετές συμβόλαιο
27. Πωλείται: επιτυχημένη γνωστή επιχείρηση – cafe – bar – restaurant – 530 τ.μ (με την αυλή), - πλήρως εξοπλισμένη, μέσα στην πόλη – χωρητικότητας 250 ατόμων καθήμενων – με ενοίκιο 950 EURO, και νέο 12 ετές συμβόλαιο – τιμή: 150.000 EURO.
28. Πωλείται επιχείρηση - ΣΟΥΠΕΡ ΜΑΡΚΕΤ - συνοικιακή – οικογενειακή, με όλον τον εξοπλισμό και το υπάρχον εμπόρευμα – με μέση ημερήσια είσπραξη 1.000 EURO, βάση βιβλίων. Δεκτός κάθε έλεγχος. Τιμή : 100.000 EURO.
29. ΣΩΚΡΑΤΟΥΣ: Επί το μέσον της Σωκράτους πωλείται επιχείρηση 49 τ.μ. με πατάρι 15 τ.μ. Παρέχεται νέο 12ετές συμβόλαιο. Τιμή 125.000 EURO. Μίσθωμα 1.500 EURO
30. ΠΑΛΙΑ ΠΟΛΗ : Πωλείται επιχείρηση 15 τ.μ – τιμή : 65.000 EURO, - σε πολύ εμπορικό πόστο – νέο 12ετές συμβόλαιο.
31. ΚΙΟΤΑΡΙ: Στο εμπορικό κέντρο, πωλείται φάστ – φούντ – εξοπλισμένη επιχείρηση μαζί με το ακίνητο 25 τ.μ, και αυλή 20τ.μ – τιμή: 100.000 EURO.
32. ΠΑΛΙΑ ΠΟΛΗ : Πωλείται επιχείρηση εστιατόριο – μπαρ , 100 τ.μ - πλήρως εξοπλισμένο, με κατοικία άνωθεν αυτού 90 τ.μ, 3 υπνοδωματίων σε εμπορικότατη ζώνη. – τιμή: 90.000 EURO. Μίσθωμα 1.150 EURO.

ΠΩΛΟΥΝΤΑΙ ΚΤΗΜΑΤΑ – ΟΙΚΟΠΕΔΑ

33. ΡΟΔΙΝΙ - ΜΟΣΧΑΣ : Οικόπεδο 1.000 τ.μ. δόμηση 0,4.
34. ΤΡΙΑΝΤΑ : Προνομιακό οικόπεδο 1.030 τ.μ. εντός σχεδίου, επί της συμβολής ασφαλτοστρωμένων οδών, ιδανικό για ανέγερση διώροφης μονοκατοικίας, συνολικής επιφάνειας 133 τ.μ. εκτός υπογείου και σοφίτας. Τιμή 145.000 EURO.
35. ΚΡΕΜΑΣΤΗ : Οικόπεδο 1.090 τ.μ. με δόμηση 400 τ.μ. Τιμή 130.000 EURO.
36. ΣΟΡΩΝΗ : Οικόπεδο 509 τ.μ. εντός οικισμού με δόμηση 430 τ.μ. 300 μέτρα από το Δημαρχείο, και 100 μέτρα από τον ασφαλτοστρωμένο δρόμο προς την παραλία. Τιμή 40.000 EURO.
37. ΑΦΑΝΤΟΥ : Οικόπεδο 780 τ.μ. εντός οικισμού επί δημοτικής οδού εφαπτόμενο, με δόμηση 370 τ.μ. Τιμή 80.000 EURO.
38. ΔΑΜΑΤΡΙΑ: Οικόπεδο 4.000 τ.μ. Πωλείται εξ' ολοκλήρου ή εξ' αδιαιρέτου. Τιμή 88.000 EURO.
39. ΔΑΜΑΤΡΙΑ: Προνομιακό οικόπεδο 4.000 τ.μ. Πωλείται εξ' ολοκλήρου ή εξ' αδιαιρέτου. Τιμή 103.000 EURO.
40. ΤΣΑΪΡΙ: (300 μ. από την Λεωφόρο Ρόδου-Λίνδου) οικόπεδα 4.000 τ.μ. για βιοτεχνικούς χώρους κτίζονται 3Χ1.200 τ.μ. (ισόγειο, 1ος όροφος, 2ος όροφος, σύνολο κάλυψης 3.600 τ.μ.). Τιμή 200.000 EURO - δίδονται και 2 στρέμματα - τιμή 100.000 EURO.
41. ΕΠΙ ΤΗΣ ΛΕΩΦ. ΡΟΔΟΥ - ΚΑΛΛΙΘΙΩΝ : Προνομιούχο οικόπεδο 825 τ.μ με άδεια οικοδομής 108 τ.μ κύριας χρήσης – τιμή: 120.000 EURO.
42. ΡΟΔΟΥ-ΛΙΝΔΟΥ: Οικόπεδο εφαπτόμενο επί της οδού, 4.000 τ.μ. Με την άδεια οικοδομής για καταστήματα με υπόγειο 400 τ.μ., ισόγειο 400 τ.μ. και όροφο 300 τ.μ. Τιμή 330.000 ευρώ.
43. ΡΟΔΟΥ-ΛΙΝΔΟΥ: Οικόπεδο 3.400 τ.μ. εφαπτόμενο επί της οδού, με πρόσωπο 107 τ.μ. Με δόμηση για κατάστημα συνολικά 417 τ.μ. (υπόγειο 139 τ.μ., ισόγειο 139 τ.μ. και όροφο 139 τ.μ. και δόμηση για βιοτεχνική χρήση συνολικά 712 τ.μ. (υπόγειο 178 τ.μ. ισόγειο 178 τ.μ. Α' όροφο 178 τ.μ. και Β' όροφο 178 τ.μ. Τιμή 350.000 ευρώ.
44. ΑΣΓΟΥΡΟΥ: Αγροτεμάχιο 21.300 τ.μ. (περιοχή πρώην σκουπιδιών). Τιμή 530.000 ευρώ.
45. ΑΣΓΟΥΡΟΥ : Οικόπεδο 6.700 τ.μ – προσβάσιμο από δυο δρόμους , κατάλληλο για οποιαδήποτε χρήση – τιμή: 280.000 EURO.
46. ΚΟΣΚΙΝΟΥ: Οικόπεδα 650 τ.μ. εντός ζώνης με την άδεια οικοδομής – Τιμή 90.000 EURO
47. ΚΟΣΚΙΝΟΥ : Οικόπεδο 2.950 τ.μ - ΕΝΤΟΣ ΣΧΕΔΙΟΥ – πανοραμική θέα – τιμή : 650.000 EURO.
48. ΕΛΕΟΥΣΑ: 14.880 τ.μ. κοντά στο χωριό με ρεύμα και νερό, με 100 ελαιόδενδρα, και πρόσβαση από 2 δρόμους. Τιμή 108.000 EURO
49. ΨΙΝΘΟΣ : Κτήμα 8.440 τ.μ. – ισόπεδο με το δρόμο - 7 χιλιόμετρα από το χωριό - τιμή: 23.000 EURO.
50. ΠΕΤΑΛΟΥΔΕΣ: 6.100 τμ. με θέα βουνό και θάλασσα-Τιμή 100.000 EURO.
51. ΚΡΗΤΗΝΙΑ: Εκταση, εφαπτόμενη επί της λεωφόρου, 6.450 τ.μ. Τιμή 60.000 EURO.
52. ΠΑΣΤΙΔΑ : Πρόποδες Φιλερήμου 2.030 τ.μ. εντός ζώνης, με άδεια οικοδ. Τιμή 120.000 EURO.
53. ΠΑΣΤΙΔΑ: Κτήμα 4 στρέμματα - τιμή: 95.000 EURO.

ΠΩΛΟΥΝΤΑΙ ΠΑΝΣΙΟΝ – ΞΕΝΟΔΟΧΕΙΑ

54. ΠΑΛΙΑ ΠΟΛΗ : Πωλείται πανσιόν σε ήρεμη και γραφική περιοχή – αποτελούμενη - από 2 δωμάτια των 50 τ.μ – 3 δωμάτια των 26 τ.μ – 1 δωμάτιο των 40 τ.μ – και αυλή 70 τ.μ – τιμή: 320.000 EURO.

ΒΙΟΤΕΧΝΙΚΟΙ ΧΩΡΟΙ – ΑΠΟΘΗΚΕΣ

55. ΑΝΑΛΗΨΗ: Πωλείται πάνω στον κεντρικό δρόμο, πολυτελής υπόγειος χώρος 160 τ.μ. μισθωμένος προς 485 ευρώ μηνιαίως. Με 2 w.c. κατάλληλος για όλες τις χρήσεις. Ιδανικός για τεχνικό γραφείο, Λογιστήριο, Βιοτεχνία, Γυμναστήριο κ.λπ. Αρχική τιμή 100.000 EURO. Δεκτές και λοιπές λογικές προτάσεις.
56. ΑΣΓΟΥΡΟΥ: Αποθήκη 400 τ.μ. αποπερατωμένη πάνω στον δρόμο, εύκολη πρόσβαση για κάθε τύπο οχήματος με άνεση χώρου και μεγάλη αυλή. Τιμή 352.000 EURO.
57. ΡΟΔΟΥ ΛΙΝΔΟΥ : Πωλείται ισόγειος βιοτεχνικός χώρος 300 τ.μ. χωρίς κολόνες αποπερατωμένος, εύκολης πρόσβασης, με ύψος 5 μ. – Τιμή 265.000 EURO.
58. ΡΟΔΟΥ ΛΙΝΔΟΥ: Απέναντι από Βασιλόπουλο, κατάστημα αποπερατωμένο, βιοτεχνικός χώρος 60 τ.μ – τιμή: 65.000 EURO.
59. ΚΑΡΑΚΟΝΕΡΟ: Πωλούνται αποθήκες – 110τ.μ – 88.000 EURO, και 120 τ.μ – 102.700 EURO.
60. ΚΑΘΗΓΗΤΩΝ: (Κοντά στο Super Market ΜΠΑΖΑΡ), ισόγεια αποθήκη, με wc εμβαδόν συνολικά 126 τ.μ. σε κεντρικό σημείο, νεόκτιστη, κατάλληλη για τεχνικό γραφείο. Τιμή 130.000 EURO.

ΖΗΤΟΥΝΤΑΙ ΓΙΑ ΑΓΟΡΑ
ΜΕΤΑΧΕΙΡΙΣΜΕΝΑ ΔΙΑΜΕΡΙΣΜΑΤΑ
ΚΑΙ ΑΚΙΝΗΤΑ ΠΑΣΗΣ ΦΥΣΕΩΣ
● ΖΗΤΟΥΝΤΑΙ ΟΙΚΟΠΕΔΑ ΓΙΑ ΑΝΤΙΠΑΡΟΧΗ ●
Αναλαμβάνουμε την πώληση ή ενοικίαση της επιχείρησης ή του ακινήτου σας και την χωρίς χρέωση προβολή του με ένα απλό τηλεφώνημα.
ΑΕ0101

ΠΩΛΗΣΕΙΣ ΑΚΙΝΗΤΩΝ

ΔΙΑΜΕΡΙΣΜΑΤΑ
- Αραπάκι 88 τ.μ. λουξ κατασκευής 158.500€
- Ροδίνι 87 τ.μ. λουξ κατασκευής
- Ροδίνι 91 τ.μ. λουξ κατασκευής
- Ροδίνι 76 τ.μ. λουξ κατασκευής
- Αννης Μαρίας 78 τ.μ. μεταχειρισμένο 105.000€
- Κοσκινού 87 τ.μ. μεταχειρισμένο 125.000 €
- Στέλιου Κωτιάδη 57 τ.μ. λουξ κατασκευής 88.000 €
- Δασκάλους 80 τ.μ. λουξ κατασκευής 132.000€
- Ρόδου-Λίνδου 90 τ.μ. λουξ κατασκευής 145.000 €
- Δασκάλους 86 τ.μ. λουξ κατασκευής 126.200 €

ΜΕΖΟΝΕΤΕΣ – ΜΟΝΟΚΑΤΟΙΚΙΕΣ
- Ροδίνι 160 τ.μ. τριώροφη με υπόγειο 225.000€
- Ασγούρου 120 τ.μ. διώροφη μεζονέτα με 2 στρέμματα οικόπεδο σε μπετά 130.000€
- Κοσκινού 192 τ.μ. διώροφη μεζονέτα με υπόγειο με 750 μ. οικόπεδο σε μπετά 135.000€
- Κοσκινού 192 τ.μ. διώροφη μεζονέτα με υπόγειο με 1350 μ. οικόπεδο σε μπετά 145.000€
- Κανδυλί 120 τ.μ. διώροφες μεζονέτες με 650 τ.μ. οικόπεδο μέχρι χτισίματα 125.000 €
- Παστίδα 110 τ.μ. με 250 μ. οικόπεδο 161.400 €
- Αφάντου 130τ.μ. με 1.000 μ. οικόπεδο 161.400 €

ΟΙΚΟΠΕΔΑ
- Σορωνή 509 τ.μ. με συντελεστή 0,8 200 μέτρα από θάλασσα 35.000 €
- Χαράκι 1.000 τ.μ. πάνω στο δρόμο 50.000 €
- Κανδυλί 2.885 τ.μ. κοντά στους Καστελλοριζιούς 211.000 €
- Κατταβιά 1.730 τ.μ. πάνω στον κεντρικό 14.000 €
- Λαχανιά 2.360 τ.μ. πάνω στον κεντρικό 50 μ. από θάλασσα με άδεια οικοδομής για 8 studios 94.000 €
- Γεννάδι 1000 τ.μ. με άδεια οικοδομής 24.944 €

ΚΑΤΑΣΤΗΜΑΤΑ
- Κατάστημα 50 τ.μ. στο κέντρο της πόλης 160.000 €
- Ρόδου-Λίνδου 600 τ.μ. με 2 στρέμματα οικόπεδο 1.200.000 €
- Αγία Αναστασία 70 τ.μ. κατάστημα με πατάρι μαζί και η επιχείρηση 125.000 €
- Νιοχώρι 200 τ.μ. διατηρητέο διώροφο με 250 τ.μ. αυλή με δυνατότητα έξτρα δόμησης 500.000 €

ΚΤΗΜΑΤΑ
- Λαχανιά 22 στρέμματα κοντά στον κεντρικό 220.000 €. Δίνεται και αντιπαροχή
- Κατταβιά 30 στρέμματα πάνω στο κύμα 300.000 €
- Κοσκινού 4 στρ. 220.000 €
- Κάτω Καλαμώνα 6.100 τ.μ. κοντά στον κεντρικό σε κατοικημένη περιοχή 110.000€
- Ρόδου-Αεροδρομίου 20 στρέμματα 1.000.000 €
- Κατταβιά 4.293 τ.μ.σε ύψωμα 800 μ. από κεντρικό 13.000 €
- Κατταβιά 8.200 τ.μ. με θέα 800 τ.μ. από θάλασσα 42.000 €
- Κατταβιά 8.663 τ.μ. προς Πρασονήσι 100 μ. από κεντρικό 51.000 €
- Κατταβιά 8.773 τ.μ. προς Πρασονήσι 200 μ. από κεντρικό 44.000 €
- Λαχανιά 7.800 τ.μ. σε ύψωμα κοντά στον κεντρικό 91.570 €

ΑΠΟΘΗΚΕΣ
- Δασκάλους 220 τ.μ. ημιυπόγεια 132.000€
- Δασκάλους 70 τ.μ. υπόγεια - 38.150 €

● ΖΗΤΟΥΝΤΑΙ ΜΕΤΑΧΕΙΡΙΣΜΕΝ

ενοικιασεις

συνέχεια από την προηγούμενη

ΙΑΛΥΣΟΣ. ΕΝΟΙΚΙΑΖΟΝΤΑΙ με τον μήνα στο κέντρο της Ιαλυσού μονόχωρα ή δίχωρα επιπλωμένα **διαμερίσματα** πλήρως εξοπλισμένα με A/C, TV, 24ωρη παροχή ζεστού νερού. Πληρ. τηλ. 6974345362, 2241094525 ΜΑΤ3845

ΕΝΟΙΚΙΑΖΕΤΑΙ διαμέρισμα στο Παραδείσι. Διαθέτει τζάκι - θέρμανση, αποτελούμενο από 2 δωμάτια, σαλοτραπεζαρία, κουζίνα, WC. Πληρ. τηλ. (22410)81001, 82461, 6944828115 ΜΖΤ011118

ΕΝΟΙΚΙΑΖΟΝΤΑΙ: 1) **Οροφοδιαμέρισμα** 160 τ.μ. με τρία υπνοδωμάτια, θέρμανση, σε άριστη κατάσταση, επί της Μεσογείου 9, Ρόδος. β) Ισόγειο **διαμέρισμα** 70 τ.μ. με αυλή επί της Μεσογείου 9, Ρόδος. Πληρ. τηλ. 2241039705 ΜΖΤ041105

ΕΝΟΙΚΙΑΖΕΤΑΙ διαμέρισμα 2 υπνοδωματίων, σαλόνι, κουζίνα, 2 WC, αποθήκη, με θέρμανση, ηλιακό και συνδεμένο με το αποχετευτικό, στην οδό Στοκχόλμης 24 Ροδίνι. Πληρ. τηλ. 2241062147 και 6944146357 ΜΧΡ13060

ΕΝΟΙΚΙΑΖΟΝΤΑΙ studios πλήρως επιπλωμένα στην Ακτή Μιαούλη. Ενοίκιο 200 ευρώ όλα πληρωμένα. Πληρ. τηλ. 6974121825 ΜΖΤ011102

ΕΝΟΙΚΙΑΖΕΤΑΙ γκαρσονιέρα στην περιοχή Ιξιά - Ιαλυσού στην τιμή των 300 ευρώ (στην τιμή συμπεριλαμβάνονται ρεύμα, νερό, κοινόχρηστα). Πληρ. τηλ. 6939616102, κα Μαρία ΜΖΤ291005

ΕΝΟΙΚΙΑΖΟΝΤΑΙ με το μήνα ή την ημέρα **δωμάτια ξενοδοχείου** στο κέντρο της πόλης (πίσω από το Grand Hotel) για φοιτητές, καθηγητές, στρατιωτικούς κ.λπ. Το κάθε δωμάτιο είναι επιπλωμένο, με ψυγείο, τηλεόραση, τηλέφωνο, προσωπική τουαλέτα με μπανιέρα ή ντους. Στο σαλόνι λειτουργεί κουζίνα (με ελληνικά φαγητά) και καφέ μπαρ με μεγάλη τηλεόραση και δορυφορικά. Στην τιμή περιλαμβάνονται ιματισμός, εβδομαδιαίος καθαρισμός δωματίου, θέρμανση, ηλεκτρισμός και νερό. Τιμή μηνιαίως 220 ευρώ. Πληρ. τηλ. 2241036635, 6973872834 ΜΖΤ311010

ΕΝΟΙΚΙΑΖΟΝΤΑΙ studios επιπλωμένα δίχωρα 40 τ.μ. με πολυκουζινάκι, AC, ηλιακό θερμοσίφωνο, ιδιωτικό πάρκιν. Πληρ. τηλ. 22410-77038, 34523, 6937007739 ΜΑΤ3715

ΕΝΟΙΚΙΑΖΟΝΤΑΙ στο 6ο χλμ. λεωφόρου Ρόδου - Καλλιθέας: α) **γκαρσονιέρα** 2 δωματίων με WC ενοίκιο 150 ευρώ, β) **studio** με WC ενοίκιο 150 ευρώ, γ) **ένα μικρό δωμάτιο** με WC 120 ευρώ, δ) **κατάστημα** με μεγάλη δική του αυλή 69 τ.μ. ενοίκιο 450 ευρώ, ε) **αποθήκη** 500 τ.μ. ισόγεια (μόνο για ουσικά υλικά) ενοίκιο 400 ευρώ. Αποκλείονται οι αλλοδαποί. Πληρ. τηλ. 2241028838, μόνο 10-1 το πρωί. ΜΧΠ851

ΖΗΤΕΙΤΑΙ ΓΙΑ ΑΓΟΡΑ
ΑΠΟ ΙΔΙΩΤΗ
ΑΓΡΟΤΕΜΑΧΙΟ ή ΟΙΚΟΠΕΔΟ
(οικοδομήσιμο)
500 m2-2 (ΔΥΟ) στρέμματα
(εκτός πόλεως)
ΑΠΟ ΡΟΔΟ ΕΩΣ ΚΟΛΥΜΠΙΑ
Πληρ. τηλ. 6944274411 ΜΑΠ1483(Γ)

ΤΣΟΥΡΟΥΝΑΚΗΣ
Κεφάλαιο
Κτηματομεσιτικό Γραφείο
Γ. ΣΕΦΕΡΗ 12 (παραπλεύρως ΜΗΔΙΑ)
ΤΗΛ/FAX.: (22410) 60060
www.e-kefaleo.com

ΠΩΛΗΣΕΙΣ ΑΚΙΝΗΤΩΝ

ΔΙΑΜΕΡΙΣΜΑΤΑ
- ❑34 τ.μ,1ου,γκαρσονιέρα, καινούριο, Καρακόνερο, 23εκ-67.498€
- ❑44 τ.μ,1ου,1 υπν/τιου, καινούριο, Τριάντα,28εκ-82.172€
- ❑50 τ.μ,1ου,1 υπν/τιου, καινούριο, Καρακόνερο, 30εκ-88.000€
- ❑50 τ.μ,1ου,1 υπν/τιου, καινούριο, Ανάληψη, 35εκ-102.714€
- ❑60τ.μ,2 υπν/τιων, καινούριο, Ανάληψη, 36εκ - 105.649€
- ❑70 τ.μ , 1ου,2 υπν/τιων Τριάντα,40εκ-117.388€
- ❑73 τ.μ,1ου, 2 υπν/τιων, Καρακόνερο, 45εκ-132.061€
- ❑80 τ.μ, ισόγειο, 2υπν/τιων, καινούριο, Δενδρινού, 60εκ-176.080€
- ❑80 τ.μ, ισόγειο, 2υπν/τιων, καινούριο,Μιχ.Πετρίδη, 52εκ-152.604€
- ❑80 τ.μ ,ισόγειο, 2υπν/τιων, γκαράζ , καινούριο, Τριάντα 48 εκ- 140.865 €
- ❑82τ.μ,1ου,2 υπν/τιων, καινούριο, γκαράζ, Αραπάκι, 50εκ - 147.387 €
- ❑85τ.μ, ισόγειο, 2 υπν/τιων, καινούριο, γκαράζ, Αραπάκι, 52εκ - 152.670 €
- ❑91 τ.μ, ισόγειο, 2υπν/τιων, καινούριο, Ανάληψη, 56.5εκ-165.810€
- ❑95τ.μ,1ου, 3 υπν/τιων, καινούριο, Ροδίνι, 62εκ - 181.951€
- ❑100τ.μ,1ου ,3 υπν/τιων, καινούριο, Μίρα Μάρε, 60εκ - 176.082 €
- ❑100τ.μ,1ου ,3 υπν/τιων, καινούριο, Ανάληψη, 68εκ - 199.559 €
- ❑102τ.μ,ισόγειο,3υπν/τιων, λουξ κατασκευής, τζάκι, γκαράζ, αποθήκη Καρακόνερο 60εκ-176.082€
- ❑110τ.μ, 3ου, 3υπν/τιων, λουξ κατασκευής, Καρακόνερο 71.5εκ-209.831€
- ❑113τ.μ, 3ου, 3υπν/τιων, λουξ κατασκευής, Ανάληψη, 73,5-215.700€
- ❑115τ.μ, 2ου, 3υπν/τιων, λουξ κατασκευής, Καρακόνερο 75εκ-220.010€
- ❑116 τ.μ, 1ου, 3 υπν/τιων , καινούριο, πάρκιν, Αραπάκι 71εκ - 208.363€
- ❑118 τ.μ,1ου, 3υπν/τιων, καινούριο, Μιχ. Πετρίδη, 73εκ-214.233€
- ❑120 τ.μ,1ου, 3υπν/τιων, καινούριο, Ανάληψη, 74,4εκ-218.341€

ΜΕΖΟΝΕΤΕΣ-ΜΟΝ/ΚΙΕΣ
- ❑ 150 τ.μ, μεζονέτα,Τριάντα 90 εκ-264.123 €
- ❑ 170 τ.μ, μεζονέτα,Τριάντα 95 εκ-278.797 €
- ❑ 205 τ.μ, μεζονέτα μαρμαροσοβά, Τριάντα 68 εκ-200.000 €

ΟΙΚΟΠΕΔΑ
- ❑ Οικόπεδο, 6700μ. περιοχή Ασγούρου 270.000€

ΕΠΑΓΓΕΛ/ΚΟΙ ΧΩΡΟΙ
- ❑ Καταστήματα 80, 100, 150τ.μ ,Ρόδου-Κρεμαστής προς 2.200 € το τ.μ

ΧΠ1629

Ευρωπαϊκή Επενδυτική
Κτηματομεσιτικό Γραφείο
Θεόφιλος Κλωνάρης
Εθνικής Αντίστασης 48 τηλ.2241039300,κιν.6977582152

ΔΙΑΜΕΡΙΣΜΑΤΑ:
- >Όροφος 103τ.μ. κατάληλος για 2 γκαρσονιέρες € 90000
- >Διαμέρισμα 55τ.μ. καινούργιο.Α όροφος € 95000
- >Διαμέρισμα 115τ.μ. στην Ιξιά 3 υπνοδωμάτια € 120000
- >Διαμέρισμα 71τ.μ.2 υπν/τίων με πάρκιν € 140000
- >Διαμέρισμα 80τ.μ. Α ορόφου στην Κ.Υδραιου € 140000
- >Διαμέρισμα 76 τ.μ. Α όροφος 2 υπν/τίων € 140000
- >Διαμέρισμα 80τ.μ. με 2 υπν/τια,Ροδίνι € 155000
- >Διαμέρισμα 90τ.μ. 2υπν/τίων με πάρκι € 180000
- >Διαμέρισμα 120τ.μ. λουξ κατασκευής με 3 υπνοδωμάτια με ασανσέρ,θέρμανση,υπ.γκαράζ,Ανάληψη € 225000
- >Ρετιρέ πολυτελές οροφοδιαμέρισμα 135τ.μ. με μεγάλες βεράντες,απεριόριστη θέα και υπογειο πάρκιν

ΜΟΝΟΚΑΤΟΙΚΙΕΣ:
- >Μονοκατοικίες Παστίδα 130τ.μ. σε μπετά € 95000
- >Κατοικία σε μπετά 135 τ.μ.στο Γεννάδι € 100000
- >Μονοκατοικιες 190τ.μ. στο Κανδυλί σε μπετά με οικόπεδο 1000τ.μ. Δάνεια Δεκτά € 145000
- >Μονοκατοικια Κοσκινού 130τ.μ. με το κλειδί € 200000
- >Μεζονέτα τριόροφη κοντά στο ΙΚΑ 180τ.μ. λουξ κατασκευής με 3 υπνοδωμάτια € 280000
- >Μονοκατοικιες στα Κοσκινού 160τ.μ.σε οικοπεδο 1000τ. με δυνατότητα επεμβάσεων € 250000
- >Μονοκατοικία στην Ιξιά, εξαιρετικής κατασκευής 165 τ.μ. με 4 υπνοδωμάτια ετοιμοπαράδοτη € 280000
- >Μονοκατοικία 140τ.μ. σε οικόπεδο 300τ.μ. στην Αγία Παρασκευη πολυτελούς κατασκεύης € 300000

ΟΙΚΟΠΕΔΑ - ΚΑΤΑΣΤΗΜΑΤΑ:
- >.Οικόπεδο 2850τ.μ. στην παλιά Άνοιξη με δόμηση 120 τ.μ. για κατοικία.Καταπληκτική περιοχή. €175000
- >.Οικόπεδο στο Τσαΐρι 4000τ.μ. κατάλληλο για βιοτεχνικό κτίριο 1200τ.μ. συν όροφο €180000
- >.Κατάστημα 40τ.μ.,υπόγειο 50τ.μ. και πατάρι €100000
- >.Κτίριο στο Νιοχώρι 200τ.μ. με αυλή 250τ.μ. και υπόλοιπο δόμησης κατάλληλο για επαγγ.χρήση
- >.Βιοτεχνική αποθήκη 250τ.μ. με ημιόροφο 170τ.μ. με τουαλέτα και γραφείο,σοβατισμένη με πλακάκι
- >.Καινούργιο κατάστημα 67τ.μ. γωνιακό με 17μ βιτρίνα σε εμπορικό σημείο της πόλης
- >Εστιατόριο σε πλήρη λειτουργία σε τουριστική περιοχή της πόλης με πολυετή λειτουργία,πελατολόγιο, δυνατότητα 200 καθισμάτων.Ευκολίες πληρωμής.
- >.Συγκρότημα 14 studios στο κέντρο της Ρόδου με ικανοποιητικό εισόδημα ,πλήρως ανακαινισμένα, ιδανική επένδυση.
- >Συγκρότημα 6 δωματίων 210τ.μ. με αυλή 70τ.μ. στην παλιά πόλη,πλήρως ανακαινισμένα

Μισθώσεις:
- >Ενοικιάζεται διαμέρισμα Α ορόφου κοντά στην ΔΕΥΑ Ρ με 2 υπνοδωμάτια,σαλόνι,κουζίνα,λουτρό προς€ 330
- >Ενοικιάζεται διατηρητέα μονοκατοικία 200τ.μ. με αυλή 45τ.μ. σε παραδοσιακή συνοικία της πόλης κατάλληλη για οποιαδήποτε επαγγελματική χρήση

Αγορές-πωλήσεις-μισθώσεις-εκτιμήσεις-Ακινήτων
Δάνεια Δεκτά ΧΠ2694

ΚΤΗΜΑΤΙΚΗ ΠΡΟΟΠΤΙΚΗ
ΜΕΣΙΤΙΚΟ ΓΡΑΦΕΙΟ
Μαρίνα Στυλιανού
Κλαυδίου Πέπερ 125 Ρόδος τηλ. 2241037906, 6972292958
ΠΩΛΗΣΕΙΣ ΑΚΙΝΗΤΩΝ

ΔΙΑΜΕΡΙΣΜΑΤΑ
1. Πάροδος Ατταβύρου καινούργιου με 3 υπνοδωμάτια, 2 τουαλέτες και αποθήκη 180.000 ευρώ
2. Επί της Κωνσταντίνου Υδραίου διαμέρισμα 100 τ.μ. τριών υπνοδωματίων μεταχειρισμένο σε άριστη κατάσταση. Τιμή 150.000 ευρώ.
3. Μεταχειρισμένο διαμέρισμα στην Κέννεντυ 100 τ.μ. (μπορεί να διαμορφωθεί και σε 3 γκαρσονιέρες για φοιτητές) 140.000 ευρώ.
4. Καινούργια διαμερίσματα 70-50 τ.μ. στην περιοχή της Ιαλυσού, θέρμανση και πάρκιν. Τιμή 117.000-100.000 ευρώ.
5. Στο Ροδίνι 90 τ.μ. με θέα προς 1910 ευρώ το τ.μ.
6. Στην Ιερού Λόχου στην Ιαλυσό 2 γκαρσονιέρες 50 τ.μ. υπό ανέγερση 95.000 ευρώ.
7. Πωλούνται δύο διαμερίσματα 73 τ.μ. καινούργια περιοχή Ίκαρος. Τιμή 132.000 ευρώ έκαστο.
8. Στην Ιαλυσό (κοντά στη στάση Παρασκευά) 2όροφα διαμερίσματα 140 τ.μ. με 90 τ.μ. αυλή το καθένα.
9. Στην Ιαλυσό καινούργιο 84 τ.μ. με θέρμανση και πάρκινγκ. Τιμή: 150.000 ευρώ.
10. Στη Μιχαήλ Πετρίδη μεταχειρισμένο διαμέρισμα 85 τ.μ. Τιμή 120.000 ευρώ.
11. Στην Ιαλυσό διαμέρισμα 70 τ.μ. με αυλή, καινούργιο. Τιμή 150.000 ευρώ.

ΟΙΚΟΠΕΔΑ
1. Περιοχή Ιαλυσού 5.200 τ.μ.
2. Ιαλυσός 1.379 τ.μ. Σ.Δ. 1
3. Παραλία Ιαλυσού 2.500 δίδεται προς αντιπαροχή
4. Περιοχή Ασγούρου (πρώην σκουπίδια) έκταση 4 στρ. με δρόμο και υπέροχη θέα.
5. Εκταση 26 στρ. περιοχή Ασγούρου (πρώην σκουπίδια)
6. Στις Φάνες έκταση 6.500 στρέμματα με αμφιθεατρικό.

ΜΟΝΟΚΑΤΟΙΚΙΕΣ
1. Στο Καρακόνερο μονοκατοικία 315 τ.μ. με τζάκι-ενδοδαπέδια θέρμανση σε άριστη κατάσταση με γκαράζ και αποθήκη
2. Στην Αγία Παρασκευή μονοκατοικίες 140 τ.μ. (καινούργια) σε οικόπεδα 320-330 τ.μ.)
3. Στην Ιαλυσό μονοκατοικίες 153 τ.μ. σε 350 τ.μ οικόπεδο
4. Στην Παστίδα 160 τ.μ. σε 330 τ.μ. οικόπεδο εντός σχεδίου
5. Στην Παστίδα σε 600 τ.μ. οικόπεδο 140 τ.μ. σε μπετά εντός ζώνης
6. Στα Κοσκινού 140 τ.μ. σε 700 μέτρα οικόπεδο
7. Στην Κρεμαστή μονοκατοικία 350 τ.μ. σε 1500 μέτρα οικόπεδο
8. Μονοκατοικία στην Ιαλυσό 130 τ.μ. σε 300 μέτρα οικόπεδο
9. Στην Παστίδα μονοκατοικία 133 τ.μ. σε μπετά. Τιμή 100.000 ευρώ.

ΕΠΑΓΓΕΛΜΑΤΙΚΗ ΣΤΕΓΗ
1. Στην Βιοτεχνική ζώνη στο Τσαΐρι 1 στρέμμα με άδεια οικοδομής 600 μέτρα
2. Στην περιοχή του Τζάμπο έκταση 4.700 με άδεια για 2.000 τ.μ. για μεταλλικό κτήριο (κατάλληλο και για μονοκατοικία το οικόπεδο)
3. Στην Ανάληψη αποθήκη 113 τ.μ. με τριφασικό ρεύμα
4. Στην περιοχή Λαδικό πάνω στο δρόμο επιχείρηση 10 δωματίων πλήρως εξοπλισμένα ενοικιασμένα όλο τον χρόνο
5. Στο Τσαΐρι κτίσμα 276 τ.μ. πάνω στο δρόμο
6. Στο Φαληράκι επιχείρηση αναψυκτήριο. Τιμή 20.000 ευρώ με τον εξοπλισμό.
7. Επιχείρηση οβελιστήριο σε κεντρικό σημείο στο Νιοχώρι με εξασφαλισμένη πελατεία για λόγους υγείας.

ΖΗΤΟΥΝΤΑΙ ΟΙΚΟΠΕΔΑ ΓΙΑ ΑΓΟΡΑ ΚΑΙ ΑΝΤΙΠΑΡΟΧΗ ΑΤ3757(Γ)

NewAge
Real Estate
ΜΕΣΙΤΙΚΟ ΓΡΑΦΕΙΟ
Νέα Εποχή στο Χώρο του Ακινήτου
ΜΕΛΕΟΥΝΗ - ΚΕΧΑΓΙΑ ΜΑΙΡΗ
TARGET

ΔΙΑΜΕΡΙΣΜΑΤΑ
- 85 τ.μ. 2 υπν/τίων πλησίον Μ. Πετρίδη. Τιμή 150.000 €
- 117 τ.μ. 3 υπν/τίων πλησίον Μ. Πετρίδη. Τιμή: 202.000 €
- 129 τ.μ. 3 υπν/τίων στους Δασκάλους lux κατασκευής. Τιμή 247.000 €
- 70 τ.μ. 1 υπν/τίου στο Καρακόνερο. Τιμή 127.000 €
- 84 τ.μ. 2 υπν/τίων στο Καρακόνερο. Τιμή 170.000 €
- 85 τ.μ. πλησίον Μ. Πετρίδη. Τιμή 162.000 €
- 80 τ.μ. 2 υπν/τίων στη Ρόδου Λίνδου lux κατασκευής. Τιμή 120.000 €
- 110 τ.μ. 3 υπν/τίων στο Καρακόνερο με απεριόριστη θέα. Τιμή 200.000 €
- 112 τ.μ. 3 υπν/τίων στο Καρακόνερο. Τιμή 212.000 €
- 136 τ.μ. 3 υπν/τίων στην Ανάληψη, lux κατασκευής. Τιμή 275.000 €
- 75 τ.μ. 2 υπν/τίων στ' Αφάντου. Τιμή 110.000 €
- 118 τ.μ. στη Μιχαήλ Πετρίδη. Τιμή 215.000€

ΜΟΝΟΚΑΤΟΙΚΙΕΣ – ΜΕΖΟΝΕΤΕΣ
- 90 τ.μ. διώροφη κατοικία στην Π. Πόλη πλήρως ανακαινισμένη. Τιμή 140.000 €
- 190 τ.μ. ανεξάρτη κατοικία 3 ορόφων εντός π. Ρόδου σε 200 τ.μ. οικόπεδο. Τιμή 310.000 €
- 135 τ.μ. στα Κοσκινού σε οικόπεδο 1.000 τ.μ. Τιμή 220.000 €
- 140 τ.μ. 2 ορόφων στην Παστίδα σε οικόπεδο 270 τ.μ. Τιμή 180.000€
- 170 τ.μ. 3 ορόφων στην Ιαλυσό στους πρόποδες Φιλερήμου σε οικόπεδο 650 τ.μ. Τιμή 270.000 €
- 180 τ.μ. 3 επιπέδων σε οικόπεδο 1000 τ.μ. στα Κοσκινού. Τιμή 265.000 €
- 185 τ.μ. 2 ορόφων προς παρ. Ιαλυσού. Τιμή 315.000 €
- 195 τ.μ. πλησίον παρ. Ιαλυσού 3 ορόφων σε οικόπεδο 280 τ.μ. με εσωτερικό ασανσέρ. Τιμή 270.000 €
- 195 τ.μ. στην Ιξιά 3 ορόφων ,ε 25 τ.μ. σοφίτα. Τιμή 290.000 €
- 195 τ.μ. στ' Ασγούρου 3 ορόφων σε 1.000 τ.μ. οικόπεδο, εντός ζώνης σε μπετά. Τιμή 160.000 €
- 210 τ.μ.3 ορόφων μπετά σε οικόπεδο 1300 τ.μ. στα Κοσκινού. Τιμή 155.000 €
- 195 τ.μ. 3 ορόφων στην Ιαλυσό. Τιμή 220.000 €
- Νεοκλασική κατοικία εντός πόλεως Ρόδου

● **ΨΙΝΘΟΣ.** Στο ωραιότερο σημείο του χωριού:
- 75 τμ. σε οικόπεδο 450 τ.μ. 125.000 €
- 210 τ.μ. σε οικόπεδο 1000 τ.μ. 230.000 €
- 147 τ.μ. σε οικόπεδο 900 τ.μ. 215.000 €

● **ΜΑΛΩΝΑ.**
- Νεόδμητη, πετρόκτιστη κατοικία πλήρως εξοπλισμένη. Τιμή 140.000 €
- Παλιά κατοικία 80 τ.μ. Τιμή 30.000 €

● **ΓΕΝΝΑΔΙ.** Παραδοσιακή κατοικία 80 τ.μ. Τιμή 60.000 €

ΟΙΚΟΠΕΔΑ
- 4.000 τ.μ. στα Κοσκινού με απεριόριστη θέα. Τιμή 220.000 €
- 160 τ.μ. στην Ιξιά εντός εοικισμού. Τιμή 100.000 €
- 400 τ.μ. στην Δημ. Αναστασιάδη με Σ.Δ. 1. Τιμή 440.000 €
- 5.900 τ.μ. στο Τσαΐρι κατάλληλο για οποιαδήποτε χρήση. Τιμή 380.000 €
- 2.500 τ.μ. εντός σχεδίου πόλεως Ιαλυσού με Σ.Δ. 0,4. Τιμή 700.000 €
- 5.500 τ.μ. στην παραλία Σορωνής πάνω στο κύμα. Τιμή 180.000 €
- 610 τ.μ. στην Ιαλυσό εντός σχεδίου με Σ.Δ. 0,4. Τιμή 180.000 €
- 2.000 τ.μ. εξ' αδιαιρέτου στο Τσαΐρι, κατάλληλο για βιοτεχνική χρήση. Τιμή 150.000 €
- 4.000 τ.μ. επί της Ρόδου-Λίνδου. Τιμή 300.000€
- 2.400 τ.μ. επί της Ρόδου-Ιαλυσού με Σ.Δ. 0,4. Τιμή 820.000€
- 4.000 τ.μ. στα Κοσκινού με πανοραμική θέα. Τιμή 260.000 €
- 4.000 τ.μ. στο Κανδυλί. Τιμή 155.000 €
- 4.000 τ.μ. στο Κανδυλί. Τιμή 120.000 €
- 6.420 τ.μ. στα Ασγούρου. Τιμή 160.000 €
- 5.500 τ.μ. στην παρ. Παραδεισίου μπροστά στο κύμα. Τιμή 100.000€
- 15.000 τ.μ. στον Θεολόγο με πανοραμική θέα. Τιμή 165.000€
- 5.250 τ.μ. στον Αρχάγγελο. Τιμή 65.000 €
- 4.800 τ.μ. στα Μάσαρη. Τιμή 60.000 €
- 2.200 τ.μ. στο Γεννάδι με πανοραμική θέα. Τιμή 65.000 €
- 3.000 τ.μ. στο Γεννάδι επί της Λεωφόρου κατάλληλο για οποιαδήποτε χρήση. Τιμή 150.000 €
- 800 τ.μ. στο Κιοτάρι μπροστά στη θάλασσα κατάλληλο για επαγγελματική χρήση. Τιμή 120.000 €
- έκταση 110.000 τ.μ. στην ευρύτερη περιοχή Κοσκινού
- έκταση 21.000 τ.μ. στ' Ασγούρου

ΕΝΟΙΚΙΑΣΕΙΣ
- Διαμέρισμα 110 τ.μ. σε νέα οικοδομή 3 υπν/τίων. Τιμή 600€
- Γκαρσονιέρα επιπλωμένη στην περιοχή Ψαροπούλας με απεριόριστη θέα. Τιμή 350 €
- Διαμέρισμα καινούργιο 1 υπν/τίου στην Ιξιά επί της Ηρακλειδών. Τιμή 350 €
- 200 τ.μ. ενιαίος χώρος 1ου ορόφου στην Ιξιά επί της Ηρακλειδών κατάλληλος και για επαγγελματική χρήση. Τιμή 1200€

ΠΩΛΕΙΤΑΙ ΒΙΟΤΕΧΝΙΚΟΣ ΧΩΡΟΣ 300 τ.μ. ΠΛΗΣΙΟΝ ΡΟΔΟΥ-ΛΙΝΔΟΥ ΣΤΑ ΚΟΣΚΙΝΟΥ. ΤΙΜΗ 270.000 €

Θεμ. Σοφούλη 8 - 85100 Ρόδος Τηλ. & Fax: 22410 23447
Κιν. 6948 808023 - E-mail: info@newage-realestate.gr
ΧΠΚΤΗ021

ΚΑΡΑΓΕΩΡΓΙΟΥ ΓΕΩΡΓΙΟΣ
ΩΜΕΓΑ
ΑΣΦΑΛΕΙΕΣ
ΑΚΙΝΗΤΑ
ΕΠΕΝΔΥΣΕΙΣ
ΔΑΝΕΙΑ
ΚΕΝΤΡΙΚΟ: ΜΕΓ. ΚΩΝ/ΝΟΥ 61 ΡΟΔΟΣ
ΤΗΛ. 22410 77122, ΦΑΞ. 22410 77522
e-mail: omega-gfk@rho.forthnet.gr
www.rodos-i.gr

1. **ΡΟΔΟΣ:** περιοχή Αγίου Νικολάου, διαμέρισμα 25ετίας 85 τ.μ. ισόγειο και με δικό του χώρο στάθμευσης αξίας 110.000€
2. **ΡΟΔΟΣ:** διαμέρισμα 100 τ.μ. αρίστης κατασκευής με 3 Υ/Α στην περιοχή (Τζανή) Ανάληψη αξίας 195.000€
3. **ΡΟΔΟΣ:** διαμέρισμα 1ου ορόφου 98 τ.μ. με 2 Υ/Α αρίστης κατασκευής στο Ροδίνι αξίας 186.000€
4. **ΡΟΔΟΣ:** διαμέρισμα 1ου ορόφου 80 τ.μ. με 2 Υ/Α αρίστης κατασκευής στο Ροδίνι αξίας 152.000€
5. **ΡΟΔΟΣ:** διαμέρισμα 1ου ορόφου 75 τ.μ. με 2 Υ/Α αρίστης κατασκευής στο Ροδίνι αξίας 145.000€
6. **ΡΟΔΟΣ:** διαμέρισμα 87 τ.μ. στην περιοχή Δασκάλων με 2 Υ/Α αξίας 160.000€ (σοβάδες).
7. **ΡΟΔΟΣ:** οικόπεδο στην περιοχή Μήδεια 900 τ.μ. με Δ.Σ. 0,6 αξίας 600.000€
8. **ΡΟΔΟΣ:** οικόπεδο σε καλή τοποθεσία 430 τ.μ. με Σ.Δ. 0,8 αξίας 300.000€ (Ροδίνι).
9. **ΡΟΔΟΣ:** (περιοχή Μαρινόπουλου προς Καλλιθέα) οικόπεδο 345 τ.μ. με Σ.Δ. 0,8 αξίας 150.000€ (κτίζει 276 τ.μ.)
10. **ΡΟΔΟΣ:** ισόγειο 100 τ.μ.στην περιοχή Κορακόνερο κατάλληλο για επαγγελματική στέγη αξίας 300.000€
11. **ΡΟΔΟΣ:** γκαρσονιέρα 45 τ.μ. 15ετίας σε άριστη κατάσταση αξίας 60.000€
12. **ΙΑΛΥΣΟΣ:** 850 τ.μ. οικόπεδο με Σ.Δ. 0,4 σε πολύ ωραία τοποθεσία αξίας 225.000€
13. **ΙΑΛΥΣΟΣ:** περιοχή Ιξιάς 100 μ. από το κύμα σε οικόπεδο 430 τ.μ. διώροφη μεζονέτα με υπόγειο, γκαράζ, ασανσέρ, lux κατασκευής αξίας 750.000€
14. **ΙΑΛΥΣΟΣ:** διαμέρισμα 87,50 τ.μ. με 2 Υ/Α αρίστης κατασκευής και με στεγασμένο χώρο στάθμευσης αξίας 169.000€
15. **ΙΑΛΥΣΟΣ:** σε 2.000 τ.μ. οικόπεδο σε καλή τοποθεσία διώροφη μονοκατοικία 3ετίας 150 τ.μ. αξίας 340.000€
16. **ΠΑΣΤΙΔΑ:** διώροφη μεζονέτα 200 τ.μ. σε 2.000 τ.μ. οικόπεδο αξίας 220.000€
17. **ΠΑΣΤΙΔΑ:** διώροφη μονοκατοικία 130 τ.μ. σε οικόπεδο 750 τ.μ. αξίας 118.000€ στα τούβλα και 210.000€ τελειωμένη μεταξύ Κρεμαστής-Παστίδας.
18. **ΠΑΣΤΙΔΑ:** 2.000 τ.μ. οικόπεδο εντός ζώνης σε πολύ καλή τοποθεσία αξίας 150.000€
19. **ΠΑΣΤΙΔΑ:** 430 τ.μ. οικόπεδο με Σ.Δ. 0,8 αξίας 48.000€
20. **ΠΑΣΤΙΔΑ:** 4.000 τ.μ. οικόπεδο αξίας 79.000€
21. **ΚΟΣΚΙΝΟΥ:** διώροφη μονοκατοικία 110 τ.μ. με δικό της χώρο στάθμευσης αξίας 118.000€ στα τούβλα και 205.000€ τελειωμένη εντός σχεδίου.
22. **ΚΟΣΚΙΝΟΥ:** σε οικόπεδο 1.350 τ.μ. σε άριστη τοποθεσία μεζονέτα 200 τ.μ. στα μπετά αξίας 195.000€ έναντι Μουσικού Γυμνασίου.
23. **ΚΟΣΚΙΝΟΥ:** σε οικόπεδο 146 τ.μ. παλαιά κατοικία 85 τ.μ. σε πολύ ωραία τοποθεσία με καλή πρόσβαση αξίας 88.000€
24. **ΚΙΟΤΑΡΙ:** 1.700 τ.μ. οικόπεδο επί του δρόμου με άδεια οικοδομής 200 τ.μ. αξίας 75.000€
25. **ΚΙΟΤΑΡΙ:** οικόπεδο 4.700 τ.μ. επί του δρόμου και σε απόσταση 250 μέτρων από τη θάλασσα αξίας 120.000€
26. **ΑΣΚΛΗΠΙΟ:** αγροτεμάχιο 54.000 τ.μ. με πολλά ελαιόδεντρα αξίας 190.000€
27. **ΓΕΝΝΑΔΙ:** παραδοσιακή κατοικία 65 τ.μ. με καμάρα και αυλή 10 τ.μ. αξίας 95.000€
28. **ΓΕΝΝΑΔΙ:** οικόπεδο εντός οικισμού 250 τ.μ. κοντά στη θάλασσα αξίας 15.000€
29. **ΓΕΝΝΑΔΙ:** εντός οικισμού οικόπεδο 500 τ.μ. με θέα τη θάλασσα αξίας 23.000€
30. **ΓΕΝΝΑΔΙ:** οικόπεδο 1.700 τ.μ. επί του δρόμου με άδεια οικοδομής για 2 κατοικίες και γκαράζ 220 τ.μ. αξίας 75.000€
31. **ΑΦΑΝΤΟΥ:** σε οικόπεδο 1.400 τ.μ. διώροφη πανοραμική μονοκατοικία 143 τ.μ. αξίας 240.000€
32. **ΑΦΑΝΤΟΥ:** πανοραμικό οικόπεδο εντός ζώνης 2.300 τ.μ. στην περιοχή γηπέδου αξίας 100.000€ (κτίζει 200 τ.μ.)
33. **ΑΦΑΝΤΟΥ:** περιοχή Τραπέζια, πανοραμικό οικόπεδο 5.200 τ.μ. αξίας 130.000€
34. **ΑΦΑΝΤΟΥ:** 4.000 τ.μ. επί του κύματος αξίας 260.000€
35. **ΑΦΑΝΤΟΥ:** ισόγειο διαμέρισμα 25ετίας 120 τ.μ. με 3 Υ/Α αξίας 123.000€
36. **ΑΦΑΝΤΟΥ:** ισόγειο διαμέρισμα 92 τ.μ. 2 Υ/ΩΝ αξίας 117.000€
37. **ΑΦΑΝΤΟΥ:** διαμέρισμα 92 τ.μ. με θέμα αξίας 125.000€
38. **ΑΦΑΝΤΟΥ:** διαμέρισμα 85 τ.μ. αρίστης κατασκευής σε ωραία τοποθεσία αξίας 130.000€
39. **ΑΦΑΝΤΟΥ:** οικόπεδο 3.000 τ.μ. εντός ζώνης αξίας 85.000€
40. **ΨΙΝΘΟΣ:** σε πανοραμικό οικόπεδο 1.100 τ.μ. διώροφη οικοδομή 180 τ.μ. πωλείται στα μπετά 117.000€ και τελειωμένη 205.000€
41. **ΨΙΝΘΟΣ:** έκταση 45.000 τ.μ. αξίας 80.000€
42. **ΚΟΛΥΜΠΙΑ:** οικόπεδο σε πολύ καλή τοποθεσία 4.500 τ.μ. αξίας 115.000€
43. **ΛΑΧΑΝΙΑ:** πανοραμικό οικόπεδο επί του δρόμου 3.600 τ.μ. αξίας 68.000€

Το γραφείο μας διαθέτει πολλά ακίνητα εντός και εκτός οικισμού μεγάλα και μικρά για όλες τις χρήσεις, άρτια και οικοδομήσιμα καθώς και αγροτεμάχια από 5 ευρώ/τμ.

ΑΕ953

ΕΝΟΙΚΙΑΣΕΙΣ

συνέχεια από την προηγούμενη

ΕΝΟΙΚΙΑΖΕΤΑΙ επιπλωμένη γκαρσονιέρα 30 τ.μ. στην περιοχή της Ανάληψης, Κων/νου Τσαλδάρη 35 με ενοίκιο 200 ευρώ. Πληρ. τηλ. 2241037277, 6945932044 ΜΑΤ3893

ΕΝΟΙΚΙΑΖΕΤΑΙ διαμέρισμα α' ορόφου Κοσκινού σε διώροφη μονοκατοικία με μεγάλη θέα 110 τ.μ. 2 υπνοδωματίων, αυτόνομο, διαμπερές, λουξ κατασκευής, με κλιματισμό, ηλ. θερμοσίφωνα. Πληρ. τηλ. 6937262501 κα Μαρία ΜΖΤ240901

ΕΝΟΙΚΙΑΖΟΝΤΑΙ στην Ιαλυσό επί της λεωφόρου πλησίον SUPER MARKET Μαρινόπουλος, επιπλωμένα δίχωρα διαμερίσματα με κήπο και πισίνα, διαθέτουν κλιματιστικό, ηλιακό, ταχυθερμοσίφωνα, πλυντήριο ρούχων, καρτοτηλέφωνο και άνετο ιδιωτικό πάρκιν. Πληρ. τηλ. 2241022328 και 6947286406 ΜΖΤ191015

ΕΝΟΙΚΙΑΖΟΝΤΑΙ ΕΠΙΠΛΩΜΕΝΑ ΔΩΜΑΤΙΑ 1 ή 2 Α.Τ. ΠΛΗΡΩΣ ΕΞΟΠΛΙΣΜΕΝΑ (ΘΕΡΜΑΝΣΗ, TV, ΨΥΓΕΙΟ, ΒΡΑΣΤΗΡΑ ΝΕΡΟΥ, ΠΙΣΤΟΛΑΚΙ ΜΑΛΛΙΩΝ, ΑΤΟΜ. ΜΠΑΝΙΟ, ΜΠΑΛΚΟΝΙ) ΣΤΟ ΚΕΝΤΡΟ ΤΗΣ ΠΟΛΗΣ ΕΠΙ ΤΗΣ ΟΔΟΥ ΑΠΟΔΗΜΩΝ ΑΜΕΡΙΚΗΣ 37 (ΨΑΡΟΠΟΥΛΑ) (ΙΔΑΝΙΚΑ ΓΙΑ ΔΗΜΟΣΙΟΥΣ ΥΠΑΛΛΗΛΟΥΣ - ΣΤΡΑΤΙΩΤΙΚΟΥΣ - ΕΚΠΑΙΔΕΥΤΙΚΟΥΣ). ΕΠΙΣΗΣ ΔΙΧΩΡΟ ΠΛΗΡΩΣ ΕΞΟΠΛΙΣΜΕΝΟ ΔΙΑΜΕΡΙΣΜΑ ΓΙΑ ΟΛΟ ΤΟΝ ΧΡΟΝΟ. ΠΛΗΡ. ΤΗΛ. 6945069711 (09.00-14.30) ΜΑΤ3383

ΑΠΟΘΗΚΕΣ ΣΤΗΝ ΙΑΛΥΣΟ, ΕΝΟΙΚΙΑΖΟΝΤΑΙ 1) ΑΠΟΘΗΚΕΥΤΙΚΟΙ ΧΩΡΟΙ ΑΠΟ 100 ΕΩΣ 2000 Τ.Μ. ΚΑΙ ΥΨΟΣ 8 Μ. ΑΣΦΑΛΕΙΣ ΜΕ ΜΕΓΑΛΟΥΣ ΧΩΡΟΥΣ ΔΙΑΚΙΝΗΣΗΣ ΦΟΡΤΩΣΗΣ ΚΑΙ ΕΚΦΟΡΤΩΣΗΣ ΠΡΟΪΟΝΤΩΝ, 2) ΥΠΑΙΘΡΙΟΙ ΧΩΡΟΙ ΠΕΡΙΦΡΑΓΜΕΝΟΙ, ΑΣΦΑΛΕΙΣ, ΚΑΤΑΛΛΗΛΟΙ ΓΙΑ ΑΠΟΘΗΚΕΥΣΗ ΠΡΟΪΟΝΤΩΝ ΣΕ ΠΑΛΕΤΕΣ. ΠΛΗΡ. ΤΗΛ.6977271571 ΑΠΟ ΔΕΥΤΕΡΑ ΕΩΣ ΠΑΡΑΣΚΕΥΗ 08.00-15.00 κ. ΓΙΩΤΑ ΧΠΕ1912

ΠΩΛΟΥΝΤΑΙ

1. **ΜΟΝΟΚΑΤΟΙΚΙΕΣ** στην Παστίδα 80 τ.μ., 120 τ.μ., 133 τ.μ., 160 τ.μ. σε ανεξάρτητο οικόπεδο.
2. **ΔΙΑΜΕΡΙΣΜΑ** λούξ κατασκευής στην Στοκχόλμης (Ροδίνι) 120 τ.μ.

Πληρ. τηλ.. 6932584374, 22410 69984
ΜΑΠ3781(Γ)

ΠΩΛΟΥΝΤΑΙ
ΠΟΛΥΤΕΛΗ & ΗΛΙΟΛΟΥΣΤΑ ΟΡΟΦΟΔΙΑΜΕΡΙΣΜΑΤΑ
ΕΠΙΦΑΝΕΙΑΣ 138τ.μ.-120τ.μ.-100τ.μ.-60τ.μ.
ΜΕ ΑΠΕΡΙΟΡΙΣΤΗ ΘΕΑ & ΜΕΓΑΛΕΣ ΒΕΡΑΝΤΕΣ
ΓΩΝΙΑ Κ. ΥΔΡΑΙΟΥ & Κ. ΤΣΑΛΔΑΡΗ
ΔΑΝΕΙΑ ΔΕΚΤΑ ΜΑΤ3734(Γ)
ΠΛΗΡ.ΤΗΛ: 6977 914567
(ΠΛΗΡΟΦΟΡΙΕΣ ΤΙΜΩΝ ΟΧΙ ΑΠΟ ΤΗΛΕΦΩΝΟ)

ΚΤΗΜΑΤΙΚΕΣ ΣΥΝΑΛΛΑΓΕΣ ΡΟΔΟΥ
ΓΙΑΝΝΗΣ ΚΩΤΗΣ
Πληρ. τηλ. 2241060507, 6947665081

ΠΩΛΟΥΝΤΑΙ

1. Σωτήρος 100 τ.μ. **Τιμή ευκαιρίας**
2. Αισχίνης 87 τ.μ. ισόγειο. **Τιμή ευκαιρίας**
3. Αισχίνης 87 τ.μ. 1ος όροφος. **Τιμή ευκαιρίας**
4. Κορίνθου 80 τ.μ. 2005 κατασκευή ετοιμοπαράδοτο λουξ κατασκευής. **Τιμή ευκαιρίας**
5. Κορίνθου 87 τ.μ. 2005 κατασκευή λουξ. **Τιμή ευκαιρίας**
6. Στέλιου Κωτιάδη 50 τ.μ. 2005 κατασκευή. **Τιμή ευκαιρίας**
7. Στέλιου Κωτιάδη 80 τ.μ. λουξ κατασκευής 2005, **Τιμή ευκαιρίας**
8. Μιχαήλ Πετρίδη 117 τ.μ. ρετιρέ 2005 κατασκευή λουξ. **Τιμή ευκαιρίας**
9. Ροδίνι 90 τ.μ. λουξ κατασκευής 2005. **Τιμή ευκαιρίας**
10. Ροδίνι 50 τ.μ. λουξ κατασκευής 2005. **Τα διαμερίσματα είναι συγκεκριμένα. Προλάβετε γίνονται ευκολίες, δάνεια δεκτά.**

ΑΕ859

NOTAR ελλάς
κτηματομεσιτικό γραφείο



Η NOTAR κάνει το όνειρό σου πραγματικότητα

ΑΕ971

Ηλίας Παπανικολάου - ο μεσίτης σας
Τηλ. 22410 20345 • Δωδώνης 2
www.notar.gr

ΠΩΛΟΥΝΤΑΙ

Διαμερίσματα λουξ κατασκευής των 82 τ.μ. σε νεόκτιστη οικοδομή στ' Αφάντου.

ΖΗΤΟΥΝΤΑΙ

Οικόπεδα για αντιπαροχή ή ανταλλαγή

ΑΝΑΛΑΜΒΑΝΟΥΜΕ

Ιδιωτικά έργα πάσης φύσεως οικοδομικών εργασιών:-μπετά-κτισίματα-σοβάδες-πλακάκια κ.λπ.

ΧΑΤΖΗΜΙΧΑΛΗΣ ΚΩΝΣΤΑΝΤΙΝΟΣ

ΔΟΜΙΚΟΣ ΕΡΓΟΛΑΒΟΣ ΔΗΜΟΣΙΩΝ και ΙΔΙΩΤΙΚΩΝ ΕΡΓΩΝ

ΚΑΤΑΣΚΕΥΕΣ-ΠΩΛΗΣΕΙΣ-ΑΝΤΙΠΑΡΟΧΕΣ
Τηλ. 2241021834, 6937080125, 6974198504
ΜΑΠ457(Γ)

ΛΕΟΝΤΗΣ & ΦΩΤΗΣ ΑΝΤΩΝΟΓΛΟΥ ΟΙΚΟΔΟΜΙΚΕΣ ΕΠΙΧΕΙΡΗΣΕΙΣ Α.Ε.



Πωλούνται Ανεξάρτητες Πολυτελής Μονοκατοικίες στην Παραλία Ιαλυσού
Τηλ . 22410 62 540 - 6947 705 717 - 6948 523 586

ΕΝΟΙΚΙΑΣΕΙΣ

συνέχεια από την προηγούμενη

ΕΝΟΙΚΙΑΖΕΤΑΙ νεοανακαινισμένο lux **τριάρι** 75 τ.μ. οροφοδιαμέρισμα ρετιρέ 2ου ορόφου με βεράντες 40 τ.μ. καταπληκτική θέα κοντά στη θάλασσα και 10 λεπτά από το κέντρο της πόλης και το Πανεπιστήμιο, θέρμανση αυτόνομη. Τιμή ενοικίου 600 ευρώ. Μόνο σοβαρές προτάσεις τηλ. 6973495230 ΜΑΤ3549(1)

ΕΝΟΙΚΙΑΖΕΤΑΙ στη Ρόδου-Λίνδου (κάτω από το Lidl) **χώρος** κατάλληλος για οποιαδήποτε επαγγελματική χρήση συνολικής έκτασης 2000 τ.μ. εκ των οποίων 800 τ.μ. κύριας χρήσης και 1200 τ.μ. αποθηκευτικοί χώροι. Πληρ. τηλ. 6944386929 κος Αλέξης Παπαγρηγορίου ΧΠ2367

πωλησεις-αγορες ακινητων & επιχειρησεων

ΠΩΛΟΥΝΤΑΙ μεζονέτες στο δρόμο Κρεμαστής προς Παστίδα στα μπετά ή τελειωμένες από μηχανικό κατασκευαστή. Πληρ. τηλ. 6974381544 ΜΖΤ141114

ΠΩΛΟΥΝΤΑΙ από ιδιώτη α) **μονοκατοικία** 110 τ.μ. (παραλία Κρεμαστής) με οικόπεδο 220 τ.μ. φανταστική θέα θάλασσα. Τιμή 185.000 ευρώ. β) **μονοκατοικία** 100 τ.μ. με οικόπεδο 1400 τ.μ. τιμή 180.000 ευρώ (περιοχή Παστίδας), φανταστική θέα θάλασσα, γ) **διαμέρισμα** ισόγειο 87 τ.μ. με αυλές περιμετρικά φάρδους 2,5 μέτρων, τιμή 98.000 ευρώ (Ανάληψη). Πληρ. τηλ. 6947935026 ΜΧΡ13105(3)

ΠΩΛΟΥΝΤΑΙ από ιδιώτη α) **διαμέρισμα** 87 τ.μ. με περιμετρικές βεράντες φάρδους 2,5 μέτρων (Ανάληψη) τιμή 98.000 ευρώ, β) **μονοκατοικία** 110 τ.μ. θέα θάλασσα, με οικόπεδο 250 τ.μ. τιμή 185.000 (παραλία Κρεμαστής), γ) **μονοκατοικία** 100 τ.μ. θέα θάλασσα με οικόπεδο 1400 τ.μ. (περιοχή Παστίδας). Τιμή 180.000 ευρώ. Πληρ. τηλ. 6936179040 ΜΧΡ13105(4)

ΠΩΛΕΙΤΑΙ διαμέρισμα ισόγειο (Ανάληψη) 87 τ.μ. τιμή 98.000 ευρώ, με περιμετρικές βεράντες φάρδους 2,5 τ.μ. Πληρ. τηλ. 6945273837ΜΧΡ13105(3)

ΠΩΛΕΙΤΑΙ μονοκατοικία 110 τ.μ. και 220 τ.μ. οικόπεδο εντός οικισμού (παραλία Κρεμαστής) φανταστική θέα θάλασσα, τιμή 185.000 ευρώ. Πληρ. τηλ. 6945273837 ΜΧΡ13105(2)

ΠΩΛΕΙΤΑΙ μονοκατοικία με φανταστική θέα, θάλασσα 1400 τ.μ. οικόπεδο και 85 τ.μ. οικία καινουργή (περιοχή Παστίδας). Τιμή 170.000 ευρώ. Πληρ. τηλ. 6945273837ΜΧΡ13105(1)

ΠΩΛΕΙΤΑΙ μεζονέτα 115 τ.μ., 15 ετών, ημιτριώροφη, πάρκιν, τζάκι, κήπος με δέντρα μπρος πίσω, από ιδιοκτήτη, μετρητοίς πολύ καλή τιμή. Ησυχη, σχεδόν στην λεωφόρο. Ιαλυσός Πληρ. τηλ. 2241091276, 6946748524 μόνο σοβαρές προτάσεις ΜΖΤ141103

ΠΩΛΟΥΝΤΑΙ οικόπεδο Κοσκινού 100 τ.μ. με θέα θάλασσα: α) εντός ζώνης 200 τ.μ. Δομηση 100.000 €, β) οικόπεδο εκτός σχεδίου Κοσκινού 6 και 8 στρ., θέα υπέροχη 75 και 110 εκ. γ) Αφάντου οικόπεδο 4 στρ. εκτός σχεδίου θέα 100.000€, δ) Ιαλυσός οικόπεδο 845 τ.μ. εντός σχεδίου παραλια πλησίον 220.000€. ΝΙΚΟΣ ΛΑΖΑΝΑΣ πληρ. τηλ. 6944592908 ΜΖΤ121113

ΠΩΛΟΥΝΤΑΙ: α) Διαμέρισμα Ανάληψη 2 υπνοδωμάτια νεόδμητο κεντρική θέρμανση air condition, 130.000€, **β) Διαμέρισμα** 3 υπνοδωμάτια Δασκάλους νεόδμητο θέα θάλασσα, ρετιρέ 165.000€, **γ) Διαμέρισμα** Ανάληψη 98 τ.μ. καινούργιο 155.000€, **δ) Αραπάκι διαμέρισμα** 1ου ορ. 85 τ.μ. θέα φοβερή, μεγάλα μπαλκόνια, ευάερο, ευήλιο, 164.000€. ΝΙΚΟΣ ΛΑΖΑΝΑΣ τηλ. 6944592908 ΜΖΤ121114

ΠΩΛΟΥΝΤΑΙ: α) Κοσκινού μεζονέτα 192 τ.μ. στα μπετά σε 1.300 τ.μ. οικόπεδο 135.000€, **β) Κοσκινού μεζονέτα** σε 1.000 τ.μ. οικόπεδο 200 τ.μ. νεόδμητη 250.000€, **γ) Ιαλυσός μεζονέτες** παραθαλάσσιες 180 τ.μ. ενδοδαπέδια θερμανση, σάουνα BBQ, 250.000€, **δ) Αφάντου μεζονέτα** σε 1.300 τ.μ. οικόπεδο, θέα θάλασσα 3 υ/α νεόδμητη 220.000€, ε) **Κοσκινού μεζονέτα** 150 τ.μ. θέα θάλασσα 650 τ.μ. οικόπεδο 220.000€. ΝΙΚΟΣ ΛΑΖΑΝΑΣ τηλ. 6944592908 ΜΖΤ121115

Παραδοσιακή μονοκατοικία ΠΩΛΕΙΤΑΙ ή ΕΝΟΙΚΙΑΖΕΤΑΙ στο χωριό Μαριτσά 97 τ.μ. Πληρ. τηλ. 2241041839, 6932610352ΜΖΤ141106

ΠΩΛΕΙΤΑΙ οικόπεδο με εκπληκτική θέα στην Ελεούσα. Πληρ. τηλ. 6977985450, 2241021031ΜΖΤ121116

ΠΩΛΕΙΤΑΙ διώροφο διατηρητέο περιοχή Ακαδημία, κατάλληλο για διπλή χρήση κατοικία-επαγγελματική στέγη. Πληρ. τηλ. 6977000977 ΜΖΤ1111121

ΚΑΛΥΘΙΕΣ. ΠΩΛΕΙΤΑΙ μεζονέτα 130 τ.μ. 3 υ/δ με πάρκιν 240.000 ευρώ. ΚΩΔ: (Κ-488). Πληρ. ΚΡΑΝΙΔΗΣ και ΣΥΝΕΡΓΑΤΕΣ τηλ. 2241027082 ΜΧΠ092.36

ΡΟΔΟΣ. ΠΩΛΕΙΤΑΙ επιχείρηση με παλαιά είδη στο κέντρο της πόλης, 80 τ.μ. ΚΩΔ: (Κ-445). Πληρ. ΚΡΑΝΙΔΗΣ και ΣΥΝΕΡΓΑΤΕΣ τηλ. 2241027082 ΜΧΠ092.37

ΠΩΛΕΙΤΑΙ μεζονέτα 160 τ.μ. τριώροφη με υπόγειο, με κεντρική θέρμανση, air condition, ηλιακό με 40 τ.μ. αυλή σε πολύ καλή κατάσταση σε ήσυχη περιοχή στο Ροδίνι. Τιμή 225.000 ευρώ. Σταμάτης Μανωλάκος. Πωλήσεις Ακινήτων. Τηλ. 22410-23815, 78275, 6945769958 ΜΧΠ1588.5

ΜΗΤΡΟΠΟΛΗ. ΠΩΛΕΙΤΑΙ επιχείρηση μεζεδοπωλείο 100 τ.μ., χωρητικότητας 70 ατόμων. ΚΩΔ: (Κ-444). Πληρ. ΚΡΑΝΙΔΗΣ και ΣΥΝΕΡΓΑΤΕΣ τηλ. 2241027082 ΜΧΠ092.38

ΡΟΔΟΣ. ΠΩΛΕΙΤΑΙ κατάστημα 47 τ.μ. ΚΩΔ: (Κ-310). Πληρ. ΚΡΑΝΙΔΗΣ και ΣΥΝΕΡΓΑΤΕΣ τηλ.: 2241027082 ΜΧΠ092.20

ΑΓ. ΑΝΑΣΤΑΣΙΑ. ΠΩΛΕΙΤΑΙ επιχείρηση ψητοπωλείο. ΚΩΔ: (Κ-334). Πληρ. ΚΡΑΝΙΔΗΣ και ΣΥΝΕΡΓΑΤΕΣ τηλ. 2241027082 ΜΧΠ092.39

ΡΟΔΟΣ-ΚΕΝΤΡΟ. ΠΩΛΕΙΤΑΙ επιχείρηση FRANCHISE με είδη οικιακής χρήσης 100 τ.μ. 140.000 ευρώ. ΚΩΔ: (Κ-447). Πληρ. ΚΡΑΝΙΔΗΣ και ΣΥΝΕΡΓΑΤΕΣ τηλ. 2241027082 ΜΧΠ092.40

ΠΩΛΕΙΤΑΙ περίπτερο στην Π. Πόλη, Ομήρου 87, με εξασφαλισμένη πελατεία έτοιμο προς λειτουργία. Ευκολίες πληρωμής. Πληρ. τηλ. 2241023458, 6945979858ΜΖΤ111112

ΕΥΚΑΙΡΙΑ!!! ΕΠΙΧΕΙΡΗΣΗ SNACK CAFE (αναψυκτήριο-κρεπερί) στο Φαληράκι πάνω στο δρόμο, μοναδικό με κήπους, πάρκιν κ.λπ. **πωλείται ή ζητείται συνέταιρος,** με πολύ λίγα χρήματα. Δουλεύει χειμώνα-καλοκαίρι. Πληρ. τηλ. 6936191856 ΜΖΤ111109

ΠΩΛΕΙΤΑΙ CAFE BAR στην πόλη της Ρόδου με εξασφαλισμένη πελατεία. Πληρ. τηλ. 2241034217, 6974605065 ΜΖΤ111102

ΠΩΛΕΙΤΑΙ αγρόκτημα στην περιοχή Καλαμώνα Θεολόγου 4,50 στρεμ., με ύδρευση και άδρευση. Πληρ. τηλ. 2241041943 ΜΖΤ101119

ΠΩΛΕΙΤΑΙ κατάστημα 80 τ.μ. κοντά στον κινηματογράφο ΜΕΤΡΟΠΟΛ. Πληρ. Εμμ. Κρανίδης & Συνεργάτες Ι. Καζούλη 50 & Αμερικής (2ος όρ.), τηλ. 22410-27082, 26476, 6944347405 ΜΧΠ092.35

ΠΩΛΕΙΤΑΙ διαμέρισμα 78 τ.μ. με δύο υπνοδωμάτια, κουζίνα, καθιστικό και λουτρό σε καλή κατάσταση, σε ήσυχη περιοχή στην προέκταση Αννης Μαρίας. Τιμή 105.000 ευρώ. Σταμάτης Μανωλάκος, πωλήσεις ακινήτων, τηλ. 22410-23815, 78275, 6945769958 ΜΧΠ1588

ΡΟΔΟΣ. ΠΩΛΕΙΤΑΙ κατάστημα 65 τ.μ. ΚΩΔ: (Κ-314). Πληρ. ΚΡΑΝΙΔΗΣ και ΣΥΝΕΡΓΑΤΕΣ τηλ.: 2241027082 ΜΧΠ092.19

ΧΑΡΙΖΟΝΤΑΙ ΔΥΟ ΔΙΑΜΕΡΙΣΜΑΤΑΚΙΑ ΣΤΙΣ ΚΑΛΥΘΙΕΣ ΣΕ ΟΙΚΟΔΟΜΗ ΔΥΟ ΧΡΟΝΩΝ ΕΦΟΣΟΝ ΑΓΟΡΑΣΘΟΥΝ ΤΑ ΥΠΟΛΟΙΠΑ 3. ΕΙΝΑΙ ΕΝΟΙΚΙΑΣΜΕΝΑ ΧΕΙΜΩΝΑ-ΚΑΛΟΚΑΙΡΙ ΚΑΙ ΑΠΟΦΕΡΟΥΝ 1.000 ΕΥΡΩ ΤΟ ΜΗΝΑ. ΤΙΜΗ ΕΚΑΣΤΟΥ 55.000 ΕΥΡΩ. ΜΟΝΟ ΜΕΤΡΗΤΟΙΣ ΛΟΓΩ ΠΡΟΒΛΗΜΑΤΟΣ ΥΓΕΙΑΣ. ΠΛΗΡ. ΤΗΛ. 6942959731 ΜΖΤ091129

ΡΟΔΟΣ. ΠΩΛΕΙΤΑΙ κατάστημα 44 τ.μ. 120.000 ευρώ. ΚΩΔ: (Κ-334). Πληρ. ΚΡΑΝΙΔΗΣ και ΣΥΝΕΡΓΑΤΕΣ τηλ.: 2241027082 ΜΧΠ092.21

ΠΩΛΕΙΤΑΙ από ιδιώτη συγκρότημα από 5 **μικρά διαμερίσματα** μόνο για λίγες ημέρες από 320.000 μόνο 160.000 μετρητοίς ισχύει μόνο μέχρι 15/11/05 λόγω αναχώρησης στο εξωτερικό. Πληρ. τηλ. 6993169404 ΜΖΤ091128

ΠΩΛΟΥΝΤΑΙ από ιδιοκτήτη **κατοικίες:** α) **ισόγειο** 75 τ.μ., β) **δυάρι** 45 τ.μ., γ) **2 studio** σε οικόπεδο 1.350 τ.μ. κοντά στον Αγιο Νεκτάριο στην περιοχή Φαληρακίου με αυλή και πάρκινγκ σε ήσυχη περιοχή. Πληρ. τηλ. 6932962098 ΜΖΤ091110

ΙΞΙΑ: ΠΩΛΕΙΤΑΙ διαμέρισμα 50 τ.μ. 2άρι 1ου ορόφου 70.000 ευρώ. ΚΩΔ:(Κ-131). Πληρ. ΕΜΜ. ΚΡΑΝΙΔΗΣ και ΣΥΝΕΡΓΑΤΕΣ τηλ.: 2241027082 ΜΧΠ092.15

ΡΟΔΟΣ. ΠΩΛΕΙΤΑΙ διαμέρισμα 100 τ.μ. 3 υ/δ. 2ου ορόφου 230.000 ευρώ. ΚΩΔ: (Κ-267). Πληρ. ΚΡΑΝΙΔΗΣ και ΣΥΝΕΡΓΑΤΕΣ τηλ.: 2241027082 ΜΧΠ092.16

ΡΟΔΟΣ. ΠΩΛΕΙΤΑΙ διαμέρισμα 80 τ.μ. 2 υ/δ 90.000 ευρώ ΚΩΔ: (Κ-115). ΚΩΔ: (Κ-263). Πληρ. ΚΡΑΝΙΔΗΣ και ΣΥΝΕΡΓΑΤΕΣ τηλ.: 2241027082 ΜΧΠ092.18

ΡΟΔΙΝΙ. ΠΩΛΕΙΤΑΙ διαμέρισμα 92 τ.μ. 2 υ/δ ισόγειο 210.000 ευρώ. ΚΩΔ: (Κ-263). Πληρ. ΚΡΑΝΙΔΗΣ και ΣΥΝΕΡΓΑΤΕΣ τηλ.: 2241027082 ΜΧΠ092.17

ΚΟΣΚΙΝΟΥ. ΠΩΛΕΙΤΑΙ μεζονέτα στα μπετά 195 τ.μ. οικόπεδο 600 μ. με πάρκιν , αποθήκη, αποθήκη υπογείου 130.000 ευρώ. ΚΩΔ: (Κ-327). Πληρ. ΚΡΑΝΙΔΗΣ και ΣΥΝΕΡΓΑΤΕΣ τηλ.: 2241027082 ΜΧΠ092.25

ΠΩΛΕΙΤΑΙ FAST FOOD γυράδικο πλήρως ανακαινισμένο στην καλύτερη τουριστική περιοχή της Ιξιάς-Ιαλυσού. Μπορεί να χρησιμοποιηθεί και για άλλη χρήση. Τηλ. μετά τις 11.00 στο 2241094929, 6944447605 ΜΧΡ13090

ΠΩΛΟΥΝΤΑΙ από ιδιώτη στην Ιαλυσό: 1) **Διαμέρισμα** ισόγειο 65 τ.μ. ανεξάρτητο με αυλή 35 τ.μ., 2) **Γκαρσονιέρα** 1ου ορόφου 35 τ.μ. ανεξάρτητη σε διπλοκατοικία. Τα ανωτέρω μπορούν να συνενωθούν σε ενιαίο χώρο. Πληρ. κ. Παρασκευάς Στέργος, τηλ. 22410-77886, 74431, 6946068916 ΜΖΤ091107

ΜΗΤΡΟΠΟΛΗ. ΠΩΛΕΙΤΑΙ μονοκατοικία 200 τ.μ. με αυλή 100 μ. 150.000 ευρώ. ΚΩΔ: (Κ-256). Πληρ. ΚΡΑΝΙΔΗΣ και ΣΥΝΕΡΓΑΤΕΣ τηλ.: 2241027082 ΜΧΠ092.26

ΚΡΗΤΙΚΑ. ΠΩΛΕΙΤΑΙ μονοκατοικία 80 τ.μ. 130.000 ευρώ. ΚΩΔ: (Κ-301). Πληρ. ΚΡΑΝΙΔΗΣ και ΣΥΝΕΡΓΑΤΕΣ τηλ.: 2241027082 ΜΧΠ092.22

ΠΑΣΤΙΔΑ. ΠΩΛΕΙΤΑΙ μεζονέτα 133 τ.μ. τελειωμένη 200.000 ευρώ. ΚΩΔ: (Κ-292). Πληρ. ΚΡΑΝΙΔΗΣ και ΣΥΝΕΡΓΑΤΕΣ τηλ.: 2241027082 ΜΧΠ092.23

ΠΩΛΟΥΝΤΑΙ από την κατασκευαστική εταιρεία Κ. ΣΠΑΝΟΣ κ' ΣΙΑ Ο.Ε. πολυτελή **διαμερίσματα** των 3 υπνοδωματίων, 125 και 115 τ.μ., εντός πόλεως και ημιτελείς **μεζονέτες** στα Τριάντα. Πληρ. τηλ. 2241060400 από 08.00-15.00 και 6944272159 από 18.00-22.00 ΜΖΤ081122

ΠΩΛΕΙΤΑΙ μεζονέτα διώροφη 120 τ.μ. με οικόπεδο 2 στρέμματα σε καλή περιοχή στ' Ασγούρου σε μπετά. Τιμή 130.000 ευρώ. Σταμάτης Μανωλάκος. Πωλήσεις ακινήτων. Πληρ. τηλ. 2241023815, 2241078275, 6945769958 ΜΧΠ1588.1

ΠΩΛΕΙΤΑΙ διαμέρισμα 80 τ.μ. σε κάθετο δρόμο της οδού Ατταβύρου. Εχει ενιαίο χώρο σαλόνι-κουζίνα, 2 υπνοδωμάτια, 1 μπάνιο, 1 WC, από ιδιώτη. Τιμή 130.000,00 ευρώ. Πληρ. τηλ. 6945757153 ΜΖΤ091104

ΠΑΛΙΑ ΠΟΛΗ. ΠΩΛΕΙΤΑΙ κατάστημα 80 τ.μ. σε κεντρικό σημείο 300.000 ευρώ. ΚΩΔ: (Κ-132). Πληρ. ΚΡΑΝΙΔΗΣ και ΣΥΝΕΡΓΑΤΕΣ τηλ.: 2241027082 ΜΧΠ092.24

ΡΟΔΟΣ. ΠΩΛΕΙΤΑΙ κατάστημα 300 τ.μ. πλησίον πλ. Κύπρου 270.000 ευρώ. ΚΩΔ: (Κ-146). Πληρ. ΚΡΑΝΙΔΗΣ και ΣΥΝΕΡΓΑΤΕΣ τηλ.: 2241027082 ΜΧΠ092.28

ΡΟΔΟΣ. ΠΩΛΕΙΤΑΙ κατάστημα στο κέντρο 150 τ.μ. ΚΩΔ: (Κ-339). Πληρ. ΚΡΑΝΙΔΗΣ και ΣΥΝΕΡΓΑΤΕΣ τηλ.: 2241027082 ΜΧΠ092.27

ΠΑΣΤΙΔΑ. ΠΩΛΕΙΤΑΙ μεζονέτα 240 τ.μ. με οικόπεδο 800 μ. 300.000 ευρώ. ΚΩΔ: (Κ-165). Πληρ. ΚΡΑΝΙΔΗΣ και ΣΥΝΕΡΓΑΤΕΣ τηλ.: 2241027082 ΜΧΠ092.29

ΡΟΔΟΣ. ΠΩΛΕΙΤΑΙ διαμέρισμα 55 τ.μ. 2άρι 2ου ορόφου 112.000 ευρώ. ΚΩΔ: (Κ-357). Πληρ. ΚΡΑΝΙΔΗΣ και ΣΥΝΕΡΓΑΤΕΣ τηλ.: 2241027082 ΜΧΠ092.30

ΙΞΙΑ. ΠΩΛΕΙΤΑΙ οικόπεδο 321 τ.μ. όπισθεν Capsis. ΚΩΔ: (Κ-122). Πληρ. ΚΡΑΝΙΔΗΣ και ΣΥΝΕΡΓΑΤΕΣ τηλ.: 2241027082 ΜΧΠ092.31

ΠΩΛΕΙΤΑΙ στην Ιαλυσό **μεζονέτα** 214 τ.μ. (διώροφη συν σοφίτα), 4 ετών, πολυτελούς κατασκευής, λόγω μετακόμισης. Διαθέτει αυλή-BBQ, 2 θέσεις parking, τρία μπάνια, τρία υπνοδωμάτια, κεντρική θέρμανση, τζάκι. Πληρ. τηλ. 2241096282, 2241043592 ώρες 7-9 μμ. ΜΖΤ081102

ΜΗΔΕΙΑ. ΠΩΛΕΙΤΑΙ διαμέρισμα 118 τ.μ. 3 υ/δ, 1ου ορόφου 218.000 ευρώ. ΚΩΔ: (Κ-218). Πληρ. ΚΡΑΝΙΔΗΣ και ΣΥΝΕΡΓΑΤΕΣ τηλ.: 2241027082 ΜΧΠ092.34

ΓΕΝΝΑΔΙ. ΠΩΛΕΙΤΑΙ οικόπεδο 2.200 τ.μ. με 2 άδειες οικοδομής 60.000 ευρώ. ΚΩΔ: (Κ-83). Πληρ. ΚΡΑΝΙΔΗΣ και ΣΥΝΕΡΓΑΤΕΣ τηλ.: 2241027082 ΜΧΠ092.32

ΜΗΔΕΙΑ. ΠΩΛΕΙΤΑΙ διαμέρισμα 122 τ.μ. 3 υ/δ 2ου ορόφου 235.000 ευρώ. ΚΩΔ: (Κ-222). Πληρ. ΚΡΑΝΙΔΗΣ και ΣΥΝΕΡΓΑΤΕΣ τηλ.: 2241027082 ΜΧΠ092.33

ΠΩΛΕΙΤΑΙ διαμέρισμα 87 τ.μ. με δύο υπνοδωμάτια, κουζίνα, καθιστικό, λουτρό, πατάρι με μεγάλα μπαλκόνια σε πολύ καλή κατάσταση, σε μικρή οικοδομή στα Κοσκινού. Τιμή 125.000 ευρώ. Σταμάτης Μανωλάκος. Πωλήσεις ακινήτων. Πληρ. τηλ. 2241023815, 2241078275, 6945769958 ΜΧΠ1588.3

ΕΥΚΑΙΡΙΑ! ΠΩΛΕΙΤΑΙ διαμέρισμα β' ορόφου 108 τ.μ. με 3 υπν/τια, διαμπερές με απεριόριστη θέα όλη τη Ρόδο, πολύ καλή κατασκευή, για λίγες μέρες μόνο 170.000 ευρώ. Πληρ. ΑΙΓΑΙΟΚΤΗΜΑΤΙΚΗ κ. Ρένα Βαζούκου τηλ. 2241022943, 2241028838 ΜΧΠ851.3

ΕΥΚΑΙΡΙΑ!!! ΠΩΛΕΙΤΑΙ επιχείρηση οβελιστηρίου επικερδής σε κεντρικό σημείο της πόλης για λόγους υγείας. Πληρ.τηλ. 6936161740, 6946282082 ΜΖΤ071102

ΠΩΛΟΥΝΤΑΙ από ιδιώτη **μεζονέτες** πολυτελούς κατασκευής στην Παστίδα με θέα το Φιλέρημο, τελειωμένες ή σε μπετά 120 και 140 τ.μ. σε 250 και 330 τ.μ. οικόπεδο. Πληρ. τηλ. 6944636141 ΜΖΤ081125

ΕΥΚΑΙΡΙΑ από ιδιώτη **πωλείται μονοκατοικία** 135 τ.μ. σε οικόπεδο 1.500 τ.μ. στα Μαριτσά. Ετοιμοπαράδοτη, μαγευτικό περιβάλλον, υπέροχη θέα. Τιμή 220.000 ευρώ. Πληρ. τηλ. 6944885493 ΜΖΤ081109

ΠΩΛΕΙΤΑΙ διαμέρισμα επί της Ρόδου-Λίνδου 3 όροφος, 3 υπνοδωμάτια, μεγάλη κουζίνα, μεγάλο σαλόνι και μεγάλο WC. Τετραγωνικά 106, 90. Τιμή 160.000 ευρώ. Πληρ. τηλ. 6945350615 ΜΧΡ13087

ΠΩΛΕΙΤΑΙ διώροφη **κατοικία** ημιτελής. Βρίσκεται σε οικόπεδο 4 στρεμμάτων και είναι απέναντι από την έκθεση αυτοκινήτων Ξενάκη (Τσαΐρι). Πληρ. τηλ. 2241061808 ΜΖΤ071130

ΠΡΟΣΦΟΡΑ. ΠΩΛΕΙΤΑΙ οικογενειακή επιχείρηση mini market οπωροπαντοπωλείο στην καταπληκτική τιμή μόνο 11.500 ευρώ, λόγω μεταθέσεως στην Κρήτη. Είναι πλήρως εξοπλισμένη, με τσιγάρα - τηλεκάρτες - αναψυκτικά - ζαχαρώδη - σάντουιτς - τυρόπιτες - πίτσες με δική του αυλή, εξοπλισμένη με τέντες για τα φρούτα και τα λαχανικά σε πολύ καλή συνοικία με μεγάλες δυνατότητες. Εξασφαλισμένη πελατεία, μικρό ενοίκιο. Πληρ. τηλ. 2241060987, 6947221448 ΜΖΤ071115

SIDER KAT
ΠΩΛΟΥΝΤΑΙ
● Ανεξάρτητες διώροφες μονοκατοικίες εντός οικοπέδου 1.000 τ.μ. με θέα την πόλη της Ρόδου (Εξω από τα Κοσκινού)
● Υπόγεια αποθήκη 200 τ.μ. περιοχή "Ικαρος" (πίσω από την οδό Ατταβύρου)
Τηλ. 22410 30069
Κιν. 6944532903
ΑΕ934

ΟΙΚΟΔΟΜΗ ΡΟΔΟΥ
ΤΕΧΝΙΚΗ–ΚΑΤΑΣΚΕΥΑΣΤΙΚΗ ΕΤΑΙΡΕΙΑ
ΠΩΛΟΥΝΤΑΙ
1) **Αποθήκες, διαμερίσματα και οροφοδιαμερίσματα** στην περιοχή Καναμάτ (Καρακόνερο) διαφόρων μεγεθών (σε συγκρότημα 2 πολυκατοικιών).
2) **Μονοκατοικίες** στο Κιοτάρι Ασκληπειού (στο κύμα) 120 τ.μ. σε κτήμα 1.300 τ.μ. εκάστη.
Δεκτά δάνεια και ευκολίες πληρωμής έχουμε τις καλύτερες τιμές της αγοράς.
ΟΙΚΟΔΟΜΗ ΡΟΔΟΥ
Καμύνδου 4- Ρόδος-85100 Τηλ.: 22410/60460- 2 Fax: 22410/60463
ΜΑΝΟΛΗΣ ΣΠΥΡΙΔΗΣ
Πολιτικός Μηχανικός Δ.Π.Θ.
(Κιν:693 6660460)
ΚΩΣΤΑΣ ΚΩΝΣΤΙΝΤΙΝΙΔΗΣ
εργολάβος
(ΚΙΝ.: 6978.110.000)
ΕΜΠ00026

ΣΧΟΛΗ ΟΔΗΓΩΝ ΚΟΥΣΗ ΠΑΝΤΕΛΗ
● ΔΙΠΛΩΜΑΤΑ
● ΕΡΑΣΙΤΕΧΝΙΚΑ
● ΕΠΑΓΓΕΛΜΑΤΙΚΑ
● ΜΟΤΟΣΙΚΛΕΤΑΣ
● ΜΑΘΗΜΑΤΑ ΘΕΩΡΗΤΙΚΗΣ ΔΙΔΑΣΚΑΛΙΑΣ
Οδός Βαλαωρίτου 9
(έναντι HOTEL SEMIRAMIS ΠΙΣΩ ΑΠΟ ΤΟ ΠΑΛΑΙΟ ΝΟΣΟΚΟΜΕΙΟ)
e-mail: kousisp@acn.gr
ΕΚΠΑΙΔΕΥΤΙΚΟ ΑΥΤΟΚΙΝΗΤΟ:
TOYOTA YARIS 1300 cc AIR CONDITIONED
(ΠΡΟΣΟΧΗ): ΜΑΘΗΜΑΤΑ
α. Μοτοσικλέτας μεγάλου κυβισμού από 125 cc έως ανεξαρτήτου
β. Μοτ/τας έως 125 cc
γ. Μοτοποδηλάτου 50 cc
Διαθέτουμε επίσης κι αυτόματες μοτοσικλέτες 125 cc
Πληρ. τηλ. (22410)73820-94777, fax: (22410)29157
ΚΑΙ ΑΝΑ ΠΑΣΑ ΣΤΙΓΜΗ ΣΤΑ ΚΙΝΗΤΑ τηλ. 6944511313-6972271960
Παραλαβή των μαθητών μας και από τις οικίες τους
ΜΑΤ3804
ΠΡΟΣΟΧΗ
Στη σχολή μας παραδίδονται και μαθήματα θεωρητικής διδασκαλίας

NOTAR ΕΛΛΑΣ
Ζητούνται πωλητές
(άνδρες / γυναίκες, με ενδιαφέρον καριέρας στον τομέα του real estate.)
Καθήκοντα εργασίας
• Υποστήριξη ενεργειών αγοράς και πώλησης ακινήτων
• Έρευνες και διαδικασίες αγοράς και πώλησης ακινήτων
• Επεξεργασία πελατολογίου.
• Υποστήριξη και παρουσίαση ακινήτων
Ικανότητες
• Απόφοιτος σχολής ΑΕΙ/ΤΕΙ κατά προτίμηση κλάδου μάρκετινγκ/οικονομικών. (θα ληφθεί υπόψιν)
• Καλός γνώστης του MS office/internet.
• Άριστος κάτοχος και χρήστης της ελληνικής και αγγλικής γλώσσας.
• Κάτοχος αυτοκινήτου.
Χαρακτηριστικά προσωπικότητας
• Αυτονομία
• Υπευθυνότητα
• Εξωστρέφεια
• Αποφασιστικότητα
• Ομαδικό πνεύμα και ευχάριστη προσωπικότητα.
Αποστολή βιογραφικών σημειωμάτων στην ηλεκτρονική διεύθυνση hellas@notar.gr ή ταχυδρομικώς στη διεύθυνση Δωδώνης 2, 85100, Καρακόνερο, Ρόδος
ΑΕ971
NOTAR
Δωδώνης 2, Τ.Κ. 85100 Ρόδος, Τηλ. 2241020345, Fax: 2241020336 Ηλίας Παπανικολάου Website.www.notar.gr, e-mail.hellas@notar.gr

πωλησεις

συνέχεια από την προηγούμενη

ΠΩΛΕΙΤΑΙ μεζονέτα στην Ιαλυσό με θέα την Βουνάρα, 218 τ.μ. καινούργια με ηλιακό θερμοσίφωνο, σώματα θέρμανσης, κήπο, αποθήκη, 3 υπνοδωμάτια στον 1ο όροφο, 2 WC, και 1 δωμάτιο στην σοφίτα. Πληρ κος Τάσος τηλ. 2241020100, 6979631713 ΜΧΡ13083

ΠΩΛΕΙΤΑΙ στην Αχέλανδρο περιοχή Τριάντα προνομιακό **οικόπεδο** 2100 τ.μ. ή τμηματικά έκαστο των 700 τ.μ. έναντι ξενοδοχείου Blue Bay 500 μ. από θάλασσα. Δεκτοί μεσίτες - δάνεια - Σ.Δ. 0.6. Τιμή 60.000 ευρώ. Πληρ. τηλ. 6936102702 ιδιώτης ΜΑΠ473



ΚΤΗΜΑΤΟΜΕΣΙΤΙΚΟ ΓΡΑΦΕΙΟ

ΑΙΓΑΙΟΚΤΗΜΑΤΙΚΗ

ΕΠΙΛΕΓΜΕΝΕΣ ΠΡΟΤΑΣΕΙΣ ΑΚΙΝΗΤΩΝ

- 44 τ.μ. καινούργιο Ιαλυσό 85.000 ευρώ.
- 50 τ.μ. Ρετιρέ Αγ. Νικόλαος 50.000 ευρώ.
- 70 τ.μ. καινούργιο Ιαλυσό 120.000 ευρώ.
- 70 τ.μ. μον/κια με οικ/δο έξτρα δόμηση Αρχάγγελο 94.000 ευρώ.
- 77 τ.μ. καινούργιο Καρακόνερο 135.000 ευρώ.
- 80 τ.μ. Αγ. Νικόλαος 95.000 ευρώ
- 86 τ.μ. (3 υπν.) καινούργιο Ιαλυσό 150.000 ευρώ.
- 89 τ.μ. καινούργιο Μηδεια 165.000 ευρώ.
- 95 τ.μ. μετ/νο Ιαλυσός 90.000 ευρώ
- 100 τ.μ. μον/κια 4 ετών 500 τ.μ. οικ/δο στην Ιαλυσό 300.000 ευρώ (ΔΔ)
- 108 τ.μ. (3 υπν.) β' ορ. με θέα Δασκάλους190.000 ευρώ
- 117 τ.μ. καινούργιο ρετιρέ Αραπάκι 200.000 ευρώ
- 120 τ.μ. μον/κια Π. Πόλη Ρολόι 145.000 ευρώ
- 129 τ.μ. καινούργιο (3 υπν.) κοντά Αραπάκι 215.000 ευρώ.
- 134 τ.μ. μον/κια καινούργια (4 υπν.) Γεννάδι 190.000 ευρώ.
- 236 τ.μ. μονοκατοικία Θολό σε 2.174 τ.μ. οικ/δο με έξτρα Σ.Δ. 764 τ.μ. 264.000 ευρώ
- 265 τ.μ. μεζ/τα (10 ετών) σε 2 στρ. Τσαΐρι 265.000 ευρώ (ΔΔ)
- 2 οικοδομικές μερίδες οικ/κου συν/σμου ΑΥΤΟΣΤΕΓΑΣΗΣ και 1 μερίδα ΑΠΟΛΛΩΝ/ΒΑΚΧΟ/
- Κατάστημα 40 τ.μ. με 70 τ.μ. απ/κη πρ/ση Αννης Μαρίας 110.000 ευρώ (ενοικιασμένο).
- Γραφεία 23 τ.μ., 45 τ.μ., 67 τ.μ. κοντά στην Ακαδημία Χ2.500 το τ.μ.
- 480 τ.μ. οικ/δο Σ.Δ. 1 Ανάληψη 280.000 ευρώ

ΕΚΤΟΣ ΑΥΤΩΝ ΤΩΝ ΑΚΙΝΗΤΩΝ ΔΙΑΘΕΤΟΥΜΕ ΜΕΓΑΛΗ ΠΟΙΚΙΛΙΑ ΣΕ ΔΙΑΜ/ΤΑ (ΜΕΤ/ΝΑ-ΚΑΙΝΟΥΡΓΙΑ) ΣΤΙΣ ΚΑΛΥΤΕΡΕΣ ΤΙΜΕΣ ΤΗΣ ΑΓΟΡΑΣ-ΟΙΚ/ΔΑ ΚΑΙ ΕΝΟΙΚΙΑΣΕΙΣ ΑΚΙΝΗΤΩΝ - ΑΝΤΙΠΑΡΟΧΕΣ

ΡΕΝΑ ΒΑΖΟΥΚΟΥ ΚΑΙ ΣΥΝΕΡΓΑΤΕΣ

(ΜΕΣΙΤΗΣ ΑΣΤΙΚΩΝ ΣΥΜΒΑΣΕΩΝ)

ΔΙΕΥΘ. ΓΡΑΦΕΙΟΥ ΔΗΜ. ΘΕΟΔΩΡΑΚΗ 3

10-1 το πρωί καθημερινά και 6.30-9 απ/μα

Τηλ. (22410) 22943-28838 FAX: 28838, κιν. 6945466773

email.vazoukou@acn.gr XΠ851

ΣΑΒΒΑΪΔΗΣ & ΣΥΝΕΡΓΑΤΕΣ
Κτηματομεσιτικό Γραφείο
Γρ. Λαμπράκη 14 ΡΟΔΟΣ 85100
Τηλ. 2241026281

ΠΩΛΗΣΕΙΣ ΑΚΙΝΗΤΩΝ

Α) ΟΙΚΟΠΕΔΑ ΕΝΤΟΣ ΣΧΕΔΙΟΥ - **1)** ΡΟΔΟΣ: α) Ροδίνι 400 τ.μ. με Σ.Δ. 0,4 τίμημα 175.000 ευρώ, β) Ανάληψη 400 τ.μ. με Σ.Δ. 0,8 τίμημα 230.000 ευρώ, γ) Καναμάτ 400 τ.μ. Σ.Δ. 0,4 τίμημα 165.000, **2)** Μέγγαβλη 350 τ.μ. αποτελεί μερίδα Οικοδομικού Συνεταιρισμού Αιγυπτίων Ρόδου, τίμημα 25.000 ευρώ.

Β) ΟΙΚΟΠΕΔΑ ΕΚΤΟΣ ΣΧΕΔΙΟΥ: 1) ΡΟΔΟΣ: Μόντε Σμίθ 2.000 τ.μ., 2) Ασγούρου 4.000 τ.μ., τίμημα 200.000 ευρώ, 3) Τσαΐρι 21.367 τ.μ.; 4) Ιαλυσό 2.000 τ.μ., περιοχή Φιλέρημος, τίμημα 265.000 ευρώ, 5) Κοσκινού 4.002 τ.μ. τίμημα 265.000 ευρώ, 6) Μαριτσά επί της επαρχιακής οδού Κρεμαστής - Μαριτσά 9.500 τ.μ. τίμημα 250.000 ευρώ, 7) Κανδυλί 4.440 τ.μ. τίμημα 135.000 ευρώ, 8) Κανδυλί 4.000 τ.μ. τίμημα 235.000 ευρώ, 9) Κολύμπια: α) 9.000 τ.μ, β) 19.770 τ.μ., γ) 28.500 τ.μ., 10) Λίνδος: α) Βληχά 8.190 τ.μ. παραθαλάσσιο, τίμημα 320.000 ευρώ, β) Πάνω Αλώνια 3.540 τ.μ. επί επαρχιακής οδού Λίνδου - Πεύκοι, τίμημα 155.000 ευρώ, γ) Πεύκοι 32.500 τ.μ.. - 42.300 τ.μ. και 19.800 τ.μ. με πανοραματική θέα, δ) Ψάρτος 15.600 τ.μ. στο "κύμα".

Γ) ΜΟΝΟΚΑΤΟΙΚΙΕΣ: **Α)** ΡΟΔΟΣ: 1) ΠΑΛΙΑ ΠΟΛΗ: α) ανακαινισμένο 700 τ.μ. με κήπο 160 τ.μ., β) λιθόκτιστο παλιό 500 τ.μ. με κήπο 500 τ.μ., γ) ανακαινισμένο 140 τ.μ. με αυλή 60 τ.μ., δ) παλιό στο Μόντε Σμιθ 287 τ.μ. κήπο 2.100 τ.μ., ε) ανακαινισμένο 146 τ.μ. με μικρή αυλή. 2) Αγ. Νικολάου νεοκλασικό παλιό ισόγειο 115 τ.μ. α' όροφ. 115 τ.μ. με μεγάλη αυλή, τίμημα 305.000 ευρώ. 3) Αγ. Αναστασία 133 τ.μ. με αυλή 191 τ.μ. τίμημα 135.000 ευρώ, 4) Αγ. Νικολάου πετρόκτιστο και ανακαινισμένο 250 τ.μ.,τίμημα 315.000 ευρώ. **Β)** ΚΟΛΥΜΠΙΑ: α) 107 τ.μ. με κήπο 283 τ.μ. τίμημα 240.000 ευρώ, β) 107 τ.μ. με κήπο 305 τ.μ. τίμημα 260.000 ευρώ, γ) 107 τ.μ. με κήπο 310 τ.μ. τίμημα 290.000 ευρώ. **Γ)** ΙΑΛΥΣΟΣ: α) Εντός σχεδίου 175 τ.μ. οικόπεδο 300 τ.μ.. τίμημα 310.000 ευρώ, β) Κανδυλί (μέχρι κτίσματα) σε οικόπεδο 4.232 τ.μ. τίμημα 200.000 ευρώ, γ) εντός σχεδίου 220 τ.μ. σε οικόπεδο 260 τ.μ. τίμημα 380.000 ευρώ, δ) Ανοιξη εκτός σχεδίου 150 τ.μ. σε οικόπεδο 2.000 τ.μ. τίμημα 335.000 ευρώ, ε) Ιξιά 200 τ.μ. σε οικόπεδο 1.000 τ.μ. τίμημα 400.000 ευρώ, στ) Βουνάρα πολυτελούς κατασκευής 220 τ.μ. σε οικόπεδο 1.100 τ.μ.

ΕΝΟΙΚΙΑΣΕΙΣ ΚΑΤΑΣΤΗΜΑΤΩΝ

ΡΟΔΟΣ: Επί της Εθν. Αντίστασης: α) Ισόγειο 69 τ.μ. με υπόγειο 69 τ.μ. και πατάρι 20 τ.μ. μηνιαίο μίσθωμα 1.300 ευρώ, β) Προέκτασης Εθν. Αντίστασης 220 τ.μ. με κήπο μεγάλο, κατάλληλο για πάρκιν, μηνιαίο μίσθωμα 1.200 ευρώ, γ) 130 τ.μ. μηνιαίο μίσθωμα 2.600 τ.μ., δ) Ισόγειο 140 τ.μ. α' όροφο, 140 τ.μ., μηνιαίο μίσθωμα 3.500 ευρώ.

Πληροφ. τηλ. 22410-26281

ΜΧΠ659

ΠΩΛΕΙΤΑΙ διαμέρισμα δύο δωματίων επί της 28ης Οκτωβρίου 4 έναντι Ακαδημίας. Πληρ. τηλ. 2744063134 ΜΖΤ071105

ΠΩΛΟΥΝΤΑΙ μεζονέτες Ιαλυσός: από 140-160 τ.μ. με ηλιακό θερμοσίφωνα, θέρμανση, συναγερμό, τελειωμένες, **Κρεμαστή** 200 τ.μ. σε 400 τ.μ. οικόπεδο, με ηλιακό θερμοσίφωνα, θέρμανση, γκαράζ, συναγερμό, τελειωμένες. Πληρ. τηλ. 6932350214 ΜΑΤ3806

ΠΩΛΟΥΝΤΑΙ μεζονέτες υπό κατασκευή στην Κρεμαστή 100 τ.μ. 160.000 ευρώ με αυλή 90 τ.μ. κοντά στη Ρόδο 150 τ.μ. 185.000 ευρώ με 1200 τ.μ. οικόπεδο. Πληρ. τηλ. 2241032159, 6945420349 ΜΖΤ071120

ΠΩΛΕΙΤΑΙ α) **μεζονέτα** εντός οικισμού στην Παστίδα 135 τ.μ. αποπερατωμένη σε κατάσταση μαρμαροσοβά σε οικόπεδο 250 τ.μ., 135.000 ευρώ, β) **διαμέρισμα** καινούργιο 75 τ.μ. στο Ροδίνι, 2 υπνοδωματίων, τιμή 135.000 ευρώ. Πληρ. τηλ. 2241029480, 6944223382, 6942255848 ΜΑΤ4011(1)

ΠΩΛΕΙΤΑΙ επιχείρηση εστιατόριο εντός Ρόδου σε τιμή ευκαιρίας. Πληρ. τηλ. 6936656236, 6945503938 ΜΖΤ071109

ΠΩΛΟΥΝΤΑΙ από ιδιοκτήτη κατασκευαστή α) υπερπολυτελής **μεζονέτα** 220 τ.μ. με αρχιτεκτονικό σχεδιασμό, μαρμάρινα δάπεδα και παρκέ, κεντρική κλιματιστική εγκατάσταση και καλοριφέρ, γκαράζ κ.λπ, β) **διαμερισμάτα** του ενός και των δύο υπνοδωματίων και **στούντιο** σε μικρή πολυκατοικία (τεσσάρων διαμερισμάτων). Πολυτελής κατασκευή, κεντρική θέρμανση, θέση στάθμευσης, ηλιακός θερμοσίφωνας κ.λπ. 100 μέτρα από τον κεντρικό δρόμο, 10 λεπτά από την θάλασσα. Πληρ. τηλ. 6945268254, 2241068416, 2241064685 ΜΖΤ011130

ΠΩΛΕΙΤΑΙ ανεξάρτητη **μονοκατοικία** (πανταχόθεν ελεύθερη), καινούργια, λουξ κατασκευής 155 τ.μ. σε 215 τ.μ. οικόπεδο στην Παστίδα, τιμή 280.000 ευρώ. Επίσης 130 τ.μ. **μονοκατοικία** σε μπετά στην ίδια περιοχή σε 250 τ.μ. οικόπεδο 100.000 ευρώ. Πληρ. ΑΙΓΑΙΟΚΤΗΜΑΤΙΚΗ τηλ. 2241022943, 2241028838ΜΧΠ851.2

ΠΩΛΕΙΤΑΙ ισόγειο υπεριψωμένο **διαμέρισμα** 102 τ.μ. στην οδό Εθνικής Αντιστάσεως 65 με τρία υπνοδωμάτια, μεγάλη σαλοτραπεζαρία κ.λπ. βοηθητικούς χώρους, και με αυτόνομη θέρμανση, κατάλληλο και για επαγγελματική στέγη. Τιμή 185.000 ευρώ. Πληρ. τηλ. 2810237537, 6977830383 ΜΑΠ471

ΠΩΛΕΙΤΑΙ παραδοσιακή μονοκατοικία στα Κοσκινού, 125 τ.μ. διώροφη, με ωραία θέα, ημιτελή. Πληρ. Κατερίνα τηλ. 6945163283 ΜΖΤ031118

ΠΩΛΕΙΤΑΙ α) **διαμέρισμα** β' ορόφου με απεριόριστη θέα, 3 υπνοδωματίων, 108 τ.μ. στους Δασκάλους τιμή 180.000 ευρώ, β) **διαμέρισμα** β' ορόφου στον Αγ. Νικόλαο 80 τ.μ. τιμή 95.000 ευρώ. Επίσης μονοκατοικία διώροφη 120 τ.μ. κοντά στο Ρολόι Παλιάς Πόλης 145.000 ευρώ. Πληρ. ΑΙΓΑΙΟΚΤΗΜΑΤΙΚΗ τηλ. 2241022943-2241028838 ΜΧΠ851.1

ΠΩΛΕΙΤΑΙ διαμέρισμα 95 τ.μ. με δύο υπνοδωμάτια στην οδό Μ. Κων/νου 59 (εντός της πλατείας). Πληρ. τηλ. 2241074947, 6979771345 κ. Γιώργος ΜΖΤ01103

ΠΩΛΕΙΤΑΙ μονοκατοικία 92 τ.μ. ωφέλιμου χώρου συν 18 τ.μ. αίθρια στεγασμένα συν 18 τ.μ. μπαλκόνια. Πωλείται σε μπετά τελειωμένα στην περιοχή παραλία Κρεμαστής (μεταξύ Blue Bay-Κρεμαστή) υπέροχη θέα θάλασσα. Τιμή 110.000 ευρώ. Πληρ. τηλ. 6936179040. ΜΑΤ3795(4)

ΠΩΛΕΙΤΑΙ μονοκατοικία με υπέροχη θέα, θάλασσα περιοχή Παστίδας 100 τ.μ οικία +20 τ.μ. στεγασμένα αίθρια με οικόπεδο/1.400 τ.μ. Τιμή 180.000 ευρώ. Πληρ. τηλ. 6936179040 ΜΑΤ3795(3)

ΠΩΛΕΙΤΑΙ λόγω αναχώρησης στο εξωτερικό σπίτι στην Παλιά Πόλη 65 τμ. περίπου πρώτος όροφος. Ενα PIAGGIO 200 cc αυτόματο, ένα σαλόνι, με τρία μαύρα τραπεζάκια λάκα, ένα σύνθετο μαύρο άσπρο λάκα, ένα έπιπλο TV μαύρο ματ, ένα τραπέζι κουζίνας στρογγυλό με 6 καρέκλες, μια κουζίνα ARISTON, ένα HOME CINEMA TREVI. Πληρ. τηλ. 6945639941 ΜΖΤ241025

ΠΩΛΕΙΤΑΙ ΔΥΑΡΙ ΕΞΟΠΛΙΣΜΕΝΟ ΣΤΟ ΧΑΡΑΚΙ ΜΠΡΟΣΤΑ ΣΤΗΝ ΘΑΛΑΣΣΑ ΜΕ ΠΡΟΣΒΑΣΗ ΣΤΗΝ ΠΙΣΩ ΠΛΕΥΡΑ. ΠΛΗΡ. ΤΗΛ. 2244051807, 6946732888 ΑΠΟ 10 Π.Μ.-10 Μ.Μ. ΜΖΤ021126(27)

ΠΩΛΕΙΤΑΙ από ιδιοκτήτη **μεζονέτα** ημιτριώροφος - σχεδόν, Λεωφ. Ιαλυσός 115 τ.μ. κήπος, δένδρα, ήσυχη , πάρκιν, τζάκι κ.λπ. Πληρ. τηλ. 2241091276, 6946748524, έκπτωση στο μετρητοίς ευκαιρία καλή ΜΖΤ011004

ΠΩΛΕΙΤΑΙ επιχείρηση-έκθεση επίπλων κουζίνας για λόγους υγείας. Πληρ. τηλ. 6979399210, 6934221609 ΙΝΤ021131

ΠΩΛΕΙΤΑΙ στο Γεννάδι επί της Λεωφόρου 500 μ. πριν από το χωριό **οικόπεδο** 1.750 τ.μ. με άδεια οικοδομής 200 τ.μ. Πληρ. τηλ. 22410 61628, 6944410537 ΜΖΤ201018

LANDSCOPE ΚΤΗΜΑΤΟΜΕΣΙΤΙΚΗ

ΕΘΝΙΚΗΣ ΑΝΤΙΣΤΑΣΗΣ & ΤΣΑΛΔΑΡΗ
(ΠΑΝΩ ΑΠΟ ΤΟΝ ΚΩΤΣΟΒΟΛΟ)

ΤΗΛ / ΦΑΞ : 22410 28629
ΚΙΝ : 697 6872626 , 697 2257246

ΜΟΝΟΚΑΤΟΙΚΙΕΣ - ΜΕΖΟΝΕΤΕΣ

1. **ΚΟΣΚΙΝΟΥ** μον/τοικία 170τμ, με οικόπεδο 1.300τμ. €**150.000 (ΜΠΕΤΑ)**
1. **ΚΟΣΚΙΝΟΥ** μον/τοικία 170τμ, με οικόπεδο 1.300τμ. € **150.000 (ΜΠΕΤΑ)**
2. **ΚΟΣΚΙΝΟΥ** μον/τοικία 180τμ, με οικόπεδο 1.300τμ. € **170.000 (ΜΠΕΤΑ)**
3. **ΚΟΣΚΙΝΟΥ** μονο/τοικία 140τμ, με οικόπεδο 1.300τμ. € **170.000 (ΜΠΕΤΑ)**
4. **ΚΟΣΚΙΝΟΥ** μον/κία 200τμ, με οικόπεδο 1.300τμ. € **170.000 (ΜΠΕΤΑ)**
5. **ΚΟΣΚΙΝΟΥ** μον/κία 200τμ, με οικόπεδο 2.000τμ. € **180.000 (ΜΠΕΤΑ)**
6. **ΚΟΣΚΙΝΟΥ** μον/κία 110τμ, με κήπο, 150τμ. € **200.000**
7. **ΚΟΣΚΙΝΟΥ** μεζονέτες 120τμ, με κήπο 50τμ ετοιμοπαράδοτη. € **225.000**
8. **ΚΟΣΚΙΝΟΥ** μον/κίες 170τμ, με οικόπεδο 1.300τμ. € **230.000**
9. **ΚΟΣΚΙΝΟΥ** μον/κία 140τμ, με κήπο 500τμ, 3υ/δ. € **240.000**
10. **ΚΟΣΚΙΝΟΥ** μον/κίες 200τμ, με οικόπεδο 1.000τμ. € **240.000**
11. **ΚΟΣΚΙΝΟΥ** μον/τοικίες 170τμ, με οικόπεδο 1.300τμ. € **265.000**
12. **ΚΟΣΚΙΝΟΥ** μον/κία 200τμ, με οικόπεδο 1.300τμ, lux. € **290.000**
13. **ΚΟΣΚΙΝΟΥ** μον/κία 140τμ, με οικόπεδο 1.300τμ. € **290.000**
14. **ΚΟΣΚΙΝΟΥ** μον/κία 180τμ, με οικόπεδο 1.300τμ. € **290.000**
15. **ΙΑΛΥΣΟΣ** μον/κία 204τμ, με κήπο 350τμ. € **180.000 (ΣΟΒΑ)**
16. **ΙΑΛΥΣΟΣ** μεζονέτες 140τμ σε 3 επίπεδα, 3υ/δ,λουτρό/wc, lux. € **191.000**
17. **ΙΑΛΥΣΟΣ** μον/κία 225τμ, με κήπο 350τμ. € **204.000 (ΣΟΒΑ)**
18. **ΙΑΛΥΣΟΣ** μεζονέτες 160τμ σε 3επίπεδα, 3υ/δ, λουτρό/wc, lux. € **220.000**
19. **ΙΑΛΥΣΟΣ** μον/κία 150τμ, με οικόπεδο 1.300τμ, νεόκτιστα. € **250.000**
20. **ΙΑΛΥΣΟΣ** μον/κία 140τμ, με κήπο 280τμ 80μ απο θάλασσα. € **260.000**
21. **ΙΑΛΥΣΟΣ** μεζονέτες 155τμ, με κήπο 650τμ, με θέα φιλερύμου. € **270.000**
22. **ΙΑΛΥΣΟΣ** μεζονέτα 225τμ, με κήπο 40τμ, πλήρες εξοπλισμένο. € **270.000**
23. **ΙΑΛΥΣΟΣ** μον/ικίες 180τμ, με κήπο 350τμ, νεόκτιστο. € **280.000**
24. **ΙΑΛΥΣΟΣ** μον/κία 200τμ, με οικόπεδο 1.000τμ. € **290.000 (ΣΟΒΑ)**
25. **ΙΑΛΥΣΟΣ** μον/κία 180τμ, με κήπο 300τμ, εντός οικισμού. € **296.000**
26. **ΙΑΛΥΣΟΣ** μον/κία 200τμ, με οικόπεδο 1.000τμ, lux κατασκευής. € **390.000**
27. **ΚΑΝΔΥΛΙ** μον/τοικίες 140τμ, με οικόπεδο 1.000τμ. € **110.000 (ΜΠΕΤΑ)**
28. **ΙΞΙΑ** μον/ικία 300τμ με οικόπεδο 1000τμ. € **365.000**
29. **ΤΡΕΙΣ** μονοκατοικία 165τμ, με κήπο 2.800τμ, 4υ/δ,2 λουτρά, lux, € **340.000**
30. **ΚΡΕΜΑΣΤΗ** μον/κίες 120τμ, με αυλή 300τμ, εντός οικισμού. . € **210.000**
31. **ΚΡΕΜΑΣΤΗ** μον/κίες 186τμ, με αυλή 300τμ, εντός οικισμού. € **250.000**
32. **ΠΑΣΤΙΔΑ** μον/κία 140τμ με κήπο 250τμ € **110.000 (ΜΠΕΤΑ)**
33. **ΠΑΣΤΙΔΑ** μον/κία 140τμ, κήπος 300τμ εντός οικισμού. € **150.000**. **(ΣΟΒΑ)**
34. **ΠΑΣΤΙΔΑ** μον/κία 140τμ με κήπο 300τμ εντός οικισμού. € **205.000**

ΔΙΑΜΕΡΙΣΜΑΤΑ

1. **ΜΙΧΑΗΛ ΠΕΤΡΙΔΗ** διαμερίσματα 118τμ,122τμ, ετοιμοπαράδοτα.
2. **ΣΤΕΛΙΟΥ ΚΩΤΙΑΔΗ** (πάροδος) διαμερίσματα 50τμ. € **99.000**
3. **ΜΙΧΑΗΛ ΠΕΤΡΙΔΗ** διαμερίσματα 85τμ, 2υ/δ, λουτρό. € **161.000**
4. **ΑΡΑΠΑΚΙ** διαμέρισμα 88τμ, lux, 2υ/δ, λουτρό, φανταστική θέα. € **182.00**
5. **ΑΝΑΛΥΨΗ** διαμέρισμα 90 τμ, μετακειρισμένο. € **115.000**
6. **ΙΑΛΥΣΟΣ** διαμ/σμα 110τμ ισόγειο, 3υ/δ, 2wc. € **165.000**
7. **ΑΝΑΛΥΨΗ** διαμέρισμα 85τμ, lux 2υ/δ, λουτρό,ρετιρέ. € **160.000**
8. **ΑΡΑΠΑΚΙ** διαμέρισμα 88τμ, lux 3υ/δ, λουτρό. € **182.000**
9. **ΡΟΔΙΝΙ** διαμέρισμα 88τμ, 2υ/δ, λουτρό, άνετοι χώροι. € **146.000**
10. **ΑΡΑΠΑΚΙ** διαμέρισμα 160τμ, 2υ/δ, λουτρό με θέα. € **283.000**
11. **ΙΞΙΑ** διαμερίσματα 100τμ με θέα, 3υ/δ, λουτρό. € **190.000**

ΟΙΚΟΠΕΔΑ

1. **ΓΕΝΝΑΔΙ** οικόπεδο εντός οικισμού με θέα. € **32.000**
2. **ΚΟΣΚΙΝΟΥ** οικόπεδο 1.000τμ, με άδεια οικοδ/μής. € **100.000**
3. **ΚΟΣΚΙΝΟΥ** οικόπεδο 1.300τμ, πανοραμικό. € **100.000**
4. **ΛΑΡΔΟΣ** οικόπεδο 3.000τμ, επί του επαρχιακού. € **100.000**
5. **ΓΕΝΝΑΔΙ** οικόπεδο 17.000τμ επι του επαρχιακού. € **110.000**
6. **ΚΙΟΤΑΡΙ** οικόπεδο 800τμ, 30μ απο την θάλασσα. € **135.000**
7. **ΣΥΝΕΤΑΙΡΙΣΜΟΣ** αυτοστέγαση οικιστική μερίδα. € **145.000**
8. **ΣΥΝΕΤΑΙΡΙΣΜΟΣ** πολυτέκνων οικιστική μερίδα. € **150.000**
9. **ΡΟΔΙΝΙ** οικόπεδο 267τμ, εντός οικισμού. € **150.000**
10. **ΚΑΝΔΥΛΙ** οικοπεδο 4.000τμ, με άδεια οικοδομής. € **190.000**
11. **ΚΟΣΚΙΝΟΥ** οικόπεδο 6.000τμ, φανταστική θέα. € **220.000**
12. **ΛΑΡΔΟΣ οικόπεδο 4.000τμ σε ωραία τοποθεσία.** € **220.000**
13. **ΑΣΓΟΥΡΟΥ** οικόπεδο 4.000τμ, σε ωραίο τοποθεσία. € **235.000**
14. **ΚΟΣΚΙΝΟΥ** οικόπεδο 4.000τμ, πανοραμικό.€ **300.000**
15. **ΚΟΣΚΙΝΟΥ** οικόπεδο 8.000τμ, φανταστική θέα. € **322.000**
16. **ΚΑΛΛΑΘΟΣ** οικόπεδο 7.300τμ παραλλιακό. € **340.000**
17. **ΡΟΔΟΥ ΛΙΝΔΟΥ** οικόπεδο 3.800τμ, εφαπτόμενο στον δρόμο. € **350.000**

ΚΑΤΑΣΤΗΜΑΤΑ

1. **ΜΕΓ. ΚΩΝ/ΝΤΙΝΟΥ** κατάστημα 176τμ υπόγειο, 176 ισόγειο. € **586.000**
2. **ΣΤΕΦ. ΚΑΖΟΥΛΗ** γωνιακό 90τμ με αυλή, πατάρι. € **320.000**
3. **ΑΝΑΛΥΨΗ** κατάστημα 55τμ σε εμπορικό σημείο. € **149.000**
4. **ΣΑΒΒΑ ΔΙΑΚΟΥ** καταστ/μα 215τμ. € **135.000**

AE927



εργασιες

ΖΗΤΟΥΝΤΑΙ ΠΕΠΕΙΡΑΜΕΝΟΙ ΜΑΣΤΟΡΟΙ ΚΑΙ ΒΟΗΘΟΙ ΓΙΑ ΤΟΠΟΘΕΤΗΣΕΙΣ ΠΛΑΚΙΔΙΩΝ. ΠΛΗΡ. ΤΗΛ. 6937236729 MZT141101

Η ΠΕΤΡΟΓΚΑΖ ΡΟΔΟΥ ΖΗΤΕΙ οδηγό με δίπλωμα Γ' κατηγορίας και δίπλωμα ADR για μόνιμη απασχόληση. Πληρ. τηλ. 2241061430, 6936999841 MZT141105

ΖΗΤΟΥΝΤΑΙ εμφανίσιμες **κοπέλες** για να εργασθούν σε μπαρ στο Φαληράκι. Πληρ. τηλ. 6948469516 Κατερίνα MZT141102

ΖΗΤΩ κοπέλα για να εργασθεί σε παραδοσιακό καφενείο στην πόλη της Ρόδου, δίπλα στο ΜΑΚ ΜΑΚ. Ώρες εργασίας 19.00 έως 01.00. Πληρ. τηλ. 2241023991, 6979420060 MZT121121

ΖΗΤΕΙΤΑΙ κυρία έως 50 ετών ως οικιακή βοηθός και οικονόμος, εσωτερική, σε αξιοπρεπή κύριο. Πληρ. τηλ. 6974707743 απογευματινές ώρες MXP13103

Από μεγάλη τεχνική εταιρεία **ζητείται νυκτοφύλακας** για την περιοχή Ρόδου. Πληρ. κ. Καβαλεράτο τηλ. 2241022186 MAT4074

ΖΗΤΟΥΝΤΑΙ 2 υπεύθυνα **άτομα** άνω των 18 ετών για στελέχωση επιχείρησης. Πληρ. τηλ. 6947447404 κ. Φιλοΐτης (ώρες επικ. 10 π.μ.-2 μ.μ.) ΜΑΠ480

ΖΗΤΕΙΤΑΙ κυρία ή δεσποινίς άνω των 25 ετών να εργαστεί ως πωλήτρια σε κατάστημα ειδών δώρου με πλήρη απασχόληση. Απαραίτητη η προϋπηρεσία τουλάχιστον 5 ετών στο χώρο των λιανικών πωλήσεων. Πληρ. τηλ. 2241028342 ώρες επικοινωνίας 09.00-13.30 και 17.00-21.00 κο Πρόδρομο Κεσίσογλου MZT071123

ΖΗΤΟΥΝΤΑΙ άτομα για μερική ή πλήρη απασχόληση, δυνατότητα καριέρας. Πληροφορίες www.opportunity4all.gr 2241035680 MZT091127

ΖΗΤΕΙΤΑΙ σερβιτόρα ηλικίας από 20 έως 25 ετών με τουλάχιστον 1 χρόνο προϋπηρεσία για να εργασθεί σε παραδοσιακό καφενείο. 12μηνη απασχόληση. Πληρ. τηλ. 2241020436 από 09.00-17.00 MAT4058

ΖΗΤΕΙΤΑΙ κοπέλα για bar-woman από cafeteria-bar βραδυνές ώρες στην Ιξιά. Πληρ. τηλ. 6938605450 MZT111113

ΖΗΤΕΙΤΑΙ μάστορας ή βοηθός για ξυλουργείο. Πληρ. τηλ. 2241090220 ώρες 5-9 μ.μ. MZT091126

ΖΗΤΕΙΤΑΙ συνέταιρος για εστιατόριο pizzaria στο Φαληράκι. Μόνο σοβαρές προτάσεις, πλήρως εξοπλισμένο, πελατεία εξασφαλισμένη, δουλειά χειμώνα - καλοκαίρι. Δεκτός κάθε έλεγχος. Πληρ. τηλ. 6932482910 MZT071117

ΕΞΤΡΑ ΕΙΣΟΔΗΜΑ μέσα από σοβαρή τρίωρη πρωινή ή απογευματινή απασχόληση (από 23 ετών και άνω). Τηλ. 6942037717 κ. Μαλινάκη (ώρες επικ. 10.00 π.μ.-14.00 μ.μ.) ΜΑΠ479

ΖΗΤΟΥΝΤΑΙ κοπέλες με προϋπηρεσία για κεντρικό cafe εντός πόλεως. Πληρ. τηλ. 2241029480, 6944223322 MAT4011(2)

ΖΗΤΕΙΤΑΙ νηπιαγωγός ή βρεφοκόμος για παιδικό σταθμό στην πόλη της Ρόδου. Εργασία πενθήμερη. Μισθός συν ΙΚΑ. Πληρ. τηλ. 2241039739, 6972007352 MAT4013(2)

ΖΗΤΟΥΝΤΑΙ κοπέλες να εργασθούν σε cafe bar BABYLON 1 Κορδιγκτώνος και BABYLON 2 στα Κολύμπια. Πληρ. τηλ. 6932541842 κ. Γιώργο MZT071139

Η σεζόν τελειώνει, η ανεργία ξεκινάει. **ΖΗΤΟΥΝΤΑΙ άτομα** του τουριστικού τομέα, που το χειμώνα θέλουν ένα συμπλήρωμα για την ανεργία τους, ή είναι άνεργοι και ψάχνουν για δουλειά. Άμεση κάλυψη θέσεων, θα πραγματοποιηθεί σεμινάριο για τα νέα αυτά άτομα το επόμενο Σαββατοκύριακο σε μεγάλο ξενοδοχείο της Ρόδου. Για κράτηση θέσεων επικοινωνήστε με τα τηλ. 2241093901, 6936650000, 6932252571. Πληροφορίες www.ehomebusiness.grMAT3994

ΖΗΤΕΙΤΑΙ κυρία άνω των 45 ετών για φύλαξη παιδιού ηλικίας 2 ετών και για καθαρισμό σπιτιού. Συστάσεις απαραίτητες. Πληρ. τηλ. 6944202409 MZT071122

ΖΗΤΟΥΝΤΑΙ 3 σοβαρές **κυρίες** να εργαστούν από το σπίτι τους για μερική/ολική απασχόληση για στελέχωση/οργάνωση της εταιρίας σε Δωδεκάνησα και Βαλκάνια, Internet και ξένες γλώσσες επιθυμητά. Δωρεάν ταξίδια για τα σεμινάρια εκπαίδευσής τους σε Ελλάδα/εξωτερικό. 500 ευρώ-2500 ευρώ. Για ραντεβού τηλ. 2241075118, 6979161107 www.succesfulhomebusiness. net INT011137

ΖΗΤΟΥΝΤΑΙ υπάλληλοι για πρατήριο υγρών καυσίμων. Αποκλείονται αλλοδαποί. Πληρ. τηλ. 6936656976, ώρες 19.00-21.00 MAT3789

ΖΗΤΟΥΝΤΑΙ ξενοδοχοϋπάλληλοι. Συνεργαστείτε τώρα μαζί μας για να έχετε μηνιαίο εισόδημα το χειμώνα. Πληρ. τηλ. 6948199502. **Γιατί αξίζετε κάτι καλύτερο!** MZT311025

ΑΝΑΠΤΥΣΣΟΜΕΝΗ εμπορική εταιρεία επεκτείνεται σε όλη την Ελλάδα **ΤΩΡΑ ΣΤΗΝ ΡΟΔΟ** και στα Δωδεκάνησα. **ΖΗΤΑΕΙ άτομα** για την άμεση κάλυψη θέσεων με υψηλές αποδοχές, πλήρες σύστημα εκπαίδευσης, μερική / πλήρη απασχόληση. Απεριόριστες δυνατότητες εξέλιξης, Ιντερνετ επιθυμητό. Πληρ. τηλ. 2241030078, www.umswork4you.com. INT2328(1)

ΕΠΑΓΓΕΛΜΑΤΙΚΗ ΕΥΚΑΙΡΙΑ. ΖΗΤΟΥΝΤΑΙ άμεσα **συνεργάτες** για εργασία από το σπίτι ή το γραφείο σας. Κερδίστε από 600 έως 3000 ευρώ το μήνα με ελεύθερο ωράριο. Ανεξάρτητη συνεργασία. Όχι ντήλερ ή πλασιέ, πλήρες σύστημα εκπαίδευσης. Προοπτική καριέρας - έξτρα μπόνους - κερδισμένα ταξίδια. Πληρ. τηλ. 2241094767, 6978034309, www. home work4u.biz ΜΑΠ284

ΖΗΤΕΙΤΑΙ

μαραγκός για εγκαταστάσεις επίπλων κουζίνας
- Ευνοϊκοί όροι αμοιβής
- Δίπλωμα οδήγησης και προϋπηρεσία κρίνονται απαραίτητα

Πληρ. τηλ. 2241091275 ΜΧΠΕΜΠ003

Από το ξενοδοχείο ΔΙΟΝΥΣΟΣ στην Ιξιά

ΖΗΤΕΙΤΑΙ

Προσωπικό όλων των ειδικοτήτων με προϋπηρεσία, εμπειρία-συστάσεις απαραιτήτως.

Υπεύθυνη κ. Ολγα
Τηλέφωνο 2241023021, ώρες 08.30-14.30

ΜΧΠ1145

Γραφείο Γενικού Τουρισμού

ΖΗΤΑΕΙ

ΠΡΟΣΩΠΙΚΟ ΟΛΩΝ ΤΩΝ ΕΙΔΙΚΟΤΗΤΩΝ

Αποστολή βιογραφικών σημειωμάτων στην θυρίδα:
Ρόδου 2
PO BOX 4139

TOURIST DESTINATION MANAGEMENT COMPANY

Has Job openings/opportunities
Send your application/CV to arrange an interview at:
Rodos 2
P.O Box 4139

MAT3853(Γ)

RE/MAX
Outstanding Agents.
Outstanding Results.

ΖΗΤΟΥΝΤΑΙ ΣΥΝΕΡΓΑΤΕΣ

Η **RE/MAX,** η μεγαλύτερη εταιρία κτηματομεσιτικών συναλλαγών στον κόσμο, ξεκίνησε τις δραστηριότητές της και στη **Ρόδο** κάτω από την επωνυμία **RE/MAX EXPRESS.**

Στόχος μας η παροχή υψηλού επιπέδου υπηρεσιών στο ροδιακό κοινό.

Εάν διαθέτετε:
- καλή προσωπικότητα,
- κοινωνικότητα.
- ανεξαρτησία,
- γνώσεις πάνω στον τομέα των κτηματομεσιτικών συναλλαγών
- αλλά και οποιουδήποτε άλλου τύπου πωλήσεων

τότε αποτανθείτε σε εμάς για να ενημερωθείτε και να κάνετε το όνειρό σας πραγματικότητα.

Για περισσότερες πληροφορίες
RE/MAX EXPRESS Κυρία Μαίρη Χριστοδούλου
Τηλ.: 2241064730 & 22410 64755
E-mail: info@remaxexpress.gr
5ον χλμ. Λεωφόρου Ρόδου-Λίνδου

ΧΠΚΤΗ005

ΖΗΤΕΙΤΑΙ

νέα για το καφέ "Κατάστρωμα"
απογευματινό - βραδινό ωράριο.

Πληρ. τηλ. 2241033605 ΜΑΤ4096(Γ)

ΑΠΟ ΕΦΗΜΕΡΙΔΑ

ΖΗΤΕΙΤΑΙ

ΑΠΟΦΟΙΤΟΣ ΤΕΕ

με γνώσεις χειρισμού Η/Υ
για νυχτερινή εργασία στο τυπογραφείο της.

Κατάθεση βιογραφικών: Τ.Θ. 153, Ρόδος 85100

ΜΟΟ/171

---

netech
NETWORK TECHNOLOGIES

Εθν. Αντιστάσεως 71, Ρόδος • Τηλ. 2241077440, Φαξ: 2241077439
e-mail: info@netech.gr http://www.netech.gr

SIEMENS vivodi TELECOM Eurotel

Η εταιρεία NETECH ΕΠΕ
επιθυμεί να προσλάβει
ΓΡΑΜΜΑΤΕΑ, και ΤΕΧΝΙΚΟ Η/Υ,
με προϋπηρεσία στο χώρο της πληροφορικής.

Για περισσότερες πληροφορίες, καθημερινά 09.00-16.00 στο τηλ. 2241077440
Πληροφορίες κα. Νάτσικα Χριστίνα
Για αποστολή βιογραφικού σημειώματος στο φαξ 2241077439
ή μέσω email: info@netech.gr

ΧΠΕΜΠ337

ΒΟΥΛΓΑΡΗ
ΒΙΟΜΗΧΑΝΙΑ ΑΠΛΑΝΤΙΚΩΝ

Η εταιρεία ΑΦΟΙ ΒΟΥΛΓΑΡΗ ΑΕΒΕ για το υποκατάστημά της στην Ρόδο

ΖΗΤΑ

ΥΠΕΥΘΥΝΟ ΠΩΛΗΣΕΩΝ
με εμπειρία στο χώρο των τροφίμων.

Θα εκτιμηθούν οι γνώσεις στην αγορά των Δωδεκανήσων.
Ηλικία έως 35 ετών.

Η εταιρεία προσφέρει:
- Μισθό & bonus.
- Εταιρικό αυτοκίνητο & τηλέφωνο.
- Προοπτικές εξέλιξης σε μια καταξιωμένη εταιρεία στο χώρο των τροφίμων.

Βιογραφικά στο ΦΑΞ: 22410 27977
Τηλ. επικοινωνίας: 22410 33647

ΜΑΤ3851(Γ)

Βιομηχανική εμπορική εταιρεία

ΖΗΤΑ

υπεύθυνο άτομο να αναλάβει την εξυπηρέτηση της πελατείας της στη νήσο Ρόδο.

Προσόντα: Δραστήριος-επικοινωνιακός-φιλόδοξος

Πληρ. τηλ. 6977925498, κος Στεφανής ΜΑΤ4063(Γ)

ΖΗΤΕΙΤΑΙ

υπάλληλος, για μόνιμη εξωτερική εργασία, με μεταφορικό μέσο, αυτοκίνητο ή μηχανάκι.

Πληρ. τηλ. 6972112859 κ. Κυριακάκης ΜΑΤ4061(Γ)

ΖΗΤΟΥΝΤΑΙ

βοηθοί φυσιοθεραπευτές ή αισθητικοί

με γνώσεις μυοχαλαρωτικού μασάζ, για να στελεχώσουν πολυδύναμο χώρο.

Πληρ. τηλ. 22410 70510-11

ΜΧΠ2354

Από την αντιπροσωπεία αυτοκινήτων
HONDA - MITSUBISHI

ΖΗΤΕΙΤΑΙ

ΗΛΕΚΤΡΟΛΟΓΟΣ ΑΥΤΟΚΙΝΗΤΩΝ

Επιθυμητή προϋπηρεσία στο χώρο.
Καλή γνώση Η/Υ και Αγγλικών.

Απαραίτητη αποστολή βιογραφικού σημειώματος στη διεύθυνση **Λ. Λίνδου 138 Ρόδος**
Τηλ. 2241067440-41
Φαξ 2241068462
Email: kaligcar@otenet.gr

ΜΧΠ915

Ιβίσκος

Η Εταιρεία

ΖΗΤΕΙ

ΟΔΗΓΟΥΣ ΠΩΛΗΤΕΣ

Το προφίλ του ιδανικού υποψήφιου συνδυάζει
- Δίπλωμα οδήγησης Γ' κατηγορίας.
- Ελληνική υπηκοότητα.
- Ηλικία έως 30 ετών.
- Απολυτήριο Λυκείου.
- Δυναμικός με ευχάριστη προσωπικότητα.
- Αριστη ικανότητα επικοινωνιας, εργατικός και συνεπής.

Προσφέρονται:
- Μισθός, μπόνους επί των πωλήσεων και δυνατότητα εξέλιξης.

Πληρ. τηλ. 6944633636-22410 65410 ΧΠ1124

ΠΩΛΟΥΝΤΑΙ

από το ξενοδοχείο **EDEN ROC** έπιπλα δωματίων λόγω ανακαίνισης.

- Κρεβάτι 20€
- Τραπεζάκι μεγάλο 20€
- Καναπές 25€
- Κουζινάκια 50€
- Στρώμα 10€
- Τραπεζάκι 15€ το μικρό
- Πολυθρόνα 20€
- Καθρέπτες 15€

Πληροφορίες τηλέφωνο 2241067067 ΜΑΤ4022(Γ)

ΕΥΚΑΙΡΙΑ. ΠΩΛΟΥΝΤΑΙ

από DVD CLUB **3.000 ταινίες** και ο **εξοπλισμός** σε τιμή ευκαιρίας.

Πληρ. τηλ. 2241060959, 6947427112 ΜΑΤ4083(Γ)

Από το Ξενοδοχείο
"KIPRIOTIS VILLAGE RESORT" στην Κω

ΖΗΤΟΥΝΤΑΙ

για τη σεζόν 2006

στελέχη των παρακάτω ειδικοτήτων: Υπεύθυνος/η Τμήματος Υποδοχής, Υπάλληλοι Τμημάτων Υποδοχής και Κρατήσεων, Maitre, Sous Maitre, Προϊσταμένη Ορόφων, F&B, Assistant F&B, Γραμματέας με γνώσεις Αγγλικών, Γερμανικών και Ελληνικών για 12μηνη απασχόληση καθώς και **προσωπικό όλων των ειδικοτήτων.**

Βιογραφικά με φωτογραφία παρακαλούμε να αποστέλλονται
"Ξενοδοχείο Kipriotis Village Resort Τ.Θ. 206, Ψαλίδι Κως 85300"
Fax 22420-23590 Τηλ. 22420-27640-49
E-mail: info@kipriotis.gr ΧΠ1531

LINDIANVILLAGE

Το ξενοδοχείο πολυτελείας στη νότια Ρόδο, με πέντε θεματικά εστιατόρια, τέσσερα μπαρ, Spa, συνεδριακούς χώρους, σουίτες με ιδιωτικές πισίνες, Night club.
Ζητούμε συνεργάτες, για την σεζόν 2006, επαγγελματίες, αλλά και νέους απόφοιτους σχετικών σχολών, με **ικανότητες, με καλό χαρακτήρα, και όρεξη για εργασία με μεράκι.**

F & B Manager, με αρχές, συνέπεια και συνέχεια και επιθυμία διάκρισης.
Υπεύθυνους εστιατορίων με πείρα
Σερβιτόρους και βοηθούς για τα διάφορα εστιατόρια
Μπάρμαν με ευχάριστο χαρακτήρα, ξενόγλωσσο, κατηρτισμένο
Μαγείρους με σύγχρονη αντίληψη, και επιθυμία για μάθηση
Υπαλλήλους υποδοχής έξυπνους, δραστήριους, κοινωνικούς, εργατικούς.
Αν θέλετε να σταδιοδρομήσετε σε ξενοδοχείο πολυτελείας, αν σας ενδιαφέρει να διακρίνεστε και να σας επιβραβεύουν οι πελάτες και η διεύθυνση με διάφορους τρόπους αλλά και οικονομικά, τότε ελάτε να συνεργαστούμε.

Περιμένουμε το βιογραφικό σας σημείωμα καθημερινά στο ξενοδοχείο 08.30-14.30 Lindian Village, παραλία Λάρδου (Γλύστρα), τηλέφωνο **2244035900**
Telefax 2244047360, email:alkal@lindian.gr ΜΧΠ1378

SAVVAIDIS & Associates
Estate Agents & Consultants

ΣΤΕΛΕΧΟΣ ΠΩΛΗΣΕΩΝ

Η κτηματομεσιτική εταιρεία **ΣΑΒΒΑΙΔΗΣ & Συνεργάτες** η οποία δραστηριοποιείται στον χώρο της μεσιτείας ακινήτων στη Ρόδο από το 1983 ζητεί στέλεχος πωλήσεων 25 - 40 ετών για στελέχωση του τμήματος πωλήσεων. Παρέχονται ικανοποιητικές αμοιβές, χαρτοφυλάκιο ακινήτων, εκπαίδευση από έμπειρους κτηματομεσίτες, σύγχρονο και φιλικό εργασιακό περιβάλλον.
Ο υποψήφιος θα πρέπει να είναι κάτοχος ΙΧ και να έχει γνώσεις Αγγλικής και Η/Υ. Πτυχίο ΑΕΙ και εμπειρία είναι επιθυμητά. Αποστολή βιογραφικών με πρόσφατη φωτογραφία στο info@savvaidis.gr

ΜΧΠ659

ΣΑΒΒΑΙΔΗΣ & Συνεργάτες - Μεσίτες και Σύμβουλοι Ακινήτων
Λαμπράκη 14 - ΡΟΔΟΣ - τηλ 22410-26281 fax 22410-34663 http://www.savvaidis.gr

εργασιες

συνέχεια από την προηγούμενη

ΖΗΤΕΙΤΑΙ προσωπικό εστιατορίου, κουζίνας και σερβιτόρους από το εστιατόριο Αρτέμιδα στη Ψίνθο για Κυριακές και εορτές. Πληρ. τηλ. 2241050003, 6948486401, 6948486402 ΜΑΤ3993

ΖΗΤΕΙΤΑΙ λογιστής για βιβλία Γ' κατηγορίας, πτυχιούχος ΑΕΙ-ΤΕΙ. Πληρ. τηλ. 2241073335, κα Μαρία ΜΧΡ13086

ΓΥΨΟΣΥΝΘΕΣΗ. ΖΗΤΟΥΝΤΑΙ τεχνίτες γυψοσανίδας. Πληρ. τηλ. 6942285690 κ. Ράπτης Αθανάσιος MZT011113

ΑΒΑΔΙΣΤΑ, ΑΒΑΣΑΝΙΣΤΑ βγάλτε έξτρα 65 ευρώ-125 ευρώ/ώρα δουλεύοντας στο σπίτι ή το γραφείο. Οχι ντίλερ, πλασιέ, πωλητές. Ελεύθερο ωράριο μερικής-πλήρους απασχόλησης. Ανάπτυξη σοβαρών εισοδημάτων. Πληρωμένα ταξίδια στο εξωτερικό-διακοπές. Ενημερωτικό φυλλάδιο δωρεάν 24ωρη βάση: 210 2801244, www.imshomebiz.com. ΜΑΤ3643

διαφορα

ΠΩΛΟΥΝΤΑΙ λόγω ανακαίνισης ξενοδοχείου τα εξής: • **Ντουλάπες** δίφυλλες 50€, • **Κουρτινόξυλα** 15€, • **Κομοδίνα** 15€, **Κρεβάτι μονό** 40€. Πληρ. τηλ. 6945797875 MZT141111

ΠΩΛΟΥΝΤΑΙ λόγω ανακαίνισης από ξενοδοχείο **έπιπλα δωματίου** κομπλέ σε άριστη κατάστση και **είδη υγιεινής** σε τιμή ευκαιρίας. Πληρ. τηλ. 6948837637 ΜΑΤ4095

ΠΩΛΕΙΤΑΙ κονσόλα XBOX σε άριστη κατάσταση με δύο παιχνίδια δώρο. Τιμή 120 ευρώ. Πληρ. τηλ. 6977000977 MZT111120

ΕΥΚΑΙΡΙΑ. ΠΩΛΟΥΝΤΑΙ σχεδόν καινούργια δουλεμένα 3 μηνών τα παρακάτω είδη: 1) **Ανοδείξωτη λάντζα** καινούργια 1,5 μέτρο, 2) **Ποτηριέρα** (ράφια) ανοξείδωτη, 3) **Ταμειακή μηχανή** (καινούργια), 4) **Ψυγείο-βιτρίνα συντήρησης** 1,80 μέτρα, 5) **Τραπέζι** ανοξείδωτο, 6) **Κρεπιέρα** διπλή υγραερίου (ελαφρώς μεταχειρισμένη), 7) **Τοστιέρα** διπλή, 8) **Εξι καρέκλες** και **τρία τραπέζια,** όλα μεταλλικά. Πληρ. 6978313532, Στεγνά Αρχάγγελος MZT111118

Από ΜΑΚΕΔΟΝΙΚΕΣ ΓΡΑΜΜΕΣ ΤΣΙΜΕΝΙΔΗΣ **αγοράζονται ευροπαλέτες.** Πληρ. τηλ. 2241060345ΜΑΤ4076

ΠΩΛΕΙΤΑΙ όλος ο **εξοπλισμός** FAST FOOD (πάγκος βιτρίνα ψυγείου, ψυγεία συντηρήσεως, παγομηχανή, μηχανή καφέ κ.λπ.) καινούργια (5 μήνες λειτουργίας). Πληρ. τηλ. 2241023174 MZT041106

ΠΩΛΟΥΝΤΑΙ: • ΣΑΛΟΝΙ και τα καλύματα 600 ευρώ, • **ΣΕΤ ΚΡΕΒΑΤΟΚΑΜΑΡΑ** (χωρίς στρώμα) 400 ευρώ, • **ΤΡΑΠΕΖΙ ΚΟΥΖΙΝΑΣ** μεγάλο και 4 καρέκλες 200 ευρώ. Λόγω μετακόμισης. Πληρ. κ. Ελένη τηλ. 6946569955 MZT031102

ΠΩΛΕΙΤΑΙ σύνθετο 5 τεμαχίων, γκρίζο χρώμα στην τιμή των 300 ευρώ. Πληρ. τηλ. 2241077259, 6978749166 MZT081107

ΕΥΚΑΙΡΙΑ. ΠΩΛΕΙΤΑΙ βάρκα με μηχανή YAMAHA 25 cc και τρέιλερ με όλα τα εξτρά. Πληρ. τηλ. 2241063316 MZT071128

ΠΩΛΟΥΝΤΑΙ: 1) καρέκλες αλουμινίου - ξύλου, 2) Τραπέζια αλουμινίου με επιφάνεια BEECH 70X1,20-70X71, 3) τραπέζια αλουμινίου διπλά (μπαρ) Φ. 60 INOX, 4) σκαμπό αλουμινίου - ξύλου, σε άριστη κατάσταση. Αγορά 2004, 5) Ψυγεία επαγγελματικά 200X0,80X0,60 τρίπορτο με καταψύκτη μοτέρ εξωτερικό και 2,30X0,85X0,60. Δίπορτο μοτέρ, εξωτερικό. 6) Φούρνος επαγγελματικός δίπορτος 0,75X0,60 εσωτερικά, 7) Λαμαρίνες 0,50X0,70 με σταντ και 0,32X0,41 κατάλληλες για πίτσα τυρόπιτες - μπουγάτσες κ.ά. 8) Πλυντήριο Electrolux, 9) Ηχεία Martin, 10) Sab-Celestion c.x 1,5142. , 110) ενισχυτής U.B.L.-9CD διπλό επαγγ. - Μίκτης. 12) δορυφορικό πιάτο 3 μέτρων με βάση. Πληρ. τηλ. 2241052313, 56502, κιν. 6948204924 MZT311007

ΕΥΚΑΙΡΙΑ ΠΩΛΟΥΝΤΑΙ όλες οι συσκευές οβελιστηρίου - πιτσαρίας, σχεδόν καινούργια σε τιμές ευκαιρίας. Ψυγεία: πάγκοι και βιτρίνες, φούσκες - γύρος, ψυγείο, ντουλάπα - καταψύκτες, κοτοπουλιέρες, φούρνοι, μίξερ, καρέκλες, τραπέζια, φριτέζες, γκριλιέρες και πάρα πολλά άλλα είδη. Πληρ. τηλ. 6937431274 ΜΑΤ3803

ΠΩΛΕΙΤΑΙ σκάφος ταχύπλοο Sea - Ray 23 πόδια, με μηχανή Mercruiser 280HP καινούργια, καμπίνες 2, χωριστό WC, κουζινάκι με νιπτήρα, ψυγείο, ηλεκτρικό, βαθύμετρο, VHF, εργάτη άγκυρας 400W, αλυσίδα άγκυρας 120m, φλατς, 2 μπαταρίες 160 Α έκαστη, τέντα δωμάτιο καινούργια, τέντα πάρκιν, τρέιλερ διαξονικό Ελξις, δελφινιέρα εμπρός ανοξείδωτη, πασαρέλα μπάνιου, 3 προπέλες μπαλόνια, σωστικά, σωσίβια, τζάκετ, ραδιο/τόφωνο, κ.ά. Πληρ. τηλ. 6993325454, 2241031370 ΧΠ004

ΠΩΛΟΥΝΤΑΙ: α) ψυγείο - πάγκος 2,5 μέτρα, β) καταψύκτης ντουλάπα 2 μέτρα ύψοςΧ2,30, γ) καταψύκτης μικρός, δ) πλυντήριο πιάτων, ε) 2 ηλεκτρικές κουζίνες για σπίτι, 1 φριτέζα, στ) 2 ψυγεία για σπίτι, ζ) μία μηχανή εξωλέμβια 15cc, η) μία μηχανή κουρέματος γκαζόν, λόγω αναχωρήσεως. Πληρ. τηλ. 6948734154 MZT311004

πωλησεις αυτοκινητων & μοτοσικλετων

ΠΩΛΕΙΤΑΙ BMW 318I τετράθυρο ασημί μοντ. 2000, 6 αερόσακους, ράδιο-CD, τιμόνι πολ/πλών χρήσεων, XENON φώτα, πλυστ. Φανών, συναγερμό, ζάντες αλουμινίου κ.ά. Πληρ. τηλ. 6945797875 MZT141110

ΠΩΛΕΙΤΑΙ αυτοκίνητο **OPEL ASTRA** 3θυρο 1.600cc. Πληρ. τηλ. 6945495758 MZT121109

ΠΩΛΕΙΤΑΙ ΙΧ αυτοκίνητο **SEAT CORDOBA SEDAN** χρώματος μπορντώ, μοντέλο 1996, σε πολύ καλή κατάσταση. Πληρ. τηλ. 6945060506 MZT121106

ΠΩΛΕΙΤΑΙ TOYOTA CELICA ST 1,6 μοντέλο '92 χρώματος άσπρου με ηχοσύστημα, φουλ εξτρά. Πληρ. τηλ. 6948804021 MZT111106

ΠΩΛΕΙΤΑΙ αυτοκίνητο **FORD ESCORT RS2000** (150HP) εργοστασιακό, μοντέλο 1994. Τιμή 6.000 ευρώ τοις μετρητοίς. Πληρ. τηλ. 22410-20970, 29908 ΜΑΤ4062(1)

ΠΩΛΕΙΤΑΙ αυτοκίνητο μάρκας **ALFA ROMEO** μοντέλο '97, 1.400cc σε καλή κατάσταση και πολύ καλή τιμή. Πληρ. τηλ. 6945794500 MZT101124

APRILIA TUONO RSV 1000cc μαύρο ενός χρόνου σε άριστη κατάσταση σαν καινούργιο, **πωλείται** σε τιμή ευκαιρίας ή ανταλλάσσεται με σκούτερ ή αυτοκίνητο. Δεκτός διακανονισμός. Πληρ. τηλ. 6932908910, 2241025718 MZT081126

ΠΩΛΕΙΤΑΙ SUZUKI ALTO '98 ελαφρά τρακαρισμένο. Τιμή 800 ευρώ. Πληρ. τηλ. 6946282277 MZT081121

ΠΩΛΕΙΤΑΙ παλιό **BMW** σε τιμή ευκαιρίας. Πληρ. τηλ. 2241020749 από 1-3 το μεσημέρι MZT081118

ΠΩΛΕΙΤΑΙ Nissan 1,6, μοντ. '86, 1ο χέρι, ΚΤΕΟ έως 02/2008, 4 καινούργια λάστιχα, δεκτός έλεγχος. Ευρώ 1.500. Πληρ. τηλ. 2241034556, κιν. 6944283808, Σταύρος. MZT311001

ΠΩΛΟΥΝΤΑΙ από ιδιώτη: α) **Golf IV** μοντέλο 2001, φούλ extra. Τιμή 9.000 ευρώ, β) **VOLVO S40** 2,4, μοντέλο 2004 φούλ extra. Τιμή 24.000 ευρώ. Πληρ. τηλ. 6932754080, 6948254745 MZT261016

ΠΩΛΕΙΤΑΙ IX μάρκας ATOS PRIME, μοντέλο 2001, χρώμα άσπρο σε άριστη κατάσταση, τιμή 4.800 ευρώ. Πληρ. τηλ. 6948707602, 2241047598 MZT311009

ΠΩΛΕΙΤΑΙ μηχανή "γουρούνα" 4 τροχοί, 250cc, με πινακίδες, 10 μηνών, 4.000 χλμ. Πληρ. τηλ. 6945797875 MZT311019

Εχασα 20 κιλά σε 4 μήνες χωρίς να πεινάω και με την κυτταρίτιδα και το πιο σημαντικό δεν τα ξαναέβαλα!
Μάθετε και εσείς πώς
στο τηλ. 2241075118 www.mynaturalife.gr.

ΠΡΟΣΦΕΡΟΥΜΕ ΔΩΡΕΑΝ ΛΙΠΟΜΕΤΡΗΣΗ ΚΑΙ ΠΑΡΑΚΟΛΟΥΘΗΣΗ ΑΠΟΤΕΛΕΣΜΑΤΩΝ

MZT011136

ΠΡΙΝ: 82 ΚΙΛΑ



ΤΩΡΑ: 62 ΚΙΛΑ



ΜΑΘΗΜΑΤΑ ΤΟΥΡΚΙΚΗΣ ΓΛΩΣΣΑΣ

✓ Ολιγομελή τμήματα αρχαρίων προχωρημένων
x Εκπαιδευτικές εκδρομές

ΕΓΓΡΑΦΕΣ ΑΠΟ 23-10-05

Κέντρο Ξένων Γλωσσών
ΑΡΓΥΡΩ ΠΕΤΑΛΑ
Παναγιώτου Ροδίου 10
Τηλ. 2241034891, 33546, κιν. 6937450758

ΜΑΤ3750(Γ)

Hotel Lydia Maris
Kolymbia Rodos

ΠΩΛΟΥΝΤΑΙ

Λόγω ανακαίνισης

από το ξενοδοχείο **ΛΥΔΙΑ ΜΑΡΙΣ** στα ΚΟΛΥΜΠΙΑ

- έπιπλα δωματίου
- έπιπλα σαλονιού
- κουρτίνες
- κουρτινόξυλα
- φωτιστικά
- fan-coil

κ.λπ. ξενοδοχειακός εξοπλισμός
Ολα σε άριστη κατάσταση
Οι ενδιαφερόμενοι μπορούν να προσέρχονται καθημερινά στο ξενοδοχείο κατά τις ώρες 09.30 έως 13.00 κ. Ηλιόπουλο Χρήστο.
Πληρ. τηλ. 6974959580 ΜΑΤ3909(Γ)

ΚΥΝΟΤΡΟΦΕΙΟ-ΕΚΠΑΙΔΕΥΤΗΡΙΟ ΣΚΥΛΩΝ

ΚΥΝΟΤΡΟΦΕΙΟ-ΕΚΠΑΙΔΕΥΤΗΡΙΟ ΣΚΥΛΩΝ
ΙΑΛΥΣΟΣ

ΞΕΝΩΝΑΣ ΓΙΑ ΤΟΥΣ ΜΙΚΡΟΥΣ ΣΑΣ ΦΙΛΟΥΣ ΣΚΥΛΟΥΣ & ΓΑΤΕΣ

- Βασική υπακοή
- Άρνηση τροφής
- Σωματοφύλακας
- Φύλακας χώρου
- Ζευγαρώματα
- Διόρθωση προβληματικής συμπεριφοράς
- Καθαρόαιμα κουτάβια

Διατίθενται κουτάβια Γερμανικά ποιμενικά

Σπανιέλ μπρετόν κυνηγόσκυλα

Υπεύθυνος: ΛΕΝΤΗΣ ΓΕΩΡΓΙΟΣ
Ιαλυσός, Ρόδος, 85101
• **Τηλ.: 6945932738,2241093512**
κ. **ΒΑΣΙΛΗΣ 6947935451**

ΜΑΠ456(Γ)

auto-moto

συνέχεια από την προηγούμενη

ΠΩΛΟΥΝΤΑΙ ΕΛΑΦΡΩΣ ΜΕΤΑΧΕΙΡΙΣΜΕΝΑ ΑΥΤΟΚΙΝΗΤΑ ΠΑΝΤΟΣ ΤΥΠΟΥ: ΙΧ ΕΠΙΒΑΤΙΚΑ: ΑΓΡΟΤΙΚΑ, ΕΠΑΓΓΕΛΜΑΤΙΚΑ, ΦΟΡΤΗΓΑ. ΕΤΟΙΜΟΠΑΡΑΔΟΤΑ Ή ΚΑΤΟΠΙΝ ΠΑΡΑΓΓΕΛΙΑΣ. ΠΑΡΕΧΟΥΜΕ ΠΙΣΤΟΠΟΙΗΤΙΚΟ ΕΛΕΓΧΟΥ ΚΑΛΗΣ ΛΕΙΤΟΥΡΓΙΑΣ ΚΑΙ ΓΡΑΠΤΗ ΕΓΓΥΗΣΗ ΕΝΟΣ ΕΤΟΥΣ. ΠΩΛΗΣΗ ΧΟΝΔΡΙΚΗ ΛΙΑΝΙΚΗ. ΠΑΡΑΔΟΣΗ ΣΤΟ ΧΩΡΟ ΣΑΣ. ΠΛΗΡ. ΤΗΛ. 2431074709, FAX 2431027008, ΚΙΝ. 6974456200 κ. ΜΠΟΥΝΤΟΥΡΗ ΔΗΜΗΤΡΗ MAT3649

μαθήματα

ΚΑΘΗΓΗΤΡΙΑ ΑΓΓΛΙΚΩΝ απόφοιτη του UNIVERSITY OF TEXAS, παραδίδει μαθήματα κατ' οίκον ή στο χώρο σας. • Ταχύρυθμη μάθηση αγγλικών στους ξενοδλήλους. Σε 5 μήνες είστε έτοιμοι ν' ανταποκριθείτε στις απαιτήσεις της εργασίας σας. • Ειδικές προσφορές σε μικρούς μαθητές. Τιμή έκπληξη στ' αδέλφια. Πληρ. τηλ. 2241038350 MXP13065

ΔΑΣΚΑΛΟΣ με εμπειρία παραδίδει μαθήματα σε παιδιά δημοτικού. Πληρ. τηλ. 6972876918 MXP13084

ΜΑΘΗΜΑΤΑ ΑΓΓΛΙΚΩΝ. Θέλεις ν' αρχίσεις ή να συνεχίσεις την εκμάθηση της Αγγλικής γλώσσας με σκοπό την προετοιμασία για εξετάσεις; Παραδίδονται μαθήματα (ιδιαίτερα ή σε γκρουπ 2-3 ατόμων) για όλα τα επίπεδα και για παιδιά προσχολικής ηλικίας από απόφοιτο Βρετανικού Πανεπιστημίου. Πληρ. τηλ. 6973461129 MZT041102

Απέτυχες στις εξετάσεις σου στο LOWER-C.F.C Cambridge-E.C.C.E Michigan ή το ALCE ή το PROFICIENCY MICHIGAN; Μην απογοητεύεσαι. Ελα στην καθηγήτρια **Αγγλικών** με 20ετή πείρα με μητρική γλώσσα την αγγλική με άριστη προφορά, που παραδίδει ιδιαίτερα μαθήματα σε ενήλικες για να μάθουν την γλώσσα για τη δουλειά τους ή τα παιδιά της πρώτης τάξης του Δημοτικού. Εξασφαλισμένη επιτυχία εξετάσεων και επίσης το ΚΡΑΤΙΚΟ ΠΙΣΤΟΠΟΙΗΤΙΚΟ ΓΛΩΣΣΟΜΑΘΕΙΑΣ και TOEIC αναγνωρισμένο διεθνώς. Υπεύθυνη εργασία και τιμές λογικές. Πληρ. τηλ. 2241075959, 6972912196 MZT081119

ΦΙΛΟΛΟΓΙΚΑ ΜΑΘΗΜΑΤΑ σε μαθητές Γυμνασίου-Λυκείου, παραδίδονται από φιλόλογο. Τιμές προσιτές. Πληρ. τηλ. 6945989946 MZT071127

ΜΑΘΗΜΑΤΙΚΑ-ΦΥΣΙΚΗ-ΧΗΜΕΙΑ. Παραδίδονται ιδιαίτερα μαθήματα ή σε γκρουπ 2-3 μαθητών από πολύ έμπειρους καθηγητές για σοβαρή προετοιμασία με άμεσο αποτέλεσμα και συμπλήρωση κενών. Τιμές λογικές. Πληρ. τηλ. 6948893531 (μαθηματικά), 6973025100 (Φυσική-Χημεία). MAT3705

γνωριμιες

ΚΥΡΙΑ εντυπωσιακή, κοινωνική, **ΖΗΤΑΕΙ ΓΝΩΡΙΜΙΑ** με κύριο ευγενικό από Ρόδο για Ρόδο. Πληρ. τηλ. 6932971809 ΜΑΠ482

ΤΡΑΒ... 22 ετών, πολύ όμορφη, **ζητά γνωριμία** με κυρίους. Πληρ. τηλ. 6946074523 MZT121117

20ΧΡΟΝΗ ΠΑΝΕΜΟΡΦΗ ΕΝΤΥΠΩΣΙΑΚΗ ΕΛΛΗΝΙΔΑ ORIGINAL ΚΟΠΕΛΑ ΖΗΤΑΕΙ ΓΝΩΡΙΜΙΑ ΜΕ ΚΥΡΙΟΥΣ ΕΞΑΙΡΟΥΝΤΑΙ ΑΛΛΟΔΑΠΟΙ. ΠΛΗΡ. ΤΗΛ. 6944931166 MXP13091

Ανύπανδρη, **ΑΔΕΣΜΕΥΤΗ** και αξιοπρεπής, **ΖΗΤΕΙ ΣΥΖΥΓΟ** 55-58 ετών, ελεύθερο ή διαζευγμένο καλόκαρδο και ειλικρινή. Τ.Θ. 157, ΤΚ85100 Ρόδος MZT071138

Πανέμορφη **ΕΛΛΗΝΙΔΑ** καινούργια στην πόλη σας περιμένει για 99,99% **SUPER ΓΝΩΡΙΜΙΑ,** Ηφαίστου Α' Π. Πόλη. Είσοδος από πύλη Αγ. Φραγκίσκου. 6 μ.μ.-11 μ.μ. πληρ. τηλ. 2241021522 INT071124

ΑΒΑΣΑΝΙΣΤΑ "NUMBER 1" Γνωρίστε τον αληθινό έρωτα κοντά μας. Σχέσεις, γνωριμίες, με άμεσα αποτελέσματα, απόλυτη εχεμύθεια. Ανδρες - γυναίκες κάθε ηλικίας περιμένουν να γνωριστείτε. Γίνετε μέλος στο μεγαλύτερο club γνωριμιών στην Ελλάδα. Πληρ. τηλ. 2105239191, 2105239711, 6975764343 MAT3800

Αξιοθαύμαστη **ΦΟΙΤΗΤΡΙΑ** Γυμναστικής Ακαδημίας με πλούσια θηλυκά στοιχεία, ιδιαίτερα όμορφη, δεσποινίδα ευγενικής συμπεριφοράς, **ΕΠΙΘΥΜΕΙ ΣΟΒΑΡΗ ΓΝΩΡΙΜΙΑ** με νέο ευπαρουσίαστο, με ειλικρινείς προθέσεις. Πληρ. τηλ. 6977135995 MAT4015(4)

Απίστευτης ομορφιάς, **ΚΑΘΗΓΗΤΡΙΑ ΧΟΡΟΥ,** ανοιχτόχρωμη, ελκυστική, λάτρης της τέχνης, με υπέροχες αναλογίες, ιδιοκτήτρια σχολής χωρίς υποχρεώσεις, **ΕΠΙΘΥΜΕΙ ΣΟΒΑΡΗ ΓΝΩΡΙΜΙΑ** με κύριο αναλόγων προσόντων. Πληρ. τηλ. 6978693643 MAT4015(1)

Ακρως γοητευτική **ΕΠΙΧΕΙΡΗΜΑΤΙΑΣ** ιδιαίτερα αισθητή γυναικεία παρουσία, κομψότατη, οικονομικά καταξιωμένη, χωρίς υποχρεώσεις, **ΕΠΙΘΥΜΕΙ ΣΟΒΑΡΗ ΣΧΕΣΗ** με κύριο, γοητευτικό, υπεύθυνο. Πληρ. τηλ. 6972139138 MAT4015(3)

Καστανόξανθη, **ΤΡΑΠΕΖΙΚΟΣ ΥΠΑΛΛΗΛΟΣ,** πτυχιούχος λογιστικής, φινετσάτη, γλυκιά, 1,68 ύψος, 58 κιλά, λάτρης της φύσης **ΕΠΙΘΥΜΕΙ ΓΝΩΡΙΜΙΑ ΓΑΜΟΥ** με κύριο, καλλιεργημένο, ρομαντικό. Πληρ. τηλ. 6977135383 MAT4015(2)

ΠΩΛΕΙΤΑΙ
μηχανή εξωλέμβια
τετράχρονη HONDA 130 HP
σε άριστη κατάσταση και με ευκολίες.
Πληρ. τηλ. 2241067440 MXΠ915

ΜΟΤΟΜΙΚΕ Επίσημος Συνεργάτης Yamaha — **YAMAHA** Touching your heart
ΜΕΤΑΧΕΙΡΙΣΜΕΝΑ
Από το κατάστημα **YAMAHA MOTOMIKE**
πωλούνται
τα παρακάτω δίκυκλα σε άριστη κατάσταση

ΜΟΝΤΕΛΟ	ΜΑΡΚΑ	ΧΜ	ΧΡΩΜΑ	ΤΙΜΗ	ΗΜ/ΝΙΑ 1ης ΑΔΕΙΑΣ
XT660R	YAMAHA ENDURO	5000	ΜΠΛΕ	5500,00	2005
FZ6-S FAZER 600	YAMAHA STREET	4868	ΜΑΥΡΟ	6500,00	2005
FZ6 NAKED 600	YAMAHA STREET	2450	ΜΑΥΡΟ	6800,00	2005
FZ6 NAKED 600	YAMAHA STREET	8250	ΚΟΚΚΙΝΟ	5900,00	2004
FZS 600 FAZER	YAMAHA STREET	45000	ΜΑΥΡΟ	3900,00	2000
YZF R6 - 600cc	YAMAHA SUPER-SPORT	4500	ΚΟΚΚΙΝΟ	7500,00	2004
GSXF600S BADID	SUZUKI STREET	15850	ΚΟΚΚΙΝΟ	3500,00	1996
YP 400 MAJESTY	YAMAHA MAXI SCOOTER	3900	ΜΠΛΕ	5500,00	2005
KLE 250	KAWASAKI ENDURO SUPER SHERPA	1300	ΠΟΡΤΟΚΑΛΙ	3500,00	2004
GS 400 E	SUZUKI STTRET	17650	ΜΠΛΕ	950,00	1995
SR500	YAMAHA CASTOM	13200	ΜΠΟΡΝΤΟ	950 ,00	1992
RYNNER 180	PIAGIO SCOOTER	12000	ΓΚΡΙ	1300,00	2003
RYNNER 125 4T	PIAGIO SCOOTER Τετράχρονο	13500	ΓΚΡΙ	1500,00	2003
YP 125 MAJESTY	YAMAHA SCOOTER	9900	ΜΠΛΕ	1500,00	1999
PASSINC 125	CAGIVA SCOOTER	32000	ΚΟΚΚΙΝΟ	500,00	2000

✓ ΑΠΟ 0% ΠΡΟΚΑΤΑΒΟΛΗ ΕΩΣ 60 ΜΗΝΕΣ ΕΞΟΦΛΗΣΗ !!!
✓ ΕΓΓΥΗΣΗ 1 ΧΡΟΝΟ ΣΕ ΟΛΑ ΤΑ ΜΕΤΑΧΕΙΡΙΣΜΕΝΑ !!!
Πατριάρχου Αθηναγόρα 13, Ρόδος 85100 • Τηλ. & Fax 2241026360
www.motomike.gr info@motomike.gr AE827

ΣΥΝΕΡΓΕΙΟ ΑΥΤΟΚΙΝΗΤΩΝ-
ΕΜΠΟΡΙΑ ΑΝΤΑΛΛΑΚΤΙΚΩΝ-
ΕΙΣΑΓΩΓΕΣ ΜΕΤΑΧΕΙΡΙΣΜΕΝΩΝ Ι.Χ. και
ΕΠΑΓΓΕΛΜΑΤΙΚΩΝ ΦΟΡΤΗΓΩΝ ΑΥΤΟΚΙΝΗΤΩΝ-
ΓΕΩΡΓΙΚΩΝ ΜΗΧΑΝΗΜΑΤΩΝ

ΙΩΑΝΝΗΣ ΚΡΗΤΙΚΟΣ
CAR CENTER

ΠΩΛΗΣΕΙΣ ΜΕΤΑΧΕΙΡΙΣΜΕΝΩΝ:

- **MERCEDES SPRINTER** κλειστό κλούβα 312D μοντέλο 1998 εισαγωγής.
- **MERSEDES SPRINTER** κλειστό κλούβα, 308D εισαγωγής.
- **FORD TRANSIT** κλούβα 1999, DIESEL εισαγωγής.
- **OPEL COMBO** 2000 μοντέλο με υδραυλικό τιμόνι εισαγωγής.
- **OPEL COMBO** 1997 μοντέλο DIESEL Ελλάδα.
- **ALFA ROMEO 145** δίπορτο μοντέλο 1996 με υδραυλικό τιμόνι, ηλεκτρ. παράθυρα.
- **HYUNDAI COUPE** 1600 c.c. με υδραυλικό και A/C, ABS και ηλεκτρικά παράθυρα, κεντρικό κλείδωμα, δερμάτινο σαλόνι, μοντέλο 1998.
- **NISSAN ALMERA** 1500 c.c. 2000 μοντέλο με airbag, AC, υδραυλικό τιμόνι, κεντρικό κλείδωμα.
- **ΤΡΑΚΤΕΡ JJEKH 28HP** 1999 μοντέλο μαζί με παρελκόμενα δεντροκομικό.
- **TOYOTA HI-ACE/ψυγείο** κλούβα 1999 μοντέλο εισαγωγής.
- **VW CADY** κλουβάκι 2000 μοντέλο εισαγωγής.

Εναντι παλαιού αεροδρομίου Μαριτσών
Πληρ. τηλ. 2241047670, 6944476553
AE674

ΞΕΝΑΚΗΣ ΜΕΤΑΧΕΙΡΙΣΜΕΝΑ
ΑΓΟΡΕΣ - ΠΩΛΗΣΕΙΣ - ΑΝΤΑΛΛΑΓΕΣ
ΜΕΤΑΧΕΙΡΙΣΜΕΝΩΝ ΑΥΤΟΚΙΝΗΤΩΝ
10ο χλμ. Ρόδου-Λίνδου, τηλ. 2241086690 (εσωτερικό 120)

1 **AUDI A4 TURBO QUATTRO 200HP, 2000cc, μοντ. 2005.** 6 αερόσακοι, EDL,ESP,ASR, ABS, Αυτόματος κλιματισμός, on board computer, τριάκτινο τιμόνι πολ/λων χρήσεων, xenon, ηλ. παραθ, κεντρ. κλειδ, ηχοσύστημα.
2 **AUDI TT ROADSTER 1.8 TURBO, 150HP, μοντ.2005,** μαύρο. αερόσακος οδηγού - συνοδηγού, πλευρικοί αερόσακοι, ABS,ESP, αυτόματος κλιματισμός, ζάντες αλουμ. υδρ. τιμόνι, ηλ. παραθ, κεντρ. κλειδ,προβ. ομίχλης, ηχοσύστημα.
3 **ROVER MGF TROPHY 1800cc, μοντ. 2002,** ανθρακί δερμάτινο σαλόνι ,αερόσακος οδηγού - συνοδηγού,ABS,air condition,,ζάντες αλουμ. υδρ. τιμόνι, ηλ. παραθ, κεντρ. κλειδ,προβ. ομίχλης, ηχοσύστημα.
4 **TOYOTA MR2 1800cc, 143HP, μοντ. 2002,** κόκκινο. αερόσακος οδηγού - συνοδηγού, ABS,air condition,,ζάντες αλουμ. υδρ. τιμόνι, ηλ. παραθ, κεντρ. κλειδ,προβ. ομίχλης, ηχοσύστημα.
5 **AUDI A3 1600cc, μοντ. 2003,** κόκκινο. 6 αερόσακοι, ABS, ESP,ASR,αυτόματος κλιματισμός,ζάντες αλουμ. υδρ. τιμόνι, ηλ. παραθ, κεντρ. κλειδ,προβ. ομίχλης, ηχοσύστημα.
6 **OPEL FRONTERA 2200cc, μοντ. 1999,** πράσινο. αερόσακοι , ABS,air condition, υδρ. τιμόνι, ζάντες αλουμινίου, σκαλοπάτια, ηλ. παραθ, κεντρ. κλειδ, ηχοσύστημα.
7 **VW GOLF PLUS 1600cc, μοντ.2005,** μπλέ. αερόσακος οδηγού-συνοδηγού, ABS, υδρ. τιμόνι, ζάντες αλουμινίου, ηλ. παραθ, κεντρ. κλειδ, ηχοσύστημα.
8 **AUDI A3 1600cc, μοντ. 1999,** μπορντώ. αερόσακος οδηγού-συνοδηγού, ABS, υδρ. τιμόνι, ζάντες αλουμινίου, ηλ. παραθ, κεντρ. κλειδ, ηχοσύστημα.
9 **RENAULT MEGANE CABRIO 1400cc, μοντ. 2000,** ασημί. 4 αερόσακοι, ABS, air condition, δερμάτινο σαλόνι, ηλ. ηλιοροφή, ζάντες αλουμινίου, υδρ. τιμόνι, ηλ. παραθ, κεντρ. κλειδ, ηχοσύστημα.
11 **VW PASSAT COMFORT 1600cc, μοντ. 1999,** ασημί. αερόσακος οδηγού-συνοδηγού, ABS, Climatronic, υδρ. τιμόνι,ζάντες αλουμ, ηλ. παραθ, κεντρ. κλειδ, ηχοσύστημα.
12 **VW BORA 1600cc, μοντ. 1999,** ασημί. 4 αερόσακοι, ABS, air condition, υδρ. τιμόνι, ηλ. παραθ, κεντρ. κλειδ, ηχοσύστημα.
13 **RENAULT MEGANE COUPE 1400cc, μοντ. 2001,** κίτρινο 4 αερόσακοι, ABS, air condition, υδρ. τιμόνι, ηλ. παραθ, κεντρ. κλειδ, ζάντες αλουμινίου, ηχοσύστημα.
14 **FIAT SCUDO 1600cc, μοντ. 2000,** λευκό. (9θέσιο) air condition, υδρ. τιμόνι, κεντρ. κλειδ, ηχοσύστημα.
15 **NISSAN SERENA 1600cc, μοντ. 1997,**πράσινο (8θέσιο) air condition, υδρ. τιμόνι, ηλ. παραθ, κεντρ. κλειδ, ηχοσύστημα.
16 **FIAT PUNTO SPORTING 1242cc, μοντ. 2000,** μπλέ air condition, υδρ. τιμόνι, ηλ. παραθ, κεντρ. κλειδ, ζάντες αλουμινίου, ηχοσύστημα.
17 **DAEWOO NUBIRA 1600cc, μοντ. 2000,** μπορντώ. αερόσακος οδηγού-συνοδηγού, ABS, air condition, υδρ. τιμόνι, ηλ. παραθ, κεντρ. κλειδ, ηχοσύστημα.
18 **FORD KA 1300cc, μοντ.2001,** μπλέ. Air condition, αερόσακος οδηγού, υδρ. τιμόνι, ηλ. παραθ, κεντρ. κλειδ, ζάντες αλουμινίου, ηχοσύστημα.
19 **SEAT CORDOBA 1600cc, μοντ.1997,** μπορντώ. Air condition, υδρ. τιμόνι, ηλ. παραθ, κεντρ. κλειδ, ζάντες αλουμινίου, ηχοσύστημα.
20 **FIAT BRAVO TROFEO 1242cc, μοντ. 2000,** μαύρο Air condition, υδρ. τιμόνι, ηλ. παραθ, κεντρ. κλειδ, ζάντες αλουμινίου, ηχοσύστημα.
22 **FORD ESCORT 1400 cc, μοντ. 1996,** μαύρο. air condition, ABS, υδρ. τιμόνι, ηλ. παραθ, κεντρ. κλειδ, ηχοσύστημα.
24 **KIA SEPHIA 1500cc, μοντ. 2000,** ασημί. υδρ. τιμόνι, ηλ. παραθ, κεντρ. κλειδ, ζάντες αλουμινίου, ηχοσύστημα.
25 **VW POLO 1000cc, μοντ. 1999,** μαύρο. υδρ. τιμόνι, ηλ. παραθ, κεντρ. κλειδ, ζάντες αλουμινίου, ηχοσύστημα.
26 **RENAULT MEGANE 1400cc, μοντ. 1996,** μολυβί. air condition, υδρ. τιμόνι, ηλ. παραθ, κεντρ. κλειδ, ηχοσύστημα.
27 **KIA BESTA (ΚΛΟΥΒΑ) ΠΕΤΡΕΛΑΙΟ, μοντ.1996,** λευκό
28 **FIAT PUNTO 1242cc, μοντ. 2001,** λευκό. air condition, ηλ. παραθ, κεντρ. κλειδ, ηχοσύστημα.
29 **FIAT PUNTO 1242cc, μοντ. 2001,** λευκό. air condition, ηλ. παραθ, κεντρ. κλειδ, ηχοσύστημα.
23 **VW GOLF III VARIANT 1400cc, μοντ. 1996,** μαύρο. υδρ. τιμόνι, κεντρ. κλειδ, ηχοσύστημα.
21 **FORD MONDEO 1600cc, μοντ. 1994,** μπορντώ. ABS, υδρ. τιμόνι, ηλ. παραθ, κεντρ. κλειδ, ηχοσύστημα.
30 **SUZUKI SWIFT 1000cc, μοντ. 1999,** λευκό. air condition, ηχοσύστημα.
31 **FORD MONDEO 1600cc, μοντ. 1994,** μπορντώ. ABS, υδρ. τιμόνι, ηλ. παραθ, κεντρ. κλειδ, ηχοσύστημα.
32 **FIAT FIORINO VAN 1700cc DIESEL, μοντ. 1995** λευκό.
33 **RENAULT TWINGO 1200cc, μοντ 1998,** μολυβί κεντρικό κλείδωμα, ηχοσύστημα
34 **FIAT SEICENTO, 1100cc, μοντ. 2002,** μπορντώ. ηλ. παραθ, κεντρ. κλειδ, ηχοσύστημα.
35 **SEAT IBIZA 1400cc μοντ. 1995** πράσινο κεντρικό κλείδωμα, ηλ παράθυρα, ηχοσύστημα
36 **ROVER 414 SI 1400cc μοντ.** 1995, μπλέ. υδρ. τιμόνι,ηλιοροφή, ηλ. παραθ, κεντρ. κλειδ, ηχοσύστημα.
37 **FIAT SEICENTO , 1100cc, μοντ. 2001,** λευκό. ηλ. παραθ, κεντρ. κλειδ, ηχοσύστημα.
38 **FIAT SEICENTO , 1100cc, μοντ. 2001,** λευκό. ηλ. παραθ, κεντρ. κλειδ, ηχοσύστημα.
40 **PEUGEOT 306 1400cc, μοντ. 1995,** μολυβί. ηλ. παραθ, κεντρ. κλειδ, ηχοσύστημα.
41 **NISSAN MICRA 1000cc, μοντ. 1996,** πράσινο ηχοσύστημα.
42 **FIAT SEICENTO 900cc, μοντ. 2000,** λευκό. ηλ. παραθ, κεντρ. κλειδ, ηχοσύστημα.
44 **FIAT FIORINO VAN 1700cc, μοντ. 12/1992** λευκό.
45 **FIAT CINQUECENTO 900cc, μοντ.1997,** μαύρο. κεντρικό κλείδωμα, ηλ. παράθυρα, ηχοσύστημα

ΑΠΟ **0%** ΠΡΟΚΑΤΑΒΟΛΗ
ΕΩΣ **72** ΜΗΝΙΑΙΕΣ ΔΟΣΕΙΣ

GM AUTO Special

ΕΙΣΑΓΩΓΕΣ - ΕΜΠΟΡΙΑ - ΑΝΤΑΛΛΑΓΕΣ ΑΥΤΟΚΙΝΗΤΩΝ & ΑΞΕΣΟΥΑΡ

ΓΙΩΡΓΟΣ Π. ΜΥΡΙΑΛΛΑΚΗΣ

Λεωφόρος Ηρακλειδών (δίπλα ταβέρνα "Αντώνης") Ιαλυσός
τηλ. 2241096692 κιν. 6945991030, fax 2241096632
email: info@gmautospecial.gr
site: www.gmautospecial.gr

ΕΙΣΑΓΩΓΕΣ - ΠΩΛΗΣΕΙΣ - ΑΝΤΑΛΛΑΓΕΣ ΜΕΤΑΧΕΙΡΙΣΜΕΝΩΝ ΑΥΤΟΚΙΝΗΤΩΝ

- **JEEP CHEROKEE** 2500 cc, turbo diesel, μοντέλο 2002-3, χρώμα μεταλλικό ασημί, ABS, ESP, air condition, ζάντες αλουμινίου, full extra. **ΕΙΣΑΓΩΓΗ ΓΕΡΜΑΝΙΑ**
- **LAND ROVER JEEP FREELANDER,** 2 lit DIESEL 4X4, 3θυρο, Hard Top & Cabrio, οροφή γυάλινη, full extra γερμανικών προδιαγραφών, μπάρες, κοτσαδόρος, κάλυμα ρεζέρβας κ.ά. **ΕΙΣΑΓΩΓΗ ΓΕΡΜΑΝΙΑ**
- **FORD FOCUS 1,8 TDDi** turbo Diesel Kombi (κάραβαν), 90 HP, μεταλ. silver, air condition, υδραυλ. τιμόνι, RCD, ABS, ζάντες αλουμινίου, σκάρες, κοτσαδόρος. **ΕΙΣΑΓΩΓΗ ΓΕΡΜΑΝΙΑ**
- **MERCEDES C200 Kompressor Sportcoupe Evolution** μοντέλο 2002, χρώμα ασημί μεταλλικό, ελάχιστα χιλιόμετρα, καινούργια. **ΕΙΣΑΓΩΓΗ ΓΕΡΜΑΝΙΑ**
- **MERCEDES C220 CDI TURBO** (πετρέλαιο) Kompressor μοντέλο 2001-02, μαύρο μεταλλικό, ηλεκτρική ηλιοροφή, klima, τηλέφωνο full super extra... **ΕΙΣΑΓΩΓΗ ΓΕΡΜΑΝΙΑ**
- **MERCEDES C 200 K Sportcoupe Evolution** μοντέλο 2002, οροφή PANORAMA γυάλινη, αυτόματο, aircon, ABS, ESP, ζάντες αλουμινίου, Parktronic. **ΕΙΣΑΓΩΓΗ ΓΕΡΜΑΝΙΑ.**
- **SMART PASSION** μοντέλο 2002, γυάλινη οροφή, ABS, A/C, υδραυλικό τιμόνι, αερόσακοι, ηλεκτρ. κλείδωμα και παράθυρα, ζάντες αλουμινίου, immobilizer, χρώμα μαύρο μπλε ή μπλε ανοιχτό, αυτόματο, σειριακό. **ΕΙΣΑΓΩΓΗ ΓΕΡΜΑΝΙΑ.**
- **SMART** μοντέλο 2001-2, ABS, υδραυλ. τιμόνι, αυτόματο, σειριακό, αερόσακοι, ηλεκτρ. κλείδωμα, ηλεκτρ. παράθυρα, χρώμα κίτρινο-μαύρο, **ΕΙΣΑΓΩΓΗ ΓΕΡΜΑΝΙΑ.**
- **JEEP TOYOTA RAV 4,** μεταλλικό μπλε, μοντέλο 2002-2003, χιλιόμετρα 35.000, μπαριέρες ανοξείδωτες μπρος και πλαινές, RCD, air condition, σχάρα, ΟΛΟΚΑΙΝΟΥΡΓΙΟ.. **ΕΙΣΑΓΩΓΗ ΓΕΡΜΑΝΙΑ**
- **MERCEDES A140,** 1400 cc, χρώματος λευκό, μοντέλο 2003, χιλιόμετρα μόνο 9.200!!! ΚΑΤΑΚΑΙΝΟΥΡΓΙΟ FULL EXTRA.
- **BMW 320i COUPE,** 2000cc, μοντέλο 2000, σειρά 3, χρώμα μπλε ανοικτό μεταλλικό, δερμάτινο σαλόνι μπεζ. FULL FULL EXTRA. ΑΡΙΣΤΗ ΚΑΤΑΣΤΑΣΗ
- **FIAT BRAVO TROFEO,** μοντ. 2000, 1.300 c.c., χρώμα ασημί μεταλλικό, ζάντες, ηχοσύστημα, σαλόνι δίχρωμο (μαύρο-μπλε) ΚΑΤΑΣΤΑΣΗ ΑΡΙΣΤΗ
- **BMW Z3 CABRIO** 1,9 lit (1900cc) χρώμα κόκκινο, μοντέλο 2000, δερμάτινο σαλόνι μαύρο, ζάντες, RCD, ηλεκτρική οροφή τέντα μαύρη. ΚΑΤΑΣΤΑΣΗ ΑΡΙΣΤΗ
- **MERCEDES SLK 200 Kompressor CABRIO,** μοντ. 2003, χιλιόμετρα 15.000 MONO, μαύρο μεταλλικό, δέρμα κόκκινο, ηλεκτρ. οροφή HARDTOP, Ζάντες 17", ηχοσύστημα, full extra.
- **HONDA S2000** cabrio, μαύρο, 242PS, δερμάτινο σαλόνι, A/C, κόκκινο, ηχοσύστημα, ζαντολάστιχα αλουμινίου, χιλιόμετρα 38.000 μόνο.
- **ALFA ROMEO 156,** μοντέλο 2002, ΑΡΙΣΤΗ ΚΑΤΑΣΤΑΣΗ!!! Silver μεταλλικό, A/C, ζαντολάστιχα καινούργια, ηχοσύστημα, full extra. ΕΥΚΑΙΡΙΑ!!!
- **OPEL VECTRA, EDITION 6/2000,** 1600cc 16V, ασημί μεταλλικό, ζάντες αλουμινίου, καινούργια λάστιχα, RCD Pioneer, ABS, aircondition, ξύλινη επένδυση. ΚΑΤΑΣΤΑΣΗ ΑΡΙΣΤΗ.
- **NISSAN PRIMERA** μοντέλο 2000, μεταλλικό πράσινο λαδί, ραδιοκασ/να, AIR CONDITION, καθίσματα ύφασμα μπεζ, ηλεκτρικές κλειδαριές και παράθυρα. ΚΑΤΑΣΤΑΣΗ ΑΡΙΣΤΗ.
- **VW GOLF** μοντέλο 2002-3, ΟΛΟΚΑΙΝΟΥΡΓΙΟ, ελάχιστα χιλιόμετρα, χρώμα ασημί μεταλλικό, 4πορτο, 1400 cc, 16βάλβιδο, ηλεκτρ. παράθυρα - κλειδαριές - καθρέπτες, ζαντολάστιχα αλουμινίου, ηχοσύστημα με CD, δίχρωμα καθίσματα μπλε - μαύρα.
- **KIA SHUMA μοντέλο 2000,** μεταλλικό ασημί, δερμάτινο σαλόνι, air condition, ζαντολάστιχα καινούργια, RCD, 1500cc, ηλεκτρ. παράθυρα - καθρέπτες - κλειδαριές. Τιμή 5.650 ευρά!!!
- **JEEP CHEROKEE 3700 cc LIMITED,** αυτόματο, συριακό, συναγερμός, μοντέλο 2004, air condition, RCD τηλεκοντρόλ, μεταλλικό ασημί, XENON, χιλιόμετρα MONO 21.900, δερμάτινο σαλόνι, μπάρες ανοξείδωτες, σκαλιέρες, TV, ηλεκτρ. οροφή, ζαντολάστιχα αλουμινίου, ΚΑΤΑΚΑΙΝΟΥΡΓΙΟ.
- **AUDI TT COUPE QUATRO 225 PS** μεταλλικό κόκκινο, klima, XENON φώτα, 6τάχυτο, 6άρα CD, Subwoofers με ενισχυτές, ηχοσύστημα BOSE, ζάντες 17΄΄, συναγερμός, ΑΡΙΣΤΗ ΚΑΤΑΣΤΑΣΗ.
- **MERCEDES CLK** μοντέλο 2003, δερμάτινο σαλόνι, ανθρακί μεταλλικό, 18΄΄ ζάντες, αυτόματο συριακό, klima, τηλέφωνο, RCD, συναγερμός, Parktronik, full extra, ΑΡΙΣΤΗ ΚΑΤΑΣΤΑΣΗ.
- **JEEP MISTUBISHI OUTLANDER,** μοντέλο 2003-4, 2000 cc, ασημί μεταλλικό, ζάντες, ηχοσύστημα, ΚΑΤΑΚΑΙΝΟΥΡΓΙΟ.
- **BMW 316** μοντέλο 2/2004, E46, δέρμα μαύρο, ABS, ESP, ζάντες, χρώμα BLUE BLACK μεταλλικό.
- **HONDA S 2000,** δίθεσιο, μοντέλο 2003, 242 PS, 2000 cc, χιλιόμετ. 29.000, ηλεκτρική οροφή, ηχοσύστημα, σαλόνι κόκκινο δέρμα, αεροτομή και spoiler SHARK. ΜΟΝΑΔΙΚΟ!
- **MERCEDES C. 190 E,** μεταλλικό χρώμα, 1.800 cc, ηλεκτρ. παράθυρα, κλειδαριές, καινούργια λάστιχα, full service, RCD, κατάσταση άριστη. ΤΙΜΗ ΑΠΙΣΤΕΥΤΗ!!!
- **ALFA ROMEO 146,** 1600 cc,, ABS, AIRBAG, χρώμα μπορντώ, ηλεκτρικά παράθυρα, κεντρικό κλείδωμα, ηχοσύστημα RCD, air condition, ζάντες αλουμινίου. Τιμή 5300 ευρώ.
- **JEEP JIMNY SUZUKI** 1.400 cc μοντέλο 2002
- **HYUNDAI ATOS** 1100 cc μοντέλο 2003
- **HYUNDAI GETZ** 1100 cc μοντέλο 2003
- **HYUNDAI ACCENT** 1400 cc μοντέλο 2002
- **FIAT PUNTO** 1300 cc μοντέλο 2003
- **JEEP SUZUKI JIMNY** κλειστό, HARD TOP, μεταλλικό ασημί, 1.400 cc, μοντέλο 2004, ζάντες, RCD, A/C, υδραυλ. τιμόνι ΚΑΤΑΚΑΙΝΟΥΡΓΙΟ.
- **NISSAN MICRA,** μοντέλο 2004, 1.200 cc, πράσινο μεταλλικό, A/C, RCD, υδρ. τιμ.
- **FIAT SEICENTO,** μοντέλο 2002, 1.100 cc, μπλε μεταλλικό.
- **RENAULT MEGANE CABRIO,** μοντέλο 2003, 1.600 cc, μαύρο μεταλλ., ηλεκτρ. οροφή FULL EXTRA.
- **OPEL CORSA,** μοντέλο 2000, λευκό, 1.000 cc, τεμάχια 2.
- **HUNDAI ATOS,** μοντέλο 2000, 1.100 cc, 2 ασημί μεταλλικά,
- **RENAULT TUIGO,** μοντέλο 1998, 1.200 cc, γαλάζιο

ΕΠΑΓΓΕΛΜΑΤΙΚΑ

- **MERCEDES VITO 110DIESEL,** μοντέλο 2000, CDI

Ολα ετοιμοπαράδοτα. Σε καταπληκτική κατάσταση

✓ Οι επιλογές των αυτοκινήτων μας εγγυώνται την ποιότητα και την σιγουριά.
✓ Επισκεφθείτε μας πριν αποφασίσετε
✓ Αναλαμβάνουμε την χρηματοδότηση σας με τα χαμηλότερα επιτόκια.
✓ Θα χαρούμε να σας ξεναγήσουμε

Από 0% προκαταβολή έως 72 μην. δόσεις

AE264

TOP CARS

ΠΡΩΤΗ ΣΕ ΕΙΣΑΓΩΓΕΣ ΑΥΤΟΚΙΝΗΤΩΝ ΣΤΑ ΔΩΔΕΚΑΝΗΣΑ

ΕΙΣΑΓΩΓΕΣ ΑΓΟΡΕΣ - ΠΩΛΗΣΕΙΣ - ΑΝΤΑΛΛΑΓΕΣ ΜΕΤΑΧΕΙΡΙΣΜΕΝΩΝ ΑΥΤΟΚΙΝΗΤΩΝ

1. **GRAND CHEROKEE LIMITED 2700 DISEL 2004,** ABS, κλιμ., ηλεκ. παραθ., ηλ. καθρέπτες, παρκ τονικ, δέρμα, san roof, **FULL EXTRA ΕΙΣΑΓΩΓΗΣ**
2. **CHEROKEE LIMITED 2500 Dissel 2004,** δέρμα ABS, san roof, **FULL EXTRA ΕΙΣΑΓΩΓΗΣ**
3. **MERCEDES CLK CABRIO 2002 FULL EXTRA** (εισαγωγής).
4. **BMW 320,** 2000 cc, εξακύλινδρη 2003, δέρμα, ABS, τηλεφ, sun roof, κλιμ., ζαντ. αλουμ., **FULL EXTRA ΕΙΣΑΓΩΓΗΣ**
5. **BMW 320,** 2200 cc, 176 PS2003, ABS, δερμ., λουκ M^3 **FULL EXTRA ΕΙΣΑΓΩΓΗΣ**
6. **MERCEDES** E ELLEGANS 2003, καιν. μοντ., ABS, δέρμα, κλίμα, ζαντ. αλουμ. sun roof, **FULL EXTRA**
7. **MERCEDES E. 200** μοντ. 1995 camprio **FULL EXTRA .**
8. **ALFA 166** μοντ. 2002, **FULL EXTRA**
9. **BMW 318** τετράθυρη 2003, δέρμα ABS, ηχοσυστ., κλίμα, sun roof, park tonik, navi αυτομαT. **ΕΙΣΑΓΩΓΗΣ**
10. **MERSEDES C180,** μαύρη 1997. **FULL EXTRA**
11. **MERCEDES C180,** ασημί 1997, ELEGANS. **FULL EXTRA**
12. **CITROEN SAXO VTS 1600 2003,** ζάντες αλουμ., paket καθ. αναρτ. μπρ. STAIN **FULL EXTRA**
13. **RENAULT MEGANE 2005,** μπλε 2002, ABS, ηλεκ. παραθ., υδραυλικό τιμόνι, κλίμα.
14. **RENAULT MEGANE 2003,** άσπρο **FULL EXTRA**
15. **FIAT COUPE,** μοντ. 1997 ασημί, ζάντες αλουμινίου, ABS, κλιμ., ησοχυστ.
16. **ALFA 156 ΚΟΚΚΙΝΟ 2000.** ABS, κλιμ., park τονικ, ζάντες αλουμ.
17. **VW BORA,** γαλανό 2000. A/K ηχοσύστ. ABS, ζαντ. αλουμινίου, σπόϊλερ, **FULL EXTRA**
18. **KIA SPORTAGE 2003,** 25.000 χιλ., ABS, ηχοσυστ. δέρμα λικ.
19. **RENAULT CLIO,** 3 αυτοκίνητα, μοντέλα 2003, σχεδόν καινούργια, άσπρο, κίτρινο, μπλε, 25.000 χιλ.
20. **FIAT POUNTO CAMBRIO 1999,** ηλεκτρική οροφή, ηχοσύστημα, υδραυλικό τιμόνο.
21. **RENAULT CLIO 2003, FULL EXTRA** σχεδόν καινούργιο.
22. **CITROEN XARA 2001,** ABS, ηλεκ. παραθ., αικ. ζαντ. αλουμ., ηχοσύστημα.
23. **FIAT PANTA,** μοντέλο 2003, 4 αυτοκίνητα σχεδόν καινούργια, **FULL EXTRA** A/K ηλ. παράθ., υδραυλικό τιμόνι.
24. **FIAT CIETSENDO** 3 αυτοκίνητα, μοντέλα 2003, A/K, ABS, ηλεκτρ. παράθυρα.
25. **MERCEDES E. 190,** μοντ. 1993 **FULL EXTRA**
26. **VW Golf 2001,** ABS, δέρμα, κλιμ., ζαντ. αλουμ., ηχοσύστημα, **FULL EXTRA**
27. **SMART PASSION,** εισαγωγής 2003 **FULL EXTRA**
28. **NISSAN ALMERA,** μοντέλο 2000, **FULL EXTRA**
29. **VW POLO** μοντέλο 1997
30. **VW POLO** μοντέλο 1996
32. **AUDI A4,** μοντέλο 1999, δέρμα, κλιμ., ABS, ηχοσύστημα, ζάντες αλουμινίου.
33. **AUDI A6 DIESEL** μοντέλο 2003, δερμ. ABS, PARK TRONIK SUN ROOF, ζάντες αλουμινίου, **FULL EXTRA**
34. **A 140 MERCEDES** μοντέλο 2003, κλιμ., ABS, ασημί IMMOBILAZER
35. **FORD FOCOUS** μοντέλο 2001, κλιμ. ABS, IMMOBILAZER SUN ROOF
36. **MAZDA MX5** μοντέλο 1999, κλίμ., ABS, δερμ. ζάντες αλουμινίου, **FULL EXTRA**

ΕΠΑΓΓΕΛΜΑΤΙΚΑ

MERCEDES VITO 108, άσπρη, SDI 2002 DISSEL, **ΕΙΣΑΓΩΓΗΣ.**

MERCEDES VITO 110, ασημί 1999, **ΕΙΣΑΓΩΓΗΣ.**

MERCEDES VITO 110, πράσινη, μοντ. 2000, **ΕΙΣΑΓΩΓΗΣ.**

NISSAN DISEL, αγροτικό, μοντέλο 1996, A/K 132 PS, **FULL EXTRA**

✓ Ενα χρόνο γραπτή εγγύηση
✓ Από 0-72 δόσεις
1. Αγοράζουμε το αυτοκίνητο σας
2. Το ανταλλάσσουμε με ο,τιδήποτε μοντέλο της αρεσκείας σας
3. Αναλαμβάνουμε την πώληση του αυτοκινήτου σας χωρίς καμιά επιβάρυνση

• Κατάστημα: Λ. Ελευθερίας Κρεμαστή τηλ. (22410)96889, κιν. 6972261775

ΧΠ2457

AUTO ΕΠΙΛΟΓΕΣ

ΕΚΘΕΣΗ ΜΕΤΑΧΕΙΡΙΣΜΕΝΩΝ ΑΥΤΟΚΙΝΗΤΩΝ
ΚΟΥΚΟΥΡΑΣ ΑΛΕΞΑΝΔΡΟΣ
ΛΕΩΦ. ΡΟΔΟΥ-ΛΙΝΔΟΥ 255 • ΤΗΛ. (22410)60910
www.autoepiloges.com

ΑΓΟΡΑ-ΠΩΛΗΣΗ-ΑΝΤΑΛΛΑΓΗ ΜΕΤΑΧΕΙΡΙΣΜΕΝΩΝ ΑΥΤΟΚΙΝΗΤΩΝ

1. **MERCEDES SLK KOMPRESSOR 2000cc, μοντ. 2000, λευκό.** ABGS, ABS, klima,αυτόματος πιλότος, δερμάτινο σαλόνι, επένδ. αλουμ. ηλ. οροφή, κεντρ. κλειδ., ηλ παράθ., ηλ.καθρ., υδρ. τιμ., ζάντες αλουμ. και ηχοσύστημα
2. **MERCEDES 320 S 3200cc, θαλασσί.** ABGS, ABS, klima, αυτόματος πιλότος, ηλιοροφή, κεντρ. κλειδ., ηλ. παράθ., ηλ.καθρ., υδρ. τιμ. ηλ.καθίσματα εμπρός πίσω, δερμάτ.σαλόνι, ξύλινη επένδυση, συναγερμός, car kit, ζάντες αλουμ. και ηχοσύστημα
3. **BMW 116i 1600cc, μοντ. 06/2005, ανθρακί.** 6ABGS, ABS, klima, κεντρ. κλειδ., ηλ. παράθ., ηλ. καθρ., υδρ. τιμ., δερμάτ.σαλόνι, ζάντες αλουμ. και ηχοσύστημα
4. **BMW 316i 1600cc, μοντ. 01/2005, ανθρακί.** 6ABGS, ABS, klima, κεντρ. κλειδ., ηλ. παράθ., ηλ.καθρ., υδρ. τιμ., δερμάτ.σαλόνι, ζάντες αλουμ. και ηχοσύστημα
5. **BMW 318 is 1800cc 140hp,μοντ.1995,μαύρο.** A/C, κεντρ. κλειδ., ηλ. παράθ., υδρ. τιμόνι, ζάντες αλουμινίου και ηχοσύστημα
6. **BMW 518 1800cc, μοντ. 1992, μπλε .** κεντρ. κλειδ., ηλ. παράθ., υδρ. τιμόνι και ηχοσύστημα.
7. **MAZDA MX5 CABRIO 1600cc, μοντ.1998, πράσινο.** ABGS, ABS, klima, κεντρ. κλειδ., ηλ. παράθ., υδρ. τιμ., ζάντες αλουμ., δερμ. σαλόνι και CD.
8. **LAND ROVER 1800cc, μοντ. 2001, πράσινο.** A/C, κεντρ. κλειδ., ηλ. παράθ., υδρ. τιμόνι, ζάντες αλουμινίου και ηχοσύστημα
9. **ALFA ROMEO 156 1600cc, μοντ.2001, κόκκινη.** 4 ABGS, ABS, klima, κεντρ. κλειδ., ηλ. παράθ., υδρ. τιμ., ηλ.καθρ., ζάντες αλουμ., δερμ. σαλόνι και ηχοσύστημα
10. **ALFA ROMEO 147 1600cc 120 hp. μοντ.2001, ασημί.** ABGS, ABS, A/C, κεντρ. κλειδ., ηλ. παράθ., υδρ. τιμόνι και ηχοσύστημα
11. **NISSAN ALMERA 1800cc, 138hp, 11.500χλμ,μοντ. 2004, μαύρο.** ABGS, ABS, A/C, κεντρ. κλειδ., ηλ. παράθ., ηλ.καθρ., ζάντες αλουμινίου και ηχοσύστημα.
12. **NISSAN PRIMERA 1600cc, μοντ. 2000, θαλασσί.** ABGS, κλίμα, ABS, κεντρ. κλειδ., ηλ. παράθ., υδρ. τιμόνι, ηλ. καθρ, και ηχοσύστημα.
13. **OPEL VECTRA 1600 cc, μοντ. 2000, ασημί.** ABGS - ABS, clima κεντρ. κλειδ.ηλ.παράθυρα., υδρ. τιμόνι,ηλ.καθρέπτες, επένδ. Καρυδιάς, ζάντες αλουμινίου και ηχοσύστημα
14. **OPEL ASTRA 1400cc, μοντ.2003, μπλε.** ABGS. A/C, κεντρ.κλειδ, ηλ.παράθυρα,υδρ. τιμόνι, και ηχοσύστημα
15. **OPEL CALIBRA 2000cc Turbo 210HP, μοντ. 1992, κόκκινο.** ABS, A/C, υδρ. τιμόνι, κεντρ. κλειδ., ηλ. παράθ.,ηλ.καθρέπτες, ζάντες αλουμ., σπόιλερ και ηχοσύστημα
16. **OPEL CORSA 16V 1400cc,μοντ. 1995, ασημί.** Κεντρ.κλειδ, ηλ.παράθυρα, υδρ. τιμόνι, ηλ.καθρεπ., ζάντες αλουμ. και ηχοσύστημα
17. **RENAULT MEGANE CABRIO 1400cc, μοντ. 2001, κίτρινο .** ABGS , ABS, A/C, κεντρ. κλειδ., ηλ. παράθ., υδρ. τιμόνι,ηλ. καθρ., ζάντ. αλουμ. και ηχοσύστημα.
18. **RENAULT MEGANE 1600cc AYTOMATO, μοντ.2003, μπλε.** ABGS , ABS, Clima, κεντρ. κλειδ., ηλ. παράθ., υδρ. τιμόνι.,ηλιοροφή, ζάντ. αλουμ. και ηχοσύστημα
19. **CHRYSLER STRATUS CABRIO LX 2D 2000cc, μοντ. 1997, κυπαρισσί.** ABGS , ABS, A/C,δερμάτινο σαλόνι, υδρ. τιμόνι, κεντρ. κλειδ., ηλ. παράθ., ζάντες αλουμινίου,αυτ. πιλότο,ηλ. κουκούλα, προβ. ομίχλης και ηχοσύστημα
20. **FIAT COUPE 1800cc, 26.000 χλμ. μοντ. 2000, μαύρο** ABGS, ABS, klima, κεντρ. κλειδ., ηλ. παράθ., υδρ. τιμ.,ηλ.καθρ., συναγερμός, ζάντες αλουμ.,book service αντιπροσωπείας και ηχοσύστημα
21. **FIAT PUNTO SPORTING 1300cc,μοντ.2000, ασημί** ABGS, ABS, A/C, υδρ. τιμόνι, κεντρ. κλειδ., ηλ. παράθ.,ηλ.καθρέπτες ,ηχοσύστημα.
22. **FIAT PUNTO 1100cc,μοντ.1998, κόκκινο** Κεντρ. κλειδ., ηλ. παράθ. A/C
23. **ROVER 414 Si 1400cc, μοντ.1996, πράσινο.** ABGS, ABS, A/C, υδρ. τιμόνι, κεντρ. κλειδ., ηλ. παράθ. ,ηχοσύστημα.
24. **VW BEETLE 1600cc, μοντ. 2002, ασημί.** ABGS, ABS, A/C, κεντρ. κλειδ., ηλ. παράθ., υδρ. τιμόνι., ζάντ. αλουμ. MOMO 17" και ηχοσύστημα.
25. **SEAT IBIZA 1400cc, μοντ.2002, ασημί.** ABGS, ABS, A/C, κεντρ. κλειδ., υδρ. τιμ.,ηλ. παραθ.και ηχοσύστημα
26. **SEAT CORDOBA 1400cc, μοντ.1992,** Κεντρ. κλειδ., ηλ. παράθ., υδρ. τιμόνι
27. **LANCIA DELTA 1400cc, μοντ.1996, μπορντώ.** ABS, Κεντρ. κλειδ., ηλ. παράθ., υδρ. τιμόνι, δέρμ. σαλόνι, ζάντες αλουμ. και CD
28. **DAEWOO NUBIRA SX 1600cc, μοντ.2003, μπορντό.** ABGS, ABS,A/C, κεντρ. κλειδ. ηλ. παράθ, υδρ. τιμόνι,ηλ.καθρ., ζάντες αλουμ.,ξύλινη επένδυση και ηχοσύστημα
29. **DAEWOO LANOS 4Dr 1300cc, μοντ. 2001, ανθρακί.** ABG, ABS, A/C , υδρ. τιμόνι, κεντρ. κλειδ., ηλ. παράθ., και ηχοσύστημα
30. **CITROEN SAXO 1100cc,μοντ. 2000, λευκό** A/C, υδρ. τιμόνι, κεντρ. κλειδ., ηλ. παράθ. και ηχοσύστημα
31. **CITROEN SAXO 1100cc,μοντ. 2000, λευκό** A/C, κεντρ. κλειδ., ηλ. παράθ. και ηχοσύστημα
32. **HUYNDAI ACCENT 1400cc,μοντ.2000, λευκό.** A/C, υδρ.τιμόνι, κεντρ. κλειδ., ηλ. παράθ. και ηχοσύστημα
33. **HUYNDAI ATOS PRIME 1000cc,μοντ.2001, λευκό.** A/C, κεντρ. κλειδ., ηλ. παράθ. και ηχοσύστημα
34. **SUZUKI VITARA 1600cc,μοντ.2002, λευκό.** Υδρ.τιμόνι, ζάντες αλουμ., metal top.
35. **FORD ESCORT 1400cc, μοντ. 1998, βιολετί.** ABS, A/C, υδρ.τιμόνι, κεντρ. κλειδ., ηλ. παράθ. και ηχοσύστημα
36. **FORD ESCORT 1400cc, μοντ.1995, λευκό.** Κεντρ. κλειδ., ηλ. παράθ. και ηχοσύστημα

ΑΠΟ 0% ΠΡΟΚΑΤΑΒΟΛΗ
ΕΩΣ 72 ΜΗΝΙΑΙΕΣ ΔΟΣΕΙΣ
ΜΕ ΤΑ ΧΑΜΗΛΟΤΕΡΑ ΕΠΙΤΟΚΙΑ ΤΗΣ ΑΓΟΡΑΣ

ΧΠ1210

ΕΡΓΑΣΤΗΡΙΟ ΕΛΕΥΘΕΡΩΝ ΣΠΟΥΔΩΝ ΗΛΕΚΤΡΟΝΙΚΩΝ ΥΠΟΛΟΓΙΣΤΩΝ
Program PM
ΕΠΙΣΗΜΟ ΕΞΕΤΑΣΤΙΚΟ ΚΕΝΤΡΟ ΤΗΣ ECDL HELLAS
ECDL Diploma
ΤΜΗΜΑΤΑ ΓΙΑ:
Παιδιά
Ενήλικες
Αρχάριους
Επαγγελματίες
ΕΝΤΑΤΙΚΑ ΜΑΘΗΜΑΤΑ COMPUTER
ΕΓΓΡΑΦΕΣ ΤΩΡΑ
Μανώλης Ι. Σοφίλλας
Τηλ.(22410)31761
ΚΟΔΡΙΓΚΤΩΝΟΣ 91 - ΡΟΔΟΣ
ΧΠ941

ΠΛΥΝΤΗΡΙΟ ΧΑΛΙΩΝ
Cleaning Pro
ΜΑΤ7867
πλένουμε & φυλάμε:
• ΧΑΛΙΑ - ΜΟΚΕΤΕΣ - ΦΛΟΚΑΤΕΣ
• ΠΑΠΛΩΜΑΤΑ - ΚΟΥΒΕΡΤΕΣ
☎ 22410.60585
email: abonis@otenet.gr
ΜΠΟΝΗΣ ΑΝΤΩΝΗΣ - ΚΑΖΑΝΤΖΙΔΟΥ ΕΙΡΗΝΗ
ΝΙΚΗΦ. ΒΡΕΤΤΑΚΟΥ - ΑΣΓΟΥΡΟΥ

ΑΠΟΦΡΑΞΕΙΣ - ΕΚΚΕΝΩΣΕΙΣ ΡΟΔΟΥ
Κων. 6932470404 Κων. 6944361464
Κώστας & Λευτέρης
ΑΠΟΦΡΑΞΕΙΣ ΑΠΟΧΕΤΕΥΤΙΚΩΝ ΑΓΩΓΩΝ ΜΕ ΥΔΡΟΒΟΛΗ, ΚΟΥΖΙΝΕΣ, ΤΟΥΑΛΕΤΕΣ, ΣΙΦΩΝΙΑ, ΥΔΡΟΡΟΕΣ, ΑΠΟΛΥΜΑΝΣΕΙΣ, ΜΗΝΙΑΙΕΣ ΣΥΝΤΗΡΗΣΕΙΣ, ΠΟΛΥΚΑΤΑΣΤΗΜΑΤΑ, ΣΤΡΑΤΟΠΕΔΑ, ΞΕΝΟΔΟΧΕΙΑ, ΝΟΣΟΚΟΜΕΙΑ, ΔΗΜΟΥΣ, ΠΟΛΥΚΑΤΟΙΚΙΕΣ, ΣΠΙΤΙΑ κ.λπ.
Αντληση υδάτων από υπόγειους χώρους
Άμεση εξυπηρέτηση!!!
ΟΙ ΚΑΛΥΤΕΡΕΣ ΤΙΜΕΣ!
Τηλ. 2241085977, 2241086634
Κιν. 6944361464, 6932470404
ΑΕ639

Εξοικονομήστε χρήματα στο σπίτι και στη δουλειά!
Άδειασαν τα μελάνια του εκτυπωτή σας;
Εξοικονομήστε το 50% των χρημάτων σας ανακυκλώνοντας τα άδεια μελανοδοχεία!
Ξαναγεμίστε τα σε εμάς!
Έτοιμοι να σας εξυπηρετήσουμε με τα τελειότερα μηχανήματα και το εξειδικευμένο προσωπικό
Μελάνι Εξπρές
Καποδιστρίου 82, 85100 Ρόδος
Τηλ.: 22410 36108 - Φαξ: 22410 36115
e-mail: info@melaniexpress.com
www.melaniexpress.com
Ώρες Λειτουργίας:
Δευτέρα - Παρασκευή 09:00 - 14:00 &17:30 - 20:30
Τετάρτη & Σάββατο 09:00 - 14:00
ΜΑΤ3755(Γ)

προσφορές εργασίας

BABY SITTING. Είμαι Ελληνίδα μητέρα και σας προσφέρω ασφαλές baby sitting (φύλαξη μωρού/παιδιού) σε ωραίο χώρο. Τηλ. 6947565604 κα Μαίρη ώρες 9 πμ. έως 2 μ.μ. και 5 μ.μ. έως 10 μ.μ. ΜΖΤ111115

ΚΥΡΙΑ διπλωματούχος μασέρ προσφέρει θεραπευτικό, κλασικό, αθλητικό, αδυνατίσματος, χαλαρωτικό, αισθητικό και καθαρισμό προσώπου (μάσκες, μασάζ). Πληρ. τηλ. 22410 35252, 6932024975 ΜΖΤ271004

ΗΛΕΚΤΡΟΛΟΓΙΚΕΣ ΕΓΚΑΤΑΣΤΑΣΕΙΣ. Για την κατασκευή και συντήρηση της ηλεκτρικής σας εγκατάστασης. • Αξιοπιστία και συνέπεια. • Πολυετή πείρα. • Απόλυτη εξυπηρέτηση. Πληρ. τηλ. 6932482660 κ. Λευτέρης Σταμάτης ΜΖΤ021124

ΚΥΡΙΑ διπλωματούχος μασέρ κάνει θεραπευτικό, αθλητικό, χαλαρωτικό μασάζ. Πληρ. τηλ. 6948553306 ΜΖΤ201017

ΑΠΟΦΡΑΞΕΙΣ "ΚΟΛΟΣΣΟΣ"
ΚΑΘΑΡΙΣΜΟΙ ΠΑΝΤΟΣ ΕΙΔΟΥΣ ΑΓΩΓΩΝ
ΚΟΛΟΣΣΟΣ
ΜΗΧΑΝΗΜΑΤΑ ΥΨΗΛΗΣ ΠΙΕΣΗΣ ΜΕ ΥΔΡΟΒΟΛΗ
ΑΝΑΡΡΟΦΗΣΗ-ΕΚΤΟΞΕΥΣΗ
ΚΑΘΑΡΙΣΜΟΙ-ΨΕΚΑΣΜΟΙ ΒΟΘΡΩΝ & ΦΡΕΑΤΙΩΝ
ΠΛΥΣΙΜΟ ΠΑΝΤΟΣ ΕΙΔΟΥΣ ΕΠΙΦΑΝΕΙΑΣ ΜΕ ΥΔΡΟΒΟΛΗ
Κ. ΠΗΔΙΑΚΗΣ
2241091881 -ΚΙΝ. 6977717048
Π. ΚΑΣΕΡΗΣ
2241047915 - ΚΙΝ. 6944325234
ΧΠ2366

ΚΑΤΑΡΓΕΙΣΤΕ ΤΟΥΣ ΒΟΘΡΟΥΣ
τις μολύνσεις και τα έξοδα μεταφοράς λυμάτων
ΑΝΑΛΑΜΒΑΝΟΥΜΕ την **κατασκευή** του καινούργιου σας αποχετευτικού δικτύου και τη **σύνδεση** με το αποχετευτικό δίκτυο της (**ΔΕΥΑΡ**) καταργώντας και απομονώνοντας όλες τις παλιές εστίες μόλυνσης βόθρους, φρεάτια, σωληνώσεις κ.λπ.
Μην το σκέπτεστε τηλεφωνείστε τώρα για μια επίσκεψη στο πρόβλημά σας χωρίς καμιά δέσμευση
στο 2241027418 κιν. 6947404244
κ. Θανάση
ΜΑΠ458(Γ)

ΕΚΚΕΝΩΣΕΙΣ ΜΕΤΡΟΠΟΝΤΙΚΑΣ
"ΜΑΡΙΑ"
ΑΠΟΦΡΑΞΕΙΣ
ΑΠΟΦΡΑΞΕΙΣ ΑΠΟΧΕΤΕΥΤΙΚΩΝ ΑΓΩΓΩΝ ΜΕ ΥΔΡΟΒΟΛΗ, ΚΟΥΖΙΝΕΣ, ΤΟΥΑΛΕΤΕΣ, ΣΙΦΩΝΙΑ, ΥΔΡΟΡΟΕΣ, ΜΗΝΙΑΙΕΣ ΣΥΝΤΗΡΗΣΕΙΣ ΠΟΛΥΚΑΤΑΣΤΗΜΑΤΑ, ΣΤΡΑΤΟΠΕΔΑ, ΞΕΝΟΔΟΧΕΙΑ, ΝΟΣΟΚΟΜΕΙΑ, ΔΗΜΟΥΣ, ΠΟΛΥΚΑΤΟΙΚΙΕΣ, ΣΠΙΤΙΑ κ.λπ.
Αντληση υδάτων από υπόγειους χώρους
Πληρ. τηλ. 2241065120/35555
ΑΕ179

ΧΡΕΙΑΖΕΣΤΕ ΧΡΗΜΑΤΑ;
ΕΝΕΧΥΡΟΔΑΝΕΙΣΤΗΡΙΟ
"Η ΘΥΡΙΔΑ"
ΕΝΕΧΥΡΙΑΖΩ και ΑΓΟΡΑΖΩ
ΧΡΥΣΑΦΙΚΑ - ΚΟΣΜΗΜΑΤΑ - ΛΙΡΕΣ - ΠΑΛΑΙΑ ΝΟΜΙΣΜΑΤΑ - ΜΕΤΟΧΕΣ και ΑΝΤΙΚΕΣ
Αντ. Δαμασκηνού 25 (περ. Μητρόπολη)
Τηλ. 2241032537, 6942613540, 6947965279
ΑΕ639

ΑΓΟΡΑΖΩ
➪ΧΡΥΣΑΦΙΚΑ
➪ΚΟΣΜΗΜΑΤΑ
➪ΝΟΜΙΣΜΑΤΑ
➪ΧΡΥΣΑ ΔΟΝΤΙΑ
➪ΜΕΤΟΧΕΣ
➪ΩΡΟΛΟΓΙΑ
➪ΑΝΤΙΚΕΣ
Δάνεια επί ενεχύρω
«ΜΠΑΜΠΗΣ»
Δημ. Θεοδωράκη 15 (1ος όροφος) ΡΟΔΟΣ
ΜΑΤ1113

ΤΑΠΗΤΟΚΑΘΑΡΙΣΤΗΡΙΑ
ΠΑΝΕΛΛΑΔΙΚΟ ΔΙΚΤΥΟ
Art Clean EXPRESS
Είμαστε λίιιι...γο πιο μπροστά από τους άλλους!
ΠΛΥΣΙΜΟ-ΑΠΟΛΥΜΑΝΣΗ-ΦΥΛΑΞΗ
ΧΑΛΙΩΝ- ΜΟΚΕΤΩΝ - ΣΑΛΟΝΙΩΝ *(και επί τόπου)*
ΠΑΠΛΩΜΑΤΑ - ΚΟΥΒΕΡΤΕΣ - ΦΛΟΚΑΤΕΣ
ΣΤΕΓΝΟ ΓΙΑ ΜΕΤΑΞΩΤΑ ΚΑΙ ΧΕΙΡΟΠΟΙΗΤΑ
ΑΔΙΑΒΡΟΧΟΠΟΙΗΣΕΙΣ & ΕΠΙΔΙΟΡΘΩΣΕΙΣ ΤΑΠΗΤΩΝ
ΠΑΡΑΛΑΒΗ - ΠΑΡΑΔΟΣΗ ΚΑΤ' ΟΙΚΟΝ
ΔΩΡΕΑΝ ΦΥΛΑΞΗ
ΑΛΑΦΑΚΗΣ ΤΑΣΟΣ
ΤΗΛ. ΧΩΡΙΣ ΧΡΕΩΣΗ 80011400400
ΤΗΛ. 2241082800- ΚΙΝ. 6944350247
email: artclean@otenet.gr
ΧΠ2286

AQUA LINE design
AQUA LINE design
ΧΑΜΑΜ
Η Ζωη είναι δική σου...ΑΠΟΛΑΥΣΕ ΤΗΝ
SAUNA
TYLÖ
ΔΟΚΙΜΗ ΣΤΟ ΧΩΡΟ ΜΑΣ!
MISTRAL hottubs
10 ΧΡΟΝΙΑ ΕΓΓΥΗΣΗ
ΔΟΚΙΜΗ ΣΤΟ ΧΩΡΟ ΜΑΣ!
MAGNUM
50% ΟΙΚΟΝΟΜΙΑ 100% ΕΠΙΤΥΧΙΑ
Η ΝΕΑ ΠΡΟΤΑΣΗ ΣΤΙΣ ΗΛΕΚΤΡΙΚΕΣ ΘΕΡΜΑΝΣΕΙΣ ΟΙΚΟΝΟΜΙΑΣ!
ΜΙΧΑΗΛ ΠΕΤΡΙΔΗ 104 ΤΗΛ.22410 63268 / FAX 63389 www.aqualine.gr

ΤΑ ΜΟΝΑΔΙΚΑ ΥΠΕΡΣΥΓΧΡΟΝΑ
ΤΑΠΗΤΟΚΑ-ΘΑΡΙΣΤΗΡΙΑ
ΚΛΕΟΠΑΤΡΑ
Τέλος στα προβλήματα με το πλύσιμο των χαλιών σας
Η εταιρία μας πρωτοπορεί με το ΝΕΟ υπερσύγχρονο Πλυντήριο Ταπήτων.
Προσφέρουμε άψογο και προσεγμένο πλύσιμο, καθάρισμα, φύλαξη & επιδιορθώσεις σε όλους τους τύπους χαλιών, χειροποίητα χαλιά μηχανής, ανατολίτικα, μοκέτες, καμπέ, μεταξωτά, φλοκάτες, παπλώματα
ΚΑΙ ΤΟ 2005 Η ΦΥΛΑΞΗ ΔΩΡΕΑΝ
- *Επιτόπου καθαρισμούς σαλονιών, μοκετών*
- *Παραλαβή & παράδοση κατ' οίκον σε όλη την Ρόδο*
- *Ενημερωθείτε για την συντήρηση των χαλιών σας*

Τηλ. 2241051996, κιν. 6945793626, Fax: 2241051322
ΚΟΥΦΑΛΑΚΗΣ ΣΤΑΥΡΟΣ
ΜΑΤ7915

ΑΘΛΗΤΙΚΗ ΡΟΔΙΑΚΗ
ΤΡΙΤΗ 15 ΝΟΕΜΒΡΙΟΥ 2005

ΚΑΛΥΜΝΙΑΚΟΣ: ΑΝ ΕΠΑΝΑΛΗΦΘΕΙ ΑΠΟΧΩΡΟΥΜΕ... Σελ. 36

"Δεν παίξαμε καλά"

- *Ο Βάλτερ Σκότσικ μίλησε χθες για την ήττα στο Αγρίνιο ,για το ξεσκαρτάρισμα,για μεταγραφές, αλλά και για το ματς το αυριανό με την Αχαϊκή στο οποίο τον ενδιαφέρει μόνο η νίκη.*
- *Επανήλθε στους κανονικούς ρυθμούς ο Γρηγόρης Γουλόπουλος αλλά θα λείψει την Τετάρτη ο τιμωρημένος Παφιάκης.*


Μάλλιακας: Η σημερινή προπόνηση θα κρίνει την συμμετοχή του στο αυριανό παιχνίδι.

«Δεν φοβάμαι για τον στόχο πού έχουμε θέσει. Στο Αγρίνιο όμως δεν παίξαμε καθόλου καλά. Παίξαμε χάλια στο α΄ ημίχρονο. Απέναντι μας ήταν μια ομάδα όχι πολύ τεχνική αλλά καλά οργανωμένη και είχαν δύναμη και πάθος, το είχαμε επισημάνει στους παίκτες ότι αυτή η ομάδα είναι δυνατή και όχι τεχνική αλλά το πρώτο ημίχρονο δεν μας βγήκε καθόλου καλά. Στο Β΄ημίχρονο πήγαμε πολύ καλύτερα και παίξαμε όπως έπρεπε χωρίς να δημιουργήσουμε τις μεγάλες ευκαιρίες βέβαια, αλλά τα τελευταία οκτώ λεπτά είχαμε πολύ μεγάλες ευκαιρίες. Η μία ήταν η κεφαλιά στο δοκάρι και η άλλη διπλή με τον Τσιαντούλη. Εκεί ήμασταν λίγο άτυχοι».

Αυτές ήταν οι πρώτες κουβέντες του Βαλτερ Σκότσικ πού αναφέρθηκε χθες σε ότι συνέβη στο Αγρίνιο αλλά και σε αυτά που θα επακολουθήσουν:

«Η κόκκινη κάρτα του Παφιάκη ήταν σωστή. Ηταν ένα χαζό φάουλ αλλά δικαιολογείται ο Παφιάκης από το πάθος και την θέληση πού είχε να παίξει εκείνη την στιγμή καλά. Προήλθε δηλαδή περισσότερο από τον ενθουσιασμό του. Παρά το γεγονός ότι παίξαμε με δέκα παίκτες πήγαμε πολύ καλά. Δεν ήταν αυτό το μεγάλο πρόβλημα. Δεν συμφωνώ πώς μας επηρέασε το ρεπό. Αυτό πού με κάνει να νοιώθω άσχημα είναι ότι είχαμε επισημάνει τα ατού της ομάδας αυτής και τι έπρεπε να προσέξουμε στην αρχή πράγμα που δεν έγινε από τους παίκτες. Ουσιαστικά δηλαδή χάθηκε πολύτιμος χρόνος στο α΄ ημίχρονος».

Σημαντική συνέχεια και ξεσκαρτάρισμα!

Ο κώουτς της ομάδας του Διαγόρα μίλησε στην συνέχεια για το αυριανό ματς του Δημοτικού Σταδίου με την Αχαϊκή. «Είναι όλα τα παιχνίδια σημαντικά. Και αυτό που βλέπω με τις άλλες ομάδες οι οποίες είναι μπροστά από εμάς ο Μεσσηνιακός π.χ. είναι πολύ καλή ομάδα καλοδουλεμένη που πρέπει να είναι οι παίκτες του και καιρό μαζί. Εμείς ήμαστε μια καινούργια ομάδα. Θέλω επίσης να πω πώς αποδείξαμε πώς μαζί με τον Μεσσηνιακό εντός έδρας και με τον Αστέρα στην Τρίπολη ότι αυτές τις ομάδες τις κοντράραμε. Αλλά δεν έχουμε σταθερότητα. Έχουμε σκαμπανεβάσματα ενώ αυτές οι ομάδες είναι σταθερές. Το πρόβλημα πλέον είναι αυτό. Σε οκτώ παιχνίδια έχουμε τέσσερα γκολ. Έχουμε τις ευκαιρίες αλλά δεν βάζουμε γκολ. Με αποτέλεσμα να μην έρχονται οι βαθμοί που θα έπρεπε. Γι' αυτό και πρέπει να δούμε το πρόβλημα σοβαρά από που προέρχεται και πώς θα λύσουμε το πρόβλημα του γκολ. Να μπούμε πλέον σε μια λογική να δούμε ποιοι παίκτες μπορούν να μας βοηθήσουν και να το δούμε πρώτα με αυτούς που έχουμε. Και ποιοί θα μπορέσουν να βοηθήσουν την προσπαθεια. Θέλω παίκτες σταθερούς στην απόδοσή τους. Θεωρώ δικαιολογημένη την έλλειψη σταθερότητας γιατί είναι νέοι παίκτες όλοι τους στην ομάδα. Πρέπει να καταλάβουν οι παίκτες που έγιναν για πρώτη φορά επαγγελματίες πώς πρέπει να δουλεύουν σκληρά και περισσότερο πιο επαγγελματικά. Δεν είμαι ικανοποιημένος απόλυτα από όλους τους παίκτες. Πολλοί είναι αυτοί πού θέλουν αλλά δεν μπορούν. Δεν ζητάω υπερβολικά πράγματα από αυτά που μπορούν να δώσουν. Δεν είμαι τέτοιος άνθρωπος. Απλά πρέπει να μάθουν πολλά πράγματα ακόμα. Είναι μια καινούργια ομάδα».

Ο κ. Σκότσικ τόνισε στην συνέχεια πώς:

- Θέλει να δουλεύει με είκοσι παίκτες συν τρεις τερματοφύλακες αλλά ο ίδιος είναι εδώ στη Ρόδο αρκετό καιρό και ξέρει πια ποιοι μπορούν να προσφέρουν. Αρνήθηκε όμως κατηγορηματικά να αποκαλύψει πόσοι και ποιοι δεν κάνουν για τον Διαγόρα.
- Δεν είναι δυνατόν να δίδονται τώρα ευκαιρίες σε παίκτες μικρούς κάτι που σημαίνει πως μερικοί από αυτούς θα δοθούν για να πάρουν παιχνίδια κάτι πού δεν μπορεί να γίνει στην παρούσα φάση.
- Τόνισε επίσης πώς θα κάνει μεταγραφές αλλά δεν μπορεί να ξεκαθαρισθεί από τώρα ποιοί θα έρθουν. Οι παίκτες που θα έρθουν πρέπει να κάνουν την διαφορά. Μίλησε π.χ. με φίλο του δημοσιογράφο στην Αυστρία αλλά δεν υπάρχει διαθέσιμος παίκτης αυτή την στιγμή. Είναι πολύ δύσκολο να βρεθεί παίκτης που να κάνει την διαφορά.

«Δεν θέλω εγώ να φέρω κανένα παίκτη στην ομάδα. Το ξεκαθαρίζω. Περιμένω τον Βελή γύρω στα Χριστούγεννα για να αποτελέσει καινούργια μεταγραφή».

ΑΓΩΝΙΣΤΙΚΑ

Στον αυριανό αγώνα ο κώουτς της ομάδας δεν θα έχει στην διάθεση του τον Παφιάκη πού αποβλήθηκε στο ματς με τον Παναιτωλικό όπως και τους Μπαλογιάννη και Βελή για τους γνωστούς λόγους.

Στον αντίποδα των απόντων πρέπει να σημειωθεί πώς επανήλθε στον κανονικό ρυθμό ο Γουλόπουλος.

ΠΕΡΙΦΕΡΕΙΑΚΟ

Ανεβαίνει γυχολογικά

• Η νίκη του ΑΕΡΑ επί του Ερμή Κορυδαλλού αποτελεί μεγάλη ψυχολογική ένεση για τους παίκτες του και την συνέχεια.

• Αργυρίου: "Χρειαζόμαστε πολλή δουλειά και αντιμετωπίζουμε το κάθε ματς ξεχωριστά"

• Αγώνας Κυπέλλου για τον ΑΕΡΑ που αντιμετωπίζει για το Κύπελλο τον Άγιο Γεώργιο Μαλώνας.

Ήταν ότι έπρεπε η νίκη και η κατάκτηση των τριών βαθμών για την ομάδα του ΑΕΡΑ πού καρδιοχτύπησε στο τέλος της συνάντησης με τον Ερμή Κορυδαλλού αλλά ...τέλος καλό, όλα καλά για τον Νίκο Αργυρίου και τούς παίκτες του που πανηγύρισαν στο τέλος την νίκη και την κατάκτηση πού είναι η δεύτερη στο πρωτάθλημα.

Ο δρόμος όμως δεν σταματάει εδώ μέχρι το φινάλε του μαραθωνίου του περιφερειακού πρωταθλήματος. Κι ο ΑΕΡΑ έχει να δώσει μέσα στην εβδομάδα δύο πολύ γερά ματς ένα για το Κύπελλο κι ένα για το πρωτάθλημα ιδιαίτερα κρίσιμα και τα δύο, για την συνέχεια του πρωταθλήματος.

Ο Νίκος Αργυρίου μίλησε χθες για την νίκη της ομάδας του πού είναι η πρώτη με εκείνον στον πάγκο:

«Κερδίσαμε και πήραμε τους τρεις βαθμούς πού είναι οι πλέον πολύτιμοι πού μπορεί να πάρει μια ομάδα από ένα αγώνα. Παραλίγο βέβαια να γινόταν το κακό προς το τέλος αλλά προσωπικά πιστεύω πώς ο διαιτητής μας αδίκησε και καταλόγισε το πέναλτυ με το οποίο θα μπορούσε ο αντίπαλος να ισοφαρίσει. Στην φάση αυτή έγινε τριπλό λάθος. Δεν δόθηκε αρχικά πλάγιο υπέρ μας αλλά δόθηκε υπέρ του αντιπάλου. Ακολούθησε το επιθετικό φάουλ στον τερματοφύλακά μας πού δεν καταλογίσθηκε με αποτέλεσμα να πάει η μπάλα σε αντίπαλο επιθετικό και να πιάσει το σουτ. Η μπάλα βρήκε σε χέρι αμυντικού μας αλλά ήταν κοντινή απόσταση και φυσικά από τις


«Θέλουμε πολύ δουλειά ακόμη» τόνισε χθες ο τεχνικός του ΑΕΡΑ Νίκος Αργυρίου

ποινές πού δεν δίνονται. Τρία λάθη από τον διαιτητή πού παραλίγο να μας στοιχίσουν βαθμούς. Τέλος πάντων. Τέλος καλό όλα καλά. Δεν σταματάμε όμως εδώ. Θέλουμε ακόμα πολλή δουλειά. Θα αντιμετωπίζουμε το κάθε ματς ξεχωριστά. Αυτή η νίκη θα μας ανεβάσει ψυχολογικά αλλά και αγωνιστικά αφού τα παιδιά θα πιστέψουν στις δυνατότητες τους και θα ανεβάσουν την απόδοση τους, δουλεύοντας περισσότερο».

Ο ΑΕΡΑ πάντως ξεκίνησε την προετοιμασία του για τον αγώνα με τον Άγιο Γεώργιο Μαλώνας στον οποίο επανέρχεται ο Κυριακίδης πού εξέτισε την ποινή της μιας αγωνιστικής πού προήλθε από τις τέσσερις κίτρινες κάρτες .

Αμέσως μετά θα ξεκινήσει η προετοιμασία για το εκτός έδρας παιχνίδι με το Μαρκό πού είναι πολύ δύσκολο από κάθε άποψη, αλλά περισσότερο επειδή ο αντίπαλος της Κυριακής είναι ιδιαίτερα ανεβασμένος τον τελευταίο καιρό.

Ο Νίκος Αργυρίου ξεκίνησε την προετοιμασία της ομάδας του χθες και για τα δύο παιχνίδια επιδιώκοντας να περάσει στους παίκτες του τις δυσκολίες του κάθε παιχνιδιού ξεχωριστά. Άλλο Κύπελλο κι άλλο πρωτάθλημα...Αυτό είναι σίγουρο.

ΑΠΑΡΑΙΤΗΤΗ ΣΟΒΑΡΟΤΗΤΑ

• Αυτό ζητάει από τους παίκτες του ο Γιώργος Γκαϊδας για την συνέχεια με Κύπελλο Δωδεκανήσου και τοπικό ντέρμπι με την Κω.

• Στρώθηκαν στη δουλειά από χθες οι κιτρινοκόκκινοι πού υποδέχονται αύριο στο «Οικονομίδειο» τον Ευαγόρα .

• Εκτίουν την ποινή τους και παίζουν με την Κω την Κυριακή οι Μαθιός, Τζαφέρης, και Μαυρής.

Έπιασαν δουλειά από χθες οι παίκτες της ομάδας του Ιαλυσου τους οποίους περιμένει δύσκολο έργο μέσα σε μια εβδομάδα. Οι κιτρινοκόκκινοι καλούνται να παίξουν

-Αύριο στις 14.30 υποδέχεται στο γήπεδό τους την ομάδα του Ευαγόρα στα πλαίσια των υποχρεώσεων του για το Κύπελλο Δωδεκανήσου

-και την Κυριακή στον ίδιο χώρο δίνει το δεύτερο τοπικό ντέρμπι για τον πρώτο γύρο αντιμετωπίζοντας την ΑΕ Κω.

Και στα δύο επιζητείται άλλη σοβαρότητα από εκείνη πού επέδειξαν στα μέχρι τώρα παιχνίδια και του Κυπέλλου αλλά και του πρωταθλήματος αν θέλουν να έχουν το απόλυτο πλέον από δω και πέρα στην έδρα αλλά και να προχωρήσουν στο Κύπελλο Δωδεκανήσου.

Ο Γιώργος Γκαϊδας επανέλαβε για μια ακόμα φορά πώς πρέπει να μην χαλαρώσουν οι παίκτες του σε καμία περίπτωση . Αναφερόμενος χαρακτηριστικά στο γεγονός των δύο παιχνιδιών μέσα στην εβδομάδα τόνισε:

«Πρέπει να είμαστε σοβαροί σε κάθε παιχνίδι αλλά να πετύχουμε και κάτι άλλο ιδιαίτερα σημαντικό. Να έχουμε διάρκεια στις καλές εμφανίσεις ούτως ώστε να μην χαθεί άλλο πολύτιμο έδαφος μέσα στο γήπεδό μας».

Ο Ιάλυσος δηλαδή από ότι μπορεί να καταλάβει κανείς κάνει την δική του ιδιαίτερη προσπάθεια και δίνει ιδιαίτερο επίσης βάρος στα παιχνίδια που ακολουθούν. Ο Ιάλυσος θα παίξει την ερχόμενη Κυριακή με την Κω στο γήπεδο του, και θα υποδεχθεί στην συνέχεια και πάλι στο «Οικονομίδειο» τον ανεβασμένο τελευταία Σαρωνικό. Και αμέσως μετά πάει στο Μοσχάτο να παίξει με την ομώνυμη τοπική ομάδα.

Από ότι καταλαβαίνει κανείς είναι ευκαιρία για τον Ιαλυσο να προωθηθεί προς τις αμέσως πιο πάνω θέσεις και να μην αισθάνεται το άγχος των πιο ασθενέστερων ομάδων πού ακολουθούν.

Ο Ιάλυσος πρέπει να μείνει σοβαρός αρχής γενομένης από το αυριανό ματς με τον Ευαγόρα για το Κύπελλο Δωδεκανήσου. Περιττό να αναφερθεί πώς στόχος είναι η πρόκριση αλλά σε αυτά τα ματς χρειάζεται περισσότερο η σοβαρότητα.

Αύριο θα εκτίσουν την ποινή τους και θα μπορέσουν να αγωνισθούν στο τοπικό ντέρμπι με την ΑΕ Κω οι Μαθιός , Τζαφερης, Μαυρής οι οποίοι έχουν συμπληρώσει τέσσερις κίτρινες κάρτες .

Έτσι θα μπορέσει να παίξει κομπλέ ο Ιάλυσος στον αγώνα με την Κω για το περιφερειακό πρωτάθλημα.

«ΗΜΑΣΤΑΝ ΑΛΛΗ ΟΜΑΔΑ»

• Στις πολλές απουσίες στάθηκε χθες ο τεχνικός της Κω Γιάννης Μανούσογλου.

• Κύπελλο με το Πυλί αύριο στο Δημοτικό Στάδιο «Ανταγόρας»

• Βάρος στο τοπικό ντέρμπι με τον Ιάλυσο δίνει η τεχνική ηγεσία της ομάδας στο οποίο επανέρχονται πέντε βασικοί παίκτες.

ΚΩΣ
Του ανταποκριτή μας
Γιώργου Αναγνώστου

Ήταν μια από τις πιο βαριές ήττες για την ομάδα της Κω το 6-2 από τον Κεραυνό Κερατέας την περασμένη Κυριακή και θάλεγε κανείς πώς η Κως από χθες μαζεύει τα κομμάτια της καθώς την περιμένει δύσκολη συνέχεια και στο πρωτάθλημα αλλά και στο Κύπελλο το οποίο συνεχίζεται αγωνιστικά αύριο για την ΑΕ Κω η οποία παίζει στο Δημοτικό Στάδιο της Κω με αντίπαλο το Πυλί στις 14.30.

Σε αυτό το ματς οι βυσσινί θέλουν να επανέλθουν στις επιτυχίες για να ανεβάσουν την ψυχολογία εν όψει της δύσκολης συνέχειας στο περιφερειακό πρωτάθλημα. Δεν πρέπει να λησμονούν οι φίλοι της ομάδας ότι η ΑΕ Κως παίζει την Κυριακή στην Ιαλυσό με αντίπαλο την τοπική ομάδα στο πρώτο για εκείνους τοπικό ντέρμπι του πρωταθλήματος.

Για την βαριά ήττα στην Κερατέα μίλησε χθες ο προπονητής της ομάδας της Κω Γιάννης Μανούσαγλου ο οποίος τόνισε χαρακτηριστικά:


Έτοιμος να επανέλθει στα καθήκοντά του είναι ο Γιώργος Γούλας

«Δεν ήμασταν αυτοί πού έπρεπε σε αυτό το παιχνίδι. Το σκορ είναι πολύ βαρύ παρά τα δύο γκολ τιμής πού πετύχαμε. Δεν ήταν καλή η εμφάνισή μας αλλά και αυτό έχει μια δικαιολογία. Ήμασταν άλλη ομάδα αφού μας έλειπαν πολλά βασικά στελέχη και συνεπώς δεν μπορούσαμε να παίξουμε όπως ξέρουμε σε αυτές τις περιπτώσεις. Φάνηκε επίσης πώς οι παίκτες της ομάδας επηρεάσθηκαν φανερά από τις εξελίξεις πού υπήρξαν στην ομάδα μέσα στην εβδομάδα και το έδειξαν μέσα στον αγωνιστικό χώρο. Δεν μπορεί όμως να αποτελούν δικαιολογία για μια τόσο βαριά ήττα. Δεν αλλάζει όμως και η ψυχολογία των παικτών πού ενώ έχουν κάνει κάποια συμφωνία με την ομάδα βλέπουν τον εργοδότη τους να αποχωρεί και να μην ξέρουν τι θα επακολουθήσει. Τώρα πρέπει να στρωθούμε στην δουλειά για να καλύψουμε τις δύο ήττες πού είχαμε με Κορωπί αλλά και τον Κεραυνό Κερατέας. Πρέπει να πάρουμε κάτι από το ματς με τον Ιαλυσο».

Υπενθυμίζεται πώς σε αυτό το ματς επανέρχονται στην ομάδα (ίσως και αύριο) οι τραυματίες Γούλας και Γκουντελίτσας αλλά κι ο Παπασεβαστός πού δεν έπαιξε στην Κερατέα.

Στο τοπικό ντέρμπι αναμένεται να επανέλθει και ο Λουτριώτης πού ένοιωσε ένα τράβηγμα στο ματς της Κυριακής.

Στον αγώνα τον αυριανό του Κυπέλλου εκτίει την ποινή του ο Κοντοδήμος πού έλειψε και αυτός από το προχθεσινό παιχνίδι.

ΕΠΙΠΛΑ ΚΟΥΖΙΝΑΣ ΙΤΑΛΙΑΣ & ΙΣΠΑΝΙΑΣ
8 ΜΕΤΡΑ
ΑΠΟ 990* ΕΥΡΩ
('Η ΑΠΟ 29 ΕΥΡΩ ΤΟ ΜΗΝΑ*)
ΒΟΛΑΣ ΚΟΥΖΙΝΕΣ
ΠΟΡΤΕΣ ΕΣΩΤΕΡΙΚΕΣ
ΑΠΟ 139 ΕΥΡΩ (ΜΕ ΤΟ ΦΠΑ)
*ΔΕΝ ΠΕΡΙΛΑΜΒΑΝΕΤΑΙ ΤΟΠΟΘΕΤΗΣΗ, ΠΑΓΚΟΣ ΚΑΙ ΝΕΡΟΧΥΤΗΣ
*Ο ΔΙΑΚΑΝΟΝΙΣΜΟΣ ΑΦΟΡΑ 48ΜΗΝΗ ΕΞΟΦΛΗΣΗ ΚΑΙ ΠΕΡΙΛΑΜΒΑΝΕΙ ΦΠΑ 13%
Λ. ΕΛΕΥΘΕΡΙΑΣ 43-45 ΚΡΕΜΑΣΤΗ ΡΟΔΟΣ - ΤΗΛ. 22410 91275
FAX: 22410 94370 -- e-mail: lazarosvolas@yahoo.gr
ΑΕ0096
πλαίσιο

Γ' ΕΘΝΙΚΗ

Σπάνια δίδονται...


Επανέρχεται κατά πάσα πιθανότητα στην ενδεκάδα ο Σκέντζος

•Χοσάδας: «Ήταν χέρι αλλά σπάνια δίνεται πέναλτυ γιατί ο αμυντικός δεν είχε πρόθεση»

• Με δεκαεπτά παίκτες η Ρόδος πάει το απόγευμα μέσω Αθήνας στα Χανιά για τον αγώνα με την Ιωνία 2000.

• Χωρίς έξι βασικούς θα παραταχθεί η ομάδα. Όποιοι παίξουν πρέπει να τα δώσουν όλα για τη νίκη.

Στην Ρόδο έχει μείνει δικαιολογημένη πίκρα από την ισοπαλία με τον Εθνικό αλλά ιδιαίτερα από τον τρόπο με τον οποίο προήλθε.Τό πέναλτυ του 90΄αλλά και οι κίτρινες κάρτες πού κρατούν στη Ρόδο έξι βασικούς παίκτες πού δεν έχουν δικαίωμα συμμετοχής στον αγώνα τον αυριανό με την Ιωνία καθιστά την αποστολή της ομάδας του Βαγγέλη Χοσάδα πολύ δύσκολη και μετατρέπει σε που δύσκολο το έργο προπονητή και παικτών στην Κρήτη.

Ο κώουτς της ομάδας της Ρόδου μίλησε και χθες για τον τρόπο με τον οποίο ήλθε η ισοπαλία στον αγώνα με τον Εθνικό.

«Σίγουρα μας αφήνει μια πίκρα καθώς ισοφαρισθήκαμε στο 90΄από ένα πέναλτυ πού δεν δίδεται με τίποτα. Η μπάλα βρήκε στο χέρι του Αγγελόπουλου αλλά ο αμυντικός μας δεν είχε καμιά πρόθεση να κοντρολάρει την μπάλα με το χέρι. Είναι από τα πέναλτυ πού σπάνια δίδονται από τους διαιτητές. Η πικρία γίνεται μεγαλύτερη καθώς τέσσερις παίκτες μας δεν έχουν δικαίωμα συμμετοχής. Στο μεταξύ αν προσέξετε το βίντεο του αγώνα σε προηγούμενη φάση από την οποία βγαίνει εκτός αγωνιστικού χώρου τραυματίας ο Στράντζαλης ο Ανθούλης ήθελε κόκκινη κάρτα για το αντιαθλητικό μαρκάρισμά του. Ο παίκτης μας βγήκε για να του προσφερθούν οι πρώτες βοήθειες κι ο Στρατάκης πού βρήκε τον χώρο του κενό σούταρε για να γίνει το πέναλτυ από το οποίο προήλθε η ισοφάριση. Αντί να αφήσει με δέκα τον Εθνικό λοιπόν καταλόγισε πέναλτυ κι απέβαλε και τον Αγγελόπουλο. Αυτό πού θέλω να πω δηλαδή είναι πώς δεν είναι δυνατόν να συμβαίνουν πάντα με εμάς αυτά. Επαναλαμβανόμενα λάθη δεν είναι λάθη. Μπορώ όμως να διαβεβαιώσω όλο τον κόσμο πώς δεν θα υπάρξει κανένα πρόβλημα και η ομάδα θα πάει πολύ καλύτερα στο μέλλον. Στην Κρήτη θα πολεμήσουμε να πάρουμε το ματς. Και κάτι άλλο. Θέλουμε τον κόσμο κοντά μας Περισσότερο ενεργό. Η ομάδα έχει αλλάξει πρόσωπο».

ΜΕ ΔΕΚΑΕΠΤΑ ΣΤΗΝ ΚΡΗΤΗ

Η Ρόδος λοιπόν πάει αποδεκατισμένη στην Κρήτη να παίξει το ματς με την Ιωνία Χανίων το οποίο πρέπει να κερδηθεί οπωσδήποτε για να μπορέσει να αναπνεύσει βαθμολογικά η ομάδα .

Ο Βαγγέλης Χοσάδας παίρνει μαζί του δεκαεπτά ποδοσφαιριστές και αφήνει στη Ρόδο έξι από τους βασικούς του για τους γνωστούς λόγους.

Θα μείνουν στην Ρόδο λοιπόν

-Οι Ζαχαριέφσκι και Πάττας για τους γνωστούς λόγους

-Αλλά και οι τιμωρημένοι Μακρυδημήτρης, Αγγελόπουλος, Μητράκας, Στράντζαλης καθώς και οι Παπαοικονόμου και Ροδανάκης.

Αντ' αυτών πρέπει να σημειωθεί πώς εξέτισε την ποινή του ο Κλιάφας και επανέρχεται.

Στους δεκαεπτά λοιπόν της αποστολής συμμετέχουν οι Κλιάφας, Ανδριόπουλος, Ισκάς, Δανάς, Σκέντζος, Τσαγκαβέλης, Καρκαλέτσης, Καντιμοίρης, Μποϊλής, Πλύγκος, Δερμιτζάκης, Αθανασίου, Κούτολο, Γκινής, Στοϊος, Εργάτης, Αχιολάς.

Η αποστολή θα φύγει για την Κρήτη σήμερα το απόγευμα μέσω Αθηνών και θα βρίσκεται στην Ρόδο πάλι με τον ίδιο τρόπο την Πέμπτη το πρωί.

ΣΤΟ ΜΠΡΑΧΑΜΙ Ο ΣΙΔΗΡΟΠΟΥΛΟΣ

• Σφυρίζει στο ματς του Αγίου Δημητρίου με τον Ατσαλένιο.

• Ο Κουτσογιάννος στο Δημοτικό Στάδιο και ο Γκιόλιας στην Κρήτη.


Ο Τάσος Σιδηρόπουλος σφυρίζει στο Μπραχάμι

Ανακοινώθηκαν από την ΚΕΔ οι διαιτητές πού θα σφυρίξουν στα παιχνίδια της 9ης αγωνιστικής του πρωταθλήματος της Γ΄Εθνικής κατηγορίας. Σύμφωνα με αυτόν ο Τάσος Σιδηρόπουλος θα διευθύνει τον αγώνα του Αγίου Δημητρίου με τον Ατσαλένιο έχοντας βοηθούς του τους Διαμαντεα και Ασημακόπουλο. Τον αγώνα τώρα του Δημοτικού Σταδίου ανάμεσα στον Διαγόρα και την Αχαϊκή θα διευθύνει ο Αθηναίος Κουτσογιάννος.Τό ματς της Ρόδου με την Ιωνία 2000 θα διαιτητεύσει ο Γκιόλιας από την Αθήνα. Αναλυτικά:

ΟΜΑΔΕΣ ΑΓ. ΔΗΜΗΤΡΙΟΣ-ΑΤΣΑΛΕΝΙΟΣ

ΔΙΑΙΤΗΤΗΣ: Σιδηρόπουλος Αναστάσιος, ΣΔΠ Δωδεκανήσου
ΒΟΗΘΟΣ: Διαμαντέας Ν., ΣΔΠ Δωδεκανήσου
ΒΟΗΘΟΣ: Ασημακόπουλος Η., ΣΔΠ Δωδεκανήσου
4ος ΔΙΑΙΤΗΤΗΣ: Λαγογιάννης Β., ΣΔΠΠειραιά
ΠΑΡΑΤΗΡΗΤΗΣ: Σταύρου Ν., ΣΔΠ Εύβοιας
ΑΝΑΠ/ΚΟΣ ΠΑΡ.: Παμφίλης Β., ΣΔΠΕύβοιας

ΟΜΑΔΕΣ ΕΘΝΙΚΟΣ-ΑΧΑΡΝΑΙΚΟΣ

ΔΙΑΙΤΗΤΗΣ: Σελίμος Σπύρος, ΣΔΠ Λακωνίας
ΒΟΗΘΟΣ: Μπαλτάς Χ., ΣΔΠ Αχαίας
ΒΟΗΘΟΣ: Παπαδόπουλος Α., ΣΔΠ Αχαίας
4ος ΔΙΑΙΤΗΤΗΣ: Ανούσος Ν., ΣΔΠ Λακωνίας
ΠΑΡΑΤΗΡΗΤΗΣ: Βελαώρας Γ., ΣΔΠΒοιωτίας
ΑΝΑΠ/ΚΟΣ ΠΑΡ.: Τασιγιαννάκης, Π. ΣΔΠ Αρκαδίας

ΟΜΑΔΕΣ ΒΥΖΑΣ ΜΕΓΑΡΩΝ-ΜΕΣΣΗΝΙΑΚΟΣ

ΔΙΑΙΤΗΤΗΣ: Τζοβάρας Γεώργιος, ΣΔΠ Φθιώτιδας
ΒΟΗΘΟΣ: Αθανασόπουλος Δ., ΣΔΠ Αθηνών
ΒΟΗΘΟΣ: Αναστασιάδης Α., ΣΔΠ Αθηνών
4ος ΔΙΑΙΤΗΤΗΣ: Παππάς Α., ΣΔΠ Αθηνών
ΠΑΡΑΤΗΡΗΤΗΣ: Μουτάφης Ν., ΣΔΠ Αργολίδας
ΑΝΑΠ/ΚΟΣ ΠΑΡ.: Παπαβασιλείου Α., ΣΔΠ Αργολίδας

ΟΜΑΔΕΣ ΙΩΝΙΑ 2000-ΡΟΔΟΣ

ΔΙΑΙΤΗΤΗΣ: Γκιόλιας Περικλής , ΣΔΠ Αθηνών
ΒΟΗΘΟΣ: Ταρανάς Α., ΣΔΠ Αθηνών
ΒΟΗΘΟΣ: Σουρής Ζ., ΣΔΠ Δυτ.Αττικής
4ος ΔΙΑΙΤΗΤΗΣ: Γιαννουγλίδης Ε., ΣΔΠ Λασιθίου
ΠΑΡΑΤΗΡΗΤΗΣ: Τερεζάκης Γ., ΣΔΠ Ηρακλείου
ΑΝΑΠ/ΚΟΣ ΠΑΡ.: Βιδάκης Φ., ΣΔΠ Ηρακλείου

ΟΜΑΔΕΣ ΑΙΟΛΙΚΟΣ-ΑΠΟΛΛΩΝ ΑΘΗΝΩΝ

ΔΙΑΙΤΗΤΗΣ: Ιωαννίδης Κων/νος: ΣΔΠ Πειραιά
ΒΟΗΘΟΣ: Λαμπαδαρίου Ε.ΣΔΠ, Πειραιά
ΒΟΗΘΟΣ: Βλαντής Χ., ΣΔΠ Πειραιά
4ος ΔΙΑΙΤΗΤΗΣ: Λουρμπέας Σ., ΣΔΠ Πειραιά
ΠΑΡΑΤΗΡΗΤΗΣ: Καρβούνης Γ., ΣΔΠ Εύβοιας
ΑΝΑΠ/ΚΟΣ ΠΑΡ.: Φωτίου Π., ΣΔΠ Εύβοιας

ΟΜΑΔΕΣ ΔΙΑΓΟΡΑΣ-ΑΧΑΙΚΗ

ΔΙΑΙΤΗΤΗΣ: Κουτσογιάννος Κων/νος, ΣΔΠ Αθηνών
ΒΟΗΘΟΣ: Νάρης Η., ΣΔΠ Αθηνών
ΒΟΗΘΟΣ: Σφακιανάνης Ι., ΣΔΠ Αθηνών
4ος ΔΙΑΙΤΗΤΗΣ: Μάνταλος Σ., ΣΔΠ Αθηνών
ΠΑΡΑΤΗΡΗΤΗΣ: Τόγιας Α., ΣΔΠ Πειραιά
ΑΝΑΠ/ΚΟΣ ΠΑΡ.: Χασάπης Ι., ΣΔΠ Πειραιά

ΟΜΑΔΕΣ ΑΣΤΕΡΑΣ ΤΡΙΠΟΛΗΣ-ΘΥΕΛΛΑ ΠΑΤΡΩΝ

ΔΙΑΙΤΗΤΗΣ: Παπανδριόπουλος Αναστάσιος, ΣΔΠ Πειραιά
ΒΟΗΘΟΣ: Τσότρας Γ., ΣΔΠ Πειραιά
ΒΟΗΘΟΣ: Καρφής Δ., ΣΔΠ Πειραιά
4ος ΔΙΑΙΤΗΤΗΣ: Ποτόγλου Ν., ΣΔΠ Πειραιά
ΠΑΡΑΤΗΡΗΤΗΣ: Τσαρούχας Ι., ΣΔΠ Ανατ.Αττικής
ΑΝΑΠ/ΚΟΣ ΠΑΡ.: Βασιλάκης Σ., ΣΔΠ Αθηνών

ΟΜΑΔΕΣ ΚΕΡΑΤΣΙΝΙ-ΠΑΝΑΙΤΩΛΙΚΟΣ

ΔΙΑΙΤΗΤΗΣ: Χατζής Γεώργιος, ΣΔΠ Κορίνθου
ΒΟΗΘΟΣ: Δημόπουλος Κ., ΣΔΠ Κορίνθου
ΒΟΗΘΟΣ: Μπετσόγλου Κ., ΣΔΠ Κορίνθου
4ος ΔΙΑΙΤΗΤΗΣ: Δασκαλόπουλος Γ., ΣΔΠ Κορίνθου
ΠΑΡΑΤΗΡΗΤΗΣ: Γρίμμας Ι., ΣΔΠ Αθηνών
ΑΝΑΠ/ΚΟΣ ΠΑΡ.: Τσαγκρασούλης Ι., ΣΔΠ Ανατ. Αττικής
ΑΝΑΠΛΗΡΩΜΑΤΙΚΟΙ ΔΙΑΙΤΗΤΕΣ: Δημητρόπουλος Α. (Αθηνών), Μπαλωμένος Γ. (Αργολίδος), Λαγός Α.(Αχαίας) Δελφάκης Ι. (Αρκαδίας)
ΑΝΑΠΛΗΡΩΜΑΤΙΚΟΙ ΒΟΗΘΟΙ: Καραχρήστος Σ. (Αθηνών), Γαβρίλης Π. (Αθηνών), Αυγέρης

TECHNO GROUP
Μελέτη - Συντήρηση
ΠΑΡΑΔΟΣΗ ΣΕ ΠΛΗΡΗ ΛΕΙΤΟΥΡΓΙΑ ΑΠΟ ΠΕΠΕΙΡΑΜΕΝΟ ΣΥΝΕΡΓΕΙΟ
ΘΕΡΜΑΝΣΗ–ΗΛΙΑΚΑ–ΚΛΙΜΑΤΙΣΜΟΣ
ΕΥΚΟΛΙΕΣ ΠΛΗΡΩΜΗΣ
ΔΑΠΕΔΟΘΕΡΜΑΝΣΗ
GLASS
INOX
ΧΑΛΚΙΝΟ
ΑΝΟΞΕΙΔΟΤΗ ΥΠΕΡΟΧΗ A.I.S.I. 316
ΣΥΝΔΕΟΝΤΑΙ ΚΑΙ ΜΕ ΚΑΛΟΡΙΦΕΡ
Από 25.00€ το μήνα!
ΠΡΟΪΟΝΤΑ ΓΕΡΜΑΝΙΑΣ-ΙΤΑΛΙΑΣ
Δημ. Αναστασιάδη 8 - Τηλ. & Fax: 22410 32181

ΤΟΠΙΚΟ ΠΟΔΟΣΦΑΙΡΟ

Επιτέλους, μην μας αμφισβητείτε"!

• Ο γενικός γραμματέας του Φοίβου, Γιώργος Φραντζής, κάλεσε τα σωματεία να σταματήσουν να αμφισβητούν την ομάδα του, καλώντας τα σε συζήτηση. Άφησε αιχμές για τον Κώστα Κωτικώστα, αποκάλυψε πως ο διαιτητής Φεσσάρας δέχθηκε κλωτσιά στην Κάλυμνο και δεν το έγραψε στο Φ.Α., ενώ κατήγγειλε την συμπεριφορά του παρατηρητή αγώνα, Νικήτα Γιαννικουρή

Πρόταση στα σωματεία όλων των κατηγοριών, στην ΕΠΣΔ και στους διαιτητές για να καθίσουν στο ίδιο τραπέζι, να συζητήσουν ειλικρινά και να λύσουν όλα τα προβλήματα που δηλητηριάζουν το κλίμα στο τοπικό μας ποδόσφαιρο σκοπεύει να καταθέσει η διοίκηση του Φοίβου, όπως αποκάλυψε χθες μιλώντας σε εκπομπή του ραδιοφωνικού σταθμού ΤΟΠ FM ο γενικός γραμματέας του συλλόγου, Γιώργος Φραντζής. Μετά και τις διαμαρτυρίες του Καλυμνιακού για την διαιτησία του Νίκου Φεσσάρα, οι άνθρωποι τους σωματείου της Κρεμαστής θεωρούν πως δεν πάει άλλο με το κλίμα αμφισβήτησης που επικρατεί εναντίον της ομάδας τους, με τον Γιώργο Φραντζή να δίνει στο στίγμα: «Να σταματήσει επιτέλους η αμφισβήτηση του Φοίβου από πλευράς άλλων ομάδων. Ο Φοίβος δείχνει την αξία του στον αγωνιστικό χώρο. Σε πέντε δύσκολα εκτός έδρας παιχνίδια έχουμε τέσσερις νίκες και μία ισοπαλία. Αυτή κόντρα στον Άρη. Αν είχαμε κερδίσει και εκείνο το παιχνίδι, σήμερα θα είχαμε το απόλυτο».

Ο Γιώργος Φραντζής κάλεσε τα σωματεία σε διάλογο, ενώ έστρεψε τα πυρά του εναντίον του Β' αντιπροέδρου της ΕΠΣΔ, Κώστα Κωτικώστα:

«Να κάτσουμε όλοι μαζί να δούμε τι είναι αυτό που φταίει. Δεν μπορεί να αμφισβητείται συνεχώς ο πρωτοπόρος. Κάθε χρόνο τα ίδια. Πρόπερσι ήταν ο Ιάλυσος, πέρσι ήταν ο ΑΕΡΑ, φέτος είναι ο Φοίβος. Δεν μπορεί να βγαίνει σύμβουλος της ΕΠΣΔ και να λέει πως άκουσε σε καφενείο πως μας έχουν τάξει το πρωτάθλημα. Όμως φαίνεται πως αλλιώς τα υπολόγιζαν και αλλιώς τους ήρθαν, μετράνε τα κουκιά και δεν τους βγαίνουν. Εμείς είμαστε καθαροί και κοιτάμε τους πάντες στα μάτια».

Για το παιχνίδι της Καλύμνου

Ο Γιώργος Φραντζής αναφέρθηκε και στο τελευταίο ματς της ομάδας του στην Κάλυμνο, λέγοντας πως δεν υπάρχει κανένας λόγος να διαμαρτύρονται οι Καλύμνιοι για την διαιτησία. Μάλιστα, εξέφρασε την απορία του για τα παράπονα, λέγοντας πως στο τέλος του αγώνα οι φίλοι του Καλυμνιακού χειροκρότησαν τον Φοίβο, προσθέτοντας πως το γήπεδο ήταν συνολικά «εκκλησία» και η φιλοξενία άριστη. Μάλιστα, δεν δίστασε να επισημάνει πως αν υπάρχει μία ομάδα που πρέπει να έχει παράπονα από την διαιτησία, αυτή είναι ο Φοίβος, καθώς ακυρώθηκε ένα καθαρό γκολ του Δράκου, ενώ στις καθυστερήσεις του αγώνα ο επόπτης άφησε να εξελιχθεί μία φάση τρία μέτρα οφσάιντ, που παραλίγο να κοστίσει στην ομάδα της Κρεμαστής.

Το έκανε «γαργάρα»

Μπορεί ο διαιτητής Νίκος Φεσσάρας να έγραψε στο Φύλλο Αγώνα πως διέκοψε το παιχνίδι στο 82ο λεπτό λόγω της έντασης που υπήρχε στον αγωνιστικό χώρο, όμως τουλάχιστον όπως έλεγε χθες ο Γιώργος Φραντζής, δεν τόλμησε να γράψει-όπως ούτε ο παρατηρητής αγώνα-πως κατά την διάρκεια των διαμαρτυριών των Καλύμνιων δέχθηκε κλωτσιά! Σύμφωνα με τον παράγοντα του Φοίβου, το χτύπημα δεν ήρθε από τους ποδοσφαιριστές, λέγοντας πως στον αγωνιστικό χώρο περιφερόταν διάφορα άτομα, τα οποία όμως δεν έδειξαν άγριες διαθέσεις.

Κατήγγειλε τον παρατηρητή

Μπορεί από τον επίσημο Καλυμνιακό να μην έχουν κανένα παράπονο, όμως οι άνθρωποι του Φοίβου τα έχουν με την συμπεριφορά του παρατηρητή του αγώνα, Νικήτα Γιαννικουρή: «Πρέπει να ξεχωρίσει την ιδιότητα του παρατηρητή και του πρώην παράγοντα του Καλυμνιακού, γιατί αυτά που έκανε δεν τον τιμάνε», είπε ο Γιώργος Φραντζής, μεταφέροντας ένα χαρακτηριστικό επεισόδιο που διαδραματίστηκε στον πάγκο του Φοίβου. Όπως είπε, ένας παίκτης της ομάδας του μίλησε, για να φτάσει αμέσως ο Γιαννικουρής και να απειλήσει να φωνάξει τον διαιτητή. Οι παρεβρισκόμενοι στον πάγκο του Φοίβου είπαν πως θα τον καταγγείλουν στην ΕΠΣΔ, με τον Γιαννικουρή να απαντάει με ανεπίτρεπτη φράση.

Ο ίδιος ο παρατηρητής βγήκε αργότερα στον ΤΟΠ FM και παραδέχθηκε πως όντως εκστόμισε τα όσα του καταλογίστηκαν σε στιγμή έντασης, που προήλθε, όπως είπε, από την συμπεριφορά των Κρεμαστενών. «Αυτό είναι το ευχαριστώ που δεν τους απέβαλα για να τους προστατέψω», υπογράμμισε ο Γιαννικουρής, ο οποίος χαρακτήρισε τον Φραντζή... «γελοίο»! Ο παράγοντας του Φοίβου αντέδρασε και με νέα παρέμβασή του απάντησε.

"Αν επαναληφθεί, αποχωρούμε"!

• Την εξαίρεση του διαιτητή Φεσσάρα από τα παιχνίδια του ζητάει ο Καλυμνιακός, που διαμαρτύρεται με ανακοίνωσή του για την διαιτησία του αγώνα με τον Φοίβο. Μάλιστα, απειλεί με αποχώρηση από το πρωτάθλημα, αν επαναληφθεί ανάλογη διαιτησία

Ανακοίνωση διαμαρτυρίας για την διαιτησία του Νίκου Φεσσάρα στον αγώνα πρωταθλήματος με τον Φοίβο εξέδωσε χθες η διοίκηση του Καλυμνιακού. Οι Καλύμνιοι υποστηρίζουν πως στο δεύτερο ημίχρονο ο Φεσσάρας «αποφάσισε να δράσει» λόγω του ότι βρισκόταν μπροστά στο σκορ με 1-0, ενώ απειλούν με αποχώρηση από το πρωτάθλημα, στην περίπτωση που συναντήσουν στο μέλλον ανάλογες διαιτησίες. Το περιεχόμενο της ανακοίνωσης του Καλυμνιακού, η οποία απευθύνεται στην ΕΠΣΔ και στην ΤΕΔ, είναι το ακόλουθο:

«Είμαστε υποχρεωμένοι να στείλουμε αυτή την επιστολή-διαμαρτυρία με την κρυφή επιθυμία ότι θα διορθωθούν τα κακώς κείμενα και συνεχιστεί και τελειώσει ομαλά το πρωτάθλημα.

Αναφερόμαστε στον χθεσινό αγώνα μας με τον Φοίβο. Είχαμε ακούσει πολλά παράπονα από άλλες ομάδες για εύνοια του Φοίβου. Να όμως που ήρθε η στιγμή να το διαπιστώσουμε με τα ίδια μας τα μάτια.

Ο άρχοντας του αγώνα αξιολογημένος διαιτητής-κύριος Φεσσάρας, στο πρώτο ημίχρονο προσπάθησε να παίξει το παιχνίδι στα ίσια. Επειδή όμως ο σύλλογός μας προηγείτο με 1-0 αποφάσισε να δράσει. Συνεχή σφυρίγματα υπέρ του αντιπάλου σωματείου, σκληρά μαρκαρίσματα ατιμώρητα και η αποθέωση ήρθε στο 73ο λεπτό, όταν ο Φοίβος έκανε το 2-3 ως εξής: πλάγιο άουτ εκτελέστηκε 15 μέτρα πιο μπροστά από το κανονικό και ο διαιτητής με την συμμετοχή και του βοηθού διαιτητού κου Πανάτου άφησαν το παιχνίδι να εξελιχθεί. Στην συνέχεια της φάσης έγινε σκληρό φάουλ σε ποδοσφαιριστή μας το οποίο δεν δόθηκε και οι παίκτες του Φοίβου συνέχισαν και πέτυχαν το γκολ της νίκης. Στις διαμαρτυρίες του προέδρου του συλλόγου μας και του βοηθού προπονητή, ο κος Φεσσάρας απάντησε με την αποβολή τους από τον αγωνιστικό χώρο. Στην ένταση που δημιουργήθηκε εξαιτίας του απέβαλε τον ποδοσφαιριστή μας Χαλίκο Δ.

Αξιότιμοι κύριοι

Στο παιχνίδι μας με τον Απόλλωνα Απολλώνων ενώ ο σύλλογός μας προηγείτο με 2-0, κατόρθωσε ο παραπάνω διαιτητής να διαμορφώσει το αποτέλεσμα σε 2-2, αποβάλλοντας από τον αγωνιστικό χώρο τους κ.κ Χατζημιχάλη-Χουρδά.

Μήπως κύριοι έχουμε στον σύλλογό μας αναρχικά-κακοποιά στοιχεία και δεν τον γνωρίζουμε;

Τελειώνοντας, παρακαλούμε όπως μην οριστεί σε παιχνίδια μας μέχρι τέλους του πρωταθλήματος ο συγκεκριμένος διαιτητής και σας αναφέρουμε-χωρίς αυτό να εκληφθεί ως απειλή-ότι αν συναντήσουμε στο μέλλον τέτοιες διαιτησίες, θα αποχωρήσουμε από το πρωτάθλημα».

Την ανακοίνωση υπογράφουν ο πρόεδρος του Καλυμνιακού, Στέφανος Χατζημιχάλης και ο γενικός γραμματέας του συλλόγου, Παναγιώτης Κατέρης.

Φιλικό για τους Παίδες

• Αύριο η Μικτή Παίδων θα δώσει φιλικό παιχνίδι με αντίπαλο τον Ερμή στις Καλυθιές

Στο ξηρό γήπεδο των Καλυθιών θα δώσει φιλικό αγώνα αύριο η Μικτή Παίδων με αντίπαλο την ομάδα του Ερμή. Η συγκέντρωση των ποδοσφαιριστών θα γίνει στις 14.45 ενώ στη συνέχεια θα γίνει το φιλικό. Τα φιλικά παιχνίδια είναι απολύτως απαραίτητα για την προετοιμασία της ομάδας καθώς σε τρεις εβδομάδες θα δώσει το πρώτο επίσημο παιχνίδι στη Ρόδο με αντίπαλο την ομάδα της Σάμου. Ο φιλικός αυτός αγώνας θα πραγματοποιηθεί στο ξηρό γήπεδο των Καλυθιών διότι αύριο θα διεξαχθεί η αναμέτρηση του Κυπέλλου ανάμεσα στον Άρη και τον Φοίβο με αποτέλεσμα να μην μπορεί να χρησιμοποιηθεί το γήπεδο που διαθέτει χλοοτάπητα. Εκτός από τις προπονήσεις που θα πραγματοποιεί η Μικτή σε τεχνική και τακτική θα πραγματοποιούνται και φιλικοί αγώνες προκειμένου να είναι όλοι οι ποδοσφαιριστές «ετοιμοπόλεμοι» για τα επίσημα παιχνίδια.

Ημέρα κυπέλλου η αυριανή

• Σε Καλυθιές και Βάτι στρέφεται το ενδιαφέρον όπου θα τεθούν αντιμέτωποι ο Άρης με τον Φοίβο και ο Διαγόρας Β. με τον Ηρακλή Μ. αντίστοιχα

Έξι αγώνες θα γίνουν αύριο για το θεσμό του Κυπέλλου με πολλούς απ' αυτούς να παρουσιάζουν εξαιρετικό ενδιαφέρον αφού οι ομάδες που θα τεθούν αντιμέτωπες έχουν μέχρι στιγμής θέσεις ψηλά στο βαθμολογικό πίνακα της Α' Κατηγορίας. Σίγουρα από τις αναμετρήσεις που θα γίνουν αύριο ξεχωρίζει αυτή ανάμεσα στον Άρη και το Φοίβο όμως σημαντικός είναι και ο αγώνας που θα φέρει αντιμέτωπους τον Διαγόρα Β και τον Ηρακλή Μ. Αναλυτικά το πρόγραμμα των αυριανών αγώνων Κυπέλλου έχει ως εξής:

• **Κοσκινού (14.30)** ΑΕΡΑ- Άγιος Γεώργιος
Παρατηρητής: Αδαμάκης

• **Έμπωνα (14.30)** Αναγέννηση Έμπ- Κλεόβουλος
Παρατηρητής: Αργέλης

• **Καλυθιές (14.30)** Άρης- Φοίβος
Παρατηρητής: Βεργίδης

• **Βάτι (14.30)** Διαγόρας Β- Ηρακλής Μ.
Παρατηρητής: Χουρδάς

• **Οικονομίδειο Γηπ. Ιαλυσού (14.30)** Ιάλυσος- Ευαγόρας
Παρατηρητής: Κυπραίος

• **Κως (14.30)** ΑΕ Κως- ΑΟ Πυλίου
Παρατηρητής: Κεφαλιανός

ΤΟΠΙΚΟ ΠΟΔΟΣΦΑΙΡΟ

«Δεν θα ωφελήσουν οι ποινές»

• Ο Κλεόβουλος Χατζηγεωργίου επισήμανε την ανάγκη να βρεθεί μέσα από την συνεργασία της ΕΠΣΔ και των διαιτητών η λύση στο κλίμα καχυποψίας που δηλητηριάζει το τοπικό μας ποδόσφαιρο. Θεωρεί την αρχή του κακού τα ατυχή λεγόμενα του Κώστα Κωτικώστα, ενώ κάλεσε τους εμπλεκόμενους με τα ποδοσφαιρικά να μην τρέχουν για ψύλλου πήδημα στον εισαγγελέα. Συνέστησε, δε, εμμέσως στην Επιτροπή Πρωταθλήματος να είναι πιο προσεκτική στον ορισμό των παρατηρητών, με αφορμή το ματς της Καλύμνου.


Ανήσυχος ο Κλεόβουλος Χατζηγεωργίου

Την ανησυχία του για το κλίμα που επικρατεί στο τοπικό ποδόσφαιρο εξέφρασε ο πρόεδρος της Πειθαρχικής Επιτροπής, Κλεόβουλος Χατζηγεωργίου, μιλώντας χθες το μεσημέρι σε εκπομπή του ραδιοφωνικού σταθμού ΤΟΠ FM. Ο γιατρός έκανε λόγο για καταγγελίες που έχουν πάρει την μορφή της επιδημίας και επισήμανε την ανάγκη εξεύρεσης λύσης το συντομότερο δυνατόν, τονίζοντας πως τουλάχιστον από πλευράς Πειθαρχικής Επιτροπής δεν θα ωφελήσει η επιβολή αυστηρότερων ποινών, παραπέμποντας για τις όποιες αποφάσεις στό αποτέλεσμα της συνεργασίας της διοίκησης της Ένωσης και των διαιτητών. Μάλιστα, από τα λεγόμενά του προκύπτει το συμπέρασμα πως θεωρεί ως φυτίλι το οποίο δυναμίτισε το κλίμα την κουβέντα του Β' αντιπροέδρου της ΕΠΣΔ, Κώστα Κωτικώστα (κατά την διάρκεια συνεδρίασης της Εκτελεστικής Γραμματείας είπε στον πρόεδρο Μιχάλη Βεργωτή πως ο ίδιος αλλά και ο Α' αντιπρόεδρος Σπύρος Τιβριντίδης πρέπει να είναι προσεκτικοί, καθώς άκουσε σε καφενείο πως έχουν τάξει το πρωτάθλημα στον Φοίβο), προσθέτοντας πως από τότε πλανάται στην ατμόσφαιρα μία αόριστη καχυποψία που δημιουργεί σύγχυση:

«Πρέπει να βρεθεί η λύση διότι οι καταγγελίες έχουν πάρει την μορφή επιδημίας. Υπάρχει προκατάληψη και αυτό ισχύει όχι μόνο για τον Φοίβο, αλλά για όλες τις ομάδες. Κατά την διάρκεια της συνάντησης που έγινε στην ΕΠΣΔ την Παρασκευή ακούστηκε μία σωστή παρατήρηση από τον Θεοδόση Στεφανάκη. Απόρησε γιατί συμβαίνουν όλα αυτά στο φετινό πρωτάθλημα και δεν συνέβαιναν τα προηγούμενα χρόνια τόσο νωρίς. Είναι πολλά τα αίτια. Προχθές βρέθηκα με έναν παράγοντα σωματείου και τον ρώτησα που ακούει όλα αυτά που ακούγονται. Μου απάντησε πως τα ακούει εκεί που τα άκουσε και ο Κώστας Κωτικώστας. Καλοπροαίρετα βέβαια ο άνθρωπος, όμως η κουβέντα του άρχισε να δημιουργεί καχυποψίες σε πολλά σωματεία. Η διοργανώτρια και οι διαιτητές πρέπει να βρουν μία κοινή θέση και να βρουν την χρυσή τομή. Αυτά θα τα βρει το Δ.Σ. και οι διαιτητές. Δεν είναι θέμα μεγαλύτερων ποινών. Αυτή την στιγμή αιωρείται κάτι το αόριστο και αυτό φέρνει την σύγχυση, κάτι που δεν μπορεί να συνεχιστεί».

Παράλληλα, ο Κλεόβουλος Χατζηγεωργίου επισήμανε πως είναι αναφαίρετο δικαίωμα των παραγόντων και των προπονητών να κάνουν δημόσιες τοποθετήσεις και να ασκούν κριτική στους διαιτητές και όχι μόνο σε αυτούς, όμως από την άλλη πλευρά τους κάλεσε να μάθουν να αντιλαμβάνονται το λεπτό σημείο στο οποίο η κριτική μετατρέπεται σε συκοφαντία.

«Όχι για ψύλλου πήδημα»

Εντύπωση προκάλεσε η αναφορά του Κλεόβουλου Χατζηγεωργίου στις τελευταίες επισκέψεις τόσο των διαιτητών, όσο και των παραγόντων στον εισαγγελέα. Ούτε λίγο ούτε πολύ άφησε να εννοηθεί πως δεν συμφωνεί με παρόμοιες κινήσεις:

«Δεν μπορούμε να πηγαίνουμε για ψύλλου πήδημα στον εισαγγελέα. Ακόμα και για τους παρατηρητές. Οι άνθρωποι προσφέρουν τις υπηρεσίες τους αμισθί και από πάνω κινδυνεύουν να βρεθούν στο εδώλιο».

Έμμεση παρατήρηση

Με αφορμή τα όσα ακούστηκαν από πλευράς παραγόντων του Φοίβου για την συμπεριφορά του παρατηρητή του αγώνα με τον Καλυμνιακό, Νικήτα Γιαννικουρή, ο Κλεόβουλος Χατζηγεωργίου έδειξε με τα λεγόμενά του πως η απόφαση της Επιτροπής Πρωταθλήματος και κατ' επέκταση του Δ.Σ. της Ένωσης να κάνει τον παραπάνω ορισμό ήταν μάλλον άστοχη. Τα όσα παρατήρησε μπορούν να ερμηνευτούν και ως μία ωραιότατη «μπηχτή»: «Καλό είναι να αποφεύγονται κάποιοι που έχουν διατελέσει παράγοντες σωματείων. Έρχονται και οι ίδιοι οι άνθρωποι σε δύσκολη θέση. Καλό είναι να τοποθετούνται παρατηρητές ουδέτεροι».

Χωρίς ελλείψεις

• Κομπλέ θα αγωνιστεί η ομάδα του Άρη αύριο κόντρα στον Φοίβο για το Κύπελλο αφού δεν υπάρχουν προβλήματα από τραυματισμούς ή κάρτες.

Άλλον έναν δύσκολο αγώνα καλείται να δώσει ο Άρης αύριο που θα αντιμετωπίσει τον Φοίβο για τον θεσμό του Κυπέλλου στο γήπεδο Καλυθιών. Με καλή ψυχολογία ωστόσο θα πάνε οι «κιτρινόμαυροι» στην συγκεκριμένη αναμέτρηση μετά και την σημαντική νίκη που πέτυχαν την προηγούμενη αγωνιστική εκτός έδρας με αντίπαλο τον Ηρακλή Μ. Θετικό για τον τεχνικό της ομάδας από τον Αρχάγγελο Γαβριήλ Γιακουμάκη είναι το γεγονός ότι ο Άρης στο παιχνίδι αυτό θα πάει χωρίς να αντιμετωπίζει κανένα πρόβλημα από τραυματισμούς με όλους του τους ποδοσφαιριστές να είναι «ετοιμοπόλεμοι» για τον σημαντικό αυτόν αγώνα. Ο Τσελεπίδης που ήταν τιμωρημένος αφού δέχτηκε κόκκινη κάρτα στον αγώνα με την Ασπίδα Απ. είναι κι αυτός στην διάθεση του προπονητή του. Με δηλώσεις του στην «ΑΡ» ο τεχνικός του Άρη Γαβριήλ Γιακουμάκης δήλωσε για το παιχνίδι της ομάδας του με τον Φοίβο τα εξής: « Είναι σίγουρα ένα δύσκολο παιχνίδι, αλλά εμείς θα αγωνιστούμε όσο καλύτερα γίνεται με σκοπό να πάρουμε το θετικό αποτέλεσμα».

Δύο αγώνες εντός έδρας

• Άλλα δύο παιχνίδια στην έδρα της θα δώσει η ομάδα της Αναγέννησης Έμπ. αυτή την εβδομάδα όπου θα αντιμετωπίσει τον Κλεόβουλο για το Κύπελλο και τον Διγενή για το Πρωτάθλημα.

Τη νίκη κατάφερε να πάρει η ομάδα της Αναγέννησης Έμπ στην έδρα της την προηγούμενη αγωνιστική με αντίπαλο την ομάδα του Απόλλων Απ. και πήρε τους τρεις πολύτιμους βαθμούς . Άλλους δύο σημαντικούς αγώνες θα δώσει η ομάδα από την Έμπωνα αυτή την εβδομάδα όχι μόνο για το Πρωτάθλημα αλλά και για το θεσμό του Κυπέλλου. Συγκεκριμένα αύριο θα αντιμετωπίσει στην έδρα της την ομάδα του Κλεόβουλου με σκοπό να πάρει την πρόκριση για την επόμενη φάση με καλή ψυχολογία μετά και τη νίκη κόντρα στον Απόλλωνα. Αξίζει ωστόσο να σημειωθεί ότι στον αγώνα με τον Κλεόβουλο η ομάδα της Αναγέννησης θα πάει με κάποιες ελλείψεις αφού κάποιοι ποδοσφαιριστές αντιμετωπίζουν προβλήματα τραυματισμού. Ο Κίτσος που αντιμετωπίζει πρόβλημα στο γόνατο θα απουσιάσει για άλλες τρεις εβδομάδες τουλάχιστον και θα αργήσει να μπει σε κανονικούς ρυθμούς ενώ ο Θαρρενός αντιμετωπίζει ένα διάστρεμμα και θα είναι ξανά στη διάθεση του προπονητή του Γιάννη Κρητικού αφού περάσουν είκοσι μέρες. Κανονικά ωστόσο πήρε μέρος στην χθεσινή προπόνηση ο Μπρόκος ο οποίος είναι αμφίβολος για τα επόμενα παιχνίδια της ομάδας του, ενώ ο Σταμούλης είναι έτοιμος και υπολογίζεται από τον Γιάννη Κρητικό για το παιχνίδι κόντρα στον Κλεόβουλο. Την επόμενη αγωνιστική η Αναγέννηση θα αντιμετωπίσει πάλι εντός έδρας τον Διγενή με το συγκεκριμένο παιχνίδι να είναι το τρίτο συνεχόμενο που θα δώσει η ομάδα από την Έμπωνα μέσα στην έδρα της. Με δηλώσεις του στην «ΑΡ» ο τεχνικός της Αναγέννησης Γιάννης Κρητικός δήλωσε για το παιχνίδι με το Διγενή τα εξής: «Όλα τα παιχνίδια εμείς τα βλέπουμε το ίδιο και εξαρτώνται από τη δική μας απόδοση. Αν έχουμε καλή απόδοση με το Διγενή τότε σίγουρα θα πάρουμε το θετικό αποτέλεσμα».

Πολλοί οι αμφίβολοι

• Συνεχίζονται τα προβλήματα στον Κλεόβουλο σε ότι έχει να κάνει με τους τραυματίες και τους παίκτες που υπηρετούν τη στρατιωτική τους θητεία.

Δύο παιχνίδια εκτός έδρας θα δώσει ο Κλεόβουλος αυτή την εβδομάδα με πρώτο αυτό που θα γίνει αύριο στην Έμπωνα με αντίπαλο την τοπική Αναγέννηση για το θεσμό του Κυπέλλου. Πολλά ωστόσο είναι τα προβλήματα για την ομάδα της Λίνδου αφού κάποιοι ποδοσφαιριστές αντιμετωπίζουν τραυματισμούς ενώ υπάρχουν και κάποιοι παίκτες που υπηρετούν τη στρατιωτική τους θητεία. Συγκεκριμένα ο Χωρίτης έχει τραυματιστεί στα πλευρά και δεν είναι ακόμη σίγουρο το πότε θα είναι έτοιμος να ενισχύσει την ομάδα του ενώ, ο Πόλλος θα αρχίσει προπονήσεις μετά από μια εβδομάδα τουλάχιστον. Αυτή την εβδομάδα ο Ιωαννίδης πρόκειται να μπει σε ρυθμούς προπονήσεων ενώ οι Παρισίδης, Χουήρης και Διάκουλας Κ. έχουν κληθεί για να υπηρετήσουν τη στρατιωτική τους θητεία. Τέλος επανήλθε και είναι στη διάθεση του προπονητή του ο Χαρίτος. Ο προπονητής της ομάδας από την Λίνδο Νίκος Μαντικός με δηλώσεις του στην «ΑΡ» τόνισε για το παιχνίδι Κυπέλλου της ομάδας του με αντίπαλο την Αναγέννηση Έμπ. τα εξής: «Εφόσον πήραμε την πρόκριση πρέπει να σεβαστούμε το θεσμό του Κυπέλλου και να αγωνιστούμε για να περάσουμε στην επόμενη φάση κόντρα σε μια ομάδα που ανήκει στην ίδια Κατηγορία με εμάς». Την επόμενη αγωνιστική ο Κλεόβουλος θα αντιμετωπίσει μακριά από την έδρα του τον Απόλλωνα Απ. με σκοπό να καλύψει κατά κάποιο τρόπο την απώλεια βαθμών την προηγούμενη αγωνιστική με αντίπαλο τον Άγιο Γεώργιο. Ο Νίκος Μαντικός τόνισε στην «ΑΡ» για την αναμέτρηση αυτή τα εξής: «Σίγουρα θα πρέπει να δείξουμε την απαιτούμενη σοβαρότητα και πειθαρχία και να έχουμε καλύτερη απόδοση από το παιχνίδι της προηγούμενης αγωνιστικής με τον Άγιο Γεώργιο, έτσι ώστε να έρθει το θετικό αποτέλεσμα».

1ο ΤΟΠΙΚΟ ΠΡΩΤΑΘΛΗΜΑ ΠΟΔΟΣΦΑΙΡΟΥ 5x5

Δημιούργησε την ομάδα σου (5-12 ατόμων) και δήλωσε συμμετοχή στα αθλητικά κέντρα:

1. **Faliraki Mini Football,** 13ο χλμ. Ρόδου - Λίνδου 22410-87438, 6932962098

2. **Puma Soccer Club,** 22ο χλμ. Ρόδου - Λίνδου 22410-52700, 6974788293



Έπαθλο νικήτριας ομάδας: αθλητικό υλικό αξίας €1.000

Έναρξη 21-11-05

Δηλώσεις συμμετοχής έως 19-11-05

AT4053(Γ)

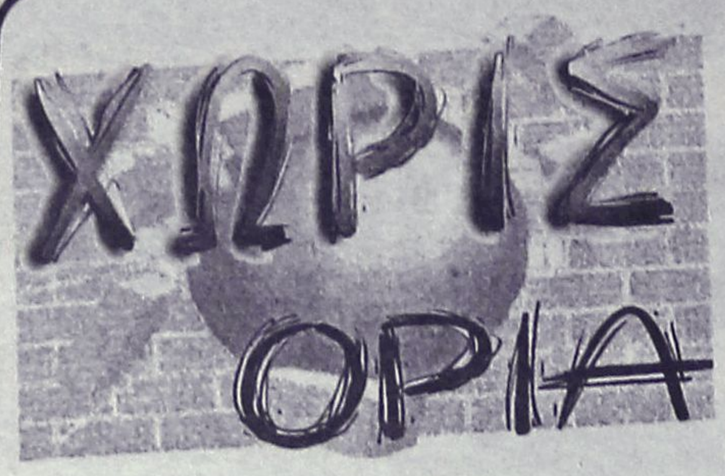

Σε ανάπτυξη το γκολφ

• Σπουδαίος εσωτερικούς αγώνες διοργανώνει ο αθλητικός όμιλος Αφάντου, με τη συμμετοχή αρκετών νέων παικτών

Πιστός στον αγωνιστικό του προγραμματισμό ο αθλητικός οργανισμός Γκολφ Αφάντου, οργάνωσε αγώνα ομαδικό για τα μέλη και τους μικρούς της Ακαδημίας το σαββατοκύριακο. Συγκεκριμένα 2 παίκτες του Γκολφ (κατά προτίμηση ύστερα από πρόταση της επιτροπής των αγώνων, 1 ενήλικας και 1 junior) αποτελούν την κάθε ομάδα. Οι αγώνες ολοκληρώνονται σε 4 αγωνιστικές και προβλέπονται οι εξής μορφές αγώνων:

- Two Ball Best Ball: Ο παίκτης της κάθε ομάδας παίζει ο καθένας τη δικιά του μπάλα και το σκορ που μετράει για την ομάδα, είναι το καλύτερο net σκορ σε κάθε τρύπα.
- Foresome: Οι παίκτες της κάθε ομάδας παίζουν με μία μπάλα εναλλάξ, όπως επίσης εναλλάξ παίζουν και από το σημείο αρχής της κάθε τρύπας.
- Greensome: Ίδια μορφή αγώνα με τον αγώνα Foresome, με τη μόνη διαφορά πως από το σημείο αρχής της κάθε τρύπας παίζουν και οι δύο παίκτες διαλέγουν την καλύτερη μπάλα και συνεχίζουν παίζοντας εναλλάξ.
- Texas Scrable: Και οι δύο παίκτες παίζουν από το σημείο αρχής της κάθε τρύπας, διαλέγουν την καλύτερη μπάλα, από το σημείο εκείνο ξαναπαίζουν και οι δύο, διαλέγουν την καλύτερη κ.ο.κ.

Προκειμένου να υπάρχει ισορροπία, μεταξύ των ομάδων υπάρχει Hcp με βάση τους κανονισμούς που χαρακτηρίζει την κάθε ομάδα στις διάφορες μορφές των ομαδικών αγώνων. Στις πρώτες δύο ημέρες των αγώνων συμμετείχαν 18 συνολικά ομάδες, ενώ άξιο προσοχής και χαρακτηριστικό της προσπάθειας που γίνεται για ανάπτυξη του αθλητικού γκολφ στην περιοχή αποτελεί η συμμετοχή των Junior της Ακαδημίας η οποία και ήταν μεγαλύτερη απ' αυτές των ενηλίκων!! Προβάδισμα μετά τις πρώτες δύο ημέρες με μόλις 1 κτύπημα διαφορά από τη δεύτερη ομάδα έχει η ομάδα του Τριανταφύλλα Παναγιώτη με τον μικρό Πελλό Φώτη με 142 κτυπήματα έναντι 143 του Παναγιά Νίκου με τον Παπακυριακού Κυριάκο και του Αρχαγγελίτη Μιχάλη με τον Καβάδα Σταμάτη. Ακολουθεί η ομάδα του Καλογήρου Φίλιππου με τη Λαουδίκου Χριστίνα με 147 κτυπήματα. Μάχη λοιπόν αναμένεται να δοθεί στο επόμενο διήμερο των αγώνων αφού είναι αρκετές οι ομάδες που έχουν βάσιμες πιθανότητες για τη διεκδίκηση της πρώτης θέσης. Φυσικά δεν θα πρέπει να αποκλεισθεί και η πιθανότητα κάποιας έκπληξης... Προκειμένου να υπάρχει ενδιαφέρον ο Αθλητικός Όμιλος Γκολφ Αφάντου έχει αθλοθετήσει έπαθλα και για την κάθε μέρα ξεχωριστά. Τα αποτελέσματα για τις υπόλοιπες ομάδες: Διάκου Γιώργος-Κασιώτη Τσαμπίκα 154, Κακούλης Γιώργος- Καρελλά Άννα 155, Πέρος Γιώργος- Λαουδίκος Χρύσανθος 155, Παπαθεοδωράκης Μιχάλης-Βασιλικής Αλέξανδρος 155, Λαουδίκος Νίκος-Παναγιάς Λευτέρης 156, Ανθούλας Γιώργος-Ζαφείρη Χρυσούλα 156, Βασιλικής Μιχάλης-Κουμνάκης Δημήτρης 157, Παπασάββας Βασίλης-Κακούλης Μιχάλης 161. Στους αγώνες συμμετείχαν και ομάδες που αγωνίστηκαν μόνο την 1η ημέρα λόγω υποχρεώσεων και οι οποίες θα διεκδικήσουν το επόμενο διήμερο τα έπαθλα που αντιστοιχούν στα έπαθλα ημέρας. Οι ομάδες αυτές είναι: Διάκου Χρύσανθος-Τσιακίρογλου Χάρης, Γιαννακάκης Δημήτριος-Χ"Χριστοδούλου Δέσποινα, Σπανός Κώστας-Σπανός Λευτέρης, Βολονάκης Παντελής-Βασιλικής Ραφαηλία και Χ"δημητρίου Δημήτρης-Ζαφείρη Γιωργία. Οι αγώνες συνεχίζονται το σαββατοκύριακο 26 και 27 Νοεμβρίου με τους αγώνες Greeensome και Texas Scrable. Αξίζει να αναφερθεί πως την Πέμπτη αναχωρεί από τη Ρόδο ομάδα αθλητών προκειμένου να συμμετέχει σε αγώνες στο Πόρτο Καρράς της Χαλκιδικής. Συγκεκριμένα πρόκειται για τους Παναγιά Νίκο και Κουμνάκη Δημήτρη του ΑΟ Γκολφ Αφάντου και τον Πέρο Λευτέρη και Αναστασίου Άγγελο του Ομίλου Γκολφ Αφάντου Ρόδου. Οι αγώνες τελούν υπό την αιγίδα της Ελληνικής Ομοσπονδίας Γκολφ.

Τριήμερο συσκέψεων για το 2007

Η Οργανωτική Επιτροπή των Αγώνων Nat West Island Games Rhodes 2007 έχει συγκαλέσει για σήμερα ευρεία σύσκεψη όπου έχουν κληθεί να παραστούν οι διοικήσεις και στελέχη των Ομοσπονδιών, των 14 αθλημάτων που συμπεριλαμβάνονται στο πρόγραμμα των Αγώνων του 2007, στελέχη αθλημάτων του Αθήνα 2004, τηλεοπτικοί σταθμοί, δημοσιογράφοι και υποψήφιοι χορηγοί. Η σύσκεψη θα πραγματοποιηθεί στο ξενοδοχείο Coral Best Western, στο Παλαιό Φάληρο στις 12:00 το μεσημέρι.

Στη σύσκεψη αυτή θα γίνει παρουσίαση των γενικότερων στοιχείων της διοργάνωσης των Αγώνων από την κα Λη Μιναΐδη, Πρόεδρο της Ο.Ε. καθώς και των αθλημάτων, τις προβλεπόμενες συμμετοχές, τις εγκαταστάσεις, κλπ.

Ακόμα θα υπάρξει παρουσίαση των συντονιστών των αθλημάτων από την Διευθύντρια Αθλημάτων κα Βλαχούτσικου Ίρις.

Σκοπός της εκδήλωσης είναι να γνωρίσουν οι Ελληνικές Ομοσπονδίες ακόμα καλύτερα τον θεσμό, να τους γίνουν γνωστές οι υποχρεώσεις και η στήριξη που θα τους ζητηθεί να παράσχουν σε τεχνογνωσία, κριτές, στελέχη και εξοπλισμό.

Για τους δημοσιογράφους και τους χορηγούς είναι μια ευκαιρία, παρουσία των Ομοσπονδιών, να γνωρίσουν το μέγεθος και την σοβαρότητα του εγχειρήματος που έχει αναλάβει το νησί της Ρόδου και τις δυνατότητες προβολής που μπορεί να έχει κανείς μέσα από την διοργάνωση αυτή.

Η σύσκεψη αυτή αποτελεί έναυσμα της στενότερης και συνεχής συνεργασίας που θα υπάρξει μεταξύ της Ο.Ε. και Ομοσπονδιών για την όσο το δυνατόν αρτιότερη διοργάνωση των Αγώνων.

Σήμερα ακόμα, έχει προγραμματιστεί συνάντηση με τον κο Γ. Ορφανό Γ.Γ. Αθλητισμού, προκειμένου να συζητηθεί η ανάγκη στήριξης από την Γ.Γ.Α. όσον αφορά τις υποδομές που εκκρεμούν.

Είναι η πρώτη τέτοιου μεγέθους «έξοδος» της Ο.Ε. στην Αθήνα, προκειμένου να δρέψει τους καρπούς της δουλειάς και των επαφών που έχουν γίνει μέχρι τώρα από απόσταση.

Κίνδυνος για το ερασιτεχνικό ποδόσφαιρο

• Συναγερμός σήμανε στην ΕΠΟ μόλις έγινε γνωστό πως αγώνες των ερασιτεχνικών πρωταθλημάτων των ΕΠΣ Μακεδονίας, Αθήνας αλλά και του Περιφερειακού πρωταθλήματος μπήκαν στο κουπόνι ξένων εταιριών στοιχηματισμού. Τουλάχιστον προς το παρόν δεν υπάρχουν ενδείξεις για ανάμειξη των δικών μας πρωταθλημάτων. Οι αντιδράσεις είναι πολλές.

Σε κατάσταση συναγερμού βρίσκεται εδώ και λίγες μέρες το ελληνικό ερασιτεχνικό ποδόσφαιρο, μετά την αποκάλυψη πως αγώνες του πρωταθλήματος της Δ Εθνικής κατηγορίας, του πρωταθλήματος της πρώτης κατηγορίας της ΕΠΣ Μακεδονίας αλλά και αγώνες του πρώτου και του δευτέρου ομίλου του πρωταθλήματος της ΕΠΣ Αθηνών μπήκαν στο κουπόνι ξένων εταιριών στοιχηματισμού!

Οι πρώτες αντιδράσεις έχουν ήδη καταγραφεί, με την ΕΠΟ να εκδίδει την παρακάτω ανακοίνωση:

« Η Ελληνική Ποδοσφαιρική Ομοσπονδία, με αφορμή την απόπειρα ιδιωτικών εταιρειών στοιχηματισμού με έδρα στην αλλοδαπή να περιλάβουν στο κουπόνι του στοιχήματος το διήμερο 12-13.11.2005 αγώνες των ελληνικών ερασιτεχνικών πρωταθλημάτων (Δ΄ Εθνική και πρωταθλήματα Ε.Π.Σ.), ανακοινώνει τα εξής:

1.Εκφράζει την έντονη αντίθεσή της στην εξελισσόμενη, με πρωτοβουλία των εταιρειών αυτών, προσπάθεια να υποταχθεί το ερασιτεχνικό ποδόσφαιρο στη διαδικασία του πλουτισμού ιδιωτών και να εξελιχθεί σε πεδίο οικονομικής δραστηριότητας με βάση το ποδοσφαιρικό στοίχημα. Η εξέλιξη αυτή θα αλλοιώσει το χαρακτήρα του ερασιτεχνικού ποδοσφαίρου και δεν είναι με κανένα τρόπο αποδεκτή από την Ελληνική Ποδοσφαιρική Ομοσπονδία.

2.Θα κινηθεί, σε συνεργασία με την Πολιτεία και την Ο.Π.Α.Π. Α.Ε., προς κάθε κατεύθυνση και θα εξαντλήσει όλα τα πρόσφορα μέσα για να αποκλείσει την πιθανότητα να αποτελέσει το ερασιτεχνικό ποδόσφαιρο αντικείμενο στοιχηματισμού και να διασφαλίσει τον παραγωγικό χαρακτήρα του, προς όφελος του ελληνικού ποδοσφαίρου.

3.Στο πλαίσιο αυτό η Ε.Π.Ο. θα πάρει, εφόσον απαιτηθεί, όλες εκείνες τις πρωτοβουλίες που θα διασφαλίσουν την υλοποίηση της απόφασής της σε συνεργασία με τις Ε.Π.Σ.-μέλη της».

Η Ένωση Μακεδονίας ήταν η πρώτη που ήρθε αντιμέτωπη με τον εφιάλτη και πρώτη της αντίδραση ήταν η αναβολή όλων των αγώνων της Α1 ερασιτεχνικής κατηγορίας, καθώς η γνωστοποίηση του γεγονότος έφερε αναστάτωση και δημιούργησε πολλές παρενέργειες. Φαίνεται, όμως, πως το κύκλωμα της εταιρίας είναι ισχυρό και άψογα ενημερωμένο, καθώς μόλις έγινε γνωστή η απόφαση για αναβολή, απέσυρε αμέσως τους αγώνες από το κουπόνι της. Όπως είπε ο πρόεδρος της ΕΠΣ Μακεδονίας, Βαγγέλης Γραμμένος, μετά την σχετική έρευνα προέκυψε πως η εταιρία συνεργάζεται με δύο άτομα στην Θεσσαλονίκη, που ναι μεν έχουν σχέση με το ποδόσφαιρο, αλλά όχι με το ερασιτεχνικό. Τα προβλήματα που θα δημιουργηθούν αν ο νέος «ιός» που χτυπάει το ερασιτεχνικό ποδόσφαιρο εξαπλωθεί και σε άλλες Ενώσεις είναι τεράστια, καθώς το στοίχημα από μόνο του αποτελεί πειρασμό. Πόσο μάλλον αν σκεφτεί κανείς πως στις ερασιτεχνικές κατηγορίες έχει καθιερωθεί η υποχρεωτική συμμετοχή νεαρών ποδοσφαιριστών. Πέρα από την συνεργασία με την Πολιτεία, την ΟΠΑΠ Α.Ε. και την ΕΠΟ, η ΕΠΣ Μακεδονίας σκέφτεται ένα άλλο πιο απλό μέτρο τουλάχιστον για να αποτρέψει την εταιρία στοιχηματισμού να συμπεριλάβει αγώνες στο κουπόνι της. Να δημοσιοποιείται το πρόγραμμα των αγώνων την τελευταία στιγμή, αν και οι παράγοντες της ΕΠΣΜ δεν απέκλεισαν την νέα αναβολή των τοπικών πρωταθλημάτων στην περίπτωση που η εταιρία επιμείνει.

Όσο για τον υφυπουργό Αθλητισμού, Γιώργο Ορφανό, βρήκε την ευκαιρία να επιτεθεί στις ΠΑΕ που ζητούν ποσοστό από τους αγώνες του στοιχήματος: «Η ΟΠΑΠ Α.Ε. κάνει τεράστιες προσπάθειες, έχει βγάλει αποφάσεις δικαστικές αλλά οι διάφοροι μηχανεύονται τρόπους. Θα πρέπει να δούμε πώς ακριβώς καταπολεμάται η διαδικασία του παράνομου στοιχήματος. Πολλοί συζητούν για το θέμα του στοιχήματος και τα χρήματα που πρέπει να πάρουν οι ομάδες, η ΕΠΟ , η ΕΠΑΕ, οι διάφοροι. Μα μέχρι σήμερα ποιος από αυτούς διεκδίκησε χρήματα από την χρήση των ονομάτων των ελληνικών ομάδων που γίνονται από όλες αυτές τις εταιρίες που παράγουν το παράνομο στοίχημα»;

Τουλάχιστον προς το παρόν δεν υπάρχουν ενδείξεις πως ο «ιός» έχει χτυπήσει την πόρτα της ΕΠΣΔ και ελπίζεται πως θα μείνει μακριά, γιατί διαφορετικά, ο Θεός να βάλει το χέρι του...

Αγκαθι

●●● Η... αγριάδα συνεχίζεται, η άλφα έχει πάρει για τα καλά φωτιά και σιγά - σιγά θα πάρουν και οι πιο κάτω κατηγορίες.

●●● *Ο Κλεό όσο και αν λέει ότι στεναχωριέται κατά βάθος τρίβει τα χέρια του. Παρέλαση γίνεται κάθε εβδομάδα στο ποδοσφαιροδικείο.*

●●● Σειρά έχουν οι Καλύμνιοι που φωνάζουν ότι αν ξαναγίνει η... αδικία, θα αποσυρθούν.

●●● *Πάντως κάποιοι μου είπαν και δεν ξέρω κατά πόσο αληθεύει πως ο Φέσης έφαγε πολύ ξύλο, αλλά δεν έγραψε τίποτα.*

●●● Εμένα δεν μου φαίνεται περίεργο, γιατί χρόνια ολόκληρα συμβαίνουν αυτά όπου υπάρχει μετακίνηση... ατμοπλοϊκώς.

●●● *Αυτοί που εδώ και μήνες που πιέζουν προπονητή να εγκαταλείψει την ομάδα του, μόλις κυκλοφόρησε πήγαν στ' αποδυτήρια και "αγκάλιαζαν" τον προπονητή!! Στήριξη από ...διπλομούρηδες. Καλημέρα σας...*

ΑΝΕΚΔΟΤΟ

Δύο γκρουπιέρηδες κάθονται θαριεστημένα στα μπαρμπουτιέρα του καζίνο.

Ξαφνικά εισβάλλει μια ιδιαίτερα ελκυστική ξανθιά και ποντάρει 20.000 δολάρια σε μια ζαριά λέγοντας:

- Ελπίζω να μη σας πειράζει, αλλά αισθάνομαι πολύ τυχερή όταν παίζω γυμνή. Με αυτά, ξεκουμπώνει το φερμουάρ, βγάζει φόρεμα και εσώρουχα, ρίχνει το ζάρι και φωνάζει:

- Έλα μωρό μου, η μαμά χρειάζεται καινούργια ρούχα!

Κοιτάει με αγωνία και μόλις το ζάρι σταματά, αρχίζει να χοροπηδάει πάνω κάτω ουρλιάζοντας:

- ΝΑΙ, ΝΑΙ, ΝΑΙ ΚΕΡΔΙΣΑΑΑΑΑΑΑ !!!

Αγκαλιάζει έναν-έναν τους κρουπιέρηδες, παίρνει τα κέρδη και τα ρούχα της και εξαφανίζεται. Οι τύποι κοιτάζονταν αποσβολωμένοι. Τελικά ο ένας ρωτάει:

-Είδες τι ζαριά έφερε;

- Δεν ξέρω, νόμιζα ότι έθλεπες εσύ!

ΗΘΙΚΟ ΔΙΔΑΓΜΑ: Δεν είναι χαζές όλες οι ξανθιές. Όλοι οι άνδρες, όμως, είναι ίδιοι.



ΜΠΑΣΚΕΤ

«Στο ίδιο έργο θεατές...»

• Έντονη η αντίδραση των φιλάθλων του Κολοσσού μετά την τέταρτη συνεχόμενη ήττα. Τι δημοσιεύεται στην ιστοσελίδα τους.

Το κριτήριο του κόσμου είναι αλάνθαστο λένε πολλοί στον χώρο του θεάματος αλλά και του αθλητισμού. Όλα φαίνονται στο χειροκρότημα.

Μετά την ήττα στον κάμπο, η αντίδραση των φιλάθλων του Κολοσσού μέσω της ιστοσελίδας τους ήταν έντονη. Παραθέτουμε κάποια ενδεικτικά αποσπάσματα:

Το κυρίως κείμενο:

«Στο ίδιο έργο θεατές... δι που ο Κολοσσός μπορούσε να το πάρει το έχασε από βλακεία του. Οι παίκτες μας ενώ ήταν μπροστά και μπορούσαν να κάνουν εύκολα καλάθια αναλωνόντουσαν σε άστοχα τρίποντα και λάθη... Επιτέλους ας κοιτάξουν να πάρουν τα 2ποντα κοντά στην ρακέτα και ας αφήσουν τα βιαστικά σουτ έξω από τα 6.25.

Νίκη και μόνο νίκη με την ΑΕΚ μπας και ξεκολλήσουμε από τον πάτο της βαθμολογίας...»



Γ.Σ Λάρισας - Κολοσσός 65-63

Όλα τριγύρω αλλάζουνε μα όλα τα ίδια μένουν....βρε δεν πα να αλλάξαμε προπονητή, να βελτιωθήκαμε στην άμυνα, να μας παίξανε άριστα οι διαιτητές εμείς για ακόμη μια φορά καταφέραμε να χάσουμε. Γιατί περί κατορθώματος πρόκειται. Ξεκινήσαμε πολύ άσχημα και ήμασταν 11 πόντους πίσω.. Παρόλα αυτά καταφέραμε στο ημίχρονο να είμαστε ισόβαθμοι 44-44. Ένα παιχνίδι που ο Κολοσσός μπορούσε να το πάρει το έχασε από βλακεία του. Οι παίκτες μας ενώ ήταν μπροστά και μπορούσαν να κάνουν εύκολα καλάθια αναλωνόντουσαν σε άστοχα τρίποντα και λάθη... Επιτέλους ας κοιτάξουν να πάρουν τα 2ποντα κοντά στην ρακέτα και ας αφήσουν τα βιαστικά σουτ έξω από τα 6.25.

Νίκη και μόνο νίκη με την ΑΕΚ μπας και ξεκολλήσουμε από τον πάτο της βαθμολογίας...»

Οι διάλογοι στο forum:

1. «Τα ψέματα τελείωσαν ....

• ΠΡΟΣ ΔΙΟΙΚΗΣΗ: Τρίξετε τους τα δόντια γα... μόνο συστάσεις από τα μεγάφωνα είναι η δουλειά σας?

ΠΡΟΣ ΠΑΙΚΤΕΣ: Υπάρχει κανείς από εσάς που να έχει το θάρρος να μας πει ότι δεν ξέρει μπάσκετ? Αν θέλετε πριν από κάθε ματς οι αντίπαλοι να θεωρούν το ματσάκι 2 πόντους επιπλέον εξ αρχής είστε για γέλια....παίξτε μπάλα ρε γ.... μόνο κόσμο ζητάτε και στήριξη στο γήπεδο...εμάς ποιος μας στηρίζει κάθε βράδυ μετά την λήξη του αγώνα? Που φεύγουμε για ακόμα μια φορά με σκυμμένο το κεφάλι?

ΠΡΟΣ ΦΙΛΑΘΛΟΥΣ: Όσοι έρχονται στο γήπεδο μόνο και μόνο για να κράξουν και να μην φωνάζουν υπέρ της ομάδας μας είναι ανεπιθύμητοι ..... έχω χορτάσει από προπονητές τις εξέδρας .. έχετε καταντήσει γραφικοί πλέον δεν το καταλαβαίνετε? Το γήπεδο δεν είναι εκκλησία.... θα βράζει .... θα είναι κόλαση.... κανείς δεν θα έρχεται στην Ρόδο και να λέει "α ωραία πάμε για την νίκη χαλαρά και μετά στον κούκο...είναι ωραία έχω ακούσει...έχει και ωραίο ήλιο στην Ρόδο....." όλη η μπασκετική Ελλάδα θα γελάει μαζί μας...

ΘΑ ΤΡΕΜΟΥΝ ΤΟ ΚΑΤΑΛΑΒΑΙΝΕΤΕ?»

2. «Κρίμα για το παιχνίδι. Όπως στρώνεις όμως κοιμάσαι. Δεν ήταν τα τρίποντα αφού τα περισσότερα ήταν υπό καλές προϋποθέσεις. Όπως του Νάκιτς στο τέλος (αν έμπαινε θα το παίρναμε το παιχνίδι). Κατά τη γνώμη του ήταν ότι οι επιθέσεις με τον Μπράσγουελ είναι πολύ προβλέψιμες. Παίρνει τις μπάλες το παιδί και δεν ξεκολλάει η μπάλα από το αριστερό του. Και τσούκου τσούκου τσούκου. Χθες στο τέλος μέτρησα σε ένα τέτοιο κρίσιμο χρονικό διάστημα 3 γιουρούσια. Όπως φυσικά επιβεβαιώθηκε και αυτό που έλεγα για έλειψη σεβασμού προς τον Κυρίτση από τους παίκτες όχι μόνο του Κολοσσού αλλά και των άλλων ομάδων. Ο κόουτς δίνει εντολή για οργανωμένη επίθεση και μέχρι τέλους και ο Μπράσγουελ τον γράφει στα @@ του και κάνει την επίθεσή του Μ. Αλέξανδρου στην Αίγυπτο. Πάμε με ό,τι έχω και κάνω ό,τι θέλω. Ποιος κόουτς... πάντως και πάλι το έχασε όπως και στη Θεσσαλονίκη το ματς ο Μπράσγουελ. Θα μου πείτε ας το έβαζε ο Νάκιτς στο τέλος το τριποντάκι μόνος του ή ας μη κρυβόταν ο Μπράιαντ ή ας ήταν σε καλή μέρα ο Νάκιτς αλλά με τα «ή» και τα «αν» δεν κερδίζουμε. Η ουσία είναι το 0-4 και έρχεται και 0-5!!! Αν δεν αλλάξουν μερικά πράγματα ακόμα... Ο Μπράσγουελ πάντως δεν κάνει και 25π. μέσο όρο να έχει. Δεν είναι πόιντ γκαρντ αυτός, streetball player είναι. Μου θυμίζει κάτι από τον Tony wait αν τον θυμάστε που ήταν στον Άρη και στην ΑΕΚ. Με τις 20 προσπάθειες μέσο όρο ανά παιχνίδι. Δεν είναι μπάσκετ αυτό πάντως. Και τον Μακεδονικούλη βγάλτε τον από την υπόθεση παραμονή. Η ομάδα είναι για 8άδα. Από τον ΠΑΟΚ, τον Ηρακλή, τον Πανιώνιο είναι πολύ καλύτερος».

3. «Θα συμφωνήσω στο θέμα του streetball player (λεγε με braswell). Τα περισσότερα -αν όχι όλα- τα παιχνίδια τα χάσαμε εξαιτίας της ατομιστίας του και της ξεροκεφάλας του... Η μπάλα δεν ξεκολλάει από το χέρι του και θέλει πάντα να παίρνει τις κρίσιμες προσπάθειες ακόμα και αν είναι πάνω του 3 παίχτες ή υπάρχουν ελεύθεροι συμπαίκτες του. Δεν πα να βάζει και 30π. μ.ο? Στα 50 σουτ θα μπουν τα 15! Και παίζει και σχεδόν όλο τον αγώνα... Αν δε βάλει λίγο μυαλό ή αν δεν του βάλουν λίγο μυαλό, όχι για 0-5, για 0-8 πάμε... (οι επόμενοι 4 αντίπαλοι είναι ΑΕΚ, ΠΑΟΚ, ΠΑΟ και Άρης)».

4. «Συμφωνώ μαζί σας παιδιά!!! Γιατί χρησιμοποιείται περισσότερο αυτός και όχι ο Φαλέκας ο οποίος είναι και πιο έμπειρος???»

Με τις επίσημες ευλογίες της FIBA

• Η Ελλάδα θα φιλοξενήσει το καλοκαίρι το Πανευρωπαϊκό Πρωτάθλημα των Εφήβων. Υποψήφιες πόλεις για την ανάληψη της διοργάνωσης η Αμαλιάδα, ο Πύργος και η Κεφαλονιά!

Οριστική είναι η απόφαση της FIBA Europe να αναθέσει στην Ελλάδα το ευρωπαϊκό πρωτάθλημα μπάσκετ των εφήβων 2006 αυτό το καλοκαίρι.

Η FIBA Europe μελέτησε τον φάκελο υποψηφιότητας της ΕΟΚ και έδωσε επισήμως τη συγκατάθεσή της στην Ομοσπονδία για τη διοργάνωση με υποψήφιες πόλεις τις Αμαλιάδα, Πύργο και Κεφαλονιά.

Η οριστική απόφαση ελήφθη αυτό το σαββατοκύριακο στο πλαίσιο της συνεδρίασης του Δ.Σ. της FIBA Europe στη Μάλτα, παρουσία του προέδρου της Ευρωπαϊκής Ζώνης Γιώργου Βασιλακόπουλου

Βασικός προπονητής της Εθνικής εφήβων θα είναι ο Μάνος Μανουσέλης, ο άνθρωπος που οδήγησε τον Αύγουστο την Εθνική Νέων ανδρών στην κατάκτηση του αργυρού μεταλλίου στο παγκόσμιο πρωτάθλημα μπάσκετ της Αργεντινής. Ο Μανουσέλης θα αντικαταστήσει στην τεχνική ηγεσία της Εθνικής Εφήβων τον Γιάννη Γιαννόπουλο. Άμεσος συνεργάτης του Μανουσέλη θα παραμείνει ο βοηθός του Γιαννόπουλου στο Ευρωμπάσκετ εφήβων του Βελιγραδίου τον περασμένο Ιούλιου, Γιώργος Βλασσόπουλος.

Το Ευρωμπάσκετ εφήβων 2006 είναι η μοναδική διοργάνωση μπάσκετ που διεκδίκησε η ΕΟΚ για το 2006.

Αναθέσεις υπήρξαν και στις υπόλοιπες ευρωπαϊκές διοργανώσεις. Συγκεκριμένα, στην Τουρκία (Σμύρνη) ανατέθηκε η διοργάνωση του ευρωπαϊκού πρωταθλήματος Νέων Ανδρών. Στην Ισπανία (Μαδρίτη) θα φιλοξενηθεί το ευρωπαϊκό πρωτάθλημα μπάσκετ των παίδων. Η Ουγγαρία κέρδισε την εμπιστοσύνη της FIBA Europe για το ευρωπαϊκό πρωτάθλημα Νέων Γυναικών. Η Ισπανία «κέρδισε» και δεύτερη διοργάνωση, αυτή του ευρωπαϊκού πρωταθλήματος νεανίδων. Τέλος, στη Σλοβακία θα διεξαχθεί το ευρωπαϊκό πρωτάθλημα κορασίδων.

Η FIBA δεν έχει δώσει στη δημοσιότητα όλες τις διοργανώτριες πόλεις μέχρι στιγμής, καθώς εκκρεμούν λεπτομέρειες ως προς τις ακριβείς ημερομηνίες των διοργανώσεων.

ΚΥΠΕΛΛΟ ΩΣΕΚΚ

Για πρόκριση στα Τρίκαλα

• Ο Αστέρας επικράτησε στον α' γύρο των Αετών Κρήτης και τώρα περιμένει τον ΑΣ Δωδεκάνησος στην έδρα του.

Το Σαββατοκύριακο άνοιξε η αυλαία του 8ου Πανελλήνιου Κυπέλλου μπάσκετ με καρότσι με τους αγώνες της 1ης μέρας του θεσμού. Το εισιτήριο για την 2η αγωνιστική είχαν πάρει οι Δωδεκάνησος, Κένταυρος και Ίριδα.

Την πρόκριση πήραν ο ΠΑΣΚΑ που πέρασε δύσκολα από την έδρα του Θεσσαλού ενώ και οι Αετοί Αθηνών χρειάστηκαν δυνάμεις για να κάμψουν το εμπόδιο του Αμαρουσίου. Ο Μέγας Αλέξανδρος προκρίθηκε στην επόμενη φάση χωρίς αγώνα, καθώς ο ΠΑΟΚ δεν κατέβηκε λόγω προβλημάτων τραυματισμών.

Στις 19 Νοεμβρίου η Δωδεκάνησος καλείται να ξεπεράσει το εμπόδιο του Αστέρα μέσα στα Τρίκαλα για να συμμετάσχει στο φάιναλ φορ της διοργάνωσης που θα διεξαχθεί στην Κατερίνη.

Αναλυτικά τα αποτελέσματα:

Μέγας Αλέξανδρος – ΠΑΟΚ 20-0 (α.α.)
Αστέρας Τρικάλων - Αετοί Κρήτης 53-19
Θεσσαλός– ΠΑΣΚΑ 48-49
Μαρούσι – Αετοί Αθηνών 40–46
Φαέθωνας – Αργοναύτες 16-28

Τα ζευγάρια της 2ης αγωνιστικής (19/11):

Μέγας Αλέξανδρος – Ίρις Καβάλα
Αστέρας Τρικάλων – Δωδεκάνησος
ΠΑΣΚΑ – Κένταυρος
Αετοί Αθηνών – Αργοναύτες.

Blue Star Ferries

ΑΠΟ ΡΟΔΟ

ΑΝΑΧΩΡΗΣΗ ΑΠΟ						ΑΦΙΞΗ
ΡΟΔΟ	ΚΩ	ΛΕΡΟ	ΠΑΤΜΟ	ΣΥΡΟ	ΑΜΟΡΓΟ ΚΑΛΑΠΟΥΛ	ΠΕΙΡΑΙΑ
ΤΡΙΤΗ 18:30	ΤΡΙΤΗ 21:45	---	---	ΤΕΤΑΡΤΗ 03:10	---	ΤΕΤΑΡΤΗ 06:40
ΠΕΜΠΤΗ 18:30	ΠΕΜΠΤΗ 21:45	ΠΕΜΠΤΗ 23:25	ΠΑΡΑΣΚΕΥΗ 00:35	ΠΑΡΑΣΚΕΥΗ 04:30	---	ΠΑΡΑΣΚΕΥΗ 08:30
ΣΑΒΒΑΤΟ 10:00	ΣΑΒΒΑΤΟ 12:45	---	---	---	ΣΑΒΒΑΤΟ 16:20	ΣΑΒΒΑΤΟ 21:30
ΚΥΡΙΑΚΗ 18:00	ΚΥΡΙΑΚΗ 21:15	ΚΥΡΙΑΚΗ 22:55	ΔΕΥΤΕΡΑ 00:05	ΔΕΥΤΕΡΑ 04:15	---	ΔΕΥΤΕΡΑ 08:00

ΠΡΟΣ ΡΟΔΟ

ΑΝΑΧΩΡΗΣΗ ΑΠΟ ΠΕΙΡΑΙΑ	ΑΦΙΞΗ					
	ΣΥΡΟ	ΑΜΟΡΓΟ ΚΑΛΑΠΟΥΛ	ΠΑΤΜΟ	ΛΕΡΟ	ΚΩ	ΡΟΔΟ
ΔΕΥΤΕΡΑ 19:00	ΔΕΥΤΕΡΑ 22:45	---	---	---	ΤΡΙΤΗ 04:45	ΤΡΙΤΗ 08:00
ΤΕΤΑΡΤΗ 19:00	ΤΕΤΑΡΤΗ 22:20	---	ΠΕΜΠΤΗ 01:55	ΠΕΜΠΤΗ 03:05	ΠΕΜΠΤΗ 04:45	ΠΕΜΠΤΗ 08:00
ΠΑΡΑΣΚΕΥΗ 19:00	ΠΑΡΑΣΚΕΥΗ 22:45	---	---	---	ΣΑΒΒΑΤΟ 04:30	ΣΑΒΒΑΤΟ 07:30
ΣΑΒΒΑΤΟ 23:30	---	ΚΥΡΙΑΚΗ 05:15	ΚΥΡΙΑΚΗ 07:40	ΚΥΡΙΑΚΗ 09:00	ΚΥΡΙΑΚΗ 10:45	ΚΥΡΙΑΚΗ 13:50

ΠΑΡΑΤΗΡΗΣΕΙΣ:
- **26/12/05**: από ΡΟΔΟ 08:00 για ΚΩ (10:30-10:55), ΛΕΡΟ (12:20-12:35), ΠΑΤΜΟ (13:30-13:45), ΠΕΙΡΑΙΑ (20:05-23:30), ΣΥΡΟ (02:50-03:05 επόμενη μέρα), ΚΩ (08:00-08:30), ΡΟΔΟ 11:00.

ΑΝΕΚΤΕΛΕΣΤΑ ΔΡΟΜΟΛΟΓΙΑ: 24/12/05, 25/12/05, 31/12/05, 22/04/06 & 23/04/06.



RODOS FERRIES SERVICES/SKEVOS TRAVEL

ΚΑΝΤΕ ΚΡΑΤΗΣΗ ΤΩΡΑ!

ΠΛΗΡΟΦΟΡΙΕΣ ΚΑΙ ΚΡΑΤΗΣΕΙΣ ΘΕΣΕΩΝ ΣΤΟΝ ΤΑΞΙΔΙΩΤΙΚΟ ΣΑΣ ΠΡΑΚΤΟΡΑ Ή SKEVOS TRAVEL: ΑΜΕΡΙΚΗΣ 111, ΡΟΔΟΣ, ΤΗΛ. ΚΡΑΤΗΣΕΩΝ ΕΠΙΒΑΤΩΝ ΚΑΙ Ι.Χ.: 22410-22461, 22410-75655, 22410-75310, ΤΗΛ. ΚΡΑΤΗΣΕΩΝ ΦΟΡΤΗΓΩΝ: 22410-76600

ΧΠ2158

ΜΠΑΣΚΕΤ

Χάθηκε ένα παιχνίδι, όχι ο στόχος

• Υπομονή συνιστά ο Κολοσσός που δεν παραδίδει τα όπλα. «Η ομάδα θα παίξει το μπάσκετ που μπορεί» λένε στο στρατόπεδο των «θαλασσί».

• Απίστευτη ατάκα από τον Γιώργο Πανταζόπουλο που πήρε πάνω του την ευθύνη για το χαμένο σουτ στο τέλος!

Αγώνας ήταν και πάει. Τέταρτη σερί ήττα για τον Κολοσσό στην παρθενική του συμμετοχή στην Α1 αλλά το τρένο είναι ακόμα στην πορεία του. Τίποτα δεν έχει χαθεί από τόσο νωρίς, ειδικά όταν υπάρχουν μεγάλα περιθώρια βελτίωσης στο αγωνιστικό κομμάτι. Υπομονή και πίστωση χρόνου για να φανεί η δουλειά του καινούριου προπονητή (ένα δείγμα στον τομέα της άμυνας φάνηκε στον κάμπο) και η ομάδα θα ρολάρει.

Αυτά υποστηρίζουν στο στρατόπεδο του Κολοσσού που δεν παραδίδει τα όπλα επειδή χάθηκε ένα ακόμα παιχνίδι από ομάδα με ίδιο στόχο. «Όπως με τον Ηρακλή, έτσι και με τον Γυμναστικό η τελική διαφορά στο σκορ ανατρέπεται στο δεύτερο γύρο» ισχυρίζονται οι «θαλασσί» που εκτός όλων των άλλων περιμένουν και την επιστροφή του Μπράιαν Ντιφάρες.

Στον Κολοσσό θεωρούν ότι η ομάδα εμφανίστηκε στη Νεάπολη βελτιωμένη. Μνεία γίνεται στην αμυντική λειτουργία. «Την άμυνα πρόλαβε να δουλέψει μέσα σε πέντε μέρες ο Κυρίτσης. Τώρα ακολουθεί και η επίθεση» σχολιάζουν άνθρωποι του συλλόγου.

Προβληματισμός σίγουρα υπάρχει στους «θαλασσί» αλλά διατηρείται η αισιοδοξία τους και η πίστη ότι τα πράγματα θα αλλάξουν. «Ο στόχος είναι εφικτός και φυσικά δεν χάνεται από την 4η αγωνιστική». Ορισμένοι μάλιστα φέρνουν στο μυαλό τους το αρνητικό ρεκόρ την πρώτη χρονιά στην Α2 (1-4) και το τι ακολούθησε μετά.

Τι ειπώθηκε στη συνέντευξη Τύπου

«Ήταν ένα παιχνίδι ανάμεσα σε δύο ομάδες που θα παλέψουν για την παραμονή και από το τελικό αποτέλεσμα είμαι ευχαριστημένος, αν κρίνουμε ότι χάσαμε ένα καλάθι και μπορούμε στη Ρόδο να πάρουμε τη διαφορά.

Εμείς βελτιωθήκαμε στην άμυνα, αλλά το πρόβλημά μας ήταν στην επίθεση, όπου δεν είχαμε κινητικότητα και δεν μπήκαν τα σουτ. Αν και είχαμε καλούς σουτέρ, δεν τα καταφέραμε.

Καμία ομάδα δεν υποβιβάστηκε ή δεν σώθηκε από την 3η ή 4η αγωνιστική. Εμείς πρέπει να διορθώσουμε πολλά πράγματα και οι παίκτες πρέπει να καταλάβουν ότι άλλο Α2 και άλλο Α1. Μπορούμε να βελτιωθούμε και να πάρουμε παιχνίδια» τόνισε ο Μιχάλης Κυρίτσης που δεν ευτύχησε να κάνει πετυχημένο ντεμπούτο.

«Θα συμφωνήσω με τον Κυρίτση ότι είμαστε στην ίδια μοίρα. Έχουμε επτά χρόνια να παίξουμε στην Α1 και είναι φυσικό να την έχουμε ξεχάσει. Θα συμφωνήσω με τον Κυρίτση και στο γεγονός ότι καμία ομάδα δεν σώθηκε από την 3η ή την 4η αγωνιστική.

Το πρόβλημά μας είναι ότι ξεκινάμε καλά, αλλά μετά δεν τα καταφέρνουμε. Κάναμε 8-9 λάθη με ομάδες δυνατές, όπως ο Παναθηναϊκός και ο Άρης, αλλά 16-17 με ομάδες πιο εύκολες, όπως ο Πανιώνιος και ο Κολοσσός. Δεν πρέπει να ξεχνάμε ότι έχουμε έξι νέους παίκτες στην ομάδα.

Είναι σημαντικό ότι κερδίσαμε απέναντι σε μια ομάδα που ήρθε να παίξει για τη ζωή της. Έτσι ήταν πολύ δύσκολο παιχνίδι, αλλά καταφέραμε να κερδίσουμε. Είχαμε πολλά νεκρά διαστήματα και πρέπει να βρούμε ισορροπία στο παιχνίδι, κάτι που δεν το έχουμε καταφέρει μέχρι τώρα» είπε με τη σειρά του ο Κώστας Πιλαφίδης.

Ο Γιώργος Πανταζόπουλος δήλωσε: «Αυτά τα σουτ πρέπει να τα βάζω και τα έχω βάλει πολλές φορές. Θεωρώ τον εαυτό μου αδικαιολόγητο και ελπίζω άλλες φορές να τα βάζω». Ο αρχηγός του Γυμναστικού, Γιάννης Παπαχρήστος, σχολίασε: «Είναι σημαντικό το γεγονός ότι μετά από επτά χρόνια κάναμε την πρώτη νίκη στην Α1 Εθνική κατηγορία, αλλά είναι και η πρώτη φετινή. Αυτό που πρέπει να κάνουμε είναι να συνεχίσουμε να δουλεύουμε σκληρά».

Μετά το τέλος του αγώνα ένας από τους πρωταγωνιστές της νίκης για τον Γυμναστικό, ο Γιώργος Παυλίδης δήλωσε: «Ήμασταν πιο τυχεροί αν και δεν θα έπρεπε να αφήνουμε τα παιχνίδια στην τύχη. Είχαμε πολύ άγχος και αν δεν κερδίζαμε τα πράγματα θα ήταν πολύ δύσκολα, και αγωνιστικά και ψυχολογικά».

Σε εγρήγορση η ΑΕΚ

Μέσα σε μία εβδομάδα, η επόμενη αντίπαλος του Κολοσσού έχει να δώσει τρία ματς σε Ελλάδα και Ευρώπη. Η ΑΕΚ θα παίξει την Πέμπτη με την Ζαλγκίρις στο Γαλάτσι, εν συνεχεία την Κυριακή θα είναι στη Ρόδο για το ματς με τους «θαλασσί» και την Τετάρτη 23/11 ταξιδεύει στη Βιτόρια για τον σπουδαίο αγώνα με την Ταουγκρές.

παρών σφίγγοντας τα δόντια.

Ζωντανά από τον TOP FM

Ο αγώνας του Κολοσσού με τον Ηρακλή θα μεταδοθεί ζωντανά από τη Θεσσαλονίκη μέσω του TOP FM κατά τη διάρκεια της TOP Σέντρας.

Και τώρα γολγοθάς

• Φωτιά και λάβρα το πρόγραμμα του Κολοσσού στη συνέχεια.

Το προσεχές κυριακάτικο παιχνίδι με την ΑΕΚ είναι η αρχή ενός πολύ δύσκολου προγράμματος για τον Κολοσσό.

Έχει δύο ταξίδια στη Θεσσαλονίκη ενώ στη Ρόδο υποδέχεται όλους τους «μεγάλους» της πρωτεύουσας.

Αναλυτικά:
Κυριακή 20/11
Κολοσσός – ΑΕΚ (17.00')
Σάββατο 26/11
ΠΑΟΚ – Κολοσσός (19.00' – Supersport)
Κυριακή 4/12
Κολοσσός – Παναθηναϊκός (17.00')
Σάββατο 10/12
Άρης – Κολοσσός (17.00')
Σάββατο 17/12
Κολοσσός – Πανιώνιος (17.00')

Ακολουθεί εικοσαήμερη διακοπή για τις γιορτές των Χριστουγέννων και της Πρωτοχρονιάς και ανήμερα του Αγ. Γιάννη παίζει ξανά εντός έδρας με τον Πανελλήνιο (Σάββατο, 17.00'). Έως ότου ολοκληρωθεί ο πρώτος γύρος, οι «θαλασσί» θα πάνε πάλι στον κάμπο για να αντιμετωπίσουν την Ολύμπια (Κυριακή 15/1, 18.00', ΕΤ1), θα περιμένουν στο Βενετόκλειο τον Ολυμπιακό (Σάββατο 21/1, 19.00', ΕΤ1) και τέλος θα ταξιδέψουν στην Πάτρα (Κυριακή 29/1, 17.00').

ΕΣΑΚΕ

Επιστρέφουν οι παρατηρητές διαιτησίας

• Πάρθηκε χθες η απόφαση και ισχύει από το προσεχές σαββατοκύριακο.

Συνεδρίασε χθες το διοικητικό συμβούλιο του ΕΣΑΚΕ και πήρε μία σημαντική απόφαση για το πρωτάθλημα. «Επιστρέφει ο θεσμός των παρατηρητών διαιτησίας» αναφέρει η ανακοίνωση της διοργανώτριας αρχής και μάλιστα η συγκεκριμένη απόφαση θα ισχύσει κανονικότατα από τους αγώνες του προσεχούς σαββατοκύριακου.

Εξάλλου, στο επόμενο δ.σ. θα συζητηθεί η διεξαγωγή του φετινού All Star Game.

Η ανακοίνωση: «Στη συνεδρίαση του διοικητικού συμβουλίου του ΕΣΑΚΕ την Δευτέρα 14 Νοεμβρίου αποφασίστηκε να επιστρέψει ο θεσμός των παρατηρητών διαιτησίας με ισχύ από την 5η αγωνιστική του ΠΡΩΤΑΘΛΗΜΑΤΟΣ ΜΠΑΣΚΕΤ ΟΠΑΠ 2005-06. Επίσης, η ατζέντα του επόμενου διοικητικού συμβουλίου θα περιλαμβάνει το θέμα του ALL STAR GAME 2006 και θα ανακοινωθεί ο τόπος διεξαγωγής του».

Πολυτιμότερος ο Μαυροκεφαλίδης

• Ο νεαρός σέντερ του ΠΑΟΚ αναδείχθηκε MVP της 4ης αγωνιστικής.

Το σερί του Κώστα Χαραλαμπίδη έσπασε ο Λουκάς Μαυροκεφαλίδης όσον αφορά την ανάδειξη του πολυτιμότερου παίκτη της αγωνιστικής. Ο 21χρονος σέντερ του ΠΑΟΚ συγκέντρωσε 62 βαθμούς στην ψηφοφορία των αθλητικών συντακτών (46 εκπρόσωποι των ΜΜΕ απ' όλη την Ελλάδα) με δεύτερο τον Αλέξη Κυρίτση του Αμαρουσίου (γιος του προπονητή του Κολοσσού).

Είναι η πρώτη φορά φέτος που MVP αναδεικνύεται αθλητής από ομάδα που έχει υποστεί ήττα (ο ΠΑΟΚ έχασε στο κλασσικό ντέρμπι της Θεσσαλονίκης από τον Άρη) ωστόσο η παρουσία του Μαυροκεφαλίδη ήταν εξαιρετική και δικαίως πήρε τον τίτλο του κορυφαίου για την 4η μέρα του πρωταθλήματος.

Το πολύ ευχάριστο της ψηφοφορίας είναι πως για 3η συνεχόμενη εβδομάδα MVP βγαίνει Έλληνας παίκτης, μετά τον Τέιλορ Κόπενραθ στην πρεμιέρα. Μάλιστα, η πρώτη τριάδα των αποτελεσμάτων αποτελείται από Έλληνες αθλητές (Μαυροκεφαλίδης, Κυρίτσης, Καραποστόλου).

Αναλυτικά τα αποτελέσματα της ψηφοφορίας:

1	Λουκάς Μαυροκεφαλίδης	ΠΑΟΚ	62
2	Αλέξης Κυρίτσης	Μαρούσι	53
3	Σωτήρης Καραποστόλου	Μακεδονικός	48
4	Νικολάι Πάντιους	Άρης	32
5	Νίκος Μπάρλος	Ολυμπιακός	25
6	Τάιους Έντνι	Ολυμπιακός	14
7	Μάικ Ουίλκινσον	Άρης	12
8	Νίκος Παπανικολόπουλος	Γ.Σ. Λάρισας	7
9	Τέρελ Καστλ	Άρης	6
10	Σπύρος Παντελιάδης	ΑΕΚ	4
11	Κόρεϊ Μπρούερ	Άρης	3
12	Νίκος Χατζής	Ολυμπιακός	2
-	Σλάβεν Ρίματς	ΑΕΚ	2
-	Ρενάλντας Σεϊμπούτις	Ολυμπιακός	2
-	Ντούσαν Σάκοτα	Παναθηναϊκός	2
13	Γιώργος Σιγάλας	Άρης	1
-	Τζέρεμι Μάσεϊ	Γ.Σ. Λάρισας	1

Η εικόνα της Α1 με αριθμούς



Πόντοι
1. Χαραλαμπίδης (Μακεδονικός) 94
2. Λιαδέλης (Απόλλων) 89
3. Έντνι (Ολυμπιακός) 84
4. Γκάρνερ (ΓΣΛ) 70
5. Τόμας (Πανελλήνιος) 69



Κερδισμένα Φάουλ
1. Έντνι (Ολυμπιακός) 41
2. Χαραλαμπίδης (Μακεδονικός) 32
3. Μουλαομέροβιτς (Πανελλήνιος) 27
-. Μπρούερ (Άρης) 27
5. Γκάρνερ (ΓΣΛ) 25



Ριμπάουντ
1. Έιμπραμς (Απόλλων) 35
2. Τόμας (Πανελλήνιος) 33
3. ΜΠΡΑΙΑΝΤ 32
4. Μπράουν (Μακεδονικός) 31
5. Στιούαρτ (Ολύμπια) 28
-. Μπουρούσης (ΑΕΚ) 28



Κλεψίματα
1. Γκάρνερ (ΓΣΛ) 12
2. Γκαγκαλούδης (ΠΑΟΚ) 10
-. Διαμαντίδης (ΠΑΟ) 10
4. Καστλ (Άρης) 9
5. Μπάρλος (Ολυμπιακός) 8
-. Ξανθόπουλος (ΠΑΟΚ) 8



Ασσίστ
1. Ξανθόπουλος (ΠΑΟΚ) 18
2. Χάτζατζ (ΑΕΚ) 17
-. Σπανούλης (ΠΑΟ) 17
4. Διαμαντίδης (ΠΑΟ) 16
5. Μουλαομέροβιτς (Πανελλήνιος) 15
-. Μέισον (Ολύμπια) 15



Κοψίματα
1. Ραντόγεβιτς (Ολύμπια) 7
2. Στακ (Άρης) 6
-. Μαρμαρινός (Πανιώνιος) 6
4. Γκούλιας (Πανελλήνιος) 5
-. Βασιλόπουλος (Ολυμπιακός) 5
-. Μπουρούσης (ΑΕΚ) 5



Ελεύθερες βολές (%)
1. Διαμαντίδης 100% 12/12
2. Παπανικολόπουλος (ΓΣΛ) 95% 19/20
3. Λιαδέλης (Απόλλων) 93% 27/29
4. Κυρίτσης (Μαρούσι) 91% 21/23
5. Καστλ (Άρης) 87% 13/15

Δίποντα (%)
1. Γκούλιας (Πανελλήνιος) 75% 15/20
2. Μαυροκεφαλίδης (ΠΑΟΚ) 68% 26/38
3. Κούβελας (Ηρακλής) 64% 16/25
-. Πάντιους (Άρης) 64% 16/25
5. Στιούαρτ (Ολύμπια) 63% 17/27

Τρίποντα (%)
1. Χαραλαμπίδης (Μακεδονικός) 86% 12/14
2. Κακλαμάνος (Ολύμπια) 73% 11/15
3. Ρίματς (ΑΕΚ) 71% 12/17
4. Στακ (Άρης) 70% 7/10
5. Μπρέισι (Μακεδονικός) 64% 7/11

Λάθη
1. Έντνι (Ολυμπιακός) 21
2. Μουλαομέροβιτς (Πανελλήνιος) 19
3. Σπανούλης (ΠΑΟ) 17
4. Τόμας (Πανελλήνιος) 16
5. Λιαδέλης (Απόλλων) 14
-. Καστλ (Άρης) 14

Αξιολόγηση
1. Σάκοτα (ΠΑΟ) 0.765
2. Γκούλιας (Πανελλήνιος) 0.752
3. Χαραλαμπίδης (Μακεδονικός) 0.739
4. Διαμαντίδης (ΠΑΟ) 0.697
5. Μαυροκεφαλίδης (ΠΑΟΚ) 0.675

ΠΑΛΛΑΣ 5 CINEMAS CENTER
10/11/2005 - 16/11/2005
www.cinemapallas.gr
Για κρατήσεις
22410 24475/70670
Δημοκρατίας 13, Ρόδος

ΤΟ ΚΟΧΥΛΙ
Rakúshka
Αίθουσα 1 ώρα έναρξης // 17:50
Η πολυβραβευμένη ελληνική δραματική ταινία ελεύθερη απόδοση της νουβέλας του Φ. Ντοστογιέφσκι!
Αίθουσα 5
ώρες έναρξης//20:20 • 22:30

ELIZABETHTOWN
ώρες έναρξης (Δ.Σ.-Κ. 15:30) 20:10 • 22:40
Αίθουσα Allegro 3
Μια απολαυστική ρομαντική κομεντί με τους Ορλάντο Μπλουμ και Κίρστεν Ντανστ από τον Κάμερον Κρόου (Jerry Maguire, Almost famous)
ΚΑΤΑΛΛΗΛΟ

A HISTORY OF VIOLENCE ΤΟ ΤΕΛΟΣ ΤΗΣ ΒΙΑΣ
Ένα συναρπαστικό ψυχολογικό θρίλερ με τους Βίγκο Μορτενσεν, Εντ Χάρις και Ουίλιαμ Χαρτ. Είχε την τέλεια ζωή ...μέχρι που εγινε ήρωας.
ΚΑΤΑΛΛΗΛΟ ΑΠΟ 13 Αίθουσα Cinema 4 ώρες έναρξης//20:20 • 22:30

THE 40 YEAR-OLD VIRGIN ΠΑΡΘΕΝΟΣ ΕΤΩΝ 40
ΚΑΤΑΛΛΗΛΟ ΑΠΟ 13
Θα κρατάτε την κοιλιά σας απ' τα γέλια επί δύο ώρες!
Αίθουσα interlingua 2
ώρες έναρξης//20:15 • 22:35

THE AMITYVILLE HORROR ΤΡΟΜΟΣ ΣΤΟ ΑΜΙΤΥΒΙΛΛΗ
ΚΑΤΑΛΛΗΛΟ ΑΠΟ 17
Από τον παραγωγό του Αρμαγεδών και Περλ Χάρμπορ μια ταινία τρόμου που θα σας καθηλώσει βασισμένη σε αληθινά γεγονότα!
Αίθουσα Cinema 1 ώρες έναρξης//(Σ.-Κ. 16:00) • 22:40

Charlie and the CHOCOLATE FACTORY ΚΑΤΑΛΛΗΛΟ
Ο Τσάρλι και το Εργοστάσιο Σοκολάτας
Ο Τζόνι Ντεπ, στην ταινία της χρονιάς που ξεπερνάει τα όρια πιο τρελής παιδικής φαντασίας!!!
ώρες έναρξης
Αίθουσα Personal 4 (Σ.-Κ. 16:30) • 18:00

SPONGEBOB SQUAREPANTS ΜΠΟΜΠ Ο ΣΦΟΥΓΓΑΡΑΚΙΑΣ ΚΑΤΑΛΛΗΛΟ
Προετοιμαστείτε, μικροί και μεγάλοι, για τον νέο Σταρ του βυθού!!!
ΜΕΤΑΓΛΩΤΤΙΣΜΕΝΟ ΣΤΑ ΕΛΛΗΝΙΚΑ!!!
Αίθουσα Cinema 5 /ώρες έναρξης//(Σ.-Κ. 16:00) • 18:00
Αίθουσα Cinema 1 ώρα έναρξης//19:50

MADAGASCAR ΜΑΔΑΓΑΣΚΑΡΗ
Τα δημοφιλή ζωάκια της Dreamworks, σε μια ξέφρενη περιπέτεια γεμάτη κωμικές καταστάσεις!
ΚΑΤΑΛΛΗΛΟ
ώρες έναρξης//(Σ.-Κ. 16:00) • 17:55
Αίθουσα interlingua 2
ΣΕ ΠΡΩΤΗ ΠΑΝΕΛΛΗΝΙΑ ΠΡΟΒΟΛΗ!!!

HOWL'S MOVING CASTLE ΤΟ ΚΙΝΟΥΜΕΝΟ ΚΑΣΤΡΟ
ΚΑΤΑΛΛΗΛΟ
Μια μαγευτική ταινία κινουμένων σχεδίων που θα ενθουσιάσει τους μικρούς μας φίλους!
Αίθουσα Allegro 3 ώρα έναρξης // 17:50

Harry Potter ΕΡΧΕΤΑΙ!! ΣΤΙΣ 24 ΝΟΕΜΒΡΙΟΥ!
Η τέταρτη χρονιά στη Σχολή Χόγκουαρτς για μαγείες και ζόρκια προμηνύεται συναρπαστική και άκρως... σκοτεινή! Το γεγονός της Χρονιάς! Η νέα πρόκληση για το νεαρό μάγο Χάρι Πότερ συντομα κοντά σας!!
Ο ΧΑΡΥ ΠΟΤΕΡ ΚΑΙ ΤΟ ΚΥΠΕΛΛΟ ΤΗΣ ΦΩΤΙΑΣ
ΣΕ 1η ΠΑΓΚΟΣΜΙΑ ΠΡΟΒΟΛΗ!!
ΧΠ1987

METROPOL MULTI CINEMA ODEON
22410 28400
INFORMATION - RESERVATIONS
ΠΛΗΡΟΦΟΡΙΕΣ - ΚΡΑΤΗΣΕΙΣ
ΕΒΔΟΜΑΔΙΑΙΟ ΠΡΟΓΡΑΜΜΑ weekly program
10/11/05 - 16/11/05
www.cinemametropol.gr

Ο ΕΞΟΡΚΙΣΜΟΣ ΤΗΣ ΕΜΙΛΥ ΡΟΟΥΖ
THE EXORCISM OF EMILY ROSE
Το θρίλερ που ισορροπεί ανάμεσα στη θρησκεία, την μεταφυσική και την επιστήμη. Τα συμπτώματα επιληψίας της Έμιλη. Θα οδηγήσουν μιά ομάδα ιερέων στην πεποίθηση ότι βρίσκεται υπό κατοχή δαιμονικών στοιχείων.
Η Δαιμονισμένη σώθηκε ή σκοτώθηκε από την εκκλησία;
ΚΑΝΤΕ ΕΓΚΑΙΡΑ ΤΙΣ ΚΡΑΤΗΣΕΙΣ ΣΑΣ
ΩΡΕΣ ΕΝΑΡΞΗΣ / SHOW TIMES 17:30, 20:00, 22:30

TRANSPORTER 2
Από τον δημιουργό των ταινιών "LEON" & "NIKITA"
Ο δεξιοτέχνης των ειδικών δυνάμεων
Φράνκ Μάρτιν ή "Transporter"
χρησιμοποιεί όλες του τις ικανότητες για να βρεί τους.....
Μία δυνατή περιπέτεια δράσης!!
ΩΡΕΣ ΕΝΑΡΞΗΣ / SHOW TIMES 18:15, 20:30, 22:45

OLIVER TWIST
ΟΛΙΒΕΡ ΤΟΥΙΣΤ
Η μεταφορά στην μεγάλη οθόνη ένα από τα πιό κλασικά μυθιστορήματα της παγκόσμιας λογοτεχνίας.
Μία συναρπαστικη ιστορία επιβίωσης σε σκηνοθεσία του βραβευμένου με όσκαρ Ρομάν Πολάνσκι.
ΚΑΝΤΕ ΕΓΚΑΙΡΑ ΤΙΣ ΚΡΑΤΗΣΕΙΣ ΣΑΣ
ΩΡΕΣ ΕΝΑΡΞΗΣ / SHOW TIMES 16:45, 19:30, 22:15

ΕΡΧΟΝΤΑΙ
ΠΕΜΠΤΗ 17 ΝΟΕΜΒΡΙΟΥ

FLIGHT PLAN
ΣΧΕΔΙΟ ΠΤΗΣΗΣ
Αν κάποιος σας έπαιρνε ότι αγαπάτε περισσότερο...μέχρι που θα φτάνατε για να το πάρετε πίσω;
Πρωταγωνιστεί η 2 φορες βραβευμένη με ΟΣΚΑΡ Τζόντι Φόστερ

DOMINO
ΚΟΡΩΝΑ, ΖΕΣΤΑ, ΓΡΑΜΜΑΤΑ ΠΕΘΑΙΝΕΙΣ
Καταιγιστική δράση, αγωνία, κάστ αστέρων και η εγγυημένη υπογραφή του Τόνι Σκότ στην σκηνοθεσία κάνουν "DOMINO".
Μία απο τις πιό δυνατές περιπέτειες της χρονιάς
ΧΠ1946

Άρτος (;) Θεάματα (;)...

... Και τηλεόραση (όπως λέμε τηλοψία...)

ΕΤ1

07.00 **Παιδικό πρόγραμμα**
09.30 **Ταξιδεύοντας**
10.30 **Βιογραφίες: ζωγράφοι**
11.15 **Ιστορία**
12.00 **Μένουμε Ελλάδα.**
13.30 **Ειδήσεις**
14.00 **Παιδικό πρόγραμμα**
15.00 **Φλορισιέντα, η σύγχρονη Σταχτοπούτα.** Νεανική σειρά.
16.00 **Εχει γούστο.** Με τη Μπήλιω Τσουκαλά.
18.00 **Από πέτρα και χρόνο.** Ντοκιμαντέρ
18.30 **Μονόγραμμα**
19.00 **Κλήρωση Λαϊκού Λαχείου**
19.05 **Fiba Euro cup μπάσκετ.** «Μαρούσι - Χαπόελ»
21.00 **Γεωγραφικό μήκος.** Σειρά εποχής
21.50 **Σαν σήμερα τον 20ό αιώνα**
22.00 **Ριμέικ**
23.00 **Ειδήσεις**
24.00 **Ελληνική ταινία.** «Το προξενιό της Αννας». Δραματική ηθογραφία.

ΝΕΤ

05.45 **Πρώτη γραμμή.** Ενημερωτική εκπομπή.
10.00 **Ειδήσεις**
10.10 **Συμβαίνει τώρα.** Ενημερωτικό μαγκαζίνο με την Πόπη Τσαπανίδου.
13.00 **Τόλμη και γοητεία.**
14.00 **Ατίθασα νιάτα.**
15.00 **Ειδήσεις**
16.00 **Η ζωή είναι παιχνίδι.** Κοινωνική εκπομπή.
18.00 **Ειδήσεις**
19.00 **Ανυπότακτες καρδιές**
20.00 **Τοις μετρητοίς.** Ενα παιχνίδι με χαρούμενη, "παρεΐστικη" ατμόσφαιρα που παρουσιάζει ο Σπύρος Παπαδόπουλος.
21.00 **Ειδήσεις**
22.00 **Ξένη ταινία.** «Λεόν». Θρίλερ.
24.00 **Focus**
01.00 **Ειδήσεις**
01.15 **Οι συνήγοροι**

ΕΤ3

07.30 **Πλανήτης ΕΧ**
08.00 **Αγριοι τόποι του Λορν Γκριν**
08.30 **Ο Αργοναύτης**
09.00 **9 η ώρα... μεσημέριασε**
11.00 **Νηστικό αρκούδι.**
11.30 **Οι θησαυροί της γης**
12.00 **Καρμελίτα** (Ε)
13.00 **Ειδήσεις**
14.30 **Με μια τρίτη ματιά.** Ενημερωτική εκπομπή που παρουσιάζει ο Κώστας Μπλιάτκας.
15.45 **Εκτη αίσθηση.** Ο Γιώργος Μπελίρης παρουσιάζει θέματα που αφορούν τα άτομα με αναπηρία.
15.55 **Ειδήσεις στη νοηματική γλώσσα**
16.00 **Ανδρομέδα**
17.00 **Νηστικό αρκούδι**
17.30 **Πάμε καλά**
19.00 **Ειδήσεις**
20.15 **Ο κόσμος των σπορ**
21.00 **Καρμελίτα**
21.55 **Μακρινές φιλίες**
22.00 **Ξένη ταινία.** «Το ίνδαλμα». Δραματική.
24.00 **Ειδήσεις**
00.30 **Theatis.gr** (Ε)
01.30 **Η μητρόπολη του κόσμου** (Ε)

FILMNET

06.25 **Ξένη ταινία.** «Ερωτας στο Ζέλαρι»
08.50 **E! Entertainment.**
09.25 **Ξένη ταινία.** «Looney Tnes: επιστροφή στη δράση»
11.00 **Ξένη ταινία.** «Εκτός χρόνου»
12.45 **Ξένη ταινία.** «Ο εξολοθρευτής». Περιπέτεια επιστημονικής φαντασίας.
14.35 **Ξένη ταινία.** «Ο γύρος του κόσμου σε 60 μέρες». Οικογενειακή κωμωδία.
16.40 **Ξένη ταινία.** «Η μανία της φύσης: σεισμός»
18.25 **Ξένη ταινία.** «Ο γείτονας». Κωμωδία.
20.10 **Ξένη ταινία.** «Οι άγγελοι του Τσάρλι: δράση πέρα από τα όρια»
22.00 **Ξένη ταινία.** «Ασύλληπτα μωρά». Κωμωδία.
23.50 **Το δίκτυο των κατασκόπων**
00.45 **Ξένη ταινία.** «Σήμα κινδύνου»
02.40 **Ξένη ταινία.** «Η Μάρσι τα 'παιξε»

ALTER

06.30 **Alter kids**
08.00 **Ειδήσεις**
08.35 **Τα μυστικά της υγείας**
08.45 **Πρωινά gossip.** Μαγκαζίνο με την Ισαβέλλα Κούτση.
10.00 **Καθαρές κουβέντες.** Ενημερωτική εκπομπή με τον Γιώργο Βαρεμένο.
12.30 **Ειδήσεις**
13.45 **TV Hello**
16.00 **Ειδήσεις**
16.05 **Η λίμνη των στεναγμών.** Δραματική σειρά εποχής. Παίζουν: Τάσος Χαλκιάς, Αννα Τσουκαλά, Μπάμπης Χατζηδάκης
16.50 **Σοβαρότης μηδέν** (Ε)
18.00 **Απογευματινά gossip**
18.45 **Το πρώτο θέμα**
19.00 **Ειδήσεις**
20.30 **Η φωνή του πολίτη**
21.00 **Η λίμνη των στεναγμών** (Ε)
23.00 **Ειδήσεις**
23.15 **Αθέατος κόσμος**
02.00 **Auto Alter**
02.15 **Aphrodisia**
02.30 **Ξένη ταινία**

902

Προφήτης Ηλίας 41 UHF και Μόντε Σιμώ 45 UHF

07.00 **Καλημέρα με τον 902**
10.00 **Η αγορά στην τηλεόραση**
15.00 **Κάθε μέρα στις 3**
16.30 **Παιδικό πρόγραμμα**
17.00 **Αθλητικό ραντεβού.**
17.40 **Εκπαιδευτική τηλεόραση**
18.00 **Δελτίο ειδήσεων στη νοηματική**
18.10 **Η Ελλάδα και ο κόσμος.**
18.45 **Εις υγείαν.** Ολες οι εξελίξεις στο χώρο της υγείας
19.30 **Ειδήσεις**
20.30 **Στα μονοπάτια του πολιτισμού.**
21.00 **Ο 902 πάει σινεμά.**
23.00 **Προεκτάσεις.**
24.00 **Ειδήσεις**

MEGA

05.45 **Από νωρίς.** Ενημερωτική εκπομπή με τη Μάρω Λεονάρδου.
06.45 **Πρωινό MEGA.** Ενημερωτική εκπομπή.
08.00 **Κοινωνία ώρα 8.** Με τους Στρ. Λιαρέλλη, Δ. Καμπουράκη.
10.00 **Ομορφος κόσμος το πρωί.** Ψυχαγωγική εκπομπή με τον Γιώργο Αρναούτογλου.
13.00 **Κάτι τρέχει με τους δίπλα** (Ε) Κωμική σειρά.
14.00 **Ειδήσεις**
15.00 **Ντόλτσε βίτα** (Ε)
16.00 **Εραστής δυτικών προαστίων.**
17.30 **Ειδήσεις.**
17.40 **Φιλοδοξίες.** Κοινωνική σειρά.
18.15 **Απαγορευμένη αγάπη.** Κοινωνική σειρά.
19.00 **Βέρα στο δεξί.** Κοινωνική σειρά.
20.00 **Κεντρικό δελτίο ειδήσεων.**
21.00 **Οι αταίριαστοι**
21.50 **Επτά θανάσιμες πεθερές.** Κοινωνική σειρά.
22.50 **Επαφή.** Κοινωνική-δραματική σειρά.
23.50 **Φάκελοι.**
01.15 **Τελευταία γεγονότα.**
01.30 **Faithless**
02.30 **Ερωτική ανεπάρκεια.**
03.00 **Η εντατική του Διαστήματος**
04.00 **Telemarketing.**

ANT1

05.40 **Καλημέρα με τον ANT-1.** Ενημερωτική εκπομπή.
06.50 **Καλημέρα Ελλάδα.** Ενημερωτική εκπομπή με τον Γιώργο Παπαδάκη.
10.00 **Πρωινός καφές.** Ψυχαγωγική - ενημερωτική εκπομπή με την Ελεονώρα Μελέτη
13.00 **Τα νέα του ANT1**
13.50 **Αποκάλυψη... τώρα!** Με την Τατιάνα Στεφανίδου.
16.00 **Εγκλήματα** (Ε) Κωμωδία καταστάσεων.
16.45 **Τα νέα του ANT1**
17.00 **Κωνσταντίνου και Ελένης.** (Ε) Κωμική σειρά.
17.55 **Ανάλυσέ το**
18.00 **Καλημέρα ζωή.** Κοινωνική σειρά.
18.50 **Ερωτας.** Ερωτική - δραματική σειρά.
20.00 **Τα νέα του ANT-1**
21.00 **Ξένη ταινία.** «Αρμαγεδδών». Περιπέτεια. Παίζουν: Μπρους Γουίλις, Μπίλι Μπομπ Θόρτον, Μπεν Αφλεκ
24.00 **Big mother.** Ριάλιτι παιχνίδι.
01.00 **Νυχτερινές ειδήσεις**
01.30 **Σκοτεινός άγγελος.** Περιπετειώδης σειρά φαντασίας
02.30 **Ολα του γάμου δύσκολα**
03.10 **Τηλεμάρκετινγκ**

ALPHA

05.30 **Καινούργια ημέρα.** Ενημερωτική εκπομπή με τον Κώστα Μαρδά.
06.30 **Καλημέρα σας.** Ενημερωτική εκπομπή με τον Γιώργο Αυτιά.
10.00 **Καφές με την Ελένη.** Ψυχαγωγικό μαγκαζίνο με την Ελένη Μενεγάκη.
13.00 **Κους κους το μεσημέρι.** Ψυχαγωγική εκπομπή.
15.00 **Ειδήσεις**
15.45 **Μαγειρεύοντας με τη Βέφα.**
16.45 **Ειδήσεις στη νοηματική γλώσσα**
17.00 **Από καρδιάς.** Κοινωνική εκπομπή με τον Ανδρέα Μικρούτσικο.
19.00 **Στα βάθη της Ανατολής.** Κοινωνική σειρά
20.00 **Ειδήσεις**
21.00 **Αλ τσαντίρι νιούζ.** Σατιρική εκπομπή με τον Λάκη Λαζόπουλο.
21.50 **Κινούμενη άμμος.**
22.50 **Τελευταίος Παράδεισος.** Ερωτική κοσμοπολίτικη σειρά.
23.50 **Αντιγνωμίες**
01.45 **Ειδήσεις**
02.00 **Στην εντατική.** Δραματική σειρά.
04.00 **Τηλεαγορές.**
04.15 **Baby style.**(Ε)

STAR

06.45 **Κάθε μέρα καλημέρα.** Ενημερωτική εκπομπή με τον Τέρενς Κουίκ και την Εμη Λιβανίου
10.00 **Ολα καλά.** Ψυχαγωγικό μαγκαζίνο με την Αλεξάνδρα Πασχαλίδου.
13.00 **Ειδήσεις**
14.00 **Super star.** Με τη Χριστίνα Λαμπίρη
16.30 **Ειδήσεις**
16.45 **Ρωξάνη, μια ελεύθερη γυναίκα.** Αισθηματική σειρά.
17.45 **Βαλεντίνα, έρωτας X-Large** Αισθηματική σειρά.
18.45 **Λόις και Κλαρκ.** Περιπετειώδης σειρά.
19.45 **Ειδήσεις**
21.00 **Ξένη ταινία.** «Η καταιγίδα». Περιπέτεια. Παίζουν: Τζορτζ Κλούνεϊ, Μαρκ Γουόλμπεργκ, Γουίλιαμ Φίχτνερ
23.30 **Ελληνική ταινία.** «Ο χαμένος τα παίρνει όλα». Δραματική. Παίζουν: Γιάννης Αγγελάκος, Συμεών Νικολαΐδης
02.00 **Ενάντια στη διαφθορά.** Αστυνομική.
03.00 **Ειδήσεις**
03.15 **Ξένη ταινία.** «Νύχτα φόνων». Θρίλερ.
04.45 **Αστέρια στο πεντάγραμμο**

SPORT 5

12.00 **Γυμναστική: fig world cup Στουτγκάρδη**
15.00 **Τουρνουά τένις**
16.05 **Αγώνες μπόουλινγκ**
17.00 **Αγώνες μπιλιάρδου**
18.00 **Τουρνουά τένις**
21.00 **Champions zone**
22.00 **Μηχανοκίνητα**
24.00 **Οποιος αντέξει.** Αθλητική εκπομπή.
02.00 **2ο διεθνές τουρνουά μπάσκετ**

ΚΕΝΤΡΟ ΕΙΔΙΚΩΝ ΘΕΡΑΠΕΙΩΝ ΤΟΥ ΠΑΙΔΙΟΥ ΔΩΔΕΚΑΝΗΣΟΥ

ΚΩΝ/ΝΟΣ ΜΠΑΔΑΝΗΣ - ΣΟΥΖΗ ΓΕΩΡΓΙΛΟΠΟΥΛΟΥ

ΕΡΓΟΘΕΡΑΠΕΥΤΗΣ ΠΤΥΧΙΟΥΧΟΣ
ΜΕΘΟΔΟΥ BOBATH N.D.T
ΜΕΘΟΔΟΣ PORTAGE
ΑΙΣΘΗΤΗΡΙΑΚΗΣ ΟΛΟΚΛΗΡΩΣΗΣ (S.I.)
ΜΕΤΕΚΠΑΙΔΕΥΣΗ ΣΤΙΣ ΝΕΥΡΟΛΟΓΙΚΕΣ ΚΑΙ ΚΙΝΗΤΙΚΕΣ ΔΙΑΤΑΡΑΧΕΣ

ΛΟΓΟΠΑΘΟΛΟΓΟΣ ΜΕΤΑΠΤΥΧΙΑΚΟ ΑΚΟΥΟΛΟΓΙΑΣ

Αποστόλου Παύλου 84, Ρόδος 85100, τηλ. / fax (22410)60999/60579

ΧΠ1871/1872

ΛΟΥΤΣΙΟΥ ΖΑΦΕΙΡΟΥΛΑ

ΨΥΧΟΛΟΓΟΣ - ΠΑΙΔΟΨΥΧΟΛΟΓΟΣ - ΠΑΙΔΑΓΩΓΟΣ

Πτυχιούχος UNIVERSITY OF CENTRAL LANCASHIRE UK,
ΠΑΝΕΠΙΣΤΗΜΙΟΥ ΑΙΓΑΙΟΥ
MSc ΠΑΙΔΟΨΥΧΟΛΟΓΙΑΣ UNIVERSITY OF LONDON
Μέλος της Ενωσης Βρετανών Ψυχολόγων (BPS)

Διάγνωση-Αντιμετώπιση:
✓ Ειδικών Μαθησιακών Δυσκολιών (δυσλεξία - δυσγραφία - δυσαριθμησία)
✓ Υπερκινητικότητας - Διάσπασης προσοχής

Αντιμετώπιση προβλημάτων:
✓ Επιθετικότητας - συστολής - άγχους - κατάθλιψης
✓ Σύναψης - διατήρησης φιλικών σχέσεων
✓ Μειωμένης επιθυμίας για σχολείο - Μειωμένης σχολικής επίδοσης

Συμβουλευτική - Αντιμετώπιση Οικογενειακών προβλημάτων:
✓ Σχέσεις γονέων - γονέων παιδιών - αδελφιών
✓ Διαζύγιο - πένθος - προβλήματα υγείας
✓ Εφηβικής ηλικίας

Ψυχολογική Υποστήριξη - Ψυχοθεραπεία Παιδιών / εφήβων / ενηλίκων για:
✓ Ελλειψη αυτοπεποίθησης - αυτοεκτίμησης - αυτοσεβασμού
✓ Αντιμετώπιση άγχους - κατάθλιψης
✓ Χειρισμό συναισθημάτων - έλεγχο θυμού / παρορμήσεων
✓ Ανάπτυξη κινήτρων για προσωπική -επαγγελματική επιτυχία
✓ Σχέσεις εξάρτησης: ζήλια - ενοχές - παθολογική αγάπη - συγκρούσεις - φόβος μοναξιάς

Δέχεται με ραντεβού τηλ. 2241064841, 6945234100,
Κωνσταντινουπόλεως 48, Ρόδος

ΧΠ2624

INEMA

ΙΑΤΡΙΚΟΣ & ΝΟΣΟΚΟΜΕΙΑΚΟΣ ΕΞΟΠΛΙΣΜΟΣ

από το 1988 είμαστε οι μεγαλύτεροι προμηθευτές ΙΑΤΡΙΚΟΥ-ΟΡΘΟΠΕΔΙΚΟΥ & ΝΟΣΟΚΟΜΕΙΑΚΟΥ ΥΛΙΚΟΥ ΣΤΗ ΔΩΔΕΚΑΝΗΣΟΥ

18 χρόνια εμπειρίας Εμπιστευθείτε μας!





- ΑΝΑΠΗΡΙΚΑ ΚΑΡΟΤΣΙΑ
- ΒΑΔΙΣΤΙΚΑ
- ΟΡΘΟΠΕΔΙΚΑ ΕΙΔΗ
- ΜΠΛΟΥΖΕΣ ΙΑΤΡΙΚΕΣ
- ΚΑΛΤΣΕΣ ΦΛΕΒΙΤΙΔΑΣ
- ΠΕΛΜΑΤΑ
- ΟΡΘΟΠΕΔΙΚΑ ΜΑΞΙΛΑΡΙΑ
- ΚΡΕΒΑΤΙΑ ΝΟΣΟΚΟΜΕΙΑΚΑ
- ΙΑΤΡΙΚΟΣ ΕΞΟΠΛΙΣΜΟΣ και ΑΝΑΛΩΣΙΜΑ
- ΟΡΓΑΝΑ ΧΗΜΕΙΟΥ
- και κάθε άλλο είδος για κατ'οίκο νοσηλεία

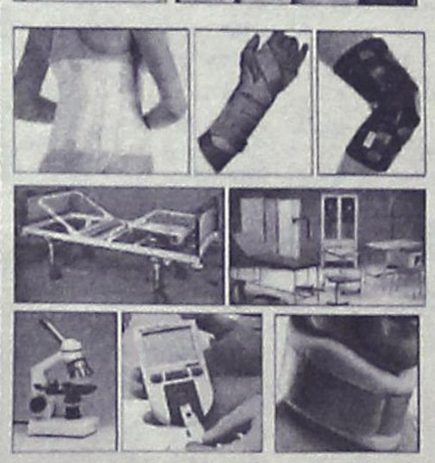

ΧΠ1720

ΡΟΔΟΣ: ΛΕΜΕΣΣΟΥ 2 - ΤΗΛ: 22410 32238 **www.inema.gr**
ΚΩΣ: ΕΛ. ΒΕΝΙΖΕΛΟΥ 38 (παραπ/ρως Αγίας Παρασκευής) - ΤΗΛ: 22420 20048



ΧΡΥΣΙΔΗ Ν. ΚΑΛΛΙΟΠΗ

Χειρουργός Οδοντίατρος
(Πτυχιούχος Πανεπιστημίου Αθηνών)

Δέχεται καθημερινά με ραντεβού
(εκτός Σαββάτου)
09.00-13.00, 17.00-20.00

Μεγάλου Κωνσταντίνου 36 (Ισόγειο)
Τηλ.: 2241024171, Κιν. 6977963848

ΑΕ831

ΚΕΝΤΡΟ ΔΙΑΓΝΩΣΗΣ - ΑΠΟΚΑΤΑΣΤΑΣΗΣ ΜΑΘΗΣΙΑΚΩΝ ΔΥΣΚΟΛΙΩΝ ΚΑΙ ΣΥΜΒΟΥΛΕΥΤΙΚΗΣ ΓΟΝΕΩΝ

ΣΤΑΣΙΝΟΠΟΥΛΟΥ ΜΑΡΙΚΑ

Ψυχολόγος - Ψυχοπαιδαγωγός
Πτυχιούχος Πανεπιστημίου Αθηνών & Πανεπιστημίου Ιωαννίνων

✓ Αξιολόγηση Μαθησιακών Δεξιοτήτων και Νοημοσύνης Παιδιών & Εφήβων

✓ Αξιολόγηση Σχολικής Ετοιμότητας Νηπίων για Εισαγωγή στο Δημοτικό Σχολείο

✓ Διάγνωση - Αποκατάσταση Ειδικών Μαθησιακών Δυσκολιών
- *Δυσλεξία* • *Δυσορθογραφία*
- *Δυσγραφία* • *Δυσαριθμησία*

✓ Αξιολόγηση - Αντιμετώπιση Μαθησιακών Δυσκολιών / Χαμηλής Σχολικής Επίδοσης

✓ Μαθησιακή Υποστήριξη Παιδιών με Διαταραχή Ελλειμματικής Προσοχής / Υπερκινητικότητα

✓ Ψυχολογική Υποστήριξη Παιδιών που παρουσιάζουν Δυσκολίες στη Μάθηση

✓ Συμβουλευτική Γονέων

ΔΕΧΕΤΑΙ ΚΑΤΟΠΙΝ ΡΑΝΤΕΒΟΥ
Εθν. Αντίστασης 15, 3ος όροφος
Κιν.: 6972 721967

ΑΕ556

ΑΚΟΥΣΤΙΚΑ ΒΑΡΗΚΟΪΑΣ

ΑΝΑΛΟΓΙΚΑ - ΠΡΟΓΡΑΜΜΑΤΙΖΟΜΕΝΑ - ΨΗΦΙΑΚΑ

Ακούστε τους ήχους της Ζωής

Στο πληρέστερο Κέντρο Ακουστικών Εφαρμογών στα Δωδεκάνησα. Με τις καλύτερες τιμές και τον καλύτερο διακανονισμό.
Εμπιστευθείτε τους πιο έμπειρους στο χώρο, επιλέγοντας ανάμεσα στους μεγαλύτερους κατασκευαστές ακουστικών βαρηκοίας στον κόσμο.

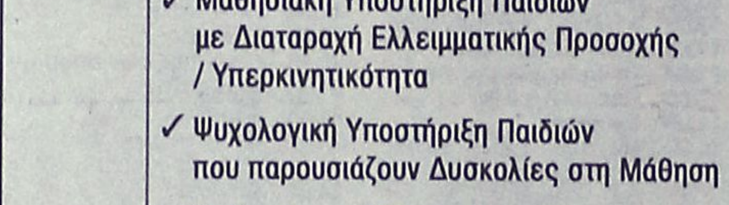

(BTE) (ITE) (CIC) (ITC) (BONE)

BELTONE – STARKEY – HANSATON – UNITRON – SIEMENS
BERNAFON – PHILIPS – COSELGI – REXTON
MICROSON – PURETONE – AUDIFON

ΚΕΝΤΡΟ ΙΑΤΡΙΚΩΝ ΒΟΗΘΗΜΑΤΩΝ

Εθνικής Αντιστάσεως 18
(πρωην Αννης Μαρίας)
Τηλ: 2241020359 Κιν: 6932748916

Συμβάσεις με όλα τα ταμεία.
Ειδικές τιμές ΟΓΑ

ΧΠ2567

ΟΡΘΟΠΕΔΙΚΑ - ΙΑΤΡΙΚΑ

ΧΑΡΙΤΟΣ



Ορθοπεδικά είδη & κατασκευές

Εξοπλισμός Ιατρείου & αναλώσιμα



Είδη νοσηλείας κατ' οίκον & μηχανήματα οξυγονοθεραπείας

Ακουστικά Βαρηκοΐας



ΕΛΕΥΘ. ΒΕΝΙΖΕΛΟΥ 6 (Δίπλα στη Ροδιακή Επαυλη) - ΡΟΔΟΣ
Τηλ.: 22410 24112 Fax: 22410 75969 e-mail: orken@rho.forthnet.gr

ΧΠ2397

Πάντα

Κακοσμία του στόμ

Η κακοσμία του στόματος δεν αποτελεί μόνο ένα προσωπικό, ενοχλητικό πρόβλημα, αλλά έχει αντίκτυπο τόσο στην καθημερινότητά μας όσο και στις σχέσεις μας με τους άλλους ανθρώπους. Όλοι μας έχουμε μιλήσει με κάποιο συνάνθρωπό μας με δυσάρεστη αναπνοή και έχουμε έλθει στη δύσκολη θέση αν θα πρέπει να του το πούμε ή να τον υποστούμε.

Για να μην αντιμετωπίσουμε, λοιπόν, και εμείς αυτήν τη δυσάρεστη κατάσταση, χρειάζεται να γνωρίζουμε τους παράγοντες που προκαλούν την κακοσμία του στόματος και να κατανοήσουμε τους τρόπους με τους οποίους μπορούμε να διατηρήσουμε τη στοματική μας αναπνοή καθαρή και απαλαγμένη από κάθε είδους δυσάρεστη μυρωδιά.

Ποιες είναι οι συνηθέστερες αιτίες κακοσμίας του στόματος;

* Τροφές όπως τα κρεμμύδια, το σκόρδο, το κάρι, το αλκοόλ και άλλα πικάντικα φαγητά παίζουν καταλυτικό ρόλο στη διαμόρφωση μιας δυσάρεστης αναπνοής. Η μυρωδιά που εκπνέεται είναι χαρακτηριστική και μπορεί να διαρκέσει πολλές ώρες έως και μέρες. Αυτό οφείλεται στο ότι οι τροφές απορροφώνται από την κυκλοφορία του αίματος και μεταφέρονται στους πνεύμονες, μέσω των οποίων αποπνέεται η δυσάρεστη μυρωδιά.
* Φτωχή στοματική υγιεινή έχει ως αποτέλεσμα τα μικρόβια του στόματος να συλλαμβάνουν τα υπολείμματα των τροφών που συσσωρεύονται ανάμεσα στα δόντια, τα ούλα και στη γλώσσα, να τα διασπούν και να παράγουν προϊόντα με χαρακτηριστική δυσάρεστη οσμή.
* Ουλίτιδα, περιοδοντίτιδα, κοιλότητες στα δόντια λόγω τερηδόνας,

με υγείαν...

ατος: ένα ενοχλητικό πρόβλημα

καθώς και νεκρά και σαπισμένα δόντια, είναι μόνιμες εστίες μικροβίων και αποτελούν ανεξάντλητες δεξαμενές δυσάρεστων οσμών.

* Η ξηροστομία, επίσης, αποτελεί εγγυημένο παράγοντα δυσοσμίας, λόγω της έλλειψης του σάλιου που παίζει βασικό ρόλο στον αυτοκαθαρισμό του στόματος.
* Το κάπνισμα είναι ένας άλλος κύριος παράγοντας έκλυσης δυσάρεστων οσμών από το στόμα, εξαιτίας της πολυπαραγοντικής επίπτωσης που έχει στο στοματικό περιβάλλον.
* Εκτός όμως από τους παραπάνω τοπικούς παράγοντες, βασικό ρόλο στην κακοσμία του στόματος ενδέχεται να παίζουν γενικά προβλήματα υγείας.
* Οι πάσχοντες από σακχαρώδη διαβήτη παράγουν ουσίες που λέγονται κετόνες, οι οποίες όταν απεκρίνονται από τους πνεύμονες δημιουργούν μια χαρακτηριστική δυσάρεστη οσμή.
* Μυρωδιά αμμωνίας μπορεί να αποπνέουν ασθενείς που πάσχουν από χρόνια νεφρική ανεπάρκεια.
* Χαρακτηριστική δυσοσμία παράγουν και μερικές ασθένειες του ήπατος, η οποία είναι γνωστή και ως «ηπατική απόπνοια».
* Επιπλέον, καταλυτικό ρόλο στη δυσάρεστη αναπνοή παίζουν τα πεπτικά και τα αναπνευστικά προβλήματα, όπως η βρογχίτιδα και η ιγμορίτιδα, καθώς και οι φλεγμονές του στόματος και του φάρυγγα.

Τι προκαλεί την πρωινή κακοσμία;

Η πρωινή κακοσμία είναι ο συνηθέστερος τύπος κακοσμίας και οφείλεται στο στέγνωμα του σάλιου κατά τη διάρκεια του ύπνου.

Ο συνδυασμός της απουσίας του σάλιου με τα υπολείμματα των τροφών που τυχόν υπάρχουν στο στόμα λόγω πλημμελούς βραδινού βουρτσίσματος, έχει ως αποτέλεσμα τη δημιουργία θειωδών ουσιών που προκαλούν ιδιαίτερα δυσάρεστη απόπνοια.

Ευτυχώς, η κακοσμία αυτή είναι προσωρινή και εξαφανίζεται μετά την πρωινή περιποίηση των δοντιών και τη λήψη του πρωινού.

Σε ποιον πρέπει να ζητήσω βοήθεια εάν διαπιστώσω ότι έχω άσχημη αναπνοή;

Επειδή είναι αποδεδειγμένο ότι η αιτία της κακοσμίας οφείλεται κατά 70-80% στη στοματική κοιλότητα και στα βακτήρια που ζουν μέσα σε αυτήν, η πρώτη κίνηση που χρειάζεται να κάνετε είναι να επισκεφθείτε τον οδοντίατρό σας.

Ο οδοντίατρος είναι ο πλέον αρμόδιος για να εξετάσει, να εντοπίσει και να θεραπεύσει οποιοδήποτε στοματικό πρόβλημα σχετίζεται με την κακοσμία, αλλά και να σας παραπέμψει σε ειδικό γιατρό εφόσον διαπιστώσει ότι το πρόβλημα της κακοσμίας δεν οφείλεται σε στοματικό πρόβλημα αλλά σε γενικό νόσημα.

Ποια μέτρα χρειάζεται να λάβω για να αντιμετωπίσω το πρόβλημα της κακοσμίας;

Αρχικά πρέπει να εντοπιστεί το αίτιο.

Έτσι, εάν το αίτιο είναι γενικό, θα αντιμετωπιστεί από τον ειδικό ιατρό, ενώ, αν είναι στοματικό, από τον οδοντίατρο.

Παρ' όλα αυτά, εάν ακολουθήσετε τις παρακάτω συμβουλές, ίσως το πρόβλημα της κακοσμίας να μην είναι πλέον δικό σας.

* Προσπαθήστε να περιορίσετε την κατανάλωση τροφών που επιβαρύνουν την κακοσμία του στόματος, όπως, π.χ., κρεμμύδια, σκόρδα κ.λπ.
* Να βουρτσίζετε καθημερινά, πρωί και βράδυ, τα δόντια σας. Χρησιμοποιήστε αποτελεσματικά την οδοντόβουρτσα, διότι μόνο το σωστό βούρτσισμα μπορεί να καθαρίσει τα δόντια σας από όλα τα υπολείμματα τροφών και πλάκας και να σας χαρίσει ένα δροσερό χαμόγελο. Εάν για οποιονδήποτε λόγο δεν γνωρίζετε πώς πρέπει να πλένετε τα δόντια σας, συμβουλευτείτε τον οδοντίατρό σας.
* Μην απογοητεύεστε από πιθανή αιμορραγία των ούλων κατά τη διάρκεια του βουρτσίσματος, συνεχίστε και μην ξεχνάτε ότι επιβάλλεται να αλλάζετε την οδοντοβουρτσά κάθε τρεις με τέσσερις μήνες.
* Θυμηθείτε ότι υπάρχει και το οδοντικό νήμα και χρησιμοποιήστε το στις δύσκολες περιοχές, όπου το δόντια είναι πολύ κοντά το ένα με το άλλο.
* Να βουρτσίζετε τη γλώσσα σας καθημερινά.
* Ορισμένα στοματοπλύματα ίσως έχουν πολύ καλά αποτελέσματα, αλλά μην αφεθείτε μόνο σε αυτά, διότι η δράση τους είναι παροδική.
* Να επισκέπτεστε τον οδοντίατρο κάθε έξι μήνες για καθαρισμό και εξέταση.
* Κόψτε το κάπνισμα, όχι μόνο για να αντιμετωπίσετε την κακοσμία αλλά και για να βελτιώσετε την υγεία σας.
* Αν νιώσετε ξαφνικά την ανάγκη να φρεσκάρετε την αναπνοή σας, χρησιμοποιήστε κάποια καραμέλα ή τσίχλα με actizol ή κάποιο spray που βοηθά στην απορρόφηση των οσμών .
* Μετά το φαγητό μπορείτε να μασήσετε μια τσίχλα χωρίς ζάχαρη, για να αυξήσετε τη ροή του σάλιου και να δημιουργήσετε ένα πιο ουδέτερο pH στο στόμα σας.
* Αν έχετε ξηροστομία, χρησιμοποιήστε τσίχλα ή προμηθευτείτε τα ειδικά υποκατάστατα σάλιου.
* Αν φοράτε ορθοδοντικά σιδεράκια, πρέπει να τα καθαρίζετε με μεγάλη επιμέλεια, ενώ, άν φοράτε οδοντοστοιχίες, χρειάζεται να τις βγάζετε καθημερινά και να τις καθαρίζετε προσεκτικά .

Τερηδόνα

Τι είναι η τερηδόνα και από τι προκαλείται;

Η τερηδόνα είναι μία νόσος που θα ταλαιπωρήσει τούς περισσότερους ανθρώπους μία ή περισσότερες φορές κατά την διάρκεια της ζωής τους. Δημιουργείται όταν τα δόντια εκτείθενται συχνά σε τροφές που περιέχουν ζάχαρη ή υδατάνθρακες.Τα βακτήρια που υπάρχουν στο στόμα δημιουργούν την οδοντική μικροβιακή πλάκα, η οποία ενεργοποιείται από τα υπολείμματα τροφών και παράγει οξέα.Τα οξέα αυτά επιδρούν πάνω στην αδαμαντίνη (σμάλτο) του δοντιού και με την πάροδο του χρόνου την αποδομούν δημιουργώντας κοιλότητες και εξασθενώντας το δόντι.

Ποιός είναι υποψήφιος ασθενής για τερηδόνα;

Επειδή όλοι μας έχουμε βακτήρια στο στόμα, υποψήφιος μπορεί να είναι ο καθένας. Αυτοί που στη δίαιτά τους συμπεριλαμβάνουν πολλές τροφές με ζάχαρη, δεν χρησιμοποιούν σκευάσματα με φθόριο και έχουν πλημμελή στοματική υγιεινή έχουν και τις περισσότερες πιθανότητες να αναπτύξουν τερηδόνες. Επίσης δόντια που έχουν πολύ εκτεταμένα σφραγίσματα, προσφέρουν κατάλληλο έδαφος ανάπτυξης των βακτηρίων, αυξάνοντας τον κίνδυνο προσβολής από την τερηδόνα.

Πώς μπορώ να προστατέψω τα δόντια μου από την τερηδόνα;

Ο καλύτερος τρόπος για να πολεμήσετε την τερηδόνα είναι να ακολουθήσετε τις παρακάτω απλές οδηγίες:

* Ελαττώστε τις τροφές με ζάχαρη, ιδιαίτερα μεταξύ των γευμάτων.
* Μασάτε τσίχλες χωρίς ζάχαρη για να αυξήσετε τη ροή του σάλιου, το οποίο είναι προστατευτικός παράγοντας απέναντι στις τερηδόνες των δοντιών.
* Βουρτσίζετε τα δόντια σας μετά από κάθε γεύμα και χρησιμοποιείτε νήμα καθημερινώς.
* Χρησιμοποιείτε οδοντόπαστες και στοματοδιαλύματα που περιέχουν φθόριο.
* Επισκέπτεστε τον οδοντίατρό σας, προληπτικά, κάθε έξι μήνες γιά έλεγχο και επαγγελματικό καθαρισμό.
* Τέλος, αν παρατηρήσετε κάποια αλλαγή στο χρώμα ή την σύσταση του δοντιού, κλείστε αμέσως ραντεβού με τον οδοντίατρό σας.

ΚΕΝΤΡΟ ΥΠΟΣΤΗΡΙΞΗΣ ΨΥΧΟΛΟΓΙΚΩΝ ΠΡΟΒΛΗΜΑΤΩΝ

ΣΙΑΓΚΑ ΚΩΝΣΤΑΝΤΙΝΑ
ΨΥΧΟΛΟΓΟΣ
Απόφοιτος Αριστοτελείου Πανεπιστημίου Θεσσαλονίκης
τηλ. 6945557447

ΚΥΠΡΙΩΤΗ ΑΛΕΞΙΑ
ΨΥΧΟΛΟΓΟΣ
ΨΥΧΟΛΟΓΟΣ ΥΓΕΙΑΣ
Απόφοιτος Πανεπιστημίου Κρήτης, MSC Surrey University of England
τηλ. 6944717520

Δέχονται κατόπιν ραντεβού
Στεφ. Καζούλη 18-1ος όροφος
τηλ. 2241022102
ΧΠ2763

ΛΟΓΟΣ • ΟΜΙΛΙΑ • ΦΩΝΗ • ΑΚΟΗ
• ΜΑΘΗΣΙΑΚΕΣ ΔΥΣΚΟΛΙΕΣ
• ΔΥΣΛΕΞΙΑ
ΛΕΟΝΤΙΤΣΗ ΧΑΡΟΥΛΑ
Λογοθεραπεύτρια
ΔΕΧΕΤΑΙ ΜΕ ΡΑΝΤΕΒΟΥ
Πλατ. Βρούχου 1
Τηλ. 2241033537, 6946549289
email: hara-leontitsi@yahoo.gr
AE200

ΨΥΝΤΟΡΑ ΚΩΝΣΤΑΝΤΙΝΟΠΟΥΛΟΥ
ΨΥΧΟΛΟΓΟΣ
ΟΙΚΟΓΕΝΕΙΑΚΗ ΣΥΜΒΟΥΛΟΣ
Πτυχιούχος του Πανεπιστημίου της Καλιφόρνιας-Λος Αντζελες (UCLA)-Μεταπτυχιακές σπουδές στο Pepperdine University-Malibu California.
■ Αμεση ψυχολογική υποστήριξη και επαγγελματική φροντίδα από έμπειρη Ψυχολόγο και Οικογενειακή Σύμβουλο.
■ Η σωστή θεραπευτική σχέση μπορεί να επιφέρει ρεαλιστικές λύσεις για πραγματικά προβλήματα σε θέματα: μοναξιάς, μελαγχολίας, στρες, ανυπομονησίας, φοβίας, εθισμού, οικογενειακών σχέσεων, διαζυγίου, κακομεταχείρισης, συναισθηματικών δυσκολιών, αυτοπεποίθησης, ανασφάλειες, μεταβατικά στάδια ζωής, βουλιμίας, ανορεξίας, απώλειας, πένθους.
Τηλεφωνείστε στα τηλέφωνα:
(22410)35163 και 6944/980550
για ραντεβού και άμεση εξυπηρέτηση.
Διεύθυνση: Καρίας 1 - Περιοχή Ροδίνι - Ρόδος
AE961

ΧΡΙΣΤΙΝΑ ΣΑΒΒΑΚΗ-ΓΚΡΑΝΖΑΝ
Κλινική Ψυχολόγος
Πτυχιούχος Γαλλίας
Μεταπτυχιακή εκπαίδευση (Dess) στην Κλινική Ψυχολογία Ενηλίκου-Εφήβου & Παιδιού
Ψυχολογικό εργαστήρι
Για τον ενήλικο
-Ψυχολογική αξιολόγηση & διάγνωση
-Ψυχολογική υποστήριξη
-Συμβουλευτική ατόμου, ζεύγους, οικογένειας
-Ψυχοδυναμική ψυχοθεραπεία
-Ομάδες αυτογνωσίας μέσα από την τέχνη
Για το παιδί
-Αξιολόγηση νοητικής & συναισθηματικής σφαίρας προσωπικότητας
-Διάγνωση μαθησιακών δυσκολιών & διαταραχών συμπεριφοράς
-Ψυχοθεραπεία μέσω παιχνιδιού & εικαστικών
κωνσταντίνου υδραίου 24
τηλ. 2241077350, κιν. 6937684251
δέχεται με ραντεβού
ΧΠ1511

ΑΠΟΚΑΤΑΣΤΑΣΗ ΝΕΥΡΟΛΟΓΙΚΩΝ ΠΑΘΗΣΕΩΝ
ΑΝΑΣΤΑΣΙΟΣ Η. ΜΑΝΕΤΤΑΣ
ΦΥΣΙΟΘΕΡΑΠΕΥΤΗΣ
Bobath/NDT
Ειδικευμένος στο πανεπιστημιακό νοσοκομείο της Βέρνης Insel Spital στην αποκατάσταση των κινητικών και αισθητηριακών διαταραχών μετά από παθήσεις και κακώσεις του νευρικού συστήματος. Πτυχιούχος της μέθοδου Bobath.
Πρώιμη και χρόνια αποκατάσταση μετά από:
- Αγγειακά εγκεφαλικά επεισόδια
- Κρανιοεγκεφαλικές κακώσεις
- Πολλαπλή σκλήρυνση
- Παθήσεις και κακώσεις των περιφερικών νεύρων
- Εγκεφαλική παράλυση
- Νευρολογικά συμπτώματα από το αυχενικό σύνδρομο και την παθολογία της οσφύος
- Συγγενείς και τραυματικές κακώσεις του νωτιαίου μυελού
ΘΕΡΑΠΕΙΑ ΚΑΤ' ΟΙΚΟΝ
Ολυμπίας 2, Ρόδος 85100 • Τηλ. 2241023188 • Κιν. 6946685197
ΑΤ3998Π

ΜΝΗΜΟΣΥΝΑ



Την 17η μηνός Νοεμβρίου ημέρα Πέμπτη και ώρα 10 π.μ. εις τον Ιερό Ναό Αγίου Μερκουρίου-Ιστρίου, τελούμε 9ήμερο μνημόσυνο υπέρ αναπαύσεως της ψυχής του λατρευτού μας συζύγου, πατέρα, παππού, αδελφού και θείου

ΙΩΑΝΝΟΥ ΨΕΛΛΑ

Η σύζυγος: Ασπασία
Τα παιδιά: Χρυσόστομος, Τσαμπίκα-Σταύρος.
Τα εγγόνια: Κώστας, Βαλεντίνα.
Τ' αδέλφια, τ' ανίψια και οι λοιποί συγγενείς.

MZT121125



Την 15η μηνός Νοεμβρίου ημέρα Τρίτη και ώρα 4 μ.μ. εις τον Ιερό Ναό Αγίου Γεωργίου Πλατανίων, τελούμε 6μηνο μνημόσυνο υπέρ αναπαύσεως της ψυχής του λατρευτού μας υιού, αδελφού, εγγονού, ανιψιού και εξαδέλφου

ΕΛΕΥΘΕΡΙΟΥ-ΠΑΣΧΑΛΗ ΚΑΒΑΛΛΟ

Οι γονείς: Κοσμάς-Μαριέτα.
Η αδελφή: Γιούλα.
Ο παππούς, οι γιαγιάδες, οι θείοι, οι θείες, τα εξαδέλφια και οι λοιποί συγγενείς.

ΠΑΝ (2))



Την 16η μηνός Νοεμβρίου ημέρα Τετάρτη και ώρα 8 π.μ. εις τον Ιερό Ναό Ταξιαρχών νεκροταφείου Ρόδου, τελούμε ετήσιο μνημόσυνο υπέρ αναπαύσεως της ψυχής του λατρευτού μας συζύγου, πατέρα, παππού, προπάππου και αδελφού

ΜΕΡΚΟΥΡΙΟΥ ΓΕΩΡΓΟΥΔΙΟΥ

Η σύζυγος: Αργυρώ
Τα παιδιά: Φωτεινή-Απόστολος Μουστούχας, Ιωάννης-Αννα Μαρία, Στέργος-Μαρί Λουίς
Τα εγγόνια, τα δισέγγονα, τ' αδέλφια, τ' ανίψια και οι λοιποί συγγενείς

MAT111104(Γ)



Την 16η μηνός Νοεμβρίου ημέρα Τετάρτη και ώρα 8 π.μ. εις τον Ιερό Ναό Αγίου Δημητρίου (Παλαιό Νεκροταφείο), τελούμε 9ήμερο μνημόσυνο υπέρ αναπαύσεως της ψυχής της λατρευτής μας συζύγου, μητέρας, γιαγιάς, αδελφής και θείας

ΑΙΚΑΤΕΡΙΝΗΣ ΜΑΛΛΙΑΡΑΚΗ

Ο σύζυγος: Αντώνης
Τα παιδιά: Μαρίτσα-Γιάννης, Ευδοκία-Ηλίας, Ελένη-Πέτρος, Νίκη-Μπάμπης
Τα εγγόνια, τ' αδέλφια, τ' ανίψια και οι λοιποί συγγενείς

MZT121101(Γ)



Την 16η μηνός Νοεμβρίου ημέρα Τετάρτη και ώρα 8 π.μ. εις τον Ιερό Ναό Αγίας Ειρήνης Ορφανοτροφείου Θηλέων τελούμε 40ήμερο μνημόσυνο υπέρ αναπαύσεως της ψυχής του λατρευτού μας συζύγου, πατέρα, αδελφού και θείου

ΑΝΤΩΝΙΟΥ ΚΟΥΤΕΛΙΑΡΗ

Η σύζυγος: Θεοδοσία
Τα παιδιά: Βασιλική, Βαγγέλης-Χρυσούλα.
Τ' αδέλφια, τ' ανίψια και οι λοιποί συγγενείς

MZT14115

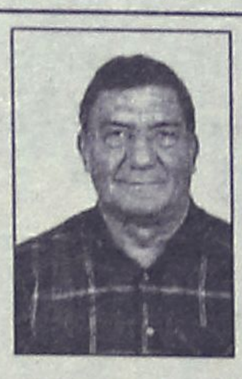

Την 18η μηνός Νοεμβρίου ημέρα Παρασκευή και ώρα 8.30 π.μ. εις τον Ιερό Ναό Ταξιαρχών Νεκροταφείου Ρόδου, τελούμε 9ήμερο μνημόσυνο υπέρ αναπαύσεως της ψυχής του λατρευτού μας συζύγου, πατέρα, παππού, αδελφού και θείου

ΜΙΧΑΗΛ ΣΑΒΒΙΔΑΚΗ

Η σύζυγος: Καλλιόπη
Τα παιδιά: Κατερίνα-Αχιλλέας, Ευαγγελία-Κώστας, Αθανασία-Ηλίας.
Τα εγγόνια, τ' αδέλφια, τ' ανίψια και οι λοιποί συγγενείς.

MZT141108



Την 16η μηνός Νοεμβρίου ημέρα Τρίτη και ώρα 8 π.μ. εις τον Ιερό Ναό Αγίας Ειρήνης Ορφανοτροφείου Θηλέων, τελούμε ετήσιο μνημόσυνο υπέρ αναπαύσεως της ψυχής της λατρευτής μας γιαγιάς και θείας

ΣΤΕΡΓΟΥΛΑΣ ΣΤ. ΦΙΛΙΠΠΟΥ

Τα παιδιά: Γιώργος-Αθανασία.
Τα εγγόνια: Χρυσούλα-Στέλιος και οι λοιποί συγγενείς.

MOO181

Δηλώσεις του προέδρου του ΑΣΕΠ

Ναι στην συνέντευξη για προσλήψεις

Τί είπε για το θέμα των συμβασιούχων

Υπέρ του θεσμού της συνέντευξης για προσλήψεις στο δημόσιο τομέα τάχθηκε ο πρόεδρος του ΑΣΕΠ Γ.Βέης, δίνοντας στη δημοσιότητα την ετήσια έκθεση του Συμβουλίου για το 2004. Εξήγησε ωστόσο ότι οι διαδικασίες θα πρέπει να καλύπτονται από διαφάνεια.

Σε δηλώσεις του σχετικά με το επίμαχο θέμα της συνέντευξης, ο κ. Βέης τόνισε ότι θα το αντιμετωπίσει «με ενθουσιασμό», συμπληρώνοντας ότι δεν θα μπορούσε να μην είναι υπέρ του θεσμού, αφού ο ίδιος εισηγήθηκε τις συνεντεύξεις από το 1997 για πρόσληψη ειδικού επιστημονικού προσωπικού.

Παράλληλα, χαρακτήρισε ιδιαίτερα χρήσιμη τη συνέντευξη -η οποία διευκρινίζεται ότι δεν αφορά προσλήψεις προσωπικού με υποχρεωτική εκπαίδευση- για επιλογή προσωπικού που έχει ευρεία μόρφωση και γνωρίζει τις δυσκολίες που πρέπει να αντιμετωπίσει στη σημερινή εποχή.

«Πρέπει να είμαστε ιδιαιτέρως προσεκτικοί, να ακολουθήσουμε κανόνες κοινά αποδεκτούς, διαδικασίες με διαφάνεια» προσέθεσε, υπενθυμίζοντας ότι «για περισσότερες από 1.000 προσλήψεις ειδικών επιστημόνων που έχουν γίνει από το ΑΣΕΠ, από το 1997 έως σήμερα, δεν έχει ακουστεί το παραμικρό».

Διατυπώνοντας τις σκέψεις του για το θέμα της συνέντευξης, ο κ. Βέης στάθηκε στη σημασία να βρεθούν οι ικανοί άνθρωποι που θα ενταχθούν στις τριμελείς επιτροπές συνεντεύξεων, άνθρωποι που «θα πρέπει να είναι αμέμπτου αντικειμενικότητας, με κατάρτιση και κατάλληλοι στο να ερωτούν και να ακούουν», όπως είπε χαρακτηριστικά.

Επίσης, ο κ. Βέης υπογράμμισε κατηγορηματικά ότι η συνέντευξη του νόμου 3320/2005 γίνεται όποτε το κρίνει το ΑΣΕΠ και διενεργείται από το ίδιο, που επίσης ορίζει τον πρόεδρο της τριμελούς επιτροπής.

Υπενθύμισε δε, τη χρησιμότητα της πρακτικής εξέτασης για ορισμένους κλάδους, καθώς, όπως είπε, υπήρχαν περιπτώσεις εξεταζομένων, που, ενώ είχαν αριστεύσει σε εξετάσεις και διέθεταν όλα τα απαραίτητα δικαιολογητικά, κατά την πρακτική εξέταση διαπιστώθηκε ότι δεν μπορούσαν να ανταπεξέλθουν στην εργασία για την οποία θα προσλαμβάνονταν.

Τα συμπεράσματα της έκθεσης

Στα της έκθεσης, αξίζει να επισημανθεί ότι αυτή καταγράφει τις λιγότερες παραβάσεις σε σχέση με τις προσλήψεις προσωπικού από το 1994, που έχει δημιουργηθεί το Ανώτατο Συμβούλιο Επιλογής Προσωπικού.

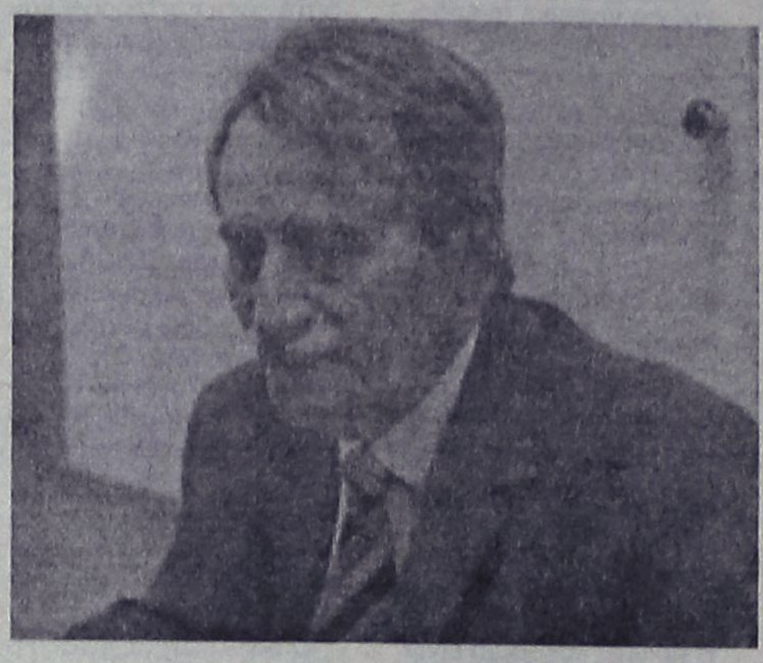

Ο κ. Βέης, αφού παρέδωσε την έκθεση στους προέδρους της κυβέρνησης και της Βουλής και την κοινοποίησε στον αρμόδιο υπουργό Εσωτερικών, εξέφρασε την ικανοποίησή του για το δραστικό περιορισμό των κρουσμάτων παραβίασης του νόμου περί προσλήψεων, κρουσμάτων που αφορούν δήμους και δημοτικές επιχειρήσεις της χώρας, από τις οποίες ωστόσο δέκα εστάλησαν στον εισαγγελέα.

Κατά τ' άλλα, ο κ. Βέης αναφέρθηκε στο θέμα των συμβασιούχων, λέγοντας ότι κατατέθηκαν 73.702 συμβάσεις από 2.478 φορείς, έχουν καταγραφεί 45.900 περιπτώσεις συμβασιούχων από 1.662 φορείς, οι θετικές εισηγήσεις από τους φορείς για μετατροπή των συμβάσεων σε αορίστου χρόνου αγγίζουν το 45%, ενώ οριστικές αποφάσεις έχει λάβει το ΑΣΕΠ για 21.754 συμβασιούχους από 918 φορείς, εγκρίνοντας περίπου το 50% των περιπτώσεων.

Για το γνωστό θέμα των επιλαχόντων του διαγωνισμού του 1998, τόνισε ότι μετά την προσφυγή στο ΣτΕ διενεργήθηκε νέα προκήρυξη και τελικά προσελήφθησαν, πέρα απ' αυτούς που είχαν προσληφθεί αρχικά, ακόμη 490 επιλαχόντες.

Ανακοίνωσε δε, ότι το 2004 έγιναν 11.000 προσλήψεις τακτικού προσωπικού και 33.000 προσλήψεις εποχικού προσωπικού, ενώ το 2005 μέσω ΑΣΕΠ προσελήφθησαν 7.500 και 5.500 από φορείς, ενώ έγιναν και 29.000 προσλήψεις εποχικού προσωπικού.

Παράλληλα, κάλεσε όλους τους φορείς και κυρίως τους ΟΤΑ να έχουν αυστηρές προθεσμίες όσον αφορά στα αποτελέσματα, ενώ εξέφρασε τον προβληματισμό του για το πλήθος των προσφυγών στη Δικαιοσύνη.

Γυναίκες Χωρίς Σύνορα Women Without Frontiers

ΠΡΟΣΚΛΗΣΗ

Οι ΓΧΣ έχουν την τιμή να σας καλέσουν το Σάββατο 19 Νοεμβρίου 2005 και ώρα 18.30 στην κεντρική αίθουσα της ΑΣΤΕΡ όπου θα τιμηθούν από την οργάνωσή μας, γυναίκες του τόπου μας με σημαντική κοινωνική προσφορά.

Η παρουσία σας θα μας τιμήσει.

Από το Δ.Σ.

Για προσκλήσεις στα τηλέφωνα:
22410-37052, 22410-26826

ΧΠ130

ΜΝΗΜΗΣ ΕΝΕΚΕΝ
ΠΑΡΑΣΚΕΥΑΣΤΗΡΙΟΝ ΜΝΗΜΟΣΥΝΩΝ

Αναλαμβάνουμε την οργάνωση των μνημοσύνων σας, προσφέροντάς σας όλα όσα χρειάζονται για την άψογη μνημόνευση των αγαπημένων εκλιπόντων σας.

Προσφέρουμε μεγάλη ποικιλία πρωτότυπων σχεδίων σε δίσκους της επιλογής σας με τα συνοδευτικά αρτύματα. Παράλληλα διαθέτουμε όλα τα απαραίτητα είδη μνημοσύνων.

Στο χώρο μας θα βρείτε τέλεια εξυπηρέτηση, καθαριότητα και πάνω απ' όλα σεβασμό στη δύσκολη στιγμή σας. ΑΤ3106

Γ. ΠΑΠΑΝΔΡΕΟΥ 78, ΑΝΑΛΗΨΗ - Τηλ./Fax: 22410 69620

Herzliche Einladung!

ΕΛΑΤΕ ΣΤΟ «BAZAR» ΜΑΣ
Σάββατο 19-11-05 από 16.00
στο «Οικουμενικό Κέντρο»
στην Παπαλούκα 27

Καφές και γλυκά σε χαμηλές τιμές!
Σας περιμένουμε

BESUCHEN SIE UNSEREN
«BAZAR» AM
Samstag 19-11-05 ab 16.00
im «Ökumenischen Begegnungs-zentrum»
in der Papalouka 27
Mit preiswerter Kaffee- und Kuchentheke!
Wir freuen uns auf Sie!

BAZAR

ΑΠ484

Το ψήφισμα του συνεδρίου της ΚΕΔΚΕ

Αποτελεί κοινή διαπίστωση ότι στην εποχή της παγκοσμιοποίησης, όπου ενισχύονται οι υπερεθνικοί οικονομικοί και πολιτικοί θεσμοί, οι πολίτες και οι τοπικές κοινωνίες όλο και περισσότερο προσφεύγουν στο κοντινότερο επίπεδο εξουσίας, την Τοπική Αυτοδιοίκηση για την επίλυση των προβλημάτων τους.

Για την Ευρωπαϊκή Αυτοδιοίκηση, η Αποκέντρωση με Αυτοδιοίκηση και η θεσμική αναγνώριση του πρωταγωνιστικού ρόλου της στην τοπική ανάπτυξη, αποτελούν στρατηγική επιλογή για την ενίσχυση της δημοκρατίας, της αξιοπιστίας των αντιπροσωπευτικών και συμμετοχικών θεσμών, της ανταγωνιστικής οικονομικής παρέμβασης, της αειφόρου ανάπτυξης, της επίτευξης της κοινωνικής συνοχής.

Η Αυτοδιοίκηση, με βάση το διεθνές και ευρωπαικό πλαίσιο, αλλά κυρίως τα μεγάλα ανοικτά ζητήματα της αποκέντρωσης, της περιφερειακής ανάπτυξης και της ενίσχυσης των περιφερειακών θεσμών στη χώρα μας, έχει θέσει ως στρατηγικό στόχο, το να σχεδιαστεί και να εφαρμοστεί ένας νέος κύκλος μεταρρυθμίσεων με κέντρο την Αυτοδιοίκηση. Μεταρρυθμίσεις που θα καταλήγουν στην θεσμική ολοκλήρωση του θεσμού, θα εναρμονίζουν την Αυτοδιοίκηση με τις σύγχρονες ανάγκες των πολιτών, θα της προσδίδουν τα χαρακτηριστικά ενός σύγχρονου πολιτικού οργανισμού σε ένα αποκεντρωμένο διοικητικό σύστημα.

Η Αυτοδιοίκηση αξιοποιώντας:

• την πολιτική συγκυρία, με το σύνολο των πολιτικών δυνάμεων της χώρας να θέτουν ζήτημα επανεξέτασης των δομών της Διοίκησης και της Αυτοδιοίκησης και

• την πολύτιμη επιστημονική συνδρομή του Ι.Τ.Α.,συμμετέχει στον εθνικό διάλογο που άνοιξε πρόσφατα, διατυπώνοντας μια ολοκληρωμένη πρότ̲αση, η οποία:

- Διαπνέεται και ενσωματώνει τις αρχές της εγγύτητας, της επικουρικότητας, της εδαφικής και κοινωνικής συνοχής.
- Αξιοποιεί την ελληνική και ευρωπαϊκή εμπειρία καθώς και την πρόσφατη συνταγματική αναθεώρηση.
- Στοχεύει στην απλούστευση των δομών και δίνει στη διαφάνεια ύψιστη προτεραιότητα.
- Σε τελική ανάλυση, υπηρετεί τους στόχους του αποτελεσματικού κράτους και της ισχυρής κοινωνίας.

Για όλους αυτούς τους λόγους, το Ετήσιο Τακτικό Συνέδριο του 2005 της ΚΕΔΚΕ αποφάσισε τα πάρακάτω:

1. ΣΤΡΑΤΗΓΙΚΕΣ ΕΠΙΛΟΓΕΣ-ΠΡΟΓΡΑΜΜΑΤΙΚΕΣ ΔΕΣΜΕΥΣΕΙΣ

Το διοικητικό σύστημα της χώρας διαρθρώνεται σε τρία επίπεδα:

- το εθνικό επίπεδο
- το περιφερειακό επίπεδο
- το τοπικό επίπεδο και επομένως μόνον σ' αυτά τα τρία επίπεδα συγκροτούνται οι δομές της Διοίκησης και της Αυτοδιοίκησης.

1.1. Η Κεντρική Δημόσια Διοίκηση ενισχύει τις επιτελικές δομές και λειτουργίες της στην κατεύθυνση του «κράτους-στρατηγείου», αποσυγκεντρώνει και αποκεντρώνει αρμοδιότητες, πόρους και μέσα στο περιφερειακό και στο τοπικό επίπεδο και στηρίζει σύμφωνα με τις Συνταγματικές επιταγές την πρωτοβάθμια και τη δευτεροβάθμια Τ.Α., για την ανάληψη της εφαρμογής των εθνικών δημόσιων πολιτικών και τη διοίκηση των τοπικών υποθέσεων.

1.2. Στο περιφερειακό επίπεδο, συγκροτείται η Περιφερειακή Αυτοδιοίκηση (β΄ βαθμός Τ.Α.) με την εκλογή των οργάνων της, με τη διατήρηση των νομαρχιών ως διαμερισμάτων και με αρμοδιότητες: το σχεδιασμό και την εφαρμογή των περιφερειακών αναπτυξιακών προγραμμάτων, την περιφερειακή εξειδίκευση των εθνικών πολιτικών και τη μελέτη-κατασκευή-συντήρηση των έργων περιφερειακής και νομαρχιακής κλίμακας. Κύρια νομιμοποιητική βάση της Περιφερειακής Αυτοδιοίκησης είναι η αρμοδιότητές της στον αναπτυξιακό σχεδιασμό.

Θεωρούμε εύλογη τη γεωγραφική αναπροσαρμογή των ορίων των σημερινών Περιφερειών με κατεύθυνση τη μείωση του αριθμού τους.

1.3. Ειδικότερα για τη Μητροπολιτική Αυτοδιοίκηση, προτείνουμε τη συγκρότησή της στο επίπεδο της Μητροπολιτικής Περιφέρειας (Αττικής, Θεσσαλονίκης) με την ανάληψη όλων των μητροπολιτικών αρμοδιοτήτων και λειτουργιών, τη συγκρότηση συνδέσμων Ο.Τ.Α. για τις αρμοδιότητες διαδημοτικού χαρακτήρα, την ένταξη όλων των φορέων της Μητροπολιτικής περιοχής σε ένα Μητροπολιτικό Σύστημα στο πλαίσιο του οποίου θα ασκείται μια σύγχρονη Μητροπολιτική Διακυβέρνηση.

Για τη σημαντική αυτή μεταρρύθμιση, προτείνουμε ένα πρόγραμμα θεσμικών ρυθμίσεων και μέτρων πολιτικής, ώστε το 2010 να γίνει η εκλογή των νέων αιρετών οργάνων.

Διευκρινίζεται ότι η πρότασή μας δεν εμπεριέχει οποιαδήποτε μεταφορά αρμοδιοτήτων από τον Α΄ βαθμό σε άλλο επίπεδο, όπως εξάλλου προβλέπεται και από το Σύνταγμα.

1.4. Οι παραπάνω διοικητικές μεταρρυθμίσεις συνοδεύονται από Φορολογική Αποκέντρωση. Φορολογική Αποκέντρωση, χωρίς πρόσθετους φόρους, σε συνδυασμό με μεταφορά αρμοδιοτήτων στον πρώτο και δεύτερο βαθμό.

Παράλληλα, μετατροπή των Κεντρικών Αυτοτελών Πόρων σε Ταμείο συνοχής και αλληλεγγύης για την ενίσχυση των ασθενέστερων Ο.Τ.Α.

Βασικοί στόχοι της πρότασής μας: Η αυτοδιοίκηση της ευθύνης, η κοινωνία της ευθύνης, η αποκατάσταση της έννοιας της διαφάνειας και της λογοδοσίας στην πραγματική τους διάσταση. Ο φορολογούμενος πολίτης βλέπει πώς διατίθενται οι πόροι που εισφέρει στην Αυτοδιοίκηση και ελέγχει τη διαχείρισή τους.

2. ΑΜΕΣΕΣ ΘΕΣΜΙΚΕΣ ΡΥΘΜΙΣΕΙΣ ΚΑΙ ΜΕΤΡΑ ΠΟΛΙΤΙΚΗΣ

2.1.ΣΧΕΔΙΟ ΔΗΜΟΤΙΚΟΥ ΚΑΙ ΚΟΙΝΟΤΙΚΟΥ ΚΩΔΙΚΑ

Το προτεινόμενο σχέδιο Δημοτικού και Κοινοτικού Κώδικα έχει μεν χρήσιμες βελτιώσεις, αλλά δεν ανταποκρίνεται στις προσδοκίες και τα οράματα της Αυτοδιοίκησης.

Γιατί:

α) Δεν ενσωματώνει διατάξεις που θα εκπληρώνουν στη συνταγματική επιταγή για:

- Αρχές κατανομής αρμοδιοτήτων.
- Την οικονομική αυτοδυναμία.
- Την πλήρη χρηματοδότηση μεταφερόμενων αρμοδιοτήτων.

β) Δεν κατοχυρώνει την καταστατική θέση των αιρετών, με την άρση των επιφυλάξεων του άρθρου 7 του Ευρωπαϊκού Χάρτη Τοπικής Αυτοδιοίκησης (ΕΧΤΑ)

Παρόλα αυτά το Συνέδριο ζητά την ταχεία προώθηση και ψήφιση του Κώδικα όπως έχει διαμορφωθεί με ορισμένες αναγκαίες βελτιώσεις που προτείνονται, κρίνοντας ότι έχει γίνει μια πραγματικά σημαντική δουλειά, που επιλύει αρκετά από τα προβλήματα της Τοπικής Αυτοδιοίκησης.

2.2. ΕΚΛΟΓΙΚΟ ΣΥΣΤΗΜΑ

Η Κυβέρνηση εμμένει στην αλλαγή του εκλογικού συστήματος χωρίς κανένα διάλογο και με ισχνά επιχειρήματα. Το



42% περιορίζει τη βάση δημοκρατικής νομιμοποίησης του Δημάρχου, οδηγεί σε πολώσεις και αποτρέπει ευρύτερες συναινέσεις και συνεργασίες στις τοπικές κοινωνίες.

Είμαστε κατηγορηματικά αντίθετοι με αυτή την πρωτοβουλία και εμμένουμε στην απόφαση του Συνεδρίου της Θεσσαλονίκης υπέρ της διατήρησης του υφιστάμενου εκλογικού συστήματος με το 50% σύν ένα.

2.3. ΘΕΣΜΙΚΑ ΖΗΤΗΜΑΤΑ

Απευθυνόμαστε στην κυβέρνηση και ζητούμε την υποστήριξη όλων των πολιτικών κομμάτων στην άμεση προώθηση και εφαρμογή των ακόλουθων θεσμικών ρυθμίσεων και μέτρων πολιτικής:

- τη διαβούλευση και τη συμμετοχή των πολιτών
- τον τρόπο οργάνωσης και εφαρμογής του προληπτικού ελέγχου
- τον έλεγχο σκοπιμότητας των αποφάσεων των Ο.Τ.Α.
- την θεσμική και οικονομική κατοχύρωση των συμβασιούχων
- τις πειθαρχικές διώξεις και τους καταλογισμούς των αιρετών
- την αξιοποίηση των Ολυμπιακών εγκαταστάσεων
- τη μεταφορά των Λιμενικών Ταμείων στους Δήμους
- την Αγροφυλακή που υποκαθιστά τη Δημοτική Αστυνομία
- τη θεσμοθέτηση του ρόλου της Τ.Α. στις ΣΣΕ
- την πλήρη χρηματοδότηση της μερικής απασχόλησης
- τη χρηματοδότηση της Δημοτικής Αστυνομίας από τον κρατικό προϋπολογισμό
- τη χωροθέτηση των λαϊκών αγορών
- τον τρόπο είσπραξης και απόδοσης των παραβόλων

Ενόψει του ότι διαφαίνεται κυβερνητική πρωτοβουλία να ονομασθεί η επόμενη βουλή Αναθεωρητική, καλούμε το Δ.Σ. της ΚΕΔΚΕ να αναλάβει πρωτοβουλία για προώθηση όλων των θεσμικών θεμάτων της Αυτοδιοίκησης που σχετίζονται με τη συνταγματική αναθεώρηση.

2.4. ΟΙΚΟΝΟΜΙΚΑ ΘΕΜΑΤΑ

(α) Ν. 1828/1989:

- Επαναπροσδιορισμός των χρηματοδοτικών πηγών των ΚΑΠ προς την κατεύθυνση της ενίσχυσής τους στο πλαίσιο του 1828/89, ιδιαίτερα ενόψει της εφαρμογής περιορισμού των φορολογικών συντελεστών στο ΦΕΦ & ΝΠ.
- Να εφαρμοστεί το άρθρο 102 του Συντάγματος και όλες οι μεταφερθείσες αρμοδιότητες να χρηματοδοτούνται πλήρως, με ειδική γραμμή του προϋπολογισμού, εκτός ΚΑΠ.
- Να λειτουργήσει η Επιτροπή, που αποτελείται από τους Γ.Γ. των ΥΠΕΣΔΔΑ, ΥΠΟΙΟ και τον Πρόεδρο της ΚΕΔΚΕ, για την παρακολούθηση της εφαρμογής του Ν. 1828/1989.
- Σαφής αποτύπωση του συνόλου των κυβερνητικών δεσμεύσεων στον κρατικό προϋπολογισμό του 2006, που αφορούν συγκεκριμένες κατηγορίες συμβασιούχων (σχολικοί φύλακες, ΑΜΕΑ, Βοήθεια στο Σπίτι) που μονιμοποιούνται με το προεδρικό διάταγμα 164/2004.
- Από κοινού αξιολόγηση των προνοιακών δομών.

(β) Παρακρατηθέντα: Ζητούμε την άμεση συμφωνία της καταβολής των παρακρατηθέντων πόρων, σύμφωνα με τις αποφάσεις του περσυνού Συνεδρίου μας, αρχής γενομένης από τον Δεκέμβριο του τρέχοντος έτους (2005).

(γ) ΠΡΟΓΡΑΜΜΑ ΘΗΣΕΑΣ

Το Αναπτυξιακό Πρόγραμμα ΘΗΣΕΑΣ παρουσιάζει πολύ μεγάλες καθυστερήσεις όσον αφορά την απορροφητικότητά του με αποτέλεσμα την επενδυτική απραξία των Ο.Τ.Α.

Προτείνεται:

1. Άμεση δημοπράτηση του συνόλου του προγράμματος από τους Ο.Τ.Α.
2. Συμμετοχή της ΚΕΔΚΕ στην Επιτροπή Παρακολούθησης του Προγράμματος.

(δ) Πιστοληπτική πολιτική.

Το ΤΠ&Δ δεν παρακολουθεί τις εξελίξεις στο χρηματοπιστωτικό σύστημα. Παράλληλα, είναι αγκιστρωμένο σε ψηλά και αντιοικονομικά επιτόκια

Προτείνεται:

1. Άμεση αποκλιμάκωση των επιτοκίων.
2. Όλοι οι Ο.Τ.Α. να ανοίξουν έντοκο λογαριασμό στα τέσσερα υποκαταστήματα του ΤΠ&Δ και να έχουν on line δυνατότητα παρακολούθησης της κίνησης του λογαριασμού τους.
3. Ειδικά επιτόκια για απαλλοτριώσεις.
4. Αναζήτηση εναλλακτικών λύσεων με νέα χρηματοπιστωτικά προϊόντα, περισσότερο αποτελεσματικά για τους Ο.Τ.Α.

(ε) Έλεγχος των Ο.Τ.Α. και διαφάνεια

Οι υπάρχοντες πολυάριθμοι ελεγκτικοί μηχανισμοί αντί να συμβάλλουν στον ουσιαστικό έλεγχο και τη διασφάλιση της διαφάνειας στους Ο.Τ.Α., έχουν αποτύχει. Είναι προφανές ότι μας βρίσκει ριζικά αντίθετους η σύσταση του νέου Σώματος Επιθεωρητών του Υπουργείου Οικονομικών που ετοιμάζεται και για την Αυτοδιοίκηση.

Προτείνουμε:

- Ενίσχυση των διαδικασιών εσωτερικού ελέγχου των Δήμων.
- Ριζική βελτίωση του ελέγχου των αποφάσεων του Δημοτικού Συμβουλίου και της Δημαρχιακής Επιτροπής.
- Ανεξάρτητη Αρχή ελέγχου των οικονομικών πράξεων των Ο.Τ.Α.
- Να προβλεφθεί ερμηνευτική διάταξη σύμφωνα με την οποία να θεωρούνται νόμιμες οι δαπάνες που πληρώθηκαν μέχρι την 31η Δεκεμβρίου 2003 από Νομαρχιακές Αυτοδιοικήσεις, Δήμους και Κοινότητες, Νομικά Πρόσωπα Δημοσίου Δικαίου αυτών, καθώς και συνδέσμους πρωτοβάθμιων Ο.Τ.Α., σε βάρος των προϋπολογισμών τους, εφόσον: α) το είδος της δαπάνης προβλέπεται από τις οικείες διατάξεις ή συνάδει με τις αρμοδιότητες των παραπάνω φορέων όπως αυτές προσδιορίζονται στην κείμενη νομοθεσία (π.χ. άρ. 24 Π.Δ. 410/95, άρ. 8 Π.Δ. 30/96 κλπ.), ανεξαρτήτως της τήρησης της νόμιμης διαδικασίας μέσω της οποίας δημιουργείται για τους παραπάνω φορείς η υποχρέωση εξόφλησης της δαπάνης και ανεξαρτήτως του ύψους δαπάνης, β) έχουν εγκριθεί και βεβαιωθεί από τα αρμόδια όργανα, γ) αποδεικνύεται με κάθε πρόσφορο μέσο ότι ο σκοπός για τον οποίο διενεργήθηκαν έχει επιτελεσθεί και δ) δεν έχουν ακυρωθεί σύμφωνα με την κείμενη νομοθεσία.

2.5. ΑΝΑΠΤΥΞΙΑΚΑ ΘΕΜΑΤΑ

Στηρίζουμε τις πρωτοβουλίες του Δ.Σ. της ΚΕΔΚΕ και ζητούμε τη συνέχισή τους:

- Για την αξιοποίηση από την Τ.Α. όλων των δυνατοτήτων που απομένουν στο Γ΄ Κ.Π.Σ.
- Για τη συστηματική και ολοκληρωμένη προετοιμασία της συμμετοχής της Τοπικής Αυτοδιοίκησης στο Δ΄ Κ.Π.Σ.
- Για την προγραμματική συνεργασία της ΚΕΔΚΕ με το Υπουργείο Ανάπτυξης με στόχο την προώθηση της επιχειρηματικότητας σε τοπικό επίπεδο.
- Για την επιδότηση της αστικής συγκοινωνίας στην περιφέρεια.
- Για τις ακτοπλοϊκές συγκοινωνίες να διευκολυνθεί νομοθετικά και οικονομικά η διαδικασία κτίσης ακτοπλοϊκών μέσων μέσα από πρωτοβουλίες τοπικών κοινωνιών και Τοπικών Αρχών, σε απομονωμένα νησιά.
- Για την προώθηση της ανακύκλωσης σε συνεργασία με τις Εταιρείες Ανακύκλωσης.
- Για την άρση των εμποδίων στην ανάπτυξη των ανανεώσιμων πηγών ενέργειας, σε συνεργασία με το ΠΑΝΔΟΙΚΟ.
- Για την εμπέδωση κλίματος συνεργασίας με άλλους κοινωνικούς εταίρους, όπως το ΤΕΕ και η Κεντρική Ένωση Επιμελητηρίων.
- Για την υλοποίηση του στρατηγικού σχεδίου μας για την κοινωνία της γνώσης και της πληροφορίας, τον ηλεκτρονικό δήμο και την καταπολέμηση του ψηφιακού αναλφαβητισμού (με αξιοποίηση του Ε.Π./Κ.τ.Π.).
- Για την εξάλειψη των Χώρων Ανεξέλεγκτης Διάθεσης Απορριμμάτων, σε συνεργασία με το ΥΠΕΧΩΔΕ.

3. ΣΥΓΚΡΟΤΗΣΗ ΥΠΕΡΠΕΡΙΦΕΡΕΙΩΝ - ΑΝΑΠΥΞΙΑΚΕΣ Α.Ε.

Είμαστε κατηγορηματικά αντίθετοι με τη συγκρότηση των 5 «Υπερπεριφερειών» και των «Αναπτυξιακών Α.Ε.» και εμμένουμε στη συγκρότηση της Περιφερειακής Αυτοδιοίκησης ως του βασικού θεσμού περιφερειακής ανάπτυξης της χώρας.

Επομένως σε καμιά περίπτωση δεν συμφωνούμε με τις 5 «Υπερπεριφέρειες» που αποτελούν άλλο ένα ενδιάμεσο επίπεδο, με ρόλο διοικητικό και ρόλο αναπτυξιακού προγραμματισμού και αφαιρούν από την Περιφερειακή Αυτοδιοίκηση, πριν ακόμη από τη γέννησή της, τον σημαντικότερο ρόλο και τον αποχρώντα λόγο της υπάρξής της: την Περιφερειακή Ανάπτυξη.

Επίσης, είναι αυτονόητο ότι διαφωνούμε πλήρως με τη θεσμική πρόβλεψη των 5 ή 13 Αναπτυξιακών Εταιρειών που θα επιχειρήσουν να λειτουργήσουν ως κρατικές εταιρείες κατασκευής των τεχνικών έργων των Ο.Τ.Α. (Πρόεδρος ο Γενικός Γραμματέας της Περιφέρειας, πλειοψηφία κρατικών εκπροσώπων), γιατί όχι μόνον είναι μια ατελέσφορη προσπάθεια δημιουργίας νέων κρατικών δομών, αλλά και γιατί οδηγούν στην «κρατικοποίηση» της Αυτοδιοίκησης.

Στόχος μας είναι η προετοιμασία και ενδυνάμωση όσων Ο.Τ.Α. μπορεί να είναι τελικοί δικαιούχοι των έργων και των δράσεων του Δ΄ Κ.Π.Σ. Παράλληλα, το Συνέδριο εξουσιοδοτεί το Δ.Σ. της ΚΕΔΚΕ να προωθήσει τη συγκρότηση δομών στις 13 Περιφέρειες, ως ενδιάμεσων φορέων του Δ΄ Κ.Π.Σ. και ως υποστηρικτικών μηχανισμών των Ο.Τ.Α. που έχουν αδυναμία πρόσβασης ή/και υλοποίησης έργων και δράσεων στα Εθνικά και τα Ευρωπαϊκά Αναπτυξιακά Προγράμματα.

4. ΜΕΤΑΝΑΣΤΕΣ

Προτείνουμε στην κυβέρνηση και τα πολιτικά κόμματα να συγκροτήσουν μια εθνική μεταναστευτική πολιτική, περιλαμβανομένου και του δικαιώματος ψήφου των μεταναστών, ξεκινώντας από το επίπεδο της Τ.Α.

Επίσης, σε κάθε Δήμο να συγκροτηθούν συμβούλια μεταναστών τα οποία σε συνεργασία με την Τ.Α. να αποτελέσουν παράγοντες διαμόρφωσης των συνθηκών ομαλής ένταξης των μεταναστών.

Zorpidis L.A.N.E.

ΤΟΥΡΙΣΤΙΚΟΣ ΟΡΓΑΝΙΣΜΟΣ

ΦΘΙΝΟΠΩΡΙΝΕΣ ΕΚΔΡΟΜΕΣ

ΕΓΓΥΗΜΕΝΕΣ ΑΝΑΧΩΡΗΣΕΙΣ
ΚΑΘΕ ΕΒΔΟΜΑΔΑ



◆ ΑΕΡΟΠΟΡΙΚΩΣ

ΠΑΡΙΣΙ: Κάθε Τρίτη, Τετάρτη και Πέμπτη για 4, 5 και 6 ημέρες από 489 €
ΡΩΜΗ: Κάθε Τρίτη και Πέμπτη για 4 και 5 ημέρες από 499 €
ΠΡΑΓΑ: Κάθε Τρίτη και Πέμπτη για 4 και 5 ημέρες από 419 €
ΛΟΝΔΙΝΟ: Κάθε Τρίτη και Πέμπτη για 4 και 5 ημέρες από 549 €
ΚΩΝ/ΠΟΛΗ: Κάθε Δευτέρα και Πέμπτη για 4 και 5 ημέρες από 419 €
ΑΜΣΤΕΡΝΤΑΜ: Κάθε Πέμπτη για 4 ημέρες από 599 €
ΒΕΡΟΛΙΝΟ: Κάθε Πέμπτη για 4 ημέρες από 549 €
ΒΟΥΔΑΠΕΣΤΗ: Κάθε Πέμπτη για 4 ημέρες από 459 €
ΒΑΡΚΕΛΩΝΗ: Κάθε Πέμπτη για 4 ημέρες από 549 €
ΒΕΝΕΤΙΑ: Κάθε Πέμπτη για 4 ημέρες από 599 €
ΝΙΚΑΙΑ: Κάθε Πέμπτη για 4 ημέρες από 579 €
ΜΟΣΧΑ-ΑΓ. ΠΕΤΡΟΥΠΟΛΗ: Για 7 ημέρες από 1.029 €



◆ ΟΔΙΚΩΣ

ΙΤΑΛΙΚΟ ΠΑΝΟΡΑΜΑ: Κάθε Δευτέρα για 7 ημέρες από 479 €
ΚΩΝ/ΠΟΛΗ-ΠΡΟΥΣΑ: Κάθε Παρασκευή για 7 ημέρες από 269 €
ΡΩΜΗ-ΦΛΩΡΕΝΤΙΑ: Κάθε Τρίτη για 6 ημέρες από 449 €
ΒΙΕΝΝΗ-ΒΟΥΔΑΠΕΣΤΗ: Κάθε Παρασκευή για 10 ημέρες από 709 €

Πληροφορίες:
Αλεξάνδρου Διάκου 38, 85100 Ρόδος, 85100
Tel: 22410-20625, 30054, 33603, 33607,
Fax: 22410-26745

ΧΠ 864

SHIPPING COMPANY OF SYMI

Α.Ν.Ε.Σ.

ΑΝΩΝΥΜΗ ΝΑΥΤΙΛΙΑΚΗ ΕΤΑΙΡΕΙΑ ΣΥΜΗΣ

ΔΡΟΜΟΛΟΓΙΑ ΝΟΕΜΒΡΙΟΥ 2005

ΜΗΝΑΣ	ΗΜΕΡΑ	ΩΡΑ	Ε/Τ ΣΥΜΗ	ΩΡΑ	Υ/Γ ΑΙΓΛΗ
11 ΝΟΕΜΒΡΙΟΥ	ΠΑΡΑΣΚΕΥΗ	07.30	ΣΥΜΗ-ΡΟΔΟ		
		15.00	ΡΟΔΟ-ΣΥΜΗ		
12 ΝΟΕΜΒΡΙΟΥ	ΣΑΒΒΑΤΟ	07.30	ΣΥΜΗ-ΡΟΔΟ	08.30	ΡΟΔΟ-ΜΑΡΜΑΡΑ
		15.00	ΡΟΔΟ-ΣΥΜΗ	15.30	ΜΑΡΜΑΡΑ-ΡΟΔΟ
13 ΝΟΕΜΒΡΙΟΥ	ΚΥΡΙΑΚΗ	06.30	ΣΥΜΗ-ΡΟΔΟ		
		09.00	ΡΟΔΟ-ΠΑΝΟΡΜΙΤΗ		
		12.00	ΠΑΝΟΡΜΙΤΗ-ΣΥΜΗ		
		15.00	ΣΥΜΗ-ΡΟΔΟ		
		17.30	ΡΟΔΟ-ΣΥΜΗ		
14 ΝΟΕΜΒΡΙΟΥ	ΔΕΥΤΕΡΑ	07.30	ΣΥΜΗ-ΡΟΔΟ	08.30	ΡΟΔΟ-ΜΑΡΜΑΡΑ
		15.30	ΡΟΔΟ-ΣΥΜΗ	15.30	ΜΑΡΜΑΡΑ-ΡΟΔΟ
15 ΝΟΕΜΒΡΙΟΥ	ΤΡΙΤΗ			09.00	ΡΟΔΟ –ΣΥΜΗ
				10.10	ΣΥΜΗ-ΚΩ
				14.30	ΚΩ-ΣΥΜΗ
				16.10	ΣΥΜΗ-ΡΟΔΟ
16 ΝΟΕΜΒΡΙΟΥ	ΤΕΤΑΡΤΗ	07.30	ΣΥΜΗ-ΡΟΔΟ		
		15.30	ΡΟΔΟ-ΣΥΜΗ		
17 ΝΟΕΜΒΡΙΟΥ	ΠΕΜΠΤΗ			08.30	ΡΟΔΟ-ΜΑΡΜΑΡΑ
				15.30	ΜΑΡΜΑΡΑ-ΡΟΔΟ
18 ΝΟΕΜΒΡΙΟΥ	ΠΑΡΑΣΚΕΥΗ	07.30	ΣΥΜΗ-ΡΟΔΟ	09.00	ΡΟΔΟ –ΣΥΜΗ
		15.30	ΡΟΔΟ-ΣΥΜΗ	10.10	ΣΥΜΗ-ΚΩ
				14.30	ΚΩ-ΣΥΜΗ
				16.10	ΣΥΜΗ-ΡΟΔΟ
19 ΝΟΕΜΒΡΙΟΥ	ΣΑΒΒΑΤΟ			08.15	ΡΟΔΟ –ΣΥΜΗ
				09.30	ΣΥΜΗ-ΡΟΔΟ
				14.30	ΡΟΔΟ –ΣΥΜΗ
				15.45	ΣΥΜΗ-ΡΟΔΟ
20 ΝΟΕΜΒΡΙΟΥ	ΚΥΡΙΑΚΗ			09.00	ΡΟΔΟ-ΠΑΝΟΡΜΙΤΗ
				11.30	ΠΑΝΟΡΜΙΤΗ-ΣΥΜΗ
				16.00	ΣΥΜΗ-ΡΟΔΟ
21 ΝΟΕΜΒΡΙΟΥ	ΔΕΥΤΕΡΑ	07.30	ΣΥΜΗ-ΡΟΔΟ	08.30	ΡΟΔΟ-ΜΑΡΜΑΡΑ
		15.30	ΡΟΔΟ-ΣΥΜΗ	15.30	ΜΑΡΜΑΡΑ-ΡΟΔΟ
22 ΝΟΕΜΒΡΙΟΥ	ΤΡΙΤΗ			09.00	ΡΟΔΟ –ΣΥΜΗ
				10.10	ΣΥΜΗ-ΚΩ
				14.30	ΚΩ-ΣΥΜΗ
				16.10	ΣΥΜΗ-ΡΟΔΟ
23 ΝΟΕΜΒΡΙΟΥ	ΤΕΤΑΡΤΗ	07.30	ΣΥΜΗ-ΡΟΔΟ		
		15.30	ΡΟΔΟ-ΣΥΜΗ		
24 ΝΟΕΜΒΡΙΟΥ	ΠΕΜΠΤΗ			08.30	ΡΟΔΟ-ΜΑΡΜΑΡΑ
				15.30	ΜΑΡΜΑΡΑ-ΡΟΔΟ
25 ΝΟΕΜΒΡΙΟΥ	ΠΑΡΑΣΚΕΥΗ	07.30	ΣΥΜΗ-ΡΟΔΟ	09.00	ΡΟΔΟ –ΣΥΜΗ
		15.30	ΡΟΔΟ-ΣΥΜΗ	10.10	ΣΥΜΗ-ΚΩ
				14.30	ΚΩ-ΣΥΜΗ
				16.10	ΣΥΜΗ-ΡΟΔΟ
26 ΝΟΕΜΒΡΙΟΥ	ΣΑΒΒΑΤΟ			08.15	ΡΟΔΟ –ΣΥΜΗ
				09.30	ΣΥΜΗ-ΡΟΔΟ
				14.30	ΡΟΔΟ –ΣΥΜΗ
				15.45	ΣΥΜΗ-ΡΟΔΟ
27 ΝΟΕΜΒΡΙΟΥ	ΚΥΡΙΑΚΗ			09.00	ΡΟΔΟ-ΠΑΝΟΡΜΙΤΗ
				11.30	ΠΑΝΟΡΜΙΤΗ-ΣΥΜΗ
				16.00	ΣΥΜΗ-ΡΟΔΟ
28 ΝΟΕΜΒΡΙΟΥ	ΔΕΥΤΕΡΑ	07.30	ΣΥΜΗ-ΡΟΔΟ	08.30	ΡΟΔΟ-ΜΑΡΜΑΡΑ
		15.30	ΡΟΔΟ-ΣΥΜΗ	15.30	ΜΑΡΜΑΡΑ-ΡΟΔΟ
29 ΝΟΕΜΒΡΙΟΥ	ΤΡΙΤΗ			09.00	ΡΟΔΟ –ΣΥΜΗ
				10.10	ΣΥΜΗ-ΚΩ
				14.30	ΚΩ-ΣΥΜΗ
				16.10	ΣΥΜΗ-ΡΟΔΟ
30 ΝΟΕΜΒΡΙΟΥ	ΤΕΤΑΡΤΗ	07.30	ΣΥΜΗ-ΡΟΔΟ		
		15.30	ΡΟΔΟ-ΣΥΜΗ		

Τα δρομολόγια μπορούν να τροποποιηθούν λόγω εκτάκτων συγκοινωνιακών αναγκών ή καιρικών συνθηκών
Παρακαλούμε πριν ταξιδέψετε επικοινωνήστε με την Εταιρία:
www.anes.gr

XΠ285

Γραφείο ΣΥΜΗΣ Τηλ.: (22460) 71444 - Φαξ: (22460) 71373

Γραφείο ΡΟΔΟΥ Τηλ.: (22410) 37769 - Φαξ: (22410) 34493



Ρόδος: εἰκῆ καὶ ὡς ἔτυχε...

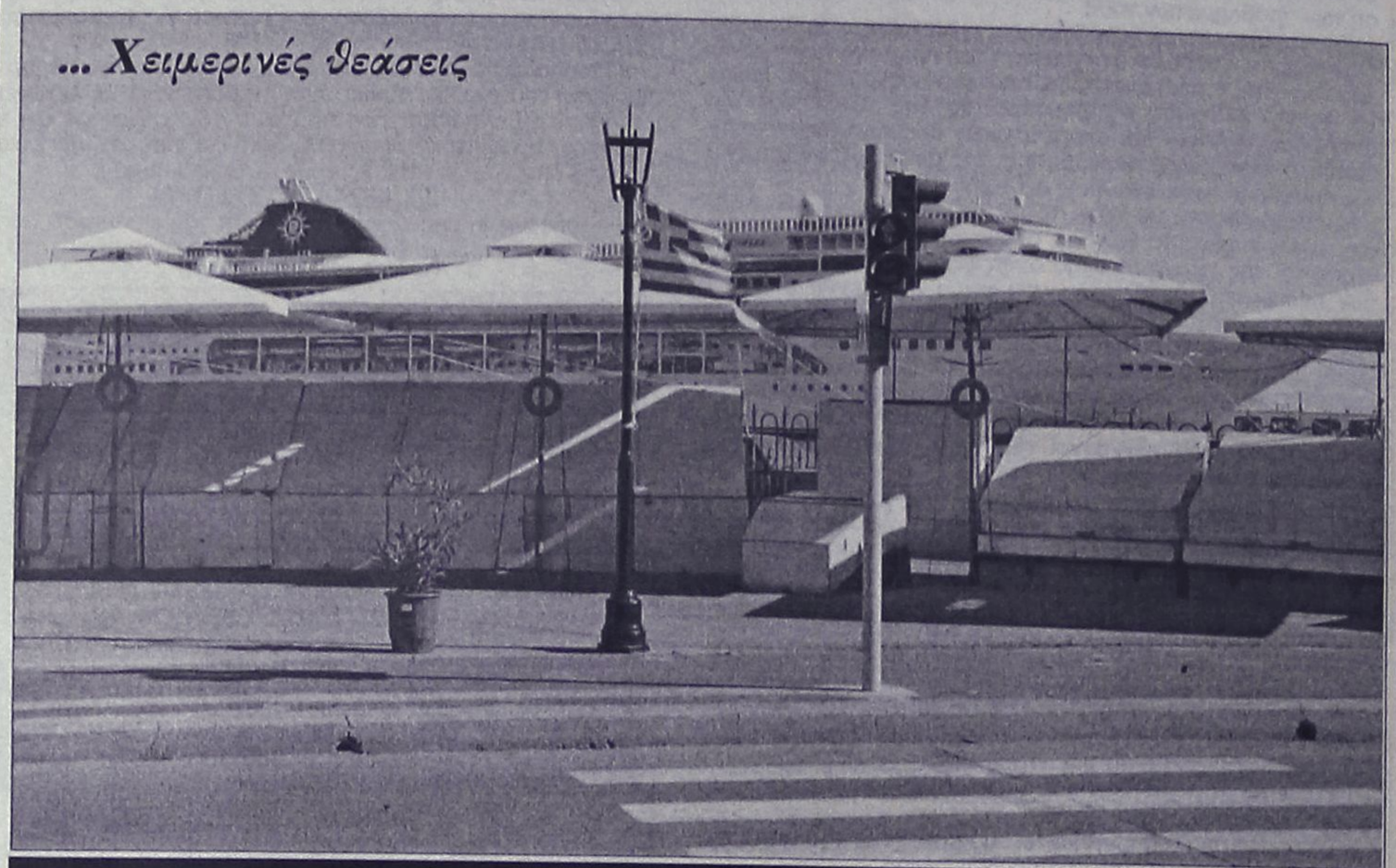

... Χειμερινές θεάσεις

... Από την Θαλασσινή Πύλη στο λιμάνι, μια τέντα δρόμος!

... Ο κ. Μιχάλης από την Ρόδο

«Η πολιτική δεν περνάει στις ημέρες μας και την καλύτερή της φάση *και είναι φανερό ότι θα πρέπει να επέλθει ανανέωση στις πρακτικές, αλλά κυρίως στους ανθρώπους της, ώστε να μπει νέο αίμα που θα κοχλάζει και θα την οδηγήσει ξανά στη λεωφόρο των μεγάλων επιτυχιών.*

Θέλοντας να συνδράμουμε *σ' αυτή την εθνική προσπάθεια, καταρτίσαμε έναν (κατ' αρχάς) μικρό κατάλογο ανθρώπων της τηλεόρασης που δίχως αμφιβολία θα μπορέσουν να σηματοδοτήσουν τη νέα πορεία του Κοινοβουλίου και τον παραδίδουμε στους αρχηγούς των κομμάτων, με την ελπίδα ότι θα τον λάβουν σοβαρά υπ' όψιν τους όταν με το καλό καταρτίσουν τα ψηφοδέλτια, εφόσον βεβαίως μέχρι τότε επιζήσουν τα κόμματά τους.*

Για τη Νέα Δημοκρατία *η λύση είχε προταθεί από τις περασμένες εκλογές, αλλά διάφορες ίντριγκες που αναπτύχθηκαν στον εθνικά ευαίσθητο χώρο της Ρόδου δεν επέτρεψαν την υλοποίησή της.*

Ο κ. Μιχάλης του "The Wall", ο επονομαζόμενος και "δεκαεξαβάλβιδος" *που είχε δηλώσει στον Ανδρέα Μικρούτσικο πως με δύο πράγματα παθιάζεται στη ζωή του, δηλαδή με το ακατάπαυστο σεξ και την πολιτική, και ο οποίος είχε κάνει έκκληση στον κ. Καραμανλή να τον τοποθετήσει στη λίστα των Δωδεκανήσων.*

Η παρουσία του στα κοινοβουλευτικά έδρανα*, μακάρι δίπλα στην κυρία Παπακώστα ή έστω στην Ελενα Ράπτη, κρινόταν αντικειμενικά από τον ίδιο ως απαραίτητη προϋπόθεση για την αναβάθμιση της πολιτικής, άλλωστε δεν υπάρχει ούτε ένας βουλευτής που να διαθέτει τη δική του μόρφωση, διότι γνώριζε να λέει σε επτά γλώσσες "τι κάνεις απόψε;" και επιπλέον έχει τελειώσει (και μάλιστα με καλό βαθμό, γιατί τον γούσταρε η διευθύντρια) την ιστορική Σχολή Τουριστικών Επαγγελμάτων της Σουηδίας.*

Δυστυχώς *ο κ. πρωθυπουργός δεν έδειξε την απαιτούμενη προσοχή και στέρησε από το κόμμα αλλά και από την κυβέρνηση τον κ. Μιχάλη, που όντας χορτασμένος από σεξ δεν θα χρειαζόταν να το εξασκεί υπογράφοντας νόμους».*

Βαγγέλης Περρής, δημοσιογράφος

... Συμβαίνουν στην Χώρα της Αστυπάλαιας

«Θα ήθελα να σας επισημάνω ένα πρόσφατο περιστατικό, που αφορά τη Χώρα της Αστυπάλαιας και ειδικότερα την περιοχή της Κυλίνδρας.

Στην περιοχή αυτή είχε ήδη ανακαλυφθεί ένας ιδιαίτερα σημαντικός αριθμός ***παιδικών ταφών*** *(εγχυτρισμοί, σύμφωνα με τους ειδικούς). Το εύρημα αυτό είναι μοναδικό στον ελληνικό χώρο, χωρίς ωστόσο να αποτελεί και το μοναδικό αρχαιολογικό εύρημα της περιοχής αυτής.*

Η συγκεκριμένη περιοχή, μαζί με άλλες περιοχές αρχαιολογικού ενδιαφέροντος, είχε θεσμοθετηθεί ως (αδόμητη) ***ζώνη Α' απολύτου προστασίας,*** *ώστε να υπάρχει αποτελεσματικότερη προστασία και ανάδειξη των κηρυγμένων αρχαιολογικών χώρων, όπως και αναφέρεται στο σχετικό ΦΕΚ 1368/5.7.1999.*

Η ΚΒ' Εφορεία θέλει να αποχαρακτηρίσει την περιοχή της Κυλίνδρας *(μέχρι σήμερα παραμένει ζώνη απολύτου προστασίας) ώστε να δοθούν - προφανώς - οικοδομικές άδειες, αν και αυτό δεν ομολογείται ρητά.*

Μια τέτοια λογική και πρακτική (πρώτα νομοθετούμε και μετά ακυρώνουμε ό,τι νομοθετήσαμε) ιδιαίτερα στον πολιτιστικό τομέα, επειδή υπάρχουν οι όποιες πιέσεις, δεν μπορεί παρά να φανερώνει την ανυπαρξία μίας συγκροτημένης και σταθερής πολιτικής εκ μέρους του κατά νόμον υπευθύνου υπουργείου, δηλαδή του υπουργείου Πολιτισμού. Εάν το αρμόδιο αυτό υπουργείο έχει υιοθετήσει μια τέτοια πρακτική, την οποία και προτίθεται να εφαρμόσει, δεν έχει παρά να το δηλώσει ευθαρσώς, ώστε εμείς ως πολίτες να μη θρέφουμε καμία αυταπάτη περί "διατήρησης και διαφύλαξης των παραδοσιακών οικισμών" και άλλων τέτοιων συναφών.

Δρ. Μάνος Χαιρετάκης, *από την "Καθημερινή"*

... Τα "κολόπια" στην Κάρπαθο τα λένε κοπέλια

Τον ευτραφούλη - συμπαθητικούλη μάγειρα Γκελντή *του "Πρωινού Καφέ", όλοι τον γνωρίζουμε (κυρίως για τα ατακτούλικα που λέει κι όχι για τη μαγειρική του). Γι' ακόμη μια φορά επιβεβαίωσε τη φήμη του, παρουσιάζοντας τη συνταγή για τα (μην παρεξηγηθείτε, κι εγώ νόμιζα ότι μου κάνουν πλάκα) "Κολόπια". Η πρώτη αντίδραση κάθε σώφρονος τηλεθεατή ήταν φυσικά το "τι 'ναι τούτο πάλι". Η πρωταρχική απορία όμως του τηλε-μάγειρα ήταν το πώς γράφονται. "Με δύο όμικρον, δόξα τω Θεώ...", απάντησε στον εαυτό του.*

Κάπου εκεί επενέβη *η από καφεδομηχανής θεά Ελεονώρα για να υπενθυμίσει ότι τα "Κολόπια" στην Κάρπαθο λέγονται κοπέλια. "Σωστά", της είπε ο τηλε-μάγειρας, "ή κοπέλια, ή σκαλτσούνια ή καλσονάκια...".*

Γεωργία Ευσταθίου, *δημοσιογράφος*

... Σεξουαλική διαπαιδαγώγηση στις "Μάγισσες της Σμύρνης"

«Στις "Μάγισσες της Σμύρνης"*, όλες οι θεωρίες περί συντηρητισμού σε ό,τι έχει να κάνει με το θέμα "sex πριν από τον γάμο" ανατρέπονται... Τα κορίτσια στην εποχή των μαγισσών (να σας θυμίσουμε ότι προηγείται πολύ της δικής μας), ερωτεύονται και "το δίνουν!" ελεύθερα, χωρίς φραγμούς από τις μαμάδες τους και χωρίς επίσημη ή ανεπίσημη δέσμευση!*

Μάλιστα, οι μαμάδες *τους είναι τόοοοοσο "προχώ", που έχουν ένα άγχος, μια αγωνία, για το αν και κατά πόσο πέρασε καλά η κόρη τους κατά την πράξη, καλή ώρα όπως η Ευθαλία, που αγωνιά αν ο Σπύρος ήταν καλός με την Κατίνα της.*

Και σαν να μην έφθανε *αυτό, υπάρχει μια διαρκής αγωνία, να πιάσουν τα ματζούνια, ώστε ο Σπύρος να θέλει την Κατίνα και μόνο την Κατίνα. Δηλαδή, υπάρχει μια διάθεση από τη σειρά να ανατραπεί αυτό που ανά τους αιώνες ισχύει: "ευκαιρίας δοθείσης, πας ανήρ πορεύεται".*

Χαρά Κάτσαρη, *δημοσιογράφος*

(εκ)πολιτισμικά παίγνια

Βασίλης Ι. Γεργατσούλης

Η αναρά στο Απέρι

«Η Αναρά, λοιπόν, που εξουσιάζει το Χρόνο ζούσε σε μια σπηλιά της Λάστου πριν καμιά τρακοσαριά χρόνια. Αυτή, λένε, ήξερε κάποια μαγικά λόγια και καλούσε όποτε ήθελε το Χρόνο. Τον διέταζε κι εκείνος έκανε ό,τι του ζητούσε. Τόση ήταν η δύναμή της που την έτρεμαν όλοι».

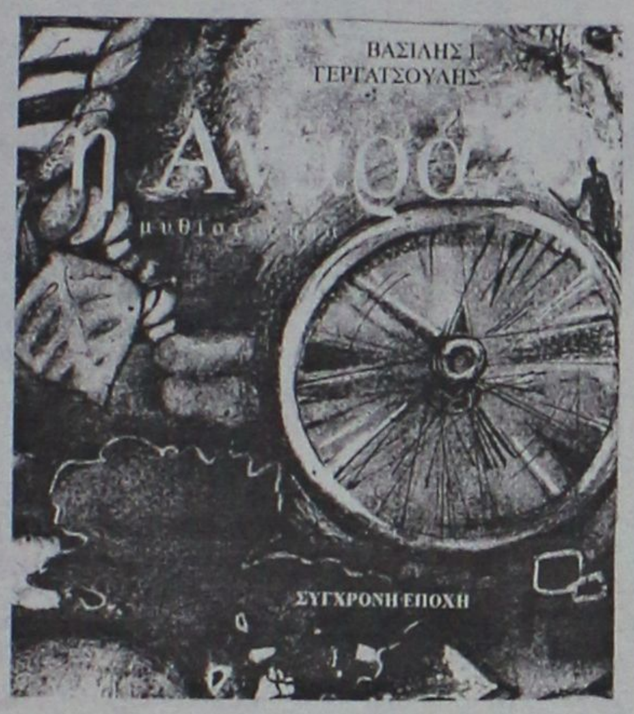

Ο Βασίλης Ι. Γεργατσούλης γεννήθηκε στο ***Απέρι*** Καρπάθου το 1965. Σπούδασε εκπαιδευτικός η ***"Αναρά"*** (εκδόσεις "Σύγχρονη Εποχή", σελ. 263, Αθήνα 2005: τιμή: 14 ευρώ). Μέχρι τώρα έχει εκδώσει την παραμυθολογική μονογραφία ***"Το Τσουκαλάκι"***, ένα λαϊκό παραμύθι της Καρπάθου. Εργάζεται ως διευθυντής στο 11ο Δημοτικό Σχολείο Κορυδαλλού.

Ο συγγραφέας στην "Αναρά" (νεράιδα) αντλεί την έμπνευσή του από τους λαϊκούς θρύλους της Καρπάθου. Σκιαγραφεί τη ζωή του ανθρώπου στην κλειστή νησιώτικη κοινωνία και τη μετεξέλιξή της στις σημερινές συνθήκες αστικοποίησης. Φιλοσοφεί πάνω στο θέμα του χρόνου, των γηρατειών και της ζωής. Μερικές φορές μας θυμίζει έντονα τον ***Αστέρη Κοβοτζή*** με τα αφηγήματα για τους *"Χωριάτες"* του, ενώ εύκολα καταλαβαίνει κανείς τους απόηχους από τον *"μαγικό ρεαλισμό"* της λατινοαμερικάνικης λογοτεχνίας.

• Το τσουνάμι της Καρπάθου

«Βλέπετε, στα άγονα μέρη, ταιριάζει πιο εύκολα το ρούχο της μετανάστευσης. *Είχε και το νησί μου πολλούς μετανάστες. Καραβιές ολόκληρες έφευγαν για την Αμερική, τον Καναδά, την Αυστραλία, κάθε γωνιά της Γης. Πίσω έμεναν οι πιο φτωχοί, που δεν είχαν να πληρώσουν ούτε το εισιτήριο για το ταξίδι, ή οι πιο πλούσιοι, που είχαν τα πιο καρπερά χωράφια, ή οι πιο γενναίοι. Μέσες καταστάσεις δεν υπήρχαν. Οπως και να έχει, όσοι έμειναν είχαν φτιάξει την κοσμοθεωρία τους, με πρωτεύουσα του κόσμου τους την Κάρπαθο, και δικαιολογούσαν την παραμονή τους κι έτσι τα είχαν καλά με τον εαυτό τους.*

Δούλευαν την κακοτράχαλη γη με το κεφάλι ψηλά. *Μα κρατούσαν και το δικαίωμα να μουρμουρίζουν ταχτικά, γιατί ο χρόνος της δουλειάς ήταν πολύς, ο χρόνος του ύπνου ή της ξεκούρασης λιγοστός, ο χρόνος της διασκέδασης ανύπαρκτος. Ετσι κυλούσε η ζωή στο χωριό μου, όπως και σε όλο το νησί βέβαια. Η μισή καρδιά του χωριού χτυπούσε στην Αμερική και στην Αυστραλία και η άλλη μισή χτυπούσε εκεί, στη θέση της, στο Απέρι. Εμείς, τα παιδιά, ήμασταν ένα κομμάτι αυτής της καρδιάς. Το πιο άτακτο κομμάτι της, το πιο θορυβώδες.*

Οι πιο μεγάλοι όργωναν τη γη με τα χέρια τους, *την πότιζαν με τον ιδρώτα τους. Εμείς οι μικροί, οργώναμε τις γειτονιές με τα κυλίντρια και τα καρότσια μας.*

Τα θράδια μικροί μεγάλοι, *κατάκοποι, γεμίζαμε το χρόνο μας με ατέλειωτες αφηγήσεις, άλλες βγαλμένες μέσα από τη σκληρή πραγματικότητα της ζωής μας, εδώ ή στην ξενιτιά, και άλλες φανταστικές, πλασμένες με μια τάση μυθολογικής ερμηνείας του κόσμου. Βλέπεις, όταν το κοστούμι της αλήθειας είναι στενό και πνικτικό, είναι μια λύση να το βγάλεις από πάνω σου και να φορέσεις το κοστούμι της φαντασίας και του ονείρου, που συχνά το ταλαίπωρο μυαλό νιώθει πιο άνετα μέσα στη ζεστασιά του.*

Ετσι, λοιπόν, όλος αυτός ο κουρασμένος κόσμος του χωριού *αφηγούνταν πλήθος από ιστορίες, παραμύθια, θρύλους, παραδόσεις... Αλλοι αγαπούσαν να μιλάνε για σαράντα δράκους και βασιλοπούλες, άλλοι για φαντάσματα και καταχανάδες, τους γνωστούς βρικόλακες, άλλοι για κρυμμένους θησαυρούς και άλλοι, τέλος, για αναράδες, τις τραγοπόδαρες εκείνες α-νεράιδες, που γέμιζαν με δέος τις αγνές απονήρευτες ψυχές μας.*

Κάπως έτσι ζούσαμε...».

«Στο νου μου έρχεται μια ιστορία *που μου έλεγε ο παππούς μου: «Κάποτε, έλεγε, ένας πολύ μεγάλος σεισμός ταρακούνησε την Κάρπαθο. Ήταν καλοκαίρι και θερίζαμε με τους γονείς μου στα Πηγάδια. Ξαφνικά η γη άρχισε να τρέμει, λες και ερχόταν η συντέλεια του κόσμου. Τα δέντρα γύρω μας χόρευαν σε έναν τρελό ρυθμό. Τα ζώα φώναζαν τρομαγμένα. Τα πουλιά φτεροκοπούσαν τρελά εδώ και κει. Ένα ολόκληρο λεπτό χόρευε η γη κάτω από τα πόδια μας. Το χωράφι μας βρισκόταν στην πλαγιά ενός λόφου, από όπου μπορούσαμε να βλέπουμε όλο τον κόλπο του Βρόντη. Και τότε είδαμε με έκπληξη τη θάλασσα να κατεβαίνει, λες και κάποιο θαλασσινό στοιχειό την ρουφούσε αχόρταγα. "Γρήγορα! Τρέξτε στο λόφο!" φώναξε ο πατέρας μου, ο μακαρίτης.*

Εμείς, χωρίς να πολυκαταλαβαίνουμε το πώς και το γιατί, *κάναμε όπως μας πρόσταξε. Από ψηλά βλέπαμε όλο τον κόλπο άδειο από το νερό. Μπορούσες να δεις τα βράχια και τα χόρτα του βυθού εκεί που πριν το νερό είχε βάθος ακόμα και δέκα μέτρα. Ξαφνικά η θάλασσα, που είχε υποχωρήσει, σχηματίζοντας ένα τεράστιο κύμα, όρμησε προς την ακτή, γεμίζοντας όχι μόνο το χώρο που πριν κατείχε, αλλά και τον κάμπο και τους πρόποδες των γύρω βουνών. Τότε κατάλαβα γιατί μας είχε προστάξει ο πατέρας να ανέβουμε στο λόφο.*

Οταν μέρωσε η θάλασσα, *αρχίσαμε να κατεβαίνουμε. Παντού υπήρχαν σκόρπια ψάρια. Τα χορτάρια είχαν καλυφθεί από γόπες. Στα κλαδιά των ελιών κρέμονταν ροφοί, στις αμυγδαλιές λυθρίνια, στις χαρουπιές σμέρνες. Χταπόδια είχαν γαντζωθεί στις καμινάδες των σπιτιών και δεν έλεγαν να ξεκολλήσουν από κει».*

ΜΟΛΙΣ ΚΥΚΛΟΦΟΡΗΣΕ
το βιβλίο του καθηγητή
Μιχάλη Εμμ. Αρφαρά
«ΤΑ ΘΕΑΣΜΑΤΑ ΤΗΣ ΧΡΙΣΤΙΑΝΙΚΗΣ ΛΑΤΡΕΙΑΣ ΣΤΗΝ ΙΑΛΥΣΟ ΡΟΔΟΥ»
Εποπτική έρευνα - καταγραφή για τα ναοδομικά μας μνημεία και την πολιτιστική - χριστιανική μας κληρονομιά.



ΤΙΜΗ 65 €

Χειροποίητος χρυσοδερματόδετος τόμος 256 σελίδων στο μέγα πλάγιο σχήμα 25 επί 35 εκατ. σε περιορισμένα αντίτυπα

ΠΩΛΕΙΤΑΙ ΣΕ ΕΠΙΛΕΓΜΕΝΑ ΒΙΒΛΙΟΠΩΛΕΙΑ ΚΑΙ ΣΤΟ ΤΗΛ. 210-2818842

Επίσης διατίθενται τα τελευταία αντίτυπα του έργου "ΙΠΠΟΤΙΚΟΙ ΚΑΙ ΝΕΟΚΛΑΣΙΚΟΙ ΠΥΡΓΟΙ ΙΑΛΥΣΟΥ ΡΟΔΟΥ" (60 €)

AE624

ΝΤΕΤΕΚΤΙΒΣ
30 ΧΡΟΝΙΑ ΜΟΝΙΜΑ ΚΑΙ ΣΤΗ ΡΟΔΟ
35354 - 28780
Π.Π. ΓΕΡΜΑΝΟΥ 6 (ΠΛ. ΦΩΚΙΑΛΗ)
Η ΛΥΣΗ!!!
ΣΕ ΚΑΘΕ ΣΑΣ ΠΡΟΒΛΗΜΑ
EXPRESS SECURITY
ΧΠΕΜΠ-16

«ΡΟΔΙΑΚΗ» ΑΠΟ ΤΟ 1915

ΦΛΑΣ ΣΤΟ ΠΑΡΕΛΘΟΝ


ΡΟΔΙΑΚΗ
PERIODICO SETTIMANALE

Εν Ρόδω

ΠΕΜΠΤΗ 26 ΝΟΕΜΒΡΙΟΥ 1931
ΑΡΙΘΜ. 1254

Σχολικά

Την παρελθούσαν Δευτέραν εγένετο επισήμως τα εγκαίνια του αποπερατωθέντος δευτέρου ορόφου του Καζουλλείου Παρθεναγωγείου, τον οποίον η φιλογένεια του εν Αιγύπτω μεγατίμου συμπολίτου κ. Μιχαήλ Σ. Καζούλλη ανίδρυσεν επί του υφισταμένου σχολικού κτιρίου του Καζουλλείου εις μνήμην της μακαρίτιδος μητρός του.

Τον αγιασμόν ετέλεσεν η Α. Σεβ. ο Μητροπολίτης μετά του αιδ., Μ. Οικονόμου Π"Μιχαήλ και του αιδ. εφημερίου του Ι. Μητροπολιτικού Ναού Π"Βασιλείου. Παρέστησαν δε ο πρόεδρος του Κοινοτικού Συμβουλίου κ. Σάββας Παυλίδης μετά των λοιπών αυτού μελών και το διδάσκον και διδασκόμενον προσωπικόν του Βενετοκλείου, της Αστικής, του Παρθεναγωγείου και του Νηπιαγωγείου.

Μετά το τέλος του αγιασμού ωμίλησαν εξάραντες την φιλογένειαν του μεγατίμου συμπολίτου η Α.Σ. ο Μητροπολίτης, ο πρόεδρος της Κοινότητος κ. Σάββας Παυλίδης και ο γυμνασιάρχης του Βενετοκλείου κ. Δημήτριος Αναστασιάδης, απευθύναντες επί τη ευκαιρία διαφόρους συμβουλάς και υποθήκας εις τους μαθητάς και συστήσαντες επιμέλειαν και αφοσίωσιν εις το καθήκον και την θρησκείαν.

ΠΡΙΝ 50 ΧΡΟΝΙΑ

ΠΡΙΝ 50 ΧΡΟΝΙΑ

ΠΕΜΠΤΗ 3 ΝΟΕΜΒΡΙΟΥ 1955
ΑΡΙΘΜ. 1362

Η ΝΕΟΛΑΙΑ ΤΗΣ ΚΩ ΕΝ ΑΥΘΟΡΜΗΤΩ ΔΙΑΔΗΛΩΣΕΙ ΕΘΡΑΥΣΕ ΠΙΝΑΚΙΔΑΣ ΤΗΣ ΟΔΟΥ Μ. ΒΡΕΤΤΑΝΙΑΣ

ΚΩΣ (του ανταποκριτού μας)

Η πόλις μας έζησε το παρελθόν Σάββατον στιγμάς εθνικής εξάρσεως και ενθουσιασμού λόγω νέας αυθορμήτου διαδηλώσεως των μαθητών του Ιπποκρ. Γυμνασίου υπέρ της ευοδώσεως του Κυπριακού αγώνος.

Συγκεκριμένως την 8ην πρωινήν άπαντες οι μαθηταί εξήλθον του προαυλίου του Γυμνασίου και διηύνθησαν εις το μνημείον του αγνώστου Στρατιώτου όπου ωμίλησεν εν συντομία ο τελειόφοιτος Κ. Ματθαίος. Εν συνεχεία οι μαθηταί ακολουθούμενοι απ' τας μαθητρίας και μαθητάς των δημοτικών σχολείων διήλθον διά του λιμένος, των συνοικιών, Κούμπουρνου και «Πιάτσα Ροτόντα» καταλήξαντες εις την οδό Μεγ. Βρεττανίας. Εις την ως άνω οδόν οι μαθηταί έσπασαν τρεις πινακίδες με την επιγραφήν «Οδός Μεγ. Βρεττανίας» επευφημούμενοι υπό του συγκεντρωθέντος πλήθους. Κατόπιν τούτου μετέβησαν εις την πλατείαν Ελευθερίας όπου ωμίλησαν οι μαθηταί Αργυριάδης και Μασούλας. Μετά ταύτα οι διαδηλωταί επέστρεψαν εις τα μαθήματά των.

Κατά την ημέραν της διαδηλώσεως ευρίσκετο ενταύθα μετά του γραμματέως τής εις Αθήνας πρεσβείας της Αυστραλίας ο ανώτερος διπλωματικός υπάλληλος τής εν λόγω χώρας σερ Ε. Νόρμαν.

ΚΑΤΕΔΙΚΑΣΘΗ ΕΙΣ ΦΥΛΑΚΙΣΗΝ ΔΥΟ ΜΗΝΩΝ ΔΙΟΤΙ ΑΠΕΚΟΨΕ ΤΟ ΟΥΣ ΟΜΟΧΩΡΙΟΥ ΤΟΥ

Χθες ενώπιον του Τριμελούς Πλημμελειοδικείου της πόλεώς μας εξεδικάσθη η υπόθεσις του Εμμαν. Βρόντου κτίστου, ετών 45, κατηγορουμένου ότι την 14ην Σεπτεμβρίου επετέθη κατά του Εμμαν. Λαγογιάννη και του απέκοψε το ους. Ούτος εδικαιολογήθη ότι ο Λαγογιάννης είχε παρασύρει το 10ετές κοράσιόν του. Το δικαστήριον επέβαλεν εις τον κατηγορούμενον ποινήν φυλακίσεως 2 μηνών.

Αντίλαλοι

ΠΟΛΙΤΙΚΟΙ και άλλοι...

Λίγος κόσμος

Λιγοστός ήταν ο κόσμος που παρακολούθησε τις χθεσινές εκδηλώσεις για τον εορτασμό του πολιούχου της πόλης της Ρόδου Κωνσταντίνου Υδραίου.

Ευτυχώς δηλαδή και ορισμένοι γονείς που εκ των πραγμάτων βρέθηκαν εκεί, καθώς έπρεπε να παραλάβουν τα παιδιά τους που συμμετείχαν στην Λιτάνευση της εικόνας του Αγίου.

Πάλι καλά δηλαδή, καθώς σε διαφορετική περίπτωση, θα παρευρίσκοντο μόνο οι επίσημοι και ο κλήρος!! **ΕΛ.Π.**



Τέλος χρόνου

Το ρολόι του δείχνει ο Υπουργός Αιγαίου κ. Αριστοτέλης Παυλίδης, στον Νομάρχη Δωδεκανήσου, λίγο πριν από την ολοκλήρωσης της... σύσκεψης για το ακτοπλοϊκό.

Που σημαίνει δηλαδή, πιο απλοϊκά, «Γιάννη, τέλειωνε, ότι ήταν να πούμε το είπαμε.»

Κι αναρωτιούνται πολλοί που επιμένουν ακόμη να βλέπουν... ρομαντικά την πολιτική και τους πολιτικούς μας: «Τι... σόι άραγε βιασύνη έχει πιάσει τον Υπουργό μας αυτές τις μέρες;» Αυτή του... ψεκάστε, σκουπίστε, τελειώσατε; **Μιχ.Μ.**



Μόλις ...17!

Μόλις 17 άτομα έχουν απομείνει στην Φιλαρμονική του Δήμου Ροδίων, κάνοντας τους παλαιότερους να αναπολούν εποχές που ο αριθμός ατόμων που την απάρτιζαν ήταν τουλάχιστον διπλάσιος!!

Όσο για τους νεότερους δεν τολμούν να κάνουν σύγκριση με Φιλαρμονικές άλλων περιοχών, καθώς το αποτέλεσμα θα ήταν σίγουρα αποκαρδιωτικό.

Μήπως τελικά θα έπρεπε επιτέλους να ευαισθητοποιηθεί και να δραστηριοποιηθεί κάποιος από τους αρμόδιους, γιατί σε διαφορετική περίπτωση σε λίγο καιρό δεν προβλέπεται να έχουμε καν Φιλαρμονική!!!

ΕΛ.Π.

Πολιτικός πονοκέφαλος



ΦΩΤΟ ΠΑΧΟΣ

Είναι δυνατόν, με τόσα που έχουν γίνει τον τελευταίο καιρό, να μην... πονοκεφαλιάσει ο δήμαρχος της Τήλου κ. Τάσος Αλιφέρης; Το ευτύχημα, στην προκειμένη, είναι ότι είναι ο ίδιος γιατρός και ξέρει να αντιμετωπίζει τους... φυσικούς πονοκεφάλους. Με τους... πολιτικούς πονοκεφάλους, το παλεύει η αλήθεια. Και το πλέον ισχυρό παυσίπονο, φαίνεται για την ώρα να είναι οι ίδιοι οι Τηλιακοί. **Μιχ.Μ.**

Το πέτυχαν!

Μπορεί οι Τηλιακοί να μην έφυγαν από το Συνέδριο με μία συγκεκριμένη δέσμευση στα χέρια τους όπως επιθυμούσαν, πάντως δεν είναι και λίγο αυτό που πέτυχαν: Να αναχθεί το πρόβλημα της Τήλου το μείζον πολιτικό ζήτημα του Συνεδρίου!

Αυτό συνέβη και μάλιστα δια στόματος του Προέδρου της ΚΕΔΚΕ, οπότε δεν τίθεται προς αμφισβήτηση. Και μόνο η προβολή που αποκόμισε το νησί και το πρόβλημά του θεωρείται, αν μη τι άλλο, η αρχή για την επίλυσή του... **Κυρ.Π..**

Το πρόβλημα

Τελικά μήπως το κυριότερο πρόβλημα του νομού δεν είναι το ακτοπλοϊκό, αλλά το γεγονός ότι η τοπική ηγεσία δεν στέκεται στο ύψος των περιστάσεων;

Δεν λέμε τίποτα καινούργιο αλλά κάθε φορά, που προκύπτει ένα σοβαρό πρόβλημα για τον τόπο, οδηγούμαστε στο ίδιος συμπέρασμα.

Λ.Μ.

Πρωινή επιθεώρηση!

Μιάμισι ώρα πριν να ανοίξει τις πύλες της η έκθεση WTM του Λονδίνου, πήγε να επιθεωρήσει το περίπτερο του ΕΟΤ ο υπουργός Τουρισμού Δημήτρης Αβραμόπουλος! Το γεγονός δεν έμεινε ασχολίαστο, καθώς συνέβαινε για πρώτη φορά στα χρονικά. Δεν ήταν άλλωστε τυχαία, τιμώμενος φορέας ο ΕΟΤ από τους διοργανωτές και δεν γέμισε τυχαία αφίσες και σημαίες ελληνικές το ...Λονδίνο! **Β.Μ.**

Η δήλωση

Η καλύτερη δήλωση - πρόταση στη σύσκεψη για το ακτοπλοϊκό έγινε από το δήμαρχο Καλύμνου Γιώργο Ρούσσο.

«Αν δεν λυθεί το πρόβλημα της Καλύμνου, να μην αφήσουμε να μπει κανένα πλοίο στα Δωδεκάνησα» είπε στους υπόλοιπους δημάρχους. Για να εισπράξει, όπως καταλαβαίνεται, την... επιδοκιμασία τους. **Κ.Κ.**

Υποψήφιος δήμαρχος;

Ψάχνεται το ΠΑΣΟΚ για υποψήφιο δήμαρχο στην Αθήνα και μεταξύ αυτών που τα ονόματα που συζητούνται είναι και του Κώστα Σκανδαλίδη.

Ο ίδιος απαντώντας σε σχετική ερώτηση του «Ελεύθερου Τύπου» δήλωσε μεταξύ άλλων «ότι την ώρα της μάχης είμαστε στρατιώτες υποχρεωμένοι να μπούν σ' αυτή την μάχη και να νικήσουν». Λές; **Λ.Μ.**

Περί... "συμπάθειας"

Δεν έλειψαν οι "μπηχτές" από τη σύσκεψη για το ακτοπλοϊκό και πάντα υπάρχει χώρος για να βγουν στην επιφάνεια οι...καλά κρυμμένες "συμπάθειες".

Ο λόγος, βέβαια, για τη "συμπάθεια" που τρέφει ο βουλευτής κ. Γιάννης Παρασκευάς προς τον Υπουργό Αιγαίου κ. Αριστοτέλη Παυλίδη και την οποία εξέφρασε κατά τη διάρκεια της σύσκεψης του περασμένη Σαββάτου.

Ο Υπουργός σιγά μην το άφηνε να πέσει κάτω και του είπε ότι εξεπλάγην που του εξέφρασε την "συμπάθειά" του, μιας και δεν φημίζεται για την...αβροφροσύνη του!

Μάλλον ειρωνικά το είπε, βέβαια, ο κ. Παρασκευάς επειδή ακριβώς ο Υπουργός, ως εκπρόσωπος της κυβέρνησης ήταν και ο αποδέκτης όλης της αγανάκτησης για το πρόβλημα. Πάντως, ο κ. Παυλίδης όχι μόνο το "έπιασε", το ανταπέδωσε κιόλας. Το...περίεργο, βέβαια, θα ήταν να το αφήσει να περάσει στο ντούκου!

Κυρ.Π.

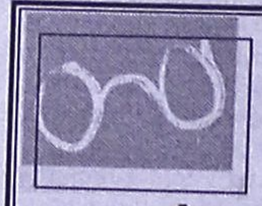

ΟΠΤΙΚΑ ΦΑΚΟΙ ΕΠΑΦΗΣ

Αποσύρετε ΤΩΡΑ
-μέχρι 30 Νοεμβρίου-
τα παλιά σας γυαλιά
και ΕΠΩΦΕΛΗΘΕΙΤΕ!!!
(Εκτελούνται συνταγές όλων των ταμείων)
ΑΝΑΓΝΩΣΤΟΥ ΕΥΑΓΓΕΛΙΑ
Πτυχιούχος Οπτικού Τμήματος Αθηνών
ΤΑΡΠΟΝ ΣΠΡΙΝΓΚΣ 25-27, ΡΟΔΟΣ 85100
ΤΗΛ. 22410 30185
AT4057

Rhodes -online

www.rhodes-online.gr - info@rhodes.com.gr
A Good Life Guide Division - A site by M.G.K. Advertising
Για πληροφορίες, συμμετοχή ή διαφήμιση:
Τηλ. 2241029486 Δευ - Παρ 10:00 - 13:00
ή www.goodlifeguide.gr και www.mgk-advertising.gr

Οδηγός Καλής Ζωής "Tech 'n' Coms"

Η πέμπτη θεματική ενότητα του Οδηγού Καλής Ζωής για την Ρόδο είναι αυτή που αναφέρεται στις νέες τεχνολογίες και τις τηλεπικοινωνίες Computers, Internet, Κινητή και Σταθερή τηλεφωνία, Gadgets, Εικόνα και Ηχος!
Συνολικά 13 σχετικές επαγγελματικές κατηγορίες για την προβολή σας.
Απλη συνδρομή έξι μηνών για μία επαγγελματική κατηγορία 15€. Η τιμή δεν περιλαμβάνει Φ.Π.Α. 13%
Επικοινωνήστε μαζί μας για περισσότερες πληροφορίες και ενημέρωση στον χώρο σας (εντός πόλεως)